همزمان با بسیج نیروهای اسرائیلی :

فلسطینی ها چند نقطه اسرائیل را منفجر کردند

توپخانه اسرائیل ، لبنان را به آتش بست
۳۰۰ فلسطینی در اسرائیل دستگیر شدند
درصفحه۲

دیروز در حدود ۳۰۰ هزارنفراز افراد ذخیره اسرائیل بسیج شدند . در عکس گروهی ازافراد بسیج شده در یک پادگان نظامی در حالیکه یک سرباز دختر اسامی افراد ذخیره را یادداشت میکند دیده میشوند .
عکس رادیوئی یونایتدپرس

۲۰ صفحه

اطلاعات

دوشنبه ٤ شهریور ماه ۱۳۵۳ ـ شماره ۱٤٤۹۳ تکشماره ۱۰ ریال

پادگان جی مبدل به پارک خواهد شد

★ از طرف شهرداری در کاشانک ۱۷۰ آپارتمان برای الونک‌نشینان ساخته میشود
صفحه‌آخر ستون سوم

حمله مأموران عراقی بحوزه‌های علمیه نجف وکربلا

★ عده‌ای از طلاب پاکستانی و افغانی از عراق اخراج شدند . درصفحه٤ستون‌بازارسیاست

برنامه مسابقات فوتبال بازی های آسیائی اعلام‌شد

تیم‌ملی فوتبال انتخاب‌شد

چهره‌تیم وزنه‌برداری ایران
درصفحات ۳و٤

طبق گزارش یك روزنامه بیروت :

بر سر نفت در دستگاه رهبری عربستان اختلاف افتاد

- بدنبال بروز اختلاف دولت عربستان فروش نفت بصورت مزایده‌رابتعویق‌انداخت .
- پرنس عبدالعزیز معاون نخست وزیر با سیاست نفتی دولت به مخالفت برخاست. صفحه ٤ ستون ششم

کمیته حمایت از مصرف کننده :

بهای لوازم یدکی اتومبیل‌ها گران‌وتحمیلی‌است

★ دولت باید هرچه زودترآئیننامه مربوطه بعضی ضوابط کرایه خانه را تهیه و تصویب کند
صفحه‌آخر ستون اول

برای جلوگیری از گرانفروشی و مداخله واسطه ها

کالای مصرفی درمیدان جدید بمردم عرضه میشود

صفحه٤ ستون سوم

کردها

پیشنهاد عفو عراق را رد کردند
درصفحه۲

دستور صدور احکام

یک پایه ترفیع کارمندان آموزش وپرورش صادر شد

درصفحه٤

در سال تحصیلی آینده

عده دانشجویان شاغل دوبرابر میشود

در صفحه ۸

بسیج دهها هزار نیروی ذخیره اسرائیل، اعراب را نگران کرد

هواپیماهای جنگی اعراب در اختیار مصر قرار گرفت

- سادات : باشروع جنك، مصر شهر های اسرائیل را در هم میکوبد
- ملك‌حسین : ممکن است جنك دیگری بین اعراب و اسرائیل آغاز شود
- البعث : سوریه پوزه اسرائیل را بخاك‌میمالد

در صفحه۲ستون پنجم

وزیر خارجه فردا به کابل میرود

ایران وافغانستان بی‌تفاوتی گذشته‌را جبران‌میکنند

محمد پورداد

عباس خلعتبری وزیر خارجه فردا برای یک دیدار رسمی پنج روزه رهسپارکابل میشود . منابع وزارت خارجه سفر خلعتبری به همسایه شرقی‌ایران‌را «دوستانه» توصیف میکنندو میگویندموضوع خاصی در دستور مذاکرات این هفته کابل وجود ندارد و این سفر در پاسخ به دیدار های محمدنعیم‌برادرو مشاور عالیرتبه سیاسی پرزیدنت محمد داود رئیس جمهوری افغانستان و وحید عبدالله‌قائم‌مقام وزیرخارجه افغانستان استکه دربهارگذشته از ایران دیدن کردند .

دردیدناظران سیاسی تهران سفر وزیر خارجه به کابل و مذاکرات‌او با رهبران افغانستان با اهمیت جلوه می کند . چه خلعتبری نخستین مقام عالیرتبه

بقیه در صفحه ٤

مهندسی نیروی‌هوائی شاهنشاهی بمنظور خدمت‌در تهران‌تعدادی مهندس راه وساختمان با حقوق مکفی استخدام مینماید

رجوع شود به صفحه ٥

برنامه حرکت قطار های مسافری

برنامه حرکت قطار های مسافری در خط جنوب از تاریخ ۱ر۶ر۵۳ بشرح زیر خواهد بود .
۱ ـ قطار سریع‌السیر تهران خرمشهر همه‌روزه حرکت از تهران ساعت ۳۰ر۱۶ـ ورود بخرمشهر ساعت ۳۰ر۹ روز بعد مراجعت از خرمشهرساعت ۵۰ر۱٤ ورود بتهران ساعت ۵۰ر۷ روز بعد .
۲ ـ قطارعادی‌تهران‌خرمشهر همه روزه‌حرکت از تهران ساعت ۲۵ر۱۱ ورود بخرمشهر ساعت ۲۵ر۷ روز بعدمراجعت از خرمشهرساعت۳۵ر۱۰ ورود بتهران ساعت ۳۵ر۶ روز بعد
راه‌آهن دولتی ایران

آگهی استخدام

سازمان آب وبرق خوزستان
درصفحه ۱۹

آگهی استخدام
پزشك متخصص بیماری کودکان در صفحه ۱۶

انتخاب دستیار در مرکزپزشکی‌فیروزگر
شرح در صفحه ۱۸

استخدام پزشك‌در بیمارستان مشهد
شرح در صفحه ۱۹

ثبت‌نام مسابقه ورودی آموزشگاه‌عالی بهداشت‌دهان

شرح در صفحه آخر

سازمان شاهنشاهی خدمات اجتماعی ۱۳۲۶

بنابامر مبارك شاهنشاه آریامهر دانشکده علوم تندرستی ،سازمان شاهنشاهی‌خدمات‌اجتماعی بمنظور تربیت بهدار و پزشك تاسیس‌واز اول مهرماه دانشجو می‌پذیرد .
در صفحه ۱۷

آگهی پذیرش کارمند وتحویلدار
بانك سپه ، نخستین بانك ایرانی ، هماهنك باگسترش روز افزون شبکه‌ی بانکی خود درایران و خارج از کشور ، به گروهی کارمند و تحویلدار دیپلمه در تهران نیازمند استوآنان‌رابه همکاری با این موسسه بزرك اقتصادی فرا می‌خواند
متن آگهی درصفحه ۱۷

اطلاعیه شهر ییلاقی کورش
شرح در صفحه نیازمندیها

اطلاعیه‌مرکز آزمون‌شناسی درباره‌مسابقه‌ورودی‌انتخاب‌دانشجو جهت کادرقضائی ارتش‌شاهنشاهی

درصفحه ۱۷

خبر بزرگ برنده‌بزرگ

امسال با دسته چك اعانه ملی مخصوص تابستان یك باغ زیبا باضافه مرسدس بنز ۷۴ و هشتصد هزار تومان پول نقد در انتظار شماست

جزئیات این خبر بزرگ‌را

امروز

درصفحه۱۴ بخوانید

آگهی استخدام
پزشك
در صفحه ۷

آگهی پذیرش دانشجوی پرستاری
در صفحه ٥

از ۱۵ شهریورماه

ویگن

سلطان جاز ایران در کاباره

میامی

پذیرش کارآموزدرمرکز تعلیمات‌حرفه‌ای‌مشهد

شرح درصفحه ۱۵

قابل‌توجه کلیه‌دانش آموزان‌سراسر کشور

کمك هزینه برای دانش‌آموزان داوطلب خلبانی در هواپیمائی نیروی زمینی شاهنشاهی
در صفحه آخر

پاپاندرو خواهان خروج کامل یونان از ناتو شد

والدهایم تلاش صلح خود رادر قبرس آغاز کرد

نیکوزیا ـ اسوشیتدپرس ـ کورت‌والدهایم‌دبیرکل‌سازمان ملل متحددیروز از آتن‌وارد نیکوزیا شد و بلافاصله با مسئولان سازمان ملل در قبرس به مذاکره پرداخت.

مذاکرات دبیرکل سازمان ملل متحد تا ساعت ده بعد از ظهر ادامه داشت وامروز باکلری دسپ رئیس جمهوری ودنکتاش‌معاون‌رئیس‌جمهوری و رهبرترکهای قبرس ملاقات و مذاکره میکند و پس از آن به آنکارا خواهد رفت و از آنجا ممکن است باردیگر به‌آتن باز گردد.

دبیر کل سازمان ملل‌متحد میخواهدبامذاکرات‌خصوصی با رهبران طرفهای ذینفع راه حلی برای خارج شدن ازبن‌بست و اجرای‌تصمیمات شورای امنیت سازمان ملل متحد پیدا کند.

والدهایم دیروز هنگام ورودبه آتن‌گفت‌که‌در وظایف نیرو های سازمان ملل متحد در قبرس باید تجدید نظر شود تا بتوانند جلو حملات نیرو های ترکیه را بگیرند. وی گفت که پیشنهادشوروی در باره تشکیل یک کنفرانس بین‌المللی برای رسیدگی به مسئله قبرس در سازمان ملل متحد مورد بررسی‌قرار گرفته است.

رئوف دنکتاش رهبرترک های قبرس اعلام کرد که‌روز دوشنبه (امروز) باکلافکاس کلریدیس کفیل ریاست جمهوری‌قبرس ملاقات‌خواهد کرد. این ملاقات با شرکت والدهایم دبیر کل سازمان ملل وپرنس صدرالدین‌آقاخان کمیسر عالی سازمان ملل در امور آوارگان در مقر سازمان ملل که در بخش یونانی‌قبرس قرار دادانجام خواهد گرفت. دنکتاش اظهار داشت در شرایط کنونی در وضعی قرارندارد که بتواند در باره مسائل سیاسی مذاکره کند و بنابر این گفتگو های امروز تنها به مسائل انسانی و امور آوارگان مربوط خواهدبود.

از طرف دیگر «اندریاس‌ـ پاپاندرو» سیاستمدار یونانی در یک مصاحبه تلویزیونی که دیشب از تلویزیون مجارستان انتشار یافت‌گفت: خارج شدن یونان‌از سازمان نظامی ناتو باید نخستین گام برای خارج شدن کامل از اتحادیه آتلانتیک شمالی باشد.

«پاپاندرو» اظهار عقیده کرد که یونان باید کلیه قرارداد های خود را با آمریکا لغو کند و کشور را بسوی یک سیاست‌بیطرفی مثبت رهبری کند.

پاپاندرو در پایان گفت یونان در برابر دولت های سوسیالیست و جهان غرب باید از یک سیاست واحد پیروی کند.

تظاهرات یونانی ها در لندن

لندن ـ خبرگزاری فرانسه ـ دیروز بیش از ٥ هزار نفر از یونانیان قبرس در لندن رژه رفتند وبرای اعتراض به‌حمله ترکها در قبرس تظاهراتی برپا داشتند.

تظاهر کنندگان که دعوت کمیته ملی هماهنگی‌قبرسی‌های مقیم‌انگلیس‌را اجابت‌کرده‌بودند از برابر سفارت های‌آمریکا و ترکیه گذشتند و سپس به‌مقابل خانه شماره ۱۰ داونینگ ـ استریت که مقر نخست وزیری انگلستان است رفتند وشکایت نامه‌ای علیه رفتار ترکها با یونانیان قبرس به‌مقامات‌انگلیسی تسلیم‌کردند. تظاهر کنندگان‌بعد! در میدان ترافالگار گردآمدند و به چند سخنرانی گوش دادند.

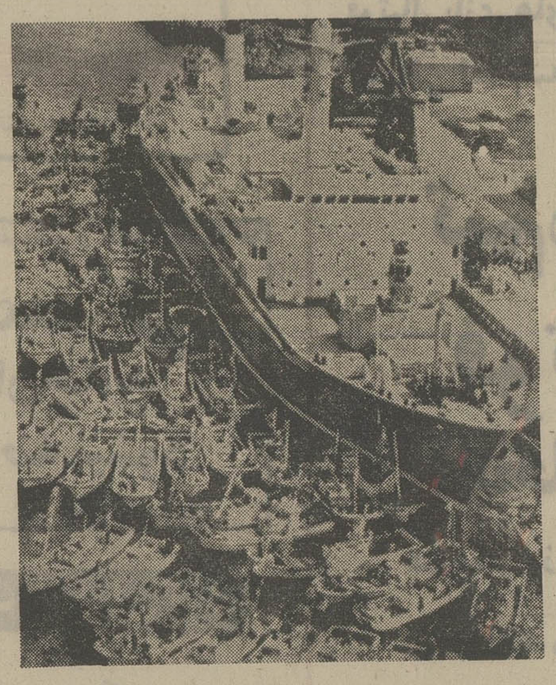

درعکس‌کشتی اتمی ژاپنی‌درحالیکه‌تعداد زیادی قایق های ماهی‌گیری بحال اعتراض آن را محاصره کرده‌اند‌دیده میشود.
عکس رادیوئی آسوشیتدپرس

نخستین کشتی اتمی ژاپن به آب انداخته شد

موتسو (ژاپن) ـ آسوشیتد پرس ـ«موتسو» اولین کشتی تجارتی ژاپنی که موتور آن‌با نیروی اتمی کار میکند بعد از یک تاخیر نسبتا طولانی برای شروع یک سفر آزمایشی به حرکت درآمد. علاوه بروزیدن بادهای تند و سخت در بندر‌ـ گاهی که کشتی اتمی ژاپنی‌باید از آن حرکت میکرد «ناوگان عظیمی «مرکب از ۲٥۹ قایق ماهیگیری ژاپنی نیز از بامداد روز یکشنبه تا بامداد امروز (دوشنبه) از حرکت کشتی‌اتمی ژاپن جلوگیری کردند.

ماهیگیران ژاپنی که داد و فریاد پرسروصدایی دراطراف کشتی اتمی موتسو برپا کرده بودند از آن بیم داشتند که کشتی اتمی مذکور آبهایی را که در آنها بوسیله صیادان ژاپنی ماهی صید میشودبامواد رادیو اکتیو آلوده کند. کشتی اتمی موتسو ۸۲۱٤ تن وزن و ساعتی ۳٥ میل سرعت داردو سفر آزمایشی آن سه هفته‌طول خواهد کشید.

ماکاریوس : بعد از خروج افسران یونانی به قبرس باز میگردم

جنگ چریکی در قبرس ٥ نسل طول میکشد

استکهلم ـ خبرگزاری فرانسه ـ اسقف ـ ماکاریوس رئیس‌جمهوری سابق قبرس‌دیروز در مصاحبه‌ای باروزنامه سوئدی اکسپرس اظهار اطمینان کرد که حداقل ۹٥ در صداز مردم قبرس ازوی پشتیبانی میکنند.

ماکاریوس دراین مصاحبه گفته است‌که وضعیوی‌اکنون از هرزمان‌دیگری‌نیرومندتر ومحبوبیت اودر میان هموطنانش ازهر زمان دیگر بیشتر است ودر نظر دارد پس‌از خروج ٦٥۰ نفرافسران یونانی گارد ملی قبرس که‌در صدد قتل وی‌برآمده بودند به قبرس بازگردد .ماکاریوس رژیم نظامی‌سابق یونان وسازمان تروریستی اـاوـکا راتهم کرد که مسئول کودتای منتهی به سرنگون شدن دولت وی بوده‌اند. وی گفت آنها میخواستند مرا بکشند اما نتوانستند.

درباره پیشنهاد دولتشوروی که‌خواستار طرح مسئله قبرس‌در یک کنفرانس بین‌المللی شده است ماکاریوس اظهار داشت که‌حاضر است شخصا درچنین کنفرانسی شرکت کند ومضافا باتجزیه و تقسیم قبرس به دومنطقه یونانی و ترک مخالف است.ماکاریوس در این‌بارمخاطرنشان کردکه‌پذیرفتن وضعی در قبرس که‌درآن ۲۰۰ هزار آواره یونانی وجود داشته باشند و ۸۰ درصد از منابع ثروت کشور در دست ترکها بماندغیرممکن است.

ازطرف دیگر واسوس‌لیساریدیس رئیس حزب سوسیالیست قبرس و یکی‌از همکاران نزدیک اسقف ماکاریوس طی مصاحبه‌ای که درهمان روزنامه سوئدی به چاپ رسیده اخطار کرده است که تجزیه و تقسیم قبرس بوسیله ترکها آتش یک جنگ چریکی را در این جزیره روشن‌خواهد کردو این جنگتا ٥ نسل طول خواهد کشید.

«لیساریدیس» بعدازاشاره به‌حمایت‌سوسیال دمکراتهای اروپای باختری از ماکاریوس و یونانیان قبرس گفته است که این جزیره اکنون بوسیله ترک ها اشغال شده و به اسارت درآمده است.

اخطار صدراعظم آلمان درمورد اقدامات اقتصادی جرالدفورد

نیویورک ـ آسوشیتدپرس ـ هلموت اشمیت صدر اعظم آلمان غربی طی مصاحبه‌ای باجمزرستون مفسر روزنامه نیویورک تایمز اخطار کرد که اگر آمریکا در مبارزه با تورم به اقدامات حاد و یکجانبه روی‌آورد بیم آن‌میرود که با این روش اقتصاد سراسر جهان را بطور وخیمی دچار نابسامانی کند.

اشمیت در مصاحبه خود گفته است: این خطر وجود دارد که آمریکا بطرزی حاد و بطور کامل راهی را در پیش گیرد که هدف از سپردن آن محوکردن تمام آثار تورم در آمریکا باشد، در صورتیکه آمریکا به این روش روی آورد بطور قطع اثرات زیان بخش این سیاست دربازار های تمام جهان‌منعکس خواهد شد و به تمام کشورها سرایت خواهد کرد.

از طرف دیگر اولین اقدام و ابتکار تهاجمی جرالد فورد رئیس جمهورجدید آمریکا برای مبارزه با تورم‌که‌عبارت از ایجاد شورایی‌برای گزارش کردن‌منظم نوسانات دستمزدها و قیمتهاست دیروز بوسیله مردی که در دوران ریاست جمهوری‌نیکسون مسئول مستقیم کنترل قیمتها بوده است مورد انتقاد قرار گرفت

جکسون گریسون مردی که ۱٤ ماه در دوران زمامداری نیکسون ریاست کمیسیون کنترل دستمزدها و قیمتها را در آمریکابرعهده داشت در یک‌مصاحبه تلویزیونی اعلام کرد که طرح پیشنهادی جرالد فوردنه‌تنها ارزش زیادی نخواهد داشت بلکه ممکن است زیان‌هایی نیز به‌بار آورد.

کودتاچیان افغانستان از حمایت اخوان‌ـ المسلمین بر خوردار بودند

● دهلی‌نو ـ رویتر ـ خبرگزاری هند از قول مطبوعات‌افغانستان گزارش داد توطئه کودتائی که اخیرا در افغانستان کشف شدازحمایت‌اخوان‌المسلمین ویک سازمان طرفدار چین برخورداربود، توطئه گران حین عملیات تروریستی و خرابکاری دستگیر شدند. یکی‌ازتوطئه گران محکوم‌به اعدام و یازده نفر دیگرکه بیشترشان نظامی هستند به حبس محکوم شدند.

راکفلر ۲ هزار میلیون تومان ثروت دارد

نیویورک ـ خبرگزاری فرانسه ـ مجله تایم درشماره اخیر خود ثروت شخص نلسون راکفلر معاون جدیدریاست جمهوری آمریکا رادر حدود ۲هزار میلیون تومان برآورد کرده است .طبق‌گزارش مجله تایم ثروت شخص راکفلر و درآمد های او بطور عمده از سهامش در شرکت نفت«اکسون» وبانک چیس منهاتان و شرکت همکاری های اساسی بین‌المللی که‌کار آن سرمایه گذاری در کشور های درحال رشد است تامین شده است راکفلر«فقره مستغل شخصی دارد که در ایالت های نیویورک ـ مین و واشنگتن ودر کشور ونزوئلا قرار دارند.

معاون جدید ریاست جمهوری آمریکا ضمنا صاحب مجموعه‌ای از تابلو های نقاشی نفیس اعم از جدیدو قدیمی است که تعداد آنها تقریبا ۱٥۰ قطعه است ودر خانه‌شخصی وی دریوکانتیکوهیلز در نیویورک نگهداری میشوند.

در ۱۹٥۹ هنگامیکه راکفلر برای اولین بار فرماندار نیویورک شد هفته‌ای ۸۰ هزار دلار بصورت سود سهام‌درآمد داشت ودر ۱۹٦٤ سود وبهره سرمایه گذاریهای وی به٥ میلیون دلار درسال میرسید.

سادات : حمله اسرائیل را با کوبیدن قلب شهر های آن پاسخ میدهیم

اعراب هواپیماهای جنگی خود را در اختیار مصر قرار دادند

اسکندریه ـ رویتر ـ خبرگزاری فرانسه ـ برزیدنت انورالسادات دیشب در جریان دیدار با اعضای کمیته‌تدارکات «کنفرانس همه ملت عرب» که از سازمان‌های سندیکائی کشور های عربی تشکیل میشود اظهار داشت حمله اسرائیل بیکی از سه شهر کانال سوئز یک حمله انتقامی برق‌آسا را بسوی قلب اسرائیل بدنبال خواهد داشت.

رئیس جمهوری مصر گفت : ما اکنون سلاح هائی در اختیار داریم که‌امکان چنین حملاتی رابما میدهد وازاین رو علتی برای تعویق عملیات‌نوسازی منطقه کانال وباز گردانیدن وضع زندگی بحال عادی دراین مناطق نمی‌بینیم.

پرزیدنت سادات ضمن اشاره به تغییراتی که پس ازجنگ اکتبر وبویژه درسیاست آمریکا نسبت به خاورمیانه روی‌داد تاکید کرد که‌پس‌از جنگ ژوئن ۱۹٦۷ مصرناچار بود باطرفداری کامل آمریکا از اسرائیل مقابله‌کند. آمریکا پس‌از جنگ در یک مبارزه شدید برای درهم شکستن روحیه‌مصر کمک‌های‌نظامی خود رابه اسرائیل دوبرابر کرد.

سادات دراین مورد به سخنان ویلیام راجرز وزیرامور خارجه آمریکا در سال ۱۹۷۲ اشاره کرد که گفته بود ایالات متحده کلیه درخواستهای اسرائیل رامورد بررسی قرارداد و تمام نیازمندی های آن را تامین می‌کند.

درآن هنگام شوروی نیز میخواست موجودیت اسرائیل را بعنوان یک واقعیت بما بقبولاند ومارا به سازش باکشور یهود وادار کند.

اما پس از جنگ اکتبر وضع بکلی عوض شد واعراب بصورت ششمین قدرت‌جهانی درآمدند و توانستندآمریکا رابه تجدید نظر در سیاست خود وادار کنند.

سادات سپس بشدت ادعای کسانی را که میگویند که: «آرمان عرب به آمریکائیها فروخته شده است» ردکرد و ضمن اشاره به روابط بین‌المللی اعراب یک بار دیگر تاکید کردکه اعراب باید در یک صف متحد درکنفرانس ژنو حضوریابند.

رئیس جمهوری مصر گفت : تنها نقطه ضعف ما روابط اردن و فلسطین است. رئیس جمهوری مصر ضمن اشاره به تلاش هائی که اخیرا برای آشتی سازمان آزادی بخش فلسطین ودولت اردن انجام شده اظهار تاسف کرد که سازمان آزادی بخش پیشنهاد اورا در باره تشکیل یک دولت موقت بکار بسته است واضافه کردکه اگر چنین دولتی تشکیل میشد پس‌از ششم‌اکتبر کلیه کشورهای‌جهان‌آنرا برسمیت‌میشناختند.

رئیس جمهوری مصر تاکید کرد که‌اگر کنفرانس ژنو نتواند صلح پایدار و عادلانه در خاورمیانه مستقر سازداعراب باردیگر به جنگ متوسل خواهندشد. همانطور که بار ها گفته‌ام ما حتی ازیک وجب از سرزمین های خود چشم‌نخواهیم پوشید وبهیچ‌گونه راه‌حل جزئی تن درنخواهیم داد.

رئیس جمهوری مصر ضمن بحث از تسلیحات ارتش های عربی گفت: سوریه برای دریافت سلاح های جنگی باهیچ گونه مسئله‌ای روبرو نیست. درمورد مصر نیز ما تصمیم گرفته‌ایم‌از منابع مختلف اسلحه و مواد جنگی بدست بیاوریم واین کار راهم اکنون آغاز کرده‌ایم.

انورسادات گفت برخی از کشورهای عرب با دادن هواپیماهای جنگی به‌مصر سعی دارند تلفاتی‌را که درجنگ اکتبر ۱۹۷۳ خاورمیانه متوجه نیروی هوایی مصر شده است جبران کنند.

سادات گفت که اتحاد شوروی تلفاتی راکه در جنگ اکتبر ۱۹۷۳ برنیروی هوایی مصر وارد آمد جبران نکرده است. سادات افزوده که مصر در این جنگ ۱۲۰هواپیمای خودرا از دست داد ولی اتحاد شوروی از آن تاریخ تاکنون حتی یک هواپیمای جنگی به‌مصر نداده است.

سادات که سخنانش را روزنامه‌های قاهره چاپ کرده‌اند بدون آنکه از کشورهای معینی نام ببرد گفت که اکنون بعضی از کشورهای عرب هواپیماهایشان را برای جبران تلفات نیروی هوایی مصر در اختیار این کشور می‌گذارند.

الجزایر و لیبی از کشورهایی بودند که در جنگ اکتبرگذشته‌هواپیما دراختیار نیروی هوایی مصرگذاشتند. دولت لیبی اخیرا تقاضا کرده‌است هواپیماهای میراژ ۱۱۱ فرانسوی که در جریان جنگ اکتبر گذشته به مصر داده بود مجددا به لیبی پس داده شود.

سادات گفت که هرچند مصر به‌این هواپیماها برای وظایف عملیاتی آنها احتیاج دارد معهذا تقاضای لیبی را خواهد پذیرفت. وضع الجزایر دراین زمینه تاکنون‌روشن نشده و معلوم نیست آیا مانند لیبی خواستار پس گرفتن هواپیماهایش از مصر شده است یا نه.

سادات خاطرنشان کرد که شوروی تمام تلفاتی راکه در جنگ اکتبر گذشته برنیروی هوایی سوریه وارد آمد جبران کرده و هنوز هم این کشور اسلحه و هواپیماهای بیشتر از شوروی دریافت می‌کند وبنابراین سوریه برعکس مصر گرفتار کمبود اسلحه و هواپیماهای‌بمب‌افکن‌و شکاری نیست.

رئیس جمهور مصر گوشزد کرد که کشور وی‌تصمیم گرفته است منابع دریافت اسلحه وهواپیماها را برای نیروهایش متنوع کند تافقط محتاج یک کشور نباشد و این تصمیم حتی به‌مرحله اجرا نیز درآمده است سادات بااینحال ابراز امیدواری کرد که روابط مصر و شوروی عادی شود.

فلسطینی‌ها چند نقطه اسرائیل‌را منفجر کردند

اورشلیم ـ خبرگزاری فرانسه ـ دیروز همزمان با تمرین بسیج واحد های ذخیره اسرائیل موج عملیات کماندوئی‌و انفجار بمب اسرائیل را فرا گرفت.

در اورشلیم عصر دیروز انفجار شدیدی در یک‌مغازه میوه فروشی‌رویداد ماموران پلیس چند روز قبل یک بمب منفجر نشده را در این مغازه کشف‌کرده بودند در نتیجه انفجار قسمتی از مغازه منفجر شد.

در یکی ازخیابان های تل‌آویو نیز بمبی منفجر شد و دو نفر را زخمی کرد بدنبال این انفجار ها ماموران پلیس سیصد نفر را دستگیر کرده و تحت بازجوئی قرار دادند. یک سخنگوی پلیس اظهار عقیده کرد که باحتمال زیاد مسببین انفجار این بمب ساکنان ساحل غربی رود اردن هستند. محله‌ای که بمب در آن منفجر شد در نزدیکی خط سبز در مرز اسرائیل و ساحل غربی اردن قرار دارد.

از طرف دیگر همزمان با تمرین بسیج واحد های‌ذخیره اسرائیل باردیگر توپخانه‌اسرائیل‌عصردیروز مناطق‌جنوبی لبنان را زیر آتش گرفت.

یک مقام نظامی‌در صیدا اظهار داشت که تیراندازی توپخانه سنگین اسرائیل بسیار شدید بود وبیش‌از دو ساعت‌طول کشید. هدف توپخانه اسرائیل منطقه «کفارشوبا» در جنوب لبنان بود.

این نخستین‌بار پس‌از هشت ماه بود که واحدهای‌توپخانه اسرائیل‌منطقه «کفارشوبا» را گلوله‌باران کردند.

ملک‌حسین : اعراب و اسرائیل بطرف جنگ جدیدی پیش‌میروند

واشنگتن ـ آسوشیتد پرس ـ ملک‌حسین پادشاه اردن‌طی مصاحبه‌ای با مجله «اخبار آمریکا و گزارش های جهان» که‌درسفراخیرش به آمریکاانجام گرفته است توصیه کرد که شرایط و زمینه مساعدی که اخیرا برای برقرار کردن یک صلح پایدار میان اعراب و اسرائیل بوجود آمده است نباید بهدر داده شود چون در غیر این صورت مخاطرات تازه‌ای در خاورمیانه درپیش است که اجتناب از آنها امکان پذیر نخواهد بود.

در جواب این‌سئوال‌که آیا اعراب و اسرائیل رفته‌رفته بطرف جنگ دیگری علیه یکدیگر پیش میروند. پادشاه اردن گفت که چنین‌خطری وجود دارد و تنها درصورتی قابل پیشگیری‌است‌که بیدرنگ گام تازه‌ای برای دنبال کردن اولین گام هایی‌که تاکنون‌برای برقراری‌صلح پایدار در خاورمیانه‌پیموده شده است برداشته شود. ملک‌حسین‌درپاسخ سئوال دیگری گفت که برای برداشتن گام بعدی در راه صلح خاورمیانه صبر کردن تا یکسال و حتی شش ماه غیرممکن‌و خطرناک‌است و بنابر این وی امیدوار است که این‌گام ظرف دو یا سه ماه آینده برداشته شود.

اعراب : اسرائیل قصد دارد جنگ را آغاز کند

دهها هزار افراد ذخیره‌اسرائیل بسیج شدند

تل‌آویو ـ یونایتدپرس‌ـارتش اسرائیل دیروز ده‌ها هزارنفر از افراد ذخیره خود را در چارچوب یک برنامه تمرین نظامی به‌منظور آزمایش‌شیوه بسیج کردن ذخیره‌ها درزمان جنگ به خدمت زیر پرچم احضار کرد. سخنگوی‌ارتش اسرائیل اظهارداشت که‌هدف از این تمرین ایجاد آمادگی جنگی بیشتر در اسرائیل برای درگیر شدن در جنگ دیگری است که ممکن است از طرف اعراب برضد اسرائیل آغاز شود.

رادیو اسرائیل در ساعت ۱۲ دیروز بوقت محلی (۱۲٫۳۰ بوقت تهران) پیامهای رمز مربوط به احضار ذخیره‌ها را پخش کرد. بلافاصله بعداز پخش این پیامهای رمزده‌ها هزار نفر از ذخیره‌های‌ارتش اسرائیل در حالیکه بسیاری از آنان لباسهای شخصی در برداشتند خود را با شتاب و با استفاده‌ازاتوبوس وتاکسی و وسائط نقلیه دیگر به نزدیکترین پادگانها رساندند. پلیس اسرائیل که قبلادستور دریافت کرده بود تادرجریان احضار ذخیره‌ها با ارتش همکاری کند به بسیاری ازاین افراد کمک کرد تا اتوبوس و تاکسی و وسایل دیگر برای رساندن خود به‌پادگانها پیدا کنند.

سخنگوی نظامی اسرائیل‌بعدا اظهار داشت که عده زیادی‌از ذخیره‌ها طوری مرخص‌شدند که ناهار را درخانه‌هایشان صرف کردند و اغلب آن‌ها حداکثر تا ساعت ۳بعدازظهر در پادگانها و سایر مراکز تجمع ذخیره‌ها باقی‌ماندند.

بدستور ارتش اسرائیل خبرنگاران موظف بودند که تمام گزارشهای مربوط به احضار ذخیره‌ها را تنها بعد از تصویب شدن این‌گزارشها در اداره سانسور ستاد ارتش اسرائیل مخابره کنند تااعراب ازجزئیات وچگونگی بسیج ذخیره‌ها در اسرائیل آگاه نشوند. در اسرائیل‌جمعا ۳۰۰هزار ذخیره وجوددارند که طبق اظهار کارشناسان نظامی ارتش اسرائیل‌میتواند تمام آنها را درصورت وقوع جنگ در ۷۲ ساعت بسیج کند.

در قاهره یکی ازسخنگویان وزارت خارجه مصر احضار ذخیره های اسرائیلی رانوعی عملیات‌آکروباتیک‌محیرالعقول جنون‌آمیز و جنگ طلبانه توصیف کرد واظهار داشت که این بسیج خواه و ناخواه موجب میشود که پرسشهای آمیخته با سوء ظنی مطرح شود و جوابهای مشکوکی برای‌آنهاارائه‌گردد.سخنگوی وزارت خارجه مصر گفت که بهتر است رهبران اسرائیل بجای بسیج کردن ذخیره‌های ارتش این کشور افکار مردم اسرائیل را بسیج کنند وآنها را متقاعد سازند که برای برقراری صلح واقعی‌درخاور میانه تنها یک راه حل وجود دارد و آن خروج اسرائیل از اراضی اشغال شده کشور های عرب واعاده و شناخت حقوق ملت فلسطین است.

رادیو دمشق بنوبه خود اخطار کرد که احضار ذخیره های اسرائیلی پیش درآمد تدارکاتی برای ارتکاب یک تجاوز و حمله جدید علیه اعراب است.

روزنامه البعث ناشر افکار دستگاه رهبری حزب بعث و که مرتکب تجاوز تازه‌ای علیه دولت سوریه نوشت که‌ارتش این کشور توانایی دارد تا پوزه اسرائیل را در صورتی سوریه گردد به‌خاک بمالد.

سخنگوی‌وزارت خارجه‌مصر تاکید کرد که البته تمام‌حرکات و نقل وانتقالات نظامی اسرائیل دقیقا تحت نظر و مراقبت ارتش و دولت مصر قرار دارد.

مجله مصری روزالیوسف دیروز نوشت که اسرائیل قصد دارد جنوب لبنان را اشغال کند و با اینکار از سر گرفته شدن مذاکرات صلح خاورمیانه را در ژنو با مانع جدیدی روبرو سازد و آنرا دچار تاخیر سازد.

روزالیوسف مدعی است که احضار ذخیره‌های اسرائیلی نیز هدفش آماده کردن زمینه برای تصرف دایمی بخشی از اراضی جنوب لبنان است. همین مجله اضافه کرده‌است که اسرائیلی‌ها ضمنا در نظر دارند ده‌هاهزار نفر ازاعراب را از اراضی اشغالی ساحل غربی رود اردن بیرون کنند.

محافل سیاسی و روزنامه های کشور عربی در تفسیر اقدام اسرائیل به تمرین‌بسیج واحدهای‌ذخیره‌اظهار داشتند که تردیدی نیست که‌اسرائیل خود را برای یک‌جنگ‌جدید علیه اعراب آماده میکند که هدف اصلی آن سوریه و اردوگاه‌های فلسطینی‌ها در جنوب لبنان میباشد.

در چنین شرایطی دست سربازان عرب باید پیوسته روی ماشه تفنگ های خود باشد.

روزنامه‌های بیروت نوشته‌اند که‌دراین جنگ اعصاب‌کشور هائی که در میدان نبرد قرار دارند وضع‌دفاعی بخودگرفته وبرای‌مقابله با هرگونه‌حادثه احتمالی آماده هستند.

روزنامه «الشعب»ارگان حزب حاکم سوریه نوشته است‌که دشمن با برپا کردن این‌جنگ روانی ظاهرا فراموش کرده است که‌درجنگ اکتبرگذشته متحمل چه تلفات و خسارات سنگین شده و نتایج جنگ ژوئن ۱۹٦۷ چقدر برایش گران تمام شده است.

ظاهرا رهبران اسرائیل خیال میکنند که با وارد کردن یک ضربت به سوریه میتوانند روحیه مردم این کشور که براثر شکست جنگ اکتبر سخت متزلزل‌شده است‌تقویت کند ولی در این حساب‌خود سخت اشتباه میکند.

کردها پیشنهاد عفو دولت عراق را رد کردند

وان ـ خبرگزاری فرانسه ـ رادیو صدای کردستان پیشنهاد فرمان‌عفو عمومی را که از طرف دولت بعثی بغداد صادر شده است رد کرد و از آن بعنوان یک «پیشنهاد مضحک» نام برد.

رادیو ژنرال بارزانی گفت: اگر ما به ثروت های مادی پای‌بند بودیم هرگز وارد مبارزه نمی شدیم ما به چیزی جز آزادیمان نمی‌اندیشیم.

رادیو صدای کردستان‌ضمنا گزارش داد که یک روزنامه‌ـ نگار آمریکائی‌در جریان نبرد نیرو های عراقی و پیشمرگه ها زخمی شده و از طرف پزشکان کرد در منطقه کوهستانی تحت درمان قرار گرفته است.

دولت عراق دیروز اعلام کرده بود که اگر کردها سلاح های خود را ظرف۲۰ روززمین‌بگذارند عفوخواهند شد.

اعراب و شوروی

خرطوم ـ خبرگزاری فرانسه ـ درخرطوم روزنامه «الرای ـ العام» نوشته است که اعراب برای تحکیم موقعیت خود در کنفرانس ژنو باید به مسکو نزدیک شوند. نشریه سودان پس از انتقاد شدید از سیاست آمریکا در قبرس اظهار عقیده کرده است که‌این بحران‌اثرات زیادی در خاورمیانه خواهد داشت.

این روزنامه اضافه کرده است که‌روی کارآمدن پرزیدنت جرالدفورد برای کشور های عربی مایه‌نگرانی شدیدی‌است.

اخبار کوتاه جهان

٦۰۰ فلسطینی بازداشت شدند

● بیروت ـ سخنگوی نظامی اسرائیل‌امروزفاش ساخت که ظرف چند ماه گذشته بیش‌از ششصد تن از فلسطینی‌های مقیم‌سرزمین های‌اشغالی باتهام‌عضویت در سازمان های کماندوئی فلسطین بازداشت‌شده‌اند.

از سوی دیگر روزنامه الاخبار چاپ‌قاهره نوشت که مقامات‌اسرائیل نسبت به ایجاد سازمان های مخفی فلسطینی در قلمرو های اشغالی دچاروحشت شده‌اند.

الاخبار میافزایدکه بوجود آمدن این‌گونه سازمان‌ها نشان میدهد که تلاش‌های اسرائیل‌برای‌درهم کوبیدن فلسطینی‌ها در قلمرو های اشغالی با شکست روبرو شده است.

سیل یك میلیون و چهار صد هزار نفر رابیخانمان کرد

● رانگون ـ خبرگزاری فرانسه‌ـمقامات برمه‌اعلام داشتند که براثر طغیان رودخانه‌ها و جاری شدن سیل در این کشور یک میلیون‌و چهارصد هزارنفر بیخانمان شده‌اند.

آماری که‌از طرف وزارت کشور برمه انتشار یافته حاکی است‌که براثرهجوم سیل دویست‌و هفت هزار خانه آسیب‌دیده‌و درحدود سیصدو هفتادو پنج هزار هکتار زمین های کشت شده زیرآب‌فرو رفته‌است.

استقلال گینه بیسائو امروز اعلام میشود

● الجزیره ـ رویتر ـ وزارت خارجه الجزایر اعلام کرد که پرتغال ورهبران‌استقلال طلب آفریقائی روز دوشنبه (امروز) قرارداد اعطای استقلال به گینه بیسائو را که یکی از سه مستعمره بزرگ آفریقائی پرتغال است در الجزایر امضاء خواهند کرد.

خبرگزاری پرتغالی «آنی» گزارش داده است‌که‌استقلال گینه بیسائو رسما روز ۱۲ سپتامبر اعلام خواهد شد.

موزائیک ماشینی ناهید
تلفن ٦۲۱۰٥۲ - ٦۲۱۰٥۳

دبیرستان حکیم الهی
زیرنظر دبیران متخصص
برای دوره نظری
و
کلاسهای : چهارم ، پنجم ، ششم ریاضی و طبیعی
(با سازمان مجهز آموزشی)
همه روزه ثبت نام می نماید
نادری ـ قوام‌السلطنه ـ تلفن ـ ٤٤٤۷٦

مجله‌جوانان
دوشنبه‌ها
منتشر میشود

سرمایه گذاری
اسپانیا ـ ابیزا IBIZA ـ باله‌آر
هتل ـ شهرسازی ـ قطعات بزرك وکوچك زمین ـ ویلا ـ آپارتمان برای شرکت های تجارتی یا خریداران ـ خصوصی ـ افزایش نرخ بسیار جالب ـ طریقه بهره برداری بنا به انتخاب.
لطفا برای اطلاعات بیشتر مستقیما یا به آدرس زیر بزبان فارسی یا یکی از زبان های اروپائی مکاتبه فرمائید.
CAN ELOY Sociedad anonima
Conde Rossellon, 14
IBIZA - Baleares, ESPANA.

آگهی تغییرات در شرکت سهامی خاص مرغداران تهران ثبت شده بشماره ۸۷۳۹
طبق‌صورت جلسه مجمع عمومی عادی مورخ ۲٥٫۳٫٥۳ شرکت مزبور ترازنامه سال ٥۳ به‌تصویب رسید و روزنامه اطلاعات جهت درج آگهی های شرکت تعیین شد و آقای محمدعلی‌شیر خانی و مهدی خدادادگان توکل بسمت بازرسان شرکت انتخاب شدند.
اداره کل ثبت شرکتها‌ومالکیت صنعتی
م الف ۱۰۷۳٤ — آ ـ ۹۰٥۲٥

تیم‌ملی فوتبال ایران انتخاب شد

شب گذشته «فرانک اوفارل» سرمربی تیم ملی‌فوتبال ایران ۲۰ بازیکن ملی‌پوش برای شرکت دربازیهای‌آسیائی تهران را از جمع ۲٦ فوتبالیست حاضر در اردوی‌آمادگی انتخاب کرد.

بازیکنان برگزیده عبارتند از: ناصر حجازی (تاج)، بهرام مودت (پرسپولیس)، منصور رشیدی (تاج)ـ ابراهیم آشتیانی (پرسپولیس)، مسیح مسیح‌نیا (پرسپولیس)، جعفر کاشانی (پرسپولیس)، اکبر کارگرجم (تاج)، پرویز قلیچ‌خانی (عقاب)، عزت جانملکی (تاج)، محسن‌هوشنگی (پاس) ـ کارو حقوردیان (تاج)، علی‌پروین (پرسپولیس)، محمود اعتمادی (بانک ملی)، علی جباری (تاج)، محمد دستجردی (پرسپولیس)،حسن‌روشن (تاج)، رضاعادلخانی (تاج)، غفور جهانی (ملوان)، غلامحسین مظلومی (تاج)، محمدصادقی (پاس).

خط‌خوردگان اینها هستند: صفر ایرانپاک (پرسپولیس)، اسماعیل حاج رحیمی‌پور (پرسپولیس)، رضا وطن‌خواه (پرسپولیس)، مهدی‌خبیری (هما)، حسین راغفر(راه‌آهن)، جاوید جهانگیری (ملوان).

ژاپنی‌ها به برتری خود اطمینان دارند!

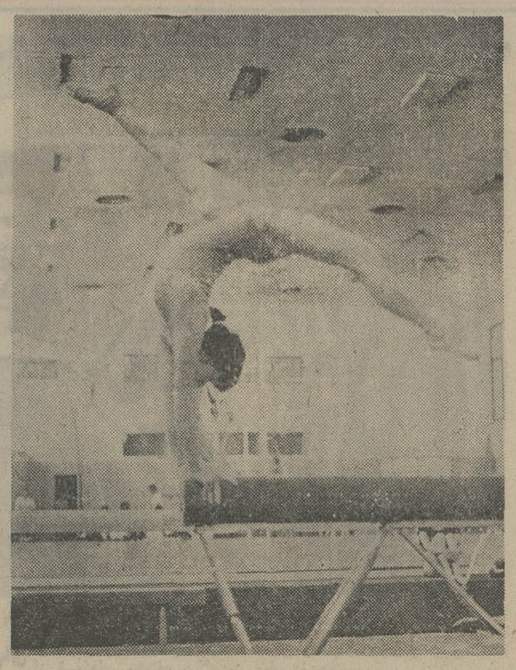

«چی‌یه‌کوکیتو» نفر اول تیم ژیمناستیک دختران ژاپن.

همراه با اکیپ ورزشکاران ژاپن تیمهای ژیمناستیک مردان و زنان آن نیز به تهران‌آمده‌اند که روز گذشته تمریناتی در سالن فرحناز پهلوی استادیوم امجدیه انجام دادند و با نمایشاتی‌فوق‌العاده‌جالب‌حاضرین در سالن‌را به تحسین‌و اداشتند.

در تیم مردان ژاپن «هوریده» نفر اول میباشد که در سه اسباب پرش خرک، بارفیکس و حرکات زمینی در ژاپن بی‌رقیب است و بدشانسی او اینست که در سه اسباب دیگر موجودیتی بمراتب پائین‌تر دارد!

درمیان‌دختران «چی‌یه‌کوکیتو» بهترین چهره بشمار می‌آید که از امید های مسلم فتح مقام قهرمانی دیدار های انفرادی بشمار می‌آید. نفرات تیمهای ژاپن در دو گروه اینهاهستند.

پسران: هوریده، کن‌جی ایگالاشی، تاته‌او ایگالاشی، نوتزاوا، سوگاوالا، ناکایاما، گاواکوچی.

دختران: چی‌یه‌کوکیتو، کومیکو ناکایو، یوکوناکاموتو، لی‌کویوشیدا، میساواتانابه، کاجیاهاینو، میشیکواوداً.

البته باید توجه داشت تیمهائی که به تهران آمده‌اند نفرات اصلی تیم ملی ژاپن نمیباشند و تیمها ی‌اول ژاپن برای‌شرکت درمسابقات ژیمناستیک قهرمانی جهان انتخاب شده‌اند که‌قرار است به بلغارستان بروند. و ژاپنیها تا به آن حد به برتری در آسیا اطمینان دارند که تیم دوم خودرابه تهران‌فرستاده‌اند که باید دید در دیدار با چینی‌ها چه خواهند کرد؟

کشتی‌گیران در راه سفر به جام جهانی استانبول

ساعت۱۲ و ۳۰ دقیقه‌فردا تیم کشتی ایران برای شرکت در مسابقات جهانی استانبول تهران را بسوی ترکیه ترک میکند.

مسابقات جهانی که از روز پنجشنبه هفتم شهریور در استانبول آغاز میگردد بمدت ٤ روز ادامه خواهد داشت.

تیم ایران که در غیاب ملی پوشان شکل گرفته این بار نیز تمام امید های خود را دروزن های پائین جستجو میکند و مسلما رقابتی در سطح نخست با کشتی‌گیران روسی-بلغاری- دررده تیمی نخواهد داشت. و برای عنوان های سوم به بعد باکشتی گیران دیگر جهان رقابت خواهد کرد.

تیم ایران که این‌بار با یک چهره ذخیره در ٦۲ کیلو (جهانگیر عبدالباقر) همراهی می‌شود. حسین بیطرفان ـ علی‌اصغر اسلامی ـ رمضان خدر ـ قدرت‌پور کریمی سکاظم غلامی ـ محمدرضا طاهری، بیژن زرافشانی- علی‌دقت‌پور ـ محمدرضا خلج و داودایوب عضویت دارند.

این تیم که توسط رئیس فدراسیون همراهی میشود ۸ همراه دارد. همراهان از این قرار هستند.امیرحمیدی داور، نبی سروری و محمد علی خجسته‌پور مربی، امیرشیرگیر ماسور، اردشیر لارودی‌جدول نویس، آندره گوایویچ فیلم بردار و یک مترجم.

بحرین به گروه ایران آمد

دیروزازطرف کمیته‌تشکیلاتی بازیهای آسیائی تهران اعلام گردید که تیم فوتبال بحرین بجمع تیمهای گروه چهارم که ایران، پاکستان‌و برمه آنرا تشکیل میدادند اضافه شد و باین ترتیب دگرگونی در برنامه بازیها پدید آمد و یک بازی به دیدار های ایران در مرحله مقدماتی افزوده شد.

طبق مقررات مسابقات در شرایطی که یک گروه بایستی یک تیم از سایر گروهها کمتر داشته باشد، این شانس به گروه «اول» داده میشود که در قرعه‌کشی برای بازی های تهران این مسئله در نظر نگرفته شده بود و بعد بحرین از گروه یک به‌گروه چهارم ملحق گردید و گروه اول سه تیمی شد که عبارتند از: کویت، کره جنوبی و تایلند.

دیدار هائی که به تعداد بازیهای گروه چهارم اضافه شده است، باین صورت میباشد:

- سه‌شنبه ۱۲ شهریور ساعت ٤٫۳۰ بعد از ظهر استادیوم‌پرسپولیس: برمه- بحرین.
- ۵شنبه ۱٤ شهریور ساعت ٤٫۳۰ بعد از ظهر استادیوم امجدیه: پاکستان- بحرین.
- شنبه ۱٦ شهریور ساعت ٦٫۳۰ بعد از ظهر استادیوم امجدیه: ایران - بحرین.

برافراشتن ۵ پرچم‌دیگر

روز پیش در محل دهکده المپیک بازیهای‌آسیائی تهران مراسم برافراشتن پرچمهای ۵ کشورنپال، ژاپن، عراق، مالزی و سنگاپورطی‌مراسمی صورت گرفت.

تاکنون اکیپ ورزشکاران چین، نپال، ویتنام‌جنوبی، ژاپن، کره جنوبی،جمهوری دمکراتیک خلق‌کره، کویت، عراق، مالزی، سنگاپور، بحرین وارد تهران شده‌اند که جمع آنهابه‌بیش از ۱۸۰۰ تن بالغ میگردد.

ملکی و جلایر راهی‌به‌تیم ملی نیافتند

چهره تیم‌وزنه‌برداری‌ایران مشخص شد

در حالیکه بیش از ٦ روز به‌آغاز هفتمین دوره بازیهای آسیائی تهران‌باقی‌نیست ترکیب ۹نفره تیم وزنه برداری ایران در مسابقات تهران مشخص گردید.

ایران ضمن اینکه در وزن های خروس و پر وزن‌شرکت کننده ندارد در دسته های سنگین و فوق سنگین بادو شرکت کننده بمیدان رقابت قدم خواهد گذارد.

از۱۱ وزنه برداریکه‌شانس پیوستن به تیم ملی راداشتند داود ملکی و جلایر از راه یافتن به تیم ملی محروم شدند،چرا که فدراسیون‌وزنه برداری معتقد است که‌انتخاب تیم ایران برای بازیهای‌آسیائی وجام جهانی‌دو مسئله‌متفاوت است و بخاطر همین اختلاف تیمی برای بازیهای آسیائی گلچین‌شده که بتواند عنوان قهرمانی و مدالهای طلای بیشتری برای ایران کسب کند.

برای نخستین بار در مسابقات وزنه برداری ۲۷ مدال طلا تقسیم خواهد شد واین مدال ها برخلاف‌گذشته در رده‌بندی کلی بحساب میایند و بهمین خاطر است که در مسابقات‌این دوره امتیازات‌منظور نخواهد بود ورده‌بندی تیمها روی‌مدال طلای بدست آمده است. یعنی اگر تیمی بایک شرکت کننده صاحب یک‌مدال طلا شد، بر تیمی که ۹ مدال نقره تصاحب کرده برتری خواهدداشت.

اصغر پیروی رئیس‌فدراسیون وزنه برداری ایران در باره گزینش تیم ملی گفت بابررسی همه جانبه تمرینات و فهرست رکورد داران آسیا تیم وزنه برداری‌را برای بازیهای‌آسیائی انتصاب کردیم.

بهمین شکل برخلاف تمام رشته هادر وزنه برداری هیچ مسابقه انتخابی انجام نشد و دلیل گزینش نفرات تیم ملی فقط و فقط با محاسبه قدرت های‌آسیائی ووضع تمرینات‌و تشخیص کمیته فنی فدراسیون وزنه‌برداری بود.

بعنوان مثال بااینکه جلایر درحرکت‌یکضرب‌صاحب‌رکورد ۱۳۲٫۵ کیلوئی است از تیم ملی کنار ماند، چرا که در حرکت یکضرب باوجودژاپنی ها او حتی امید مدال در تک حرکات را ندارد، در حالیکه عطاراشرفی‌وزنه برداراانتخاب شده میان وزن در حرکت دوضرب‌رکوردی‌بهتر ازجلایر دردست دارد و بهمین خاطر عطار اشرفی برجلایر ترجیح داده شده است.

یاملکی که یک وزنه بردار خوب دردسته خروس وزن است. ماکه بزودی بمسابقات جهانی فیلیپین راهی خواهیم شد اورا در اختیار داریم.

بااین تفاوت‌که بخاطر حضور دو ژاپنی - چینی و کره‌ئی ملکی‌شانسی آنچنان کمسنگین وزنها از آن برخوردارند در این مسابقات ندارد و بخاطر اینکه در تهران مسئله رقابت وپرستیژ تیم ایران مطرح است بدین شکل تیم ایران را برای بازیهای آسیائی بمیدان خواهیم فرستاد.

مگس وزن: محمد نصیری
سبک وزن: نصرالدهنوی
میان وزن: اکبر عطار اشرفی
نیم سنگین: ابراهیم پوردژم
میان سنگین: علی والی
سنگین‌وزن:هوشنگ کارگر نژاد و شاه کرم کرم زاده
فوق سنگین:اکبر شکراللهی و حافظ حسنی

ورود متخصصین سرویس نیکن به تهران

عکس بالا آقای عطاءالله مودت نماینده نیکن در ایران را باتفاق متخصصین‌سرویس نیکن (NIKON) که از ژاپن به ایران اعزام شده‌اند نشان میدهد.

متخصصین سرویس دوربینهای نیکن از امروز بمدت ۲۰ روز درمرکز خبری مجموعه آریامهر مستقر و دوربینهای نیکن کلیه عکاسان‌وخبرنگاران شرکت‌کننده درهفتمین دوره بازیهای آسیائی را بطور رایگان سرویس مینمایند.

چون دراکثر مسابقات بزرگ ورزشی یک نقص قابل توجه و چشمگیر درموردخرابی دوربین های‌خبرنگاران وعکاسان درحین برگزاری مسابقات مشاهده شده که‌ضمن‌ایجادناراحتی وسروصدا مسئولان برگزاری اینگونه مسابقات دچار اشکال و مورد سرزنش قرار میگرفتند.

لذا بمنظور همکاری و شرکت در فعالیت‌های ایران درهفتمین دوره بازیهای‌تهران که برگزاری هرچه‌بهتر آن موجب سربلندی و افتخار همه ایرانیان خواهد بود آقای عطاءالله مودت نماینده دوربین های عکاسی و فیلم‌برداری نیکن‌درایران شخصا به توکیو مسافرت و در زمینه رفع این نقص با مدیران کارخانجات نیکن ژاپن‌مذاکره‌و تقاضای‌اعزام متخصصین سرویس دوربین‌های نامبرده را در ایام بازیهای مذکور به ایران نمودند تاضمن استقرار درمرکز خبری مجموعه آریامهر که محل برگزاری مسابقات میباشد در رفع نقص دوربین‌های نامبرده اقدام نمایند وکمپانی نیکن‌نیز با این پیشنهاد موافقت وزبده ترین متخصصین سرویس دوربین های خود را به ایران اعزام تا در ایام بازی های مذکور خدمات صمیمانه خود را برای رفع نیاز های خبرنگاران و عکاسان شرکت کننده در زمینه سرویس دوربین های عکاسی‌و فیلمبرداری نیکن ارائه نمایند و هم‌اکنون این گروه در مرکز خبری مجموعه آریامهر مستقر و سرویس کلیه دوربین های‌عکاسی‌و فیلمبرداری نیکن‌رابطور رایگان‌بعهده دارند.

رئیس‌گروه‌متخصصین سرویس نیکن ضمن اظهار خوشوقتی از این ماموریت آمادگی و همکاری صمیمانه‌گروه رااعلام و درپاسخ خبرنگاران اظهارداشت بطوری که تجربه و آمار نشان داده در مسابقات المپیک توکیو که در سال ۱۹٦٤ برگزار شد بمیزان ۸٤ درصد از دوربین هائی که مورد استفاده‌عکاسان قرارگرفت دوربین های‌نیکن بود و هم‌اکنون نیزپیش‌بینی میشودکه ۹۰ درصد از خبرنگاران و عکاسان شرکت کننده‌درهفتمین دوره بازی های آسیائی تهران از دوربین های نیکن‌استفاده نمایندضمنا کمپانی نیکن ژاپن تهیه بهترین و جالب ترین‌عکس سیاه و سفید و رنگی رابین کلیه خبرنگاران وعکاسان به مسابقه میگذارد و به دو نفر برنده مسابقه به هرکدام یک دوربین ممتازنیکن اهدائی‌کمپانی مذکور وسیله نمایندگی نیکن در ایران اهداء خواهد شد.

سینما
مولن روژ
ازصبح
چهارشنبه
نمایش میدهد
یك وسترن کمدی بانمك‌ازیك
سیاه‌فلفلی ویك‌سفیدپشتکی!!

در اجرای فرمان همایونی
با هدایت وزارت آموزش و پرورش
نمایشگاه تجهیزات آموزشی
از تاریخ ۲۰ مهرماه بمدت سه هفته دایر میگردد.
ازهمکاران ارجمند دعوت‌میشود آمادگی خودرا کتبابرای شرکت در نمایشگاه حداکثرتا تاریخ ۱۰ر٦ر۵۳ بدفتر موقت کمیته تدارک نمایشگاه واقع در خیابان شاه ساختمان آلومینیوم طبقه چهارم شماره ٤٤۵ اعلام فرمایند.
مسئول کمیته تدارك نمایشگاه ـ اکبری

تلویزیون بلر جام جهان نما

لیبهر LIEBHERR
تاور کرین
تراک‌میکسر
بچینگ‌پلانت
نماینده انحصاری: ارکان ماشین-وزنه

VIBROGAM
VFA/42
فنیشر اسفالت باستگاههای هیدرولیک
شاهکار صنایع ماشین سازی ایتالیا
نماینده انحصاری در ایران ـ شرکت تولن خیابان ویلا ـ شماره ۸ تلفن ۸۲۵۲۹۲

شرکت سهامی تولیما
Poclain
پوکلین
تهران ـ خیابان آیزنهاور مقابل وزارت کار تلفن های: ۹۵۹۲٤٤ - ۹۵٤٤٦۰

دکتر حکیمی
متخصص بیماریهای اعصاب و روان
از امریکا مراجعت و از بیماران محترم پذیرائی مینماید.
صبحها با تعیین وقت قبلی، بعد از ظهرها از ٤ تا ۸
اول روزولت کوچه جنوبی‌دانشسرایعالی تلفن ۸۲۰۷۷۸
آ-۷۷۱۹

بتون آماده
تهران بتون
بتون آماده قابل تحویل در مدت ۲٤ ساعت
پمپاژ بتون تا ارتفاع ۱۰۰ متر
دفتر: سپهبدزاهدی (فیشرآباد) شماره ۲۸۵
تلفن: ۸۲۹۰٦۹

مناسبات ایران و فرانسه بزودی توسعه بی‌سابقه‌ای خواهد یافت مؤسسه و کالاها و خدمات خود را بوسیلهٔ ژورنال دوتهران روزنامه فرانسوی زبان مؤسسه اطلاعات معرفی کنید

آپادانا آخرین تورهای تابستانی را درهتل های درجه ۱ صبحانه ـ ناهار ـ گردش. ورودیه ها ـ ایاب‌وذهاب- بلیط هواپیما جت درمعیت راهنمای فارسی زبان تقدیم میدارد.

تور-۱٦و۱۹روزه‌اروپا- حرکت ۱۸ شهریور ۱٦ روز: رم - بارسلون - پاریس - لندن‌و ادامه تور برای ۱۹ روزه هامبورک. قیمت ۱٦روز ۵۷۵۰ تومان- ۱۹ روز ٦٤۵۰تومان

خاوردور ۲۵ روز حرکت ۲۵ مهرماه - ۲۵ آبان ۲۵آذرو۱۰دی(شب‌ژانویه) دیدار از شهرهای بانکوک - مانیل- توکیو- اوزاکا- سنگاپور- هنگ‌کنگ ودهلی نو قیمت ۱۰۷۵۰ تومان.

تور ۲۸ روزه اروپا - ۸ شهر حرکت ۷ شهریور دیدار از شهر های آتن - رم - نیس -موناکو- مونت کارلو - بارسلون - پاریس - لندن - هامبورک - قیمت ۷۸۰۰ تومان.

توجه: برای رزرو از شهرستان‌ها ۵۰۰ تومان با ذکر نام تور موردنظر به حساب ۱۸۵ سازمان توریستی آپادانا در بانک سپه شعبه تخت جمشید شرقی حواله فرمائید

IATA

توجه - تورهائی که از آگهی برداشته شده تکمیل و جلسات معارفه آن در هتل ورسای خیابان پهلوی مقابل فروشگاه کورش میباشد. لطفا با آپادانا تماس بگیرید.

آپادانا: جاده‌قدیم‌شمیران-چهارراه‌حقوقی-اول‌ایرج‌شماره ٤ تلفن‌های ۷۵۷۹۸۹ - ۷۵٦۲۰۳-۷۵٤۸۳۰

GM IRAN
شرکت جنرال موتورز ایران
(شرکت سهامی خاص)
GENERAL MOTORS IRAN LTD.
شرکت جنرال موتورز ایران استخدام میکند
۱ـ مهندس مکانیك مسلط‌به‌زبان انگلیسی باحداقل۳سال سابقه‌کار
۲ـ مهندس برق مسلط‌به‌زبان انگلیسی باحداقل۳سال سابقه‌کار
۳ـ مهندس پروژه مسلط‌به‌زبان انگلیسی باحداقل۳سال سابقه‌کار
٤ـ مهندس صنایع مسلط‌به‌زبان انگلیسی باحداقل۳سال سابقه‌کار
۵ـ مهندس متد مسلط‌به‌زبان انگلیسی باحداقل۳سال سابقه‌کار
٦ـ آنالیست مشخصات مسلط‌به‌زبان انگلیسی باحداقل۳سال سابقه‌کار
۷ـ انباردارلوازم‌اتومبیل مسلط‌به‌زبان انگلیسی باحداقل۳سال سابقه‌کار
۸ـ متصدی سفارشات مسلط‌به‌زبان انگلیسی باحداقل۳سال سابقه‌کار
۹ـ دیپلمه فنی رشته های برق ـ مکانیك ـ رنك ـ آشنا به زبان انگلیسی و ۲ سال سابقه کار
۱۰ـ ماشین نویس فارسی ولاتین (مرد) با آشنائی به زبان انگلیسی و ۲ سال‌سابقه کار
۱۱ـ سکرتر (زن) با دانستن شروت‌هند و مسلط به زبان انگلیسی‌با حداقل ۳ سال سابقه کار
۱۲ـ تلفنچی (زن) مسلط به زبان انگلیسی‌و۲سال سابقه کار
ازواجدین شرائط تقاضا میشود بادر دست داشتن ورقه خاتمه یا معافی از نظام وظیفه هرروز غیراز پنجشنبه و جمعه از ساعت ۸ الی ٤ بعدازظهر به کارگزینی شرکت جنرال موتورزایران واقع درکیلومتر ۱٤ جاده مخصوص کرج مراجعه فرمایند.

باادوام باصرفه
فقط ابزار اشتالویل خریداری فرمائید
STAHLWILLE
نماینده انحصاری درایران
شرکت ابزارچیان خیابان سپه پاساژ باستان تلفن: ۳۰۲۲۹۵

خبر بزرگ
برنده بزرگ
امسال با دسته چك اعانه ملی مخصوص تابستان یك باغ زیبا باضافه مرسدس بنز ۷۴ و هشتصد هزار تومان پول نقد در انتظار شماست
جزئیات این خبر بزرگ را
امروز
درصفحه ۱۴ بخوانید

اخبار، رویدادها، شایعات و گفتگوها در

بازار سیاست

خوشوقتی تهران از قرارداد بوریمی

قرارداد تحدید حدود فلات‌قاره‌ایران و ابوظبی آماده‌امضاء شده است ، اما تاریخی برای امضاء آن تعیین نگردیده . قرارداد باابوظبی ششمین قراردادی است که ایران با کشور های حوزه خلیج‌فارس امضاء میکند . آخرین قرارداد ها را ایران باعمان ودوبی امضاء کرد . قرارداد باابوظبی پیش از اینها میبایست به امضاء میرسید ، اما وجود اختلافات ابوظبی و عربستان برسر واحه نفت‌خیز بوریمی مانع آن بود . عباس خلعتبری وزیر خارجه به هنگام بازگشت از سفر ترکیه‌باتائید این مطلب از رفع اختلافات عربستان و ابوظبی ابراز خوشوقتی کرد و گفت ، ما خوشنودیم که دراین زمینه موافقتنامه‌ای امضاء شده است . خلعتبری‌یادآوری کرد هنگامی که اخیرا موافقتنامه‌فلات‌قاره بادوبی را امضاء میکرد، گفته بود ، علت آنکه ایران موافقتنامه مشابه‌ای را با ابوظبی‌امضاء نمیکند ، وجود اختلافات ابوظبی و عربستان است و اینک با رفع این اختلافات در وضعی هستیم که میتوانیم قرارداد با ابوظبی را امضاء کنیم .

موج جمعیت در تهران

افزایش جمعیت ایران و انتشار جزئیات آهنگ رشد جامعه ، بحث های زیادی را در زمینه های اقتصادی و اجتماعی درمحافل مختلف برانگیخت و این گزارش بادقت کامل از جهات گوناگون در بررسی و تفسیر بود . کارشناسان آمار ایران اعلام کردند که درپایان تیر ماه سال جاری جمعیت کشور به ۳۲ میلیون رسیده که بامقایسه ماه خرداد ۸۵٫۹۷٤ نفر افزایش یافته است . همین گروه در تجزیه و تحلیل های خود این رشد جمعیتی را باتوجه به برنامه های تنظیم خانواده چندان رضایت بخش نمی‌دانند و مخصوصا درباره عدم امکانات کافی رفاهی تهران ابراز نگرانی می‌کنند . زیراطبق آمار منتشره از کل جمعیت ایران ۳٫۵۸۷٫۲۱۲ نفر درتهران زندگی می‌کنند که افزایش آنهابا‌آهنگ خدمات شهری همساز نیست و بعید بنظر میرسد که حتی با تدارک های ویژه نیز تهران بتواند در مدت ۱۰ سال یا حتی بیشتر جوابگوی احتیاجات مردم پایتخت باشد . افزایش جمعیت ایران بیش از هرمسئله‌ای بزیان تهران است زیرا تقریبا ۳ درصد جمعیت در گروههای سنی مختلف در تهران ساکن‌اند و چند درصدی نیز امیدوارند که در پایتخت زندگی کنند و از همین رو برنامه های عدم تمرکز دولت باید هرچه زودتر بمورد اجرا درآید تا تهران درموج جمعیت غرق نشود و نابسامانیهای خدمات شهری تازه‌ای را بوجود نیاورد .

عضویت ایران در کنفرانس خلع سلاح

نقش ایران در حفظ صلح جهانی و علاقه به ایجاد شرایط همزیستی بین‌المللی روز بروز در محافل جهان بیشتر آشکار می شود و این ارزیابی مثبت را میتوان از دعوت اخیر کنفرانس خلع‌سلاح ژنوازایران بخوبی دریافت . روسای مشترک کنفرانس خلع‌سلاح ژنو یعنی آمریکا و شوروی با توجه به این اصل و براساس ارزشی که ایران در تحکیم مبانی صلح و دفاع از امنیت دستجمعی جهان نشان میدهد شرکت این کشور را در مجمع عمومی خلع‌سلاح ضروری تشخیص داده‌اند . بسیاری ازناظران معتقدند طرح نظرگاههای ایران‌درزمینه خلع‌سلاح اتمی ومحدودیت ابزارهای جنگی کلاسیک سبب شده که محافل سیاسی جهان ، این کشور را با خصلت های سیاسی مستقل ، در جهت دفاع از اصول همزیستی بین‌المللی بشناسند و آنرا از مدافعان سرسخت و جدی سیاست ضد تسلیحاتی بدانند . ازمیان‌کشور های جدیدی که برای‌شرکت‌دراجلاسیه‌کنفرانس خلع‌سلاح دعوت‌شده‌اند، ایران تنها کشور آسیائی‌است‌و منابع تهران می‌گویند ایران مصمم است در اجلاسیه های آینده، این کنفرانس نقش سازنده‌ای را به عهده گیرد .

یورش به حوزه‌های علمی عراق

ماموران امنیتی وعوامل بعثی عراق طی روزها وهفته‌های اخیریورشهای همیشگی خودرا بحوزه‌های علمیه عراق تشدید کرده‌اند. چندی پیش این عوامل بکلاس درس آقای سید محمد باقر صدر درنجف ریختند وبابرهم زدن کلاس عده‌ای ازشاگردان این کلاس را دستگیر وبزندان فرستادند. درکنار این رویدادها حکومت عراق همزمان باأعمال خشونت‌آمیز وایجاد محدودیت برای شخصیت‌های مذهبی وافراد حوزه‌های علمی به‌اخراج‌عده کثیری از افغان‌ها و پاکستانیهای مقیم عراق نیز مبادرت ورزیده است که آنرا باید قسمتی از یک نقشه اختناق‌آمیز و ضد آزادی علیه اقلیت‌ها دانست . هرچندگاه یکبار حکومت بعثی عراق و دستیاران آن به بهانه‌هائی غیرقابل قبول و برخلاف موازین و اصول بین‌المللی حقوق اقلیت‌ها مخصوصا ایرانیان ساکن این کشور را نقض می‌کنند وبامید بهره‌برداری ازشرائط خفقان‌آور میکوشند آرامش و فضای حیاتی مردم این منطقه را آشفته کنند. دقیقا معلوم نیست حکومت بعثی از اقدامات اخیر خود چه‌نتایجی میخواهد بدست آورد ولی شبهه‌ای نیست که اینبار نیز مانند دفعات گذشته جز محکومیت بین‌المللی و برانگیختن خشم مردم جهان از اعمال ناسزاوار و بیهوده خود ثمری نمی‌برد و دنیا نقض قوانین‌بین‌المللی وبیحرمتی به‌حقوق انسانی را با نفرت تلقی خواهد نمود .

● شیخ زایدبن‌سلطان آل‌نهیان‌رئیس کشور امارات متحده عرب در سفر اخیر خود به کشورهای عربی از جمله مصرهمه‌جا از عنوان خلیج فارس‌باتعمدفراوان باعنوان مجعول «خلیج‌عربی» یاد کرد. عنوان خلیج عربی از زبان عوامل شناخته شده هیچگاه سبب حیرت تهران نمیشود اما از زبان رئیس یک کشور دوست که همواره از لزوم احترام ودوستی وحفظ بهترین روابط با ایران سخن می‌گوید طبعا دلگیری‌و واکنش تهران رابدنبال‌دارد.

● «آراپ‌میو» معاون رئیس جمهوری کنیا، دیشب باپیامی از رهبران کنیا وارد تهران شد. محتوی پیام رهبران کنیا برای تهران افشاء نشده، اما برای آن بایستی اهمیت قائل بود. ایران و کنیا از روابط بسیار نزدیکی برخوردارند ونظر به اهمیت موقعیت جغرافیائی کنیا در شرق افریقا ایران دوسال قبل به تاسیس سفارت دراین کشور اقدام کرد .

● روزنامه تایمز لندن امروز از دوستان ترکیه از جمله ایران دعوت کرد که دولت آنکارا را متقاعد کنند که اعطای‌امتیاز در قبرس بسود خود ترکیه و بمنفع ترک‌های قبرسی است . تایمز اظهارنظر کرده‌که تصمیم دولت‌یونان درپذیرفتن پیشنهاد شوروی قابل درک، اما احتمالا اشتباه است و در هرحال یونان در شرایط کنونی در راه راست قدم برمی‌دارد وبادرنظر گرفتن حالت غلیانی‌که در احساسات ناسیونالیستی ترکها و گرایش آنان به‌قدرت نهایی پیدا شده است بعید بنظر میرسد که دولت ترکیه داوطلبانه حاضر شود که امتیازهایی در قبرس به دولت یونان و به یونانیان قبرس بدهد .

● با مشارکت ایران در واحد فولاد سازی کروپ ، کاخ «هوگل» مرکز تصمیم‌گیری موسسه صنعتی کروپ آلمان باردیگر وقار امپراطوری خودرا بازیافت و شاهنشاه ایران با موافقت همکاری کشور خود بااین موسسه، عظمت این واحد را تجدید کردند .

«هربرتهولدبایئر» که تکیه برمسند آلفرد کروپ فون بهولن (یکی از اعضای خانواده کروپ) زده است و موسسات عظیم صنعتی کروپ را اداره میکند باصراحت لهجه و باجملات بالا در یک مصاحبه مطبوعاتی اقدام ایران را در همکاری بااین واحد صنعتی ستود و نتایج ارزنده مشارکت ایران را در موسسه کروپ زیر ذره‌بین گذاشت .

● شهرداری پایتخت همکاری وسیعی را با شهرداری «دهکده المپیک» شروع کرده و در قدم اول ٦۰۰ نظافتچی در اختیار شهردار «دهکده المپیک» گذاشته تا نظافت دهکده را انجام دهند و برای مدتی کوتاه از «شر» تهران زشت رها شوند . همکاری شهرداری پایتخت با شهرداری دهکده المپیک فقط به کمک نیرو های انسانی‌محدود نیست بلکه‌شهرداری مدرن ترین ماشین آلات نظافت و سایر وسائل ضروری را نیز در اختیار شهرداری المپیک قرار داده است .

● ربرت عبود معاون فرست ناشنال بانک آمریکا پریشب با هواپیمای اختصاصی به تهران آمد و هدف دیدار او از ایران گشایش نمایندگی بانک معروف آمریکا در تهران و گفتگو های مالی با بخش دولتی و خصوصی‌است . بانک مرکزی ایران قبلا با تاسیس یک بانک با مشارکت چیس مانهاتان ، بانک نیویورک و بانک صادرات ایران موافقت کرده بود . سرمایه این بانک ۲ میلیارد ریال خواهد بود که ۳۵ درصد از سهام متعلق به بانک صادرات ایران و ۳۵ درصد چیس مانهاتان است و ۳۰ درصد بقیه بمردم عرضه می گردد .

کالای مصرفی در میدان جدید بمردم عرضه میشود

مهندس صدقیانی وزیرتعاون و امور روستا ها امروز اعلام کرد که دولت آمادگی پرداخت وام های کم‌بهره برای کمک به شرکت ها واتحادیه های‌تعاونی تعهد میکند .

پرداخت این وام ها بعهده بانک تعاون کشاورزی ایران است که بنابه درخواست‌شرکت هاواتحادیه های تعاونی‌دراختیار آنان قرار خواهد گرفت .

در جلسه‌ای که‌بامداد امروز باشرکت اعضای هیئت مدیره اتحادیه های تعاونی‌عمده فروشی مصرف کشور در دفتر وزیر تعاون و امور روستا ها تشکیل گردید اعلام شد که سازمان تعاون مصرف شهر و روستا با سرمایه خودنیازمندی های‌شرکت های تعاونی مصرف را از فروشنده دست اول خریداری و بدون دخالت واسطه مستقیما دراختیار مصرف کننده قرار خواهد داد .

از طرف دیگر شرکت ها و اتحادیه های‌تعاونی با احداث یک میدان بزرگ مجهز ، کلیه مواد غذائی را تهیه و به خریداران مصرف کننده عرضه خواهد داشت .

هدف از اجرای این برنامه، حمایت بیشتر دولت از اتحادیه تعاونی است‌که‌بمنظور جلوگیری از افزایش بی‌رویه قیمت ها و مبارزه با گرانی اتخاذ شده است . در جلسه بامداد امروز قائم‌مقام اتحادیه های تعاونی عمده فروشی گزارشی ازفعالیت اتحادیه هاراقرائت کرد وگفت تاکنون ۹۸شرکت‌تعاونی مصرف به عضویت اتحادیه تعاونی عمده‌فروشی کشور درآمده‌اند حجم معاملات اتحادیه در سال گذشته با عضویت ۳۰ هزار نفر و در حدود ۵۰۰ میلیون تومان بوده است .

قائم‌مقام اتحادیه ضمن اعلام کمال همکاری اتحادیه های مصرف با نظریه دولت مبنی‌بر جلوگیری ازگرانفروشی افزود: با اتخاذ تدابیر تازه نظر کلی دولت در کار مبارزه با افزایش قیمت ها درفروشگاه های‌اتحادیه بمورد اجرا گذاشته شده است.

وزیر تعاون و امور روستاها یادآور شد که تاکنون دراستان های مازندران ، گیلان و فارس اتحادیه های تعاونی مصرف تشکیل شده و تا پایان سال جاری در هشت استان اتحادیه های تعاونی مصرف تشکیل خواهد شد . وزیر تعاون‌پیشنهاد کرد که سازمان مرکزی تعاون اقدام به ایجاد باشگاه های تعاونی بنماید که اعضای شرکت ها ضمن اجتماع در این‌باشگاه ها معاملات خود را نیز انجام دهند .

وزیر تعاون در پایان ضمن اشاره به مبارزه با گرانفروشی طرق مختلفی را عنوان کرد و گفت سازمان تعاون شهر و روستا میتواندمقداری ازسرمایه خود را در راه تامین مواد و نیازمندی های شرکت های تعاونی مصرف بکار اندازد و اجناس مورداحتیاج این‌شرکت ها را خریداری و در دسترس آنان قرار دهد . وی در تشریح راه دیگری بمنظور جلوگیری از گرانفروشی یادآور شد که اتحادیه های تعاونی مصرف می توانند احتیاجات خود را به سازمان مرکزی تعاون اطلاع دهند تا این سازمان با نظارت نمایندگان اینگونه شرکت ها و اتحادیه ها کالای کشاورزی را با سرمایه خود از دست اول تهیه و دراختیار اتحادیه های تعاونی مصرف قرار دهند .

بازدید نخست‌وزیر از مرکز مطبوعات بازیهای آسیائی پیش از ظهر دیروز آقای هویدا نخست وزیر باتفاق وزیران اطلاعات‌و جهانگردی، مسکن و شهر سازی و نیرو از قسمتهای مختلف مرکز مطبوعات‌هفتمین‌دوره بازیهای آسیائی در مجتمع ورزشی آریامهر دیدن کردند در این دیدار که بمدت یکساعت طول کشید، درهرقسمت توضیحات لازم‌از طرف مسئولان مربوطه داده شد.

در مرکز مطبوعات هفتمین دوره بازیهای آسیائی کلیه تسهیلات‌لازم‌برای خبرنگاران‌ـ عکاسان و فیلمبردارانی که از کشورهای مختلف برای‌شرکت دراین بازیها بتهران آمده‌اند فراهم شده است. در عکس تیمسار سپهبدحجت سرپرست سازمان تربیت بدنی وتفریحات سالم ودکتررسولی دبیرکل کمیته ملی المپیک دیده‌میشوند.

دستور صدور احکام یك پایه ترفیع کارمندان آموزش وپرورش

اداره کل امور اداری‌وزارت آموزش و پرورش امروز دستور صدور احکام یک پایه ترفیع به‌کارمندان‌رسمی‌آموزش وپرورش سراسر کشور را صادر کرد .

بموجب این دستور ادارات آموزش و پرورش استانها و فرمانداریهای کل وشهرستان‌ها احکام یک پایه ترفیع‌کارمندان رسمی تابع خود راکه تاپایان سال ۵۲ براساس ماده ۳۵ قانون استخدامی کشوری استحقاق یک پایه ترفیع را دارند صادر خواهند کرد . برای کسانی که تاکنون حکم مرحله دوم صادر نشده است، در صورتی تا آخر سال ۵۲ استحقاق ۲پایه ترفیع داشته باشند ابلاغ تغییر ضریب به ٦۰ ریال و دوپایه ترفیع آنان دریک حکم صادر خواهد شد.

برنامه جدید مسابقات فوتبال بازیهای آسیائی اعلام شد

برای سومین‌بار گروه‌بندی مسابقات فوتبال بازیهای آسیائی تهران تغییر کرد و تیم بحرین از گروه الف جداو به گروه ایران پیوست.

گروه‌بندی جدید و برنامه تغییر یافته مسابقات مقدماتی فوتبال بازیها چنین است:

گروه الف: جمهوری کره ، کویت و تایلند.
گروه «ب»: هندوستان ، جمهوری دموکراتیک خلق کره، چین و عراق.
گروه «ج»: ژاپن ، اسرائیل ، مالزی و فیلی‌پین.
گروه «د»: برمه، پاکستان، ایران و بحرین.

برنامه بازیها :

دوشنبه یازدهم شهریور:
ورزشگاه آریامهر : جمهوری دموکراتیک خلق کره ـ چین ۶٫۳۰ بعداز ظهر
ورزشگاه امجدیه: هندوستان‌ـ عراق ٤٫۳۰بعدازظهر
ورزشگاه پرسپولیس: کویت‌ـ تایلند ٤٫۳۰ بعداز ظهر
سه‌شنبه دوازدهم شهریور‌ـ
ورزشگاه آریامهر: اسرائیل‌ـ مالزی ۶٫۳۰ بعد ازظهر
ورزشگاه امجدید : ژاپن‌ـ فیلی پین ٤٫۳۰ بعداز ظهر
ایران‌ـ پاکستان ۶٫۳۰ بعدازظهر
ورزشگاه پرسپولیس: برمه‌ـ بحرین ٤٫۳۰ بعدازظهر
چهارشنبه سیزدهم شهریور‌ماه‌ـ
ورزشگاه آریامهر:چین ـ هندوستان ۶٫۳۰ بعدازظهر
ورزشگاه امجدیه: جمهوری کره‌ـ تایلند ٤٫۳۰ بعد از ظهر
جمهوری دموکراتیک خلق کره‌ـ عراق ۶٫۳۰ بعد از ظهر
پنجشنبه ۱٤ شهریور‌ـ
ورزشگاه آریامهر : اسرائیل ـ فیلی‌پین ٤٫۳۰ بعد از ظهر
برمه‌ـ ایران ۶٫۳۰ بعداز ظهر
ورزشگاه امجدیه : پاکستان ـ بحرین ٤٫۳۰بعد ازظهر
ورزشگاه پرسپولیس : ژاپن‌ـ مالزی ٤٫۳۰ بعد ازظهر
جمعه ۱۵ شهریور‌ـ
ورزشگاه آریامهر : جمهوری کره ـ کویت ٤٫۳۰ بعد از ظهر
چین ـ عراق ۶٫۳۰ بعداز ظهر
ورزشگاه امجدیه: هندوستان ـ جمهوری دموکراتیک خلق کره ۶٫۳۰ بعداز ظهر
شنبه ۱٦ شهریور‌ـ
ورزشگاه آریامهر : برمه‌ـ پاکستان ٤٫۳۰ بعدازظهر
ژاپن‌ـاسرائیل ۶٫۳۰ بعداز ظهر
ورزشگاه امجدیه : ایران ـ بحرین ۶٫۳۰ بعداز ظهر
ورزشگاه پرسپولیس : مالزی ـ فیلی‌پین ٤٫۳۰ بعد از ظهر

برسر نفت در دستگاه رهبری عربستان اختلاف افتاد

بیروت ـ خبرگزاری‌فرانسه ـ روزنامه بیروت در شماره‌امروز خود نوشته است بدنبال بروز اختلافات‌شدیدی درباره‌سیاست نفتی عربستان سعودی دولت ریاض از فروش سهمیه نفت خود بطورمزایده چشم پوشیده است

روزنامه لبنانی اضافه میکند این نخستین کشمکش‌واختلاف سیاسی‌بزرگی است که دوازده سال پیش ، از هنگام آغاز سلطنت ملک فیصل در میان دستگاه‌رهبری عربستان‌سعودی بوجود آمده است .

علت این اختلافات سیاستی است که عربستان سعودی در قبال وعده‌هائیکه‌درمورد افزایش میزان تولید نفت بامریکا داده است پیروی میکند .

هدف این‌سیاست پائین‌آوردن قیمت نفت برای پایان دادن به بحران‌انرژی کشور های‌صنعتی است که پس از جنگ اکتبر ۱۹۷۳ بوجود آمده است.

عربستان سعودی به پیروی از این سیاست تصمیم گرفته است در آخرین ماه در حدود روزانه یک میلیون و پانصد هزار بشکه نفت بطور مزایده به قیمت کم بفروش برساند ولی برخی از اعضای کمیته عالی نفت عربستان سعودی‌که‌ریاست آنها را پرنس عبدالعزیزمعاون نخست وزیر بعهده دارد با این سیاست دولت عربستان سعودی به مخالفت پرداختند . آنها معتقد بودند که افزایش تولیدنفت خام منجر به‌کاهش قیمت نخواهد شد زیرااکثریت عظیم کشور های تولید کننده که طرفدار تحکیم بهای نفت هستند میزان تولید خود را بهمان میزان افزایش تولید عربستان کاهش میدهند .

روزنامه بیروت ، در پایان نوشته‌است که عربستان‌سعودی بدنبال این اختلاف نظر تصمیم گرفته است مزایده نفت را دست‌کم تا ماه اکتبر بتعویق بیاندازد .

جنازه سربازان‌مقتول عراقی

در تاریخ ۲۳٫۵٫۵۳ جنازه ۸ سرباز عراقی که در جنگ‌با اکراد شمال آن کشور بقتل رسیده‌اند به بصره‌وارد گردید. ۵ نفراز سربازان‌مقتول ازمحله الهادی معقل و سه جنازه‌متعلق به سربازانی است که ازاهالی زبیرو بصره بودند .

دفتر جهانگردی اسرائیل را در آلمان منفجر کردند

فرانکفورت ـ خبرگزاری‌فرانسه‌ـ پلیس فرانکفورت امروز اعلام داشت که دیشب بمبی در جلو دفتر جهانگردی اسرائیل در این شهر منفجر گردید. بر اثر این سوء قصد خسارات شدیدی به ساختمان واتومبیل هائی که در اطراف آن توقف کرده بودند وارد شد . ولی تلفات‌جانی وارد نشد .

یك فیلمبردار آمریکائی بوسیله سربازان بعثی عراق مجروح شد

کرمانشاه (خبرنگار اطلاعات) ـ رادیو صدای کردستان عراق شب گذشته اعلام داشت : یک فیلم بردار آمریکایی بنام «بیترشرشن» از اهالی ایالت نیوجرسی آمریکا که از جبهه های‌جنگ شمال عراق فیلمبرداری میکرد در منطقه «بیت‌ـ واته» مورد اصابت‌گلوله توپ ارتش عراق قرار گرفت و مجروح شد.

این فیلمبردار آمریکایی در یکی از بیمارستان های شمال عراق که بوسیله پیش مرگان کرد ساخته شده بستری می‌باشد.

این رادیو افزود روز گذشته یک هواپیمای میگ ۱۹که مشغول بمباران منطقه«بالک» بود براثر اصابت گلوله های ضدهوایی رزمندگان کرد سرنگون شد و خلبان آن بنام ستوان یکم «صفاـ شلال» دستگیر شد. رادیو صدای کردستان اضافه‌کرد :افرادبعثی عراق در منطقه «بوستان سور» ۵ نفراز افراد بی‌دفاع کرد را کشتند که‌پیرمرد ۷۰ ساله‌ای جزء کشته شدگان می‌باشد .

ضمنا درهمین محل چندین‌دستگاه اتومبیل شخصی بوسیله‌افرادبعثی عراق آتش زده شد .

هویت جسد بی‌سر معلوم شد

جسد بی‌سرمرد جوانی امروزدر اول جاده ساوه‌پیدا شد. کارگران هنگامیکه سرگرم صاف کردن قطعه زمینی بودند با این جسد برخورد کردند و مراتب رابه‌کلانتری ۱۹ اطلاع دادند . بلافاصله اقداماتی برای شناسائی هویت مقتول‌آغاز شد و امروز ظهر باکشف عکس مقتول از جیب جسد بی سراو هویت جنازه معلوم شد.

بااطلاع از این امر ماموران کلانتری ۱۹ بسراغ بستگان متوفی رفتند .

تحقیقات بیشتر نشان داد که مقتول محمد علی جریانی ٤۹ساله کامفروش ساکن بخش ۱۹ تهران، ازمدتها پیش مفقودالاثربوده‌است. پرونده جهت روشن‌شدن‌چگونگی حادثه ازطرف آقای سلامت به آقای گیلانی بازپرس شعبه ۱۳ دادسرای تهران ارجاع شد و جستجو برای دستگیری قاتل ویا قاتلین ادامه دارد .

استاندارد مشروبات الکلی

امروز اعلام شد :بمنظور بهبود کیفیت مشروبات‌الکلی ساخت داخل و مشروبات الکلی وارداتی رعایت استاندارد مشروبات الکلی از دیماه آینده در ایران اجباری میشود .

در شانزدهمین جلسه‌کمیته ملی استانداردمواد خوراکی که بعد از ظهر دیروز با حضور آقایان میرحیدر و توامیان معاونان وزارت کشاورزی و منابع طبیعی واعضاء کمیته‌تشکیل گردید پیش نویس نه استاندارد جدید بتصویب رسید .

سخنرانی ها

دکتر هوشنگ نهاوندی، رئیس دانشگاه تهران ، یك ساعت بعد از ظهر فردا در کلوپ روتاری شمال تهران «هتل اینتر کنتیننتال» تحت عنوان فعالیت های گروه بررسی مسائل ایران‌سخنرانی میکند .

★★★

«پروفسور اریک سوی» حقوقدان مشهور ومعاون دبیر کل‌سازمان ملل‌متحد که‌بدعوت دکترجلال عبده رئیس جمعیت ایرانی‌طرفدارملل‌متحد ورئیس جمعیت حقوق بین‌المللی به تهران آمده است ، ساعت ۵ بعداز ظهر روز چهارشنبه آینده‌درباره سازمان ملل‌متحد قوانین ملل‌درسالن کنفرانس مرکزمطالعات‌بین‌المللی‌دانشگاه تهران سخنرانی میکند .

★★★

دکترجهانگیر آموزگارسفیر شاهنشاه آریامهر و رئیس نمایندگی اقتصادی ایران در واشنگتن و مدیر اجرائی‌هیئت مدیره صندوق بین‌المللی پول ساعت ۵ بعد از ظهر یکشنبه آینده پیرامون «دنیا در دو راهی فراز و نشیب» در بانک مرکزی ایران سخنرانی می کند.

ایران وافغانستان بی تفاوتی گذشته‌را

بقیه از صفحه اول

سیاسی تهران‌است‌که ۱۳مامیس از تغییر رژیم در افغانستان به این کشور میرود .

وزیر خارجه ایران در ایامی چمدان سفر به کابل بسته که مناسبات تهران ـ کابل در محیطی‌گرم‌و مستعد برای توسعه قراردارد .

اوائل این‌ماه‌یک‌هیئت عالیرتبه اقتصادی ایران بریاست وزیر بازرگانی‌و عضویت معاونان چند وزارتخانه از کابل دیدن کرد و قبل‌ازبازگشت به تهران پروتکلی در اجرای یک سلسله همکاری های اقتصادی از جمله اجرای یک‌طرح‌جامع عمرانی در حوزه مشترک هیرمند ، میان‌دو کشور به امضاء رسید .

جبران گذشته بی‌تفاوت

وزیر خارجه را در سفر به افغانستان چند تن از مقامات عالیرتبه وزارت‌خارجه از جمله جعفر ندیم معاون امور بین‌المللی و اقتصادی ، محمود صالحی مدیر کل امور فرهنگی همراهی می کنند ، و از ترکیب هیئت میتوان استنباط کرد که علاوه‌بر مسائل سیاسی موضوعات‌مربوط به مناسبات فرهنگی و اقتصادی ایران و افغانستان بطور اعم در مذاکرات‌کابل‌مطرح خواهدشد.

تحقق هدف‌هائی‌که‌درپروتکل همکاریهای اقتصادی ایران و افغانستان از آن ها یاد شده در مدت‌زمانی‌کوتاه میتواند ایران و افغانستان را بصورت دو شریک مهم اقتصادی منطقه درآورد . هم ایران‌و هم افغانستان‌نسبت به تحقق این هدف ها صمیمانه علاقمنداندو میخواهند گذشت چندین دهه‌بی‌تفاوتی درمناسبات بایکدیگر را جبران کنند .

راه هموار همکاری

راه توسعه همکاری های اقتصادی ایران و افغانستان بخصوص از آن رو هموارتر است‌که برخلاف دوهمسایه دیگر ایران ، پاکستان و ترکیه رقابتی میان اقتصاد ایران و افغانستان وجود ندارد . احداث سد ، ایجاد شبکه آبیاری و نیرو ، اجرای‌برنامه‌های‌وسیع کشاورزی و صنایع وابسته که در طرح جامع عمرانی هیرمند پیش‌بینی شده میتواند چهره این منطقه‌را دگرگون کند .

پروژه های مشترک دیگری‌که درپروتکل همکاری‌های اقتصادی ایران و افغانستان پیش‌بینی شده محدود به یک منطقه در افغانستان نیست و آنچه برای افغانستان بیشتر از هر چیز اهمیت دارد موافقت تهران در بهره‌گیری افغانستان از یک راه و دالان‌ترانزیتی در ایران برای تجارت افغانستان با کشور های حوزه خلیج فارس و بازار های بین‌المللی است .

مذاکرات سیاسی

مذاکرات‌وزیر خارجه بارهبران افغانستان قطعا تبادل نظر پیراموق مسائل سیاسی بین ـ المللی و منطقه‌ای را نیز دربر می‌گیرد و این فرصتی است که تهران و کابل بیشتر از نظریات یکدیگر نسبت به مسائل منطقه آگاه شوند . شبه قاره هند بظاهر ایام بی‌سر و صدائی را می‌گذراند ، اما این سکوت به معنی عدم وجود کانون های بحران در این منطقه و مناطق مجاور نیست . اختلافات افغانستان و پاکستان هرگاه بمگاه برخورد های سیاسی دو همسایه ایران را تشدید میکند و نقشی را که ایران در حل این اختلافات میتواند برعهده گیرد نباید دست کم گرفت .

از آنجا که ایران نزدیک ترین دوست و همپیمان پاکستان بشمار میرود ، طبیعی است که رهبران افغانستان از فرصت حضور خلعتبری‌درکابل‌موضوع اختلافات با پاکستان را با او در میان گذارند .

اندرز ایران در این زمینه همواره به دو همسایه این بوده است که سعی کنند اختلافات خود را از طریق مسالمت‌آمیزحل و فصل کنند . بهمان اندازه که از وجود و توسعه این اختلافات عوامل معینی برای هدف های خود بهره‌گیری خواهند کرد ، حل آنها بسود منافع‌دوملت است.

در اهمیت مناسبات و سفر خلعتبری به کابل همین بس‌که مقامات دو کشور بهنگام‌مذاکره و گفتگو به یک زبان سخن خواهند گفت . وجود زبان و فرهنگ و دهها عوامل دیگر مشترک در مناسبات ایران و افغانستان هیچ دو کشور و همسایه‌ای را تا این اندازه به یکدیگر نزدیک نمیکند .

وزیر خارجه ایران که هفته گذشته‌ازترکیه دیدن کردیادآور ایامی شد که مقامات ایران و ترکیه بازبان‌های یکدیگرآشنائی کامل داشتند و به استفاده از یک زبان خارجی دیگر برای گفتگو میان آنان نیازی نبود .

خبرهای کوتاه

هیئت امنای مدرسه عالی کشاورزی‌مازندران

روز گذشته در حضور والاحضرت‌شاهپورمحمودرضا پهلوی جلسه هیئت‌امنای‌مدرسه عالی کشاورزی مازندران با شرکت اعضای هیئت ترتیب یافت . در این جلسه اقدامات سال تحصیلی گذشته وبرنامه های تحصیلی آینده موردبحث و مذاکره قرار گرفت و والاحضرت‌شاهپورمحمودرضا پهلوی در مورد پیشرفت امور مدرسه عالی دستورات لازم را صادر کردند.

سفیر جدید پاکستان

سخنگوی وزارت امورخارجه امروز اعلام کرد که دولت شاهنشاهی ایران با انتصاب آقای محمد اسلام خان ختک بعنوان سفیر جدید پاکستان در دربار شاهنشاهی موافقت کرده است .

رئیس کل تایم به ایران می‌آید

گروهی از مقامات عالیرتبه مطبوعاتی تایم از جمله رئیس کل موسسه و رئیس هیئت‌مدیره تایم‌برای یک دیدار چند روزه فردا وارد تهران میشوند ، همراه این هیئت آرتور تمپل رئیس صنایع تمپل نیز بتهران می‌آید.

جلسه انجمن دوستان هنر و مردم

دیشب جلسه انجمن هنرو مردم در محل باشگاه بانك سپه تشکیل گردید درآغاز این جلسه که‌در آن گروهی از استادان دانشگاه ها ، دانشمندان و نویسندگان کشور شرکت داشتند ابتدا دکتر ابوالقاسم خدابنده لو مدیر مجله‌هنرومردم گزارش فعالیتهای انجمن را به اطلاع رسانیدو سپس آقای‌لطف‌الله هنرفر استاد تاریخ دانشگاه اصفهان که بدعوت هنر و مردم بتهران آمده استزیر عنوان «اصفهان‌جلوه گاه‌هنر و فرهنگ‌ملی‌ایران »سخنانی همراه با نمایش تصاویری‌از آثار اصفهان ایراد کرد.

بازدید از باشگاه هواپیمائی

وزیر آموزش و پرورش صبح امروز در محل باشگاه هواپیمایی در مراسم پایان دوره آموزشی ۱٦۰ نفر از مربیانی که در سال‌تحصیلی جدیدفنون‌هواپیمایی‌وساختن هواپیماهای مدل‌رابه‌محصلین دوره راهنمائی می آموزند ، شرکت کرد .

غرق موتور لنج

کنگان :یک فروندموتورلنج که از قطر عازم بندر «تچ» بود بعلت توفانی بودن خلیج فارس غرق شد واز ٦ سرنشین آن دو نفر باسامی علی‌حسن صیادی و جمعه دردریا ناپدید شدند. ٤سرنشین دیگر موتور لنج توسط کشتی های عبوری نجات یافتند .

۱٦۰ هزار کیلو غذای فاسد معدوم شد

وزارت بهداری‌اعلام‌داشت در چهار ماه اول سال‌جاری برای حفظ‌سلامت‌عمومی۱٦۰ هزار کیلو مواد غذائی فاسد توسط ماموران‌این وزارتخانه از بین برده شدوازسه‌هزار وششصدو هفت مورد غذای مشکوك نیز نمونه برداری شده است

همچنین در چهار ماه‌اول سال جاری ضمن بازدید از حدود ۳۹۰ هزار مرکزتهیه وتوزیع و فروش مواد غذائی حدود٤٦هزار اخطاربهداشتی ازطرف وزارت بهداری صادر شده است .

تعقیب گرانفروشان

اتاق اصناف اعلام داشت که در دو روز گذشته۱۰۳٤ پرونده تخلف پیشه‌وران به دادگاه فرستاده شده و۱۱٤ واحد کسب و پیشه تعطیل و ۸٤ عمده فروش تحت تعقیب قرار گرفته‌اند .

۱۳٦ شهرك روستائی

تا پایان سال ۱۳۵٦ در استان مرکزی ۱۳٦ شهرك روستائی جدید بوجود می‌آید و باین وسیله دهها ده در یکدیگر ادغام میشود.

این مطلب را دکتر علی دفتریان استاندار استان مرکز دیروزهنگام بازدید ازساختمان های شهرك «دستگرد» عنوان کرد .

انتصابات

از طرف آقای دکترمژدهی رئیس دانشگاه فردوسی‌دکتر هوشنگ‌فرشیدرئیس‌دانشکده دندانپزشکی با حفظ سمت به معاونت دانشجوئی این دانشگاه منصوب و مشغول کار شد .

★★★

از طرف‌وزیر بازرگانی‌آقای دکتر اسماعیل بهنام مدیر کل دفتر وزارتی باحفظ سمت بعنوان دبیر کل هیئت عالی نظارت‌براتاقهای‌اصناف‌منصوب شد.دبیرخانه‌هیئت عالی‌نظارت در وزارت بازرگانی متمرکز شده است.

وزیر بازرگانی هند به ایران می‌آید

وزیربازرگانی‌هند«چاتوپاچی» برای انجام یك سلسله مذاکرات مربوط به توسعه روابط تجاری بین دو کشور، با دکتر فریدون مهدوی‌وزیر بازرگانی و مقامات اقتصادی و صنعتی به ایران می‌آید.

هیات اقتصادی هند در این سفر با بخش خصوصی ایران‌ومقامات اتاق‌بازرگانی وصنایع و معادن نیز گفتگو خواهد کرد و راههای خرید و فروش بیشتر کالا را بین طرفین مورد بررسی قرار خواهد داد .

در مذاکرات وزیر بازرگانی هند در تهران، امکانات اجرای طرح صنعتی مشترك نیزمورد مذاکره قرار می‌گیردو اعضای هیات هند از چند واحد صنعتی دیدن خواهند کرد .

بارندگی در شمیران

از ساعت ۱۱ دیشب هوای شمیران ابری توام با رعدو برق بود و باران شدیدی ریزش کرد . شدت باران بحدی بود که سیلاب در خیابانهای شمیران‌جاری‌شد. ریزش باران تا ساعت چهار بامداد ادامه داشت . هوای امروز شمیران ابری‌و نسبت به دیروز چند درجه خنك‌تر شده است .

مراسمی در خانه فرهنك ایران در دهلی

به مناسبت هشتمین دوره بازیهای آسیائی تهران خانه فرهنك ایران در دهلی نو برای آشنا ساختن‌علاقمندان و همچنین پیشرفتهائی که در زمینه ورزش درکشورایران انجام پذیرفته است برنامه‌ای در محل خانه پیش‌آ

چند لایحه مهم برای تقدیم به پارلمان آماده میشود

۹۵۰ قاضی برای ۳۲ میلیون نفر

قوانین جدید، دادگستری ایران را دگرگون می کند

حقوق‌های کلان بخش خصوصی و برخی از سازمان های دولتی مانع جذب نیروی انسانی بدادگستری است

★ دادگستری باتربیت قاضی خوب می‌تواند در کار رسیدگی به دعاوی سرعت عمل ایجادکند

پاخاتمه یافتن تعطیلات مرداد ماه دادگستری ، کار آمادسازی و تقدیم لوایح چند قانون مهم به قوه مقننه وارد مرحله تازه‌ای شد . این لوایح پس از تصویب ،بسیاری از قوانین حقوقی جزائی مارا دیگرگون میکند . مهمترین‌این لوایح عبارتند از تجدیدنظر در قوانین آئین دادرسی کیفری- قوانین دیوان کیفر و قانون چک و سفته . نظر چند حقوقدان صاحبنام دادگستری را در زمینه لوایح و اثرات اجتماعی آن‌ها و نیز مشکلات دادگستری استفسار کرده‌ایم که در زیر میخوانید:

آقای حسن‌صدروکیل‌دادگستری و نویسنده ، عقیده خودرادرباره قوانین تازه چنین بیان کرد :

اگر هدف تنها تسریع‌دردادرسی باشد و هیچ توقعی در کیفیت‌کار و بهبود نتیجه رسیدگی در کار نباشد ، آنچه تاکنون طی شصت ماده‌ای که سال گذشته به تصویب رسیده ، تاحد زیادی‌این نتیجه بدست آمده است . ولی اگر درعین اینکه میخواهیم دوره های چند ساله دادرسی حقوقی یا جزائی کوتاه شود و ظرف‌مدت معقولی‌صاحبان حق به حق خود برسند ، ودرعین حال از کیفیت کارهم کم نشود ، و حتی بهبود یابد ، شرط اول افزایش بودجه دستگاه قضائی است و امکان‌بکار گرفتن تعداد بیشتری تحصیلکرده های شایسته‌است که از نظر اخلاقی و علمی‌آزمایش‌شده‌باشند وارزش معنوی آنها بثبوت رسیده باشد .

بارها وزرای عدلیه این‌شکوه‌را داشته‌اند که فی‌المثل برای پنجاه قاضی جدیدمحل‌بودجه‌ای دارند و پنجاه داوطلب راهم دعوت به کار کرده‌اند ولی بیش از دهنفر داوطلب پیدا نشده ، پیداست در چنین موردی‌فرصت‌بدوخوب‌کردن نمی ماند و علت عدم اقبال‌اینست که‌ازطرفی وظائف قضائی سنگین است و دریافتی آنها نسبت به بخش خصوصی و شرکتهای دولتی وموسساتی نظیر سازمان برنامه وبودجه و شرکت ملی نفت درسطح پائین‌تری قراردارد .

برای اینکه خوانندگان روزنامه وقوف کامل به مشکلات عدلیه‌پیدا کنند به گزارشی‌که‌آقای دادستان کل در دوماه پیش در سمینار روسای دادگستری های استان‌و قضات‌عالیرتبه مرکز ایراد کرده اشاره میکنم در این گزارش گفته شده که در تمام مملکت باسی و دو میلیون جمعیت بیش‌ازدوهزار قاضی یافت نمیشود که از این عده فقط ۹۵۰ نفر کارواقعی قضائی میکنند بقیه یا مامور کمیسیونهای اداری وزارتخانه‌ها هستند یا در ادارات بازرسی ، حقوقی طرح و بررسی‌ها وامثال این مشاغل یعنی امور غیر فعال قضائی مشغولند واین ۹۵۰ نفر درعرض یکسال ۵۲ بیش از سه میلیون رای صادر کرده‌اند .

بهبود دستگاه قضادردرجه اول به دو برابر عده موجود قاضی فعال احتیاج دارد و بعد باید حقوق ومزایای این قضات‌تاحدی بالاباشد که فی‌المثل‌برای‌صدمحل خالی پانصدنفر داوطلب خود را معرفی کنند و بین این پانصدنفر وزارت عدلیه بتواند سوابق خانوادگی ، کیفیت اخلاقی‌فامیلی این اشخاص طرز تربیت ومسائل دیگر معنوی را مورد نظر قرار دهد و یک پنجم از کل داوطلبان را برای خدمت قضا بپذیرد .

برای مثال‌به‌مشکلی که ازتسریع سال گذشته پیش آمده اشاره میکنم قانون جدید برای اینکه بار شعب جزائی دیوان کشور را سبک کند شعبه‌ای بنام شعبه تشخیص ایجاد کرده که در این شعبه گروههای دونفری فرجامخواهی های اشخاص را مطالعه کنند و آنچه را موجه و قابل امعان نظر دیوان کشور تشخیص دادند اجازه دهند که به شعبه جزایی دیوان کشور ارجاع شود.همین شعب تشخیص که از چند ماه پیش شروع به کار کرده قریب هزار پرونده در نوبت دارد زیرا خواسته‌اند با تعداد ناکافی قاضی کاری را به انجام برسانند که دوبرابر قاضی لازم دارد واین مسئله رقم دودوتا چهارتا است ، یا شعب تشخیص باید از خواندن پرونده صرفنظر کند و با یک نگاه اجمالی چندتا وارد و یکی را قبول نماید یا پرونده را بدقت بخواند که‌در اینصورت دوم به همان شکل‌اول برمیگردیم یعنی موجودی شعبه های تشخیص جانشین موجودی های شعب جزایی در سال پیش خواهد شد .

بنابراین من معتقدم قبل‌از هر چیزباید دولت به دستگاه‌قضا بیش از آنچه تاکنون توجه کرده عنایت کند بودجه بیشتر در اختیار عدلیه بگذارد ، موجبات جلب‌تحصیلکرده هابه داوطلبی شغل قضا فراهم‌شودو درعین حال در دانشکده حقوق علاوه بر دروس تئوری برای نامزد های خدمت قضائی یك سال و یا لااقل چند ماه دوره آموزش عملی‌و کارآموزی‌واقعی بوجود بیاورند .البته قوانین هم همانطور که آقای وزیر دادگستری نظر داده‌اند نظیر قانون چك و سفته قانون پس خواندگی ونظایر این مسائل که قوانین فعلی مانسبت‌به‌آنها ساکت است باید با مقتضیات روز تطبیق کندو چنین‌قوانینی تهیه و تدوین گردد وبامجموع این اصلاحات و استدلال‌بیشتر قضات و از بین بردن تفاوت بین قاضی ایستاده و نشسته‌از حیث استقلال قضائی مشکلات دستگاه قضا بر طرف‌وآمادگی آن برای مبارزه با فسادواحقاق حق صاحبان حق تقویت‌شود .

قانون زن کشی

دکتر احمد هومن در مورد لوایح جدید میگوید : علاوه برتغییر قوانین باید کاری‌کرد که قضاوت هم با سرعت انجام شود و رسیدگی به پرونده‌ها ودعاوی به‌تعویق نیفتد.

مثلا، درحال حاضر باآنکه در قوانین دیوانکیفر پیش‌بینی هائی برای تسریع در امر رسیدگی به پرونده ها شده معهذا گاهی کار رسیدگی به یك پرونده در این دیوان ، تا هشت سال بطول می‌انجامد.

قوانین کیفری ما هم باید تغییر کند. مثلا در حال‌حاضر اگر کسی دندان شخصی را بشکند به‌مجازات‌شدیدی کیفر می بیند ، درحالی که امروزه دیگر شکستن «دندان» نقص عضو» نیست . این نوع قوانین و همچنین قانونی که در آن زن‌کشی مجازدانسته‌شده‌است، بایدتغییر کند.

دکتر هومن تغییر قانون‌چك وسفته رانیز ضروری می‌داند و میگوید : این قانون باید بصورتی درآید که دعاوی مربوط به چك‌و سفته درمحکمه رسیدگی شود . نه انطور که در حال حاضر عمل میشود و هرکس چك و سفته‌ای ارائه دهد بدون محاکمه‌و رسیدگی، کشنده چك یاسفته را محکوم می کنند .

همچنین در مورد جرم هائی از قبیل اختلاس و سوءاستفاده باید مجازاتهای شدیددرقوانین ما پیش‌بینی شود.

حسن صدر

علی هاشمیان

دکتر احمد هومن

شهود حرفه‌ای

آقای علی‌هاشمیان میگوید :

در جریان اصلاح قوانین بهتر اینست که نه تنها از تئوریسین هابلکه ازتکنیسین هاکه مسالها در محل‌بامشکلات قوانین موجود روبرو بوده وبا عیوب ناسازگار با محیط‌امروز آن قوانین آشنا هستند، در مشورت و رفع نواقص‌قوانین استفاده شود.

دراین مورد اغلب دیده‌شده است باآنکه افراد منتخب‌برای این کمیسیون ها همه از دانشمندان ذیصلاح از نظر اخلاقی بوده‌اند ولی از نظر «درد آشنا نبودن »آنها ، به علت وارد عمل نبودنشان ، نواقصی باقی مانده یا موادی‌از قانون بصورتی که‌زیاددر عمل مطلوب نیست به قوانین‌اضافه شده است. اکنون مدتها است که‌بحث اصلاح‌قوانین‌درمقامات عالی دادگستری مورد گفتگو است . واین‌مسئله چیزی‌نیست که بتوان باسرعت آنرا عملی کرد. اکنون قانون کیفرعمومی ماو همچنین قانون‌آئین‌دادرسی از نواقص و عیوب بیشماری برخوردار است‌که این عیوب‌و نواقص مقتضی جامعه امروزی مانیست.

امروز یکی ادله کیفری ، شهادت شهود قلمدادگردیده، وگاهی نیزبرای تحقیق‌و تحقق جرمی ارجاع امر به‌کارشناس ضروری تشخیص داده شده و این هردو مربوط به زمانی‌است که هم‌شاهدو هم کارشناس‌در چهار چوب فضیلت اخلاقی ، مقید به حفظ ایمان وشرف‌خود باشند . درحال حاضر شهود حرفه‌ای بنحو بارزی در حول وحوش دستگاه قضائی ما جلوه‌گری می کنند.و همچنین همه کارشناسان را نمی توان از فضیلت و تقوای اخلاقی به نحوی که توصیه ، زور و زر در نظرات آن ها مداخله نداشته باشد،برخوردار دانست .

در پرونده های جعل و همچنین امور مربوط به تخصص های پزشکی نظرات ضد و نقیض و همچنین احیانا نظرات کاملا مبتنی بر تطمیع یا عوامل دیگر زیادبچشم‌می‌خورد.

گرچه درتمام این موارد سیستم مترقی ماشینیزم جایگزین نظرات شخصی افراد احیاناغیرمتخصص شده که به علت کمبود متخصص قوانین ایران آنها را به نام کارشناس قبول کرده است .

بهتر این است که مانیز به ماشینیزم متوسل شویم که درآن سیستم ماشین‌دیگر تحت تطمیع و تاثیرات گوناگون قرار نخواهد گرفت یا اینکه اگر واقعا نمی توانیم به ماشینیزم در این امور متوسل شویم سیستم رسیدگی‌را در جلب نظر کارشناس یا اخذ گواهی گواه بصورتی درآوریم که ازاین‌وضع نابسامان امروز خارج شود و تا هنگامی که ضابطین دادگستری نیزازافراد صددرصد تحصیلکرده و باتقوا و با ایمان تشکیل نشده است اگر یکدرصد احیانا گزارشاتی که منشا اثرات بسیار مهمی در سرنوشت افراد دیگری دارد بعلت جهل یاخدای نکرده عدم تقوا ناصحیح از آب درآید ، چه بسا خطایی‌دراحقاق حق برای قاضی محکمه که فقط با اوراق بیروح و بی زبان‌پرونده سروکار دارد به بارآیدکه‌جبران آن به هیچ وجه میسر نباشد .

ولی موارد دیگری هنوز در قوانین اصلاحی وجه در قوانین سابق‌که‌هنوز اجرامیشود موجود است که می بایست مورد توجه قرار گیرد . بخصوص در سیستم رسیدگی کیفری حتی‌المقدور باید از سرعت جریان چشم‌پوشید و به کیفیت کار پرداخت واگر سرعت در این موارد مورد توجه قرار گیرد ، آن‌هم سرعت نامطلوب ـ کیفیت حتما فدای کمیت خواهد شد .

دستگاه دادگستری با تربیت قاضی خوب و شایسته و تشویق افراد به قبول این شغل مقدس و توسعه دستگاههای‌خودمیتواند سرعت مطلوب را در رسیدگی ، بدست آورد .

مسئله دیگر که درکار اصلاح قوانین جزائی باید مورد توجه قرار گیرد واین اصلاح شاید با توجه به وضع امروزی جامعه‌ما کار آسانی نباشد،رعایت‌شخصیت وبزرگداشتن انسانها، ولزوم حفظ شخصیت افراد در مقابل‌یکدیگرو احیانا مامورین . من به تفصیل از ناصحیح بودن ماده ۱٦۲قانون مجازات عمومی بحثی بمیان نمی آورم ولی اگر ماده ۱٦۲ قانون مجازات عمومی مثلا ، برحکم ضرورت اجتماع باید مقام خود را حفظ کند ، لااقل در مقابل‌آن باید یک ماده قانون جدید وضع شود که حرمت و حیثیت افراد را در مقابل برخورد های نابسامان بعضی از مامورین حفظ کند .

«آگهی پذیرش دانشجو برای دوره فوق لیسانس اقتصاد»

دانشکده اقتصاد دانشگاه تهران طبق آئین‌نامه تحصیلات دوره فوق لیسانس مصوب هفتصدو پنجاهمین جلسه مورخ ۵۳٫۳٫۲٦ و کمیسیون منتخب مورخ ۵۳٫٦٫٦ شورای دانشگاه تهران‌از طریق مسابقه ورودی تعدادی‌دانشجوی تمام‌وقت می‌پذیرد.

شرایط ثبت‌نام

۱ـ داشتن درجه لیسانس در رشته اقتصاد یا سایر رشته‌ها بشرط آنکه حداقل سی واحد از دروس اساسی اقتصادی را به تشخیص کمیته پذیرش دانشکده دردوره‌لیسانس‌گذرانده‌باشد.

۲ـ داوطلبانی که بخواهند بلافاصله پس از تحصیلات دوره لیسانس تحصیلات دوره فوق لیسانس را آغاز نمایند و مشمول خدمت وظیفه عمومی باشند درصورتی میتوانند مبادرت به ثبت‌نام نمایند که سن آنان از ۲۸ سال بیشتر نباشد .

۳ـ افسران وظیفه‌ای که محل خدمتشان در تهران باشد وواحد محل خدمت‌آنان صریحا با ثبت‌نام و ادامه تحصیل آنان موافقت نماید.

مدارك لازم

الف ـ فتوکپی مدرک لیسانس در رشته اقتصاد دانشگاه تهران ، در سایر رشته‌ها ریز نمرات با قید میانگین کل‌و فتوکپی مدرک لیسانس.

ب ـ یک برگ رونوشت شناسنامه.

ج ـ سه قطعه عکس ٤×۳

د ـ فیش بانکی مبنی بر پرداخت مبلغ ۱۰۰۰ ریال بحساب شماره ۱۰۸٤دانشگاه در بانک‌مرکزی یا توسط یکی از شعب بانک ملی ایران.

هـ ـ فتوکپی دفترچه پایان خدمت‌یامعافیت‌دائم .

مدت ثبت‌نام

داوطلبان میتوانند همروزه از تاریخ سوم‌شهریور ماه لغایت دهم شهریور ماه از ساعت۸ تا ۱۳ جهت نامنویسی و کسب اطلاع بیشتر به‌آموزش دانشکده اقتصاد واقع در خیابان‌امیرآباد شمالی مراجعه نمایند .

امتحان در تاریخ ۱٦و۱۷ شهریور ماه طبق برنامه‌ای که در دانشکده‌اعلام میشود برگزار خواهد شد.

دانشگاه تهران

آگهی پذیرش دانشجو برای آموزشگاه عالی پرستاری شفا

آموزشگاه عالی پرستاری شفا (شبانه روزی) وابسته به انجمن توان‌بخشی ازمیان دارندگان‌گواهینامه‌ششم متوسطه (طبیعی ـ ریاضی)تعداد ٤۵ نفر دانشجوی مجرد بین ۱۸ تا ۳۰ سال ازطریق مسابقه و مصاحبه ومعاینه پزشکی برای سال تحصیلی ۵٤ـ۱۳۵۳ می‌پذیرد .

شرایط تحصیل :

۱ـ دوره تحصیل سه سال می‌باشد و دانشجویان در پایان دوره به دریافت گواهینامه معادل لیسانس در رشته پرستاری عمومی نائل می‌گردند .

۲ـ داوطلبان باید تعهد بسپارند که پس‌از فراغت از تحصیل مدت سه سال در هر نقطه‌ای از کشور که انجمن توان بخشی معین کند خدمت نمایند.

۳ـ دانشجویان دختر در دوران تحصیل شبانه‌روزی می‌باشند .

٤ـ شهریه دریافت نمی‌گردد .

مدارك لازم جهت ثبت‌نام :

۱ـ ٦ قطعه عکس ٤×۳

۲ـ یك برك فتوکپی گواهینامه ششم متوسطه .

۳ـ یك برك فتوکپی شناسنامه .

٤ـ رسید مبلغ پانصد ریال به حساب ۹۰۰۷٤ بانك ملی ایران ، شعبه ژاله .

۵ـ یك‌برك فتوکپی پایان خدمت وظیفه یا معافیت دائم برای فارغ ـ التحصیلان قبل از خرداد ۱۳۵۳ .

٦ـ دانشجویان پسر بایدفتوکپی پایان خدمت وظیفه یا معافیت دائم را ارائه دهند .

داوطلبان می‌توانند با در دست داشتن مدارك فوق همه روزه در ساعات اداری جهت ثبت‌نام به دفتر آموزشگاه واقع در خیابان ژاله ، جنب بیمارستان توان‌بخشی شفا یحیائیان، تهران‌مراجعه نماید . مدارك داوطلبان شهرستانی‌باید حداکثر تا ۹٫٦٫۱۳۵۳ به آموزشگاه رسیده باشد .

کارت شرکت در امتحان ورودی روزهای ۱۰ و ۱۱ شهریور در محل آموزشگاه توزیع خواهد شد . هنگام دریافت کارت باید شناسنامه عکس‌دار ارائه شود .

مسابقه ورودی صبح روز ۱۲ شهریورماه برگزار میشود . مواد امتحانی عبارتند از هوش ، استعداد ، علوم تجربی ، زبان فارسی ، استعداد، انگلیسی ، رغبت و خصوصیات خلقی .

وجه دریافتی‌و کلیه مدارك‌ارسالی بهیچوجه مسترد نخواهد شد .

م الف ۹۹۲٤

آگهی استخدام

جمعیت شیر و خورشید سرخ بندرگز جهت اداره امور بیمارستان امدادی کورش کبیر نیازمند باستخدام یکنفر پزشک جراح عمومی با حقوق‌مکفی‌میباشد داوطلبان میتوانند جهت انعقاد قرارداد استخدامی باین جمعیت یا بسازمان خدمات درمانی (تهران بهجت آباد) مراجعه فرمایند .

مدیر عامل جمعیت شیر و خورشید سرخ بندرگز ـ لیوانی

آگهی استخدام مهندس راه و ساختمان

۱ ـ نیروی‌هوائی شاهنشاهی به منظورخدمت در تهران ، تعدادی مهندس راه و ساختمان را که دارای ده سال سابقه کار موثر باشند از طریق مصاحبه و با حقوق‌ومزایای‌مکفی استخدام‌مینماید

۲ ـ داوطلبین میتوانند همه روزه باستثنای پنجشنبه و جمعه از ساعت ۷ الی ۱۰ صبح جهت ثبت نام و مصاحبه با در دست داشتن مدارك تحصیلی و سوابق کار و معافی یا خاتمه خدمت به دایره کارگزینی غیر نظامیان مهندسی نیروی هوائی واقع در خیابان فرح‌آباد ـ ستاد فرماندهی نیروی هوائی شاهنشاهی مراجعه نمایند .

م الف ۱۰٦۸۳

آگهی مناقصه شماره ۵۳٫۱۲۰۵

راه‌آهن دولتی ایران پنج قلم لوازم مختلف یخچال . آب‌سردکن . دستگاه تهویه آب گرم‌کن فریزر موردنیاز را بر طبق مشخصات وشرایط مربوطه از طریق مناقصه تحویل تهران انبار مرکزی ج ریلگذاری خریداری می نماید .

داوطلبان شرکت در مناقصه می‌توانند در ساعت اداری جهت دریافت اسناد مناقصه باداره کل کارپردازی مراجعه فرمایند شرکت کنندگان در مناقصه باید مبلغ نود هزار ریال‌بعنوان‌سپرده شرکت در مناقصه به حساب ۱۰۹۵ راه‌آهن نزد بانك مرکزی ایران پرداخت نموده و فیش آن‌یا معادل همان مبلغ ضمانت‌نامه بانکی صادر یکی از بانکهای مجاز ایران که لااقل یکماه اعتبار داشته باشد بضمیمه پیشنهاد خود تا ساعت۹صبح‌روز ۵۳٫۷٫۲۱ در صندوق پیشنهاد ها واقع در اداره کل کارپردازی بیاندازند . پیشنهاد های واصله ساعت ده روز مزبور باز و قرائت خواهد شد . حضور پیشنهاد دهندگان یا نمایندگان‌مجاز آنها در جلسه مناقصه آزاد است و راه‌آهن در رد و یا قبول هر یك یا تمام پیشنهادها مادامی‌که‌قرارداد مبادله نشده است جزا و کلا مختار می‌باشد به پیشنهاد فاقد سپرده و مشروط ومبهم‌وپیشنهادی که بعد از موعد مقرر برسدترتیب‌اثرداده نخواهد شد سپرده برنده اول و نفر دوم مناقصه‌نگهداری و در صورت استنکاف از انجام معامله بدون تشریفات بنفع راه‌آهن ضبط خواهد شد . مالیات متعلقه و هرگونه عوارض‌دیگربعهده برنده‌مناقصه می‌باشد . راه‌آهن می‌تواند تاصدی بیست‌وپنج ازمیزان معامله کسر یا اضافه نماید .

م الف ۱۰۳۸۱

راه‌آهن دولتی ایران

آگهی پذیرش دانشجوی پرستاری

آموزشگاه عالی پرستاری آذرمیدخت(شبانه) وابسته بسازمان بیمه های اجتماعی برای سال تحصیلی ۵٤ـ۵۳ با پرداخت کمك هزینه‌ماهیانه دانشجو می‌پذیرد داوطلبین برای ثبت‌نام حداکثر تا روز ٤٫٦٫۵۳ بمحل آموزشگاه واقع در میدان ۲۵ شهریور خیابان غفاری جنب کوچه لاجوردی مراجعه نمایند .

دانشجویان پس از گذراندن دوره سه‌ساله آموزشگاه بدریافت معادل دانشنامه لیسانس پرستاری نایل می گردند . ۲۳ـ۲۸

م الف ۱۰٦۵۱

سازمان بیمه های اجتماعی

انستیتو تکنولوژی تهران رشته رنگرزی داوطلب میپذیرد

نشانی خیابان شاهرضا پیچ شمیران خیابان تنکابن پلاك۱٦ .

تلفن ۳۹۲۹۳۸ و ۳۱۷۷۱۲

آگهی استخدام

کارخانه شیر و لبنیات پاستوریزه اصفهان جهت تکمیل کادر حسابداری خودبه دونفر حسابدار که‌دارای حداقل دوسال سابقه کارو برك‌خاتمه خدمت یا معافیت غیر پزشکی باشند احتیاج دارد داوطلبین می توانند مشخصات خود را که حاوی مدارك تحصیلی و سابقه کار میباشد با حداقل حقوق‌درخواستی توسط صندوق پستی ٦۱۳ ارسال تاترتیب آزمایش و مصاحبه داده شودو در صورت واجدبودن شرایط نسبت به استخدام آنها اقدام شود.

کارخانه شیر ولبنیات پاستو ریزه اصفهان

آ ـ ۹۰٤۱۳

آگهی اصلاحی

پیرو آگهی شماره۲۷٤۲۸٫٦ مورخ ۵۳٫۲٫۸ مربوط به‌شرکت بین‌المللی کشت‌و صنعت‌ایران «سهامی‌خاص» شماره و تاریخ صحیح روزنامه‌رسمی که‌درآگهی مزبور بدان اشاره شده ۸۱٦۵ـ۱۲٫۱۱٫۱۳۵۱ میباشد.

م الف ۱۰۷۳۷

مدیرکل ثبت شرکتها ومالکیت صنعتی ، حمید جمشیدی

آ ـ ۹۰۵۰۳

آگهی احداث خیابان

دراجرای ماده ۵ آئین‌نامه اجرائی و تبصره ۲ماده ۱٦ قانون نوسازی‌و عمران‌شهری بدین‌وسیله‌اجرای احداث یکرشته‌خیابان در محل به‌خیابان جنوب‌شهر مشهور استو بر خیابان اصلی علمدار گرگرعمودبوده بشرح‌زیر اعلام‌میدارد .

۱ـ بر طبق‌نقشه وفهرست ارزیابی که به اسنادمواد ۱٦و۱۷ قانون نوسازی و عمران‌شهری و آئین‌نامه های مربوطه تهیه و تنظیم‌وطی‌مرقومه شماره ۱۵۲۳۹٫۵٦ـ ۱۱٫٤٫۵۳ بتصویب مقام معظم استانداری آذربایجان شرقی‌تیمسار ارتشبدضرغامی رسیده کل مبلغ پیش‌بینی شده (طلب‌مالکین مبلغ۲۲۹۹۰۷۹ ریال) حق‌مرغوبیت، (طلب شهرداری مبلغ٤۵٤۷۲۹ ریال) حق کسب مبلغ ۱۳۸۰۰۰ ریال میباشد که‌نقشه و لیست ارزیابی جهت ملاحظه مالکین و متصرفین‌ونمایندگان قانونی آنان در دفتر شهرداری الصاق گردیده.

۲ـفهرست ارزیابی ومستغلات وسیله پست‌سفارشی بمالکین و متصرفین و نمایندگان قانونی‌آنان ابلاغ‌خواهد شد.

۳ـتاریخ اجرای طرح ۵۳٫۷٫۱۰ ومدت‌قبول اعتراضات از تاریخ‌نشراین آگهی به‌مدت دوماه میباشد.

٤ـچنانچه صاحبان املاك‌یا متصرفین یا متولیان یانمایندگان قانونی آنهاواقع درمسیر به‌برك ارزیابی مذکور اعتراضی‌داشته باشند میتوانند اعتراض‌خودرا کتبا باذکر مشخصات‌ونشانی کامل‌ظرف مدت‌دو ماه ازانتشار این‌آگهی یافتوکپی مدارك مربوطه و سند مالکیت بدفتر شهرداری تسلیمو رسید دریافت دارند.

۵ـ پس‌از انقضاء مهلت مقررشهرداری طرح مصوب را بمورد اجراء خواهد گذاشت .

٦ـ درصورت عدم‌اعتراض ببرك ارزیابی مربوطه مالکین مستغلات‌و اراضی واقع در مسیر میتوانند پس‌از مدت دوماه از نشراین آگهی با دردست‌داشتن مدارك‌و سند مالکیت به شهرداری مراجعه و بارعایت ماده ۲۰ قانون نوسازی وعمران شهری‌و شرائط پرداخت غرامت که‌به تصویب مقامات مربوطه رسیده بهای ملك‌خود رابطور نقدو اقساطی دریافت‌نمایند.

قدیر حسین‌زاده ـشهردار علمدار گرگر

آ ـ ۹۰٤۱٤

خبر بزرگ برنده بزرگ

امسال با دسته چك اعانه ملی مخصوص تابستان یك باغ زیبا باضافه مرسدس بنز ۷۴ و هشتصد هزار تومان پول نقد در انتظار شماست

جزئیات این خبر بزرگ را

امروز

در صفحه ۱۴ بخوانید

اطلاعات
سال چهل و نهم
بنیانگذار : عباس مسعودی
صاحب‌امتیاز ومدیر : فرهاد مسعودی
محل اداره : خیابان خیام . ساختمان اطلاعات . تهران
تلفن : ۳۱۱۰۷۱ تا ۳۱۱۰۷۹
تلکس : ۲۳۳٦ ـ تلگرافی : اطلاعات ـ تهران

انگلستان در خطر تجزیه قرار دارد

اکونومیست

اسب‌انتقال، و دگرگونی‌همچنان چهارنعل در بریتانیا به پیش میتازد . در پایان هفته گذشته تحت فشار رهبران حزب کارگر در لندن و بخش‌های‌اسکاتلندی اتحادیه‌های‌بزرگ‌کارگری‌کنفرانس فوق‌العاده‌ای که حزب کارگر اسکاتلند در ادینبورگ تشکیل داده بود استعفانامه‌ای غلاظ و شداد بنفع تاسیس یک‌مجلس قانونگزاری اسکاتلندی‌صادرکرد. صدور قطعنامه‌ای که‌در این‌زمینه ازتصویب کنفرانس‌گذشت چاره‌جویی سیاست فرصت طلبانه و تمهیدی برای پیشگیری از پیروزیهای بزرگتر حزب ملی اسکاتلند (ناسیونالیست) در انتخابات پائیز آینده بود . اما اسکاتلند جایی‌نیست که‌سرنوشت آینده آن را کنفرانس حزب کارگر تعیین کند . شیوه رفتار حزب کارگر و انتقال آراء و عقاید رهبرانش از شیوه‌های معهود به شیوه‌های جدید ، و صحه‌گذاشتن بر فکر تاسیس‌یک مجلس قانونگزاری اسکاتلندی‌به نیت خنثی‌کردن احساسات تند ناسیونالیستی اسکاتلندیها ، نتیجه‌ای جزاین نخواهد داشت که تنهاانگیزه و نیروهای‌محرکی را با شتاب در راه جداکردن اسکاتلند از بریتانیا پیش‌میروند تواناتر و پرتحرکتر کند.

از هم‌اکنون قابل پیش‌بینی است که در انتخابات آینده بریتانیا برسر حزب بزرگ این کشور در شعارهای خود ایجاد نوعی پارلمان‌یا مجلس‌قانونگزاری در ادینبورگ را به رای‌دهندگان اسکاتلندی وعده خواهند داد . بدیهی است که احزاب بزرگ بریتانیا با دادن شعارهائی ازاین قماش طرفی نخواهند بست تا هنگامی که رهبران سه حزب بزرگ کارگر،محافظه‌کار ولیبرال بریتانیا در لندن دست روی‌دست را با شتاب در راه جداکردن اسکاتلند از بریتانیا پیش‌میروند تواناتر و پرتحرکتر کند.

از هم‌اکنون قابل پیش‌بینی است که در انتخابات آینده بریتانیا برسر حزب بزرگ این کشور در شعارهای خود ایجاد نوعی پارلمان‌یا مجلس‌قانونگزاری شانس‌های روزافزونی خواهد یافت تا در مبارزه‌اش برای جدا کردن اسکاتلند از بریتانیا کامیابتر باشد. در انتخابات‌پائیز آینده بدون تردید هیچیک از احزاب بزرگ که ستادهای مرکزیشان در لندن قرار گرفته است نخواهند توانست رای ـ دهندگان اسکاتلندی‌راتنها باوعده تشکیل پارلمانی در «ادینبورگ» که اختیارات ناچیزی برای قانونگزاری داشته باشدوقوانینی که از تصویب‌آن خواهد گذشت صرفا به امور کوچک و داخلی اسکاتلند ازقبیل‌بهداشت ومدرسه و فاضلاب و امثال آن محدود شود ، جلب کند . آنچه که اسکاتلندیهای ناسیونالیست دو آتشه میخواهند بمراتب از این حدود فراتر است ناسیونالیسم اسکاتلندی بصورت پرقدرتی که اکنون جلوه میکند محصول‌سال های‌مداوم‌رشدو تحولات‌اقتصادی دراین‌سرزمین است. اسکاتلندیها اکنون عقیده دارند که ثروت خدادادی نفت دریای شمال‌کافی است تا آنها را خوشبخت کند، ولو این‌خوشبختی هنگامی‌نصیب آنان شود که زندگی اجتماعی‌و اقتصادی باقی مناطق بریتانیا دچار افول و رکود ونابسامانی باشد. اتفاقا حدوث این احوال بارورترین زمینه را فراهم‌خواهد کرد تاناسیونالیستهای اسکاتلندی بیروزی نزدیک شوند. روزی که بریتانیا در زیر فشار مرگبار مشکلات ونابسامانیهای اجتماعی واقتصادی خودش احساس کند که آرام آرام از پای درمی‌آید، ناسیونالیسم اسکاتلندی به نقطه اوج برومندی خود خواهدرسید و قلمرو کشور بریتانیا رامتجزیه و تلاش درپیش خواهدگرفت.

فوایدی که می توان از نفت دریای شمال بدست آوردچیزی است که ناسیونالیست های اسکاتلندی در تبلیغ حکمتهای

بقیه درصفحه ۱۵

نقشه فعلی بریتانیا که از سه قسمت اصلی انگلستان ، ویلز و اسکاتلند تشکیل شده است . آنچه در بالای تصویر دیده میشود اسکاتلند است که میرود تا رامجدائی ازانگلستان را دربیش گیرد .

در «ویلز» که در نقشه در زیر اسکاتلند دیده میشود تمایلات تجزیه طلبانه روزبروز شدت می‌یابد درصورت جدائی این دو قسمت از بریتانیا ، آنچه از این‌کشور باقی میماند انگلستان است که در قسمت پائین و سمت راست نقشه‌دیده میشود. در این حال درایرلند شمالی نیز تلاش‌هائی برای جدائی از بریتانیا بوسیله کاتولیکها صورت میگیرد.

نقشه‌ای که در اینجا دیده میشود برای مشخص کردن وضع بریتانیا بعد از تجزیه احتمالی اسکاتلند و ویلز تهیه شده است .

بدعتی دیگر در دنیای نفت

دیروز قراردادی بین شرکت ملی نفت ایران و شرکت ایتالیائی آجیپ به امضاء رسید که ششمین و آخرین قرارداد پیمانکاری از سلسله قرارداد های مربوط به مزایده بین‌المللی نفت در نواحی جنوب ایران بود .

سال گذشته ، شرکت ملی نفت ایران کاوش های نفتی در شش منطقه از خاک ایران را به مزایده گذاشت و تعداد زیادی از کمپانیهای نفتی درین مزایده بین‌المللی شرکت کردند که از بین آنها فقط پنج کمپانی اجازه فعالیت در نواحی اعلام شده را بدست آوردند : سه شرکت امریکائی ، یک شرکت فرانسوی و شرکت ایتالیائی آجیپ که آخرین قرارداد را به منظور اکتشاف نفت در قطعه ششم « حوزه لار » امضاء کرد .

شرایطی که شرکت ملی نفت ایران برای عقد قرارداد های ششگانه در نظر گرفته است بدعت دیگری در روابط کمپانیها و کشور های نفتخیز بشمار می آید و موقع ایران را بعنوان کشور پیشقدم در عقد قراردادهای انقلابی تثبیت می کند .

ایران اولین کشوری بود که نفت خود را ملی کرد و در جریان یک مبارزه تاریخی ، حق ملی کردن صنایع نفت را به نفع کشور های تولید کننده نفت رسمیت بخشید . درین اولین قدم ، البته ایران با دشواریهای زیادی روبرو شد و به محرومیت هایی تن سپرد تا سرانجام‌با امضای قرارداد ایران ـ کنسرسیوم حق بالقوه مالکیت برصنایع نفت خود را احراز کرد . قرارداد کنسرسیوم از نظر ملت و دولت ایران یک قرارداد درخشان نبود ولی از دو جهت اهمیت داشت . اول آنکه به دوران تعطیل تاسیسات نفتی ایران خاتمه میداد و کشور را از بحران اقتصادی می رهانید ، دوم آنکه اصل ملی شدن نفت را عملا و رسما تنفیذ می کرد .

پس از آنکه گردش چرخ های صنعت نفت در ایران از سرنوآغاز شد و اوضاع اقتصادی و سیاسی کشور صورت عادی به خود گرفت ، شرکت ملی نفت‌ایران درمسیر برنامه بزرگی که به ابتکار شاهنشاه ایران طراحی شده بود و مستقیما از طرف معظمله رهبری میشد ، قدم گذاشت . در آن زمان ، هنگامی که شاهنشاه می فرمودند « شرکت ملی نفت ایران باید به یکی از بزرگترین شرکت های نفتی جهان تبدیل شود » هضم این سخن آسان نبود و بیشتر به آرمان های یک ناسیونالیست افراطی شباهت داشت . ولی امروز ما به آن مرحله رسیده‌ایم که می‌توانیم ادعا کنیم شرکت ملی نفت ایران حتی در موضعی برتر از کمپانیهای بزرگ و قدرتمند نفتی قرار گرفته است و کمپانیها چه بخواهند و چه نخواهند، مجبورند به تحولاتی که براثر تصمیمات و اقدامات ایران در سیاست جهانی نفت حادث می شود گردن بگذارند . قرارداد های اخیر ، بار دیگر اساس قرارداد های نفتی و روابط کشور های تولید کننده نفت و کمپانیها را دگرگون می سازد . برای اینکه بموجب این قرارداد ها کمپانیهایی که فعالیت خود را به منظور اکتشاف نفت در مناطق ششگانه موضوع مزایده بین‌المللی آغاز می کنند ، در حقیقت با سرمایه خود در ایران خطر می کنند . آنها مجموعا ۷۵ر٤۹ میلیون دلار پذیره نقدی به ایران و ۱۷ میلیون دلار پذیره مشروط بهره برداری به ایران‌پرداخته‌اند ومتعهد شده‌اند که به مدت پنج سال ۱٦۷ میلیون دلار برای تجسس و اکتشاف نفت در خاک ایران سرمایه گذاری کنند . اگر تا پایان این دوره پنج ساله نفتی در مناطق مورد اکتشاف پیدا نشد فقط کمپانیها هستند که سرمایه خود را باخته‌اند و اگر به نفت رسیدند تازه مجبورند این نفت را بدون قید و شرط در اختیار شرکت ملی نفت‌ایران بگذارند تاخودش استخراج وبهره‌برداری آنرا در اختیار بگیرد و تنها امتیازی که به کمپانی هاداده می ـ شود ، تعهد فروش پنجاه درصد از نفت این مناطق به آنهاست با ۳ تا ۵ درصد تخفیف !

ضرورت گسترش تحقیقات علمی

شاهنشاه در شرفیابی مسئولان پژوهشگاه شاهنشاهی پزشکی‌وعلمی خراسان تاکید فرموده‌اند: ضرورت گسترش تحقیقات علمی‌ایجاب میکندکه سنت تحقیق درایران باشتاب بیشتری ادامه یابدو از پیشرفته‌ترین وسائل‌و امکانات موجود در داخل‌وخارج کشوربرای انجام تحقیقات لازم استفاده شود،تربیت نیروی‌انسانی کارآزموده به‌گسترش تحقیقات یاری خواهدرساند ایران در آستانه تمدن‌بزرگ مسئولیت‌های سنگینی بردوش‌جوانان دانش پژوهان،دانشمندان ، محققان نهاده‌است. گروهی که‌باید اندیشمندانه امکانات تازه را دریابند، ضرورت ها رانیک‌بشناسند وبه نیاز های اکنون‌و آینده مملکت پاسخ گویند.

اگر کشور ایران از نظر ثروت وطبیعت غنی‌است اما نمی توان کمبود نیروی انسانی را دراین دوره نادیده گرفت ،اگر رفاه بسرعت میسر شده و رشد اقتصادی شتابی غول‌آسا داشته است اما تربیت نیروی انسانی لازم بهمین شتاب میسر نشده و در زمینه هائی چون‌پژوهش‌علمی، خلاءو کمبودی داشته‌ایم که بایدجبران‌شود.

پاره‌ای ازمسئولیت‌های تجهیز نیروی‌انسانی بعهده‌آموزش و پرورش و آموزش‌عالی گذاشته شده است‌و می‌بینیم که‌تاسیس دانشکده های جدید برمدار تربیت افرادفنی استوار است در جوار تربیت افراد متخصص فنی درهرزمینه ، نیازبه پژوهش و تحقیقات علمی‌روزافزون است ،چراکه‌طرح‌واجرای هرپرنامه‌بدون داشتن تصویری روشن‌و صریح از زمینه عملکرد آن برنامه موثرنخواهد بود.

اکنون‌زمان‌آن‌رسیده که تمام واحد هاو زمینه های‌فعالیت مشخص‌شود. دقایق هربرنامه با اتکاء برسندو آماروتجربه معین گردد . کاربرد هرفعالیت دانسته شودوعکس‌العمل هاونتایج روشن شود،وبراساس کنش‌های برنامه‌ای‌وواکنش های‌اجتماعی، ارتباط هاتصحیح شودو هربرنامه تاآنجاکه‌ممکن‌است‌بی‌نقص‌و اشتباه بمرحله‌عمل درآید.

و اینهمه میسرنخواهد شد مگر درسایه پژوهش های‌بیطرفانه و دقیق دستگاه های مسئول که زمینه‌ای روشن‌و مساعد برای‌عمل فراهم می‌آورد.

کانون جدید بحران

سرسختی اسپانیا در برابر خواست مغرب برای آزاد شدن صحرای مراکش ، مقدمات ایجاد یک کانون بحرانی تازه را در جهان فراهم می آورد .

اوضاع داخلی مراکش و اقدام پرتغالی ها به آزاد کردن مستعمرات افریقائی دولت مغرب را برآن داشته که سال ۱۹۷٤ را به «سال آزادی نهائی مغرب » تبدیل کند .

سلطان حسن دوم پادشاه مراکش ضمن پیامی خطاب به ملت مغرب گفت « مراکش همیشه ترجیح داده است اختلافات خود را با کشور های دیگر از راه های دیپلماتیک و مسالمت آمیز حل کند ولی اگر معلوم شود که این راه موثر نیست در توسل به یک شیوه دیگر تردیدی بخود راه نخواهد داد .»

باین ترتیب اختلافات رباط و مادرید در این روز ها به اوج شدت رسیده است . اختلاف اسپانیا و مراکش در باره صحرای غربی تازگی ندارد .

در سال ۱۸۸۱ یک کمپانی خصوصی اسپانیا توانست از روسای محلی امتیازی در باره تاسیس چند کارخانه در صحرای غربی بدست آورد ولی این منطقه در آن هنگام از لحاظ اقتصادی زیاد قابل توجه نبود تنها با کشف معادن فسفات در منطقه «بقرا» صحرای غربی اهمیت فوق‌العاده‌ای بدست آورد و وجود فسفات و کشف معادن آهن آتش اختلافات مراکش و اسپانیا را تیز کرد .

سلطان محمد پنجم پادشاه مراکش در سال ۱۹۵۸ در جنوب مراکش مسئله بازگشت صحرای اشغال شده را بمراکش مطرح ساخت از آن پس بازگشت صحرا بمغرب یکی از مواد اصلی برنامه احزاب سیاسی مراکش را تشکیل می داد .

دولت مغرب که امیدوار بود اختلافات دو کشور از راه های دیپلماتیک حل خواهد شد از همان روز استقلال روابط صمیمانه‌ای با اسپانیا برقرار کرده بود و این مسئله پیوسته احزاب سیاسی مراکش را علیه دولت تحریک می کرد .

مغرب معتقد است که اسپانیا با این طرح می خواهد نقشه های خود را در باره خود مختاری داخلی مردم صحرا بمرحله اجرا در آورد . از این رو دولت مغرب تصمیم گرفته در صورتی که راه های سیاسی برای حل اختلافات با اسپانیا بسته شود به راه حل نظامی متوسل شود .

رومانی نگران سیاست فشار شوروی است

لوموند

نیکلاچائوشسکو رئیس کشور رومانی از اینکه بازدیگر به یکمانور سیاسی ماهرانه‌ای دست زده‌است میتواند برخود ببالد .

در حالیکه جهان با علاقه کامل جریان کنفرانس جمعیت را که با حضور چندین‌هزار نفر در بخارست تشکیل شده است دنبال می کند رئیس جمهوری رومانی توانست بفاصله بیست و چهار ساعت بمناسبت سی‌امین سالگرد آزادی این کشور با همان گرمی و صمیمیت ظاهری دست آقای الکسی کاسیگین نخست وزیر شوروی و «لی هسین نین» معاون نخست وزیر خلق چین را فشار دهد .

حضور چنین شخصیت های برجسته از دو قطب بزرگ کمونیستی ، شوروی و چین در یک زمان در بخارست نشان میدهد که چاوشسکو باوجود ترس از یک رشته حوادث بیابی و فشار هائی که بوی وارد می شود سیاست مستقل خود را در برابر پکن و مسکو همچنان دنبال می کند .

اما ادامه این روش برای رئیس کشور رومانی خالی از خطر و دشواری نیست .

در ماه های اخیر روابط رومانی و چین بطور بیسابقه و درخشانی گسترش پیدا کرده و در عوض مناسبات بین مسکو و بخارست روبه تیرگی گذاشته است .

این مطلب که برای چه چائوشسکو مثل سال های قبل از فرصت برگزاری مراسم‌آزادی رومانی برای ستایش از شوروی و ارتش‌سرخ که «سربازان آن زندگی خود را در راه آزادی کشورش از دست دادند » استفاده کرد برای همه قابل درک است .

دبیر کل حزب کمونیست رومانی که به مهارت درمانور های سیاسی شهرت دارد باید مراقبت کند که وخامت اوضاع در مدیترانه شرقی ناشی از بحران قبرس محیط روابط بخارست و کرملین را که هم‌اکنون مرحله حساسی را می گذراند بیش از پیش مسموم نکند .

از اینجا است که رهبران رومانی بروز یک برخورد مسلحانه جدید را در قبرس با اضطراب و نگرانی تلقی می کنند .

آنهاازهمان آغازبحران‌قبرس‌برخلاف‌مارشال‌نیتو از ترس آنکه مبادا توسل بزور در جزیره قبرس بسایر قسمت های این نقطه که‌از نظر دولت های بزرگ دارای اهمیت استراتژیکی زیادی است سرایت کند مداخله نظامی ترکیه را تقبیح و سرزنش کردند .

بخارست بیم آن داردکه بحران مدیترانه بهانه‌ای بدست شورویها بدهد تا این دولت را برای بدست آوردن « راه عبور » از خاک آن کشور بیش از پیش زیر فشار قرار دهند .

در ماه های ژوئن و ژوئیه بمناسبت دیدار مارشال یاکوپوفسکی رئیس ستاد نیرو های مسلح پیمان ورشوا ز بخارست شایعاتی دراین زمینه در پایتخت رومانی بر سر زبان ها افتاد .

برژنف بخوبی میداند که می‌تواند در این مورد روی پشتیبانی کامل بلغارستان حساب کند .

رهبران صوفیه جدا معتقدند که مخالفت بخارست با ورود نیرو های پیمان ورشو به‌آن کشور بلغارستان را در حال انزوا قرار داده است .

علاوه براین مخالفت بخارست با تشکیل یک کنفرانس جهانی کمونیست (از احزاب کمونیست اروپا) سرو صدای زیادی در کشور های اروپای شرقی بوجود آورد .

طبق پاره‌ای از گزارش ها « بیلاک » رهبر حزب کمونیست چکوسلواکی و سرسخت ترین‌طرفدار شوروی‌که مسلما روش چائوشسکو را در سال ۱۹٦۸ نسبت به الکساندر دوبچک فراموش نکرده درکمیته مرکزی حزب کمونیست آن کشور بشدت اقدام رئیس جمهوری رومانی را در اعزام وزیر امور خارجه خود به پکن در ماه اوت گذشته تقبیح کرده است .

سیاست مستقلی که رومانی از دهسال قبل پیش گرفته تاکنون در برابر کلیه خطرات مقاومت کرده است ولی آیا اگر روزی خطرات بزرگتری موقعیت چائوشسکو را که بظاهر هنوز بسیار نیرومند است تهدید کند این خطرات ناشی از ناکامی های داخلی بویژه در شئون اقتصادی که رومانی را ناچار کرده است برای استقلال خود بهای گزافی بپردازد ، نخواهد بود ؟

میشال ابوجوده
سردبیر النهار

چرا سادات سکوت کرده‌است؟

مشکل مصر واقعا مشکلی است ... هنگامی که ملك فیصل به مصر سفر کرد شایعاتی رواج یافت که عربستان سعودی وامهائی با بهره‌و بدون بهره در اختیار مصر قرار خواهد داد که‌جمعا بالغ‌بر یك میلیاردو نیم‌دلار میشود .ولی موقعی که بیانیه مشترك امضاو اعلام شداین رقم به سیصد میلیون دلار کاهش یافت همچنین روزی که اسماعیل فهمی وزیر خارجه مصر به واشنگتن سفر کرد، منابع مصری و امریکائی اعلام نمودند که دولت مصر در حدود ۷۵۰ میلیون دلار گندم و مواد غذائی دیگرازامریکا تقاضا خواهدکرد ولی موقعی که‌بیانیه مشترك گفتگو های فهمی‌و دکتر کیسینجرمنتشر شد این مبلغ به‌شانزده‌میلیون دلار کاهش پیداکرد.

و پس‌از میانجیگری شیخ زایدمیان‌انورالسادات‌وسرهنك معمرالقذافی منابع رسمی و غیر رسمی لیبی اعلام داشتند که‌این آشتی با مصر صورت گرفت نه رهبر مصر .

دراین‌باره همه روزه‌شاهد مثال های زنده‌ای در همه‌جنبه ها از جمله در روابط مصر و شوروی هستیم‌زیرا اگرامروز جمال عبدالناصر بجای انورالسادات بود، اعدادوارقام تمام گزارشها و ده ها‌وشاید صد ها بار بیشتر میشد.

پس چه شد ؟و چرا مصر بگونه‌ای درآمده است مثل اینکه دیگر هیچکس حتی صاحبان میلیارد ها رابوحشت نمی‌اندازد واین کشور هافقط مبالغ اندکی کمك و یا وام میدهند ؟گذشته از این چرا مصر دیگر جرات ندارد که دراین باره اعتراضی کند ؟و یا این که چرا مجددا بطرف اتحاد شوروی نمی رود عده زیادی نمیخواهند قبول کنند که عربستان سعودی در دوران جمال عبدالناصر حاضر به پرداخت هر مبلغی بود بویژه قرض بود البته اگرعبدالناصر بگونه انورالسادات امروز با آن هماهنگی‌وهمبستگی داشت ولی همین عده این امر را قبول دارند که‌امریکادردوران جمال عبدالناصر حاضر به پرداخت هر رمبلغی بود بویژه بعنوان بهای‌اخراج کارشناسان شوروی‌یك‌میلیارد، دومیلیارد؟ سه میلیارد ؟در هرحال‌عاقلانه نبود که جمال عبدالناصر در ازای اخراج کارشناسان شوروی تقاضای ۷۵۰ میلیون دلارمواد غذائی کند و امریکا فقط مقداری گندم بفرستد که فقط‌برای اطعام نوزادانی که‌از زمان فرستادن گندم ازبندر های امریکا تا رسیدن آن به بندر اسکندریه متولدمیشوند کافی‌باشد ارسال دارد.

آیا درست است که‌سیاست مصر قربانی قوانین عرضه و تقاضا شده‌است ؟وآیا درست است که مصر بیش‌از انچه سعودی وامریکا تقاضا دارند عرضه میکند، که‌تا این اندازه ارزش آن (مصر) پائین آمده است ؟

و یا این‌که این امرتفسیر دیگری دارد؟

بدون شك پرزیدنت‌انورـ السادات از عربستان سعودی و ایالات‌متحده امریکا توقع بیشتری داشت‌و همچنین بدون شك او از سخاوت دو دولت ثروتمندچارنامیدی گشت ...

ولی ازقرار معلوم‌انگیزه هائی وجود دارد که‌انورالسادات را وامیدارد تا خودرا قانع به سکوت کند سکوت در مقابل هم‌پیمانان ثروتمند خسیس. و همچنین سکوت در برابر برادران عرب که درسهای عبرت‌به مصر میدهند.

چه انگیزه‌هائی باعث شده است که پرزیدنت‌انورالسادات در مورد مسائل زیدی سکوت کندو اندك رابپذیرد؟ آیا . اشتباهی وجود دارد که نمی خواهدآنرا قبول کند ؟

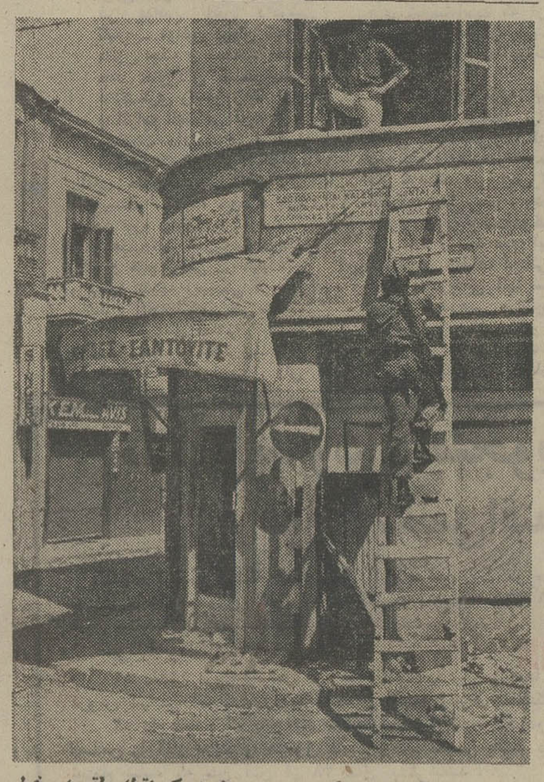

آنچه در عکس دیده می شود یک نقطه واقع در خط سبز که حد فاصل بین مناطق ترک نشین و یونانی نشین نیکوزیا است می‌باشد دیروز افراد گارد ملی قبرس ساختمانی را که در عکس دیده می شود اشغال کردند. در عکس یک سرباز یونانی قبرسی دیده می شود که از نردبان بالا میرودتا درآنجا مستقر شود .
عکس رادیوئی اسوشیتدپرس

جرالد فورد ودلار مواج | ـ۳ـ | دکتر محمدعلی مولوی

کمبود ذخایر بین المللی مشکل اصلی پول است

پس‌از مذاکرات آقای ریچاردنیکسون رئیس جمهوری سابق امریکا با ژرژ پمپیدو رئیس جمهوری اسبق فرانسه در جزیره آسور نمایندگان ده کشور غنی‌جهان روزهای۱۷ر۱۸ دسامبر ۱۹۷۱ درشهر واشنگتن جلسه‌ای تشکیل‌داده‌و موافقتنامه‌ای امضا کردند که‌به موجب آن امریکاحاضرشد که‌دلاررا تضعیف نموده و قیمت هراونس‌طلا را از ۳۵ دلار به‌۳۸ دلار افزایش‌دهد یعنی باین ترتیب محتوی‌طلای هر دولار از ۰ر۸۸۸۲۷۱ به ۰ر۸۱۸۵۱۲٦۵ تقلیل یافته و ۷۱۸۱٪تضعیف گردد در برابری سایر پولها نیز تغییراتی داده شدوقرار گردید که مجددا برابر ثابتی بین نرخ ارزهای‌مختلف برقرار ولی نوسانات پولی بجای ۱٪به ۲ر۵ درصد افزایش‌داده‌شوددرنتیجه‌قراردادواشنگتن بدون این که قابلیت تبدیل دلاربه‌طلایاسایر ارز ها ازطرف ممالك متحده‌امریکای شمالی تضمین شده باشد بااین عمل‌پشتوانه طلااجبارا به یك پشتوانه دلارتبدیل شد که‌در مبادلات بین‌المللی بکارخواهد رفت ومنبعد اسکناس است که‌در سیستم پولی‌بین‌المللی‌نقش پشتوانه را ایفا مینماید.

در قرارداد واشنگتن مارژ نوسانات پول های مختلفه ۲ر۲۵٪ تعیین شد که با این‌ترتیب حداکثر وحداقل مارژ نوسانی پولهای اروپائی در مقابل دلاربه حدود ٤ر۵ درصد رسید در صورتی که حداکثر مارژ نوسانی پولهای کشور های عضو بازار مشترك بموجب قرارداد۷مارس ۱۹۷۲ حداقل وحداکثر از ۲ر۲۵٪ تجاوز نخواهد نمود.

درحال حاضر نرخ اغلب ارز ها در حال نوسان است با این تفاوت که پول کشور های عضو بازار مشترك بین حداقل و حداکثری نوسان خواهد نمود که تازه کشورهای‌انگلستان ایتالیا و ایرلند ازآن تبعیت‌نمی‌نمایندو تابع نرخ‌آزاد میباشند.

مشکل پولی زمان حاضر این است که ذخایر بین‌المللی بهیچوجه نمیتواند تکافوی نقدینگی جهانی رانماید.

بررسی آماری ذخائر جهانی وبازرگانی بین‌المللی مبین این مطلب‌است که رشد ذخائر جهانی همگام با ازدیاد تجارت‌جهانی‌نبوده‌است در دوران ۱۹٦۸ـ۱۹۵۰ بر ذخایر جهانی۲ر۱۸ میلیارد دلار افزوده شد درحالیکه رشدتجارت جهانی بین‌ممالك غیر کمونیست براساس‌ارزش سیف واردات معادل ۵ر۲ر۱۲ میلیارد دلار بوده است.

برای مقابله با مشکل نارسائی وعدم کفایت ذخایر بین‌المللی پیشنهاد های‌مختلفی شده که بحث درباره آنها از حدود این‌مقالات خارج است ولی برحسب محتوی میتوان درسه طبقه کلی گنجاند :

۱ـ افزایش ارزش طلا

۲ـ قبول سیستم انعطاف یا مواج بودن نرخ ارز.

۳ـ افزایش تفاهم و همکاری‌بین‌المللی یابصورت افزایش اختیارات صندوق‌بین‌المللی پول و بانك جهانی ویابصورت ایجاد مرکز جهانی جدیدی که بتواند ناشر اسکناس در سطح بین‌المللی باشد.

نمایش قدرت در اتیوپی

ارتش اتیوپی که قدرت را در این کشور در دست دارد اخیرا دست به یک نمایش قدرت زده . در این نمایش تانک ها و سربازان ارتش در خیابان های آدیس‌آبابا پایتخت اتیوپی رژه رفتند . در عکس گوشه‌ای از این نمایش قدرت دیده می شود.
عکس رادیوئی اطلاعات

موضع محکم اوپک در جنگ قیمت

ازعلی باستانی

کویت با تقلیل تولید یک میلیون بشکه‌نفت در روز آخرین لکه سفر سایمون باین‌کشور را پاک کرد ، و بنوبه خود موثرترین ضربه را بر مزایده قریب‌الوقوع نفتی عربستان ، وارد آورده است باین ترتیب اوپک در جنگ نفت موضع محکمتر وموقعیت مسلط تری را اشغال کرده‌است .

سایمون وزیر خزانه‌داری امریکا دراواخر تیرماه گذشته به عربستان سعودی وکویت سفر کرده بوده. از عربستان سعودی موفق واز کویت ناموفق به امریکا بازگشت .هدف سفر سایمون تقلیل قیمت نفت بود.عربستان موافقت کرد ۵ر۱ میلیون بشکه نفت درروز به مزایده بگذارد و حتی‌المقدور این نفت را به قیمت کمتر از قیمت تعیین شده‌اوپک به خریدار تحویل بدهد ، تا اوپک و دیگر کشورها مجبوربه‌پایین آوردن قیمت‌گردند. اما درکویت توافقی انجام نگرفت .

سایمون از کویت‌هم خواستار چنین امری شد. کویت قبل از سفر سایمون ۷۰۰ هزار بشکه نفت در روز را ، به دوکمپانی صاحب‌امتیاز خود « گلف » امریکائی ، و«بی‌پی» انگلیسی به قیمت بشکه‌ای۹۵ر۱۰ دلار فروخته بود . سایمون متوقع شد ۷۰۰ هزار بشکه دیگر را به قیمت کمتر از مبلغ فوق بصورت مزایده مثل عربستان به بازار عرضه و به کمپانیهای غربی بفروشد .

کویت درجناح اکثریت

نگارنده در ۲۵ تیر در تفسیر تحت عنوان « حمله‌ای از راه کویت به اوپک ، نتایج سفر سایمون را درهمین صفحه موردتجزیه وتحلیل قرارداد و پیش‌بینی‌کرد...سایمون نمیتواند مجلس وحتی دولت کویت را به آسانی موافق نظر خود کند . این کار مغایر با منافع ملی آن کشور است » و اضافه نمود « نتایج سفر سایمون‌بلافاصله علنی نخواهد شد ، اما زمان علنی‌شدن آنهم دور نیست . کویت ناچار است ۲ماه دیگر که کنفرانس وزرای اوپک‌برای‌بررسی قیمت نفت تشکیل میشود ، سیاست خودرا علنی سازد ، و معلوم کند که به صف عربستان سعودی منزوی پیوسته ، یا در جمع اکثریت نزدیک باتفاق کشور های اوپک باقیمانده است . عقیده ناظران‌نفتی اینست که کویت کماکان باتقلیل قیمت نفت وافزایش تولیدنفت‌مخالف‌باقی‌خواهد ماند » چهل روز بعد از سفر سایمون به کویت عبدالرحمان عتیقی وزیر دارایی ونفت‌کویت ضمن اعلام کاهش تولید بمقدار یک‌میلیون بشکه در روز در مصاحبه‌ای با یک مجله بیروتی گفت « سایمون در دیدارش ازکویت سخت کوشش کرد تا کویت رامتقاعدسازد که بهمراه عربستان در مبارزات کاهش‌قیمت بهای نفت شرکت جوید » ودرجای دیگر اظهار داشت « ... چرا ما باید مسئول‌کمک به امریکادررفع مشکلات اقتصادیش باشیم. هنگامیکه اعراب فقیر بودند و نفت آنان به ارزانی گل ولای به تاراج میرفت امریکاچه کمکی بما کرد که اکنون از ما انتظارکمک دارد . »

لحن تند عتیقی ضمن آنکه سیاست نفتی دولت کویت را تاییدوتاکید میکند ، منعکس کننده روح حاکم برمجلس آن کشور ، و بخاطر راضی کردن جناح تندروسیاسی‌آن کشور است که در مورد نفت‌مخالف‌سیاست عربستان سعودی وموافق سیاست ایران می باشند .

درجنگ قیمت نفت کویت تنها نیست.لیبی مقداری از تولیدات خود را کاهش داده ابوظبی کشور دیگر بزرگ نفتی خلیج‌فارس نیز تهدید کرد ، که تولید خود را پائین خواهد آورد .

ونزوئلا نیز یکصد هزار بشکه در روز از تولیدات خود کاست همه این‌ارقام بخاطر جبران اضافه‌تولید عربستان سعودی است . ازهم‌اکنون بااطمینان می توان‌پیش‌بینی کرد که سایمون در مورد تقلیل قیمت نفت با شکست قطعی روبرو است .

اضافه‌تولید عربستان

آخرین آمار تولیدات نفتی که دردست است مربوط به ماه جون (دهم خردادتا دهم تیرماه) سال جاری است . تولیدات ایران ٦ میلیون و ۱۰۳ هزار بشکه ٤ر٦ درصد ، کویت ۲ر۸۸ میلیون بشکه ۹ر۱ درصد ابوظبی ٦ر۱ میلیون بشکه ۸ر۱۹ درصد نسبت به ماه مشابه سال قبل اضافه تولید داشتند در مقابل عراق با ۷۵ر۱ بشکه ۳ر۱۲ درصد و قطر با ۵۱۸هزار بشکه ۵ر۷ درصد ولیبی با ۷۷ر۱ میلیون بشکه ۵ر۲۲ درصدنسبت بماه‌مشابه کاهش تولید پیدا کردند . بایک محاسبه دیگر ، در ماه ذکر شده ۷ کشور خلیج فارس و لیبی روبهمرفته ۳۱٤ هزار و ۳۰۰ بشکه کمتر از ماه مشابه سال قبل نفت تولید کردند درحالیکه عربستان سعودی با تولید ۸ میلیون ۸۸۸ هزار بشکه به تنهایی یک میلیون و ۳۷۵ هزاربشکه تقریبا ٤ برابر مجموع ۷ کشور اضافه تولید داشته است. ارقامی که کویت ونزوئلا ولیبی جهت تقلیل تولید ماه اوت (ماجاری) اعلام کردند بهمین میزان ، یعنی بمقدار اضافه‌ولید ؟ عربستان سعودی است،و با برداشتی دیگر باید گفت کشور های اوپک در اولین حمله خود، معادل نفتی که قرار است عربستان سعودی باتقلیل قیمت از طریق مزایده وارد بازار آزاد کند ، نفت خود را ازبازارخارج کرده‌اند .

ترسایمون و کیسینجر اینست‌که‌باافزایش عرضه و تقلیل تقاضا بهای‌نفت را اجبارا کاهش دهند . از انجائیکه عرضه برخلاف مصالح اوپک وروی یک توافق سیاسی بطور مصنوعی توسط یک کشور افزایش یافت ، اوپک متقابلا براساس منافع ملی کشور های عضو وضع را اصلاح و تولید را کاهش و عرضه را معادل تقاضا کرده است . درنتیجه این تز در همان اولین قدم اجرائی با شکست روبرو شد . ۱۷ روز دیگر وزرای کشور های اوپک اجلاسیه عادی دارند . در این اجلاسیه یکباردیگر قیمت نفت مطرح و مورد بررسی‌قرارخواهد گرفت . ازهم‌اکنون روشن است که اگر قیمت نفت چند سنتی افزایش پیدا نکند در حد فعلی ، که مورد اعتراض کشور های ثروتمند و بخصوص امریکا است، ثابت و محکم باقی خواهد ماند .

تفسیر سیاست امریکا

ظاهرا امریکا مجبور است سیاست فعلی خود را تغییر دهد ، ودست ازفشاربردارد. چون نتایج منفی آن بیشتر دامنگیر کشور های صنعتی بزرگ شده است . امریکا در افزایش قیمت نفت صدمه چندانی نمی‌بیند، اما کشور های دیگر صنعتی بخصوص دو رقیب بزرگ امریکا ، بازار مشترک وژاپن هرلحظه و هران ضرر مالی سیاست نفتی امریکا را احساس میکنند ، طبیعی است که بیش از این در مقابل لجبازی سایمون و کیسینجر نخواهند کرد .

اخیرا کمپانی شل اعلام کرد بقیه نفت کویت را به قیمت موردعلاقه‌کویت‌خریداری خواهد کرد . این نمونه دیگری از شکست سیاست نفتی سایمون و کیسینجر تلقی میشود. بطور قطع تنها راه حل همان‌است که شاهنشاه در مصاحبه سال قبل عنوان کردند ، و آن تماس م

برنامه های هنری فصل جدید تالار رودکی اعلام شد

جوانان مخاطبان اصلی ما هستند

★ ٤۳ برنامه اپرائی درفصل جدید اجرا میشود

★ موسیقی زار وبوشهر در تالار رودکی

درنخستین مصاحبه مطبوعاتی تالار رودکی برنامه های فصل جدید هنری این تالار معرفی شد . حشمت‌سنجری مدیربرنامه های هنری تالار،پس ازبرشمردن برنامه های تازه تالار رودکی اشاره کرد برنامه های امسال تالار رودکی‌ازنظر تعداد وکیفیت بیشتر و بهتر شده است .

سعی میکنیم برنامه ها از نظر تاریخ اجراوضع‌ثابتی‌داشته‌باشد، بدین معنی که تماشاگر برنامه های تالار بداند چه روزهائی برنامه باله ،اپرا در تالاراجرا میشود ، ووقت خود را با این برنامه‌ها سازگار کند . فعلا ارکستر سنفونیک چنین برنامه منظمی دارد و همیشه در روز های چهارشنبه و پنجشنبه‌برنامه های خود را عرضه خواهد کرد. با اینکه تدوین چنین‌برنامه‌منظمی برای اپرا و باله وموسیقی ملی مشکل است با اینهمه سعی داریم که درسال آینده نظم و نسقی به برنامه‌ها بدهیم .

اما هدف اصلی تالار ، ارائه برنامه های آموزنده استکه‌ذوق واندیشه شنونده‌وبیننده برنامه‌ها راتعالی بخشد . برای رسیدن‌به این هدف از یاری وسائل ارتباط جمعی بی نیاز نیستیم . سال‌پیش برای جلب جوانان ودانشجویان علاوه برعرضه بلیت های نیم‌بها، ردیف ٥ تومانی‌ویکرردیف مجانی در اختیار دانشگاه گذاشتیم،حتی برنامه‌ای مثل برنامه «مارسل مارسو » یکشب اختصاصا برای دانشجویان اجرا شد .

درباره تالار کوچك

خانم سرلک سرپرست برنامه های ایرانی گفت:درسال گذشته، ٦۲ برنامه ایرانی‌در تالار کوچک عرضه شد .. سوء تفاهمی‌درمورد تالار کوچک وجود دارد بعضی‌از مشتریان تالار می اندیشند تالار کوچک برنامه های کوچک هم عرضه میکند درحالیکه این برنامه ها درکیفیت همسطح آثار عرضه شده درتالار بزرگ‌است‌برای‌رفع این‌توهم بدنیست نام تالارکوچک عوض شود .

شش‌سال پیش ما برحمت ٥۰ـ ٤۰ تماشاگر داشتیم ، اما امسال برنامه های ایرانی چندان‌طرفدار دارد که برنامه تجلیل علی‌اکبر شهنازی را سه شب‌درتالارکوچک ویکشب درتالار بزرگ تجدید کردیم .

درفصل آینده هنری ۳ برنامه جدید داریم . نخستین برنامه « سیمرغ » نام دارد که رنگی فلسفی دارد و برداشتی آزاد از سیمرغ منطق الطیر میباشد . چکناوریان موسیقی آنرا نوشته است در بهمن ماه یک رقص‌کامل از منطقه زاروبوشهر روی‌صحنه می‌آوریم ودر اردیبهشت‌سازمان ملی فولکور یکی از کار های «احمدپژمان » را اجرا خواهد کرد .

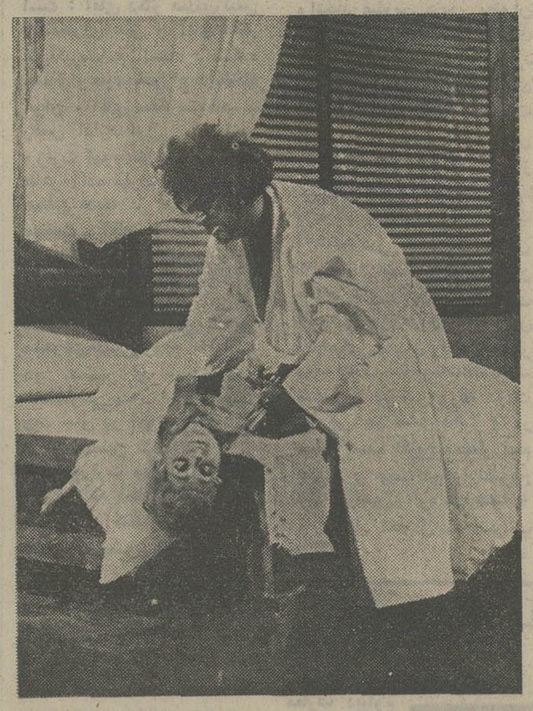

صحنه‌ای از اپرای انئلو در تالاررودکی‌که امثال‌نیزتکرار خواهدشد

بیژن ومنیژه

احمدزاده سرپرست سازمان‌ملی باله توضیح داد امسال یک باله کامل ایرانی بنام بیژن و منیژه در تالار رودکی‌عرضه‌میشود .دهلوی برای نوشتن موسیقی این‌باله دو سال وقت صرف کرده است . غرض اینست که یک برنامه‌کاملا ایرانی از نظر موضوع،موسیقی، رقاص و حتی طرح رقص ولباس داشته باشیم علاوه بر چند برنامه فستیوالی از باله های سال را در پایان فصل عرضه خواهیم کرد .

باله «دختر خودسر » ، «بیژن ومنیژه » ، «زیبای خفته » و«باله پورفرخ » امسال برای‌نخستین‌بار اجرا میشود .

اپرا برای نوجوانان

سرپرست اپرای تالاررودکی اشاره کرد که اپرای تهران ٤۳ شب اجرا دارد سعی کرده‌ایم با کم‌کردن تعداد برنامه به کیفیت آن بیشتر توجه کنیم .

هفت برنامه جدید و هفت‌برنامه تکراری در جدول اپرائی فصل گنجانده شده است .

اولین برنامه جدید اپرای «دون کارلوس » است « فالستاف » ، «ایل‌کامپانلو » ، «بیومخوشحال»، «نامزد فروخته شده » ولوچیادی لامرمور‌برای نخستین‌بار اجرا میشود .

اپرا های باترفلای، کارمن، اتللو ، لابوهم بارون‌کولی تجدید خواهدشدبرای‌کودکان ونوجوانان برنامه «اپرائی بسازیم » برای اولین‌بار اجرا میشودسپس‌برنامه هنزل و گرتل وپردیس و پریسا تکرار میشود . سعی‌داریم‌آموزش نوجوانان از طریق ارائه برنامه های ساده اپرائی بجائی برسدکه درآینده همین کودکان‌ونوجوانان مخاطبان دقیق وهشیاربرنامه‌های ما خواهند بود .

امسال لطفی منصوری بعنوان مشاور اپرائی وزارت فرهنگو هنر براپرا های تالار نظارت خواهد داشت .

همچنین دو اثر فالستاف واپرت بیوه خوشحال را کارگردانی میکند .

امسال « فرشاد سنجری » و «تور » به ایران می آیند فرشاد سنجری رهبر جوان ارکستر، باله های «هنزل وگرتل »و«اپرائی بسازیم » را وهبری میکند .

سرپرستان برنامه‌های تالار رودکی در موردبرنامه‌های امسال اظهار خوشبینی میکردند و این مساله‌ایست که در اجرا های تازه تالار باید تایید شود .

تازه‌چه‌خبر؟

نمایش فیلمهای بونوئل در تهران

در جشن هنر امسال در یک برنامه جنبی، مجموعه‌ای از فیلم‌های بونوئل به‌نمایش گذارده شد که مورد استقبال فوق‌العاده قرار گرفت .

با توجه به این استقبال و درخواست گروه کثیری از علاقمندان این فیلمساز ، سازمان جشن هنر و رادیو تلویزیون تصمیم گرفت فیلم‌های بونوئل را در تهران نیز نمایش دهند.

نمایش این فیلم‌ها از روز گذشته در مدرسه عالی سینما و تلویزیون آغاز شده است

کریم شیره‌ای دلقك ناصرالدین شاه

کریم شیره‌ای دلقک معروف عهدناصری در سریال‌سلطان صاحبقران نقش عمده‌ای دارد .

نقش‌آفرین کریم شیره‌ای دلقک معروف ناصرالدین شاه، «محسن هرندی» بازیگر سریال‌های تلویزیونی است که این اواخر بازارچه را از او دیدیم .

کیمیاگر پخش میشود

بزودی سریال جدیدی بنام «کیمیاگر» از تلویزیون پخش خواهد شد که «سازمان نمایش‌پارس» آنرا تهیه کرده است و در سیزده قسمت نمایش داده میشود. در سریال تلویزیونی کیمیاگر که علی‌اصغر سنجری آنرا کارگردانی میکند مورین ، جهانگیر صمیمی‌فرد، مهدوی‌فر و منوچهر حامدی ایفای نقش می‌کنند .

پرویز دوائی هزار و یکشب می‌نویسد

پرویزدوائی‌منتقد ونویسنده سینمائی نوشتن یکسناریوی تلویزیونی باسم «هزار ویکشب» را بپایان رسانده و قرار است که این سریال بزودی بصورت فیلم برای تلویزیون آماده‌شود.

در سریال مزبور یکبار دیگر ارحام صدر هنرپیشه کمدی اصفها ن‌را خواهیم دید . ارحام صدر پس از بازی درسریال خانواده حاج‌لطف‌الله برای دومین‌بار در یک سریال تلویزیونی ایفای نقش میکند.

برنامه‌ها

برنامه‌اول

دوشنبه

۱۷ـ۳۰ موسیقی و تصویر(گلها)
۱۸ـ۰۰ اخبار
۱۸ـ۱۰ روستائیان
۱۸ـ۳۰ کودکان
۱۹ـ۰۰ اخبار ورزشی
۱۹ـ۱۰ دنیا از چشم مطبوعات
۱۹ـ۳۵ دنیای اطراف ما
۲۰ـ۳۰ اخبار
۲۱ـ۰۰ مردم و برنامه پنجم
۲۱ـ۳۰ موسیقی ایرانی
۲۲ـ۰۰ درباره زبان فارسی
۲۲ـ۳۰ دایره وحشت
۲۳ـ۱۵ هفت‌شهر عشق
۲۳ـ۵۰ بیست وچهار ساعت

نیمروز سه‌شنبه

۱۲ـ۰۰ اخبار
۱۲ـ۰۵ فیلم
۱۲ـ۳۰ ارکستر پاپ
۱۳ـ۰۰ بالاتر از خطر
۱٤ـ۰۰ اخبار

برنامه‌دوم

دوشنبه

۱۹ـ۳۰ موسیقی و تصویر
۲۰ـ۰۰ اتاق اخبار
۲۰ـ۰۵ معما
۲۰ـ۵۰ واریته
۲۱ـ۰۰ برگهای اندیشه
۲۱ـ۳۰ اخبار از برنامه دوم
۲۲ـ۰۰ کنسرت خوانندگان
۲۲ـ۳۰ جهان تئاتر

تلویزیون آموزشی

دوشنبه

۱۵ـ۳۰ آهنگها و چشم اندازها
۱۵ـ۵۵ اعلام برنامه
۱٦ـ۰۰ زبان آلمانی
۱٦ـ۱۵ مسابقه طبیعی
۱٦ـ۳۵ گریدد انگلیش ۳
۱٦ـ۵۰ مروری درعلوم سوم راهنمائی
۱۷ـ۱۰ فیلم آموزشی
۱۷ـ۲۵ مروری در ریاضی‌سوم راهنمائی
۱۷ـ٤۵ فیلم آموزشی

سه‌شنبه کانال ۷ و ۱۱

۱۵ـ۰۰ ادبیات فارسی
۱۵ـ۳۰ تئاتر تاریخی
۱٦ـ۰۰ فیلم مستند

تلویزیون امریکا

دوشنبه

۱٦ـ۰۵ خیابان سسامی
۱۷ـ۰۰ نمایش باغ وحش
۱۷ـ۳۰ دنیای دیگر
۱۸ـ۰۰ اخبار
۱۸ـ۳۰ در اردوگاه
۱۹ـ۰۰ شودیکون‌دایک
۱۹ـ۳۰ شوی کارول‌برنت
۲۰ـ۳۰ فیلم سینمائی
۲۲ـ۰۰ مشروح اخبار
۲۲ـ۱۵ برنامه بوکس المپیک
۲۳ـ۰۰ شومایکداگلاس

ستاره بخت شما

اردیبهشت ـ از آزمایشی مهم و سخت با سربلندی و افتخار بیرون می‌آئید.

خرداد ـ برای پیشبرد کارها مجبور میشوید روش قدیمی‌تان را تغییر دهید

تیر ـ واقعه‌ای‌را که انتظارش را میکشیدید سرانجام صورت می‌گیرد.

مرداد ـ درمحیط‌خانوادگی تغییرات دلپذیری صورت می‌گیرد .

شهریور ـ مقدار کمی پول از دست میدهید .

مهر ـ تحت تاثیر احساسات وعواطف خاصی‌قرارمیگیرید.

آبان ـ در موردی که تلاش کرده‌اید بنتیجه مطلوب می‌رسید.

آذر ـ بیک میهمانی دعوت می شوید که رغبت رفتن‌ندارید.

دی ـ یکی از نزدیکان را در انجام کارش یاری می ـ کنید .

بهمن ـ گذشت و بردباری‌شما باعث پیروزی‌تان می ـ شود .

اسفند ـ رازی در دل دارید که با دیگران در میان می‌گذارید .

مجله جوانان
دوشنبه‌ها
منتشر میشود

محصولات مکالئوم
درخدمت زیبائی ساختمانها
کاغذهای دیواری
کفپوش پلاستیکی فلورتایل
پرده‌عمودی لوردراپه
موکت مکالئوم
MEKALEUM.CO
مکالئوم

کاشی سعدی
کاشی سعدی
پیشرو صنعت سرامیک ایران

آگهی پایان ممیزی حوزه‌های ۱ الی ۱۴ از منطقه دوشهرداری پایتخت

دراجرای مفاد ماده ۷ قانون نوسازی وعمران‌شهری‌خاتمه ممیزی‌حوزه‌های ۱ الی ۱٤ از منطقه ۲ شهرداری پایتخت که حدود این منطقه بشرح زیراست :

شمالا ـ۱ـ ضلع جنوبی ایران نوین حدفاصل خیابانهای امیرآباد وقادسی.
۲ـ ضلع غربی خیابان قادسی حدفاصل خیابانهای ایران نوین وزرتشت
۳ـضلع‌جنوبی خیابان زرتشت وامتداد آن حدفاصل قادسی و ویلای شمالی .
٤ـ ضلع غربی خیابان ویلای جنوبی حدفاصل‌امتداد زرتشت تا کریمخان‌زند
٥ـ ضلع جنوبی خیابان کریمخان زند حدفاصل ویلا تا روزولت .
٦ـ ضلع شرقی خیابان روزولت حدفاصل کریمخان‌زند تا خیابان امین‌الهی
۷ـضلع جنوبی خیابان امین الهی حدفاصل روزولت وفرح جنوبی
۸ـ ضلع شرقی خیابان تخت طاوس حدفاصل خیابان فرح جنوبی‌تاکوروش کبیر.

شرقا ۱ـ ضلع خیابان کوروش‌کبیر حدفاصل خیابان تخت طاوس تاسه‌راه شمیران ۲ـضلع‌جنوبی‌خیابان‌شاهرضا حدفاصل سه‌راه شمیران تا چهار راه پل‌چوبی ۳ـ ضلع غربی خیابان سپاه‌ـ مدرس ـسرچشمه حدفاصل خیابانهای شاهرضا وامیرکبیر .

غربا : خیابان های سی متری وامیر آباد حدفاصل خیابانهای سپه وایران نوین (آریامهر)

جنوبا : خیابان های امیرکبیر و سپه حدفاصل خیابانهای سرچشمه و سی متری .

باطلاع مالکین عرصه واعیانی وصاحبان حقوق قانونی رقبات محدوده مربوطه میرساند :

خواهشمند است بمحل واحد ممیزی و در آمه نوسازی شهرداری منطقه ۲ واقع در خیابان صبا شمالی مراجعه واز نتیجه ممیزی مجددرقبات ملکی خود که صورت آن در دسترس مالکین محترم قرارمیگیرد اطلاع حاصل فرمایند درصورتیکه به نتیجه ممیزی‌مجدد اعتراضی داشته باشند با توجه بمفاد تبصره ۲ از ماده ۸ قانون مذکورباقید مشخصات املاك مربوطه درفیشهای تنظیم شده عوارض قبول خودرابحساب ۱۵۰۰۰ که توسط بانك مرکزی ایران در تمام شعب بانکملی ایران در تهران مفتوح گردیده پرداخت و رسید آنرا بضمیمه نامه‌ای متضمن مورد اعتراض‌با ذکر دلیل واستناد بمدارك مربوطه که پیوست نامه خود خواهند نمود حداکثر ظرف مدت چهارماه‌باداره کل ممیزی‌و درآمد نوسازی شهرداری پایتخت واقع در خیابان ایرانشهر ساختمان شماره ۲تسلیم ورسید دریافت‌دارند‌درصورت عدم اعتراض ویاآنکه اعتراضاتیکه‌بعداز موعد چهارماه فرصت قانونی برسد ممیزی قطعی خواهدشد وقابل‌رسیدگی درکمیسیون مقرر نخواهد بود.

م‌الف ۹۹٤۲ شهرداری پایتخت

خبر بزرگ
برنده بزرگ

امسال با دسته چك اعانه ملی مخصوص تابستان یك باغ زیبا باضافه مرسد س بنز ۷٤ و هشتصد هزار تومان پول نقد در انتظار شماست

جزئیات این خبر بزرگ را
امروز
درصفحه ۱٤ بخوانید

آگهی استخدام رسمی

دانشسرای عالی طبق مفاد قانون استخدام کشوری ۱۱ نفر را از طریق امتحان و مسابقه بشرح زیر استخدام می‌کند :

ردیف	عنوان	طبقه‌شغل	محل‌جغرافیائی خدمت	تعداد مورد نیاز	شرایط احراز	گروه‌قطعی شغل
۱	منشی	۱	زاهدان	۱ نفر	دیپلم کامل متوسطه در رشته منشیگری و یا دیپلم و طی دوره منشیگری	٤
۲	ماشین‌نویس	۲	زاهدان	۱ نفر	دیپلم کامل متوسطه و گواهینامه ماشین‌نویسی فارسی یا لاتین	٤
۳	ماشین‌نویس	۱	زاهدان	۱ نفر	دارابودن مدرک تحصیلات دوره اول متوسطه و گواهینامه ماشین‌نویسی فارسی	۳
٤	بایگان	۳	زاهدان	۱ نفر	دارابودن دیپلم کامل متوسطه و طی کلاس بایگانی	٤
٥	کتابدار	۲	زاهدان	۳ نفر	دارابودن دیپلم کامل متوسطه و طی دوره کارآموزی در زمینه مربوط	٤
٦	بهیار	۱	زاهدان	۱ نفر	دارابودن پایان تحصیلات سیکل اول متوسطه و طی دوره آموزش دوساله بهیاری	٤
۷	متصدی‌اموردفتری	۲	زاهدان	۱ نفر	دارابودن دیپلم کامل متوسطه و طی دوره کارآموزی در زمینه مربوط	٤
۸	حسابدار	۱	زاهدان	۱ نفر	دیپلم کامل متوسطه و طی دوره حسابداری مقدماتی و موفقیت در آن	٤
۹	کارپرداز	۲	زاهدان	۱ نفر	دارابودن دیپلم کامل متوسطه و طی دوره کارآموزی در زمینه مربوط	٤

داوطلبان واجد شرایط میتوانند برگ درخواست ذیل این‌آگهی را تکمیل کنند و با دو قطعه از آخرین عکس ٤×۳ خود و فتوکپی مدارک لازم هرشغل و رسید بانکی مبنی برپرداخت مبلغ ۳۵۰ ریال دریکی از شعب بانک ملی ایران به حساب شماره ۹۸۰ خزانه نزد بانک مرکزی ایران به عنوان «حساب حق ثبت‌نام داوطلبان استخدام» حداکثر تا ده روز بعد از انتشار این آگهی با پست‌سفارشی بنشانی کارگزینی دانشسرای عالی خیابان تخت‌جمشید نرسیده به جاده‌قدیم شمیران پلاک ۵۹۹ ارسال دارند به مدارکی که فاقد رسید بانکی باشد و یا بعدازاین مهلت بپست تحویل داده شود ترتیب‌اثر داده نخواهد شد» (وجه مذکور بهیچوجه مسترد نمیشود) پروانه ورود به جلسه امتحان و مسابقه در تاریخ ۲۳ر٦ر٥۳ در محل کارگزینی دانشسرای عالی بین داوطلبان توزیع خواهد شد تاریخ ومحل‌امتحان و مسابقه در پروانه مذکور درج شده است .

م الف ۱۰۵۹٦

دانشسرای عالی

برك درخواست شغل از

نام‌خانوادگی نام نام پدر شماره شناسنامه محل صدور
تاریخ تولد مدرك و رشته تحصیلی وضع خدمت وظیفه
داوطلب شغل (فقطیك شغل) محل جغرافیایی مورد تقاضا (فقط یك محل)
نشانی کامل . شهر
خیابان کوچه شماره منزل
تلفن امضاء داوطلب

آگهی تاسیس سیمان‌همدان (شرکت سهامی خاص)

نظربه لایحه قانونی اصلاح قسمتی ازقانون تجارت مصوب ۲٤ر۱۲ر۱۳٤۷ وماده ۱۹۷ قانون تجارت‌و ماده ٦ آئین‌نامه قانون مصوب ۱۳۱۱ خلاصه اظهارنامه واساسنامه سیمان‌همدان«شرکت سهامی خاص» که‌درتاریخ۲٦ر٥ر۱۳٥۳ تحت‌شماره ۱۹٤۲۷ دراین اداره ثبت و در تاریخ ۲۷ر٥ر۱۳٥۳ از لحاظ ذیل ثبت‌تکمیل گردیده برای اطلاع‌عموم درروزنامه رسمی کشور و روزنامه کثیرالانتشار اطلاعات آگهی میگردد .

۱ـنام‌ونوع شرکت: سیمان همدان «شرکت سهامی خاص».
۲ـموضوع‌شرکت: ایجاد کارخانه تولید سیمان‌و بهره‌برداری وتوزیع آن و سایر موضوعات مندرج در اساسنامه .
۳ـمرکز اصلی شرکت:بانك توسعه صنعتی و معدنی ایران .
٤ـمدت‌شرکت : از تاریخ ۱۹ر٤ر۱۳٥۳ به مدت نامحدود.
٥ـ تابعیت شرکت: ایرانی.
٦ـ سرمایه‌شرکت: مبلغ پانصد میلیون‌ریال منقسم به پنجاه هزار سهم بانام ده هزار ریالی.
۷ـمیزان سرمایه‌پرداختی: ۳٥٪ مبلغ‌سرمایه شرکت که بالغ‌بر یکصد و هفتادو پنج میلیون ریال میباشد بشرح زیر پرداخت گردیده است : مبلغ‌چهل‌و دو میلیون ریا ل‌در نزد بانك توسعه صنعتی و معدنی‌ایران ،مبلغ نوزده میلیون‌ودویست وپنجاه هزار ریال درحساب جاری‌شماره ۱۰٤۱٤ شعبه مرکزبانك صنایع ایران، مبلغ سی وپنج میلیون ریال درحساب جاری‌شماره۱۲٤۱۹ بانك شهریارو مبلغ هفتادو هشت میلیون و هفتصد و پنجاه هزار ریال درحساب جاری شماره ۹۹۷۷ بانك صادرات ایران‌شعبه بازار در بستانکار حساب سیمان همدان «شرکت‌سهامی‌خاص» در شرف تاسیس منظور گردیده است.
۸ـموسسین شرکت :بانك توسعه صنعتی و معدنی ایران، بانك صنایع‌ایران ،بیمه مرکزی ایران، شرکت سهامی خاص ویتانا وآقای جعفر اخوان‌وکلتا وولایتاازطرف‌خانم‌فاطمه (فروغ‌الزمان) ،ودوشیزگان صدیقه (نسترن)، زهرا(یاسمن) ، فاطمه (الهه)و گلناز همگی‌اخوان.
۹ـاولین‌مدیران شرکت: بانك توسعه صنعتی‌و معدنی ایران بانمایندگی آقای احمد تقوی، دکتر رضا تهرانچی، آقای جوادتهرانچی، آقای جبار تهرانچی، آقای محمد مهدی اعتماد ، آقای منصور مهدوی‌و آقای‌مجیدحاتم اعضاء اصلی وآقایان حسنعلی کلانی‌و جلیل تهرانچی اعضاء علی‌البدل هیئت‌مدیره شرکت‌برای مدت دو سال میباشند .وبموجب‌صورت جلسه هیئت‌مدیره مورخ ۱۹ر٤ر۱۳٥۳ آقای دکتررضا تهرانچی بسمت‌رئیس ومدیر عامل‌شرکت برای مدت دوسال و آقای احمدتقوی بسمت نائب‌رئیس وآقای جوادتهرانچی بسمت منشی هیئت‌مدیره تعیین گردیدند.
۱۰ـاختیارات مدیر عامل ـبرطبق مفاد اساسنامه.
۱۱ـ روزنامه کثیرالانتشاری که برای دعوت هاتعیین شده‌است: روزنامه اطلاعات.
۱۲ـ دارندگان حق‌امضاء شرکت: آقای دکتر رضاتهرانچی مدیرعامل باتفاق یکی ازاعضاء هیئت مدیره.
۱۳ـ اولین بازرسان اصلی‌وعلی‌البدل‌شرکت: آقای پرویزجواهری وآقای شاهرخ‌بهنام ازموسسه حسابرسی دقیق بترتیب بازرس اصلی وبازرس علی‌البدل شرکت میباشند.
۱٤ـ انحلال شرکت: طبق‌ماده ۱۹۹ اصلاحی قانون تجارت و مقررات اساسنامه.

م‌الف ۱۰۷۲۲ مدیر کل ثبت شرکتهاومالکیت‌صنعتی

کاشیکاری تالار سقف با کاشی
ایرانا

آگهی تجدید مزایده

شرکت‌سهامی کارخانجات اتکا تعداد ۱٤ دستگاه وسیله نقلیه موتوری موجود در کارخانه گلیسیرین و صابون را از طریق مزایده بفروش میرساند.

طالبین میتوانند برای‌رویت ماشین‌هابکارخانه فوق مراجعه وجهت دریافت برگ‌شرایط مزایده بامور بازرگانی شرکت واقع در خیابان سپه باستیون ، سازمان اتکا، طبقه پنجم مراجعه و پیشنهاد خودرا بتفکیك برای هرماشین تاساعت ۱۰ صبح روز شنبه ۱٦ر٦ر٥۳ بدفتر شرکت تسلیم ورسید دریافت دارند.

م‌الف ۱۰۸۱۸

شرکت سهامی کارخانجات اتکا

آ ـ ۹۰٦٤٤

آگهی استخدام

سازمان بیمه های اجتماعی برای خدمت در واحد های درمانی خود در شاهرود ، سمنان ، زنجان ، کرمان ، سیرجان وبندر شاهپور باحقوق مکفی پزشك استخدام‌می کند .

داوطلبان می توانند بمنظور آگاهی ازشرایط استخدام باداره کل کارگزینی سازمان واقع در خیابان آیزنهاور مراجعه نمایند . ۱۹ر۱۳

م الف ۱۰٦۱۳

سازمان بیمه های اجتماعی

درسال تحصیلی آینده :

تعداد دانشجویان شاغل دو برابر میشود

دکتر حسین پیرنیا : اشتغال دانشجویان میزان نیروی انسانی فعال را افزایش داده است

دکترجواد اسکوئی: تحقیق بهزینه دانشگاه ، برنامه تازه‌ای برای دانشجویان خواهد بود

یك دانشجو : تعلیم ضمن تحصیل، تجربه تازه‌ای برای جوانان است

در فاصله کمتر از یکماه به شروع سال تحصیلی جدید ، سمینار ارزشیابی فعالیت‌های اجتماعی دانشجویان تصمیم‌به افزایش حق‌الزحمه دانشجویان شاغل گرفته است . به این‌ترتیب از سال آینده همه دانشجویانی که برای‌استفاده ازکاردانشجوئی به سازمانها وموسسات مختلف معرفی شوند ماهانه ۳۰۰ تومان حقوق دریافت میکنند.

در سمینار ارزشیابی فعالیت ـ های دانشجویان تصمیم گرفته شداز وجود دانشجویان علاقمند برای تدریس درمدارس راهنمائی تحصیلی شهرهائی که دارای دانشگاه هستند استفاده شود . بهمین منظور در شهریور امسال هزار دانشجو در کلاسهای مخصوص شرکت میکنند تا برای تدریس در کلاسهای راهنمائی آماده شوند.

از فکراستفاده از دانشجویان علاقمند در سازمانها و موسسات مختلف ، چند سالی بیشتر نمی‌ـ گذرد و بطوریکه تنها در سال گذشته قریب‌به‌بیست‌هزار دانشجو از امتیاز کار دانشجوئی‌استفاده کرده‌اند و نحوه کار بیش از۹٦ درصد آنان رضایت‌بخش‌تشخیص داده شده است.

نکته جالبی که در توزیع‌کار‌ـ های دانشجوئی در سازمانهای مختلف دولتی بچشم میخورد ، اینست که‌وزارت‌آموزش وپرورش با دراختیارداشتن ۵۵۰۰دانشجو در کادر آموزشی خود بیشترین تعداد دانشجو را بکار واداشته است که در عین حال نشان ـ دهنده علاقه فراوان دانشجویان به انجام خدمات آموزشی در دبیرستانها و استفاده از رشته تخصصی آنان میباشد.

از پنجهزاروپانصد دانشجوئی که سال گذشته در دبیرستانها به تدریس اشتغال داشته‌اند کار ۹۵٫۲۵ درصد آنان موردرضایت بوده است .

بقول یکی از روسای یکی از دبیرستانهای مرکز شهر که‌همه ساله تعدادقابل توجهی دانشجو در دبیرستان وی به تدریس می‌ـ پردازند ، مهمترین علت موفقیت دانشجویان در این کار علاقه و عشق آنان به یاددادن و انتقال معلوماتشان به دانش‌آموزان و جلب علاقه وتوجه دانش‌آموزان در فراگیری دروس بوده است.

تجربه ضمن تحصیل

درباره انگیزه انتخاب تدریس بعنوان کار دانشجوئی ، یکی از دانشجویانی که دو سال در دبیرستانهای تهران تدریس کرده میگوید : «علاقه زیاد من به سروکله زدن با بچه‌ها و یاددادن چیزهای تازه به آنها مرا وادار کرده است تا با وجود کارهای آسانتر ، تدریس را در کنار تحصیل انتخاب کنم . برای من حقیقتا جالب است که هفته‌ای چند ساعت از وقتم را در کنار بچه‌ها بگذرانم . در همین مدت فهمیده‌ام که کار معلمی و جلب حواس بنجامـ شصت دانش‌آموز بدرس تا چه حدمشکل و درعین حال لذتبخش است . بنظر من هر دانشجوئی تا قبل از پایان تحصیلاتش باید یکی دوسالی را به‌اینکار بپردازد و تا آنجا که میتواند بچه‌ها را در یادگرفتن مطالب تازه کمک کند.

بعقیده این دانشجو بزرگترین مشکل تدریس دانشجویان در دبیرستان‌ها نحوه توزیع آنان‌در دبیرستانهای شهر است . وی می‌گوید :

«بعنوان‌مثال محل اقامت خود من در امیرآباد است ، اما سال گذشته دبیرستان محل تدریس‌من در خیابان ری در آنسوی شهر تعیین کردند که اینکار مشکل بزرگ رفت و آمدرا برایم بوجود آورده بود بطوریکه مجبوربودم یکساعت و نیم قبل از شروع کلاس راه بیفتم تابموقع سرکلاس دبیرستان باشم.»

کارهای دانشجوئی بجزمسئله علاقمندی دانشجویان به خدمت، امکان کسب درآمد و تامین پول توجیبی‌شان رانیز به آنهامیدهد. بسیاری از دانشجویان در طول سال تحصیلی هفته‌ای چندساعت وقت آزاد دارند که اشتغال بکار دانشجوئی بهترین وسیله‌استفاده از این فرصت‌ها است.

نیاز به نیروی انسانی‌فعال

دکتر پیرنیا استاد دانشگاه در این مورد میگوید :

«افزایش حق‌الزحمه کارهای دانشجوئی به سه هزار ریال و افزایش‌تعداد کارهای دانشجوئی از تصمیمات ضروری و مثبت بشمار میرود . زیرا دانشجویان موسسات آموزشی عالی که با توفیق در مسابقه‌های ورودی ، به آموزش عالی دست می‌یابند ازبااستعداد‌ـ ترین جوانان دیپلمه‌کشور هستند و اگر در بین آنان کسانی باشند که درآمد خانوادگی‌شان امکان تحصیل درموسسات آموزش‌عالی را ندهدیا خانواده‌شان درمضیقه قرار دهد، ترتیبی برای اینکه دانشجو کار کند و قسمتی از هزینه زندگی و تحصیل خود را بپردازد ضرورت دارد . بویژه اینکه ادارات دولتی و موسسات خصوصی در حال حاضر و با توسعه صنعتی و عمرانی کشور احتیاج به کارمندان‌فنی و اداری دارند که استخدام فوری آنان به سهولت امکان‌پذیر نمیباشد و دانشجویان میتوانند باهزینه‌کمتر آن وظایف را انجام دهند وضمنا زودتر بکار مشغول شوند و به موازات تحصیل در موسسات آموزش عالی ، در یک موسسه دولتی یا خصوصی‌کار بیاموزند. بطوریکه در پایان دوره تحصیل آمادگی بیشتری برای تصدی مشاغل اداری وفنی داشته‌باشند. موسسات نیز در طول کار دانشجوئی همکاران جوان آینده خود را بهتر می‌شناسند و ازبین آنها کسانی را که در دوره کار دانشجوئی وظیفه‌شناستر وفعالتر بوده‌اند و صفات و خصائل خود را شناسانده‌اند، انتخاب خواهند کرد .

دکتر حسین‌پیرنیا

دکتر جواد اسکوئی

کارهای دانشجوئی دو برابر میشود

یکی از مراکزی که در سال تحصیلی آینده به تعداد زیادی ازدانشجویان‌خود کاردانشجوئی خواهد داد دانشگاه تهران‌است. دکتر جواد اسکوئی مدیر کل امور دانشجوئی دانشگاه دراین مورد توضیح میدهد: سعی میکنیم تا برای سال‌تحصیلی آیندهتعداد کارهای دانشجوئی‌را به دوبرابر سال قبل برسانیم تا امکان‌اشتغال تعدادبیشتری از دانشجویان‌فراهم شود .

بطور کلی هدف ما ایجاد کار ضمن درس برای دانشجویان است ودرصورتیکه کارها بتناسب تعداد دانشجویان نباشد، به سایرین بصورت وام، کمک‌هزینه میدهیم ، دانشجویان دانشگاه تهران‌علاوه برتدریس‌دردبیرستانها درسازمانهای دولتی‌مثل‌دادگستری دارائی ، اوقاف و تلویزیون ملی و بخشهای‌خصوصی بکارگمارده میشوند. میکوشیم درخوددانشکده ها نیز برای دانشجویان کار ایجاد کنیم. مثلا در آزمایشگاه های دانشگاه از وجود دانشجویان همان رشته ها استفاده شود و سایر قسمتهای دانشگاه نیز از وجوددانشجویان استفاده کنند . طرحی نیز برای کارهای تحقیقاتی دانشجویان درنظر گرفته شده‌که بموجب آن، دانشجویان به هزینه دانشگاه به انجام کارهای تحقیقاتی خواهند پرداخت . تماسهائی نیز با بخش خصوصی، بخصوص درقسمتهای صنعتی‌داریم تاازوجوددانشجویان برحسب‌رشته تحصیلی‌شان‌استفاده کنند تا علاوه بر کارآموزی‌هنگام تحصیل امکان استخدام بعدی آنان نیز در همان محل فراهم گردد.»

دکتر محمد ستاری‌استاد دانشگاه پیشنهاد میکند

بخاطر رفع کمبود نیروی متخصص :

یک‌ماه به‌سال تحصیلی اضافه کنید

آقای دکتر محمد ستاری سرپرست آموزشی دانشکده دامپزشکی طی نامه‌ای‌به‌اطلاعات مینویسد:توجه به مقررات‌دانشگاه‌دانشجویان‌بعد ازاخذ ۱٤۰ واحد درسی و موفقیت در ان باخذ لیسانس وپس‌ازان باگذرانیدن حداقل۳۲واحد فوق لیسانس‌شناخته میشوند .

برای دریافت دکتری غیر پزشکی نیز دانشجویان فوق لیسانس موظف بگذرانیدن حداقل ۲٤ واحد درسی هستند .

در رشته های گروه پزشکی (پزشکی ـ دامپزشکی‌ـ دندانپزشکی‌ـ داروسازی)بدون‌درنظر گرفتن‌اوقات لازم برای کار اموزی و کار ورزی نیز حدود ۲۲۵الی۲۳۵ واحددرسی در نظر گرفته شده است که دانشجویان با گذرانیدن دروس مربوطه باخذ درجه دکتری نائل می آیند . با توجه به آنچه امدودر نظر گرفتن این حقیقت . که در حال حاضر تمام سعی اینست که تا حد ممکن از نیروی فعال و کار امد در عملیات اجرائی و در سطح مملکت هرچه زودتر و بیشترنهایت استفاده به عمل آید و بدون اتلاف وقت‌چنین نیروئی خلاق و سازنده وارد عمل گردد ، تصور میشود میتوان بدون اینکه لطمه‌ای بمیزان تحصیلات و فراگیری دانشجویان وارد شود و یا از درجات و عناوین تحصیلی‌انان کاسته شود ، واحد های درسی مزبور را در سال هائی کمتر بانجام رساند .

برای کم کردن دوره تحصیلات‌و گذرانیدن واحد های انتخابی‌بطوری که لطمه‌ای‌به‌مقررات موجودآموزشی نیز وارد نشود ، میتوان سال تحصیلی را که از مهر ماه شروع و خرداد ماه سال بعد بانجام میرسد به ده ماه افزایش داد بطوریکه سال تحصیلی از شهریور ماه شروع شده و خرداد سال دیگر باتمام برسد .

باتوجه به ۱۰ ماه دوره آموزش میتوان بجای انتخاب دو نیمسال تحصیلی ، سه دوره سه ماهه را برای آموزش در نظر گرفت و ۲۰ روز باقیمانده را جهت برگزاری امتحانات و ثبت نام در هر دوره آموزشی تقسیم کرد .

بدین ترتیب‌در هر سال‌تحصیلی با توجه به یکماه‌دوره تدریس‌اضافی نزدیک ۵ الی ۸ واحد بیشتر از دوره کنونی درس انتخاب میشود و در جمع سال های تحصیل برای اخذ لیسانس فوق لیسانس ، دکتری غیر پزشکی و پزشکی لااقل یکسال صرفه جوئی میشود .

بدیهی است با اجرای این‌پیشنهاد هم از دانشجو یکسال زودتر فارغ ـ التحصیل میشود و هم هیات علمی بدون اینکه ساعاتی بکارش اضافه گردد وظایف و تعهداتی را درقبال تربیت‌و آموزش هرچه بیشتر وبهتر نیروی انسانی بانجام میرساند .

چهل سال قبل درهمین روز

هیئت نمایندگی ایران در نمایشگاه بین‌المللی لنین‌گراد

اعضای هیئت نمایندگی‌ایران در کنگره بین‌المللی صنایع ایران که تحت ریاست آقای حکمت وزیر معارف صبح روز شنبه آینده بسمت لنین‌گراد حرکت خواهند کرد از اینقرار است : آقای دکتر صدیق‌رئیس دانشسرای عالی و آقای دکتر علی‌اکبرسیاسی استاد دانشکده حقوق‌از طرف شورای دانشگاه ایران ، آقای مسعود معاضد رئیس اداره اول سیاسی وزارت امور خارجه ، آقای طاهر زاده بهزاد رئیس اداره صنایع قدیمه در اداره کل صناعت ، آقای اعتصام نماینده اداره کل تجارت ، مسیو آندره گدار مدیر کل اداره عتیقات ، آقای لطفعلی صورتگر استاد دانشسرایعالی ، آقای عباس مسعودی‌مدیرروزنامه اطلاعات.

دو نفر از محصلین اعزامی به اروپا که چند سال در امور عتیقات و موزه تحصیل کرده‌اند و از طرف وزارت معارف به آنها اطلاع داده شده که در موعد مقرره در کنگره بین‌المللی لنین‌گراد حضور بهمرسانند .

آقای دیبا عضو سفارت کبرای شاهنشاهی در مسکو و آقایان سپهبدی‌و مصطفوی که چندی قبل اشیاء نفیسه را با خود همراه برده‌اند .

امیرنویانی ، امیرتومانی ، امیرینجی و سایر القابی که مرکب از مضاف یا مضاف الیه سپاه ، لشگر ، جنگ ، سالار ، نظام و همچنین کلیه القاب کشوری را ملغی نموده است واتخاذ عناوین مزبور بعنوان نام‌خانوادگی‌یاشخصی بطریق اولی مجوز قانونی ندارد بنابراین‌اداره سجل احوال‌باید اولا در آتیه بطور کلی‌کلمات مذکور ، را بعنوان نام‌شخصی و بعنوان نام خانوادگی از هیچکس نپذیرد اعم از بسیط یا مرکب یا مضاف . ثانیا نسبت به اشخاصی که در گذشته‌این کلمات را اتخاذ کرده‌اند چون مطابق قانون این عناوین‌ملغی است‌درموقع مراجعه اشخاص بایداسامی‌جدیدی را که اختیار می‌نمایند در حاشیه مستندات سجلی و در متن ورقه هویت بعد از اسم سابق ذکر و در صفحه سفید تاریخ اختیار اسم جدید و جهت آن را تصریح کنند . رئیس اداره کل‌احصائیه و سجل احوال ـ سرتیپ درگاهی .

راجع به القاب

متحدالمال ذیل بعموم ادارات مرکزی و نواحی‌وحوزه های احصائیه وسجل ابلاغ گردیده است : چون قانون اردیبهشت ۱۳۰٤القاب‌ومناصب مخصوص نظام را از قبیل سپه‌سالاری ، سرداری،سپهبدی ، امیرمطلق، شاهنشاهی و امیرتومانی ، امیرینجی و سایر القابی که مرکب از مضاف یا مضاف الیه سپاه ، لشگر ، جنگ ، سالار ، نظام و همچنین کلیه القاب کشوری را ملغی نموده است واتخاذ عناوین مزبور بعنوان نام‌خانوادگی‌یاشخصی بطریق اولی مجوز قانونی ندارد بنابراین‌اداره سجل احوال‌باید اولا در آتیه بطور کلی‌کلمات مذکور ، را بعنوان نام‌شخصی و بعنوان نام خانوادگی از هیچکس نپذیرد اعم از بسیط یا مرکب یا مضاف . ثانیا نسبت به اشخاصی که در گذشته‌این کلمات را اتخاذ کرده‌اند چون مطابق قانون این عناوین‌ملغی است‌درموقع مراجعه اشخاص بایداسامی‌جدیدی را که اختیار می‌نمایند در حاشیه مستندات سجلی و در متن ورقه هویت بعد از اسم سابق ذکر و در صفحه سفید تاریخ اختیار اسم جدید و جهت آن را تصریح کنند . رئیس اداره کل‌احصائیه و سجل احوال ـ سرتیپ درگاهی .

رسیدگی به دیپلومها

در جلسه‌اخیر شورای عالی معارف دیپلوم و مدارک تحصیلی‌آقایان ذیل مورد رسیدگی واقع و ارزش‌علمی آنها تعیین گردید : آقای دکتر عزیز رفیعی دکتر بیطار شناخته شد . آقای ابوطالب گوهریان تحصیلات مشارالیه لااقل معادل لیسانس شناخته شد و رشته او مهندسی شوارع و طرق میباشد . مهدی بازرگان تحصیلات مشارالیه لااقل معادل لیسانس شناخته شد و رشته او مهندسی صنایع است . حسینقلی اعتضادی مهندس الکتریک شناخته شد و تحصیلاتش معادل با لیسانس است . ابوالحسن بهنیا تحصیلات مشارالیه‌لااقل معادل بالیسانس شناخته‌شد و رشته‌او مهندسی طرق و شوارع است . فریدون کشاورز دکتر درطب شناخته‌شد . روح‌الله حافظی تحصیلات او لیسانس در حقوق شناخته‌شد.محمد کیوان‌تحصیلات مشارالیه لااقل معادل با لیسانس شناخته‌شد ورشته‌اومهندسی‌طرق‌و شوارع است . کیکاوس‌ملک منصور لیسانسیه در حقوق شناخته شد . رضا فلاح لیسانسیه در علوم شناخته‌شد.

مهندس کیوان

دکتر فلاح

دکتر رفیعی

ورود دکتر صالح

آقای دکتر جهانشاه صالح‌که خبر مراجعت ایشان‌راازآمریکا داده بودیم بطهران ورود نموده و فعلا در منزل اخوی خود آقای علی پاشا صالح منزل کرده‌اند.

«نقل‌از اطلاعات چهارم‌شهریور ۱۳۱٤ »

سابورا اتومبیلی جوان برای نسل جوان

اتومبیل سابورا شاهکار صنعت اتومبیل سازی ژاپن

اتومبیل سابورا زیبا ، کم مصرف ، جادار ، محکم

اتومبیل سابورا دو درب اسپورت وچهار درب

اتومبیل سابورا عروس اتومبیل های ژاپن

SUBARU

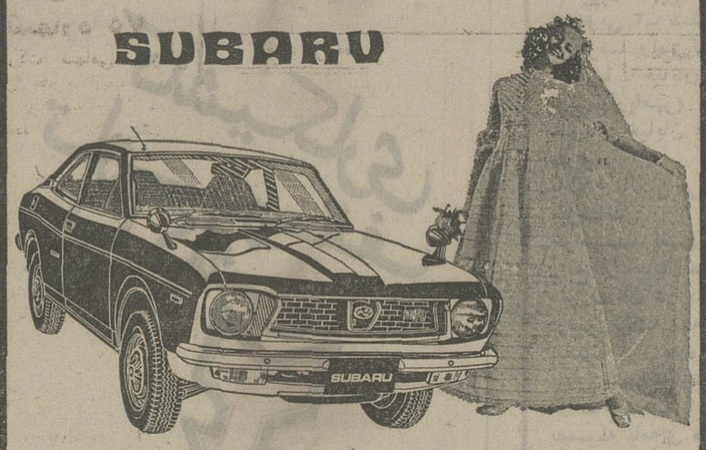

نماینده انحصاری در ایران ، شرکت عباد «سهامی خاص»

تهران ، خیابان ملت شماره ۱۱ تلفن : ۳۰٤۱۸۱ - ۳۰٤٤۷۲

ثبت نام آغازشد

ثبت‌نام پذیرفته شدگان رشته های مختلف دانشگاه تهران در کنکور سراسری آغاز شد . دانشجویان پذیرفته شده با مراجعه به امور دانشجوئی دانشگاه‌در خیابان ۲۱ آذرمورد معاینات دقیق پزشکی قرار میگیرندو برای آنان دفترچه بهداشتی صادر میشود تا در طول تحصیل در دانشگاه ، از درمان رایگان استفاده‌کنند.

در همین محل کار نام نویسی دانشجویان با تعیین واحد های درسی‌نیمسال‌اول آنان انجام میگیرد و درپایان مرحله نام نویسی ، کارت دانشجوئی هردانشجو صادر میشود.

بغیر از دانشگاه تهران، کار ثبت نام در سایردانشگاه هایی که دانشجویان‌خود را از طریق کنکور سراسری پذیرفته‌اند نیز ظرف روزهای آینده آغاز خواهد شد و آن دسته از مدارس عالی که به تازگی کنکور خود رابرگزار کرده‌اند تاپایان شهریور ماه از پذیرفته شدگان ثبت نام خواهند کرد .

آگهی تغییرات در شرکت سهامی خاص صنایع مرغداری ایران و آلمان ثبت شده بشماره ۱۰۵۰۸

طبق صورت‌جلسه مورخ ۵۳٫۳٫۱٦ مجمع عمومی عادی سالیانه شرکت مزبور ترازنامه وحساب سودوزیان سال ۵۲ بتصویب رسیدو آقایان دکتر حبیب دادفر، دکتر ناصر قفلی، اووه‌یان نماینده کمپانی لوهمان باتفاق آراء بسمت اعضاء هیئت مدیره شرکت برای مدت‌یکسال انتخاب شدندوآقای حسین شکیبا بسمت بازرس‌اصلی وآقای دکتر رسول شکیبابسمت بازرس علی‌البدل بمدت یکسال انتخاب شدند وروزنامه اطلاعات جهت درج آگهی های شرکت تعیین شدو بموجب صورت جلسه هیئت‌مدیره آقای دکتر حبیب‌دادفربسمت رئیس هیئت‌مدیره و آقای اووه‌یان بسمت نایب‌رئیس وآقای دکترناصر قفلی بسمت مدیر عامل‌شرکت انتخاب شدند.

م الف ۱۰۷۲۹

مدیرکل ثبت شرکتها ومالکیت صنعتی ، حمید جمشیدی

آ ـ ۹۰۵۰٤

آگهی دعوت مجمع عمومی فوق‌العاده شرکت جوانان میگون با مسئولیت محدود

بدین‌وسیله ازکلیه شرکاء شرکت جوانان میگون با مسئولیت محدود دعوت میشود که‌در تاریخ۵٫۷٫۱۳۵۳ ساعت‌یك بعدازظهر در محل‌شرکت واقع در میگون «سادات‌محل» حضور بهم‌رسانند.

دستور جلسه

۱ـ تصویب ترازنامه

۲ـ افزایش سرمایه

۳ـ تبدیل‌نوع شرکت سهامی خاص وتصویب اساسنامه‌جدید

٤ـ انتخاب هیئت مدیره وبازرسان اصلی وعلی‌البدل .

۵ـتعیین روزنامه کثیرالانتشار .

توضیح آنکه تشکیل‌جلسه برای تصویب ترازنامه‌وافزایش در ساعت ۳بعداز ظهراخذتصمیم و تبدیل نوع شرکت به‌سهامی خاص‌و تصویب اساسنامه جدید در ساعت ۵ بعداز ظهر خواهد بود .

از طرف یك پنجم صاحبان سهامی شرکت جوانان میگون بامسئولیت محدود.

آ ـ ۹۰۵۹۷

آگهی تغییرات شرکت سهامی خاص آترا ثبت‌شده بشماره ۱۰۹۷۹

طبق‌صورت جلسه مورخ ۵۳٫۳٫۱۵ مجمع‌عمومی شرکت سهامی خاص آترا اولاترازنامه سال ۱۳۵۲ شرکت بتصویب رسیدثانیا آقای ابوالحسن رادسان بسمت‌بازرس‌اصلی وسروش ملك‌پور بسمت بازرس علی‌البدل شرکت بمدت یکسال انتخاب شدند.

م الف ۱۰۷۳۵

مدیر کل ثبت شرکتها ومالکیت صنعتی ، حمید جمشیدی

آ ـ ۹۰۵۰۱

آگهی تغییرات در شرکت سهامی خاص اتوباطری ثبت شده بشماره ۱٤٤۵٤

باستناد صورت‌جلسه مجمع عمومی عادی وفوق‌العاده مورخ ۵۳٫٤٫۸ تصمیمات زیراتخاذ شد۱ـ مواد ۲٤و۳۲و ۳٤ اساسنامه بشرح مندرج در صورت‌جلسه اصلاح گردید۲ـ ترازنامه‌عملکرد سال ۱۳۵۲ به تصویب رسید۳ـ براساس ماده اصلاحی آقایان غلامرضا امینی ،حاج سید مهدی سید احمد نیا ،هائیك صفریان بسمت اعضای اصلی وآقای اندرانیك آقاجانیان بسمت عضو علی‌البدل هیئت‌مدیره انتخاب شدند٤ـ آقای احمدمهرپرور به سمت بازرس اصلی وآقای ناصر دلجوئی بسمت بازرس علی‌البدل برای مدت‌یکسال تعیین‌شدند ۵ـ روزنامه اطلاعات جهت درج ونشر آگهی های شرکت‌تعیین شد٦ـ باستناد صورت جلسه هیئت‌مدیره‌آقای غلامرضا امینی بسمت رئیس هیئت مدیره و آقای حاج سید مهدی سیداحمدنیابسمت نایب‌رئیس‌و آقای‌هائیك صفریان بسمت مدیرعامل شرکت‌انتخاب شدند که حق‌امضاء درشرکت طبق اساسنامه با آقایان هائیك صفریان، غلامرضا امینی ، حاج‌سید مهدی سید احمدنیابا مهر شرکت خواهد بود.

م الف ۱۰۷۲۸۸

اداره کل ثبت‌شرکتهاومالکیت صنعتی

آ ـ ۹۰۵۳٤

آگهی دعوت مجمع عمومی عادی

شرکت تعاونی کامیونداران ایران

(نوبت دوم)

چون درجلسه مورخ ۵۳٫۵٫۳۰ بعلت عدم حضورسهامداران بتعداد کافی‌جلسه مجمع تشکیل نگردید لذا برحسب تصمیم متخذه ازطرف هیئت‌مدیره جلسه‌مجدد برای ساعت ۵بعد ازظهر روز چهارشنبه ۵۳٫٦٫۲۰ در محل شرکت واقع درخیابان قزوین مقابل دخانیات تشکیل‌خواهد شد ازکلیه‌سهامداران شرکت درخواست میشودکه دروقت مقرر جهت اتخاذ تصمیم در محل شرکت‌حضور بهمرسانند.

جلسه مجمع نوبت دوم باحضور هرعده که حاضر شوند رسمیت‌خواهد یافت .

دستور جلسه عبارتست‌از:

۱ـ گزارش هیئت مدیره وبازرسان در مورد عملکردسال ۱۳۵۲.

۲ـ رسیدگی و اتخاذ تصمیم در باره ترازنامه و حساب سودو زیان.

۳ـ اخذ تصمیم نسبت به ذخائر وپرداخت‌سود.

٤ـانتخاب یکنفر عضو اصلی هیئت مدیره‌و دو نفر عضو علی‌البدل برای جانشینی اعضاء متوفی تاخاتمه دوره‌مدیریت.

۵ـ انتخاب بازرسان شرکت‌برای مدت یکسال.

هیئت مدیره شرکت تعاونی کامیونداران ایران

آ ـ ۷۷٤۷

آگهی مناقصه شماره ۱۱۸٦ و ۵۳٫۱۱۸۸

راه‌آهن دولتی ایران ٦ دستگاه غلطك سه تن و پنج دستگاه جرثقیل ده تنی‌چرخ لاستیکی مورد نیاز را برطبق مشخصات‌وشرایط مربوطه‌ازطریق مناقصه تحویل تهران مخزن ناحیه ج ریلگذاری خریداری می‌نماید .

داوطلبان شرکت در مناقصه می‌توانند در ساعت اداری جهت دریافت اسناد مناقصه باداره کل کارپردازی مراجعه فرمایند شرکت کنندگان در مناقصه باید مبلغ یك میلیون ریال ۱۰۰۰۰۰۰ ریال بعنوان سپرده شرکت در مناقصه به حساب ۱۰۹۵ راه آهن نزد بانك مرکزی ایران پرداخت نموده و فیش آن یا معادل همان مبلغ‌ضمانت‌نامه بانکی صادر یکی از بانك های مجاز ایران که‌لااقل یکماه اعتبار داشته باشد بضمیمه پیشنهاد خود تاساعت۹صبح روز ۵۳٫۸٫۱ درصندوق‌پیشنهاد ها واقع در اداره کل کارپردازی بیاندازند .

پیشنهاد های واصله ساعت ده روز مزبور باز و قرائت خواهد شد . حضور پیشنهاد دهندگان یا نمایندگان مجاز آنها در جلسه مناقصه آزاد است و راه‌آهن دررد ویاقبول هریك یاتمام‌پیشنهادها مادامی که قرارداد مبادله نشده است جزا وکلا مختار می‌باشد به پیشنهاد فاقد سپرده ومشروط و مبهم و پیشنهادی که بعد از موعد مقرر برسد ترتیب‌اثر داده نخواهد شد سپرده برنده اول و نفر دوم مناقصه نگهداری و در صورت استنکاف از انجام معامله بدون تشریفات بنفع راه‌آهن‌ضبط خواهد شد . مالیات متعلقه و هرگونه عوارض‌دیگر بعهده برنده مناقصه می‌باشد . راه‌آهن می‌تواند تاصدی بیست وپنج میزان معامله کسر یااضافه نماید .

م الف ـ ۱۰۳۹۰

راه آهن دولتی ایران

آگهی تجدید مناقصه شماره ۵۳٫۱۵۲

راه‌آهن دولتی ایران سه دستگاه بتونیر مورد نیاز را برطبق شرایط و مشخصات مربوطه ازطریق مناقصه تحویل تهران انبار مرکزی ج خریدار می نماید.

داوطلبان شرکت در مناقصه می توانند در ساعت اداری جهت دریافت اسناد مناقصه باداره کل کارپردازی مراجعه فرمایند شرکت کنندگان در مناقصه باید مبلغ ۱۰۰۰۰۰ ریال بعنوان‌سپرده شرکت درمناقصه به‌حساب۱۰۹۵ راه‌آهن‌نزدبانك مرکزی ایران پرداخت نموده وفیش آن یا معادل همان مبلغ ضمانت‌نامه بانکی صادر یکی از بانك های مجاز ایران که لااقل یکماه اعتبارداشته‌باشد بضمیمه پیشنهاد خود تا ساعت ۹ صبح روز ۵۳٫۸٫۸در صندوق پیشنهاد ها واقع‌در اداره‌کل کارپردازی بیاندازند .پیشنهادهای‌واصله‌ساعت ده روز مزبور باز و قرائت خواهد شد .حضور پیشنهاد دهندگان یا نمایندگان مجاز آنها در جلسه مناقصه آزاد است و راه‌آهن دررد ویاقبول هریك یا تمام پیشنهاد ها مادامی که قرارداد مبادله نشده است جزا وکلا مختار می‌باشد به پیشنهاد فاقد سپرده و مشروط و مبهم وپیشنهادیکه بعد از موعد مقرر برسد ترتیب‌اثر داده نخواهد شد سپرده برنده اول و نفر دوم مناقصه نگهداری و در صورت استنکاف از انجام معامله بدون تشریفات بنفع راه‌آهن ضبط خواهد شد . مالیات متعلقه وهرگونه عوارض‌دیگر بعهده برنده مناقصه می باشد . راه‌آهن می تواند تا صدی بیست وپنج از میزان معامله کسر یا اضافه نماید .

م الف ۱۰۵۰۱

راه‌آهن دولتی ایران

(تجدید آگهی مناقصه)

شهرداری شاهی باستناد تصویبنامه‌هفتاد و سومین جلسه مورخه ۵۳٫٤٫۲۳ انجمن‌شهر تکمیل ساختمان کشتارگاه شاهی‌و تاسیسات مربوط آنرا طبق نقشه و مشخصات و مقادیر کار دفتر مهندسی بمبلغ٦٦۲۳۳۰۵ ریال با شرایط زیر بمناقصه واگذار مینماید.

۱ـشرکت کنندگان درمناقصه باید از پیمانکاران واجدشرایط فنی‌و مالی بوده و صلاحیت فنی‌آنان باتوجه به لیست سازمان برنامه موردگواهی‌دفترمهندسی‌استان‌مازندران باشد.

۲ـ پیشنهاد دهندگان باید تاآخر وقت اداری روزشنبه مورخ۹٫٦٫۵۳ بمبلغ۵۰۰۰ریال بحساب ۱۲۳۸۱ دفتر مهندسی استان مازندران در بانکملی شعبه ساری واریز نموده‌وبا ارائه فیش بانکی بدفتر مهندسی اسنادومدارك‌مناقصه را دریافت نمایند.

۳ـشرکت کنندگان درمناقصه باید تا ساعت ۱۱صبح روز یکشنبه مورخ۱۰٫٦٫۵۳ پیشنهادات خودرا در دو پاکت الف و ب‌لاك‌و مهر شده که‌روی آن‌نام ونشانی کامل‌پیشنهاد دهنده وهمچنین «مربوط‌بمناقصه‌تکمیل‌ساختمان کشتارگاه وتاسیسات آن» نوشته شده‌باشد قرارداده‌و بدفتر شهرداری در مقابل رسید تسلیم دارند .

٤ـپاکت‌الف‌ـ محتوی ضمانت‌نامه بانکی بمبلغ۳۳۱۱٦۵ ریال صدی پنج مبلغ کل‌کار بسر رسید سه‌ماه‌ویا معادل‌آن اسناد خزانه‌به انضمام‌برك صلاحیت‌فنی ونقشه ومشخصات و سیاهه مقادیر کارو نمونه قرارداد که ذیل تمام اوراق بامضاء ومهرشرکت کننده رسیده‌باشد.

۵ـپاکت ب‌ـ محتوی برك پیشنهاد که قبلا نمونه‌آن ازطرف دفترمهندسی استان به ضمیمه اوراق مناقصه بشرکت کننده درمناقصه تسلیم‌خواهدشدبایستی رقم کل پیشنهاد باخط خوانا «حروفی‌وعددی » و بدون هیچگونه قلم خوردگی قیدو بامضاء و مهرشرکت کننده رسیده‌باشد.

٦ـ پیشنهادات واصله در ساعت ۱۲صبح روز یکشنبه مورخ۱۰٫٦٫۵۳ باحضور اعضاء کمیسیون عالی معاملات بازوقرائت خواهدشد.

۷ـحضورپیشنهاددهندگان‌یا نمایندگان رسمی آنان درکمیسیون مناقصه‌آزادبوده‌و شهرداری در ردیاقبول یك‌یاکلیه پیشنهادات واصله‌مختار است.

۸ـ شهرداری مجاز است تا میزان ۲۵ درصد ازکل کار را کسر یا اضافه نماید.

۹ـبه‌پیشنهادات مخدوش و مبهم‌و مشروط و یا فاقد تضمین‌نامه بانکی و یا اسناد خزانه بوده‌و یا دیرتر ازموعد مقرر برسد ترتیب‌اثر داده نخواهدشد.

۱۰ـمدت‌انجام کار ازتاریخ عقد قرارداد ٦ماه شمسی است.

۱۱ـ برنده مناقصه باید در موقع عقد قرارداد معادل ۱۰٪ «ده‌درصد» کل مبلغ پیمان وضمانتنامه معتبربانکی تهیه‌وبه‌شهرداری‌تسلیم نماید این ضمانتنامه تاپایان دوره تضمین نگاهداری خواهدشد.

۱۲ـنتیجه مناقصه پس‌از موافقت‌کمیسیون عالی معاملات و تایید انجمن شهربه برنده مناقصه کتبا ابلاغ میشود .

۱۳ـ هرگاه‌برنده مناقصه‌پس‌از ابلاغ کتبی حداکثر تاهفت روزحاضر بعقد قرارداد نشود سپرده او بنفع شهرداری ضبط وچنانچه برندگان‌دوم‌و سوم نیزحاضر بعقدقراردادنشوند سپرده آنان هم‌بنفع شهرداری ضبط میگردد.

۱٤ـ رعایت قانون منع‌مداخله کارمندان در معاملات دولتی برای شرکت کنندگان الزامی است .

۱۵ـ بهای کار های انجام یافته در قبال صورت وضعیت‌هائی‌که بگواهی مهندس ناظرو تایید دفترمهندسی استان مازندران‌رسیده‌باشد پرداخت خواهدشد.

۱٦ـ هرگونه هزینه متعلقه از قبیل مالیات و حق‌الدرج آگهی مناقصه وتجدید مناقصه و حق بیمه های اجتماعی وعوارض وحقوق دولتی و سایر هزینه‌های‌قانونی بعهده برنده مناقصه میباشد.

شهردار شاهی ـ احمدی

آموزش منهای پژوهش، یعنی هیچ!

دانشگاهها باید امکانات پژوهشی خود را توسعه دهند و دانشجویان را به مشارکت در تحقیقات علمی تشویق کنند

گسترش فعالیت های تحقیقاتی به آزمایشگاه های مجهز نیازدارد. وجود آزمایشگاه هاوکتابخانه‌هادر کنارمحققان و پژوهشگران علاقمند، به دانشگاه ها و مراکز آموزشی امکان خواهد داد تا نیاز های تحقیقاتی کشور را برآورند .

فعالیت پژوهشگاه شاهنشاهی پزشکی و علمی خراسان که‌فرمان تشکیل‌آن چندی قبل به توشیح ملوکانه رسیده بود ، با انتصاب دکتر مژدهی بریاست‌آن به‌مرحله اجرایی نزدیک میشود.

در شرفیابی روز گذشته‌رئیس پژوهشگاه‌مزبور به‌پیشگاه‌شاهنشاه آریامهر ، معظم‌له ضمن یادآوری اهمیت انجام تحقیقات علمی در کشور ، تاکید فرمودند از کلیه امکانات در زمینه انجام تحقیقات علمی در کشور بایستی استفاده گردد و پیشرفته‌ترین وسایل و امکانات موجود در داخل وخارج کشور بکار گرفته‌شود تا موجبات بی‌نیازی کشور را از این نظر فراهم گردد.»

تاکید شاهنشاه بر گسترش فعالیتهای تحقیقاتی‌در کشوربکار دیگر نقش پراهمیت دانشگاهها و مراکز آموزش عالی کشور را در این زمینه نشان میدهد . در زمینه‌گسترش فعالیت‌های‌تحقیقاتی وعلمی در کشور و راه‌حل‌هایی که در این راه میتواند ماراهرچه زودتر از محققان خارجی بی‌نیاز سازد ، گزارشی تهیه کرده‌ایم که می‌خوانید :

وظایف دانشگاهها

«انجام تحقیقات علمی یکی‌از وظایف‌مهم دانشگاههاست، بشرط آنکه این تحقیقات جنبه تقلیدی نداشته باشد. بسیاری ازتحقیقات علمی در کشورهای غربی انجام شده که ما میتوانیم از نتایج این تحقیقات بهره‌مند شویم اما تحقیقات ما در رشته‌های علمی بایستی‌با درنظرگرفتن خصوصیات و مسائل کشورمان انجام گیرد . این خصوصیات غالبا مورد توجه محققان خارجی قرار نمیگیرد و این برعهده محققان ماست که به آن توجه کنند.

انجام تحقیقات علمی درکشور ما باید مبتنی بر مسائل کشورمان باشدو ازخصوصیات ماسرچشمه بگیرد تابتوانیم ازنتایج آن‌بعنوان راه‌حلهای مشکلاتمان بهره‌مند شویم . این نوع تحقیقات است که انجام‌آن‌ازوظایف دانشگاه‌های ما بشمار میرود.

برای گسترش تحقیقات علمی باید به محققان امکانات مادی کافی بدهیم . همچنین بایدنیروی انسانی کافی‌برای تحقیقات‌داشته باشیم و از طریق دانشگاهها به تربیت دانشجویان علاقمند اقدام کنیم . علاوه براین ، می‌توانیم‌با تشویق نیروی انسانی موجود و کسانی که روحیه تحقیق‌دارند از وجود آنها نیز استفاده نمائیم . در این موردتاکیدبخصوص‌بروی دانشجویان است ، زیرا حس ابتکار در آنان بیشتر است و ابتکار در انجام تحقیقات علمی نیز حائز اهمیت زیادی میباشد.

حمایت از تحقیقات علمی

«انجام تحقیقات علمی بایستی از سوی مسئولان امر حمایت شود تا نضج بیداکند . متاسفانه تاحال در ایران برای پژوهش‌های علمی سرمایه‌گذاری کافی نشده است و ایجاد پژوهشگاه علمی خراسان میتواند انگیزه خوبی برای توجه بیشتر به امر تحقیقات باشد.»

«برای جلب توجه دانشجویان به فعالیتهای تحقیقاتی ، بیش از هرچه باید وسایل تحقیقاتی در دانشگاهها فراهم‌شود و استادان دانشکده‌ها درانجام کارهای علمی، مورد تائید و حمیت دستگاههای اجرایی قرار گیرند.

نکته مهم اینست که بایستی بتوانیم دانشجویان‌را به‌آزمایشگاه ها بکشانیم تا شم تحقیق پیدا کنند. برای‌اینکار لازمست‌آموزش ازصورت تئوری خارج شده و جنبه علمی بخود بگیرد.

«محققان ما در صورتی می‌توانند به پژوهش‌های علمی بپردازند که با مسائل علمی روز در ارتباط باشند و اینکارمستلزم آنست که همگونه امکانات برای محققان ما انجام تحقیقات رابنفع خود بدانند.

وقتی در مورد برنامه تحقیقات علمی با چند استاد دانشگاه و منجمله پروفسور عباس صفویان رئیس دانشگاه ملی ، پروفسور باقری رئیس مرکزپزشکی پهلوی، دکتر بهادری و دکتر تشیید اساتید دانشکده پزشکی صحبت می‌کنیم، آن‌نظرات تقریبا یکسانی در این مورد ابراز میکنند . می گویند :

تحقیق به معنای واقعی آن تا چند سال پیش در کشور ما وجود نداشت . بطوریکه تا چندی قبل حتی اعضای هیات های علمی بعضی از دپارتمان های دانشگاه نیزمقالات تحقیقی خیلی کمی می نوشتند ، اما ظرف چند سال اخیر تحولی در این زمینه بوجود آمده و ضوابطی برای تشویق محققان دانشگاهی در نظر گرفته شده که تا حدی موثر بوده است ، از جمله آنکه یکی از شرایط ارتقاء استاد ، انجام تحقیقات علمی از سوی وی و انتشار آن در مجلات علمی داخلی و خارجی قید شده است که این امر تشویقی‌است برای استادان تا بکار پژوهش علمی بپردازند.

در مورد انجام تحقیقات‌پزشکی، پروفسور باقری می گوید :

پاره‌ای از بیماریها مثل‌سرطان مری و بیماری های انگلی در کشور ما خیلی شایع است و بهمین جهت در این زمینه ها میتوان تحقیقات اصیلی انجام داد که ما را از مراجعه به تحقیقات خارجیان بی نیاز کند. در سال های اخیر بخصوص عده‌ای از پزشکان جوان ما به انجام تحقیقات علمی علاقه نشان داده‌اند که امیدوارکننده است . بعنوان نمونه در سال جاری تنها در مرکز پزشکی پهلوی ۳۲ طرح تحقیقاتی انجام گرفته است که ۲۷ طرح از این تعداد مورد تصویب قرار گرفته و هر یک از این طرح ها از سوی یک گروه چند نفری مورد پژوهش قرار می‌گیرد .

پژوهش ، بخشی از آموزش

دکتر تشید ضمن بیان ضرورت انجام پژوهش در فعالیت های آموزشی می گوید : «بطورکلی پژوهش علمی بخشی ازآموزش است . هیچ مرکزی نمی تواند ادعای فعالیت آموزش خوب داشته باشد بی‌آنکه‌فعالیت های پژوهشی انجام داده باشد . پس پژوهش علمی امری است که باید در تمام دانشگاه ها عملی شود تا آموزش کاملتری را بدنبال داشته باشد . برای رسیدن باین مقصود باید دانشجویان در کار های تحقیقاتی شرکت داده شوند و مطالب رساله های دانشجویی باید از راه شرکت دانشجو در کار تحقیقاتی تهیه شود .

برای گسترش تحقیقات علمی، نخست باید کتابخانه هایمان را مجهز کنیم و تمام نشریات معتبر علمی دنیا را در آن فراهم آوریم تا دانشجویان در جریان آخرین تحولات علمی دنیا قرار گیرند . تجهیز آزمایشگاه های دانشگاه ها به آخرین وسائل علمی نیز یکی دیگر از لوازم گسترش پژوهش های علمی است .

سومین عامل که اهمیتش از عوامل قبلی خیلی بیشتر است، آماده‌کردن افرادبرای پرداختن به پژوهش است . چه اگر متخصصان علاقمند برای انجام تحقیقات نداشته باشیم داشتن کتابخانه و آزمایشگاه مجهز دردی را دوا نخواهد کرد .

۱۵ روز پیکار شرافتمندانه برای کسب افتخارات ملی توسط نام آوران ورزش آسیادر تهران ـ ۱۰ تا ۲۵ شهریور ۱۳۵۳ .

این ۱۵ روز پرشکوه را میهمان بلا باشید

وقتی از هفتمین دوره بازیهای آسیائی تهران دیدن میکنید ته‌بلیط خود را دور نریزید زیرا میتوانید معادل تمام قیمت بلیط خوداز کفش بلا تخفیف بگیرید.

تاپایان مهرماه ۱۳۵۳ در مقابل خرید کفش ازفروشگاههای بلا ته بلیط خود را بفروشگاه تحویل داده معادل قیمت همان بلیط تا ۰/۰۱۵ ارزش خرید خود تخفیف بگیرید و فقط باقیمانده ارزش خرید خودرا نقداً بپردازید .

بلیط‌را از کلیه شعب بانك اعتبارات تعاونی توزیع در تهران و شهرستانها تهیه فرمائید.

BELLA

تراز نامه یکساله ۵۲ اتاق اصناف در کرمان

الف : هزینه‌ها :	مبلغ بریال	درآمدها :	مبلغ بریال
۱ـ کرایه محل	۱۱۰۰۰۰	۱ـ ۱۵٪ درآمد ناخالص اتحادیه‌ها	٤۷۵۵۱۵
۲ـ آب وبرق و تلفن	۲۰۱۲۰	۲ـ حق‌الصدور پروانه کسب	۷۱۹۵۳۰
۳ـ گل و پذیرائی	٤۸۹۰٤	۳ـ حق ورودیه	٤٤۷۲۰۰
٤ـ مطبوعات‌ـ نوشت‌افزار	۱۲۰۵۵۹	٤ـ جرائم گرانفروشی	۲٤۸۵۱۹
۵ـ تعمیرات	۲۸٤٦۲	۵ـ فروش فاکتور	۲۸۱۳
٦ـ آبدارخانه ومتفرقه	٤۵۳۰۳	٦ـ برگشت حق‌الجلسه	۳۰۰۰
۷ـ ایاب و ذهاب	۳٦٦۰	۷ـ جمع درآمدها	۱۸۹٦۵۷۷
۸ـ پست و تلگراف	۱۸۳٦	**ب‌ـ بستانکاران :**	
۹ـ حقوق، پاداش و اضافه کار	۷۷۹٦۳۲	۱ـ مغایرت بانکها	۵۲۲۰۰
۱۰ـ حق‌الجلسه اعضاء کمیسیونها	۱۸٦۳٤۰	۲ـ قند وشکر	۱۰۰۹۷
۱۱ـ آمارگران	۲۲۹۳٦	۳ـ افراد متفرقه	۵۰۰
۱۲ـ مخارج کارآموزی پاسبان	۱۳۳۷٦	جمع بستانکاران	٦۲۷۹۷
۱۳ـ آگهی و جراید	٦۲۱٤۵	**جـ‌ بستانکاران معوق :**	
جمع هزینه‌ها	۱٤٤۳۲۷۳	۱ـ حقوق معوق	۷۵۰۰
ب‌ـ دارائی :		۲ـ حق‌الجلسه	۷۷۰٤۰
۱ـ اموال	۳۳۷۹۱۱	۳ـ پذیرائی	۹۹۰٤
جـ‌ بانکها :		جمع بستانکاران معوق	۸٤٤٤٤
۱ـ ۸۵۸۵ ملی	۳۵۸۱۸		
۲ـ ۲۰۲۰ صادرات	۲۱۰۰۱٤		
۳ـ ۸٦۷۷ سپرده ملی	۱۰۰۹۷		
جمع بانکها	۲۵۵۹۲۹		
د‌ـ بدهکاران	٦۷۰۵		
جمع‌کل دارائی و هزینه	۲۰٤۳۸۱۸	جمع‌کل درآمد وبستانکاران	۲۰٤۳۸۱۸

۱ـ توضیح آنکه رئیس واعضاء هیئت رئیسه اتاق اصناف کرمان کلیه خدمات آنان افتخاری بوده ودیناری از هیچ بابت دریافت نداشته‌اند .

۲ـ مجموع حقوق و دستمزد و فوق‌العاده‌کارکنان اتاق اصناف در یکساله ۵۲ـ۷۷۹٦۳۲ ریال بوده وکلیه‌هزینه‌های اتاق بشرح ۱۳قلم فهرست بالااعم از حقوق و هزینه‌ها ۱٤٤۳۲۷۳ ریال میباشد .

۳ـ اتاق اصناف با هزینه بسیار قلیل بالا و تعداد معدودی کارمند موفق شده است علاوه بر کنترل نرخها و رسیدگی به‌پرونده‌های متخلفین و امور اداری ومالی ورسیدگی واظهارنظر در مورد پرونده‌های مالیاتی کلیه واحدهای صنفی متجاوز از ۳۰۰۰ پروانه کسب صادر و به آنان تسلیم نمایند وحداقل حق‌الصدور پروانه کسب که دریافت نموده ۱۰۰ ریال وحداکثر آن ۵۰۰۰ ریال بوده است .

حسابدار ـ سعیدی نژاد
خزانه‌دار ـ محمد صنعتی
آ‌ـ۹۰٤۲۸

رئیس اتاق اصناف کرمان
محمد علی رشیدفرخی

آگهی مزایده شماره ۷۵

شرکت سهامی سازمان آب‌وبرق خوزستان‌محصولات پائیزه و زمستانه ۳۲ قطعه باغ منطقه کشت و صنعت دزفول را در ۱٦ فقره طبق نقشه و مشخصات و شرائط معامله از مرداد ماه ۱۳۵۳ تا پایان روز ۱۵ فروردین ۱۳۵٤ از طریق‌مزایده عمومی به اجاره واگذار می کند

علاقمندان می توانند برای کسب اطلاعات لازمه باداره اموال و انبار های سازمان در اهواز امانیه‌خیابان عارف مراجعه وپس از بازدیدباغات و دریافت برگ مشخصات و شرائط معامله با پرداخت سپرده‌ای معادل پنج درصد مبلغ پیشنهادی در مزایده مربوطه شرکت نمایند .

پیشنهادات واصله تا آخر وقت اداری روز یکشنبه ۵۳/٦/۲٤ پذیرفته می شود و به پیشنهادات مبهم و مشروط و یا مغایر با شرایط معامله ترتیب اثر داده نمی شود .

م الف ۱۰٤۱۳
شرکت سهامی سازمان آب و برق خوزستان

دنیای ورزش
شنبه‌ها
منتشر میشود

خبر بزرگ برنده بزرگ

امسال با دسته چك اعانه ملی مخصوص تابستان یك باغ زیبا باضافه مرسد س بنز ۷۴ و هشتصد هزار تومان پول نقد در انتظار شماست

جزئیات این خبر بزرگ را

امروز

درصفحه ۱۴ بخوانید

نیازمندیهای اطلاعات تلفنی آگهی قبول میکند

۳۱۱۲۲۴-۳۱۱۲۲۵
۳۱۱۲۲۹-۳۱۱۲۳۰

اثاثیه

فروش دست اول
سری جدیدآئینه
شیکترین لباسهای تابستانی و زمستانی دست اول تلفن‌ونک ٦۸۳۱٦۱ از ٤ تا ۷
آ- ۹۸٤٦

فروش دست‌دوم
خانواده خارجی که قصدترک ایران را دارد لوازم خود را که شامل ظروف چینی،ملافه، اسباب‌بازی ، لباس ، ظروف آشپزخانه و غیره را بفروش میرساند لطفا روز چهارشنبه٦ شهریور از ساعت ۹صبح تا٦ بعدازظهر به خیابان محمودیه خیابان جم(ج) شماره ۱۷ مراجعه فرمائید .

تختخواب چوبی با ۲ عددکمد خیلی شیک بفروش میرسدتلفن ۷۹۲۳۳۳
آ- ۱۰٦۲۱

بعلت مسافرت‌لباسهای خارجی نو ودست‌دوم‌ازلندن مدت۳روز بفروش میرسد ۸۳۵٦۰۷
آ- ۱۰٦۲۰

تعدادی لباسهای زنانه دوخت خارج‌وداخل واسباب منزل بفروش میرسد تلفن٦٦۷۳٤۵
آ- ۱۰٦۱۹

بعلت مسافرت مقداری اثاثیه منزل واثاثیه بچه خارجی ومقداری لباس خارجی نو و دست‌دوم‌حراج میشود.خیابان پهلوی‌روبروی خیابان جام جم (تلویزیون) خیابان پروین پلاک ۷ طبقه پائین.
۱-۳ آ- ۱۰۷۰٦

مقداری البسه بچه‌گانه خارجی بفروش میرسد تلفن- ۷۷۲۷۰٦
۱-۲ آ- ۹۰۵٦٤

اکازیون
بهترین فروش لباسهای خارجی بمدت ٤ روز ساعت ۲ الی ۵ تلفن ۹٦۰٦٦۰
آ- ۱۰٦۵۸

فروش لباسهای خارجی زنانه مردانه‌وبچگانه‌روزهای دوشنبه چهارم تاششم شهریور صبح ۹تا۱۲ و عصر٤تا۷سلطنت‌آباد خیابان کاج پلاک ۱۷

اثاثیه یک کودکستان بفروش میرسد تلفن ٤۲۱۳۱
آ- ۱۰٦۰۰

خرید
بازرگانی فرش کیهان ۸۳۰۹۰٤ و ۸۲۳۷۷٦
خریدار نقدی همه رقم فرش کهنه و نوجهت‌صادرات‌روزولت میدان ۲۵ شهریور .

نمایشگاه فرش سایان تلفن ٦٦۱۰٦۹ بهترین خریدار فرش و قالیچه های کهنه و نوبا قیمت عادلانه جهت صادرات

گالری فرش کارلو فرشهای شما را ارزیابی وبیش‌ازدیگران‌خریداریم
تلفن ٤۲٦٤۱

ایران فرش ۷۷٤۹۷۲
فرشهای کهنه و سایرلوازم‌منزل بهر مبلغ نقدا بیشترازسایرین خریداریم تلفن ۷۷۷۰۲۵

فروشگاه آسیا۹۲۲۸۳۲
خریدارفرش‌یخچال‌برقی ونفتی تلویزیون و غیره

فروشگاه‌آستارا۹۲٦٤۰۲۱
بهترین خریدار یخچال برقی و نفتی . تلویزیون وغیره ..

جهان کالا ۹۲۵٤۵۸
خریدار یخچال‌تلویزیون ولوازم منزل شما .

فرش کرمانشاهی ۸٤٦۵۲٤
خریدار و فروشنده انواع‌فرش
۱-۲ آ- ۱۰٦٦۰

فروشگاه آریا ۹۲۹۳۹۳
خریدار فرش‌و سایر لوازم‌منزل
فرش زنجانی ۳٤۹٤۳۸

کرایه
تایپ ناصر
کرایه انواع ماشین تحریرتلفن ۸۲٦۲۰۵ دروازه‌دولت مقابل سعدی

شستشوی‌مبل وفرش

کلین‌سرویس
خشکشوئی مبل فرش موکت با دستگاه و پرده بانصب‌مجانی تلفن ۹۵۲۵٤٦

کارخانه‌قالیشوئی اطلس
تلفن ۹۵۲۵٤٦ و ۹۷۵٤۳۰

سرویس آلمان‌بزرگترین خشکشوئی مبلمان فرش موکت پرده در محل ۷۹۵۳۰۷

دوراکلین‌سرویس‌امریکا
با تکنیک برتر گرانتر مطمئن‌تر تلفن‌های ۸٤۸۳۹۵ و۸٤۸۳۹٦و ۸٤۵٦۸۳

آنتن‌تلویزیون

نصب آنتن تمام کانال ضد زنك باضمانت‌نامه ۷۵٤۵۸۹

تعمیرات

تلویزیون
تعمیرگاه تلویزیون الکترون با تائیدوزارت‌کار۷٦۳٦۸۲
تعمیرتلویزیونهای R.C.A-R.T.I شاوب‌لورنس . فیلیپس . سیپرا تلفونکن و سایر مارکهاسرویس مجهز سیار درشهرو شمیرانات

تعمیرگاه مجازشماره ۱۱
شاوب لورنس
سرویس سیار فوری برای کلیه نقاط تهران و شمیرانات
تلفنهای ٦٦۷۱۷۱ ٦٦۹۵۱٤ ٤۲۷۳۳
SCHAUB-LORENZ

سرویس تلویزیون
گارانتی تلفن٦۲۸۳۷۱
سرویس‌سیار R.C.A-R.T.I سیپرا مدیاتور جنرال الکتریک وگراندیک بویژه شمیرانات .

SCHAUB-LORENZ
شاوب‌لورنس
سرویس فوری۸۸۳۲٦۲

تلویزیون‌فوری‌در منزل تعمیر میشود ۵٤۷۵٤٦

تعمیرگاه تلویزیون های تلفنکن، شاوب لورنس فیلیپس ، آر، تی ، ای‌و سایر مارکها ۷۷٦۹٤٤

شاوب‌لورنس
SCHAUB-LORENZ
تلفن ۳٤۲٤٦۳

کولر
نصب و سرویس کولر کانال کشی فوری تلفن
۷۹۳۸۹۷

عامل نصب و سرویس کولر ـ آبگرمکن نفت سوز و گاز سوز ـاجاق گاز ـیخچال‌ـ ماشین لباسشوئی ـکانال‌کشی ساختمان
تلفن ۸۳۱۸۰۷

سرویس‌مجازارج
نصب و تعمیر همه نوع کولر آبی کانال کشی ساختمان آبگرمکن
۵٤۷۹۰٤

راهنمای سرویس
ارت
درسراسرکشور
۹٦۲۰٤۵
ازساعت ۷½ صبح تا ۷½ بعدازظهر

نصب وسرویس کولر و یخچال در کمترین مدت
۳٤۰۱۰٦

سرویس و نصب کولر کانال‌کشی‌فوری۷۹٦۱۰۳
سرویس کولر۴۷۷۹۹

یخچال
تعمیرات یخچال شوفاژ کولر گازی آبسردکن فوری ۷۹۳۸۹۷

شرکت‌هانکول ۸٤۷٦۵۱
نصب سرویس نگهداری شوفاژ تهویه سردخانه کولر

تعمیرگاه یخچال‌وازگن
تعمیرات یخچال ،کولر، سردخانه‌فوری۸٤٦۷۹۳

تعمیرگاه سیدحسین
تعمیرهمه‌نوع‌لباسشوئی یخچال‌آبگرمکن۸۸۲٤۳۸

تعمیرگاه یخچال‌فریجیدر
اثاث یدکی موجودتلفن۸٤۸۷۵٦

تعمیر یخچال فریژیدر۸۳۹۲۲۵

شوفاژ
شرکت
تهران آبید
نصب و تعمیر شوفاژ ـ یخچال آبگرمکن ماشین لباسشوئی اجاق گاز
تلفن ۸۳۵۷۲٤

تعمیرگاه فنی رویال
تعمیر یخچال و سرویس کولر فوری تلفن ۸۲۷۱۰۸

سرویس آبگرمکن
۴۷۷۹۹

فروش اتومبیل

بی . ام . و ۲۰۰۲
مدل ۱۹۷٤
اشرایط مناسب‌بفروش میرسد
تلفن ۸٤٤۹۷۲

ب . ام . و ۱٦۰۲مدل۷۱بدون واسطه آماده فروش تلفن ـ ۷۷۹۱۲۹
آ- ۱۰٦٦۱

پژو ۵۰٤
مدل ۷۳
گمرك نشده تمیزومرتب بفروش میرسد ٤ تا ۷ بعدازظهر تلفن۹۲۸٤۷۰

پژو
مدل ۷۳
پژو ۵۰٤ مدل ۷۳ بارادیو و ضبط قیمت ٦۲ هزار تومان تلفن ۳۱۳۸۵۵
۱-۳ آ- ۱۰٤۹۲

پژو ۵۰٤ مدل ۷۲
صاحب‌بخارجی ترانزیت تلفن- ۸۲۸۳۷۳

پژو ۵۰٤ مدل۷۱تلفن۳۰٤۳۷۲
۱-۳ آ- ۱۰٦۹۸

مرسدس بنز فروشی
یکدستگاه بنز ۲۲۰ مدل ۷۱ بسیاربسیار تمیز کمرک نشده بفروش میرسد . تلفن تاساعت ۱۰ بعدازظهر ۷۷۲٦۱۵
۱-۲ آ- ۱۰۵۵۳

بنز ۲۸۰ فول مدل ۷٤ رنگ نقره‌ای متالیک تلفن ـ ۸۰۲۸۵۲ و ۸۰۰۱۷۱
۱-۳ آ- ۱۰٦۷۳

بنز ۲۰۰ مدل ٦۹
تمیز بعلت مسافرت بفروش میرسد تلفن مطب ٦٦۲۰۰۳
آ- ۷٦۹۷

یک دستگاه اتومبیل‌دوج‌کرونت ۷۲ شیری بدون کولروبخاری واقع در گمرک تهران۳٤هزار تومان تلفن ۳۵۰۸۲۸
آ- ۱۰۵٦٦

یکدستگاه‌اتومبیل‌شورلت مونت کارلوسال ۱۹۷٤ دارای‌تمام‌وسائل‌بفروش میرسد. تلفن ۸٤۲٤۸۲

فروشگاههای اتومبیل

بنام‌خدا
اولین موسسه تحویل فوری بیکان ۵۳ جوانان ، دولوکس، کار، وانت در ایران نمایشگاه برادران منصوری آریانا بین کارون و قصرالدشت
تلفن ۹۵۰۹۰۵ و۹۵٦۲۲۵

فروشگاه برادران گلپایگانی
مرکز فروش اتوبوس‌و مینی‌بوس تلفن ۲۷۹۰۰ و ۵۳٦۳۰۱

نمایشگاه اتومبیل
حاج‌مظفر
مرکز خرید و فروش همرقم
پیکان
سیمتری پائین‌تر ازمیدان‌گمرک سه‌راه کارگران تلفن۲٤۰۷۸
۵۳۰۷٦۰

برای اتومبیل شما

کارگاه اطاق ساز ایران باستان
سازنده اتاق اتوبوس مینی‌بوس‌وپیکان‌نشانی: خیابان خاوران جنب درمانگاه ۲۸ مرداد تلفن ۳۵۲۸٦٤

کرایه

اتولوکس
اتومبیلهای تشریفاتی با راننده برای داخل و خارج از تهران میدان فردوسی تلفن۸۲۱۲۷۰ و ۸۲٦٦۰۵

کالج بار
بارکش شهر وحومه
٦٦۱۱۱۱-٤۱۱۱۱

گیتی بار
بارکش شهر وشهرستان
تلفن ۹۵٦٤۰۵

ماشین آلات

یکدستگاه فیچی کیوبین ۱۰میلی متری برش دردومترخریداریم تلفن ۳۵۸٦۳۹
۱-۳ آ- ۱۰٤۹٦

استخدام

بیك کارگر باطریساز نیازمندیم
تلفن ۲۲۷۸۲

استخدام تکنیسین
برای کار در استان‌کرمان۳نفر فارغ‌التحصیل هنرستان‌صنعتی و فنی مورد نیاز است تلفن ـ ۸۲۳۸۵۹
۱-۲ آ- ۱۰٦۸۹

اطلاعیه
مرکزپزشکی‌برای‌ساعت ۱٤ تا ۲۰ نیاز به بهیار وپاپزشگیارزن با مدرك بهیاری دارد داوطلبان‌با تلفنهای ۱۷ـ۵٤۸۰۱۱ تماس بگیرند

آگهی استخدام
یک لابراتوار داروسازی‌معتبر افراد زیر را به همکاری دعوت مینماید .
۱ـ داروساز باحداقل سه سال سابقه کار در ساخت‌دارو .
۲ـشیمیست باحداقل سه سال سابقه کار .
۳ـ لیسانسیه‌حسابداری‌صنعتی باحداقل سه سال سابقه کار و آشنائی به زبان انگلیسی .
٤ـ لیسانسیه مدیریت یا علوم اداری باتجربه واطلاعات‌کافی در امور اداری ، کارگزینی و کارپردازی .
۵ـ تحصیلدار بامدرك سوم متوسطه و تضمین کافی .
٦ـ پیش‌خدمت مرد با معلومات خواندن و نوشتن و تضمین کافی .
متقاضیان با ذکرکلیه‌مشخصات و حقوق مورد تقاضا باصندوق ۱۵٤٦ـ۱۱ مکاتبه ، کلیه اطلاعات واصله‌محرمانه‌خواهد بود .
۱-۲ آ- ۱۰٦۲۲

شرکت شارپانت
به تعدادی کارگر فلزکار نیازمند است .
جاده مخصوص کرج‌کیلو متر۲۰ (چیت‌گر) ۹صبح تا ٤ عصر مراجعه‌نمایند

آگهی استخدام
شرکت صنعتی جنرال
برای قسمت خدمات ماشینی خود احتیاج به سه‌نفر کارمند بشرح زیر دارد .
۱ـبرنامه‌نویس‌زبان PL1,R.P.G حداقل یکسال سابقه‌کارداشته باشد دونفر .
۲ـ پانچیست باحداقل شش ماه سابقه کار یکنفر .
واجدین شرایط میتوانند با تلفن شماره ۹٦۱۰۹۵ قسمت آی . بی . ام شرکت تماس حاصل نمایند و یا بمکارگزینی شرکت واقع در جاده‌قدیم‌کرج کیلومتر ۸ مراجعه نمائید .
شرکت صنعتی جنرال‌سهامی خاص
آ- ۷۷۲۹

مهندس راه و ساختمان
برای کار راهسازی در منطقه کرمان مورد نیاز است.شرکت ساختمان سوپیل ـ خیابان کریمخان زند شماره ۱+۱۲
آ- ۱۰۵۹۱

درمانگاه شبانه روزی شهداد بهیار برای بعدازظهرهانیازمند است تلفن ۷۹٤۵۳۵
۱-۲ آ- ۱۰۳٤٤

بچندنفرکارگر مردجهت زنانه دوزی نیازمندیم
۵۳٦٦٤۷

دوشیزه یابانو باسواداز۷صبح تا۷ شب برای پرستاری‌از یک بچه مورد نیاز است . عصرها تلفن ٦٦۱۸۰۵
آ- ۱۰۵۹۲

بیک خدمتکار زن‌جهت‌خارج‌از کشور نیازمندیم‌تلفن ۸۷۰۷۰۵
۱-۳ آ- ۱۰۵۵۵

استخدام
لوله‌کش
دو نفر کارگر لوله‌کش آب‌سرد و گرم وچدنکار مورد احتیاج میباشد . شرکت هات وی خیابان شاه‌جنب‌سینماماژستیك طبقه‌دوم‌پلاك۳٦۸مراجعه فرمائید .

٤نفربانواستخدام‌میشود
شرکت تولیما برای امور دفترداری‌وماشین‌نویسی‌فارسی برای تمام وقت‌استخدام‌مینماید خیابان آیزنهاورروبروی‌وزارت کار شماره ٤۳۲ مراجعه ٤ الی۷ بعدازظهر .
۱-۲ آ- ۱۰۵۰۷

آژانس هوائی پارا
کارمند مسلط بصدور بلیط داخلی وخارجی‌استخدام‌میکند ۹-۹۲۹۰۹٦

سالن آرایش ژاکلین
بچند نفر دوشیزه یابانو جهت پیچیدن موی سر موردنیاز است
نشانی سه‌راه تهران‌ویلا نبش‌خیابان دوم‌پلاك۸۸۵

یکنفر دوشیزه یابانو
صبح و عصر برای مطب لازم است خیابان‌سپه‌مقابل‌پستخانه دکتر دانشگر تلفن ۳۰۲٤۱٦
۱-۲ آ- ۹۰۳۰۷

بتعدادی دیپلمه ریاضی یا طبیعی جهت نقشه‌برداری خارج‌از تهران نیازمندیم تلفن ۹٦۲۱۵٦

تعدادی علاقمند از سیکل ببالا جهت کارآموزی نقشه‌کشی ساختمان پذیرفته میشوند ـ ۳۱٤۰۵
۱-۱۲ آ- ۹۸۹٦

استخدام باغبان
شرکت تولیما دونفر باغبان با حداقل۲سال‌سابقه‌کاراستخدام مینماید . خیابان آیزنهاور روبروی وزارت‌کارشماره٤۳۲ مراجعه ٤ الی ٦ بعدازظهر .

به چند نفر کارگر ساندویچ موردنیاز است تلفن ۲۰۸۰٦

بیکنفر تلفنچی‌دوشیزه‌ومستخدم مرد جهت دفترکار نیازمندیم تلفن ٦٦۵۵۱۵ و٦٦۵٤۲۹

کارگاه شرق متال
به چند کارگر صندوق ساز و ۲ کارگر فلزکار نیازمند است . تلفن ۷۹۰۵۳٤

بچندنفر درب پنجره‌ساز و اسکلت سازنیازمندیم تلفن ۷۵۰۹٤۸

پلاستر
بتعدادی بازاریاب مرد و یکنفر انباردار و یك نفر کمك حسابدار که سن آنهاحدود ۳۰سال باشد برای تمام وقت نیازمند است ـ جهت بازاریابی دارندگان وسیله نقلیه شخصی مقدمند تلفنهای ٤٤۰٤۱ و ٤۸۷۵۱

شرکت تاسیساتی‌بافراد زیر نیازمند است
۱ـ بانو یادوشیزه‌ای‌آشناباه‌ور منشی‌گری .
۲ـ راننده پایه دو همگانی با معلومات حدود سیکل .
۳ـ چند نفر جوان با معلومات حدود سیکل و علاقمند به‌کار های فنی و پیشرفت .
آدرس:بین میدان‌کاخ‌وچهارراه بزرگمهر شماره۱۵۱شرکت‌قطب
آ- ۱۰۵۷۰ ۱-۲

تریکو زهره
به‌چند نفر کارگرچرخکار باسابقه ـ سری دوز ـ نیاز دارد تلفن ۲۵۵۹۳

فروشنده‌سیار و سکرتر
تعدادی دوشیزه یا بانو جهت فروش لوازم اداری نیازمندیم تلفن ۸۳۹٤۵۵
آ- ۱۰۵۵۱

چند نفر سرویسکار دستگاههای تهویه با دو سال سابقه کاراستخدام میشوند .
ویلاخیابان‌دامغان‌شماره۹٦

Require female translator/correspondent. Two hours daily. Call 795237.

استخدام تلفنچی
یکنفر دوشیزه یا بانوی جوان که حداقل دارای ۳ سال سابقه کار باشد . تمام‌وقت‌استخدام‌میشود تلفن ۵۳۰۲٦٦

پزشکیار برای‌صبح‌مورداحتیاج است تلفن ۳۱۷٤۲٤ ازساعت ۵ره الی ۹ بعدازظهر .
۱-۳ آ- ۱۰٦۲٤

بچندنفر کارگر فلزکارو خم‌کار و جوشکار احتیاج فوری است لطفا به‌تلفن ۷۸۲٤۱۰ مراجعه نمائید

یکنفر دوشیزه یابانوی دیپلمه جهت‌تایپ‌فارسی ولاتین وامور بایگانی بطور تمام وقت مورد نیازاست تلفن۸۳۵٦۸۳

بدوشیزه‌ای بامدرک ششم ابتدائی نیازمندیم خیابان شاه خیابان رازی نبش فرانسه ساختمان ۲٦ شماره ۵۰۱
آ- ۱۰۵۲۹

شرکت صنایع ایران دوماك (سهامی خاص)
سه نفر لیسانس اقتصاد و یا بازرگانی وارد در امورفروش وتجارت دارای تجربه کافی و یک نقشه‌کش فنی تاسیسات‌را که قادربه‌مسافرت‌درشهرستانها برای کنترل امور تاسیساتی باشدازطریق مصاحبه باحقوق مکفی استخدام می‌نماید .
واجدین شرایط که خدمت وظیفه را انجام داده و یامعافی دائم غیر پزشکی باشندمیتوانند درروزهای غیرتعطیل باتلفنهای ٦۲٤۲۸۱ ـ ٦۲٦٤۸۳ تماس بگیرند .
۱-۲ آ- ۹۰۳۳۵

آگهی استخدام
گروه مهندسین مشاور برای کار در خارج‌ازتهران‌بافرادزیر
۱ـ مهندس راه وساختمان‌با سابقه بیش از سه سال کار .
۲ـ تکنیسین راهسازی دیپلمه باسابقه کار نیازدارد .
داوطلبان‌به‌تلفن های۸٤٤۱٦۹و ۸٤۱۳۱۷ ویا مستقیما به‌شماره ۲۳٤ خیابان ۲۵ شهریور (عباس‌آباد) مراجعه فرمایند .
۱-۳ آ- ٦۰۳۲۲

بیکنفر دوشیزه‌یابانوی دیپلمه منشیگری یا لیسانسیه‌باآشنائی به زبان انگلیسی یا فرانسه و ماشین‌نویسی فارسی و لاتین نیازمندیم تلفن ٦٦۵۵۹۸
۱-٤ آ- ۱۰۳٤۸

استخدام
یك شرکت معتبر ملی بتعدادی دیپلمه و تکنیسین برق ومکانیك که خدمت نظام وظیفه انجام داده باشندوساکن شهرری وحوالی نهم‌آبان باشند نیازمنداست. متقاضیان از ساعت ٤ بعدازظهربتلفن۳۱۹٤۱۲ و ۳۱٦۸۸۸ مراجعه فرمایند

تعدادی دوشیزه با تحصیلات حدود سوم متوسطه برای کاربسته بندی دارو استخدام‌می شود. لطفا به کارخانه فایزر کیلومتر ۱۵ جاده شمالی کرج مراجعه فرمائید

منشی ماشین نویس فارسی و لاتین باتجربه از ۸ الی ۱۲ صبح تلفن ۸۳۲۹۳٦

استخدام کارگرزن‌ومرد تلفن ۹۵٤۷۱۱

بچندنفر کارگر دست‌دوز و اطوکار و چرخکار مورد نیاز میباشد تلفن ٤۹۷۸۸

داروخانه نادر
نارمك
یکنفر صندوقدار بطور نمام‌وقت‌استخدام‌مینماید تلفن ۷۹۲٤٤٦

استخدام سکرتر
بیك خانم سکرتر که در امور تایپ فارسی‌ولاتین و بایگانی وارد باشد احتیاج است .
آدرس خیابان ماگنولیا نبش چهار راه گل‌ریز پلاك ۱ر۲۷ طبقه سوم مهندسین مشاور بیاتکو

استخدام
یک شرکت معتبر ملی بتعدادی دیپلمه و تکنیسین برق ومکانیك که خدمت نظام وظیفه انجام داده باشندوساکن شهرری وحوالی نهم‌آبان باشند نیازمنداست. متقاضیان از ساعت ٤ بعدازظهربتلفن۳۱۹٤۱۲ و ۳۱٦۸۸۸ مراجعه فرمایند

استخدام سکرتر
یك دوشیزه‌یابانوسکرتر برای‌شرکت تجارتی‌تمام وقت مورد نیازاست‌لطفا با تلفن ۸۳۱۸۰۳ و ۸۳۳٤۰۱ تماس حاصل فرمائید .

راننده مجرب پایه دو شخصی
که حداقل ۸سال سابقه خدمت‌روی‌ماشین‌سواری شخصی داشته نیازمند است .
تلفن۸٤۰۲۲۲ـ۸٤۰۳۰۱

استخدام دوشیزه بسته‌بند
تعداد ۲۰ نفر دوشیزه برای کار بسته‌بندی نوازم ارایش‌که حداکثر ۲۵ سال داشته باشند استخدام میشوند .
بادردست داشتن ٤ قطعه‌عکس ویک برگ رونوشت شناسنامه بکارخانه بلنداکس جاده قدیم شمیران بالاتر از سه راه ضرابخانه انتهای‌کوی‌لاجوردی مراجعه فرمایند .
۱-۲ آ- ۹۰٦٦۰

تعدادی کارگر ساده‌مرد به سن ۱۵ تا ۲۰ برای کار آموزی و استخدام در یك موسسه صنعتی با ضامن معتبر و تعهد حداقل ۲ سال کار نیازمندیم داوطلبین با داشتن یك قطعه عکس به آدرس خیابان ژاله مقابل بانك ملی کوچه انوشیروان پلاك ۳۰ مراجعه نمایند .

بچندنفر خیاط دخترانه‌دوزو پسرانه‌دوز ودست‌دوزنیازمندیم تلفن ۷٦۵۱۰۸

درمانگاه پرویز
بهیار نیازمند است ۵٤۷۳۰۸
آ- ۱۰۵٤۹

بیکنفر خانم ماشین نویس انگلیسی فارسی که در کارهای بایگانی نیز وارد باشد بطور تمام وقت نیازمندیم‌تلفن ۷۷۲۹۷۷
۱-۳ آ- ۱۰٦۲۳

شرکت کارخانجات لاستیک‌وکفش‌سازی‌جم

بعده‌ای کارگر فنی و ساده با مشخصات زیر نیازمند است .
الف ـ ۲ نفر تکنیسین‌برق‌باداشتن گواهینامه از مدارس فنی و حرفه‌ای
ب ـ ۲ نفر لوله‌کش تاسیسات آبرسانی .
سواد خواندن و نوشتن

شرایط استخدام
۱ ـ دارای تجربه کار حداقل ۲ سال
۲ ـ سن حداکثر ۳۵ سال
۳ـ داشتن مدرك خدمت زیر پرچم یا معافیت‌دائم
ج ـ کارگر ساده جوان‌سال که قابل آموزش کار باشند ۵۰ نفر
واجدین شرایط فوق میتوانند بین ساعت ۸ الی ۱٦ باستثنای روز های پنجشنبه بکارگزینی شرکت جم واقع در کیلومتر ۲٤ جاده‌کرج‌مراجعه نمایند .

آگهی استخدام

افراد واجد شرایط ذیل با حقوق‌ومزایای‌خوب استخدام میشوند .
۱ ـ یك‌نفر دوشیزه یابانوی ماشین نویس لاتین مسلط بزبان انگلیسی
۲ ـ سه‌نفر دوشیزه‌یابانوی‌ماشین نویس فارسی با سابقه کار
۳ ـ یکنفر برقکار درجه یك ماشین آلات صنعتی با حداقل سه سال سابقه کار .
٤ ـ دونفر راننده پایه یکم سوادخواندن و نوشتن و حداقل دوسال سابقه کار با کامیون
۵ـ ۱۰نفرکارگرساده باتحصیلات ششم ابتدائی ارائه برك انجام خدمت زیر پرچم و یا معافی‌دائم غیرپزشکی ضروری‌است‌داوطلبان‌واجدشرایط فوق میتوانند همه روزه به استثنای روز های پنجشنبه و جمعه از ساعت ۷ الی ۱٤ به آدرس ذیل مراجعه نمایند کیلومتر ۹ جاده قدیم کرج شرکت سهامی کارتن ایران تلفن ۹۵۰۰۵۵.

دراك استور وداروخانه وسوپر مارکت
قصرشیرین
استخدام میکند
۱ـ صندوقدار خانم یا آقاواردبه امور صندوقداری .
۲ـ راننده پایه دو شخصی با تضمین کافی .
متقاضیان ازساعت ۱۳ تا ۱٦ باتلفن ٦۸۱۵٤۳ تماس بگیرند

آینده‌درخشان برای جوانان‌دیپلمه‌فعال
★اگرخواهان‌محیطی‌مستعد برای‌فعالیت‌وپیشرفت اساسی هستید :
★اگردرجستجوی شغلی پردرآمد باتامین آینده میباشید .
★ اگر به استعدد ، لیاقت ، متانت و تحرك و برازندگی خود اطمینان دارید .
★ اگر دارای مدرك دیپلم متوسطه یا بالاتر میباشید .
هرچه زودتر به جمع همکاران دایره فروش ما (در تهران و شهرستانها) بپیوندید . انجام‌خدمت نظام‌وظیفه و یا داشتن معافی‌وگواهینامه رانندگی و وسیله نقلیه شخصی ضروریست لطفا از ساعت ۵تا۸ بعد از ظهر به آدرس خیابان ویلای شمالی جنب کلیسای ارامنه شماره ٤۵ شرکت لابراتوار های دوپار مراجعه نمایند .

آگهی استخدام دختر بسته‌بند
به چند نفر دوشیزه که سواد خواندن و نوشتن را داشته باشند برای کار های بسته‌بندی مورد نیاز است. متقاضیان‌فقط بعدازظهرها ازساعت ۵ر۲ الی ۵به‌آدرس جاده‌قدیم شمیران بالاتر از سه‌راه ضرابخانه جنب مدرسه عالی پارس شماره یك داروسازی ویرا مراجعه نمایند .

استخدام‌شرکت‌ماشین سازی‌وتولیدی رایکوتکنیک
به یکنفر که مسلط بزبان انگلیسی‌ومکاتبات‌تجاری باشد نیازمند است .
واجدین شرایط باشماره تلفن های ٦الی۹۲۱۰۸۵ تماس حاصل نمایند .

سازمان‌توسعه‌آبیاری
به افراد واجد شرایط زیر جهت کار تمام وقت‌با حقوق مکفی نیازمند است
۱ ـ حفارکار جهت دستگاه ضربه‌ای ٤ نفر
۲ ـ راننده پایه یك ۳ نفر
۳ـ راننده پایه دو شخصی دو نفر
٤ ـ کمك حفار ٤ نفر
۵ ـ راننده تراکتور ۳ نفر
٦ ـ تعدادی کارگر ساده
متقاضیان همه روزه از ساعت ۸ تا ۲ بعد از ظهر به خیابان امیرکبیر پلاك ۲۱۱ تلفن ۳۱۷۸۷۵ مراجعه نمایند .

یك موسسه پیشرو در صنعت الکترونیك، مهندسین الکترونیك را با شرایط زیر استخدام میکند :
۱ـ تابعیت ایران
۲ـمعافیت‌یاورقه خاتمه خدمت نظام‌وظیفه
۳ـدرجه مهندسی دانشگاهی دررشته‌الکترونیك
٤ـآشنائی کامل به زبان انگلیسی
از افراد واجد شرایط خواهشمند است‌خلاصه تحصیلات وریز نمرات دانشگاهی‌وسابقه‌کارخود راهمراه یك قطعه عکس به راهنمای شماره۱۲٤۰ روزنامه اطلاعات ارسال فرمایند.

آگهی مزایده
ایران سیلندر
شرکت سهامی (خاص) ایران سیلندر مقداری میل گرد برنجی را از طریق مزایده بفروش میرساند متقاضیان میتوانند همه‌روزه از ساعت ۸ الی ۱۰ صبح برای رویت موردمزایده بشرکت مراجعه و پیشنهاد ممهور خود را همراه با دویست هزار ریال سپرده نقدی تسلیم امور اداری کرده رسید دریافت دارند. کلیه درخواست‌ها روز ۱۸ شهریور ۵۳ راس ساعت ۱۰ر۵ صبح باز و قرائت خواهد شد و بدینوسیله برنده‌اعلام میشود چنانچه برنده اول حاضر به خرید مورد مزایده نشود سپرده وی بنفع شرکت ضبط خواهد شد .
شرکت در قبول و یا رد کلیه پیشنهادها مختاراست .
آدرس ـ شهرری خیابان نفت جنب پالایشگاه‌اسو
تلفن ۵۹۱۳٦۳ ـ ۵۹۹۹۷

به یکنفر دیپلمه فنی ابزارسازی باسه سال سابقه کار نیازمندیم .
کسانیکه درکاربرد هوای‌فشرده تجربه داشته باشند حق تقدم دارند.
متقاضیان میتوانند مشخصات‌خود رابه صندوق پستی ۲٤٤٤تهران ارسال ویاباتلفن۵ـ٦٦۸٦۵٤ کارگزینی تماس بگیرند.

شرکت سهامی جنرال تکنیك ـبنکار بیك نفر مهندس راه و ساختمان تمام وقت و یك حسابدار نیمه وقت احتیاج‌داردعلاقمندان‌می‌توانند جهت مصاحبه حضوری همه روزه باستثنای روز های پنجشنبه از ساعت ۵ الی ۷ بعد از ظهر بدفتر شرکت واقع در خیابان نادرشاه نبش تخت‌طاوس شماره ۱٤۰ مراجعه نمایند .

یك کارخانه تولیدی نزدیك سه‌راه آذری حدود ۲۰۰۰ متر مربع با ماشین آلات و یا بدون ماشین‌آلات بفروش میرسد . از ساعت ۷ تا ۹ بعدازظهر با تلفن ٦۳۵۵۲۹ تماس بگیرید .

استخدام
شرکت نمود جهت تکمیل کادر فروش خود در تهران افراد زیررباحقوق مکفی استخدام‌مینماید:
چند نفر بازاریاب مرد دیپلمه ریاضی یا طبیعی
چندنفر تحصیلدار مرد دیپلمه ریاضی‌باحداقل سه‌سال سابقه کار .
شرایط لازم برای استخدام :
ـ دارا بودن برك خاتمه خدمت یا معافیت دائم غیر پزشکی
ـ ضامن معتبر .
ـکسانیکه اتومبیل شخصی داشته‌باشند حق‌تقدم خواهند داشت .
داوطلبان میتوانندهمه‌روزه (باستثنای‌پنجشنبه) بین ۵تا۷ بعد از ظهر به شرکت نمود ـ خیابان تخت جمشید ـ بین روزولت و بهار ـ ساختمان بلر قسمت کارگزینی مراجعه فرمایند .

موسسه اس پی کو (با ۱۲ سال سابقه)
با گادری مجهز آماده جهت هرنوع تعمیرات و نوسازی ساختمان شما کلی و جزئی در اسرع وقت نقد و اقساط تلفن ۷۷۰٤۳۸

عروس‌خانم‌ـشاه‌داماد برای دعوت از بزرگترین خوانندگان وگروههای مورد علاقه خودباکانون هنرمندان اولین، سازمان هنری در ایران تماس‌بگیرید خیابان شاه بین سه راه شاه‌و چهارراه کاخ‌کوچه‌طلوع‌ساختمان فرزان‌طبقه‌اول تلفن ٦٦۱٤۳۳

نیازمندیهای اطلاعات تلفنی آگهی قبول میکند

۳۱۱۲۲۴-۳۱۱۲۲۵
۳۱۱۲۲۹-۳۱۱۲۳۰

به یکنفر دوشیزه یابانوی‌ماشین نویس فارسی و لاتین‌نیازمندیم تلفن ٦٦٥٥۹۸
۱ـ۳ آـ ۱۰٦۸۱

ایران سیلندر

شرکت سهامی (خاص) ایران سیلندر بافراد ذیل نیاز دارد
۱ ـ ۵۰ نفر کارگرساده باحداقل تحصیلات‌ششم ابتدائی
۲ ـ به تعدادی کارگر دارای سیکل‌اول‌متوسطه
۳ ـ به چندنفر برقکاربا حداقل ۳ سال سابقه‌کار
٤ ـ به چند نفر کارمند انبار که آشنائی با کاردکس داشته باشد
(دیپلمه‌های‌فنی‌ارجح‌اند)
متقاضیان باید دارای‌برگ خاتمه خدمت و یا معافی دائم باشند .
آدرس ـ شهر ری‌خیابان نفت‌جنب پالایشگاه اسو تلفن۵۹۱۳٦۳ ـ ۵۹۹۹۷

افراد مشروحه زیر با حقوق مکفی استخدام میشوند
۱ـ مهندس‌راه‌برای خوزستان باحداقل ۲ سال سابقه کار در امور راهسازی یکنفر .
۲ـتکنیسین راه برای‌خوزستان با حداقل ۵ سال سابقه کاردر امور راهسازی یکنفر .
۳ـ مترور برای تمام وقت‌یکنفر
٤ـ سرمکانیسین ماشین‌آلات سنگین برای خوزستان یکنفر
تلفنهای ٤۸۳۰۲ و ٦٦۰۰۳۷
آـ ۱۰٦۷۰

نعدادی‌تکنیسین‌ومهندس ساختمان با تجربه جهت کار در خارج از تهران مورد نیاز است متقاضیان‌درخواست‌خود را به راهنمای شماره ۱۲٤۱ روزنامه اطلاعات ارسال دارند .

استخدام مهندس برق و تاسیسات
یک شرکت بزرگ تولیدی برای کارخانجات تابعه خود واقع دررشت یکنفر مهندس برق‌و تاسیسات را باحداقل سه‌سال سابقه کار در صنایع ازطریق مصاحبه استخدام مینماید .
داوطلبان واجدشرایط برای اطلاع از وقت‌مصاحبه‌میتوانند باتلفن ۸۳٤۲۳۰ تماس بگیرند.
با تقدیم احترام
شرکت صنایع پوشش ایران
۱ـ۲ آـ ۹۰٦۰٤

چند نفر دوشیزه
برای کارهای بسته‌بندی مورد نیاز است تلفن ۸٤۰۲۲۲ ـ ۸٤۰۳۰
آـ ۱۰٦۸۵

دست دوز و چرخکار
تریکو
دوشیزه یابانو‌نیازمندیم
تلفن ۳۹۲٦۹٦

استخدام منشی
بیک دوشیزه ماشین نویس ویا تجربه بطورتماموقت نیازمندیم علاقمندان از ٤ تا۸ بعدازظهر باتلفن ۸۳۷۸۰۲ تماس بگیرند
آـ ۱۰٦۷٤

پرستار بچه
بیکنفر پرستار بچه‌شبانه‌روزی نیازمندیم تلفن ٦۸٤۲۰٤ و ٦۸۰٦۷۸
آـ ۱۰٦٤۸

آگهی استخدام
۱ـ کارگر پرسکاردارای ۲سال سابقه چهار نفر .
۲ـ تکنیسین وتعمیرکارمکانیک دارای سابقه کار یکنفر .
۳ـ کارگر ساده ۱۰ نفر .
جاده قدیم کرج کیلومتر ۱۸ گروه صنعتی رناشرکت زرتلفن ۹٦۳۰۰۲ـ٦
۱ـ۲ آـ ۱۰٦۳۵

استخدام
بازرگانی آرا بیکنفر کمک حسابدار برای تعامروزاحتیاج دارد . تلفن ۸۳٦۱۹٦ـ۷ و ۸۳٦۳۹٤
۱ـ۲ آـ ۷۷۵۱

به‌چندنفر کارگرجوشکار درب‌و پنجره‌سازومونتاژ کار نیازمندیم برای کار در شهرستان تلفن ۷۹۳٦۱۷ ـ ۷۸۲۲۵۸

صحافی آپلیان
بچندوشیزه جهت دوخت‌کتاب بحروفچینی نیازمند است شاهرضا اول فروردین تلفن ـ ٦٦۱۵۱٤
۱ـ۲ آـ ۱۰٦۷۵

بیکنفر خانم و یازن و شوهر بدون بچه برای کار در منزل نیاز است تلفن ۸۲۱٤۸۸
آـ ۱۰٦۵۷

تکنیسین دنداناز و کارآموز مورد نیاز است و موتورسوار باموتور برای عصرها خیابان فردوسی شماره ۹۱
۱ـ۲ آـ ۱۰٦٤٦

یکنفر سرپرست‌کارهای‌آلومینیم و ۱۰نفر استادکار با تجربه آلومینیم‌کار مورد نیازاست‌تلفن ۸۹۱٤۷۷
۱ـ۳ آـ ۱۰٦٤۲

بیک مستخدم زن مجرد برای انجام کارهای‌منزل‌درهامبورک مورد نیاز است سن از۳۰ ببالا تلفن ۸۷٦۲۸٦
آـ ۱۰٦۳۹

استخدام مستخدم
بیکنفر مستخدم‌که‌آشپزی‌بداند تماموقت‌نیازمندیم تلفن٦۲۹۰۹۲
۱ـ۲ آـ ۱۰۷۰٤

فروشنده لباس بچگانه دوشیزه‌یابانو ۷۵۱۷٦۹

برای مدیریت فنی یك کارخانه تولیدی بزرگ که درحدود ۱۰۰۰ نفرپرسنل با همکاری آمریکائیها در ایران اداره میشود به یك مهندس مکانیك که حداقل سه سال سابقه‌کارداشته‌باشد نیازمندیم
شرایط
۱ ـ حداکثر سن ٤۰ سال
۲ ـ آشنائی به زبان انگلیسی با شماره تلفن های ٦۸۰۱۳۱ و ٦۸۳۹۲۳ بین ساعت ۸ صبح تا ۵ بعد از ظهر تماس بگیرید .

استخدام بهیار
بیمارستان وزایشگاه‌شهریار
تعدادی بهیار با حقوق مکفی استخدام مینماید .
برای مصاحبه ساعت ۸ الی ۱٦ بدفتر پرستاری مرجعه نمایند .
بیمارستان و زایشگاه شهریار خیابان آیزنهاور اول آذربایجان نبش کارون تلفن ۹۵۰۸۱۱

IBM

IBM WORLD TRADE CORPORATION

HAS OPENING FOR:

TELEPHONE OPERATOR

WITH

TWO YEARS EXPERIENCE

ON SWITCHBOARD

HIGH SCHOOL DIPLOMA

FLUENCY IN ENGLISH

ONLY THOSE QUALIFIED CALL THE PERSONNEL DEPT.

836041, EXT, 350 BY SATURDAY AUGUST 31ST, 1974.

M385

RAY-O-VAC International urgently requires a secretary for Purchasing Department. Candidates must be an English/Farsi typist. Experience in import business is an advantage but not necessary. Please call 663985 and 977032 for appointment or apply Ray-O-Vac, Karaj Road, Km. 14.

یک شرکت بزرگ ساختمانی جهت کارگاه‌های راه سازی‌در نواحی شیراز و یزد احتیاج‌به نقشه‌کش باحداقل ۲ سال سابقه کار در راه‌سازی‌دارد. از داوطلبان خواهشمند است باتلفنهای ٦٦۱۰۸٤ و ٤٤۸۸۵ تماس بگیرند .
آـ ۱۰٦۹۵

کمک حسابدار مرد باحداقل‌دو سال سابقه ثبت دفاترمعین‌برای تمام وقت استخدام میشود از ساعت ۳۰ر۱۵ الی ۱۹ وسیله تلفنهای ۸۳۰۵۸۰ و ۸۲۸۹۷۸
آـ ۱۰٦۸٦

دفتر بیمه سعید
بیک دوشیزه مسلط به تایپ فارسی تمام وقت‌نیازمند است تلفن ٤۰٦٦٤
۱ـ۲ آـ ۷۷٤۳

بتعدادی راننده و فروشنده با سابقه کار مورد احتیاج است تلفن ٤۹۰۰٦
۱ـ۲ آـ ۱۰۷۵

بتعداد ۱۰ نفر کارگرساده و ۲نفر جوشکار کاربیتو۳دختر خانم جهت سوار کردن‌لوستر نیازمندیم تلفن ۷۹٦۲۲۳
۱ـ۳ آـ ۱۰٦۹۹

یك شرکت خصوصی
احتیاج بیک دوشیزه سکرتر آشنا به زبان انگلیسی‌باتسلط کامل درتایپ انگلیسی‌وفارسی دارد تلفن صبحها ٦٦۲۲٤۷۸
آـ ۱۰۷۰۹

بیکبانوی مستخدم
برای تمام وقت و یا روزانه نیازمندیم تلفن ۸۷۱۵۰۰
۱ـ۲ آـ ۹۰۵۸۳

به یك برش‌کار ماهر که طراحی‌هم‌بداند نیازمندیم تلفن ۳۱۱۰۲۵

تکنیسین و کمک تکنیسین آزمایشگاهی‌مورداحتیاج‌است. دکتربیران آزمیسده بیمرستان سینا .
آـ ۱۰٦٦۹

معلم موسیقی
بیک دوشیزه یا بانو برای تدریس پیانو ـ ارگ ـ یاکیتار تمام وقت نیازمند است تلفن ـ ٤۹۷۳۰
آـ ۱۰٦۱۹

مربی رانندگی
چند نفر مربی جهت آموزش رانندگی احتیاج است تلفن ۳٤۵۵۱٤

دوشیزه یابانوی تلفنچی‌مسلط به ماشین‌نویسی فارسی بطور تمام وقت استخدام میشود از ساعت ۹تا۱۲ بشرکت زیماک تخت جمشید خیابان کیوان جنوبی شماره ٤۲ مراجعه فرمایند یا باتعیین وقت قبلی تلفن ٤۳۷۰٤
۱ـ۵ آـ ۱۰۳٤۷

دوشیزه‌ای برای کاردر مطب دندانپزشکی صبح وعصر مورداحتیاج‌است تلفن ٦۲٦٦۱۰ از ساعت ۱۲الی ۱ بعدازظهر

مهندس راه وساختمان
با ۵ سال سابقه کار جهت سرپرستی کارگاهی درنزدیکی اهواز مورد نیاز است تلفن ـ ٦٦٤۰۵۵ و ٤۰٤۹۱

بتعدادی دوشیزه کارگر نیازمندیم‌تلفن ۵۳٤۲۷۲

استخدام شوید
تعمیرات مونتاژرادیووتلویزیون نقشه‌کشی برق و فشار قوی‌و رسمفنی . ماشین‌نویسی‌فارسی وانگلیسی را بیاموزید و با معرفی مجانی ماکار کنید. کار وآموزش تلفن ٤۹٤۹٤

جویای کار

ماشین آریا با راننده جویای کار است تلفن ۵۳٤۵۹۰

دانشجوی رشته اقتصاد با گواهینامه دوشخصی جویای کار است تلفن ٦٦٦٤۵۳
آـ ۱۰۵۳۹

راننده باپیکان تمام وقت آماده کار است تلفن ۹۷۹٤۸٤
آـ ۱۰٦۳۹

آموزشگاهها

ماشین نویسی ربانی
شما را بابهای‌کم‌درزمانی‌کوتاه برای استخدام‌آماده‌میکندشاه‌ـ آباد مقابل‌سینماحافظ ۳۱۷۱۳

ماشین نویس
بیژن همتاندارد
میتوانید امتحان‌کنیدمیدان‌ژاله تلفن ۳٤۸۳۸٤

تدریس خصوصی

کلیه دروس دبیرستانی تضمینی ـ توسط دانشجویان باچهار سال سابقه تدریس تلفن ۹۲٦۱۲۷

فقط‌در۲۰ ساعت با تضمین شما خواهید توانست انگلیسی صحبت کنید
۹۲٦۹۷٤

تدریس خصوصی‌زبان‌انگلیسی به دانشجویان ودانش‌آموزان سیکل دوم در منازل تلفن ـ ۵۳۸۰۲٦ پنج‌تا۹ بعدازظهر .
۱ـ۲ آـ ۷٦۸۷

ریاضیات فیزیك شیمی
و دوره راهنمائی تضمینی
٦٦۳۰۳٤

فیزیك شیمی ریاضیات و دوره راهنمائی در سیزده جلسه باضمین قبولی توسط دانشجویان سال چهارم پلی تکنیك تهران باچهارسال‌سابقه تدریس خصوصی و دبیرستانی تلفن۷۹۵۱۱٤

انگلیسی توسه بانوی انگلیسی ٤۷۱٤۱

٦۲۲٤۵۷
تدریس خصوصی زبان های زنده دنیا

٦۲۲٤۵۷
تدریس خصوصی دوره راهنمائی ، ابتدائی، دبیرستان

٦۲۲٤۵۷
انگلیسی کنتراتی تضمینی

ترسیمی‌ورقومی‌باتضمین محضری ۲۰۰ تومان شهریه
۳۹۱٤۵۳

کلیه دروس دوره ابتدائی ـ دوره راهنمائی ـ سوم متوسطه ـ سیکل دوم و ششم طبیعی و ریاضی پویژه‌برای‌دانش‌آموزان دبیرستانهای البرز ، هدف ، خوارزمی . دکتر هشترودی ، اتفاق و مدارس خارجی زبان وسیله دبیران متخصص تلفن ۳۰٤۹٤۲ و ۸۷٤۵٦۸

دروس راهنمائی توسط استادان دوره دیده
۹۳٦۱۸۱

زبان
تضمینی ٦۲۲٤۵۷

مکالمه وگرامرانگلیسی
در محل کار و منزل تلفن ٦٦۳۰۳٤

۸۳۳۳۱۹
تدریس خصوصی
۸۳۳۳۱۹
کلاس مخصوص
انگلیسی در سطح عالی‌توسط MRS. ELINA
تلفن ۹۳٦۱۸۱
۱ـ۱۰ آـ ۱۰۰۷۳

مکالمه انگلیسی
مقدماتی تا عالی
۹۳٦۱۸۱

عالیترین منطقه تجارتی با موفقیت بی‌نظیر
یك باب خانه دو طبقه بمساحت ۱٦۲ متر بر خیابان آریامهر دوبر روبروی درب هتل‌انیتر- کنتیننتال بمبلغ ۱۲۰۰۰۰۰۰ تومان بفروش میرسد امکان معاوضه مقداری از بهاء یا زمین شمیران یاکنار دریامیباشد تلفنهای:۳۱٦٦۷۱ـ۳۱۵۲۷۹

شرکت سهامی خاص مارگارین

آگهی
شرکت سهامی خاص مارگارین بمنظور تکمیل کادرفنی خود تعدادی دیپلمه فنی هنرستان صنعتی در رشته‌های برق ومکانیک و تراشکاری و لوله‌کشی‌وجوشکاری را استخدام مینماید داوطلبان می‌توانند تقاضای کتبی خودشان راباپست سفارشی به صندوق پستی شماره ۵۵٤ تهران ارسال نمایند.
پاکت تقاضا باید شامل مدارک زیر باشد.
۱ـ تقاضای شغل باخط و امضای شخص داوطلب
۲ـ یک قطعه عکس ٤ × ٦
۳ـ فتوکپی آخرین مدرک تحصیلی
٤ـ فتوکپی پایان خدمت نظام وظیفه یامعافی
۵ـ آدرس صحیح و خوانا باشماره تلفن که بتوان متقاضی را برای مصاحبه دعوت نمود.
ارسال پاکت فوق هیچگونه حقی برای داوطلب ایجاد نمی نماید.

کارخانجات پارس‌الکتریك افراد زیر را برای کار تمام وقت استخدام مینماید :
۱ ـ برقکار جهت تعمیر ماشین آلات صنعتی .
۲ ـ قالبساز سنبه ماتریس با حداقل سه سال سابقه کار و آشنائی به نقشه خوانی با تحصیلات حدود سیکل .
۳ ـ تکنیسین‌رادیو و تلویزیون‌باتحصیلات‌حداقل سیکل .
٤ ـ سرکارگر پلاستیك با سابقه کار روی‌ماشین های تزریقی .
۵ ـ نجار و ماشین کار نجاری با تحصیلات حداقل ششم ابتدائی .
٦ ـ پلیش‌کاروسنباده‌کاررنك‌پلی‌استر باتحصیلات ششم ابتدائی .
۷ ـ نامه‌رسان با تحصیلات حداقل ششم ابتدائی و داشتن موتور سیکلت .
۸ ـ نگهبان با داشتن ضامن معتبر و انجام‌خدمت سربازی با تحصیلات حداقل ششم ابتدائی .
۹ ـ کارگر ساده با تحصیلات ششم ابتدائی
واجدین شرایط با در دست داشتن برك‌خاتمه خدمت یا معافیت غیر پزشکی به کارگزینی شرکت واقع در خیابان آیزنهاور ایستگاه شاوب‌لورنس شماره ۵٦۳ مراجعه فرمایند .

مکالمه خصوصی‌زبانهای انگلیسی عربی فرانسه بطریقه مکاتبه‌ای وصبط نوار یاحضوری تلفن ۷۵۲۱۹۱ یا صندوق پستی۱٦۰۸ـ۱٤ مکاتبه فرمائید

املاك ومستغلات

فروش

خانه فروشی
خانه‌ای در باغصبا انتهای خیابان مقدم کوی‌مشکوتشماره ۲۲ر۱ بمساحت ۱۲۰متر مربع ۱۹۵ متر زیربنا دارای ۵اطاق بزرگ ومجزا در دوطبقه ونیم باآب و برق و تلفن کولر کاملا مستغلاتی با سرویس کامل هر طبقه بمبلغ ۲۷۰ هزار تومان بفروش میرسد تلفن ۷۵۹۱۷۲
آـ ۱۰٦۰۵

خانه‌ای جنوبی واقع در امیرآباد شمالی شیراز غربی پلاك ۱۲ دوشماره تلفن چهار رشته برق دکوراسیون‌عالی‌سرویس مدرن‌بمساحت ٤۰۰متر زیربنا حدود ۸۰۰ متر قیمت یك‌میلیون‌وپانصد هزار تومان بدون‌واسطه تلفن٤۵۱٦۸ و٦٦۲٤۵۹ و ٤۳٤۹۹

خیابان حافظ بین شاهرضاو نادری مستغلاتی جنوبی۸ دستگاه ۳ اطاقه تکمیل باتلفن لوله‌کشی شوفاژ درآمد۷هزار تومان۷۰۰هزارتومان ٦٦۳۰۷٤
آـ ۱۰٦۵٦

اجاره یکجا یا فروشی
یک باب ساختمان۱طبقه‌دارای ٤۲ اطاق‌باسرشته‌تلفن‌آسانسور و شوفاژ برامیرآباد شمالی تلفن ٦۳۱۹٦۸ و٤۵۷۳٤
۱ـ۵ آـ ۱۰۰٤۹

اکازیون خانه شمالی
بمساحت ۱۲٦ متر دوطبقه ۵ اطاق دو سرویس مجزا کامل آب و برق‌تلفن‌کولر پرده‌کرکره موکت مکالئوم خیابان تهران‌نو ایستگاه فرودگاه مقابل کوی امرا تلفن ۷۹٤۵۰٤
۱ـ۵ آـ ۱۰۲۷۰

خانه های نو ساز تهران پارس ۳ تا ۱۲ ،تافه با وام بانکی ۷۸۱۹۱۸

خانه فروشی شخصی‌سازواقع در سلطنت‌آباد نقدا بفروش میرسد حدود ۸۵۰ هزارتومان تلفن ۸۸۰۱۵٦
۱ـ۳ آـ ۱۰۲٦۱

خانه‌ای در خیابان ویلا
۲اطاق با سرویس کاملبفروش میرسد ۸۳۲٦۳۹
آـ ۷۱۹۵

خانه فروشی مستغلاتی ۳ر۵ طبقه شخصی‌ساز میدان ونک
۸٤٤۰۲۳
۱ـ۵ آـ ۱۰٦۰۷

فروشی یکجا و یا اجاره خیابان حقوقی
ساختمان چهار طبقه‌باپارکینگ مشتمل برهشت آپارتمان‌چهار اطاقه باهال بزرگ آشپزخانه وحمام باشوفاژ و تلفن رجوع فرمائید ۳۱۹۷۸٤
به بنگاه کوشان
۱ـ۲ آـ ۹۰٤۵۸

خانه‌فروشی ۱۵۰متردرفرح‌آباد ژاله انتهای ۲۰ متری‌کوکاکولا دارای سه اطاق . هال‌سرویس کامل کولر دئوترم تلفن برق بیواسطه مقطوع ۲۰۵ هزار تومان بعدازظهر تلفن۳٤۹۱۹۰
۱ـ۲ آـ ۱۰٦۰۱

خانه‌ای مدرن ـ جمشیدآباد شمالی نزدیک پادگان کوچه عباس پلاک ۲۳ مساحت ۲۰۸ متر ۲ طبقه ۸ اطاق ، ۲ هال بزرگ باسرویس کامل تماما مکالئوم ، ۲ کولر ـ پرده‌کرکره وتوری ، لوستر ـ آب ـ برق ـ تلفن‌بعلت‌مسافرت بدون واسطه بفروش میرسد قیمت ٤۵۰هزار تومان تلفن ۹۳٦۱۸۲
آـ ۱۰۵۹۳

خانه های فروشی
از۳۰۰ هزارتومان به‌بالااملاک تابنده تلفن ۷۹۱۳۹۷
آـ ۱۰٦٤۵

فروش فوری
بعلت مسافرت بخارج خانه‌ای ویلائی جنوبی مشجر مساحت ۸۰۰متر ۲۵۰متر زیربناسه‌اطاق خواب سرویس‌کامل‌دوزیرزمین مسکونی استخردرقفلک‌بفروش میرسد. تلفن ۸٦٦۹٦٤

خانه‌ای نوساز ویلائی
بمساحت ۲٤۰ متر دوبردارای ۵ اطاق هال بزرگ و سرویس کامل آب ، برق ، فیش تلفن، موکت، کولر و پرده کرکره با ٦۰ هزار تومان‌بدهی‌پنکی۳٦۰ هزار تومان تلفن ۳۵۳٦۹۱
آـ ۱۰٦٦۵

خانه‌ای چهار اطاقه و سرویس کامل باتلفن‌نقد۱۵۵ هزار ومان فروشی رودکی‌چهارراه‌بوستان سعدی تلفن ۹٦۱۲۲۹
۱ـ۲ آـ ۱۰۳٦٦

خانه فروشی‌ارزان
مساحت ۱۳۰ متر زیربنا ۳۰۰ متر در سه‌طبقه و نیم ٦ اطاق شمالی اول ایزنهاور کوچه ۸متری قیمت‌مقطوع‌سیصدهزار تومان تلفن ۹۲٤٤۲۲
۱ـ۵ آـ ۹۰٤٦۸

منزلی دو طبقه ٤۳۵ متر در قلعه دروس فوری بفروش میرسد تلفن ۸۸۰۹۷۹
آـ ۱۰۵۳۸

خانه‌ای ۱۵۵ متر٤ اطاق‌گاراژ تلفن آب و برق کولر قلهک خیابان دولت بفروش میرسد تلفنهای ۸۸۳۷٦۹ و٦٦۹٦۹۷
۱ـ۲ آـ ۱۰٦۱٦

آپارتمان فروشی
چند دستگاه آپارتمانهای‌مجهز و مدرن شخصی و مهندسی‌ـ ساز بازیربناهای ۲۰۰الی۳۰۰ متر ۲ و ۳ و ٤ اطاق‌خوابه در خیابانهای وزراء پهلوی‌گاندی جردن ونک اماده فروش تلفن ٦۲۲۰٦۵ و ٦۲۰۱۰۷
شرکت تهیه مسکن آسیانکو

اطلاعیهٔ
شهر ییلاقی کورش
نظر باینکه کلیه کار های لوله‌کشی شهر ییلاقی کورش جهت احداث باغات روبه‌اتمام است و مقاطعه‌کار موظف‌است انشعاب هریك از قطعات را تحویل مالکین نماید . لذا از صاحبان هر قطعه تقاضا میشود که ظرف ده روز از تاریخ۵۳ر۱ر۱ به‌دفتر شهر ییلاقی کورش واقع در خیابان تاج سه‌راه‌تهران ویلامراجعه نموده‌تاترتیبی اتخاذشود تلفن ۹۷۰٤۷٤ و ۹۷۸۳٦٤

سلف سرویس مجهز ومدرن
شهر ییلاقی کورش
آماده بهره برداری است
اشخاصی که‌سابقه خوب‌درامور مدیریت رستوران وسلف سرویس را دارند به‌دفتر شهر ییلاقی کورش واقع در خیابان تاج سه‌راه تهران ریلا مراجعه نمایند تاشخصی که واجد شرایط باشد انتخاب گردد . تلفن ۹۷۰٤۷٤ و ۹۷۸۳٦٤

طبقات‌آماده اجاره
٤ طبقه از یک ساختمان ۱۲ طبقه واقع در تهران‌ـ میدان فردوسی ابتدای خیابان سپهبد زاهدی بسیارمدرن و مجلل دارای فنکویل‌ـ تلفن‌ـ آسانسور بطور یکجاوا مجزا اجاره داده میشود برای دفتر کار طالبین با تلفن های ۹ـ۸۳۸۰۵٦ تماس حاصل نمایند .

PARS PAPER CO. REQUIRES:
a) Mechanical Engineers, Civil engineers, Industrial Engineers, wtih good knowledge of English Language and pereferably some experience to work in Haft-Tappeh Khuzestan.
b) Warehousemen, Mechanics (heavy mobile machinery) with some knowledge of English and minimum of 5 years experience to work in Haft-Tappeh Khuzestan.
Please contact Personnel Dept.
124 Elizabeth IInd Boulvard
Tehran Phone: 665121-25.

آپارتمان فروشی

در یوسف‌آباد
طبقات اول و سوم یك ساختمان ٤ طبقه کاملا نوساز و لوکس بمساحت ٤۰۰متر مربع ۱۵ × ۲۷ بازیر بنای ۳۰۰ متر هر طبقه دارای‌چهار اتاق خواب بزرك ۵ × ۳ متر و ٤ × ٦ متر سالن پذیرایی ـ ناهار خوری ـ هال و دو کمد خیلی بزرك بالکن بطول ۱۵ متر‌ـشوفاژ روشن‌ـ کولر ـ تلفن مستقل ـ لوله‌کشی گاز فروخته میشود طبقه اول با حیاط ۵۵۰ و طبقه سوم ٤۸۰ هزارتومان‌تلفن۹۲٤٦۵٤

آپارتمانهای فروشی عباس‌آباد اندیشه
لوکس‌ترین آپارتمانهای۵اطاقی و ٤ اطاقی مجهز به شوفاژ کولر تلفن مستقل با آسانسور وپارکینگ‌باقیمت‌مناسب۲سوم‌نقد وبهبدت بابهره بانکی بفروش میرسدشرکت الهام۸۲۷۷۵٦
۱ـ۲ آـ ۱۰۷۰۲

آپارتمان فروشی
واقع در خیابان قدیم شمیران نرسیده به حسینیه ارشاد کوچه داروئی ویرا پلاك ۳سه طبقه‌نوساز هر طبقه۲۰۰ متر زیر بنا ٦ اتاق وهال سرویس‌کامل کولرشوفاژ روشن تلفن مستقل با آب و برق‌وسندمالکیت جداگانه قیمت هر طبقه ٤۵۰ هزار تومان تلفن ۸٤٤۵۰۸ و ۷۷۱٤۸۸

لطفا توجه فرمائید
درمدتی مختصر کلیه آپارتمان های این موسسه درکوی‌کیشا و تهران پارس‌ونارمک منجمله ۱۰ متری سوم‌و۱۲متری‌شماره ۱۵ کیشا وفلحه‌اول‌تهران‌پارس و میدان‌های هفت‌حوض و ۸و ۱۸ و۲۲ و ۲۳وپارک وخیابان های ۲۵ شهریور و سیمتری‌و مرجام ومینو و کامران‌وکامیاب نارمک در اثر استقبال فراوان مشتریان محترم وارزانی و مرغوبیت آن بفروش رسید و ساختمان های بعدی از پنجم مهرماه ۵۳ به بعدارائه‌خواهد شد .
تلفن ۷۹۱۵۵٤

لطفا عجله فرمائید
بهترین آپارتمان های ۵اطاقی را با حیاط و گاراژ وبالکن‌و تراس آن در ساختمانهای دو طبقه نبش خیابان های فرجام ومینوومشعب‌ازادامه٤۵ متری سید خندان ملاحظه و بقیمت های ارزان‌ومقطوع۲۳۰ و ۲۳۵و۲٤۰ هزار تومان خریداری فرمائید .
تلفن ۷۹۲۲۷۷

نقدو اقساط
لوکس‌ترین اپارتمان ۳ اطاقه‌با شوفاژ تلفن خیابان شمیران ـ ۸٤٤۰۲۳

آپارتمانهای‌مجهز حوالی نادری مجاور پارك هتل آماده‌فروش‌شد٦٦۵۵۱۹

جبهه بلوار الیزابت آپارتمان های‌فروشی۳ اطاقی نقد و اقساط‌بدون بهره، بیواسطه۸۷۸۵۵۸

آپارتمان های فروشی نقدواقساط بابهره‌بانکی چهارراه شاه سیمتری ٤۵٤۲٦

فروش آپارتمان های مدرن با کلیه تجهیزات خیابان فرح اندیشه ۸٤٦۹٦۰

آپارتمان دربخارست
فوق‌العاده لوکس فروشی ـ ۸۲۳۰۰۳

امیرآباد شمالی.پهلوی‌و
یوسف‌آباد آپارتمانهای‌شیک۳ الی ۱٦طاقه تلفن ٦۳٤۲۵۷

آپارتمان درشهرآرا فروشی‌تلفن ۹۷۳٤۸۸

ویلا فروشی
ویلای‌فروشی درشمیرانات‌تلفن ٦۳۹۲٤۵

سری دوم ویلاهای گلشهر ویلای کرج
نقد و مدت بفروش میرسد
۹۷۸۵۰۰
ویلا های کوی ارم کرج نقد واقساط ۳۱٦۹۲۱

باغ فروشی
باغچه‌با درختان میوه در خیابان شیبانی دروس‌با آب جاری بمساحت ٦۰۰ متر مقطوع متر مربعی ۱۱۰۰ تومان ۸۳۰۸۳۵ و ۸۲۸۳٤۹

جنگل فروشی شمیران دربند متری ۳۰۰ تومان
دوهزار متر با دوعمارت قدیمی باتلفن وبرق‌وآب‌رجوع فرمائید ۳۱۹۷۸٤ به: بنگاه‌کوشان .
۱ـ۲ آـ ۹۰٤۲۰

فروش فوری
۳هکتار باغ در ۵ کیلومتری ساری و ۱۱۲۵ متر زمین در جاده کازینو رامسر بفروش میرسد تلفن ۷۷۷۱۵۲
۱ـ۳ آـ ۱۰۷۱۰

زمین فروشی
در شاهین شهراصفهان
خیابان فردوسی ۲۳۲ قطعه ۲٦۲۰جنوبی۱۰ × ۲۵بیواسطه متری ۷۵ تومان تلفن۳۱۱۲۲۹

گلدشت کرج
برای‌خریداراضی گلدشت کرج‌جنب‌دانشسرایعالی بدفتر مرکزی تلفن ۸۳۹۱۹٦مراجعه‌فرمائید

بنفع شماست
قطعات ۹۰۰ و ۵۰۰متری اقبالیه کرج متری ۱٦ تومان زمین های شهر پرسپولیس کرج متری ٦۰ ریا ببالا قطعات ۱۰۰۰ متری سلطان‌آباد کرج مقابل مهر شهرنقد و اقساط
۳۱٦۹۲۱
موسسه ساختمانی‌زمین‌ومسکن مقابل‌دربشمالی‌کاخ‌دادگستری طبقه فوقانی بانک صادرات.

شهروز
متری ۷۰ تومان
نقدواقساط ۹۷۱۸۷۱ـ ۹۷۳۲٦٤ ـ ۹۷۳٦٦۰

جنوب غربی تهران زمین متری ۸۵تومان
نقد واقساط
۹۷۳۲٦٤ و ۹۷۱۸۷۱

شهرك زیبای گلدشت کرج
با اسلوب شهرسازی در مصفاترین آب و هوازمینهای مشجر به قطعات ۱۵۰۰ متربا آب‌جنب‌دانشسرایعالی باشرایط سهل ۸٤۳۲۷۸
آـ ۹۷۵٦

بندرپهلوی
دوقطعه زمین۸۰۰متری‌نرسیده به پهلوی ۳ کیلومتر بدهکده ساحلی ۲۰۰ متر فاصله بادریا خیلی فوری بیواسطه فروشی تلفن ۹۷۸۷۱٦ چهاربعدازظهر ببعد .
۱ـ۲ آـ ۱۰۵۵۹

رودهن
زمین بقطعات دوچکدریهترین منطقه رودهن تلفن ۳٤۹۱۰۹
۱ـ۷ آـ ۱۰٦۲۵

بازارك شهریار
جاده ساوجنب‌فرودگاه جدید مقداری قطعات کوچک تفکیک شده زمین باسند مالکیت‌موجود تلفن ٦۲۵۲٦٤منوچهری

اکازیون
مقداری زمینهای تفکیک شده باپروانه ساختمانی در شرق تهران‌آماده‌فروش‌تلفن۳٤۲۵۵۷ ضمنازمینهای‌اعسریه‌راخریداریم

یکقطعه زمین بمساحت ٦۰۰ متر برخیابان‌سی‌ـ متری باجواز٤ طبقه ۱۲ دستگاه آپارتمان ، جواز پارکینك بفروش‌میرسد تلفن ٦۳۷٦۵۷

در تمام ۲٤ ساعت‌جهت اطلاعات زمین
باتلفن
۹۷۳۲٦٤
و۹۷۱۸۷۱تماس بگیرید

زعفرانیه (اسدآباد)زمین‌جنوبی ٤۵ × ۱۷ بدون‌واسطه‌مقطوع متری۱۱۰۰تومان‌تلفن۸۵۵۵۲۸
آـ ۱۰٦۰٦

ساختمان ۵۰ اطاقه مورد نیازاست
ساختمانی مشتمل برحدود ۵۰ اطاق ـ سالن کنفرانس ـپارکینك‌ـباسرویسهای لازم‌متناسب باساختمان ، در محدوده خیابانهای‌تخت‌جمشید‌ـ امیرآباد ـجاده‌قدیم‌شمیران ـمیرداماد ، برای خرید یا اجاره بدون واسطه مورد نیاز است.
از دارندگان تقاضامیشود مشخصات کامل ساختمان و آدرس خود را بوسیله صندوق‌پستی ۱۷٦٦ـ۱۱ ارسال‌فرمایند.

استخدام دکتردامپزشك‌وویزیتور
یك کمپانی داروئی بین‌المللی برای کادر فروش قسمت دارو های دامی احتیاج به دکتر دامپزشك و ویزیتور با تجربه دارد .
داشتن وسیله نقلیه و آشنائی بزبان انگلیسی مورد لزوم است .
داوطلبان تقاضای خود را همراه با یك قطعه عکس بصندوق پستی ۱٤٤۳ـ۱٤ ارسال نمایند

شرکت سهامی بی. اف. گودریچ
ایران یکنفر لیسانسیه فعال در علوم بازرگانی ـ اقتصاد یا مدیریت بازرگانی را با حقوق و شرایط استخدامی عالی‌ودر نظرگرفتن دیگر مزیای‌مربوط به خدمت می‌پذیرد . داوطلبان باید به زبان انگلیسی کتبی و شفاهی تسلط‌کامل داشته‌وحداقل دارای پنج سال تجربه در امور خرید تدارکات از خارج کشور باشند . حداقل سن برای احراز این شغل ۳۰ سال میباشد . ازواجدین شرایط تقاضا میشود با اداره‌استخدام‌شرکت تلفن‌های۹۷۳۰۰۱ تا ۱۰ تماس حاصل نمایند .

F. & H. R. FARMAN-FARMAIAN Consulting Engineers has immediate opening with high prospects and salaries for:
– EXECUTIVE SECRETARIES
Applicants must have a good experience in office management and should be proficient in shorthand and typing of technical correspondence preferably in English and Persian. Qualified individuals please refer to 66 Hafez Ave. (Corner Takhte Jamshid), Tehran, between 8:00 and 13:00 to complete application form or call Tel. 662305 Mr. Akbarnia.

زمینهای ارزان

در ارامنه کرج موجود است تلفن ٦۳٤۲۵۵

فروش سرقفلی

مغازه واگذاری

ابتکار جالب

بجای پرداخت سرقفلی واجاره مالک مغازه خودشوید ٤۰۵۷۸

دوباب مغازه (یك دهنه و دودهنه) در بهترین نقطه خیابان فرح شمالی جهت واگذاری آماده تلفن ۸٤۱۵۵۸

مغازه حصیرفروشی بفروش میرسد تلفن ۸٤۸۰۹۰ ۱ـ۳ آـ ۸٤۸۰۹۰

بعلت مسافرت مغازه اغذیه با پروانه آبجومیدان شهنازواگذار میشود ۸۳۳۷۰۰ و ۸۳۳۹۰۰ ۱ـ۵ آـ ۹۹۹۲

قابل توجه

یك کارگاه قندریزی با تمام وسایل وملك شخصی وتلفن وسهمیه شکر مکفی واقع در خیابان رزم‌آرا جاده دولت آباد بفروش میرسد طالبین بتلفن ۲٤۱٤۸ مراجعه نمایند.

آرایشگاه

زنانه مدرن

٤با اطاق و ۲۰ سال سابقه درخشان بادرآمد حداقل ٦۰۰۰۰ ریال در ماه واگذار میشود تلفن ۷۹۰۵٦۸ ۱ـ۵ آـ ۱۰۳۵٤

یک سالن ۲ طبقه درسه‌قسمت بمساحت ۲۵۰ مترتقریبی‌دارای ۲۵ امپر برق سه‌فاز وتلفن ، شوفاژ ، کولر واگذار میشود تلفن ٦۳۱۹٦۸ و ٤۵۷۳٤ ۱ـ۵ آـ ۱۰۰۵۰

سالن آرایش زنانه با لوازم و پروانه کسب واگذار میشود تلفن ٦۲٤۳۲۸

اغذیه فروشی‌درمیدان ۲٤اسفند بفروش میرسد تلفن ٦٦۵۸۲٤ ۱ـ۳ آـ ۱۰٦۵۳

قابل توجه بانکها و تجارتخانه ها

• باب حجره تجارتی خیابان بوذرجمهری بازار شیرازی طبقه‌همکف خیابان بفروش میرسد تلفن ۲۰۱۷۷ آـ ۱۰٦۲۱

اجاره‌داده‌میشود

اپارتمان اجاره

چهاردستگاه‌آپارتمان دو اتاقه با سرویس برای دفتر تجارتی یامطب اجاره داده‌میشود تلفن ۹۵۹۸٤۸

تعدادی اپارتمان ۲ اطاقه و۳ اطاقه در محلهای شمال شهر باجاره واگذار میشود تلفن ـ ۷۵٦۹۲۲ و ۷٦۲۲۰۷ آـ ۱۰۵۳۱

بهترین نقطه پهلوی ـ ونك

آپارتمانهای ۲ تا۸ اطاقه با سرویس کامل جهت سکونت و محل کار برای اجاره تلفن ٦۲۲۹۵٤ و ٦۲٤٦۱۳ دریچه ٤ـ۱ آـ ۱۰٦۱۳

چندین دستگاه آپارتمانهای ۳الی٤ اطاق‌خوابدرخیابانهای وزراء عباس‌آباد جردن پهلوی برای سکونت تلفن ٦۲۲۰٦۵و ٦۲۰۱۰۷

شرکت تهیه مسکن آسیانکو آـ ۱۰٦٤۷

چند دستگاه آپارتمان٤ اطاقه باشوفاژ و پارکینگ و تلفن و کولر وموکت‌درحوالی۲٤اسفند جهت اجاره موجود است تلفن ۹۲۷۹۸٤ ۱ـ۲ آـ ۱۰٦۵٤

بهترین نقطه شمیران

آپارتمانهای لوکس۲ تا۸ اطاقه با سرویس کامل مدرن برای اجاره‌تلفن٦۲٤٦۱۳ـ ٦۲۲۹۵٤ دریچه .

خیابان وزراء

آپارتمان های ۲تا۸ اطاقه با سرویس کامل برای دفترکارو سکونت‌وزراء نرسیده‌به‌خیابان یازدهم ساختمان ۱۳۸ طبقه سوم تلفن‌های ٦۲۲۹۵٤ و ٦۲٤٦۱۳ دریچه .

درشمال‌شهروشمیرانات آپارتمان و ویلا برای اجاره موجود است تلفن ۸۹۰۲۸۰

منزل اجاره

اتاق مبله مجردی لوکس باشوفاژ ـ کولر تلفن خیابان شمیران نزدیك بولینك ۸٦۲۵۹٤ و ۷۷۹۱۱۸

رهن واجاره

خانه‌ای دویست متری بابرق ـ آب وکولرجمعا چهار اطاق ـ آشپزخانه بزرك ـ هال ـ گاراژ ـ زیرزمین وتراس وسیع واقع در داودیه جنوبی ـ اول جلفا رهن‌واجاره داده میشود .

تلفن ۳۱۱۲۳۸ (٤ تا ٦ بعدازظهر)

موردنیاز برای اجاره

آپارتمان و ویلا اطراف خیابان پهلوی و جردن و شمیرانات جهت اجاره نیازمندیم تلفن ۸۹۰۲۸۰

موردنیاز برای خرید

زمین

اراضی تهران پارس خریداریم ۷۸۰۰٦۱

اراضی تهران پارس خریداریم تلفن ۷۸۸٤۹

زمینهای افسریه‌شاه‌آباد شرق مشیریه خریداریم ۳۵۹٤۰۸

زمین شما را فوری خریداریم تلفن٦۲۵٦۷۳

خریدار زمین تهران‌پارس ـ ۷۹۱۳٦٦

خریدارزمین تهران‌پارس تلفن ۷۸۱۹۲٦

زمین‌تهران‌پارس خریداریم‌تلفن ۷۹۳۰۲۰

زمین‌افسریه‌خریداریم۳٤۱۳۵۹

خریدار اراضی‌ساحلی‌وجنگلی شمال تلفن ٤۵۱٦۸و٦٦۲٤۵۹

بنگاههای معاملات املاک

در تهرانپارس و نارمك معاملات زمین و خانه ۷۹۰۰۹۰

مشاور املاك جهانگیر

زمینهای صنعتی برجاده‌مکرج‌را خریدار و فروشنده‌ایم تلفن ـ ۹٦۱۸٦۹

بورس املاك‌تهران‌پارس و نارمك دفتر خرمی ۷۹۳۲۷۸

اراضی جاده قدیم کرج‌و یافت‌آباد خریدار و فروشنده‌ایم ۹۵٦۵٤۳ طهماسبی

دربازکن برقی
اف‌پاکس
بافنل‌برق اف اف
ساخت آلمان غربی
باگوشی نشکن و مغناطیسی متحرک‌پیشرو
نماینده انحصاری و مرکز پخش ، شرکت کاردود میدان ۲۵ شهریور
باتلفنهای ، ۸۲۲۳۸٤ـ۸۲۳٦۹۸ـ۸۳۱۸۷۷
سفارش دهید تا در اسرع وقت نصب وتحویل گردد .

آگهی استخدام کارگر پسر

حدود ۲۰ نفر کارگر پسر که‌سواد خواندن‌ونوشتن را داشته باشند برای کارهای بسته‌بندی ونظافت مورد نیاز است .

متقاضیان فقط بعد از ظهر ها از ساعت ۲٫۵ الی ۵ به آدرس جاده قدیم شمیران بالاتر از سه راه ضرابخانه جنب مدرسه عالی پارس شماره‌یك داروسازی ویرا مراجعه نمایند .

کارخانه‌های صنعتی آزمایش

به‌تعدادی تکنیسین شیمی که حداقل چهار سال‌سابقه کارداشته باشد با تحصیلات حدود دیپلم استخدام مینماید.

داوطلبین به‌کارگزینی کارخانه های صنعتی آزمایش واقع درکیلومتر ۱۲ جاده آبعلی‌مراجعه نمایند

ژمین ـ ویلا ـ مستغل خانه در شهر وشمیران

خریداریم ۳۱۹۷۸٤ بنگاه‌کوشان ۱ـ۲ آـ ۹۳٤۵۷

دفتر پارس

مستغلات در شهر و مرکز معاملات املاك و عباس آباد و شمیرانات تلفن ۸٤۱۵۵۸

دفتر مرکزی جلالی

خرید اراضی سعادت‌آباد و عباس‌آباد و دره قشلاق و شمیرانات ومبارك‌آباد تلفن ـ ٦۲٦٤۱۱ ـ ٦۲٤۱۹۳

مهرشهر برقش‌آباد و گلشهر سرحدآباد خریداروفروشنده‌ایم ٤۲٦۸۲ آـ ۱۰٦۵۲

اجاره بخارجیان و خرید وفروش‌ملك ۹۳٦۲۷۸

بورس املاك شمیران دفترپراتی ۸۷۳۵۷۵ـ ۸۷۷۸۷۵

نیازمندیهای اجاره

سازمان نیازمندیهای خارجیان خانه‌شما را اجاره میدهد ۸۲۲۱۵۵ ۸۲۳۹۲۹ ۸۳۸۱۰٦

اجاره خانه بخارجیان

مؤسسه نیازمندیهای خارجیان خانه بخارجیان اجاره میدهد ۸۳۰۰۸۱ - ۸۳۰۰۸۲ ۸۲۱۸۱۱ - ۸۲۱۷۲۳ ۲٦۱ خیابان بوشهر مقابل سفارت آمریکا

مؤسسه امپایر ۷۷۷۵۰۰ خانه بخارجیان اجاره میدهد ۷۷۸۹۵۵-۷۷۲۲۲۲

مؤسسه امور خارجیان مرکز اجاره خیابان جنب بانک ۷۵۱۷۸۲-۷۵۲۳۵۸

سازمان مسکن پارس مرکز ۸۵۳۸۵۳ ۸٤۸٤۲٤ اجاره ۸۵۷۵۸۵ بخارجیان

مؤسسه ظفر ۷۷۷۷۴٦ خانه بخارجیان اجاره میدهد ۷۷۸٦۰۰-۷۷۸۵۸۹

۲٤ ساعته سازمان نیازمندیهای اجاره بین المللی ۷۷۸۷۹۹ ۷۷۹۱۱۸

۸۲۹۷٦٦-۸۲۵۱۲۰ سازمان کورش اجاره منازل بخارجیان

مؤسسه کوئیک خانه بخارجیان اجاره میدهد ۸۵۵۵۵٦-۸۵۵٦۰۵

جهت اجاره بخارجیان هرنوع مستغلات در شهر و شمیرانات خصوصا طبقه‌اول‌با استخرنیازفوری‌است ۸۳۰۸٤۱ ۸۳۰۸٤۲ ـ ۸۳۰۸٤۳

نیازمندیهای خارجیان

خانه شما را فقط بخارجیان اجاره میدهیم احتیاجات خود را بامادرمیان‌بگذارید ۷۷٦٦۲۵

معاملات پول

پول موجود

مرکز پول شرطی‌تهران موسسه ۵۵۵ فقط‌روی خانه و مستغلات پول فوری میدهد ۸۳۰۸۳۵

پول

درمقابل چك کارمندی ملك ـ تلفن ـ اتومبیل

۴۳۵۲۸

پول

نیمساعته

بدون کمیسیون

هزاری ۱۵ تومان در مقابل هر نوع سند اتومبیل‌شخصی‌ـ تاکسی ـ کرایه ـ تلفن ـ بدون خرج محضر ساختمان‌با سودبانکی

۸۳۲۹۸٦

آدرس‌شاهرضابین‌رامسر وفرصت‌پلاك٤٤٤موسسه ایرانشاد

پول

فوری در مقابل چك تاکسی ، سواری ،تلفن ملك

۸۳٦۷۳۵

وام

قبل از اینکه میخواهید از موسسه‌ای روی چك‌ـ تلفن ـ اتومبیل ـ ملك خود وام بگیرید با ما تماس حاصل فرمائید .

بنفع شماست

٤٦۳۵۷ ـ ٤۷٤۵۱ ـ ٤۱۵۱۰ داخلی ۲۲

دویست و پنجاه هزار تومان

پول شرطی موجود ۷٦۵۷٤۵

پول فوری باسودبانکی در مقابل خانه مستغلات ۹۲۸٤٦۵

وام بهر طریق

۹۳۱۷۳۱

وام باچك کارمندی

۷۵۴۴۹۲

بورس پول شرطی‌تلفن ٦٦۷۱۰۸

پول‌راکدشما با انتقال مبیع هزاری ۵۰ تومان سود میدهیم ۷۵٦٤۲۵

پول شرطی با سودبانکی در مقابل خانه و تلفن: ۹۲۳۵۰٤

وام ٦ساله بابهره۸٫۵٪ ۸۳۲۹۸٦

قلك وام میدهد

در مقابل مبیع ارزنده‌قلك‌فورا وام میدهد تلفن ۷٦۵۷٤۵

وام به اتومبیل و چك ٤٤۲۲۰

خانه پول ـ فرحشمالی مرکز معاملات پول تهران ۸٤۸۳۸۸

پول۵٫۱شاهی۶۲۴۸۷۳

پول ارزان و فوری

موجود است‌دفترسام۸۲۲٦۵۹

مورد نیاز

بپول راکد شما درمقابل مبیع چهار برابر باسود عالی نیازمندیم۸۳۲۹۸٦

بپول راکد شما درمقابل سفته‌وچك معتبر هزاری ۸۰ تومان بهره‌باتضمین میدهیم تلفن ۹۳۱۷۳۱ـ ۹۳۱۷۲۱ و ۹۳۱۸۲۱

پول در مقابل‌خانه‌ارزنده نیازمندیم ۷۵٦٤۲۵

پول شرطی درمقابل‌خانه مستغلات فورانیازمندیم ۹۲۸٤٦٦

پول شرطی نیازمندیم ۸۲۸۳٤۹

پول شرطی نیازمندیم۸۲۲٦۵۹

قبوض

وام درمقابل

فرش و جواهر ومازادارزیابی تبوض فرش زمین ومستغل‌و جواهر بانک کارگشائی تلفن‌ـ ٤۵۱٦۸ و ٦٦٤۵۹ و٤۳٤۹۹

خریدار قبوض‌شهرداری ٤۵۹۵۷

معاملات تلفن

خرید فروش هر نوع شماره تلفن با نصب ۸۲۰۸٤۱

تلفن ۷۷منطقه‌داودیه‌خریداریم صبح‌ها تلفن ۵۳٤۷٦٦مراجعه شود .

تلفن درهرمنطقه‌خریدار بانصب فروشنده‌ایم ۸۵۳۰۳۱

تلفن ۳و۷ و٦۲ خریداریم ۳۰۳۲۳۷

خرید و فروش تلفن ٦٦۷٦٦۸

تلفن ٤ و ٦ و ۸۹ خریداریم ۸۹٤۰۵۰

خرید

تلفن ۲ و ۵ فوری خریداریم ۵۳۵۷٤٤

تلفن بانصب فروشنده‌ایم ـ ۹٦۰۱۰۲

خرید و فروش تلفن ۳۱۷٤۳۷اسلامبول‌کهبانی۱۷و۲

بورس تلفن شاهین ۳۱۱۷۷۱

تلفن ۳و۷ خریداریم ۷۵۹۷۱۵

خرید و فروش‌تلفن ٦٦۵۸۰۸

خرید و فروش تلفن ۸۳۲۹۸٦

فروش تلفن ۵۳۳۰۳۰

خریدار تلفن ۲۳۰۳

تلفن خریداریم تلفن ۹٦۰۱۰۲ ۱ـ۳ آـ ۷۳۷٤

تزئینات‌ودکوراسیون

دلخواه

فقط با یک تلفن دراسرع‌وقت متخصصین‌ما ازنزدیکترین‌شعبه شرکت پلاستر در اختیار شما میباشند و شما میتوانید با شرایط دلخواه منزل و محل کار خود را با بهترین انواع کاغذ دیواری ، موکت، کفپوش

پلاستر

تزئین نمائید شعبه‌مرکزی‌پهنوی بالاتر از چهارراه امیراکرم ساختمان شرکاءجنب‌کوچه‌بیدی

تلفن ٦٦٦٦٦۵

٤٤۰٤۱،٤۸۷۵۱

شعبه بازار بازار بین‌الحرمین بازار تحریر پاساژ زردوز تلفن ۵۳۳۷۹۷

شعبه کیشا- سی‌متری‌اول‌کیشا ٦۳۱۹٤۷ و ٦۳۲۹۱٤

شعبه باغشاه سی متری سپه میدان باغشاه

تلفن ٦٦۰۷۷۲

با۳تومان

با روزی سه تومان‌منزل‌و محل کار خود را با بهترین انواع کاغذ دیواری . پرده کرکره موکت و کفپوش تزئین فرمائید تزئینات مارال۹۷۵۵۱۸

۳تومان

باروزی ۳ تومان کاغذ دیواری کفپوش ـ کرکره و موکت

ساناز

٦٦۸۳٤۰

حراج حراج

کاغذ دیواری هلندی قابل شستشو متر مربع ٤۰ ریال ـ ۷۷۲۹۱۳ ـ ۷۷۷۲۰۵

کاغذ دیواری و نقاشی

ساختمان با تخفیف کلی‌فوری ۹۷۸٤۲۰

تزئینات‌ساحل۸٤۳۱۹٦

کلیه بنائی رنگ‌امیزی‌ساختمان

کاغذ دیواری فوری ۷۷۵۷۷۱

دیوارکوب پلاستیکی ۷۷۵۷۷۵

موکت فوری تلفن ۷۷۵۷۷۵

کفپوش همه‌نوع‌فوری۷۷۵۷۷۵

برای ساختمان شما

پاکتان

انجام کلیه امور نظافتی نقاشی و دکوراسیون ساختمان ۸۳۸۱۷۲ و ۷۵٤۷۵۳

ایزولاپ پشت‌بام

آسفالت راه با تضمین ۸۵٤۸۲۵ ـ ۷۷۲۳۳۸

سرامیک آسیا

تولیدکننده‌انواع‌سرامیك لعابی‌جاده ساوه‌کیلومتر ٦ املاك بختیاری تلفن ۹۵۹۱۹۱

مورد نیاز جهت اجاره

ساختمان مستقل دارای حدود ۱۵ اتاق وسالن‌و انبارجهت دفتر مرکزی‌شرکتی در محدوده‌خیابان های تخت‌طاوس و عباس‌آبادوخیابان پهلوی‌مورد نیاز است تلفنهای ٤٤۰٤۱ و ٤۸۷۵۱

آگهی استخدام

آموزشگاه سازمان صنایع نظامی تعدادی داوطلب خدمت افزارمندی در ارتش شاهنشاهی را با شرائط زیر استخدا همی نماید .

۱ ـ تابعیت دولت شاهنشاهی ۲ ـ متدین بیکی از ادیان (اسلام ـ مسیحی ـ کلیمی ـ زرتشتی) ۳ـ دارا بودن حداقل گواهینامه شش ساله ابتدائی یا گواهی نامه پایان تحصیلات مرحله اول تعلیمات عمومی ٤ ـ سن بین ۱۷ الی ۲٤ سال تمام (حق تقدم با سنین کوچکتر است) ۵ ـ سپردن تعهد ۱۵ سال خدمت ٦ ـ صحت مزاج و تناسب اندام و عدم نقص عضو طبق‌گواهی بهداری سازمان داوطلبین در تمام مدت یکسال تحصیلی علاوه‌بر استفاده از غذای بین روز و لباس کار ماهیانه مبلغ ۲۲۵۰ ریال بعنوان کمک هزینه دریافت میدارند و پس از اتمام دوره و موفقیت در امتحانات افزارمند دائم شناخته شده و در هر قسمت از سازمان صنایع نظامی یا سایر قسمت های ارتش شاهنشاهی که تعیین شغل گردد مشغول خدمت می گردند و از تمام مزایای قانون استخدامی افزارمندان ارتش شاهنشاهی استفاده و پس از طی ده سال خدمت متوالی از خدمت زیر پرچم معاف خواهند بود .

داوطلبین از این تاریخ الی ۲۰ شهریور ۱۳۵۳ بدفتر اطلاعات صنایع نظامی واقع در تهران میدان ژاله خیابان فرح آباد مراجعه پس از ارائه مدارک نام نویسی نمایند .

م الف ۱۰٤۰۱

سازمان صنایع نظامی

انجمن دوستی ایران وترکیه

به محل جدید درخیابان پهلوی محمودیه شماره ۳۳٦ انتقال یافت

تلفن جدید ۸۹۰۷۲۷

آگهی استخدام

نیروی دریائی شاهنشاهی تعداد ۱۵ نفر لیسانسیه زبان انگلیسی راجهت‌تدریس‌درپایگاه دریائی بندرپهلوی استخدام مینماید ، داوطلبین میتوانند بمنظور کسب اطلاع وانجام مصاحبه همه روزه باستثناء روز های پنجشنبه و جمعه به مرکزآموزش زبان نیروی دریائی شاهنشاهی واقع در خیابان بهار جنوبی بین شاهرضا وثریا ساختمان چهل ستون مراجعه نمایند.

م‌الف ۱۰۲۲۲

دکت

سازنده انواع دریچه‌های تنظیم هوا

تلفن ۷۹۵۳۷۸

شرکت ساختمانی آسیا

سازنده اپارتمان ویلا . بیمارستان‌درتهران‌وشهرستانها تلفن ۸٤۷۲۸۸

دفتر نما تعمیرات ساختمان کلی و جزئی، بنائی ، تخریب،نقاشی، تزئینات ، بخاری نقدو اقساط تلفن ۸۲۷۷۲۱

انجام عملیات نقشه برداری

٤تا ۸ بعدازظهر ۹۲۷۹۰۲ آـ ۱۰۰۳٤

نقد واقساط

کلیه تعمیرات ساختمان فوری تلفن

۹۳٦۱۸۱

ساختمان زمین شمارا نقد و اقساط میپذیریم تلفن٦٦۰٤۷۹

اکوستیک

فروش ونصب سقفهای کادب صادکو تلفنهای ۸۱ـ۷٦۱۲۸۰

اسفالت و تعمیرات پیشرو تلفن ٦٦۰٤۷۹

آسفالت ، نقاشی ، تعمیرات مرغوب تلفن ٦۲۵۷۳۲

سمپاشی آناهیتا ۷۹۵۳۰۷

لوله بازکنی

لوله‌بازکنی‌ولوله‌کشی مقدم ۹۲۵۲۷٤

لوله‌بازکنی و تعمیر کولر وآبگرمکن دروازه دولت ۸۲۷٤۰۸

رفع گرفتگی مرغوب لوله‌ساختمانی بادستگاه‌وترکم‌مرد. تلفن ۷۸۷۲۷

لوله بازکنی یکساعته ۷٦۵۲٤٤

تخلیه چاه

تخلیه چاه فوری تلفن

۹۲۳۳۵۹

لوله بازکنی ، لوله‌کشی تخلیه چاه تلفن

۷۵۹۷۲۱

تخلیه‌چاه

ولوله بازکنی بات با تخفیف مخصوص

تلفن ٤۷٦۳٤

تخلیه چاه فوری ارزان لوله بازکنی دستگاه جدید۲٤ساعته۵٤۱٦۹۵

تخلیه چاه ولوله بازکنی فوری ۸۷۰۵۹۱

گاز

بوتان گاز BUTANE

قبول‌سفارشات‌گازازلا صبح‌تا۹شب

باشماره‌های ۵۹-۹۵۳۰۵۱

صدورکارت‌اشتراك ۳۱۳۱۶۳

سرویس‌وتعمیرات ۲-۳۱۳۱٦۱

دفترمرکزی‌وفروش ۱۵-۳۰٤۷۱۱

شکایات‌گازرسانی ۹٦۲۰٦۰

بوتان

کرکره چوبی

میشلر MISCHLER

سرما ، گرما و نور از کرکره چوبی میشلر عبور نمیکند

پارکت BW

نمایشگاه : شاهرضا کوچه قنبری

۸۲۹۳۹۰-۸۲٤۳۰۷

۸۲٤۸۷۰-۸۲۹۵۹٦

نماینده فعال

شرکت سهامی خاص پرکینگز برای فروش رادیاتور شوفاژ آلمانی در تهران و شهرستانها نماینده فعال می‌پذیرد .

آدرس : تهران ـ خیابان ویلا.خیابان اراك‌شماره ٦۰ تلفن ۸۳۷۸۰۲

دربازکن برقی کالدر آلمانی

CALDER

باگوشی نشکن رنگی وزنگ پیانوئی

بوسیله تلفن سفارش دهید. نماینده انحصاری، تلفن ٦۸۱۰۱۱

فروش درکلیه الکتریکی ها درتهران و شهرستانها

پرسی کاز

گازوسرویس

ازساعت ۷ صبح الی ۱۰ شب

۹٦۳۰۲۱-٦

۹۵۰۰۰۱-٦

سرویس‌وتعمیرات اجاق

۹٦۳۰۳۰

گمشده

گمشده

گذرنامه ، پول و مدارك مجتبی هیربد گمشده‌با ۹۳۹۸۵۱تماس مژدگانی دریافت دارید .

تعداد ۱۷ فقره سفته بشرح‌زیر متعهد احمد نظری (انتشارات بامداد) بحوالهکرد محمد خدابخش سرقت‌شده‌بدینوسیله باطلاع عموم میرساند کهسفته هاازدرجه اعتبار ساقط است سفته‌های‌شماره‌خزانه٤۰۵۷۱۷ سررسید ۱ر۷ر۵۳ بمبلغ ۲۵۰۰۰ ریال و ٤۰۵۷۱۸ سررسید ۱۰ر۷ر۵۳ بمبلغ ۲۵۰۰۰ ریال و ٤۰۵۷۱۹ سررسید ۱۵ر۷ر۵۳ بمبلغ ۲۵۰۰۰ ریال و ٤۰۵۷۲۰ ـ ۲۵ر۷ر۵۳ بمبلغ ۲۵۰۰۰ ریال و ۵٤۲۹۲۱ ـ ۱ر۸ر۵۳ بمبلغ ۲۵۰۰۰ ریال و ۵٤۲۹۲۲ بسررسید ۱۵ر۸ر۵۳ بمبلغ ۲۵۰۰۰ ریال و ٦۵۲۷۰۰ ـ بسررسید ۱۵ر۸ر۵۳ بمبلغ ۲۵۰۰۰ و ٦۵۲۷۰۰ ـ ۲۳ر۸ر۵۳ بمبلغ ۲۵۰۰۰ ریال و ۵٤۲۹۲٤ بسررسید ـ ۲۵ر۸ر۵۳ بمبلغ ۲۵۰۰۰ ریال و ٦۵۲٦۳۰ بسررسید ۳ر۹ر۵۳ بمبلغ۲۰۰۰۰ریال و ٦۵۲٦۹۳ بسررسید ۸ر۱۰ر۵۳ بمبلغ ۲۰۰۰۰ ریال و ٦۵۲٦۹٤ ـ ۱۷ر۱۰ر۵۳ بمبلغ ۲۰۰۰۰ ریال و٦۵۲٦۹۵ ـ ۳۰ر۱۰ر۵۳ بمبلغ ۲۰۰۰۰ ریالو٦۵۲٦۹٦ بسررسید ۵ر۱۱ر۵۳ بمبلغ ۲۰۰۰۰ریال و ٦۵۲٦۹۷ ـ ۱۲ر۱۱ر۵۳ بمبلغ ۲۰۰۰۰ ریالو٦۵۲٦۹۸ ـ ۲۰ر۱۱ر۵۳ بمبلغ ۲۰۰۰۰ ریالو٦۵۲٦۹۹ سررسید ۳۰ر۱۱ر۵۳ بمبلغ ۲۰۰۰۰ریال .

آـ ۷۷۳۵

گواهینامه موقت بشماره٤٦٦٤ ۲٦ر۵ر۵۱دانشگ‌میهلوی‌شیراز دانشکده مهندسی اینجانب در تاریخ ۲۵ر۵ر۵۳ مفقودگردیده یابنده بتلفن ۹۷۱۰۸٦ اطلاع دهد .

هلکوردالجاف

چك شماره ۷۹۰۵۳٤ صادرات فردوسی جاری۷۷بنام‌ابوالقاسم منتظمی در وجه سید محمود هاشمی رستگار مفقود ازدرجه اعتبار ساقط است .

آـ ۱۰٦٤٤

دسته چك از شماره ٤۰۷۹۵۱ تا ۹۰۷۹۷۵ بانکملی شعبه ژاله از حساب ۵۳۸۹۲ مفقود شده وازدرجه اعتبار ساقط است .

آـ ۷۷۳۱

دسته چک ۲۵ برگی سفید به حساب جاری شماره۷۱٦بانک تهران شعبه تجریش و دسته چک ۲۵ برگی سفیدازشماره های ٤۲۸۰٤۷ الی ٤۲۸۰٦۰ به حساب جاری ۷۸ بانک اعتبارات شعبه قصریخ بنام علی‌اکبر مجد مفقود گردیده‌از درجه اعتبار ساقط است .

آـ ۷۷۵۳

ثمره۱۳سال کارگمشده

دفترچه شعر بنام آهای‌آدمها بنام احمد دادگستر ساعت ۸ صبح روزشنبه دوم شهریورماه حدود خیابان وزراء روبروی مدرسه عالی تلویزیون مفقود گردیده ویا درتاکسی جامانده از راننده محترم ویابنده‌متقاضا میشود باتلفن ۷۵٦۲۵۳ و یا آدرس : بابائیان مقابل‌کلانتری ۱۱پلاك۵٦ مراجعه ومژدگانی قابل توجهی دریافت دارند .

آـ ۱۰٦٤٤

آگهیهای متفرقه

زمین شمارا با سهلترین‌شرایطمیسازیم ٦۲۵٦۷۳ و۹ـ٦۲۷۹٤۷ داخلی ٤۷

اسناد صعب‌الوصول شما را خریداریم بعدازظهرها تلفن ـ ٦٦۰٤۷۹

کسری : حقه‌های من

برنامه‌سینماها

تماشای‌فیلمهائی که باعلامت(×) مشخص شده برای اشخاص کمتر از ۱۸ سال‌ممنوع‌است

★ اژدها واردمی‌شود ـرنگی ـ جان‌ساکون
امپایر (٦۲۳۹٤۲) ۱۵ر۱۱ـ۳۰ر۱ـ۳۰ر۳ـ۳۰ر۵ـ۳۰ر۷ـ۳۰ر۹

★ آتش برفرازتلمارك ـ رنگی ـ کرك‌داگلاس
ادئون (۳۱۸۱۱۸) ۳۰ر۱۰ـ۱ـ۳۰ر۳ـ٦ـ۳۰ر۸

★ آپارتمان خصوصی ـرنگی ـ لاندوبوزانکا
برلیان (۳۹۳۵۳۵) ۹ـ۱۱ـ۱ـ۳ـ۵ـ۷ـ۹

★ انقلابی‌قلابی ـ رنگی ـ وودی‌الن
شهرقصه (٦۲۷۲۹۰) ۱۱ـ۲ـ٤ـ٦ـ۸ـ۱۰

★ اولیس ـرنگی ـ کرك‌داکلاس
پردیس (۳۰٤۲۵۹) ۹ـ۱۱ـ۱ـ۳ـ۵ـ۷ـ۹

★ بروبریم جنگل ـ رنگی ـ جیم‌براون
سینه‌موند (٤۸۳۲۲) ۱۱ـ۳ـ۵ـ۷ـ۹

★ بنده خدا ـ آغاسی ـ هاله ـآرزو
نیاگارا (٦٦۵۳۰۷) ۱۱۰ـ۱ـ۳ـ۵ـ۷ـ۹ر۱۵
میامی (۷۵٤۳۲۹) ۱۱ـ۱ـ۳ـ۵ـ۷ر۱۵ـ۹ر۳۰
رکس (۳۱۵۲۹۳) ۳۰ر۱۰ـ۳۰ر۲ـ۳۰ر٤ـ۳۰ر٦ـ۸ر۳۰
الوند (۳۵٦۵۳۸) ۱۰ـ۱۲ـ۳ـ٤ـ٦ـ۸
کیهان (۵٤٦۳٦۰) ۹ـ۱۱ـ۱ـ۳ـ۵ـ۷ـ۹
مارلیک (۹٦۳٦۱٦) ۳۰ر۱۰ـ۳۰ر۲ـ۳۰ر٤ـ۳۰ر٦ـ۸ر۳۰
شهرام (۸٤٤۵٤۹) ۱۰ـ۱۲ـ۲ـ٤ـ٦ـ۸
سیلوانا (۳۹۳۷۷۷) ۳۰ر۱۰ـ۳۰ر۲ـ۳۰ر٤ـ۳۰ر٦ـ۸ر۳۰
سیلورسینی (۸٦۱۲۰۵) ۳۰ر۱۰ـ۲۰ر۲ـ۳۰ر٤ـ۳۰ر٦ـ۸ر۳۰
ارانوس (۲۷۹۷۱) ۱۰ـ۱۲ـ۲ـ٤ـ٦ـ۸
شرق (۵۳٤۰۲٤) ۳۰ر۱۰ـ۲۰ر۳ـ۳۰ر٤ـ۳۰ر٦ـ۸ر۳۰
اسکار (۹۲۰۸۸۸) ۱۰ـ۱۲ـ۲ـ٤ـ٦ـ۸

★ پاپیون ـ رنگی ـ استیومك کوئین
شهرتماشا (۹۲۸٦۸٦) ۱۵ر۱۱ـ۲ـ٤۵ـ۳۰ر۷ـ۱۵ر۱۰
ونک (٦۸٤۱۱٦) ۳۰ر۱۱ـ۱۵ر۱ـ۵ـ۳۰ر۷ـ٤۵ـ۳۰ر۱۰
پارامونت (٤۳۳۲۱) ۳۰ر۱۰ـ۱۵ر۱ـ٤ـ٤۵ر٦ـ۳۰ر۹
ریولی (۷۵۷۷۷۷) ۱۱ـ۲ـ٤۵ر٤ـ۳۰ر۷ـ۱۰

★ پاداش گناه ـ رنگی ـ ناتالی‌سسته
آریا (۳۱۹۸۸٤) ۹ـ۱۱ـ۱ـ۳ـ۵ـ۷ـ۹

★ جزیره گناهکاران ـ سینما سکوپ ـ رنگی
دروازه‌طلائی(۳۵۲۱٦۰) ۳۰ر۱۱ـ۳ر۳۰ـ۳۰ر۵ـ۳۰ر۷ـ۳۰ر۹

★ حقه‌های من ـ رنگی ـ لاندوبوزانکا
کسری (۸۲٦۹۳۹) ۳۰ر۱۰ـ۲ـ٤ـآـ۸ـ۱۰

★ چیچوفرانکو درقبیله آپاچی ـ رنگی
ایفل (۳۱۱٤۷۷) ۱۰ـ۱۲ـ۲ـ٤ـ٦ـ۸ـ۱۰

★ دورفیق ـرنگی ـ آنتونی کوئین
آتلانتیک (٦۲۷۱۷۱) ۱۵ر۱۱ـ۳ر۳۰ـ۳۰ر۵ـ۳۰ر۷ـ۳۰ر۹

★ دکتر و رقاصه ـ ایرج‌قادری ـ مرتضی‌عقیلی
اروپا (۳۰۳۱۷۹) ۳۰ر۱۰ـ۲ر۲ـ۳۰ر٤ـ۳۰ر٦ـ۳۰ر۸
آسیا (٤۲۹۰۹) ۱۱ـ۱ـ۳ـ۱۵ر۵ـ۷ر۳۰ـ۹
شهوند (۳۵۰٤۰) ۳۰ر۱۰ـ۳۰ر۲ـ۳۰ر٤ـ۳۰ر٦ـ۸ر۳۰
لیدو (۹۵۱۲۸۲) ۹ـ۱۱ـ۱ـ۳ـ۵ـ۷ـ۹
نپتون (۷٦۰۱۳٦) ۱۱ـ۹ـ۱ـ۳ـ۵ـ۷ـ۹
ژاله (۳۰٤۱۲۰) ۹ـ۱۱ـ۱ـ۳ـ۵ـ۷ـ۹
توسکا (۵۳۹۵٤٤) ۱۰ـ۱۲ـ۲ـ٤ـ٦ـ۸
المپیا (۹۲٦۷۹۷) ۱۰ـ۱۲ـ۲ـ٤ـ٦ر۱۵ـ۸ر۳۰
چرخ‌فلک (۹۵۰۵۵۸) ۹ـ۱۱ـ۱ـ۳ـ۵ـ۷ـ۱۵ر۹
فیروزه (۷۵۷٦٦۹) ۱۰ـ۱۲ـ۲ـ٤ـ٦ـ۸
پاسارگاد (۳٤۲۷۸۲) ۱۰ـ۱۲ـ۲ـ٤ر۱۵ـ٦ر۳۰ـ۸
★ دو مرد در شهر ـ رنگی ـ آلن‌دلون
بولیدور(٤۲٦۳۱) ۳۰ر۱۱ـ۱ر۳۰ـ۳ر۳۰ـ۵ر۳۰ـ۷ر٤۵ـ۹
★ دختر بی‌پناه ـ ناخدا ـ منوچ کومار
همای (۳۱۱٦٦۹) ۳۰ر۱۰ـ۲ر۳۰ـ٤ر۳۰ـ٦ر۳۰ـ۸
★ راه سیاه ـ رنگی ـ دارمندرا
حافظ (۳۹۱۰۷٤) ۳۰ر۱۰ـ۲ر۳۰ـ٤ر۳۰ـ٦ر۳۰ـ۸
★ ریکادختر قهرمان ـسینماسکوپـ رنگی
شهاب (۵٤۲۳۹٦) ۹ـ۱۱ـ۱ـ۳ـ۵ـ۷ـ۹
★ رئیس بزرك ـ رنگی ـ بروس‌لی
تاج (۳۱۳۸٦٤) ۱۰ـ۲ـ٤ـ٦ـآـ۱۰
★ زن پراشتها مردکم اشتها ـ رنگی
تراس آتلانتیک ۸

تسهیلات عربستان سعودی برای زائران خانه خدا

بافتن پرده کعبه مهارت خاصی میخواهد

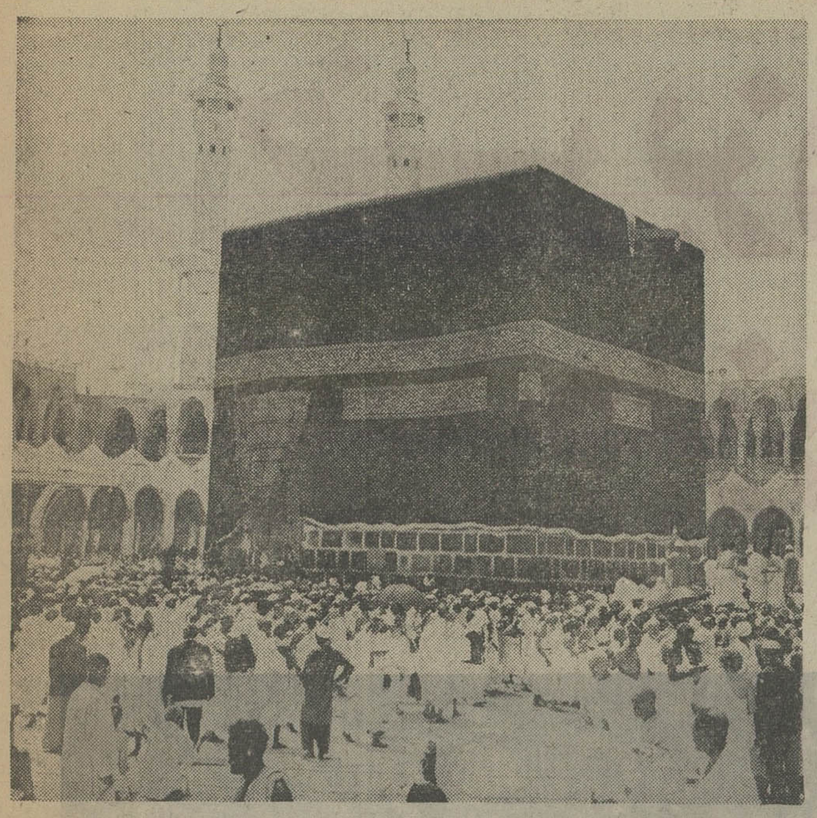

پرده کعبه

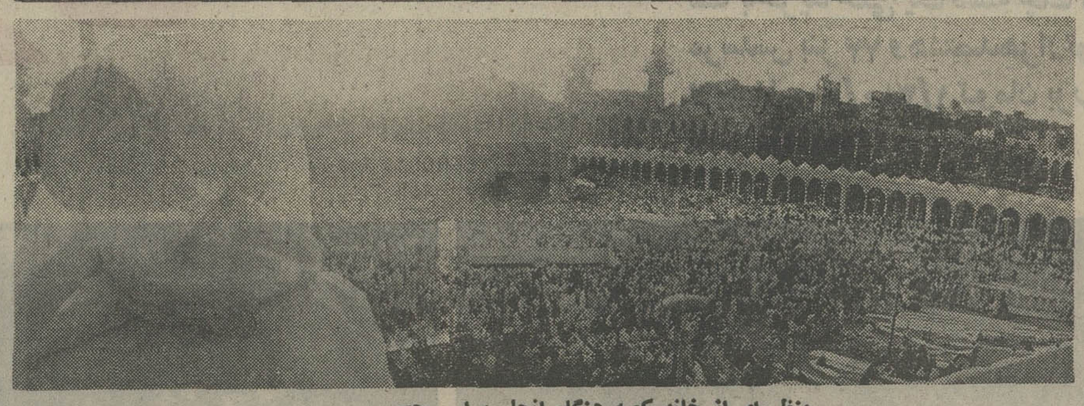

منظره‌ای از خانه کعبه هنگام انجام مراسم حج

نوسازی اماکن متبرکه درعربستان سعودی

دولت عربستان سعودی توجه زیادی به ساختمان مساجد جدید و حفظ و صیانت مساجد قدیم در سراسر کشور عربستان سعودی مبذول میدارد چندی قبل وزارت حج عربستان سعودی مناقصه‌ای برای ایجاد پنجاه باب مسجد جدید در سراسر کشور و همچنین ترمیم مساجدی در مدینه منوره اعلام کرد .

مساجد تازه در شهر های گوناگون از جمله ینبع و جیزان و لیث بنا می شود .

این مناقصه بدنبال اتمام دو برنامه ترمیم عظیم دو مسجد بزرگ مورد علاقه تمام مسلمانان جهان صورت گرفت .

۸۵ میلیون لیره

یکی از این دو مسجد در شهر مدینه و دیگری در مکه معظمه قرار دارد . یعنی حرم حضرت پیغمبر اسلام و خانه کعبه .

هزینه ترمیم این دو مسجد عظیم بالغ بر ۸۵۰میلیون ریال سعودی یعنی‌درحدود ۸۵ میلیون لیره استرلینگ شد.

اولین برنامه ترمیم و توسعه حرم حضرت پیغمبر با پنجاه میلیون ریال انجام شد که طی آن حرم مبارک حضرت پیغمبر وسیعتر شد .

در برنامه دوم که مربوط به ترمیم و توسعه مسجد‌ـ الحرام در مکه معظمه بود ، دولت عربستان سعودی مبلغ ۸۰۰ میلیون ریال سعودی هزینه کرد .

آسایش بیشتر

دولت عربستان سعودی به آن جهت دست به توسعه این دو حرم بزرگ زد تا هزاران مسلمانی که همه ساله برای زیارت و انجام مراسم حج به عربستان سعودی سفر می کنند ، از آسایش بیشتری برخوردار باشند زیرا در ایام حج و روز های عید، ازدحام نماز گزاران عده زیادی را در مضیقه قرار میداد.

حرم شریف حضرت پیغمبر (ص)در زمان حضرت پیغمبر در زمینی به مساحت ۲٤۷۵ متر مربع در شهر مدینه منوره بنا شد ولی با برنامه هائی که دولت عربستان سعودی انجام داد این مساحت اخیرا به ۱٦۳۲٦ متر مربع رسید و تسهیلات فراوانی از قبیل لوله‌کشی برق و آب برای آسایش حجاج و مسافران در آن تامین گردید.

بیت‌العتیق

همینکه کار های ترمیم و توسعه فضای حرم حضرت پیغمبر (ص) بپایان رسید، دولت عربستان سعودی مطالعات دیگری را که مورد نیاز آسایش حجاج میباشد آغاز کرد. این مطالعات بمنظور توسعه « بیت‌العتیق» در مکه معظمه صورت گرفت . این طرح هم با هزینه هشتصد میلیون ریال انجام گرفت و مساحت خانه خدا که از ۱۹۱۲۷ متر مربع تجاوز نمی کرد به ۱٦۰۱٦۸ متر مربع افزایش یافت .

و بدین ترتیب خانه کعبه بصورتی در آمد که اینک گنجایش پانصد تا ششصد هزارنفر ازنمازگزاران رادارد.

البته مطالعاتی هم برای حفظ و حمایت خانه کعبه در برابر سیلاب هائی که قبلا از دامنه های اطراف مکه سرازیر می شد و صحن کعبه را پرمیکرد انجام یافت .

همچنین چندین پل هوائی در اطراف حرم کعبه ایجاد شد تا حجاج آسانتر رفت و آمدکنند.

سیستم روشنائی داخل خانه کعبه با آخرین متدها پیاده شد تا در تمام لحظات شب و روز نور کافی در آنجا وجود داشته باشد .

البته در زمان خلفای راشدین پس از پیغمبر اسلام ترمیماتی هم در خانه کعبه صورت گرفته بود .

پرده کعبه چگونه بافته میشود

کارخانه بافنده پرده کعبه در سال ۱۳٤٦ هجری قمری در دوران اعلیحضرت ملک عبدالعزیز بن‌عبدالرحمن الفیصل آل سعود پادشاه کشورعربستان سعودی‌احداث شد و دولت عربستان برای آن کارشناسانی از هندوستان استخدام کرد تا جوانان سعودی را با چگونگی صنعت بافندگی آشنا سازند .

کار آموزان توانستند پس از گذشت سه سال ، پرده کعبه را ببافند ، وبافتن این پرده تا سال ۱۳۵۷ هجری ادامه یافت و در آن سال کارخانه تعطیل گردید.

کارخانه مزبور در سال۱۳۸۱ هجری مجددا دائر شد و عبدالرحیم امین المکی ریاست و نظارت آنرا بعهده گرفت و کارگران سعودی در کارخانه ویژه‌بافنده پرده کعبه مشغول کار شدند و بافتن این پرده را همه ساله بعهده گرفتند که تا بامروز ادامه دارد .

چگونگی بافت

هر یک از دستگاه های این کارخانه که دو نفر از کارشناسان با آن کار می کنند ، روزانه ۷۵ سانتیمتر از پارچه پرده را میبافند .

کار این کارخانه بدین ترتیب آغاز می شود که ابتدا نخهای حریر سفید را چندین بار با آب و صابون میشویند تا آلودگی آن از بین برود و سپس با رنگ سرمه‌ای روشن رنگ آمیزی می‌ـ کنند و سپس آنرا با رنگ سیاه رنگ میکنند و پس از خشک شدن در ماسور ها می پیچند .

آنگاه ۹۷٤ ماسوره را در هشت شانه قرار میدهند و سپس تمام این‌شانه ها در یک شانه بزرگتر جای می‌گیرد .

قبلا هنگام بافت پرده کعبه جمله «لااله الاالله و محمدرسول‌الله جل‌جلاله» در ابتدا بافته میشد ولی اینک جمله «سبحان‌الله و بحمده سبحان‌الله العظیم» به آن اضافه شده است .

بافت کمربند پرده هم بهمین ترتیب انجام می شود ، با این اختلاف که‌آیاتی از قرآن مجید روی آن بافته نمی شود ، بلکه بعدا مدیر فنی کارخانه با گچ‌آیاتی را می نویسد و کارگران با نخ های‌زرد باریکی آنرا پر می کنند که این نخها با طلا و نقره ساخته شده است و نوشته ها بصورت برجسته در می آید .

مشخصات پرده

یک پرده کامل کعبه احتیاج به ۷۵٦ متر پارچه و یا ۵٤ قطعه دارد که هر قطعه عبارت از پارچه‌ایست بطول ۱٤ و عرض یکمتر .

ضخامت این پارچه دو میلیمتر یا بیشتر است که آستر به آن اضافه می شود . آستر عبارت است از قلع سفید و ضخیم .

کمربند کعبه مرکب از شانزده قطعه است که طول همه آنها بالغ بر ٦۱ متر و عرض ۹٤ سانتیمتر است .

این کمربند معمولا در ارتفاع ۹ متری دور پرده کعبه پیچیده می شود .

روی کمربند پرده کعبه با خط طلائی این آیه ها بچشم می خورد :

« بسم‌الله الرحمن الرحیم . . الحج اشهرمعلومات فمن فرض فیهن‌الحج فلا رفثولافسوق ولاجدال فی‌الحج وماتفعلوا من‌خیریعلمه‌الله ، وتزودوا فان خیرالزاد التقوی واتقون یااولی‌الالباب ».

باین معنی :

« حج ماههای معلوم است پس آنکه فرض گرداند در آنها حج را پس نه جماع است و نه فسق و نه جنگ در حج و آنچه کنید از خوبی میداندش خدا و توشه برگیرید پس بدرستیکه بهترین توشه پرهیزکاری است وبترسید از من ای صاحبان خردها » .

لیس علیکم جناح ان‌تبتغوا فضلا من ربکم فاذا افضتم من عرفات فاذکروا الله عندالمشعر الحرام واذکروه کما هداکم و ان‌کنتم من قبله‌لمن الضالین ثم افیضوا من حیث افاض‌الناس واستغفروا الله ان الله غفور رحیم ».

باین معنی :

نیست برشما گناهی که بجوئید تفضلی را از پروردگارتان پس چون برگشتید از عرفات پس یاد کنید خدا را نزد مشعر الحرام و یاد کنید او را همچنانکه راه نمود شما را و اگر چه بودید پیش از آن هر آینه از گمراهان . پس بازگردید از آنجائیکه برگشتند مردمان و آمرزش طلبید از خدا بدرستیکه خدا آمرزنده مهربان است .

آیه‌های بالا در قسمت حجراسماعیل بچشم می خورد ولی در قسمت جنوبی میان قسمت دست راست و هجرالاسود آیه های زیر بافته می شود :

بسم‌الله الرحمن الرحیم . . . قل صدق‌الله فاتبعوملة ابراهیم حنیفا و ماکان من‌المشرکین ان‌اول بیت وضع‌للناس و یذکرواسم‌الله علی ما رزقهم من بهیمة ـ بینات مقام ابراهیم ومن دخله کان‌آمنا، ولله علی‌الناس حج‌البیت من استطاع الیه سبیلا و من کفرفان‌الله غنی عن‌العالمین.

باین معنی :

بنام خداوند بخشنده مهربان . . . بگوراست گفت خدا پس پیروی کنیدملت ابراهیم حق گرای را و نبود از شرک آورندگان بدرستیکه اولین خانه‌ای که بنا نهاده شد از برای مردمان هر آینه آن است که به مکه است خجسته و هدایت از برای مردمان . در آن است آیت های روشن مقام ابراهیم و کسیکه داخل شد آنرا باشد . ایمن و مرخدآرا است بر مردمان حج‌گذاردن آن خانه هر که استطاعت دارد بسوی او راه را.

و در قسمت غربی میان گوشه دست راست و حجر اسماعیل‌این آیه ها بچشم می خورد :

بسم‌الله الرحمن الرحیم . . .

واذبوانا لابراهیم مکان‌البیت ان لاتشرک بی‌شیئا و طهربیتی للطائفین و القائمین والرکع السجود واذن فی‌الناس بالحج یاتوک رجالا و علی کل ضامریاتین من کل فج عمیق ، فلیشهدوا منافع لهم یذکرواسم‌الله علی مارزقهم من بهیمة الانعام فکلوامنها واطعموا البائس‌الفقیر.. ثم لیقضوا تفثهم ولیوفوا نذورهم ولیطوفوا بالبیت العتیق .

باین معنی :

بنام خداوند بخشنده مهربان . . و هنگامیکه تعیین کردیم برای ابراهیم جای آن خانه که شریک مگردان بامن چیزی را و پاک گردان خانه مرا برای طواف کنندگان و ایستادگان و راکعان ساجدان و ندا داده در مردمان بحج تا بیایند ترا پیادگان و برهر شتری‌لاغر که آیند از هر راه دوری تا حاضر شوند منافعی برای ایشان است و یاد کنند نام خدا را در روز های معلوم بر آنچه روزی کرد ایشان را از زبان بسته شتر و گاو و گوسفند پس بخورید از آنها و بخورانید سختی کشیده درویش را ، پس باید دور بریزید کثافاتشانرا و باید وفا کنند بنذرهاشان و طواف کنند خانه دیرینه را .

و در قسمت شرقی یعنی روبروی در کعبه این آیه ها را می خوانیم :

بسم‌الله الرحمن الرحیم . ..

واذجعلنا البیت مثابة للناس وامنا و اتخذوا من مقام ابراهیم مصلی ، وعهدنا الی‌ابراهیم واسماعیل‌ان‌طهرابیتی‌للطائفین والعاکفین والرکع‌السجود واذقال ابراهیم رب‌اجعل هذا بلدآمنا وارزق اهله من الثمرات من آمن منهم بالله والیوم الاخر قال و من کفرفامتعه قلیلا ثم اضطره الی عذاب النار و بئس المصیر واذیرفع ابراهیم القواعد من البیت و اسماعیل ربنا تقبل منا انک‌انت السمیع العلیم ، ربنا واجعلنا مسلمین‌لک و من ذریتنا امة مسلمة لک وارنا مناسکنا و تب‌علینا انک انت التواب الرحیم .

باین معنی :

بنام خداوند بخشنده مهربان . . . . و هنگامیکه گردانیدیم خانه کعبه را محل ثواب از برای مردمان و امن و بگیرید از مقام ابراهیم جایگاه نمازرا وعهدکردیم بابراهیم و اسماعیل که پاک کنید خانه مرا برای طواف کنندگان و مقیمان و راکعان ساجدان وهنگامیکه گفت ابراهیم پرودگار من بگردان این را شهری امن و روزی ده اهلش را از ثمر ها هر که گروید از ایشان بخدا و روز باز پسین گفت و هر که کافر شد پس برخوردار کنم او را اندکی پس لاعلاج کنم او را بعذاب آتش و بداست‌آنجای بازگشت و هنگامیکه بلند می کرد ابراهیم آن پایها را از خانه و اسماعیل پروردگار ما بپذیر از ما بدرستیکه توتوئی شنوای دانا . پروردگار ما و بگردان ما را منقاد مرد ترا و از ذریت ما امتی منقاد مرترا و بنمای ما را مناسکمان و بپذیر توبه از ما بدرستیکه تو توئی توبپذیر مهربان.

البته روی پرده کعبه آیه‌های دیگری از قرآن مجید بشکل دایره و شکل های هندسی مختلفی بچشم می خورد.

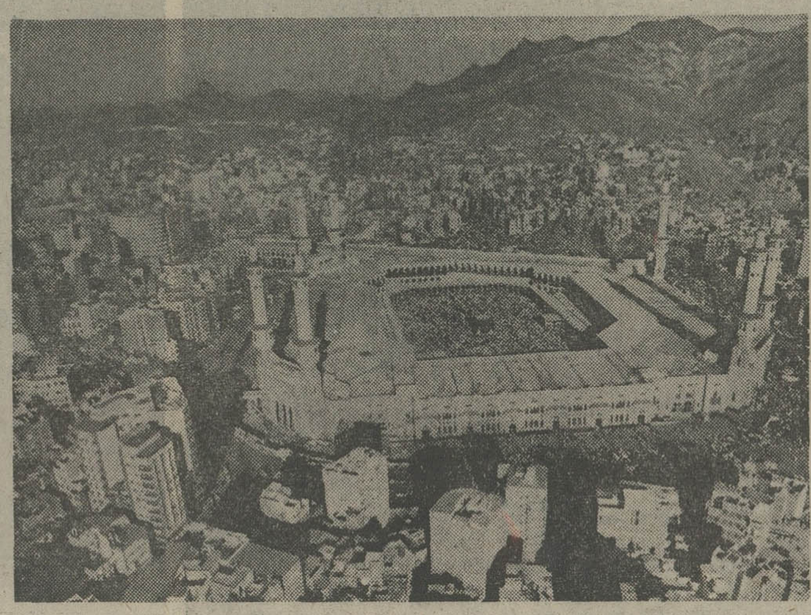

منظره هوائی خانه کعبه پس از ترمیم و توسعه مساحت آن

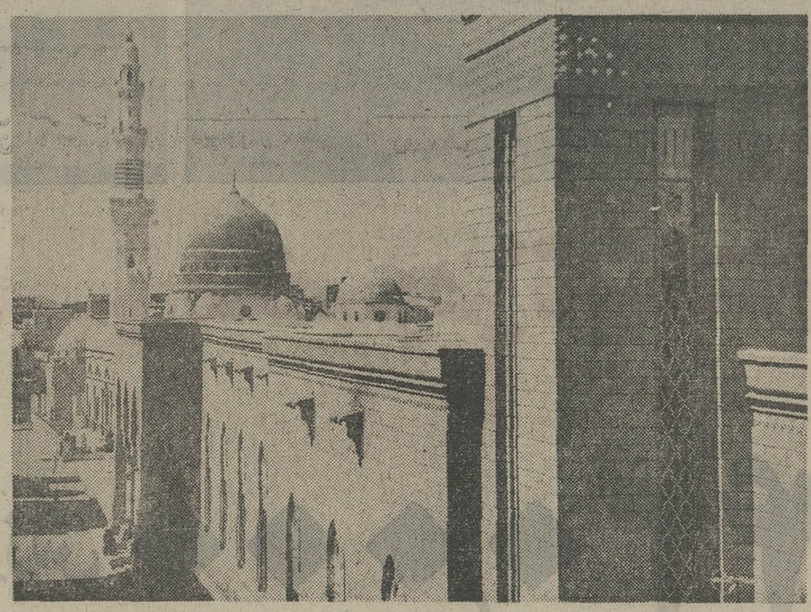

مسجد مدینه

موقعیت کعبه‌وحجرالاسود

اشاره :

تاسه ماه دیگر مسلمانان‌سراسر جهان به تکاپو خواهند افتاد تا راهی خانه خدا شوند و مراسم حج را بجای آورند .

زائران از نقاط مختلف جهان از راه دریا و زمین‌وهوا راهی مکه می شوند تا یکی از فرایض دینی‌خودراانجام دهند. بهمین مناسبت ربرتاژ زیر تهیه شده که از نظر خوانندگان گرامی می گذرد :

کعبه و حجرالاسود

مسجدالحرام در وسط شهر مکه قرار گرفته است . شهر مکه در دره گودی قرار دارد که در حدود چهار هزار سال قبل توسط حضرت ابراهیم «ع» بنا شد .

در شش کیلومتری شهر مکه ، غار معروف « حرا »که حضرت پیغمبر اسلام اکثر اوقات خود را در آنجا میگذراند و در همانجا بـه پیامبری مبعوث شد واقع است .

در وسط خانه خدا ، کعبـه با طول ۱۲ متر و عرض ده متر و ارتفاع ۱٤ متر قرار گرفته است .

در ورود کعبه در کنار حجرـ الاسود یعنی درسمت مقابل‌مقام حضرت ابراهیم «ع» واقع‌است و دو متر از سطح زمین ارتفاع دارد و فقط در مناسبت های ویژه آنرا می گشایند .

کعبه توسط پرده بسیار گران قیمتی که دهها آیه قرآن کریم روی آن نساجی شده پوشیده شده است .

همه ساله قبل ازانجام مناسک حج اعلیحضرت ملک فیصل پادشاه عربستان سعودی‌شخصا با گلاب کعبه معظمه را شستشو میدهند که در این مراسم‌سفرای کشور های اسلامی‌و شخصیت های مذهبی ورسمی حضورپیدا می کنند .

در مورد حجرالاسود ، نظرات گوناگونی وجود دارد . روایتی می‌گویدکه حضرت‌آدم ابوالبشر این سنگ را با خود از بهشت آورده‌اند و عده‌ای دیگر می ـ گویند که از آسمان نازل شده است . ولی در هر حال حجرـ الاسود آغاز طواف بدور کعبه بشمار می رود .

بطور کلی هر فردی که‌بخواهد مراسم حج را بجا آورد باید بترتیب زیر کار های مشروحه را انجام دهد :

۱ ـ احرام پوشیدن .
۲ ـ رفتن به عرفات .
۳ ـ رفتن به مشعر .
٤ ـ عزیمت به منا .
۵ ـ گرد آوری حجرات ، «سنگ ریزه » .
٦ ـ قربانی کردن .
۷ ـ تراشیدن وکوتاه کردن موی سر .
۸ـ خوابیدن درمنا درشب یازدهم و دوازدهم .
۹ ـ پرتاب حجرات .
۱۰ ـ طواف کردن .
۱۱ ـ بجای آوردن نماز طواف .
۱۲ ـ مراسم صفا و مروه .
۱۳ ـ طواف نساء .
۱٤ ـ نماز طواف نساء .

مدینه منوره

مسجد حضرت پیغمبر اسلام محمد بن‌عبدالله «ص» در شهر مدینه که قبل از اسلام «یثرب» شناخته میشدقراردارد وآرامگاه پیغمبرهم درهمین شهراست که مسلمانان سراسر جهان برای زیارت آن همه ساله باین شهر روی می آورند .

علاوه برآن قبر دخت حضرت پیغمبر یعنی حضرت فاطمه‌زهرا و چهار تن از امامان شیعیان جهان در مدینه قرار دارد .

از میان اماکن تاریخی وآثار اسلامی شهر مدینه میتوان مقبره های بقیع و شهدای‌جنگ «احد» را نام برد .

زیبائی مسجد حضرت پیغمبر و نقش و نگارهای آن هرزواری را بخود جلب و مدهوش می ـ سازد .

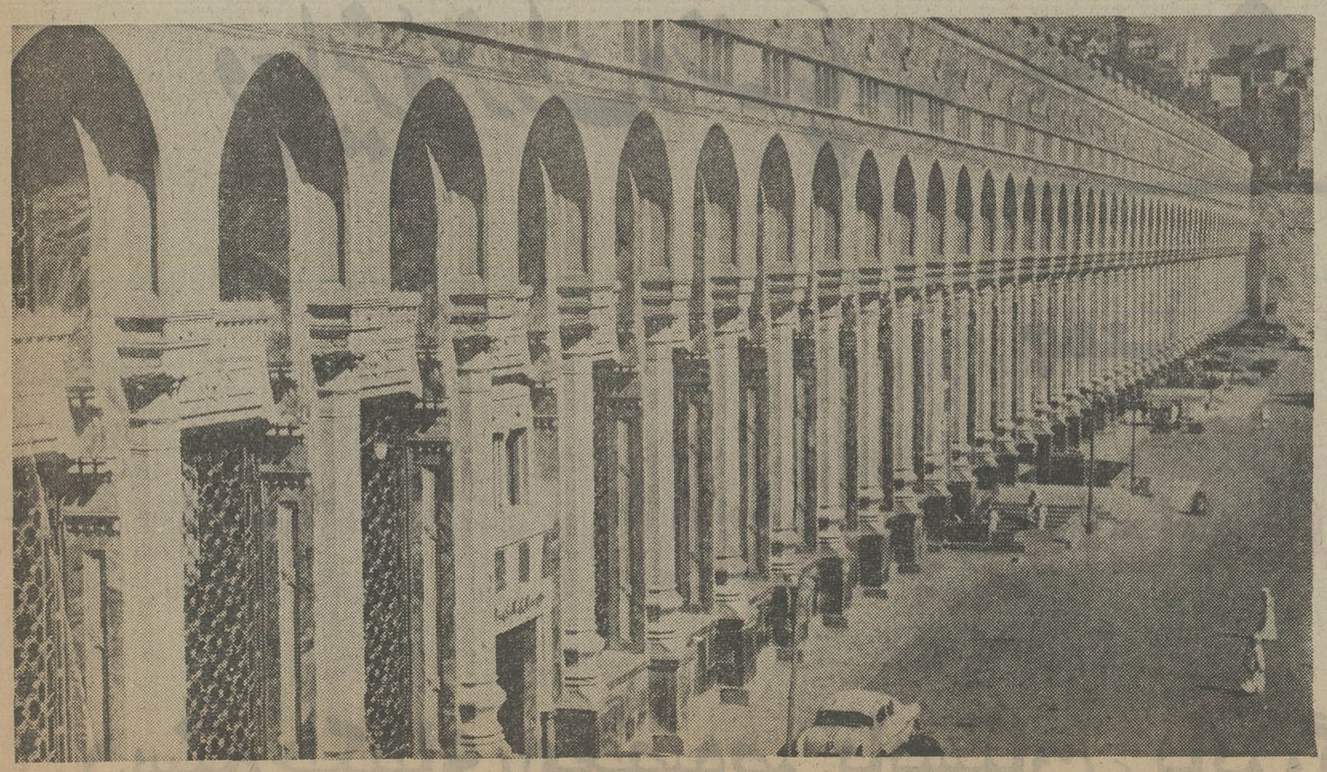

صفا و مروه در کنار کعبه

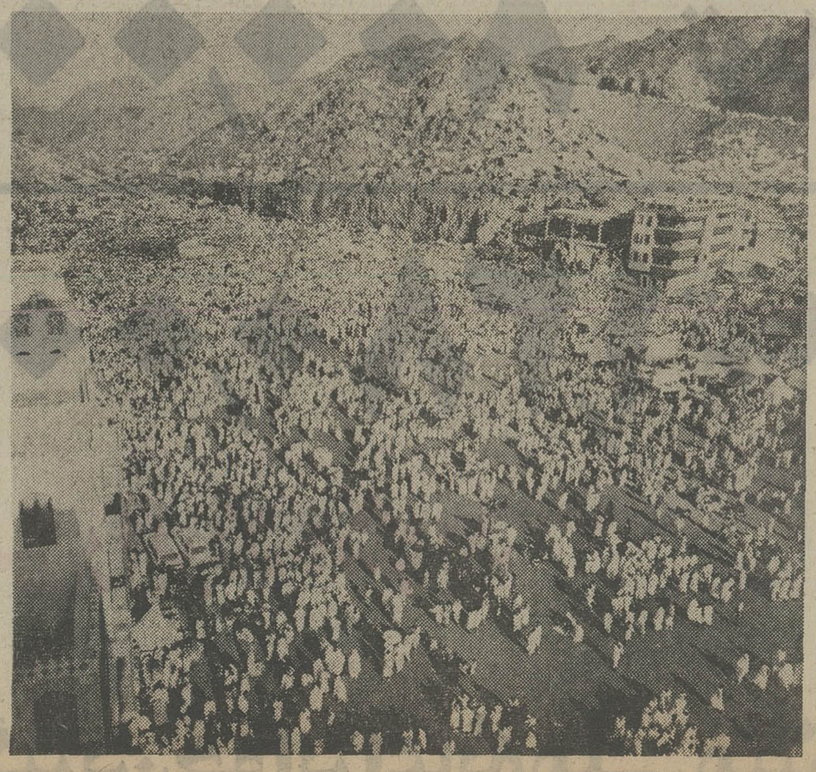

مراسم عرفات

خبر بزرگ
برنده بزرگ

بنگاه اعانه ملی هرچندگاه یکبار، امکانی بزرگ برای بردن جوایز بزرگ در دسترس خریداران اعانه‌ملی قرار میدهد. این بار نیز بمناسبت تابستان، جایزه فوق‌العاده‌ای درنظر گرفته شده، که از نظر کیفیت و ارزش کل، در تاریخ اعانه ملی بیسابقه است. این جایزه شامل یك باغ زیبا باضافه مرسدس بنز ۷۴ و هشتصدهزار تومان پول نقد است.

این باغ زیبا با انواع درختان میوه و محوطه گل کاری شده، درکیلومتر ۱۴ جاده کرج - چالوس قرار دارد که ازیکطرف مجاور جاده‌اصلی وازطرف‌دیگر مشرف‌به رودخانه کرج‌است.

شما باخرید حتی یك دسته چك میتوانید این‌باغ زیبا باضافه مرسدس بنز ۷۴ وهشتصدهزار تومان پول‌نقد را برنده شوید و جمعا ۱/۳۸۰/۰۰۰ تومان بزرگترین جایزه اعانه ملی را بدست آورید.

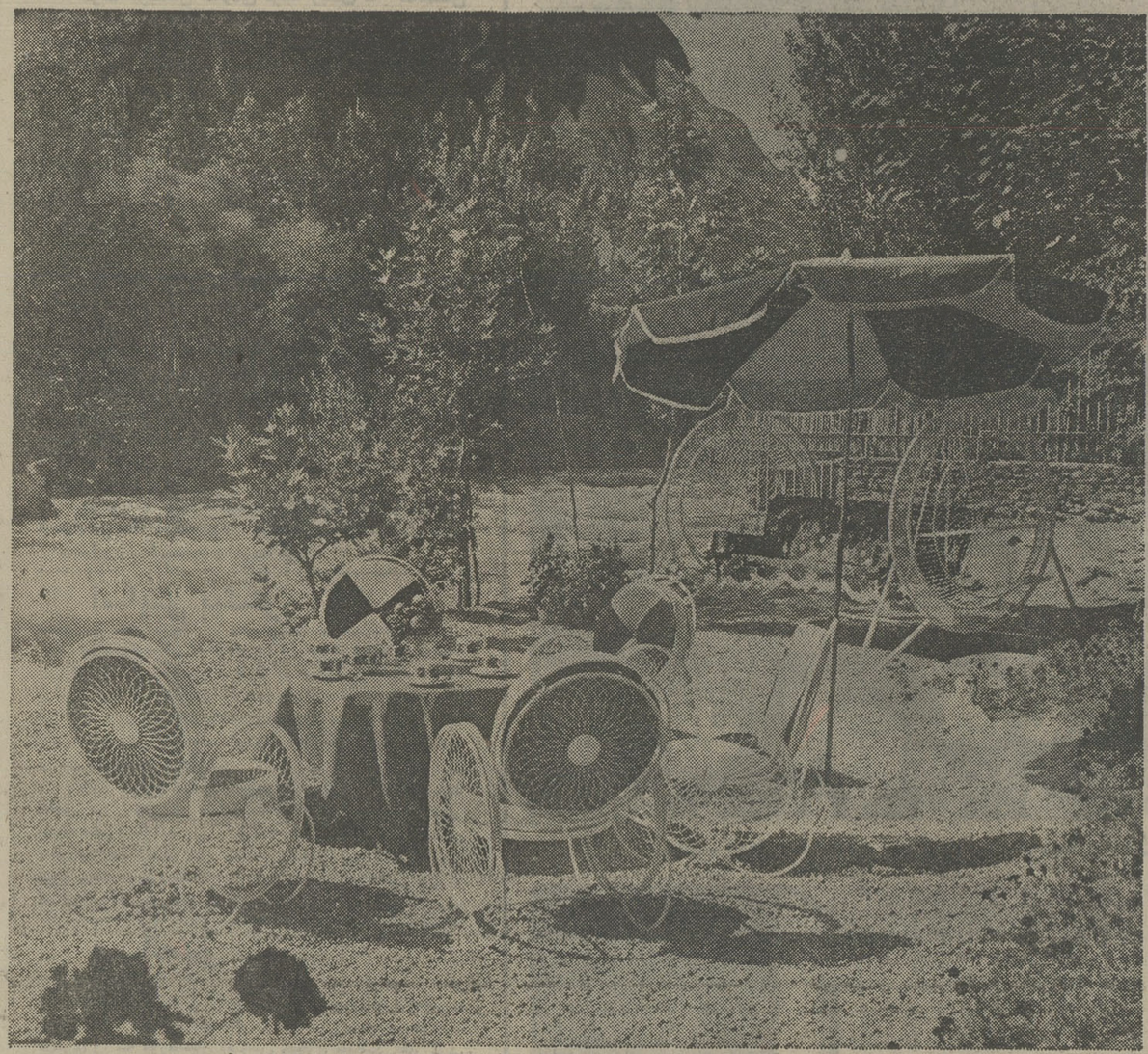

نمای باغ، در ضلع غربی که مشرف به رودخانه کرج است

نمای باغ زیبای اعانه ملی در ضلع شرقی که مجاور جاده است

باخرید دسته چك اعانه ملی مخصوص تابستان میتوانید

این باغ زیبا بارزش ۴۳۰,۰۰۰ تومان

باضافه مرسدس بنز ۷۴ بارزش ۱۵۰,۰۰۰ تومان

وجایزهٔ بزرگ دسته چك بمبلغ ۸۰۰,۰۰۰ تومان

جمعاً ۱,۳۸۰,۰۰۰ تومان

بزرگترین جایزه اعانه ملی را برنده شوید

دسته چکهای مخصوص تابستان، با بزرگترین جوایز اعانه ملی منتشر شد

قانون استخدام گره کور را چگونه باید گشود؟

دکتر محسن شاملو

مطالعاتی در جریان است تا قانون استخدام ، برمبنای رفاه بیشتر کارمندان دولت و رفع تبعیض ، بخصوص در مرحله دوم و دادن امتیاز بیشتر به کارمندان باتجربه، تغییر یابد و اصلاح شود .

در این مقاله دکتر محسن شاملو برخی از نارسائیهای فعلی قانون را مورد بررسی قرار داده و چند پیشنهاد نیز بعنوان راه حل عنوان کرده است .

روزی که موضوع تهیه قانون تازه برسر زبان ها افتاد، همه امیدوار بودند که تبعیض و تضاد اداری پایان گیرد و انگیزه خدمت و نیروی کارآیی در بخش دولتی ، تقویت شود. نیز همه انتظار داشتند کارمندان دولت در برابر کاریکسان ، از مزایای یکسان برخوردار شوند و تحصیل و تجربه ، لیاقت و صداقت در تعیین سرنوشت آنان موثر افتد.

باتدوین قانون استخدام ، عده‌یی از موسسات نیرومند دولتی بنام آنکه قانون جدید باوضع استخدامی کارمندان آنان تطبیق نمی کند، خرج خود راجدا کردند و در صف خاصگان درآمدند . برخی دیگر از سازمان های دولتی هم باتبدیل نام اداره به «سازمان »و «شرکت» وتدوین اساسنامه وتعیین هیات مدیره، بدون گزند از کنار قانون گذشتند . چند اداره هم ـ که از آغاز خلقت برای خود پایه ویژه ورتبه خاص داشتند ـ در صف مستثنیات قرار گرفتند وقرار شد حقوق بر پایه قانون مخصوص باشد و عنوان برپایه قانون جدید ، یعنی نه چیزی بدهند و نه چیزی بگیرند.

اجرای مرحله اول قانون ـ پس از گیرودار فراوان ـ پایان یافت. گروهی معدود از کارمندان دولت، درحد کارمندی به نوایی رسیدند و از «چکنم چرا» درآمدند ولی مرحله دوم ـ که تمام آرزوهای کارمندان در آن خلاصه شده است ـ با اشکالات بسیار برخورد.

این اشکال از آنجا پدید آمده است که در «طبقه بندی مشاغل» برای احراز هریك از انواع مشاغل اداری، سابقه خدمت اداری رشته و مدارج تحصیل، تخصص و تجربه در نظر گرفته نشده است .مثلا یك کارمند تازه استخدام ، میتواند کارشناس شود در حالی که یك مدیر کل یا معاون هم میتواند همین عنوان را داشته باشد. در نتیجه ، درمرحله دوم اجرای قانون استخدام ، هردو بشرط دارابودن لیسانس در گروه ۸ قرار میگیرند ، درصورتی که یکی تازه از گرد راه رسیده و دومی بیست ـ سی سال موی خودرا در کار های اداری سپید کرده است.

مشکل دیگری که این قانون بار آورده است تبعیض در تعیین گروه کارمندان آموزشی وزارت آموزش و پرورش است: در گروه بندی دبیران ، مدال و نشان ، نقش موثر ایفا می‌کند و همین موجب شده است که دبیران ورزش ـ که با کار های قهرمانی و نیمه قهرمانی به اخذ مدال و نشان نایل می‌آیند ـ در گروه های ده و یازده قرار گیرند و دبیران ریاضی ـ که با گچ و تخته و اعداد و ارقام سرو کار دارند ـ در گروه هشت و ۹ جابیفتند! در مورد « طرح وتالیف » هم وضعی نظیر « مدال و نشان » وجود دارد . تبعیض وقتی بیشتر آشکار می شود که از این مزایا گروههای دیگر کارمندی نمی توانند استفاده کنند .

بدون تردید تعیین تاریخ ۱ر۱۰ر۵۰ و ۱ر۷ر۵۲ برای اجرای مرحله دوم قانون در مورد کارمندان آموزشی واداری نیز مشکلاتی پدید آورده است که هم اکنون سازمان امور اداری با نتایج آن روبروست. بسیاری از کارمندان اداری به مشاغل آموزشی پناه بردند و گروهی از کارمندان پیش از آنکه مهر ۵۲ فرا رسد بانشبث خود را در شغل هایی جا انداختند که استحقاق آنرا نداشتند ، حتی برای آنکه پارهیی از صاحبان قدرت بتوانند در گروه های بالا قرار گیرند ، از یک پست سازمانی ، در یک روز ، دو کارمند استفاده کرده‌اند .

نتیجه‌یی که از اجرای مرحله دوم بدست آمده چنین است :

الف ـ دو نفر لیسانسیه که در یک روز از دانشکده بیرون آمده و وارد خدمت دولت شده‌اند ، یکی در گروه هفت قرار گرفته دیگری در گروه ۹ .

ب ـ لیسانسیه‌یی که یکسال استسابقه خدمت اداری دارد، از گروهی استفاده می کند که لیسانسیه‌یی با بیست سال سابقه خدمت استفاده می کند .

پ ـ بین کارمندی که کار آموزشی انجام میدهد وکارمندی که در کادر اداریست ، با مدرک تحصیلی یکسان و شرایط مساوی استخدام ، بیش از دو تا سه گروه اختلاف است.

ث ـ آنانکه در گروه های پائین قراردارند، مانند «مسئول» وقتی راه ترقی برویشان بسته است ، دل به کار نمیدهند و معتقدند به پایان کار رسیده‌اند.

ث ـ از پست های فنی سازمانی در امور غیرتخصصی استفاده می شود مثلا « کار ـ شناس » را به کار دفتری وامیدارند و «مسئول» را درمقام «پی‌گیر» می نشانند .

بنابراین ، با مشکلاتی که قانون استخدام فراهم آورده است ، مشکل بتوان به کالبد بخش دولتی روح تازه دمید مگرآنکه به یکدگرگونی بنیادی دست زد و قانون استخدام را همپای نیاز جامعه اداری تغییر داد یا اصلاح کرد .

تغییر یا اصلاح قانون استخدام، نیازی به دقت زیاد ندارد . با در نظر گرفتن وضع استخدامی کارمندان دولت ، میتوان پاره‌یی از مواد قانون را حذف کرد و اصولی تازه بدان افزود .

شاید طرح زیر بتواند ـ از نظر استخدامی ـ کلیه کارمندان دولت را دربرگیرد و ریشه تبعیض را در حد گروه و حقوق ، از بین برد .

« باپذیرش ضابطه کنونی که دیپلمه در گروه چهار ـ فوق دیپلم در گروه پنج ـ لیسانسیه در گروه شش ـ فوق لیسانسیه و دکتر در گروه هفت قرار دارد، برای هر شش سال خدمت دولت ، افزایش یک گروه در نظر گرفته شود ـ بدین ترتیب: پس از سی سال خدمت ، هر کارمند دولت می تواند پنج گروه ترقی کند و دیپلمه در گروه ۹ ، فوق دیپلمه درگروه ده ، لیسانسیه در گروه یازده، فوق لیسانسیه و دکتر درگروه دوازده قرار گیرد .» (نظیر این طرح در باره فرهنگیان اجراء شده است) .

در اجرای این طرح ، ترقی گروه ، به منزله افزایش حقوق کارمند دولت است که هر چند سال یکبار ـ علاوه بر ترفیع پایه و دریافت اضافه کار ـ پاداش مستمر و هزینه ایاب و ذهاب نیز دریافت می دارد .

اجرای این طرح ، باید با پرداخت « حق شغل» همراه باشد ، بدین معنی که ابتدا کلیه کارمندان دولت ، در هر مقام و منصب ، در گروه استحقاقی خود قرار گیرند ، سپس باعتبار شغلی که دارا هستند ، « حق شغل » دریافت کنند و پس از برکناری از آن شغل ، از دریافت « حق شغل » معاف شوند.

حق شغل باعتبار تخصص ، نوع وحجم کار برای هرشغل ، متفاوت خواهدبود. دبیرریاضی از دبیر ادبی ، حسابدار درجه یك ازحسابدار درجه سه، رئیس دبیرستان از رئیس دبستان ، مدیران کل وروسای ادارات براساس کار های اداری وعلمی و ابوابجمعشان از حق شغل های متفاوت ، استفاده خواهند کردولی در هر صورت ، تفاوت حق شغل مدیر کل یارئیس دبیرستان درجه یك و دو نباید بیش از بیست درصد حق شغل باشد . باتوجه به «سیاست توزیع درآمد ـ که هدفش کم کردن فاصله درآمد هاست ـ نباید حق شغل کارمندان دولت ـ خواه معاون یا مسئول ـ آنچنان هنگفت باشد که مایه دلسردی کارمندان ورکود کار هاشود.

این طرح اصلاحی میتواند به بسیاری از نیاز های جامعه اداری ایران پاسخ مثبت گوید و تحرك و جنبش تازه‌یی در موسسات دولتی پدید آورد.

درسی از یك پیر خمیده قامت

پیرزنی است بیسواد و خمیده‌پشت که مسلما بیش از جوان‌ها از راه اضافی رفتن و به خط کشی مخصوص عابر پیاده رسیدن و از آنجا به سوی دیگر خیابان رفتن ناراحت میشود . اما علیرغم این ناراحتی می رود ومی‌رود تا به خط کشی عابر پیاده برسد واز آنجا راهش را ادامه دهد .

اگر همه ، چون این پیرزن مقررات را رعایت کنند،بازهم ترافیک تهران چنین آشفته خواهد بود ؟

انگلستان در خطر تجزیه

بقیه از صفحه ٦

بالغه آن برای مردم این سرزمین بیش از تمام سر و صدایی که بوسیله احزاب کارگر و محافظه کار در سایر مناطق بریتانیا در همین زمینه برپا شده است مبالغه کرده‌اند باوجود این باز هم برای اسکاتلندیها باور کردن فواید قابل تصور نعماتی که نفت دریای شمال برایشان به‌ارمغان خواهد آورد بمراتب آسان تر از آن است که برای هرکس دیگری امکان وقوع یک معجزه اقتصادی بدست وست مینستر (دراینجامقصودپارلمان بریتانیاو درعین حال حکومت این کشور است) باور کردنی و قابل تصور باشد در حالیکه بریتانیا بیش از پیش بسوی قهقهرا می رود ، تاسیس یک مجلس قانون گزاری در ادینبورگ بیش از آنکه بتواند وسیله‌ای برای بهبود احوال حکومت محلی اسکاتلند و بعبارت دیگر استوار تر کردن پایه های سلطه لندن بر اسکاتلند تلقی شود ، احتمالا مفهوم عبرت انگیز تری خواهد یافت تاسیس مجلس قانونگزاری اسکاتلندی بدین معنی خواهد بود که سرانجام نخستین قدم در راه جدایی اسکاتلند از بریتانیا برداشته شده است تردیدی نیست تلقی ناسیونالیست های اسکاتلندی از همین قراراست در « سناریوئی » که آنها برای

فراهم آوردن تدریجی موجبات استقلال سر زمینشان طراحی کرده‌اند پیش بینی شده است که حتی در صورتیکه «انتقال » های سبک حزب کارگر و یا حزب محافظه کار در تعیین مشی و هدف پارلمان آینده ادینبورگ جامه عمل بپوشد و این پارلمان تنها از اختیارات محدودی در زمینه قانونگزاری (مثلا تصویب لوایح مربوط به بهداشت آموزش و پرورش ، خانه سازی ، و تا حدودی توسعه‌صنعتی وروابط اجتماعی و اتحادیه های کارگری) برخوردار شود ، باز هم پارلمانی خواهد بود که بهر تقدیر کار و موجودیت خود را برای کامیاب‌کردن اسکاتلند در کنار اقتصاد راکد و زوال یابنده انگلستان ادامه خواهد داد ، اقتصادی که گرفتار ۲۰ درصد تورم سالانه است ، اقتصادی که کسریهای سرسام آور موازنه پرداخت های خارجی وضع آن را بسیار وخیم و آشفته کرده است .

هنگامیکه پارلمان ادینبورگ حتی با همان اختیارات محدود قانونگزاری شروع به کار کند اقتصاد اسکاتلند ، بر عکس اقتصاد تمامی بریتانیا منهای اسکاتلند ، نه تنها گرفتار کسری موازنه پرداخت های خارجی نخواهد بود ، بلکه از برکت ثروت عظیم نفت دریای شمال چشم انداز درخشانی برای سرمایه ـ گذاریهای جدید و توسعه شکوفان صنعتی در برابر خود خواهد داشت .

در چنین شرایطی خواهد بود که حزب ناسیونالیست اسکاتلند بدون شک پافشاری خواهد کرد که مجلس قانون‌گزاری ادینبورگ از اختیارات وسیع تری در مالیات بندی و برنامه ریزی و سیاست های اقتصادی برخوردار شود ، و هنگامیکه این تقاضا نیزاجابت گردید دیگر برای اسکاتلندیها ضرورتی باقی نخواهد ماند تا خود را شریک تیره روزی اقتصادی بریتانیا بدانند دور نمایی از این قماش منظره‌ای است که به آسانی اکثریت بزرگ مردم اسکاتلند راوسوسه خواهد کرد ، به این حساب در انتخابات پائیز آینده رای دهندگان اسکاتلندی بیش از هر کس به نفع کاندیداهائی رای خواهند داد که وعده دهند در صورت راه یافتن به مجلس عوام برای تحصیل حداکثر قدرت و اختیارات قانونگزاری جهت پارلمان ادنبورگ تلاش خواهند کرد نتیجه‌ای که نهایتا از تمام این فعل و انفعالات بدست خواهد آمد قبضه شدن اکثریت قاطع کرسیهای مجلس آینده اسکاتلند بدست نمایندگان حزب ناسیونالیست اسکاتلندی خواهد بود و وقتی که این آرزو نیز جامه عمل بپوشد اسکاتلند دیگر بیش از یک قدم با استقلال واقعی و جدایی کامل از مجمع‌الجزایر بریتانیا فاصله نخواهد داشت .

(قابل توجه جناب آقای محسن سرودی مدیر عامل موسسه استاندارد وتحقیقات صنعتی ایران)

استاندارد منطقه کرمان بمنظور بهداشتی کردن کارگاه های ضبط پسته تعداد ٤۲۰۰ کیسه سیمان هر کیسه ۱۲۵ ریال در برابر بهای سیمان که درگذشته بازار سیاه کیسه ۲۰۰ ریال بفروش میرسانیده تا دور ترین نقطه روستا های زرند کرمان حتی دهستان سیریز ۱۲ فرسنگی زرند توزیع کرد ـ استاندارد منطقه همه‌ساله ازکارگاه های پسته بازدید میکند ولی در گذشته سیمان تکافوی باغداران پسته رانمیکرد خوشبختانه با توجهی که ازطرف استاندارد منطقه کرمان صورت گرفته اکیپی مرکب از آقایان مهندس بصیری مدیرحسین توانگر رئیس اداره آزمایش واجرای استاندارد و احمد اسمعیلی‌نیا کارشناس بمنظور هدایت بیشتر باغداران درتمام روستا ها سرکشی و با استقبال کشاورزان روبرو شدند چون هنوز هم این مقدار سیمان برای این منطقه وسیع تکافو نمیکند لذا جمعی از باغداران بدفتر نمایندگی مراجعه کرده وضمن سپاسگزاری از توجه اولیاء محترم اموراستدعا دارند اقدامی بعمل آید که سیمان بیشتری جهت آن عده از باغداران که هنوز سیمان به آنها نرسیده قرار گیرد.

اطلاعیه شرکت مخابرات ایران

تلفنهای پنج رقمی نارمك شش رقمی میشود

برای توسعه مرکز تلفن نارمك ونصب شماره‌های جدید در آن منطقه سیصد شماره تلفن قبلی آن مرکز که پنج رقمی بوده از شب جمعه ۱٤ر٦ر۵۳ به شش رقمی تبدیل میشود .

شماره های مزبور بشرح زیر اعلام میگردد

شماره های قدیم	شماره های جدید
۷۹۷۰۰ ـ ۷۹۷۹۹	۷۹۰۷۰۰ ـ ۷۹۰۷۹۹
۷۹۸۰۰ ـ ۷۹۸۹۹	۷۹۰۸۰۰ ـ ۷۹۰۸۹۹
۷۹۹۰۰ ـ ۷۹۹۹۹	۷۹۰۹۰۰ ـ ۷۹۰۹۹۹

وزارت جنك

آگهی مناقصه گازمایع شماره ۱۱

تاریخ ۳۰ر۵ر۵۳

اداره مرکز آموزش ۰۱ کادر جهت مصرف یك قلم اجناس مشروحه زیر را:

۱ـ گازمایع محصول شرکت ملی‌نفت ایران بمقداری که در برك شرائط ذکرشده است.

از طریق مناقصه خریداری مینماید.

پیشنهاددهندگان میتوانند بامراجعه به‌پشتیبانی مرکز آموزش ۰۱ کادرو ملاحظه نمونه و مشخصات اجناس و دریافت برك شرایط و مشخصات معامله پیشنهاد خودرا طبق مفاد مندرج در شرایط معامله تنظیم وتاساعت ۹صبح روز۱۹ر٦ر۵۳ به‌دفتر پشتیبانی واقع درانتهای خیابان‌ژاله مرکز آموزش کادر تسلیم نمایند.

اداره مناقصه گذار : اداره آموزش ۱ کادر

اطلاعیه

بطوری که کرارا مشاهده گردیده است افراد یا کارگرانی که‌درچاه هایاآب‌انبار هایا فاضلاب ها کار میکنند بعلت وجود گاز های‌سمی دچار مسمومیت شده جان خودرا از دست‌میدهند. برای پیشگیری از خطر مرك و تلفات نیروی انسانی بکارفرمایان توصیه میشود قبل از شروع بکار در اماکن مذکور نسبت به تهویه محل کار اقدام نموده‌وکارگران رایاوسائل نجات از قبیل «ماسك وکپسول های کوچك اکسیژن و طناب وسایر لوازم» مجهز نمایند ضمنا در هنگام‌کار باید از وجود افرادی‌که بتوانند درمواقع لزوم به‌کمك حادثه دیده بشتابند استفاده شود.

کارفرمایان یا موسسات مسئول حوادثی که ازاین قبیل در منطقه‌عمل آنهارخ‌میدهد شناخته‌شده و تحت تعقیب قانونی قرار خواهند گرفت.

م‌الف ۱۰۸۲۵

وزیرکار وامور اجتماعی

برای نگاهداری و پرورش طیور به‌یك‌نفر مرد ویازن باسواد باحقوق مکفی نیازمندیم، داوطلبین به‌موسسه کشاورزی‌خلعتبری شهسوار خیابان شهریار پشت شهرداری شهسوار مراجعه‌نمایند.

آ ـ ۹۰٤۰۵

آگهی تغییرات در شرکت سهامی عام تولیدی صنعتی ثابت خراسان ۱۱۰۰۷

برابر تصمیمات مجمع‌عمومی عادی مورخ ۲۵ر٤ر۵۳ تغییرات زیر در شرکت مزبور بعمل‌آمده است۱ـ ترازنامه سال۱۳۵۲ تصویب گردید ۲ـ آقایان عباس مرشدیان هادی اسدی وولی‌اله صمدی بسمت بازرسان اصلی‌وآقایان مهندس ابوالفتح تجلی‌زاده وابراهیم روانی بسمت‌بازرسان علی‌البدل برای‌مدت یکسال‌انتخاب شدند ۳ـ روزنامه اطلاعات، کیهان وخراسان جهت درج آگهی های شرکت تعیین گردید.

م‌الف ۱۰۷۳۰

مدیرکل ثبت‌شرکتها‌وامالکیت صنعتی،حمید جمشیدی

آ ـ ۹۰۵۰۵

وزارت جنك

لایحه مجازات خودداری از کمك به مصدومین به تجدید نظر کلی احتیاج دارد

از : دکتر علیم مروسی(عضو شورای انتظامی نظام پزشکی ایران)

قضاتی که مامور تدوین لایحه مجازات خودداری از کمك به مصدومین بوده‌اند ، البته نظری جز کمك به مصدومین نداشته‌اند .

ولی‌ظاهرا چون درین‌خصوص باکارشناسان پزشکی ـ بویژه با نظام پزشکی ـ مشورتی بعمل نیامده است ، چنانچه این لایحه تصویب شود و به مورد اجراء درآید ، در اغلب موارد ، بزیان مصدومین تمام خواهد شد . **زیرا هر عابری صلاحیت کمك به مصدوم را ندارد . مثلا، فرض کنیم : بنا یا کارگری از نردبان سقوط کند ویکی از مهره‌های ستون فقراتش بشکند . چنانچه این مصدومرا بدون رعایت موازین‌پزشکی به‌بیمارستانی منتقل کنند ، چه‌بسا که براثر تکان‌خوردن‌مهره‌ها، یک شکستگی ساده، منجر به فشار بر روی نخاع و احیانا قطع آن شود و شخص مصدوم رابرای همیشه زمینگیر سازد .**

بنابراین هرکه مصدومی را می‌یابد ، باید فورا جریان را به اولین پست امدادی مجهزاطلاع دهد تا آن پست امدادی مجهز ـ که آمبولانس ، خون، پزشک، پزشکیار و... دارد ـ خودرا به‌بالین مصدوم برساند و طبق اصول و موازین پزشکی، او را به بیمارستان ببرد . خوشبختانه، قانون ، دولت را مکلف به‌تاسیس پست‌های‌امدادی کرده‌است، ولی هنوز بدرستی معلوم نیست کدام یک از وزارتخانه‌ها و ادارات مسئول تاسیس پست‌های امدادی هستند.

نکته دیگر اینکه تبصره چهارم قانون یادشده می‌گوید : «**اگر عابری، مصدومی‌را به مرکزدرمانی رسانید، درصورتیکه دلیلی براتهامش نباشد، آزاد میشود.» که این خود میتواند برای کمك دهندگان دست‌وپاگیر و مشکل‌آفرین باشد، و خدای نکرده باعث خواهد شد : آنهائی هم که محض رضای خدا و آرامش وجدان ، به یاری مصدومین می‌شتابند ، از این اقدام خیر دوری جویند.**

بهرحال ،اصولا، درتدوین قوانین و مقرراتی که به امور پزشکی مربوط است، بایدنظر مشورتی نظام‌پزشکی هم خواسته شود وگرنه ، نتیجه مطلوب بدست نخواهد آمد .

بطور مثال : چندی قبل ، نظام پزشکی ، راجع به بندهای ۲و۳ ماده ٤۲ قانون مجازات عمومی (مصوب خردادماه ۱۳۵۲) ـ که میگوید : **هرنوع عمل جراحی یا طبی باید با رضایت‌شخص و یا اولیاء او باشد، بجز موارد فوری که اخذ رضایت ضروری نخواهد بود ـ از اداره حقوقی وزارت دادگستری توضیح خواست. اداره حقوقی وزارت دادگستری پاسخ‌داد : «این‌ماده مخصوص مواردیست که بیمار قادر به اعلام رضایت نیست.» درصورتی که این نظریه به‌ضرر بیمار تمام میشود. مثلا : شخص بالغی به‌منظور خودکشی ، تریاک میخورد ـ یا در حمام رگ خود را قطع میکند . استاد حمامی او را به‌پزشک می‌رساند ولی‌شخص تریاک‌خورده یا رگزده ـ علیرغم آنکه بالغ و قادر به‌اعلام رضایت‌است، رضایت‌بدرمان نمی‌دهد. دراینجا عقیده اداره حقوقی وزارت دادگستری آنست که پزشک باید دست روی دست بگذارد و شاهد مرگ بیمار باشد.**

بنابراین‌ها که گفته شد ، تاکید میکنم که در تدوین قوانین و مقرراتی که به امور پزشکی مربوط میشود، باید نظریه مشورتی کارشناسان امور پزشکی و نظام پزشکی را نیز بخواهند تا خدای نکرده ، اجرای آنها بضرر کسی که‌قانون به نفعش وضع شده است ، تمام نشود.

تجدید آگهی مناقصه

شهرداری اصفهان آگهی مناقصه‌شماره ۲٦۲۲۱ر۱۷۲۳ـ۲٤ر٤ر۵۳ مربوط به خریدچهل هزار متر مکعب شن معدنی جهت مصرف کارگاه اسفالت راباشرایط زیر تجدید می‌نماید.

۱ـ شرکت کنندگان باید معادل پنج درصد مبلغ پیشنهادی‌اسناد خزانه یاضمانتنامه بانکی وباوجه‌نقد بصندوق شهرداری تسلیم و پیشنهاد خودرا تا ساعت ۱۰ صبح روز۲۳ر٦ر۵۳ بدفتر شهرداری تسلیم‌و رسید دریافت دارند.

۲ـ پیشنهادا ت‌واصله در ساعت ۱۰ونیم صبح روز ۲۳ر٦ر۵۳ در کمیسیون مناقصه باز ورسیدگی وبرنده مناقصه تعیین خواهدشد.

۳ـ مدت تحویل شن‌ها از تاریخ انعقاد قرارداد حداکثر ٤ ماه‌برحسب احتیاج‌شهرداری میباشدو هرگاه برنده مناقصه‌از امضاءقرارداد وتحویل شن‌ها خودداری نماید سپرده او بنفع شهرداری ضبط وقرارداد بانفردوم منعقدخواهد شد.

٤ـ درصورتی‌که برندگان دوم‌و سوم از امضاء قرارداد و شروع‌بکار خودداری نمایند سپرده آنان به ترتیب بنفع شهرداری ضبط خواهدشد.

۵ـ به پیشنهاداتی که فاقد ضمانتنامه‌بانکی ویا مشروط و مبهم‌و مخدوش باشد ترتیب اثر داده نخواهد شد.

٦ـ شهرداری در ردوقبول یك‌یاکلیه پیشنهادات مختاراست.

۷ـ پیشنهاد هرگونه تخفیف و یا اصلاح در قیمت ها پس‌از بازکردن پیشنهاد بلااثر خواهدبود .

۸ـ برنده مناقصه ملزم است هنگام‌عقد و تنظیم پیمان برطبق ماده ۹ آئین‌نامه مالی شهرداری ها صدی ده‌کل مبلغ مورد پیمان تضمین‌نامه بانکی بعنوان تضمین حسن انجام کار بشهرداری بسپارد.

۹ـ هزینه‌های نشر آگهی و مالیات و غیره بعهده برنده مناقصه خواهدبود.

۱۰ـ محل‌تحویل شن‌ها کارگاه اسفالت واقع‌در پل‌شهرستان میباشد.

آ ـ ۹۰٤۳۵

شهردار اصفهان ـ محمدمالی

آگهی تاسیس شرکت سهامی خاص اریا اسپورت

نظربه لایحه قانونی اصلاح قسمتی از قانون تجارت مصوب ۲٤ر۱۲ر۱۳٤۷ و ماده ۱۹۷ قانون تجارت و ماده ٦ آئین‌نامه قانون مصوب ۱۳۱۱خلاصه اظهارنامه واساسنامه شرکت‌آریااسپورت سهامی‌خاص که در تاریخ ۲۷ر۵ر۵۳ تحت شماره ۱۹٤۲۹ در این‌اداره ثبت و در تاریخ ۲۷ر۵ر۵۳ از لحاظ امضاء ذیل ثبت تکمیل گردیده برای اطلاع عموم در روزنامه رسمی کشور و روزنامه کثیرالانتشار اطلاعات آگهی میگردد .

۱ـ نام و نوع شرکت : شرکت آریااسپورت سهامی خاص

۲ـ موضوع شرکت : واردات و تولید و مونتاژ کلیه وسائل ورزشی و دریائی و فروش آنها درداخل و خارج کشور و کلیه امور مربوط بموضوع شرکت.

۳ـ مرکز اصلی شرکت : تهران خیابان پهلوی مقابل پارک ساعی شماره ۷۰۰ر٦

٤ـ مدت شرکت : از تاریخ ۲۰ر۵ر۵۳ بمدت نامحدود .

۵ـ تابعیت شرکت : ایرانی .

٦ـ سرمایه شرکت : مبلغ یکمیلیون ریال منقسم به ۱۰۰ سهم ده‌هزار ریالی با نام .

۷ـ میزان سرمایه پرداختی و شماره فیش بانک مربوطه و مبلغی که تعهد شده است : کلیه سرمایه بحساب شماره ۱۰۲٤٤۲ جاری بانک بازرگانی شعبه بهارستان تودیع گردیده .

۸ـ موسسین‌شرکت: آقایان غلامحسین شایگانی ـ پرویز شایگان ـ خانم نگار شایگان .

۹ـ اولین مدیران شرکت : آقایان غلامحسین شایگانی مدیر عامل و رئیس هیئت مدیره و پرویز شایگان بسمت نایب رئیس هیئت مدیره برای مدت دو سال انتخاب گردیدند .

۱۰ـ اختیارات مدیر عامل : مدیر عامل مجری مصوبات هیئت مدیره میباشد.

۱۱ـ روزنامه کثیرالانتشاری که برای دعوت‌ها تعیین شده است : اطلاعات .

۱۲ـ دارندگان حق امضاء در شرکت : هردو نفر مدیران متفقا با مهر شرکت .

۱۳ـ اولین بازرسان اصلی و علی‌البدل شرکت : آقای مهدی سرکشیک اصلی و آقای میرمسلم‌سعیدی علی‌البدل برای مدت یکسال .

۱٤ـ انحلال شرکت : طبق ماده ۱۹۹ اصلاحی قانون تجارت .

آ ـ ۹۰۵٤۲

مدیر کل اداره ثبت شرکتها و مالکیت‌صنعتی

آگهی پذیرش کارآموز درمرکز تعلیمات حرفه‌ای مشهد

مرکز تعلیمات حرفه‌ای مشهد وابسته بوزارت کار و اموراجتماعی از تاریخ ۱ر۷ر۵۳ در رشته های زیر کارآموز میپذیرد .

نام رشته	مدت کارآموزی	حداقل مدرك تحصیلی
۱ ـ الکترومکانیك و کابلاژ	٤ ماه	سوم متوسطه
۲ ـ شبکه برق و اتصالبندی	«	« «
۳ ـ تاسیسات صنعتی و سیمکشی ساختمان	«	« «
٤ ـ نقشه‌کشی صنعتی	«	« «
۵ ـ اندازه‌گیری و کنترل و فرمان	«	« «
٦ ـ تاسیسات گاز	«	« «
۷ ـ جوشکاری برق	«	پایان دوره ابتدائی
۸ ـ تراشکاری	«	« «
۹ ـ فرزکاری	«	« «
۱۰ ـ برقکاری	«	« «
۱۱ ـ فلز کاری	«	« «
۱۲ ـ اتومکانیك و برق اتومبیل	«	« «
۱۳ ـ تاسیسات آب	«	« «

کلیه کارآموزان در مدت کارآموزی شبانه روزی بوده وهزینه آموزش، خوراك وخواب آنان بعهده این مرکز خواهد بود . کارآموزان دختر شبانه روزی نخواهند بود ولی جهت ایاب‌وذهاب آنان امکانات لازم فراهم‌میباشد

مدارك مورد لزوم

۱ ـ اصل شناسنامه

۲ ـ اصل آخرین مدرك تحصیلی

۳ ـ فتوکپی برك خدمت‌ویامعافی (درصورت‌مشمول بودن)

٤ ـ گواهی صحت مزاج وعدم اعتیاد به مواد مخدر

۵ ـ برك عدم سوءپیشینه

٦ ـ عکس ٦ × ٤ ٤ قطعه عکس ۳ × ٤ ٤ قطعه

۷ ـ معرفی‌نامه از کارفرما و یاضمانتنامه شخصی یکی از افراد فامیل

شرایط پذیرش

۱ـ دارابودن مدرك تحصیلی مورد لزوم برای رشته مربوطه

۲ ـ حداقل سن ۱۸ سال

۳ـ پذیرفته شدن در مصاحبه و آزمایش

کارآموزان پس از گذراندن‌دوره‌موفق‌باخذ گواهینامه خواهند شد .

داوطلبان می‌توانند حداکثر تا تاریخ ۲۹ر٦ر۵۳ در ساعات اداری با در دست داشتن مدارك مورد لزوم به آدرس‌مشهد ـ شاهراه‌آسیائی ـ مقابل‌سازمان تلویزیون مرکز تعلیمات حرفه‌ای مشهد مراجعه و ثبت‌نام نمایند.

م الف ۱۰۸۲۷

مرکز تعلیمات حرفه‌ای مشهد

گزارش

اقیانوس‌ها سپر بلای بشر در برابر سنگهای آسمانی

سنگ‌های آسمانی بقایای کرات متلاشی شده است

اگر آب دریا ها و اقیانوس ها نبود ، ساکنین کره زمین بطور مداوم سنگباران می شدند ! وجود همین دریا ها و اقیانوس ها که سه چهارم سطح کره زمین را پوشانده سبب شده است که انسان ها از سنگباران مداوم آسمانی در امان بمانند ، زیرا از هر نظر که حساب کنیم امکان سقوط سنگ های آسمانی سطح وسیع دریاها بیشتر است .

تنهایك‌چهارم سطح کره‌زمین خشکی است و تازه‌درهمین مقدار هم ،سطح کمی ازطرف بشربرای سکونت‌اشغال شده ، بنابراین طبیعی‌است که فقط‌مقدار کمی از سنگهای بزرك‌و کوچکی که بطورمداوم برسر کره‌زمین میبارد در مناطق مسکونی فرود آیدو مثل‌سنگی که درنراق سقوط کرد کشف‌شود،سنگهای آسمانی همیشه بر کره زمین فرودآمده‌است منتها درصدناچیزی ازاین سقوطهای مداوم رابشر به‌چشم‌دیده‌وتازه قسمت کمی‌از همین درصد ناچیز را دانشمندان به‌آزمایشگاه ها انتقال داده ودرباره آن تحقیق کرده‌اند .نتیجه‌تحقیقاتی که تاکنون در مورد سنگهای آسمانی بخصوص در آمریکا شد نشان میدهد که ترکیب ۹۹ درصد ازاین سنگها ازآهن‌ونیکل‌است.

در ایران دکتر اسد ایران پناه مدیر کل آموزشی دانشگاه تهران و دانشیار دانشکده علوم با تاکید حقیقی بودن سقوط مداوم سنگ های آسمانی می گوید :

درفضا، بی‌نهایت ازاین سنگها واجرام وجود دارد که نتیجه متلاشی شدن کرات کوچکی است که یا عمرشان‌بسرآمده ویا دراثرخارج‌شدن ازمدار خودوبرخورد باکرات دیگرتکه‌تکه شده‌اند. این سنگها، باندازه های‌متفاوت درفضا پراکنده‌ومعلق است‌و برحسب‌مقدار شتابی که هریك دارد درمسیر یکی از کرات آسمانی‌قرار میگیرد که‌طبعا دراین زمینه کره زمین نیز بی‌نصیب نمی‌ماند، نصیب‌زمین ازسنك‌های آسمانی ،باتوجه به شتاب، جاذبه‌و حجم قابل توجه‌آن، لااقل به‌نسبت کره کوچکی چون ماه‌زیاد است. برهمین اساس، مقدار سنگهائی که برسطح کره‌زمین فرود میاید شش‌برابر سنگهائی است که جذب کره ماه میشود.

دکتر ایران‌پناه دراین زمینه اضافه میکند: قطعا حجم سنگهائی که درکره‌زمین سقوط میکند بسیار بزرگتر ازآن‌است که بر سطح این کره می‌افتد، چون سرعت‌فوق‌العاده این‌سنگها در برخورد شدید باجو،ونیز ملکولهای هوا، قسمتی از آنها را بکلی میسوزاند وقسمت دیگررا میتراشدوبه‌قطعات متعدد دیگر تقسیم میکند. بهمین‌جهت تعدادسنگهائی که‌بر سطح کره‌سقوط میکند به هزاران هزار قطعه کوچك وریز میرسد. دکتر ایران پناه میگوید: بهمان گونه که علم‌سقوط سنگهای آسمانی را تایید میکندواساسا دربعضی ازکشورهای پیشرفته، علم‌خاص، موسسات تحقیقاتی خاص و دانشمندان خاصی برای بررسی این سنگها بوجودآمده‌اند اما نمیتوان ورود موجودات زنده‌را از جوزمین قبول کردچون دراتمسفر زمین گازی‌است‌بنام«اوزون» که‌درمقابل اشعه سوزاننده وکشنده ماوراءبنفش مثل یك‌عایق بسیار قوی عمل میکند. اگر این‌عایق نبود، حرارت فوق‌العاده ناشی از اشعه ماوراءبنفش زندگی‌را در سطح کره‌زمین غیرممکن‌میساخت. بنابراین ازنظرعلمی وجود نشانه های‌زندگی‌در کراتی که‌ازچنین عایقی محرومند غیرممکن است‌وطبعا سقوط چنین موجودات زنده‌ای از کره‌ای دیگر به کره‌زمین نیزغیرممکن است. اماباشر همیشه چنین موجوداتی رادرذهن خود احساس میکند درحالیکه این احساس جزیك توهم چیز دیگری نیست واین توهم در ممالکی چون امریکا شدیدتراست.

درآنجا افرادی‌وجود دارند که دائم‌خواب بشقاب پرنده یا موجودات افسانه‌ای رامی‌بینند ودراثر تلقیناتی که بخود میکنند حس میکنند که حقیقتا درعالم واقع‌نیز بشقاب‌پرنده هائی با موجودات جاندار، سالم برسطح‌زمین فرودآمده‌وسالم نیز ازآنجا به هوابرخاسته‌اند وهمین توهمات است که در نشریات جنجالی امریکا واروپاچاپ میشودو مردم رابه شك و تردیدمی‌اندازد.

چاپ اول
برلله جایزه سلطنتی
انتخاب روش بیهوشی
(چاپ دوم)
نگارش
دکتر محمد اسماعیل تشید
ناشر
مؤسسهٔ انتشارات و چاپ دانشگاه تهران
مراکزفروش :فروشگاه شماره ۱ خیابان غربی‌دانشگاه (۳۱آذر) فروشگاه شماره۳ خیابان شاهرضا ایستگاه‌لاله‌زار

سازمان بیمه‌های اجتماعی

آگهی استخدام

سازمان بیمه‌های اجتماعی برای‌خدمت‌در رشت وکرمانشاه به پزشک متخصص بیماری - های کودکان نیاز دارد .
داوطلبان میتوانند بمنظور آگاهی از شرائط استخدام به اداره کل کارگزینی سازمان در خیابان‌آیزنهاور مراجعه نمایند
سازمان بیمه‌های اجتماعی
م‌الف ۱۰٦۱٤

یک باغ زیبا
باضافه
مرسدس بنز ۷۴
و
۸۰۰ هزار تومان
پول نقد
درانتظار شماست
امروز
درصفحه ۱۴

جدول های اطلاعات

جدول عادی

شماره ۷۸۲۳

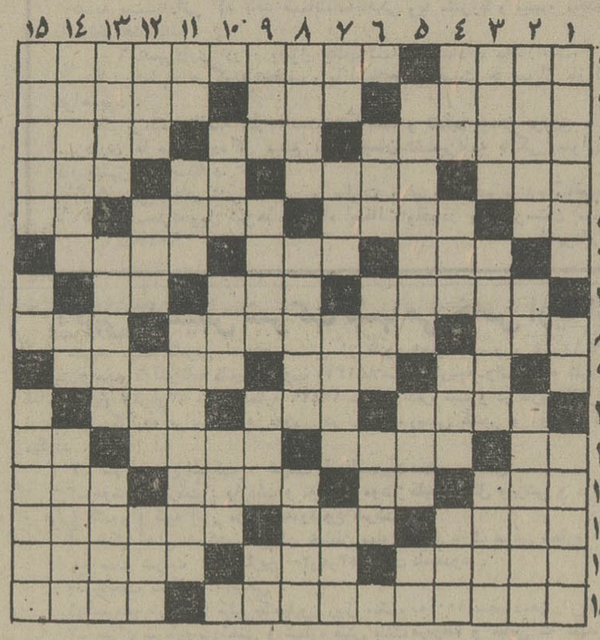

افقی :

۱ـ شکایت می‌کند ـ یکی از رهبران اگزیستانسیالیسم ۲ ـ گاهی با آمار می‌آید ـ از ستارگان آسمانی ـ از انواع مالیات ۳ـ دستگاهی در موسیقی ـ ناگهانی خودمانی ـ سنگ طلق ٤ ـ جوانمرد ـ در مهربانی‌اش شک نیست ـ علامت جمع ـ لوله‌ای در بدن ۵ـ شراب‌فرنگی ـ مرضی که بیشتر برسر می‌افتد ـ ناچیز ـ پیشوندیست ٦ـ وای از وقتی که دل چنین باشد ـ همه دارند ـ قوه‌ای که سخن‌گو باید داشته باشد ۷ ـ شهری در استان کرمان ـ اهلی شده ـ حرف دلتنگی ۸ـ آغاز و ابتدا ـ خوب سرشت ـ تنها ۹ـ مادر ـ شهری در فرانسه ـ از سنگهای زینتی ۱۰ـ شهری‌درایران ـ سختی زندگی ـ پست ۱۱ـ شکارچی آنرا می‌جوید ـ پنبه زن ـ مبداء تاریخ مسلمان ـ گوشت درون‌قوطی۱۲ـ مرضی‌است ـ راه کوتاه شده ـ راستی مرد را از آن دانسته‌اند ـ خرمن چیزی۱۳ـ پوست واستخوانی بیش نیست ـ صورت غذا در رستوران ـ شهری در جنوب ۱٤ـ خانه محقر و کوچک ـ گاهی سینه‌چنین کنند ـ ابراهیم نبی به آتشش نسوخت ۱۵ ـ محصولی جز سفال و آجر ندارد ـ در خون که بالا رود ناراحتی پیش آورد .

عمودی :

۱ـ از شهر های انگورخیز ـ اگر ـ توفان و موج دریا ۲ ـ شهر زیره ـ گاهی می‌بافندش ـ از میوه های تابستانی ۳ـ فروزان و روشن ـ سردار سپاه ـ همیشه به خیرش‌گفته‌اند ٤ـ جواب آنرا به هوی دهند ـ حشره‌ایست ـ از کارخانه‌های ماشین سازی ـ کتابی از شاتوبریان ۵ ـ دانه کشان بی‌آزار ـ تیره ـ ظرف سرکه ٦ـ طویل ترین رود جهان ـ خوب و پسندیده ـ قانونی‌در فیزیک ۷ـ طمع ـ پایتختی در اروپا ـ از بعمل آمدنی‌ها ـ نوعی خط باشد ۸ـ لاغر و مردنی ـ رودی در جنوب ـ کودکی که تازه راه افتاده باشد ۹ـ فوتبالیست‌معروف ـ پیشوا و رهبر ـ خالی ـ رودی در اروپا ۱۰ـ خواری ـ از نواحی مکه ـ دیو اریست ۱۱ـ چاشنی فرنگی ـ نااهل کجا دارد ـ خدا رحمتش کند ۱۲ـ باغی در شیراز ـ با بیا هم می‌نشیند ـ خدا می‌دهد ـ مارکی برسیگاری ۱۳ـ از رودخانه های اروپائی ـ عملی گرفتار آنست ـ کسی به صورتش‌نگاه نکند ۱٤ـ از شهرهای ایران ـ لباس خانم و آقا ـ قوی‌هیکل و بزرگ جثه ۱۵ـ آسوده شدن ـ حرف شگفت زده ـ حتما باید عاقل باشد .

جدول ویژه

شماره ۱۸۳

افقی :

۱ـ دنیا گشته آنرا سیر کرده ـ زمانی پیشوای مذهبی تبتی‌ها بود ۲ـ باغ و بستان ـ گاهی‌برسرش آیند و خوشرفتاری کنند ـ گشایش دهنده ۳ـ اثری از شکسپیر ـ گردن‌گیر ـ درمصب رودخانه پدید می‌آید ٤ـ بهشت شداد ـ آشکار کننده ـ حرف تعجب ـ امر به نزدن می‌کند ۵ـ برنج می‌آورد و قد می‌کشد ـ نویسنده فلسفی‌قرن هیجدهم‌فرانسه که با خرافات سخت‌مخالف بود ـ صاحب دو دیده روشن ـ لنگه بار ٦ـ مرضی که شبه آن امسال نیامد ـ کوه ـ بی‌غم است و به زندگی فکر نمی‌کند ۷ـ شهری در ایران ـ در هوا می‌گیرند ـ دفع مزاحم ۸ـ اگر مال پارس‌باشد طوطیان بنگاله را شکرشکن‌کند ـ صورتگر معروف ـ کمترین مقدار ۹ـ دوستی ـ قوچ ـ تعقیب و بازخواست کیفری ۱۰ـ شرم و حیا ـ دوام ـ مخترعی است ۱۱ـ حرف همراهی عرب ـ کتاب داود نبی ـ پرنده دارد ـ مخفف آتش ۱۲ـ از ضمایر اشاره ـ میان چیزی ـ لباس درویش ـ اگر انسان را ببلعد چه عجب ۱۳ـ تغار بزرگ ـ توانائی ـ بکاری پرداختن و تمرین کردن ۱٤ـ ساده نیست ـ آب که ببیند می‌شکند ـ از اعضاء درون گوسفند ۱۵ـ فیلسوف شاعر پیشه آلمانی ـ گرو گذارده شده .

عمودی :

۱ـ دستگاهی در موسیقی ـ یکی از پرندگان شناگر ـ از نویسندگان معاصر فرانسه که زمانی وارد سیاست‌شده‌بود ۲ـ از انواع اتومبیل که هرکس را نصیب نباشد ـ بنما ـ ساختمان ۳ـ اسب سیاه رنگ ـ پایتخت کشور لیختن اشتاین ـ بلبل نازش همی کشد ٤ـ در این زمانه کمتر به آن وفا کند ـ مفرد اوباش ـ در سخن می‌گیرند تا پرحرفی نکرده باشند ـ چه کسی است ؟ ۵ـ از گلهای گلدانی ـ برآن می‌لمند ـ برجی در فرانسه ٦ـ خاکروبه ـ نازکی است و با قلب نسبت دارد ـ از پرندگانی که شبیه مرغابی است و در کنار آبها سر می‌کند ۷ـ سرخ کمرنگ ـ قدر و ارزش ـ بزرگتر ـ دریاچه معروف ترکیه ۸ ـ جنسی که وفا سرش‌نمی‌شود ـ در قدیم هنگام باران به سر می‌کشیدند ـ از پولهای قدیمی ۹ـ آنجا که زمین به آسمان چسبیده ـ طایفه‌یی در ایران ـ طنین صدا ـ کشتی با خشونت ۱۰ـ گاهی پس میشود ـ از انواع اتومبیل ـ درد و رنج ۱۱ـ حرفی در زبان انگلیسی ـ خدا نکند بد باشد ـ ماشین بخار با پیستون اختراع اوست ۱۲ ـ پارچه‌لطیف است و حریر ـ از آلات طرب ـ مرضی است پوستی ـ حرف شرط ۱۳ ـ سالمتر ـ بزرگترین فیلسوف دوره رنسانس ـ نیکوئی و شایستگی ۱٤ـ یکی از مشتقات دین اسلام ـ بالا و اندام ـ از خوردنی‌ها۱۵ـ از بی‌عقل برای پست کردن کسی عجب‌نیست ـ گاهی می‌شکند ـ دنیا وآخرت.

حل‌جدول شماره ۷۸۲۲

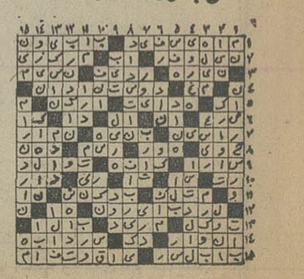

حل‌جدول ویژه شماره۱۸۲

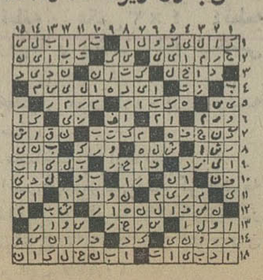

گرما و سرما

نیگاتا کلیدرا بدست شما میدهد

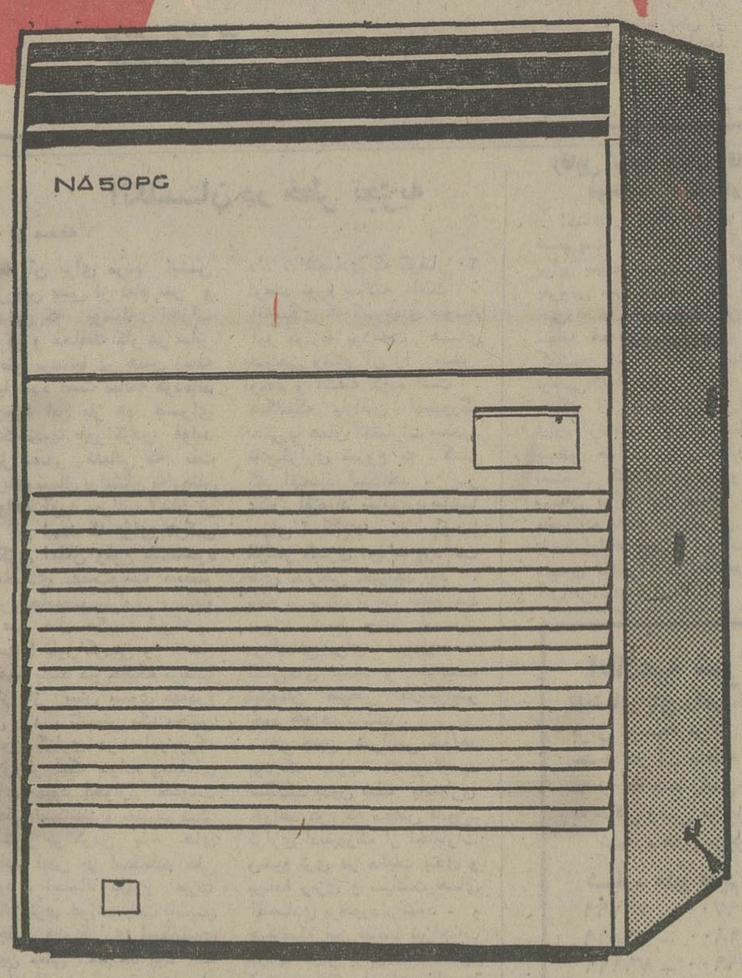

NIIGATA
ABSORPTION PACKAGED UNIT

دستگاه تهویه مطبوع نیگاتا (سیستم ابزورپشن)

- با هزینه ی راه‌بری بسیار ارزان بعلت استفاده از سوخت گاز یا گازوئیل بجای برق
- با جاگیری کمتر بعلت تولید سرما و گرما فقط با یك دستگاه که آنرا در هر نقطه‌ای از ساختمان میتوان نصب کرد و بالنتیجه صرفه‌جوئی در ساخت موتورخانه
- با قدرت خنك کنندگی ۶۰۰۰۰ بی‌تی‌یو درساعت و قدرت گرما دهی ۹۰۰۰۰ بی‌تی‌یو در ساعت
- با بیست سال تضمین کار مداوم بعلت نداشتن اجزاء متحرکی مانند کمپرسور
- پدیده‌ای از تکنیك مدرن با همکاری نیگاتا ژاپن و مدرن تکنیك ایران

MTC
(ساخت کارخانه مدرن تکنیك)

نمایشگاه تخت‌طاووس ساختمان مدرن‌تکنیك تلفن ۲۶-۸۵۳۲۲۵

گام

فرمانده نیروی دریائی شاهنشاهی ایران :

وقایع سوم شهریور دیگر تکرار نمیشود

بمناسبت سوم شهریور ماه (روز شهدای نیروی دریایی شاهنشاهی) پیش از ظهر دیروز مراسمی درکلیه‌پایگاه ها و ستاد نیروی‌دریایی شاهنشاهی برگزار شد . دراین مراسم ازفداکاری جانبازان‌نیروی‌دریائی‌شاهنشاهی تجلیل شد .

درمراسمی که بهمین مناسبت با حضور کلیه اعضای ستاد نیروی دریائی شاهنشاهی در تهران برگزار شدفرمانده نیروی دریائی شاهنشاهی طی سخنانی اظهار داشت : امروز در تاریخ ایران روزی است که‌هم غم می آورد و هم درس می‌آموزد . روزسوم شهریور روزی است که نیرو های اشغالگر وطن از روی اجساد بیجان مدافعان میهن ما گذشته و خاک کشور عزیز ما راناجوانمردانه لگدکوب کردند . روز سوم شهریور بما آموخت‌که اگرنیرومند نباشیم، قدرت مالی‌و استقلال و ثبات سیاسی نداشته باشیم، هرلحظه دستخوش امیال قدرت های بزرگ قرار خواهیم گرفت و در مواقعی که منافع آنان ایجاد کند از سرخس تا خرمشهر از بازرگان تا چابهار را به زیر چکمه گرفته و مورد تجاوز قرارخواهند داد وبرجان و مال این ملت رحم نخواهند کرد . سحرگاهان سوم شهریور بما تاختند و از خون جانبازان این مرزوبوم خاکها و آبها را رنگین کردند . زمان گذشت و دورانی جدید در تاریخ کهنسال ما آغاز شد . امروز دیگر لغت تسلیم و عقب نشینی از فرهنگ نظامی این مملکت برچیده شد . امروز درسایه توجهات وزحمات شبانه‌روزی اعلیحضرت همایون شاهنشاه‌آریامهر بزرگ‌ارتشتاران ایرانی‌نیرومند ، ثروتمند وباثبات داریم . قدرتی که بوجود آمده برای‌حفظ صلح‌وآرامش و ثبات منطقه است . امروز ایران در مقامی است‌که‌هیچ وقت درتاریخ ۲۵۰۰ ساله خود نبوده است.

دریادارزمزی عطائی در مراسم‌روز شهدای نیروی دریائی شاهنشاهی

تکرار نمیشود

امروز آنهایی که افکار خام‌و پوسیده در سر دارند باید بدانند که در هر شرایطی ودر هر نقطه‌ای از این آب و خاک خیال تجاوزداشته باشند ، پنجه های آهنین ۳۲ میلیون جمعیت این‌سرزمین کهنسال گلوی آنان راخواهد فشرد ، پنجه هایی که قدرت فولادین خود را از رهبر عالیقدر خود شاهنشاه آریامهر بزرگ ارتشتاران گرفته‌وآماده‌اند تابفرمانش جان فدا کنند و پایه های رژیم سنتی را محکمتر ساخته و مشتهای آهنین خود را برفرق هرجومرج طلبان و خائنین و متجاوزین بکوبانند . سوم شهریور در تاریخ ایران همان بود و بس .

متجاوز هرقدر قوی باشد درزیرقدرت نظامی‌و قدرت‌ارادی این ملت کمر خم خواهد کردو اگرقدرتهابخیال‌تجاوز باین‌مملکت جهت تصاحب ثروت آن قدمی بردارند ، باید بدانند تا آخرین نفر مبارزه میکنیم و از منابع ثروت این مملکت بامر شاهنشاه آریامهر بزرگ ارتشتاران برای متجاوز جز خاکستری بی‌مصرف چیزی‌باقی‌نخواهیم گذاشت . ما جانبازان شاهنشاه دیگر اجازه نخواهیم دادوقایع سوم شهریور ۱۳۲۰درآبهای‌کشور شاهنشاهی تکرار شود . ما افتخار داریم جانبازانی‌چون بایندر، کهنموئی، میلانیان ، هریسچی ، وریاضی تا آخرین قطره خون خود جنگیدند و خاک های ساحل ایران زمین را رنگین نموده و بما آموختند که در راه حفظتاج و تخت و استقلال این مرز و بوم چگونه باید فداکاری کرد . ملت ایران‌به‌رهبری اندیشمندانه رهبر عالیقدر خود اعلیحضرت همایون شاهنشاه آریامهر بزرگ ارتشتاران ایمان مطلق دارد و در راه حفظ کهن آئین سلطنتی که‌باتاروپود وجود و هستی وی پیوند ناگسستنی دارد تاآخرین قطره خون خود خواهد جنگید. جاوید باد اعلیحضرت همایون شاهنشاه‌آریامهر بزرگ‌ارتشتاران و رژیم سلطنتی ایران ، پاینده باد نام سربلند ایران زمین .

شهدای سوم شهریور

اسامی شهدای سوم شهریور ۱۳۲۰ نیروی‌دریایی شاهنشاهی باین شرح است :

دریابان غلامعلی‌بایندر ، ناخدا سوم حسن میلانیان ، ناخداسوم نصرالله نقدی ، ناوسروان‌یدالله بایندر، ناوسروان‌حسن‌کهنموئی، سروان مکری نژاد ، ناوبان یکم ابراهیم هریسچی ، ناوبان یکم مهدی‌ریاضی، ناوبان سوم جعفر مسگرزاده ، ناواستواردوم جواد پرستنده ، مهناوی یکم جواد همراز، مهناوی‌یکم محمدابراهیم طاهری، مهناوی یکم محمدربیع گیلانی ، مهناوی یکم حسین تکمرزبان ، مهناوی دوم هاشم واحدی ، مهناوی دوم محمود پورثابت ، مهناوی دوم اسماعیل یوسفی ، مهناوی دوم سرخه‌ئی، ششصد تن ناوی .

رئیس تعاون و روستاهای قزوین بازداشت شد

بدنبال کشف سوءاستفاده بزرگ در اراضی دشت قزوین صبح امروز آقای مشکین فام بازپرس دیوان کیفر، مهندس علی‌اصغر سپروس‌رئیس‌اداره تعاون و امور روستاهای قزوین و دوتن از کارمندان این اداره را باتهام شرکت درسوءاستفاده‌باقرار‌بازداشت روانه زندان کرد.

خبرنگار ما در قزوین‌می نویسد :

این عده متهم به همکاری با گروهی‌ازمالکین‌ومتنفذین محلی می‌باشند که قصد داشته‌اند حدود چهار صد هکتار از اراضی روستای «وشته» (جوشق)۵ کیلومتری قزوین راکه بالغ برپانصد میلیون ریال ارزش آن است با قیمتی ناچیز از چنگ کشاورزان خارج سازند . گفته شده است ، در این فعل و انفعالات مامورین‌اداره تعاون و امور روستا ها نیز دخالت داشته و تعداد اعضای باندی که متهم به این‌سوء استفاده شده‌اند فعلا به۱۱ نفر رسیده است

هم اکنون بازجویی ازسه تن از مالکین سابق اراضی و یکی از سردفتران قزوین ادامه دارد . به نظر میرسد بازپرس پس‌ازتحقیقات کافی برای اینعده‌نیزقرار‌بازداشت صادر نماید .

همچنین نام‌دوتن ازروسای سابق اداره تعاون و امور روستا های قزوین که هم اکنون در شهرستانهای‌دیگر مشغول خدمت‌هستند بعنوان همکاری باگروه سوءاستفاده گران برده میشود .

غرب وحشی در نمایشگاه بین‌المللی تهران!

در دومین نمایشگاه بین‌المللی تهران ، چهره غرب وحشی در غرفه امریکا به نمایش گذارده می شود تا بازدید کنندگان رابا کیفیت گذشته غرب این کشور آشنا سازد .

غرفه‌امریکادراین‌نمایشگاه بزرگ بسبک یک شهر وسترن قدیمی ساخته و تزئین شده است و محصولات ۳۲ موسسه تولیدی امریکا به‌نمایش گذارده میشود. همچنین ۲۳ راس‌گاو و گوسفند شیرده از نژاد های اصلاح‌شده امریکائی و ۲ راس اسب در فضای آزاد در معرض نمایش قرار خواهند گرفت .

کابو های امریکائی نیز به نمایش اسب سواری و کمند ـ اندازی خواهند پرداخت و یک موزه وسترن‌با موزیک‌مخصوص وسترن قسمت های دیگر غرفه امریکا را تشکیل میدهد .

در این غرفه آخرین ترقیات تکنولوژی و تحقیقات صنعتی ازجمله سیستم‌های‌کامپیوتری ـ پمپ های صنعتی به نمایش گذارده خواهد شد .

خبرهای تلفنی شهرستانها

زلزله در شمال

رشت ـ حدود ساعت ٦ صبح امروز ، سه زلزله پی در پی «پیربستلولمان» را لرزاند . این زلزله‌ها مردم را نگران کرد ولی خسارتی وارد نیاورد .

٤ نفر کشته شدند

بروجردـ صبح امروز در یک حادثه رانندگی درنزدیکی «چالان چولان» چهار فرسنگی بروجرد، چهار نفر کشته‌شدند ویک نفر بسختی آسیب دید. حادثه بعلت برخورد اتومبیل پیکان، ٦٤٨٧٥ تهران با تانکر ۱۸۱۵۸ اصفهان ، روی داد. کشته‌شدگان‌سرنشینان اتومبیل بودند و هنوز هویت هیچیک از مقتولین، اعلام نشده‌است.

کنگره پزشکی

تبریز ـ ششمین کنگره انجمن پزشکان متخصص در بیماریهای کودکان فردا باپیام علیاحضرت شهبانو در تالار «خواجه‌رشیدالدین فضل‌الله» دانشگاه آذرآبادگان تبریز ، گشایش می‌یابد در این‌کنگره سیصدپزشک‌متخصص‌بیماری های کودکان شرکت میکنندو به‌مدت سه‌روز،درباره آخرین یافته های دانش پزشکی در جهت معالجه کودکان ، بحث و گفت‌وگو خواهند کرد.

پارک در «دره‌شهر»

دره‌شهر ـ با اعتباری به مبلغ ٦ میلیون و ۲۵۰ هزار ریال که از محل اعتبارات استانداری ایلام‌ونیزطرحهای خاص ناحیه‌ای‌تامین‌وپرداخت شده است در «دره‌شهر» یك پارك بزرك ایجاد میشود. قسمتی از این‌اعتبار نیزصرف اسفالت خیابانهاواحداث‌چند میدان جدید خواهد شد.

ایجاد دانشکده‌تکنولوژی

تبریز ـ دانشکده تکنولوژی و کلاسهای تربیت تکنیسین‌در تبریزدایرمیشود. این‌دانشکده باهمکاری‌دانشگاه‌آذرآبادگان و کارخانه ماشین سازی تبریز ،ایجاد میگردد . قرارداد مربوط به ایجاد دانشکده تکنولوژی و کلاس های تربیت تکنیسین صبح امروز بین‌دکترحمید زاهدی رئیس دانشگاه آذرآبادگان ومهندس‌توکلی معاون‌سازمان گسترش و صنایع نوسازی ایران و مدیر عامل کارخانه ماشین‌سازی تبریزامضاء شد

اسبدوانی در شب

اصفهان : سومین دوره مسابقات پرش‌با اسب در شب در روز های هفتم و هشتم شهریور ماه جاری در محل باشگاه سوارکاران‌ذوب آهن آریامهر در اصفهان برگزار میشود . این‌مسابقه بابتکار کمیته عالی ورزش و همکاری شرکت ملی ذوب آهن ایران و فدراسیون‌سوار کاری‌کشور ترتیب می‌یابد و سوارکاران باشگاه های مختلف سراسر ایران در آن شرکت میکنند. امروز همچنین‌اعلام‌شد تا دو سال آینده بزرگترین «مانژ» پرش بااسب در جهان در منطقه ذوب آهن آریامهر ایجاد میشود.

استعفای شهردار

شیروان ـ آقای حسنپور گلریز شهردار شیروان ، از سمت خود کناره گرفت و انجمن شهر ،استعفای او را پذیرفت . علت استعفای شهردار معلوم نیست.

بازگشت آیت‌اله شریعتمداری

قمـ حضرت‌آیت‌الله العظمی شریعتمداری که برای زیارت حرم مطهر حضرت ثامن‌الائمه «ع» به مشهدرفته بودند دیروز به قم مراجعت کردند.

دیشب گروهی از آقایان علما وروحانیون قم وهمچنین طبقات مختلف مردم برای‌دیدار آیت‌الله شریعتمداری به منزل ایشان رفتند.

ایجاد مجتمع آموزشی

شیرازـ یک مجتمع بزرگ آموزشی با گنجایش پنجهزار دانش آموز،در جهرم بوجود می‌آید.

مجتمع آموزشی جهرم ،در زمینی به مساحت ٦۲ هزار مترمربع ساخته میشود.

هزینه‌ای که برای ایجاد‌این مجتمع آموزشی در نظرگرفته شده، سیصدمیلیون ریال‌است. وساختمان آن، بزودی آغاز خواهد شد.

۸ مغازه سوخت

هشتپر طوالش ـ هشت‌مغازه در خیابان «پهلوی» هشتپر طوالش آتش گرفت وبکلی سوخت.آتش سوزی که‌هنوز علت آن روشن نیست،ساعت سه بامداد امروز شروع شد و سرانجام ساعت پنج صبح، با تلاش ماموران آتش‌نشانی هشتپر طوالش، بندر پهلوی‌و آستارا، خاموش شد.

برف در کلاردشت

ریزش باران که از عصر جمعه گذشته در بسیاری از شهرهای شمالی کشور شروع شده بود تابیش از ظهرامروز دربعضی‌نقاط‌چون بندرپهلوی ورشت بصورت پراکنده ادامه داشت دیشب بدنبال سه روز بارندگی در کلاردشت در ارتفاعات علم کوه برف بارید هم‌اکنون موجی از هوای‌سرد شهرهای شمالی کشور رافرا گرفته‌است‌ومردم به پوششهای گرم زمستانی پناه بردند .

نفت و زلزله

شیراز ـ بدنبال تنظیم قرارداد اکتشاف نفت‌درشمال‌لارستان، مهندسین و کارشناسان آمریکایی و کانادایی ، کار خود را در این منطقه آغاز کردند .

کارشناسان که اکنون در شهر لار بسر میبرند،گفتند : لارستان روی دریایی ازنفت و گاز قراردارد وعامل عمده وقوع زلزله‌ای که چند سال پیش،این ناحیه را بهویرانی کشید ، وجود همین منابع نفتی بوده است .

قرارداد اسکله ها

بندرعباسـ قراردادساختمان اسکله های جدید بندرعباس با پیمانکار آن امضاء ومبادله شد .

اسکله های جدید که در ۲٤ پست ساخته میشود ، قدرت پذیرش عظیم ترین کشتی‌های نفتی و بازرگانی را خواهد داشت .گنجایش سالانه‌اسکله های جدید ۳۰ میلیون تن در سال است وتا ۵ سال دیگر ساختمان آنها بپایان خواهد رسید .

لوله‌کشی گاز در منازل

رضوانشهر ـ بزودی رضوانشهر بعنوان اولین‌شهر درشمال کشور از گاز طبیعی برای مصرف در خانه های مسکونی استفاده خواهدکرد، یک گروه از نقشه‌برداران و ماموران‌تاسیسات شاملوله گاز ایران که‌اخیرا وارداین شهر شده‌اند پس از ملاقات با آقای کمالی شهردار رضوانشهر برای انشعاب‌گاز سرگرم نقشه‌برداری شده‌اند.

تبریکات

جناب آقای امیرشاهی ریاست محترم آموزش و پرورش‌شمیران

بدینوسیله انتصاب آقای‌مهدی مهدی‌زاده را بریاست آموزش وپرورش رودبار و قصران بحضور آنجناب تبریک عرض مینمائیم

فرهنگیان و اهالی رودبار و قصران

نیمسار سرلشگر احمد دولوقاجار

باکمال خوشوقتی انتصاب آنجناب را بسمت ریاست اداره وظیفه عمومی از صمیم قلب تبریک و تهنیت گفته از پیشگاه مقدس خداوند بزرگ موفقیت هرچه بیشتر شمارا رادر راه خدمت به شاهنشاه آریامهر و ملت غیور ایران خواستاریم.

حسن امانت. اصغر امانت. اکبر امانت. محمدتقی مولائی

THE FIRST NATIONAL BANK OF CHICAGO

افتتاح نمایندگی خودرا که موقتا درسویت شماره ۱۲۰۳ هتل اینترکنتیننتال دائر شده است اعلام میدارد .

گریگوری جی طلاس ـ معاون و نماینده

تلفن ۹ـ۶۳۶۰۲۱

IBM

IBM WORLD TRADE CORPORATION

IRANIAN BRANCH

HAS OPENINGS FOR THE FOLLOWING POSITIONS:

1. BILINGUAL CLERK/TYPIST
HIGH SCHOOL GRADUATE. PROFICIENT IN ENGLISH AND FARSI LANGUAGES. EXPERIENCED.

2. ACCOUNTANTS
UNIVERSITY GRADUATES. PROFICIENT IN ENGLISH AND FARSI LANGUAGES. TWO YEARS EXPERIENCE PREFERRED.

ALL APPLICANTS MUST HOLD MILITARY EXEMPTION OR COMPLETION CERTIFICATES.
THOSE QUALIFIED SHOULD CONTACT THE PERSONNEL DEPT. EXT. 350 BY AUGUST 25TH, 1974 FOR APPOINTMENTS.

M-I-379

شرایط داوطلبان کارمند دیپلمه

۱ـ داشتن مدرك تحصیلی دیپلم ریاضی،بازرگانی ویا بانکداری با معدل بیش از ١٤
۲ـ حداکثر سن ۲۵ سال
۳ـ داشتن برك معافیت دائم و یا کارت پایان‌خدمت
٤ـ تسلط کامل بامور ماشین‌نویسی

شرایط داوطلبان تحویلدار

۱ـ مدرك تحصیلی دیپلم ریاضی و یا بازرگانی‌ویا بانکداری با معدل بیش از ۱۳ و یا دیپلم طبیعی و ادبی بامعدل بیش از ١٤
۲ـ داشتن برك معافیت دائم و یا کارت پایان‌خدمت
۳ـ سپردن تضمین بوثیقه ملکی ویاوجه‌نقد بمبلغ دویست هزار ریال
٤ـ حداکثر سن ۲۵ سال

داوطلبان واجد شرائط میتوانند فتوکپی مدرك تحصیلی و کارت پایان خدمت خود را بانضمام تقاضای شغل و دوقطعه عکس ٤×۳ باپست سفارشی باداره کل کارگزینی بانك سپه اداره استخدام ارسال نمایند .

والف ۱۰٦۱۵ بانك‌سپه

گروه‌فرهنگی‌مرجان

دبیرستان دختران مرجان شماره۲

به کلیه دانش آموزانیکه برای ثبت نام جا رزرو کرده‌اند اطلاع میدهد که تا تاریخ ۹ر٦ر۵۳ برای ثبت‌نام قطعی مراجعه نمایند . بدیهی است که در صورت‌عدم‌مراجعه‌تاتاریخ فوق‌دبیرستان‌تعهدی برای ثبت نام آنان ندارد .

دبیرستان ومدرسه راهنمائی همایون

برای کلاسهای دوم وسوم‌راهنمائی تحصیلی و شاخه نظری (رشته های ریاضی و ادبی) نظام جدیدورشته‌های کامل بازرگانی و منشیگری‌و خانه‌داری (طبیعی و ادبی رشته های قبلی) همه روزه صبح و عصر ثبت نام میکند

نشانی ـ میدان ۲۵ شهریور دبیرستان همایون تلفن ۸۲۳۷۰۱

شرکت ملی نفت ایران

اسامی قبولشدگان بورس تحصیلی شاهنشاه آریامهر دردانشگاه کالیفرنیای جنوبی

۱ـ دوشیزه مرضیه گردیز مهندسی نفت
۲ـ آقای سعیدطبائی مهندسی راه‌و ساختمان
۳ـ آقای اکبر نادری مهندسی شیمی
٤ـ آقای حمید ساجدی امور اداری‌وبازرگانی

از میان جمع‌کثیر داوطلبانیکه تقاضای خود را برای استفاده از بورس تحصیلی شاهنشاه‌آریامهربه دانشگاه کالیفرنیای جنوبی‌ارسال داشته‌بودند افرادنامبرده بالا برای تحصیل در دوره فوق‌لیسانس رشته های مذکور دربالا انتخاب شده‌اند شرایط ثبت‌نام و انتخاب بورسیه برای دوره بعد جهت آگاهی عموم متعاقبااعلام خواهد شد .

م‌الف۱۰۸۲۱

اطلاعیه‌مرکز آزمون‌شناسی درباره مسابقه ورودی انتخاب دانشجو جهت کادر قضائی ارتش شاهنشاهی

مرکز آزمون شناسی‌برای تکمیل کادر قضائی ارتش شاهنشاهی تعدادی دانشجوی مرد ازطریق مسابقه ورودی و مصاحبه برای تحصیل در رشته قضائی دانشکده‌حقوق دانشگاه تهران ازداوطلبانی که دارای دیپلم کامل متوسطه دریکی از رشته های طبیعی ، ریاضی ، ادبی ، هستند انتخاب میکند .

شرایط اختصاصی

ـ تابعیت ایران
ـ متدین به یکی از ادیان (اسلام . مسیحی . کلیمی . زرتشتی)
ـ داشتن صحت‌مزاج به گواهی مراکزپزشکی ارتش شاهنشاهی
ـ دارا بودن حسن شهرت
ـ پذیرفته شدن در مسابقه ورودی
ـ سپردن تعهد برای ۱۰ سال خدمت پس از فراغ از تحصیل
ـ نداشتن همسر و اولاد
ـ حداکثر سن ۲۵ سال (متولدین سال ۱۳۲۸ به بعد)
ـ دارا بودن‌شرایط اختصاصی دانشگاه تهران‌برطبق دفتر راهنمای مسابقه ورودی سراسری سال ۱۳۵۳

مزایای استخدامی

ـ دانشجویان برطبق مقررات استخدامی نیرو های مسلح شاهنشاهی استخدام میشوند و مشمول کلیه مقررات خواهند بود .
ـ دانشجویان تا پایان‌سال‌سوم دانشکده حقوق دردانشکده افسری شبانه‌روزی بوده‌کلیه مخارج‌آنها از قبیل خوراک ، پوشاک ، وسائل زیست ، هزینه تحصیل ، ازطرف‌ارتش شاهنشاهی‌تامین خواهدشد.
ـ کمک نقدی ماهانه‌به‌دانشجویان در دوران‌تحصیل سال اول ۵۰۰۰ ریال سال دوم ۵٦۲۵ ریال و سال سوم ٦۲۵۰ ریال خواهد بود .
ـ دانشجویان پس از موفقیت در سال سوم به درجه ستوان دومی مفتخر میشوند و از حقوق و مزایای مربوط استفاده خواهند کردومراحل‌ترفیعات بعدی‌آنان‌طبق مقررات مربوط بسایرافسران ارتش شاهنشاهی خواهد بود .

مواد امتحان و ضرایب آنها

ـ هوش و استعداد تحصیلی — با ضریب ۲
ـ زبان فارسی و شناخت فرهنگ ملی و مسائل ایران — با ضریب ۱
ـ زبان خارجی (انگلیسی ـ فرانسه) — با ضریب ۱
ـ ادبیات فارسی و زبان عربی — با ضریب ۲
ـ تاریخ و جغرافیا — با ضریب ۱
ـ فلسفه ، منطق ، روان شناسی و اخلاق — با ضریب ۱

ثبت نام

داوطلبان باید فرم ذیل این اطلاعیه راتکمیل‌کرده همراه با مدارک خواسته شده حداکثرتاتاریخ ۱۳ر٦ر۵۳ به نشانی تهران ـ خیابان آبان جنوبی پلاک۹٤مرکز آزمون شناسی ارسال دارند (مدارک ثبت‌نام منحصرا از طریق پست سفارشی دریافت خواهد شد) به مدارکی که پس از تاریخ مذکور به پست تحویل شود ترتیب اثر داده نخواهد شد .

توزیع کارتهای ورودی

کارتهای ورودی در روز ۱۹ر٦ر۵۳ در محل دبیرستان شماره ۳ آذر واقع درخیابان کریمخان‌زند توزیع خواهدشدمحل و ساعت امتحان در روزتوزیع کارت به اطلاع داوطلبان خواهد رسید .

۳۹ مرکز آزمون‌شناسی

اینجانب : نام خانوادگی نام
دارای شناسنامه شماره صادره از
متولد و دیپلم کامل متوسطه در رشته
تقاضای ثبت نام‌برای‌شرکت در مسابقه ورودی‌بورسیه‌های‌قضائی‌ارتش‌شاهنشاهی
رادارم، زبان خارجی که امتحان خواهم داد انگلیسی فرانسه
است مدارك زیررا همراه این برك ارسال‌میدارم
ـ قبض رسید بانك ملی ایران به مبلغ ۵۰۰ ریال به حساب شماره ۷٤۸ در بانك مرکزی ایران
ـ فتوکپی دیپلم کامل متوسطه یا گواهی قبولی
ـ فتوکپی کامل و خوانای شناسنامه
ـ چهار قطعه عکس ٤×٦ که مشخصات خودرا پشت همه آنها نوشته‌ام
نشانی : شهر خیابان کوچه
پلاك شماره شماره تلفن تاریخ
امضاء داوطلب

تذکر : وجه پرداختی و مدارك ثبت نام به هیچ عنوان مسترد نمیشود
روی پاکت نوشته شود مربوط به‌مسابقه ورودی‌بورسیه‌های‌قضائی‌ارتش‌شاهنشاهی

دانشکده علوم تندرستی سازمان شاهنشاهی باتصویب وزارت علوم دارای دو دوره خواهدبود.
اول‌ـ دوره تربیت بهدار
دوم‌ـ دوره تربیت پزشك

دوره تربیت بهدار

این دوره شامل سه سال (هر سال‌یازده ماه) آموزش نظری و عملی و بالینی جهت‌تربیت بهدار طبق برنامه ارائه شده خواهد بود .
شرط ورود به دوره تربیت بهدار عبارت خواهد بود از
۱ـ دارا بودن گواهینامه پایان تحصیلات دوره متوسطه
۲ـ پذیرفته شدن در مسابقه ورودی که از طرف دانشکده علوم تندرستی سازمان شاهنشاهی خدمات اجتماعی همه ساله برگزار میشود.

شرایط خدمت و امتیازات

به شرکت کنندگان در دوره بهداری درحین تحصیل کمك هزینه‌تحصیلی مناسبی‌پرداخت خواهد شد .
افرادیکه موفق به اخذ گواهینامه دوره‌بهداری میشوند بسمت بهداردردرمانگاهها وبیمارستانهای سازمان شاهنشاهی خدمات اجتماعی خدمت‌خواهند کرد ،وسوابق تحصیلی آنها جزء سوابق‌خدمتشان منظور خواهد شد .
به افرادیکه باخذ گواهینامه بهداری نائل شده‌اند در صورت دارا بودن سابقه کار ارزنده پس از دوره کارورزی مخصوص دوره بهداری اجازه شرکت در مسابقه ورودی دوره‌تربیت پزشك از طرف دانشکده داده خواهد شد که پس از پذیرفته شدن برای اخذ درجه دکترای پزشکی‌در دوره تربیت پزشك ادامه تحصیل خواهندداد.

دوره تربیت پزشك

این دوره شامل سه سال تحصیلی طبق برنامه سه سال آخر سایر دانشکده های پزشکی‌کشور خواهد بودکه منجر باخذ درجه دکترای پزشکی خواهد شد .

شرط ورود عبارت خواهد بود از

۱ـ از بین افراد بهدار طبق ضوابطی که در دوره تربیت بهدار در قسمت امتیازات شرح داده شده است .
۲ـ انتقال از سایر دانشکده های پزشکی کشور و یا خارج از کشور طبق آئیننامه انتقال دانشجو

شرایط ثبت‌نام

داوطلبان باید تقاضای ثبت‌نام و مدارك‌زیر را حداکثر تا ۳۱ شهریور ماه ۱۳۵۳ با پست سفارشی به آدرس مرکز پزشکی رضاپهلوی‌واقع در تجریش ارسال دارند .
۱ـ فتوکپی دیپلم یا جواز قبولی ششم‌متوسطه رشته طبیعی و یا ریاضی که معدل آن از ۱٦ بالا باشد .
۲ـ رونوشت یا فتوکپی شناسنامه دوبرك
۳ـ عکس٤×٦ سه قطعه
٤ـ فتوکپی انجام یا معافیت از خدمت وظیفه عمومی برای فارغ‌التحصیلان سالهای قبل
۵ـ رسید پرداخت مبلغ ۵۰۰ ریال بحساب شماره ۳٦۹۲ بانك ملی شعبه تجریش

تذکر

الف: حداکثر سن داوطلبان باید ۲۵ سال باشد .
ب: در شرایط مساوی سپاهیان بهداشت حق تقدم خواهند داشت .
ج : تاریخ توزیع کارت در مهر ماه۱۳۵۳ در جراید اعلام خواهد شد .

سازمان شاهنشاهی خدمات اجتماعی

مواد مخدر یا محمد فدائی جوان : کدامیک شهلا را کشته اند؟

زن جوانی که پس ازمتارکه با همسرش به مواد مخدر اعتیاد پیدا کرده بود بطرز مرموزی مرد ، و جوانی به اتهام قتل او بازداشت شد . اهل محل می‌گویند مواد مخدر زن را کشته است ، اما خواهر مقتوله مدعی است جوان بازداشت شده خواهرش را کشته است . اینک‌همه درانتظار اعلام‌نتیجه معاینات پزشکی هستند تا معلوم شود عامل مرگ زن مواد مخدر است یا جوان بازداشت شده ؟

ماموران کلانتری ۱۵ تهران صبح دیروز اطلاع یافتند جسد زن جوانی در اتاق مسکونیش در بخش۱۵تهران پیدا شده است .

در پی این اطلاع، تحقیقات برای روشن شدن چگونگی مرگ و تعیین قاتل یا قاتلین احتمالی زن آغاز شد .

بررسی جسد وجوها نشان داد که زن‌متوفی شهلا نام داشته و مطلقه بوده است . نیز معلوم شد شهلا بدنبال جدایی از شوهر سابق خود ، با جوان ۲٤ ساله‌ای به نام «محمد فدایی جوان» دوست شده بوده است .

از گفتگوی همسایگان چنین برمی‌آید که محمد و شهلا از مدتهاپیش برسر موضوعات‌مالی باهم اختلاف داشته‌اند . این اختلاف نیمه شب پریشب به اوج خود رسید و محمد و شهلا به جان یکدیگر افتادند اما وساطت همسایگان نزاع را فیصله بخشید .

اما صبح دیروز چند تن ازهمسایگان از سکوت‌غیرعادی خانه شهلا متعجب شدند و وقتی به سراغ او رفتند در مدخل اتاق جسد بی‌جان شهلا را یافتند . جریان امربلافاصله به مقامات انتظامی اطلاع داده شد .

ظهر دیروز جنازه شهلا برای تعیین‌علت‌مرگ به پزشکی‌قانونی حمل گردید و محمد فدایی جوان نیز از سوی کلانتری ۱۵ به دادسرای تهران اعزام شد .

آقای فاتحی بازپرس شعبه۱۰ دادسرای تهران محمد را با قرار موقت روانه زندان کرد، و هم‌اکنون محمد و دست ـ اندرکاران‌پرونده مرگ شهلا در انتظاراعلام‌نظریه پزشکی‌قانونی می‌باشند .

ساکنان چهارراه قوام‌الدوله درگفتگویی به خبرنگاراطلاعات گفتند :

«شهلا پس از جدایی از شوهرش به مواد مخدرمعتاد شد و کار این اعتیاد سرانجام جان اورا گرفت اما خواهر شهلا ، محمد را مسبب مرگ خواهر خود میداند و می‌گوید این جوان خواهرش را به‌قتل رسانده است .

بهرحال اعلام نظریه پزشکی قانونی سرنوشت محمد فدایی جوان را روشن خواهد کرد .

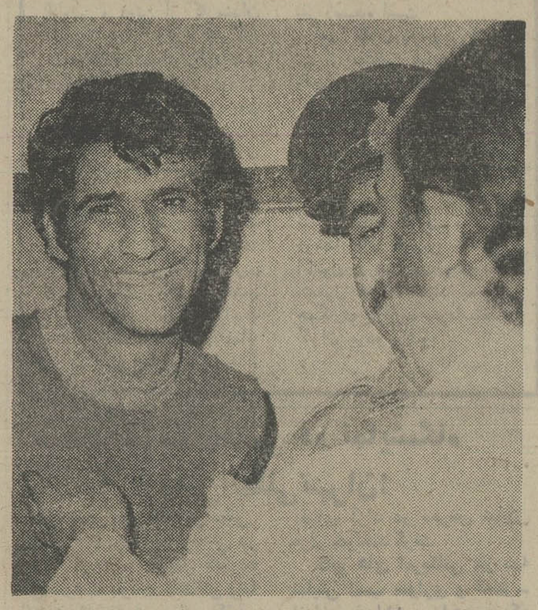

محمد فدایی جوان به دوربین خبرنگار عکاس روزنامه اطلاعات لبخند می‌زند .

لبخند او بخاطر آنست که‌خود می‌داند گناهی مرتکب نشده؟ یا خونسردتر از آنست که پس ازارتکاب جنایت خود را ببازد و اجازه دهد قیافه‌اش از راز قتل‌پرده بردارد

نیش زنبور آقارضا راکشت

نیش زنبور جان مرد چهل و پنج ساله‌ای را در مشهد گرفت !

خبرنگار اطلاعات از مشهد گزارش داد رضاجواهری معروف به آقارضاهنگامیکه در خانه خود باهمسرش‌زهرا صحبت‌می‌کرد ناگهان بر اثر سوزش‌نیش‌یک زنبورفریادی کشید و نقش برزمین شد . « رضا » مانند اشخاص مارگزیده از شدت درد بخود می‌پیچید و مرتبا ناله میکرد .

همسایگان « رضا » را به بخش سوانح بیمارستان « شاهرضا»ی مشهد منتقل کردند اما در آنجا ، رضا آخرین لحظات زندگی خود را گذراند و جانسپرد . جسد رضا جواهری به پزشکی قانونی مشهد انتقال‌یافت و پس از صدور جواز دفن بخاک سپرده شد.

٦ نفر در میان‌این آهن‌پاره ها کشته شدند

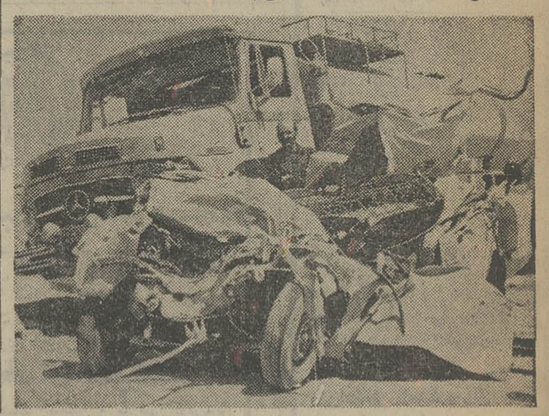

این‌عکس ، صحنه‌ای ازحادثه خونین راه شیراز ـ فسا را نشان میدهد که طی آن ،٦ نفر کشته‌شدند. حادثه‌همانطور که در شماره گذشته اطلاع داده شد ، ساعت ۹ دو شب قبل ، بعلت برخورد اتومبیل شماره ٦۷۱٦٤ تهران ـ ص باتانکر شماره ۳۱۹٤۳ در ٥۰ کیلو متری شیراز اتفاق افتاد . کشته شدگان سرنشینان‌اتومبیل سواری بودند . سه نفر از قربانیان حادثه علی اصغر پرچمی ، محمد رضا وزان و عبدالرضا صابری کوشک‌قاضی نام داشتند و هویت ۳نفر دیگر هنوز اعلام نشده است .

بدون گواهینامه آدم کشت !

یك‌راننده بدون گواهینامه سریع راندو آدم کشت .

نیم ساعت مانده به ظهر دیروز اتومبیل آریا ۲٤۲۱۷ تهران ـ د ، به رانندگی محمد رضا خورشیدی در خیابان انبار نفت‌عبدالله‌حسن سوزی را زیر گرفت .

عبدالله در دم کشته شد و محمدرضادستگیر گردید. ماموران ژاندارمری شهرری محمد رضا را که بدون گواهینامه رانندگی میکرد به‌دادسرای‌شهرری‌فرستادند.

محاکمه شرافت بزودی شروع میشود

محاکمه قاتل جسد زنی در چمدان، به تعویق افتاد

محاکمه حسین شرافت ، مدیر عامل سابق بانک بیمه بازرگانان، بزودی در شعبه ٤ دادگاه عالی جنائی مرکز آغاز خواهد شد .

دادستان تهران برای شرافت‌پس ازآنکه وی با سپردن ۷۸ میلیون وثیقه و تامین از زندان رهائی یافت تقاضای حبس جنائی درجه دوکرد و پرونده وی پس از طی مراحل قانونی ، اخیرا به شعبه ٤ جنائی ارسال شد . ازاینروپس از انجام جلسه مقدماتی و تعیین وقت ، محاکمه جنجالی شرافت ودیگر متهمین این پرونده آغاز خواهد شد .

اتهامات مدیر عامل سابق بانک بیمه بازرگانان عبارتست از :

سوء استفاده از وجوه بانک برای مصارف و مقاصد شخصی ، خیانت در امانت ، کلاهبرداری ، سوء استفاده از سفید مهر ،تهیه و تنظیم اسناد جعلی برای حیف ومیل اموال بانک ودادن گزارش خلاف واقع به اداره ثبت‌شرکتها.

ریاست دادگاهی را که شرافت درآن محاکمه میشود آقای حسین سعیدی عهده‌دار خواهد بود .

تعویق محاکمه

محاکمه قاتل جسد زنی‌درچمدان از دهم شهریور به شانزدهم شهریور موکول شد.

در پرونده‌این قتل‌خسرو مظلومی متهم است باهمکاری مادرش ، خواهر خود ، مهوش معروف به ثریا را در خرداد ماه گذشته به قتل رساند .

این محاکمه راکه در تالار بزرگ جنائی انجام میشود آقای رضا امیرکلالی ـ رئیس شعبه ۳دادگاه عالی جنائی ، اداره خواهد کرد.

به امید یافتن گنج حضرت‌سلیمان قبر مادر زنش را شکافت

مرد ۳۰ ساله‌ای که قبر مادر زنش را شکافته بود تا اسرار پنهانی گنج حضرت سلیمان را در آن بیابد بوسیله مامورین ژاندارمری اصفهان دستگیر شد . او در دادسرای اصفهان گفت به من‌الهام‌شد که کلید گنج حضرت سلیمان را در گور مادر زن مهربانم پنهان کرده‌اند !

این مرد که عباس کشانی نام دارد و اهل روستای دشتی اصفهان است ، چندی قبل به بیماری روانی مبتلا شد اما چون به کسی آسیبی نمی‌رساند ، مردم هم اورا بحال خود رها کرده بودند . چند روز قبل عده‌ای از بستگان عباس متوجه شدند که او سه روز متوالی است که به گورستان ده میرود . این بستگان عباس را تعقیب کردند و در گورستان متوجه شدند قبر مادر زن تازه درگذشته‌اش را شکافته و با جسد کفن پوش او گفتگو میکند ! آن‌ها عباس را به پاسگاه ژاندارمری محل تحویل دادند و مامورین نیز او را به دادسرای اصفهان فرستادند . در دادسرا ، عباس کشانی را به پزشکی قانونی اعزام کردند تا پس از معاینه و محرز شدن‌جنون او ، به بیمارستان اعزام گردد .

شریکی کتك خوردند ،شریکی بزندان رفتند!

دو شریک برسر مقداری پول به جان هم افتادند و هر دو بعد از آنکه کتك مفصلی نوش‌جان‌کردندبه‌زندان‌رفتند.

حسین علی دوست و علی‌اکبر حصاری از مدتها پیش در خیابان رزم‌آرا، مغازه جوجه فروشی داشتند، بدون آنکه باهم اختلافی داشته باشند.

دیروز حسین و علی اکبر برسراختلافی‌که اخیرابوجود آمده بود،به‌روی هم پریدند. در گرماگرم همین برخورد ، حسین سرعلی‌اکبر را بدیوار زد و شکست . علی اکبر که از حمله ناگهانی دوستش جا خورده بود، هوا را پس‌دید و برای آن که عقب نماند ، ناگهان بطرف حسین یورش برد و گوش او را با دندان کند .

حسین و علی‌اکبر اول به بیمارستان وبعد به دادسرای ناحیه ۳ رفتند تاعلیه یکدیگر شکایت کنند. اما بازپرس هر دو راباتهام ایراد ضرب‌منتهی به‌جرح، بازداشت کرد.

یك اتفاق ساده ! باند دزدان را متلاشی کرد

سه پسر که به‌اتفاق پدرشان یک باند مجهز دزدی تشکیل داده بودند، پس‌از مدتها سرقت، سرانجام به دام مامورین انتظامی افتادند .

رضا سمسار ـ مال‌خر پیر بخش ١٦ ـ سه پسر خود مصطفی، اسدالله و مهدی را برای دزدی تربیت کرده بود. سه پسر به دزدی می‌رفتند واموال مسروقه را به‌پدر می فروختند. اما بعدازظهر دیروز یک اتفاق ساده مچ رضا را باز کرد .

مصطفی واسداله که خانه‌یی را در بخش ۱۳ تهران ـ خیابان اسماعیل بزاز ـ برای دزدی «دید» زده بودند ، در یک فرصت مناسب وقتی‌که صاحبخانه گرم نماز خواندن بود ـ به‌خانه او ریختند ودو فرش کاشی گرانقیمت نیم میلیون ریالی اورا جمع کردند و گریختند .

یک ساعت بعد افسر تجسس کلانتری ١٦ با اجازه دادستان، خانه رضا سمسار را که مشکوک می‌نمود، مورد بازرسی قرارداد ودوفرش نفیس درآنجا یافت و به کلانتری برد. افسر تجسس، وقتی جریان کشف دو فرش را به سایر مراکز پلیس اطلاع داد، گزارشی مبنی براعلام سرقت از بخش ۱۳ تهران دریافت کرد. با پی‌گیری، معلوم شد که فرش‌های کشف شده، دزدی است .

رضا سمسار و سه پسرش، به‌اتهام سرقت و فروش اموال مسروقه، دستگیر شدند. ماموان اداره آگاهی برای کشف دیگر اموال مسروقه احتمالی، همچنان گرم تحقیقند .

مرك ، زیر چرخهای‌اتوبوس

چرخهای سنگین اتوبوس بعد از ظهر دیروزجان جوان ۱۸ ساله‌ای راگرفت .

امیر دل آراء بعدازظهر دیروز در خیابان کارون ـ نرسیده به سپه غربی ـ زیر چرخهای اتوبوس مسافربری ماند و مرد .

راننده اتوبوس وسیله ماموران کلانتر هفت به دادسرای تهران اعزام شد.

دانشگاه تهران

تشکیل سمپوزیوم در مرکز پزشکی پهلوی

بدینوسیله باطلاع همکاران گرامی میرساند که سمپوزیومی در باب جذب طبیعی و سوء جذب با شرکت اساتید خارجی در آبانماه ۱۳۵۳ در مرکز پزشکی‌پهلوی دانشگاه تهران تشکیل خواهد شد .

از همکاران ارجمندی که مایلند مطالعات‌وتجربیات خود را در این زمینه در سمپوزیوم مزبور ارائه دهند خواهشمند است‌که خلاصه موضوع سخنرانی خود را حداکثر تا آخر شهریور ماه ۱۳۵۳ به آدرس مرکز پزشکی پهلوی «کمیته سمینار ها » ارسال‌دارند.

م‌الف۶۳۱۹

قابل توجه صاحبان‌کالاو بازرگانان

بعلت عدم ترخیص بموقع ، انبار ها و محوطه های بنادر از کالای تجاری مملو وناچارا اینگونه کالا رویهم انباشته گردیده که احتمال هرگونه ضرروزیانی بلحاظ آتش سوزی ، فاسد شدن کالا، خسارت ازنظربارندگی برای کالا ها وجود دارد، لذا برای جلوگیری‌از زیانهای احتمالی و جلوگیری از تراکم کالاو کاهش انتظار نوبت کشتی ها در بنادر توصیه میشودکه صاحبان‌کالا سریعا نسبت به ترخیص و حمل کالای مربوطه اقدام ودرصورت لزوم از مزایای حمل یکسره استفاده نمایند .

م‌الف۱۰۰٤۱

سازمان بنادر وکشتیرانی

آگهی انتخاب دستیار در مرکز پزشکی فیروزگر

مرکز پزشکی فیروزگر برای سال تحصیلی ٥۳ـ٥٤ در رشته های جراحی داخلی ـ زنان و زایمان ـ کودکان‌و رادیولوژی ـ اورتوپدی و گوش و حلق‌و بینی از طریق مسابقه و مصاحبه تعدادی دستیار انتخاب مینماید .

مهلت نام نویسی تاآخر ساعت اداری روز پنجشنبه ۳۱ شهریوردرکارگزینی‌مرکزطبق ضوابط موجود میباشد تاریخ مسابقه و مصاحبه از داوطلبان روز چهارشنبه ۲۷ شهریور ساعت ٥ر۹ صبح خواهد بود .

م‌الف ۱۰۸۱۷

مرکز پزشکی فیروزگر

آگهی تمدید انتخابات دوره دوم شورای داوری صومعه‌سرا

پیرو آگهی قبلی‌درمورد انتخابات دوره دوم شورای‌داوری صومعه‌سرا باستناد قسمت اخیر ماده ۱۱ قانون تشکیل شورای داوری مدت نامنویسی جهت شرکت در انتخابات و همچنین قبول درخواست داوطلبان عضویت شورای داوری صومعه‌سرا از تاریخ ۱۱ر٦ر٥۳ تاپایان روز ۱٥ر٦ر٥۳ بمدت ٥روز تمدیدمیگردد.

علاقمندان شرکت در انتخابات میتوانند جهت نامنویسی و دریافت کارت مخصوص شرکت درانتخابات از ساعت ۸صبح تا ۱۲ و از ١٦ تا ۱۸ روزهای فوق به مسجد جامع صومعه‌سرا مراجعه نمایند .

ضمنا داوطلبان عضویت شورای داوری نیز باید ظرف همین مدت درخواست خود راهمراه با دلایل و مدارک صلاحیت بدفتر دادگاه شهرستان صومعه‌سرا تسلیم دارند .

پس‌از انقضاء مدت درخواست ثبت‌نام و یا تقاضای عضویت پذیرفته نخواهد شد .

م‌الف ۰۸۲۲

وزارت دادگستری

آ ـ ۹۰٦٤۲

آگهی تغییرات در شرکت سهامی خاص مدیپلکس ثبت‌شده بشماره ٥۰٥۳

طبق صورت جلسه مجمع عمومی عادی شرکت سهامی خاص مدیپلکس مورخ ۲۲ر۳ر٥۲ و ۲۳ر۳ر٥۳ ترازنامه و حساب سود وزیان سال ٥۱ و ٥۲ به تصویب رسید وروزنامه اطلاعات‌جهت درج آگهی های شرکت تعیین شد و آقای بالاشیخ عطاری‌بسمت بازرس اصلی و آقای محمدرضا رجائی بسمت بازرس علی‌البدل برای مدت یکسال و آقایان دکتر مهدی اکبریه و مهدی صیرفیان و صادق خویلو بسمت اعضاء اصلی هیئت مدیره برای مدت دو سال انتخاب شدند و طبق صورت جلسه هیئت مدیره مورخ ۲۲ر۳ر٥۳ آقای دکتر مهدی اکبریه بسمت رئیس هیئت مدیره و آقای مهدی صیرفیان بسمت نایب رئیس هیئت‌مدیره وآقای صادق خویلو بسمت مدیر عامل شرکت انتخاب شدند و امضاء کلیه اوراق و اسناد مربوط به شرکت از قبیل چك‌و سفته وقراردادهای تعهدآورواسناد رسمی بامدیر عامل معتبر میباشد ـ بروات صادره عمده شهرستانها با امضاء یکی از اعضاء هیئت مدیره و مهر شرکت معتبر است .

م‌الف ۱۰۷۲٥

اداره کل ثبت شرکتها و مالکیت صنعتی

۱ـ۹۰٥۳٥

بزم خانوادگی درویش

تلفن رزرو ۹۳۹۹۸۲

میدان کندی نبش کندی

چقدر پر مطلب !؟

ین‌اولین جمله‌ایست که‌پس از ورق‌زدن

شماره‌مخصوص شهریورماه‌اطلاعات بانوان

برزبان خواهید آورد و آنوقت یك هفته‌تمام از خواندن مطالب اختصاصی و جذابش‌لذت خواهید برد

شماره مخصوص شهریور ماه‌اطلاعات بانوان

یک مجله‌پر مطلب وجذاب است

فردا منتشر میشود

از فردا صبح‌دربهترین گروه سینمائی پایتخت

نیاگارا ـ میامی ـ رکس ـ الوند ـ کیهان

مارلیک ـ ارانوس ـ شهرام ـ اسکار ـ

شرق...وسیلوناوسیلورسیتی (قلهك)

بهروزوثوقی

مرد هزارچهره سینما

در

سازش

اولین محصول کمدی انتقادی

سازمان سینمائی پیام

باشرکت:

نوری کسرائی

مهین شهابی و آرمان

موزیك‌متن: بابك افشار

کارگردان

محمد متوسلانی نعمت حقیقی

علاوه بر فیلم

باران

فیلم کوتاه مدت

ترقیات نوین ایران

(پیشرفت های صنعتی شماره ۲)

فقط در

سینما

کاپری

نمایش داده میشود

یک باغ زیبا

باضافه

مرسدس بنز ۷۴

و

۸۰۰ هزار تومان

پول نقد

درانتظار شماست

امروز

درصفحه ۱۴

انواع و اقسام کاپ ورزشی

جواهری مظفریان

چهار راه لاله‌زار تلفن ۳۹۱۷۷٦ ـ ۳۹۳۸۹۲

از فردا صبح در سینماهای

سهیلا ـ پلازا ـ مراد ـ ناهید

اگر شما بودید دختری مثل «لوسی» را بخانه خود پناه میدادید که :

★ شما را ناراحت کند ؟

★ شوهرتان را وسوسه‌کند؟

★ پسرتان را دیوانه کند ؟

برنامه‌آینده

فقط در سینما

دیاموند

گیشه سینما دیاموند برای رزرو بلیط آماده است

تماشای این فیلم برای اشخاص کمتر از ۱۸ سال ممنوع است

مجالس ترحیم

خانواده‌های : غفوری . میرفخرائی . حافظی. گوهری . نبی‌پور. چاوشیان. میرغفوری. میرسعیدی. افشار. میرهادی . شریف طلوعی . اسکندری . هادی‌زاده مقدم . علائی . سلامی . حمزه . وخانواده‌های وابسته .

بانهایت تاسف و تاثر فوت نابهنگام شادروان **دکتر سید تقی غفوری** معاون اسبق وزارت آموزش و پرورش را باطلاع کلیه بستگان و دوستان میرساند . مجلس ترحیم زنانه ومردانه آن‌مرحوم سه‌شنبه پنجم شهریور از ساعت ٤ تا ٦ بعدازظهر درخانقاه صفی‌علیشاه و مراسم شب‌هفت روز پنجشنبه هفتم شهریور از ساعت ٤ تا ٦ بعداز ظهر در سالن شماره ٤ بهشت زهرا برگزار خواهد شد .

باکمال تاسف‌وتاثرفوت ناگهانی دوست صدیق و وفادارم **دکتر سیدتقی‌غفوری** را باطلاع دوستان و آشنایان میرساند . مجلس ترحیم آنمرحوم‌روزسه‌شنبه پنجم شهریور ماه ازساعت چهار تا شش بعدازظهر در خانقاه صفی‌علیشاه و مراسم شب هفت روز پنجشنبه هفتم شهریور ماه از ساعت چهار تا شش بعدازظهر دربهشت زهرا سالن شماره چهار منعقد خواهدشد.

محمددرخشش

انالله‌وانااليه راجعون

بااندوه فراوان درگذشت ناگهانی انسانی شریف و بانقوا دوستی یکدل و جوانمرد شادروان **جناب‌آقای دکتر سیدتقی غفوری** معاون پیشین وزارت آموزش و پرورش را ضمن عرض تسلیت به‌بازماندگان‌آنمرحوم‌اعلام میدارد .

مجلس فاتحه آن عزیز از دست رفته روز سه‌شنبه پنجم شهریور ماه از ساعت ٤ تا ٦ بعدازظهر درخانقاه حضرت صفی‌علیشاه قدس‌سره‌ومراسم شب‌هفت از ساعت٤تا٦بعدازظهر روز پنجشنبه هفتم شهریور ماه درسالن شماره ٤ بهشت‌زهرا برگزار میشود .

ازطرف دوستان ـ سیدمحمد باخدا

بانهایت تاسف درگذشت **ابو القاسم مهدیزاده محلاتی** را باطلاع همکاران محترم میرساند . مجلس ختم مردانه وزنانه آن مرحوم از ساعت ٦ الی ٨ بعد از ظهر روز چهارشنبه ششم شهریور ماه در خانقاه صفی علیشاه برگزار می‌شود .

رئیس اتحادیه صنف گل‌فروش ـ عباس خان میرزا

باکمال تاسف درگذشت **ابو القاسم مهدیزاده** بزرگ خاندان مهدیزاده محلاتی را باطلاع کلیه دوستان و آشنایان میرساند . مجلس ختم مردانه و زنانه از ساعت ٦ الی ٨ بعد از ظهر روز چهارشنبه ششم شهریور ماه در خانقاه صفی علیشاه منعقد است .

خانواده های مهدیزاده ـ شاهرخی ـامیری ـ مجیدی ـ امین ـ علمی ـ امداد ـ امیرخانی ـ خان میرزائی و سایر بستگان .

مصیبت وارده را بخانواده های مهدیزاده وبازماندگان آن مرحوم تسلیت می‌گوئیم .

خانواده های : پورطبیب ـ مداوی ـ شکیبا ـ سمیعی ـ فیلسوفی ـ رادمرد ـ زادمرد ـ جلالی ـ محمدیه ـ طبیبی ـ قدیمی ـ قجوند ـ فقهی ثابت ـ فرشچی ـ احیائی ـ مکی آل‌آقا ـ نبوی آل‌آقا ـ آل‌آقا ـ سامیاتی ـ هدایت ـ گلبرگ ـ سردار ـ نیکخواه ـ مصباح قدیمی ـ شریفی ـ شاهوردی مقدم ـ کاشانی ـ سراج ـ مومنون و خانواده های وابسته .

بدینوسیله درگذشت **آقای عزیزالله پورطبیب** کارمند بازنشسته وزارت پست و تلگراف را به اطلاع می‌رساند . مجلس ختم مردانه و زنانه آن مرحوم در روز چهارشنبه ٦ شهریور ماه از ساعت ٥ الی ٧بعدازظهر در مسجدالجواد برقرار میباشد .

باکمال تاثر درگذشت بانو **امکلثوم ستارمشناس** راباطلاع میرساند مجلس ختم زنانه ومردانه آن مرحومه روزسه‌شنبه پنجم شهریور ازساعت ٤ الی ٦ بعدازظهر در مسجد ولی‌عصر واقع در خیابان حشمت‌الدوله غربی برگزار خواهد شد .

خانواده‌های : ستارمشناس. سلیمان‌زاده. اسلمی. مهرآرا. مهدی‌زاده. رضائی. افتخاری .

مصیبت وارده را بخانواده‌های ستارمشناس وبازماندگان آنمرحومه تسلیت میگوئیم .

بانهایت تاسف ضمن عرض تسلیت درگذشت **بانو زهرا سادات‌گوشه** مادر همسر دوست عزیز آقای **محمود نهانی** را باستحضار دوستان و همکاران‌میرساند . مجلس ختم آنمرحومه روز سه‌شنبه ٥ر٦ر٥٣ از ساعت ٥ تا ٧ بعدازظهر درمسجد مجد برگزار میگردد .

گروه تولیدی پارس

خانواده‌های : ماهوتیان . نهانی . سادات‌گوشه . مسعود وزیری. امینی . منزوی . نیکرو . عراقی. کردی . حق‌شناس. ماهوتچیان . اظهاری . سجادی . شیرازی .

بانهایت تاثر و تاسف درگذشت **بانو زهرا سادات‌گوشه** مادر گرامی آقایان دکتر ناصر ـ امیر ـ منصور و خانم‌پروین ماهوتیان و مادر همسر آقای محمود نهانی را باطلاع بستگان و آشنایان میرسانند . مجلس ختم مردانه وزنانه آن‌فقیده‌سعیده روز سه‌شنبه ٥ر٦ر٥٣ ازساعت ٥تا٧بعداز ظهر درمسجد مجد منعقد میباشد .

بانهایت تاسف و تالم درگذشت **بانو توران زهتاب تبریزی (عظیمی)** والده ماجده جناب آقای مهدی زهتاب تبریزی‌مدیر عامل این شرکت را به اطلاع می‌رساند .

مجلس ترحیم مردانه و زنانه روز چهارشنبه ششم شهریور ماه از ساعت ٤ تا ٦ بعد از ظهر در خانقاه صفی علیشاه برگزار خواهد شد .

شرکت عمران و سکنا

بانهایت تاسف و تالم درگذشت **بانو توران زهتاب تبریزی (عظیمی)** والده ماجده جناب آقای‌مهدی‌زهتاب تبریزی عضو هیئت مدیره این شرکت را به اطلاع میرساند .

مجلس ترحیم مردانه و زنانه روز چهارشنبه ششم شهریور ماه از ساعت ٤ تا ٦ بعد از ظهر در خانقاه صفی علیشاه برگزار خواهد شد .

شرکت دزجکو

بانهایت تاثر و تاسف درگذشت مادر عزیز و فداکار خود **بانو توران زهتاب تبریزی (عظیمی)** را باطلاع اقوام و آشنایان می‌رساند .

مهدی ـ نادر ـ حمید ـ صمد زهتاب تبریزی

مجلس ترحیم مردانه و زنانه روز چهارشنبه ششم شهریور ماه از ساعت ٤ الی ٦ بعد از ظهر در خانقاه صفی علیشاه برگزار خواهد شد .

خانواده های : زهتاب ـ دهمند ـ غیور ـ عظیمی ـ فرنیا ـ بلورچی ـ خلیلی ـ گرکانی دشته ـ ثریا ـ روحانی ـ طوسی ـ قریب ـ دهقانی ـ ناظمی ـ صالح‌نیا ـ زهتاب صالحی و سایر خانواده های وابسته .

مصیبت وارده را بخانواده های زهتاب وبازماندگان آن مرحومه تسلیت می‌گوئیم .

بانهایت تاسف فوت مرحوم **محمدعلی معتضدی تهرانی** را باستحضار کلیه خویشان و دوستان آن مرحوم میرساند . مجلس ختم مردانه و زنانه از ساعت ٢ تا ٤ بعد از ظهر روز سه‌شنبه ٥ شهریور ماه در خانقاه صفی علیشاه منعقد میباشد .

خانواده های : معتضدی ـ نعیمی طالقانی ـ شعشعانی ـ خلیلی ـ طاهری نفرشی ـ واسعی ـ راستی‌منش ـ روزبه ـ بهمنش ـ اکبری ـ دانش ـ تن‌ساز ـ خالق‌پناه ـ نامجوی افشاری ـ عاملی ـ طالقانی ـ سخاوت ـ نعیمی مقیم‌ورامین ـ نیاورانی جابری ـ زارعی ـ افسری ـ یاوری ـ محمودی

آ ـ ۹۰۵۹۸

مصیبت وارده را بخانواده های معتضدی وبازماندگان آن مرحوم تسلیت می‌گوئیم .

هو الباقی

بانهایت تاثر و تاسف خانواده های **نصیری امینی ـ ترقی ـ سیدی ـ پناه خواه ـ پرویز ـ یزدان‌منش ـ جلالی ـ اسکوئی ـ رحمانی ـ گلزار ـ فخرفاطمی.**

درگذشت مرحومه مغفوره **بانو مریم بزرگ خاندان نصیری امینی** را باطلاع اقوام و دوستان میرساند مجلس ختم زنانه و مردانه روز سه شنبه ٥ شهریور ماه در منزل فرزند آن مرحومه فخرالدین نصیری امینی واقع در شمیران خیابان مقصود بیک کوچه گرجی از ساعت ٥تا٨ بعد از ظهر منعقد میباشد.

آ ـ ۹۰٦۸۹

مصیبت وارده را بخانواده های نصیری امینی و بازماندگان تسلیت میگوئیم

بانهایت تاثر درگذشت **خانم شمسی یاوری** خواهرگرامی آقای حسینعلی یاوری معاون امور مالی بانک را باطلاع می‌رساند . مجلس ترحیم زنانه و مردانه آن مرحومه از ساعت ٣ تا ٥ بعد از ظهر روز سه‌شنبه پنجم شهریور ماه جاری در مسجد الجواد منعقد است .

بانک عمران

باکمال تاسف فوت ناگهانی **سرکار سرگرد صادق‌آل‌احمد** افسر راهنمائی را باطلاع خویشان و دوستان میرساند.مجلس ترحیم مردانه وزنانه آن‌مرحوم روز ٣شنبه ٥شهریور ازساعت ٢ونیم‌الی ٤ونیم بعدازظهر درمسجد حاج‌حسن واقع درخیابان ارامنه شاهپور منعقد میباشد.

خانواده‌های: آل‌احمد ـ طلاکوب ـ رضوی ـ نجیمی ـ قطبی ـ ایمانی ـ فیاض ـ رودگر ـ پیوندی ـ سلیمان‌پور ـ فلاح‌دوست ـ حریرچیان ـ گلشن ـ مظلومی ـ حسینی ـ آدم‌بیک ـ ادیب‌زاده ـ انوشه ـ جامجو ـ سابقی ـ اسلامی ـ نوروزی ـ شیرازی ـ جعفری ـ کاظمیه ـ اسماعیلی ـ رضی وخانواده های وابسته

بعموم بازماندگان آن مرحوم مصیبت وارده را تسلیت عرض می‌کنیم .

انالله و انااليه راجعون

باکمال تاسف فوت مرحوم خلدمقام آقای **سیدحسین‌فروتن** را باطلاع بستگان و دوستان آن‌مرحوم میرساند .

مجلس ترحیم مردانه روز شنبه ٥ر٦ر٥٣ از ساعت ٤ الی ٦ بعدازظهر در مسجد امامزاده یحیی واقع در خیابان ری منعقد خواهد شد .

الاحقر حاج شیخ زین‌العابدین سرخه
الاحقر حاج سید یحیی اسلامبولچی

با تاسف فراوان درگذشت مرحوم آقای **سید حسین‌فروتن** را باطلاع بستگان و دوستان آن‌مرحوم میرساند .

مجلس ترحیم مردانه‌وزنانه روز سه‌شنبه ٥ر٦ر٥٣ ازساعت ٤تا٦ بعداز ظهر در مسجد امامزاده یحیی واقع درخیابان‌ری منعقد خواهد شد .

خانواده‌های : فروتن. اسلامبولچی. امیری رضوی. کنی. جیلانی. عمید. غفرانی.علاقه‌بند. جلالی. حیدری. قناداان‌زاده. خطاط . حریری. یگانه .

مصیبت وارده را بخانواده‌های فروتن و بازماندگان آن مرحوم تسلیت میگوئیم .

فوت جانگداز شادروان **حسین صادقیان** افسر نیروی هوائی را به‌اطلاع بستگان و آشنایان میرساند مجلس ترحیم زنانه ومردانه روز سه‌شنبه ٥ر٦ر٥٣ از ساعت ٣ الی ٥ بعداز ظهر در مسجد مجد برقرار میباشد .

خانواده‌های صادقیان. محمودی. طاهریان. صائمیان . میرحسینی. خوش صولتان. منصوریان. عباسی . سلیمیان . خوشنودیان. ذاکری. شهرکی. امیدوار. سلیمانی. عظیمی . گیلانی. اکبریان. موسوی .

مصیبت وارده را بخانواده‌های صادقیان و بازماندگان آنمرحوم تسلیت میگوئیم .

خانواده‌های یزدی. فکری. فرهنگ پودات. قریشیان . قائدی. حبیبی. راجمردی. سرنیب‌حقایقی. شاملو. روان‌گوی. بهین‌فر. رحمت شاهی. قهرمانی. پیرزاد. حشمتی. طاهباز . قائم‌مقامی. صمدی. میلانی. قرشی‌زاده. نورهانی . مشفقی . شیخ نجفی. عقیلی‌نژاد .

بانهایت تاسف درگذشت شادروان **بانو همدم یزدی (فکری)** همسر آقای اکبر یزدی را باستحضار اقوام و آشنایان‌میرساند مجلس ترحیم آن‌مرحومه روز ٦ر٦ر٥٣ ساعت ٣تا٥ بعدازظهر درمسجد جواد واقع‌درمیدان ٢٥شهریور منعقدخواهدگردید. مصیبت وارده‌را بخانواده‌های یزدی‌وبازماندگان تسلیت‌میگوئیم

باکمال تاسف و تاثر درگذشت ناگهانی شادروان **اسماعیل روشن زنجانی** را باطلاع بستگان و دوستان میرساند .

مجلس ختم زنانه و مردانه آن فقید سعید روز سه‌شنبه ٥ر٦ر٥٣ از ساعت ٦ تا ٨ بعد از ظهر در خانقاه صفی‌علیشاه منعقد خواهد بود .

خانواده های : روشن زنجانی ـ صفائی ـ کرملو ـ نوری ـ احمدی ـ سید میرزائی ـ سیدان ـ محمدی ثابت ـ میرعابدینی ـ حق‌وردی .

مصیبت وارده را بخانواده های روشن زنجانی و بازماندگان تسلیت می‌گوئیم .

خانواده های : سناتور جلیلی ـ دکتر مسیح ـ افشار ـ اشاریه ـ ملک ـ فرساد ـ صدر ـ سید محمدآقا ـ ابریشمی ـ مروستی ـ عسکری .

بدینوسیله درگذشت نابهنگام دکتر **ابوالحسن مسیح** را در ایتالیا به اطلاع اقوام و دوستان و همشهریان عزیز میرساند .

بنا بوصیت آن مرحوم مجلس ختم مردانه روز سه‌شنبه پنجم شهریور در یزد برگزار می‌گردد .

مجلس ختم زنانه از ساعت شش و نیم بعد از ظهر همان روز در تهران شمیران محمودیه خیابان ب منزل‌بهروز افشار منعقد خواهد شد .

مصیبت وارده را بخانواده های سناتور جلیلی و بازماندگان تسلیت می‌گوئیم .

یادبود

چون روز سه‌شنبه ٥ شهریور مصادف با چهلمین روز درگذشت مادر عزیزمان بانو انیسه هدایت میباشد . طبق وصیت آن شادروان هزینه مراسم‌صرف‌امور خیریه میگردد .

دکتر اسفندیار حکمت ـ فریبرز هدایت ـ فرزین هدایت ویدا هدایت .

هوشنگ عزیز :

یکسال از مرگ جانگدازت گذشت . نگاه‌محبت‌بار و دست پرمهرت برای همیشه از من و فرزندان معصومت بریده شد . اکنون تو در گورستان سرد و غمناک‌آرمیده‌ای‌وحسرت‌تجدید دیداربرای همیشه در دل ما برجا خواهد ماند .

مجلس یادبودآن مرحوم از ساعت ٥ تا ٧ بعداز ظهر روز سه‌شنبه ٥ر٦ر٥٣ در منزل منعقد میگردد .

شرکت دوستان‌وآشنایان موجب شادی روح آن مرحوم و تسلای خاطر بازماندگان خواهد بود .

همسر داغدیده‌ات ـ سیمین چنگیزیان

باکمال تاسف فوت جانگداز پدر ـ برادر ـ همسر وعموی عزیزمان‌شادروان **حاج میرزاهادی سلامت** را باطلاع‌دوستان و آشنایان می‌رساند . مجلس یادبود شب هفت فقید سعید از ساعت ٣ الی ٦ بعد از ظهر روز پنجشنبه هفتم شهریور ماه جاری در مسجد ملاجعفر واقع در بازار قم منعقد می‌باشد .

قم ـ محمدعلی سلامت ـ صدیقه سلامت ـ محمد سلامت ـ مهندس کاظم سلامت ـ ملیحه سلامت ـ رحیم سلامت ـ انیسه سلامت ـ حسین سلامت ـ حسن سلامت ـ مصطفی سلامت ـ مرتضی سلامت و فامیلهای وابسته .

مجالس وعظ و سوگواری

از شب چهارشنبه ششم شهریور (نهم شعبان) بمدت ده شب **خطیب اسلامی فخرالدین حجازی تحت عنوان فردا از ماست سخن میگوید** . آغاز برنامه ٨ر٣٠ بعد از ظهر .

نشانی : چهارراه پهلوی پائین کوچه عدل منزل عشاقی

تسلیت

دوست عزیز خانم منیره رحمانیان

مصیبت وارده را از صمیم قلب تسلیت عرض نموده ودر غمتان شریک هستیم .

یاسائی . کیوانی. بزرگمهر .

آ ـ ۹۰٦۷۲

درگذشت نابهنگام دوست ارجمندم مرحوم آقای حسین صادقیان را بفامیل محترم صادقیان وطاهریان بخصوص‌جناب سرگرد صادقیان تسلیت میگوئیم .

محمد و امیر سلیمانی و خانواده

آ ـ ۹۰٦۷٦

استاد ارجمند جناب آقای بیژن شمس

بانهایت تاسف و تاثر مصیبت وارده را تسلیت میگوئیم.

دانشجویان گروه ریاضی وکامپیوتر شبانه دانشگاه تهران

آ ـ ۹۰٦۷۸

اعضای کمیسیون روابط عمومی سازمان زنان زرتشتی

مصیبت وارده‌را به‌خانم دولت شهزادی (لهراسب) تسلیت عرض نموده بقاء و سلامتی بازماندگان را از اهورامزدا خواستار است .

آ ـ ۷۷٦۱

جناب آقای راضی
مدیر عامل محترم سازمان تربیتی شهرداری پایتخت

مصیبت وارده را به جناب‌عالی و همسر ارجمندتان صمیمانه تسلیت عرض می‌نمائیم .

حمید دهقان و بانو

آ ـ ۹۰٦۹٥

درگذشت آقای محمدعلی قربانی مدیر عامل شرکت سهامی معادن کوهستانرا صمیمانه ببازماندگان آن مرحوم تسلیت می‌گوئیم

مدیران و کارکنان گروه معادن و صنایع منپاک

آ ـ ۹۰٦۹٤

جناب آقای حاج علیرضا کاشانی‌پور

باکمال تاثر و تاسف مصیبت وارده را به آن‌جناب و خانواده کاشانی پور تسلیت گفته از خداوند متعال صبر و سلامتی بازماندگان را آرزومند است .

مهدی آتش رزان

آ ـ ۷۷۹۱

جناب آقای فضل‌اله وهاب‌زاده

بانهایت تاسف و تالم مصیبت وارده را تسلیت گفته بقاء خاندان محترم را از درگاه ایزد متعال مسئلت مینمایم .

امیر ناصر طهموری

آ ـ ۷۷۹۳

جناب آقای فرخ خاوند

فوت ناگهانی همسر گرامیتان را بشما و خانواده های وابسته تسلیت عرض میکنیم .

از طرف هیئت چهارده معصوم ـ عزت‌اله نورعلی

آ ـ ۷۸۰۳

آقای مهندس هادی هادیزاده مقدم

درگذشت آقای دکتر تقی غفوری را بشما و فامیل محترم تسلیت میگوئیم

کارکنان مدیریت کل طرحها و برنامه‌ها ووزارت پست و تلگراف و تلفن

آ ـ ۷۷۷٥

بدین وسیله باکمال تاسف درگذشت جان‌گداز خواهر آقای **پرویز امیرحسامی** همکار عزیزمان‌را تسلیت عرض نموده سلامت وسعادت بازماندگان را از درگاه احدیت خواستاریم.

کارکنان گروه صنعتی رنا

آ ـ ۹۰٦۹۰

جناب آقای وهاب زاده

بانهایت تاسف مصیبت وارده‌رابجنابعالی و خانواده محترم تسلیت عرض نموده و خودرا دراین سوک بزرگ شریک می دانیم.

شرکت لیلاند موتور ایران (سهامی خاص)

آ ـ ۹۰٦۹۱

دوست عزیز جناب آقای مهندس بیژن شمس

مصیبت وارده را به جنابعالی تسلیت عرض کرده سلامت شما را آرزومندیم .

دکتر زند و بانو . دکتر گودرزی و بانو . دکتر صدر و بانو. دکترمعصومی وبانو . واحدی‌وبانو. عطارچی. جمنژاد

آ ـ ۷۷٤٥

آقای حسن خروسی‌وبانو

مصیبت وارده را از صمیم قلب تسلیت عرض نموده و خودمان را در غم شما شریک میدانیم .

مهوش و سینا فرحی . مسعود روحی

همکار عزیز آقای غلامحسین خاوند

همه میدانیم فوت مادر جانکاه است ضمن عرض تسلیت فقدان شادروان والده ماجده جنابعالی شکیبائی شما وخاندان محترم خاوند و رضایتی را از درگاه خداوند مسئلت داریم .

ایران‌علی‌پور ، حمیدمحبیل ، نوشین‌موثق ، فریفته‌پهلوان، سارا اصفهانی ، مهین صرافی ، زیبادیدمدار ، لادن دادستان ، شهلامحمدی ، پرویزعلوی ، عباسعلی‌صرافی ، مهدی‌شکوری ، مهدی توکلی ، محمدسکاکی ، حسن طلوعی ، هوشنگ‌کاظمی، حسن حبیل ، هاشم وفائی ، مجیدالوانی ، بدیع‌الله مستغنی ، مهدی ذاکری ، علی‌اکبر فرهمندی ، هادی کسری ، حسین پلاسید ، محمود ذاکری ، غلامرضا معتضدی ، حسین المعی ، ایرج‌رهبرآزاد ، مسعودشیخان ، محمدانصاری ، حسین‌شرفی، هوشنگ موفقی ، امیرفتاحی ، کاظم میریونسی .

آ ـ ۹۰٦٥۸

جناب آقای اصغر وهاب زاده

مصیبت وارده را تسلیت گفته و خودرا در غم شماشریک میداند واز خداوند متعال برای شما صبر و شکیبائی آرزو میکند.

پرویز و احمد اسلام زاده

خانواده های محترم‌پور کاشانی

با اندوه‌فراوان مصیبت وارده را به آن خانواده‌محترم تسلیت عرض نموده خودمان را در غم شما شریک میدانیم.

کریم بهجتی ـ جواد اردکانی ـ عباسعلی بهروزی ـ بهزاد تهرانی ـ مجتبی بهشتی ـ نصرالله‌نورمحمدی ـ خسرو بهرامی ـ علی اصغری ـ فرهاد کاوسی.

آقای عبدالمجید صیاد

با نهایت تاسف مصیبت وارده را تسلیت گفته بقاء عمر جنابعالی وبازماندگان محترم را از درگاه خداوندمسئلت داریم.

غلامعلی طوسی پور ـ حمید بیانی ـ حسین بیداری ـ کوروش بیضائی ـ غلامعلی عدیلی ـ حیدر پارسائی ـ حسین پارسی ـ اسماعیل نادری ـ کیوان پرویزی .

آقای حسین مومنی عراقی

مصیبت وارده را به شما و خانواده گرامیتان تسلیت عرض نموده بقای عمرتان را از خداوند بزرگ خواهانم .

محمد کریم تابان پور

جناب آقای فخرالدین میرمعزی

بدینوسیله مصیبت وارده را تسلیت عرض نموده بقاء عمر و سلامت جنابعالی و خاندان محترم را از خداوند مسئلت مینمایم .

علیرضا سروستانی

آقای حسن غفاری

با نهایت تاسف مصیبت وارده را تسلیت گفته بقاء عمر آن خانواده محترم را از درگاه خداوند مسئلت داریم .

مرتضی تحویلی ـ شهرام رسولی ـ فریدون ترابی ـ مهدوی ـ علی‌سوادکوهی ـ تقی مطلقی ـ محمدرضا دیبائی ـ عباس حسینی ـ ابراهیم پرویزی ـ قاسم حسینی ـ حبیب‌اله توسلی پور ـ محمد سعیدی .

آقای‌حاج محمد کاشانی

با تاثر فراوان مصیبت وارده رابجنابعالی و خانواده محترم تسلیت می‌گوئیم .

مرتضی توانگری ـ غلامرضا اسماعیلی ـ علی اصغر برمکی ـ علی کاوسی ـ حسین رزقی پور ـ فتح‌اله اصغری سعید کاظم زاده ـ ناصر محمدی ـ اکبر دشتفروز .

جناب‌آقای احمد شیخ‌الاسلامی

بدینوسیله درگذشت مادر گرامیتان‌راتسلیت عرض نموده بقاء عمر و سلامت جنابعالی و خانواده محترم را ازخداوند مسئلت مینمائیم .

محمدصالحی ، علی‌احمدی ، تقی علویان ، مرادعلیانی، قدرت‌اله کریمی ، ابراهیم اشرفی ، جانعلی‌خسروی ، مسلم باقری ، ملکپور ، طاهری .

آقای حسین طلاب

باتاثر فراوان مصیبت وارده‌رابجنابعالی و خانواده‌محترم تسلیت میگوئیم .

حسین‌بیانی‌پور . محمدکاویانی . محدعلی‌سلطانی . عبدالرحیم ایمانی . کاظم‌بالاجینی . رجب‌اکبری . غلامرضا عباسی . عبدالله آزادی .

جناب‌آقای مهندس جلال یزدی

بانهایت تاسف مصیبت وارده را بسرکاروخانواده محترم تسلیت میگوئیم .

غلامحسین‌دهری ، محمدکریم‌دهلوی ، اسماعیل خلعتی، حیدرعلی‌نصرت‌آبادی ، سعید اسفندیاری ، مصطفی منوچهری، کاظم نیکخو ، رضا عامری ، محمدهاشمی‌پور ، رضا مرتضوی

آقای دکتر محمدفردسعیدی

مصیبت وارده رابخانواده محترمتان‌بویژه‌جنابعالی تسلیت عرض مینمائیم .

عباس رخشنده . علی خیاری . مولود افتخاری . امین بختی‌زاده . محمدرضا فاطمی . علیرضا نصیری . کاظم‌دلپسند . محمدقصایسی . مسعود فروحی . اکبری .

جناب آقای مصطفی شکوفنده

باتاسف فراوان مراتب همدردی خود را اعلام داشته‌برای جنابعالی توفیق بیشتری را آرزو مینمائیم .

سیدحسین جلالی . حسین حیدرپور . عبدالحسین اروجی. عزیزحسینی. حیدرابراهیمی . منصورعباسی . یوسف‌مرتضائی محمود وکیل‌زاده . محمدیان .

جناب‌آقای دکتر حمید یغمائی

باتاسف و اندوه مصیبت وارده را تسلیت میگوئیم.

محمد بهرامی . عابدین امیری . امیر کاوسی . ابوالقاسم معصومی . ناصر خوشخو . هوشنگ اقبالی . نخستین‌ماهری. شمس‌زاده . ابوالقاسم ماهرخی . محمدحسین صیرفی .

جناب آقای دکتر محمد فردسعیدی

بانهایت تاسف مصیبت وارده را تسلیت عرض میکنم .

جعفر اسماعیل‌زاده

جناب آقای هدایت‌الله فتحی

باتاسف و تاثر مصیبت وارده‌راتسلیت عرض نموده‌سلامتی و سعادت بازماندگان را آرزو داریم .

محمدفتاحی . غلامرضا خسروی . محمود سیدی . محمدرضا ولی‌الهی . رضا جرجانی . ناصر ترکپور . ابراهیم اصغری . احمد عبیدی .

جناب آقای فرخ مستوفی

باتاسف و اندوه مصیبت وارده را تسلیت عرض نموده سلامتی و سعادت بازماندگان را آرزو داریم .

منوچهر ولی‌پور . همایون مهرانی . حسین قزوینی . قدرت خرم‌آبادی . حسن مختاری . سیف‌الله شیریان . ناصر عطائی‌پور . صادق بهرامی‌زاده .

آقای علی غیاثی

باتاسف واندوه مصیبت‌وارده را تسلیت عرض میکنم

احمد منوچهری . محمدعلی فرهنگی . علی‌اصغرمهرانی. علی‌احمدی . عباسعلی کلاهی . اسمعیل برزگر . یاسمی . ابوالحسن سجادی . صلاح‌الدین رودباری .

جناب آقای تقی فیروزی

باقلبی سرشار از اندوه مصیبت وارده را تسلیت عرض نموده برای خاندان فیروزی سلامتی آرزو دارم .

مسعود طاهرپور

جناب آقای محمود نهانی

بانهایت تاسف و تاثر مصیبت وارده را بجنابعالی و خانواده جلیل تسلیت عرض نموده و خود را در غم شما شریک میدانیم .

رسول شبستری ، محمدجعفر طاهریان ، علی فیروزی ، رسول صادق‌خانی ، محمدتقی بلوری ، عزیز فامیلی ، حسین اردشیری، کمال‌الدین غیاثوند

آقای صمد غلامحسینی

باکمال تاسف و تاثر مصیبت وارده را به آن خانواده ارجمند تسلیت گفته برای بازماندگان سلامت و سعادت آرزو می‌نمایم .

عبدالحسین لاری‌زاده

جناب آقای مهندس فریدون امیدی

مصیبت وارده را بجنابعالی تسلیت گفته و امیدواریم ما را نیز در غم خود شریک بدانید .

شهاب کیومرثی ، ابراهیم رضائی ، احمد شقائی ، محمدزمان الوندی ، رضاگرجی ، علیرضا خراسانی ، عباس وحدتی ، هوشنگ قاسمی ، هاشم رستمی .

جناب‌آقای مهندس کاظم سلامت

باقلبی آکنده‌ازاندوه مصیبت واردمراتسلیت عرض نموده برای بازماندگان سلامتی آرزو دارم .

فرشید عبدالجلیلی

عملیات ساختمانی راههای جنوب تهران

وزارت راه وترابری اعلام کرد ۷٥ درصد از عملیات ساختمانی راه بندر خمیر به بندر لنگه بطول ۱۰۸کیلو متر و عرض ۸ متر دراستان‌ساحلی و ٦٦ در صد از عملیات ساختمانی راه دربمزار به جیرفت و درب مزاربه بزنجان بطول ۱٦۰ کیلو متر و عرض ۸متر دراستان کرمان پایان یافت همچنین ساختمان راه و اسفالت بندر عباس و بندر خمیر بطول ۱۳۷ کیلو متر و عرض ۸متر درراه کرمان ـ زرند در دو قطعه (قطعه اول بطول ٤۸ کیلومتر و عرض ۱۱ متر و قطعه دوم بطول ٤۱ کیلو متر وعرض ۸متر) شروع گردیده است وزارت راه و ترابری همچنین‌گزارش دادکه‌ساختمان اسفالت ۲٥ کیلو متر مسیر جدید عباس آباد ـ ایوانکی در محور تهران ـ گرمسار پایان پذیرفت .

واحدهای بانکی وگمرکی در دهکده بازیهای آسیائی

بانک ملی ایران‌بمنظور انجام امور ارزی و بانکی شرکت کنندگان دربازی های آسیائی تهران اقدام‌به تاسیس‌سه‌واحد موقت بانکی در سالن حجاج فرودگاه مهرآباد ، ساختمان مطبوعات مجموعه ورزشی آریامهر وبازار دهکده بازیهای آسیائی نموده است .

واحد های بانک ملی در محل های مذکور از ساعت ٦ صبح تا ۱۰ شب یکسره دائر میباشند.

ضمنا ترتیبی داده شده است که هنگام انجام امور بانکی کلیه اطلاعات لازم و راهنمائی های ضروری‌دراختیارمراجعان قرار گیرد .

در شهرک‌مجموعه ورزشی آریامهر دفتر گمرکی‌تاسیس شدو انجام تشریفات گمرکی ورزشکاران شرکت کننده در بازیهای آسیائی در این دفتر تمرکز یافت .

سخنگوی گمرک ایران امروز ضمن اظهار این‌مطلب گفت : گمرک ایران‌همزمان با ورود ورزشکاران از کشور های مختلف دفتری‌درمجموعه ورزشی‌آریامهرتاسیس کرده که در این دفتر گروهی از ارزیابان و مسئولین گمرک اشتغال بکار دارندو درمدت بسیارکوتاه‌تشریفات گمرکی ورزشکاران را انجام می ـ دهند .

KaDeCo کادی دکور

از تاریخ ٥ شهریور ماه قسمتی از

کاغذهای دیواری

انحصاری خود را **باتخفیف کلی** بفروش میگذارد

خیابان شاه عباس ـ چهارراه تخت‌طاوس تلفن ٦۲۲۸۱۱

آگهی مناقصه شماره ۱۷ مورخ ۲۳ر٥ر٥۳

مدیریت مهندسی و تاسیسات نیروی دریائی شاهنشاهی تهیه و نصب و نگهداری سه سله ۷۰۰۰ دستگاه کولر گازی مورد نیازخودرادربندر عباس و بوشهر و خرمشهر را بر طبق مشخصات و شرائط مربوطه را از طریق مناقصه خریداری مینماید .

پیشنهاد دهندگان میتوانند مشخصات واسناد مناقصه را از تاریخ ٥ر٦ر٥۳ تا آخر وقت اداری ۱ر۷ر٥۳ بامراجعه به‌مدیریت مهندسی و تاسیسات نیروی دریائی شاهنشاهی (دایره پیمان) واقع در خیابان تخت طاووس خیابان کوه‌نور طبقه دوم دریافت و پیشنهاد خود را طبق مفاد مندرج در شرایط معامله تنظیم و تا ساعت۱۰روز۲ر۷ر٥۳ بدفتر مدیریت مهندسی‌وتاسیسات نیروی‌دریائی شاهنشاهی تحویل ورسید دریافت دارند .

م الف ۱۰۸۲٦

آگهی استخدام

سازمان آب و برق خوزستان جهت تامین احتیاجات خود در خوزستان به تعدادی مهندس‌لیسانس‌و یا فوق‌لیسانس در رشته های راه و ساختمان ـ مکانیک ـ برق ـ نقشه‌برداری و تعدادی متخصص کشاورزی که دارای درجه دکترا ،فوق لیسانس و یا درجه لیسانس باحداقل ۳ سال تجربه در رشته های حشره شناسی ـ اصلا نباتات ـ دامپروری ـ طبقه‌بندی خاک ـ سبزیکاری و علفهای‌هرز و آبیاری و آبادانی باشند نیازمند است .

متقاضیان واجد شرایط که خدمت نظام وظیفه را انجام داده و یادارای برگ معافیت از خدمت میباشند و در موسسات دولتی و وابسته به دولت اشتغال ندارند دعوت میشود با در دست داشتن فتوکپی مدارک تحصیلی و تجربی ـ فتوکپی ریز نمرات‌دانشگاهی ـ فتوکپی برگ معافیت و یا پایان خدمت و ٤ قطعه عکس از تاریخ ۳شنبه ٥ر٦ر٥۳ تا پایان وقت اداری روز دوشنبه ۱۱ر٦ر٥۳ به دفتر این سازمان در تهران بلوار الیزابت ـ خیابان میکده و یا امور تشکیلات و آموزش در اهواز ـ امانیه خیابان دزمراجعه وپس ازتاریخ مذکور تقاضای خود را به نشانی فوق در اهواز ارسال‌نمایند.

م‌الف ٥۹٥ر

سازمان آب وبرق خوزستان

شهلا کشته شده است

ظهر امروز پزشکی قانونی، مرگ شه

سال چهل و نهم ـ شماره ۱۴۴۹۳

اطلاعات

دوشنبه چهارم شهریور ماه ۱۳۵۳
هفتم شعبان ۱۳۹۴ـ بیست وششم اوت ۱۹۷۴

پادگان جی مبدل به پارک خواهد شد

دیشب در انجمن شهر تهران طرح ساختمان یکصد و هفتاد دستگاه آپارتمان برای آلونک‌نشین های کاشانک بتصویب رسید .انجمن با گماردن‌ششصد مامور و باغبان شهرداری در شهرک المپیک موافقت کرد و نیز مبلغ سه میلیون ریال‌اعتبار در اختیار این ماموران قرار داده شد .

ریاست دیشب با آقای نادر خانی‌بود.درآغاز فرهنگ فرهی پیرامون روز سوم‌شهریور گفت :

در روز سوم شهریور ایران صلح دوست و بیطرف و غیر مسلح رامورد حمله قراردادند، آنچه که ایران را از این مهلکه نجات داد یک عامل روحی و ایدئولوژیکی بود و اگر اعتقاد مردم به‌رژیم ریشه‌دارشاهنشاهی ایران نبود بی تردید نه‌وحدت زبان و نه هماهنگی مذهب و نه دیگرخصوصیات ملی‌نمی‌توانست مانع از تجزیه‌کشور گردد .

آنگاه محمدتقی قاضی‌سخنران دیگر پیش از دستور نیز در این زمینه سخن گفت و ضمن تشریح وضع ایران در بعد از حادثه سوم شهریور به بحث در پیرامون جانبداری مردم از رژیم شاهنشاهی ایران‌پرداخت و وضع موجود ایران را غرور انگیز خواند .

در این‌جلسه شهردار اقدامات شهرداری را در میدان شهیاد و مناطق جنوبی میدان تشریح کردو گفت : در جنوب میدان دریاچه‌ای به حجم چهل و پنجهزار متر احداث میگردد . همچنین در میدان شهیاد به سطح فضای سبز دویست‌هزار مترافزوده شده و خاطر نشان ساخت که پس ازانتقال ارتش از قرارگاه جی بزرگترین‌پارک‌ها در ناحیه غربی تهران ایجاد خواهد شد .

شهردار سپس وضع ساختمان تند رو های آیزنهاور رابرای نمایندگان شرح داد گفت : با اقدامات‌شهرداری این‌خیابان ده خطی شده است .

در این موقع انجمن وارد دستور شد و طرح واگذاری ساختمان یکصد و هفتاددستگاه آپارتمان از طرف دولت به شهرداری مطرح گردید طی این پیشنهاد دولت انجام طرح ساختمان خانه برای آلونک نشین‌های کاشانک را به شهرداری واگذار کرده است . این طرح در انجمن تصویب شد و شهردار بدنبال آن اعلام داشت که پس ازساختمان‌کوی نهم آبان این دومین کاربزرگی است که‌اجرای‌آن‌ازطرف دولت به شهرداری واگذار میگردد. شهردار گفت : آپارتمانها در منطقه مجیدیه و شمال چهل و پنج متری‌سید خندان و مشرف به این خیابان احداث‌میگردد.

پرچم ها افراشته میشود

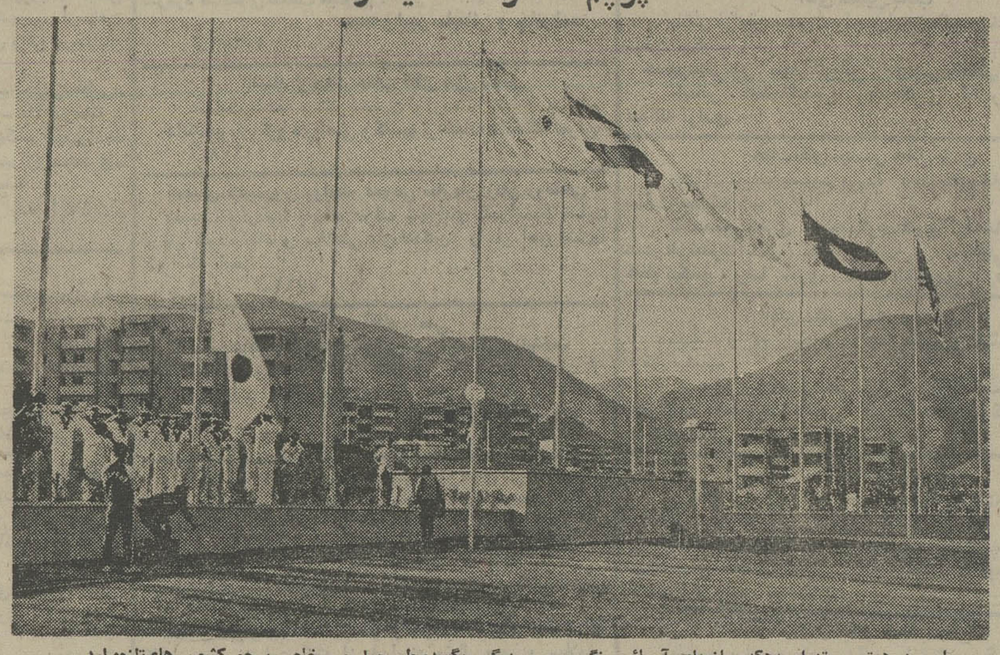

باورود هرتیمی بتهران،دهکده بازیهای آسیائی رنگ وروبی دیگر میگیردوطی مراسمی خاص پرچم کشور های‌تازه‌وارد برافراشته میشود. دراین عکس گارد نیروی دریایی پرچم ژاپن را به‌اهتزاز درمی آورد.

سیستم‌های
3M
میکروفیلم
(برای مصرف کننده های مختلف)
کمپانی ۳-۱م برای تهیه میکروفیلم
سیستم مناسبی جهت کار شما عرضه میکند
شرکت شبرنگ
تخت جمشید مقابل سفارت امریکا تلفن: ۸۲۸۰۴۵

دکتر فرامرز ایلبك
متخصص اعصاب و روان از آمریکا
دکتر بیژن احمدی
متخصص جراحی استخوان و مفاصل
(ارتوپدی) از آمریکا
افتتاح مطب خودرا در
گروه پزشکی پارك اعلام میدارند
خیابان وزرا (پارک) نبش پانزدهم تلفن ۶۲۹۷۷۸ ـ
۶۲۶۹۲۸ ـ ۶۲۱۶۳۹

آگهی استخدام مهندس شهرساز
شهرداری‌بوشهر برای خدمت در بوشهر یکنفر مهندس شهرساز راباحقوق مکفی استخدام مینماید.
داوطلبان میتوانند بمنظور آگاهی‌از شرایط‌استخدام بشهرداری بوشهر مراجعه نمایند.
معاون استانداری و سرپرست شهرداری‌رضاشاکری

اطلاعیه
کارگاه موسیقی کودکان و نوجوانان رادیو تلویزیون ملی ایران تعدادی داوطلب دخترو پسر از۱۰تا۱۴ سال راب داشتن صدای مناسب برای گروه آواز جمعی می‌پذیرد .
داوطلبان بایستی از تاریخ یکشنبه ۲۷ مرداد ماه‌حداکثر تا۹شهریور ماه۱۳۵۳ ازساعت ۹الی ۱۲ هرروز باستثنای روز های پنجشنبه و جمعه جهت شرکت در آزمایش ورودی به کارگاه موسیقی مراجعه نمایند.
آدرس : خیابان عباس‌آباد ـ خیابان دریای نور ـخیابان هفتم شماره ۲٫۴۱ شماره تلفن: ۶۲۲۵۱۶

آگهی مناقصه شماره ۱۸
مورخ ۲۳ر۵ر۵۳
مدیریت مهندسی و تاسسات نیروی دریائی شاهنشاهی تهیه نصب ، راه اندازی ، راه بری سه‌ساله یك تصفیه‌خانه فاضلاب که در بوشهر احداث خواهد گردید بر طبق مشخصات فنی و شرایط مربوطه از طریق مناقصه‌خریداری‌مینماید
پیشنهاد دهندگان میتوانند از تاریخ ۵ر۶ر۵۳ با مراجعه به‌مدیریت‌مهندسی و تاسیساتی نیروی دریائی شاهنشاهی (دایره پیمان) واقع در خیابان تخت‌طاووس خیابان کوه‌نور طبقه دوم با ارائه رسید بانکی بمبلغ ۲۰۰۰ ریال به حساب جاری شماره ۱۳۷۰ بانك‌مرکزی‌ایران مشخصات‌واسناد مناقصه را دریافت و پیشنهادات خود را طبق‌مفاد مندرج در شرایط معامله تنظیم و تاساعت ۹روز ۱۴ر۷ر۵۳ بدفتر مدیریت مهندسی و تاسیسات نیروی دریائی شاهنشاهی تحویل‌ورسید دریافت دارند .
م الف ۱۰۸۲۶ آ ـ ۹ر۶۵۱

به کشاورزان ودامداران ۷میلیارد تومان وام‌داده میشود

★ نحوه پرداخت اعتبارات کشاورزی تغییر میکند

★ ۴۶۰ هزار هکتار اراضی تازه زیر کشت میرود .

افزایش تولیدات کشاورزی درحدی که کشوررا از واردات برخی اقلام کشاورزی بی نیاز کند و کیفیت مواد غذائی و خوراکی را بالا ببرد، درتجدید نظر برنامه پنجم، بصورت یک طرح دراز مدت، مورد توجه قرار گرفته است. با تجدید نظری که در برنامه‌ها شد، چهار صد و شصت هزار هکتاراراضی تازه بزیر کشت میرود وعلاوه برافزایش سرمایه بانک های تخصصی، هفتاد میلیارد ریال وام نظارت شده نیز دراختیار کشاورزان و دامداران قرارمی گیرد .

همچنین دولت بمنظور تبدیل کشاورزی سنتی به صنعتی ، ۶۰ هزار دستگاه تراکتورمورد نیاز کشاورزان را نقداخریداری می‌کند وبهای آن‌ها رابه‌اقساط طویل‌المدت (۵ تا ده‌ساله) از کشاورزان دریافت می‌کند .

تامین بذر، کود شیمیائی و گسترش خدمات لازم در بخش کشاورزی قسمتی دیگر از اقدامات جدید دولت برای توسعه و تقویت کشاورزی در سطح کشور است .

در تجدیدنظر برنامه پنجم ، برای حصول به ۷ درصد رشد سالیانه تولیدات کشاورزی که بیش از دو برابر رشد متعارف در سایر کشورهای جهان‌است، اعتبارات این بخش از ۱۲۱ میلیارد به حدود دویست‌وچهل میلیارد ریال افزایش‌داده‌شد.

این اعتبارات که از سال‌جاری دربودجه منظور میشود،سطح زیر کشت در واحدهای کشت و صنعت را ۸ درصد و در شرکتهای سهامی زراعی ۱۲ درصد افزایش میدهد .

پیش‌بینی لازم جهت تامین بذر و کود شیمیائی مورد نیاز کشاورزان درطول اجرای این برنامه نیز شد. و قرار است تسهیلات تازه‌ای نیز در این زمینه فراهم گردد .

کشت و صنعت

توسعه‌واحدهای کشت‌و صنعت یکی دیگر از هدفهای بخش کشاورزی در برنامه پنجم‌است. براین اساس سطح زیر کشت این واحدهای کشاورزی در طول سه سال آینده نزدیک به ۳۶۰ هزار هکتار افزایش می یابد .

همچنین مجتمع شیر و گوشت اردستان، کشت و صنعت‌مشک آباد قزوین، دامداری پشتکوه، مجتمع شیر وگوشت‌کرمانشاه، کشت و صنعت گرگان، مجتمع نیشکر خوزستان، طرح کرم ابریشم گیلان، مجتمع شیر و گوشت بهشهر مجتمع های شیر وگوشت ساری ، مشهد،زیاران، سمنان، گیلان و شیروان ۱۷۲ هزار تن انواع گوشت و۲۹۰ هزار تن شیر تولید میکند . ضمنا تشکیل واحدهای تولید کننده پنیر، آب میوه و کمپوت از دیگر طرحهای این برنامه است .

میزان تولیدات

رشد تولید اقلام مختلف محصولات کشاورزی و دامی‌تا پایان سال ۱۳۵۶ باین شرح پیش‌بینی شده‌است: گندم یکصد وپنجاه درصد، میوه ۱۳۲ در صد، حبوبات ۱۷۵ درصد و صیفی ۱۱۰درصد تولید گوشت قرمز در پایان دوره پنج ساله برنامه پنجم ۴۳۳ هزار و ۷۵۰ تن، گوشت سفید ۲۱۳ هزارتن و تولید شیر ۲ میلیارد و ۸۳۱ میلیون و ۴۰۰ هزارتن‌برآورد شده است .

خبر بزرگ
برنده بزرگ
امسال با دسته چك اعانه ملی مخصوص تابستان یك باغ زیبا باضافه
مرسدس بنز ۷۴ و هشتصد هزار تومان پول نقد در انتظار شماست
جزئیات این خبر بزرگ را
امروز
درصفحه ۱۴ بخوانید

کمیته حمایت از مصرف کننده :

بهای لوازم یدکی اتومبیل‌ها گران وتحمیلی است

کمیته ملی حمایت از مصرف کننده به گرانی بی حد لوازم یدکی‌انواع‌اتومبیلها وتحمیلی‌که از این طریق به مصرف‌کنندگان ودارندگان وسیله نقلیه میشود، بشدت‌انتقاد کرد . وازمسئولین خواست هرچه زودتر نسبت‌به تعیین نرخ لوازم یدکی اتومبیل تصمیم مقتضی بگیرند .

درجلسه دیروز کمیته فرعی انتشارات‌کمیته‌ملی‌که به ریاست دکتررحمتی‌تشکیل شد، کمیته گرانی کرایه مسکن را مورد بررسی قرار داد ، و دراین مورد گفته‌شدبر اساس‌ضوابطی که قبلا تعیین شده مستاجرین تا آخرسال ۵۳ از افزایش‌مال‌الاجاره معاف شده‌اند ، ولی در همان ضوابط ، دولت تهیه وتنظیم آئین نامه‌ای را تقبل نموده است ، که با توجه به درآمدها ،ملاک مشخصی‌برای پرداخت مال‌الاجاره میشود ، و موجرین‌نمی‌توانندبرای‌افزایش بدون دلیل مال‌الاجاره ها به مستاجرین فشار آورند .کمیته تدوین و تصویب آئین نامه را از مقامات‌مسئول خواستارشد. کمیته‌انتشارات اجرای پیشنهاد قبلی خود را در مورد ایجاد میادین ترمبار و میوه و توسعه فروشگاه های تعاونی از نظر عرضه سریع و بهتر کالا های مصرفی و کوتاه کردن دست واسطه‌ها و دلال‌ها در میادین مجددایادآور شد و معتقد بود بدین ترتیب میتوان ازگرانی قسمتی از کالا های مصرفی مورد نیاز عامه و نامرغوبی آن جلوگیری کرد و رفاه بیشتر مصرف کنندگان را موجب شد .

در جلسه هفتگی کمیته فرعی پیشنهادات وشکایات که‌بریاست آقای دکتر جهان تشکیل گردید پیشنهادات یکی از اعضاء برای اصلاح‌امرتولید و توزیع مورد بحث قرار گرفت و لزوم تهیه آمار صحیح از جمعیت شهرها و مقدار مواد مصرفی مورد نیاز روزانه، ماهانه و سالانه آنان یادآوری گردید . و پیشنهاد شد آمار کامل از مقدار تولید داخلی و واردات مواد غذایی و مصرفی تهیه گردد .

سرعت عمل در حمل و نقل (ترابری) و توزیع صحیح و بموقع کالا های مورد نیاز مردم و چند پیشنهاد دیگرمطرح‌شد.

در پایان کمیته ملی نظارت دقیق مسئولین و نمایندگان دولت در امر تولید و مصرف مواد غذائی برای جلوگیری از احتکار و اجرای‌قانون‌مجازات گرانفروشان وجلوگیری‌ازاحتکار را خواستار گردید .

استخراج دکتر ریاضی کرمانی

ساعات شرعی	اذان مغرب . . . . . ساعت ۶و۵۹ دقیقه
	اذان صبح (فردا) . . . .ساعت ۳ر۵۵ دقیقه
	طلوع آفتاب (فردا) . . . ساعت۵و۳۰ دقیقه
	ظهر شرعی (فردا) . .ساعت ۱۲و۷ دقیقه

دوستی متقابل

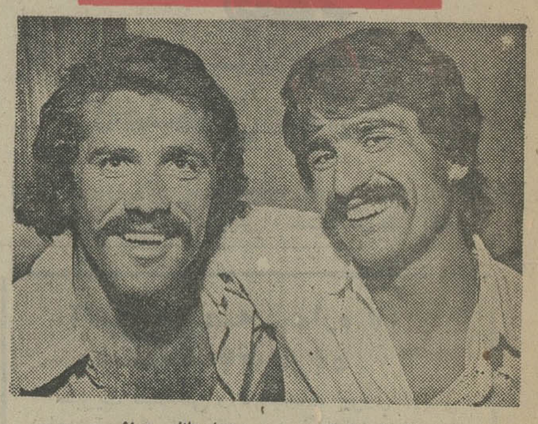

آقایان علی‌اکبر بهمن و هدایت‌الله هدائی

وقتی آقای علی اکبر بهمن بدو دوست خود آقایان هدایت‌الله هدائی و مرتضی چینگر پیشنهاد کرددربلیطی که‌دارد ، بااوشریک شوند، آنها، این پیشنهاد را یک نشانه دوستی تلقی کردند،برای اثبات‌دوستی متقابل خود ، آنرا قبول کردنددر آن لحظه این سه دوست نمیدانستندکه این شرکت دوستانه، چند روز بعد موجب میشود تایک‌جایزه‌ده‌هزار تومانی را بدست بیاورند و باز بوسیله همان بلیطبه قرعه کشی قهرمان شانس راه یابند و یک پول کلان بمبلغ ۲۵ هزار تومان ، برنده شوند.

این اتفاق‌جالب هفته گذشته‌در ساوه روی داد و این سه‌دوست آقای علی اکبر بهمن موتورساز، آقای مرتضی چینگر دانش آموز و آقای هدایت‌الله هدائی دیپلمه، شرکتی بلیط اعانه ملی خریدند و ۳۵ هزار تومان برنده شدند.

ثبت‌نام مسابقه ورودی آموزشگاه عالی بهداشت دهان وابسته بدانشکده دندانپزشکی دانشگاه تهران تا روز شنبه ۹ر۶ر۵۳ تمدید میگردد .
انتخاب داوطلبان‌از طریق مسابقه و مصاحبه با شرایط زیر انجام خواهد پذیرفت:
۱ـ دارا بودن دیپلم طبیعی یاریاضی
۲ـ سن ۱۸ تا ۲۵ سال
۳ـ سلامت کامل
داوطلبان باارائه فیش بانکی دائر به پرداخت مبلغ‌پانصد ریال بابت ثبت نام برای مسابقه ورودی بحساب‌شماره ۹۳۴۸ بانک رهنی مرکزی‌همراهبایک برگ فتی‌کپی شناسنامه وگواهی قبولی ششم متوسطه و شش قطعه عکس ۴ × ۶می توانند تاتاریخ فوق برای ثبت نام به امور آموزشی دانشکده دندانپزشکی مراجعه نمایند.
توزیع کارت در ساعت ۸صبح و مسابقه ورودی در ساعت۹صبح روز یکشنبه ۱۷ر۶ر۵۳ در مرکز پزشکی امیراعلم واقع در خیابان سعدی شمالی انجام خواهد شد.
م الف ۱۰۸۳۹ آ ـ ۹۰۶۴۹

آگهی تاسیس شرکت سهامی خاص مهندسین مشاورانیساید
نظر به لایحه قانونی اصلاح قسمتی از قانون تجارت و ماده ۶ آئینامه قانون مصوب ۱۳۱۱ خلاصه سهامی خاص که در تاریخ ۲۶ر۴ر۵۳ تحت شماره امضاء ذیل ثبت تکمیل گردیده برای اطلاع عموم در آگهی میگردد.
۱ـ نام و نوع شرکت: شرکت سهامی خاص مهندسین مشاور انیساید.
۲ـ موضوع شرکت: کلیه امور مربوط به معماری ـ معماری داخلی. تزئینات داخلی‌ـ طرح محوطه‌سازی و باغسازی‌وبکارانداختن و بهره‌برداری از هرگونه کارخانه و تاسیسات مربوط به تهیه طرح وساختن‌مبل صندلی میز و بطور کلی‌هرگونه‌وسیله‌ای که مستقیم و غیر مستقیم به دکوراسیون منازل دفاتر تئاتر سینما موزه و یا هرنوع ساختمان دیگر ارتباط داشته باشد .
۳ـ مرکز اصلی شرکت : تهران خیابان رشت شماره ۲۹.
۴ـ مدت شرکت : از تاریخ ۱ر۴ر۵۳ بمدت نامحدود .
۵ـ تابعیت شرکت : ایرانی.
۶ـ سرمایه شرکت: مبلغ یک میلیون ریال منقسم به یکهزار سهم‌یکهزار ریالی بانام.
۷ـ میزان سرمایه پرداختی و شماره فیش بانک مربوطه و مبلغی که تعهد شده است:
کلیه تعهد کنندگان سهام سی و پنج درصدمبلغ اسمی سهام مورد تعهد خودرا بحساب جاری شماره ۶۶۷ بانک تجارتی ایران و هلند شعبه تخت جمشید واریز کرده‌اند و بقیه در تعهد سهامداران میباشد.
۸ـ موسسین شرکت: ۱ـ خانم نیلوفر طباطبائی دیبا۲ـ آقای فرزین صادقی ۳ـ هوشنگ امیر اردلان.
۹ـ اولین مدیران شرکت: خانم نیلوفر طباطبائی دیبا و آقای فرزین صادقی برای مدت دو سال بسمت اعضای هیئت مدیره انتخاب شده‌اند.
۱۰ـ اختیارات‌مدیر عامل:مدیر عامل خانم نیلوفر طباطبائی دیبا و حدود اختیارات مدیر عامل عبارت از اجرای امور عادی و جاری شرکت میباشد.
۱۱ـ روزنامه کثیرالانتشاری که برای دعوت ها تعیین شده است اطلاعات.
۱۲ـ دارندگان‌حق‌امضاءدرشرکت: کلیه چکها و سفته ها و قرارداد ها و بطور کلی اسنادی که برای شرکت ایجاد تعهد کند در صورتی معتبر خواهد بود که توسط خانم نیلوفر طباطبائی دیبا باتفاق آقای فرزین صادقی امضاء شود.
۱۳ـ اولین بازرسان اصلی و علی‌البدل شرکت : آقای محمد حنیفه امامی اهری اصلی و آقای پرویز میلانی بازرس علی‌البدل.
۱۴ـ انحلال شرکت : طبق ماه ۱۹۹ اصلاحی قانون تجارت.
م الف ۱۰۷۲۱ اداره کل ثبت شرکتها و مالکیت صنعتی

آگهی تغییرات شرکت کار خانجات شیشه ایران
(سهامی خاص) ثبت شده بشماره ۸۱۴۹
برابر صورتجلسات مجامع عمومی عادی‌مورخ ۲۲ر۳ر۵۳ وعادی بطورفوق‌العاده مورخ ۲۲ر۴ر۵۳ تغییرات زیر در شرکت مذکور بعمل آمد ۱ ـ آقای مهندس محسن نیکپور آقای رسول شریعتمداری از طرف گروه الف وآقای مقصود صادقی از طرف‌گروه ب برای‌مدت دو سال‌بسمت عضو هیئت‌مدیره و آقای مسعود سالور بسمت بازرس اصلی ازطرف گروه الف و آقای رضا فرشچیان بسمت بازرس اصلی از طرف گروه ب و آقای ارسطو مزدائی بسمت بازرس علی‌البدل از طرف گروه الف برای مدت یکسال انتخاب شدند ۲ـ روزنامه اطلاعات جهت درج آگهیهای شرکت تعیین شد ۳ـ ترازنامه سال ۱۳۵۲ شرکت تصویب شد ۴ ـ ماده ۴۱ اساسنامه بشرح مندرج در صورتجلسه اصلاح گردید ۵ـ باستناد صورتجلسه مورخ ۲۲ر۳ر۵۳ هیئت مدیره آقای مهندس محسن نیکپور به سمت رئیس هیئت مدیره و مدیر عامل و آقای مقصودصادقی بسمت نایب رئیس‌هیئت مدیره انتخاب‌شدند وامضاء کلیه اسناد وچک و سفته واوراق تعهد آور باآقای مهندس محسن نیکپور از طرف گروه الف و آقای مقصود صادقی از طرف گروه ب متفقا بامهر شرکت معتبر خواهد بود ولی نامه‌های‌عادی و بدون تعهد شرکت را مدیر عامل منفردا امضاء می‌نماید .
م الف ۱۰۷۲۶ مدیر کل ثبت شرکتها و مالکیت صنعتی . حمید جمشیدی
آ ـ ۹۰۵۴۰

آگهی تغییرات درشرکت سهامی خاص اتوپارس
ثبت شده بشماره ۴۸۱۶
برابر تصمیمات مجامع عمومی مورخ ۳۰ر۳ر۵۱ـ ۱۵ر۴ر۵۲ و۲۲ر۵ر۵۳ تغییرات زیردر شرکت‌مزبور بعمل آمده است .
۱ـ ترازنامه سال ۱۳۵۰ تصویب گردید ۲ـ آقایان احمد رضائی بسمت بازرس اصلی و علی جان ایزدی بسمت بازرس علی‌البدل برای سال ۱۳۵۱ تعیین گردیدند ۳ـ ترازنامه سال ۱۳۵۱ تصویب گردید ۴ـ آقایان احمد رضائی به سمت بازرس اصلی و علی جان ایزدی بسمت بازرس علی‌البدل برای سال ۱۳۵۲ انتخاب شدند ۵ـ ضمن اصلاح ماده ۱۵ اساسنامه آقایان عباس اردبیلی‌ـ مهدی اردبیلی و دکتر بهروز اردبیلی بسمت اعضاء اصلی هیئت مدیره و آقای فرخ اردبیلیان و بانو ژیلا اردبیلی بسمت اعضاء علی‌البدل هیئت مدیره‌از تاریخ ۲۲ر۵ر۵۳ بمدت دو سال تعیین و انتخاب گردیدند ۶ـ برابر صورت جلسه هیئت مدیره مورخ ۲۲ر۵ر۱۳۵۳ آقایان عباس اردبیلی بسمت رئیس هیئت مدیره‌ـ دکتر بهروز اردبیلی بسمت نایب‌رئیس هیئت مدیره و مهدی اردبیلی بسمت مدیر عامل انتخاب شدند ۷ـ امضاء کلیه چکها و سفته‌ها و اسناد واوراق الزام‌آور با هریک از سه نفر اعضاء اصلی هیئت مدیره منفردا و با مهرشرکت میباشد ۸ـ آقایان محمد حسن معزی قدیم بسمت بازرس اصلی و حسین داورخواه بسمت بازرس علی‌البدل برای سال ۱۳۵۳ تعیین شدند ۹ـ روزنامه اطلاعات برای درج آگهی‌های شرکت تعیین گردید .
م الف ۱۰۷۲۴
مدیر کل ثبت شرکتها و مالکیت صنعتی . حمید جمشیدی

قابل توجه کلیه دانش آموزان سراسر کشور
کمك هزینه برای دانش آموزان داوطلب شغل خلبانی در هواپیمائی نیروی زمینی شاهنشاهی
۱ ـ هواپیمائی نیروی‌زمینی شاهنشاهی بدانش‌آموزان کلاس های دوره دوم دبیرستان‌پسرانه کشور که‌در رشته‌های طبیعی و ریاضی‌بتحصیل اشتغال دارند و مایلند پس از اخذ دیپلم وارد دانشکده افسری نیروی‌زمینی شاهنشاهی‌بشوند چنانچه واجدشرایط زیر باشند وپس‌از طی دانشکده افسری نیروی زمینی شاهنشاهی دوره های خلبانی را طی نمایند از مزایای بعدی برابر قوانین نیروهای مسلح شاهنشاهی استفاده کرده‌وکمك‌هزینه تحصیلی‌بمبالغ‌مصرحه دریافت مینماید .
الف ـ شرایط :
۱ ـ تابعیت دولت شاهنشاهی ایران
۲ ـ متدین بیکی از ادیان (اسلام ـ مسیحی ـ کلیمی و زرتشتی) .
۳ ـ تناسب اندام و صحت مزاج‌طبق گواهی بهداری هواپیمائی نیروی‌زمینی شاهنشاهی و قبول شدن در آزمایشات پزشکی‌خلبانی و سایر آزمایشات‌مقاومت جسمانی و تست روانسنجی :
۴ ـ داشتن حداقل معدل ۱۴ در گروه ریاضی و تجربی .
۵ ـ حداقل‌وحداکثر سن داوطلبان :
الف ـ دانش‌آموزان سال چهارم بین ۱۶ تا ۲۰ سال تمام
ب ـ دانش‌آموزان سال پنجم بین۱۷ تا ۲۱ سال تمام
پ ـ دانش آموزان سال ششم بین ۱۸ تا ۲۲ سال تمام
ب ـ میزان کمك هزینه :
۱ ـ دانش آموزان‌سال چهارم‌ماهیانه مبلغ ۲۰۰۰ ریال باضافه ۱۹۴۶ ریال جیره نقدی دانشجوئی
۲ ـ دانش‌آموزان سال پنجم ماهیانه مبلغ ۲۲۵۰ ریال باضافه ۱۹۴۶ ریال جیره نقدی دانشجوئی
۳ ـ دانش‌آموزان سال ششم ماهیانه مبلغ ۲۵۰۰ ریال باضافه ۱۹۴۶ ریال جیره نقدی دانشجوئی
داوطلبان برای کسب‌اطلاعات بیشتر و نامنویسی از تاریخ نشر این آگهی همه روزه باستثناء روز های پنجشنبه و جمعه روز های‌تعطیل‌بادر دست‌داشتن شناسنامه عکسدار و ۶ قطعه عکس ۴ × ۳ گواهی اشتغال به تحصیل و گواهی‌حسن اخلاق از دبیرستان مربوطه از ساعت ۷ الی ۱۴ر۳۰ به آدرس زیر تهران ، خیابان کاشان ، باغشاه ستاد هواپیمائی نیروی زمینی شاهنشاهی دایره استخدام و روانسنجی هوانیروز
و در شهرستانها به اکیپ های استخدامی هوانیروز واقع در دژبانی هرپادگان و درصورت نبودن پادگان در شهرستانها به نواحی‌وباهنگها وگردان ها و یا پادگان های ژاندارمری مراجعه نمایند .
م الف ۹۷۸۴
هواپیمائی نیروی زمینی شاهنشاهی