ویت کنگ سایگون را مورد تهدید قرار داد

★ جز دانانك ، ویت‌کنك بر سراسرشمال و مرکز ویتنام‌جنوبی مسلط شد
★ یك توطئه سوءقصد به جان وان‌تیو کشف و خنثی شد
★ آمریکا یك ناو هلی‌کوپتربر به آسیای جنوب شرقی می‌فرستد صفحه ۳

اطلاعات

سه‌شنبه ۵ فروردین‌ماه ۱۳۵۴ ـ شماره ۱۴۶۶۵ تکشماره ۱۰ ریال

مذاکرات هویدا ـ صدام حسین

فردا در بغداد آغاز میشود

★ در مذاکرات ایران‌وعراق مسئله‌مسافرت ایرانیان به اعتاب مقدسه مورد بررسی قرار میگیرد
★ هیئت عراقی‌به ایران بازگشت‌ومذاکرات مرزی ازسر گرفته شد
★ هویدا باحتمال زیاد با احمد حسن‌البکر نیز ملاقات خواهد کرد

درصفحه ٤ ستون اول

دولت به‌زارعان ودامپروران کمك بلاعوض میکند

★ ۸۵ درصد از مخارج بهره‌برداری از آب و خاك کشاورزی‌وایجاد صنایع بصورت کمك در اختیار متقاضیان قرار میگیرد

در صفحه آخر ستون هفتم

۷۰ بنگاه مسافر بری تهران تبدیل به‌پارکینگ خواهدشد

درصفحه ۱۳ ستون اول

۲۴ کشور درلیست سیاه بازرگانی امریکا قرار گرفتند

درصفحه ٤

در یك مسابقه ۱۵ روندی که صبح امروز انجام شد

«کلی» نفس میلیونها نفر را در سینه حبس کرد

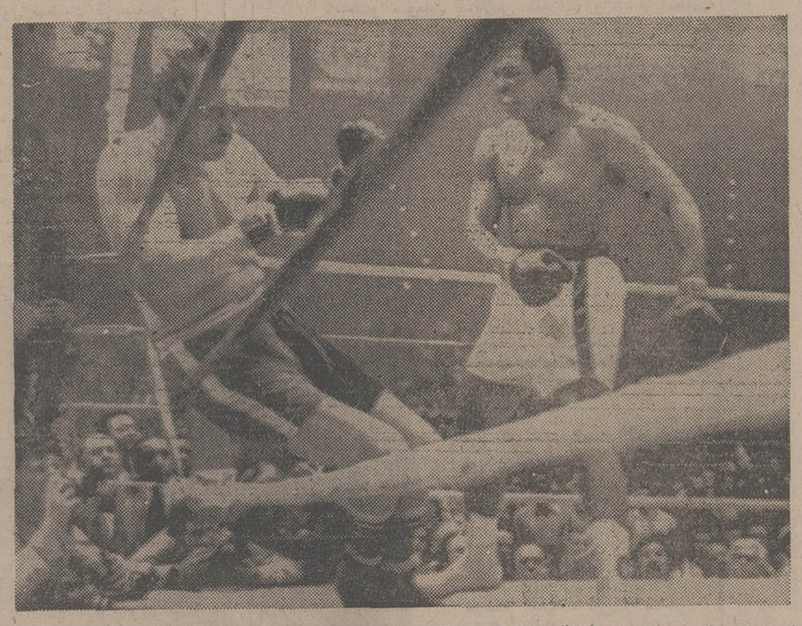

این عکس از حساس ترین‌لحظات روند پانزدهم مسابقه امروز محمد علی قهرمان مشت زنی سنگین وزن جهان با «چاک وپنر» گرفته شده است. در پایان روند پانزدهم محمد علی باچند ضربه محکم پیاپی وپنر را نقش طنابهای رینگ کرد. چاک وپنر سپس‌درحالیکه‌تلو تلو میخورد روی زمین غلطید و مسابقه با ضربه فنی بسود محمد علی پایان یافت. «عکس رادیوئی آسوشیتدپرس»

★ درروندهم «محمدعلی» با ضربه سنگین وپنر نقش برزمین شد ولی سرانجام حریفش‌را با صورت خونین از رینك بیرون فرستاد درصفحه ٤

ملا مصطفی، پناهندگی به‌امریکا را تکذیب کرد

کرد های عراق در حالیکه لباس های ملی خود را بتن کرده‌اند از کوهستانها سرازیر میشوند و خود را تسلیم مقامات عراقی میکنند (عکس رادیوئی آسوشیتدپرس)

★ یکی از روسای هلال‌احمر عراق در تهران مذاکراتی در باره پناهندگان کردانجام‌داد

★ فرماندهان ارتش‌کرد به نیرو های خود دستور دادندبه‌ایران بروند درصفحه ٤

بدنبال شکست کیسینجر اعلام شد :

سیاست امریکا درخاورمیانه تغییر میکند

★ مصر اعراب را به بسیج نیروها دعوت کرد
★ وزیر خارجه سوریه گفت : اسرائیل خواستار صلح نیست

درصفحه ۲

آمار جالبی از ازدواج و طلاق ، سینما و تئاتر و اتومبیل در ایران

طلاق درشهرها افزایش یافت

در صفحه آخر ستون دوم

گروههای استخدامی مشاغل آموزشی تغییر کرد

★ شاغلین رشته های آموزشی وپژوهشی حداقل در گروه ۷ جدول حقوقی قرار میگیرند .

درصفحه ٤

اطلاعیه‌سازمان‌هواپیمائی کشوری

کلیه پروازهای‌ورودی بین‌المللی از ساختمان‌حجاج انجام و مسافرین از این‌ساختمان‌وارد کشورمیشوند. ضمنا چون‌امکان‌پذیرش‌مستقبلین و مشایعین در حال حاضراز سالن‌های مسافری‌فرودگاه‌وجود ندارد مجددا از هموطنان عزیز تقاضا می‌شود برای استقبال وبدرقه مسافرین خود بهیچوجه به‌فرودگاه تشریف نیاورند .

سازمان هواپیمائی کشوری

پیشگاه مبارك شاهنشاه آریامهر

با سربلندی تمام افتخار دارد که همبستگی کامل و مجدانه خودرا در رستاخیز بزرگ ملی که به ابتکار آن رهبر خردمند تکوین یافته اعلام ودرود بی‌کران خود را به پدر تاجدار در شرف صدور این فرمان تقدیم دارد .

جان نثار ـ جوادوطنی

جناب آقای امیرعباس هویدا نخست‌وزیر و دبیر کل محبوب حزب رستاخیز ملی ایران

با کمال افتخار و با قلبی سرشار ازعشق به‌شاهنشاه و میهن‌عزیز پیوستگی خودو عموم‌طبقات مختلف‌شهررابحزب رستاخیز ملی ایران اعلام میداریم .

اعضاء انجن شهر شاهرود ـ میرباقری ـ داودی ـ صمدی ـ مهندس محمدی ـ ساغری ـ محمدعلی اخیانی ـ حاج‌باقری

جناب آقای هویدا نخست‌وزیر و دبیر کل محترم حزب رستاخیز ملی ایران

هیئت مدیره و کارمندان شرکت عمرانی وثوق مفتخرند که به پیروی از منویات مبارک اعلیحضرت همایون شاهنشاه آریامهر پیوستگی خود را به حزب رستاخیز ملی ایران که برپایه اعتقاد به
۱ـ نظام شاهنشاهی ایران .
۲ـ قانون اساسی .
۳ـ انقلاب شاه و ملت .
بنیانگزاری شده است اعلام دارند .

مدیرعامل شرکت سهامی عمرانی وثوق ـ ابوالحسن چایچیان

تأسیس دانشگاه در کرمانشاهان

بوسیله استاندار کرمانشاهان اعلام شد شرح در صفحه ۱۱

جناب آقای احمد و جناب آقای محمود خیامی

باکمال تاسف درگذشت مادر گرامیتان را تسلیت گفته سلامت و بقاء عمر آنجنابان و خاندان محترم خیامی را از درگاه احدیت مسئلت مینماید .

مهندس هوشنگ، مهندس چنگیزو مهندس بهروز فردوس

جناب آقای احمد خیامی ، جناب آقای محمود خیامی

درگذشت مادر گرامیتان را تسلیت عرض نموده سلامتی و بقاء بازماندگان را از خداوند مسئلت مینماید.

شرکت تولیدی ایران کمبر

جنابان آقایان احمد خیامی و محمود خیامی

مصیبت وارده درگذشت مادر گرامیتان را ازصمیم قلب تسلیت گفته و از خداوند بزرگ صبر جمیل‌برایتان آرزومندیم .

همکاران بیمه آسیا

جناب آقایان احمد خیامی و محمود خیامی

مصیبت وارده درگذشت مادر گرامیتان را ازصمیم قلب تسلیت گفته و از خداوند متعال صبر جمیل برایتان آرزومندیم .

رضا شمس و بانو

درگذشت سرکار خانم حاجیه خیامی مادر گرامی آقایان احمد خیامی ، محمود خیامی و مسعود خیامی را به خاندان محترم خیامی تسلیت عرض مینماید .

از طرف کارکنان تعمیرگاه شماره ۱۰ پیکان ـ مجید امیری

هوالباقی

بدین وسیله فوت سرکار حاجیه خانم خیامی ، والده معظمه آقایان احمد خیامی ـ محمود خیامی ـ مسعود خیامی را به اطلاع عموم می رساند .

مجلس ترحیم آن مرحومه از ساعت ۹ تا ۱۱ صبح روز چهارشنبه ٦ فروردین در مسجد ارک برگزار میشود.

الاحقر سید احمد خوانساری

با کمال تاسف درگذشت سرکار خانم حاجیه خیامی مادر ارجمند آقایان احمد خیامی ، محمود خیامی و مسعود خیامی را به اطلاع می رساند .

مجلس ترحیم مردانه صبح روزچهارشنبه ٦فروردین از ساعت ۹ تا ۱۱ صبح در مسجد ارک برگزار میشود.

اتاق بازرگانی و صنایع و معادن ایران

خانواده های : خیامی ، وکیلیان ،جورابچیان ، رضوی ، حسن‌آبادی ، معارفی ، نیکنژاد ،سرودی ، قاسمی ، رشتی ، قوام شهیدی ، صبحی ، طائفی ، اعتماد سرابی ، زابلی‌نژاد ، ابطحی ، کاظمیان ، فرشچی ، هاشمی‌نژاد ، اندیلی .

با نهایت تاثر و تالم درگذشت بانوی بزرگوار ، شادروان حاجیه خانم خیامی را به اطلاع می رسانند .

مجلس ترحیم مردانه روز چهارشنبه ٦ فروردین از ساعت ۹تا ۱۱ صبح درمسجد ارک برگزار خواهدشد.

مجلس ترحیم زنانه نیز روز پنجشنبه ۷ فروردین از ساعت ۳ تا ٥ بعداز ظهر در منزل آقای احمد خیامی واقع در انتهای زعفرانیه منعقد خواهد گردید .

با نهایت تاثر فوت سرکار خانم حاجیه خیامی مادر بزرگوار آقایان احمد خیامی ، محمود خیامی ومسعود خیامی را به اطلاع می رساند .

مجلس ترحیم آن مرحومه از ساعت ۹ تا ۱۱ صبح‌فردا ٦ر١ر٥٤ در مسجد ارک برگزار خواهد شد .

حسین دانشور

درگذشت بانوی عالیقدر سرکار خانم حاجیه خیامی مادر بزرگوار آقایان احمد خیامی ـ محمود خیامی و مسعود خیامی را به اطلاع می رساند .

مجلس ترحیم آن شادروان روز چهارشنبه از ساعت ۹تا۱۱ صبح درمسجد ارک برگزار خواهد شد .

شرکت سهامی خاص فروشگاه های بزرگ کورش

با نهایت تاثر و تالم درگذشت بانوی عالیقدر سرکار خانم حاجیه خیامی والده بزرگوار آقایان احمد خیامی ـ محمود خیامی و مسعود خیامی را به اطلاع می‌رساند .

مجلس ترحیم آن مرحومه از ساعت ۹ تا ۱۱ صبح روز چهارشنبه ٦ فروردین در مسجد ارک برگزار خواهد شد .

بیمه آسیا

دوستان ارجمند

آقایان احمد ـ محمود ومسعود خیامی

فوت بانوی عالیقدر و نیکوکار و باایمان مادر بزرگوارتان را صمیمانه تسلیت گفته از خداوند بزرگ درخواست صبروشکیبائی‌برای‌بازماندگان آن‌مرحومه‌دارد.

حسین دانشور

جناب آقای علی عبده

مصیبت وارده را صمیمانه تسلیت عرض مینمایم .

رضا مظفریان

آ ـ ۱۰۱۷۲

همگام با پیشرفتهای روزافزون ملت شریف ایران تحت رهبریهای خردمندانه شاهنشاه آریامهر مفتخر است تبریکات صمیمانه خود را بمناسبت سال جدید بعموم هم میهنان عزیز بخصوص سالنیکی گرامی بلوک آریو در پارک مسکونی کوه نور ـ تپه ماهیه تقدیم دارد

سال نو ، خانه نو

آپارتمان

پیشنهاد مسلمانان فیلی‌پین برای تشکیل یک‌دولت خودمختار ردشد

مانیل- فردیناندمارکوس رئیس جمهوری فیلیپین در پایان جلسه امروز وزیران این کشور تقاضای مسلمانان فیلیپین را دائر به‌ایجاد یک‌دولت خودمختارمسلمان در جنوب فیلیپین رد کرد.

جلسه امروز وزیران فیلیپین که سه ساعت طول کشید در پشت درهای بسته تشکیل شد. باوجود این‌مارکوس‌تصریح کرده است که حاضر است گفتگو های صلح را با مسلمانان از هفدهم ماه‌آوریل در جنوب فیلیپین آغاز کند.

مارکوس محل مذاکرات راشهر زانبونگا واقع در یک هزار کیلو متری جنوب مانیل تعیین کرد. وی افزود این تصمیم براساس قطعنامه کنفرانس اسلامی سال گذشته اتخاذ شده است. دراین قطعنامه از دولت فیلیپین خواسته شده بود که برای حل اختلافهای خود با مسلمانان‌که با نیروهای دولتی در حال ستیز هستند به گفتگو بنشیند.

رئیس جمهوری فیلیپین تاکید کرد به رهبران مسلمانان تامین‌جانی دادمخواهد شد تا درکنفرانس زانبونگا شرکت‌کنند.

پرتغال عضوناتوباقی خواهد ماند

مونیخ ، خبرگزاری فرانسه- « واسکو گونکلاوس» نخست وزیر پرتغال ضمن مصاحبه‌ای با یک روزنامه سوئیسی اظهار داشت پرتغال راه دموکراسی خلق رادر پیش نگرفته و کماکان در عضویت‌اتحادیه آتلانتیک شمالی باقی خواهد ماند.

گونکلاوس اضافه‌کرد:در آینده‌ای‌نزدیک همگان به این مطلب پی خواهند برد که حزب کمونیست ، پرتغال را رهبری نمی کند و سیستمی که نهضت نیرو های‌مسلح انتخاب کرده بیسابقه است هدف ما پیدا کردن راهی است که به سوسیالیسم منتهی شود بدون آنکه تغییرات مهمی در وضع کشور پدید آید.وی که حاضر نشد بگوید شخصا کمونیست است تاکید کرد که یکی از هدف های مهم برنامه نیروهای مسلح این است که در خارج احزاب سیاسی باقی بمانند. بااینحال‌نیروهای مسلح روی‌همکاری کمونیستها حساب میکنند.

نخست وزیر پرتغال در باره برنامه‌های دولت برای چند سال آینده گفت پس از تدوین قانون اساسی جدید که تا آخرسال جاری اعلام خواهد شد،رژیم موقت‌برهبری شورای انقلاب بکار خود ادامه خواهد داد و طی‌سه - چهار سال آینده دردوران انتقالی نقش اصلی را ایفاء خواهد کرد.

نخست وزیر پرتغال در پایان گفت: رشته‌هائی‌که‌کشوراورا به اتحادیه‌آتلانتیک شمالی می پیوندد بحال خود باقی‌خواهد ماندوماکلیه قراردادهائی را که دولت‌سابق امضاء کرده است محترم خواهیم شمرد.

اعلامیه مشترک شوروی وفرانسه

رئیس جمهوری‌فرانسه‌در پائیز به‌مسکو خواهدرفت

مسکو ، خبرگزاری ها - در پایان مذاکرات سه ساعته لئونید برژنف رهبر شوروی و ژاک شیراک نخست وزیر فرانسه ، اعلامیه مشترکی بطور همزمان‌در مسکو و پاریس انتشار یافت.

در این اعلامیه گفته شده است‌که فرانسه و شوروی برای رفع‌اختلافات شرق و غرب در تمام زمینه ها ، مساعی مشترک به عمل خواهند آورد.

فرانسه و شوروی ، همچنین،اعلام کرده‌اند که کوشش های خود را برای توفیق کنفرانس‌امنیت‌اروپا افزایش‌خواهند داد.

دو کشور سعی خواهند کردتا روابط شوروی و فرانسه بر پایه های‌استواری گسترش یابد ، و بیش از پیش ثمربخش باشد. با توجه به این موضوع ، دو کشور آمادگی خودرابرای تشدید مساعی مشترک در زمینه رفع اختلاف های بین‌المللی ، و گسترش همکاری های بین‌المللی در تمام مناطق جهان ، اعلام می دارند.

در این اعلامیه با توجه به موضوع خاورمیانه ، گفته‌شده است که فرانسه و شوروی خواستار عقب نشینی نیروهای اسرائیل از تمام سرزمین های اشغالی ،و خواهان به رسمیت شناختن حقوق ملت فلسطین و تضمین حقوق‌تمام دولت هاو ملت های موجود در منطقه خاورمیانه هستند ، و امیدوارند که کنفرانس صلح ژنو برای حل مسئله خاورمیانه ، هرچه زودتر کار خود را از سر گیرد.

فرانسه و شوروی ، همچنین ، خواستار خروج فوری کلیه نیرو های خارجی از جمهوری قبرس ، و بازگشت تمام آوارگان به خانه های خود هستند.

نخست‌وزیر فرانسه ، دیروز هنگام‌بازگشت از مسکو ، در فرودگاه پاریس بخبرنگاران گفت که پرزیدنت والری ژیسکاردستن ، در پائیز آینده ، به مسکو سفر خواهد کرد.

اخبار کوتاه جهان

راه کاهش میزان جنایت

نیویورک - به موجب نتایج تحقیقاتی که اخیرا توسط موسسات آمارگیری آمریکا به عمل آمده اگر فقط یک درصد جمعیت آمریکا در روز ۱۵ دقیقه وقت خودراصرف میانجی‌گری بین افرادی که باهم منازعه دارند بکنند به موجب این تحقیقات میزان جنایات در سراسر ایالات متحده تا ۶۵ درصد کاهش خواهد یافت.

مسئولان موسساتی که این آمارگیری جالب را به عمل آورده‌اند به مردم آمریکا توصیه‌کرده‌اندوقتی‌درخیابان یا مجامع عمومی دو یا چند نفر را در حال منازعه‌می‌بینند ازکنارآنها بی‌اعتنا رد نشوند وباین وسیله به کاهش میزان جنایت در آمریکا کمک‌کنند.

داروی ضدسرطان

سان دیاگو - کالیفرنیا- دکتر «جراسی» یکی‌از پژوهشگران مرکز طبی سان‌دیاگو امروز اعلام کرد نوعی سرطان مخصوص کودکان در آینده نزدیک با ترکیب دو دارو درمان خواهد شد. دکتر جراسی که دریک کنفرانس مطبوعاتی سخن میگفت اعلام کرد دوازده کودک که تحت درمان داروی مورد کشف‌او قرار گرفته بودند همگی‌زنده و سلامت هستند.

اعتصاب در ایتالیا

رم - کارگران راه‌آهن در ایتالیا از دیروز یک اعتصاب ۲۴ ساعته را آغاز کردند. با این اعتصاب خطوط راه‌آهن از آلپ تا سیسیلی به حال توقف درآمده است. اعتصاب را سندیکای کارگران‌بمنظور پافشاری روی درخواست اضافه حقوق ترتیب داده‌بود.

کنوانسیون منع سلاح های بیولوژیک

لندن - یک کنوانسیون بین‌المللی که کار اصلی آن قدغن کردن تهیه، تولیدوبکار بردن سلاحهای بیولوژیک است فردا در لندن تشکیل خواهد شد.

این کنوانسیون برای اولین باردر ماه ژوئیه ۱۹۷۲تشکیل یافت و درآن نمایندگان‌کشور های بزرگ شرکت کردند.

آخرین بیمار دکتربارنارد

«کیپ تاون» - اولین بیمار دو قلبی جهان که چندی پیش توسط پروفسور کریستیان بارنارد در بیمارستان «گروت شور» کیپ‌تاون یک‌قلب کمکی در کنار قلب او پیوند زده‌شد دیروز برای دومین بار در بیمارستان بستری شد.آخرین بیمار قلب پیوندی بارنارد «ایوان تایلور» نام دارد ویک مهندس ۵۸ ساله است. بارنارد برای اولین بار در تاریخ پزشکی یک قلب کمکی در سینه او جای داد و او از نوامبر گذشته تاکنون با دو قلب به زندگی ادامه داده است.

سخنگوی بیمارستان توضیح نداد که «تایلور» بچه‌منظوری در بیمارستان بستری شده است.

زدوخورد در نیجریه

لاگوس - در زد و خورد خونینی که دیروز در شهر «اپه» واقع درصد مایلی‌شرق لاگوس‌میان‌سربازان‌نیجریه‌ای وچند غیر نظامی روی داد دو تن کشته و چند تن زخمی شدند. گزارش رسیده حاکی است که‌درگیری میان‌سربازان وافراد غیر نظامی‌درفستیوال ملی شهر «اپه»بوقوع‌پیوست مقامات نیجریه دستور دادند نسبت به‌این مسئله رسیدگی بعمل آید.

استعفای فرمانده ارتش فلسطین

بیروت - روزنامه النهار گزارش داد که «مصباح - البدری» فرمانده ارتش آزادی بخش فلسطین استعفای خود را از فرماندهی ارتش آزادی بخش فلسطین تسلیم کمیته اجرائیه الفتح کرده است.

النهار نوشت که یاسرعرفات انتخاب شخص دیگری به‌جای البدری را مورد بررسی قرار داده است.

گردباد در امریکا

آتلانتا -در گردباد شدیدی که دیشب در آتلانتا بوقوع پیوست یک تن کشته و دهها نفر زخمی شدند. شدت گردباد بحدی‌بود که شیروانی چند خانه از جا کنده شد و برروی عابران خیابانها که‌در جستجوی پناهگاه بودند سقوط کرد. یکی از مقامات پلیس شهر آتلانتا گفت که با در نظر گرفتن شدت گردباد بیم آن میرود میزان تلفات سنگین باشد.

ربایندگان سفیر فرانسه‌درسومالی ۱۰۰هزاردلارباج خواستند

موگادیشیو - رویتر - سربازان و پلیس سومالی دیشب ویلائی در حومه موگادیشیو را که ربایندگان سفیر فرانسه در این کشور به آن پناه برده‌انددرمحاصره گرفتند.

«ژان‌گوری» سفیر فرانسه در موگادیشیو دیروز توسط عده‌ای از افراد مسلح که خواهان رهائی دو زندانی هستند ربوده شد. رادیو موگادیشیو ربایندگان سفیر فرانسه را اعضای «جبهه رهائی بخش ساحل سومالی» معرفی کرد. ربایندگان علاوه بر رهائی دو زندانی بعنوان سربها برای آزادی سفیر فرانسه مبلغ ۱۰۰ هزار دلار نیز درخواست کرده‌اند.

سفیر ایتالیا درموگادیشیو که بعنوان میانجی میان‌دولت سومالی و ربایندگان فعالیت میکند دیشب‌گفت هنوزتهدیدی علیه جان ژان گوری بعمل نیامده است تا آنها در عین حال یک مهلت ۳۶ ساعته که ساعت ۱۹٫۳۰ امروز به وقت تهران پایان می‌گیرد ، تعیین کرده‌اند.

سخنگوی سفارت ایتالیادر موگادیشیو ضمن یک بیانیه مطبوعاتی گفت که ربایندگان سفیرفرانسه در سومالی‌ظاهرا چهار نفر هستند که همچنین درخواست کرده‌اند در پایان کار باید هواپیمائی در اختیار آنها قرار گیرد تا آنها به‌عدن بروند.

دولت سومالی تاکنون به تقاضا های ربایندگان سفیر فرانسه پاسخ نداده‌است. در الجزیره شخصی که خود را نماینده «جبهه رهائی بخش ساحل سومالی» معرفی میکرد گفت : اگر با تقاضا های اعضای جبهه که سفیر فرانسه را ربوده‌اند موافقت نشودویا علیه آنها اعمال‌زور شود«ژان گوری» نابودخواهد شد.

الجزایر ارتش لبنان را تقویت خواهد کرد

بیروت - یک هیئت نظامی الجزایر که از بیروت دیدن می کند پیشنهاد کرد که الجزایر معادل یکصد میلیون دلار سلاح در اختیار لبنان قرار دهد.

این پیشنهاد در ملاقات هیئت الجزایری با سلیمان فرنجیه رئیس جمهوری لبنان به وی تسلیم شد. در این دیدارسفیر الجزایر در بیروت نیز حضور داشت. هیئت نظامی الجزایر آمادگی کشور متبوع خود را برای تامین فوری سلاح های مورد نیاز لبنان یا دادن پول لازم برای خرید این سلاح ها به آگاهی رئیس جمهوری لبنان رسانید.

ورود غیر منتظره عرفات به عربستان سعودی

بیروت - خبرگزاری فرانسه - یاسر عرفات رئیس‌کمیته اجرائی سازمان آزادی بخش فلسطین که بعد از ظهر دیروز بدون اطلاع قبلی وارد ریاض شد دیشب با ملک فیصل پادشاه عربستان سعودی ملاقات و مذاکره کرد. رادیوریاض که این خبر را پخش کرد درباره جزئیات مذاکراتی که بین عرفات و ملک فیصل انجام شده توضیحی نداد.

طوفان درسوریه

دمشق - از بیست و چهار ساعت پیش یک طوفان شدید در شمال سوریه خسارت های زیادی ببار آورده‌است. طوفان در منطقه حلب شدیدتر از نقاط دیگر است.

براساس گزارش خبرگزاری سوریه در اثر این طوفان صد ها درخت ریشه‌کن شده و برخی از دیوار ها در حلب فرو ریخته‌است. این‌طوفان‌قربانی‌نداشته است‌و فقط چندنفر براثر فروریختن دیوار ها زخمی شده‌اند.

ملاقات آجویت باویلسون

لندن - بولنت اجویت نخست وزیر پیشین ترکیه که سرگرم یک دیدار خصوصی از انگلستان است امروز با هارولد ویلسون نخست وزیر انگلستان مذاکره کرد.

جیمزکالاهان وزیر امور خارجه انگلستان نیز در این ملاقات حضور داشت.

سخنگوی ویلسون گفت دیدار امروز نخست وزیر انگلستان و بولنت اجویت نخست وزیر پیشین ترکیه‌یک‌دیدار صرفا تشریفاتی بود و هیچگونه مسئله سیاسی در طول‌این ملاقات مورد بحث قرار نگرفت.

توافق تازه ۲ آلمان

برلن - نمایندگان آلمان فدرال و جمهوری دموکراتیک آلمان در برلن با یکدیگر ملاقات کردند تا درباره رفت و آمد بلامانع بین دو قسمت برلن‌و دیگر مسائل مورد علاقه‌دوکشور با یکدیگر گفتگو کنند.

در این گفتگو ها ، نمایندگان دو آلمان موافقت‌کردند تسهیلات تازه‌ای در شاهراه هائی که از قلمرو جمهوری دموکراتیک آلمان میگذرد به برلن غربی منتهی میشود پیش بینی کنند.

کابینه جدید پرتغال

لیسبون - رویتر - طبق اظهار وزیر اطلاعات پرتغال، دیروز جنبش نیرو های‌مسلح پرتغال و احزاب این کشور در مورد یک دولت موقت ائتلافی جدیدکه باحتمال‌قوی طی ۲۴ ساعت آینده تشکیل خواهد شد به توافق کلی رسیدند.

وی گفت در دولت ائتلافی جدید ، نهضت دموکراتیک پرتغال که متحد صمیمی کمونیست هاست نیز برای نخستین‌بار ،شرکت داده‌شده است.

توطئه‌قتل‌وان‌تیو

توکیو ،رویتر - مینیشی ، روزنامه ژاپنی چاپ توکیو ، امروز اعلام کرد که وان‌تیو رئیس جمهوری ویتنام جنوبی از یک توطئه قتل که یکشنبه این هفته علیه او به عمل آمد، جان سالم به در برده است.

همین روزنامه‌از قول‌منابع موثق» نوشته است که این توطئه با تصمیم اخیر پرزیدنت وان‌تیو در مورد عقب نشینی واحد های‌نظامی ویتنام‌جنوبی از ایالت های مرکزی مربوط بوده است.

روزنامه مینیشی ، از ذکر جزئیات توطئه و زمان آن خودداری کرده است ، ولی اضافه کرده است که موضوع تغییر فرمانده نیرو های‌ویژه سایگون ، بااین توطئه نافرجام ارتباط داشته است.

تیراندازی‌در مرز لبنان ادامه دارد

بیروت - کماندو های‌فلسطینی و نیرو های اسرائیلی امروز نیز در جنوب لبنان بر روی هم آتش گشودند. این تیراندازی ها دردامنه کوه‌محرمون‌رخ‌داد. روز گذشته در پایان دو ماه آرامش نسبی در منطقه مرزی بین لبنان و اسرائیل در اثر برخورد کماندو های‌فلسطینی و نیرو های اسرائیلی پنج کماندو مجروح شدند.

در برخورد های امروزکماندو های فلسطینی و اسرائیلی ها، نیرو های اسرائیلی دهکده مشرف به کفارشوبا در جنوب لبنان را اشغال کردند وبرروی وسائط نقلیه‌ای‌که از مرزسوریه به این دهکده می آمدند آتش گشودند.

سادات عل شکست کیسینجر را فاش می کند

قاهره -عبدالعزیز حجازی نخست‌وزیر مصر ضمن‌نطقی در مجمع صاحبان صنایع این کشور اظهار داشت. پرزیدنت سادات با روشی که در مذاکره‌باوزیر امورخارجه آمریکا پیش گرفت ثابت کرد که صلح خاورمیانه نمی‌تواند براساس‌تسلیم‌محض دربرابر دشمن استوار باشد. قرار است‌پرزیدنت‌سادات‌پنجشنبه این هفته ضمن نطقی در مجمع ملی مصر، علل‌شکست ماموریت کی‌سینجر را برای نمایندگان تشریح کند.

اعتراض ترکیه به یونان

آنکارا - خبرگزاری رویتر- بنابر اعلام مقامات‌آگاه ، دولت ترکیه دیروزضمن‌یک یادداشت اعتراضیه به عملیات کشتیهای یونانی در دریای اژه که وارد آبهای‌ترکیه‌شده‌اند اعتراض‌کرد. سخنگوی وزارت امور خارجه ترکیه شایعه مربوط به گشودن آتش‌به روی کشتی های‌یونانی را تکذیب کرد.

روابط بین آتن و آنکارا- که هر دو عضو ناتو هستند برسر قبرس ، و نیز به علت دعاوی آنهادرمورد نفت‌دریای اژه، به‌شدت تیره است.

دلار ترقی کرد

بروکسل - یونایتدپرس - گزارش های رسیده‌ازبروکسل حاکی است که وضع دلار دیروز ترقی داشته است. همزمان با ترقی بهای رسمی دلار، قیمت طلا نیز اندکی ترقی پیدا کرد.

یک منبع امور بانکی فرانسه گفت: شگفت‌آور است که شکست ماموریت کی سینجر در خاورمیانه هنوز روی‌دلار تاثیر نگذاشته است.

تشکیل کنفرانس سران اروپا

بن - سخنگوی دولت جمهوری فدرال آلمان اعلام کرد هلموت اشمیت صدراعظم این کشور عقیده‌دارد تشکیل کنفرانس سران کشور های اروپائی درتابستان آینده‌قابل پیش‌بینی است.

تشکیل این کنفرانس را در سی‌ام ژوئن، لئونید برژنف دبیر کل حزب کمونیست شوروی پیشنهاد کرده است.

برای مقابله با اسرائیل

وزیر خارجه مصر خواستار بسیج همه نیروهای عرب شد

★ وزیر خارجه سوریه گفت که اسرائیل خواهان‌صلح نیست

قاهره - اسماعیل فهمی وزیر امور خارجه مصر دیشب گفت شکست کی‌سینجر نشان داد که اسرائیل راه مبارزه را برگزیده است و جهان عرب باید برای مقابله و تنبیه دولت یهود بسیج شود.

وزیر امور خارجه مصر خطاب به وزیران امور خارجه و نمایندگان بیست کشور عضو اتحادیه عرب گفت اسرائیل در خلال ماموریت کی‌سینجر در خاورمیانه با همان غرور بیجا رفتار کرد و مسئول شکست کی‌سینجر در دست‌یابی به دومین عقب‌نشینی نیرو های اسرائیل در صحرای سیناست.اسماعیل فهمی‌افزود جهان عرب‌درمقابل این غرور باید از تمام توانائی و سلاح های خود برای تنبیه اسرائیل استفاده کنند.

اسماعیل فهمی پیشنهاد کرد برای اخراج اسرائیل از سازمان ملل و دیگر مجامع بین‌المللی و تشدید تحریم اسرائیل بوسیله اعراب یک مبارزه متمرکز آغاز شود. وزیر امور خارجه مصر گفت با اسرائیل باید مانندرودزیا و آفریقای جنوبی رفتار شود.

خواستار صلح نیست

عبدالحلیم خدام معاون نخست وزیر و وزیر امور خارجه سوریه نیز در جلسه دیشب شورای وزیران اتحادیه عرب اظهار داشت که بررسی سیاست اسرائیل گویای این امر است که این کشور خواستار صلح نیست.

از سوی دیگر خدام متذکر شد که اعراب مطمئن هستند که مصر گذشت هائی نسبت به اسرائیل نخواهد کرد و ملت عرب از این‌پس درراه منازعه با اسرائیل‌جهت آزاد کردن قلمرو های اشغال شده عربی و احقاق حقوق حقه ملت فلسطین گام برخواهد داشت.

شصت‌و سومین اجلاس شورای وزیران اتحادیه عرب ساعت نوزده‌وسی دقیقه دیروز بوقت تهران در مقر اتحادیه عرب در قاهره تشکیل شد.

اسماعیل فهمی وزیر امور خارجه مصر قرار است در این اجلاس سخنرانی مهمی درباره اوضاع کنونی خاورمیانه پس‌از شکست ماموریت کی‌سینجر ایراد کند. شورای اتحادیه عرب درباره احتمال ازسر گرفتن روابط دیپلماتیک با پرتغال و تاریخ آینده کنفرانس سران عرب و همچنین تاریخ کنفرانس سران عرب و آفریقا تصمیم خواهد گرفت.

این کاریکاتور که در آخرین شماره روزنامه دولتی «الفجرالجدید» چاپ طرابلس منتشر شده ناکامی کی‌سینجر را برای حصول به توافق بین مصر و اسرائیل نشان میدهد. الفجرالجدیددرزیراین‌کاریکاتور نوشته است « این‌بار ساحر بزرگ نتوانست معجزه‌کند!». عکس رادیوئی آسوشیتدپرس

کیسینجر :

سیاست امریکا درقبال مسئله اعراب واسرائیل تجدید نظر خواهد شد

آمریکا برای حل مسئله اعراب و اسرائیل راه دیگری درپیش خواهد گرفت

واشنگتن - خبرگزاری فرانسه - هنری کی‌سینجر وزیر امور خارجه آمریکا در یک مصاحبه مطبوعاتی اظهار داشت بدنبال شکست ماموریت اخیر وی در خاورمیانه ایالات متحده در سیاست خود دراین منطقه تجدید نظر خواهد کرد ، ولی مفهوم این تجدید نظر آن نیست که اعتبارات کمک های نظامی و اقتصادی آمریکا به اسرائیل مورد تهدید قرار خواهد گرفت. کی‌سینجر گفت بررسی مجدد مساله خاورمیانه از طرف آمریکا در شرایط کنونی که این منطقه در وضع خطرناکی قرار گرفته اجتناب ناپذیر است ، ولی مساله قطع کمک های آمریکا به اسرائیل در میان نیست و ایالات متحده نمیخواهد به مجازات های اقتصادی در این منطقه متوسل شود. کیسینجر توضیح داد که برنامه کمک های آمریکا به اسرائیل و اعراب با توجه باصول کلی سیاست آمریکا در منطقه تنظیم خواهد شد. کیسینجر تاکید کرد که دولت آمریکا برای حل و فصل مشکلات خاورمیانه در جستجوی راه‌بهتری‌است.

وزیر امور خارجه آمریکا با اعتراف به تعطیل دیپلماسی «قدم های کوچک» گفت احساس میکند که باید در جستجوی فرمول‌های‌جدیدی برای حل اختلافات اعراب و اسرائیل برآید.

رابرت اندرسون معاون وزارت امور خارجه آمریکا نیز در پاسخ خبرنگاران درباره امکان مطرح ساختن مساله خاورمیانه در کنفرانس ژنو اظهار داشت که ایالات متحده هرگز با تشکیل کنفرانس ژنو مخالف نبوده و اکنون نیز اگر طرفهای ذینفع مایل به از سر گرفته شدن مذاکرات ژنو باشند ، آمریکا باآن‌مخالفت نخواهد کرد.

پشتیبانی

در واشنگتن مجلس سنا با تصویب قطعنامه‌ای باتفاق آراء مساعی پرزیدنت جرالدفورد وهنری کیسینجر را برای برقراری صلح در خاورمیانه تائید کرد.

این قطعنامه مشترکا از جانب سناتور مایک‌مانسفیلد رهبر اکثریت‌سناو «هیو اسکات»رهبرگروه جمهوریخواهان تسلیم شده بود. در پایان جلسه سناتور مایک مانسفیلد اظهار امیدواری کرد که کیسینجر بتواند در آینده نزدیکی به خاورمیانه باز گردد و تلاش های خود را برای حل اختلافات مصر و اسرائیل از سر گیرد.

«رونالدنسن» سخنگوی کاخ سفید واشنگتن در یک مصاحبه مطبوعاتی که پس از بازگشت کیسینجر از خاورمیانه تشکیل شده بود کوشید نومیدی شدیدی را که در محافل سیاسی بدنبال شکست ماموریت وزیر امور خارجه آمریکا بوجود آمده است از بین ببرد. « رونالدنسن » گفت پرزیدنت فورد درگیری یک جنگ جدید را در خاورمیانه بسیار بعید میداند. سخنگوی کاخ سفید افزود حقیقت این است‌که ماموریت وزیر امور خارجه آمریکا در خاورمیانه شکست‌نخورده، بلکه بطور موقت متوقف شده است و پرزیدنت فورد امیدوار است کیسینجر بتواند در آینده نزدیک‌ماموریت خود را در خاورمیانه از سر گیرد.

نخست‌وزیر اسرائیل رای اعتماد گرفت

اسحاق‌رابین نخست‌وزیر اسرائیل امروز هشدار داد که شکست ماموریت هنری کی‌سینجر میتواند باعث وقوع جنگ دیگری در خاورمیانه شود. رابین که در پارلمان اسرائیل سخن میگفت از پشتیبانی اکثریت قریب به اتفاق اعضای پارلمان که از جناح های مختلف هستند برخوردار شد.

جناح های مختلف پالمان اسرائیل در این نکته‌توافق داشتند که اسرائیل خود راازگام‌برداشتن در راهی‌که‌کامبوج پیمود نجات داده است.

پارلمان اسرائیل دیشب با ۹۲ رای موافق ٤ رای‌مخالف و ٦ رای ممتنع نسبت به دولت رابین ابراز اعتماد کرد.

اظهارات سخنگوی کاخ سفید

باوجود اظهارات رابین سخنگوی کاخ سفید واشنگتن اظهار داشت جرالد فورد رئیس جمهوری امریکا معتقداست که وقوع درگیری جدیدی در خاورمیانه بعید بنظر میرسدو مذاکرات مربوط به خاورمیانه با شکست مواجه‌نشده بلکه فعلا متوقف شده است.

این سخنگو افزود جرالد فورد امیدوار است که پس از یک بررسی‌مجدد ، مصر و اسرائیل مذاکرات را بنحوی که میخواهند از سر گیرند.

یوگا
ریچاردهیلتمن
ترجمهٔ‌سیف غفاری
کتابی مصور پیرامون ورزش جسم و روان‌که اجرای دستور العملهای آن علاوه بر افزایش قدرت تمرکز فکر و پایداری در برابر ناملایمات، در زیبا و متناسب سازی و سلامت اندام مؤثراست.
مؤسسهٔ انتشارات امیرکبیر

غربت‌غرب
احسان نراقی
مجموعهٔ‌هفت‌سخن‌رانی از محققی آگاه وجامعه شناسی صاحب نظر که از دوموضع مسائل غرب پر نوسان و جنجال‌سازرابررسی کرده است.
مؤسسهٔ انتشارات امیرکبیر

کلاسه پرونده ۳-۵۳-۲۸۴ شهرستان آگهی در مورد موت‌فرضی هیبت‌اله یوسفی وردنجانی

آقای رمضانعلی وردنجانی فرزند هیبت‌اله دادخواستی باین دفتر تقدیم داشته و ضمن آن توضیح داده که آقای هیبت‌اله یوسفی وردنجانی (پدر نامبرده) قریب ۱۴ سال است که از موطنش وردنجان شهرکرد خارج و هنوز مراجعت‌نکرده و غایب مفقودالاثر گشته و هیچگونه خبری از وی در دست نیست بنابراین باستناد ماده ۱۵۵ قانون امور حبسی و دستور دادگاه مراتب سه نوبت هرنوبت بفاصله یک ماه از یکی از جراید کثیرالانتشار تهران و یکی از روزنامه های محلی آگهی میشود و از افراد و اشخاصیکه ممکن است از غایب مفقودالاثر نامبرده بالا خبری داشته یا دارند دعوت میگردد که اطلاعات خود را در این مورد به آگاهی دادگاه شعبه اول شهرستان شهرکرد برسانند درصورتیکه پس از انتشار نخستین آگهی تا یکسال خبری که دال برزنده بودن نامبرده باشد بدادگاه نرسد اقدام مقتضی اتخاذ خواهد شد.

مدیر دفتر دادگاه شعبه اول شهرستان شهرکرد - کبیری
آ - ۵۰

موزائیک ماشینی ناهید
تلفن ۶۲۱۰۵۲ - ۶۲۱۰۵۳

شخصیت هدیه دهنده را از هدیه اش می توان شناخت و شخصیت های برتر کتاب را انتخاب می کنند
مؤسسهٔ انتشارات امیرکبیر

پس از تصرف ایالات مرکزی و شمالی ویتنام جنوبی

ویتکنگ بدروازه‌های سایگون رسید

★ نیروهای ویتنام‌جنوبی هوئه را تخلیه کردند.
★ در ساحل‌شمالشرقی ویتنام‌جنوبی فقط‌دانانك در دست نیروهای دولتی است
★ عده آوارگان به ۹۰۰ هزار تن رسید

سایگون ـ خبرگزاری‌فرانسه ـ نیرو های ویت کنگ پس از بدست گرفتن کنترل کامل هفت ایالت در فلات مرکزی ، شهر ساحلی «تام‌کی» را مورد حمله قراردادند . هدف این عملیات کنترل کامل ایالت «کوانگ‌تین» و قطع ارتباط «دانانگ» و «هوئه» باستاد نیرو های‌ویتنام جنوبی است . تخلیه شهر هوئه که از چند روز پیش آغاز شده است همچنان ادامه دارد .

یک مقام نظامی در سایگون اظهار داشت شهر یکصد هزار نفری«تام‌کی» بتصرف ویت‌کنگ در آمده است . اندکی قبل از انتشاراین‌خبر سخنگوی نظامی ویتنام جنوبی در یک مصاحبه مطبوعاتی اظهار داشت : نبرد های‌خونینی‌درداخل‌شهر«تام‌کی» جریان دارد و نیرو های دولتی که عده آنها از هزار و دویست نفر تجاوز نمیکند میکوشندحمله شدید یک هنگ ویت‌کنگ رادفع کنند .

توپخانه‌ویت‌کنگ قبل از آغاز حمله بشدت مواضع نیرو های دولتی را در هم کوبید و پس از آن سربازان ویت‌کنگ با پشتیبانی واحد های تانگ و زره‌پوش بداخل شهر هجوم بردند .

«تام‌کی» برای نیرو های‌دولتی بمنزله کلید ایالت «کوانگ‌تین» بود . سربازان وان‌تیو طی‌چند روز اخیر کوشیدند ، «تین‌فوک» یکی از مراکز مهم این ایالت را از دست کمونیست ها خارج کنند ،ولی در این کار توفیقی بدست نیاوردند .

در منطقه سایگون نیز نیرو های ویت‌کنگ شهرک ده هزار نفری «خیم‌هان» را در شصت کیلومتری شمال غربی سایگون پس از نبرد های شدیدی‌اشغال کردند .

«خیم‌هان» از دو روز قبل میدان نبرد خونینی بود وگردان ۲۵ پیاده با پشتیبانی واحدهای زره‌پوش دفاع از این منطقه را بعهده داشت . نبرد «خیم‌هان» سی ساعت طول کشید و بهردو طرف تلفات سنگینی وارد شد . گزارش منابع دولتی حاکی است که در این نبرد سیصد ویت‌کنگ کشته و یا زخمی شدند وتلفات نیرو های دولتی‌نیز بالغ‌برسیصد نفر میشود .

نیرو های ویت‌کنگ که شماره آنها دو برابر قوای دولتی است در حماه به این شهرک از تانک های «تی٥٤» استفاده میکردند.

تصرف «خیم هان» به واحد های ویت‌کنگ امکان می دهد که نیرو های دولتی را در راهی‌که سایگون را به مرکز ایالت« تای‌تین» می پیوندد بشدت زیرفشار قرار دهند و ارتباط این ایالت را با خارج قطع کنند .

تخلیه شهر «تای‌نین»ازسکنه غیر نظامی از ماه ژانویه کمکمونیست ها نیرو های دولتی را ازمنطقه کوهستانی«دام‌نوار» بیرون‌راندند آغاز شده بود ، ولی هزاران‌نفر از پیروان‌یک‌فرقه مسیحی‌بدستور کلیسای‌شهر «تای‌نین»باقی‌مانده‌اند. در هفتاد کیلومتری شمال‌سایگون واحد های ویت‌کنگ «چون‌تان» آخرین دژ نیرو های دولتی رادر شاهراه شماره ۱۳ واقع‌در ایالت «بین‌لونگ» مورد حمله قرار داده‌اند .

یک تیپ رنجر از نیرو های دولتی باپشتیبانی یک هزارسرباز پیاده که پس از عقب نشینی از «آن‌لوک» به این منطقه وارد شده‌اند‌از «چون‌تان» دفاع می ـ کنند .

حمله کمونیست‌هااز بعد ازظهر دیروز با پشتیبانی‌واحد های‌تانک آغاز شد .

سخنگوی‌نظامی ویت‌نام‌جنوبی اظهار داشت تعداد زیادی ازتانک های ویت‌کنگ در نزدیکی «چون تان» که در سی کیلومتری پایگاه بزرگ «لای‌خه» مرکز ستاد لشگر ۵ ویتنام جنوبی قرار دارد دیده شده‌اند .

سخنگوی‌نظامی ویت‌نام‌جنوبی حاضر نشد درباره تلفاتی که در این نبرد به نیرو های دولتی‌وارد شده است سخن بگویدو همینقدر گفت که هفت تانک‌کمونیست ها در جریان نبرد «چورتان» منهدم شده است .

آخرین اخبار

آخرین گزارش‌از اوضاع‌جنگ ویتنام جنوبی حاکیست که‌ویت‌ـ کنگ سراسر فلات مرکزی این کشور را تسخیر کرده و ایالات شمالی وشمال‌شرقی(ساحل‌دریای چین) به استثنای‌بندر بزرگ‌دانانگ را به تصرف خود درآورده‌است.

نیرو های ویتنام جنوبی شهر هوئه را کاملا تخلیه کرده‌اند ، ولی هنوز نیرو های ویت‌کنگ این شهر تاریخی را به تصرف درنیاورده‌اند .بیشتر جمعیت۲۰۰ هزار نفری هوئه این شهر را از راه زمین و یا دریا ترک‌کرده‌اند و به دانانگ رفته‌اند .

هوئه چهارمین شهر بزرگ‌ویتنام جنوبی است و به احتمال زیاد ویت‌کنگ پایتخت خود را در این شهر برقرار خواهد کرد .

عده آوارگان جدید اینک به ۹۰۰ هزار تن‌رسیده است .بیشتر آوارگان به دانانگ رفته‌اند و فقط ۱۰۰ هزار نفر از آنها عازم سایگون هستند.

حرکت یك ناو هلی کوپتربر آمریکا به سوی هند و چین

در واشنگتن سخنگوی‌وزارت دفاع آمریکا اظهار داشت‌که ناو هلیکوپتربر «هانکوک» ظرف چند روز آینده بسوی آب های هندوچین حرکت خواهد کرد . قرار است «هانکوک» از هاوائی پانزده هلیکوپتر سنگین ، حمل‌ونقل از نوع«سی.اچ.۵۳» وسیصد تفنگدار دریائی با خودبسوی هندوچین حمل کند .

سخنگوی وزارت دفاع آمریکا حاضر نشد مقصد نهائی این ناو را تعیین کند ، ولی گفته می شود که ناو هانکوک بسوی‌سواحل ویتنام جنوبی رهسپار شده است تا آمریکائیانی راکه‌در«دانانگ» در محاصره کمونیستها قرار گرفته‌اند نجات دهد .

یک ناو هواپیمابر دیگر آمریکائی بنام«اوکیناوا» چند روز پیش بسوی آب های هندوچین حرکت کرده‌است.

یک گزارش دیگر حاکی است که ناو هلیکوپتربر «هانکوک» به ناو «اکیناوا» و کشتی های جنگی که اکنون در خلیج تایلند برای خارج کردن‌اتباع آمریکائی‌ازپنوم‌پن لنگر انداخته‌اند خواهد پیوست .

۹۰۰ هزار آواره

صد ها وسیله‌نقلیه از انواع مختلف در منطقه وسیعی واقع در «تای‌هوا» در ویتنام جنوبی توقف کرده‌اند تا هزاران تن از آوارگان را که از مناطق‌جنگ زده می‌گریزند به جاهای امن منتقل کنند . در پی تشدید جنگ افراد غیر نظامی از مناطقی که در محاصره یازیر فشار شدید کمونیستها قرار گرفته‌اند فرار می‌کنند . جمع فراریان ۹۰۰ هزارنفر است و این عده برای دولت ویتنام جنوبی مشکلات فراوان ببار آورده‌اند . «عکس رادیوئی آسوشیتدپرس»

ضمن پیشروی به‌سوی پنوم‌پن

منطقه‌استراتژیک‌توئول‌لیپ بدست خمرسرخ افتاد

★ با این پیروزی ، خمرسرخ اینك می‌تواند به عمر پل‌هوائی امریکا برای‌همیشه‌پایان‌دهد
★ نخست‌وزیر کامبوج گفت برای مذاکرات‌صلح با خمر سرخ آماده است .
★ طبق اظهار نخست‌وزیر کامبوج ، مارشال لون‌نول بخاطر کامبوج آماده هرگونه‌فداکاری است .

پنوم‌پنه ، خبرگزاری فرانسه ـ در حالیکه ویت‌کنگ در ویتنام جنوبی در همه‌جبهه ها نیروهای وان‌تیو را زیر فشار شدیدقرار داده است ، درکامبوج خمر های سرخ حلقه محاصره پنوم پن را تنگتر میکنند .

یک مقام نظامی در پایتخت کامبوج اظهار داشت خمر های سرخ توانسته‌اند خطوط دفاعی نیرو های‌کامبوج‌در منطقه«توئول لیپ» را بشکافند و سربازان کامبوج را ۳ کیلومتر عقب بنشانند .

خمر های‌سرخ‌در شرق«توئول لیپ» نیز دو کیلومتر به سوی پنوم‌پن پیشروی کردند.بلافاصله پس از شکست نیرو های دولتی در این منطقه ژنرال «چانک» که فرماندهی تیپ ۲۳پیاده را به‌عهده داشت از مقام خود برکنارگردید، درجبهه‌غرب‌شهرنیزخمرهای سرخ پیروزی هائی بدست آوردند .

با وجود اشغال توئول لیپ بوسیله ،خمرسرخ و نزدیک‌شدن آنها به‌فرودگاه‌پنوم‌پن ، پل‌هوائی آمریکا که دو روز قطع شده‌بود فعالیت خود را از سرگرفت .

برنج و مهمات مورد نیازاهالی و مدافعان شهرکه بطور کامل در محاصره نیرو های سیهانوک‌قرار گرفته است از راه این پل‌هوائی تامین میشود .

آمادگی برای صلح

محافل‌سیاسی‌در پنوم‌پن اظهار داشتند بدنبال وخامت فوق‌العاده اوضاع در جبهه های جنگ ، مارشال لون نول ممکنست همین روز ها از مقام ریاست جمهوری استعفا کند .

«لونگ بورت» نخست وزیر کامبوج دیروزضمن معرفی‌اعضای کابینه خود به پارلمان آن‌کشور گفت : مارشال لون‌نول و کلیه رهبران کامبوج حضرند برای کمک به کشور و مردم در راه رسیدن به صلح و رفع موانعی‌که در راه صلح قرار دارد، خودرا قربانی کنند .

نخست وزیر کامبوج گفت:فرد فرد اعضای دولت برای هرگونه فداکاری در راه‌صلح آماده‌هستند.

لونگ بورت اعلام کرد که مارشال لون‌نول رئیس جمهوری کامبوج برای کمک به کشور و گفتگو باخمرهای سرخ حاضربه هرگونه فداکاری است .

نخست وزیر کامبوج روی از خودگذشتگی رهبران کامبوج‌به منظور برداشت‌موانع واستقرار صلح در این کشور اصرار ورزید.

لونگ بورت در پایان سخنرانی خود در پارلمان کامبوج گفت دولت وی اعتقاد راسخ دارد که موفق خواهد شد باخمر های سرخ از راه های مسالمت‌آمیز توافق هائی بعمل آورد .

آخرین روزها

ناظران سیاسی در پنوم‌پن در تفسیر نطق«لونگ‌بورت» اظهار داشتند که مارشال لون‌نول آخرین روز های زمامداری‌خود را می‌گذراند و هرلحظه‌ممکنست از پایتخت خارج شود .

هم‌اکنون تمام‌درهابروی‌لون‌نول بسته شده است و خمرهای‌سرخ بویژه درجبهه توئول‌لیپ به‌هدف نهائی خود نزدیک شده‌اند . پل هوائی آمریکائی که زندگی‌مردم شهر و نیرو های مدافع به آن بستگی دارد وپس‌از چهل و هشت‌ساعت کار خود را آغاز کرده است اکنون بار دیگر به شدت مورد تهدید قرار گرفته است.. خمرهای سرخ میکوشند باایجاد مواضع جدیدی برای توپ های ۱۰۵ میلیمتری‌خودپل هوائی آمریکا را برای همیشه‌از کار بیندازند . فرودگاه‌پنوم‌پن‌و مرکز پایتخت همچنان زیر بارانی از موشکهای۱۰۷میلیمتری‌ساخت چین‌قراردارند.دیروز سه‌موشک در نزدیکی سفارت آمریکا و سه موشک دیگر در محوطه کاخ ریاست جمهوری منفجر شدند.

پیام سیهانوك

دبیر کل سازمان ملل متحدبه درخواست جمهوری خلق چین پیام پرنس سیهانوک را میان نمایندگان این سازمان توزیع کرد . در این پیام سیهانوک از آمریکا خواسته است تاازدخالت درکامبوج خودداری کند .

سیهانوک در این پیام یادآور شده استکه نیرو های‌وی‌اکنون بر۹۰ درصد از قلمرو کامبوج مسلط هستند ورژیم لون‌نول آخرین روز های خود را می ـ گذراند .

جریده شریفه اطلاعات

اخیرابرای انبارشرکت آذرگاز تبریز درخواست آب لوله‌کشی‌از سازمان آب شد که در محل تکمیل پرونده مشکلاتی پیش پای شرکت گذاشته شد پس از تلاش زیادی چون پرونده امر به مسیر قانونی خودنیفتاد ناگزیربه‌آقای

مهندس محمد شیمی مدیر عامل محترم‌سازمان آب مراجعه‌وایشان پس از بررسی دقیق پرونده مشکلات موجود را غیر قانونی دانسته دستور اقدام قانونی را صادر کردند . بنابر این بسیارند کسانی چون آقای مهندس شیمی که با خلوص نیت در جهت حفظ منافع مردم و تامین خواسته‌های قانونی آنها قدم برمیدارند . و شرکت آذرگازاز مسئولان‌استانی و مرکز تقاضا دارد که از چنین خدمتگذاران‌صدیق و لایق تقدیر و تشویق نمایند . ضمنا بدین منظور از سرپرستی روزنامه اطلاعات در تبریز درخواست دارم که بوسیله روزنامه این خدمتگزار شاه و ملت را بمردم معرفی کند .

شرکت آذرگاز تبریز
آ ـ ۱۵۳۴۱۷

تلویزیون بر جام جهان نما

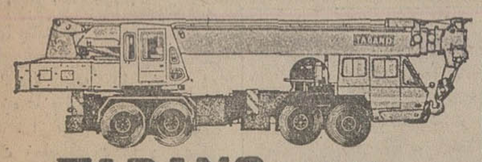

جرثقیل تادانو TADANO
جرثقیل از ۵۰۰ کیلو تا ۷۵ تن تلسکوپی هیدرولیك باوینچ
نماینده انحصاری : شرکت ارکان ماشین ـ آیزنهاور مقابل دانشگاه آریامهر شماره ۶۲۸ تلفن ۸۸ـ۹۵۰۰۸۵ ـ ۹۵۸۵۵۵

شاهنشاها

سندیکای کارکنان و کارگران آسانسور اوتیس ایران مفتخرند به پیروی از منویات آن رهبر عالیقدربا‌ایمان راسخی که به نظام شاهنشاهی و قانون اساسی و انقلاب شاه و ملت دارند خود را به نهضت‌رستاخیز ملی ایران ملحق میدارند .

دبیر سندیکا احمد حسینی ـ رئیس ـ اکبرشکوری

پیشگاه مبارك اعلیحضرت همایون شاهنشاه آریامهر

کلیه کارکنان حوزه آموزش و پرورش شهرستان خمین باافتخار فراوان مراتب سپاس خود را بمناسبت اعلام تشکیل رستاخیز ملی ایران تقدیم میدارد.

و به پیروی از منویات ملوکانه براساس ایمان راسخ بنظام‌شاهنشاهی ایران واحترام بقانون اساسی و درك صحیح و عمیق اصول انقلاب شاه و ملت پیوستگی به (رستاخیز ایران) را اعلام میدارد . یکپارچگی ووحدت کامل رادر آرزوهای بلند و آرمانهای مقدس شاهنشاه آریامهر برای سعادت و پیروزی مردم ایران تبریک و تهنیت عرض مینمائیم .

جان‌نثاران ـ عبداله رضائی رئیس اداره آموزش پرورش شهرستان خمین . از طرف کارکنان دبیرستان پهلوی خمین فکور ـ از طرف دبیرستان کورش امیدی ـ از طرف دبیرستان گلزار کریمی ـ از طرف کارکنان مدرسه راهنمائی تحصیلی اهلی شیرازی حسینی ـ از طرف کارکنان مدرسه راهنمائی تحصیلی شاه‌عباس کبیر طاهری ـ از طرف کارکنان مدرسه راهنمائی تحصیلی ایراندخت محمودی ـ از طرف کارکنان مدرسه تحصیلی اوحدی قریشی ـ از طرف کارکنان مدرسه راهنمائی تحصیلی بیهقی رضائی ـ از طرف کارکنان مدرسه‌راهنمائی تحصیلی شاهین انصاری ـ از طرف کارکنان دبستان بوعلی‌اللهبخشی از طرف کارکنان دبستان پروین اعتصامی رضوانی ـ از طرف‌کارکنان دبستان دادگر انوشی ـ از طرف کارکنان دبستان هما صادقی ـ از طرف کارکنان دبستان عنصری شریفی ـ از طرف کارکنان دبستان هفده دی سرعدی ـ از طرف کارکنان دبستان پوراندخت امینی ـ از طرف کارکنان دبستان فردوسی قادری ـ از طرف کارکنان دبستان امیر کبیر دارابی ـ از طرف کارکنان مدرسه راهنمائی تحصیلی انوری شهکویه عسکری ـ از طرف کارکنان مدرسه راهنمائی تحصیلی‌ریحان خادمی ـ از طرف کارکنان مدرسه راهنمائی قرچی‌باشی رادمرد ـ از طرف کارکنان مدرسه راهنمائی تحصیلی شهابیه محسنی ـ از طرف کارکنان مدرسه راهنمائی تحصیلی فرنق ناصرالاسلامی ـ از طرف کارکنان دبستان هدایت نظری ـ از طرف کارکنان دبستان خسروانی محسنی ـ از طرف کارکنان دبستان انوری عسکری ـ از طرف‌کارکنان دبستان ۱۵ بهمن برقی ـ از طرف کارکنان دبستان عسجدی ذاکری ـ از طرف کارکنان دبستان مولوی غفاری‌زاده ـ از طرف کارکنان دبستان شهاب چهارچشمه زندیه وکیلی ـ از طرف کارکنان دبستان فرحی رادمرد .

وعموم فرهنگیان شهرستان خمین

شاهنشاها

کارگران و کارکنان منطقه غرب شرکت سهامی فرش ایران افتخار دارند که بندای انسانی رهبر بزرگ و خیراندیش خود در پیوستن به رستاخیز ملی ایران پاسخ مثبت داده وآمادگی خویش را در اجرای فرامین ذات اقدس شهریاری و اعتلای میهن عزیز اعلام نمایند .

سرپرست منطقه همدان و کردستان محمدجعفر جباریان

پیشگاه مبارك شاهنشاه آریامهر
اندیشمند رهبر ملت ایران

اعضاء سازمان زنان قم ضمن دعا بوجود مبارك که در ترقی‌و تعالی ایران عزیز و پیشبرد اهداف ملی همراه توجهات اساسی و عمیق مبذول میفرمایند.

بدینوسیله پیوستگی خود را بحزب رستاخیز ملی بشرف‌عرض میرساند.

سازمان زنان قم

پیشگاه مبارك اعلیحضرت شاهنشاه آریامهر

بمنظور وفاداری بنظام شاهنشاهی ایران و پیروی از منویات آن رهبر عالیقدر از سوی قاطبه اهالی نویس پیوستگی خود را به حزب رستاخیز ملی ایران اعلام میدارند .

جان‌نثاران حاج حسن نصیری . آقا بزرگ میرزا حسینی
آ ـ ۴۱

پیشگاه مبارك شاهنشاه آریامهر ارواحنافدا

مفتخرا از طرف خودو عشایر شاهدوست ومیهن‌پرست ایل‌گوران و قلخانی که کرارا آمادگی و جانبازی خود را در راه شاهنشاه عظیم‌الشان خود اعلام داشته‌اند اخیرا آمادگی و پیوستگی خودو دلاوران غیور ومرزنشین غرب را بمنظور پیوستن بحزب رستاخیز ملی اعلام و از پیشگاه خداوند بزرگ سعادت و موفقیت رهبر عالیقدر را مسئلت مینماید.

از طرف خود و عشایر مرزنشین گوران و قلخانی
جانفداه سید سیف‌الدین حیدری
آ ـ ۲۵

تبریکات

آقای اردشیر سعیدیان و بانو
بدینوسیله عید سعید باستانی را بحضورتان تبریک عرض مینمایم .
حسن مرتضائی

جناب آقای دکتر محمد توکل
ریاست محترم فدراسیون کشتی کشور
موفقیت جنابعالی را در راه خدمت به شاهنشاه آریامهر و ملت ورزش دوست ایران از خداوند متعال خواستاریم .
دکتر رحمتی ـ دکتر حسینی

تیمسار معظم علی اسعد دهقان
ارتقاء درجه آن جناب را تبریک گفته موفقیت شما را در راه خدمت بشاهنشاه آریامهر و میهن عزیز از خدای بزرگ آرزومندم .
رئیس انجمن شهرستان استان ایلام ـ رضا رشنوادی

سیبا گایگی لیمیتد مقیم بال در سوئیس

صاحب اختراع راجع به «طریقه تهیه مشتقات جدید پیریمیدین» که در ایران تحت شماره ۸۵۷۸ بثبت رسیده‌است اجازه‌بهره‌برداری از اختراع مزبور را باشخاص ذینفع عرضه مینماید. برای کسب اطلاع بیشتر بدفتر حقوقی ر. آقابابیان و همکاران خیابان شاه‌کوچه نوبهار شماره ۱۸ مراجعه شود.
آ ـ ۱۰۰۵۲

سیبا گایگی لیمیتد مقیم بال در سوئیس

صاحب اختراع راجع‌به «طریقه تهیه ماده دانه‌دانه حاوی فورانوزیدهای مفید از لحاظ معالجه بصورت چرب یا مایع» که در ایران تحت شماره ۸۵۸۵ بثبت رسیده است اجازه بهره‌برداری از اختراع مزبور را باشخاص ذینفع عرضه مینماید. برای کسب اطلاع بیشتر بدفتر حقوقی ر. آقابابیان و همکاران خیابان شاه‌کوچه نوبهار شماره ۱۸ مراجعه شود.
آ ـ ۱۰۰۵۰

برنده اولین خانه ۷۰۰ هزارتومانی ۶ فروردین معرفی میشود

دومین خانه
جایزه بخت آزمائی
همین چهارشنبه
قرعه کشی میشود .

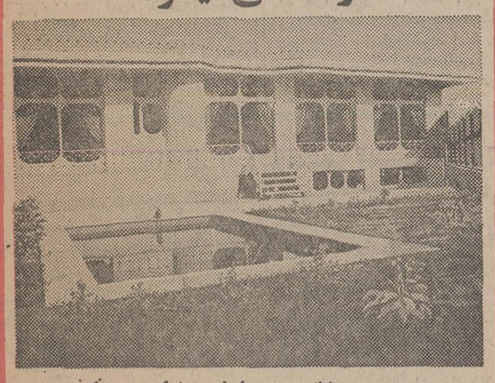

دومین خانه ۷۰۰ هزارتومانی واقع درقیطریه، کوی بدیع‌زاده که عکس آن روی بلیطهای بخت آزمائی همین هفته چاپ شده است، باضافه ۵ جایزه ۱۰۰ هزارتومانی ، روزچهار شنبه قرعه کشی میشود .

پیشگاه مبارك شاهنشاه آریامهر

مژده مسرت بارصدور فرمان همایونی هم‌زمان بارستاخیز ملی ایران

و نوروز باستانی مبنی بر تاسیس دانشگاه در کرمانشاهان یکبار دیگر

مردم این استان راغرق در سرور وشادی نموده است. بدینوسیله

عالیترین مراتب سپاس وحق شناسی را به پیشگاه مبارك

همایونی عرضه میداریم

اعضای انجمن شهر واهالی قصر شیرین

مذاکرات هویدا ـ صدام حسین فردا در بغداد آغاز میشود

امیرعباس‌هویدا نخست وزیر فردا بنابه دعوت «صدام‌حسین» معاون‌شورای‌فرماندهی انقلاب عراق‌برای یک دیدار رسمی دو روزه عازم این کشور خواهد شد . از سال ۱۹۶۸ که حزب بعث زمام قدرت را در عراق بدست‌گرفت‌این اولین بار است که یک شخصیت عالیرتبه ایرانی از عراق دیدن میکند . سعدون حمادی وزیر امور خارجه عراق هفته گذشته در جریان مذاکرات سه‌جانبه تهران که منجر به امضای پروتکلی وسیله وزیران خارجه‌ایران ، عراق و الجزایر شد ، طی ملاقات با هویدا ، دعوت رسمی صدام حسین از نخست وزیر ایران را تسلیم وی کرد .

دراین‌مسافرت هویدا وسیله تنی چندازمقامات وزارت امور خارجه ، وزارت اطلاعات و جهانگردی و نخست وزیری همراهی میشود . انتظار میرود که در طول بازدید از عراق ، نخست وزیر ایران ملاقاتها و مذاکراتی با صدام حسین و سایر مقامات طراز اول عراقی داشته باشد . همچنین پیش‌بینی می‌شود که نخست وزیر ایران با احمد حسن‌البکررئیس شورای فرماندهی انقلاب عراق نیزملاقات و گفتگوکند . مذاکره در مورد مسافرت ایرانیان به عتبات عالیات‌درعراق نیزباحتمال جزئی از گفتگو های نخست وزیر رابامقامات بغداد تشکیل خواهد داد . هویدا علاوه‌بر بغداد ، از شهر های نجف و کربلا نیز دیدن می‌کند و به زیارت اماکن مقدسه واقع در این شهر ها میرود . هویدا شنبه صبح به تهران مراجعت خواهد کرد .

مراجعت نمایندگان عراق

دیشب نیز یک هواپیمای‌جت عراقی ۲۳ تن نمایندگان‌عراقی شرکت‌کننده در مذاکرات ایران و عراق را به تهران بازگرداند . این مذاکرات‌که امروز دروزارت امور خارجه شروع شد ، در سه کمیسیون مختلف دنبال می‌شود.این کمیسیون هامسئول تعیین جزئیات قرارداد چهار ماده‌ای دو کشورند که ضمن کنفرانس‌سران اوپک درالجزایر بین شاهنشاه ایران و صدام حسین بامضاء رسید .

طبق این قرار داد ، طرفین موافقت کردندکه‌مرز های‌خاکی بین‌دوکشور طبق پروتکل۱۹۱۳ قسطنطنیه و صورت جلسات کمیسیون مرزی ۱۹۱۴ علامت گذاری شود و قراردادن مرز آبی بین‌دوکشور در شط‌العرب بر طبق اصل «تالوگ» که مرز را در رودخانه های مرزی براساس‌عمیق‌ترین خط‌رودخانه تعیین میکند ،نیز مورد قبول عراق قرار گرفت .

سه‌کمیسیون فوق طی مذاکرات سه‌جانبه تهران که بدون وقفه بمدت دو روز جریان داشت تشکیل شدند و علاوه بر دو کمیسیون که جزئیات علامت گذاری مرز ها را تعیین خواهند کرد ، یک کمیسیون متشکل از نمایندگان نظامی دو کشور نیز مسئول‌تعیین چگونگی جلوگیری ازحرکت‌عوامل خرابکار در مرز دو کشور است بدنبال مذاکرات تهران‌قرارشد که اعضای‌عراقی سه کمیسیون مشترک در چند روز در تعطیلات نوروز تهران را ترک کرده و درخاتمه‌این تعطیلات برای ادامه مذاکرات بازگردند .

دیشب علاوه بر نمایندگان عراقی شرکت کننده در سه کمیسیون مشترک ، یکی دیگر از مسافران هواپیمائی عراقی ، دکتر سعدون خلیفه نماینده سازمان هلال احمر عراق بود که در راس یک هیئات نمایندگی از این سازمان برای نظارت بر امر آمد و رفت اکراد بین دو کشور به تهران آمد . هفته‌پیش بدنبال اعلام آتش‌بس و عفو عمومی‌اکرادتوسط دولت‌عراق، ایران نیز اعلام کرد مرز های بین ایران و عراق تا شنبه ۱۲ فروردین باز خواهد بود و آن دسته از اکراد شمال عراق که مایل به آمدن به ایران هستند ، و یا آن گروه از کرد ها که قبلا بایران آمده‌اند و میخواهند با استفاده از عفو عمومی در عراق به این کشور بازگردند تا آن تاریخ فرصت دارند که تصمیم خود را عملی کنند .

دیروزنیزابراهیم مدحت‌جمعه سفیرعراق در دربار شاهنشاهی تهران را بصوب بغداد ترک کرد تا مقدمات سفر نخست‌وزیر ایران را فراهم کند .

این عکس که بوسیله خبرگزاری رسمی عراق انتشاریافته گروهی از اکراد عراق را که خود را تسلیم مقامات این کشورکرده‌اند حین صرف غذا نشان میدهد . «عکس رادیوئی آسوشیتدپرس»

ملامصطفی پناهندگی به امریکارا تکذیب کرد

در حالیکه خبر های ضد و نقیضی‌درمورد تقاضای پناهندگی سیاسی ژنرال مصطفی بارزانی رهبر اکراد عراق‌منتشرمی شود، رادیو لندن‌در برنامه صبح امروز خودبه نقل از ژنرال بارزانی‌خبر تقاضای پناهندگی سیاسی‌اورا از دولت آمریکا تکذیب کرد.

این رادیوهمچنین خبر داد که اعلامیه‌ای منتشر شده که حکایت دارد ژنرال‌بارزانی‌قصد نداردمردم خودرا تنها بگذارد.

رادیو لندن سپس افزود:

از چند روز قبل ادعا های گوناگونی در باره محل اقامت کنونی رهبر اکراد عراقی منتشر می شود.

بعضی از خبرنگاران گزارش داده‌اند که‌او بخارج خواهد رفت تابرای نهضت‌ملی کردستان‌فعالیت کند و پشتیبانی ممالک مختلف را خواهان شود.

یکی از روسای هلال احمرعراق بنام سعدون خلیفه که در تهران مشغول مذاکره با دولت ایران در باره بازگرداندن پناهندگان‌کرد بعراق بوده واکنون در بغداد است مدعی شده که عده‌ای از پناهندگان کرد عراقی بطرف مرز عراق حرکت کرده‌اند در اینحال سخنگویان سازمان های بین‌المللی میگویند که عده زیادی دیگر از پناهندگان عراق وارد ایران شده‌اند و تقاضای پناهندگی کرده‌اند .

تایک هفته دیگر مرز بین‌کردستان ایران و کردستان عراق بروی اکراد عراق بسته خواهد شد.

★ دستور فرماندهان کرد

رادیو لندن در برنامه دیگری گزارش های جرایدانگلیس را در باره اکراد عراقی‌بشرح زیر پخش کرد .

روزنامه های لندن به بحث پیرامون مسئله کردها ادامه می دهند . خبرنگار روزنامه فایناشل تایمز از کردستان عراق مینویسد که فرماندهان ارتش‌کردها به‌نیرو های خود دستور داده‌اند به‌ایران پناهنده شوند‌این‌خبرنگار میگوید: تنها تعداد معدودی از کرد ها پیشنهاد عفو عمومی دولت عراق را پذیرفته‌اند.

خبرنگار دیلی تلگراف گزارش از درهم شکستن مقاومت کردها وصف های طویل آوارگان دارد وی همچنین مینویسد اکنون بیم آن میرود که نمایندگان کرد ها برای همیشه صدایشان خاموش شود .

روزنامه تایمز گزارش مخصوصی از خبرنگار خود در تهران دارد وی میگوید تنها سربازان کرد با تسلیم اسلحه خود از مرز عبور میکنند .

★ خبر رادیو مسکو

رادیو مسکو نیز خبر زیر را درباره وضع اکراد عراقی منتشر کرد.

طبق یکگزارش از بغدادتقریبا ده هزار تن از کردها طی چند روزاخیر دست‌ازمقاومت مسلحانه برداشتند واسلحه‌خودرا تحویل دادند . خبرگزاری عراق اطلاع میدهد که راه های شمال شرقی عراق پراز کردهائی است که به نقاط سکونت خود باز میگردند شورای فرماندهی انقلاب عراق وزیر صنایع‌و منابع معدنی‌عراق را جهت عمران‌وتامین کار برای کردهائی که بازمیگردند به شمال عراق فرستاده است.

تقاضا نکرده

تهران ـ خبرگزاری فرانسه ـ محافل کرد عراقی مقیم ایران اظهار داشتند که‌ژنرال بارزانی هنوز باتفاق یاران اصلی خود در منطقه کردنشین بسر میبرد. همین محافل گفتند مصطفی بارزانی در تهران گفت هیچ یك از رهبران کرد که در مبارزه کردها شرکت داشتند تاکنون درخواست پناهندگی سیاسی‌در ایران یا جای دیگر نکرده‌اند.

بعلت تعطیلات نوروزی که‌یک هفته طول می‌کشد بدست‌آوردن تائید رسمی برای گزارش روزنامه نگاران خارجی امکان پذیر نیست . طبق این گزارش پناهندگان کرد که از شمال عراق می‌آیند از چند روزقبل در حدود روزی هزار تن از مرز گذشته‌و واردایران‌میشوند.

محافل کرد عراقی مقیم‌تهران درباره اوضاع کردستان عراق میگویند که گزارشهای مربوط به متلاشی شدن کردها درست نیست و از هنگامی‌که آتش‌بس برقرار گردیده در مواضع‌نیرو های دوطرف تغییری روی نداده است .

تسلیم شدند

اکرا (شمال عراق) ـ خبرگزاری فرانسه ـ روزیکشنبه هزاران نفر از کردها که لباس های خود را به تن کرده‌بودند با سلاحهای خود به مقامات دولت مرکزی عراق در «اکرا» تسلیم شدند .

روزنامه نگارانی که همراه فرماندار موصل بودند باچشم خود سرازیر شدن این مردان را از کوهستان و تسلیم‌سلاح های‌شان را به مقامات عراقی دیدند .

مقامات عراقی به شورشیان سابق کرد اطمینان داده‌اند برای اسلحه و مهماتی که تحویل میدهند مبلغی بعنوان جبران خسارت خواهند پرداخت .

اورژانس بزرك تهران‌در این ماه افتتاح میشود

ستاد مرکزی اورژانس بزرگ تهران در فروردین جاری‌فعالیت خود را آغاز خواهد کرد . وظیفه این ستاد رساندن کمک فوری به مصدومین سوانح و بیماران و انتقال آنان در کوتاه ترین زمان به مراکز درمانی پایتخت است .

یک مقام آگاه سازمان تامین درمان دراین مورد گفت:اعضای ستاد مرکزی اورژانس انتخاب و استخدام شده‌اند . ستاد کمک های فوری در ۱۲ منطقه پایتخت شعبه دارد و ۲۰۰ دستگاه آمبولانسی که‌دراختیار ستاد است در این مناطق‌مستقر خواهند شد. این آمبولانس‌ها موظفند بیماران و مصدومین‌را در کوتاه‌ترین مدت به‌نزدیکترین مراکز درمانی خصوصی‌یادولتی منتقل کنند و تمام موسسات درمانی‌ـ چه خصوصی و چه دولتی‌ـ باید این قبیل بیماران را بدون هیچ عذر و بهانه‌ای بپذیرند .

درستاد مرکزی کمک‌های فوری ۴۰ دستگاه تلفن بکار میافتد . علاوه براین ستاد و شعبات ۱۲گانه آن مجهز به بی‌سیم و تلویزیون مدار بسته خواهند بود . اورژانس تهران ۲۴ ساعته فعالیت خواهد داشت وبمحض اطلاع از وجود یک بیمار یا مصدوم، در هرموقع شبانه‌روز، از نزدیکترین مراکز دوازده‌گانه برای‌کمک به‌بیماراقدام میکند.

اتاق اصناف به‌اسباب‌بازی فروشان اخطار کرد

اتاق اصناف کار فروشندگان اسباب بازی را تحت کنترل‌قرار داد و به صاحبان مغازه های اسباب‌بازی فروشی اخطار کرد اگر به گرانفروشی ادامه دهند، مغازه‌شان تعطیل خواهد شد .

برای‌هیچ‌یک از انواع‌اسباب بازی نرخی تعیین نشده است‌و اسباب بازی فروشان تهران‌نیز اتحادیه‌صنفی‌ندارند ، وبواسطه همین وضع اسباب بازی را بهر قیمتی که خود مایل باشند می‌فروشند .

این گروه در ایام عید درکار گرانفروشی چنان افراط‌کردند که موج شکایات مردم از آنان بالا گرفت و اتاق اصناف‌بناچار به افراد صنف اخطار کرد که دست از گرانفروشی بردارند .

یک مقام مطلع امروز گفت کنترل کار اسباب بازی فروش ها هنگامی عملی است که برای انواع اسباب بازی نرخ تعیین شود و باطلاع مردم برسد .

مسکوکات طلاخریدار ندارد

★ بازار آزاد ارز در وضع مبهم و گسیختگی بسر میبرد

معاملات ارز و طلا پس از تعطیلات نوروزی آرام شده و قیمت ها در مواردی کاهش‌یافته است . مدیر صرافی امین گفت: بازار تافردا وضع کیجی خواهد داشت و علت هم آنست که فردا بانک ها شروع بکار خواهند کرد و بانک ملی با قیمت هائی که در مورد ارزها خواهدداد بازار آزاد را از ابهام درخواهد آورد .

وی افزود تعطیلات، همچنین موجب شده که بازرگانانیکه با بیروت طرف معامله هستند و اکنون درتعطیلات نوروزی بسر میبرند، نیز نقشی در وضع قیمت ها نداشته باشند.

معمولا بیروت یکی از مراکز مهمی است که در تعیین قیمت ارزها دربازار آزاد نقش عمده دارد.این صراف گفت: دلار کم‌و بیش متقاضیانی دارد .

قیمت فروش دلار امروز ۶۸ ریال است، اما پوند و دیگر ارزها اغلب خریداری ندارد .

در روز های پس‌از عید ، فروشندگان سکه طلا به‌صرافیها، فراوان شده‌اندولی اغلب‌صرافی ها ازخرید سکه‌خودداری‌میکنند.

قیمت فروش مسکوک طلا بوسیله صرافیها امروز در بازار آزاد باین شرح‌بود: پهلوی ۳۳۵ تومان . نیم پهلوی ۱۸۵ تومان. ربع پهلوی ۸۸ تومان .

خبرهای کوتاه

وزیر دارائی انگلیس بتهران می‌آید

لندن ـ خبرگزاری‌فرانسه ـ تایمز مالی امروز گزارش داد که «دنیس‌هیلی» وزیر دارائی انگلستان در راس هیئتی از ۲۸ تا ۳۰ آوریل از تهران دیدن می کند .

هدف از این بازدیدمطالعه پیشرفت های ایران بعنوان مرکز پولی خاورمیانه است.

تعمیر مسجد تاریخی

سازمان اوقاف اعلام کرد مسجد لسان‌الارض واقع در اصفهان که بوسیله عناصر سودجو به قبرستان تبدیل شده بود بوسیله این‌سازمان دیوارکشی و ازقبرستان‌مجزا شد و ترمیم آن آغاز گردید. این مسجد از نظر مذهبی اعتبار خاصی دارد .

در همین مکان گروه‌زیادی از یاران برجسته پیغمبر اکرم (ص) دفن شده‌اند .

ملاقات دانشجویان

توکیو ـ آسوشیتد پرس ـ یک هیئت ۶۶ نفری از دانشگاه تهران ، دانشگاه ملی و دانشگاه پهلوی باوزیرآموزش و پرورش‌چین‌ملاقات کردند.

این هیئت ایرانی یکشنبه این هفته برای دیداری از چین وارد پکن شده‌اند .

ریاست هیئت ایرانی را رئیس دانشگاه فارابی‌برعهده دارد .

شرایط استفاده ازکلیه مصنوعی

برای درمان بیماری های کلیوی مراکز استفاده ازکلیه مصنوعی برای تصفیه خون بیماران (همودیالیز) در بیمارستان ها توسعه میابد . نظام پزشکی ضوابط ایجاد مراکز همودیالیز را مشخص و اعلام داشت .

این‌مراکزباید دربیمارستان های عمومی ، خصوصی ، دانشگاهی‌ودولتی‌دایرشوند. در ضوابط این مراکز آمده است‌که چون استفاده از کلیه مصنوعی یکی از روش های درمانی‌بیماران مبتلا بهبیماری های حاد یامزمن کلیوی است لذا باید مراکز مزبور بوسیله افراد متخصص و آزمایشگاه های مجهز و وسائل فنی استانداردشده خود را تجهیز کنند .

کلیه این مراکز باید تحت نظر متخصص بیماری های داخلی با تخصص کافی در رشته«نفرولوژی» اداره‌شوند.

جشن های نوروزی در خارج از کشور

همزمان بابرگزاری جشن های نوروزباستانی‌در داخل کشور ،ایرانیان ودانشجویان مقیم شهر های مسکو ـ بوخارست ـ بمبئی و بستون در محل سفارتخانه های شاهنشاهی و تالار های‌مجلل شهر های مزبور عید نوروز را باشکوه جشن گرفتند .

امسال‌جشن‌نوروزدرشرایطی برگزار میگرددکه ایران‌تحت رهبری های خردمندانه شاهنشاه آریامهر کماکان‌در طریق پیشرفت‌های فوق‌العاده و همه‌جانبه گام برداشته و درنتیجه امروز نام ایران در سراسر جهان‌باترقی وعظمت وسربلندی‌مترادف شده‌است.

ضوابط تحویل دارو

تحویل داروی مشابه به صاحبان نسخه از طرف داروخانه ها خلاف مقررات است و متخلفین تحت تعقیب قرار خواهند گرفت .

نظام پزشکی ضمن اعلام نظر فوق در مورد نسخه پیچی دارو ها اعلام کرد ـ داروخانه ها موظف به رعایت دستورات داروئی پزشک هستندودر صورتیکه بخواهند داروئی مشابه آنچه پزشک تجویز کرده اما مارک دیگری دارد به صاحب نسخه تحویل دهند باید قبلا نظر پزشک معالج را جلب نمایند .

پیش بینی هوا

هوای سواحل‌دریای‌مازندران نیمه ابری در بعضی نقاط توام بارگبارپراکنده‌وهوای‌شهرستان های شمالی خراسان نیمه ابری توام با باد نسبتا شدیدوبرگبار پراکنده خواهد بود ـ هوای استانهای فارس ، کرمان و سواحل خلیج فارس قسمتی ابری در بعد از ظهر توام با رگبار پراکنده‌درامتدادارتفاعات .هوای تهران وسایر نقاط کشور صاف‌دربعضی اوقات قسمتی‌ابری‌خواهدبود. گرمترین روز را در ۲۴ ساعت گذشته بندر ماهشهر با حداکثر ۳۴ درجه بالای صفر و سردترین شب را سقز با یك‌درجه زیر صفر داشته‌اند .

حداکثر درجه حرارت‌تهران ۱۹ و حداقل آن ۸ درجه‌بالای صفر بوده است .

۲۴ کشور درلیست سیاه بازرگانی آمریکا

واشنگتن ـ رویتر ـ امروز پرزیدنت فورد فرمانی امضاء کرد که به موجب آن ۲۴ کشور در لیست سیاه بازرگانی امریکا قرار گرفتند .

بموجب این‌فرمان رئیس‌جمهوری امریکا به ۸۹کشور دیگرامتیازات بازرگانی داده است .

حریق درانبار کالا

ساعت دوازده‌وسی‌دقیقه امروز، انبار بزرك کالای «خاوران» واقع در خیابان خاوران (نرسیده به پاسگاه ژاندارمری‌هاشم‌آباد)طعمه حریق شد.

وسعت این آتش سوزی به حدی بود که بیدرنك ماموران چهار ایستگاه آتش نشانی به محل حریق رفتندوپس‌از محاصره کانون آتش عملیات اطفای‌حریق را آغاز کردند .

میزان خسارت و علت آتش سوزی تا آخر وقت امروز اعلام نشد .

تا پایان فروردین‌ماه

اوراق قرضه‌مسکن منتشرمیشود

★ برای هرطرح ساختمانی اوراق قرضه مسکن خاص منتشر خواهد شد

اوراق قرضه مسکن تا پایان فروردین ماه انتشار خواهدیافت وبه کلیه علاقمندان تهیه مسکن اطلاع داده خواهد شد که تا۲۵ درصد ارزش واحد مسکونی از این اوراق خریداری‌کنند .اوراق قرضه مسکن که میزان آن فعلا ده میلیارد ریال پیش‌بینی شده است بصورت یکجا انتشار نخواهد یافت. این‌اوراق‌متناسب باهر طرح‌ساختمانی که‌مشخصات آن معلوم خواهد شد منتشر میشود .

درحال حاضر چهار بانک ساختمانی ـ رهنی ـ سپه و ملی اجازه انتشار اوراق قرضه را تحصیل کرده‌اند . این بانکها طبق قرارداد هائی که‌با شرکت های معتبر ساختمانی امضاء خواهند کرد طرح های ساختمانی مختلفی را در نقاط مختلف شهر تهران و شهر های دیگر ایران پیاده خواهندساخت.

هنگام اجرای هر یک از این طرح ها، مشخصات اعلام می‌شود . بطور مثال موقعیت آپارتمان ، تعداد اتاق ها ،زیربنا، قیمت ها ودیگر اطلاعات لازم در اختیار خریداران اوراق قرضه همان طرح قرار میگیرد، بااجرای این سیستم، تکالیف خریداران اوراق قرضه کاملا روشن‌خواهد بود ودرمقابل خرید مقدار معین اوراق قرضه، در ردیف‌متقاضیان خریدآپارتمان قرارخواهندگرفت. ۷۵درصد بقیه‌قیمت‌واحدمسکونی بابهره های دوتاشش درصد در اختیار خریدار آپارتمان قرار میگیرد .

این بدهی در مدت ۱۵ تا ۲۰ سال‌باقساط ماهانه برگشت‌خواهد شد .

گزارش خبرنگار ما همچنین حاکیست که در قیمت تمام شده آپارتمان ها وزارت مسکن وشهر سازی نظارت خواهد کرد وسعی براینست که قیمت ها تا حد ممکن با قیمت های روز متناسب باشد ودر آپارتمان ها از قطعات‌پیش ساخته استفاده شود .

«کلی» نفس میلیونها نفر را در سینه حبس کرد

کلیولند ـ خبرگزاری ها ـ ساعت شش و نیم بامداد امروز(بوقت تهران) مسابقه مهیج مشت زنی میان محمد علی قهرمان‌مشت‌زنی سنگین وزن‌جهان و«چاک وپنر» در کلیولند انجام شد .

علی که بیشتر شرط بندی ها روی برنده شدن او به عمل‌آمده بود وپنر را در حالیکه بیست‌و نه ثانیه به پایان روند پانزدهم باقی نمانده بود نقش زمین ساخت . تونی پرز داور مسابقه تا عدد هشت شمارش کرد ووقتی وپنر نتوانست از جای برخیزد محمد علی به عنوان برنده مسابقه با ضربه فنی اعلام شد .

در پایان روند پانزدهم ضربات پیاپی راست و چپ محمد علی با سرعتی شدید بر سر و بدن وپنر وارد آمد و مشت زن که در این لحظات ازناحیه صورت‌صدمه‌دیده و بشدت خسته‌شده بود مانندیک آدم‌مست تلوتلو خورد وعلی در این موقع یک ضربه محکم‌راست بروپنر وارد آورد و همین‌ضربه کار او را ساخت .

در پایان روند پانزدهم محمد علی که خود نیز بشدت خسته‌به نظر میرسید کمی تعادل خود را از دست داد و در گوشه رینگ به طناب رینگ تکیه داد . در این موقع یاران محمد علی از جمله مربی او آنجلو دندی به کمک او شتافتند .

مربی محمد علی گفت وی‌باین علت تعدل خود را از دست‌داد چون مبارزه تاپایان روندپانزدهم ادامه یافته و قهرمان را خسته کرده بود .

یکی از مهمترین رویداد های مسابقه امروز محمد علی‌با چاک وپنر این بود که محمد علی در روند دهم درحالیکه دست راست خود را حایل قرار داده بودنقش زمین شد اما بلافاصله و پیش از آنکه داور مسابقه شمارش‌راآغاز کند از جای برخاست‌و مبارزه را ادامه داد .

در روند دهم‌هنگامیکه علی‌نقش زمین شد ، نفس های میلیون ها بیننده‌تلویزیونی‌مسابقه درسراسر جهان در سینه حبس شد .چون طرفداران محمد علی چند لحظه پنداشتند که کار قهرمان‌محبوب آنها بدست مشت‌زن گمنامی که بسیاری هنوز بدرستی با نام او آشنا نبودند تمام‌است اما ازروند دهم تا پایان مسابقه محمد علی چنانچه گوئی نیروی تازه‌ای‌یافته است ضربات بی‌امان خود رابر سر و صورت وپنر ۳۵ ساله وارد آورد . از روند دهم‌به‌بعد خود محمد علی نیز خسته به‌نظر میرسید و گمگاه با تکیه دادن بر طناب رینگ چنین بنظر میرسیدکه رفع خستگی میکند اما بلافاصله حملات شدیدخودرا آغاز میکرد. در پایان مسابقه چاک وپنر باسر و صورت خونین به مبارزه نومیدانه ادامه میداد .

در پانزده روند مسابقه‌ای که امروز بین‌محمدعلی و چاک‌وپنر انجام شد روند های دهم و پانزدهم نبرد بسیار بااهمیت تلقی شد چون در روند دهم محمدعلی بطور غیر مترقبه نقش زمین شدو در اواخر روند پانزدهم دست‌او به عنوان برنده‌نهائی بوسیله‌داور بالا رفت .

از ابتدای روند اول‌دو حریف کمابیش بطور یکسان یکدیگر را زیر ضربات مشت همدیگرگرفتند. در این روند ها چنین پیدا بود که وپنر قصد دفاع از خود را ندارد و بیشتر میخواهدمهاجم‌و حمله کننده باشد . علی نیز به نوبه خود چندین بار در طول روند ها مشت کاری بر سرو صورت وپنروارد‌آورد اماحملات چاک وپنر که‌در پایان کارمغلوب علی شد نیز در خور توجه‌و غیر منتظره بود .

محمدعلی به‌مسلمانان درودفرستاد

●کلیولند ـ خبرگزاری‌ها ـ درپایان پیکار امروزمحمدعلی باچاک وپنر که‌به پیروزی علی پایان گرفت قهرمان مسلمان مشت‌زنی سنگین وزن جهان‌ضمن مصاحبه بانمایندگان‌وسایل ارتباط جمعی به‌همه مسلمانان جهان درودفرستاد وبالهجه غلیظ گفت: (سلام‌علیکم).

هنگامیکه محمدعلی برسم مسلمانان جهان سلام وتهنیت میگفت چنان خسته بود که باصطلاح نفس‌نفس میزد امادر اینحال نیز چنانچه که‌اکثرا معمول مسابقه های مشت زن مسلمان است از فرستادن تهنیت به مسلمانان جهان و دوستدارانش خودداری نورزید.

★تونی پرز که‌داوری مسابقه امروز محمدعلی و چاک‌وپنررا بعهده داشت بوسیله محمدعلی بشدت مورد انتقاد قرار گرفت چون‌او نظرداده بود که علی درراند دهم ناکدان شده بود .

درپایان مسابقه امروز محمدعلی گفت : **تونی‌پرز یک «داورکثیف» است. پرز سفید پوست نیست و سیاه پوست هم نیست اویک پورتوریکوئی است . اما باداوری که او بعمل آورد میشد پنداشت که‌او یک سفید پوست است در حالیکه او بیشتر یک سیاهپوست است تایک سفید پوست .**

محمدعلی در حالیکه بشدت ناراحت بنظر میرسیدگفت پرز یک داور کثیف است ومن هیچوقت نمیخواهم او دیگر مسابقات مراداوری کند . چون معتقدم او یک سگ کثیف هم هست !

محمدعلی گفت چاک‌وپنر سعی داشت ضربه های‌خود را بیشتر بر پشت سرو سرمن وارد آورد وپرس، هرگز وپنر را ازاین‌کار بازنداشت اما وقتی من خواستم اینکار را بکنم، پرز مرا متوقف کرد و من ازاین نظر به‌او بشدت اعتراض دارم .

●تونی‌پرز .درپاسخ اتهامات علی گفت علی ناراحت شده است چون مشت‌زن گمنامی مانند وپنر اورا ناکداون کرد واو گناه را بگردن من میاندازد .

●وپنر نیز بنوبه خود در حالیکه از شکست امروز ناراحت بنظر میرسید گفت :من میتوانستم در پایان روند پانزدهم بپاخاسته و مسابقه راادامه دهم اما داور بمن‌این اجازه را نداد من میپذیرم که‌علی داشت برمن پیروز میشداما من میتوانستم آخرین لحظات مسابقه را ادامه داده وبگذارم دست کم با امتیاز علی برمن چیره شود .

●پرز در مورد ادعای وپنر گفت: چاک وپنر تلوتلو میخورد و تعادل خودرا از دست داده‌بود و بهیچوجه نمیتوانست بپاخیزد واگرمن این اجازه را به‌وپنر میدادم‌علی بایک مشت محکم ممکن بود کار اورا بطورکلی بسازد.

نورتون درروند پنجم کواری رابزانو درآورد

در همان زمان که محمدعلی و وپنر درکلیولند بایکدیگر مبارزه می‌کردند، دراستادیوم مدیسون اسکوائرگاردن نیویورک پیکار دیگری بین ۲ تن از چهره‌های نامدار بکس دسته سنگین وزن جهان جریان داشت .

اینبدو کن‌نورتون‌وجری‌کواری بودند که‌برای‌نبردی ۱۲روندی برابر یکدیگر قرار گرفتند ، ولی هنگامیکه تنها ۵ روند از آغاز مسابقه میگذشت «داور» مبارزه را بسودکن‌نورتون‌قطع کرد و دست مشت‌زن ۲۹ ساله آمریکائی را بعنوان‌چهره‌پیروز بالا برد .

«جری‌کواری» هنگامیکه از رینگ پائین می‌آمد صورتش کاملا پوشیده از خون بود و حتی زمانیکه عکاسهامیخواستند ازاوعکس بگیرند ، بادستهایش صورتش را پوشاند و فریاد زد : نه عکس نگیرید !

در سومین روند مسابقه یکی از ضربات نورتون پارگی در صورت کواری بوجود آورد و در روند پنجم چشمان کواری تقریبا بسته شده بود که بالاخره در ۲ دقیقه و۲۹ ثانیه از روند پنجم گذشته «داور» مسابقه را بنفع‌نورتون قطع کرد .

این هشتمین شکست کواری در مقابل ۵۰ پیروزی و ۴ مساوی او بود . کن‌نورتون سی و سومین پیروزی خود را بدست آوردباتوجه به‌اینکه ۳ شکست دارد .

نورتون بخاطر این مسابقه ۱۰۰۰۰۰ دلار (۷۰۰۰۰۰۰ ریال)دریافت کرد ، در حالیکه قرارداد کواری ۱۷۵۰۰۰ دلار (۱۲۲۵۰۰۰۰ ریال) بود .

نورتون پیش از مسابقه با کواری اعلام کرده بود ، در صورت باخت در این مبارزه برای همیشه بکس را ترک خواهد کرد .

گروههای استخدامی مشاغل آموزشی تغییر کرد

تغییر در گروههای استخدامی مشاغل کارشناسان آموزشی و پژوهشی در شورای سازمان امور اداری و استخدامی به تصویب رسید و برای اجرا به وزارتخانه‌ها و سازمان های دولتی ابلاغ شد .

براساس تغییرات جدید ، در ۲۲ رشته شغلی آموزشی و پژوهشی طبقات یک ودو به ترتیب به گروههای ۷ و۸جدول حقوق قانون استخدام‌تخصیص یافته‌اند .

مشاغلی که گروههای استخدامی آن‌ها تغییر کرده عبارتند از:

مدیر امور تربیت بدنی ، کارشناس امور ورزشها، مربی امور آموزشی،کارشناس‌آموزش فنی و حرفه‌ای ، کارشناس ترویج علوم ، کارشناس‌آزمون شناسی ، کارشناس مدارک تحصیلی داخلی ، کارشناس مدارک تحصیلی خارجی ، کارشناس آموزش دانش‌آموزان استثنائی ، کارشناس امور فوق برنامه ، کارشناس آموزش بزرگسالان ، کارشناس آموزش ضمن خدمت، کارشناس پیگیری و هماهنگی مقررات آموزشی و پژوهشی ، کارشناس خدمات آموزشی ، کارشناس امور تاسیس و توسعه موسسات آموزش عالی ، کارشناس امور هیات های امناء ، کارشناس نظارت برموسسات آموزش‌عالی، کارشناس امور دانشجوئی ، کارشناس امور دانشجویان داخل ، کارشناس امور دانشجویان خارج ، کارشناس امور یونسکو و کارشناس همکاریهای دانشگاهی .

همچنین در آخرین تغییراتی‌که در پایان اسفند ماه سال گذشته در طرح طبقه‌بندی مشاغل داده شده شرایط احراز ۲۳ رشته شغلی دیگر نیز تغییر کرده‌است. این تغییرات اکثرا در زمینه‌نوع مدارک تحصیلی و مدت‌سالهای تجربه است .

مشاغلی که شرایط احرازآنها تغییر کرده است عبارتند از :

کارشناس امور تربیتی ، کارشناس امور آموزشی ، کارشناس آموزش فنی وحرفه‌ای کارشناس امور ورزشی،متصدی امور تربیت بدنی ، کارشناس برنامه ریزی آموزشی ، کمک کارشناس برنامه‌ریزی آموزشی، کمک کارشناس تحقیق‌وارزشیابی امتحانات ، کمک کارشناس مبارزه با بیسوادی ، کمک کارشناس‌آموزش عشایری،کمک کارشناس امور تربیتی ، کمک کارشناس آموزش ضمن‌خدمت،

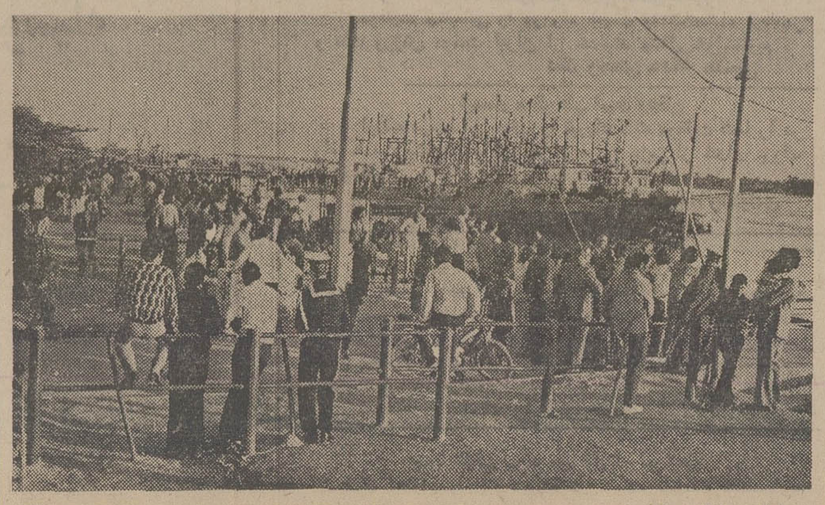

استقبال بیسابقه مسافران‌نوروزی از قایق سواری در اروند رودو خلیج فارس امسال برای مردم بومی این مناطق‌تازگی داشت‌چرا که اسکله های آبادان و کناره های اروند رود هیچگاه یکچنین جمعیت انبوهی‌را بخاطر نداشت.

اکثر مسافرین نوروزی که به خوزستان رفته‌اند امسال‌ازآبادان نیز دیدن کردند .

اسکله های عظیم‌و پالایشگاه بزرگ و تاسیسات شیمیائی این شهر برای هر تازه‌واردی جالب ودیدنی است بطوری که دیدار از نفت کش های غول پیکروقدم زدن در ساحل خلیج بصورت‌یکی ازبرنامه های تفریحی مسافرین خوزستان درآمده است .

ایران وسنگال قراردادمهمی امضاء میکنند

داکار ـ خبرگزاری فرانسه ـ پرزیدنت سنگور ضمن نطقی در جلسه سالانه شورای اقتصادی و اجتماعی بطور ضمنی‌گزارش منابع مطلع را درباره امضای یک قرارداد مهم همکاری بین ایران و سنگال تائید کرد .

سنگور تصریح کرد که این قرارداد شامل تاسیس یک پالایشگاه بظرفیت شش میلیون تن و یک مجتمع پتروشیمی و یک‌کارخانه‌کود شیمیائی‌خواهد بود .

طرح پتروشیمی بوسیله کمیته‌ای از نمایندگان شرکت ملی نفت ایرانی و شرکت پتروشیمی سنگال مورد بررسی قرار گرفته ودولت سنگال‌یکصد میلیون فرانک در این مجتمع پتروشیمی‌که‌توسط دولت‌ساخته میشود سرمایه گذاری خواهد کرد .

سنگور گفت تا وقتی که‌یک نظم نوین اقتصادی و پولی در جهان برقرار نشده سنگال سیاست بین‌المللی‌خود را روی همکاری دوجانبه و سه‌جانبه نظیر روابطی که بین ایران و سنگال وجود دارد استوار خواهد کرد .

ایران و سنگال از سال۱۹۷۱ بین خودمناسبات جهانی‌برقرار کردند .

در آن هنگام بود که ایران تصمیم گرفت‌نخستین سفارتخانه خود را در آفریقای سیاه دائر کند و پرزیدنت سنگور درجشن های شاهنشاهی تخت‌جمشید شرکت کرد و در اظهارات‌خود «واقع‌بینی ومیانه‌روی» شاهنشاه را ستود . از ایران بعنوان‌یکی از نزدیک ترین کشور ها به سنگال نام برد .

۲۰ فیلم خوب برای ۳۶۰ روز سال

معرفی فیلمهای برگزیده سال

★ ۴۰۰ فیلم خارجی و بیش از ۹۰ فیلم ایرانی نمایش داده شد این آثار بیشتر تجارتی، سشگرم کننده و سکسی بودند.

★ نمایش فیلمهای مبتذل با طلیعه نوروز باستانی آغاز میشود.

سرویس هنری اطلاعات

درسال گذشته سینمای ایران اگرچه از نظر تعداد آثار عرضه شده پربار بنظر میرسید لکن از کیفیت خوبی برخوردار نبود.

در مقابل تلاش معدودی فیلمساز جوان برای ایجاد یک سینمای تالیفی با معیارهای درست جهانی، سیل آثار «مبتذل» با معرفی پریچه‌های سکسی، گیشه سینماها وجیب کارگردانهای آسان سینماها سهل انگار را از پول انباشت و سری فیلمهای عشقی، خانوادگی فکاهی انتقادی ـ به سبک وطنی ـ بازار را پرکرد.

اما شاخه سالم سینمای ایران آثار جالبی عرضه کرد که پاره‌ای از آنها را در فستیوال فیلم تهران دیدیم از آنجمله بودند: گوزن‌ها، طبیعت بیجان، غریبه ومه، برهنه تاظهر با سرعت، زیرپوست شب، اسرار گنج‌دره جنی، شازده احتجاب که سه فیلم اخیر به‌نمایش عمومی درآمده است.

۲۰ فیلم خوب از ۴۰۰ فیلم

از مجموع ۴۰۰ فیلم خارجی که در سینماهای تهران به نمایش درآمد دوسوم آنها برای اولین‌بار نمایش داده میشد و بقیه فیلمهای تکراری سالهای پیش بود.

دراین بررسی ۷۴ سینمائی که معمولا برنامه هایشان در ستون آگهی روزنامه‌ها منتشر میشود مورد توجه بوده‌اند. ازمیان‌اینها ۱۲ سینما را میتوان نمایش‌دهنده آثار متوسط خارجی‌بشمارآورد که در میانشان تنها یکی دوسینما هست که در طول سال چند فیلم خوب و قابل بحث به سینماروها عرضه میکنند درحدود سی و چند سینماهم بطور گروهی عادت به نمایش فیلم فارسی دارند که اگر برنامه‌شان ته بکشدازفیلمهای ترکی و هندی وکاراته‌ای استفاده میکنند. بقیه سینماها هم به نمایش فیلمهای تکراری مشغول هستند که از این میان دوسه‌تائی به تکراری های خوبه‌می‌پردازند.

یک بررسی سردستی در یک ماه از اواخر سال نشان میداد که درمیان فیلمهای نشان داده شده در طول ماه که تقریبا چهاربرنامه برای هر سینما میتوان در نظر گرفت تنها یک فیلم قابل بحث روی پرده بوده است.

باچنین نمونه‌گیری میتوان گفت حدود ۱۵ الی ۲۰ فیلم خوب در سال گذشته بروی پرده‌سینماآمده است که عبارتند از: آمارکود (فدریکوفلینی)، سرپیکو(سیدنی لومت)، هیچ دودی بدون آتش نیست (آندره‌کایات)، زاردوز (جان‌بورمن)، رم(فلینی)، پاپیون (فرانکلین. جی. شافنر) آوانتی (بیلی وایلدر) طلسم (نیکلاس‌روگ)، افعی(هانری ورنوی)، بیمارستان(آرتورهیلر)، ملاقاتی ها (الیاکازان)، مردی بنام اسب (جان‌هوستن)، هیجان درمونیخ (اثر هشت‌کارگردان)، انقلابی قلابی (وودی‌آلن).

درمیان فیلمهای فارسی نشان داده شده از حدود نود فیلم تنها پنجاه‌و هشت فیلم جدید بود که در میانشان تنها زیرپوست شب (فریدون‌گله)، اسرار گنج‌دره جنی (ابراهیم گلستان) شازده احتجاب (فرمان‌آراء) سازش (متوسلانی) را میتوان قابل بحث دانست.

بررسی فیلمهای برگزیده

واین اشاره‌ای است کلی‌درمورد فیلمهای برگزیده.

★ آمار کود:

میتوان گفت که فلینی در این فیلم بیش از هراثر دیگرش به شعر و بیان غنائی نزدیک شده و تصویرکننده لحظه هائی ظریف و دریادماندنی از زندگی بوده‌است. اهمیت کار فلینی دراین است که حتی موضوعات بسیار خصوصی را نیزدرارتباط بامحیط‌پیرامون بررسی کرده‌است.

★ سرپیکو:

این فیلم نماهای عریانی از جامعه مصرف در آمریکا را عرضه میدارد، فیلمساز درانتقاد از نابسامانیهای اجتماعی موفق بوده است. تصویرسازی دقیق «لومت» وفیلمبرداری در محل های اصلی، آنرا تاحد یک اثر رئالیستی درخشان بالا برده است

★ هیچ دودی بدون آتش نیست:

متاسفانه این فیلم مهجورماند و نمایشش برخلاف انتظار بسیار کوتاه بود درحالیکه یکی‌ازبهترین فیلمهای سیاسی، اجتماعی‌سالهای اخیر بود. پرداخت واقع‌گرایانه «کایات» بعد راستین مردمی به آن بخشیده بود.

★ زاردوز:

بدلایلی این فیلم درجشنواره و چه در نمایش عمومی کمتر مورد توجه قرار گرفت درحالیکه پس‌از «رازکیهان» بهترین فیلم‌افسانه علمی» بشمار می آید. نگرش «جان‌بورمن»برسرانجام ماشین‌زدگی جوامع مصرف‌چنان‌اساسی ورسواکننده است که حدود اجتماعی فیلم او را از«رازکیهان» نیز بالاتر می برد تحلیل علمی او از رابطه انسان و طبیعت و برداشت صحیحش از تضاد های طبیعی، قابلیت گسترده‌ای باین فیلم بخشیده است که حکایت از هوشمندی فوق‌العاده و تصویر شناسی دقیق او دارد. تصویرسازی برای چنین موضوع بکرو تحلیلی جز به برکت سمبولیسم پرقدرتی از سوی «بورمن»، غیر ممکن بنظر میرسید.

★ نسل اژدها:

یکی از بهترین فیلمهای قدیمی است که باتاخیری طولانی در ایران بنمایش درآمد محتوی و پرداخت واقع گرایانه‌ای دارد و فیلمساز درحد امکانات آنروزی ـ که فیلم ساخته شده در پرداختن شخصیت‌ها موفق بوده است.

★ رم:

این فیلم ازنظر زمانی ادامه داستان «آمارکورد»است «فلینی» جوان به رم آمده است وبرداشت از رم فاشیست در این فیلم‌خوبی تصویر شده است. او به‌هرآنچه که لازم است می پردازد مردم، اساطیر، کلیساورم جدید.

★ پاپیون:

پرداخت شافنر در این‌فیلم‌بیشتر متوجه کیفیت رفتار مردزندانی‌از دیدگاه روانشناسی است‌کارگردان در القاء عظمت آزادی انسانی که تنها از طریق عمل به آن دست میتوان یافت موفق بوده است.

★ آوانتی:

سبک مشخص «وایلدر» در جنبه های انسانی کمدی های او نهفته است. در این فیلمها گریز های کلامی‌به‌مسائل روزراهم داریم عادی اما خنده‌دارهستند. طنزوایلدر هرچند در مسائل خصوصی پراز ظرافت است در مسائل اجتماعی بهمان اندازه‌نیش دارو کوبنده است.

★ افعی:

درمیان اینهمه فیلم جاسوسی که در مورد روابط شرق و غرب ساخته اند ساخته «هانری ورنوی» درست ـ ترین است، چراکه‌بخلاف‌نظایرش جنبه تبلیغاتی ندارد و بدون‌غرض ورزی به واقعیت مسئله‌ای که اتفاق افتاده پرداخته است. واین مهمترین حسن یک‌فیلم‌جاسوسی‌ـ سیاسی میتواند باشد. پرداخت «ورنوی» درنزدیک شدن به کیفیت واقعی ماجرا نیز موفق‌بنظر میرسد.

★ هیجان در مونیخ:

یک فیلمساز مولف را میتوان از آثار مستندش بهتر شناخت. این فیلم راهشت کارگردان صاحب‌نام ساخته‌اند که دریک مقایسه اساسی میتوان «یوری‌اوزوف» را بهترین شمرد دیگران نیز در کار خود تاحدودی موفق بودند. ودر مجموع باوجود ناپیوستگی قسمت‌های مختلف فیلم متوسطی‌از آب درآمده است.

★ انقلابی قلابی:

این فیلم بدون قسمتی از خوشمزگی زیادی «وودی‌آلن» در مورد امریکای لاتین بسیار بهتر میشد فیلم درحد یک کمدی خوب از تصویرسازی و تخیلی زیبا برخوردار است که کمدی های معمولی امروزی فاقد آن هستند. آنچه مسلم‌است‌وابستگی زیاد طنز سینمائی آن به لطایف مجلسی امریکائی عمق چندانی در آثارش باقی نمیگذارد.

صحنه‌ای از فیلم «سرپیکو» ساخته سیدنی لومت.
در این عکس، آلپاچینو قهرمان اصلی فیلم را می‌بینید.

جشنواره های سینمائی

تعداد جشنواره های سینمائی که دربالا بردن آگاهیهای هنری‌و تاثیر برکار فیلمسازان جوان موثرند، چندان فراوان ومتنوع بود که هرماه بهانه‌ای برای گردآمدن علاقمندان سینما برای دیدن آثار خوب بدست میداد. در ششمین دوره جشنواره داخلی سپاس فیلمهای ایرانی نمایش داده شد که فیلم «خاک ساخته کیمیائی جایزه اول را گرفت.

درجشن هنر شیراز، جشنواره‌ای از آثار بونوئل ترتیب یافت‌نمایش آن در تهران تکرار شد ازبونوئل این فیلمها برپرده آمد.

سگ‌اندسی، عصر طلائی، هوردها، فراموش شدگان، صعود به آسمان، مرد خشن‌او، بلندیهای بادخیز تلاش برای جنایت، نازارین، ویریدیانا، خاطرات یک مستخدمه، سیمون صحرائی و جذابیت پنهان بورژوازی.

جشنواره های دیگری چون جشنواره بین‌المللی فیلمهای آموزشی، جشنواره فیلمهای‌کوتاه در تهران، خرم‌آباد، همدان و اهواز و جشنواره‌فیلمسازان‌جوان آسیائی برگزار شد.

دراین فستیوال‌اخیرافیلم«جرس» از ایران برنده جایزه طلائی‌رادیو و تلویزیون گردید. و درششمین جشنواره سینمای آزاد که در تهران برگزار گردید فیلم«کلاغ‌پر» بهترین فیلم شناخته شد.

نهمین جشنواره بین‌المللی فیلم های کودکان امسال چندان کیفیت جشمگیری نداشت و تنها معدودی فیلم خوب را میشد درآن سراغ کرد چون: مسافر، انتظار، سرکه، تداعی، نگهبانان کوچک ساحل شرقی. جایزه اول این جشنواره به فیلم مسافر ساخته کیا رستمی تعلق گرفت بالاخره سومین جشنواره بین‌المللی تهران بخلاف انتظار انتخابهائی‌نادرست ارائه کرد که از یک جشنواره معتبر بعید مینمود.

بیشتر فیلمهای خوب جشنواره در قسمت غیر مسابقه‌ای آن نمایش داده شدند: آمارکورد، کارآموزی دادی کراوینس، کبراچو، رعددر دوردست دودسکادن، سرپیکو، سال یک، مشتی عشق، مومیائی، مالر، طبیعت بی جان. لکن درمیان فیلمهای مسابقه‌ئی‌هم‌میشدفیلم‌خوب یافت‌نظیر: نگهبان شب (لیلیانا ـ کاوانی)زاردوز (جان‌بورمن)غریبه ومه(بهرام‌بیضائی) گوزنها(مسعود کیمیائی) کالیفرنیا نصف به نصف (رابرت آلتمن).

در این جشنواره همچنین در بخش مروری برسینمای «میکلوش یانچو» فیلمهای‌بسیارارزشمندی در برداشت و جز آن سینما درآسیا و سینمای جدید ایران و برنامه بزرگداشت ویلیام وایلر هرکدام فرصتی بود برای دیدار فیلمهائی که خارج از جشنواره مشکل‌می‌ـ توان دید.

فیلم زیبای بونوئل «شبح‌آزادی» بهترین‌اثری بودکه‌دراین‌جشنواره عرضه شد. انتخاب‌های جشنواره از همان ابتدا بحث های موافق و مخالفی برانگیخت که امیدواریم در سامان بخشیدن به جشنواره بعدی موثر باشد.

از میان جشنواره های مهم خارجی، فستیوال کان قابل‌ذکر است که جایزه اول آن در سال ۱۹۷۴ به فیلم «مکالمه» ساخته (فرانسیس فوردکاپولا) داده شد. و جشنواره‌برلین که با انتخابهای سال های اخیرش اعتبار وارزش بسیاری برای خود کسب کرده است، امسال «کار آموزی دادی کراوینس» ساخته تدکوچف را که یک فیلم اجتماعی بشمارمیرفت جایزه بخشید. بجز برنامه های سینمائی که‌هر هفته دوشنبه و سه‌شنبه فیلم های جالبی عرضه میکرد و آثارنادر و جالبی را به علاقمندان سینما معرفی میکرد در سال گذشته کانون فیلم دانشگاه تهران که بهمت اداره امورفرهنگی دانشگاه شکل گرفت فعالیت چشمگیری داشت، در برنامه‌سال گذشته این کانون فیلمهائی چون «از نفس‌افتاده»، رزمناو پوتمکین، محاصره» . . . . به نمایش درآمدکه‌مورد استقبال واقع شد. از میان مراکز دانشجوئی نمایش فیلم می‌باید به انجمن فیلم کوی دانشگاه تهران اشاره کرد که امسال برخلاف سال پیش فعالیت چشمگیری نداشت.

در سال گذشته سینما دو تن از بزرگترین فیلمسازان خود را از دست داد «ویتوریو دسیکا» و «پیترو جرمی».

و کارنامه فیلم سال گذشته را با این امید می‌بندیم که سینما های ما چون سال پیش برنامه‌ـ های خود را ازنوروز با«ابتذال» آغاز نکنند، گاهگاهی هم فرصتی برای بینندگان آثار خوب‌سینمائی پدید آورند.

آگهی مناقصه خرید مخازن سوخت

طرح نان ماشینی کشور وابسته به سازمان غله و قندو شکر و چای کشور خرید چهار مخزن سوخت گازوئیل بظرفیت ۱ و ۲۰ متر مکعب را به مناقصه میگذارد.

مخازن مذکور باید تا تاریخ ۱۵ر۲ر۱۳۵۴ از طرف برنده‌مناقصه به محل هائی که در برگ شرایط و مشخصات مناقصه مذکور است تحویل داده شود.

پیشنهاد دهندگان میتوانند حداکثر تا تاریخ ۱۶ر۱ر۱۳۵۴ برای دریافت برگ مشخصات و شرایط مناقصه به محل نان ماشینی‌کشور واقع در خیابان وصال شیرازی شماره ۲ر۲۰۷ مراجعه نمایند و پیشنهادات خود را منضم به برگ مذکور که با قید قبولی امضاء شده است حداکثر تا تاریخ ۲۵ر۱ر۱۳۵۴ در پاکت لاک و مهر شده به نشانی فوق‌الذکر ارسال دارند.

پیشنهادات در ساعت ۱۰ صبح روز ۳۱ر۱ر۱۳۵۴قرائت شده‌و برنده مناقصه با توجه به شرایط برگ مشخصات تعیین خواهد شد.

م‌الف ۲۵۵۱۴
آ ـ ۱۱۵۷۶۸

آگهی قبول عامل فروش نان ماشینی در تهران

سازمان غله و قندو شکر و چای کشور (طرح نان ماشینی کشور) جهت فروش نان بربری محصول کارخانجات خود از تاریخ ۱ر۴ر۱۳۵۴ ازمیان نانوائی ها (در صورت تعهد بفروش انحصاری نان ماشینی)، فروشگاه های بزرگ، خواربار فروشی ها، لبنیات فروشی ها و قنادی‌ها پس از انجام بررسی های لازم و بازرسی محل کار عامل فروش می‌پذیرد. (نانوائیهائی که در اطرافکارخانه ها قرارگرفته‌اند حق‌تقدم دارند).

نان ماشینی بصورت بسته بندی شده و باز میان عمین انتخاب شده توزیع گشته و در ازاء فروش هرکیلو نان سود عادلانه‌ای بایشان تعلق خواهد گرفت

داوطلبان میتوانند درخواست خود را بپیوست یک برگ فتوکپی شناسنامه و یکبرگ فتوکپی جواز کسب ضمن تعیین محل دقیق کسب با پست سفارشی حداکثرتا ۲۶ر۱ر۱۳۵۴ به طرح نان ماشینی کشور واقع در خیابان وصال شیرازی شماره ۲ر۱۰۷ ارسال دارند.

م‌الف ۲۵۵۱۴

سازمان غله و قند و شکر و چای کشور
آ ـ ۱۱۵۷۶۶

آگهی استخدام

کارخانه صنعتی واقع در رشت

با آینده‌ای درخشان بیکنفر سوپروایزر برق با مشخصات زیر احتیاج دارد.

۱ـ دارا بودن دیپلم متوسطه.
۲ـ دارا بودن معافیت خدمت.
۳ـ دارا بودن حداقل ۵ سال سابقه‌کار در کارخانه‌های صنعتی.
۴ـ آشنائی بزبان انگلیسی.

افراد واجد شرایط میتوانند با آدرس زیر مکاتبه نمایند.

رشت صندوق پستی شماره ۶۷

تاریخ ۲۴ر۱۲ر۵۳
شماره ۶۶۹۷

آگهی مزایده شن و ماسه

شهرداری شهریار بموجب اجازه‌نامه شماره ۲۹۰۳۳ ـ ۱۹ر۱۲ر۵۳ مقام معظم استانداری استان مرکزی بهره‌برداری‌ازشن وماسه رودخانه شاه‌چای داخل درمحدوده‌شهرخود رابمدت‌دوسال که‌حداقل اجاره‌دو ساله ۵۷۶۰۰۰۰ ریال میباشد از طریق مزایده واگذارمینماید. شرکت کنندگان در مزایده میتوانند ضمن مراجعه بشهرداری‌و استحضار کامل از شرایط کلی مزایده پیشنهادات‌خودراتاساعت ده‌صبح‌روز چهارشنبه ۲۰ر۱ر۵۴ تسلیم نمایند.

شهردار شهریار ـ سید عبداله عظیمی
۱ـ۲

آگهی مناقصه توزیع‌وفروش نان ماشینی در تهران (مرحله اول)

سازمان غله و قند و شکر و چای کشور (طرح نان ماشینی کشور) توزیع و فروش حداکثر چهل و هشت تن نان بربری‌محصول کارخانه‌های خود را (محل دقیق کارخانه‌ها در برگ مشخصات و شرایط مناقصه مذکور است) میان عاملان فروش تهران از تاریخ ۱ر۴ر۱۳۵۴ برای مدت دوسال بمناقصه میگذارد.

داوطلبان شرکت در مناقصه میتوانند تا تاریخ ۱۶ر۱ر۱۳۵۴ همه روزه غیر از ایام تعطیل بین‌ساعت ۸تا۱۴ بمحل سازمان واقع در خیابان وصال شیرازی شماره ۲ر۱۰۷ مراجعه نموده و یک نسخه از برگ مشخصات و شرایط مناقصه رادریافت وبقید قبولی امضاء کرده و به پیشنهاد خود ضمیمه نمایند. شرکت کنندگان باید پیشنهاد های‌خود را که براساس‌برگ‌مشخصات و شرایط مناقصه تنظیم شده است حداکثر تاتاریخ ۲۳ر۱ر۱۳۵۴ در پاکت لاک و مهرشده بوسیله پست سفارشی به نشانی فوق‌الذکر ارسال نمایند. برنده مناقصه در مرحله اول برای توزیع نان محصول کارخانه‌های مراحل بعد در شرایط مساوی حق تقدم خواهد داشت پیشنهاد های واصله در تاریخ ۲۷ر۱ر۱۳۵۴ درمحل فوق‌الذکر قرائت شده و برنده مناقصه تعیین خواهد شد.

م‌الف ۲۵۵۱۴

سازمان غله و قند و شکر و چای کشور
آ ـ ۱۰۰۷۰

قابل توجه جویندگان کار

از جویندگان کار برای مشاغل زیردعوت میشود جهت مصاحبه و راهنمائی شغلی تا تاریخ ۲۵ر۱ر۱۳۵۴ بمرکز کاریابی‌واشتغال چالوس واقع در خیابان سعدی روبروی سینما زهره و درشهرستانها به نزدیکترین مرکز کاریابی و اشتغال محل سکونت خود مراجعه نمایند، کارگران ماهر و نیمه ماهر که دارای گواهینامه تخصصی از مراکز آموزش حرفه‌ای وزارت کارو امور اجتماعی باشند حق تقدم خواهند داشت.

ردیف نام شغل	تحصیلات	تعداد
۱ـ کارمند متولد چالوس	دیپلم طبیعی	۱ نفر
۲ـ جوشکار درب و پنجره ساز و جوشکار درجه یك		۲ نفر
۳ـ مکانیك	سوم متوسطه	۲ نفر
۴ـ ریسنده و بافنده		۲۰ نفر
۵ـ جوشکار در و پنجره‌و جوشکاردرجه‌یك		۳ نفر
۶ـ حسابدار		۱ نفر
۷ـ بنا		۵ نفر
۸ـ آرماتوربند		۱ نفر
۹ـ کارگر ساده		۵۵۰ نفر

م‌الف ۲۵۴۲۷

اداره کل اشتغال ـ وزارت کار و امور اجتماعی

فاطمهٔ زهرا
توفیق ابوعلم
ترجمهٔ علی‌اکبرصادقی
نوشته‌ای راهنمایی کننده درزمینهٔ بازسازی‌زندگی اولین‌بانوی فداکارجهان اسلام به تألیف استاد توفیق ابوعلم، رئیس هیئت مدیرهٔ مسجد نفیسه خاتون و معاون وزارت‌دادگستری‌مصر، برمبنای تواریخ معتبر و احادیث واقعی نه جعلی و دخیل.
مؤسسه انتشارات امیرکبیر

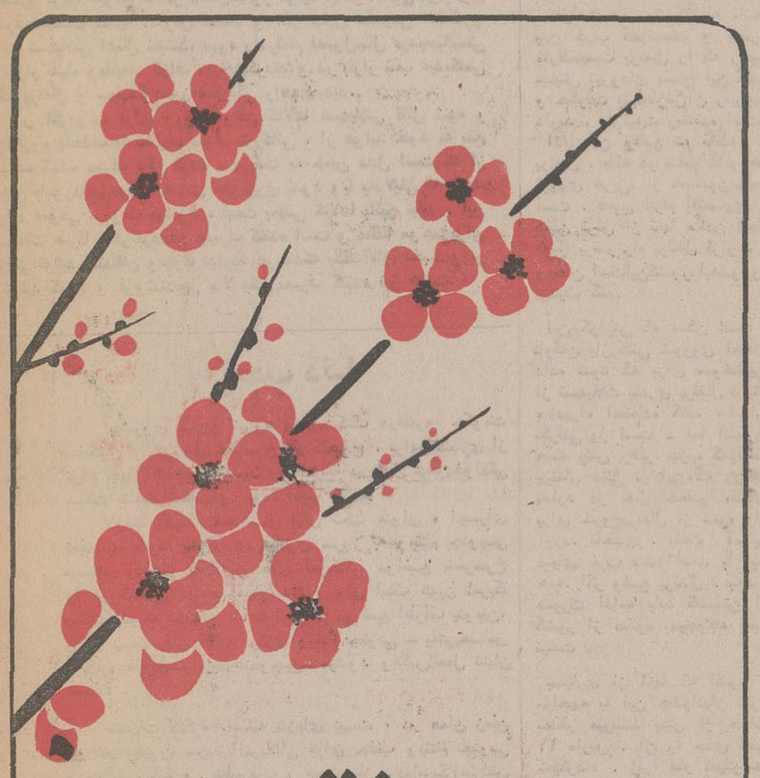

همه روز تو
همچو نوروز باد
بانک ملی ایران
صندوق پس انداز بانک ملی ایران

دومین خانه
جایزه بخت آزمائی
همین چهارشنبه

قرعه کشی میشود.
دومین خانه ۷۰۰ هزارتومانی واقع در قیطریه، کوی بدیع‌زاده که عکس آن روی بلیطهای بخت آزمائی همین هفته چاپ شده است، باضافه ۵ جایزه ۱۰۰ هزارتومانی، روزچهارشنبه قرعه کشی میشود.

برنده اولین
خانه ۷۰۰ هزارتومانی
۶ فروردین
معرفی میشود

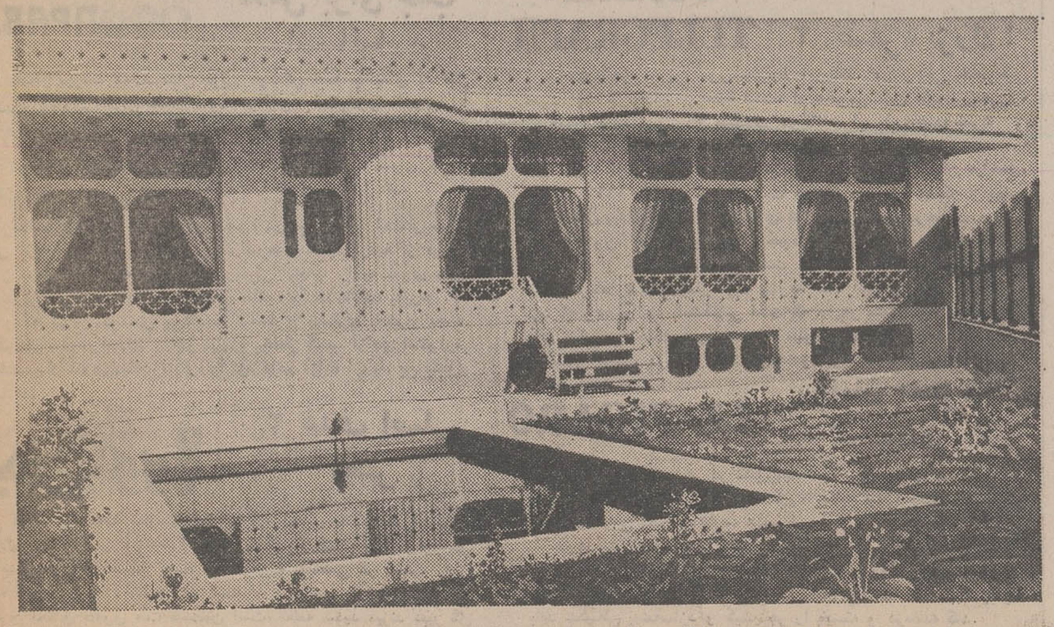

دومین خانه ۷۰۰ هزارتومانی واقع درقیطریه کوی بدیع زاده جایزه این هفته بلیطهای بخت آزمائی

اطلاعات
صاحب امتیاز و مدیر : فرهاد مسعودی
بنیانگذار : عباس مسعودی
سال چهل ونهم
سردبیر : احمد شهیدی
محل اداره : خیابان خیام . ساختمان اطلاعات. تهران
تلفن : ۳۱۱۰۷۱ تا ۳۱۱۰۷۹
تلکس : ۲۳۳۶ - تلگرافی : اطلاعات - تهران

شکست سیاست آمریکا

با شکست دیپلماسی آمریکا در هندوچین وخاورمیانه، دولت آمریکا ناچار است شیوه های سیاست خارجی خودرا تغییر دهد

شکست کیسینجر ، فرصت مناسبی به مخالفان او داده است تا بر وی بتازند

حوادث یک ماه اخیر و شکست هائی که در این مدت درهندوچین وخاورمیانه به واشنگتن واردشده است دیپلماسی امریکا را بر آن میدارد که بطور کلی دردکترین وشیوه های سیاسی‌خودتجدیدنظر کند .

حقیقت این است که مساعی جمیله ، وابتکار های دولت فورد که بوسیله هنری کی‌سینجر انجام میشود چه درخاورمیانه عربی چه درقبرس ، پرتغال و یا یونان وجنوب شرقی آسیا با مقاومت های ناگهانی روبرو شده است و کاخ سفید واشنگتن را وادارمی کند که اصول سیاست خارجی امریکا را باتوجه بحوادث‌ورویداد های اخیر مورد ارزیابی قرار دهد .

جرالدفورد ضمن مصاحبه‌اخیر خود باروزنامه لوس آنجلس‌تایمز باین مطلب اشاره کرده و به لزوم یک تجدیدنظر اساسی درسیاست امریکا درجنوب‌شرقی‌آسیااعتراف می‌کند . اما او درباره دیپلماسی جدیدی که‌بایدجایگزین دیپلماسی کنونی امریکا شود ، سخنی نمی گوید ، بلکه برعکس‌باردیگرکنگره را که حاضر شده است کمکهای اضافی درخواستی‌او رابه‌کامبوج وویتنام جنوبی تصویب‌کندمسئول تباهی اوضاع در هندوچین‌معرفی می کند .

جیمزشلزینگر وزیر دفاع امریکا نیز ناتوانی دولت‌امریکا در برابر کنگره را عامل اصلی‌شکست نیروهای دولتی ویتنام جنوبی میداند . سه هفته قبل کی‌سینجر کنگره امریکا را متهم کرد که با خودداری از تصویب اعتبار های جدید به کامبوج وویتنام جنوبی به حیثیت بین‌المللی امریکا لطمه شدید وارد کرده است .

بعقیده کی‌سینجر کمونیستها مفاد قرارداد های پاریس راکه به جنگ ویتنام پایان داد از همان روز اول نقض کرده‌اند و بصورت ورق‌پاره‌ای‌درآورده‌اند ، امابعقیده عموم روش کنگره درحقیقت افکار عمومی امریکا را منعکس می کند. مخالفت بادیپلماسی امریکا ازدهه گذشته هنگامی‌که‌پرزیدنت‌جانسون فرمان بمباران ویتنام شمالی را صادر کرد آغاز میشود،از آن‌پس میلیونها نفر از جوانان امریکائی درنبرد ویتنام شرکت کردندپنجاه هزارنفر ازآنها در میدان جنگ هندوچین جان دادند و صدها هزار نفر زخمی شدند.از این‌رو، جای شگفتی نیست‌که‌امروزهفتاد درصد امریکائیان بادادن‌کمک‌های نظامی اضافی به رژیمهای‌سایگون وپنوم‌پن مخالفند .

دراین شرایط که دیپلماسی امریکا در هندوچین با شکست روبرو شده ناکامی ماموریت کی‌سینجر درخاورمیانه نیز به دیپلماسی مرحله بمرحله یا قدم های کوچک درخاورمیانه پایان میدهد .

شک نیست مخالفان کی‌سینجر که از مدتها قبل در کمین نشسته بودند از این فرصت برای وارد کردن ضربات شدید به معمار سیاست خارجی امریکا حداکثر بهره‌برداری را خواهند کرد .

به این ترتیب شکست کی‌سینجر در خاورمیانه نه تنهاخطردرگیری پنجمین جنگ‌اعراب واسرائیل را افزایش داده ، بلکه موقع خود اورا درواس دیپلماسی امریکا متزلزل کرده است .

همزمان بابازگشت کی‌سینجر به واشنگتن بوی باروت ازخاورمیانه بلند شده است .

محافل سیاسی وروزنامه های عرب درگیری یک جنگ جدید را دربین اعراب واسرائیل اجتناب‌ناپذیر میدانند ، درحالیکه‌بسیاری از محافل سیاسی جهان وبویژه غربی‌ها اطمینان داشتند که کی‌سینجر خواهد توانست با استفاده از دیپلماسی قدم های کوچک مقدمات امضای‌یک‌قرارداد جدید رابین مصر واسرائیل فراهم کند .

مفسر خبرگزاری فرانسه

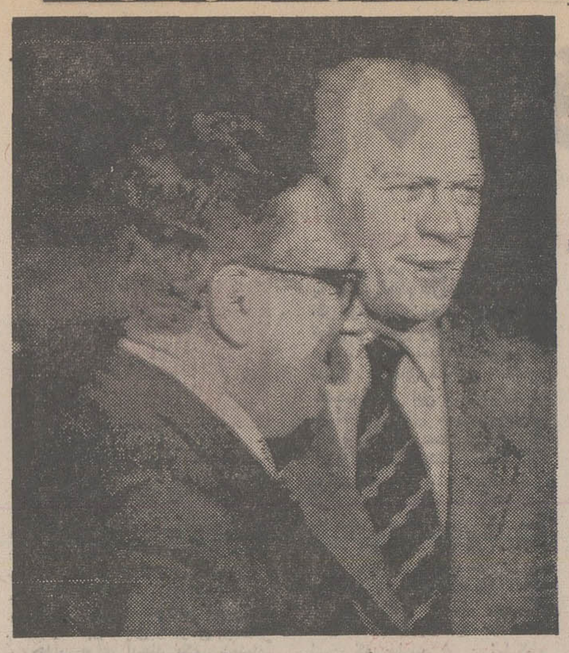

پرزیدنت فورد ، کیسینجر وزیر خارجه خود را که در ماموریت خاورمیانه شکست خورده است دلداری میدهد . این عکس سحرگاه دیروزهنگام ورود کیسینجر به کاخ سفید برداشته شده است . عکس رادیوئی آسوشیتدپرس

هدف چیست؟

بعدازاعلام مقررات صادرات‌وواردات «سهمیه» سال ۱۳۵۴ محافل صنعتی و بازرگانی پیش بینی کرده‌اند که این مقررات به کاهش قیمت بعضی کالاها ورفع مصیقه بعضی دیگر منتهی خواهد شد.

هدف مقررات سالانه صادرات وواردات همین است که یا در نظر گرفتن جمیع جهات ، در وضع بازار تعادلی ایجاد کند و به‌مقابله باعوامل معارض منافع عمومی برخیزد . در مواردی ممکن است‌این مقررات ناظر برمنافع تولید کننده باشد و در مواردی بنفع واردکننده یاصادر کننده و مصرف کننده. بطور کلی، دولت یک سیاست عمومی در موضوع اقتصاد وتجارت دارد که محدود به‌زمان معینی نیست وهدفهای آن عام وبسیط است. ولی مقررات صادرات وواردات‌که در ابتدای هرسال تدوین واعلام میشود، در جنب این سیاست کلی، توازن وضع اقتصادی وبازرگانی را در طول سال تضمین میکند.

مثلا در سالهای اخیر، بادر نظر گرفتن افزایش فوق‌العاده مواد خوراکی ، دولت در مقررات صادرات و واردات ممنوعیت ورود بسیاری از کالاهای خوراکی را لغو و برحسب ضرورت حتی ورود این کالاها را تسهیل کرده است. همچنان که به‌اقتضای‌ضرورت سالانه رقم هنگفتی ضرر کالاهای وارداتی‌رامتحمل میشود. شاهنشاه، در پیام نوروزی خود ضمن اشاره به همین موضوع خاطرنشان فرمودند که «دولت بمنظور جلوگیری از افزایش بهای مواد اساسی ومورد‌نیاز عمومی درسال گذشته متحمل نزدیک به‌پنجاه میلیارد ریال زیان‌کرد وبطوری که پیش‌بینی شده است این رقم زیان در سال جاری به‌هفتاد میلیارد ریال بالغ خواهد شد». بسادگی میتوان‌تخمین زد که هرگاه این سیاست اتخاذ نمیشد و دولت علاوه برتجدید نظر در مقررات واردات و صادرات ، یک چنین زیانی را متحمل نمیشد، مصرف کننده باچه مشکلاتی برخورد میکرد و قوس صعودی قیمت‌ها تابه‌کجا امتداد می‌یافت.

امسال نیز مقررات صادرات و واردات باتوجه به همین مقتضیات تنظیم شده وبایک نگاه به‌تغییرات سهمیه، بخوبی استنباط میشودکه هدف این تغییرات در درجه اول، تامین رفاه و منافع مصرف کننده است. البته تغییر ضوابط ارزی و گمرکی را در جهت‌منافع مصرف کننده نباید به انصراف دولت از حمایت تولید کنندگان داخلی تعبیر کرد. چند سال پیش، هرگاه فرضا ورود میوه خارجی بطور مطلق آزاد و حتی از سودبازرگانی آن نیز کاسته میشد، جا داشت که باغداران و تولید کنندگان میوه به‌وحشت بیفتند و این تصمیم را بمنزله نابودی‌خود فرض‌کنند .ولی‌باتحولاتی‌که در وضع‌معیشت عمومی حاصل شده وبالا رفتن قدرت خرید مردم و افزایش‌فوق‌العاده مصرف، این تصمیم کمترین لطمه‌یی به‌تولید کنندگان داخلی وارد نمیسازد .زیرا میوه‌یی‌که در داخل‌کشور تولید میشود حتی‌جوابگوی مصرف هنگفت تغذیه مدارس نیست و اگر چنین تصمیمی اتخاذ و چنین تسهیلاتی اعمال نمیشد، میوه رادرتمام فصول‌سال مردم‌میبایستی از بازار سیاه وباقیمت گزاف تهیه میکردند و در بازار شب عید،کسی رنگ پرتغال و سیب و موز ونارنگی راهم نمیدید.

پس اگردولت برای ورود بوخی کالاها تسهیلاتی قائل شده و عنداللزوم باحذف یا تخفیف سود بازرگانی ، از عواید خود به نفع مصرف کننده صرف نظر کرده ، درست به همین دلیل است که از گرانی باموردیابی‌مورد اجناس جلوگیری شود ویا به‌دلایلی که بازهم به‌رفاه عمومی مربوط میشود ، قیمت بعضی کالاها پائین بیاید . این تصمیمات صرفا ناظر برمنافع مصرف کننده است و مطلقا موجبی‌برای نگرانی تولید کنندگان وجود ندارد. هرچندکه بگفته‌آقای نخست‌وزیر هرتولید کننده و فروشنده‌یی مالا یک مصرف کننده نیز هست.

تعجب دنیا

پیشروی سریع نیروهای ویتکنگ درقلمرو حکومت سایگون و پیروزی خمرسرخ در کامبوج ، برای بسیاری از مردم جهان که تصور نمیکردند امریکا در قبال چنین‌حوادثی ساکت بنشیند تعجب‌آور بوده است .

دولت آمریکا چند سال پیش تحت عنوان « اجرای تعهدات» خود بیش‌از نیم میلیون سرباز به ویتنام جنوبی فرستاد وماهها بمب‌افکن های امریکائی مواضع خمرسرخ را در کامبوج در هم میکوبیدند ، ولی اینک همین امریکا ساکت نشسته است و شاهد سقوط مواضع اطراف پنوم‌پن، و از دست رفتن فلات مرکزی ویتنام جنوبی - یعنی‌حساس ترین منطقه استراتژیک‌هندوچین- میشود وعکس‌العمل نشان نمیدهد .

مخالفت کنگره ،مسئله تازه‌ای نیست ، در همان زمان که نیم میلیون سرباز امریکائی برای حفظ ویتنام جنوبی می‌جنگید ، کنگره ، مطبوعات و بسیاری‌از مردم‌امریکااعتراض میکردند و تظاهرات وسیعی براه انداختند ، ولی دولت‌وقت امریکا میگفت برای حفظ امنیت امریکا باید تمامیت ویتنام جنوبی محفوظ بماند .

چهار سال پیش ، ارتش امریکا برای حفظ شهر پلیکو ، سه لشکر خود را در اطراف این شهر مستقر کرده بود ، ولی پلیکو پیروز بدون دفاع تسلیم شد.

ویتکنگ اینک به دروازه‌های سایگون رسیده است ، در کامبوج حتی افسران کامبوجی به لون‌نول کمروزگاری به حمایت آمریکامی‌بالید توصیه میکنند که‌از پنوم‌پن خارج شود و جان خود را نجات دهد .

اینک این سئوال مطرح است آیااین بی‌اعتنائی امریکا ناشی از تغییر شیوه‌های سیاست خارجی این کشور است یا امریکا به انزواطلبی گرایش یافته است ، یا در نقطه دیگری درگیری شدید دارد و یا با قدرت‌های دیگر سازش پنهانی کرده است .

درهرحال نتیجه رویدادهای ویتنام جنوبی و کامبوج بر وضعیت کشورهای آسیای جنوب شرقی تاثیر خواهد گذاشت و ژاپن که سال‌هاست به دور از تشنجات سیاسی نقاط دیگر به تقویت بنیه اقتصادی خود می‌پردازد ناچار خواهد شد دیپلماسی فعالتری در پیش‌گیرد ودر منطقه ، به فعالیت پردازد ، یعنی در حقیقت قسمتی‌از وظایفی را که قبلا امریکا انجام میداد برعهده بگیرد .

باوجود شکست ماموریت کیسینجر

امریکا اسرائیل را تنها نخواهد گذاشت

ویلیام اسکالی
مفسر رویتر

درحالیکه دنیا ازشکست‌ماموریت صلح کی‌سینجر سخن میگوید ، وی در بازگشت به واشنگتن از سفر دوهفته‌ای بی‌ثمر خویش به خاورمیانه ، اعلام کرد ایالات متحده حاضر است با کشورهای ذینفع در جستجو برای یافتن راه‌حل کشمکش اعراب واسرائیل همکاری کند .

ناظران سیاسی توجه کردند که، نه پرزیدنت فورد که برای‌استقبال از وزیر خارجه خود آمده بود و نه خود کی‌سینجر مستقیما به اتحاد شوروی به عنوان کشوری که آمریکا طالب همکاری با آن است اشاره نکردند . با اینحال ناظران سیاسی واشنگتن گفتندکه اتحاد شوروی به عنوان یکی از هواداران ادامه کار کنفرانس‌ژنو در هر نوع فعالیت این کنفرانس برای رفع بحران‌خاورمیانه‌شرکت خواهد کرد . این ناظران‌معتقدند که بازگشت به کنفرانس ژنو تنها راهی است که هنری کی‌سینجر میتواند با پیش‌گرفتن‌آن ماموریت ناکام خود را نجات دهد .

وزیر خارجه آمریکا در بازگشت به واشنگتن درحالیکه انبوه میکرفنها دربرابر او قرار داشت طی سخنان کوتاهی گفت : ضرورتهائی که موجب شد وی ماموریت صلح خود در خاورمیانه را دنبال کند و نیز لزوم استقرار یک صلح پر دوام در خاورمیانه بقوت خود باقی است .

پرزیدنت فورد نیز ضمن تائید سخنان وزیر خارجه خود گفت : ایالات متحده به تلاشهای خود جهت استقرار صلح در خاورمیانه ادامه خواهد داد و در این‌زمینه همکاری کشورهای‌ذینفع ضرورت کامل خواهد داشت .

شکست ماموریت هنری‌کی‌سینجر برای محافل سیاسی جهان غیر مترقبه بود. این شکست‌نارضائی عمیقی برای شخص کی‌سینجر بهمراه داشت ، زیرا این‌شکست همراه با یک رشته ناکامی های دیگر در برخی از جبهه های سیاست خارجی آمریکا ناظران سیاسی را باین فکر انداخت که وزیر خارجه آمریکا ممکن است از مقام خود کناره‌گیری کند .

در جریان آخرین سفر خود به خاورمیانه ، وزیر خارجه آمریکا بارها به خبرنگارانی که‌همراه او بودند تصویر تاریکی از نتایج صائبهایش ارائه داد و وقتی برای آخرین‌بار اسرائیل را ترک میگفت همراهان او تائید کردندکه وزیر خارجه آمریکا بشدت ناراحت به نظر میرسید و بغض گلویش را می‌فشرد .

و اینک این سئوال پیش آمده است که کیسینجر همانطور که گفته است آیا به تلاش تازه‌ای برای حل مسئله اعرابواسرائیل دست خواهد زد یا نه ؟ - اگر کیسینجر دلسرد شود ، شوروی ابتکار عمل را بدست می‌گیرد و در نتیجه ایستادگی اسرائیل بیشتر میشود و حل مسئله به درازا میکشد و ای‌بسا جنگ دیگری روی دهد و آمریکا ناچار شود ، بازهم در کنار اسرائیل قرار گیرد ، زیرا موقع‌اسرائیل با هندوچین فرق میکند،اسرائیل در ساحل مدیترانه ، نزدیک‌خاک شوروی و در کنار چاههای‌نفت قرار گرفته است و آمریکانمیتواند نسبت به سرنوشت آن بی‌اعتنا باشد .

چند تن از آوارگان هوئه- پس از حمله ویتکنگ به پایتخت باستانی امپراطوری هندوچین ۱۶۰ هزار تن از این شهر گریختند و عازم دانانگ شدند ، در عکس چند تن از فراریان که به دانانگ‌رسیده‌اند و در پی غذا هستند دیده‌می شوند . عکس رادیوئی یونایتدپرس

پرتغال کوبای دوم نمی‌شود

پرتغال در تلاقی بین رهایی از دیکتاتوری دست‌راستی‌وچشم‌انداز یک دیکتاتوری دست‌چپی قرار گرفته است .

حوادث ده روز گذشته ،اتحاد بین حزب کمونیست و افسران مارکسیست پرتغال را که رهبری جنبش نیروهای مسلح این کشور و حکومت بی‌معارض‌آن رابرعهده دارند ، به ثبوت رسانده است .

آثار این وقایع نه فقط در پرتغال ، بلکه در سایر کشورهای اروپای غربی، از هم‌اکنون‌مشهود است . همان الزام اقتصادی و همان ترس از تنها ماندن (نظیر کوبا) برسر راه پرتغال قرار دارد وممکن است‌این‌کشوررابه‌شوروی نزدیک کند.

این گزارش که ممکن است به ناوگان بازرگانی شوروی اجازه داده شود که برای سوختگیری از تسهیلات بندری پرتغال دربندر «مادیرا» استفاده کند، هشداری نگرانی‌آور است - اما اظهارات هفته پیش رهبر حزب کمونیست پرتغال مبنی بر این که وی‌قصد ندارد در حال حاضر «فشاری برای خروج‌پرتغال از ناتو» وارد آورد، تاحدی ، باعث آسایش دنیای غرب شده است با این همه، اگر وضع پرتغال ، به‌همین صورت ادامه یابد گسستن این کشور از «ناتو» بهیچوجه بعید نیست .

بسیاری از آنها که اکنون از مواجهه با این چشم‌انداز نگران به‌نظر میرسند پیش از حوادث ۱۱ مارس ، آن را جدی تلقی نمیکردند ، زیرا فکر نمیکردندکه جنبش نیروهای مسلح پرتغال حاضر به خروج از «ناتو» شود، و نیز تردید داشتند که شوروی هم به استفاده از تسهیلات‌بندری پرتغال راغب باشد . این دو موضوع، مستلزم‌بحث‌های دیگری است. نخست این که روشن‌است که عامل مقتدر اکثریت درجنبش نیروهای مسلح پرتغال ، هرگز هوادار حزب کمونیست این‌کشور نیست و مسلما نمیخواهد که از «ناتو» بگسلد - اما دسته‌هوادار کمونیست - گروهی که گرد ژنرال واسکوگونزالس نخست‌وزیر پرتغال جمع شده‌اند - در وضعی است که بر رقیبان خود تسلط کامل دارد.

دوم این که ممکن است کاملا درست باشد که شوروی‌خواستار آن نیست که شاهد گرایش حاد پرتغال به چپ باشد کاری که روابط آنها را با اروپای غربی و با آمریکا تیره میکند شوروی همچنین باید اثرات تسلط قدرت مارکسیست‌ها بر پرتغال‌راپیش‌بینی کرده‌باشد .

حوادث پرتغال فرضیه تقسیم قدیمی اروپا به دوبخش‌کمونیست و غیر کمونیست را بی‌اعتبارکرد. وجود یک رژیم نظامی‌مارکسیست در لیسبون مسلما درآینده‌سیاسی اسپانیای پس از فرانکو تاثیرعمده دارد ، اما نتایج موازنه قوا در اروپا بسیار عمیق‌تر و مهمتر از اینهاست . ولی از لحاظ‌شوروی این خود موفقیتی است که امکان دارد در روابط این کشور با امریکا اثرات مثبتی بگذارد .

باوجود این ، هنوز برای بحث دراین زمینه که کمونیست های پرتغال در سازمان دادن به دیکتاتوری سیاسی آینده در این کشور تاچه‌حد نافذ هستندمجال فراوانی وجود دارد وتغییرات در ترکیب وزیران کابینه تایید کرد که رهبر حزب کمونیست‌این کشور در سیاست داخلی پرتغال اثر زیادی ندارد . طرز تفکر حزب کمونیست نسبت به‌متحدان سیاسی‌اش، در مصاحبه یکی از همکاران نزدیک رهبر این‌حزب، اورلیو سانتوس ، با نشریه «عصر جدید» منعکس است‌سانتوس‌اعلام کرد که حزب‌سوسیالیست پرتغال را میتوان نادیده گرفت ، زیرا که درمیان مردم این کشور نفوذ چندانی نداردو افزود که:«محور جریان انقلاب در پرتغال اتحادی است دایمی بین کمونیست ها و جنبش نیروهای مسلح .

اگر کمونیست‌ها تا مدتی‌طولانی در همین مسیر ادامه‌حرکت‌دهند، سوسیال دموکرات‌هاو لیبرال‌های پرتغال مسلما به همان سرنوشت فعلی هواداران ژنرال اسپینولا گرفتار خواهند شد .

قرائن نشان میدهد که ژنرال اسپینولا ، و دوستانش ، با چشم‌باز به دام افتادند، و حقیقت هرچه باشد قدر مسلم این‌است که فرصت مساعدی به عوامل چپ‌گرا دادند که رقیبان‌شان را از مقام‌های حساس دولتی دور کنند، و وضع خود رادرانتخابات آینده استوار سازند . شورای عالی انقلاب اکنون آشکارادارای قدرت نامحدودی است، وگروهی مقتدر در داخل جنبش نیروهای مسلح که با حزب کمونیست‌متحد است بر آن تسلط کامل یافته است .

نخستین اقدامات این شورا ، بقایای امید غرب را به احیای دموکراسی درپرتغال از میان‌برده است .

بطور خلاصه ، پرتغال هنوز در سال اول انقلاب خود است، و این کشور نمیتواند کوبای‌دوم باشد هنوز در بسیاری ازاحزاب این کشور و نیز در خود جنبش نیروهای مسلح آزادگانی وجود دارند که خواستار ادامه مبارزه علیه فشارهای واردبرخودهستند. و هنوز چیزهای بسیار وجود دارد که دوستان پرتغال در کشورهای غربی میتوانندبرانگیزند تا انتخابات این کشور به‌صورتی دموکراتیک صورت گیرد .

در چنین اوضاع و احوالی ، مطبوعات خارجی برای بسیاری از مردم پرتغال در حکم یکراهنما و ترغیب کننده است ، و انتقاد شدید وزیر ارتباط های اجتماعی نشان میدهد زمامداران جدید پرتغال تاچه‌حد مایلند از فروش مطبوعات خارجی در پرتغال جلوگیری کنند . دموکرات های اروپای غربی اینک نشان داده‌اند که پرتغال را فراموش نکرده‌اند.

اکونومیست

انورسادات که برای مذاکرات‌با کیسینجر به اسوان (مصرعلیا) رفته بود پس از اعلام شکست ماموریت کیسینجر و بازگشت وی به واشنگتن به قاهره مراجعت کرد ، در فرودگاه ژنرال جمصی وزیر جنگ‌مصر از سادات استقبال‌میکندسادات در همین‌جا تذکرات نظامی‌لازم را به جمصی داد.

عکس رادیوئی یونایتدپرس

عقب نشینی وان تیو از فلات مرکزی

تصمیم «وان‌تیو» به واگذاری فلات مرکزی به کمونیستهارا میتوان‌بزرگترین رویداد در جریان جنگ هندوچین دانست .

فرماندهی نیرو های سایگون‌تاکنون همیشه عادت داشت بهر قیمت که باشد در برابر فشار ویتکنگ ایستادگی کند، ولی این بار استراتژی عقب نشینی احتیاط‌آمیز را پیش گرفته‌است و تخلیه منظم مناطقی را که مورد تهدید قرار گرفته‌اند برشکست های اجتناب ناپذیر ترجیح داده است .

اهمیت فلات مرکزی تنها بخاطر شهر های مهمی چون «بان می‌توت» ،پلیکو و کنتوم نیست ، بلکه اهمیت مسئله در این است نیرو هائی که براین منطقه تسلط داشته باشند میتوانند خطوط ارتباطی اصلی را که شاهرگ حیاتی ویتنام جنوبی بشمار میرود کنترل‌کنند.

اشغال فلات مرکزی به نیرو های ویتکنگ امکان میدهد مناطق ساحلی و بویژه «نهاترانگ» را تهدید کنند .

مرکز ستاد منطقه دوم نظامی‌ویتنام جنوبی پس از حوادث چند روز اخیر از «نهاترانگ» بجای دیگر منتقل شد است .

ویتکنگ بدون آنکه واحد های بزرگ خود را وادار نبرد کند میتواند با پشتیبانی ساکنان محل و دست کم اقلیت های مذهبی موفقیت های بزرگی که تاکنون سابقه نداشته است بدست آورد .

ژنرال وستمورلند سر فرماندهی‌پیشین نیرو های امریکا در ویتنام جنوبی و رابرت مک نامارا وزیر دفاع وقت‌ایالات متحده بخوبی باهمیت استراتژیک فلات مرکزی آگاه بودند .

کنتوم و پلیکو در زمان حضور امریکائیان در ویتنام پایگاه های عظیم آنها بودند و لشگر اول هوابردامریکا که دسته های بزرگی از هلیکوپتر در اختیار داشت در « لای‌خه» مستقر شده بود به این ترتیب امریکائیان توانسته بودند از تقسیم ویتنام جنوبی به دو قسمت جلوگیری کنند .

دراین میان ضعف و ناتوانی ارتش سایگون که از پشتیبانی مستقیم امریکا محروم شده است بیشتر موجب حیرت و شگفتی است .

وان‌تیو هنوز صدها جت و هزاران آتشبار وواحد های زره‌پوش نیرومندی در اختیار دارد ، اما تاکنون از این نیروها بطور موثر استفاده نکرده است.

علتی که برای توجیه عقب‌نشینی‌نیرو های ویتنام جنوبی‌از فلات مرکزی‌ارائه میشود لزوم دفاع از مناطقی چون ، «سایگون ، هوئه‌ودلتا» است که دارای اهمیت حیاتی هستند این استدلال چندان‌هم بی ارزش نیست ، ولی باید گفت دفاع از این مناطق نیز کمفاقد استحکامات مهم نظامی هستند به آسانی امکان‌پذیر نخواهد بود تخلیه فلات مرکز پس از شکست اخیر نیرو های دولتی در « فوکبین » بی شک سربازان « وان‌تیو » را به ادامه‌مبارزه ضد کمونیستی تشویق نخواهد کرد .

حوادث کامبوج وروش کنگره امریکا نسبت به هندوچین نیزدرجریان‌حوادث ویتنام جنوبی بی تاثیر نخواهدبود.

لحظه‌تصمیم نهائی درپایتخت ویتنام جنوبی وواشنگتن نزدیک میشود شکست نیروهای‌پرژیم‌پنوم‌پن ،درخواست نخست‌وزیر تایلنددرباره‌تخلیه‌پایگاههای این کشور از نیروهای امریکائی تا دوازده ماه دیگر و شکست نیروهای سایگون در فلات مرکزی سرانجام پرزیدنت فورد وهنری کیسینجر را ناچار خواهد کرد که در استراتژی خود درهندوچین تجدیدنظر کند. در هرحال بعید است آمریکا به اعزام نیرو مبادرت کند ، ولی می تواند به‌وان‌تیو که ویتکنگ خواستار استعفای اوست توصیه کند که از شرکت درانتخابات ریاست جمهوری خودداری کند و یا استعفای خود راتسلیم دارد تا بقیه کشورش نجات یابد و جانشین وی با ویتکنگ برای مصالح مذاکره کند .

لوموند

بزرگترین رویداد جنگی هندوچین

ویتکنگ با تصرف فلات مرکزی می تواند منطقه دلتا را تهدید کند

مقالات کوچک از روزنامه‌های بزرگ

ПРАВДА — تلاش برای جلب اسپانیا

به‌نظر میرسد که متحدان غربی کوشش همه جانبه‌ای به عمل می‌آورند تابرای جبران ضعف خود در زمینه استراتژی، اسپانیا را به«ناتو» ملحق کنند.

دولت فرانکو ، نیز، برای جلب حمایت «ناتو» به سوی خود، می‌کوشد که رهبران «ناتو» را متقاعد به قبول اسپانیا کند.

جالب این است که رهبران «ناتو» در مواجهه با احتمال‌خروج یونان از «ناتو» ، وباتوجه به اعتراض‌های شدید ترکیه از «ناتو» اکنون سعی دارند که دولت دست‌راستی اسپانیا را به سوی خود بکشانند و اعتراض پاره‌ای از اعضای «ناتو» را هم نادیده بگیرند ،اما هرقدر که دراین کوشش بی‌نتیجه، پافشاری بیشتری به‌خرج دهند، از یک سو ، مردم اسپانیا را در مبارزه بخاطر کسب آزادی استوارتر می‌کنند، و از سوی دیگر، «ناتو» را نزد مردم آزاده اروپا، بی‌اعتبارتر می‌سازند.

الجمهورية — ۲ هدف اصلی مصر

دبیر کل اتحاد سوسیالیستی عرب، (حزب حاکم مصر) ،بروز اختلال وبی‌نظمی را در قاهره،بشدت محکوم کرده، و آنرا زیان‌بخش خواند ،وی گفت بدیهی است که هرگونه بی‌نظمی در مصر، به‌دو هدف اصلی دولت ، که عبارت است از : آزادی سرزمین‌های‌اشغال شده و احقاق حقوق ملت فلسطین است، لطمه شدید میزند دبیر کل حزب حاکم مصر از مردم خواست که موقع دولت را درک کنند.و از هر بی‌نظمی وبی‌قانونی ، بپرهیزند وبه کشورشان کمک کنند تابه‌هر دو هدف والای خود دست یابد.

SUNDAY TELEGRAPH — ۲ «صفر» بزرگ !

کیسینجر ،وزیر امور خارجه آمریکا ، در زندگی خصوصی خود، یک تاریخ‌دان برجسته است. اوبه‌خوبی، این نکته تاریخی را تشخیص داده است که مشکلات دوگانه او در «هندوچین» و خاورمیانه تاچه حد متناقض بوده‌اند.

نکته جالب این است که‌آن چه‌در «هندوچین»، بعنوان «رامحل» ژانویه ۱۹۷۳ موسوم شد ، درست هنگامی درگوشه‌ای‌دیگر ازجهان، مورد عمل پیدا کرد که از آن بوی شکست وناکامی برخاست.

تاکنون، همیشه این امید وجود داشت که حتی اگر هم انتظار معجزه‌ای از کیسینجر نتوان داشت ، دست کم ، این است که وی نخواهد گذارد کار، بدتر ازبد بشود. اما، اکنون، به‌روشنی‌میتوان دید که وی مواجه بامشکلاتی است که حل‌هر مشکل، به تشدیدمشکل های دیگر می‌انجامد، وروی‌همرفته میتوان گفت که نتیجه فعالیت‌های سیاسی آمریکا، در خاورمیانه و«هندوچین»، دوصفر بزرگ است.

LE FIGARO — پایان معجزه کیسینجر

ماموریت کیسینجر در خاورمیانه، به یک ناکامی شخصی‌برای او منجر شد ، اما این ناکامی ، لزوما سایه جنگ جدیدی را براین منطقه مستولی نخواهد کرد. هدف کیسینجر ، استفاده از زمان بود. باوجود این ، وی که با شعار «صلح گام به‌گام» به میانجیگری آمده بود، به هدف خود نرسید وپایان سیاست «قدم‌های کوچک» او در واقع یک توفیق دیپلماتیک برای شوروی بود که میدانست چگونه باید شکیبائی پیشه‌سازد و کیسینجر را خسته و درمانده کند.

در کامبوج ، در ویتنام، ودر خاورمیانه، اینک بنظر میرسد که زمان معجزه برای «معجزه‌گر» آمریکا (کی‌سینجر) به پایان رسیده است.

سیزدهمین دوره بازیهای دانشگاهها و مدارس عالی ایران

فوتبال: ۳۵ گل در ۸ دیدار!

فوتبال

دیروز در جریان دیدار های دومین روز مسابقات فوتبال سیزدهمین دوره‌بازیهای‌دانشگاهها و مدارس عالی ایران که در مجموعه آریامهر برگزار میگردد، جالب‌ترین رویداد را تیم مدرسه عالی ورزش خاق کرد که‌دردیدار با مدرسه عالی کشاورزی همدان ۹بار موفق به گشودن دروازه حریف شد.

«ورزش» که وقت اول را با برتری ۰ـ۳ پشت‌سر گذارده‌بود طول وقت دوم به ۶ گل دیگر دست یافت.

«تقی جهانی» بازیگر تیم‌مدرسه عالی ورزش با بثمر رساندن ۴ گل از ۹ گل تیمش چهره‌ای‌موفق ارائه داد. در جمع ۸ دیدار روز دوم ۳۵ بار دروازه ها به سقوط کشیده شد وحدنصابی جالب از «گل» بجای گذارده‌شد.

نتایج دیدارهای انجام شده دیروز باین شرح میباشد:

دانشگاه آذرآبادگان ـ مدیریت شمال ۲ـ۳ آذرآبادگان، دانشگاه صنعتی‌آریامهر ـ دانشگاه‌اصفهان ۲ـ۳ آریامهر، مدرسه عالی ورزش ـ مدرسه عالی کشاورزی همدان ۰ـ۹ ورزش، مدرسه عالی بازرگانی تهران ـ دانشگاه فردوسی ۱ـ۱ مساوی، دانشگاه تربیت معلم ـ مدرسه عالی بیمه ۱ـ۳ تربیت معلم، دانشگاه ملی ایران ـ مدرسه عالی ترجمه ۰ـ۱ ترجمه، دانشگاه تهران ـ مدرسه عالی ادبیات و زبانهای خارجی ۱ـ۵ تهران، مدرسه عالی بازرگانی ـ دانشگاه پهلوی ۱ـ۲ پارس.

والیبال

دیدارهای والیبال دومین روز خود را از ساعت ۸ صبح بابازی دانشگاه تربیت معلم و دانشگاه آذرآبادگان در گروه دختران آغاز کرد که بازی پس از ۲ گیم با پیروزی تربیت معلم پایان‌گرفت.

تنها دیدار دیگر دختران دراین روز را تیمهای مدرسه عالی‌ورزش و دانشکده‌علوم‌ارتباطات اجتماعی برگزار کردند که با پیروزی ۰ـ۲ برای تیم مدرسه عالی ورزش همراه بود و بغیراز این دونتیجه بازیهای دختران، در قسمت پسران این نتایج بدست آمد:

● دانشگاه اصفهان ـ مدرسه عالی علوم اجتماعی و اقتصادی قزوین ۰ـ۲ اصفهان، دانشگاه تهران ـ دانشگاه جندی‌شاپور ۰ـ۲ تهران، مدرسه عالی ریاضیات و مدیریت اقتصادی‌کرج ـ دانشکده کشاورزی‌و دامپروری رضائیه ۰ـ۲ کرج، دانشکده علم و صنعت ـ دانشگاه پهلوی ۰ـ۲ علم و صنعت، دانشگاه آذرآبادگان ـ دانشگاه صنعتی آریامهر ۰ ـ ۲ آریامهر، مدرسه عالی ترجمه ـ دانشگاه تربیت معلم ۰ـ۲ تربیت معلم، مدرسه عالی غزالی قزوین ـ مدرسه ورزش ۰ـ۲ ورزش.

بسکتبال

در قسمت دختران طول دیدار های انجام شده این نتایج‌بدست آمد: اقتصادبابلسر ـ آذرآبادگان ۳۳ـ ۵۶ اقتصاد بابلسر، فردوسی مشهد ـ دانشگاه اصفهان ۳۸ـ۵۲ اصفهان، دانشگاه ملی‌ـبازرگانی ۲۰ ـ ۵۱ ملی، پارس ـپرستاری رضاشاه کبیر ۱۸ـ۶۳ پارس، تربیت معلم ـ دانشگاه تهران ۴۴ ـ ۶۸ تربیت معلم، مدرسه عالی دختران ـ دانشگاه‌آریامهر ۱۸ ـ ۳۵ دختران، جندی‌شاپور ـ علوم کرمانشاه ۱۲ ـ ۴۸ جندی‌شاپور، مدرسه عالی ورزش ـ شمیران ۱۳ ـ ۵۴ ورزش.

اخبار کوتاه ورزشی

جواد الله وردی بیمارستان را ترک کرد

بعد از ظهر دیروز جواداللهوردی مدافع صاحب نام تیم پرسپولیس بیمارستان را ترک نمود، اللهوردی کهبجهت عمل جراحی مینسک در بیمارستان پارس بستری بود تا یکماه دیگر قادر نخواهد بود به جمع پرسپولیسی‌ها باز گردد.

این سومین عمل جراحی روی زانوی بازیکن نامبرده بود، سال گذشته اللهوردی دوبار دچار پارگی مینسکزانو شد و چندی پیش نیز در هنگام تمرین باردیگر به این بلادچار شد و مجبور گردید مدتی از میدان دور بماند.

تیم ملی فوتبال ایران به عراق دعوت شد

از طرف فدراسیون فوتبال عراق تیم ملی فوتبال ایران «قهرمان آسیا» جهت انجام دیداری دوستانه به این کشور دعوت شد.

شنیده‌ایم که فدراسیون فوتبال ایران باعزیمت تیم ملی بجهت درگیری باشگاه ها با مسابقات جام تخت‌جمشید عذر خواسته‌و پیشنهاد نموده که یک تیم باشگاهی را اعزام‌دارد.

هنوز تیم اعزامی به عراق مشخص نشده اما بدون شک برای این دیدار دوستانه یکی از سه‌تیم پرسپولیس ـ تاج و پاس راهی عراق خواهند شد، تاریخ این دیدار جمعه ۵ اردیبهشت ماه میباشد.

تیم ملی جوانان ودیدارهای آزمایشی

تیم‌ملی فوتبال جوانان ایران که هفته آینده جهت دفاع از عنوان قهرمانی خود در مسابقات قهرمانی‌جوانان آسیابه کویت عزیمت خواهد نمود، بعد ازظهر دیروز در یک دیدار آزمایشی ۰ـ۱ مغلوب تیم دارائی شد، در این مسابقه‌دوستانه نفرات ذخیره تیم جوانان بمیدان رفتند و تنها گل مسابقه روی ضربه سر پرویز قلیچ‌خانی کاپیتن‌دارائی به ثمررسید.

امروز ساعت ۴ بعد از ظهر تیم ملی جوانان دراستادیوم داودیه به دیدار پاس میرود و روز یکشنبه آینده آخرین آزمایش جوانان برای انتخاب بهترین بازیکنان در پست های مختلف برابر تیم تاج در استادیوم امجدیه برگزار خواهد شد.

از جمع ۲۳ نامزد تیم جوانان شنبه ۱۸ بازیکن اعزامی به کویت انتخاب خواهد شد.

محمد علی و راه آینده!

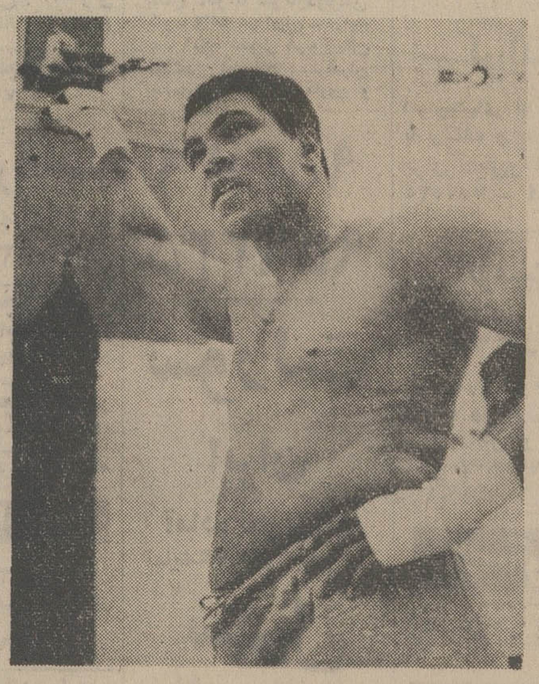

«محمد علی» مرد بلندآوازه دنیای رینگ همچنان چهره خبرساز ورزش جهان است. ولی آنچنان که از ظواهر امر میتوان دریافت‌اینکه این‌مشت‌زن استثنائی و محبوب به پایان راه در دنیای پرهیاهو و بی‌آرام ورزش نزدیک میگردد و درحال حاضر صحبت جدی از آن‌است که «محمدعلی» پس از پیکار با «چکوپز» با انجام‌مبارزه‌ای‌دیگر برای همیشه از بکس‌کنارخواهد رفت.

اگرچه این حرفی است که نظیرش تاکنون چندبار از زبان «محمدعلی» شنیده شده ولی بسیاری اوقات نیز مرد محبوب رینگ در گفتارش‌تجدیدنظرهائی کرده است، ضمن اینکه اکنون حرف کنار رفتن او بعد ازانجام پیکاری دیگر صورت جدی‌دارد ولی با اینحال امکان همه چیز هست

اما شاید این‌بار بایستی‌مسئله کنار رفتن او راباور داشت و شاید سال ۱۹۷۵ آخرین سال مبارزه محمدعلی در رینگ باشد و شاید هم باز غیر ازاین‌گردد!

«محمد علی» چندی پیش در گفتگوئی با خبرنگاران ورزشی گفت: از این پس سیاهان رادر منافع مسابقاتش سهیم خواهد کرد و اولین موردااین‌امرمربوط به دیدار محمد علی ـ چکوپز یگردد.

مسابقات کشتی قهرمانی کشور، در بابل آغاز شد

ساعت پنج بعد از ظهردیروز، مسابقات کشتی قهرمانی کشور، در رشته‌فرنگی، با حضورتیمسار سپهبد حجت کاشانی معاون نخست‌وزیر و سرپرست سازمان تربیت بدنی کشور، در سالن «رضا پهلوی» بابل گشایش‌یافت.

طبق گزارش خبرنگار اطلاعات در بابل: در این مسابقات۱۸۴ کشتی‌گیر برای کسب عنوان ها به مدت سه روز، با هم مبارزه خواهند کرد.

دیروز در اولین دور مسابقات، دیدارهائی در دو وزن ۴۸کیلوگرم و ۵۲ کیلو گرم ـ انجام شد.

در ۴۸ کیلو گرم جنتی‌ازاستان مرکز، محبی از کرمانشاه، شیخ‌الاسلامی از کردستان، نیکسجل از مازندران، اسمعیلی از لرستان، و نوربخش ازیزد، به پیروزی دست یافتند و در۵۲ کیلوگرم، ایجی از سمنان، فراست از چهارمحال‌وبختیاری، افشار از مازندران، دبستانی از یزد، رزادی ازکردستان‌وصادقی از لرستان، حریفان خود را به زانو درآوردند.

آشنائی بیشتر بارؤسای تازه

همانطور که در شماره دیروز اطلاع دادیم‌بانصوبب اعلیحضرت همایون شاهنشاه آریامهر، در تاریخ اول فروردینماه جاری دگرگونیهائی در کادر فدراسیونها پدید امد و روسای ۵ فدراسیون ورزشی تغییر نمودند که آقای فرهادمسعودی بریاست‌فدراسیون والیبال، دکتر محمد توکل‌بریاست فدراسیون کشتی، دکتر مسعود برومند بریاست فدراسیون وزنه برداری، آقای جواد کلهربریاست فدراسیون ناشنوایان و آقای پرویز مصباح‌زاده بریاست فدراسیون بسکتبال منصوب گردیدند.

مطلب زیر شناسائی کوتاه در مورد روسای‌جدید پنج‌فدراسیون مذکور میباشد.

والیبال: فرهاد مسعودی

آقای فرهاد مسعودی مدیر کنونی موسسه اطلاعات از شخصیتهای برجسته مطبوعاتی ایران و فرزند مرحوم سناتور عباس مسعودی بنیانگذاراطلاعات میباشد.

آقای مسعودی در ۲۸ مرداد ماه ۱۳۱۸ در تهران متولد شده و پس از پایان تحصیلات متوسطه در ایران، طول‌چهار سال اقامت در آمریکا (۱۹۵۷ـ۱۹۶۱) موفق به دریافت لیسانس در رشته روزنامه‌نگاری و اقتصاد از دانشگاه «مینوسوتا» شده و در حال حاضر مدیریت موسسه اطلاعات را عهده‌دار میباشند.

آقای مسعودی در جمع رشته های ورزشی در اسکی تلاشی چشم‌گیر داشته و همواره موجودیتی موفق در این ورزش داشته است.

تاپیش از این تیمسار سرلشگر خزاعی دریست ریاست‌فدراسیون والیبال خدمت میکرد که ازاوایل ابانماه ۱۳۵۲ به این سمت منصوب گردیده بود.

کشتی: دکتر محمد توکل

دکتر محمد توکل رئیس تازه فدراسیون کشتی از چهره‌های آشنای ورزش ایران است، او از سال ۱۳۴۶ در راس‌فدراسیون ناشنوایان قرار داشته و طول ۷ سال ریاست منشاخدمات جالب توجه بوده است. دکتر محمد توکل در سالهای پیش روی‌تشک کشتی بعنوان‌ورزشکار فعالیتهای موفقیت‌آمیزی را دنبال کرده و بخصوص درخشش او در سال های تحصیل در دانشگاه چشم‌گیر بوده است.

در زمان دکتر توکل تیمهای کشتی آزاد و فرنگی ناشنوایان ایران بمقام قهرمانی جهان‌رسید.

بسکتبال: پرویز مصباح‌زاده

آقای پرویز مصباح زاده قائم مقام روزنامه کیهان و از چهره های فعال این موسسه در کار ورزش میباشد. آقای مصباح‌زاده پس از دریافت دیپلم طبیعی از دبیرستان هدف شماره یک در دانشگاه ملی به تحصیلات عالی ادامه داد و در سال ۱۳۵۱ در رشته اقتصاد موفق به دریافت لیسانس گردید. ضمن اینکه از سال ۱۳۴۳ درموسسه کیهان به فعالیت مطبوعاتی‌مشغول بوده است. رئیس پیشین فدراسیون بسکتبال سرهنگ فریدون صادقی بود که از آبانماه ۱۳۵۲ عهده‌دار این سمت بود.

ناشنوایان: جواد کلهر

آقای جواد کلهر عضوعالیرتبه شرکت ملی نفت ایران و مدیرکل تربیت بدنی و تفریحات سالم کارگران میباشد. آقای کلهر در کار مطبوعاتی نیز سابقه‌ای دارد و از نویسندگان با سابقه بشمار میاید که مدتی نیز مدیریت مجله ورزش‌و زندگی‌رابرعهده داشت.

وزنه‌برداری: دکتر مسعود برومند

از چهره‌های نامدار ورزش ایران است که از ستارگان‌فوتبال ایران بوده و سالهادر تیمهاشگاه شاهین وتیم ملی درخشش داشته است وتاچندی‌پیش‌نیز گردانندگی سازمان فوتبال پرسپولیس رابر عهده‌داشت.

«اصغر پیروی» رئیس قبلی فدراسیون‌وزنه‌برداری ایران‌بود.

PHYSIOTHERAPY · SOCIETY · IRANIAN
1965.1344
انجمن فیزیوتراپی ایران

پیشگاه مبارک اعلیحضرت همایون شاهنشاه آریامهر

اعضاء انجمن فیزیوتراپی ایران با شرکت در مجمع عمومی فوق‌العاده بیوستگی خود را به نهضت رستاخیز ملی ایران اعلام میدارد.

انجمن فیزیوتراپی ایران

مقدمه بر
جغرافیای انسانی ایران
چاپ دوم
تالیف
دکتر کاظم ودیعی
ناشر
مؤسسهٔ انتشارات و چاپ دانشگاه تهران
مراکزفروش: فروشگاه شماره ۱ خیابان غربی‌دانشگاه (۲۱آذر) فروشگاه شماره۲ خیابان شاهرضا ایستگاه لاله‌زار

پیشگاه مبارک شاهنشاه آریامهر

هیئت‌مدیره و کارمندان
شرکت لاپسمن (سهامی خاص)

سرافراز و مفتخرند که با اعلام ایمان واعتقاد راسخ خود به اصول سه گانهٔ رستاخیز ملی ایران:

نظام شاهنشاهی
احترام به قانون اساسی
اصول انقلاب شاه و ملت

پیوستن به حزب رستاخیز ملی ایران را اعلام دارند.

مدیرعامل ـ خانبابا میرزاحی

تاریخ ۲۹ر۱۲ر۵۳ ـ ۹۵۸۴

اطلاعیه شهرداری خوی

پیرو آگهی های مناقصه ۲۰ر۱۲ر۵۳ ـ ۹۴۲۴ و ۲۰ر۱۲ر۵۳ ـ ۹۴۲۳ باطلاع میرساند که بعللی تاریخ قبول وگشایش پیشنهادات ازتاریخ شنبه ۹ر۱ر۵۴ به روز ۱۶ر۱ر۵۴ تمدید میگردد.

شهردار خوی ـ علی اکبر دانش

شرکت برق منطقه‌ای تهران

اطلاعیه

شماره تلفن نگهبانی قسمت بوعلی به ۷۶۷۰۰۱ تغییر یافته است.

آگهی مناقصه خرید مخازن سوخت

طرح نان ماشینی کشور وابسته به سازمان غله وقند و شکر وچای کشور خرید چهار مخزن سوخت گازوییل بظرفیت ۱و۲۰ متر مکعب را به‌مناقصه میگذارد.

مخازن مذکور باید تاتاریخ ۱۵ر۲ر۱۳۵۴ از طرف‌برنده‌مناقصه به‌محل‌هائی که دربرگ شرایط ومشخصات مناقصه مذکوراست تحویل داده شود.

پیشنهاد دهندگان میتوانند حداکثرتاتاریخ ۱۶ر۱ر۱۳۵۴ برای دریافت برگ مشخصات‌وشرایط مناقصه به‌محل تانماشینی‌کشور واقع در خیابان وصال شیرازی شماره ۲ر۱۰۷ مراجعه نمایند و پیشنهادات خود را منضم به برگ مذکور که باقید قبولی امضاء شده است حداکثر تاتاریخ ۲۵ر۱ر۱۳۵۴ درپاکت لاک ومهر شده به نشانی فوق‌الذکر ارسال دارند.

پیشنهادات در ساعت ۱۰ صبح روز ۳۱ر۱ر۱۳۵۴ قرائت شده وبرنده مناقصه باتوجه به‌شرایط برگ مشخصات‌تعیین‌خواهدشد.

م‌الف ۲۵۵۱۴
آـ۱۰۰۳۷

قابل توجه مسافرین و پانسیون‌ها
اهالی محترم مشهدپانسیون کاخ کودک در شبانه روز آماده پذیرائی می باشد:
تلفن اطلاعات ۳۳۵۶۳

آگهی مناقصه شماره ۲۹۲۹ ـ ۲۹۳۰ـ ۲۹۳۱ر۵۳

راه‌آهن دولتی‌ایران سه‌قلم ملبوس تعداد ۴۵۰۰۰ دست‌دکت‌وشلوار، لباس‌کار، نیم‌پالتو، موردنیاز رابرطبق یکبرگ فهرست مشخصات و مقادیرو شرایط مربوطه ازطریق مناقصه تحویل تهران انبار مرکزی الف خریداری مینماید.

داوطلبان شرکت درمناقصه میتوانند درساعت‌اداری‌جهت دریافت اسناد مناقصه باداره کل کارپردازی مراجعه فرمایند شرکت‌کنندگان درمناقصه باید مبلغ دو میلیون و ششصد هزار ریال «۲۶۰۰۰۰۰» ریال بعنوان سپرده شرکت در مناقصه به‌حساب ۱۰۹۵ راه‌آهن نزد بانک مرکزی ایران پرداخت‌نموده‌و فیش آن یامعادل همان مبلغ ضمانت‌نامه بانکی صادریکی از بانکهای مجازایران کلااقل دوماه اعتبار داشته باشدبضمیمه پیشنهاد خود تاساعت ۹صبح روز۲۳ر۱ر۵۴ درصندوق پیشنهاد هاواقع دراداره کل کارپردازی بیاندازند. پیشنهاد های واصله ساعت ده‌روز مزبور بازوقرائت خواهد شد. حضور پیشنهاد دهندگان یانمایندگان مجازآنها درجلسه مناقصه‌آزاداست‌وراه‌آهن دررد‌ویاقبول هریك یاتمام پیشنهاد ها مادامی‌که قرارداد مبادله‌نشده است جزاوکلا مختار میباشدبه پیشنهاد فاقدسپرده ومشروط ومبهم و پیشنهادی‌که بعداز موعد مقرربرسد ترتیب‌اثرداده‌نخواهدشد سپرده برنده اول ونفردوم مناقصه‌نگهداری و درصورت استنکاف از انجام معامله‌بدون تشریفات بنفع‌راه‌آهن ضبط خواهدشد. مالیات متعلقه و هرگونه عوارض دیگر بعهده برنده مناقصه میباشد. راه‌آهن میتواند تاصدی بیست‌و پنج ازمیزان معامله کسریه اضافه‌نماید. اسناد مناقصه‌در مقابل فیش بانکی بمبلغ دویست ریال که‌بحساب ۱۰۳۹ راه‌آهن نزدبانك مرکزی‌ایران پرداخت شده‌تسلیم خواهدشد.

م‌الف ۲۵۴۳۳
راه‌آهن دولتی ایران
آـ۱۱۵۷۷۷

آگهی

شهرداری پایتخت برطبق‌قانون نوسازی و بموجب تصویبنامه های شماره ۴۵۰۹ مورخه ۲۳ر۱۱ر۵۳ و ۴۷۳۴ مورخه ۷ر۱۲ر۵۳ در نظر دارد طرح ایجادخانه‌های‌سازمانی و آپارتمان سازی برای کارمندان شهرداری پایتخت را که بموجب آن سه قطعه زمین به مساحت هفده‌هزار وبیست وپنج متر مربع عرصه‌و هفتصد و شانزده متر ونود دسی متر مربع اعیان در ضلع شرقی ودو قطعه زمین دیگر بمساحت شش هزار ویکصد و بیست و سه متر وبیست وپنج دسی‌متر مربع عرصه بایکهزار و بیست‌و یک متر و اپنجاه دسیمتر مربع اعیان در شمال باشگاه کارمندان شهرداری قراردارند بمرحله‌اجراء بگذارد. لذا مراتب باستناد ماده ۱۷ قانون نوسازی و ماده ۵ آئین‌نامه طرز اعلام طرح‌های مصوب‌قانون‌مذکور باطلاع‌ساکنین املاک واقع در مسیر طرح‌میرسد که با مراجعه باداره کل املاک شهرداری پایتخت‌واقع در خیابان ایران شهر شمالی ساختمان‌شماره ۴ شهرداری پایتخت‌نقشه وسیاهه ارزیابی را ملاحظه و چنانچه به ارزیابی شهرداری اعتراض دارند از تاریخ نشر اولین آگهی ظرف دوماه اعتراض کتبی خود را منضم برونوشت اسناد مالکیت با قید نشانی کامل باداره مذکور تسلیم ورسید دریافت دارند.

م‌الف ۲۵۲۸۳
شهردار پایتخت
آـ۱۰۰۲۴

دومین خانه
جایزه بخت آزمائی
همین چهارشنبه

قرعه کشی میشود.

دومین خانه ۷۰۰ هزارتومانی واقع در قیطریه، کوی بدیع‌زاده که عکس آن روی بلیطهای بخت آزمائی همین هفته چاپ شده است، باضافه ۵ جایزه ۱۰۰ هزارتومانی، روزچهارشنبه قرعه کشی میشود.

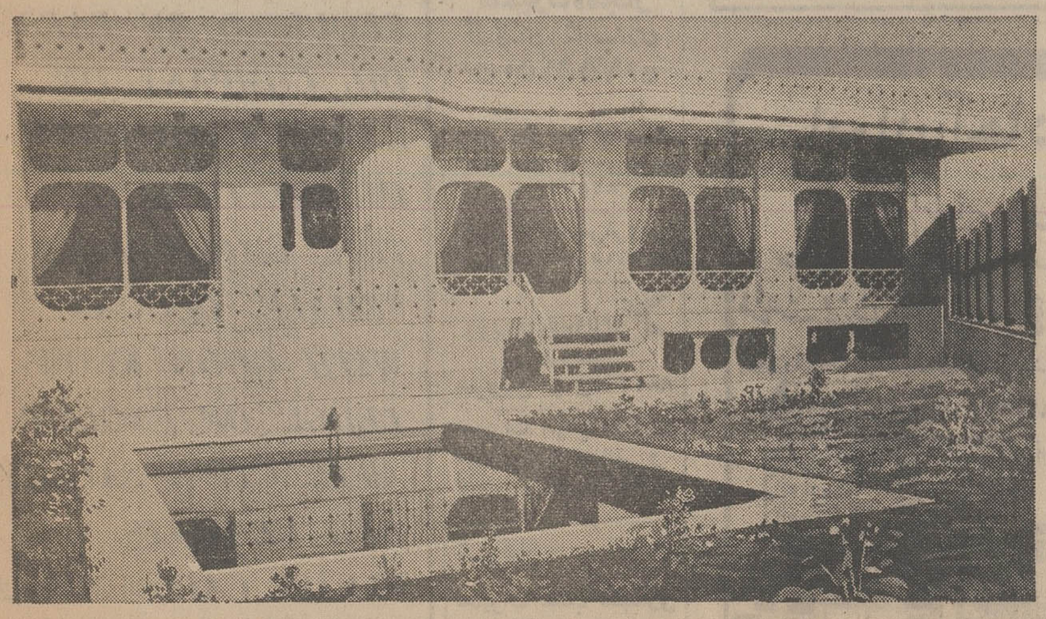

دومین خانه ۷۰۰ هزارتومانی واقع درقیطریه کوی بدیع زاده جایزه این هفته بلیطهای بخت آزمائی

برنده اولین
خانه ۷۰۰ هزارتومانی
۶ فروردین
معرفی میشود

نیازمندیهای اطلاعات تلفنی آگهی قبول میکند

۳۱۱۲۲۵-۳۱۱۲۲۴
۳۱۱۲۳۰-۳۱۱۲۲۹

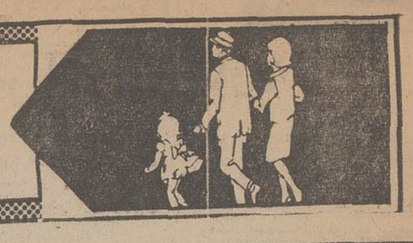

اثاثیه

فروش دست‌دوم
اجناس قدیمی و عتیقه ارزانتر از حراج بفروش میرسد
ساعت شمعدان ـ گلدان ـ زاردنین ـ جاروبدیوارکوب‌های برونزی ـ آئینه و کنسول تابلو نقاشی ـ چراغ ـ لاله ـ فرش واشیاء دیگر از ۲۰تا۲۸اسفند ۱۰ صبح الی۹شب.یوسف‌آباد خیابان‌محمدرضاشاه خیابان۲۶ خیابان ۲۷ خیابان ترانه دست چپ شماره ۱۴ طبقه دوم تلفن ۶۸۱۳۲۷

خرید
بازرگانی فرش‌کیهان ۸۳۰۹۰۴ و ۸۲۳۷۷۶
خریدار نقدی همه رقم فرش کهنه‌ونو جهت صادرات‌روزولت میدان ۲۰ شهریور .

جهان کالا ۹۲۵۴۵۸
خریدار یخچال تلویزیون و لوازم منزل شما

فروشگاه‌آستارا۹۲۶۴۰۲۱
خریدار یخچال برقی و نفتی‌تلویزیون‌فرش‌وغیره

فرش کارلو
تلفن ۴۲۶۴۱
خریدار فرش نو و کهنه

گالری‌فرش
شایان ۶۶۱۰۶۹
بهترین خریدار هر نوع قالی و قالیچه کهنه ونو

فرش آریا
بهترین خریدار قالی‌و قالیچه نو و کهنه
تاج ۹۷۷۶۰۰
کیقبادی

ایران فرش ۷۷۴۹۷۲
فرشهای کهنه وسایر لوازم‌منزل بهر مبلغ نقدا بیشتر ازسایرین خریداریم تلفن ۷۷۷۰۲۵

فرش کاشان
توکلی
کلیه فرشهای نو و کهنه‌شمارا بالاترین قیمت خریداریم تلفن
۸۳۸۸۲۸

کلیه لوازم خانگی شما را خریداریم تلفن ۸۷۱۲۱۲

فروشگاه‌آریا ۹۲۹۳۹۳
خریدار فرش سایر لوازم‌منزل

فرش زنجانی ۳۴۹۴۳۸

شستشوی مبل وفرش

دوراکلین
سرویس آمریکا
خشکشوئی مبلمان‌موکت فرش و تشك اتومبیل در محل مطابق با آخرین تکنیك متداول آمریکا ، گرانترمطمئن‌تر۸۴۵۶۸۳ و ۸۴۸۳۹۶ و ۸۴۸۳۹۵

آناهیتاسرویس‌بزرگترین
خشکشوئی مبلمان فرش موکت پرده در محل ۷۹۵۳۰۷

خشکشوئی مبلمان ادیب یکدست ۵۰ تومان
خشکشوئی پرده پارچه وکرکره بانصب‌مجانی ۹۵۶۵۶۵

کارخانه قالیشوئی ادیب ۹۵۶۵۶۵
۹۵۸۹۵۰ و ۹۵۲۴۵۴

کورش تلفن ۹۵۸۳۰۹
قالیشوئی رفوگری لکه‌گیری ۱ـ۱۵

قالیشوئی و رفوگری شمسائی تلفن ۳۱۲۸۱۹

خانم عزیز با تلفن ۷۵۴۸۱۲ و ۷۵۸۴۹۶
تماس بگیرید‌متخصصین‌مجرب وکارآزموده آمریکن سرتیفاید هوم سرویس کلینیک مبلمان فرش ، موکت ، پرده را با تکنیکی برتر وباتجربه‌ای بیشتر بطریقه خشکشوئی درمحل‌تمیز و تحویل مینمایند .

خشکشوئی مبل عدالت یکدست ۵۰ تومان‌سریع تلفن ۹۵۸۳۰۹

کارخانه قالیشوئی بیوك تلفن ۲۹۹۱۵ و۹۷۷۱۱۸

کارخانه قالیشوئی‌اطلس تلفن۹۵۲۵۴۶و۹۷۵۴۳۰

آ ـ بی انگلیس سرویس
خشکشوئی
موکت ، فرش ، مبل ، پرده تابل ، بارکت ، و تشك اتومبیل درمحل مطابق باجدیدترین تکنیك رایج درانگلستان
تلفن ۸۴۳۸۴۵

رفوگری
فرش صفری
تلفن ۲۵۳۰۷

خشکشوئی فوم‌کلینر سرویس شستشوی مبلمان موکت فرش پرده در محل تلفن ۷۹۵۲۴۸

کلین سرویس
خشکشوئی مبل فرش موکت با دستگاه وپرده بانصب مجانی تلفن ۹۵۲۵۴۶

فروشگاه آسیا ۹۲۲۸۳۲
خریدار فرش‌یخچال‌برقی و نفتی تلویزیون و غیره

آنتن‌تلویزیون

نصب آنتن
تمام کانال ضدزنگ حتی برای نقاط سایه‌دارباضمانتنامه‌رسمی ۸صبح تا۹ شب حتی‌روزهای تعطیل ۷۵۴۵۸۹

نصب آنتن تمام کانال ضد زنك با ضمانتنامه تلفن ۷۶۲۵۰۰۵

نصب آنتن
تمام کانال و آموزشی ارزانتراز همه‌جاموسسه ورتیکال‌تلفن ۹۵۱۲۲۱

تعمیرات

تلویزیون
تعمیرگاه تلویزیون الکترون با تائیدوزارت‌کار۷۶۳۶۸۲
تعمیرتلویزیونهای R.C.A-R.T.I شاوب‌لورنس. فیلیپس. سیرا تلفونکن وسایرمارکها سرویس مجهز سیاردرشهر وشمیرانات

ایران الکترونیك
تعمیرگاه فیلیپس، تلفنکن آرتی ،آی ،شاوب‌لورنس بلر، گروندیك و سایر مارکها
آنتن۱۰۰تا ۱۸۰ تومان
۷۷۶۹۴۴

تعمیرگاه مجاز شماره ۱۱ شاوب لورنس
سرویس سیار
فوری تهران وشمیرانات
۶۶۷۱۷۱
۶۶۹۵۱۴
۴۲۷۳۳

SCHAUB-LORENZ
مرکز تعمیرات مجاز شماره ۸ تلویزیونهای
شاوب‌لورنس گروندیک
۳۱۱۹۹۱
ایام عید یکسره بازاست

شاوب لورنس SCHAUB-LORENZ
تعمیر هر نوع‌تلویزیون در اسرع وقت تلفن ۷۸۳۴۳۹

سرویس تلویزیون گارانتی تلفن ۶۲۸۳۷۱
سرویس‌سیار R.C.A-R.T.I سیرا مدیاتور جنرال‌الکتریک و گراندیک بویژه شمیرانات

تعمیر تلویزیون و نصب آنتن تمام کانال تلفن
۷۶۴۱۹۳

تعمیرگاه‌مجاز آر.تی.آی شاوب‌لورنس مرکز ۷۵۵۴۵۰ فوری

تلویزیون شما فوری در منزل تعمیر می شود ۸۷۴۷۷۰

تعمیرگاه‌فیلیپس‌سرویس تلویزیون تلفن ۳۱۶۶۱۵

SCHAUB-LORENZ
شاوب‌لورنس
سرویس فوری۸۸۳۲۶۲

تعمیرات انواع مارکهای تلویزیون با گارانتی و نصب‌آنتن‌تلفن ۹۳۵۰۳۶

شوفاژ
تعمیرات نصب نگهداری شوفاژ با سرویس شبانه روزی فوری ۷۹۳۸۹۷

شرکت ایران تاسو
سرویس طرح و نصب تاسیسات شوفاژ تهویه ۷۵۱۶۵۱ و ۷۵۴۴۵۰

سرویس ،تعمیر ونصب
شوفاژ
لوله‌کشی ـ ساختمان فوری ۷۶۰۹۹۳ ـ ۷۶۳۷۸۵

نصب و تعمیرات شوفاژ ۶۲۱۴۴۸ و ۷۹۶۱۰۳

شوفاژ
نصب و تعمیرات شوفاژ در اسرع وقت تلفنهای
۸۴۱۱۲۵
۸۵۲۵۶۸

شرکت رام شین
نصب ـ سرویس و نگهداری سالیانه شوفاژ تلفن۲ـ۹۳۹۷۳۱

بخاری
سازمان فنی کوروش سرویس مجاز ۱۲۴
ارنو
نصب و تعمیر و سرویس کولر آبگرمکن کانال‌کشی ساختمان و پخش قطعات یدکی کولر و آبگرمکن و پوشال .
تلفن۳۵۰۱۸۴
آ ـ ۲۵۰۲۷

سرویس آبگرمکن فوری ۴۷۷۹۹

آریان درخدمت شما
سرویس تعمیر نصب تنک ، بخاری ، آبگرمکن ، پرتابل
کولر ، لوازم‌کشی ، فریون ، شستشو
۳۱۵۴۱۵

آبگرمکن
سرویس ونصب
آبگرمکن لباسشوئی‌گاز کولر ، یخچال باضمانت
تلفن ۷۵۴۴۹۳

کولر
تعمیرگاه مجاز ۱۳۱ ارج
سرویس ونصب، تعمیرات‌کولر، ابگرمکن ، بخاری وکانال‌کشی خیابان‌عباس‌آباد نظامی‌تلفنهای ۸۴۱۱۲۵ ـ ۸۵۲۵۶۸

یخچال
تعمیرگاه سید حسین
تعمیرهمه‌نوع‌لباسشوئی یخچال‌آبگرمکن۸۸۲۴۳۸

تعمیرات یخچال فوری ۷۹۳۸۹۷

شمیرانات
تعمیر همه‌نوع‌یخچال‌وسردخانه
۸۷۲۵۸۱

تعمیرات یخچال ، کولر آبگرمکن ، اجاق گاز تلفن ۳۴۴۱۷۳

تعمیرگاه‌یخچال‌فریجیدر اثاث یدکی موجود ۸۴۸۷۵۶

تعمیر یخچال‌فریژیدر۸۳۹۲۲۵

فروش اتومبیل

بی‌ام‌و ۲۰۰۲ مدل ۷۵ باشرایط مناسب به فروش میرسد .
تلفن۸۴۴۹۷۲

راهنمای شما در پاریس جهت خرید سواری و کامیون شرکت فرامات تلفن۶۲۲۴۴۷۵(پاریس)

فروشگاههای اتومبیل

شورلت ایران مدل ۵۴
آماده تحویل در
اتومبیل امیر
انتهای خیابان شاه میدان محمد رضا شاه
تلفن ۹۳۵۰۵۰
۳ـ ۹۳۵۰۵۱

نمایشگاه اتومبیل
مظفر هاتفی
آماده تحویل فوری همه مدل
پیکان
نقد و اقساط تلفن‌های
۵۳۰۷۶۰ ،
۵۲۴۰۷۸

بنام خدا
اولین موسسه تحویل فوری پیکان ۵۴و۵۳ جوانان‌دولوکس کار ، وانت در ایران . درایام عید آماده تحویل هرنوع‌پیکان میباشد نمایشگاه برادران منصوری آریانا بین کارون و قصرالدشت
۹۵۳۱۳۹
۹۵۶۲۲۵

شورلت ایران
آماده تحویل در نمایشگاه های اتومبیل
سهیل
نمایشگاه شماره یکسیمتری‌بین شاه و حشمت‌الدوله ۹۲۳۳۱۶ و ۹۲۰۰۶۱
نمایشگاه جدید شماره۲شامبین جمشیدآباد و پیروز تلفن ۹۳۶۵۶۴ و۹۳۱۳۵۳

پیکان ۵۴
نو آماده نقد و اقساط
شاهرضا۴راه گرگان‌پلاک۱۰۶۸

برای اتومبیل شما

کارگاه فنی رستم
تعمیر کیلومترشمار و آمپرها میزان موتور ، بوشزدن کاربراتور ودنکو ایزنهاور اول خیابان بهبودی دست راست اتو مهریانپور جمعه‌ها تاظهر باز است تلفن ۹۷۹۹۸۶

پژو
تعمیرگاه مجاز شماره ۹ پژو
نمایشگاه و فروشگاه ، تعمیرگاه و اتوسرویس خیابان نواب چهار راه سالار تلفنهای ۵۴۱۷۱۱ و ۵۴۱۴۸۱

کرایه

اتولوکس
اتومبیلهای تشریفاتی با راننده برای داخل و خارج از تهران میدان فردوسی تلفن ۸۲۱۲۷۰ و ۸۲۶۶۰۵

اتو آسیا
اتومبیل کرایه باراننده و بدون راننده در ۲۴ ساعت درخدمت شماست‌تلفن۷۵۴۹۸۰و۷۵۱۶۲۰

کالج بار
بارکش شهر وحومه
۴۱۱۱۱-۶۶۱۱۱۱

کرایه
اتومبیلهای لوکس‌کرایه با راننده و بدون‌راننده برای داخل‌وخارج‌تهران ۷۵۷۰۳۵ ـ ۷۵۷۲۹۴

اتومبیل
جهانگردان
اتومبیلهای لوکس با راننده و بدون راننده برای داخل و خارج از شهر ۷۹۵۸۰۷
۱ـ۲ ۲۵۵۷۸

گیتی بار
بارکش شهر وشهرستان
تلفن ۹۵۶۴۰۵

ماشین آلات

موتور های مولد برق‌وتلمبه اب برای اجاره موجود است‌تلفن های ۷۷۲۳۸۱ و ۸۶۳۴۴۲ سلیمانی .

مدیریت کارخانه ایران دریل
ضمن تبریک به مشتریان عزیز باطلاع میرساند که درتعطیلات عید آماده انجام هرگونه سفارشات میباشد .
سازنده تانکر ، تریلر ـ برج آب ، مخازن فلزی، اسکلت فلزی ، خرپا
جاده تهران کرج‌تلفن ۹۷۰۰۸۰

آموزشگاهها

کلاس درس
فقط با ۴۹ تومان
بطور فشرده
دوره ماشین نویسی فارسی و لاتین . دفترداری دوبل حسابداری منشیگری ، بایگانی را درکمترین مدت با دریافت گواهینامه فرا گرفته آماده استخدام شوید . به کسانیکه امروز یا فردا ثبت نام نمایند ۲۵۰ ریال کتابهای مربوطه رشته های بالا مجانی داده میشود .
ضمنا بمحصلین ، دانشجویان و فرهنگیان ۵۰ درصد تخفیف داده و نصف مبلغ بالا (۲۴۵ریال) گرفته میشودمیدان فردوسی بالای هواپیمائی ملی آموزشگاه ایران تلفن۸۲۸۳۲۶

ماشین نویسی
بیژن همتا ندارد
میتوانید امتحان کنید میدان ژاله تلفن ۳۴۸۳۸۴

ماشین‌نویسی ربانی
شما را بابهای کم در زمانی کوتاه برای استخدام آماده میکند شاه‌آباد مقابل‌سینماحافظ تلفن ۳۱۷۱۳۵

تعلیم رقص

رقص و موزیك ریتا
بین سه راه شاه و امیراکرم
۶۶۳۰۳۴

تعطیلات عید
بهترین فرصت جهت آموزش رانندگی صحیح در آموزشگاه های
جمشید و بهار
با مربیان مجرب و کار‌آزموده تلفن های
۹۲۰۲۹۶ ـ ۹۵۳۸۹۵

تدریس خصوصی

تضمین قبولی شش نفر در درس ترسیمی رقومی باروزی ۱ر۵ ساعت در ۱۰ روز ایام عید تلفن ۷۵۸۶۹۱

فیزیك شیمی ریاضیات دوره راهنمائی ۶۶۳۰۳۴

تدریس خصوصی موسیقی
گیتار ارگ ، ویلن کنتراتی‌ـ ۶۶۳۰۳۴

انگلیسی توسط بانوی انگلیسی ۴۷۱۴۱

باهفته‌ای‌یك‌جلسه‌تدریس در کلیه دروس قبولی شما را تضمین میکنیم دانشجویان سال چهار پلی‌تکنیك با چهار سال سابقه تدریس خصوصی تلفن ۷۵۳۵۸۳

تدریس دروس دبستان‌راهنمائی متوسطه تلفن ۸۳۷۶۸۲
۱ـ۱۰ آ ـ ۳۵۶۱۱

ریاضیات
فیزیك وشیمی
تضمینی ۸۳۳۳۱۹

انگلیسی کنتراتی تضمینی۸۳۳۳۱۹

تدریس فیزیك،شیمی ریاضیات .ادبیات.زبان. خارجه‌وسیله‌دانشجویان دانشگاه تهران تلفن ۶۱۱۲۶۶۹ـ ۹۲۴۵۰۰

ریاضیات فیزیك شیمی
مکانیک توسط ناصری دبیر ریاضی با ۱۲سال‌سابقه‌تدریس ۷۷۶۳۵۹
۱ـ۳ آ ـ ۲۵۹۳۴

پانسیون

پانسیون مدرن‌مینا
ویژه بانوان ودوشیزه‌گان ـ ۸۴۷۹۸۱

استخدام

به خانمی که به امور پرستاری بچه آشنائی کامل داشته باشد بطور شبانه روزی با حقوق مکفی نیازمند است‌باتلفن ۷۷۹۳۳۵ تماس‌بگیرید.

پرستار برای مراقبت از طفل دوساله مورد احتیاج است تلفن ۴۴۰۳۷
۱ـ۲ آ ـ ۱

دونفر کارمندبیلمه
یکنفر خانم جهت انجام‌کارهای تلفنی وماشین نویسی و یکنفر خانم جهت انجام کارهای بایگانی ودفتری از ساعت‌هفت صبح تاپنج بعدازظهر موردنیاز است (حداقل حقوق ماهیانه پانزده هزار ریال) . باصندوق پستی ۱۳۸۸ـ۱۱ تهران مکاتبه فرمائید.
۱ـ۲ آ ـ ۱۸۹۴۹

شریک

بیك‌نفر شریك با بیش از ۱۵۰ تا ۲۰۰ هزار تومان سرمایه برای یك شرکت تجارتی موردنیاز است تلفن ۶۲۷۶۱۲ ـ ۸۲۲۴۹۷

املاك ومستغلات

فروش
خانه فروشی
خانه‌های‌مستغلاتی‌فروشی تلفن ۳۵۶۹۵۹ تهرانچی

خانه و آپارتمان های نوساز تهران پارس با وام بانکی تلفن۷۸۱۹۱۸

خانه های فروشی شرق تهران ۳۵۰۳۶۲ فرجی

خانه های فروشی در شرق تهران آژانس ۴۲۰ تلفن ۳۴۷۴۱۴نصراله زاهدی‌کرمانی
۱ـ۱۵ آ ـ ۲۵۰۲۹

فروش تا آخر اسفند
یوسف‌آباد بالای‌منبع آب‌خیابان ۲۷ وارد خاکی‌بر۴۰متری‌پلاک ۱۳۲ مستغلاتی جنوبی ۳طبقه ۲۰۰ مترزمین ۷۵۰ هزارتومان تلفن ۶۲۶۷۳۴
۱ـ۶ آ ـ ۲۵۷۳۲

ساختمان سه طبقه مستغلاتی واقع در کوی ششم باغشاه ناحیه یک پشت سینما ناتالی پلاک ۱۷ با۱۳۰ مترزیربنا و ۲۰۰مترساختمان بدون واسطه بقیمت ۳۵۰هزارتومان‌بفروش میرسد تلفن ۵۴۰۴۶۵
۱ـ۲ آ ـ ۱۸۶۹۱

خانه های‌ویلائی‌درتهران پارس ۷۸۱۳۷۳

خانه های ویلائی در تهران پارس ۷۸۶۴۳

ویلا فروشی
فروش خانه های ویلائی تهران‌پارس ۷۸۰۴۶۸

آپارتمان فروشی
آپارتمانهای شخصی با زیر بناهای مختلف مجهزدرخیابان های وزراء پهلوی‌جردن‌داودیه آماده شرکت‌تهیه‌مسکن‌آسیانکو تلفنهای ۶۲۲۰۶۵ و۶۲۰۱۰۷
آ ـ ۲۰۹۴۱

بهترین نقطه داودیه آپارتمانهای لوکس‌مدرن و مجهز ۲و۳ اطاق خواب نقد و اقساط فروشی تلفن۷۵۵۲۵۶و۷۵۱۳۷۹

آپارتمان فروشی
خیابان آریامهر کاج میدان‌گلها تلفن ۶۳۵۹۵۴
۱ـ۱۰ آ ـ ۲۰۵۵۰

آپارتمانهای فروشی‌سیدخندان ۱۳۰ هزار تومان‌ببالا۷۷۷۷۵۴

فروش آپارتمان های لوکس در گیشا تلفن ۶۳۹۳۱۵

آپارتمانهای لوکس و مدرن در گیشا ۴ و ۵ اطاقی فروشی تلفن ۹۷۱۳۴۸

با ۱۵۰ هزار تومان‌پیش قسط مالك آپارتمان ۳ اطاقی مجهز بشوفاژ نزدیک کالج میشوید ۴۶۶۸۵
۱ـ۱۵ آ ـ ۲۴۹۹۱

توجه توجه

دراثر استقبال مشتریان محترم وارزانی و خوبی ساختمانهاو آپارتمانهای این موسسه تعداد کثیری از آن در مدت چندروز بفروش رسید و چون بعضی از مشتریان از شهرستانهاتلفن نموده‌اند مدت‌تخفیف‌تاآخردهم فروردین‌ماه تمدید میشود لطفا هرچه زودتر مراجعه و تا تمام نشده خریداری و از امتیازات ارزانی و عدم‌کمیسیون‌استفاده فرمائید قیمت‌ها۱۵۵هزارتومان الی ۲۵۵ هزار تومان و آپارتمان‌ها ۳ و ۴ و ۵ اطاقی خواهد بود. برای دیدن‌هرروز از ۱۰ صبح الی ۶بعدازظهر حتی ایام جمعه و تعطیلات نوروز مراجعه فرمائید آدرس: میدان هفت حوض نارمک‌جنب تالار بوشاک داخل کوچه‌دست چپ درب ششم حیدری‌فر .
تلفن ۷۹۱۵۵۴

آپارتمانهای لوکس
بهترین و مجهز ترین آپارتمانهای آماده‌تحویل بر خیابان پهلوی وناهید بین تخت‌طاوس و عباس آباد ۲ و ۳ اطاق خوابه و سالن ، بهار خوری و هال و کلیه لوازمات لوکس باآب‌برق وتلفن، تهویه مطبوع ،لوله‌کشی گاز و اسانسور بفروش میرسد طالبین لطفا به خیابان شاه ساختمان آلومینیوم شماره ۱۵ هم‌کف مراجعه فرمایند تلفن ۶۶۶۴۹۲

یك آپارتمان تك اطاقه باشوفاژ و سرویس‌کامل بفروش میرسد تلفن ۶۳۰۹۴۲

آپارتمانهای
۲ الی ۶ اطاقه
درشمال شهر
بفروش میرسد
دفترجمشید تلفن
۹۲۸۰۸۲

B.K.D
دربازکن برقی
۲۵۰ تومان بکد
بوسیله تلفن سفارش دهید ، شرکت بکدالکتریک تلفن ۱۵ الی ۶۸۱۰۱۱
فروش درکلیه الکتریکی‌ها درتهران وشهرستانها

درخت کاج
بهترین نوع بقیمت نازل کرج
جاده شاهدشت
خیابان مرغداری جم باغ دوم

EXECUTIVE SECRETARY PARS OIL COMPANY
EXECUTIVE SECRETARY REQUIRED AT PARS OIL COMPANY ON KARAJ ROAD FOR IMMEDIATE EMPLOYMENT. GOOD KNOWLEDGE OF ENGLISH IS ESSENTIAL. ATTRACTIVE SALARY AND FRINGE BENEFITS, 5 DAY WEEK. PLEASE CALL 660142 FOR APPOINTMENT.

آگهی استخدام
سازمان بیمه های اجتماعی برای خدمت در لوشان بیک نفر پزشک عمومی نیاز دارد . داوطلبان میتوانند به منظور آگاهی از شرایط استخدامی به بیمه‌های اجتماعی منطقه‌گیلان در رشت یا به مدیریت کارگزینی سازمان در خیابان آیزنهاور مراجعه نمایند .
م‌الف ۲۵۲۲۶ سازمان بیمه های اجتماعی

PARS OIL COMPANY
needs for its refinery design office at Km. 27, New Karaj Road, One Draftsman, with at least 3 years experience in pipe drawings. One Tracer, with at least 1 year experience.
Please send detailed resume to P.O. Box No. 12-1297.

شرکت ملی ذوب آهن ایران
آگهی استخدام
شرکت ملی ذوب آهن ایران تعدادی لیسانسیه زمین شناس را جهت خدمت در واحد ساختمانی شرکت سهامی خاص ذوب آهن آریامهر با شرائط زیر از طریق مصاحبه و آزمایش استخدام مینماید :
۱ـ تابعیت کشور شاهنشاهی ایران
۲ـ متدین به یکی از ادیان (اسلام ـ مسیحی ـ کلیمی ـ زرتشتی)
۳ـ دارا بودن سلامتی کامل با تائید قسمت بهداری‌ذوب آهن آریامهر .
۴ـ عدم اشتغال در سایر سازمان های دولتی یا وابسته به دولت
افراد واجد شرائط میتوانند با در دست داشتن اصل مدرک تحصیلی شناسنامه عکس‌دارو چهار قطعه عکس ۴×۶ بوقی حداکثر تا پایان روز ۱۵ر۱ر۵۴ جهت ثبت نام به‌اداره امور کارمندان قسمت کارگزینی ساختمانی ذوب آهن‌آریامهر واقع در ۴۵ کیلومتری جاده اصفهان شهر کرد مراجعه‌نمایند.
م‌الف ۲۵۲۳۲
ذوب آهن آریامهر (شرکت سهامی خاص)

درخت سیب ۱۰ ریال
تلفن ۵ـ۴ـ۹۲۹۱۰۳
انواع دیگر درخت موجود است

آگهی استخدام مهندس کشاورزی
بانک تعاون کشاورزی ایران برای خدمت در مناطق مختلف کشور به تعدادی مهندس کشاورزی که بیش از۳۰سال سن نداشته باشند احتیاج دارد داوطلبان میتوانند با دردست داشتن اصل و فتوکپی مدرک تحصیلی ـ برگ معافیت ویا خاتمه‌خدمت زیر پرچم ـ یک برگ رونوشت شناسنامه‌و یک قطعه عکس تا آخر وقت اداری روز یکشنبه ۱۰ر۱ر۱۳۵۴به اداره کارگزینی بانک واقع در خیابان شمالی پارک شهرمراجعه نمایند .
م‌الف ۲۴۶۹۱
بانک تعاون کشاورزی ایران

تعدادی لیسانسیه مددکاری ، روانشناسی ، تعلیم وتربیت و علوم انسانی
جهت استخدام برای‌آموزش کودکان ومشاوره‌باخانواده آنها درمرکز جدیدآموزش کودکان عقب‌افتاده ذهنی موردنیاز میباشد داوطلبین پس‌ازطی دوره‌سه‌ماهه آموزشی شروع به کار خواهندنمود برای اطلاع بیشتر باشماره‌تلفن۱۳ـ۸۳۷۱۱۱ داخلی ۶۴ بین ساعات ۹صبح‌الی۳ بعدازظهر تماس بگیرید.
م‌الف ۲۵۲۱۸

ایران آحاد
به تمام مردم ایران عیدی میدهد
کنتراتی ویلا وآپارتمان میسازد
ضمانت خرید زمینهای داخل محدوده برای آپارتمان سازی
آدرس : خیابان شاه عباس جنب فروشگاه شرکت نفت . طبقه چهارم
تلفن‌های : ۶۲۵۶۷۳ ـ ۶۲۹۶۵۲ مستقیم
۶۲۷۹۴۷ ۶۲۷۹۴۸ ۶۲۷۹۴۹ داخلی ۴۷

SCOTSMAN
یخسازی اسکاتسمن

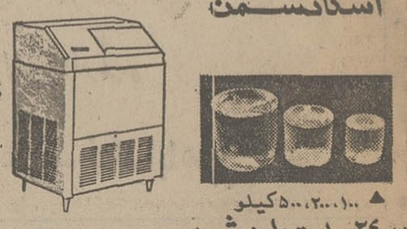

▲ ۱۰۰،۲۰۰،۵۰۰ کیلو
درمدت ۲۴ ساعت وارد شد
فروشگاه منصور تلفن ۷۵۴۲۹۲ ۷۶۲۵۲۷

SECRETARY/TYPIST
SECRETARY/TYPIST REQUIRED BY PARS OIL COMPANY ON KARAJ ROAD FOR IMMEDIATE FULL TIME EMPLOYMENT FEMALE, IRANIAN WITH GOOD KNOWLEDGE OF ENGLISH. ATTRACTIVE SALARY AND BENEFITS. PLEASE CALL 660141-2 FOR APPOINTMENT.

نیازمندیهای اطلاعات تلفنی آگهی قبول میکند

۳۱۱۲۲۵-۳۱۱۲۲۴
۳۱۱۲۳۰-۳۱۱۲۲۹

آپارتمان های فروشی ۱۸۰ هزار تومان ببالا ۳۴۱۷۸۰

آپارتمان فروشی پهلوی بالاتر ازرستوران چاتانوگاکوی‌شناسا پلاک ۳۸ تلفن۶۳۳۴۲۶

آپارتمان فروشی
نیاوران ۲ اطاق حوابه تلفن و پارکینگ مستقل تلفن ۶۲۳۰۶۴

اکیپ مهندسین‌آپارتمان های خود را باتاسیسات کامل وپارکینگ وتهویه مطبوع واقع‌دربهترین نقطه‌شمال‌میدان ونک بفروش میرسانند تلفن- ۸۹۰۹۱۰

فروش آپارتمان لوکس در آریامهر میدان گلها
چهار دستگاه آپارتمان مدرن کاملا نو ساز هر دستگاه دارای ۲ اطاق - خواب ،اطاق مستخدم سالن پذیرائی و نهار - خوری با موکت‌سرویس کامل ایرانی و فرنگی شوفاژ روشن کولر پارکینگ ۴۱۰ طبقه اول ۳۴۰ هزار تومان نشانی خیابان کاج اول خیابان صفویه خیابان آتشکده جنب پلاک ۲۶ تلفن ۹۳۶۶۹۸

آپارتمان سه اطاقه
چهارراه شاه سیمتری فروشی ۴۵۴۲۶
۱۱-۱ ۱- ۲۵۴۲۲

با ۱۶۰ هزار تومان پیش‌قسط مالك‌آپارتمان ۴ اطاقی مجهزبسوفاژدر شادمان نزدیک‌آیزنهاورمیشوید ۴۶۶۸۵

آپارتمان‌فروشی ۴۹۷۴۰

زمین فروشی
۸۰۰۰ متر زمین در بر جاده ساوه کیلومتر ۶ نقدا بفروش میرسد ۵۴۸۲۷۹ و ۹۵۹۱۹۱
۱-۱۰ ۱- ۲۵۶۰۱

یك قطعه زمین بمساحت ۴۰۸ متر در حدودکریم‌خان زند کوچه های‌فرعی بفروش میرسد طالبین‌به تلفن ۸۲۵۹۵۷ مراجعه فرمائید.

زمین جنوبی بمساحت ۳۸×۲۵ بین جردن و پهلوی در خیابان‌ارمغان جهت ۸ دستگاه‌آپارتمان بدون واسطه‌متری ۲۴۰۰ تومان فروشی تلفن ۸۲۱۲۱۲ از ۱۸ الی ۲۰

فروش زمینهای مشیریه و مسعودیه تلفن ۳۵۴۵۵۴

قطعات ۹۰۰ و ۵۰۰متری
اقبالیه کرج
متری ۱۷ تومان
زمینهای‌پرسپولیس‌کرج
متری ۷تومان
قطعات ۱۰۰۰ متری مقابل مهرشهر با اب برق واسفالت شده نقد و اقساط موسسه ساختمانی زمین و مسکن‌مقابل درب شمالی کاخ دادگستری طبقه موقانی بانك صادرات‌تلفن
۳۱۶۹۲۱

کرج زیر نظرآباد حدود ۵ هکتار زمین ۹ قطعه جداگانه با نقشه‌واسناد مالکیت معتبر با یك‌ونیم دانك قنات مناسب برای هرگونه فعالیت باغداری و گلکاری و کشاورزی و غیرو فروشی کلا ۳۲۰ هزار تومان عصرها تلفن ۹۵۳۵۲۳

فروش سرقفلی
درمانگاه
درمانگاهی‌جدیدالتاسیس با وضعیت عالی بفروش میرسد ساعت ۵ تا ۸ بعداز ظهر ۳۹۱۳۸۹

اجاره‌داده‌میشود

اپارتمان اجاره
واقع در سلطنت‌آباد
طبقه اول یک منزل دارای سرویس کامل پنج اطاقه با تلفن و کولر واطاق کفت و نوکر ماشین‌رو فورا ماهیانه دوهزار و هفتصد تومان اجاره داده میشود تلفن ۸۴۲۳۱۹

واقع در آپادانا
طبقه اول یک منزل دارای سرویس کامل- شوفاژ- تلفن کولر باچهار اطاق خیلی‌لوکس فوری اجاره داده میشود تلفن ۸۴۲۳۱۹

ویلا اجاری
ویلای اجاره‌ای درراامسر
ویلای مبله عالی ۱۰اطاقی در باغی بزرك روبروی هتل رامسر برای نوروز یا برای ۶ ماه اجاره‌داده میشود تلفن ۶۲۱۵۳۸ و ۸۹۴۳۱۲

موردنیاز برای اجاره

آپارتمان مبله
آپارتمان مبله و غیرمبله برای خانواده خارجی موردنیازاست تلفن ۸۴۱۴۲۷
۱- ۲۵۲۱۹

توجه توجه توجه
آژانس مانی حاضر بخرید و فروش واجاره آپارتمانها و ویلاهائی که از یک تا ۴۰۰ اطاق باشد جهت ادارات و شرکتهاومسکونی فوری‌احتیاج دارد تلفن ۸۴۴۱۴۹

مورد نیاز
به ساختمان بزرگ و یک و۲ اطاق خوابه برای اجاره بخارجیان ۸۴۱۴۲۷

نیاز فوری
به‌چندین ویلا برای سکونت خانواده‌های خارجی ۸۴۱۴۲۷

موردنیاز برای خرید

زمین
اراضی تهران پارس خریداریم ۷۸۰۰۶۱

زمین تهران‌پارس خریداریم‌تلفن ۷۹۳۰۲۰

خریدار زمین تهران پارس ۷۸۱۴۳۴

اراضی صنعتی جاده‌کرج‌تهران بریم‌ام.ار.اس‌ام‌سی کارگاه کارخانه خریدار و فروشنده‌ایم ۹۲۷۲۸۰

زمینهای افسریه را خریدار و فروشنده‌ایم ۳۴۶۳۹۴ سیروس

خریدار اراضی تهران پارس ۷۸۶۳۴

خرید اراضی تهران پارس - ۷۸۰۰۷۱

زمین افسریه‌خریداریم۳۴۱۳۵۹

خرید زمین تهران‌پارس۷۸۶۴۳

بنگاههای معاملات املاك

دفترمرکزی جلالی
خریدار اراضی سعادت‌اباد و عباس‌آباد ودره فشلاق و شمیرانات و مبارك‌اباد تلفن - ۶۲۴۱۹۳ - ۶۲۲۴۱۱

دفتر پارس
مرکز معاملات املاك و مستغلات در شهر و عباس‌آباد و شمیرانات تلفن ۸۴۱۵۵۸

توجه-توجه
تهیه مسکن کورش
بزرگترین‌موسسه‌معاملات‌املاك برای خریدوفروش‌یااجارمخانه آپارتمان، ویلا وزمین ازهم اکنون و تمام ایام نوروز آماده است تلفنهای ۸۴۷۹۸۲ و ۸۵۳۷۳۶

مدیریت دفتر املاك شاهی
ضمن تبریك نوروزی باطلاع مشتریان گرامی میرساند که این دفتر در ایام تعطیلات نوروزی‌باز بوده‌وآماده خریدوفروش هر نوع ساختمان در شمال شهر و تحویل آپارتمان های بسیار - مدرن در شمال شهرمی باشد تلفنهای
۹۳۸۴۴۹
۹۳۷۰۶۲

آژانس ۱۱۰
خرید و فروش ساختمان ، اپارتمان زمین نارمك تهران- پارس ۷۹۰۵۳۶

اگر فروشنده‌املاك‌باشید باتلفن ۳۱۹۷۸۴ یا با پست به‌مجمع مشاورین املاك لاله‌زاربه بنگاه کوشان بفرمائید

خرید و فروش
هرنوع خانه و مستغلات در خیابان کوکاکولا تلفن۳۴۴۳۶۵
بورس املاك شمیران
دفتربرانی ۸۷۲۵۷۵-۸۷۷۸۷۵

خرید و فروش و اجاره املاك شمیران ۸۷۱۱۵۳

معاملات پول

پول موجود
پول
هر مقدار پول شرطی لازم دارید لطفا با تلفن
۸۳۳۷۷۵
۸۳۰۸۳۵
دفتر ۵۵۵ تماس بگیرید

پول
نیاز پولی شما رادرمقابل چك کارمندی تاسه‌برابر حقوق و در مقابل‌هرنوع اتومبیل و تلفن و مازاد سند ملك یا آپارتمان چنانچه در رهن یا گرو باشد بدون خرج محضر فوراپرداخت‌مینمائیم‌تلفن
۶۶۰۴۰۰
۶۶۹۷۰۰

پول
بدون کمیسیون
هزاری ۱۲ تومان
بسند اتومبیل یا تلفن‌و ملك از همه جا ارزانتر
۴۵۵۳۲
۴۸۲۳۹
آدرس خیابان کاخ بین شاه و شاهرضا پلاك۱۴۱شرکت‌جعفر

پول
فوری ۳ دقیقه
با سود بانکی
بدون کارمزد
به سند ساختمان - اتومبیل‌شخصی-تاکسی کرایه - تلفن - چك - مازاد ساختمان‌بدون‌خرج محضر
۸۳۰۸۵۲
۸۳۲۹۸۶
ادرس : شاهرضا بین‌رامسرو فرصت جنب‌بانک‌عمران‌موسسه ایران شاد .

پول
باسودبانکی
در مقابل سند
اتومبیل تلفن
بدون خرج‌محضر
ملك
وچك
کارمندی
از همه جاارزانتر
۷۵۶۴۲۴
۷۵۶۴۲۵
۷۵۷۵۳۵
۷۵۷۲۹۴
ادرس جاده قدیم‌شمیران‌مقابل سینما مولن‌روژ جنب شهناز۱ ساختمان ۳۱۲ طبقه‌اول‌پلاك۵ شرکت ویکتوریا

پول فوری با چك کارمندی
۷۵۴۴۹۲

پول ارزان و فوری
موجود است دفترسام۸۲۲۶۵۹

وام **نیم‌ساعته**
به سند اتومبیل و تلفن
۸۳۶۷۳۵

پول
مورد نیاز خود را بهر مقدار با سود عادلانه از ما دریافت دارید تلفن های۹۳۵۳۵۲-۹۲۱۹۳۱

با چك وام بکارمندان فوری بدون ضامن ۷۹۳۹۰۶

خانه پول - فرح شمالی مرکز معاملات پول تهران ۸۴۸۳۸۸

دادوستدپول‌از ۲ میلیون‌ریال‌ببالا پاپکور ۶۶۰۲۰۰، ۶۶۶۲۶۳، ۶۶۴۶۱۸

پول
فوری باقساط ۲۰ و ۳۰ ماهه در مقابل تلفن و اتومبیل هزاری ۱۵۰ و ۱۲۵ریال -چك‌کارمندی ومازاد ملك در صورتیکه گرو یا در رهن باشد .
۴۲۲۲۷

وام به تلفن اتومبیل‌ملك
۹۳۱۷۲۱
۹۳۴۷۱۶

فلك وام میدهد
درمقابل مبیع ارزنده فلك فورا وام میدهد تلفن ۷۶۵۷۴۵

پول۵ر۱شاهی۶۲۴۸۷۳ وام شش ساله با بهره ۵ر۸٪ تلفن ۸۳۲۹۸۶ و ۸۳۰۸۵۲

پول فوری با سود بانکی در مقابل خانه‌مستغلات ۹۲۸۴۶۵

پول‌شرطی‌موجوداست۸۳۹۵۰۰

با چك کارمندی وضامن
۹۳۱۷۳۱

مورد نیاز
پول شرطی درمقابل‌خانه مستغلات‌فوری‌نیازمندیم ۹۲۸۴۶۶

بپول راکد شما باانتقال مبیع هزاری ۵۰ تومان سود میدهیم ۷۵۶۴۲۵

بپول راکد شما هزاری ۵۰ تومان سود میدهیم.
۷۶۳۸۴۰

پول درمقابل خانه‌ارزنده نیازمندیم ۷۵۶۴۲۵

پول جهت خانه درشمال شهر نیازمندیم۸۲۸۳۴۹

پول شرطی نیازمندیم ۸۲۲۶۵۹

قبوض

قبوض‌شهرداری‌وقرضه‌های دولتی‌راخریداریم پاکپور ۶۶۴۶۱۸ ، ۶۶۶۲۶۳ ، ۶۶۰۲۰۰

خریدار قبوض‌شهرداری ۴۵۹۵۷

معاملات تلفن

بنفع شماست قبل از خرید و فروش تلفن با ۸۵۳۰۳۱ تماس بگیرید.

خرید و فروش تلفن ۳۱۷۴۳۷ اسلامبول کمپانی ۱۷ و ۲

خرید و فروش انواع تلفن با نصب ۶۶۷۸۵۰

خریدوفروش‌هرنوع‌تلفن۸۹۴۰۵۰

فروش تلفن در هر مکان فوری تلفن ۷۷۰۰۵۸

فروش تلفن در هر مکان ۶۶۱۸۱۸

فروش
فروش هر نوع شماره تلفن با نصب فوری ۶۶۵۷۵۷

فروش تلفن ۵۳۳۰۳۰

فروش و خرید تلفن ۳۰۱۴۰۴

خرید
خرید هر نوع تلفن ۶۶۷۱۷۲

۷۹ خریداریم ۷۹۲۳۴۹

خرید تلفن در هر مکان فوری تلفن ۷۷۰۰۵۸

تلفن ۳ و ۷ و۶۲ خریداریم ۳۰۳۲۳۷

خرید و فروش تلفن ۶۶۵۸۰۸

خرید تلفن در هر مکان ۶۶۱۸۱۸

خریدار تلفن ۵۲۳۰۳۰

تزئینات‌ودکوراسیون

با۳تومان
با روزی ۳ تومان منزل‌و محل‌کار خودرا تزئین نمائید
۹۲۲۴۰۷

تلفن ۷۵۸۵۵۰
پرده پارچه کاغذ دیواری پرده کرکره - فرش ماشینی - کف پوش

مشاورین تزئینات کارو در خدمت شماست‌کاغذ دیواری ، کفپوش،موکت پرده کرکره ، سریع ، ارزان ، اقساط ، تلفن ۷۶۲۰۴۰ و ۷۵۹۶۶۹

موکت
متری ۲۰ تومان
۸۳۳۵۱۵ و ۸۳۹۵۰۱

نقاشی‌تزئینات‌ساختمان با تخفیف کلی۹۷۸۴۲۰

نقدواقساط
آسفالت سیمانکاری و موکت و کاغذ دیواری - تعمیرات تلفن ۴۸۰۶۳

تزئینات ساحل۸۴۳۱۹۶
کلیه بنائی رنگ‌آمیزی‌ساختمان

یوتا
انواع کاغذ دیواری‌موکت کف پوش پرده کرکره‌و پارچه‌ای ایرانی وخارجی و نقاشی ساختمان .
تلفن ۸۳۲۳۵۷

نقدواقساط
تعمیر ساختمان‌وتزئینات نقاشی ، اسفالت، کاغذدیواری موکت ۸۳۳۵۱۵ و ۸۳۹۵۰۱

موکت فوری ۷۷۵۷۷۵

درکشوئی فوری ۷۷۵۷۷۵

کاغذدیواری فوری ۷۷۵۷۷۵

پرده‌کرکره فوری ۷۷۵۷۷۵

برای ساختمان شما

پاکتان
انجام کلیه امور نظافتی نقاشی و دکوراسیون ساختمان ۸۳۸۱۷۲ و ۷۵۴۷۵۳

رابیتز
فروش و نصب سقفهای کاذب صادکو تلفنهای ۸۱-۷۶۱۲۸۰

آسفالت و نقاشی ۶۲۵۷۳۲

شرکت نشت‌جو
تشخیص و تعمیرمحل‌فرسودگی لوله‌های آب تلفن ۸۷۷۹۹۲ و ۸۷۷۹۹۳

چکه‌سقف
ایزولاسیون پشت‌بام بدون خرابی تعمیرات شیروانی ۷۵۰۶۳۴

اخذجواز
تهیه - نظارت - مقاطعه ساختمان تلفن۸۳۴۲۶۳

آسفالت وعایق
شمیران -قلهك - تلفن
۸۶۱۳۲۷

لوله‌بازکنی
لوله بازکنی فوری بیکباعته
تلفن ۷۶۵۲۴۴

لوله بازکنی امید لوله کشی و تعمیر بنائی‌تلفن ۹۳۶۵۴۴

لوله بازکنی فوری‌سعدی تلفن ۳۵۵۴۷۳

سازمان‌فنی۱۱۰
لوله بازکنی باترکم‌هوا
۷۶۳۷۸۵-۷۶۰۹۹۳

لوله بازکنی ارزان
۷۶۰۶۲۷

لوله‌بازکنی روزولت شبانه‌روزی ۴۷۱۴۳

لوله‌بازکنی‌ولوله‌کشی مقدم ۹۲۵۳۷۴

لوله بازکنی‌ولوله‌کشی دروازه‌دولت ۸۲۷۴۰۸

تخلیه چاه
تخلیه ولاروبی
باحمل فضولات و لوله بازکنی
تلفن ۵۳۸۷۱۵

تخلیه‌چاه خجسته
۵۴۹۹۶۹

تخلیه‌چاه
۵۳۷۸۱۷ و ۵۳۸۳۲۷
۵۳۴۴۲۲

تخلیه‌چاه
ارزان فوری ۹۳۲۸۷۰

تخلیه‌چاه
ارزان فوری ۶۶۹۸۶۵

تخلیه‌چاه
ولوله بازکنی
تلفن : ۵۳۱۷۰۵

تخلیه‌چاه
ولوله بازکنی
تلفن : ۵۳۲۵۵۰

تخلیه‌چاه
ولوله بازکنی
تلفن : ۵۳۷۱۸۳

تخلیه چاه ، لوله‌بازکنی دروازه‌دولت ۸۲۲۲۸۶

تخلیه‌چاه
فوری ارزان ۹۵۰۷۷۷

تخلیه‌چاه
فوری ارزان ۹۲۳۳۵۹

تخلیه‌چاه
توالت و لوله بازکنی
۵۳۱۵۵۰

تخلیه‌چاه
لوله بازکنی‌وحفر چاه
تلفن ۵۳۷۸۸۵

گاز

بوتان
گاز
BUTANE
بوتان
قبول‌سفارشات‌گازازلاصبح‌تاشب
باشماره‌های ۹۵-۹۵۳۰۵۱
صدورکارت‌اشتراك ۳۱۳۱۱۳
سرویس‌وتعمیرات ۲-۳۱۳۱۱۱
دفترمرکزی‌وفروش ۱۵-۳۰۴۷۱۱
شکایات‌گازرسانی ۶۲۲۰۶۰
بوتان

آگهیهای متفرقه

ترجمه ارزان
اسناد رسمی‌وغیر رسمی‌اخذ پذیرش تحریرات‌فارسی لاتین- شاه‌آباد - ماشین‌نویسی ریانی تلفن ۳۱۷۱۳۵

بازرگانی گل
باطلاع عکاسان محترم تهران و شهرستانها می رساند که این شرکت در تعطیلات نوروزی باز بوده و آماده انجام سفارشات شما می‌باشد تلفنهای ۹۵۰۹۷۳ - ۹۵۵۲۶۶

گمشده

یک دسته چکبانکپارس‌مرکز جاری ۴۰۰۵۹ بنام اینجانب عباس نجفی مفقود گردیده از درجه اعتبار ساقط است .
آ- ۱۵

دربازکن برقی اف‌اف پاکس
باقفل‌برق اف اف
ساخت آلمان غربی
باگوشی نشکن و مغناطیسی منحصر بفرد
فعالیت، اقتصادی ومرکزپخش، شرکت‌کاردور میدان ۲۵ شهریور
باتلفنهای: ۸۳۱۸۷۷-۸۲۳۶۹۸-۸۲۲۳۸۴
سفارش دهید تادراسرع وقت نصب وتحویل گردد.

تهیه‌ونصب‌دستگاه تصفیه‌استخروشوفاژ
تلفن۸۵۲۹۴۸

تخلیه‌چاه‌فاضلاب
تخلیه چاه فاضلاب و توالت و سپتیك تانك وفوسپتیك و ساختمان آنها و کانال کشی وحفر چاه با دستگاه موتوری - لوله‌بازکنی
شرکت ایران شوشتر تلفن :
۸۲۹۵۵۶-۸۳۰۷۲۲

تخلیه‌وحفرچاه‌ولوله‌بازکنی
باموتورو ماشینهای تانکر
شرکت پرسپولیس
تلفن ۸۲۴۹۲۰

دفترجهان تقدیم‌میکند
زمین در ۷ کیلومتری و ۱۲ کیلومتری میدان شهیاد
بقطعات ۱۰۰ متری ببالا با آب لوله کشی و برق منطقه‌ای نقد و اقساط طویل‌المدت
دفتر جهان تلفن ۹۷۳۲۶۴

سرامیک‌خارجی قیمت کاشی‌ایرانی
در طرحهای بسیار زیبا برای حمام ، سرویس و روکار وارد شد
تلفن ۸۴۷۴۳۷
از شهرستانها نماینده فعال میپذیریم

آگهی استخدام
سازمان بیمه های اجتماعی جهت نظارت در امر ساختمان دونفر تکنیسین ساختمانی با حداقل سه سال‌سابقه کار برای شهرهای زیر با حقوق مکفی استخدام مینماید:
۱- ساختمان شعبه و درمانگاه اسالم .
۲- ساختمان شعبه و درمانگاه مهاباد .
واجدین شرایط میتوانند به آدرس ذیل‌مراجعه فرمایند.
خیابان ایران نوین (آریامهر) بالاتر از سمراه کاج خیابان ششم شعبه ۱۸ سازمان بیمه های اجتماعی - اداره کل ساختمان ۱۳،۳۳۰ مالف ۲۵۳۰۲
سازمان بیمه های اجتماعی

عمره‌نوروزی‌وزیارت‌شام
با اجازه رسمی از سازمان اوقاف ایران
به‌سرپرستی‌حاج‌ابراهیم شیرازی
مدیر کاروان حج سجاد
(سابق) تاریخ حرکت ۱۵ فروردین
آدرس : بوذرجمهری نوروزخان مقابل بانك بیمه بازرگانان بازرگانی سجاد
تلفن ۵۳۱۱۳۵ و ۵۳۷۹۸۶-تلفن منزل۳۴۴۷۰۰

درخت‌چنار
سه‌ساله
عمده فروشی با قیمت نازل
تلفن ۴-۸۳۵۳۸۳

قابل توجه شرکتهای ساختمانی ومقاطعه کاران
برای اینکه هیچگاه با مشکل سیمان‌روبرو نشوید،برای اینکه سیمان مصرفی شما به هرمقدار بموقع در سرکار شما آماده باشد ، برای اینکه در هزینه شرکت خود صرفه جوئی مائید با ما مشورت کنید شرکت ما با تجهیزات کامل‌آماده حمل سیمان شما به هرنقطه ایران است .
شرکت باربردار شماره ثبت ۲۰۵۲۷تلفن۴۹۲۱۰

شرکت پرژین افراد زیر را استخدام مینماید
۱- طراح ورزیده و با تجربه برای امور تجارتی
۲- سناریست برای آگهی ها
۳- ماشین نویس فارسی ولاتین با حداقل سه سال سابقه کار .
۴- ویزیتور فعال مرد با اتومبیل شخصی
۵- پیشخدمت : سن بیش از ۳۵ سال
ازواجدین شرایط تقاضا میشود جهت تعیین‌روز مصاحبه ،در روزهای سه‌شنبه ، چهارشنبه و پنجشنبه از ساعت۴ بعداز ظهر ببعد به نشانی: بلوار الیزابت بین کاخ ومیدان ولیعهد ساختمان ۲۵ طبقه دوم یا بتلفن ۶۲۷۶۱۲ مراجعه فرمایند.

خانه‌شمارابخارجیان اجاره‌میدهیم

مؤسسه نیازمندیهای‌خارجیان خانه بخارجیان اجاره میدهد
۸۳۰۰۸۱-۸۳۰۰۸۲
۸۲۱۸۱۱-۸۲۱۷۲۳
۲۱۱ تخت جمشید مقابل سفارت آمریکا

سازمان نیازمندیهای خارجیان خانه‌شمارا اجاره میدهد
۸۲۳۱۵۵
۸۲۳۹۳۹
۸۳۸۱۰۹

مؤسسه ظفر ۷۷۷۷۴۶
خانه بخارجیان اجاره میدهد
۷۷۸۶۰۰-۷۷۸۵۸۹

مؤسسه امپایر ۷۷۷۵۰۰
خانه بخارجیان اجاره میدهد
۷۷۸۹۵۵-۷۷۲۲۲۲

۲۴ ساعته
سازمان نیازمندیهای بین‌المللی
اجاره بخارجیان
باتضمین کیفیت
تلفن ۸۵۶۱۷۴-۸۴۶۱۶۲-۷۷۴۱۱۸

مؤسسه امور خارجیان
مرکزاجاره تخت جمشید جنب بهار ۵۰۳
۷۵۱۷۸۲-۷۵۲۳۵۸

شرکت سلحشور
باگروه مجرب خود شبانه روز اجاره بخارجیان
۶۳۳۶۷۴-۶۳۷۴۵۵

سازمان مسکن پارس
مرکز ۸۵۳۸۵۳
۸۴۸۴۲۴
اجاره ۸۵۷۵۸۵
بخارجیان

مؤسسه کوئیک
خانه بخارجیان اجاره میدهد
۸۵۵۵۵۶-۸۵۵۶۰۵

شرکت امداد
اجاره بخارجیان فوری خریدو فروش املاك و مستغلات . سریع تحت نظر مدیریت فعال
تلفن ۹۲۱۹۳۱

آژانس بین‌الملل
به خارجیان هر نوع مستغلات شما را اجاره میدهد ۳-۲-۸۳۰۸۴۱

اجاره ویلا و آپارتمان به خارجیان دفاتر کار به ایرانیان فوری
۸۵۹۹۸۸
آژانس سی - اند -ار اجاره‌بخارجیان۸۴۹۶۲۵

موسسه‌پارامونت
در کوهنترین مدت منزل شما را به خارجیان‌اجاره میدهد ۸۴۱۴۲۷

۸۲۹۷۶۶-۸۲۵۱۲۰
سازمان کورش
اجاره منازل بخارجیان

آپارتمان ویلای مبله و غیرمبله شمارابخارجیان اجاره میدهیم ۶۶۵۸۰۸

پیشتاز
پیشتاز اجاره به‌خارجیان
۳۱۷۷۴۲

بشکرانه سلامت و به پاس رهبریهای مدبرانه ذات اقدس شهریار عظیم الشأن ایران شاهنشاه آریامهر، شهبانوی نیکوکار، ولیعهد محبوب و سلطنت عدالت گستر دودمان پهلوی

مدیر عامل کارخانجات کاشی و سرامیک سعدی اعلام کرد :

طرح توسعه کارخانجات کاشی و سرامیک سعدی به سرعت پیشرفت میکند

آقای رضا کاشانی اخوان ، در مراسم اختتام فعالیت سالانه کارخانجات کاشی و سرامیک سعدی ، رهبری های خردمندانه شاهنشاه آریامهر را ، عامل پیشرفت های چشمگیر ایران امروز خواند ، در این مراسم مدیران ایرانی و خارجی و کلیه کارمندان و کارگران این کارخانه حضور داشتند .

رضا کاشانی اخوان در نطق اختتام فعالیت‌های یکساله کارخانجات کاشی و سرامیک سعدی در حضور ۸۵۰ تن از کارگران کارخانه چنین گفت :

- **بخاطر عظمت و استقلال ایران آزاد و سعادتمند و آینده درخشان و پرامید، خداوندا ، ترا شکر میگوئیم**
- **شاهنشاها سپاسگزاریم .**
- **در سال آینده حقوق کارگران کارخانه بمیزان ۲۰ درصد افزایش خواهد یافت .**
- **فروش سهام کارخانه با شرایط سهل به کارگران صورت میگیرد .**
- **خواسته ها و پیشنهادات کارگران کارخانجات کاشی سعدی همچنین خانه‌سازی برای کارگران پس از بهره‌برداری از طرح توسعه کارخانه اجرا خواهد شد**
- **رهبر خردمند ایران شاهنشاه آریامهر شما کارگران را به فعالیت بیشتر دعوت فرموده‌اند .**
- **نخست‌وزیر محبوب ایران شما کارگران شریف را پیشتازان توسعه صنعتی کشور نامیده‌اند**
- **ما اولین کارخانه تولیدی بودیم که افتخار پیوستن به حزب رستاخیز ملی ایران را روز دوشنبه یازدهم اسفند پیدا کردیم .**

در سایه رهبریهای خردمندانه شاهنشاه آریامهر یکسال پر از خیر و برکت را پشت سر گذاشتیم

- **کار و کوشش شما ضامن ترقی و سربلندی میهن عزیز ما خواهد شد.**

روز سه‌شنبه بیست وهفتم اسفندماه طی یك اجتماع بزرك مراسم اختتام فعالیت سالانه کارخانجات کاشی و سرامیك سعدی برگزار شد. دراین مراسم که کلیه مدیران ، کارمندان وکارگران کارخانه حضور داشتند آقای رضا کاشانی اخوان طی سخنانی اظهار داشت :

همکاران عزیز

بی نهایت شکرو سپاس از یزدان پاک و قادرمتعال که همواره نگهدار و حافظ این کشور شاهنشاهی و استقلال آن بوده است .

بسیار خوشوقتیم که در سایه رهبری های پر ارزش و سودمند اعلیحضرت همایون محمد رضاشاه پهلوی شاهنشاه آریامهر ما هم میتوانیم در آخر هرسال درباره پیشرفت های کشورمان مختصرا صحبت کنیم و ابراز حق شناسی نمائیم .

در سایه سلامتی شاهنشاه آریامهر یک سال آرام و با خیرو برکت دیگر را تمام کردیم وهفته آینده سالی که پر از امید ـ آرزو و انشاءالله با موفقیتهای بیشتر خواهد بود شروع میکنیم .

بهره برداری های کامل و منطقی از منابع نفتی ، اجرای سیاست مستقل ملی ترقیات اقتصادی کشور موفقیت های صنعتی که این کارخانه یکی از هزاران نمونه آن است ـ بالا رفتن سطح زندگی کارگران که بفرمایش جناب آقای نخست وزیر باید قهرمانان صنعت نامبرده شوند و کشاورزان و کارمندان و بازرگانان و سایر قاطبه هم میهنان عزیز ـ توسعه فرهنگ ومعلومات عمومی وتوجه خاص به غذای محصلین ـ ارزانی قیمت برای کلیه مصرف کنندگان ـ و صد ها تصمیمات دیگر تماما بنا به امر و اراده ذات اقدس شهریاری انجام گرفته و اخیراهم بنا به ابتکار شخص معظم‌له حزب واحد سیاسی بنام رستاخیز ملی که ضامن استقلال و سعادت آتیه کشور است بوجود آمده است .

قهرمانان صنعت کارخانجات کاشی و سرامیک سعدی مفتخرند که اولین گروه کارکنان صنایع ایران بودند که فرمان مطاع شاهنشاه آریامهر را اجرا و درساعت هفت صبح روز دوشنبه ۱۲ اسفند همبستگی خودرا به حزب رستاخیز ملی اعلام داشتند زیرا بخوبی واقف هستند که نظم شاهنشاهی باعث استقلال ایران است ـ قانون اساسی شالوده صحیحی برای نگهداری کشور دمکراسی میباشد و انقلاب سفید شاه و مردم بوده که ترقیات ده ساله اخیر کشور را پایه‌گذاری نموده است .

لذا در نظر بود روز ۱۴ فروردین اولین گروه صنعتی باشد که بعنوان ستایش و حق‌شناسی ایجاد حزب رستاخیز ملی را جشن بگیرد اما موکول به چند ماه بعد نمودیم تا آنکه طرح توسعه کارخانه تهران انجام شد و تا اندازه‌ای قابل بازدید باشد تا دعوت عمومی انجام شود .

بنابراین وظیفه داریم بشکرانه آن همه پیشرفت های سیاسی و رفاه اجتماعی ، سلامتی شاهنشاه آریامهر ، شهبانوی محبوب و ولایتعهد عزیز را از خداوند متعال خواستار و در پاسداری و پیشبرد برنامه های طرح ریزی شده کوشا باشیم .

البته انقلاب سفید به هرایرانی وطن دوست حکم میکند که از فعالیت هرچه بیشتر فروگذار ننماید و برادران کاشانی اخوان هم یکی از صدها هزار فامیلی هستند که بسهم خود در توسعه گسترش تشکیلات صنعتی و تولیدی و بازرگانی که مدیریت داشتند کوشا بوده‌اند .

از آن جمله همین کارخانه که با چه مشقت و مشکلاتی درتهران توسعه داده شده و در شیراز که هنوز بهره برداری نشده برنامه توسعه آن را پیاده کرده‌ایم .

منتها اگر در بهره برداری از توسعه واحد تهران تاخیر شده و انتظارات بازدهی هنوز صورت عمل بخود نگرفته و حتی وعده های خانه سازی جهت سکونت کارگران تعویق افتاده اکثرا در اثر عدم تعهدات فروشندگان تجهیزات خارجی بوده که امیدواریم بزودی نواقص رفع شود و بهره برداری از توسعه کارخانه تهران شروع گردد .

امسال نه تنها نتوانستیم بهره‌برداری از طرح توسعه کارخانه تهران را شروع نمائیم بلکه همگی شما که بیش از ۸۵۰ نفر در اینجا هستید ناظر بودید که میزان تولید کارخانه از سال گذشته هم کمتر بود .

امسال همگی شما ها بخوبی شاهدید که خسارت‌هائی در اثر ضایعات به وجود آمد تقصیر را نمیتوان فقط بعهده کارخانه «کرابدارف» آلمان که سازنده کوره‌هاست و یا نارسائی مواد اولیه شیمیائی خارجی و خاک های داخلی و یا پیش‌آمد های گاز ـ برق و صد برابر شدن پرداختها بدانیم بلکه بعضی از نیروی انسانی کارخانه هم در زیان شرکت دخالت مستقیم داشت .

این کارخانه همیشه برنامه‌های تشویقی را ترجیح میداده و خودتان واقف هستید که هیچوقت در امتیازات مادی و معنوی به کارگران وظیفه شناس کوتاهی نکرده و چون سالهاست که بنابه اراده شاهنشاه آریامهر شما ها شریک در منافع کارخانه هستید و طبق قانون گسترش صنعت سهیم در اصل وبقای کارخانه میباشید طریقه مدیریت من اجازه میدهد که صریحا با شماها درددل کنم و از بعضی‌ها گله نمایم و بگویم عدم دقت ووظیفه شناسی برخی کارگران در این زیان دخالت مستقیم داشته و ترازنامه عملکرد سال ۵۳ کارخانجات کاشی و سرامیک سعدی امسال بازیان بسته میشود.

بی‌تفاوتی پاره‌ای کارگران سبب قسمتی ازخسارتهای شرکت است، عدم وظیفه شناسی و اهمال‌کاری عده‌ای از شماها مرا برآن داشته تادر این گردهم‌آئی سالیانه یادآور شوم. آن همه امتیازات دولتی و یا داخلی که بشما کارگران داده شده برای آن است که کارگر آسوده زندگی کند اما به وظائفش هم عمل کند.

وظیفه شناسی

طرح طبقه‌بندی مشاغل ـ تقسیم سود ویژه ـ سهیم کردن کارگران در کارخانجات که بنابه تصمیم شاهنشاه آریامهر اجرا شده برای تشویق وبازدهی بهتر است تا کارگران نیزبیشتر بهره‌مندگردند.

لکن اگر در گروه‌های صنعتی ۸۵۰ تا ۱۰۰۰ نفری ده‌درصد در کار وظایف خود مسامحه وتعلل ورزند نه‌فقط پایه اقتصادی و بهره دهی آن کارخانه متزلزل میشود بلکه لطمه به‌درآمد ۹۰٪ سایر کارگران خوب کارخانه میزنند و همچنین به کشور که صنعت را در خود رشد میدهد.

کارگری که در کارش طفره برود شرعا و قانونا زیر باردین سایر کارگران فعال و وظیفه‌شناس آن کارخانه درآمده است.

کارگری که ببیند دیگری سستی در وظیفه‌اش میکند و یا در مسئولیتش ضعف روا میدارد یا لوازم یدکی ـ مواد اولیه ـ تولیدات کارخانه رابهدر میدهد اگر جلوگیری نکند و چشمش را ببندد او هم مقصر است وبدرآمد سایر کارگران لطمه زده است.

بنابراین مقررات خوب کارگری که به‌عالی‌ترین سطح کارگری اروپائی در ایران پیاده شده‌تنها وظیفه یکطرفه کارفرما را دربر نداشته بلکه تشویق کارگران در انجام وظیفه وعلاقه به پیشبرد کاری که باعث‌ترقی وابقای صنعت کشور میباشد بیشتر مورد نظر بوده است.

چرا باید عده‌ای از کارگران از امتیازات کارگری بحد اعلا بهره‌مند شوند اما کار نکنند و سربار سایر کارگران باشند و کارگران خوب و وظیفه‌شناس‌هم بواسطه محافظه کاری آن‌ها را سرزنش و توبیخ نکنند ؟

تصور میکنم وزارت کار هم هیچگاه کارگران وظیفه نشناس‌را حمایت نخواهد کرد و اگر کارگری تعمدا خسارت‌به کارخانه زد و از کارش‌شانه خالی کرد و یا برای اداره کار ثابت‌شد که‌حق با کارخانه بوده‌وکارگر راا‌خراج نمود نباید برای این کارگر خاطی حکم با پرداخت امتیازات صادر شود.

اشخاصیکه کارنمیکنند وخودشان را در صف کارگران قرار میدهند از قوانین حمایتی وزارت کار سوء استفاده میکنند و اصولا سایر کارگران وظیفه‌شناس راهم مبتلا میکنند.

موقع آن رسیده است که برای سازندگی خوب‌کارگری مسئولین محترم وزارت کار هم باتوجه به روح وعمق قوانین فقط از کارگران خوب حمایت کنند.

در این امروز برای هرکدام از ماها وظایفی گمارده شده که هریک توجه وعلاقه‌ای به انجام آن نشان ندهد علاوه از آنکه‌در مسیر پیشرفتهای کشور قرار نمیگیرد به زندگی آتیه خودش هم رقم منفی نوشته .

ملاحظه کنیدبا آنکه مخصوصا در دوساله اخیر کلیه پرداختهای کارخانه از لحاظ تجهیزات‌لوازم یدکی ـ مواد اولیه ـ خرید های روزمره ـ حقوق کارگران و غیره چند برابر از ۵ر۶سال‌قبل‌بوده‌اما به پیروی‌ازمنویات‌شاهنشاه‌آریامهر که نباید قیمت مصالح ساختمانی گرانتر عرضه شود کارخانجات کاشی و سرامیک سعدی یکی از تولید کنندگانی بوده که از ۵ر۶ سال قبل قیمت کاشی سعدی را اضافه ننموده بامید اینکه در سالهای آتیه بتواندبااضافه‌نمودن مقدار تولید از قسمتهای توسعه یافته جبران خسارت های‌گذشته را بنماید .

این موضوع یکی از وظیفه ـ شناسی های کارفرمایتان بوده به اضافه اینکه سایر وظائفش را از طریق پیاده نمودن طبقه‌بندی مشاغل ـ پرداخت سود ویژه ـ بالا بردن دستمزدها ـ مرخصی سالیانه ـ پرداخت عائله‌مندی ناهار با ربع قیمت تمام شده ـ نگهداری بچه‌های کوچک در شیرخوارگاه ومهدکودک‌کارخانه ـ لباس کار ـ سرویس ایاب وذهاب مجانی ـ اضافه‌کاری و هرچه به شماها تعلق میگرفته تماما وبدون هیچ تاخیری نقدا پرداخت کرده یعنی آنچه را که نماینده‌کارگر گفته و خواسته حتی اخیرامحلی برای انبار و پخش ارزاق شرکت تعاونی شما تخلیه و ساختمان شده . کارخانه تا آخر دیماه مبلغ ۸ر۸۸۹ر۸۸۴ ریال بابت حق بیمه شماها نقدا پرداخت کرده‌که تاآخرسال مبلغ پرداختی از ده میلیون ریال هم تجاوز میکند این پرداخت مگرنه برای آن است‌که بیمه های اجتماعی وسائل مداواو معالجه شما و فامیل نزدیکتان را فراهم آورد پس چرا عده قلیلی‌از شماها درکارخود حق‌شناسی را فراموش میکنند ؟

چون شماهم شریک کارخانه شده‌اید بدنیست بدانیدپرداختهای غیر قطعی و غیر مستقیم کارخانه درسال چه مبالغی هستند .

بیمه های اجتماعی تقریبا ۱۰ر۶۵۰ر۰۰۰ ریال .

مالیات ۱۲ر۸۴۵ر۱۳۱ ریال .

سودویژه ـ مرخصی‌ها ـ عائله‌مندی ـ عیدی و پرداخت های تدریجی‌ماهانه‌جمعا ۱۰ر۵۰۰ر۰۰۰ ریال .

زیان غذای ارزان‌قیمت ـ ۵ر۰۰۰ر۰۰۰ ریال .

تبلیغات و اعلانات وتقویم ـ ۹ر۷۹۴ر۰۰۰ ریال .

بهره های بانکی و تمبر بروات ومطالبات سوختی ۱۵۹ر۸۹۴ر۲۷۲ ریال .

گاز و برق و گازوئیل ـ ۲۴ر۸۰۰ر۰۰۰ ریال .

حقوق کارگران و کارمندان ـ ۷۲ر۴۰۰ر۰۰۰ ریال .

این ارقامی است که هیچ‌ارتباطی بامواد اولیه ـ لوازم یدکی ـ ماشین‌آلات و کالاهای اصولی ندارد .

پس از انصاف و مروت‌بایدرعایت شود و هرکدام از شماها برای‌بقاء تشکیلات باید کوشا و نگهدار و حافظ و حامی باشید .

اگر تصور میکنید باعث ضرر دوساله اخیر کارخانه من هستم‌و مدیرعامل خوبی نبوده‌ام اگر من به قولها ووعده هائی که به‌شماها داده‌ام عمل نکرده‌ام .

اگر شماها ازمن‌ناراضی‌هستید ـ اگر مدیروظیفه‌شناس و علاقمندبه کار و زندگی ورفاه‌شماهانبوده‌ام ـ چرا از هیئت مدیره نمیخواهید که مرا عوض کنند ؟

اگر در تشکیلات اجرائی که خودم طرحریزی نموده‌ام تاهمگی شماها حق رای واظهارنظرداشته باشید نواقصی مشاهده میکنید‌چرا نمیگوئید و یانمی نویسید .

با تشکیلاتی که برای‌این‌کارخانه بی‌ریزی شده (کارگر ـ قسمت ـ منطقه ـ شورا) قاعدتا باید به خواسته هرکارگر پاسخ‌داده‌شود. رای هرنفر کارگر میتواند پایه گذار خوب و بد کارخانه‌باشد.

این کارخانه بجای مدیریت انفرادی بطور دسته جمعی اداره میگردد و همه شماهادرنفع‌وضرر آن شریک هستید پس خوب کار کنید و همیشه در اعمال خودتان خداوند را ناظر بدانید .

درخاتمه طبق معمول سالهای گذشته که همیشه‌دراضافه نمودن و حقوق کارگران پیش‌قدم بوده‌ام بدین وسیله اعلام میدارم‌که‌ازسال آینده بیست درصد حقوقهائی‌که کمتر از ششهزار ریال‌باشداضافه می‌کنیم و برای کارگران جدیدهم حداقل روزی یکصد و پنجاه ریال پرداخت میگردد .

اطلاعات برای همه

خداحافظ ، یادگار استعمار !

از : حسین سرفراز ـ روزنامه نگار

دریک دهه ، نهد های‌اقتصادی و صنعتی و بازرگانی ایران‌یکسره دگرگون شد ، معیارهانوشد و ابعاد تاسیسات تولیدی به‌مرزهای دنیائی رسید . همین دهه ، که تکنولوژی را ، اگرچه نه دراوج، به عنوان عاملی سازنده وارد عرصه زندگی صنعتی ماکرد ، شاهد تغییرات گسترده روابط اجتماعی و حرفه‌ای نیز بود . رابطه کارگر وکارفرما از این جمله‌اند ، و نیز رابطه زن با اجتماع واجتماع بازن دهقانان نیز در مرکزتحول‌روابط اجتماعی قرارداشتند ، آنان عمده‌ترین عناصر جمعیتی ما بودند با سرنوشتی دردناک که زندگیشان از بنیاد دگرگون شد ودرمجموع ودر فرصت درخشانی که انقلاب پدید آورد نه تنها ارتباطها ، بر اصولی اساسی و جهان پسند قرار گرفت ، بلکه جنبه های‌مادی ودرجات رفاه ، طبقه متوسط را بعنوان عناصر و عواملی فعال مولد وارد عرصه کرد و بهرحال واقعیت ملموس که در پیش چشم همه‌کس قراردارد اینست که دراین دهه پیشرفتهای صنعتی ، تولیدی ، اقتصادی وبازرگانی ، ایران مثال زدنی تواند بود، اما متاسفانه در کنار دگرگونی نهاد های مادی جامعه ، نهاد های سیاسی واجتماعی درحالت جنینی باقی ماند ودر این پیکره وضعیت چنان متحول نبود و نشد که بتواند با تغییرات و تحولات گسترده نهاد های مادی‌هماهنگ وهمسنگ باشد.

امر تحزب که رشد نهاد های سیاسی را بردوش داشت، با تمام حمایت‌ها و فرصتهائی که فرا آمد،نتوانست‌نقش‌فراگیرنده‌ای داشته باشد . آنچه تحزب کرد . البته بی تاثیر نبود زنان و مردان حزبی باقصد خدمت به منافع ملی کوششهائی روا داشتند ، اما در بسیاری موارد عمق واهمیت رسالت خودرا نشناختندودرگیری های بی بنیاد که در بسیار موارد از اختلافات بی اساس شخصی سرچشمه میگرفت این رسالت را از مسیر خود انحراف بخشیدوبهرحال‌احزاب نتوانستند آن جاذبه را دارا باشند که فراگیری آنان همه قشرهاوطبقات را دربرگیرد . پوشش احزاب تنها بر بخشی از نیرو های ملی مستقر بود ودرنتیجه بسیاری از استعداد های مومن در کنار بودند آنها میخواستند درخدمت‌هدفهای ملی باشند اما عملا فرصت را در اختیار نداشتند و علاوه براین سیستمی که وجود داشت بتفرقه کمک میکرد نه همبستگی ، در حالیکه شرایط‌جامعه‌نوشده‌ایران وهدفهائی که رهبر ایران برای فردای ایران تعیین کرده بودند یکپارچگی را طلب میکرد.

درنگرشی،این تفرقه ودودستگی وچند دستگی ، که در موارد بسیار ، بی فرهنگی آنرا بسطح درگیریهای تنگ چشمانه سوق میداد ، یادگاری از یک سنت استعماری بود ویاد آورروزگاران تلخی که استعمار عقیده داشت برای حکومت باید نسخه تفرقه را تجویز کرد ، واز اینجا بودکه رهبری ایران باشناخت کامل‌آنچه جامعه دگرگون شده ایران طلب میکند توصیه به بنیان رستاخیز ملی ایران فرمودند واینک ، امر اساسی اینست که چگونه این‌نهاد تازه را مستقر کنیم تا بسرعت ، پیکره تاسیسات سیاسی واجتماعی ما به رشدی دست یابدکه‌هماهنگ وهمسنگ‌باشد نهادهای‌اقتصادی جامعه امروز ایران باشد .

اینکه چگار باید کرد، این در وظیفه مردم است تا بهمان‌صورت توانائیها واستعداد های خود را درراه گسترش تاسیسات تولیدی واقتصادی و بازرگانی نشان‌دادند و درسایه کار خلاقه‌رشداقتصادی ایران را به درصدی‌کم نظیر رساندند، دراین فرصت تاریخی نیز استعداد های خود را برای بنیاد تاسیسات سیاسی واجتماعی نشان دهند واین کاری است که از ملت خلاق ایران که از درگیریهای تاریخی بسیار ،پیروز بیرون آمده است ساخته خواهد بود . بویژه که اساس‌رستاخیز ملی بر اصول سه‌گانه‌ای استوار است که گرایش و ایمان‌به‌آن در نزد قشرهای مردم ایران رنگی روحانی و جاودانه یافته است .

روشنفکران روی صندلی راحت

تهیه: ابوذر صدا

ـ۴۱ـ

کم کم قرصهای ضد باروری‌و تنظیم‌خانواده رابه مسخره‌وانتقاد میگرفتند:نهضت آزادی زنان هدفی خاص‌داشت: مبارزه برای قانونی کردن سقط‌جنین آزاد و مجانی . البته این امرتاحدی حق نهضت محسوب میشدزیرا بسیاری از متفکرین و متخصصین معتقد بودندکه قانون سال ۱۹۲۰ در مورد سقط جنین دیگربااوضاع‌وشرایط عصر مامطابقت ندارد کلیسا که کم‌کم به عقاید حزب روشنفکران روی خوش نشان میداد بزحمت توانست این نظریه حزب را بپذیرد بهرحال مبارزه قانونی کردن سقط‌جنین‌آزادومجانی نه‌تنها موضوع روز میشد بلکه بصورت یك مد در می آمد . بلیز موقعیتی را که در انتظارش بود بچنك آورد .

او همراه چند تن از شخصیت های معروف دیگر زیر اعلامیه‌ای را امضاء کرد که در آن یادآور شده بود:او حتی تاکنون سقط‌جنین هم کرده است. باید قبول‌کرد که متن‌این‌اعلامیه باعث‌شگفتی‌وروگرداندن بسیاری ازمردم شد. البته نه باین دلیل‌که طبقات مختلف مردم تا حدی که ادعا می ـ کنند از حقایق بی‌خبرند . از بین همین مردم‌که متن اعلامیه باعث‌شگفتی و حیرت آنها شده بود کسانی وجود داشتند که برای عمل سقط جنین به سوییس وانگلستان مسافرت کرده بودند و حتی عده‌ای هم‌که امکانات مالی کمتری داشتنددرخودفرانسه ودر کلینیك های محرمانه و مخفی باین عمل تن در داده بودند .

ولی این شگفتی و حیرت علت دیگری داشت: مردم فریبی ، ریا و تزویر. بلی ـ ریاکاری و مردم فریبی که تاریخی به‌قدمت دنیا دارد در واقع تجلیلی است که تاریکی از نور بعمل می آورد یا بگفته دیگرتجلیلی است که عیب و فساد از پاکی و پارسائی‌و تقوی بعمل می آورد.خلاصه اینکه‌اکثریت مردمان ساده بدون آنکه جرات بیان آنرا داشته‌باشند طرفدارقانونی‌کردن‌سقط جنین بودند. امابنظر همین اکثریت رفتار وروش بلیز بی‌ادبانه و خارج از نزاکت محسوب میشد . و آن اینکه انسان این را افتخاری بداند که زنجیر زندگی را پاره کند البته بگذریم از این‌که بااین‌کار انسان‌پشت به قانون میکند و درست در جهت عکس قانون عمل میکند چون در فرانسه هیچکس‌توجهی باین امر ندارد . بهرحال موضوع‌سقط‌جنین مسئله‌ای بسیار مشکل و حساس بود وهر کس بخوبی احساس میکرد که باید با ظرافت و مهارت در آن وارد شود . پس بلیز و دوستانش با انتشار این اعلامیه خود را بافتضاح و رسوائی کشیدند و این‌درست همان نتیجه‌ای بود که آنها میخواستند به آن برسند آنها بدون آنکه جرات اعتراف به این حقیقت را داشته باشند بیشتر می‌ـ خواستند نام خود را بر سر زبانها بیاندازند. و این هدف اصلی آنها بود در حالی که به ظاهر وانمود میکردند قصد دارند طرز فکر مردم عامی را تغییر دهند . آنها از روی غریزه میدانستند که در عصر ما دیگر کسی توجهی به ضرب‌المثل هائی چون «بدبخت کسی که رسوائی خلق میکند» ندارد . افتضاح و رسوائی برای آنها شکل جدیدی از استعداد محسوب میشد . یك رسوائی بزرك که به شهرت کافی بیانجامد صد مرتبه ازیك‌کتاب قطور، با ارزش‌تر است . بلیز این حقیقت را درك کرده بود و بهمین دلیل هنگامی که عدالت لنگان لنگان بسراغ او آمد تا او را بازخواست کند . همراه دوستانش سربلند بطرف کاخ دادگستری براه افتادند . کاخی که آنروز بمقتضای شرایطی خاص بصورت یك‌تئاتر درآمده بود. تمام‌روزنامه‌نگاران وخبرنگاران آنجا بودند واز قبل‌احساس نوعی آرامش و شعف میکردند. بلیز در مقابل ملت‌قرار میگرفت نه‌برای اینکه‌به‌گناهان خوداعتراف کندو ازبارسنگین وجدان بکاهد بلکه‌برای آنکه سرزنش و انتقاد کند .اوروح آنتیگون را در وجود خود احساس میکرد .

وکرئون قاضی خستهٔ پشت میزعدالت چرت میزد و از خود میپرسید : حالاچگونه بدون آنکه خساراتی وارد شود به این شوخی بی‌مزه و به این ماجرای ناهنجارو نامطبوع خاتمه دهد)؟

برای تربیت اسبهای اصیل به‌اهالی مساعدت میشود

اداره اصلاح نژاد اسب راجع به ترقی و تربیت اسبهای اصیل و نجیب اقداماتی بعمل آورده‌و چون بمرور ایام بواسطه عدم توجه به پرورش و تربیت‌اسبهای خوب ایرانی که سابقا در تمام دنیا معروف بودو فعلاهم مالکین بواسطه نداشتن اسبهای اصیل موفق بداشتن نتاج و کره‌های خوب نمیگردند لذا برای‌مساعدت با اهالی در نظر گرفته شده که تعداد مکفی از سیلمی‌های عالی نژاد باسم سیلمی‌های‌سیار دراول بهار امسال در نواحی مختلفه کشور در دسترس عموم گذارده که مربیان و مالداران ذی علاقه تشریک مساعی نمایند . بعلاوه برای اینکه اهالی‌توجه مخصوص در تربیت وپرورش اسب مبذول دارند در نظراست کسبه دارندگان مادیانها و کره‌های اصیل که در مسابقه نمره اول را داراگردند مبلغی هم جایزه پرداخته شود و در مسابقه‌های عمومی‌به‌اشخاصی که حداول را دارا گردند جوائز مهم‌ومدالهای افتخاری‌داده‌خواهد شد.

کمك مدیران سینما ها

مدیران کلیه سینماهای طهران تصمیم گرفته‌اند عایدات چهارشب نمایش موسسات خود را برای تهیه لباس نسوان فقیر اختصاص داده وبه‌اداره شهرداری واگذار نمایند . سینماهای ایران وپارس ودیدمان و خورشید و ملی و جهان و قصر و تهران وسپه قسمتی از عایدات خود را به اداره شهرداری‌داده‌اند که‌بمنظور فوق برسد. سایر سینماها نیزبس از جمع‌آوری وجوه اقدام لازم بعمل خواهند آورد.

تغییر لباس صاحبان محاضر

در این چند روزه بعضی از آقایان صاحبان محاضر و دفاتر اسناد رسمی لباس سابق خودرا بلباس متحدالشکل مبدل‌نموده‌اند که از جمله آنهاآقای سیداسمعیل مدرس صاحب محضر نمره ۳۸و آقای ابوالقاسم ملایری میباشند. آقای ملایری در نظر دارند دراین چند روزه مجلس جشنی منعقد نموده یک عده ازصاحبان‌محاضر ودفاتر اسناد رسمی را برای تبدیل لباس دعوت نمایند که در جشن مزبور لباس سابق را به لباس متحدالشکل تغییر دهند.

ریاست کابینه

آقای دکتر مهدی وکیل که از طرف وزارت معارف در اروپا مشغول تحصیل علوم عالیه‌بودودو اخیرا بطهران آمده‌اند برریاست کابینه وزارت معارف انتخاب و آقای هادی خطیبلو رئیس‌کابینه بسمت مفتش‌وزرائی‌تعیین ومامور تفتیش امور تحصیلی محصلین اعزامی به‌اروپا شده‌اند.

فقدان هویدا

حبیب‌الله هویدا «عین‌الملك»

بقرار اطلاع واصله از سوریه آقای حبیب‌اله هویدا « عین‌الملك » وزیر مختار سابق ایران در کشور نجد و حجاز که یکی از مامورین صدیق و خدمتگزار وزارت‌امور خارجه بود شب ۲۵ اسفند دارفانی را وداع‌و برحمت‌ایزدی پیوسته‌اند. مرحوم هویدا از رجال خوب و کارآگاه‌بود .فوت ایشان موجب تاسف و تاثرعموم دوستان و آشنایان ایشان‌میباشد و مابه بازماندگان آن مرحوم تسلیت میدهیم.

چهل سال قبل در همین روز

نمایش اخلاقی واجتماعی

دیشب نمایش اجتماعی واخلاقی جالب توجهی از طرف چندنفر آرتیست‌های جوان در سالن ارامنه بمعرض نمایش گذارده‌شد. موضوع‌نمایش‌اخلاقی واجتماعی و عبارت از شرح حال زندگانی خانواده باشرافتی بوده که در چنگال فقروفاقه‌افتاده و درنتیجه این بدبختی فرزندان آن خانواده بعضی بواسطه کار در کارخانه توتون کاری بمرض سل مبتلا شده ودیگری بواسطه آمیزش‌با رفقای بد از اوباش شهر گردیده ودختر هم قربانی جوان شرور متمولی شده وبالاخره جوانی دهاتی که مظهر شرافت وحقیقت بوده این خانواده را نجات و اقدام او سرمشقی برای فرزند آنها شده شرافت و سعادت خانواده‌ای را برمیگرداند.

«نقل‌ازاطلاعات ۵ فروردین۱۳۱۵»

در مراسم سلام عید نوروز :

تأسیس دانشگاه‌در کرمانشاهان

بوسیله استاندار کرمانشاهان‌اعلام شد

★ مژده تاسیس دانشگاه ، عیدی‌شاهنشاه آریامهربمردم دانشدوست‌کرمانشاهان‌است

آقای محمد علی سمیعی‌استاندار کرمانشاهان در مراسم‌سلام رسمی عید نوروز در حضور مدیران کل، روسای ادارات دولتی ، تجار ، اصناف و طبقات مختلف مردم کرمانشاهان گفت نوروز باستانی را صمیمانه بهموطنان عزیز بویژه مردم استان تاریخی کرمانشاهان تبریک میگویم ومژده میدهم که شاهنشاه‌آریامهر دیروز با فرمان تاسیس دانشگاه در کرمانشاه بهترین عیدی را به‌مردم کرمانشاهان مرحمت فرمودند.

از بدو خدمت در این استان دست یافتن باوامر شاهنشاه آریامهر وعلیاحضرت شهبانو طی ۱۲ سال گذشته جهت رفاه و سازندگی هرچه بیشتر استان صادر فرمودند وجه عمل قرار داده‌موجب خوشبختی است که هم‌آهنگ باپیشرفتهای همه‌جانبه کشور در عرصه ملی وبین‌المللی استان کرمانشاهان از این مواهب سهم زیادی‌داشته که فهرست‌وار اشاره‌ای مینمایم، قبل ازهر چیز باید بگویم که اعتباری در حدود ۱۰ الی ۱۵ میلیون تومان برای ادامه کوشش قسمت اعظم نهرآبشوران در سالی که آغاز شده تحصیل گردیده است.

طرحهای دامداران چادرنشین برای برخورداری از یک زندگی مرفه ایجاد مسکن برای ساکنان دهکده‌های بیستون وطاق بستان، وسائل پناهندگان ، ایجادهشت شهرک بادوهزار و چهار صد واحد مسکونی و مجهز به کلیه تاسیسات ، خدمات مشارکت‌مردم در کارهای عمرانی، ایجادمجتمع آموزشی براساس پیشرفته‌ترین نوع آن آغاز نهضت خانه‌سازی بااجرای طرح حدود ۷۰۰ تا ۱۰۰۰ خانه دراراضی طاق‌بستان بررسی وضع کامل مرزنشینان و اقدام برای اشتغال آنها بکارهای تولیدی ، طرح یک بیمارستان ۵۰۰ تختخوابی همزمان با تکمیل ساختمان سایر بیمارستانهاهریک گوشه‌ای از اقداماتی است که‌در این مدت انجام گرفته‌مضافا باینکه در ۹ ماه گذشته‌مجموع اعتبارات تحصیل شده برای این استان متجاوز از ۶ میلیارد ریال یعنی ۶۰۰ میلیون تومان که برابر مجموع اعتبارات سال ۵۲ است که این رقم گویای وسعت برنامه‌ریزی وروند استان کرمانشاهان‌بسوی‌پیشرفت سریعتر است که آثار آن در سالهای آتی مشهود خواهد شد.

همچنین موجب خوشبختی است که براثر تدابیر رهبر اندیشمند ایران اختلاف ۴۲ ساله دوکشور همسایه رفع گردید و بی‌ثباتی ۱۶ ساله مرزها خاتمه داده شدوبا گشوده‌شدن شاهراه تاریخی فیمابین زائران و جهانگردان بیشماری ازاین مسیر رفت وآمد خواهند داشت که‌این خود رونق اقتصادی و بازرگانی چشمگیری را بدنبال دارد ...

اینها همه از برکت وجود گرانقدر شاهنشاه آریامهر است که به همه ما افتخار خدمت در عصر طلائی سازندگی عنایت فرموده‌اند . دوام عمر و سلطنت شاهنشاه آریامهر، سعادت علیاحضرت شهبانو ووالاحضرت همایون ولیعهد وخاندان جلیل سلطنت را مسئلت دارد.

دررروز خجسته‌عیدنوروز باستانی بنام نامی شاهنشاه آریامهر و در میان پرشورترین ابرازاحساسات مردم شاهدوست‌قم، توسط دکتر علی دفتریان استاندار استان‌مرکزی

شبکه‌جدید آبرسانی شهر قم‌افتتاح‌شد

با افتتاح شبکه جدید آبرسانی شهر قم که هزینه آن بمبلغ ۸۱۵۶۸۹۲۰ ریال و توسط آقای حاج سید ابوالفضل مصباح‌تولیت پرداخت و به شهرداری قم واگذار گردید ، تعداد مشترکین آب درقم به ۵۰ هزار انشعاب خواهد رسید

استاندار استان مرکزی در مراسم سلام رسمی عید نوروز که درتالارکورش شهرداری قم برگزار گردید اظهار داشت : اوامر مبارك شاهنشاه آریامهردر یك پارچگی‌احزاب‌سیاسی ایران بیان عواطف و اعتقاد هر ایرانی است، وبادعوت شاهنشاه آریامهر از ملت ایران به‌رستاخیز ایران فصل جدیدی درتاریخ‌پرافتخار ایران زمین گشوده گردید .

گزارش از : محمد آسودگان
عکسها از علی‌باباخانی خبرنگار عکاس اطلاعات در قم .

روزجمعه اول فروردین‌ماه ۱۳۵۴ مراسم سلام رسمی عید نوروز در برابر تمثال‌مبارک شاهنشاه‌آریامهر با حضور جناب آقای دکتر علی دفتریان استاندار استان مرکزی‌ـ آقایان فرماندار‌ـشهردار ـروسای ادارات دولتی و سازمان های خصوصی ـ قضات ـ افسران شهربانی و ژاندارمری ـ اعضای انجمن های شهر و شهرستان و نمایندگان اصناف و گروه زیادی از نمایندگان طبقات مختلف مردم در تالار کورش شهرداری قم برگزار گردید .

ابتدا سلام شاهنشاهی نواخته شد و آقای حسین قاسمی نژاد شهردار قم به نمایندگی از طرف انجمن شهر و مردم وطن‌پرست قم اظهار داشت : قاطبه مردم شاهدوست و حق شناس قم با اعتقاد و ایمان کامل به تداوم‌نظام استوارشاهنشاهی وقانون‌اساسی ایران و اصول دوازدگانه انقلاب مقدس ششم بهمن (روز پیوند جاویدان شاه و ملت) و با عرض سپاس بیکران به پیشگاه مبارک همایون طراح و مبتکر رستاخیز ایران که یکی دیگر از ابتکارات شاهنشاه اسلام‌پناه در یکپارچگی و تحقق بخشیدن به آرمان های ملی و سرآغاز نوینی در تاریخ مجدو عظمت ایران عزیز است بمنظوراستحکام بیشترمبانی‌وحدت ملی و شرکت فعالانه در مسائل سیاسی و کار های دسته‌جمعی کشور پیوستگی مردم قم را در تشکیلات جدید سیاسی کشور و عضویت در حزب رستاخیز ملی ایران به خاکپای‌همایونی معروض داشت و از جناب آقای استاندار درخواست کرد تا مراتب تهنیت و ادعیه‌خالصانه مردم حقشناس قم به پیشگاه همایونی معروض گردد .

شهردار قم با اشاره به نقش سازنده رهبر عالیقدر ایران در مجامع بین‌المللی وسیاست روشن و صلح دوستی معظمله پیرامون پیشرفت های عمرانی قم صحبت کرد .

سپس آقای ابوالقاسم سالاری فرماندار قم پیرامون پیشرفت های اجتماعی‌و اقتصادی‌وفرهنگی‌کشور تحت رهبری‌های داهیانه شاهنشاه آریامهر سخن گفت و اضافه کرد صدور فرمان‌غرور آفرین‌رستاخیز ملی ایران برگ زرین دیگری بر تاریخ درخشان ایران افزود . در این هنگام آقای دکتر دفتریان استاندار استان مرکزی متقابلاعید سعید نوروز را بمردم قم تبریک گفت و اضافه نمود اوامر مبارک شاهنشاه آریامهر بیان عواطف و اعتقادات هر ایرانی است و با دعوت اندیشمند رهبر ما از ملت ایران برستاخیز ایران ، فصل‌ـ جدیدی در تاریخ پرافتخار ایران زمین گشوده گردید .

استاندار استان مرکز دردنباله سخنان خود گفت : ملت ایران‌در طول بیست وپنج قرن درسخت‌ـ ترین شرایط هویت ایرانی بودن خود را حفظ‌وبه‌نظام شاهنشاهی وفادار بوده است و این ایران که اکنون در برابر خود داریم و با ایران هیچ‌دوره‌ای سنجیدنی‌نیست هرگز درتاریخ جهشی با این‌ابعاد و در این مدت کم رخ نداده است امروز ما سرنوشت‌سازیم . امروز ما تصمیم میگیریم . امروز ما بر امواج جهانی نفت حکم میرانیم . صدای ما صدای طنین اندازی‌در جهان شده است و این همه را از رهبری داریم که در جهان نمونه نیکخواهی ، حسن‌نیت ، خرد و اعتدال و مهمتر ـ آینده نگری است و با انقلابی که او فراآورد ملتی به نوسازی و خود سازی خویش برخاست و حرکت همه سویه شد و روستائی را بهمان اندازه در برگرفت که شهری را و زنان را بهمان‌اندازه کمردان را اکنون نیز ملت ایران در تمام جهات از مواهب و عنایات خاص شاهنشاه بهرممند و از امنیت و آسایش کامل برخوردار است ، استاندار استان مرکز در پایان سخنان خود گفت از خداوند بزرگ میخواهیم وجود مقدس شاهنشاه آریامهر رادر سایه‌الطاف بیکران خود سلامت و پیروز گرداند ، از خداوند میخواهیم ولیعهد والاگهر و علیاحضرت شهبانوی گرامی ایران و خاندان جلیل سلطنت را از گزند حوادث محفوظ فرماید . در این هنگام استاندار استان مرکز یک قطعه مدال درجه اول پیشاهنگی رابه سینه آقای‌سالاری فرماندارو‌سپس یک قطعه نشان سپاس و یکقطعه مدال درجه اول پیشاهنگی را به سینه آقای قاسمی نژاد شهردار قم نصب کردند .

آنگاه دکتر دفتریان استاندار استان مرکز و همراهان پس از بازدید از کار های عمرانی شهر بمنظور بهره‌برداری از تاسیسات جدید آبرسانی شهر قم بمحوطه ، تاسیسات آبرسانی وارد و مورد استقبال آقایان احمد قراگزلو مدیر عامل سازمان آب و کارکنان آن ، بنی‌فاطمی رئیس انجمن‌شهر و هیئت مدیره سازمان آب قرار گرفت در اینجا آقای قاسمی‌نژاد شهردارو رئیس هیئت‌مدیره‌سازمان آب قم گزارشی در مورد آب آشامیدنی شهر قم باستحضار استاندار استان مرکز رسانید و چنین‌گفت:چون شبکه قبلی‌سازمان آب قم نگافوی احتیاجات مردم را نداشت ضمن مذاکراتی که باجناب آقای حاج سید ابوالفضل مصباح تولیت به عمل آمدموافقت نمودند مبلغ پنجاه میلیون‌ریال جهت طرح لوله‌گزاری شبکه دوم در اختیار سازمان آب قرار دهند و چون منابع فعلی جمعا چهار هزار متر مکعب گنجایش داشتند و بعلت پائین بودن ارتفاع مخازن فشار لازم جهت‌آبرسانی به‌ساختمان‌های چند طبقه وجود نداشت با تصویب انجمن شهر و همکاری مهندسین مشاور «عافا» که صلاحیتشان مورد تائید سازمان برنامه میباشد اقدام به تاسیس دو منبع پنج هزار متر مکعبی جمعا به گنجایش ده هزار متر مکعب گردید که ارتفاع آنها بیش ازدو برابر و گنجایش آنها نیز بهمین نسبت بیش از مخازن قبلی است‌و این طرح بانظارت‌آقایان‌دکترفاطمی شریعت پناهی ریاست‌دادگستری ، سید حسن بنی‌فاطمی ریاست‌انجمن شهر ، محمدارسطو نماینده‌انجمن شهر و عضو هیئت مدیره سازمان آب‌ناظرین استصوابی آقای‌تولیت انجام گردید که زحمات وخدمات‌پر ارزش ایشان قابل تمجید و تقدیر است برای اجرای این طرح۳۲۵۴ متر لوله ۴۰۰ میلی متر چدنی در بستر رودخانه و ۴۱۱۱ متر لوله ۴۵۰ میلی‌متر فارسیت برای‌قسمت رفت و ۳۷۹۹ متر لوله برگشت و همچنین ۱۷۰ متر لوله چدنی۲۰۰ میلی متر برای ارتباط چاه ها به مصرف رسیده و بعلاوه دومنبع فولادی هریک بگنجایش پنج‌هزار متر مکعب با ارتفاع یازده متروبا بلندی ۶۲ متر از سطح زمین . بوسیله کارخانجات ماشین‌سازی اراک ساخته و نصب گردیدکه تصور میرود تهیه این چنین منابعی در ایران بیسابقه بوده است . قطعه زمینی که منابع‌فوق را در بردارد ۴۰۰۰ متر مربع است که با عنایات جناب آقای استاندار و اقداماتیکه معمول فرمودند شش هزار متر مربع دیگر نیز بطور رایگان دراختیار سازمان آب قرار گرفت و کلیه هزینه عملیات انجام شده اعم از خرید لوله‌ها و منابع و شیرهای فشار قوی ووسایل اتصال و گودبرداری و ساختمان نگهبان و کلرزنی و غیره بوسیله آقای تولیت انجام پذیرفته که بدین وسیله از زحمات‌فوق‌العاده‌ایشان سپاسگزاری میشود بعلاوه آقای مصباح تولیت که مخازن این تاسیسات را تقبل کرده‌اند هزینه نصب تلفن و برق و دستگاه‌کلر زنی را نیز عهده‌دار شدند کمجمع هزینه‌های انجام شده‌برای اجرای این طرح مبلغ ۸۱۵۶۸۹۲۰ ریال می‌باشد که وسیله جناب آقای تولیت پرداخت گردیده است و آقای دکتر فاطمی شریعت پناهی رئیس دادگستری که همواره همکاری صمیمانه با شهرداری دارند بنمایندگی از طرف آقای تولیت در جلسه اخیر انجمن‌شهر حضور یافته و کلیه تاسیسات را بلاعوض بشهرداری واگذار نمودند . سپس شهردارقم بعنوان رئیس هیئت مدیره سازمان آب قم از همکاریهای صمیمانه آقایان سالاری فرماندار دانشمند که همواره هیئت مدیره سازمان آب را ارشاد و راهنمائی مینمایند . دکتر فاطمی شریعت‌پناهی رئیس دادگستری ـ سرگار سرهنگ شهرستانی رئیس شهربانی ـ بنی فاطمی رئیس انجمن‌شهر ـمهندس پرتوی ریاست ناحیه‌برق ـ محمد ارسطو و ابوالحسن فارابی نمایندگان انجمن شهر ـ ریاحی عضو هیئت مدیره سازمان آب صمیمانه‌ترین تشکرات قلبی خود را معروض‌وازفعالیتها ودسوزی های بیدریغ آقای احمدقراگزلو مدیر عامل و همچنین کادر فنی و فعال سازمان آب قم تشکرکرد سپس آقای قاسمی‌نژاد شهردار قم اضافه نمود نکته قابل عرض اینکه خوشبختانه پروژه‌ای که هم‌اکنون بنام نامی شاهنشاه آریامهر وبدست جناب آقای استاندار گشایش خواهد یافت نمونه‌ای از همکاری نزدیک و موثر مردمها سازمانهای‌خدمتگزار است و این تجربه‌ای‌بسیار موفق ودرخشان در شهر قم می‌باشد. پس از خاتمه بیانات شهردار قم آقای دکتردفتریان استانداراستان مرکز درمیان پرشورترین ابراز احساسات حضار نسبت به شاهنشاه آریامهر با قطع نوار سمرنگ و باباز کردن شیر فشار قوی بهره‌برداری از تاسیسات جدید آبرسانی شهر قم راافتتاح نمودند .

آقای دکتر دفتریان استاندار استان مرکز بنام نامی شاهنشاه آریامهر و با قطع نوار سه‌رنك تاسیسات جدید آبرسانی شهر قم راافتتاح می نمایند .

آقایان قاسمی نژاد شهردار و قراگزلو مدیر عامل‌سازمان آب قم هنگام ادای توضیحات پیرامون شبکه آبرسانی جدید قم استاندار استان مرکز و آقای سالاری فرماندار قم‌ملاحظه می شود .

پس‌از باز شدن شیر فشار قوی بهره برداری تاسیسات جدید آبرسانی قم بوسیله استاندار استان مرکزی شرکت کنندگان با شور و هیجان نسبت به‌رهبر عالیقدر ایران شاهنشاه آریامهر ابراز احساسات می نمایند و با اجرای‌این طرح تعداد مشترکین سازمان آب قم از سی و سه هزار انشعاب به‌پنجاه هزار انشعاب خواهد رسید .

آگهی استخدام رسمی

سازمان دامپزشکی کشور طبق مفاد قانون‌استخدام کشوری ۲۰۰ نفر مرد را که دارای‌دیپلم کامل متوسطه در رشته طبیعی یا ریاضی یاکشاورزی باشند پس از طی یک دوره ششماهه کارآموزی و موفقیت در آن جهت تصدی شغل‌تکنیسین دامپزشکی یک در گروه قطعی شغلی‌چهار برای خدمت در شهرستان ها از طریق امتحان و مسابقه استخدام میکند .

الف ـتعداد افراد موردنیازدرهراستان یا فرمانداری کل

گیلان ۳ نفر ، مازندران ۲ نفر ، آذربایجان‌شرقی ۸ نفر ، آذربایجان غربی ۶ نفر ،کرمانشاهان ۳ نفر ، مرکز ۶۷ نفر ، خوزستان ۳ نفر ، فارس۸ نفر ، کرمان ۷ نفر ، خراسان ۱۰ نفر ،اصفهان ۴۷ نفر ، کردستان ۵ نفر ، سیستان و بلوچستان۴ نفر ، ساحلی (بندر عباس) ۴ نفر ، بوشهر۲ نفر ، ایلام ۳ نفر، چهارمحال و بختیاری ۳نفر، سمنان ۲ نفر ، لرستان ۴ نفر ، همدان ۳ نفر ، گرگان و دشت ۲ نفر ، زنجان دو نفر ، یزد۲نفر.

ب ـشرایط داوطلبان

داوطلبان علاوه بر شرایط فوق باید دارای‌شرایط زیر باشند .

۱ـ متولد ۱۳۲۹ به بعد

۲ـ بومی بودن دراستان یا فرمانداری کل‌مورد تقاضا منظور از بومی بودن آنست که داوطلب بایستی حداقل دارای دو شرط از شرایط‌چهارگانه زیر باشد .
متولد در منطقه مورد تقاضا ، اخذ گواهینامه‌ششم ابتدائی یا دوره اول متوسط یا دیپلم کامل متوسطه از منطقه مورد تقاضا .

۳ـ داوطلبانی که در مسابقه ورودی ومصاحبه پذیرفته شوند بشرط سپردن تعهد ثبتی‌به مبلغ یکصد هزار ریال در کلاس فنی دامپزشکی‌که به مدت شش ماه در تهران تشکیل میشود با دریافت ماهانه چهار هزارریال‌کمک هزینه تحصیلی‌شرکت خواهند کرد .

ج‌ـ مراکز امتحان وتوزیع پروانه ورود به جلسه امتحان

توزیع پروانه ورود به جلسه امتحان درتاریخ ۲۲ر۱ر۵۴ و امتحان در ساعت ۹ صبح‌روز ۲۳ر۱ر۵۴ در مراکز استان های زیر خواهدبود.

۱ـ داوطلبان استان مرکز ، زنجان، فرمانداری‌کل سمنان در سازمان دامپزشکی کشور واقع در تهران . خیابان صبای جنوبی(تاریخ توزیع‌کارت‌این دسته از داوطلبان ۲۹ر۱ر۵۴ و تاریخ‌امتحان ساعت ۹ صبح روز ۳۰ر۱ر۵۴ خواهد بود .)

۲ـ داوطلبان استان های گیلان ، مازندران،فرمانداری گرگان در اداره کل کشاورزی استان گیلان ـ رشت .

۳ـ داوطلبان استان‌های آذربایجان غربی‌و شرقی در اداره کل کشاورزی استان آذربایجان شرقی . تبریز .

۴ـ داوطلبان استان های کرمانشاهان ،کردستان ، همدان ، ایلام در اداره کل کشاورزی استان کرمانشاهان ، کرمانشاه

۵ـ داوطلبان استان های خوزستان‌ولرستان‌در اداره کل کشاورزی استان خوزستان .اهواز.

۶ـ داوطلبان استان های فارس و بوشهردراداره کل کشاورزی استان فارس ، شیراز

۷ـ داوطلبان استان کرمان و ساحلی(بندر عباس) دراداره کل‌کشاورزی استان‌کرمان‌ـ کرمان.

۸ـ داوطلبان استان سیستان و بلوچستان‌در اداره کل کشاورزی استان مذکور ، زاهدان.

۹ـ داوطلبان استان خراسان در اداره کل‌کشاورزی استان خراسان ، مشهد .

۱۰ـ داوطلبان استان های اصفهان ، یزد ،چهار محال وبختیاری‌در اداره کل‌کشاورزی‌استان اصفهان‌ـ اصفهان .

داوطلبان واجد شرایط میتوانند برگ درخواست‌زیر این آگهی را تکمیل وبادو قطعه عکس ۴×۳ و رسید بانکی مبنی بر پرداخت مبلغ ۳۵۰ ریال‌در یکی از شعب بانک ملی ایران به نام حساب شماره ۹۸۰ خزانه حداکثرتاده روز پس ازانتشار این آگهی با پست سفارشی به نشانی اداره کل کشاورزی محل امتحان ارسال دارند . بمدارکی‌که فاقد رسید بانکی باشد یا پس از مهلت فوق به پست تحویل‌شده باشد ترتیب اثر داده نخواهدشد .
(وجه مذکور مسترد نخواهد شد) .

وزیر کشاورزی ومنابع طبیعی

برك درخواست شغل از سازمان دامپزشکی کشور

نام خانوادگی — نام — نام پدر
شماره شناسنامه — محل صدور — تاریخ تولد
مدرك ورشته تحصیلی — وضع خدمت وظیفه
استان یافرمانداری کل مورد تقاضا (فقط‌یك استان‌یافرمانداری کل)
نشانی کامل : شهر — خیابان
کوچه — شماره منزل — شماره تلفن
امضاء داوطلب

م الف ۲۵۲۹۸ — آـ۱۱۳۴۰۸

امشب و فردا بر پرده تلویزیون شما

فیلمهای سینمائی :

۱ نبرد در گذرگاه آپاچی: باهنرمندی جف‌چندلر
ساعت ۴٫۳۵ بعدازظهر امروز (برنامه‌دوم)

۲ فرار از زندان سن‌کوئین‌تین : با هنرمندی برت‌لنکستر
ساعت ۳ بعد از ظهر فردا (شبکه)

برنامه‌های دیدنی :

۱ تلخ وشیرین: : سریال ایرانی ساعت ۸٫۴۵ بعد از ظهر (شبکه)

۲ شوی میخک نقره‌ای : برنامه ویژه فریدون فرخزاد برای نوروز و با معرفی خوانندگان جوان اکی‌بنائی ، بتی و نوش‌آفرین ساعت ۱۰٫۳۰ بعداز ظهر (شبکه)

تلویزیون

برنامه شبکه

سه‌شنبه

۴٫۳۰ بعد ازظهر موسیقی‌محلی.
۵٫۱۰ تئاتر روحوضی (ازمرکز مشهد) .
۶٫۱۰ پالاپال .
پالاپال نام یک برنامه ایرانی است که افشین مجری آنست وبا چند نفر در باره عشق و عاشقی گفتگو میکند .
۶٫۵۰ قصه برای بچه‌ها .
۷٫۰۰ ناجور ها (قسمت چهارم)
۸٫۰۰ اخبار
۸٫۴۵ تلخو شیرین ـ سریال ایرانی .
این‌بار براثر یک حادثه غیر منتظره که برای پدر داریوش اتفاق می‌افتد ،مشکل مالی‌داریوش و پروانه حل میشود . خسرو و مریم نیز پس از درگیریهای زیاد تصمیم میگیرند بنشینند و مشکل زندگی خود را حل کنند .
۹٫۴۰ ایران در سالی که گذشت .
۱۰٫۳۰ شوی میخک نقرمبرنامه ویژه فریدون‌فرخزادبرای نوروز.
فریدون فرخزاد پس از مدتهابار دیگر شوی میخک نقره‌ای خود را در تلویزیون ارائه میدهد . در شوی‌میخک نقره‌ای یکارکستر سی نفره شرکت دارند و فرخزاد ضمن معرفی چهره های جدید آواز ـ اکی بنائی ، بتی ونوش آفرین ـ یک برنامه کمدی با شرکت چند چهره سرشناس‌تئاتر و سینما اجرامیکند . اوبرنامه‌های دیگری نیز تدارک دیده است . میهمانان برنامه فرخزاد بوری‌بنائی و مرتضی یکی از خوانندگان مشهور لبنان هستند .

نیمروز چهار شنبه

۱۱ صبح‌موسیقی‌ایرانی باشرکت: مسعودی ،ایرج شهابی و سیما بینا .
۱۱٫۳۰ کارتون .
۱۲ خیمه شب بازی .
۱۵ دقیقه بعد ازظهر تئاتربچه‌ها
۱٫۰۰ گروه باغ وحش (قسمت چهارم) .
۲٫۰۰ اخبار .
۲٫۳۰ موسیقی محلی .

ایرج

برت‌لنکستر

۳٫۰۰ بعد از ظهر فیلم سینمائی‌ـ فرار از زندان سن کوئین‌تین .
هنرپیشگان : برت‌لنکستر و ایوان دوکارلو .
فرار از زندان سن کوئین‌تین یکی از فیلمهای قدیمی برت‌لنکستر و محصول سال ۱۹۴۷ است .
جوکالینز (برت‌لنکستر) کمزندانی سن‌کوئین‌تین است به زن مورد علاقه‌اش که مبتلا به سرطان‌است گفته که در سفر بسر میبرد و این زن حاضر نیست بدون حضور «جو» مورد عمل جراحی‌قرارگیرد بهمین دلیل «جو» برای فرار از زندان تلاش میکند ...

برنامه دوم

سه‌شنبه

۴ بعد از ظهر استودیو ۵۴
۴٫۳۵ فیلم سینمائی نبرد در گذرگاه آپاچی.
هنرپیشگان : جفچندلر وجان لاند ـ این فیلم نمایشگر یکی از درگیریهای سرخپوستان با قوای نظامی آمریکا است .
«کوچیز» (جفچندلر) رهبر قبیله چروکی یک سرخپوست صلحجو است اما حضور یک فرد نفع پرست در میان آنها همه روابط خوب سرخپوستان‌را با نمایندگان ارتش تیره میکند و جنگ میان سرخپوستان و قوای نظامی را باعث میشود .
۶٫۰۰ پیکان‌سیاه ـ قسمت‌چهارم.
فیلمی از رمان معروف «رابرت لوئیس استیونس» بکارگردانی آنتون جولیو مایانو .
۷٫۴۰ سیاه بازی .
۸٫۳۲ واریته‌با شرکت‌خوانندگان خارجی .
۹٫۰۰ اخبار
۹٫۳۰ مجموعه تئاتری «رابطه» قسمت چهارم .
هنرپیشگان فرزانه تاییدی‌وبهروز بهنژاد .
۱۰٫۰۰ هفت تارچنگ .
برنامه‌ای از بررسی موسیقی کلاسیک و سیر تحول موسیقی و اجرای‌نمونه هائی‌ازآهنگسازان معروف جهان .
۱۰٫۵ واریته‌باشرکت خوانندگان خارجی .
۱۱٫۰۰ بررسی سینمای ایران و جهان در سالی که گذشت و نمایش نمونه هائی از فیلمهای موفق .

تلویزیون امریکا

سه‌شنبه

۱۶٫۰۵ خیابان سسام
۱۷٫۰۰ شو گراند پامک داف
۱۷٫۲۵ چف فرانسوی
سر۱۸ اخبار .
۱۸٫۳۰ یادداشت برنامه‌ها
۱۸٫۴۰ فیلم سینمائی
۲۰٫۱۵ شو بیل‌کازبی
سر۲۲ آخرین اخبار
۲۲٫۱۵ شو امشب
۲۳٫۲۰ فیلم سینمائی

ستاره بخت شما

فروردین ـ تحولات یکی‌دوروز آینده وضع مالی شما را سروسامان می بخشد .
اردیبهشت ـ نامه یا پیغام امیدبخشی دریافت میکنید.
خرداد ـ بایکی از دوستان برسر مساله مهمی بتوافق میرسید .
تیر ـ حاصل کار شما غیر منتظره وجالب خواهد بود.
مرداد ـ از شنیدن جمله‌های امیدوارکننده آرامش خاطر می یابید .
شهریور ـ یکی از دوستان جدید خوشحالیهای تازه برایتان فراهم میکند .
مهر ـ قولی را که‌بشمادادەاند انجام میشود .
ابان ـ پاره‌ای از مسائل‌جزئی شما را عصبانی میکند .
آذر ـ درکاربامو‌فقیتهای‌تازه‌ای روبرو میشوید .
دی ـ برای رسیدن به هدف های مورد نظر موفقیت خوبی دارید .
بهمن ـ شخص مهمی ازمنافع شما حمایت میکند .
اسفند ـ برای شروع کارهای تازه اقدام کنید .

برنده اولین خانه ۷۰۰ هزارتومانی ۶ فروردین معرفی میشود

دومین خانه جایزه بخت آزمائی همین چهارشنبه قرعه کشی میشود .

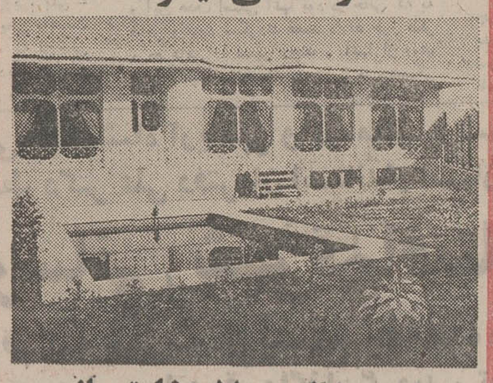

دومین خانه ۷۰۰ هزارتومانی واقع درقیطریه، کوی بدیع زاده که عکس آن روی بلیطهای بخت آزمائی همین هفته چاپ شده است، باضافه ۵ جایزه ۱۰۰ هزارتومانی، روزچهار شنبه قرعه کشی میشود .

کاشی سندگی — پیشرو صنعت سرامیک ایران

آگهی ابلاغ دادخواست

وزارت تعاون و امور روستاها تهران خیابان‌فیشرآبادداد‌خواستی بطرفیت آقایان احمد شجاعی و غفار هژیری ساکنان بروجردبخواسته سیصد و هفتاد هزار ریال‌و کلیه خسارت بدفتر دادگاه های‌شهرستان بروجرد ارسال و رسیدگی بشعبه ۲ ارجاع و بکلاسه ۷۹ـ۵۱ مدنی۲ ثبت و چنین توضیح داده (آقای احمد شجاعی بادعای مالکیت۶دانگ قریه فلک‌الدین بدولت مراجعه و با تعهدی کمضمن سند رسمی‌شماره ۴۰۳۸ر۴۰۴۰ مورخ ۱۹ر۱۰ر۲۸ بدولت سپرده‌موجبات‌تملک و تصرف قریه مزبور را فراهم کرده است بعدا آقای غفر هژیری بادعای مالکیت یکچهارم قریه فلک‌الدین بردولت اقامه دعوی کرده است که بعلت بی اطلاعی مامورین و مسئولین دفاع از دعوی مزبور نهایتا حکمی علیه دولت و بنفع آقای هژیری صادر شده است چون آقای احمد شجاعی که مالک و متصرف ششدانگ قریه فلک‌الدین بوده و برطبق سند رسمی شماره ۴۰۳۸ـ ۴۰۴۰ هم متعهد جوابگوئی مدعیان ثالث بوده و میباشد لذابشرح پرونده کلاسه ۸۹۰ـ۵۰ مدنی ۲ بظرفیت اواقامه دعوی شده و آقای شجاعی علاوه براستناد بماده۲۰و۲۲ قانون ثبت منکر مالکیت آقای هژیری و مورث مشارالیه شده و بارزیابی کارشناس ایراد کرده که با توجه به مسئولیت رسمی و قطعی‌آقای شجاعی در مقابل آقای هژیری و همچنین از جهت‌الزام آقای هژیری به جوابگوئی بایرادات و اعتراضات آقای‌شجاعی اقدام بجلب آقای هژیری بدعوی میشود تا بایرادات و اعتراضات آقای شجاعی جواب بدهد تا در صورت احراز صحت مدافعات و ایرادات آقای شجاعی دعوی آقای هژیری را رد فرمایند در غیر اینصورت آقای شجاعی راحسب تعهد رسمی و قانونی به تامین و جبران‌ادعای آقای هژیری محکوم فرمایند رونوشت سند رسمی شماره۴۰۳۸ر۴۰۴۰ ودادنامه صادره از دادگاه استان ۶به‌ضمیمه‌تقدیم میشود ـ مدیرکل حقوقی و پارلمانی وزارت تعاون و امور روستاها علیرضا لطفی) پس از وصول دادخواست و ثبت بشماره فوق وصدور اخطاریه برای خواندگان چون حسب گزارش مامور ابلاغ احداز خواندگان بنام آقای غفار هژیری در محل تعیین شناخته نشده‌است و خواهان تقاضا نموده که مفاد دادخواست وسیله انتشار آگهی در روزنامه بخوانده مرقوم و مجهول‌المکان ابلاغ گردد لذا حسب تقاضای خواهان و دستور دادگاه و طبق ماده ۱۰۰ قانون آئین دادرسی مدنی باتوجه باینکه محل اقامت خوانده بردفتر دادگاه مجهول است مفاد دادخواست برای اطلاع خوانده (غفار هژیری) در روزنامه رسمی کشور شاهنشاهی و روزنامه اطلاعات سه نوبت متوالی منتشر میشود که از تاریخ انتشار اولین آگهی با توجه بماده ۱۱۹ قانون آئین دادرسی مدنی ظرف مدت سه ماه هرگونه دفاعی‌درقبال دعوی اقامه شده دارد کتبا تهیه و بدفتر شعبه ۲ دادگاه شهرستان بروجرد تسلیم نمایند والا پس از سپری شدن مدت مقرر دادگاه غیابا رسیدگی و اتخاذ تصمیم خواهد نمود و چنانچه بعدا نیازی بانتشار آگهی مجدد باشد یک نوبت و مدت آن ده روز خواهد بود .

مدیر دفتر شعبه دوم دادگاه شهرستان بروجرد ـ غریبدوست

آ ـ ۱۰۱۶۷

جدول های اطلاعات

جدول عادی — شماره ۸۹۹۵

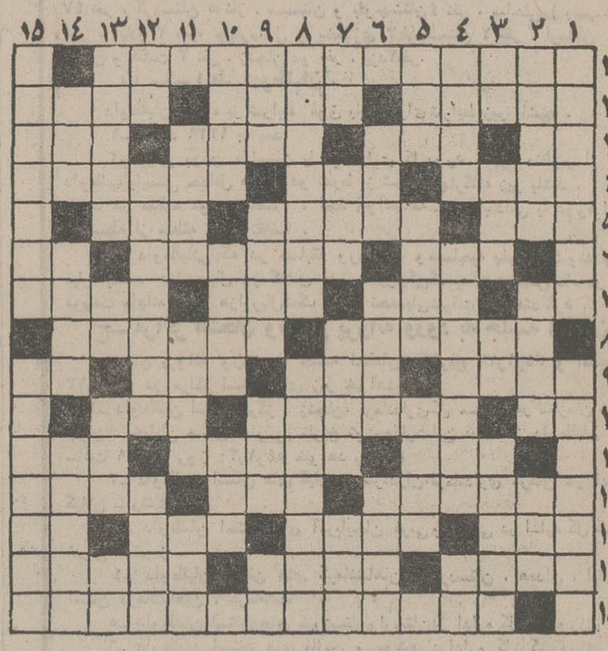

افقی :
۱ـ صادراتش ادبا است ۲ـ اسب اصیل و نجیب‌ـدربند شده‌ها ـ به دور از گناه ۳ـ حرف تعجب خانم ـ باطل و ضایع شده ـ از حیوانات بارکش ـ مرضی که گریبان ریه را میگیرد ٤ـ در زمستان‌هوا اغلب چنین است ـ بخشش وکرم ـ صفت‌زلفیار است! ٥ـ درخت بی‌پیوند ـ به بوئیدنش می‌ارزد ـ شب در زبان تازی ٦ـ کشتی جنگی ـ زمانی دوشیزه بوده‌اند ـ پایتختی در اروپا ۷ـ حرف آخرین ـ معمولا در ارتش می‌بینند ـ آهنگی در موسیقی ـ فرمانروا ۸ـ قرارداد برای ساختن‌ساختمان های بزرگ ـ آب‌هرگز چنین نمیرود ۹ـ از زبانهای آسیائی ـ عدد هفت در زبان انگلیسی ـ کبکش خوش میخرامد ـ گونه ۱۰ـ زهرـ از ستارگان آسمانی ـ به گریه کم کنند ۱۱ـ از ضمایر عربی ـ برتر و بالااست‌ـمخزن بنزین ۱۲ـ نیست و نابودشده‌ـ افعی از آن نگهبانی میکند ـ شاهزاده اروپائی ۱۳ـ بلی ـ فرومایه ـ از دل دردمند برآید ٦ـ نویسنده کتاب امیل ـ سازمانی که به امور فضا در امریکا میپردازد ـ به تنبلی تن در نداده۷ـ علامت جمع‌ـچوب ـ خیال و پندار ـ عضوی در درون ۸ـ اکثر اوقات سر و روئی سفید دارد، اما پیرنیست!ـ آبشار زیبای امریکا ۹ـ زنگ کاروان ـ مجسمه معروف بی‌دست ـ به خاک سپردن ـ باغم آید ۱۰ـ در خورو سزاوار ـ از راه رسیده ـ پول ۱۱ـ بلندقدر ـ نام اسبی که پیامبر ختمی مرتبت در شب معراج برآن نشستند ـ درس نخوانده ۱۲ـمادر ـ جز درویشی نیست ـ از انواع‌تفنگ. قدیم ۱۳ ـ عوض و بدل کردن ـ از موجودات خیالی ـ لطیف نیست ـ حرف صریح ١٤ـ بلند ـ اولین‌بار او اذان گفت ـ از کتابهای آسمانی ۱۵ـ عیش و عشرت ـ کشوری درآسیا .

حل جدول شماره ۸۹۹٤

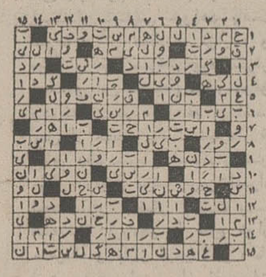

جدول ویژه — شماره ۳۵۵

افقی :
۱ـ فیزیسین آلمانی در قرن نوزدهم که در باره جریان برق اکتشافاتی دارد ۲ـ صورت ـ جنگلی بود و پارک شد ـ از عدد داخلی‌بدن انسان ۳ـ برای دشمنان پروروغن‌تر برمیدارند ـ سالها در کنج مدرسه توی سروکله «عمرو» میزد ـ بوسه ـ از معاصی کبیره٤ـ متعلقه اول ـ متعلقه‌دوم ـ در طریقت عشاق کافری‌است! ـ حمله شدید ـ درهم و برهم ـ اگر کاری داشته باشد کاردان است! ٦ـ از درختان سربلند و قددراز ـ از نخستین پویندگان ماه ـ حرف نفی ۷ـ کلام درد ـ برجی که در قلبش آتش می‌بارد‌ـ مربوط به هرچه باشد ، در صعود است ـ از روزگار برآورند ۸ـ سرکار استوار بسیار میزند ـ قبل از فصل اول۹ـ آهنگساز فرانسوی در قرن نوزدهم که باله های معروفی دارد ـ در‌ـ برای گرم کردن می‌تابیدند ـ علامت خستگی ۱۰ـ شش سربریده ـ از تپه‌های اطراف تهران ـ درک و شعور ۱۱ـ رشته ـ این هم نوعی طبل است ـ شادمانه خروس میخواند ۱۲ـ از اقسام کشیده‌ـشهری در ایران ـ مراد ۱۳ـ عمارت حکومتی ـ عمل ماشین تحریرـ پول خارجی ـ ساده لوحان را چنین میگیرند ١٤ـ سابقا برکلاه میزدند، اما اکنون برسینه هم میزنند ـ مرکز تعزیه ـ از ماههای فرنگی ۱۵ـ بنیان گذار ترکیه نوین .

عمودی :
۱ـاز آثار معروف لامارتین ـ چراغ‌بدست دنبال انسان‌می‌گشت ۲ـپیامبر ـ چاق و کوتاه ـ باتیرآخرین جان‌سپرد ۳ـ چاشنی‌غذاـ همرامسرور برپا میشود ـ ضمیر مفرد ـ از فیلمهای معروف‌هندی ٤ـ در مقابل کهنه بکار میرود ـ از بازیهای ورق ـ کلام معتبر ٥ـ حرف تصدیق ـ روز سرآغاز ـ دارندگی ٦ـ همراه داد می‌آید‌ـ پارچه ابریشمی ـ ازشاعران معروف‌ایران در قرن دوازدهم‌هجری ۷ـ اگر در خانه باشد یک حرف کافی است ـ خوبان روزگار جفا بیش از آن دارند ـ فیلسوف بزرگ آلمانی در قرن هژدهم ـ فقط یکی است ۸ـ از اوصاف دلدار ـ اثر معروف پوشکین۹ـ ترس ـ شانه بسر ـ بدچشم و بی‌حیا ـ اندوه و کوشش ۱۰ـ سرور و شادی او را بنهوون جاودان ساخت ـ علم ـ بالا پوش ۱۱ـ از سبکهای معروف شعر فارسی ـ نقاش معروف و معاصر فرانسوی ـ مرد ۱۲ـ عشق و دوستی ـ قسمت نرم پیش سونوزاد ـ داستان نویس یونانی‌در قرن ششم قبل از میلاد ۱۳ـ بیدق ـ برای رسوائی هم میگیرند ـ زنان بیشتر دارند‌ـ حرف نفی ١٤ـ از امراض انسانی ـ دیوانش شهرت‌زیادی دارد ـ از اقسام آبگوشت۱۵ـ پیش کسوت زورخانه‌ـ پایتخت جزیره‌ای در بحرالروم .

حل جدول شماره ۳۵٤

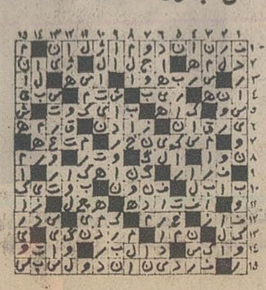

شاهنشاها

کارکنان آموزش وپرورش بخش بهار همدان باابراز سپاس بیکران از رهبریهای خردمندانه‌ودوراندیشانه آن پدر تاجدار درخصوص فرمان یکپارچگی ویگانگی ملت ایران وبااعتقاد باصول رستاخیز ایران نظام شاهنشاهی ـ قانون اساسی ـ انقلاب ششم بهمن که تاابد در صفحات تاریخ این کشور کهنسال باخطوطی زرین جلوه گر خواهد بود آمادگی عضویت خودرا باکمال افتخار به تشکیلات جدید سیاسی حزب رستاخیز ملی اعلام میدارند

از طرف کارکنان آموزش وپرورش بهار ـ جان نثار محسن صاحب اختیاری

سینما کسری : اژدها وارد میشود

برنامه سینماها

تماشای فیلمهائی که با علامت (×) مشخص شده برای اشخاص کمتر از ۱۸سال ممنوع است.

★ اژدها وارد میشود ـ رنگی ـ بروس‌لی
کسری (۸۲۶۹۳۹) ۱۰ـ۱۲ـ۲ـ٤ـ٦ـ۸ـ۱۰

★ بازگشت بورسالینو و شریک ـ رنگی ـ آن‌دلون
شهر تماشا (۹۲۸۶۸۶) ۱۵ر۱۱ـ ۳۰ر۳ـ ۳۰ر۵ـ ۳۰ر۷ـ ۳۰ـ۹

★ پاشنه طلا ـ ملک مطیعی ـ شورانگیز
انیورسال (۹۲۶۹۵۳) ۱۱ـ ۱ـ ۳ـ ۵ـ ۱۵ر۷ـ ۳۰ر۹
پاسیفیک (۷۵۳۳۱۱) ۱۵ر۱۱ـ ۱۵ر۳ـ ۱۵ر۵ـ ۱۵ر۷ـ۱۵ر۹
ایران (۳۱۶۳۵٤) ۳۰ر۱۰ـ ۳۰ر۲ـ ۳۰ر٤ـ ۳۰ر٦ـ ۳۰ر۸
سایا (۳۵۲٤٤۲) ۱۰ـ ۱۲ـ ۲ـ ٤ـ ٦ـ۸
تیسفون (۹۵۸۸۸۲) ۳۰ر۱۰ـ ۳۰ر۲ـ ۳۰ر٤ـ ۳۰ر٦ـ ۳۰ر۸
رنگین کمان (۷۵٦۷٦۰) ۹ـ ۱۱ـ ۱ـ ۳ـ ۵ـ ۷ـ ۹
موناکو (۷۹۵۵۹٦) ۹ـ ۱۱ـ ۱ـ ۳ـ ۵ـ ۷ـ ۹
پرسپولیس (۵۳۸۰۸۱) ۱۰ـ ۱۲ـ ۲ـ ٤ـ ٦ـ ۸
کارون (۹۵۵۱٦۵) ۳۰ر۱۰ـ۳۰ر۲ـ ۳۰ر٤ـ ۳۰ر٦ـ ۳۰ر۸
دریا (۳٤۱۷٤٦) ۹ـ ۱۱ـ ۱ـ ۳ـ ۵ـ ۷ـ۹
آستارا (۸۷٤۰۲۲) ۳۰ر۱۰ـ ۳۰ر۲ـ ۳۰ر٤ـ ۳۰ر٦ـ ۳۰ر۸

★ ۵ دختر ناقلا ـ رنگی ـ تری‌توردی
تاج (۳۱۳۸٦٤) ۱۰ـ ۱۲ـ ۲ـ ٤ـ ٦ـ ۸ـ ۱۰

★ توطئه در مارسی ـ رنگی ـ آنتونی کوئین
شهر فرنگ (٦۲۷٦۲۸) ۱۵ر۱۱ـ ۱۵ر۱ـ ۱۵ر۳ـ ۱۵ر۵ـ ۳۰ر۷ـ ۴۵ر۹

★ تله موگ ـ رنگی ـ چارلزبرونسون
دیاموند (۸۲۸٤۰۰) ۱۵ر۱۱ـ٤۵ر۱ـ ۳۰ر۳ـ۳۰ر۵ـ۳۰ر۷ـ

★ جاذبه‌جسم ـ رنگی ـ جی‌نورث
رادیوسیتی (٤۳۳۲۰) ۱۵ر۱۱ـ ۳۰ر۳ـ۳۰ر۵ـ ۳۰ر۷ـ۴۵ر۹

★ جونم بره ، قولم نمیره ـ رنگی‌ـ سونیل‌دات
حافظ (۳۹۱۰۷٤) ۳۰ر۱۰ـ ۳۰ر۲ـ ۳۰ر٤ـ ۳۰ر٦ـ ۳۰ر۸

★ جذر و مد ـ رنگی ـدرمندرا ـ سارابانو
ایفل (۳۱۱٤۷۷) ۱۰ـ ۱۲ـ ۲ـ ٤ـ ٦ـ ۸ـ ۱۰

★ خواب‌آلود ـ رنگی ـ وودی‌آلن
شهرقصه (٦۲۷۲۹۰) ۱۱ـ۲ـ٤ـ٦ـ۸ـ۱۰

★ دو رفیق سرسخت ـ سینما سکوپ ـ رنگی
سهیلا (۳۱٦٤۲٤) ۳۰ر۱۰ـ ۳۰ر۲ـ ۳۰ر٤ـ ۳۰ر٦ـ ۳۰ر۸
پلازا (٤٤۲۵۵) ۱۵ر۱۱ـ ۱۵ر۳ـ ۱۵ر۵ـ ۱۵ر۷ـ ۱۵ر۹
مراد (۷۵۳۳۸۲) ۹ـ ۱۱ـ ۱ـ ۳ـ ۵ـ ۷ـ ۹
ناهید (۳٤۹۵۰۹) ۱۰ـ ۱۲ـ ۲ـ ٤ـ ٦ـ۸
داریوش (۲٦۲٦۵) ۳۰ر۱۰ـ ۳۰ر۲ـ ۳۰ر٤ـ ۳۰ر٦ـ ۳۰ر۸

★ دوست ـ درمندرا ـ هما ماسینی ـ رنگی
همای (۳۱۱٦٦۹) ۳۰ر۱۰ـ ۳۰ر۲ـ ۳۰ر٤ـ ۳۰ر٦ـ ۳۰ر۸

★ دنیای دیوانه ، دیوانه ، دیوانه ـ سه برادر علیه اژدها
ستاره (۵۳۹۷۲۱) ۹ـ ۱۱ـ ۱ـ ۳ـ ۵ـ ۷ـ ۹

★ دختران آمازون ـ رنگی ـ رابرت دیدمارک
فلور (۲۸۰۹٦) ۹ـ ۱۱ـ ۳ـ ۵ـ ۷ـ ۹

★ راز های نهفته اعماق دریاها ـ رنگی بن‌گازارا
پولیدور (٤۲٦۳۱) ۳۰ر۱۱ـ ۳۰ر۱ـ ۳۰ر۳ـ ۳۰ر۵ ـ۳۰ر۷ـ ۴۵ر۹

★ رئیس بزرگ ـ رنگی‌ـ بروس‌لی
آسمان آبی (۳٤۱٦٦۸) ۹ـ ۱۱ـ ۱ـ ۳ـ ۵ـ ۷ـ۹

★ سربازهای چوبی ـ لورل‌وهاردی
سینه‌موند (٤۸۳۲۲) ۱۱ـ۳ـ۵ـ۷ـ۹

★ شاموس ـ بخاطر یک مشت دلار
البرز (۳۰٤۲۵۸) ۳۰ر۸ـ ۳۰ر۱۱ـ ۳۰ر۲ـ ۳۰ر۵ـ ۸ر۳۰

★ صمد خوشبخت میشود ـ پرویز صیاد
نیاگارا (٦٦۵۳۰۷) ۱۱ـ ۳ـ ۱۵ر۵ـ ۳۰ر۷ـ ۴۵ر۹
رکس (۳۱۵۲۹۳) ۳۰ر۱۰ـ ۳۰ر۲ـ ۳۰ر٤ـ ۳۰ر٦ـ ۳۰ر۸
میامی (۷۵٤۳۲۹) ۱۱ـ ۱ـ ۳ـ ۵ـ ۷ـ ۹
الوند (۳۵٦۵۳۸) ۱۰ـ ۱۲ـ ۲ـ ٤ـ ٦ـ ۸
کیهان (۵٤٦۳٦۰) ۹ـ ۱۱ـ ۱ـ ۳ـ ۵ـ ۷ـ ۹
مارلیک (۹۳٦۳۱٦) ۳۰ر۱۰ـ ۳۰ر۲ـ ۳۰ر٤ـ ۳۰ر٦ـ ۳۰ر۸
اسکار (۹۲۰۸۸۸) ۱۰ـ ۱۲ـ ۲ـ ٤ـ ٦ـ ۸
ارانوس (۲۷۹۷۱) ۳۰ر۱۰ـ ۳۰ر۲ـ ۳۰ر٤ـ ۳۰ر٦ـ ۳۰ر۸
شهرام (۸٤٤۵۵۹) ۹ـ ۱۱ـ ۱ـ ۳ـ ۵ـ ۷ـ ۹
سیلوانا (۳٦۳۷۳۷) ۳۰ر۱۰ـ ۳۰ر۲ـ ۳۰ر٤ـ ۳۰ر٦ـ ۳۰ر۸
سیلورسیتی (۸٦۱۲۰۵) ۱۰ـ ۳۰ر۲ـ ۳۰ر٤ـ ۳۰ر٦ـ ۳۰ر۸

★ عشق دانمارکی ـ رنگی لاندوبوزانکار
بولوار (٦٦۰۲۹۲) ۱۱ـ ۱ـ ۳ـ ۵ـ ۱۵ر۷ـ ۱۵ر۹
برلیان (۲۹۳۵۳۵) ۹ـ ۱۱ـ ۱ـ ۳ـ ۵ـ ۷ـ ۹

★ غیرازاین‌باشه دیوونه‌میشیم ـ رنگی
سانترال (۹۲۸٦۸٦) ۱۱ـ ۱ـ ۳ـ ۵ـ ۷ـ ۱۵ر۹
متروپل (۳۱۹٤۱۰) ۹ـ ۱۱ـ ۱ـ ۳ـ ۵ـ ۷ـ ۹
رویال (۸۲۹۷۸۵) ۱۰ـ ۱۲ـ ۲ـ ٤ـ ٦ـ ۸ـ ۱۰

★ فستیوال کارتون ـ شعله های آتش
تخت جمشید (٤۳۵۵۰) ۱۱ـ ۲ـ ٤ـ ٦ـ ۸ـ ۱۰

★ فرار از جزیره شیطان ـ رنگی ـ جیم براون
آتلانتیک (٦۲۷۱۷۱) ۱۵ر۱۱ـ ۳۰ر۱ـ ۳۰ر۳ـ ۳۰ر۵ـ ۳۰ر۷ ـ۴۵ر۹

★ فستیوال فیلم های جیمزباند
گلدیس (٦۲۸۷۱۳) ۱۱ـ ۳۰ر۱ـ ۳۰ر۳ـ ۳۰ر۵ـ ۳۰ر۷

★ قدرت طلا ـ رنگی راجرمور
ریولی (۷۵۷۷۷۷) ۱۱ـ ۳۰ر۳ـ ۳۰ر۵ـ ۳۰ر۷ـ ۳۰ر۹

★ گناهکاران جزیره بهشت ـ رنگی
پارک (۳۱۹٦۳۷) ۹ـ ۱۱ـ ۱ـ ـ ۵ـ ۷ـ۹

★ ماجرای دیوانه ، دیوانه در روسیه ـ رنگی
گلدن سیتی (٦٦۳۲٦۹) ۱۵ر۱۱ـ۳۰ر۱ـ۳۰ر۳ـ ۳۰ر۵ـ ۳۰ر۷ ـ۴۵ر۹

★ نخاله ها در المپیک ـ رنگی ـ گروه شارلو
ب.ب (۸۲۹٦٤۱) ۱۰ـ۱۲ـ ۲ـ ٤ـ ٦ـ ۸ـ ۱۰

★ تیزتک ـ رنگی ـ کلینت‌ایستوود
پارامونت (٤۸۳۲۱) ۱۵ر۱۱ـ۳۰ر۳ـ۳۰ر۵ـ۳۰ر۷ـ۳۰ر۹

★ نخاله های تفنگدار ـ رنگی ـ گروه شارلو
امپایر (٦۲۳۹٤۲) ۱۵ر۱۱ـ ۳۰ر۱ ـ۳۰ر۳ـ ۳۰ر۵ ـ۳۰ر۷ـ ۴۵ر۹

★نیشکر تلخ ـ رنگی ـ فیلیپ‌دیویس
دروازه طلائی (۳۵۲۱٦۰) ۹ـ ۱۱ـ ۱ـ ۳ـ ۵ـ ۷ـ ۹

★ وقتی کلفت خوشگل باشه ـ رنگی
ونک (٦۸٤۱۱٦) ۳۰ر۱۱ـ ۲ـ ٤ـ ٦ـ ۸ـ ۱۰

★ همسفر ـ بهروز وثوقی ـ گوگوش
کاپری (۹۲۸٤۰۱) ۱۱ـ ۱ـ ۳ـ ۵ـ ۱۵ر۷ـ ۳۰ر۹
اروپا (۳۰۳۱۷۹) ۳۰ر۱۰ـ ۳۰ر۲ـ ۳۰ر٤ـ ۳۰ر٦ـ ۳۰ر۸
آسیا (٤۲۹۰۹) ۱۱ـ ۱ـ ۳ـ ۵ـ ۷ـ ۳۰ر۹
مولن روژ (۷۵۲۹۲۹) ۹ـ ۱۱ـ ۱ـ ۳ـ ۵ـ ۷ـ ۹
شهوند (۳۵٤۰٤۰) ۳۰ر۱۰ـ ۳۰ر۲ـ ۳۰ر٤ـ ۳۰ر٦ـ ۳۰ر۸
لیدو (۹۵۱۲۸۲) ۹ـ ۱۱ـ ۱ـ ۳ـ ۵ـ ۷ـ ۹
نپتون (۷٦۰۱۳٦) ۹ـ ۱۱ـ ۱ـ ۳ـ ۵ـ ۷ـ ۱۵ر۹
ژاله (۳۰٤۱۲۰) ۳۰ر۱۰ـ ۳۰ر۲ـ ۳۰ر٤ـ ۳۰ر٦ ـ۳۰ر۸
المپیا (۹۲٦۷۹۷) ۳۰ر۱۰ـ ۱ـ ۳ـ ۵ـ ۷ـ ۹
چرخ‌فلک (۹۵۰۵۵۸) ۱۰ـ ۱۲ـ ۲ـ ٤ـ ٦ـ ۸
توسکا (۵۳۹۰٤٤) ۳۰ر۱۰ـ ۳۰ر۲ـ ۳۰ر٤ـ ۳۰ر٦ـ ۳۰ر۸
پاسارگاد (۳٤۲۷۸۲) ۹ـ ۱۱ـ ۱ـ ۳ـ ۵ـ ۷ـ۹
شرق (۵۳٤۰۲٤) ۳۰ر۱۰ـ ۳۰ر۲ـ ۳۰ر٤ـ ۳۰ر٦ـ ۳۰ر۸
سانس انگلیسی
گلدیس ساعت ۹٫۳۰(نستیوال جیمزباند)

آگهی تجدید مناقصه شماره ۸

تاریخ ۱۱ر۱۲ر۵۳

فرماندهی لجستیکی ژاندارمری کشور جهت مصرف‌سال ۵٤ ـپنج قلم اجناس‌مشروحه زیر را:

ردیف ـنوع	میزان‌جنس	
	به‌تعداد مندرج‌در برگ‌شرایط‌مناقصه	
۱ـ تکمه درشت‌خاکی	»	»
۲ـ تکمه ریزخاکی	»	»
۳ـتکمه درشت طوسی	»	»
٤ـتکمه ریز طوسی	»	»
۵ـتکمه ریز فرمی	»	»

از طریق مناقصه خریداری مینماید.
پیشنهاد دهندگان‌میتوانند بامراجعه به‌مدیریت تهیه‌و خریدواقع در پادگان ونك وملاحظه نمونه ومشخصات اجناس ودریافت برك شرایط و مشخصات معامله پیشنهاد خودرا طبق مفاد مندرج درشرایط معامله تنظیم وتاساعت ۱۱صبح روز ۱۷ر۱ر۵٤به دبیرخانه ستاد ژاندارمری واقع درمیدان ۲٤ اسفند تسلیم نمایند.
م‌الف ۲۵٤۲۲
اداره مناقصه‌گذار ـ فرمانده لجستیکی ژاندارمری کشور
آ ـ ۱۱۵۷۷٦

هوای شهرستانها آفتابی است

هوای آفتابی در شهرستانها به مسافران نوروزی فرصتی داد که ازتعطیلات خود حداکثر استفاده رابنمایند. امسال‌استقبال‌مسافران نوروزی از شیراز بیسابقه بود و اکنون اغلب خیابانها و میادین این شهر پراز اتومبیل است. عکس حافظیه شیراز و مردمی راکه‌برای گردش به آنجاآمده‌اند نشان میدهد.

دیشب‌هوای گیلان،آذربایجان و همدان توفانی بود

عصر دیروز، در چند نقطه از راههای چالوس و هراز، باران ریزش کرد ودیشب‌سطح این راهها لغزنده بود. ولی صبح امروز، با آفتابی شدن هوا، سطح جاده خشک شد و اتومبیل‌ها براحتی در این راهها رفت و آمد می‌کنند.

● راههای‌چالوس وهراز در سه روز اول نوروز، ترافیک سنگینی داشت ولی از دیروز از تعداد اتومبیل هایی که از تهران به شهر های شمالی و سواحل دریای خزر سرازیر میشد، کاسته شده است.

در روز های تعطیل بامراقبت شدید ماموران پلیس راه، حادثه‌ناگواری در این راهها، روی‌نداد. پیش از ظهرامروز هوای شهرهای شمالی آفتابی بود.

● توفان شدیدی که از دیشب سراسر گیلان را فرا گرفته بود، صبح امروزپس از چهارده ساعت فرو نشست و هوا آرام گرفت.

توفان دیشب، درشهرهای مختلف کشور درختان زیادی را از ریشه کند و چندشیروانی را از جا کند.

آسمان رشت امروز صاف و آفتابی بود.

گرمای هوای صبح امروز رشت ۸ درجه بالای صفر و رطوبت آن، ۸۱ درصدبود.

● دیروز و دیشب هوای آذربایجان و همدان توفانی بود. توفان تبریز، در پی ریزش یک رگبار تند فرو نشست وصبح امروز هوای این شهر و سایر شهر های آذربایجان، آفتابی بود.

● در خلخال بمدت ده ساعت باران بارید و درخیابان های شهر، سیلاب براه افتاد.

دیشب هوای اکثر شهر های آذربایجان توفانی بود وریزش باران بطور پراکنده، تا صبح امروز ادامه داشت.

● ظهر دیروز در سنندج بمدت چند دقیقه باران بارید، در ۲۴ ساعت گذشته گرمای سنندج بین ٤ و ۱۲ درجه سانتیگراد، در نوسان بود.

پیش از ظهر امروز هوای این شهر آفتابی بود.

عجیب‌ترین طلاق‌سال کهنه درآستانه سال‌نو:

ماقرارداد بسته‌بودیم که ۱۸ماه بطورآزمایشی زن‌وشوهر باشیم!

زن و شوهری که با یک قرارداد۱۸ ماهه زندگی‌زناشوئی خود را آغاز کرده بودند، پس ازپایان مدت قرارداد به دادگاه حمایت خانواده مراجعه کردند و در آستانه سال جدید یکی‌از عجیب‌ترین طلاق های سال‌کهنه را انجام دادند!

این زن و شوهر جوان در قرارداد خود متذکر شده‌بودند که چنانچه در طول این مدت اختلافی بینشان بروز کرد، در پایان مدت قرارداد از یکدیگر جدا شوند. سرانجام شش ماه قبل، نپختن آش پشت پا برای مادر شوهر، بین آن‌دو اختلاف انداخت و زن و شوهر جوان برای انجام تعهدات خود تا پایان مدت قرار داد صبر کردندو چند روز قبل، در پایان مدت قرارداد به دادگاه مراجعه کردند!

«رعنا» زن ۲۲ ساله‌یی که‌در انجام این‌تعهدعجیب، مصمم‌تر از شوهرش، داود ۲۸ ساله، بنظر میرسید، چند روز قبل هنگام مراجعه‌به‌شعبه ٤۹دادگاه حمایت‌خانواده‌به خبرنگارماگفت:

۱۸ ماه پیش من و داود که یکدیگر را دوست داشتیم به عقد هم درآمدیم. ما از ابتدا تصمیم گرفتیم که یک زوج‌نمونه معرفی شویم بهمین منظورپس‌از مدتها فکر، باتفاق باین نتیجه رسیدیم که برای تحکیم این ازدواج و نیل به خواستمان تنها یک قرارداد لازم است. بالاخره هردو تصمیم گرفتیم یک قرارداد ۱۸ ماهه تنظیم کنیم‌که برمبنای آن هرگاه اختلافی بینمان بروز کرد، در پایان‌مدت قرارداد از یکدیگر جدا شویم و بفاصله سه ماه از تاریخ‌جدایی راجع به یکدیگر فکر کنیم واین بار اگر توانستیم به توافق لازم برای یک زندگی زناشوئی‌موفق برسیم، قرارداد جدیدمان را برای همیشه، تا لحظه مرگ، منعقد کنیم.

رعنا سپس افزود: با این تصمیمما زندگی خوبی راشروع کردیم و امیدوار بودیم این قرارداد با توجه به عشقی که بینمان بود، هیچگاه اختلافی برایمان بوجودنیاید. اما هردو کاملا در اشتباه بودیم. چه، محال است‌که بین زن و شوهر هیچگاه حتی اختلاف کوچکی روی ندهد.

چهار ماه قبل مادر داود به سفر حج رفت، فردای آنروز داود از من خواست که برای مادرش آش پشت‌پا درست‌کنم، از شانس بد همانروز مادرم مریض شد و من ناچار به خانه مادرم رفتم و موفق نشدم که خواست شوهرم را انجام دهم. همین مساله موجب شد که‌میانه من و داود شکرآب شود و اختلافات دیگری‌هم مزید برعلت شود و بینمان تفرقه اندازد. روی همین اصل سرانجام‌هردو تصمیم گرفتیم‌در پایان قرارداد از یکدیگر جدا شویم و چنانچه بعدا به توافق لازم رسیدیم بار دیگر با یکدیگر ازدواج‌کنیم، و گرنه‌برای همیشه قید یکدیگر را بزنیم.

در جاده همایونشهر ـ اصفهان

راننده یك‌اتومبیل دوموتورسوار راکشت واهالی روستا سرنشینان اتومبیل‌دیگری را تاپای جان کتك زدند!

* جسد یکی‌از قربانیان‌حادثه وسط جاده افتاده است واهالی روستا پس‌ازکتک‌زدن سرنشینان یک اتومبیل دیگر، در اطراف جسد دیده میشوند.

اهالی یک روستای همایونشهر به تلافی بی‌احتیاطی راننده اتومبیلی که باعث مرگ دو موتورسوار شده بود سرنشینان تهرانی اتومبیل بعدی را که در راه سفر نوروزی بودندمتوقف کردند و آنها را به‌شدت کتک زدند!

خبرنگار ما در اصفهان پیرامون این حادثه می نویسد: اتومبیل ۳۲۳٤۵ـ آبادان‌که‌از نجف‌آبادبطرف اصفهان‌درحرکت بود در جاده همایونشهر ـ اصفهان با موتورسواری بنام رمضان تصادف کرد. شدت حادثه به‌حدی‌بود که‌موتوسیکلت به ۵۰ متری‌محل تصادف پرتاب شد و اتومبیل‌نیزپس‌از برخورد با تنه خشک یک چنار قدیمی متوقف گردید.

راننده اتومبیل بااستفاده از فرصت گریخت و موتورسوارو جوان دیگری بنام مهدی کرمی که بر ترک‌وی‌نشسته بودپیش‌از رسیدن‌به‌بیمارستان جانسپردند.

اهالی محل که شاهدماجرا بودند و سرعت اتومبیل راعلت حادثه قلمداد می‌کردند ازفرط خشم و ناراحتی اتومبیل‌بعدی را که حامل‌اعضای یک‌خانواده تهرانی بود متوقف کردند و ناخودآگاه بامشت‌و لگد بجان سرنشینان آن افتادند.

میهمانان تهرانی که اوضاع را وخیم تشخیص داده بودند با کمک چند نفر دیگر موفق به فرار شدند.

هم‌اکنون جریان این حادثه از طریق‌ژاندارمری همایونشهر تحت رسیدگی است.

خبرهای تلفنی شهرستانها

حادثه در موتورلنج

بندرعباس ـ موتور لنجی‌که با ۸۵ سرنشین از جزیره قشم به‌بندرعباس میرفت، درنزدیکی اسکله بندرعباس، دستخوش توفان دریا شد و چهل‌نفر از سرنشینان لنج بعلت برخوردبا درودیوار موتور لنج مجروح شدند.

۳۵ نفر از این عده، پس از پانسمان از بیمارستان مرخص شدند.

نولاد راهنمایی، محمد خنجی، سعید زارعی، عباس و جمشید زارعی که آسیب زیادی دیده‌اند، در بیمارستان «ثریا» بندرعباس بستری‌هستند.

پذیرائی در شهرداری

شیراز ـ شهرداری‌شیراز تبدیل به مهمانسرا شد. این اقدام بعلت کمبود جا برای پذیرائی از مسافرین نوروزی صورت گرفته است.

شهرداری شیراز دیشب میزبان ۷۰۰ میهمان بود.

عده‌ای نیز در ساختمان اتاق اصناف شب را به صبح رساندند و با چای و شیرینی پذیرائی شدند.

تاکنون ۲۰ هزار اتومبیل سواری، ۷۵۰ اتوبوس مسافربری و ۸۰۰ مینی‌بوس دویست هزار مسافر نوروزی را از شهر های مختلف کشور به شیراز آورده در حالیکه تنها ۵۰۰اتوبوس، مینی‌بوس و سواری از شیراز خارج شده‌است.

چون‌شوهر به دیدوبازدید اقوام همسرش نمیرفت

زن ٤۰ ساله خود را آتش‌زد!

یک زن تبریزی، که‌شوهرش حاضر نشده بود،به دیدوبازدید بستگان او برود، بانفت خود را آتش زد وبراثر سوختگی شدید، جان‌سپرد.

خبرنگار اطلاعات در تبریز می نویسد:این زن رقیه‌رنجبری (٤۰ ساله) بود و در یکی از خانه های خیابان «شاه» تبریز زندگی میکرد.

«بایرام» شوهر رقیه وسیله ماموران کلانتری تبریز دستگیر شد و بازپرس دادسرای این شهر، رسیدگی‌به پرونده‌حادثه را آغاز کرد.

دستی که از خاك بیرون مانده بود، راز جنایت را فاش کرد!

جسد پیرمرد ۵۵ ساله‌یی در کنار رودخانه «ماماسیاب»نهاوند کشف شد.

بنا به‌گزارش خبرنگار اطلاعات در نهاوند:

این پیر مرد محمد احمدوند نام داشت و معروف به «لوطی محمد» بود. لوطی محمد فروشنده دوره‌گرد بود وجسد وی هنگامی کشف شد که‌عده‌یی رهگذر درکنار رودخانه متوجه دستی که از زیر خاک بیرون آمده بود، شدند و جریان را به پاسگاه ژاندارمری نهاوند اطلاع دادند.

ماموران هنگامی که جسد پیر مردرا اززیرخاک بیرون‌آوردند در جیب‌های او ۷۵ گرم شیره تریاک و ۷ هزار و ٦۵۰ ریال پول نقد پیدا کردند.

پزشک قانونی نظرداد که‌لوطی محمد را یکماه پیش‌خفه‌کرده‌اند.

بستگان مقتول گفتند که وی معمولا برای فروش کالا به روستاها می رفت و سفرش‌بین ۱۰ روز تا ۳ماه طول میکشید.

خط‌کشی خیابان های تهران‌شروع شد

شهرداری خط‌کشی خیابان های تهران را شروع کرد، کار خط‌کشی خیابان ها، آنچنان که‌مقامات شهرداری‌وعده‌داده‌اند، تا سه ماه دیگر خاتمه خواهد یافت.

درخیابان های تهران مجموعا پنجاه هزار محل مخصوص عبور پیاده وجود دارد که بیست هزار آن در خیابان های مرکزی قرار گرفته است.

کارشناسان ترافیک شهرداری عقیده دارند چنانچه‌این‌معابرخط کشی شود ومردم هم منحصراز روی آن ها از یک سو به سوی دیگرخیابان بروند،وضع ترافیک پایتخت فوق‌العاده بهبود خواهد یافت. از همین‌رو آنان درنظر دارند همزمان با خط‌کشی‌خیابان ها، یک برنامه آموزش همگانی در زمینه مقررات ترافیک اجرا کنند.

در این زمینه طرحی تهیه شده است که براساس آن شهرداری های نواحی با جلب همکاری انجمن ها و معتمدان محلی مردم و رانندگان را تشویق به رعایت مقررات راهنمائی و رانندگی و بویژه عبور از روی‌خط‌کشی های مخصوص پیادگان می‌کنند.

۷۰ بنگاه مسافربری تهران تبدیل به پارکینگ خواهدشد

شهرداری‌پایتخت‌در محل‌استقرار کنونی ۷۰ بنگاه مسافربری پارکینگ خواهد ساخت. این پارکینگ ها سوای‌چهار پارکینگی است که در هفته آخر سال ۵۳ گشوده شد.

جزاین، شهرداری هم اکنون دست اندرکار احداث۲۰پارکینگ در۲۰نقطه پر ازدحام‌تهران‌است. اراضی بیستگانه برای احداث این پارکینگ ها به‌بهای‌چهارده میلیون تومان خریداری‌شده‌است

بنگاههای مسافربری تهران به ایستگاه بزرگ مسافربری پایتخت که‌درجنوب تهران ساخته‌میشود، انتقال خواهندیافت. پس از این انتقال، ارزش حق کسب محل استقرار قدیم و جدید این بنگاه ها از سوی کارشناسان تعیین و اعلام خواهد شد و شهرداری پایتخت پس از آنکه مابه‌التفاوت تعیین شده را پرداخت تاسیسات بنگاه ها را در هم میکوبدو بجای آنها پارکینگ میسازد

مرکز بزرگ مسافربری تهران ازطریق‌بزرگراههای‌انو شیروان، افسریه و اتوبان تهران به راههای‌هراز، کرج، قم، ساوه و قزوین اتصال می‌یابد وبهمین جهت‌حرکت‌اتوبوسهای‌مسافربری در خیابانهای مرکزی تهران قطع خواهد شد.

بانکهای توسعه استان در سال جاری شروع بکار خواهند کرد

تاسیس بانك توسعه استان‌در سال جاری در سطح کشور ادامه می یابد و مقدمات ایجاد این بانکها در تمام استانها فراهم می شود.

بانکهای توسعه استان که به منظور استفاده وسیع‌تر اعتبارات عمرانی برای اجرای طرحهای کشاورزی‌و صنعتی‌درسطح‌استانهاو فرمانداریهای کل تاسیس میشود از هدفهای تجدیدنظر شده‌برنامه پنجم عمرانی کشور است. سرمایه اولیه بانکهای توسعه‌استان‌حداقل یك میلیارد ریال است که این سرمایه توسط بخش خصوصی و دولت مشترکا تامین میشود.

تاسیس ٤ بانك توسعه استان در ماههای آخر سال قبل پایان یافت و این بانکها در اوایل‌سال جاری رسما شروع بکار میکنند.

مقدمات ایجاد بانك توسعه استان درسایر استانهاوفرمانداری های کل نیز در سال جاری‌پایان می یابد و براساس طرح‌تصویب شده این بانکها تا آخر سال ۱۳۵٦ شروع بکار خواهند کرد. یك مقام مطلع در این‌موردتوضیح داد، تاسیس بانك توسعه‌استان این امکان را فراهم میسازد که امکانات مالی بیشتری در اختیار اجرای طرحهای اقتصادی وصنعتی خاصه‌طرحهای کشاورزی‌ودامپروری در مناطق مختلف کشور قرار گیرد و بخش خصوصی دراجرای این طرحها مشارکت‌بیشتری‌داشته باشد.

سپاس مردم کرمانشاهان بمناسبت صدور فرمان تأسیس دانشگاه

شاهنشاها:

مهرت رابدل داریم وخاکپایت راتوتیای
دیدگان، جان بر کف سر به آستانت
میسائیم و باخون بی بهای خود بخاطر
صدور فرمان تاریخی تأسیس دانشگاه
کرمانشاهان که بر آورد آرزوی دیرینه
کرمانشاهیان وفادار است
سپاس مرحمت شاهانه رادردل
تاریخ جاودانه میسازیم

فرهنگیان کرمانشاه

به محض انتشار پیام نوروزی آقای محمدعلی سمیعی استاندار کرمانشاهان و مژده مسرت‌بار صدور فرمان تاسیس دانشگاه در کرمانشاهان، طبقات مختلف مردم این سامان به مخابره تلگرام‌هاعرض سپاس به پیشگاه مبارك شاهنشاه آریامهر پرداختند که اینك متن عریضه‌ها و تلگرام‌عرض سپاس مردم این استان انتشار میابد.

شاهنشاها:

اعضای انجمن استان کرمانشاهان
سپاس بیکران خودومردم این استان
رااز صدور فرمان تأسیس دانشگاه
کرمانشاهان تقدیم داشته سلامت ودوام
سلطنت شاهنشاه آریامهر رااز خداوند
متعال مسئلت دارد

از طرف انجمن استان کرمانشاهان
سید آقاهاشمی

تلفن سرویس حوادث ۳۱۱۲۱۲

اولین جنایت تهران در سال نو:

جوان تهرانی شوهرخواهرش را کشت!

متهم به قتل :چون شوهرخواهرم، دائما خواهر مرا کتك میزد ،طاقتم را از دست دادم وصبح امروز اورا به باد کتك گرفتم ..

اولین جنایت تهران ، درسال نو ،صبح‌امروز در خیابان‌خاوران رخ داد و طی این ماجراسهراب تبرزین‌دوش ، ۲۲ ساله ،شوهر خواهر خود را به قتل رساند .

سهراب یک ساعت جلوی‌خانه محسن میر موحد- شوهرخواهر خود- کمین‌کرد و به محض‌اینکه محسن از خانه بیرون آمد وی‌با ضربات لوله ایرانیت و «توالت چینی» که بر فرق سر محسن کوفت ، او را کشت .

این حادثه ساعت هشت وسی دقیقه بامداد امروز در خیابان خاوران روی داد. سهراب‌تبرزین دوش ۲۲ ساله - متهم حادثه - در این ساعت مقابل چشم عابران خیابان ، ابتدا یک قطعه لوله ایرانیت راازیکمغازه لوله‌فروشی برداشت وبا آن ، ضربات‌شدیدی برسر محسن میرموحد -مقتول- زد و سپس با یک توالت چینی، ضربه شدیدو کاری‌را وارد‌آورد وشوهر خواهرش‌رانقش برزمین کرد .

ماموران کلانتری ۱۴، بااطلاع از این حادثه به محل جنایت‌رفتند و سهراب‌تبرزین دوش‌را دستگیر کردند .جریان حادثه به اطلاع دادسرای تهران‌رسیدو آقای‌دکتر زاهدی بازپرس شعبه ۱۴به محل حادثه رفت و دستور حمل‌جنازه مقتول را به پزشکی قانونی‌صادر کرد .

سهراب تبرزین دوش‌در تحقیقات اولیه اظهار داشت :

« خواهرم ده سال قبل با محسن که‌درکشتارگاه تهران‌سلاخ بود ازدواج کرد که ثمره‌ازدواج آنها یک دختر خردسال است .

شوهرخواهرم‌از ابتدای‌زندگی بنای بد رفتاری با خواهرم را گذاشت و مرتب او را کتک‌میزد.

او سپس افزود :

« خواهرم که تنها امیدش من بودم مرتب‌پیش من‌می‌آمدوباگریه از شوهرش شکایت میکردتااینکه چندروزقبل‌اوپیش من‌آمدوپاهای کبودش را نشانم داد . من از منظره پای او به شدت منقلب‌شدم و بهمین لحاظ تصمیم گرفته‌تلافی این کار را درآورم .»

وی سپس اضافه کرد :

«با تصمیم به انتقام از ساعت هفت بامداد مقابل خانه او کمین کردم و وقتی از خانه خارج شد به سوی او حمله کردم .»

بازپرس شعبه ۱۴ سرگرم‌رسیدگی به این حادثه است .

★ اولین جنایت سال ۵۴ دراین محل روی داد : لوله‌ایرانیت و توالت چینی که مقتول با آن‌کشته شد در عکس دیده می‌شود و بازپرس دادسرای تهران نیزدر محل جنایت مشغول تحقیقات است .

★ سهراب تبرزین دوش متهم به قتل

مردروستایی را باتبر کشتند!

★ مرد روستایی فقط ۱۳۰ تومان پول در جیب خود داشت اما پس‌از قتل وی، این پول را نیز از جیبش درآوردند !

مردی‌رابا ضربات تبر کشتند و موجودی جیبش را که فقط یکصدوسی‌تومان‌بود دزدیدند!

این جنایت‌درروستای«اسلاملو» رضائیه‌اتفاق‌افتاد و قربانی‌جنایت مرد۳۸ساله‌ی بنام‌سیفعلی‌ابراهیمی بود .

پزشک قانونی رضائیه پس از معاینه جسد سیفعلی ، اعلام‌کرد که او را از پشت‌سر با یکشیئی مثلثی شکل که به احتمال زیاد تبر بوده است ، مورد حمله‌قرار داده و کشته‌اند .

خبرنگار اطلاعات در رضائیه می‌نویسد : بازپرس شعبه دوم دادسرای رضائیه،پس از رسیدگی به‌پرونده این جنایت ، پنج نفررا که‌در مظان اتهام‌بودند ،بازداشت کرد .

همسر سیفعلی ، در گفت و گویی به خبرنگار اطلاعات در رضائیه گفت : ساعت شش بعداز ظهر مردی بنام‌رضا به خانه ما آمد . وقتی در را به رویش‌باز کردم گفت که با شوهرم‌سیفعلی کاردارد . چندلحظه‌بعد ، شوهرم با رضا خانه را ترک کرد و صبح روز بعد بمن اطلاع دادند که شوهرم را کشته‌اند و جسدش را در گوشه‌ی‌ازدهکده‌انداخته‌اند

وی افزود : شوهرم وقتی از خانه بیرون رفت ، یکهزار و سیصد ریال پول نقد ، همراهش بود . ولی وقتی جسد شوهرم را پیدا کردند ، پول های او را نیافتند .

یکی از پنج متهمی که دستگیر شده‌اند ، رضا یعنی همان‌کسی است که شبانه باسیفعلی از خانه‌اش بیرون رفته بود .

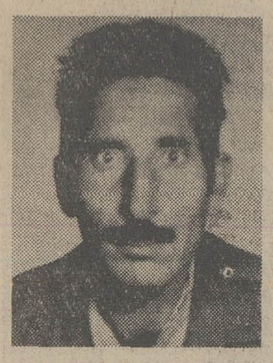

سیفعلی ابراهیمی : او را با ضربات تبر کشتند و ۱۳۰ تومان پولش را به سرقت‌بردند ...

در حادثه رانندگی راه‌قزوین - تهران

۵ سرنشین یک پیکان کشته‌شدند

در برخورد یک اتوبوس مسافربری با یک اتومبیل‌پیکان در راه قزوین - تهران ، پنج نفر کشته شدند .

کشته شدگان راننده‌وسرنشینان اتومبیل پیکان ۷۸۳۷۶ تهران - س بودند واز تهران به‌قزوین میرفتند .

اتوبوسی که بااین اتومبیل ، تصادف کرد، به شماره۷۵۹۶۱ تهران متعلق به‌شرکت«تی.بی.تی» بود و برانندگی نصرت انساری از همدان، به قزوین میرفت .

خبرنگار اطلاعات در آبیک می نویسد: راننده و دو سرنشین اتومبیل در همان لحظات اول حادثه‌جان‌باختند و دوسرنشین دیگر اتومبیل که بسختی آسیب دیده بودند، بین‌راه بیمارستان، جان سپردند. سه سرنشین‌پیکان نیز که مجروح شده‌اند . در بیمارستان «کورش‌کبیر» قزوین بستری هستند.

علت حادثه، انحراف به چپ اتوبوس، هنگام سبقت گرفتن از اتومبیل، اعلام شده است.

نصرت انساری (راننده‌اتوبوس) پس از تصادف، دستگیر شد .

هویت هیچیک از کشته‌شدگان ومجروحین معلوم نیست.

جنایت فجیع در «دریاپشته» رامسر

جوان۱۸ساله با۳۳ضربه چاقو کشته شد

جوان ۱۸ ساله‌یی را در «دریاپشته» رامسر با ۳۳ ضربه چاقو کشتند و جسدش را در باغ مرکباتی که از محل جنایت یکصدمترفاصله دارد، انداختند.

مقتول علیرضا عبدالکریمی‌بود ولی هنوز قاتل یا قاتلین او شناخته نشده‌اند .

خبرنگار اطلاعات در رامسر می‌نویسد : جنایت پریشب در روستای « دریاپشته » رامسر اتفاق افتاد و دیروز دو نفر از دوستان علیرضا ، وسیله ماموران ژاندارمری رامسر ، به اتهام قتل دستگیر شدند.

بازجویی از این دو نفر ادامه دارد .

جوانی که میخواست همراه پسر عموی خود از تهران به روستا برگردد

پسر عمو را با ضربه های تیشه به حال مرك انداخت !

جوان کارگری‌که دلش برای زادگاهش تنگ شده بود، دریک حالت رویایی باتیشه به‌جان پسر عمویش افتاد واورا به‌سختی مجروح کرد، چنانکه گفته میشود اکنون حالوی بشدت وخیم است .

این‌جوان بافرارسیدن سال جدید، وقتی شهر را خلوت وساکت دید، دلش گرفت واز پسرعمویش کهباهم به‌تهران آمده‌اند خواست تاهردو به دهشان برگردند، ولی پسرعمو قبول نکرد و همین امر موجب وقوع این‌حادثه شد. مجروح حادثه در حال حاضر در بیمارستان بستری است و حال او چندان رضایت‌بخش نیست .

آیت قنبری - جوان دلتنگ که پس‌از مجروح کردن پسر عمویش توسط ماموران دستگیر شد ، دربازجوئی‌گفت:

«من و پسرعمویم چندماه قبل از دهبه تهران آمدیم و هر یک درجاده قدیم شمیران سرایدار ساختمانی شدیم که درمجاورت یکدیگر قرار دارند . ماهرروز شام وناهار رابا هم‌میخوردیم وچون کسی رادر این شهر بزرگ نمیشناختیم ناچار تمام وقت از صبح تاشب واز شب تاصبح را در محل کارمان می‌ماندیم».

آیت سپس گفت :

«وقتیکه تعطیلات عید شروع شد وبیشتر کارگران بدهات خود رفتند، احساس تنهایی و غربت عجیبی مرا فراگرفت ودلم برای ده و هم‌ولایتی‌هایمان تنگ شد. جریان راباپسر عمویم درمیان گذاشتم. او نیز وقتی از دلتنگی من باخبر شد، اظهار همدردی کرد ولی گفت چون مسئولیت نگاهداری دوساختمان به‌عهده ماست نمی‌توانیم محل کارمان راترک کنیم».

آیت افزود :

«شب همانروز موقعیکه در رختخواب دراز کشیده بودم مجددا بیاد منظره ده و قیافه‌های والدین واقوامم افتادم. دلم به‌سختی گرفت. یکدفعه تصمیم گرفتم شبانه به «ده» بروم ولی وقتی بیاد حرفهای پسر عمویم افتادم ، عصبانی شدمو ناگهان بدون آنکه بفهمم چه می‌کنم تیشه بنائی را برداشتم و به‌نزد اوکه درخواب بود رفتم وچند ضربه محکم به‌سر و رویش زدم .

پرونده به‌دادسرای تهران ارجاع شد و آقای طباطبائی دادیار دادسرای تهران ، آیترا به‌اتهام شروع به قتل‌روانه زندان کرد .

حادثه رانندگی دوپسرخاله راپس‌از ۱۹سال دوری به‌یکدیگر رساند!

★ این واقعه حیرت‌انگیز در راه تخت‌جمشید - شیراز رخ‌داد و طی آن پسرخاله بزرگتر،انگشت پسرخاله کوچکتر را خورد !

یک حادثه‌کوچک رانندگی در راه تخت جمشید - شیراز ، دو پسرخاله را پس از نوزده سال جدایی ، رویاروی هم قرار داد وآنها بدون اینکه ، همدیگر را بشناسند ، باهم گلاویز شدند و در این میان یک بند انگشت کوچک دست چپ پسر خاله جوانتر، بادندان پسرخاله‌بزرگتر کنده شد و پسر خاله بزرگتر ، بند انگشت ، پسر خاله‌اش را خورد!

خبرنگار اطلاعات در شیراز پیرامون این واقعه حیرت انگیز می نویسد : پسر خاله کوچکتر جوانی است ۲۵ ساله و منصور خدامی نام دارد و پسر خاله‌او اکبر فرمان‌نیا- ۳۷ ساله است.

منصور که پس از نزاع با اکبر، برای پانسمان دستش ،به بیمارستان «سعدی» شیراز رفته بود، در بیمارستان‌وقتی نام اکبر فرمان‌نیا را شنید ، پی برد که طرف نزاع او، همان پسرخاله گمشده‌اش است‌و از شکایت‌خود، صرفنظر کرد.

منصور دربیمارستان «سعدی» به خبرنگار اطلاعات در شیراز گفت :

- چند روز پیش برای گذراندن تعطیلات نوروز از تهران به شیراز آمدم، دیروز قصد داشتم برای بازدید آثار تاریخی تخت جمشید، باانومبیل‌به تخت‌جمشید بروم که بین راه اتومبیلی با اتومبیل من تصادف کرد. راننده اتومبیل - اکبر- که مست می نمود، پس از حادثه، از اتومبیل پیاده شدو به سوی من حمله‌ور گردید. من برای دفاع از خود، دستم را جلو بردم ولی «اکبر» یک بند انگشتم را بادندان کند و و آنرا خورد!

من قصد داشتم‌از اکبر شکایت کنم ولی وقتی فهمیدم او همان پسر خاله گمشده‌ام است ، از شکایت خود، چشم پوشیدم.

منصور افزود: ۱۹ سال پیش اکبر فرمان‌نیا، بعلت اختلاف با پدرش-ناصر- خانه خودرا ترک کرد ودر این مدت بستگانش‌از او بی‌خبر بودند.

خبرنگار مادر دنباله گزارش خود اضافه میکند : اکبر وقتی متوجه شدکه‌منصور پسرخاله‌اش است، صورت اورا بوسید و وقتی از او شنید که مادرش از دوری تنها فرزندش بیمار و زمین‌گیر شده است ، تصمیم‌گرفت به خانه و پیش پدر ومادرش برگردد .

نوجوان ۱۶ ساله در«چشمه علی» جان سپرد

شب‌گذشته نوجوان ۱۶ساله‌یی بعلت نامعلومی‌داخل «چشمه‌علی» افتاد و جان سپرد .

ماموران‌گروه‌امداد آتش‌نشانی پس از دو ساعت تلاش موفق به بیرون آوردن جسد متوفی شدند .

این حادثه ساعت ده وسی دقیقه بعد ازظهر دیروزدرچشمه علی (نرسیده به میدان کلانتری) رخ داد. قربانی این حادثه نوجوان ۱۶ ساله‌یی بنام سید احمد قدیری است‌که هنوزانگیزه مرگ او برای ماموران روشن نشده است .

گفته میشود او ساعت ده بعدازظهر به محل چشمه رفت. درآن ساعت هیچکس درنزدیکی چشمه نبود و بهمین جهت گفته میشود که نامبرده به قصد خودکشی خود را داخل آب انداخته است .

بلافاصله پس از به‌آب‌افتادن سیداحمد مراتب حادثه ازطریق کلانتری شهر ری به اطلاع ماموران‌آتش‌نشانی پایتخت‌رسید و ماموران دقایقی بعد درمحل حاضر شدند و پس‌ازدوساعت تلاش تنها موفق شدند جسد وی را از آب بیرون بکشند . جریان این‌حادثه تحت رسیدگی است .

این واقعه در بیابانهای عنبرآباد جیرف اتفاق افتاد

شترمست، صاحبش راکشت!

شتر مست ، صاحبش را که جوان ۲۴ ساله‌یی بود کشت و رهگذران ، ساعتی بعد ،بزحمت، شتر خشمگین را از روی جسد صاحبش بلند کردند و شتر را رام ساختند .

این حادثه ، پیش از ظهردیروز در بیابان های اطراف عنبرآباد جیرفت ، روی داد .

خبرنگار اطلاعات در عنبرآباد جیرفت می‌نویسد : مختار بنی‌اسدی مثل هرروز سوارشترش شد وراهی‌بیابان گردیدتامقداری چوب از بیابان جمع کند .ولی بیراه شترمست ، اورا بزمین زدو آنقدر جوان شتر سواررا روی زمین کشید تا دو دست‌او از بدنش جداشد و بطرز رقت انگیزی جان سپرد !

اکاچم اینک مقیم وکشادر امریکا

صاحب اختراع «دستگاه مخصوص جدا کردن اجسام جامد محلول از مایع از طریق اوسموزمعکوس» ثبت شده در ایران بشماره ۷۸۹۱ اجازه بهره‌برداری از آن را باشخاص ذینفع عرضه مینماید . برای کسب اطلاع بیشتر بدفتر حقوقی ر. آقابابیان و همکاران خیابان‌شاه کوچه نوبهار شماره ۱۸ مراجعه شود.

آ-۱۰۰۵۴

شریکو لیمیتد مقیم لوسرن در سوئیس

صاحب اختراع راجع به «استروئیدهای انکیله وطریقه تهیه آنها» که در ایران تحت شماره ۵۶۶۸ بثبت رسیده است . اجازه‌بهره‌برداری از اختراع مزبور را باشخاص ذینفع عرضه مینماید. برای کسب اطلاع بیشتر بدفتر حقوقی ر. آقابابیان و همکاران خیابان شاه‌کوچه نوبهار شماره ۱۸ مراجعه شود.

آ-۱۰۰۵۳

اکاچم اینک مقیم وکشادر امریکا

صاحب اختراع «ساختمان غشاء قابل مصرف وطریقه ساختمان غشاء و دستگاه مخصوص جداکردن مواد محلول از مایع ازطریق اوسموزمعکوس» ثبت شده در ایران بشماره ۷۸۹۲ اجازه بهربرداری از اختراع مزبور را باشخاص ذینفع عرضه مینماید. برای کسب اطلاع بیشتر بدفتر حقوقی ر. آقابابیان و همکاران خیابان شاه‌کوچه نوبهار شماره ۱۸ مراجعه شود.

آ-۱۰۰۵۱

والاس‌اند تیرنان اینک مقیم بلویل نیوجرسی در امریکا

صاحب اختراع «طریقه تهیه ترکیبات داروئی و ترکیباتی که از این طریقه به‌دست میاید» ثبت شده‌در ایران‌بشماره ۴۸۱۷اجازه‌بهره‌برداری از اختراع مزبور را باشخاص ذینفع عرضه مینماید. برای کسب اطلاع بیشتر بدفتر حقوقی ر. آقابابیان و همکاران خیابان شاه‌کوچه نوبهار شماره ۱۸ مراجعه شود.

آ-۱۰۰۵۲

شاهنشاه

سپاس که‌علم‌ودانش بکرمانشاهان

وکرمانشاهیان‌ارزانی داشته‌اندوآرزوی‌دیرینه

مردم‌این‌سرزمین برفرمان‌همایونی برآورده‌شد.

سپاس به‌پیشگاهت که‌مردم کرمانشاهان‌ازدل‌و

جان‌رهبر خردمندخودرامیستایند

جانثارازطرف‌قاطبه

اهالی‌هرسینی

شهردار-اسدالله‌اسدی

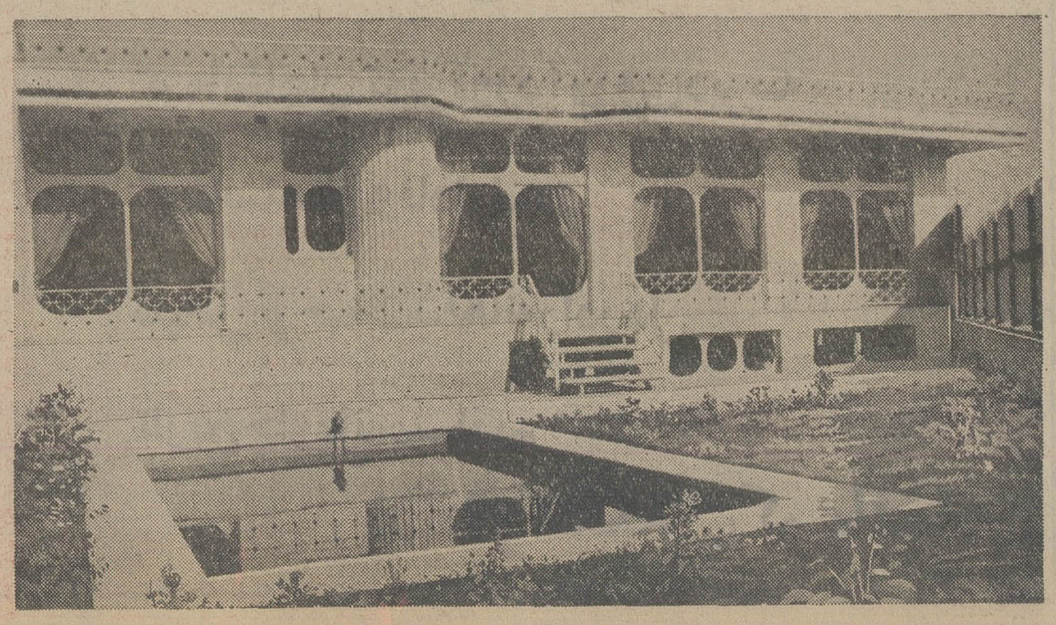

دومین‌خانه ۷۰۰ هزارتومانی واقع درقیطریه‌کوی بدیع زاده جایزه این هفته بلیطهای بخت‌آزمائی

دومین خانه

جایزه بخت آزمائی

همین چهارشنبه

قرعه کشی میشود .

دومین‌خانه ۷۰۰ هزارتومانی واقع درقیطریه، کوی بدیع‌زاده که عکس آن روی بلیطهای بخت آزمائی همین هفته چاپ شده است ، باضافه ۵ جایزه ۱۰۰ هزارتومانی ، روزچهارشنبه قرعه کشی میشود .

برنده اولین خانه ۷۰۰ هزارتومانی ۶ فروردین معرفی میشود

مجالس ترحیم

باکمال تاسف درگذشت سرکار خانم حاجیه خیامی مادر ارجمند آقایان احمد خیامی، محمود خیامی و مسعود خیامی را باطلاع میرساند.
ضمن عرض تسلیت ببازماندگان آن مرحومه مجلس‌ترحیم مردانه صبح روز چهارشنبه ۶ فروردین (فردا) از ساعت ۹تا ۱۱ در مسجد ارک برگزار میشود.
سندیکای صنایع فلزی ایران
آ ـ ۶۹

بدینوسیله فوت مرحومه **بتول نمازی (ابراهیمی)** را باطلاع می‌رساند.
مجلس ترحیم مردانه از ساعت ۹ تا ۱۱ صبح و مجلس زنانه از ساعت ۳ تا ۵ پنجشنبه هفتم فروردین در منزل شماره ۲۷ خیابان ۲۱ آریاشهر برگزار خواهد شد.
عذرا ابراهیمی ـ ایران ابراهیمی ـ توران ابراهیمی ـ خانواده های ابراهیمی ـ تجلی ـ حمیدی ـ قائمی ـ مهدیزادگان ـ صابری ـ حمزه‌ای و معلی.
روزنامه اطلاعات ـ مصیبت وارده را بعموم خانواده های عزادار تسلیت می‌دهیم.

با تاسف و اندوه فراوان درگذشت مادر عزیز وبزرگ خانواده‌مان مرحومه **حاجیه خدیجه طهماسبی** متعلقه مرحوم حاج علی اکبر طهماسبی (انتظام‌الممالک) اراکی راباستحضار دوستان، بستگان و همشهریان میرساند.
مجلس ترحیم زنانه ومردانه آنمرحومه از ساعت ۴تا۶ بعدازظهر روز شنبه ۹ فروردین ماه در خانقاه صفی علیشاه منعقد خواهد بود.
ضمنا از دوستان و همشهریان محترم که درمراسم تدفین ومجلس ختم در اراک شرکت نموده و فرزندان و خویشان آنمرحومه را تسلی دادند صمیمانه سپاسگزاریم و همدردی و مراحم ایشانرا ارج مینهیم.
سرهنگ خلیل طهماسبی. عزیزاله طهماسبی. سرهنگ عزت‌اله طهماسبی. سرهنگ نصرت‌اله طهماسبی. فضل‌اله طهماسبی. عباس طهماسبی. منصور طهماسبی. سرهنگ‌ناصر طهماسبی. منوچهر طهماسبی. صدیقه طهماسبی. مینو طهماسبی. طوبی طهماسبی. سرهنگ ابوالحسن امین. حبیب‌اله‌صدوق. پرویز طهماسبی.
و خانواده‌های طهماسبی اراک. حمایتکار. امین. ناظمیان. خاورزمینی. کیابی. ترحمانی. طبری. حیدری. بنی‌آدم. غزنوی. امینی. منصورخانی. جهانگیر ثانی. خسروی. سجادی. راستین. محسنی. حاج‌سیدجوادی. سلیلی. هاشمیان. رامبد. ارجمند. قرمنی. یله. فاضلی. جباری. کیهانی. ابوطالبی و مهرائی.
آ ـ ۴۵
۱ـ۲
روزنامه اطلاعات ـ مصیبت وارده را بعموم خانواده های عزادار تسلیت می‌دهیم.

بانهایت تاسف درگذشت بانوی خیر حاجیه همدم جوانشیر دختر خاله وعمه عزیزمان را باطلاع میرسانیم.
مجلس ختم آن مرحومه ۴تا۶ روز دهم فروردین درمسجد مجد برگزار میگردد.
عزت ندائی (افشارپور). فریدون. پری. بهمن. بیژن. افشارپور.

خانواده های : جوانشیر ـ افشارپور ـ ادیپ‌پور ـ سلیمی ـ عاصمی ـ ندائی ـ جعفری ـ بسیجی ـ صفائی ـ فیروزگر ـ تاجبخش ـ بیتاژیان ـ تیموریان ـ تیموری ـ جواهری ـ دکتر محمدی‌عراقی ـ مشعوف سعادت ـ گلکار.
بانهایت تاسف فوت بانوی خیر شادروان حاجیه همدم، جوانشیر بزرگ خاندان جوانشیر را باطلاع دوستان و آشنایان میرساند.
مجلس ختم مردانه و زنانه آن مرحومه ساعت ۴ تا ۶ بعد از ظهر روز یکشنبه دهم فروردین ماه در مسجد مجد منعقد خواهد بود.
انور جوانشیر ـ پوراندخت جوانشیر ـ آذر جوانشیر ـ بابا جوانشیر ـ جمشید جوانشیر ـ ساقی جوانشیر ـ سیروس جوانشیر ـ امیر جوانشیر ـ خشایار جوانشیر.
آ ـ ۳۵
روزنامه اطلاعات ـ مصیبت وارده را بعموم خانواده های عزادار تسلیت می‌دهیم.

برادر عزیزم **میرحمید شبستری حق** دبیر شرافتمند دبیرستان های تهران از درد طولانی جانکاه رست وبابدیت پیوست. با تاسفی وصف‌ناپذیر فقدانش را به‌آگاهی دوستان وآشنایان میرسانیم. از ساعت ۲تا۴ بعدازظهر روز پنجشنبه ۷ر۱ر۵۴ در خانقاه صفی علیشاه (زنانه ومردانه) بسوگ او می‌نشینیم ویادش را گرامی میداریم.
سید حسین شبستری حق. نجیبه شبستری حق (سپه‌پور). پری شبستری حق (نوروزی) وخانواده‌های : شبستری‌حق. سپه‌پور. نوروزی. رشیدی. تیموری. کیوانی. سعادت. عظیمی. سپه‌یار. ریاحی. بکارجو. قیطانچیان. رجبی‌نژاد. الستی.
روزنامه اطلاعات ـ مصیبت وارده را بعموم خانواده های عزادار تسلیت می‌دهیم.

بانهایت تاسف درگذشت حاجیه خانم زهرا نوری همسر آقای حاج سید حسن شیرازی را باطلاع بستگان و آشنایان میرساند. مجلس ترحیم زنانه ومردانه آنمرحومه از ساعت ۲ونیم تا۴ونیم بعدازظهر روز چهارشنبه ۶ر۱ر۱۳۵۴ درمسجد فخرالدوله برقرار است برای شادی روح آن مرحومه‌شرکت فرمائید.
خانواده‌های : سادات شیرازی. شیرازیان. مقدادی. نوری. افشار. عطارچی. بنی‌احمد. مستجابی. حاج حشمت. رضائی. پناهی. علی‌پور. مستوفی‌زاده. گلستانی. مشایخی. افتخاری. دادخواه. منصور. مشار. مازندرانی. رحمانیان. جهرمی.
روزنامه اطلاعات ـ مصیبت وارده را بعموم خانواده های عزادار تسلیت می‌دهیم.

با اندوه فراوان فوت مرحوم **محمد مقیمی** را باطلاع فامیل و دوستان و آشنایان میرساند مجلس ختم آن‌مرحوم روز پنجشنبه ۷ر۱ر۵۴ ساعت ۳بعدازظهر در مسجد نورابهر منعقد است.
خانواده مقیمی
آ ـ ۵۱
روزنامه اطلاعات ـ مصیبت وارده را بعموم خانواده های عزادار تسلیت می‌دهیم.

یادبود

بمناسبت یکمین سال درگذشت عزیزازدست رفته‌مان‌شادروان مرحوم **عباس(هادی) کوثریان** دبیر انگلیسی دبیرستان های تهران مجلس‌یادبودی درروز پنجشنبه هفتم فروردین ماه جاری از ساعت ۸ تا ۱۰ بعد از ظهر در حسینیه فاطمیون واقع در خیابان ژاله برقرار از عموم همکاران و دوستان آن مرحوم دعوت میشوددرمجلس مزبور شرکت‌وبازماندگان را رهین منت خود فرمایند.
خاندان کوثریان
آ ـ ۴۹

هوالباقی

باکمال تاسف و اندوه درگذشت شادروان **اسکندر جباری** و سه فرزند دلبندش بهنگام تشریف بزیارت امام الرضا (ع) باطلاع دوستان و آشنایان میرساند مجلس هفت مرحومین روز پنجشنبه ۷ر۱ر۵۴ از ساعت ۳ الی ۶ بعد از ظهر در مسجد جامع منجیل منعقد میباشد.
اژدرجباری ـ خانواده‌های برهانی ـ قاطبه‌اهالی منجیل
آ ـ ۴۸

سپاسگزاری

از فامیل و دوستان محترم که در مراسم تدفین و مجالس سوگواری مادر عزیزمان **بانو قمرالسلطنه پناهی** شرکت فرموده‌اند صمیمانه سپاسگزاری مینمائیم چنانچه بعلت تالمات روحی در عرض تشکر حضوری قصوری‌شود امید عفو داریم.
خانواده پناهی و پناه ایزدی
آ ـ ۵۳

بدینوسیله از حضور کلیه سروران گرامی، دوستان و خویشان که در مراسم سوگواری مرحوم بهرام جوادی شرکت فرموده تسلی خاطر بازماندگان را فراهم آورده‌اند سپاسگزاری نموده برای همه طول عمر و بقای سلامت و سعادت مسئلت مینمایند.
خانواده های جوادی و خانواده های وابسته
آ ـ ۵۳

تسلیت

جناب آقای احمد خیامی
درگذشت مادر گرامیتان را صمیمانه تسلیت گفته بقاء عمر و سلامتی بازماندگان را از درگاه قادر متعال‌خواستاریم.
رئیس وکارکنان اداره حفاظت فروشگاه کورش
آ ـ ۱۰۱۷۷

جناب آقای احمد خیامی
با نهایت تاثر درگذشت مادر گرامیتان را از صمیم قلب تسلیت عرض مینمایم.
مرتضی مقدم
آ ـ ۱۰۱۸۰

بانهایت تاسف و تاثر درگذشت مرحوم حاج عبدالرحمن کلیددار را به خانواده محترم کلیددار تسلیت عرض‌مینماید.
علیرضا یاحسن ـ شوش دانیال
آ ـ ۴۰

جناب آقای احمد خیامی ـ جناب آقای محمود خیامی
باکمال تاسف درگذشت مادر عزیزتان را تسلیت میگوئیم.
اتحادیه صنف نمایشگاه و فروشندگان اتومبیل ـ ناصرادیب
آ ـ ۱۰۱۸۳

جناب آقای محمود خیامی
و جناب آقای محمد جورابچیان
کارکنان و کارمندان شرکت بریجستون ایران مصیبت وارده را به آنجنابان و خانواده محترم تسلیت عرض‌مینمایند.
آ ـ ۱۰۱۹۴

جناب آقای دکتر داود آریاراد
با اندوه فراوان فقدان اسفناک برادر ارجمند شما را تسلیت می‌گوئیم.
دکتر جالسی. دکتر کنگری. دکتر لواسانی. دکتر خلاقی. دکتر رحیمیان. دکتر نورانی. دکتر طباطبائی. دکتر قوانلو. دکتر کیا.
آ ـ ۱۰۲۰۱

درگذشت والده ماجده جناب آقای خیامی مدیر کل گروه صنعتی کارخانجات ایران ناسیونال را تسلیت گفته سعادت بازماندگان را آرزومندیم.
حسین خیراندیش و اخوان ـ علی‌محمد یاوری و اخوان
آ ـ ۶۲

جناب آقای خیامی مدیر کل گروه صنعتی کارخانجات ایران ناسیونال
مصیبت وارده درگذشت مادر مکرمه‌تان را که ازبانوان اصیل و مومنه بوده‌اند صمیمانه تسلیت گفته خودرادرغم‌شما شریک میدانم.
از طرف صنف فروش اتومبیل در بندرعباس
حسین خیراندیش
آ ـ ۶۱

جناب آقای خیامی مدیر کل محترم گروه صنعتی کارخانجات ایران ناسیونال
باکمال تاسف وتاثر فراوان فوت شادروان والده‌محترمتان را تسلیت عرض نموده بقاء عمر وسعادت شما و فامیل محترم را آرزومندم.
از طرف اعضاء شورای داوری بندرعباس
حسن لیاقت
آ ـ ۶۳

جناب آقای مهندس علیرضا فلاحتچیان
درگذشت نابهنگام جوان ناکام سید محسن آریاراد را به جنابعالی وخانواده محترمتان تسلیت میگوئیم.
مهندسین مشاور فونداسیل
آ ـ ۷۳

جناب آقای محمدحسن کلیددار ـ شوش دانیال
بانهایت تاسف درگذشت عموی محترمتان حاج عبدالرحمن کلیددار را تسلیت عرض نموده بقای عمر بازماندگان را آرزومندم.
نصرالله معمارزاده
آ ـ ۳۹

یکی از سارقین زاهدانی ضمن دستبرد ببازارسرپوشیده زاهدان

۲۱۰ هزار ریال وجه نقد بسرقت برد!

این اولین بار است که سارقی ببازار سرپوشیده‌زاهدان دستبرد میزند!

زاهدان: بازار سرپوشیده زاهدان این هفته مورد دستبرد قرار گرفت.

باین ترتیب که نیمه شب یکی از سارقین حرفه‌ای مشهد بنام «دادگستر» ازراه هواکش‌مغازه اصغرمفتخریان با بستن طنابی خود را از سقف بداخل مغازه رسانیدو دویست وده هزار ریال وجه نقد از داخل گاوصندوق مغازه بسرقت برد.

جریان سرقت روز بعد توسط صاحب مغازه باداره آگاهی زاهدان اطلاع داده شد و سرانجام چهار روز بعدمامورین‌آگاهی«دادگستر» را در حالیکه هنوز یکصد و پنجاه هزار ریال از پولهای مسروقه را بهمراه داشت دستگیر و با تشکیل پرونده تحویل مقامات قضائی استان سیستان و بلوچستان دادند!

بقرار اطلاع در این سرقت سارق سابقه‌دار زاهدانی دارای همدستانی بوده که مامورین هم‌اکنون برای دستگیری همدستان سارق مذکور فعالیت میکنند.

آسفالت خیابانها

زاهدان: اسفالت خیابان ستاد خاش که با هزینه‌ای بالغ بره میلیون ریال از ابتدای سال جاری آغازشده بودپایان یافت وبه‌شهرداری خاش تحویل گردید ومورد بهره برداری قرار گرفت.
همچنین عملیات کابل‌کشی و نصب چراغهای پارکی و ایجاد پارک شهرستان خاش بااعتباری به مبلغ دومیلیون و پانصد هزار ریال به وسیله پیمانکار آغاز شد.

در آستانه سال‌نو

کودکی زنده‌زنده در آتش سوخت

شاهرخ، قربانی‌یك حادثه عجیب شد

این کودک زیبا وسیله عده‌ای از ساکنان فیروزآباد فارس، همراه زباله‌های داخل یک گودال عمیق، زنده زنده سوزانده شد و پدر کودک وقتی به محل حادثه رسید، جنازه سوخته شده او را از میان توده‌های آتش، بیرون کشید...
این حادثه رقت‌انگیز، یک روز مانده به سال جدید، در یکی از محله‌های فیروزآباد فارس روی داد و خانه چشمها را پر از اشک کرد.
خبرنگار اطلاعات در فیروزآباد فارس می‌نویسد: کودک ۶ ساله بود و «شاهرخ بلندی گردی» نام داشت.
شاهرخ، همراه پدرش، از خرید عید بازمی‌گشت که بین راه در گودالی به عمق چهارمتر افتاد و مردم بدون آگاهی از این موضوع، زباله‌های داخل گودال را آتش زدند وشاهرخ در میان‌شعله‌های آتش‌سوخت.
شاهرخ کفشهایی را که پدرش برای او خریده بود، میخواست به همسالانش نشان دهد. که در گودال افتاد «باشی بلندی‌گردی» پدرکودک، در گفت‌وگویی به خبرنگار اطلاعات در فیروزآباد فارس گفت:
شاهرخ وقتی از من دور شد، من به‌خانه رفتم ولی در خانه هرچه منتظر شدم، شاهرخ نیامد. برای یافتن‌او بیرون‌رفتم ودر مسیر بازار متوجه شدم که از داخل گودال دود و آتش بلند میشود.
جعبه‌کفش‌های شاهرخ در کنار گودال افتاده بود و از گودال بوی کباب برمیخاست. باکمک ساکنان محل با پاشیدن آب به‌روی آتش، آتش را خاموش کردیم ولی شاهرخ در آتش سوخته بود.
به‌این پرونده در دادسرای فیروزآباد رسیدگی میشودولی هنوز بدرستی معلوم نیست. چه‌کسی، زباله‌ها را آتش زده وباعث مرگ شاهرخ کودک ۶ ساله فیروزآبادی شده است.

شهردار شیرازدرجلسه انجمن‌شهر گفت:

حساب «گرانی» رااز «گرانفروشی» جدا کنید!

لایحه خرید ۲۰ دستگاه آپارتمان برای کارمندان شهرداری شیراز تصویب‌شد

آقای شهردار، خواربارو نان تنها مایحتاج عمومی مردم نیست که باید به آنها توجه شود که البته همین دو مورد هم هنوز مسافری از راه نرسیده قیمتش دو برابر شد ولی از این مسئله که بگذریم به سایر اجناسی که جزو مایحتاج مردم میباشد و نرخ گذاری نشده برخورد میکنیم مثل میوه و شیرینی و آجیل. در حال حاضر میوه فروشان میوه های خود را به هر قیمتی که بخواهند میفروشندو هریك هم اتیکتی باقیمتهای جوروجور بر میوه های خود زده‌داندو تا حرف میزنیم و اعتراض میکنیم میگویند قیمت همان است که نوشته شده در حالیکه این قیمتها را نه اتاق اصناف تعیین کرده و نه شهرداری و معلوم نیست این قیمتهای‌من‌درآوردی از کجا آمده است! مثلا دیروز من خودم لیموقیمت‌کردم کیلوئی ۷ تومان، امروز شده ۹ تومان میخواهم ببینم آیااین صحیح است که‌حالا که‌احتیاج مردم بالا رفته هر کس‌اجناس خود را به هر قیمت که‌خواست بفروشد در حالیکه آن زمانی که شهرداری نرخ‌میوه وسایر مایحتاج عمومی را تعیین می‌کرد از گرانفروشی خبری‌نبود و نرخ گذاری با دقت انجام میشدومردم هم ماخذی داشتند و میدانستند لااقل اگر جنسی را گران میخرند دستگاهی آن نرخ را تعیین کرده است.
آقای فرشید عضو انجمن شهر شیراز در جلسه اخیر این انجمن بدنبال مطالب فوق‌اظهار داشت: آقای شهردار از شما تقاضا میکنم که در این‌مورد رسیدگی بفرمائید آقای احمد نادر کاظمی به طاق دروازه قرآن اشاره کردو اظهارداشت: آقای شهردار در گوشه این طاق ترکی دیده میشود که تقاضا دارم هر چه زودتر نسبت به تعمیر آن اقدام فرمائید تا این طاق که یکی از مایه‌های شهرت شیراز است‌خراب‌نشود.
آقای کارگر شهردار شیراز پاسخ داد: در مورد تعمیر این طاق خودمان هم متوجه شده‌ایم و بزودی اقدام خواهد شد.
شهردار شیراز افزود: اشاره به گرانفروشی شد شما باید مسئله گرانی و گرانفروشی‌را از هم جدا کنید. با گرانی دولت مبارزه میکند و باگران فروشان دستگاههای مختلف مثل اتاق اصناف. ولی شما هیچوقت نباید انتظار داشته باشید که کمیسیون نظارت مثلا نرخ آجیل را تعیین کند زیرا که این، امکان پذیر نیست. اگر شما توانستید که دستگاهی بمن نشان دهید که آجیل را استاندارد کند مثلا بگوید پسته به فلان قد وقواره باید این قیمت به فروش‌برسد منهم آجیل را نرخ گذاری می کنم ولی در حال حاضر اگر بگویم آجیل در سراسر شهر به فلان مبلغ باید فروخته‌شود تمام مغازه ها، پسته کورك و ریز و بدرا به مردم قالب میکنند و میگویند پسته درجه یك است. درمورد نرخ‌گذاری باید به عرضه و تقاضا توجه داشت.
شهردار شیراز افزود: گفتید که نرخها را قبلا شهرداری تعیین میکرد وضع بهتر بود والله‌بخدا اینطور نبود و ازهر دوازده هزار نفر فروشنده ۵ هزار نفر بجرم تخلف زندانی وجریمه میشدند اما با اینحال باید بگویم که‌ایجاد فروشگاه شهرو روستا تا اندازه بسیار زیادی در نرخ گذاری بما کمك میکند و ما نرخ میوه و سایر اجناس رابر مبنای قیمت این فروشگاه تعیین خواهیم کرد. سپس لوایح مختلف از جمله لایحه خرید ۲۰دستگاه آپارتمان‌ازآپارتمانهای‌سختیویه به مبلغ هردستگاه ۵۹۰ هزار ریال جهت کارمندان شهرداری مطرح گردید و به تصویب رسید. در پایان این جلسه آقای کارگر شهردار شیراز از اعضاء انجمن تقاضا نمود که از جاده دور شهری که جهت عبور و مرور کامیونها و وسائط نقلیه سنگین بوجود آمده‌است دیدن کنند این جاده از «چهل مقام» که نزدیك دروازه‌قرآن واقع شده است شروع میشود و به دروازه کازرون یعنی‌محل خروج کامیونها ختم میگردد و بدین ترتیب‌دیگرهیچ کامیون و وسیله سنگینی به شهروارد نخواهد شد شهردار شیراز در این مورد اظهار داشت این امر کمك بزرگی‌به‌سبك‌کردن بار ترافیك خواهد کردوهمچنین اسفالت خیابانها هم از بین نمیرود و بزیبائی شهرهم لطمه نخواهد خورد.
شیراز ـ خبرنگار اطلاعات

توسط ماموران شهرداری

در رشت تابلوهای مزاحم برداشته شد

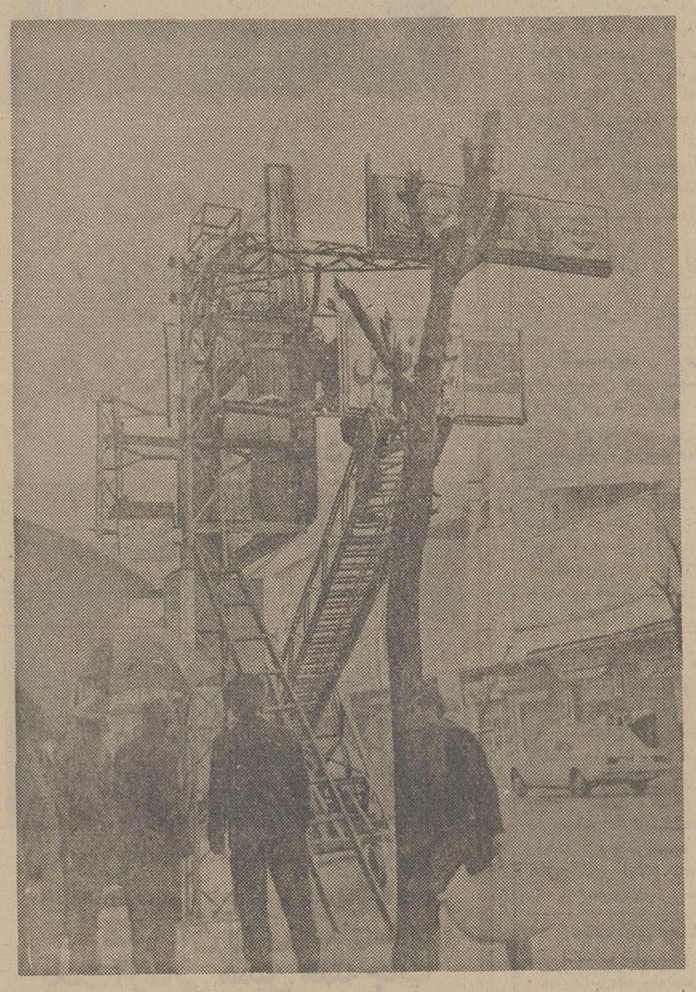

توسط ماموران شهرداری رشت تابلوهای مزاحم که‌به فضای خیابانهاتجاوز می‌کرد و ایجاد خطرمی‌نمودبرداشته شد. این‌اقدام درپایان‌مهلتی که بصاحبان اینگونه تابلو هاداده‌شده بود صورت‌گرفت.
عکس بالا صحنه‌ای از عملیات‌جمع‌آوری تابلوهای‌مزاحم‌رادر یکی از خیابانهای‌رشت نشان‌میدهد.

کوتاه...

اصفهان ـ عبور و مرور وسایط نقلیه از روی پل خواجو از جنوب به شمال یکطرفه اعلام شد.
قبلا نیز عبور از روی سی و سه پل از شمال به جنوب یکطرفه‌اعلام شده بود.
وسایط نقلیه‌ای که‌از سمت شمال منطقه پل خواجو قصد عزیمت به جنوب رادارند می‌توانند از پل بزرگمهرو خیابان مشتاق استفاده کنند.

شناسنامه بهداشتی

بندربوشهر ـ از طرف اداره کل بهداری استان‌بوشهر کار صدور شناسنامه بهداشتی در دالکی و بخش گناوه‌آغاز گردید.
همچنین اکیپ مخصوص واکسیناسیون علیه آبله، وبا، سرخک و ب.ث.ژ ـ در استان بوشهر جهت واکسینه کردن اطفال‌به مراکز شهرستان ها و بخش های اطراف و قراء بوشهر عزیمت نمودند.

نمایشگاه عکس

اصفهان ـ باحضور آقای‌زاد استاندار اصفهان‌نمایشگاه عکس پیشرفت های استان اصفهان در محل سازمان زنان‌این شهر گشایش یافت.
استاندار اصفهان ضمن بازدید از قسمت های‌مختلف نمایشگاه به مسئولین مربوطه تاکید کرد در شناساندن پیشرفت های همه‌جانبه استان به‌مردم کوشاتر وجدی‌تر باشند.

تنیس روی‌میز

الیگودرز: مسابقات تنیس روی میز آموزشگاه های قطبی و نصرت‌اله گودرزی از الیگودرز اول تاسوم شدند ومنصور مرزبان از ،ازنا بمقام چهارمی رسید.
الیگودرز وازنا پایان یافت در نتیجه رضا گودرزی ـ مرتضی

کشتی

بندربوشهر: مسابقات کشتی انتخابی جوانان بوشهر انجام شد که در ۴۸ کیلو غلامعلی گهره ـ ۵۲ کیلو مسعود شمشیری ـ ۵۷ کیلو غلامرضا ابراهیمی ـ ۶۲کیلو محمدرحیم رشید ـ ۶۸ کیلو عبدالمجید رجبی بسمت اعضای تیم کشتی جوانان انتخاب گشتند.
تویسرکان: تیم کشتی آزاد جوانان تویسرکان که چندی قبل با انجام مسابقاتی انتخاب شده بود پس ازشرکت دوروزه دراردوی آمادگی، بمسابقات استانی عزیمت کردوبا کسب موفقیت هایی مراجعت نمود.

«یوزباشی» تبریز را مرده یافتند!

تبریز: جسد جوان ۳۰ ساله‌ای که از یکهفته قبل ناپدید شده بوددرجاده استخرشاه تبریز توسط ماموران‌کلانتری‌بخش ۱ کشف شد این جوان بیوك نام دارد و مشهور به یوزباشی است وی بعلت نرسیدن مواد مخدر باو در کنار جاده مرده است و گفته‌می شود حیوانات وحشی شبانه اورا پاره پاره‌کرده‌اند جسد بدادسرای تبریز منتقل و دفن شد.

شماره مخصوص «سیزده» مجله جوانان روزشنبه نهم فروردین منتشر میشود

آگهی مناقصه شهرداری میانه

شهرداری میانه باستناد تصویب‌نامه شماره ۱۲۰ـ ۱۷ر۱۲ر۵۳ انجمن محترم شهر و برابر تائید شماره ۹۱۸۵ـ ۲۰ر۱۲ر۵۳ فرمانداری‌محترم‌شهرستان میانه زیر سازی و اسفالت خیابان های ولیعهد جنب‌پمپ بنزین. خیام جنب آموزش و پرورش و راه کشتارگاه را طبق نقشه و مشخصات موجود با شرایط زیر از طریق مناقصه واگذار می نماید.

۱ـ مبلغ کل کار در حدود مبلغ ۱۶ر۷۰۰ر۰۰۰ ریال (شانزده میلیون و هفتصد هزار ریال) جمعا میباشد که ممکن است‌تامیزان ۲۵٪کل کاراضافه یاکسر شود.
۲ـ پیشنهاد دهندگان‌باید ازپیمانکاران‌واجد صلاحیت فنی و مالی بوده و صلاحیت آنان بگواهی‌دفترمهندسی استان آذربایجان شرقی رسیده باشد.
۳ـ داوطلبان شرکت در مناقصه پس از دریافت برك صلاحیت از دفتر مهندسی استان می توانند تا آخر وقت اداری روز ۲۴ر۱ر۵۴ اسناد و مدارك لازم را از دفتر مهندسی استان آذربایجان شرقی دریافت‌دارند.
۴ـ پیشنهاد دهندگان بایستی معادل پنج‌درصد کل کار که بالغ بر (۸۳۵ر۰۰۰) هشتصد و سی و پنج هزار ریال میباشد بعنوان سپرده شرکت در مناقصه به حساب شماره ۶۱۱ سپرده شهرداری در بانکملی میانه واریز یا معادل آن‌ضمانتنامه بانکی از بانك‌های مجاز دریافت و ضمیمه اسناد خود نمایند.
۵ـ مدت انجام کار از تاریخ انعقاد و مبادله قرارداد شش ماه تمام میباشد.
۶ـ پیشنهادات بایستی در دو پاکت الف وب ـ لاك‌و مهر شده که روی آن نوشته شده باشد مربوط به مناقصه خیابانهای‌ولیعهد جنب پمپ بنزین خیام. جنب آموزش و پرورش و راه کشتارگاه تا تقاطع خیابان ولیعهد بدفتر شهرداری تسلیم‌ورسید دریافت دارند (تا تاریخ۲۵ر۱ر۵۴)
۷ـ پاکت الف بایستی محتوی برك صلاحیت و تضمین نامه بانکی‌و سایر مدارك و اسناد مربوطه با مهر و امضاء پیشنهاد دهنده: و پاکت (ب)محتوی برك پیشنهاد با حروف و عدد بطور خوانا باشد چنانچه پاکت الف ناقص باشد از بازکردن پاکت (ب)خودداری خواهد شد.
۸ـ پیشنهادات واصله در ساعت ده صبح روز ۲۵ر۱ر۵۴ در کمیسیون مربوطه باز و قرائت خواهد شد و حضور پیشنهاد دهندگان در جلسه آزاد است و پیشنهادات مبهم و مخدوش یا مشروط و یا خارج از حد اعتدال ترتیب اثر داده نخواهد شد.
۹ـ شهرداری در رد یا قبول یك یا کلیه پیشنهادات مختار است.
۱۰ـ سپرده نفرات اول تا سوم تا مبادله قرارداد نگهداری خواهد شد تا چنانچه برندگان اول تا سوم حاضر به عقد قرارداد نشوند سپرده آنان به نفع شهرداری ضبط گردد.
۱۱ـ کلیه هزینه های متعلقه از قبیل آگهی ـ مالیات ـ عوارض بیمه و غیره به عهده برنده مناقصه‌خواهدبود.
۱۲ـ سایر شرایط مناقصه در اسناد مربوطه مندرج است
۱ـ۲

سرهنگ محمد رضا ثبتی ـ شهردار میانه

در آگهی دعوت از صاحبان سهام گروه فرهنگی کارون
بتاریخ شنبه ۱۶ر۱ر۵۴ اشتباها ۱۶ر۱ر۵۳ چاپ شده بدینوسیله تصحیح میشود.

سال چهل و نهم ـ شماره ۱۴۶۶۵

اطلاعات ۱۳۰۴

سه‌شنبه ـ پنجم فروردین ماه ۱۳۵۴
یازدهم ربیع‌الاول ۱۳۹۵ـ بیست و پنجم‌مارس ۱۹۷۵

استخراج دکتر ریاضی کرمانی

ساعات شرعی	اذان مغرب	ساعت ۶ و ۳۹ دقیقه
	اذان صبح (فردا) . . .	ساعت ۴ و ۳۰ دقیقه
	طلوع آفتاب (فردا). . .	ساعت ۵ و ۵۹ دقیقه
	ظهر شرعی (فردا) . . .	ساعت ۱۲ و ۱۱ دقیقه
	اذان مغرب (فردا) . . .	ساعت ۶ و ۴۰ دقیقه

حیف که موقتی است..

تهران به راستی نفس میکشد. خیابان ها آنچنان خلوت شده است که اتومبیل ها مسیری را که در روز های قبل از عید یکساعته طی میکردند ، اکنون فقط در ده دقیقه میپیمایند . خیابان ها پاکیزه و گشاده به نظر میرسد . از شتاب‌معمولی تهران نشانی نیست و از چند خیابان مرکز شهر که‌بگذریم، پایتخت چنان آرام و خلوت است که وقتی در پیاده‌روهایش قدم بزنی، گوئی در یك پارك خلوت و دور افتاده سرگرم تفریح هستی !

تهران دراین‌خلوت‌بی‌سابقه، تمدد اعصاب میکند و آماده میشود تا ٤ روز دیگر ـ شنبه نهم فروردین،در خاتمه‌تعطیلات اداری ـ زندگی پرشتاب وتب آلود خود را از سر بگیرد .

عکس ، خیابان شلوغ تخت‌جمشید را در ساعت ۱۱ صبح نشان میدهد . حیف که این سکون و سکوت موقت است.

دولت به‌زارعان،دامپروران کمك بلاعوض میدهد

آئیننامه‌اجرائی کمکهای‌بلاعوض دولت در سال ۱۳۵٤ برای امور کشاورزی‌ـ دامداری ودامپروری‌به تصویب رسید .

این آئیننامه که‌براساس‌مقررات تبصره ٦۰ قانون بودجه سال ۵۳ تنظیم شده است ،کلیه عملیات زیر بنائی‌ودیگر خدمات کشاورزی ودامپروری وجنگلی را در بر می‌گیرد .

برای استفاده از این کمکها و تسهیلات همه ساله ، برنامه های لازم برحسب اولویت مناطق مورد عمل براساس‌ضوابط‌آئیننامه‌توسط دستگاههای اجرائی تنظیم و به موقع اجراء گذاشته میشود.

★ ۸۵ درصد بلاعوض

وزارت کشاورزی و منابع‌طبیعی که مجری تبصره ٦۰ بودجه‌سال قبل در زمینه کمکهای بلاعوض به زارعان، کشاورزان،دامپروران‌و واحد های تجارتی کشاورزان ـ دامپروران میباشد ، ۸۵ در صد هزینه طرحهای توجیه فنی و اقتصادی و اجرائی بهره برداری از آب و خاك کشاورزی‌ودامپروری و صنایع مربوط و ایجادتاسیسات زیر بنائی را میپردازدو ۱۵ درصد باقیمانده را متقاضی خواهد پرداخت، پرداختی دولت از این بابت بصورت بلاعوض ازاعتبارات عمرانی تامین میشود .

★ ۵۰ درصد بلاعوض

در مورد ساختمان شبکه‌آبیاری وزهکشی و تسطیح‌وهمچنین‌هزینه های ایجاد آبیاری‌بارانی ،قطره‌ای وتامین آب ازطریق حفرچاههای عمیق و نیمه عمیق نیز ۵۰ درصد مخارج را دولت بعهده میگیرد ونیم دیگر را متقاضی خواهد پرداخت .

★ ٤۰ درصد بلاعوض

پرداخت کمك بلاعوض دولت‌در مورد حفر قنوات ٤۰ در صدهزینه میباشد که نسبت به ٦۰درصد باقیمانده نصف آن بصورت‌وام‌و ۳۰ در صد آن توسط متقاضی پرداخت میشود .

متقاضیانی که مایل به ایجاد صنایع جنگلی روستائی وعرضه خدمات کشاورزی‌ودامپروری‌باشند، میتوانند ٦۰درصد از سرمایه گذاری خود را بصورت وام از دولت دریافت کنند . این‌صنایع عبارتند از صنایع غذائی ـصنایع تبدیل‌ـ صنایع چوب و فرآورده های جنگلی‌ـجور کردن‌ـبوجاری ـ بسته‌بندی محصولات کشاورزی‌ـ تبدیل محصولات فرعی دام، تهیه خوراك دام ، جوجه‌کشی ،پرورش جوجه ، تولید مرغ مادر ، احداث سردخانه و انبار های فلزی وهر گونه اقدامی که باعث افزایش درآمدو اشتغال کشاورزان است.

دراین‌آئیننامه تسهیلات‌تازه‌ای پیرامون کمك به موسسات و شرکتهای خدمات زیر بنائی و نهاده های کشاورزی‌در نظرگرفته شده است و هر یك از این موسسات که بتوانند ۲۵ درصد از سرمایه شرکت‌را فراهم‌کنند، مابقی آن که ۷۵ درصد میباشد بصورت وام در اختیار آنان‌قرار داده میشود .

مجازات رانندگانی که در حریم سواره‌رو موجب مرك اشخاص شوند کاهش مییابد

لایحه‌ای در دست تهیه است که در صورت تصویب آن‌مجازات رانندگانی که درحریم سواره‌رو، موجب مرك عابرین پیاده شوند، کاهش می یابد .

این ارفاق به رانندگانی خواهد شد که هنگام وقوع حادثه مست نباشند و اتومبیلشان نیز سالم و فاقد نقص فنی باشد .

درعین‌حال،لایحه برای‌رانندگانی که در محل خطکشی مخصوص شوند، مجازات‌های شدیدی‌پیش‌ـ عابرین پیاده موجب مرك کسی بینی خواهد کرد.

هدف از تهیه این لایحه که کار برد قانونی آن فقط محدوده تهران را شامل میشود ، این است که رانندگان و عابرین پیادهٔ وادار‌به‌رعایت حریم‌یکدیگر شوند تا در نتیجه آشفتگی کنونی ترافیك از میان برود .

مسئولان امور ترافیك تهران که این خبر رادر اختیار«اطلاعات» گذاشتند، گفتند :

برای تدوین این قانون‌از نظر قضات و کارشناسان امورترافیك استفاده شده است .

نتیجه‌قرعه‌کشی بلیطهای بخت‌آزمائی ملی

سری ۱۲٦۵ چهارشنبه ۵۳/۱۲/۲۸

۸	برندگان ۸	تومانی
٤۲	برندگان ۱۵	تومانی
۵۸۷	برندگان ۵۰	تومانی
٦٦۸۸	برندگان ۵۰۰	تومانی
۹۳۲۰۸	برندگان ۱۰۰۰	تومانی
۵٤۰۳٦	برندگان ۲۰۰۰	تومانی
۱۰۵٤۷	برندگان ۳۰۰۰	تومانی
٤۷۹۲۰	برندگان ٤۰۰۰	تومانی
۸۵۳۸۵	برندگان ۵۰۰۰	تومانی
۳۳۲۳۵	برندگان ٦۰۰۰	تومانی

برندگان جوایز بزرگ ۱۰٫۰۰۰ تومانی

۰۹٤۱۸۲ ۳۹٤۱۸۲
۲۹٤۱۸۲ ٤۹٤۱۸۲

برندگان جوایز ممتاز ۱۰۰٫۰۰۰ تومانی

۰۱۹٤۱۸۲

برندگان جوایز ممتاز ۱۰۰ هزار تومانی باید تا ساعت ۱۰ صبح روز چهارشنبه ششم فروردین ماه ۱۳۵٤ برای تعیین برنده وتحویل خانه ۷۰۰ هزار تومانی به‌بنگاه بخت‌آزمائی ملی مراجعه نمایند

برندگان جوایز ۳ هزار تومانی تا ۱۰ هزار تومانی نیز، برای تعیین دومین قهرمان‌شانس‌که‌برنده ۳۰ هزار تومان پول نقد میشود ،بایدهمان‌روزوساعت به‌بنگاه بخت آزمائی ملی مراجعه نمایند .

۳۵ کارخانه آجر ماشینی شروع بکار میکنند

★ احتیاج کشور به آجر ماشینی تا پایان برنامه پنجم به پنج میلیارد عدد خواهد رسید .

۳۵ کارخانه‌آجر ماشینی‌جدید ظرف ماههای آینده در سراسر ایران شروع بکار خواهد کرد و ظرفیت تولید آجر ماشینی‌به‌حدود سالیانه سه میلیارد عدد آجر بالغ خواهد شد . در حال حاضر ۳۵ کارخانه آجر ماشینی در کشور مشغول بکار است که تولید آنها بیش از ۱٫۵ میلیارد عدد نیست.

مطالعاتی که در بانك‌اعتبارات صنعتی صورت گرفته نشان می ـ دهد که‌تاپایان برنامه پنجم‌عمرانی کشور سطح تقاضای آجرماشینی در ایران سالانه به حدود پنج میلیارد عدد افزایش خواهدیافت. بهمین مناسبت‌بانك‌اعتبارات‌صنعتی پیشنهاد کرده است‌که سی طرح دیگر تولید آجر ماشینی بظرفیت روزانه هر یك ۲۰۰ هزار عدد در کشور اجرا شود .آمار تولید آجر در کشور ،اعم‌ازآجرماشینی ویا آجر کوره‌ای حکایت از آن دارد که تولید آجرازه٫۸میلیارد در سال ۱۳٤۲ به ۷٫۲ میلیارد در سال ۵۲ رسیده است و سال گذشته احتمالا این رقم به بیش از ۷٫۸ میلیارد عدد افزایش‌یافته است .

خبرنگار ما اضافه میکند : از سال گذشته که دولت اجرای‌یك برنامه عظیم آپارتمان سازی را درسراسر کشور هدف‌گیری‌کرد، مقدماتی فراهم شدتاوزارت‌مسکن و شهر سازی و بانکها از جمله بانك ساختمانی برای توسعه ویا اجرای طرحهای‌جدید تولیدمصالح ساختمانی، وام واعتباراتی‌اختصاص دهند .

این برنامه ها ظرف امسال‌و یکی دو سال آینده به نتیجه خواهد رسید .

گزارش بانك اعتبارات‌صنعتی نمایانگر آنستکه این بانك تا کنون به ۲۰ واحد کارخانه آجر ماشینی موجودکشور برای‌تاسیس یا توسعه کمکهای اقتصادی ، مالی و فنی کرده است .

طلاق در شهرها افزایش یافت

سالنامه آماری سال ۱۳۵۳ کشوربه وسیله مرکز آمار ایران منتشر شد . بر اساس آخرین آمار این سالنامه، درایران مجموعا ۵۸۳ هزار و ۲٦۵ دستگاه اتومبیل وجود دارد که از این تعداد ٤۲۸ هزار و ۹۸ دستگاه آن در تهران و ۱۵۵ هزار و ۱٦۷ دستگاه بقیه در دیگر شهر های‌ایران حرکت می کنند .

تعداد اتومبیلهای ایران در یکساله ۵۲، ۸۸ هزار و ۵۰۵ دستگاه افزایش یافته است . ازاین تعداد اتومبیل ٦٦هزار و٦۱۱ دستگاه بر اتومبیلهای تهران وفقط ۲۱۸۹٤ دستگاه‌برتعداد اتومبیل های‌موجود در دیگر نقاط کشور افزوده شده است.

از مجموع اتومبیلهائی که در ایران‌وجود دارد ٤۰٤ هزار و ۲۵٦ دستگاه آن‌اتومبیل سواری است. از این تعداد۳۱۱ هزار و٤۱۷ دستگاه در اختیار تهرانیهاو ۹۲ هزارو۸۳۹ دستگاه در اختیار مردم سایر شهر های ایران است .

تعداد تاکسی های کشور نیز ۲۲هزار و ٤۸۹ دستگاه تعیین شده‌است که ۱۱هزار و۷۵۳ دستگاه آن در تهران و ۱۰ هزارو ۷۳٦ دستگاه دیگر در سایر شهر هامسافر حمل می کنند .

در سالنامه آماری کشور فصلی نیز به تاتر وسینما اختصاص داده شده است.

براساس آمار مربوط به‌این‌فصل،اصفهانیها با ۲۵۰ هزار تماشاگر در طول یکسال بیشترین و تهرانیها با ۳۱ هزار و ٤۲۰نفر تماشاگر کمترین تعداد تماشاگر تاتر را داشته‌اند .

در ایران مجموعا ۱٤ سالن تاتر با گنجایش ۵ هزار و ٤۵۰ نفر وجود دارد که ۸ سالن آن با گنجایش ۳ هزار و ۳۰ نفر در تهران دایر است . در شهر اصفهان‌نیز ۳ سالن تاتر با گنجایش یکهزار و ۵۵۰ نفر وجود دارد . بغیر از تهران و اصفهان فقط در هر یك از شهر های مشهد ،رضائیه و سنندج یك سالن تاتر وجود دارد .

ایران چند سینما دارد

تعداد سینما های کشورنیز ٤۲٤است که استان مرکزی باداشتن۱۳۹سالن‌سینما دارای بیشترین تعداد سالن نمایش فیلم است ، از تعداد سالنهای استان مرکزی ۱۲۲ سالن آن‌در تهران دایر است .سایر استانهای ایران به ترتیب داشتن بیشترین تعداد سالن نمایش فیلم عبارتند از : خوزستان ٤۹ سالن، مازندران ۳۵ سالن ، خراسان ۳۱ سالن، گیلان ۲۸ سالن ، آذربایجان شرقی ۲٤سالن،فارس ۱۹سالن، آذربایجان غربی ۱۵ سالن، اصفهان ۱٤ سالن وکرمان ۱۰ سالن . تعداد سالنهای سینما در سایر استانهای کشور از ۱۰ سالن کمتر است. مقایسه تعداد سالنهای تاتر و سینمای کشور در طول سال ۵۱ تا ۵۲ نشانگر اینستکه در طول این مدت به تعداد سالنهای تاتر یك سالن‌و به‌تعداد سالنهای سینما ٦ سالن اضافه شده‌است .

ازدواج و طلاق در ایران

همچنین براساس آمار سالنامه‌آماری کشور در فاصله ابتدای سال ۵۲ تاابتدای سال ۵۳ مجموعا ۲۰۳ هزار ازدواج‌درایران صورت گرفته است که از این تعداد۱۰۸ هزار ازدواج سهم مناطق شهری و ۹۵هزار سهم مناطق روستائی بوده است. در همین مدت نیز ۱۹ هزار طلاق ثبت شده است که ۱٦ هزار آن در مناطق شهری و ۳ هزار طلاق در مناطق روستائی انجام شده است . مقایسه آمار های ازدواج و طلاق فوق با آمار های یکسال قبل آن ۲٤هزار ازدواج و یکهزار طلاق بیشتر را نشان‌می‌ـ دهد . از ۲٤ هزار ازدواج بیشتر ۱٤ هزار ازدواج در مناطق شهری و ۱۰ هزارازدواج در مناطق روستائی بوده است .

یکهزار طلاق بیشتر نیز فقط درمناطق شهری بوده که بدین ترتیب تعدادطلاق در مناطق روستائی نسبت به گذشته ثابت باقیمانده است .

سود بازرگانی جدید کالا به‌گمرکات کشور ابلاغ شد

★ تغییر در سود بازرگانی کالا در مورد کالائی که از آغاز سال‌نو ترخیص گردد اعمال میشود

مقررات صادرات و واردات‌سال ۱۳۵٤ در هفته جاری به‌گمرکات کشور ابلاغ شد و گمرك ایران ضمن ابلاغ این مقررات دستور العملی نیز صادر کرد که بر اساس آن ترخیص کالا از آغاز سال نو طبق مقررات صادرات و واردات سال ۱۳۵٤ انجام می ـ شود .

در این دستورالعمل گفته شده است ، کاهش سود بازرگانی‌آن دسته از کالا ها که در مقررات تازه پیش‌بینی شده است ، در مواردی که ترخیص آن از آغاز سال ۱۳۵٤ از گمرکات کشور صورت گیرد اعمال خواهد شد .

مطابق مقررات‌صادرات وواردات سال ۱۳۵٤ سود بازرگانی بیش از ٦۰ قلم کالا از جمله وسایل خانگی ، صوتی و مواد غذائی کاهش یافته و در برخی مواردنیز سود بازرگانی لغو شده است .

در این مقررات همچنین برای ایجاد بیمارستان و ساختمان و مسکن تسهیلات گمرکی در نظر گرفته شده و از این پس ورود وسایل و تجهیزات فوق با سود بازرگانی کمتری ترخیص‌میشود. بعلاوه‌درمقررات‌صادرات‌وواردات‌سال ۱۳۵٤ تخفیف اتومبیلهائی که از طریق مسافران وارد کشور می ـ شود کماکان ادامه خواهد داشت و اتومبیلهای مسافران حداقل بیست‌و حداکثر چهل‌درصدتخفیف سود بازرگانی خواهد داشت .

در این مقررات برای گروهی از کالا های وارداتی که تولید مشابه در داخل داشت نیز اخذ موافقت قبلی از وزارت بازرگانی پیش‌بینی شده است.این مقررات از آغاز سال نودرکلیه گمرکات کشور بمورد اجرا گذارده شده است .

کارمندان و بازنشستگان دولت میتوانند در تمام داروخانه‌ها نسخه بپیچند

کارمندان دولت و بازنشستگان میتوانندنسخه خود را در هر داروخانه که خود مایلند به پیچند .

تخفیف ۷ درصد بهای نسخه کارمندان دولت حذفشد . یک مقام آگاه در این مورد توضیح داد از دوسال پیش سازمان بیمه کارمندان دولت بمنظور صرفه‌جوئی در هزینه های‌جاری خودطی مذاکراتی با داروخانه های کشور،از بهای کلی نسخه های کارمندان دولت ۷ در صد تخفیف از داروخانه ها اخذو بنفع‌صندوق بیمه منظور می‌کرد. بدنبال‌مذاکراتی که از چندی‌قبل بین صاحبان داروخانه‌ها و مقامات وزارت رفاه انجام‌گرفت، طبق تصمیم این وزارتخانه بمنظور تامین منافع کسبی داروخانه داران‌تخفیف۷ درصد راحذف‌کرد و مراتب‌به داروخانه های کشور ابلاغ شد .

از سوی دیگر طبق تصمیم وزارت رفاه اجتماعی سازمان تامین درمان مشغول انعقاد قرارداد با کلیه داروخانه های کشور است تابراساس آن کارمندان دولت و بازنشستگان وتمام بیمه شدگان بتوانند نسخه خود را در هر داروخانه که تمایل داشته باشند بپیچند .

صاحبان صنایع وبازرگانان کشور

الاخبار

تنها مجلهٔ عربی زبان ایران
ازگروه نشریات مؤسسهٔ اطلاعات
باداشتن نمایندگی در ۱۲ کشور عربی،
روزهای شنبه منتشر میشود

جناب آقای عبدالکریم حسینی دوست بسیار محبوب وارجمند

انتصاب شایسته وارزنده جنابعالی را بهریاست آموزش وپرورش مهاباد تبریک وتهنیت گفته و موفقیت عالی رادرراه خدمت‌به‌شاهنشاه آریامهر و میهن عزیز از خداوند مسئلت مینماییم.

هیئت مدیره تعاونی اعتبار وکارکنان آموزش و پرورش قروه ـ حسن احمدی ـ رحیم الهیاری ـ ضیائی ـ موسی ملکی ـ نصیری ـ مسرور ـ سنقری ـ حبیبی ـ اسماعیلی ـ مصیب رضائی ـ خسرو حسینی ـ عقیل جعفری ـ ابراهیم رضائی ـ خلیل ملکی ـ عراقی ـ مقیمی ـ همتی .

شاهنشاها

سهامداران وکارکنان

شرکت سهامی بلوجین ایران

افتخار دارند با اعتقادی کامل به نهضت رستاخیز ملی ایرانی ملحق شده و با اراده‌ای قاطع به اصل مقدس رسالت شاهنشاه آریامهر اعلام نموده اند فریضه همیشگی خود بدانند.

جان نثار: امیرحسین شریعت زاده

در پارلمان ایران

لایحه معاملات زمین

پس‌از پایان تعطیلات نوروزی مورد بررسی قرار میگیرد

★ افزایش حق‌بیمه نباید روی قیمت کالا های مصرفی مردم کشیده شود

★ کارگران بازنشسته‌ازخدمات درمانی استفاده‌خواهند کرد

علیرضا شفائی

تعطیلات نوروزی مجلسین سنا و شورای ملی ،تابیست و یکم فروردین ادامه دارد و باحتمال قوی ، اولین جلسه عنی‌مجلس شورای ملی درسال نو، پنجشنبه بیست و یکم فروردین و سنا، بیست و سوم باشد.

اکنون لایحه مربوط به معاملات زمین از مهمترین لوایحی است که در دستور کار چند کمیسیون مجلس سنا قرار دارد وبا پایان تعطیلات، بررسی آن دنبال خواهد شد. لایحه دیگر مربوط به تشکیل سازمان رفاه اجتماعی است. این لایحه نیز پس ازتصویب در مجلس شورای ملی به‌سنا ارسال گردید .

● در محافل پارلمانی گفته شد که فرمان انتخابات بیست‌و چهارمین دوره قانونگزاری مجلس شورای ملی و هفتمین دوره قانونگزاری مجلس سنا، روز یکشنبه هفدهم فروردین ماه (پنج ماه قبل‌از پایان دوره‌کنونی) صادر میشود . فعالیت های نمایندگان‌که تاقبل از اندیشه تشکیل حزب رستاخیز ملی ایران به‌شدت جریان داشت مدتی است متوقف مانده ویا شدت گذشته خود را ازدست داده است .باآغاز فعالیت های پارلمانی درسال نو، باید منتظر نطق های مهیج پارلمانی و مانور هائی ازسوی نمایندگان بود .

★ درمان کارگران بازنشسته

لایحه‌ای که‌در آخرین جلسه سال قبل‌شورا پس‌از بحث و بررسی به تصویب رسید و به‌مجلس سنا فرستاده شد، لایحه‌ای بود مربوط به‌تشکیل سازمان تامین اجتماعی در تشریح لایحه جدید تامین اجتماعی گفتشد: اگر امروز دولت پیشنهاد میکند که حق بیمه رابه ۲۸ یا۳۰ درصد اضافه کند باین خاطراست که‌بادریافت پول بیشتری بتواند سرویس بهتری به‌طبقات مختلف بدهد. از این ۲۸درصد ،مقداری را دولت‌قبول میکند، مقداری را کارفرما می‌ـ پردازد، مقداری راهم کارگر میدهد.نکته دیگر اینکه یکی‌از گرفتاری کارگران درمورد درمان بازنشستگان دراین لایحه حل شده است. زیرا درگذشته وقتی کارگری بازنشسته میشد، رابطه‌اش با دستگاه درمانی بیمه قطع میشد. اما اکنون بموجب این لایحه ،کارگر بازنشسته نیز اجازه استفاده از درمان رادارد. همچنین سن بازنشستگی کارگران به ۳۵ سال ، تقلیل یافت و میزان معتنابهی‌به غرامت وهبه مستمری اضافه شد و حقوق بازنشستگی کارگران که‌ثابت بود، با افزایش هزینه زندگی اضافه میشود وهرکارگری دیگر حق دارد برای درمان به هرپزشکی که دلش خواست‌مراجعه کند .

● نماینده دیگری با طرح این نکته که من نقاط ضعف لایحه تامین اجتماعی را می‌بینم ، خطاب به وزیر رفاه اجتماعی گفت شما بموجب این لایحه ، ۱۸ درصدی را که تابحال‌کارگر و کارفرما میپرداخت ابتدا به ۲۸ درصد و بعد به ۳۰ درصد افزایش میدهید ، چرا ؟ بطور کلی میشود قبول کرد که افزایش درآمد مالی گشایشی باشد در توسعه خدمات . اما قسمت عمده خدماتی که شما باید انجام دهید در گرو کمبود درآمد نیست ، بلکه در گرو کمبود های دیگری است !... اگر بجای ۲۸ درصد و ۳۰ درصد ، ۸۰ درصد بشما بدهند ، آن کمبودها با این لایحه تامین نخواهد شد . ما بایستی کمبود هائی را که مورد نیاز اجتماعی و خدمت به قشرهای وسیع و تقریبا اکثریت قاطع ملت ایران است در نظر بگیریم .

★ رابطه حق بیمه با قیمت کالا

● در بحث پیرامون لایحه تامین اجتماعی نماینده‌ای گفت امروز شما وقتی از یک کارفرمائی بجای ۱۳ درصد ، ۱۸ درصد و برای سال آینده ۲۰ درصد مطالبه می‌کنید ، بطور قطع و یقین مصرف کننده بایستی این تفاوت را روی قیمت آن کالای تولیدی کارفرما بپردازد ... اگر همان ۱۳ درصد و پنج درصد را که تا امروز می‌بایستی می‌گرفتند از مزد وحقوق واقعی میگرفتند نه تصنعی ، خیلی کارها بهتر از این بود !... من صریحا میگویم ، کوچکترین تحمیل به کارفرمایان بی‌انصاف، ده برابر و گاهی اوقات ۵۰ برابر ، تحمیل از طرف آنها به مصرف کننده است . تذکر این مطلب بیشتر روی این نظر است که در دستگاه دولت برای تثبیت قیمت‌ها برای بررسی و تنظیم قیمت‌ها و کنترل آن‌ها باید وسیله مطمئنی در نظر گرفته شود زیرا بدون کنترل دقیق ، این مردم هستند که در مقام چپاول شدن و غارت شدن قرار میگیرند .

★ چطور جبران میکنید ؟

ـ نکته مهم دیگری که در بحث پیرامون لایحه تامین اجتماعی مطرح شد این بود که : بطور قطع و یقین بعد از اجرای این لایحه در تمام قیمت‌ها ، در تمام قراردادها ، در تمام ارزشیابی‌ها و دستمزدها ، ۲۸ یا ۳۰ درصد حق بیمه ، اثر مستقیم دارد . بایستی محاسبه کنید آیا تا چه حد میتوانید این اثر را تحمل کنید و از اثرات مضاعف و چندین برابر آن جلوگیری کنید ؟ مساله دیگری که انصاف حکم میکند پیش بینی کنید ، قراردادهائی است که قبل از چنین ضریبی‌بسته شده است خسارت کسانی که یک روز جلوتر با شما قراردادبسته‌اند و امروز در مقابل چیزی بالاتر قرار میگیرند ، چه میشود؟...

برنده اولین خانه ۷۰۰ هزارتومانی ۶ فروردین معرفی میشود

دومین خانه

جایزه بخت آزمائی

همین چهارشنبه

قرعه کشی میشود .

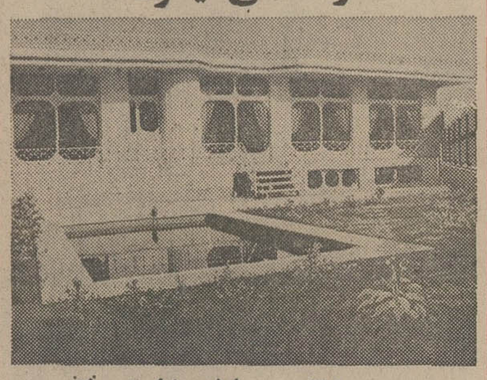

دومین خانه ۷۰۰ هزارتومانی واقع درقیطریه، کوی‌بدیع‌زاده که عکس آن روی بلیطهای بخت آزمائی همین هفته چاپ شده است، باضافه ۵ جایزه ۱۰۰ هزارتومانی، روزچهار شنبه قرعه کشی میشود .

جناب آقای امیرعباس هویدا نخست وزیر محبوب ایران

در مجمع عمومی شرکت تعاونی مسکن فرهنگیان شهرستان جام ضمن شرح عنایات و مراحم آنجناب در ایجاد تسهیلات خانه سازی معلمان و صدور اوامر در تسریع پرداخت وام قانونی آنچنان با شور وهیجان سرشار از سپاسگزاری استقبال گردید که دریغ است آنهمه احساس مسرت را تقدیم حضورتان ننماید . علیهذا از درون دل از جنابعالی بخاطر اینهمه توجه مخصوص بفرهنگیان سپاسگزاری میشود و ازخداوند سلامت ، توفیق شما را در اجرای منویات مقدس شهریار ایران زمین شاهنشاه آریامهر مسئلت دارد.

رئیس آموزش و پرورش و رئیس هیئت مدیره شرکت تعاونی مسکن فرهنگیان جام فیروزکوهی