مخفی‌گاه خرابکاران کشف شد

• علاوه براسلحه ومهمات‌ومواد منفجره ، دراین مخفی گاه ۱۰۵۰ کیلوحشیش بدست‌آمد

• خرابکاران میخواستندباقاچاق حشیش برای‌تهیه اسلحه پول تهیه کنند

• کلیه اعضای‌باند قاچاقچیان‌که باعناصر خرابکار همکاری داشتند ، شناخته ودستگیر شدند

صفحه ٤ ستون پنجم

بازارمشترک کشورهای حوزه اقیانوس هند

درمذاکرات شاهنشاه ـ بوتو مطرح شد

شاهنشاه آریامهر بعد از ظهر پنجشنبه بهنگام مراجعت از سفر پاکستان ، درفرودگاه مهرآبادمورد استقبال علیاحضرت شهبانو قرار گرفتند .

★ شاهنشاه از نتایج مذاکرات‌اظهاررضایت فرمودند

★ بوتو : دوستی ایران و پاکستان علیه هیچ کشوری نیست

صفحه ٤ ستون چهارم

روابط سادات و عرفات بشدت تیره‌شد

سادات ، فرستادگان عرفات را نپذیرفت و عرفات نمایندگان خودرااز قاهره فرا خواند

فلسطینی‌ها چند کارخانه اسرائیل را منفجر کردند

صفحه ۲ ستون چهارم

در طرحی که تهیه شده است :

رانندگی بی گواهینامه ۴هزارتومان جریمه‌دارد

در صفحه آخر ستون هفتم

۲۰ صفحه

اطلاعات

شنبه ۱۰ اسفند ماه ۱۳۵۳ ـ شماره ۱٤٦٤۷ تکشماره ۱۰ ریال

مشمولان متولد سال۱۳۳٦ احضارشدند

★ مشمولان باید بعد از تعطیلات وروزخودرا معرفی کنند

صفحه ٤ ستون هفتم

ازشنبه آینده

بانک‌ملی سکه طلا میفروشد

۱۲۰ هزار مسکوک طلا در اختیار مردم‌قرار می گیرد

صفحه ٤ ستون هفتم

بر اساس اعلامیه و موافقت اوپک

قیمت نفت ابوظبی کاهش می‌یابد

آموزگار : اگر ده درصد دیگر ازارزش دلارکاسته شود ، پول بین‌المللی جای دلاررا خواهدگرفت

★ کاهش قیمت نفت ابوظبی بخاطر زیادی مالیات غلظت گوگرد است

درصفحه آخرستون سوم

قیمت ومشخصات آپارتمان برای کارمندان اعلام شد

★ ۲۵ درصد قیمت آپارتمان ها نقد و بقیه به اقساط ۱۵ ساله از کارمندان دریافت میشود

★ قیمت هرمتر مربع آپارتمانهایی که‌برای کارمندان دولت‌ساخته میشود بین دوهزار تا دوهزارو دویست تومان خواهد بود .

صفحه ٤ ستون چهارم

مسافران نوروز چمدان ها را می‌بندند :

روزی ۴هزارنفر برای دریافت گذرنامه مراجعه میکنند

درصفحه آخر ستون پنجم

رسما اعلام شد که هیچ ایرانی درحادثه متروی لندن کشته یازخمی نشده است

۲۹ کشته و ۹۰ زخمی درسانحه‌فجیع متروی‌لندن

★ قطار زیرزمینی لندن با سرعت به دیواره تونل خورد و چندین‌واگن آن متلاشی شد .

★ علت حادثه بهم خوردن تعادل لکوموتیوران و از کار افتادن‌ترمز های خطر بود

صفحه ۲ ستون اول

یک پلیس زن ۱۹ ساله انگلیسی‌که از جمله زخمیهای حادثه متروی لندن است‌ازمیان واگونهای متلاشی‌شده خارج و به بیمارستان منتقل‌می شود. ماموران برای انکه بتوانندواورا‌ازمیان واگونهای درهم شکسته بیرون آورند ناچار شدند پایش راقطع کنند. گفته میشود تعداد کشته شدگان این حادثه دلخراش ممکن است به ۵۰ نفر برسد.

عکس رادیوئی آسوشیتدپرس

دفترچه‌هدیه پس‌انداز بانک تهران منتشر شد

هرکس بهرمناسبت میتواند بجای هر هدیه‌ای دفترچه هدیه‌پس‌انداز بانک‌تهران هدیه کند

در جریان برنامه های تشویق و ترغیب مردم به پس‌انداز بخصوص عادت‌دادن نسل جوان کشور به صرفه‌جوئی که روش برگزیده دنیای پیشرفته اقتصاد امروز است توسط بانک تهران یک طرح ابتکاری بمورد اجرا گذاشته شده است .

بقیه در صفحه ۱۷

باغچه شما را امسال ماتزئین میکنیم

بقیه‌درصفحه‌نیازمندیها

اطلاعیه کاباره باکارا

کاباره باکارا جنجالی‌ترین برنامه ایرانی وخارجی سال را تقدیم میکند

گوگوش ـ مهستی ـ جمیله ـ کوروس سرهنگ زاده ـ عقیلی ـ آنی‌اندرسون و ... کمدین‌محبوب جهان نورمن ویزدوم و چندین برنامه بی‌نظیردیگر

روزهای دوشنبه ۱۲ و سه‌شنبه ۱۳ اسفند به مناسبت اربعین حسینی باکارا تعطیل است واز روز چهارشنبه ۱٤ اسفند برنامه های فوق‌مجددا در باکارا عرضه می‌شود

جمعه ۱٦ اسفندباکارا برنامه دارد

تلفن‌های رزرو ٦۲۸۲۰۸ ـ ٦۲۵۱۷۷

پیشگاه مبارک اعلیحضرت همایون شاهنشاه آریامهر

جانثار افتخار دارد مراتب حقشناسی خود و فرهنگیان جیرفت را از الطاف بیکران پدر تاجدار که همواره شامل حال فرهنگیان بوده و هست بخاکپای مبارک تقدیم ، دوام عمر و عظمت سلطنت خاندان جلیل پهلوی را از پیشگاه احدیت مسئلت دارم.

باتقدیم احترامات فائقه ـ رئیس شورای منطقه‌ای‌شهرستان جیرفت ـ حاج سید محمد موسوی

پیشگاه مبارک اعلیحضرت همایون شاهنشاه آریامهر

جانثار افتخار دارد مراتب حقشناسی خود و فرهنگیان جیرفت را از الطاف بیکران پدر تاجدار که همواره شامل حال فرهنگیان بوده و هست بخاکپای مبارک تقدیم ، دوام عمر و عظمت سلطنت خاندان جلیل پهلوی را از پیشگاه احدیت مسئلت دارم.

باتقدیم احترامات فائقه ـ رئیس آموزش و پرورش شهرستان جیرفت ، باقر سیستانی .

جناب آقای حسین دانشور

در اندوه شما خودرا صمیمانه شریک میدانم

فضل‌اله محمودیان

ماك دست دوم وارداتی

تلفن ۸۲۱۵۰۰ و ۸۲۳۱۰۹

شرکت سهامی خاص مازلان

کامیون بنز ۲٦۲٤ ـ LK مدل ۷۵ ده چرخ دو کابینت مونتاژ آلمان را در اسرع‌وقت باحداقل قیمت بفروش میرساند تلفن ٦٦۷٦٦۸ و ٦٦۰۸۵۲

«آگهی جهت استحضار آقایان مدیران محترم چاپخانه ها »

بدین‌وسیله اعلام‌میدارد‌هنگام چاپ تقویم ۱۳۵٤ برای شرکت پخش کبریت اشتباها یکی از عکس‌های چهاررنگ متعلق بسازمان چاپ پویا مربوط بقسمتی ازمسجدالنبی‌درتقویم مزبور کوپیه‌برداری‌و گنجانیده شده‌که موجب بروز سوءتفاهم ومداخله مقامات قضائی وتوقیف تقویم مزبور گردید وبامداخله اشخاص خیراندیش وگذشت سازمان چاپ‌پویا ازتقویم مزبور رفع توقیف بعمل‌آمد. با اظهار معذرت ازسازمان چاپ پویا بدین وسیله مراتب جهت استحضارعامه خاصه آقایان‌مدیران چاپخانه‌ها اعلام‌گردید. بدیهیست درآینده ازبروز این‌گونه اشتباهات جلوگیری خواهدشد.

سازمان تبلیغاتی ارمغان

فروش فوق‌العاده

فروشگاه تونل

باتخفیف‌استثنائی بمناسبت‌نوروز

از ۱۰ اسفند الی ۲۰اسفند ، ۹ر۵ صبح تا ۱۰ شب یکسره ـ جاده قدیم شمیران جنب باشگاه پرسپولیس تلفن ۸٦۲۳۸۳

خانه‌های ۷۰۰ هزارتومانی

جوایزبلیطهای‌جدیدبخت‌آزمائی

هرهفته‌یک‌خانه ۷۰۰ هزارتومانی

باضافه ۵ جایزه ۱۰۰ هزارتومانی

بانک‌شهریار

باکمال خرسندی باطلاع هموطنان عزیز میرساند :

شعبه بهجت آباد این‌بانک‌طبق اجازه‌نامه‌نمبر ۲۲۰۰ مورخ ۵۳ر٦ر۲۱ بانک مرکزی ایران درتاریخ دهم اسفندماه جاری بمحل جدید واقع در خیابان حافظ نبش رودسر منتقل‌و جهت کلیه امور بانکی مشتریان محترم آماده خواهد بود .

تلفنهای ۸۲۸۵۹۸ و ۸۳۰٤۳۰

کرست bodyMan

جالب‌ترین‌هدیه‌وعیدی برای‌آقایان

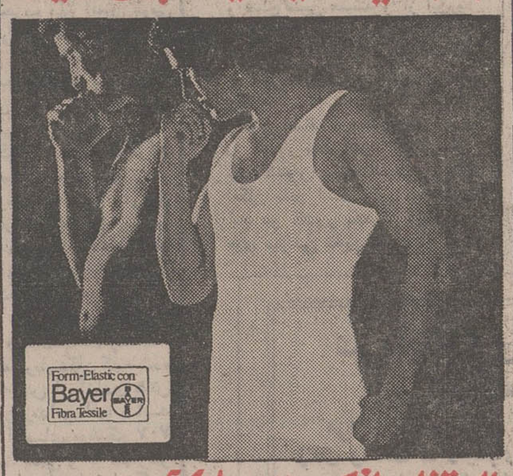

با استفاده از کرست (بادی‌من) BODYMAN بلافاصله ده سانتیمتر از قطر شکم کاسته میشود وکلیه عضلات شکم سفت ومحکم میگردد

مرکزپخش: دراگ‌استور مدیکال

خیابان پهلوی‌مقابل سینما امپایر ـ تلفن ٦٦۸۸۸۸

وکلیه دراگ‌استورهای معتبر تهران

اطلاعیه شهر ییلاقی کورش

به صفحه ۱۲ مراجعه فرمائید

جناب آقای ایرج آزرم

بانهایت تاسف مصیبت وارده را بجنابعالی تسلیت عرض میکنیم .

هیئت مدیره شرکت پارس سرام (سهامی خاص)

جناب آقای مهندس ایرج آزرم

بانهایت تاسف واندوه مصیبت واردمرا بجنابعالی وسایر بازماندگان تسلیت میگوئیم.

بانک صنایع ایران

جناب آقای مهندس ایرج آزرم

بانهایت تاسف مصیبت وارده را بجنابعالی تسلیت عرض مینمایم .

دکتر فریدون معاضد

جناب آقای حسین‌دانشور

بانهایت تاسف مصیبت وارده را از طرف عموم کارگران کارخانجات صنعتی ایران ناسیونال تسلیت می‌گوئیم.

هیئت مدیره سندیکای کارگران کارخانجات ایران‌ناسیونال

جناب آقای ناصر پورکاشانی

ضمن اظهار تاسف و همدردی درگذشت ابوی گرامتان مرحوم حاج محمد کاشانی را تسلیت گفته سلامت وبردباری جنابعالی وخاندان محترم را از ایزد متعال خواستاریم.

هیئت مدیره شرکت سهامی عام صنعتی جهان

جناب آقای سعید دلیل شهردار محترم شهرستان کرج

ضمن اظهار تاسف و همدردی درگذشت ابوی گرامتان مرحوم سیف علی شربیانی دلیل را تسلیت گفته سلامت و بردباری جنابعالی و خاندان محترم را از ایزد متعال‌خواستاریم.

هیئت مدیره شرکت سهامی عام صنعتی جهان

باتاسف فراوان درگذشت مادر عزیزمان شادروان بانوطوبا حقوقی را که در امریکا اتفاق افتاده است باستحضار خویشان و آشنایان میرساند طبق وصیت آن مرحومه مجلس ترحیم‌برگزار نخواهد شد و هزینه های مربوطه بامور خیریه اختصاص داده شده است .

هوشنگ حقوقی ، هادی حقوقی ، جمشید حقوقی ،مسعود حقوقی ، منصور حقوقی ، پروین حقوقی، (وهابزاده) ،مهین حقوقی (عسگری) ، شهین حقوقی (نوری).

جناب آقای ایرج آزرم

قائم مقام مدیر عامل بانک توسعه صنعتی‌ومعدنی ایران

هیئت مدیره ، مهندسین ، کارمندان الیاف ـ شرکت‌سهامی عام از درگذشت مرحوم چهاردهی بی‌نهایت متاثر گردیده و بدینوسیله خدمت آن جناب وبازماندگان آن مرحوم تسلیت گفته و در این مصیبت خود را شریک میدانند .

الیاف ـ شرکت سهامی عام

رئیس هیئت مدیره ـ علی‌اکبرمحلوجی

جناب آقای حسین دانشور

قلبا و عمیقا از مصیبت وارده بر جنابعالی متاسفیم تسلیت های صمیمانه مارا بپذیرید.

محسن ـ سعید خلیلی

دوست عزیزم جناب آقای حسین دانشور

در این مصیبت وارده در غم و اندوه شما و خانواده‌محترم شریک هستم .

مهدی شباهنگی

جناب آقای ایرج آزرم و بانو

مصیبت وارده را به آنجناب و بانو آزرم صمیمانه تسلیت عرض می‌نماید .

شرکت سهامی تولید موتورهای دیزل ایران

جناب آقای حسین دانشور

بانهایت تاسف مصیبت وارده را تسلیت عرض مینمایم .

محمد فروتن

جناب آقای حسین دانشور

مصیبت وارده را بمناسبت درگذشت اخوی گرامتان تسلیت عرض نموده خود را در غم شما شریک میدانیم .

حسن فولادی ـ محمد فولادی ـ حسین فولادی ـ علی‌فولادی

در فجیع‌ترین حادثه قطار لندن دهها نفر کشته و دهها تن مجروح شدند

در فجیع‌ترین سانحه شبکه راه‌آهن انگلیس که طی آن قطار زیرزمینی لندن با دیواره تونل در ایستگاه «مورگیت» برخورد کرد ، ۲۹ تن کشته و ۹۰ نفر زخمی شدند .
در عکس که صحنه‌ای از سانحه قطار لندن را نشان می‌دهد ماموربن آتش نشانی حین بیرون آوردن اجساد از داخل یکی از کوپه‌های درهم شکسته قطار دیده میشوند.
«عکس رادیوئی آسوشیتدپرس»

لندـ رویترـ یك قطار زیر زمینی دیروز ،درلندن از خط خارج شدو فجیع‌ترین سانحه‌ای که نظیر آن در تاریخ ۱۵۰ ساله شبکه راه آهن زیرزمینی انگلستان سابقه ندارد بوجود آورد. طبق گزارشهای غیر رسمی ۲۹ نفر در این حادثه کشته و ۹۰ نفر دیگر زخمی شده‌اند .

شب گذشته درحالیکه ساعت ها از وقوع سانحه می گذشت ماموران امدادی هنوز هم مشغول خارج کردن قطعات اجسادتکه تکه شده از زیر انبوه پیکر متلاشی شده قطار بودند . دو نفر از مسافرانی را که بشدت مجروح شده‌اند هنگامی خارج کردند که بیش از ده ساعت در محل حادثه کپی کرده‌بودند و یکی ازآنها یك دخترپلیس ۱۹ ساله بود .

بیش از ۵۰۰ نفرازماموران امدادی که در چند دسته‌نوبت به نوبت کارمیکردند تاآخرین ساعات دیشب هنوز برای نجات دادن مصدومین و یا خارج کردن اجساد تلاش میکردند. مقامات راه آهن زیر زمینی گزارش داده‌اند که از تلفات پیوست که قطار با شش‌واگون دقیق این حادثه ممکن است تا بعد از ظهر روز شنبه‌اطلاعی بدست نیاید . از طرف‌مقامات رسمی کشته شدن حداقل ۱۴ نفر تائید شده است . ولی همان منابع گفته‌اند که لااقل ۱۵ نفر دیگر ممکن است‌جان خود را در این سانحه ازدست داده باشند .

شبکه راه آهن زیر زمینی لندن که در حدود یك قرن‌و نیم از تاسیس آن میگذرد همواره امن‌ترین راه آهن زیر زمینی جهان شناخته‌شده‌است.

سخت‌ترین سانحه دیگری که در این راه آهن روی داد در ۱۹۵۳ بود ولی تلفات آن حادثه بهیچوجه‌به‌تلفات ماجرای دیروز قابل مقایسه نبود .علل وقوع این حادثه را مقامات‌راه آهن زیر زمینی مشکوك و اسرار آمیز گزارش داده‌اند و تا هنگامیکه نتیجه تحقیقات روشن نشود حاضر نیستند در این باره اظهار نظر کنند.

طبق اظهار مسافرانی که‌زنده مانده‌اند حادثه هنگامی بوقوع پیوست که قطار با سرعت ۶۵ کیلو متر در ساعت در حرکت بود. در باره چگونگی خارج شدن قطار از خط‌هیچکس اطلاعی‌ندارد‌هنگامی که قطار از خط منحرف شد بشدت به دیواره یك تونل برخورد کرد و قطعات متلاشی شده با انبوه خاك و آجری که از دیواره تونل کنده‌شده بود مخلوط شد و اجساد قطعه قطعه شده کشتگان نیز در زیر آهنها و آجر ها به هر طرف پرا کنده گردید. نقطه‌ای که حادثه در آن روی داد در زیر زمین مرکز شهر لندن قرار گرفته است .

شایع است که لکوموتیوران ۵۶ ساله قطار زیر زمینی‌ممکن است بهنگام کنترل کردن‌قطار در لحظه نزدیك شدن آن به تونل تعادل خود رااز دست‌داده باشد. ترمز های خطر که در داخل کوپه ها قرار دارد ودم موارد خطر و اضطراری مورد استفاده قرار می گیرد طبق گزارش تحقیق کنندگان پیش از وقوع حادثه از کار افتاده است .

سادات نمایندگان فلسطین را نپذیرفت

روابط مصر و فلسطین بشدت تیره شد

قاهره ـ خبرگزاری فرانسه ـ رویتر ـ آسوشیتدپرس ـ اختلافات مصرباسوریه و فلسطین علنی‌شد و پرزیدنت‌سادات از پذیرفتن اعضای هیات نمایندگی فلسطین خودداری کرد.

منابع مطلع اظهار داشتندروابط مصر با فلسطین بحدی تیره شده است که دوطرف بمرحله قطع روابط رسیده‌اند . بحران هنگامی آغاز شد که سازمان فلسطین طی پیامی به کشور های عربی‌اعلام‌داشت مصر در صدد است به تنهایی‌یا اسرائیل‌قرارداد جداسازی‌امضاکندبدون‌آنکه برای عقب‌نشینی اسرائیل در جولان و ساحل غربی‌رود اردن قراردادی امضا شود .

در این پیام فلسطینی ها از ملل عرب خواستند که جلوی اقدامات سادات را بگیرند.دیروز پس از آنکه‌سادات حاضر نشد نمایندگان فلسطین را بحضور بپذیرد ، عرفات‌دو نماینده دائمی خود را از قاهره احضار کرد.

انورسادات روز پنجشنبه‌پس از انکه از پذیرفتن هیئت نمایندگی سازمان آزادی بخش فلسطین‌کهبرای مذاکره با وی به قاهره آمده بودند خودداری‌کرداظهار داشت‌اگر فلسطینی هابخواهند در باره آرمان فلسطین‌یا مسائل دیگر باو‌یگفتگو کنند بهتر است تمام اعضای کمیته اجرائیه سازمان آزادی بخش فلسطین رابه‌قاهره اعزام دارند . قبلا سعید کمال‌معاون قسمت سیاسی سازمان آزادی بخش‌و ربیعی عوض، نماینده الفتح در قاهره با اسماعیل فهمی وزیر امور خارجه مصر ملاقات کرده‌وتصمیم سازمان آزادی بخش فلسطین را بامزام یک هیئت نمایندگی برای مذاکره باپرزیدنت انور سادات‌بوی اطلاع داده بودند .

خبرگزاری خاورمیانه گزارش‌داد که بدنبال انتشار متن پیامی که‌ازطرف کمیته اجرائیه سازمان آزادی بخش فلسطین در باره سیاست مصر به ملت عرب فرستاده شد پرزیدنت سادات درخواست کمیته اجرائیه رادر مورد ملاقات بادونفر از نمایندگان فلسطین رد کرده است.

روزنامه های قاهره امروز تصمیم رئیس جمهوری مصر رادر مورد خودداری از ملاقات بانمایندگان سازمان آزادی بخش فلسطین با خطوط درشت در صفحات اول خود منعکس کرده‌اند.

روزنامه الاهرام ازقول یک مقام صلاحیتدار مصری نوشته است جمهوری عربی مصردرعین‌حال که پیام سازمان آزادی بخش فلسطین رابه ملت های عربی رد می کند مایل است هدف فلسطینی هارا از فرستادن‌این‌پیام و چگونگی مبارزه‌ای را که سازمان آزادی بخش علیه مصر آغاز کرده است بداند .

الاهرام اضافه کرده است که مصر از کمیته اجرائیه آزادی بخش فلسطین درخواست کرده است که همه اعضای خود را برای مذاکره بامسئو لان مصر به قاهره بفرستد.

اخطار سوریه و فلسطین

بحرانی که در آستانه سفر جدید هنری‌کی‌سینجر به خاورمیانه در مناسبات مصرو سازمان آزادی بخش فلسطین بوجود آورده نگرانی شدیدی در محافل سیاسی جهان‌عرب بوجود آورده است. ناظران سیاسی اظهار عقیده‌میکنندکه باحتمال زیاد پرزیدنت‌انورسادات باامضای یک قراردادموقت جدید در باره تخلیه قسمتی از صحرای سینا موافقت خواهد کرد و بدون آنکه در باره عقب نشینی نیرو های اسرائیل از بلندیهای جولان و یاساحل غربی رود اردن پافشاری‌کند.

سوریه‌ای ها نخستین کسانی بودند که نگرانی خودرا دراین مورد ابراز داشتند.

اظهارات اخیر وزیر اطلاعات سوریه به روزنامه لوموند وسخن رانی روز چهارشنبه پرزیدنت حافظ اسد سازمان آزادی بخش فلسطین را برآن داشت‌که‌بیامی در باره سیاست پرزیدنت انور سادات به‌ملت عرب بفرستد.

سوریه‌ای ها و فلسطینی ها بطور ضمنی به مصراخطار کرده‌اند که از ادامه سیاست « قدم به قدم» هنری کی سینجر در مورد صحرای سینابه‌تنهائی خودداری کند . یاسرعرفات وپرزیدنت حافظ اسدمعتقدند که همزمان باامضای یکقرارداد جدید جداسازی نیرو ها در صحرای سیناباید قرارداد های مشابهی درمورد تخلیه ارتفاعات جولان و ساحل غربی رود اردن امضاء شود.

تغییر لحن روزنامه های قاهره طی چند روز اخیر سوریه‌و سازمان آزادی بخش فلسطین را بیش از پیش‌نسبت به روش مصر دچارشک و تردید کرده است.

تااواسط ماه فوریه روزنامه های قاهره تاکید میکردند که مصر بدون عقب نشینی نیروهای اسرائیل در سه جبهه (سینا، ارتفاعات جولان و ساحل غربی رود اردن) باتمدید ماموریت نیروهای‌سازمان ملل‌متحددر صحرای سینا موافقت نخواهد کرد اما از ده روز قبل نسبت به نتیجه دیدار آینده کی‌سینجر ازخاورمیانه بطور بیسابقه ابراز خوش بینی میکنند . بدون آنکه از ساحل غربی رود اردن و ارتفاعات جولان سخنی بمیان بیاورند.

یک دیپلمات عرب در این مورد گفته است که مصرترجیح داده است بجای عقب‌نشینی اسرائیل از سه جبهه تخلیه سه گردنه صحرای سینا را از نیروهای اسرائیل خواستار شود.

محافل سیاسی قاهره خاطرنشان میکنند این نخستین‌بار نیست که چنین بحرانی در شرایط تقریبا مشابه بین‌فلسطینی‌ها و مصریها بوجود آمده است . در ماه ژوئیه ۱۹۷۰ هنگامی که پرزیدنت ناصر طرح «راجرز» را پذیرفت فلسطینی هافریاد برآوردند که رئیس جمهوری مصر به آرمان فلسطین خیانت کرده است . ناصر نیز بلافاصله دستور داد کمرکزفرستنده «صدای فلسطین» در قاهره تعطیل شود و چند نفر ازفلسطینی های مقیم مصر نیز بدستور وی بازداشت شدند ولی این بحران براثر شکست طرح راجرز زیاد دوام نیافت .

امروزه ظاهرا پرزیدنت انورسادات طرح کیسینجر را در مورد حل اختلافات مصر و اسرائیل پذیرفته و اختلافات مربوط به ارتفاعات جولان و ساحل غربی رود اردن را به‌بعد موکول کرده است . و احتمال موفقیت طرح کیسینجر بمراتب بیش از طرح راجرز میباشد

سازمان آزادیبخش فلسطین بنوبه خود درخواست پرزیدنت انورسادات را در مورد اعزام اعضای کمیته اجرائیه فلسطین به قاهره رد کرد .

روزنامه اخباراليوم که این مطاب را در شماره امروزخود فاش کرده نوشته است : ما با آغوش باز اعضای کمیته اجرائیه سازمان آزادیبخش را استقبال خواهیم کرد و میخواهیم حقایق اوضاع را با نمایندگان فلسطین در میان بگذاریم . بعقیده ما در این لحظات بحرانی باید روح‌وصداقت کامل بین مصر و سازمان آزادیبخش فلسطین برقرار شود .

اخباراليوم اضافه کرده‌است مصر که توانسته است صفوف اعراب را در جنگ اکتبر متحد سازد مایل‌است که وحدت همچنان ادامه یابد .

با اینکه سازمان مقاومت فلسطین در اعلامیه خود مصر را متهم کرده است ولی قاهره این مطلب را بدل نخواهد گرفت زیرا همه ما در برابر یک دشمن مشترک قرارگرفته‌ایم و مصر اجازه نخواهد داد فرزندان ملت عرب به جان هم بیافتند

اخباراليوم یادآور شده است که مصر پیوسته درجریان تمام بحران‌ها جانب فلسطینی‌ها را گرفته و حاضر است‌بخاطر آرمان فلسطین قربانیهای جدیدی بدهد . البته این یک مطلب جداگانه است اما اکنون از مصر درخواست میشود که از فعالیت دست برداشته و پیشنهاد تخلیه قسمت دیگری از سرزمین های خود را رد کند .

از سوی دیگر نماینده الفتح در قاهره ضمن نامه‌ای که بعنوان دفتر خبرگزاری فرانسه فرستاده نوشته است که ترجمه پیام سازمان آزادیبخش فلسطین به ملت عرب تحریف شده است .

اسماعیل فهمی برای دومین‌بار طی بیست و چهار ساعت اخیر سعید کمال معاون قسمت سیاسی سازمان آزادیبخش و «ربیعی عوض» نماینده الفتح را در قاهره پذیرفت و مدتی با آنها درباره آخرین تحولات روابط مصروسازمان آزادیبخش فلسطین به گفتگو پرداخت .

در این مذاکرات که چهار ساعت طول کشید مناسبات مصر و فلسطین پس از خودداری پرزیدنت سادات ازپذیرفتن نمایندگان یاسرعرفات مورد بررسی قرار گرفت .

عقب‌نشینی اسرائیل

روزنامه اخبار الیوم امروز از واشنگتن گزارش دادکه اسرائیل حاضر شده است گردنه های صحرای سینا وچاه‌های نفت ابوروديس را قبل از ۱۵ مارس (۱۵روز دیگر) تخلیه کند .

اخباراليوم اضافه کرده است که قرارداد جدید مصر و اسرائیل در آخرین هفته ماه مارس توسط افسران مصری ، آمریکائی ، شوروی و اسرائیلی بامضاء خواهد رسید .

اما اسماعیل فهمی در یک‌مصاحبه مطبوعاتی اظهارداشت که مصر تاکنون نقشه قطعی عقب نشینی جدید نیرو های اسرائیل را از صحرای سینا دریافت نکرده است .

از سوی دیگر یک مقام مسئول در اورشلیم اظهارداشت که اسرائیل با شرکت نمایندگان فلسطین‌درمرحله‌ای از مذاکرات کنفرانس ژنو مخالف نیست ولی اسرائیل هرگز سازمان آزادیبخش فلسطین را بعنوان نماینده منحصر بفردفلسطینی نخواهد شناخت .

در تظاهرات لبنان یکنفر کشته وچند نفرمجروح شدند

بیروت ـ خبرگزاری فرانسه ـ بعد از ظهردیروز تظاهراتی به‌طرفداری‌ازدرخواست های ماهی‌گیران بندر صیدا در بیروت‌برگزار شد و در نتیجه زد و خوردی که بین تظاهرکنندگان و قوای انتظامی روی داد یک نفر به قتل رسید و چند نفر دیگرزخمی شدند.

هنوز علت تیراندازی در جریان‌تظاهرات روشن نشده ولی اوضاع لبنان از چهل‌و هشت ساعت قبل بدنبال حوادثی که در شهر صیدا بین تظاهر کنندگان و نیرو های امنیتی روی داد بشدت بحرانی شده است .

دیروز تظاهرات دیگری در تریپولی و صیدا نیز بعنوان همدردی با ماهی گیران لبنانی روی داد . در صیدا نمایندگان چند حزب دست چپی در تظاهرات شرکت‌کردند.

هیئت دولت دیروز در یک جلسه فوق‌العاده اوضاع لبنان را پس از حوادث اخیر مورد بررسی قرار داد . کابینه لبنان در این جلسه تصمیم گرفت‌که‌مسببین‌حوادث خونین صیدا و بیروت در یک دادگاه ویژه محاکمه شوند .

خبرگزاری فلسطین : ما به نقش مؤثر مصر در حمایت از فلسطین آگاهیم

بیروت ـ خبرگزاری فرانسه ـ خبرگزاری فلسطین دیشت گزارش‌داد که انقلاب‌فلسطین اجازه نخواهد داد دشمن‌ها توطئه ونیرنگ صفوف ملت عرب را متلاشی سازد .

خبرگزاری وفادر تفسیر تصمیم پرزیدنت سادات به خودداری از پذیرفتن نمایندگان سازمان آزادیبخش فلسطین گفت : انقلاب فلسطین به نقش سیاسی موثر مصر و ارزش رزمندگان مصری و قربانی هائی که مصریها برای آرمان فلسطین داده‌اندبخوبی آگاه است .

خبرگزاری وفا اضافه کرد که‌نمایندگان سازمان آزادیبخش فلسطین میخواستند نظریات خود را برای رهبران مصر تشریح کنند .

فاروق قدومی رئیس قسمت سیاسی سازمان آزادیبخش فلسطین‌که‌قرار بود‌برای ملاقات با پرزیدنت سادات‌به‌قاهره‌برود گفت‌مذاکرات مصر و فلسطین به وقت دیگر موکول‌شده است .

اظهارات وزیر خارجه اسرائیل درباره تشکیل حکومت فلسطین

لندن ـ خبرگزاری فرانسه ـ ایگال آلون وزیر امور خارجه‌اسرائیل در پایان دیدار رسمی خود از جمهوری فدرال آلمان غربی‌وارد لندن شد .

آلون در مذاکرات خود باوزیر امور خارجه آلمان مسئله فلسطین را نیز مطرح کرده و گفته است جامعه فلسطین‌را نمیتوان‌باسازمان آزادیبخش فلسطین مقایسه کرد. وزیر امور خارجه اسرائیل تاکید کرده است فلسطینی هائی که در اسرائیل زندگی میکنند مردمان‌آرام و صلح طلبی هستند و از این‌رو میتوان با کمک این دسته از فلسطینی ها یک راه حل عادلانه و سازنده برای‌اختلافات موجود پیدا کرد .

آلون اضافه کرده‌است که‌وجود دو کشور ،یک کشور اسرائیل و یک کشور عرب فلسطین کاملا امکان پذیر است ولی مرز های این دو کشور باید از راه‌گفتگو های سیاسی تعیین شود .

وزیر امورخارجه‌اسرائیل امروز درخواست کشور های عربی را برای ایجاد یک دولت فلسطینی‌رد کرد .

ایگال آلون گفت در منطقه‌ای بین دریای مدیترانه و عراق فقط دو دولت میتواند وجود داشته باشد که یکی ازآنها دولت‌یهودی اسرائیل با اقلیت عرب ودیگری یک دولت عربی که ممکن است اردن یا فلسطین باشد .

وزیر امورخارجه اسرائیل‌اضافه کرده‌است که در مذاکرات وی با وزیر امور خارجه آلمان غربی احتمال شناسائی سازمان آزادی‌بخش فلسطین از طرف اسرائیل مورد بحث قرار نگرفت معذالک‌از مذاکراتی که در برلن غربی وبن انجام داده باین نتیجه رسیده‌است که کشور های اروپائی تا وقتی که سازمان آزادیبخش موجودیت اسرائیل را در داخل مرز های مطمئن برسمیت نشناسد سازمان مذکوررابرسمیت نخواهندشناخت.

فلسطینی ها چند کارخانه و استادیوم اسرائیل را منفجر کردند

تل‌آویو ـ خبرگزاری‌فرانسه ـ بعدازظهر روزپنجشنبه چند انفجار شدید در مرکزشهر «حیفا» درجنوب‌تل‌آویو‌روی داد وخسارت سنگینی وارد ساخت .

سخنگوی پلیس اظهار داشت که‌دراثر این انفجار ها تلفات جانی واردنشده بلافاصله‌پس از این‌انفجار راههای بین یافاوتل آویل بسته شد وماموران پلیس دویست و پنجاه نفر از اعراب اسرائیل را در حیفا وتل‌آویو برای بازجوئی دستگیر کردند.

اندکی پس از نخستین انفجار ماموران امنیتی اسرائیل یک بمب دیگر از توالت یک ساختمان نظامی کشف وبی اثر کردند.

ماموران پلیس از روز پنجشنبه کلیه کسانی راکه وارد یافامیشوند یا از آن خارج میگردندبدقت بازرسی میکنند. درجلیله نیز بر اثر انفجار یک بمب ساعت شمار یک جوان عرب کشته شدو دونفر دیگر زخمی گردیدند.

سخنگوی پلیس در یک مصاحبه مطبوعاتی اظهار داشت که سوعقصد بوسیله بمب در روزهای اخیرشدت پیدا کرده ولی بیشتر این بمب هاقبل از انفجار کشف وبی اثر شده‌اند.

گارد های غیرنظامی کلیه کسانی‌راکه‌واردا‌ماکن‌عمومی میشوند بدقت مورد بازرسی بدنی قرار میدهند.

خبرگزاری وفاگزارش داد که ساختمان‌های‌استودیوم فوتبال «حیفا» بعداز ظهر روزپنجشنبه بر اثر انفجار های پیاپی یکی پس ازدیگری منهدم شد.

خبرگزاری وفا اضافه‌کرد که دسته‌ای ازکماندو های فلسطین دوکارخانه‌سازنده قطعات یدکی را برای‌ارتش اسرائیل بابمب های آتش‌زا منهدم کردند.

چریکها تهدید کردند کاندیدای حزب دمکرات مسیحی را خواهند کشت

چریکهای آلمانی نامزد شهرداری برلن‌غربی را ربودند

برلن غربی ـ یونایتدپرس ـ رباییدن « پترلـورانس » کاندیدای‌حزب‌دمکرات‌مسیحی برای شهرداری برلن غربی دیروز تهدید کردند که اگر شش نفر از یاران آنها که‌از چریک های عضو گروه چپ افراطی «بادرماین‌هوف» هستند از زندان آزاد نشوند تقاضا های دیگرشان اجابت نگردد قتل لورانتس اجتناب ناپذیر خواهد بود .

رباینده‌گان «لورانتس» این اخطار را ضمن نامه‌ای که همراه یک عکس از لورانتس فرستاده‌اند عنوان کرده‌اند لورانتس ۵۲ سال دارد . در نامه تهدیدآمیز گفته شده که بی‌اعتنایی‌به‌تقاضای رباینده‌گان لورانتس اورا به سرنوشت «گونترفون‌درنکمان» دادستان کل برلن غربی که در نوامبر گذشته در خانه‌اش به قتل رسید دچار خواهد کرد . از طرف رباینده‌گان ۷۲ ساعت‌به مقامات برلن غربی فرصت‌داده شده است تا تصمیم‌بگیرند .

«کلوس شوتز» شهردار‌برلن غربی دیروز متن‌نامه‌رباینده‌گان لورانتس را برای اعضای کابینه خود قرائت کرد . این کابینه که عده‌ای از اعضای هرسه حزب مهم آلمان غربی و برخی از صاحب منصبان عالیمقام دولت آلمان فدرال‌را دربر میگیرد برای پیدا کردن راه حل در موارد بحرانی بوجود آمده است .

رباینده‌گان کاندیدای دموکرات های مسیحی برای شهرداری برلن غربی خواستار آزادی شش نفر از اعضای زندان گروه بادرماین هوف شده‌اند ولی آزادی «آندریاس بادر»و «اورلیک ماینهوف» را که رهبران گروه و بنوبه خود زندانی هستند‌تقاضانکرده‌اند.

در نامه رباینده‌گان گفته شده است که پس از آزادی شش نفر یاران زندانی آنها باید یک هواپیمای بوئینگ ۷۰۷ باسوخت کافی و با چهارنفر خدمه دراختیارشان‌قرار گیرد تا آنها را به جاهائی که مقصدشان است ببرد .

قصد رباینده‌گان و یاران آنها ذکر نشده است در نامه‌اضافه شده است که باید چند نفر از شخصیتهای عالیمقام نیز در هواپیمابعنوان گروگان‌همراه زندانیان آزادشده ورباینده‌گان لورانتس باشند و بعلاوه مبلغ یک از شش زندانی آزادشده ۲۰ هزار دلار پول نقد نیز داده شود .

اخبار کوتاه جهان

چین : رقابت دو ابر قدرت به جنگ جهانی منجر میشود

پکن ـ خبرگزاری فرانسه ـ « تنگ هسیائوپینگ » معاون نخست‌وزیر جمهوری خلق چین پیش‌بینی کرد که رقابت‌دوابر قدرت بدون شك به بروز یك جنگ جهانی جدیدمنجر خواهد شد.

وی از کشور های جهان درخواست کرد که خود رابرای مقابله باحوادث آینده آماده کنند .

پرواز هواپیما های یو ـ ۲ در خاورمیانه

نیکوزیا ـ آسوشیتدپرس ـ منابع‌مطلع گفتند‌دولت‌غیرمتعهد قبرس‌به هواپیماهای جاسوسی یو ـ ۲ آمریکا اجازه داده است که در پایگاه هوایی انگلیس در جنوب جزیره مستقرشوند.

این منابع گفتند که‌هواپیما های جاسوسی آمریکا در ماموریت های‌ویژه برفراز‌منطقه خاورمیانه، نقلو انتقالات نظامی اسرائیل و اعراب را تحت نظر میگیرند .

این منابع افزودند که‌پرواز های اکتشافی با موافقت اعراب و اسرائیل انجام میشود وبرای نقش صلح ساز هنری کیسینجر وزیر امور خارجه امریکا در منطقه لازم است .

کشتی عربستان‌سعودی غرق شد

بیروت ـ یونایتدپرس ـ یك کشتی‌باربری عربستان سعودی که صدهزاراس اشتر وگوسفند حمل میکرد در کرانه های‌یمن در دریای سرخ غرق شد .

بدنبال این حادثه ، یك کشتی فرانسوی توانست ۳۴تن از سرنشینان کشتی عربستان سعودی را از مرك نجات دهد ولی دو هزار وهیجده راس‌گاو، شتر و گوسفند با کشتی غرق شدند .

آتش‌سوزی درمرکز تلفن نیویورك

نیویورك ـ رویتر ـ در ساعت های اول بامداد دیروز مرکز تلفن خودکار نیویورك مربوطبه منطقه جنوب شرقی مانهاتان دچار آتش سوزی شد که تا ساعت ۹ بامداد بوقت محلی ادامه داشت و کلیه خیابانهای اطراف این ساختمان از لحاظ عبور و مرور مردمو وسائط‌نقلیه ممنوع اعلام شد . بسبب بروز این حادثه ۱۷۰ هزار شماره تلفن این منطقه مختل شد و حدود سی تن از ماموران آتش نشانی ضمن عملیات‌اطفای‌حریق ونجات جان مصدومان خود مجروح گردیدند . بنا برگفته مقامات مرکز تلفن خودکار نیویورك مرمت وبرانیهای‌ناشی از این آتش سوزی حدود چند ماه بطول خواهد انجامید.

شوروی ۸ ماهواره در مدار زمین قرار داد

● مسکو ، آسوشیتدپرس ـ دیروز، اتحاد شوروی، ۸ ماهواره‌ازنوع‌کاسموس رابایک موشك‌اسپوتنیك، در مدار زمین قرار داد.

آخرین‌یاری کمشوروییها، چند کاسموس را با هم درمدار زمین قرار دادند، روز ۲۴ آوریل سال‌پیش بود .

خبرگزاری تاس فقط گفت که ماهواره‌های‌کاسموس ۷۱۱ تا ۷۱۸ به منظور ادامه مطالعات فضایی مجهز به دستگاه‌های‌علمی جدیدی هستند .

قطع کمك های خارجی امریکا

● واشنگتن ـ آسوشیتدپرس یک کمیته فرعی سنای امریکاکلیه‌کمکهای‌خارجی این کشور را موقتا قطع کرد، باین ترتیب صندوق کمکهای خارجی امریکااز نیمه شب امشب پولی برای پرداخت در اختیار نخواهد داشت ، هدف کمیته فرعی سنا از این اقدام مجبور کردن‌مجلس کامل لایحه کمک های خارجی فورد است.

اف‌بی‌آی علیه‌روسای جمهوری پرونده سازی میکرد

● واشنگتن ـ خبرگزاری فرانسه ـ «ادوارد لوی» وزیر دادگستری آمریکا فاش کرد که ادگارهوور رئیس سازمان اف.بی.آی ۱۶۴ پرونده علیه روسای جمهوری‌ونمایندگان‌کنگره آمریکا تهیه کرده بود . وزیر دادگستری آمریکا که در کمیسیون مجلس نمایندگان در باره فعالیت سازمان اف.بی.آی به نمایندگان توضیح میداد اضافه کردکه این‌پرونده ها در دفتر کار ارگار هوور که چهل سال تمام ریاست این سازمان را به عهده داشت نگاهداری‌می شد .

وزیر دادگستری آمریکا توضیح داد که ۱۶پرونده علیه نمایندگان پارلمان تهیه شده .

سرمایه‌گذاری در هر جا و برای هر کاریکه مایل باشید
هزاران جریب زمین ـ هتل ـ کازینو ـ معادن زغال و نفت ـ زمینهای کشاورزی و تسهیلات دامداری‌و یا بعنوان نماینده شما در کلیه امور فوق در ایالات متحده ..
برای کسب اطلاعات بیشتر به‌آدرس زیر مکاتبه شود:
R. F. Merrigan, Realtor Licensed Broker
14 Miller Terrace, Windsor Locks,
Connectcut 06096 USA. Tel. (203) 623-2389

علاقمندان زبان انگلیسی
ANGLO-CONTINENTAL EDUCATIONAL GROUP
گروه فرهنگی «آنگلو کنتیننتال» کلاس های زبان انگلیسی را از ابتدائی تاسطح‌عالی در ۱۰ مدرسه با ۲۵ برنامه‌مختلف درشهرهای لندن‌پول‌وبورنموس برای‌کودکان نوجوانان، جوانان، دانشجویان وهمه‌افراد باپانسیون نزد خانواده‌های انگلیسی دایرنموده‌است.
جهت اطلاعات بیشتر وثبت‌نام با نماینده رسمی ایران
INTERSCHOOL INFORMATION SERVICE
همه روزه غیر از ایام تعطیل فقط بین ساعات ٤ الی ۷ بعد از ظهر با تلفن‌های ۶۳۵۳۱۵ و ۶۳۹۳۶۲ تماس حاصل نمایند و یا باصندوق پستی ۵۵۷ـ۱۲ طهران مکاتبه فرمائید .
آ ـ ۱۱۱۰۲۰

Cote-d'azur
درکدام نقطه
کوت‌دازورفرانسه
مایلید آپارتمان داشته باشید ؟
کان ـ نیس ـ مونت‌کارلو ـ موناکو ؟
باپرومیران مشورت کنید
در پاریس هم کنارجنگل بولونی‌وباغ لوکزامبورك ـ ساحل رودسن‌وسایر نقاط خوش‌آب‌وهوا، آپارتمان فروشی موجوداست .
آپارتمانهای تك‌اطاقه برای دانشجویان
تهران صندوق پستی ۱۹۳ تلفن ۳۱۵۸۴۷

آقا و خانم مونتاگو مدیران املاك ملکی شرکت جان تایار با ۱۱۱ سال سابقه و داشتن شعباتی در کان ـ نیس ـ سن‌ژان ـ کاپ فرا ـ مونت کارلو وسن تروپز از فردا بمدت یك هفته در تهران هتل اینتر ـ کنتینانتال اقامت خواهند داشت‌و باکمال میل آماده دادن هر گونه اطلاعات درباره املاك ریویرا به علاقمندان خواهند بود

سرمایه‌گذاری ـ ضدتورم
از ده هزارتایك میلیون دلار
مطمئن با بازده عالی
توسط شرکت سویسی متخصص در امر سرمایه گذاری .
پول ـ تمبر ـ آثار هنری ـ عتیقه ـ تابلو های نقاشی ـ جواهرات و غیره .
Forum Antiquitarum,
Rue de Bourg 27,
1003 Lausanne
(Suisse)

8000R
جدید ترین ماشین حساب جیبی
شارپ
هدیه‌ای با ارزش برای ..

* حجم محاسبات ۴ عمل اصلی پایه و درهم : ۸ رقم
* درصدگیری و باقیمانده
* ضریب و مقسوم علیه ثابت
* لوان گیری
* اعشار اتوماتیك
* جذر اتوماتیك
مینی های شارپ
از ۲۵۸ تومان
مراکز فروش ،
کلیه فروشگاههای درجه یک درسراسر کشور

تظاهر کنندگان پیکرك های شبیه بانو گاندی و شیخ‌عبدالله‌را آتش‌زدند
اعتصاب عمومی، پاکستان وقسمتی از کشمیر را فلج کرد
اسلام آباد ـ رویتر ـ مردم پاکستان و قسمتی از کشمیر بدعوت بوتو نخست وزیر پاکستان بعنوان اعتراض به الحاق کشمیر به هند دست به اعتصاب زدند . براثر این اعتصاب‌سراسرپاکستان و قسمتی از کشمیر فلج شد . ادارات دولتی دادگاهها ، مدارس ، بانکها، کارخانه ها و بیشتر مغازه‌ها در اعتصاب یک روزه شرکت داشتند . کلیه وسایل حمل و نقل ، اتوبوس ها ، تاکسی ها و قطار هاازحرکت بازماندند و سرویس های داخلی هواپیما ها لغو شد.
تظاهرکنندگان پیکرك های شبیه شیخ عبدالرهبر کشمیر هندو بانو گاندی رادر لاهور وراولپندی آتش زدند . در لاهور و راولپندی جمعیت چند اتومبیل را سنگباران‌کرد اما اغتشاش جدی روی نداد بوتو دیشب از پاسخی که مردم پاکستان و کشمیر به تقاضای او دادند سپاسگزاری کرد. در ابوظبی‌نیز صدها نفر از پاکستانی ها تظاهراتی‌برپا کردند ودرآن به توافق اخیر دولت‌هندباشیخ عبدالله‌اعتراض کردند.
تظاهر کنندگان یادداشتهائی به سفارت خانه‌های هند و پاکستان تسلیم‌کردندکه در آن توافق هند با شیخ عبدالله محکوم شده بود . در عدن گروهی از پاکستانی ها و کشمیری هادرسفارت پاکستان اجتماع کردند تابه توافق هند و شیخ عبدالله اعتراض کنند در عین‌حال‌درهند نیز بعنوان اعتراض به لغو تحریم صدور اسلحه امریکائی به پاکستان تظاهراتی برپا شد عده‌ای‌از تظاهرکنندگان پیکرك‌های شبیه جرالد فورد را آتش زدند و پرچم امریکا را پاره کردند.

موزائیك ماسیسی تاهید
تلفن ۶۲۱۰۵۲ ـ ۶۲۱۰۵۳

تمدن در بوته آزمایش
آرنولدتوینبی
ترجمهٔ ابوطالب صارمی
نگرشی مبادله بر وقایع وباورداشتهای انسانهای آگاه ومجموعهٔ عواملی که مایهٔ ساخت و ساز تاریخ است .
موسسه انتشارات امیرکبیر

پل هوائی امریکا در معرض حمله موشکهای هواداران سیهانوک قرار گرفت

دو پایگاه مهم پنوم‌پن بدست خمرهای سرخ افتاد

پنوم‌پن ـ یونایتدپرس ـ ارتش دولتی کامبوج دیروز دو پایگاه را که ارزش حیاتی دارند در نزدیکی فرودگاه «پوشنتونگ» از دست دادند و آنها را رها کردند که به‌تصرف کمونیستها درآیند با از دست رفتن دو پایگاه یاد شده اکنون پل هوائی که بوسیله هواپیماهای آمریکائی بوجودآمده است تا به پنوم‌پن ـ پایتخت محاصره‌شده گامبوج ـ خواربارو مهمات برسانند، در معرض‌تهدید قرار گرفته است . کمونیستها با تصرف این دو پایگاه ۵ هزار نیروی تازه‌نفس برای تنگترکردن محاصره پنوم‌پن وارد عمل‌کردند. منابع نظامی اظهار نظرکرده‌اند که باتصرف شدن دو پایگاه «تول لیپ» و «آنک سدوک» بوسیله کمونیستها در ۸ میلی غرب پایتخت کامبوج اکنون خمرهای سرخ میتوانند توپهای سنگین خود را درپایگاه مذکور مستقر کنند و مستقیما هدفهایشان را در داخل‌فرودگاه «پوشنتونگ»به آتش ببندند.

در اولین ساعات روز جمعه کمونیستها ۱۹ موشکبه داخل فرودگاه پرتاب کردند ولی به هیچیک از هواپیماهائی که در فرودگاه قرار داشتند آسیبی نرسید . یکی از افسران ارتش کامبوج دیروز اعلام خطر کرد که وقتی فرودگاه در تیررس‌توپ

بدنبال حمله موشکی امروز خمرهای سرخ به فرودگاه پنوم‌پن ۷نفر کشته و ۱۷ نفر مجروح شدند .درعکس دو مجروح حادثه که روی زمین افتاده‌اند دیده میشوند . عکس رادیوئی اسوشیتدپرس

اعتبارات دفاعی مجلس نمایندگان این کشور شرکت کرد و اظهار داشت که حتی در صورتیکه۲۲۲ میلیون دلار اضافه اعتباری که دولت آمریکا برای رساندن کمک های نظامی فوق‌العاده به کامبوج تقاضا کرده است تصویب شود ودر اختیار دولت کامبوج قرار گیرد، هنوز هم دورنمای سقوط نکردن این‌کشوربدست کمونیستها تیره و نگران کننده است ولی کاملا مایوس کننده نیست .

شلزینگر در این جلسه کوشید تانمایندگان کنگره را متقاعد کند که اضافه اعتبار مورد نیاز برای کمک دادن به کامبوج را تصویب کنند.

وزیر دفاع آمریکا با اینحال تاکید کرد که اگر کامبوج سقوط کند علت این امر ناتوانی وعدم لیاقت دولت پنوم‌پن خواهد بود نه نتیجه خودداری آمریکا از رساندن کمک نظامی به کامبوج‌و یا اهمال آمریکادراین کارشلزینگر اضافه کرد که وی مایل است آمریکا بتواند ثابت‌کند که‌ازدادن هرکمکی که برایش میسر بوده به کامبوج مضایقه نکرده است و البته کمکهای آمریکامنهای مداخله مستقیم نظامی و فرستادن نیرو های آمریکائی به کامبوج است چون دادن چنین کمکی برای آمریکا غیر ممکن است.

شاهزاده سیهانوک رهبرخمرهای سرخ و رئیس پیشین دولت و کشور کامبوج دیروز از پکن تلگرافی برای سناتور دمکرات مایک منسفیلد لیدر فراکسیون دمکراتهای سنای آمریکا وعده‌ای دیگر از سناتورهای این کشور فرستاده و پیشگوئی کرد که پایتخت کامبوج‌در آینده‌ای‌نزدیک به تصرف او درخواهد آمد .

پرنس سیهانوک که با سناتور منسفیلد آشنائی قدیمی داردراین تلگراف گفته است : صرف نظر از هراندازه پول و کمکی که کنگره آمریکا به اصرار فوردبرای رساندن کمک به رژیم پنوم‌پن تصویب کند بازهم این کمک برای درهم شکستن اراده پولادین رزمندگان راه‌آزادی کامبوج‌کفایت نخواهد کرد و جلوی ورود نزدیک و فاتحانه و قهرمانانه خمرهای سرخ را به پایتخت کامبوج نخواهد گرفت.

های سنگین خمرهای سرخ قرار گیرد خطر واقعی برای این فرودگاه آغاز خواهد شد ودفاع در برابر آن بسیار دشوارخواهد بود.

نیروهای دولتی کامبوج ضمنا دیروز یکی دیگر از پایگاه‌هایشان را که «بریکلونگ» واقع در ٤ میلی شمال شرقی پایتخت قرار دارد از دست دادند .

سه فروند هواپیمای جت تجارتی آمریکائی ۱۲۰ فروند از هواپیماهای حمل و نقل نیروی هوائی آمریکا که خلبانان آنهاغیر نظامی و آمریکائی هستند دیروز در دومین روز فعالیت پل هوائی که برای رساندن تدارکات به فرودگاه پایتخت کامبوج دائرشده است در فرودگاه «پوشنتونگ» فرود آمدند .

جمزشلزینگر وزیر دفاع‌آمریکا دیروز در یک جلسه طولانی‌کمیته

فورد : افشای قتل‌هائی که سیا انجام داده‌دردسر بزرگی ایجاد میکند

واشنگتن ـ رویتر ـ شبکه تلویزیونی «سی، بی،اس» دیشب‌درگزارشی فاش کرد که جرالد فورد رئیس جمهوری آمریکا به عده‌ای از همکاران نزدیکش اخطار کرده است که اگر تحقیقات جاری در اطراف فعالیتهای سازمان جاسوسی آمریکا ـ سیا خیلی عمیق و جدی ادامه یابد ممکن است فاش کندکه عوامل سیا در چندین فقره‌قتل دست داشته‌اند.

«زانیل شور» خبرنگار سی‌ـ بی ـ اس که این گزارش را تهیه کرده گفته است که حداقل سه فقره قتل‌دردهه ۱۹۶۰ و یا در اواخر دهه ۱۹۵۰ روی داده که در مه ۱۹۷۳ بوسیله جیمز شلزینگر رئیس سابق سیا ووزیر دفاع‌کنونی‌آمریکا از آنها پرده برداشته شده‌وظاهرا ماموران سیا در این قتل ها دخالت داشته‌اند . شلزینگر در آن وقت از زیر دستان خود خواسته بود تا درباره‌تمام فعالیتهای مشکوکی که‌سیا انجام داده و آنها از این فعالیتها آگاهی دارند گزارشی در اختیار وی بگذارند و گزارش مذکور باعث اطلاع شلزینگر از قتل هاشده است .

در گزارش سی ـ بی ـ اس گفته شده که شلزینگر پس‌ازدریافت‌آن‌گزارش دستور داد که سیا دیگرازقتل‌بعنوان یک شیوه عملیات خود استفاده نکند. خبرنگار سی‌ـ بی‌ـ اس اضافه‌میکند‌که سناتور استوارکسایمینگتون رئیس کمیته نیروهای مسلح سنا و ادوارد هریرت رئیس کمیته نیروهای مسلح مجلس نمایندگان آمریکا هردو در جریان قتل‌هائی که‌سیا درآنها دست‌داشته قرارداشته‌اند.

فورد از ماجرای این قتل ها بوسیله ویلیام کلبی رئیس کنونی سیا آگاهی یافته است. وی ظاهرا به همکاران نزدیک خود گفته است که‌اگرقتل‌هائی که سیا در آن ها دخالت داشته استبرملا شود برای دولت وی‌دردسر بزرگی‌بوجود خواهد آورد و روابط آمریکا حداقل‌بایک کشور خارجی لطمه خواهد دید.

بحث شورای امنیت درباره قبرس بدون نتیجه پایان یافت

ماکاریوس به‌کشورهای عربی سفر میکند

سازمان‌ملل‌متحد ـ خبرگزاری فرانسه ـ شورای امنیت سازمان ملل‌متحد بعدازظهر پنجشنبه‌بحث خود رادربازه مسئله قبرس ادامه دادولی جلسه شورابدون نتیجه پایان یافت .

نماینده جمهوری خلق چین که‌ریاست شورای‌امنیت رابعهده دارد اعلام‌داشت‌که تاریخ تشکیل جلسه رابعدا باطلاع نمایندگان خواهد رسانید. نمایندگان یونانیهاو ترکهای قبرس پس از مذاکرات مفصلی با تعویق جلسه‌موافقت کردندتااعضای شورای امنیت بتوانند در خارج از جلسات مذاکرات خود را برای تهیه قطعنامه نهائی دنبال کنند.

نماینده‌آمریکا ضمن نطقی درآخرین جلسه شورا گفت نفع جامعه ترک ویونانی در این است که مشکلات موجود را ازراه مسالمت‌آمیز حل‌کنند. نماینده‌آمریکا ازاقدام یکجانبه‌ترکهای‌قبرس درتشکیل یک دولت فدرال درشمال جزیره اظهارتاسف کرد و گفت نمایندگان ترکها ویونانیهای قبرس باید مذاکرات‌خودرا درباره سر نوشت‌جزیره‌دنبال‌کنند.

نماینده‌ترکیه‌گفت‌جدا شدن دوجامعه‌ترک ویونانی‌قبرس برای حفاظت از حقوق‌ترک های قبرس ضروری است‌و دولت ترکیه نمی تواند دولت ماکاریوس رابعنوان دولت قانونی برسمیت بشناسد.

سپس نماینده جمهوری خلق‌چین‌رشته‌سخن رابدست گرفت وگفت برای‌حل‌مسئله قبرس لازم است که دوابر قدرت از مداخله در امور داخلی جزیره خودداری کنند.

ازسوی دیگر روزنامه‌السفیر چاپ بیروت نوشت که پرزیدنت ماکاریوس در نظر دارد برای تشریح آخرین تحولات اوضاع قبرس از چند کشور عربی خاورمیانه دیدن کند.

ماکاریوس میخواهد پشتیبانی‌سران عرب را از استقلال وتمامیت ارضی قبرس بدست آورد.

ازسوی دیگر سخنگوی سفارت آمریکا در قبرس شایعاتی رادائر براینکه هواپیماهای فانتوم آمریکا درتابستان گذشته‌ازنیروهای ترکیه درلشگرکشی‌به جزیره قبرس پشتیبانی می کردند تکذیب کرد و گفت این گزارشهاسراپاجعلی وعاری ازحقیقت است.

تلویزیون بلر جام جهان نما

گروه شرکتهای تولیدی ووارداتی ماشین آلات راه‌سازی وساختمانی
ارکان ماشین وتنه
ماشین رول ـ رولر
خیابان آبزتهاور ـ مقابل دانشگاه آریامهر شماره ۶۲۸ و ۶۴۶
تلفن: ۸۸ـ۹۵۰۰۸۱ـ۹۵۸۵۵۵
MOLLER'S مولرز

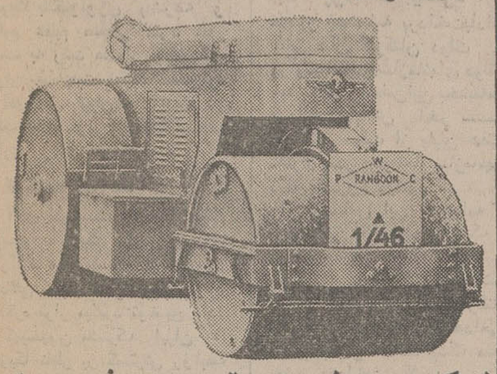

غلطک سه‌چرخ ۱۲تا۱۶تن ودوچرخ ۸تا۱۲تن

IMP
IRAN.PERLIN.INDUSTRIAL.CO.LTD
شرکت صنعتی ایران پرلین
انواع تقطیع پیش ساخته ـ مخازن زمینی ـ هوائی ـ کلکت فلزی
تلفن کارخانه: ۷۸۲۲۵۸ـ۷۸۳۶۷۱

CHAUFFAGEKAR
لوازم حرارت مرکزی
● دیگ‌های چدنی شوفاژ کارمدل سولاروسوپرث ـ کا ـ ای بظرفیتهای مختلف از ۲۲۰۰۰ تا ۴۹۵۰۰۰ کیلوکالری درساعت، ساخت آلمان
● مشعل تمام‌اتوماتیک کورتینگ
● پمپ آب ویلو
● منبع انبساط بسته مکرول
● شیر آلات شوفاژ هرتس
● عایق‌های نمدی تریبلون فیکس وارد شد . شرکت صنعتی شوفاژ کار
۴۲۵ـ خیابان تخت‌جمشید (بهار) تلفن: ۸ ـ ۸۳۹۳۲۶

قابل توجه کشاورزان و پیمانکاران محترم
حفر چاههای عمیق با دستگاههای مجهز و فروش پمپهای توربینی ٤۰۰ الی ۲۵۰۰گالن و موتور های دیزل شرکت سهامی خاص رگبار تهران سعدی جنوبی ساختمان نمازی ۷۵٤
تلفن های ۳۰٤۱۳۰ـ۳۰۳۰۹۲

ماسه سازکو
کارخانجات تولیدی وصنعتی شن وماسه شوسه وشکسته دانه‌بندی شده
طبق اصول فنی آماده تحویل در تمام ۲٤ ساعت تلفن ۹۵۹۹۹۹
جاده قدیم کرج ـ جاده شهریار ـ بالاتر از سعید آباد

موتور ژنراتور و موتور دیزل
با قدرتهای بالاتر از ۲۵۰ اسب تا ۱٤۰۰ اسب
ساخت آلمان شرقی
شرکت ناکتا ـ خیابان تخت‌طاووس شماره ۱۵۶
تلفن ۸۳۹۱۰۳

از هر هفت نفر ایرانی، یکنفر
در بانک ملی ایران
حساب پس انداز دارد .
صندوق پس انداز بانک ملی ایران
از اعتماد شما سپاسگزاریم

جرثقیل هیدرولیکی
بازو تلسکوپی از ۵ تا ۱۷ تن

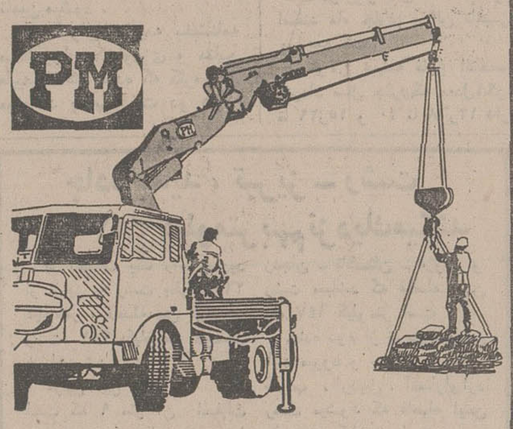

موجود برای تحویل
شرکت سهامی تولیما
خیابان آبزنهاور ـ مقابل وزارت کار تلفنهای:
۹۵۷٤۰۹ ـ ۹۵٦۸٦۰ ـ ۹۵۹۲٤٤ ـ ۹۵٤٤٦۰

محاکمه
آرتور لندن
ترجمهٔ پریچهر جاویدان
خاطرات آرتور لندن عضو وفادار، عالیرتبه و فعال حزب کمونیست چکوسلواکی که به‌هنگام تصفیه‌خونین چکوسلواکی دچار چنگال دژخیمان شد.
مؤسسه انتشارات امیرکبیر

مجله دنیای ورزش
با مطالب متنوع
روزهای شنبه
منتشر میشود

آگهی استخدام رسمی

وزارت آموزش‌و پرورش طبق مفاد قانون استخدام کشوری عده‌ای را از طریق امتحان و مسابقه بشرح زیر استخدام میکند .

ردیف	عنوان طبقه شغل	محل جغرافیائی	شرایط احراز	گروه‌قطعی
۱	پیشخدمت	تهران	دارا بودن مدرك	یك
۲	سرایدار	تهران	دوره ابتدائی	یك
۳	نگهبان	تهران	پایان تحصیلات	یك

داوطلبان واجد شرایط میتوانند برگ درخواست ذیل این آگهی را تکمیل وبا دو قطعه از آخرین عکس ٤ × ۳ خود و رسید بانکی مبنی بر پرداخت ۱۵۰ریال در یکی ازشعب بانك ملی ایران‌به‌حساب شماره ۹۸۰خزانه‌نزد بانك مرکزی‌ایران بعنوان «حساب حق ثبت نام داوطلبان استخدام »حداکثر تاده روزبعدازانتشار این آگهی باپست سفارشی به نشانی.

اداره کل امور اداری وزارت‌آموزش‌و پرورش واقع در تهران خیابان اکباتان ارسال دارند بمدارکی که فاقد رسید بانکی باشد و یا بعداز این مهلت‌به‌پست تحویل داده شودترتیب اثر داده‌نخواهد شد . (وجه مذکور بهیچوجه مستردنمی شود).

تاریخ و محل توزیع پروانه ورود به جلسه امتحان و مسابقه کتبا یا وسیله انتشار آگهی در همین روزنامه باطلاع داوطلبان خواهد رسید تاریخ و محل امتحان و مسابقه در پروانه مذکور درج خواهد شد.

مدیر کل امور اداری وزارت آموزش و پرورش محمود قدس

نام خانوادگی	نام	نام پدر
شماره شناسنامه	محل صدور	تاریخ تولد
مدرك و رشته تحصیلی	داوطلب‌شغل (فقط یك شغل)	
محل جغرافیائی مورد تقاضا	نشانی کامل شهر	
خیابان	کوچه	
شماره منزل	تلفن	
	امضاء داوطلب	

م‌الف ۲٤۰۰۱

قابل توجه صاحبان اراضی بایر تهران

برابر ماده یك آئین‌نامه اجرای مالیات براراضی موضوع ماده ۲۱٤ قانون مالیاتهای مستقیم اظهارنامه مالیات اراضی بایر باید در اسفندماه تسلیم و مالیات پرداخت شود .

اشخاص حقیقی‌وحقوقی‌صاحبان‌اراضی داخل ، محدوده توجه فرمایند

۱۲٪ زیان دیرکرد + ۵۰٪ جریمه + مطالبه مالیات قانونی = عدم تسلیم اظهارنامه وپرداخت مالیات

استفاده ازتسهیلات قانونی + معافیت ازجریمه وزیان دیرکرد = تسلیم اظهارنامه وپرداخت مالیات

بنابراین تافرصت باقیست به اداره اراضی بایراداره کل‌مالیات‌برشرکتها وارث مراجعه واظهارنامه مربوط را تسلیم ومالیات قانونی را پرداخت فرمائید .

کارکنان‌اداره مالیات اراضی‌بایرتهران درکاخ دارائی آماده خدمت وراهنمائی مودیان محترم هستند .

اداره کل مالیات برشرکتها وارث‌واراضی بایر

اطلاعیه برای سازمانهای مشاور صنعتی و فنی و نمایندگان ماشین آلات تولید جرثقیل
شرکت اعتبارات وسرمایه‌گذاری شیراز «سهامی خاص» که‌درتاسیس یك کارخانه‌تولید انواع آجرسفال‌در استان فارس مشارکت‌دارد، برای آگاهی بیشترواجرای طرح، از مشاورهای صنعتی وفنی ونمایندگان‌ماشین‌آلات تولیدآجر سفال‌که دارای شخصیت حقوقی باشند دعوت مینماید که‌درصورت تمایل ازطریق، شیراز ـ صندوق پستی ۱٤۳، نشانی ومختصری ازسوابق و نوع وشرائط همکاری خودرا اعلام فرمایند. آ ـ ۱۵۲۲۳۵

ایران و امریکا در آستانه توافق‌های بزرگ اقتصادی

ایران و آمریکا در آستانه انعقاد عظیم‌ترین توافق‌های اقتصادی میباشند، که نه‌تنها در تاریخ روابط دو کشور بی‌سابقه خواهد بود، بلکه در سطح جهانی نیز اثرات عمیق و وسیع خواهد داشت. هوشنگ انصاری صبح امروز در راس یک هیئت بزرگ اقتصادی برای مذاکره نهائی با کیسینجر وزیر خارجه آمریکا به واشنگتن پرواز کرد. و یا کیسینجر موارد توافقها را ـ که خطوط اصلی آنرا قبلا شاهنشاه آریامهر روشن کرده‌اند ـ تعیین خواهد نمود. ایران میتواند با سرمایه هنگفت خود به‌ارسائیهای اقتصادی آمریکا کمک کند متقابلا آمریکا بانکنولوژی پیشرفته و منابع عظیم صنعتی خود قادر است به رشد صنعتی و اقتصادی ایران مساعدت نماید. موارد توافق بین ایران و آمریکا در قالب هدف فوق در مذاکرات هفته جاری روشن خواهد شد.

توسعه روابط

آقای هوشنگ انصاری هنگام عزیمت به‌آمریکا ، در فرودگاه مهرآباد ضمن مصاحبه‌ای درمورد مسائلی که در این اجلاسیه مورد مذاکره قرار میگیرد توضیح داد:

کمیسیون مشترک ایران و آمریکا ناظر بر گسترش روابط ایران و آمریکا در کلیه زمینه‌ها خواهد بود. بهمین جهت همه‌ی مسائل مورد علاقه طرفین درآن مورد مذاکره قرار میگیرد . در حال حاضر کمیسیون دارای‌شش کمیته مختلف است که پنج‌کمیته اقتصادی و مالی ، کمیته امور کشاورزی، کمیته‌علوم و آموزش، کمیته همکاریهای در زمینه تعلیمات حرفه‌ای و فنی انرژی اتمی شدن بکار مشغول شدند . این کمیته‌ها توصیه‌های خود را به کمیسیون تسلیم کردند .

کمیته استفاده از انرژی اتمی جنبه‌های مختلف همکاری بین دو کشور را مورد‌بررسی قرارداده، توصیه‌هائی هم در زمینه اصلاح موافقتنامه با آمریکا داد ، همچنین امکان‌استفاده ازاطلاعات فنی و همکاری با آمریکا درزمینه استفاده از نیروگاههای مختلف اتمی در ایران نیز مورد بررسی قرار خواهد گرفت.

انرژی اتمی

وزیر امور اقتصادی ودارائی در مورد خرید نیروگاه گفت : همانطورکه اطلاع دارید حسب ـ الامر شاهنشاه آریامهر دولت تصمیم دارد که تعداد قابل‌توجهی نیروگاه اتمی در ایران ایجاد کند و رویهمرفته‌جیزی درحدود ۲۳ تا ۲۵ هزار مگاوات مورد نظر هست و تابحال تعدادی‌ازاین نیروگاهها از کشورهای‌اروپائی خریداری شده والبته آمریکا نیز در این زمینه کاملا پیشرفته‌است و نمیتوانم بگویم که اقدامی در این زمینه نخواهد شد بلکه‌این‌هم یکی از رشته‌هائی است که‌مسلما از لحاظ همکاری بین دو کشور مورد مذاکره قرار خواهد گرفت

در زمینه سرمایه‌گذاری ایران در آمریکا آقای انصاری توضیح‌داد: بطور کلی سرمایه‌گذاری آمریکا در ایران و ایران در آمریکا بطور متقابل مورد مذاکره قرار خواهد گرفت در این زمینه‌دولت ایران سیاست خود را براساس اوامر شاهنشاه آریامهر تعیین کرده و این سیاست در موارد مختلف از طرف مقامات مختلف مملکت اعلام شده‌منظر ایران‌اینست که سرمایه‌گذاری در خارج باید با برنامه‌های توسعه اقتصادی ایران ارتباط داشته باشد و بهمین جهت صنعت و کشاورزی در موارد مهم آن خواهد بود.

انصاری درزمینه طرح تضعیف ارزش دلارنیز در مذاکرات‌طرفین گفت بطور کلی‌همه مسائل‌میتواند در این کمیسیون مورد بررسی قرار بگیرد و ما آمادگی داریم در هر زمینه با آمریکا مذاکره بکنیم.

اعضای هیئت

اعضای هیئت نمایندگی‌ایران‌در دومین اجلاسیه کمیسیون‌مشترک ایران و آمریکا عبارتند از : آقای اکبر اعتماد ـ آقای‌حسنعلی مهران ـ آقای باقر مستوفی‌ـ آقای پرویز مینا ـ آقای حسین‌سپهری‌ـ آقای بهمن پارسا ـ آقای فریدون ناصری‌ـ آقای پرویز حکمت ـ تیمسار دریابان ابوالفتح اردلان‌ـ آقای علیرضا عروضی‌ـ خانم‌افسر افسری‌ـ آقای مسعود موسوی.

ترکیب هیئت‌نشان میدهدمسائل نفت و پتروشیمی و صنایع الکترونیک و نیروگاههای اتمی‌از مسائل حاد کنفرانس باشد.

پاداش وعیدی

از پایان این هفته بتدریج پرداخت میشود

صدور بخشنامه پرداخت‌پاداش آخر سال کارکنان دولت در وزارتخانه‌ها و سازمانهای دولتی آغاز شدوبراساس‌این بخشنامه‌ها پرداخت پاداش آخر سال بکارکنان دولت از پایان هفته جاری بتدریج‌در تمام سازمانهای دولتی شروع میشود .

براساس این بخشنامه ها مستخدمین گروههای یک و دوچنانچه در اوایل سال از پاداش استفاده نکرده باشند معادل دوماه و به سایر کارکنان دولت‌که در گروههای‌استخدامی سه و بالاتر هستند یک ماه حقوق پرداخت میگردد .

مطابق‌مقررات پرداخت بیش ازیک ماه حقوق بکارکنان‌دولت، باید بتصویب‌هیئت دولت‌برسد و وزارتخانه‌ها و سازمانهای‌دولتی مکلفند برای این پرداخت ها قبلا مجوز کسب کنند .

نمایش مد در حضور سرکار علیه بانوفریده دیبا

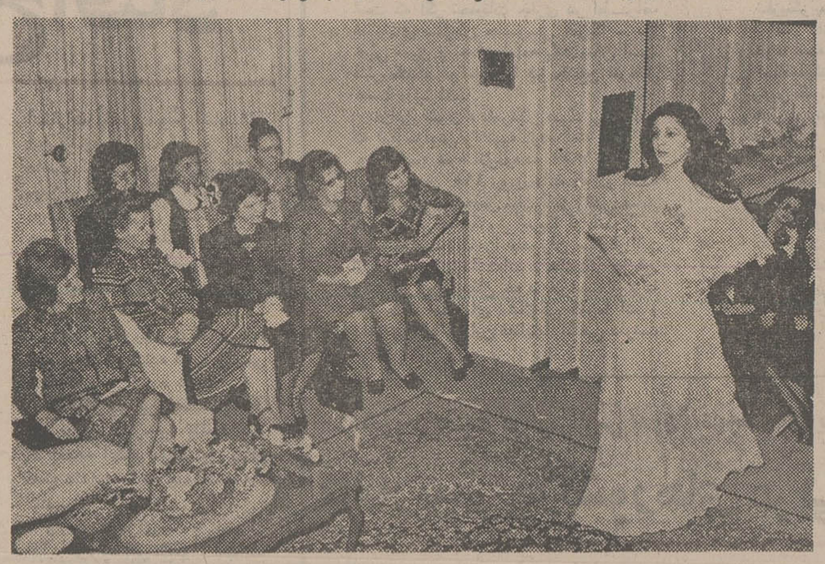

از ساعت ۵ و نیم بعد ازظهر جمعه ـ دیروز ـ نمایش مد خانم رحیمه لکی‌خیاط وطراح معروف در حضور سرکار علیه بانو فریده دیبا برگزار شددر این مراسم چهل دست لباس روز ، کوکتل و شب که قسمت اعظم آن‌ها با کار دست و با الهام از مدلهای قدیمی تهیه شده‌بود، بمعرض‌نمایش گذاشته شد. جالب‌ترین مدل لباسی‌بود که از مخمل قهوه‌ای و ارزانترین از قلمکار قدیمی دوخته شده بود بعضی از این لباسهارا خانم ملکی‌باهمکاری دخترش فرزانه ملکی تهیه کرده بود .

قیمت ومشخصات آپارتمان برای کارمندان اعلام شد

کارمندان دولت با پرداخت ۲۵ در صد پیش قسط وخرید اوراق‌قرضه مسکن صاحب‌واحد های مسکونی به وسعت ۷۰ ـ ۱۰۰ـ۱۴۰ مترمربعی‌خواهندشد.

وزارت کشاورزی و منابع طبیعی طی بخشنامه‌ای به کلیه کارمندان وزارتخانه ها وسازمان های تابعه ، مشخصات کلی آپارتمان ها و نحوه فروش‌آنها را اعلام داشت . نظیر این بخشنامه بعدا در وزارتخانه ها و موسسات دولتی دیگر نیز منتشر خواهد شد و کارمندان دولت‌باپرکردن اوراق‌مخصوص و قبول عضویت شرکت های تعاونی مسکن میتوانند از کمک های‌دولت در این مورد بهره‌مند شوند .

دربخشنامه‌وزارت کشاورزی و منابع طبیعی اعلام شده‌است:

برای خرید آپارتمان ها ۲۵ در صد هزینه ، یعنی آپارتمان ۷۰ متر مربعی ۲۵ هزار تومان‌ـ آپارتمان ۱۰۰ متر مربعی چهل و پنج هزار تومان ـ آپارتمان ۱۴۰متر مربعی ۷۵ هزار تومان پیش قسط باید پرداخت شود.

باین ترتیب قیمت آپارتمان‌ها به نسبت وسعت تغییر میکند و ارزانترین آن برای ۷۰ متری ، متر مربعی نزدیک به دوهزار تومان و برای ۱۴۰ متری ، متر مربعی نزدیکبه دوهزار ودویست تومان خواهد بود .

۷۵درصد بقیه قیمت‌آپارتمان به‌اقساط ۱۵ ساله از کارمندان دریافت میشود که بهره آن‌برای آپارتمان های ۷۰ متری ۵ در صد ، ۱۰۰ متری ۵ در صد و ۱۴۰ متری ۶ در صد خواهد شد .

اراضی که در آن برای کارمندان دولت آپارتمان ساخته خواهد شد بصورت اجاره ۹۹ ساله‌وبا قیمت کم از سوی‌دولت تامین میشود .

در اوراق ضمیمه بخشنامه مسکن‌وزارت‌کشاورزی و منابع طبیعی تاکید شده که کارمندان میتوانند با پرداخت دو هزار ریال ، به‌عضویت شرکت‌تعاونی مسکن این وزارتخانه درآیند. متقاضیان برگ تقاضای خرید آپارتمان را نیز باید پرکنند و مشخصات دقیق خود راگزارش دهند .

هزینه بنای آپارتمان از طریق خرید اوراق قرضه مسکن و یا بترتیب دیگری با کمک دولت تامین خواهد شد .

درسمینار بزرگ تربیت معلم گفته شد:

دانشسراهای کشور کمبود معلم‌را تأمین خواهد کرد

وزیرآموزش و پرورش امروز در سمینار بزرگ تربیت معلم کشورگفت دانشسراهای‌کشورچه از نظر تعداد و چه از نظر ظرفیت به حدی افزایش خواهد یافت که در آینده‌ای نه چندان دور ، معلمان مورد نیاز مملکت فقط‌از طریق همین دانشسراها تامین شوند .

دکتر شریفی که سمینارچند صد نفری تربیت معلم را در باشگاه معلمان تهران می‌گشود گفت : پس از اعلام آموزش رایگان و عمومی ، عده دانش آموزان به حدی افزایش یافت که وزارت آموزش و پرورش ضمن سال تحصیلی ناگزیر شد برای جبران‌کمبودمعلم،از وجود معلمانی استفاده کند .

وزیر آموزش و پرورش گفت اینک توجه ما بیش از هر وقت به امر تربیت معلم و گسترش دانشسراها معطوف شده است.

دکترشریفی اظهارداشت :از اقداماتی‌که درجهت بهبودوضع دانشسراها صورت خواهدگرفت، تجدید نظر در برنامه درسی آنهااست‌که‌هم اکنون‌کارشناسان مربوط سرگرم‌مطالعه و بررسی آن‌هستند همچنین در نظرداریم با تصویب‌مقرراتی هر دانشسرا را دارای یک هیئت امناء کنیم تا استقلال‌مالی بیشتری بدست آورد و بصورت یک مرکز تحقیقاتی و علمی جهت تربیت معلم و بازآموزی معلمان‌درآید.

۱۵۰ دانشسرا

پس از تشکر آقای دکتر باستانپور مدیرکل تربیت معلم از آقای دکتر شریفی که با توجه خاص برنامه‌های توسعه تربیت معلم راتصویب میکند ، آقای دکتر کاظم ودیعی معاون آموزشی ، ورئیس سمینارطی نطقی ضمن اشاره به افزایش فوق‌العاده دانش‌آموزان کشور درپرتو اجرای فرمان‌شاهنشاه، گفت تعداد دانشسرا های‌کشور را امسال به ۱۱۲ دانشسرا افزایش دادیم وبابرنامه‌ای که اداره کل تربیت‌معلم تنظیم کرده است سال تحصیلی آینده ما ۱۵۰ دانشسرا باظرفیت ۵۰ هزار دانشجو خواهیم داشت یعنی ظرفیت دانشسرا هاسال آینده ۱۷ هزار نفرافزایش می یابد.

آقای‌دکترودیعی‌گفت‌مسئله‌تربیت معلم راحل کرده‌ایم ،دانشسرا ها از سال آینده هرسال ۱۵ تا ۲۰ هزار فارغ‌التحصیل خواهند داشت .

دراین سمینار که به ابتکار مدیرکل تربیت معلم وباهمکاری دفتر کل آموزش ضمن خدمت تشکیل شده است ، روسای دانشسراهای سراسر کشور، مولفان کتابهای‌درسی دانشسرا ها، روسای ادارات تربیت‌معلم، کارشناسان تربیت معلم و دفتر آموزش ضمن خدمت و ۱۶ مدیرکل‌و دو معاون‌وزیرعضویت دارند .

آخرین اخبار خارجی

محاکمه هواپیما ربای ایرانی در لندن بزودی آغاز میشود

لندن ـ آسوشیتدپرس ـ یکی از دادگاههای لندن دستوردادیک ایرانی بنام «سعید مجد» که متهم به ربودن یك هواپیمای انگلیسی است بدون وجه‌الضمان‌دربازداشت بماند .

دادگاه بزودی محاکمه‌ایرانی متهم به ربودن‌هواپیمای انگلیسی را آغاز خواهد کرد .

سعید مجد متهم است‌هواپیمای جت وابسته به خطوط هواپیمائی انگلستان را در ماه ژوئن حین انجام پرواز داخلی ربوده‌وتقاضای ۱۰۰ هزار پوند (۲۴۰ هزار دلار) باج کرده است .

مسافران هواپیمای ربوده شده در لندن آزاد شدند و رباینده تقاضا کرد علاوه بر پرداخت۱۰۰ هزار لیره استرلینك هواپیما باید به پاریس پرواز کند. پلیس‌لندن پس‌از تمهیدات بسیار و انجام چند مانور زمینه راطوری فراهم کرد که رباینده‌فکر کرده‌هواپیمای ربوده شده بطرف پاریس‌درپرواز است اما هواپیمایجای فرودآمدن در پاریس در یکی‌ازفرودگاههای دور افتاده نظامی انگلیس به‌زمین نشست و یك میهماندار خطوط هواپیمائی انگلیس‌رباینده راخلع سلاح کرد و تحویل مقامات‌پلیس داد .

چریکها کنسول امریکا در آرژانتین را کشتند

کوردوبا ـ یونایتد پرس ـ چریکهای دست چپی آرژانتین «جان آکان» کنسول افتخاری امریکا در شهر «کوردوبا» را کشتند . چریکها این شخص را هفته گذشته ربودند.

رباینده‌گان پس از کشتن کنسول جسد اورا درنقطه‌ای در کنار یک جاده متروک قرار دادند . چند ساعت قبل از کشته شدن کنسول دولت آرژانتین اعلام کرده بود که حاضر نیست با چریکها وارد مذاکره شود .در واشنگتن کی‌سینجر وزیرخارجه امریکا گفت قتل کنسول امریکا جنایتی است که تمام انسانهای متمدن را تکان میدهد . پلیس اعلام کرد که جنازه کنسول‌امریکا در حالتی پیدا شد که دستهای اورا با سیم بسته بودند و صورتش خون آلود بود پلیس گفت: یک گلوله که بین چشمان او فرو رفته وی را کشته‌است.

قذافی تهدید کرد بنفع کمونیستهای ظفار وارد جنك خواهدشد

بیروت ـ آسوشیتدپرس ـ سرهنگ قذافی رهبرلیبی به سلطان قابوس پادشاه عمان اخطار کرد که اگر نیروهای ایرانی وخارجی راکه درایالت ظفار باشورشیان این کشور می‌جنگداخراج نکند لیبی‌علیه عمان وارد جنگ خواهد شد.

قذافی درپیام خود به سلطان قابوس گفته است که لیبی با «انقلابیون» متحد خواهد شد تا با ایران بجنگند . مگراینکه اقدمات اعراب موجب خروج ایرانیها از عمان‌شود .سربازان ایرانی بدعوت سلطان قابوس ازمدتی‌قبل‌باشورشیان ظفارکه موردحمایت‌کمونیستهاهستندمی جنگند. قذافی درپیام خود به سلطان قابوس نوشته است‌ما به‌شما اصرار می‌کنیم که فورا خواستار خروج ایرانیها از عمان بشوید.

خبرگزاری لیبی ضمن نقل پیام قذافی اعلام کرد لیبی حاضر است نیروهای خود را به‌عمان بفرستد تا درصورتیکه ایرانیها حاضر بخروج ازعمان نشوند با آنها وارد جنگ شوند.

قذافی درپیام خود نوشته است هشیار باشید که اگر از اخراج نیرو های خارجی خودداری کنید باجنگی مواجه میشوید که شمادرکنارخارجیان خواهیدبود ومادرکنار اعراب.

قذافی نوشته است ماحیرت کردیم که شماچگونه اجازه دادید نیروهای ارتش منظم خارجی اول مسقط وسپس جنوب شبه جزیره عربی را اشغال کنند.

قذافی درپیام دیگری به محمود ریاض دبیرکل اتحادیه عرب نوشته است اشغال‌جنوب شبه‌جزیره عربستان بوسیله ایران موقعیت اعراب راتضعیف میکند.

دراین ضمن سفارت عمان‌در پاریس اعلام‌کرد نیروهای‌دولت عمان هفتەگذشته ضربه های جدیدی بشورشیان‌وواردکردند ودر «وادی‌الشرق» مقادیر زیادی اسلحه از آنها کشف کردند. دراین منطقه نبردهای شدیدی درگرفته ودرپایان آن مقاومت‌شورشیان درهم‌شکست.

مخفیگاه خرابکاران کشف شد

مامورین امنیتی و انتظامی در تعقیب شبکه‌ای از خرابکاران که نام مارکسیست های اسلامی را بر خود گذارده‌اند بیکی ازمخفیگاه های آنان دست یافتند .

مامورین در بازرسی از خانه‌ای که مخفیگاه خرابکاران بود ،ضمن کشف مقادیری اسلحه و مهمات و مواد منفجره ، حدود ۱۰۵۰ کیلو گرم ماده مخدر حشیش نیزکشف نمودند

حشیش مکشوفه که توسط مامورین انتظامی ضبط‌گردید از طریق افغانستان با جاسازی در کامیون های باری به ایران وارد و مقداری درداخل توزیع ومقدار دیگری توسط همین باندبه‌ممالک اروپائی فرستاده میشده است

خرابکاران دستگیر شده در تحقیقات ، پیرامون علت خریدو فروش حشیش اظهار داشتند که از طریق قاچاق حشیش و سایر مواد مخدر کوشش‌داشتند کمپول بیشتری تحصیل ودر تهیه مواد لازم برای‌اجرای‌طرح‌های‌خرابکاری وسیعتر مصرف نمایند . آنهابرای نیل به این مقصودبایک باندقاچاق مواد مخدر همکاری و معاونت داشته‌اند که کلیه اعضای این باند شناخته شده و دستگیر گردیده‌اند .

بانك ملی ازشنبه آینده سکه طلا میفروشد

بانک ملی از شنبه آینده عرضه و فروش مسکوکات را در سطح وسیع‌وبا حجم زیاد آغاز میکند. قیمت مسکوکات طلا که از جانب بانک از روز شنبه عرضه خواهد شد ، روز پنجشنبه آینده تعیین و اعلام میگردد .

بانک ملی درنظر دارد ظرف ۱۵ روز آخر اسفند ماه و در ایام نوروز بیش از یکصد هزار یک پهلوی ، ده هزار دونیم پهلوی و پنج پهلوی و در همین حدود نیم پهلوی و ربع پهلوی را که ضرب و ذخیره کرده است،عرضه نماید .

شمش طلا امروز بدنبال کاهش قیمت آن در بورس لندن (هر اونس ۱٫۵ دلار) در بانک ملی تقلیل یافتو شمش هزار گرمی با هر کیلو ۳۲۲۵ ریال کاهش . کیلوئی ۴۱۱ هزار و ۷۰۵ ریال شد .

شمش طلاامروز در بازار آزاد متقالی ۱۹۰ تومان بود . یکپهلوی ۳۴۰ تومان ، نیم پهلوی ۱۷۶ تومان و ربع پهلوی ۸۹ تومان شد .

محل اعزام وخدمت دیپلمه‌ها اعلام‌شد

محل اعزام مشمولان دیپلمه فارغ التحصیل خرداد ماه سال جاری در سالن ورزشی دکتر هوشیار واقع در خیابان‌آیزنهاور مقابل دانشگاه‌صنعتی آریامهرتعیین شد.

این مشمولان باید طبق تاریخی که در برگهای اعزامشان ذکرشده است در روز های ۱۵ ، ۱۷ و ۱۸ اسفند ماه جاری بسالن نامبرده مراجعه کنند.

مشمولان دیپلمه فارغ التحصیل خرداد سال جاری‌که معدل۱۴٫۹۱ تا ۱۵٫۲۹ و ۱۰ تا ۱۲٫۶۸ دارند و برای اسفند ماه جاری برگ اعزام دریافت کرده‌اند باید ساعت ۷ صبح روز های تعیین شده در برگ اعزامشان بسالن دکتر هوشیار مراجعه کنند در غیراین صورت غائب محسوب خواهند شد .

سرهنگ علی نابری رئیس‌سازمان وظیفه ضمن اعلام این خبرباد‌آور شد که مشمولان فوق بپادگان های نظامی‌فرح‌آباد تهران‌و سربجند جلدیان ، زاهدان ، پل دختر و کرمان اعزام خواهند شد

جاده جدید ، تبریز ـ رشت را ۳۸۲ کیلومتر بهم نزدیك میکند

با احداث یک راه جدید از تبریز به رشت بطول ۲۶۵ کیلومتر ، فاصله بین تبریز به رشت ۳۸۲ کیلومتر کوتاهتر خواهد شد .

عرض این جاده ۱۱ متر است که ۹ متر آن آسفالت میباشد و در حال حاضر ۱۵ درصد از عملیات ساختمانی این راه بطول ۱۴۰ کیلومتردر ۵ منطقه بپایان رسیده است و تا آخر سال آینده پایان خواهد پذیرفت‌ودو قطعه‌آخر آن نیز در سال آینده به مناقصه واگذار خواهد شد .

هم‌اکنون تردد وسائط نقلیه که از تبریز بسوی‌رشت در حرکت هستند از دو جاده انجام میگیرد .

جاده اول از تبریز به زنجان ـ تاکستان ـ قزوین و رشت میباشد که فاصله این راه ۶۴۷ کیلومتر است .

جاده دوم از تبریز به‌بستان آباد میرود و پس از عزیمت‌به سراب ، اردبیل ، آستاراو ارد رشت میشود که فاصله این راه ۵۵۵ کیلومتر است .

با احداث جاده جدید ، تبریز از طریق هرو آبادبه‌میانه رسیده و از میانه به قومن و قومن به رشت کشیده میشود. فاصله این راه از تبریزبه‌قومن ۲۲۷ کیلومتر و از قومن به رشت ۲۸ کیلومتر و جمعا ۲۶۵ کیلومتر میباشد و بدین ترتیب فاصله بین استان آذربایجان شرقی به استان گیلان ۳۸۲ کیلومتر کوتاه‌تر خواهد شد .

مدیران ورؤسای گمرك ایران تغییر کردند

در گمرک‌ایران انتصابات وسیع و تازه‌ای صورت گرفت و در این انتصابات روسای گمرک برخی گمرکخانه ها تغییر کردند .

این انتصابات بشرح زیر است .

مجید نصیرزاده مدیر کل گمرکات مرکز وشمال ، حسین سپهری‌مدیر کل‌اداری، عباس‌وزین رام معاون مدیر کل اداری ، رحمت‌اله نوید معاون مدیر کل اجرائی ، مسعود مجلسی معاون مدیر دل نظارت .

مهدی‌درویش‌معاون دفترآموزشی، محمد فتحی‌پرهانی مشاور ،عباس جهانسوز مشاور ، منوچهر منو عضو کمیسیون رسیدگی به اختلافات گمرکی ، اسداله قوام عضوکمیسیون رسیدگی‌به‌اختلافات گمرکی ، محمود یمین رئیس اداره بازرسی ، هوشنگ ارجمند رئیس اداره یهبود روشها ، حسنعلی فردوس‌رئیس‌آزمایشگاه ،احسان‌اله وجدانی رئیس اداره حسابرسی و ارزشیابی ، عباسقلی عظیما رئیس گمرک امانات پستی ، مهدی‌وحیدپور رئیس اداره‌فروش، هوشنگ دانش‌وزیری رئیس‌گمرک بازرگانان ، ارسلان میری‌رئیس اداره تشکیلات‌روشها ، رضی‌مهین رئیس گمرک زاهدان ، پرویز معیریان رئیس اداره نظارت‌گمرک خرمشهر ، محمدجعفر غازی‌معاون فنی‌گمرک‌زاهدان ،محمدمردوخی معاون فنی گمرک بندرعباس ، منوچهرامینی‌معاون گمرک‌فرودگاه بندرعباس ، اسماعیل عضد آزاد معاون گمرک تبریز ، مصطفی موسویان معاون اداری و مالی گمرک تبریز ، رضا عطائی معاون گمرک جلفا ، نصرت‌اله حسن‌پور شهریاری معاون فنی گمرک بازرگانان ، سید رضا پیرو ظهیری معاون فنی گمرک بوشهر ،محمود رحیمیان کردستانی معاون گمرک بندر لنگه ، محمد علی دانش پناه معاون گمرک اصفهان ،غلامحسین عرفان معاون‌گمرک‌فرودگاه‌شیراز، سهراب شیبانی معاون گمرک‌غرب تهران ،حسنعلی وزیری‌نیا معاون گمرک امامات پستی، شاهرخ‌همتی معاون شب گمرک مهرآباد ، هوشنگ وکیلی سرفروزانی‌معاون اداره امور کمیسیون ها ، حسین سماواتی معاون‌اداره تعیین‌ارزش، رضا بنائی معاون اداره بهبود روشها ، فریدون صیادی معاون دفتر مستقل گمرک رضائیه ،محمد جعفر امینی رئیس دفتر گمرک نمایشگاه ها ، عباس ذوالجوادی رئیس بخش گمرکی دیلم ،رسول سنائی معاون اداره فروش.

درگذشت پورهمایون

امروز باکمال تاسف کسب اطلاع شد که آقای دکتر علی اصغرپور همایون رئیس‌کل سابق بانک مرکزی ایران بعلت بیماری سرطان ریه در لندن فوت نموده است.

مرحوم دکتر علی اصغرپور همایون درسال ۱۲۹۱تولد یافت و پس از پایان تحصیلات خود درتهران‌درسال ۱۳۱۶در فرانسه موفق باخذ درجه دکترای‌اقتصاد وحقوق شد.

دکتر پور همایون در ابتدای بازگشت به ایران در وزارت دادگستری مشغول بکار شد و سپس سالها باسمت استادی در دانشکده حقوق دانشگاه تهران بکار تدریس اشتغال داشت.

دکتر پور همایون بغیر از استادی در دانشگاه تهران سال ها سمت وزارت در ایران داشته است.

مهمترین‌مشاغل‌دکتر پورهمایون درطی‌سالهای گذشته عبارتند از: معاونت وزارت اقتصاد ،مشاور حقوقی بانک‌ملی ایران ، ریاست هیئت‌مدیره‌شرکت‌سهامی‌بیمه ایران، وزیر اقتصاد ، وزیر بازرگانی و وزیر مشاور.

مصیبت وارده را به بستگان وکلیه دوستان مرحوم دکترپور همایون تسلیت میدهیم.

پلیس از حرکت اتومبیلهای بیمه نشده مسافران نوروزی جلوگیری میکند

بیمه ایرانی برای تسهیل در امر صدور بیمه‌نامه ثالث‌وسائط‌نقلیه از صبح امروز تا آخر اسفند ماه جاری کار واحد خودرا از ساعت ۸ صبح تا ۶ بعد از ظهریکسره کرد . پرداخت خسارات ناشی از بیمه ثالث در بهمن ماه گذشته به بیش از ۳۸٫۹ میلیون ریال رسید این مطلب را دکتر کاتوزیان مدیر عامل بیمه ایران اعلام کرد وگفت: بیمه ایران بمنظور ایجادتسهیلات بیشتر برای آن دسته از دارندگان وسائط نقلیه موتوری که تاکنون موفق به بیمه کردن وسیله خود نشده‌اند ، از صبح امروز کار ۸ واحد صدور بیمه نامه ثالث رادر سطح تهران از ۸ صبح تا ۶ بعد از ظهر یکسره کرد

این واحدها غیراز ایام تعطیل در ساعات مذکور برای صدور بیمه نامه ثالث فوری‌یکسره بازخواهند بود .

بیمه ایران در بهمن ماه گذشته‌در مقابل دریافت ۲۴ میلیون ریال‌بیمه ثالث،بیش‌از ۳۸٫۹ میلیون ریال خسارت این نوع بیمه راپرداخت کرده است.

کاتوزیان‌که‌باتفاق ستوده سرپرست بیمه ثالث دریک مصاحبه‌مطبوعاتی شرکت کرده بود ، گفت : این تصمیم بعلت نزدیک بودن ایام نوروز آغاز شده است ، چون در خلال تعطیلات نوروزی پلیس راه که با بیمه ایران همکاری نزدیک دارد ، از حرکت وسائط نقلیه بدون بیمه ثالث جلوگیری خواهد کرد .

کاتوزیان‌افزود:بموجب‌ماده۷قانون بیمه اجباری شخص‌ثالث‌پلیس راه از حرکت وسائط نقلیه زمینی‌فاقد کارت بیمه جلوگیری میکند و در این زمینه اطلاعیه‌ای خواهد داد.

کاتوزیان افزود :برای‌جلوگیری از اتلاف وقت مراجعه کنندگان بیمه ثالث ، اداره بیمه ثالث که در حال حاضردر ایرانشهر شمالی متمرکز است و جای پارکینگ برای مراجعه‌کنندهو خسارت‌دیده، ندارد ، از دهم فروردین ماه‌سال آینده به خیابان ایرج منتقل‌خواهد شد .

در ساختمانی جدید پارکینگ به اندازه کافی برای مراجعات بیمه ثالث وسائط نقلیه پیش بینی‌شده است .

خبرنگار ما مینویسد :ساختمان جدید بیمه ایران بزودی دربیش از ۸ هزار متر از اراضی این شرکت در خیابان آریامهر آغاز خواهد شد و یک بنای ۲۰ طبقه با حدود ۵۰ هزارمتر مربع زیربنا، احداث میگردد .

مشمولان متولد سال ۱۳۳۶ احضار شدند

فرمان احضار مشمولان ذکور متولد سال ۱۳۳۶ سراسر کشور جهت رسیدگی‌بوضع مشمولیتشان شرف صدور یافت

این مشمولان باید از اولین‌روز بعد از تعطیلات نوروز در تهران به حوزه های سازمان وظیفه عمومی و در شهرستانها ببخش های وظیفه و یا گروه های ژاندارمری محل سکونت خود مراجعه نمایند و وضع‌مشمولیت خود را روشن کنند .

بوضع مشمولان متولد سال ۱۳۳۶ در طول سال‌آیندەرسیدگی خواهد شد لیکن اعزام آنها به خدمت در سال ۱۳۵۵ صورت خواهد گرفت.

مشمولان ذکور متولد سال ۱۳۳۵ نیز در سال آینده بخدمت اعزام خواهند شد.

این مشمولان باید در سال‌جاری خود را بحوزه های ثبت نام کننده معرفی کنند و دفترچه‌آماده بخدمت دریافت داشته باشند.

مشمولان عادی متولدسال۱۳۳۵ در سال آینده در آزمایشات تست شرکت داده خواهند شد وتعداد مورد نیاز نیرو های مسلح از میان بهترین آنها جهت انجام خدمت زیر پرچم انتخاب و گروه مازاد ازانجام خدمت زیر پرچم معاف خواهند شد.

مشمولان ذکور متولدسال۱۳۳۶ نیز باید طی سال آینده وضع خدمت وظیفه شان را روشن کنند تا در سال ۱۳۵۵ بخدمت اعزام شوند.

خبرهای کوتاه

شرفیابی بحضور شاهنشاه

شاهنشاه آریامهر پیش‌از ظهر امروز سفرای جدید یونان وسوئیس در درباره شاهنشاهی رابطورجداگانه بحضور پذیرفتند.

دراین شرفیابی‌ها سفرای جدید طی مراسمی استوار نامه های خود رابه‌پیشگاه شاهنشاه آریامهر تقدیم داشتند.

دراین مراسم آقای علم وزیر دربارشاهنشاهی، آقای عباسعلی خلعتبری وزیرامور خارجه آقای رستم امیر بختیار قائم مقام رئیس‌کل تشریفات شاهنشاهی، آقای معینیان رئیس دفتر مخصوص شاهنشاهی و آجودان های کشوری ولشگری شاهنشاه آریامهر افتخار حضور داشتند.

نظر ایران‌در موردمسئله کشمیر

بدنبال اعلام توافق دولت مرکزی هند با شیخ‌عبداله در مورد کشمیر،سخنگوی‌وزارت امور خارجه شاهنشاهی در پاسخ به سئوالات خبرنگاران راجع به نظردولت شاهنشاهی در باره‌این‌توافق اظهارداشت: یکی از اصول اساسی‌سیاست مستقل ملی ایران احترام به قطعنامه های سازمان ملل‌متحد میباشد و طبیعی است که در قبال مسئله کشمیر نیز خط‌ـ مشی‌وسیاست‌دولت‌شاهنشاهی همچنان پشتیبانی از قطعنامه های سازمان ملل متحد درباره این مسئله است .

۳شهر دارای تلفن‌مستقیم شد

سخنگوی شرکت مخابرات ایران اعلام کرد که شهرستان های‌بجنورد در استان‌خراسان و سقز در استان کردستان و بندر شاه در استان مازندران بشبکه ماکروویو یکپارچه کشور پیوستند .

اعزام‌گروه آموزشی‌سیار

بمنظور آموزش کارکنان و کارگران تاسیسات پذیرائی استان سیستان و بلوچستان یک گروه آموزشی سیار به مدت ده روز به آن استان عزیمت نمودند ، این گروه‌با تشکیل کلاسهای‌آموزشی وبا استفاده از وسایل نظری و عملی و همچنین با بکار بردن فیلمها و اسلاید های‌آموزشی کارکنان و کارگران این‌استان راتحت تعلیم قرار خواهندداد و آنان را با اصول صحیح پذیرائی‌آشنا خواهندساخت.

افتتاح دوازدهمین‌مجمع سالانه انجمن بهداشت

بامداد امروز دوازدهمین مجمع سالانه انجمن بهداشت ایران با تشریک مساعی‌وزارت بهداری در دانشکده بهداشت و سازمان جهانی بهداشت‌در دانشکده علوم پایه پزشکی دانشگاه تهران افتتاح شد .

در این مراسم وزیر بهداری رئیس دانشگاه تهران ، رئیس هیئت مدیره انجمن و کلیه اعضاء متخصصان‌و پروفسور اسمیت از طرف سازمان جهانی بهداشت شرکت داشتند .

پرفسور پویان وزیربهداری هنگام افتتاح گفت : در برنامه ریزی خدمات بهداشتی و درمانی کشور باالهام ازمنویات و نظریات شاهنشاه آریامهر سعی شده ازروشهای‌اصولی و منطقی استفاده شود .

دریافت نشان

بپاس خدماتی‌که‌آقای‌پروفسور محمد حسین حاجبی در امر پیشرفت امور خدمات عمرانی شهری معمول داشته است به دریافت یک قطعه نشان شهر نایل گردید .

سخنرانی ها

چند تن از شاعران ، ساعت شش بعد از ظهر فردا در انجمن قلم ایران ، گردهم می آیند و شعرخوانی خواهند کرد .

محل جدیدانجمن قلم‌درخیابان پهلوی بالاتر از پارک ساعی کوچه ۳۴ قرار دارد .

★★★

روز دوشنبه ۱۲ اسفندساعت ۶ بعداز ظهر جلسه انجمن ادبی کمال در تالار کتابخانه پارک شهر تشکیل میشود و دراین‌جلسه آقای‌دکتربهزادی درباره طنز در ادبیات ایران سخن خواهند گفت‌و شاعران حاضر در جلسه آثار خویش را میخوانند .

انتصابات

قاسم انهامیان بسمت مدیر کل ثبت احوال استان مرکز، مصطفی کاظمی مدیر کل ثبت احوال خراسان ، اسمعیل‌راد مدیرکل ثبت احوال‌خوزستان و جلال ظهرامامی مدیر کل ثبت احوال فارس منصوب گردیدند .

★★★

از طرف مدیر عامل سازمان بیمه های اجتماعی دکتر پرویز مهربانی بسمت‌مدیرامور واحد های سازمان بیمه های اجتماعی منصوب شد .

ملاقات با نخست‌وزیر

آقای مالدون رهبر حزب اقلیت زلاندنو که از ایران دیدن میکند ، ظهر امروزبا آقای امیرعباس هویدانخست وزیر ودبیرکل حزب ایران نوین ملاقات کرد .

این ملاقات درکاخ نخست وزیری صورت گرفت .

در حادثه‌متروی لندن مسافر ایرانی وجود نداشته است

امروز نماینده رادیو تلویزیون ملی ایران از لندن گزارش داد که در حادثه متروی لندن مسافر ایرانی وجود نداشته است وکشته شدگان ومجروحین از اهالی انگلستان بوده‌اند

پذیرش فارغ‌التحصیلان در مدارس متوسطه

امروز اعلام شد آموزگارانی که در رشته های خدمات اداری ، فنی ، هنری و بهداشتی از دانشگاه های کشور فارغ التحصیل شده‌اند و هم‌اکنون در دبستان‌ها به تدریس اشتغال دارند و مایل بتدریس در مدارس متوسطه خدمات هستند، می توانند تقاضای انتقال خود را به ادارات آموزش و پرورش مربوط ارسال دارند .

۱۰۰ سئوال فنی گواهینامه حذف‌شد

یکصد سئوال مربوط به امتح

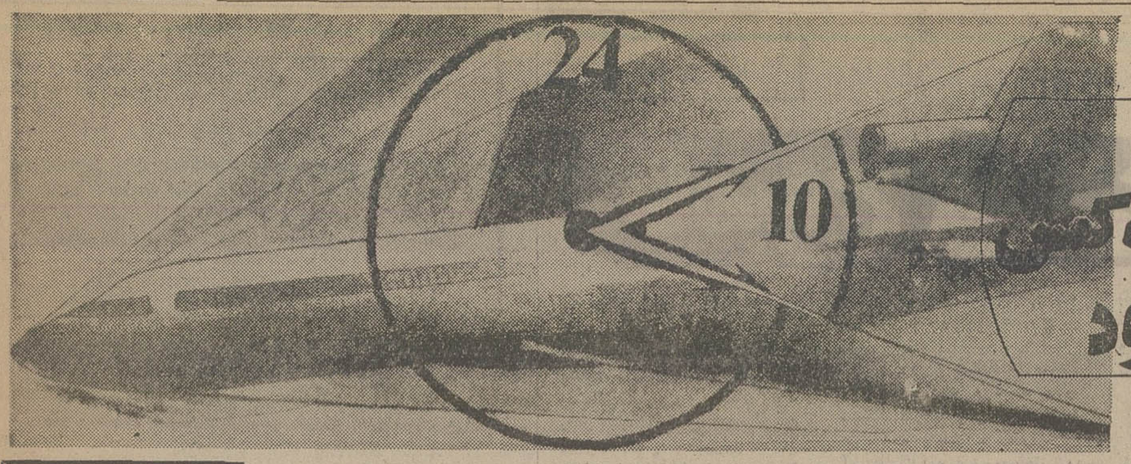

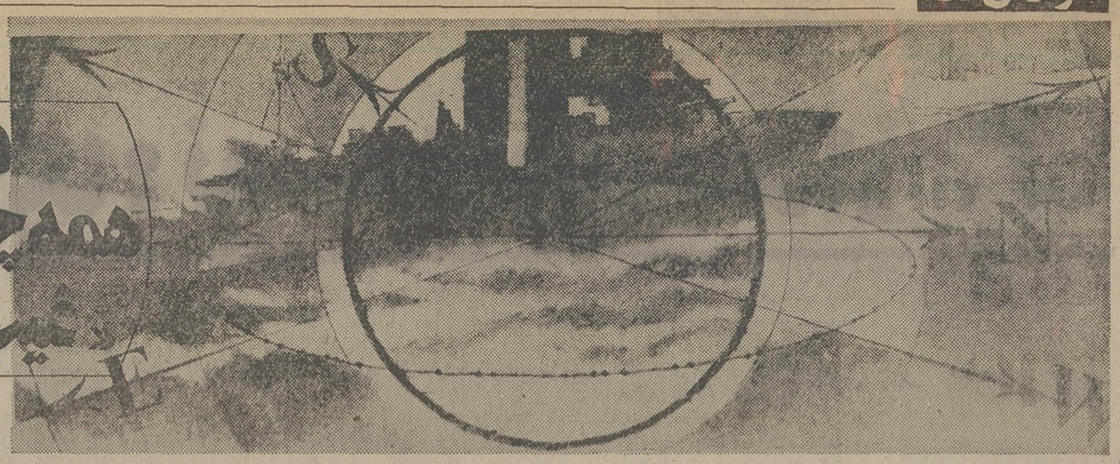

درین جا همه چیز و همه کس «غیب» میشود

آیا پای موجودات فضایی در میان است؟

اولین بخش از گزارش تکان دهنده‌یی را که پیرامون «سه گوشه اسرارآمیز برمودا» سخن می‌گفت در شماره های قبل ملاحظه فرمودید، درین گزارش ـ که بطور اختصاصی و برای اولین بار در مطبوعات ایران، درروزنامه اطلاعات چاپ شد ـ ازماجرای رازامیز و تکان دهنده‌یی پرده برداشته شده بود.

ماجرایی که زائیده «تخیل» نیست، افسانه نیست بلکه صددرصد واقعیت دارد ماجرائی ـ «غیب شدن کشتی هاو هواپیما ها در یك نقطه بخصوص از عالم. درین نقطه، تاکنون ۱۰۰۰ نفر بایکصد فروند کشتی و هواپیما «غیب» شده‌اند، بدون آنکه کوچك‌ترین رد پایی یا نشانی از خود برجای نهند.

دومین قسمت این گزارش واقعی راکه هفته گذشته برای انتشار در پرتیراژ ترین نشریات جهان، مخابره شد، درین‌جا میخوانید.

چگونه ممکن است سفینه‌یی به بزرگی یک زمین فوتبال مجهز به قویترین فرستنده رادیویی و با ۳۰۹ ملوان و سرنشین، بی‌آنکه کوچکترین صدای «کمکی» ازآنها شنیده شود و بی‌آنکه اثری از شکستگی درآن پدیدار آید ـ از صفحه اقیانوس محو شود و کوچکترین اثری ازآن برجای نماند؟

این کشتی ۱۹۰۰ تنی متعلق به نیروی دریایی امریکا، به‌نام «سالکلوپ» بود، و در مارس ۱۹۱۸ از «باربادوس» ـ نورفولک ـ در ویرجینیا، سفر می‌کرد. مسیر کشتی از آن منطقه آتلانتیک که بعدها به‌نام «سه گوشه یامثلث برمودا» نامیده شد، می‌گذشت. و درهمین منطقه بود که کشتی نابود شد، بعبارت دیگر «غیب» شد، چطور، چرا وبه‌کجا رفت؟ هیچکس نمیداند، هیچکس نفهمید!

این نه‌نخستین و نه آخرین کشتی و یا سفینه‌یی بود که‌غیب میشد! بسیار کشتی هو هواپیما های دیگر دراین منطقه نابود شدند. اکنون بسیار جست و جوگران متقاعد شده‌اند که در این «سه گوشه» عامل منحصر به فردی وجود دارد که باخطر های سفرهای دریایی و هوایی ارتباطی ندارد.

راز «سالکلوپ»

اما «سالکلوپ»، به علت حجم بزرگش و این که مجهز به‌وسائل کافی نیروی دریائی و دارای تعداد کافی ملوان و سرنشین‌بود درعرصه اسرار آمیز «سه گوشه برمودا» جای خاصی دارد.

وقتی «سالکلوپ» آخرین سفرش رامیگذراند، امریکا با آلمان در جنگ بود. به همین سبب ابتدا تصور میشدکه فقدان‌آن‌باعملیات نفوق‌امیز دشمن مربوط است، وفرض میشد که کشتی به مین برخورد کرده یا مورد حمله یک زیردریایی المانی قرارگرفته است. نظرهای دیگری هم عنوان میشد. «سالکلوپ» فرماندهی داشت که بااصلیت آلمانی. ونام خود را از «ویشمان» به «وورلی» تغییر داده‌بود. آیا ملوانان‌کشتی‌شورش کرده بودند؟یا فرمانده خائن از آب درآمده کشتی را به دشمن تحویل داده‌بود؟

شواهد امر مویدبرخی از این امکان ها یا تمام ان ها بود. «سالکلوپ» هنگام عزیمت از بندر «بادوس» به‌جای‌آن که به‌سوی شمال برود، راهی جنوب شد و در منطقه «سه‌گوشه» ناگهان غیب شد.

همچنان مرموز

اما تحقیق نهایی پرونده های نیروی دریایی آلمان نشان داد که دران زمان، در منطقه مذکور نه مین ونه زیردریایی آلمانی وجود داشته است جاسوسان المانی در امریکای جنوبی ادعا میکردند که بمب هایی در انبار این کشتی گذارده بودند اما این ادعا هارا سرویس های اطلاعاتی به‌دلایل مویدی رد کردند.

تنها موضوع تحقق درمورد سالکلوپ این است که این کشتی در «سه گوشه برمودا» نابود شده است. یک مقام نیروی دریائی امریکا در این باره گفته است:

«نابودی این کشتی یکی‌ازاسرار عجیب دربایگانی نیروی دریائی امریکاست. تمام کوشش هابرای یافتن محل نابودی کشتی به‌کلی بی‌ثمر مانده است. نظریه های زیادی درمورد نابودی آن عنوان شده ولی هیچ کدام درست ازآب درنیامده است ...»

یکی دیگر از کشتی های‌نابود شده در «سه گوشه برمودا» نابودی یک رزم ناوبر برزیلی به نام سائوپولوست. این واقعه‌در زمان صلح روی داد.

سائوپولو فقط با ۸ ملوان حرکت میکرد و یک یدک کش را هم به جنوب شرق «آزور» می‌کشید شب هنگام سوم یاچهارم اکتبر ۱۹۵۱ بود که کشتی نابود شد. ازآن‌جا که دریا متلاطم بود شب هنگام سوم اکتبر یدک کش از سائوپولو جداشد و صبح چهارم‌اکتبر هیچ‌نشانی‌ازسائوپولو وجود نداشت.

جست‌و جوی ازراه هوا همراه گزارش های عجیبی‌بود. دران شب نورهای توصیف ـ ناپذیری دیده شده بود، و صبح روز بعد و روز بعدتر هواپیما ها شکل های تیره‌یی را گزارش دادند که درسطح دریا پراکنده بوده‌اند وناگهان گم شده‌اند. از سرنشینان آن هم کمترین اثری مشاهده نشد.

کشتی دیگر

یک پرونده مشابه مربوط به نابود شدن کشتی باری «باوین‌ـ سونور کوین» است این کشتی ۴۲۵ پادرازا و ۳۹ ملوان‌داشت ـ در فوریه ۱۹۶۳ از بیمونت تگزاس‌به‌سوی‌نورفولک ویرجینیا حرکت کرد، در حالی که ۱۵۰۰۰ تن‌بار سولفوردرتانک های‌فولادی داشت. هوا خوب بود آخرین باری که‌ازآن خبری رسید در نزدیکی «درای تورتوگاس» واقع در خلیج مکزیک بود، منطقه‌یی نزدیک به«سه‌گوشه برمودا» کشتی هاو هواپیماهای گارد ساحلی از روز ۶ فوریه‌به جست وجو پرداختند و ۹روز کار خود را ادامه دادند، ولی هیچ اثری ازآن بدست نیامد آنگاه پنج روز بعد از توقف عملیات جست وجو نیروی دریائی امریکا گزارش دادکه در ۱۵ مایلی‌جنوب کی‌وست یک جلیقه نجات یافته‌اند بلافاصله جست وجو ها ازسر گرفته شد، وجلیقه نجات‌دیگری هم پیدا شد، و تحقیقات بعدی منجر بدین نتیجه شد که شاید کشتی‌منفجر شده به‌مین برخورده یاواژگون شده است.

هیات بازرسی دریائی گزارش داد که کشتی مذکور بی‌آن‌که پیامی رادیوئی بدهددردریامحو شده است، اما علت آن‌را نه‌از روی حدس اعلام کرد و نه برآثار بازمانده.

یک نابودی دیگر درنوامبر۱۹۶۸ مربوط به کشتی باری «ایتاکا ایسلند» بود که از نور فولک غله به منچستر می‌برد همچنین کشتی باری دیگری به نام «میلتون یاترید» در آوریل ۱۹۷۰ در سر راه خود از نیواورلئان به کیپ تاون با بار روغن نباتی و سودا مفقود شد.

در بیشتر این موارد کشتی‌ها و هواپیمای مفقود شده از ارسال پیام‌های رادیویی عاجز بوده‌اند اما در یک مورد علامت‌هایی به نشانه وقوع یک فاجعه اسرارآمیز مخابره شده است. این علامت‌هااز کشتی باری ژاپنی به نام رایوکی مارو، که در زمستان ۱۹۲۴ بین باماها وکوبا سفر میکرد مخابره شده بود پیام چنین بود: خطر مانند خنجری خودنمایی میکندزود به کمکمان بیایید ... ما نمیتوانیم بگریزیم .. اما در این پیام هم‌گفته نشده بود چه خطری؟

کشتی‌های نابود شده در این منطقه بسیار زیاد بوده‌اند و توضیح‌هایی که برای نابودی آن‌ها داده میشدبسیارگوناگون بوده است: تونان زدی‌دریایی، و در سال‌های اخیر عملیات تهاجمی کوبا.

راز واقعی

در مورد فقدان کشتی‌ها و هواپیماها در منطقه «سه‌گوشه برمودا» یک افسر اطلاعاتی ناوگان سوم امریکا گفته‌است:

«این یک راز واقعی است. در نیروی دریایی امریکاهیچکس‌چنین رازی را کشف نکرده است.

«همیشه می‌دانسته‌ایم که در (سه گوشه برمودا) رازی وجود دارد اما هیچیک از ما هرگز این راز را کشف نکرده است و هیچ دلیل مادی و منطقی در این مورد عنوان نشده است. درست چنین می‌نماید که این کشتی‌ها ناگهان در دامی الکترونیک فرو افتاده‌اند و محو شده‌اند.»

واقعه‌یی که اندک پرتوی بر این راز سیاه می‌اندازد، چنین است که:

شبی در سپتامبر ۱۹۷۳ درخلیج بیسکین، یک کشتی بنام «شبح» حرکت میکرد شبح که سه مسافر داشت آن شب‌ازیک سفرماهیگیری به بندر بازمی‌گشت که ملوانان‌آن متوجه شدند قطب‌نما حدود ۹۰ درجه را نشان میدهد.

آن‌گاه نور چراغ‌های کشتی ضعیف و ضعیف‌تر شدند تا به‌کلی خاموش شدند. چنان که گفتی‌یک قدرت مرموز نیروی باطری ها را تحلیل میبرد. ناخدای کشتی بی‌توجه به قطب‌نما راه خود را از روی یک اثر بندری به سوی غرب ادامه میدهد اما تنها تغییر در موقعیت کشتی‌حرکت‌آن‌به‌سوی شمال بود که نشان آن کم نور شدن چراغ‌های ساحلی بود.

طی دو ساعت ناخدا سعی کرد که کشتی را بسوی ساحل جهت بدهد اما نتوانست کمترین تغییری در جهت کشتی بدهد. در این‌مدت سرنشینان کشتی متوجه شدند که هیولای سیاهی از میان ستاره‌ها فرو می‌آید و آن‌گاه حرکت نوری را درمیان تاریکی تشخیص دادند که چند لحظه دوام آورد و سپس ناپدید شد. و اندکی‌بعدآن‌هیولای سیاه هم محو شد پس از محو هیولا قطب‌نما هم به‌حال عادی بازگشت وژنراتور دوبارچراغ‌ها را روشن کرد و زندگی عادی به کشتی بازگشت.

برای تمام این حوادث چه‌توضیحی میتوان‌داد؟

هنگ هفتم گارد ساحلی امریکا که در نزدیکی «سه‌گوشه برمودا» قرار دارد، معتقد است:

سه‌گوشه برمودا یکی از دو منطقه‌یی است که عقربه‌قطب‌نماهای مغناطیسی به سوی شمال واقعی نمی‌ایستند بلکه بسوی شمال مغناطیسی می‌ایستند! تجربه این است که نیروهای‌ترکیب‌شده‌طبیعت سبب چنین جریاناتی میشوند.

با تمام این احوال برخی ها عقیده دارند که عوامل مافوق طبیعی در این امور مداخله دارند.

گذر از آسمان

جان اسپنسر که ده سال در نیروی هوائی امریکا خدمت‌میکرد، میگوید مساله نابودی این‌هواپیما ها و کشتی‌ها این است که آن‌ها از دریاها یا آسمان‌هایی‌میگذرندکه وضعی کاملا غیر عادی دارند و من با تمام وجودم اعتقاد دارم که نیروی محو کننده یا رباینده آنها از دیگر سیاره‌ها می‌آیند.

دکتر «مانسون والنتین» حیوان‌شناس باستان‌شناس و اقیانوس‌نگاری که چند ده سال در منطقه «سه‌گوشه برمودا» زندگی‌وتحقیق کرده میگوید مسافران جهان‌دیگر «وقتی به سیاره ما می‌آیند تمام تمدن ما را زیر نفوذ خودمیکشند و وقتی از او درباره نظر نیروی هوائی امریکا پرسیده میشود میگوید: به اعتقاد من کاملا ممکن است به‌موجوداتی‌هوشمندپیشرفت علمی ما را تحت کنترل میگیرند بطور مثال ما در سال‌های اخیر کشف کرده‌ایم که در نزدیکی میامی و سایر نقاط «باهاما» نوعی آثار تمدن وجود دارد که هزاران سال پیش آن‌ها وجود داشته است بسیاری از حوادثی که در این منطقه روی میدهد بعلت حضور بقایای موجودات متمدنی است که از این نقاط به نقاطی بسیار دور از سیاره ما نقل‌مکان کرده‌اند و گاه‌بگاه سری به دنیای متمدن‌خود می‌زنند.

تمام این نظریه‌ها هم حامیانی دارد و هم مسخره کنندگانی بررسی تمام آنها و سعی در توضیح وقایعی که‌براستی‌اتفاق افتاده‌اند هنوز هم در دنیای ما ادامه دارد و یادآور این طنز است که‌جهان‌فقط اسرارآمیزتر و مسخره‌تر از آن که ماتصور میکنیم نیست بلکه حتی اسرار آمیزتر و مسخره‌تر از آن است که ما می‌توانیم تصورش را بکنیم.»

این «افسانه» و «تخیل» نیست، صددر صد واقعیت است

اطلاعیه

کارمندان محترم بازنشسته وزارت بهداری جهت دریافت سهمیه کمك های غیر نقدی در ۶ماهه دوم سال ۱۳۵۳ خویش بمرکز توزیع خواربار واقع‌در خیابان آریامهر مقابل سازمان آب ساختمان واحد بهداشت و تنظیم خانواده از تاریخ دهم اسفند لغایت پانزدهم اسفندماه ۵۳ مراجعه فرمایند.
م‌الف۲۳۹۰۸

پیشگاه مبارک شاهنشاه آریامهر

کارکنان و کارمندان آموزش و پرورش رودبار الموت قزوین ضمن اظهار تشکر و سپاس از الطاف ملوکانه در مورد پرداخت عیدی کارکنان آموزشی دوام عمر و عظمت خاندان جلیل سلطنت را از خداوند بزرگ آرزو می‌نمایند.
آموزش و پرورش الموت ـ علی طاهرخانی

آگهی مناقصه شماره ۲
تاریخ ۲۰ر۱۲ر۱۳۵۳

اداره مرکز آموزش کادر جهت مصرف یک قلم اجناس مشروحه زیررا
گازمایع شرکت ملی گاز ایران مصرفی سربازخانه فرح آباد (داخل محدوده شهری) بمقدار نوشته شده در برگ شرائط از طریق مناقصه خریداری مینماید.
پیشنهاد دهندگان میتوانند با مراجعه به آماد پشتیبانی وخدمات مراکز آموزش کادر فرح‌آباد وملاحظه نمونه‌اجناس ودریافت برگ شرایط و مشخصات معامله پیشنهاد خود را طبق مفاد مندرج در شرایط معامله تنظیم و تاساعت ۹ روز ۲۰ر۱۲ر۵۳ به‌دفتر آماد پشتیبانی و خدمات مراکادر انتهای خیابان فرح‌آباد ـ اول بلوار رضا پهلوی تسلیم نمایند.
م‌الف ۲۴۰۰۶
اداره مناقصه گذار مرکز آموزش کادر

آگهی مناقصه شماره ۱
تاریخ ۲۰ر۱۲ر۱۳۵۳

اداره مرکز آموزش کادر جهت مصرف یک قلم جنس مشروحه زیر را
گازمایع شرکت ملی گاز ایران مصرفی سربازخانه های لشگرک و تلو (خارج از محدوده شهری) بمقدار نوشته‌شده در برگ شرائط از طریق مناقصه خریداری مینماید.
پیشنهاد دهندگان میتوانند با مراجعه به آماد پشتیبانی و خدمات مرکز آموزش کادر فرح‌آباد و ملاحظه اجناس ودریافت برگ شرایط و مشخصات معامله پیشنهاد خود را طبق مفاد مندرج در شرایط معامله تنظیم و تاساعت ۹روز ۲۰ر۱۲ر۵۳ به‌دفتر آماد پشتیبانی و خدمات مراکادر انتهای خیابان فرح‌آباد ـ اول بلوار رضا پهلوی تسلیم نمایند.
م‌الف ۲۴۰۰۶
اداره مناقصه گذار مرکز آموزش کادر

مقایسه
برتری موکت
کراس لی
را ثابت می کند

بافته‌های انگلیسی در تمام دنیا به دوام و زیبائی معروفند؛ وموکت کراس‌لی شاهکاری است که کشور انگلستان بجهانیان عرضه کرده است.
شما وقتی خانه و دفترکار خود رابا کراس‌لی فرش کنید سالها از زیبائی آن لذت خواهید برد و سالها دوام آنرا تحسین خواهید کرد.
شماوقتی خانه‌خودرابا موکت کراس‌لی فرش کنید مطمئن خواهید بودکه بچه‌هایتان هرچقدر هم بر روی این موکت بازی کنند، از دوام آن کاسته نخواهد شد.
موکت کراس‌لی برای تزئین سالنهای عمومی وهتلها ایده‌ال است، زیرا تاروپود این موکت ترکیبی از بهترین مواد اولیه مانند ریون و نایلون می‌باشدکه مقاومت آن را تضمین میکند.

موکت کراسی لی ـ ساخت انگلستان با تاروپودی برتر

برای انتخاب و خرید به
فروشگاه شوفاژ خیابان تخت‌طاووس، جنب خیابان جم
مراجعه فرمائید. تلفن ۸۳۶۱۱۳ و ۸۳۶۱۱۴
پوپلیران
CROSSLEY

دانشگاه تهران
دانشکده پزشکی پهلوی

دانشکده پزشکی پهلوی دانشگاه‌تهران تعدادی داوطلب برای دوره تربیت تکنیسین‌رادیو دیاکنوستیك‌ورادیوتراپی در نیمسال تحصیلی ۵۳ـ۱۳۵۴ازطریق امتحان ورودی و مصاحبه با شرایط‌زیر می پذیرد.
۱ـ دارا بودن دیپلم طبیعی یا ریاضی
۲ـ سن داوطلبان باید کمتر از ۲۵ سال باشد
داوطلبان میتوانند تا تاریخ ۱۳ر۱۲ر۵۳ بادردست داشتن«فتوکپی مدرك تحصیلی رونوشت یا فتوکپی شناسنامه دو برك ـ عکس ۴×۶ شش قطعه ـ فتوکپی برك انجام خدمت‌نظام وظیفه یا معافی دائم غیر پزشکی ـ فیش بانکی بمبلغ ۵۰۰ ریال بحساب‌شماره۳۲۱عوایداختصاصی دانشکده پزشکی پهلوی در بانك رهنی ایران شعبه امیرآباد» از ساعت ۹ تا۱۲ به خدمات آموزشی دانشکده پزشکی پهلوی واقع در انتهای بلوار الیزابت مراجعه و ثبت نام نمایند.
ضمنا باطلاع میرساند که توزیع کارت امتحان روز چهار شنبه ۱۴ اسفند ماه در خدمات آموزشی دانشکده وامتحان‌در ساعت ۱۰صبح‌روزپنجشنبه۱۵ر۱۲ر۵۳ در ایندانشگاه انجام می پذیرد.
م الف ۲۳۶۲۷

خانه های ۷۰۰ هزار تومانی
جوایز بلیطهای جدید بخت آزمائی
هرهفته یك خانه ۷۰۰ هزارتومانی
باضافه ۵ جایزه ۱۰۰ هزارتومانی

ماشینهای حساب الکترونیکی توشیبا
پرفروشترین ماشین حساب درایران

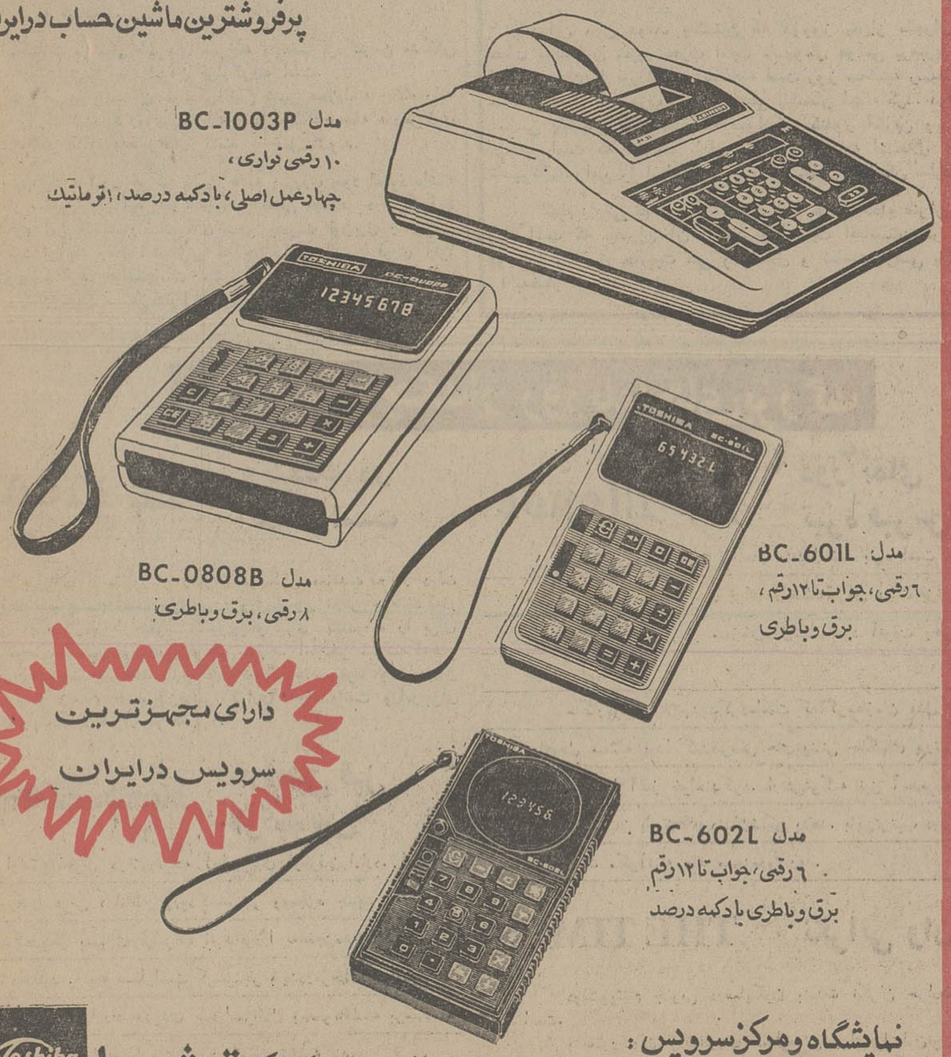

مدل BC-1003P
۱۰ رقمی نواری،
چهارعمل اصلی، بادکمه درصد، اتوماتیك

مدل BC-0808B
۸ رقمی، برق وباطری

مدل BC-601L
۶ رقمی، جواب تا ۱۲ رقم،
برق وباطری

مدل BC-602L
۶ رقمی، جواب تا ۱۲ رقم
برق وباطری بادکمه درصد

دارای مجهزترین سرویس درایران

نمایشگاه ومرکزسرویس:
تهران ـ خیابان ایرانشهر ـ شماره ۹۰/۴ ـ تلفن ۸۳۳۰۱۱/۱۶
Toshiba ماشین حساب الکترونیکی توشیبا

اطلاعات

سال چهل‌ونهم

بنیانگذار : عباس مسعودی

صاحب امتیاز و مدیر : فرهاد مسعودی

سردبیر : احمد شهیدی

محل اداره : خیابان خیام . ساختمان اطلاعات. تهران

تلفن : ۳۱۱۰۷۱ تا ۳۱۱۰۷۹

تلکس : ۲۳۳۶ ـ تلگرافی : اطلاعات ـ تهران

کوتاه، اما پرثمر!

عصر پنجشنبه، شاهنشاه از سفر دوروزه به پاکستان مراجعت فرمودند.

این سفر، گرچه کوتاه بودوجنبه رسمی هم نداشت، به‌رهبران ایران وپاکستان فرصت‌داد تازمینه‌های موجود رابرای توسعه‌همکاریهای‌دو کشور مورد مطالعه‌قراردهند. بین‌ایران‌وپاکستان‌جز بسط روابط دوستی وهمکاری هیچ‌مساله‌دیگری وجودندارد. این مساله نیز مربوطبه امروز و دیروزنیست. اززمانی‌که درآنسوی مرزهای جنوب شرقی‌ایران کشوری بنام‌پاکستان موجودیت پیداکرد، یك رابطه‌تفاهم وبرادری بین‌دوکشور برقرار شد .رابطه‌یی‌که سابقه‌آن حتی اززمان استقلال پاکستان‌فراتر میرودوبه قرنهای متمادی می‌پیوندد. به‌دوران درازی‌که اقوام‌مسلمان درشبه‌قاره‌بحالت‌پراکندگی زندگی میکردند، اماعلائق مذهبی آنهارا باملت‌ایران مربوط میساخت‌وهمانطورکه آنهانسبت به‌ایران احساسی عمیق‌داشتند، مردم‌ایران نیز سرنوشت مبارزات سیاسی و اجتماعی آنها رابلافاصله فراوان تعقیب میکردند. میدانیم‌که اسلام ازطریق ایران و توسط ایرانیان‌به شبه‌قاره نفوذکردوهم اسلام ، موجب تجدید پیوند هایی شدکه ازروزگاران قدیم بین‌ایرانیان وساکنان قسمت شمالی شبه‌قاره وجود داشت.

این علائق، بعداز تفکیك شبه‌قاره وتشکیل جمهوری اسلامی پاکستان،مبنای روابط‌دوکشور همسایه‌و همکیش قرار گرفت. روابطی مساعد، شکفته‌وبارور میشد. ایران‌وپاکستان خیلی زود، یکدیگر را که‌از عمیقترین احساسات برادری ودوستی ریشه میگرفت ودر محیطی بعنوان یاران قابل اعتماد شناختند وباعزم‌راسخ‌در طریق همکاری قدم گذاردند. همکاری درهمه‌زمینه‌ها ،همکاری بخاطر بهره گیری از همه فرصت‌هایی که‌دوکشور برای دست یافتن‌به آینده‌یی بهتر در اختیار داشتند.

درسایه این‌سعی صادقانه‌ـ که اصالت‌آن حتی‌یك لحظه‌نیز مورد تردیدقرارنگرفت‌ـ ایران وپاکستان هرروز قدمی‌تازه درجهت تحکیم بنای دوستی وهمکاری خودبرداشتندواین اساس‌راباقرارداد هاوپیمان های مختلف‌به‌مرحله‌یی رساندندکه‌امروز شاهد آنیم‌وچنان که‌مشاهده میکنیم روابط موجودمیان دوکشور همسایه‌وبرادر مافوق‌پیمان هاو قول‌وقرارهای متعارف است. شاهنشاه دردیدار اخیرشان ازپاکستان ، درضیافتی که‌ازطرف آقای‌بوتو نخست‌وزیر پاکستان ترتیب یافته بود اشاره‌فرمودند: «هیچگونه اختلاف‌نظری بین‌ایران و پاکستان وجودندارد زیرابرداشت ما ازمسائل ،مشابهت‌کامل دارد ... نظربائن که مردم پاکستان ومردم ایران متعلق‌به‌یك‌نژاد ودارای‌یك مذهب‌و یك ادراك مشابه اززندگی وشرافت وحیثیت‌انسانی میباشند ،بنابراین‌از روش های‌مشابهی پیروی میکنندکه ثبات قدم‌ووفاداری درمقابل دوستان از خصیصه‌های آنست».

درپایان دیدارشاهنشاه ازپاکستان‌ـ که درخلال‌آن ملتو دولت پاکستان بشایسته‌ترین‌وجهی ازرهبرایران استقبال وپذیرائی کردند‌ـ گزارش‌هایی‌دال برآغاز یك‌رشته همکاریهای تازه ودوجانبه مابین‌ایران وپاکستان، سرمایه‌گذاری درطرحهای مشترك وتوسعه روابط فرهنگی انتشار یافت‌که مسلما آثارمفیدی درزندگی‌مردم ایران‌وپاکستان برجای خواهدنهاد واهمیت این‌دیدار کوتاه رادرآینده آشکارتر خواهدساخت.

پیروزی سیهانوك

شهر محاصره‌شده پنوم‌پن زیرفشار روزافزون نیروهای‌خمرسرخ و حملات‌مداوم‌موشکی‌مایوسانه برای‌نجات خود دست‌وپا میزند. جرالد فورد، هنری کیسینجر وجیمزشلزینگر بشدت نگران‌سرنوشت رژیم لون‌نول‌هستندو کارشناسان نظامی سقوط رژیم پنوم‌پن‌را پیش بینی‌اعطای کمك های اضافی به‌جمهوری کامبوج‌زیرفشار قرار دهندولی درعین‌حال ماجرای پنوم‌پن یك‌واقعیت است.

رهبران واشنگتن بخوبی میدانندکه‌ارتش لون‌نول اکنون‌بکلی فرسوده شده‌و دیگرتوانائی مقاومت دربرابر هجوم‌خمرهای سرخ را ندارد.

بنوشته مجله‌نیوزویك ارتش کامبوج طی‌یکماه‌ونیم اخیریك پنجم افرادفعال خودرا ازدست داده‌است.

شلزینگر پیش‌بینی میکندکه‌اگر نمایندگان کنگره‌پیشنهاد کمك اضافی ۲۲۲ میلیون‌دلاری پرزیدنت‌فورد رارد کند سقوط‌پنوم‌پن‌در ماه‌های آینده اجتناب‌ناپذیرخواهدبود.

معاون وزارت‌امورخارجه امریکا درمسائل مربوطبه آسیا درتشریح اوضاع کامبوج گفته‌است وضع نظامی‌واقتصادی کامبوج تاکنون‌هرگز باین درجه ازوخامت نرسیده بود. بعقیده اورژیم لون‌نول بدون کمك اضافی‌امریکا نخواهدتوانست‌بیش‌ازیکی دوماه دربرابر فشار کمونیست ها دوام بیاورد. چیزی‌که دولت کامبوج رابیشتر دچار وحشت کرده محصره کامل پایتخت ازطرف خمرهای سرخ‌است‌که عملا ازدوماه قبل راه حمل‌خواروبارومهمات‌را ازرودخانه مکونك به پنوم‌پن قطع کرده‌است.

بزرگترین پیروزی خمرهای سرخ‌طی چند روزاخیر اشغال شهر «اودونك» پایتخت سلطنتی سابق کامبوج است‌که در۳۵کیلو متری پنوم‌پن قرار دارد. سرهنگی‌که فرماندهی پادگان‌هفتصدنفری شهررا بعهده‌داشت‌ روز یکشنبه براثرانفجار یك‌موشك بقتل‌رسیدو بیست‌و چهر ساعت قبل نیزژنرال «هم‌پانو» فرمانده مرکزتعلیماتی «کومپونك سپو» درجریان یك‌حمله غافلگیرانه خمرهای سرخ‌در۲۶کیلومتری پنوم‌پن کشته شده‌بود.

اماحملات موشکی خمرهای سرخ‌به پایتخت بزرگترین مشکلی است‌که دولت‌لون‌نول دربرابرآن قرارگرفته است.

کمونیست‌ها بامباران موشکی‌دائمی شهر عملادامنه جنك رابه قلب‌پنوم‌پن کشانیده‌اند روزی‌نیست‌که دهها موشك‌درمحله های‌مرکزی پایتخت منفجر نشودوعده زیادی کشته یازخمی نشوند.

سیهانوك تاکنون هرگز تااین حدبه پیروزی خود اعتمادنداشته است. او سقوط‌پنوم‌پن‌را طی‌ماه های اخیر قطعی میداند. دراین‌شرایط آیاکنگره امریکا اعتبارکمك های‌اضافی به‌دولت لون‌نول راتصویب خواهدکرد ؟آیاه چادر اکسیژنی» که جرالدفورد ارسال فوری آنرا به‌کامبوج‌ازکنگره خواسته‌است میتواندرژیم کامبوج‌راکه‌خط دفاعی اصلی ویتنام‌جنوبی است‌ازسقوط حتمی‌نجات دهد.

تحکیم موقعیت پاکستان در اقیانوس هند

گاردین

تصمیم آمریکا به‌لغو تحریم فروش اسلحه به‌پاکستان نشان دهنده یک پیروزی موثر دیپلماتیک برای‌بوتو نخست‌وزیر پاکستان است او دوسال تمام باقوت و پشتکار کوشید تا آمریکا رابه رفع تحریم راضی کند.

استدلال اصلی بوتو این بود که ارسال مداوم سلاح های ساخت شوروی برای هند و عظمت مقادیر این سلاح ها و همچنین ظرفیت قابل توجهی که در داخل هند برای‌تولید اسلحه وتجهیزات مدرن و پیشرفته وجود دارد عدم موازنه خطرناکی به زیان‌پاکستان بوجود آورده است چون توانایی این کشور برای تولید اسلحه‌در داخل نیز بسیار اندك است .

دراوایل فوریه جاری وقتی کسینجر به‌واشنگتن سفر کرد قابل تردید بودکه بتواند اسلحه‌ای را که نیاز وتقاضا دارد ازآمریکا دریافت کند .

دولت فورد رئیس جمهوری آمریکا و خصوصا وزیر خارجه وی هنری‌کی‌سینجر باین نتیجه رسیده بودند که نباید اجازه داده شود که پاکستان گرفتار گرسنگی تدارکات نظامی وقحطی اسلحه باقی بماند اما عده‌ای از دمکراتهای متنفذ در کنگره آمریکا وبرخی از مفسران مطبوعات این‌کشور دچار این بدگمانی بودند ـ وهنوز هم هستند که فروش اسلحه آمریکایی به‌پاکستان ممکن است کار خردمندانه‌ای نباشد چون درنظر آنها از سرگرفتن فروش اسلحه آمریکایی به‌پاکستان ممکن است آتش شروع یک مسابقه تسلیحاتی رادر جنوب آسیا شعله‌ور کند ویا ازسرعت پیشرفت عادی شدن روابط هندوپاکستان بکاهد وبه‌بروز تشنجات وبحران های تازه‌ای منجر شود وحتی جنگ تازه‌ای درشبه‌قاره هندبرپا کند .

دربرابر این موانع وظیفه‌ای که‌برای بوتو باقی ماند این بود که‌با پشتیبانی کی‌سینجر درصدد برآیدتا از نفوذ کلام خودبرای‌جلب قلوب دمکراتهای خصم و شکاك کنگره آمریکا وروزنامه نگاران آمریکایی که‌با دمکراتها عقاید مشترك دارند استفاده کند و آنان رامتقاعد سازد که‌لازم است پاکستان به دوست استواری برای‌آمریکا تبدیل شود و توانایی نظامی پاکستان چنان باشد که از عهده ایفای نقشی ارزنده در صحنه سیاست اقیانوس هند برآید.

بوتو دراواخر پاکستان توانست این‌کار را بخوبی وباموفقیت انجام دهد چنانکه بعداز بازگشت وی دولت آمریکا لغو تحریم اسلحه برای پاکستان را اعلام داشت . این امر از لحاظ کمك به موقعیت‌دولت بوتو کمابیش مشکل همسایگان خود افغانستان و هندوستان روبرو است اهمیت زیادی داشته است .

دراین میان دولت پاکستان که دوروز پس‌از ماجرای قتل حیات محمدخان شرپو حزب اقلیت ناسیونال عوامی برهبری خان عبدالولی‌خان را غیر قانونی شناخته است روز سه‌شنبه رسیدگی به مسئله انحلال این حزب را بدیوانعالی پاکستان احاله کرد. درقانون اساسی پاکستان گفته شده که دیوانعالی کشور آخرین وبالاترین مرجعی است که میتواند برای خود تصویبنامه انحلال حزب ناسیونال عوامی را ابرام کندو یاآن را نقض‌وکان‌لم‌یکن سازد .

اتهام بزرگی که دولت پاکستان علیه حزب منحله عنوان کرده این است که رهبران آن با تبانی‌و حمایت افغانستان در تلاش بوده‌اند تاحقوق حاکمیت ملی واستقلال و تمامیت ارضی پاکستان را به‌خطر اندازند.

کامبوج کمک امریکا: نوشدارو بعد از مرگ

یکبار دیگر امریکا درتلاش است تایک شهر را از راه‌هوا نجات دهدو یکباردیگر امریکائیان مانند سی سال پیش فرصتی یافته‌اند تا قدرت واستادی خود رادر مکانیک نظامی که‌برتراز آن وجود ندارد بمعرض نمایش بگذارند . هفته گذشته در هر ۳۰ دقیقه یک هواپیمای بارکش غول پیکرامریکائی‌در باندفرودگاه «پوشنتونگ» پایتخت کامبوج بر زمین نشست . یک سرهنگ امریکائی در حالیکه مانند ورزشکاران لباس پوشیده بودو دستگاه گیرنده وفرستنده بی‌سیم در دست داشت ـ سربازان آمریکائی راکه عرق میریختند و بدون‌وقفه تقلامیکردند ـ راهنمائی میکرد که‌چطور اسلحه و مهمات راخالی‌کنندتا برای‌نبردباکمونیست های «خمرسرخ» مورد استفاده ارتش امید از دست داده کامبوج قرار گیرد . هنگامیکه هفته‌گذشته به‌پایان خود نزدیک میشد وزن کل محمولات‌هواپیماهای «چارتر» (کرایه‌ای دربست) امریکایی که‌در هرروز برای نیروهای مسلح کامبوج به‌ارمغان آورده میشد از ۷۰۰ تن گذشت .

پس‌از آنکه حملات‌نظامی نیروهای دولتی برای باز کردن راه‌آبی مکونگ با شکست کامل روبرو شد امریکا ناچار شد از هفته گذشته یک پل هوائی جدید برای تامین مصرف برنج‌و سوخت پایتخت بوجود آورد. برنج‌مورد نیاز پنوم‌پن از سایگون و بنزین ومواد سوخت دیگر از پایگاه بزرگ امریکا در تایلند به‌پایتخت حمل میشود .

احداث پل هوائی جدید که قرار است ۳۰ روز فعالیت داشته باشد برای امریکا پنج میلیون و پانصد هزار دلار تمام میشود.

یک پل هوائی دیگر از یکماه قبل بین ویتنام جنوبی و پنوم‌پن شروع بکار کرده و حجم کالا هائی که ازاین پل هوائی به پایتخت کامبوج فرستاده میشود طی چند روز اخیر سه برابرشده است ولی از این پل تنها مواد جنگی‌و مهمات به‌نیروهای دولتی فرستاده میشود .

باوجود کمکهائی که از این‌راه به‌ارتش لون‌نول میرسد نیروهای دولتی پیوسته از خمر های‌سرخ شکست خورده و مواضع خود رایکی پس‌از دیگری از دست می‌دهند.

اما در حالیکه جنگجویان کمونیست‌پنجه پولادین خود را برحلقوم پنوم‌پن فشرده بودند و لحظه به لحظه نیزان‌رابیرحمانه‌تر می‌فشردند . بسیری از مردم چه درکامبوج وچه در امریکا اندك اندك‌ابراز تردید میکردند که شاهکار جدید عملیات امدادی امریکائیان در آسمان خاور دور ممکن است دیگر زاندو بیهوده باشد امریکا درواقع علیرغم تمام جدوجهدی که‌برای نجات دادن دولت ضدکمونیست پنوم پن از خطر سقوط کردن در برابر فشار مرگبار کمونیستها بخرج میدهد باحتمال زیاد تنها نوشداروی‌پس از مرگ برای رژیم مارشال لن‌نل به‌ارمغان برده است .

هنگامیکه پل هوائی امریکائیان برای رساندن کمک های نظامی به

یک هلی‌کوپتر برای‌رساندن سوخت به‌تانکهای دولتی در منطقه جنگی فرود می‌آیداما در تمام جبهه ها جنگ بزیان نیروهای دولتی‌جریان دارد .

شاهزاده سیهانوك که نیرو های اوبنوم‌پن را محاصره کرده‌اندمی‌گوید نبرد را تابپروزی نهائی‌ادامه میدهد .

ارتش کامبوج‌در پایتخت محاصره شده آن بطور نهایی دایر شد و حداکثر جنب و جوش را که امریکائیان میخواستند کسب کرد. ناظران این حیثیت مضحك ولی بدون سند دردآور،برهمه آشکار شدکه‌نیروی دوسی کامبوج بطور ساده توانایی بدر بردن همه اسلحه‌ای راکه در احتیارش‌قرار گرفته است ندارد .

امریکا پیش ازآن فشنگ به ارتش کامبوج داده است که توانائی شنید کردنشان راداشته باشد انبوه مهمات و سلاح های امریکایی که از طریق پل هوائی به‌پنوم پن میرسد در اختیارارتس قرار گرفته است‌که دومامحصره ونحمل شکست های حقارت بارو بی‌درپی روحیه رزمی و پایداری آنان رابکلی نابود کرده است .

در واشنتن دولت جرالدفورد رئیس جمهوری امریکا به‌کنگره تاکید کرده است که اگر تنها۲۲۲ میلیون‌دلار اعتبار فوق‌العاده‌برای رساندن کمکهای نظامی فوری و حیاتی بدولت و ارتش کامبوج‌را تصویب کند ،اراده نبرد خردن بار دیگر در سربازان این‌کشور بوجود خواهد آمد ولااقل این امید بکلی نابود نخواهد شد که ارتش کامبوج بتواند کارزارخود رابرای باز کردن خط آبی تدارکاتی پنوم‌پن در رود مکونك دنبال کند . اما بعید است که کنگره‌دربرابر این تقاضای‌نومیدانه گوشی شنوا داشته باشد ازتمام کسانی که جرالدفورد از میان نمایندگان کنگره دعوت کرد تا خودشان به کامبوج بروند از نزدیك ببینندکه رژیم‌ضدکمونیست مارشال لن‌نل چه احتیاج علاج ناپذیری به دریافت کمك‌اضافی امریکا دارد تنها دونفر این‌دعوت را اجابت کرده‌اند سایرنمایندگان کنگره که طرف دعوت رئیس جمهوری امریکا بودند آشکارا جواب دادند که ترجیح میدهنددر واشنگتن بمانند تا بتوانند درهفته آینده هنگامیکه مرحله جدید بحث درباره سیاست انرژی دولت‌فورد آغاز میشود او را با شکست تازه‌ای روبرو کنند .

بسیاری‌از نمایندگان کنگره امریکا براحتی شانه های خودرا بالا میاندازند و بطور ساده اعلام میکنند که کامبوج دیگر نیازی به کمك امریکا ندارد چون سقوط آن بدست کمونیستها علیرغم‌تمام واکنشهای تکان دهنده‌ای که این امر در کشور همسایه آن ویتنام جنوبی بدنبال خواهد داشت و گرچه سقوط کامبوج آخرین‌ضربت بی‌اعتبار کننده رابر سیاست‌امریکا درهندوچین وارد خواهد کرد اگر امروز یافردا صورت نگیرد در آینده‌ای بسیار نزدیک جامه عمل خواهد پوشید.

بقای اسرائیل به کوچک شدن آن ارتباط دارد

غسان تویني
مدیر النهار

طرح پیمان آمریکا واسرائیل و یاقراردادی که بموجب آن آمریکا موجودیت وامنیت اسرائیل را تضمین میکند مسائل گوناگونی را مطرح میکند که لازم است با دقت بررسی شود.

از جمله مسائل مزبور مسائلی است سیاسی واستراتژیکی که جنگ فعلی چه کوتاه مدت وچه بلندمدت را دربر میگیرد .

وهمچنین مسائلی است بین‌المللی که نه فقط روابط امریکا و اسرائیل روابط امریکا واعراب بلکه روابط امریکا وشوروی‌راهم دربر میگیرد .

وبالاخره مسائلی است تاریخی که آنچه را گذشته اسرائیل برانگیخته بود و آنچه به آینده اسرائیل مربوط میشود دربر میگیرد .

ما بعنوان امت عرب باید روش خودرا درقبال بررسی زیر مشخص سازیم .

یکم ـ کدام مرزهای اسرائیل

اولین پرسش که مطرح میشود این است که آمریکا کدام مرزی را برای اسرائیل تضمین میکند ؟ مرزی راکه اسرائیل طبق قطعنامه تقسیم سال ۱۹۴۷ سازمان ملل متحد تشکیل شد ویا مرزی که اسرائیل پس از اجرای قطعنامه غضب کرد و یامرزهای سال ۱۹۶۷ که شورای امنیت تائید نمود و یابالاخره مرزهائی که مورد آرزوی اسرائیل است و از نیل‌تافرات امتداد دارد ؟

مطلب قابل قبول در موافقتنامه آمریکا واسرائیل این است که امریکا واسرائیل را وامیدارد تا مرزهای خود را معین کند.

واگر ناچاریم‌که‌موجودیت‌اسرائیل را پذیرا شویم ، فرصتی خواهد بود تاموافقتنامه‌ای که از توافق بین‌المللی سرچشمه گرفته‌باشدنه از خواسته های اسرائیل بر اسرائیل تحمیل شود.

دوم ـ آیا اسرائیل .. دنباله ایست از آمریکا ؟

دومین پرسشی که مطرح میشود این است که آیا منظور پیمان‌آن است که اسرائیل بصورت یکی‌از ایالتهای آمریکا در خاورمیانه درآید ؟

درحقیقت اسرائیل بیکصد ویک دلیل امروز بصورت دنباله موجودیت امریکادرمنطقه است... وبهترین دلیلش آن است که جنگ علیه اسرائیل هرگاه به اندازه معینی درآید بصورت جنگ علیه آمریکا در می‌آید . وهمینکه جنگ به آن اندازه رسید تمام امکانات جنگی آمریکا در اختیار دولت تل‌آویو قرارمیگیرد همانگونه که درجنگ رمضان ارتش مصر ناگهان خود را در برابر وسائل جنگی امریکا یافت وانورالسادات چاره‌ای نداشت جز اینکه یا آتش‌بس را قبول کند و یا نبرد را با امریکا ادامه دهد .

سوم ـ منافع آمریکا کجانهفته است ؟

پرسش سوم در این امر نهفته است که‌آیا منافع امروزی آمریکا به اسرائیل بستگی دارد بگونه‌ای که پیمان تضمین مرزهای‌اسرائیل از طرف آمریکا بعنوان تضمین منافع آمریکا باشد ؟ بنظر ما پاسخ قطعی منفی است .

زیرا اسرائیل نماینده گذشته امریکا است درحالیکه دوستی اعراب که سرشار از نفت و بازار و بعداستراتژی است نماینده‌آینده میباشد .

این واقعیتی است که سیاست آمریکا باآن روبرو میباشد و این اولین بار نیست‌که‌سیاست آمریکا با واقعیتی دهشت‌انگیز روبرو میگردد .

زیرا درقرن‌نوزدهم‌آمریکای‌عربی یعنی آمریکائی که از نهضتهای رهائی‌بخش کشورهای عربی علیه امپریالیسم اروپائی‌جانبداری‌میکرد وجود داشت .

آنگاه آمریکای صهیونیستی‌یعنی آمریکائی که سیاست خارجی آن دنباله سیاست تحت تاثیر صهیونیست‌ها بود بوجودآمد .

و سپس دوران‌امپریالیسم‌آمریکا یعنی سیاست آمریکائی دنباله‌رو سراب اسرائیل آغاز گردیدسرابی که عبارت بود از اینکه قدرت اسرائیل بتواند نقش پلیس آمریکا را درخاورمیانه‌نه‌فقط علیه‌اعراب بلکه علیه نفوذشوروی‌و درمقابل نهضت های‌دست‌چپی بازی کند.

اینطور پیداست که توجه بزرگ آمریکا پس از کوچک کردن اسرائیل و تضمین مرزهای آن این است که خطر جنگ برطرف گردد تا آمریکا بتواند روابط تازه‌ای بااعراب برقرار کند .

ولی اگر این تجزیه و تحلیل از ایده های امریکا صحیح باشدآیا اسرائیل در برابر آن سکوت خواهد کرد ؟

چهارم ـ تاریخ اسرائیل

درپاسخ دادن‌باینکه‌اسرائیل چه تاریخی دارد مسئله ارتباط درونت عبری نه فقط با منافع بین‌المللی بلکه باتاریخ مذهبی آن یعنی تورات که بدون رجوع به‌آن مسئله فلسطین درکنمی‌شودمطرح میگردد .

بانگاهی به تاریخ درک خواهیم کرد که همیشه میان اسرائیل و جهان خلائی وجود داشت . و برای اینکه به تاریخ قدیم باز نگردیم ، باید به بعضی از حقایق نوین اشاره نمائیم .

اسرائیل بعنوان میهن ملی و مذهبی‌مفهومی بود که میتوانست در قرن نوزدهم وجود داشته باشد قرنی که جنین‌مفهومی‌زائیده آن بود و همه جهان درباره آن فکر میکردند و فلسطین وجهان عرب خارج از تاریخ زنده قرار داشتند ، چه شد ؟

این «میهن» درزمانی بوجود آمد که جهان عرب ساعتهای حساسی را دربیداری خود طی میکرد وایده‌ناسیونالیستی‌درجهان عرب تبدیل به انقلاب میشودبدین ترتیب اسرائیل «میهن‌ملی‌مذهبی» یک قرن دیرتر تشکیل شد.

پس چه آینده‌ای برای اسرائیل باقی میماند ؟ اسرائیل در یک تلاش لجوجانه یا به پیروزی ویا به خودکشی منتهی خواهد شد. یاابنکه کوچک شدن سرزمین‌خود را می پذیرد و در آنموقع طرحی مبتنی برتواقعیت‌های‌جدیدجستجو میکند.

این امر برای اسرائیل مهمترین مسائل است و شاید پیمان امریکا سرپوش امنیتی است که اسرائیل بتواند درپناه آن‌رامحل ومسالمت آمیز ، را بجای کاوش «مرزهای امن محال» پیدا کند .

مسئله‌ای که باقی میماند مربوط به ما است ... مربوط به فلسطینی بودن و عربی بودن ما است .

دراین‌باره دو مصلحت داریم .

یکم ـ مصلحت ما در این است که نگاریم اسرائیل دست بااقدام نظامی تازه‌ای بزند حتی اگر خودکشی‌وار باشد.

دوم ـ در صلحم مصلحت «استراتژی‌تاریخی» داریم . اگر صلح آتی باشد تمام خواسته‌های مارا برآورده نمیسازد ولی در هرحال میتوانیم اجتماع خود را به پیش برده ورژیمهای خود را تحول داده و نیروهای خود را بطور واقعی وآزادوسالم سازندگی کنیم .

این است تاریخ ... تاریخ اینک باما است و منافع همه دولتها از جمله آمریکاهم باما میباشد وشاید پیمان با آمریکا بهترین‌چهارچوبی باشد که اسرائیل بتواند درآن تشکیلات خود را به‌آرامی تجدید نظر نماید ، ودرك کند که تنها راه بقایش بعنوان یک ملت شاید یکقرن دیگر ، این باشد که در داخل یک دولت دموکراتیک فلسطینی‌واردشود دیگرتحت‌حمایت آمریکا و بپیوسته به منافع آمریکا نباشد. حمایت و منافعی که روزبروز با اعراب استوارتر و با اسرائیل سست‌تر میگردد .

کمک به جهان هدف کنفرانس سران اوپک است

کنفرانس تاریخی سران اوپک دراین هفته در الجزایر تشکیل خواهد شد ، ولی هنوز روشن نیست که چندتن از سران کشور های عضو اوپک در آن شرکت خواهند کرد .

محل کنفرانس « قصر ملل » است ، که تنها محل مجهز و کاملی است که درشهر الجزیره وجود دارد . در این قصر به آسانی ، می‌توان کنفرانسهای بزرگ بین‌المللی تشکیل داد .

در محدوده قصر ده‌ها ویلای زیبا و مجهز و تزیین شده وجود دارد ، که میتواند از مهمانان خارجی پذیرائی‌کند. قرار است محل‌اقامت‌رهبران ومیهمانان عالی مقام کنفرانس سران‌هم درهمین ویلا های زیبای باشد .

« قصرملل » در ۲۶ کیلومتری شهر الجزیره در کنار دریا و دربین یک محوطه سرسبز واقع است‌ودوکیلومتر « قصر ملل » هتل مجهز دیگری برای وزرا ودر ۳ کیلومتری آن دو هتل‌بزرگ توریستی « برج» و « سد » را برای محل اقامت خبرنگاران و کارشناسان‌در نظر گرفته اند در داخل شهر الجزیره هتل مجهزی وجود ندارد که بتواند جوابگوی اجتماعات‌بزرگ‌باشد .

اما درآینده هتل ۴۰۰ اتاقه بزرگ و باشکوهی افتتاح میشود ، که قادراست احتیاجات چنین کنفرانسهایی را تامین سازد . درداخل « قصرملل » تلکس و تلفن‌وتلگراف ورستوران برای‌خبرنگاران بطور کامل فراهم شده بطوریکه آنان‌را ازشهر الجزایر بی‌نیازمیکند.درکنفرانس قبلی اوپک این تجهیزات احتیاجات ده‌ها خبرنگار خارجی‌رابخوبی‌برآورده کرد . مسئله‌دیگر که معمولا درانعقاد چنین کنفرانس‌ها و بخصوص کنفرانس هائی که اعراب با اختلاف‌نظرهای خود درآن شرکت دارند مطرح است مسئله امنیت است در کنفرانس الجزایر چندتن از سران عرب شرکت دارند .

اقدامات امنیتی الجزایر درحالت عادی بسیار سنگین و دقیق است. اصولا در سیستم سیاسی یک حزبی الجزایرامکان فعالیت دسته های مخالف وجود ندارد. بهمین‌جهت تاکنون‌مواردی‌دیده‌نشده‌است تا دسته های مخالف که سیاست برخی از کشور های عربی را نمی پسندند دست بتظاهرزده باشند . باوجودیکه الجزایر از گروههای تندروی بعضی از کشورها جانبداری میکند ، و بسیاری از فراریان و یا پناهندگان سیاسی‌کشور های افریقا و آسیا در این کشور مقیم هستند ، معهذا همه‌ی آنهابشدت تحت کنترل مقامات انتظامی وامنیتی الجزایر قراردارند ، ومطابق دستورات صادره رفتار میکنند . ودر این‌مورد‌هم تابحال خلافی دیده نشده است . توضیحات فوق اطمینان میدهد که الجزایر قادر است امنیت اجتماع عظیم و براهمیت سران اوپک را تامین سازد ، باوجود این دولت الجزایر تدابیر وسیع اضافی واختصاصی برای حفظ امنیت‌کنفرانس فراهم ساخته‌است .

موافقت شاهنشاه ایران

کنفرانس سران ابتدا از طرف حواری بومدین پیشنهاد شده بود .اما در روزهای اول باوجودیکه مخالفی با آن نشد استقبال فوری‌هم ازآن بعمل نیامد . الجزایر در فرصتهای دیگر مسئله راتعقیب کرد، وهمینکه‌شاهنشاه ایران موافقت خود رابه بومدین اطلاع دادند مسئله از مرحله حرف به مرحله عمل نزدیک گردید . نامه شاهنشاه ایران بومدین را تشویق کرد وازآن‌پس فعالانه موضوع تعقیب شد ، تاسرانجام موافقت همه‌ی کشور های عضو اوپک جلب گردید .

در مصاحبه‌ایکه نگارنده باتفاق‌هیئت مطبوعاتی ایران دردهه اول بهمن با رئیس جمهوری الجزایر داشتیم ایشان از شرکت شاهنشاه ایران در کنفرانس ابراز مسرت کرد، و حضورمعظم‌له را موجب موفقیت کنفرانس دانست .

بومدین تصریح کرده ، که از موقعیت اقامت شاهنشاه ایران در الجزایر استفاده خواهد کرد ، ودرمسائل‌جهانی، و بخصوص در مورد توسعه روابط دو کشور مذاکرات وسیعی بعمل خواهد آورد.بهمین جهت سفرشاهنشاه ایران، ازنظر ایران والجزایر تنها بمسائل‌اوپک محدود نخواهد شد . بلکه سرآغازی برای گسترش روابط سیاسی‌واقتصادی دوکشور خواهد بود ، روابطی که در چندسال گذشته تحرك رضایت‌بخشی نداشته است .

ازعلی باستانی

سیاست آینده اوپك

در مورد دستورکار ، واهمیت‌کنفرانس باید گفت ، باوجودیکه ثنی چند از رهبران کشورهای عضو اوپک دراین کنفرانس شرکت نمیکنند ، معهذا کنفرانس اهمیت تاریخی و جهانی ممتازی دارد . اکثر رهبران طراز اول اوپک دراین کنفرانس حضور خواهند داشت .

مهمترین دستور کار کنفرانس بررسی عمومی اوضاع اقتصادی جهان‌وسیاست آینده اوپک درباره قیمت و تولید نفت است . پیش‌بینی میشود سران اوپک ضمن‌محکوم‌کردن « تهدید » و «تبانی» غرب ، که مدتها است علیه کشورهای تولید کننده انجام‌میگیرد ـ آمادگی‌خود را در کمک پولی واعتباری به جهان سوم ، و کشورها عقب افتاده حتی بکشور های بزرگ صنعتی اعلام دارند. اوپک نسبت به سلامت‌اقتصادی‌جهان احساس مسئولیت میکند و تصمیم دارد سهم سنگینی رابعهده بگیرد .

طرز تلقی اعضای اوپک درنحوه کمك متفاوت است ، اما در اصل « کمك » توافق کامل دارند . این اصل که عمومیت دارد مهمترین موضوع‌اجلاسیه سران میباشد ، در حقیقت طرح تفاهم اوپک باغرب درکنفرانس سران باهمین مسئله یعنی « کمك به غرب » بی‌ربزی میشود.

کارشناسان اوپک دریک دورمذاکره ۹روزه در وین موفق شدند تمام مسائل مورد توافق را دریک گزارش کامل جمع‌آوری کننده وزرای اوپک درسه‌روز گذشته این گزارش را تکمیل و تایید کردند . در دوروز دیگر وزرای خارجه، و نفت اوپک یکبار دیگر آنرا مورد بررسی نهائی قرارداده دستور کار کنفرانس سران را بطور نهائی تعیین و تدوین خواهند کرد.

کنفرانس سه جانبه

حضورشاهنشاه آریامهر که در اکثر اقدامات اوپک نظرات تعیین کننده‌ارائه داده‌اند ودررهبری اوپک‌سهم‌بزرگ‌تری‌به‌ای داشته‌اند و تا کنون طرحهای مهمی که موجب قدرت عظیم فعلی اوپک شده پیشنهاد کرده‌اند ، باهمیت کنفرانس می‌افزاید. شرکت روسای جمهوری الجزایر ، ونزوئلا که دو کشوراز‌دریای مدیترانه وامریکا هستند‌ازنظرجغرافیائی نیز موقعیت کنفرانس را تکمیل وتحکیم میسازد . مسئله مهم دیگری که‌کنفرانس درباره آن سیاست خود رارو‌شن خواهد ساخت ، شرکت درکنفرانس‌سه جانبه تولیدکننده و نمایندگان جهان‌سوم ومصرف‌کنندگان بزرگ صنعتی است . دراین زمینه شاهنشاه ایران از دوسال قبل که خواستار این کنفرانس شدند ، طرحهای مدون و نظرات روشنی ارائه دادند . ایران خواستار ضوابطی برای ارتباط دادن قیمت نفت به کالا های دیگر یا بانورم است . این مهمترین مسئله‌ایست که کنفرانس سران سیاست نهایی اوپک را روشن میکند .

مقالات کوچک از روزنامه‌های بزرگ

LE FIGARO
ویتکنك در انتظار است

بسیاری ازسناتورها و رهبران آمریکائی معتقدند که‌کار دولت لون‌نول‌در کامبوج‌تمام است جرالدفورد وکیسینجر تلاش میکنند که‌در آخرین لحظه ازسقوط حکومت کامبوج‌جلوگیری کنند،و‌اه را برای مذاکره‌وحل مسالمت‌آمیزبحران‌فراهم سازند. امابنظر میرسد که‌خمر های‌سرخ‌باحمایت چین‌قصد دارند کاررا فیصله‌دهند. سقوط دولت‌لون‌نول برسرنوشت ویتنام جنوبی‌نیزتاثیرناگواری خواهدداشت وراه‌رابرای پیروزی ویتکنگها هموار خواهدکرد.

Le Monde
دور نمای تیره قبرس

مسئله‌قبرس همچنان لاینحل مانده‌است. بعید است‌که سازمان ملل متحدبتواند باقدام‌جدی برای‌حل‌مسئله‌قبرس دست بزندووقتی‌امید یونانیان وماکاریوس از سازمان‌ملل‌سلب‌شود آنوقت بحران شدت خواهدیافت.

ماکاریوس قبلاتهدیدکرده‌است که‌اگرسازمان ملل نتواندراهی برای‌حل مسئله پیدا کندقبرسی های‌یونانی جنگهای پارتیزانی علیه ارتش‌ترکیه‌را آغاز خواهندکرد. ارتش‌ترکیه نیز آماده است که‌به ضربات‌یونانیان پاسخ‌های دندان‌شکن بدهد. باین‌ترتیب دورنمای‌قبرس تیره است مگ

خبرهای گوناگون ورزشی

بسکتبال قهرمانی باشگاه های تهران

بعد ازظهر پنجشنبه گذشته درچهارچوب مسابقات‌قهرمانی بسکتبال باشگاه‌های تهران، درگروه‌پسران فقط یك دیدار انجام گردید که‌درآن تیم‌جوان ورزنده موفق‌شد حریف خود تهران‌جوان رابانتیجه ۴۴ـ۵۵ شکست بدهد.ورزنده درپایان نیمه‌اول ۱۲ـ۳۹ برحریف خودبرتری داشت.

درهمین شب درچهارچوب همین مسابقات ، در گروه دختران سه‌دیدار انجام گردید: فردوسی تیم شاه‌عزیز رابا نتیجه ۲۴ـ۲۵ شکست داد. دربازی دیگر تیم‌دختران موفق‌شد صنعت‌نفت رابا نتیجه ۲۴ـ۶۸ شکست بدهد.

در آخرین دیدار آزمایش بانتیجه ۳۸ـ۶۹ تیم ایرانا را شکست داد .

دیشب نیز درگروه دختران، تیم‌های آرارات‌و صنعت‌نفت دیدارکردند که تیم‌دختران آرارات موفق‌شد حریف خودرا با اختلاف‌زیادی شکست بدهد. آرارات که‌درپایان نیمه اول ۱۳ـ۳۶ ازحریف جلوبود،درپایان بانتیجه ۳۴ـ۶۸ پیروز گردید.

۱۷ بازیکن تیم فوتبال ارتش برگزیده شدند

روز گذشته حسن‌حبیبی واصغرشرفی مربیان تیم فوتبال ارتش ایران، اسامی هفده‌تن بازیکنانی‌راکه دوشنبه این‌هفته برای دیدار برگشت باتیم ارتش ایتالیا راهی‌شهر مسینای ایتالیا درناحیه سیسیل خواهندشد اعلام‌کردند. تیم فوتبال ارتش ایران که‌در کادر مسابقات مقدماتی فوتبال ارتشهای‌جهان دیدار رفت خودرا با ایتالیا درتهران ۱ـ۱ مساوی کرد روز چهارشنبه ۱۴اسفند بازی برگشت راباحریف انجام خواهد داد.

هفده بازیکن انتخاب شده‌عبارتند از: بهرام مودت، ناصر نبوی، حسین کازرانی، مصطفی‌عرب، مجید حلوائی، حسن نایب‌آقا، محسن هوشنگی، آندرانیك اسکندریان ، عباس نوین‌روزگار، محسن مصباح‌ذاکری ،مهدی مناجاتی، همایون شاهرخی، مسعودمژدهی، حسن روشن، حسین کلانی، ایرج دانائی‌فرد وعلی‌نیاکانی.

برنده‌دودیدار ایتالیا ـ ایران ،راهی مرحله‌نهائی مسابقات فوتبال ارتشهای جهان درآلمان خواهدشد.

پرسپولیس ۱ـ پاس ۱

کاپیتن «شرفی» خداحافظی کرد

امجدیه ـ جمعه ۹ اسفند ماه ۱۳۵۳ «دیدار خدا حافظی اصغر شرفی» پاس ۱« مائیس میناسیان دقیقه ۸۹» ، پرسپولیس ۱« ایرج سلیمانی دقیقه ۹۰»، داوری‌خوب جهانگیر نصیری«مائیس‌میناسیان از دقیقه ۴۶» ،محمد صادقی و اصغر شرفی.

پرسپولیس : بهرام مودت«حسین قره‌خانلو از دقیقه ۴۶»، ابراهیم

درپایان دیدار بازیکنان دو تیم ، اصغرشرفی کاپیتن پاس را برای خداحافظی بردوش گرفتند و دور امجدیه ، دور افتخاررا آغازکردند

منوچهر نظری ـ کمك داوران ، مصطفی ممیز و هادی‌دژفولی ـ هوا خوب ، زمین ناهموار باچمن زرد ،تماشاگر حدود ۳۰ هزار تن ، درآمد مسابقه ۸۸ هزار تومان.

پاس :رضا قملساز «فرهنك بادکوبه از دقیقه ۴۶»، محسن هوشنگی «دینور زاده از دقیقه ۴۶»، حسین کازرانی ،حسن حبیبی «نوربخش از دقیقه ۴۶» ، مجید حلوائی ـ همایون شاهرخی «کمال خلیلیان از دقیقه ۴۶»، پرویز قلیچ‌خانی « ایرج دانائی‌فرد از دقیقه ۴۶»، مهدی مناجاتی « محمود حقیقیان از دقیقه ۴۶» ، آشتیانی ، بیژن ذوالفقارنسب ، یعقوب فاطمی مقدم «محمد زادمهر از دقیقه ۸۰»، رضا وطن‌خواه ، علی‌پروین ، اصغر ادیبی ،محمد رضا خلعتبری ، محمود خوردبین، همایون‌بهزادی ومحمد دستجردی.

خداحافظی

دیروز مردی از فوتبال ماخذا حافظی میکرد که سالهای درازی در فوتبال صاحب‌نام و درخشان بود . سرخوشها در یك دیدار دوستانه باپاس روبرو شدند تا یادگار خداحافظی بازیکن پاسی را زنده‌تر و پرحرارت تربسازند. شرفی گوش چپ سالهای طولانی پاس و تیم ملی ، باآنکه هنوز ساقهایش توان توپ زدن ودویدن دارند و هنوز در خط حمله‌ی‌پاس چاره‌ساز میتواند باشد، از فوتبال کنار میرود و جایش رابه‌جوانتر ها میسپارد.

دیروز شرفی را بردوش سرخپوشها ، رقیبان همیشگی‌اش دیدیم بر دوش آنها که همیشه در نبردی دلیرانه باپاس ،یادگار های داغ‌بجا نهاده‌اند . سکو ها داغتر از همه‌گاه برای سردار شجاع پاس هورا کشیدند و سرانجام پاس و پرسپولیس دریك دیدار متعادل،تن به یك نتیجه‌ی مساوی دادند.

به احترام شرفی ، حبیبی ، بهزادی و قلیچ‌خانی هم بازی کردند . اینان‌وبعضی ملی‌پوشان دیگر که در هر دو تیم بودند ، به‌این دیدار خدا حافظی سرور بیشتری دادند . پاسی ها با دو چهره‌ی کاملا متفاوت روبروی پرسپولیس قرار گرفتند . نیمه اول را باتجربه‌تر ها بازی کردند وآنها که‌به افتخار این دیدار دوباره لباس پاس پوشیده‌بودند، وقت دوم را جوانتر ها و درواقع آنهاکه چهره‌ی پاس را دراین فصل می‌نمایانند ،پمیدان آمدند. پرسپولیس که در وقت‌اول برتری محسوس بر حریف داشت ، در نیمه دوم غافل از نیروی جوانی و حملاتی پی‌گیر که میشدنماند، رویهم رفته هرود نیم فرصت های گل پیش از تنها گلی که زدند داشتند . بویژه در نیمه دوم که دروازه‌بانها یکدم آسوده نبودند و مدافعان سرکیجه‌ای دائمی داشتند .

گلهای بازی

باآنکه پرسپولیس چندین بار در نیمه نخست خطرناك مینمود ، اما بهترین فرصتی که داشت ۵ دقیقه پیش‌از پایان نیمه نخست بود. این موقعیت پس‌از یك درگیری توفیق‌آمیز بود که‌خوردبین با حلوایی داشت و پس‌از یك پاس طلایی که بهزادی به اوداد. امابی دقتی او در شوتی‌که کرد، توپ را از فاصله کم بایك چپ دروازه بیرون فرستاد.

گل‌نخست راپاسی ها زدند. این در تعقیب یك پاس بلندبود که نوربخش فرستاد و دخالتی‌که خلیلیان روی این توپ هوایی کرد وشلیك بموقع میناسیان که درون دروازه فرورفت .

گل مساوی را درست یك‌دقیقه بعد و بزمان پایانی این دیدار، سلیمانی ،یارخوبستانی‌پرسپولیس بثمررسانید. او توپی را که از یك‌پرتاب اوت‌به‌پایش رسیده‌بود، چنانکه بار ها زده بود، بدروازه کوبید . بادکوبه فرصت هیچ واکنشی نداشت.

پیش ازاین‌دوگل ، خلعتبری ، دستجردی‌وپروین‌برای‌پرسپولیس، شرفی ،صادقی و دانایی‌فردبرای پاس فرصت های خوبی‌داشتند که دروازه‌بان هاومدافعین راه آنها رابستند و سرانجام در یك‌دیدار متعادل ،گلهایی مساوی‌ونتیجه‌ای متعادل بدست آمد. این دیدار گرچه برای خداحافظی بود، اما سنجشی بود از قدر تدو تیم‌که همیشه ازرقیبان یکدیگر بوده‌اند.

والیبال مردان باشگاه های تهران (جام دنیای ورزش)

تاج،دخانیات وبرق فاتحین شب سوم

سومین شب مسابقات‌والیبال مردان باشگاههای تهران، جام دنیای ورزش با سه دیدار دیگر در سالن شماره ۲ استادیوم‌فرح پشت‌سر گذارده شد. دیداراول دیشب را تاج قهرمان پایتخت مقابل تهران‌جوان برگزار کرد. تهران جوان که چهارشنبه‌شب ۲ـ۳ مغلوب پاس شده بود با چهره‌ای بمراتب ضعیفتر از بازی قبل بمقابله تاج شتافت و در یک دیدار یکطرفه شکست ۰ـ۳ را پذیرا گردید .

در گیم نخستین تهران‌جوان ۱۵ـ۰ تسلیم شد و در دوگیم بعدی بیش از ۵ و ۶ امتیاز مقابل تاج بدست نیاورد ، تاج که بازی اول خود را مقابل پاس فتح کرده بود بدین‌ترتیب صاحب دومین پیروزی شد .

حساسترین دیدار

دیدار حساس و طولانی دیشب را دخانیات ـ شهباز برگزار کردند شهباز که تیمی جوان و نوخاسته در گروه تیمهای دسته اول باشگاههای تهران است چنان گردابی برای نایب قهرمان تهران بوجود آورد که دخانیاتیها فقط متکی بر تجربه بیشتر خودتوانستند پس از ۱۵۰ دقیقه مبارزه با حساب۲ـ۳ بر حریف خودچیره شوند .

شهباز گیم اول را ۱۳ـ۱۵ از حریف نامدار خود گرفت . گیم دوم دخانیات ۱۰ـ۱۵جبران کرد و سرسام دخانیاتیها در سومین گیم به اوج رسید که حریف ۱۱ـ۱۵ بپیروزی رسید و ۱ـ۲ پیش افتاد . گیم چهارم برای هردو تیم گیم سرنوشت بحساب می‌آمد . چون اگر شهباز همچنان با اعتماد بنفس سه گیم گذشته بازی را ادامه میداد میتوانست در شب سوم این مسابقات خالق یک شگفتی بزرگ باشد. ولی دخانیات با تجربه بیشتر این گیم را۶ـ۱۵ برد و کاررا به گیم‌پنجم‌رسانید.

در گیم آخر دخانیات با برتری ۳ ـ ۱۲میرفت‌که‌به‌آسانی به‌برد ۲ـ۳ دست یابد . اما سخت‌کوشی حریفان و خاصه هماهنگی خوب آنان اینجانیز یکبار دیگر موجب‌وحشت‌حریف شد . چون شهباز موفق شد درعین غافلگیری تا فاصله یک امتیازی حریف پیش بیاید و به فاصله ۱۱ـ۱۲ برسد .

دست‌یابی به امتیاز۱۱آخرین تلاش موفقیت‌بار شهباز بود چون باردیگر دخانیات خود را باز یافت و سرانجام با فتح ۱۱ـ ۱۵ این گیم ۲ـ۳ بر شهباز غلبه کرد . این اولین دیدار و نخستین پیروزی دخانیات‌بود.

بازی آخر دیشب را پاس مقابل برق انجام داد که درمقابل یک شکست ۰ ـ ۳ برابر تاج و یکبرد ۲ ـ ۳ از تهران‌جوان، باخت دیگری را پذیرفت !

پاسیها که در جمع هشت‌تیم اول مسابقات قهرمانی باشگاه‌ها بدون مکان مانده بوددربرابر برق دو گیم اول و دوم را ۷ـ۱۵ و ۱۳ـ۱۵ از دست‌دادند و گیم آخر را هم باوجود استقامت بسیار ۱۵ ـ ۱۷ از دست دادند . این یک برد تحسین‌انگیز برای برقیها بود . بخصوص که دو دیدار قبلی خود را مقابل پرسپولیس‌و هما با شکست پشت‌سر گذارده بود.

امروز در ادامه این بازیها هما ـ تهران‌جوان (۵ بعد از ظهر) ، پرسپولیس ـ دخانیات (۶ بعد از ظهر) و برق ـ تاج (۷ بعد از ظهر) دیدار خواهند داشت .

خانه‌های ۷۰۰ هزار تومانی
جوایز بلیطهای جدید بخت آزمائی
هرهفته یك خانه ۷۰۰ هزارتومانی
باضافه ۵ جایزه ۱۰۰ هزارتومانی

آگهی
موضوع ـ فروش پنج دستگاه دیزل ژنراتور

کارخانه شهناز اصفهان‌تعداد ۵ دستگاه‌دیزل ژنراتور های خودرا که ساخت کمپانی اشکودالو دارای مشخصات زیراست بفروش میرساند، خواهشمند است طالبین برای رویت موتورها به محل کارخانه واقع‌در خیابان‌هزار جریب‌اصفهان مراجعه و پیشنهادات خودرا که شامل آخرین قیمت میباشد بانضمام یك قطعه چك یا سفته‌یك میلیون ریالی بعنوان سپرده تاآخر وقت اداری روز پنجشنبه چهاردهم فروردین‌ماه۵۴ بدفترشرکت تسلیم نمایند ،به پیشنهادات رسیده درروزدوشنبه هیجدهم فروردین ساعت ده صبح‌رسیدگی خواهد شد وکارخانه باکسی‌که بالاترین قیمت را پیشنهاد نموده باشد معامله خواهد نمود. به پیشنهادات فاقدسپرده یابدون امضاء ویا مخدوش ترتیب‌اثر داده نمیشود وکارخانه دراردیا قبول یك یا کلیه پیشنهادات مختار خواهدبود.

مشخصات فنی دیزل ژنراتورها به شرح‌زیر میباشد:
یك‌دستگاه دیزل ژنراتور بقدرت ۶۷۵ اسب شش سلندر ۳۷۵ دور مدل ۱۹۴۹
یك دستگاه دیزل ژنراتور بقدرت ۶۷۵ اسب شش‌سلندر ۳۷۵ دور مدل ۱۹۵۶
دو دستگاه دیزل ژنراتور بقدرت ۹۰۰ اسب هشت سلندر ۳۷۵ دور مدل ۱۹۵۸
یك‌دستگاه دیزل ژنراتور بقدرت ۹۰۰ اسب هشت سلندر ۳۷۵ دورمدل ۱۹۶۰
شرکت ریسندگی وبافندگی شهناز اصفهان «سهامی خاص»

اگر وقت ندارید..!

۶۶۰۲۰۱
۶۶۰۰۳۵
بما تلفن کنید
کارشناسان شرکت مکالئوم بانمونه انواع محصولات فوراً درمحل حاضرمیشوند
محصولات مکالئوم
• انواع موکت برای کف ، ساده وگلدار
• موکت مخصوص برای دیوارساخت فرانسه
• مکاریت فرش ماشینی بصورت قالی وقالیچه
• پرده‌عمودی لوردراپه زیبا و باشکوه محصولی از انگلستان
• کفپوش پلاستیکی و ینیل تایل، آزبست تایل و یکپارچه
• انواع کاغذهای دیواری درطرحها ورنگهای گوناگون ساخت ایران و کارخانجات بورگز آلمان
• پرده کرکره افقی مکافلکس باتیغه فولادی نشکن
مکالئوم گنجینه‌ای از بهترین انواع محصولات تزئینی
شرکت مکالئوم ایران خیابان شاه‌ساختمان آلومینیوم
MEKALEUM.C.C.
پلیدو

ریش تراش براون
سینکرون پلوس جدید
کامل‌ترین و بهترین ریش تراش دردنیا
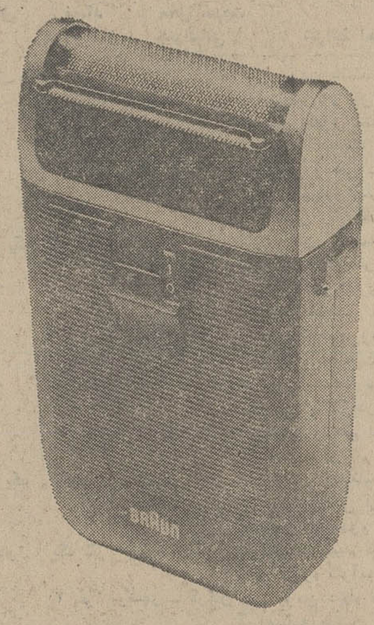
ریش تراش سینکرون پلوس جدید براون
باسیستم خاص وتکامل یافته خود ریش شمارا ازته به نرمی و راحتی میتراشد.
ریش‌تراش سینکرون پلوس جدید براون را میتوانید ازکلیه فروشگاههای معتبرخریدای نمائید .
BRAUN
براون ساخت آلمان غربی باضمانت یکساله
نماینده انحصاری شرکت نیالا (سهامی‌خاص) خیابان شاه عباس‌کبیر ـ شماره ۱۳۰ ـ تلفن ۸۳۵۰۲۵

دستگاههای
زباله‌سوز و پرس زباله
از کارخانه معظم SUNBEAM امریکا
آماده تحویل و نصب
نمایندهٔ انحصاری:
شرکت دانل خیابان آیزنهاور نبش خیابان شاد مهر تلفن ۹۷۰۲۳۴
دانل

سفارت دولت کویت در دربار شاهنشاهی

بدین‌وسیله باطلاع کلیه هم‌میهنان مقیم‌ایران میرساندبه منظور سرشماری عمومی لازم‌است جهت‌پر کردن اظهارنامه‌های مربوط بتعداد خانواده‌های کویتی‌که بطوردائمی درخارج از کشوراقامت دارند، هرچه زودتر دروقت اداری باین سفارت مراجعه فرمایند.

سفارت دولت کویت ـ تهران

شماره ۱۷۳۴۲

آگهی تشخیص منابع ملی

در اجرای ماده ۵۶ قانون اصلاح قانون حفاظت و بهره‌برداری از جنگل هاو مراتع کشور محدوده زیر :

شمالا قبرستان‌و زمین های زراعتی
جنوبا دره مایه گل و زمین های زراعتی اهالی قراء سیدلو و قره‌قاچ
شرقا یال گربه علی
غربا یال ارازمراد

به مساحت کل ۱۸٫۵۶ هکتار واقع در دره قزلجه موسوم به روشن دره با تعریف مندرج در بند ۹ ماده یک قانون حفاظت‌وبهره برداری از جنگل ها و مراتع مصوب ۱۳۴۶ منطبق وبه‌عنوان(مرتع غیر مشجر) مشمول ماده یک قانون ملی شدن جنگل ها و مقررات مربوط به قانون مزبور تشخیص‌شده‌است اشخاصیکه به این‌تشخیص معترض هستند میتوانند حداکثر ظرف یک ماه از تاریخ انتشار این آگهی مدارک و مستندات خود را به دبیرخانه‌سرجنگلداری کل‌منطقه گرگان و گنبد واقع در گرگان تسلیم نمایند به اعتراضاتی که ظرف مهلت مقرره تسلیم شود در کمیسیون قانونی موضوع ماده مزبور رسیدگی و توسط کمسیون تصمیم قانونی‌اتخاذ خواهدشد بدیهی است به اعتراضاتی که خارج از مهلت مقرره برسد ترتیب اثر داده نخواهد شد .

اسماعیل بهره‌مند
سرجنگلدار کل منطقه گرگان و گنبد
آ ـ ۱۵۲۲۲۷

آ ـ ۱۰۰۸۴۵

نامه روز

از: مهاجر گلپا ـ دانشجوی سال دوم علوم اجتماعی و تعاون

استادان راهنما، استادانه دانشجو را پاس میدهند!

جای تعجب است که این روزها در مطبوعات کشور پیرامون دانشگاه و دانشجو بحث‌هایی صورت میگیردو بالاخره مسئولین امر بعد از سال‌ها ، به فکردانشگاه و دانشجو افتاده‌اند ، اما تعجب‌انگیزتر این است‌که تمام این‌نیش‌ها متوجه دانشجویان‌است‌ودانشجو مسئول همه‌نابسامانی‌های دانشگاه قلمداد میشود !

مثلا در یک مقاله ، یک استاد دانشگاه با امضای‌محفوظ صحبت از دانشگاه و دانشگاهیان میکند و میگوید : «باید بین دانشجو و استاد راهنما ، رابطه وجود داشته باشد » . درجواب این‌آقای استاد باید گفت : کدام استاد راهنما ؟ راهنمایی که اصلاوجود خارجی ندارد و فقط نامش زیر ورقه لیسانس بچشم میخورد و یا استادی که «استادانه» دانشجورا از این اتاق به اتاق دیگر پاس میدهد ؟

دانشجو در تمام مدت تحصیل با جنگ اعصاب روبروست و دچار مشکلاتی است که از همان اوایل ثبت‌نام شروع میشود و تا آخر دوره تحصیل ادامه دارد . این بی‌توجهی ها به دانشجو و کار او ، ایجاد ناراحتی های عصبی و روانی میکند که‌نتیجه‌اش شکستن شیشه‌ها و شلوغ شدن مرکز بهداشت ـ بعلت ابتلاء آنها به زخم معده ـ است !

همچنین آقای استاد می‌نویسد : «دانشجو نباید کار کند و باید با هزینه‌تحصیلی‌که دانشگاه‌برایش مقرر کرده زندگی نماید» من میخواهم بپرسم که استاد محترم ، اگر شما به جای ما امروز بااین وضع زندگی دانشجو بودید میتوانستیدبا این هزینه‌سرسام‌آور زندگی کنید ؟ البته ما توقع پول بیشتری را نداریم اما بدون کار در کنار تحصیل ، زندگی ما تامین نخواهد شد . بگذریم از اینکه عده‌ای از دانشجویان مجبورند مقداری از پول خود را برای خانواده‌اشان‌به شهرستان بفرستند و در نتیجه خودشان شبها در فروشگاهها و موسسات دیگر کار میکنند و روزها با بی‌خوابی‌و خستگی زیاد در کلاس‌درس‌حاضر میشوند از اینها گذشته، مقدار زیادی از این پول صرف خرید کتابهای درسی با قیمت های گزاف میشود .

گفتم که دانشجویان اغلب با مشکلات زیادی روبرو هستند : **مشکل اول ، نبودن مطلب برای فراگیری است.مسئولان امور در گفته‌های خود به این نکته توجه دارند که «دانشجویان باید با معلومات و با سواد بار آیند که برای بهبود آینده کشور مفید باشند. اما با کدام جزوه و باکدام مطلب ؟ آیا شما مسئولین محترم دانشگاه ، تاکنون جزوه های درسی ما را نگاه کرده‌اید ومیدانید که چی بخورد ما داده میشود ؟ جزوه‌های ما اغلب مطالب خشک** و سیاه مشقهایی است که بوسیله دانشجویان سال‌های‌قبل‌وبه‌عنوان تحقیق جمع‌آوری شده و استاد ، با حروف ربط ، آنها را بایکدیگر مربوط میسازد و یا ترکیب‌ناقص و بدی است از کتابهای مختلف ! دانشجو هرچه میخواند چیزی متوجه نمیشود و تازه همین‌جزوه ها هم تا نزدیکی امتحان بدست دانشجو نمیرسد و دانشجویان سرگردان میمانند که‌چه چیزمطالعه کنند ؟

مشکل ، دیگر استاد است : استادان ما اغلب وظیفه خود را بخوبی انجام نمیدهند و سواد و حوصله کافی ندارند جناب‌استاد نیمساعت دیر به کلاس درس‌می‌آید و نیمساعت هم زود میرود ـ تازه اگر وضع طبیعی‌باشد ـ باین‌ترتیب کلاس یکساعت و نیم به کلاس نیمساعته بدل میشودو در این‌مدت کوتاه نیز جزوه را شروع کرده‌و از روی آن شروع به خواندن میکند . بعضی از استادان هم سر کلاس که می‌آیند یک مطلب خارج از درس را مطرح میکنند و دو دسته از دانشجویان را بهجان یکدیگر می‌اندازند و تا آخر کلاس روی صندلی راحت نشسته و شاهد معرکه‌ای میشوند که خود بوجود آورده‌اند !

اشکال دیگر ، محیط ناآرام زندگی دانشجو است. دانشجو تا در دانشکده‌است‌در گیرودارکلاس و کشمکش با استاد و سرپرست و غیره است و تازه در محیط خوابگاه هم که باید استراحت داشته باشد، همیشه ناراحت است که مبادا اتفاقی بیافتد وباز شلوغ شود ! این نگرانی و اضطراب نه تنها برای خود دانشجو است بلکه پدر و مادر او نیز که با زحمت زیاد و باامید فراوان‌فرزند خود را بدانشگاه فرستاده‌اند ، همیشه در ناراحتی و تشویش‌بسر می‌برند نمی‌دانم با این وضعیت‌چه توقعی از دانشجویان میتوان داشت ؟

این ، گوشه‌ای از مشکلات دانشجویان است که بعلت نبودن مرجعی برای حل آن ، جنبه‌های دیگری بخود میگیرد .

من نمیگویم تقصیر با کیست ولی آنچه روشن است نبودن مدیریت مطلوب در دانشگاههاست . بایداز مرحله نظریه و صحبت به مرحله عمل برسیم و همگی دست دردست یکدیگر بگذاریم و به کار خودمان جدا رسیدگی‌کنیم و الاتاابدالدهر، همین آش است و همین‌کاسه .

سگ های ولگرد

شهرداری پایتخت هرچند وقت یکاربرنامه موسمی جمع‌آوری و کشتن سگ‌های ولگرد را اعلام میکند ، اما چند روزبعد این برنامه بدست فراموشی سپرده میشود . هم‌اکنون هزارها سگ ولگرد درکوچه و خیابان‌های مختلف تهران‌مزاحم خواب و آسایش مردم است پس شهرداری‌چه وقت‌میخواهد این سگ‌ها را جمع‌آوری کند؟

مصطفی وزیری

میخواهیم دکتر شویم

ما دانشجوی علوم‌آزمایشگاهی وابسته به دانشکده پزشکی دانشگاه اصفهان هستیم. حدود ۱۰۲ واحد درسی رشته ما با دروس دانشجویان دانشکده پزشکی مشترک است البته دانشجویان پزشکی ۲ سال کارآموزی بیمارستانی دارند که ما نداریم اما در عوض آنها در پایان تحصیلات ، «دکتر» میشود و ما ، لیسانسیه !

در اینجا میخواهم‌از وزارت علوم و آموزش عالی بپرسم که چرا همین دو سال یا سه سال دوره تخصصی را که برای دکتر داروسازیا دامپزشک می‌گذارید که متخصص علوم آزمایشگاهی شود ، برای دانشجویان علوم آزمایشگاهی نمیگذارید ؟

چرا امتیاز دایر کردن آزمایشگاه خصوصی را فقط دراختیار دکتر داروساز یا دامپزشک گذاشته‌اید و دانشجویان دوره لیسانس علوم آزمایشگاهی را ازداشتن جنین حقی محروم کرده‌اید ؟ درصورتیکه دایر نمودن آزمایشگاه خصوصی حق لیسانسیه‌های علوم آزمایشگاهی است و دامپزشک یا داروساز چنین حقی ندارد!

اگر وزارت علوم نمیتواند برای ما دوره بالاتری غیر از لیسانس بگذارد ، آیا بهتر نیست لااقل از حجم دروس مربوط به رشته ما کاسته‌شود و دروس ما از دروس رشته پزشکی جدا شود و یا بهتر نیست دوره چهار ساله ماتبدیل به دوره دو ساله شود ؟ چون از این نظر دانشجوی لیسانس علوم آزمایشگاهی هیچگونه فرقی با دانشجوی دو ساله علوم آزمایشگاهی ندارد .

دانشجویان علوم آزمایشگاهی دانشگاه اصفهان

عذاب تماشاگران

تلویزیون دو برنامه دارد . وقتی برنامه دوم تلویزیون بوجود آمدتماشاگران‌خوشحال شدند که از این پس میتوانند در یک لحظه ، از دو برنامه کاملا متفاوت استفاده کنند و اگر از یکی خوششان نیامد سراغ برنامه دیگر بروند ، اما این خوشحالی مدتی است به عذاب تبدیل شده است شما هر وقت تلویزیون را روشن کنید می‌بینید که در یک لحظه،هردو کانال ، یک برنامه خاص را اجرا میکنند . مثلا اگر کانال ۷ فیلم سینمائی دارد کانال ۹ نیز یک فیلم سینمائی یا سریال تلویزیونی را پخش میکند . در یکساعت معین ، برنامه اول برنامه دانش را پخش میکند و در همان ساعت ، برنامه دوم ایران‌زمین را نمایش میدهد !

اگر هر شب به برنامه های این دو فرستنده توجه کنیدمی‌بینید که این برنامه‌ها بسیار شبیه هم است . نتیجه آن است که مثلا اگر کسی از برنامه های«علمی» خوشش نمی‌آید نمیتواند از برنامه دانش کانال ۷ استفاده کند و نه از ایران‌زمین کانال۹ و بالعکس ، اگر کسی باین‌نوع برنامه‌ها علاقمند است نمیداند کدام کانال را روشن کند که از دیدن‌برنامه‌مشابه دیگرمحروم نماند . همینطور است‌درمورد سریالها ، فیلم‌ها، برنامه‌موسیقی و غیره ...

آیا تلویزیون نمیتواندبرنامه های اول و دوم‌خود راطوری تنظیم کند که بینندگان بتوانند با اختیار و میل خود در یک لحظه از میان‌دو برنامه متفاوت یکی را انتخاب و آنرا تماشا کند ؟

محمود امیری

جاشیه پرداز از: هادی خرسندی

مبارزه بااحتکار

اصغر آقا ، یکدانه مرغ را تعقیب کرده و یک ساعت و بیست دقیقه دنبالش دویده تا دستگیرش کرده . به این‌ترتیب رکورد تعقیب مرغ ، که درسابق یک ساعت و ۱۵ دقیقه بود ، توسط اصغر آقا ، شکسته شده .

حالا از اصغرآقامی‌پرسم‌چرا مرغ بیچاره را تعقیب کرده . اصغرآقا میگوید :

ـ آقا ، وزارت بازرگانی اعلام کرده که هرکس به‌اندازه کافی ، تخم مرغ عرضه نکند و تخم مرغ را احتکار کند ، به‌شدت تعقیب میشود . ما هم احساس کردیم یکدانه تخم مرغ در تخمدان این مرغ هست ، ولی از لج وزارت بازرگانی ، عرضه نمیکند، برای همین‌بشدت تعقیبش کردیم .

می‌گویم : ـ اصغرآقاجان چرا نمی‌روی احتکار کنندگان گردن کلفت را دستگیر کنی که صندوق صندوق تخم مرغ را پنهان میکند ؟

می‌گوید : ـ آقا ،ما زورمان به آنها نمی‌رسید . ما مرغ را دستگیر کرده‌ایم ، آنها را وزارت بازرگانی دستگیر کند .

می‌گویم : ـ بهتر نبود تو آنها را دستگیر میکردی و مرغ را میگذاشتی وزارت‌بازرگانی دستگیر کند ؟

می‌گوید : ـ آقا . ما کاری به این کارها نداریم . دیدیم‌این مرغ دارد قوقولی قوقو میکند، حدس زدیم‌تخم‌دارد، دستگیرش کردیم !

می‌گویم : ـ اصغرآقاجان. پس این باید خروس باشد . مرغ که قوقولی قوقو نمیکند!

می‌گوید : ـ نه‌خیر آقا..مرغ است . شاید برای گول زدن دولت ، قوقولی قوقو میکرده. همه محتکرین ، با همین‌کلک‌ها درمی‌روند .

کیسه اصغر آقا را ازدستش می‌گیرم ، مرغ زبان بسته را از تویش درمی‌آورم می‌بینم‌خروس است ! . می‌گویم :

ـ نه‌خیر اصغرآقاجان . این خروس است . تو باید مرغ‌را دستگیر میکردی . چون‌عرضه کننده تخم مرغ ، همان مرغ است .

اصغر آقا فکری می‌کند و می‌گوید :

ـ آقا حالا چه اشکالی‌دارد؟ ما اول تولید کننده را دستگیر کرده‌ایم ، عرضه کننده را هم خودشان دستگیر کنند .

مسائل اجتماعی در تحریریه اطلاعات

معیار دقیق پذیرش دانشجو چیست؟

احمدرضا طاهری

پذیرش دانشجو توسط‌دانشگاه هاو مدارس عالی تغییر کرد و کنکور سراسری حذف شد : این خبری بود که‌از طرف وزیر علوم و آموزش عالی‌اعلام شدو بحث زیادی در محافل مختلف و میان خانواده ها برانگیخت.

بدنبال این خبر ،برای‌روشن شدن اذهان مردم وجلوگیری از سردرگمی و نگرانی افرادی که میخواهند سال آینده به دانشگاه های کشور راه یابند به گفتگو با مسئولان امر و بخصوص هیات امنای موسسه سنجش آموزش کشور که‌باید طریق پذیرش دانشجو راتعیین کند پرداختیم .

این مسئولان هر کدام‌بزعم خویش راهی راکه مناسب‌می دانستند تشریح کردند،عده‌ای معتقدند به درنظر گرفتن‌معدل، مصاحبه و انجام یک آزمون عمومی، ایجاددفترچه های‌روانی و آموزش و غیره بودند اما هیچیک از آنها نتوانستند در مورد این‌که کدامیک از این موضوعات بکار گرفته خواهد شد و ارزش و اهمیت هر یک ازاین موضوعات در قبولی داوطلب چه اندازه میباشد .و یا این‌که اصولا این‌کار در مدت کمی‌که باقیمانده عملی است یاخیر ، نظر قاطعی ابراز دارند.

همگان معتقد بودند که پس از جلسات متعدد هیات امنای موسسه جدید و همچنین ایجاد یک کادر متخصص برای سازمان جدید ، میتوان‌روش جدید را مشخص کرد ، اما این‌کار درچه‌زمانی‌انجام خواهد شدوچه مدتی بطول خواهد انجامید و تاآن زمان تکلیف داوطلبان چه خواهد بود؟ دراین زمینه ها، کسی پاسخ روشنی نمیدهد واین ، سبب میشود‌که دهها هزار نفر از داوطلبان‌ورود بدانشگاه ها ، سرگردان و بلاتکلیف بمانند.

میدانیم که دانشگاه ها معمولا در تیرماه‌پایددانشجویان آینده خودرا‌پذیرند زیرابرای دانشجویان آینده خوددرهنگام تابستان کلاس آموزش زبان دایر میکنند بنابراین دانشگاه های مافقط سه‌ماه‌واندی‌فرصت دارند آیا دراین مدت کوتاه کاری از کسی ساخته است ؟ علاوه برآن سخن از تغییرات امتحانات نهائی کتبی و انجام این امتحانات بنحوی که مورد قبول موسسه جدید باشد در میان است ، درحالیکه تا این امتحانات کمتر ازسه ماه‌فرصت باقی است . در هر صورت سئوالی که برای اکثر مردم مطرح است این است‌که آیا نمی توانستیم این موسسه را در مهرماه گذشته بوجودآوریم تافرصت کافی برای تعیین‌روش پذیرش دانشجویان در سال آینده را داشته باشد؟

بهر صورت بهتر است که روش پذیرش دانشجودرآینده ـ همانطورکه همه ساله‌دراسفند ماه اعلام‌و مشخص میشدـ لااقل دراین ماه بطور دقیق مشخص شودو اگر تصمیم به تمدید کنکور سراسری برای فقط‌یک سال دیگر گرفته شده است این مساله نیزباطلاع همگان برسد تابه سردرگمی خانواده ها و تشویش داوطلبان خاتمه داده شودو آنها بتوانند‌بافرصت کافی در مورد آینده خویش تصمیم بگیرند.

حمله شورشیان به منازل وزراء وکشته شدن رئیس‌الوزراء ژاپون

چهل سال قبل در همین روز

ابلاغیه رسمی وزارت جنگ ژاپون ـ ۲۶ فوریه ـ ساعت ۵ صبح یکدسته افسران جوان به نقاط ذیل حمله نمودند : منزل رسمی دریاسالار اوکادا رئیس‌الوزراء ، منزل شخصی سرتیپ واتانابه مفتش تعلیمات ارتشی ، منزل رسمی دریاسالار سوزوکی رئیس‌دربار، منزل‌شخصی‌تاکاهاشی وزیر مالیه ، منزل شخصی کنت ماگینو مهردار سابق و اداره روزنامه آساهی . اوکاداوساٹیتو و واتانابه فورا بقتل رسیدند . سوزوکی و تاکاهاشی سخت مجروح شدند و تاکاهاشی بعدا درائر جراحات وارده فوت شد. تابحال معلوم نیست بسر کنت ماگینو که خارج از شهر بوده چه آمده است . برطبق‌اوراقی که انتشار یافته گویا مقصود این افسران جوان این بود که‌ملت را از اسارت عناصری از قبیل کز ومستشاران عالی که‌امپراطور راالحاطه‌کرده‌اند وسرمایه داران بزرگ ونظامیان‌و اشخاص‌اداری و احزاب‌سیاسی‌که اصول‌اساسی دولت را به عنوان حفظ حیثیت ملت منهدم مینمایند آزاد سازند».

عکسی که بوسیله رادیو برداشته شده ! در مسابقه های اخیر ورزش های زمستانی المپیاد صدر اعظم هیتلر حضور یافت و تصویر فوق که بـا رادیو برداشته شده قائدآلمان را در میان گروه تماشاچیان نشان می دهد. در پهلوی مشار الیه رئیس چهارمین بازیهای زمستانی المپیاد موسوم به ریتل‌فن‌هالت دیده‌میشود.

اوکادا باوی مشورت نماید .این خبر و اخبار مربوط به خودکشی موناکا و حبس کردن افسران شورشی رادربرخی محافل‌علامت این تعبیر میکند که آزادیخواهان دارند تفوق پیدا میکنند .

استقرار نظم

ابلاغیه وزارت داخله ـ ظهر ۲۷ فوریه ـ طبق اخباری که از نقاط مختلفه امپراطوری رسیده است در همه جا آرامش‌وسکون حکمفرماست در پای‌تخت قوای شهربانی با مساعدت ارتش‌و امنیه نظم را نگاهداری مینمایند.زندگانی پایتخت بصورت‌عادی‌است .کوتو وزیر داخله که پس از قتل‌اوکادا بکفالت ریاست وزراء انتخاب‌شده بود استعفای خودو همکارانش‌را به امپراطور تسلیم نموده است . در شهر توکیو حکومت نظامی برقرار است .

خاتمه شورش

آخرین خبر واصله از توکیو ـ اول مارس ـ آخرین اخباراو اصله از ژاپن مشعر براینست که‌شورش کاملا خاتمه یافته است. سرتیپ کاشی‌حاکم‌توکیو باوجوداختیاراتی که بوی داده شده بود موفق‌شده است بدون خونریزی بلوا را ساکت نماید .امپراطور سانیوجی یکی‌ازسیاستمداران مسن رااحضار نموده که درباره انتخاب‌جانشین

جنگ خونین در حبشه

آدیس آبابا ـ پرواز هواپیما های ایطالیائی روی پای‌تخت‌سبب نگرانی بسیاری از محافل شده و هیئت دیپلماتیک فردا ملاقات می کنندکه دراطراف بمباردمان‌احتمالی مذاکره‌کنند. تاکنون‌عقیده داشتند که ایطالیائی ها پایتخت و شهر دیرداوا رامناطق بلادفاع‌محسوب میکنند زیراکه مراکزنظامی نبوده است ولی اکنون احساس میشود که مقصود از پرواز روی شهر عکاسی بوده‌که مقدمه بمباردمان میباشد . شهرداری آدیس‌آبابا امر داده که زنها و بچه ها وپیر ها فردا صبح زود شهر را تخلیه کنندو اهالی مشغول ساختن‌پناهگاه های زیرزمینی‌هستند. قوای‌راس‌کاسا و راس‌سیوم بواسطه‌بوی بدی که از اجساد سربازان‌طرفین در جبهه بلند میشد عقب نشینی کرده بودند . روحیه قوای‌حبشه دراثر‌بمباردمان دائمی و استعمال خلاف قانونی‌گازخفه کننده‌متزلزل شده‌است . دربمباران دیرابسیاری از خانه ها و سه کلیسا خراب شده وعده‌زیادی ازاهالی‌کشوری کشته شده‌اند چون ایطالیائی‌ها روز خرید وفروش اهالی رابرای بمباران انتخاب کرده بودند .

یادداشت حبشه

ژنو ـ وزیر خارجه حبشه یادداشتی به جامعه ملل‌فرستاده وبر علیه بمباردمان آمبولانس انگلیسی در کورام اعتراض کرده واظهارمیدارد هواپیماهای‌ایطالیائی دیروزشهربلادفاع کورام رابمباردمان کرده و اهالی کشوری را کشته وسپس بطرف آمبولانس انگلیسی که در۳کیلومتری اردوی نظامی بوده رفته و چندین‌نفر ازناخوش ها را کشته و خسارات وارد آورده است .

«نقل از اطلاعات ۱۰ اسفند ۱۳۱۴»

حلقه اول

نوشته : الکساندر سولوژنیتسین
ترجمه : ناصر خلیر

ـ۹۶ـ

مقررات اشک ریختن را منع نکرده‌بود ولی بهرحال اگر قرار بود مقررات تغییر کرده اینجا جای گریستن نبود.

فصل سی ونهم

ـ خیلی ساده است ، کافی است که‌کمی پودر صابون را در آب حل کرد و بایک قلم مو آنرا روی نوشته جواز کشید و مدتی صبر کرد بعد آنرا شست.

ـ خوب بعد ؟

ـ وقتی خشک شد بجای اسامی پاک شده میتوانی هر نامی را که دوست‌داری بنویسی :

«سیدوروف» یا «پتروشین» متولد مثلا دهکده «کریوشی».

ـ خوب با این ترتیب آدم گیرنمی‌افتد ؟

ـ برای یک چیز جزئی ؟ ... اجازه‌بده.. میخواهم وقتی کسی حرفهای‌ما رانمیشنود کمی باتو صحبت کنم ...

ـ خوب همین حالا بگو ...

ـ گوش کن «کلارا» وقتی برای‌اولین بار مرا بازداشت کردند ، نوجوانی بی‌گناه و بی‌دفاع بودم ...اما وقتی‌بار دوم بازداشت شدم مرا بعنوان یک مجرم در سرتاسر خاک شوروی جستجو میکردند و در آن سالها یعنی میان ۱۹۴۵ تا ۱۹۴۷ موضوع شوخی نبود. خیلی سختگیری میشد و بنابراین من نه تنها مجبور بودم اوراق هویت وجواز اقامت درست و مرتب‌داشته باشم بلکه از هر کسی پروانه کار ، ورقه جیره بندی واجازه خرید از فروشگاههای دولتی را نیز مطالبه میکردند . من نه تنها تمام این اوراق را تهیه کرده بودم بلکه کوپن اضافی نان‌هم در اختیار داشتم وبا فروش این کوپنها زندگی خود را تامین میکردم ...

ـ خوب این کار بسیار زشتی بود.

ـ کی گفته که کار خوبی میکردم ؟ ولی مجبور بودم .

ـ میخواستی مثل همه کار کنی

ـ با کارکردن بکسی مزد کافی نمیدهند. باکار تنها زندگی تامین نمیشد و من نمیتوانستم بامزدی که دریافت میکنم برای خودم زندگی راحتی فراهم کنم ، تازه چه کاری میبایستی بکنم؟ کاری‌نداشتم ،حرفه‌ای نمیدانستم، کسی چیزی بمن نیاموخته بود، ناگزیر از اینکار بودم وباجواز تقلبی‌زندگی میکردم .

ـ جواز را از کجا بدست آورده‌بودی؟

ـ کلارا تو خودت در تاشکند زندگی گرده‌ای وباز ارتازیکف رامیشناسی ،میدانی که در این بازار همه چیز معامله میشود. حتی قصد داشتم یک قطعه نشان «پرچم سرخ» هم برای خودم بخرم ولی‌فروشنده برای نشان دوهزار روبل مطالبه میکردو من فقط هزار وهشتصد روبل داشتم ...

ـ بااین نشان چه میخواستی بکنی ؟

ـ هیچ . میخواستم وانمود کنم که در خط اول جبهه جنگیده‌ام ... من که مثل تو عاقل و خونسرد نیستم ...

ـ کی بتو گفته من عاقل و فهمیده هستم ؟

ـ از چشمان توهوش و ذکاوت میبارد وروشن است که جدی وخونسرد هستی.

ـ چه میگوئی ؟

ـ من در تمام زندگی آرزو داشتم با دختری مثل تو آشنا شوم.

ـ برای چه ؟

ـ برای اینکه من خوددار نیستم ، در کارها بیگدار به‌آب میزنم ، پیروا‌حساساتم هستم و دختری مثل تو مانع از آن‌خواهد شد که مرتکب خطا شوم.

ـ خوب باقی حرفهایت را بزن

ـ کجا بودیم؟ ... بله... وقتی اززندان لوبیانکا آزاد شدم از خوشحالی وسعادت درپوست نمی‌گنجیدم . ولی ضمیر درونی بمن میگفت این آزادی عادی‌نیست کاسه‌ای زیر نیم‌کاسه هست، در زندان بمن گفته بودند که وقتی کسی بزندان افتاد، دیگر خلاصی ندارد چه بیگناه باشد چه‌گناهکار. یک محکومیت ده ساله، پنج سال‌محرومیت بعد تبعید به‌اردوی کار.

آگهی استخدام رسمی

وزارت کشاورزی و منابع طبیعی برابر مفاد قانون استخدامی کشور تعداد ۱۷ نفر را بشرح ذیل استخدام میکند :

ردیف	عنوان طبقه شغل	تعداد مورد نیاز	محل خدمت جغرافیائی	شرائط احراز	گروه قطعی
۱ـ	کارشناس امور اسنادیک	۱ نفر	تهران	دارا بودن دانشنامه فوق‌لیسانس یا لیسانس در یکی‌ازرشته های حقوق قضائی، حقوق سناسی ، تاریخ، علوم اداری ، اقتصاد بازرگانی و علوم اجتماعی و طی دوره آموزشی در زمینه مدیریت اسنادو موفقیت درآن و دانستن زبان خارجه	۷
۲ـ	کارشناس امور اداری یک	۳ نفر	تهران	دارا بودن‌دانشنامه فوق لیسانس یا لیسانس مرجحا در یکی از رشته های تحصیلی علوم‌اداری، مدیریت‌بازرگانی حقوق (سیاسی ، اقتصاد، قضائی) و علوم اجتماعی‌وطی دوره آموزش مربوطه و موفقیت در آن و یا دارا بودن دانشنامه لیسانس یا درجات تحصیلی بالاتر در سایر رشته های تحصیلی و طی دوره آموزشی و موفقیت درآن	۷
۳ـ	کارشناس امور تعاونی یک	یکنفر	تهران	دارابودن دانشنامه لیسانس یا فوق لیسانس در یکی از رشته های علوم اجتماعی به مفهوم عام	۷
٤ـ	متصدی امور دفتری دو	یک نفر	بوشهر	دارا بودن دیپلم کامل متوسطه وطی دوره کارآموزی‌درزمینه‌مربوطه	٤
٥ـ	ماشین نویس دو	۲ نفر	بوشهر ـ گرگان	دارا بودن دیپلم کامل متوسطه و گواهینامه ماشین نویسی فارسی و لاتین	٤
٦ـ	صحاف یک	۱ نفر	تهران	دارابودن‌مدرک پایان‌تحصیلات‌ابتدائی و آشنائی لازم در رشته مربوطه	۱
۷ـ	متصدی چاپ و تکثیریک	۱ نفر	تهران	دارا بودن مدرک تحصیلی پایان‌دوره ابتدائی و آشنائی‌لازم‌در رشته‌مربوطه	۱
۸ـ	پیشخدمت یک	٤ نفر	تهران	دارا بودن گواهینامه پایان تحصیلات ابتدائی	۱
۹ـ	تلفنچی یک	۳ نفر	تهران	دارا بودن گواهینامه پایان تحصیلات ابتدائی و گذراندن دوره آموزشی‌یا آشنائی لازم در رشته مربوطه	۲

داوطلبان واجد شرایط‌میتوانند برگ‌درخواست ذیل این آگهی را تکمیل و همراه با دو قطعه از آخرین عکس ۳×۲ خود و همراه رسید بانکی‌به‌مبلغ چهارصد ریال برای ردیف های یک الی سه و ۲۵۰ ریال برای ردیف های چهار و پنج‌ویکصد وپنجاه ریال برای ردیف های شش الی ۹ به حساب ۹۸۰ خزانه نزد بانک مرکزی ایران دریکی از شعب بانک ملی ایران‌بابت حق ثبت‌نام‌داوطلبان استخدام وازیز و حداکثر تادمروز بعد ازانتشاراین آگهی بایست سفارشی‌به نشانی بلوارالیزابت دوم وزارت کشاورزی و منابع طبیعی اداره کل‌کارگزینی اداره استخدام ارسال‌دارند ، به‌مدارکی که فاقد رسید بانکی بوده و یا بعد از این تاریخ به پست تحویل داده شودترتیب اثر داده‌نخواهد شد (وجه مذکور به هیچ وجه مسترد نمیشود) پروانه ورود به جلسه و امتحان در تاریخ ۵۳ر۱۲ر۲۷ در محل فوق بین داوطلبان توزیع‌خواهد شد در پروانه مذکورتاریخ‌و محل‌امتحان درج گردیده است .

وزارت کشاورزی و منابع طبیعی

نام‌و نام خانوادگی ـ نام پدر

شماره شناسنامه‌ومحل‌صدور ـ تاریخ تولد

داوطلب شغل (فقط‌یک‌شغل) ـ محل جغرافیائی خدمت

(فقط یک محل) ـ آخرین مدرک ورشته‌تحصیلی

وضع خدمت وظیفه ـ آدرس کامل داوطلب : شهر ـ خیابان

کوچه ـ شماره منزل ـ شماره تلفن

امضاء داوطلب

م‌الف ۲۳۹۹۹

استخدام کارمند غیر نظامی

اداره لجستیکی هلیکوپتر های نیرو های مسلح شاهنشاهی تعدادی کارمند غیر نظامی با مدارک‌تحصیلی بشرح زیر با توجه به‌بند (ب)ماده (۵) قانون استخدام نیرو های مسلح شاهنشاهی جهت خدمت در تهران استخدام مینماید :

داوطلبان واجد شرایط میتوانند با دردست داشتن مدارک خواسته شده وبرگ خاتمه خدمت دائم همه روزه از ساعت ۷ر۳۰ تا ۱۵ بمدیریت امور اداری اداره لجستیکی هلیکوپتر های نیرو های مسلح شاهنشاهی واقع در میدان شهیاد ، خیابان فرودگاه مهرآباد مراجعه نمایند

ردیف	مشاغل مورد نیاز	تحصیلات مورد نیاز	تعداد	سایر شرایط
۱	آنالیست تولید	مهندس مکانیک	۱	آشنائی بزبان انگلیسی تجربه در تولید و امور هواپیما
۲	مهندس ایمنی	لیسانس در مهندس ایمنی	۱	آشنائی بزبان انگلیسی‌وتجربه درمهندسی تاسیسات یا مهندسی ایمنی
۳	کتابدار	لیسانس در کتابداری	۱	آشنائی بزبان انگلیسی تجربه در کتابداری
٤	متخصص نشریات اداره	لیسانس در علوم کتابداری	۱	آشنائی بزبان انگلیسی‌تجربه درپرونده های‌فنی‌هواپیما
٥	متخصص آموزش	لیسانس در تعلیم و تربیت	۱	آشنائی بزبان‌انگلیسی‌تجربه در تعلیم وتربیت‌ومدیریت
٦	طراح	لیسانس در مدیریت صنعتی‌وتولیدی	۱٤	آشنائی بزبان انگلیسی تجربه در امور طراحی
۷	مهندس جهت مشاغل مورد نیاز	لیسانس در مهندسی هواپیما	۲٤	آشنائی بزبان انگلیسی تجربه در امور هواپیما
۸	لیسانس جهت مشاغل مورد نیاز	الکترونیک یا مدیریت بازرگانی	۸	آشنائی بزبان انگلیسی تجربه در امور مالی وخرید و سفارشات
۹	لیسانس کامپیوترجهت‌مشاغل‌موردنیاز	لیسانس حسابداری	۱۹	آشنائی بزبان انگلیسی تجربه در سیستمهای کامپیوتر
۱۰	لیسانس‌بازرگانی‌جهت‌مشاغل‌موردنیاز	لیسانس در علوم کامپیوتر	۲۱	آشنائی بزبان انگلیسی تجربه در مدیریت بازرگانی ـ امور ترابری ـ کنترل‌موجودی تدارکات
۱۱	مکانیک جهت مشاغل مورد نیاز	لیسانس مدیریت بازرگانی	٤۷	آشنائی بزبان انگلیسی تجربه در مکانیکی
۱۲	لیسانس زبان انگلیسی جهت‌مشاغل مورد نیاز	دیپلم فنی لیسانس زبان	۳	آشنائی کامل بزبان انگلیسی و اطلاعات فنی

م‌الف ۲ ۳۸۷۱

نوروزی

امشب: اهواز

گرانفروشان اهواز، چهارچشمی مواظبت میشوند

از ۱۵ اسفند، پانصد هزار تخم‌مرغ و چند هزار تن میوه‌و گوشت وارد بازار های اهواز میشود

اهواز ، در کنار رود زیبای کارون ، در انتظار مسافران نوروزی روزهای پرتلاشی‌راپشت سر میگذارد واز مدتها پیش کلیه ادارات و سازمان های این شهر اقدامات وسیعی را برای رفاه مسافران نوروزی آغاز کرده‌اند . بهمین منظور ، جلسه‌ای نیز با حضور استاندار خوزستان برای هماهنگی در ایجاد تسهیلات برای مسافران نوروزی در محل استانداری تشکیل شد .

استاندار خوزستان دستورداده است: کمیته‌ای زیر نظر وی ، متشکل از چند تن از مسئولان اداری از ۲۰ اسفند تا ۱۵ فروردین بصورت شبانه روزی وضع‌شهر اهواز را از نظر اسکان مسافران وتامین ارزاق عمومی و دیگرنیاز های مسافران تحت کنترل قرار دهد .

استاندار خوزستان از بانوان اهوازی ـ بویژه خانم های‌عضو گروه ضربت کمیته حمایت از مصرف کننده ـنیز دعوت کرده است که با جدیت ، وضع ارزاق را کنترل کنند.

لحاف و پتو

مدیر کل اطلاعات و جهانگردی استان خوزستان نیز بخبرنگار اطلاعات گفت: باتوجه به هوای مساعد خوزستان پیش‌بینی‌میشود امسال عده کثیری به این استان مسافرت کنند اما باتوجه به کمبودی که اهواز از نظر هتل و میهمانخانه دارد از هم اکنون‌هتل هو مسافرخانه های موجود پر شده است و مساله کمبود جا در ایام عید مشکل بزرگی بشمار میرود. برای رفع کمبود جا از طرف اداره کل اطلاعات و جهانگردی خوزستان پرسشنامه هایی‌درنقاط مختلف اهواز توزیع شده ودرآن از مردم دعوت بعمل آمده که اگر خانه و اتاق خالی دارند در ایام نوروز در اختیار مسافران قرار دهند. بدنبال این دعوت عده زیادی‌از مردم آمادگی خودرا برای‌پذیرائی از مسافران نوروزی اعلام داشته‌اند ، اما مسافرانی که به اهواز می‌آیندباید باخود وسائل خواب مانند تشک وپتو همراه داشته باشند زیرا ممکن است برای گروه کثیری از مسافران به‌نحوی محل اقامت تهیه شود اما نه‌به رختخواب و لحاف و پتو به تعداد بسیارزیاد واقعا مشکل و غیر ممکن است . غلاوه ترهتل‌ها و خانه های‌مردم، چهارصد چادر بصورت کمپ در نقاط مختلف اهواز برپا میشود وعده‌ای از مسافران‌دراین چادر ها اقامت خواهند کرد .

گفته میشود برای تامین جاو اقامت مسافران نوروزی جمعا ۲ هزار اتاق و ۷ سالن ادارات و سازمان های مختلف نیز آماده‌شده که در اختیار مسافران نوروزی قرار میگیرد .

تاکنون حدود ۲۰ هزار فرهنگی به‌آموزش‌و پرورش اهوازاطلاع داده‌اند که در ایام نوروز به‌این شهر سفر میکنند که‌برای تامین‌جا برای آنان ، کلیه مدارس و آموزشگاه های اهواز آماده‌می‌شود همچنین گروه هایی از دانشجویان دانشگاه های کشور ومدارس عالی در ایام عید به اهواز خواهند آمد که سالن های موجود در شهر در اختیار آنها گذاشته خواهد شد .

اداره کل‌فرهنگ وهنرخوزستان بکلیه سینما های اهواز اعلام کرده است که در ایام نوروزفیلم های جالب و مناسب نمایش‌دهند. درنقاطی که مسافران نوروزی بطور دستجمعی اقامت دارند به وسیله واحد سینما سیار فیلم هایی نمایش داده خواهد شد و درتالار کورش وسالن شهرداری نیز برنامه های هنری وموسیقی وتئاتر اجرا میگردد .

ارزاق فراوانست

رئیس‌شهربانی های خوزستان گفت: اداره راهنمائی و رانندگی اهواز در ایام نوروز ۲٤ساعته کار خواهد کرد و در برابر محل کلانتری ها ، پست های امدادی، تاکسی کشیک و آمبولانس‌مستقر میشود .

مدیرکل‌بهداری استان نیزاظهار داشت: ازروز ۲٦ اسفند اکیپ های درمانی و بهداشتی در مسیر جاده های خوزستان و دروازه شهر اهواز مستقر میشودو دهها پزشک و سپاهی بهداشت آماده انجام خدمات درمانی خواهند بود .

درهمین زمینه رئیس اتاق اصناف گفت:

برای جلوگیری از هرگونه کمبود ارزاق عمومی نسبت به تامین میوه ، گوشت گوسفند، ماهی و تخم مرغ اقداماتی صورت گرفته است از جمله از روز ۱۵ اسفند علاوه بر مایحتاج مردم اهواز ، چند هزار تن میوه و گوشت و پانصد هزار تخم مرغ دربازار های شهر عرضه خواهد شدو ازاول اسفند تا ۲۰ فروردین تعطیلات هفتگی‌کلیه فروشندگان که مسافران به خدماتشان نیاز دارند لغو شده است .

رئیس کمیته حمایت از مصرف کننده اهواز نیز به خبرنگار اطلاعات گفت: برای جلوگیری از هرگونه گرانفروشی اقدامات لازم انجام خواهد شد و مامورین‌این کمیته ، چهار چشمی‌مواظب گران فروشی و نوسان نرخ اجناس درایام‌نوروز پست‌های‌ماموران پلیس راه، جاده‌ها رابشدت زیر نظر دارند واز اول اسفند ماه از طرف ژاندارمری ٦ گروسیار در مسیر جاده اهواز ـ اندیمشک واهواز ـ خرمشهر و ۳ گروهدر جاده اهواز ـ سربندر ، عبور و مرور میکند .

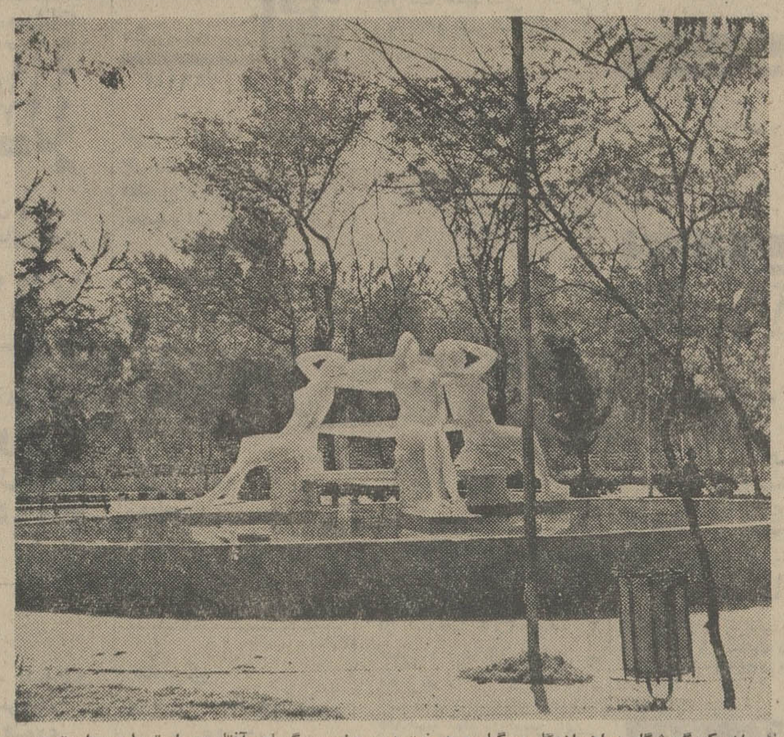

نمائی از یک گردشگاه دراهواز:گل و گیاه و درخت در سرزمین گرماو آفتاب ،براستی‌دلچسب‌است

جمعیت شیرو خورشید سرخ تبریزدریک‌مراسم‌باشکوه‌از مقام پرستار تجلیل کرد

آقای جوادی‌پیرامون روزپرستاری سخنانی ایراد مینماید .

به مناسبت تجلیل‌از مقام‌پرستار و اهداء کلاه پرستاری مراسم باشکوه و بی‌نظیری باحضور سپهبد آزموده استاندارآذربایجان شرقی از طرف جمعیت شیر و خورشید سرخ‌تبریزدر خانه‌جوانان شهربرگزار شد . دراین مراسم‌که مسئولان‌سازمان‌های اداری‌استان نیز حضور داشتند آقای جوادی قائم مقام مدیر عامل جمعیت شیرو خورشید سرخ ایران در بیانات مفصل خود به ارزش های معنوی پرستار اشاره کردواظهار داشت:

آموزشگاه بهیاری جمعیت‌تبریز در سال ۱۳٤۰ با ۲۰ دانش‌آموز تاسیس و تاکنون۳٦۵نفر فارغ‌التحصیل شده‌است‌و هم اکنون۹۲ نفر دانش آموزبطور شبانه‌روزی در ساختمان نوبنیاد آن تحصیل می کنند که امید است در سال آینده تعداد آن‌به دو برابرافزایش یابد . از خداوند متعال مسئلت‌می نمایم که به کارکنان جمعیت‌شیرو خورشید توفیق عنایت فرماید که دراجرای‌منویات‌شاهنشاه آریامهر و تسکین آلام دردمندان بیش از همیشه موفق باشند سپس کلاه پرستاری‌وسیله استاندارآذربایجان شرقی به دانش آموزان سال اول آموزشگاه اهداء شدو این مراسم با پذیرائی گرم از مدعوین پایان پذیرفت .

هواپیمائی نیروی زمینی شاهنشاهی برای تکمیل کادر خلبانی خودستوانیار استخدام مینماید

هواپیمائی نیروی‌زمینی شاهنشاهی امکانات تحصیلی شما را به بهترین وجهی فراهم‌نموده واز هم‌اکنون شما راباداشتن مدارك تحصیلی زیر استخدام مینماید. استخدامین واجدشرایط پس از طی دوره‌های تخصصی و کارآموزی درایران برای دوره های تکمیلی خلبانی بکشور آمریکا اعزام میگردند.

الف ـ شرایط عمومی

۱ـ تابعیت دولت شاهنشاهی ایران.
۲ـ متدین بودن، به‌یکی از ادیان« اسلام، مسیحی، کلیمی، زرتشتی ».
۳ـ دارابودن گواهینامه چهارم متوسطه ،ریاضی ،طبیعی، معدل کمتر از ۱۳نباشد.
٤ـ سن داوطلبین از۱۷تا۲٤سال‌وبرای‌اشخاصی که برك خاتمه سربازی دارند حداکثر سن تا ۲۵سال.
۵ـ نداشتن پیشینه بد.
٦ـ داشتن صحت مزاج و تناسب اندام‌طبق گواهی بهداری نیروی زمینی شاهنشاهی .
۷ـ سپردن تعهد خدمت در ارتش شاهنشاهی.
۸ـ قد داوطلبین از ۱٦۰ سانتیمتر به بالا.
۹ـ نداشتن عیال تحت تکفل ..

ب: مدت تحصیل‌درآموزشگاه های‌ستوانیاری خلبانی دوسال وبطور شبانه روزی بودو کلیه مخارج هنرجویان بعهده ارتش شاهنشاهی خواهد بود هنرجویان بمحض‌ورود به آموزشگاه ، وپس‌از شروع اولین پرواز ماهیانه مبلغ ۱۰۲۵۰ ریال و پس‌ازنیل بدرجه ستوانیار سومی خلبان مبلغ ۲۹۷۷۰ ریال‌که بمرور افزایش خواهدیافت دریافت خواهند داشت ترفیع واضافه حقوق ومزایای‌بعدی برابر مقررات قانون استخدام نیروهای مسلح شاهنشاهی خواهدبود. ضمنا درصورت خدمت در خارج ازمرکز ماهیانه مبلغ ۳۸٤۰۰ ریال دریافت خواهند داشت.

ج: فارغ‌التحصیلان از مزایای‌بسیاری نظیر پس‌انداز مسکن، تامین آینده بانك‌سپه که‌برای دوران خدمت ۳۰ساله باتوجه به مبلغ پس‌انداز و مبلغ معادل آن‌که بلاعوض از بودجه وزارت جنك اضافه میشود وبهره مربوطه، وام مسکن‌بانك سپه با استفاده ازخانه های سازمانی باتوجه به برنامه افزایش سالیانه خانه سازی‌که برای‌پرسنل هرسازمان عمومیت خواهد داشت. درمان رایگان خودوخانواده تحت تکفل وخرید از فروشگاه‌های ارتش باتخفیف قابل ملاحظه وغیره‌بهره‌مند میشوند داوطلبین برای ثبت‌نام وکسب اطلاعات بیشترمی توانند همه‌روزه باستثنای پنجشنبه و جمعه‌و ایام تعطیل ازساعت ۷ الی۱٤ درتهران به یدگان‌باغشاه خیابان کاشان دایره‌استخدام‌وروان‌سنجی هوانیروز و در شهرستان هابه اکیپ‌های استخدامی دردژبانی وشهرستان‌هائی که دژبانی ندارند بژاندارمری محل مراجعه نمایند.

م‌الف ۲۱٦۳۸

هواپیمائی نیروی زمینی شاهنشاهی

آگهی مزایده

شرکت تعاونی تهیه و پخش گوشت گاو وگوساله تهران کلیه کله و پاچه گاو و گوساله‌و دومیش محصول کشتارروز رادر کشتارگاه تهران (دم کارد) برای مدت یکسال از تاریخ یکم فروردین ماه ۱۳۵٤ لغایت اسفندماه ۱۳۵٤ با شرایط زیر بفروش میرساند .

۱ـ پیشنهاددهندگان بایستی‌درموقع تسلیم پیشنهاد مبلغ پانصد هزار ریال بحساب ۸۰۰ شرکت در بانك اعتبارات تعاونی توزیع‌شعبه کشتارگاه پرداخت و رسید آن را پیوست‌پیشنهاد خود بدفتر شرکت تسلیم نمایند و چنانچه پس از اصابت مزایده از انعقاد قرارداد امتناع نمودند مبلغ‌سپرده‌بسود شرکت ضبط خواهد شد .

۲ـ داوطلبان شرکت در مزایده بایستی در ساعات اداری (صبح‌وعصر) برك شرایط مزایده را ازدفتر شرکت دریافت و پس‌از امضاء بضمیمه‌پیشنهاد خود تسلیم نمایند .

۳ـ پیشنهاد دهندگان بایستی پیشنهاد خود را از تاریخ نشر این آگهی تا آخر وقت اداری روز شنبه ۵۳ر۱۲ر۳ لاك‌ومهر شده بدفتر شرکت واقع در خیابان هدایت دروازه شمیران تسلیم ورسید دریافت نمایند .

٤ـ پیشنهادات رسیده ساعت ۱۱ صبح روز یکشنبه ۵۳ر۱۲ر٤ در محل شرکت باز و قرائت خواهد شد حضور پیشنهاد دهندگان در جلسه مزایده‌آزاد خواهد بودو شرکت در رد ویا قبول‌یك یاکلیه پیشنهادات مختار است .

رئیس هیئت مدیره شرکت تعاونی‌تهیه و پخش گوشت گاو وگوساله وگاومیش تهران مرتضی طوسی

خانه‌های ۷۰۰ هزارتومانی

بابلیط های جدید بخت آزمائی

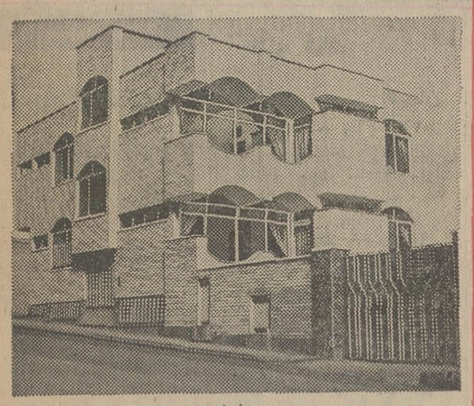

خانه شماره ۱ پارك وی، جنب پمپ بنزین کوی پروانه شماره ۲۹

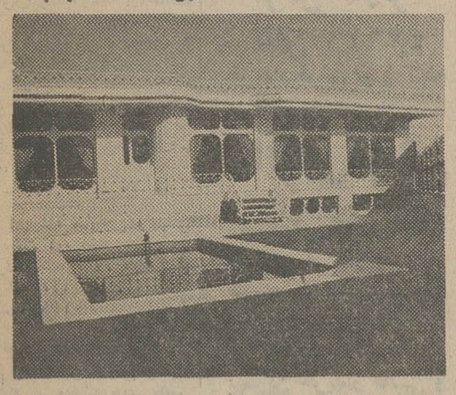

خانه شماره ۲ قیطریه، کوی بدیع‌زاده

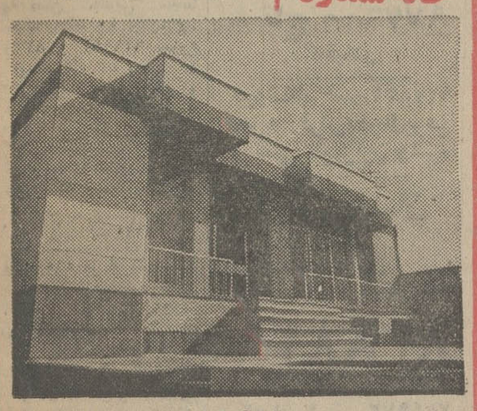

خانه شماره ۳ زعفرانیه، خیابان آصف کوی مهربخش

خانه‌های ۷۰۰هزارتومانی ، جوایز بلیطهای جدید بخت‌آزمائی است‌که طی یك مدت محدود ، هرهفته یك خانه ۷۰۰ هزارتومانی باضافه ۵ جایزه ۱۰۰ هزارتومانی به برندگان تعلق میگیرد .

امروز در این ستون ، سه خانه از خانه‌های ۷۰۰هزارتومانی‌بنظر شما میرسد ودرروزهای آینده معرفی خانه‌های جدید ادامه خواهد یافت .

الکتروجی بل

تحولات شگرف ساعت سازی ژاپن را با ساعتهای حضورغیاب ماروزن به مسئولان بخشهای دولتی وخصوصی بیمارستانها. کارخانجات. هتلها. معرفی میکند.

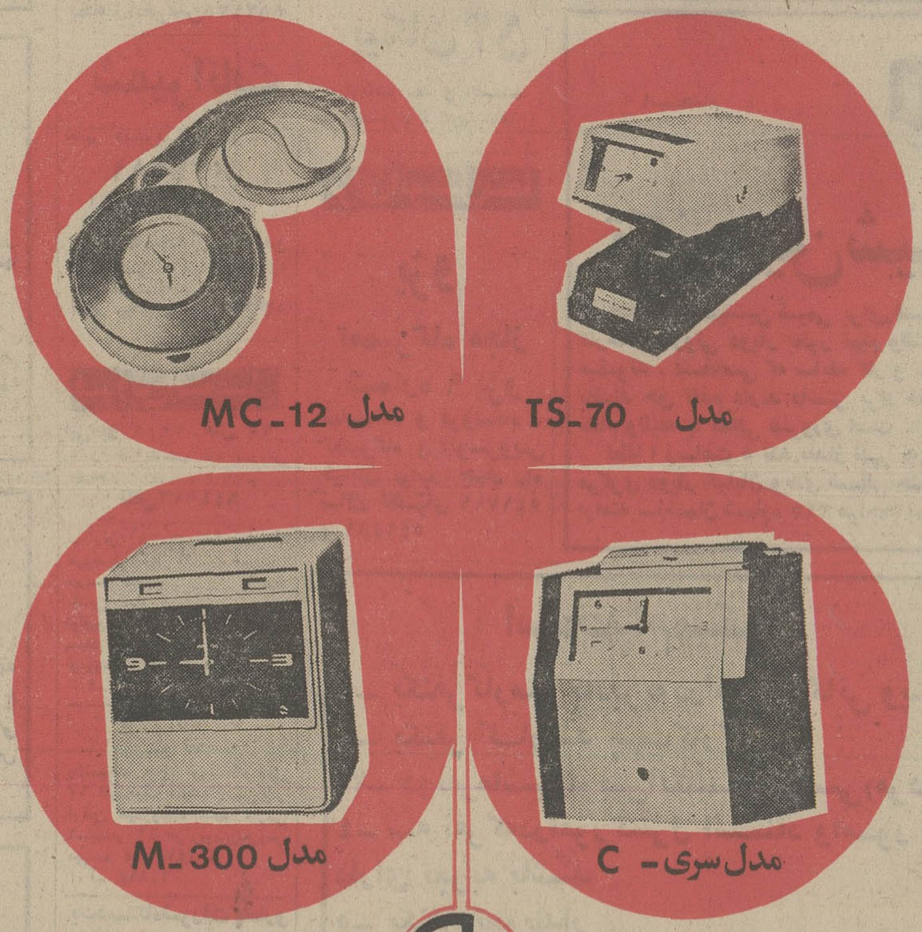

مدل TS_70 — مدل MC_12

مدل سری ـ C — مدل M_300

مدل . تی . اس ۷۰
برای ثبت نامه های وارده وصادره جهت دفاتر،کارخانجات ، فروشگاهها ، هتل ها،بیمارستانها ،استادیومها

مدل سری ـ سی
مجهز بدستگاههای شماطه‌وآژیرخودکار کنترل افت ولتاژ مولد برق اتوماتیك در مواقع قطع برق اصلی

مدل ام سی ۱۲
قابل استفاده جهت نگهبانی کارخانجات ، انبارهای عمومی ، ساختمانهای دولتی، پالایشگاهها، بیمارستانها .

مدل ام ۳۰۰
دقیق ، زیبا ، مجهز به‌ثبت‌کننده‌کامل اتوماتیك . نوار دو رنك مجهز به رکیتفایرسلونیوم برای ثبت‌خوانا

MARUZEN

ماروزن دقیق‌ترین ساعت حضوروغیاب در جهان ساخت ژاپن

نماینده‌انحصاری‌درایران **شرکت الکتروجی بل** خیابان ایرانشهرخیابان کامیارشماره ۳۰

تلفن ۸۲۶۹۲۲ـ۸۲۳۶۴۰ـ۸۲۳۰۰۲ـ۸۳۹۶۴۷ـ۸۳۹۶۴۶

نیازمندیهای اطلاعات تلفنی آگهی قبول میکند

۳۱۱۲۲۴-۳۱۱۲۲۵
۳۱۱۲۲۹-۳۱۱۲۳۰

اثاثیه

فروش دست دوم

لباس های بهاره و تابستانی فرنگی
دست دوم بعلت مسافرت بفروش میرسد بالاتر از پل رومی قیطریه دست چپ کوچه سوم شاه دوست پلاک ۴۸ طبقه سوم تلفن ۸۷۷۰۲۸
آ ـ ۲۴۹۷۶۰

مقدار زیادی لباس نو ودست دوم فرنگی و کفش کیف ولباس بچه واثاث منزل از تاریخ شنبه دهم اسفند تا پنجشنبه ۱۵ اسفند از ۹ صبح تا ۱۲ ودوشنبه ۱۲ وچهارشنبه ۱۴ از ساعت ۳ تا ۶ بعدازظهر بفروش میرسد آدرس بلوار الیزابت کوچه سوم پلاک ۲۰
۱ـ۲

مقداری لباس نو خارجی بعلت مسافرت بفروش میرسد تلفن ـ ۶۲۱۸۲۲
۱ـ۲ آ ـ ۲۴۹۷۱

فروش البسه خارجی وایرانی نو ودست دوم بخارست خیابان چهاردهم شماره ۳۳ طبقه اول تلفن ۶۲۵۵۴۳
آ ـ ۲۴۸۶۱

حراج اشیاء عتیقه
مقداری اجناس قدیمی وعتیقه و تابلو و مینیاتورهای نفیس بفروش میرسد . خیابان پهلوی کوچه ضلع جنوبی سینما آتلانتیک پلاک ۴۰ تلفنهای ـ ۸۷۳۱۰۳ و ۶۲۹۹۴۷ شروع اول اسفند ماه ۵۳ بمدت ۱۰ روز از ساعت ۵ بعدازظهر و روزهای جمعه ازساعت ۹ صبح
۱ـ۴ آ ـ ۲۴۶۹۴

فروش لباسهای اسپورت وشب خارجی زنانه و مردانه تلفن ـ ۸۲۴۷۲۲
۱ـ۵ آ ـ ۲۴۶۱۰

تلویزیون مبله نو فیلیپس بعلت مسافرت بفروش میرسد تلفن ـ ۴۷۳۲۶
آ ـ ۲۴۸۹۰

خارجی لباس می فروشد
زنانه و مردانه نو و دست دوم امیرآباد جنوبی ـ فرصت پلاک ۳۶ طبقه سوم .
۱ـ۲ آ ـ ۲۴۷۳۶

حراج لباسهای نو و دست دوم زنانه و مردانه خارجی وایرانی، پارچه های خارجی ولباس عروس به نازلترین قیمت بفروش میرسد. خیابان پهلوی روبروی خیابان جامجم (تلویزیون) خیابان پروین پلاک ۷ طبقه پائین
۱ـ۳ آ ـ ۲۴۹۲۸

خرید

بازرگانی فرش کیهان
۸۳۰۹۰۴ و ۸۲۳۷۷۶
خریدار نقدی همه رقم فرش کهنه ونو جهت صادرات روزولت میدان ۲۵ شهریور

جهان کالا ۹۲۵۴۵۸
خریدار یخچال تلویزیون و لوازم منزل شما

فروشگاه آستارا ۹۲۶۴۰۲۱
خریدار یخچال برقی و نفتی تلویزیون فرش وغیره

فرش کارلو
تلفن ۴۲۶۴۱
خریدار فرش نو و کهنه

گالری فرش
شایان ۶۶۱۰۶۹
بهترین خریدار هر نوع قالی و قالیچه کهنه ونو

فرش آریا
بهترین خریدار قالی و قالیچه نو و کهنه
تاج ۹۷۷۶۰۰
کیقبادی

فروشگاه آسیا ۹۲۲۸۳۲
خریدار فرش یخچال برقی و نفتی تلویزیون وغیره

فرش کاشان
توکلی
کلیه فرشهای نو وکهنه شمارا بابالاترین قیمت خریداریم تلفن
۸۳۸۸۲۸

ایران فرش ۷۷۴۹۷۲
فرشهای کهنه وسایرلوازم منزل بهرمبلغ نقدا بیشتر ازسایرین خریداریم تلفن ۷۷۷۰۲۵

فروشگاه آریا ۹۲۹۳۹۳
خریدار فرش وسایرلوازم منزل

کلیه لوازم خانگی شما را خریداریم تلفن ۸۷۱۲۱۲

فرش زنجانی ۳۴۹۴۳۸

شستشوی مبل وفرش

دوراکلین سرویس امریکا
باتکنیک برترگرانتر مطمئن تر تلفنهای ۸۴۸۳۹۵ و ۸۴۸۳۹۶ و ۸۴۵۶۸۳

کلین سرویس
خشکشوئی مبل فرش موکت با دستگاه وپرده بانصب مجانی تلفن ۹۵۲۵۴۶

آناهیتا سرویس بزرگترین
خشکشوئی مبلمان فرش موکت پرده در محل ۷۹۵۳۰۷
آ ـ ۲۴۲۶۱

خشکشوئی مبلمان ادیب
یکدست ۵۰ تومان
خشکشوئی پرده پارچه وکرکره بانصب مجانی ۹۵۶۵۶۵

کارخانه قالیشوئی ادیب
۹۵۶۵۶۵
۹۵۸۹۵۰ و ۹۵۲۴۵۴

کارخانه قالیشوئی اطلس
تلفن ۹۵۲۵۴۶ و ۹۷۵۴۳۰

کارخانه قالیشوئی
فردممتاز ۶۶۳۸۰۳

آر . یو انگلیس سرویس
خشکشوئی
موکت . فرش . مبل . پرده
تایل . پارکت . وتشک اتومبیل
درمحل مطابق باجدیدترین تکنیک رایج درانگلستان
تلفن ۸۴۳۸۴۵

خشکشوئی موکت
مبلمان وانواع فرشها و تشک اتومبیل درمحل تلفن ۶۶۳۰۵۳
۱ـ۱۰ آ ـ ۲۳۸۰۵

کورش تلفن ۹۵۸۳۰۹
قالیشوئی رفوگری لکه ـ گیری ۱ـ۱۵

کارخانه قالیشوئی بیوک
تلفن ۲۹۹۱۵ و ۹۷۷۱۱۸

خانم عزیز با تلفن
۷۵۴۸۱۲ و ۷۵۸۴۹۶
تماس بگیرید متخصصین مجرب وکارآزموده آمریکن سرتیفاید هوم سرویس کلینیک مبلمان فرش ، موکت ، پرده را با تکنیکی برتروباتجربه‌ای بیشتر بطریقه خشکشوئی درمحل تمیز و تحویل مینمایند .
۱ـ۲۰ آ ـ ۲۴۷۱۶

خشکشوئی مبل عدالت
یکدست ۵۰ تومان سریع تلفن ۹۵۸۳۰۹

قالیشوئی و رفو گری شمسائی تلفن ۳۱۲۸۱۹

آنتن تلویزیون

نصب آنتن
تمام کانال ضدزنگ حتی برای نقاط سایه‌دار باضمانتنامه رسمی ۷۵۴۵۸۹
آ ـ ۲۴۷۲۶

نصب آنتن
تمام کانال و آموزشی ارزانتر از همه جاموسسه ورتیکال تلفن ۹۵۱۲۲۱

نصب آنتن تمام کانال ضد زنك با ضمانتنامه تلفن ۷۶۲۵۰۵

تعمیرات

تلویزیون
تعمیرگاه تلویزیون الکترون با تائیدوزارت کار ۷۶۳۶۸۲
تعمیرتلویزیونهای R.C.A-R.T.I شاوب‌لورنس. فیلیپس سیرا تلفونکن وسایرمارکها سرویس مجهز سیاردرشهر وشمیرانات

ایران الکترونیك
تعمیرگاه فیلیپس . تلفنکن . ارتی . ای، شاوب‌لورنس، بلر، گروندیک و سایر مارکها
آنتن ۱۰۰ تا ۱۸۰ تومان
۷۷۶۹۴۴
۳۴۵۶۶۱

SCHAUB-LORENZ
شاوب‌لورنس
سرویس فوری ۸۸۳۲۶۲

شاوب لورنس
رنگی وسیاه وسفید
تعمیرات فوری درمنازل
۹۳۹۰۹۳
۹۳۹۰۹۴
۹۳۹۰۹۵
۹۲۴۷۶۴
۹۲۴۳۰۲
نصب آنتن تمام کانال حتی نقاط سایه‌دار کشیک ایام تعطیل
آر . تی . آی
گروندیک
لامپی وترانزیستوری
۹۲۴۷۶۴
۹۲۴۳۰۲

سرویس تلویزیون
گارانتی تلفن ۶۲۸۳۷۱
سرویس‌سیار R.C.A-R.T.I سیرا مدیاتور جنرال الکتریک و گراندیک بویژه شمیرانات

تعمیرگاه مجاز شماره ۳۵
شاوب‌لورنس ـ فیلیپس نظام‌آباد نبش ۹ آبان تلفن ۸۵۴۷۹۴
آ ـ ۱۰ آ ـ ۱۵۱۸۲۴

تعمیرگاه مجاز
آر . تی . آی شاوب لورنس
سرویس ۷۵۵۴۵۰ فوری

تلویزیون شما فوری در منزل تعمیر می شود ۸۷۴۷۷۰

تعمیرگاه فیلیپس سرویس تلویزیون تلفن ۳۱۶۶۱۵

تعمیرگاه مجاز شماره ۱۱
شاوب لورنس
سرویس سیار فوری برای کلیه نقاط تهران و شمیرانات
تلفنهای ۶۶۷۱۷۱
۶۶۹۵۱۴
۴۲۷۳۳
SCHAUB-LORENZ

تعمیر تلویزیون و نصب آنتن تمام کانال تلفن
۷۶۴۱۹۳

مرکز تعمیرات مجاز شماره ۸ تلویزیونهای
شاوب لورنس
گروندیک
تلفن ۳۱۱۹۹۱

شوفاژ
تعمیرات نصب نگهداری شوفاژ با سرویس شبانه روزی فوری ۷۹۳۸۹۷

شرکت مهندسی وایس هایت
باماهی ۲ هزار تومان شوفاژ و تاسیسات منزل شما را در اسرع وقت انجام میدهد تلفن ۸۵۵۸۳۷

شوفاژ
نصب و تعمیرات شوفاژ در اسرع وقت تلفنهای
۸۴۱۱۲۵
۸۵۲۵۶۸

شرکت ایران تاسو
سرویس طرح و نصب تاسیسات شوفاژ تهویه ۷۵۱۶۵۱ و ۷۵۴۴۵۰

شرکت رام شین
نصب ـ سرویس و نگهداری سالیانه شوفاژ تلفن ۲ـ۹۳۹۷۳۱

گروه مهندسی
۷۹۶۱۰۳ و ۶۲۱۴۴۸

طرح و اجراء تاسیسات حرارت مرکزی ، تهویه مطبوع ، برق ، نصب ، تعمیرات و نگهداری شبانه روزی

سرویس ،تعمیر ونصب
شوفاژ
لوله‌کشی ـ ساختمان فوری ۷۶۰۹۹۳ ـ ۷۶۳۷۸۵

الکترو بطروسیان
سرویس شوفاژ تهویه بخاری آبگرمکن ۷۶۴۱۳۹ و ۷۶۴۳۷۸

بخاری
سرویس آبگرمکن فوری ۴۷۷۹۹

آریان درخدمت شما
سرویس تعمیر نصب رنگ بخاری . آبگرمکن . یخچال
کولر . کانال کشی . ماشین رختشوئی
۳۱۵۴۱۵

آبگرمکن
سرویس و نصب
آبگرمکن لباسشوئی گاز کولر ، یخچال باضمانت
تلفن ۷۵۴۴۹۳

کولر
تعمیرگاه مجاز ۱۳۱ ارج
سرویس ونصب، تعمیرات کولر، ابگرمکن ، بخاری وکانال‌کشی خیابان عباس‌آباد نظامی تلفنهای ۸۵۲۵۶۸ ـ ۸۴۱۱۲۵

راهنمای سرویس
ارج
درسراسرکشور
۹۶۲۰۴۵
ازساعت ۷½ صبح تا ۷½ بعدازظهر

یخچال
تعمیرات یخچال فوری ۷۹۳۸۹۷

تعمیرگاه سید حسین
تعمیرهمه نوع لباسشوئی یخچال آبگرمکن ۸۸۲۴۳۸

شمیرانات
تعمیر همه‌نوع یخچال وسردخانه
۸۷۲۵۸۱
آ ـ ۲۴۹۵۸

تعمیرگاه یخچال فریجیدر
اثاث یدکی موجود ۸۴۸۷۵۶

تعمیر یخچال فریژیدر ۸۳۹۲۲۵

فروش اتومبیل

بی‌ام‌و ۲۰۰۲ مدل ۷۵ باشرایط مناسب به فروش میرسد
تلفن ۸۴۴۹۷۲

ب،ام،و ۲۸۰۰ اتوماتیک مدل ۷۱ دروضع بسیار عالی بفروش میرسد طالبین برای بازدید ماشین تمام روزشنبه بشرکت تولیپودر خیابان ویلا خیابان سپند کاشی ۸۶ ساختمان تولیپودر مراجعه فرمایند .
۱ـ۲ آ ـ ۱۷۶۷۵

موستانك
مدل ۶۷
یکدستگاه فورد موستانگ مدل ۶۷ اتوماتیک شیشه رنگی کولر فرمان هیدرولیک سقف چرمی ۶ سیلندر ۴۲ هزارتومان بفروش میرسد تلفن ۲۸۲۴۷
آ ـ ۲۴۸۹۴

یك دستگاه شورلت کامارو
ار .اس مدل ۶۹ خیلی تمیز بعلت مسافرت ـ بفروش میرسد تلفن ۲۸ـ۳۱۹۴۲۵

ولوو ۷۲
یکدستگاه ولوودولوکس ۷۲ ترانزیت نمره شده بدون واسطه بفروش میرسد تلفن ۷۵۳۵۱۹

پژو ۳۰۴ تمیز مدل ۷۲ ، ۳۵ هزار کیلومتر کارکرده گمرک نشده ۲۵ هزار تومان تلفن ـ ۷۷۹۲۴۴
آ ـ ۲۴۹۳۹

یکدستگاه آریا
مدل ۴۸ بفروش میرسد طالبین به تلفنهای ـ ۶۶۸۴۰۲ و ۶۶۴۷۱۴
شرکت سهامی خاص پارك دیویس تماس حاصل فرمایند .

یکدستگاه بیوک اسپسیال مدل ۶۹ اتوماتیک باکولر بفروش میرسد تلفن ۷۷۲۲۳۸ از ۸ تا ۵ بعدازظهر .
۱ـ۳ آ ـ ۲۴۹۷۷

یك دستگاه رنجرور مدل ۷۳ ببالا نقدا خریداریم تلفن ۸۳۳۵۱۳ ـ ۶ تا ۸ بعداز ظهر .

کامارو فروشی
مدل ۷۰ رنگ قرمز ۸ سیلندر ۵ دنده با رینك و لوازم اختصاصی قیمت مطبوع ۶۷ هزار تومان با تلفن ۶۲۵۷۰۰ ـ ۸۷۲۲۵۱

پژو ۵۰۴ مدل ۷۱ سفید با رادیو بعد از ظهر ها از ساعت ۳٫۵ ببعد با تلفن ۶۲۶۰۰۹ تماس ـ بگیرید .

یکدستگاه لودرکیس باچهار حلقه زنجیر بفروش میرسد تلفن ۲۶۷۱۲
آ ـ ۲۴۸۵۵

مرسدس بنز ۲۸۰ سفارشی
مدل ۷۴ رنك سرمه‌ای شیشه رنگی ، تودوزی چرم طبیعی، رادیواستریو وفرمان هیدرولیك وکولر کارکرد ۲۰۰۰ کیلومتر، به علت مسافرت بفروش میرسد . تلفن ۳۹۱۹۵۱

فروشگاههای اتومبیل

شورلت ایران
مدل ۵۴
آماده تحویل در
اتومبیل امیر
انتهای خیابان شاه میدان محمد رضا شاه
تلفن ۹۳۵۰۵۰
۳ـ ۹۳۵۰۵۱

پیکان ۵۴
نو آماده نقد و اقساط
شاهرضا ۴ راه گرگان پلاک ۱۰۶۸

برای اتومبیل شما

پژو
تعمیرگاه مجاز شماره ۹ پژو
نمایشگاه و فروشگاه ، تعمیرگاه و اتوسرویس خیابان نواب چهار راه سالار تلفنهای ۵۴۱۷۱۱ و ۵۴۱۴۸۱

کارگاه فنی رستم
تعمیر کیلومترشمار و آمپرها میزان موتور ، بوش‌زدن کاربراتور ودلکو ایزنهاور اول خیابان بهبودی دست راست اتو مهربانپور جمعه‌ها تاظهر باز است تلفن ۹۷۹۹۸۶

کرایه

اتولوکس
اتومبیلهای تشریفاتی با راننده برای داخل و خارج از تهران میدان فردوسی تلفن ۸۲۱۲۷۰ و ۸۲۶۶۰۵

کالج بار
بارکش شهر وحومه
۴۱۱۱۱-۶۶۱۱۱۱

کرایه
اتومبیلهای لوکس کرایه با راننده و بدون راننده برای داخل وخارج تهران ۷۵۷۵۳۵ ـ ۷۵۷۲۹۴

اتو آسیا
اتومبیل کرایه باراننده و بدون راننده در ۲۴ ساعت درخدمت شماست تلفن ۷۵۴۹۸۰ و ۷۵۱۶۲۰

ماشین آلات

یکدستگاه تریلر (اطاق‌سیار) سه‌نفره لوکس مجهز به تمام وسائل زندگی مدل ۷۲ ساخت آلمان گمرک پرداخت شده بفروش میرسد تلفن ۹۷۱۸۶۷
آ ـ ۱۵۲۲۰۸

آموزشگاهها

کلاس درس
فقط با ۴۹ تومان
بطور فشرده
دوره ماشین نویسی فارسی و لاتین دفترداری دوبل. حسابداری منشیگری، بایگانی را درکمترین مدت با دریافت گواهینامه فرا گرفته آماده استخدام شوید به کسانیکه امروز یا فردا ثبت نام نمایند ۲۵۰ ریال کتابهای مربوطه رشته های بالا مجانی داده میشود
ضمنا بمحصلین . دانشجویان و فرهنگیان ۵۰ درصد تخفیف داده و نصف مبلغ بالا (۲۴۵ ریال) گرفته میشود میدان فردوسی بالای هواپیمائی ملی آموزشگاه ایران تلفن ۸۲۸۳۲۶

ماشین نویسی
بیژن همتا ندارد میتوانید امتحان کنید میدان ژاله تلفن ۳۴۸۳۸۴
آ ـ ۲۲۸۷۱

ماشین‌نویسی ربانی
شما را بابهای کم درزمانی کوتاه برای استخدام اماده میکندشاه‌آباد مقابل سینماحافظ

تعلیم رقص
رقص و موزیك ریتا
بین سه راه شاه و امیراکرم ـ ۶۶۳۰۳۴

تدریس خصوصی

تدریس خصوصی تضمینی دانشجویان با تجربه دانشگاه آریامهر تلفن ۳۵۶۷۱۱
۱ـ۲ آ ـ ۱۱۰۳۰۶

فرانسه توسط فرانسوی ـ ۸۳۳۳۱۹
۱ـ۲۰ آ ـ ۲۴۴۲۹

ریاضیات
فیزیك و شیمی
تضمینی ۸۳۳۳۱۹

انگلیسی توسط بانوی انگلیسی ۴۷۱۴۱

ریاضیات توسط لیسانسیه ـ ۸۳۳۳۱۹
۱ـ۱۰ آ ـ ۲۴۰۳۴

انگلیسی توسط خانم انگلیسی ۸۳۳۳۱۹
۱ـ۱۰ آ ـ ۲۴۰۳۳

تدریس خصوصی ریاضیات
توسط دانشجوی اریامهر ـ ۸۲۳۵۹۹
۱ـ۳ آ ـ ۲۴۹۱۸

مشاوره و تدریس
دروس دبستان
راهنمائی متوسطه
۸۳۷۶۸۲

تدریس خصوصی
توسط دانشجویان فنی اریامهر ۵۳۱۳۶۶
۱ـ۲ ۱۷۵۰۳

قابل توجه اهالی شمیرانات
از اول اسفند ماه آژانس توریستی وکرایه
اتومبیل داریوش افتتاح شد
پیراسته شماره ۹۸ تلفن ۸۹۱۷۶۸

شرکت صنعتی سرما ساز
بچند نفر مونتاژکار یخچال ، نجار درجه یك، سرویس کار یخچال نیازمندیم تلفن ۶۶۲۷۳۲

استخدام

تکنیسین شیمی
چند نفر تکنیسین شیمی برای قسمت کنترل کارخانه داروئی دوپار بطور تمام وقت استخدام میشوند . اشخاصی که سابقه کار و تجربه‌داشته باشند حق تقدم دارند داشتن برك خاتمه خدمت نظام وظیفه یا معافی ضروری است .
لطفا ازساعت ۵ تا ۸ بعداز ظهر به آدرس دفتر مرکزی دوپار خیابان ویلای شمالی جنب کلیسای ارامنه ساختمان شماره ۳۴۵ مراجعه نمایند.

استخدام میشود
۱ـ یکنفر کارمند باتجربه درامور بایگانی وپست
۲ـ یکنفر کارمند جهت کارگزینی
۳ـ دونفر ماشین نویس انگلیسی فارسی (مردیازن)
۴ـ سه نفر که درامور کنترل اسناد وامور دفتری دارای تجربه باشند
۵ـ یکنفر تحویلدار
محل کار یکصد کیلومتری تهران
متقاضیان میبایستی قادر به خواندن و مکالمه زبان انگلیسی باشند
واجدین شرایط لطفا بین ساعات ۸ تا ۱۶ بکارگزینی شرکت ایمپر جیلوتسا واقع در خیابان بلوار الیزابت خیابان هما کوچه هفتم پلاك ۹۳ مراجعه فرمایند .

نهال چنار چهار ساله موجوداست به تلفن ۷۷۵۷۲۴ و ۷۷۰۶۳۶ مراجعه شود

مرکز راهنمائی دانشجویان
اخذ پذیرش از دانشگاهها و دبیرستانهای امریکا کانادا ، انگلستان برای دوره های دبیرستان لیسانس و فوق لیسانس در کمترین مدت تلفن ۶۶۱۷۹۸ بین ساعت ۳ الی ۷ بعدازظهر

National
ناسیونال استخدام میکند
شرکت تجارتی کوفرد ۱۰ نفر تکنیسین درجه یکتلویزیون را با مشخصات زیر جهت خدمت در اصفهان و شهرستانها با حقوق مکفی استخدام مینماید .
۱ـ تحصیلات درحدود دیپلم.
۲ـ دارای برگ پایان خدمت یا معافی غیر پزشکی.
واجدین شرایط میتوانند جهت مصاحبه بعد ازظهرهر روز از ساعت ۵ تا ۶ به‌شرکت تجارتی کوفرد (قسمت‌کارگزینی) خیابان کورش کبیر (قدیم شمیران) سه‌راه تخت جمشیدشماره ۲۸۵ ساختمان ناسیونال مراجعه نمایند.

تلفنچی وراهنما
(RECEPTIONIST)
شرکت مهندسین مشاور انماك یك نفر دوشیزه یا بانوی با تجربه را که قادر به مکالمه زبان انگلیسی باشد برای راهنمائی ارباب‌رجوع و پاسخ‌دادن تلفن با حقوق خوب استخدام می نماید لطفا با تلفن ۸۳۸۵۸۳ آقای قوامی تماس حاصل فرمائید .

افراد زیر مورد نیاز یك شرکت تولیدی ووارداتی میباشند
۱ـ حسابدار دیپلمه با ۳ سال‌سابقه وآشنائی بزبان انگلیسی
۲ـ مدیر فروشگاه با سابقه در زمینه فروش لوازم خانگی و آشنائی کامل بزبان انگلیسی
۳ـ ماشین نویس فارسی و لاتین با آشنائی کامل بزبان انگلیسی .
۴ـ مدیر عملیات با تجربه وآشنائی کامل بزبان انگلیسی.
لطفا متقاضیان مشخصات کامل خود را به آدرس راهنمای شماره ۱۳۷۷ اطلاعات ارسال فرمایند
۱ـ۴

قبل ازخریداز نمایشگاه مبل حبیبی دیدن فرمائید
شاهپور جنب فرهنك تلفن ۵۳۸۶۹۹ جمعه‌ها یکسره باز است

فروش نهال چنار
درخت چنار یکساله . دو ساله و سه ساله‌هر تعداد که مورد نیاز شما باشد موجود است تلفن های ۶۶۴۲۲۲ ـ ۴۴۱۴۶ ـ ۹۶۳۳۲۸
۱ـ۲

موکت
تزئینات شبانه روزی پوش
کاغذ دیواری ، درب کشوئی ، پرده کرکره و کلیه لوازم تزئینات تلفنهای ۷۷۵۷۷۵ـ۷۷۵۷۷۱

آگهی استخدام
یك گروه تولیدی به عده‌ای جوان دیپلمه با داشتن تضمین ملکی جهت خدمت در تهران و شهرستانها نیازمند است داوطلبین میتوانند با ارسال یك قطعه عکس خود با راهنمای شماره ۱۳۷۸ روزنامه اطلاعات مکاتبه نمایند .

شرکت تولیدی پرساپك
استخدام کارگر
کارگر برقکار
۱ـ حداقل ۲ سال سابقه کاردرسیم کشی ساختمانها و شبکه های روشنائی
۲ـ حداقل تحصیلات پایان دوره ابتدائی
کارگر لوله‌کش
۱ـ حداقل ۲ سال سابقه کار در لوله‌کشی و کارهای تاسیساتی
۲ـ معلومات پایان دوره ابتدائی
ساکنین قزوین حق تقدم دارند .
واجدین شرایط بادر دست داشتن شناسنامه و برك خاتمه خدمت یامعافیت دائم بکارگزینی شرکت از ساعت ۸ صبح الی ۵ بعدازظهر مراجعه نمایند.
خیابان آیزنهاور نبش خیابان شادمهر طبقه فوقانی ساختمان بانك ملی .

قال رسول الله صلی الله علیه وآله انی تارك فیکم الثقلین کتاب الله وعترتی
مکتب النبی صلی الله علیه وآله
اطلاعیه حج عمره نوروزی
هیئت مکتب‌النبی در معیت گروه ۱۴۷ سازمان محترم اوقاف به مدیریت آقای حاج اکبر اکبرپناهی عازم خانه خداو حضرت رسول اکرم وائمه بقیع و حضرت زینب کبری و حضرت رقیه (ع) درشام میباشند به‌اطلاع دوستان محترمی که قبلا ثبت‌نام نموده‌اند میرساند فقط تا تاریخ دوازدهم‌اسفند ماه میتوانند جهت اتمام قرارداد به تلفن های ذیل مراجعه نمایند.
تهران ۵۳۶۱۰۶ـ ۵۳۷۷۴۶ و منزل ۲۷۳۴۶ تبریز ۲۴۱۲۲

حج عمره نوروزی و زیارت شام
با تاییدات خداوند متعال و موافقت‌نامه رسمی شماره ۱۴۷۴۵ سازمان محترم اوقاف بمدیریت اینجانب حسن فانی حاضر بعقد قرارداد و ثبت‌نام زائران محترم از امروز تا بیستم اسفند ماه میباشد .
تهران خیابان امیریه پائین‌تراز چهارراه‌مختاری دادسرای ناحیه ۳ سابق تلفن ۵۳۳۵۸۴ ـ ساری خیابان نادر ۴۱۰۵

حج عمره نوروزی
بااجازه رسمی از سازمان اوقاف ایران به سرپرستی محمد بهجو تلفن‌های ۸۴۵۸۱۰ و ۷۶۳۲۲۰

حج عمره وزیارت شام
دیدار ازشهرزیبای بیروت وقاهره حرکت ۲۵ اسفندمدت مسافرت ۲۶ روز بمدیریت حاج ابوالقاسم جعفری، بوذرجمهری غربی درخونگاه فرش کاشانی، تلفن‌های ۵۳۹۴۴۹ و ۷۹۶۹۱۰

شرکت تولیدی پرساپك
آگهی استخدام
تلفنچی زن
۱ـ دارا بودن مدرك دیپلم متوسطه
۲ـ آشنائی به‌زبان انگلیسی درسطح مکالمه جملات ساده
۳ـ برخورداری از صدای خوش‌آهنك
ماشین نویس زن
۱ـ دارای دیپلم کامل متوسطه (رشته منشی‌گری ارجح است)
۲ـ آشنائی کامل به‌تایپ فارسی و لاتین
واجدین شرایط بادردست داشتن مدارك استخدامی به‌نشانی آیزنهاور اول شادمهر طبقه فوقانی بانك ملی ایران مراجعه نمایند .

نیازمندیهای اطلاعات تلفنی آگهی قبول میکند
۳۱۱۲۲۵-۳۱۱۲۲۴
۳۱۱۲۲۹-۳۱۱۲۳۰

تدریس خصوصی زبان
مخصوص بانوان
توسط بانوان ایرانی و خارجی کنتراتی تضمینی
۸۳۳۳۱۹

تدریس دروس دبستان راهنمائی متوسطه تلفن ۸۳۷۶۸۲

جبر و مثلثات ششم ریاضی تضمینی توسط دانشجوی پلی‌تکنیک ۷۵۸۶۹۱

دروس راهنمائی
ریاضیات فیزیک شیمی
۹۳۶۱۸۱

مکالمه انگلیسی
برای مسافران اروپا
۶۲۱۷۰۵

انگلیسی و فرانسه
بطور جامع‌تر استاد ممتازبرای خواستاران جدی و مشتاق فرصت ـ دوره‌های تدریس خصوصی برای هر منظورخاص شما در مدارج ابتدائی، متوسطه وعالی با اسلوب علمی ساده، سریع وکارآمد ـ استفسار فرمائید صبحها تلفن ۶۸۱۹۵۶
۱ـ۴ آ ـ ۲۴۹۱۴

تدریس فیزیک، شیمی ریاضیات .ادبیات.زبان. خارجه‌وسیله‌دانشجویان دانشگاه تهران تلفن ۶۱۱۲۶۶۹ـ ۹۲۴۵۰۰

باهفته‌ای یک‌جلسه‌تدریس در کلیه دروس قبولی شما را تضمین میکنیم دانشجویان سال چهار پلی‌تکنیک با چهار سال سابقه تدریس خصوصی تلفن ۷۵۳۵۸۳

تدریس کلیه دروس دبیرستانی توسط دانشجوی‌دانشگاه ملی تلفن داخلی ۲۴۸ ـ ۶۶۰۹۶۱
۱ـ۳ آ ـ ۲۴۹۰۵

برای مکالمه انگلیسی
فرانسه آلمانی
با ما تماس بگیرید
۶۶۷۷۱۵

ریاضیات فیزیک شیمی
توسط‌دانشجوی‌دانشگاه آریامهر با سابقه‌تدریس
۹۲۱۸۷۶

ریاضیات فیزیک و راهنمائی توسط دانشجوی سال آخر مهندسی مکانیک تلفن۵۴۸۴۷۱
۱ـ۳ آ ـ ۲۴۷۷۲

تدریس مناسب
تدریس ریاضیات فیزیک‌وشیمی توسط دانشجویان ورزیده دانشگاه صنعتی آریامهر .
تلفن ۹۴۳۴۰۶
۱ـ۲ ا ـ ۲۴۵۹۸

مکالمه خصوصی زبان های انگلیسی و عربی
تلفن ۸۵۹۹۸۸
آ ـ ۲۴۸۲۶

تدریس توسط دبیران و معلمین با تجربه تلفن
۹۲۹۸۳۲

استخدام
شرکت کالری
به یک نفر راننده پایه یک یا دو همگانی با تضمین کافی نیازمند است . فیشرآباد بالای تخت جمشید شماره ۱۱۲
۱ـ۲ آ ـ ۲۴۹۲۰

استخدام
زمین شناس
شیمیست
ودیپلمه
مهندسین مشاور اینترکان

برای کادر مرکزی خودبخدمت تمام وقت تعدادی لیسانس‌زمین شناس‌ـلیسانس شیمی ودیپلمه ریاضی‌وطبیعی باتجربه وبدون تجربه نیاز دارد. افرادانتخاب شده باید آمادگی مسافرت به هرنقطه کشور را داشته‌باشند. داوطلبان میتوانند همه روزمبه استثنای پنجشنبه و جمعه بین ساعات ۲ تا۵بعدازظهربخیابان کریمخان زند خردمند جنوبی کوچه طاهباز شماره ۲مراجعه نمایند .
۱ـ۲ ا ـ ۲۴۸۲۸

گروه صنعتی بهار
کارخانجات صنعتی زاگرس
دوشیزه یابانوی ماشین‌نویس درجه یک فارسی باسابقه را استخدام میکند .
داوطلبین در ساعات اداری به خیابان نادری پاساژ گیو دفتر کارخانجات صنعتی زاگرس تلفن ۵ـ۳۱۱۳۴۱ مراجعه‌نمایند
۱ـ۲ آ ـ ۱۱۱۰۷۶

دوشیزه صندوقدار
باتضمین کافی وباسابقه کارتمام وقت نیازمندیم‌تلفن ۸۵۴۰۸۶
ساعت ۹ صبح الی ۱۲
۱ـ۲ آ ـ ۲۴۸۳۰

بیکنفر برشکارو
سرپرست
نوخت پیراهن مردانه‌که بتواند یك کارخانه‌مجهز و مدرن را اداره نماید مورد احتیاج و با حقوق مکفی استخدام میشود.
تلفن ۶۶۳۰۴۵

دکتر داروساز جهت تهران و شهرستان ۳۱۶۴۵۰

بیك کارگر ساده نیازمندیم ۸۳۷۵۰۰

مهماندار
چندنفر مهماندار (مرد) که سن آنها کمتراز۲۰ سال‌نباشد برای سرویس اتوبوسهای
سوپر دولوکس ایران پیما
مورد احتیاج است از ساعت ۲تا۵ بعدازظهر به دفترفروش بلیط ایران‌پیماخیابان‌فردوسی نبش سوم اسفند مراجعه‌نمایند
ا ـ ۲۴۸۴۳

بیك نفر مهندس راه و ساختمان با دو سال تجربه کارگاهی برای تهران نیازمندیم .
داوطلبان روز سه شنبه ۱۳ اسفند ماه به‌شرکت سپیدار واقع در خیابان ویلا چهار راه ثریا پلاك ۷۶ مراجعه فرمائید.

یک نفر کارگر زن
بطور شبانه روزی برای منزل مورد نیاز است‌بتلفن۸۷۹۹۹۰ مراجعه شود .
آ ـ ۱۱۱۰۶۷

استخدام دیپلمه
یکی از موسسات رفاهی جهت تکمیل کادر مالی و اداری ومربیان کودک در واحد های تهران و شهرستانها عده‌ای دیپلمه طبیعی. بازرگانی.ریاضی وامور تربیتی دختر و پسر استخدام مینماید
داوطلبان میتوانند برای کسب اطلاعات بیشتر از دهتاپانزدهم اسفند ماه ۱۳۵۳ از ساعت ۱۱ صبح‌تا۲ بعدازظهر به‌آموزشگاه کودکیاری واقع در خیابان شاهرضا ـ پیچ‌شمیران ـ جنب بیمارستان جهانشاه صالح مراجعه نمایند .
۱ـ۲ آ ـ ۲۴۹۱۷

موسسه اطلاعات استخدام میکند
موسسه اطلاعات کارگر شوفاژ تلفنچی ـ نگهبان ـ مستخدم استخدام مینماید . داوطلبان میتوانند برای اطلاع‌ازشرایط استخدام به کارگزینی موسسه اطلاعات واقع در میدان سپه اول خیابان خیام ـ ساختمان روزنامه اطلاعات مراجعه‌نمایند
آ ـ ۲۴۷۶۱

شرکت سهامی ورتیکال بیکنفر دوشیزه یا بانو که وارد به تایپ فارسی و لاتین باشد و از عهده منشی‌گری برآید باحقوق بسیارمکفی‌فوری‌استخدام میشود تلفن ۹۵۱۲۲۱

An International Airline has the following vacancies to work in Tehran.
1. Male Reservations Clerk - age 22-26 years.
2. Cashier - age 45-50 years.
Applicants must have a good knowledge of English and those applying for the position of Reservations Clerks must have completed Military Service. The Cashier must be acquainted with the Double Entry Book Keeping system.
Please apply in own handwriting to P.O. Box 1636.

شرکت تالتکس با مسئولیت محدود
بیک خانم ماشین‌نویس‌باتجربه فارسی بطور تمام وقت‌باحقوق مکفی نیازمند است بتلفنهای ـ ۸۳۴۳۰۲ و ۸۳۹۲۲۸ مراجعه شود.
۱ـ۲ آ ـ ۲۴۸۹۳

چاپ نیلوفر
بچندنفر کارگر افست‌ولترپرس نیازمند است .
خیابان‌شاه مقابل سینمانیاگارا پاساژ خاچوئی تلفن ۴۰۳۴۲
۱ـ۲ آ ـ ۲۴۸۹۱

شرکت نوید جهت تکمیل
کادر بارگاه همدان به افراد زیر نیازمند است
۱ـ مترور ساختمان با سابقه ۵ سال ۱نفر
۲ـ فوق دیپلم راه و ساختمان‌برای متره۲نفر
۳ـ نقشه‌کش‌ساختمان با سابقه ۶ سال ۱ نفر
متقاضیان از ۵ تا ۷ بعدازظهر به آدرس خیابان ثریا شماره ۲۵ تلفن ۱۹ تا ۸۲۹۰۱۷ با آقای هویك مراجعه نمایند .

تعداد ۳۰ نفر کارگر جوشکار و برشکار یا اسکلت ساز درجه ۲ یا ۳ جهت تهران و ـ شهرستان نیازمندیم
۹۵۸۳۲۷

تزئینات دنیای پرده
بیك نفر دوشیزه یابانوتلفنچی مورد نیاز است تلفن ۵۴۰۵۹۷
۱ـ۲ آ ـ ۲۴۹۸۲

یک نفر مترجم انگلیسی مردکه بترجمه مراسلات انگلیسی بفارسی و بالعکس و تایپ‌لاتین کاملا مسلط باشد عصرها از ۴تا۶ مورد نیاز است تلفن ـ ۲۰۶۶۸
آ ـ ۲۴۹۵۷

استخدام فوری
دوشیزه یابانو جهت سکرتری‌و ماشین‌نویسی فارسی و لاتین‌با حداقل یکسال سابقه کار برای یک شرکت ساختمانی مورد نیاز است تلفن ۳۱۰۷۳۱ ـ ۷۵۴۷۰۶
۱ـ۳ آ ـ ۲۴۹۰۴

به مهندس راه‌وساختمان و مترور ساختمان جهت کارگاه بوشهر احتیاج است با تلفن ۸۳۲۴۸۷ تماس گرفته شود .

شرکت دورال
بیك نفر ماشین نویس فارسی و لاتین برای کار تمام وقت‌نیازمند است داوطلبین بنشانی‌خیابان محمد رضا شاه ایستگاه اول شماره ۶۸ دفتر شرکت دورال مراجعه فرمایند .

آگهی استخدام
به تعدادی مهندس راه‌و ساختمان با تجربه نیازمندیم لطفا با تلفن ۸۲۴۸۰۸ تماس حاصل فرمایند .

آگهی استخدام
بیکنفر فروشنده مرد با سواد وفعال نیازمندیم علاقمندان با دردست داشتن برگ خاتمه خدمت ویا معافیت دائم ازنظام وظیفه به شرکت نخجیرخیابان فردوسی جنوبی شماره ۴۵۸ ویا به تلفن ۳۱۷۵۶۹ مراجعه نمایند .
آ ـ ۲۴۹۴۳

استخدام مترجم
یکنفر دوشیزمیا بانو جهت ترجمه و نامه‌نگاری تجارتی بزبان انگلیسی با سابقه کارو واردبه‌ماشین‌نویسی لاتین‌بعداز ظهرها مورد نیاز است خیابان ایرانشهر مقابل شهرداری مرکز کوچه ایرانشهرپلاک۳و۵
۱ـ۴ آ ـ ۲۴۶۶۸

بیکنفر پرستار بچه تمام وقت باحقوق مکفی نیازمندیم تلفن۸۷۵۴۰۵
۱ـ۲ آ ـ ۲۴۹۰۱

تعدادی معلم انگلیسی مورد نیاز است‌داوطلبان بنشانی بلوار الیزابت خیابان هما نبش خیابان سیزدهم مرکز آموزش زبانهای خارجی‌نورجهان مراجعه فرمایند .

عده‌ای کارگر برقکار لوله فولادی و وردست نیازمندیم تلفن ۶۸۳۶۷۴

استخدام سکرتر
یک خانم سکرتر آشنا به ماشین‌نویسی لاتین جهت آزمایشگاه بطور تمام وقت استخدام میشود تلفن۶۶۱۵۱۵
۱ـ۳ آ ـ ۲۴۷۴

تعدادی علاقمند از سیکل ببالا جهت کار آموزی نقشه‌کشی ساختمان پذیرفته میشوند ـ ۳۱۴۸۰۵
۱ـ۵ آ ـ ۲۴۶۰۳

استخدام راننده
بیکنفرراننده آشنابزبان های انگلیسی یافرانسه احتیاج است با تلفنهای ۲ـ۸۳۳۶۰۱ تماس ـ حاصل گردد .

کارخانجات پلاسکوکار بافراد ذیل نیازمنداست
۱ـ مهندس دررشته مکانیک ـ برق ـ ماشین‌آلات با حداقل‌سه سال سابقه کار در امورتولیدی
۲ـ کارمند بامدرک دیپلم .
۳ـ اپراتور تلفن‌باحداقل‌یکسال تجربه بامدرک حداقل سیکل.
۴ـ سرپرست شب بامدرک دیپلم ومتاهل .
۵ـ کارگر ساده باسواد .
شرایط استخدام
۱ـ دارابودن برگ‌خاتمه‌خدمت ویا معافی غیر پزشکی .
۲ـ حداکثر سن ۳۰ سال .
واجدین شرایط از حقوق و مزایای فوق‌العاده مناسب برخوردار خواهند شد .
داوطلبین برای کسب اطلاعات بیشتر همه روزه در ساعات اداری به کارگزینی شرکت واقع درجاده قدیم کرج جنب کانادادرای و یا تلفن های ۵ـ۹۵۰۰۲۳ مراجعه نمایند .
۱ـ۶ آ ـ ۲۴۹۶۹

استخدام
ماما و نرس ماما ، کمك بهیار و صندوقدارجهت کلینیك نادر مورد نیاز است لطفا از ساعت ۹ صبح تا ۲ بعداز ظهر به خیابان خیام درمانگاه خیام مراجعه فرمائید.

بیکنفر دوشیزه یا بانوی جوان جهت امور دفتری و تلفن نیازمندیم تلفن ۸۳۴۹۲۰

آگهی استخدام
کارخانجات اتومبیل سازی مزدا
۱ـ تعدادی کارگر برق کار واردبدستگاه های نقطه‌جوش .
۲ـ عده‌ای کارگرمکانیك
۳ـ چند نفر کارگر مونتاژ کار .
۴ـ تعدادی صافکار
۵ـ کارگر نقطه‌جوشکار چند نفر
۶ـ عده‌ای کارگر چرخکار و برشکار .
۷ـ تعدادی کارگر سقف زن
۸ـ خط‌کش و برشکار فیبر چندنفر .
۹ـ عده‌ای کارگر پیستوله کار .
۱۰ـ تعدادی انبارداروکاردکس .

ویك نفر ماشین نویس فارسی (مرد) ورزیده
داوطلبانیکه دارای برگ پایان خدمت وسواد خواندن ونوشتن‌هستند به‌کارگزینی کارخانجات اتومبیل سازی مزدا واقع در ۲۱ کیلومتری جاده قدیم کرج مراجعه نمایند .

آگهی استخدام
جوانی بین ۱۶ تا ۱۸سال‌برای امور پیشخدمتی باضامن معتبر مورد نیاز است .
متقاضیان‌به‌خیابان شاه‌ساختمان آلومینیوم طبقه دوم شرکت پایپتال مراجعه نمایند .
۱ـ۳ آ ـ ۱۱۱۰۱۷

گروه مهندسین مشاور ایرانی
برای تکمیل کادرفنی‌خود چند مهندس طراح‌پروژه های آبرسانی و فاضلاب استخدام مینماید .
خواهشمند است‌به تلفن شماره ۸۴۴۳۱۵ مراجعه فرمائید .

یك‌دوشیزه برای‌کارهای دفتری و یکنفرتحصیل‌دار با تحصیلات سیکل و ضامن معتبرنیازمندیم تلفن ۶۶۳۴۲۶

دو نفر راننده پایه یک فورا مورد نیاز است‌کاخ نرسیده به بلوارالیزابت شماره ۵۴ شرکت پارس تایل

برقکار وارد به امور ژنراتور و سیم کشی محوطه کارگاه
راننده پایه دوم‌همگانی.
راننده بیل مکانیکی
راننده لودر کاترپیلار
راننده غلطك
با سابقه کار استخدام میشود تلفن ۴۵۰۹۱

به تعدادی کارگرنظافت
ساختمان باحقوق‌مکفی‌نیازمندیم تلفن ۸۳۳۷۲۷
۱ـ۶ آ ـ ۲۴۴۸۱

یکدوشیزه یا بانو بطور تمام وقت جهت کارهای دفتری نیازمندیم تلفن ۸۲۱۳۶۱ صبحها تماس گرفته شود

۵ نفر فروشنده دوشیزه یابانو باحقوق ودرآمد مکفی‌نیازمندیم شاه‌آلومینیوم طبقه۷شماره۷۴۱
۱ـ۲ آ ـ ۲۴۹۸۴

برای کار در تهران و شهرستانها افراد زیر موردنیازمهندسین‌مشاور میباشد
۱ـ مهندس راه و ساختمان با تجربه در امور راه‌سازی .
۲ـ تکنیسین راه‌سازی و یا دیپلمه باتجربه .
۳ـ نقشه‌کش و نقشه‌بردار .
از داوطلبان خواهشمند است صبحها به خیابان‌شمیران‌مقابل بی‌سیم خیابان امیرابراهیمی شماره ۳۳ مراجعه نمایند .

کارخانجات صنعتی بوتان
بدونفر مهندس مکانیک ودونفر نقشه‌کش باتجربه که‌حداقل دو سال سابقه کار داشته باشند نیاز دارد . داوطلبان میتوانند همه روزه از ساعت ۸ صبح الی۴ بعدازظهر با دردست داشتن مدارک استخدامی‌برای مصاحبه حضوری در محل کارخانه واقع در جاده‌ساوه چهار دانگه مراجعه نمایند .
۱ـ۳ آ ـ ۲۴۵۲۱

ویك نفر ماشین نویس فارسی (مرد) ورزیده
داوطلبانیکه دارای‌برگ پایان خدمت وسواد خواندن ونوشتن‌هستند به‌کارگزینی کارخانجات اتومبیل سازی مزدا واقع در ۲۱ کیلومتری جاده قدیم کرج مراجعه نمایند .

کت‌دوز مردانه
به چندنفر کت‌دوز مردانه‌وارد به کار فروشگاهی نیازمندیم . باب‌همایون فروشگاه یدالله حسینی پلاك ۷۵
۱ـ۳ آ ـ ۲۴۵۶۷

یك عده آشپز
جهت خدمت در مناطق جنوب نیازمندیم . داوطلبان به‌نشانی شرکت مسکو واقع در تخت جمشید مقابل درمانگاه احسان ساختمان شهلا طبقه ششم مراجعه نمایند .
۱ـ۳ آ ـ ۲۴۸۲۰

کارگر فنی
یك موسسه بچند نفر کارگر فنی با حقوق‌مکفی نیازمند است تلفن ۷۹۵۳۷۸

کارگر
به‌تعدادی کارگر نقشه‌کش فوری‌نیازمندیم ۸۳۸۱۷۲

بتعدادی‌ویزیتوردوشیزه وبانو باحقوق‌وپورسانت نیازمندیم خیابان شاه ساختمان آلومینیوم‌طبقه پنجم شماره ۵۴۴

به ۶ نفر کارگر برقکار جهت کار در شهرستان تبریز نیازمندیم
داوطلبان روز سه شنبه ۱۳ اسفند ماه ساعت ۶ بعداز ظهر به شرکت سپیدار واقع در خیابان ویلا چهار راه ثریا پلاك ۷۶ مراجعه فرمائید .

دانشگاه صنعتی آریامهر به یك نفر تلفن‌چی تحصیل کرده نیازمند است . مراجعان به‌تلفن ۴۹۴۵۳ مراجعه نمایند.
۱ـ۲ آ ـ ۱۱۰۵۴۸

استخدام
شرکت کاوکار سهامی خاص
۱ـ به‌چند نفر کارمند وارد بامور گمرکی و ترخیص کالا و آشنا بزبان انگلیسی .
۲ـ چند نفرماشین نویس فارسی و لاتین زن یامرد نیازمند و باحقوق مکفی استخدام مینماید.
داوطلبان میتوانند همه روزه از ساعت ۸ صبح الی۱۲ بادردست داشتن مدارک و برگ پایان خدمت یامعافی از خدمت سربازی به‌امور اداری شرکت واقع در خیابان قزوین جنب پمپ بنزین شماره ۱۲۲۱ مراجعه نمایند.

استخدام ماشین‌نویس
یك موسسه بزرك به یك ماشین نویس فارسی و لاتین جهت کار در ساعات ۴ الی ۸ بعداز ظهر با شرایط زیر نیازمند است .
۱ـ حداکثر سن ۳۰ سال
۲ـ حداقل تحصیلات دیپلم
۳ـ تسلط به ماشین نویسی فارسی و لاتین
۴ـ انجام یا معافیت از خدمت اجتماعی زنان
واجدین شرایط میتوانند تقاضای خودرا باذکر مشخصات کامل و آدرس دقیق حداکثر تاتاریخ ۱۲ر۱۵ر۵۳ به صندوق پستی شماره۱۱۲۴ر۱۲ تهران ارسال فرمایند .

حسابدار
یك شرکت تجارتی بزرك
بتعدادی دوشیزه یا بانو و آقای با تجربه در امور حسابداری با ضامن معتبر نیازداردداوطلبان مشخصات و سوابق کار با شماره تلفن خود و یا یکی از اقوام و یك قطعه عکس ۴ × ۶ براهنمای ۱۳۸۰ روزنامه اطلاعات اول خیابان خیام ارسال دارند

آگهی استخدام
یك شرکت معتبر داروئی
برای گسترش فعالیت خود در تهران نیازمند بچند نفر ویزیتور تمام وقت جدی و فعال با شرایط زیر میباشد .
حداکثر سن ۲۸ سال ، حداقل معلومات دیپلم کامل متوسطه (حق تقدم با دیپلمه های طبیعی است)، داشتن برگ خاتمه خدمت یا معافی دائم دارا بودن گواهینامه رانندگی و اتومبیل شخصی لطفا با صندوق پستی شماره ۱۳۲۱ر۱۲ تهران مکاتبه نموده یکقطعه عکس و شماره تلفن یاآدرس خودرا جهت تماس فوری ارسال فرمائید .

یك نفر مترجم زبان انگلیسی (مرد)
وارد بامور تجارتی و مکاتبات مربوطه برای تمام وقت با حقوق مکفی مورد احتیاج است .
واجدین شرایط بشرکت الکترو تولیدی ژولیت واقع در خیابان شاه ، چهار راه شیخ هادی ، ساختمان آرام ، طبقه سوم مراجعه فرمایند .

آگهی استخدام
بیمارستان توانبخشی معتادان واقع در یافت‌آبادو وابسته به‌انجمن توانبخشی بمنظور تکمیل کادر مورد نیاز خودبه یک نفر انباردار دارای مدرک دیپلم وباحداقل ۵ سال سابقه کار نیازمند است.
متقاضی میتواند از تاریخ نشر این آگهی بمدت چهارروز به کارگزینی انجمن توانبخشی واقع در شاهرضا بین کالجو ویلا کوی سرشار مراجعه نماید. م‌الف ۲۳۹۳۸

شرکت تونل ساختمان
سرپرست با تجربه برای‌ماشین‌آلات ساختمانی و راهسازی نیازمند است علاقمندان به خیابان خارك شماره ۴۸ تلفن های ۴۸۴۴۳ و۴۴۰۴۰و ۴۳۶۴۶ مراجعه فرمائید .

شرکت سهامی کوش
(پخش محصولات کفش وین)
۱۰۰ نفر فروشنده مرد را جهت تهران و شهرستانها با شرایط زیر استخدام مینماید.
۱ـ معلومات سوم متوسطه
۲ـ حداقل سن ۲۰ وحداکثر ۴۰ سال
۳ـ داشتن ضامن معتبر
۴ـ داشتن برگ خاتمه‌خدمت سربازی‌یامعافیت دائم غیرپزشکی
۵ـ حق‌تقدم‌باکسانی است که‌سابقه‌فروشندگی داشته باشند
واجدین شرایط میتوانند همه روزه صبحهااز ساعت ۸ الی ۱۲ وبعداز ظهرها ازساعت۳ الی ۵ بکارگزینی شرکت واقع در خیابان فردوسی (روبروی فروشگاه فردوسی سابق) پلاك ۴۱۴ کفش وین مراجعه نمایند
۱ـ۲

شرکت صنعتی شوفاژکار استخدام میکند
۱ـرئیس امور تدارکات
۲ـمعاون امور فروش وبازاریابی
۳ـسرپرست حسابداری مالی
۴ـدفتر دارسمی (دفاتر پلمپ شده)
۵ـمسئول بازاریابی
۶ـبازاریاب
شرایط احراز شغلی ردیفهای ۱و۲و۳و۵ دارابودن لیسانس‌بازرگانی،اقتصاد،حسابداری، بازاریابی یارشته های مشابه باحداقل ۲ سال سابقه کار ویاحداقل دیپلم کامل متوسطه با۴ سال سابقه کار موثر وردیف ۴ داشتن حداقل ۲سال سابقه کار موثر وردیف ۶ دارابودن‌فوق دیپلم در رشته های فنی یادیپلم کامل‌متوسطه باحداقل یك سال سابقه کار موثر می‌باشد .
داوطلبین آشنا بزبانهای آلمانی یاانگلیسی حق تقدم دارند .
از واجدین شرایط عمومی استخدام خواهشمند است بین ساعات ۸الی ۱۳باتلفن ۹۷۷۰۲۳ تماس حاصل نمایند .

آگهی استخدام
کارخانه‌های صنعتی آزمایش
استخدام‌مینماید
خانم سکرتر وارد به امور ماشین نویسی فارسی‌ولاتین با آشنائی‌کامل به مکالمات‌انگلیسی متقاضیان به کارگزینی کارخانه های صنعتی آزمایش واقع در کیلو متر۱۲ جاده آبعلی‌مراجعه نمایند .
۱ـ۳

شرکت‌کارخانجات پارس‌الکتریك
برای‌کارتمام‌وقت بافراد زیر نیازمند است.
۱ـ فوق لیسانس یا لیسانس الکترونیك باحداقل سه سال تجربه در طراحی و صنایع الکترونیك‌یا مشابه ، آشنا بزبان انگلیسی .
۲ـ فوق لیسانس یالیسانس مکانیك باحداقل سه سال تجربه در طراحی وصنایع الکترونیك یا مشابه ، آشنا بزبان انگلیسی.
۳ـ لیسانس برق یا الکترونیك باسه‌سال سابقه کار و صنایع الکترونیك آشنا بزبان انگلیسی.
۴ـفوق دیپلم مکانیك با حداقل سه سال تجربه کار در صنایع الکترونیك آشنا بزبان انگلیسی .
۵ـ فوق دیپلم درودگری با سه سال تجربه کار درطراحی ،آشنا بزبان آلمانی یا انگلیسی ،
۶ـ فوق دیپلم یا دیپلم الکترونیك با سه سال سابقه کار در صنایع الکترونیك‌یا مشابه.
۷ـ قالب ساز سمبه ماتریس با ۴ سال سابقه کار آشنا به نقشه‌خوانی وتحصیلات حداقل‌سیکل
شرایط عمومی :
۱ـ حداکثر سن ۳۳ سال
۲ـ دارا بودن برگ خاتمه خدمت یا معافیت دائم‌غیر پزشکی .
از کلیه افراد واجد شرایط دعوت‌میشودهمه‌روزه بین ساعتهای ۷ صبح تا۴ بعداز ظهر به دفتر کارگزینی شرکت‌کارخانجات پارس الکتریك‌واقع درخیابان آیزنهاور شماره ۵۶۳ مراجعه‌نمایند.

آگهی استخدام
سازمان بیمه‌های اجتماعی برای خدمت در شهرستانهای بندر شاهپور ، سیرجان، هفتتپه، شوش، اندیمشک ،دزفول. اراك بپزشك‌عمومی نیاز دارد . داوطلبان میتوانند بمنظور آگاهی از شرایط استخدام بمدیریت کارگزینی در خیابان آیزنهاور مراجعه نمایند. م‌الف ۲۳۹۰۶
سازمان بیمه‌های اجتماعی

آگهی استخدام
گروه‌مهندسان‌مشاور آی.پی.سی
افراد ذیل‌را برای‌همکاری‌فوری بصورت تمام وقت دعوت مینماید .
۱ـ مهندس مکانیك — حداقل۳سال‌تجربه در طرح‌تاسیسات ساختمان و سیستم های تهویه
۲ـ مهندس راه و ساختمان ومحاسب — حداقل ۲ سال تجربه در طراحی و محاسبه .
۳ـ مهندس برق — حداقل ۲ سال تجربه .
۴ـ نقشه کش مجرب ساختمان.
۵ـ نقشه کش مجرب معماری
۶ـ نقشه کش مجرب تاسیسات .
۷ـ نقشه کش مجرب برق
از داوطلبان تقاضامیشود برای اخذ اطلاعات و اخذ مصاحبه بین ساعات ۴ تا۶ بعدازظهر بدفترشرکت واقع دربلوار الیزابت‌بین کاخ وصبا شماره ۳۸ مراجعه فرمایند . تلفن ۴۶۱۴۲

آگهی استخدام
چند نفر برق‌کار درجه یك و درجه دو که حداقل سه سال سابقه کار در کارخانجات تولیدی داشته باشند استخدام مینماید .
متقاضیان‌واجد شرایط‌میتوانندهمه روزه‌باستثنای‌روزهای تعطیل به اداره پرسنل‌این شرکت واقع در کیلومتر ۶ جاده کرج بعد از میدان شهباد مراجعه نمایند .
لاستیک جنرال GENERAL
شرکت سهامی جنرال تایر و رابر ایران

نیازمندیهای اطلاعات تلفنی آگهی قبول میکند ۳۱۱۲۲۴-۳۱۱۲۲۵ ۳۱۱۲۲۹-۳۱۱۲۳۰

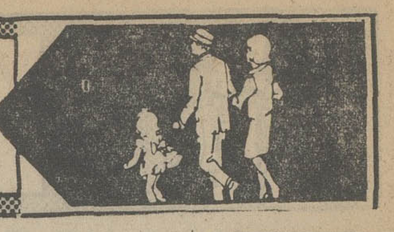

شریک

یک شرکت راهسازی باسرمایه یکمیلیون تومان که‌باسرپرستی مدیروارد درحال کارکردن میباشد برای توسعه کار خود بیکنفر شریک‌که‌دارای‌یکمیلیون تومان سرمایه باشداحتیاج‌دارد تلفن ۲۶۷۱۲

جویای کار

دیپلمه آشنا بزبان آلمانی با گواهینامه ۲ رانندگی جویای کار است راهنمای‌شماره ۱۳۷۵ تلفن ۳۱۱۰۸۰ تماس گرفته شود
۱ـ۲ آ ـ ۱۷۶۷۱

حسابدار مجرب‌کنتراتی آماده کار تلفن ۳۱۱۰۸۰ یاراهنمای ۱۳۷۶ روزنامه اطلاعات

شیمیست
بادوسال تجربه آزمایشگاهی بعدازظهرها آماده کار تلفن ـ ۹۵۹۰۹۱
۱ـ۲ آ ـ ۱۷۷۵۷

دکتر داروساز در تهران‌جویای کار است تلفن ۶۲۰۳۳۷

املاک ومستغلات

فروش
خانه فروشی
خانه فروشی بمساحت ۱۶۸متر برخیابان شهرری حسین‌آباد مقابل پارک ۵ اطاق یک مغازه زیرزمین قابل استفاده کارگاه و سکونت مقطوع ۱۳۰ هزار تومان تلفن ۵۳۸۱۰۷
۱ـ۲ آ ـ ۲۴۷۹۲

ویلا و مستغلات بامساحتهای مختلف مهندسی‌ساز سرویس مجهز درخیابانهای عباس‌آباد جردن ونک داودیه موجود . شرکت تهیه مسکن آسیانکو تلفنهای ۶۲۲۰۶۵ و۶۲۰۱۰۷
آ ـ ۲۴۷۹۷

خانه نوساز ۳ طبقه
دوازده‌اطاق‌وهال‌ماشین‌رولوکس امیریه داخل ابوسعید بعداز مسجد جدید کوچه‌برق‌پلاک ۴۰ قیمت ۶۰۰ هزار تومان تلفن ـ ۲۰۶۱۵
آ ـ ۲۴۸۳۳

خانه‌ای بمساحت ۳۱۴ متر دارای ۷ اطاق ۴ تیرآهن۳تیر چوبی آب و برق و تلفن‌واقع‌در خیابان ری کوچه دردار غربی شماره ۲۹ قیمت ۳۶۰ هزار تومان‌مقطوع.طالبین از ۸ر۵تا۱۱ر۵ قبل ازظهر هرروز مراجعه نمایند تلفن ـ ۳۵۴۹۷۸
۱ـ۳ آ ـ ۲۴۵۱۴

مدرنترین ویلاومستغلات
از ۸۰۰ هزار تومان تا ۵ میلیون تومان موجود استتهیه مسکن کورش‌تلفنهای۸۴۷۹۸۲و ۸۵۳۷۳۶
آ ـ ۲۴۶۸۴

ساختمان فروشی درکرج
چهارصد دستگاه آخر اسفالت نبش کوچه فیروز مساحت۲۵۱ متر بنا ۱۹۵ متر دارای۴اطاق ۴دهنه مغازه قیمت ۲۴۰ هزار تومان تلفن ۹۷۴۴۳۰
آ ـ ۲۴۷۹۵

دروس
خانه دو طبقه ۴۴۰ متر مساحت دو نبش شمالی هر طبقه ۴ اطاق خواب‌و سالن با سرویس کامل بقیمت مقطوع یکمیلیون و ششصد و پنجاه‌هزار تومان بفروش میرسد دفتر مسعود ۷۷۰۲۴۱و ۷۷۵۸۲۵

یکدستگاه ساختمان مستغلاتی دارای ۱۰ اطاق دو سرویس شوفاژ روشن در نارمک‌بفروش میرسد طالبین‌به‌تلفن ۷۹۲۰۴۴ تماس حاصل فرمایند .
۱ـ۳ آ ـ ۲۴۷۹۰

ساختمان فروشی درکرج
برجاده ۴۵ متری قزوین واقع درحصارک مقابل بانک سپه بمساحت ۳۳۰ متر زمین ۵۵۰ متربنا دارای ۳ دستگاه۴اطاقی و ۲ باب مغازه باسرویس‌قیمت ۵۵۰هزار تومان تلفن ۹۷۴۴۳۰
آ ـ ۲۴۷۹۶

فرح شمالی خانه شمالی شخصی ساز بمساحت ۱۷۵ متر مربع دو طبقه هر طبقه سه اطاق وهال و سرویس کامل و زیر زمین بمبلغ ۵۵۰ هزار تومان تلفن۲۶۰۹۲ از ۹ الی ۱۸
۱ـ۲

خانه جنوبی عباس‌آباد
۳ طبقه مستغلاتی شخصی‌ساز ۲۱۰ متر مساحت ۴۰۰متر بنا هرطبقه ۳ اطاق وسرویس‌کامل بیواسطه فروشی‌تلفن۸۵۰۵۰۶
آ ـ ۲۴۸۷۰

خانه میدان ۲۵شهریور
خیابان غفاری پلاک ۷ دارای۴ اطاق‌خواب و سالن ناهارخوری و پذیرائی با آب و برق،تلفن وگاراژ قیمت ۶۵۰ هزار تومان فروشی تلفن ۸۲۲۳۳۱
۱ـ۲ آ ـ ۲۴۹۹۰

عباس‌آباد اندیشه
ساختمانی ۴ طبقه بمساحت ۲۷۸ متر زیربنا ۷۵۰ مترهر طبقه ۶ اطاق باشوفاژ روشن تلفن مستقل و سرویس کامل یکمیلیون و چهارصدهزارتومان فروشی تلفن ۴۷۱۶۱ از۴الی۸ بعدازظهر .
آ ـ ۲۴۹۸۷

در شمال خیابان دولت
خانه ویلائی نوساز ۶ اطاقه فروشی‌تلفن۸۴۴۰۲۳و۸۴۵۷۰۱
۱ـ۴ آ ـ ۲۴۹۶۷

واقع در سلطنت‌آباد
یک‌منزل‌دوطبقه مستغل۴۲۰متر یک منزل ۳ طبقه مستغل ۵۰۰ متر یک منزل دوطبقه مستغل ۵۵۰ متر فوری بفروش میرسد تلفن ۸۴۲۳۱۹
۱ـ۲ آ ـ ۲۴۹۱۸

خانه و آپارتمان های نوساز تهران پارس با وام بانکی تلفن۷۸۱۹۱۸

سید خندان فرمانیه نیاوران سلطنت‌آبادچند خانه و زمین فروشی دفتر حاتم تلفن۸۵۶۶۵۵

خانه های ویلائی و مستغلاتی‌و اپارتمان فروشی تهران‌پارس ۷۸۲۱۲۸
۱ـ۲۰ آ ـ ۲۳۸۸۰

در شمال شهر
همه‌نوع خانه های ویلائی و مستغلاتی‌بفروش‌میرسد۸۴۵۵۴۴
۱ـ۲۵ آ ـ ۲۱۵۷۱

ویلا فروشی
خیابان قدیم شمیران ویلائی بمساحت ۱۰۰۰ مترآب‌برق شوفاژ کولر استخر تصفیه پارکت ۴ اطاق خواب دو حمام‌یك میلیون و ششصدوپنجاه هزار تومان ۷۷۲۲۲۲ و ۷۷۷۵۰۰

ویلای ساحلی مهندسی‌ساز بمساحت ده هزار متر مربع با کلیه وسایل آب لوله‌کشی برق واقع در علمده نوشهر بعلت مسافرت بفروش میرسد ساعت ۱۶ الی ۲۰ تلفن ۴۷۱۶۱
آ ـ ۲۴۹۸۸

فروش خانه های ویلائی تهران‌پارس ۷۸۰۴۶۸

ویلادر جاده‌قدیم‌شمیران بالا تر از خیابان ظفر به مساحت ۸۰۰ متر۵اطاق خواب دو حمام شوفاژ پارکت استخر تصفیه قیمت دو میلیون‌وپانصد هزار تومان ۷۷۷۵۰۰ و ۷۷۲۲۲۲

خانه های‌ویلائی‌درتهران پارس ۷۸۱۳۷۳

خانه های ویلائی در تهران پارس ۷۸۶۴۳

آپارتمان فروشی
سه دستگاه آپارتمان ۵ اطاقی با شوفاژ روشن تلفن ۹۷۹۴۰۰

فروش آپارتمان های مجهز در کیشا تلفن : ۶۳۰۹۴۲

فقط‌چند دستگاه دیگر از آپارتمانهای یوسف‌آباد شمالی
۵ و ۶ اطاقه با پارکینك و شوفاژ باقی است
دفتر جمشید
۹۲۸۰۸۲

آپارتمان فروشی
یک طبقه آپارتمان زیرزمین یک اطاقه خیابان وزراء ۶۰ متر مربع با سرویس کامل بفروش میرسد تلفن ۶۲۳۱۴۸
آ ـ ۲۴۶۶۱

سه دستگاه آپارتمان لوکس با تلفن مستقل ۱۴۰ تا ۱۷۵ متر بنا ۲۹۵ تا ۳۴۵ هزارتومان
اول آیزنهاور تلفن۴و۹۳۹۸۸۳ هرروز و جمعه تا ساعت ۲۰ بدون واسطه .

آپارتمان فروشی
خیابان بیات چهار اطاقی با شوفاژ روشن تلفن ۹۲۷۳۴۷
۱ـ۱۵ آ ـ ۲۳۷۹

آپارتمان
۳ و ۴ و ۵ اطاقی‌با بهره‌بانکی نقد واقساط تلفن ۷۹۴۶۵۴
۱ـ۱۰ آ ـ ۲۱۱۷۷

اپارتمانهای شخصی بازیربنا های مختلف مجهزدرخیابانهای وزراء پهلوی‌جردن‌داودیه‌آماده شرکت تهیه مسکن آسیانکو تلفنهای ۶۲۲۰۶۵ و ۶۲۰۱۰۷
آ ـ ۲۴۶۸۰

یکدستگاه آپارتمان طبقه اول با تلفن فروشی ـ شهرآراخرم کوکب‌شمالی ۵۳۱۴۹۹ و۹۷۴۲۶۸

آپارتمان های لوکس و مدرن در گیشا ۴ و ۵ اطاقی فروشی تلفن ۹۷۱۳۴۸

آپارتمان فروشی
نیاوران ۲ اطاق خوابه تلفن و پارکینگ مستقل تلفن ۶۲۳۰۶۴
۱ـ۱۵ آ ـ ۲۴۷۲۸

چنددستگاه‌آپارتمان۳و۴ اطاقه فروشی ۸۴۹۴۳۳

لطفا عجله فرمائید هر نوع آپارتمان
اعم از سکونتی و تجارتی و حیاط مستقل با هربودجه آن‌هم ۴۰ درصد تخفیف از قیمت های مشابه‌منجمله۴اطاقی باموکت و کاغذ دیواری و نمای سنگ و پله های سنگ و حمام باوان و آشپزخانه و قفسه دیواری و کف ۱۷۵هزارتومان و۳اطاقی باهمان مزایا وشوفاژ روشن ۱۶۰ هزار تومان واطاق های‌بیشتر باقیمت های ارزان با امتیاز مرغوبیت و عدم کمیسیون فقط تا ۱۲ر۱۲ر۵۳ لطفا همه روزه از ساعت ۱۰ صبح الی۶بعدازظهر وروزهای تعطیل تمام وقت به آدرس : میدان شهرداری‌نارمک (هفت‌ـ حوض) جنب تالار پوشاک داخل کوچه دست چپ درب ششم مراجعه فرمائیدحیدری‌فر
تلفن ۷۹۱۵۵۴
۱ـ۵ آ ـ ۲۴۰۸۰

آژانس تابنده
آپارتمانهای ارزان قیمت‌نارمک وتهران‌پارس تلفن ۷۹۱۳۹۷
آ ـ ۲۴۸۷۹

آپارتمان فروشی
خیابان آریامهر کاج میدان‌گلها تلفن ۶۳۵۹۵۴
۱ـ۱۰ آ ـ ۲۴۷۳۴

آپارتمان ۳ اطاقه سید‌ـ خندان فروشی ۷۸۱۹۱۸

آپارتمان‌فروشی
چهارم واقع در ونک‌ـ خیابان بیژن جنب هتل‌آریاشرایتون ، باسرویس و تجهیزات کامل . صحبها ۹تا۱۲ ـ ۹۲۴۳۳۷
آ ـ ۱۱۰۸۲۲

آپارتمانهای چهار اطاقه با شوفاژ روشن و سرویس کامل آیزنهاور خیابان باربدنرسیده بوزارت کار جهت اطلاع‌بیشتر طالبین لطفا باتلفن های ـ ۹۳۹۳۰۲ و ۹۳۹۳۲۲ تماس بگیرند .
آ ـ ۱۷۷۲۷

آپارتمان های مدرن و شیك در کیشا فروشی ۶۳۹۳۱۵

آپارتمان فروشی پهلوی بالاتر ازرستوران چاتانوگاکوی‌شناساپلاك ۳۸ تلفن ۶۳۳۴۲۶

آپارتمانهای
لوکس و مدرن در شمال شهر فروشی تلفن
۹۳۸۴۴۹

آپارتمانهای فروشی از ۱۴۰ هزار تومان ببالا تلفن ۷۸۳۷۹۰

دستگاه سه آپارتمانی کریم خان بعلت‌مسافرت فوری تخفیف کلی ۸۷۱۱۸۶

آپارتمانهای لوکس
فروشی باتمام وسائل مجهز سالن ودواطاق‌خواب آدرس میدان ۲۵ شهریور اول خیابان سینا پلاک ۱۲
۱ـ۳ آ ـ ۲۴۶۷۷

آپارتمان فرح شمالی
طبقه اول باحیاط ۴ اطاق شوفاژ روشن آب و برق بادو زیرزمین ۴۰۰ هزارتومان‌تلفن‌ـ ۸۴۷۹۸۲ و ۸۵۳۷۳۶
۱ـ۳ آ ـ ۲۴۷۲۲

آپارتمان فروشی آماده تحویل بدون واسطه
دارای ۵ اطاق شوفاژ روشن لوله‌کشی گاز مهندسی‌ساز با پارکینگ خیابان شادمان‌نزدیک آیزنهاور گلنازدوم‌تلفن۹۷۰۵۷۰ و ۵۳۷۱۳۰
۱ـ۶ آ ـ ۲۴۴۱۶

آپارتمان فروشی‌شمال آیزنهاور و غرب کندی ۹۷۳۸۰۸

لوکس‌ترین آپارتمانهای ۳تا۵اطاقه باوام بانکی شوفاژ پارکینگ درکیشا ۶۳۷۳۴۹ ـ ۶۳۷۳۳۷
۱ـ۲۰ آ ـ ۲۳۸۱۹

آپارتمان‌فروشی ۴۹۷۴۰

زمین فروشی
فروش زمینهای مشیریه و مسعودیه تلفن ۳۵۴۵۵۴

معماران و سازندگان ساختمان توجه فرمائید داخل‌محدوده شمال‌شهر هر مقدار زمین بخواهید نقد و مدت وقولنامه‌ای موجود است قلهك دفتر نمونه ۸۶۶۱۸۱

بالای میدان آرژانتین
زمین باجواز آپارتمان‌سازی بیواسطه فروشی ۶۲۹۶۵۲ و ۶۲۵۶۷۳
آ ـ ۲۴۹۸۶

قطعات ۹۰۰ و ۵۰۰متری
اقبالیه کرج
متری ۱۷ تومان
زمینهای‌پرسپولیس‌کرج
متری ۷تومان
قطعات ۱۰۰۰ متری مقابل مهرشهر با آب برق واسفالت شده نقد و اقساط موسسه ساختمانی زمین و مسکن‌مقابل درب شمالی کاخ دادگستری طبقه فوقانی بانک صادرات‌تلفن
۳۱۶۹۲۱

زمین فروشی در وزراء
۸۰۰مترزمین باپروانه ساختمان ۱۰ طبقه انتهای وزراء میدان گاندی بفروش میرسد . ۹صبح تا۷ بعدازظهر ۸۲۲۴۹۸ ـ ۸۲۰۵۳۷
آ ـ ۲۴۸۴۷

سه هزار متر زمین
درمنطقه خیابان امیریه باتراکم متوسط فروشی تلفن۶۸۴۹۷۹
۱ـ۵ آ ـ ۲۴۵۳۳

دوقطعه زمین انتهای زعفرانیه (اسدآباد) باجواز فروشی‌تلفن ۹۲۱۸۲۷
۱ـ۲ آ ـ ۲۴۹۴۰

اکازیون
قطعه زمینی بمساحت ۲۵۵۰ متر در مهرشهر کرج بفروش میرسد ۳۹۱۲۰۸
آ ـ ۲۴۹۲۷

زمین فروشی
قطعه زمینی به مساحت ۸۱۷۰ متر مربع سه‌بر درکیلومتر ۶ جاده تهران ـ ساوه مناسب برای انبارداری یا تاسیسات صنعتی نقدا فوری بفروش میرسد تلفن ۹۵۹۱۹۱
۱ـ۲ آ ـ ۲۴۸۸۴

۴۵۵ متر زمین با جواز۴ طبقه تپه های قیطریه۵تا ۸ بعداز ظهر تلفن ۸۷۴۸۲۹

فروش سرقفلی
مغازه واگذاری
دوباب مغازه بازیرزمین ـآب وبرق درامیریه بدون واسطه واگذار میشود تلفن ۵۳۷۲۴۹

دوباب مغازه واقع در اول مجیدیه درحدود ۴۰ مترمربع با آب و برق واگذار میشود تلفن ۳۱۷۴۸۷
۱ـ۳ آ ـ ۲۴۵۳۷

مغازه رادیوسازی با جوازدر پامنار جنب کلانتری۱۳بفروش میرسد تلفن ۵۳۹۰۲۹
۱ـ۲ آ ـ ۲۴۸۷۸

یکباب مغازه با جواز خرازی فروشی بفروش میرسد تلفن ۹۳۹۵۲۲

یکباب مغازه خرازی‌فروشی در نازی‌آباد بازار دوم واگذار میشود تلفن ۵۳۵۷۴۴
آ ـ ۲۴۹۷۳

کارخانه
کارخانه‌ای بمساحت ـ ۲۴۵۰ متر ۸۰۰ متر بنا با چاه نیمه‌عمیق برق‌صد آمپر و تلفن بفروش می رسد تلفن ۲۱۶۳۵

اغذیه فروشی
اغذیه‌فروشی در عباس‌آباد چهارراه اندیشه بفروش‌میرسد تلفن ۸۵۳۷۲۱
۱ـ۵ ۲۴۸۲۷

درمانگاه
درمانگاهی جدیدالتاسیس با وضعیت عالی بفروش میرسد ساعت ۵ تا ۸ بعداز ظهر ۳۹۱۳۸۹

خشکشوئی
خشکشوئی فروشی
تلفن ۳۰۴۷۲۸

استودیو
استودیو دسی‌بل
بعلت مسافرت بفروش میرسد
تلفن ۸۴۱۸۲۸

سالن سرپوشیده‌فروشی
۱۳۸ متر بابرق و تلفن مستقل وتهویه مطبوع ۲۲۰هزارتومان تلفن ۶۲۳۴۱۲

کافه رستوران
کافه رستوران فروشی تلفن ۴۱۲۲۶ عصرها

در فرح شمالی
دوباب زیرزمین‌هرکدام‌بمساحت ۲۰۰متر اجاره داده میشود ـ ۸۴۷۹۸۲ و ۸۵۳۷۳۶

اکازیون
ملکی است بمتراژ ۴۵۰۰متر دارای پروانه های اتوسرویس و تعمیرگاه و سینما و باشگاه تفریحات و سالن بزرگ و ۲۲ باب مغازه واستخرشنای‌عمومی دربهترین نقطه خیابان‌تهران‌نو چهارطرف بخیابان ، اصلاحی دررفته متری ۱۸۰۰ تومان ، اصلاحی درنرفته متری ۱۴۰۰ تومان فوری بفروش میرسد
تلفن ۷۵۷۰۸۷

مطب
واگذاری مطب
تخت طاوس ساختمان پزشکان فقط متخصصین‌تلفن۸۲۸۹۹۴ عصرها.

داروخانه
قابل توجه داروسازان
داروخانه‌ای با موقعیت خوب در سطح‌عالی‌وآتیه درخشان در تهران بفروش میرسد تلفن ۸۴۷۹۶۵

کارخانه پشم‌شوئی‌مجهز بتمام وسایل دایر واقع در حومه تهران با درآمد کافی آماده فروش‌طالبین به تلفن های ۹۷۱۹۴۳ و ۳۵۶۸۵۰ برای کسب اطلاعات مراجعه فرمایند

اجاره‌داده‌میشود

اپارتمان اجاره
اجاره برای ایرانیان و خارجیان موجود است تهیه مسکن کورش تلفن ۸۵۳۷۳۶ و۸۴۷۹۸۲

آپارتمان ۴ اطاقه با ۲۵هزار تومان ودیعه درفرح‌آباد ژاله اجاره داده میشود تلفن ـ ۳۴۴۳۷۸
۱ـ۲ آ ـ ۲۴۸۵۱

چند دستگاه آپارتمان سه‌اطاقه نوساز کوچه جنب سینمامهتاب رهن واجاره داده میشود تلفن ۹۳۷۵۹۳

یکدستگاه آپارتمان‌به‌یك خانم کارمند اجاره داده میشودتلفن ۸۴۲۳۱۹

اجاره کارگاه
یک سالن بمساحت ۵۰۰ متر بامحوله و برق سه‌فاز و تلفن اجاره داده میشود ۸۲۳۱۶۱
۱ـ۳ آ ـ ۲۴۸۱۵

ویلای اجاره‌ای دررامسر
ویلای مدرن با مبلمان درجه‌یك‌مقابل‌میهمانخانه بزرك رامسر دارای ۷ اطاق خواب سالن بسیار بزرك وسرویس‌مستخدم جداگانه در باغ مرکبات ۳هکتاری ازاول‌فروردین الی آخر شهریور ۵۴ اجاره داده می شود ۶۲۱۵۳۸ و۶۲۶۹۰۸

کارخانه‌فروشی
کارخانه تولید مواد غذائی در حال بهره‌برداری ومناسب هرکار دیگر با ۲۰۰۰مترسالن‌وسرویس کامل کارگر ودفترواقع در جاده مخصوص کرج با کلیه تاسیسات ووسایل بارزش ۲ر۵ میلیون تومان بفروش میرسد تلفن ۳۵۵۰۶۷

عمره نوروزی وزیارت شام
با کسب اجره از سازمان اوقاف ایران
زائرین محترمی که‌در سنوات قبل با کاروان حج‌سجاد همسفر بوده‌اند وخاطرات فراموش نشدنی سفرخودرا از لحاظ حسن‌اجرای‌اعمال عبادت‌ودقت درپذیرائی های‌سنتی کرارابازگو نموده‌اند اینك برای عمره نوروزی نیز بمنظور رفاه بیشترو استفاده از تسهیلات عالی درکشورهای عربستان سعودی لبنان مصر، سوریه روزسه‌شنبه ۵فروردین‌ماه سفر خودرا آغاز می نماید.
علاقمندان میتوانند برای کسب اطلاعات بیشترو ثبت‌نام حداکثر تاپایان روز ۲۵ اسفندماه جاری به‌تلفن های۵۳۷۹۸۶ـ ۵۳۱۱۳۵ تماس حاصل ویابدفتر کاروان خیابان بوذرجمهری نوروزخان
بازرگانی سجاد مراجعه فرمایند
حاج ابراهیم شیرازی

استخدام سکرتر
کارخانجات جدیدالتاسیس صنعتی ایران فرولی‌سازنده دیگ و رادیاتور شوفاژ سکرتر با شرایط زیر استخدام مینماید :
۱ـ تسلط کامل به تایپ انگلیسی و فارسی
۲ـ حداقل سه سال تجربه و سابقه‌کار
لطفا باتلفن ۶۲۱۹۲۰ از ساعت ۴الی ۷بعداز ظهر تماس بگیرید.

خریدساختمان
شرکت پشم شیشه ایران
(سهامی خاص)
ساختمانی را با این مشخصات خریداراست.
۱ـ دارای ۳۵ تا ۴۰ اطاق با تهویه مطبوع.
۲ـ حداقل ۷ شماره تلفن.
۳ـ دارای پارکینك اختصاصی .
۴ـ مناسب برای محل کار و درمحدوده شمال شهر
لطفا بین ساعات ۸ تا۱۲ و۱۳ تا ۱۷ باتلفن‌های ۶۶۷۵۳۷ ـ۴۴۵۲۱ ـ۴۴۳۱۷ شرکت پشم‌شیشه ایران امور اداری تماس بگیرند .

مهندسین مشاور
جهت نظارت ساختمان در مهاباد بیکنفر مهندس ساختمان با حداقل ۵ سال سابقه کار نیازمند است تلفن ۶۶۱۳۶۳

آگهی استخدام
یك کارخانه بزرك تولیدی احتیاج به ۲ نفر ویزیتور دیپلمه با داشتن گواهینامه رانندگی برای استانهای مختلف دارد . به آنهاحقوق‌ثابت و فوق‌العاده و کمیسیون پرداخت میشود لطفا همه روز با تلفنهای ۶۶۲۳۵۰ و ۶۷ـ۹۷۶۰۶۵ از ساعت ۹ تا۴ بعداز ظهر با اداره فروش‌تماس تا وقت مصاحبه داده شود . ۱ـ۴

قابل توجه جویندگان کار
از جویندگان کار برای مشاغل زیردعوت میشود جهت مصاحبه و راهنمائی‌شغلی تاتاریخ ۱۵ر۱۲ر۱۳۵۳ به مرکز کاریابی واشتغال خرم‌آباد واقع در خیابان خیام غربی و در شهرستان‌ـ هابه نزدیکترین مرکزکاریابی واشتغال محل سکونت خود مراجعه نمایند، کارگران‌ماهرونیمه ماهر که دارای گواهینامه مهارت حرفه‌ای ازمراکز آموزش حرفه‌ای ذیصلاح باشند حق‌تقدم خواهند داشت.

ردیف ـنام شغل	تحصیلات	تعداد
۱ـ راننده پایه یکم بلدوزر ، گریدر	ششم ابتدائی	۸ نفر
۲ـآهنگر وتراشکار	« «	۲نفر
۳ـ متصدی برق‌وتاسیسات	« «	۱ نفر
۴ـ کمك‌مکانیسین ماشین‌آلات سبك، نیم‌سنگین، سنگین	« «	۳نفر
۵ـ مکانیسین ماشین آلات سنگین، نیم سنگین	« «	۲ نفر

م‌الف ۲۳۸۸۵
اداره کل اشتغال ـوزارت کار واموراجتماعی

آگهی استخدام
سازمان بیمه‌های اجتماعی برای خدمت در شاهی‌به‌افراد مشروحه زیر نیاز دارد.
۱ـ پزشک متخصص جراحی عمومی
۲ـ پزشک متخصص رادیولژی
۳ـ پزشک متخصص داخلی
۴ـ پزشک متخصص گوش و حلق و بینی
داوطلبان میتوانند بمنظور آگاهی از شرایط استخدام بمدیریت کارگزینی سازمان در خیابان آیزنهاور مراجعه نمایند.
الف ۲۳۹۰۶
سازمان بیمه‌های اجتماعی

IEI
Immediate Employment
SHIRAZ & TEHRAN

IRAN ELECTRONICS INDUSTRIES (IEI) is a new government affiliated company engaged in design, maintenance, and manufacturing of a number of electronic systems and devices.

We are looking for qualified applicants for the following positions with attractive salary & outstanding benefits.

1 — Electronics Engineers
2 — Industrial Engineers
3 — Systems Analysts (Scientific & Business)
4 — Electronic Technicians
5 — Draftsmen
6 — Programmers
7 — Auditors
8 — Financial Analysts
9 — Planning and Budgeting Supervisor
10 — Cost Accountant
11 — Cashiers
12 — Secretaries & Typists
— Minimum of 2 years of experience
— English & Farsi typing

All applicants must have the following qualifications:

A — Fluency in English
B — Aged up to 40

Interested individuals may refer to the following address:

18, Mirdamad Ave., Old Shemiran Road, Tehran.
Telephones: 777701, 777702, 774573.

اطلاعیه
شهرییلاقی کورش
دفتر مهندسی کشاورزی شهر ییلاقی کورش اماده احداث باغ و درخت کاری میباشد .
مالکین برای استفاده‌ازفصل درخت‌ـ کاری حداکثر تاتاریخ پانزدهم اسفند ماه سال جاری بدفتر شهر ییلاقی کورش تلفن های :
۹۷۸۳۶۴و۹۷۰۴۷۴
مراجعه فرمایند .

شرکت تولیدی پرساپک
آگهی استخدام
سرپرست بازاریابی
۱ـ دارای تحصیلات لیسانس در یکی ازرشته‌های بازاریابی ، مدیریت بازرگانی ، اقتصاد یا سایر رشته های مشابه .
۲ـ حداقل سه سال تجربه در بازاریابی بویژه در صنایع بسته‌بندی
۳ـ آشنائی کامل به زبان انگلیسی .
کارمند قسمت بازرگانی
۱ـ دارای تحصیلات لیسانس در رشته زبان انگلیسی یا بازرگانی .
۲ـ آشنائی به امور مکاتبات انگلیسی ،واردات و سفارشات .
۳ـ دانستن تایپ لاتین امتیاز محسوب میشود .
مامور خرید
۱ـ دارای دیپلم کامل متوسطه
۲ـ حداقل ۲ سال سابقه در قسمت تدارکات و کارپردازی
۲ـ داشتن ضمانت ملکی
۴ـ داشتن گواهینامه رانندگی پایه ۲ شخصی
از واجدین شرایط خواهشمند است همه روزه باستثنای روز های تعطیل از ساعت ۸ صبح الی ۵ بعداز ظهر به نشانی آیزنهاور اول‌شادمهرطبقه فوقانی بانك ملی ایران‌مراجعه نمایند.

آگهی استخدام
سازمان بیمه‌های اجتماعی برای خدمت در یزد به پزشک متخصص داخلی نیازدارد داوطلبان میتوانند بمنظور آگاهی از شرایط استخدام بمدیریت کارگزینی در خیابان آیزنهاور مراجعه نمایند. م‌الف ۲۳۹۰۶
سازمان بیمه‌های اجتماعی

دربازکن برقی کارور KARVAR
باگوشی نشکن ومغناطیسی
۲۴۵ تومان
شرکت کارور میدان ۲۵ شهریور
بوسیله تلفن‌های ۸۲۲۳۸۴-۸۲۳۶۹۸-۸۳۱۸۷۷ سفارش دهید
فروش درکلیه الکتریکی های تهران و شهرستانها

معدن ذغال سنگ
با پروانه بهره برداری در نزدیکی تهران واگذار میشود تلفن ۷۵۹۷۵۸

دعوت بهمکاری درمدیریت شرکت تولیدی وصنعتی مدرن
ما دارندگان مدارج لیسانس در رشته های مهندسی یامدیریت صنعتی را با۵سال تجربه مدیریت کارخانجات صنعتی وتولیدی که به زبان انگلیسی تسلط کامل‌داشته باشند برای مدیریت کارخانجات عظیم تولیدی خودبه‌همکاری‌دعوت میکنیم .
تجربه مدیریت کارخانجات صنایع بسته‌بندی و سن ۳۰ سال به بالا امتیازمحسوب میشودلطفافتوکپی مدارك استخدامی را به نشانی تهران‌صندوق‌پستی‌شماره۱۴۱۱ ارسال نمائید .
تلفن : ۹۷۰۲۳۴ از ساعت ۸ صبح الی ۵ بعدازظهر اطلاعات بیشتری را در اختیار شما خواهد گذارد .

نیازمندیهای اطلاعات تلفنی آگهی قبول میکند

۳۱۱۲۲۴-۳۱۱۲۲۵
۳۱۱۲۲۹-۳۱۱۲۳۰

موردنیاز برای اجاره

مورد نیاز طبقه اول یاویلاجهت اجاره بخارجیان ۸۴۹۶۲۵
۱ـ۶ ۱ـ ۲۴۸۰۵

به دو ویلای ۲ تا ۵ اطاق خوابه باتجهیزات کامل وآپارتمان برای سکونت دوخانواده خارجی در شمال شهر نیازمندیم تلفن ـ ۸۵۱۳۸۴ ازساعت ۵ تا ۸ بعد از ظهر.
۱ـ۵ ۱ ۲۴۹۶۳

موردنیاز برای خرید

تعدادی خانه شخصی ساز یك طبقه و آپارتمانی فوری خریداریم قلهك دفتر نمونه ۸۶۶۱۸۱

ویلائی یا مستغلاتی
دست دوم از ۶۰۰ هزارتومان تا ۵ میلیون تومان خریداریم تلفنهای ۸۴۷۹۸۲ و ۸۵۳۷۳۶
۱ـ۸ آـ۲۴۶۲۶

زمینهای ونك ، ولنجك، دره قشلاق ، زعفرانیه راخریداریم ۶۸۰۱۳۶
۱ـ۲ آـ ۲۴۸۰۶

زمین
زمینهای افسریه شاه آباد شرق مشیریه خریداریم ۳۵۹۴۰۸

اراضی تهران پارس خریداریم ۷۸۰۰۶۱

زمین تهران پارس خریداریم تلفن ۷۹۳۰۲۰

خریدار زمین تهران پارس ۷۸۱۴۳۴

اراضی صنعتی جاده کرج تهران بریم ام.ار.اس ام امسی کارگاه کارخانه خریدار و فروشنده ایم ۹۲۷۲۸۰

زمینهای افسریه را خریدار و فروشنده ایم ۳۴۶۳۹۴ سیروس
۱ـ۱۴ آـ ۲۴۰۲۴

خریدار اراضی تهران پارس ۷۸۶۳۴

خرید اراضی تهران پارس ـ ۷۸۰۰۷۱

زمین افسریه خریداریم ۳۴۱۳۵۹

خرید زمین تهران پارس ۷۸۶۴۳

بنگاههای معاملات املاك

دفتر مرکزی جلالی
خریدار اراضی سعادت آباد و عباس آباد ودره قشلاق و شمیرانات و مبارك آباد تلفن ـ ۶۲۶۴۱۱ ـ ۶۲۴۱۹۳

دفتر ساختمانی آریا
مرکز خریدوفروش ساختمانهای مسکونی و همچنین اجاره ساختمانهای بزرگ تلفن ۴۲۶۸۲
آـ ۲۴۸۶۷

دفتر پارس
مرکز معاملات املاك و مستغلات در شهر و عباس آباد و شمیرانات تلفن ۸۴۱۵۵۸

بورس املاك شمیران
دفتربرانی ۸۷۲۵۷۵ـ۸۷۷۸۷۵

اگرفروشنده املاك باشید
باتلفن ۳۱۹۷۸۴ یا با پست به مجمع مشاورین املاك دربنگاه کوشان دستور فرمائید

در هرنقطه امریکا
کالیفرنیا ـ نیویورك یاهرمکان دیگر امریکا بهترین مستغلات وزمین باشرایط عالی وآتیه درخشان بفروش میرسد از ۹صبح الی ۱۲ تلفنهای : ۳ـ۶۶۸۰۷۱ ـ داخلی ۱۱۲

خرید و فروش
هرنوع خانه و مستغلات در خیابان کوکاکولا تلفن ۳۴۴۳۶۵ ساعتچی

خریدار و فروشنده
خانه‌های شمال شهر تلفن های ۹۳۸۴۴۹ و ۹۳۷۰۶۲ شاهی

آژانس ۱۱۰
خرید و فروش ساختمان ، آپارتمان زمین نارمك تهران ـ پارس ۷۹۰۵۳۶

خرید و فروش و اجاره املاك شمیران ۸۷۱۱۵۳

معاملات پول

پول موجود
پول
هر مقدار پول شرطی لازم دارید لطفا با تلفن
۸۳۳۷۷۵
۸۳۰۸۳۵
دفتر ۵۵۵ تماس بگیرید

پول
در مقابل چك کارمندی تاسه برابر حقوق ۱۰ ماهه ملك ـ تلفن و اتومبیل
هزاری ۱۵ تومان فوری ـ تلفن
۶۶۰۴۰۰
۶۶۹۷۰۰

پول فوری با چك کارمندی
۷۵۴۴۹۲

با چك کارمندی وضامن
۹۳۱۷۳۱

دویست و پنجاه هزار تومان
پول شرطی موجود ۷۶۵۷۴۵

داد و ستد پول
در مقابل ملك باسود عادله روز در مقابل مازاد ملك تا ۲۵ هزارتومان درمقابل اتومبیل وتلفن تا ۲۵ هزار تومان ۱۰ روزه تا ۳۶ ماهه دلخواه شما فورا وام داده میشود تلفن
۴۹۰۵۰
۴۵۰۵۷

وام به تلفن اتومبیل ملك
۹۳۱۷۲۱
۹۳۴۷۱۶

پول
باسود بانکی
در مقابل سند اتومبیل تلفن بدون خرج محضر
ملك وچك کارمندی
از همه جاارزانتر
۷۵۶۴۲۴
۷۵۶۴۲۵
۷۵۷۵۳۵
۷۵۷۲۹۴
آدرس جاده قدیم شمیران مقابل سینما مولن روژ جنب شهناز ۱ ساختمان ۳۱۲ طبقه اول پلاك ۵ شرکت ویکتوریا

وام نیم ساعته
به سند اتومبیل و تلفن
۸۳۶۷۳۵

اسکناس
دقت فرمائید قیمت بهره شکسته شد
(بهره فقط ۲٪)
درمقابل اتومبیل شخصی تاکسی ـ کرایه ـ تلفن و مازاد ساختمان ـ چك کارمندی اشخاصیکه در مضیقه پولی هستند موقعیت را ازدست ندهند فقط تاپایان ۱۳۵۳ فرصت دارید .
۸۳۰۸۵۲
۸۳۲۹۸۶
آدرس : شاهرضا بین رامسر و فرصت جنب بانك عمران موسسه ایران شاد

وام شش ساله با بهره ۵ر۸٪ تلفن ۸۳۲۹۸۶ و ۸۳۰۸۵۲

پول
بدون کمیسیون
هزاری ۱۲ تومان
بسند اتومبیل یا تلفن و ملك از همه جا ارزانتر
۴۵۵۳۲
۴۸۲۳۹
ادرس خیابان کاخ بین شاه و شاهرضا پلاك ۱۴۱ شرکت جعفر

پول
فوری ۳ دقیقه با سود بانکی بدون کارمزد
به سند ساختمان ـ اتومبیل شخصی ـ تاکسی کرایه ـ تلفن ـ چك ـ مازاد ساختمان بدون خرج محضر
۸۳۰۸۵۲
۸۳۲۹۸۶
ادرس : شاهرضا بین رامسر و فرصت جنب بانك عمران موسسه ایران شاد .

دوست من
چنانچه احتیاج به وام دارید در اولین فرصت به ما مراجعه فرمائید
۴۲۲۲۷

پول شرطی در مقابل ساختمان موجود است تلفن ۳۱۹۰۶۷ و ۳۱۶۸۸۵

پول فوری با سود بانکی در مقابل خانه مستغلات ۹۲۸۴۶۵

قلك وام میدهد
درمقابل مبیع ارزنده قلك فورا وام میدهد تلفن ۷۶۵۷۴۵

پول ارزان و فوری
موجود است دفترسام ۸۲۲۶۵۹

دادوستد پول از ۲ میلیون ریال ببالا پاکپور
۶۶۴۶۱۸، ۶۶۶۲۶۳، ۶۶۰۲۰۰

پول ۵ر۱ شاهی ۶۲۴۸۷۳

خانه پول ـ فرح شمالی مرکز معاملات پول تهران ۸۴۸۳۸۸

پول شرطی موجوداست ۸۳۹۵۰۰

مورد نیاز
پول شرطی درمقابل خانه مستغلات فوری نیازمندیم ۹۲۸۴۶۶

بپول راکد شما باانتقال مبیع هزاری ۵۰ تومان سود میدهیم ۷۵۶۴۲۵

بپول راکد شما هزاری ۵۰ تومان سود میدهیم.
۷۶۳۸۴۰

پول شرطی در مقابل ساختمان مورد نیازاست تلفن ۳۱۹۰۶۷ و ۳۱۶۸۸۵

پول درمقابل خانه ارزنده نیازمندیم ۷۵۶۴۲۵

پول جهت خانه درشمال شهر نیازمندیم ۸۲۸۳۴۹

پول شرطی نیازمندیم ۸۲۲۶۵۹

قبوض شهرداری وقرضه‌های دولتی راخریداریم پاکپور
۶۶۴۶۱۸ ، ۶۶۶۲۶۳ ، ۶۶۰۲۰۰

قبوض

خریدار قبوض شهرداری ۴۵۹۵۷

وام
بفرش و قبوض بانك کارگشائی و تلفن ـ تلفن ۴۴۹۸۱

معاملات تلفن

بنفع شماست قبل از خرید و فروش تلفن با ۸۵۳۰۳۱ تماس بگیرید.

خرید و فروش تلفن
۳۱۷۴۳۷ اسلامبول کمپانی ۱۷ و ۲

خریدوفروش هرنوع تلفن ۸۹۴۰۵۰

خرید و فروش انواع تلفن با نصب ۶۶۷۸۵۰

فروش تلفن در هر مکان فوری تلفن ۷۷۰۰۵۸

فروش تلفن در هر مکان ۶۶۱۸۱۸

فروش
فروش هر نوع شماره تلفن با نصب فوری ۶۶۵۷۵۷

فروش تلفن ۵۳۳۰۳۰

فروش تلفن با نصب ۸۲۱۸۸۲

خرید
خرید هر نوع تلفن ۶۶۷۱۷۲

۷۹ خریداریم ۷۹۲۳۴۹

خرید تلفن در هر مکان فوری تلفن ۷۷۰۰۵۸

تلفن ۳ و ۷ و ۶۲ خریداریم ۳۰۳۲۳۷

خرید و فروش تلفن ۶۶۵۸۰۸

خریدار تلفن شما ۸۲۱۸۸۲

خرید تلفن در هر مکان ۶۶۱۸۱۸

خریدار تلفن ۲۳۰۳۰

تزئینات ودکوراسیون

کاغذدیواری آلمانی موکت مخملی ونمدی
پلاستر
(باشرایط دلخواه شما)
نمایشگاه مرکزی : چهارراه امیراکرم
۶۶۶۶۶۵، ۶۶۶۶۶۱
۶۶۸۸۳۲-۶۶۸۸۳۳
شعبه گیشا ۶۳۲۹۱۴ ، ۶۳۱۹۴۷
شعبه باغشاه ۶۶۰۷۷۲
شعبه بازار ۵۳۳۷۹۷
نمایشگاه تجریش ۸۷۴۳۰۲

با ۳ تومان
باروزی سه تومان منزل ومحل کار خود را بابهترین انواع کاغذ دیواری . پرده کرکره موکت و کفپوش تزئین فرمائید تزئینات مارال ۹۷۵۵۱۸

حراج موکت
موکت خارجی مترمربع ۱۹۵ ریال کاغذ دیواری از متری ۲۵ ریال ببالا شاه اول کاخ شمالی جنب بانك ملی شماره ۱۵۶ر۱
تزئینات افشین
تلفن ۶۶۷۶۴۴

۳ تومان
بارزوی ۳ تومان کاغذدیواری کفپوش ـ کرکره و موکت
ساناز
۹۲۳۹۲۰

تزئینات تهران ویلا
مرکز پخش انواع کاغذدیواری موکت پرده پارچه کرکره وکلیه لوازم تزئینی باتخفیف کلی ـ ۹۷۶۶۸۶

یوتا
انواع کاغذ دیواری موکت کف پوش پرده کرکره و پارچه‌ای ایرانی وخارجی و نقاشی ساختمان .
تلفن ۸۳۲۳۵۷

حراج کفپوش
کفپوش خشك وبایل تایل آزبست خارجی دررنگی مختلف ۲۵×۲۵ و ۲۰×۲۰ مترمربع ۲۰۵ ریال (۳میل ۲۵×۲۵) موجودمیباشد تلفن ۸۴۴۵۰۳ هنر هشتم .

موکت
متری ۲۰ تومان
۸۳۳۵۱۵ و ۸۳۹۵۰۱

موکت نمدی
هلندی متری ۱۸۵ ریال
۴۶۱۹۱ـ۴۶۱۹۲
آـ ۲۴۶۲۸

دکوراسیون ۲۴ اسفند
انواع تزئینات داخلی ساختمان میپذیرد تلفن ۹۲۲۴۰۷

نقدواقساط
آسفالت سیمانکاری و موکت و کاغذ دیواری ـ تعمیرات تلفن ۴۸۰۶۳

ایست!
نقد و اقساط
پرده کرکره با ۵ سال ضمانت و کاغذ دیواری با ۱۵ درصد تخفیف موکت و کفپوش و افاف منزل تزئینات مهران تلفن ۹۳۷۷۶۱

مشاورین تزئینات کارو در خدمت شماست کاغذ دیواری ، کفپوش، موکت پرده کرکره ، سریع ، ارزان ، اقساط ، تلفن ۷۶۲۰۴۰ و ۷۵۹۶۶۹

حراج ـ حراج
کاغذ دیواری متر مربع بانصب ۳۰ الی ۴۰ ریال پرده کرکره متر مربع ۴۱۰ ریال تلفن ۷۷۲۹۱۳ و ۷۷۷۲۰۵ شعبه اصفهان ـ ۳۹۸۲۳

موکت بلژیکی
مترمربع ۱۹۰ ریال شرکت تجارتی شونکو تلفن ۴۸۲۶۲

تزئینات ساحل ۸۴۳۱۹۶
کلیه بنائی رنگ آمیزی ساختمان

نقدواقساط
تعمیر ساختمان وتزئینات نقاشی ، آسفالت، کاغذدیواری موکت ۸۳۳۵۱۵ و ۸۳۹۵۰۱

نقاشی تزئینات ساختمان با تخفیف کلی ۹۷۸۴۲۰

موکت فوری ۷۷۵۷۷۵

درکشوئی فوری ۷۷۵۷۷۵

پرده کرکره فوری ۷۷۵۷۷۵

کاغذدیواری فوری ۷۷۵۷۷۵

برای ساختمان شما

پاکتان
انجام کلیه امور نظافتی نقاشی و دکوراسیون ساختمان ۸۳۸۱۷۲ و ۷۵۴۷۵۳

ایزوروف
با تضمین کتبی
پشت بام ساختمان را با ایزوروف ماده جدید آمریکائی ایزوله کنید، هرگزچکه نمیکند وبرف روبی نمیخواهد ۴۰۷۳۶

۳ تومان
باروزی ۳ تومان وبایک تلفن انواع کاغذ دیواری ـ موکت و کفپوش برای منزل و محل کار شما نصب میشود تلفن های ۶۶۸۸۳۲ و ۶۶۸۸۳۱ ـ ۶۶۰۷۷۲ و ۶۶۸۸۳۳ ۶۳۲۹۱۴ و ۶۳۱۹۴۷ ۵۳۳۷۹۷ و ۸۷۴۳۰۲

چکه سقف
ایزولاسیون پشت بام بدون خرابی تعمیرات شیروانی ۷۵۰۶۳۴

شرکت نشت جو
تشخیص و تعمیرمحل فرسودگی لوله‌های آب تلفن ۸۷۷۹۹۲ و ۸۷۷۹۹۳

آکوستیک
فروش و نصب سقفهای کاذب صادکو تلفنهای ۸۱ـ۷۶۱۲۸۰

تعمیرات ساختمان تلفن ۹۲۶۰۲۳

تهیه طرح کشاورزی در واحد های بزرك نظارت هم میشود تلفن ۷۷۰۳۸۱

آسفالت و نقاشی ۶۲۵۷۳۲

لوله بازکنی
لوله بازکنی فوری یکساعته تلفن ۷۶۵۲۴۴

لوله بازکنی وتعمیر لوله کشی وبنائی ـ دروازه دولت ۸۲۷۴۰۸

لوله بازکنی ولوله کشی مقدم ۹۲۵۳۷۴

فاضلاب ایمیدی وقلیان
تخلیه توالت
۲۳۴۸۴
نور ونیرو

لوله بازکنی امید لوله کشی و تعمیر بنائی تلفن ۹۳۶۵۴۴

سازمان فنی ۱۱۰
لوله بازکنی باتراکم هوا
۷۶۳۷۸۵-۷۶۰۹۹۳

تخلیه چاه
تخلیه ولاروبی
باحمل فضولات و لوله بازکنی
تلفن ۵۳۸۷۱۵

تخلیه چاه
ولوله بازکنی
تلفن : ۵۳۷۱۸۳

تخلیه چاه
۵۳۷۸۱۷ و ۵۳۸۳۲۷
۵۳۴۴۲۲

تخلیه چاه
ولوله بازکنی
تلفن : ۵۳۱۷۰۵

تخلیه چاه خجسته
۵۴۹۹۶۹

تخلیه چاه
ولوله بازکنی
تلفن : ۵۳۲۵۵۰

تخلیه چاه و لوله بازکنی فوری ۸۷۰۵۹۱

تخلیه چاه ، لوله بازکنی دروازه دولت ۸۲۲۲۸۶

گاز

بوتان گاز
BUTANE
بوتان
قبول سفارشات گاز از ۷ صبح تا ۹ شب
باشماره‌های ۵۹-۹۵۳۰۵۱
صدورکارت اشتراك ۳۱۳۱۶۳
سرویس وتعمیرات ۲-۳۱۳۱۶۱
دفترمرکزی وفروش ۱۵-۳۰۴۷۱۱
شکایات گازرسانی ۹۶۲۰۶۰
بوتان

گمشده

دسته چك بانك بازرگانی شعبه سراب اینجانب از شماره ـ ۱۳۶۳۸۷ الی ۱۳۶۴۰۰ ومهر اینجانب مفقود گردیده از اعتبارساقط است احمدسلطانی
آـ ۱۷۷۹۱

دسته چك بانك بازرگانی شعبه شاه آباد و چك شماره ۱۴۲۹۰۰ بمبلغ ۱۲۰۰۰۰ ریال شماره حساب ۹۶۱۳ بنام حسن حسین پور مفقود گردیده واز درجه اعتبار ساقط میباشد .
آـ ۲۴۹۳۶

بدین وسیله به اطلاع می رساند که دسته چك شماره ۴۶۰۸۵۰ ـ ۴۶۰۸۲۶ مربوط به بانك عمران شعبه بیمارستان قلب از حساب جاری ۷۰ به سرقت رفته بنابراین چك های یاد شده ازدرجه اعتبار ساقط است .

یکفقره چك بشماره ۳۶۷۶۴۸۷۴ بانك بازرگانی شعبه حافظه شماره حساب ۱۰۳۴ در تاریخ ۲۲ر۱۱ر۵۳ بنام زادورمسیحی مفقود شده از درجه اعتبار ساقط است .
آـ ۱۷۷۴۵

آگهیهای متفرقه

کارخانه مریخ گاز
تولیدکننده انواع اجاق گاز تلفن ۳۴۷۹۹۵

شرکت پارتیان
فیلم (۸)
فروش کلیه وسایل سینمای ۸ میلیمتری (دوربین ـ پروژکتور وغیره) بطور نقد واقساط . فروش فیلمهای سینمائی ۸ میلیمتری با صدای فارسی ـ انگلیسی و بدون صدا .
۵ تا ۸ بعدازظهر
تلفن ۶۲۳۴۵۶

حراج نهال پیوندی
نرکبذری هلند تلفن ۸۸۴۱۷۱
۱ـ۴ آـ ۱۷۵۵

باغچه شمارا تزئین میکنیم کلیه امور گلکاری ودرختکاری زیرنظر مهندسین کشاورزی انجام میشود سفارشات ۴ الی ۷ بعدازظهر تلفن ۹۲۱۷۹۱
آـ ۱۷۷۸۷

کرکره چوبی
میشلر MISCHLER
سرما ، گرما و نور از کرکره چوبی میشلر عبور نمیکند
پارکت BW
نمایشگاه : شاهرضا کوچه فتوحی
۸۲۹۳۹۰-۸۲۴۳۰۷
۸۲۴۸۷۰-۸۲۹۵۹۶

کارتن سازی
کارتن سازی سیروس
سازنده انواع کارتن چهارراه سیروس مقابل گاراژ سهرابی تلفن ۳۵۶۵۴۰

کارتن سازی گل
درخدمت صنایع تلفن ۳۶۲۰۴۴

آپارتمانهای لوکس فروشی

بهترین ومجهز ترین آپارتمان های آماده تحویل بر خیابان پهلوی و ناهید بین تخت طاووس و عباس آباد ۲ و ۳ اطاق خوابه و سالن ، نهارخوری، هال و کلیه لوازمات لوکس ، تلفن ، تهویه مطبوع، لوله کشی گاز ، آسانسور بفروش میرسد طالبین لطفا به خیابان شاه ساختمان آلومینیوم شماره ۱۵ همکف تلفن ۶۶۶۴۹۲ مراجعه نمایند.

استخدام

شرکت ماشینهای راهسازی (نمایندگی کاترپیلار) به یکنفر دوشیزه که بفن ماشین نویسی فارسی ولاتین مسلط باشد نیازمنداست. متقاضیان میتوانند همه روزه از ساعت ۸ الی ۱۲ بکارگزینی شرکت واقع درخیابان سعدی شمالی شماره ۱۶۸ مراجعه نمایند .

آگهی استخدام کارمند

شرکت سهامی تولید و انتقال نیروی برق ایران (توانیر) بمنظور تامین نیروی انسانی نیروگاه گازی بندرعباس به تعدادی کارمند و کارگر مرد که واجد شرایط زیر باشند نیاز دارد .

۱ـ فوق دیپلم و دیپلم در رشته های برق ، مکانیک ، ریاضی و طبیعی .
۲ـ متصدی کاخداری و حمل و نقل با مدرک تحصیلی سوم متوسطه .
۳ـ بازرسی درب نیروگاه ، پیشخدمت ، میزبان کانتین ـ کارگر انبار و مامور تخلیه سوخت باگواهینامه پایان تحصیلات ابتدائی .
۴ـ سرآشپز ، کمک آشپز ، نقاش و باغبان باسواد خواندن و نوشتن .

داوطلبان واجد شرایط میتوانند بمنظور ثبت نام و کسب اطلاعات بیشتر روزهای ۱۲ و ۱۳ و ۱۴ اسفند ماه با همراه داشتن مدارک زیر به استانداری بندرعباس مراجعه نمایند .

۱ـ اصل و فتوکپی آخرین مدرک تحصیلی .
۲ـ اصل و فتوکپی کارت پایان خدمت وظیفه یامعافیت دائم
۳ـ ۲ قطعه عکس ۴×۴
۴ـ شناسنامه .

توضیح اینکه از بین واجدین شرایط افرادی که در آزمایش های کتبی و مصاحبه قبول شده و سلامت جسم آنان توسط پزشک معتمد شرکت گواهی گردد انتخاب و استخدام خواهند شد
م الف ۲۳۷۴۸

EXCELLENT OPPORTUNITY FOR GO AHEAD SALES MANAGER

ACTIVE and expanding private company engaged in the marketing of electrical and electronic equipment and systems, requires a first-class manager to generate and control new outlets with existing sales force.
Commercial experience with proven sales record absolutely essential with technical background an added advantage.
Fluent knowledge of the English language is necessary for this appointment.
Opportunity for the right man to grow with the company.
For appointment call Miss Aghadjanian at 628803, 626844.

تمدید حراج چسب لاتکس

به اطلاع خریداران محترم چسب لاتکس می‌رساند که روز چهار شنبه چهاردهم اسفندماه ۱۳۵۳ حدود ۶۵ تن چسب که برای چسباندن فرش های موکت می باشد از ۳۰ر۴ الی ۳۰ر۶ بعدازظهر بطور حراج در بنگاه مرمر واقع درخیابان رزم آراء ایستگاه ممتاز خیابان نهم در اختیار مشتریان عزیز می باشد .
شرکت نسبی مدلال نژاد و پسران تلفن :
۵۳۷۸۹۹ ـ ۲۳۵۳۷

استخدام مترجم انگلیسی

بانك ایران و خاورمیانه بچند نفر مترجم زبان انگلیسی که قادر به ترجمه از انگلیسی بفارسی و بالعکس و دارای تسلط کامل وتجربه کافی در این امر باشند نیازمند است. حداکثر سن ۴۰ سال داوطلبان با در دست داشتن مدارک لازم در ساعات اداری به اداره مرکزی بانك واقع در خیابان فردوسی کوچه برلن مراجعه نمایند.

تخلیه وحفر چاه ولوله بازکنی
باموتور وماشینهای تانکر
شرکت پرسپولیس
تلفن ۸۳۴۹۲۰

تخلیه چاه فاضلاب

تخلیه چاه فاضلاب و توالت و سپتیك تانك وفوسپتیك و ساختمان آنها و کانال کشی وحفر چاه با دستگاه موتوری ـ لوله بازکنی
شرکت ایران شوشتر تلفن :
۸۲۹۵۵۶-۸۳۰۷۲۲

شرکت کارخانجات پارس الکتریك افراد زیررا به همکاری دعوت میکند

۱ـ دیپلمه فنی در رشته های برق ، الکترونیك، مکانیك ، بادوسال سابقه کار
۲ـ متصدی دستگاه چاپ وفتوکپی باحداقل یکسال سابقه کار باتحصیلات ششم ابتدائی
۳ـ عده‌ای دوشیزه جهت مونتاژ رادیو و تلویزیون باتحصیلات حداقل ششم ابتدائی
۴ـ کارگر ساده مرد باتحصیلات دوم پیکار یاچهارم ابتدائی

داوطلبین به کارگزینی شرکت واقع در خیابان آیزنهاور ایستگاه شاوب لونس شماره ۵۶۳ مراجعه فرمایند .

خانه شمارا بخارجیان اجاره میدهیم

مؤسسه نیازمندیهای خارجیان
خانه بخارجیان اجاره میدهد
۸۳۰۰۸۱ - ۸۳۰۰۸۲
۸۲۱۸۱۱ - ۸۲۱۷۲۳
۳۶۱ تخت جمشید مقابل سفارت آمریکا

سازمان نیازمندیهای خارجیان
خانه شمارا اجاره میدهد
۸۲۳۱۵۵
۸۲۳۹۳۹ ۸۳۸۱۰۶

سازمان خدمات تهیه مسکن
مرکز اجاره بخارجیان ـ ۹۳۶۲۷۸

مؤسسه امپایر ۷۷۷۵۰۰
خانه بخارجیان اجاره میدهد
۷۷۸۹۵۵-۷۷۲۲۲۲

۲۴ ساعته
اجاره بخارجیان
سازمان نیازمندیهای بین المللی
۷۷۸۷۹۹
۷۷۹۱۱۸

مؤسسه امور خارجیان
مرکز اجاره تخت جمشید جنب بهار ۵۰۳
۷۵۱۷۸۲-۷۵۲۳۵۸

شرکت سلحشور
باگروه مجهز خود خیلی سریع اجاره بخارجیان
۶۲۳۶۷۴ و ۶۲۷۴۵۵

مؤسسه ظفر ۷۷۷۷۴۶
خانه بخارجیان اجاره میدهد
۷۷۸۶۰۰-۷۷۸۵۸۹

سازمان مسکن پارس
مرکز ۸۵۳۸۵۳
۸۴۸۴۲۴
اجاره ۸۵۷۵۸۵
بخارجیان

شرکت امداد
اجاره بخارجیان فوری خریدو فروش املاك و مستغلات . سریع تحت نظر مدیریت فعال
تلفن ۹۲۱۹۳۱

خانه های ویلائی و آپارتمانی شمارا درشمال شهر مبله و غیر مبله خصوصا طبقه اول فقط بخارجیان اجاره میدهیم ۷۷۶۶۲۵

آژانس بین الملل
به خارجیان هر نوع مستغلات شما را اجاره میدهد ۳ـ۲ـ۸۳۰۸۴۱

اجاره ویلا و آپارتمان به خارجیان دفاتر کار به ایرانیان فوری
۸۵۹۹۸۸

۸۲۹۷۶۶ - ۸۳۵۱۲۰
سازمان کورش
اجاره منازل بخارجیان

آژانس سی ـ اند ـ ار
اجاره بخارجیان ۸۴۹۶۲۵

دفتر ساختمانی پیشتاز
در اجاره ساختمان شما به خارجیان پیشتاز است
تلفن : ۳۱۷۷۴۲

خانه‌های ۷۰۰ هزار تومانی

با بلیط‌های جدید بخت آزمائی

هرهفته یک خانه ۷۰۰ هزار تومانی
باضافه ۵ جایزه ۱۰۰ هزار تومانی

خانه‌های ۷۰۰ هزار تومانی، جوایز بلیطهای جدید بخت آزمائی است که استثنائا برای یک مدت محدود درنظر گرفته شده و هر هفته یک خانه ۷۰۰ هزار تومانی باضافه ۵ جایزه ۱۰۰ هزار تومانی به برندگان تعلق میگیرد. بلیطهای جدید، با ۱۰ امتیاز بزرگ و بیسابقه، هم اکنون در سراسر کشور در دسترس شماست.

بلیطهای جدید بخت آزمائی

بلیطهای جدید علاوه برخانه ۷۰۰ هزار تومانی و ۵ جایزه ۱۰۰ هزار تومانی، هر هفته دارای جوایز نقدی از یک رقمی تا جوایز بزرگ بشرح زیر است:

۸ تومانی - ۱۵ تومانی - ۵۰ تومانی
۵۰۰ تومانی - ۱۰۰۰ تومانی
۲۰۰۰ تومانی - ۳۰۰۰ تومانی
۴۰۰۰ تومانی - ۵۰۰۰ تومانی
۶۰۰۰ تومانی - ۱۰،۰۰۰ تومانی

هر ۵ بلیط جدید روی یک ورقه و دارای شماره واحد است. یعنی اگر شماره اولین بلیط ۳۰۰۰۵ باشد هر ۵ بلیط همین شماره ۳۰۰۰۵ را دارند. بدین ترتیب شما با هر بلیط بیشتر، برندهٔ هر جایزه‌ای شوید یک برابر بیشتر جایزه میگیرید. بطورمثال، بایک سری ۵ تائی، وقتی بلیط شما برنده جایزه یک رقمی میشود ۴۰ تومان (۵ برابر) جایزه میگیرید، در مورد ۲ رقمی ۷۵ تومان، ۳ رقمی ۲۵۰ تومان وبهمین ترتیب سایر جوایز را نیز ۵ برابر بیشتر دریافت خواهید داشت وچنانچه برنده جایزه ممتاز شوید، ۵۰۰ هزار تومان نقد میگیرید وسند مالکیت خانه ۷۰۰ هزار تومانی نیز که هر ۵ شانس آن در دست شماست مستقیما بنام شما میشود و جمعا یک میلیون و دویست هزار تومان برنده میشوید.

۱۰ امتیاز

1. بلیطهای فعلی، هر هفته فقط یک جایزه ممتاز ۱۰۰ هزار تومانی دارد که باکسر ۲۱ هزار تومان مالیات به یکنفر تعلق میگیرد.
   بلیطهای جدید، هرهفته دارای ۵ جایزه ممتاز ۱۰۰ هزار تومانی است که بدون کسر مالیات به برندگان پرداخت خواهد شد.
2. درگذشته، فقط بکبار درسال، جایزه «خانه» برای بلیطهای فعلی در نظرگرفته میشد که باکسر مالیات، سند مالکیت آن بنام برنده منتقل میشد. بلیطهای جدید طی یک مدت محدود هرهفته یک خانه ۷۰۰ هزار تومانی جایزه دارد که بدون کسرمالیات به برنده تعلق خواهد گرفت.
3. شما باخرید حتی یک بلیط جدید بخت آزمائی، میتوانید ۱۰۰ هزار تومان پول نقد و یک شانس از ۵ شانس برای تصاحب خانه ۷۰۰ هزار تومانی بدست آورید وجمعاً ۸۰۰ هزار تومان خالص جایزه بگیرید
4. باخرید ۲ بلیط، میتوانید ۲۰۰ هزار تومان پول نقد و ۲ شانس از ۵ شانس برای تصاحب خانه ۷۰۰ هزار تومانی بدست آورید و جمعاً ۹۰۰ هزار تومان، خالص جایزه بگیرید
5. باخرید ۳ بلیط، میتوانید ۳۰۰ هزار تومان پول نقد و ۳ شانس از ۵ شانس برای تصاحب خانه ۷۰۰ هزار تومانی بدست آورید و جمعاً یک میلیون تومان، خالص جایزه بگیرید
6. با خرید ۴ بلیط، میتوانید ۴۰۰ هزار تومان پول نقد و ۴ شانس از ۵ شانس برای تصاحب خانه ۷۰۰ هزار تومانی بدست آورید و جمعا یک میلیون وصد هزار تومان، خالص جایزه بگیرید.
7. با خرید ۵ بلیط، میتوانید ۵۰۰ هزار تومان پول نقد برنده شوید و چون هر ۵ شانس خانه ۷۰۰ هزار تومانی در دست شماست سند مالکیت خانه نیز مستقیما بنام شما انتقال میابد و شما جمعا یک میلیون ودویست هزار تومان خالص جایزه میگیرید.
8. چون هر ۵ بلیط روی یک ورقه و دارای شماره واحد است، بنابراین شما بازای هر بلیط بیشتر، هریک از جوایز را یک برابر بیشتر دریافت می‌کنید.
9. در حال حاضر شماره گذاری بلیطها از رقم ۰۰۰،۱۰۰ شروع میشود و برنده تنها جایزهٔ ممتاز ۱۰۰ هزار تومانی در هفته، بطور معمول باقرعه‌کشی ۷ رقم و در حقیقت از میان یک میلیون شماره انتخاب میشود. یعنی شانس بردن جایزه ممتاز، یک درمیلیون است. اما شماره گذاری بلیطهای جدید از رقم ۰۰۰،۰۱۰ شروع میشود و چون هر ۵ بلیط دارای شماره واحد است بنابراین برندگان ۵ جایزه ممتاز ۱۰۰ هزار تومانی با قرعه‌کشی ۶ رقم تعیین میشود
10. در حال حاضر، جوایز بلیطها مشمول مالیات است واز برنده تنها جایزه ممتاز ۱۰۰ هزار تومانی در هفته، ۲۱ هزار تومان مالیات کسر میشود. مالیات کلیه جوایز بلیطهای جدید از یک رقمی تا ۵ جایزه ۱۰۰ هزار تومانی و خانه ۷۰۰ هزار تومانی ازطرف بنگاه بخت آزمائی پرداخت میشود و برندگان، جوایز خود را عینا وبدون کسر مالیات دریافت خواهند داشت

خانه شماره ۳ زعفرانیه

خانه شماره ۳:

زعفرانیه، خیابان آصف، کوی مهربخش

مشخصات:

یک طبقه ویلائی - نو ساز با روکار سنگ - دارای سالن پذیرائی وناهارخوری - هال و پاسیو - سه اتاق خواب - سرویس کامل - هال واتاق مخصوص خدمتکار - مجهز به برق - آب - کانال کشی و کولر - لوله کشی شوفاژ با منبع گازوئیل - دارای حیاط اتومبیل رو.

هر روز یک خانه جدید معرفی میشود

خانه شماره ۱

پارک وی، جنب پمپ بنزین کوی پروانه، شماره ۲۹

خانه شماره ۲

قیطریه، کوی بدیع‌زاده

خانه شماره ۳

زعفرانیه، خیابان آصف، کوی مهربخش

برای یک مدت محدود باقیمت فقط ۵ تومان در دسترس شماست

نبض بازار

بازار قماش رونق گرفت

با نزدیك شدن عید نوروز ، بازار قماش رونق بیسابقه‌یی یافته است . از همین رو ، معاملات درین بازار ، هفته‌گذشته به اوج خود رسید .

معاملات پارچه‌های پشمی و فاستونی درحد وسیعو حجزیاد برای مصرف تهران و شهرستانها انجام گرفته و همچنان ادامه دارد .

از سوی‌دیگر، معاملات‌منسوجات نخی نیز در حال حاضر رونق چشمگیری یافته است و فروش‌این نوع کالا به پیله‌وران برای بازارهای شهرستانها ـ و بویژه روستاها ـ درحدی وسیع‌صورت میگیرد .

با نزدیك شدن فصل استفاده از منسوجات نخی ، انتظار میرودکه بازار این نوع محصولات ، در هفته‌های آینده ، گرمی خود را همچنان حفظ کند و حتی گرمتر شود

برخلاف بازار منسوجات نخی‌که بازار آن در هفته‌های آیندهبیگمان گرمتر خواهدشد، بازارمنسوجات پشمی و فاستونی با افزایش تدریجی میزان حرارت و گرمای هوا ، رونق خود را اندك اندك از دست‌خواهد داد .

با اعلام مرکز بررسی قیمت‌ها مبنی بر کاهش قیمت پارچه های فاستونی ، پشمی و نخی ، در قیمت این کالاها هنوز تغییری صورت نگرفته و درحد هفته های گذشته ، ثابت مانده است .

هفته گذشته و در حال حاضر قیمت‌ها در بازار قماش ، بدینشرح بود و هست :

- چیت هفتاد سانتی : ۲۹ ریال
- چیت نود سانتی : ۳۴ ریال
- کدری : ۳۵ تا ۴۰ ریال
- کدری نقشه‌دار : ۴۰ تا ۵۵ ریال
- پرده‌یی : از ۶۰ ریال تا۱۱۰ ریال
- ترویرای مصنوعی : ۱۶۰ ریال تا ۲۴۰ ریال
- پوپلین : از ۵۰ ریال تا۹۰ ریال

در حال حاضر ، مصرف‌کنندگان در انتظار عملی شدن‌تصمیمات‌مرکز بررسی قیمت‌ها ـ درمورد تنزل قیمت قماش ـ بسر میبرند و گرچه این تصمیمات تاکنون اجراء نشده است ، اما تصمیم این مرکز سبب شد که باوجود گرمی و رونق بازار ، فروشندگان قیمت‌ها را ثابت نگاهدارند و افزایش‌ندهند .

فروش اتومبیل در آلمان ۲۳ درصد افزایش یافت

بی.ام.و، وفولکس‌واگن رکورددار هستند

درحالیکه بازار اتومبیل دربیشتر نقاط دنیا دچار کسادی‌ورکود شده‌است، تنها بازار آلمان، پررونق باقیمانده است.

رونق‌بازار اتومبیل درآلمان ـ که‌به رونق هرساله اتومبیل در ایران‌پیش‌از نوروز ، بی‌ارتباط‌نیست ـ از ۲۳ درصدافزایش فروش‌حکایت دارد. ارقام مربوط‌به‌فروش اتومبیل‌های آلمانی‌درژانویه گذشته، نسبت به پارسال ، بهبودی چشم‌گیری رانشان میدهد:

اتومبیل های «بی.ام.و» ۴۱ درصد افزایش فروش داشته است. بعدازبی.ام.و، کارخانه فولکس‌واگن ، ۳۲ درصدوکارخانه فوردآلمانی ۳۴ درصد افزایش فروش داشته‌اند که جمع متوسط این افزایش فروش ها۲۳ درصداست که‌به ۱۲۹ هزارو ۳۰۰ دستگاه‌اتومبیل در ژانویه امسال بالغ‌میشود.

اتومبیل های صادراتی نیزوضع درخشانی در بازار اتومبیل‌آلمان غربی داشته است، بطوری‌که فروش اتومبیل های‌ساخت «لیلاند‌موتورز» بریتانیا ، دوبرابر شدوبه ۱۰۲۵ دستگاه رسید. همینطور فروش «ولوو»و سیتروئن‌به ترتیب به ۱۰۵۵و ۴۷۶۰ دستگاه رسید.

بازار آلفارومئو بامدل‌جدیدش «آلفاسود» ـ که‌اتومبیل کوچولوئی است ـ پررونق‌است ومیزان فروش آن از ۸۰۵به۲۱۸۱دستگاه رسیده است. حتی فیات نیز ۳۹ درصد افزایش‌فروش داشت‌و به۸۴۰۰دستگاه رسید. «رنو» فرانسوی نیز ۱۴٫۳درصد افزایش فروش داشت‌ومیزان فروش آن به ۹۸۷۰ دستگاه‌رسید.

درمیان اتومبیل‌های‌داخلی آلمان،فولکس واگن رکورددارمیزان فروش بودبا ۳۸۴۸۰دستگاه . باین‌ترتیب فولکس‌واگن توانسته‌است اپل «جنرال موتورز» رانیز ازلحاظ میزان فروش‌پشت‌سر بگذارد. افزایش فروش اپل ۱۶ درصدبودو به ۲۰۹۰۰ دستگاه رسید .

فوردنیز که فروشش بامعرفی اتومبیل جدید آن «اسکورت» بشدت بالاگرفته‌است ۳۴ درصد افزایش‌فروش داشت‌و تعداد فروش آن‌به ۱۲۱۰۰ دستگاه رسید. «اودی»، ساخت کارخانه «ان. اس.او» نیز ۷۷۷۰ دستگاه فروش داشت .

بازنده بزرگ اتومبیل‌درماه‌گذشته، اتومبیل بنز بودودرحالیکه فروش آن‌بطور شگفت‌انگیزی درحال صعود بود، درژانویه، ناگهان پائین آمد واز ۱۵۸۰۰ دستگاه‌به ۱۳۰۰۰ دستگاه رسید.

قیمت شکر باز هم سقوط کرد

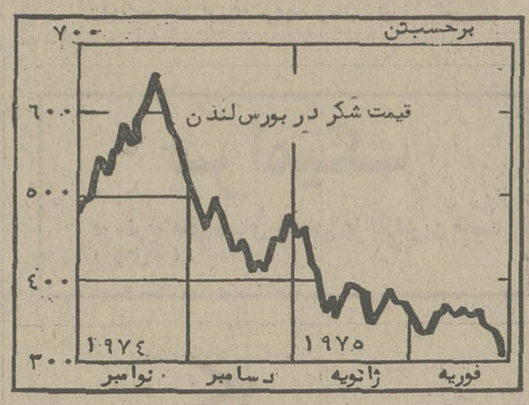

نرخ جهانی شکر در اواخر هفته گذشته ، بار دیگر بشدت سقوط کرد واز اوت گذشته تاکنون به نازلترین حد خود رسیده است.

قیمت هرتن شکر که ۳۰۵ بود، درآن هفته ۲۵ پوند نزول کرد.

درهفته گذشته ، بازارشکربشدت متزلزل بود. این تزلزل و بی‌ثباتی زمانی بوجود آمد که از تایلند خبر رسید این‌کشور درنظردارد دوکشتی شکر به بازارهای‌جهانی ارسال دارد ، یکی بوزن۱۸۵۰۰ تن و دیگری ۸۰ هزار تن .

ازسوی دیگر، شایع شد که ایران نیز احتمالا خریدار این قسمت مهمی از شکر های تایلند خواهد بود و همین دوجریان ، سقوط قیمت شکر را دربازار های جهانی بدنبال آورد .

علاوه بر دو جریان مذکور ، سرسختی بازارمشترک درنخریدن ۲۰۰هزار تن شکری که قرار آن درآخرین ملاقات‌وزرای‌کشاورزی بازار گذاشته شد و نیز ادامه غیبت تصفیه گران آمریکائی به عنوان «خریداربهرمیزان» ،دراین رکود بی‌تاثیر نبوده است .

بورس ایران

رونق معاملات اوراق قرضه

جمع معاملات بورس درماه بهمن بالغ بر ۲٫۱۵۷ میلیون ریال بود که با ۱۷۹ میلیون ریال معاملات در مدت مشابه سال گذشته افزایش مطلوبی‌را نشان میدهد . جمع‌کل معاملات در یازده ماه سال ۱۳۵۳ بالغ بر ۹٫۶۲۱ میلیون ریال بودکه نسبت به معاملات یازده ماهه سال گذشته ـ ۲٫۵۶۳ میلیون ریال) نزدیک به چهار برابر افزایش یافته است .

دراین ماه بیشترمعاملات‌روی اوراق قرضه دولتی انجام‌شد و معاملات سهام‌فقط شامل۱۵٪ جمع کل را تشکیل میداد . عرضه اوراق قرضه توسط یک موسسه و یک بانک انجام شد که با استقبال روبرو گردیدو فورا خریداری شد .

بازتاب تصمیم دولت درمورد معاملات زمین برروی معاملات اوراق قرضه بسیار سریع‌بود. در اوایل ماه بهمن‌اوراق‌قرضه عباس‌اباد با بازدهی بیش از ۱۱٪ معامله میشد ولی پس از اعلام نظر دولت بعلت افزایش تقاضا وکندی عرضه،قیمت‌خرید افزایش یافت و بالنتیجه بازده آن به ۹٫۹٪ تقلیل پیدا کرد . انتظار میرود که این گرایش ادامه پیدا کند و بدیهی است چنانچه اوراق قرضه دولتی بحد کافی در دسترس باشد قیمت آنهم نیز تحت تاثیر قرار گیرد .

بطور کلی مردم آمادگی بیشتری برای خریداوراق‌قرضه پیدا کرده‌اند،شاید موقع بسیار مناسبی‌برای عرضه اوراق‌قرضه توسط بخش خصوصی باشد چنانچه معافیتی به‌بهره‌پرداختی اوراق قرضه بخش خصوصی اعطاء شود ، بهترین موقع برای عرضه چنین اوراقی خواهد بود .

شاپور راسخ :

فردا به آدمک‌ها نیاز ندارد

شاپور راسخ

★ در جامعه صنعتی ، انجمن‌های خانه‌ومدرسه درنظام آموزشی اهمیتی فوق‌العاده دارد .

از خصائص بارز جامعه های صنعتی ،رواج گروه‌های‌اختیاری از قبیل انجمن های مختلفو متنوعی است که براساس یك یاچند رغبت وعلاقه مشترك جمعی از افراد را بطور « خود خواسته »گرد هم می‌آورد و بهمکاری برای نیل به هدف یا هدفهای مطلوب برمی‌انگیزد . این انجمن ها در جوامع «دموکراتیك» نقشی مهم‌بعهده داردو احیانا در تعشیت امور بعنوان «گروه ذی نفوذ »موثر می‌افتد.

انجمن خانه و مدرسه در جامعه های صنعتی و غیر آن بیش‌از نیم قرن سابقه دارد و تشکیل آن حاصل آگاهی و هشیاری باین حقیقت است که خانه و مدرسه‌بعنوان‌دوسازمان تربیتی ،نقشی مرتبط و مکمل یکدیگر دارندو همکاری‌نزدیك میان آن دو واجداهمیت خاص است.

ضمنا این تشکل، نتیجه تحولی مهم دراندیشه هاوروش های عمل است که‌دیگرمدرسه رابعنوان یگانه مسئول آموزش و پرورش و نظامی بخود متکی و دربسته و منقطع از جهان بیرون و عوامل پیرامون نمی انگارد و به پیروی از تعلیمات جان دیوئی.و بنا مربیان‌دیگر برآن است که میان « درس و زندگی »فاصله و جدائی نباید باشد.

لزوم‌همکاری خانه‌ومدرسه

ـ اگر تصدیق کنیم که هدف مدرسه جدید ، پرورش شخصیت و کمك به بروز ظهور استعدادات هر فرد وتبدیل آن به بالاترین مراحل کمال خویش است. باید همان دم این حکم رانیز بپذیریم که مشاوره و تبادل نظر مستمر میان اولیاء و معلمان نهایت ضرورت رادارد زیرا از یك طرف پدر و مادر ، کودك ونو جوانان خودرا از نزدیك و از درون بهتر و بیشتر می‌شناسند و سوابق زندگی ورشدوتکامل او را شاهدی صادق هستند و از طرف دیگر معلم با آگاهی به رموز تعلیم و تربیت وروان شناسی کودکان و نوجوانان‌و امکان مقایسه هر فرد به فرد دیگر با واقع بینی و عینیت، قادر است که داوری عادلانه‌تری در مورد هریك از معلمان خویش بکند.

ـ دراین شبهه نیست که زندگی خانوادگی تاثیری قاطع در میزان آمادگی طفل برای سازگاری بامحیط مدرسه‌دارد. پدرو مادر بی سواد یا کم‌سواد نمی توانند عامل موثری‌درزشد عقلی و فکری‌فرزند خودبشمند. پژوهش ها و بررسی های متعدد که دائرةالمعارف تحقیقات تربیتی به پاره‌ای‌از آنهااشارت میکند گواه آن‌است که حتی الگوو نحوه رفتار پدرومادر با فرزند در موفقیت وی در محیط مدرسه کارگر است .

«کودکانی که از خانواده های دموکراتیك برمی خیزند همواره از جهت ابتکار ،قدرت خوداره‌یابی و کنجکاوی‌برترند. طفلی که‌درخانه بهره‌مند از محبت است از نیروی عقلی بیشتر برخوردار استو بعکس کودکی که‌درخانه پیوسته‌مورد ملامت‌وشماتت استو همواره در حالت تبعیت و مشهوریت قرار دارد، پیشرفت سریع در مدرسه نمی کند» بررسی یکی از پژوهشگران حاکی از آن است که فقدان عنصر مرد در خانه هم در موفقیت کودکان تاثیر منفی دارد . غیبت مادر، بمناسبت اشتغال او در خارج در صورتیکه طفل وی خودرا در خانه از ایمنی‌وآرامش احساس میکند،در کار درس‌و مدرسه طفل اثر ناخوش می‌گذارد و از همین جا اهمیت مشارکت‌پدر ومادر هردو در آماده سازی کودکان برای‌زیستن وکامیاب شدن درمدرسه محرزو مسلم میشود.

تحقیقات دیگر مبین آن است‌که سیطره و حاکمیت بیش از اندازه یا نرمی‌وتساهل بیش‌از حد اولیاء هردو ، کار تطابق اجتماعی طفل‌را درمدرسه دشوار می‌کند. حتی اختلال کلامی طفل ، در مواردی به نابسامانی روابط او با پدر و یامادر خویش مربوط است . اختلافات پدر ومادر و ناآرامی و تشنج محیط خانواده، مسلما اثر نامطلوب درکارکرد درسی کودك دارد.

شك‌نیست که فقر خانواده های پرنفوس ونبودن‌جا ومکان معین در خانه برای مطالعه کودکان و عواملی ازاین قبیل درسی اثر بارز دارد و بی‌گمان معلم دلسوز و مشفق‌که بخواهد رسالت خویش رابه وجه احسن بانجام رساند نمی تواند از شناسائی محیط عاطفی، عقلی و حتی صوری که شاگردان اودر آن ، قسمت عمده اوقات خود را می‌گذرانند غافل ماند.

زمینه های همکاری خانه و مدرسه

● از خطراتی که در جامعه صنعتی برسر کودکان ماسایه می افکند سلب حق حرکت و فعالیت وابتکار عمل ازآنان‌هم در مدرسه وهم در خانه است . بسیاری از مدارس حتی فاقد زمین ورزش است و غالب کلاسها چنان که ایوان‌ایلیچ توصیف کرده مثل اداره‌ای است که لزوم آرامش و فرمانبرداری شعار اصلی‌آن است . کثرت تکالیفی که باید درخانه بانجام رساند و وجود رادیو ـ تلویزیون و تنگی آپارتمان و عوامل دیگرکودکان را به موجوداتی صندلی‌نشین‌و بی حرکت و غیر فعال و فعل پذیر مبدل کرده است . برای رفع این خطر که ممکن است مردم فردا را از آدم به‌آدمک تنزل دهد اقدامی جدی ، ولی مشترک ، از جانب خانواده و مدرسه هردو ضرور است و این عرصه یکی ازمواردی‌است که نقش انجمن های خانه و مدرسه میتواند در نوسازی نظام آموزشی موثر افتد .

● زمینه دیگر همکاری‌خانه و مدرسه در جامعه صنعتی ، باین نکته ارتباط دارد که معمولا توسعه اقتصادی ، با مادی شدن انسان‌وعرفی شدن امور همراه بوده است ، آشفتگی احوال جهان امروزدر اوج کمال فنی و مادی خود گواه این حقیقت است‌که‌بدون معنویت کار عالم به سامان‌نمی رسد . عرفی شدن اکثرمدارس و ترویج عقیده به اولویت و « کفایت » علم از یک سوی وعدم توجه کافی بسیار از خانواده ها به تربیت‌اخلاقی از سوی دیگر ، از مسائل عمده‌ای است‌کم‌بیشه بسیاری از مشکلات اجتماعی امروز چون عصیان جوانان را درآن میتوان جست .

البته تربیت جسمی و عقلی هردو ضرور است اما‌اهمیت تربیت عاطفی وروحی ازآن کمتر نیست ودر این‌جاست که باز مشاوره‌میان اولیاء ومربیان و کوشش مشترک دریافتن راه های مناسب پرورش اخلاقی و معنوی نونهالان متضمن فوائد فراوان است .

بسیاری از مدارس بنقش آموزشی ، آنهم از طریق‌انتقال مطالب از جزوه استاد به حافظه شاگرد متکی و خرسند هستند . اما یک‌موسسه‌تحقیقی تربیتی نمی تواند و نباید‌چنین وظیفه محدودی بسنده کند پرورش ورشد متوازن‌همه‌قوی واستعداد های فرزندان ، همکاری پدر ومادر ومعلم‌ومربی همگی را مقتضی است .

● از خصائص جامعه صنعتی تعدد و تنوع نقش‌هائی است که هر فرد در حیات اجتماعی خود باید عهده‌دار شود فرد علاوه برآنکه بعنوان شاغل یک شغل در زندگی اجتماعی شرکت می جویدوهشاید صدها نقش دیگرهم بعنوان عضو خانواده ، عضو جامعه شهری ، عضو حزب صنف ، اتحادیه و غیر آن ، تولیدکننده یا مصرف کننده بعضی کالاها وخدمات خواننده یک روزنامه یا تماشاگر و شنونده تلویزیون ـ رادیو و سینما ، و نظائر آن ایفاکرده و میکند و همه این جلوه های هستی فرد ، مقتضی آموختن ویادگیری است . متاسفانه مدارس درجهان اقتصادگرای امروزی مانندگارگاه صنعتی بیشتر در مورد نقش آینده‌فرد در اشتغال یک شغل‌تاکید‌میکنند و نقش های اجتماعی،سیاسی و فرهنگی آموختن را مغفول میگذارند در این جاست که باید انجمن خانه و مدرسه بتفکر و پیشنهاد تدابیری تازه روی‌آور شود. اهمیت اینکه‌به کودکان بیاموزیم که چگونه مطالعه کنند ویا چطورازاوقات فراغت خویش فایده رابرگیرند مسلما از آموختن دروس مدرسه کمترنیست .

خانه‌های ۷۰۰ هزار تومانی
جوایز بلیطهای جدید بخت آزمائی
هرهفته یك خانه ۷۰۰ هزارتومانی
باضافه ۵ جایزه ۱۰۰ هزارتومانی

یك هفته بعد
دوستان شما متوجه میشوند
که چه‌هدیه ارزنده‌ای بآنها داده‌اید.
مدل ۱۱۰۱ فاسیت نمونه دیگری ازصنعت پیشرفته سوئد
۱ ـ چهار عمل اصلی ۲ ـ تکمه درصدگیری با یك حافظه کامل
FACIT
فاسیت یك هدیه مناسب برای افراد حسابگر
شرکت ایران و سوئد
تهران بلوار الیزابت شماره ۲۱۲ تلفن ۴ـ۶۶۸۶۰۰

تهران ـ مشهد فقط در ۴ دقیقه...
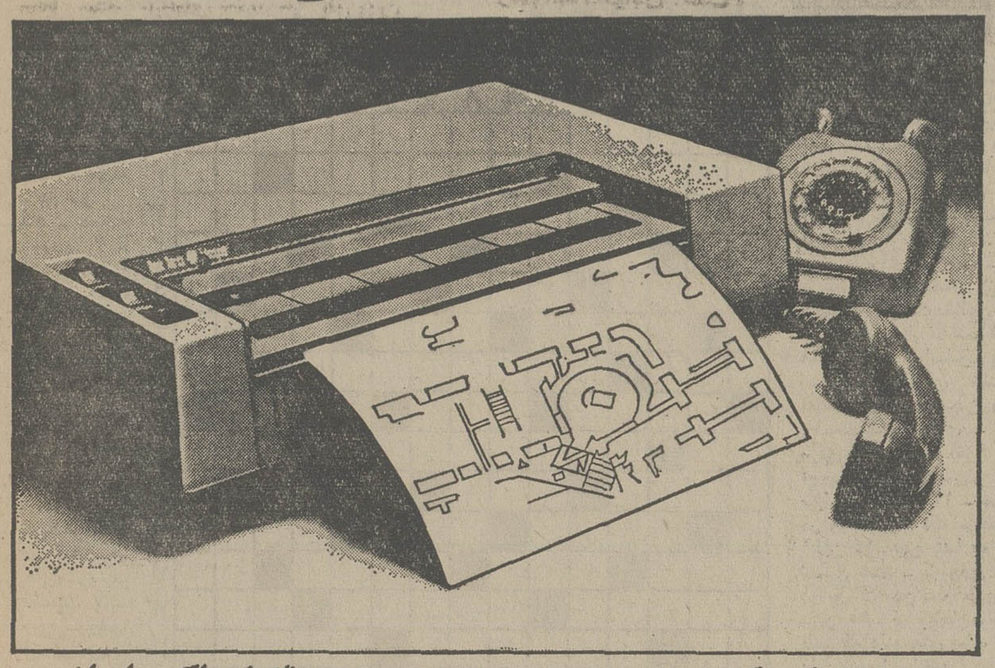
از اسناد و مدارك عکس بگیرید واز همه مهمتر با دستگاه تله کپی رنك زیراکس ۴۰۰ ، عکسها و اسناد و مدارك مورد نظر خود را فقط طی چهار دقیقه به هر نقطه از ایران که مایلید بفرستید .
برای کسب اطلاعات بیشتر به قسمت فروش و بازاریابی شرکت
رنك زیراکس ایران:
خیابان ایرانشهر شماره ۱۳۳
ساختمان ۵۵۵ مراجعه نمائید .
تلفن ۱۳-۸۳۶۷۱۱ - ۸۲۵۷۱۷
RANK XEROX

آگهی شهرداری کاشان

توجه همشهریان عزیز رابه مراتب زیر معطوف میدارد

دراین‌هنگام که سال ۱۳۵۳ درشرف اتمام است ازصاحبان مستغلات و مستحدثات واقع در محدوده شهر تقاضا میشودتا آخر روز ۵۳٫۱۲٫۲۹ عوارض نوسازی خودرا پرداخت نمایند همانطوری که همشهریان محترم همواره درجهت پیشرفت عمران‌و آبادی این‌خطه باشهرداری همگام بوده‌اند اینك‌نیز خواهشمند است‌قبل ازپایان سال بامراجعه به سازمان‌میزی ویابرگهای تشخیصی‌که قبلا ارسال گردیده نسبت‌به‌محاسبه و واریز عوارض متعلقه خود به‌حساب ۳۲۰۰۹ شهرداری در بانك‌ملی ایران اقدام‌تاضمن برخورداری ازجایزه‌خوش حسابی مشمول ۹درصد زیان دیرکردنیز نشوند قبلا از همکاری همشهریان گرامی‌که دراین مورد معمول خواهند فرمود سپاسگزاری مینماید.

شهردار کاشان ـ تهامی

آگهی مناقصه شماره ۳۴

مورخه ۵۳٫۱۲٫۷

نیروی دریائی شاهنشاهی واکس مورد نیاز سال ۵۳ خود را از طریق آگهی مناقصه خریداری مینماید پیشنهاد دهندگان میتوانند با مراجعه به دفتر امور اداری معاونت فنی و لجستیکی نیروی دریائی شاهنشاهی واقع در خیابان ۲۵ شهریور نبش خیابان پارك و دریافت برگ شرایط و مشخصات و نمونه پیمان پیشنهاد خود را برابر مفاد مندرج در برگ شرایط مناقصه تنظیمو تا ساعت ۹ صبح روز ۵۳٫۱۲٫۲۷ بدفتر امور اداری تسلیم نمایند.
م‌الف ۲۴۰۰۳

اداره مناقصه گذار نیروی دریائی شاهنشاهی

آ ـ ۱۱۱۰۸۶

آگهی مناقصه شماره ۳۲

مورخه ۵۳٫۱۱٫۳۰

نیروی دریائی شاهنشاهی دوخت لباس‌کارآبی موردنیاز سال ۵۴ خود را از طریق آگهی مناقصه خریداری مینماید پیشنهاد دهندگان میتوانند بامراجعه به دفتر امور اداری معاونت فنی و لجستیکی نیروی دریائی شاهنشاهی واقع‌در خیابان ۲۵ شهریور نبش خیابان پارك و دریافت برگ شرایط و مشخصات و نمونه پیمان پیشنهاد خود را برابر مفاد مندرج دربرگ شرایط مناقصه تنظیم و تاساعت ۹صبح روز ۵۳٫۱۲٫۲۴ بدفتر امور اداری تسلیم نمایند.
م‌الف ۲۴۰۰۳

اداره مناقصه گذار نیروی دریائی شاهنشاهی

آ ـ ۱۱۱۰۸۴

آگهی مناقصه شماره ۳۳

مورخه ۵۳٫۱۲٫۳

نیروی دریائی شاهنشاهی لوازم خواب مورد نیاز سال ۵۴ خود را از طریق آگهی مناقصه خریداری مینماید پیشنهاد دهندگان میتوانند بامراجعه به دفتر امور اداری معاونت فنی و لجستیکی نیروی دریائی شاهنشاهی واقع در خیابان ۲۵ شهریور نبش خیابان پارك و دریافت برگ شرایط و مشخصات و نمونه پیمان پیشنهاد خود را برابر مفاد مندرج دربرگ شرایط مناقصه تنظیم وتاساعت۹صبح روز۵۳٫۱۲٫۲۵ بدفتر امور اداری تسلیم نمایند.
م‌الف ۲۴۰۰۳

اداره مناقصه گذار نیروی دریائی شاهنشاهی

آ ـ ۱۱۱۰۸۵

۱۹ سال از درگذشت علامه دهخدا گذشت

یادآر زِ شمع مرده، یادآر

در هفته‌ای که گذشت یکی از ستاره‌های درخشان فرهنگ‌ایران غروب کرد، گرچه از غروب این ستاره ۱۹ سال بیشتر نمی‌گذرد اما در برابر عمر آثار اوکه جاودانه‌اند این مدت چه اندک مینماید . علی‌اکبر دهخدا عاشق وپاسدار فرهنگ وزبان فارسی با زندگی خود به سهم خود به زبان آسیب‌دیده فارسی زندگی بخشید واین کاری بزرگ است.

علی‌اکبر دهخدا پسرخانباباخان یکی از زمینداران قزوین درسال ۱۲۹۷ هجری‌قمری درتهران‌بدنیا آمد واز کودکی به آموختن زبان وادب فارسی و تازی علوم ادبی پرداخت واز محضر دانشمندان بزرگی‌همچون شیخ‌هادی‌نجم‌آبادی بهره‌یاب شد. سپس مدتی در مدرسه‌ی علوم سیاسی بتحصیل پرداخت آنگاه در ۲۴سالگی‌همراه معاون الدوله‌ی غفاری وزیرمختار ایران در ممالک بالکان به اروپا رفت و پس از دوسال و نیم به ایران بازگشت وباانقلابیون‌ایران همداستان گردید و در همین سالها بود که همکاری خود را با روزنامه صوراسرافیل آغاز کرد. ازمهمترین آثار اولغتنامه، امثال و حکم ، چرند وپرند ، دیوان اشعار،تصحیح دیوان ناصرخسرو قبادیانی است دهخدا ۱۹ سال پیش نیمه اول اسفند ماه ۱۳۳۴ درگذشت .

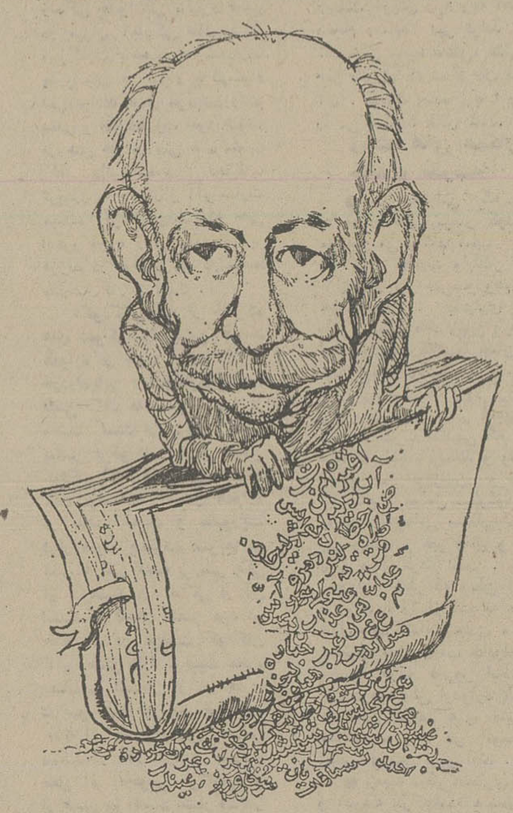

طنزدهخدا

جامعه‌ی فارسی‌هنوزهم‌مجموعه‌ی طنزی به اهمیت واعتبار چرند و پرند دهخدا سراغ‌ندارد.اومقالات این مجموعه را درسالهای جوانی و پیش‌از سی سالگی نوشته‌است. دهخدا طنزنویس موفقی بود اما اگر زمانه به او امان میداد و مسیر زندگی فکری و فرهنگی‌اورا دگرگون نمیکرد مطمئنا بسی‌فراتر از این میرفت.

طنز دهخدا مسموم نمیکند ، بدبینی پدید نمی‌آورد ، تسکین نمیدهد ، طنز او میاگاهاند برمی‌انگیزند ومیشوراندواینهمه از آن‌روست که هم دهخدا وهم زبان او از انقلاب مددگرفته است.

طنز دهخدا انقلابی است و در روزگار خودبی جونوجرا بی‌مانند مایه‌ی کار او بهره‌گیری ازقابلیت های لفظی زبان ، خیال‌پردازیهای دور از عینیت نیست دهخدا از واقعیتها سخن میگوید واساس کار او درطنزنویسی استفاده از قابلیت های معنوی زبان فارسی است . مقالات چرند وپرند همه سرشار است از احساس‌مسئولیت در برابر مردم ، مردمی که جاهل‌اند ودر تاریکی‌بسرمیبرند. طنزدهخدا روشنفکرانه نیست او برای عوام‌الناس نوشته است و از دل‌آنان سخن گفته است.دهخدا یافت که گفت اگر دراین‌لغتنامه ده‌هزار اشتباه‌هموجودداشته‌باشد قابل گذشت ودرخور چشم‌پوشی است .

دهخدا تمام متون کهن‌زبان فارسی راکه دردسترس داشت مورد مطالعه قرارداد واز آنها صدها هزار یادداشت برداشت . بنای عظیمی را پی افکند که‌هنوز بعدازسی سال جامعه‌ی ادب و فرهنگ‌مابا‌تمام امکاناتش نتوانسته است تمام آنرا انتشار دهد ا‌نبته آنچه امروز بنام مجلدات لغتنامه‌ی دهخدا در دسترس پژوهان است تنها حاصل کار دهخدا نیست و محققان بسیاری درراه آماده‌کردن آن‌یادداشتها وبپراستن وآراستن آنها رنج برده‌اند اما هرچه هست لغتنامه‌ی دهخدا است . کتابی که سالهای پایان عمر دهخدا را برای او تحمل پذیر کرده‌است.همانگونه که او درسوگ جهانگیرخان‌سروده بود درباره آو بنویسیم : یادآر زشمع‌مرده‌یادآر .

همین نه خود برای عوام مینوشت بلکه باورداشت او این بود که همه‌ی روشنفکران ودانایان میباید به گونه‌ای بنویسند که مردم عامی بتوانند ازنوشته هاشان بهره‌برند. شصت و هفت سال پیش دریکی‌از مقالاتش که درآن اتفاقا روی سخنش باخواص است نوشت :

« لذت اصواتوحرص‌قربسلطان بعلمای ما فرصت نداد که فلسفه‌ی اسلامی راازاین‌مزخرفات جدا کرده و یک رساله‌ی مختصر مشتمل بر فلسفه‌ی طریقه‌ی حقه‌ی خودشان به زبان عوام نوشته منتشر کنند .»

نمی‌گویم تالیف آثار عظیمی همچون لغتنامه وامثال و حکم‌کار کارستانی نیست‌امامیگویم افسوس که استاد نیز نتوانست همانگونه که دلخواهش بود نوشتن بزبان عوام وبرای عوام را دنبال‌گیرد. اگر دهخدا کار طنزنویسی خود را پی میگرفت بی گمان امروزما گنجینه‌ی عظیمی ازنوشته های طنزآلود داشتیم دهخدا درجوانی هنرمند بود اما زمانه‌اوراداانشمند کرد و بسیار کسان را میشناسیم که زمان آنان راچنین دگرگون ساخته است این را براین‌اساس میگویم که شعروثر دهخدا هردو هنرمندانه است .

درخدمت فرهنگ ایران‌نوین

روشنفکران اجتماعی دریافته‌اند که انقلاب خشک و خالی فرهنگ جامعه را به پیش نمی‌راند و باید کارهای اساسی‌تری را آغاز کرد شاید اگر زمان به دهخدا امان میداد امروز اوسیمای یک مصلح اجتماعی ، یک سیاستمدار مردم دوست راتصویر میکردیم اما چنین نبود واوخردخویش در خدمت فرهنگ ایران‌زمین به کار گمارد همانگونه که فردوسی به این سوی گام برداشت : دهخدا وقتی دید برای افراد ملت‌ایران‌تا آنجا که درتوان داشت کوشیده منوجه برترین نشانه‌ی‌ملیت‌ایرانی که همان زبان فارسی است‌گردید ولغتنامه گردآوری کرد .دانشمند سخنگیری که لغزش های کوچک محققان را نادیده‌نمیگرفت وخود چنان درتحقیق وسواس بخرج میداد که حتی برای ثبت سوره‌ی توحید (قل‌هوالله‌احد) به نص کلام‌الله رجوع میکرد لغتنامه‌ی دهخدا راجندان عظیم

تازه چه خبر؟!

مرگ در باران

فیلم «مرگ‌درباران» ساموئل خاچیکیان که چندی قبل بروی پرده سینماها بودنزدیک به یک میلیون تومان فروش داشت واین موفقیت تازه‌ای برای فیلمساز پیر بود ساموئل خاچیکیان باساختن فیلم مرگ درباران بسیاری از شکستهای مالی و معنوی خود را جبران کرد واین روزهادرکارتهیه‌فیلم دیگری در همین‌زمینه است .

راه شب

از حسین فرجی خواننده جوان ترانه‌ای بنام «راه‌شب» پخش شد حسین فرجی یکی از خوانندگان پرکار و جوان خوزستانی است که ترانه‌های محلی خوزستانی را می خواند این خواننده ازچندی پیش به گردآوری ترانه های محلی خوزستان با صدای خوانندگان محلی آن نواحی برآمده است .

شکایت زند وکیل

زندوکیل خواننده خوش صدائی که ترانه لری‌زندگی ، باصدای او پخش شده ، با شرکت درچند برنامه رادیو تلویزیونی بشهرت رسیده‌است «نوار» ترانه های او دربازار به فروش میرسد .

زندوکیل از ناشرترانه های خود شکایت کرده و دستور جمع‌آوری نوارهای اورا داده‌اند .

تلویزیون

برنامه اول — کانال ۷

شنبه

۱۷ـ۰۰ اخبار
۱۷ـ۰۵ کارگران
۱۷ـ۳۳ برنامه آموزشی
۱۸ـ۰۰ نقالی
۱۸ـ۱۵ عصر حجر
۱۸ـ۴۳ ورزش نوجوانان
۱۹ـ۱۵ یکی بود یکی‌نبود
۱۹ـ۳۰ بیگانه‌ای در رم
۲۰ـ۰۰ اخبار ـ اخبار ورزشی
۲۰ـ۳۵ موسیقی ایرانی
۲۱ـ۰۵ برنامه دانش
۲۱ـ۳۵ آقای مربوطه
۲۱ـ۴۰ تئاتر «باران ساز»
۲۲ـ۴۰ وارتیه

نیمروز یکشنبه

۱۲ـ۰۰ اخبار
۱۲ـ۰۵ کارگران
۱۲ـ۳۰ آقای نواک
۱۳ـ۳۰ ادبیات جهان
۱۴ـ۰۰ اخبار

برنامه دوم — کانال ۹

شنبه

۱۹ـ۰۰ موسیقی وتصویر
۱۹ـ۳۰ اتاق اخبار

ستاره بخت شما

فروردین : تحولی در کار و زندگیتان پیش می‌آید .
اردیبهشت : قضاوت‌شماباعث دلگرمی یکی از اطرافیان میشود
خرداد : روز خوبی را برای خرید انتخاب کرده‌اید .
تیر : آرامش گذشته باز می‌گردد .
مرداد : موفقیت غیرمنتظره‌ای بدست می‌آورید .
شهریور : در یک ملاقات مسائل خانوادگی شمامطرح میشود .
مهر : انجام کاری بزرگ را بعهده میگیرید .
آبان : یاد گذشته ، شما را ناراحت میکند .
آذر : قولی میدهید که از انجام آن عاجز میمانید .
دی : بیماری یکی از نزدیکان شما را نگران میکند .
بهمن : انبوهی پول بدست شما میرسد .
اسفند : انجام کار شما با وعده‌ای بعید موکول می شود

۱۹ـ۳۵ اسمیت و جونز
۲۰ـ۲۲ ایران زمین
۲۰ـ۵۰ واریته
۲۱ـ۰۰ اخبار از برنامه دوم
۲۱ـ۳۰ تصویر و سایه‌ها
۲۲ـ۲۰ فیلم سینمائی

تلویزیون آموزشی

برنامه صبح یکشنبه

۸ـ۱۵ ادبیات فارسی ۱
۸ـ۴۰ ادبیات فارسی ۲
۹ـ۰۵ ریاضی ۲
۹ـ۳۰ ریاضی ۱
۹ـ۵۵ زنگ تفریح
۱۰ـ۱۵ جغرافیا ۲
۱۰ـ۴۰ جغرافیا ۱
۱۱ـ۰۵ انگلیسی ۲
۱۱ـ۳۰ انگلیسی ۱

برنامه بعدازظهر

۱۴ـ۳۰ علوم ۲
۱۴ـ۵۵ علوم ۱
۱۵ـ۲۰ علوم اجتماعی ۱
۱۵ـ۴۵ علوم اجتماعی ۲

توضیح :
عددهای ۱ مربوط به دوره اول راهنمائی
عددهای ۲ مربوط به دوره دوم راهنمائی

تلویزیون امریکا

شنبه

۱۶ر۱۰ خیابان سسام
۱۷ر۰۵ کمپانی برق
۱۷ر۳۵ قرارداد ببندیم
۱۸ر۰۰ اخبار
۱۸ر۳۰ یادداشت برنامه‌ها
۱۸ـ۴۰ ورزشکار آمریکایی
۱۹ر۲۵ حقیقت
۱۹ر۴۵ مونتی‌ناش
۲۰ر۱۰ ماشین رویائی
۲۱ر۰۵ پری‌میسن
۲۲ر۰۰ آخرین اخبار
۲۲ـ۱۵ تئاتر
۲۳ـ۲۰ تکامل بشر

قبل‌ازخریدهرنوع
پروژکتورودوربین۸میلیمتری
از مدلهای جدید
اومیگ ناطق و صامت
دیدن فرمائید
اومیگ نامی آشنا در صنعت سینمای آزاد
به نمایندگان مجاز اومیگ مراجعه فرمائید
eumig

سرامیک
در طرح های زیبای خارجی با نازلترین قیمت
تلفن ۸۴۷۴۳۷

کاشیکاری تاشیرسقف با کاشی ایرانا

کاشی سعدی
پیشرو در صنعت سرامیک ایران

660
حساب دستتون باشه

مدل ۶۶۰ ماشین حساب پاناسونیک
فقط ۲۷۵ تومان
مدل ۶۶۰ با .
● ۱۲ کنجایش
● چهار عمل اصلی
● ضریب ثابت اتوماتیک
● اعشار اتوماتیک
ماشین حساب پاناسونیک محصول ناسیونال
درانواع مدل های جیبی، رومیزی و نواری.
فروش درکلیه نوشت افزارفروشی ها
National
ناسیونال پیشرفته‌تر از زمان
نمایندگان ناسیونال: سه‌راه نخ‌جمعیه، خیابان گورش کبیر (مدیم نصیرش) تهران
مرکز پخش ـ تلفنهای: ۳۱۸۱۵ ـ ۲۵۵۱۸

گزارش و رویدادهای هنری

جدول‌های اطلاعات

جدول عادی — شماره ۸۹۷۷

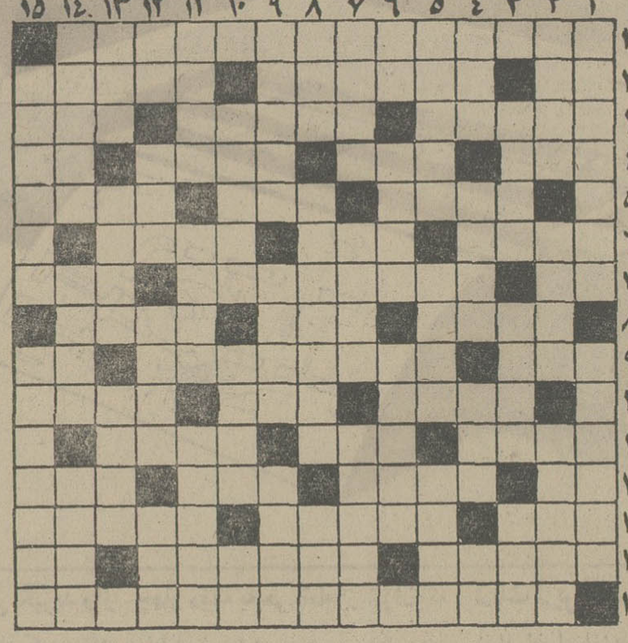

افقی :
۱ـ یکی از مراکز کسب دانش که در کرج به فعالیت مشغول‌است۲ـ طایفه ایرانی ـ دم لای آن گیر می‌کند ـ همیشه به نوبت بوده ۳ ـ سینه‌بند زنانه ـ با گاهم می‌آید ـ راحت زندگی ٤ ـ حالتی بین‌هوش‌و بیهوشی‌ـ دشمن‌سرسخت‌هیزم‌ـ جادار ـ علامت‌صفت تفضیلی٥ـ بدستشان آوریدتا کسی‌باشید‌ـ پر که بزنند هنر نکرده‌اند ـ دیوانش معروفتر است ٦ ـ هرچه تاریک‌تر باشد مشتری بیشتری دارد‌ـ جای‌مشروب‌ـ سمت راست ۷ ـ علامت جمع ـ مجلس رقص نقاب پوشان ـ قاعده و روش ۸ ـ پاکیزه ـ فراموشی‌ـ بردش معروف است ۹ـ در بهار می‌زنند و در تابستان ثمر می‌گیرند ـ در همدان قد برافراشته ـ لنگه‌بار ۱۰ـ برق در آن جستجو می‌کنند ـ پدر بزرگ ـ دختر در زبان گیلانی ۱۱ـ سرباز نیروی دریائی ـ بی‌سواد ـ به زیر سر نهید و استراحت کنید ۱۲ـ ضمیریست‌ـ عزیز و گرامی ـ در سفیدیش شک نیست ـ بازار فیلم را گرم‌کرده ۱۳ـ نویسنده معروف وخیال پرداز فرانسوی ـ کارمند سفارتخانه در لفظ خارجی ـ وسیله آتش افروزی ١٤ ـ زنی ، که بر اسب نشسته ـ میخوانند تا خوابکرده‌باشند‌ـ نفی تازی ۱۵ـ از موسیقی‌دانان بزرگ آلمانی که شنیدن نمی‌توانست .

عمودی :
۱ـ رنجیده و حتما ناامیدهم می‌کنند ٦ـ کدخدا درآن‌کسی است ـ شهری در ایران‌ـ قبل از صدارت است ۷ـ قرین و نظیر ـ نام مادر گرامی پیامبر ختمی مرتبت ـ کشورها ۸ ـ محله و برزن ـ بدنبال اسم ابومسلم می‌آید ـ نویسنده شوخ طبع اروپایی۹ـ مسدس‌ـ برگونه برای سرخ رویی هم می‌نوازند ـچشمانش زیباست ۱۰ـ تکه گوشت خالص سرخ شده ـ قرض‌دار ـ ضمیراشاره ۱۱ـ پوچ و بی‌اساس‌ـ بزرگ است و نامی برای خانم ـ آمیختن چیزی با چیز دیگر ۱۲ـ خاک کوزه‌گری ـ اولین مردی که به محمد (ص) ایمان آورد ـ فعلا که بیش‌از سواد می‌ارزد ـ خانه ۱۳ ـ صدائی در موسیقی ـ ناله ـ سهل و آسان ١٤ـ بدن شما هم ازآن تشکیل شده ـ کمبودی اندک در پوست بدن ـ واحدی در وزن ۱۵ـ از گیاهان معروف طبی که دانه های لعاب داری دارد ـ فصل مرخصی .

حل جدول شماره ۸۹۷۶

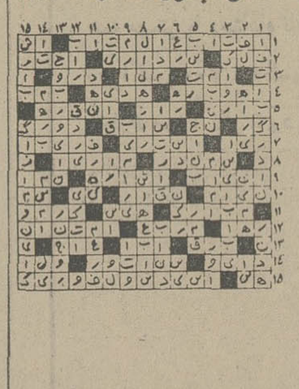

جدول ویژه — شماره ۳۳۷

افقی :
۱ـ از دانشمندان بزرگ ایران در دربار سلجوقی که به دستور الب‌ارسلان کشته شد ۲ـ کمپانی نفتی ـ گنده ودرشت هیکل ـ حالا تراس شده است ۳ـ فرهنگ ـ از اقسام شلوار ـ ریش ٤ـ معمولا احتیاجی به خورش‌ندارد ـ داروی بیهوشی‌ـ از ماهها ـ مانند ندارد ٥ـ آهنگساز معروف فرانسوی در قرن نوزدهم ـ از شهر های فارس ـ گواه خوبروی ٦ ـ عازم ـ چون در عقرب شود هیچ کاری‌نشاید ـ قدح‌کشک‌سائی ۷ـ از البسه زنانه قدیم ـ فیلسوف بزرگ چین در قرن پنجم قبل از میلاد که اکنون پیروان فراوان دارد ـ درختی با برگهای لطیف و خوشبو ۸ـ بزرگترین تراژدی نویس دوره کلاسیک فرانسه ـ فصل آخر ـ خراب کننده ۹ـ چانه است اما نمی‌زنند ـ زندان معروف و مخوفی در آمریکا ـ شیوه غزال ۱۰ـ طایفه‌ای از موجودات که حیاتشان درآب است ـ بعضی‌ها اینجورش را دوست داشتند ـ گمراه ساختن ۱۱ـ اسم سابق جزیره‌ای در اقیانوس آرام ـ زودتر از همه لولو می‌برد ـ بنیان‌گذار ۱۲ـ از لوازم موفقیت ـ اسب ـ از اقسام مهمانسرا ـ حسد ۱۳ـ نام ـ صحبتش عذاب الیم است ـ عاشق پاکباخته خاک پای دلدار را بجای آن در دیده می‌کشد ١٤ـ فرزند نوه ـ از پارچه های الیاف مصنوعی ـ شراب فرانسوی ۱۵ـ ناظم ویس ورامین .

عمودی :
۱ـ غالبا موجب رسوائی میشود ـ از ادویه‌جات معطر و مفرح ۲ـ تکدر خاطر ـ چون خیلی خوش صحبت است هرحرفی را چند بار هم تکرار میکند ـ از شهر های روسیه در کنار دریای سیاه ۳ـ از گلهای لطیف فرنگی مایی ـ ازسنگها‌ـ توسری خور چکش ٤ـ برج ماقبل آخر ـ از خواننده وطنی چیزی کم دارد ـ آرایش ـ دبه درآوردن و دریدن ٥ـ از موجودات جائزالخطا ـ هرچه از جانب عاشق بیشتر باشد برناز معشوق می‌افزاید ـ کاهش ٦ـ قلب مغلوب ـ به تعبیری ورشکستگی است ـ علمی در زمینه کیمیا و طلسمات ۷ ـ متصدی طویله ـ دم بریده‌اش زیرزمین است و اینجوری در راه هوا ـ فرنگی ماب ۸ـ رنگ ـ رسول ـ قلعه‌ای که سالها زندان شاعری آزاده بود ۹ـ پارچه سر و ته یکی ! ـ اتحادیه بین‌المللی هواپیمائی ـ فعلا که وعده فراوانیش را فراوان می‌دهند ۱۰ـ برای دفع مضرات بدن تجویز می‌کردند ـ میل و اشتیاق ـ جوی خون ۱۱ـ از آثار امیل‌زولا‌ـ هنوز آسمان نشده ـ از بیماریهای چند سال پیش که سر و صدایش بیش از خودش بود ۱۲ ـ یکروز قبل ـ بالیدن ـ بهار شاعران‌ـ فوزاد بیشتر میزند ۱۳ـ تا خورشید در آسمان باشد ـ برادر بزرگ اصغرآقا ـ رگ سریع‌التاثیر ناموس پرست ! ١٤ـ سلول ـ از اقسام حافظ‌ـ گریه و زاری ۱۵ـ در کنار بساط غذاخوری است ـ آهنگساز معروف ایتالیائی در قرن نوزدهم .

حل جدول شماره ۳۳۶

امشب در سینما کسری : شکست

برنامه سینماها

تماشای فیلمهائی که با علامت (×) مشخص شده برای اشخاص کمتر از ۱۸ سال ممنوع است.

★ **آوای وحش ـ رنگی ـ چارلتون هستون**
پولیدور(٤٢٦٣١)۳۰ر۱۱ـ۲۰ر۱ـ۳۰ر۲ـ۲۰ر٥ـ ۳۰ر۷ـ۹ر٤٥

★ **آب ـ سعیدراد ـ جمشیدمشایخی ـ سپیده**
اروپا (۲۰۳۱۷۹) ۳۰ر۱۰ـ ۳۰ر۲ـ ۲۰ر٤ـ ۳۰ر٦ـ ۸ر۳۰
آسیا (٤۲۹۰۹) ۱۱ـ ۱ـ ۳ـ ٥ـ ۷ـ ۹ر۳۰
مولن‌روژ (۷٥۲۹۲۹) ۹ـ ۱۱ـ ۱ـ ۳ـ ٥ـ ۷ـ ۹
شهوند (۳٥٤۰٤۰) ۳۰ر۱۰ـ ۳۰ر۲ـ ۳۰ر٤ـ ۳۰ر٦ـ ۸ر۳۰
لیدو (۹٥۱۲۸۲) ۹ـ ۱۱ـ ۱ـ ۳ـ ٥ـ ۷ـ ۹
نپتون (۷٦۰۱۳٦) ۹ ۱۱ـ ۱ـ ۳ـ ٥ـ ۷ـ ۹ر۱٥
ژاله (۳۰٤۱۲۰) ۳۰ر۱۰ـ ۲۰ر۲ـ ۲۰ر٤ـ ۳۰ر٦ـ ۸ر۳۰
المپیا (۹۲٦۷۹۷) ۳۰ر۱۰ـ ۱ـ ۳ـ ٥ـ ۷ـ ۹
چرخ‌فلک (۹٥۰٥٥۸) ۱۰ـ ۱۲ـ ۲ـ ٤ـ ٦ـ ۸
توسکا (٥۳۹٥٤٤) ۳۰ر۱۰ـ ۲۰ر۲ـ ۳۰ر٤ـ ۳۰ر٦ـ ۸ر۳۰
پاسارگاد (۳٤۲۷۸۲) ۹ـ ۱۱ـ ۱ـ ۳ـ ٥ـ ۷ـ ۹
شرق (٥۳٤۰۲٤) ۳۰ر۱۰ـ ۲۰ر۲ـ ۲۰ر٤ـ ۳۰ر٦ـ ۸ر۳۰

★ **اسلحه بزرگ ـ رنگی ـ آلن‌دلون**
برلیان (۳۹۳٥۳٥) ۹ـ۱۱ـ۱ـ۳ـ٥ـ۷ـ۹

★ (×) **بیوه پراشتیاق ـ رنگی ـ کالوجوفره**
ونک (٦۸٤۱۱٦) ۱۱ـ ۲ـ ٤ـ ٦ـ ۸ـ ۱۰

★ **بخاطر برادرم ـ ممتاز ـ فیروزخان**
همای (۳۱۱٦٦۹) ۳۰ر۱۰ـ ۲۰ر۲ـ ۲۰ر٤ـ ۳۰ر٦ـ ۸ر۳۰

★ **باهوس شروع شد ـ رنگی**
امپایر (٦۲۳۹٤۲)۱٥ر۱۱ـ۳۰ر۱ـ۲۰ر۳ـ۳۰ر٥ـ ۳۰ر۷ـ۹ر٤٥

★ **بیگانه‌بی‌نام ـ دودلفک**
البرز (۳۰٤۲٥۸) ۳۰ر۸ـ ۳۰ر۱۱ـ ۳۰ر۲ـ ۳۰ر٥ـ ۸ر۳۰

★ ٥**دختر ناقلا ـ رنگی ـ تری‌توردی**
شهر تماشا (۹۲۸٦۸٦) ۱٥ر۱۱ـ۳۰ر۲ـ ۳۰ر٥ـ ۳۰ر۷ـ۹ر۳۰

★ **تنها خطر ـ رنگی ـ برت‌رینولدز**
شهرفرنگ (٦۲۷٦۲۸) ۱٥ر۱۱ـ ۳ـ ۱٥ر٥ـ ۳۰ر۷ـ۹ر٤٥

★ **تشنه ها ـ لیلا فروهر ـ فرخ ساجدی**
انیورسال (۹۲٦۹٥۳) ۱۱ـ۱ـ۳ـ٥ـ۱٥ر۷ـ۹ر۳۰

★ **پاسیفیک** (۷٥۳۳۱۱)۱٥ر۱۱ـ ۱٥ر۳ـ ۱٥ر٥ـ ۱٥ر۷ـ۹ر۱٥

ایران (۳۱٦۳٥٤) ۳۰ر۱۰ـ ۳۰ر۲ـ ۳۰ر٤ـ ۳۰ر٦ـ ۸ر۳۰

ساینا (۳٥۲٤٤۲) ۱۰ـ ۱۲ـ ۲ـ ٤ـ ٦ـ ۸

تیسفون (۹٥۸۸۸۲) ۳۰ر۱۰ـ۳۰ر۲ـ۳۰ر٤ـ ۳۰ر٦ـ۸ر۳۰

رنگین‌کمان (۷٥٦۷٦۰) ۹ـ ۱۱ـ ۱ـ ۳ـ ٥ـ ۷ـ ۹

موناکو (۷۹٥٥۹٦) ۹ـ۱۱ـ ۱ـ ۳ـ ٥ـ ۷ـ ۹

پرسپولیس (٥۳۸۰۸۱) ۱۰ـ۱۲ـ۲ـ٤ـ٦ـ۸

کارون (۹٥٥۱٦٥) ۳۰ر۱۰ـ ۳۰ر۲ـ ۳۰ر٤ـ ۳۰ر٦ـ ۸ر۳۰

دریا (۳٤۱۷٤٦) ۹ـ ۱۱ـ ۱ـ ۳ـ ٥ـ ۷ـ ۹

آستارا (۸۷٤۰۲۲) ۳۰ر۱۰ـ ۲۰ر۲ ـ ۳۰ر٤ـ ۳۰ر٦ـ ۸ر۳۰

★ **جوشیلا ـ رنگی ـ همامالینی**
حافظ (۳۹۱۰۷٤) ۳۰ر۱۰ـ ۲۰ر۲ـ ۳۰ر٤ـ ۳۰ر٦ـ ۸ر۳۰

★ **چهاردزد احمق ـ رنگی ـ تری توماس**
ریولی (۷٥۷۷۷۷) ۱٥ر۱۱ـ ۳۰ر۳ـ ۰٥ر۰ـ ۳۰ر۷ـ ۹ر۳۰

★ **دیوارهای خشم ـ رنگی‌ـ کالوین لاکهارت**
پارامونت (٤۸۳۲۱) ۱٥ر۱۱ـ ۳۰ر۳ـ ۰٥ر۰ـ ۳۰ر۷ـ ۹ر۳۰

★ **دو رفیق ـ خبیث (رنگی)**
ستاره (٥۳۹۷۲۱) ۹ـ ۱۱ـ ۱ـ ۳ـ ٥ـ ۷ـ ۹

★ **راز شب ـ رنگی ـ الیزابت‌تیلور**
رادیوسیتی (٤۳۳۲۰) ۱٥ر۱۱ـ۳۰ر۳ـ۰٥ر۰ـ ۳۰ر۷ـ۹ر۳۰

★ **ریشوی دست گنده ـ رنگی ـ فردهریس**
تاج (۳۱۳۸٦٤) ۱۰ـ ۱۲ـ ۲ـ ٤ـ ٦ـ ۸ـ ۱۰

ری (۲۲٥۷۸) ۹ـ ۱۱ـ ۱ـ ۳ـ ٥ـ ۷ـ ۹

★ **روزینای پیشخدمت ـ رنگی ـ اوااولین**
آریا (۳۱۹۸۸٤) ۹ـ ۱۱ـ ۱ـ ۳ـ ٥ـ ۷ـ ۹

★ **زار دوز ـ رنگی ـ شون‌کانری**
شهرقصه (٦۲۷۲۹۰) ۱۱ ـ ۲ـ ٤ـ ٦ـ ۸ـ ۱۰

★ **زن خشن ، مرد بی‌آرام ـ رنگی ـ جرج هیلتون**
گلدن‌سیتی (٦٦۳۲٦۹) ۱٥ر۱۱ـ ۳۰ر۳ـ ۰٥ر۰ـ ۳۰ر۷ـ۹ر۳۰

★ **سربیکو ـ رنگی ـ الپاچینو**
دیاموند (۸۲۸٤۰۰) ۱٥ر۱۱ـ۲۰ر۲ـ۰٥ر۷ـ۹ر٤٥

★ **سفرهای گالیور ـ رنگی ـ کروین ماتیوز**
سینه‌موند (٤۸۳۲۲) ۱۱ـ ۳ـ ٥ـ ۷ـ ۹

★ **سربلند ـ رنگی ـ جودون بیکر**
گلدیس (٦۲۸۷۱۳) ۳۰ر۱ـ ۳۰ر۳ـ ۳۰ر٥ـ ۷ر۳۰

★ **سمادهی ـ رنگی ـ درمندرا ـ آشاپارک**
ایفل (۳۱۱٤۷۷) ۱۰ـ ۱۲ـ ۲ـ ٤ـ ٦ ـ۸ـ۱۰

★ **سالومه ـ پنجه‌های مرگبار**
آسمان آبی (۳٤۱٦٦۸) ۹ـ۱۱ـ۱ـ ۳ـ ٥ـ ۷ـ ۹

★ **شازده احتجاب ـ فخری خوروش ـ مشایخی**
کاپری (۹۲۸٤۰۱) ۱۱ـ ۳ـ ٥ـ ۷ـ ۹ر۱٥

★ **شکست ـ رنگی ـ عمر شریف**
کسری (۸۲۶۹۳۹) ۱۰ـ ۳۰ر۱۲ـ ۳ـ ۳۰ر٥ـ ۸ـ ۱۰

★ **شبهای بوکاچو ـ رنگی ـ سینما سکوپ**
تخت‌جمشید (٤۳٥٥۰) ۱۱ـ۲ـ٤ـ٦ـ۸ـ۱۰

★ **شب زفاف شیاطین ـ رنگی ـ سینماسکوپ**
بلوار (٦٦۰۲۹۲ر) ۱۱ـ ۱ـ ۳ـ ٥ـ ۱٥ر۷ـ ۹ر۱٥

★ **شش سگ گانگستر ـ سینماسکوپ ـ رنگی**
دروازه طلائی (۳٥۲٦۱۰) ۹ـ ۱۱ـ ۱ـ ۳ـ ٥ـ ۷ـ۹

★ **فاتح غرب ـ رنگی ـ سینه‌راما**
آتلانتیک (٦۲۷۱۷۱) ۳۰ر۱۰ـ ۳۰ر۱ـ ٤ـ ـ ۷ـ۱۰

★ **گناهکاران جزیره بهشت ـ رنگی**
ب ب (۸۲۹٦٤۱) ۱۰ـ ۱۲ـ ۲ـ ٤ـ ٦ـ ۸ـ ۱۰

★ **گودزیلا و مرد پرنده ـ سینما سکوپ ـ رنگی**
سهیلا (۳۱٦٤۲٤) ۳۰ر۱۰ـ ۳۰ر۲ـ ۳۰ر٤ـ ۳۰ر٦ـ ۸ر۳۰
پلازا (٤٤۲٥٥) ۱٥ر۱۱ـ ۳۰ر۳ـ ۱٥ر٥ـ ۱٥ر۷ـ ۹ر۱٥
مراد (۷٥۳۳۸۲) ۹ـ ۱۱ـ ۱ـ ۳ـ ٥ـ ۷ـ ۹
ناهید (۳٤۹٥۰۹) ۱۰ـ ۱۲ـ ۲ـ ٤ـ ٦ـ ۸
داریوش (۲٦۲٦٥) ۳۰ر۱۰ـ ۳۰ر۲ـ ۳۰ر٤ـ ۳۰ر٦ـ ۸ر۳۰

★ **ماموریتی برای ازدها ـ سینما سکوپ ـ رنگی**
سانترال (۹۲۸٦۸٦) ۱٥ر۱۱ ـ ۱٥ر۱ ـ ۳ر۱٥ ـ ٥ر۱٥ ـ ۷ر۱٥ ـ ۹ر۱٥

رویال (۸۲۹۷۸٥) ۹ـ ۳۰ر۱۰ ـ ۱۲ر۳۰ـ ۲ر۳۰ ـ ٤ر۳۰ـ ٦ر۳۰ ـ ۸ر۳۰

متروپل (۳۱۹٤۱۰) ۱۰ـ ۱۲ـ ۲ـ ٤ـ ٦ـ ۸ـ ۱٥ر۱۰

★ **مسلخ ـ پرویز صیاد ـ سعیدراد**
نیاگارا (٦٦٥۳۰۷) ۱۱ـ ۱ـ ۳ـ ٥ـ ۷ـ ۹ر۳۰

رکس (۳۱٥۲۹۳) ۳۰ر۱۰ـ ۳۰ر۲ـ ۳۰ر٤ـ ۳۰ر٦ـ ۸ر۳۰

میامی (۷٥٤۳۲۹) ۱۱ـ ۱ـ ۳ـ ٥ـ ۷ـ ۹

الوند (۳٥٦٥۳۸) ۱۰ـ ۱۲ـ ۲ـ ٤ـ ٦ـ ۸

گیهان (٥٤٦۳٦۰) ۹ـ ۱۱ـ ۱ـ ۳ـ ٥ـ ۷ـ ۹

مارلیک (۹٦۳٦۱٦) ۳۰ر۱۰ـ ۳۰ر۲ـ ۳۰ر٤ـ ۳۰ر٦ـ ۸ر۳۰

اسکار (۹۲۰۸۸۸) ۱۰ـ۱۲ـ ۲ـ ٤ـ ٦ـ ۸

ارانوس (۲۷۹۷۱) ۳۰ر۱۰ـ ۳۰ر۲ـ ۳۰ر٤ـ ۳۰ر٦ـ ۸ر۳۰

شهرام (۸٤٤٥٤۹) ۹ـ ۱۱ـ ۱ـ ۳ـ ٥ـ ۷ـ ۹

سیلوانا (۳٦۳۷۳۷) ۳۰ر۱۰ـ ۳۰ر۲ـ ۳۰ر٤ـ ۳۰ر٦ـ ۸ر۳۰

سیلورسیتی (۸٦۱۲۰٥) ۳۰ر۱۰ـ۳۰ر۲ـ۳۰ر٤ـ۳۰ر٦ـ۸ر۳۰

★ **مرگباران ـ رنگی ـ چارلزبرونسون**
ماژستیک (٦٦۸٤٦۱) ۱۱ـ ۱ـ ۳ـ ٥ـ ۷ـ ۹ر۱٥

★ **ملاقات درماژوکا ـ شعله**
پردیس (۳۰٤۲٥۹) ۹ـ۱۱ـ۱ـ۳ـ٥ـ۷ـ۹

★ **یک مرد و هزار حقه ـ رنگی ـ اسکوپ**
پارک (۳۱۹٦۳۷) ۹ـ ۱۱ـ ۱ـ ۳ـ ٥ـ ۷ ـ۹

برنامه سالن کوی دانشگاه

★ **پایان ظلمت‌ـ اهتمامی ـ ساحلی‌ـ قاسمی‌نژاد**
تلفن (٦۳۰۰٦۰) داخلی ۳۲۰ـ شروع برنامه ۷ر۳۰

سانس انگلیسی
گلدیس ساعت ۹ر۳۰ (سربلند) .

دیدنیهای جهان باتورهای نوروزی جام‌جم باهمکاری شرکت‌های‌هواپیمائی بین‌المللی(عضویاتا)

مسیر تور	مدت	قیمت‌به‌تومان	تاریخ‌حرکت
لندن	۱٥ روز	۳۹۹۰	۲۸ اسفند
نیویورک	۲۲ روز	٦۸٥۰	۲۲ اسفند
واشنگتن‌ـ نیویورک لندن	۲۲ روز	۷٦٥۰	۲٦ اسفند
ژنو ـ پاریس ـ لندن	۱٥ روز	٤۹۰۰	۲۹و۲۲ اسفند
رم ـ پاریس ـ لندن	۱٥روز	٤۹٥۰	۲۲ اسفند
لندن	۱٥ روز	٤۳۹۰	۲۸ اسفند
پاریس لندن	۱۷ روز	٤٦٥۰	۲٦ اسفند

مسیر تورهای جام جم برحسب علاقه مسافرین محترم تنظیم گردیده برای انتخاب تور دلخواه خود از ۹ صبح الی ۷ بعدازظهر به‌ایرانشهر شمالی شماره ۲٤٥ـ۲۸٤ طبقه اول جام جم(آژانس سرویس) مراجعه فرمائید تلفن ۸۲٤۹٥٦

سقوط قیمت زمین و املاک

موجب تجدیدنظردر نرخ عوارض نوسازی خواهدشد

★کاهش بهای املاک‌واراضی در سال نو ملاک محاسبه برای تشخیص عوارض قرار میگیرد .

تغییرات احتمالی مقررات مربوط به‌نرخ‌منطقه‌ای اراضی تهران وتدوین قرارداد های ساختمانی دولت که‌خود‌بخود موجب کاهش قیمت اراضی و املاک خواهد شد ،عوارض دهندگان را دچارتردید کرده ومودیان املاک شهری که تا آخر اسفند برای پرداخت عوارض مهلت دارند ، نمیدانند که اگر قیمت منطقه‌ای اراضی شهربه تصمیم دولت کاهش یابد آنها چه باید بکنند.

برابر مقررات‌قانون‌نوسازی محاسبه ومیزی عوارض شهرداری با درنظر گرفتن بهای زمین واعیانی املاک تعیین میگردد و درسال جاری بعلت افزایش قیمت منطقه‌ای اراضی وبهای اعیانی املاک عوارض شهرداری به نسبت قابل ملاحظه‌ای افزایش یافته است . اکنون که به تصمیم دولت و با اقدامات خاصی ماخذ دریافت عوارض تغییر میکند روی این اصل رقم پرداخت های‌مودیان نیزکاهش خواهد یافت .

کارشناسان رسمی‌شهرداری که امرقیمت گذاری اراضی و املاک بوسیله آنها صورت‌می گیرد میگویند باتدوین لایحه قانونی منع دادوستد وبورس بازی زمین ، بازاربورس‌بازان تعطیل شده‌وچون‌دیگرمعاملاتی روی زمین انجام نمیشود، بالطبع قیمت هاکاهش یافته است .

ازطرف دیگر دولت‌درنظر دارد باکاهش قیمت منطقه‌ای اراضی وبستن قرارداد های بزرگ ومتعدد ساختمانی قیمت زمین‌وساختمان راتاسرحدامکان تنزل‌دهدو درنتیجه‌این اقدامات ارزش معاملاتی‌اراضی و املاک تهران که مستند شهرداری بهنگام تعیین عوارض نوسازی قرارگرفته کاهش می‌یابد و موجباتی فراهم‌می‌آید که نهصد هزار نفر مودیان تهرانی به استناد ضوابط جدیدعوارض کمتری بپردازند.

مقامات شهرداری میگویند: بموجب مقررات قانون نو ـ سازی عوارض قانونی املاک تهران ارقامی است که‌بوسیله کارشناسان برآورد شده و از طریق ارسال پیش آگهی به آگاهی مردم تهران رسانده‌شده است . بگفته این ماموران اقدامات انجام شده در زمینه وصول عوارض قانونی است واگرتغییراتی‌درضوابط‌حاصل گردد عطف بماسبق نشده واز سال آینده مورد عمل قرار خواهد گرفت .

براساس مفاد قانون نوسازی مودیانی‌که‌تاپایان‌اسفندعوارض خود‌راپرداخت‌نمایند، ده‌درصد جایزه میگیرند ودرغیر آن‌باید نه درصد جریمه بدهند و تاخیر درپرداخت‌نوزده درصد بضرر مودیان تمام میشود.

خبرهای ورزشی

برق ـ ذوب‌آهن

تیم فوتبال برق شیراز در دیداری دوستانه دراستادیوم تاجگذاری این‌شهر ذوب‌آهن اصفهان را ۱ـ۰ مغلوب کرد. تنهاگل بازی دردقیقه ۲۳ با شوت خلیل صالحی برای شیراز بثمررسید .

سپاهان ـ اقبال

● تیمهای فوتبال سپاهان اصفهان و اقبال‌تهران‌یک بازی بدون‌گل‌دراستادیوم باغ‌همایون اصفهان برگزار کردند.

«اقبال» بابخدمت گرفتن چندتن از مهره های سرشناس درتلاش‌است‌سال‌آینده‌باتصاحب عنوان‌قهرمانی‌مسابقات‌گروه‌اول باشگاه های تهران بملیگراه یابد .

تاج ـ راه‌آهن

● مسابقه دوستانه تیمهای تاج و راه‌آهن که یکبار بعلت نامساعدبودن هوا وبارندگی به‌تعویق افتاده بود ، ۵شنبه پیش درامجدیه انجام گرفت . ۲ دقیقه از شروع بازی گذشته بود که حسین مددی اولین گل را برای تاج بثمر ـ رساند و در دقیقه ۷۵ هادی تراقی یکباردیگر دروازه‌راه‌آهن راگشود ومسابقه‌باهمین نتیجه ۱ـ۰ بسودتاج پایان پذیرفت.

جام «اروندرود»

● درنوزدهمین هفته‌مسابقات فوتبال «جام اروندرود» در خوزستان‌گمرک‌اهواز‌پیشاهنگ بازیها در برابر تاج آبادان‌با نتیجه صفر ـ صفر متوقف‌شد. پاس اهواز ۵ـ۰ شهبازبند شاهپور را مغلوب کرد وجم آبادان نیز ۳ـ۱ از پرسپولیس بهبهان برد. پیروز دیگر هفته شهبازخرمشهر بود که ۱ـ۰ تاج اهواز راشکست داد . درحال حاضر گمرک اهواز با ۳۳ امتیاز صدرنشین است، پاس اهواز با ۲۸امتیاز ،تاج مسجدسلیمان با۲۷امتیاز و جم آبادان با ۲۳ امتیاز دررده های بعدی قراردارند.

خبرهای تلفنی شهرستانها

کویر مهار شد

اصفهان ـ با گود برداری در منطقه‌شنزار خوروبیابانک روستای «بیاخه» زیرپوشش گیاهی قرار گرفت و حرکت شنهای روان در این دهکده، مهار شد .

گودبرداری و غرس نهال تاغ در سطح یکصد هزار متر مربع از زمینهای کویری و شنزار روستای «بیاخه»وسیله یکصدوده نفر از داوطلبان خدمت در لژیون خدمتگزاران بشر ، انجام شد .

این عده ، نهال ها را از «آران‌وکاشان»به خوروبیابانک بردند و در دل کویر نشاندند.

زباله‌ها کاغذ میشود

رشت : یک کارخانه تبدیل زباله به کاغذ در رشت ایجاد میشودهزینه‌ایجاد این‌کارخانه سیصد میلیون ریال است و شهرداری رشت با همکاری یک شرکت فرانسوی دست‌به حداث آن خواهد زد .

این کارخانه قادر خواهد بود ، روزانه بین سیصدتا پانصدتن زباله را به کاغذ و دیگر محصولات مشابه تبدیل کند .

در حال‌حاضر میزان زباله شهر رشت روزانه ۲۵۰ تن است که‌برای جمع اوری ان شهرداری هزینه زیادی را متحمل میشود .

تخریب ۱۸ ساختمان

اصفهانـ ۱۸ ساختمان نوسازکه‌بدون‌پروانه ساختمان در اصفهان ساخته شده‌است، تا چهار روز دیگر ، خراب میشود .

تخریب این ساختمانها، بدستور استاندار اصفهان ، صورت می‌گیرد . کمیسیون مربوط‌به‌تخریب این‌ساختمان ها در اخرین جلسه خود که صبح امروز تشکیل داد ، دستور تخریب ۱۸ ساختمان را درنقاط‌مختلف شهرصادر کرد .

کشتی به گل نشست

خارک ـ صبح امروز یک کشتی سیصد هزار تنی‌ژاپنی پس از بارگیری نفت خام در جزیره خارک هنگام حرکت‌از اسکله غربی به اسکله شرقی جزیره ، بعلت نامعلومی به گل نشست .

کشتی‌ژاپنی در اسکله‌غربی (پان‌آمریکن) جزیره خارک بارگیری کرده بود و برای سوختگیری عازم اسکله‌شرقی بود که در قسمت کم عمق ساحل جزیره بین دو اسکله به گل نشست .

براساس آخرین گزارش رسیده آب بداخل کشتی‌نفوذ نکرده وبه‌هیچیک ازکارکنان و خدمه آن نیز آسیبی‌نرسیده است .

ازطرف حزب سیاسی شیعیان پاکستان

اعمال جنایتکارانه عراق محکوم شد

بدنبال انتشار اخبار اعمال خیانت‌آمیز بعثیان عراق نسبت‌به شیعیان ان کشور اخیرا حزب سیاسی شیعیان پاکستان از تمام جهانیان برای جلوگیری از ستم های ناروا و غیر انسانی بعثی‌ها، ضمن ارسال نامه‌هائی به سفارت خانه‌های کشورهای مسلمان ، درخواست‌کردند که هرچه‌زودتر جانیان بعثی را متوجه عواقب کارهای نفرت‌انگیز خود سازند.

نامه زیر از جمله‌نامه‌هائی‌است که از سوی حزب سیاسی‌شیعیان پاکستان بسفیرعراق دراسلام‌آباد فرستاده شده است که منعکس کننده اعتراض مردم مسلمان پاکستان نسبت به‌اعدام علمای دینی در عراق است :

سفیر عراق ـ اسلام‌آباد ـ جناب‌آقای‌سفیرخبرهای‌جانگدازی از بدار آویختن ۵ تن از علمای دینی ، توسط دولت متبوع‌شما دریافت کرده‌ایم ناگزیر حزب ما برای بررسی این مسئله که عمیقا روح و جان مسلمانان را آزرده ساخته است در لاهور یک اجتماع عمومی تشکیل داد و در اجتماع مزبور باین نتیجه‌رسیدیم که رفتاری چنین خشونت بار از یک کشور مسلمان نظیر عراق انتظار نداریم.

آقای سفیر اذعان دارندبراینکه علمای معدوم شیعه دارای روش مشکوکانه‌ای نبوده‌اند . کما‌اینکه مطبوعات عراق‌در اینمورد‌سکوت را در پیش گرفتند ، حتی یقین نداریم که در جریان محکوم کردن این عده از علماء به‌آنان فرصت دفاع از خود داده شده باشد و چنین رفتاری طباقاتوانین اخلاقی را مردود میسازد و صریحا نفی مینماید و رعایت قوانین اخلاقی که امور دنیوی را بدون هیچگونه تبعیضی تحت نظم وقاعده در می‌آورد .بهرحال بریده‌هائی از روزنامه‌های طراز اول خود را که مبین‌احساسات و عواطف مردم پاکستان در این موضوع است به پیوست ارسال میداریم.

در خاتمه امید واثق داریم که جنابعالی احساسات‌ما را درمورد اینگونه‌وقایع غم‌انگیزو مصیبت‌بار در کشور خود بدولت متبوع خویش ابلاغ خواهید کرد.

باتقدیم احترامات . سیدغضنفر علیشاه ـ دبیر کل حزب سیاسی شیعیان پاکستان.

دفترچه‌هدیه پس‌انداز بانک تهران منتشر شد

بقیه از صفحه اول

باین ترتیب که این بانک اقدام به انتشار دفترچه های هدیه پس‌انداز کرده است تا مردم بتوانند بعنوان عیدی ، چشم روشنی ، هدایای جشن تولدوازدواج یا بهر مناسبت دیگر دفترچه هدیه پس‌انداز بهم هدیه کنند .

نتیجه مثبت

دفتر روابط عمومی بانک تهران در تشریح این برنامه ابتکاری برای تشویق مردم به پس‌انداز اعلام داشت ،حساب‌های‌پس‌انداز عادی تاکنون فعالیتی نظیر سایر بانکها داشته و مورد علاقه خانواده‌هابوده‌است‌لیکن از آنجا که در شرایط پیشرفت های اقتصادی امروز مملکت فرصای توقف و درنگ در هر مرحله از تلاشهای ملی و سازنده جایز نیست و حتی به پیشرفتهای‌عادی و تدریجی نباید قانع بود .

دفتر روابط عمومی‌بانک‌تهران با دریافت یک نامه از یکمشتری و توجه دقیق به پیشنهادی که در این نامه مطرح شده بود موضوع دفترچه هدیه پس‌انداز را مورد بررسی دقیق قرار دادو بانظر خواهی نمونه‌ای‌ازخانواده ها که به اخذ نتیجه مثبت‌انجامید طرح انتشار دفترچه‌هدیه‌پس‌انداز را بمرحله اجرا نزدیک ساخت

دفترچه هدیه پس‌انداز چیست ؟

دفترچه هدیه پس‌انداز همان دفترچه حساب پس‌انداز است که به بازکننده حساب‌داده میشود تا برای دریافت و پرداخت و آگاهی از موجودی حساب مورد استفاده قرار گیرد لیکن دفترچه هدیه پس‌انداز بانک تهران با درنظر گرفتن مورداستفاده‌خاصی که دارد بطرز نفیسی چاپ و در بسته‌بندی زیبائی قرار داده شده که بهمان شکل توسط شعب‌بانک تهران به باز کننده حساب تقدیم میشود تا بهر مناسبتی که هست هدیه داده شود .

حل یك مشکل

در بررسی هائیکه انجام پذیرفته این نتیجه گرفته شده است که پیدا کردن یک هدیه جالب برای اشخاص‌در بعضی موارد خالی از اشکال نبوده است . هدیه برای یک دوست، هدیه برای جشن تولد ، هدیه برای سالروز ازدواج ، هدیه برای تشویق فرزند و از این قبیل هدایا و یا عیدی ، بانک تهران این مشکل را از طریق انتشار دفترچه پس‌انداز حل کرده است و امیدوار است باین ترتیب توانسته باشد خدمتی انجام دهد به خصوص خدمت به خانواده‌هائیکه به ارزش های مادی و معنوی پس‌انداز واقفند .

بهره پس‌انداز

با توجه به اینکه دفترچه هدیه پس‌انداز ، همان دفترچه حساب پس‌انداز است طبق‌مقررات‌موجود به‌موجودی‌دفترچه هدیه‌پس‌انداز نیز بهره لازم تعلق میگیرد بنابراین میتوان گفت که دفترچه هدیه پس‌انداز هدیه‌ای است که روز به روز ارزش آن برای هدیه گیرنده بیشتر میشود .

سپردن‌وجه به حساب پس‌انداز مخصوص دفترچه هدیه پس‌انداز محدود نیست و میزان آن بستگی به نظر هدیه دهنده دارد مسئله دیگر انتقال حساب و کار آنست، کسیکه یک دفترچه هدیه پس‌انداز از کسی هدیه میگیرد میتواندابن حساب را با مراجعه به شعبه مربوطه در همان شعبه نگهداردو یا به شعبه دیگری که مورد نظر اوست منتقل سازد یابه حالت حساب در گردش درآورد در هر صورت اختیار با هدیه گیرنده است که صاحب حساب شناخته میشود و شرایط کلی آن همان شرایط و مقررات‌حساب‌پس‌انداز است .

خانه‌های ۷۰۰ هزار تومانی
جوایز بلیطهای جدید بخت آزمائی
هرهفته یك خانه ۷۰۰ هزار تومانی
باضافه ۵ جایزه ۱۰۰ هزار تومانی

توصیه نامه های نخستین کنگره انجمن‌های خانه و مدرسه

مرکز آموزش خانواده گسترش یابد

توصیه نامه‌های کنگره انجمن های خانه و مدرسه که در ۱۱ ماده تنظیم شده بود ، در آخرین جلسه کنگره که بعداز ظهر روز پنجشنبه گذشته تشکیل شده بود، مطرح گردید و بشرح‌زیرتصویب رسید .

با تقدیم سپاس فراوان به پیشگاه اعلیحضرت همایون شاهنشاه آریامهر مبنی بر صدور فرمانهای آموزشی و تغذیه رایگان و با الهام از فرمایشات معظمله در کنفرانس ارزشیابی انقلاب آموزشی رامسر مبنی بر نقش پراهمیت خانواده‌درتربیت صحیح فرزندان‌و اعتلای کیفیت‌و توسعه کمیت‌آموزش‌و پرورش‌درمیان‌گروه های مختلف اجتماعی .

و با توجه به راهنمائیهای هوشمندانه و اندیشه های‌انسانی شهبانوی عالیقدر ایران مبنی بر بالا بردن سطح دانش و آموزش خانواده ها و توجه‌به‌نیازهای تربیتی ، عاطفی و انسانی‌کودکان و نوباوگان کشور و اقبال‌روز افزون مردم به تعلیم و تربیت که نشانه‌ای ازرشد فرهنگی‌و اجتماعی مملکت محسوب میشود و توجه به اینکه‌آموزش و پرورش‌بعنوان حق انکارناپذیر انسانها تلقی‌شده است و اینکه توسعه موسسات آموزش و افزایش تعداددانش آموزان مدارس از نظر اجرای صحیح و دقیق وظایف آموزشی وتربیتی مستلزم همکاری‌و مشارکت عامه مردم و تقویت نهادهایی نظیر انجمن های خانه و مدرسه که امکان چنین مشارکتی را فراهم خواهد ساخت می‌باشد .

نخستین‌کنگره‌انجمن های‌همکاری خانه و مدرسه بنا بدعوت انجمن ملی اولیاء و مربیان ایران با همکاری و اشتراک مساعی وزارت آموزش و پرورش ، با شرکت ۶۰۰ نفر از نمایندگان منتخب انجمنهای خانه و مدرسه سراسر کشور،مدیران‌دبستانها‌و دبیرستانها مشاوران راهنمائی ، مدیران و مسئولان آموزش و پرورش مملکت ، عده‌ای از اساتیددانشگاه و کارشناسان و صاحبنظران انجمن ملی اولیاء و مربیان از تاریخ سه شنبه ششم تا پنج‌شنبه هشتم اسفند ماه ۵۳ در تهران تشکیل گردید .

در جلسات سه روزه خود موضوعات زیر را در کمیته های تخصصی مورد بررسی وامعان نظر قرار داد .

۱ ـ بررسی مشکلات و مسائل انجمن های خانه و مدرسه .

۲ ـ بررسی مسائل اجتماعی ، اقتصادی و صنعتی و ارتباط آن با تکوین شخصیت سالم کودک .

۳ ـ بررسی مسائل ناشی ازرشد و بلوغ دانش آموزان .

۴ ـ بررسی روابط مدرسه و خانواده از نظرآموزش‌و پرورش. وپس از بحث و تبادل‌نظرلازم ضمن اظهار تشکر از وزارت آموزش و پرورش ، انجمن ملی اولیاء و مربیان که امکانات لازم را برای تشکیل چنین اجتماعی فراهم ساخته است در موارد‌زیر اتفاق نظر حاصل و توصیه های خود را اعلام می‌دارد .

گوشه‌یی از آخرین جلسه کنگره انجمن های خانه و مدرسه

۱ـ برای تعلیم و تربیت‌نوباوگان کشور تنها به محیط بسته مدارس نمی‌توان اکتفا کرد ، باید تدابیری اتخاذ شود خانواده ، کارگاه، خانه های فرهنگ روستایی و دیگر نهاد های اجتماعی بصورت سازمانهای تربیتی فعال درآید و امر تعلیم و تربیت گسترش‌یابد و توسعه واقعی پیدا کند .

۲ـ برای ایجاد هماهنگی در فعالیت های انجمنهای همکاری خانه و مدرسه سراسرکشور، سازمان مرکزی‌انجمنهای خانه و مدرسه با مشارکت و همکاری وزارت آموزش و پرورش و انجمن ملی اولیاء و مربیان ایران بوجود آید .

۳ـ انجمن ملی اولیاء مربیان ایران با کمک و ارشاد وزارتخانه‌ها و سازمانهای مربوط ، « مرکز آموزش خانواده » را که درحال‌حاضر فعالیت‌مفیدی دارد ، برای نیاز های کشور گسترش دهد و گروهی مشاور خانواده تربیت نماید .

۴ـ بمنظور تحقق آمال تربیتی و کارآیی هرچه بیشترمسئولان و مجریان این قبیل برنامه‌ها تحقیقات و بررسیهای علمی‌در جهت‌شناخت‌نارسائیهای‌موجود و درک علل کمبود یادشواری تفاهم میان نوجوانان و اولیاء و مربیان بعمل آید .

۵ـ با توجه به اهمیت‌نقش مشاوران تربیتی و راهنمایان تحصیلی در تعلیم و تربیت‌نسل جوان لازمست برنامه های تربیت مشاوران و راهنمایان توسعه یابد و از وجود این قبیل افراد در انجمنهای‌خانه و مدرسه نیز استفاده شود .

۶ـ با استفاده از وجود افراد متخصص در زمینه‌های روانشناسی، تعلیم و تربیت و فیزیولوژی نسبت به توجیه منطقی مسائل آموزش جنسی و بررسی چگونگی گنجایش این نوع آموزش بارعایت‌همه جوانب در برنامه‌های مدارس اقدام لازم بعمل آید .

۷ـ به منظور فراهم‌آوردن امکان تبادل نظر میان انجمن های خانه و مدرسه و مربیان و مسئولان‌آموزش وپرورش:

الف ـ هفته‌ای به نام هفته انجمن همکاری خانه و مدرسه با همکاری انجمن ملی اولیاء و مربیان در نظر گرفته شود و درآن هفته اقدامات گروهی در زمینه شناخت و ضرورت انجمنهای خانه و مدرسه و نحوه برقراری ارتباط و مناسبات سالم و سازنده میان اولیاء و مربیان انجام شود.

ب ـ جلسات سالانه در هریک از شهرستانها برای تبادل نظر میان نمایندگان انجمنهای همکاری‌خانه و مدرسه و مربیان به‌وجود آید .

ج ـ کنگره سالانه انجمن های خانه و مدرسه باهمکاری انجمن محلی اولیاء و مربیان ایران بطور مرتب و منظم تشکیل گردد .

۸ـ با توجه به نقش قابل ملاحظه وسائل ارتباط جمعی در ارشاد و راهنمایی فکری اولیاء و مربیان ، برنامه‌های توجیهی بمنظور مشارکت‌بیشتر اولیاء و مربیان و تفهیم کامل وظایف هرگروه اجرا گردد تا سطح اطلاعات و آموزش خانواده ها در این زمینه افزایش یابد و احساس مشارکت و مسئولیت برقرار شود .

۹ـ ترتیبی اتخاذ شود که مربیان و مدیران در جلساتی که اولیاء دانش‌آموزان و متخصصان تعلیم و تربیت شرکت خواهند داشت به‌بررسی و تجزیه و تحلیل‌خصوصیات و نیاز های عاطفی و تربیتی جوانان اقدام نمایند .

۱۰ـ بمنظور توسعه دامنه مشارکت فعال پدران و مادران در همکاری با مربیان‌و مسئولان آموزش و پرورش تدابیر زیر اتخاذ شود :

الف ـ برای خدمات‌برجسته اعضای انجمن های همکاری خانه و مدرسه به صورت‌رسمی قدر دانش به عمل آید و با اعطای نشان و تقدیرنامه و موارد مقتضی دیگر موجبات جلب همکاری اولیای دانش ـ آموزان به شرکت در انجمن خانه و مدرسه اقدام شود.

ب ـ برای شرکت همه گروههای مختلف اجتماعی و اقتصادی در انجمنهای خانه و مدرسه اقداماتی به عمل آید و در طرز انتخاب و نحوه مشارکت افراد درانجمن خانه و مدرسه تجدید نظرهای لازم به عمل آید .

ج ـ امکانات و اختیارات بیشتری به انجمن های خانه و مدرسه داده شود .

۱۱ـ به منظور فراهم کردن امکان پرورش سالم و آسیب ناپذیر نوباوگان کشور وتوسعه دامنه تفاهم میان اولیا و مربیان از یک طرف ودانش‌ـ آموزان و اولیاء از طرف‌دیگر.

الف ـ فعالیتهای پرورشی و اجتماعی مدارس به نحوی توسعه یابد تا دانش‌آموزان به تناسب رغبت و تواناییهای فردی خود در برخی از این فعالیتها شرکت حتمی داشته باشند و برای این فعالیتها امتیازاتی برابر امتیازات سایر موارد رسمی در نظر گرفته شود .

ب ـ برای حضور مداوم و موثر دانش‌آموزان در فعالیت های مدرسه مقررات انضباطی رعایت شود و در این مورد میان مربیان و مسئولان‌آموزش و پرورش و اولیای دانش ـ آموزان همکاری مستمربرقرار گردد .

ج ـ در جهت شناسایی کامل و درست خصوصیات رشد وبلوغ‌کودکان ونوجوانان به پدران و مادران موجباتی فراهم گردد تا ضمن انتشار مواد خواندنی و توجیهی متناسب مشارکت پدران و مادران در برنامه‌های‌آموزشی که از طرف انجمن ملی اولیاء ومربیان به این منظورپیشنهاد میگردد تسهیل شود .

پزشك تهرانی تا آستانه مرك پیش رفت

دکتر خسرو مجیدی آهی ، پزشک بیماری های‌زنان بیمارستان «فرح پهلوی» تهران در یک حادثه رانندگی در راه قم ـ تهران بسختی آسیب دید .

خبرنگار اطلاعات در قم می‌نویسد : دکتر مجیدآهی ظهر دیروز با اتومبیل فولکس واگن ۸۴۱۴۴ تهران ـ الف، از تهران به قم می‌رفت که اتومبیل او در بیست کیلومتری قم ، واژگون شد .

دکتر مجیدی آهی ، پس از حادثه ، به بیمارستان «نکویی» قم انتقال یافت و دیشب به تهران منتقل شد . پزشکان ، حال او را بالنسبه رضایتبخش اعلام کرده‌اند.

آقای کارآگاه ، من ...

بقیه از صفحه حوادث

نومیدی چاره‌یی نیافت مگر اینکه شخصا به‌اداره آگاهی برود و به امید تخفیف در میزان محکومیتش ، خود را معرفی کند.

در حالی که ماموران آگاهی حتی در دورافتاده‌ترین شهرستان ها بدنبال کارمند فراری میگشتند، او در برابر نگاه حیرتزده و حالت آمیخته با ناباوری یکی از کارآگاهان ، ماجرای سرقت را مویمو شرح داد.

کارمند فراری ، همچنان که کارآگاهان یکی پس‌از دیگری‌خبر میشدند و بکردش حلقه میزدند، آخرین بخشهای داستان عجیب سرقت از بانک ملی شعبه تهران ـ پارس را اینطور شرح داد :

«هرگزنتوانستم‌از خرج‌پولهای دزدی لذت کافی ببرم. هر وقت بیرون میامدم، هروقت دست‌توی جیبم میکردم ، مثل بید بلرزه می‌افتادم . حس میکردم، کسی در گوشه‌یی کمین کرده و پنهان شده تا بموقع مرا دستگیر کند. اگر چه برای آن که ردپایی برجای نگذارم ، دقت زیادی‌بخرج میدادم و عقل حکم میکرد که بزودی کسی قادر به یافتن و دستگیریم نخواهد بود اما وحشت از به‌دام افتادن ،لحظه‌یی ترکم نمیگفت .»

کارمند فراری پس از مکث کوتاهی :آخرین روزهای‌فرارش را شرح داد:

بقیه از صفحه حوادث

وحشت چنان برجانم چنگ انداخته بود که دنبال اشخاص قابل اعتمادی میگشتم تا پولهای دزدی را به آنها بسپارم . برای همین ، پانصد هزار تومان از پولهای دزدی را به‌برادرم‌سپردم. اما اصلا فکر نمیکردم که این مبلغ کلان سر از اداره آگاهی درآورد. همین سبب شد که تصمیم بگیرم خود را تسلیم‌کنم.»

ماجرا پایان گرفت . اما کارآگاهان ، هنوز با سئوالهای بی‌جواب مانده یا روبروبودند : «با بقیه پول چه کردی؟»

جواب این بود:

«پنجاه هزار تومان از آن را به خانم ... همسر آقای ... سپردم. این زن ، بدون اطلاع شوهرش و درغیاب او با من رابطه نامشروع برقرار کرده‌بود. از پنجاه هزار تومان بقیه نیزتا آنجا که توانستم خرج کردم.»

بدنبال این اعترافات ، خانم.. را کارآگاهان دستگیر کردند اما زن جوان و زیبارو ، گفته‌های کارمند فراری را اتهامی بی‌پایه خواند و همه چیز را منکر شد.

هم‌اکنون این زن جوان وزیبا بایرداخت قراری که بازپرس‌برای او تعیین‌کرده بود، از زندان بیرون آمده و انتظار میکشد در حالیکه کارمند سارق ، همچنان در پشت میله‌های زندان نگران سرنوشت تیرمیی است که‌انتظار او را میکشد.

عزیزم فرار کن !...

بقیه از صفحه حوادث

حادثه چرا رخ داد ؟ جواب این سئوال ، پیشاپیش روشن بود:

در همسایگی‌خانه آقای«ماموریان» میخواستند‌خانه‌یی‌بسازند ـ خانه‌یی که پی آن‌رابیش ازحد عمیق‌حفر کرده بودند . آقای ماموریان قبلا به همسایه خود هشدارداده بود که این کار، خانه اورا در معرض خطر ریزش قرار داده است.

باایتحال ، عملیات کندن پی ـ بدون آن که تکیه گاهی برای ساختمان مجاورتعبیه شده‌باشد ـ ادامه یافته بود.

بدنبال ریزش خانه ،صاحب ساختمان دردست احداث مجاور به‌همسایه خسارت‌دیده خودقول دادکه تمام مخارج دو بارسازی خانه‌اش را بپردازد.

اگرچه آقای ماموریان باید از بابت این‌قول خرسند و خشنود باشد اما این راهم باید بداند که خانه‌یی ساخته شده با گل ومیله های سست آهنی ، هیچگاه نمی تواند محل امنی برای زندگی باشد .

عکس سستی خانه فرو ریخته ومصالح نامطمئنی را که برای ساخت آن بکار رفته ، بروشنی نشان میدهد ـ اگرچه این نمی تواند بهانه‌یی برای عهد شکنی همسایه آقای ماموریان باشد !ـ خانه‌فرو ریخته‌درخیابان‌روزولت نزدیکی چهارراه تخت طاووس تهران قرار دارد.

توضیح و تصحیح

در ریرتاژ آگهی افتتاح‌سیلوی عظیم کرمانشاه مندرج‌در روزنامه شماره ۱۴۶۴۴مورخ ۱۶ر۱۲ر۵۳ در شرح عکس سمت آقای بقائی رئیس سیلو ذکر گردیده ، در صورتیکه ایشان رئیس غله استان کرمانشاهان میباشند.

تلفن سرویس حوادث ۳۱۱۲۱۲

AMERICAN KLEANER
MAGNUM 500
MASTER CLEANING SYSTEMS
آمریکن کلینر
دستگاه شستشو با بخار نتیجه ۳۵ سال تجربه
ماگنوم ۵۰۰

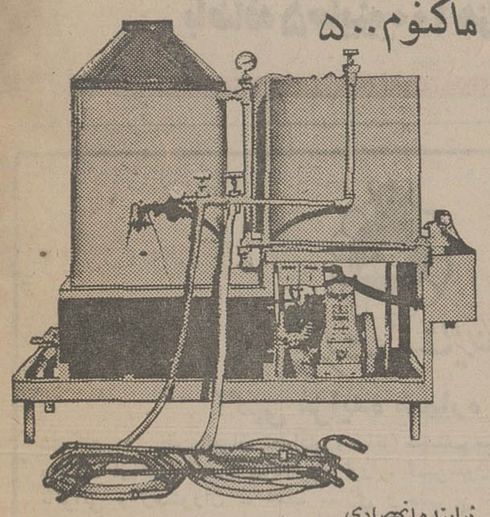

نماینده انحصاری
شرکت ایران مارگو محدود
خیابان آیزنهاور ـ شماره ۲۲۲ بین چهارراه اسکندری و کندی ـ ساختمان مارگو. تلفن: ۹۲۱۰۸۲/۴
ایران مارگو

پارك دیویس‌اند کمپانی مالك اختراع شماره ۷۴۳۰ مربوط به ترکیبات جدید کینوزولین وطریقه تهیه آن

میل دارد باصاحبان صنایع درایران‌برای بهره برداری از اختراع‌خود وارد مذاکره شود.برای‌اطلاع بیشتر به‌دفتر حقوقی دکتر آقایان و همکاران خیابان‌سوم اسفند۱۴۹مراجعه فرمائید.

آ ـ ۱۷۷۷۹

پارك دیویس‌اند کمپانی مالك اختراع‌شماره ۶۱۲۵ مربوط به «آمیدهای الی‌جدید وطریقه تهیه آنها»

میل دارد باصاحبان صنایع درایران‌برای بهره برداری از اختراع‌خود وارد مذاکره شود.برای‌اطلاع بیشتر به‌دفتر حقوقی دکتر آقایان و همکاران خیابان‌سوم اسفند۱۴۹مراجعه فرمائید.

آ ـ ۱۷۷۷۹

آگهی دعوت‌صاحبان سهام‌بانك تجارت خارجی‌ایران برای‌تشکیل مجمع‌عمومی فوق‌العاده

طبق‌مواد۱۰و ۱۱اساسنامه‌بانك‌تجارت خارجی‌ایران مجمع‌عمومی فوق‌العاده بانك درساعت ۴بعدازظهرروز دوشنبه۲۶ اسفند۱۳۵۳درمحل بانك واقع درخیابان سعدی جنوبی کوچه‌بانك پلاك۶۱۸تشکیل خواهد شد خواهشمند است‌شخصا یاتوسط نماینده قانونی خود درجلسه مزبور شرکت فرمائید.

دستور جلسه

۱ـ تغییر اساسنامه

۲ـ افزایش سرمایه

مدیرعامل
آشوت ساقاتلیان
آ ـ ۱۱۱۰۳۴

آگهی تهیه آرم

نظر باینکه نام دانشسرای عالی سپاه دانش به‌دانشگاه سپاهیان انقلاب ایران تغییر یافته است لذا در نظر است آرمی مناسب بانام جدید بوسیله علاقمندان و باتوجه به نکات ذیل تهیه کند.

۱ـ تهیه آرم باید مناسب بانام دانشگاه باشد کدانشجویان آن را سپاهیان منقضی خدمت انقلاب تشکیلات میدهند.

۲ـ آرم باید طوری تهیه شود که بابزرگ و کوچک شدن آرم جزئیات محفوظ بماند.

۳ـ اندازه آرم باید به‌ابعاد ۱۵ × ۱۰ باشد.

۴ـ به بهترین آرم که مورد تایید این دانشگاه باشدمبلغ ۳۰۰۰۰ ریال جایزه تعلق خواهد گرفت.

۵ـ داوطلبان آرم تهیه شده را باید تاتاریخ ۲۰ر۱۲ر۵۲ به‌نشانی تهران صندوق پستی ۲۷۱۹ دانشگاه سپاهیان انقلاب ایران ارسال داشته یا مستقیما به محل دانشگاه واقع در۳۰ کیلومتری جاده قدیم تهران مشهد به‌اداره دبیرخانه تحویل نمایند.

مالف ۲۳۴۸۰

دانشگاه سپاهیان انقلاب‌ایران

تبریکات

جناب آقای مهرداد سعادت

انتصاب شایسته جنابعالی را صمیمانه تبریک میگویم.

تراب سلیانی

آ ـ ۱۱۱۰۹۲

جناب آقای محمد رضا قمریور

انتصاب شایسته جنابعالی را بسمت معاونت کارگزینی کل جمعیت شیروخورشید سرخ ایران تبریک میگویم.

ملایر ـ غلامحسین شهبازی

آ ـ ۱۵۲۲۳۲

جناب آقای معتمدی وزیر با تدبیر پست و تلگراف و تلفن ایران

رونوشت جناب آقای میرقهاری مدیر کل محترم مخابرات‌استان‌مازندران

انتخاب بجا وشایسته آقای مهندس یوسف بلوری را بسمت‌معاونت فنی استان مازندران به آن جناب تبریک گفته موفقیت روزافزون‌این فرد درستکار و مومن به‌انقلاب را در خدمت به شاهنشاه و میهن عزیز از درگاه خداوند آرزومندم .

شاهی ـ جمشید حبیب‌زاده

آ ـ ۱۵۲۲۷۲

Imperial government of Iran

Ministry of Roads & Transportation

Ports and Shipping Organization

Ports and Shipping Organization invites the interested parties to participate in Tender No. 53/20 for the construction, transportation and delivery of one Buoy Tender and Service Vessel at Bandar Shahpour, Iran.

Companies interested in supplying this item may collect tender documents at the premises of Iran-Kampsax, Abbasabad Ave., Kh. Pakistan 2nd Street, No. 74 not later than MAR 18, 75 against payment of Rls. 3000. - each set.

Relevant bids must be delivered at 10 a.m. on the day of May 4,75 at the premises of Ports and Shipping Organization, Shahreza Ave., 262. Tenders will be opened in public at 11 a.m. of the same day.

The Ports and Shipping Organization reserves the right to reject any or all offers received.

تلفن سرویس حوادث ۳۱۱۲۱۲

آقای کارآگاه، من ۶۰۰۰۰۰۰ ریال پول دزدیده‌ام!

★ کارمند بانک پس‌از ماهها فرار ، باپای خود به اداره آگاهی رفت تا اعتراف کند

★ او نیم میلیون ریال از پول دزدی را به‌برادرش سپرده بود

« تعقیب بس است ، من همان کسی هستم که دنبالش میگردید!» «آقای کارآگاه، من ششصد هزار تومان پول نقد از محل کارم - بانک ملی شعبه تهران پارس- دزدیده‌ام.»

در حالی که نزدیک به سه‌ماه ازین سرقت بزرگ میگذشت ، در برابر نگاه‌حیرتزده‌یکی‌از ماموران آگاهی ، دزد شش میلیون ریالی شخصا از پرده اسرار بیرون‌آمد و به‌فرار خود پایان داد .

سارق شش میلیون ریال پول نقد که خود یکی‌از کارمندان‌محل سرقت بوده است ، جوانی‌است که نام او را فعلا مکتوم نگاه داشته‌اند . خبرنگار آگاهی مـا گزارش میدهد :

ماجرای سرقت نزدیک به سه ماه پیش ، به‌اداره آگاهی‌گزارش شد. گزارش‌مسئولین بانک‌حکایت ازین داشت که یکی از کارمندان جوان بانک ، با نقشه‌یی‌ماهرانه ششصد هزار تومان پول نقد را از صندوق بانک برداشته و گریخته است ، بدون آن کـه کوچکترین ردپایی‌از خودبرجای بگذارد.

گزارش مسئولین بانک را کارآگاهان نیز تائید کردند :آنان نیز ردپایی از کارمند فراری و شش میلیون ریال پول دزدیده نیافتند.

کارآگاهان اگر چه درجست‌وجوی خود ناکام شدند امااز‌ین راز پرده برداشتند که کارمند فراری جوانی است زنباره ، چندین دوست زن و دختردارد وهرشب به میگساری و عشرت سرگرم است.

از سوی دیگر، کارمند فراری با مهارت ، آزادانه ازین سوبه آن سو میرفت بی‌آن کـسر نخی به تعقیب کنندگان بدهد . اوبرای محکم کاری ، وترس از آن که مبادا بدام افتد،پانصد هزارتومان از پولهای دزدیده را به برادر خود سپرد و فقط یکصدهزار تومان بقیه را برای خود و مخارج شب زنده‌داریهـا و خوشگذرانی‌هایش نگاه داشت .

اما این اولین‌گام کارمندفراری به سوی اشتباه بود. او بـا سپردن پانصد هزار تومان پـول مسروقه به برادرش ، به‌آسانی این مبلغ کلان را از دست داد زیرا برادرش‌که از ماجرای‌سرقت آگاه بود، نتوانست بر وحشت خود غلبه کند و سرانجام تمام پولهایی را که گرفته بود، بـه کارآگاهان تحویل داد.

بدینسان، و ازآن‌جا کـه‌دزدان، آدمکشان و بطورکلی خیانتکاران همواره خطایی میکنند که بـه دستگیریشان می‌انجامد ، روزگار برکارمند فراری سیاه شد . او که میدید : حالافقط بخاطریکصد هزار تومان باید شب و روز را در حال فرار باشد و زندگی را بر خود حرام سازد ، درحضیض

بقیه در صفحه ۱۷

عزیزم، فرار کن!... وبعد، خانه فرو ریخت!

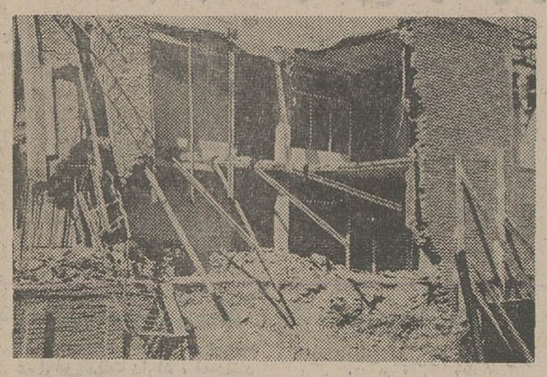

خانه فرو ریخته در خیابان روزولت تهران . همسایه قول داده استکه‌مخارج دوبارسازی این خانه را به صاحب خسارت دیده‌اش بپردازد.

★ اگر بخت یاری نمیکرد ، یك زن و شوهر و بیست کارگر ، قربانی این‌حادثه شده بودند

« عزیزم فرار کن !»

اگر خانم «ماموریان» کمی دیرتر فریاد میکشید و شوهرش راخبر میکرد، بیگمان هر دوی آنهادر کام خروارها سنگ و آهن فرو میرفتند و ای بساکه جـان می سپردند .

خانم ماموریان‌ساعت یازده و پنجاه دقیقه صبح پنجشنبه گرم نظافت اتاق‌پذیرائی‌خانه‌شان بود که حس کرد، کف اتاق زیرپایش میلرزد و دیوار هـا به فریاد درآمده‌اند. زن بدون کوچکترین تاملی، فریادکشان ، شوهرش را - که در اتاق دیگر خانه بود - خبرکرد ، و هر دو گریختند. چند لحظه بعد، خانه با صدای مهیبی درهم کوبیده شد.

ریزش خانه، اگرچه خسارات مالی سنگینی ببار آورد و حتی دوتخته فرش کاشان اتاق های خانم و آقای ماموریان را درید اما خوشبختانه خسارات جـانی نداشت. نه تنها بخت با خانم و آقای ماموریان یاری کرد و آنها را بموقع‌متوجه‌ساخت تابتوانند فرار کنند بلکه بیست کارگـر ساختمانـی نیز از این مهلکـه گریختند.

بیست کارگر در ساختمان‌مجاور کار میکردند و اوقات استراحت وپایان‌کارخودرا در زیرساختمان خانه آقای « ماموریان » می گذراندند .خوشبختانه چندلحظه پیش از حادثه ، کارگران بکار خود پایان داده‌بودند و پس از شست و شوی‌خود در زیرخانه آقای ماموریان ، هرکدام به راه خود رفته بودند.

بقیه در صفحه ۱۷

انتقام بزرگ

۳۰۰ درخت میوه را بریدند

صاحبان باغ حاضر به فروش ملك خود نشده بودند

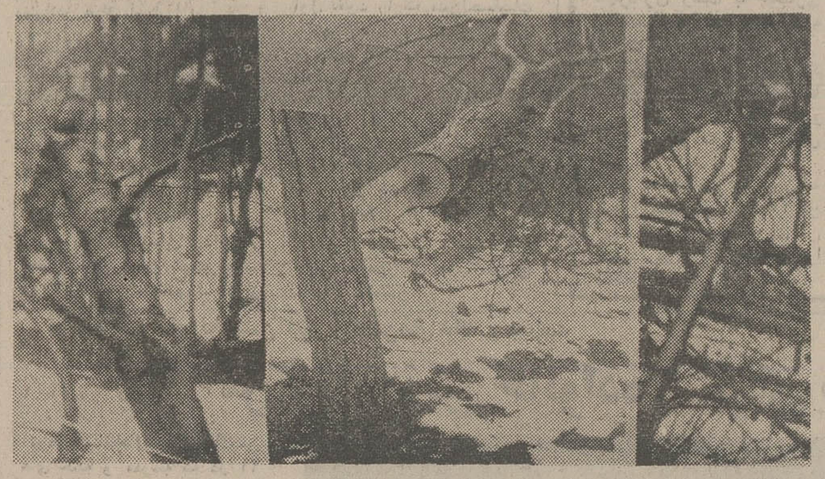

باغ بدنبال یورش انتقامجویان، به این حال افتاد . انتقـامجویان دستگیر شدند. اما چه کسی‌میتواند زندگی را به سیصد درخت بریده بازگرداند ؟

چند نفر روستائی بخاطر خودداری صاحبان‌یک باغ از فروش ملک خود به آنها ،در مدتی کمتر از چهار ساعت ، سیصد اصله درخت باغ بزرگ میوه را بریدند و در تاریکی شب گریختند !

حادثه در «زشک» - سی کیلومتری غرب مشهد - رخ داد .

باغی که درختهای میوه آن انتقامجویانه قطع شد ، ازآن حاج‌حسین ملائی و حاج‌شیخ است ، و مخارج سالیانه دو خانواده از راه فروش میوه آن تامین میشد .

خبرنگار اطلاعات در مشهد مینویسد : صبح دیروزهنگامی که صاحبان باغ‌بادرختان بریده، روبرو شدند ، هردو از حال رفتند .

از سوی دیگر ، با اقداماتی که از طرف ماموران پاسگاه ژاندارمری محل بعمل آمد ، چند روستائی باتهام‌قطع‌درختان باغ میوه دستگیر شدند .

روستائیان ، ضمن اعتراف بـه عملی که مرتکب شده بودند ، گفتند :

«صاحبان باغ از فروش باغ به ما سر باز میزدند و هربار بـا بهانه‌یی، معامله‌راعقب‌میانداختند. این‌بهانه‌جوییها آنقدر ادامه‌پیدا کرد که ما سخت عصبانی شدیم و دیگر نتوانستیم جلو خودرا بگیریم. در همان حـال خشم ، تصمیم گرفتیم که شبانه وارد‌باغ بشویم و انتقام بگیریم،بالاخره، در موقع مناسب بی سرو صدا وارد باغ شدیم و تا آنجا که میتوانستیم،درختها راانداختیم.» جریان‌این‌حادثه‌هم‌اکنون‌ازطرف مسئولان قضائی تحت پیگـرد قـانـونی است . بـرای متهمین نیز پرونده تشکیل شده است و تحقیقات از آنان ادامه دارد .

جوان ۱۷ ساله تهرانی، تنهای تنها مرد!

آن شب در اتاق شماره ۲۱ مسافرخانه قم چه گذشت ؟

★ تمام دارایی او یك مجله، دو اسکناس پنج تومانی، و عکسی از لیلا فروهر ستاره فیلمهای‌فارسی بود

یک جوان هفده ساله تهرانی که‌به‌قم‌رفته ودریکی از مسافرخانه های این شهر اقامت کرده بود، بطرزاسرارآمیزی‌روی تخت‌خود جانسپرد

روی یکی از برگهای شناسنامه این جوان که از جیب لباسش بدست آمدو اسکناس پنج‌تومانی همراه با عکسی از لیلی فروهر- هنرپیشه فیلمهای‌فارسی- سنجاق شده بود!

خبرنگار ما در قم ، پیرامون مرگ مرموز این جوان تهرانی می نویسد:

« ساعت ۹٫۳۰ چهارشنبه شب گذشته حسین‌همدانی زمانی هفده

حسین تنهای تنها مرد. در حالی که عکسی‌از لیلا فروهر رابهمراه داشت.

ساله اهل و ساکن تهران به مسافرخانه « زیبا» - در « پل آهنچی» قم- رفت واز صاحب مسافرخانه تقاضای‌یک تخت‌کرد. چند لحظه بعد ، اتاق شماره ۱۲ برای حسین حاضر شد.

از لحظه ورود جوان هفده ساله تهرانی به درون اتاق‌شماره ۱۲ ، دیگر کسی بدرستی نمی داند که براو چه گذشت ، و چگونه جان سپرد؟

عکس لیلی فروهر

مدیر مسافرخانه پس از کشف جسد جوان تهرانی به ماموربن گفت :

« صبح‌پنجشنبه ساعت‌هشت ، پس از بیدار کردن مسافران از خواب، به سراغ حسین هـم رفتم.

« چند بار در اتاق اورازدم اما کسی جواب نداد.

باخودم گفتم‌حتما خسته است وبه این زودیها بیدار نخواهد شد .

« ساعت‌ونیم دوباره به در اتاق او رفتم و چندبار صدایش زدم . اما این‌بار هم جـوابی نشنیدم.

« ناچار در اتاق را باز کردم وداخل شدم. آنجا، جسدحسین روی تخت افتاده بود انگار که سالها از مرگش میگذشت ..»

با اطلاع‌ماموربن کلانتری بخش ۳قم‌از ماجرا دکتر رزاقی ،دکتر معصومی ودکتر حاجیان بمحل کشف جسدشتافتند ودر پی‌معاینه از جسد، کشف علت مرگ‌حسین را بدون کالبد شکافی غیر ممکن تشخیص دادند و جسد را به پزشکی قانونی تهران فرستادند.

پرونده مرگ این جوان هم اکنون در کلانتری بخش ۳ قم تحت رسیدگی است.

حسین ظاهرا در یک کارگاه صنایع دستی کار میکرده است‌در اتاق وی‌-قتلگاه مرموزش - یک مجله بدست آمد ضمن اینکـه روی یکی‌از برگ های شناسنامه اودو اسکناس پنج تومانی‌همراه باعکسی ازلیلی فروهر- هنرپیشه فیلمهای فارسی(که تاچندی پیش نقش دخترکان را در فیلمها بازی میکرد و حالاهمدر نقش دختران جوان بازی میکند وهم آوازمی خواند) منتشرشده بود.اکنون این سئوال مطرح است: حسین چگونه مرد؟چرامرد؟ رابطه‌مرگ او با لیلا فروهر چیست؟

پلاستر

کاغذدیواری، آسان پلاستر
کفپوش موزی پلاستر
موکت - نمی پلاستر

تلفن ۶۶۸۸۳۳ - ۶۶۶۶۶۵

تهران خوراک

...غذای جشنها و میهمانی‌های شما را تهیه و در منزل تحویل و پذیرائی مینماید.

تلفن : ۳۰۱۳۱۶

خانه‌های ۷۰۰ هزار تومانی

جوایز بلیطهای جدید بخت آزمائی

هرهفته یك خانه ۷۰۰ هزارتومانی
باضافه ۵ جایزه ۱۰۰ هزارتومانی

بیمه ایران

شرکت سهامی بیمه ایران‌طرح و نظارت ساختمان مرکزی‌خودرا بمسابقه‌میگذارد

مهندسین مشاوری که مایل به شرکت دراین‌مسابقه‌باشند می‌توانند ظرف‌ده روزازتاریخ‌چهارم اسفند ماه ۵۳ به اداره ساختمان شرکت واقع درخیابان سعدی مراجعه واوراق مربوط بمشخصات زمین وساختمان را دریافت دارند . طرحهای ساختمان‌وماکت‌آنها بایستی حداکثر تا تاریخ پانزدهم اردیبهشت‌ماه ۵۴ به‌اداره ساختمان تسلیم شود . برای برندگانی که طرح آنهاحائز رتبه اول تا سوم شده باشد جوائزی بشرح زیر درنظر گرفته شده است .

جایزه اول ششصد هزار ریال
جایزه دوم چهارصد هزار ریال
جایزه سوم سیصد هزار ریال

بابرنده اول قرارداد لازم براساس قرارداد تیپ سازمان برنامه منعقد خواهد شد .

زمین واقع در ۷ کیلومتری میدان شهیاد بالوله‌کشی آب و برق منطقه باقساط طولانی بدون‌کم‌وکاست درآمد.
آپارتمان واقع در پارك و منجنیه آسانسور، شوفاژ مرکزی باشرائط آسان
نمایندگی انحصاری فروش: دفتر جهان - سه راه تهران ویلا. تلفن ۷۷۳۲۶۴

دفتر جهان

انجمن ایرانی مهندسان محاسب ساختمان

از کلیه مهندسان محاسب‌دعوت مینماید درجلسه‌شام‌وسخنرانی‌انجمن در ساعت ۱۹ونیم روزدوشنبه ۱۹ر۱۲ر۵۳ شرکت‌فرمایند. دراین‌جلسه آقای دکتر مهندس حسین‌زاده درباره سیستم‌های لملا LAMELLA برای پوشش‌دهانه های‌بزرگ سخنرانی خواهند کرد.
برای تهیه کارت ورودی‌به‌اعضاانجمن‌ویاتلفن های ۶۲۶۸۳۴-۳۱۹۴۹۰ و ۸۵۰۶۲۰مراجعه شود.

دبیرانجمن -محمود بهجت
آ-۱۷۶۱۱ ۲-۱

انجمن فیزیوتراپی ایران

مجمع عمومی سالیانه خودراساعت ۱۹ روز یکشنبه ۱۱ر۱۲ر۵۳ در بیمارستان آریاتشکیل میدهد.
آ-۱۷۷۶۳

جدید از آمریکا

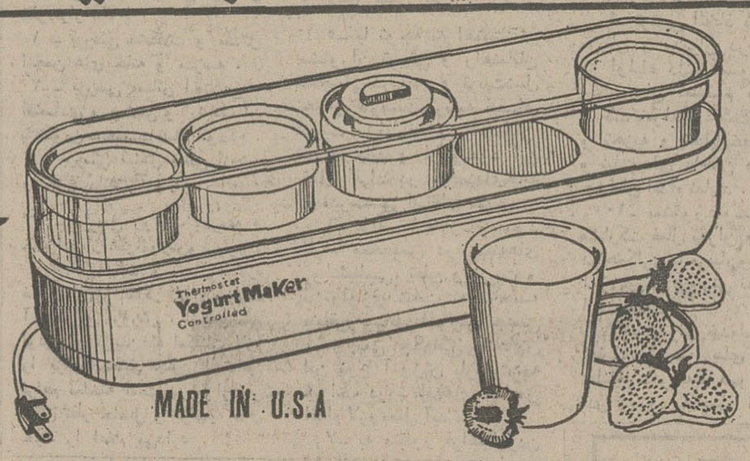

ماست سالم بقیمت شیر

تهیه ماست و میوه

بعضی از مزایای این دستگاه

- تهیه ماست شیرین یا ترش‌مزه بسلیقه‌های مختلف
- ماست صددرصد بهداشتی و سالم حتی برای اطفال شیرخوار
- انواع و اقسام دسر یا سوس برای سالاد بـا ماست قابل اطمینان
- تهیه یك کیلو ماست درکمترین مدت با مصرف کمتر از ده شاهی برق
- ترمومتر و پیمانه مجانی با هردستگاه برای تنظیم و تهیه درکمترین مدت.
- تهیه ماست با شیر معمولی یا شیرخشك

تهیه بهترین ماست پاستوریزه درمنزل با دستگاه جدید برقی اتوماتیك

«هامیلتون» HAMILTON

ساخت امریکا

ماست مورد نیاز خانواده را با اطمینان خاطر وبدون ترس ازآلودگی تهیه کنید .

تلفن مرکز پخش: ۲۱۴۲۹-۴۴۸۲۵-۵۳۵۸۳۱ در فروشگاههای سینا - قصرنور - کوروش - بزرگ‌پارس - چشم‌وچراغ - تیمچه حاجب‌الدوله و سایر فروشگاههای معتبر

شرکت ملی نفت ایران

آگهی مزایده شماره ۱۵۵

شرکت ملی نفت ایران تعدادی وسائل مختلف ساختمانی و برقی - ماشین‌آلات مختلف از قبیل تلمبه - الکتروموتور - کمپرسور و غیره ، قطعات دستگاه - نانوائی و رستوران - حلب سازی و حلب پرکنی و همچنین یکدستگاه‌جرثقیل زنجیری واقع در انبار مازاد بهار آبادان را که کلا اسقاط - مستعمل و ناقص‌می باشند در پنج گروه مجزا ازطریق‌مزایده عمومی بفروش میرساند .

۱- علاقمندن شرکت در مزایده مـی توانند در قبال پرداخت مبلغ یکهزار ریال که در تهران بصندوق‌حسابداری واقع در طبقه همکف ساختمان نخت - جمشید و درآبادان به‌حسابداری‌عملیات غیر صنعتی واقع در عمارت سابق کشتی رانی تادیه خواهد شد .بادردست‌داشتن رسید وجه مزبور برای دریافت بـرگ مشخصات و شرایط‌شرکت در مزایده روزهای‌شنبه۱۷ر۱۲ر۱۳۵۳ یکشنبه - ۱۸ر۱۲ر۱۳۵۳ و دوشنبه ۱۹ر۱۲ر۵۳ از ساعت ۹ تا ۱۱ صبح در تهران بـه اداره اجناس مازاد خیابان سپهبدزاهدی و در خرمشهر به اداره اجناس مازاد جنوب مراجعه نمایند .

۲- پیشنهاد دهندگان میتوانند قبل از تسلیم پیشنهادات از ساعت ۹تا۱۲ ظهر روز های‌شنبه ۹ر۱ر۱۳۵۴،یکشنبه ۱۰ر۱ر۱۳۵۴ و دوشنبه۱۱ر۱ر۱۳۵۴در آبادان حضور یافته باتفاق نماینده اداره اجناس مازاد جنوب مورد مزایده‌راروبت نمایند .

۳- سپرده شرکت در مزایده طبق مبلغ ذکر شده در مقابل هر گروه می باشد که بایستی بیکی از دو صورت‌زیر تسلیم گردد.

الف - بصورت وجه نقد که بصندوق حسابداری شرکت ملی نفت‌ایران‌تسلیم گردیده و رسید آن ضمیمه پیشنهاد گردد .

ب - بصورت تضمین نامه بانکی‌مورد قبول شرکت کـه ۶۰ روز از تاریخ آخرین مهلت قبول پیشنهادات معتبر بوده و ضمیمه پیشنهاد گردد و بایستی برای هر گروه ضمانتنامه جداگانه‌تنظیم گردد

۴- پیشنهادات فقط تا ساعت۱۲روز یکشنبه مورخ ۱۷ر۱ر۱۳۵۴ پذیرفته می شود و در ساعت ۹ صبح روز سه شنبه ۱۹ر۱ر۵۴ در کمیسیون معاملات واقع دراداره مرکزی دوم‌خیابان‌سپهبدزاهدی باز و قرائت خواهد شد .

۵- شرکت در رد یا قبول یك یاکلیه پیشنهادات واصله بدون آنکه محتاج به ذکر دلیل باشد مختار خواهد بود و حضور پیشنهاددهندگان شخصادرراس ساعت مقرر در جلسه قرائت آزاد است

مجالس ترحیم

درگذشت **بانو اشرف‌الحاجیه وحید** تهرانی همشیره‌آقایان مهندس مصطفی و مهدی وحید تهرانی را باطلاع دوستان و آشنایان بویژه عموم روحانیون میرساند و مجلس برگزاری یادبود آن مرحومه در روز یکشنبه یازدهم اسفند ماه از ساعت ۲الی٤ بعد از ظهر در مسجد مجد منعقد میباشد.

شیخ بهاءالدین نوری. مسبط الشیخ . حاج حسن سعید ، حاج مرتضی تهرانی. حاج مجتبی تهرانی ، حاج شیخ حسین کنی، محمد حسین مجدجامعی. حاج مصطفی مجد جامعی ، شیخ مسیح مجد جامعی.

جمعیت شیروخورشید سرخ استان تهران

باکمال تاسف درگذشت خواهر گرامی سید مهدی‌وحید تهرانی معاون اداره حسابداری جمعیت را باطلاع میرساند. مجلس‌ترحیم آن مرحومه از ساعت ۲ الی ٤ بعد از ظهر روز یکشنبه فردا در مسجد مجد منعقد میباشد.

با نهایت تاسف درگذشت شادروان **بانو اشرف الحاجیه وحید تهرانی** را به‌اطلاع خویشان و آشنایان میرساند. مجلس ختم مرحومه‌روزیکشنبه ۱۱ر۱۲ر۵۳ ازساعت ۲ الی ٤ بعدازظهر در مسجد مجد منعقد میباشد.

مهندس مصطفی وحید تهرانی، مهدی وحید تهرانی ، امیر حسین وحید تهرانی، محمد رضا وحید تهرانی وخانواده های شریفی خوانساری، سبط الشیخ، حاجی‌مرتضی‌تهرانی، حاجی مجتبی تهرانی، اعتماد مقدم، فرزاد، مشرقی، ایرانی، شفیعی، توکلی، مسجد جامعی ، حاج حسن سعید ، مکرمی تهرانی، اخوان مهدی‌پور، مهدی‌خواه ، آقادائی، تهرانیان ، خرم‌دل ، فلسفی، فاضلی همدانی، منشی‌زاده، ناصر قدسی ، طاهری امین، حیاطشاهی، خلفی، رحمانی ، کوزه‌کنانی ، اتابکی، اندرمانی، علوی، نخعی، کفائی، کنی، علوی‌نیا .

آ ـ ۱۵۲۲۷۸

روزنامه اطلاعات ـ مصیبت وارده را بعموم خانواده‌های عزادار تسلیت میدهیم

بدینوسیله درگذشت ابوی گرام مرحوم **حاج محمد حسن خشنودنیا** را باطلاع اقوام و دوستان میرساند مجلس ترحیم‌بروز یکشنبه ۱۱ ر۱۲ر۵۳ از ساعت ۳الی٥ بعدازظهر در مسجد ارک وزنانه در همانروز و ساعت در منزل آنمرحوم تهران ویلاکوچه دیهیم پلاک ۲۹ منعقد است.

حاج علی خشنودنیا، حاج علی اصغر خشنودنیا، محمد خوشنودنیا، ستوان مهدی خشنودنیا.

آ ـ ۱۷۸۲۱

درگذشت ابالزوجه محترم مرحوم **حاج محمد حسن‌خشنودنیا** را باطلاع دوستان میرساند مجلس ترحیم روز یکشنبه ۱۱ر۱۲ر۵۳ از ساعت ۳ الی ٥ بعدازظهر در مسجد ارک منعقد است.

حاج مصطفی صمدیان ، حاج جعفر کوچکزاده ، محمد حسن کاظمی ، محسن امامی .

خانواده‌های ـ توکلی ، طهرانی ، امامی ، حکیمی ،مهندس غفوری، ملکوتی، منتظمی، خلج، دستمالچی، نوربار، دولت‌آبادی، کمیلی، قنبری، درفشیان، توابی.

درگذشت حاج محمد حسن خشنودنیا بزرگ خاندان‌خشنودنیا را باطلاع دوستان واقوام میرساند. مجلس ترحیم روز یکشنبه ۱۱ر۱۲ر۵۳ از ساعت ۳ الی ٥ بعدازظهر در مسجد ارک وزنانه در منزل آنمرحوم تهران ویلا کوچه دیهیم پلاک ۲۹ منعقداست.

آ ـ ۱۷۸۳۷

هیئت بزرگ زنجیر داران مرکزی طهران بازار درگذشت ناگهانی حاج محمد حسن خوشنودنیا را بداطلاع میرساندمجلس ترحیم روز یکشنبه ۱۱ر۱۲ر۵۳ از ساعت ۳ الی٥ بعدازظهر در مسجد ارک منعقد میباشد. مضافا مصیبت وارده را بخاندان‌جلیل آنمرحوم و خانواده‌های مصیبت زده وفرزندان گرامشان‌خصوصا حاج علی خوشنود موسس هیئت تسلیت عرض میکنیم.

از طرف هیئت حاج باقر صابونیان

آ ـ ۱۷۸۳۱

روزنامه اطلاعات ـ بخانواده خشنودنیا و سایر خانواده های عزادار بویژه فرزندان آنمرحوم تسلیت میدهیم.

بنابنوشته تسلیت درگذشت **بانو بهجت‌الزمان دوالقدر (دخانچی)** رادر شیراز استحضار میدهد. مجلس ترحیم مردانه فقیده سعیده درروز سه‌شنبه ۱۳ اسفند از ساعت ۳تا٥ بعد از ظهر در نارمک خیابان دردشت ، خیابان ٦۲ ، مسجد امام و مجلس ترحیم زنانه در همان روز و ساعت مزبور در نارمک ، خیابان ٦۲، میدان۳، ذوی۲ ، منزل شماره ۱۱ برگزار میشود.

خانواده های : ذوالقدر . دخانچی . نصر . پورفتح. رستگاری. بدیعی. منتظمی. ماهوتچی و سایر بستگان.

روزنامه اطلاعات ـ بخانواده های عزادار تسلیت میدهیم

بانهایت تاسف‌فوت شادروان **بانو مریم فروزی** بزرگ‌خاندان فروزی را به‌استحضار خویشان ودوستان میرساند مجلس ترحیم مردانه و زنانه آن مرحومه از ساعت ٥الی۷ بعدازظهر روزیکشنبه یازده اسفند در خانقاه صفی علیشاه برقرار خواهد بود.

خانواده‌های فروزی ـ شاملو ـ علائی‌زاده مقدم ـ توفیق‌ـ سرشار ـ زیدی ـ عطری ـ میرهاشمی‌ـ رحیمیان‌ـ رفعت ـبالاجم‌ـ رحمانی ـ زندیه ـ پروین.

روزنامه اطلاعات ـ بخانواده‌های عزادار بویژه بازماندگان آنمرحومه تسلیت میدهید.

بانهایت اثر و تاسف شدید و تاثرانگیز جوان ناکام **مهران نجات** فرزند دوست عزیزمان سید هادی نجات و خواهر زاده همکار گرامی‌دکترسیامک خلیلی را باستحضار عموم‌دوستان و آشنایان میرساندمجلس ترحیم‌آن‌ناکام روز دوشنبه ۱۲ر۱۲ر۵۳ از ساعت ۱٤ الی ۱٦ در مسجد الجواد واقع در میدان بیست وپنج شهریور برگزار خواهد شد .

دکتر جفرودی . دکتر شرافت . دکتر مرتضوی . مهندس راستانی . دکتر زارع . دکتر فتورمچی . بهرام مشکین .رسول شالچیان مهندس‌رضائی.داود رضائی .رزازی.اخوان.رحتی. پدرام . هنرور . نوشین روان . مهندس سلطانی . دکتر ادیب صیرفی. اسکوئی . مقوم . شاهبداغی . شهبازی . طباطبائی . رستگار .

بانهایت تاسف و تاثر درگذشت جانگداز و ناهنگام‌جوان ناکام مهران نجات راکه دراثرحادثه تصادف اتومبیل درانگلستان دارفانی راوداع گفت باستحضار دوستان و آشنایان میرساند مجلس ترحیم زنانه و مردانه آن ناکام روز دوشنبه ۱۲ر۱۲ر۵۳ از ساعت ۱٤ الی ۱٦ در مسجد الجواد واقع در میدان بیست وپنج شهریور منعقد میگردد.

خانواده های : نجات ، خلیلی، دبستانی . شرافت ، کسمائی . ریاضی . تیسار ساعدی. پازوکی . موسی پور . صالح . اعتماد . فریار. یادگارجم . شرف‌الدین شیرازی .رضوی گلشنی . سالک. دروی . فرهومند . شمشیری . آموزگار . شرف‌الدین . محبوبیان . صادقی . امینی. احمدی . امجدی . دیانتی ، ضرابیان . محمود سلامت . اعتضادی . عبید رحمانی. فارانی . پیروزی . رئیس زاده . ضیائی . ویسی . دهبان . نوبری .

بانهایت تاثر و تالم درگذشت ناگهانی و جانگداز فرزند و برادر عزیزمان مهران نجات راکه‌دراثر حادثه اتومبیل‌درانگلستان چشم از جهان فروبست باستحضار بستگان و آشنایان میرساند مجلس ترحیم آن مرحوم روز دوشنبه ۱۲ر۱۲ر۵۳ از ساعت۱٤ الی ۱٦ در مسجدالجواد واقع در میدان بیست و پنج شهریور برگزار میگردد .

بانو حاجیه نجات (خلیلی). سیدهادی نجات میرخلیل خلیلی . دکتر سیامک خلیلی . سروش خلیلی، ایرج خلیلی . مهرداد . مهیار و مهرگان نجات

روزنامه اطلاعات : درگذشت جوان ناکام علی نجات را به‌آقای سیدهادی نجات پدر داغدار ومادر وبرادران آن مرحوم تسلیت میدهیم.

سناتورها و نمایندگان مجلس شورایملی از استان مازندران

باکمال تاسف درگذشت شادروان **علی‌محمد باقری** شوهر همشیره گرامی آقای مهندس عبدالوهاب کیا ، همکار گرامی را باطلاع میرسانند . مجلس ترحیم زنانه و مردانه آن مرحوم روز یکشنبه یازدهم اسفند ماه از ساعت ٤ تا ٦ بعد از ظهر در مسجد الجواد منعقد خواهد بود .

تجدد ـ دکتر سعیدکاسمی‌ـ دکترصنیع‌ـ دکتر بهزادی‌ـ متین ـ زرین‌پور ـ دکتر سنگ ـ شریفها ـ فهیمی ـ دکتر گرگانی ـ داروئی ـ دکتر عسگری ـ دکتر خلعتبری .

باکمال تاسف درگذشت شادروان **علی‌محمد باقری** شوهر همشیره گرامی‌ام را باطلاع میرساند . مجلس ترحیم مردانه و زنانه آن مرحوم روز یکشنبه یازدهم اسفند ماه از ساعت ٤ تا ٦ بعد از ظهر در مسجد الجواد منعقد خواهد بود.

عبدالوهاب کیا

باکمال تاسف درگذشت همسر و پدر عزیزمان شادروان علی محمد باقری را باطلاع دوستان و بستگان می رساند . مجلس ترحیم مردانه و زنانه آن مرحوم روزیکشنبه یازدهم اسفند ماه از ساعت ٤ تا ٦ بعد از ظهر در مسجد الجواد منعقد خواهد بود .

جهان‌الملوک کیا (باقری) ـ همایون باقری ـ بیژن‌باقری‌ـ فریده باقری (کوهیار) ـ هما باقری (بشیرراد) ـ پروانه باقری (عابدی) .

دوستان و همکاران آقای همایون باقری در اداره کل موزه‌های وزارت فرهنگ وهنر بانهایت تاسف درگذشت پدر گرامی ایشان را تسلیت میگویند مجلس ترحیم ساعت ۱٦ تا۱۸ روز یکشنبه ۱۱ اسفند ماه در مسجد الجواد برگزار میگردد.

ماری شیبانی، عبدالحسین حسینی، جواد پارسای‌جاوید، مینا صدیقی، ناصر آزمون، فریمند رفعت‌جاه، آلک‌آلیمارتین ، فائقه طالقانی ، پریدخت سایری، شیدا مازین، ویکتورینامیرزا مقدم ، عارف اسفندیاری ، محمود ارشدی، فرح‌حاکمی،بهرام فلسفی، محمد رنجبر، تنکابنی، محمودی .

باکمال تاسف درگذشت شادروان **علی‌محمد باقری** را باطلاع دوستان و آشنایان میرساند . مجلس ترحیم زنانه ومردانه آن مرحوم روز یکشنبه یازدهم اسفند ماه از ساعت ٤ تا ٦ بعد از ظهر در مسجد الجواد منعقد خواهد بود .

خانواده های : باقری ـ کیا ـ کیاکجوری‌ـ کوهیار‌ـ بشیرراد ـ تفضلی ـ رفیعی ـ تهرانیان ـ خطا پوش ـ عابدی ـ امین ناطقی ـ هورفر‌ـ فریور‌ـ خزاعی ـبهزادی‌ـ کیارحمانی ـ مبین آصف ـ خزائی ـ کهکشانی ـ سعادت

روزنامه اطلاعات ـ بعموم خانواده های عزادار بویژه بازماندگان آن مرحوم مصیبت وارده را تسلیت میدهیم .

بانهایت تاسف درگذشت مرحوم **پدرمان حسن شفقی** را باطلاع دوستان و آشنایان میرساند . مجلس ختم مردانه آن مرحوم روز یکشنبه ۱۱ر۱۲ر۵۳ ازساعت ۳الی ٥ بعد ازظهر در مسجد جامع نارمک واقع‌درخیابان سمنگان برگزار خواهدشد . مجلس ختم زنانه همانروز در منزل آنمرحوم واقع در نارمک خیابان سمنگان چهل دستگاه‌میدان شیرو خورشید منعقدخواهد بود .

خانواده های : شفقی ، قهریه . سیدی . مهاجرین . موحدی . خواجه نوری.امیر معزی. ابراصلتی . رئیس روحانی. سرتیپی . طلوعیان . شمس دولت آبادی . میرعلی . دهمدی . برقی . ایلچی . دولتشاهی . گنجی‌فرد . چوپ ساز. مکری . افتخاری .نیلچی . کامجو .زاهریان . اسدی . آفاقی.عربستانی. فخار. مسیبی. مهرابی.سیمین نژاد . ساده . واعظ نیا. مهدوی. هاشمی . طباطبائی .کرمی نسب. بهنام . بهادرخانی صمد زاده. مفیدی. خادمی.

روزنامه‌اطلاعات ـ مصیبت وارده را بعموم خانواده های عزادار بویژه بازماندگان تسلیت میدهیم.

بانهایت تاسف درگذشت شادروان **تقی منتظری داودی** پدر همکار عزیزمان آقای مصطفی منتظری داودی را به‌اطلاع میرساند مجلس ختم زنانه ومردانه آنمرحوم فردا از ساعت ٤ الی٦ بعدازظهر در مسجد رسول اکرم واقع درخیابان‌نواب چهارراه اناری منعقد است .

کارمندان مدرسه عالی ریاضیات و مدیریت اقتصادی کرج

بانهایت تاسف درگذشت مرحوم تقی منتظری داودی بزرگ خاندان داودی را باطلاع میرساند. مجلس ترحیم مردانه وزنانه آنمرحوم بمدازظهر روز یکشنبه ۱۱ر۱۲ر۵۳ از ساعت ٤ الی٦ بعدازظهر در مسجد رسول اکرم (ص) واقع در خیابان نواب چهارراه انارى برگزار خواهد شد.

خانواده‌های : منتظری . جوهرچی . کلزار . گهرخواه، رستمی ، نوری مظفری ، سمیعی ، هاشمی ،فرح‌جسته‌و نداف

روزنامه اطلاعات ـ بخانواده‌های عزادار تسلیت میدهیم

بانهایت تاثر و تاسف فوت ناگهانی مرحوم **یحیی خدابارخانی** را باطلاع کلیه دوستان و آشنایان و همکاران محترم میرساند مجلس ختم مردانه و زنانه آن مرحوم از ساعت ۱ الی ۳ بعد از ظهر روز یکشنبه ۱۱ر۱۲ر۵۳ در خانقاه صفی علیشاه منعقد میگردد .

خانواده های : خدایار خانی ،قرباغی ، اردوخانی ، ساعی ، فرهنگی،پرسا ، شمس ، فرجامی ، پیشیار ، آیرملو، دادرسان ، دیزجا ، انصاری ، اصلانی ، یغمائی .

روزنامه اطلاعات ـ بخانواده های عزادار تسلیت‌میدهیم.

باندوه فراوان درگذشت ناگهانی شادروان **جمیل پاشا (شاپور) رمضانی** را باطلاع بستگان و دوستان میرسانیم.

مجلس ترحیم آن فقید سعید مردانه و زنانه روز دوشنبه ۱۲ اسفند از ساعت ٥ تا٦ بعد از ظهر در خانقاه صفی علیشاه برگزار میشود.

تیمور رمضانی . عزیزه . نصیبه . جمیله ورحیله‌رمضانی. وخانواده های رمضانی . رمضانپور . داداش زاده . داوری. زمانی . عرشی . مشحون . فاضل . نویدی. قلی پور . قربانی. رضاجوئی مویدی . سرتیپ‌پور. دریابیگی . آقائی دوست . همدانی.

روزنامه اطلاعات ـ مصیبت وارده را بعموم بازماندگان‌آن مرحوم تسلیت میدهیم

هوالذی لایموت

بمناسبت درگذشت ناگهانی‌جوان ناکام **علی (مهران) نجات** فرزند سید هادی نجات اخوی زاده حقیر در انگلستان مجلس ترحیمی در تاریخ ۱۲ر۱۲ر۵۳ روز دوشنبه از ساعت ۲الی ٤ بعدازظهر در مسجدالجواد منعقد است. از برادران دینی‌تقاضا میشود باشرکت در مجلس‌وتلاوت کلام‌الله مجید روح آن‌جوان ناکام را شاد فرمایند.

الحاج سید محمود ضیابری . الحاج سید صادق نجات . الحاج میرعلی اصغر خوئی

آ ـ ۱۱۱۱۶۹

بدینوسیله درگذشت ناباهنگام و تاثرانگیز جوان ناکام **مهران نجات** فرزند دوست عزیزمان سید هادی نجات و خواهر زاده همکار گرامی‌دکترسیامک خلیلی را باستحضار عموم‌دوستان و آشنایان میرساندمجلس ترحیم‌آن‌ناکام روز دوشنبه ۱۲ر۱۲ر۵۳ از ساعت ۱٤ الی ۱٦ در مسجد الجواد واقع در میدان بیست وپنج شهریور برگزار خواهد شد .

دکتر جفرودی . دکتر شرافت . دکتر مرتضوی . مهندس راستانی . دکتر زارع . دکتر فتورمچی . بهرام مشکین .رسول شالچیان مهندس‌رضائی.داود رضائی .رزازی.اخوان.رحتی. پدرام . هنرور . نوشین روان . مهندس سلطانی . دکتر ادیب صیرفی. اسکوئی . مقوم . شاهبداغی . شهبازی . طباطبائی . رستگار .

بانهایت تاسف و تاثر درگذشت جانگداز و ناهنگام‌جوان ناکام مهران نجات راکه دراثرحادثه تصادف اتومبیل درانگلستان دارفانی راوداع گفت باستحضار دوستان و آشنایان میرساند مجلس ترحیم زنانه و مردانه آن ناکام روز دوشنبه ۱۲ر۱۲ر۵۳ از ساعت ۱٤ الی ۱٦ در مسجد الجواد واقع در میدان بیست وپنج شهریور منعقد میگردد.

خانواده های : نجات ، خلیلی، دبستانی . شرافت ، کسمائی . ریاضی . تیسار ساعدی. پازوکی . موسی پور . صالح . اعتماد . فریار. یادگارجم . شرف‌الدین شیرازی .رضوی گلشنی . سالک. دروی . فرهومند . شمشیری . آموزگار . شرف‌الدین . محبوبیان . صادقی . امینی. احمدی . امجدی . دیانتی ، ضرابیان . محمود سلامت . اعتضادی . عبید رحمانی. فارانی . پیروزی . رئیس زاده . ضیائی . ویسی . دهبان . نوبری .

بانهایت تاثر و تالم درگذشت ناگهانی و جانگداز فرزند و برادر عزیزمان مهران نجات راکه‌دراثر حادثه اتومبیل‌درانگلستان چشم از جهان فروبست باستحضار بستگان و آشنایان میرساند مجلس ترحیم آن مرحوم روز دوشنبه ۱۲ر۱۲ر۵۳ از ساعت۱٤ الی ۱٦ در مسجدالجواد واقع در میدان بیست و پنج شهریور برگزار میگردد .

بانو حاجیه نجات (خلیلی). سیدهادی نجات میرخلیل خلیلی . دکتر سیامک خلیلی . سروش خلیلی، ایرج خلیلی . مهرداد . مهیار و مهرگان نجات

روزنامه اطلاعات : درگذشت جوان ناکام علی نجات را به‌آقای سیدهادی نجات پدر داغدار ومادر وبرادران آن مرحوم تسلیت میدهیم.

بانهایت تاسف وتاثر درگذشت ناگهانی حاج سید خلیل میرعبدالباقی را درکرمانشاه باطلاع خویشاوندان و همشهریان محترم میرساند.

مجلس ختم مردانه وزنانه آن شادروان روز دوشنبه ۱۲ر۲۱ر۵۳ از ساعت ۱ الی ۳ در خانقاه صفی علیشاه منعقد میباشد .

میرعبدالباقی. فرزانه . ملک . منوچهری . کرمانیان . هاشمی . سیدین . تدین . واثقی . عطائی . نقی خانی. پرندیان. محمدیان . شبیری . صمدی

روزنامه اطلاعات ـ بعموم خانواده های عزادار تسلیت‌میدهیم

خانواده های : حسن‌نیا ـ خالقی ـ فرزانه‌سا ـ امیر دشتی ـ امیر لطیفی ـ حسین مردی ـ میر هادی ـ کریمی ـ صدرعلوی ـ کشفی ـ منتظمی ـ مهاجر سلطانی ـ قانع بصیری ـ مهاجر .

بانهایت تاسف وتاثردرگذشت شادروان **بانو نیر اعظم‌خالقی** صبیه مرحوم انتخاب‌السلطان خالقی و متعلقه مرحوم حاج سید حسن حسن‌نیا را باطلاع کلیه خویشاوندان و آشنایان میرساند . مجلس ترحیم مردانه و زنانه آن شادروان از ساعت ۳ الی ٥ بعد از ظهر روز یکشنبه یازدهم اسفند ماه در خانقاه صفی‌علیشاه برگزار خواهد شد .

آ ـ ۱۷۸۵۳

روزنامه اطلاعات ـ بخانواده های عزادار تسلیت میدهیم .

بانهایت تاسف فوت شادروان **بانو انیس خادم العموم (صناعی)**همسر عزیزم رابااطلاع دوستان و آشنایان میرساند مجلس ترحیم آن مرحومه از ساعت۳ ونیم الی ٥ونیم بعداز ظهر روز یکشنبه ۱۱ر۱۲ر۵۳ در مسجد لالهزار واقع‌درخیابان لالهزار جنوبی منعقد است مجلس ختم مجدد زنانه و مردانه بعدا آگهی میشود .

خانواده‌های خادم‌العموم، صناعی، رشیدی‌میر لواسانی، میرلطفی، هاشمی، لاهوتی، میرجعفری، اسکندری ، دالائی ، کمالی، اسماعیلی، سیدی‌قائمی، پاکدامن، صدفی‌نژاد،ضرغامی، خورشیدی، عبدالوهاب، مکی، فردین، مهتربپور، اللهوردی ، تهرانچی، افشان شکوه، نصیری .

روزنامه‌اطلاعات ـ مصیبت وارده را بخانواده‌های خادم‌العموم وصناعی وسایر خانواده‌های عزادار تسلیت میدهیم

بانهایت تاسف وتاثر باطلاع میرساند پدر ارجمندم شادروان **محمد فخر سلجوقی** در شب نهم اسفند ماه برحمت ایزدی پیوست مجلس ترحیم آن فقیدسعید روز یکشنبه یازدهم اسفند از ساعت ۲ الی٥بعدازظهر در مسجد جامع کرج منعقدمیباشد.

محمود سلجوقی

با نهایت تاسف وتاثر باطلاع بستگان و دوستان میرساند شادروان **محمد فخر سلجوقی** (فخرالعلماء) بزرگ خاندان سلجوقی داعی حق‌را لبیک‌گفتند مجلس‌ترحیم زنانه ومردانه آن مرحوم روز یکشنبه ۱۱ر۱۲ر۵۳ از ساعت ۲ الی ٥ بعداز ظهر در مسجد جامع کرج (سرپل) برگزار میشود .

خانواده‌های : سلجوقی، بهرامیان، سلطانیان، ناصرزعیم، پورمحمدی، بیگدلی آذری، وزیری، نیری، مظاهری، تفرشی ، هادیان،حجت‌کاشانی،موسوی،ساعتچی،ناصربخت، خسروی، امیر کمالی، ترابی، حمزه‌زاده .

روزنامه اطلاعات ـ بخانواده های عزادار بویژه بازماندگان آنمرحوم مصیبت وارده را تسلیت میدهیم

باکمال تاسف درگذشت شادروان حاج **ابوالقاسم علائی** را باطلاع دوستانو آشنایان میرساند مجلس ترحیم زنانهو مردانه آن مرحوم روز سه‌شنبه ۱۳ اسفند ماه از ساعت ۲ تا چهاربعد از ظهر در خانقاه صفی علیشاه منعقد میباشد.

خانواده های: اسداله علائی ، سرلشکر هدایت‌اله اصباء، احمد پارسی . خلیل بهنام ، سید غفار موسوی ، محمد رضا بهنام ، هوشنگ اصفهانی ، مهندس فرشید . محمود زاده.

روزنامه اطلاعات ـ بخانواده های عزادار تسلیت میدهیم

بانهایت تاثر درگذشت مرحوم **محمد حسن ونوق شارعی** را باطلاع دوستان و آشنایان میرساند مجلس ترحیم زنانه و مردانه آن مرحوم روز یکشنبه (فردا) از ساعت ۳ تاه بعد از ظهر درمسجد هدایت واقع در خیابان اسلامبول برگزار می شود.

آلفته . آزرمگین ، جوانفر. شاهین‌مقدم، محتشمی،ضرابی، صحبان. سافرچی.

روزنامه اطلاعات ـ مصیبت وارده را ببازماندگان آنمرحوم تسلیت میدهیم.

آ ـ ۱۷۸۲۵

یادبود

مراسم هفتمین روز درگذشت مادر عزیزمان شادروان بانو **محترم بهنام** ازساعت ۳تاه بعداز ظهر روز یکشنبه ۱۱ر۱۲ر۵۳ در امامزاده عبدالله برگزار میگردد.

شاهرخ بهنام . بدرالزمان بهنام (محمودی) . پرویندخت بهنام (شاه امیری) . زری بهنام (مبینی) . مریم بهنام(فاطمی شیرازی). مینا بهنام (کلیددار).

سالروز درگذشت دکتر **عباس خدابنده** ، فردا (یکشنبه) از ساعت ۱تا۳ بعدازظهر در شبستان شماره یک بهشت‌زهرا برگزار خواهد شد . بستگان و دوستان آنمرحوم برای بزرگداشت خاطره‌اش برمزارش حضور خواهند یافت.

خاندان خدابنده ، تبختری

بدینوسیله باطلاع بستگان و دوستان میرساند مراسم سال مرحومه بدرالزمان بهشتی آل‌آقا (سرمس) روز دوشنبه ۱۲ اسفند ماه از ساعت ۳ الی ٥ بعد ازظهر در سالن شماره ۲ بهشت زهرا برگزار خواهد شد.

خاندان بهشتی آل‌آقا

سپاسگزاری

بدینوسیله از ذوات ارجمند و محترمی که با تشریف فرمائی خود به مجلس یادبود پدر بزرگوارمان شادروان **سرهنگ مقصودی** باعث تسلای‌خاطر ما شدند و همچنین کتبا و تلگرافی و وسیله جراید ابراز عنایت فرمودند صمیمانه تشکر و امتنان میکنیم .

اگر بعلت تالمات روحی تاخیری در شرفیابی حاصل‌شود بدینوسیله صمیمانه پوزش میطلبیم .

احمد، محمود ، قدسیه ، شیرین، خندان مقصودی.

مجالس وعظ و سوگواری

ان‌الحسین مصباح الهدی

طبق معمول سنوات قبل انشاءاله از روز ۱۹ صفرالمظفر شب اربعین تاآخر ماه از ساعت ٤ تا ٦ بعد از ظهر درمنزل حضرت‌آیت‌الله حاج شیخ ابوالحسن نجم‌آبادی‌مدظله مجلس عزاداری و سوگواری حضرت‌شاه‌شهیدان امام حسین علیه‌السلام تشکیل و برقرار میشود علاقه‌مندان بخاندان پیغمبر ص شرکت خواهند فرمود و السلام خیرختام

کمال‌الدین نجم آبادی ـ دکتر منوچهر سلیمی

تسلیت

جناب آقای سید هادی نجات

درگذشت جانسوز جوان ناکام مهران نجات موجب نهایت تاثر و تالم گردید . این مصیبت بزرگ را بمجنابعالی، سرکار خانم و برادران آن شادروان تسلیت میگویم وبرای بازماندگان سلامتی و بهروزی آرزو دارم .

نورالدین نوری

دوست عزیز آقای امیراعظم ذکائی

دوستانت درگذشت پدر بزرگوارتان را تسلیت می گویند ودرغم شما شریک هستند.

خلخال ـ خاصی‌پور ـ سروان بازیار ـ سروان رحیمی ـ مهدوی ـ ثاقب ـ مستجابی.

جناب آقای ابوقداره فرماندار محترم مراغه

مصیبت وارده را از صمیم قلب تسلیت عرض مینماید .

حاجی احمد توشنی

جناب آقای ابوقداره فرماندار محترم مراغه

بانهایت تاثر درگذشت والد امجد آنجناب را از طرف جمعیت شیر و خورشید سرخ مراغه تسلیت گفته وسلامتی جنابعالی و سایر بازماندگان را مسئلت دارم .

مراغه ـ محمد خسروی

جناب آقای اسداله ابوقداره فرماندار محترم شهرستان‌مراغه

بانهایت تاثر و تاسف مصیبت وارده از بابت درگذشت ابوی بزرگوارتان راصمیمانه تسلیت عرض و دوام و بقاء عمر بازماندگان گرامی را از خداوند مسئلت دارد .

مراغه ـ رئیس سازمان پیشاهنگی مراغه ـ مجید سلام زاده

جناب آقای اسداله ابوقداره فرماندار محترم شهرستان‌مراغه

بانهایت تاثر و تاسف درگذشت ابوی بزرگوارتان را صمیمانه تسلیت عرض و دوام و بقاء عمر بازماندگان ارجمند را از خداوند متعال مسئلت دارد .

عبداله سبوحی

جناب آقای اسداله ابوقداره فرماندار محترم شهرستان‌مراغه

بانهایت تاثر و تاسف مصیبت وارده درگذشت ابوی بزرگوارتان را صمیمانه تسلیت عرض و دوام و بقاء عمر بازماندگان ارجمند را از درگاه خداوند مسئلت مینماید .

حاجی حمید سبوحی

جناب آقای اسداله ابوقداره‌فرماندار محبوب شهرستان‌مراغه

بانهایت تاثر و تاسف مصیبت وارده درگذشت ابوی بزرگوارتان را صمیمانه تسلیت عرض و دوام و بقاء عمر بازماندگان ارجمند را از خداوند متعال مسئلت مینماید .

مراغه ـ رئیس سپاهیان دانش ـ جوام

جناب آقای حسین دانشور

بانهایت‌تاسف درگذشت برادر گرامیتان را تسلیت‌عرض نموده بقاء عمر شما و خانواده وابسته را از خداوند متعال خواستارم .

بهشهر ـ اکبر جبروتی

تیمسار معظم سرلشگر علی اصغرمومنی

بانهایت تاسف و تاثر درگذشت مادر گرامیتان را بشما وخاندان محترمتان تسلیت عرض نموده خودمان را درغمتان شریک میدانیم .

دزفول ـ ناصر یاوری ـ محرم مقدم ـ سیروس سعید ـ حمزلو ـ صالح مهر ـآقیانی ـ هوشنگ ـ عنبری ـ هاشمی‌ـ اسدی آریا ـ اسعدی ـ دهقان‌پور ـ بهی ـ بیان الحق ـ ممتحن ـ هاشمیان ـ کریمی‌زند ـ کیان ـ ضاربکهن ـ طهور

جناب آقای محمد حسین حاج حسین گلزار

باکمال تاسف واندوه مصیبت وارده را به جنابعالی و خاندان محترم تسلیت گفته بقاء عمر و سلامتی بازماندگان را از خدای متعال خواستاریم .

خانواده‌های ریاحی

جناب آقای مهندس ایرج آزرم

قائم مقام محترم مدیریت بانک توسعه صنعتی ومعدنی ایران

بانهایت تاسف فوت مرحوم ابراهیم چهاردهی راتسلیت عرض مینماید .

اصغر حدادزاده

جناب آقای مهندس ایرج آزرم

بانهایت تاسف مصیبت وارده رابحضورتان تسلیت‌عرض نموده و بقاء عمر آن‌جناب و بازماندگان محترم را از خداوند متعال مسئلت مینماید .

جناب آقای اسداله ابوقداره فرماندار محترم شهرستان‌مراغه

بانهایت تاثر و تاسف مصیبت وارده درگذشت ابوی بزرگوارتان را صمیمانه تسلیت عرض و دوام و بقاء عمر بازماندگان ارجمند را از درگاه خداوند مسئلت مینماید .

حاجی حمید سبوحی

جناب آقای اسداله ابوقداره‌فرماندار محبوب شهرستان‌مراغه

بانهایت تاثر و تاسف مصیبت وارده درگذشت ابوی بزرگوارتان را صمیمانه تسلیت عرض و دوام و بقاء عمر بازماندگان ارجمند را از خداوند متعال مسئلت مینماید .

مراغه ـ رئیس سپاهیان دانش ـ جوام

جناب آقای حسین دانشور

بانهایت‌تاسف درگذشت برادر گرامیتان را تسلیت‌عرض نموده بقاء عمر شما و خانواده وابسته را از خداوند متعال خواستارم .

بهشهر ـ اکبر جبروتی

تیمسار معظم سرلشگر علی اصغرمومنی

بانهایت تاسف و تاثر درگذشت مادر گرامیتان را بشما وخاندان محترمتان تسلیت عرض نموده خودمان را درغمتان شریک میدانیم .

دزفول ـ ناصر یاوری ـ محرم مقدم ـ سیروس سعید ـ حمزلو ـ صالح مهر ـآقیانی ـ هوشنگ ـ عنبری ـ هاشمی‌ـ اسدی آریا ـ اسعدی ـ دهقان‌پور ـ بهی ـ بیان الحق ـ ممتحن ـ هاشمیان ـ کریمی‌زند ـ کیان ـ ضاربکهن ـ طهور

جناب آقای محمد حسین حاج حسین گلزار

باکمال تاسف واندوه مصیبت وارده را به جنابعالی و خاندان محترم تسلیت گفته بقاء عمر و سلامتی بازماندگان را از خدای متعال خواستاریم .

خانواده‌های ریاحی

جناب آقای مهندس ایرج آزرم

قائم مقام محترم مدیریت بانک توسعه صنعتی ومعدنی ایران

بانهایت تاسف فوت مرحوم ابراهیم چهاردهی راتسلیت عرض مینماید .

اصغر حدادزاده

جناب آقای اسداله ابوقداره فرماندار محترم شهرستان‌مراغه

بانهایت تاثر و تاسف مصیبت وارده را تسلیت عرض نموده و به آن خاندان جلیل صبر جمیل مسئلت دارد .

ارادتمند ـ یداله نیکفر

جناب آقای ابوقداره فرماندار محترم مراغه

درگذشت ابوی ارجمندتان را به شما و خانواده محترم تسلیت عرض نموده بقاء عمر آنجناب و فامیل محترم را از خداوند مسئلت دارم .

محمدتقی مساحی

جناب آقای ابوقداره فرماندار محترم شهرستان مراغه

بانهایت تاسف و تاثر درگذشت ابوی محترمتان را به آن جناب تسلیت عرض نموده و خود را در غم وارده شریک میداند .

با عرض احترام ـ دکتر ذبیح‌اله شفائی رئیس بیمارستان سینا

جناب آقای ابوقداره فرماندار محترم شهرستان مراغه

بانهایت تاسف و تاثر درگذشت پدر بزرگوارتان را از طرف خود و کلیه اعضای سازمان زنان شهرستان مراغه تسلیت عرض مینماید .

رئیس سازمان زنان شهرستان مراغه ـ بانو ابراهیمی

جناب آقای ابوقداره فرماندار محبوب شهرستان مراغه

بانهایت تاسف و تاثر درگذشت ابوی محترمتان را از طرف خود و کلیه کارکنان مدرسه راهنمائی تحصیلی خواجه‌نصیر تسلیت عرض نموده و در غم شما شریک هستیم .

رئیس مدرسه راهنمائی نمونه تحصیلی خواجه نصیر

سیروس قدرتی

جناب آقای مهندس منصور مبینی‌وبانو

باتاسف فراوان درگذشت بانو محترم بهنام را بمجنابعالی و خانم تسلیت گفته بقای عمر وسعادت خانواده‌های عزادار رااز خداوند متعال خواستارم.

قاسم دقیق فکر

جناب آقای مهندس منصور مبینی‌وبانو

مصیبت وارده را بمجنابعالی و خانم صمیمانه تسلیت گفته بقای عمر و سلامت خانواده‌های عزادار را از خداوند متعال خواستار است.

شرکت هادکو «سهامی خاص»

جناب آقای مهندس مبینی‌وبانو

مصیبت وارده را تسلیت گ

سال چهل و نهم ـ شماره ۱۴۶۴۷

اطلاعات ۱۳۰۴

شنبه ـ دهم اسفند ماه ۱۳۵۳
هفدهم صفر ۱۳۹۵ ـ اول مارس ۱۹۷۵

ساعات شرعی

استخراج دکتر ریاضی کرمانی

اذان مغرب . . .. ساعت ۶ و ۱۵ دقیقه
اذان صبح (فردا) . . .ساعت ۵ و ۴ دقیقه
طلوع آفتاب (فردا) . . .ساعت ۶ و ۳۴دقیقه
ظهر شرعی (فردا)... . . ساعت ۱۲و۱۷ دقیقه
اذان مغرب (فردا) . . .ساعت ۶ و ۱۶ دقیقه

شاهنشاه از نتایج مذاکرات اظهار رضایت فرمودند

بوتو: دوستی ایران و پاکستان علیه هیچ کشوری نیست

شاهنشاه آریامهر بعد از ظهر پنجشنبه بهنگام‌مراجعت ازپاکستان از تبادل‌نظر هائی که‌درپاکستان داشتند اظهار رضایت فرمودند .

شاهنشاه فرمودند : مذاکرات ما پیوسته همه مطالب‌را در برمیگرفته و این سفر هم سفری به یک‌کشور دوست بود که تبادل نظر هایی پیرامون مسائل مختلف به عمل آوردیم .

شاهنشاه تاکید فرمودند که اوضاع پاکستان‌رو به‌بهبودی‌است و مسلما در سال های آینده‌ترقیات بیشتری خواهد کرد .

شاهنشاه در پاسخ این سئوال که آیا در مذاکراتشان در پاکستان مسائل مربوط به بازار مشترک آسیا مطرح شده است فرمودند : بطور اشاره نیات خودمان را در مورد بازار مشترک ممالک حوزه اقیانوس هند مطرح کردیم که البته‌مذاکرات اقتصادی‌آینده‌را بهمراه خواهد داشت .

شاهنشاه بهنگام‌مراجعت بتهران مورد استقبال علیاحضرت شهبانو قرار گرفتند .

در فرودگاه مهرآباد آقای‌هویدا نخست وزیر ، روسای مجلسین وزیر دربار شاهنشاهی و جمعی‌از مقامات لشگری و کشوری در مراسم استقبال از موکب همایونی حضور داشتند .

در پاکستان

شاهنشاه قبل از ظهر پنجشنبه در حالی که پرزیدنت چودری و آقای ذوالفقارعلی بوتو و مقامات پاکستان معظم‌له‌راهمراهی میکردند به فرودگاه موهینجودارو در ۲۵ کیلو متری لارکانه تشریف فرما شدند و پس از انجام مراسم‌بدرقه همراه بااحترامات نظامی،شاهنشاه از برابر صف بدرقه کنندگان که وزرای کابینه فرمانده ارتش و فرماندهان نیرو هـای سه‌گانه ، استاندار بلوچستان‌و مقامات‌محلی عبور فرمودند و با یک هواپیمای اختصاصی در حالی که رئیس جمهوری و نخست وزیر معظم‌له را همراهی میکردند به فرودگاه نواب شاه تشریف فرما شدند و از آنجا بایک هواپیمای‌اختصاصی رهسپار ایران شدند .

مصاحبه با بوتو

قبل از عزیمت شاهنشاه‌آریامهر ذوالفقار علی بوتو در یک گفتگو با سیما دبیر آشتیانی پیرامون مذاکراتی که با شاهنشاه آریامهر داشته گفت که در این مذاکرات تفاهم کامل در تمام نقطه نظرها وجود داشته است .

بوتو که در ویلای المرتضی ، خانه شخصی‌خود میزبان‌شاهنشاه بود در آغاز این گفتگو اظهار نخرائی کرد که به شاهنشاه در مدت اقامت در خانه او بد نگذشته باشد و با یادآوری مذاکراتی که با شاهنشاه بارها داشته است‌گفت که از سال۱۹۵۸که بعضویت‌کابینه پاکستان درآمدم‌بارها از راهنمائی های شاهنشاه‌درزمینه های مختلف سود جسته‌ام . ایران و پاکستان با تفاهم کامل مسائل را می‌بینند. دوستی‌ماعلیه هیچ کشوری‌نیست، و هیچ کشوری نباید ازتحکیم‌این روابط دوستانه نگران شود .

بوتو افزود : در مذاکراتی که با شاهنشاه داشتم و بلافاصله‌پس ازورود معظم‌له آغاز شد ، هیچ نقطه ابهامی وجود نداشت . ما در جستجوی راه حل مشکلات ، دارای یک روش‌صلح آمیزهستیم. هدف ما فراهم‌کردن رفاه و آسایش برای مردم کشورهای‌خود وتحقق آرمان های صلح و ثبات‌در منطقه و بطور کلی جهان است ، ما به بسیاری از مسائل منطقه از یک زاویه مشترک نگاه می کنیم و نسبت‌به راه حل ها یک روش مشابه داریم . در مذاکرات با شاهنشاه مسائل مربوط به منطقه کشورهای همجوار ، روابط اقتصادی و خلاصه کلیه مسائل مورد علاقه گفتگو کردیم .

روابط باکشورهای‌همسایه

سئوال شد آقای نخست وزیر به کشورهای‌همجوار اشاره‌کردید میخواهم بپرسم در مورد روابط کشورتان باافغانستان وهند مطلبی بفرمائید ؟

آقای بوتو گفت : اصول منشور سازمان ملل متحد در روابط‌ما باکشور های‌همجوار موردنظرمان است .

ما مخالف هرگونه‌دخالت درامور داخلی خود هستیم همانطور که در امورداخلی‌هیچ کشوری‌دخالت نمیکنیم . باید استقلال و تمامیت ارضی کشورها مورد احترام‌قرار گیرد و سرحدات کشورها محترم شمرده شود .

همانطور که میدانید هم‌اکنون با هند بر سرمسئله کشمیراختلاف داریم ما باید این مشکل را ازطریق صلح آمیز با رعایت اصل استقلال خود حل و فصل کنیم . ما بـه آنچه در موافقتنامه سیملا تعهد کردیم وفاداریم و آرزومندیم که هند نیز به آن وفادار باشد .

براساس موافقت اوپک

قیمت نفت ابوظبی کاهش می یابد

وین ـ یونایتد پرس ـ سازمان کشور های صادر کننده نفت ـ اوپک ـ که ۱۳ کشور در آن عضویت دارند ـ به یکی از اعضای خود ـ ابوظبی ـ اجازه داد تا قیمت نفت خود را کاهش دهد . یکی از کارشناسان نفتی در وین اظهار نظر کرد که تجویز کاهش قیمت‌نفت ابوظبی‌نخستین علامتی است که نشان میدهد اعضای‌اوپک رفته رفته فشار و تاثیر کاهش تقاضای‌نفت را احساس می‌کنند.

وزیران نفت اوپک طی بیانیه‌ای که‌در پایان کنفرانس سه روزه خود در وین صادر شده است اعلام کرده‌اند که اجازه دادن به امارات متحده عرب برای‌کاستن قیمت نفت خود جوابی است که از طرف اوپک به‌اقدامات و رفتارهای تبعیض‌آمیز برخی از شرکتهای نفتی باختری داده شده است.

علیرغم صراحتی که کلمات بالا به چشم می‌خورد منابع نفتی عقیده دارند که دلیل واقعی تجویز ارزان کردن نفت امارات متحده عرب از طرف وزیران اوپک عبارت از افزایش دائمی مازاد نفت خام‌نافروش مانده و در امارات متحده عرب طی چندماه اخیر است. یکی از کارشناسان خاطرنشان کرده است که درآمد صادرات نفتی‌امارات متحده عرب به کمتر از نصف سطحی که‌تا ژوئیه گذشته بود تنزل یافته و بنابراین اوپک ناگزیر بوده است راهی برای‌پایان دادن به این گرفتاری یکی از اعضایش جستجو کند.

مقامات اوپک تائید کرده‌اند که اجازه ارزان کردن نفت امارات متحده عرب به معنای حدوث تغییر وتنزلی در نرخ جاری نفت صادراتی اوپک (بشکه‌ای ۱۲ر۱۰دلار) نیست بلکه تاحدودی زیادنوعی پاسخگوئی به رفتار شرکتهای نفتی باختری است .

منا سعیدالعتیبه وزیر نفت امارات‌متحده عرب دیروز در وین اظهار داشت که: ما روز جمعه در پاریس مذاکراتی را با نمایندگان شرکتها آغاز خواهیم کرد.

دکتر جمشید آموزگار وزیر کشور و نماینده ایران در کنفرانس وزیران نفت اوپک دیروز گفت:

اوپک به‌این دلیل اجازه ارزان کردن قیمت نفت را به‌امارات متحده عرب داده که مقامات این کشور اخیرا شکایت‌کرده‌اند که مالیات مربوط به درجه غلظت‌گوگرد در نفت خام امارات متحده عرب بسیار سنگین بوده است . آموزگار اضافه کرد که اکنون پس از اجازه‌ای که از طرف اوپک داده شده وظیفه دولت امارات متحده عرب است که قیمت نفت خود رابا شرایط جدید تطبیق دهد . کارشناسان پیش‌بینی کرده‌اند که‌کاهش‌قیمت نفت‌امارات متحده عرب اکنون به‌پشکه‌ای ۱۵ سنت خواهد رسید.

دبیر کل اوپک «مشاج فیده» اظهارداشته است که اگر سایر اعضای اوپک نیز تقاضا کنند که به آنها اجازه ارزان کردن قیمت نفت صادراتی‌شان داده شود اوپک تدابیر لازم را بعمل خواهد آورد. وی توضیحی در باره این تدابیر نداد.

آموزگار بنوبه خود گفت که اوپک تصمیم گرفته است بروی تصمیمی که در دسامبر گذشته در مورد خودداری از گران کردن قیمت نفت تاپایان سپتامبر سال جاری گرفته است بایستد و به وعده‌خود وفا کند.

آموزگار اضافه کردکه‌کمیسیون‌کارشناسان اقتصادی اوپک روز اول آوریل جلسه‌ای در وین تشکیل خواهد داد تا در باره اثرات تنزل ارزش دلار بحث کند . این کمیسیون اختیار خواهد داشت تا در صورتیکه احساس کند که تشکیل جلسه فوق‌العاده‌ای‌از وزیران‌نفت اوپک لازم‌است و مخصوصا هرگاه نتیجه‌گیری کند که‌تنزل بیشتر ارزش دلار درآمد نفتی اعضای‌اوپک را بطور جدی به خطر انداخته است خواستار گردهم‌آمدن فوق‌العاده وزیران نفت اوپک شود. آموزگار گفت که همین مسئله در جلسه عادی آینده وزیران اوپک نیز که قرار است روز نهم ژوئن درلیبرویل پایتخت کشور آفریقائی گابون تشکیل شود مجددا بررسی خواهد شد. چون اوپک ناگزیر است ازقدرت خرید درآمدهای نفتی ممالک عضو خود دفاع کند.

آموزگار پیش‌بینی کرد که هرگاه تا ژوئن ۱۰ درصد دیگر از ارزش واقعی دلار آمریکا کاسته شود کشورهای تولید کننده نفت ممکن است به جای دلار از حقوق برداشت ویژه صندوق بین‌المللی پول ـ بعنوان واحد محاسبه قیمت نفت اوپک استفاده کنند (پیشنهاد ایران) . ارزش «اس ـ و ـ ار» یا حقوق برداشت ویژه صندوق بین‌المللی پول مبتنی برپول های ۱۶ کشور جهان است . آموزگار اضافه کرد که بااینحال دلار حتی بعد از آن نیز بعنوان وسیله برداخت قیمت‌نفت کشورهای عضو اوپک همچنان مورد استفاده خواهد بود.

کنفرانس وزیران نفت اوپک در پایان جلسات سه‌روزه خود در وین پیش‌نویس اعلامیه‌ای را که قرار است از طرف سران کشورهای عضو اوپک در اولین کنفرانس آنها در الجزایر صادر شود تهیه وتصویب کرده است. کنفرانس سران اوپک قرار است روز ٤ مارس‌در الجزایر گشایش‌یابد.

ضیافت نخست‌وزیر فرانسه بافتخار والاحضرت اشرف پهلوی

والاحضرت شاهدخت‌اشرف‌پهلوی در ضیافتی‌که‌ژاک شیراک بافتخار معظم‌له ترتیب داده بودخانم منیروگیلی‌نیز درعکس‌دیده‌میشود.

از جانب ژاکشیراک نخست‌وزیر فرانسه و بانو ظهرپنجشنبه‌بافتخار والاحضرت شاهدخت اشرف پهلوی یک میهمانی ناهار در پاریس‌ترتیب یافت.در این میهمانی‌عده‌زیادی از شخصیت های طراز اول سیاسی ، فرهنگی و هنری فرانسه شرکت داشتند .

والاحضرت شاهدخت‌اشرف پهلوی در راه سفربه‌نیویورک بمنظور شرکت در جلسات کمیته مشورتی کنفرانس سال بین‌المللی‌زن که‌در روز دوازدهم اسفند ماه در نیویورک‌تشکیل خواهد شد چند روز در پاریس توقف کرده‌اند .

کنفرانس وزرای اوپک در الجزایر آغاز بکار کرد

الجزیره ـ یونایتدپرس ـ وزیران کشورهای عضواوپک درحالی که این ممالک‌بیش‌از پیش تحت‌فشارقرار گرفته‌اند که قیمت نفت را ارزان کنند از دیروزورودشان به‌الجزایر آغاز گردید .

وزیران خارجه دارائی و نفت ۱۳ کشور عضو اوپک‌از صبح امروز در کاخ ملل که در ساحل مدیترانه‌در پایتخت الجزایر قرار دارد کار خود را شروع کردند . کار هائی که قرار است بوسیله آنها انجام گیرد راه را برای گشایش کنفرانس‌سران اوپک در روزسه‌شنبه هموارخواهد کرد و کنفرانس سران‌اوپک سه روز طول خواهد کشید .

اعضای اوپک برای مفاد اعلامیه‌ای که قرار است در پایان کنفرانس سران صادر شود و پیش‌نویس آن را وزیران‌نفت اوپک در اجتماع سه روزه اخیرشان در وین تهیه کرده‌اند اهمیت بسزائی قائلند . این‌اعلامیه بایدحاکی ازاستراتژی‌واحد اوپک‌برای مذاکراتی باشد که با کشور های صنعتی باختری درپیش دارد .

روزنامه های الجزایر نوشته‌اند که مفاد اعلامیه تاکید کننده ضرورت ادامه یکپارچگی صف کشور های تولید کننده نفت است .

با اینحال سران اوپک هنگامی خود را برای تاکید حداکثرهمبستگی و یکپارچگی آماده کرده‌اند که اتحاد و همبستگی‌اوپک‌هرگز به‌اندازه امروزدر معرض فشار وخطر قرارنداشته است . وضعی‌که اکنون مورد ابتلای سازمان کشور های صادر کننده نفت است در واقع سخت ترین آزمایشی است که از جنگ اکتبر۱۹۷۳اعراب و اسرائیل تاکنون‌برای‌وحدت‌ویکپارچگی اوپک پیش آمده است .

اعضای اوپک در آن تاریخ توانستندقیمت‌نفت را به‌چهار برابر افزایش دهند اما ازآن زمان تاکنون تقاضای نفت در کشور های صنعتی باختری‌به اندازه‌ای‌کاهش یافته که‌تواند نفت‌درکشور های عضو اوپک را از روزی ۳۶ میلیون بشکه در۱۹۷۳ به روزی ۳۰میلیون بشکه کاهش داده است . تدابیری که دولت های‌ممالک صنعتی و مصرف کننده نفت برای‌مقابله باگرانی نفت بکار بسته‌اند تاثیر بزرگی برسطح تولید نفت خام در کشورهای عضو اوپک در جهت تنزل دادن آن داشته است .

رهبرانی که در کنفرانس شرکت نمیکنند

یونایتدپرس از قول منابع سیاسی و نفتی بیروت‌نوشته است‌که ملکفیصل در کنفرانس سران شرکت نمیکند . آمادگی ملکفیصل برای شرکت کردن در کنفرانس سران اوپک از ابتدا نیز مشکوک بوده است .

این منابع گوشزد کرده‌اند که با اینکه فیصل از مدتهاقبل اطلاع داشته است که سران اوپک قرار است روز چهارم مارس در الجزایر اجتماع کنند با اینحال‌دولت‌عربستان سعودی اخیرا اعلام کرد که ملکفیصل قرار است از سوم تا ششم مارس ـ یعنی از یک روز قبل از گشایش کنفرانس سران اوپک تا سه روزمیزبان جیووانی‌لئونه رئیس‌جمهوری ایتالیا باشد و بنابر این شرکت ملکفیصل در کنفرانس‌الجزایر که باید روز چهارم مارس (سه‌شنبه) گشایش یابدبخودی خود منتفی است .

منابع رسمی اوپک نیز دیروز در وین گزارش‌دادند که علاوه بر ملک فیصل سران چند کشور دیگرنیزدرکنفرانس رهبران اوپک شرکت نمیکنند: از سوهارتورئیس جمهوری اندونزی ، احمد حسن‌البکر رئیس جمهوری عراق‌و سرهنگ معمر قذافی رئیس شورای انقلاب لیبی بعنوان کسانی‌نام برده میشوند که در کنفرانس شرکت نخواهند داشت .

بین وزیر علوم ایران و مقامات دانشگاه هاروارد

طرحهای آموزش پزشکی ودانشگاه رضا شاه کبیر بررسی شد

یك مجتمع پزشکی بین‌المللی برای تربیت متخصصان رشته‌های مختلف پزشکی‌باهمکاری دانشگاه های آمریکا در ایران تاسیس‌می شود در این مجتمع دوره های تخصصی دایر خواهد شد و دانشجویان پزشکی ایران ازرفتن بخارج برای‌دیدن‌دوره‌های‌تخصصی بی‌نیاز خواهند بود.

وزیر علوم و آموزش عالی‌که در راس یك هیات دانشگاهی‌برای مذاکرات‌بامقامات‌دانشگاه‌هاروارد پیرامون تنظیم برنامه دانشگاه رضا شاه کبیر به آمریکا سفر کرده بامقامات‌دانشگاه‌های‌کلمبیا، کرنل، هاروارد پیرامون‌تشکیلات مجتمع بین‌المللی پزشکی ایران مذاکراتی بعمل آورده است .

در پایان گفتگو ها از طرف رئیس دانشگاه کلمبیا ضیافتی به افتخار این هیئت برپا شد ومطالبی پیرامون اهمیت این همکاریها بیان شد .

ضریب حقوق کارکنان بیمه‌های اجتماعی تغییر میکند

★ دو روز تعطیل در هفته از روز ۲۴ اسفند در سازمان بیمه‌های اجتماعی باجرا در می‌آید

تغییر ضریب حقوق کارکنان سازمان بیمه های اجتماعی‌مورد بررسی قرار گرفت و کارکنان سازمان بیمه های اجتماعی از دو روز تعطیل در هفته استفاده خواهند کرد .

دکترعمرانی مدیر عامل سازمان بیمه‌های اجتماعی در گفتگوئی با خبرنگار ما اعلام داشت طرح ۲ روز تعطیل در هفته برای کارمندان وکارکنان‌سازمان‌مرکزی بیمه‌های اجتماعی با تصویب شورایعالی این‌سازمان گذشته‌و از روز شنبه ۲۴ اسفند این طرح در این سازمان پیاده‌خواهد شد. وی تاکید کرد بجهت‌اینکه شعبات ودرمانگاههای سازمان بیمه های اجتماعی تعطیل بردار نیست ، قسمت های مختلف سازمان درروزهای تعطیل‌دارای کشیک خواهند بود تا مشکلی از جهت انجام امور پیش‌نیاید.

عمرانی سپس اشاره به دوسره شدن درمانگاهها و مراکزدرمانی وابسته به سازمان بیمه هـای اجتماعی کرد و یادآور شـد برای نظارت در این امر۶گروه مرکب از بازرسان این سازمان برکار درمانگاهها نظارت دارند و در صورتیکه پزشکی درساعات تعیین شده صبح و بعد از ظهر در سر کار نباشد ، مشمـول استفاده از مـزایای ایـن طرح نخواهد شد .

در مورد تغییر ضریب حقوق کارمندان و کارکنان سـازمان بیمه‌های اجتماعی با توجه بـه پیوستگی بـا ضرائب حقوقی کارمندان دولت، عمرانی‌توضیح داد، هر مزایائی که بواسطه‌این تغییر ضریب شامل کـارمندان دولت بشود، قطعا به کارکنان بیمه‌های اجتماعی نیز تعلـق خواهد گرفت .

کنگره انجمن های همکاری خانه و مدرسه توصیه کرد .

بایددربرنامه مدارس آموزش‌مسائل جنسی گنجانیده شود

کنگره انجمن های همکاری خانه و مدرسه که بدعوت انجمن ملی اولیاء و مربیان ایران با شرکت ۶۰۰تن ازنمایندگان برگزیده‌انجمن های خانه و مدرسه‌سراسر کشور وگروهی ازاستادان ومتخصصان مسائل تربیتی از روز ۶ تا ۸ اسفند برپاست‌دکترمشایخی رئیس دانشگاه تربیت معلم برگزار شده بود بعد از ظهر پنجشنبه بـا انتشار توصیه نامه‌ای در یازده ماده به کار خود پایان داد .

با توجه به حقوق فرهنگی و آموزشی جامعه برای جذب و برخورداری از امکانات تربیتی و پرورش نیرو های انسانی‌کنگره در توصیه نامه خود به لزوم همکاری وسیع همه افراد وتقویت نهاد هایی مانند انجمن هـای‌خانه و مدرسه اشاره کرده است .

تربیت گروه مشاوران خانواده، ایجاد سازمان مرکزی خانه و مدرسه ، گسترش مرکز آموزش خانواده ، توسعه برنامه های تربیت مشاوران و راهنمایان از نکات اساسی توصیه های کنگره بود که در ضمن‌آن اهمیت‌آموزش مسائل جنسی در دبیرستان هانیز تاکید گردیده است .

در توصیه نامه‌کنگره خاطرنشان شده است که گنجانیدن آموزش های علمی و راهنمائی های‌توجیه کننده مسائل جنسی در برنامه های مدارس کاملا ضروری است .

برای اجرای این طرح کنگره همچنین یادآور شده است که‌با استفاده از افراد متخصص در زمینه های روان شناسی ،تعلیم و تربیت فیزیولوژی باید بـه بررسی‌منطقی‌مسائل آموزش‌جنسی و توجیه دقیق آن پرداخت و چگونگی‌گنجانیدن‌این نوع‌آموزش را با رعایت همه‌جوانب در برنامه های مدارس مورد بررسی قرار داد .

فعالیت های اجتماعی و پرورش روانی دانش آموزان به تناسب تمایل و توانائی آنان برای شرکت در طرحهای دستجمعی نیز ازجمله توصیه هائی‌بود که کنگره‌پیشنهاد کرد وتاکید نمود با قائل شدن امتیازاتی ، باید علاقه بیشتری را در دانش آموزان برای مشارکت در امور اجتماعی برانگیخت

شیشه قزوین

(شرکت سهامی عام)

بزرگترین تولیدکننده

انواع شیشه‌های جام از ۲ تا ۱۰ میلیمتر

وشیشه‌های رنگی عایق حرارت، دودی وبرنز

درآینده نزدیك

انواع شیشه‌های مشجر

باطرحهای بسیارجالب

رابابازارعرضه خواهدکرد.

برای خریدوکسب اطلاعات بدفتر مرکزی شرکت

تهران ـ خیابان محمد رضاشاه ـ خیابان هفتم شماره ۲۰ مراجعه فرمائید

از شهرستانها عاملین فعال ومعتبر پذیرفته می‌شود

۵۳/۸۳

بموجب طرحی که تهیه شده است :

جریمه رانندگی بی گواهینامه به ٤ هزار تومان رسید

براساس طرحی که وسیله مقامات مسئول ترافیک تهیه‌شده است برای رانندگی بدون گواهینامه ۶۱ روز تا۳ماه حبس غیرقابل خرید و پرداخت ۱۲۰۰تا ٤هزار تومان جریمه نقدی‌تعیین شد .

این طرح در حال حاضر به شهرداری تهران ارسال شده تا پس از تصویب نهائی بوسیله مقامات مسئول به اجرا درآید .

در حال حاضر طبق یک آمار تقریبی بین ۳ تا۵ درصد از رانندگان وسائط نقلیه فاقد گواهینامه رانندگی یا دارای گواهینامه غیر مجاز هستند به این معنی که مثلا با گواهینامه پایه ۲شخصی پشت‌فرمان‌کامیون یا اتوبوس می‌نشینند .

با برنامه‌هائی که در جهت تسهیل گواهینامه رانندگی مورد مطالعه قرار گرفته است پیش‌بینی میشودکه دریافت گواهینامه رانندگی آسان شود .

خرید ۱۲۰ هزار گوسفند داخلی آغاز شد

خرید گوسفند از پروارپندهای طرف قرارداد سازمان گوشت کشور از امروز شروع شد.

سازمان گوشت‌کشور قرارداد های جداگانه‌ای در ظرف سال جاری با پروار‌بندان بسته است تادر موقع لزوم ، بنرخ روز ووزن موجود ازآنان گوسفند خریداری ودر اختیار مصرف کنندگان قرار دهد.

دکتر محمود علومی رئیس سازمان گوشت کشور ضمن تائید اعلام خرید گوسفند های پرواری داخلی از پروار‌بندان یادآور شد که خرید سازمان منحصرا از پروارپندهای طرف قرارداد انجام می‌گیرد و خریداز پروار بندهای آزاد در میدان‌دام تهران انجام نخواهد شد.

رئیس سازمان گوشت اضافه کرد که اجرای این سیاست بمنظور عرضه دام در سایر استانها و شهرستانهاست تاتمام دامداران ، پروار های خود را برای فروش به میدان دام تهران حمل نکنندو احتیاجات‌سایر استان هارا نیز در محل تامین کنند.

خرید گوسفند های پرواری داخلی، بدنبال خاتمه یافتن‌ورود گوسفند های‌زنده خریداری شده از خارج شروع میشود ، زیرا براساس یک برنامه تنظیمی در فواصلی‌که‌گوسفند زنده خارجی موجود باشد،پرواربهای داخلی برای‌مواقع‌دیگر ذخیره ونگهداری میشود.

شیر یك‌لیتری پاك توزیع نمیشود

شیر نیم‌لیتری را ۱۴ریال میفروشند

درحالیکه شیریک لیتری پـاک در تهران نایاب شده ،فروشندگان شیر نیم لیتری این موسسه را چهارده ریال میفروشند،این‌موجب شکایت خریداران شده و اینکاررا زمینه سازی برای گران فروشی احساس کرده‌اند

در این مورد با آقای خیبری‌مدیر مسئول قسمت فروش شیر پاک تماس حاصل‌شد و او خاطرنشان ساخت که نرخ چهارده ریال برای شیر نیم لیتری و بیست و چهار ریال برای شیر یک لیتری درچند ماه پیش‌بوسیله مرکزبررسی‌قیمتها و هیئت عالی نظارت تصویب و جهت اجرا به کارخانه شیر پاک ابلاغ گردیده است .

مدیر فروش شیر پاک گفت: عدم توزیع شیر یک لیتری ناشی از نرسیدن کاغذ مخصوص از خارج است و ارتباطی به ایجاد بازار برای فروش شیر نیم لیتری که گرانتر است ندارد .

تأسیس مرکز دریافت‌وتوزیع نامه‌ها در سازمانهای دولتی

نحوه مکاتبات اداری تغییر کرده و در هر یک از وزارتخانه ها و سازمان های دولتی یک مرکز دریافت و توزیع‌نامه ایجادخواهد شد . بررسی پیشنهاد های وزارتخانه هاوسازمان های‌دولتی در مورد طرح‌جدید مکاتبات‌اداری درسازمان‌اموراداری واستخدامی کشور آغاز شد .

براساس این طرح در طبقه اول کلیه وزارتخانه ها و سازمان‌های دولتی یک مرکز دریافت وتوزیع نامه ایجاد خواهد شد .

کلیه نامه هائی که توسط‌پست، نامه رسان اداری یا اربابرجوع به ادارات دولتی آورده میشود، توسط این مرکز دریافت شده و سپس به واحد های اقدام کننده ارجاع میگردد .

چنانچه‌اربابرجوع وزارتخانه‌ها و سازمان های‌دولتی اجازه‌ورود بواحد اقدام کننده را داشته‌باشد یا حضور او در واحد اقدام‌کننده الزامی باشد ، نامه پس از تعیین محل ارجاع‌به‌ارباب رجوع‌تحویل میشود تا برای ثبت و اقدام در واحد مربوطه خود شخصا کار را تعقیب نماید .

در صورتی که وزارتخانه یـا سازمان دولتی‌دارای چندساختمان پراکنده باشددرهریک ازساختمانها یک مرکز دریافت و توزیع نامه ایجاد خواهد شد .

طرح جدید مکاتبات اداری ابتدا در تهران و سپس درسایر شهر های ایران پیاده خواهد شد .

آمار تصادفات شرکتهای مسافری اعلام‌شد

کنترل شدید جاده‌ها ادامه خواهد یافت

در بهمن ماه امسال تصادفات رانندگی در جاده ها نسبت به ماه مشابه سال گذشته ۶۹فقره کاهش پیدا کرده است .

در بهمن ماه گذشته شرکت های اتوسیر فاطمی با یک تصادف ، ۲۰ کشته‌و۳ مجروح، اتوسیر مظاهری با یک تصادف ده نفر کشته و ۱۶ نفرمجروح، ترمینال تبریز با یک تصادف ٤ نفر کشته و ده نفر مجروح ، گیتی‌نورد با یک تصادف ، ۲ کشته و۵مجروح، ترانسپورت‌نو بایک تصادف یک کشته ویک مجروح و ایران‌پنزبا یک‌تصادف یک‌کشته‌درآمار منتشره ازسوی پلیس راه بیشترین رقم تعداد کشته‌شدگان‌ومجروحین شرکت های مسافربری را داشته‌اند.

همچنین در یک ماه گذشته دفترچه کار ۲۹ راننده به علت سرپیچی از مقررات راهنمائی و رانندگی برای مدت یک تا ۳ ماه ضبط شد .

طبق گزارش‌خبرنگار ماسایر شرکت های مسافربری کـه تعدادشان ۱۸ شرکت می باشد نیزتخلفاتو تصادفاتی‌داشته‌اند که نام آنها بطور کامل فورا در جزاید منتشر خواهد شد .

منتهی به فوت شده است و یک راننده دیگر بعلت سوء استفاده از دفترچه کار برای همیشه ضبط وحق‌رانندگی‌از نامبردگان سلب شد .

یک مقام پلیس راه در گفتگو با خبرنگار ما اظهار داشت که توجه‌رانندگان و مدیران‌مسئول بعضی از شرکت‌های مسافربری به مقررات و توصیه های‌پلیس راه و همچنین کنترل شدید تر جاده ها از سوی پلیس نشان داد که عامل انسانی می تواند به تنهائی جلوی تصادفات رانندگان را گرفته و حتی تصادفات جاده ها را بکلی ریشه‌کن کند و بهمین‌جهت‌پلیس راه به کنترل‌شدید روی حرکت وسائط نقلیه در جاده هاادامه خواهد داد ودرمورد رانندگان و مسئولان خاطی هیچگونه گذشت و اغماضی نشان‌نخواهد داد .

تغییر آدرس

شرکت خدمات دریائی ایران

شرکت خدمات هوائی ایران

وشرکتهای وابسته به آدرس زیر انتقال یافته‌اند:

خیابان بخارست ـ خیابان هشتم پلاک ۳۵ تلفن ۶۲۶۹۰۷ ـ ۶۲۲۶۵۳ ـ ۶۲۲۶۱۳

جهت خرید سنك پلاك ـ اجاره داربست ـ انجام اندود سیمانی و نماسازی گرانولیت یـا مشابه آن نصب کاشی و سرامیك و تهیه‌کابینت های آشپزخانه برای یك ساختمان معظم شهری پیشنهاد دهندگان تخت جمشید شماره ۲۷تلفن ۶۶۳۱۴۰ ـ ۶۶۱۸۲۵ مراجعه فرمایند

دانشگاه ملی ایران

قابل توجه فارغ‌التحصیلان دانشکده معماری و شهرسازی

بمنظور ایجاد همبستگی و رابطه بیشتر بین (فارغ‌التحصیلان) و (دانشکده معماری وشهر سازی) بدینوسیله ازکلیه فارغ‌التحصیلان این دانشکده دعوت میشود که ساعت ۳ بعداز ظهر روز چهارشنبه ۱۴ اسفند ۵۳ در تالارابوریحان این دانشگاه حضور بهمرسانند .

دانشگاه ملی ایران

نمایشگاه طراحی و نقاشی

شمیلا امیرابراهیمی ـ شهاب موسوی زاده ـ سعید سادات‌نیا از تاریخ نشر این آگهی لغایت پنجشنبه ۲۲ اسفند ۵۳ از ۸ صبح تا ۵ بعد از ظهر (بجز روزهای تعطیل) دانشکده معماری و شهر سازی ـ دانشگاه ملی ایـران (اوین)

صاحبان صنایع وبازرگانان کشور

الاخبار

تنها مجله عربی زبان ایران ازگروه نشریات مؤسسه اطلاعات

باداشتن نمایندگی در ۱۲ کشور عربی،

روزهای شنبه منتشر میشود