اطلاعات

سه‌شنبه ۲۴ اردیبهشت‌ماه ۱۳۵۳ـشماره ۱۴۴۰۴ تکشماره ۵ ریال

همزمان با لغو محدودیت پروانه ساختمان

دولت به مردم سیمان میدهد

ششهزار پروانه ساختمان آماده، از روز اول خرداد به‌متقاضیان‌داده خواهد شد

نحوه توزیع سیمان در بخش خصوصی هفته آینده روشن‌می‌شود

با رفع محدودیت سیمان، برنامه خانه سازی وسیعی اجرا میشود

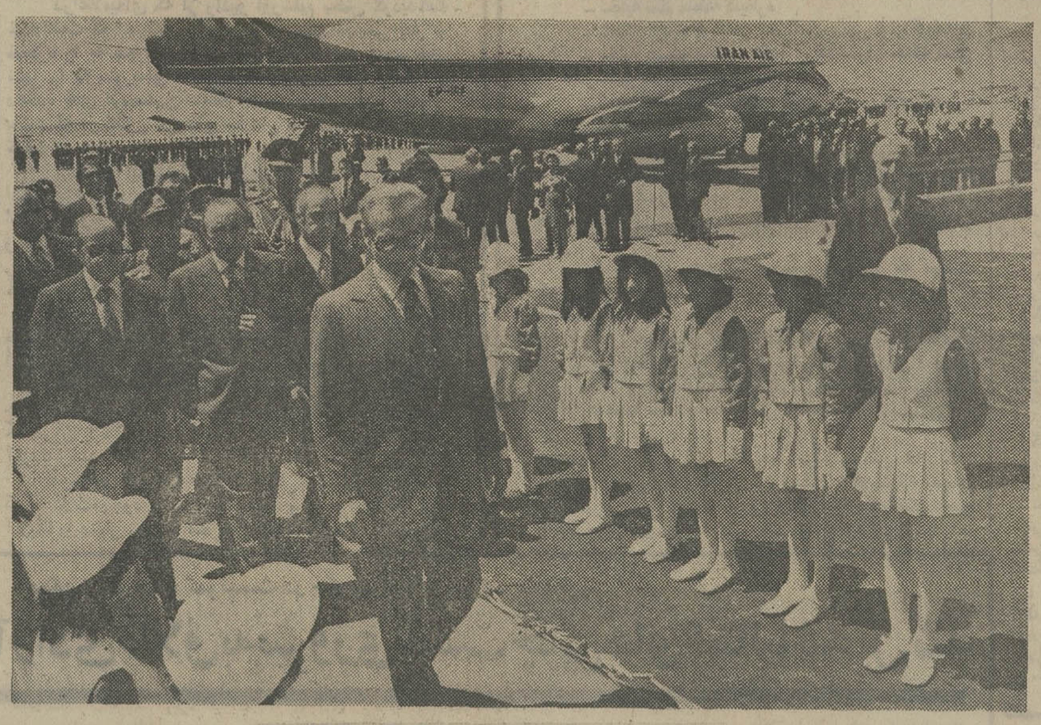

دیشب ودیروز اصفهان میزبان شاهنشاه آریامهر بود و مردم این شهر به گرمی از معظمله به هنگام ورود به اصفهان و در مدت‌اقامت در این شهر استقبال کردند. عکس شاهنشاه را لحظاتی پس از ورود به فرودگاه اصفهان و هنگام عزیمت به شهر نشان میدهد. آقای علم وزیر دربار شاهنشاهی در عکس دیده می شود.

به بخش خصوصی زمین و اعتبار داده می شود

از احمد مرادی

برای سال جاری ۷ میلیون تن سیمان مورد احتیاج است که دولت بیش از ۶ میلیون تن‌آن را تامین کرده و برای تهیه بقیه آن در حال مذاکره و معامله با فروشندگان خارجی‌است.بهمین جهت همزمان با اغاز صدور پروانه ساختمانی‌از اول‌خرداد، وزارت صنایع و معادن برنامه جدید توزیع سیمان را برای بخش خصوصی و دولتی هفته آینده اعلام‌میکند. از ۷ میلیون تن سیمان موردنیاز سال جاری ۷ر۵میلیون‌تن‌بوسیله‌کارخانجات داخلی موید و تامین خواهد شد و تاکنون بیش از یک‌میلیون تن سیمان نیزاز خارج(منجمله ۳۰۰ هزار تن از هندوستان) خریداری شده است. ومذاکره برای معامله حدود ۳۰۰ هزار تن دیگر با چند کشور خارجی جریان دارد.

پیش بینی میشود که قرارداد های مربوط به‌خرید این مقدار نیز در روز های آینده بامضاء برسد. بهمین لحاظ دولت تصمیم گرفت با توجه به تامین

بقیه در صفحه۱۷

نحوه کمک بدانشجویان خارج اعلام‌شد

تخفیف دانشجوئی در بلیط«هما» به ۶۵ درصد رسید

احکام‌استخدام پزشکان آلمان و اطریش در محل ابلاغ میشود و دولت هزینه مراجعت آنانرا تقبل میکند.

از : فیروز مجللی

درصفحه‌آخر ستون‌سوم

با پیروزی طرفداران طلاق، کابینه ایتالیا در آستانه سقوط قرار گرفت

درجنگ طلاق

کمونیستها برپاپ پیروز شدند

حزب کمونیست ممکن است به حکومت راه پیدا کند

نفوذ واتیکان در دولت قطع شد

دست چپی‌ها تظاهرات وسیعی علیه‌دست‌راستیها برپا کردند

درصفحات ۲ و ۱۹

فوق‌العاده‌های بدی آب وهوا کارمندان براساس حقوق پرداخت خواهدشد

در صفحه ٤ ستون چهارم

حکمران شارجه وارد تهران شد

پیش ازظهر امروز شیخ‌سلطان بن محمد القاسمی حاکم امارت شارجه برای یک دیدار چند روزه وارد تهران شد.

شارجه از امارات هفتگانه عضو اتحادیه امارت متحده‌عرب در خلیج فارس است و شیخ سلطان نخستین بار است که پس ازاحراز مقام امارت‌شارجه از ایران دیدن میکند.

بهنگام ورود شیخ سلطان به تهران، تیمسار ارتشبد نصیری

بقیه در صفحه ٤

زنی که حکومت برانت‌را سرنگون کرد

★ «سوزان سیورس» جاسوس دوجانبه بود و سالها باویلی برانت روابط عاشقانه داشت.

روزنامه های آلمان نوشته‌اند عامل اصلی سقوط ویلی‌برانت زنی‌است بنام «سوزان سیورس» که ظاهرا دوجانبه بوده وسال های دراز باویلی برانت روابط عاشقانه داشته است. «کورت زایسل» دبیر کل بنیاد آلمان امروز ویلی برانت را متهم کرد

بقیه در صفحه ۱۹

بدنبال یک تعقیب طولانی قاتلین مرزبانان ایرانی کشته شدند

از چهار نفر مقتولین‌که عمال عراقی‌ها بودند مقداری اسلحه بدست آمد

صفحه ٤ ستون‌اول

کردها راه‌آهن خانقین‌را منفجر کردند

ارتباط خانقین با شهر های دیگر عراق قطع شد.

صفحه ٤ ستون‌اول

شایعه کناره‌گیری چوئن‌لای

در صفحه٤

برای ادای توضیحات‌در باره کمک «هاواردهیوز» به نیکسون:

برادران نیکسون به‌کمیته‌واترگیت احضار شدند

نیکسون، قاضی سیریکا و مقامات رسیدگی به پرونده واترگیت را بچه یهودی خواند.

صفحه۲ ستون اول

گریه مادران براجساد کودکان

در جریان بمباران دیروز جنوب لبنان بوسیله هواپیما های اسرائیل دو کودک از جمله کشته شدگان بودند. در عکس مادر واعضای خانواده این دو کودک در حالیکه بالای جنازه آنها قرار گرفته‌اندبا دست بر سر خودمیزنندوگریه‌میکنند دیده میشوند.دهکده‌ای که این دو کودک در آن کشته شدند «کفر» نام دارد که زادگاه سناتور امریکائی‌لبنانی الاصل «جیمز ابورزق» است.

عکس رادیوئی اطلاعات

ازفردا شب

داریوش

خواننده محبوب ایران درجمع هنرمندان دیگر

مهستی عارف‌ـسلی شماعی‌زاده

وچندین برنامه ایرانی و خارجی دیگر در

کاباره‌میامی

تلفن رزرو ۶۲۰۲۰۰

بزرگترین رویداد هنری ایران در باکارا

شرح در صفحه حوادث

نصب کارخانه‌عظیم‌سیمان دراصفهان

شرکت سهامی سیمان آریا در نظر دارد عملیات نصب درحدود بیست و پنج هزارتن‌ماشین آلات کارخانه را در اصفهان‌بموسسات ایرانی یا خارجی ذیصلاحیت واگذار نماید. از موسساتی که خود را واجد صلاحیت میدانند دعوت میشود مدارکو سوابق کار های انجام شده و امکانات فنی و پرسنلی خود را حداکثر تا ۱۰ خرداد ماه جاری بدفتر شرکت تسلیم نمایند، ضمنادفترفنی شرکت واقع‌در خیابان شاه عباس کوی چهارم پلاک ۹ر۱درتمام ساعات اداری برای ادای هرگونه توضیحات لازم آماده میباشد.

شرکت سهامی سیمان آریا

آـ۹۹۲۶

شماره تلفنهای
شرکت‌سهامی‌پاکدیس
اداره مرکزی تهران
۸۲۷۰۹۲-۹

شرکت ملی ذوب آهن ایران
آگهی استخدام
در صفحه ۱۲

شرکت ملی ذوب آهن ایران
آگهی استخدام
شرح در صفحه ۱۲

گوگوش
شاه ماهی هنر ایران
وفائی
خواننده پرشور و حال
ودهها برنامه بی‌نظیر در
شکوفه‌نو
تلفن رزرو
۵۴۴۰۴۴ ـ ۵۴۲۰۳۳

بدینوسیله باطلاع صاحبان محترم صنایع میرساند:
نمایشگاه‌بین‌المللی لوازم و وسایل پزشکی وبهداشتی (سانیمد) از تاریخ ۱۰ تا ۱۵ مرداد ماه ۱۳۵۳ با شرکت ۳۳ کشور در محل دائمی نمایشگاهها تشکیل میگردد. از علاقمندان بشرکت در این نمایشگاه خواهشمند است برای کسب‌اطلاعات بیشتر به قسمت ثبت نام شرکت‌سهامی نمایشگاه های بین‌المللی ایران یا تلفن ۸۹۹۱ تماس حاصل فرمایند.
شرکت‌سهامی نمایشگاههای بین‌المللی ایران

اطلاعیه

اخیرا مطالبی در بعضی از جراید منتشر گردیده که تولید کنندگان روغن نباتی عرضه و توزیع روغن نباتی را به خواربارفروشان و مراکز پخش مشروط به خرید پودر لباس شوئی و صابون نموده‌اند.

تولید کنندگان روغن نباتی بارها این عمل را قویا تکذیب نموده و اینک نیز مجددا یادآور می‌شوند که فروش روغن نباتی مشروط بخرید هیچ نوع کالای دیگری نمیباشد و چنانچه خلافی مشاهده شود خواهشمند است بمرکزنظارت برامور صنایع روغن نباتی تلفن شماره ۸۲۳۸۴۸ مراجعه تا رسیدگی فوری بعمل آید.

ضمنا توجه مصرف کنندگان محترم روغن نباتی را باین واقعیت جلب می‌نماید که تولید و عرضه روغن نباتی در ۴۵ روز اول سال ۱۳۵۳ از طرف کارخانجات به مغازه داران و نمایندگان فروش شهرستانها نسبت به مدت مشابه سال گذشته افزایش داشته است.

مرکز نظارت برامور صنایع روغن نباتی

جناب آقای فرهاد واثقی
اخذ دکترای افتخاری تجارت از اکسفورد انگلستان را که موجب مباهات همشهریان میباشد تبریک عرض نموده، موفقیت های بیشتری برای شما آرزو میکنم.
رئیس انجمن شهرگرگان ـ حاج سید صادق میرشهیدی
آـ۱۰۸۲۴

سازمان ملی انتقال خون ایران
از کلیه داوطلبان استخدام در سازمان خواهشمند است برای دریافت کارت ورود به‌جلسه امتحان روز شنبه ۲۸اردیبهشت ۱۳۵۳ از ساعت ۸صبح تا۴ بعدازظهر بمحل سازمان واقع در خیابان ویلا شماره ۱۱۴ مراجعه نمایند امتحان ورودی‌روز ۱شنبه۲۹ اردیبهشت بعمل‌خواهدآمد.

ANY METROLOGY PROBLEMS WOULD BE SOLVED NOW!
THE CHIEF ENGINEER OF VEB CARL ZEISS JENA IS AVAILABLE IN TEHERAN UPTO 24th MAY FOR SOLVING ANY OF YOUR METROLOGY PROBLEMS AS GIVING FREE OF CHARGE ADVICE FOR EQUIPPING WORKSHOPS, INSPECTIONS ROOMS PLAN FOR ANY SORT OF METROLOGY LABORATORIES AND EVEN TASKS OF LENGTH AND ANGLE MEASURINGS AND SO ON, PLEASE IMMEDIATELY CONTACT.
TEHERAN MEDIX CO. LTD.
P.O. BOX 204/TEHERAN
Tel. 49400, 46292, 662513, 661261
Ask for Mr. NEUMANN.

بانک توسعه‌وسرمایه‌گذاری‌ایران
آگهی دریافت‌گواهینامه موقت سهام
از سهامدارانی که هنوز موفق به دریافت گواهینامه موقت سهام نشده‌اند دعوت میشود همه روزه‌به استثنای روز های پنجشنبه و جمعه بین ساعات۲تاه بعدازظهر با دردست داشتن شناسنامه و برگ تعهد سهام جهت دریافت گواهینامه مزبور به محل بانک واقع در تهران خیابان ناصر شماره ۱۶ (بین فیشرآباد و ویلا) مراجعه فرمایند.

آگهی مربوط به امتحان تکنولوژیستهای آموزشی
بدین وسیله به اطلاع همه معلمان و کارمندان وزارت آموزش و پرورش که برای شرکت در امتحان انتخاب تکنولوژیست های آموزشی ثبت‌نام کرده‌اند میرساند، که امتحان مزبور در مورد کارکنان‌وزارت آموزش و پرورش طبق بخشنامه صادره ساعت ۹ صبح روز جمعه ۲۷ اردیبهشت ماه در حوزه های مناطق پنجگانه آموزش وپرورش کشور به شرح زیر برگزار خواهد شد.
منطقه مرکزی ـ تهران ـ سالون دبیرستان رضا شاه کبیر واقع در خیابان حافظ.
منطقه یک ـ تبریز ـ سالن هنرستان صنعتی واقع در پشت باغ گلستان.
منطقه دو ـ اصفهان ـ دبیرستان هراتی.
منطقه سه ـ ساری ـ دبیرستان ششم بهمن ـ واقع در خیابان امیر مازندران.
منطقه چهار ـ کرمان ـ دبیرستان‌بهمنیار ـ خیابان‌پهلوی
بنابراین داوطلبانی که تا روز ۵۳ر۲ر۲۵ ازطرف ادارات آموزش و پرورش مربوطه ویامراکزسازمان‌رادیو وتلویزیون ملی ایران معرفینامه عکسدار برای شرکت در امتحان‌دریافت کرده‌اند باید یکساعت قبل از شروع امتحان در حوزه های یاد شده بالا حاضر شوند تا ترتیب شرکت آنان در امتحان داده شود.
وزارت آموزش و پرورش
آـ۱۱۰۴۰

نیویورک تایمز : نیکسون صاحب‌منصبان پرونده واترگیت را بچه‌یهودی نامید

برادران نیکسون برای ادای توضیحات احضار شدند

واشنگتن ـ آسوشیتدپرس ـ کمیته «واترگیت» سنای آمریکا دیروز دو برادران ریچارد نیکسون را برای‌ادای‌توضیحات درباره ۱۰۰ هزار دلار کمک نقدی که چهار سال پیش از طرف «هوارد‌هیوز» میلیاردر بزرگ آمریکایی به‌نفع فعالیت های انتخاباتی نیکسون داده شده بود احضار کرد .

«دونالد» و ادوارد نیکسون دو برادر رئیس جمهورآمریکا طبق ترتیباتی که داده شده ممکن است تا اواخرهفته‌جاری دربرابر اعضای کمیته واترگیت سنای آمریکا ظاهر شوند .

«هوارد هیوز» یکصد هزار دلار پولی را که به‌آن‌اشاره شد دراختیار «چبریوزو»دوست نزدیک نیکسون گذاشته بود . از طرف دیگر «هربرت‌کالمباچ» وکیل شخصی سابق نیکسون نیز در اوایل سال جاری به‌قید سوگند شهادت داد که از «ربوزو» شنیده است که«هوارد هیوز» پولهای دیگری نیز بصورت بیشکش و یا قرض به برادران نیکسون و به خانم «رزمری وودز» سکرتر‌خصوصی نیکسون پرداخت کرده است .

ریچارد نیکسون درحالیکه بسرعت یاران و متحدین خود را از دست میدهد وسرسختانه برای حفظ مقام ریاست جمهوری تلاش میکند دیروز برای جلوگیری از منتشرشدن گفتار نوارهای بیشتری از مذاکرات ماجرای واترگیت اقدام کرد.

بدستور نیکسون وکیل شخصی وی «جمزسنت‌کلر» به دادگاه فرستاده شد تا توضیح دهدکه کاخ سفید به چه دلیل حاضر نشده است نوارهائی را که برای بررسی شدن در جریان مباحثات کنگره درباره عزلوی از مقام ریاست جمهوری‌مطالبه شده است ارائه دهد .

نیکسون ضمنا تاکید کرده است که علیرغم‌فشار روزافزون عده زیادی از رهبران حزب جمهوریخواه که خواستار استعفای وی هستند مقام‌ریاست جمهوری را رها نخواهد کرد.

در اینحال کمیسیون‌دادگستری مجلس نمایندگان آمریکا امشب دومین جلسه خود را تشکیل میدهد تا شواهدی را که احیانا میتوان از آنها برای توجیه تقاضای عزل نیکسون‌از مقام ریاست جمهوری استفاده کرده بررسی کند .

جرالد وارن سخنگوی کاخ سفید دیروز هنگام روبروشدن با خبرنگاران ناچار شد بطور عمده وقت خود را صرف جوابگوئی به اتهامات تازه‌ای کند که علیه شخص نیکسون عنوان شده است .

روزنامه نیویورک تایمز روز یکشنبه اخیر گزارش داد که نیکسون در گفتگوهای‌خصوصی خود با همکاران نزدیکش به جان سیریکا قاضی دیوانعالی تمیز آمریکا ناسزا گفته و از صاحبمنصبان کمیسیون های ارد و اوراق بهادار و از بازپرسانی که درباره پرونده واترگیت تحقیق میکنند به‌عنوان «بچه یهودیها» نام برده است.

دراین‌ضمن‌رهبران‌دمکراتهای کنگره آمریکا دیروزبیمکاران خود اندرز دادند که بگذارند جریان رسیدگی به امکان‌عزل نیکسون‌ازمقام‌ریاست‌جمهوری مسیر قانونی خود را طی‌کند و وضعی پیش نیاید که نیکسون خود را مجبور به استعفا کردن ببیند .

سناتور مایک مانسفیلدرهبر فراکسیون دمکراتهای سنای امریکا گفت: اکنون زمانی است که باید خونسرد بود . استعفای نیکسون راه حل بحرانی نیست که ماجرای واترگیت بوجود آورده‌است.

از طرف دیگر «کاسپرو این برگر» وزیربهداری ورفاه و آموزش وپرورش آمریکا در سنا تاکید کرد که هیچ‌امکانی برای استعفای داوطلبانه نیکسون وجود ندارد.

اخبار کوتاه جهان

جنگجویان آفریقائی آماده مذاکره با پرتغال

● الجزیره ـ آسوشیتدپرس ـ کمیته اجرائیه حزب‌آفریقائی استقلال کینه بیسائووجزایر «کاب‌ورده» که یکی از مهمترین نیروهای طرفدار آزادی مستعمرات آفریقائی پرتغال است دیروز درپایان یک جلسه فوق‌العاده‌بیانیه‌ای انتشار داد و اعلام کرد که حاضر است بیدرنگ بارژیم جدید پرتغال وارد مذاکره شود .

در بیانیه گفته شده که این مذاکرات میتواند بدون اعلام آتش‌بس و یا بعد از آن انجام شود ولی بهرحال حزب آفریقائی استقلال‌گینه بیسائو و جزایر کاپ‌ورده خواستار آزادی بی‌چون‌و چرای این سرزمین‌ها ازقید استعمار پرتغال است .

خطر کودتا در قبرس

● نیکوزیا ـ آسوشیتدپرس ـ روزنامه‌های یونانی‌زبان‌قبرس دیروز متفقا به اسقف ماکاریوس رئیس جمهوراین کشور هشدار دادند که رهبران نظامی یونان ممکن است درصدد باشندیاتوسل به یک کودتای نظامی رژیم او را سرنگون کنند و این خطر برای ماکاریوس قریب‌الوقوع است .

روزنامه‌های یونانی زبان طرفدار ماکاریوس نوشته‌اند که بدون‌شک افسران ارتش یونان در ربودن اخیر ۱۲۶ فقره مسلسل سنگین ازیک پادگان قبرس‌دست‌داشته‌اند.

شاذلی : من صد صهیونیست نیستم

● لندن ـ خبرگزاری‌فرانسه ـ ژنرال شاذلی سفیر جدید مصر در انگلیس وارد لندن شد و ضمن نطق کوتاهی‌در فرودگاه اظهار داشت : من ضد صهیونیست نیستم ولی با کسانی که ساکنان یک کشور را از خاک خود رانده و میخواهند جای آنها را بگیرند مخالفم .

ژنرال شاذلی که درجریان جنگ اکتبر نیروهای مصری را از کانال سوئز عبورداد پس از برکناری از ریاست ستاد ارتش به سمت سفیر جمهوری عربی مصر در انگلستان منصوب شده‌است.

سادات ، پیامهای قذافی را پس فرستاد

مقامات مصری دیروز گفتند که مصر حاضر نشده است «پیام قذافی را که برای سادات فرستاده شده بود دریافت کند و آنها را برای او پس‌فرستاده است .»

عبدالسلام جلود نخست‌وزیر لیبی نیز برای تسلیم پیام قذافی به سادات به قاهره رفته بود بدون آنکه بتواند بهبودی در روابط دو کشور پدید آورد به کشورش بازگشت در عکس سادات و جلود در ملاقات پریروز خود در قاهره دیده میشوند .

عکس رادیوئی اطلاعات

پیروزی کی‌سینجر درجولان ، وضع نیکسون را تثبیت میکند

اسرائیل رسماً حاضر شد قنیطره را به‌سوریه پس بدهد

اورشلیم ـ خبرگزاری فرانسه ـ دولت اسرائیل در یک جلسه فوق‌العاده کابینه که دیشب در اورشلیم تشکیل گردید تصمیم گرفت که شهر قنیطره را به سوریه بدهد ولی از دادن هرگونه امتیاز جدیدی خودداری کند .

دراعلامیه‌ای که از رادیو اورشلیم پخش گردیدگفته شده است که اسرائیل نمیتواندسه‌تیه سوق‌الجیشی اطراف قنیطره را به سوریه واگذار کند . اما حاضر است خود شهر را به سوریه‌ای ها بازگرداند بشرط آنکه قنیطره و دهکده های عربنشین منطقه جنوب جولان جزء مناطقی باشند که در کنترل نیروهای سازمان ملل‌متحد قرار خواهد گرفت .

رادیوتل‌آویو پس‌از پخش‌اعلامیه هیئت دولت‌اسرائیل اضافه کرد که در چنین شرایطی انتظار نمی‌رود سوریه و اسرائیل درباره جداسازی نیروهابه‌توافق نظر سریع برسند و دست‌کم کی‌سینجر باید دوبار بین دمشق و اورشلیم رفت‌وآمد کند تا شاید بتواند اختلافات موجود را برطرف کند .

رادیو تل‌آویو افزود که در مورد تعیین مناطقی که طرفین باید تسلیحات محدودی درآن داشته باشند نیز اختلاف نظر شدید بین اورشلیم و دمشق وجود دارد .

جلسه فوق‌العاده کابینه اسرائیل پس از یک مذاکرات چهارساعته بین گلدامایرو کی‌سینجر تشکیل شد وتصمیماتی که درآن اتخاذ شده بود بلافاصله وزیر امور خارجه آمریکا رسید .

درمحافل نزدیک‌به‌هیئت نمایندگی آمریکا گفته میشود که مشکلات‌موجود چندان مهم نیست و وزیر امور خارجه آمریکا با دوبار رفت و آمد بین دمشق و اورشلیم میتواند توافق قطعی طرفین را بامضای قرارداد جداسازی نیروها جلب کند .

مفسر رادیو اسرائیل درخواستهای سوریه را برای حل مسئله جداسازی نیروها باین شرح گزارش داد :

ـ تخلیه تمام منطقه قنیطره

ـ تخلیه ارتفاعاتی‌که‌در اطراف‌این‌شهر قرار گرفته‌اند

ـ تخلیه دست‌کم سه دهکده‌ای که پس‌از جنگ شش روزه درمنطقه ساخته شده است .

ـ تخلیه تعدادی از دهکده هائی که در جنوب‌قنیطره قرار گرفته‌اند .

در واشنگتن برای نخستین‌بار یک مقام وابسته بکاخ سفید ضمن تفسیر ماموریت جدید کی‌سینجر درخاورمیانه گفت‌که وزیر امور خارجه آمریکا خواهد توانست تا آخر هفته توافق طرفین را برای امضای جداسازی نیروها در درارتفاعات جولان جلب کند .

محافل کاخ سفید اظهار عقیده می‌کنند که موفقیت کی‌سینجر باحتمال زیاد وضع متزلزل نیکسون را درایالات متحده تثبیت خواهد کرد .

رئیس جمهوری آمریکا که‌اکنون تحت‌فشار شدیدی قرار گرفته ممکن است بااعلام موفقیت کی‌سینجر دست‌کم برای مدتی از حمله مخالفان خود در امان بماند . نیکسون دیروز شخصا مسئله جولان و فعالیت‌های کی‌سینجر را مورد مطالعه قرار داد .

محافل وزارت امور خارجه آمریکا درعین حال که به پیروزی کی‌سینجر خوش‌بین هستند میگویند که بعیدهم نیست وزیر امور خارجه بدون اینکه بتواند موافقت‌طرفین را به جداسازی نیروها جلب کند بواشنگتن باز گردد .

پیام فوری سادات به حافظ اسد

دمشق ـ یونایتدپرس ـ ژنرال محمدحمصی رئیس ستاد ارتش مصراز قاهره وارددمشق شد و بلافاصله پیامی را که از طرف انورالسادات رئیس جمهور مصر فرستاده شده است به حافظ اسد رئیس جمهور سوریه تسلیم کرد . منابع مطلع گزارش داده‌اند که این‌پیام‌مربوط به آخرین‌تحولات اوضاع خاورمیانه است .

هزاران اسرائیلی فریاد میزدند : کی‌سینجر بخانه‌ات برگرد

اورشلیم ـ خبرگزاری فرانسه ـ بعد از ظهر دیروز اندکی قبل از تشکیل جلسه فوق‌العاده کابینه اسرائیل و آغاز دومین‌دور مذاکرات کی‌سینجر با گلدامایر هزاران‌نفر از اسرائیلی‌ها علیه وزیر امور خارجه‌آمریکا دست به تظاهرات زدند . آنها فریاد‌میزدند کی‌سینجر به خانه‌ات برگرد .

در تمام مدتی که‌مذاکرات کی‌سینجر و رهبران اسرائیل ادامه داشت تظاهر کنندگان فریادی خصمانه علیه وزیر امور خارجه آمریکا می‌کشیدند . ماموران پلیس اسرائیل تمام مناطق استراتژیکی اورشلیم را اشغال کرده‌بودند. کی‌سینجراز این‌تظاهرات عظیم که تاکنون در اورشلیم سابقه نداشت دچار حیرت شده بود .

تظاهر کنندگان علیه شرکت کنندگان در مذاکرات با کی‌سینجر و بویژه «موشه‌دایان» شعار میدادند .

گروهی از دست چپی‌های اسرائیل نیز دیروز دربرابر دفتر کار گلدامایر به نفع جداسازی نیروها در ارتفاعات جولان دست به تظاهرات زدند .

ژنرال «مردخای‌گور» رئیس ستاد ارتش ضمن سخنان کوتاهی خطاب به تظاهر کنندگان گفت که بدولت اعتماد داشته‌باشند وی گفت دولت کاری خواهد کرد که‌دهکده های اسرائیل در معرض شلیک توپخانه سوریه قرار نگیرند ولی اعتراف نمود که اسرائیل باید برخی زمین‌های کشت شده‌را به سوریه بازگرداند .

فلسطینی‌ها یك هواپیمای اسرائیل‌را سرنگون کردند

دمشق ـ خبرگزاری فرانسه ـ نبرد واحدهای توپخانه و تانک سوریه و اسرائیل در ارتفاعات جولان و کوه حرمون درتمام مدت‌دیروز ادامه داشت ودر خط آتش‌بس لبنان و اسرائیل‌نیز برای سومین روز متوالی زد وخورد های شدیدی روی داد و یک هواپیمای بمب‌افکن اسرائیلی توسط آتشبار های ضد هوائی فدائیان سرنگون گردید .

نبرد در خط آتش‌بس لبنان و اسرائیل که از چند هفته قبل آغاز شده بطور متناوب همچنان ادامه دارد. هواپیماهای اسرائیلی دیروز دوبار پایگاه فدائیان‌را در مناطق جنوبی لبنان بمباران کردند. که‌در جریان آن چند نفر کشته یامجروح شدند .

سادات: هدف من نابود کردن اسرائیل نیست

میلان ـ آسوشیتدپرس ـ انورسادات‌رئیس جمهور مصر در مصاحبه‌ای‌با مجله‌ایتالیایی «ابوکا» چاپ میلان اعلام کرد که حاضر است با اسرائیل درباره بوجود آوردن مرزهای امن میان دو کشور و احتمالا از طریق بوجود آوردن یک برزخ غیرنظامی بین مصر و اسرائیل مذاکره کند مشروط براینکه اراضی اشغال شده مصر درجنگ ۱۹۶۷ به این کشور پس داده شود.سادات تاکید کرد که هدف نهایی وی نابود کردن اسرائیل نیست کمااینکه در جریان جنگ اکتبرگذشته سه شهر بزرگ اسرائیل در تیررس موشکهای دورپرواز مصری قرار داشتند ولی او حاضر نشد دستور دهد که این شهرها درهم کوبیده شوند .

سادات صریحا گفت که عادی کردن روابط مصر و اسرائیل نیز امکان‌پذیراست ولی اینکار باید بوسیله نسل آینده انجام گیرد .

درمورد ایجاد یک نوار غیر نظامی میان مصر و اسرائیل سادات اظهار داشت که اراضی این نوار باید خاکهای هردو کشور مصر و اسرائیل را دربر بگیرد چون مصر نیز مانند اسرائیل حق دارد که خواستار برخورداری از مرزهای‌امن‌باشد ـ لازم‌است اسرائیل فکر برخورداری از فضای حیاتی را از سر بدر کند و درصدد نباشد که‌اراده خود را بر اعراب تحمیل نماید .

ممکن است حزب کمونیست در حکومت ایتالیا شرکت داده شود

آزادی طلاق به‌پیروزی دست‌چپی های ایتالیا تبدیل شد

رم ـ رویتر ـ یونایتدپرس ـ آسوشیتد پرس ـ مردم ایتالیا دیروز در یک رفراندم عمومی بااکثریتی بزرگ به نفع‌حفظ قانون آزادی طلاق که سه سال قبل به تصویب رسیده است رای دادند .

رفراندمی‌که طی روز های یکشنبه و دوشنبه برای نظر خواهی از مردم ایتالیا در باره قانون طلاق برپا شد عمیقا رنگ سیاسی داشت و نتایجی که این رفراندوم دربر خواهدداشت غیر قابل پیش‌بینی است . در این رفراندوم کمونیست ها و سوسیالیستها پیروزی بزرگی بدست آوردند و حزب دمکرات مسیحی و پاپ بسختی شکست خوردند درآخرین ساعات دیشب در حالیکه چهار پنجم از آراء شمرده شده بود نتایج بدست آمده نشان میداد که ۵۹ در صد از مردم به‌نفع حفظ قانون آزادی طلاق و ۴۱ در صد دیگر علیه این قانون رای داده‌اند.نتیجه رفراندم طلاق درایتالیا ضربه مرگباری‌برای آمیتوره فانفانی رهبر حزب بزرگ‌دمکرات مسیحی بشمار میرود چون وی محرک‌اصلی نیرو هایی بود که خواستار برپا کردن رفراندم به منظور بی‌اعتبار کردن قانون آزادی طلاق‌درایتالیا بودند .فانفانی امیدوار بود که با رسیدن به این هدف صفوف حزب خود را از پراکندگی نجات دهدو ضمن متحد کردن حزب دمکرات مسیحی در پشت‌سر خود ضربه‌ای کاری برحزب کمونیست ایتالیا که دومین حزب بزرگ این کشور است وارد سازد .

نتیجه‌رفراندوم طلاق‌مضافا ضربه سختی بر کلیسای کاتولیک ایتالیاست چون دربار واتیکان به‌اغوای فانفانی به ۳۹ میلیون رای دهنده ایتالیائی که اکثریت بزرگ آنان‌ازکاتولیکهاتشکیل میشوند توصیه کرده بود که به‌حکم وجدان مذهبی خویش علیه آزدای طلاق رای دهند اما اکثریت مردم به توصیه پاپ گوش ندادند . نتایجی که از رفراندم طلاق درایتالیا بدست آمده تا حدود زیادی غیر منتظره است . در واقع اکثر ناظران سیاسی تصور میکردند که حزب دمکرات مسیحی ـ حزبی که از پایان جنگ دوم جهانی تاکنون‌عملا قدرت حکومتی را در ایتالیا در دست داشته است هنوز بقدر کافی نفوذ سیاسی دارد تا لااقل اکثریت ضعیفی از رای‌دهندگان‌ایتالیائی راوادار کندکه علیه آزادی طلاق رای دهند .

یکی از بزرگترین نتایج غیرمنتظره‌رفراندم طلاق‌اکراه آشکاری‌است‌که مردم نواحی عقب مانده جنوب ایتالیا در حمایت از واتیکان و دمکرات های مسیحی نشان داده‌اند. تاکنون معمولا تصور میشدکه تنها مردم شهر ها و مناطق صنعتی شمال ایتالیا طرفدار آزادی طلاق هستند .

رم ـ خبرگزاریها ـ باروشن شدن نتایج رفراندم طلاق در ایتالیا که آشکارا بزیان محافل سنت گراوکاتولیک مخالف طلاق تمام شده است دیروز در نواحی شمالی این کشورتظاهرات بزرگی‌بوسیله طرفداران آزادی طلاق برپا گردید و احزاب و نیروهائی که در فراندوم برنده شده‌اند پیروزی‌خودرا جشن گرفتند .

در شهر های شمالی میلان‌و «برگامو» جشنها و تظاهرات طرفداران طلاق بصورت تظاهرات و برخورد های خشونت‌آمیز خیابانی درآمد. **درمیلان عناصر دست‌چپی به محل یک اتحادیه کارگری دست راستی یورش بردند و میز و صندلی ها و اثاثیه‌دیگر آن را به آتش کشیدند .**

در«برگامو» تظاهرات دست چپی ها بصورت سنگباران کردن ساختمان یک روزنامه متعلق‌به حزب‌دمکرات‌مسیحی درآمد .

درسالرمو و حومه ناپل جوانان‌طرفدار احزاب چپ و راست به‌جان یکدیگر افتادند و دراین کشمکش ها چهارنفر جراحات‌مختصری برداشتند.

درسالرمو زدوخورد جوانان دست‌چپی‌و دست راستی در برابر شعبه حزب نئوفاشیست ودست راستی افراطی جنبش اجتماعی ایتالیا برپا شد و پلیس‌برای‌متفرق کردن طرفین ازگازاشک‌آور استفاده کرد.

نتایج آمار رفراندوم

رم ـ ایتالیا ـ نتایج نهایی رفراندم طلاق در ایتالیا از این قرار است :

۱ـ طرفداران آزادی طلاق ۱۹۰۹۳۹۲۹ رای = ۵۹ر۱ درصد

۲ـ مخالفان طلاق ۱۳۱۸۸۱۸۴ رای = ۹ر۴۰ درصد

۳ـ آراء داده شده ۸۸ر۱ درصد از مجموع افراد واجد حق رای .

طلاق ایتالیا که سه سال‌پیش تاسیس شده است تظاهرات و جشن های فاتحانه پیروان خود را رهبری‌کرد .

آمار های بدست آمده نشان میدهد که از ۹۴ایالت ایتالیا تنها در ۲۱ ایالت اکثریت مردم‌علیه آزادی‌طلاق رای داده‌اند و در استانهای دیگر اکثریت با طرفداران آزادی طلاق بوده است .

استانهائی که در آنهاعلیه آزادی طلاق رای داده شده است بطور عمده از نواحی کشاورزی ایتالیا بشمار میروند وساکنان آنروستائی هستند .

نتایج رفراندمی که دیشب بعد از ۴۸ ساعت در ایتالیا پایان یافت از سال ۱۸۷۰ (۱۰۴ سال پیش) که دربار واتیکان نفوذ خود را در دولت از دست داد ،تاکنون بزرگترین شکستی است که نصیب‌کلیسای کاتولیک ایتالیا شده است .

بعضی از سیاستمداران ایتالیائی اکنون اظهار نظر میکنند که با در نظر گرفتن پیروزی بزرگی‌که‌در رفراندوم طلاق نصیب حزب کمونیست نیرومند ایتالیا شده است . رهبرآن‌حزب‌دمکرات مسیحی ممکن است در صدد برایند با کمونیست های این کشور ائتلاف دولتی تشکیل دهند و اگر این پیش بینی جامه‌عمل بپوشد دگرگونیهای سیاسی‌ریشه‌دارو بی‌سابقه‌ای در ایتالیا بوجود خواهدآمد.

از ۱۹۴۶که ایتالیائیها در یک رفراندوم عمومی به‌لغو رژیم سابق دراین‌کشور رای دادند مراجعه‌ای که روزهای یکشنبه و دوشنبه این هفته به آراء عمومی ایتالیائیان صورت گرفت اولین‌رفراندوم این کشور بود .

جلود : شوروی واعراب آرمان مشترك دارند

مسکو ـ خبرگزاری فرانسه ـ سرگرد عبدالسلام جلود نخست‌وزیر لیبی که‌امروز عازم مسکو شد در یک مصاحبه اختصاصی که دیشب از طرف خبرگزاری تاس انتشار یافت از دوستی شوروی و لیبی سخن‌گفته و آینده خوبی را برای روابط دو کشور پیش‌بینی کرده است .

جلود گفت مناسبات شوروی و لیبی که براساس اصول و روش مشترکی استوار است در زمینه‌های سیاسی ، اقتصادی و بویژه نظامی توسعه خواهد یافت . جلود افزود که تقویت دوستی اعراب و شوروی اجتناب‌ناپذیر است زیرا این دوستی به آرمان مشترک ما بستگی دارد .

نخست‌وزیر لیبی تاکید کرد که شکست انقلاب عرب به‌منزله شکست نهضت انقلاب جهانی خواهد بود.

روزنامه ملیت چاپ استانبول از قول منابع رسمی گزارش داد که عبدالسلام جلود نخست‌وزیر لیبی‌در پایان‌سفر خودبه‌شوروی مدت دو روز (۱۸ و ۱۹ مه) از ترکیه‌دیدن خواهد کرد .

جلود و رهبران ترکیه درباره امنیت‌منطقه مدیترانه و مسائل خاورمیانه و روابط و همکاریهای اقتصادی دو کشورگفتگوخواهند کرد .

دو کنفدراسیون کارگری بزرك فرانسه بنفع میتران ائتلاف کردند

پاریس ـ یونایتدپرس ـ بزرگترین کنفدراسیون‌دوگانه سندیکاهای کارگری فرانسه که‌تاکنون‌رقیبان یکدیگربودند ـ دیروز اختلافاتشان راکنار گذاشتند وتصمیم گرفتند که تلاشهای مشترک خودرا برای حمایت از فرانسوا میتران نامزد ریاست جمهوری احزاب چپ فرانسه افزایش دهند. روز یکشنبه آینده دور دوم ونهایی انتخابات ریاست جمهوری فرانسه برپا میشود .

کنفدراسیون کل کارگران فرانسه (س.ژ.ت) که بوسیله کمونیستها رهبری میشود ـ و کنفدراسیون سندیکا های دمکراتیک فرانسه که‌از نظر میزان نفوذ درکارگران این کشور دارای مقام دوم است اعلام کردند که در سراسر فرانسه تظاهرات مشترکی به‌طرفداری از میتران برپا خواهند کرد وروز جمعه آینده این تظاهرات در شهرلیون بابرپا کردن یک اجتماع عظیم به‌اوج شدت خود خواهد رسید. باوجود حمایت هردو کنفدراسیون بزرگ سندیکا های کارگری فرانسه از میتران ـ آخرین گزارشهای‌آماری حاکی است‌که در انتخابات ریاست جمهوری روز یکشنبه آینده میتران تنها ۵ر۴۸ درصد از آراء فرانسویان‌رابدست خواهد آورد واز والری ژیسکاردستن ـ کاندیدای‌احزاب محافظه‌کار ولیبرال‌که صاحب ۵ر۵۱ درصدازآراء خواهد شد شکست خواهد خورد .

نقشه تصرف وانهدام بلفاست فاش شد

لندن ـ آسوشیتدپرس ـ هارولد ویلسون نخست‌وزیر انگلستان دیروز اعلام خطرکرد که تروریستهای ارتش جمهوریخواهان‌ایرلند نقشه‌هائی تدارک دیده‌اند تا شهر بلفاست پایتخت ایرلند شمالی را تصرف کرده و یا آن را ویران سازند .

ویلسون درحالیکه نمایندگان مجلس عوام سراپا گوش شده بودند و گزارش وی را می‌شنیدند اظهار داشت که نقشه های‌بدست آمده از ساختمانی که ظاهرا ستادفرماندهی ارتش جمهوریخواهان ایرلند شمالی بوده است نشان میدهد که این سازمان خود را آماده کرده است تا با بکار بردن خشونتی بیرحمانه محلات پر جمعیت بلفاست را تصرف کند و درصورتیکه این نقشه‌باشکست روبرو شود بسیاری از محلات پر جمعیت بلفاست را به آتش بکشد .

«برنان هیوز» فرمانده ارتش سری جمهوریخواهان ایرلند شمالی در منطقه بلفاست بدنبال کشف ستاد فرماندهی این سازمان دستگیر شده است .

در این ساختمان علاوه‌بر نقشه‌های‌متعدد ـ مقادیری اسناد و مدارک دیگر و اسلحه و مهمات نیز بدست آمده است کشف این ساختمان بزرگترین پیروزی ارتش بریتانیا در تلاش ۵ سال آن برای برقرار کردن آرامش در ایرلند شمالی است .

بوتو با دیپلمات هندی وهمسرش آشتی کرد

پکن ـ خبرگزاری فرانسه ـ ذوالفقار علی بوتو نخست وزیر پاکستان که از ـ بن دیدن میکند دیروز با کاردار سفارت هند در پکن و همسر وی آشتی کرد .

کاردار هند در پکن و زوجه وی دو شب پیش در ضیافت شامی که به افتخار بوتو برپا شده بود وقتی که معاون نخست وزیر چین از فکر اعطای خودمختاری به مردم کشمیر طرفداری کرد به نشان اعتراض از میهمانی خارج شدند . بوتو دیروز در یک میهمانی دیگر در پکن با کاردار هند و خانمش روبرو شد و به آنها گفت :

من تعجب کردم که شما به چه دلیل از میهمانی خارج شدید ، من حتی تصور کردم که میخواهید به دستشوئی بروید .

خانم دیپلمات هندی خندکنان به بوتو جواب داد : آقای رئیس جمهور من و شوهرم هرگز باهم به دستشوئی نمیرویم .

بوتو سپس اظهار داشت که پاکستان آرزومند برقراری صلح در شبه‌قاره هند است .

نخست‌وزیر پاکستان مضافا خاطر نشان کرد که حل اختلافات هند و پاکستان برسر مسائل مربوط به جامو و کشمیر برای برقراری صلح پایدار در شبه‌قاره هنداهمیت اساسی دارد .

بوتو اضافه کرد که نقش چین دربرقرار کردن صلح پایدار در جنوب آسیا بسیارمهم است .

تهدید کردها : کلیه تاسیسات نفتی عراق‌را منفجر میکنیم

وان ـ خبرگزاری فرانسه ـ رادیوی‌صدای کردستان تهدید کرد که‌اگر عراق ازبمباران دهکده‌های کردنشین دست برندارد نیروهای ژنرال بارزانی کلیه تاسیسات نفتی عراق‌در شمال آن کشور را منفجر خواهند کرد .

رادیو صدای کردستان اضافه کرد که درجریان بمباران روستاهای کردنشین بیش از پنجاه کرد که بیشتر آنها زنان‌وکودکان بودند طی هفته اخیر کشته شده‌اند .

رادیو صدای کردستان گفت‌که بیشمرگه‌ها یکی از تاسیسات مهم نفتی عراق را در کرکوک منفجر ساخته‌اند در جریان این عملیات چهار سرباز عراقی کشته و دهنفر دیگر زخمی شده‌اند .

جاههای نفت که توسط بیشمرگه‌ها آتش زده شده همچنان در حال سوختن‌میباشند. رادیو کردستان در پایان گفت در یکنبرد دیگر که بین عراقی‌ها و واحدهای بیشمرگه روی داد ۲۵ سرباز عراقی کشته شده و ۳۶ نفر دیگر زخمی گردیدند در این منطقه یک لشکر عراقی توسط واحد های بارزانی محاصره شده است .

طبق گزارش رویتر عبدالرحمان یکی از وزرای سابق کرد در لندن گفت که اگر بمباران مناطق کردنشین ادامه یابدکردها به شهر کرکوک و تاسیسات نفتی آن‌حمله میکنند .

اسب محبوب پرنسس‌آن‌را کشتند

لندن ـ یونایتدپرس ـ دیروز یکی از پاهای «دابلت» اسب یازده ساله پرنسس آن دختر ملکه انگلستان شکست و دامپزشک مخصوص کاخ بوکینگهام ناچار شد حیوان پا شکسته را به قتل رساند و پرنسس‌آن‌در جریان این‌واقعه بشدت‌گریه‌میکرد. پرنسس‌آن‌در مسابقات قهرمانی سوار کاری اروپا در ۱۹۷۱ که سه روز طول‌کشید باهمین اسب‌شرکت کرده بود.

پای اسب محبوب پرنسس آن هنگامیکه دیروز سوار بر‌آن شده بود دوتمرین میکرد ناگهان شکست. این اسب را الیزابت دوم ملکه انگلستان چند سال پیش بعنوان عیدانه کریسمس به دخترش که از سوار کاران ماهرو آماتور بریتانیاست هدیه کرده بود.

دامپزشک کاخ بوکینگهام برای اینکه حیوان پاشکسته هنگام‌معدوم شدن درد گلوله‌را احساس نکند اورا قبلا‌بوسیله آمپول بیهوش کرد.

تورهای تابستانی ایرانین اکسپرس

شایسته شخصیت شماست

نام‌تور	مسیر	تاریخ حرکت	قیمت
چهارهفته چهارشهر ۲۹روزه	هامبورگ ،لندن ،پاریس ،رم	۳۰خرداد ۶تیر،۱۳تیر، ۲۰تیر ۲۷تیر ۳مرداد، ۱۰مرداد ۱۷مرداد، ۲۴مرداد ۳۱مرداد	۸۴۹۰۰ ریال
تورتابستان ۳۰روزه	هامبورگ ،آمستردام ،پاریس لندن، ژنو ،نیس بارسلون، رم ،(نایل ،کاپری سورنتو)	۳۰ خرداد۳ و ۱۷ و ۳۱ تیر ۱۴ و۲۸ مرداد۱۱ شهریور	۸۶۵۰۰ ریال
تورقصرطلایی ۳۰روزه	وین ،آمستردام ، هامبورگ، لندن، پاریس، نیس ژنو، رم ،(نایل ،کاپری ، سورنتو)،آتن .	۲۵ خرداد ۸و ۲۹ تیر ۱۲مرداد	۸۷۹۰۰ ریال
تور۳۵روزه اروپا	رم ، بارسلون ، ژنو،پاریس لندن ، آمستردام کپنهاك ، هامبورگ ، برلین ،وین ،آتن	۲۷ خرداد ۱۰ و ۲۴ تیر	۹۹۵۰۰ ریال
تورزنگین‌کمان ۴۰روزه	ژنو ،نیس، پاریس ،لندن، آمستردام ، هامبورگ مونیخ ، وین ،ونیز ،رم (کاپری)آتن، استانبول	۱۳ تیر ۲۷ تیر	۱۰۸۰۰۰ ریال
تورشمال‌وجنوب اروپا ۴۵روزه	رم ،نیس ،ژنو ،پاریس،لندن ، آمستردام ، اسلو استکهلم، کپنهاك ،هامبورگ ،مونیخ، ونیز،آتن ، بیروت	۵ تیر ۱۹ تیر ۲ مرداد	۱۱۶۵۰۰ ریال
توراروپاوامریکا ۲۱روزه	پاریس ، نیویورك ، لندن	۵ تیر۱۹ تیر ۲ مرداد	۷۹۰۰۰ ریال
تور۲۱روزه اروپا	هامبورگ ،لندن ،پاریس، نیس رم،(نایل ،کاپری سورنتو)	۲۸ خرداد ۱۱ تیر ۲۶ تیر	۷۳۰۰۰ ریال

برای دریافت برنامه های تفصیلی به :

ایرانین اکسپرس :

خیابان ویلا ـ شماره ۶ تلفن های ۹ ـ ۸۳۴۰۴۶ ـ بلوارالیزابت ساختمان سامان تلفن ۶۲۴۴۴۸

اصفهان : چهارباغ شماره ۱۹۷ تلفن ۲۳۰۱۰

شیراز : زند ـ شاپور ـ شماره ۶ تلفن ۲۵۷۵۱

یا آژانس مسافرتی خودتان مراجعه فرمائید .

موزائیک ماشینی ناهید

تلفن ۶۲۱۰۵۲ ـ ۶۲۱۰۵۳

ENGLISH FOR BUSINESS
AT THE BRITISH COUNCIL
28 Ordibehesht - 5 Tir
8 a.m. - 10 30 a.m.
Registration and entrance test 26 Ordibehesht
Kuye Nik Branch 4 p.m 7 p.m

بتون آماده و پمپ بتون تا ارتفاع ۱۰۰ متر
بتون باتیمان
تلفن ۹۱ ـ ۶۳۹۹۰ ـ ۶۳۱۳۱۰

جنگ و عشق

یا تاریخ عصر شاه‌عباس کبیر

نوشته سرلشکر ابوتراب سردادور

منتشر شد. فروش در کتابخانه نیل و سایر کتابخانه های معتبر

زیارت شام در فاطمیه

تور دوازده روزه شام و بیروت با هواپیمای جت‌و پذیرائی در هتل‌های درجه یک‌حرکت ۱۳خرداد نرخ۴۸۰۰تومان .

آژانس هواپیمائی سرانجام تلفن ۵۳۱۹۱۱

بوذرجمهری ـ مقابل بانك پارس

غیاثی، یک سانتی متر بالاتر

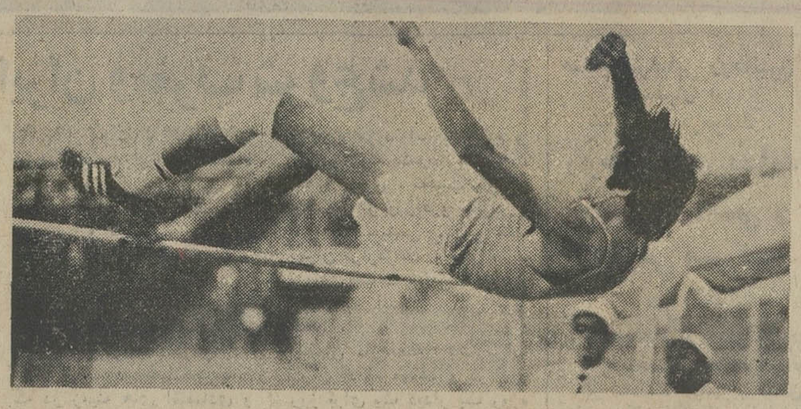

تیمور غیاثی دو هفته قبل نیزدر مسابقات داخلی ماینس بطورغیر رسمی از مانع ۱۸ر۲ مترعبور کرده بود . ولی این‌بار بطوررسمی‌به این رکورد دست یافته است .

غیاثی از مانع ۱۸ر۲ متر عبور کرد و رکورد پرش ارتفاع ایران را یك سانتیمتر شکست

تیمور غیاثی عقاب بلند پروازو افتخار آمیزآسمان دو و میدانی ایران روز گذشته در جریان مسابقاتی که در شهر «ساولیم» آلمان غربی برگزار گردید ، موفق شد گامی دیگر در راه افتخار بیشتر بردارد وحدنصاب تازه‌ای برای‌پرش ارتفاع‌مردان ایران خلق نماید .

«تیمور» که اکنون مدتی است برای کسب آمادگی بیشتر در آلمان غربی بسر میبرد توانست از مانع ۱۸ر۲ متر عبور نماید و یک سانتی متر حد نصاب گذشته خود را بالا ببرد ، او رکورد ۱۷ر۲متر را سال‌گذشته در تهران بجای گذارد .

«غیاثی» اولین پرنده آسیائی بشمار می‌آید که این قدرت را داشت‌تابخوبی روش«فوسبوری» را اجرا نماید . حدود ۲ ماه به آغاز بازیهای آسیائی ۱۹۷۰ بانکوک باقی مانده بود که او این روش‌را برای خود برگزید و تصاحب مدال طلای‌آن‌بازیها ضمن بدست آوردن حد نصاب ۰۶ر۲ متر نخستین گام‌درخشان او بود و سپس سال گذشته (۱۹۷۳) در جریان اولین‌دوره مسابقات دو و میدانی قهرمانی آسیا با درخششی تازه باردیگر حکومت خود بر دیگر پرنده های آسیا راجشن گرفت‌وضمن بدست آوردن رکورد ۱۵ر۲ متر بدومین مدال طلای خود در کادر مبارزات آسیائی دست یافت .

غیاثی اکنون ۲۷ ساله است و با چنین شرایط سنی اظهار داشته بازیهای آسیائی تهران آخرین منزلگاه او در صحنه رقابت های‌ورزشی‌است‌و پس‌از این بازیها به‌کار مربیگری روی خواهد آورد . ضمن اینکه میخواهد آخرین گام طلائی زندگی قهرمانی‌اش را نیز در سرزمین خود بردارد .

«تیمور» در حال حاضر در «دانشگاه ماینس» آلمان غربی تحت نظرپروفسور «بنوویشمان» تمرینات منظمی را در راه کسب آمادگی برای بازیهای آسیائی تهران دنبال مینماید .

۳ تیم کشتی به‌آلمان ـ شوروی ومراکش میروند

فردا تیم چهار نفره کشتی آزاد ایران برای شرکت در مسابقات بین‌المللی آلمان عازم فرایبورک میشود. انتخاب شدگان مسابقه آلمان جهانگیر عبدالباقر در ۶۲ کیلو ـ عبداله حاج احمدی‌در ۶۸کیلو ـ مصر زینعلی زاده در ۹۰ کیلو و مرتضی علیزاده در فوق‌سنگین هستند.

در صورت نرفتن مصر زینعلی زاده بسفر آلمان غربی محمد منصوری قهرمان ۵۷ کیلوی مسابقات کرمانشاه‌راهی این‌سفر میشود.ناصر ماندگاری بعنوان سرپرست و مهدی یعقوبی بعنوان‌مربی همراهان‌تیم‌هستند.

همچنین فدراسیون کشتی کشور براساس مبارزات انجام شده تیمهای برگزیده ایران در مقابل شوروی و بلغارستان دیروز با تصویب کمیته فنی کشتی فرنگی ۱۴ کشتی گیر را برای‌سفر بکشور های مراکش و شوروی انتخاب کرد.

انتخاب شدگان برای‌شرکت در مسابقات جام سلطان محمد پنجم ۶تن میباشند ، در حالی که مسافران شوروی ۸ نفر هستند.

چهارمین دوره مسابقات جام رئیس جمهوری کره جنوبی

کره جنوبی مغلوب کامبوج شد!

در سومین‌روز ازچهارمین دوره مسابقات فوتبال جام رئیس جمهوری کره جنوبی که با شرکت هفت تیم در سئول برگزار میشود ، تیم‌ملی فوتبال کامبوج‌قهرمان‌مشترک (بابرمه) مسابقات سال قبل با نتیجه ۰ـ۱ بر تیم ملی فوتبال کره جنوبی،تیم‌میزبان مسابقات غلبه کرد .

پس از شکست ۰ـ۱ برمه مقابل اندونزی ، این دومین شگفتی مسابقات امسال محسوب میشود . تنها گل مسابقه را کامبوجی هابوسیله دوئرسوخوم در نیمه اول مسابقه به ثمر رساندند .

بجز دیدار کره ـ کامبوج، ژاپن و مالزی ۲ تیم دیگر گروه اول نیز دیشب با هم مسابقه دادند و پس از ۹۰ دقیقه۲ـ۲ مساوی نمودند.

ژاپنی ها که در بازی اول ۰ـ۳ مغلوب کره شده‌بودند در دقیقه ۱۷ مسابقه بامالزی توسط اکرانیشینو اولین‌گل را وارددروازه مالزی‌نمودند. لیکن پس از برتری ۰ـ۱ ژاپنی ها در نیمه اول ، در دقیقه ۶۲ هارون جوسوه گل مساوی مالزی را به ثمر رسانید .

در دقیقه ۷۳ بار دیگر ژاپنی ها بوسیله ماساتوشی ماتسوناگا صاحب گل شده و۱ـ۲ برحریف پیشی‌گرفتند. اما سرنوشت این بازی بایک نتیجه مساوی‌می بایست‌شکل میگرفت . چون بفاصله ۵ دقیقه ویسواناتان بغل‌راست مالزی گل مساوی دوم را هم برای تیم خود بدست‌آورد.

این دومین مساوی مالزی بود . آنهاروز شنبه باکامبوج ۱ـ۱ مساوی کرده بودند . در گروه اول تنها ۲ دیدار دیگر بین‌مالزی ـ کره‌وژاپن‌ـ کامبوج باقیست که فرداانجام میشود .

در حال حاضر کامبوج‌با ۳امتیاز صدرنشین گروه اول میباشد و کره و مالزی هریک با ۲ امتیاز و ژاپن با یک امتیاز در رده های بعدی هستند .

فوتبال باشگاههای اسپانیا

کاپیتن کرویف روی جاده قهرمانی

مسابقات فوتبال جام قهرمانی باشگاههای اسپانیا با حکومت پر فروغ مردان بارسلون پایان گرفت. بارسلون که در این فصل بلطف سردارتازه‌اش «جان کرویف»هلندی درخششی استثنائی در بازیها داشت با جمع‌آوری ۵۰ امتیاز،نزدیکترین تعقیب کننده خود ساراگوس و «اتلتیکو مادرید» را ۱۰ امتیاز پشت سر گذارد !

نتایج بازیهای روز آخر

والنس ۲ـ مالاگا ۲
لاس‌پالماس ۱ـ بارسلون صفر
الش ۱ـ ساراگوس ۱
سانتاندر ۲ـ بیلبائو ۲
اسپانول ۱ـ گرناد ۱
رئال سوسیداد ۳ـ کاستلون۱
گیژون ۴ـ رئال مادرید ۳

با موافقت فدراسیون فوتبال

رودلف شوئرر داور سویسی مسابقه تاج ـ پرسپولیس را سوت‌خواهدزد

فدراسیون فوتبال با تقاضای باشگاه تاج در مورد فرا خواندن یک داور خارجی جهت قضاوت مسابقه تاج ـ پرسپولیس در روز پایان‌بازی های نیمه فصل جام تخت جمشید موافقت کرد .

شب گذشته هوشنگ‌دیده‌بان دبیر فدراسیون فوتبال ضمن اعلام این مطلب اظهارداشت که جهت قضاوت این مسابقه حساس بار دیگر از رودلف شوئرر داور نامدار سویسی که سال پیش بازی برگشت تاج و پرسپولیس را سوت زد دعوت کرده است.

شوئرر همچنین بازی رفت تیم های ملی فوتبال ایران و استرالیا در سیدنی را همسال پیش قضاوت کرده بود.

دیده‌بان همچنین افزود :

ـ درصورتیکه در روز تعیین شده بازی تاج‌ـ پرسپولیس در هفته یازدهم جام تخت جمشید ، شوئرر قادربه‌سفر به تهران نباشد از یک داور درجه یک انگلیسی برای‌این مسابقه دعوت خواهدشد.

شکست تیم‌ملی بسکتبال شوروی

تیم ملی بسکتبال مردان شوروی در دومین دیدار دوستانه با تیم مردان امریکا مغلوب شد. در این مسابقه‌که در مسکو انجام گرفت‌امریکائی ها۷۷ـ۸۳ .برتیم شوروی‌پیروز شدند.نتیجه وقت اول۵۰ـ۴۱ بسود تیم شوروی بود . امریکائیها مسابقه قبلی خود در شوروی راهم فتح کرده بودند.

تلویزیون بلر جام جهان‌نما

idi
انواع پخش صوت استریو اتومبیل بامشخصات و مزایای استثنائی
نماینده انحصاری‌و مرکزپخش در ایران شرکت ژولیت
آدرس : خیابان‌شاه چهارراه شیخ‌هادی ساختمان آرام طبقه سوم

"TRANSLATOR WANTED. U.S. GOVERNMENT OFFICE IN CYRUS SEEKS MATURE EXPERIENCED LINGUIST WHO CAN TRANSLATE SPOKEN AND WRITTEN FARSI TO ENGLISH. STRONG EDUCATIONAL BACKGROUND REQUIRED AND KNOWLEDGE OF MIDDLE EASTERN AFFAIRS. PERMANENT POSITION, ATTRACTIVE SALARY AND BENEFITS. APPLICANTS MUST BE FLUENT IN ENGLISH AND WILLING TO SIT FOR COMPETITIVE EXAMINATION TO BE GIVEN SHORTLY IN TEHRAN. KNOWLEDGE OF KURDISH DIALECTS HIGHLY DESIRABLE.
SEND QUALIFICATIONS, CURRICULUM VITAE TO:
DEPUTY CHIEF
P.O. BOX 1
KYRENIA, CYPRUS
"PLEASE INCLUDE IN APPLICATION A LOCAL TELEPHONE NUMBER WHERE YOU CAN BE REACHED REGARDING AN INTERVIEW".

آگهی واگذاری سرویس و اداره تاسیسات موتورخانه
خانه کاخ‌تصمیم دارد تاسیسات موتورخانه خودرا جهت سرویس واداره به شرکت های واجدشرایط واگذار نماید . از متقاضیان تمنا دارد از ساعت ۵الی۸بعدازظهر به خانه کاخ‌واقع در خیابان کاخ‌چهار راه سزاوار مراجعه نمایند.
هیات‌مدیره خانه کاخ
آ ـ ۲۶۸۱

از امشب فقط در
سینما ریولی
یك‌اثر استثنائی از عشق ، عشق ، عشق !!

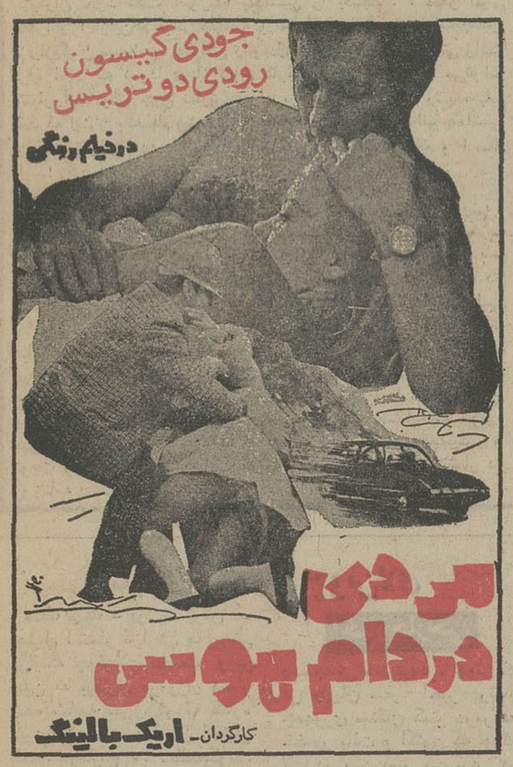
جودی گیسون
رودی دوتریس
در فیلم رنگی
مردی در دام هوس
کارگردان ـ اریک بالینگ

سئانسها ۱۱ صبح ۳۰ر۳ ـ ۳۰ر۵ ـ ۳۰ر۷ ـ ۳۰ر۹ بعد از ظهر
کیشه سینما ریولی برای رزرو بلیط آماده است

شرکت دبل نیت ایران (سهامی عام)
آگهی جهت اطلاع‌سهامداران شرکت دبل‌نیت ایران (سهامی عام)
نظر باینکه پرداخت صدی پانزده‌مبلغ اسمی سهام مورد تعهد سهامداران در جلسه مورخ ۱۷ر۲ر۵۳ بتصویب هیئت مدیره رسیده است (پنج‌درصد نقدا و صدی‌ده سفته بمدت ۱۲ماه) خواهشمند است پنج درصد نقدی را تا آخر وقت اداری روز دوشنبه ۳۱ تیر ماه ۵۳ بیکی از حسابهای جاری ۳۸۶۳ بانك‌اعتبارات صنعتی یا ۳۳۳۳ بانك صادرات و۴۵۳۵ بانك سپه در یزد واریز و برای سپردن سفته ده‌درصد قبل از انقضای تاریخ فوق بدفتر شرکت شماره ۱۴۱ خیابان کاخ در تهران‌ویا پاساژ بیمه بازرگانان خیابان پهلوی در یزد مراجعه فرمایند .
شرکت دبل نیت ایران (سهامی عام)

اطلاعیه
گروه آموزشی وهومن
داوطلبان کنکور میتوانند برای اخذ نتیجه آزمون و دریافت کلیه تست وکتابچه‌های آزمون بدبیرستان زاگرس مراجعه نمایند .
ثبت نام برای کلاسهای‌جدیداردیبهشت در پنج گروه ادامه دارد برای کلاسهای فشرده ۲۳ خرداد در پنج گروه ثبت‌نام میشود داوطلبان شهرستانی برای‌رزرو جا میتوانند مبلغ یکهزار ریال بحساب ۱۱۸۵ بانك تعاونی و توزیع ۲۴ اسفند واریز و رسید آنرا همراه با دو قطعه عکس بمحل های زیر ارسال نمایند .
۱ـ دبیرستان زاگرس ۲۴اسفند تلفن ۹۲۰۰۸۲
۲ـ دبیرستان پیشاهنك‌میدان کندی اول فرصت تلفن ۹۲۲۲۲۹

CONCORDIA LINE کنکوردیالاین

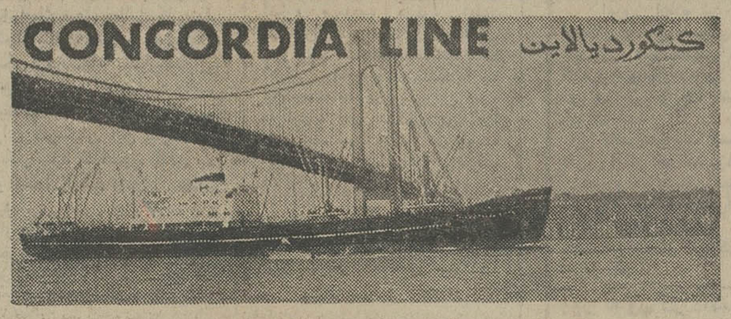

کشتی «کنکوردیاگلف»
m/s "CONCORDIA GULF"
هم اکنون در خرمشهر مشغول تخلیه میباشد و برای بنادر ذیل بارگیری مینماید .
نیویورك ، فیلادلفیا ، بالتیمور
هوستن ، نیوارلئان
نماینده کل در ایران
لوانت اکسپرس ترانسپورت (ایران)
(شرکت سهامی خاص)
تهران : خیابان سعدی شماره ۴۴۷ تلفن ۳۰۵۳۱۳ و ۵ـ۳۰۴۹۳۱
خرمشهر : خیابان‌شاهرخ تلفن۲۸۱۴ـ ۲۸۱۵ ـ۳۹۳۵
تبریز: خیابان فردوسی تلفن۳۳۷۰ ـ ۴۶۹۰
آبادان : شماره ۱۶ سان‌شاین بریم تلفن ۲۱۵۱
بندرپهلوی : آقای مهدی شعبانیان
(غازیان)

شرکت سهامی تولیما
TOWER CRANE
جرثقیل برجی
تهران : خیابان آیزنهاور ـ مقابل وزارت کار
تلفنهای : ۹۵۹۲۴۴ـ۹۵۴۴۶۰

بعلت تقاضا های بیشمار علاقمندان وبخاطر احترام به افکار عمومی باردیگراثر فراموش نشدنی سینمای اروپا
از صبح ۵شنبه‌در
سینما امپایر
بمعرض نمایش گذاشته میشود عاشقانه ترین عشق‌ها ـ اقتباس از لادام اوکاملیااثرالکساندر دوما پسر که بطور مدرن‌وبا جاذبه‌ای از عشق وسکس تهیه شده است.

دوشنبه‌ها
مجله جوانان

آنها دو جوان تازه سال بودند ... و تشنه عشق‌ومحبت
از فردا صبح فقط در سینما
شهر قصه
(نمایش دهنده آثار سینمائی بهتر و برتر)

The Sterile Cuckoo
فاخته عقیم
باشرکت: لیزا مینه لی
برنده جایزه اسکار
وندل برتن . تیم مک اینتایر
رنگی • محصول کمپانی پارامونت

گیشه شهر قصه همه روزه بلیط رزرو میکند .
سئانسها ۱۱ صبح ـ۲ ـ۴ ـ۶ ـ۸ ـ۱۰بعداز ظهر

کاملیا ۲۰۰۰

پاناویژن ورنگی
باشرکت : دانیل گوبر
نینو کاستل نوو
المونورا روسی دراگو

تماشای این فیلم برای اشخاص کمتراز۱۸سال ممنوع است

از فردا صبح در گروه ممتاز سینماهای
آسیا ـ شهوند ـ دیانا ـ لیدو ـ نپتون
ژاله ـ ادئون ـ توسکا ـ چرخ‌فلک ـ پاسارگاد ـ المپیا ـ فیروزه... ایفل و... نادر

بیک ایمانوردی . مرتضی عقیلی . شهناز تهرانی و میری
گروگان
کارگردان و فیلمبردار: احمد شیرازی
تهیه کننده: نعمت رفیعی
پخش از: پانوراما
PANORAMA

سینما شهوند ، علاوه بر برنامه فیلم کوتاه رنگی «کارگر» را نیز نمایش‌میدهد

اخبار، رویدادها، شایعات و گفتگوها در بازار سیاست

تحولات سیاست انگلیس در خاورمیانه

ناظران سیاسی در پایتخت های منطقه بادقت تحولات مربوط به کنفرانس سفیران انگلیس در خاورمیانه راکه در لندن تشکیل‌شده است دنبال میکنند . باتوجه به این نکته که کنفرانس جاری‌نخستین اجتماع سفیران انگلیس در خاورمیانه پس از جنگ اکتبر و نیزپس ازروی کار آمدن مجدد حکومت‌کارگری است، میتوان انتظار تحولات تازه‌ای رادر سیاست انگلیس در خاور میانه داشت . این تحولات بیشتر در جهت تعیین خط مشی دولت کارگری درمنطقه بادر نظر گرفتن رویدادهای‌تازه‌است. در دستور جلسه این‌کنفرانس که ۲۰ تن از سفیران انگلیس در خاورمیانه از جمله سفیر انگلیس درتهران درآن شرکت دارند، گفتگو پیرامون آخرین تحولات‌مربوط به کوششهای کی‌سینجربرای جداسازی نیروهای سوریه و اسرائیل و استقرار صلح جای ویژه‌ای دارد . به گفته منابع آگاه، انگلیس‌قصد دارد حمایت همه جانبه خود را از کوشش های کی سینجر اعلام کند .مذاکرات سفیران،گفتگو در باره خرید نفت از ممالک‌خاورمیانه و همچنین بازاریابی برای فروش اسلحه را نیز در برمیگیرد . باتوجه به‌اینکه مسئله تامین نفت به‌چگونگی روابط انگلیس و ممالک عرب خاورمیانه نیز بستگی دارد، گمان میرود که در آینده شاهدانعطاف پذیری بیشتر سیاست انگلیس در برابر اعراب باشیم.

اختلاف نظر ریاضی و پزشکان ناشناس

اظهار نظر عنوان شده در « بازار سیاست» چند روز قبل عبداله ریاضی رئیس مجلس دائر بر اینکه چنانچه پزشکان ایرانی معالج دکتر ضیاء الحق ناوی نماینده سبزوار ، ۱۰ روز زودتر به معالجه قطعی او اقدام میکردند ، نیازی به قطع پای این وکیل ملت نبود،ظاهرابه‌عده‌ای از پزشکان‌برخورده ـ چه یک روزنامه‌صبح پایتخت بدون اینکه نامی از پزشکی را عنوان کند از قول‌پزشکان ناشناسی ، قضاوت‌ ریاضی را « غیرعادلانه» عنوان داده است. حمله پزشکان ناشناس به ریاضی این بود که رئیس مجلس متخصص در رشته برق و میکانیک است و از این‌رو اظهار نظرایشان در باره مسائل پزشکی غیر وارداست.پزشکان ناشناس تصمیم گرفته‌اند ، طی ملاقاتی ، دلایل علمی رئیس مجلس رادر این باره جویا شوند، غافل از آن که آنچه رئیس مجلس عنوان کرد ومرکب آن هنوز خشک نشده، یادآوری نظر پزشکان انگلیسی و معالج دکتر ناوی بود نه نظر خود او. بهرحال تضاد آشکار بین گفته ها و تصمیم اخیر پزشکان ناشناس اینست که اگر رئیس مجلس بعلت تخصص دررشته برق ومکانیک مجاز به اظهار مطالب طبی نیست چگونه خواهد توانست جزئیات علمی ماجرا را برای متخصصین شرح دهد.

آموزش بهداشتی ازطریق مرادبرقی

برنامه ابتکاری معاون فنی وزارت بهداری برای توسعه بیشتر آموزش بهداشتی میان مردم که امروز در جلسه مصاحبه مطبوعاتی عنوان شد بیش از اینکه بتواند جلب نظر پزشکان و درمانگران و مسئولین بهداشتی را بکند قابل توجه برای فیلمسازان و هنرمندان‌اعم از هنرپیشگان تلویزیون وبازیگران و کارگردانان سینمائی است . دکترناصر امینی معاون فنی وزارت بهداری ضمن ارائه روشهای جدیدی برای تقویت اصول بهداشت همگانی یادآور شد که راه‌غیر مستقیمی نیز بمنظور آموزش مسائل بهداشتی و تفهیم آن وجود دارد و افزود مثلا بجاست ، سریالهای تلویزیونی باگنجاندن نکات آموزنده بهداشتی مردم را بهکیفیت و نحوه مبارزه بابیماریها آشنا کنند . سخنران همچنین خاطرنشان‌ساخت این مهم را سریالهای‌موفقی مانند «مراد برقی» بخوبی می‌توانند بعهده بگیرند و در مکالمات بازیگران خود نکات آموزنده بهداشتی را بگنجانند . دکتر امینی ظاهرا پارا ازاین‌هم فراتر گذاشته و مثلهائی هم آورده و اسم‌چندتن از بازیگران سریال و چگونگی ردوبدل شدن حرفهای بهداشتی راذکر کرده است که نموداری از ذوق کارگردانی و هنری او می‌تواند بشمار آید. ولی چون نمایش «مراد برقی» به‌آخر خط رسیده باید گفت که ایشان بانضمام پیشنهاد، متن‌فیلمنامه‌ای حاوی مطالب بهداشتی برای سریالهای بعدی که حتما موفق هم خواهد بود تنظیم و ارسال دارند!

● روزنامه ارگان حزب ایران نوین و روزنامه اندیشه های حزب ایرانیان هردو از یک چاپخانه بیرون می‌آیند . حزب ایرانیان نسبت به حزب ایران نوین در اقلیت محض است به طوری که در مقابل ۲۶۸ کرسی مجلس شورای ملی که در اختیار حزب اکثریت است ، آنها تنها یک نماینده دارند ولی تاکنون مخالفتی از سوی «ایرانیان» به «ایران نوین» که نشانه مبارزات حزبی باشد دیده نشده است . اما بهنگام بروزاختلاف بین ایرانیان و حزب اکثریت و کشیده شدن دامنه آن به روزنامه هـا ی‌ارگـان آنها ، کـار حروفچین ها کاملا مشکل می شود . بصورتی که حروف چین های یک چـاپخانه مجبور می‌شوند یک نوبت حملات «اکثریت» را کنار هم بچینند و نوبت دیگر انتقاد و حملات حزب ایرانیان را برای انتشار در روزنامه دست بگیرند .

در نقاط مختلف کشور ،

پناهگاههای بمباران هوائی ساخته می‌شود

از : ابراهیم آبار

با پیشرفتهای همه جانبه‌ای که در شئون مختلف مملکت‌حاصل شده و کشور ما هرروزقدمی بسوی‌ترقی و تکامل برمیدارد، وقت آن رسیده است که بمسائل ایمنی و حفاظتی‌بیشتر توجه و رسیدگی بشود و بهمین منظور با برنامه وسیع و مطالعه شده‌ای کـه تنظیم گردیده بزودی‌در نقاط‌مختلف کشور پناهگاههای بمـباران هوائی ساخته خواهد شد . این مطلب را سپهبد محسن مبصر معاون نخست وزیر و سرپرست‌سازمان‌دفاع‌غیرنظامی کشور ، در مصاحبه‌مطبوعاتی خود که امروز ترتیب یافته بـود اعـلام کرد . در ایـن مصاحبه‌درباره طرح خاموشی و اعلام خطر هوائی تهران پارس و برنامه های آینده‌این سازمان نیز مطالبی گفته شد.

سپهبد مبصر گفت پس از اجرای تمرین اعلام خطـر هوائی شهری که در پائیز سال گذشته انجام گردید و بررسی نتایج آن تصمیم گرفته شد این برنامه در جاهـای دیگر نیز پیاده شود وبهمین جهت منطقه تهران پارس در نظر گرفته شد و مقدمات کار از هرنظر فراهم شده است‌که در نیمه دوم خرداد ماه آینده این مانور انجام خواهد شد. در اینجا لازم میدانم باطلاع هموطنان عزیز و بخصوص ساکنان تهران پارس برسانم‌که این طرح فقط یک تمرین آموزشی است و کسی نباید کوچکترین اضطراب و وحشتی بخود راه دهد .

علائم صوتی خطر هوائی

علائم آژیر اولین موضوعی است که باید با آن آشنائی پیدا کرد اگر آژیر هرسه‌دقیقه لاینقطع کشیده شد نشانه آن است که حمله هوائی شروع شده است و باید تدابیر لازم برای مصون ماندن از حمله را بکار برد . آژیر با زیر و بم های متوالی بمدت دو دقیقه و فاصله دو بم ده ثانیه نشانه آن است که امکان حملـه هوائی هست و برای کسب دستورات‌سازمان‌دفاع‌غیرنظامی باید پیچ رادیو را باز گذاشت.

سپهبد مبصر در جـواب خبرنگار ما که در موقع‌شروع حمله هوائی چه باید کرد ؟ گفت اجرای دستورات زیر در موقع حمله هوائی جنبه حیاتی دارد :

● در دقایق اولیه نباید از تلفن استفاده کرد و باید آنرا برای استفاده مسئولان آزاد گذاشت .

● بستن‌کنتور گاز وبرق، خاموش کردن همه وسائـل پخت وپز .

● بستن در و پنجره‌ها و متوقف کردن آسانسور . و کشیدن پرده‌ها ، پناه بـردن به قسمت هائی ازساختمان که کمتر در معرض خطر اصابت بمب قرار دارند مثل زیرزمین.

● اگر در مواقع شـروع حمله در خیابان هستید بهیچ وجه بوق نزنیـد و وسائط نقلیه خودتانرا در گـوشه‌ای متوقف سازید و راه را برای عبور وسائط نقلیه عمومی مانند آمبولانس ، اتومبیلهای آتش نشانی آزاد بگذارید.

مذاکرات ایران ومغرب شروع شد

احمد عثمان‌نخست‌وزیر مغرب که سرگرم دیداری رسمی از ایران است ، از عصر امروز گفتگو های تهران را بانخستین دور مذاکرات باهویدا آغاز کرد .

عثمان و همسرش والاحضرت لاله‌نزها خواهر اعلیحضرت پادشاه مغرب‌دیروز برای دیدار هفت روزه رسمی بدعوت امیر عباس هویدا وارد تهران شدند. وزیر آموزش‌ابتدائی ومتوسطه، قائم مقام وزیر اقتصاد ، قائم مقام وزیردارائی و چند تن‌دیگر از مقامات مغربی عثمان را در سفر به تهران همراهی میکنند. عثمان در سفر به تهران‌حامل پیامی از جانب اعلیحضرت سلطان حسن‌دوم‌برای شاهنشاه است . سلطان حسن قبل از عزیمت عثمان او را بحضور پذیرفت و طی سخنانی از مناسبات موجود میان تهران و رباط ابراز خرسندی کرد . پادشاه مغرب دیدار عثمان را از ایران پر اهمیت توصیف‌نمود وبه‌نخست‌وزیرخودسفارش‌کرد، که دراین‌سفردر کسب‌تجربیاتی که در زمینه های اقتصادی و فنی نصیب ایران‌شده ، حداکثر استفاده را بکند .

نخست وزیر مغرب و همسرش دیروز هنگام ورود به تهران در مهرآباد مورد استقبال گرم و رسمی والاحضرت شاهدخت فاطمه پهلوی ، نخست وزیر و چند تن از وزراء و سفرا و نمایندگان سیاسی اسلامی مقیم تهران قرارگرفتند ، آنان‌امشب میهمان ضیافت شامی هستندکه هویدا به افتخار آنان برپا میکند .

عثمان تا جمعه بـه‌مذاکرات تهران ادامه میدهد و در این روز برای یک دیدار یک روزه به اصفهان میرود ودر بازگشت به تهران روز شنبه مجددا با هویدا برای‌آخرین‌بار به‌مذاکره خواهد نشست‌ویکشنبه به‌دیدار از ایران پایان میدهد .

هنگام شرفیابی روحانیون اصفهان ،

شاهنشاه فرمودند :

روحانیون ، بـاید درجهـاد ملی و میهنی شرکت جویند

★ **شاهنشاه از سفر جنوب به‌پایتخت‌مراجعت‌فرمودند**

سفر شاهنشاه آریامهر به مناطق جنوب کشور که از پنجشنبه شروع شد امروز پایان گرفت. شاهنشاه صبح امروز پیش از مراجعت به پایتخت آمـوزشگاه حرفه‌ای رضا پهلوی در اصفهان را مورد بازدید قرار دادند .

معظم‌له دیروز از مرکز آموزش «هوانیروز» اصفهان بازدید کردند و سپس‌با هلیکوپتراز شهرمسکونی ذوب‌آهن (آریاشهر) بازدیدهوائی نمودند .

شاهنشاه آریامهر از فرودگاه درمیان استقبال مردم اصفهان به میدان بزرگ مقابل میهمانسرای شاه عباس که محل نمایشگاهی از هنرهای دستی هنرمندان‌اصفهان خواهد بود ، تشریف‌فرما شدند و از کارهای ساختمانی این میدان بازدید کردند .

★ **شرفیابی روحانیون**

در مدخل میهمانسرای شاه‌عباس علما و روحانیون بـه پیشگاه شاهنشاه شرفیاب شدند در اینجا حضرت آیت‌الله امام جمعه‌اصفهان از طرف جامعه روحانیون‌تشریف فرمائی شاهنشاه را به اصفهان خوش‌آمد گفت و معروض داشت: ابراز علاقمندی شدید اعلیحضرت به امور مذهبی و دینی کـه‌همه‌جا و در همه حال بویژه در موارد حساس از جمله در شرفیابی‌وزیر جدید آموزش و پرورش به آن اشاره فرمودید موجب نهایت سپاسگزاری جامعه روحانیت‌است

در اینجا شاهنشاه خطاب بـه آقایان روحانیون فرمودند متوجه این مسئله هستیم و در این زمینه به اولیاء امور دستورهای لازم داده شده است و شما نیز بنوبـه خود باید در این جهاد ملی‌شرکت نمائید .

شاهنشاه سپس در طبقه دوم میهمانسرای شاه‌عباس‌اعضای‌هیات اقتصادی فرانسه را که از ایران دیدن میکنند به حضور پذیرفتند.

فوق‌العاده بدی آب‌وهوا کارمندان

آئین‌نامه جدید فوق‌العاده‌های «بدی آب و هوا» ـ «دوری از مرکز» و «محرومیت‌از تسهیلات زندگی» ، پس‌از اظهار نظر وزارتخانه ها و سازمانهای‌دولتی وتغییرات لازم‌درآن، ظرف چند روز آینده برای بررسی نهایـی به هیات دولت تسلیم خواهـد شد .

بنابرآئین‌نامه جدید، فوق‌العاده های«بدی آب‌وهوا»ـ «محرومیت از تسهیلات زندگی» و «دوری ازمرکز» کارمندان رسمی‌دولت، همچنان براساس «حقوق پایـه رسمی» پرداخت خواهد شد .

درآئین‌نامه جدید ، نقاط بد آب‌و هوا و محروم از تسهیلات زندگی به ۹ قسمت تقسیم شده است . براساس این آئیننامه ، فوق‌العاده محل‌خدمت مانندسابق درمراکز استانها ده‌درصد، در مراکز فرمانداری های کل و شهرستانها پانزده درصد و در سایر نقاط کشور بیست درصد است . به تهران ، شمیران ، کرج و شهری فوق‌العاده تعلق نخواهد گرفت .

بطورکلی‌در مقررات جدید ، سعی‌شده‌است ترتیبی داده‌شود که از تمرکز مستخدمین دولت درمراکز استانها و نقاط نزدیک تهران جلوگیری بعمل آید . با این وجود ، میزان فوق‌العاده های یاد شده در هیچیک از نقاط ایران ، کمتر از سابق نخواهد شد و میزان فوق‌العاده دریافتی هیچیک از کارمندان کاهش نخواهد یافت .

درصورتیکه فوق‌العاده های بدی آب و هوا ، محرومیت از تسهیلات زندگی‌و دوری ازمرکز که بموجب آئیننامه جدید بـه کارمندان تعلق‌میگیرد، از میزان فوق‌العاده دریافتی فعلی آنهـا کمتر شود ، مابه‌التفاوت ایـن کاهش تاقبل از تغییر محـل خدمت ،پرداخت خواهد شد .

بنابرآئین‌نامه جدید همچنین به نقاطی که از تسهیلات مراکز استانها استفاده میکنند و در فاصله چند کیلومتری شهر های بزرگ‌قرار دارند، به‌نسبت سایر نقاط ، فوق‌العاده کمتری تعلق خواهد گرفت ولی درهرحال ، این‌فوق‌العاده از فوق‌العاده مرکز آن شهرستان بیشتر است . (یعنی فوق‌العاده کارمندانی که درنزدیکی شهر اصفهان خدمت میکنند ، نسبت به فـوق‌العاده کارمندانی که در نقاطی دورتر از آنها به مرکز استان خدمت می‌کنند کمتر نخواهد بود .

اما همین گروه از کسانی کـه درخود شهر اصفهان خدمت میکنند، بیشترفوق‌العاده خواهند گرفت .)

درطرح‌جدید ، چندمرکز استان نیز بعنوان مراکز «درجه یک» انتخاب شده و از حداقـل فوق‌العادة خارج از مرکز ـ که بیست درصد است ـ استفاده خواهند کرد . از سوی دیگر ، بـرای نقاط مرزی حـداکثر فوق‌العاده پیش‌بینی‌شده است .

طرح آئیننامه های جدید ، کلیه کارمندان شرکت هـای دولتی ۰را نیز دربرمی گیرد .

نظربه اینکه جدولهای‌حقوقی موردعمل بعضی از شرکت های دولتی ، با توجه به موقعیت جغرافیائی‌محل فعالیت کارمندان، یکجا (بـا احتساب فوق‌العاده هـای مختلـف کـارمنـدان) تعییـن شده ، بـاید بنابر آئیننامه جدید احکام تازمـی برای کارمندان این شرکت ها صادر شود تا حقوق آنان بـه دو جدول (یکی جدول حقوق و دیگری جدول فوق‌العاده های خارج‌ازمرکز ، بدی آب و هواو محرومیت از تسهیلات زندگی) تجزیه گردد .

قاتل «فریبا» دستگیر شد

کرج ـ پیش از ظهرامروز، رمضانعلی ناصربخت که برای بازجویی پیرامون کشته‌شدن فریبا محمدی دختر ۸ سالـه کرجی ، به بازپرسی احضار شده بود ، در برابر سئوالات بازپرس دادسرای کرج و بـا حضور رئیس شهربانی ایـن شهرستان به ربودن فریبـا و کشتن وی اعتراف کرد

رمضانعلی ناصربخت جزو متهمینی بود که در دو روز اخیر ماموران شهربانی کرج به آنها ظنین شده وبازجوئی احضارشان کرده بودند .

متهم بقتل که اینک‌بجزئیات قتل اعتراف‌کرده‌است‌باخانواده فریبا نسبت خویشاوندی دارد ولی هنوز انگیزه او در قتل فریبا معلوم نشـده است و بازجوئی از وی ادامه دارد.

۱۲ قاچاقچی تیر باران شدند

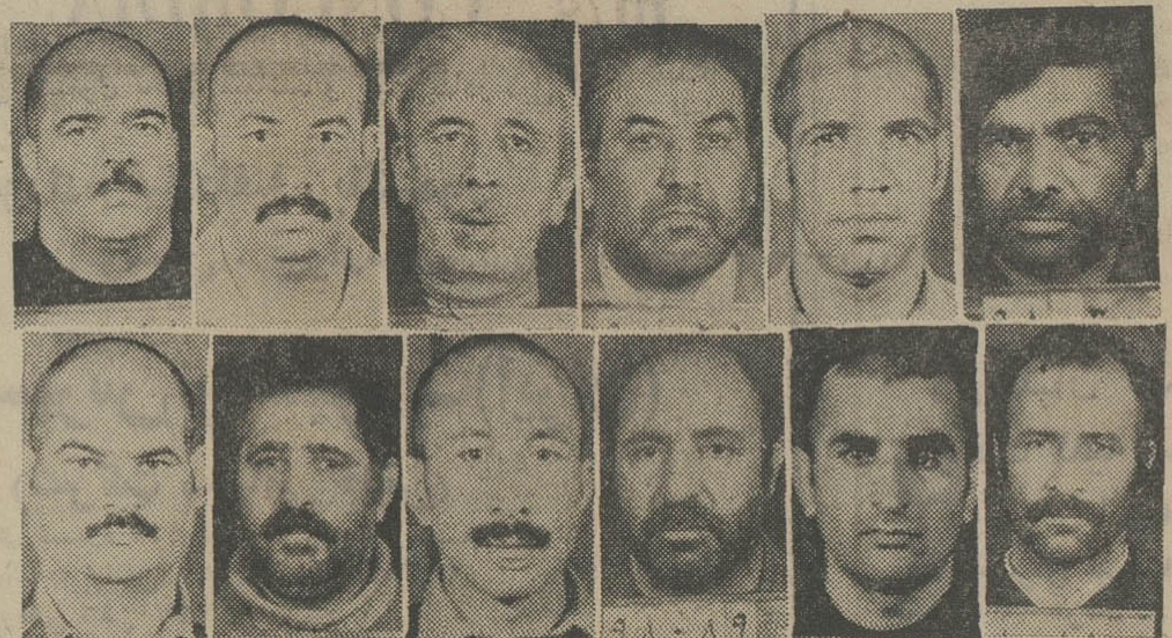

۱۲نفر قاچاقچیان مواد مخدرکه‌امروز تیرباران شدند

دوازده نفر قاچاقچی که در جریان‌یکی‌از بزرگترین کشفیات تریاک قاچاق سال های اخیر به دام افتاده بودند امروز صبح تیرباران شدند . ماجرای بـه دام افتادن این قاچاقچیان بـه شرح زیر بوده است .

مدتی قبل بماموربن ژاندارمری منطقه تایباد اطلاع رسید کـه عده‌ای از قاچاقچیان باسابقه ، مقدار قابل ملاحظه‌ای تریاک خریده‌اند و قصد دارند ازمسیر کالسنگ و تربت جام و شهنو با خزر به طرف تربت حیـدریه حمل کنند . با رسیدن این‌اطلاع ماموربن به سه گروه تقسیـم شدند و بااستقرار در راه هایی که ممکن بود قاچاقچیان از آن بگذرند ، مبادرت به راهبندی کردند .

در ساعت ۵ بامداد ، خودرو های حامل قاچاقچیان و تانکر نفتکش شماره ۳۳۴۹۲ مشهد که‌حامل‌تریاک بود ، بحسن‌آباد رسید و ماموربن با شلیک چند گلوله آنها را متوقف ساختند و محمد کاظم سجادی ، محمد حسین حاجـی‌زاده ، مهـدی زکی‌بالا ، جمشیدکیانی ، حسن رمضانی ، منوچهر جسمانی و عباس نابیبان را دستگیر کردند. متهمین و خودرو های مربوط بلافاصله‌به‌مرکزژاندارمری تایباد منتقل شد و محموله تانکر که در ۱۸۵۹ عدد کیسه متقالی‌قرار داشت و پس از توزین معلوم شد وزن خالص آن دوازده تن ودویست و هشتاد و دو کیلو و دویست گرم تریاک است به انضمام مبلغ‌دومیلیون و یکهزار و ششصد و سی و پنج ریال وجه نقد و یکفقره چک بمبلغ یکصد و هفتاد و پنج هزارریال که بمنظور تطمیع ماموربن‌همراه متهمین بوده است ضبط شد .

پرونده پس از سیر مراحل قانونی‌بدادگاه‌تجدید نظر ارجاع شد و بمـوجب رای صـادره در این دادگاه عباس نابیبان بده سال حبس جنائی درجه ۲ و شش نفر دیگر باعدام محکوم شدند . نظربااینکه مسلم بود ، برای قاچاق بیش از دوازده تن تریاک‌باید افراد موثر دیگری‌هم دخالت‌داشته باشند ، پیگیریهای زیادی انجام شد تااینکه متهمین در جریان رسیدگی در دادگاه تجدیدنظر عده دیگری را بعنوان شریک و سرمایه‌گذار اصلی و صاحب تریاکها معرفی کردند . بعدا با قرائن کافی که بدست آمد ، عباس اکبریان ، علـی افخمی خالقداد ، رضا رضائی ، غـلامحسیـن سـاربـان ، محـمـد اسدی مـرصـع ، حسن رضائی ، و تاج محمد خردسال دستگیر شدند و مورد تحقیق قرار گرفتند و بعد از انجام مواجهات لازم بین ایـن متهمین و آن محکومین ،پرونده متشکله باسیر مراحل قانونی‌به دادگاه تجدیدنظراحاله وبموجب رای‌صادره تاج محمد خردسال به‌سسال حبس جنائی درجه ۱ وشش نفر دیگر به اعدام‌محکوم و حکم اعدام صادره در باره هر دوازده نفر صبح امروز به موقع اجرا گذاشته شد .

نحوه پرداخت کمك هزینه تحصیلی

بقیه از صفحه آخر

خارجه ، سرپرست دفتر امور دانشجویان‌وزارت علوم‌وآموزش عالی و نماینده نخست وزیـر تشکیل شده است ، که پس از تصویب هر درخواستی ، کمک هزینه‌تحصیلی مربوط رابعنوان رئیس‌هیئت‌نمایندگی شاهنشاهی درکشورمحل‌تحصیل‌دانشجویان حواله خواهد کرد تا در اختیار آنان قرار گیرد .

سخنگوی شورا اعلام کرد که ظرف چند روز آینده شرایط برخورداری از کمک هزینـه تحصیلی و چگونگی تقاضای‌آن بوسیله‌نمایندگی های‌شاهنشاهی در دسترس دانشجویان قـرار میگیرد .

★ **۶۵ درصد تخفیف**

شورا دراعلام تصمیمات‌جلسات اخیر خود همچنین‌اعلام کردکه در نتیجه افزایش بهای‌مسافرت هوائی‌به‌پیشنهادشورا وتصویب دولت مقرر شد که دانشجویان ایرانی مقیم اروپا در استفاده از پرواز های بین‌المللی «هما» تنها ۳۵ در صد از بهای بلیط را بپردازند و مابه‌التفاوت آن را دولت پرداخت میکند و دانشجویان باید برای استفاده از این‌کمک‌یک برگ معرفی‌نامه اشتغال به تحصیل‌از نزدیکترین سفارت‌یاکنسولگری شاهنشاهی به نمایندگی های «هما» تسلیم دارند.

★ **ایران گردی‌وکارآموزی**

شورا همچنین اعلام کرد که در تابستان‌جاری‌دوبرنامه گشت برای کلیه دانشجویان بوسیله سازمان جهانگردی ایران‌تنظیم شده . شورا اعلام کرد برای کارآموزی دانشجویان مقیم خارج در ایام تابستان در بخش های دولتی وخصوصی مقدمات کار فراهم شده و به این کار- آموزان حق‌الزحمه نیز پرداخت میشود وداوطلبان بایستی‌بدفتر امور دانشجویان وزارت علوم مراجعه کنند .

★ **پزشکان مقیم آلمان**

شورا اعلام کرد ، بدستور نخست وزیر وزارت علوم و آموزش عالی باید برای آن‌دسته ازپزشکان‌که‌هنوزدوره تخصص خودراشروع نکرده‌اند،امکاناتی فراهم آورد تا در سازمان های بهداشتی کشوربه‌خدمت‌اشتغال ورزند و نیز ترتیبی اتخاذنماید تا این عده بتوانند بعد از طی این ۲ سال چنانچه بخواهند دوره تخصص را شروع نمایند تسهیلات لازم فراهم آورد . و همچنین آن‌عده از متخصصینی کـه هنوز رساله خود را نگذرانیده‌اند،رساله های‌مربوطه را با اساتید ایرانی بگذرانند .

★ **استخدام پزشکان**

بدرخواست پزشکان فارغ ـ التحصیل در آلمان و اطریش ، از طرف سازمان بیمه های اجتماعی ترتیب لازم داده شده تا پزشکانی‌راکه تقاضای خدمت در سازمان های مختلف‌کشور نموده‌اند ،ابلاغ استخدامی‌آنان را در همان‌محل‌صادر و هزینه سفر آنانرا نیز پرداخت نماید.

شایعه استعفای چوئن‌لای

هنگ کنگ ـ یونایتد پرس ـ بدنبال انتشار گزارش های‌مبنی براینکه چوئن‌لای نخست وزیر چین به بیماری مرموزی دچار شده شایعه تمایل او به کناره گیری از سمت خود نیز انتشار یافت. درتاریخ ۲۵ ساله‌حکومت جمهوری خلق چین چوئن لای نخست وزیر این کشور بـوده است.

برخی از ناظران امور چین می گویند « چوئن لای» دچار بیماری سیاسی شده است و امکـان دارد بنفع حـکومت

اخبار خارجی

دستجمعی کناربرود ، چوئن‌لای در جریان سفر اخیر رئیس جمهوری سنگال کمتر درمراسم حضور یافت و اکنون که چوئن لای در پکن بسر می برد در برخی از مذاکرات مهم شرکت ندارد. خوداوعلت عدم‌حضورش رادرفرودگاه برای بوتوتوضیح داد و گفت دیگر پیر شده‌ام اما کارشناسان مسائل چین‌احساس می‌کنندگرفتاری چوئن‌لای بیشتر ناشی از مسائل سیاسی است .

در جلسه علنی امروز مجلس گفته شد :

شدت‌عمل باگرانفروشی ضرورت‌دارد

مجلس شورای ملی در جلسه علنی امروز خود یک لایحه‌را از تصویب نهائی گذراند و به دولت‌ابلاغ‌کرد، سه‌لایحه‌راپس از تصویب به‌مجلس سنافرستاد و سه لایحه دیگر را نیز برای شور اول مورد بررسی قـرار داد و تصویب کرد .

در همین جلسه که ساعت ۹ بامداد بریاست مهندس عبداله ریاضی تشکیل گردید شش تن از نمایندگان بعنوان پیش از دستور صحبت کردند

● عزیز مرادی نماینده مهاباد پیرامون روزتعاون صحبت‌کرد ناطق آنگاه ضمن تشریح‌اقداماتی که بهنگام‌آتش‌سوزی وخسارات وارده به بازار قیصریه مهاباد شده و نیز خسارات ناشی از طغیان رودخانه به کشاورزان این‌شهر، اقدامات نخست‌وزیر، شیر وخورشید سرخ،استاندار آذربایجان غربی و فرمانـدار مهاباد را مورد ستایش قرار داد .

● مهندس اسـدی لنگرودی بدنبال بیان گزارشی مشروح‌از سفر اعضای حوزه استانی‌گروه پارلمانی ایران نوین به شهرهای مختلف استان گیلان ، در مقام تشریح خواسته‌های اهالی این منطقه برآمد و طی سخنانی جامع‌گفت: مردم‌گیلان دانشگاه میخواهند تاجوانان در مسقط الراس خود به ادامه تحصیل بپردازند .

● سخنان دکتر رضا علومی نماینده تهران نیزدر اطرافروز تعاون بود

البته در مکانیسم کار تعاونیهاو بخصو ص‌درمبارزه‌باگرانفروشی وتامین رفاه مردم و رفع آثار تورم جهانی که در مملکت ما هم موثر واقع شده، شدت عمل در برابر گرانفروشی ضرورت تام دارد. در شرایط انقلابی ایران باید مردم کمک کنند و در برابر هرنوع احتکار و گران‌ـ فروشی مبارزه نمایند.

● حسام‌الدین رضوی نماینده شیراز در نطق قبل از دستور خود از سفر شاهنشاه آریامهر به فارس، خوزستان و اصفهان یادکرد و ضمن سخن پیرامون بهره‌برداری از واحد جدیدتولید کربنات‌دوسو دوبی‌کربنات‌دو سود وکارخانه کود شیمیائی شیراز از پیشرفتهای دانشگاه پهلوی نکته‌هائی اظهار داشت

★ **گزارش از سفر ژاپن**

سیدکاظم‌مسعودی نماینده‌شیروان و مدیر موسسه مطبوعاتی آژنگ گزارشی از سفر هیئت پارلمانی ایران به ژاپن داد و طی‌آن گفت نخست وزیر ژاپن ضمن تجلیل از سیاست نفتی ایران و رهنمودهای شاهنشاه برای غلبه بر بحرانهای انرژی، با قاطعیت میگفت چنانچه حمایت‌رهبر ایران‌در جریان‌تحریم صدور نفت نبود ، اقتصاد ژاپن فلج میشد .

ناطق در گزارش مشروح خود افزود اعضاء هیئت پارلمانی‌ایران در این‌سفر سیاست‌ایران رادرقبال مسائل منطقه‌ای و جهانی تشریح کردند و بخصوص درمورد روش ایران در منطقه خلیج فارس کـه ضامن صلح و ثبات منطقه است توضیحاتی دادند که مورد توجه مخصوص قرار گرفت .

● دربررسی لوایح ، یک لایحه بدولت ابلاغ گردید ، سه لایحه به سنا فرستاده شد و سه لایحه‌دیگر برای بررسی شوردوم‌به کمیسیون ارجاع گردید و معاون وزارت کشاورزی دو لایحه تقدیم کرد .

قاتلین مرزبانان ایرانی کشته شدند

بدنبال خبر دیروز دایر بر برخورد چهار نفر از اشراربا ماموران مرزی ژاندارمری‌کشور که به شهادت سرکار سروان محمد صادق صادقی وگروهبان یکم قمبرلاله کوششی منجـر گردید اطلاع حاصل شده‌است که ماموران ژاندارمری کشور توانستند بعد از ۲۸ سـاعت متجاوزان را محاصره کرده‌و آنان را بقتل برسانند .

خبرنگار ما اطلاع میدهد که اشرار متجاوز از عمال مزدور عراقی بوده کـه قصد ربودن چند تن ایرانی را به عـراق داشتند. ماموران مرزی بدنبال پی‌گیری و تعقیب متجاوزان مسلح عراقی بالاخره توانستند در ساعت پنج و چهل دقیقه بعد از ظهر دیروز آنان رادر قریه مرزی «کانی‌زرد» واقع در ۱۸ کیلو متری شمال غـربی شهرستان مرزی‌سردشت‌محاصره کرده و پس از یک برخورد شدید ، مزدوران مزبور را به قتل برسانند. از اشرار مسلح تعداد یک قبضه مسلسل کلا ـ شینکف روسی ویک‌قبضه‌تفنگ سینیوف روسی‌ویک‌قبضه‌تفنگ برنوچک و یک قبضه تفنگ آمریکائی ویک دستگاه دوربین چشمی بدست ماموران مرزی افتاد آخرین خبرواصله حاکی است که جنازه‌های متجاوزان عراقی به شهرستان نقده حمل گردید .

کردها ، راه‌آهن خانقین را منفجر کردند

بموجب گزارش رادیو صدای کردستان عراق در خانقین و همچنین ناحیه‌زنبوز و سلیمان‌بک پیش‌مرگ‌های کرد به ایستگاه راه‌آهن این نواحی و خطوط‌آهن حمله کرده و خسارات فراوانـی به ساختمان و تاسیسات راه‌آهن وارد آوردند و تلفات سنگینی به نیروهای بعثی‌عراق وارد کردند .

از خانقین خبر میرسد که در چندنقطه پیش‌مرگ‌های کرد خط آهن را منفجر و در نتیجه اینک ارتباط بین خانقین با شهرهـای دیگر از طریق راه‌آهن قطع شده است .

بموجب گزارش همین رادیو در ۴۸ ساعت‌گذشته‌در جبهه‌رسنگاری و دهوکتوپهای‌ضد هوائی‌نیروهای ژنرال بارزانی ۳ هواپیمای عراقی را سرنگون ساختند و سه تانک نیروهای عراقی را بوسیله مین منهدم کردند و در نبرد در جبهه های مختلف ۴۸ سرباز نیروهای بعثی عراق کشته شدند و ۹ تـن از سربازان بعثی عراق باتجهیزات و سازوبرگ‌نظامی‌خود به‌نیروهای پیش‌مرگ کرد پیوستند .

بموجب گزارش رادیو صدای کردستان عراق هم‌اکنون یک‌هیئت از روزنامه نگاران نـروژی و خبرنگاران‌و فیلمبرداران وعکاسان تلویزیون اسلو درمناطق کردنشین کردستان عراق هستندو ازجریان بمباران‌های هوائی و آثار ونتایج و خرابی‌هائی که بمباران هـای هوائی در آنجا ببار آورده است و همچنین از جریان نبرد هـای قوای یکصد هزار نفری نیروهای دولتی عراق با اکراد شمال آن کشور فیلم و عکس و خبر تهیه مینمایند .

خبرهای کوتاه

بازدید شهبانو

قبل‌ازظهر امروز علیاحضرت شهبانو از مرکز بهداشت و تغذیه کودکان وابسته بـه انجمن ملی حمایت کودکان در سه راه آذری بازدیـد کردند .

علیاحضرت شهبانو در این بازدیدازکودکانیکه که روزانه در این مرکز ناهار می ـ خورند ، دیدن نمودند .

در این مرکز در حال حاضر ۸۲۱ طفل دبستانی (پسر و دختر) بطور رایگان تغذیه می شوند .

این سالن از کمک های علیاحضرت در عطایـای خصوصی سالانه احـداث گردید و همچنین در احداث آن آقای نخست وزیر کمک کردند .

علیاحضرت شهبانو پس از پایان‌بازدید درحالیکه‌شهردار تهران در التزام بودند نقاط مختلف شهر تهران را مورد بازدید قرار دادند .

شرفیابی نمایندگان زنان شهرستانها

بعد از ظهر دیروز والاحضرت شاهدخت اشرف پهلوی ریاست عالیه سازمان زنان ایران ، مشاوران عالی و دبیران‌سازمان زنان استانها و فرمانداریهـای کل را که به منظور شرکت در سمینار هماهنگی فعالیت هـای سازمان زنان به تهران آمده‌اند در کاخ سعدآباد بـه حضور پذیرفتند .

هویدا دوشنبه آینده به مجارستان میرود

اعلامیه رسمی سفر هویدابه مجارستان امروز انتشاریافت . بموجب این اعلامیه هویدا از سی‌ام اردیبهشت تا دوم‌خرداد بدعوت «یانوفوک» ، رئیس شورای وزیران مجارستان‌بطور رسمی از آن کشور دیـدن میکند .

عمل مهم قلب باز

دیروز بیمار مبتلا به ناهنجاری دریچه قلب که در موقع‌تشریف فرمائی شاهنشاه آریامهر و علیاحضرت شهبانو به مرکز تحقیقاتی و درمانی بیماریهای قلب وابسته‌به‌بنیاد علیاحضرت ملکه پهلوی توسط دکترهرمز آذر رئیس بخش جراحی قلب عمل شده بود و بوسیلـه تلویزیون مـورد بازدید قرار گرفته بود ، با نتیجه یک‌عمل خوب و حال مساعد ، از بیمارستان مرخص گردید.

وزیر خارجه بلغار در شیراز و اصفهان

پیترملادنف وزیر خارجـه بلغارستان ، بامداد امروزبرای بازدید از آثار تاریخی شیراز واصفهان با هواپیما رهسپار شیراز شد.

وی پس از بازدید ازتخت جمشید باصفهان رفت.

وزیر خارجه بلغارستان امروز میهمان ضیافت ناهاری بودکه استانداری اصفهان بافتخارش برپا کرد . ملادنف در پایان بازدید از دیدنیهای اصفهان عصر امروزبتهران باز میگردد.

رئیس‌دانشکده‌کشاورزی

از طرف‌رئیس دانشگاه‌تهران دکتر علی افقهی به سمت‌رئیس دانشکده کشاورزی دانشگـاه تهران منصوب شد.

قائم مقام بانك توسعه کشاورزی

آقای حسین معادی بسمت قائم‌مقام بانک‌توسعه کشاورزی منصوب شد.

وی تحصیلات خود را در رشته اقتصاد در آمریکا بپایان رسانده است و پس ازبازگشت بتهران در سمت‌هائی از جمله رئیس دفتر برنامه‌ریزی و سیاست‌های صنعتی وزارت اقتصاد ، مدیر کل طرح و بررسی‌های وزارت آبادانی و مسکن و عضو هیئت مدیره سازمان مسکن را بعهده‌داشته است.

کلاس رقص برای دانش آموزان

امروز اعلام شد که در تابستان امسال بـرای دانش آموزان دبیرستانهای تهران کلاس آموزش رقص هـای ملی ، محلی و باله تشکیل خواهد شد.

این کلاس‌بصورت علمی و بطور رایگان خواهد بود.

امروز به مدیران دبیرستان ها اعلام شد که دانش‌آموزان مستعد درامور هنری خودرا جهت شرکت در این کـلاس معرفی کنند.

روز تعاون در دانشگاه

به مناسبت بزرگداشت روز تعاون‌بعدازظهر دیروزمراسمی در دانشکده علوم اجتماعی و تعاون دانشگاه تهران برگـزار شد و وزیر تعاون و امـور روستاها، رئیس دانشگاه‌تهران ورئیس‌دانشکده علوم اجتماعی وتعاون سخنانی در این زمینه ایراد کردند.

وزیر اقتصاد سوریه فردا می‌آید

دکتر محمد عمادی وزیـر اقتصاد و بازرگانی خارجی جمهوری عربی سوریه فـردا در راس یک هیئت عالیرتبه اقتصادی و بازرگانی سوریـه وارد تهران میشود .

شرکت در کنفرانس

یک کنفرانس مهم پزشکی در باره مفاصل مصنوعی در انگلستان برپا می شود. برای شرکت در این کنفرانس آقای دکتر ارتیکارس کمانگر عـازم انگلستان شد.

نام علمی گیاهان ایران

آقای پروفسور کارل هومل مروزصبح‌درمرکزتحقیقات‌منطقه البرز وابسته‌بموسسه‌تحقیقات جنگلهاو مراتع‌در باره نام‌علمی گیاهان ایران سخنرانی‌کرد.

تاریخ امتحانات عملی رشته خانه‌داری

برنامه امتحانات دروس‌عملی کلاسهای ششم خـانه داری دبیرستانها به این شرح تعیین شده است:

دوخت و آشپزی ، بچه داری ، پرستاری، وشیمـی عملی روزهای چهارشنبه ۲۵، پنجشنبه ۲۶، شنبه ۲۸،یکشنبه ۲۹ و دوشنبه ۳۰ اردیبهشت این امتحانات همزمان انجـام خواهدشد.ضمناامروز امتحان برش لباس صورت می‌گیرد.

مصاحبه در باره انجمن فلسفه

صبح امروز آقای دکترسید حسین نصر مدیر عامل انجمن سلطنتی فلسفه ایران طی یک مصاحبه مطبوعاتی هدف از تشکیل این انجمن را دراختیار مطبوعات قرارداد.

رهبر استقلال مراکش درگذشت

علال‌الفاسی رهبر حزب‌استقلال مغرب بعد از ظهر دیروز براثر سکته‌قلبی‌در بخارست‌درگذشت، او در جریان ملاقات با نیکلا ـ چائوشسکو رئیس جمهوری رومانی بود که دچار عارضه سکته قلبی‌شدودر راه‌بیمارستان جانسپرد .

علال‌الفاسی پس از بازدیداز ایران و کویت برای یک دیدار رسمی از رومانی به بخارست رفته بود .

علال‌الفاسی برای مردم ایران چهره آشنایی بود و مردم‌کشور ما به کوشش هائی که او برای کسب استقلال مراکش به عمل آورد آگاه هستند .

وی که از دوستان ایران بود چهار سال پیش بدعوت‌سناتور مسعودی مدیرموسسه اطلاعات بایران امد و در طول این سفر از صفحات مختلف کشور ما دیدن کرد .ارتباط علال‌الفاسی تا زمان حیاتش بر قرار بود بطوری‌که‌دو هفته قبل نیز برای شرکت در کنفرانس‌مولوی‌به‌ایران آمده بود

الفاسی درسال ۱۹۱۰ درشهر فاس متولد شد . رهبر حزب استقلال از سنین جوانی‌مبارزه سیاسی خود را برای کسب استقلال کشور آغاز کرد و هنگامی که مغرب تحت‌الحمایه فرانسه بود رهبری یک سازمان مخفی را که از دانشجویان تشکیل میشد بعهده گرفت .او که در فن سخنوری توانائی بی نظیری داشت با استفاده از آگاهی ها در ادبیات و مسائل تاریخی ، توانست بر رقبای سیاسی خود برتری جوید و به مقام یک رجل سیاسی موفق ، نائل شود .

حکمران شارجه

بقیه از صفحه اول

معاون نخست‌وزیر، تیمسـار سپهبدقره‌باغی فرمانده‌ژاندارمری کشور، تیمسار سپهبد صمدیان پور رئیس شهربانی کشور و همچنین آقایان صادق صدریـه مدیر کل سیاسی وزارت‌خارجه و اسداله فهیمی معاون تشریفات کل شاهنشاهی و امیر قاسمی رئیس تشریفات نخست وزیری از ایشان در مهرآباد استقبال کردند .

مراسم استقبال با مراسم احترامات نظامی و شلیک هفت تیر توپ به‌افتخارشیخ سلطان توام بود .

بعدازظهرامروز عباس‌خلعتبری وزیر خارجه در محل اقـامت شیخ سلطان ازایشان دیدن‌کرد وبعد از این ملاقات حکمـران شارجه و همراهان باحضوردر آرامگاه اعلیحضرت رضا شاه کبیر و با نثار تاج گل، نسبت به بنیانگزار ایران نوین ادای احترام کردند .

واگذاری سهام کارخانجات صنعتی

سهام ۵۱۰۰ واحد بزرگ صنعتی خصوصی ودولتی بتدریج به مردم وکارگران واگذار خواهد شد

ایجاد سد در برابر فئودالیسم صنعتی

صدو بیست هزار کارگر سهامدار کارخانه‌هائی که در آن مشغول کار هستند ، خواهند شد

شاهنشاه آریامهر ، هنگام بازدید از کارخانه تولید و تصفیه شکر هفت‌تپه دستور فرمودند سهام این کارخانه نیز در مرحله اول تا ۴۹ درصد به کارگران و کارکنان کارخانه و در مرحله دوم تا ۹۹درصد هم به کارگران‌و کارمندان کارخانه ، و هم‌به‌مردم واگذار شود.

با این فرمان ، نام کارخانه تولید و تصفیه شکر هفت‌تپه نیز بر لیست کارخانه‌هایی که سهام خود را برای فروش به‌کارگران و مردم عرضه کرده‌اند ، افزوده شد. و از آنجا که نیت‌شاهنشاه عرضه سهام تمام کارخانجات بزرگ مملکت به‌مردم‌است ، تردید نباید داشت در آینده نیز نام‌های تازه‌ای براین لیست ، افزوده خواهد شد .

واگذاری سهام صنایع بزرگ کشور به مردم و کارگران هم از لحاظ عظمت و وسعت، و هم‌از نقطه‌نظر ثمرات‌اقتصادی‌و اجتماعی واجد چنان اهمیتی است‌که می‌توان آن را یکی از بزرگترین تحولات زیربنائی جامعه ایران دانست. طبق برنامه تنظیم شده، ۴۹درصد سهام کارخانه‌های‌بزرگ خصوصی و ۹۹درصد سهام کارخانجات بزرگ‌دولتی‌به‌کارگران و کارکنان این کارخانه‌ها، و در مرحله بعد بمردم‌واگذار می‌شود. مهمترین اثر اجرای این برنامه، جلوگیری از رشد فئودالیسم صنعتی است. وقتی ۴۹ درصد از سهام صنایع بخش خصوصی دراختیار مردم باشد ، طبعا از بوجود آمدن یک طبقه که تمام اختیارات و امکانات صنایع‌بخش خصوصی را در اختیار دارند ، جلوگیری‌میشود . وبعبارت دیگر تعدادی خانواده همچنانکه‌معمول بسیاری از کشورهای صنعتی غرب است، زمام قسمت اعظم صنایع‌را دردست نخواهندداشت.

ازطرفی، واگذاری تا۴۹درصد سهام کارخانجات خصوصی وتا ۹۹درصد سهام‌کارخانجات دولتی به کارگران‌و مردم ، خودبه‌خود باعث توزیع عادلانه ثروت و درنتیجه جلوگیری ازایجاد عمیق شدن شکاف بین‌ثروتمندان و دیگر مردم میشود.

فایده دیگر اجرای این طرح انقلابی ، جذب سرمایه های کوچک مردم‌بسوی صنایع‌است. خریدسهام کارخانجات صنعتی خصوصی و دولتی از جانب مردم خون تازه‌ای به صنعت کشور تزریق میکند و موجب می شود این صنایع بابرخورداری از اعتبارات فراوان ،گسترش یابند و بتوانند با صنایع دیگر ممالک ، رقابت کنند .

۵۱۰۰ واحد صنعتی

بهر حال ، این طرح‌فوق‌العاده عظیم و سازنده است .

کارخانه تولید و تصفیه شکراهواز: ۹۹درصد سهام این کارخانه‌نیز به کارگران و کارکنان آن و همچنین مردم فروخته خواهد شد.

بررسی آمار و ارقام زیر این واقعیت را ثابت میکند :

ـ در حال حاضر پنجهزارو یکصد واحد صنعتی در بخش های دولتی‌وخصوصی درشمار صنایع بزرگ قرار دارند ، که عموما مشمول برنامه مورد بحث شده‌اند (و یا خواهند شد.) .

تولیدات سالانه واحد های مزبور بیش‌از ۲۴۰ میلیاردریال است که ۵۷درصد کل تولیدات داخلی کشور را در زمینه های صنعتی تشکیل می دهد . ازاین رقم برابر ۱۹۰ میلیارد ریال مربوطبه‌تولیدات بخش‌خصوصی است که حدود ۶۰ درصد آن توسط ۱۴۴ کارخانه بزرگ تولید میشود .

عده کارگرانی که درکارخانه های مزبور به کار مشغولند یکصدو بیست هزار نفراست.

از ۱۴۴کارخانه بزرگ‌فوق‌الذکر در مرحله اول برنامه فروش سهام ۸۶ واحد، تهیه و تصویب شد .

برنامه فروش سهام‌همانطور که فوقا نیز اشاره شد ، اکثر کارخانجات بخش دولتی و خصوصی را دربر میگیرد ، وفقط صنایع نفت ـ ذوب‌آهن و دخانیات که صنایع پایه یا انحصاری هستند از این‌برنامه مستثنی هستند .

استقبال صاحبان صنایع

پس ازصدور فرمان‌شاهنشاه آریامهر در موردواگذاری‌سهام صنایع خصوصی و دولتی به کارگران‌و مردم، صاحبان صنایع خصوصی داوطلب عرضه‌سهام کارخانه های خود شدند

در پانزدهم شهریور ۱۳۵۱ پنج واحد بزرگ صنعتی‌کشور برای اولین‌بار حدود ۲۴ هزار سهم به ارزش ۵۱۰ میلیون‌ریال را برای فروش عرضه کردند. واحد های مزبور عبارت بودند از :

شرکت سهامی سیمان‌تهران باسرمایه ۱ر۰۲۰ر۰۰۰ر۰۰۰ ریال و ارزش اسمی هرسهم ۱۰۰۰ ریال .

شرکت سهامی شیشه‌قزوین با سرمایه ۳۵۰ میلیون ریال و ارزش اسمی هرسهم ۵۰۰ ریال .

شرکت سهامی سیمان شمال باسرمایه ۴۳۲ر۶۸۴ر۰۰۰ ریال وارزش اسمی هرسهم ۱۰۰۰ ریال .

شرکت سهامی قندکرمانشاه باسرمایه ۳۹۱ میلیون‌ریال و ارزش اسمی هر سهم ۵۰۰۰ ریال .

شرکت سهامی کارخانجات نورد ایران با سرمایه۱ر۱۲۰ میلیون ریال و ارزش اسمی هرسهم ۹۰۰۰ ریال .

پس از اعلام فروش سهام واحد های صنعتی مزبور ، در اول آبانماه ۱۳۵۱ نیز فروش سهام گروه دوم صنایع به کارگران و کارمندان آغاز شد . این گروه واحد های صنعتی عبارت بودند از :

شرکت سهامی کاغذ پارس، باسرمایه۱ر۸۱۲ر۴۴۰ر۰۰۰ ریال

شرکت سهامی نورد و لوله اهواز با سرمایه ۵۶۰ میلیون ریال و ارزش اسمی هر سهم ده هزار ریال .

شرکت سهامی شهدباسرمایه ۳۲۵ میلیون ریال و ارزش اسمی هر سهم ۱۰۰۰ ریال .

شرکت سهامی سیمان صوفیان آذربایجان با سرمایه ۳۵۰ میلیون ریال و ارزش اسمی‌هر سهم ده هزار ریال .

شرکت سهامی‌کرمان با سرمایه چهار صد میلیون‌ریال و ارزش اسمی هر سهم ده هزار ریال.

شرکت سهامی ریسندگی و بافندگی کاشان با سرمایه۶۴۰ میلیون ریال و ارزش اسمی هر سهم پنجهزار ریال .

در تاریخ پانزدهم آذر ماه سال ۱۳۵۱ سهام واحد صنعتی زیر نیز به مردم عرضه شد :

شرکت سهامی پارچه‌بافی شیراز با سرمایه یکصدمیلیون ریال و ارزش اسمی هر سهم ده هزار ریال

پس از اعلام فروش سهام واحد های صنعتی به کارگران و کارمندان ، واحد های مزبور به تناوب کار فروش سهام به مردم را نیز آغاز کردند .

ما از صنعت مونتاژ حمایت میکنیم

نوشته : آقای حسن صدر

امپراطور ژاپن پا برهنه ماند تا در وطنش کفش بدوزند
•
ژاپن امروز با اقیانوس کبیر دم از همسری میزند
•
نیروئی که کوه ابوقبیس را از جای برمیکند

موضوع حمایت از تولید کننده چند روز است در مطبوعات مورد توجه قرار گرفته و توجه دولت قرار است به این امر معطوف شود .

آنچه من در روزنامه‌ها دیدم این حمایت بطورکلی و برای تمام رشته‌های تولید از صنعت تا کشاورزی هردو تجویز وتوصیه شده لکن آثار حمایت‌هائی که تا امروز از این دو رشته صورت گرفته باید جداً جداً مورد مطالعه قرار گیرد.

در حمایت از صنایع بحدی‌افراط شده که وزیر اقتصاد چندی قبل منع ورود بسیاری از منسوجات را لغوو سود بازرگانی کالاهای دیگر را کاهش داد .

راست است که در شروع کار ، صنایع نوپا و کارخانجات صنعتی نوبنیاد به‌حمایت و تقویت دولت و مردم هردو نیازمند است و بدون این پشتیبانی رقابت کشورهای‌پیشرفته صنعتی هرگز امکان پا گرفتن و فرصت‌رشد و بلوغ به این کودک نوپا و این نهال نورس نخواهدداد ولی‌راه‌و رسم‌حمایت‌درکشورهائی که قبل از ما شروع به صنعتی شدن‌کرده‌اند جز اینست که در مملکت ما شده و هدف از فداکاری غیر از اینست که ماداشته‌و داریم.

شاید افسانه است ولی این قصه حکایت‌از یک حقیقت تکان دهنده میکند . هشتاد سال پیش در ژاپن امپراطور تصمیم گرفت کفش بپا نکند و پا برهنه راه برود تا وقتی که‌در وطنش کفش بدوزند و طبقه حاکمه و عقلای قوم در بسیاری از ضروریات زندگی چنین کردند تا بتدریج و قدم به قدم‌صنایع‌ضروری و سپس تفننی دارای چنان رشدی شد که نه‌فقط ازمحصولات‌صنعتی مغرب‌زمین مطلقا بی‌نیازگشت **بلکه این ملت لایق و توانا در تمام رشته‌های صنعتی و جمیع معالم بشری در ردیف پیشرفته‌ترین ملتهای جهان جای گرفت و از لحاظ شکوه و حشمت خود را به حق شایسته همسری‌و همسایگی اقیانوس کبیر نشان داد .**

ما سال‌ها است کارخانه اتومبیل سازی تاسیس کرده‌ایم لکن تا آنجا که من میدانم هنوز جز بدنه و صندلی و پیچ و مهره‌چیزی ساخته نمیشود ولی به برکت حمایت مستمر دولت‌و تحمیل‌سود بازرگانی‌دویست‌و سیصدو چهارصد درصد بر اتومبیلهای خارجی‌ظرف دو سه سال اخیر پنجاه تا صد درصد بر قیمت اتومبیلهای مونتاژی افزوده شده و در واقع سال‌هاست حمایت از صنعت مونتاژ میکنند .

این داستان بر بسیاری از صنایع صادق است اتومبیل و اتوبوس و کامیون و رادیو و تلویزیون هنوز هیچیک از دائره مونتاژفراتر نرفته‌اند .

برای اینکه ما امروز بتوانیم اتومبیل‌بسازیم بایستی حمایت و کمک دولت موقوف به این میشد که فلان کارخانه تعهد کند ظرف چند سال تمام قطعات اتومبیل را در ایران‌بسازد **و ما مردم مصرف کننده هم همان اتومبیل ناقص و نازیبا را چون ساخت وطن است بر اتومبیل لوکس‌و زیبای‌خارجی ولوارزان‌تر هم باشد ترجیح بدهیم .**

البته یک امتیازاساسی‌در ژاپن وکشورهائی نظیر آن وجود دارد که بدبختانه ما فاقد آنیم و آن اعتقاد به قانون و اعتماد متقابل است نتیجه این اعتقاد و اعتماد تشکیل شرکت‌های سهامی واقعی‌است . سرمایه‌های کوچک اگر روی هم انباشته شود نیروئی پدید می‌آید که کوه ابوقبیس را از جای برمیکند . متاسفانه تجربه‌ای که در مملکت ما از شرکت‌های سهامی بدست آمده‌اجازه نمیدهد کسی سرمایه‌اش را به اختیاردیگری بگذارد نتیجه این میشود که هرکسی به تنهائی میخواهد کار کند و طبعا یک فرد از عهده کارهای بزرگ برنمیاید .

یکبار نوشته‌ام در انگلستان صدو چندسال پیش میوه فروشی با پنجاه پوند سرمایه توانست از چند نفر دوست و آشنا بخواهد پنجاه پوند دیگر سرمایه‌گزاری کنند و با یکصد پوند شرکت شروع بکار کرد این شرکت امروز دارای بیش از یکصد و پنجاه میلیون پوند سرمایه و یکصد و ده شعبه در شهرهای بزرگ‌دنیاست و نواده‌های‌موسسین مدیران قسمت‌های مختلف این شرکت کوه پیکرند و هریک از سهام‌داران‌آخر سال‌بدون دغدغه و نگرانی بیلان صحیح و سود واقعی سهمشان را دریافت میکنند ، ولی درمملکت ما شرکت‌های بزرگ اتومبیل‌سازی‌و تلویزیون و رادیو و کفش و منسوجات نخی و پشمی و الیاف مصنوعی و همچنین بانکهای خصوصی همه و همه شرکت‌های خصوصی و خانوادگی است .

بسیار بدیهی است که با سرمایه یک نفر یا یک خانواده و نیروی فکری و عقلی و مدیریت فردی هرگز نمیتوان به هدف های بزرگ ملی دسترسی پیدا کرد .

در مغرب زمین بخصوص آمریکا شرکتهای بزرگ بودجه هنگفتی برای پژوهش وتحقیق دراختیاردانشگاهها‌قرار میدهندتادانشجویان مستعد زیر نظر استادان در رشته‌های علمی و صنعتی بابداع و اختراع بپردازند. همین پژوهش‌ها است که صنعت‌اتومبیل رافی‌المثل تا این‌حد تکامل بخشیده و به کشف هزاران معجزه نظیر اشعه لایزر دست یافته است .

راست است که هر تاجر و صاحب‌صنعتی باید از کار و کوشش خود سود ببرد، در اروپا و آمریکا هم شرکتهای بزرگ صنعتی سودهای کلان میبرند ولی بیصبری وشتابی که صاحبان صنایع مادرسود بردن‌واستهلاک سرمایه بخرج میدهند در جاهـای‌دیگردیده نمیشود .

چندی قبل‌روزنامه‌معتبر لو موند‌درمصاحبه با یکی از صاحبان صنایع‌که مدیریت کارتلی را بعهده داشت‌وبر یکصدمیلیون دلارسرمایه فرمان میراند از قول او نوشت که سرمایه گزاری ما به برکت حمایت بیدریغ دولت بیش از سی درصد سود می‌آورد و سرمایه ظرف دو الی سه سال باید مستهلک شود.

با این‌وصف پیدااست هیچیک‌ازکارخانجات صنعتی فرصت سرمایه‌گزاری‌در راه پژوهش علمی و کشف و ابداع و اختراع پیدا نمیکنند .

من پیشنهاد میکنم دولت حمایت گمرکی و معافیت مالیاتی را از این پس به‌ساختن‌تمام قطعات اساسی و غیر اساسی اتومبیل و رادیو تلویزیون موکول نماید .

تحقق این هدف محتاج سرمایه و کادر فنی و علمی است ، سرمایه بحمدالله در این ده پانزده ساله بحد کافی اندوخته‌اند و اگر هم کافی نباشد سهامشان را با شرایط و قیمت عادله بدیگران‌بفروشند بالاخره این‌سد یکروزی باید شکسته شود و **قانون لازم‌برای حمایت سهامداران کوچک وضع گردد .**

کادرعلمی‌هم میان‌جوانان‌تحصیلکرده‌خارج و داخل یافت میشود باید آنها را تشویق کرد ، پول کافی داد و وسایل کارشان را فراهم ساخت تا با دلگرمی و امید به‌آینده دینی که به مملکت دارند ادا کنند و ایران عزیز ما بتدریج در جرگه کشورهای صنعتی قرارگیرد .

حمایت از تولید در رشته کشاورزی طی مقاله دیگری در اولین‌فرصت بنظرخوانندگان گرامی خواهد رسید .

استخدام خطاط

از ۸ صبح تا ۳ بعد ازظهربه تلفن ۶۳۸۶۶۶مراجعه‌نمائید.

آ ـ ۱۰۶۷۲

صاحب اختراع مربوط به « طریقه و دستگاه جهت باهم‌جوش دادن رشته های عمودی لوله» که در ایران تحت شماره ۸۶۴۰ به ثبت رسیده بهره برداری آنرا پیشنهاد مینماید اشخاص‌ذینفع مراجعه نمایند به :

Middle East Patent Bureau, P.O.B. 2031, Cairo, Egypt.

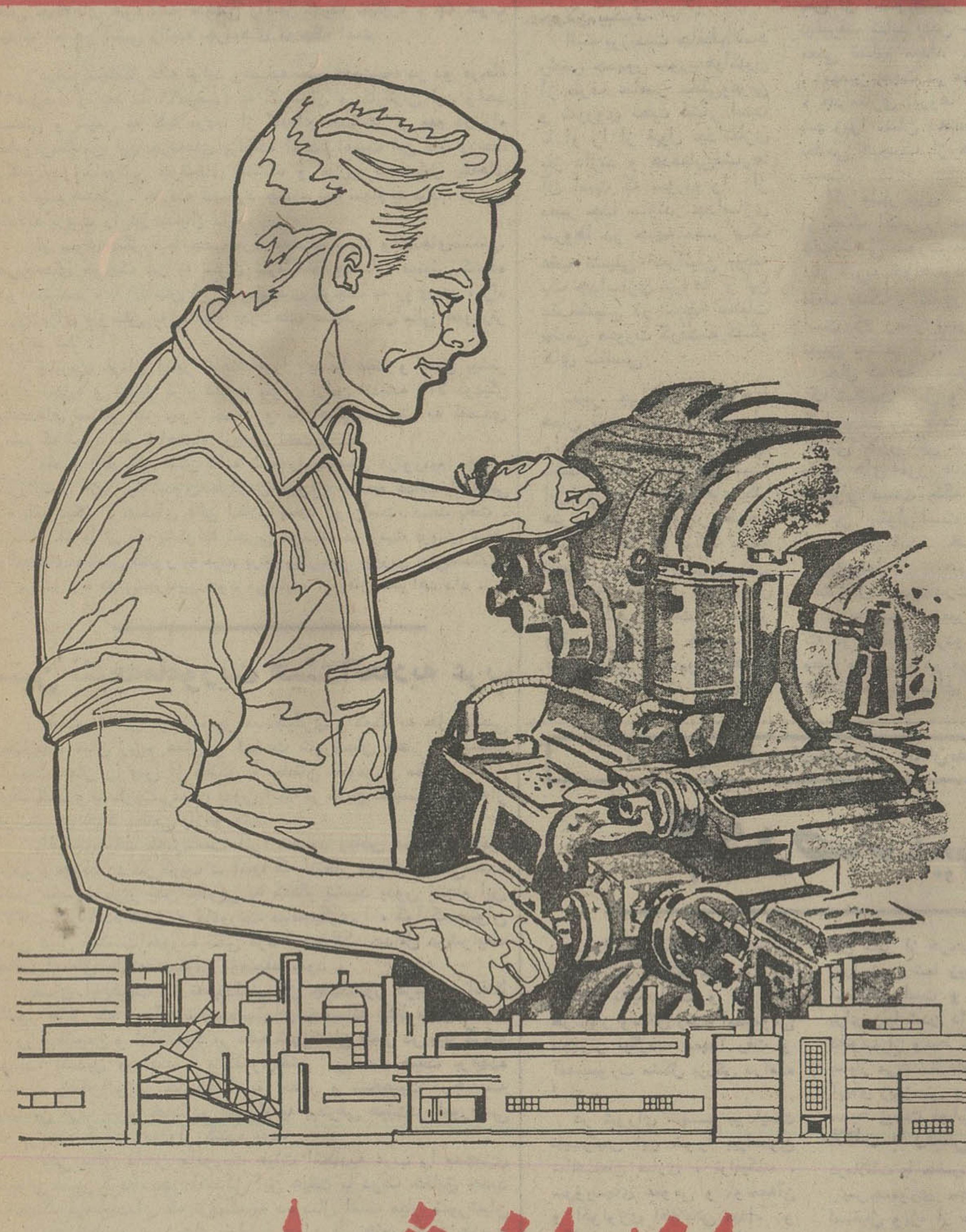

پس انداز شما...

چرخهای اقتصاد کشور را بحرکت درمیآورد

صندوق پس انداز بانک ملی ایران

آگهی استخدام در نیروی هوائی شاهنشاهی

نیروی هوائی شاهنشاهی تعدادی داوطلب برای تحصیل در آموزشگاه افسری فنی باشرایط و امتیازات زیر استخدام مینماید .

الف ـ شرایط :

۱ـ تابعیت دولت شاهنشاهی ایران .
۲ـ متدین بیکی از ادیان (اسلام، مسیحی، کلیمی و زرتشتی).
۳ـ داشتن حداقل سن ۱۷ سال و حداکثر ۲۴ سال تمام (برای کسانیکه خدمت زیر پرچم را انجام داده‌اند ۲۵ سال تمام).
۴ـ داشتن گواهینامه دوره کامل دبیرستان‌در یکی از رشته‌های ریاضی یا طبیعی و حداقل معدل ۱۵ .
۵ـ موفقیت در آزمایشات ورودی .
۶ـ داشتن صحت مزاج و تناسب اندام برابرگواهی بهداری نیروی هوائی .
۷ ـ داشتن حداقل قد ۱۶۰ سانتیمتر .
۸ـ نداشتن پیشینه بد .
۹ـ نداشتن همسر، اولاد و کسان تحت‌تکفل.
۱۰ـ سپردن تعهد خدمت در نیروی هوائی‌شاهنشاهی برابر قوانین و مقررات استخدامی نیروهای مسلح شاهنشاهی .

ب ـ حداقل مدت تحصیل در آموزشگاه‌افسری فنی دو سال میباشد .

پ ـ حقوق و مزایا :

۱ـ دانشجویان در طول تحصیل شبانه‌روزی‌بوده و علاوه بر تامین هزینه زیست و پوشاک آنان از تاریخ ورود به آموزشگاه ماهانه مبلغ۳۷۵۰ ریال‌بعنوان حقوق و مزایا دریافت میدارند .
۲ـ دانشجویان پس ازاحراز موفقیت در آزمایشات مربوطه به درجه ستوان‌سومی مفتخر و برابر قانون استخدام نیروهای مسلح شاهنشاهی از ترفیعات بعدی بهره‌مند میگردند .
۳ـ اولین حقوق و مزایای ستوان سوم فنی۱۶۷۴۵ ریال خواهد بود .
۴ـ مجموع حقوق و مزایای ستوان سوم فنی‌درصورت خدمت در خارج از مرکز حداکثر مبلغ ۲۸۲۶۵ ریال خواهد شد .
۵ـ بفارغ‌التحصیلان سالیانه تامیزان دوبرابر حقوق و مزایای ماهانه بعنوان پاداش درآخر سال پرداخت میگردد.
۶ـ ضمنا فارغ‌التحصیلان از مزایای بسیاری‌نظیر : پس‌انداز مسکن تامین آتیه بانک سپه (که برای دوران خدمت ۳۰ ساله ، با توجه به مبلغ‌پس انداز و مبلغ معادل آن که بلاعوض ازبودجه وزارت جنگ اضافه میشود و بهره مربوطه، ، جمعاتاحدود ۳۶۲۷۰۰۰ ریال بالغ میگردد). وام‌مسکن بانک سپه، استفاده از خانه‌های سازمانی که باتوجه به برنامه افزایش سالیانه خانه‌سازی برای پرسنل هر سازمان عمومیت داده خواهد شد ،درمان رایگان خود و خانواده تحت تکفل وخرید از فروشگاههای ارتشی با تخفیف قابل ملاحظه و غیره بهره‌مند میشوند .

ت ـ داوطلبین میتوانند برای کسب اطلاعات‌بیشتر وثبت‌نام با دردست‌داشتن عین مدرک‌تحصیلی و فتوکپی آن، عین شناسنامه (بفرم جدید عکس‌دار) دو برگ فتوکپی آن و ۲۲ قطعه عکس ۴×۳ از تاریخ نشر این آگهی تا تامین احتیاج همه روزه باستثناء تعطیلات رسمی از ساعت۷صبح الی ۱۴ در تهران بفرماندهی آموزشهای هوائی واقع درخیابان تهران‌نو ، ایستگاه فرودگاه و درشهرستانها به پایگاههاو ایستگاههای هوائی وتیم سیار مراجعه نمایند .

نیروی هوائی شاهنشاهی ـ۱ـ آ ـ ۹۶۱۴

آگهی مناقصه شماره ۵۳ر۱۹۹

راه آهن دولتی ایران ۹۰۰۰ کیلو گرم طورسیمی گالوانیزه مورد نیاز خود را برطبق مشخصات و شرایط مربوطه از طریق مناقصه‌تحویل تهران‌انبار مرکزی ج خریداری‌مینماید.

داوطلبان شرکت در مناقصه میتوانند درساعت اداری جهت دریافت اسناد مناقصه باداره کل کارپردازی مراجعه فرمایند شرکت کنندگان‌در مناقصه بایدمبلغ بیست و پنج هزار ریال‌بعنوان سپرده شرکت در مناقصه به حساب ۱۰۹۵ راه‌آهن نزد بانک‌مرکزی ایران پرداخت نموده وفیش آن یا معادل همان مبلغ ضمانت نامه بانکی صادریکی از بانکهای مجاز ایران که لااقل یکماه اعتبار داشته باشد بضمیمه پیشنهاد خودتاساعت۹ صبح روز ۱۹ر۴ر۵۳ در صندوق پیشنهادها واقع در اداره کل کارپردازی بیاندازند .پیشنهادهای واصله ساعت ده روز مزبور باز و قرائت خواهد شد.حضور پیشنهاد دهندگان یا نمایندگان‌مجاز آنها در جلسه مناقصه آزاد است و راه آهن در رد و یا قبول هر یک یا تمام پیشنهادمادامیکه قرارداد مبادله نشده است جزا و کلا مختار میباشد به پیشنهاد فاقد سپرده ومشروط‌و مبهم و پیشنهادیکه بعد از موعد مقرر برسد ترتیب اثر داده نخواهد شد سپرده برنده اول ونفر دوم مناقصه نگهداری و در صورت استنکاف از انجام معامله بدون تشریفات بنفع راه آهن‌ضبط خواهدشد.مالیات متعلقه و هرگونه عوارض دیگر بعهده برنده مناقصه میباشد . راه‌آهن مـی‌تواند تا صدی بیست و پنج از میزان معامله‌کسر یا اضافه نماید .

م‌الف۲۷۸۸

راه آهن دولتی‌ایران آ ـ ۹۹۱۲

یک شب خاطره‌انگیز وفراموش نشدنی

بزم ایرانی

موسیقی ، مسابقه ، جایزه ،

رقص وشام

با همکاری هنرمند مشهور ، دلارام و ارکستر ایرانی اختصاص هنرمند میهمان : ستاره آواز ایران

وفا

از ساعت ۸ تا ۱۲ بعدازظهر پنجشنبه همین هفته

در تالار انجمن دوشیزگان و بانوان « خیابان بهار شمالی خیابان نامجو»

غذا از رستوران گرانادا

تلفن‌های رزرو ۸۲۴۸۳۱ ـ ۸۲۳۷۳۷

برای تهیه بلیط ورودی‌بدبیرخانه انجمن خیابان بهارشمالی بالاتر از نامجو شماره ۲۵۶ مراجعه فرمائید ـ لطفا قبلامیز رزرو فرمائید.

شاید شما فیلم کمدی وسترن زیاد دیده باشید ولی مطمئن باشید که کمدی وسترنی باین قشنگی ، باین خنده‌داری ، باین پر حادثه‌ای تاکنون برپرده هیچ سینمائی نیامده است

از فردا صبح در گروه سینماهای

رویال ـ سانترال ـ متروپل

جیمز گارنر ـ سوزان پلشت
هری مورگان ـ جون بلوندل درفیلم رنگی
"LATIGO"
لاتیگو
محصول یونایتد آرتیست

اطلاعات ۱۳۰۴
سال چهل و هشتم ـ شماره ۱۴۴۰۴
صاحب امتیاز : عباس مسعودی
زیر نظر : فرهاد مسعودی
محل‌اداره : خیابان خیام . ساختمان اطلاعات . تهران
تلفن : ۳۱۱۰۷۱ تا ۳۱۱۰۷۹
تلکس : ۲۳۳۶ ـ تلگرافی : اطلاعات ـ تهران

سیاست اشتغال

کنفرانس ملی کار که سیاست اشتغال را در برنامه پنجم هدف عمده بررسیهای خود قرار داده است، دیروز با پیام شاهنشاه آغاز به کار کرد و سپس به سخنان نخست‌وزیر گوش سپرد .

در پیام شاهنشاه آمده است که «کشور ایران در زمینه‌های اقتصادی و اجتماعی به‌کامیابی‌های بزرگ نائل آمدو متناسب باعظمت کار، مسئولیت‌های مهمتری برعهده دولت و کارفرمایان و کارگران قرار گرفته...» و می‌افزاید : «از لحاظ حفظ آهنگ پیشرفت، سیاست اشتغال بعنوان پایه و اساس توزیع عادلانه درآمدها وقوام‌جامعیت اجتماعی و مهمتر ازهرچیز بمثابه ارتقاء ارزشهای انسانی موردتوجه مخصوص ما بوده است».

اشتغال، درعین‌حال که وسیله اجرا وتحقق برنامه‌های مملکتی است هدف برنامه‌ها نیز محسوب میشود. به‌عبارت‌دیگر، کارگروه‌های شاغل درجریان اجرای برنامه‌های مملکتی همانندآنست که کسی‌ماءمور شود تا برای سکونت خود خانه‌یی‌بسازد. درچنین وضعی عنصری که کار ساختن خانه‌را برعهده دارد یک «وسیله» بشمار می‌آید، اما چون خانه‌یی که ساخته میشود برای سکونت خود اوست، درنهایت امر خود اوست که از مزایای این‌خانه بهره‌مند میشود و در پناهش زندگی میکند. بهمین دلیل هم ، مساله اشتغال‌را درشرایطی که‌کشوری به‌راه توسعه میرود از دو جنبه باید نگریست. یکی از جنبه تجهیز نیروی کار بنحوی که‌نیازهای برنامه سازندگی وپیشرفت را جوابگو باشد و دیگر ازبابت‌تامین حوائج نیروی کاربوسیله کارفرما که‌به‌معنای اخص براواحدهای مشخص بخش‌دولتی یا بخش خصوصی اطلاق میشود و بطور اعم بر جامعه.

نخست‌وزیر ضمن نطقی که دیروز در نخستین کنفرانس ملی کار ایراد کرد نکته‌یی‌را یادآور شد که «درگذشته ما مجبور بودیم برای کارگر کار ایجاد کنیم ، امروز ناچاریم برای کار، کارگر تربیت کنیم». این‌بیان، از ارتقاء مفاهیم اشتغال در ایران امروز حکایت‌دارد که «کار» بعنوان تلاشی برای غلبه بربیکاری و رسانیدن کارگر به لقمه‌یی نان مطرح نیست. عوض اینکه کارگر به‌دنبال کار بدود کار است که کارگر را میطلبد. منتهی ذات کار نیز مانند شکل آن باگذشته تفاوت کرده است. نوع‌کار، حتی در سطوح عادی ، چنان است که جز نیروی بدنی به‌عوامل دیگری نیاز دارد و هرچه جلوتر برویم‌این نکته اهمیت بیشتری پیدامیکند. دردستور کنفرانس ملی‌کار برموضوع کارگران ساختمانی تاکید شده واین ساده‌ترین‌نمونه تفاوت‌های‌اشتغال است که‌اگر درگذشته کارساختمان در سطح خشت‌زدن و خشت‌روی خشت‌گذاردن و در وتختهیی بهم جفت‌کردن محدود میشد، امروزه هر جزء کارهای ساختمانی در حدخود یک‌کار تکنیکی و تخصصی محسوب میشود و درچنین زمانه‌یی، کارهای بزرگ ساختمانی ما به دست کارگر خشت‌زن و ناوه‌کش ازپیش نمیرود . بنابه اظهار وزیر کار تنها در زمینه کارهای ساختمانی، تعداد کارگران مورد احتیاج تا پایان برنامه پنجم به یکمیلیون میرسد و این رقم، نمونه جالبی‌است برای نشان‌دادن شدت‌احتیاج‌کشور به‌نیروی کار و مآلا به یک‌سیاست سنجیده مترقیانه اشتغال .

خاموش کردن جرقه‌های پراکنده

ایران ، همچنان که می‌کوشد تا به حلقه غولهای صنعتی جهان بپیوندد، مشکلات‌گرفتاری دربیله فئودالیسم صنعتی را نیز ازیادنبرده است .

فرمان اخیر شاهنشاه در مورد عرضه سهام کارخانه تولید و تصفیه شکر «هفت‌تپه» به کارگران و کارمندان این واحد و سپس به عموم مردم ، بروشنی نشان داد که ایران ازهم‌اکنون موضع وسنگر محکمی در برابر هجوم فئودالیسم صنعتی، برپا داشته است .

ایران، شیرینی پیشرفت صنعتی را یکجا میخواهد و ازین‌رو ، حتی جرقه‌های فئودالیسم صنعتی را نیز نادیده نمیگیرد . چه خوب میداند که هر آتشی زائیده جرقه‌های کوچک است .

عرضه سهام‌کارخانه تولید وتصفیه شکر «هفت‌تپه» در دو مرحله (۴۹درصد و بعد تا ۹۹درصد) به کارمندان و کارگران این واحد صنعتی و سپس به کلیه مردم، از گام‌های چشمگیر و مهم در راه خاموش‌ساختن این جرقه‌های پراکنده است. اهمیت این گام ارزنده، بیگمان در خاموشی جرقه‌های یادشده و مبارزه با تشکیل پیله‌های فئودالیسم صنعتی ، خلاصه نمیشود چه، عرضه سهام به مردم، توزیع عادلانه ثروت را نیز بدنبال دارد.

از سوی دیگر ، با جذب مردم به‌خرید سهام واحدهای‌صنعتی، سرمایه‌های کوچک نیز به سوی سرمایه‌گذاریهای صنعتی کشیده خواهند شد . با انباشتن این سرمایه‌های کوچک به روی هم ، راه ایران برای پیوستن به باشگاه قدرت‌های صنعتی بین‌المللی هموارتر خواهد شد .

بنابرین، فرمان اخیر شاهنشاه را باید با دقت و تعمق بیشتر مورد تجزیه و تحلیل قرار داد تا بتوان ازاین اندیشه والا دردیگر واحدهای صنعتی نیز سود جست و با آهنگی سریعتر به مقصدی رسید که مورد نظر شاهنشاه آریامهر است.

مقصد (اگر راه نشان داده شده را بدرستی درنوردیم) چندان دورنیست. ازین راه بدون‌خطرکردن میتوان بتعمیم عدالت اجتماعی که یکی دیگر از هدفهای عالی انقلاب سفید ایران‌است، دست یافت . درحالی که ما از یک پشتوانه تجربی دوساله در زمینه فروش سهام واحدهای صنعتی کشور به مردم برخورداریم و بنابرین حتی‌مشکلاتی که بر سر راه هرتجربه‌یی خود می‌نماید، آزارمان نخواهد داد .

نخستین نتیجه‌ماموریت هیئت‌اتحادیه عرب

هیئت اتحادیه‌عرب مامور میانجیگری و کمک به حل‌سیاسی اختلافات میان رژیم عمان و نهضت شورشیان ظفار ، مسقط پایتخت عمان را پس از گفتگو با سلطان قابوس و مقامات عمان ترک گفت و به کویت رفت ، بدون آنکه از نتایج نخستین مرحله‌از کوششهای خود مطلبی بازگو کند.

اعضای‌هیئت که به ریاست آنرا محمود ریاض دبیرکل‌اتحادیه عرب برعهده‌دارد در کویت ـ آنجا که انتظار میرفت با علی‌محمد ناصر نخست وزیر یمن جنوبی به گفتگو نشیند بدون انجام این ملاقات‌ـ پراکنده شدند و ماموریت میانجیگری‌را ، گوآنکه‌نمیتوان بدون دلیل شکست خورده تلقی کرد ، معذالک حداقل درشرایط حاضر «معلق مانده» میتوان توصیف نمود .

اعضای این‌هیئت را نمایندگانی از چندکشور عربی و اتفاقا کشور هائی که در گذشته سیاستهای خصمانه یکطرفه‌ای نسبت به رژیم قابوس و ادامه‌نبرد بر علیه شورشیان ظفار در پیش‌گرفته بودند، تشکیل میدادند . واگذاری‌نقش ریاست هیئت برعهده محمود ریاض وزیر خارجه اسبق مصر و شخصیت برجسته سیاسی عرب بنوبه خود در احترام به بیطرفی هیئت‌درماموریتی که برعهده گرفت امیدوار کننده بود.

ولی معلق ماندن ماموریت هیئت اتحادیه عرب را به‌چیزی میتوان تعبیر کرد ، جز آشنائی این هیئت یا درک حقایق جدید به جنگ فرساینده‌ای که نزدیک به ده سال است میان شورشیان کمونیست ظفار و نیرو های سلطان عمان در جنوب شبه جزیره عربستان و در مناطقی میان مرز های ایالت ظفار عمان و یمن جنوبی ادامه دارد .

معلق ماندن ماموریت هیئت میانجیگر را میتوان در درک این حقیقت جستجو کرد که ازنهضت شورش ظفار ، دیگر چیزی جز یک اسم تنها باقی نمانده است . موجودیت این شورش تا دو سال قبل نیز حقیقی بود . اما فرسایندگی جنگ و حقایق اوضاع ، بسیاری از شورشیان و حتی رهبران آنان را به خروج از کوهها و ترک مخاصمه و بازگشت به وطن و حتی الحاق به نیرو های سلطان واداشت .

مطالعات مقدماتی هیات میانجی اتحادیه عرب حتی قبل از دیدار از عمان و گفتگو با رهبران مسقط نیز روشنگر این‌حقیقت بود که طرف دیگر دعوا ، مدت‌هاست که چهره عوض کرده‌است. حتی رهبران حکومت دست‌چپی عدن نیز در این ماجرا نقش تعیین کننده‌ای را ندارند و نقش اساسی و سرنخ ماجرا دردست عوامل دیگری است . هیئت میانجی اتحادیه عرب در ادامه ماموریت خود چاره‌ای جز سفر به پایتخت های معین کمونیستی نخواهند داشت .مگر نه اینکه در میان کسانی که لباس‌چریکهای شورشی ظفار را به تن‌دارند از هر ملیتی حتی‌کوبائی‌یافت‌میشود.

این حداقل نتیجه و حقیقتی است که هیئت اتحادیه عرب در نخستین مرحله از ماموریت خود بدان دست یافته است .

لوموند :

دولت نیکسون دولت مستعجل است

تسلیم شرح مذاکرات کاخ‌سفید به کمیسیون دادگستری کنگره . عنوان کاملا ملال آور کتابی‌است که به چشم آمریکائیان می خورد و اولین بخشهای خلاصه و ماحصل آن‌را میتوان دربعضی‌ازروزنامه های امریکایی و اروپایی قرائت کرد. برای اولین بار تمام جهانیان میتوانند به محتوای گفتگو هایی که رئیس جمهور امریکا درپشت در های بسته دفتر‌کار خودبانزدیکترین مشاورانش بعمل آورده است دسترسی داشته باشند . با اینحال مطالبی که۱۳۰۸ صفحه این کتاب راسیاه کرده است‌از هیچ نکته‌ای درباره نقش قدرت درجه اول جهان در صحنه بین‌المللی پرده برنمی دارندو هیچ‌نکته‌ای را هم درباره مسائل داخلی این کشور بزرگ ـ اعم‌از آنکه جنبه اجتماعی یا اقتصادی داشته باشند‌برملا نمی‌کند. در شرح سانسور شده گفتار های ٤٨ حلقه‌نوار که از مذاکراتی که‌در کاخ سفید ضبط شده واکنون محتوای کتاب کاخ سفید را تشکیل داده است ـ سروکار ماتنها با دنیایی شوم وزیر زمینی است که در شرایط عادی تصور وجود آن نیز غیر ممکن است رئیس جمهور امریکا وسه مشاور طراز اول وی ـ آقایان‌هالدمن ـ ارلیشمن و جان‌دین ـ درحالیکه مانند «مثل» های افلاطون در مغاکهایشان ـ و دراین مورد ـ دردفتر بیضی شکل کاخ سفیدبه زنجیر کشیده‌اند ـ طی سی وسه ساعت بحث‌و تبادل نظر در جستجوی سایه هاو روشنی ها هستند ـ بدنبال‌راه های فرارو یاجوپای اشتباهاتندو معذلك هرگزموفق نمی شوند تاچاره‌ای برای دگرگون کردن احوال خود بیابند. برای اینان،وبرای دستگاه های ضبط‌صوتی که همه چیز را میشنوند وضبط میکنند ـ چیزی که به معنای واقعی «قضیه واترگیت»نام داشته باشد وجود ندارد. آنچه که‌روی داده است حاصل غلیان غیرت‌و تعصب یك دسته کوچك‌است که در گیرودار مبارزات انتخاباتی التهابی تب‌آلود نشان داده است .صحبت از طراری و دستبرد زدن به مطلب یك روانپزشك ـ بمفهوم‌قضایی این‌کار در میان‌نیست صحبت تنها از مداخله‌ای است که انگیزه آن‌ملاحظات مربوط به امنیت ملی امریکا بوده‌است. بدیهی است که در این ماجرا مسئولی نیز وجود نداردچون بدون چون‌و چرا ـ هیچیك از مرتکبین عملیات طرارانه در جریان حقایق پشت پرده قرار نداشته است و از این گذشته ـ به حکم‌اصول لازم است که تمام صاحب منصبان و کارکنان کاخ‌سفید ریاست جمهوری از حداکثر حمایت در برابرقانون‌برخوردار شوند.

واضح است که از « پس‌دادن خساب» هم سخنی‌در میان نیست، چون اصولا اتفاقی نیفتاده است ، وخصوصا باین دلیل که خرده گیریها و چون‌و چرا ها از جانب دشمنانی عنوان میشود که کاخ سفید را محاصره کرده‌اند و سوگندخورده‌اندکه آن‌رابهر وسیله‌ای درهم بکوبند .به آنها چه میتوان گفت ؟ آنها از درك حقایقی که احیانا برایشان برملا شود عاجز خواهندبود. آنچه که این دشمنان و محاصره کنندگان می خواهند تنها «پوست کله » محاصره شدگان است. اما ازطرف دیگر اگر محاصره شدگان تصمیم بگیرند که حقایق راخفه و پنهان کنند ـ روزی‌خواهد رسید که بنوبه خود در چنگال عدالتی کوروبی ملاحظه همچون‌صیدهایی پروار شکار خواهندشد. صحبت از اخلاقیات در میان نیست . صحبت از زنده ماندن وجان سالم بدربردن است. بنابر این باید از برملا کردن حقیقت پرهیز کرد تا اسیر سرپنجه دنیای خصمانه‌خارجی نشد. اما در عین حال نباید مقررات‌این دنیای‌خارجی را نیز نقض کردتابتوان از خردشدن بوسیله آن احتراز کرد . فرجام این قمار نومیدی است و این کار ابلهانه است.

چنین است احوال نیکسون‌ازآغاز ماجرای واترگیت ـ یعنی از عصر یکی از روز های ژوئن ۱۹۷۲ که ٥جاسوس‌ـ در جریان یك عمل طرارانه در مقرحزب دمکرات امریکا در واشنگتن‌بدام‌افتادند وبدنبال آن نیروهای‌دستگاه دادگستری یکی پس‌از دیگری به کندوکاو کردن دراین ماجرا پرداختند. اماقرائت‌اسنادی که ازطرف نیکسن‌ارائه‌شده‌باین تصویر آشفته ـ بلافاصله ابعادی محقر وناچیز می‌بخشد آنچه که بیش از همه تکان دهنده است‌ـ پریشانی خارق‌العاده روحیه ها ـ بر گردانهای متفاوت ودورانی‌پرسش های واحد، و پاسخهای واحد ـ وفقدان نهایی هر نوع‌نتیجه گیری و تصمیم‌قاطع است تاآنجا که بیدرنك میتوان بوی عدم صداقتی انکار ناپذیر را از خلال تمام مندرجات کتاب ۱۳۰۸ صفحه‌ای کاخ سفید استشمام کرد.

تردیدی نیست که فضیلت مطلق هرگز در وجود هیچ دولتی حلول‌وتجلی نیافته است در جهان کنونی کدام‌رهبر سیاسی را میتوان یافت که از فکرالزام برملا‌کردن تمام گفتگو های خودبا همکاران نزدیکش برخودنلرزد ؟ بااین حال‌ـ توجه به همین نکته که نیکسن خودرا در چنان بن‌بستی یافته باشدکه ناگزیر به گرفتن چنین ژستی شود به خودی خودبیان کشافی از وضع‌اوست و« واشنگتن‌پست» ـ روزنامه‌ای که‌نخستین تعرض را در ماجرای واترگیت علیه نیکسن آغاز کرد ـ حق خواهد داشت نتیجه‌گیری کندکه ریاست جمهوری نیکسن دولت مستعجل خواهد بود.

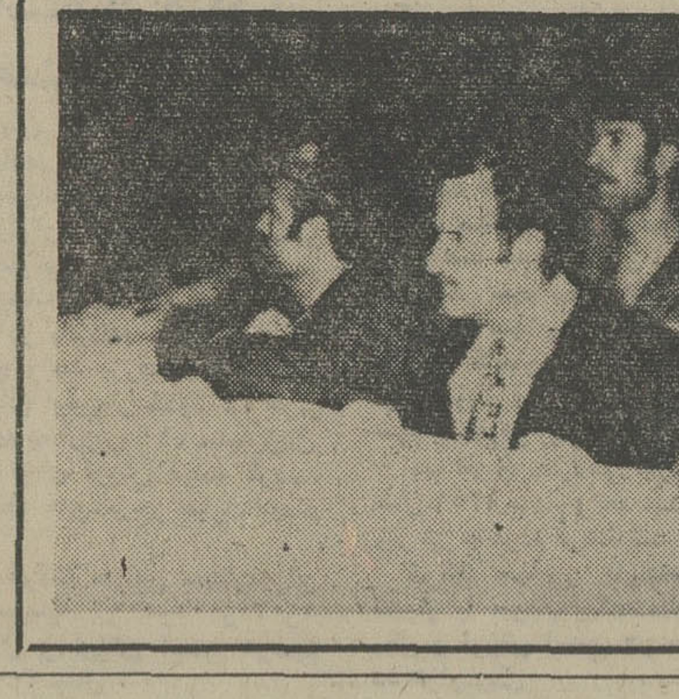

حافظ‌اسد رئیس‌جمهوری سوریه دیروز در خط مقدم جبهه جنگ جولان حضور یافت وعملیات جنگی‌سربازان خود را نظارت کرد . در عکس حافظ اسد (نفروسط) و ژنرال مصطفی طلاس‌وزیر دفاع سوریه در سمت چپ‌او در جبهه جنگ دیده میشوند.
عکس‌رادیوئی اطلاعات

از : هرالدتریبون
نوشته : سالزبرگر

بحران طلاق در ایتالیا

صدای فروریختن قدرت بگوش میرسد

یکی از بزرگترین سرچشمه های قدرت کلیسای کاتولیک معاصر تاکنون عبارت از قابلیت انعطاف آن بوده‌است و این انعطاف در آمادگی روز افزون آن برای شناخت حقانیت و خردمندانه بودن جدا کردن امور کلیسا و دولت و قبول عقاید و آراء موکدا لیبرال ماب بوسیله بسیاری ازروحانیون کاتولیک تجلی کرده است .

از دوران پیشوائی پاپ یوحنای بیست‌وسوم که در ۱۹۵۸ آغاز شد این گرایشها چشمگیر بود در افریقای جنوبی کلیسای کاتولیک نقش قاطع و رهبری کننده‌ای در تلاش برای پایان دادن به نابرابری نژادی برعهده گرفته است و بسیاری از روحانیون آن بخاطر حمایتشان از سیاه پوستان گرفتار مرارتهای بی‌شمار شده‌اند.

در سراسر امریکای لاتین کلیسای کاتولیک به جنبشهای پیشرو اجتماعی و سیاسی پیوسته برضد دیکتاتوری های دست راستی به مبارزه و ستیز برخاسته است . پیشوایان کاتولیک از قبیل عالیجناب « هلاراکامارا » اسقف کلیسای برزیل از سمبل های پذیرفته شده‌این مبارزات هستندواتیکان، هم تحت رهبری پاپ یوحنای بیست و سوم وهم در دوران پیشوائی جاری جانشین او یعنی پاپ پل‌ششم با ژرف‌اندیشی حرکت خود را در جهت قالب ریزی کردن تفاهم خاص خودش با دنیای مارکسیست ادامه‌داده‌است دربار واتیکان روابطش را با یوگسلاوی و لهستان بهبود بخشیده‌وکاردینال « میدزنتی » روحانی آشتی ناپذیر مجارستان را متقاعد ساخته است که به‌دوران طولانی پناهندگیش در سفارت امریکا در بوداپست پایان دهد. هر دو پیشوای اخیر دربار واتیکان عده زیادی ازسفیران و فرستادگان عالیمقام کشور های کمونیست را بحضور پذیرفته‌اند.

در برابر چنین سابقه‌ای به درک و قبول کشمکش بیرحمانه جاری بین احزاب کاتولیک و غیر کاتولیک‌در خود ایتالیا که کشور میزبان دربار واتیکان است و کشمکشی که اکنون آتش آن بطور مصنوعی از جانب واتیکان و حامیانش دامن زده‌میشود دشوار است آنها هستند که نظرخواهی عمومی روزهای یکشنبه و دوشنبه هفته جاری را الهام بخشیده‌اند . در این نظر خواهی مردم‌ایتالیا رای میدهند که آیا قانون طلاق ، که در ۱۹۷۰از تصویب پارلمان کشورشان گذشته است قانونی است و یا باید آن را منسوخ کرد.

مسئله واقعی‌این است که آیا کلیسای ایتالیا باید از قدرت موروثی حتی بصورت موقتی آن برخوردار باشد یا خیر . در اغلب کشور های کاتولیک‌مذهب‌ازقبیل فرانسه و بلژیک ، اگر نخواهیم از نمونه های چک‌اسلواکی و لهستان نام ببریم ، مسئله‌ای که به آن اشاره کردیم از مدتها قبل حل شده است . حتی کاردینال « کانوی » ، مطران کلیسای کاتولیک سراسری ایرلند(جنوبی و شمالی)از جداکردن کلیسا و دولت پشتیبانی میکند .

جر و بحث در این باره از عصر جنگهای قرون وسطی و از تاریخ کشمکش های فیمابین جناح « گوئلف » (طرفداران سلطه فایقه‌پاپها) و جناح‌گیبه این (طرفداران انتزاع دولت‌ازکلیسا) تاکنون در ایتالیا بدرازاکشیده است .اما بتدریج که از گستردگی قلمرو سیادت پاپها کاسته شدو سرانجام از این قلمرو جز شهر کوچک واتیکان که دیگر محله‌ای در داخل شهر رم است چیزی باقی نماند ، حدت کشمکشی که از آن یاد کردیم نیز بصورت ظاهر فروکش کرد .

در ۱۹۷۰ هنگامیکه قانون طلاق به تصویب رسید و از تاییددادگاهی که منصوب قانون‌اساسی ایتالیا بود گذشت ، بنظر میرسید که این دعوای کهنه سرانجام پایان یافته است .

بدبختانه دستگاه دیوانسالاری ریشه‌دار واتیکان و پر تعصب‌ترین حامیان آن هیچکدام زیر بارقبول این تصمیم حکومت ایتالیا نرفتند.

تحت فشار و القائات تاکید آمیز رهبران سیاسی که بیش از علاقمند بودن به جنبه‌های اخلاقی روابط زناشوئی ، بمبرهم زدن موازنه موجود قدرت های حزبی در ایتالیا رغبت دارند نهضتی بوجود آمد تا خواستار مراجعه به آراء عمومی برای نظر خواهی درباره ارزش و اعتبار قانون طلاق شود. البته‌قانون اساسی ایتالیا نیز اجازه برپا کردن چنین رفراندمی‌را میداد قبل‌از آن بیش‌از سه برابر تعداد لازم کسانیکه باید خواستار برگزاری رفراندم شوند ، یعنی بیشتر از یک میلیون وپانصد هزار نفر بمجای ۵۰۰ هزار نفر، طومارهائی راکه در آنها تقاضای مراجعه به آراء عمومی عنوان گردیده امضا کرده بودند.

نتیجه‌ای که ازاین رهگذار حاصل شده ایجاد نفاق‌و دودستگی در ائتلاف موجود دولتی ایتالیاست که‌قبلا نیز در اداره امور کشور بقدر کافی دچار ناراحتی بوده است. در یک طرف این صف‌آرائی های خصمانه ، در جبهه‌ای که از لحاظ تئوری طرفدار اعاده مقررات منع و تحریم طلاق است ، حزب‌دمکرات های مسیحی قرارگرفته است و این حزبی‌است که‌نفوذ معتقدات سیاسی آن عملا قلمرو گسترده‌ای را دربر میگیرد .

درطرف دیگر این نزاع شرکای دیگر ائتلاف دولتی یعنی سوسیالیست ها و سوسیال دمکراتها صف آرائی کرده‌اند که هرچند به دولت سانتریست متمایل بچپ ایتالیا پیوسته‌اندااما به‌پیروی از سنت های طولانی گرایشهای ضد کلیسائی‌داشته‌اند احزاب اخیرالذکر با دخالت کلیسا درامور دولت مخالفندو بنابراین از قانون طلاق جانبداری میکنند .

خرده حسابهای سیاسی

ازآنجا که باید کارها بازهم خرابتر شود‌دمکرات های مسیحی ایتالیا عملا خودرا در جبهه‌ای می‌یابند که درآن ناگزیرند خواه و ناخواه درکنار دشمنانشان قرار گیرند و با نئوفاشیست های نهضت اجتماعی ایتالیا وهم‌آواز باآنها رای بدهند .

یکی از رهبران نئوفاشیست های ایتالیا خودش تاچندی پیش دو زن داشت که یکی رادر کلیسا و دیگری را طبق قوانین مدنی نکاح کرده بود. وی به این حساب امیدوار است که‌از یکطرف بتواند طلاق یکی از دو زوجه‌اش را جامه عمل بپوشاند و از طرف دیگر بدلایل سیاسی به بی‌اعتبار شدن قانون طلاق نیز علاقمند است .

مسئله‌ای که درماجرای قانون طلاق در ایتالیا تبلور یافته تقریبا بطور دربست ماهیت سیاسی‌دارد. این مسئله با تجارب جاری کلیسا بصورتی که دراغلب کشور های وسیع‌کاتولیک مذهب اعمال میشود‌درابطه چندانی ندارد ، جان کلام این است که ظاهرامقدر بوده است تا واتیکان تحت فشار عناصر محافظه‌کار خودش در برابر القائات و اندرزهای برخی از رهبران دمکرات های مسیحی به‌تنگنائی که اینک بوجود آمده است کشانده شود .

«آمینتوره فانفانی» که بنظر نمیرسد دیگر از سیاست گرایش به چپ ،یعنی روشی که سابقا مورد علاقه‌اش بوده است خرسند باشد اکنون میکوشد تا مهار رهبری حزب دمکرات مسیحی را ولو به این قیمت که عمل وی گرایش به راست جلوه کند ،بدست بگیرد. طلاق بخودی خود مسئله واقعی نیست ، کمااینکه از هنگام تصویب قانون آن نیز تاکنون عملا احکام طلاق معدودی از جانب دادگاه های ایتالیا صادر شده است .

در کشوری مانند ایتالیا که‌ازاین استعدادفطری برخوردار است تا بحرانهائی را از سر بگذراند که هریک میتواند برای پاره پاره کردن کشور های‌دیگر کافی باشد عنوان کردن پیشگوئی های سیاسی بهیچ وجه عاقلانه نیست .

بااینحال رفراندم دربارهٔ قانون طلاق در ایتالیا برای‌استخوان بندی آسیب پذیر دولت آن ، درزمانی که‌از اقتصادش صدای فرو ریختن و متلاشی شدن بگوش میرسد در زمانی که بازار مشترک اروپا (بازاری که ایتالیا عظیما به‌آن متکی است) ازدرون خود تدریجا دچار تباهی‌وپراکندگی میشود عوارضی ناگوار دربر خواهد داشت مسئله‌ای که واقعا بمبرپا کردن رفراندوم درایتالیا نیاز دارد این است که آیا این کشور باید از ترقی و پیشرفت طلاق بگیرد ؟

نظر سوریه باید به‌اسرائیل تحمیل شود

احسان عبدالقدوس
سردبیر اخبارالیوم

قاهره ، دمشق را تشویق کرد تا قبل از اینکه‌اسرائیل بتواند بر مشکلات فعلی‌خود در صحنه های داخلی و خارجی غلبه کند ، قرارداد جداسازی نیروها را درجبهه جولان بپذیرد.

البته پرزیدنت حافظ‌الاسد رئیس جمهور سوریه‌هم‌اکنون از طرف عناصر محلی‌وعربی و شوروی تحت فشار است تا او را از قبول جداسازی باز دارند و هدف‌این‌فشارها آن است که سوریه را از مصر جدا سازند .جداسازی نیروها در جبهه مصر یک عقب نشینی اسرائیلی بودنه یک جداسازی نیروها و این عقب‌نشینی در نتیجه عملیات نظامی صورت گرفت‌نه گفتگو های سیاسی .

تعبیر جداسازی نیروها همان تعبیری نیست‌که‌نمودار واقعیت ایدئولژی اعراب‌می‌باشد . همان ایدئولژی که این روزها با تلاش های‌دکتر هنری کیسینجر وزیر خارجه آمریکا همکاری میکند بلکه تعبیری است که‌برای رسیدن به نتایج مرحله‌ای بمنظورحل مشکل کافی نیست . تعبیر واقعی و صریح جداسازی عقب نشینی است و این‌همان تعبیری است که اسرائیل از نخستین روز گفتگو های پس از ششم اکتبر آنرا نپذیرفت شاید بدین جهت که معنی تسلیم میداد .

بهمین جهت در موردتعبیر « جداسازی نیروها » ، توافق شد زیرا نشان دهنده‌شکست نظامی هیچیک از طرفین نیست.

اگر فشار های سیاسی‌قبل از جنگ اکتبر را که برای عقب‌نشینی صورت میگرفت‌در نظر گیریم خواهیم دید که فقط جنگ و نتایج هرجنگ است که رفتار اسرائیل را تعیین میکند.

حال که عقب‌نشینی نتیجه یک شکست کامل و یا تسلیم کامل‌نیست باید گفت که‌عقب‌نشینی بطور کلی بر تعیین خط های مرز های جدید استوار نیست بلکه بر این اساس استوار است که‌هریک از طرفین قدرت خـود را ارزیابی‌نمایند .. یعنی‌ارزیابی اسرائیل‌درموردقدرت‌نظامیش برای حفظ سرزمین هائی که در اختیار داردو ارزیابی مصر و سوریه در موردقدرت نظامی خویش برای استرداد این سرزمین .

از همینجا بود که مصردر ابتدا قبول کرد اسرائیل عقب‌نشینی نمایدو خطوط‌روز های ۲۲ اکتبر درساحل‌غربی کانال راحفظ نماید ...البته این پذیرش مصر گذشتن از جانب مصر و یا شخص رئیس جمهور نبود بلکه یك نوع ارزیابی بود ازطرف‌مصر در مورد قدرت نظامیش در جهت تصفیه گذرگاهی که اسرائیل در ساحل غربی کانال اشغال کرده بود. لذا اسرائیل حاضر نشد که در منطقه «دفرسوار » باقی‌بماند و اصرار ورزید که عقب‌ـ نشینی نماید زیرا بخوبی دریافت که نیروی نظامیش ضعیف تراز آن است که‌خود را در این منطقه‌حمایت نماید واین همان وضعی است که امروز در جبهه‌سوریه‌مشاهده میکنیم.

اگر مصر حاضر به‌آتش بس نشدمگراین که‌اسرائیل عقب نشینی راآغاز نمایدباید گفت که همین پیشنهاد را امروز سوریه میدهد و این خود یکنوع جنك فرسایشی است که امروز به « جنك سیاسی » شناخته شده است زیرا هدف از آن تسلط بر سرزمین هانیست بلکه‌مقصود آن است که جنك را حفظ کنند تا تلاشهای سیاسی پیروز شود آنچه که ممکن است برای سوریه صورت گیرد همان است که‌درمصر انجام شدیعنی این که‌هنری کیسینجر طرحی برای عقب‌ـ نشینی پیشنهاد کند که بر اسرائیل تحمیل شودوسوریه به‌آن رضایت دهد.

فشار های محلی وعربی‌و شوروی‌که علیه سوریه‌انجام میشود تاآنرا از قبول جدا-سازی نیرو ها باز دارندسعی میکند که حافظ الاسد را قبل از اتخاذ هر گونه تصمیمی تحت تاثیرقراردهند وراه سوریه را از راه مصر جداکند. روابط میان‌انورـ السادات وحافظ‌الاسدقوی‌تر و وسیع تر از آن است که‌در مطبوعات منتشر میشود ; بطوری که استنباط میکنیم پرزیدنت حافظ‌الاسد قوی تر از فشار هائی است که بطور مداوم علیه او وارد میشود... مسئله مهم این است که پرزیدنت اسد تصمیم خودرا بگیرد و شاید هم تا کنون گرفته باشد.

قوی‌ترین مسئله‌ای که هرگونه تصمیمی به آن‌تکیه خواهد داشت این است که پرزیدنت اسد مطمئن شود سرنوشت مصر به‌سرنوشت سوریه بستگی دارد یعنی‌این که مصر ماجرائی جدا از ماجرای سوریه نداردوممکن نیست بدون صلح سوریه صلحی برای مصر بوجود آید و ممکن نیست سوریه خودرا در آتش جنك بیابد مگر آنکه مصر در کنارش باشد.

اتخاذ تصمیم سوریه تمام بحران رابه مرحله سخت‌می کشاند ... زیرا پس از ششم اکتبر این بحران روی دو نقطه از نقاط ضعف اسرائیل استوار بود یعنـی ضعف داخلی و ضعف بین‌المللی البته صلاح نیست باین‌ضعف همچنان تکیه شود گرچه ادامه‌داشته باشدزیرا‌اسرائیل هرقدر هم‌از مشکلات داخلی رنج ببرد باز هم سعی‌خواهد نمود بر آن غلبه کند ... و اما از لحاظ بین‌المللی‌مراکز سهیونیستی سخت بفعالیت افتاده‌اند تا موقعیت خویش‌را بازیابند.

وهمین فعالیت عامل کشف ماجرای جاسوسی‌آلمان‌غربی و کنار رفتن ویلی برانت شد... همچنانکه باعث سرو صدای مجدد واترگیت علیه پرزیدنت نیکسون و یکی از عوامل نتایج دور اول‌انتخابات فرانسه بود.

اسرائیل اینك راه تازه‌ای رابرای جلب نیرو های بین‌المللی بکار میبرد و این امر اعراب را وامیدارد تا نبرد را مجددا آغاز کنند نبردی که از لحاظ نظامی‌و سیاسی و اقتصادی قسی تر و شدیدتر خواهدبود.

در حاشیه سفرهیات‌پارلمانی ایران به‌مجارستان‌و‌بلغارستان

۴۰ درصد میوه مجارستان از املاک شخصی تأمین میشود

در بوداپست میگفتند سخت‌ترین مسائل شهر، مسئله عبور ومرور وسائط نقلیه است و با اینکه هر روز وسائل رفتو آمدعمومی مجهزتر میگردد، معهذا رفت و آمدبصورت مشکل بزرگی درآمده است.»

در شورای شهر بوداپست نایب‌رئیس این شورا پیرامون ساختمان سازی ، ترافیک ، سرویسهای عمومی و توسعه‌آن و اکولوژی اطلاعاتی میداد و میگفت در بوداپست روزانه بیش از چهار میلیون نفر با مترو و ترامو‌ای و اتوبوس از محلی به محل دیگر میروند . طول متروی بوداپست ۱۲ هزار کیلومتر است و با اینهمه، مترو میتواند فقط یک‌درصد ترافیک را سبک کند.

پیش‌بینی شده است که تاسال ۲هزار ما همچنان مشکل‌ترافیک داشته باشیم .

نایب‌رئیس شورای شهربوداپست میگفت «مسائلی که در بوداپست داریم شبیه مشکلاتی است که در همه پایتخت‌های جهان باآن مواجه‌اند، مثل: خانه، ترافیک، آب، فاضلاب، هوا و غیره .... البته ماهم بهمان‌ترتیب که درسایر کشورها سعی دارند آنرا رفع کنند در تلاش هستیم .

مهندس ریاضی گفت :شمادر این شهر از هرحیث شانس‌دارید زیرا شهر شما زیبا و قدیمی و استثنائی است و استعدادزیادی برای‌زیبا شدن دارد . عبوررود دانوب از وسط شهر، بشماکمک بسیار می‌کند تا بامسئله‌ای بنام آبهای زیرزمینی و هوای‌نامساعد محیط زیست مواجه نباشید .

ملاقات با رئیس جمهور

درملاقات با حضرت«پال‌لوشنجی» رئیس‌جمهوری مجارستان، ضمن استقبال ویژه از هیئت و تجلیل بسیار از شاهنشاه آریامهرمیگفت دو ملت ایران‌و مجارستان‌روابط خوبی دارند که روز بروز بهتر میشود من خود چهار سال قبل در ایران بودم و در جشنهای شاهنشاهی نیز شرکت کردم و از این‌بازدیدها خاطرات خوش‌بسیار دارم. روابط ما با کشور ایران قدیمی‌است. سفر شاهنشاه ایران وعلیاحضرت شهبانو بمجارستان در توسعه روابط دوکشور اثری چشمگیر داشت و روابط دو کشور بسیار توسعه یافت.

حضرت رئیس جمهوری‌مجارستان میگفت توسعه کشور ما باندازه ایران دینامیک نیست ، معهذا ما طوری پیش میرویم که سابقه نداشته است. مجارستان درجنگ سختی‌ها و زیان بسیار دیده و اکنون نیز برای ساختن مجدد خود تلاش بسیار دارد . باید بگویم که ۸درصد مردم درجنگ بین‌المللی ازبین رفته‌اند . ازلحاظ مواد اولیه ما آنرا از خارج وارد میکنیم .

در مورد خانه با مشکل‌مواجه هستیم زیرا در سابق جوان‌ها با پدر بزرگ و مادربزرگ‌هازندگی میکردند و حالا هرکه ازدواج میکند علاقه دارد مستقل باشد آنچه دو ملت‌مشترکا میخواهند در وهله اول صلح و همکاری بین ملتهاست .

... تشخیص حضرت رئیس جمهوری مجارستان در بیانی که میگفت «توسعه کشورما باندازه ایران دینامیک نیست...» برای ما غرورانگیز بود و از شنیدن‌این لحن حالی در من پدید آمد که همراه با یک جهان آرزوئی بود که موجباتی فراهم آید تا شیوه کار آموزش‌و پرورش و آموزش عالی و رادیو تلویزیون از عهده این مهم برآیند و جوانان ومردم این سرزمین هم بیشتر بتشخیص حضرت رئیس جمهوری‌مجارستان برسند.

مهندس عبداله ریاضی بدنبال سخنان حضرت رئیس جمهوری مجارستان گفت: درایران راجع به زیبائی بوداپست زیادشنیده‌ایم بااینکه کشور مجارستان یک‌هشتم کشور ایران وسعت دارد تلاشی که مردم برای تجلی استعدادهای سرزمین خودبکار برده‌اندد‌رخور تحسین است. ما خود ده سال است کمبه رهبری پیشوای‌ایران شاهنشاه آریامهر رهسپار سریع همین راهیم و وضع موجودشما را خوب حس میکنیم . مهندس ریاضی در پایان سخنان خود از هیئت پارلمانی مجارستان برای سفر به ایران دعوت کرده است.

در ملاقات و مذاکره بارئیس مجلس ملی مجارستان میگفت : این کشور با ۲۴۰ کشور روابط دوستانه داردو روابط خارجی ما بسیار وسیع است و تجارت خارجی ما بسیار مهم است و ۴۰ درصد درآمد ملی ما را تامین میکند. سالی ۷۰ هزار اتومبیل وارد میکنیم و چهل درصد کارخانه‌های صنعتی در بوداپست است. البته سعی داریم صنعت‌را در شهرها توسعه دهیم .

میگفت به ایران ماشین آلات تغذیه‌ای میدهیم و امکان دارد در برنامه توسعه بهداشتی ایران با وسائل بیمارستانی شرکت‌کنیم.

گوشت

برای بازدیدازفعالیتهای کشاورزی ودامپروری و تعاونیهای کشاورزی به «هایدوسوات» سفرکردیم. مردم در این منطقه بایک هکتار زمین ملک شخصی خود که دراوقات بیکاری درآن سرگرم میشوندچهل درصد میوه کشور و یک سوم گوشت مرغ ، جوجه ، خوک ، وگاورا تامین میکنند.

بهنگام ملاقات بارئیس شورای استان « دبرجن» میگفت .

ممکن است مردم گوشت زیاد بخواهند ولی آنچه‌موجود و لازم است در اختیارشان میگذاریم سناتور اشرف احمدی کمبدنبال بیماری مهندس ریاضی ، ریاست هیئت پارلمانی ایران را بعهده گرفت در پاسخ گفت : روابط کنونی ملت ما با ملت‌مجارازچهار قرن تجاوز میکند برای اینکه در زمان صفویه اولین نماینده ایران به مجار آمده بود تا در جهت‌دفع شر عثمانیها کمک کند . ادبای شما با فرهنگ ما آشنا بودند و اظهارعلاقه میکردند . شاهنامه ، حافظ ، سعدی و آثار مولوی همه به‌زبان مجاری ترجمه گردید و اغلب کتب درسی شما نیزبزبان فارسی ترجمه شده است . حتی یکی از شعرای شما کتاب حافظ را ترجمه کرده است و شیوه‌شعر حافظ را سرمشق خود گرفته است . بنابراین مناسبات این دوملت ریشه عمیق چهارصدساله دارد .

در مزرعه «هورتوباکی» دریاچه مصنوعی ۳۶۰۰ هکتاری پرورش ماهی وجود داشت که سالیانه ۲۳۰۰ تن گوشت ماهی از آن بدست میاوردند .. در کشتارگاه معلوم شد که گوشت‌برای مصرف اهالی شهرها نیست بلکه برای صادرات است .

از کارخانه رادیو تلویزیون (اوریون) دیدن کردیم.این‌کارخانه درسال ۱۹۱۳ تاسیس شدواکنون سالانه ۱۳۰ هزارتلویزیون‌میسازد وبازار های مختلف در کشورهای جهان دارد . رئیس کارخانه میگفت تاسه نسل کسانی که در اینجا کار میکنند دراین کارخانه کار میکردند . کتابخانه‌ای با ۱۵ هزار جلد کتاب ادبی کتابخانه دیگری با کتابهای فنی مورد لزوم برای کارگران داریم . تعلیم کارگران این کارخانه‌شکل‌سازمانی دارد . بعد از ۱۲ سال تحصیل دوسال مدرسه مخصوص فنی والکترونیک را می‌بینند» و سپس استخدام میشوند . اگر کارگری خواست تحصیلات عالیه را ادامه دهد و متخصص دستگاههای اوریون شود قسمتی ازدروس‌دوره تخصصی را درکارخانه‌می‌بینند و ۳تا۱۵ ماه آنرا طی میکند واز وجود معلمین واستادانی که از اعضای کارخانه هستند استفاده مینماید .

حداکثر دستمزد کارگران ماهی ۷۰ دلار . متخصص‌فنی۱۴۰دلار. کارگر متخصص فوق‌العاده‌حداکثر ۳۰۰ دلار که مساوی باحقوق مهندس‌تازه‌کار است .

● آخرین برنامه بازدید مادر مجارستان دیدن قسمتهای دیدنی دانوب بود که بوسیله کشتی‌صورت گرفت . قسمتی ازروددانوب که از داخل شهرمیگذرد ۳۸۷کیلومتر طول و ۸۰۰ تا ۱۰۰ متر عرض دارد و عمق آن ۲ تا ۸ الی۱۰متر است . شش پل بروی آن زده‌شد که شهر « بودا » را به « پست» (خودشان پشت میگویند)وصل میکند که در مجموع «بوداپست» را تشکیل میدهد . این پل‌ها در زمان جنگ بمباران‌وخراب‌گردیده است ولی بعد ساخته شد .

● بهرحال درپایان این گزارش باید یادآور شوم که کشور مجارستان‌ازمواهب طبیعت سخت برخوردار است هرگونه کوششی درآن‌به‌نتیجه سودمندی می‌انجامد. مردم آن از شهامت ذاتی وغرور ملی خویش سرشارانـد وبابهم پیوستن این دواصل یعنی شرایط مساعد طبیعی و غرور و غیرت ذاتی توانسته‌اند کشتی میهن خویش را از گردابهای گوناگون دریای‌زندگی رهائی‌بخشدآنطور که روح ایشان گواهی میدهد پیروزیهای میهنی و سرافرازیهای بسیاری در پیش دارنـد .

علیرضاشفائی

فصل پنجم ـ قسمت‌دوم تصورات تب‌آلود...
خدا در تصور ابراهیم ادهم .

نوشته : علی دشتی

پرده پندار ⑥

تصورات تب‌آلود

شخصی ازبایزید ارشاد خواست ، بایزید گفت «دو مطلب را پیوسته در خاطر داشته باش: یکی اینکه خدا بیناست و هر عملی ازتو سرزند، میبیند و دوم بدانی که خدا از عمل تو بی‌نیاز است .

اما بر ابراهیم ادهم تبی چیره است که هرگونه تعقل را سوزانیده و گوئی طبیعتی داشته است مایل به رنج‌کشی و تحمل خواری ،وازهمین روی زندگانی آسوده خود را مبدل کرد بشیوه گدائی ، دربدری و تحمل انواع فلاکت و بدبختی، وشواهد عدیده‌ای در همین تذکرةالاولیا دیده میشود که این مدعا را تایید میکند. عطارمینویسد: «پس از مراجعت از سفری یارانش پرسیدند «آیا هیچ شادی بتو رسید؟» گفت: آری :

یک بار بکشتی در بودم‌و مراکشتیان نمی‌شناخت . جامه‌ای کهنه و موئی دراز وبرحالی بودم که از آن اهل کشتی جمله غافل بودند و برمن میخندیدند و افسوس (آستهزا) میکردند . در کشتی مسخره‌ای بود هر ساعت بیامدی وموی سرمن بگرفتی و برکندی و سیلی‌برگردن من زدی. من‌خودرا بمراد خود یافتمی و بدان‌خواری نفس خود شادمیشدمی که ناگاه موجی عظیم برخاست وبیم هلاک پدید آمد . ملاح گفت یکی از اینها را در دریا میباید انداخت تا کشتی سبک شود ، مرا گرفتند تا در دریا بیندازند . موج بنشست وکشتی آرام گرفت . آنوقت که گوشم گرفته بودند تا در آب اندازند نفس را بمراد دیدم و شاد شدم . یکوقت دیگر بمسجدی رفتم تا بخسبم (خادمان مسجد) میخواستند بیرونم کنند و من از ضعف و ماندگی چنان بودم که بر نمیتوانستم خاست . پایم گرفتند و میکشیدند و مسجد را سه پایگاه بود. سرم بهرپایه که بیامدی بشکستی و خون روان شدی ، نفس خود را بمراد خویش دیدم . . . بر هر پایگاهی‌سرافلیمی بر من کشف شد . گفتم کاشکی پایه مسجد زیادت بودی و آسیب دوست زیادت بودی .

یکباردیگر آن بود : درحالی گرفتار آمدم مسخره‌ای برمن بول کرد. آنجا نیز شاد شدم. یکبار دیگربوستینی داشتم جنبنده در او افتاده و مرا میخوردند . ناگاه از آن جامه‌ها که در خزینه نهاده بودم یادم آمد . نفس فریاد برآورد که آخر این چه رنج است . آنجا نیز نفس بمراد دیدم .» (ج۱ ص ۹۸)

جزنوعی بیماری روانی چه توجیهی براین میل به خواری و زجر بدنی و اهانت به عزت و کرامت‌نفس میتوان یافت ؟

عطار مینویسد «هرگز او را کسی ندید مربع نشسته. از او پرسیدند، گفت :

«روزی چنین نشسته بودم، آوازی‌شنیدم که «ای پسر ادهم بندگان در پیش خداوندان چنین نشینند ؟ راست نشستم و توبه‌کردم » (ج۱ ص۹۹)

عطاء سلیمی باستناد از عبداله مبارک نقل میکند که «ابراهیم در سفری بود و زادش نماند . چهل‌روز صبر کرد و گل بخورد .....» عطاء سلیمی گوید «یکبار ابراهیم را نفقه نماند، ۱۵ روز ریگ خورد .» (ج۱ ص ۹۶)

آیا ممکن است آدمیزاد ریگ و گل بخورد و در دم نمیرد ؟

شقیق بلخی از ابراهیم پرسید چرا از خلق‌می‌گریزی ؟ گفت : دین خویش در کنار گرفته‌ام و ازاین شهربدان شهرواز این‌کوه بدان‌کوه میگریزم. هرکه مرا بیند پندارد تبه‌دارم یا وسواس ، تا مگر دین از دست ابلیس نگا مدارم و بسلامتی ازدروازه‌مرگ‌بیرون بروم . (ج۱ ص۹۵).

خدا پدرش را بیامرزد که‌خود تحلیل و توجیهی از رفتار نامتعادل خود کرده است ومارا از جستجو بی‌نیاز ساخته است .

اگر آنچه راجع به ابراهیم ادهم میگویند درست باشد میتوان در او یک‌نوع بیماری روانی فرض کرد که فرنگیان‌آنرا «مازوخیسم» مینامندکه‌دراثرآن،شخص از آزار بدنی خویشتن لذت میبرد . او نیز از کتک و خواری و زجر دیدن لذت میبرده است. ورنه، نه در تعالیم اسلامی چنین کارهای ناروا دیده میشود و نه در روش رسول‌و صحابه او. اگر هم آنهارا از خوف خدا بدانیم باز از حدود بیماری روانی بیرون نمیرود زیرا فیاض مطلق اینقدرها که ابراهیم ادهم تصور کرده‌است وحشتناک نیست .

۷ـ سمنون محب

سمنون محب از صوفیانی است که بپیوسته از عشق صحبت میکند و ازاینرو به «محب» ملقب‌گردید. دم گرم و گیرائی داشت بحدی که روزی از محبت سخنی میگفت . مرغی از هوا فرود آمد، نخست برسر او نشست ، سپس بردست وی جای گرفت، پس بر کنارش و سرانجام برزمین نشست و چندان منقار بر زمین زد که خون از دهانش روان شد و جان داد . (ج۲ . ص ۸۳)

همچنین او را برای وعظ بمسجد خواندند . اما هنگامیکه‌بر منبر شد مسجد را از مستمعان تهی یافت. از ناچاری‌روی به قندیلهای مسجد کرده‌و گفت با شما سخن میگویم . «درحال قنادیل بر یکدیگر آمده و پاره شدند .» (ج۲ ص۸۳)

کسی که سخن او در عشق اینقدر تاثیر داشته است که مرغی ازهوا آمده وانتحار کرده است وحتی قندیل‌های مسجد از سخن او بمجنبش آمده و پاره‌پاره شده‌اند، در اواخر عمر برای متابعت از سنت رسول‌اله زن‌گرفت. از او دختری بدنیا آمد که‌مورد علاقه‌پدر واقع گردید. اما یکشب «صحرای محشر را درخواب دید که علمی برپا کرده‌اند و دوستداران خدا بزیر آن گرد آمده‌اند . چون سمنون قصد آنجا را کرد ، هاتفی آواز داد که گرچه تو از محبان بودی اما چون دل بدان کودک داده‌ای نام تو ازفهرست محبان حذفشد. سمنون به درگاه خدا زاری و مسئلت کرد که اگر آن کودک عایق راه محبت من است او را از میان بردار. همان دم فریادی او را از خواب برانگیخت چه دختر از بام فرو افتاده و جانْ سپرده بود . (ج۲ ص۸۳).

ملاحظه میکنید خداوند بچه صورت مسکین و حقیری در ذهن صوفیان نقش بسته است که از مهر پدری بفرزندش ناخشنودوحسود میشود. اینان‌مسلمانند و از سیره حضرت مطلع که هنگام مرگ کودک دوساله خود ابراهیم گریه کرد و مهر فرزند از شان و تقرب آن‌جناب بدرگاه باریتعالی نکاست .

فتوت یحیی‌بن معاذ

این روایت، روایت دیگری را بخاطر می‌آوردکه در صفحه ۹۹ ج ۲ تذکرةالاولیاء آمده است :

یحیی‌بن‌معاذ را برادری بود که به مکه رفته و مجاور آن جایگاه مقدس شده بود . به برادر نوشت که‌من سه‌آرزو داشتم،دو تای‌آنها برآورده‌شده‌است: نخست آنکه روزهای آخر عمر را در سرزمین مقدسی بسر برم . اینک مجاور خانه کعبه‌ام . دوم آرزوی خادمی داشتم که آب وضوی مرا فراهم کند و اینک خداوند کنیزک شایسته‌ای بمن عطا فرموده است که حاجت مرا برمی‌آورد . آرزوی سوم من این است که قبل از مرگ ترا ببینم .

«سه آرزو طبیعی و انسانی است و ایرادی برآن نمیتوان‌گرفت. اما برادر خشک‌مقدس و بیعاطفه بدو پاسخ میدهد که «شرف بقاع زمین به ساکنان آنست.» بهترین خلق خدا در هر سرزمینی باشد تفاوت ندارد. اما راجع به خادم ... دوراز جوانمردی و مروتست که شخصی خادم حق را به خدمت خود گمارد . تو باید خادم خود باشی نه چون فرعون مخدوم دیگران ».

تا اینجا پاسخ یحیی‌بن‌معاذ بد نیست مخصوصا نخستین پاسخ که شرف هرمکانی به ساکنان آنست و با مبادی عقلی و دینی وفق دارد ولی پاسخ مطلب‌سوم قابل توجه و تامل است،زیرامینویسد «اما میل‌دیدار من، اگر ترا از خدای خبر بود هرگز از من یاد نمی‌کردی .....»

★★★

صوفیان خود را جوانمرد میگویندو به اصل‌فتوت و جوانمردی پای‌بند. آیا این رسم و رامجوانمردیست که شخص به برادر و فرزند وکسان خود علاقه‌ای نداشته باشد ؟ اصل فتوت بر مهرورزی و نیکی به‌افراد بشر استوار است . فتوت، دستگیری از مستمندان و تخفیف آلام دردمندانست . خداپرستی و خداشناسی مستلزم خیرخواهی و خیر رسانی است زیرا خداوند سرچشمه فیض‌و تمام خوبیهاست و پرستش ذات او حتما مستلزم آنست که به‌صفات کمالیه حق‌تعالی‌آراسته شوند نه‌اینکه شخص حتی آرزوی دیدار برادر را هم نکند .

یحیی‌بن‌معاذ معنی «انقطاع ازما سوی‌الله» را بد تعبیر کرده است . انقطاع از ما سوی الله این نیست که شخص چون جغد کوری در ویرانه‌ای جای گزیند و از دیدن خلق بیزار وفراری باشد. این جمله‌صوفیانه برای وارستگی‌ازعلایقی است که‌منشاء شرور و مفاسد تواند شد. ممکن است انسان «از خدا خبر» داشته باشد و یادی هم از برادر بکند.

اثر سوره‌فاتحه

نقلست‌جنید را پای‌دردگرفت فاتحه‌ای خواند و برپای دمید . هاتفی آواز داد : شرم نداری کلام مارا در حق نفس خود صرف کنی (ج ۲ ص ۱۲) .

این چگونه خدائی است که ازبنده‌ای بخشم آید که از فرط ایمان فاتحه‌ای خوانده و برپای دمیده و از درد آسوده شده است . خدا نمی‌خواهد درد اوآرام شود ، خوشش میاید بنده او دچار رنج و درد باشد و باوبرمیخورد که سوره‌ای از قرآن را برای رفع درد بکار ببرد .

البته خداوند بزرگتر ، رئوف تر و کریم تر از آنست که از آسودگی بندگان ناراضی و ناخشنود گردد .هاتفی که آواز داده است ، صدای ضمیر بنده مسکین است که خدا را چون خلیفه عباسی تصور کرده است .

آزار بیهوده و معنی شرک

احمد خضرویه از بزرگان مشایخ خراسان در بادیه میرفت . خار مغیلانی در پایش شکست، آنرا در نیاورد تا بمکه رسید . در مراجعت مردم برنج‌پای او پی‌بردند و خار را از پایش درآوردند. وقتی بخدمت بایزید رسید بایزید گفت «آن آشکیل که برپایت نهادند چه کردی» گفت «اختیارخویش باختیاراوگذاشتم» بایزید گفت «ای مشرک اختیار من میگوئی یعنی ترا وجودی و اختیاری هست. این شرک نبود ؟ » (ج ۱ ص ۲۹۰)

جهاد بانفس

در مجاهده با نفس و رغبات آن، عطارحکایت بامزه‌ای از همین احمد خضرویه آورده است : احمد خضرویه میگفت مدت مدیدی نفس خویش را زجر میدادم (یعنی هر چه میخواست ، برخلاف رفتار میکردم) جماعتی به غزا (جنگ با کفار) می‌رفتند . در خود میلی بشرکت در جنگ ونیل به ثواب یافتم .از این رغبت نفس بحیرت افتادم و بخود گفتم چون او را (یعنی نفس خود را) در حال روزه نگاه داشته‌ام و در سفر طبعا روزه نخواهم گرفت (پس بدین سبب نفس مایل به غزا است) پس بدو گفتم در سفر روزه نگشایم . نفسم گفت روا دارم ... گفتم در سفر به نماز خواهم ایستاد و تو آسوده نمانی . گفت روا باشد . خیال کردم شاید رغبت او (به جهاد) برای این است که در حضر پیوسته تنها بسرمیبرم ولی در سفر ، فرصت دست خواهد داد (و از تنهائی نجات خواهد یافت) . بوی گفتم در سفر هم از خلق کناره خواهم گرفت . گفت روادارم . عاجز شدم ، بحق تضرع کردم که از مکروی آگاهم کند. آنگاه نفس من بمن گفت «تو روزی چند بار مرا میکشی و خلق را از آن آگاهی نی . آنجا در غزا یکبارکشته شوم و باز رهم و در همه جهان آوازه شود که احمد خضرویه بشهادت رسید .» احمد خضرویه گفت «سبحان خدائی که نفسی آفرید بزندگانی منافق و از پس مرگ هم منافق . نه بدین جهان اسلام آورد و نه بدان جهان . پنداشتم طاعت میجویم ، ندانستم که زنار میبندم ... (ج۱ ص ۲۹۰) .

توکل خروس

ابراهیم خواص که هم برادر حضرت خضر است وهم متخصص در امر توکل، نقل میکند که «وقتی در بادیه گم شدم ، بسی رفتم و راه نیافتم، همچنان شبانه روز میرفتم تا آخر آواز خروسی شنیدم ، شادگشتم و روی بدان جانب نهادم . آنجا شخصی دیدم مرا قفائی‌زد چنانکه رنجور شدم . گفتم خداوندا کسی برتو توکل کند ، باوی این کنند ؟ آوازی شنیدم که «تا تو توکل بر ما داشتی عزیز بودی . اکنون توکل برآواز خروس کردی‌و آن قفا برای آن خوردی . همچنان رنجور همی رفتم . آوازی شنیدم که «خواص از این رنجور شدی‌اینک ببین» بنگریستم سرآن قفازننده را دیدم در پیش من انداخته (ج ۲ ص ۱۵۰)

معامله با خدا

آیا بر مغز سالم چنین تصوراتی رو‌ی‌میدهد!

نقلست که ابراهیم ادهم یک روز هیچ نیافت و گفت الهی اگر هیچم ندهی بشکرانه ، چهارصد رکعت نماز زیادت کنم ، سه‌شب دیگر هیچ نیافت همچنین چهارصدرکعت نماز کرد ... (ج ۱ ص ۹۶) طرز فکر را مشاهده میکنید که گوئی خداوند احتیاجی به نماز ابراهیم ادهم دارد و ابراهیم این رشوه را بخدا میدهد که خداوند بدو روزی نرساند تا زجر گرسنگی بکشد .

کسانی‌که درباره مطالب مورد بحث درین رساله نظراتی دارند ومایلند عقاید و آراء خویش را در معرض قضاوت خوانندگان اطلاعات گذارند ، بهتر است تامل کنند تا چاپ رساله به‌پایان رسد . آنگاه باتوجه به مجموع نظراتی که نویسنده ابراز داشته ، به نتیجه‌گیری پردازند و عقیده خویش را اظهارکنند .
روزنامه اطلاعات مقالاتی را که‌دراین‌باره دریافت دارد ، پس از خاتمه چاپ کتاب بتدریج منتشر خواهد ساخت .

برنامه‌اول

سه‌شنبه
۱۷ـ۳۰ اخبار
۱۷ـ۳۵ برنامه روستائیان
۱۸ـ۰۰ برنامه کودکان
۱۸ـ۳۰ اخبار ـ اخبار ورزشی
۱۹ـ۰۰ پنجره‌ها
۱۹ـ۳۰ ماجراهای لوسیل
۲۰ـ۰۰ اخبار
۲۰ـ۳۰ ترانه‌های ایرانی
۲۱ر۲۵ حس هفتم
۲۱ـ۳۰ تازه‌ها ی‌ادب
۲۲ـ۰۰ فیلم سینمائی
۲۳ـ۱۵ بیست و چهار ساعت

نیمروز چهارشنبه
۱۲ـ۰۰ اخبار
۱۲ـ۰۵ اتاق ۲۲۲
۱۲ـ۳۰ نغمه‌ها
۱۳ـ۰۰ ادبیات جهان
۱۳ـ۳۰ تامی
۱۴ـ۰۰ اخبار

برنامه‌دوم

سه‌شنبه
۱۹ـ۰۰ موسیقی و تصویر
۱۹ـ۳۰ اتاق اخبار
۱۹ـ۳۵ پیکان سیاه
۲۰ـ۴۰ کنسرت ژوزفلوفر
۲۱ـ۰۰ اخبار از برنامه دوم
۲۱ـ۳۰ تسخیرناپذیران
۲۲ـ۲۰ موسیقی ایرانی

تلویزیون آموزشی

سه‌شنبه
۱۶ـ۰۰ ترانه‌ها و چشم‌اندازها
۱۶ـ۳۰ ریاضی راهنمائی سوم
۱۶ـ۴۵ مثلثات ششم ریاضی
۱۶ـ۲۵ اعلام برنامه (تست)
۱۷ـ۱۰ فیزیک ششم ریاضی (تست)
۱۷ـ۳۵ مثلثات ششم ریاضی (تست)
۱۸ـ۰۰ فیزیک ششم ریاضی (تست)
۱۸ـ۲۵ ترسیمی

چهارشنبه کانال ۷و۱۱
۸ـ۳۰ تعلیمات اجتماعی
۹ـ۲۰ علوم
۱۰ـ۲۰ حرفه و فن
۱۱ـ۲۰ انگلیسی
۱۵ـ۰۰ ریاضی
۱۵ـ۴۵ جغرافیا

تلویزیون امریکا

سه‌شنبه
۱۶ـ۰۵ خیابان سسامی
۱۷ـ۰۰ مکداف و ماندی
۱۷ـ۳۰ جولیا
۱۸ـ۰۰ اخبار
۱۸ـ۳۰ جستجوگران
۱۹ـ۰۰ خانواده پاتریج
۱۹ـ۳۰ کابوی در آفریقا
۲۰ـ۳۰ شو دین‌مارتین
۲۱ـ۳۰ گربه
۲۲ـ۰۰ مشروح اخبار
۲۲ـ۱۵ رانده‌شدگان
۲۳ـ۰۵ روح

شهردار محترم پایتخت و شهرداری منطقه ۱۰

بدین وسیله از آقایان سهرابیانس و مهندس ساجدی و رضا صداقت‌بین که درمورد نوسازی پله‌های کوی قنات واقع در لطیفی‌زرگنده که سالهای متمادی خراب‌و خطرناک‌بود،بذل توجه و فعالیت دریغ نکرده‌اند اهالی محل قدردانی و تشکر می نمایندوبمنظور تشویق نامبردگان خواهشمند است اقدام‌مقتضی مبذول دارند.

فرامرز امینی

آ ـ ۲۶۷۳

آگهی مناقصه شماره ۵۳ر۳

ترابری نیروی دریائی شاهنشاهی لوازم مصرف شدنی خود را برابر سیاهه های موجود از طریق مناقصه خریداری مینماید. پیشنهاددهندگان میتوانند با مراجعه به ترابری نیروی دریائی شاهنشاهی واقع درخیابان عباس‌آباد جنب وزراء و دریافت برگ شرایط و مشخصات معامله پیشنهاد خود را طبق مفاد مندرج درشرایط معامله تنظیم و تاساعت ۹ صبح روز ۲۵ر۳ر۵۳ به دفتر ترابری نیرو تسلیم نمایند .
م‌الف ۲۸۹۹

اداره مناقصه گذاری نیروی دریائی شاهنشاهی
آ ـ ۱۰۵۹۶

ستاره بخت شما

فروردین ـ کارهائی را که‌بشما محول شده است با دقت انجام میدهید .
اردیبهشت ـ رفتار و گفتارخود را کنترل کنید
خرداد ـ خیلی زودرامپیشرفت را در پیش خواهیدیافت.
تیر ـ اگر دیر اقدام کنید به موفقیت نمیرسید .
مرداد ـ قبل از برطرف کردن موانع کار جدید راشروع نکنید .
شهریور ـ کمی بیشتر فعالیت کنید به نفع شماست .
مهر ـ بیهوده خودتان را با افکار پوچ آزار ندهید .
آبان ـ پولی بدستتان میرسد که قابل توجه است .
آذر ـ خود را فقط در کار یا مسئولیت غرق نکنید .
دی ـ مسیری را که انتخاب کرده‌اید ادامه دهید.
بهمن ـ دقیق‌و برحوصله باشید تا اشتباه نکنید .
اسفند ـ موفقیت خوبی بدست می‌آورید .

کاشی سعدی
پیشرو صنعت سرامیک ایران

سازمان هنری فرزاد

مجری برنامه های جشن عروسی و مهمانی با خوانندگان روز تلفن ۹۳۹۲۱۵

مرکز آموزش زبان گروه فرهنگی خوارزمی

KHARAZMI'S LANGUAGE CENTER

برای یک سری کلاس جدید فشرده‌اعزام دانشجو بخارج (امتحان ۳۱ خرداد) که‌از ۳۱ اردیبهشت ماه با هفته ۱۲ ساعت درس تشکیل میشود ثبت‌نام‌میکند.
آدرس ـ خیابان آناتول‌فرانس‌ـروبروی در شرقی دانشگاه شماره ۲۵ تلفن ۴۳۴۰۶ ـ ۴۷۷۱۹

دستگاه تصفیه استخر
۴۰۰۰۰ ریال
۴۷۹۵۸ ـ ۶۶۱۹۷۶
داخلی ۱۴

قویترین فیلم جاسوسی و پلیسی قرن
اثری التهاب آور که تا آخرین صحنه تماشاچی را بدنبال خود میکشاند

ازصبح پنجشنبه فقط در
سینما دیاموند

رنگی ـ موزیک ازمودیس ژاز ⑫ محصول برادران وارنر

برای رزرو بلیط به گیشه سینما دیاموند مراجعه فرمائید
سانسها ۱۵ر۱۱ صبح ـ ۱ر۴۵ ـ ۳ر۳۰ ـ ۵ر۳۰ ـ ۷ر۳۰ ـ ۹ر۴۵ بعد از ظهر

آگهی مناقصه اجاره کامیون و لودر

شهرداری پایتخت درنظر دارد تعداد «سی» دستگاه کامیون بظرفیت هفت تا ده تن (تناژ کمپانی) جهت حمل زباله و نخاله و دو دستگاه لودر باراننده و سوخت برای مدت ۶ الی ۹ ماه ، ده ساعت کار در شبانه‌روز از طریق مناقصه اجاره نماید .
۱ـ شرکت کنندگان در مناقصه بایستی معادل ۵درصد بهای پیشنهادی راضمانت‌نامه معتبر بانکی ویارسید وجه نقدیکه بحساب شماره۱۵۱۱۳ شهرداری پایتخت دربانک مرکزی پرداخت شده باشد ضمیمه پیشنهاد خود نمایند .
۲ـ پیشنهاد دهندگان بایستی پیشنهادات خود را صریح وخوانا بانضمام قبض سپرده و یا ضمانت‌نامه بانکی درپاکت لاك و مهر شده تاآخر وقت اداری روز شنبه یازدهم خرداد ماه ۵۳ به صندوق مناقصه و مزایده اداره کل بازرسی شهرداری واقع در عباس آباد جنب بادگان عباس‌آباد تسلیم نمایند .
۳ ـ شهرداری در رد یاقبول یك یا کلیه پیشنهاد های رسیده مختار است .
۴ـ به پیشنهاد هائی که فاقد سپرده و یاضمانت‌نامه بانکی باشد و یا این که دیرتر از موعد مقرر برسد و یا مقید و مشروط باشدترتب اثر داده‌نخواهد شد .
۵ـ پیشنهاد های‌واصله ساعت ده صبح‌روز یکشنبه دوازدهم خرداد ماه ۵۳ با حضور کمیسیون مربوطه در اداره کل بازرسی باز وقرائت خواهد شد
۶ـ کسانی که مایل بشرکت در این‌مناقصه بوده و تعداد کامیون های انهااز نصاب موردنظر کمترباشد می توانند پیشنهادات خود را بارعایت سایر شرایط مذکور در این آگهی ارسال‌دارند.
۷ـ به پیشنهاد های مبهم ، مشروط ، مخدوش ، وبدون سپرده و همچنین پیشنهاد های واصله بعداز موعد مقرر ترتیب اثر داده نخواهد شد
۸ـ مالیات و عوارض بعهده برنده مناقصه است
۹ـ چنانچه برندگان اول و دوم وسوم‌مناقصه حاضر بانعقاد قرارداد باشهرداری نشوند سپرده آنان بترتیب بسود شهرداری ضبط خواهد شد .

م‌الف ۳۷۵۱
آ ـ ۹۹۰۳۰۴
شهردار پایتخت

از فرداصبح فقط در
سینما ونک

اوهوس انگیزترین دختر شهر خود بود ... مردان چون پروانه بگردشمع وجودش میگشتند و بخاطر او حتی‌حاضر به جنایت بودند ...

گیشه سینما ونک همه روزه برای رزرو بلیط آماده است
سانسها ۱۱ر۳۰ صبح ـ ۳ر۳۰ ـ ۵ر۳۰ ـ ۷ر۴۵ ـ ۱۰ بعد از ظهر

«ترنس‌هیل» هنرپیشه معروف فیلمهای ترینیتی و «ریتاپاونه» آتشپاره سینمای ایتالیا برای اولین بار در کنار هم غوغای تازه‌ای از خنده و حادثه براه انداخته‌اند

از فرداصبح فقط در
سینما مولن روژ

لوجی‌های چشم ودرمان آن
استرابیسم
تالیف
دکتر محمدحسین لشکری
ناشر
مؤسسهٔ انتشارات و چاپ دانشگاه تهران
مرکز فروش : فروشگاههای شماره ۱ و ۲ انتشارات دانشگاه وکلیه کتابفروشیهای معتبر

انترناشی

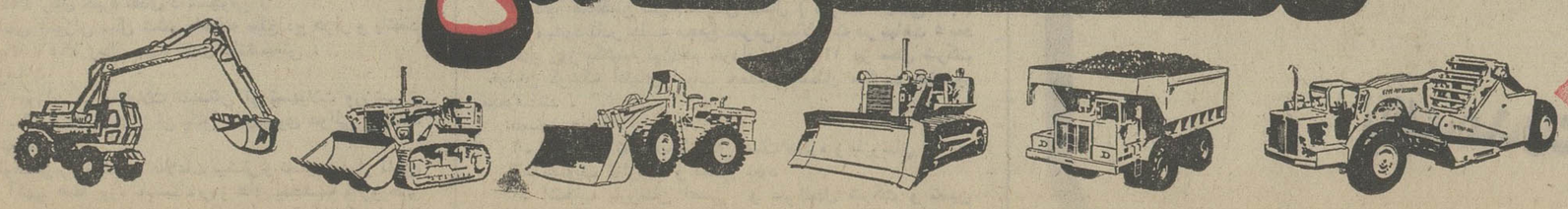

نماینده انحصاری
شرکت ماشین آلات عمرانی
خیابان ایرانشهر نبش سپند شماره ۱۱ تلفن ۸۲۱۰۱۵ ـ ۱۸

این حق فروزانفر نبود...

نوشته : مهدی سهیلی

روز شنبه از دانشگاه‌مخارج‌شدم اما باچه تاسفی وباچه‌افسوس و دریغی .
افسوس بر مرگ دانشمندی‌ودریغ بردانش ناشناسی مردمی

آنروز سالگرد درگذشت بدیع ـ الزمان فروزانفر بود . یعنی مردی که برگردن ادبیات هزاروصدساله این مملکت‌حقی‌عظیم‌داشت وتعداد امثال او درکار تخصصی خود در سالهای اخیر به عدد انگشتان یکدست نبود .

بیش از ورود بدانشگاه باخود اندیشیدم که حداقل حدود هزار نفر دراین مجلس یاد بود شرکت خواهند کرد . اما بالمعاینه دیدم ودیدند که جماعت شرکت کننده به صدوپنجاه نفر نمیرسید!به دوستم آقای دکتر محمدخوانساری که

از استادان دانشگاه است گفتم : باورنمیفرمائید اگر بیاد درگذشت یک رقاصه یایک ترانه‌خوان متوسط مجلس یادبودی برپا میشد، راه عبور ومرورپرشرکت‌کنندگان بسته میشد . اما به ببینید چگونه‌اجتماع ما به دانش‌یکی‌ازنوادرزمان پاسخ سرد میدهد .

حتی شاگردان آن زنده یادهم بپاس تعلیم و حق استاد درمجلس یادبودش شرکت نکرده بودند . واگر چنین‌بود،سالن‌بزرگ‌فردوسی همحتی گنجایش شاگردان اورا نداشت . چرا شاگردان فروزانفر شناس دراین جمع شرکت‌نکردند که برگزاری این یادبود دراطاق کوچک کتابخانه مرکز با وضعی غربت زده وملال‌انگیزانجام‌پذیرد؟ اگر دانشمندان و دانش‌پژوهان پاس دانش را نداشته باشند ، پس ازچه کسی باید توقع‌داشت؟ هنر نمیخرد ایام و غیراز اینم نیست ـ کجاروم به تجارت بدین کسادمتاع ؟

براستی که بازار دانش سخت کساد است واین بی توجهی دانش‌پژوهان سخت بریکردانش مملکت لطمه میزند.

فروزانفر اگر هیچ خدمتی‌هم جز نوشته مشروح فاضلانه‌برکتاب مثنوی مولاناجلاالدین مولوی‌انجام نداده بود کافی بود که اورا یکی از خدمتگزاران بزرگ ادب و فرهنگ و شعر این ملک بشناسیم وحق فروزانفر این نبود که روز شنبه دیدیم .

هنگامی که جوانان مملکت حس کنند که روح ستایشگری وتجلیل از بزرگان علم و فضیلت مرده است و دلقکان دادخود را ازهمتر مهتر میستانند چگونه دل بدانش بسپارند ؟

گویا مقامات دانشگاه خود به مسئله بی‌باوری فروزانفرهابی‌برده بودند که اطاق کوچک کتابخانه مرکزی را برای برگزاری چنین یادبودی برگزیدند . آنهاهم‌نیک میدانستند که حتی در دانشگاه‌هم دانشمندان غریبند و پایگاهی در دلها ندارند .

باید دانست که در این امر دانشگاه مقصر نیست . این ما هستیم‌که‌قصور میورزیم وگناهکاریم ودانش و فضیلت را درپای لهو لعب‌ها قربانی میکنیم . برای یک بزم تفریحی گروهاگروه گردهم می‌آئیم اما بیاد دانشمندانی کم نظیر ساعتی از اوقات خود رافدا نمیکنیم . اجازه بدهید گفتار کوتاهم را باز با افسوس ودریغ بپایان برم .

هنربی‌عیب حرمان نیست لیکن‌ـ زمن‌محروم ترکی سائلی بود ؟

صدای مردم ایران ..... هرروز در اطلاعات

نامه به سردبیر

روزنامه اطلاعات
خیابان خیام
تهران

ترمیم حقوق

حقوق کارکنان شرکت واحد در سال های اخیر تغییر چندانی نکرده است مثلا من که یک بلیطفروش این‌شرکت هستم‌بعداز چندین‌سال‌خدمت اکنون روزانه ۱۹۴ حقوق‌می گیرم و این مبلغ جوابگوی هزینه زندگی یک خانواده‌ه نفری نیست .

علی‌حیدر قدرت‌پور

امتحان گواهینامه‌رانندگی

یک راننده در همین‌صفحه نوشته و گله کرده بود که‌در کرمانشاه هردو ماه یکبار امتحان‌رانندگی انجام میشود خواستم بایشان بگویم که‌زیاد از این وضع گله نداشته باشند چون در شهر ما (ورامین) که در ۳۲ کیلو متری پایتخت قرار گرفته است هر سال یکبار از متقاضیان گواهینامه امتحان میکنند.

از ورامین پیشه‌بان

بازنشستگان و قانون جدید

تبصره ماده ۱۴۹ قانون استخدام جدیددولت رامکلف کرد .حقوق بازنشستگان رابا کارمندان شاغل متناسب‌سازد و چون بر طبق قانون جدید استخدام حقوق و پایه و گروه‌کارمندان‌شاغل براساس دو ضابطه سنوات خدمت و مدارک تحصیلی‌معین گردیده است بنابراین وقتی حقوق بازنشستگان سابق یعنی‌آنان که قبل ازتصویب قانون‌جدید استخدام بازنشسته شده‌اندبا شاغلین متناسب میشود که سنوات خدمت و مدارک تحصیلی انها رابدوا باقانون جدید تطبیق دهند ، سپس‌هر حقوقی که به کارمند شاغل همطراز می دهند به آنها هم به پردازند .

علی‌محمد شهابی

تدریس سریع

همانطور که اطلاع دارید بزودی امتحانات نهایی ششم متوسطه شروع خواهد شدو بهمین دلیل‌ازهم اکنون‌کلاس های ششم اکثر دبیرستان‌ها تعطیل شده‌اندتا دانش‌آموزان فرصت بیشتری برای مرور درسهای خود داشته باشند. اما دردبیرستان ما(دبیرستان رستاخیز) چون کادر دبیری کلاس ششم بخصوص از اوایل سال کامل‌نبوده .هنوز بعضی از دروس ریاضی به پایان نرسیده‌و دبیران‌مربوطه نیز برای رفع‌این‌عقب ماندگی اینک با سرعت عجیبی‌درس می دهند و ماشاگردان‌هم که با شتابزدگی این درسها را فرامی‌گیریم‌معلوم نیست‌چگونه میتوانیم در امتحان قبول شویم ؟

جواد جلالیان

برق ضعیف وگرما

برق منطقه قلعه مرغی‌اکثر شب ها بین ساعت ۶ الی۱۰ قطع میشود وشب هایی هم که برق هست آنقدر ضعیف است که اهالی نمی توانند از وسایل برقی استفاده کنند . بار ها بوسیله نامه و تلفن موضوع را بااداره برق در میان گذاشته‌ایم ، اما هنوز نتیجه مثبتی عایدمان نشده است .

نبی‌اله آقایاری

تصادف و راهبندان

روز یکشنبه ۲۲ اردیبهشت ساعت ۱۴ و چهل دقیقه اتومبیل در خیابان فردوسی مقابل بانک ملی با اتومبیل دیگری تصادف کرد . شدت تصادف بقدری‌بود که نمیشد با راننده کنار بیایم و نظر افسر کارشناس برای تعیین خسارت لازم بود اما با آنکه چند بار به قسمت حوادث رانندگی تلفن کردم ، معذالک تا ساعت ۱۶ و بیست‌دقیقه از افسر کارشناس خبری نشد . و در این مدت‌راهبندان عجیبی در خیابان بوجود آمد .

جواد شیروانی

افزایش قیمت گاز

اخیرا قیمت کپسول گاز مایع از ۱۱۰ ریال به۱۲۵ ریال افزایش یافته است . درست است که قیمت بسیاری از کالاها گران شده و طبعا باید اجرت کارگر هم ترقی یابدو بهمین دلیل هم مقامات مسئول با تقاضای مدیران شرکت های پخش گاز مبنی بر افزایش قیمت گاز مایع موافقت کردند ، ولی میخواهم بگویم کشور ما از لحاظ داشتن گاز پرمایه است و حتی صادر کننده نیز میباشد بنابراین دولت میتوانست برای جلوگیری از افزایش‌قیمت گاز آنرا با قیمت کمتری در اختیار شرکت های پخش‌گاز قرار میداد .

جعفر ارباب‌لو

تلفن خوانندگان

ازتهران و شهرستانهاهرروز از ساعت ۴ الی ۹ بعدازظهر باستثناء پنجشنبه‌ها

★ الو ـ من سلمان‌جواهرزاده قیمت یک جفت کفش در فروشگاه‌های خیابان‌پهلوی ۱۱۰ تومان است ولی همان کفش‌با همان جنس وخصوصیات درفروشگاه های مرکز شهر به ۸۰ تومان بفروش میرسد . خوبست اطاق اصناف‌که مرجع کنترل قیمت ها است باین موضوع توجه کند .

★ الو من محمود مجدی‌ـ گرفتن پروانه ساختمان کاربسیار پردردسری‌است زیرامتقاضی پروانه‌ناگزیر است فتوکپی تمام مدارک لازم را به چند اداره شهرداری‌از قبیل‌نوسازی مهندسی وخودشهرداری ارائه دهد و هفته ها و شاید ماه ها سرگردان هم با تراکم کار هاروبرو شودوبااین‌ترتیب‌شهرداری خواهد شد چرا که باید برای هر متقاضی پروانه ساختمان در هر اداره‌یک پرونده تشکیل دهد .

★ الو ـ من قاسم امامی ـ تلفن مرکزراهنمای «۱۱۸ غالبا بوق اشغال میزند و جالب اینجاست‌که‌بتازگی هم متصدیان این مرکز ، تلفن‌کنندگان‌را به‌همکاران خود پاس می دهند ومی گویند نام شخص‌یا محل مورد نظر را یکبار دیگر برای همکارم بفرمائید . در هر صورت‌توسعه این مرکز با توجه به افزایش سریع جمعیت و انشعاب تلفن در تهران ،امریست ضروری .

★ الو من ابراهیم داودی ـ بتازگی در تولید سیگار «مهر»دقت‌لازم‌را بکارنمی برند . زیرا در اکثرسیگار های مهر در محل تلاقی فیلتر و ته سیگار منفذ وجود دارد .

چهل سال قبل درهمین روز

براثر بارندگی زیاد درشمیران سیل جاری شد

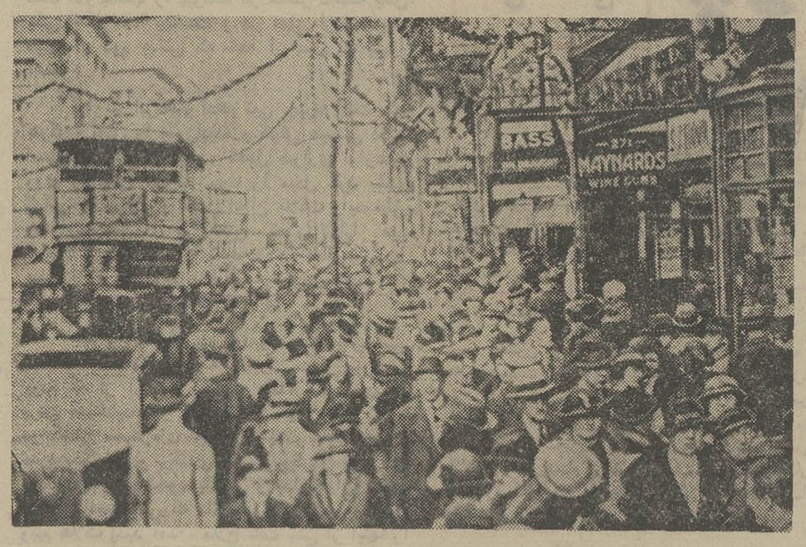

دیروز از دو ساعت بعد از ظهر بارندگی در نقاط مختلفه شمیران‌بشدت شروع وتاپاسی از شب ادامه داشت . این بارندگی در طهران هم از اول شب بشدت وقوع یافت و مطابق اطلاع واصله مقارن غروب آب رودخانه دربند رو بشدت گذارده و کمکم سیل از رودخانه به خیابان دربند و خیابان های اطراف رودخانه تجریش و کوچه باغهاتجاوز و در دربند مقداری از نرده های اطراف خیابان را سیل خراب کرده با خود میبردکه در قلهک نرده‌ها از آب گرفته شده است .خوشبختانه بهیچ وجه صدمه و خسارتی به باغات و خانه‌ها وارد نیامده و مامورین بلدیه نسبت به جلوگیری‌ازسرایت سیل‌باطراف مراقبت لازمه رابعمل‌آورده‌اند.

سفیر جدید شوروی

آقای آلکسی چونیخ سفیرکبیر جدید اتحاد جماهیر شوروی امروز صبح به وزارت امور خارجه آمده وبا آقای سهیلی کفیل‌وزارت‌خارجه‌ملاقات‌کردند.

دستور رئیس‌الوزراء

چون بعضی از مستخدمین وزارتخانه‌هاو اشخاص متفرقه عین رنگ و فرم لباس متحدالشکلی که‌بموجب‌نظامنامه مصوب و مخصوص اعضاء وزارت معارف و محصلین مدارس میباشد برای خود اختیار کرده بودند از طرف ریاست وزراء عظام دستوری در باب خودداری از تلبس‌به لباس معارفی بوزارتخانه ها صادر وبه مستخدمین ابلاغ گردیده است که‌هرگاه‌اشخاصی برخلاف مقررات به لباسی که ازلحاظ رنگ‌و شکل‌مخصوص بوزارت معارف میباشد ملبس شوند جلوگیری بعمل آورند.

کشتن پلنگ با دست

از نهاوند اطلاع می‌دهند : همت نام سهرانی در حالیکه مشغول شخم کردن زمین‌بود از دور مشاهده می‌کند چیزی مثل شکار بطرف او می‌آید. همت قدری جلوتر رفت ناگاه خود را با پلنگی مصادف می‌بیند و شروع‌بفرار مینماید. پلنگ نیز بطرف او دویده و بوی حمله‌ور می‌شود . همت خود را حاضر به دفاع کرده در حینی که دهان حیوان‌باز بوده دست خود را به دهان او فرو برده زبان حیوان را می‌گیرد و بزمینش می‌زندچون آهنی همراه نداشته با یکتکه سنگ با او مبارزه مینماید و پلنگ را می‌کشد . دستهای همت درجنگ با پلنگ مجروح و صحیه نهاوند اورا تحت معالجه قرار می‌دهد . پوست پلنگ را به ملایر فرستاده‌اند وبطوریکه‌حکومت اطلاع‌میدهد آن حیوان خیلی بزرگ بوده و طول قد او از سر تا دم به دوازده وجب میرسد .

بزرگترین نمایش‌سال

مشتمل بر ۸ قسمت و عبارت است از ساز و آواز ، کمدی دردسر ، رقصهای ایرانی ، بالت کمدی حقه به حقه‌باز ، قطعه تمام آهنگی جنگ زن و شوهر،قطعه موزیکال، پیراهن مراد فرداشب درتئاترتکوئی‌ـ تمام آرتیست های خوب و باسابقه‌ی طهران مخصوصا آقای معزدیوان فکر دراین‌نمایش شرکت دارند . ارکستر تحت نظر آقای‌عبدالعلی وزیری‌اداره خواهد شد .

«نقل‌ازاطلاعات ۲۴اردیبهشت ۱۳۱۴»

ابراهمه
شرکت بامسئولیت‌محدود
● دستگاه تصفیه آب استخر
● تصفیه آب آشامیدنی
عباس‌آباد خیابان وزراء (پارک) خیابان ۱۲
شماره ۳۸ تلفن ـ ۶۲۱۳۸۱
53.M.23

چگونه میتوانید مطمئن باشید فرزند شما درخارج ازکشور
هرماه مرتب پول دریافت میکند؟

.....حتی اگر شما شخص پرمشغله‌ای باشید.

فقط با یك تلفن ارسال پول بخارج از کشور را برای فرزندان خود به بانك تهران واگذار کنید ماطبق دستور شما تا هروقت‌که بخواهید هر ماه بطور منظم در موعد مقرر پول مورد نظر را برای فرزند شما در هر نقطه دنیاکه باشد حواله خواهیم‌کرد .

کارگزاران ما در خارج ازکشور معتبرترین بانکهای بین‌المللی هستندکه دراقصی‌نقاط جهان مشتریان‌بانك تهران را چون مشتریان‌خود گرامی میدارند .

برای اطلاعات‌بیشتر و دریافت‌فرم مخصوص‌با مرکزاطلاعات بانك‌تهران ، شماره۴۲۳۸۰ تماس‌حاصل‌فرمائید

بانك‌مدرن‌شما ، بانك‌تهران

بانك تهران امین مردم ایران

اطلاعیه
شرکت‌سهامی‌پشم‌شیشه‌ایران

پیرو اطلاعیه های قبلی مبنی بر عدم‌قبولی سفارشات بعلت تعطیل کارخانه (بمنظور تعمیر کوره) باطلاع مشتریان‌محترم میرساند که تعمیرات لازم انجام و تولید کارخانه بزودی شروع میشود. از مشتریان محترم تقاضامیشود کماکان برای خرید و سفارش بدفتر شرکت واقع‌در خیابان شاهرضا ـ صبای‌جنوبی ـ شماره ۱۳ ویا تلفن های ۴۴۳۱۷ ـ ۴۸۵۲۱ مراجعه فرمایند .

از همکاران محترم گرگان وگنبد و مازندران دعوت میشود که در کنفرانس جناب آقای دکتر محمد قریب استاد دانشگاه که‌درسالن آموزشگاه بهیاری بویه تشکیل میشود شرکت نمایند . ساعت کنفرانس ۸ شب ۲۶ر۲ر۵۳ با صرف شام .

کمیته علمی نظام پزشکی
شهرستان گرگان

آگهی مناقصه اجاره تانکر آب

سازمان پارکهای شهرداری پایتخت بمنظور انجام عملیات آبیاری از تاریخ شنبه یازدهم خردادماه۵۳تعداد ۱۶ تا۲۵دستگاه تانکر آب چهارده هزار الی بیست هزار لیتری اجاره مینماید از افراد و موسساتی که مایل بشرکت‌در مناقصه میباشنددعوت میشود برای کسب اطلاع ازشرایط قرارداد واخذ برگ‌مشخصات حداکثر تاپایان وقت‌اداری روز دوم خرداد ماه به دفتر سازمان پارکها واقع دربارك‌شهر مراجعه نمایند.

م‌الف ۲۷۴۹

سازمان پارکها

آ ـ ۹۹۱۸

۲۱۶۸۲رم‌الف

کمك هزینه برای دانش‌آموزان داوطلب شغل خلبانی

۱ـ نیروی‌هوائی شاهنشاهی بدانش آموزان کلاس های دوره دوم دبیرستان‌های پسرانه کشور که در رشته های طبیعی‌وریاضی بتحصیل اشتغال دارند و مایلند پس از اخذ دیپلم وارددانشکده افسری خلبانی نیروی هوائی شاهنشاهی بشوند چنانچه واجد شرایط زیر باشند کمک هزینه تحصیلی بمبالغ مصرحه پرداخت مینماید .

الف ـ شرایط :

۱ـ تابعیت دولت شاهنشاهی ایران .
۲ـ متدین بیکی از ادیان « اسلام ،مسیحی ،کلیمی وزرتشتی».
۳ـ تناسب اندام و صحت مزاج طبق گواهی بهداری نیروی هوائی .
۴ـ داشتن حداقل معدل ۱۵ در گروه ریاضی و تجربی .
۵ـ حداقل و حداکثر سن داوطلبان .
الف ـ دانش آموزان سال چهارم بین ۱۶ تا ۲۰سال تمام .
ب ـ دانش آموزان سال پنجم بین ۱۷ تا ۲۱ سال تمام.
پ ـ دانش آموزان سال ششم بین ۱۸ تا ۲۲ سال تمام.

ب ـ میزان کمک هزینه :

۱ـ دانش آموزان سال چهارم ماهیانه مبلغ یکهزار وپانصد ریال باضافه ۱۹۴۶ ریال جیره نقدی دانشجوئی .
۲ـ دانش آموزان سال پنجم ماهیانه مبلغ دو هزار ریال به اضافه ۱۹۴۶ ریال جیره نقدی دانشجوئی .
۳ـ دانش آموزان سال ششم ماهیانه مبلغ دو هزار و پانصد ریال باضافه ۱۹۴۶ ریال جیره نقدی دانشجوئی .

۲ـ مزایا :

دانش آموزان در تعطیلات تابستان از تسهیلات ورزشی و تفریحات سالم و کلاسهای زبان یگان های‌نیروی هوائی استفاده خواهند نمود

۳ـ داوطلبان‌برای کسب اطلاعات بیشتر و نامنویسی از تاریخ نشر این آگهی همه روزه باستثناء روز های پنجشنبه و روزهای تعطیل با دردست داشتن شناسنامه عکسدار و ۶قطعه‌عکس۴×۳ گواهی اشتغال بتحصیل و گواهی حسن اخلاق از دبیرستان مربوطه از ساعت ۷الی ۱۴ر۳۰ درتهران‌به خیابان دماوند«جاده تهران‌نو » فرماندهی‌آموزشهای هوائی ودر شهرستان‌هابه نزدیک ترین یگانهای نیروی هوائی شاهنشاهی مراجعه نمایند.

شهرداری شهریار

آگهی تجدید مزایده شن و ماسه

شهرداری شهریار بموجب اجازه مقام معظم استانداری‌مرکزی بهره‌برداری از شن‌وماسه رودخانه شاه‌چای داخل در محدوده شهر خودرابمدت دوسال که‌حداقل‌اجاره دوساله ۳۰۰۰۰۰۰ ریال میباشد ازطریق‌مزایده‌واگذار مینمایدشرکت کنندگان‌درمزایده میتوانند ضمن مراجعه بشهرداری و استحضار کامل ازشرایط کلی مزایده پیشنهادات خودرا به شهرداری و استحضار کامل از شرایط کلی مزایده پیشنهادات خودرا تاساعت ده صبح‌روز یکشنبه ۱۲ر۳ر۵۳ تسلیم نمایند.

پرویزآرین نژاد ـ شهردار شهریار

آ ـ ۱۰۸۰۶

آگهی دعوت مجمع عمومی عادی سالانه

از کلیه صاحبان سهام سیمان شمال (شرکت سهامی عام) دعوت میشود تادر جلسه مجمع عمومی سالانه که در ساعت ۵ بعد از ظهر روز یکشنبه نوزدهم خرداد ماه ۱۳۵۳ در محل شرکت خیابان کوشک انتهای ارباب جمشید تشکیل میگردد حضور بهمرسانند .

دستور جلسه :

۱ـ استماع و تصویب گزارش هیئت مدیره و بازرسان
۲ـ تصویب ترازنامه و تقسیم سود
۳ـ انتخاب بازرسان اصلی و علی‌البدل شرکت و تعیین حق‌الزحمه آنان .
۴ـ تعیین روزنامه کثیرالانتشاری که آگهی های شرکت در آن درج خواهد شد .

هیئت مدیره سیمان شمال (شرکت سهامی عام)

آ ـ ۱۰۹۲۴

باستقبال تابستان میرویم

فروشگاه بزرگ ایران

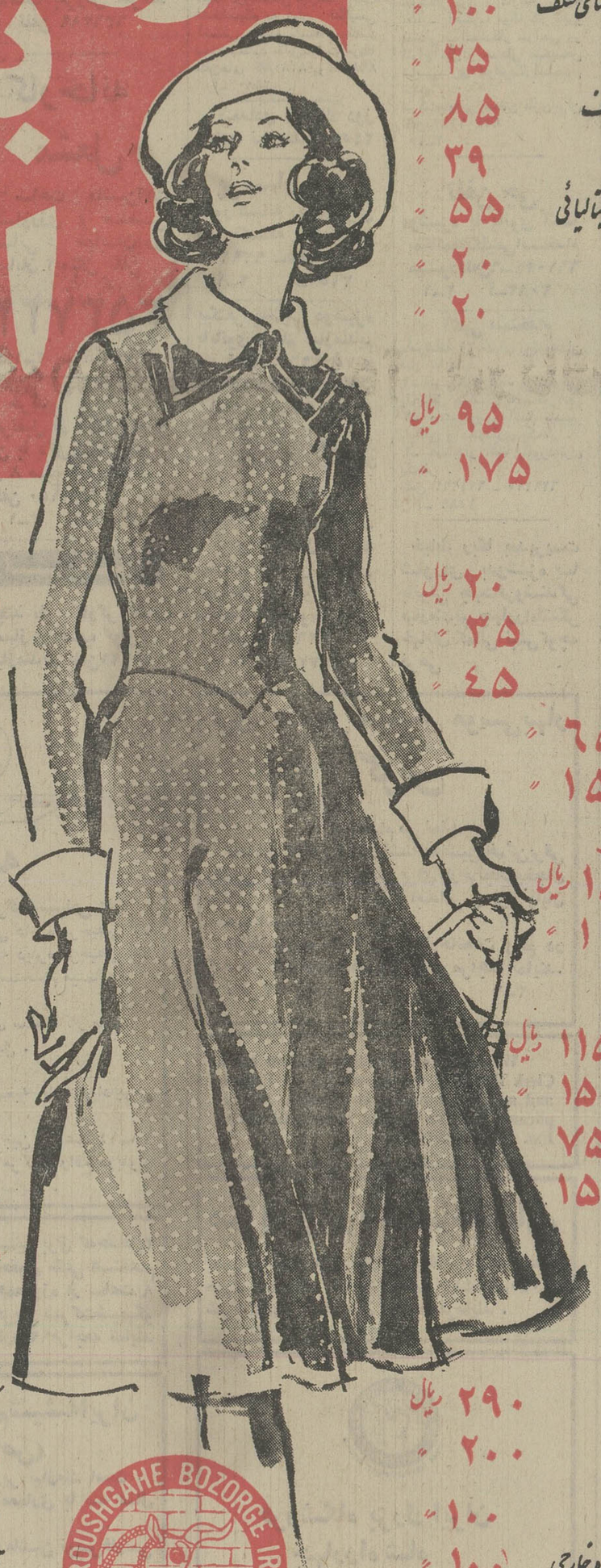

سوپرمارکت

مرغ منجمد هر کیلو	۹۲ ریال
پودر لباسشوئی بزرگ برف	۲۰ "
کره خارجی هر کیلو	۱۱۰ "
چای لیپتونز ۱۰۰ عددی	۱۶۰ "
چای عطری تو آئینک بسته ۲۲۷ گرمی	۱۷۰ "
شکر هر کیلو	۲۴ "
قند هر کیلو	۲۹ "

طبقه همکف - لوازم آرایش

روژ گونه در چهار رنگ	۳۵ ریال
کرم دست ایده آل	۱۴ "
عطر فیجی	۳۲۰ "
روژ لب مخصوص فروشگاه	۳۵ "
عطر ویور متوسط	۴۹۰ "
ادکلن اتکینسون	۲۰۰ "
تیغ ناست دو سوسمار هر بسته	۸ "
عکس برگردان روی ناخن هر برگ ۲۴ عددی	۱۵ "

طبقه همکف - زیورآلات

کیف اسپرت زنانه اعلا از ورنی چروک در انواع رنگها	۲۵۰ ریال
کیف بغلی با جای اسکناس در انواع رنگها	۴۰ "
کمربند چرمی لبه دوزی شده با قلاب استیل در مدلهای مختلف	۱۰۰ "
روسری حریر ساده در انواع رنگها	۳۵ "
گل سینه نگین دار ایتالیائی در انواع مدلهای مختلف	۸۵ "
انگشتر ایتالیائی در انواع مدلها	۳۹ "
عینک کاچوئی و متالیزه زنانه مردانه فرانسوی و ایتالیائی	۵۵ "
گیره بغل سرکشدار فرانسوی	۲۰ "
عینک بچگانه در مدلهای مختلف	۲۰ "

طبقه همکف - لوازم ورزش

سرویس بدمینگتون خارجی	۹۵ ریال
توپ فوتبال ۱۸ تیکه خارجی	۱۷۵ "

طبقه همکف - جوراب

جوراب هلانکا یه یه و نایلون ملکو	۲۰ ریال
جوراب کشدار ریتا	۳۵ "
جوراب شلواری تندرلی	۴۵ "
جوراب شلواری ویولا	۶۵ "
جوراب آرلت	۱۵ "

طبقه همکف - لوازم التحریر

آلبوم عکس با جلد جیر طرح ژاپنی	۱۸۰ ریال
تمبرهای یادگاری ایرانی و خارجی یک سری	۱۰ "

طبقه همکف - دوربین و فیلم

دوربین اینساماتیک مدل ۳۶ کداک	۱۱۵۰ ریال
فیلم رنگی کداک ۱۱۰ X-C ۱۲ عددی	۱۵۵ "
دوربین سرتینا آلمانی با جلد چرمی	۷۵۰
فیلم اینساماتیک آکفا رنگی ۲۰ عددی	۱۵۰

طبقه دوم - پوشاک زنانه

شلوار از پارچه ترویرا راسته گشاد مدروز	۲۹۰ ریال
دامن از پارچه های مختلف مدروز	۲۰۰ "
انواع بلوز از نخ مرسریزه و گلدوزی	۱۰۰ "
چاپ عکس های ۱۹۷۴ بروی لباس شما بوسیله دستگاه خارجی	۱۰۰ "
۱۳۶ مدل بلوز - ژاکت - تونیک تابستانی	۱۵۰ "
پیراهن زنانه در بهترین طرحها	۴۹۰ "
سارافون زنانه آستردار	۴۹۰ "
انواع پیراهن از پارچه خارجی آستردار	۱۳۵۰ "
کفش طبی صندل چوبی زنانه	۲۹۰ "
کفش شورو - ورنی لژدار زنانه	۳۵۰ "
پیژاما شلوار زنانه از پارچه تترون گلدار	۲۰۰ "
انواع شورت زنانه نخی اعلا	۲۰۱ "
لباس منزل زنانه	۱۲۰ "
گن پادار لایکرا خارجی	۱۸۰ "
کرست از پارچه خارجی لایکرا	۶۰ "
کرست سوسا - ولادابل و نتورانا	۲۰۰ "

طبقه سوم - پوشاک دخترانه از ۶ الی ۱۶ سال

بلوز دخترانه یقه شومیزیه	۹۰ ریال
انواع شلوارک با پارچه های مختلف	۹۰ "
دامن ترگال دخترانه	۱۰۰ "
پیراهن خواب دخترانه	۱۰۰ "

طبقه سوم - پوشاک نوزاد الی ۶ سال

پیراهن سرشانه پاپیونی تترون	۱۵۰ ریال
شورت پلاستیکی نوزاد	۱۸ "
شلوار پیش بند دار واکرون	۲۵۰ "
شلوارک گلدار بندی	۱۰۰ "
شیشه شیر نشکن	۳۰ "
شورت توری دخترانه	۲۰ "

طبقه سوم - قسمت اسباب بازی

تفنگ دوربین دار با سر نیزه و تیر	۸۵ ریال
پوم پوم (بسکتبال دستی)	۷۰ "
کمربند کابوی با یکعدد هفت تیر فلزی	۹۰ "

طبقه سوم - قسمت پارچه و پرده

وال گلدار اعلای تهران ۹۰ عرض متری	۳۵ ریال
ترگال شلواری ۱٫۴۰ عرض متری	۲۰۰ "
پارچه تور پرده ای ساده ۳ متر عرض متری	۷۵ "
پارچه گلدار پرده ای ۱٫۴۰ عرض متری	۹۰ "

چادر نمازی دوخته در انواع مختلف موجود است.

طبقه سوم - قسمت علاقبندی - حوله - ملحفه

دستگاه گل ساری	۶۰ ریال
کاموای پی مارک سیری ۱۰۰ گرمی	۵۰ "
انواع نوار تزئینی هر متر	۳۰ "
پیراهن دریا از حوله برق لامع	۳۹۰ "
روبالشی ۷۰ × ۵۰ از کتان کاشان گلدار و راه راه	۷۵ "
ملحفه گلدار راه راه یکنفره ۲٫۳۰ × ۱۵۰	۲۳۰ "

طبقه چهارم - پوشاک روی مردانه

کت و شلوار از پارچه ترویرای فخر	۱۹۵۰ ریال
شلوار تک مردانه از پارچه فخر	۳۹۰ "
شلوار لی الوان	۱۷۰ "
کت تک اسپرت مردانه	۱۲۵۰ "

طبقه چهارم - پوشاک زیر مردانه

پیراهن اسپرت مردانه	۱۷۰ ریال
پیراهن یقه کراواتی مردانه	۲۵۰ "
بلوز حوله ای مردانه یقه گرد	۱۱۵ "
بلوز نخی یقه شومیزیه مردانه	۱۹۰ "
شورت اسلیپ کش پهن مردانه	۳۹ "
زیرپوش رکابی نازک مردانه مارک دوفرر	۶۰ "
کت و پیژاما مردانه از تترون	۳۹۰ "
کفش دستدوز تخت چرم تابستانی	۶۵۰ "
کفش پاشنه بلند ورنی و دستدوز مردانه	۷۹۰ "

طبقه چهارم - پوشاک پسرانه

شلوارک پسرانه با کمر	۱۰۰ ریال
بلوز گلدار نخی پسرانه	۶۰ "
بلوز ژاکارد پسرانه	۱۰۰ "
بلوز نخی یقه شومیزیه	۱۵۰ "
نیم تنه جین پسرانه	۲۹۰ "

طبقه پنجم - لوازم برقی

سشوار آینه دار	۴۹۰ ریال
آسیاب مخلوط کن بیولتی	۷۹۰ "
اطوی مخصوص فروشگاه	۷۹۰ "
نوار پر شده	۱۷۰ "
قهوه جوش شماره ۴	۲۹۰ "

طبقه پنجم - لوازم منزل

نشقاب غذاخوری ملامین گلدار	یکعدد	۴۰ ریال
قالب یخ فلزی	"	۳۲ "
قاشق و چنگال استیل	یکدست	۱۲۰ "
کتری آلومینیومی دسته تاشو	یکعدد	۲۵ "
تاوه تفلن ۲۰ سانت	"	۱۴۵ "
یخدان یونولیت	"	۱۰۰ "
ترموس آب یخ دوگالنی	"	۲۵۰ "
استکان کمر باریک شیشه گاز	۴ عدد	۱۵ "
لیوان ساده در بسته بندی ۶ عددی		۶۰ "
لیوان بلور ساده ۲ عدد		۱۵ "

در طبقه ششم از انواع مبلمان تابستانی - فرش - موکت و صنایع دستی دیدن فرمائید

فروشگاه بزرگ ایران

بهتر و ارزانتر از همه جا

ساعات کار فروشگاه ۹ صبح تا ۹ شب یکسره

جمعه ها ۹ صبح تا ۲ بعدازظهر

پارکینگ فروشگاه برای مشتریان عزیز مجانی است.

FOROUSHGAHE BOZORGE IRAN

فروشگاه بزرگ ایران

چهارراه شاه

نیازمندیهای شما

اثاثیه

فروش دست‌اول
ملت غیور شاهدوست ایران
تمثالهای خاندان جلیل‌سلطنت‌را از نمایشگاه شاهدوست تهیه فرمائید یوسف‌آباد نبش‌بیستون وفیروزه نزدیک میدان فرح‌تلفن ۶۳۸۵۱۷ کیخسرو خدادادی.
۱ـ۲ آ ـ ۳۰۰۷

خرید

بازرگانی فرش کیهان ۸۳۰۹۰۴ و۸۲۳۳۷۷۶
خریدار نقدی همه رقم فرش کهنه ونو جهت صادرات روزولت میدان ۲۵ شهریور .

نمایشگاه فرش شایان تلفن ۶۶۱۰۶۹
بهترین خریدار فرش‌و قالیچه های کهنه و نوبا قیمت عادلانه جهت صادرات

فروشگاه‌آستارا۹۲۶۴۰۲۱ خریدار یخچال‌تلویزیون فرش و کلیه‌لوازم منزل

ایران فرش ۷۷۴۹۷۲
فرشهای کهنه و سایر لوازم منزل بهر مبلغ نقدا بیشتر از سایرین خریداریم‌تلفن ۷۷۷۰۲۵

فروشگاه آسیا۹۲۲۸۳۲ خریدارفرش‌یخچال‌برقی و نفتی تلویزیون وغیره

فرش میرزائی
خریدار فرش کهنه‌ونو۷۵۲۶۹۰

فروشگاه صمد۹۲۹۹۸۴ فرش‌اشیاءقدیمی‌ولوازم

فرش‌های کهنه
از متری ۳۰۰ تومان ببالا خریداریم فرش اشراف جنب سینما پاسیفیک تلفن ۷۵۸۶۵۵

جهان کالا ۹۲۵۴۵۸ خریدار یخچال‌تلویزیون و لوازم منزل شما .

فروشگاه آریا ۹۲۹۳۹۳
خریدار فرش وسایر لوازم‌منزل

کاخ‌فرش کارلو
فرشهای شما را باقیمت‌عادلانه خریدار است تلفن ۴۲۶۴۱

فرش زنجانی۳۴۹۴۳۸

کرایه

تایپ ناصر
کرایه انواع ماشین تحریرتلفن ۸۲۶۲۰۵ دروازه‌دولت مقابل سعدی

شستشوی مبل وفرش

دوراکلین سرویس‌امریکا
با تکنیک برتر گرانتر مطمئن‌تر تلفنهای ۸۴۸۳۵۹ و ۸۴۸۳۹۶و ۸۴۵۶۸۳

لیدرهوم سرویس
خشکشوئی مبلمان،موکت، فرش در منزل یا محل کار شما تلفن ۸۵۶۰۴۹
آ ـ ۲۸۳

خشکشوئی مبلمان‌ادیب یکدست ۵۰ تومان
خشکشوئی پرده‌با نصب مجانی
در جای‌خود ۹۵۶۵۶۵
آ ـ ۳۸۴

کارخانه قالیشوئی‌ادیب تلفن های
۹۵۶۵۶۵ـ ۹۵۲۴۵۴ـ۹۵۸۹۵۰
آ ـ ۳۸۴

کارخانه‌قالیشوئی‌اطلس
تلفن ۹۵۲۵۴۶ و ۹۷۵۴۳۰

کلین ماستر سرویس
خشکشوئی مبلمان فرش موکت در محل تلفن ۸۳۳۷۲۷

قالیشوئی عدالت ۸۳۳۷۱۷

کلین‌سرویس‌خشکشوئی
مبل فرش و موکت بـا دستگاه منحصربفرد و خشکشوئی‌پرده هرتخته ۵۰ ریال بانصب مجانی تلفن ۹۵۲۵۴۶
آ ـ ۳۱۵۱

آنتن‌تلویزیون

نصب آنتن
تمام‌کانال ضدزنك با ضمانتنامه‌رسمی ۷۵۴۵۸۹

موسسه فنی ورتیکال مرکز پخش و نصب‌همه نوع‌آنتن تلفن ۹۵۱۲۲۱

نصب آنتن تمام کانال‌با ۶ ماه سرویس مجانی و تعمیر آنتن فوری ۷۵۴۷۱۱

تعمیرات

تلویزیون

تعمیرگاه تلویزیون الکترون ـ تائیدوزارت‌کار۷۶۳۶۸۲
تعمیرتلویزیونهای R.C.A-R.T.I شاوب‌لورنس . فیلیپس . سیرا تلفونکن و سایر مارکهاسرویس مجهز سیار در شهروشمیرانات

تعمیر تلویزیون نصب آنتن تمام کانال ۷۶۴۱۹۳

شاوب لورنس SCHAUB-LORENZ
تلفن ۳۴۲۴۶۳

تعمیرگاه تلویزیون های تلفنکن ،شاوب لورنس فیلیپس ، آر،تی،آی و سایر مارکها۷۷۶۹۴۴

سرویس تـلویزیون
گارانتی تلفن ۶۲۸۳۷۱
سرویس‌سیار R.C.A-R.T-I
سیرا مدیاتور جنرال الکتریک وگراندیک بویژه شمیرانات .

شاوب لورنس SCHAUB-LORENZ
سرویس فوری۸۸۳۲۶۲

تلویزیون فوری درمنزل تعمیر میشود ۵۴۷۵۴۶

تعمیرگاه‌فیلیپس‌سرویس تلویزیون‌تلفن ۳۱۶۶۱۵

۸۲۸۳۴۷
تعمیر فوری تلویزیون

کولر

موسسه فنی کالج
نصب سرویس کولر آبگرمکن‌شوفاژ۸۴۹۷۵۷

نصب‌وسرویس
کولر فوری
تلفن ۷۹۵۳۷۸

جنرال‌سرویس
نصب و سرویس کولر آبگرمکن کانال کشی ساختمان فوری
تلفن ۳۴۳۹۵۷

سرویس و نصب کولر
۷۹۶۱۰۳

شماره جدیدتلفن مجاز ۱۲۸ ارج ۵۴۷۹۰۴میباشد
تعمیرورنك‌کولرآبگرمکن و نصب کولر های آبی‌و کانال کشی ساختمان

سرویس و نصب کولر تلفن ۹۳۱۳۶۵

کولر آبگرمکن کانال کشی‌ساختمان۷۶۵۲۶۴

تکنیکال‌شوفاژ
نصب و سرویس کولر و شوفاژ ۷۹۳۸۱۱

پارس تکنیک
نصب وسرویس وتعمیرات کولر
تلفن دفتر ۳۱۳۷۲۴ کارگاه ۹۶۱۹۸۰

سرویس کولر
۲۵ تومان ۳۴۱۲۹۸

موسسه اچ ـام‌سرویس کولر تلفن ۸۳۳۴۵۱
۱ـ۳ آ ـ۳۱۳۳

جنرال سرویس
انواع کولر و نصب نقد و اقساط
تلفن ۳۴۳۹۵۷
۱ـ۳ آ ـ۳۳۰۶

سرویس کولر
بامایع ضد زنگ۳۰تومان‌پوشال مدل ۴۰۰۰ و مدل ۶۰۰۰
۴۵ تومان
نصب کولر ۱۲٪
تلفن ۳۴۴۶۸۰
۱ـ۳ آ ـ ۳۳۰۵

نصب و سرویس کولر کانال کشی فوری ۷۹۳۸۹۷

یخچال

تعمیرگـاه سید حسین تعمیر همه‌نوع‌لباسشوئی یخچال‌آبگرمکن۸۸۲۴۳۸

تعمیرگاه‌یخچال‌فریجیده اثاث یدکی موجودتلفن۸۴۸۷۵۶

تعمیر یخچال کولر آب سردکن فوری ۳۰۵۴۵۳

تعمیرگاه وستینگهاوس
یخچال کولر لباسشوئی
تلفن جدید ۸۴۴۶۲۲

تعمیر یخچال فریژیدر ۸۳۹۲۲۵

تعمیرگاه معدنی
تعمیر همه نوع یخچال و کولر ۹۵۱۷۳۵

تعمیر یخچال ،آبگرمکن فوری تلفن ۷۹۱۶۶۷

تعمیرات‌یخچال
۷۹۳۸۹۷

شوفاژ
شرکت‌آبید
تاسیسات تعمیرات
نصب و سرویس هر گونه کولر ، یخچال ، اجاق‌گاز ، ماشین‌لباس شوئی .
تلفن ۸۳۵۷۲۴

آبگرمکن
سرویس‌آبگرمکن ونصب‌فوری ۳۴۱۹۹۵

فروش‌اتومبیل

بی .ام .و ۲۰۰۲
۱۹۷۴
در رنگهای مختلف موجود با شرایط مناسب بفروش‌میرسد ۸۴۴۹۷۲

بنز
مدل ۷۱
بنز ۲۲۰ مدل ۷۱ خیلی تمیزبا نمره و بیمه کامل ۶۶۴۲۴۶

بنز سواری ۲۲۰ نمره شده شخصی‌مدل ۶۹ رنگ یشمی با رادیو استریو بدون واسطه فروخته میشود بین ساعات۹الی ۱۲و ۵ الی ۷ تلفن۶۶۰۶۷۸ ـ ۴۸۱۹۹
آ ـ ۳۳۶۱

یکدستگاه مینی‌بوس ۱۸ نفره
بنز مدل ۱۳۵۰ نمره شخصی بفروش میرسد تلفن ۶۲۷۶۹۹

بیوك
مدل ۶۹
بیوك ریویرا مدل ۶۹آبی‌کمرنگ باتودوزی سفید شیشه وصندلی و آنتن اتوماتیک ، کولر،فرمان وترمز هیدرولیک تلفن۶۶۳۰۷۲ طبقه بالا .

رنو سواری
مدل ۶۵ تمیز بدون‌واسطه۴۵۰۰ تومان فروخته میشود ۶۳۴۵۶۹ بعدازظهر ۵تا۷ر۷
آ ـ ۳۱۶۹

بیواسطه ۵۲۰۰ تومان
ژیان وانت بیکاب ۵۰ سالهودر وضع بسیارخوب‌بابیمه۷۵۳۸۳۰
آ ـ ۳۳۸۶

آلفارمئوجولیا سوپر مدل ۶۷
بدون واسطه ۷ـ۸۲۷۱۴۳ صبحها ۷ـ۱۴ بعدازظهر .
آ ـ ۳۳۱۳

فروش
شورلت ایمپالا ۴۰۰ مدل ۷۴ دانشجوئی شوکلاتی متالیک با تودوزی کرم و طاق چرمی کرم شیشه رنگی ۴ درستون‌داردنده اتوماتیک فرمان هیدرولیک و تلسکوپی ـ ترمز هیدرولیک دیسکی تهویه هواوبخاری‌چهار فصل رادیو کمربند ایمنی اتوماتیک آئینه بـا کنترل سپر هیدرولیک قفل مـرکزی بعلت رفتن بخدمت وظیفه بیواسطه بفروش میرسد مبلغ ۲۰۰۰۰۰ر۱ ریال تلفن ۶۲۶۵۴۴
آ ـ ۳۳۸

شورلت مدل ۶۹
ایمپالارنگ طلائی سند دست اول از کمپانی باکولر فابریک وتودوزی فابریک خیلی‌تمیز ـ ۴۷۸۰۶
۱ـ۲ آ ـ ۳۳۷۰

خرید
پیکان ۵۲ـ ۵۳
با ۱۰ هزارتومان پیش‌قسط خریداریم تلفن ۳۱۶۶۰۹
۱ـ۳ آ ـ ۳۱۰۴

فولکس‌واگن اتوماتیک (۱۳۰۰) مدل ۱۹۶۸ بفروش میرسد تلفن ۷۷۷۴۵۸
۱ـ۲ آ ـ ۳۱۶۲

فروشگاههای اتومبیل

پیکان نو آماده نقد و اقساط شاهرضا چهارراه گرگان پلاك ۱۰۶۸

برای اتومبیل شما

یکدستگاه کولر
بنز ساخت آمریکا وهونگ‌کنگ که فقط ۲ سال کارکرده وکاملا سالم میباشد بقیمت ۳۵۰۰۰ریال بفروش میرسد . طالبین باتلفن شماره۶۶ر۸۲۸۵۶۵تماس‌بگیرند
۱ـ۳ آ ـ ۲۵۴۹

کارگاه اطاق سازی ایران باستان
سازنده اطاق اتوبوس، مینی بوس و پیکان نشانی : خیابان خاوران جنب درمانگاه ۲۸ مرداد تلفن ۳۵۲۸۶۴
۱ـ۲ آ ـ۳۳۰۹

کرایه

اتو لوکس
اتومبیلهای تشریفاتی با راننده برای داخل و خارج‌از تهران میدان فردوسی تلفن۸۲۱۲۷۰ و ۸۲۶۶۰۵

کالج بار
بارکش شهر و حومه
۶۶۱۱۱۱
۴۱۱۱۱

ماشین آلات

کارخانه خشت زنی کامل کار نکرده با محصول ۶۰۰۰ خشت ساعت و پرس باواکوم با پروانه وزارت اقتصاد به‌قیمت مناسب بفروش میرسد تلفن ۶۳۶۳۸۹

کارخانه مشعل
ساخت ماشین‌آلات کشاورزی و صنعتی نشانی : خیابان ری خیابان آبمنگل تلفن
۳۵۳۷۲۴
۱ـ۲ آ ـ۳۱۴۹

خرید
جرثقیل از ۲۰ تن تا۷۰ تن با دکل‌بلندخریداریم از ۸ صبح تا۸بعدازظهر تلفن ۶۲۸۹۵۰
۱ـ۳ آ ـ۳۱۰۳

استخدام

بچند نفر کارگر کانال ساز و نصاب کولر نیازمندیم تلفن۹۵۱۲۲۱

محصلین دبیرستانی باروزی ۲ ساعت کار و درآمد خوب استخدام شوید فرح جنوبی‌بالای تخت طاوس کوچه باغ شماره ۶۰

ایران یاسا تایرورابر
واقع در جاده قدیم کرج یکنفر دوشیزه یا بانوی باتجربه جهت ماشین نویسی فارسی و لاتین استخدام مینمایـد . داوطلبین از ساعت ۷ صبح الی ۱۷ با تـلفن ۸ـ۹۶۳۹۷۵ شماره ۲۰ داخلی‌تماس‌حاصل نمائید

چند نفر نقشه‌کش و نقشه‌بردار با حداقل سه سال سابقه کـار استخدام میشوند تلفن۶۲۲۳۵۶۰
آ ـ ۲۹۸۵

جوانی باضامن وموتورـ سیکلت با داشتن سواد و انجام خدمت زیرپرچم استخدام میشود تلفن ۸۲۸۷۱۱
۱ـ۲ آ ـ۲۹۴۷

فروشگاه صنایع دستی خورشید خانم استخدام می‌کند
چند نفر دوشیزه شیک‌پوش ، خوش‌بیان و خـوش برخورد جهت فروشندگی نیازمند است اشخاصیکه به زبان انگلیسی آشنائی داشته باشند مقدمند تخت جمشید مقابل‌سفارت‌آمریکا تلفن‌های ۸۲۸۰۸۳ و۸۲۸۰۸۴
آ ـ ۲۸۸۰

بتعدادی زیگراك دوز وپادو نیازمندیم۲۴۵۵۰

پرستار بچه
بطور شبانه روزی برای بچه یکساله نیازمندیم ۹۳۹۱۲۳ ـ۷۷۳۱۴۵
۱ـ۲ آ ـ۳۱۵۰

بیکنفر تلفنچی دوشیزه یابانوی دیپلم نیازمندیم تلفن های : ۷۵۲۳۲۶ و ۷۵۵۲۵۲ و ۷۵۷۴۸۶
۱ـ۲ آ ـ۳۰۹۷

بدونفر دوشیزه یابانوی‌پرده‌دوز ویك کارگر نصب نیازمندیم‌تلفن ۳۱۶۱۶۲

استخدام‌خبرنگار
برای اشتغال در یك سازمان خبری تعدادی خبرنگار با حقوق مکفی استخدام میشوند . تلفن ۸۲۶۲۹۵
۱ـ۳ آ ـ۳۳۷۷

خانمی مجرد جهت‌بچه‌ـ داری و خانه داری‌شبانه روز مورد نیازاست‌تلفن ۸۹۲۵۵۲

نقشه‌کش
شرکت‌مهندسین‌مشاور تعدادی نقشه کش تمام وقت برای کار هـای معماری و ساختمانی که حداقل ۴ سال سابقه‌کار داشته باشند استخدام مینماید .متقاضیان‌صبح ها و عصر ها از طریق تلفنهای ۸۲۴۷۱۲ و ۸۲۴۲۷۸ تماس حاصل نمایند .

چند نفر کارگر سرویس کار کولر که درامور برق وارد باشندویکنفر کانال ساز مورد نیاز است .
تلفن ۷۹۴۸۰۲
۱ـ۲ آ ـ۳۰۸۱

بیکنفر خدمتکار مرد
که به آشپزی ایرانی مسلط باشد نیازمندیم . پنجشنبه و شنبه از ساعت۳ الی۷بعدازظهر به خیابان کاخ جنوبی‌شماره ۷۹ر۲ شرکت کاربن موتور مراجعه شود .
۱ـ۴ آ ـ ۳۰۹۴

استخدام
۳نفر نقشه‌کش اسکلت فلزی و مصنوعات میزوصندلی‌و چندنفر جوشکار برق و کاربیت درجه یک ـ آهنگر ـ مونتاژکار میزو صندلی ـ استادکار سراجی در انواع مبل و صندلی متخصص شاسی‌سازی لنولئوم‌کاراستخدام میشود.
شرکت‌سهامی صنایع فلزی‌ایران تلفن ۷ـ۹۵۴۰۱۶
۱ـ۳

تلفن چی
دوشیزه یا بانوی آشنا بمکالمه‌انگلیسی‌استخدام میشودتلفن۶ـ۶۶۱۰۳۴
۱ـ۲ آ ـ۳۰۸۳

آگهی استخدام
دفترخانه ۳۱ تهران به‌کارمندان ذیل نیازدارد .
۱ـ منشی‌خوش‌خط و تندنویس باحداقل پنجسال سابقه‌کار۲نفر
۲ـ ماشین‌نویس آشنا بامور بایگانی و دفترداری یکنفر .
۳ـ حسابدار آشنا بامور‌دفتری یکنفر .
تلفن ۶۲۱۲۶۲ ـ ۶۲۹۲۲۵
آ ـ ۲۵۸۹

خیاط ربکا بمدیریت شاوردی بدوشیزه یـا بانوئی جهت‌فروشندگی نیازمندیم چهارراه‌لشگر خیابان کمالی نبش‌کوچه فرهی

بدونفر حسابدار باتجربه تمام وقت نیازمندیم تلفن ۸۲۱۷۱۹
آ ـ ۳۱۱۱

کارخانه قالب سازی
بابا صنیع
۱ـ قالب‌سازنقشه‌خوان ممتاز
۲ـ کارگر صفحه تراشکار ممتاز
۳ـ کارگر تراشکار ممتاز
آدرس میدان شوش جاده رزم‌آرا کیلومتر ۲۰۰ر۱ تلفن ۵۳۲۴۰۶
آ ـ ۲۹۴۹

شرکت نصب تزئینات
چند نفر کارگر تزئیناتی مبتدی‌وویز بتوراستخدام مینماید تلفن ۷۶۱۲۵۲

استخدام نقشه‌بردار
بیکنفر نقشه‌بردار مجرب جهت فونداسیون ماشین‌آلات دراهواز نیازمندیم تلفن ۱ـ۸۳۵۱۶۰
آ ـ ۲۸۶۷

منشی ورزیده
درکار دفتر خانه تمام وقت بـا حقوق کافی تلفن ۳۹۲۵۲۵
آ ـ ۲۶۱۱

هتل اوین
بتعدادی کارمند زن و مردآشنا بزبان انگلیسی نیازمند است افرادیکه در قسمت رسپشن و دستگاه تلفن آشنائی‌داشته‌باشند بردیگران مقدم خواهند بود . تلفن ۸۹۱۰۳۱
۱ـ۴ آ ـ ۳۱۷۹

استخدام‌سکرتر
یکنفردوشیزموارد‌بتایپ فارسی و بایگانی‌وجواب دادن به تلفن که مدتـی سابقه‌ کار داشته باشد تمام وقت مـورد نیاز است . خیابان‌ایرانشهر مقابل شهرداری مرکزـ کوچه ایرانشهر ـپلاك ۳ و ۵

بیك مستخدم زن
شبانه‌روزی یافقط روزها مورد نیاز است تلفن۶۳۵۵۵۴
۱ـ۳ آ ـ ۳۱۲۵

شرکت تاسیساتی تنا بامسئولیت محدود
به تعدادی ماشین‌نویس‌وتلفنچی نیازمند است تلفن ۸۲۳۹۵۶
آ ـ ۳۱۹۷

بتعدادی دست‌دوزتریکودوشیزه یا بانو نیازمندیم تلفن۳۱۷۶۶۵
آ ـ ۳۱۹۰

بچندنفر موتورسوار باوسیله نیازمندیم .
نواب چهارراه شکوفه پـلاك ۱۴۵۶ر۳ تلفن ۹۵۲۱۵۱موسسه شکوفه .
آ ـ ۳۱۸۶

سکرتر برای صبحها استخدام می شود تلفن ۸۳۴۷۷۹

به چندکارگر که وارد به امور مرغداری باشند نیازمندیم تلفن ۳۹۳۶۵۰
۱ـ۳ آ ـ ۳۱۵۴

برای بسته‌بندی بچندکارگـر دوشیزه یابانودرنارمک‌نیازمندیم صبحها تلفن ۷۹۵۱۰۴
۱ـ۲ آ ـ ۳۰۶۳

چندنفر کارگرزن‌جهت‌بسته‌بندی ادویه‌جات نیازمندیم ۵۴۲۳۴ کاظمی مراجعه شود .
۱ـ۲ آ ـ ۳۰۹۶

چند نفر وردست واطو کش و یا دو مورد نیاز است تلفن ۸۳۶۷۰۵
۱ـ۲ آ ـ۳۱۰۰

استخدام خانم بسته‌بند تلفن ۹۵۹۱۵۹

به یکنفر پیشخدمت نیازمندیم‌تلفن ۶۲۲۸۹۱

چند نفر مربی ۲ همگانی که‌سابقه‌کاردرآموزشگاه رانندگی داشته باشند مورد احتیاج است تلفن ۶۳۵۷۹۷
۱ـ۲ آ ـ۳۱۴۰

یك نفر مکانیك بنزینی استخدام میشود لطفا به‌خیابان‌وصال شیرازی کوچه آرین پلاك ۱۹دفتر شرکت بتا مراجعه شود

سکرتری که بـزبان ـ انگلیسی آشنائی کامل داشته باشد نیازمندیم خیابان وزراء نرسیده‌به خیابان یازدهم ساختمان ۱۳۸ طبقه سوم سازمان دریچه . ۱ـ۲

بچند دوشیزه بـرای فروشندگی نیازمندیم بین چهار راه شاه و امیراکرم کرست‌فروشی تارمانس ۴۶۴۸۲

یکنفر تکنسین آزمایشگاه دونفر بهیار باتجربه مورد نیاز است. صبحها از ۸تا۱۲تلفن۳۵۵۵۴۳
۱ـ۵ آ ـ ۳۱۷۸

استخدام مسئول حسابداری
برای ریاست حسابداری یك شرکت تولیدی‌بیك حسابدار دیپلمه‌باحداقل ۵ سال سابقه کـار و حداکثر ۳۵ سال سن‌و تضمین معتبر نیازمندیم لطفا با شماره تلفن ۸۳۶۷۸۰ تماس‌بگیرید.

دوشیزه یابانو برای خدمت در خانواده سه‌نفری در ایتالیامورد احتیاج است به تلفن۶۲۵۷۳۱ مراجعه شود .
۱ـ۲ آ ـ ۳۳۸۳

گروه مهندسین مشاور عافا
احتیاج بتعدادی پرسنل زیر دارد
علاقمندان از ساعت ۹تا ۱۲ صبح و۴ تا۶ بعد از ظهر با تعیین وقت قبلی مراجعه فرمایند .
تلفن ۸۲۹۴۳۳ و ۸۳۴۷۳۰
۱ـ مهندس معمار باتجربه .
۲ـ نقشه‌کش معماری با تجربه کار اجرائی
۳ـ مهندس راهو ساختمان جهت طرحو کارهای‌دفتری
۴ـ مهندس‌راهو ساختمان جهت‌نظارت‌برکارگاه (اصفهان)
۵ـ تکنیسین باسابقه‌جهت‌نظارت برکارگاه (اصفهان)

آگهی استخدام

کارخانه تلفن سازی ایران‌بچندنفر خانمهای از سن ۱۶ سال ببالا که بتوانند درقسمت وسائل‌الکتریکی کارکنند احتیاج دارد .
علاقمندان میتوانند باتلفن شماره ۷۸۰۰۴۱ تماس گرفته و یا با صندوق پستی ۱۶۶۱ر۱۲ مکاتبه نمایند .

آگهی استخدام
اداره کل آموزش کشاورزی و منابع طبیعی برای نظارت برکارگاه ساختمانی مرکز آموزش کشاورزی‌بیرجند احتیاج به یک نفر مهندس راه و ساختمان که حداقل ۳ سال سابقه کارگاهی داشته باشد دارد.
داوطلبان میتوانند حداکثر تا سی‌ام اردیبهشت ماه سال جاری باداره کل آموزش واقع در میدان کندی ویا دفترساختمانی وزارت کشاورزی و منابع طبیعی مراجعه و فرم مربوطه را تکمیل و ارائه نمایند . م‌الف۳۱۲۳
محمد تقی جبرئیلی ـ مدیر کل آموزش

مرکز ملی آموزش بزرگسالان
بچند نفر ماشین‌نویس درجه یك فارسی‌ولاتین نیاز دارد. .شنبه تا دوشنبه ازساعت ۸ تا۱۱ با تلفن ۶۶۵۴۷۲ تماس بگیرید .

گروه صنعتی مهندس موسی‌بهار
زاگرس
استخدام می نماید
تعدادی کارگر خم‌کار آشنابه‌ماشین خم‌کن‌برقی وقیچی های برش گیوتین برای‌کارخانجات‌یخچال سازی با گواهینامه ششم ابتدائی و برك پایان خدمت استخدام می شوند .
داوطلبین به کارگزینی کارخانجات واقع در کیلومتر ۲۲ جاده مخصوص کرج مراجعه نمایند.
تلفن ۹۷۰۰۲۲ ۱ـ۳

We have an interesting position for a Clerk Typist. Good knowledge of English and a flair for figures is required. All applicants must be Iranian. Please call 48030, Ext. 17 for interview.

متروروزیده‌ساختمان
بطورنیمه‌وقت موردنیازاست.علاقمندان به‌خیابان خارك شماره۴۸ اطاق۳۵ تلفن ۴۸۴۴۳ـ۴۴۰۴۰ شرکت تونل ساختمان مراجعه فرمایند .

FOROUSHGAHE BOZORGE IRAN — IRAN DEPARTMENT STORE
فروشگاه بزرك ایران
چهارراه شاه
کارکنانی بشرح زیر برای‌کار تمام وقت استخدام می نماید .
۱ـ صندوقدار زن ۲۰ نفر
۲ـ فروشنده زن ومرد ۴۰ نفر
به متقاضیان مذکور آموزشهای‌لازم‌داده‌خواهدشد لطفا درساعات اداری بکارگزینی مراجعه فرمائید

KHAVAR
دیپلمه
گروه صنعتی خاور (شرکت سهامی عام)
برای تکمیل کادر پرسنلی دایره ترخیص کالا چند نفر (یك‌نفر جهت شعبه دیاره ترخیص کالا در جلفا) را با شرایط زیر استخدام مینماید .
۱ـ حداکثر سن ۳۰ سال
۲ـ داشتن حداقل دو سال سابقه کار مفید.
۳ـ عدم اشتغال به تحصیل .
۴ـ معرفی ضامن معتبر .
۵ـ برای کادر پرسنلی شعبه جلفا افراد بومی حق تقدم خواهند داشت .
واجدین شرایط میتوانند بین ساعت ۱۴ـ۱۶ بایك قطعه عکس بکارگزینی مرکزی واقع دربلوار الیزابت کوچه سوم‌مراجعه نمایند .

کارخانه شیمیکو یکنفر تکنیسین برق که‌حداقل۲ سال سابقه‌کارداشته‌باشدباحقوق مکفی استخدام مینماید داوطلبان میتوانند همه‌روزه از ساعت ۸ صبح الی۳ بعداز ظهر بکارگزینی شرکت‌شیمیکو واقع‌در خیابان آریامهر شماره ۹۲مراجعه نمایند

شرکت‌سهامی پشم‌شیشه‌ایران
(خاص)
به افراد واجد شرایط زیر نیازمند است .
۱ـ یك نفر نقشه‌کش معماری با سه سال سابقه کار .
۲ـ یکنفر خانم یادوشیزه ماشین نویس‌فارسی ولاتین با دو سال سابقه کار
داوطلبانیکه سن آنها کمتر از سی سال‌است میتوانند همه روزه بین ساعت ۸ الی ۱۳ با در دست داشتن مدارك به دفتر شرکت سهامی‌پشم شیشه ایران واقع در خیابان شاهرضا صبای جنوبی شماره ۱۳ طبقه سوم مراجعه نمایند .

آگهی استخدام
چند نفر برنامه نویس که حداقل دارای چهار سال تجربه و آشنائی کامل به زبانهای
P.L.I , R.P.G
داشته باشند باحقوق مکفی استخدام میشوند.
داوطلبان میتوانند پیشنهاد خود را بانضمام یك قطعه آخرین عکس و مشخصات کامل بصندوق پستی ۱۷۹۲ ارسال دارند . ۱ـ۲

Two full time English teachers, with good knowledge of English literature, are required.
Please send your name, postal address and telephone number, before May, 20, to School of Television and Cinema, P.O. Box 33-200 Tehran.

فروش ساختمان تجاری
شرکت شهر صنعتی البرز برای تاسیس فروشگاه ـ سوپرمارکت ـ تریا ـ دراگ‌استورـ افزار فروشی و غیره‌در نظر دارد ۱۰مغازه تجاری احداث و برای فروش در اختیار علاقمندان مـی گذارد .
داوطلبان می توانند برای ملاحظه نقشه واطلاع از شرایط فروش همه روزه از ساعت ۱۰ صبح تا۱ بعدازظهر به‌دفترشرکت شهرصنعتی البرز خیابان کریم‌خان زند شماره ۶ر۳ مقابل شاه‌عباس کبیر مراجعه نمایند .
تلفن ۸۳۰۷۳۶ـ ۸۲۱۴۳۴

آگهی استخدام
مهندسی نیروی دریائی شاهنشاهی افراد مشروحه زیر را جهت خدمت درتهران با حداقل حقوق ۳۴۸۰۰ و حداکثر ۷۰۰۰۰ ریال استخدام مینماید ،داوطلبین میتوانند همه روزه بغیر ازایام تعطیل از ساعت ۹الی ۱۵ به‌دفتر امـور اداری مدیریت مهندسی و تاسیسات واقع در خیابان تخت‌طاووس خیابان کوه‌نور مراجعه نمایند .
۱ـ مهندس راهو ساختمان ، آرشیتکت ،برق، مکانیك با حداقل سه سال سابقه‌کار .
۲ـ لیسانس حقوق ،اقتصاد ، حسابداری بـا حداقل سه سال سابقه‌کار .
۱ـ۳ آ ـ۱۰۰۸۴

آگهی استخدام
مهندسی نیروی دریائی شاهنشاهی تعدادی مترجم زبان انگلیسی که تجربه کافی‌درامر ترجمه وتسلط کامل بزبان فارسی‌داشته باشندباحداقل حقوق ۲۱۴۰۰ و حداکثر ۵۰۰۰۰ ریال استخدام می نماید .
مهندسین یا کسانیکه در امور فنی اطلاعات کافی داشته یا فارغ‌التحصیل از ممالك انگلیس زبان باشند ، حق تقدم خواهند داشت .
متقاضیان میتوانند همه روزه باستثناء ایام تعطیل از ساعت ۹الی ۱۵ به دفتر امور اداری مدیریت مهندسی و تاسیسات واقع در خیابان تخت‌طاووس خیابان کوه نور مراجعه نمایند .
۱ـ۳ آ ـ۱۰۰۷۸

سمپاشی‌منازل
باصرف هزینه مختصر برای‌مصون شدن از کلیه حشرات در تابستان
تلفن ۶۶۰۴۷۹

عروس‌خانم ـ شاه‌داماد برای‌دعوت ازبرگزیده‌ترین‌خوانندگان وگروههای مورد علاقه‌خود باکانون هنرمندان‌اولین سازمان هنری‌در ایران تماس‌بگیرید خیابان شاه‌بین‌سه‌راه‌شاه‌وچهار راه کاخ کوچه‌طلوع ـ ساختمان فرزان‌طبقه‌اول‌تلفن۶۶۱۴۳۳ ـ ۱۲.

نیازمندیهای شما

جهت نظارت بر امور راهسازی درنزدیک تهران و همدان افراد زیر مورد نیاز است
مهندسین راه با سابقه بیش از ۷ سال راهسازی
مهندسین راه با سابقه بیش از ۲ سال راه سازی
نقشه‌بردار با سابقه نقشه‌برداری راه
تکنیسین و مترور با سابقه‌در کار راه سازی
خواهشمند است واجدین شرایط فوق با تلفن ۸٤۹۷۱۹ تماس حاصل نمایند .

استخدام مترجم
شرکت ماشین های راهسازی (نمایندگی کاترپیلار) یک نفرمترجم مرد را که احاطه کامل بزبان انگلیسی داشته باشد با حقوق مکفی استخدام می نماید . داوطلبان میتوانند بادر دست داشتن مدارك لازم همه روزه از ساعت ۹ الی ۱۶ به کارگزینی شرکت واقع در خیابان سعدی شمالی شماره ۱۶۸ ـ مراجعه فرمایند .

برای آشپزی و کارهای منزل یک زن یامرد یازن‌وشوهربدون بچه تمام وقت مورد نیاز است بین ساعت ۷ و۹ بعدازظهر با تلفن ۸۸٤٤۷۹ تماس بگیرید .
آـ ۲۷۲۵

درمانگاهی
بیکنفرپزشکیار زن‌یامرد نیازمند است داوطلبان بتلفن ۵۳۱۰۵٤ مراجعه نمایند .
۱ـ۲ آـ۲۷۰۷

آگهی استخدام
یکنفر بانوی ماشین‌نویس لاتین که باندازه‌کافی‌به‌مکالمه‌انگلیسی مسلط باشد برای کارتمام‌وقت مورد احتیاج‌است.شرکت‌آهن‌سازی ایران خیابان روزولت جنب کریمزند کوچه کوروس شماره ۵ تلفن ۸۳۸۲۰۳
آـ ۳۳۸۰

استخدام تعمیرکار کولر های گازی تلفن ۹۵٤۷۸٤

واسطه معاملات املاك و مستغلات با تجربه کمیسیون مکفی‌موردنیاز است لطفا با راهنمای شماره ۱۱۹۲ روزنامه اطلاعات مکاتبه شود .

دو نفر دکتر دارو ساز ویك نفرشیمیست مورد نیازاست بتلفن ۹۷۶۰۶۰ مراجعه شود .

آگهی استخدام
کنسرسیوم عمران کشور به یک نفر دوشیزه یاخانم که‌بزبانهای فرانسه وانگلیسی و یا بهریک‌از دوزبان موردنظر آشنائی کامل داشته باشد واز عهده مذاکره وترجمه برآیند نیازمند میباشد طالبین به تلفن ۸۲٤۶۳۲ و ۸۲٤٤۵۸ مراجعه نمایند .
آـ ۲۵۷۷

هنرپیشه زن ومرد
آموزشگاه هنری پاترا با امتیاز رسمی از وزارت فرهنگ وهنر عده‌ای خانم و آقا جهت تعلیم هنرپیشگی . فن بیان . گریم و شرکت درفیلمسینمائی و سریال تلویزیونی میپذیرد . داوطلبان همه روزه از ساعت ۱۰صبح‌الی ۱۱٫۵ وازه۴٫۵ الی ۷٫۵بعدازظهر مراجعه نمایند . احمدکاشانی کارگردان تئاتر دروازه‌دولت روبروی پمپ بنزین کوچه حمیدالدوله تلفن ۳۱٤۵۳۹
۱ـ۳ آـ ۳۱۱۶

بیمارستان مجیدی
نرس‌بهیار نیازمند است تلفن ۶۳۶۳۷۹
آـ ۳۳۶۹

کارگاه تولیدی پوشاك
دوشیزه یابانوان زیر را استخدام مینماید
۱ـ سرپرست امور داخلی‌یکنفر
۲ـ اطوکار ۳نفر
۳ـ دست‌دوز ۵نفر
٤ـ چرخکار ۳نفر
۵ـ فروشنده شیکپوش ۲نفر
تلفن ٤۷٤۱۷
آـ ۳۳۸۱

بچند نفر سرویسکار کولر نیازمندیم تلفن ٤۷۷۹۹

آگهی استخدام
شرکت هیکو سهامی خاص به یکنفر حسابدار صنعتی‌که‌دارای تحصیلات عالیه و حداقل سه سال سابقه کاروبزبان انگلیسی آشنائی کامل داشته باشدبرای خدمت در تهران احتیاج دارد واجدین شرایط باحقوق مکفی استخدام خواهند شد .
لطفا داوطلبان باتلفن ٤۶۷۶۷ ـ ٤۹٤۸۸ تماس گرفته‌ویامستقیما بدفتر شرکت واقع در خیابان حافظ کوی لطیفی شماره ۲۶ مراجعه فرمایند .
۱ـ۲ آـ ۲۶۱۳

دو نفرمهندس ساختمان یکی با سابقه‌حداقل ۱۰ سال و دیگری حداقل۵ سال و همچنین دو نفر تکنیسین با سابقه ساختمان جهت کار در خارج از تهران‌موردنیاز است‌متقاضیان باراهنمای شماره (۱۱۹۵) روزنامه اطلاعات مکالمه نمایند .
۱ـ۳ آـ۳۳٤۶

بیکنفر تکنیسین‌کارهای فلزی ساختمان با تجربه جهت شهرستان ـ نیازمندیم تلفن۷۹۳۶۱۷
۱ـ۳ آـ۳۳۱۲

راننده پایه دوم همگانی استخدام میشود تلفن ۳۱۰۱۹٤
۱ـ۲ آـ۳۳۱۶

استخدام ویزیتور
جهت معرفی موادشیمیائی‌دیپلمه آشنائی بزبان انگلیسی داشتن سابقه ویزیتوری و گواهی‌نامه رانندگی ۵ تا ۸ بعدازظهر ـ ۳۰٤۵٤٤
آـ ۲۶۲۳

یک دوشیزه که به ماشین‌نویسی فارسی آشنایی کامل‌داشته‌باشد مورد نیاز است لطفا از ساعت ٤الی ۷ بعدازظهر به آدرس‌زیر مراجعه فرمائید .
خیابان جمشیدآباد شمالی‌بالاتر از بلوار شماره ۲۵۳ طبقه سوم شرکت میلیکو .

به مهندسی که نمونه امضاء در شهرداری داشته‌باشدونقشه‌کش ساختمان نیازمندیم‌تلفن۷۹۵۱٤٤
چندنفر نقشه‌کش درجه یک با حقوق مکفی استخدام میشود ـ ۶۲۳۵۶۰ و ۶۲۱۱۱۰
۱ـ۱۰ آـ ۳۱٤۵

یکنفر راننده با اتومبیل آشنا بزبان انگلیسی با حقوق مکفی وپورسانت نیازمندیم‌آدرس‌شاهرضا بین رامسر و فرصت جنب‌بانك‌عمران‌موسسه ایرانشاد

برای فروش و مشاوره خانم و یا آقای آشنا بزبان انگلیسی ، سن بالای ۳۰ سال ، خوش برخورد مورد نیاز است درآمد ماهیانه بیش‌از۵۰ هزارریال‌لطفا‌باراهنمای شماره ۱۱۹۲ روزنامه اطلاعات مکاتبه شود .
۱ـ۳ آـ۳۳۵۲

به یک مستخدم باضامن معتبر نیازمندیم تلفن ۸٤٤۳۸۳
۱ـ۲ آـ ۳۰۰۰

به دوشیزه یابانوی تایپیست و تلفنچی نیازمندیم تلفن۸۵۰۱۳٤

به چندنفر دیپلمه مرد باتضمین نیازمندیم تلفن ۶۶۳۱٤۰
۱ـ۲ آـ ۲۹۹۸

بیمارستان و زایشگاه بابك بافراد زیر نیازمند است
۱ـ نرس ماما و ماما
۲ـ بهیار
۳ـ تکنیسین اطاق عمل .
٤ـ کودکیار
۵ـ کمکپرستار
۶ـ خدمتگزار (زن و مرد) .
متقاضیان همه روزه از ساعت ۱۲ـ۱۰صبحهاو ۶ ـ ٤ عصر ها شخصا بدفتر پرستاری بیمارستان بابك واقع‌در خیابان کارون چهار راه طوس مراجعه نمایند
۱ـ۳ آـ ۳۳٤۵

مهندس کارگاه با تجربه کافی برای نظارت درکار های داخلی ساختمان مرتفع مورد نیاز است آشنائی بزبان انگلیسی یا فرانسه و یا آلمانی ضروری است لطفا با راهنمای شماره ۱۱۹۲ روزنامه اطلاعات مکاتبه شود .
۱ـ۳ آـ۳۳۵۱

شرکت اماستیك استخدام‌میکند
۱ـ خانم تلفنچی ماشین‌نویس تمام وقت
۲ـ ۵جوان فعال جهت فروش تمام وقت‌یانیمه‌وقت‌تلفن۸٤۰۷۳۷ فقط بعدازظهرها .
آـ ۳۳۵۵

بیکنفر دوشیزه تلفنچی‌نیازمندیم تلفن ٤۰۰۹۹ از ساعت۶ تا۸ بعدازظهر .
آـ ۳۳٤٤

بدونفر دوشیزه یابانودرکارهای سری‌دوزی نیازمندیم تلفن ـ ۹۲۰۹٤۹
۱ـ۲ آـ ۳۲۱۱

بچندفروشنده دوشیزه یا بانو نیازمندیم تلفن ۶۶۸۶۶۶
۱ـ۳ آـ ۳۳۱۵

دفتر خانه ۱۱۷ تهران احتیاج به دو نفر منشی ورزیده به اموردفترخانه دارد تلفن ۶۲۹۶۰۵
۱ـ۲ آـ۳۳۷۲

دو نفر کارگر زن
جهت بسته‌بندی مورد نیازاست نشانی خیابان وزراء خیابان یازدهم پلاك۵مراجعه ویاباتلفن ۶۲۵۵۷۱ مذاکره فرمائید .
آـ ۳۳۳۸

تولیدی ناصر
بچندنفر دوشیزه یابانوی‌دست دوز وچرخکار نیازمند است خیابان گرگان ایستگاه‌روشنائی تلفن ۷۶۳۶۲٤
۱ـ۳ آـ ۳۰۸ ۳

بچندنفر کارگر دوزنده دوشیزه وزن نیازمندیم تلفن ۳۰٤۰۵۶
آـ ۳۳۸۲

بیک سکرتر که بزبان انگلیسی وماشین‌نویسی فارسی و لاتین آشنائی داشته‌باشد نیازمندیم تلفن ۳۰۱۵۱۲ و۳۹۲۵۹۱
آـ ۳۳۷۶

استخدام شوید
فقط با۳۰ تومان‌شهریه
دوره ماشین نویسی فارسی و لاتین ، دفترداری دوبل ، حسابداری ، منشیگری‌بایگانی را بیکماهه با دریافت گواهینامه فرا گرفته آماده‌استخدام شوید میدان فردوسی‌بالای هواپیمائی ملی آموزشگاه ایران تلفن ۸۲۸۳۲۶
آـ ۲۷۶۱

۱۶ نفر دیپلمه
پس از دیدن یکدوره یک ماهه کارآموزی حسابداری،دفترداری دوبل مشغول بکار خواهند شد تلفن ۳۱٤۰٤۰

کارتابستان
۲۵ نفر علاقمند به تعمیر رادیو وتلویزیون،رسم فنی‌ونقشه‌کشی برق وفشار قوی و ۱۵نفر برای ماشین نویسی فارسی ولاتین میپذیریم کار و آموزش تلفن ـ ٤۹٤۹٤ و ۶۶۳۷۶۰
آـ ۳۲۰۰

شریک

بیکنفر شریک‌که امتیاز کلاس زبان داشته‌باشد نیازمندیم ـ ۸۰٤۵۱۳
۱ـ۲ آـ ۳۱۱۲

به خانم یا آقائیکه در مورد مبلمان و تزئینات علاقه‌ای‌داشته باشند با سرمایه‌گذاری حداقل ۸۰ هزار تومان نیازمندیم محل کار و سابقه و جواز کارآماده میباشد تلفن ۸۲۷۷۲۱
آـ ۲۹۹۲

شریك یا واگذاری پهلوی امیراکرم بازارچه پاسارگاد طبقه سوم شماره ۲۰۲

جویای کار

جوانی با سواد ششم متوسطه با ضامن معتبر با اتومبیل آریای نو مدل ۵۲ برای نیم یا تمام‌روز آماده کار میباشد لطفا با تلفن ۲۸٤۵۱ تماس حاصل بفرمائید .
۱ـ۵ آـ۲۹۶۵

راننده ۲ شخصی
بابرگ پایان‌خدمت‌باسوادجویای کار تلفن ۹۵۰۰۱٤ هوشنگ
آـ ۲۶۰۹

جوانی ۲۵ ساله متاهل دارای گواهینامه دو شخصی و ششم ابتدائی ومعافی دائم تمام وقت آماده کار ۵۳۹۶۵۹
آـ ۲۶٤۹

دیپلمه خدمتکرده تمام وقت جویای کار تلفن ۳٤۷٤۶۲ ۵بعدازظهر ببعد .
آـ ۲۶٤۱

جوانی باده سال سابقه درهتل درجه یک وارد به‌انگلیسی‌بعداز ظهرها از ساعت ۲٫۵ به بعد جویای کار است‌تلفن۳۱۱۲۱۹ راهنمای ۱۱۹٤
آـ ۳۱۸۲

جوانی متاهل واردبه امور دفتری ، بایگانی و غیره از ساعت ۲٫۵ بعد از ظهر به بعد جویای کارمیباشدتلفن۷۷۲۳۸۰

مترود
ساختمان وراهسازی باتجهیزات دفتر فنی‌تلفن۶۲۶۹۳۸طبقه‌سوم.
۱ـ۶ آـ ۲۵۱۹

جوانی۲۳ساله‌خدمت‌کرده‌دارای گواهینامه پایه دوشخصی با سابقه کار جویای کار است احمدافشار تلفن ۳۰۲۳۸۱
۱ـ۲ آـ ۲۵۶۵

فیلمبردار و صدابرداربا‌سه‌زبان آماده کار تلفن ۶۲۲۹۹۶ ـ ۶۲٤۶۱٤
۱ـ۳ آـ ۳۳٤۳

راننده ۲ همگانی باسواد متاهل سن ٤۵ ساله سابقه‌کار۱۵سال جویای کار است تلفن۹۵۳۸۰۱ تماس بگیرید .
آـ ۲۷۲۳

آموزشگاهها

ماشین نویسی
بیژن همتا ندارد
میتوانید امتحان کنید میدان‌ژاله تلفن ۳٤۸۳۸٤

تدریس خصوصی

ریاضیات ـ فیزیك ـ شیمی رسم فنی‌راهنمائی‌فارغ‌ـ التحصیل‌پلی تکنیك تلفن ۷۹۵٤۳۵
۱ـ۳ آـ۲۹۷۱

راهنمائی وسیکل دوم وششمها مخصوص دبیرستانهای البرز ، هدف ، خوارزمی مرجان،رازی آلمانی ۳۰٤۹٤۲
۱ـ۱۰ آـ ۳۰٤۶

کلیه دروس دبیرستانی تضمینی توسط‌دانشجویان با چهار سال سابقه تدریس تلفن ۹۲۶۱۲۷

ششم ریاضی‌وطبیعی
وسیله دبیران‌متخصص۳۰٤۹٤۲
۱ـ۱۰ آـ ۳۰٤۷

انگلیسی توسط بانوی انگلیسی ٤۷۱٤۱

کلیه دروس
راهنمائی توسط‌استادان دوره دیده ۹۳۶۱۸۱

شورت‌هند

تدریس خصوصی تندنویسی در شهرستانها بوسیله مکاتبه با صندوق پستی شماره ۱۳۹۲٫۱۳ و در تهران به تلفن ۸۳٤۸۹۳ مراجعه فرمائید

ساعتی ۱۵۰ ریال
انگلیسی آلمانی فرانسه
ریاضیات راهنمائی دبیرستان فرح جنوبی تلفن ۸۵٤۵۱۳
۱ـ۲ آـ ۳۱۱٤

مکالمه انگلیسی عربی فرانسه بدون اتلاف‌وقت در ٤۵ جلسه با ضبط نوار تلفن ۷۵۲۱۹۱

ترجمه‌پایان‌نامه‌وتدریس خصوصی انگلیسی ۸۲۹۶۸۷

مکالمه انگلیسی با انگلیسی وآمریکائی ۳۱۷۷۹۳

فیزیك شیمی ریاضیات در ۸ جلسه قبولی شما را در ثلث سوم‌تضمین می نمائیم دانشجویان سال چهارم پلی تکنیك با چهار سال سابقه تدریس خصوصی دبیرستان‌تلفن۷۹۵۱۱٤

تدریس خصوصی ریاضیات فیزیك مکانیك و ترسیمی‌رقومی توسط لیسانسیه ریاضی تلفن‌ـ ۹۲۷۶۶۵
آـ ۲۵۸۱

تدریس خصوصی ریاضیات و ریاضیات کنکور ودوره‌راهنمائی توسط لیسانسیه ریاضی تلفن ۳۹۲٤۲٤
آـ ۳۱۹۵

انگلیسی کنتراتی تضمینی ۹۳۶۱۸۱

دوم و سوم متوسطه با تضمین‌قبولی ۶۶۳۰۳٤

پانسیون

LANGUAGE holiday tuition course summer vacation in England. Fully inclusive of flight cost and tuition. From teachers of a recognized school of English. Accommodation with selected English families, trained group leaders and full social program. Age group thirteen to seventeen. Write Betty Sheldrick Student Services.
Ettela'at Publications Box No: 1191.

پانسیون کودك زهره ومنیژه نوزادتا۶سالەتلفن ۷۶٤۶۳٤
۱ـ۳ آـ ۳۱۲۱

املاك‌ومستغلات

فروش
خانه فروشی

خانه‌ای فروشی در انتهای پسیان با ۳ اطاق خواب وسالن ونهارخوری اطاق‌مستخدم‌وسایر لوازم تلفن ۸۷۲۳٤۳
۱ـ۳ آـ ۳۱۷۷

خانه‌نوساز تهران‌پارس
٤ تا ۱۲ اطاقه با وام بانکی تلفن ۷۸۱۹۱۸ املاك زهره

بهترین نقطه میدان‌ژاله
خانه فروشی بین پارك خیام وکارخانه برق انتهای ایرانمهر ۱۰ متری سرتیپزاده جنوبی ۲۵۰ متر مساحت ۳۳۰ متربنا سه طبقه ۸ اطاق ۲ زیرزمین کولر پرده‌کرکره کاغذ دیواری موکت مشجر غیر مشرف تلفن ۳٤۹۶۹٤ از ساعت ٤ الی ۸بعدازظهر تماس‌حاصل‌فرمائید
۱ـ۲ آـ ۳۳۷۱

تهران‌نوخیابان‌ابوریحان
منزلی بمساحت ۲۲۰ متردونبش شمالی ۱۶۰ متر زیربنا یکطبقه تلفن سرویس کامل بدون‌واسطه مقطوع ۳۰۰ هزار تومان‌طالبین به تلفن ۷۹۳٤۲۸ تماس‌بگیرند.
۱ـ۳ آـ ۳۳۸۲

خانه مستغلاتی در حدود ۱٫۵ میلیون تومان به فروش میرسد ۸۵۲۱۷۶
آـ ۲۹۹٤

میدان ونك
مستغلات چهار طبقه۵ اطاقی شوفاژتلفن‌پارکت یك میلیون و سیصد هزارتومان نقد ومعاوضه تلفن ۳۱۰۱۶۸

ساختمانی در نارمك ۷۰۰متر۸ اطاق باسرسرا وایوان‌وسرویس تلفن برای فروش یا اجاره ـ ۲۲۶۰۹
آـ ۳۳۶۷

خانه فروشی درعباس‌آباد ۲۰۰ متر ویلائی ۲۸۰ هزار تومان و ۲٤۰ متر ٤۵۰ هزار تومان به فروش میرسد ۸۵۲۱۷۶
آـ ۲۹۹٤

خانه‌فروشی
جاده قدیم شمیران بالاتر از٤۵ متری خیابان خواجه عبدالله انصاری ٤۰۵ متر ویلائی‌حدود ۳۳۰ متر زیربنا جنوبی دارای چهاراطاق خواب سالن پذیرائی هال و نهارخوری بدون واسطه ۷۰۰ هزار تومان تلفنهای ـ ۷۷۸۵۰۶ ـ ۵۳۱۰۷۹ـ۲۶۸۵۱
۱ـ۳ آـ ۲۵٤

خیابان وزراء
مستغلات ۵ طبقه ۶ اطاقی شوفاژ تلفن ۲ـ میلیون و ششصد هزار تومان نقدومعاوضه تلفن ۳۱۰۱۶۹

تهران‌پارس خانه‌های ویلائی و مستغلاتی از ٤ تا ۱۲ اطاق ۷۸۲۱۲۸
آـ ۲۹٤۰

داودیه رازانی
مستغلات دو طبقه ۵ اطاقی با شوفاژ ۶۰۰ ـ هزار تومان تلفن ۳۱۰۱۶۸

خانه فروشی کوچه آراسته‌بین نرصت ورامسر پلاك۳۳دوطبقه شمالی با برق وآب وتلفن۱۶۵ متر مربع بامستاجرمقطوع‌بدون واسطه ۲۵۰ هزار تومان‌بفروش میرسد تلفن : ۸۲۶۳۸۲
۱ـ۲ آـ ۳۳٤۲

خانه‌ای بمساحت ۱۶۰ متر تهران‌نو ایستگاه فرودگاه‌کوچه امامی بیواسطه ۱۳۰ هزار تومان ۷۵۸۷٤٤
۱ـ۲ آـ ۳۳٤۱

ساختمانی
سه‌طبقه جنوبی
شخصی‌ساز
بمساحت ۲۰۰ متر هر طبقه دارای ٤ اطاق با سرویس کامل و تلفن‌دو طبقه‌تخلیه‌واقع‌درخیابان تیر روبروی دانشگاه بقیمت
۵۵۰ هزار تومان
دفترجمشید
۹۲۸۰۸۲

عباس‌آباد فرح شمالی
خانه شخصی‌ساز دو طبقه ۷ اطاق ۲۳۰ متر زمین‌قیمت۴۷۰ هزار تومان تلفن ۸٤۵۰٤٤
۱ـ۳ آـ ۳۳۳۳

فرح‌آبادژاله
بلوار رضاپهلوی زمین بقطعات ۲۱۰ متری ۱۲۰ تومان۱۲۵۰۰ تومان نقد بقیه ۲٤ ماهه بدون واسطه تلفن ۳٤۱۳۵۶
۱ـ۱۰ آـ ۳۳۶۵

خانه های مستغلاتی وویلائی‌از ۶۰۰ هزار تومان ببالا فروشی ۸٤۷۹۸۲ ـ ۸۵۳۷۳۶
آـ ۱۹۷۶

خانه فروشی مستغلاتی
۳۳۰ متر ٤۵۰ هزار تومان‌تلفن ۹۳۲۷٤۷

امیرآباد شمالی‌خانه‌ای بمساحت۲۰۵متر شمالی دارای ۷ اطاق آب و برق و تلفن و کولر بفروش میرسد تلفن ۶۳۱۵۲٤
۱ـ۱۰ آـ۳۱۳۰

بهترین منطقه عباس‌آباد
مستقل شخصی‌ساز بمساحت ۸۰۰ متر وزیربنا ۱۸۰۰ متر به قیمت مناسب فوری به فروش میرسد تلفن ۸٤۵۰٤٤
آـ ۲۷۵۲

داودیه اول میرداماد
از جاده قدیم شمیران یکمنزل ۲ طبقه هرطبقه دارای ۵اطاق باضافه زیرزمین ۶۵۰هزارتومان فوری بفروش میرسد تلفن ـ ۸٤۲۳۱۹
۱ـ۲ آـ ۳۱۵۹

خانه های ویلائی
و مستغلاتی ٤ تا۱۸ اطاقه در تهران‌پارس تلفن ۷۸۱٤۳٤
آـ ۳۱۶۸

چهارراه فرح‌عباس‌آباد
دو دستگاه خانه مهندسی ساز جنوبی مستقل دو طبقه هرطبقه ۶ اطاقه ٤۷۰ متر زمین با گاراژ و شوفاژ روشن‌قیمت۹۷۰ و یک میلیون و صد هزارتومان تلفن ۸٤۵۰٤٤
آـ ۳۹۸۶

منزل فروشی
یکباب‌منزل ویلائی‌بمساحت۳۰۰ متر شمالی دارای ۵ اطاق‌وهال وزیرزمین و آشپزخانه‌وسرویس کامل باآب و برق‌وتلفن‌واقع‌در خیابان تاج نزدیک برق‌آلستوم بدون واسطه بمبلغ ٤۰۰ هزار تومان بفروش میرسد تلفن ـ ۹۷۰۳۰۳

فروش عمارت قدیمی قریب هزار متر مربع۲۵ متر مجاور کوچه شمالی فروشگاه بزرك ایران تماس‌وسیله‌تلفن۴۲۴۵۰ ساعات ۷ ونیم تا ۹ونیم و ۱٤ تا ۱۷
۱ـ۷ آـ۳۱۶۰

عباس آبادوشمال شهر
مستغلات از ۲۵۰ هزار تومان ببالا فروشی ۸٤۵۲۲۶ فرهمند
۱ـ۲ آـ ۳۱۳۶

فروش‌همه نوع خانه های‌ویلائی و مستغلاتی در شمال‌شهر ـ ۸٤۵۵٤٤
۱ـ۲٤ آـ ۱۷۹۹

خانه شمالی دو طبقه درخیابان شمیران ۳راه زندان شاه‌صفی بیواسطه فروشی تلفن ۸٤۰۷۸۷
آـ ۲۹۳۷

منزل ویلائی تهران پارس
فلکه اول بمساحت ٤۲۰ متر شخصی‌ساز دارای تلفن، کولر پرده کرکره ولوله‌کشی شوفاژ تلفن ۷۸۲۹۱۲
۱ـ٤ آـ ۳۰۶٤

خانه‌ای دو طبقه مستغلاتی بمساحت ٤۳۱ متر با شوفاژ روشن و سرویس کامل در بوستان سلطنت‌آباد به فروش میرسد
۸٤۱٤۲۸ـ۸٤۹۶۰٤رجبی
آـ ۲۹۳۶

یکباب خانه در سی‌متری وثوق نوساز جنوبی ماشین‌رو مساحت ۳۰۰متر مربع یکطبقه ۵ اطاق کرکره کولر آبگرمکن گلخانه سرویس کامل بدون واسطه‌تلفن ۳۵۳۷۲۱

منزل‌شخصی ساز
بمساحت ۹۰۰ متر مربع دارای ۳ اطاق‌خواب سالن پذیرائی سالن نهارخوری و بهارخواب واقع در شمیران خیابان دولت کوچه مزرعه‌فروشی‌تلفن۲۷٤۲۹
۱ـ۶ آـ ۳۰۰۹

خانه‌و آپارتمانهای
مدرن بهر قیمت موجود است تلفن ۶۳٤۲۵۵

فروش باغ و عمارت قدیمی قریب ۱٤۰۰ متر مربع ۳۰ مترمجاورکوچه شمالی فروشگاه بزرك ایران تماس وسیله‌تلفن ٤۲٤۵۰ ساعات ۷ و نیم تا ۹ و نیم و ۱٤ تا ۱۷

آپارتمان فروشی
یکدستگاه آپارتمان ٤ اطاقه و هال باتجهیزات‌وسرویس کامل، تلفن واقع در امیرآباد خیابان ارجمند کوی شکیب پلاك ۱۱ فوری به فروش میرسد .
۱ـ۲ آـ ۲۰٤٤

مجهزترین آپارتمانهای ۳ تا ٤ اطاقه بهبودی ٤۶۶۸۵ و ۹۷۲۸۹٤

پهلوی ـ امیراکرم ـ آذر آپارتمانهای فروشی ٤۰۵۷۸

آپارتمانهای فروشی
دربهترین منطقه بلوار الیزابت چهاراطاقه باشوفاژ، کولر ، آسانسور ، تلفن وپارکینگ‌تلفن ۶۳۱٤۸۶
آـ ۲٤۷۶

آپارتمان
جاده قدیم
شمیران
جنب‌مدرسه
عالی‌پارس
در ۳ طبقه هر طبقه ۶ اطاق هال سرویس‌کامل شوفاژ تلفن برق‌مستقل زیربنای هرطبقه ۲٤۲ متر مربع قیمت هرطبقه ۵۰۰ هزار تومان
۸٤٤۵۰۸
۱ـ۲ آـ۳۱۳۷

آپارتمان فروشی
برای دفاتر تجارتی بر خیابان تخت جمشید
هر دستگاه سه اطاق وهال و توالت بادوش با آبدارخانه دستگاهی ۱۷۵هزارتومان‌رجوع فرمائید ۳۱۹۷۸٤ بنگاه کوشان
آـ ۱۰۷۶٤

آگهی استخدام
شرکت برق منطقه‌ای خراسان بمنظور تکمیل کادر فنی و اداری خود تعدادی دیپلم و فوق دیپلم که واجد شرایط زیر باشند از طریق امتحان و مصاحبه جهت کار در حوزه فعالیت خود استخدام مینماید .
۱ـ دارا بودن دیپلم کامل متوسطه ، فوق دیپلم برق، مکانیک ساختمان و تاسیسات .
۲ـ دارا بودن برگ پایان خدمت نظام وظیفه و یا معافیت دائم .
۳ـ عدم تعهد خدمت و اشتغال بکار در وزارتخانه ویا موسسات دولتی و یا اشتغال بتحصیل.
از متقاضیان استخدام دعوت میشود با دردست داشتن مدارك زیر حداکثر تا پایان وقت اداری روز ۲۳٫۲٫۵۳ باداره تشکیلات و آموزش این شرکت (اداره مرکزی ،مشهد میدان ۲۸ امرداد) مراجعه نمایند.
۱ـ فتوکپی مدرك تحصیلی .
۲ـ فتوکپی برگ پایان خدمت نظام وظیفه یامعافیت دائم .
۳ـ دو قطعه عکس ۳ × ۲ .
ضمنا تاریخ امتحان و مصاحبه متعاقبا اعلام خواهد شد .
متقاضیان شهرستانها میتوانند مدارك خود را با پست سفارشی حداکثر تا تاریخ ۲۵٫۲٫۳۵ به آدرس فوق ارسال نمایند.
م‌الف ۲۸۸۹

آگهی استخدام
شرکت سوفیران بافراد مشروح زیر نیازدارد :
۱ـ مهندس مکانیک (مهندس نفت و مهندس معدن ترجیح دارد)
برای کارهای حفاری : تولید و مهندسی مخازن .
۲ـ تکنسین دیپلم ریاضی برای امور اداری کارگاه‌های خود در جنوب ایران داوطلبان باید بهیکی‌از زبانهای فرانسه یا انگلیسی آشنائی کافی داشته باشند.
خیابان پهلوی جنب هتل ویکتوریا .

طرح محاسبه ونظارت ساختمان
تاسیسات ساختمان (برق‌وشوفاژ و آسانسور وغیره) کارهای متره‌ونقشه‌برداری‌وتفکیك‌اراضی تلفن ٤۰۶۲۵

کارخانجات پشم شیشه ایران
به تعدادی کارگر مرد نیازمند است .
داوطلبانیکه سن آنها کمتر از سی سال است میتوانند همه روزه بین ساعت ۸تا ۱۳بادر دست داشتن مدارك به کارخانه شرکت واقع درکیلومتر ۷جاده قدیم کرج بعد از تقاطع راه آهن مراجعه نمایند .
۱ـ۲

قابل توجه دانش آموزان
ششم‌ریاضی‌وطبیعی
آمادگی بیشتر شما برای امتحانات‌نهایی‌قبولی شما را صددرصد تضمین می کند .
برای هر درس فقط
۲۹ تومان
از دهم خرداد ماه مطابق برنامه های امتحانات ششم و قبل از هر امتحان صبحها از ساعت ۸٫۵ الی ۱ بعد از ظهر جلسات رفع اشکال در محل کلاسهای هنر دائر است .
(برای کسب هر گونه اطلاعات و رزرو جابه دفتر آموزشگاه مراجعه فرمائید.)
آدرس : خیابان پهلوی بین چهارراه شاه و امیراکرم جنب بازارچه پاسارگاد ساختمان ۱٤۲ طبقه دوم کلاسهای‌هنر تلفن ۶۶۳۰۳٤

آپارتمانهای‌وسیع مُجلل‌ولوکس
دواطاق خواب سرویس کامل حدود ۱۸۰ متر مربع با تهویه مطبوع ، تلفن وکلیه وسایل لازم.
فقط ٤ دستگاه از ۳۰دستگاه باقی مانده است .
بلوار الیزابت کاخ شمالی
تلفن ۶۲۳۱۹۱

برای اجاره
زیرزمینی با حداقل مساحت ۳۰۰ متر مربع برای احداث سونا وزیبائی اندام در شمال شهر مورد نیاز است دارندگان محترم بوسیله صندوق پستی ۳۲۰۹ اطلاع فرمایند .
۱ـ۳

استخدام مکانیك چرخ خیاطی
شرکت ماجدی دیپلمه استخدام میکند . دوره کارآموزی در ایران سپری و بعد جهت‌تکمیل‌دوره به آلمان فرستاده خواهد شد داشتن معدل بالاتر امتیاز محسوب میشود . طالبین لطفا مدارك و مشخصات خود را به‌صندوق پستی ۱٤۲۵ ارسال دارند .
آـ۳۳۶۲

گروه صنعتی مهندس موسی‌بهار
زاگرس
استخدام می نماید
به تعدادی نگهبان شب با تضمین و سوادخواندن ونوشتن نیازمندیم داوطلبان به خیابان نادری پاساژ گیو گروه صنعتی زاگرس مراجعه نمایند تلفن ۵ تا ۳۱۱۳٤۱
۱ـ۳

ورامین
زمین اکازیون
۲۰ میلیون متر مربع زمین که ۱۰ میلیون‌مترمربع آن درحال حاضرزیرکشت میباشد باکلیه لوازم مکانیزه با آب بفروش میرسد تلفن ۹۷۱۷۷۱

آگهی دعوت از سهامداران
جلسه مجمع عمومی عادی سالانه شرکت سهامی خاص فارماشیمی در ساعت ٤بعداز ظهرروز چهارشنبه۲۲٫۳٫۱۳۵۳ در محل شرکت واقع‌درکیلومتر ۱۳ جاده کرج‌تشکیل‌میگردد از سهامداران تقاضا میشود. در روز و ساعت مقرر درجلسه شرکت نمایند .
دستور جلسه :
۱ـ استماع گزارش هیئت مدیره و بازرس .
۲ـ طرح و تصویب ترازنامه و عملکردبیلان سال۱۳۵۲
۳ـ انتخاب هیئت مدیره
٤ـ انتخاب بازرس اصلی و علی‌البدل
۵ـ شور و تصمیمات لازم .
مدیر عامل شرکت سهامی خاص‌فارماشیمی

آگهی استخدام
شرکت سوفیران بافراد زیر که دارای دیپلم کامل متوسطه یا بالاتر و آشنائی بیکی از زبان های فرانسه یا انگلیسی داشته باشند نیاز دارد .
۱ـ متصدی کمپ
۲ـ ناظر راهسازی
۳ـ کارمند فنی
٤ـماشین نویس فارسی و لاتین
۵ـ راننده (گواهی‌نامه ششم ابتدائی)
واجدین شرایط میتوانند به‌آدرس زیر مراجعه کنند.
خیابان پهلوی بالاتر از سینما امپایر جنب هتل‌ویکتوریا کارگزینی سوفیران . تلفن ۶۲۸۸۸٤

دربازکن برقی
اف باکس
EFBOX
بافل برقی اف اف
ساخت‌آلمان‌غربی
باگوشی‌شکن ومغناطیسی منحصربفرد
نماینده انحصاری ومرکزپخش : شرکت‌کارو ، میدان ۲۵ شهریور
باتلفنهای : ۸۳۱۸۷۷ـ۸۲۳۶۹۸ـ۸۲۲۳۸٤
سفارش دهید تادراسرع وقت نصب وتحویل گردد

تامین احتیاجات عامه
برای کارکنان دولت ، بانکها ، سازمان های خصوصی و دانشجویان کشور جهت خرید
انواع لباس‌های آماده مردانه
برای کار ،تفریح و موقعیت‌های رسمی باعلامت پشم‌خالص نو و کیفیت بسیار عالی از نظر نوع پارچه ودوخت تسهیلات اقساطی فراهم‌آورده است .
بمنظور کسب اطلاع از ساعت ۹ الی ۱۲صبح و۱۷ الی ۱۹٫۵ بعد از ظهر با تلفن ۶۲۲۸۱٤ مذاکره و یا به آدرس خیابان پهلوی‌ابتدای‌خیابان آریامهر دست‌چپ کوچه غزالی شماره ۱۶مراجعه فرمائید .

ایزولاسیون بام ولی
با ۱۵ سال تضمین
ترمیم ونوسازی آسفالتهای فرسوده باماده روف کوتینگ (آسفالتکس)
شرکت تك‌کو ۸۷۰۲۸۸

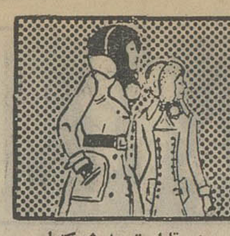

نیازمندیهای شما

آپارتمانهای فروشی
درزرگنده قلهک ۶ دستگاه ۳ اطاقه باسرویس کامل۱۲۵هزار تومان بیالا تلفن ۸۶۶۳۰۹ آ ـ ۳۳۶۶

۵ دستگاه آپارتمان
۶ اطاقه و ۳ اطاقه
کاملا مهندسی ساز و مدرن با رعایت کلیه شرایط استحکام تجهیزات کامل و تلفن مجزا در بهترین و زیبا ـ ترین نقطه عباس آباد بفروش میرسد.
تلفن ۶۸۲۶۵۰
شرکت تهیه مسکن آسیانکو مبتکر آسانترین راه تهیه‌مسکن درایران فروش آپارتمان‌از۲۰۰ الی‌یکمیلیون‌تومان تلفن۶۲۲۰۶۵ آ ـ ۳۱۳۸

۴ طبقه آپارتمان‌مستقلاتی‌حدود میدان ونک فوری بفروش‌میرسد قیمت ۱۳۰۰۰۰۰ تومان تلفن ـ ۶۸۱۴۷۴ آ ـ ۳۱۳۱

شمال آیزنهاور چند دستگاه آپارتمان
۳ و۳ اطاقه و مغازه‌های تفکیک شده بفروش می رسد تلفن های
۹۷۳۹۵۷
۹۷۵۱۹۳
چند دستگاه آپارتمان شخصی ساز در بهترین نقطه شاه‌عباس به مساحت ۱۹۵ متر باسرویس کامل بهتر از آپارتمان های مشابه ۶۲۲۰۶۵
شرکت تهیه مسکن آسیانکو آ ـ ۱۸۰۲

آپارتمان فروشی
در میدان ثریا ۳ اطاق‌باسرویس بدهی ۳۳ هزار تومان قیمت‌کل ۱۱۳ هزار تومان تلفن۷۵۰۶۵۳ ۱ـ۲ آ ـ ۳۱۳۹

آریاشهر جنب فلکه اول آپارتمانهای ۴ اطاقه فروشی فوق‌العاده لوکس ۴ تا ۸ بعداز ظهر تلفن ۹۷۹۱۰۰

فروش فوری
یکدستگاه آپارتمان با سه‌اطاق خواب از آپارتمانهای‌پهجت‌آباد در بهترین بلوک‌باتجهیزات‌کامل تهویه مطبوع و تلفن مستقل بدون واسطه بفروش میرسد . تلفن ۸۳۵۱۵۵

هر نوع آپارتمانهای لوکس
مستقل و ویلائی جهت فروش آماده است بازرگانی ایرانشهر روزولت مقابل پمپ بنزین تلفن ۸۳۲۸۷۴

آپارتمانهای فروشی
آپارتمانهای فروشی خیابان‌تاج کوکب نبش مهرگان فیلمسه‌اطاق هال لوله‌کشی شوفاژ باسرویس کامل ۱۲۵ هزار تومان ۵ تا۷ تلفن ۹۰۷۳۸۶ ۱ـ۲ آ ـ ۳۱۴۲

آپارتمان فروشی
چند دستگاه آپارتمان
۳ و ۴ اطاقه
شوفاژ و پارکینگ بفروش‌میرسد واقع درخیابان‌شاه‌کوچه‌لاله‌دفتر ۱۱۰ تلفن
۹۷۳۳۷۶
آپارتمان فروشی خیابان ظفر کوی شهریار پلاک ۶۸ تلفن ۶۳۳۶۰۱ و ۶۳۳۴۲۶ و۶۳۰۲۷۴

فروش آپارتمان‌مسکونی حوالی نادری مجاوربارک هتل با تجهیزات۴۵۵۱۶

آپارتمانهای فروشی شمال بلوار الیزابت ۶۳۶۴۹۶

قابل توجه
آپارتمان ۴و۶اطاقه‌ونیش واقع دریوسف‌آباد با سرویس کامل شوفاژ و گاراژ بدون واسطه فروشی تلفن ۶۲۰۱۱۷ ۱ـ۱۰ آ ـ ۲۲۱۳

آپارتمان فروشی
۹۲۹۶۲۸
آپارتمان های چهاراطاقه فروشی تلفن ۹۷۹۴۰۰

۸ دستگاه آپارتمان
۳ و ۴ اطاقی درخیابان رودکی نرسیده به ـ آیزنهاور بقیمت ۱۵۰ الی ۱۷۰ هزار تومان تلفن ۹۵۵۲۷۱ جابری
۱ـ۷ آ ـ ۳۳۲۵

ارزانتر از ارزان
مقایسه واز کلیه آگهی های فروش آپارتمان سئوال‌فرمائید چون این تخفیف بیسابقه است بجای خرید آپارتمان‌متری۲۵۰۰ تومان الی ۴۵۰۰ تومان متری ۱۱۶۳ تومان خریداری‌کنیدالبته تا تمام نشده ، بنابراین عجله فرمائید درکوی کیشا آپارتمان شامل ۵ اطاق بزرگ با گاراژ ۳۰ متری بمساحت ۲۱۵ متر مربع واستفاده از تراس ۱۷۵ مترمربع نبش دو خیابان ۱۲ متری نمای سنگ مرمرباسرویس کامل و کاغذ دیواری ۲۵۰ هزار تومان ضمنا درنارمک آپارتمان سه اطاقه‌وپنج اطاقه‌موجوداست
تلفن ۷۹۱۵۵۴
۱ـ۳ آ ـ ۳۰۸۲

آپارتمان های فروشی نقد اقساط بابهره‌بانکی چهار راه شاه سیمتری ۴۵۴۲۶

آپارتمانهای فروشی لوکس
۲ اطاقه و ۴ اطاقه با تمام‌لوازم واقع در خیابان کاخ نزدیک شاهرضا تلفن ۴۱۱۸۹

ویلا فروشی
ویلا
از ویلاهای زیبا ومدرن حاجی آباد (فرح‌دشت) کرج دیدن فرمائید . آدرس : بین عظیمیه و گوهردشت تلفن۹۶۰۲۲۹

ویلا فروشی
ویلا های کوی ارم کرج نقد واقساط ۳۱۶۹۲۱

دریا کنار
ویلائی کوچک مشرف به دریا فروشی ۶۲۳۰۰۲

چندین دستگاه ویلا
و مستغلات در شمال شهر از ۸۰۰ هزار تومان بیالا فروشی ۸۴۴۹۷۳ آ ـ ۲۰۴۹

ویلائی بسیار مدرن
واقع دربهترین‌نقطه‌الهیه‌شمیران در حدود ۶۰۰ متر مربع زمین‌و ۸۰۰ متر مربع زیربنابانلفن،آب تهران، استخرتصفیه‌داروشوفاژ بفروش میرسد. صبحهاتلفن ـ ۴۲۳۱۳ و ۶۶۱۲۹۰ عصرها ـ ۸۹۱۳۶۸
۱ـ۳ آ ـ ۳۲۳

باغ فروشی
یک قطعه باغ انگوری‌بمساحت ۳ هکتار مشجر با چاه عمیق برق ، ساختمان‌ویلائی‌عالیترین موقعیت برای پرورش گل و درخت وسیفی و دامداری بر جاده آسفالته کرج هشتگرد‌تلفن ۷۷۵۲۱۲ آ ـ ۲۷۳۱

باغ فروشی
در زعفرانیه بمساحت۲۰۷۳متر بفروش میرسد تلفن ۸۲۴۲۰۳
۱ـ۵ آ ـ ۳۰۷۶

باغ
طاوسیه کرج
دوقطعه باغ با اشجار دوساله هریک ۱۰۰۰ متر متصل‌بهم جنوبی برسیمتری شرقی‌قواره دوم از جاده کردان بادیوار سنگی و آجری‌مناسب جهت ویلائی‌شخصی باموقعیت‌عالی‌تری ۱۲۵۰ ریال عصرها تلفن ـ ۹۷۹۴۱۲
۱ـ۳ آ ـ ۳۳۷۸

باغ مشجر
بقطعات تفکیک شده از۴۰۰ متر تا ۲۵۰۰متر در بهترین نقاط کرج (مهر شهر وشاهدشت) با آب لوله کشی شده برق و درختان میوه‌ثمر رسیده با شرایط.
نقدواقساط
بفروش میرسد آدرس : بلوارالیزابت‌شماره۱۱۲ دفتر تلفن ۴۹۹۴۸

باغ در زعفرانیه
۵۰۰متر مربع از ۶۰۰۰ متر مربع باغ بر زعفرانیه فروشی از ۵ تا ۷ تلفن ۸۲۳۰۰۳ آ ـ ۲۶۲۹

زمین فروشی
زمین
مسکونی ـ ساحلی ـ صنعتی ـ مزروعی ـ شهرسازی در نقاط مختلف
تلفن ۷۶۵۶۹۵

مرکز فروش زمینهای تاکستان قزوین تلفن ۷۶۰۱۷۷

درخشانیه کرج
بقطعات ۱۵۰۰ متری با آب لوله کشی و خیابان اسفالته و درختکاری‌نقد و اقساط تلفن
۹۷۴۴۳۰

سعدی شمالی
زمینی بمساحت ۱۴۰۰ متر
تجارتی تراکم زیاد ۴۷ متر بر سعدی سه‌نبش به فروش‌میرسد تلفن ۷۷۰۴۶۲

تاکستان
چند قطعه زمین فوری بفروش میرسد
۷۶۵۶۹۵
زمین در کیلومتر۶جاده خراسان با سند مالکیت نقد و اقساط تلفن ۶۶۹۴۷۷

ارزان‌شد
زمینهای شهر نوبنیاد پرسپولیس در بهترین نقطه
حومه کرج
خیابان‌بندی شده‌باسند مالکیت بقطعات ۸۰۰متری‌بیالاز متری
۵ تومان به‌بالا
فقط تا ۱۵ خرداد ۵۳ تلفن۳۱۱۸۳۶،۳۱۲۷۳۹ شاهرضا جنب لاله‌زارساختمان ۶۰۹ طبقه ششم ـ موسسه فراز

زمین فروشی
لازم نیست برای ایجاد
باغچه
۷۰ کیلومتر از تهران دور باشید
کوی‌شهروز
متری ۶۵ تومان
نقد و اقساط ۲۵ ماهه در ۱۲ کیلومتری میدان شهباد با آب و برق درختکاری شده
سه‌راه تهران ویلا موسسه‌جهان ۹۷۳۲۶۴ املاک‌حافظ۹۷۳۶۶۰ سرویس جمعه‌ها ۹ صبح آ ـ ۲۲۱۲

زمینی بمساحت ۶۵۰ متر واقع در خیابان زعفرانیه خیابان آصف بفروش میرسد ازساعت ۳ تا ۶ بعد از ظهر با تلفن ۶۸۴۰۵۶ مذاکره فرمائید .
۱ـ۲ آ ـ ۳۰۹۰

اراضی مشجر میومدار با آب و سند مالکیت در بهترین‌منطقه کرج به قطعات کوچک وبزرگ به قیمت مناسب آماده فروش تلفن‌های: ۸۵۰۴۵۰ و۸۴۹۶۶۳

زمین فروشی بدون واسطه واقع در قیطریه شمیران مهر ۴ تلفن ۸۶۳۳۷۷

زمینی بمساحت ۱۰هزار متر مربع برای اجاره جهت نصب لوازم تفریحات سالم برای کودکان بمدت‌معینی‌مورد نیاز است با تلفنهای ۸۵۶۰۰۱ و۸۵۶۰۰۲ تماس حاصل شود .
۱ـ۳ آ ـ ۳۳۱۴

بازارک شهریار
جاده ساوه جنب فرودگامجدید مقداری قطعات کوچک تفکیک شده زمین باسند مالکیت‌موجود تلفن۶۲۵۲۶۴ منوچهری
آ ـ ۳۳۲۲

خیابان پهلوی قطعه ۲۵۰ متری با جواز ۱۰ طبقه وسیمان موجود فوری فروشی ۶۲۵۶۷۳

دماوند
شما که به مناطق ییلاقی توجه دارید و ازترافیک شهری‌خسته شده‌اید مانند سایرین از
اراضی منطقه ییلاقی گیلاوند دیدن فرمائید
ما اطمینان داریم جهت آسایش زندگی‌خودوفرزندان‌خوداراضی
ییلاقی گیلاوند
را انتخاب خواهید کرد. منطقه گیلاوند درنزدیکی شهر دماوند و از تمام مواهب‌شهری ازقبیل: لوله‌کشی آب اختصاصی برق ـ خیابان‌های اسفالته و فضای سبز برخوردار است . برای کسب اطلاع بیشتر به‌دفترفروش در محل و یا به
تلفن ۳۰۴۵۵۷
تماس حاصل فرمائید
آ ـ ۲۶۵۳

زمین با سند مالکیت در بهترین نقطه‌کرج بقطعات مختلف در زعفرانیه، اقبالیه ، شهر ییلاقی کوروش‌موجوداست تلفن ۶۶۳۸۷۰ ـ ۹۲۶۴۳۱

زمین اطراف فرودگاه جدید بین‌المللی بقطعات ۱۰۰۰۰متری وخانه های شمال‌شهر۸۴۹۱۴۳
۱ـ۹ آ ـ ۳۳۳۰

در بهترین نقطه کرج
صاحب زمین شوید
زمین با آب فراوان
خیابان بندی شده از ۸۰۰ متر بیالا برخیابان های ۱۰ ، ۲۰ و ۳۰ متری
پرسپولیس شاهدشت ـ سهیل‌سرا از متری ۵۵ ریال بیالاو بمناسبت آغاز فعالیت‌تادخرداد
از ۱۵٪ تخفیف
استفاده فرمائید . خیابان شاه اول فروردین شمالی پلاک ۱۶۷ موسسه سهیل۴۴۲۸۴
۱ـ ۱۷ آ ـ ۳۱۹۹

توجه
۳۱۵ متر زمین شمالی‌دربهترین محل حشمتیه با نقشه جواز دو طبقه‌مقطوعامتری ۸۰۰تومان تلفن ۸۵۱۸۵۸

باغدشت
محصور و مشجر باآب و برق ومدرسه نقد واقساط ۲۵ماهه تلفن ۹۷۸۴۶۴ جهاندیده

اراضی شهر ییلاقی درخشانیه «کرج» آماده فروش است . تلفن ۸۳۵۸۲۰

زمین خوش‌قواره ۱۲ر۲ × ۲۸ متر برشمالی خیابان آپادانا بیواسطه نقد به فروش میرسد عصرها تلفن ۸۲۰۸۸۹
آ ـ ۲۸۱۶

زمین خوب
ارزان دربهترین نقطه شمالغرب حسن‌آباد شمال وجنوب‌خیابان کوی‌کن ۳۲۰ متری ـ احمدی
۹۴۴۷۳۸
۱ـ۲۶ آ ـ ۳۳۲۶

برخیابان عباس‌آباد
زمین شمالی۲۹ × ۱۲قیمت‌متری ۱۶۰۰ تومان تلفن ۸۴۵۵۴۴
۱ـ۳ آ ـ ۳۳۳۱

مژده
بخریداران‌محترم
زمین‌مناسب‌جهت‌احداث باغ و کارخانه تفکیک شده با سند مالکیت
در تاکستان
جنب هتل شامی شاپ بر جاده اسفالته متری
۳ تومان
۳۱۱۸۳۶ و ۳۱۲۷۳۹
شاهرضا جنب لاله‌زارساختمان ۶۰۹ طبقه ششم موسسه فراز

فروش سرقفلی
مغازه واگذاری
اکازیون واقعی
یکباب کیوسک با جواز جدید ساندویچ واغذیه با برق مقابل اداره شماره گذاری‌راهنمائی فروشی تلفن ۹۲۳۴۷۲
۱ـ۵ آ ـ ۳۱۰۶

مغازه فروشی
۶ باب مغازه در۲ طبقه واقع‌در خیابان آذربایجان بین نواب و رشدیه مبل عسگریان ۹۲۹۲۱۳
۱ـ۵ آ ـ ۲۳۹۳

قابل توجه شرکتهای پارچه
یکباب مغازه در لاله‌زار جنوبی بطول ۲۰ متر با آب برق تلفن‌و جواز پارچه‌فروشی واگذار میشود تلفن ۳۱۶۵۸۱
آ ـ ۲۶۶۷

قابل توجه شرکتها و موسسات بزرگ ۳ باب مغازه بزرگ ۲ نبش ۵ دهنه و ۲ طبقه فوقانی‌در لاله‌زار نو بالای چهارراه کنت شماره ۲۰۹ باتلفن ۳۱۰۸۰۰ واگذار میشود

دودهنه مغازه اول لاله‌زارنو شاهرضا آب برق تلفن واگذار میشود تلفن ۳۱۴۹۸۳
۱ـ۲ آ ـ ۳۳۱۹

ابتکار جدید
بجای پرداخت سرقفلی باهمان بول‌محل‌کسبراخریداری‌فرمائید امیراکرم داخل کوی‌ماه وآذر ـ تلفن ۴۰۵۷۸

مرغداری فروشی
مرغداری بزرگ بفروش میرسد تلفن ۹۲۲۸۳۶

زیر زمینی به مساحت ۱۴۰ متر مربع درخیابان تخت‌جمشید بین‌چهارراه ویلا و بهجت آباد (ساختمان سروشماره ـ ۱۰۸) واگذار میشود .
۱ـ۲ آ ـ ۳۳۱۰

در بهترین منطقه سرحدآباد کرج
زمین تفکیک شده به قطعات ۴۰۰ ـ ۵۰۰ ـ ۷۰۰ ـ ۱۰۰۰ و۴۰۰۰متری بصورت‌شهرسازی آسفالت ودرختکاری با آبو سندمالکیت بدون واسطه‌بفروش میرسد .
عصرها از ساعت ۴ به بعد تلفن ۹۳۶۷۶۹

طاوسیه کرج
دوقطعه زمین متصل‌بهم مثلثی سپهر بمساحت ۲۵۲۱متر‌قطعات ۲۸۳ و ۲۸۴ واقع در شمال قسمت دوم (مشرف به‌اتوبان و جاده‌کردان) باموقعیت بی نظیر واستثنائی مقطوع متری ۱۰۰۰ ریال عصرها تلفن ۹۷۹۴۱۲
آ ـ ۳۱۹۴

قطعات ۱۰۰۰ و ۶۰۰ متری اقبالیه کرج
متری ۱۶ تومان
زمینهای‌شهرپرسپولیس کرج متری
۶۰ الی ۸۰ ریال
قطعات‌تفکیک‌شده۱۲۰۰ متری غرب شهر ییلاقی کوروش با آب متری
۱۲۰ ریال
قطعات ۱۳۰۰ متری سلطان‌آبادجنب‌مهرشهر کرج
نقد واقساط
۳۱۶۹۲۱
مقابل‌دربشمالی کاخ‌دادگستری طبقه فوقانی بانک صادرات موسسه ساختمانی زمین‌ومسکن

۱۶۰ متر زمین باجواز
ساختمانی نه‌طبقه‌ونیم‌بین‌خیابان ویلا وفیشرآباد رجوع فرمائید ۳۱۹۷۸۴ به : بنگاه کوشان
آ ـ ۱۰۷۶۲

متری ۱۲۰۰ تومان
زمین ۳۷۷ متر بعرض ۱۶٫۲۵ جنوبی مجاور ورزشگاه امجدیه میفروشیم ۳۱۹۷۸۴ به : بنگاه کوشان .
آ ـ ۱۰۷۶۶

حدود ۲۰ هکتار زمین درنقاط صنعتی حدود ۲۰ـ۱۵ کیلومتری غربتهران‌برای احداث‌کارخانه مورد نیاز است تلفن ۶۶۵۰۹۸
۱ـ۲ آ ـ ۲۹۹۹

کارخانه فروشی
کارخانه سنگکوبی واقع در شهرستان مرکزی که هم‌اکنون مشغول کار است و تولیدات خود را به شیخ‌نشینها صادر میکند در فاصله ۳۰۰ متری ایستگاه راه‌آهن ومناسب جهت احداث هرنوع کارخانه دیگربا زمینی بمساحت۷۰۰۰متروحدود ۱۵۰۰ متر سالن و ساختمان انبار وغیره بفروش‌میرسدباتلفن ۶۶۹۵۰۱ تماس بگیرید .
۱ـ۴ آ ـ ۳۱۶۱

جواز آرایشگاه بدون واگذاری محل بفروش میرسد تلفن ـ ۹۳۷۲۵۴ازساعت۴تا۶بعدازظهر
آ ـ ۳۱۸۱ ؟

قابل توجه آقایان مهندسین و شرکتهای ساختمانی دفتر ساختمانی باموقعیت‌عالی‌واگذار میشود تلفن ۷۹۵۱۴۴
۱ـ۳ آ ـ ۳۱۸۷

دفتر بیمه امین
واگذار میشود تلفن ۷۵۶۲۱۰و ۷۵۵۰۹۶

سوپر مارکت با جواز درشمال شهر بفروش میرسد تلفن ۸۴۵۲۱۷

سالن آرایش به فروش میرسد تلفن ۷۷۲۷۷۲

کارگاهی در کیلومتر ۱۸ جاده مخصوص کرج با آب و برق و تلفن با ماشین‌آلات پرسکاری و آبکاری بفروش میرسد تلفن ۹۷۷۰۴۸

ساندویچ‌فروشی‌واگذاری
ساندویچ‌فروشی خلیج واقع در یوسف‌آباد خیابان‌محمدرضاشاه باجواز ومجهز تلفن ۵۳۱۴۵۱
آ ـ ۳۱۷۵

خیاطی مردانه باجواز
ولوازم دارای زیرزمین و برق بفروش میرسد تلفن ۲۹۳۲۰۰
آ ـ ۳۱۴۴

یك کارگاه تولیدی بزرك پوشاك با وسایل‌واگذار میشود تلفن ۳۰۴۴۰۶

خیاطی باجواز در شمال شهر بفروش میرسد تلفن ۸۳۲۶۸۱
۱ـ۳ آ ـ ۳۱۲۰

اجاره‌داده‌میشود

آپارتمان اجاره
آپارتمان
۱ تا ۱۷۸
اطاقه مبله و غیر مبله برای سکونت و دفترکار با سرویس کامل خیابان وزراء نرسیده به خیابان یازدهم ساختمان ۱۳۸ طبقه سوم سازمان دریچه‌تلفن ۶۲۲۹۵۴ و ۶۲۴۶۱۳

آپارتمان اجاره
ویلائی حدود ۳ میلیون تومان فوری‌بدون‌واسطه خریداریم ۶۲۵۶۷۳
۱ـ۲ آ ـ ۳۳۳۲

مورد نیاز برای اجاره
۳ اطاق خواب شوفاژ کولر تلفن حیاط درشمال شهر تا ۳ هزار تومان تلفن ۶۲۴۴۱۷
آ ـ ۳۳۲۱

الهیه‌یازعفرانیه
ویلائی حدود ۳ میلیون تومان فوری‌بدون‌واسطه خریداریم ۶۲۵۶۷۳
۱ـ۲ آ ـ ۳۳۳۲

ویلای اجاره‌ای
ویلای کاملا مدرن‌جنب‌تلویزیون خیابان الوند اجاره۶۵۰۰تومان تلفن عصرها ۸۲۶۱۱۰

مورد نیاز برای اجاره
کارگاهی از ۵۰۰ الی ۱۰۰۰ متر با برق ۳فاز ۱۰۰ آمپر برای اجاره مورد نیاز است تلفن ۵۴۵۱۵۱

ساختمان اجاره‌ای
یک موسسه فرهنگی ساختمانی که حدود ۲۰ اطاق و وسعت حیاط حداقل ۳۰۰ متر مربع داشته باشد در محدوده‌خیابان پهلوی از میدان‌بلوار تاچهارراه پهلوی سپه‌نیازمندیم تلفن‌های ۴۲۶۴۵ و ۴۳۰۵۹

آپارتمان وویلا اطراف خیابان پهلوی و جردن جهت اجاره نیازمندیم تلفن ۶۲۲۷۴۴

ساختمان اجاره
بدون سرقفلی
مناسبترین اجاره‌برای‌مجهزترین دفاتر تجارتی موسسات دارا ـ لوکاله‌ها ، هنرمندان ، مهندسین مشاور در .
ساختمان آلومینیوم
خیابان شاه تلفن ۴۸۲۰۰

هشت‌طبقه ساختمان برای‌اجاره ساختمانی بسیار مدرن ومجلل دارای ۷۲ اطاق تهویه مطبوع آسانسور ، پارکینگ با ۱۵ شماره تلفن واقع در میدان فردوسی ـ ابتدای‌سپهبد زاهدی بطور یکجا و یاجداقل دوطبقه اجاره داده میشودکسانیکه‌بطور یکجا اجاره نمایندحق‌تقدم‌دارند طالبین با تلفن های ۳۱۴۷۰۲ـ ۳۱۴۴۸۷ تماس حاصل نمایند .

ویلای اجاره‌ای
ویلای کاملا مدرن‌جنب‌تلویزیون خیابان الوند اجاره۶۵۰۰تومان تلفن عصرها ۸۲۶۱۱۰

مورد نیاز
کارگاهی از ۵۰۰ الی ۱۰۰۰ متر با برق ۳فاز ۱۰۰ آمپر برای اجاره مورد نیاز است تلفن ۵۴۵۱۵۱

ساختمان اجاره‌ای
بدون سرقفلی
مناسبترین اجاره‌برای‌مجهزترین دفاتر تجارتی موسسات دارا ـ لوکاله‌ها ، هنرمندان ، مهندسین مشاور در .
ساختمان آلومینیوم
خیابان شاه تلفن ۴۸۲۰۰

هشت‌طبقه ساختمان برای‌اجاره ساختمانی بسیار مدرن ومجلل دارای ۷۲ اطاق تهویه مطبوع آسانسور ، پارکینگ با ۱۵ شماره تلفن واقع در میدان فردوسی ـ ابتدای‌سپهبد زاهدی بطور یکجا و یاجداقل دوطبقه اجاره داده میشودکسانیکه‌بطور یکجا اجاره نمایندحق‌تقدم‌دارند طالبین با تلفن های ۳۱۴۷۰۲ـ ۳۱۴۴۸۷ تماس حاصل نمایند .

قابل توجه شرکتها و موسسات
آپارتمانی مشتمل بر۶ اتاق در اول خیابان سوم‌اسفندپلاک۳۲ خواستاران بمحل‌مزبورمراجعه فرمایند .
۲۶۹۵ ؟

آپارتمان نوساز مدرن طبقه‌دوم دارای چهار اطاق‌خواب،شوفاژ کولر،تلفن مستقل وگاراژمستقل جنب خیابان ونک بایرانی‌یا خارجی اجاره داده می‌شودبه تلفن ۶۸۲۵۱۷ مراجعه شود.
آ ـ ۳۳۳۹

ساختمان اجاره
بدون سرقفلی
مناسبترین اجاره‌برای‌مجهزترین دفاتر تجارتی موسسات دارا ـ لوکاله‌ها ، هنرمندان ، مهندسین مشاور در .
ساختمان آلومینیوم
خیابان شاه تلفن ۴۸۲۰۰

هشت‌طبقه ساختمان برای‌اجاره ساختمانی بسیار مدرن ومجلل دارای ۷۲ اطاق تهویه مطبوع آسانسور ، پارکینگ با ۱۵ شماره تلفن واقع در میدان فردوسی ـ ابتدای‌سپهبد زاهدی بطور یکجا و یاجداقل دوطبقه اجاره داده میشودکسانیکه‌بطور یکجا اجاره نمایندحق‌تقدم‌دارند طالبین با تلفن های ۳۱۴۷۰۲ـ ۳۱۴۴۸۷ تماس حاصل نمایند .

ویلای اجاره‌ای
ویلای کاملا مدرن‌جنب‌تلویزیون خیابان الوند اجاره۶۵۰۰تومان تلفن عصرها ۸۲۶۱۱۰

مورد نیازبرای اجاره

آپارتمان اجاره
آپارتمان
۱ تا ۱۷۸
اطاقه مبله و غیر مبله برای سکونت و دفترکار با سرویس کامل خیابان وزراء نرسیده به خیابان یازدهم ساختمان ۱۳۸ طبقه سوم سازمان دریچه‌تلفن ۶۲۲۹۵۴ و ۶۲۴۶۱۳

آپارتمان اجاره
ویلائی حدود ۳ میلیون تومان فوری‌بدون‌واسطه خریداریم ۶۲۵۶۷۳
۱ـ۲ آ ـ ۳۳۳۲

مورد نیاز برای اجاره
۳ اطاق خواب شوفاژ کولر تلفن حیاط درشمال شهر تا ۳ هزار تومان تلفن ۶۲۴۴۱۷
آ ـ ۳۳۲۱

الهیه‌یازعفرانیه
ویلائی حدود ۳ میلیون تومان فوری‌بدون‌واسطه خریداریم ۶۲۵۶۷۳
۱ـ۲ آ ـ ۳۳۳۲

ویلای اجاره‌ای
ویلای کاملا مدرن‌جنب‌تلویزیون خیابان الوند اجاره۶۵۰۰تومان تلفن عصرها ۸۲۶۱۱۰

مورد نیازبرای اجاره

عایق واسفالت بام
قلهک تلفن ۸۶۱۳۲۷

گوشت فیله گوساله وگاو
ازاسترالیا واردشد تلفن۶۳۶۴۸۲

استخدام
شرکت سهامی معادن مس‌سرچشمه کرمان به‌افرادزیرجهت‌خدمت درمحل عملیات‌خود(سرچشمه‌کرمان) نیازمند است .

شماره	عنوان‌شغل	تحصیلات	تجربه مورد نظر	محل‌خدمت
۱ـ	سرپرست‌کارآموزی در امور صنعتی	حداقل دیپلم	۵ تا۷ سال سابقه کار درامور آموزش‌حرفه‌ای	سرچشمه‌کرمان
۲ـ	مهندس ساختمان	حداقل‌لیسانس	۳ تا۵ سال سابقه کار در محاسبات ساختمانی و نقشه‌کشی	سرچشمه‌کرمان
۳ـ	تکنیسین ساختمان	حداقل دیپلم	۵ تا ۷ سال سابقه کار در محاسبات ساختمان و نقشه‌کشی	سرچشمه‌کرمان

شرایط استخدام :
الف ـ دارابودن برگ خاتمه‌خدمت یامعافیت دائم .
ب ـ آشنائی به زبان انگلیسی .
ج ـ عدم اشتغال در سازمانهای دولتی .
از متقاضیان دعوت میشود جهت تنظیم‌پرسشنامه‌ومصاحبه استخدامی باستثنای‌روزهای پنجشنبه همه‌روزه بین‌ساعت۸ صبح الی ۴ بعدازظهر تا تاریخ ۵۳٫۳٫۱۰ به کارگزینی شرکت واقع در بلوار الیزابت دوم شماره ۵ مراجعه نمایند .

شرکت ملی ذوب آهن ایران
آگهی استخدام
شرکت ملی ذوب آهن ایران جهت خدمت در ناحیه کرمان افراد مشروحه در ذیل را استخدام مینماید .
۱ـ مهندس راه و ساختمان با تجربه ۵ سال کار اجرائی .
۲ـ مهندس مکانیک با تجربه ۵ سال کار اجرائی
۳ـ مهندس برق با تجربه ۵ سال کار اجرائی
۴ـ مهندس راه و ساختمان با تجربه ۲ سال کار اجرائی .
۵ـ مهندس نقشه برداری با تجربه ۳ سال کار اجرائی .
۶ـ متروورزیده با تجربه ۵ سال کار اجرائی .
۷ـ مسئول آزمایشگاه با تجربه سه سال کار اجرائی .
۸ـ تکنیسین فنی ساختمانی با تجربه۵ سال کار اجرائی .
م الف ۲۰۱۷

شرکت ملی ذوب آهن ایران
«آگهی استخدام»
شرکت ملی ذوب آهن ایران کادر مندرج در ذیل‌را جهت‌خدمت در واحد ساختمانی ذوب‌آهن آریامهر وواحد طراحی شهرسازی شرکت و واحد ساختمانی آریاشهر استخدام مینماید:
۱ـ مهندس راه و ساختمان باسابقه کار درنظارت و اجراء محاسبات ساختمانی .
۲ـ مهندس مکانیك با سابقه کار در تاسیسات تکنولوژی.
۳ـ مهندس تاسیسات باسابقه کار درلوله کشی گاز وآب‌و فاضلاب ، حرارت رمانی.
۴ـ مهندس الکترونیك.
۵ـ مهندس برق‌باسابقه کار در شبکه های شهری.
۶ـ مهندس معمار.
۷ـ مهندس نقشه‌بردار باسابقه طراز بندی.
۸ـ مهندس سازه.
۹ـ پزشك متخصص امراض داخلی
۱۰ـ پزشك متخصص قلب و عروق .
۱۱ـ پزشك متخصص جهاز هاضمه
۱۲ـ پزشك متخصص‌زنان.
۱۳ـ پزشك متخصص گوش و حلق‌وبینی .
۱۴ـ پزشك متخصص جراحی عمومی.
۱۵ـ پزشك متخصص جراحی ارتوپدی
۱۶ـ پزشك متخصص اطفال.
۱۷ـ پزشك متخصص امراض روانی
۱۸ـ پزشك متخصص علوم‌آزمایشگاهی
۱۹ـ پزشك متخصص رادیولوژی.
۲۰ـ پزشك متخصص چشم.
۲۱ـ پزشك عمومی.
۲۲ـ مدد کار اجتماعی .
۲۳ـ ماما.
۲۴ـ بیمار.
۲۵ـ نرس.
۲۶ـ لیسانس و فوق لیسانس نقشه برداری باسابقه کار در ژئودزی ساختمانی.
متقاضیان میتوانند همه روزه با در دست داشتن مدارک لازم به اداره کاریابی شرکت ملی ذوب آهن ایران واقع‌در میدان کاخ‌خیابان‌ابتهاج مراجعه نمایند.

اطلاعیه
سازمان آموزشی خسروی
کلاسهای انگلیسی ـ اعزام ـ کنکور وترمهای فشرده نیمه دوم بهاری با روش مکالمه اجباری از ۲۵ اردیبهشت شروع میشود
فوزیه اول شاهرضا ۷۵۵۹۹۰

محصولات عکاسی آگفا ـ گورت
GEVAERT AGFA-GEVAERT
Die AGFA - GEVAERT
Vertretung
im Iran für Amateurprodukte
Fa. H. Martin & Co.
Avenue Roosevelt, Ktch. Nodjoumi
sucht zur sofortigen Einstellung
eine
SEKRETAERIN
iranischer Nationalität mit
deutscher Muttersprache.
Bewerberinnen nehmen bitte ersten
Kontakt auf mit Frau Moussavi,
Tel. 828565/828566.

تخلیه چاه فاضلاب توالت وحفرچاه
شرکت شوشتر۸۲۰۷۲۲ـ۸۲۹۵۵۶

پمپ‌های سانتریفوژ ۶×۶ و۸×۸ اینچ مارك استروك ساخت‌کشور هلند فشار ضعیف و قوی رسید شرکت صنعتی‌سلن تلفن۳۱۸۲۸۳ سعدی جنوبی‌کوچه بهار ساختمان عزیزی

صاحبان استخر
چنانچه استخر شنای‌ایده‌آل‌خواسته‌باشید با دستگاه‌های‌تصفیه شرکت بحرآبی آنرا مجهز سازید ، تزئینات‌آب‌نماوچراغهای‌رنگی بافواره‌های‌زیبا باقیمت خیلی ارزان نقد و اقساط تخت‌طاووس‌بین‌پهلوی ونادرشاه روبروی‌انجمن نفت، شرکت بحر آبی تلفنهای : ۶۲۸۶۱۱ ـ ۶۲۲۸۰۴

نیازمندیهای شما

نیازمندیهای اطلاعات

تلفنی آگهی قبول میکند

تلفنهای ۳۱۱۲۲۴ - ۳۱۱۲۲۵ - ۳۱۱۲۲۹ - ۳۱۱۲۳۰

مورد نیاز برای اجاره
یک یادو اطاق خوابه با تلفن مستقل جهت سکونت تلفن ـ ۷۹۴۷۶۴

ساختمان در شمال‌شهر
با ۲۰۰ اطاق برای اجاره یا خریداری مورد نیاز است ـ ۸۳۳۷۰۰ و ۸۳۳۹۰۰ مهتاب
۱ـ۳ آ ـ ۳۳۳۶

محلی آماده جهت تعمیرگاه در شمال شهر نیازمندیم تلفن ۶۲۹۶۰۰ ازساعت ۴ تا ۸ بعدازظهر
۱ـ۲ آ ـ ۳۳۷۳

ساختمان اجاره‌ای
یک موسسه فرهنگی ساختمانی که حدود ۲۰ اطاق و وسعت حیاط حداقل ۳۰۰ متر مربع داشته‌باشد در محدوده‌خیابان پهلوی از میدان‌بلوار تاچهارراه پهلوی سپه‌نیازمنداست تلفن‌های ۴۲۶۴۵ و ۴۳۰۵۹
آ ـ ۳۳۵۸

مورد نیاز برای خرید

خانه های ویلائی و مستغلاتی در جردن و پهلوی‌خریداریم ۴۵۹۵۷

ساختمان‌وویلاوآپارتمان اطراف خیابانهای جردن و پهلوی خریداریم تلفن ۶۲۱۲۰۲

تعدادی ویلاشخصی‌ساز درشمال‌شهروشمیرانات بدون واسطه‌خریداریم تلفن ۷۵۴۴۴۶

مورد نیاز برای خرید ۵ دستگاه‌ازآپارتمانهای بهجت‌آباد ـ سازمان مسکن خیابان پهلوی‌و سامان را فورا خریداریم ۸۵۷۵۸۰ و ۸۵۳۸۵۳

یک ویلای مصفا اجاره‌یا خریداری میشود تلفن ۸۷۱۹۵۸

ویلا های بزرگ در سطح‌عالی وممتازمستغلاتی‌شخص‌ومهندسی ساز وآپارتمانهای‌مجهز وتفکیک شده را خریداریم تلفن۶۲۲۰۶۵ شرکت تهیه مسکن آسیانکو

مرغداری
مرغداری خریدار و فروشنده‌ایم تلفن ۹۲۲۸۳۶

زمین

زمین با جواز و نقشه فوری
خریداریم‌تلفن ۶۲۵۶۷۳

اراضی تهرانپارس شرکت نفت‌سازمان‌چای راه‌آهن خریداریم . ۷۸۰۰۶۱

زمینهای افسریه‌شاه‌آباد شرق مشیریه‌خریداریم ۳۵۹۴۰۸

خریدار اراضی ساحلی‌وجنگلی شمال تلفن ۴۵۱۶۸ و۶۶۲۴۵۹

زمین اسفریه خریداریم ۳۴۱۳۵۹

زمین تهرانپارس خریداریم‌تلفن ۷۹۳۰۲۰

خریدار زمین تهرانپارس تلفن ۷۸۱۹۲۶

بنگاههای معاملات املاک

تهیه مسکن موریس
آپارتمان های لوکس ومبله جهت سکونت و محل کار در شمال شهر موجود است . موریس ۶۲۷۳۹۴ ـ ۶۲۳۷۴۶

اراضی ملارد و کرج ـ سرحدآباد خریدار و فروشنده‌ایم تلفنهای
۹۳۷۰۶۲
۹۳۸۴۴۹

بورس املاک شمیران
دفتربراتی ۸۷۳۵۷۵ ـ ۸۷۷۸۷۵

کناردریا
زمین و ویلا در کنار دریا و سمت جنگل از نوشهر تارامسر ولنگرود بهرمساحت و هرقیمتی که‌خریدار باشید موجود داریم دفتردادوستد ۸۲۰۹۳۱ ـ ۸۲۱۸۹۹

خرید وفروش خانه و زمین درسید خندان ـ سلطنت آباد ـ فرمانیه نیاوران دفتر حاتم .
تلفن ۷۷۷۱۵۵

اراضی مهرشهروگلشهر وزمینهای بزرگ کرج تا قزوین را خریدار و فروشنده‌ایم تلفن ۴۲۶۸۲

دفترشهباز
مرکز خرید و فروش اراضی‌کرج آدرس : کرج اول‌جاده‌چالوس تلفن ۲۷۸۴ ابراهیمی
آ ـ ۳۶۳

قبل از خرید و فروش ومعاوضه املاک خود با مامشورت‌فرمائید نارمک ـ دفتر مشاور املاک اسماعیلی تلفن ۷۹۲۲۷۷

دفتر مرکزی جلالی
خرید اراضی سعادت آباد و مکائیر و فرحزاد و یوسف آباد و عباس‌آباد و درمقشلاق و شمیرانات و مبارک آباد تلفن ۶۲۶۴۱۱ ـ ۶۲۴۱۹۳

دفتر پارس
مستغلات در شهر و مرکز معاملات املاك و عباس‌آباد و شمیرانات تلفن ۸۴۱۵۵۸

آژانس شادمانی
مرکز فروش ساختمان های ویلائی ،مستغلاتی‌و آپارتمانهای مدرن در شمال شهر ۷۷۹۶۵۸ ـ

برای خرید و فروش اراضی ساحلی دریا باما مشورت کنید تلفن ۴۲۶۸۲

نیازمندیهای اجاره

سازمان نیازمندیهای خارجیان
خانه‌شمارا اجاره میدهد
۸۲۳۱۵۵ ۸۲۳۹۳۹ ۸۳۸۱۰۶

اجاره‌خانه بخارجیان

مؤسسه نیازمندیهای خارجیان
خانه بخارجیان اجاره میدهد
۸۳۰۰۸۱ - ۸۳۰۰۸۲
۸۲۱۸۱۱ - ۸۲۱۷۲۳
۳۱۱ تخت جمشید مقابل سفارت آمریکا

مؤسسه امپایر ۷۷۷۵۰۰
خانه بخارجیان اجاره میدهد
۷۷۸۹۵۵ - ۷۷۲۲۲۲

مؤسسه امور خارجیان
مرکزاجاره تخت جمشید جنب بهار ۵۰۳
۷۵۱۷۸۲ - ۷۵۲۳۵۸

سازمان مسکن پارس
اجاره منازل بخارجیان
۸۴۸۴۲۴ - ۸۵۳۸۵۳

مؤسسه کوینک ۸۵۵۶۰۵
خانه شما را بخارجیان اجاره میدهد

۸۲۹۷۶۶ - ۸۳۵۱۲۰
سازمان کورش
اجاره منازل بخارجیان

۲۴ ساعته
اجاره منازل
شمال شهر و شمیران
بخارجیان. سازمان
فرخ
۶۳۶۹۵۷

موسسه نیازمندیهای هیلتون اجاره به خارجیان ۸۳۴۶۳۷

موسسه ظفر
خانه شما را بخارجیان اجاره میدهد ۷۷۸۵۸۹

شهر طلائی
اجاره منازل بخارجیان ۷۵۶۹۲۲ ـ ۷۶۲۲۵۷

آژانس بین‌الملل
مستغلات شما را در شهر و شمیرانات مبله و غیر مبله بخارجیان اجاره میدهم ۸۳۰۸۴۱ـ ۸۳۰۸۴۲ـ۸۳۰۸۴۳

شرکت کیان
مرکز اجاره بخارجی و ایرانی ـخرید و فروش اراضی و املاك شهر و شمیران تلفن۳۰۱۳۲۴ و ۳۰۱۳۲۵

معاملات پول

پول موجود
پول
در مقابل چك کارمندی ملك ـ اتومبیل
۴۳۵۲۸

مؤسسه ۵۵۵
همیشه‌آماده پرداخت‌وام فوری و با ارزانترین بهره جهت خانه و مستغلات شما میباشد
تلفن ۸۳۰۸۳۵

پول
نیم ساعته
بدون کمیسیون
هزاری ۱۵ تومان
در مقابل هرنوع‌اتومبیل شخصی ـ تاکسی ـ کرایه تلفن بدون خرج محضر ساختمان با سود بانکی
۸۳۲۹۸۶
آدرس شاهرضا بین رامسر و فرصت پلاك ۴۴۴ موسسه ایرانشاد

وام باچك
کارمندی
۷۵۴۴۹۲

پول شرطی درمقابل‌خانه مستغلات فورا نیازمندیم ۹۲۸۴۶۶

پول ۵ر۱ شاهی ۶۲۴۸۷۳

پول‌شرطی با سودبانکی در مقابل خانه تلفن : ۹۲۳۵۰۴

داد و ستد پول از یک میلیون‌ریال ببالا پاکپور ۶۶۴۶۱۸ و۶۶۰۲۰۰ و ۶۶۶۲۶۳

افشین پیروز
بشما با شرایط‌سهل‌وام و فرش باقساط میدهد
تلفن ۴۲۲۲۷

خانه پول ـ مرح شمالی مرکز معاملات پول تهران ۸۴۸۳۸۸

قلك وام میدهد
درمقابل مبیع ارزنده قلك فورا وام میدهد تلفن ۷۶۵۷۴۵

وام با چک به کارمندان بدون ضامن تلفن ۷۹۳۹۰۶

پول فوری با سودبانکی در مقابل خانه مستغلات ۹۲۸۴۶۵

وام به اتومبیل و چك ۴۴۲۲۰

پول دوشاهی فوری ۸۲۹۶۸۰

پول ارزان و فوری
موجود است دفترسام۸۲۲۶۵۹

مورد نیاز
بپول راکد شما: درمقابل ملك هزاری ۲۰ تومان اتومبیل هزاری ۴۰ تومان چك‌وسفته‌معتبر هزاری ۸۰ تومان با تضمین میدهیم
۴۳۵۲۸

بپول راکدشما با انتقال مبیع هزاری ۵۰ تومان سود میدهیم ۷۵۶۴۲۵

پول راکد شما را بامبیع ۴برابر هزاری ۵۰تومان سود میدهیم ۸۳۲۹۸۶

پول شرطی نیازمندیم ۸۲۸۳۴۹

پول شرطی نیازمندیم ۸۲۲۶۵۹

قبوض

وام و خرید قبوض بانك کارگشائی تلفن ۴۵۱۶۸ ۴۳۴۹۹ ـ ۶۶۲۴۵۹

خرید قبوض شهرداری ۴۵۹۵۷

معاملات تلفن

خرید
موسسه تلفن پیام مرکز خرید و فروش۸۵۳۰۳۱

تلفن ۲ و ۵ فوری خریداریم ۵۳۵۷۴۴

تلفن ۳ و۷و۶۲
خریداریم ۳۰۳۲۳۷

تلفن ۴ و ۶ و ۸۹ خریداریم ۸۹۴۰۵۰

خرید و فروش تلفن ۴۱۰۵۰

تلفن ۶ و۷ و۸ در هر مکان‌خریداریم ۸۵۳۰۳۲

خرید و فروش تلفن
۳۱۷۴۳۷ اسلامبول‌کمپانی۱۷ر۲

تلفنهای ۴ و ۶ و ۸۹خریداریم ۸۹۴۰۵۰
آ ـ ۳۳۲۰ ۱ـ۱۰

بورس تلفن شاهین ۳۱۱۷۷۱

تزئینات‌ودکوراسیون

دلخواه
فقط با یک تلفن دراسرع وقت متخصصین ما از نزدیکترین شعبه موسسه پلاستر دراختیار شما میباشند و شما میتوانید با شرایط دلخواه منزل‌و محل‌کار خود را با بهترین انواع کاغذ دیواری انگلیسی ـ امریکائی ـ آلمانی . موکت‌نمدی هلندی ، موکت فومدار انگلیسی .موکت برزدار ، کفپوش ، دیوارکوب پلاستیکی و اسلایتکس
پلاستر
تزئین نمائید . شعبه مرکزی پهلوی بالاتراز چهارراه‌امیراکرم ساختمان شرکاء
تلفن ۶۶۶۶۶۵
۴۸۷۵۱ و ۴۴۰۴۱
شعبه بازار ـ بازاربین‌الحرمین بازار تحریر پاساژ زردوز تلفن ۵۳۳۷۹۷
شعبه باغشاه سی‌متری سپه میدان باغشاه
تلفن ۶۶۰۷۷۲

کاغذ دیواری و نقاشی
ساختمان با تخفیف کلی فوری ۹۷۸۴۲۰

موکت خارجی متر مربع
۲۱ تومان
کاغذ دیواری با ۲۵٪ تخفیف
تلفن‌سفارشات۸۳۹۱۸۳
آ ـ ۲۸۷۹

با۳تومان
باروزی سه تومان منزل و محل کار خود را بابهترین انواع کاغذ دیواری پرده کرکره موکت وکفپوش تزئین فرمائید. **تزئینات مارال۹۷۵۵۱۸**

پرده کرکره ،فرش ماشینی . کاغذ دیواری کفپوش تزئینات‌ساختمان طلائی ۸۳۱۰۴۱

شرکت غرب
باتزئینات کامل
کاغذ ـموکت ـ کف‌پوش پرده‌کرکره،پرده‌پارچه‌ای
۹۲۰۹۶۴

دکوراسیون ساختمان
انواع کفپوش ، موکت، کاغذ دیواری پرده‌کرکره و انواع تزئینات داخل ساختمان تلفن۹۲۲۴۰۷

کفپوش همه نوع به اقساط ۷۷۵۷۷۵

کاغذ دیواری‌باقساط ۷۷۵۷۷۱

موکت به اقساط تلفن ۷۷۵۷۷۵

دیوارکوب پلاستیکی ۷۷۵۷۷۵

برای ساختمان شما

پاکتان
انجام کلیه امور نظافت ساختمانی تلفن۸۳۸۱۷۲ و ۷۵۴۷۵۳

اسفالت با تضمین ۸۲۳۸۱۵ـ ۸۲۱۱۴۷

۳تومان
با روزی ۳ تومان و با یک تلفن کاغذدیواری ـ موکت ـ کفپوش وسایرمحصولات‌تزئینی‌ساختمان برای منزل‌و محل‌کارشماتلفنهای ۶۶۰۷۷۲ ـ ۴۸۷۵۱ و ۵۳۳۷۹۷

فروشگاه‌پارسکو
فروشنده کلیه لوازم بهداشتی و ساختمانی خیابان پهلوی شمال چهار راه پارکوی دست چپ مغازه دهم تلفن ۸۹۰۶۸۴

سیمان خارجی
بابرك‌گمرکی‌فروشنده‌ایم ۷۵۰۶۵۰ ـ ۷۵۰۳۰۰
۱ـ۲ آ ـ ۳۳۵۹

اسفالت تضمینی۴۹۱۰۸
فیرگونی‌بام ـ راسازی‌محوطه سازی ـ جدول بندی

شرکت نشت‌جو
محل فرسودگی لوله‌ها را با دستگاه پیدا کرده تعمیرمی‌نماید ۸۷۷۹۹۲

تلفن‌جدیدشرکت ساختمانی ثلاث ۳۹۲۱۱۶میباشد

اسفالت و تعمیرات ساختمانی پیشرو تلفن ۶۶۰۴۷۹

کلیه تعمیرات‌ساختمانی بنائی ، اسفالت ،لوله کشی و لوله‌بازکنی تلفن ۴۷۱۴۳

بنائی ـ نقاشی
آسفالت تلفن :
۷۵۹۷۲۱

شرکت ساختمانی آسیا
سازنده آپارتمان ، ویلا ، بیمارستان‌درتهران وشهرستانها تلفن ۸۴۷۲۸۸

اسفالت‌نقاشی ۳۴۴۷۲۵

سمپاشی منازل
باصرف هزینه مختصر برای مصون شدن ازکلیه حشرات‌در تابستان تلفن ۶۶۰۴۷۹
۱ـ۲ آ ـ ۳۳۵۷

لوله‌بازکنی

لوله بازکنی فوری با تراکم هوا ۳۴۱۹۹۵

رفع گرفتگی هرنوع لوله ساختمانی
بادستگاه‌تراکم هوا ـ تلفن ۷۸۷۲۷

لوله بازکنی
فوری ۴۴۲۴۶

لوله‌بازکنی‌ولوله‌کشی
مقدم ۹۲۵۲۷۴

لوله بازکنی ولوله‌کشی
دروازه دولت ۸۲۷۴۰۸

لوله‌بازکنی یکساعته ۷۶۵۲۴۴

تخلیه چاه

تخلیه‌چاه
ولوله بازکنی
تلفن: ۵۳۷۱۸۳

تخلیه‌چاه
ولوله بازکنی
تلفن : ۵۳۲۵۵۰

تخلیه‌چاه
ولوله بازکنی
تلفن : ۵۳۱۷۰۵

تخلیه چاه و توالت
ولوله بازکنی
تلفن : ۵۳۷۸۸۵

تخلیه‌چاه
لوله بازکنی ۳۰۳۸۶۰

گاز

پرسی‌گاز
گازوسرویس
ازساعت ۷ صبح الی ۱۰ شب
۹۶۳۰۲۱-۶
۹۵۰۰۰۱-۶
سرویس‌وتعمیرات اجاق
۹۶۳۰۳۰

بوتان گاز
BUTANE ۷
بوتان
قبول‌سفارشات‌گازاز۷صبح‌تا۱۰شب
باشماره‌های ۹۵۳۰۵۱-۵۹
صدورکارت‌اشتراك ۳۱۳۱۶۳
سرویس‌وتعمیرات ۳۱۳۱۶۱-۲
دفترمرکزی‌وفروش ۳۰۴۷۱۱-۱۵
شکایات‌گازرسانی ۹۶۱۳۰۶۰
بوتان

گمشده

چک ۵۷۴۹۱۸ـ۴ر۳ر۵۳ بمبلغ ۴۴ر۳۰۰ ریال بانک بازرگانی فرح‌آباد بامضای رضا مرتضائی جاری ۱۱۱ مفقودشده‌وازدرجه اعتبار ساقط است
آ ـ ۲۷۰۱

مژدگانی قابل توجه
هشت جلد دفاترتجارتی‌سنوات ۵۱ و ۵۲ این شرکت درموقع انتقال از گاراژ ترانسپورت‌نو بدفتر شرکت حدود ظهر روز یکشنبه ۲۲ اردیبهشت‌درتاکسی جامانده است از راننده و یا جوینده تقاضا میشوددفاترمزبور را که فاقد ارزش برای هرکس میباشد بدفتر این شرکت‌واقع در خیابان بوذرجمهری سرای چیت‌ساز طبقه سوم تحویل و مژدگانی قابل توجه خود را دریافت دارد .
شرکت سهامي (خاص) بازرگاني کي‌آشيان
آ ـ ۲۷۱۷

یک برگ چک بمبلغ ۱۰۰۰۰ ریال بانک اصناف‌شعبه‌سلطانی جاری ۳۰۹۰۴ به شماره ـ ۷۴۵۹۹۱ به تاریخ ۱۵ر۴ر۵۳ مفقود گردیده واز درجه‌اعتبار ساقط است .
آ ـ ۲۳۶۸

سك گمشده
یک سگ دوبرمن در خیابان کندی آیزنهاور مفقود شده‌است از یابنده تقاضا میشود باتلفن ۸۳۵۲۲۴ تماس حاصل‌فرمایند، به یابنده پاداش مناسب داده خواهد شد .
آ ـ ۱۰۹۳۲

رستوران‌ها

نهار وشام
رادرجای دنج خانوادگی باغ رستوران یاس‌نو میل فرمائید فلکه دوم تهران‌پارس ۷۸۰۳۱۱

یك خبر مهم
تمام گوشت مصرفی چلوکبابی ملی ازهمدان تهیه میشود .سرچشمه چلو کبابی ملی تلفنهای ۳۰۳۹۱۱ و۳۹۳۱۵۶

آگهیهای متفرقه

قلع مفتولی یک میلی متری ۶۰٪ ، ۵۰٪ رادیورگال تلفن : ۳۱۴۷۲۲

این شرکت اراضی شما را تفکیك و پروانه اخذ وساختمان‌میسازدکسری پول‌داشته‌باشیدپرداخت وباقساط و با سودبانکی دریافت میدارد۳۹۲۱۱۶

ترك بندسازی
صادقی
سازنده ترك‌بند موتور و سپر موتور خیابان شاهپور چهار راه گمرك شاهپورتلفنهای۵۳۵۴۱۱ ۵۳۳۶۵۲ ـ ۵۳۳۶۷۶

شرکت باربری اصفهان حمل بار به اصفهان ـ شیراز ـ آبادان ـاهواز خوزستان‌نشانی:خیابان سپهبد رزم‌آراتلفنهای ۲۲۵۲۰ـ ۲۷۲۷۶

بازرگانی متحد
خیابان شاه ساختمان آلمینیوم طبقه چهارم تلفن های جدید ـ ۶۶۵۴۱۱ و ۴۱۶۵۱
۱ـ۷ آ ـ ۲۶۳۷

قابل توجه شرکتهای بین‌المللی
تجارتی بازرگانی اوراق ونامه های شما را درمنزل بفرانسه انگلیسی عربی اسپانیولی‌ترجمه وتایپ میکنیم ۷۵۲۱۹۱
آ ـ ۳۳۲۸

فروش قفسه مرغ تخمی‌حدود ۱۲ هزار سروقفسه مرغ تخمی نصب آماده فروش عصرهاتلفن ۶۶۰۵۹۶
۱ـ۲ آ ـ ۳۳۱۷

تصحیح
در آگهی خبرمهم‌تجارتی روز دوشنبه ۲۳ر۲ر۵۳ بجای کلمه قیر (تیر) درج گردیده است که بدینوسیله‌اصلاح‌میشود.
شرکت ایران‌گلدو

اسناد صعب‌الوصول شما را خریداریم بعد ازظهرها تلفن ۶۶۰۴۷۹

جنرال

راهنمای سرویسهای جنرال درشهرستانها

سرویس و تعمیرات جنرال در آبادان
خیابان شهرداری ـ تلفن ۲۲۸۴۶

سرویس و تعمیرات جنرال ـ آبادان
خیابان بواره ـ تلفن ۲۲۸۹۵

سرویس و تعمیرات جنرال ـ اصفهان
چهار راه حکیم نظامی اول نظرغربی تلفن ۴۱۳۱۲

سرویس و تعمیرات جنرال ـ اهواز
خیابان باغ شیخ ـ تلفن ۲۲۶۲۳

سرویس و تعمیرات جنرال ـ بابل
خیابان شاه ـ تلفن ۲۵۲۹

سرویس و تعمیرات جنرال ـ بهشهر
خیابان پهلوی ـ تلفن ۵۹۸

سرویس و تعمیرات جنرال ـ تبریز
خیابان حافظ ـ سرای ثریا ـ تلفن ۲۱۵۲۲

سرویس و تعمیرات جنرال ـ چالوس
خیابان پهلوی جنب پست‌و تلگراف و تلفن

سرویس و تعمیرات جنرال ـ رضائیه
خیابان پهلوی ـ تلفن ۸۷۳۸

سرویس و تعمیرات جنرال ـ زنجان
سرچشمه خیابان ذوالفقاری ـ تلفن ۴۵۹۳

سرویس و تعمیرات جنرال ـ سنندج
خیابان ولیعهد تکنیر کار ـ تلفن ۲۰۰۳

سرویس و تعمیرات جنرال ـ دزفول
خیابان پهلوی شمالی نزدیك سبزقبا تلفن ۳۳۵۵

سرویس و تعمیرات جنرال ـ شیراز
اول خیابان قصر دشت ـ تلفن ۲۳۶۵۷

سرویس و تعمیرات جنرال ـ شیراز ۲
خیابان سی متری ـ تلفن ۲۵۸۹۴

سرویس و تعمیرات جنرال ـ شاهرود
بازار بزرك ـ تلفن ۲۸۶۹

سرویس و تعمیرات جنرال ـ قزوین
چهارراه خیام ـ تلفن ۴۸۴۶

سرویس و تعمیرات جنرال ـ قم
خیابان ایستگاه مقابل دادگستری تلفن ۲۹۱۲

سرویس و تعمیرات جنرال ـ کرمان
خیابان شاهپور ـ تلفن ۳۸۴۸

سرویس و تعمیرات جنرال ـ گرگان
خیابان مولن‌روژ ـ تلفن ۸۳۴۰

سرویس و تعمیرات جنرال ـ گرگان ۲
ملکه مازندران ـ تلفن ۶۰۴۵

سرویس و تعمیرات جنرال ـ مسجدسلیمان
خیابان فرمانداری بازار نو

سرویس و تعمیرات جنرال ـ مسجد سلیمان ۲
خیابان فرمانداری پل یك ـ تلفن ۳۲۹

سرویس و تعمیرات جنرال ـ مشهد
سعدآباد سناآباد خیابان طاهری تلفن ۳۳۳۷۵

سرویس و تعمیرات جنرال ـ همدان
خیابان ششم بهمن چهارراه امیر کبیر تلفن ۴۹۹۱

B.K.D
دربازکن برقی
بکد
قیمت یکدستگاه کامل ۲۵۰ تومان
بدون‌پیش قسط باقساط ماهیانه
بوسیله تلفن سفارش دهید دستگاه درمدت ٤ ساعت نصب وتحویل میگردد
نماینده انحصاری ومرکزفروش ونصب ، شرکت بکد الکتریک
خیابان پهلوی مقابل پارک ساعی شماره ۹۸۰ تلفن ۶۸۱۰۱۵ الی ۶۸۱۰۱۱
فروش درکلیه الکتریکی‌ها درتهران وشهرستانها

شرکت ملی ذوب آهن ایران

اطلاعیه
شرکت ملی ذوب آهن ایران مقداری تولوئن از فرآورده های شیمیائی ذوب‌آهن آریامهر که درصنایع مختلف مصرف دارد عرضه مینماید . خواهشمند است در صورتیکه به ماده مذکور احتیاج داشته باشند باامور بازرگانی شرکت ملی ذوب آهن ایران (چهارراه‌پهلوی ـ تخت جمشید ، طبقه ششم) مراجعه فرمایند .
م‌الف ۲۴۱۲
شرکت ملی ذوب آهن ایران امور بازرگانی

استخدام

شرکت سهامی مفید برای اشتغال پس ازآموزش در امور اداری و فنی سرویس تلویزیونهای بلر به ۵۰ نفر دیپلمه مرد که دارای شرایط‌زیر باشند نیاز دارد.
۱ـ داشتن برك خاتمه خدمت یا معافیت از نظام وظیفه
۲ـ آمادگی برای خدمت در شهرستانها .
۳ـ حداکثر سن۳۰ سال
از داوطلبان محترم خواهشمنداست درساعات اداری ۸تا۱۳ و۱۴ تا۱۷ حداکثر تاآخر اردیبهشت ماه ۵۳ به اداره کارگزینی کارخانجات بلر ـجاده تهران نو ـ ایستگاه پل‌ـ خیابان سی‌متری‌نیروی هوائی ـ مراجعه فرمایند .
اشخاصی که دارای تخصص یا تجربه در امور الکترونیکی باشند ارجحیت خواهند داشت .

شرکت برق منطقه‌ای تهران

آگهی‌مناقصه عمومی
شماره ۱۰۶ر۵۳
شرکت برق منطقه‌ای تهران در نظر دارد نسبت‌به تهیه‌ونصب دو دستگاه ساختمان فلزی نیروگاه فیروزکوه وریخته‌گری نارمك اقدام‌نماید.
داوطلبان شرکت در مناقصه‌میتوانند درمقابل‌پرداخت مبلغ‌پانصد «۵۰۰» ریال بصندوق این شرکت واقع در میدان ژاله وارائه رسید مربوطه باداره مناقصات اسناد مناقصه را دریافت ویشنهادخودرا بر اساس شرائط‌مالی وفنی مندرج در اسناد فوق‌تنظیم و تا ساعت ۱۰روز ۲۰ر۳ر۵۳ بدفتر امور تدارکات این‌شرکت در مقابل‌اخذ رسید تسلیم نمایند.
پیشنهادات رسیده راس ساعت ۱۰همان روز «۲۰ر۳ر۵۳»در حضور پیشنهاد دهندگان بازو قرائت‌خواهد شد.
حضور پیشنهاد دهندگان در جلسه مناقصه آزاد است.
م‌الف ۲۹۲۴
شرکت برق منطقه‌ای تهران

شرکت ملی ذوب آهن ایران

آگهی قبول کارآموز
آموزشگاه معدنی ناحیه کرمان وابسته بشرکت ملی ذوب آهن ایران تعدادی کارآموز با شرایط ذیل درسال جاری می‌پذیرد .
۱ـ تابعیت دولت شاهنشاهی ایران
۲ـ مدرک تحصیلی حداقل دوره اول دبیرستان
۳ـ دارا بودن دفترچه پایان خدمت یا برگ معافیت دائم .
۴ـ شاغل نبودن و نداشتن تعهد خدمت‌در موسسات دولتی و وابسته بدولت .
۵ـ حداکثر سن ۳۰ سال
۶ـ داشتن صحت مزاج و قدرت انجام کارهای‌فنی
۷ـ نداشتن پیشینه بد
۸ـ سپردن تعهدخدمت در معادن شرکت بمدت۳سال
دوره کارآموزی در آموزشگاه حدود یکسال میباشد و در این مدت ماهیانه مبلغ ۵۰۰۰ ریال بعنوان کمك هزینه تحصیلی پرداخت و یک وعده غذای گرم نیز داده میشود.
کارآموزان باید قبل از ورود به آموزشگاه‌حداقل سه ماه در تونل مناطق معدنی شرکت کار نمایندداوطلبین جهت ثبت نام و کسب اطلاعات بیشتر میتوانند بادردست داشتن مدارك زیر :
۱ـ آخرین مدرك تحصیلی
۲ـ ۱۸ قطعه عکس ۴×۶
۳ـ دفترچه پایان خدمت یا برگ معافیت دائم
۴ـ عین شناسنامه عکسدار
۵ـ برگ عدم‌سوء پیشینه
در کرمان به آموزشگاه معدنی واقع در کوی ذوب آهن مراجعه نمایند .
م‌الف ۲۸۹۰
شرکت ملی ذوب آهن ایران‌ـناحیه‌کرمان

فروشندگان پارچه اعلام کردند که اقدامات هیئت‌مدیره اتحادیه صنف پارچه فروش را تائید میکنند

فروشندگان پارچه میخواهند جمعه را تعطیل کنند

اصناف طلوع و غروب آفتاب را در خانه ندیده‌اند و تعطیل روزهای جمعه برایشان ضرورت دارد

افراد اصناف وجامعه پیشه‌وران زحمتکش‌ترین افراد مملکت هستند. اکثر آنها طلوع وغروب آفتاب را در خانه خود ندیده‌اند زیرا که وقتی سحر میشود آنها بدنبال کسب و کار می روند و هنگامیکه به‌خانه باز میگردند، همگان خفته‌اند، جز خود آنها و این سنگین ترین و طاقت‌فرسا ترین کاری است که افراد این‌جامعه انجام میدهند.

اصناف و پیشه‌وران تهران از دیرباز احساس کرده‌اند که نیاز به استراحت دارند. این نیاز روز بروز باماشینی شدن زندگی بیشتر احساس میگردد و بدین منظور است که هیئت‌مدیره اتحادیه صنف پارچه فروش اجرای مقررات تعطیلی جمعه را در این صنف اجباری اعلام کرده است شرح زیر را افراد راسته‌های پارچه فروشی درخیابان های پهلوی، شاه و چهارراه‌امیراکرم بمنظور قدر شناسی از اتحادیه و تائید اقدامات هیئت‌مدیره در زمینه اجرای تصمیم تعطیل جمعه به روزنامه فرستاده‌اند.

اتحادیه محترم صنف پارچه‌فروش

ما پارچه فروشان خیابان پهلوی. شاه. چهار راه امیراکرم. از اینکه آن اتحادیه در مورد تعطیل روز های جمعه اقدام نموده و از هفته گذشته بمرحله اجرا در آورده‌اید بدینوسیله مراتب سپاس و امتنان فراوان خود را به‌هیئت مدیره محترم صنف پارچه فروش تقدیم میداریم.

۱ـ رحمت‌الله‌مهاجر مغازه کیمونو
۲ـ محمدتقی فاضلی مغازه گیتا
۳ـ مراد مرادی مغازه رودن
٤ـ منصور یدیدی مغازه ترمه
٥ـ فریدون کامجو مغازه چین‌چیلا
٦ـ اسحق موسیقی مغازه ورسای
۷ـ محمد ترابیان مغازه تاج
۸ـ تیشبی مغازه سلکا
۹ـ نصرت‌اله صنایعی مغازه گالری لافایت
۱۰ـ ناصر هنرجو مغازه تالار پارچه
۱۱ـ رضا عضدانلو مغازه مقدم
۱۲ـ احمد عظیمی مغازه رز (پرده‌سرا)
۱۳ـ علی اصغر ارشادی مغازه اطلس
۱٤ـ علی شفیعی مغازه دانشجو
۱٥ـ پرویز محمدزاده مغازه فیروزه
۱٦ـ وستا مغازه دیوا
۱۷ـ کیوان‌فرد مغازه سزون
۱۸ـ خداداد رحمان‌زاده مغازه لیدا
۱۹ـ ناصر ذکریائی مغازه شیفون
۲۰ـ نیك اختر مغازه نیك‌اختر
۲۱ـ جهانگیر هندی‌زاده مغازه آریا
۲۲ـ علی‌اکبر ملکی مغازه بافته‌های ایران
۲۳ـ یوسف رحمانزاده مغازه مسعود
۲٤ـ ماریو مغازه ماریو
۲٥ـ ایسترن مغازه ایسترن
۲٦ـ تهرانی مغازه بیتا
۲۷ـ لوموند مغازه لوموند
۲۸ـ لبیب مغازه ممتاز
۲۹ـ یدیدی مغازه موناکو
۳۰ـ خلیل شعبانی مغازه سارتی
۳۱ـ رستم بابکان مغازه پوپك
۳۲ـ مظفر لویان مغازه بوسارا
۳۳ـ نقره مغازه نقره
۳٤ـ جاویدان مغازه جاویدان
۳٥ـ فریدون‌شعبانی مغازه شانل
۳٦ـ ایرج مغازه کادو
۳۷ـ آقای طاووس مغازه طاووس
ومغازه‌های دیگر

آقای فرهاد واثقی بازرگان محترم

کودکان و کارکنان شبانه روزی جمعیت خیریه فرح پهلوی گرگان که همواره از عنایات و توجه شما بهره‌مند هستند اعطای دکترای افتخاری از دانشگاه اکسفورد را به جنابعالی تبریك می‌گویند وبرای شما موفقیت های بیشتری آرزو می کنند.

رئیس شبانه روزی جمعیت خیریه فرح‌پهلوی گرگان امیرسادات صفوی

تبریکات

جناب آقای مهندس تقی‌زاده

انتصاب جنابعالی را بریاست کل راه استان تبریک گفته موفقیت شما را در خدمت بشاه و میهن آرزومندیم.

از طرف کارکنان کارگاه و رانندگان کل راه شاهرود ـ اشرفی

دوست عزیزم آقای فرهاد واثقی

دریافت دکترای افتخاری از دانشگاه آکسفورد انگلستان را صمیمانه تبریک میگویم.

گنبدکاوس ـ حسین حقیقت

جناب آقای مهندس محمد مهدی بدیعی سردفتر ۲۷ اهواز

دوستان و یاران شما مسرورند که صداقت و اهانت جنابعالی برهمگان ثابت ترشد، امیدواریم در اجراء وظائف و خدمات صادقانه به مردم موفق‌تر باشید.

صمد سلامی ـ مهندس حسن‌اصغرزاده

سرکار سرهنگ عبدالحسین اخیانی

ضمن عرض تبریک توفیقات آن‌جناب را درراه خدمت به شاهنشاه آریامهر و میهن عزیز از پیشگاه باعظمت کبریائی مسئلت دارد.

شاهرود ـ حاجی میرزا اسمعیل نصرتی ـ حاجی محمد امینیان ـ مهدی داودی ـ حاجی محمدباقر صادقیان

جناب آقای حسن شریعتی مقدم

انتخاب شایسته آن جناب را به سمت شهردار گنبدکاوس صمیمانه تبریک عرض نموده، موفقیت روزافزون شما را درراه خدمت به شاهنشاه آریامهر و میهن گرامی از خداوند بزرگ مسئلت دارد.

گنبدکاوس ـ ربیعی ـ حاجیان ـ ممقانی ـ حسینلو ـ کاظمیان بیات ـ هدایت ـ معلمی ـ خطیبی.

آقای فرهاد واثقی

موفقیت ترا در اخذ دکترای افتخاری تبریک میگویم.

سرپرست بانک اصناف شعب مازندران ـ فرزادگلریز

جناب آقای حامدی ریاست محترم آموزش وپرورش منطقه طوالش

انتخاب بجا و شایسته آقای نادر سعیدپور را که ازجوانان لایق و کاردان میباشند بنمایندگی آموزش وپرورش بخش حویق صمیمانه بجنابعالی تبریک گفته، موفقیت وی را در راه خدمت به شاهنشاه آریامهر ووطن‌عزیز آرزومندیم.

عبادالله باغ‌شیرین ـ میرصابر عظیمی ـ عنبر معافی ـ غلامحسین نظری ـ هوشنگ عرفانی ـ احدالله حسن‌زاده ـ رحیم‌الله رازیان ـ سرگرد مقصود تالاری ـ اسدالله توانگر ـ سعید اوتاری ـ خلیل محمدنژاد.

جناب آقای محمود زواره‌ای

انتصاب جنابعالی را بمقام مدیر کل‌تشکیلات بودجه و آموزش ثبت صمیمانه تبریک عرض مینمائیم.

محمد مهدی صادقی ـ سید مهدی‌حقگو

استاد ارجمند جناب آقای پروفسور عباس صفویان

انتصاب شایسته آن‌جناب را بمقام ریاست دانشگاه ملی ایران صمیمانه تبریک میگوئیم.

دکتر فاطمه شیخان(دفتریان) سرگرد پرویز دفتریان

دوست گرامی آقای فرهاد واثقی

دریافت دکترای افتخاری را جنابعالی تبریک میگوید.

گنبدکاوس ـ منوچهر حقیقت

شرکت ملی نفت ایران

آگهی

حمل مواد نفتی مظروف و بیظرف باوسائط نقلیه دریائی

امور پخش شرکت ملی نفت ایران‌در نظر دارد حمل مواد نفتی بیظرف و مظروف از بندرعباس به بندر چاه‌بهارو تعدادی دیگر از بنادروجزایرونقاط‌واقع در سواحل خلیج فارس ودریای عمان‌را برای مدت ۲سال از طریق مناقصه به پیمانکارانی که دارای وسائل حمل‌ونقل دریائی میباشند واگذار نماید.

از کلیه پیمانکاران ودارندگان وسائل حمل ونقل دریائی مناسب بخصوص از دارندگان لندینك گرافت دعوت میشود حداکثر تا تاریخ ۱٥ر۳ر۱۳٥۳ برای کسب‌اطلاعات‌بیشتر وتکمیل‌پرسشنامه به‌نواحی پخش شرکت ملی نفت ایران در بندر عباس، آبادان، بوشهر وتهران به‌اداره‌کل حمل و نقل مواد نفتی امور پخش واقع د رخیابان بهار چهارراه‌ثریا مراجعه نمایند.

م الف ۲۷۸٤ آ ـ ۹۹۱٦

آگهی تعریض خیابان

شهرداری شهریار برابر تصوبینامه شماره ٤۰۹۹۸ ـ ۲۰ر۲ر٥۳ استانداری معظم استان مرکزی‌خیابان‌تهران‌ورودی شهرشهریار را برابر نقشه و فهرست ارزیابی مربوطه در نظر دارد تعریض نماید. لذا در اجرای مواد ٥ و ۱٦ائین‌نامه اجرائی تبصره ۲ماده ۱٦ و ۱۷ قانون نوسازی و عمران شهری بدینوسیله باطلاع صاحبان املاک واقع در مسیر خیابان مزبور میرساند که جهت اطلاع از طرح و انتقال مقدار الحاق به خیابان و ترتیب‌دریافت غرامت ملک خویش به شهرداری مراجعه فرمایند و یادآورمی شود که:

۱ـ طرح مزبور در پانزده خرداد سال جاری شروع و ظرف مدت دو ماه خاتمه خواهد یافت.

۲ـ مهلت قبول اعتراضات از تاریخ انتشارآگهی نوبت‌اول تا دوماه خواهد بود.

۳ـ چنانچه کسي در این باره اعتراض داشته باشد می تواند اعتراض خود را بطور مستند همراه با نشانی کامل خود بدفتر شهرداری تسلیم نماید.

٤ـ فهرست جامع طرح در محل‌شهرداری برای ملاحظه الصاق شده است.

پرویز آرین نژاد شهردار شهریار

آ ـ ۱۰۲٥٤

آگهی تشکیل مجمع عمومی سالیانه شرکت سهامی خاص تجارتی توانا

بدین‌وسیله ازکلیه صاحبان سهام‌شرکت سهامی خاص‌تجارتی توانا دعوت‌میشود که‌درروز شنبه ۱۸خردادماه ۱۳٥۳ شمسی‌ساعت ٥بعدازظهر برای شرکت درجلسه مجمع عمومی عادی سالیانه در محل شرکت‌واقع درخیابان پهلوی‌شماره ۱۹۰ حضور بهم رسانند دستورجلسه عبارت خواهدبوداز:

۱ـ گزارش هیئت‌مدیره وبازرس‌و تصویب‌ترازنامه سال۱۳٥۲

۲ـ انتخاب بازرس اصلی وعلی‌البدل.

۳ـ شورواخذ تصمیم درباره خط‌مشی شرکت درآینده.

مدیرعامل

آ ـ ۲٦۹۳

آگهی مناقصه

بانك مرکزی ایران در نظر دارد جهت‌اتاق کامپیوتر یکدستگاه کولر و یکعدد تابلوی برق تهیه نماید. از موسساتیکه مایلنددراین‌امرشرکت نمایند.خواهشمند است از تاریخ نشر این آگهی ظرف مدت ده روز برای ملاحظه محل و گرفتن برك مشخصات و شرایط معامله و دادن پیشنهاد در یکی از ساعات اداری بدفتر اداره خدمات بانك مرکزی ایران واقع در خیابان فردوسی مراجعه نمایند.

بانك مرکزی ایران

از امشب در بهترین گروه سینمائی پایتخت

کاپری ـ اروپا ـ نیاگارا ـ رکس ـ میامی

الوند ـ کیهان ـ مارلیك ـ ارانوس ـ اسکار ـ شهرام ـ شرق ـ و... سیلوانا و... سیلورسیتی (قلهك)

منوچهر وثوق ـ شهناز تهرانی ـ فرخ ساحلی و میری

درا ثری از: سیامک یاسمی

فیلمبردار: حمید مجتهدی ـ تهیه کننده: جمشید شیبانی ـ محصول: سازمان سینمائی تصاویر

با شکوه ترین ـ قویترین و پر حادثه ترین وسترن ده ساله اخیرسینماکه در تمام دنیا با استقبال گرم‌وپرشور همگان روبرو گشته است.

از امشب در سینماهای

سهیلا ـ پلازا مراد ـ مهتاب

وبرنامه‌افتتاحیه‌سینمای جدیدالتاسیس

ناهید

خیابان‌شهباز ـ چهارراه‌شمس

لی‌وان کلیف
انتونیو ساباتو
بود اسپنسر
در فیلم سینماسکوپ رنگی
نبرد در شهر نقره‌ای

سینما کسری: آتش افروز

برنامه سینماها

تماشای فیلمهائیکه با علامت (×) مشخص شده برای اشخاص کمتر از ۱۸ سال ممنوع‌است

★ آتش افروز ـ رنگی ـ جیم براون
کسری (۸۲٦۹۳۹) ۳۰ر۱۰ـ۲ـ٤ـ٦ـ۸ـ۱۰

★ (×) آتش هوس ـ رنگی ـ فرانسواپرمو
پ.ب (۸۲۹٦٤۱) ۱۰ـ۱۲ـ۲ـ٤ـ٦ـ۸ـ۱۰
بولوار (٦٦۰۲۹۲) ۱۱ـ۱ـ۳ـ٥ـ۱٥ر۷ـ۱٥ر۹

★ الماس داغ ـ رنگی ـ رابرت ردفورد
تخت‌جمشید (٤۳٥۰۰) ۱۱ـ۲ـ٤ـ٦ـ۸ـ۱۰

★ ال سید ـ رنگی ـ چارلتون‌هستون
مازستیک (٦٦۸٤٦۱) ۱٥ر۱۱ـ۳۰ر۲ـ٤٥ر٥ـ۹

★ (×) برهنه می‌بینم ـ رنگی ـ نینومانفردی
آریا (۳۱۹۸۸٤) ۹ـ۱۱ـ۱ـ۳ـ٥ـ۷ـ۹

★ بزرگمرد کوچك ـ رنگی ـ داستین‌هافمن
داریوش (٦۲٦٦٥) ۹ـ۱۱ـ۱ـ۳ـ٥ـ۷ـ۹

★ پری خوشگله ـ منوچهروثوق ـ شهناز تهرانی
کاپری (۹۲۸٤۰۱) ۱۱ـ۳ـ٥ـ۷ـ۱٥ر۹
اروپا (۳۰۳۱۷۹) ۳۰ر۱۰ـ۳۰ر۲ـ۳۰ر٤ـ۳۰ر٦ـ۳۰ر۸
نیاگارا (٦٦٥۳۰۷) ۱۱ـ۱ـ۳ـ٥ـ۷ـ۱٥ر۹
رکس (۳۱٥۲۹۳) ۳۰ر۱۰ـ۳۰ر۲ـ۳۰ر٤ـ۳۰ر٦ـ۳۰ر۸
میامی (۷٥٤۳۲۹) ۱۱ـ۱ـ۳ـ٥ـ۷ـ۹
الوند (۳٥٦٥۲۸) ۳۰ر۱۰ـ۳۰ر۲ـ۳۰ر٤ـ۳۰ر٦ـ۳۰ر۸
کیهان (۹٥۷۳٦۰) ۹ـ۱۱ـ۱ـ۳ـ٥ـ۷ـ۹
مارلیک (۹٦۳٦۱٦) ۳۰ر۱۰ـ۳۰ر۲ـ۳۰ر٤ـ۳۰ر٦ـ۳۰ر۸
اسکار (۹۲۰۸۸۸) ۱۰ـ۱۲ـ۲ـ٤ـ٦ـ۸
شهرام (۸٤٤٥٤۹) ۳۰ر۱۰ـ۳۰ر۲ـ۳۰ر٤ـ۳۰ر٦ـ۳۰ر۸
ارانوس (۲۷۹۷۱) ۱۰ـ۱۲ـ۲ـ٤ـ٦ـ۸
شرق (٥۳٤۰۲٤) ۹ـ۱۱ـ۱ـ۳ـ٥ـ۷ـ۹
سیلوانا (۳۹۳۷۷۷) ۳۰ر۱۰ـ۳۰ر۲ـ۳۰ر٤ـ۳۰ر٦ـ۳۰ر۸
سیلورسیتی (۸٦۱۲۰٥) ۳۰ر۱۰ـ۳۰ر۲ـ۳۰ر٤ـ۳۰ر٦ـ۳۰ر۸

★ پریچهرـ رنگی ـ جی‌تندرا
حافظ (۳۹۱۰۷٤) ۳۰ر۱۰ـ۳۰ر۲ـ۳۰ر٤ـ۳۰ر٦ـ۳۰ر۸

★ ٥ نخاله ـ فرار آزاد
البرز (۳۰٤۲٥۸) ۳۰ر۸ـ ۳۰ر۱۱ـ ۳۰ر۲ـ ۳۰ر٥ـ ۳۰ر۸

★ (×) پدرخوانده ـ رنگی ـ مارلون براندو
کریستال (۲۱۷٦۷٥) ۱۰ـ۳۰ر۱ـ٥ـ۳۰ر۸

★ تعقیب در شهر ـ رنگی ـ فرانکونرو
برلیان (۲۹۳٥۳٥) ۹ـ۱۱ـ۱ـ۳ـ٥ـ۷ـ۹

★ جنگنو ـ رنگی ـ درمندرا ـ همامالینی
همای (۳۱۱٦٦۹) ۳۰ر۱۰ـ۳۰ر۱۲ـ۳۰ر۲ـ۳۰ر٤ـ۳۰ر٦ـ۳۰ر۸

★ جوجه‌فکلی ـ ارحام‌صدر ـ بهمن مفید
اونیورسال (۹۲٦۹٥۳) ۱۱ـ۱ـ۳ـ۷ـ۳۰ر۹
پاسفیک (۷٥۳۳۱۱) ۳۰ر۱۱ـ۳۰ر۳ـ۳۰ر٥ـ۳۰ر۷ـ۳۰ر۹
ایران (۳۱٦۳٥٤) ۹ـ۱۱ـ۱ـ۳ـ٥ـ۷ـ۹
سایناـ (۳٥۲٤٤۲) ۹ـ۱۱ـ۱ـ۳ـ٥ـ۷ـ۹
تیسفون (۹٥۸۸۸۲) ۱۰ـ۱۲ـ۲ـ٤ـ٦ـ۳۰ر۸
رنگین‌کمان (۳٤٦۷٦۰) ۱۰ـ۱۲ـ۲ـ٤ـ٦ـ۳۰ر۸
موناکو (۷۹٥۰۹٦) ۹ـ۱۱ـ۱ـ۳ـ٥ـ۷ـ۹
پرسپولیس (٥۳۸۰۸۳) ۸ـ۱۰ـ۱۲ـ۲ـ٤ـ٦ـ۸
کارون (۹٥٥۱٦٥) ۱۰ـ۱٥ر۱۲ـ۱٥ر۲ـ۱٥ر٤ـ۱٥ر٦ـ۳۰ر۸
دریا (۳٤۱۷٤٦) ۹ـ۱۱ـ۱ـ۳ـ٥ـ۷ـ۹
آستارا (۸۷٤۰۲۲) ۳۰ر۱۰ـ۳۰ر۲ـ۳۰ر٤ـ۳۰ر٦ـ۳۰ر۸

★ خرس وعروسك ـ رنگی ـ بریژیت باردو
مولن‌روژ (۷٥۲۹۲۹) ۱۱ـ۳۰ر۳ـ۳۰ر٥ـ۳۰ر۷ـ۳۰ر۹

★ حادثه جویان ـ رنگی ـ آلن‌دلون
پردیس (۳۰٤۲٥۹) ۹ـ۱۱ـ۱ـ۳ـ٥ـ۷ـ۹

★ حرفه‌ای‌ها ـ پسران ترینیتی
خرم (۹٥۷۱۷٦) ۱۰ـ۱۲ـ۲ـ٤ـ٦ـ۸

★ دوباره سعی کن سام ـ رنگی ـ وودی‌آلن
شهرقصه (٦۲۷۲۹۰) ۱۱ـ۲ـ٤ـ٦ـ۸ـ۱۰

★ دنیای دیوانه، دیوانه، دیوانه ـ رنگی
گلدن‌سیتی (٦٦۳۲٦۹) ۱۱ـ۳۰ر۳ـ۳۰ر٦ـ۳۰ر۹

★ دلاور نامدار ـ رنگی ـ محصول شوروی
آسیا (٤۲۹۰۹) ۳۰ر۹ـ۳۰ر۱۲ـ۳۰ر۲ـ۳۰ر٥ـ۳۰ر۷ـ۱۰
شهوند (۳٥٤۰٤۰) ۳۰ر۸ـ٤٥ر۱۰ـ۱٥ر۱ـ٤٥ر۳ـ۱٥ر٦ـ٤٥ر۸
دیانا (٤۷۳٦٥) ۹ـ۳۰ر۱۱ـ۲ـ۳۰ر٤ـ۷ـ۳۰ر۹
لیدو (۹٥۱۲۸۲) ۳۰ر۱۰ـ۱ـ۳۰ر۳ـ٦ـ۳۰ر۸
نپتون (۷٦۰۱۳٦) ۹ـ۳۰ر۱۱ـ۲ـ۳۰ر٤ـ۷ـ۳۰ر۹
ژاله (۳۰٤۱۲۰) ۹ـ۳۰ر۱۱ـ۲ـ۳۰ر٤ـ۷ـ۳۰ر۹
ادئون (۳۱۸۱۱۸) ۳۰ر۹ـ٤٥ر۱۱ـ۲ـ۱٥ر٤ـ۳۰ر٦ـ٤٥ر۸
توسکا (٥۳۹٥٤٤) ۱۰ـ۳۰ر۱۲ـ۳ـ۳۰ر٥ـ۸
چرخ‌فلک (۹٥۰٥٥۸) ۱٥ر۱۱ـ٤٥ر۱ـ۱٥ر٤ـ٤٥ر٦ـ۱٥ر۹
پاسارگاد (۷۹۲۷۸۲) ۱۰ـ۳۰ر۱۲ـ۳ـ۳۰ر٥ـ۸
المپیا (۹۲٦۷۹٦) ۳۰ر۱۰ـ۱ـ۳۰ر۳ـ٦ـ۳۰ر۸
فیروزه (۷٥٥٦٦۹) ۱۱ـ۱٥ر۱ـ۳۰ر۳ـ٤٥ر٥ـ۸
ایفل (۳۱۱٤۷۷) ۱ر۱۰ـ۳۰ر۱۲ـ٤٥ر۲ـ٥ـ۱٥ر۷ـ۳۰ر۹
نادر (۳۱٤٤۹٥) ٤٥ر۸ـ۱۱ـ۱٥ر۱ـ۳۰ر۳ـ٤٥ر٥ـ۸

★ دلاوران آمازون ـ رنگی ـ اسکوپ
ری (۲۲٥۷۸) ۹ـ۱۱ـ۱ـ۳ـ٥ـ۷ـ۹

★ (×) ویش آبی ـ رنگی ـ ریچاردبرتن
آتلانتیک (٦۲۷۱۷۱) ۱۱ـ۲ـ۱٥ر٥ـ۳۰ر۷ـ٤٥ر۹

★ ( ) روزهای‌خوب زندگی ـ رنگی
دیاموند (۸۲۸٤۰۰) ۱٥ر۱۱ـ۳۰ر۳ـ۳۰ر٥ـ۳۰ر۷ـ۳۰ر۹

★ (×) زیبای حریص ـ رنگی ـ باربارابوشه
پارامونت (٤۸۳۲۱) ۱٥ر۱۱ـ۳۰ر۳ـ۳۰ر٥ـ۳۰ر۷ـ۳۰ر۹

★ (×) زنوبازیچه‌هایش ـ رنگی ـ مارسیافوربز
ونک (٦۸٤۱۱٦) ۱٥ر۱۱ـ۳۰ر۳ـ۳۰ر٥ـ٤٥ر۷ـ۱۰

★ زنهای عاشق ـ رنگی ـ اولیورربد
پارک (۳۱۹٦۳۷) ۹ـ۱۱ـ۱ـ۳ـ٥ـ۷ـ۹

★ سفارش مخصوص ـ رنگی ـ لی‌ماروین
تاج (۳۱۳۸٦٤) ۱۰ـ ۱۲ـ ۲ـ ٤ـ ٦ـ ۸ـ ۱۰

★ ساپاتا ـ مری انتقامجو
ستاره (٥۲۹۷۲۱) ۳۰ر۱۰ـ۱۲ـ۳۰ر۱ـ۳ـ۳۰ر٤ـ۳۰ر۷ـ۹

★ صمد و قالیچه حضرت سلیمان ـ پرویزصیاد
فری (٥٤۳۳۳٦) ۳۰ر۱۲ـ۳۰ر۲ـ۳۰ر٤ـ۳۰ر٦ـ۳۰ر۸

★ کاراته وزنها ـ سینماسکوپ ـ رنگی
سانترال (۹۲۸٦۸٦) ۱۱ـ۳ـ٥ـ۷ـ۱٥ر۹
متروپل (۳۱۹٤۱۰) ۹ـ۱۱ـ۱ـ۳ـ٥ـ۷ـ۹
رویال (۸۲۹۷۸٥) ۱۰ـ۱۲ـ۲ـ٤ـ٦ـ۸ـ۱۰

★ مرگباران ـ رنگی ـ چارلز برونسون
شهرفرنگ (٦۲۷٦۲۸) ۱٥ر۱۱ـ۳۰ر۱ـ ۳۰ر۳ـ۳۰ر٥ـ۳۰ر۷ـ٤٥ر۹

★ مردی در دام هوس ـ رنگی ـ جودی گیسون
ریولی (۷٥۷۷۷۷) ۱۱ـ۳۰ر۳ـ۳۰ر٥ـ۳۰ر۷ـ۳۰ر۹

★ (×) مش ـ رنگی ـ دانالدسوترلند
گلدیس (٦۲۸۷۱۳) ۳۰ر۱ـ۳۰ر۳ـ۳۰ر٥ـ۳۰ر۷

★ محروم از عشق ـ رنگی ـ تانت‌نیومن
امپایر (٦٦۳۹٤۲) ۱٥ر۱۱ـ۳۰ر۱ـ۳۰ر۳ـ۳۰ر٥ـ۳۰ر۷ـ٤٥ر۹

★ مردی بنام اسب ـ رنگی ـ ریچاردهریس
بولیدور (٤۲٦۳۱) ۱٥ر۱۱ـ۳۰ر۱ـ۳۰ر۳ـ۳۰ر٥ـ۳۰ر۷ـ٤٥ر۹

★ ماجراهای علاءالدین ـ رنگی ـ دونالدا وکانر
سینه‌موند (٤۸۳۲۱) ۱۱ـ۳ـ٥ـ۷ـ۹

★ نبرد در شهر نقره‌ای ـ رنگی ـ لی‌وان‌کلیف
سهیلا (۳۱٦٤۲٤) ۳۰ر۱۰ـ۳۰ر۲ـ۳۰ر٤ـ۳۰ر٦ـ۳۰ر۸
پلازا (٤٤۲٥٥) ۱٥ر۱۱ـ۳۰ر۳ـ۳۰ر٥ـ۳۰ر۷ـ۳۰ر۹
مهتاب (٤۷۷۷۷) ۱۱ـ۱ـ۳ـ٥ـ۷ـ۹
مراد (۷٥۳۳۸۲) ۹ـ۱۱ـ۱ـ۳ـ٥ـ۷ـ۹

★ همبستگی ها ـ رنگی ـ کیت‌جکسون
رادیوسیتی (٤۳۳۲۰) ۱٥ر۱۱ـ۳۰ر۳ـ۳۰ر٥ـ۳۰ر۷ـ۳۰ر۹

★ (×) والدین عزیز ـ رنگی ـ ماریاشنایدر
شهرتماشا (۹۲۸٦۸٦) ۱٥ر۱۱ـ۳۰ر۳ـ۳۰ر٥ـ۳۰ر۷ـ۳۰ر۹

★ یك کاراته باز علیه همه ـ توبه
آسمان‌آبی (۳٤۱٦٦۸) ۹ـ۱۱ـ۱ـ۳ـ٥ـ۷ـ۹

سئانس انگلیسی
گلدیس ساعت ۳۰ر۹ فیلم (مش)

★ جناب آقای رمضون خان ـ کاردان ـ سمسارزاده
تئاتر دهقان (۳۱٤۸۹۹) ۳۰ر۸ بعدازظهر

محدوده جدید سرممیزیها و حوزه‌های تابعه اداره کل مالیاتهای غرب تهران

سرممیزی ۷۸

شمال ـ محدوده مالیاتی شمال تهران
شرق ـ خیابان های بایندر و ۲۴ متری ولیعهد و ملک زمان و شاهرخ
جنوب : خیابان آیزنهاور
غرب ـ محدوده مالیاتی غرب تهران

سرممیزی ۷۹

شمال ـ محدوده مالیاتی شمال تهران
شرق :پارک وی و مسیل رودخانه قلقلی و خیابان اول دریان‌نو و خیابان زنجان
جنوب : آیزنهاور
غرب : خیابان های بایندر و ۲۴ متری ولیعهد و ملک زمان و شاهرخ

سرممیزی ۸۰

شمال : جاده فرح زاد
شرق : پارک وی
جنوب : خیابانهای تاج و یخیه
غرب ـ مسیل رودخانه قلقلی و دریان‌نو

سرممیزی ۸۱

شمال : مسیل کانال قلقلی
شرق : امیرآباد و امتداد آن تا ژئوفیزیک
جنوب : آیزنهاور
غرب : پارک وی و جاده فرح‌زاد و کانال قلقلی

سرممیزی ۸۲

شمال : خیابانهای تاج و یخیه
شرق ـ پارک وی
جنوب : آیزنهاور
غرب : خیابان زنجان

سرممیزی ۸۳

شمال : آیزنهاور
شرق : سی متری
جنوب : خیابان شاه و اسکندری و بوستان سعدی
غرب : خیابان خوش

سرممیزی ۸۴

شمال : آیزنهاور
شرق : خیابانهای خوش و دامپزشکی و قصرالدشت
جنوب : خیابان سپه غربی
غرب : خیابانهای جیحون و طوس و مسیر رودخانه اکبرآباد

سرممیزی ۸۵

شمال : خیابان طوس
شرق : جیحون و شاهرخ و کوچه سلیمانیه
جنوب : خیابان حاجیان
غرب : خیابان ۱۶ متری جی و مسیر رودخانه فیروزآباد

سرممیزی ۸۶

شمال : خیابان آیزنهاور
شرق : رودخانه فیروزآباد
جنوب : خیابان جی و جاده قدیم کرج
غرب : محدوده مالیاتی غرب تهران

سرممیزی ۸۷

شمال : خیابان بوستان سعدی و دامپزشکی و سپه غربی
شرق : خیابان نواب
جنوب : خیابان بابائیان و حسام‌السلطنه
غرب : کوچه سلیمانی و جیحون و قصرالدشت

سرممیزی ۸۸

شمال : خیابان شاه
شرق : سی متری
جنوب : خیابان قزوین
غرب : خیابانهای آذرخشی و سینا و نواب و اسکندری

سرممیزی ۸۹

شمال : خیابان شاهرخ و حسام السلطنه
شرق : خیابان آذرخشی و سینا و اسکندری
جنوب : خیابان قزوین
غرب : خیابانهای سلیمانیه و گلستان و شهیاری و بابائیان و کوچه تاج و فریدونی

سرممیزی ۹۰

شمال : خیابان‌پادگان جی و جاده قدیم کرج
شرق : ۱۶ متری جی و امیری
جنوب : خیابان‌قزوین‌و خط‌آهن تهران تبریز
غرب : محدوده‌مالیاتی‌غرب‌تهران

سرممیزی ۹۱

شمال : خیابان حسام‌السلطنه و شهریاری و گلستان و سلیمانیه و قزوین
شرق : خیابان بلورسازی
جنوب : راه‌آهن تهران تبریز و خیابان ۲۰ متری فلاح
غرب : جاده ساوه

سرممیزی ۹۲

شمال : خیابان قزوین
شرق : سی متری
جنوب : راه‌آهن تهران تبریز
غرب : خیابان بلورسازی

سرممیزی ۹۳

شمال : راه‌آهن تهران تبریز
شرق : خیابان شماره یک و کشتارگاه
جنوب : قلعه‌مرغی و زهتابی
غرب : جاده ساوه

	شمال	شرق	جنوب	غرب
۴۶۳	محدوده مالیاتی شمال تهران	جاده کن جنت‌آباد	جاده کن و اتوبان کرج	محدوده مالیاتی غرب تهران
۴۶۴	محدوده مالیاتی شمال تهران	جاده جنت‌آباد	خیابان آریاشهر و جاده کن	
۴۶۵	جاده کن	اتوبان کرج	محدوده مالیاتی غرب تهران	
۴۶۶	خیابان آریاشهر	اتوبان کرج	خیابان کن	
۴۶۷	اتوبان کرج	خیابان آیزنهاور	محدوده مالیاتی غرب تهران	
۴۶۸	اتوبان کرج ایوبی	خیابان کن	خیابان آیزنهاور و کوچه مشایخ	
۴۶۹	محدوده مالیاتی شمال تهران (مسیر کانال شمال‌منطقه تهران ویلای‌غربی)	خیابان بایندر	خیابان بایندر	
۴۷۰	اتوبان ایوبی	اتوبان ایوبی	اتوبان ایوبی	
۴۷۱	کانال‌شمال‌آپارتمانهای‌شرکت کوشک	مسیل رودخانه غلغلی	اتوبان ایوبی	
۴۷۲	خیابان آلستوم	اتوبان ایوبی	۲۴ متری ولیعهد	
۴۷۳	خیابان تاج و آلستوم	رودخانه غلغلی و خیابان زنجان تا تقاطع خیابان‌یکم دریان‌نو	اتوبان ایوبی و خیابان ملک زمان	خیابان شمس پهلوی و خیابان ملک زمان (طرشت)و کوچه‌مشایخ
۴۷۴	خیابان شمس پهلوی و خیابان ملک‌زمان و کوچه مشایخ	خیابان زنجان	اتوبان آیزنهاور و خیابان ملک زمان (طرشت)	خیابان شاهرخ
۴۷۵	خیابان خرم از تقاطع کوکب‌با خرم تاخیابان یکم شهرآراء و تقاطع آن با کیاتایل	کوچه کوکب	خیابان تاج	مسیل رودخانه غلغلی
۴۷۶	جاده فرح‌زاد	۱ـ خیابان اصلی شهرآراء ۲ـ خیابان اول شهرآراء	خیابان خرم	
۴۷۷	جاده فرح زاد	پارک وی	خیابان تاج	۱ ـ خیابان اصلی شهرآراء۲ـ خیابا ن‌اول شهرآراء
۴۷۸	خیابان خرم	پارک وی	خیابان اول دریان‌نو	کوچه کوکب
۴۷۹	خیابان تاج	خیابان دوازدهم و خیابان‌اول دریان‌نو	خیابان معینیه	رودخانه غلغلی
۴۸۰	خیابان تاج	خیابان بهبودی	جاده فرح‌زاد	
۴۸۱	رودخانه غلغلی	پارک وی	خیابان خورشید و کوچه جدیدالاحداث پائین کوچه‌احمدی	پارک وی
۴۸۲	خیابان شمالی‌موسسه‌ژئوفیزیک	خیابان امیرآباد	خیابان نوذری و خیابان باقرزاده	
۴۸۳	خیابان خورشید و کوچه جدیدالاحداث پائین‌کوچه‌احمدی	امیرآباد	خیابان نصرت	پارک وی
۴۸۴	خیابان‌نوذری و خیابان‌باقرزاده	امیرآباد	خیابان آیزنهاور	
۴۸۵	خیابان نصرت	خیابان بوستان و بختیار	خیابان آیزنهاور	
۴۸۶	خیابان نصرت	خیابان بهبودی	خیابان آیزنهاور	
۴۸۷	خیابان مستعانیه	خیابان ۴۰ متری نواب	خیابان آیزنهاور	
۴۸۸	خیابان نصرت غربی	خیابان خوش شمالی	خیابان ۲۰ متری‌سوم نمازی و خیابان آیزنهاور	
۴۸۹	خیابان نصرت غربی	خیابان غلغلی و خیابان ژاندارمری	خیابان نصرت غربی	
۴۹۰	خیابان تاج	میدان کندی	خیابان مستعانیه	
۴۹۱	خیابان ۲۰متری‌سوم نمازی و خیابان تاج	خیابان بهبودی		
۴۹۲	خیابان معینیه			
۴۹۳	خیابان آیزنهاور	خیابا ن‌سی متری	خیابان شاه	
۴۹۴	خیابان آیزنهاور	خیابان بهزاد	خیابان شاه	
۴۹۵	خیابان آیزنهاور	خیابان اسکندری	خیابان بوستان سعدی	
۴۹۶	خیابان آیزنهاور	خیابان نواب	خیابان آذربایجان	
۴۹۷	خیابان آذربایجان	خیابان نواب	خیابان بوستان سعدی	
۴۹۸	خیابان آذربایجان	خیابان رودکی	خیابان بوستان سعدی	
۴۹۹	خیابان آیزنهاور	حیابان خوش	خیابان دامپزشکی	
۵۰۰	خیابان آیزنهاور	کوچه فائز و خیابان قصرالدشت	خیابان دامپزشکی	
۵۰۱	خیابان آیزنهاور	خیابان کارون	خیابان دامپزشکی	
۵۰۲	خیابان آیزنهاور	خیابان جیحون	خیابان طوس	
۵۰۳	خیابان دامپزشکی	خیابان قصرالدشت	خیابان سپه غربی	
۵۰۴	خیابان دامپزشکی	خیابان کارون	خیابان سپه غربی	
۵۰۵	خیابان طوس	خیابان جیحون	خیابان دامپزشکی	
۵۰۶	خیابان دامپزشکی	خیابان جیحون	خیابان هاشمی	
۵۰۷	خیابان هاشمی از جیحون تا ۱۲ متری	خیابان جیحون از هاشمی‌تا آریانا	خیابان آریانا از جیحون تا کوچه ابراهیمی	
۵۰۸	خیابان هاشمی از ۱۲ متری تا نهر فیروزآبادی	۱۲ متری هاشمی و کوچه ابراهیمی	خیابان آریانا و خیابان‌جی (پادگان جی)	
۵۰۹	خیابان آریانا	خیابان جیحون	خیابان شاهرخ	
۵۱۰	خیابان شاهرخ	کوچه سلیمانی	خیابان حسام‌السلطنه و خیابان امیری و خیابان حاجیان	
۵۱۱	خیابان آیزنهاور	مسیل رودخانه (اکبرآباد)	خیابان طوس	جاده نظامی
۵۱۲	خیابان آیزنهاور	جاده نظامی	خیابان دامپزشکی	محدوده مالیاتی غرب تهران
۵۱۳	مهرآباد	جاده پائین فرودگاه	جاده قدیم کرج	محدوده مالیاتی غرب تهران
۵۱۴	خیابان دامپزشکی	جاده نظامی	خیابان پادگان جی و جاده قدیم کرج	جاده پائین فرودگاه
۵۱۵	خیابان هاشمی‌ازکوچه‌صحرائی تانهرفیروزآبادی و جاده نظامی	نهر فیروزآباد از میدان سپاه دانش تا تقاطع نهر و جنگل پادگان جی	شمال خیابان اشرف پهلوی از نهر فیروزآباد تا تقاطع جاده اصلی	جاده نظامی از هاشمی و اشرف پهلوی تا پادگان جی
۵۱۶	خیابان طوس	مسیل رودخانه (فیروزآباد)	خیابان هاشمی	جاده نظامی از طوس تا هاشمی
۵۱۷	خیابان بوستان سعدی	خیابان نواب	خیابان شاهرخ (بابائیان)	خیابا ن‌رودکی
۵۱۸	خیابان بوستان سعدی	خیابان رودکی	خیابان شاهرخ (بابائیان)	خیابان خوش
۵۱۹	خیابان سپه غربی	خیابان خوش	خیابان مرتضوی	خیابان جیحون
۵۲۰	خیابان مرتضوی	خیابان خوش	خیابان شاهرخ (بابائیان)	خیابان جیحون
۵۲۱	خیابان شاهرخ (بابائیان)	کوچه تاج و کوچه‌فریدونی	خیابان حسام‌السلطنه	کوچه سلیمانی
۵۲۲	خیابان دامپزشکی	خیابان خوش	خیابان سپه غربی	خیابان قصرالدشت

	شمال	شرق	جنوب	غرب
۵۲۳	خیابان شاه	خیابان سی متری	دانشگاه جنگ	خیابان بهزاد و حشمت‌الدوله وگلشن
۵۲۴	خیابان شاه	خیابان بهزادو حشمت‌الدوله و گلشن	خیابان دانشگاه جنگ	خیابان اسکندری
۵۲۵	خیابان دانشگاه جنگ و بوستان سعدی	خیابان سی متری	خیابان کمالی و مرتضوی	خیابان نواب
۵۲۶	خیابان‌کمالی‌و مرتضوی	خیابان خوزستان	خیابان آذرخشی و قزوین	خیابان سینا و خاکباز
۵۲۷	خیابان کمالی	خیابان سی متری	خیابان قزوین	خیابان خوزستان
۵۲۸	خیابان‌کمالی‌و مرتضوی	خیابان خاکباز	خیابان سینا	خیابان نواب
۵۲۹	خیابان سینا	خیابان آذرخشی	خیابان قزوین	خیابان نواب
۵۳۰	خیابان سینا و خیابان نیکو	خیابان نواب	خیابان بریانک	کوچه اعتماد وخیابان محمدی
۵۳۱	خیابان بریانک	خیابان نواب	خیابان قزوین	خیابان محمدی
۵۳۲	خیابان بابائیان	خیابان نواب	خیابان سینا و خیابان‌نیکو	تاج و کوچه فریدونی
۵۳۳	خیابان حسام‌السلطنه	کوچه اعتماد و خیابان محمدی	خیابان قزوین تا کوچه پمپ بنزین	خیابان نهر فیروزآباد تاکوچه پمپ‌بنزین (در خیابان قزوین)
۵۳۴	خیابان حسام‌السلطنه	خیابان نهر فیروزآباد تا کوچه پمپ بنزین	خیابان قزوین از کوچه پمپ بنزین	خیابان شهریاری و خیابان‌گلستان‌و خیابان سلیمانیه
۵۳۵	خیابان حاجیان از ۱۶ متری امیری تا مهرآباد	خیابان امیری از ۲۰ متری شبیری تا سه راه‌حاجیان	۲۰ متری شبیری از۱۶متری امیری تا مهرآباد	خیابان مهرآباد از ۲۰ متری منیری تا حاجیان
۵۳۶	جاده مهرآباد جنوبی‌از سه‌راه فرودگاه تا رضاشاه کبیر	۲۰ متری تفرش تاششم‌بهمن و شمالی جاده کرج از ششم بهمن	۲۰ متری ولیعهد تا ۱۲متری زاهدی و غرب ۱۲ متری زاهدی تا ۲۰متری تفرش	رضاشاه کبیر ازمهرآباد تا جاده قدیم کرج
۵۳۷	خیابان ۲۰ متری‌شبیری و ۲۰ متری ولیعهد تا ۱۲متری زاهدی	خیابان مهرآباد تا ۲۰متری ولیعهد و ۱۲ متری زاهدی تا ۲۰ متری تفرش	جاده قدیم کرج تا سه راه آذرین و قزوین تا ۱۶متری امیری	۱۲ متری زاهدی تا۲۰ متری تفرش تا ششم بهمن تاجاده قدیم کرج
۵۳۸	سی‌متری جی ازابتدای دیوار جنوبی پادگان جی تا انتهای دیوار جنوبی	۱۲ متری ذوالقدر (۱۶متری جی) از چهارراه جی تا امامزاده عبداله)	۱۳ متری حاجیان‌ازچهارراه امامزاده عبداله تا انتهای۱۳ متری‌جی	مهرآباد از سه راه مهرآباد تا انتهای ۱۳ متری حاجیان
۵۳۹	جاده قدیم کرج از رضا شاه کبیر تا ۲۰ متری نریمانی	خیابان رضا شاه کبیر از جاده قدیم کرج تا راه‌آهن تهران تبریز	شمال خط‌آهن تهران تبریز از رضا شاه تا ۲۰ متری نریمانی	۲۰ متر ی‌نریمانی از جاده قدیم تا راه‌آهن تهران تبریز
۵۴۰	جاده قدیم کرج	خیابان نریمان	شمال راه‌آهن تهران تبریز	حد مالیاتی غرب تهران (سه‌راه‌کارو انسراسنگ)
۵۴۱	خیابان حسام‌السلطنه	خیابان شهریاری	خیابان قزوین	خیابان امیری
۵۴۲	خیابان گلستان	خیابان سلیمانیه	خیابان قزوین	خیابان شهریاری
۵۴۳	خیابان قزوین	خیابان اقبال	راه‌آهن تهران تبریز	جاده ساوه تا تقاطع راه‌آهن
۵۴۴	خیابان قزوین	خیابان ابطحی	راه‌آهن تهران تبریز	خیابان اقبال
۵۴۵	خیابان قزوین	خیابان بلورسازی	راه‌آهن تهران تبریز	خیابان ابطحی
۵۴۶	راه‌آهن تهران تبریز	خیابان فرح نو	خیابان ۲۰ متری فلاح	جاده ساوه
۵۴۷	خیابان قزوین	خیابان استخر	خیابان‌قنات‌و شیرو خورشید	تقاطع قزوین و شیرو خورشید
۵۴۸	خیابان قزوین	خیابان سی متری	خیابان قنات	خیابان استخر
۵۴۹	خیابان‌ قنات	خیابان سی متری	خیابان شیرو خورشید	خیابان راه‌پیما
۵۵۰	خیابان شیرو خورشید	خیابان سی متری	خیابان انبار نفت	خیابان استخر
۵۵۱	خیابان شیرو خورشید (امامزاده حسن)	خیابان استخر و رباط‌کریم و نهر فیروزآباد	نهر فیروزآباد	نهر فیروزآباد تاتقاطع قزوین
۵۵۲	رباط کریم‌و نهرفیروزآباد	خیابان استخر	راه‌آهن تهران تبریز	خیابان بلورسازی
۵۵۳	خط‌آهن تهران تبریز	خیابان قلعه مرغی	۲۰ متری فلاح	خیابان فرح نو
۵۵۴	خط‌آهن تهران تبریز	راه‌آهن تهران اهواز	راه‌آهن تهران اهواز	خیابان قلعه مرغی
۵۵۵	۲۰ متری فلاح	خیابان قلعه مرغی	راه‌آهن تهران اهواز	جاده ساوه
۵۵۶	راه‌آهن تهران تبریز	خیابان سکوی نظامی و خیابان قلعه مرغی و خیابان زهتابی	خیابان سکوی نظامی و خیابان زهتابی و شمالی قلعه مرغی	جاده ساوه
۵۵۷	سکوی نظامی	۲۰ متری جوادیه	مرکز رفاه خانواده و قلعه مرغی	خیابان هنگ هوائی
۵۵۸	سکوی نظامی	خیابان کشتارگاه	سیزده متری جنگل	۲۰ متری جوادیه

دعوت مجمع عمومی سالانه شرکت علاءالدین ایران (سهامی خاص) که بطور فوق‌العاده تشکیل میشود

بدینوسیله باطلاع‌صاحبان سهام شرکت علاالدین ایران(سهامی خاص)میرساند که مجمع‌عمومی سالانه شرکت بطور فوق‌العاده در ساعت ۱۰ صبح روز دوشنبه ۶ خرداد ماه ۱۳۵۳ (۲۷ماه مه ۱۹۷۴) در دفترشرکت واقع در کیلومتر ۱۴جاده مخصوص‌کرج تشکیل میگردد و دستور جلسه بقرار زیر است .

۱ـ استماع گزارش هیئت مدیره
۲ـ مطالعه گزارش مزبور
۳ـ تصویب حسابهای سال ۱۳۵۲ و ترازنامه
۴ـ اتخاذ تصمیم در مورد تقسیم سود
۵ـ انتخاب مدیران برای سال آینده
۶ـ انتخاب بازرس و بازرس علی‌البدل شرکت برای سال‌آینده
۷ـ تشریح خط‌مشی شرکت از طرف هیئت مدیره و شور راجع به آن و تصویب آن .
۸ـ تصویب معاملات بین مدیران و شرکت
۹ـ اتخاذ تصمیم در مورد افزایش سرمایه

آ ـ ۱۰۷۷۴

«آگهی دعوت مجمع عمومی عادی سالیانه »

مجمع‌عمومی‌عادی‌سالیانه‌شرکت سهامی (خاص) پشمبافی ایران در ساعت ۵ بعد از ظهر روز یکشنبه دوازدهم خرداد ماه ۱۳۵۳ در دفتر مرکزی شرکت (ایران‌خیابان پهلوی ، چهارراه امیراکرم شماره ۱۴۵) تشکیل میشود از کلیه سهامداران شرکت دعوت میشود طبق مقررات اساسنامه در روز و ساعت مقرر در جلسه مجمع عمومی حضور بهمرساند .

دستور جلسه :
۱ـ اخذ تصمیم نسبت بگزارش هیئت مدیره و بازرس
۲ـ رسیدگی به ترازنامه و حساب سود و زیان سال مالی ۱۳۵۲ و صورت دارائی و مطالبات و دیون شرکت و تصویب ترازنامه .
۳ـ انتخاب‌یکنفر بازرس اصلی و یکنفر بازرس علی‌البدل‌برای مدت یکسال .
۴ـ تعیین روزنامه کثیرالانتشاریکه دعوتنامه و اطلاعیه های بعدی برای‌سهامداران تا تشکیل مجمع عمومی سالانه بعدبایستی در آن درج شود.

هیئت مدیره شرکت سهامی (خاص) پشمبافی ایران
آ ـ ۱۰۷۵۲

تجدید آگهی مناقصه کندن و بارگیری حمل خاک

بانک رهنی ایران کندن و بارگیری حمل سالانه درحدود هفتاد هزار متر مکعب خاک را ازفاصله۲۲ کیلومتری تاکارخانه آجرسازی فیروزآباد شهرری (کیلومتر ۱۳ جاده ورامین)برای سال ۱۳۵۳ به مناقصه میگذارد .طالبین میتوانند همه روزه برای کسب اطلاعات بیشتر و دریافت برگ شرایط مناقصه باداره مهندسی بانک واقع در خیابان فردوسی طبقه چهارم مراجعه نموده و پیشنهاد های خود را بانضمام قبض سپرده که نباید از پنج درصد مبلغ پیشنهادی کمتر باشدو برگ شرایط مناقصه امضاء شده در پاکت لاک و مهر شده تا ساعت ۹ صبح روز ۵۳٫۳٫۸ به دفتر اداره مرکزی (طبقه هم کف ساختمان مرکزی بانک)تسلیم دارد .

پیشنهادات رسیده در ساعت ۱۰ صبح همانروز در اطاق شماره ۲۱۲ ساختمان مرکزی بانک باز و قرائت خواهد شد.
حضور پیشنهاد دهندگان در جلسه مزایده آزاد بوده و بانک دررد و قبول یک یا کلیه پیشنهادات مختار است .
هزینه آگهی و هزینه ثبت سند و مالیات عهده برنده‌مناقصه خواهد بود .

م الف ۳۱۲۹

آگهی دعوت مجمع عمومی عادی سالانه بانك اعتبارات ایران (شرکت سهامی‌عام)

مجمع عمومی عادی سالیانه بانک اعتبارات ایران (شرکت سهامی عام) درساعت ۵ بعد از ظهر روز یکشنبه ۱۹ خرداد ماه ۱۳۵۳ (۹ژوئن ۱۹۷۴) درمرکز بانک واقع در خیابان سوم‌اسفند شماره ۵۰ تشکیل خواهد شد . از صاحبان سهام دعوت میشود شخصا یا بوسیله نمایندگان خودباتوجه بمفاد ماده ۱۶ اساسنامه در روز و ساعت مقرر در جلسه مزبور حضور بهمرسانند .

دستور جلسه مجمع عبارت است از :
۱ـ گزارش هیئت‌مدیره راجع بعملیات و ترازنامه و حساب‌سود و زیان بانک در سال ۱۳۵۲ .
۲ـ گزارش بازرس بانک راجع به ترازنامه و حساب سود و زیان بانک در سال ۱۳۵۲ .
۳ـ اتخاذ تصمیم نسبت به ترازنامه و حساب سود و زیان‌بانک و دادن مفاصا به هیئت مدیره برای سال ۱۳۵۲ .
۴ـ انتخاب بازرسان بانک.
۵ـ تعیین روزنامه کثیرالانتشاری که آگهی های دعوت و اطلاعیه های بعدی در آن منتشر خواهد شد.
۶ـ مسائل متفرقه .

رئیس هیئت‌مدیره‌بانک‌اعتبارات ایران
آ ـ ۱۰۷۲۶

آگهی دعوت مجمع عمومی عادی فوق‌العاده

از کلیه صاحبان سهام سیمان شمال (شرکت سهامی عام) دعوت میشود تا در جلسه مجمع عمومی فوق العاده که درساعت ۶ بعد از ظهر روز یکشنبه نوزدهم خرداد ماه ۱۳۵۳ در محل شرکت خیابان کوشک انتهای ارباب جمشید تشکیل میگردد حضور بهمرسانند .

دستور جلسه :
۱ـ اتخاذ تصمیم در مورد افزایش سرمایه
۲ـ اصلاح تبصره ماده ۱۶ اساسنامه

هیئت مدیره سیمان شمال(شرکت‌سهامی‌عام)
آ ـ ۱۰۹۲۴

آگهی فروش انواع چای بسته‌بندی سازمان غله و قند و شکر و چای کشور

بدین وسیله باطلاع علاقمندان خریدچای داخله بسته‌بندی شده این سازمان میرساند که خریداران تهران و حومه می توانند باداره فروش واحدچای واقع‌در خیابان وصال شیرازی‌و خریداران استان ها و شهرستان‌ها بادارات قندوشکر محل مراجعه و طبق‌شرایط زیرانواع چای بسته‌بندی را خریداری نمایند.

الف ـ فروش انواع‌چای بسته‌بندی بخریداران جهت توزیع‌به مصرف کننده بصورت‌نقد هردفعه خرید حداقل پنجاه کیلوگرم باشش درصد تخفیف .

ب ـ فروش انواع‌چای بسته‌بندی بخریداران جهت توزیع به مصرف‌کننده باضمانتنامه بانکی‌پنج ماهه بدون دریافت بهره هر دفعه خرید حداقل‌یکصد کیلوگرم باپنج درصدتخفیف.

ضمنا باطلاع هموطنان عزیز میرساند که قیمت انواع چای بسته‌بندی واحدچای نسبت‌بگذشته هیچگونه تغییری نکرده‌و کلیه فروشندگان موظفند طبق‌قیمتی که‌روی پاکات چای درج گردیده چای را دراختیار مصرف‌کنندگان بگذارند. م‌الف۲۹۰۵

سازمان غله‌و قندوشکروچای‌کشور
آ ـ ۱۰۵۹۲

بمناسبت گشایش سمینار سازمان زنان :

زنان روستائی در آستانه دگرگونی

دیروز صبح سمینار سازمان‌زنان که بمنظور هماهنگی برنامه های این سازمان وسیع‌درسطح‌کشور، تشکیل میشود گشایش‌یافت . با حضور خانم های دبیر سازمان زنان و خانم های استانداران و فرمانداران هر استان کمشاوران عالی سازمان در شهرستان ها هستند.

بدون تردید مسائل زنان امروز بیش از هر زمان دیگر در خور توجه است . اکنون از جمعیت ۳۲ میلیون و ۱۳۵ هزار نفری ایران ، ۱۵ میلیون و ۶۸۴ هزار نفر یعنی نزدیک به نصف جمعیت را زنان تشکیل میدهند . ازجمعیت عظیم زن ها ، ۸ میلیون و ۹۸۷ هزار زن در روستا ها و ۶میلیون و ۷۰۲ هزار نفردر شهر هازندگی می‌کنند. مسلم است که این خیل عظیم جمعیت باتوجه بسوابق، محرومیت ها، ناکامیها و پیروزی هاو موفقیت های خاص کشور ایران مسائل ویژه خود رادارد.

سازمان زنان ایران با ۲۰۹شعبه در تمام ایران و ۷۰ مرکز رفاه خانواده ،آموزشگاه های‌مددکاری زنان روستائی ،تاسیس کلاس های آموزشی کوتاه مدت در زمینه های تغذیه ، بهداشت و تنظیم خانواده ، بهداشت مادر و کودک و بهداشت‌روانی ،تاسیس مراکز مبارزه با بیسوادی برای زنان ، آموزش حرفه‌ای ، حل مشکلات حقوقی و اخیرا طرح حمایت از خانواده های بی ـ سرپرست هرسال بیشتر از پیش کوشیده است تابه اعتلای سطح سواد و فرهنگ وبالطبع موفقیت اجتماعی زنها کمک های موثر کند.

بااینهمه در گردهم‌آئی روسای جمعیت های سازمان زنان از تحولات ضروری در اساسنامه سازمان زنان سخن بمیان آمده است که درست و ضروری‌است وانتظار میرود که با این سمینار درزمینه مهم‌ترین هدف‌های‌سازمان زنان که آموزش زنان روستائی ویا بطور کلی آموزش سواد و حرفه به زنان است ، تصمیم های جدی گرفته شود ، گرچه‌بنابر آمارگیری نمونه سال ۱۳۵۰ رشد سواد زنان روستائی از ۸ درصد سال ۱۳۴۵ به ۲۲٫۸ درصد ترقی کرده است .

همچنان که طی سال‌هامسئله مشکلات ، تبعیض ها وکمبود های زنان‌کارمند مورد توجه‌بوده وساختن مهد کودک ها وسازمان رفاهی که درواقع کمک موثری به زنهاست . اگرچه نسبت زنان‌فعال بامحاسبه تعداد زنان حقوق‌ومزد بگیر سنجیده میشود و این سنجش کاملا نمیتواند گویای‌تعداد واقعی زنان فعال باشد . باوجود این فعالیت زنها رابهر صورت‌درشته های اقتصادی ، کشاورزی ، صنایع ، خدمات و نقش عمده آنها رادر فعالیت های فرهنگی و آموزشی که اکنون بطرز آشکاری چشمگیر است ، نمیتوان از نظر دور داشت. بنابر آمار سازمان برنامه (در برنامه پنجم) اکنون ۱٫۴۰۸۰۰۰ نفرزن‌مشغول کارند. نسبت جمعیت فعال زنها به کل فعالان ۱۳٫۸ درصد است .

باتوجه به نسبت اشتغال زنهاکه لاجرم فرصت‌خانه و بچه‌داری‌آنها را محدود میکند اهمیت سازمان هائی راکه میتواند تا حدودی وظایف آنها را بعهده‌بگیرد آشکار میشود .

مسائلی چون یاری رساندن به زنان کارمند و رفع تبعیض از آنها درجوار توجه بمزنان خانه‌دار درسطح شهر وروستا اکنون اهمیت بیشتری یافته است .

استاد موسیقی‌عرفانی صباح الدین ولکان:

موسیقی ایران و ترک همریشه است

صباح‌الدین ولکان

صباح‌الدین ولکان استاد موسیقی‌عرفانی دانشگاه‌استانبول و نوازنده رباب از کشورترکیه میهمان دانشگاه تهران است، برای یک‌برنامه بازدیدوآشنائی با موسیقی ایرانی به ایران دعوت شده است . او را در رادیو بین موسیقیدانان ایرانی می‌بینم ، می‌گوید :

اشتیاق سفر به ایران بیشتر بخاطرآشنائی با موسیقی‌ایرانی و شناخت ریشه های موسیقی سنتی ایران بوده است .

موسیقی ترکیه سه‌تار ندارداما در بقیه سازها مشترک هستیم و جالب اینکه موسیقی ایرانی‌و ترک از لحاظ « گام » تفاوتی با یکدیگر ندارند ولی از نظر ریتم و کمپوزسیون متفاوت هستند .

استاد در باره سازاختصاصی خود میگوید ، رباب یکی از قدیمی ترین ساز های شرقی است ، این ساز که اولین ساز آرشه‌ای وزهی دنیاست‌تقریبا شبیه همان کمانچه شما است با این تفاوت که کاسه کمانچه شما از چوب و کاسه رباب ترکی از پوست نارگیل است. این ساز نخست یک سیم‌داشته و مولوی سیم سوم را بدان افزوده است .

مولانا یکی از نوازندگان چیره‌دست این ساز بوده که همنوای آن شعر مثنوی رامی‌خوانده است .

در قرن ۱۶ و ۱۷ اولین آئین های‌موسیقی سنتی ترکیه‌ساخته شد که ابتدا آئین معروف پنجگاه ، دوگاه و حسینی بود تاکنون ۷۳ آئین ساخته شده که ۴۳ آئین آن در دست‌است، گفتنی است که موسیقی‌ترک در خانقاه درویشان خلق شده است .

«بنیاد فرهنگ مردم» ایجاد شد

میراث فرهنگی را بیاری مردم نجات دهیم

انجوی شیرازی

دیروز ابوالقاسم انجوی شیرازی محقق فرهنگ عامه در یك مصاحبه مطبوعاتی خبر تشکیل «بنیاد فرهنگ مردم»را اعلام کرد . وی‌پس از برشمردن ضرورت های تاسیس چنین بنیادی اشاره بسابقه تحقیق در زمینه فولکلورکرد . گفت:هرگاه از فولکلور ایران سخن می رود از پیش کسوتان گرانمایه‌ای چون علامه دهخدا ، سید محمد علی جمالزاده ، امیر قلی‌امینی، پروین گنابادی ، حسن‌مقدم وبویژه صادق هدایت باید یاد کرد. گردآورنده‌معارف عوام باید با جهدی عاشقانه توام با حرمت و محبت به مردم ، کار خود را دوست بدارد و آن را ادامه دهد وگرنه چنین کار دشوار ، دقیق وظریف بسامان نمیرسید.

در آن سال ها که‌این جانب متعهد این خدمت شدم ، گروه ممتاز و درس خوانده چنان تجددزده شده بود که برای چنین مری آمادگی نداشت ، سهل است که سخن گفتن ازاین مباحث را نشانه‌ای از کهنه فکری و عقب ماندگی گوینده می پنداشت . مردم نیمه باسواد هم دنباله‌رو همین گروه تجدد زده بودند فضلاهم اشتغال‌باینگونه کارها رادون‌شان خود می‌پنداشتند.

با این همه باتوسل به رادیو ومطبوعات از خودمردم استمداد جستم ، یعنی ابتدا آنان را بارزش فرهنگ خود آگاه کرده و سپس ازآنان همکاری و مساعدت‌خواستم.

اگر می خواستیم این کار را امروز شروع کنیم چه بساکه دیر شده بود واین آثار که فقط در سینه سالخوردگان است بکلی از یاد ها می رفت . درسال ۱۳۳۹ طرح فرهنگ مردم بتصویب رادیو رسید و نخستین‌برنامه آن در سال ۱۳۴۰ از رادیو پخش شدتا امروز ادامه دارد . وبعد از رادیو نوبت استمداد از مطبوعات‌بود . بموازات این کار برای شناساندن فرهنگ خلق و ارزش ووسعت آن سخنرانیهای‌تحقیقی‌وتشویقی در اکثر مجامع و نقاط مختلف نیز بسیار شد .

نتیجه این کوششها :

۱ـ گنجینه‌ای از اسنادو نوشته ها بالغ بر پانصد هزار سند و نوشته بدست آورده‌ایم که حاوی هزاران هزار ترکیب ولغت‌واصطلاح عامیانه رسوم وسنن‌ومعتقدات وخرافات وترانه و دوبیتی وحکمت و مثل و چیستان و قصه و..است و تصورمی ـ کنم گنجینه‌ای منحصربفرد باشد که حیف است کاغذ عطاری شود و از بین برود.

۲ـ علاوه بر گنجینه نوشته ها هدایائی‌بسیارنفیس وگران قیمت برای ما فرستاده‌اند که از مجموع آنها موزه‌ای تشکیل‌داده‌ایم به‌امید آنکه‌روزی بزرگترین موزه ملی بشود .

۳ـ سومین مجموعه‌ارزنده وزیبا عبارت است از قباله‌ها فرمانها بنجاقها و طومارهای قدیمی که از سراسر کشور فرستاده شده است .و این همه را بکمك یاران وفادار مردم انجام داده‌ایم اما مهم ترین اثر معنوی کارهای ما اینست که‌شیوع وهمه‌گیری آن‌بیماری خطرناك «تجدد ـ زدگی» و مرعوب بودن در مقابل همه چیز غرب‌متوقف شد وتوده‌ایرانی بارزش‌های فرهنگی و اصالت معنوی‌خود وقوف یافت . در این مدت علاوه بر رساله های‌آموزشی دو کتاب فرهنگ مردم ـ به سروستان وقدم صدق ـ به کمك رادیو منتشر کرده‌ایم که مجانا توزیع شده و کارطبع کتابهارا دنبال‌کرده‌ایم.

اما اینك حکم‌کاربه‌حدی وسعت پیدا کرده که‌کوشش وکار این گروه معدود جوابگوی نیست و برای کلیه فعالیت هائی که با این‌رشته بستگی دارد ایجادتشکیلات گسترده‌تری ضرورت‌وفوریت دارد از این رو تشکیل یك بنیاد را اعلام می دارم .

فواره باغچه‌سرای در تهران

رایناسا استروچکووا سولیست برنامه

قرار است باله‌ی«فواره باغچه سرا» اثر «آسافیف» روز های ۲۹ و ۳۰ اردیبهشت با شرکت هنرپیشگان خارجی و ایرانی‌در تالار رودکی بروی صحنه‌بیاید.

باله‌ی « فواره‌باغچه سرا » نخستین بار در سال ۱۹۳۴در لنینگراد بروی صحنه آمد این باله‌که با الهام از اشعارپوشکین طراحی شده است یکی از معروفترین باله های کلاسیک جهان است . برای اجرای این باله در تهران «رایناسااسترو ـ چکووا» و « نیکلای وادیچف» دوسولیست مشهور از بولشوی تئاتر مسکو به ایران دعوت شده‌اند که نقش های اصلی این باله را اجرا کنند .

باله‌ی‌فواره‌ی باغچه سرا بر اساس زندگی طبقه اشراف لهستان طراحی شده وماجرای زندگی شاهزاده خانم زیبائی بنام «ماریا »ست که در جریان یک‌جشن‌خصوصی تاتارها‌به‌آنها حمله‌میکنندونامزد ماریا در این جشن کشته میشود و ماریا بدست‌خان تاتار می‌افتد.

باله‌ی‌فواره باغچه‌سرا با طراحی«زاخارف»و«ناتالیالنوس» بروی‌صحنه می‌آید ورقصندگان باله ملی‌ایران‌دوسولیست‌میهمان را همراهی میکنند .

حشمت سنجری ارکستر رادر اجرای این باله رهبری خواهد کرد.

تعطیلات پایان هفته و مرخصی ها را درکنار دریا بگذرانید

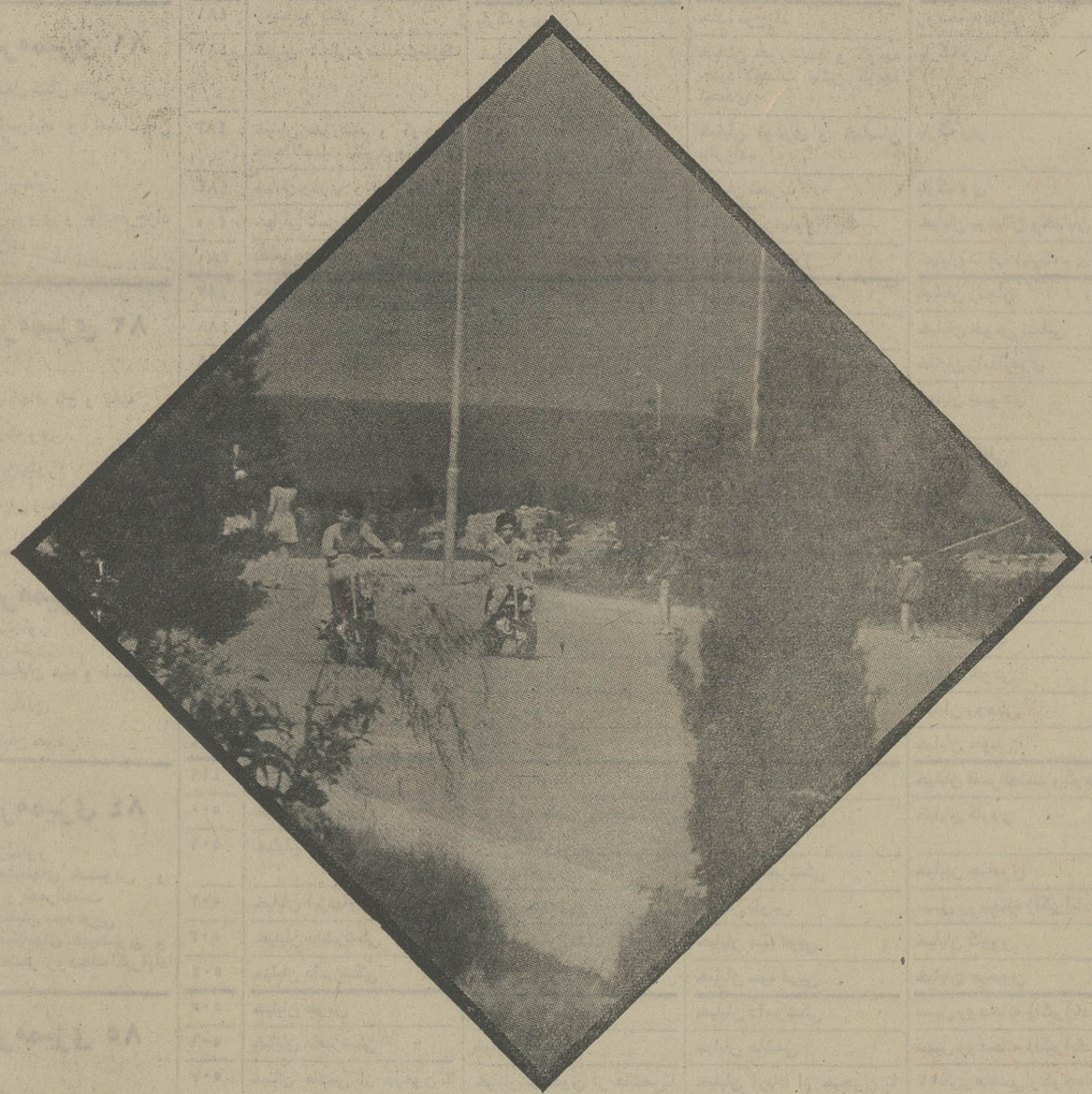

خزرشهر

کارفکری خسته‌کننده ومحیط پرسروصدا ومسموم شهرهای بزرگ نیاز به استراحت در روزهای تعطیل پایان هفته ومرخصی‌ها را درخارج شهرها وبخصوص‌کناردریا اجتناب ناپذیر کرده است. این نوع استراحت واستفاده ازآفتاب ودریا موجب افزایش نیروی‌کار و بازده آن میشود واعصاب خسته وفرسوده را تسکین میدهد .

خزرشهر درساحل دریای خزر شش کیلومتری غرب بابلسرشهرکی است بغایت زیبا که طبق ضوابط ومعیارهای امروزی شهرهای ساحلی وییلاقی ساخته شده و دارای محیطی آرام و ویلاهائی راحت ومجهز وساکنینی است‌که بدقت گلچین شده‌اند. این شهرك زیبا کنج دنجی است برای استراحت ـ تمدد اعصاب وگرفتن حمام آفتاب و دریا درساحلی پاکیزه وماسه‌ای دریای خزر.

دروازه این شهرك ساحلی فقط به روی صاحبان ویلا ومیهمانان آنها بازمیشود وازجنجال شهرهای‌شلوغ ساحلی بکلی درراست . در خیابان‌های بسیارزیبای خزرشهر بجای صدای بوق اتومبیل‌ها خنده‌ها وفریادهای شادی‌کودکان شنیده‌میشود وگل وسبزه ودرختهای تزئینی ویلاهای بدون دیوار و نرده این شهر ساحلی را دربرگرفته است .

در خزرشهرهمه وسایل زندگی‌و سرگرمی ازجمله : فروشگاه (سوپرمارکت) ـ اسنك بار ـ کافه تریا ـ زمین ورزش و انواع تاسیسات تفریحی برای نوجوانان و وسایل بازی برای‌کودکان پیش بینی شده است .

تعداد محدودی ویلا برای تحویل درتابستان امسال آماده فروش است وشما که تا بامروز برای استراحت خود و خانواده خود ویلائی دراین نقطه بی‌نظیرساحلی تدارك ندیده‌اید ازاین فرصت استفاده فرمائید .

دفتر اطلاعات و فروش خزرشهر همه روزه از ساعت ۸ ۱/۲ تا ۱۳ و ۱۶ تا ۱۹ ۱/۲ برای راهنمائی شما و ارائه ماکت ـ نقشه و کاتالوگ ویلاها دراختیارشماست .

دفترفروش خزرشهر ـ خیابان خردمند شمالی ـ شماره ۱۳۵ ـ طبقه سوم تلفن‌های ۸۳۵۶۰۵ ـ ۸۲۵۸۹۹

جدول های اطلاعات

جدول عادی

شماره ۷۷۳۴

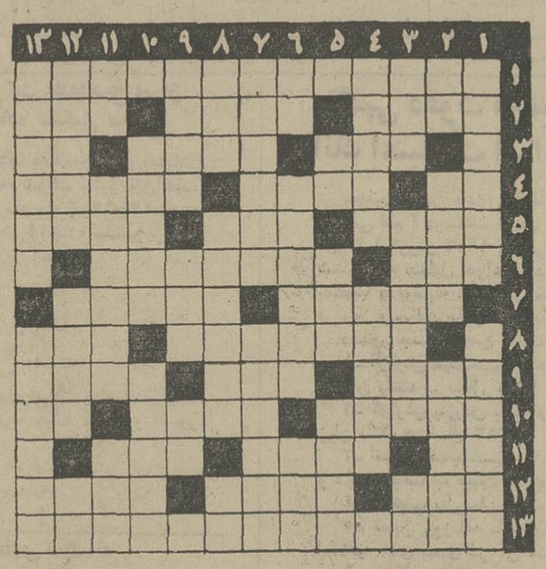

افقی :

۱ـ دو سرزمین خیالی و افسانه‌ای درمشرق ومغرب۲ـ محکم ـ آب جوش برپوست میزند ـ وجود ۳ـ ضربه پائی ـ از گلها ـ گیج‌سرباخته ۴ـ حرف تعجب ـ جایگاه اصلی خدایان یونان قدیم‌بود ـ گل‌گلاب ۵ـ پناهگاه ـ از فلزات ـ با نشاسته می‌زنند ۶ـ خواهش دل ـ معمولا به حداقل پوشش اطلاق می‌شود ۷ـ زنگ بزرگ ـ اختصار ۸ـ سر و کارش همه با تسبیح و گردن‌بند و منگوله است ـ از عناصر اربعه ۹ـ خوشحالی ـ جاری‌اصفهانی ـ حرف‌مجهول ۱۰ـ سخنان بیهوده ـ زشت‌تر و هراس‌انگیزتر از عنکبوت ـ مرده سربریده ۱۱ـ چهره ـ حد معین از چیزی ـ فرمان ۱۲ـ اتومبیل آلمانی ـ چرم براق ـ ابتدا ۱۳ـ در آن هم نمایش رقص میدهند هم می‌رقصانند .

عمودی :

۱ـ اصل و ریشه چیزی ـ شرکت کردن ۲ـ حرص ـ برای‌کوفته لازم می‌شود ـ قاره فرهنگ و هنر ۳ـ از اسباب باغبانی و عملگی ـ حقوق‌قبل از آخر برج ـ هدف بوسه شیرین ۴ـ شیوه راه رفتن شل ـ از وسایل استعمال دخانیات۵ـ قلب ـ جدا ـ پندار ۶ـ گوشت ـ از آب سیری ندارد ـ از اقسام ماهی نیز هست ۷ـ پستاندارخون‌آشام ـ در سفر های ایام عید بیشتر می‌بندند ۸ـ ستم و جفا ـ دشمنی کردن ـ حرف آخر ۹ـ دردناک ـ شادی ـ بلی بزبان خارجی ۱۰ـ با ایشان ازدواج نشاید ـ از گوهرهای گرانبها ۱۱ـ درشت وبرجسته ـ از اقسام چراغ فلورسنت ـ فلزی است ۱۲ـ دانه سیاه ـ اززمینه های قالی ـ ضمیر۱۳ـ مربوط به انجیر ـ ازحرکات نظامی با تفنگ .

جدول ویژه

شماره ۹۴

افقی :

۱ـ از وزارتخانه های جدید ۲ـ در تابستان هرچه‌سبک‌تر بهتر ـ زندان مخوف آدم سوزی نازی ـ شهری در جنوب ۳ـ شیوه ظالمان ـ در مکتب‌خانه به اطفال می‌آموختند ـ رودی در ایران ۴ـ عزیزتر از همه ـ نتیجه حائل شدن زمین میان شمس و قمر ـ رنگ لب ۵ـ کارش بردن دلهاست ـ مانند ـ اینطرف که نیست ۶ـ از دستگاههای موسیقی ایرانی ـ غرض موجود جاندار است ۷ـ ازافسران‌ارتش ـ آبگوشت‌قرمه‌سبزی ۸ـ مال ابوجهل مثل زهرمار است ـ خاطر ۹ـ سوزن گوشت ـ بوی دل‌ناپذیر ـ نقاش معاصراسپانیائی ۱۰ـ آبگوشت کم‌آب و برمایه ـ در سوگواری میزنند ـ از شاخ بید نخورده‌اند۱۱ـ تکرار یک حرف ـ ترویج کننده ـ از فروع دین ۱۲ـ آغاز ـ شوخ از تن می‌گیرد ـ بی‌بند و بار ۱۳ـ معروف ترین موزه انگلستان .

عمودی :

۱ـ عاشقی است و پدرش بسوزد ـ جواب داده شده ۲ـ منظور همان آقای ابوی است ـ برای گربه لقب مناسب تری است ـ علیل و ناتوان ۳ـ واحد چهارپا ـ نوعی دواست ـ قدم یکپا ۴ـ تالاب ـ جزیره‌ای در جنوب ۵ـ دست زدن ـ سریع ـ مسجدی در شیراز ۶ـ می‌گویند آب دریا بسیار دارد ـ نقاش چیره دست و خل وضع هلندی ـ جواب آدم سهل‌انگار به‌حواد‌ثروزگار۷ـ روزگارش باید همین ایام باشد ـ روان بودن‌کلام۸ـ برگزیده‌تر ـ رینگ و پیستون را چنین می‌کنند ـ بزرگ۹ـ استواری و پایداری ـ پاکیزگی ـ از لوازم دوخت و دوز ۱۰ـ لقمان نیز چنین بود ـ مکمل چکمه سوارکار است۱۱ـ ردمدربارمتفکراتش ژان ژاک روسو اثری دارد ـ دست و دلباز ۱۲ـ طرح ـ سبیل ـ گلوی سربریده ۱۳ ـ از پرندگان سخت منقار ـ از شهر های انگلستان .

حل جدول ویژه شماره ۹۳

حل جدول شماره ۷۷۳۳

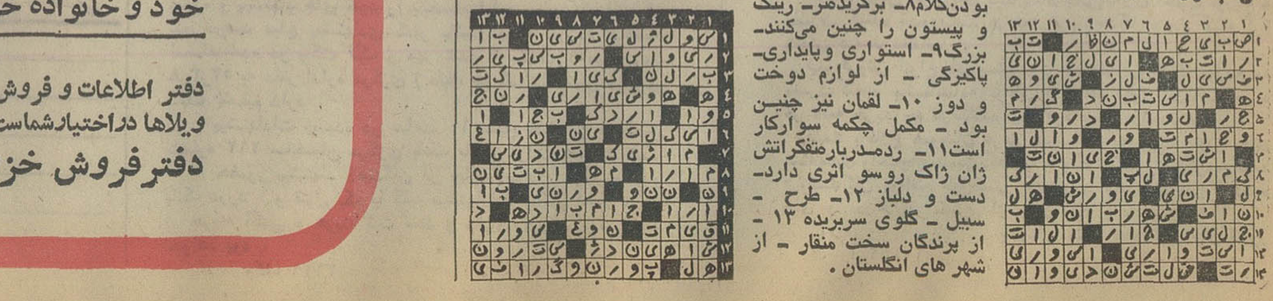

۲۵ هزار پروانه ساختمان تا پایان سال در تهران صادر می‌شود

شهردار تهران امروز اطلاع داد نخست وزیر بطورشفاهی به او دستور داده است که ممنوعیت‌صدورپروانه‌ساختمانی از اول خرداد ـ یک هفته دیگر ـ لغو شود و بهمین‌جهت ازروزاول خرداد شش هزار پروانه آماده ساختمان که از سال گذشته‌درشهرداری‌بایگانی شده است ، تسلیم متقاضیان خواهد شد . او گفت: دستور کتبی دولت در این زمینه تا روز اول‌خرداد به ادارات شهرسازی شهرداری ابلاغ خواهدشد.بهمین جهت وضع صدور پروانه ساختمان در شهرداری به حالت عادی باز خواهد گشت ، و مسئولین ادارات‌شهرسازی به‌درخواست های انبوه متقاضیان انبوه ساختمان به نوبت رسیدگی می‌کنند .

شهردار تهران همچنین به خبرنگار ما گفت : شهرداری برای ایجاد آمادگی در کادر واحد های شهرسازی مناطق مختلف‌شهر ، بخشنامه‌ای‌صادر کرده و خواسته است خودرا آماده رسیدگی سریع به تقاضا های مردم برای صدور پروانه ساختمان کنند . این‌کارمندان موظفند‌نخست‌تقاضای‌ساختمان کنندگان را با ضوابط طرح نقشه جامع تطبیق دهند و سپس برای آنها پروانه صادر کنند .

★ ۱۳ ماه رکود

در اردیبهشت سال پیش شهرداری تهران براساس دستورات دولت ، ادارات شهرسازی را از صدورپروانه ساختمان منع کرد . و از آن زمان تنها به کسانیکه‌ساختمان های‌کوچکی‌ساختند ،پروانه داده می‌شد . در آن موقع حدود ده‌هزار پروانه‌ساختمان در اداره شهرسازی در دست رسیدگی بود و پس از ابلاغ مقررات ممنوعیت‌صدورپروانه ساختمان فقط به چهار هزار متقاضی که قصد ساختمان در مقیاس های کوچک داشتند پروانه داده شد و جواز ششهزار پرونده در ادارات شهرسازی بایگانی شد .

اکنون با رفع محدودیت ساختمان سازی شهرداری در نخستین مرحله کار ، این شش هزار پروانه ساختمان آماده‌را آزاد می‌کند وبه صاحبان پرونده‌ها تحویل میدهد ، و بعدا نیز دریافت تقاضای‌صدور پروانه‌دریازده منطقه‌شهرداری و شهرسازی شروع میشود . کارشناسان تخمین زده‌اند که نزدیک به بیست و پنجهزار پروانه برای سال جاری در تهران صادر خواهد شد.

خبرنگار ما گزارش داد که هشتاد درصد تقاضاها برای ساختمان در اراضی بزرگبا مساحتی بیش از هزار و دویست متر و در طبقات ششگانه به شهرداری داده میشود . تردید نباید داشت تاثیر این فعالیت ساختمانی گسترده‌در بازارکار و مصالح، موجب رونق اقتصاد شهری خواهد شد .

برنامه‌وسیع دولت برای خانه‌سازی اعلام‌شد

★ وزارت آبادانی و مسکن برای طبقات کم درآمدخانه های ارزان قیمت می‌سازد

امروز اعلام شد همگام با حل مشکل سیمان‌وزارت‌مسکن و شهرسازی (آبادانی‌ومسکن) یك برنامه وسیع برای تهیه مسکن در تهران وشهرستانها اجرا خواهد کرد و علاوه‌براین تمام‌امکانات‌و تسهیلات لازم را برای گسترش فعالیت خانه سازی بخش خصوصی‌نیز‌فراهم می‌کند

ساختمانهائیکه بوسیله‌وزارت مسکن و شهر سازی‌و سازمان مسکن ساخته میشود بیشتر اختصاص به طبقات کم درآمد دارد و با شرایط سهل به واجدین شرایط فروخته خواهد شد .

در وزارت مسکن و شهر سازی‌گفته میشود: برای‌جبران رکود فعالیتهای ساختمانی طی یکی دو سال اخیر ،یك‌جهش وتحرك شدیدوهمه‌جانبه در امر تهیه مسکن ، ضرورت دارد و باید تمام نیروها دراین جهت تجهیز شود .

★ پیش ساخته

برای آنکه‌بتوان حجم‌ساختمان واحدهای مسکونی را به میزان بیسابقه‌ای افزایش داد ،مقامات وزارت مسکن و شهر سازی معتقدند که باید از خانه‌های «پیش ساخته » استفاده کرد.

ظرف ماههای آینده بتدریج سه کارخانه بزرك تولیدقطعات پیش ساخته ساختمان که با مشارکت بخش خصوصی و یا مستقیما از طرف دولت پایه گذاری شده است مورد بهره برداری قرار میگیرد . بهره برداری از این کارخانه هامی‌تواند به تامین مصالح پیش ساخته برای خانه سازی در سطح وسیع کمك کند .

در ساختمان خانه ها توجه زیادی‌به ارزان‌تمام‌شدن قسمت ها معطوف خواهد شد ، زیرا یکی از هدفهای اصلی دولت پائین آوردن هزینه ساختمان است . در این صورت کرایه خانه نیز تحت تاثیر قرار می‌گیرد و باضابطه‌ای که درآئین نامه اجرائی قانون تعدیل و تثبیت اجاره بها پیش‌بینی‌شده است ، یقینا از افزایش‌سرسام آور اجاره بهاجلوگیری‌خواهد شد .

عقیده شرکت کنندگان سمینار

برنامه جدید وزارت مسکن وشهرسازی در بخش‌تهیه مسکن باکمك بخش خصوصی ضمن قطعنامه‌ایکه از سوی سمینار بررسی مسائل مدیریت عمومی این وزارتخانه آخرهفته‌گذشته در رضائیه تشکیل شده بود رسما عنوان شده است .

سمینار که جلسات اول آن با حضور همایون جابرانصاری وزیر جدید مسکن وشهرسازی و با شرکت ۴۸ نفرازمدیران طراز اول این وزارتخانه در سراسر کشور تشکیل شده بود اظهار عقیده کرد که به منظور گسترش فعالیتهای‌خانه سازی و ایجاد انگیزه های موثر برای مشارکت بخش خصوصی در فعالیتهای خانه سازی ، ضوابط و مقرراتی برای انتقال قسمتی ازاعتبارات سپرده های مدت دار بانکهابه حساب تامین اعتبارات مسکن تهیه شود .

تصویب سریع آئین‌نامه کمك بهره نیز مورد تاکید قرار گرفت .

واگذاری زمین

همینطور توصیه شد که برای تامین زمین برای فعالیت بخش خصوصی ، باید کمکهای لازم بشود و زمین مورداحتیاج شرکتهای تعاونی و مسکن در اختیار آنها قرار گیرد .

استفاده از تکنولوژی‌جدید وروشهای پیش‌ساخته وهمچنین شناخت منابع‌مصالح ساختمانی کشور برای رفع مشکلات و تامین هر چه بیشتر احتیاجات مملکت نیز در قطعنامه مورد تائید قرار گرفته است .

سیمان مصرفی کشور تامین شد

بقیه از صفحه اول

شدن سیمان مصرفی کشور ،تا فصل ساختمانی سپری نشده است ، محدودیت های صدور پروانه ساختمانی را لغوکند.

سیمان های وارداتی از بنادر جنوب ، بیشتر درمنطقه جنوبی کشور که در آنجا کار های عمرانی زیادی در دست انجام است به مصرف خواهد رسید و سیمان هائی که از طریق مرز های شمالی کشور وارد میگردد بمصرفکار های‌عمرانی مناطق شمالی کشور میرسد و دولت به این طریق با توجه به محدودیت وسیله حمل و نقل از بنادر ، این امکان را فراهم خواهد ساخت که سیمان تولید داخلی بیشتر در نواحی مرکزی کشور بمصرف برسد .

امروز گفته شد وزارت‌صنایع و معادن با یک برنامه ریزی وسیع و دقیق سهمیه مصرفی بخش دولتی و بخش خصوصی را روشن و تعیین کرده است.

براساس این برنامه ریزی که اوائل هفته آینده بوسیله فرخ نجم‌آبادی وزیر صنایع و معادن رسما اعلام‌خواهد شد ،قسمتی از سیمان مصرفی بخش‌دولتی از سیمانهای وارداتی که‌توسط شرکت معاملات خارجی خریداری شده و یا در دست معامله است تامین خواهدشد. ولی برای سیمان مصرفی بخش خصوصی که بیشتر از سیمان داخلی تامین‌میگردد نحوه‌عرضه و توزیع آن مطرح است وظرف روز های آینده روشن خواهد شد که ایابخش خصوصی‌برای تامین سیمان مصرفی باید به محل های مخصوصی مراجعه کند و یاسیمان مصرفی آنان در سطح بازار توزیع خواهد شد . و این مسئله‌ای است که در دست بررسی‌نهائی‌وزارت‌صنایع و معادن قرار دارد . در سال ۵۲ تولید سیمان کارخانه های داخلی ۳ میلیون و ۵۶۰ هزار و ۴۸۲ تن به اضافه ۴۹۵هزار و ۵۴ تن تولید کارخانه سیمان سفید جاجرود بوده است ، موجودی اول سال ۵۲ کارخانه سیمان ۲۰۹ هزار و ۵۵۴ تن بود و در طول سال هم ۲۶۰ هزار و ۴۵۴ تن سیمان از خارج وارد شد ، به این‌ترتیب مجموع سیمان تولیدی‌وواردانی سال ۵۲ بیش از ۴،۰۸ میلیون تن بود .

اما با بهره برداری ازکارخانه سیمان آبیک و همچنین توسعه چند کارخانه پیش‌بینی میشود میزان تولیدکارخانه های‌داخلی در سال ۵۳بیش از ۷ر۵میلیون تن گردد ودر این صورت فقط به ۳ر۱میلیون‌تن سیمان‌وارداتی برای مصرف در سال جاری احتیاج خواهیم داشت .

گزارش پرداخت وام صنعتی ووام سرمایه درگردش :

بانک عمران گزارش داد که در فروردینماه ۱۳۵۲ تعداد بیست و شش فقره وام صنعتی به مبلغ بیست و هشت میلیون‌و هشتصد و نود و پنجهزاررریال (۲۸٫۸۹۵٫۰۰۰ ریال) یک فقره وام سرمایه در گردش بمبلغ ششصد و پنجاه هزار ریال (۶۵۰٫۰۰۰ ریال)جهت‌کمک و حمایت ازصنایع دستی وکوچک درتهران و شهرستانهای تبریز. یزد. مشهد. گرگان . زنجان . خرم‌آباد. لاهیجان . اردبیل و سنندج پرداخت گردیده که این وامها در رشته‌های قالیبافی . در و پنجره سازی فلزی . تراشکاری . چوب‌بری . ریخته‌گری . ذوب فلزات . آبکاری فلزات. سنگبری . چای سازی. قنادی. نجاری . لوازم یدکی فلزی. و چاپخانه مورد استفاده قرار میگیرند.

آقای هوسگن رئیس‌هیئت بانك های اروپائی‌درمصاحبه خود اظهار داشت:

«ایران‌زمینه‌های مثبتی رابرای کلیه سرمایه‌گذاران‌جهان‌فراهم‌آورده‌است»

روز یکشنبه ۲۲ اردیبهشت‌ماه، یک مصاحبه در هتل هیلتون باحضورآقای هوسگن‌رئیس هیئت بانکهای اروپائی و چند تن از مدیران بانکهای عضو ترتیب یافت . در این مصاحبه تاریخچه ایجاد گروه بانکهای اروپائی ، هدفها و پیشرفتهای آن تشریح شد و ضمن سئوالاتی که مطرح گردید آقای هوسگن به تاثیر اقتصادی ایران در بازار های اروپا اشاره نمود و سیاست اقتصادی ایران را در جهت‌توسعه مبادلات تجاری ستود در دنباله سخنرانی ، آقای هوسگن گفت: تا آنجائیکه مربوط به تجارت خارجی میگردد ، باید توضیح داد که بانکهای کشور های عضو شامل اطریش ـ بلژیک ـ آلمان و هلند میباشند که ۲۵٪ واردات ایران و ۱۵٪ صادرات ایران با این کشورها می‌باشد.

شک نیست که توسعه بازار مشترک از یکطرف و صنعتی‌شدن سریع ایران از طرف دیگر منتج به ازدیاد حجم مبادلات تجارتی بین این کشورها میباشد و ما امیدواریم ، بانکهایی که در این زمینه فعالیت دارند نقش عمده‌ای را در پشتیبانی مالی این مبادلات تجاری عهده‌دار باشند .

احتیاجی نیست که از اعتماد بانکهای ما به آینده ایران حرفی به میان آید . زیرا شرایط لازم اولیه برای سرمایه گذاری های هنگفت اکنون در ایران موجود است و این کشور را بصورت‌یکی از مراکز بزرگ صنعتی و تجاری در این قسمت دنیا درخواهد آورد.

آقای هوسگن آنگاه ادامه‌داد: موضوعی‌که ما بدان ایمان‌کامل داریم اینست که هدف شاهنشاه آریامهر و دولتشان ورود در یک برنامه توسعه تسریع شده در صنایع مادرو تسریع‌صنایع‌ضروری و سرمایه‌گذاری عمومی در ایجاد بنادر جدید ، راه آهن ، جاده‌ها و سیستم های مخابراتی میباشد با توجه به این نکات اقتصاددانان معتقدند اثر بهمنی در سرمایه‌گذاری تاثیر کاملا مطلوبی برروی بخشهای دیگر اقتصادی خواهد گذاشت .

ما با بانکداران شما که‌ازافراد خبره و متبحر این رشته میباشند و پس ازبررسی فرصیه پر رونقی ایران ، ملاقاتهائی داشتیم و با بعضی از آنها کاملا روابط دوستانه داریم .

بعنوان بانکداران با تجربه ، امیدواریم که در سرمایه‌گذاریهای آینده ایران و اجرای برنامه‌ها سهمی داشته باشیم . بخصوص هنگامیکه کشورهائیکه ما نماینده آنها هستیم در گذشته سهم‌بسزائی در صنعتی نمودن ایران داشته‌اند و اکنون نیزعلاقه زیادی بدان‌نشان میدهند تا امکانات همکاری‌بیشترو بهتر فراهم گردد .

با توجه به این موضوع که بانکهای عضو از فعال ترین بانک های اروپا میباشند ، ما تجارت‌و اطلاعات و سیستم جهانی شعب خود را در اختیار شمامیگذاریم‌و باید توجه داشت که قدرت‌تجارتی ومجموعه دارایی بانک های این گروه ما را قادر خواهد ساخت تا بزرگترین معاملات تجاری را انجام دهیم.

اسامی بانکهای عضو این گروه که نمایندگی تهران ،وسیله آنان افتتاح میگردد عبارتند از : بانک بروکسل ـ بانک ناسیونال پاریس ـ بانک بارکلی ـ درزنربانک ـ بانک آلمان وهلند ـ بانک‌ناسیونال لاووروبابریش های پوتکن ـ اندوشسل بانک. علاوه بر تهران، نمایندگی های ما در شهر های مکزیکو ـ ژوهانسبورک ـ سیدنی نیز افتتاح شده است .

از طریق این نمایندگیها ما می خواهیم بطور موثر روابط تجاری موجود را بین کشورها تقویت کنیم و مشتریان ما در اینگونه کشورها به آخرین اطلاعات‌ومنابع بانکی و سیستم های جهانی دسترسی خواهند داشت .

در خاتمه مایلم یکبار دیگر اعتماد و اعتقادمان را در آینده ایران و قدرت آن برای استفاده بهتر از منابع طبیعی و ترکیب علم و تکنولژی جدید به منظور رفع احتیاجات اجتماعی مردم ومدرنیزه کردن صنایع تاکید کنم.

امیدواریم باافتتاح دفترنمایندگی در تهران ، افتخار همکاری در پیشرفت این مملکت آینده‌نگر را داشته باشیم و با همکاری و معاضدت تجار ، صاحبان صنایع و بانکداران ایران ، توفیق‌پیشرفت بدست آوریم.

محمدعلی مهدوی مدیرقند شیروان :

مدیران صنعت قند اظهار نظر می‌کنند

صنعت بیمار قند را باید درمان کرد

★ صنعت قند تنها صنعتی است که هرگاه محصولی با قیمت‌عادلانه تولیدکنندبازهم قیمتش از مشابه خارجی ارزانتر است.

حداقل قیمت چغندر باید نتی ۲۲۰۰ ریال قیمت‌گذاری شود ، بعبارت دیگر قیمت این کالای کشاورزی میبایست نتی ۴۰۰ریال افزایش یابد ، زیرا تنها ازاین طریق میتوان به‌اجرای نیات‌رهبر بزرگ ایران جامعه عمل پوشیدو کشاورز ایرانی را با افزایش درآمد ، به‌رفاه بیشتر رساند.

از سوی دیگر هرگاه قیمت چغندر افزایش نیابد ، در سال های آینده توجه‌کشاورز به‌تولید محصول پرسودتردیگری معطوف خواهد شد و طبیعتا تولیدچغندر کاهش خواهد یافت و این ضرری است برای اقتصاد مملکت که جبران آن بسادگی امکان‌پذیر نیست.

محمدعلی مهدوی مدیر قند شیروان در باره مشکلات صنعت قند و کشاورزی چغندر با عنوان مطالب بالا اظهار نظر کرد.

وی که بیش از دهسال است به صنعت قند کشور خدمت‌میکند، وتوفیق یافته‌باهمکاری کشاورزان سطح کشت را با استفاده از جدیدترین سیستم کشاورزی و آبیاری ، در منطقه افزایش‌دهد و تولید چغندر را به‌بیش‌ده هزار تن در سال برساند افزود : اگر کشت پنبه را در این منطقه از استان خراسان با چغندر قند ، مقایسه کنیم‌بخوبی متوجه‌میشویم که پنبه دوتاسه برابر چغندرسود دارد و طبیعی است که خطر جایگزینی محصولات دیگر کشاورزی از جمله پنبه ، بشدت زراعت چغندر را تهدید میکند.

افزایش قیمت

مهدوی که در پایان گزارشات اختصاصی روزنامه اطلاعات از سمینار صنایع قند ، به سئوالات خبرنگار ما پاسخ‌می‌گفت‌افزود : از آغاز فعالیت درصنعت قند عقیده داشتم که برای تولیدبیشتر چغندر باید قیمت خرید را بالا برد و خوشبختانه در این مورد همیشه از افزایش قیمت استقبال کردم.

مهدوی افزود : ولی نباید فراموش کرد که قیمت ثابت قند و شکر طی ربع قرن گذشته هر نوع امکانی را برای افزایش‌قیمت خرید چغندر ازتولید کننده گرفته است و همین ناتوانی،از توسعه صنعت قند درسالهای اخیر جلوگیری کرده و اجازه نداده است که این صنعت پابپای‌افزایش مصرف ، وحتی جلوتر از آن پیش برود.

بازده کشت

مدیر کارخانه قند شیروان به مسئله نحوه کشت چغندر قند در سطح کشور اشاره کرد و گفت: متاسفانه شاید بیش از ۷۰ درصد تولید چغندر همچنان از طریق کشت سنتی بدست میاید و این مشکلی است که برای حل آن باید باتمام امکانات بپاخاست.

باید بازده چغندر در واحد کشت افزایش یابد و در عین‌حال راندمان قند چغندر نیز بالارود تا امکان بهره‌برداری بیشتر از سریع‌الرشد هموطنان خود رادر داخل تامین کنیم و حتی از راه صادرات این کالا احتمالابه‌اقتصاد کشور خدمت بیشتری نمائیم .

خوشبینی

مهدوی در پایان این گفتگو اظهار خوشبینی کردکه توجهات رهبر ایران به صنایع و تولید کنندگان و علاقمندی دولت و مسئولان صنعت و کشاورزی کشور به‌سالهسازی‌محیط صنعتی وکشاورزی بتواند مشکلات صنعت قند و کشاورزی چغندر را بسرعت حل کند و درهای تازه‌ای را بروی افزایش تولید قند و شکر در ایران بگشاید .

محمد علی مهدوی

کارخانجات قند بوجود آید.

مهدوی گفت:یکی ازافتخارات من اینست که به‌امر شاهنشاه آریامهر و تحت توجهات معظمله یکی از بزرگترین واحدهای کشت مکانیزه را در ایران (درمنطقه شیروان) بوجود آوردام .آنچه پس از سالها تلاش به تجربه آموخته‌ام اینست که‌قیمت‌محصولات کشاورزی و حتی دامی درایران بامقایسه با افزایش قیمت سریع وسایل کشاورزی و مواد مورد نیاز کشتو دامداری بسیار پائین است و مواد و وسایل مورد احتیاج شاید ظرف ده سال‌گذشته در برخی موارد از ده برابر سابق نیز گران‌تر شده است.

سرنوشت کشاورزی

در محاسبات قیمت تمام شده محصولات کشاورزی‌و حتی‌دامی نمیتوان حسابی را که در صنعت صددرصد امکان‌پذیر است کرد ، زیرا که کشاورزی و دامداری سرنوشتش در گرو لطف آسمان است و شیوع یک‌آفت و بیماری، شدیدا هستی تولید کننده را در خطر قرار میدهد .

محمدعلی مهدوی در اینجا گفتگوهائی را که در سالهای گذشته وجود داشت پیش‌کشید و گفت : روزهائی بود که‌برخی از مسئولان معتقد بودند که صنعت قند ایران ، صنعتی‌است که برای کشور جنبه اقتصادی ندارد، چرا که در آن سالها قیمت شکر «کوبا» و یا شکر «فرمز» ارزان‌تر بود ، اما دیری نپائید که اوضاع جهان دگرگون شد و حالا میتوان‌گفت، تنها صنعتی که کالائی بسیار ارزانتر از مشابه خارجی درایران تولید میکند صنعت قند است . باین ترتیب صنعت قند هرگاه محصولی باقیمت عادلانه به مردم ایران عرضه کند بازهم کالائی بسیار ارزان تولید کرده است .

کیلوئی ۵۰ ریال

مهدوی برای تائید اظهارات خود آخرین قیمت خرید شکر را از خارج که تنی ۶۵۰ دلار بوده است ارائه داد وگفت : با یک حساب ساده درمی‌یابیم که برای شکر وارداتی رقمی در حدود کیلوئی «پنج تومان» پرداخت کرده‌ایم.

متاسفانه باافق تاریکی که در آسمان تولید مواد غذائی جهان آینده احساس میشود و فزونی جمعیت سریع دنیا این تاریکی را مضاعف میکند ، هیچ راهی‌برای ما وجود ندارد جز آنکه‌با درمان بیماری صنعت قند و بهبود و توسعه کشت چغندر به‌تولید قند و شکر داخلی‌بیافزائیم و احتیاجات

خبرهای تلفنی شهرستانها

نصب ۲۰۰ پارکومتر

رضائیه ـ در جلسه دیشب انجمن شهر رضائیه اعلام شد ۲۰۰ دستگاه پارکومترخریداری شده و بزودی‌در خیابانهای‌این شهر نصب میشود .

این پارکومترها در خیابان های پهلوی، شاهپور، چیچست داریوش ، خیام و طرزی‌نصب خواهد شد .

انحلال دایره بازرسی

تبریز : صبح امروز دایره بازرسی شهرداری تبریز ، منحل شد و کارکنان آن ، در برزنهای مختلف‌شهرداری مشغول کار شدند.

انحلال دایره بازرسی شهرداری‌بدنبال شکایات‌مردم تبریز،وسیله‌مقامات شهرداری صورت گرفت .

همبازی خود را کشت !

★رضائیه : در نزاع بین دوکودک ، یکی از آنها کشته شد .حادثه‌در روستای «تبت» رضائیه روی داد .

مقتول رحیم حسنی نظر آبادی نام داشت و ۱۰ ساله بود . هویت متهم اعلام نشده است . این دو کودک ، باهم مشغول بازی بودند که بین آنان اختلاف افتاد و به مرگ رحیم انجامید.

فرهنگیان ترفیع‌گرفتند

اراک : امروز ۲۴۰۰ نفر از دبیران ، آموزگاران و خدمتگزاران آموزش و پرورش اراک حکم ترفیع و ارتقاء گروه خود را دریافت کردند.

فرهنگیان اراک همچنین از ۲۰ درصد اضافه حقوق برخوردار شدند.

تریاك دررختخواب

زاهدان‌ـ در بازرسی‌ماموران دایره مبارزه با مواد مخدر شهربانی زاهدان از خانه «گل‌محمد» یکی از ساکنان این شهر مقدار ۹ کیلو و هفتصدگرم تریاک بدست آمد . تریاکهادر دو بسته لای رختخواب پنهان شده بود .

نصب کابین برق

بندرپهلوی : نصب یکدستگاه «تله فریک» (کابین‌برقی) بین جزایر «قلعگوده» و «میان ـ پشته» بندر پهلوی در جلسه اخیرانجمن‌شهراین‌شهرستان تصویب گردید.

با نصب این دستگاه که به زودی آغاز میشود هزاران نفر از اهالی بندر پهلوی ، شکارچیان‌وتوریستهاباسهولت بیشتری بین‌جزائر بندرپهلوی رفت و آمد خواهند کرد.

نرخ جدید گوشت

همدان ـ کمیته ملی حمایت از مصرف کننده با حضور فرماندار همدان و رئیس شورایعالی نظارت بر نرخ‌هادر این شهر تشکیل جلسه داد و نرخ جدید گوشت را به شرح زیر تعیین نمود :

گوشت گوسفند بی‌استخوان هرکیلو ۲۴۰ ریال ، بااستخوان کیلوئی ۱۹۰ ریال

گوشت گاو بی‌استخوان هر کیلو ۱۳۰ ریال ، با استخوان کیلوئی یکصد ریال

گوشت گوساله بی‌استخوان کیلویی ۱۴۰ ریال ، بااستخوان ۱۱۰ ریال

شروع محاکمه

رشت : محاکمه یک زن‌و مرد باتهام قتل در دادگاه جنائی گیلان آغاز شد . سید احمد افضلی ۳۶ ساله و صدیقه معروف‌به ساریه‌حبیبی ۳۵ ساله که ازمدتها قبل دل در گرو عشق یکدیگر داشتند باتفاق هم دست خود را به خون رمضانعلی سلیمانی (شوهرساریه) آغشتند. قتل‌در روستان «بتاکوه» خمام رشت روی داد و دادستان برای متهمین تقاضای اعدام کرد.

کشف ۵۰ تن سیمان

تبریز : بازرسان اتاق اصناف تبریز ، از خانه یک فرش فروش تبریزی ، ده تن سیمان کشف کردند.

ظرف دیروزو امروز پنجاه تن سیمان قاچاق ، وسیله ماموران اتاق اصناف از مغازه‌داران‌و سیمان فروشان کشف شده‌است.

مقامات اتاق اصناف تبریز معتقدند که سیمان های کشف شده،ازناحیه آبادی‌شهرداری در اختیار این قبیل افراد گذاشته میشود !

راننده اهوازی راکشتند

اهواز : راننده اهوازی را کشتند و جسداو را در جاده اهواز ـ تصفیه شکرانداختند. جسد وی که سلطان عامری نام داشت و ۵۰ ساله بود ، صبح امروز بدست آمد و بازپرس شعبه دوم دادسرای اهواز، «ثامددلسبی» (۱۷ساله) را به‌اتهام کشتن سلطان ، بازداشت کرد . ثامد کمک راننده‌سلطان بود . سلطان‌را بطرز فجیعی‌کشته‌اند ، گوش های او را بریده و دست و پایش را شکسته اند.

پیشگاه مبارك بندگان اعلیحضرت همایون شاهنشاه آریامهر
تشریف فرمائی موکب همایونی را صمیمانه خیرمقدم معروض میدارد .
اصفهان ـ مدیر کافه قنادی اراك ـ حاج‌حبیب‌الله کاظمی

شهریارا
تشریف فرمائی ذات ملوکانه به شهر تاریخی‌اصفهان قلوب امیدوار مردم این شهر را روشنائی بخشیده است با سربلندی بسیار تشریف فرمائی موکب همایونی راخیر مقدم معروض میدارد .
اصفهان ـ سردفتر اسناد رسمی ۶۴ ـ سیدعلی نوربخش

شاهنشاها
تشریف فرمائی موکب همایونی را بشهر تاریخی اصفهان خیر مقدم معروض داشته جانبازی خودرا در راه تاج و تخت پهلوی اعلام میدارد .
مدیر ایران سوپر در اصفهان

شهریارا
تشریف‌فرمائی ذات ملوکانه به شهر تاریخی اصفهان قلوب امیدوار مردم این شهر را روشنائی بخشیده است باسربلندی بسیار تشریف‌فرمائی موکب‌همایونی را خیرمقدم معروض میدارد .
مدیر شرکت سهامی بیمه آریا ـ رضا انصاری

شاهنشاها
تشریف فرمائی موکب ملوکانه را بشهر تاریخی اصفهان خیرمقدم عرض کرده پیوند ناگسستنی را با انقلاب شاه و ملت تجدید میکند .
اصفهان ـ جرثقیل توکل ـ حاج اصغر بلورچیان

پیشگاه مبارك شاهنشاه آریامهر
باشادی و افتخار تشریف‌فرمائی رهبر آزادی بخش ایران را به شهر تاریخی اصفهان خیرمقدم عرض مینماید .
اصفهان ـ شرکاء جواهری ونوس

بازرگانی با کشور اسپانیا
علاقمندان به هرنوع امور بازرگانی با اسپانیامیتوانند برای کسب اطلاع با صندوق پستی ۱۶۳۶ـ۱۱ تهران مکاتبه فرمایند .

جناب آقای حریری طلوع
ریاست محترم اتحادیه صنف پارچه‌فروش
اینجانبان پارچه فروشان خیابان شاهرضا از اینکه از طرف آن اتحادیه برای تعطیل روز های جمعه اقدام شده و از جمعه گذشته بمرحله اجرا درآمده است نهایت تشکر و امتنان خود را اعلام می‌داریم .
از طرف پارچه فروشان خیابان شاهرضا

تشریف‌فرمائی ذات اقدس همایونی به اصفهان همیشه همراه با خیر و برکت برای‌مردم وطن‌پرست این سامان است . این موهبت بزرك را به مردم اصفهان تبریك میگوید .
رحیم اخوان خراسانی ـ اصفهان

پیشگاه مبارك شاهنشاه آریامهر
تشریف‌فرمائی شاهنشاه آریامهر رهبر آزادی بخش ایران رابه‌اصفهان خیرمقدم عرض مینماید
اصفهان ـ کارگاه آهن‌کاری فتوت‌بخش‌خصوصی

پیشگاه مبارك بندگان اعلیحضرت همایون شاهنشاه آریامهر
تشریف‌فرمائی موکب همایونی را صمیمانه خیرمقدم معروض میدارد
اصفهان ـ نمایندگی انحصاری درمن‌دیزل و پمپ پیریس ـ کدخدائی

شاهنشاها
تشریف فرمائی موکب ملوکانه‌رابشهر تاریخی اصفهان خیرمقدم عرض کرده پیوند ناگسستنی را با انقلاب شاه و ملت تجدید میکند .
هیئت مدیره کارخانه پشمین اصفهان

شاهنشاها
با سرافرازی وافتخار تشریف فرمائی‌شاهنشاه‌آریامهر، شهریار دادگستر ایران را بشهر تاریخی اصفهان‌خیرمقدم عرض‌نموده واین موهبت بزرك را بمردم وطن‌پرست اصفهان تبریك عرض مینماید .
اصفهان ـ مدیر سردخانه ۵ هزار تنی ـ محمد رضا گازر

آدرس جدید دفتر مرکزی
شرکت سهامی سهندشت
شرکت سهامی راسین
شرکت سهامی یدکی ماشین
انتهای فرح شمالی خیابان پالیزی نبش نوبخت
شماره ۱۳۲ تلفن ۸۵۶۰۰۱ ـ ۸۵۶۰۰۲ ـ ۸۵۵۶۶۰

موتورپمپ دیزل مارگو
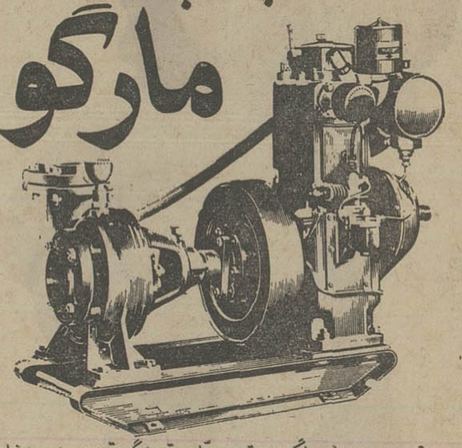
موتورپمپ دیزل «مارگو» موتورومولدبرق مارگو-قوی، ساده، ادزان
موتورپمپ دیزلی «مارگو» باصرفه‌ترین ومحکمترین پمپ برای آبیاری است. موتورپمپ دیزلی مارگو بصورت ثابت وسیار در اندازه وقدرتهای مختلف وبالوازم یدکی فراوان وارزان، درتمام نقاط ایران دردسترس شماست.
باداشتن موتورپمپ «مارگو» هرگز نگران کم آبی نخواهید بود. انواع مختلف موتورپمپ های دیزلی «مارگو» سوپاپ سرخود وگل کش ساخت کارخانجات معظم کرلوسکار اویل انجینزلیمیتد ـ پونا ـ ایندیا، برای استفاده مقاطعه کاران نیز موجود است.
Kirloskar
نماینده انحصاری:
شرکت ایران مارگو محدود
خیابان آیزنهاور ـ شماره ۲۲۲
بین چهارراه اسکندری وکندی
ساختمان مارگو تلفن ۹۲۱۰۸۴ ـ ۹۲۱۰۸۳
(Issued in conjunction with the Engineering Export Promotion Council, Calcutta INDIA)

تلفن سرویس حوادث ۳۱۱۲۱۲

تعقیب خطرناک در خیابانهای تهران

دختر جوان را سر به نیست کرده‌اند!

- برای بازداشتن اتومبیل پلیس، بطریهای خالی مشروب را بیرون می انداختند
- اتومبیل بنز حامل دختر ربوده شده، از چنگال پلیس گریخت

دختر جوان می‌کوشید تا در اتومبیل بنز را بازکند و بیرون بپرد.

اما هربار یکی از سرنشینان اتومبیل سیستم بنز، چنگ در موهای او می‌انداخت و راه فرار را می‌بست.

همزمان، پلیس راهنمایی، گرم تعقیب بنز فراری بود.

تعقیب در کوچه، پس کوچه‌ها و خیابانهای تهران یک ساعت ادامه یافت در حالی که سرنشینان بنز با انداختن بطریهای خالی مشروب، می‌خواستند اتومبیل پلیس را پنچر کنند و از دام تعقیب بگریزند.

سرانجام، پس از یک ساعت تعقیب خطرناک، راننده بنز از فرصت بخوبی سود جست، حلقه محاصره و پیگیری را شکست و ناپدید شد!

بدنبال ناپدید شدن بنز، شماره آن را در اختیار همه ماموران گذاشتند و بالاخره اتومبیل فراری دو روز بعد از تعقیب پرحادثه، بدام افتاد. علیرضا غیاث آبادی ـ راننده بنز ـ ماجرای تعقیب را تکذیب کرد: «هیچگاه من از چنگ ماموران پلیس نگریخته‌ام!»

با اینحال، گزارش رسمی، چیز دیگری می‌گفت: یکی از اتومبیلهای پلیس راهنمایی، هنگام گشت شبانه در شهر، متوجه اتومبیل بنز کرایه ـ شماره ۳۳۹۹۲ تهران شد که با سرعت از چراغ قرمز گذشت.

در بنز کرایه سه مرد و یک زن دیده می‌شدند. اتومبیل گشتی پلیس راهنمایی به تعقیب بنز پرداخت و با بلندگو به راننده آن دستور توقف داد. اما راننده نه تنها از سرعت خود نکاست بلکه با سرعتی بیشتر کوشید تا از چنگ ماموران بگریزد.

بدنبال سرعت گرفتن بنز، زنی که در آن نشسته بود، سعی کرد تا در اتومبیل را بگشاید و بیرون بپرد ولی سرنشینان دیگر اورا باز میداشتند. با ادامه تعقیب، از درون بنز، بطریهای خالی مشروب به سوی اتومبیل پلیس راهنمایی پرتاب شد به امید آن که لاستیک اتومبیل پلیس پنچر شود و تعقیب پایان گیرد.

با دستگیری راننده بنز ـ علیرضا غیاث‌آبادی ـ تحقیق درین زمینه آغاز شد. این تحقیق، بزودی نشان دادکه علیرضا سوء سابقه دارد و قبلا نیز یک بار باتهام ربودن یک زن شوهردار، تحت‌تعقیب قرار گرفته است.

همین تحقیقات نشان داد که علیرضا غیاث‌آبادی به احتمال قوی دختر پانزده ساله‌یی را نیز سر به نیست کرده است.

همزمان با تحقیق پیرامون این حادثه پرونده دیگری از طریق کلانتری چهارده تهران به آگاهی فرستاده شد که در تاریخ ۸ر۲ر۵۳ جوانی بنام رشید به ماموربن کلانتری چهارده شکایت کرده است که هنگامیکه باتفاق خواهرش (فاطمه) در میدان شوش منتظر تاکسی بوده‌اند، یک اتومبیل بنز کرایه سوارشان می‌کند. رشید افزود: «ما سوار بنز شدیم. اما پس از آنکه مسافتی رفتیم، راننده بنز اتومبیل خود را خاموش کرد و گفت که اتومبیل خراب‌شده. راننده از من خواست که پیاده شوم و اتومبیلش را هل دهم. اما تا از اتومبیل پیاده شدم راننده اتومبیل رابه حرکت انداخت و خواهرم فاطمه را باخود برد!»

رشید و خواهر پانزده‌ساله‌اش اهل تبریزند و در آن روز تازه به تهران آمده بودند.

ماموربن تاکنون نتوانسته‌اند فاطمه را پیدا کنند. رشید مشخصات کامل اتومبیل و راننده را به ماموربن داده بود. ماموربن با دستگیری علیرضا عقیده دارند که ممکن است فاطمه نیز قربانی علیرضا شده باشد.

پرونده علیرضا و دوستانش بعد از ظهر دیروز بدادسرای تهران فرستاده شد. دادیار کشیک دادسرا دستور داد که ماموربن تحقیقات بیشتری در مورد این سه نفر بعمل آورند.

سقوط در برابر دوربین!

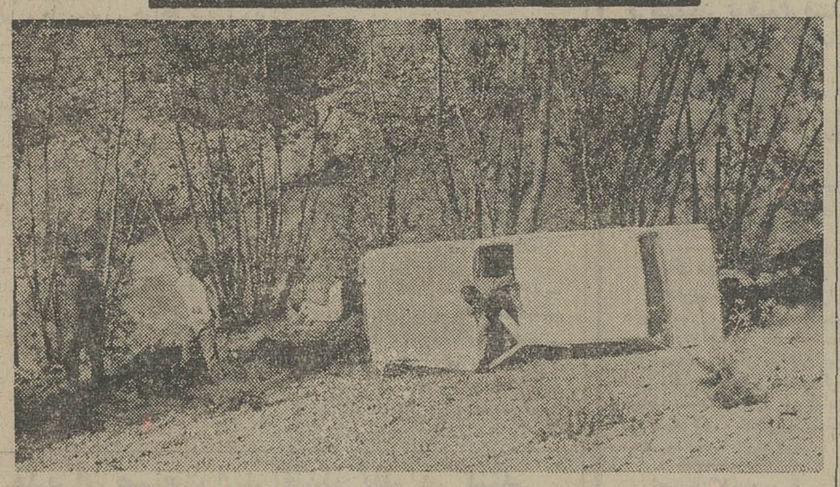

چند ثانیه پس از حادثه‌یی که پایان خوشی داشت: پیکان ۲۵۸۳۲ تهران ـ ج در برابر چشم جعفر دانیالی ـ خبرنگار عکاس ما ـ برسر پیچ تند هم‌از سرعت خود نکاست و در نتیجه لغزید و به‌دره پانزده‌متری سقوط کرد. پیکان، پس از یک بار معلق زدن، به‌درختهای میان راه‌گیر کرد و ایستاد. گرچه پیکان باسرعتی زیاد سقوط کرد ولی بخت یار سرنشینان آن‌بود، چه هیچیک کوچکترین آسیبی ندید. در اینجا آخرین سرنشین پیکان‌نیز از آن بیرون می‌آید. درحالی که‌یکی ازسرنشینان درگوشه‌یی شکرگزان سجده کرده است، دیگری به پیکان واژگون چشم دوخته است. گویی باورندارد که این‌حادثه‌کاملا به‌خیرگذشته باشد!

خانه‌سازی در کوه فرح‌زاد!

اینجا زمین خداست، میخواهم برای خود دراینجا خانه بسازم!

نوجوانی که‌میخواست دردل یکی از کوه های «فرحزاد»برای خودخانه بسازد،به دام ماموران افتاد!

تهران فرستاده شدند جستجو، برای دستگیری همکار پیشنه‌دار علی ادامه دارد.

ماموران‌ژاندارمری«فرحزاد» در حالی علی صیادیان (شانزده ساله) را دستگیر کردند که در کنارمقدارزیادی تیرآهن نشسته بود. بارسیدن ماموران، علی بی‌آنکه خود را از تک و تا بیندازد، گفت:

«آمده‌ام دراینجا برای خود خانه بسازم. اینجا زمین خدا است»!

اما سئوالاتی که ماموران ژاندارمری به‌شیوه مخصوص، از او پرسیدند، به افسانه «خانه سازی در سینه کوه!» پایان داد. علی ناگزیر اعتراف کردکه‌برای‌یک سارق پیشینه‌دار کار میکند و تیر آهن ها را نیز از کارخانه برق فرحزاد ربوده است!

سارق‌شانزده ساله، همچنین ازشش‌تن مالخر (خریداراموال دزدیده) یادکرد و آنان را به ماموران شناساند.

بدنبال این اعترافات، مالخرها نیز بدام افتادند و صبح دیروزهمراه علی، به دادسرای

خودسوزی در کاردن پارتی

...او مخارج عروسی خودرا باخته بود!

جوانی که تمام پس‌اندازش را دریک کاردن پارتی باخته‌بود، همانجا روی سرخود گازوئیل ریخت و کبریت کشید تا خود را بکشد.

اما دیگران به کمکش شتافتند و نجاتش دادند. جوان‌خاکستر نشین ـ علی قاسم ارجمندپور ـ هم‌اکنون در بیمارستان شریای بندر عباس بستریست در حالی که پزشکان به زنده ماندن او چندان امیدوار نیستند. خبرنگار مادر بندرعباس، گزارش داد: علی با دشواری بسیار، سی‌هزار تومان پس‌انداز کرده بود تابا نامزد زیبارویش ازدواج کند. اما این اندوخته سخت بدست آمده، بسی آسان از دست او رفت.

همزمان باآغاز یک کاردن‌پارتی در بندر عباس، وسوسه قمار به جان علی‌افتاد. بالاخره‌قسمتی از پس‌انداز خود را برداشت و به کاردن پارتی بندرعباس ـ خیابان شاه حسینی ـ رفت تاهم سر خود را گرم کند و هم‌بختش را بیازماید.

بخت با علی یار نبود. باخت به آسانی جیبهای‌او را خالی کرد. بااینحال، شور قمار در مرد جوان از میان نرفت. تصمیم گرفت که فرداشب باخت خود را جبران کند. پکر وخشمگین ـ درعین حال امیدوار ـ باقیمانده پس‌اندازش را هم برداشت و فرداشب به کاردن‌پارتی رفت.

اما نه‌تنها باخت جبران نشد بلکه باقیمانده پس‌انداز علی هم برباد رفت.

علی چهره دوست داشتنی نامزد خود را مجسم کرد که شکوه نمی‌کند اما نگاهش‌پراز ملامت است. دیگر نتوانست‌غم باخت و بر هم خوردن نقشه ازدواج با دلدارش را تحمل کند. مقداری گازوئیل خرید. به کاردن پارتی بازگشت. شور وشادی و جنب و جوش در کاردن پارتی‌برق‌آسا جای‌خود به سکوت بخشید. همه بادیدگان نگران به‌علی‌که شیشه گازوئیل را برسر خود خالی کرده‌بود، خیره شدند.

پیش از آن که کسی کاری‌کند، علی کبریت کشید. آتش در چشم برهمزدنی سراپایش را گرفت. مردم پیش دویدند. آتش را خاموش کردند و علی رابه بیمارستان ثریا رساندند.

حال علی رضایتبخش نیست.

بخاطر عشق یک دختر گیلانی جوان اسلام آورد

این سهیلا دختر سیاه چشم‌گیلانی است که هانس را دلبسته‌خود کرد. هانس بخاطر سهیلا، خاج کنارنهاد وبه‌دنیای اسلام گروید.

هانس ـ حسابدار آلمانی ـ بخاطر عشق به یک دختر سیاه‌چشم گیلانی، مطالعه در باره اسلام را آغاز کرد: «انگار که ناگهان از خوابی گران چشم گشودم. دوباره متولد شدم. به‌جهان تازه‌یی گام نهادم.» ... هانس، نام «رضا» را برای خود برگزید.

بااینکه چند روز از ازدواج هانس ـ جوان آلمانی ـ با یک دختر چشم سیاه گیلانی میگذرد، هنوز مردم بندرپهلوی از این عروسی پرماجرا گفت و گو می‌کنند: بخاطر عشق یک دختر ایرانی، هانس حسابدار آلمانی، اسلام آورد.

«هانس اگزروت‌فور» (حسابدار کارخانه کنسروسازی‌بندر پهلوی) روزبروز بیشتر حس میکردکه سهیلا پوررهنما ـ همکار زیبا رویش ـ را دوست دارد.

هانس چندبار از سهیلاتقاضای ازدواج کرد اما هر بار جواب، «نه» بود: «مذهب من چنین اجازه‌یی نمیدهد.»

اما حسابدار آلمانی بسادگی نمیتوانست عشق سهیلا را ازدل بیرون سازد. تنهایک راه پیش پای او بود: مطالعه در باره اسلام و آشنایی باآیین محمد

سهیلا رفت وباو پیوندزناشوئی بست.

هانس قبلی و «رضا»ی فعلی، بهخبرنگار ما در بندر پهلوی‌گفت:

«عشق باعث شد من بیدارشوم وبدین اسلام بگروم، وحالا خوشحالم از اینکه نه‌تنها سهیلا را دارم، بلکه بدین اسلام نیز مشرف گشته‌ام».

رضا درمراسمی که در مسجد جامع بندر پهلوی با حضور عده کثیری ازروحانیون و اهالی‌برپا شده بود کارنامه مسلمانی خودرا که‌به‌امضای علمای بندر پهلوی رسیده بود دریافت کرد و در پایان یک انگشتر عقیق از طرف امام جمعه بندر پهلوی به وی اهداء شد.

کلاس انگلیسی خصوصی
تافل
۵ـ۸ بعد از ظهر
۳۱۴۸۸۶

برای اولین باردرایران
کلاس یوگا
موثر ترین وسیله برای تقویت روح واراده، تمرکز فکر، تمرکز اعصاب و تناسب اندام
برای نامنویسی بدبیرخانه انجمن دوشیزگان‌وبانوان «خیابان بهار شمالی ـ نبش نامجو ـ تلفن ۸۳۴۸۳۱ و ۸۳۴۳۷۳»
مراجعه فرمائید.

آنها مزدور جنگی بودند... بدون تنفر، بدون انگیزه و بدون هیچ دلیل شخصی و فقط بخاطر پول درجنگ های افریقا شرکت میکردند... و اینست ماجرای عجیب و پر حادثه آنها...

از فردا صبح فقط در
سینمارادیوسیتی
مزدوران

رود تیلور
ایوت میمیو
جیم براون ـ کنت مور
پاناویژن ـ رنگی
محصول کمپانی مترو گلدوین مایر
برای رزرو بلیط به گیشه سینما مراجعه فرمائید.

کولر گازی هیتاچی
با قدرت فوق العاده
COOL POWER
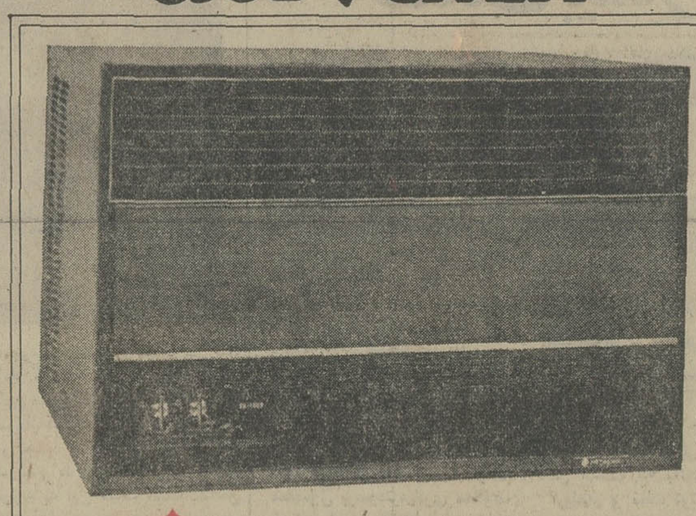
HITACHI
نماینده انحصاری در ایران: شرکت کارخانجات رادیو شهاب
خیابان شاه، ساختمان آلومینیم تلفنهای: ۶۶۲۹۱۷ـ۶۶۲۹۱۶
و در شهرستانها به نمایندگی هیتاچی مراجعه فرمائید

آغاز هفته سوم نمایش در
سینماشهر تماشا
(سینمای نمونه ایران)
میدان ۲۴ اسفند ـ جنب سینما سانترال
هاریا اشنایدر
ستاره فیلم جنجالی «آخرین تانگو در پاریس»
در شاهکار جدید خود
DEAR PARENTS
والدین عزیز
رنگی

با شرکت: کاترین اسپاک، فلورینداباولکان
تهیه کننده: کارلو پونتی
تماشای این فیلم برای اشخاص کمتراز ۱۸ سال ممنوع است
سینما شهر تماشا با تلفن بلیط رزرو میکند. برای دریافت کارت رزرو تلفنی به سینما مراجعه فرمائید.
سانسها ۱۵ر۱۱ صبح ـ ۳ر۳۰ ـ ۵ر۳۰ ـ ۷ر۳۰ ـ ۹ر۳۰
بعداز ظهر
پارکینگ اختصاصی شهرتماشا در اختیار مشتریان گرامی می باشد

ازفردا صبح فقط در
سینما پارامونت
شورانگیز ترین داستانی ازعشق و دلدادگی که‌تاکنون بر پرده سینما نقش بسته است
ژاکلین بیسه
درفیلم رنگی

باشرکت
پراسکارسون
رابرت پاول
شرلی خایت
اسرار نهفته
گیشه سینما پارامونت همه روزه برای رزرو بلیط آماده است
سانسها ۱۵ر۱۱ صبح ۳ر۳۰ ـ ۵ر۳۰ ـ ۷ر۳۰ ـ ۹ر۳۰
بعد از ظهر

پرویز حجازی صیاد بزرگ ستاره‌ها تقدیم میکند
این «شو» نیست ـ بزرگترین رویداد هنری جهان است
ازامشب
باکارا پیشرو کاباره های ایران تقدیم میکند

عقیلی
مرد صاحب نام آواز ایران

گیتی باموزیکال شو ابتکاری خود

فیروزه خواننده خاکی مردم

فرخزاد گرد جنجالی ایران
تلفن رزرو باکارا ۶۲۸۲۰۸ـ۶۲۵۱۷۷
باکارا شمارا بدیدن عالیترین برنامه های هنری جهان دعوت میکند
فریدون فرخزاد تمام عواید این برنامه را برای کمک به‌کودکان جهان به سازمان جهانی یونیسف واگذار کرده است.

مجالس ترحیم

اعضاء هیات علمی و کارمندان اداری مدرسه عالی‌بازرگانی باکمال تاثر و تاسف فوت **خانم قدسیه پزشکپور** مادر همکار گرامی خانم سیمین‌دخت خطیب شهیدی را باطلاع میرساند. مجلس ختم آن مرحومه از ساعت ۵ تا ۷ بعد از ظهر روز چهارشنبه ۲۵ اردیبهشت ماه در مسجد الجواد برگزار خواهد بود.
آ ـ ۱۲۷۰۹

باکمال تاثر و تاسف فقدان اسف‌انگیز **بانو قدسی خطیب شهیدی** (پزشکپور) همشیره آقایان علی‌اشرف و سرهنگ داود پزشکپور اعضای محترم هیئت مدیره این شرکت را باطلاع می‌رساند.
مجلس ختم آن مرحومه از ساعت ۵الی ۷ بعد از ظهر روز چهارشنبه ۲۵ اردیبهشت ماه در مسجد الجواد منعقد خواهد بود.
شرکت سهامی گیتی فارم

خانواده های : خطیب شهیدی ـ پزشکپور ـ خطیبی ـ شمس‌آوری ـ پایانی ـ دکتر رضائی ـ دکتر کمائی ـ فرنژاد ـ مسگوچی ـ جاریان ـ سعید وزیری ـ مهمنش ـ نخستین آصف ـ سرهنگ احمدی ـ نورآوری ـ دکتر صاحب قلم ـ عمید ـ تبریزی ـ فتاحیان ـ فوانلو ـ دکتر رفیع زاده ـ ارابی ـ شارعی ـ چرمچی ـ دواجی ـ اسکوئی ـ میرجهانگیری ـ مولوی ـ سرهنگ قهرمانلو ـ احمد زاده ـ احرار.

با تالم و تاثر فراوان درگذشت **بانو قدسی خطیب شهیدی** (پزشکپور) را باطلاع میرساند. مجلس ترحیم زنانه و مردانه آن مرحومه از ساعت ۵ الی ۷ بعد از ظهر روز چهارشنبه ۲۵ر۲ر۵۳ در مسجد الجواد منعقد خواهدگردید.

با اندوه و تاثر فراوان درگذشت **بانو قدسی خطیب شهیدی** (پزشکپور) مادر و خواهر گرامی خود را باطلاع میرساند. مجلس ترحیم زنانه و مردانه آن مرحومه از ساعت ۵ تا ۷ بعد از ظهر روز چهارشنبه ۲۵ اردیبهشت ماه در مسجد الجواد برگزار می‌گردد.
سیمین خطیب شهیدی ـ منوچهر خطیب شهیدی ـ دکتر ایرج‌خطیب‌شهیدی ـ علی‌اشرف پزشکپور ـ مسعود پزشکپور ـ سرهنگ داود پزشکپور ـ اقبال پزشکپور ـ مهندس اسماعیل پزشکپور ـ مهندس امیرپرویز پزشکپور.
آ ـ ۱۱۰۲۸

بعموم افراد خانواده های عزادار بویژه فرزندان آن مرحومه مصیبت وارده را تسلیت می‌دهیم.

انا لله و انا الیه راجعون
باکمال تاسف و تاثر درگذشت ناگهانی **بانو حاجیه‌احمدزاده** زوجه گرامی آقای حاج اکبر آخوندی و همشیره آقای‌حاج اکبر کتابد عضو هیئت مدیره صنف گرمابه داران باطلاع همکاران عزیز می‌رساند. بدین منظور مجلس ختمی درروز چهارشنبه ۲۵ر۲ر۵۳ از ساعت ۳ الی ۵ بعد از ظهر در مسجد حجتیه واقع در نارمک خیابان سرسبز غربی منعقد می‌باشد. متمنی است با شرکت در این مجلس ختم روح آن مرحوم را شاد و بازماندگان را قرین امتنان فرمایند.
اتحادیه صنف گرمابه داران تهران و حومه
آ ـ ۱۱۰۲۴

بازگشت همه بسوی خدا
باکمال تاسف و تاثر درگذشت ناگهانی **بانو حاجیه معصومه احمد زاده** زوجه حاج اکبر آخوندی را به اطلاع اقوام و دوستان می‌رساند. بدین منظور مجلس ختمی در روز چهارشنبه ۲۵ر۲ر۵۳ از ساعت ۳ الی ۵ بعد از ظهر در مسجد حجتیه منعقد است. متمنی است با تشریف فرمائی خود روح آن مرحوم را شاد و بازماندگان را قرین امتنان فرمائید. ضمنا ختم زنانه همان روز و ساعت در منزل آقای حاج اکبر آخوندی واقع در خیابان کلانتری بهمن غربی میدان ۶۵ جنب گرمابه فرشته پلاک ۱۹ منعقد است.
حاج اکبر آخوندی ـ حاج اکبر کتابد ـ حاج اصغر احمد زاده ـ محمد کلاته منوئی ـ رضا آخوندی ـ سروان حسین احمد زاده ـ هوشنگ مویدی ـ خانواده های : آخوندی ـ کتابد ـ احمد زاده ـ کلاته منوئی ـ مویدی ـ محبوبی ـ صادق ـ خدایخش ـ ثریانژاد ـ معزی ـ صادق زاده ـ خضرائی ـ جنت‌مکان ـ مقدم ـ جاوید.
آ ـ ۱۱۰۲۶
مصیبت وارده را بعموم بازماندگان آن مرحومه تسلیت می‌دهیم.

با اندوه فراوان درگذشت شادروان **حسین افسرپور** بزرگ خاندان افسرپور را به آگاهی خویشان و دوستان می‌رساند.
مجلس ترحیم زنانه و مردانه آن روانشاد از ساعت ۲ تا ۴ و نیم بعد از ظهر روز چهارشنبه ۲۵ر۲ر۵۳ در خانقاه صفی علیشاه برگزار می‌گردد.
خانواده‌های : افسرپور ـ حقدادی ـ دکتر معصومی ـ سعیدی ـ حاجی خداپناه ـ حاجیلو ـ پزشکپور ـ دکتر عاملی تهرانی ـ دکتر خلیلی ـ ریاضی ـ حاجی احمدی طسوجی ـ دکتر منتصری ـ حاجی خلیل زاده طسوجی ـ رسائی ـ سیروس ـ جوانرودی ـ حاجی یلداشی ـ نجمی ـ فرسا ـ بخش‌پور ـ رضائی ـ عباس‌زاده طسوجی ـ قاسمی ـ علیزاده ـ سیدین.
آ ـ ۱۷۱۳
مصیبت وارده را بعموم بازماندگان آن مرحوم تسلیت می‌دهیم.

خانواده‌های: حجازی. کاویان. نشرودی . کمانگر . تبریزی. امینی. احمدی. حقیقی . درخشان . پورکبیری . شفیعی. صفدری. غفاری. مهاجری . دکتر پورتاجی. همایون بنی‌اعمام. کمالی .
بانهایت تاسف وتاثر فوت **بانو منصورالملوک کاویان** راباطلاع میرساندمجلس‌ترحیم‌مردانه‌وزنانه‌آنمرحومه‌روز٤شنبه ۲۵ اردی‌بهشت ماه جاری از ساعت٤تا٦ بعدازظهر درمسجد ولی‌عصر واقع در خیابان حشمت‌الدوله چهارراه کیوان‌منعقد خواهد بود.
آ ـ ۲۷٤۹

بانهایت تاسف وتاثر فوت مرحومه **منصورالملوک کاویان** مادر گرامی ومادر بزرگ وخواهر عزیزمان را باطلاع اقوام و دوستان میرسانیم.
مجلس‌ترحیم‌مردانه‌وزنانه آنمرحومه‌روز ٤شنبه ۲۵ اردیبهشت ماه جاری درمسجد ولی‌عصر واقع درخیابان حشمت‌الدوله ـ چهارراه کیوان از ساعت ٤تا٦ بعد از ظهر منعقدخواهدبود.
اسداله حجازی. توران کاویان (حجازی) . هوشنگ کاویان. دکتر مه‌آذر حجازی(نشرودی). دکترشیریدحجازی مهتاش حجازی (کمانگر) . مهتاب حجازی. عفت تبریزی . فخری تبریزی .
آ ـ ۲۷٤۹
مصیبت‌واردرا بعموم‌بازماندگان آنمرحومه تسلیت‌میدهیم

بانهایت تاسف وتاثر فوت جانگداز مادر بزرگوار و فداکارمان **بانو حاجیه نعمتی (رجبی‌نژاد)** را باطلاع بستگان و دوستان میرساند، بیاد آن عزیز از دست رفته مجلس‌ترحیم مردانه وزنانه ازساعت یک الی ۳ بعدازظهر روز پنج‌شنبه ۲۶ر۲ر۵۳ درخانقاه صفی علیشاه برگزار میشود.
پری رخ‌نعمتی. ملیحه نعمتی. ملک تاج نعمتی. دکترنادره نعمتی. ناهید نعمتی و خانواده‌های نعمتی . شادبحر . دکتر صادقیان. دکتر مشیری. صابری. اولیائی .
آ ـ ۱۰۸۱٤
مصیبت‌واردرا بعموم‌بازماندگان آنمرحومه تسلیت‌میدهیم

بانهایت تاثر وتاثر درگذشت مرحوم حاجی گل‌رحیمی آستانه‌ای را باطلاع دوستان و آشنایان میرساند.
مجالس ترحیم آن‌مرحوم روز پنجشنبه ۲۶ر۲ر۵۳ از ساعت ٤ تا٦ بعدازظهر درمسجد ارک تهران وروز جمعه ۲۷ر۲ر۵۳ از ساعت ۵تا۷ بعدازظهر در مسجد چهارپادشاه لاهیجان منعقد میباشد.
خانواده‌های: حاجی گل‌رحیمی آستانه‌ای. کاظم کمالی‌پور. بهرام بوشهری‌پور . عبدالرضا آزاد . حسینی‌پور رحیمی آستانه‌ای. سرهنگ‌مجیدکوششی. بهمن‌بوشهری‌پور. فومنی حاج احمد سیرتی. حاج جعفر موسوی‌اردبیلی. فخر حسینی کشانی. محمود. منوچهر واحمد آزاد. مرودشتی. پورمهدی رستگار. سرهنگ احمد بنیادی . عبداللهی . حسین‌پور . خوش‌نقش. حاج محمداشرفی. محمدی‌خواه. بلوکی .
مصیبت واردرا بعموم بازماندگان آنمرحوم تسلیت‌میدهیم

یادبود

بمناسبت چهلمین روز درگذشت عزیز از دست‌رفته همسر و پدر بزرگوارمان شادروان **سرلشگر کیهانخدیو** مراسم یادبودی ازساعت ٦ بعدازظهر جمعه ۲۷ اردیبهشت ماه در منزل آن‌مرحوم واقع دردریان‌نو خیابان هشتم پلاک۳ برگزار می‌شود تشریف‌فرمائی خویشان ودوستان موجب شادی روح آن‌مرحوم خواهد بود.
شمسی‌کیهانخدیو . غنچه کیهانخدیو (امیرارجمند) . سوسن کیهانخدیو (رفیعیان) .
آ ـ ۱۱۱۱۸

بیانی عزیز
دو سال خانه ما بی‌تو فروغی ندارد ولی تا زندگی باقی است تو در خانه دل ما آشیان داری ـ چون همیشه در راه خیر قدم برمی‌داشتی هزینه مراسم سال تو را به پرورشگاه فرح گرگان دادم تا رضایت تو فراهم گردد.
همسرت پروین بیات
آ ـ ۱۰۷۶۸

تو ای پدر و تو ای مادر مپندار فراموش شوید از دل ، مگر آن روز که در خاک شود منزل ما
روز جمعه ۲۷ر۲ر۵۳ که مصادف است با سالروز درگذشت مرحوم جنت مکان **آیت‌الله حاج آقا علی نوری گلپایگانی** بزرگ خاندان نوری و همسر متقی و مومنه ایشان که هردو در یکروز دار فانی را وداع گفتند ، مراسم یادبودی ازساعت ٤ الی ۵ و نیم بعد از ظهر در قم قبرستان نو مقبره نوری برگزار می‌شود . مقدم شریف اقوام و دوستان محترم را پذیرا خواهیم بود.
محمدمهدی نوری و خانواده های وابسته
آ ـ ۱۰۸۰۸

سپاسگزاری

از دوستان‌و سرورانیکه در مرگ ناگهانی عزیز از دست رفته روانشاد **عبدالله غفاری** با شرکت‌درتشییع جنازه و مجالس ترحیم و یا بوسیله نامه ، تلگراف ، تلفن و درج آگهی در جراید با ما همدردی فرموده‌اند صمیمانه سپاسگزاری میشود و از اینکه بعلت تالمات روحی در شرفیابی و عرض تشکر حضوری تاخیری رخ داده پوزش میطلبیم.
خانواده غفاری
آ ـ ۲۷۲۷

از ذوات محترم و سروران گرامی که در تشییع جنازه و مراسم روز سوم و هفتم شادروان **حاج وجیه‌اله محمدی** شرکت یا وسیله نامه و تلگراف ابراز تفقد و همدردی‌فرموده وبرما منت گذاشته‌اند صمیمانه سپاسگزاریم اگر بعلت تالمات شدید روحی سعادت ملاقات حضوری بمنظور عرض سپاس دست ندهد بدینوسیله پوزش می‌طلبیم.
چالوس ـ خانواده محمدی و فامیل وابسته
آ ـ ۱۰۸٤٤

تسلیت

درگذشت استاد علال‌الفاسی رجل علمی و سیاسی عالم عرب را بدانشگاهیان کشور برادر مراکشی تسلیت میگوید.
دکتر محمد جواد مشکور
استاد دانشسرای عالی و دانشگاه تهران
آ ـ ۱۱۰۵٦

آقایان محمدعلی و امراله یاوری
درگذشت پدر بزرگوارتان را صمیمانه تسلیت میگوییم.
شرکت کرال

آقایان محمدعلی و امراله یاوری
درگذشت پدر بزرگوارتان را صمیمانه تسلیت میگوییم.
شرکت هامون

دوست و همکار گرامی آقای دکتر سعید شاملو
ما در غم شما شریک هستیم.
فریده حسینی . دکتر محمود رفیعی .
آ ـ ۲۷۵۹

دوست گرامی آقای دکتر سعید شاملو
خودرا درآندوه شما شریک میدانم.
دکتر محمود منصور
آ ـ ۲۷۵۷

همکار محترم جناب آقای دکتر سعید شاملو
هیئت مدیره انجمن روانشناسی ایران ضمن همدردی باجنابعالی وسایر بازماندگان مصیبت واردرا تسلیت‌میگوید
انجمن روانشناسی ایران
آ ـ ۱۰۸۱۲

مصیبت وارده را به‌بازماندگان مرحوم مهندس گرامی‌منش تسلیت میگوئیم.
مهندسین مشاور کوانتا
آ ـ ۱۱۰۵۸

جناب آقای مهندس مسعود علوی
مصیبت وارده را به‌جنابعالی و خانواده محترمتان تسلیت می‌گوئیم.
شرکت تولیدی کیاسر

دوست عزیزم جناب آقای مهندس مسعود علوی
مصیبت واردرا به‌شما وخانواده گرامیتان تسلیت میگویم
پرویز زند سلطانی

همکار محترم جناب آقای دکتر لطف‌اله خلیل‌اللهی
باقلب آکنده ازاندوه درگذشت والده گرامیتان‌را تسلیت عرض نموده، شادی روح آنمرحومه را ازخداوند متعال خواستارم.
رئیس بیمارستان نکوئی و زایشگاه هدایتی قم ـ دکتر علی امیر رفیعی

دوست عزیز آقای نازپرور
فوت پدر عزیزتان را تسلیت عرض نموده برای شما و خانواده محترمتان سلامتی آرزو می‌کنم.
محمود دمیرچی
آ ـ ۱۱۱٤٦

استاد محترم جناب آقای دکتر سعید شاملو
گروه آموزشی روانشناسی دانشگاه تهران بانهایت تاسف درگذشت والده گرامی را صمیمانه تسلیت میگوید و سلامت و شکیبائی برای آنجناب و خانواده جلیل آرزو می‌کند.
گروه روانشناسی دانشگاه تهران
آ ـ ۲۷۱۹

همکار عزیز آقای محمود تحویلی
درگذشت عموی گرامت را بشما وخانواده محترم‌تسلیت می‌گوئیم.
توجه . یزدانی . تهرانچی . سمیعی . قاجارقیونلو . حمیدی . کزازی . عزلتی . فرهمند . ادیبی . نیکروح
آ ـ ۲۷۲۱

جناب آقای مهندس هوشنگ سمیعی
معاونت شهرداری پایتخت
باکمال تاسف فقدان رادمرد فاضل جناب آقای‌عبدالحسین سمیعی پدر بزرگوار آن جناب را تسلیت عرض می‌نمائیم
مهندس علی‌اکبر نجم ـ محمد جناب‌زاده ـ سرهنگ ذبیح‌الله جهانشاهی ـ مهندس حسن‌اسکندری ـ اکبر قیصر

جناب‌آقای علیرضا ماهوری همکار عزیز
درگذشت خواهرتان موجب‌کمال‌تاثر خانواده ماشد ضمن عرض تسلیت و تاثر بجنابعالی و فامیل محترم بقاء وسلامتی بازماندگان آنمرحوم را از خداوند متعال مسئلت داریم.
پیراد و بانو

آقای علیرضا ماهوری
ما را در اندوه خود شریک بدان.
کارمندان امور اداری شرکت ارج

دوست گرامی آقای مهندس فرزین صادقی
فوت ابوی بزرگوار سرکار را تسلیت عرض نموده امیدوارم خداوند صبر جمیل بشما عنایت فرماید تا مصیبت وارده را تحمل کنید.
نظام‌الدین نوربخش
آ ـ ۱۰۷٤٦

جناب آقای مهندس فرزین صادقی
مصیبت واردرا به‌جنابعالی وخانواده محترم تسلیت عرض نموده بقای شمارا ازخداوند متعال خواستاریم.
منوچهر زمردیان. حسین امربر. عباس اخوان .
آ ـ ۱۰۷٤۸

دوست عزیز آقای مهندس فرزین صادقی
مصیبت وارده را صمیمانه تسلیت عرض نموده وخود را درغم شما شریک میدانم.
داریوش ضرغام

جناب آقای علی رحیمی آستانه
ضایعه‌ی ناگهانی و مصیبت وارده را تسلیت می‌گوید و خودرا در این غم بزرگ شریک وسهیم می‌داند.
کانون پرورش فکری کودکان و نوجوانان

جناب آقای مهندس صادقی
درگذشت پدر ارجمندتان را از صمیم قلب تسلیت عرض نموده ، امید است ما را در غم خود سهیم بدانید.
مهندسین شرکت ساختمانی رس اهواز

جناب آقای دکتر لطف‌الله خلیل‌الهی
مصیبت وارده را به آن جناب و خانواده محترمتان تسلیت گفته بقاء عمر و سلامتی بازماندگان را از ایزدیکتا مسئلت مینمایند.
دکتر پرویز اصلانی ، دکتر استادسرائی ، دکتردهقانی ، دکتر بیات ، دکتر یزدانی ، دکتر ناظران ، دکتر مرتضوی ، دکتر سبحانمنش ، دکتر نادری ، رئیس روحانی ، سیاری ، آزادان ، پاشا ، فتحعلیان .

جناب آقای منوچهر صمیمی
باکمال تاسف مصیبت وارده را تسلیت عرض ، بقاء عمر شما و خانواده را آرزومندیم.
بهبهان ، اسدالله معتمدی ، محمد مصحفی ، فضل‌الله ظریفی ، منصور خلفی‌اصل ، عباس رضائی ، مهدی خیاط ، ناصر درستی .

جناب آقای منوچهر صمیمی
فوت ناگهانی آقای ناصر قدرت موجب تاثر فراوان ما گردید ، بقای عمر بازماندگان را از خداوند بزرگ‌آرزومندیم.
کارخانه سیمان بهبهان ـ مهندس فریدون‌خسروپوروبانو

جناب آقای منوچهر صمیمی
درگذشت نابهنگام شادروان آقای ناصر قدرت را به آن جناب و فامیل محترم تسلیت عرض نموده ، ما را درغم خود شریک بدانید.
کارمندان حسابداری کارخانه سیمان بهبهان

جناب آقای منوچهر صمیمی
با نهایت تاسف و تاثر درگذشت شادروان آقای ناصر قدرت را بشما و خانواده محترم تسلیت عرض مینمائیم.
کارگنان کارخانه سیمان بهبهان

بانهایت تاسف وتاثر درگذشت نابهنگام مرحومه ریسمانیان را بپدر و برادران و خواهران ونیز فرزندان داغدیده آن مرحومه تسلیت عرض کرده بقای‌عمربازماندگان را ازخداوند خواستارم
اصفهان ـ مهندس ابوالفضل رجالی

جناب آقای دکتر افسرپور
بانهایت تاسف وتالم درگذشت پدر گرامیتان را بشما و آن خانواده محترم تسلیت عرض نموده، بقای عمر بازماندگان را از ایزد یکتا خواهانیم.
گرگان ـ دکتر معصومی ـ دکتر بهداد

جناب آقای دکتر افسرپور
فوت نابهنگام پدر گرامیتان را بشما و خانواده محترم تسلیت عرض نموده ، برای شما صبر وشکیبائی آرزو مینمائیم.
گروه بیمارستان مسعود گرگان

همکار گرامی آقای احمد ایمانی
مصیبت وارده را تسلیت گفته شکیبائی وتوفیق سعادت برای شما و سایر بازماندگان آن مرحوم از درگاه ایزد متعال خواستاریم.
کارکنان‌شرکت تجارتی . بی . ال . پی . با مسئولیت محدود
آ ـ ۱۰۶۵۸

فریده عزیز
از دست دادن مادر غمی جانکاه است امیدواریم که مارا در مصیبت بزرگ خود شریک بدانید.
سیوانی. عبدالحمیدی. حسامی. نظری. معظمچی. میزانی. رنگین‌کمان. رازمندی. میرمحمدی. فخرالدینی. نیکراد. معززی. هاشمپور. مهتدی . مدبر . محمدنژاد . لطیفی .
آ ـ ۱۰۸٤۰

جناب‌آقای صمیمی
مصیبت وارده را به شما و خانواده محترمتان تسلیت عرض مینماید.
بهبهان ـ خانواده جعفری

جناب آقای هوشنگ افسرپور
مصیبت وارده راازصمیم قلب بشما و خانواده محترمتان تسلیت میگوئیم.
علی خرمی ، مهدی ابوالحسنی

همکار محترم جناب‌آقای دکتر اردشیر حطیب‌شهیدی
درمصیبت وارده همگان خود را سهیم میدانند و بقای عمر و عزت جنابعالی و همسر گرامی را از خداوند متعال خواستارند.
دکتر حسام‌الدین خرمی

جناب‌آقای عطاءالله نیکخواه
بانهایت تاسف وتاثر مصیبت وارده را بجنابعالی و بازماندگان محترم تسلیت میگوئیم.
خلیل‌مشیان . ابنرمشیان . سعیدیافه . شاهرخ‌مهدی‌پور. عبدالحمید عمیدی

دوست عزیز آقای عطاءالله نیکخواه
بانهایت تاثر و تاسف مصیبت وارده را تسلیت میگوئیم.
حسین ایزد

باانده وه فراوان درگذشت بانوی نیکوکار خانم منصورالملوک کاویان‌رابه‌حضورخانم‌تورانکاویان‌وآقای‌هوشنگ‌کاویان و خانواده‌های محترم حجازی. تبریزی. نشرودی. کمانگر. پور پزشک. امینی‌وحقیقی تسلیت عرض نموده بقاء عمر وسلامتی بازماندگان را ازخداوند متعال خواستارم.
هوشنگ احمدی

آقای غلامرضا زکی‌پور و بانو
بانهایت تاسف مصیبت واردرا تسلیت عرض می‌نمائیم.
خانواده‌های: تهرانی و ریحانی

دوست و همکار عزیز آقای ساسان رحیمی
باتاسف زیاد مصیبت وارده را تسلیت میگوئیم وامیدواریم مارا درغم خود شریک بدانید.
فروز ومهدی سلیمانی. دارابی. شفیعی . سیاوش‌وزیری. آل‌یسن. موحد. میرشکرائی. قائلی. مهوان .

ملکوتی عزیز
مصیبت وارده را تسلیت میگوئیم وبقاء عمر تو وخانواده محترم ملکوتی را ازخداوند خواستاریم.
علیرضا و اسمعیل مهینی

جناب آقای مهندس سمیعی معاونت محترم شهرداری پایتخت
انجمن معاونت زنان شهر تهران باکمال تاثر مصیبت‌وارده را به‌آنجناب تسلیت عرض نموده بقای عمر بازماندگان را از خداوند متعال مسئلت مینماید.
رئیس انجمن . ایراندخت شیخ

خانم رزماری گرامی‌منش و فامیل محترم
باکمال تاسف مصیبت وارده را تسلیت عرض نموده سلامتی وسعادتمندی بازماندگان را خواستاریم.
شارلوت و هاشم مکارمچیان

جناب‌آقای مهندس صادقی
بانهایت تاسف و تاثر فوت پدر ارجمندتان را بجنابعالی و بازماندگان محترم تسلیت میگویم.
شرکت رس ـ مهندس پورفتحی

منیره عزیز
دوستانت در غم تو شریک هستند.
دانشجویان سال سوم روانشناسی مدرسه عالی دختران

دوست عزیز جناب آقای منوچهر غفاری
درگذشت پدر گرامیتان را به‌جنابعالی وفامیل‌محترمتان تسلیت عرض مینمایم.
جلفا ـ کاوه طائی

جنگ طلاق ، کابینه ایتالیا را درآستانه سقوط قرارداد

در بین رهبران کلیسا نیز برسر این موضوع اختلاف افتاد.
بین جناح‌های مختلف حزب حاکم‌دمکرات مسیحی نیزاختلاف افتاده است. هیچکس نمی‌داند چه حوادثی روی‌خواهد داد. واتیکان هنوز اظهارنظر نکرده ولی آنچه مسلم است کابینه «ماریانو رومور» در آستانه‌سقوط قرار گرفته و کمونیستها یک پیروزی بزرگ بدست آورده‌اند.
آمینتوره فانفانی رهبر حزب دمکرات مسیحی که دست به قمار طلاق زد وباشکست‌سختی روبرو شده نیز موقعیتش در رهبری حزب بخطر افتاده‌است در حالیکه پاپ و گروهی کثیر از کاردینال‌ها و رهبران‌واتیکان طلاق را یک امر ضد اخلاق درحد «پورنوگرافی» میدانند برخی از رهبران واتیکان‌چنین نظری ندارند و باین ترتیب بین رهبران واتیکان نیزشکاف افتاده است.
بطور کلی ناظران اظهار می دارند که جنگ طلاق ایتالیارا بسوی چپ سوق داده وممکن است ائتلافی‌از احزاب‌کمونست و سوسیالیست برای تشکیل حکومت بوجود آید.

رم ـ یونایتدپرس ـ رویتر ـ منابع مطلع امروز گفتند که بدنبال شکست حزب دمکرات مسیحی در رفراندوم ممکن است«ماریانو ـ رومور» نخست وزیر ایتالیا استعفاکند اماحزب دمکرات مسیحی تلاش می کند تا از سقوط حکومت خود جلوگیری نماید. رفراندوم‌طلاق ضمنا بمنزله طلاق و جدائی‌بین سیاست و واتیکان و مذهب بود و برای همیشه به نفوذ واتیکان درسیاست ایتالیا پایان داد و روابط حکومت‌وکلیسا را بشدت بحرانی ساخت.ضمنا

زنی که حکومت

بقیه از صفحه اول
که در حدود ۲ میلیون تومان‌به «سوزان سیورس» حق‌السکوت داده‌است تا او هیچگاه در باره روابطش با برانت چیزی فاش نکند. روزنامه ها نوشته‌اند «سوزان سیورس» که در عین حال روزنامه نویس نیز هست در اصل جاسوس آلمان شرقی بوده اما پس از آنکه با سازمان جاسوسی امریکا هم بی‌ارتباط نبوده در آلمان شرقی مدتی به زندان میافتد و پس از آن از آن کشور خارج میشود و در آلمان‌غربی‌واردسازمان‌جاسوسی این کشور میشود. اما درسال ۱۹۶۹ از سازمان جاسوسی آلمان غربی نیز اخراج میشود. دراین‌مدت روابط نزدیکی بین سوزان‌وویلی برانت بوجودآمده که طبق نوشته مطبوعات آلمانی معاون سازمان اطلاعاتی آلمان غربی‌قرار داد با این زن امضاء میکندو در ازای پرداخت حدود ۵ر۱میلیون تومان از او امضاء میگیرد که هرگز چیزی از آنچه میداند فاش نکند.

شهرداری ارسنجان
آگهی مناقصه

شهرداری ارسنجان باستناد تصویبنامه شماره ۳۲۰۴ـ۱۵ر۲ر۵۳ مقام معظم استانداری فارس به قائم‌مقامی انجمن‌شهر عملیات زیرسازی و اسفالت خیابان فروغ راکه هزینه آن دو میلیون ریال برآورد گردیده طبق مشخصات واحد بهای مربوطه با شرایط زیر بمناقصه برگذار می‌نماید.
۱ـ شهرداری ارسنجان مختار است تا میزان ۲۵ درصد کار راکسر ویا اضافه نماید.
۲ـمدت انجام کار از تاریخ‌انعقاد قرارداد ۳ ماه میباشد.
۳ـ صلاحیت‌مالی و فنی پیشنهاد دهندگان باید مورد تائید دفتر مهندسی استان‌فارس باشد.
٤ـکسانی‌که مایل به‌شرکت درمناقصه باشند میتوانند با ارائه فیش وبارسید حواله دائر به پرداخت مبلغ ۵۰۰ ریال‌به حساب ۶۲۰۱ سپرده شهرداری نزد بانك ملی ارسنجان بدفتر مهندسی استان فارس مراجعه و اوراق‌شرکت در مناقصه را دریافت‌و تاآخر وقت اداری روز ۳ر۳ر۵۳ پیشنهاد خودرا در دو پاکت لاك‌ومهر شده‌بشرح زیر بدفتر مهندسی استان تحویل و رسید دریافت دارند.
پاکت‌الف ـ محتوی ۵درصد کل‌کار به مبلغ ۲۰۰۰۰۰ ریال بعنوان سپرده اسناد خزانه و یاضمانت‌نامه بانکی از یکی‌از بانکهای مجازو مدارك مناقصه که‌کلابه مهروامضاء شرکت کننده رسیده باشدوگواهی صلاحیت از دفتر مهندسی استان فارس‌و پرداخت بهای اوراق‌شرکت درمناقصه.
پاکت ب ـ محتوی پیشنهاد میزان تخفیف یا اضافه بر واحد بهای دفتر مهندسی ، به‌تمام حروف وبدون قلم خوردگی نوشته شده باشد.
۵ـ به پیشنهادات مبهم و مشروط و مخدوش وبدون سپرده ونیز به پیشنهادات واصله‌بعد از موعد مقرر ترتیب‌اثر داده نخواهدشد.
۶ـ حضور پیشنهاد دهندگان یانماینده قانونی آنان درجلسه مناقصه آزاد است.
۷ـ سپرده نفرات اول‌و دوم و سوم مناقصه هرگاه حاضر به عقدقرارداد نباشند به نفع‌شهرداری ارسنجان ضبط‌و هیچگونه اعتراضی مورد قبول واقع نخواهدشد.
۸ـ پیشنهاد دهندگان نباید مشمول منع‌مداخله کارمندان در معامله‌دولتی‌باشند.
۹ـ پیشنهادات واصله در ساعت ۱۰ صبح روز ۴ر۳ر۵۳ در حضورکمیسیون مربوطه با حضور نماینده دفتر مهندسی استان فارس در دفتر مهندسی استان بازگشائی خواهدشد.
۱۰ـ هزینه چاپ آگهی و مالیات و عوارض وغیره بعهده برنده مناقصه است.
۱۱ـ شهرداری در ردیك یاکلیه پیشنهادات بدون ذکر دلیل مختار است.
۱۲ـ برنده مناقصه در موقع عقدقرارداد بایستی معادل ۱۰ درصد مبلغ مورد پیمان را به منظور حسن انجام کاروبصورت اسناد خزانه‌یاتضمین بانکی به شهرداری تسلیم نماید.
۱۳ـ هزینه انجام کاربرابر صورت وضعیت گواهی شده‌دفتر مهندسی استان فارس مبلغ‌یك میلیون ریال آن نقدا و بقیه را ماه‌بعد از تحویل موقت از اعتبار مربوطه قابل پرداخت خواهدشد.
۱٤ـ سایر اطلاعات و جزئیات مربوطه در اسناد مناقصه مندرج است.
شهردار ارسنجان ـ یوسف کمالی‌سروستانی

آگهی تصمیم بر انحلال شرکت سهامی صیما گرگان با مسئولیت‌محدود

طبق سند شماره ۴۳۹۱۷ ۳ر۲ر۵۳ دفتر ۵ گرگان کلیه شرکا و موسسین شرکت‌سهامی صیما گرگان با مسئولیت‌محدود با انحلال شرکت مزبورموافقت وآقای محمد خوروش رابعنوان مدیر تصفیه انتخاب نموده‌اند لذا مراتب باستناد ماده ۲۰۹ قانون ثبت شرکتهای سهامی در تاریخ ۱٤ر۲ر۵۳ ذیل‌شماره ۴۹ در دفتر ثبت شرکت های این اداره به ثبت رسیده است و طبق مواد ۲۰۶و ۲۰۷ قانون مرقوم شرکت مزبور در حال تصفیه محسوب و محل تصفیه شرکت فوق‌الذکر گرگان(مرکز اصلی شرکت) و کلیه اموال شرکت در اختیار مدیر تصفیه میباشد . مدیر تصفیه موظف است ختم تصفیه را طبق ماده ۲۲۷ باین اداره اعلام نماید.
رئیس اداره ثبت اسناد و املاك‌شهرستان‌گرگان ـ صابرساتراب

جناب آقای مدیر محترم روزنامه یومیه مردم

عطف به مطالب مندرج در روزنامه مردم شماره ۱۰۳ مورخ ۲۲ اردیبهشت ماه ۵۳ و عنوانی که برای انتشار اخبار مربوط به جلسه عمومی بازرسان کمیته ملی حمایت از مصرف کننده از بیانات ریاست کمیته ملی استفاده شده لازم است باستحضار برساند که بهیچوجه چنین مطلبی :
«اتاق اصناف در امر مبارزه با گرانفروشی کارشکنی میکند» از طرف ریاست کمیته ملی گفته نشده و قویا تکذیب می‌شود وبا توجه به این که کلیه مطالب بیان شده در جلسه مزبور ضبط شده و صورت جلسه مربوط تندنویسی گردیده است و عنوان مطلبی غیراز آنچه گفته شده قابل تعقیب جزائی است . خواهشمند است دستور فرمائید در اولین شماره منتشره بدرج تکذیب فوق مبادرت نمایند.
دبیرکمیته ملی حمایت از مصرف کننده ـ دکتر حیدرقلی‌برومند
آ ـ ۱۰۶۳۲
آ ـ ۱۱۰۳۶

تجدید انتخابات

از ساکنین محترم منطقه شرق شمیران و امامزاده‌قاسم تقاضا دارد برای تجدید انتخابات انجمن محلی مژده درساعت ۵ بعدازظهر روز ۲۶ر۲ر۵۳ در محل دبیرخانه انجمن واقع در تجریش خیابان نیاوران چهارراه مجد خیابان مژده‌کاشی ٤۹ حضور بهمرسانند.
رئیس انجمن محلی مژده ـ سرهنگ محمود مژده

آگهی مناقصه

بانك مرکزی ایران دوخت یکصد و پنجاه هزارعدد کیسه متقال بابعاد ۳۰ × ۲۰ ـ ۳۵ × ۲٤و٤۷ × ۲۶ رابه‌مناقصه میگذارد. داوطلبین می‌توانند برای مشاهده دوخت کیسه ها و دریافت برك شرایط معامله و دادن پیشنهاد از تاریخ نشر این آگهی ظرف مدت ده روز در یکی از ساعات اداری به دفتر اداره خدمات ـ بانك مرکزی ایران واقع‌درخیابان فردوسی مراجعه نمایند.

مزایده فروش اتومبیل

بانک اصناف ایران ۳ دستگاه اتومبیل بشرح زیر :
بنز سواری ۲۲۰ مدل ۶۳
بنز سواری ۱۸۰ مدل ۶۰
جیپ کالسکه‌ای مدل ٤۸
از طریق مزایده کتبی بفروش میرساند.
داوطلبان میتوانند همه‌روزه تاپایان وقت اداری روزدوشنبه ۶خرداد ماه درساعات اداری برای مشاهده اتومبیلها به‌پارکینگ بانک اصناف ایران واقع در میدان بهارستان و برای اخذ برگ شرایط شرکت مزایده به‌اداره خدمات بانک در همان محل مراجعه نمایند.
آ ـ ۱۰۲۳۰

سال چهل وهشتم – شماره ۱۴۴۰۴

اطلاعات ۱۳۰۱

سه‌شنبه – بیست و چهارم اردیبهشت‌ماه ۱۳۵۳
بیست‌ویکم‌ربیع‌الثانی ۱۳۹۴ – چهاردهم‌مه۱۹۷۴

ساعات شرعی

استخراج دکتر ریاضی کرمانی

اذان مغرب . . . . . ساعت ۷ و ۲۱ دقیقه
اذان صبح (فردا) . . . ساعت ۳ و ۱۳ دقیقه
طلوع آفتاب (فردا) . . . ساعت ٤ و۵۸ دقیقه
ظهر شرعی (فردا) . . ساعت ۱۲ و ۲ دقیقه

نحوه پرداخت کمک‌هزینه
تحصیلی دانشجویان خارج اعلام شد

فیروز مجللی

شورای عالی هماهنگی امور دانشجویان مقیم خارج با تائید خبر اختصاصی دیروز اطلاعات دائر بر تاسیس صندوق رفاه دانشجویان و پرداخت کمک هزینه تحصیلی به آن گروه از دانشجویان «کم بضاعت و با استعداد» که ادامه تحصیلاتشان در نتیجه افزایش سرسام‌آور هزینه زندگی وشهریه دانشگاه های خارج مواجه با اشکال است ، دیشب نحوه اعطای این‌کمک هزینه را رسما اعلام کرد .

بموجب اطلاعیه این شورا که در پایان جلسات دو هفته اخیر آن دیشب انتشار یافت کمیته مخصوص‌درتهران بدرخواست های دانشجویان‌درزمینه‌دریافت کمک هزینه تحصیلی رسیدگی میکند و چنانچه‌کم‌بضاعتی آنان رامحرز تشخیص دهد اقدام به اعطای کمک هزینه تحصیلی‌که مقدار آن در هر حال بیش از نیمی از کلیه هزینه زندگی و تحصیل بر اساس قیمت های جاری نخواهد بود آقدام می‌نماید .

اعضای این کمیته از رئیس اداره اموردانشجویان وزارت

بقیه‌در صفحه چهارم

نرخ‌جدید دوخت‌لباس تعیین‌شد

★ حداکثر دستمزد دوخت کت ، شلوار چهارصد تومان است

هیئت عالی نظارت بر اتاق های اصناف امروز نرخ جدید دوخت انواع لباس را منتشر کرد . این نرخ ها برای اجرا به اتاق های اصناف ابلاغ شد.

نرخ جدید دوخت لباس در خیاطی ها و مزون ها به پنج درجه و دو گروه زنانه و مردانه تعیین شده است. درخیاطی‌های مردانه و مزون ها ، دستمزد دوخت کت و شلوار و پالتو حداکثر ٤۰۰۰ ریال و حداقل ۸۰۰ ریال. کت : حداکثر۲۵۰۰ ریال و حداقل ۵۵۰ ریال . شلوار : حداکثر ۱۰۰۰ ریال و حداقل ۲۰۰ ریال تعیین شده است .

در خیاطی های زنانه ومزون ها ، دستمزد پالتو ، حداکثر ٤۰۰۰ ریال ، حداقل ۸۰۰ریال. کت و دامن : حداکثر ۳۵۰۰ ریال‌وحداقل ۵۵۰ ریال . دامن: حداکثر ۱۰۰۰ ریال حداقل ۲۵۰ ریال . لباس سواره : حداکثر ۲۵۰۰ ریال و حداقل ۸۰۰ ریال . پیراهن : حداکثر ۱۸۰۰ ریال و حداقل ۳۵۰ریال، تعیین شده است .

روزنامه فردا

فردا منتشر میشود

آگهی استخدام برای سینما کاپری

سینما کاپری احتیاج به چند جوان واجد شرایط برای کنترلی دارد . علاقمندان میتوانندهمه روزه بعداز ظهر به مدیر سینما مراجعه نمایند .

دستور پرداخت اضافه دستمزد دانشجویان صادر شد

دستور تنظیم لیست‌های دستمزد دانشجویان مامور خدمت در آموزش و پرورش تهران با احتساب پنجاه تومان اضافی آن صادر خواهد شد .

طبق تصمیم آقای هویدا نخست‌وزیر، در سال جاری دستمزد دانشجویان شاغل، در سراسر کشورماهانه ۵۰ تومان افزایش یافته است .

با این تصمیم به‌دانشجویان شاغل در ادارات‌آموزش وپرورش، درقبال ۴۰ ساعت کار ماهانه ۲۵۰ تومان پرداخت میشود. و مبلغ اضافی از اول فروردین ماه امسال احتساب‌و‌پرداخت میگردد .

ده هزار گوسفند از ۳۰۵ هزار گوسفند خارجی وارد شده است

عرضه گوشت تازه، روز به‌روز افزایش می‌یابد

عرضه‌گوشت‌گرم‌به‌تبعیت ازتغییر فصل بتدریج افزایش میابد و با اقداماتی که بعمل آمده ، از پنجشنبه کشتار دام زنده در کشتارگاه تهران افزایش یافته است.

۲۳۰۰ قصابی تهران علاوه‌بر سهمیه دریافتی روزانه، لاشه گوشت تازه نیز دریافت‌کردند و این آغازی است که با پایان یافتن اردیبهشت ماه پیش‌بینی شده بود.

با اقداماتی که ظرف چند روز گذشته‌انجام‌گرفته روزانه حدود ۵۰۰ تا ۶۰۰ سر گوسفند زنده از طریق مبادلات مرزی بکشور حمل میشود . از طرف دیگر با پایان یافتن اعتصاب کارگران بندری استرالیا ، حمل‌گوسفند های زنده خریداری شده ایران ازاین کشور ، شروع شده و اولین کشتی بامداد دیروز در بندر شاهپور پهلو گرفت.

اولین پارتی گوسفند وارداتی از استرالیا ۱۰ هزار راس است و تا هفته آینده نیز ۳۵ هزار راس دیگر توسط‌کشتی دوم بایران خواهد رسید.

خبرنگار ما گزارش میدهدکه چنانکه مشکلاتی در کار حمل گوسفند از خارج کشور پیش نیاید ، تا اوایل خرداد ماه‌آینده حدود ۱۰۵ هزار گوسفندزنده از استرالیا وحدود ۳۰۰ هزار گوسفند زنده از طریق مبادلات مرزی از گوسفند ماکوئی‌ونژاد ترکی وارد خواهد شد.

درگزارش خبرنگار ما اضافه شده است که علاوه‌برخریداری گوسفند خارجی ، دامداران داخلی نیز که از تعلیف فراوان بهار امسال بهره گرفته اند ، بتدریج آماده حمل و تحویل گوسفند های خود بسازمان

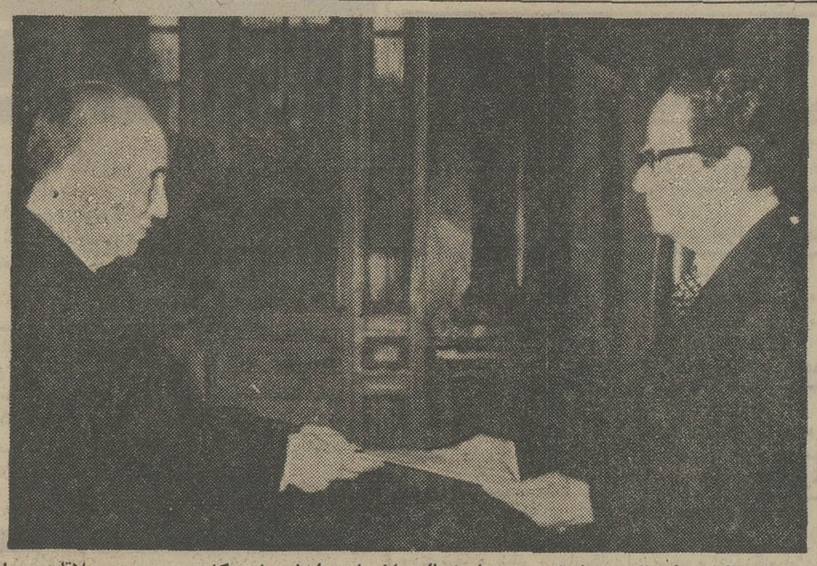

عباس آرام سفیر اکردیته ایران در ویتنام شمالی، اخیرا دریایتخت این کشور بود و در ملاقات با «نکوین‌لیو ـ نیک‌یونگ»کفیل‌ریاست جمهوری ویتنام شمالی ، استوار نامه های خود را تسلیم او کرد . تهران و هانوی نزدیک به یکسال قبل مناسبات سیاسی برقرارکردند و سفر آرام به هانوی نخستین‌سفر یک شخصیت سیاسی ایران به‌این کشور بود . آرام چند روزی راکه در هانوی اقامت داشت به گفتگو با مقامات این کشور گذرانید و عکس وی را هنگام تسلیم استوار نامه هایش به لیو نشان میدهد .

سالگرد تولد

والاحضرت شاهپور غلامرضا پهلوی

فردا مصادف با پنجاه ویکمین سالگردتولدو الاحضرت‌شاهپور غلامرضا پهلوی‌است و بهمین مناسبت از ساعت ده تا ۱۲ صبح فردا دفتری در کاخ والاحضرت‌برای تبریک مفتوح است.

والاحضرت علاوه بر سمت های نظامی ، ریاست کمیته‌ملی المپیک ایران ، نیابت ریاست عالیه کانون سوار کاران ، عضویت دائمی کمیته بین‌المللی جهانی ، آجودانی مخصوص شاهنشاه آریامهر، ریاست‌عالیه بازرسی ویژه سرای نظامی شاهنشاهی ، ریاست انجمن ورزش ارتش و عضویت شورای جهانی تفریحات سالم را برعهده دارند.

ما سالروزتولد والاحضرت را صمیمانه تبریک میگوئیم.

افتتاح مطب
دکتر ملکی
جراح و متخصص بیماریهای چشم
دیپلمه فاسیونال‌از دانشکده پزشکی پاریس
بلوار الیزابت ساختمان‌دکترها تلفن ۶۲۴۵۵۳

آ_۱۰۹۲۶

در زمینه تم کنگره تهران ، از دیدگاههای علمی

۹ استاد برجسته دانشگاه‌در کنگره تهران سخنرانی میکنند

۹ استاد برجسته دانشگاه‌از ایران‌وکشورهای مختلف‌جهان، در حجره جهبی تبلیغات در تهران جزو سخنرانان واعضای کروه های بحث هستند .

این استادان برجسته که در زمینه های گوناگون ، مانند علوم اجتماعی و انسانی ،علوم ارتباطی ، تبلیغ ، حقوق ، اقتصادو تکنولوژی‌معاصر، صاحب نظر و دارای‌تحقیقات و تالیفات بسیارند ، در مقام سخنران ، راهنمای جلسات ، و عضوگروه های بحث ، کنگره تهران رادر نیل به هدف هایش یاری می دهند .

نام و رشته های تخصصی‌و تحقیقی استادان دعوت شده‌به قرار زیر است :

دکتر مجید رهنما ، استاد علوم اجتماعی و مسائل‌جهان سوم دردانشکده‌تهران–پروفسور «جان‌مک‌هیل» ، جامعه شناس مشهور ، استاد و رئیس مرکز مطالعات عمومی دانشکده« تکنولوژی‌پیشرفته»،دانشگاه نیویورک ـدکتر «یوران‌تام» رئیس‌سازمان جهانی تبلیغات‌و استادبازاریابی و تبلیغ ـ«ژان ماکس‌لونورمان» استاد حقوق و اقتصاد دانشگاه پاریس‌ـدکتر « رودولف فارنر»، استاد دانشگاه علوم اقتصادی‌و اجتماعی «گال» سویس ـ «کلود مارتی»، استاد آفرینش‌درتبلیغات در«سوربون»، پاریس–پروفسور «لایف‌هلبک‌هنسن»، استاداقتصاد بازاریابی و توزیع در دانشکده اقتصاد ومدیریت بازرگانی‌نروژ «ماگداکوردل» ، استاد مرکز مطالعات‌عمومی دانشکده‌تکنولوژی پیشرفته دانشگاه نیویورک و «آلفرد هلاندر» استادو رئیس هیئت مدیره دانشکده «بالدوین» نیویورک .

آقای «آلفرد هلاندر» ، ساعت‌دوازده‌روز‌پنجشنبه دوم خرداد ، درباره «نقش سازمان جهانی تبلیغات» درجهان، سخنرانی‌خواهد کرد :

بیوگرافی سخنران :

آقای الفرد هلاندر، رئیس هیئت مدیره سازمان جهانی تبلیغات پس از آنکه ازدانشگاه «ایلی‌نویز» فارغ‌التحصیل شدبه فعالیت رادیویی پرداخت و در ۱۹۳۸ مدیر عامل دو ایستگاه رادیوئی شیکاگو و در سال ۱۹۵۱ مدیر یک ایستگاه‌رادیو تلویزیونی شد و از ۱۹٦٤ تا ۱۹٦۸ ریاست«گری» بین‌المللی را داشت .

آقای «هلاندر» به عنوان یک شخصیت فرهنگی و اجتماعی‌و به عنوان‌یک‌کارشناس ارتباطات مدتی مدیریت کمیته امریکائی ملل متحد و انجمن آموزش نابینایان‌نیویورک‌را داشته‌است و اکنون استاد و رئیس هیئت مدیره‌دانشگاه «بالدوین» در نیویورک است .

۹ روز دیگر

بیست و چهارمین کنگره جهانی تبلیغات در تهران گشایش میابد

تهران–دوم تا چهارم خردادماه ۱۳۵۳

تبلیغ درخدمت حقوق بشر

سقف سبک
با تیرچه و بلوک
پریفاب (شرکت سهامی خاص)
سازنده انواع قطعات پیش ساخته و پیش فشرده بتنی
تهران ـ خیابان کوشک ـ خیابان ارباب جمشید ـ تلفن ۳۰۱۱۱۲ ـ ۳۱۵۷۹۱

روزنامه دیپلمات

چهارشنبه ها خوانده‌ای‌است

مرکز اطلاعات بانک تهران

تلفن : ۴۲۳۸۰

خدمات بانکی ما را بامتلاع شما میرساند .

بانک مدرن شما، بانک تهران

بنیاد نیکوکاری والاحضرت شاهدخت شمس پهلوی

جهت تکمیل کادر پرسنلی خود در تهران افرادی را بامشخصات زیر و با حقوق مکفی استخدام مینماید :

لیسانس حسابدار با ۵ سال سابقه کار در بودجه نویسی‌یکنفر حسابدار دیپلمه با ۵ سال سابقه‌کار و آشنا به حسابداری‌دولتی یکنفر صاحب جمع‌اموال با ۵ سال سابقه کار و مدرک دیپلم متوسطه دونفر .

از متقاضیان خواهشمند است تقاضانامه‌های خود را حداکثر تا ۳۱ اردیبهشت ماه جاری به صندوق پستی ۱۲ر۱۶۷۷ ارسال دارند .

بزرگترین شو انجمن‌دوشیزگان وبانوان
ساعت ۱۱ صبح روز جمعه ۲۷ اردیبهشت
ستاره آواز ایران
وفائی
نمایش بهترین فیلم‌فارسی :باشد کت فردین‌وآذرشیوا
یاقوت‌سه‌چشم
کنسرت نوستاره سینما و آواز
روکسانا
کنسرت خواننده استثنائی
بهنام احمدی
کمدین مشهور و محبوب
مهدی
تلفن رزرو ۸۲۴۸۳۱
بلیط این‌جشن باشکوه راهمه‌روزه از دبیرخانه انجمن دوشیزگان وبانوان همچنین صبح روز جمعه‌از گیشه انجمن تهیه فرمائید.
آدرس: خیابان بهار–نبش نامجو ـ تالار انجمن‌دوشیزگان وبانوان

با پیام شاهنشاه آریامهر

ششمین کنفرانس ملی کار گشایش یافت

ساعت ۹ بامداد دیروز باپیام شاهنشاه آریامهر که وسیله آقای معینیان رئیس دفتر مخصوص شاهنشاهی قرائت گردید افتتاح شد .

در این مراسم که آقایان امیرعباس هویدانخست وزیر، امیرقاسم معینی وزیر کار و امور اجتماعی ـ هوشنگ انصاری‌وزیراقتصاد ودارائی‌ـ منوچهر کلالی دبیر کل حزب ایران نوین و وزیر مشاور ـ معاونان وزارت کار و امور اجتماعی وسازمانهای وابسته و رئیس‌سازمان‌کارگران‌حضور داشتند . ابتداء آقای نخست وزیر سخنان مشروحی ایراد کردند .

آنگاه پس‌ازبیانات نخست‌وزیر آقای امیر قاسم‌معینی وزیرکار وامور اجتماعی ضمن تشکراز جناب نخست‌وزیروکلیه شرکت کنندگان در ششمین کنفرانس ملی کار اظهار داشت :

بنابرتوصیه نامه‌ای که در پنجمین کنفرانس ملی‌کارداشتیم پیوسته مواد این توصیه نامه را با تماس با سازمان‌ها و موسسات و واحدهای‌مربوطه پی‌گیری کرده است وگزارش کار خودش را مرتبا به کمیته هماهنگی کنفرانس ملی کار داد. و کمیته هماهنگی هم خوشبختانه در سال گذشته تعداد جلسات آن بسیار زیاد بوده است ضمن رسیدگی به پیشرفت کار در مورد دستور کار ششمین جلسه کنفرانس‌ملی کار هم جلسات طولانی داشته است‌که‌بتصویب کمیته‌هماهنگی رسیده که مورد دقت و مداقه کنفرانس قرار گرفته است .

همانطوریکه استحضار دارید کنفرانس ملی کار در پنجسال پیش یعنی در اردیبهشت سال ۱۳۴۸ مقارن با پنجاهمین سال تاسیس سازمان بین‌المللی کار کار خودش را شروع کرد و این کنفرانس در حقیقت باین منظور تشکیل شد تایک راه‌جدید وخلاقی با مشارکت سه جانبه کارگر. کارفرما و دولت درراه حل توسعه مسائل اقتصادی و اجتماعی پیدابکند و خوشبختانه در ظرف این پنجسال رسالت‌را بخوبی انجام داده است .

کشور ما که در راه تکامل صنعتی گام برمیدارد در چهار چوب‌سیاست‌مستقل ملی‌توفیقات بسیار چشمگیری نصیب مملکت شده است میبایستی سعی کنیم که این توفیق واین پیشرفت استمرار داشته و حتی بایک رویه تندتری به پیشرفت ادامه دهیم تابتوانیم به‌آن تمدن بزرگ وبصورت یک‌کشور صنعتی‌عظیم درآئیم. برای تحصیل چنین نیتی میبایستی از کلیه استعداد های‌انسانی‌استفاده لازم‌بشود. خوشبختانه این کنفرانس می تواند راه‌گشا و راهنمای‌چنین نیتی باشدزیرا اجتماع سه‌جانبه کارگر– کارفرما و دولت‌درگذشته هم این را نشان داده است و توصیه نامه‌هائی که تا بحال صادر شده است دال برصحت این مطلب است از جمله‌توصیه نامه‌ای که درگذشته درجلسات قبلی کنفرانس داده شده در مورد سیاست اشتغال مولد و تام در مورد آموزش حرفه‌ای و سازمانهای کارگری و کار– فرمائی و در مورد کارآموزی و آموزش و با سواد کردن کارگران‌بوده‌است‌که‌خوشبختانه سهم بسزائی درپیشرفت هریک از این مورد داشته است . توصیه نامه‌ای که در پنجمین اجلاس کنفرانس ملی‌کار صادر شد اهم آن عبارت بود‌ازتوسعه شبکه کاریابی و اشتغال– بیمه بیکاری و مسائل اجتماعی در مورد زنان ودر مورد کارگران ساختمانی . در مورد توسعه شبکه کاریابی خوشبختانه در سال گذشته تعداد واحد های کاریابی به ۳۰ واحد رسیده که ازآن ۱۶ واحد کاریابی‌تاسیس و تشکیل شده است ودر سال جاری ۲۰ واحد کاریابی‌به‌آن اضافه خواهد شد .

در سال گذشته تعداد فرصت های اشتغال متجاوزاز ۶۵۰۰۰ بوده است که ٤٤۰۰۰ متقاضی شغل توانسته‌اند این فرصتهای اشتغال را پرکنند ودر حقیقت این رقم ۳۳٪ بیشترازافرادی‌که درسال ۵۱ بکاراشتغال‌داشته‌اند بوده است همچنین ۲۱۰۰۰ شغل که بلاتصدی است دال‌بر دو موضوع مهم بوده است یکی عدم مهارت و تخصص متقاضیان و دیگری عدم تحرک و انتقال کارگران از یک نقطه به نقطه دیگر ، درحقیقت آنطور که من فکر میکنم عدم تحرک کارگراز نقطه‌ای به نقطه دیگر دلیل عمده‌اش باز همان‌عدم تخصص ومهارت کارگر بوده‌است. وقتی کارگری تخصص نداشته باشد بیم آنرا دارد که اگر از محل و ماوای خودش دور شود با نداشتن مهارت توفیق زیادی برای‌بدست آوردن کار نخواهد داشت . درمورد بیمه بیکاری مطالعات بسیار پی‌گیری توسط موسسه کارو تامین اجتماعی و گروه کارشناسان ایرانی انجام گرفته است و این کار شناسان باتوجه‌بنظرات‌کارشناس سازمان بین‌المللی کار و نظرات قبلی که‌سایر همکاران در این‌مورد داشته‌اندبفعالیت‌های خود ادامه میدهد و امید اینست که‌تاپایان سال۵۳ بتوانیم‌یک طرح‌مقدماتی برای‌بیمه بیکاری کارگران‌بخش صنعتی‌و تولیدی تهیه‌کنیم که در سالهای آتیه بتوانیم تقدیم قوه مقننه بنمائیم . در مورد مسائل اجتماعی زنان پیشرفت های محسوسی حاصل شده و همانطوریکه گفتم با پی‌گیری مداومی که دبیرخانه و کمیته هماهنگی داشته است پیشرفت های نسبی داشته‌ایم ولی انتظار اینست که این گروه ارزنده از اجتماع‌تلاش‌و مشارکت بیشتری کنند تا اینکه سهم بیشتری از کلیه فعالیتها داشته باشند .

در سال گذشته زنان کارگر درسازمانهای کارگری درانتخاب سندیکائی توفیق‌این راداشته‌اند

ابو القاسم معینی

که بعضویت هیئت های مدیره سندیکا درآیند و تعدادی این کارگران افتخار داشتند که روز اول ماه مه با سایربرادران کارگرشان‌درکاخ سعدآباد‌افتخار شرفیابی به پیشگاه مبارک اعلیحضرت همایون شاهنشاه آریامهر را بدست آورند .

درمورد آموزش حرفه‌ای ـ این آموزش باید درخدمت کارگران چه زن و چه مرد یکسان باشد خوشبختانه تعداد زیادی از کارگران زن که دارای تخصص و مهارت نبودند بمراکزتعلیمات حرفه‌ای مراجعه کرده‌اند که امیدواریم تعداد آنان روز بروز اضافه شود ـ در مورد مسائل اجتماعی کارگران ساختمانی همانطوریکه درگذشته هم صحبت شدسعی و کوشش وزارت کار با همکاری بسیار نزدیکی که در دراین مورد با سازمان برنامه وبودجه‌دارد نظر این است که یک ارتباط بسیار نزدیکی از ابتداو انتهای کارهای‌ساختمانی بوجود آیدتاازبیکاری غیرمعقول وغیرمنطقی این گروه ازاجتماع جلوگیری شده‌باشد البته‌اقدامات بسیار زیادی در این زمینه شده است وکمیته های فرعی اشتغال در مراکز استان و بدستور جنابان استانداران تشکیل‌شده که باین امر رسیدگی میکنند و خوشبختانه ازنظرتامین اجتماعی این گروه ارزنده قانونی از تصویب مجلسین گذشته که کارگران ساختمانی که حتی بطوراتفاقی همباین قبیل کارها اشتغال‌پیدا میکنند از بیمه های اجتماعی برخوردار شوند و این‌قانون در حال حاضر جاری و ساری است .

دستور کار ششمین کنفرانس ملی کار سه مورد میباشد که مورد اول آن عبارت است از مسئله اشتغال و سیاست‌اشتغال و ارتباط آن با برنامه عمرانی پنجم و بخصوص تاکید این مطلب روی کارگران ساختمانی. مسئله دوم که در دستور کار کنفرانس هست عبارت است از راهنمائی و آموزش حرفه‌ای وسوم سیاست درمانی‌سازمان بیمه‌های اجتماعی همانطورکه جناب‌آقای‌نخست‌وزیر دراینجا بطور مشروح توضیح دادندما بعلت توسعه و پیشرفت چشمگیری که در گذشته بخصوص درامر حاکمیت‌مطلق برنفت و گاز و همچنین قیمت گذاری برروی‌نفت داشته‌ایم و نیز فرامین شاهنشاه آریامهردر مورد بهداشت وآموزش رایگان لازم آمده است که تجدیدنظری در برنامه‌های عمرانی پنجم‌بشود و اصولا یکی‌از هدفهای‌اساسی ومهمی که برنامه‌های عمرانی تعقیب میکند و این مسئله در برنامه عمرانی پنجم بچشم می خورد آنست که هدف و نیت غائی از یک برنامه‌ریزی‌عمرانی آن باشد که تمامی افرادمملکت ازآن برنامه متمتع گردند و این باید یک برنامه جامعی باشد لهذا برنامه پنجم براین اساس است که کلیه افراد این مملکت ازآن بهرمند شوند و تنها موقعی کلیه‌افراد مملکت ازیک برنامه عمرانی میتو انندبهرمند شوند که سهمی داشته باشند یعنی اشتغال داشته باشند و بایستی روز بروز بطرف‌اشتغال تام و اشتغال مولد برویم وقتی کلیه افراد دارای کسب وکاری بودند و درآمدی کسب میکنند دراینجاست که آن‌تامین‌اجتماعی وعدالت اجتماعی دراثر توزیع عادلانه کار ودرآمد بدست آمده است. یکی از هدفهای عمده این برنامه این خواهد بود که بطور قطع درسیاست های اشتغال هم بایستی‌تجدید نظر بشود– ازاهم وظایفی که کنفرانس خواهد داشت بخصوص‌کمیسیون‌های مربوط آنست که بچه‌نحو بایستی سیاستی اتخاذ کرد تا اینکه بتوانیم به آن سیاست‌اشتغال تام ومولد برسیم ـ یک گروه ارزنده‌ای که‌در اینجا بایدروی آن تاکید شود همان گروه کارگران ساختمانی است که‌تا آخر برنامه پنجم تعداد آنان بیش ازیک میلیون نفر خواهد شد بنابراین در حال حاضر و در سال گذشته با اقداماتی‌که شده است از حمایتهائی برخوردار شده‌اند ولی این حمایت‌ها کفایت نمیکند ، می بایستی‌کمیته‌های مربوط دراین جهت مطالعه‌بکنند وپیشنهادات مختلفی را به کنفرانس ارائه کنند که کارگران این مملکت‌از حمایت های بیشتری‌برخوردار شوند .

موضوع دیگری که در دستور کار کنفرانس هست راهنمائی و آموزش حرفه‌ای است. مسئله راهنمائی و آموزش حرفه‌ای اهمیت بسیار زیادی دارد . کشوری که در جهت صنعتی شدن باین سرعت به‌پیش‌میرود بایستی با توجه به سرمایه ـ گذاریهائی که چه در بخش خصوصی و چه در بخش عمومی پیش‌خواهد آمد بتواند فرصتهای اشتغالی را که پیش خواهد آمد بشناسد و باتماس و همکاری موسسات آموزشی چه از نظر آموزش درازمدت میان مدت و کوتاه مدت برنامه هائی را تدوین کنیم تا بتوانیم جوانان این‌مملکت را بطرف‌این آموزش‌ها و تعلیمات هدایت کنیم .

درحال حاضربعلت عدم‌تکافوی تعداد کارگران و کارکنان ماهر ماازتعداد بیشماری‌ازمتخصصین خارجی چه‌درسطوح بالا و چه باصطلاح تکنیسین در کشور ایران استفاده میکنیم و البته برای اینکه سرعت ما در جهت صنعتی شدن بسیار زیاد است تسهیلاتی هم برای‌متخصصین اتباع بیگانه‌که دارای شرایط لازم میباشد فراهم میکنیم‌تابتوانند درحداقل زمان بکارشان درآن رشته در کشور ما مشغول شوند وبتوانند همکار ایرانی خودشان را از این تعلیمات بهرمند سازند .

مسئله‌ای که بسیارمهم است آخرین مطلب از فرمایشات شاهنشاه آریامهر در روز اول ماه مه به کارگران این مملکت است‌اینست‌که میفرمایید‌کارگران میبایستی روی بیاورند و هرچه زودتر متخصص و کارگر ماهر بار بیایند تا زندگی مرفه و آسوده‌ای داشته باشند لهذا این وظیفه وزارت کار و سایر سازمان های آموزشی مملکت است که با معاضدت یکدیگر بتوانیم برنامه‌هائی بسیار مدون و صحیحی درجهت تامین نیاز های آتی مملکت تهیه بکنیم .

اما در مورد سیاست درمانی سازمان بیمه های اجتماعی باید گفت که این مسئله فارغ از سیاست درمانی‌دیگر واحدهای مملکت نیست و خوشبختانه با تشکیل وزارت رفاه اجتماعی این موضوع همانطوری‌که‌جناب نخست وزیر فرمودند تحت یک ضابطه و نظم‌واحدی درخواهد آمد و در هر حال در اینجا هم در طول روز های کنفرانس از مسئولان و جناب اقای دکتر شیخ‌الاسلام‌زاده وزیر رفاه اجتماعی تقاضا خواهد شد که در این خصوص بتوانند اعضاء و شرکت کنندگان در کنفرانس را در جهت‌این‌سیاست درمانی واحد راهنمائی وهدایت کنند .

در پایان وزیر کار و امور اجتماعی گفت من از حضور آقای دوید مورس که در گذشته دوری معاون‌وزارت کار امریکا بوده‌اند وسپس برای مدت ۲۲ سال مدیریت دل‌دفتر بین‌المللی کار را بعهده داشتند و ایامی که در سازمان بین‌المللی کار خدمت‌میکردند کشورما‌ازلحاظ تدوین قوانین‌طرف بسیار زیادی بستیم و همانطوری که آلان هم همکاری نزدیکی با سازمان بین‌المللی کار داریم و بهرحال بنده حضور ایشان را در اینجا مغتنم میشمارم و نهایت تشکر میکنم بطور قطع‌برنامه های‌روز های‌آینده روشن‌است.وامیدوارم کلیه‌شرکت‌کنندگان ومتخصصان و صاحب‌نظرانی‌که درکمیسیون های مختلفه در این چند روز شرکت میکنندتوفیق‌خدمت‌داشته باشند .

مجله هنر و مردم
شماره ۱۳۶
با مطالب جالب‌توجهی درباره هنرو فرهنگ منتشرشد
از روزنامه فروش ها به بهای ۱۰ ریال خریداری‌فرمائید.

بدین‌وسیله‌ازکلیه دوستان وسروران گرامی‌که درایام‌بستری بودن این‌جانب دربیمارستان حضورا یاکتبا ابراز‌مرحمت‌فرموده‌اند بی‌نهایت سپاسگزارم واگر بعلت گرفتاری و نبودن درتهران توفیق شرفیابی و تشکر حضوری حاصل‌نگردید پوزش می‌طلبم .

اهواز– محمدقلی خدیوی

آ_۱۰۴۶۸

از فرداصبح در قویترین گروه سینمائی پایتخت
اونیورسال–پاسیفیک–ایران
ساینا – تیسفون – رنگین کمان
موناکو – پرسپولیس
کارون–دریا–وآستارا (تجریش)