گرانفروشان مصالح ساختمانی دستگیر و تبعید میشوند

سی گروه ضربتی برای مبارزه با گرانفروشی تشکیل شد

★ برای مهار قیمت ها، در روزهای آینده تصمیمات مهم دیگری اتخاذ خواهد شد

★ جنبش مبارزه با گرانفروشی در شهرستانها اوج گرفت

★ در ساری به کسبه یك هفته مهلت داده شد

قیمت ۳۰۰ نوع کالای ضروری پائین می‌آید

★ در شیراز اصناف نرخها را تا ۱۵ درصد پائین آوردند

★ مغازه نانوایان و قصابان گرانفروش به دیگران واگذار میشود

در صفحه ٤ ستون اول

۷۰۰ هزار متر زمین در اصفهان توسط دولت به ثبت رسید

درصفحه ۲۵ خبرهای تلفنی

قیمت کالاهای ضروری تا چند روز دیگر ۱۰ درصد پائین می آید

۲۸ صفحه

اطلاعات

چهارشنبه ۲۵ تیرماه ۱۳۵٤ - شماره ۱٤۷٦۰ تکشماره ۱۰ ریال

تعهد خدمت دانشجویان مانع از سفر بخارج نیست

★ از داوطلبان تحصیل عالی در خارج تعهد جداگانه و تضمین گرفته میشود

شرایط خروج دانشجویان از کشور:

★ داشتن معدل کافی برای پذیرش دانشگاه های خارج

★ انتخاب رشته مورد نیاز مملکت

★ حدنصاب سنی و پایان تحصیلی تا ۲۹ سالگی

درصفحه ٤ ستون سوم

مقررات تازه معافیت تحصیلی برای محصلین خارج از کشور

درصفحه آخر ستون اول

شرفیابی نخستین سفیر فیلیپین

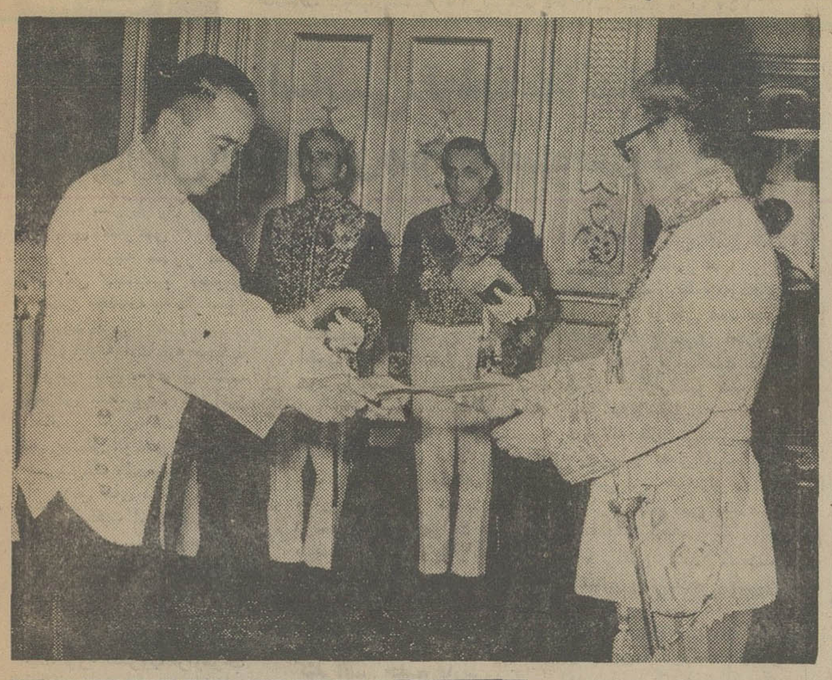

شاهنشاه آریامهر امروز رافائل‌التو نخستین سفیر فیلیپین را بحضور پذیرفتند. در این شرفیابی سفیر فیلیپین استرارنامه‌های خود را به پیشگاه ملوکانه تقدیم داشت.

شهبانو:

جشنواره فولکلور ایران برگزار میشود

★ لازم نیست که جشنواره ها در شهر های بزرگ برگزار شود

درصفحه آخر ستون سوم

فردا دریا برای شنا مناسب نیست

هوای تهران گرم‌تر خواهد شد

درصفحه٤ خبرهای کوتاه

جریمه ۵ تخلف رانندگی ۵۰۰ تومان شد

★ اتومبیل متخلفین حرفه‌ای یك هفته توقیف میشود

★ گواهینامه رانندگانی که مرتکب تخلفات مکرر شوند، تا یکسال ضبط خواهد شد

★ جریمه بقیه تخلفات رانندگی تغییری نکرده است

★ جرائم رانندگی بعداز ۲ سال شامل مرورزمان می‌شود

★ در تصادف عابر با اتومبیل در نقاط غیر خط‌کشی شده راننده مقصر نیست

درصفحه آخر ستون پنجم

با تغییر مقررات دریافت وام وفروش املاك دررهن

به ملك در رهن چند وام داده می‌شود

★ ملکی را که در رهن یك یا چند شخص حقیقی یا حقوقی است می‌توان فروخت

میتوان بدون جلب موافقت طلبکاران قبلی، بابت مازاد ارزش مستغل وام های جدید گرفت

★ اثاثیه و اموال منقول ملکی که در رهن است، همراه ملك حراج می شود

درصفحه ۲۵ ستون اول

با اتخاذ تصمیم غیر منتظره مصر

اوضاع خاورمیانه ناگهان بحرانی شد

★ اسماعیل فهمی وزیر خارجه مصر گفت ما وضع فعلی خاورمیانه را تحمل نمی‌کنیم.

★ والدهایم دبیرکل سازمان ملل گفت تصمیم مصر کلیه تلاش‌های صلح را بخطر انداخته است.

★ کی‌سینجر سفیر امریکا را در قاهره به واشنگتن احضار کرد درصفحه۲ ستون پنجم

کنفرانس اسلامی رأی باخراج اسرائیل از سازمان ملل داد

★ نماینده فلسطین از سازمان وحدت افریقا و کشورهای غیر متعهد خواست که این کشور ها نیز در مورد اخراج اسرائیل از سازمان ملل اقدام کنند. صفحه۲ ستون اول

در سیستم الحاق آپولو نقص فنی ایجاد شد

در عکس فضانوردان امریکائی از راست بچپ «تام‌استافورد» و «وانس براند» و اسلیتون (در پشت سربراند) هنگام عزیمت بطرف سکوی پرتاب موشک حامل سفینه آپولو دیده میشوند.

عکس رادیویی آسوشیتدپرس

هوستون- خبرگزاری فرانسه- مرکز کنترل فضائی هوستون اعلام داشت که در سیستم الحاق سفینه آپولو یک نقص فنی ایجاد شده است. مرکز فضائی هوستون از هرگونه توضیحی در اینباره خودداری کرد. معلوم نیست که با پیدایش این نقص فنی الحاق دو سفینه سایوز و آپولو به یکدیگر بخطر خواهد افتاد یا خیر.

سفینه های سایوز آپولو قرار است فردا شنبه بیکدیگر ملحق شوند.

درصفحه ۳ ستون اول

در اجرای اوامر شاهنشاه آریامهر برای کاهش نرخها در شیراز اقداماتی صورت گرفت

جلسه فوق‌العاده‌ایکه در کاخ استانداری فارس در حضور آقای پیروز استاندار در مورد کاهش نرخ ارزاق تشکیل شد، پس‌ازاینکه آقای پیروز اوامر شاهنشاه آریامهر را بنمایندگان و روسای صنوف مختلف شیراز ابلاغ کرد، صنفهای میدان‌دار و میوه فروش آمادگی خود رابرای تخفیف ۱۵٪- خواربارفروش ۱۰٪- لبنیات فروش ۱۰٪- آجیل‌فروش ۱۰٪- لوازم‌و آهن‌آلات‌ساختمانی ۱۰٪- اعلام‌کردندو بقیه‌صنوف‌مشغول‌مطالعه‌هستندکه‌نرخ‌را به صورت متعادلی کاهش دهند. اتاق اصناف از مردم شیراز تقاضا نمود که چنانچه تخلفی از نرخ تخفیف داده شده مشاهده نمودند بلافاصله به تلفنهای شماره ۲٦۰٦٤ - ۲۱۸٤۲ اطلاع دهند.

ایران گرانترین کامپیوتر دنیا را میخرد

★ بانك آمار ایران شروع بکار کرد

درصفحه۲۵ ستون هشتم

آسفالت گرم تا (۲۰۰۰ تن)

شرح صفحه ۱۵

پرویز حجازی

صیاد بزرگ ستاره‌ها تقدیم میکند

گوگوش

شاه‌ماهی هنر ایران

جمیله

زیباترین رقاصه ایران

ستار - سلی - نلی - زند وکیل

و دهها برنامه جالب دیگر از امشب در

کاباره باکارا

تلفن‌های رزرو ٦۲۵۱۷۷ - ٦۲۸۲۰۸

مجله دنیای ورزش

با یکدنیا مطالب متنوع شنبه ها منتشر میشود

دانشگاه صنعتی آریامهر

پذیرش دانشجو برای سال تحصیلی ۱۳۵۴-۵۵

در صفحه ۲۱

پژوهشکده فرهنگ ایران

آگهی پذیرش دانشجو برای دوره‌های فوق‌لیسانس و دکترا

شرح در صفحه ۲۳

بادی من bodyMan

جالب‌ترین و آخرین پدیده نو برای زیبائی اندام آقایان

با استفاده از زیرپوش کرستی مردانه (بادی‌من) نتایج زیر گرفته میشود

باپوشیدن بادی‌من، بلافاصله ۱۰ سانتیمتر ازقطر شکم کاسته میشود

باپوشیدن بادی‌من، کلیه عضلات شکم سفت و محکم میگردد

باپوشیدن بادی‌من، دیگر هرگز شکم شما بزرگ نخواهد شد

باپوشیدن بادی‌من، اندامی زیبا و لباسی برازنده‌خواهید داشت

باپوشیدن بادی‌من، احساس سبکی و چالاکی مینمائید

از همه مهمتر:

خانم عزیز اگر میل دارید همسرتان اندامی‌زیبا داشته باشد خرید کرست (بادی‌من) را یادآوری ومزایای آنرا بدوستان خود توصیه نمائید

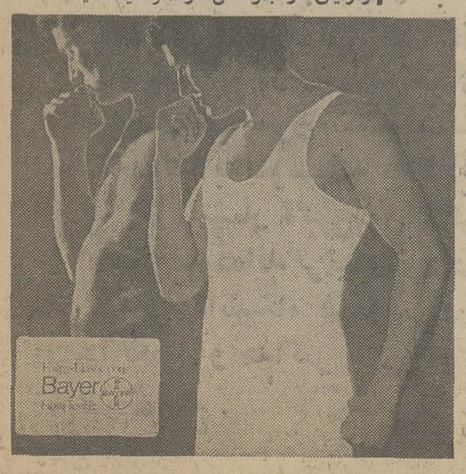

فروش‌در دراگ استورها، داروخانه ها، فروشگاههای بزرگ بوتیک‌ها، خیاطی های مردانه و فروشگاههای لوازم ورزشی

از سراسر کشور نماینده معتبر پذیرفته میشود

پخش انحصاری و مرکز فروش در ایران و خاورمیانه

دراگ استور مدیکال

تهران خیابان پهلوی بالاتر از میدان بلوار (ولیعهد) مقابل سینما امپایر تلفن ٦٦۸۸۸۸

اطلاعیه

بدینوسیله باطلاع مشتریان محترم میرساند که کلیه دوایر اداری وفروش این شرکت بعلت تعطیلات سالیانه از تاریخ ۱۵ امرداد لغایت پایان امرداد ۱۳۵٤ تعطیل خواهد بود و در صورت ضرورت برای تعمیرات آسانسور با تلفن ٤۲۹۱۷ و برای تعمیرات ماشین های اداری و دستگاههای محاسباتی با تلفن ٦٦۰٤٦۷ تماس حاصل نمایند.

شرکت ابوالحسن دیبا وشرکاء بامسئولیت محدود

از راننده ماشین شخصی که چهارشنبه قبل از فردوگاه مهرآباد اشتباها دوچمدان سیاه با خود برده خواهش میشود با تلفن ٦۵۹۵۲۰ تماس گرفته و مژدگانی دریافت دارد. آ-۷۲۲۷

آگهی پذیرش داوطلب برای تربیت بهیار

شرح در صفحه ۲۰

قابل توجه

دارندگان اتومبیلهای پیکان و اوینجر (هیلمن) درشمیرانات

شرکت تاپ سرویس

واقع در خیابان پهلوی بالاتر از ظفرروبروی باشگاه شاهنشاهی نبش اسفندیار نماینده‌مجاز شرکت ایران ناسیونال و شرکت پخش لوازم پیکان پی -ال - پی آماده سرویس و تعمیرانواع اتومبیل های پیکان و اوینجر می باشد تلفن ۸۹۲۲٤٦ - ۸۹۳۰٦٤ - ۸۹۰۸۳۹

اطلاعیه اتاق بازرگانی وصنایع ومعادن ایران

در اجرای اوامر مطاع مبارك شاهنشاه آریامهر مبنی بر مبارزه همه‌جانبه با گرانی قیمت‌ها و پیرو جلسه مورخ ۲٤ر٤ر٥٤ در دفتر جناب آقای وزیر امور اقتصادی و دارائی نمایندگان تولید کنندگان و وارد کنندگان مواد خوراکی - پوشاك و مصالح ساختمانی طی جلسه‌ای که در اتاق ایران تشکیل دادند، آمادگی خود را برای مشارکت موثر در جنبش ملی علیه گرانی قیمت‌ها اعلام داشتند و موافقت نمودند که با هماهنگی بین تولیدکنندگان، وارد کنندگان و عمده‌فروشان و خرده فروشان قیمت‌ها را حدود ۱۰ درصد از مبنائی که از طرف دولت باتوجه به مصالح عمومی تعیین خواهد شد و فهرست آن متعاقبا منتشر خواهد گردید، کاهش دهند.

کنفرانس اسلامی، قطعنامه اخراج اسرائیل از سازمان ملل را تصویب کرد

جده ـ خبرگزاری فرانسه- ششمین کنفرانس وزیران امور خارجه کشور های اسلامی دیشب با تصویب چندین قطعنامه به کار خود پایان داد .

درجلسه افتتاحیه «حیشام شوقی» نماینده عراق که بنازگی به‌عضویت کنفرانس اسلامی تعیین شده است ضمن نطق کوتاهی بنام‌هیئت های‌شرکت کننده درکنفرانس از تلاش های دولت‌سعودی درراه‌موفقیت اجلاسیه‌کنونی وزیران امور خارجه‌کشور های اسلامی سپاسگزاری کرد .

ازجمله قطعنامه هائی که درششمین کنفرانس اسلامی جده‌مورد تصویب قرارگرفت قطعنامه مربوط به اخراج اسرائیل ازسازمان ملل‌متحد است وهنوز متن‌قطعنامه‌های دیگر کنفرانس منتشر نشده است . درقطعنامه مربوط به اخراج اسرائیل ازسازمان‌که دربایان جلسه توسط سخنگوی کمیته اجرائیه فلسطین‌در اختیار خبرنگاران گذاشته شد از کلیه کشور های‌عضو کنفرانس‌درخواست میشود حداکثر تلاش‌خود را برای اخراج اسرائیل از سازمان ملل متحد و کلیه سازمانهای بین‌المللی دیگر بکاربرند.

سخنگوی فلسطین اظهار امیدواری‌کرد سازمان‌وحدت افریقا که قرار است درپایان ماه جاری در «کامپالا»تشکیل شود و همچنین‌کنفرانس‌کشور های‌غیرمتعهد که‌قراراست‌قبل ازآغاز دوره‌اجلاسیه جدید مجمع عمومی سازمان ملل متحد در «لیما» تشکیل‌شود قطعنامه های مشابهی‌تصویب کنند .

ششمین کنفرانس اسلامی روزشنبه گذشته کار خود را درجده دریشت در های بسته‌آغاز کرد مسئله‌اورشلیم و فلسطین‌مهمترین دستورکار این کنفرانس راتشکیل می داد.

در قطعنامه کنفرانس جده در باره اخراج اسرائیل از سازمان‌ملل‌متحد گفته میشود: **کنفرانس عملیات غیر قانونی اسرائیل‌راعلیه‌ملت و سرزمین فلسطین محکوم کرده و این اقدامات را بعنوان جنایات جنگی‌وستیزه جوئی بابشریت تلقی می کند که باید با همه وسائل‌و امکانات با آن مبارزه شود .**

قطعنامه همچنین از آن عده‌کشور های عضو کنفرانس که هنوز با اسرائیل روابط سیاسی ، اقتصادی و فرهنگی دارند درخواست میکند که بایدرنگ مناسبات خود را با تل‌آویو قطع کنند ... و کلیه کشور هائی را که به اسرائیل کمک نظامی و اقتصادی میدهند محکوم میکنند .

اعلامیه تاکید می کند که سازمان آزادی بخش فلسطین تنها نماینده ملت فلسطین‌است و خاطرنشان میسازد که شرط اصلی برقراری صلح درخاورمیانه شناسائی حقوق ملی فلسطین است سخنگوی سازمان آزادی بخش فلسطین توضیح داد این قطعنامه که ازجانب‌مقاومت فلسطین تسلیم شده بود باتفاق آراء مورد تصویب قرار گرفته است وی افزود تنها راهی که دربرابر سازمان‌ملل متحد وجوددارد این است که اقدامات شدیدی علیه اسرائیل بعمل آورد و این کشور را که هیچیک از تصمیمات سازمان را رعایت نمی‌کند از صفوف کشورهای عضو براند .

سخنگوی سازمان آزادی بخش در پاسخ اظهارات کی‌سینجرکه گفته است کشور های جهان سوم سازمان ملل متحد را بنابودی تهدید می‌کنند ، گفت قطعنامه‌ای که دیشب مورد تصویب کنفرانس اسلامی قرار گرفت بهترین پاسخ ما به وزیر امور خارجه آمریکااست این پاسخی است که ششصد میلیون مسلمان جهان‌به آقای کی‌سینجردادند و امیدوارم که کشور های عضو سازمان وحدت آفریقا و کشور های غیر متعهد نیز این پاسخ را تایید کنند .

بمناسبت تشکیل کنفرانس اسلامی‌برای نخستین بار یک اقلیت مسلمان کانادائی وجود خود را ظاهر ساخت .

«خضیربیک» سخنگوی مسلمانان‌کانادائی‌که بمناسبت تشکیل کنفرانس اسلامی به جده‌آمده‌است در یک‌مصاحبه مطبوعاتی اظهار داشت که در حال حاضر دویست هزار مسلمان‌انگلیسی و یافرانسوی الاصل در کانادا بسرمیبرند . تنها در شهر «تورنتو» چهل تا پنجاه هزارمسلمان زندگی میکنند .

کنفرانس خلیج فارس

در کنفرانس وزیران‌خارجه کشور های مسلمان در جده از این پیشنهاد که خصلت عربی و اسلامی بیت‌المقدس حفظ شودوسیاست اسرائیل در قبال مسئله بیت‌المقدس محکوم گردد بطور کامل پشتیبانی شد . اما در مورد اخراج اسرائیل از سازمان ملل بین کشور های اسلامی توافق کامل نبود .

در خارج از جلسه‌کنفرانس نمایندگان عربستان سعودی، ایران ، کویت ، فدراسیون امارات متحده عربو عده‌ای دیگرملاقات کردندومیان آنها توافق‌حاصل شد که‌اجتماعی از سران تمام کشور های منطقه‌خلیج فارس تشکیل شود و اراده این‌کشور ها رابرای دور نگهداشتن کلیه نفوذهای خارجی‌از نواحی نفت خلیج منطقه خلیج فارس اعلام و تاکید کند . قرار است تاریخ ومحل برگزاری‌این کنفرانس بعدا اعلام شود .

مسئله اقلیت مسلمان کشور فیلیپین و بدون آنکه سرو صدایی برپا شود از دستور مذاکرات کنفرانس اسلامی جده حذف شد .

کنفرانس شب گذشته قطعنامه پیشنهادی پاکستان را دایر براینکه کشور های دارنده سلاح اتمی از بکار بردن این سلاح ها و یا از تهدید اتمی کردن ممالکی که فاقد سلاح های هسته‌ای هستندخودداری کنندتصویب کرد.در این قطعنامه آن عده از کشور های غیر اتمی که مورد حمایت اتمی قرار دارند و بدون شک نمی توانندغیر از کشور های عضو دوپیمان ناتو وورشو باشند در جرگه کشور های غیر اتمی که پاکستان خواستار حمایت از آنان‌است بحساب‌نیامده‌اند .

آقاشاهی‌معاون‌هیئت‌نمایندگی پاکستان‌به‌خبرنگاران اظهار داشت که کنفرانس وزیران خارجه‌ی ممالک اسلامی قطعنامه مذکور را به اتفاق آراء تصویب کرده است .

پراودا مطبوعات مصر را به همصدائی با اسرائیل متهم کرد

مسکو ـ رویتر ـ روزنامه پراودا ارگان حزب کمونیست شوروی دیروز در یک مقاله اساسی‌مطبوعات قاهره‌مورد حمله قرار داده و آنها را متهم کرد که عامدانه میکوشند تا مفهوم سیاست شوروی در خاورمیانه را به نیت بوجود آوردن احساسات‌ضدشوروی در ملت های‌عرب تحریف‌کنند.

پراودا که مندرجاتش بیان کننده نظر محافل رسمی شوروی است‌روزنامه نگاران مصر را متهم کرده است کمبا تبلیغات امپریالیست ها و صهیونیست ها هماوازشده‌اند و خود رابه خدمتگزاران‌نیرو های معلوم الحال داخلی و خارجی تبدیل کرده‌اند .

گرچه درمقاله پراودا‌اساسا روزنامه های قاهره موردحمله قرار گرفته‌اند ولی ناظران سیاسی عقیده دارند که این مقاله بیان کننده نارضائی شوروی از مسیر کنونی سیاست مصر در مناقشات خاورمیانه است و پراودا در حقیقت خواسته است خشم شوروی را از گرویدن مصر به آمریکا نشان دهد مصر در گذشته از سیاست طرفداری صریح از شوروی پیروی می کرد . ضمنا پراودا بمصلاتی که در مطبوعات مصر طیه معامله اخیر فروش سلاح‌های شوروی به لیبی صورت می‌گیرد جواب داده است.

وزیر خارجه مصر گفت مصر اعلام کرد مدت مأموریت سربازان مصر وضع فعلی را تحمل نمی کند سازمان ملل را تمدید نمی کند

قاهره ـ خبرگزاری فرانسه- رویتر

اسمعیل فهمی معاون نخست‌وزیر و وزیر خارجه مصر عصر دیروز در یک کنفرانس مطبوعاتی اعلام کردکه کشور وی دیگر با تمدید ماموریت نیروی فوق‌العاده سازمان ملل در سینا موافقت نخواهد کرد . دوره جاری ماموریت سربازان کلاه خود آبی سازمان ملل که‌درمناطق برزخ میان خطوط ارتشهای مصر و اسرائیل مستقر هستند روز ۲۴ ژوئیه- ۸ روز دیگر- پایان خواهد یافت.

اسمعیل فهمی اظهار داشت‌که پیامی نیز برای کورت والدهایم دبیرکل سازمان ملل فرستاده است که دولت مصر تمدید دوباره ماموریت نیروی صلح سازمان ملل را در خاورمیانه نخواهد پذیرفت .

وزیر خارجه مصر از جواب دادن به‌این پرسش که آیا دراینصورت دولت متبوع وی باتمدید مجدد ماموریت نیروی فوق‌العاده سازمان ملل درصحرای سینا موافقت نخواهد کرد که نیروی سازمان ملل از مناطق برزخ میان مصر و اسرائیل خارج شود خودداری کرد .

وی که کنفرانس مطبوعاتی خودرا در قاهره برپا کرده بود یادآوری کرد که انگیزه دولت مصر درگرفتن این تصمیم رفتار اسرائیل است که از حضور نیروی‌صلح سازمان ملل در صحرای سینا سوءاستفاده کرده است تا به اشغال اراضی مصر ادامه دهد .

فهمی اضافه کرد شورای امنیت سازمان ملل‌وظیفه دارد که به مسئولیتهای خود عمل کند و برای پایان‌دادن به گستاخی اسرائیل اقدام نماید. در این مورد فهمی تصریح کرد که با درنظر گرفتن تصمیمی که از طرف شورای امنیت گرفته خواهد شد روش قاطعی در پیش خواهدگرفت تا سرنوشت اراضی اشغال شده خود را در صحرای سینا روشن کند .

فهمی گفت‌که‌نیروی فوق‌العاده سازمان ملل نمیتواند بدون موافقت مصر در صحرای سینا باقی بماند.

مصر مخالف حضور نیروی سازمان ملل در منطقه نیست اما بشرط آنکه استقرار نیروهای مذکور به‌ایجاد صلح در خاورمیانه کمک کند .

وزیر خارجه مصر سپس به مفاد قطعنامه‌های‌شورای امنیت استناد کرد تا یادآوری کند که نیروی صلح‌سازمان ملل در خاورمیانه دارای وظایف معتنابهی است . نخست آنکه مراقب حفظ آتش‌بس و آرامش میان اعراب و اسرائیل باشد- وثانیا- در موارد لازم- کوششهایی نیز بعمل آورد تا به برقراری یک صلح عادلانه و پایدار در خاورمیانه کمک شود .

فهمی ضمن گوشزد کردن این نکته که اسرائیل از حضور نیروی فوق‌العاده سازمان ملل سوء استفاده کرده است تا به اشغال اراضی اعراب ادامه دهد اظهار داشت که اسرائیل بااستفاده از همین عوامل کوشیده است تا نظر خودرا به آمریکا- برسراسر جهان و بردنیای عرب تحمیل کند .

وزیر خارجه مصر تاکید کرد که برای کشور وی دیگر وضع موجود غیر قابل چشم پوشی و تحمل است اسرائیل باید بین صلح و یاحالتی که در آن از صلح‌خبری نیست یکی را انتخاب کند .

اسرائیل هرگز نخواهد توانست از حالت نه جنگ و نه صلح که خودش به‌دوام آن اصرار دارد برخوردار شود .

فهمی از تشریح انتظاراتی که مصر از شورای امنیت دارد خوداری کرد ولی بااینحال اظهار داشت که مصر ممکن است خواستار اجرای مجازاتهای اقتصادی که در ماده ۷ منشور ملل متحد پیش‌بینی شده‌است علیه‌اسرائیل گردد .

وزیر خارجه مصر در پایان گفت که کشور وی‌طی پیامی که بوسیله وی برای دبیر کل سازمان ملل فرستاده شده تقاضای تشکیل جلسه شورای امنیت را نکرده است.

عکس‌العمل اسرائیل

دیشب بعداز آنکه اسمعیل فهمی وزیر خارجه‌مصر اعلام کرد که دولت متبوع وی باتمدید مجدد ماموریت نیروی فوق‌العاده سازمان ملل درصحرای سینا موافقت نخواهد کرد محافل صلاحیتدار اسرائیلی اظهارداشتند که‌عدم تمدید ماموریت نیروهای سازمان ملل در صحرای سینا وآهنگ مذاکراتی که برای عقد دومین قرارداد‌جداسازی نظامی مصر و اسرائیل صورت میگیرد رابطه‌ای وجودندارد .

مفهوم آنچه که گفته شد این است که اگر مصریها تصور میکنند که باتصمیم خود خواهند توانست‌اسرائیل راتحت فشار بگذارند وحصول توافق برای امضاءقرارداد جداسازی درصحرای سینا راتسریع کنند اشتباه کرده‌اند.

محافل صلاحیتدار بیت‌المقدس یادآوری میکنندکه استقرار سربازان کلاه‌خود آبی سازمان‌ملل در صحرای سینا براساس شرایط پیش بینی شده در اولین قرارداد جداسازی نظامی مصر و اسرائیل که درپایان ژانویه۱۹۷۴ به امضاء رسید صورت گرفته است و اسرائیل عقیده‌دارد که ماموریت نیروی صلح سازمان ملل درصحرای‌سیناباید هرشش ماه یکبار منظما تمدیدشود درست به همین‌دلیل است که‌اسرائیل نیز روزدوشنبه‌اخیربه دبیرکل سازمان ملل پیشنهاد کرده است که ماموریت نیروی فوق‌العاده این سازمان در صحرای سینا تجدید شود .

مطالبی که تا اینجاذکر شد بیان کننده تنهاواکنشی است که تاکنون ازطرف محافل اسرائیلی در براپرسخنان دیشب وزیر خارجه مصرنشان داده شده است.

درمحافل سیاسی بیت‌المقدس هیچ نوع حالت عصبی خاصی که ناشی از تصمیم مصر باشد احساس نمی شود. همان محافل اضافه میکنند که مصر بهرحال تقاضا نخواهد کرد که نیروی صلح. سازمان ملل از صحرای سینا خارج شود چون حضور این نیروها در منطقه مذکور برای مصر نیز مفید است همانطور که برای اسرائیل سودمند است.

ناظران سیاسی در بیت‌المقدس میگویند که هدف دولت مصر ازتمدیدنکردن ماموریت نیروی صلح‌سازمان ملل درصحرای سینا بطور آشکار عبارت از این است که دولت اسرائیل راتحت فشار بگذارد تا آهنگ‌مذاکرات جاری درباره عقد دومین قرار داد جداسازی نظامی‌مصر و اسرائیل درصحرای سینا سریعتر شود.

نگرانی والدهایم

تمام روزنامه های امروز (چهارشنبه) قاهره در زیر تیتر های درشت در صفحات اول خود خبر مخالفت مصر را باتمدید مجدد ماموریت نیروی فوق‌العاده سازمان ملل در صحرای سینا چاپ کرده‌اند.

سخنگوی سازمان آزادی بخش فلسطین در «جده» در تشریح تصمیم پرزیدنت سادات به عدم تمدیدماموریت‌نیرو های فوق‌العاده سازمان ملل‌متحد در صحرای سینا گفت: این کار خوبی است زیرا با این کار ماچیزی از دست نمیدهیم. دیر یا زود مشکلات کنونی بایدازراه‌جنگ حل‌وفصل شود.

کورت‌والدهایم دبیرکل سازمان ملل‌متحد ازاوضاع خاورمیانه پس از اعلام تصمیم اخیر دولت مصر بشدت‌اظهار نگرانی کرد.

سخنگوی والدهایم در یک مصاحبه‌مطبوعاتی اظهارداشت دبیرکل سازمان ملل‌متحد از اوضاع خاورمیانه بسیارنگران است و جریان حوادث این منطقه را از نزدیک تعقیب‌میکند. سخنگوی والدهایم اضافه کردکه تصمیم ناگهانی دولت‌مصر دبیرکل سازمان را دچار شگفتی کرده است وبلافاصله‌پس از اعلام تصمیم مصر در مورد خودداری از تمدیدماموریت نیرو های سازمان ملل‌نماینده مصر را در سازمان ملل‌متحد به دفتر کار خود دعوت کردو مدتی باوی به گفتگوپرداخت.

محافل سازمان ملل‌متحد اظهار داشتند که تصمیم‌مصر تمام تلاش‌هائی را که برای حل‌وفصل مساله خاورمیانه از راه گفتگو های سیاسی بعمل می‌آید بخطر انداخته است زیرا اسرائیل از مدتها قبل‌اخطار کرده است که با عدم تمدید ماموریت نیرو های سازمان ملل‌متحد قرارداد جداسازی نیروها که سال گذشته بین قاهره واورشلیم امضاشد خود بخود باطل خواهد شد.

محافل سازمان ملل‌متحد اظهار امیدواری میکنند که تصمیم مصر جنبه فشار به‌اسرائیل را داشته باشد تااسحق رابین پیش از این در امضای قرارداد جدید با مصر دچار شك‌وتردیدنشود.

کی‌سینجر سفیر آمریکا رااز قاهره احضار کرد

قاهره ـ رویتر ـ روزنامه الاهرام امروز گزارش داد که «هرمان الیس» سفیر امریکا در قاهره بوسیله هنری ـ کی‌سینجر وزیر خارجه این کشور به قید فوریت احضار شده و روز گذشته قاهره را به قصد واشنگتن ترک گفته است .

طبق این گزارش سفیر امریکا امیدوار است که‌تاقبل‌از ۲۳ ژوئیه‌جاری به قاهره بازگردد .

احضار هرمان الیس به واشنگتن هنگامی صورت گرفته که مصر مخالفت خود را با تجدید دوره ماموریت نیروی صلح سازمان‌ملل در صحرای‌سینا اعلام کرده است .

نیکسون در ساحل دریا

نیکسون رئیس جمهوری سابق‌آمریکادیروز در سواحل دریا درسان‌کلمنت در حالیکه پای برهنه بود به‌قدم زدن پرداخت و با کسانی که مانند او در ساحل بودند گفتگو کرد. در عکس نیکسون هنگام فشردن دست یکی‌از این اشخاص دیده میشود.
عکس رادیوئی آسوشیتدپرس

دو پرنسس سعودی و همسر یك میلیونر کویتی بجرم سرقت از فروشگاه لندن محکوم شدند

لندن، رویتر- دو پرنسس عربستان سعودی و همسر یک میلیونر کویتی ، دیروزدر دو دادگاه جداگانه، بجرم دزدی از فروشگاه ۹۵۰ لیره استرلینگ جریمه شدند .

خانم انیسه ابوالحسن، همسر ۴۰ ساله مدیر یک شرکت کویتی ومادر ۸ فرزند بجرم دزدیدن اشیایی به قیمت ۲۰ لیره استرلینگ ، از جمله ۱۴ لباس خواب و ۱۷ جفت شلوار از فروشگاه مرکزی لندن به پرداخت بهای اموال دزدی شده و جریمه‌ی‌معادل ۴۰۰ لیره استرلینگ محکوم شد.

وقتی خانم انیسه اعتراف کرد که دو نفر از فرزندان او، برای حمل چهار چمدان بزرگ حاوی ۶۹ تکه لباس به او کمک کرده‌اند، قاضی دادگاه ابراز تاسف کرد که نمیتواند جریمه بیشتری برای‌او تعیین کند

در دومین مورد ، پرنسس جواهر عبدالله سعود ، ۲۲ ساله به جرم دزدیدن اشیایی به مبلغ ۹۵ لیره استرلینگ ، و خسارتی که به لباسهای دزدی شده از فروشگاهی در خیابان آکسفورد وارد آورده، و نیز به جرم گاز گرفتن دست زنی که کارمند فروشگاه بود، به پرداخت بهای اشیاءو ۳۰۰ لیره استرلینگ محکوم شد . پرنسس جواهر محمد سعودالقرهان خواهر شوهر پرنسس جواهر عبدالله نیز به جرم دزدیدن اشیائی به مبلغ ۵۰ لیره استرلینگ به پرداخت بهای آنها و ۲۵۰ لیره استرلینگ جریمه محکوم‌گردید.

سربازان لبنانی بسوی هر جنبنده‌ای در مرز تیراندازی میکنند

بازداشت بود انتظار آن

بیروت ـ خبرگزاری فرانسه- یک سخنگوی نظامی دربیروت اظهار داشت به نیرو های لبنانی دستور داده شده است که در هریم خطوط دفاعی لبنانی در جنوب‌این کشور بسوی‌هرجنبنده‌ای بدون‌اخطار قبلی شلیک کنند.

سخنگوی نظامی لبنان توضیح دادکه فرماندهی ارتش لبنان‌به نیروهای خوددر مناطق شرقی وغربی در مرز های جنوبی کشور اجازه داده است بدون اخطار قبلی بسوی کسانی که درنزدیکی خطوط دفاعی‌کشور دیده شوند تیر اندازی‌کنند.

سخنگوی نظامی لبنان‌توضیح دادکه این تصمیم برای حفظ امنیت مرزنشینان کشور گرفته شده است.

سخنگوی فرماندهی انقلاب فلسطین در تفسیر این تصمیم جدیدلبنان‌گفت مقامات لبنانی بر خلاف‌معمول چگونگی اقدامات جدیدی را که در مرز های این کشور بعمل آمده‌به‌سازمان مقاومت‌فلسطین‌اطلاع‌نداده‌اند.

انفجار بمب در رمله

اورشلیم ـ خبرگزاری‌رویتر بنابر اعلام پلیس دیروزدر «رمله» واقع در کرانه غربی رود اردن که در اشغال‌نظامی اسرائیل است دو بمب‌کوچک در زیر اتومبیل منفجر شد،اما خساراتی وارد نیاورد . این اتومبیل به رئیس یک بانک اسرائیلی در «رمله» تعلق داشت .

فدائیان یك‌شهر اسرائیل را به موشك بستند

بیروت ـ خبرگزاری فرانسه ـ فرماندهی انقلاب فلسطین اعلام داشت فدائیان فلسطین که در داخل سرزمین های اشغالی شهر فعالیت می‌کنند دیشب شهر «کریات شمونه» را با موشک های «کاتیوشا» مورد حمله قرار داده‌و تلفات و خسارات سنگینی وارد ساختند .

در تل‌آویو یک سخنگوی نظامی ادعا کرد که حمله موشکی به شهر «کریات‌شمونه» از مرزهای لبنان صورت گرفت ولی هیچگونه تلفات و خساراتی ببار نیاورد .

از سوی دیگرجبهه «مبارزه خلق» در بیروت مسئولیت سوء قصد دوشنبه شب در منطقه «نت‌هانیا» در اسرائیل را بعهده گرفت . در اعلامیه «جبهه مبارزه خلق» که در بیروت انتشار یافت گفته می شودیکی ازواحد های‌کماندوی این سازمان‌درداخل سرزمین‌های اشغالی یک دوچرخه را که درآن مقداری مواد منفجره کار گذاشته شده بود در جلو باشگاهی در مرکز شهر قرار دادند .

دوچرخه در ساعت ۷ بعداز ظهر منفجر شد و عده‌ای از عوامل دشمن کشته یا زخمی شدند .

کماندو های دسته «ناصر سیف‌الدین شهید» که دراین‌سوء قصد دست‌داشتند سالم به پایگاه خود بازگشتند .

کی‌سینجر: تصمیم مصر نشانه فوری بودن مسئله خاورمیانه است

میناپولیس ـ خبرگزاری ها- هنری کیسینجر وزیر خارجه‌امریکادر یک‌کنفرانس مطبوعاتی که روز سه‌شنبه در میناپولیس برپا کرد ، اظهار داشت‌که به عقیده‌شخص وی مخالفت مصر با تمدید شدن ماموریت نیروی صلح سازمان ملل در صحرای‌سینا باین معنی نیست که نیروی مذکورناگزیر است روز ۲۴ ژوئیه یعنی موعد انقضای دوره جاری ماموریتش از صحرای سینا خارج شود .

کیسینجر اضافه کرد که بهر حال تصمیم مصر نشان دهندهٔ این حقیقت است که باید به فوریت مسئله یعنی فراهم‌آوردن موجبات عقد دومین قرارداد جداسازی نظامی مصر و اسرائیل در صحرای سینا توجه کرد مصر طی نامه‌ای که برای‌کورت والدهایم دبیر کل سازمان ملل فرستاده‌شده اعلام کرده که اگر قدم های دیگری درجهت برقراری صلح درخاورمیانه برداشته نشود مصر موافقت نخواهد کرد که ماموریت نیروی فوق‌العاده سازمان ملل در صحرای سینا تمدید شود . وزیر خارجه آمریکا در این باره هیچ توضیحی نداد که چرابعقیده وی تصمیم مصر موجب نخواهد شد که نیروی صلح سازمان ملل از صحرای سینا خارج شود .

در جواب پرسش یکی از خبرنگاران کیسینجر به نکته دیگری اشاره کردواظهار داشت که یکی از موضوعات مطرح شده‌در مذاکرات صلح خاورمیانه‌این است که‌پرواز های اکتشافی‌هواپیماهای نیروی هوائی امریکا درخاورمیانه‌به نوعی سیستم‌رادیمی‌تر برای خبر شدن از نقل و انتقالات نظامی در منطقه کانال سوئزوصحرای سینا تبدیل شود. این پرواز ها قرار است هم برای مصر و هم برای اسرائیل انجام گیرد ودو کشور مذکور در جریان اطلاعاتی که از پرواز های مذکور بدست میاید قرار گیرند .

وزیر خارجه امریکا تاکید کرد که دخالت کردن مستقیم‌نیرو های مسلح‌کشور وی درعملیات‌نظامی درخاورمیانه‌ازهرنوع غیر ممکن است . از کیسینجر سئوال شد که آیا ممکن است نیرو های آمریکائی به عنوان نیروی جداکننده مصر و اسرائیل در صحرای سینا و برای ضمانت کردن اعتبار اولین قراردادجداسازی نظامی‌مصر و اسرائیل مورد استفاده قرار گیرند ؟ کیسینجر جواب داد کمچنین امکانی‌وجود ندارد .

وزیر خارجه امریکااز سیاست‌تفاهم و بهبود روابط واشینگتن و مسکو واز کمک های آمریکا به رژیم های دیکتاتوری دفاع‌کرد و توضیح داد که امریکا ناچار است اصول را با ضرورت ها آشتی‌دهد. طی نطقی‌که کیسینجر در شورای عالی غرب میانه امریکا درمیناپولیس ایرادکرد خاطر نشان ساخت‌که‌آمریکا بایددیپلماسی را با انعطاف و مانور کردن و با قدرت تخیل مال‌اندیشی بیامیزد و هدف مهم سیاست خارجی عبارت از خدمت کردن به منافع آمریکا باشد .

کیسینجر اضافه کرد که‌امریکا برسر یک دوراهی باین نام قرار ندارد که بین اخلاقیات از یکطرف و پراگماتیسم یعنی واقع بینی‌عملی و تجربی یا اصالت تجربه از طرف دیگر یکی را انتخاب کند چون برای امریکا غیر ممکن است که از هر یک از دو مقوله مذکور فرار کند .

کیسینجر سپس به سخنان اخیر آلکساندر سولژنیت سین نویسنده معروف و اخراج شده از شوروی که سیاست تفاهم واشینگتن و مسکو را تقبیح کرده است اشاره کرد و گفت که امروز باردیگر صداهای شجاعانه‌ای به گوش میرسد و بیادمامیاورد که‌ماهیت‌نظام اجتماعی‌شوروی را فراموش نکنیم و از وظیفه دفاع از آزادی غافل نمانیم‌بااینحال در عصرموازنه هسته‌ای راه و چاره دیگری جز همزیستی نظام های متفاوت اجتماعی برای ماوجود ندارد .

• وزیر خارجه آمریکا اخطار کرد که در صورتی که پیمان جدیدی برای‌استفاده امریکا از ترعه پاناما و روابطش‌باجمهوری پاناما امضاء نشود بیم آن خواهد رفت که آن سرزمین به میدان یک جنگ چریکی ضد آمریکائی تبدیل گردد و ملت های آمریکای لاتین در یک نبرد بزرگ ضد امریکائی با یکدیگر متحد شوند.

• در سنای آمریکا ۳۷نفر از سناتور ها تاکید کرده‌اند که با دادن هر امتیاز جدیدی از طرف امریکابه جمهوری پاناما مخالفند .

اخبار کوتاه جهان

تظاهرات سوسیالیستها علیه رهبران نظامی پرتغال

● لیسبون ـ آسوشیتدپرس ـ هزاران نفراز سوسیالیست های خشمگین پرتغال‌دیشب در حالیکه‌فریاد میکشیدند که «مردم‌یا نیروهای‌مسلح نیستند» در یکی‌از خیابان های لیسبون به تظاهرات پرسروصدائی دست‌زدندکه از ۱۴ ماه پیش که رژیم‌سابق پرتغال بوسیله ارتش سرنگون شد اولین بار است که عده‌ای از مردم این کشور جرئت کرده‌اند تا بر ضد نیرو های مسلح ابراز احساسات کنند در حالیکه تظاهر کنندگان سوسیالیست شعار های ضد نظامی میدادند«ماریو سوارس» رهبر حزب سوسیالیست برای طرفدارانش دست تکان‌می داد.

سرهنك مورگان : اگر سفیدپوست بودم‌کشته میشدم

● مونیخ ـ آلمان غربی ـ رویتر-سرهنگ مورگان ۴۳ ساله افسر ارتش امریکا که ۱۴ روز در نزد فدائیان فلسطینی در لبنان بعنوان گروگان نگهداری میشد دیروز گفت‌که رباینده‌گان او بعلت آنکه وی سیاهپوست است جان‌اورا نگرفته‌اند‌و گفت که در تمام مدتی که بازداشت بوده انتظار آن داشته که جانش‌را از دست بدهد و حتی سپاس به او اخطار کرده‌اند که او را خواهند کشت.

مورگان این‌شایعه را تکذیب کردکه با سازمان اطلاعات مرکزی امریکا (سیا) ارتباط داشته است. او گفت که نمیداند چه کسانی بعنوان غرامت مورد تقاضای رباینده‌گان او غذا و لوازم خانه توزیع‌کرده‌اند . دولت امریکا چنین توزیعی را تکذیب کرده است.

یکی از رهبران حمله «تت» در امریکا بسرمی برد

● کمپ‌پندلتون (کالیفرنیا)- آسوشیتدپرس ـ یکی از افسران سابق ویت‌کنگها که در ۱۹۶۸ نقشی دربر پاکردن تعرض بزرگ و معروف «تت» بوسیله‌نیرو های کمونیست درویتنام جنوبی داشت اکنون در اردوگاه آوارگان ویتنام جنوبی درپندلتون- واقع درایالت‌کالیفرنیا بسرمیبرد و‌یگفته است سمنفردیگر نیزکه‌وضعی مانندخودش دارند جزآوارگانی‌هستند که ازبرابر کمونیستهای فاتح در ویتنام جنوبی گریخته‌اند و اینک در اردوگاه های موقت آوارگان در امریکا زندگی میکنند.

افسرمذکور که هویتش سرهنگ سابق ویت‌کنگ «تام‌ها» ذکر شده است دونفر دیگر از ویت کنگ های سرشناسی راکه به امریکا پناهنده شده‌اند بدون ذکرنامهایشان‌معرفی کرد و اظهار داشت که یکی از آنها کارگردان مجرب‌سینمایی و دیگری موسیقی دانی است که سرود ملی ویت‌کنگها را تصنیف‌کرده است.

پایتخت انگولازیرکنترل چریکهای طرفدار شوروی است

● ژوهانسبورگ ـ خبر ـ گزاری آلمان ـ دیروز لواندا‌پایتخت انگولا در حالت آماده باش بسرمی برد ودر انتظار کشمکش مسلحانه‌دیگری بین‌نهضت های آزادیبخش بود.

گزارشهای رسیده به ژوهانسبورگ‌حاکی ازآن است‌که‌جبهه‌ملی‌آزادیبخش انگولا که مورد حمایت زئیر است نیروهای تازه نفسی به میدان می‌فرستد تا از نهضت خلق برای آزادی انگولا انتقام‌بگیرد این‌نهضت‌طرفدارشوروی است.درجریان زدوخورد های مسلحانه هفته پیش نهضت خلق موفق شده است که بر لواندا تسلط یابد وچریکهای جبهه‌ملی را از این شهر وحومه آن بیرون براند.

واکسن ضدکرم‌خوردگی دندان

● لندن ـ یونایتدپرس ـ دانشمندان کالج‌پادشاهی در واحد جراحی دندان دیروز اعلام کردند که موفق بتهیه واکسنی شده‌اند که میتواند از فسادددندان جلوگیری‌کند. این واکسن حاوی یاخته های مرده‌یی است که‌از باکتری فاسد کننده‌دندان گرفته شده‌است و در آزمایشهایی که از چهار سال پیش روی میمونها شده ثابت شده‌است که‌اثر آن مثبت بوده‌است.

به این میمونها پس از تزریق واکسن به عمدغذا های‌پرشکروهیدروکاربور دار که موجب‌فساددندان میشود داده شده ولی پس‌ازگذشت حتی چهار سال هیچ نشانه‌یی از فساد دندان درآنها دیده نشده‌است.

سفر ملك‌حسین به‌عمان

● مسقط ـ رویتر- ملک حسین‌پادشاه اردن‌دیروز بمنظور دیدار رسمی دو روزه ازسلطان نشین‌عمان وارد‌مسقط شد.وی‌دراین سفرباسلطان‌قابوس‌بن‌سعید درباره گسترش روابط متقابل مذاکره کرد.

ویتنام جنوبی خواستار عضویت در سازمان‌ملل شد

● سازمان ملل متحد ـ خبرگزاری فرانسه ـ دولت انقلابی موقت جمهوری ویت نام‌جنوبی ضمن پیامی که بعنوان کورت والدهایم فرستاده درخواست کرده است‌که بعضویت سازمان ملل متحد پذیرفته شود.

یکمقام‌مطلع درنیویورک اظهارداشت که‌درخواست عضویت ویت‌نام جنوبی در دوره اجلاسیه آینده مجمع عمومی سازمان‌ملل متحد مورد بررسی قرار خواهد گرفت .

قابل توجه داوطلبان ورود بدانشگاه فردوسی

چون عده‌ای از داوطلبان ورود به‌دانشگاه فردوسی قبل از انتشار آگهی پذیرش‌دانشجو برای نیمسال اول سال تحصیلی ۱۳۵۴ و ۱۳۵۵ این دانشگاه که در روزنامه های اطلاعات ـ کیهان ـ آیندگان ـ خراسان ـ آفتاب شرق منتشر شده‌است ، درخواست خود را ارسال نموده‌اند، لذا بدینوسیله به‌اطلاع این‌افرادمیرساند که‌به‌تقاضای آنان که قبل از انتشار آگهی فوق‌الذکر و بدون توجه به شرایط مندرج‌در متن آگهی دانشگاه فردوسی درروزنامه‌های مذکوردرخواست‌خودرا مجددا تکمیل و حداکثر تا روز ۳۱ تیر ماه ۵۴ بیکی از ادارات پست تسلیم نمایند .

دانشگاه‌فردوسی

یک‌نقص فنی نزدیک بود پرتاب آپولو را بخطر اندازد

دوسفینه آپولو و سایوز فردا در فضا بهم ملحق میشوند

مسکو- خبرگزاری فرانسه - رویتر- نخستین مرحله پرواز مشترک تاریخی سایوز - آپولو بعد از ظهر دیروز آغاز شد. سفینه سایوز ۱۹ در ساعت سه‌و پنجاه دقیقه بعد از ظهر (بوقت تهران) از پایگاه «بایکونور» و سفینه آپولو در ساعت یازده و بیست دقیقه بعد ازظهر از پایگاه کیپ کاناورال بسوی فضا پرتاب شدند. سفینه سایوز در حالیکه میلیونها نفر در سراسر جهان بوسیله تلویزیون شاهد این ماجرای تاریخی بودند چهل دقیقه پس از پرتاب در ارتفاع ۲۲۰ کیلومتری در مدار قرار گرفت سه دقیقه پس از پرتاب سایوز صدای لئونف بگوش رسید که میگفت همه‌چیز کاملا روبراه است.

اندکی پس از پرتاب سایوز لئونید برژنف ضمن پیامی که برای فضانوردان شوروی و آمریکایی که در پرواز مشترک شرکت دارند فرستاد برای آنها آرزوی موفقیت کرد و اظهار امیدواری نمود که پرواز مشترک با موفقیت انجام شود.

خبرگزاری تاس که پرتاب هر دو سفینه را بعنوان خبر بسیار مهم به سراسر جهان مخابره کرد گفت هدف‌ازاین‌پرواز‌مشترک تقویت پرواز بشر درفضا وانجام آزمایشهای فضایی است.

پنج دقیقه قبل از آنکه سفینه آپولو بسوی فضا فرستاده شود الکس لئونف فضانورد شوروی که در داخل سایوز درمدارزمین پرواز میکرد ضمن پیامی که‌به عنوان «سرنشینان اپولو فرستاد برای آنها مسافرت فضایی خوبی را آرزو کرد و توماس استافورد فضانورد آمریکایی پاسخ داد بزودی در کنار همدیگر خواهیم بود.

در واشینگتن پرزیدنت جرالد فورد باتفاق آناتولی دوبرینین سفیر شوروی جریان پرتاب سایوز را از تلویزیونی که در وزارت امور خارجه آمریکا کار گذاشته شده بود تماشا کردند.

جریان پرتاب سایوز از شبکه اصلی تلویزیون آمریکا در سراسر آن کشور پخش شد. فورد پس از آرزوی موفقیت برای فضانوردان شوروی و آمریکایی گفت این ماموریت مشترک نشانه آنستکه ایالات متحده و اتحادجماهیر شوروی میتوانند نه تنها در مسائل تکنیکی بلکه در زمینه های دیگر از نزدیک بایکدیگر همکاری کنند سفیر شوروی نیز بنوبه خوداز گشایش فصل جدیدی در همکاری آمریکا و شوروی اظهار خرسندی کرد الکسی لئونف ووالری کوباسوف فضانوردان شوروی سه ساعت ونیم پس از پرتاب بمدار زمین نخستین غذای خود را در فضا که از سوپ کلم- جوجه ونان تشکیل میشد خوردند این هنگامی بود که در پایگاه کیپ کاناورال نگرانی شدیدی نسبت به ماموریت آپولو بوجود آمده بود.

نقص فنی

یک حادثه تکنیکی نزدیک بود در آخرین ساعت پرتاب آپولورا بمدار زمین بخطر بیاندازد واین مطلب‌را یکساعت‌ونیم‌پس ازپرتاب آپولو والتر کاپرایان مدیرپرواز در یک مصاحبه مطبوعاتی‌با خبرنگاران در میان گذاشت و گفت وجود منفذی در سیستم هیدروالکتریک مکانیسم پرتاب ماموریت آپولو را تهدید وتنها سه دقیقه ونیم بوقت پرتاب‌باقی مانده بودکه کارشناسان توانستند این نقص فنی را برطرف کنند‌اما در پایان همه چیزبخوبی و خوشی گذشت.

دو سفینه سایوز وآپولو قرار است در ساعت هفت‌و چهل‌وپنج دقیقه بعدازظهر فردا در ارتفاع ۲۲۷ کیلومتری زمین‌بایکدیگر ملاقات کنند.

تلویزیون های‌شوروی‌وآمریکا برای‌نخستین بار جزئیات پرتاب وجدا شدن موشکهای‌حامل رااز سفینه های فضائی نمایش دادند. آپولو طبق برنامه‌ای که قبلاتعیین شده ۹دقیقه و۵۲ ثانیه بعد از پرتاب در مدارقرار گرفت‌وبرای نخستین بار درتاریخ‌فردا شب یک قطار فضایی از سفینه های‌آپولو وسایوز در مدار زمین تشکیل‌می شود و۱۸ سال پس از پرتاب نخستین اسپوتنیک و شش سال پس از پیاده شدن انسان درکره ماه حسن تفاهم بین‌المللی به‌فضا راه مییابد.

دیشب هنگام پرتاب آپولو به فضا بسیاری از آمریکائیها که درتریبون کیپ کاناورال حضور داشتند جای یک نفر را خالی می کردند وآن‌ریچارد نیکسون‌رئیس جمهوری سابق آمریکا که پدر واقعی قرارداد فضایی شوروی و آمریکاست. نیکسون در ۲۴ مه ۱۹۷۲ چندروزقبل‌ازحادثه‌واترگیت قرارداد همکاری فضائی دو کشور را با کاسیگین امضاء کرد.

سخنگوی ناسا اظهار داشت که از ریچارد نیکسون برای شرکت در جریان پرتاب آپولو دعوت نشده بودولی اگر خوداو درخواست میکرد مسلما دعوتش میکردیم. ممکن است نیکسون مانند میلیونها نفر آمریکایی دیگر پرتاب آپولورا ازتلویزیون خانه خودش تماشا کرده باشد.

دیروز عده زیادی از مبارزان اتحادیه دفاع یهود که‌یک سازمان افراطی صهیونیستی‌است دربرابر هیئت نمایندگی‌شوروی‌درسازمان ملل‌متحد علیه پرواز مشترک آپولو وسایوز اعتراض کردند.

«زابین‌مایرخان» رهبر تظاهر کنندگان سیلست حسن تفاهم بین آمریکا وشوروی را بشدت محکوم کرد و ازآن بعنوان یک فاجعه برای جهان آزاد نام‌برد.

اما هنری‌کی‌سینجر وزیرامور خارجه ضمن نطقی درمیناپولیس از ملاقات فضایی‌آمریکاوشوروی بعنوان سمبل حسن تفاهم‌وبهبود روابط دوابر قدرت نام برد وگفت دوکشوری که پانزده سال قبل در زمینه تسخیر فضا بشدت با یکدیگر رقابت میکردند اکنون راه همکاری در پیش گرفته‌اند.

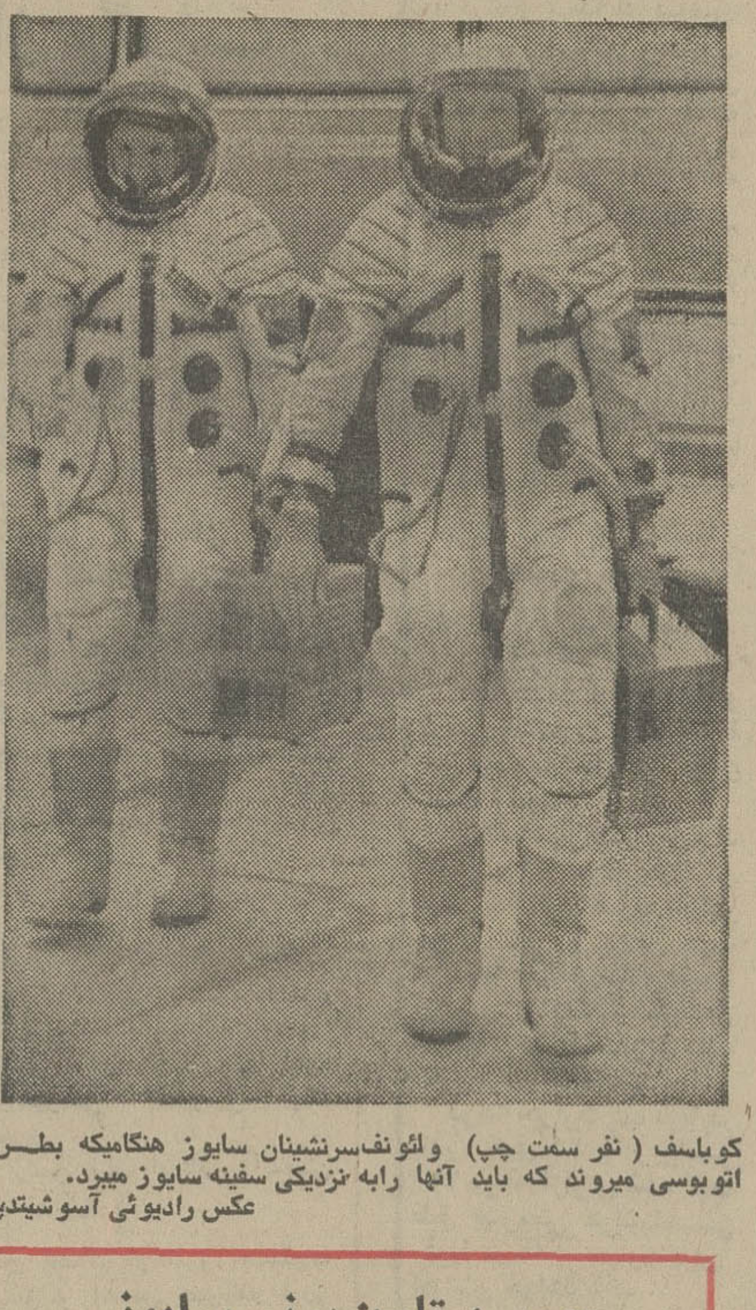

کوباسف (نفر سمت چپ) ولئونف‌سرنشینان سایوز هنگامیکه بطرف اتوبوسی میروند که باید آنها رابه نزدیکی سفینه سایوز میبرد. عکس رادیوئی آسوشیتدپرس

دوربین تلویزیونی سایوز از کار افتاد

هوستون- رویتر- طبق گزارشهای رادیویی که درمرکز فضایی هوستون دریافت شده است ازکار افتادن یکی از دستگاههای فیلمبرداری سیاه وسفید تلویزیونی در سفینه فضایی سایوز شوروی طی۱۲ساعت اول برنامه فضایی‌مشترک آمریکا وشوروی از برداشته شدن‌فیلمهای تلویزیونی‌بوسیله سایوز جلوگیری کرده است. دستگاهی که از کار افتاده است یکی از چهار دستگاه فیلمبرداری تلویزیونی است‌که در سایوز وجود دارد ولی در این باره‌که چرا سه دوربین یدکی وباقیمانده برای فیلمبرداریهای تلویزیونی مورداستفاده فضانوردان روسی قرار نگرفته‌اند توضیحی داده نشده است.

دوکیهان نورد روسی‌که باسایوز پرواز میکنند وقرار است فردا -پنجشنبه- سفینه‌آنها به سفینه آمریکایی‌آپولو در حال پرواز مداری دوسفینه -ملحق شود- روز گذشته شروع به بریدن قابی که در داخل بخش پائینی سایوزقرار دارد کردند تاشاید بتوانند دوربین تلویزیونی از کارافتاده را تعمیر کنند. از مرکز کنترل پرواز سایوز در مسکو دستورهایی برای‌دوسرنشین سفینه مذکور فرستاده شد تا برای تعمیر دستگاه فیلمبرداری تلویزیونی راهنمایی شوند. پس از صادر شدن این دستورات همانطورکه‌قبلانیز پیش‌بینی شده بود مدت سه‌ساعت تماس رادیویی سایوز بامسکو قطع شد.

درصورت اخراج اسرائیل ازسازمان ملل ، نمایندگان امریکا این سازمان را ترک نمیکنند

سازمان‌ملل درانتظار درگیری شدید جهان سوم با امریکااست

سازمان ملل - خبرگزاری رویتر محافل سازمان‌ملل دیروز اظهار نظر کردند که قصد دکتر هنری‌کی‌سینجر وزیر خارجه امریکا از حملات سخت روز دوشنبه‌اش‌به رفتار و تاکتیکهای ممالک جهان سوم در سازمان ملل عبارت از این بوده است که نارضایی امریکا را بیان کرده باشد و مفهوم سخنان وی را نباید به معنای یک‌اعلام خطر تفسیر کرد.

کی‌سینجر طی نطقی که در میلواکی ایراد کرد کشور های جهان سوم را متهم ساخت که با پیروی کردن از شیوه های خصمانه و پرهیاهو وجابرانه بهنگام رای دادن در سازمان ملل موجودیت این سازمان را بخطر انداخته‌اند و اخطارکرد پافشاری ممالک جهان سوم برای دنبال کردن تاکتیکهایشان در سازمان ملل باعث شده‌است که ممالک صنعتی باختری از سازمان ملل روگردان شوند.

برخی از ناظران سیاسی‌در مقر سازمان ملل عقیده دارند که در سخنان وزیر خارجه امریکا اشارات روشنی وجود دارد که حکایت از خشم امریکا ازممالک جهان سوم و آمادگی واشنگتن برای نشان دادن واکنش های سخت در برابر کشور های یادشده در سازمان ملل میکند اما از هم اکنون میتوان پیش‌بینی کرد که‌امریکا خودش در اجلاس آینده‌مجمع عمومی سازمان ملل در سپتامبر آینده‌اولین هدف حملات‌متقابل کشور های جهان سوم قرار خواهد گرفت.

ناظران مذکوراضافه میکنند که در اجلاس آینده مجمع عمومی سازمان ملل کشورهای عرب ممکن است با پشتیبانی سایر کشور های در حال توسعه همان روشی را که در سال گذشته برای طردآفریقای جنوبی از سازمان ملل درپیش گرفته شد برضد اسرائیل که متحد امریکاست در پیش‌گیرند.

در اجلاسیه پارسال مجمع عمومی استفاده از تاکتیکهایی که مورد حمله کی‌سینجر قرار گرفته است به ممالک جهان سوم اجازه داد تا بتوانند نماینده افریقای جنوبی را از حق شرکت کردن در جلسات مجمع عمومی محروم کنند.

کی‌سینجر صریحا گفت که اگر اسرائیل نیز به سرنوشت افریقای جنوبی دچار شود - امریکا که ۲۵ درصد از تمام بودجه سازمان ملل را پرداخت میکند حمایت خود را از این سازمان پس خواهد گرفت و یاحتی هیئت نمایندگی امریکارا از مجمع عمومی بیرون‌خواهد برد. با اینحال کی‌سینجر تاکید کرد که در صورتیکه اکثریت عددی سازمان ملل به حقوق اقلیت احترام نگذارد ملت امریکا که حمایتش از سازمان ملل بمنزله خون در شاهرگ حیاتی این سازمان است دچار اکراه و تردید خواهدشد و به حمایت امریکا از سازمان ملل بطور جدی لطمه خواهد خورد.

مجمع عمومی سازمان ملل اکنون دو اجلاسیه در پیش دارد که یکی از آنها فوق‌العاده و دیگری عادی است اجلاسیه فوق‌العاده که قرار است برای بحث درباره همکاریهای بین‌المللی درباره مسائل توسعه تشکیل شود روز اول سپتامبر گشایش خواهد یافت و انتظار میرود که کی‌سینجر نیز درآن شرکت کند.

اجلاسیه عادی اینده مجمع عمومی روز ۱۶ سپتامبر گشایش خواهد یافت و ۱۳ هفته طول خواهد کشید کی‌سینجر ضمنا مردی را بعنوان نماینده دائمی امریکا در سازمان ملل منصوب کرده است که مانند خودش طرفدار معارضه ممالک جهان سوم است وی که «دانیل پاتریک‌مدینی‌هان» نام دارد تاکنون در فرصتهای بسیار از روشهای ممالک جهان سوم بشدت انتقاد کرده است و ناظران سیاسی‌پیش‌بینی میکنند که با انتصاب وی باید انتظار داشت که اجلاسیه های اینده مجمع عمومی سازمان ملل جلساتی طوفانی در پیش‌داشته باشد.

لیبهر LIEBHERR

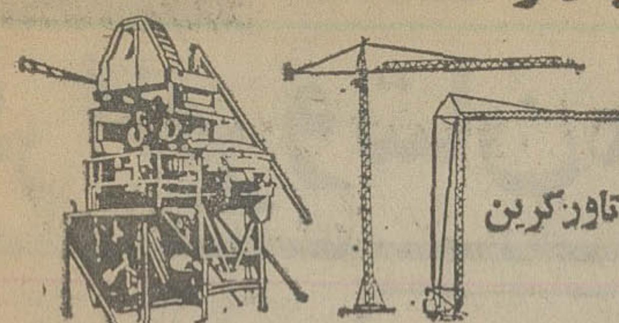

تاورکرین
بچینگ پلانت
نماینده انحصاری : ارکان ماشین - وزنه
آیزنهاور مقابل دانشگاه آریامهر ۶۲۸-۶۴۶
تلفن ۸۸-۸۵-۹۵۰۰ - ۹۵۸۵۵۵

دامپر وارمسر
WORMSER

نماینده انحصاری: شرکت رولر- خیابان آیزنهاور
شماره ۶۲۸- تلفن: ۸۸-۸۵-۹۵۰۰-۹۵۸۵۵۵

غلطکهای خودرو فریشتاین
ساخت آلمان غربی بوزن ۳۲۰ الی ۲۰۰۰ کیلو

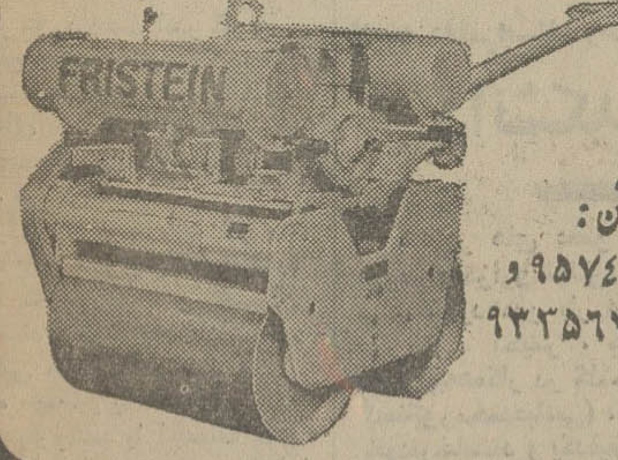

تلفن:
۹۵۷۴۴۲ و
۹۳۳۵۶۷-۹

نمایندگی انحصاری
جرثقیلهای هیدرولیکی وینچ دار ۳ و ۵ تن
تانسی
۱۱ و ۱۶ و ۲۰ و ۳۰ و ۴۰ تنی
کاتو KATO

مجهز بدستگاه کامپیوتر کنترل بار
لودرگاواساکی- دریل واگن- غلطکهای خودرو- فریشتاین وفرگوسون دستگاه شمع کوب- سنگ شکن
تلفن ۹۵۷۴۴۲ و ۹۳۳۵۶۷ - ۹۳۳۵۶۸ - ۹۳۳۵۶۹

قابل توجه کشاورزان وپیمانکاران محترم
حفر چاههای عمیق با دستگاههای مجهز و فروش پمپهای توربینی ۴۰۰ الی ۲۵۰۰ گالن و موتور های دیزل شرکت سهامی خاص رگبار تهران سعدی جنوبی ساختمان نمازی ۷۵۴ تلفنهای ۳۰۴۱۳۰ - ۳۰۳۰۹۲

ازامشب در
تراس امپایر
کمپانی کلمبیا با افتخار فراوان تقدیم میدارد
فیلمی از : فردزینه‌مان
برنده ۶ جایزه اسکار
بهترین فیلم
بهترین کارگردانی
بهترین سناریو
بهترین طراحی لباس
بهترین فیلمبرداری رنگی
مردی برای تمام فصول
رنگی
اقتباس از نمایشنامه‌ای به قلم رابرت بولت

با شرکت
رابرت شا - سوزانایورک
اورسن ولز - وندی هیلر
و ... پل اسکافیلد
(در نقش تامس‌مور)
سانسها ۸-۱۰ بعدازظهر

«پیتربویل» هنرمندبی نظیر فیلم «نسل فاسد»اینبار درنقش یک گانگستر بی‌باک و دیوانه در مقابل گانگستر های دیگر قد علم میکند تا شهری را در ید قدرت خود بگیرد و از برخورد آنها پر حادثه‌ترین فیلم سال بوجود می‌آید

ازفردا صبح در گروه سینما های
رویال
سانترال
متروپل

دینو دو لورنتیس تقدیم میکند
پیتربویل
پائولا پرنتیس
فرد ویلیامسون
ایلای والاک درفیلم
نبرد گانگسترها

رنگی محصول کمپانی کلمبیا

آدرس جدید
شرکت ساختمانی
ران‌وی
(سهامی خاص)
خردمند جنوبی کوچه یگانه پلاک ۱۵
تلفنهای: ۸۲۸۱۷۵
۸۳۹۶۷۰ و ۸۳۹۶۶۹

خنک در تابستان - گرم در زمستان
با استفاده از سوخت ارزان گازوئیل یا گاز بجای برق
با دستگاه تهویه مطبوع آبزروبشن
نیگاتا محصولی از ام.تی.سی
خیابان تخت طاووس - روبروی امیراتابک ساختمان مدرن تکنیک
تلفن ۸۵۶۶۹۰ - ۹ و ۸۵۸۷۷۸ - ۶ و ۸۵۳۲۲۵

ایست! STOP دست نگهدارید
تاروزجمعه ۲۷ تیر ازخرید
چرخ خیاطی حتی برنینا
خودداری نمائید
برنینا سویس خبرمهمی
برای شمادارد
BERNINA

شرکت سیاحت ایران
باسابقه‌ترین آژانس مسافرتی
تور های تابستانی‌را به مقصداروپا آمریکا ، خاور دور (دور دنیا) باهواپیمای جت و اقامت در هتل های لوکس و درجه یک وسایر تسهیلات مسافرتی به همراه راهنمای مجرب فارسی زبان تنظیم و از علاقمندان دعوت می نماید که‌برای‌مشورت واخذبرنامه های چاپی تورهابه‌این‌شرکت مراجعه فرمائید.
ضمنا برای خریدورزرو هر نوع بلیط شرکتهای مختلف هوائی با ما تماس حاصل فرمائید
بلوار کریمخان زند چهارراه خردمند شماره ۱۵/۱
تلفن های ۸-۷-۸۲۵۱۰۶
شرکت سیاحت ایران

قابل توجه پزشکان محترم
کنگره بین‌المللی آناتومی درکشورژاپن
بمنظور شرکت آقایان پزشکان محترم (آناتومیست ها) در کنگره جهانی کالبدشناسی که ازتاریخ ۲۵ اوت لغایت ۳۱ اوت ۱۹۷۵ درتوکیو تشکیل میگردد
آژانس جهانگردی مهاجری وشرکاء
یک برنامه اختصاصی وویژه
تهیه وتنظیم نموده‌است
برای کسب اطلاع ودریافت برنامه به خیابان ویلاشماره ۳۷ طبقه پنجم مراجعه فرمائید.

اطلاعات
نشریه به ایرانیان مقیم خارج از کشور
در تحول و تولد جدید خود در هفته سه شماره چاپ و درشهر های‌مهم دنیا منتشر میشود.
برای آبونمان اطلاعات‌هوائی به‌تلفن های ۳۱۱۰۷۱ و ۳۱۱۰۸۱ مراجعه فرمائید

صاحبان صنایع وبازرگانان کشور
الاخاء
تنها مجله عربی زبان ایران باداشتن نمایندگی در ۱۱ کشور عربی
روزهای شنبه منتشر میشود

مجله دنیای ورزش
با یکدنیا مطالب متنوع شنبه ها منتشر میشود

پس ازمدتهاانتظار...
ازامشب درگروه ممتاز سینمائی
آسیا - رکس- مولن روژ- شهوند- لیدو
نپتون - ژاله - توسکا- المپیا
پاسارگاد- چرخ فلک- شرق

مرجان
همقسم
رضا فاضلی
شیر اندامی
رمضانی فر
وجمشید مهرداد
کارگردان: مهدی رئیس فیروز

با شرکت
محسن مهدوی
فخری پازوکی
پریسا
ایران شمس
شیوا
امیر تاجیک
آژگون
اکبر اصفهانی
هرکول
فیلمبردار: حسین قاسمی وند
سناریست: مازیار بازیاران
آهنگساز: حسین واثقی
خواننده: عهدیه
محصول: شرکت سینما آتررکس

گرانفروشان مصالح ساختمانی دستگیر و تبعید میشوند

در پی توصیه کمیته وزیران مامور مبارزه با گرانفروشی، رئیس اتاق اصناف پایتخت اعلام کرد با کسبه گرانفروش سخت رفتاری خواهد شد و کسانی که مصالح ساختمانی را احتکار کنند، گران بفروشند و یا برای افزایش قیمت زمینه سازند، دستگیر و بلافاصله از تهران تبعید می شوند.

در پی آغاز مبارزه با گرانفروشی نمایندگان اصناف تهران اعلام کردند قیمت اجناس و بویژه مصالح ساختمانی، پوشاک، میوه و ترهبار و خوراکیها را دست کم ده درصد کاهش خواهند داد.

از سوئی، اتاق اصناف در پی یک جلسه ۹ ساعته هیات رئیسه خود، اعلام کرد تصمیمات حادی را در جهت مهار کردن گرانفروشان بمرحله اجرا می گذارد.

اتاق به اعضای شبکه نظارت خود اخطار کرد کار مبارزه با گرانفروشان را سخت بگیرند و شب و روز به شکار کسبه گرانفروش بپردازند. آنها به محض دریافت شکایت از مردم تکلیف گرانفروش را تعیین کنند.

اعضای شبکه نظارت با در اختیار گرفتن ۱۵۰ اتومبیل درسی گروه ضربتی سر زده به اغذیه فروشی ها، رستوران ها، کاباره ها، چلوکبابی ها، پارچه فروشیها، لباس فروشی ها، کوره ها، فروشگاههای مصالح ساختمانی می روند تا نرخ ها را کنترل کنند.

در مورد دست اندر کاران مصالح ساختمانی تصمیم شدیدتری گرفته شده است. این گروه با اختیار ویژه ای که به اتاق اصناف پایتخت داده شده است بلافاصله تبعید می شوند.

برای نان و گوشت نیز به قصابان و نانوایان اخطار شده است که نامرغوب و گران نفروشند وگرنه به مجازات های سنگینی محکوم خواهند شد. مغازه قصابان یا نانوایانی که گران بفروشند یا اجحاف کنند از آن ها گرفته میشود و با نظر اتحادیه صنفشان به فرد با صلاحیت دیگری واگذار خواهد شد.

اعلام نرخ

اتاق اصناف که اقدام به تشکیل دادگاههای سیار نیز کرده است، به فروشگاههای بزرگ، سوپر مارکت ها و فروشگاههای شهر و روستا هشدار داد که مقررات و نرخ ها را رعایت کنند، و اگر نکنند، هر غرفه آن ها که کالائی گران فروخته باشد، تعطیل میشود.

از سوئی، مقامات اتاق اصناف تصمیم گرفتند همه هفته نرخ کاهش یافته میوه را از طریق جراید به آگاهی عموم برسانند، بعدا نرخ سایر مایحتاج عمومی نیز آگهی خواهد شد.

گرانی در خرده فروشی

کمیته وزیران مامور مبارزه با گرانفروشی در اولین جلسه خود باین نتیجه رسیده که سهم عمده گرانفروشی کنونی به خرده فروشی مربوط است. بهمین جهت کمیته از اتاق اصناف خواست که بلافاصله تمام قیمت های فعلی اجناس و در وهله اول مواد خوراکی، پوشاک و مصالح ساختمانی- را که مسائل روز است مورد بررسی قرار دهد و قیمتها را به بهای اول دیماه سال گذشته بازگرداند. از اتاق بازرگانی و صنایع و معادن نیز خواسته شد که در سطح تولید در کارخانه و معاملات در عمده فروشی قیمتها را مورد تجدید نظر قرار دهد و تمام اقلامی را که بهای آنها از اول دیماه ببعد افزایش پیدا کرده است به بهای هفت ماه قبل بازگرداند.

اتاق بازرگانی نیز بدنبال این توصیه از امروز کار خود را در سطح عالی آغاز کرده است.

۳۰۰ قلم

خبرنگار ما مینویسد کاهش قیمتها بیش از ۳۰۰ قلم ازکالا های ضروری مصرفی، ازجمله مواد خوراکی و پوشاک و مصالح ساختمانی را شامل می شود. این اولین قدمی است که بنا به تصمیم دیروز کمیته وزیران مبارزه با گرانفروشی اتخاذ شده است و باحتمال قوی ظرف چند روز آینده تصمیمات مهمتری در این زمینه اتخاذ خواهد شد.

امروز گفته شد کمیته وزیران مامور مبارزه با گرانفروشی به احتمال قوی برای اتخاذ تصمیمات تازه فردا جلسه خواهد داشت در این اجلاس علاوه برچهار وزیر کابینه، روسای کمیته ملی حمایت از مصرف کننده، اتاق بازرگانی و صنایع و معادن ایران، اتاق اصناف، مرکز بررسی قیمتها و معاونان وزارتخانه های اقتصادی شرکت خواهند داشت.

در اجلاس فردا راهها و نحوه اجرائی سیاست تعدیل و کاهش قیمتها بررسی و تعیین میگردد.

کاهش ۱۰ درصد

اتاق بازرگانی وصنایع ومعادن ایران طی صدور اطلاعیه ای اعلام داشت باهماهنگی تولیدکنندگان وارد کنندگان، عمده فروشان و خرده فروشان قیمت ها را حدود ۱۰ درصد از مبنائی که دولت تعیین خواهد کرد، کاهش خواهد داد.

مجازات اعدام برای محتکران و گرانفروشان

قانون تشدید مجازات متخلفین و گرانفروشان در دیماه سال گذشته بوسیله دولت به مجلس تقدیم شد و در دوم اردیبهشت گذشته به تصویب نهائی رسید.

براساس این قانون، مجازات از اعدام تا سه سال زندان، پرداخت تا ۵۰۰ هزار ریال جریمه نقدی، لغو پروانه کسب و تعطیل محل کسب تا یک سال کیفر افرادی است که مبادرت به گرانفروشی، کم فروشی، تقلب در مواد غذائی، احتکار و پنهان کردن مواد مورد احتیاج عمومی کنند. این افراد به موجب این قانون در دادگاههای نظامی محاکمه میشوند.

براساس آئین نامه محاکمه گرانفروشان، گرانفروشی به محکمه نظامی کشیده میشود وطبق نظام خاص ارتش مورد محاکمه قرار میگیرد. برای رسیدگی به گرانفروشی در هر شهرستان یک یا چند دادگاه بدوی و به تعداد مورد نیاز دادگاه تجدید نظر تشکیل خواهد شد.

حکم دادگاه بدوی بلافاصله اجرا میشود ولی درصورتیکه حکم قانونا قابل تجدید نظر باشد و متهم نیز بلافاصله تقاضای تجدیدنظر کند پرونده جهت رسیدگی به دادگاه تجدیدنظر فرستاده خواهدشد. در دادگاه تجدیدنظر متهم باید ظرف پنج روز مدارک اعتراضیه خود را ارائه دهد وسپس محاکمه وی انجام خواهد شد.

طبق همین قانون هر شخص حقیقی یا حقوقی که کالای مورد احتیاج ضروری عامه را بیش از میزان و مدت تعیین شده پنهان نموده و با اعلام دولت ظرف مدت مقرر نسبت به عرضه آن برای فروش آن به مردم اقدام نکند علاوه بر ضبط کالا بنفع دولت در صورتیکه کالای ضروری درجه یک باشد به حبس جنائی درجه یک (از ۳ تا ۱۵ سال) و هر گاه ضروری درجه دو باشد به حبس جنائی درجه دو (از ۲ تا ۱۰ سال) محکوم میشوند و هرگاه معلوم شود که اقدام مرتکب به قصد اخلال در امنیت و ایجاد تزلزل در اقتصاد عمومی کشور بوده بمجازات اعدام محکوم میشود.

باغداران میوه در کمیته حمایت از مصرف کننده گفتند:

میوه در میدان به چند برابر قیمت در اختیار مصرف کننده قرار میگیرد

باغداران میوه شهریار و اطراف کرج در کمیته ملی حمایت از مصرف کننده اعلام کردند، عواملی بنام واسطه در میادین با سودجوئی موجب ضرر و زیان تولید کننده و مصرف کننده می شوند.

جلسه کمیته فرعی مبارزه با گرانفروشی کمیته ملی حمایت از مصرف کننده بعدازظهر دیروز با شرکت باغداران میوه شهریار وحومه شهرستان کرج ورئیس کمیته نرخ گذاری میوه درمیادین تشکیل شد.

در این جلسه ضمن اعلام سپاس مردم از صدور فرمان شاهنشاه مبنی بر مبارزه با گرانفروشی و تبدیل این مبارزه بیک جنبش همگانی و ملی از مردم خواسته شد که شایستگی خود را در اجرای فرمان که در نتیجه بسالم سازی اقتصاد کشور ورفاه حال عموم مصرف کنندگان کمک خواهد کرد ابراز دارند. همچنین اعلام شد در بعضی از جایگاههای اختصاصی فروش بنزین، از پمپ سوپر، بنزین عادی فروخته می- شود. از مسئولین پخش شرکت ملی نفت ایران خواسته شده که با کنترل ونظارت مانع تخلف بعضی ازفروشندگان بنزین در جایگاههای اختصاصی شوند.

سودجوئی

باغداران میوه شهریار مشکلات خود را از جمله اجحافی که در موقع خرید میوه آنان درمیادین میشود مطرح کردند. یکی از فروشندگان گفت: بطورمثال سیب گلاب را درمیدان سه کیلو ده ریال میخرند و در همانجا هر سه کیلو ۹۰ ریال میفروشند و معلوم نیست این تفاوت ۸۰ ریالی در هر سه کیلو بهجیب چه کسانی میرود وضع سایر میوه ها هم بهمین ترتیب است.

پس از توضیحات رئیس کمیته نرخ گذاری میوه گفته شد: باید در نحوه عرضه میوه در میدان وخرید آن تجدید نظر گردد و از دخالت دلال وواسطه در میدان جلوگیری شود، زیرا با توجه به تفاوت قیمت خریدمیوه از باغدار و فروش عمده به میوه فروش، بوضوح روشن است که عواملی بنام واسطه در این میان با سودجوئی خود موجبات ضرر وزیان تولید کننده ومصرف کننده را فراهم میاورند.

مسئولان میادین و امورشهری هرچه زودتر در گسترش بازار های روز میوه در نقاط مختلف شهر اقدام کنند تا با توجه به نرخ تعیین شده باغداران بتوانند مستقیما با فروشنده نهائی ومصرف کننده، تماس داشته باشند.

نهضت مبارزه با گرانفروشی در شهرستانها اوج گرفت

در اجرای اوامر شاهنشاه آریامهر، درباره بسیج همگانی نیرو های انسانی برای شرکت در جنبش ضد گرانفروشی، کمیته های تعدیل قیمت ها در شهرستان ها تشکیل شد. این کمیته هاکه با نظارت مستقیم استانداران و فرمانداران اداره میشوند، قرار است در جلسات خود، برنامه ای برای تعدیل قیمت ها و پائین آوردن نرخ ها، تهیه کنند.

خبرنگاران اطلاعات درشهرستان ها، در این باره گزارشی تهیه کرده اند که در زیر میخوانید:

★ **ارزان کردند**

عصر دیروز، نمایندگان صنف های مختلف و رئیس اتاق اصناف شیراز، دردفتر کار پیروزاستاندار فارس، حضور یافتند و استاندار فارس، اوامر شاهنشاه آریامهر را در موردمبارزه با گرانفروشی و پایین آوردن قیمت ها، به نمایندگان اصناف ابلاغ کرد.

در پی این جلسه، صنفهای میوه فروش و میدانداری، خواربار فروش، لبنیات فروش، آجیل فروش و فروشندگان لوازم و مصالح ساختمانی، آمادگی خود را برای پائین آوردن قیمت اجناس از ده تا ۱۰ درصد اعلام کردند.

همچنین قرار شد پس از بررسی های لازم، درباره قیمت سایر اجناس نیز، تجدید نظر شود.

یک هفته مهلت

● در اجرای فرمان شاهنشاه آریامهر، مبنی بر پایین آوردن نرخ ها، بدستور استاندار مازندران، جلسه ای در اتاق اصناف ساری تشکیل شد.

در این جلسه که با حضور شهردار، رئیس انجمن شهر، رئیس اداره کار و رئیس کمیته حمایت از مصرف کننده وکلیه روسای اتحادیه های صنفی تشکیل شده بود، تصمیم گرفته شد ظرف هفته آینده، نرخ کلیه اجناس در شهر پائین آورده شود و اگر فروشنده ای از نرخ تعیین شده، تخلف کرد بلافاصله مغازه او بسته شود.

تشکیل گروه های ضربت

در اصفهان، برای مبارزه با گرانفروشی، گروه های ضربت تشکیل شد و این گروه ها از صبح امروز، کار خود را آغاز کردند.

تیمسار سرلشگر شیروانی رئیس اتاق اصناف اصفهان، درگفت و گویی با خبرنگار اطلاعات دراین شهر، گفت:

برای مبارزه با گرانی وگران فروشی در اصفهان، علاوه بر اجرای برنامه های گذشته، عصر دیروزجلسه ای با حضور استاندار و رئیس کمیته حمایت از مصرف کننده تشکیل شد و برای پیکار با گرانفروشی، تصمیماتی گرفته شد.

رئیس اتاق اصناف اصفهان اضافه کرد:

اتاق اصناف از امروز، هیچگونه ارفاق و اغماض نخواهد کرد و در راه مبارزه با گرانی و گران فروشی، پا را از حد و مرز قانون نظام صنفی هم فراتر می- گذاریم. چرا که اگرقانون را در این مورد مورد توجه قرارندهیم و شدت عمل بیشتری نداشته باشیم، مقصر خودمان هستیم.

تیمسارشیروانی افزود: تعطیل مغازه و محل کسب، براساس ضوابط قانون، شرایطی دارد ولی مابلافاصله در صورت گزارش گروه های ضربت که برای مبارزه با گرانفروشی تشکیل شده است بدون درنظرگرفتن ضوابط قانونی مغازه گرانفروش را خواهیم بست.

خبرهای کوتاه

تقدیم استوارنامه به پیشگاه ملوکانه

شاهنشاه آریامهر ساعت ۸ امروز آقای رافائل التو نخستین سفیر فیلیپین در دربار شاهنشاهی را در کاخ سعدآباد بحضور پذیرفتند. در این شرفیابی سفیر فیلیپین طی مراسمی استوارنامه خود را به پیشگاه شاهنشاه آریامهر تقدیم کرد. در مراسم تقدیم استوارنامه عباسعلی خلعتبری وزیر امور خارجه، هرمز قریب رئیس کل تشریفات شاهنشاهی، معینیان رئیس دفتر مخصوص شاهنشاهی، ابوالحسن بختیار رئیس کل تشریفات وزارت امورخارجه وآجودانهای کشوری ولشگری شاهنشاه آریامهر افتخار حضور داشتند.

ایران جمهوری سائوتومه را برسمیت شناخت

سخنگوی وزارت امورخارجه اعلام کرد دولت شاهنشاهی ایران باتوجه به سیاست مستقل ملی خود دایر به شناسائی حق آزادی و استقلال وخود مختاری ملل، پیوسته ازمبارزات ملل آفریقائی برای نیل به استقلال پشتیبانی کرده و در مجامع و سازمان های بین المللی به آن رای موافق داده است و به پیروی از همین سیاست، جمهوری سائوتومه و پرنسیپ را برسمیت میشناسد.

همکاری بخش خصوصی ایران و بلژیک

آقای بتیتا قائم مقام وزیر دارائی بلژیک بعدازظهر دیروز باسناتور طاهر ضیائی رئیس اتاق بازرگانی وصنایع ومعادن ایران ملاقات ومذاکره کرد. گفتگو های دیروز بدنبال سفری است که رئیس اتاق ایران چندی قبل در راس یک هیئت بازرگانی به بلژیک نموده است. در این سفر زمینه های نزدیکتر همکاری وسیع بخش خصوصی دو کشور بررسی شد، ودنباله این بررسی دیروز در مذاکرات رئیس اتاق ایران با قائم مقام وزیر دارائی بلژیک مطرح گردید.

فردا دریا برای شنا مناسب نیست

★ **هوای تهران گرمتر خواهد شد**

دریا فردا برای شنا و آب تنی مناسب نیست، اما پس فردا سواحل آرام وقابل استفاده است.

هواشناسی گزارش داد آسمان سواحل دریای مازندران فردا نیمه ابری همراه بارگبار خواهد بود، و بهمین جهت دریا نیز قابل استفاده نیست. اما پس فردا فقط سواحل گیلان برای آب تنی و شنا مناسب خواهد بود.

درجه حرارت آب دریا در بندر پهلوی ۲۵ و در رامسر ۲۷ درجه گزارش شده است طبق پیش بینی هواشناسی فردا درجه حرارت تهران افزایش خواهد یافت.

بحث درباره شعر نو

دربزم انجمن ادبی دانشوران ایران که ساعت هشت بعد از ظهر فردا تشکیل میشود، چند تن از سخنوران و صاحبنظران در باره شعر نو و اندیشه نیمایوشیج پدرشعر نو بحث و اظهار نظر میکنند.

تمبر یادگاری

بمناسبت دومین اجتماع ملی پیشاهنگی دختران ایران از طرف وزارت پست وتلگراف و تلفن یک سری تمبر یادگاری در یک قطعه به ارزش ۲ ریال به چاپ رسیدو امروز در باجه های پست کشور بمعرض فروش گذاشته شد.

این تمبر از تاریخ انتشا بمدت ۶ ماه در باجه های پست کشور بفروش میرسد ومدت اعتبار پستی آن نامحدود است.

نرخ فروش ارزها

یک دلار آمریکا ۶۶٫۷۷ ریال – یک لیره انگلیسی ۱۴۶٫۹۰ ریال – یک مارک آلمان غربی ۲۷٫۵۵ ریال – یک فرانک سوئیس ۲۶٫۰۵ ریال – یک فرانک فرانسه ۱۶٫۱۰ ریال – یکصد فرانک بلژیک ۱۸۵٫۱۰ ریال – یکصد لیرایتالیا ۱۰٫۴۰ ریال – یکصدین ژاپن ۲۲٫۸۰ ریال.

نرخ خرید دلار سلف حاصل از صادرات: یک دلار آمریکا ۶۶٫۳۰ ریال – دوماهه ۶۶٫۱۰ ریال – سه ماهه ۶۵٫۹۰ ریال – شش ماهه ۶۵٫۳۰ ریال.

گشایش چهارمین اردوی دانش آموزان

چهارمین اردوی دانش آموزان عصر دیروز در رامسر گشایش یافت.

در مراسمی که به این منظور برگزار شد رئیس رکن یکم نیروی پایداری ملی لزوم فراگیری فنون پایداری ملی را یادآور شد و افسران و درجه داران نمونه هائی از عملیات پایداری ملی را به نمایش گذاردند.

پیش بینی هوا

هوای کرانه ی دریای مازندران نیمه ابری دربعضی نقاط ابری همراه با بارندگی پراکنده، هوای استانهای آذربایجان، اصفهان، کردستان، همدان و شهرستانهای غربی کشور کمی تا نیمه ابری، هوای سیستان و بلوچستان و کرمان و کرانه دریای عمان کمی تا قسمتی ابری.

هوای تهران و نواحی مرکز صاف تا کمی ابری هوای استانهای خوزستان فارس صاف. گرمترین روزرا در۲۴ساعت گذشته آغاجاری با حداکثر ۴۹ و سردترین شب را مشهد باحداقل ۱۲ درجه بالای صفر داشته اند حداکثر تهران ۳۸ و حداقل آن ۲۹ درجه بوده است.

طرح تامین مسکن معلمان در جنوب تهران

در طرح تامین مسکن معلمان، به نواحی جنوب تهران بخصوص ناحیه ۱۳ اولویت داده شده است. این مطلب را آقای حسین رجبی معاون وزارت آموزش و پرورش در مراسم افتتاح یازدهمین خانه معلم تهران بیان داشت.

وی گفت که بزودی دو مجتمع ۱۰ هزار نفری آموزشی در جنوب تهران آغاز بکار خواهد کرد.

لایحه دفاتر اسناد رسمی و کانون سردفتران بتصویب نهائی رسید

دانشکده سردفتری تأسیس خواهد شد

سناتور های عضو ششمین دوره قانونگذاری مجلس سنا، امروز برای سیزدهمین بار در طول چهار سال اخیر، بعلامت احترام به همکار در گذشته خود (سناتور محمد عباسی)، از جای خودبرخاستند و یکدقیقه سکوت کردند.

همه متاثریم

درآغاز جلسه علنی امروز سنا آقای مهندس شریف امامی گفت: قبل از اینکه وارد دستور شویم بسیار متاسفم باستحضار برسانم که یکی از همکاران بسیار عزیز ما سناتور محمد عباسی (سناتور انتصابی کرمانشاه) دیروز دار فانی را وداع گفت. آن شادروان یکی از رجال خدمتگزار و وطن- پرست وپرارزش بودکه از درگذشت ایشان بسیار متاسفیم و ازطرف خود و همکاران گرامی به بازماندگان آن مرحوم تسلیت میگوئیم.

در این موقع برای تجلیل از روح آن شادروان یکدقیقه سکوت درحالت قیام اعلام شد وحاضران در جلسه بپاخاستند و یکدقیقه سکوت کردند.

در جلسه علنی امروز مجلس سنا که بتقاضای دولت برای بررسی لوایح بطور فوق العاده تشکیل گردید، ۳ لایحه پس از بحث و بررسی، از تصویب نهائی گذشت و لایحه اصلاح پاره ای ازمواد قانون شهرداری نیز پس از تصویب به مجلس شورای ملی ارسال شد. این جلسه در ساعت ۱۰ بامداد تشکیل گردید و تا ۱۲ ادامه داشت وریاست آن با آقای مهندس جعفر شریف امامی بود.

شرایط جدید برای سردفتری

* اولین لایحه که در جلسه فوق العاده امروز مجلس سنا مطرح و پس از بحث و بررسی از تصویب نهائی گذشت، لایحه ای بود راجع به دفاتر اسناد رسمی و کانون سردفتران و دفتریاران. با قانونی شدن این لایحه اشخاص زیررا میتوان به سردفتری اسناد رسمی تعیین نمود:

۱– اشخاصی که دارای لیسانس حقوق دررشته قضائی یا منقول از دانشکده الهیات یا دانشکده سابق معقول و منقول باشند.

۲– کسانی که دارای دوسال سابقه خدمات قضائی یا وکالت پایه یک دادگستری باشند.

۳– سایر لیسانسیه ها بشرط داشتن سه سال سابقه دفتریاری.

۴– اشخاصی که از مراجع مسلم، دارای تصدیق اجتهاد طبق آئین نامه ای که به تصویب وزارت دادگستری میرسد، باشند.

۵– دفتریارانی که دارای گواهی قبولی امتحان مخصوص سردفتری و دفتریاری باشند بشرط داشتن ۵ سال سابقه دفتریاری.

۶– دفتریارانی که دارای دیپلم کامل متوسطه باشند بشرط داشتن هفت سال سابقه دفتریاری اول.

۷– دفتریاران اول که در تاریخ تصویب این لایحه شاغل بوده و ۱۵سال سابقه دفتریاری اعم از متناوب و مستمر داشته باشند.

دانشکده سردفتری

● با قانونی شدن لایحه مربوط به دفاتر اسناد رسمی و کانون سردفتران ودفتریاران، بمنظورتربیت کادر علمی و فنی برای سازمان ثبت اسناد و املاک کشورودفتر اسنادرسمی، وزارت علوم و آموزش عالی با جلب نظر وزارت دادگستری با توجه به آئین نامه ای که طبق مقررات این لایحه تدوین و به تصویب وزارت علوم وآموزش عالی خواهد رسید از طریق تشکیل کلاس های مخصوص یا تاسیس رشته های خاص در دانشکده ها یا منظور نمودن فنون مزبور در برنامه های تحصیلی آموزشگاه های عالی، اقدام خواهدکرد. فارغ التحصیلان این رشته هابرسایر داوطلبان سردفتری حق تقدم خواهند داشت.

همچنین درلایحه اجازه داده شد که دارندگان دانشنامه لیسانس را بدون کارآموزی و دارندگان دیپلم کامل متوسطه را بشرط یک سال کارآموزی، میتوان بدفتریاری دفاتر اسناد رسمی انتخاب کرد.

تخلفات سردفترودفتریار

● در موردرسیدگی به تخلفات سردفتران و دفتریاران نیز مقررات تازه ای پیش بینی گردید و مجازات های انتظامی آن از توبیخ با درج در پرونده – جریمه نقدی از ۵۰۰ الی ۲۰ هزار ریال، انفصال موقت از اشتغال به سردفتری ودفتریاری از ۳ الی ۶ ماه، انفصال موقت از ۶ ماه تا دو سال و بالاخره انفصال دائم، میباشد.

بیمه بازنشستگی

* برای تشکیل کانون سردفتران و دفتریاران، درلایحه تصریح گردید که وزارت دادگستری می تواند در تهران و سایر مراکز استان با توجه به تعداد دفاتر اسناد رسمی و سایر مقتضیات محلی، کانون سردفتران و دفتریاران راتحت نظارت خود تشکیل دهد، کانون دارای شخصیت حقوقی و استدلال مالی است و از نظر نظامات تابع وزارت دادگستری خواهد بود.

* در مورد بازنشستگی سردفتران بازنشسته میشوند نیز لایحه پیش بینی هائی کرده است.

اولین نمایشگاه پرنده افتتاح شد

در حضور سرکار علیه بانو فریده دیبا اولین نمایشگاه پرنده کشور گشایش یافت. درعکس قفس یکی از پرندگان زیبا، دیده میشود نیکپی شهردار پایتخت ورئیس هیئت مدیره کاخ جوانان، توضیحاتی میدهد.

سرکار علیه بانو فریده دیبا، شب گذشته اولین و بزرگترین نمایشگاه پرنده را در کاخ مرکزی جوانان گشودند.

در این بازدید که یک ساعت بطول انجامید، نیکپی شهردار پایتخت و گروهی از شخصیت های مملکتی، اعضای هیئت مدیره کاخ جوانان و گروه کثیری از جوانان حضور داشتند.

درنمایشگاه بزرگ پرندگان، ۱۵ پرورش دهنده پرنده کشور بیش از دو هزار پرنده گران – قیمت و کمیاب را در معرض تماشای بینندگان قرار داده اند.

در میان پرندگان زیبایی که برای اولین بار طی یک نمایشگاه بزرگ در یک محل جمع آوری شده است قریب ۵۰ پرنده، قیمتی ازده تایکصدهزار تومان دارد.

در نمایشگاه همچنین چند قناری ممتاز که در مسابقات جهانی سال قبل ایتالیا موفق به اخذ مدال طلا شده اند و قناری هایی که قرار است امسال راهی این مسابقات شوند نیز شرکت دارند.

سرکار علیه بانو فریده دیبا دیروز ضمن بازدید از این نمایشگاه اظهارداشت: من در هیچ جای دنیا نمایشگاه پرنده ای با این شکوه ندیده ام و سال قبل نیز که از نمایشگاه پرنده انگلستان دیدن کردم، این تنوع و تعدد پرندگان وجود نداشت.

در نمایشگاه بزرگ پرنده که مدت چهار روز بطول می- انجامد انجمن ملی حمایت حیوانات و اعضای کاخ مرکزی جوانان نیز همکاری دارند.

بازدید این نمایشگاه برای عموم آزاد است.

با همکاری ۲۴ کارشناس

بودجه سال ۱۳۵۵ آموزش و پرورش کشور تنظیم میشود

۲۴ کارشناس بودجه در ۸ گروه به شهرستانها اعزام میشوند تا با کمک مسئولان بودجه ادارات آموزش و پرورش، بودجه سال ۱۳۵۵ آموزش و پرورش کشور را تنظیم کنند.

طبق قانون تشکیل شوراهای آموزش و پرورش، از سال ۱۳۴۹ آموزش و پرورش کشور بصورت غیرمتمرکز اداره میشود. یعنی هر شهرستان بودجه مستقل دارد که پارلمان هر سال بصورت کمک دولت تصویب و در اختیار شورای آموزش و پرورش آن شهرستان میگذارد. طبق قانون، هرشورای آموزش وپرورش در هر تقسیم جغرافیائی کشور یعنی شهرستان تشکیل شده است و می تواند تا ده درصد از هرفصل بودجه را به فصل دیگر منتقل کند.

دانشگاه آذرآبادگان ۱۰۳۱ دانشجو می پذیرد.

شرائط اختصاصی پذیرش دانشجو در دانشگاه آذرآبادگان اعلام شد

دانشگاه آذرآبادگان برای سال تحصیلی ۵۵–۱۳۵۴، ۱۰۳۱ دانشجوی دختر و پسر که در آزمون همگانی پذیرفته شده اند- می پذیرد.

بموجب گزارش خبرنگار ما در تبریز: دانشگاه آذرآبادگان برای پذیرش این دانشجویان شرایط اختصاصی تعیین کرده که رئوس آنها بشرح زیر است.

۱ – داوطلبان باید متولدسال ۱۳۲۹ و یا بعد از آن باشند.

۲ – داوطلبان با توجه بنوع دیپلم وعلاقه شخصی خودمیتوانند فقط برای یک رشته از گروه های پنجگانه درخواست پذیرش کنند.

گروههای پنجگانه عبارتند از:

گروه اول – پزشکی و علوم طبیعی

گروه دوم – مهندسی و علوم ریاضی

گروه سوم – ادبیات و علوم انسانی

گروه چهارم – اقتصاد و علوم اجتماعی

گروه پنجم – زبانهای خارجی

۳ – زبان خارجی دوران تحصیل در دانشگاه آذرآبادگان برای رشته پزشکی و علوم آزمایشگاهی فقط زبان انگلیسی است و برای سایر رشته ها زبان فرانسه یا انگلیسی میباشد وبرای زبان و ادبیات فرانسه، زبان فرانسه و برای رشته زبان و ادبیات انگلیسی، زبان انگلیسی است.

۴ – حداقل مجموع امتیازات آزمایش همگانی داوطلبان ورود باین دانشگاه، برای رشته های پزشکی و علوم آزمایشگاهی و داروسازی، برق، راه وساختمان مکانیک ۱۵۰۰ و برای سایر رشته ها ۱۲۰۰ تعیین شده است.

۵ – از پذیرفته شدگان معاینات جسمی و روانی بعمل خواهد آمد.

۶ – دانشجویان فعلی و یا اخراجی دانشگاهها و موسسات آموزش عالی اعم از دولتی و یا غیر دولتی نمی توانند برای ورود باین دانشگاه داوطلب شوند.

۷ – از پذیرفته شدگان که کارمند دولت باشند در صورتی نامنویسی بعمل می آید که موافقت بدون قید و شرط اداره خود را برای تحصیل تمام وقت در دانشگاه ارائه دهند.

۸ – دانشگاه آذرابادگان برای تامین مسکن دانشجویان تعهدی ندارد.

از طرف دیگر انتخاب دانشجو برای سال تحصیلی ۵۵–۱۳۵۴ در دانشگاه آذرابادگان از بین متقاضیان براساس سه عامل زیر خواهد بود:

الف – معدل امتحانات کتبی نهائی ششم متوسطه با ضریب یک.

ب – میانگین نمرات آزمایش همگانی (با تبدیل آن بمقیاس نمرهگذاری صفر تا بیست) با ضریب دو.

ج – میانگین نمرات دروس اختصاصی امتحانات کتبی نهائی با ضریب دو.

مقررات انتخاب رشته از سال دوم ابلاغ خواهد شد

★ **دانش آموزان از کلاس سوم در بازار کار جذب میشوند**

بدنبال انتشار مصوبه شورای عالی آموزش وپرورش در زمینه نظام جدید آموزش وپرورش متوسطه، خبرنگار ما کسب اطلاع کرده است که بزودی مقررات انتخاب رشته از سال دوم ابلاغ خواهد شد.

این انتخاب رشته مربوط به رشته نظری است که سال گذشته در کلاس اول به دوشاخه ۱ و ۲ تقسیم شده است و اینک دانش آموزان دوشاخه باید به چهار شعبه منتقل شوند.

دانش آموزان شاخه ۱ نظری به شعبه «فیزیک – ریاضی» و «علوم تجربی» ودانش آموزان شاخه ۲ نظری به شعبه «فرهنگ – ادب» وشعبه «اقتصاد و علوم اجتماعی» خواهند رفت.

دکتر ودیعی معاون وزارت آموزش وپرورش گفت که انتخاب رشته براساس ذوق وعلاقه وتیز استعداد، نمره صورت خواهد گرفت. وی گفت پیش بینی میکند که رشته اقتصاد و علوم اجتماعی بیش از «فیزیک-ریاضی» داوطلب داشته باشد.

وی همچنین افزود: مواد درسی نظام جدید آموزش متوسطه طوری انتخاب شده است که دانش آموز حتی در کلاس سوم بتواند جذب بازار کارشود.

تعهد خدمت دانشجویان مانع از سفر بخارج نیست

تعهد خدمت دانشجویان مانع از ادامه تحصیل آنان در دانشگاه های خارج از کشور نمیشود و کسانیکه در دوران آموزش عالی تعهد سپرده اند در صورت برخورداری از شرایط لازم می- توانند برای اخذ فوق لیسانس یادکترا و رشته های تخصصی به کشور های اروپائی و یاایالات متحده و دیگر مراکز علمی جهان عزیمت نمایند.

این تصمیم اخیرا با توافق سازمان امور دانشجویان کشور واداره وظیفه عمومی اتخاذ گردیده است و طبق ضابطه جدید تعهد سپردگان خواهند توانست به تحصیلات عالی خود ادامه دهند.

ازجمله شرایطی که برای این گروه از دانش آموختگان درنظر گرفته شده است اخذ تعهد ضمانتی معتبر بمنظور بازگشت میباشد باین معنی که هر دانشجوی واجد شرایطی پس از دریافت پذیرش در یک دانشگاه خارجی موظف است تعهد جداگانه ای که در آن به بازگشت دانشجو در اتمام تحصیلات تاکید شده تنظیم می- گردد و دانشجویان رشته های تحصیل عالی ناگزیرند برای انجام تعهدات خود به ایران بیایند.

بهرهمندی ازاین امتیاز منوط به شرایطی خواهد بود که اهم آن داشتن معدل لیسانس وپایان نامه تحصیل دانشگاهی دانشجو در حدنصاب تعیین شده است و متقاضیان در صورت اخذ پذیرش ازیک دانشگاه معتبر و همچنین ادامه تحصیل در یک رشته علمی و فنی مورد نیاز کشور خواهد توانست با سپردن تعهد بازگشت برای اخذ فوق لیسانس یادکترا و رشته های تخصصی بخارج سفر کنند.

برای ادامه تحصیل عالی در کشور های خارجی شرایط سنی نیز تعیین گردیده و حدنصاب سنی طبق ماده ۳۱قانون عمومی است باین ترتیب که تعهدکنندگان باید تا پایان سن ۲۹ سالگی – بـه تحصیلات خود پایان داده باشند و سالهای بعداز آن جزو غیبت محسوب میشود.

یک مقام مطلع همچنین در مورد دانشجویانی که تعهدخدمت سپرده اند یادآوری کرد دانش جویان باید تاسن ۲۸ سالگی موفق به پایان رشته خود در سطح لیسانس، فوق لیسانس، دکترا شده باشند و پس از این مدت از افراد غایب بشمار می- آیند.

مرگ مشکوک مرد ۳۳ ساله

★ **جسد یک مرد ۳۳ ساله در کنار تیر چراغ برق جاده کرج نرسیده به کارخانه کفش بلا پیدا شد.**

ماموران گشت پاسگاه مرکزی ژاندارمری شهیاد، در حالی با جسد این مرد روبرو شد ند که آثار سوختگی و برق گرفتگی در بدن وی کاملا مشهود بود.

دور کمر متوفی یک کمربند پلاستیکی پیچیده شده بود، در حالیکه یک حلقه لاستیکی نیزبدان متصل بود.

ماموران ژاندارمری جسد رادر نزدیکی تیر چراغ برق پیدا کردند واینطور بنظر میرسدکه این مرد خودکشی کرده باشد. رسیدگی به این پرونده ادامه دارد.

دختران پیشاهنگ در اردو

بندرعباس – ۹۱نفر از دختران پیشاهنگ استان ساحلی بمنظور شرکت در اردوی منظریه عازم تهران شدند.

از این عده ۴۰ نفر از بندر عباس ۷ نفر از خانه های فرهنگ روستائی – ۲۱ نفراز میناب و ۱۶ نفر از بندرلنگه هستند و هفت مربی آنها را همراهی خواهند کرد.

گزارش روز

گرانی، هزار ریشه دارد

درحالیکه قیمت اتومبیل در دنیا سقوط کرده، ۲۴ درصد بر قیمت اتومبیل های ایرانی افزوده شد!

از: داریوش نظری

دو سال از آغاز سیرصعودی لجام گسیخته قیمت‌ها میگذرد . دراین دوسال، مردم زیربار گرانی های بی‌حساب وکتاب، کمر خم‌کردند، اما نظام غلط وناعادلانه تولید وتوزیع کالاهای مصرفی ازیکسو و سازمانهای نرخ گذاری و بازرسی‌ومجازات کننده گرانفروشان از جانب دیگر ، باین گرانی‌ها بی اعتناء بودند که هیچ به‌آتش تند آن دامن میزدند. از زبان‌مردم، مرکز بررسی‌های ، شورایعالی نرخ‌گذاری واتاق اصناف ، عامل گرانی‌های بی بند و بار چند ساله اخیر بوده‌اند در حالیکه در یك بررسی دقیق‌تر پای عوامل دیگری نیز بمیان می‌آید : نظام غیر عادلانه تولید و توزیع ، سیستم واسطگی ، چند کاسه شدن هزینه‌های تولید ، از جمله این عواملند .

اگر این عوامل یك بیك برشمرده شود ، ماجرای گرانی به هزارریشه‌میرسد

آماری که در زمینه تصاعد نرخها موجود است چشم‌ها را از حیرت و ناباوری ازحدقه در می‌آورد :

طی دوسال گذشته کره پاستوریزه ۴۰ درصد ، پنیر ۳۰ درصد ، هندوانه ۶۰ درصد ، شیرینی ۶۰درصد ، یخچال ۳۰ درصد ، برنج۶۶درصد ترقی کرد ودرهمین زمینه ، ترقی قیمت دو کالای دیگر یعنی طالبی و کفش ۴۰۰تا ۵۰۰درصد بوده است ! آخرین کالایی که ناگهان ترقی کرد اتومبیل های ساخت وطن بود که میزان گرانی آنها تا۲۴ درصد هم رسید.

مردم ازخود میپرسند عامل این گرانی های بیحساب و کتاب چیست ؟ چرا مرکزبررسی‌قیمت‌ها اجازه افزایش چند هزار تومانی این اتومبیل‌ها را صادر کرد . در حالیکه قیمت اتومبیل درهمه جای دنیا بسرعت پائین می‌آید ؟

هرکس پول دارد ، میخرد !

درردیابی چنین پرسشهائی است که اولین مساله مربوط به گرانی های سرسام‌آور روشن میشود : این مساله عبارت ازاین است که مردم در تعیین سرنوشت رابطه های اقتصادی خودبایکدیگر وباجامعه ، کوچکترین‌نقش بعهده نگرفته‌اند . یک استاد جامعه‌شناسی‌در دانشگاه ملی ایران‌در این مورد میگوید :

مردم در مرکزبررسی قیمت‌ها که‌مرکز ثقل‌ارزیابی قیمت‌هاست ببازی گرفته نشده‌اند. ریشه رواج فرهنگ گدایی «ای‌بابا، بمن‌چه ولش‌کن » نیز ازهمین‌جا درروحیه مردم‌جابازکرده‌است . مردم وقتی می‌بینند شکایت‌ها و تظلم های آنان نتیجه مثبت نمیدهد و حتی گروهی دیگر بعنوان عوامل‌تصمیم گیرنده قیمت‌ها درست درلحظه تصمیم ما خلاف خواست های مردم عمل می کنند دیگر توان مشارکت را از دست میدهند هرکس که پول دارد جنس‌راحتی به‌گران‌ترین قیمت ممکن میخرد و دیگرکاری باین ندارد که برسر دیگران چه میاید ؟

همین استاد دانشگاه اضافه میکند :

بسیاری از تصمیم گیریهای‌مرکز بررسی قیمت‌ها دراین اواخر مشکوک ‌بنظر میرسد.این مرکز، از گروهی تولیدکنندگان بزرگ و چند مقام مسئول تشکیل میشودو هریک ازآنها ، در معرض شائبه هزارویک خطاوبندوبست باتولید کنندگان بزرگ هستند . این شائبه حتی اگر هرگز به حقیقت نپیوندد، مردم رااز‌مشارکت‌میرماند وریشه عدم مشارکت مردم ، در همین است .

درست است که آگاهی و مشارکت مردم ، تیشه برریشه گرانی و گرانفروشی میزند ، اما برای جلب مشارکت مردم بایدبه آنها قدرت اجرائی داد و حتی نمایندگان منتخب مردم را در تعیین قیمت‌ها ازحق‌رای‌برخوردار ساخت .

تنگنای گرانی

درحال‌حاضر مرکز بررسی قیمت‌ها‌ـوابسته بوزارت‌بازرگانی‌ـ قیمت‌ها را ارزیابی و تعیین‌میکند مامور رعایت مصوبات این مرکز و شبکه نظارت اتاق اصناف مقررات قانون نظام صنفی است .

تعیین و بررسی قیمت‌هاباتوجه به نوسان مواد اولیه دربازار های جهانی ، نیازمند آگاهی‌هاوعوامل اجرایی زیادی است‌که‌علی‌الاصول مرکز ، در بسیاری موارد فاقد آنست .

نشانه های فراوانی در دست است که این مرکز از نوسان قیمت‌هـا درسطح بین‌المللی آگاهی لازم وکافی ندارد والا دراوج سقوط‌قیمت آهن و چدن جواز افزایش ۲۴ درصد برقیمت اتومبیل‌ها را نمیداد ! وجود همین ناآگاهی‌ها در اتاق اصناف ، آزاردهنده‌تر است . درحالیکه وجود شائبه هـای صنفی دراین اتـاق مرئی‌تـر است ، اتاق اصناف در ماجرای نظارت بر نرخها، هم متهم‌ومجرم است و هم مجبور است نقش داور و قاضی را بازی کند و همین ، در کشاندن مسالمگرانی به تنگنای گریز ناپذیر گرانی ، مهمترین نقش را داشته است .

«عظیم عسگری» دبیر کمیته ملی حمایت از مصرف کننده در این زمینه حرفهای گویائی دارد . او میگوید :

در سال گذشته تا سه ماهه اول امسال ، بازرسان کمیته ملی حمایت از مصرف کننده از ۶۰ هزار واحد صنفی‌در سطح‌شهر بازرسی کردند و گزارش تخلف بیش از نیمی از آنها را به‌شبکه نظارت اتاق اصناف ارسال‌داشتند.

اما اتاق ، از مجموع این ۶۰ هزارگزارش فقط‌حدود ۵هزارتای آنها را تایید کرد و متخلفان را بدست دادرسان دادگاه جنحه صنفی سپرد . سرنوشت بقیه گزارشها ، در بوته فراموشی ماند زیرا اعضای شبکه نظارت اتاق اصناف ، خود وابسته به اصنافند و راه سوء استفاده از مصوبات قانونی برای آنها کاملا باز است !

تجربه تلخ مردم

اگر از یک یک کاسبکاران پایتخت و شهرهای دیگر کشور نظرخواهی شودکه آیا میخواهند اتاق اصناف همچنان برپا بماندیا نه ، بیقین پاسخ همه آن ها «آری» و حتما «آری» است،زیرا این اتاق اصناف قبل از هرچیز نماینده صنفهای گوناگون و مبعوث آنهاستو ازاین‌رونمیتواند نسبت به تخلف اعضای خانواده بزرگ خود شدت عمل‌بخرج‌دهد. درد مردم از گرانفروشی نیز همین است . درمقابل ، اگر از یکیک مصرف کنندگان سئوال شوداز اتاق‌اصناف چه‌میخواهید؟ پاسخ همه آنها بدلیل تجربه‌تلخی که از این اتاق دارند یک چیز است ! در اتاق را ببندید ومردم را از شر آن خلاص کنید !

دراین میان ، گروه اندکی معتقدند که درهای اتاق اصناف را نباید بست ، بلکه باید از آن خلع‌ید کرد و گذاشت تا این اتاق تنها به رتق و فتق امور صنفی اصناف بپردازد .

مهندس اسکندرمحرابی‌کارشناس کشاورزی از این گروه است.او میگوید :

کار اصناف بجایی رسیده است که بسیاری از آنها خود را از پائین‌ترین گروههای جامعه به بالاترین سطح ممکن رسانده‌اند . شما امروز به بعضی از قصابیها که بروید می‌بینید فلان قصاب بااتومبیل بنز به مغازه کوچک قصابی‌اش می‌آید ، اما همه‌اینها دلیل نمیشود که نقش اتاق اصناف را بعنوان یک مرجع داوری در زمینه مسائل داخلی اصناف نادیده بگیریم .

بهمان نسبت که اتاق اصناف علیرغم بهره‌مندی از نفوذ هـای قانونی و ناتوانی در اجرای این نفوذ ، صعود غیرقانونی قیمت‌ها را موجب شده‌است، کمیته‌حمایت از مصرف کننده بدلیل بی‌بهرگی از حمایت ها و نفوذ قانونی در تعدیل قیمت‌ها از ایفای هرنقشی عاجز بوده است .

این کمیته در مهرماه دو سال پیش بوجود آمد ، اما نطفه آن در خرداد ۱۳۵۰ ، همزمان بـا تصویب قانون نظام صنفی بسته شد، با اینحال هیچ مرجع تصمیم گیرنده و ناظر بر مساله قیمت‌ها آنرا به بازی نگرفت ، حتی وقتی که قانون تشکیل حمایت ازمصرف کننده ـ سال گذشته ـاز تصویب مجلس گذشت نامی از این کمیته بمیان نیامد .

چندی قبل همزمان با تصویب قانون تشکیل وزارت بازرگانی ، این وزارتخانه مکلف شد ظرف شش‌ماه اساسنامه مرکز بـررسی قیمت‌ها را به مجلس تقدیم کند . وزارت‌بازرگانی طی‌مهلت قانونی این کار را کردامادر آن‌اساسنامه نیز نامی از کمیته بمیان نیامدبااین ترتیب تنها ارگان وابسته بمردم در زمینه قیمت‌ها ـ نه منتخب مردم ـ از قدرت تاثیر گذاری در مکانیسم قیمت‌ها محروم ماند و این محرومیت همچنان ادامه دارد ...

تشکیل صندوق حمایت ازمصرف کننده درحد خود گام بلندی در تثبیت قیمت بعضی از کالا هـای مصرفی بود . دولت سال‌گذشته ۵۵ میلیارد ریال در این صندوق سرمایه‌گذاری کردو رقم آنرابرای سال جاری تا ۷۰ میلیارد ریـال افزایش داد . با این بودجـه عظیم که زمانی در مبارزات‌مکررباگرانفروشی حتی در تصور نمی‌گنجید دولت پرداخت تفاوت قیمت‌های چندین قلم از کالاهای اساسی مورد نیاز مردم ـ چـون برنج گوشت قند و شکر وغیره، را تقبل کرد و بهمین جهت‌گران فروشی در این کالاها در سطح عمده فروشی بچشم نمیخورد ، چون دولت خود عمده فروش شده است .

اما بدلیل ضعف سیستم توزیع‌و گسترش‌روزافزون‌نظام واسطگی، خرده‌فروشان حتی کالاهایی را که از دولت به قیمت ارزان میخرند ، به‌مصرف کنندگان گران میفروشند . نمونه شاخص این مساله در افزایش قیمت شیرینی و نوشابه‌های غیر الکلی بچشم میخورد ، دولت آرد ارزان و شکر ارزان را برای قنادها تامین میکند ، اما مصرف کننده آنرابه

مرکز بررسی قیمت‌ها ، از نوسان قیمت‌ها در سطح بین‌المللی آگاهی ندارد

واسطه‌ها ، بیش از همه از آب گل آلود گرانی ماهی میگیرند

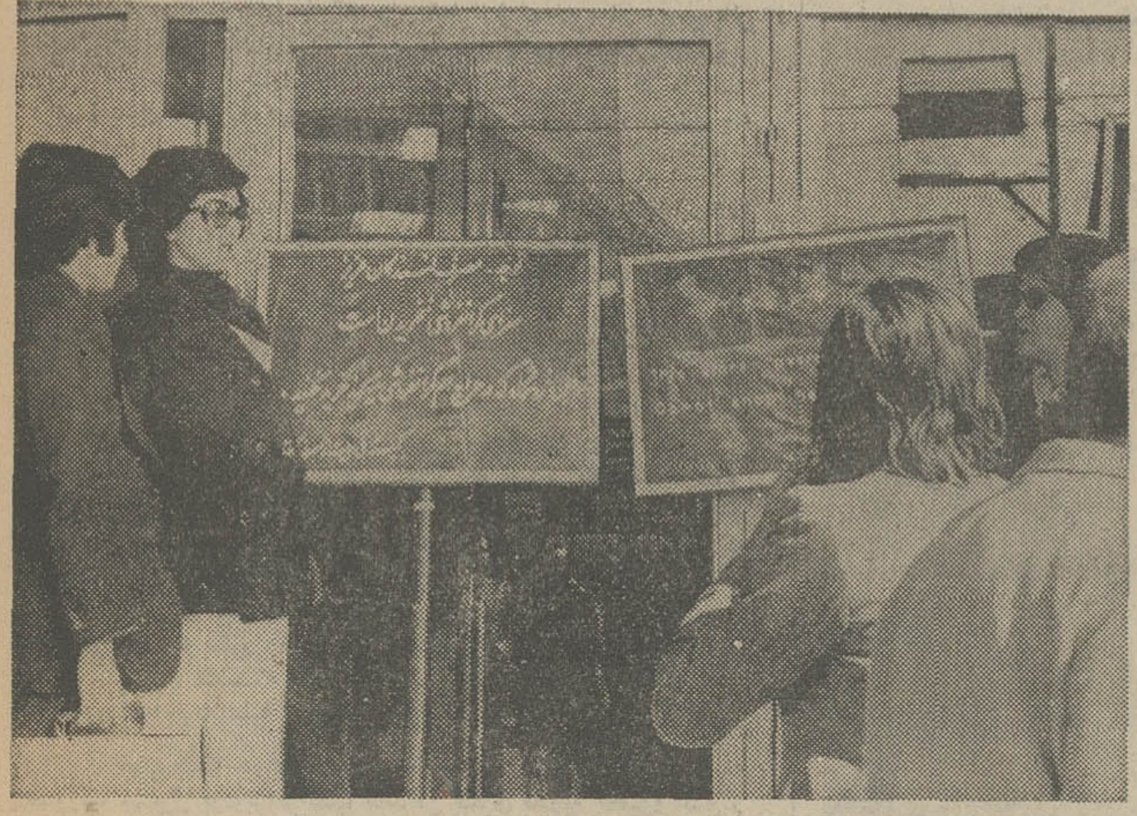

داغ گرانی ـ

کمیته حمایت از مصرف‌کننده در دوسالی که‌از موجودیتش می گذرد ،ناله‌های زیادی از گرانی‌سر داد اما این ناله‌ها، بگوش گران‌فروشان فرو نرفت ، فقط داغ مردم را ازگرانی تازه نگاه داشت .

چند و چندین برابر قیمت تمام شده میخرد. همین وضع‌درمساله نوشابه‌های غیر الکلی نیز صادق است .

ریشه دیگر گرانی‌ها را بایددر سیستم غلط تولید و توزیع جستجو کرد . برداشت‌و عملکرد جامعه ما از مساله «تعاونی» ها با مسائل حاکمبر روابط‌اجتماعی هماهنگ و همسنگ نیست . در این زمینه دکتر مصطفی‌مصطفوی کارشناس معروف امورکشاورزی و بازاریابی‌فرآورده‌های‌کشاورزی میگوید :

جامعه ما قبل از هرچیز نیازمند یک نظام صحیح تعاونی تولید و توزیع‌و مصرف‌است. کوششهایی که در این راه بعمل می‌آیدکافی نیست و همه ما مایحتاج مردمرا دوبر نمیگیرد .

مجموع تعاونی‌های ما از تعداد انگشتان دست تجاوز نمیکند و تازه هرکدام در قلمرو بسیار محدودی فعالیت میکنند و همین در اتاقهای دربسته قیمت‌ها را موجب میشود که تولید کننده‌ها تعیین کنند و راسا یا به کمکیک مرکز ناگاه از مساله قیمت‌گذاری اعلام کنند . همین کارشناس می‌افزاید :

بی‌بهرگی ما از یک نظام صحیح تعاونی بیش از هر چیز بنفع واسطه‌ها تمام میشود . در واقع از آب گل‌آلودگرانی ، واسطه‌ها بیش از هرکس دیگر ماهی می‌گیرند . اگر فلان کالا مثلا در شمال تهران ده واحد بـدست مصرف کننده میرسد ، فقط یک واحد آن به جیب تولید کننده میرود و ۹ واحددیگر راواسطه به جیب میزند. وجود«واسطگی» آنهم با غلط‌ترین شکل ممکن، سبب میشود که مثلا همین کالاهای مصرفی در میدان تهران چهار واحد قیمت داشته باشد، درحالی که در شمال شهر تا ده واحد ترقی میکند . شاید بهمین علت باشد که بسیاری ازتولید کنندگان عمده ، خود به‌جرگه واسطه‌های بزرگ پیوسته‌اند . یک کارشناس اقتصادی دیگر مساله بی بهرگی جامعه از یک‌نظام صحیح‌و اصولی تعاونی را از دید دیگری مطرح میکند او میگوید :

در جامعه ما ، «شبه کارتلهائی» پیدا شده‌اند که دست کارتلهای بزرگ امریکائی را هم از پشت بسته‌اند ! این کارتلها در کنار هر فعالیت تولیدی به چندین فعالیت جنبی دیگر نیز میپردازند و با هزینه‌های اضافی که برای ایجاد هر واحد تازه و مستقل ارائه میدهند ، سودهای کلانی به جیب میزنند که در نهایت امر از جیب مصرفکننده تامین میشود ،

بقیه درصفحه ۱۲

بعضی ازتولید کنندگان،موادِاولیه را ارزان از دولت می گیرند اما باز هم بمردم گران میفروشند!

اتـاق اصناف ، هـم نقش متهم را بازی میکند وهم نقش قاضی را !

بره کشان واسطه‌ها !

واسطه‌ها، از هرآب گل‌آلودی‌ماهی میگیرند .وقتی سرو کله بی نظمی‌در کنترل نرخها پیدا میشود، بره‌کشان واسطه‌ها نیز فرا میرسد.

میوه‌یی که‌در شمال شهر مثلاده تومان بدست مصرف کننده می رسد درمیدان ٤تومان است .در این میان واسطه ها بیشترین سود ممکن را می‌برند. از همین ده‌تومان، فقط یك تومان بدست تولید کننده فلان روستا میرسد . در فاصله‌روستا تاشهر نیز واسطه ها همه چیز را بنفع خود تمام میکنند.

ازامشب درقویترین گروه سینمائی پایتخت

اونیورسال-پاسیفیک-ایران- ساینا
تیسفون-رنگین کمان - موناکو-پرسپولیس
کارون - دریا-وآستارا (تجریش)

بانک بیمه ایران

که یك شرکت دولتی است برای توسعه شبکه های جدید بانکی خود
باحقوق مکفی‌استخدام رسمی مینماید

- تعدادی لیسانسیه علوم بانکـی ، بازرگانی ، اقتصاد،مدیریت‌وحسابداری
- تعدادی دیپلمه ریاضی و طبیعی
- تعدادی ماشین نویس با حداقل‌مدرك تحصیلی دوره اول متوسطه
- تعدادی تحویلدار با حداقل مدرك تحصیلی دوره اول متوسطه

متقاضیان میتوانند با ارائه فتوکپی مدارك تحصیلی و دو قطعه عکس با قید نشانی کامل و شماره تلفن حداکثر تا تاریخ اول مرداد ماه ۱۳۵۴ با صندوق پستی شماره ۲۱۹۵ مکاتبه نمایند . ضمنا برای کسب اطلاعات بیشتر می توانند همه روزه ازساعت ۷ الی۹صبح به اداره کارگزینی بانك خیابان سعدی شماره ۴۲۰ مراجعه و یا با تلفن هـای ۳۰۴۶۰۴ و۳۰۴۶۰۵ از ساعت ۱۵ الی ۱۸ مکاتبه نمایند .

بمناسبت فرارسیدن فصل تابستان یك اثر بی‌نظیر عشقی و سکسی دوجوان در عنفوان بلوغ

شهر تماشا

سینمای نمونه ایران
میدان ۲۴ اسفند
تلفن ۹۲۹۲۸۱

آغاز هفته دوم

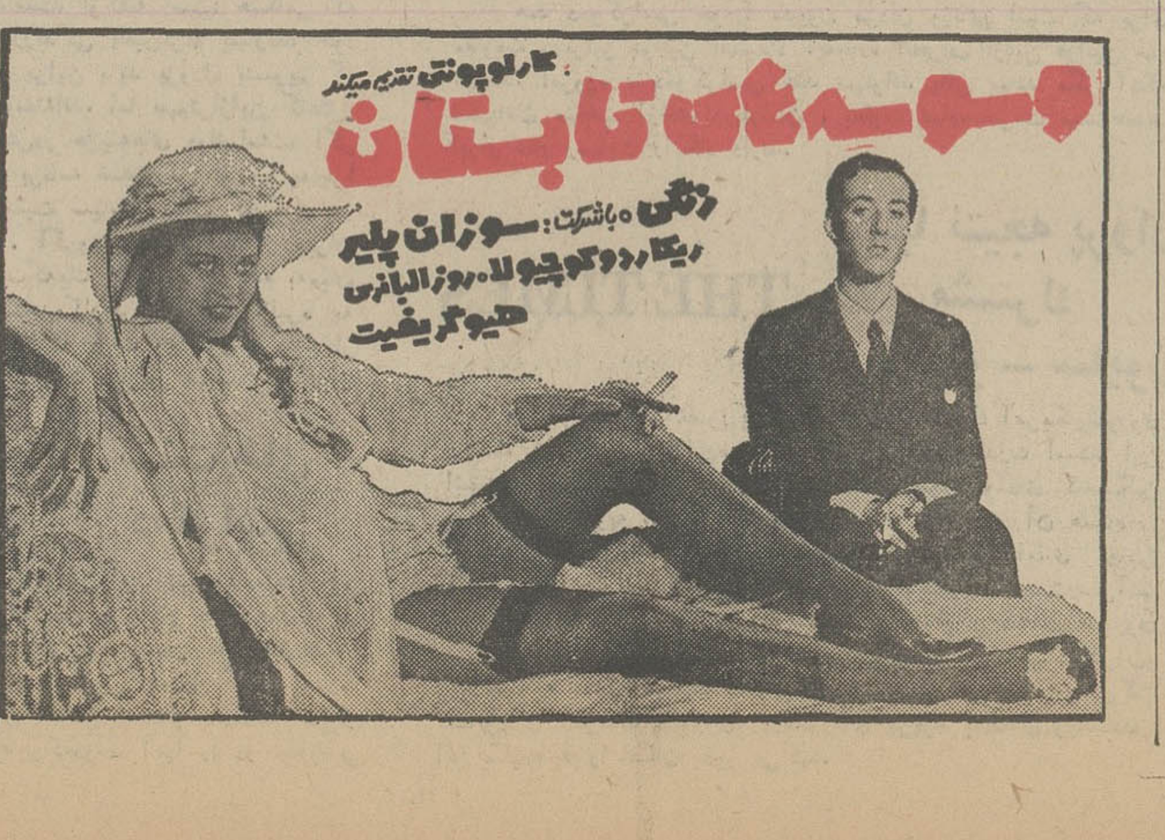

این است آخرین ماجراهای محیرالعقول خارق‌العاده سانتو مردی شکست ناپذیر ... قهرمانی بی باك ... مدافع قانون و نقابداری که هیچکس از هویت اصلی او با خبر نیست

ازامشب درگروه سینماهای

سهیلا - پلازا - مراد
ری- ناهید - داریوش

فصل تابستان ... فصل‌فیلم های کمدی‌خانوادگی پسند.. فصل فیلمهائی که‌همه‌بتوانند دو ساعت خستگی روزانه را با تماشای یك اثر کمدی قهقهه آور رفع کنند

آغازهفته چهارم

نمایش در سینما

گلدن‌سیتی

برای تماشای این فیلم‌کمدی بی نظیر یك دست آرواره یدکی همراه بیاورید !!

اطلاعات

بنیانگذار : عباس مسعودی
صاحب امتیاز و مدیر : فرهاد مسعودی
سردبیر : احمد شهیدی
سال پنجاهم
محل اداره : خیابان خیام . ساختمان اطلاعات. تهران
تلفن : ۳۱۱۰۷۱ تا ۳۱۱۰۷۹
تلکس : ۲۳۳۶ ـ تلگرافی : اطلاعات ـ تهران

کره : یک جنگ و یک مسئله ناتمام

هرالد تریبون

در امریکا ، عده‌یی کثیر ، براین عقیده‌اندکه قضیه کره جزء اصلی قضیه‌یی ناتمام درآسیاست، و از آنجا که هنوز هم دو کره نسبت بیکدیگر بشدت خصومت می‌ورزند ، و نیز از آنجا که نیروهای امریکایی در نزدیکی مرز دو کره اقامت دارند ، به‌آسانی ممکن است که امریکا باردیگر در آسیا به جنگی زمینی کشانده شود .

چنین جنگی بسیار خطرناک است ، اما تا چمحد ؟ کره جنوبی ، نه فقط از این نمی‌ترسد که اعصاب واشنگتن پس از ماجرای ویتنام را آزمایش کند ، بلکه بدین امر مشتاق هم هست و بهمین جهت است که ترس خود را از حمله کره شمالی، از هنگام سقوط سایگون دربهارگذشته، تابحال بارها اعلام کرده است .

این‌که آیا کره شمالی با آن سخت‌گیری سیاسی و آن نقب‌هایی که در زیرمنطقه غیرنظامی بین دو کره دارد ، و با آن حمله‌های ضعیفی که به جزایر نزدیک به سواحل کره جنوبی میکند ، قصدی بیش از یک مبارزه سیاسی ـ تبلیغاتی کمابا فشار متعادل همراه است ، دارد یا نه امری تردیدآمیز است. واشنگتن بارها ، درقبال مبارزه سیاسی ـ تبلیغاتی واکنش قاطع نشان داده و اعلام کرده است که حمله کره شمالی را با سلاح های هسته‌یی پاسخ خواهد داد .

بحث از آمادگی هسته‌یی ، که واشنگتن‌آن را به عنوان یک عامل اطمینان برای سئول ویک عامل برحذر دارنده برای میونگیانگ» تلقی‌میکند از نظر پارمیی از منتقدان امریکایی ، بعنوان یک مبارزه طلبی موشکی تلقی شده است . باوجود این بنظر میرسد که این منتقدان خواستار چنان اقدام نظامی خاصی چون افزایش نیروهای‌نظامی امریکا در کره جنوبی ـ نیستند که ممکن است‌با تقویت موشک‌های اتمی امریکا در خاک کره همرا باشد .

یک گرفتاری اتمی دیگر هم وجود دارد . سئول قرارداد منع تکثیر سلاحهای اتمی راامضا کرده است ، بنابراین واشنگتن با قرار دادن کره جنوبی در زیر چتر اتمی خود هم از این سرزمین دفاع میکند ، و هم بدان اجازه نمیدهد که‌درصدد تدارک بمب اتمی برای خود برآید .

فرض کنیم که کره شمالی ساکت و آرام بنشیند ، و شاهد آن باشد که کره جنوبی به باشگاه اتمی می‌پیوندد .

اگر کره جنوبی به باشگاه اتمی بپیوندد ، مسلم است که فشار بر ژاپن ، برای آن‌که‌همین‌راه را بپیماید ، بمحد اعلای ممکن خواهد رسید . ژاپن هم اگر ببیند که دو کره براثر حمله‌یی از شمال ـ که این خود شکستی است برای‌سیاست امریکا در کره و نیز شکستی است برای تضمین اتمی امریکا در ژاپن ـ متحد میشوند ، مسلما نمیتواند از حساسیت اتمی خود دست بردارد . آنگاه ، ژاپن اتمی میتواند نوعی توپ اتمی به صحنه بین‌المللی عرضه بدارد که سلاح اتمی کره دربرابر آن بازیچه‌یی بیش نباشد .

مسئله کره

اگر قرار باشد که مسئله کره حل بشود ، مقام ژاپن به عنوان یک کشور نظامی در منطقه اقیانوس آرام باید محفوظ بماند . اماچگونه ؟

قیاس آلمان در این قضیه جایز ، ولی غلط است. چگونه ممکن است مسئله کشوری را که نخست بوسیله قدرت‌های بزرگ و سپس براثر جنگی وحشیانه که از شمال آغاز شده ، حل کرد ـ آنهم در موقعی که شمال از قبول پیشنهاد های حساس مربوط به وجود دو کره همچنان خودداری میکند ؟

سئوالی که چند روز پیش، کارل مارسی ، دستیار پیشین فولبرایت مطرح کرده ، این است که مساله کره باید به کشورهایی که مستقیما در آن هستند ، یعنی به دو کره ، به شوروی ، به ژاپن ، و به چین محول شود ، اما نه به امریکا. این یکراه انزواطلبانه جدید است و البته ممکن است که این راه امریکا را از درگیری در آسیا برهاند ، ما تقریبا مسلم است که موجد جنگ دیگری در آسیا میشود .

در اینجا لازم است خاطرنشان شود که اگرچه بسیاری از اعضای کنگره امریکا نسبت به تحمل کره شمالی دچار تردید شدید هستند امـا بنظر نمیرسد که اکثریتی از آن‌ها آماده آن‌باشند که کره جنوبی را بخود واگذارند تصمیم آشکار کره جنوبی به جنگ بمخاطر خود ، این کشور را وادار کرده است که با توجه به دودلی‌های سازمان ملل در چنین مواقعی خود را ازحمایت مداوم امریکا محروم نکند .

با تمام این احوال ، امریکا باید راههایی پیدا کند که به مردم کره ، مردمی که از اقدام‌های مستبدانه پرزیدنت پارک شکایت دارند ـ ثابت کند که او شخصیت برگزیده شده بوسیله امریکا نیست .

پاسخ دیگری به مساله کره این است که آن را به سازمان ملل متحد واگذار کرد. اما در واقع ، سازمان ملل میتواند دراین مورد، فقط یک مقر دفاع از کره باشد .

جدی‌ترین پاسخ‌ها منوط است به تصمیم حزبها و شخصیت‌ها در کره . اما اگر شوروی و چین در کنفرانسی گردهم‌آیند ، ممکن است خود را مجبور به حمایت از شمال احساس‌کنند. آیا چنین کنفرانسی میتواند از وقوع یک جنگ تهاجمی یا دست کم از تدارک آن که ۲۲ سال است کره را در شرایط‌سختی قرار داده‌جلوگیری کند ؟ این سئوالی است که به دشواری میتوان پاسخ درستی بدان داد .

کره همچنان یک قضیه ناتمام باقی خواهد ماند و من می‌ترسم که این قضیه ناتمام مدت‌های مدیدی دوام کند .

جشنواره طوس

جشنواره‌طوس که مراسم آن‌در حضور علیاحضرت شهبانو آغاز شدوتاروز جمعه‌ادامه خواهدیافت، فرصت دیگری‌است برای آشنایی باشاهنامه وبزرگداشت سراینده این‌اثر جاودانی‌که بحق‌درباره خود گفت: «عجم زنده‌کردم‌بدین پارسی» .

جشنواره‌یی‌که در زادگاه فردوسی جریان دارد، مناسبتی بدست داده‌است تایکبار دیگر محققان ایرانی وخارجی‌که درباره شاهنامه تحقیقات و مطالعاتی‌دارندگردهم آیندوضمن تبادل‌نظر، ازکارهای تازه خود خبر بدهند. درحالی‌که‌این مباحثات‌عالمانه ادامه می‌یابد، جشنواره به‌گروه‌های جوان فرصت میدهد حاصل ذوق‌و هنر خودرا روی صحنه بیاورندوکوشش چشمگیری دارددراحیاء هنرنقالی وشاهنامه‌خوانی و بالاخره‌باترتیب دادن‌نمایشگاه هایی‌ازشاهنامه های خطی‌و چاپی وآثار نقاشان‌کوچه‌وبازارکه باتصویرکردن صحنه‌های مختلف شاهنامه‌سهمی درانتشار این‌حماسه بزرگ‌ملی داشته‌اند، حق‌آنها رانیز ادا میکند.

علیاحضرت شهبانوضمن گفت‌وگویی درباره جشنواره طوس به‌نکته بسیار مهمی اشاره میفرمایندو میگویند :«بعضی ازخارجیها بیشتر ازخودماروی آداب‌وفرهنگ ماکار کرده‌اند. بخصوص درقدیم که بیشتر درمورد آثار معماری وکتابهای خطی‌ازطرف خارجیان بررسیهائی انجام شده‌وحالا موقعی‌رسیده که‌خود ما باید بااین هنرها آشناشویم وآنها رابه‌جهانیان بشناسانیم چیزی‌که اکنون درمملکت ماااهمیت دارد اینست که‌اول خودمان رابشناسیم که‌چه هستیم وکه‌هستیم‌و چه داریم».

خوانندگان عزیزما میدانندکه‌عامل جهالت‌وتعصب طی‌یک دوره طولانی‌ازتاریخ‌کشور ما، ارتباط ذهنی‌ایرانیان رابااحقایق‌اوضاع گذشته واحوال گذشتگان ماقطع میکرد. قصه‌های موهوم ومجعول چنان‌با واقعیات درهم آمیخته بودکه درشرح‌حال شاعر بزرگی‌مثل حافظ می نوشتند اوشاگرد نانوایی بودو بهنگام عبور ازجلو مدرسه، طلابرا درحال بحث‌وجدل دید. پرسید این معلومات راشما ازکجا آورده‌اید؟ گفتند شب‌سرد زمستان درحوض یخ‌بسته‌خفتیم‌وبه ما الهام شد.خواجه نیز رفت وچنان‌کردو قضارا فرشتگان آسمان دلشان به‌سادگی او سوخت. نیمه‌شب بسراغش آمدندو براو نظر کردند که‌درنتیجه شاعر شدو صبح‌روزبعد ،این‌غزل راساخت‌که «دوشوقت سحر از غصه‌نجاتم دادندسوندرآن نیمه‌شب آبحیاتم دادند!» یادرباره فردوسی هنوز که هنوزاست اکثراتصور میکنندفردوسی بزرگ، شاهنامه رابه سفارش محمود غزنوی ساختوبطمع‌این‌که بابت هربیت آن‌یک سکه طلابگیرد، اماچون شاهنامه قطور وسنگین‌شد محمودزیر قول خودزد، میخواست بجای سکه‌های طلاسکه نقره به‌فردوسی بدهد. اوهم نپذیرفت‌و قهر کرد ورفت‌وهجویه علیه محمود سرود!

خوشبختانه درهمان‌زمان که‌افکار واذهان ایرانیان بااینگونه تصورات مشغول بودوبراثر عقب ماندگی فکری قادربه تحقیق‌و تتبع‌در تاریخ واقعی وشرح احوال‌مفاخرادبی وفرهنگی خودنبودند،ایرانشناسان و محققان خارجی تحت‌تاثیر جاذبه‌تمدن‌و تاریخ‌مایه‌بررسی تاریخ‌ملی وتاریخ‌حماسی وتاریخ‌ادبی ایران‌پرداختند و دستکم باید بپذیریم که آنها گشاینده این‌راه بودندو کلیدهایی دراختیار ما گذاشتند که از ظلمات بی‌خبری‌درباره گذشته وگذشتگانمان‌وارهیم‌ودرهایی‌را که به‌تمدن‌و فرهنگ درخشان این‌آب‌وخاک باز میشود، بگشائیم. اینک که‌خوشبختانه ایران همه امکانات رابرای مطالعه وتحقیق و تتبع وتجلیل وتکریم تاریخ‌و سازندگان تاریخ‌این سرزمین دراختیار داردنوبت ماست که بفرمایش علیاحضرت شهبانو کوششی درراه بازشناختن‌وبازشناسایی هرچه بیشتر خودمان بعمل‌آوریم وببینیم که هستیم ،چه هستیم وچه داریم.

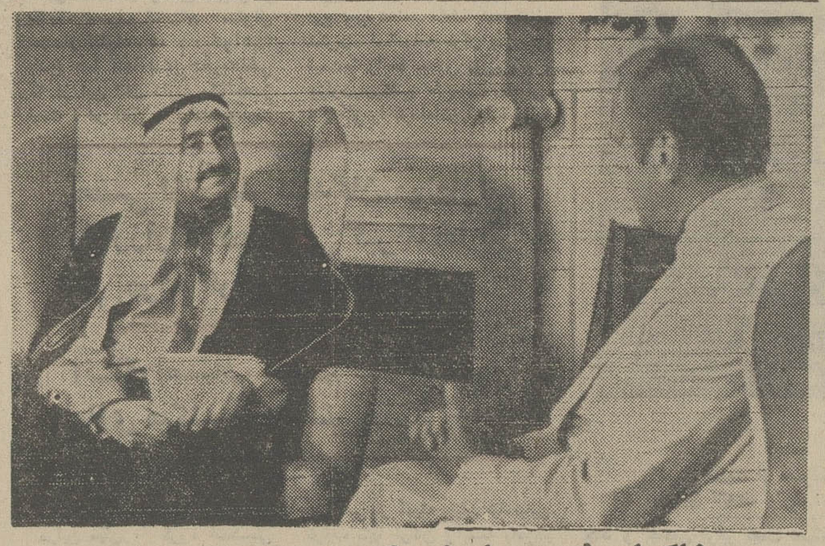

مذاکرات فورد باسفیر کویت

خالد محمدجعفر سفیر جدیددولت کویت در واشنگتن با پرزیدنت‌فورد ملاقات‌کردو استوارنامه های‌خودراباو تسلیم کرد. دراین ملاقات مذاکراتی درباره بحران خاورمیانه انجام شد. عکس رادیوئی یونایتدپرس

توافق درباره کنفرانس‌امنیت اروپا

سران ۳۵ کشوراروپائی «باستثنای آلبانی» باتفاق امریکاوکانادا روز ۳۰ ژوئیه برای پایان‌دادن‌به‌کارهای کنفرانس امنیت‌و همکاری اروپا در هلسینکی پایتخت فنلاند اجتماع خواهندکرد.

این تصمیم درجلسه‌ای‌که‌روز دوشنبه درژنو ازسفیران ۳۵ کشور تشکیل گردید گرفته شد پس‌ازکنگره وین‌که‌درسال ۱۸۱۵ در پایتخت اتریش تشکیل شد این نخستین باراست که سران‌کشور های اروپایی دریک‌کنفرانس بزرگ شرکت میکنند.

تشکیل‌کنفرانس‌هنگامی امکان‌پذیرشد که شرکت‌کنندگان در مذاکرات ژنو درباره یک‌رشته مسائل سیاسی به‌توافق رسیدند.

مواردی‌که‌مورد موافقت نمایندگان ۳۵ کشور قرارگرفته عبارت است از تعیین میزان نیروهای مسلح در مدیترانه ،حقوق چهارجانبه متفقین «فرانسه ،انگلیس، امریکاو شوروی » درآلمان‌و شرایط‌تشکیل کنفرانس‌های آینده کشورهای اروپائی.

مالت تاروز پنجشنبه گذشته بزرگترین مانع درراه پیشرفت مذاکرات وتعیین تاریخ‌کنفرانس سران‌کشورهای اروپائی بشمار می رفت‌و سرانجام دولت‌های بزرگ تسلیم‌نظر یکی‌از «کوچکترین‌ها»شده و درخواست های آن را پذیرفتند ،مالت پیشنهادکرده بود که‌بین دولت‌های ذینفع برای‌کاهش نیروهای مسلح درمدیترانه تماس هائی برقرار شود این‌پیشنهاد درجلسه روزدوشنبه کنفرانس امنیت‌وهمکاری اروپا بتصویب رسید.

نمایندگان ۳۵ کشور همچنین جمله‌ای رادرباره «حقوق‌وتعهدات چهارکشور متفق» درآلمان درمتن‌قراردادهای خودگنجانیدند و بدین ترتیب‌نگرانی برخی ازدولت‌های اروپائی درمورد احتمال مداخله در امور داخلی آنها رابرطرف کردند.

چهاردولت متفق ودولت‌های دوآلمان ازمدتها قبل دراین باره بتوافق رسیده بودندولی هیچگونه اشاره ضمنی به آلمان نشده‌بود.

ازاین‌رو بسیاری ازکشورها بویژه‌رومانی بیم آن‌داشتند که باشناسائی حقوق چهاردولت مداخله بیگانگان درامور داخلی برخی از کشور هاجنبه‌قانونی پیداکند بطوری‌که میدانیم پیمان ورشو در سال ۱۹۶۸ به‌پیروی‌از «دکترین» برژنف درچکسلواکی مداخله‌مسلحانه کرد.

همچنین سفیران ۳۵ کشورقراردادی درباره‌تشکیل جلسات‌آینده کنفرانس کشورهای اروپائی امضاءکردند کلیه شرکت‌کنندگان در مذاکرات ژنوبا تشکیل چنین کنفرانس‌هائی موافق بودند ولی۹ کشور عضو بازار مشترک اروپانمی خواستند کنفرانس قبل از سال۱۹۷۷ تشکیل شود.

رومانی مایل‌بود اصل‌تشکیل‌کنفرانس‌های اروپائی درفواصل معین‌بتصویب برسد سرانجام قرارشد کارشناسان‌کشور های‌اروپائی روز۱۵ ژوئن ۱۹۷۷ برای‌تبادل اطلاعات درباره تهیه مقدمات کنفرانس های جدید تشکیل جلسه‌دهند.

پس‌از موافقت درباره‌این سه‌مسئله ۳۵ کشور برای قطعیت‌یافتن تاریخ تشکیل کنفرانس باید در موارد زیرین نیز به توافق برسند:

مبادلات بازرگانی، اعلام محل‌و تاریخ‌انجام مانور های نظامی‌و مناسبات سیاسی.

بنظرمیرسد مسائل اقتصادی تایک هفته دیگرحل‌و فصل شود درباره مانورهای نظامی نیزکشورهای اروپائی بتوافق نزدیک شده‌اند بموجب طرحی که‌مورد موافقت‌قرار گرفته مانورها باید دست‌کم در ۲۵۰ کیلومتری مرزها انجام‌شود وبرگزاری آنها۲۱ روز قبل‌به کشور های دیگراطلاع داده‌شود.

علاوه براین نمایندگان ۳۵ کشور توافق کردندکشورهائی راکه درگفتگوهای وین درباره کاهش نیروهای نظامی دراروپای شرقی شرکت ندارند درچریان کارهای این کنفرانس قرار دهندو نظریات آنها رادرباره مسائل مورد علاقه جویا شوند.

اکنون دیپلماتیک های اروپائی سرگرم انشاء ده‌اصلی هستند که اساس سیاست آنها راتشکیل خواهد داد ولی قبل ازتنظیم قطعی آن مسائل حساسی باید حل‌و فصل‌شود .باین ترتیب کنفرانس امنیت وهمکاری اروپا پس‌از ده‌سال مذاکرات دشوارب نتیجه‌میرسد.

با امضای نهائی قرارداد ها ازطرف سران‌کشور ها و دولتهای اروپائی امنیت‌اروپا و مرزهای کنونی این‌قاره تازه تقویت میشودولی این قراردادها تنها ارزش شرافتی خواهد داشت زیرا برای متخلفین احتمالی از مواد قرارداد هیچگونه مجازاتی تعیین‌نشده‌است‌اگر کشوری مفاد قرارداد ها رانقض‌یکند امضاءکنندگان تنها میتوانند از لحاظ اخلاقی متخلف‌رامحکوم کنند. یکی‌ازنتایج فوری امضای این‌قراردادها باحتمال زیادپیشرفت سریع مذاکرات امریکاو شوروی درباره‌محدود کردن سلاحهای استراتژیکی خواهدبود.

امضای این قرارداد همچنین زمینه رابرای دیدار آینده‌لئونید برژنف از ایالات متحده فراهم خواهدساخت.

لوموند

اهمیت سیاسی برنامه پرواز مشترک آپولو ـ سایوز

تقریبا ۱۸ سال پیش‌بودکه صدای «بیپ‌ـبیپ» اولین اسپوتنیک (قمرمصنوعی) شوروی تسخیر فضای کیهانی را اعلام کرد. این کامیابی شوروی ها برای امریکائیان به‌منزله نوعی مبارزه طلبی تلقی‌شدو امریکا درصدد برآمد که باآن مقابله کند.

سرانجام امریکائیان درحالیکه کمتراز چهار ماه از روسهاعقب‌بودند بنوبه خویش نخستین ماهواره امریکا را در فضای کیهانی قرار دادند.

برنامه پرواز مشترک سفاین کیهانی سرنشین‌دار سایوز از شوروی وآپولو از امریکاکه‌از روز سه‌شنبه «دیروز» آغاز شد اهمیت‌علمی نخستین‌تجارب‌فضایی دوکشور ازقبیل پرواز کاگارین روسی اولین فضانورد جهان در مدار کیهانی اطراف زمین درآوریل ۱۹۶۱ وپیاده شدن آرمسترانگ امریکایی بر کره‌ماه در ژوئیه ۱۹۶۹ راندارد. دراین برنامه اهمیت سیاسی قضیه بمراتب مهمتر از جنبه‌های علمی‌فرضی آن‌است. برنامه مشترک بدین معنی است که‌رقابت سابق دوابر قدرت‌برای‌تسخیر کیهانی جای خودرابه همکاری داده‌است واین نکته شایان توجه‌است که فرمانده سفینه سایوز شوروی در برنامه مشترک به‌هم‌قطار امریکایی خودپیشنهاد کرده‌است که سندیکایی برای متشکل‌کردن فضانوردان جهان بوجودآید بدیهی است که‌این پیشنهاد صرفا ژستی است که‌نمیتوان آن‌راچندان‌جدی گرفت بااینحال نباید فراموش‌کرد که حتی همین ژست‌تنها تاچند سال پیش غیرقابل تصوربوده‌است.

در مه ۱۹۷۲ وقتی که ریچارد نیکسون رئیس جمهوری امریکا وآلکسی‌کاسیگین نخست وزیر شوروی تصمیم گرفتند که‌دوکشور برای بوجود آوردن سیستم‌های استاندارد الحاق سفاین فضائی در حال پرواز ویدک‌کشیدن یک‌سفینه کیهانی بوسیله سفینه‌دیگر همکاری‌کنندوازاین راه‌ترتیبات مشترکی بوجود آورند تا درآینده برای‌نجات فضانوردانی ،از هر کشور، که احیانا بخطر خواهند افتاد، مورد استفاده قرارگیرد، گرفته شدن این‌تصمیم درحقیقت نشان دهنده وقوف هردو ابرقدرت به‌موازنه‌های جدید در زمینه قدرتهای فضایی بوداز ۱۹۵۷ تا۱۹۶۲ اتحاد شوروی همواره درمسابقه تسخیر فضا برامریکا پیشی‌داشت تاآنجاکه امریکائیان و مخصوصا جان کندی رئیس جمهوری وقت امریکا احساس میکردند که کشورشان بنحوی خوارکننده ازشوروی شکست خورده‌است.

با اینحال امریکا اندک اندک اعتماد به تکنولوژی خودرا بازیافت و عاقبت هنگامی که‌در ۱۹۶۹ نخستین فضانوردامریکا درکره ماه‌پیاده‌شدبرتری درمسابقه تسخیر فضا نه تنها بطور قطع ازشوروی به امریکا انتقال یافت‌بلکه اتحادشوروی تا فاصله‌ای بعید از امریکا عقب‌ماند.

توافق برسر اجرای برنامه مشترک فضایی امریکا وشوروی بدون‌شک مرهون درک طرفیت‌های هرنیک ازدوابرقدرت بوسیله دیگری بوده‌است . درجریان کوششهایی که‌برای تدارک‌این برنامه صورت گرفت برای اولین‌بار فضانوردان وکارشناسان فضائی امریکافرصت یافتند تاازتاسیسات فضایی شوروی در پایگاه بایکونورو در مسکودیدن کنندو کیهان نوردان و تکنیسین های روسی بنوبه خوداز بایکونوربه مرکز فضایی امریکا در هوستون وکیپ‌کندی بروند وتاسیسات فضایی‌این کشور را ازنزدیک ببینند.

یکی‌از مفسران شوروی برنامه‌پرواز مشترک سایوز ـ آپولو را« سرپل فضائی دوستی ملل امریکاو شوروی که‌به سود تمام‌بشریت تبلور میابد» وصف‌کرده است.اما هم‌شهری ومالیات دهنده‌امریکایی کماکان تاحدودی‌شکاک وبدبین‌باقی مانده‌است. اوگرفتار این‌سرگشتگی است‌که بین پیشنهاد الکساندر سولژنیت‌سین نویسنده یاغی واخراج شده شوروی که امریکا راازگمراه شدن بوسیله سیاست آب کردن یخهای جنگ‌سرد دوابر قدرت برحذر میدارد ودیواری که شوروی کماکان دربرابر مهاجرت یهودیان روسیه به‌خارج کشیده‌است ومضافا احساسات ضد کمونیستی عربانی که بدون تردید درامریکا بسیار قربدارد، کدام رابارو کند ویا چگونه این مقوله‌های متضاد رابایکدیگر آشتی‌دهد.

مالیات دهنده امریکایی ۵۰۰ میلیون دلار بودجه‌ای را که‌کشورش برای اجرای برنامه‌مشترک فضانوردان امریکاو شوروی ، و تنهابرای‌عده‌انگشت‌شماری ازفضانوردان اختصاص داده است بسیارگران‌تر از ارزشی که میتوان برای این برنامه تصورکرد میداند.

کشمکش عراق وسوریه برسر آب فرات

تلاش اعراب برای نفوذ در افکار عمومی امریکائیان

کشور های عربی طی ماه های اخیر به تبلیغات دامنه ـ داری برای جلب افکار عمومی امریکا دست زده‌اند معذالک هنوز هم در رساندن صدای خود بگوش امریکائیان با دشواری هایی روبرو هستند گو اینکه بتازگی «ارمان‌عرب» در ایالات متحده مدافعان‌جدی وفعالی پیدا کرده که میکوشند وضع روحی مردم را که به طرفداری از اسرائیل عادت کرده‌اند تغییر دهند .

تجدید نظر در سیاست امریک نسبت به خاورمیانه همزمان با ورود دلار های نفتی به ایالات متحده به این دگرگونی کمک میکند با این حال هنوزهمپای افکارعمومی پذیرش این دگرگونی دشوار است . با وجود این اکنون یک نهضت بزرگ بطرفداری از اعراب در حال تکوین‌است اخیرا هیاتی از انجمن‌ملی اعراب امریکا که نماینده یک سوم سه میلیون امریکائی‌های عربی‌الاصل است درکاخ سفید واشنگتن در برابر برزیدنت فورد و هنری کیسینجر از آرمان فلسطین دفاع کرد .

بقول نیویورک تایمز این «هاندنه» نمودار فعالیت‌پیگیری است که طرفداران اعراب در ایالات متحده آغاز کرده‌اند.

اما اگر وجود یک«کوران» طرفداری از اعراب‌در امریکا بیش از پیش محسوس می‌شود هنوز هم تلاش آنها با کوشش های‌جامعه نیرومند شش میلیون نفری یهودقابل مقایسه نیست .

علاوه بر انجمن امریکائی های عربی الاصل و سفارتخانه های عرب در واشنگتن دو سازمان دیگر به هواخواهی از اعراب فعالیت مکنند که عبارتند از «مرکز اطلاعاتی عرب» که هزینه آن از جانب اتحادیه عرب تامین میشود و کمیته اقدام برای مناسبات امریکا و عرب که یک سازمان خصوصی است که از سال ۱۹۶۴ شروع به فعالیت کرده است .

این سازمان ها میکوشند از کلیه وسائل و امکانات موجود در امریکا ، روزنامه، آگهی های تبلیغاتی و پلاکار برای شناساندن آرمان عرب به امریکائیها استفاده کنند ولی فعالیت آنهابا یکدیگر هماهنگی ندارد پولی که‌دراین راه‌خرج میشود بسیار ناچیز است‌مثلا بودجه مرکز اطلاعاتی عرب در واشنگتن از سیصد هزار دلار درسال تجاوز نمیکند که با مقایسه با پول هنگفتی که یهودیان آمریکا بنفع اسرائیل خرج میکنند بسیار اندک‌است.

بنوشته نیویورک تایمز سیصدسازمان یهودی‌وسازمان صهیونیستی سالانه بیش ازپنج میلیون دلار در امریکا خرج میکنند . باین ترتیب اعراب برای ایجادیک‌نوع موازنه در افکار عمومی که هنوزاکثریت آن از اسرائیل طرفداری می کند باید راه طولانی بپیمایند.

اسرائیلی‌ها در تبلیغات‌شان خود را مردمان شجاع و یک کشور صنعتی شده و اعراب را بدوی های تنبل و بیابانگرد معرفی میکنند آنها اسرائیل را بصورت یک‌کشور کوچکی‌ون دفاع‌و انمود می سازند که از طرف «همسایگان شرور» محاصره شده است .

اعراب ضمنا برای خنثی‌کردن تبلیغات یهودیان باید روزنامه های بزرگ امریکا را که بغلط یا بدرست گفته میشود کاملا تحت‌کنترل‌سرمایه های‌یهودیان قرار دارند و اداربه‌تغییر روش کنند .

دیداریاسر عرفات ازسازمان ملل متحد و نطق مهمی کموی درجلسه مجمع عمومی‌سازمان ملل متحد ایراد کرد برای شناساندن آرمان فلسطین به امریکائیها بسیار موثر بودولی بالا رفتن قیمت نفت و تحریم صدور مواد سوخت‌بامریکادر سال ۱۹۷۳ و گزارش های اخیر در باره تحریم موسسات امریکایی از جانب اعراب در افکار عمومی تاثیر نامطلوبی داشته است گو اینکه این اقدامات نتیجه منطقی سیاست امریکادرخاورمیانه وپشتیبانی بدون قید و شرط واشنگتن از اسرائیل بوده است .

فرانس پرس

طرح تازه اسرائیل برای عقب نشینی در سینا

سخنگوی برزیدنت آمریکا جرالد فورد سروصدائی علیه اخباری که از طرف منابع اسرائیلی درمورد یک طرح تازه اسرائیلی رواج یافته بود ایجاد کرد. منابع اسرائیلی مدعی شده بودند که دولت تل‌آویو اخیرا این طرح را به دولت آمریکا ارائه داده و آمریکا این خبر را تکذیب نمود .

روزنامه نیویورک تایمز طرح اسرائیل را منتشر کرد و یادآور شد که این طرح شامل «گذشتهائی» بیش از گذشتهائی است که اسرائیل در ماه مارس گذشته به دکتر هنری کی‌سینجر ارائه نمود . این طرح توسط ژنرال «ابراهام بوران» مشاور نظامی نخست وزیر اسرائیل به مسئولان وزارت‌خارجه آمریکا داده شد. طرح تازه اسرائیل شامل موارد زیر است :

● نیروهای اسرائیلی در طول خطی که از دریاچه «بردویل» در شمال آغاز و در منطقه‌ای نزدیک چاههای نفت ابورودیس در جنوب ختم میشود عقب‌نشینی مینمایند .

● معنی عقب‌نشینی مزبور این است که اسرائیل فقط از غرب گذرگاهها عقب‌نشینی‌مینماید ولی باشغال شرق ادامه میدهد . یعنی اینکه گذرگاهها میان مصر و اسرائیل تقسیم میشود .

بهانه اسرائیل برای نگهداشتن‌شرق‌گذرگاهها این است که بتواند ایستگاههای تجسسی خود را که برای آگاهی از هرگونه حمله مصریان بریا داشته حفظ کند .

● اسرائیل میگوید آنچه در این طرح تازگی دارد این است که اسرائیل از مساحت نود میل مربع دیگر در جنوب‌چاههای نفت‌ابورودیس صرفنظر میکند تا از این طریق تماس زمینی میان شهر سوئز و چاههای مزبور برقرار شود .

● طرح اسرائیل تاکید میکند اراضی که توسط اسرائیل تخلیه میشود باید زیر نظر نیرو های سازمان ملل متحد قرار گیرد . البته با این امر هم موافق است که نیروهای مصری چند کیلومتر پیشروی کرده و اراضی را دراختیار بگیرند .

● طرح اسرائیل پیشنهادمیکندکه گشتی‌های اسرائیلی با زرهپوش درگذرگاهی که به چاههای نفتی ابورودیس منتهی میشود، رفت‌و آمد کنند تا زمینه برای تاسیس گشتیهای نظامی مشترک مصر و اسرائیل در سینا فراهم شود . این همان پیشنهادی است که اسرائیل در ماه مارس‌گذشته‌به دکتر هنری کی‌سینجر ارائه داد ولی مصر حتی با بررسی آن مخالفت نمود .

● همچنین این طرح تاکید میکند که طرفین نیروهائی در طرفین خطوط تازه در مرزهائی که بموجب قرارداد جداسازی اول تعیین شده داشته باشند .

● درمقابل اسرائیلیها خواستار«گذشتهای» تازه‌ای هستند دائر باینکه مصر اعلام نماید که برای تحمیل تسویه متوسل بزور نخواهد شد و حالت آرامش و عدم توسل بزور سه یا چهارسال ادامه یابد .

● اسرائیلیها میگویند که دراین‌باره نسبت به خواسته خود از کی‌سینجر در ماه مه گذشته تخفیف داده‌اند زیرا آنها در آن موقع‌زمان را پنج تا هفت سال تعیین کرده بودند. اسرائیلیهاهمچنین خواهان کاستن حدتبایکوت دیپلماسی‌و اقتصادی اعراب نسبت به اسرائیل هستند و خواهان‌برپائی نوعی جهانگردی محدود میان مصر و اسرائیل هستند . درمقابل این گذشتهای اسرائیل ، دولت تل‌آویو از مسئولان آمریکا خواهان کمک‌های نظامی و اقتصادی عظیم و تامین خسارتهائی‌است که دراثر صرفنظر کردن‌از چاههای‌نفت‌ابورودیس بنفع مصر متحمل خواهد شد میباشد . گفته‌میشد که چاههای مزبور پنجاه درصد نیازمندی نفتی اسرائیل را تامین میکند .

دولت تل‌آویو ضمنابعنوان‌بهای این«گذشت» از آمریکا میخواهد که هیچگونه‌فشاری براسرائیل بمنظور تسریع در انجام گفتگو درباره طرح تازه عقب‌نشینی از جبهه جولان وارد نسازد .

طبق نظر محافل آمریکائی ، دولت مصر بدون‌شک طرح تازه اسرائیل‌را نخواهد پذیرفت‌و بهمین جهت گفته میشود که باحتمال زیاد در دور بعدی ماموریت هنری کیسینجر به منطقه‌خاورمیانه اسرائیل از اصرار خود نسبت به نگهداری قسمت شرقی گذرگاههای سینا صرفنظر خواهد کرد .

روزالیوسف

مقالات کوچک از روزنامه‌های بزرگ

DAILY EXPRESS

صرفه جوئی درانگلیس

خانم‌تاچر، رهبر حزب محافظه‌کار بریتانیا، پاسخ جالبی به ویلسون،نخست وزیر بریتانیا داده‌است. اوگفته است: هنگامی که دولت ازمردم دعوت میکند که‌بامعیارزندگی پائین‌تری بسازند، خود نیزباید تن‌به فداکاری بدهد، وبنا براین باید بزودی بشنویم که اعضای کابینه، حقوق‌های خودرا کاسته‌اند. اما مهم‌ترازاین کاهش، که‌برای همه ما اهمیت دارد، کاهش‌در هزینه‌های دولتی‌است. اگر ویلسون این‌کار رانکند،بقیه مواد برنامه ضدتورمی او هم به‌اجرا درنمی‌آید . این‌جاست که‌اعتبار وحیثیت سیاسی دولت کارگری در معرض آزمایش قرار گرفته‌است . اگرویلسون نتواند از میزان هزینه‌های دولتی‌بکاهد، هیچ‌بعیدنیست که‌یک اتحادیه‌بزرگ قدم به‌میان بگذارد وعلیه محدودیت اضافه‌دست‌مزد کارگران خودتا ۶لیره به مبارزه‌یی شدید برخیزد. آنگاه است که دولت ویلسون دردفاع از موقعیت ضعیف خود درمی‌ماند و ناگزیراست دربرابر خواست کارگران تسلیم شود.

Herald Tribune INTERNATIONAL

سنت های دمکراسی

یانده‌یراگاندی، نخست‌وزیر هند،پارلمان این‌کشور را دعوت کرده است که طی‌چند روزآینده نظر خودرا درباره اعلام حالت فوق‌العاده در هند، که‌بموجب آن‌خانم‌گاندی هزاران رقیب‌سیاسی خودرابازداشت وتمام تظاهرات جمعی هرگونه ابراز نارضایی راقدغن کرده، اعلام کند. این جلسه پارلمانی آزمایش سختی است‌از تعهدات هیران سیاسی هند ـ در قبال آزادی هایی که‌دولت آنها را در مبارزه‌یی حادبرای بقای خود ازمیان برده‌است.

نخست‌وزیر هندچندروز پیش دردفاع ازاقدام های‌خودگفت: «دموکراسی نمیتواند باقی‌بماند مگرآنکه قانون ونظم برقرار بماند. انسان میتواند آزادی داشته باشد، اماآزادی به‌معنای قدم نهادن درجاده انحراف نیست.

هند دموکراسی خودرا مدیون مردان وزنانی است که برای مقاومت دربرابر قوانین استبداد ،به‌جاده انحراف ازاین قوانین قدم نهادند. امروزه ، دموکراسی هند نمیتواند باقی بماند مگر آنکه نگهبانان منتخب آزادی درپارلمان ، به‌قوت تمام، حرمت سنت‌هندی ابراز عدم رضایت رانگاه دارند.

THE TIMES

تنها نتیجه پرواز مشترک آپولو ـ سایوز

اشتباه است‌اگر تصور کنیم که ماموریت مشترک آمریکاوشوروی درفضا، آغازعصر همکاری‌صلح‌آمیز بین‌این دوابرقدرت است. این اشتباهی است که‌اساس آن را پرزیدنت نیکسون ،وآقای کاسیگین در دیدار مسکوبه سال ۱۹۷۲ پایه‌گذاردند. نیکسون‌درآن هنگام،در اندیشه تجدید انتخاب خودبود. برای‌شوروی‌ها هم ایفای چنین ماموریتی، فرصت‌بسیار مساعدی می‌توانست باشدبرای دست‌رسی‌آنها به تکنولوژی فضایی آمریکا که سالها ازتکنولوژی فضایی شوروی جلوتر است، تنها جنبه مثبت این ماموریت فضایی، وارزش اصلی‌آن. این‌است که الحاق دوسفینه فضایی را،به آزمایش می‌گذارد ومشارکت فضانوردان آمریکاو شوروی، درمانورهای مربوط به‌الحاق وجداشدن این سفینه ها را امکان پذیر می‌کند.

فوتبال جام ایران

باتجربه‌ها با «جام» وداع کردند

ایران «آ» صفر ـ امید شوروی ۱

سه‌شنبه ۲۴ تیرماه ۱۳۵۴ ، استادیوم آریامهر (دیدار های جام ایران) ، امید شوروی ۱ (دقیقه ٤ کوزنین) ، ملی ایران صفر ، داوری خوب استیج از لهستان با کمک‌مانفورا (زئیر)محرم (مصر) ، تماشاگر بیش‌از ۳۰هزار تن ، زمین ناهموار‌بازی زیرنور.

امید شوروی: «ویکتور رادایف ـ آلکساندر دامین ، الکساندر بویکو، واسیلی یوپکوف ، ویکتور بوکیواسکی ، بوری پودشف،بوری‌کوالف، ولادیمیر گوستاو ، آناتولی دوزوشکو ، خوزن آوانسیان، بوری‌کوزنین.

ایران «آ» : ناصر حجازی ـ اکبر کارگرچم ، مسیح مسیح‌نیا ، محمود اعتمادی ، عزت جانملکی، کارو حقوردیان، پرویزقلیچ‌خانی ـ علی پروین ، محمد صادقی ، غلامحسین‌مظلومی، رضاعادلخانی ـ مربی : فرانک اوفارل .

دیشب یک دست ایران از جام کوتاه شد و با تجربه‌های‌فوتبال ما با جام ایران وداع گفتند ، تیم ملی اگرچه نقاط ضعف فراوان داشت و هرگزاز یک‌آهنگ‌خوب نیمی بهره‌ای نداشت، ولی بااین وجود میتوانست بدون شکست بماند .

آرایش تیم در آغاز نشان‌دهنده یک حالت دفاعی بود ، گماردن دو مهاجم در نوک حمله‌و چهار هافبک پشت‌سر اینان اندیشه مساوی را در چهره ملی‌پوشان‌ما بخوبی نشان میداد .

در چنین آرایشی که یارگیری فشرده و جنگ تن به تن معمول است «کوزنین‌سهاجم‌شوروی در غفلت هافبکها از فاصله ۲۰ متری دروازه حجازی را فرو ریخت و این‌گل شکل‌بازی‌را عوض‌کرد .

چهره دفاعی تیم‌ایران‌خود‌بخود به حالتی تهاجمی تبدیل شد و روسها با یک دفاع منطقی و با استفاده از پاسهای کوتاه عرضی به حراست از گل زودرس خود پرداختند .

ضعف کلی تیم ایران از جبهه هافبکها بود چهار مردمیانه میدان که بیشتر در کار حمله سرگرم بودند اکثر اوقات توپها را بی‌هدف میزدند و در هنگام از دست دادن توپ کمتر قادر به برگشت و دفاع میشدند .

خط دفاعی پس از آن گل غافلگیر کننده کمتر تحت فشار قرار گرفت ولی ضعف دفاع‌راست در هنگام نفوذ بارها آهنگ تیم را نامتعادل نمود .

در خط حمله مظلومی چند فرصت خوب را از دست داد . برای جبران گل از دست رفته شانسهای خوبی داشتیم ضمن اینکه بخت خوش نیز با تیم ما همراه نبود و دروازه حریف با خوش شانسی در چند مورد استوار باقی ماند .

سه دقیقه پس از گل روسها ، شایک سنگین قلیچ‌خانی میرفت تا در دل دروازه جای گیرد که ویکتور دروازه‌بان بلند قامت شوروی با جسارتی خیره کننده توپ را به کرنر فرستاد ، سپس در دقیقه ۱۵ شایک مظلومی بر دیرک افقی بوسه زدودربازگشت ضربه سر صادقی توپ را بخارج فرستاد .

در دقیقه ۳۰ هم گشایش دروازه حریف ممکن بوداما نفوذ وسانتر خوب اعتمادی‌ازچند متری‌دروازه با ضربه محکم سر صادقی راه خارج را در پیش گرفت .

روسها که سخت سرگرم دفاع بودند در دقیقه ٤۰ حجازی رابه حرکتی خیره کننده واداشتند شوت اناتول با پرواز حجازی مهار شد و این تنها کار حجازی بود چرا که دیگر بهیچ شکل او را تهدید ننمودند .

در نیمه دوم حالت‌تهاجمی‌ایران هر لحظه افزایش مییافت ولی دفاع روسها بخوبی در زمین و هوا گاه با ۸ بازیکن دروازه را استوار باقی نگهمیداشت و در چند مورد که دفاع شکافته شد مظلومی‌و اریانپاک دربثمررساندن گل شتاب بخرج دادند و ثمری ببار نیامد .

چندبار مقابل دروازه فریاد پنالتی از دهان بازیکنان ماخارج شد و تماشاگران نیز به تبعیت‌از این اعتراض‌ها داوررا بسرزنش گرفتند اما مرد سیاهپوش از آن داورها نبود که بین میزبان و میهمان تفاوت‌بگذارد‌قاضی‌لهستانی با اقتدار و با انصاف در سوت خود دمید .

★ «ایران آ» با شکست از امید شوروی از بازیها بیرون رفت ،این صحنه‌ای از دیدار دیشب ایران ـ شوروی است که «بروین» مرده‌میانه میدان از سد یک مدافع روس و آهنگ دروازه حریف دارد .

مسابقات انتخابی تیم ملی کشتی فرنگی جوانان ایران

چهره تیم‌ملی ناشناخته‌ماند

عشق پرست ـ قصاب ـ خانعلی زاده ـ جعفر علیزاده ستارگان مسابقات بودند که در همه مبارزات صاحب پیروزی باضربه‌فنی شدند

باانجام ۲۳۱ مبارزه طول ۸ روز مسابقات انتخابی تیم ملی کشتی فرنگی جوانان ایران‌بپایان رسید ولی علیرغم این مسئله هنوز سرنوشت چهره های اعزامی بجام جهانی بلغارستان در ابهام است .

اما آنچه که مسلم‌است‌نفرات ۱۰۰ و فوق سنگین ازهم‌اکنون شانسی برای پوشیدن پیراهن ملی‌ندارند ، درحالیکه اسماعیل عریی‌زاده کشتی‌گیر جوان خوزستانی ۱۰۰ کیلو با درخشش کم نظیری همه رقیبان را با ضربه فنی شکست داد وحتی در دیدار آخرین غلامرضا لحیچی چهره آشنای مازندرانی راهم با ضربه فنی مغلوب ساخت این خوزستانی در کشتی آزاد نیز قهرمان شده بود ، ولی به تصمیم کمیته فنی کشتی‌گیران سنگین‌وزن از سفر به‌بلغارستان محروم میباشند ، درحالیکه اگر مصمم به اعزام ۸ کشتی‌گیر دیگر باشد ، هستند کسانی که ازنقطه نظر کیفیت هم سطح عربی زاده میباشند و مسلما آنها نیز درسطح جهانی شانسی‌نخواهند داشت .

با این خصوصیات مسابقات طول چهارشب انجام شد و سوای مصدومشدن احمد رضا محمدی برنده مدال نقره جام‌روژه کولن‌حادثه‌قابل بحثی بوجودنیامد وتنها می توان مبارزه کشتی‌گیران جوانی چون بهروز دانش ـ عشق پرست ـعلی‌زاده ـ نظری وچند نوخاسته دیگر نظیرابوطالب‌باقری منصورحیدراصل و محمدبنان را ستود که اینان میتوانند درآینده مهره‌هائی قابل بحث در این ورزش باشند .

درجمع شرکت‌کنندگان‌فریدون عشق‌پرست ، جعفر علیزاده ، غلامرضا قصاب ـ داودخانعلی‌زاده با پیروزی ضربه فنی‌در ۸ دوره بهترین نتایج‌رابدست‌آوردند.

تنها وزنی که دچار دگرگونی شد ٤۸ کیلو بود که‌محمودمنتظری قهرمان این ورزش در دوره‌های ماقبل نهائی مغلوب غلامعلی‌امیری نفر دوم جوانان کشور شد .

هاشم کلاهی و حسین عبدی که درفاصله دوروز بپایان قهرمانیشان در وزنهای ۹۰ و فوق‌سنگین مسجل شده بود ، هریک بادوپیروزی ضربه فنی در راس جای گرفتند .

با این خصوصیات رده‌بندی کلی از این قرار اعلام شد.

٤۸ کیلو : ۱ـ محمودمنتظری تهران ۲ـ غلامعلی امیری گیلان ۳ـ عباس پلنگکش تهران .

۵۲کیلو : ۱ـ بهروز دانش تهران ۲ـ ابوطالب باقری قم ۳ـ جاوید پور همت .

۵۷کیلو : ۱ـ فریدون عشق پرست تهران ۲ـ منصورحیدر اصل خوزستان ۳ـمحمودمیرزائی تهران .

٦۲ کیلو : ۱ـ غلامرضا قصاب خوزستان ، ۲ـ محمدبناء تهران ۳ـ احمدرضائی تهران .

۶۸کیلو : ۱ـ جعفرعلیزاده تهران ۲ـ مصطفی بیابانی تهران ۳ـ صادق شریفیان تهران

۷٤ کیلو: ۱ـداود خانعلی‌زاده تهران ۲ـ مصطفی‌کبابی‌خوزستان ۳ـ علی افغانی شمیران.

۸۲کیلو : ۱ـ علی اصغر نظری تهران ۲ـ علی‌اکبر خادم مشکین قزوین ۳ـ عباس شایسته دوست‌تهران .

۹۰کیلو : ۱ـ هاشم کلاهی تهران ۲ـ سیداکبر میری روشن ـ اراک ۳ـ آحمدارونی‌شهرری :

۱۰۰کیلو : ۱ـ اسماعیل عریی‌زاده خوزستان ۲ـ غلامرضا لحیچی مازندران ۳ـ عباس‌عبدی کرمانشاه .

۱۰۰کیلو ببالا : ۱ـ حسین عبدی کرمانشاه ۲ـ ایرج هدایتی مازندران ۳ـ سید محمدهاشمی ثابت تهران .

گزارش جعفر دهقان فرستاده دنیای‌ورزش از بوداپست

درفلوره تیمی دختران ، ایران مغلوب فرانسه وژاپن شد

بوداپست ـمجارستان :مسابقات شمشیربازی قهرمانی جهان .

دختران چشم بادامی ژاپن انتقام شکست‌سال پیش خود درجریان بازیهای آسیائی برابرایران را در مسابقات امسال جهانی را از دختران ما گرفتند که در دوراول دیدار های فلوره تیمی «ژاپن » باشکست ٤ـ۱۳ ایران موفق‌شد بدنبال فرانسه بدور دوم صعودکرد.

در مسابقه باژاپن «ژیلالماسی »۳ برد۳ـ٤ از «کامارا» و «اوکا» داشت ، گیتی محبان یك برد ۳ـ٤ از «اوکا»و بالاخره « مریم آچاك »۰ـ٤ «اوکا»راشکست داد.

بغیر از ژاپن ،فرانسه و اتریش دیگر تیم های همگروه ایران بودند، فرانسه ۲ـ۱٤ ایران‌را مغلوب کرد. مریم‌شریف زاده ۰ـ٤ از «ترینکات» بردو گیتی محبان ۲ـ٤ برهمین حریف غلبه نمود.

ایران‌و فنلاند هم بخاطر این که حذف‌هردو محرزبود باهم بازی نکردند. ضمن این که ژاپن بدنبال پیروزی برایران، فنلاند رانیز ۲ـ۱٤مغلوب کرده بود که‌البته دردیدار بافرانسه ۰ـ۹ باخت.

ژاپنی‌ها در دوردوم باشکست ۲ـ۹ به‌رومانی از جدول خارج گردیدند .

امروز دیدار های آپه انفرادی مردان برگزار میشودکه ۱۳٦ شمشیر باز درآن شرکت‌دارندو از ایران :بهزاد ذوالفقاری ،پیروز آدمیت ،سرژیك آسادوریان واصغر پاشاپور در دیدار ها حاضر میباشند.

مسابقات سابر انفرادی مردان که پیش‌از فلوره دختران‌انجام‌شد، با قهرمانی «نازلیموف» از شوروی پایان گرفت.

اوباه بردویك باخت ۱ـ۵ به بیرکووسکی از لهستان‌دکه‌دوم شد»مدال‌طلا راتصاحب کرد. «بیرکووسکی » که‌نظیر «ماروت» مجاری ۲شکست درمقابل ۳پیروزی‌داشت بخاطر معدل بهترضربیات زده و خورده مدال نقره گرفت.

«ماروت» از مجارستان ، گیدووازی از مجارستان، کواتس‌از مجارستان و «وزینوکوروف» از شوروی سوم تا ششم شدند.

والیبال آموزشگاههای ایران

بازیهای مقدماتی تمام شد

بازیهای مرحله مقدماتی مسابقات والیبال قهرمانی آموزشگاه های ایران در دوگروه‌دختران :پسران شب گذشته درتهران پایان گرفت‌و تیم های برگزیده برای مرحله بعد شناخته شدند.

دیدار های مقدماتی در٤گروه انجام گردید که در پایان از هرگروه‌تیمهای اول‌و دوم برای دیدار های ماقبل نیمه‌نهائی انتخاب شدندکه پس ازانجام یك‌سری دیدارهای تازه تیمهای نیمه نهائی مشخص خواهندگردید.

از دیدار های جالب توجه‌انجام شده دیروز بازی دختران چهارمحال بختیاری ومازندران بودکه صرفنظر از مسئله کیفیت‌وموجودیت بازیکنان و تیمهاکه پائین بودن‌آن بحثی جداگانه دارد، از گرمی خاصی برخوردار بود بخصوص این که‌با شوروشوق بیحد تماشاگران حاضر ،سالن شماره ۳ فرح لحظه‌ای آرامش نداشت.

اوج این شورو هیجان در گیم سوم شکل گرفت که ۲تیم رقابتی شانه به شانه داشتند و سرانجام بازی با پیروزی چهارمحال پایان گرفت.

نتایج بازیهای برگزاری دیروز در گروه دختران ازاین‌قرار است:

سیستان وبلوچستان ـ ایلام: ٤ـ۱۵، ۱ـ۱۵

سیستان وبلوچستان ،گیلان ـ تبریز :۱۰ـ۱۵ ، ۱۵ـ۱۰ ۷ـ۱۵ گیلان ، لرستان ـ کردستان : ۷ـ۱۵، ۱۳ـ۱۵ لرستان ،زنجان ـ کهکیلویه : ۸ـ۱۵ ،۰ـ۱۵ زنجان، اصفهان ـهمدان: ٦ـ۱۵ ، ۱۳ـ۱۵همدان ،تهران ـمشهد:۲ـ۱۵ ،۵ـ۱۵تهران، خوزستان ـکرمانشاه :۵ـ۱۵، ۵ـ۱۵خوزستان ، مازندران ـ چهارمحال :۱۳ ـ۱۵ ،۱۵ـ۸، ۱۱ـ۱۵ چهارمحال.

«در گروه‌پسران از جالب‌ترین حوادث پیش آمده شکست تهران بودکه مقابل تبریز ناکام ماند.

سال پیش تهرانیها در مرحله مقدماتی مسابقات که‌بصورت منطقه‌ای انجام گردید، حذف شدند.

رده‌بندی گروه‌ها درپایان دیدار های‌مقدماتی ازاین‌قرار است:

پسران:

گروه اول: ۱ـمشهد ۲ـهمدان ۳ـخوزستان ٤ـ چهارمحال ۵ـ یزد ٦ـ بندرعباس .

گروه دوم :۱ـ رضائیه ۲ـ اصفهان ۳ـگیلان ٤ـ زنجان ۵ـسمنان ٦ـکهکیلویه وبویراحمدی.

گروه‌سوم: ۱ـ استان مرکز ۲ـ مازندران ۳ـ کرمانشاه .

گروه چهارم: ۱ـ تبریز ۲ـ تهران .

دختران :

گروه‌اول :۱ـ تهران ۲ـ خوزستان ۳ـ سیستان وبلوچستان ٤ـ مشهد۵ـ کرمانشاه ٦ـ ایلام.

گروه دوم: ۱ـگیلان ۲ـتبریز ۳ـ لرستان ٤ـ کردستان ۵ـ زنجان ٦ـ کهکیلویه .

گروه سوم: ۱ـچهار محال ۲ـمازندران ۳ـ همدان ٤ـ اصفهان .

گروه‌چهارم: ۱ـ همیراز ۲ـ استان مرکز۳ـ رضائیه ٤ـسمنان.

بدمینتون جام شهبانو

در شهریورماه سال جاری یك دوره مسابقات بدمینتون تحت عنوان‌جام فرح‌پهلوی شهبانوی ایران درسراسر ایران بمرحله انجام درخواهد آمد.

دیدار های نهائی این مسابقات طول‌مهرماه درتهران برگزار خواهدشدو تیم قهرمان فاتح جام شهبانو میگردد.

استخدام

جمعیت شیرو خورشید سرخ استان تهران برای تکمیل کادر کمك بهیاری بیمارستانهای خود به تعدادی دوشیزه یا بانو با مدارك‌تحصیلی سوم متوسطه یا اول دوره‌دوم راهنمائی (نظری، جامع ،تجربی) و شرایط سنی حداقل۱۸وحداکثر ۲۹ سال احتیاج دارد.

داوطلبان میتوانند همه‌روزه در ساعات اداری صبحها از ۸ـ۱۲ بعداز ظهر ها از ۵ـ۸ به‌محل جمعیت واقع در خیابان بهجت‌آباد شماره ۱٤۳ مراجعه نمایند .

آگهی از شرکت مخابرات ایران

بمنظور گسترش و فراهم‌آوردن امکانات بیشتر برای واگذاری شماره‌های جدید قسمتی ازکابل های منطقه زیر مربوط بمرکز تلفن نارمك

(تعویض شماره ۷۸به۷۹) بعلت ضرورت فنی‌ازتاریخ ۲۸ر٤ر٥٤ برگردان میشود و ناگزیر اختلالاتی در ارتباط تلفنی مشترکان محترم روی خواهدداد

شماره های جدید قبلا باطلاع مشترکان گرامی رسیده و در اختیار قسمت اطلاعات (۱۱۸) نیز گذاشته خواهد شد .

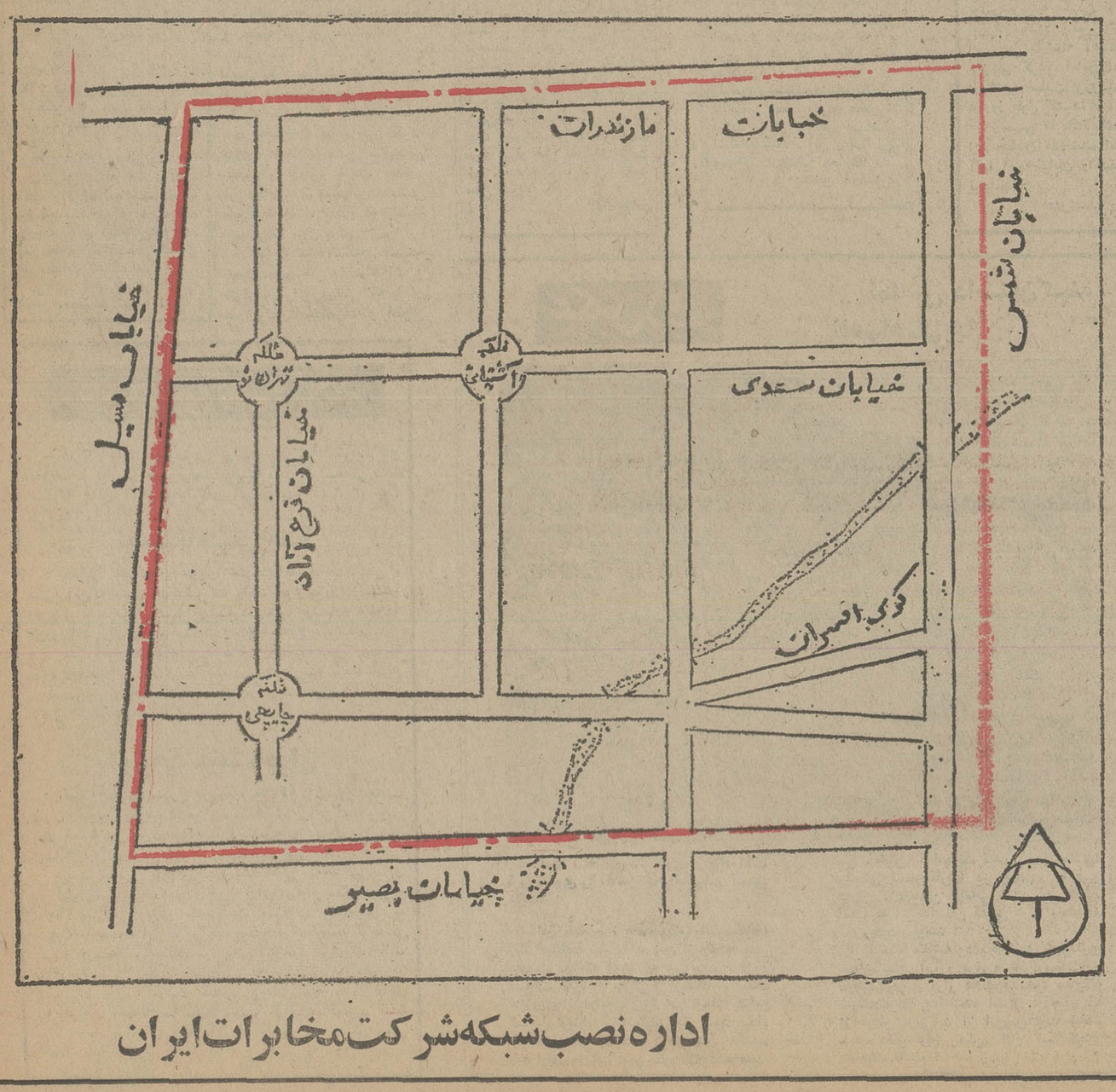

اداره نصب شبکه شرکت مخابرات ایران

IBM

ای.بی.ام

IBM WORLD TRADE CORPORATION
IRANIAN BRANCH

HAS FOLLOWING POSITIONS AVAILABLE FOR IMMEDIATE EMPLOYMENT:

STOCK CONTROLLERS FOR COMPUTER AND OFFICE PRODUCTS SPARE PARTS:
HIGH SCHOOL GRADUATE OR ABOVE, GOOD KNOWLEDGE OF ENGLISH, IRANIAN NATIONALITY WITH MILITARY EXEMPTION.

QUALIFIED SECRETARIES:
FOR ADMINISTRATION WORK, SECRETARIAL DUTIES AND CUSTOMER RECEPTION. GOOD KNOWLEDGE OF ENGLISH REQUIRED.

TELEPHONE OPERATOR:
EXPERIENCED, HIGH SCHOOL GRADUATE, FLUENT IN SPOKEN ENGLISH AND FARSI.

ENGLISH TYPISTS:
EXPERIENCED, HIGH SCHOOL GRADUATES, PROFICIENT IN SPOKEN AND WRITTEN FARSI AND ENGLISH.

ACCOUNTANTS:
PREFERABLY COLLEGE GRADUATES WITH GOOD KNOWLEDGE OF ENGLISH AND AT LEAST THREE YEARS OF EXPERIENCE.

GUEST SERVICE EMPLOYEE:
TO ARRANGE FOR ACCOMMODATION OF FOREIGN VISITORS, SEMINARS AND CLASSES. GOOD KNOWLEDGE OF ENGLISH REQUIRED.

OFFICE PRODUCTS MARKETING REPRESENTATIVES:
TO WORK IN OUR OFFICE PRODUCTS DIVISION WHICH MARKETS A WIDE RANGE OF BUSINESS MACHINES INCLUDING ELECTRIC TYPEWRITERS, DICTATING EQUIPMENT, TYPESETTING EQUIPMENT AND COPYING MACHINES. AT LEAST TWO YEARS OF UNIVERSITY EDUCATION, PROFICIENCY IN ENGLISH, IRANIAN CITIZENSHIP, MILITARY COMPLETION/EXEMPTION CERTIFICATE, EXPERIENCE IN SALES PREFERRED BUT NOT REQUIRED.

ALL THOSE QUALIFIED CONTACT THE PERSONNEL DEPARTMENT, IBM WTC IRAN. TEL. 836041 EXT. 361 FOR APPOINTMENTS.

اطلاعات برای همه

هادی خرسندی

مبارزه با فامیل بازی !

در سازمان بیمه های اجتماعی ، قوانیین و مقررات مملکتی چنان بادقت وموشکافی اجرا می شود که جاداردباین سازمان را بگذارند روی بقیه ادارات و سازمان‌ها وسطشان هم کاغذ کپیه بگذارند که همه مثل هم عمل کنند ، بلکه یک پیشرفتی درکارهای اداری‌پیدا شود.

خانم محترمی‌بعدازگذرانیدن هفت‌خان استخدامی و گذشتن از آزمایش‌های لازم، به عنوان کارمند به استخدام این‌سازمان درآمده و خیلی‌هم خوشحال شده . اما به قول ادبیات نویس‌ها ، این خوشحالی « دیری نپائید ، (یعنی زیاد طول نکشید .) چونکه ناگهان به‌این خانم اطلاع دادند که: « متاسفانه‌شما یک خواهرهم دارید . متاسفانه ، خواهر شماهم در استخدام این سازمان است . متاسفانه مقررات ما اجازه نمی دهد که دوتا کارمندمان باهمدیگر خواهر باشند . اکنون که با مراجعه به آرشیو مجهز و بایگانی بی نظیر این سازمان به چنین راز مهمی پی‌برده‌ایم بنابراین شما دیگر در این سازمان ، سمتی ندارید »

هفت درویش ، در گلیمی بخسبند و دوخواهر ، در سازمانی نگنجند . در شرایطی که بعضی پست های حساس‌و نان‌آبدار ، بین خواهرها و برادرها و عمه‌ها و دائی‌ها و خالمخانباجی‌ها ، تقسیم می شود، یک دختر جوان که می‌خواهد روزی هشت ساعت برای مملکتش کارکندوچندرقاز حقوق بگیرد ، به جرم اینکه خواهرش‌هم دارد در همان سازمان زحمت می کشد ، عذرش رامی خواهند و حکم استخدامش را لغو می کنند که بافامیل‌بازی‌هم یک مبارزه‌ای شده باشد ! لابد اگر فردا، یک زن بیچاره‌هم با دفترچه بیمه برای معالجه به این سازمان رجوع کند،می گویند: چون دفاتر ما نشان‌می‌دهد که چند سال پیش چندتا قرص‌به دخترعمه، شما داده‌ایم و آن « خدابیامرز » را معالجه کرده‌ایم ، دیگر نمی‌توانیم به شما قرص بدهیم .

اصغرآقا می گوید :

– آقا . ماکه خواهرمان توی بیمه های اجتماعی کار نمی کند ، پس چرا ما را استخدام نمی‌کنند ؟

می گویم : – اصغرآقاجان، برای اینکه شما صلاحیتش را نداری .

می گوید : – پس چرا آن خانم را استخدام نکردند ؟ ایشان که صلاحیتش‌راداشته، تازه یک خواهرهم اضافه داشته .

می گویم : – اصغرآقاجان، مقررات نامربوط راکه نمی شود زیرپاگذاشت . اینهمه نشسته‌اند عقل‌هایشان را گذاشته‌اند روی‌هم ، این مقررات دست‌وپاگیر را درست کرده‌اند ، حالا تو از راه نرسیده و نفهمیده و نسنجیده میخواهی در کارهای به این مهمی دخالت کنی ؟

اصغرآقا می گوید : – آقا ، ماهم پسرعمو داشته‌ایم که چند سال پیش عمرش را داده به شما ، حالا خیلی نگرانیم .

– چرا نگرانی اصغرآقا ؟

– برای اینکه آقا ، اگر ماهم فردا افتادیم مردیم و سازمان بهشت زهراهم‌بخواهد مثل‌بیمه های اجتماعی‌عمل‌کند، جنازه‌ما را خاک نمی کنند و کنار خیابان علاف می‌شویم !

می‌گویم : نه‌اصغرآقاجان. توبمیر ، بقیه‌اش بامن !

نامه روز

جیرجیرک ها هم از بعضی هنرمندان ما بهتر میخوانند !

نوشته : پرویز قاضی سعید

... آخر کدام صاحبدلی است که صدای هول‌انگیز شماعی‌زاده را ازرادیو بشنود ویاتصویر زورزدنش را بر پرده تلویزیون ببیند وازوحشت و ترس نلرزد ؟!

دلکش ، سرانجام سکوت را شکست و اظهار نظری‌را که حق او، شایسته او و بالاتر ازهمه در صلاحیت او بود، برزبان آورد. اظهار نظری که سالها پیش می‌بایست برزبان میاورد و باعتقاد من در تمام این‌سالها سکوت او کاری‌ناروا ونادرست بود!

وقتی به موریانه فرصت و مجال دهید ، طبیعی است که از ریشه میخورد و می‌پوساند و از بین می‌برد. سکوت افرادی نظیر دلکش ، در حد همان فرصت و مجال دادن به موریانه هاست! از اینرو بود کمحرفهای دلکش بردلها نشست.

شب جمعه‌گذشته‌به اکمترمحفل و مجلسی میشد قدم گذاشت‌ودر اطراف سخنان دلکش اظهار نظری نشنید و عجبا که این نظرات همه در تایید وتاکید سخنان خانم دلکش بود !

مردمی که پس از سالها ساکت نشستن و دم برنیاوردن، باطنز و مسخره باین گروه «خواننده نماها» نگریسته بودند، ناگهان حرف دل خود را از زبان زنی شنیدند که خود روزگاری رفیع‌ترین پایگاه رادر هنر خوانندگی در اختیارداشت.

آخر کدام صاحبدلی استکه صدای هول‌انگیز شماعی‌زاده‌را از رادیو «بشنود» و یاتصویر زورزدن عجیبش را بر پرده تلویزیون ببیند و از وحشتبر خود نلرزد و حیرت زده از خویش نپرسد اینها در کدام مکتب خواندن آموخته و از کدام استاد فن ، اجازه‌خواندن دریافت داشته‌اند ؟!

این ملیمخدره گوگوش ، روزگاری که طفلی بیش نبود، بخاطر شرایط خاص زندگیش (که شاید آنهم فوت و فنی‌برای پول درآوردن‌بود)مورد حمایت مردم قرارداشت و اینک در سی سالگی هنوز هم خود را دخترک ۱۰– ۱۱ ساله می‌پندارد و خوانندگی را با «رقاصی» اشتباه گرفته و آهنگ‌های هندی و ترکی و عربی و ایتالیائی و فرانسوی وانگیسی رابعنوان موسیقی اصیل ایرانی ، با نازو اداهای آنچنانی تحویل مردمی میدهد که پس از یک هفته کار و کوشش ، در یک روزتعطیل ناچارند چشم به صفحه‌تلویزیون بدوزند و یابه رادیو گوش‌فرا دهند !

چه کسی صلاحیت آدم‌هائی‌نظیر شماعی‌زاده‌ها و گوگوش‌ها را تصویب میکند و به آنها اجازه میدهد از معتبرترین وسایل ارتباطات جمعی به تخریب ذوق و سلیقه عمومی بکوشند ؟!

در مملکتی که حتی برای ظاهر یک ساختمان ضوابطی هست و جلوی بسیاری از بناها را به جرم اینکه به شکل کلی شهر لطمه میزندمی‌گیرند ،چگونه برای خواننده شدن هیچ ضابطه‌یی نیست و چطور اجازه میدهند فریادهای گوشخراش مشتی خواننده نما ، سطح ذوق‌سلیقه عمومی را تنزل دهند ؟!

دختر ۱۷–۱۸ ساله‌یی که دوران دبیرستان را میگذراند و گوگوش را می‌بیند ، که با آن صدا وصرفا بخاطرادا و اطوار خود، شبی سی چهل هزار تومان پول درمیاورد و چک های یک میلیونی میکشد ، در «شرایتون» زندگی میکند و هر روز خبرش از یک گوشه دنیا میرسد، مگر دیوانه است که‌بفکر رفتن به دانشگاه باشد و آموختن دانش ؟!

روزگاری . کسیکه ازصدای خوب بهره‌داشت و علاوه برآن، سالها نزد استاد فن زحمت کشیده و تعلیم دیده بود ،برای اینکه صدایش از رادیو پخش شود، می‌بایست از هفت خوان رستم بگذرد . کار ،ضابطه‌یی داشت ، معیار و محکی داشت، مردم هم سخت‌گیر بودند و به هر «جیرجیرکی» سخاوتمندانه لقب «مند» نمیدادند . از آن گذشته ، آنهائی هم که در این راه قدم میگذاشتند تا این اندازه جسور و بی‌پروا نبودند وجرات نداشتند .هر وقت عشقشان‌کشید پشت میکروفون رادیو قرار بگیرند وعربده بکشند.

چون یاراهشان نمیدادند ویا اگر احتمالا از دست مسئولین مربوط در میرفت ، روز بعد ب چنان استیضاحی از جانب مردم روبرو میشدند که دیگر هرگز هوس خواندن بسرشان نمی‌زد. بهمین جهت هم بود ده بسیری از خوانندگان ، تا مدتها بنام مستعار می‌خواندند و باصطلاح رو پنهان میکردند و می‌ترسیدند که خود را معرفی کنند و زمانی نام و شهرت اصلی آنها فاش میشد که براوج محبوبیت‌واقعی رسیده بودند . اما حالا ، نه فقط از طرف مسئولین مربوط سخت‌گیری لازم نمیشود ، بلکه این خواننده نماها هم جسارت را از حد گذرانده‌اند.

البته شهرت آنها، شهرت‌های کاذب تکیه برآب است ! چه کسی صدای شماعی‌زاده را می‌پسندد ؟ چه کسی بابتخرید صفحه گوگوش پول می‌پردازد؟ مشتی دختر و پسر ۱۳– ۱۴ ساله که در برزخ دوران بلوغ، در اطراف خود سراب‌می‌بینند !

اما در هر حال موسیقی یک اسلحه قوی فرهنگی است، سلاحی است که در روزگار ما میتواند سازنده یا مخرب باشد. کمااینکه بسیاری از کشورهای دنیا – مثلا ، فرانسه ، ایتالیا ویا نزدیکتر مثل اعراب – با همین سلاح موسیقی ، قلب بسیاری از ملت‌ها را فتح کردند وبرای معرفی فرهنگ ملت خود بهره‌برداری تبلیغاتی نمودند.

در حالیکه درست در چنین زمانی ، ما موسیقی اصیل خود راکه قادر بود سازنده باشداز یاد بردیم‌و آنرا بدست بی‌هنرانی سپردیم که تبدیل به یک وسیله مخربش ساختند !

حالا که دلکش این زنگ را بصدا درآورده ، خوب است سهل‌انگاری‌های گذشته رابکنار بگذاریم و با دقت بیشتری بکار موسیقی بپردازیم.

حالا که کشور ما چه از نظر سیاسی و چه از نظر اقتصادی دارای یک موقعیت خاص بین‌المللی شده ، چرا نباید از سلاح موسیقی اصیل ایرانی نیز برای معرفی فرهنگ خود بهره‌بگیریم و فرهنگ و هنرمان را سوار بربالهای موسیقی به جهانیان بشناسانیم.

برای چنین هدف والائی آیا شماعی‌زاده‌ها و گوگوش‌ها و امثال آنها قادرند ما را یاری کنند ؟!!

این سئوالی است که لابد مسئولین موسیقی مملکت‌بهتر میتوانند به‌آن پاسخ دهند ؟!

نامه به سردبیر

روزنامه اطلاعات
خیابان خیام
تهران

نرمک نرمک – یواش یواش !

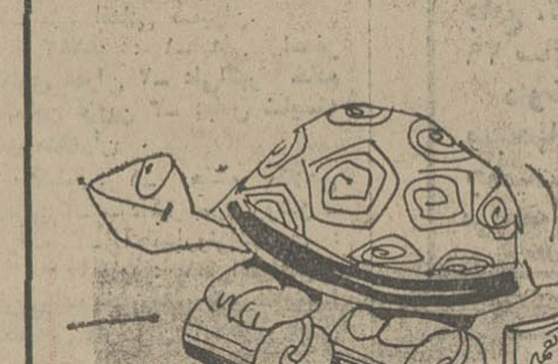

شهرداری، بهمان نسبت که‌دراسفالت خیابان های‌شمالی و مرکزی شهر ، سرعت‌عمل خیره کننده‌یی بخرج میدهد،در اسفالت خیابان های دورافتاده شهر چنان به‌کندی پیش‌میرود که‌جان مردم بلب می‌آید!

حتما ماجرای اسفالت‌و جدول‌سازی قسمتی از خیابان شاهپور را میدانید‌که عملیات آن ازاوایل سال۱۳۵۱ شروع شدو تا اوائل سال ۱۳۵۴ طول‌کشید !

حالا همان ماجرا دراسفالت وجدول‌بندی یک‌کیلومتر از خیابان تهرانچی – منشعب ازخیابان شاهپور –تکرار شده است .عملیات اسفالت این‌خیابان درسال ۱۳۵۳ شروع شدو هنوز که‌هنوز است تمام‌نشده‌است .ماموران شهرداری‌یواش‌یواش‌شروع‌به کندن یک‌طرف خیابان کردند تاجدول‌بسازند، این کار حدود یکماه ونیم‌طول کشید .

بعد ،آهسته آهسته شروع بجمع‌آوری‌خاک‌و گل منازل تخریبی کردند امابجای آنکه آنها رابیرون از شهر بریزند، در همین خیابان برورهم انباشتند که تازه همین کارکوچک ۱۸روز طول کشید!

سپس «نرمک‌نرمک» شروع باسفالت کردند. هنوز کار این خیابان تمام‌نشده است اما دیگراز ماموران خبری‌نیست. آنها این خیابان رانصفه‌کاره رهاکردند ودیگر بسراغ آن نیامدند!

علی‌اصغر رضاشاطری –کارمند سازمان آتکا

بگذارید خانه بسازیم !

بولوار رضا پهلوی – در انتهای خیابان فرح‌آباد ژاله– دارای آب و برق و تلفن و اتوبوس اسفالت است ، اما ساکنان این بولوار حاضرند تعهد محضری بدهند که از همه این امکانات چشم بپوشند، در عوض اجازه داشته باشند که درزمین های ۲۰۰ و ۳۰۰ متری خود خانه بسازند و ماموران شهرداری باین عنوان که این منطقه در خارج از محدوده قرار دارد مزاحم کارشان نشوند !

محمود فدائی

جاده صعب‌العبور

دهکده « ویست » گلپایگان حدود ۱۵ هزار نفر جمعیت دارد . این دهکده بزرگ نیاز هایی دارد کهامیدوارم‌مسئولان گلپایگان دررفع آن‌اقدام کنند .

– جاده شوسه گلپایگان به ولیست بسیار صعب‌العبور است و در زمستانها عبور و مرور از این جاده بکلی قطع میشود .

– این روستای بزرگ فاقدآب لوله‌کشی است ومردم مجبورند ازآب چاههای غیر بهداشتی استفاده کنند ، این روستا برق وحمام بهداشتی هم ندارد.

حسن خاکساری

جاده ابرقو خراب است

جاده ابرکوه – ابرقوی سابق – به آباده‌بسیارخطرناک است . مدتهاست این جاده دردست تعمیر و اسفالت اساسی است اما مسئولان راهسازی ورانندگان گریدرها هرچند وقت یکبار کارها را بزمین میگذارند و یکی دوهفته غیب میشوند ! بهمین جهت مردم ابرقو فکر نمیکنند مرمت این جاده درچند سال آینده عملی شود.

افشارزاده

پاسخ شرکت واحد

شرکت واحد اتوبوسرانی درپاسخ به‌دونامه ازخوانندگان اطلاعات‌که قبلا در همین‌صفحه چاپ‌شده‌بود، توضیحاتی داده است‌که برای اطلاع‌خوانندگان گرامی‌خود، آنها را چاپ می‌کنیم:

ایستگاههای مجاز

مطلبی تحت‌عنوان «دوپای شرکت‌واحد دریك کفش » مبنی‌براین‌که مدتها است‌شرکت واحد اتوبوسرانی ایستگاه اتوبوس را درمیدان سپه حذف‌کرده است درشماره ۱۴۷۵۰ آن‌روزنامه نوشته شده‌است درپاسخ ،باطلاع میرساند:

تغییر یاحذف یاتعیین ایستگاه های اتوبوس بوسیله اداره راهنمائی ورانندگی براساس بررسی وضع ترافیک‌انجام میگیرو‌دو اتوبوس‌های شرکت‌واحد نیزموظف به‌توقف‌درایستگاه های مجاز میباشند.

ارتباط بامسافران

عطف بمطلب مندرج درشماره ۱۴۷۲۸ آن روزنامه‌تحت عنوان «فایده این ایستادنها چیست »مبنی براین‌که اتوبوس‌های خطوط سراسری نیزمانند اتوبوس‌های معمولی در تمام ایستگاه‌ها متوقف میشوند، باستحضار میرساند:

علت اصلی این‌توقفها درایستگاه‌هائی که‌خط سراسری در آنهاایستگاه ندارد ارتباط به‌مسافران ارتباط پیدا میکند، زیراباتوجه باین‌که درموقع سوارشدن مسافران به‌اتوبوس به وسیله راننده به‌آنها تذکر داده میشود، مع‌الوصف توجه‌نمی کنندو درنتیجه ، مشکل موردبحث رابوجود می‌آورند. البته برای رفع این مشکل‌تابلوهائی که‌فقط ایستگاه های خط سراسری درآنها نوشته شده میشود بزودی تهیه و در داخل اتوبوس‌های خطوط سراسری نصب خواهدشد که‌امید است مورد توجه مسافران قرار گیردو دررفع این مشکل موثر افتد.

عکس روز

نمایش داستان‌کهنه ناهماهنگی‌ها

اینجا ، خیابان ۴۵ متری فرحزاد است که پارکوی را به بزرگ راه طرشت متصل میکند.

این خیابان ، یکماه پیش باصرف‌هزینه زیاد اسفالت شد ، اما پس از یکماه ،باین صورت درآمده است که می بینید ! ازآن اسفالت تازه جزئی ازخاک و سنگ چیزی نمانده است زیرا می بایست دراین خیابان نوبنیاد ، لوله‌کشی گاز شود حالا چرا این فکر را یکماه زودتر عملی نکردند یاچرا شهرداری صبر نکرد که یکماه‌بعد، این خیابان را اسفالت کند ، خدا میداند! داستان دوباره‌کاریها در خدمات شهری تهران ، داستان کهنه‌یی است اما عجیب است که این داستان کذایی هرگز به‌صفحه آخر خود نمیرسد !

تا حالا مناقشه وعدم همکاری شهرداری باسازمانهای آب و برق و تلفن موجب دوباره‌کاریهای آزار دهنده‌بود،حالا سروکله شرکت‌گازهم پیدا شده است . آنطور که از قرائن برمی‌آید از این‌پس باید شاهد جنگ مغلوبه‌تری میان این سازمانهای ناهماهنگ باشیم !

همین است که هست !

من‌به‌تناسب درآمدکمی‌که‌دارم در یک اتاق قدیمی در میدان شوش زندگی میکنم و هرماه ۲۶۰ تومان اجاره میدهم اما مدتی‌است صاحب خانه با دعوا و ایجاد جاروجنجال از من میخواهدکه کرایه اتاق‌را ۴۰۰تومان کنم . پرداخت‌چنین مبلغی ازعهده من خارج است، بااینحال بخاطر اینکه میدانم اگر این اتاق کهنه را ازدست بدهم اتاق دیگری گیرم نمی – آید، راضی شدم از نان وآب زن‌و بچه‌ام بزنم و اجاره ۴۰۰ تومانی را بپردازم اما ازصاحب خانه خواهش کردم محض رضای خدا هم که شده ، این اتاق کثیف و تاریک و مرطوب را که گاهی از دیوارها وکف آن آب چکه می‌کند، اندکی دستکاری کند تا زن و فرزندانم مریض نشوند ، اما صاحب خانه زیر بار نمی‌رود و می‌گوید :

همین است که هست اگر نمیخواهی ، کسی تو رامجبور به سکونت در اینجا نمی‌کند، اگر تو بلند شوی من همین اتاق را ۶۰۰ تومان اجاره می‌دهم .

غلامرضا آذری

چهل سال قبل درهمین روز

درهاید پارک نسبت به پادشاه‌انگلیس سوءقصد شد

لندن – امروز صبح موقعی که پادشاه – ادوارد هشتم – با اسب در مراسم هاید پارک در جلو ملتزمین خودحرکت‌میکردشخصی از میان جمعیت حربه‌ای را که بعدا معلوم شد رولوری بوده‌است بطرف پادشاه پرتاب نمود.رولور به پادشاه اصابت ننمود ولیکن به اسب او خورد ، و موجب‌شد که حیوان شیهه بکشد . پادشاه نگاهی بعقب معطوف داشته ودید دوپاسبان مرتکب راتوقیف‌نمودند. یکنفر امنیه سوار بکمک تماشاچی هاشخص مزبور را دستگیر و توقیف نمود.موقعی‌که میخواستند اورا دستگیر نمایندشخص دیگری جلو آمده و با امنیه ها دست بیقه شده اورانیزتوقیف‌نمودند. عکسهائی که حین‌حادثه برداشته شده مردی رانشان میدهد که لباس مندرس در برداشته وبدون کلاه بتوسط سه‌نفرپاسبان‌بطرف آمبولانس «اتومبیل حامل مرضی» برده میشود .

ادوارد هشتم

اظهارات سوءقصدکننده

لندن – شخصی که بپادشاه حمله نموده بود موسوم بمجورج اندره ماهون و متهم به حمل اسلحه‌ممنوع وسوء قصد بحیات دیگری است . یکنفر مفتش تامینات اظهار داشته که ماهون به او گفته است « سرجان سیمون» مسئول تمام این حوادث است . مشارالیه میگوید بهیچ وجه خیال‌سوء قصدبرعلیه حیات پادشاه نداشته و فقط در نظر داشت بدینوسیله اعتراضی نماید . مسلم شده که ماک ماهون هیچ رابطه با تشکیلات انقلابی نداشته است . اطلاع میدهند که پاسبانان دیروز صبح قبل از سوء قصد بمنزل او رفته و در هاید پارک در راه عبور پادشاه نیز در تجسس او بودند زیرا میدانستند که مشارالیه با خود رولور دارد. اداره‌ی پاسبانی این شخص را میشناخت و از موقعی‌که‌مشارالیه راجع به ۴۰۰۰ لیره ضرری که دراثر توقیف غیرقانونی‌براو‌وارد آمده بود در عدلیه شروع به اقدام نموده او را دیوانه‌ی بی ضرری تلقی مینمودند .

تصمیمات حکومت دانتزیک

برلن –حکومت‌دانتزیک‌تصمیماتی را اعلان کرده است که قانون اساسی شهر آزاد را عملا ملغی میدارد . تصمیمات مذکور آزادی اجتماعات را بر طرف نموده و حکومت ناسیونال سوسیالیست میتواند‌هرمجمعی را که یکی از اعضاء آن تشبث به اقداماتی که مخالف با منافع دولت‌استبنماید منحل سازد . قسمت دوم مقررات مشعر برایجاد یک پلیس مخفی دولتی است که عملیات آن بهیچ وجه تحت تفتیش محاکم قرار داده نخواهد شد .

هیجان در ژنو

ژنو – اخبار دانتزیک موجب هیجان شدیدی شده است . تصمیمات اخیر باعث ابطال مواد ۱۰۰ و ۱۰۸ عهدنامه ورسای گردیده که رژیم دانتزیک راتشکیل و شهر مزبور را تحت ضمانت جامعه ملل قرار داده است . مخصوصا خاطرنشان مینمایند که تصمیمات، مذکوره حق نظارت را ازجامعه ملل سلب‌مینماید وجود کمیسرعالی را عاطل میسازد . در ورشو محافل سیاسی اظهار میدارند که دولت لهستان قبلا از جریان حوادثی‌که دردانتزیک بوقوع‌پیوسته مستحضر بود وبا درنظرگرفتن منافع لهستان قضیه را تحت مطالعه قرار خواهد داد.

عمارت ۸۶ طبقه

نیویورک – عمارت معروف لامپیزاستات بویلدینگ من حیث‌المجموع دارای ۸۶ طبقه است . این عمارت را بزرگترین آسمان خراشهای نیویورک مینامند و میگویند حتی از برج ایفل پاریس نیز بزرگتر و مرتفعتر میباشد . ازاین عمارت تاکنون چهل‌طبقه‌اش تحت اجاره مستاجرین مختلفه قرار گرفته و ازطبقه‌چهل و یکمین تاطبقه هشتادمین‌بکلی خالی‌است. اخیرا طبقه هشتادم را یکی از دفاتر تجارتخانه‌ها اشغال کرده و در طبقه هشتادوپنجم نیز پست تلویزیون بر قرار است .

«نقل از اطلاعات ۲۵ تیر۱۳۱۵»

بتی که شکست

ترجمه: مهدی افشار

لوئیز فیشر

–۱۳–

فنلاند نقطه ذوب ایدئولوژیکی آنان بود ، اما یک اصلاح‌طلب مشهور انگلیسی علیرغم آگاهی از انعقاد قرارداد میان شوروی و آلمان نازی‌و علیرغم‌آگاهی از حمله‌شوروی به فنلاند از عشق خود به کمونیسم و شوروی دست نکشید . او تا آوریل ۱۹۴۰ که نازی‌ها به نروژ حمله بردند به عشق خود به شوروی‌پای‌بند بود ، ولی‌بهنگامی که مشاهده کرد کمونیست‌هادر جهت‌مخالف ضد هیتلری ها اقدام می‌کنند در لیست مدافعین انگلیس نامنویسی کرد. او ابتدا تصور کرده بود که شوروی به عت آنکه یک حکومت سوسیالیستی است نمیتواند گرایش به گناه داشته باشد. اما کشورهای سوسیالیستی بهمان شدت به گناه گرایش دارند که کشورهای مسیحی دارا میباشند.

کرنشتات هرکس وابسته به انواع‌عینیت های فردی می‌باشد و منوط به عواملی است که در زندگی افراد حادث میشود و یا شاهد آن بوده‌اند . برخی از جنایات جهان سرمایه‌داری بسیار رنجیده خاطر میشوند و فریاد وانفسا برمی‌آورند ولی به جنایات و ورشکستگی بلشویسم با نظر اغماض مینگرند . کم نیستند افرادی که با بزرگ کردن نارسایی‌های مغرب زمین می کوشند نگاهها را از وحشت وخشونتی که در مسکو حکمفرماست منحرف سازند.

یک روح آزاد هیچگاه به هیچیک ازاین دو مسلک نمی پیوند . نه به وابستگی های اقتصادی و نه به تعصبات اندیشه‌ای . چه این‌دو میتوانند نارسایی دربی داشته باشند ، بلکه یک روح رها از همه این مسلک‌ها میکوشد که در جهت پیشرفتهای انسانی گام بردارد و به خلق شرایطی بپردازد که بر آن صلح ، سعادت و اخلاق حکمفرماست .

این امر این سئوال مسلم را مطرح‌میسازد که نتیجه‌ای که همه ساله از حوادث مشابه کرونشتات حاصل میشود چه می‌باشد ؟ بدون تردید پایان کرونشتات مرگ نیست، بلکه توقفی است در راه سیاست تامسیری بهتر از دیکتاتوری را انتخاب کنیم .

درمیان کمونیست‌های سابق و درمیان آنان که از شوروی حمایت میکردند، نظیر خود من ، که هیچگاه کمونیسم نبوده‌اند، نمونه دیگری نیز وجود دارد که میتوان به آنها عنوان «مجبور بهجبر دروی» داد. بدین معنی که بواسطه جبر روانی خود مجبور به پذیرش کمونیسم شده‌اند . دخرخونی در بینش و نگرش آنان و یک تجربه تلخ میتواند رای مثبت آنان رانسبت به استالینیسم دگرگونه سازد . اما بااین حال یک چنین فردی به‌علت‌وجودی برخی نارسایی‌ها در زندگیش به اردوگاه هـای بلشویکها کشانیده میشود . او درنهایت کمونیسم را از سر منطق رها میسازد ولی نیاز به مسلکی دارد تا این خلاء ناشی از ترک کمونیسم را پر کند . ضعف درونیش موجب میشود که او را بسوی دست‌آویزی جهت امنیت یافتن بکشاند این دست‌آویز میتواند قطب تازه‌ای از قدرت مطلقه یا مشی عقیده‌ای مطمئن باشد . او خود را به چیزی قوی و متحد پیوند می‌زند . اینگونه افراد غالبا کمونیسم را ترک میکنند زیرا که بدانها امنیت کافی نمی‌بخشد و نیز بخاطر اعوجاج و فرازو نشیب‌ها نمیتواند مشی عقیدتی ثابتی‌داشته باشد . این عده بهنگامی که بیک مشی عقیدتی اجتماعی تازه دست می‌یابند بهمان خشونت کمونیستی علیه کمونیسم برمی‌خیزند و در واقع یک کمونیسم ضد کمونیسم میشود .

یکی از رهبران حزب کمونیسم فرانسه‌بنام «دوریوت» که عضو کمیته اجرایی حکومت بین‌المللی سوم بود مبدل به فاشیستی افراطی شد و بهشدت و بخشونت علیه کمونیسم بپاخاست ، پیرلاوال وزیرخارجه فرانسه بسال ۱۹۳۴ و نخست‌وزیر بسال ۳۶– ۱۹۳۵ که سال‌ها عضو برجسته حزب کمونیسم بود بناگاه‌همه نهادهای‌کمونیستی را رها ساخت و در شمار طرفداران نازی‌ها قرار گرفت . درمقابل بسیاری از اپتالیائی‌های فاشیست ، رومانی‌ها ،مجارها و فاشیست‌های هلندی و نازیهای آلمانی به حزب کمونیست کشورهایشان پیوستند. و این امر نشانه آن است که دو جبهه حکومتی دیکتاتوری یکدیگر را خوب‌درک میکنند .

یک دیکتاتورصفت بواسطه خواست های درونی وبواسطه جبرذاتی نمیتواندبخاطر آنتی‌تزکاندی ، استالین را رها سازد . دیکتاتورصفت‌بهنگامی که از مرکزفرماندهی فرمان میگیرد که «وفاداری موقوف» آنگاه ژنرال خود را در آغوش میگیرد. بهنگامی که سواره نظام میلیونها انسان را سلاخی میکند ، دیکتاتور صدتنفض وحشت‌نمیکند بلکه خود ایجاد وحشت میکند ، تنها واکنش او نسبت به دیکتاتوری تمایل به دیکتاتور بودن است نه قربانی دیکتاتور شدن .

نمونه‌هایی از کمیسرهای ناراضی وفریب خورده که افکار انان از کرونشتات مایه میگرفت بصورت قهرمانان رژیم جلوه‌گر شده ، و نیز در چهره استبداد یونی با خشونت کمتر ظاهر شدند و بسوی یک حکومت مستبده موفق سوق داده شدند . کرونشتات آنان تغییری در جنبه وفاداری آنن ، یعنی گرایش از کمونیسم به فاشیسم و بالعکس بود نه دگرگونی در اندیشه و افکار آنان .

یک کرونشتات میتواند خلاق بوده و از دیدگاه اجتماعی ارزشمند باشد مشروط برآن که موجب واپس زدن کامل روشهای دیکتاتوری و تبدیل افکار بسوی عقاید دموکراسی گردد .

دیکتاتوری هرگز نمیتواند متضمن دموکراسی باشد و هیچگاه نمیتواند بذر آزادی را در زمین خود پرورش دهد . این موضوعی بود که من نتوانسته بودم در سال‌هایی که در شوروی بودم و یادر شمار طرفداران شوروی بودم درکنمایم . در آن زمان متقاعد شده بودم که به حالت تعلیق نگهداشتن آزادی در اتحاد جماهیر شوروی رژیم شوروی را قادر خواهد ساخت که گامهای اقتصادی بلندی بردارد و پس از آن که پیشرفتهای لازمه راحاصل کرد بسوی آزادی رجعت‌نماید . ولی‌چنین امری وقوع نیافت . دیکتاتوری شوروی انبارهای خواربار را خالی و تهی کرد زیرا که بذر آزادی هیچگاه نمیتوانستدر شوره‌زار دیکتاتوری شوروی پای گرفته ، نمو کند . بدون دموکراسی سیاسی امکان حصول به تضمین مادی یا دموکراسی اقتصادی ناممکن است . پس از گذشتسی سال از عمر انقلاب میلیونها انسانی که‌در اردوگاههای کار اجباری زیست میکردند و یا در زندانهای شوروی بسر می‌بردند برهرگونه ادعای دموکراسی سیاسی یا اقتصادی نیشخند میزدند .

کوچکترین نشانه‌ای از امحاء و نابود حکومت پلیسی دیده نمیشد . درمقابل هر تصفیه‌ای گروه جدیدی را قدرت‌و امکان می‌بخشید و هر گروه جدید تصفیه جدیدی را ایجاب می‌نمود . این تصفیه‌های همیشگی و دائمی سلاحی در دست دیکتاتورهابرای بکار گرفتن آن علیه خلق شده بود .

در دیکتاتوری آزادی را مفهوم ومعنایی نیست ، زیرا بهیچ‌وجه حق بیطرفی بـه کسی داده نمیشود . دیکتاتور از قدرت فوق‌العاده‌برخوردار استو فرددرحکومت دیکتاتوری از حداقل قدرت و امکان بهره‌مند می باشد زیرا دیکتاتوری میتواند هرگونه حقوقی را که به افراد اعطا کرده است باز ستاند . برای مثال حق کارکردن ممکن است امروزه به مفهوم حق کار در یک کارخانه برای دریافت دستمزد باشد حال آن که ممکن است یک الزام هوناک این حق را در روز بعد به کار کردن در یک اردوگاه کار اجباری جهت دریافت جیره بخور و نمیر محدود سازد . و شهروند تابع حکومت‌دیکتاتوری راچاره‌ای نیست زیرا دیکتاتورقانونگزار است،مجری است و قاضی است .

کتاب

اینجه ممد: قصه خشم انسانها و شکوه عواطف

اینجه ممد
یاشار کمال
ترجمه ثمین باغچه‌بان
انتشارات زمان

اینجه ممد داستان درگیریها، مرگ صداقتها وهجوم آفت قرن سرعت به‌پهنه خفته در زیر آفتاب روستاست. یاشارکمال در این رمان آن‌چنان باقدرت چهره‌نموده است که چشم‌انداز شکوهمندش راه را بر هر بیگانگی می‌بندد.

داستان که بیشتر در روستا می‌گذرد وتصویر سازی زیبایی از لطافت وخشونت روستاست برای خواننده ایرانی آن‌چنان آشنا می‌نماید که‌گویی اثری از یک نویسنده ایرانی می‌خوانیم.

یاشارکمال به‌شیوه ادبیات ملتزم‌چهره از نقاب روستایی برمی‌دارد که در آن درگیری بر همه چیز سایه افکنده است وفقر و جهل از آن‌اسطوره‌یی ساخته‌است برای رسوخ در قلب صداقتها ، عشقها ، رقابتها وسرانجام مجموعهٔ تلاشهای تنازع بقا.

نویسنده آن‌چنان به هنگام‌توصیف حالات وصحنه با قدرت گام به میان‌می ـ گذارد که خواننده از این همه تسلط‌برواژه هاشگفت زده می‌شود:

«... در پاییز بوته کبود خار خشک می‌شود، رنگش برمی‌گردد ، و به‌سفیدی می‌زند. از بوته های خشک کبود خار صدایی برمی‌خیزد: صدای چق‌چق‌خشکیدن وترک خوردن. در این هنگام صدهاوهزاران حلزون سفید رنگ و دگمه مانند به تنه وشاخه های کبود خار می‌چسبند و بوته ها خال‌خال وشیری رنگ می‌شوند...»

اینجه ممد شعر نیست، اما همان چیزی است که اگر کمال ـ همانطور که خواست کودکی‌اوبود ـ توانسته‌بود«عاشق»ی بشود ،با سازش زده و با آوازش سروده بود. اینجه ممد رمان هم نیست ، همان چیزی‌ست که «عاشق» کوچکی که سازو صدایش در کودکی سوخته، بعد ها بدون ساز وآواز سروده است.

رمان اینجه ممد که رمان‌هم‌نیست، شوریده‌ای قصه‌ای زیبا از زندگی عاشقی کوچك است در آسیاب چشمه‌بارخاربنان برنده وتیز، باصدای شکستن‌های‌مداومشان و از هم ترکیدنشان به هنگام سوختن.

رمان بوی قصه‌ای به آتش خشم نشسته را در سراسر خود حفظ می‌کندو هجوم این همه آفت را به باغ سبزوجود وحشت‌زده کودکی می‌ریزد که‌صدای‌گلوله شلیك شده در کوههای «توروس» را به اندازه وحشت پنج آبادی نشسته‌در دامن پرپشت کبودخار در وجود خود حس می‌ـ کند.

راوی که شاید یاشارکمال کوچك باشد، کودکانه حرف می زند و همپای‌رشد ماجرا ها رشد می کند ،فجایع را می ـ شناسد وبوی خون را خس می کندو آن چنان شیوابه‌وصف ماجرا ها برمی‌خیزد که در درك ترسها وحزنهایش هیچ تعللی را نمی‌توان پذیرفت.

«اینجه ممد» چهره بی‌نقاب جامعه روستا نشین ترکیه است ،جامعه‌ای‌شبانی ودهقانی با مردمانی که حوزه‌اندیشه‌شان آنقدر تنك است که هرگزمجالی رابرای زندگی دیگری تصور نمی‌توانند کردوگویا قدم برداشتن یك آزاده برسینه آنها فشار می‌آورد و نفس کشیدنش هوارا برای استنشاق این تنك نظران کم می کند.

«...شب ،سه نفر از میان خودشان را، یعنی نایب رجب، ممدوعلی کوچیکه‌را قراول گذاشته‌بودندوبقیه به‌اصطلاح‌خوابیده بودند، اماچه خوابیدنی ؟... هی این‌پهلو وآن پهلو شدند، هی زور زدند که‌بخوابند، اما نشد. قبل از همه جبار پاشد آمد و کنار آتش چهارزانو نشست . بعد ازجبار هم بقیه....»

یارشاکمال از روستایی حرف می‌زند که مردمش برای زیستن به مفهوم‌واقعی بجنگند که این جنك یاباتوسل‌به‌اسلحه است یا درگیری باطبیعت که گاه سربه راه است وگاه کجتاب. ولی در ورطه‌این‌فقر عجیب مادی وفرهنگی یاشارکمال چون جویندگی خستگی ناپذیر به دنبال رگه‌ای از احساس و عاطفه می‌گردد و بار عشقی سنگین و مبهم را به دوش می‌کشد وطبیعی است‌که در این شرایط یافتن رگه مثبت عاطفه چون رگه طلا کمیاب باشد. اماهر چه بخواهی در این ماجرا گلوله می‌ترکد و از سینه ها خون می‌جوشد:

«.... سپیده باصدای انفجاری‌دمید. از چهار طرف گلوله بودکه می‌بارید .آنها از دیروز عصر منتظر این لحظه بودند. هر لحظه که می رسید ،می گفتند :وقتش رسید.... این بودکه تعجبی نکردند. از کنار آتش فرار کردند و درگوشه‌یی‌دیگر سنگر گرفتند....»

در روستای «آسیاب چشمه» که می‌ـ تواند نمونه همه روستا های گرفتار آمده در چنگال فقر وپریشانروزی باشد ، همه چیز از زوال آغاز می‌شود و اگر رویتی هست برك‌وبارش برویرانه می‌شکفد و مرگی که در کمین همه چیز نشسته است، امید را نمی‌تواند از پابیندازد و باز هم انسانها هستند که باتمام کینه‌هایشان خاصیت سازندگی خود را بخاطر ماندن‌و بیشتر ماندن از دست نمی دهند.

اینجه ممد در مجموع بازسازی‌هنری وقایعی است که در آن انسان گاه به فرشته بدل می‌شود و گاه چون اهریمنی آشتی ناپذیر به‌چشم می آید ویاشارکمال درساخت وساز انسانها و ورابطشان موفق وسرشار می‌نماید.

* امروزبیش از ۱۳۵ فرستنده تلویزیونی در ایران مشغول بکاراست

★ محدود بودن کانالهای تلویزیونی درباند VHF باهدفی‌که سازمان رادیو تلویزیون ملی ایران دارد کاملا مغایر است (با توجه به مسئله یاد شده سازمان رادیو تلویزیون ملی ایران در نظرگرفته است‌که از باند ۴ و ۵ موسوم به UHF نیز علاوه بر VHF برای پخش برنامه‌های تلویزیونی استفاده‌کند .)

● شاوب لورنس جدید علاوه بر باند VHF به تیونر مخصوص UHF نیز مجهز است و میتواند امواج تا ٦۸ کانال تلویزیونی را دریافت‌کند .

● شاوب لورنس جدید به ۸ مدار فینگرتاچ مجهز شده که با اشاره انگشت کانالها را عوض میکند

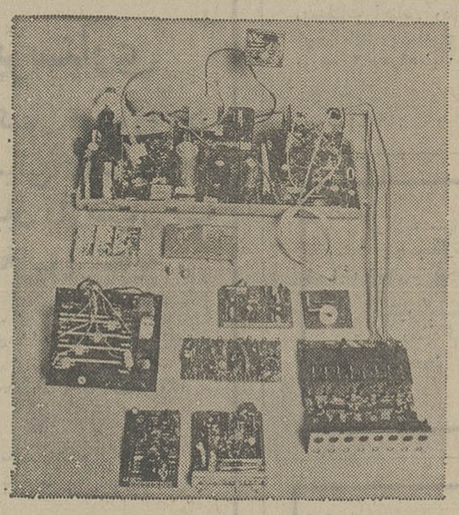

● کلیه قسمتهای حساس تلویزیون به ۹ قطعه مجزا تقسیم شده و سرویس هر یك از قسمتهای تلویزیون جدید شاوب لورنس براحتی تعویض یك لامپ است .

★ نقل از شماره ۱۳ مجله رادیو و تلویزیون

602

شاوب لورنس SCHAUB-LORENZ

قابل توجه مؤدیان مالیاتی

بکلیه مؤدیان مشمول ماده۵۹ قانون مالیاتهای مستقیم و همچنین سایر اشخاص حقیقی که تا پایان تیر ماه جاری مکلف به‌تسلیم‌اظهارنامه مالیاتی‌میباشند یادآوری میشود که تا فرصت باقی‌است بحوزه مالیاتی مربوط مراجعه وضمن تسلیم اظهارنامه وترازنامه (در صورت مکلف بودن به تسلیم ترازنا)مالیات‌متعلق‌راپرداخت فرمایند تا مشمول جریمه‌نشوند .

وزارت‌امور اقتصادی‌ودارائی

آگهی پذیرش دانشجو برای آموزشگاه عالی سازمان هواپیمائی کشوری

سازمان هواپیمائی کشوری برای طی دوره‌های تخصصی مهندسی الکترونیک هواپیمائی ـ مراقبت هوائی ـ مهندسی هواپیمائی تعدادی دانشجوی مرد از شرکت کنندگان در آزمایش همگانی سازمان سنجش آموزشی کشور را باشرایط زیر می‌پذیرد :

الف : مزایا

۱ـ مدت تحصیل دو سال خواهدبود و فارغ‌التحصیلان پس از خاتمه دوره و موفقیت در امتحانات به اخذ مدرک تحصیلی فوق دیپلم (دیپلم عالی) در رشته مربوطه نائل و درگروه شغلی ٥ به استخدام رسمی هواپیمائی کشوری در آمده و در فرودگاه‌های کشوربخدمت اشتغال خواهند ورزید.

بدانشجویان در سال اول تحصیلی ماهانه ۰۰۰ر٥ ریال ودرسال دوم‌ماهانه ۰۰۰ر٦ ریال کمک هزینه تحصیلی پرداخت میشود .

۳ـ فارغ‌التحصیلان دوره‌مقدماتی‌پس از حداقل چهار سال خدمت رسمی در ادارات فنی‌مربوطه‌در سازمان هواپیمائی کشوری با رعایت موازین مربوطه می توانند به شرط موفقیت در امتحانات ورودی و بحسب احتیاجات سازمان هواپیمائی کشوری در دوره تکمیلی دو ساله شرکت وبه‌اخذ دانشنامه‌مهندسی فنی (معادل لیسانس)نائل گردند.

ب : شرایط

۱ـ دارا بودن شرایط عمومی استخدام.
۲ـ متولدین سال ۱۳۲۸ به بعد.
۳ـ داشتن ورقه خاتمه خدمت وظیفه یا معافیت دائم .
٤ـ عدم اشتغال بخدمت و تحصیل در سازمانهای دیگر .
٥ـ سپردن تعهد ٥ سال خدمت بعد از اتمام دوره .
٦ـ آشنائی کافی بزبان انگلیسی (زبان خارجه دوران تحصیل انگلیسی است)
۷ـ حداقل امتیازات آزمایش همگانی ۱٥۰۰ میباشد .
۸ـ قبول شدن در مصاحبه و معاینات جسمی و روانی .

پ : نحوه انتخاب دانشجو

انتخاب دانشجویان براساس ضوابط زیر انجام می پذیرد :
۱ـ مجموع نمرات آزمایش همگانی.
۲ـ نمرات دروس کتبی نهائی ششم متوسطه .

برای رشته مهندسی الکترونیک هواپیمائی :
دارا بودن دیپلم کامل متوسطه رشته ریاضی . دروس ریاضیات و فیزیک‌با ضریب ۲.

برای رشته مراقبت هوائی :
دارا بودن دیپلم کامل طبیعی‌یاریاضی درس زبان انگلیسی با ضریب ۳.

برای رشته مهندسی هواپیمائی :
دارا بودن دیپلم کامل متوسطه در رشته های طبیعی یا ریاضی یا مکانیک.
درس انگلیسی با ضریب ۳.
دروس فیزیک و ریاضیات با ضریب۲.

ت : نحوه ثبت‌نام

داوطلبان برای ثبت نام سه برگ زیر را تکمیل نموده و همراه ۲ قطعه عکس ٤ × ۳ حداکثر تا ٥ روز پس از انتشار این آگهی با پست سفارشی به آدرس:
تهران ـ فرودگاه مهرآباد ـ آموزشگاه عالی هواپیمائی کشوری
ارسال دارند .

(مدارک ثبت نام منحصرا از طریق پست سفارشی دریافت میشود) به مدارک ناقص یامدارکی که‌بعدازمهلت مذکور به پست تحویل شود ترتیب‌اثر داده نخواهد شد .

پس از تهیه فهرست رجحانی ، ازدو برابر ظرفیت هر رشته برای مصاحبه دعوت بعمل می‌آید .

۱ـ فتوکپی برگ درخواست پذیرش (فقط برای یک رشته)
۲ـ فتوکپی کارنامه آزمایش‌همگانی.
۳ـ فتوکپی کارنامه حاوی ریزنمرات امتحان کتبی نهائی ششم متوسطه .

م‌الف ۸۱٤۸

آموزشگاه عالی‌هواپیمائی کشوری

دانشگاه اصفهان

آگهی استخدام

دانشکده پزشکی دانشگاه اصفهان از طریق مسابقه و مصاحبه برای تکمیل هیئت علمی گروه آموزشی بهداشت تعدادی مربی در رشته‌های زیر که دارای درجه فوق‌لیسانس باشند می‌پذیرد.

آموزش بهداشت، بهسازی محیط، تغذیه ، پرستاری بهداشت ، آمار حیاتی ، مددکاری اجتماعی .

داوطلبان میتوانند جهت کسب اطلاع ونامنویسی تا پانزده مرداد ماه سال جاری به دفتر گروه بهداشت دانشکده پزشکی دانشگاه اصفهان مراجعه یا مکاتبه نمایند.

معاون‌آموزشی‌دانشگاه اصفهان ـ فضل‌اله حکمتیار

شرکت ملی ذوب آهن ایران

آگهی استخدام

واحد ساختمانی آریاشهر به تعدادی کارشناس مترور برای مدت معینی با حقوق مکفی نیاز دارد متقاضیان می توانند با دردست داشتن اصل مدرک تحصیلی ،برگ پایان خدمت یا معافیت از خدمت و شناسنامه عکس دار و چهار قطعه عکس جهت انجام مصاحبه و آزمایش بواحد مزبور واقع درکیلومتر ۳٥ اصفهان ـ شهرکرد مراجعه نمایند.

م‌الف ۷٦۸۸ سرپرست کل‌عملیات‌ذوب آهن‌آریامهر

شرکت ملی گاز ایران

استخدام کارشناس ارشد

شرکت ملی نفت ایران برای خدمت در شرکت ملی گاز ایران پیکنفر فارغ‌التحصیل دانشگاه جهت تصدی سمت « کارشناس ارشد قرارداد های بین‌المللی» که واجد شرایط مندرج در زیر باشد نیازمند است .

۱ـ ملیت ایرانی
۲ـ شاغل نبودن در سازمانهای دولتی و یا موسسات وابسته به آن
۳ـ داشتن مدرک لیسانس در رشته حقوق بین‌المللی ـ سیاسی ویا قضائی
٤ـ داشتن ۱٤ سال تجربه در امور حقوقی و تنظیم قرارداد در سطح بین‌المللی
٥ـ دارا بودن برگ خاتمه خدمت نظام وظیفه عمومی و یا معافیت دائم .
٦ـ تسلط کامل بزبان انگلیسی
۷ـ حداکثر سن ٤٥ سال

متقاضیان واجد شرایط میتوانند همراه با فتوکپی مدارک مربوطه و چهار قطعه عکس ٤ × ٦ و یک برگ رونوشت شناسنامه ظرف مدت دو هفته از تاریخ انتشار این آگهی در روز های شنبه تا چهارشنبه از ساعت ۷½ تا ۱۱½ صبح به اداره استخدام و کاریابی شرکت ملی نفت ایران واقع در تهران خیابان کاخ شمالی شماره ۷٦ مراجعه فرمایند م‌الف ۷۹۲۱

شرکت ملی نفت ایران

آگهی انتخاب دانشجوی پرستاری

شرکت ملی نفت ایران برای تحصیل و کار آموزی در تعدادی دوشیزه را برای سال تحصیلی ٥٥ـ ۱۳٥٤ آموزشگاه عالی پرستاری آبادان از میان داوطلبان با شرایط زیر و از طریق مصاحبه انتخاب مینماید .

۱ـ دارا بودن دیپلم کامل متوسطه دررشته‌های طبیعی و ریاضی .
۲ـ داوطلبان‌بایددرهریک از آزمون‌های‌سه‌گانه آزمایش همگانی ۳۰۰ امتیاز بدست آورده باشند .
۳ـ دارا بودن حداقل سن ۱۸ و حداکثر ۲٥ سال تمام (متولدین بین سال های ۱۳۲٦ ـ ۱۳۲۹) .
٤ـ داشتن صحت مزاج برابر گواهی‌شرکت‌ملی نفت ایران .
٥ـ دانشجویان از میان داوطلبان زن‌غیرمتاهل بدون فرزند انتخاب میشوند .
٦ـ فقط داوطلبان منطقه خوزستان‌پذیرفته خواهند شد و در شرایط مساوی حق تقدم با فرزندان کارکنان صنعت نفت خواهد بود .
۷ـ سپردن تعهد خدمت (ثبتی) در شرکت‌مبنی بر تحصیل و کارآموزی در آموزشگاه عالی پرستاری و انجام حداقل سه سال خدمت‌پرستاری در شرکت پس از اتمام دوره تحصیلات .
۸ـ در مدت تحصیل و کارآموزی در آموزشگاه عالی پرستاری . دانشجویان جزء کارکنان شرکت محسوب نخواهند شد . .
۹ـ دانشجویان الزاما در محل شبانه‌روزی‌پرستاران سکونت خواهند نمود و در دوره تحصیل و کار آموزی خوراک ، مسکن و لباس کار مناسب بطور رایگان در اختیار آنان قرار داده خواهد شد . علاوه براین در مدت‌تحصیل در آموزشگاه عالی پرستاری به دانشجویان ماهانه مبلغی برای‌مخارج متفرقه پرداخت میگردد.
۱۰ـ دوره تحصیل‌و کارآموزی‌درآموزشگاه عالی پرستاری آبادان سه سال است و در پایان دوره تحصیلی چنانچه از عهده امتحانات نهائی برآیندازطرف وزارت علوم و آموزش عالی‌بدریافت دانشنامه پرستاری که معادل لیسانس میباشد نایل‌خواهند گردید و باتوجه به احتیاجات شرکت در آبادان و مناطق نفتخیز خوزستان بعنوان کارمند رسمی استخدام خواهند شد .
۱۱ـ بهریک از دانشجویان پس از یکسال‌تحصیلی ۳۰ روز مرخصی‌با حقوق‌اعطاء میگردد.

از کلیه داوطلبان واجد شرایط دعوت میشود مدارک زیر را در آبادان شخصا ودرسایر شهرستانهای خوزستان توسط پست به آدرس آبادان اداره روابط کارکنان شرکت ملی نفت اطاق ۱۲ خداکثر تا پایان روزشنبه ۱۱ر٥ر۱۳٥٤ ارسال دارند .

۱ـ فتوکپی دیپلم ششم‌متوسطه رشته های‌طبیعی و ریاضی .
۲ـ فتوکپی کارنامه و یاریز نمرات ششم‌متوسطه .
۳ـ فتوکپی کارنامه آزمون عمومی
٤ـ فتوکپی شناسنامه عکس‌دار .
٥ـ فتوکپی برگ خاتمه خدمت یا معافیت‌دائم از خدمات‌اجتماعی زنان‌بجزء فارغ‌التحصیلان سال ۱۳٥٤) .
٦ـ ۳قطعه عکس ٤ × ٦

تاریخ مصاحبه بعدا باطلاع خواهد رسید.

تجدید آگهی مناقصه شماره ۳ـ۲۸ر۲ر٥٤

پایگاه شاهرخی ٤۳ قلم اجناس مشروحه زیر:
۱ـ آهن‌آلات ٤۳ قلم
را ازطریق مناقصه خریداری مینمایند.

پیشنهاد دهندگان میتوانند بامراجعه به‌لجستیکی پایگاه‌و ملاحظه مشخصات اجناس ودریافت برگ‌شرایط ومشخصات معامله پیشنهاد خودرا طبق مفادمندرج دربرگ‌شرایط معامله تنظیم وتاساعت ۱۰صبح مورخه ۱۲ر۰٥٤ به‌آجودانی پایگاه تسلیم‌نمایند.

لجستیکی پایگاه شاهرخی

آ ـ ۲٤۹۷

ازکلیه سهامداران دعوت میشود درروز شنبه۲۸ر٤ر٥٤ ساعت پنج بعدازظهر درمحل شرکت واقع درخیابان‌جمشید آباد شمالی ـ کوچه یزدان شناس حضور یابند.

دستور جلسه بشرح زیراست:
۱ـ رسیدگی به بیلان عملکر ددرسال ٥۳
۲ـ تعیین مدیران وبازرس شرکت.

شرکت سهامی فولادفورتوناخاص

صاحبان ضایع وبازرگانان کشور

الاخبار

تنها مجله عربی زبان ایران از گروه نشریات موسسه اطلاعات با داشتن نمایندگی در ۱۲ کشور عربی.

روزهای شنبه منتشر میشود

قابل توجه شرکتها وسایر اشخاص حقوقی

بدینوسیله باطلاع کلیه شرکت ها و سایر اشخاص حقوقی که‌طبق مقررات‌قانون‌مالیاتهای مستقیم مکلف به تسلیم اظهارنامه و ترازنامه‌مصوب مجمع عمومی‌وحساب سودوزیان مربوط به‌عملکرد سال ۱۳٥۳ و پرداخت مالیات متعلق تاپایان تیر ماه جاری‌هستند میرساند که قبل از انقضاء مدت موعد مقرر در تهران بحوزه مالیاتی مربوط دراداره کل مالیات بر شرکت‌ها وارث (خیابان ناصرخسرو کاخ وزارت اموراقتصادی‌و دارائی) و در شهرستان ها به حوزه مالیاتی مربوط مراجعه وضمن تسلیم اظهار نامه‌وترازنامه وحساب سودو زیان مالیات متعلق را پرداخت فرمایند تا مشمول‌جریمه نشوند . ضمنا محل تسلیم‌اظهارنامه‌و پرداخت مالیات اشخاص حقوقی خارجی که در ایران دارای اقامتگاه یا نمایندگی نیستند تهران (اداره کل مالیات بر شرکتها وارث) است .

وزارت‌اموراقتصادی‌ودارائی

قابل توجه مشمولین مالیات بر جمع درآمد

بدینوسیله باطلاع آندسته‌ازاشخاص حقیقی که در سال ۱۳٥۳ از یک یا چند منبع تحصیل درآمد کرده‌اند بطوریکه در مجموع مشمول‌مقررات مربوط به تسلیم اظهارنامه تکمیلی وپرداخت‌مابه‌التفاوت شده‌اند میرساند که تا آخر تیر ماه‌سال‌جاری اظهارنامه‌تکمیلی حاوی جمع کل درآمد مشمول‌مالیات که‌درسال مالیاتی‌قبل تحصیل کرده‌اند با توجه به‌مقررات مواد ۱۳۱ و ۱۳۲ قانون مالیاتهای مستقیم تنظیم و بحوزه ممیزی محل سکونت خود تسلیم و مابه‌التفاوت مقرر را پرداخت فرمایند تا مشمول جریمه نشوند .

وزارت‌اموراقتصادی‌ودارائی

دنیای ورزش بایک دنیا مطالب متنوع ورزشی روزهای شنبه منتشر میشود

ترازنامه مورخ ۵۳/۱۲/۲۹ شرکت سهامی خاص سلامت فکر

سپرده ثابت		۳۰۰۰۰۰۰ ریال	بانک ۱۲۰٥	۲۱٤۰۱٦ ریال
صندوق		۱٥٦٥٥۱٥ »	«ایران انگلیس	۳۸٥۰۰۰ »
شرکاء		۱٤٤٨٤۱۱۱ »	«سپه	۷۸۰۰۰ »
بدهکاران		۱٦۸٦٥٥٥ »	بستانکاران واسناد	۱۸۹٥۸۷۰
اموال‌غیر منقول		۲۷۸۲٦٦۹ »	بانک ۸۰۰۲۸	۳٥۸۱۲۰٥ »
اتومبیل	٥٦۸٥٥۰		شرکاء	٥۰۷٦۷۱۱ »
ذخیره	۳۰۰۰۰۰ ـ	۲٦۸٥٥۰ »	سرمایه	۷۳۷٦۹۱۲٫۱
اثاثیه	۱۳۸۱۳۳			
ذخیره	۸۳٤۲٤۰ ـ	۳۰۳۸۹۳ »		
ساختمان‌جدید		۳٤٥۷٦۹۷۷ »		
بانک ٦۲٥۸		۱٤۸٦۱۷ »		
جمع		۱۱٤۲۱٦۸۸۷ ریال	جمع	۹٥۹۹۹۹۳۳ ریال
زیان سالهای قبل		۳۳۷۱۹۷۱	سود حاصل از فروش بیمارستان	۲۲۱۳۳۸۳۱ »
زیان عملکرد ٥۳		۱٥٤٤۸۹٦		
موازنه		۱۸۱۳۳۷٥٤ ریال	موازنه	۱۸۱۳۳۷٥٤ ریال

صورت حساب سود و زیان عملکرد سال ٥۳ شرکت سهامی خاص سلامت فکر

هزینه ها		درآمد ها	
۱ـ هزینه حقوق	۸٥۲٥۳۹	۱ـ درآمد تخت	۸۰۹۳٥۸٦
۲ـ « « آب و برق وتلفن	۷٦۲۳۰۲۹	۲ـ « «فروش بیمارستان	۲۲۱۳۳۸۳۱
۳ـ « « بیمه‌کارمندان	۸۷۰۲۱	۳ـ « درآمد بیماران دولتی	٤۸۳۹٥۷
٤ـ « «نوخت	۳٥٥۹۷۰	٤ـ « « «متفرقه	٦۲۱۳
٥ـ « « تعمیرات	۱۰۰٥۰٦۷	٥ـ « « «مستغلات	۲۱۱۲٥٦۹
٦ـ « « شیرخانه	۱٤ ۱۹۳٤	٦ـ « « « الکتروشوک	٦۹٤۳
۷ـ « « ملزومات	۸۸۱۳۰		
۸ـ « «مطارف	۱٦٥۷٦٤		
۹ـ « « بهره	۳۷۷٥۳۲		
۱۰ـ « « سایر هزینه	۷۷۹٤۳۱		
۱۱ـ « « نوسازی	۱۹٦۷٤۰		
۱۲ـ « « دارو	۳۳۳۷۲٤		
جمع هزینه ها	٦۱۳٦٥۸۰۱ ریال	جمع درآمد ها	۲٦۷۲٥٥۱٦ ریال
سود شرکت از فروش بیمارستان	۲۲۱۳۳۸۳۱	زیان سال ٥۳	۱٥٤٤۸۹٦
موازنه	۲۸۲۷۰٤۱۲	موازنه	۲۸۲۷۰٤۱۲

مدیرعامل دکتر ابراهیم حیائی

بازرس دکتر یحیی اکرامی ایری

بهترین راه لاغر شدن کدام است؟

در آستانه تعطیلی‌های تابستانی ، زنان (ونیز بسیاری از مردان) می‌خواهند پیش ازآن که برای برنزه شدن به‌کنار دریا بروند، اندکی لاغر ، یا در واقع خوش تراش شوند همین هفته پیش ، یک کنگره بین‌المللی متشکل از پزشکان و کارشناسان رژیم‌های غذایی در «آژاسیو» تشکیل ... یک خبرنگار بااعضای این کنگره در باره روش‌های گوناگون لاغر شدن ، مزایا و معایب آن سخن گفته است . آن چه در زیر می‌خوانید، خلاصه نابی است از این

گفت‌وگو:

رژیم فاقد هیدرات کربن

این رژیمی است که به مناسبت انتشار اثری از دکتر آتکینس بنام «انقلاب رژیم غذایی» اینک‌همه جا از آن صحبت میشود. این رژیم ، فاقد شکر،و انواع خوراکی‌های نشاسته‌دار (نان ، وبرنج وغیره) است . بسیاری از بیماری‌های قلبی ، مربوط‌بگردش خون ، شریان‌ها و جگر ، براثر عدم تحمل بدن‌در برابر انواع هیدرات‌های کربن است.

در رژیم دکتر آتکینس، تمام هیدرات‌های‌کربن، در نخستین هفته رژیم غذایی برای لاغر شدن ،از غذاهای روزانه و شبانه وصبحانه حذف میشود،و آن گاه به میزان بسیار اندکی ، به بدن رسانده میشود. این، یک رژیم گرسنگی نیست ، زیرا تمام غذاهای دیگر را بمقدار نامحدوددر این رژیم‌میتوان تناول کرد. با وجود این اگر بیماران مقررات‌این رژیم را که در مورد پایین آوردن میزان کلسترول وچربی خون هم بسیار نافع است ، رعایت کنند ، مقداری از وزن خود را از دست میدهند شما همچنین می‌توانید غذاهای رژیمی خود را ، خود تهیه کنید . باپیاز خام خرد کرده در قطعه‌یی ماهی آزاد دودی ، با ژامبون خردل زده‌یی در میان دو قطعه پنیر، با گوشت خرچنگ دریایی‌آلوده بامایونز، ودر میان خیاری که از درازابه‌دونیمه‌اش کرده‌اید و مقدار زیادی از تخمک وگوشت آن را تراشیده باشید.

اما ، از هفته دوم شما می‌توانید هر روز از ۵تا۸ گرم هیدرات کربن مصرف کنید.

این رژیم فاقد هیدارت‌های کربن ، اگر مدت زیادی ادامه یابد ممکن است انواعی از بیماری‌های ناشی از فقدان برخی از ویتامین‌ها را در وجود انسان پدید آورد. اما، در مدت متعارف رژیمی است که از لحاظ سلامت شما بسیار عالی است.

رژیم تك خوری

در این رژیم ، لاغر شدن از طریق خوردن فقط یک خوراک در هر روز ، امکان پذیر میشود. اگر این رژیم را سه روز ادامه‌دهید، هیچ ایرادی ندارد ، اما مسلم نیست که طی این سه روز بدان اندازه که می خواهید لاغر می‌شوید . اگر هم بیش از سه روز ادامه دهید ، اختلال‌های غذایی زیان بخشی‌ایجاد میکند ، و به‌عضله‌های بدن‌تان لطمه شدیدی می‌زند.

رژیم‌های کم کالری

این رژیم ها تاحد زیادی خوبند، اما نه ذائقه، و نه عادت‌های غذایی انسان را اقناع نمی‌کنند.بطور مثال اگر در موقع چاشت،اندکی شیر نخورید ،ممکن است ذائقه‌تان هیچ غذایی دیگر را قبول نکند .در اکثر این موارد، معیارهای این رژیم‌ها بیش ازسه وعده غذا در روز نیست ، بی‌آن که ساعتهای‌معینی داشته باشد اما به یادداشته باشید که اینگونه‌رژیم‌ها را نمیتوان برای مدتی دراز ادامه داد، زیراممکن است موجد بیماری‌هائی شوند که از کمبودیافقدان گرمای طبیعی اندام‌های داخلی بدن حادث‌میشود.

رژیم های فاقد پروتئین حیوانی

در این رژیم‌ها ، به جای پروتئین‌های حیوانی‌ازپروتئین‌های گیاهی استفاده‌میشود. اما این رژیم‌ها، خستگی مفرطی‌درانسان‌پدید می‌آورند ، و او را نسبت به دنیای خارج بی‌علاقه می‌کنند. این رژیم‌ها بازندگی فعال، مناسبتی ندارند . در این رژیم‌ها فقدان‌ویتامین ب ۱۲ که نقش آن در بیماری‌های ناشی از کم‌خونی بسیار مهم است ، باعث ناراحتی شدیدی میشود.

رژیم روزه گیری

روزه‌گیری ، هم باعث کاهش چربی بدن، وهم باعث از دست رفتن قدرت عضله‌ها میشود. این رژیم خستگی مفرطی را به‌انسان تحمیل میکند، ومقدار زیادی از وزن عضله را می‌کاهد.

رژیم‌های همراه دارو

۱ـ داروهای پیشاب‌افزا:این‌داروها مقدار زیادی از آب ونمک بدن را می‌کاهند ونیز مقداری از پتاسیم بدن را کم می‌کنند که باعث تشنج‌های عضلانی میشود.

۲ـ عصاره‌های تیروئیدی : این داروها باعث ناراحتی های عصبی ، سردردهای‌مداوم و کاهش شدید وزن عضله‌ها میشوند.مدتی پس از وقفه در مصرف این داروها چربی بدن باز میگردد، اما عضله‌ها، غالبابه‌وزن اول خود باز نمی‌گردند.

رژیم‌های ورزشی

یک ساعت راهپیمایی روی زمین هموارمساوی است باز دست دادن ۱۰۰ کالری حرارت ، یعنی ۱۰ گرم چربی : ورزش‌های جسمانی نیز عضلات‌را ابتدا لاغر وبی‌چربی و سپس سفت و خشن‌میکند اما پس از هر مقدارتمرین ورزشی ، احساس گرسنگی برانسان غلبه میکند که اگر بتوانیددر این مواقع به قول معروف جلوی شکمتان را بگیرید، بمقدار زیادی وزن‌تان کم میشود.

آگهی تغییرات در شرکت سهامی خاص زیگما ثبت شده بشماره ۶۳۵۹

برابر صورتجلسه مجمع عمومی‌عادی مورخ۲۴ر۳ر۵۴ تغییرات زیر در شرکت فوق به عمل آمده است :

۱ـ ترازنامه سال مالی ۱۳۵۳ بتصویب‌رسید .

۲ـ روزنامه اطلاعات جهت درج آگهی های‌شرکت تعیین شد .

۳ـ آقای غلام مددخواه سلماسی واردوش‌هوسپیان بختیاری به ترتیب بسمت بازرسان‌اصلی و علی‌البدل شرکت‌برای مدت یکسال انتخاب‌شدند.

٤ـ آقایان مهدی ابوالفتحی تبریز فیروزغفورزاده نوبر وامیرهوشنگ پورعسگری بسمت اعضاء اصلی هیئت مدیره انتخاب شدند بموجب‌صورتجلسه هیئت مدیره مورخ ۲۴ر۳ر۵٤ آقای مهندس مهدی ابوالفتحی تبریز بسمت مدیر عامل‌و آقای امیر هوشنگ پورعسگری بسمت رئیس هیئت مدیره و آقای مهندس فیروز غفورزاده‌نوبربسمت نایب رئیس هیئت مدیره انتخاب شدند .

۵ـ امضاء کلیه اوراق و اسناد مربوط بهشرکت از قبیل چک و سفته و برات و قرارداد های تعهدآور و اسناد رسمی با دو نفر از سه‌نفر مدیران متفقا و با مهر شرکت معتبر خواهد بود .

اداره کل ثبت شرکتهاو مالکیت صنعتی

آگهی احضار

به طاطاوس آندرسیان فرزند گریگور شغل افزارمندکه محل اقامت خود را قبلا تعیین نموده و فعلا مجهول‌المکان میباشد اخطار میشود که باتهام (فرار از خدمت) در این بازپرسی تحت پیگرد میباشد مقتضی است ظرف ۲ ماه از تاریخ نشر آخرین آگهی خودرا ببازپرسی فرماندهی‌لجستیکی نیروی زمینی شاهنشاهی واقع در پادگان جنوبی عباس‌آباد تهران معرفی نماید در غیر اینصورت طبق ماده ۱۴۶ قانون دادرسی و کیفر ارتش اقدام قانونی معمول خواهدگردید.

م‌الف ۸۲۶۸

بازپرس فرماندهی لجستیکی نیروی زمینی‌شاهنشاهی

تحقیق در مسائل کلامی

تالیف

اسعد شیخ‌الاسلامی

ناشر

مؤسسهٔ انتشارات و چاپ دانشگاه تهران

مراکزفروش :فروشگاه شماره ۱ خیابان شرقی‌دانشگاه (۲۱آذر) فروشگاه شماره ۲ خیابان شاهرضا ایستگاه لاله‌زار

فرانسویان فلک‌زده دراقیانوس هند

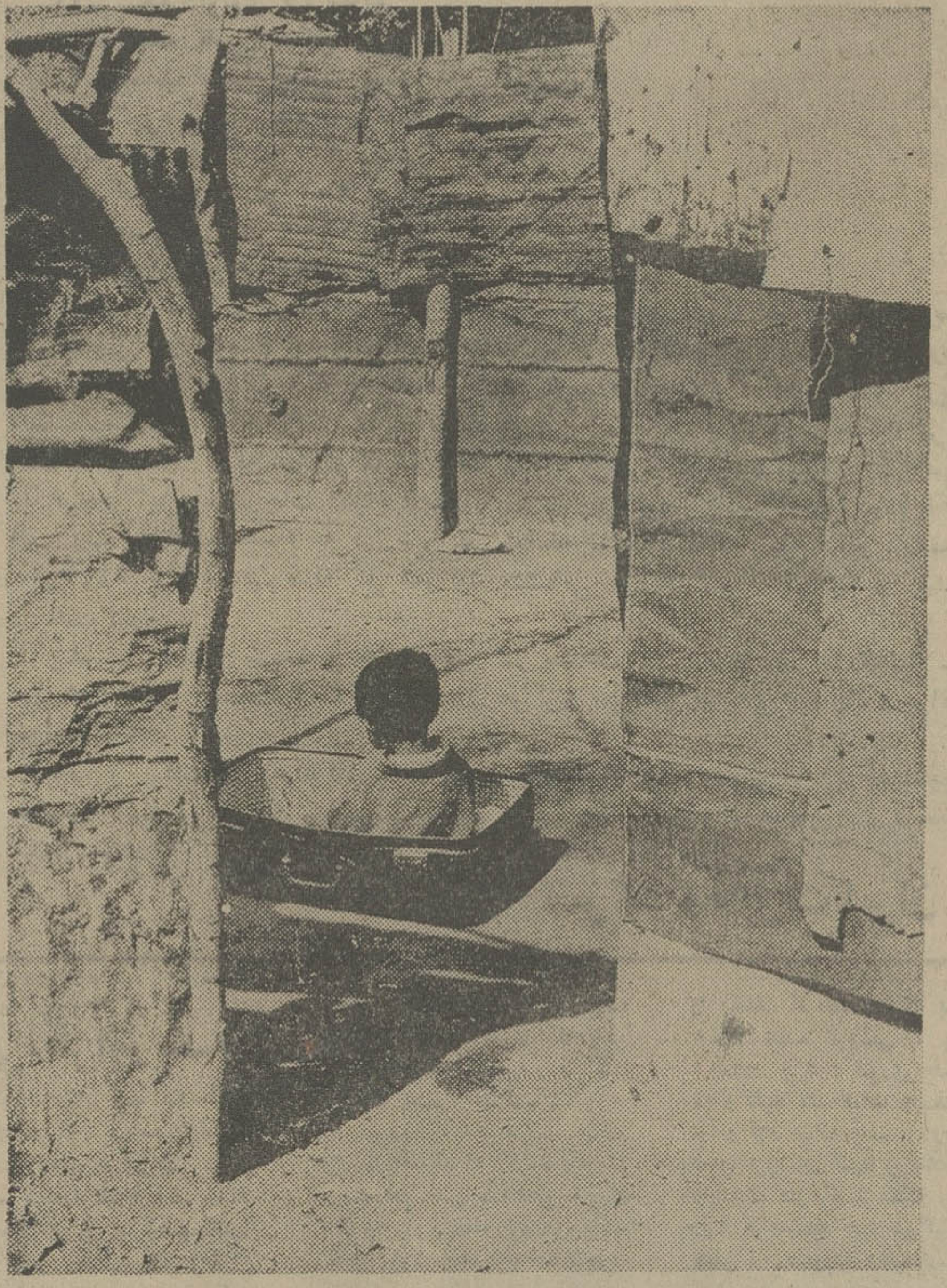

ساکنان محله فرانسوی‌ها در جزیره «لارئونیون» واقع در اقیانوس هند ،مشکلات زیادی را که خاص مردم سرزمین‌های فقیر است ، تحمل میکنند . خانواده های فرانسوی این محله ، که اکثرا کم اولاد هستند ، درآمد اندکی دارند که به سختی منطبق باهزینه‌زندگی آنهاست.

جوان‌ها فقط میتوانند به سرزمین مادری‌شان مهاجرت کنند تا درآنجادخترها شغل های خانگی ، و پسرها کارهای اجباری پیدا کنند . بسیاری از آنها زنده می مانند زندگی سختی را در نوانخانه‌هاکه آفتاب سوزان‌برآن می‌تابد ، می گذرانند .

درعکس ، کودکی را درون چمدانی متروک دریکی از نوانخانه های شهرکسنت دنیس می بینید .

کوچک وخواندنی

کنگره گیاه خواران

بیست و سومین کنگره گیاهخواران که برای نخستین بار در امریکای شمالی‌تشکیل میشود روز ۱۶ اوت (۲۵مرداد) در دانشگاه‌مین گشایش می‌یابد .

جی‌دیناشاه، از اهالی‌مالاگادرنیوجرسی که ریاست انجمن گیاهخواران امریکای شمالی را برعهده دارد در این‌باره گفت : « برنامه آموزشی کنگره‌معرف‌بزرگ ومجلل‌ترین اجتماع کارشناسان وآموزگاران‌تغذیه طبیعی در تاریخ موجودات زنده است »در این کنگره که بمدت ۱۳ روز دایر است دکتر رالفبیر چر، از زوریخ، سویس شرکت می کند و نیز «هاری‌وبر » ازنماینده بیشین محافل پزشکی در افریقا که‌ضمنا جراح شخصی پادشاه عربستان سعودی است به این کنگره خواهد رفت .

نشریه‌های چاپی دنیا

بنابر مطالعات مفصلی که از طرف یونسکو (سازمان آموزشی ، علمی و فرهنگی وابسته بسازمان ملل متحد) به عمل آمده و درنشریه خاص این سازمان انتشار یافته ، اگرچه تلویزیون و رادیو در گزارش حوادث و وقایع جاری‌غالبا ازنشریه های چاپی جلو می‌افتند ، اما مردم دنیا هنوز هم برای اطمینان قلبی خود از این حوادث و وقایع به روزنامه‌ها و نشریه‌های هفتگی مراجعه می کنند .

بریتانیا و فرانسه نسبت به ده سال پیش که نظیر همین مطالعات ازطرف‌یونسکو به عمل آمد هم روزنامه های کمتری دارند، وهم‌تیراژ روزنامه های‌شان کمتر شده است. اما اروپا هنوز بیش از سایرقاره‌ها دارای نشریه های چاپی منظم است .

ژاپن وسوئد که هردو تبعه آن‌ها یک روزنامه می‌خرند از لحاظ فروش نشریه های چاپی در تمام دنیا نظیر ندارند ، و چنین کشوری است که با ۱۹۰۸ روزنامه‌از تعداد نشریه های روزانه ، درمرتبه‌اول قراردارد . اتحاد شوروی ۶۳۹ نشریه روزانه با تیراژ معادل یک نسخه درازای هرسه تبعه شوروی دارد .

مورفین گران شد

دولت ژاپن ، بهای رسمی مورفین برای نیازهای پزشکی را ازهرکیلو ۱۰۰ر۹۱ین (۱۳۵ پاوند) به هرکیلو گرم ۱۳۲۶۰۰ ین (۱۹۶ پاوند) ترقی داد تا ازورود وارداتی از هند ، جلوگیری کند .

ماسامی‌تاناکا وزیر بهداشت ورفاه ژاپن ، دریک کنفرانس مطبوعاتی گفته‌است که این افزایش را کابینه وزیران تصویب کرده‌است اما وزارتخانه او ازتهیه‌کنندگان محلی مواد دارویی خواسته است که مورفین خود را دربهای مناسبی حفظ کنند .

واردات ژاپن درحدود ۵۰ تن ازافیون در سال است که بیشتر آن از هند وارد میشود تا ازآن در زیرنظر کامل دولت مورفین تهیه گردد .

حقوق رئیس جمهور زیاد شد

مجلس ملی لیبریا ، ضمن تصویب دو لایحه قانون ، حقوق پرزیدنت ویلیام تالبرت را از ۰۰۰ر۲۵ دلار درسال به ۰۰۰ر۳۶ دلار ، و حقوق جیمزگرین معاون رئیس جمهوری را از ۵۰۰ر۸ دلار درسال به ۰۰۰ر۱۲ دلار ترقی داد .

این اضافه حقوق پس‌از تصویب ۵ر۱۲ درصد اضافه حقوق برای تمام کارمندان دولت صورت گرفته است .

چون جیب شما قفل و کلید ندارد

کیف پولتان را با دفترچه حساب پس‌انداز در گردش بانک ملی ایران عوض کنید

بانک دفترچه حساب پس‌انداز در گردش ما محافظت پول شما را بعهده میگیریم و در سراسر کشور

با ۱۵۰۰ شعبه و ۱۵۰۰۰ کارمند در اختیار شما هستیم

بانک ملی ایران

آگهی تاسیس شرکت سهامی خاص بازرگانی تهران کرمل

خلاصه اظهارنامه و اساسنامه شرکت سهامی‌خاص بازرگانی تهران کرمل‌که‌در تاریخ ۱۰ر٤ر۱۳۵٤ تحت شماره ۲۲۲۲۹ در این اداره به ثبت رسیده و در تاریخ ۱۲ر٤ر۱۳۵٤از لحاظ امضاء ذیل ثبت‌تکمیل گردیده برای اطلاع عموم در روزنامه رسمی‌وروزنامه کثیرالانتشار اطلاعات آگهی میشود .

۱ـ موضوع شرکت : واردات وصادرات وتولید و توزیع و فروش کلیه لوازم‌ووسائل خانگی اعم نفت سوز ـ گازی ـ الکتریکی و غیره .

۲ـ مدت شرکت : از تاریخ ۱ر۳ر۱۳۵٤ بمدت‌نامحدود .

۳ـ مرکز اصلی شرکت : تهران خیابان‌شاه‌روبروی سینما نیاگارا ـ ساختمان شماره ۹۷ .

٤ـ سرمایه شرکت: مبلغ ده میلیون ریال‌منقسم به یکهزار سهم ده هزار ریالی با نام که چهل در صد بهای اسمی‌سهام بموجب گواهی شماره۱۰۳۵ر۲۳ در بانک تهران شعبه‌شاه‌تودیع شده‌است.

۵ـ اولین مدیران و دارندگان حق امضاء :آقایان قدرت‌اله لوئی تهرانی ـ اسفندیار شبرخ ـ سیروس اردلان مقدم و شرکت فنی و بازرگانی‌مدرن‌تکنیک به نمایندگی آقایان : مهندس مرتضی حسنی مقدم و مهندس مسعود قادسی بسمت اعضاء هیئت‌مدیره برای مدت دو سال انتخاب شدند که آقای قدرت‌اله لوئی تهرانی بسمت مدیرعامل‌و آقای‌مهندس‌مرتضی حسنی مقدم بسمت رئیس هیئت مدیره و آقای اسفندیار شبرخ بسمت قائم مقام مدیر عامل و آقای‌مهندس مسعود قادسی‌بسمت نایب رئیس هیئت مدیره و آقای سیروس اردلان‌مقدم‌بسمت مدیر مالی‌برگزیده‌شدند . حق امضاء کلیه اوراق و اسناد بهادار ـ چکها ـ سفته‌ها و اسناد رسمی و تعهدآور با مدیرعامل و یا قائم مقام مدیر عامل باتفاق یکی دیگر از اعضای هیئت مدیره و با مهر شرکت میباشد اوراق‌عادی و اداری را مدیر عامل به تنهائی با مهر شرکت امضاء مینماید .

۶ـ اختیارات مدیر عامل ـ سرپرستی واداره‌امور شرکت و مجری مصوبات هیئت مدیره .

۷ـ بازرس اصلی و علی‌البدل : آقای امیدلوئی تهرانی بسمت بازرس اصلی و آقای قاسم‌حسنی مقدم بسمت بازرس علی‌البدل برای مدت یکسال‌انتخاب‌شدند .

اداره کل ثبت شرکتها و مالکیت صنعتی

م‌الف ۸۲۳٤

نوشته : آقای حسن صدر

ماجراهای ایدی امین : مثل اینکه ژنرال از کرات آسمانی آمده است!

چند هفته بود «جان دنیس هیلز» معلم انگلیسی در کامپالا با خطر مرگ روبرو بود ، تا عاقبت «جیمز کالاهان» وزیر خارجه بریتانیا ظاهرا بنام حل اختلافات اتباع انگلستان و بقایای آسیائی‌های کامنولث و باطنا برای ارضاء حس جاه طلبی و خود پسندی مردی که معلم محکوم بمرگ ، اورا «دیکتاتوردهاتی» نامیده است ، اول به ژنیر یعنی کنگوی بلژیک بخاطر وساطت موبوتو و سپس به کامپالا بملاقات ایدی امین رفت ودوسه روز قبل دنیس هیلز را از زندان بدرآورد وهمراه خود بلندن برد .

برای آندسته از خوانندگان که از این داستان مضحک وأسفانگیز اطلاع کافی ندارند بسیار کوتاه میگویم که سطح درک وفهم و تشخیص مصالح اقتصادی‌واجتماعی مردم « اوگاندا » را ـ مثل سایرمستعمرات ـ استعمار بریتانیا طی یک قرن و نیم که در اختیار گرفته بود، بحدی پائین و عقب مانده نگاه داشت که بازرگانان‌تبعه کامنولث یعنی وابستگان واتباع‌واقعی بریتانیا به هیچ قیمتی از بازار پرسود ودلچسب دادوستد کامپالادل نمی کنندند وایدی‌امین‌هم که حکومت قانونی و پارلمانی کشورش را با کودتا سرنگون کرده بودو میخواست قدرت ناسیونالیسم و شور وطن‌پرستی خودرانشان دهد دارائی اکثر این تجار خارجی را مصادره خودشان را اخراج کرد.

ایدی‌امین از جهات عدیده‌به سرهنگ قذافی رهبر لیبی بی شباهت نیست ، بخصوص از لحاظ تصمیمات نامعقول و غیر منطقی و پرسروصدا که‌هرچندروز یکبار تغییر جهت‌میدهد و گاه این تغییرات در حد زاویه ۱۸۰ درجه بنظر میرسد .

نسبت برهبر لیبی کمتر کسی‌ازده‌هابار نزدیک ودورشدن و یگانگی و معارضه با مصر و تونس و عراق و آمریکا و شوروی بی اطلاع مانده ، ولی شاید برای بعضی خوانندگان معرفی بیشتر ایدی‌امین وتشریح آثار جنایتبار استعمار لازم باشد ، تابهتر بتواند حادثه محکومیت به مرگ وسپس‌عفو وآزادی مطلق معلم انگلیسی را ارزیابی کنند .

بنای یادبود هیتلر

یکماه قبل ایدی‌امین برای نشان دادن دشمنی خود باانگلیسها و بمنظورخودنمائی اعلام کرد درجنوب مملکت بنای یادبودی بافتخار واحترام خاطره هیتلر و تجلیل از حیوشسیاسی او برپا خواهد کرد . البته این خبر باتوجه به طرز فکر دنیا درباره هیتلر و تلقی ملل‌مختلف جهان ازپیشرفته و عقب‌مانده ، شرقی و غربی نسبت به جنایات وحشت‌انگیز نازیها بحدی دردنیای سوءویخصوص درقاره‌افریقا حیرت ونگرانی ببار آورد که در مقابل موج اعتراض شدید ودامنه‌دار روسای کشور های افریقایی ، ناچار شد اعلام کندکه‌چون اخیرا ازجنایات جنگی هیتلر و هیتلریها درجنگ اخیر آگاه شدم ، از این فکر انصراف یافتم . درست مثل اینکه ایدی‌امین ازسکنه کرات آسمانی واز حوادث جاری زمین مطلقا بی اطلاع بوده واخیرا برای اولین‌بار از این وقایع آگاه شده است .

و اما داستان کتاب

معلم انگلیسی بنام « دنیس‌هیلز » کتابی درباب اوگاندا و خصوصیات طبیعی و جغرافیائی و سیاسی این مستعمره سابق بریتانیا نوشته ، این کتاب هنوز چاپ و منتشر نشده ، ولی ایدی‌امین وسیله جاسوسانی که در این قبیل حکومتها کم و بیکارنیستند ، اطلاع یافت که نویسنده‌اورا « دیکتاتور دهاتی » خوانده . پیدا است ظرفیت کسی که درجنگ گذشته‌درلژیونهای خارجی دولتهای استعمارگر درجه‌گروهبانی داشته و تحت‌فرمان افسران جزء انگلیسی خدمت میکرده ، ودرنتیجه فقدان ارزشهای سیاسی واجتماعی ملت استعمارزده وعقب مانده اوگاندا ، امروز ، زمام حکومت را بدست گرفته ، تاچه‌حد وسیع و عمیق است .

حاجت بتوضیح نیست که ظرفیتهای محقر و ناچیز باچه سهولت و سرعتی بروسرریز میشود ایدی‌امین که از گروهبانی بریاست جمهوری رسیده ، طبعا تحمل چنین انتقاد زننده ای راندارد . بنابراین به دو سه تن ضعیفتر و زبونتر از خود فرمان میدهد تا برای ارضای‌حس انتقام او وادب کردن اولیای‌دولت انگلستان عمل نویسنده کتاب منتشر نشده را خیانت بشناسند و عامل آن را به مرگ محکوم کنند.

اینکار انجام شد و معلم انگلیسی را در زندان ، در انتظار اجرای حکم‌نگاهداشتند. ولی ایدی‌امین از روزاول بی میل نبود همه ومخصوصا دولت انگلیستان بدانند که محکومیت « دنیس‌هیلز » درنظر ژنرال وسیله‌ای است برای جلب توجه رجال بریتانیا ، اما تقاضا و تمنای یک سرتیپ و یکسرهنگ که بعنوان نماینده شخص‌ملکه انگلستان بحضور او آمدند کافی نبود و امین‌بصراحت اعلام کردکه برای عفو او باید جیمزکالاهان وزیر خارجه انگلیس شخصا زانوی تمنا برزمین بزند.

عاقبت با وساطت ژنرال همسایه ، که جز مسلمان نبودن در سایر شرایط‌همانند او است جنین شد و آقای وزیردست‌معلم هموطن خود راگرفت وراهی انگلستان شد.

بالای منبر برای مردم سخن میگوید . همه میدانیم از مختصات امام نیروی عظیم و شگفت‌انگیز او در خطابت‌وسخنوری است، تا آنجا که گفته شد: کلام علی (ع) از کلام خدا فروتر واز کلام آدمی فراتر است.

پای منبر امام وداخل جمعیت مردی از خوارج ـ جماعتی که درنتیجه حکمیت درپایان جنگ صفین علیه امام خروج کردند ـ نشسته بود و بفرمایشات امام گوش میداد . علی (ع) بحدی خوب و گرم وگیرا حرف میزد که این خارجی متعصب ومنحرف تحت تاثیر بلاغت بیمانند وبلندی منطق‌امام فریاد زد : « ومچه دانشمنداست این کافر . » (خوارج مدعی بودند علی چون کار خلافت را بحکمیت واگذارکرده کافر شده و باید توبه کند) .

دوستان و پیروان علی (ع) که تحمل شنیدن چنین اهانتی را به پیشوای خود نداشتند ، بطرف او حمله کردند تا اورا بقتل برسانند ، امام فریاد زد : چه میکنید ؟ اینمرد به من فحش داده ، یا اورا عفو کنید یا باو ناسزا بگوئید !

من وقتی‌ماجرای این‌ظرفیت و حوصله وشکیبائی را می خوانم و در مقابل سطح منزل اخلاق مسلمانان امروز و جهل و خودپرستی بعضی رهبران دنیای سوم را می‌بینیم متاسف میشوم . البته انتظارخلق وخوی علی (ع) را از مسلمانهای امروز نباید داشت ، ولی جادارد بواقعیت‌بیشتر توجه کنیم ودریاب ارزش عقلی* واخلاقی وفکری صدها میلیون افریقایی و آسیایی که در زمره‌کیشان خود حساب میکنیم و به کنفرانسهای آنها می بالیم دچار اشتباه نشویم . برای نتیجه‌گیری از این عامل‌باین جمله قناعت میکنیم که :

بخواهیم و نخواهیم ، واقعیت خود را برتمام ملاحظات دیگر تحمیل‌میکند .

سومین و مهمترین نکته اینکه این قبیل حوادث آثارجنایت‌بار استعمارکلاسیک واستعمار جدید ـ نئوکلنیالیسم ـ رابخوبی نشان میدهد ، آری استعمار مردم آسیا وافریقا و امریکای لاتین راطی‌دوسه قرنی که‌اروپاوامریکاببرکت‌منابع بیکران ثروتهای طبیعی ودسترنج صدها میلیون آدمی ، اسیر و عقب نگاهداشته شده ، از روغن چراغ وشمع به نیروی بخار و برق و سپس به اتم دست یافتند ، باچنان مراقبتی‌درقیدوبند جهل و فقر و بیماری و بی خبری نگاهداشت که درپایان جنگ دوم جهانی که بناچار استعمار کلاسیک پایان‌یافت، ملتهائی را آزاد کردند که چه ازجهت بنیه‌اقتصادی وچه از نظر رشد سیاسی و ارزش فکری و عقلی درمنتهای فقر وزبونی و ضعف و ناتوانی قرارداشتند واز همین روزمینه برای سلطه استعمار نوچنان فراهم بود که استعمار کلاسیک هنوز از صحنه‌بخارج نشده جانشین تازه نفس و فرزند برومند خود را برای ملتها حاکم‌کرد ، تابتواند زیر سرپوش طلایی استقلال و عنوان‌پرطمطراق جهان آزاد، ملتهائی راکه ظاهرا از بند استعمار رسته‌اند کماکان در قیدبندگی نگاهدارد ومورد بهره‌کشی قراردهد .

آری استعمار نویانئوکلنیالیسم به‌آسانی و بیدرنگ نتوانست زمام ملتهای بظاهرآزاد شده را بدست گیرد و طبق منافع ومصالح امپریالیسم ، که سرنخ اوضاع سیاسی و اقتصادی و فرهنگی این کشورها را بدست دارد ، آنها را اداره کند . الجزایر وکوبا وهندوچین راکه با میلیونها کشته وسالها جهاد ، آزادی خود رابدست آوردند ، استثنا کنید ، بقیه دنیای سوم که دربند استعمار اروپائیان بودند ، همه‌وهمه‌امروز اسیر نئوکلنیالیسم‌اند .

نگاهی بحکومتهای کنگو و اوگاندواورودزیا و غنا وهمچنین بیست و چند جمهوری امریکای لاتین و آسیای جنوب شرقی برای احرازاین‌واقعیت‌کافی است.

شیخ مجیب‌الرحمان ، دو روز قبل‌در مصاحبه بامجله اشپیگل آلمان گفت مسبب وموجد فقر و گرسنگی ۷۵ میلیون جمعیت بنگلادش استعمار است .

دوسه نکته حائز اهمیت است

اول اینکه هیچکس باندازه‌شخص امین برای اثبات صحت نسبتی که آقای هیلز باو داده دلیل اقامه نکرد ، عجبا چه دلیلی بردرست گفتن اینمرد انگلیسی بالاتر و قاطع‌تر از اینکه سزای گفتن و نوشتن چنین نسبتی آنهم در کتاب منتشر نشده ، مجازات مرگ باشد ؟

جزدیکتاتور دهاتی بودن چنین منطقی وچنین عکس‌العملی امکان ندارد . اصلا اگر زحمات آقا ی‌امین نبود کسی از این ماجرا واین اهانت‌آگاه نمیشد .

دوم اینکه ایدی‌امین مسلمان است ، افسوس که ارزشهای اسلامی تاابندتنزل کرده است . امیرالمومنین علی (ع) خلیفه مسلمانها وپیشوای‌اقلیم‌پهناور اسلامی است،

سومین و مهمترین نکته اینکه این قبیل حوادث آثارجنایت‌بار استعمارکلاسیک واستعمار جدید ـ نئوکلنیالیسم ـ رابخوبی نشان میدهد ، آری استعمار مردم آسیا وافریقا و امریکای لاتین راطی‌دوسه قرنی که‌اروپاوامریکاببرکت‌منابع بیکران ثروتهای طبیعی ودسترنج صدها میلیون آدمی ، اسیر و عقب نگاهداشته شده ، از روغن چراغ وشمع به نیروی بخار و برق و سپس به اتم دست یافتند ، باچنان مراقبتی‌درقیدوبند جهل و فقر و بیماری و بی خبری نگاهداشت که درپایان جنگ دوم جهانی که بناچار استعمار کلاسیک پایان‌یافت، ملتهائی را آزاد کردند که چه ازجهت بنیه‌اقتصادی وچه از نظر رشد سیاسی و ارزش فکری و عقلی درمنتهای فقر وزبونی و ضعف و ناتوانی قرارداشتند واز همین روزمینه برای سلطه استعمار نوچنان فراهم بود که استعمار کلاسیک هنوز از صحنه‌بخارج نشده جانشین تازه نفس و فرزند برومند خود را برای ملتها حاکم‌کرد ، تابتواند زیر سرپوش طلایی استقلال و عنوان‌پرطمطراق جهان آزاد، ملتهائی راکه ظاهرا از بند استعمار رسته‌اند کماکان در قیدبندگی نگاهدارد ومورد بهره‌کشی قراردهد .

آری استعمار نویانئوکلنیالیسم به‌آسانی و بیدرنگ نتوانست زمام ملتهای بظاهرآزاد شده را بدست گیرد و طبق منافع ومصالح امپریالیسم ، که سرنخ اوضاع سیاسی و اقتصادی و فرهنگی این کشورها را بدست دارد ، آنها را اداره کند . الجزایر وکوبا وهندوچین راکه با میلیونها کشته وسالها جهاد ، آزادی خود رابدست آوردند ، استثنا کنید ، بقیه دنیای سوم که دربند استعمار اروپائیان بودند ، همه‌وهمه‌امروز اسیر نئوکلنیالیسم‌اند .

نگاهی بحکومتهای کنگو و اوگاندواورودزیا و غنا وهمچنین بیست و چند جمهوری امریکای لاتین و آسیای جنوب شرقی برای احرازاین‌واقعیت‌کافی است.

شیخ مجیب‌الرحمان ، دو روز قبل‌در مصاحبه بامجله اشپیگل آلمان گفت مسبب وموجد فقر و گرسنگی ۷۵ میلیون جمعیت بنگلادش استعمار است .

آگهی مناقصه شماره ۲۳ ر ۵۴

شرکت مخابرات‌ایران تعداد نوزده قلم لوازم مورد نیاز خود را طبق لیست های‌پیوست طرح قرارداد و شرایط معامله و نمونه های‌موجود در انبار خانی آباد و انبار کاریر ونقشه فنی به شرح زیر تحویل انبارهای مذکور بترتیب (انبار خانی‌آباد) واقع در اول جاده آرامگاه سرپل راه آهن و(انبار کاریر) واقع‌درخیابان تاج‌ازطریق‌مناقصه‌خریداری‌مینماید .

۱ـ میل مهار
۲ـ قلاب از میل گرد ۱۲ میلیمتری با دنده چوبی
۳ـ قلاب سیم رانژه
٤ـ قلاب کابل هوائی از میل گرد۱۲
۵ـ پست‌تیری لوله‌پست‌روی‌تیرآهن
٦ـ قلاب کف حوضچه
۷ـ بست دیواری لوله پست
۸ـ پنجه تیری گونیا — سیم هوائی آمریکائی
۹ـ بست تکی یك زوجی متناسب با
۱۰ـ حلقه دیواری (قلاب دیواری)
۱۱ـ پنجه دیواری ۳۰ سانتی
۱۲ـ پنجه دیواری ٤۰ سانتی
۱۳ـ حلقه گلابی شکل سیم مهار
۱٤ـ بست تنظیم کابل (بست قابل تنظیم)
۱۵ـ گیره نگهدارنده سیم مهارکابل خودگیر
۱٦ـ صندوق کافو ۵۰۰ زوجی
۱۷ـ صندوق کافو ۳۰۰ زوجی
۱۸ـ صندوق الفو ۱٦۰۰ زوجی
۱۹ـ صندوق الفو ۲٤۰۰ زوجی

داوطلبان شرکت در مناقصه‌میتوانند پس از رویت نمونه ها همه روزه بجز ایام تعطیل در ساعات اداری‌به‌دبیرخانه اداره کل خرید واقع در خیابان‌کوروش کبیر ـ محوطه بیسیم پهلوی‌مراجعه‌وبا ارائه‌رسید بانکی بمبلغ پانصد ریال (بحساب‌شماره ۹۰۰۱۸شرکت‌مخابرات ایران نزد بانك ملی ایران شعبه فرح) اسناد مناقصه را که عبارت از شرایط معامله و طرح قرارداد میباشد دریافت‌و با توجه کامل بمندرجات آنها رااامضاء نموده بضمیمه پیشنهاد خود دردوپاکت الف وب بوصف مشروحه در شرایط معامله تا ساعت ۹ صبح روز دوشنبه ۲۰ر۵٤ باداره دبیرخانه کل شرکت بنشانی فوق‌الذکر تسلیم و رسید دریافت دارند .

پیشنهاد های رسیده تا موعد مقرر در ساعت ۱۰ صبح روز دو شنبه ـ ۲۰ر۵٤ در اطاق ۳۰۳ ساختمان مرکزی شرکت بنشانی بالا باز وخوانده خواهد شد .

حضور پیشنهاد دهندگان یانماینده مجاز آنهابااارائه معرفی نامه‌درکمیسیون معاملات آزاد و شرکت مخابرات ایران در رد یك یا تمام پیشنهاد های رسیده مختار است م‌الف ۸۲٤۹

شرکت مخابرات ایران

بقیه ازصفحه ۵

گرانی، هزار ریشه .

درحالیکه هزینه‌ها یک کاسه‌است اما سودها یک کاسه نیست !

همین کارشناس‌می‌افزاید: دولت باید مبارزه علیه گرانفروشی رااز این واحدهای بزرگ و چندکاسه شروع کند . مثلا قیمت انواع وسائل خانگی و نیز اتومبیل‌ها را با احتساب یک سود عادلانه برای تولید کنندگان بسرعت‌پائین آورد .

وچون سقوط قیمت ها دراین کالاها چشمگیر است‌و گاهی تا صد درصد میرسد قیمت بقیه اجناس که صعود کمتری دارند، خود بخود سقوط خواهدکرد.

تکخال مجازات و جریمه !

گرانی هزار ریشه دارد که یکایك باید خشکانده شوند.

در کنار راه حلهای‌مناسب برای پائین آوردن قیمت ها ، مجازات و جریمه و حبس همیشه بعنوان «تکخال برنده» تلقی شده است،اما عجیب است که این تکخال هروقت بزمین زده شد نتوانست نقشی ایفاکند !

مردم، به تجربه سالهای‌عمر خود دریافته‌اندکه گرانفروش ، جریمه ها و حتی عدم‌النفع های زمان محبس و بسته بودن‌فروشگاه یاواحد تولیدی‌خودرابه‌حساب‌مردم گذاشته‌اند و از این‌حساب‌تضمین شده برداشت کرده‌اند ! دولت نمی تواند بر یك‌یك واحد های صنفی شهر ها یك مامورنگمارد. واحد های صنفی هم درگریز از ردپای مامور قانون ، چون گرگ بالان‌دیده شده‌اند .

در همین زمینه حرفهای یك مقام در کمیته ملی حمایت ازمصرف کننده‌نیز شنیدنی‌است. اومیگوید : تولید کنندگان‌عمده اساسا به فروشندگان جزء ، فاکتور نمی دهند . این مساله بخصوص در مورد کولر ،شیشه و مصالح ساختمانی بیشتربچشم میخورد، درحالیکه ماده ۹۵قانون نظام صنفی ، فروشندگان کلی را مکلف کرده‌است که باید به هنگام عمده فروشی ، به‌خرده فروشان جزء فاکتوری بدهندکه نام وکلیه مشخصات وقیمت‌جنس درآن قید شده باشد. درحالیکه عمده فروشان تنهااین ماده‌قانونی رارعایت نمی کنند بلکه پول‌نقد را از فروشنده جزء می‌گیرندولی جنس را بصورت وعده‌دار ـ یعنی چند ماه بعد ، تحویل میدهند !

باوجود چنین رابطه پیچیده‌یی در بازار عرضه و تقاضا ، از مامور ساده‌و غیر متخصص دولت کاری ساخته نیست .اینجاست که پای مشارکت مردم به‌میان میاید ، مساله حیاتی‌که شاهنشاه ایران بر آن تاکید فرمودند.

اما برای جلب اعتماد مردم وهدایت آنها به‌میدان وسیع مشارکت ، راه دراز و پردردسری رابایدپیمود ـ مردم دیگر به عوامل انتصابی فلان‌اداره‌موکیته، رای اعتماد نمی دهند ،آنها می خواهندکه خود درتعیین‌سرنوشت اقتصادی خود شریك و سهیم باشند.

آگهی ابلاغ طرح مصوب

شهرداری نجف‌آباد دراجرای ماده ۵آئین‌نامه اجرائی تبصره ۲ماده ۱٦قانون نوسازی وعمران شهری اجرای طرح تعریض ضلع جنوب‌شرقی میدان روبروی شهرداری که شامل یکباب خانه متعلق به ابوالقاسم واحمد پاینده معرفی شده است جهت اطلاع‌عموم درسه نوبت بفاصله یك هفته دریکی ازجرائد کثیرالانتشار پایتخت‌آگهی مینماید تاریخ شروع اجرای‌طرح از ۱۵ر۷ر۵٤ لغایت ۲۰ر۷ر۵٤ ، شروع مهلت اعتراض ازتاریخ انتشار نوبت اول آگهی تادوماه و محل قبول اعتراضات دفتر شهرداری خواهد بود.

معترضین باید ذیل برگ اعتراض نشانی کامل و روشن خودرابنویسند . مفاد فهرست جامع در محل شهرداری‌الصاق ونتیجه بایست برای مالکان نیز فرستاده شده‌است.

۱ـ مساحت عرصه در مسیر ۹۱ متر مربع بارزش کل ٤۵۵۰۰۰ ریال
۲ـ مساحت اعیانی درمسیر ۹۱ متر مربع بارزش کل ۱۳٦۵۰۰ ریال
۳ـ کسورات متعلقه بابت کسر مصالح ۲۷۳۰۰ ریال وبابت ۳۵ درصد حق مشرفیت ٤۳۳۷۵۰ ریال‌و جمعا ٤٦۱۰۵۰ ریال ارزیابی شده.
٤ـ باقیمانده طلب مالك مبلغ ۱۳۰٤۵۰ریال.

حسین محمد شفیعی
شهردار نجف آباد

پذیرش دانشجودر آموزشگاه افسری ناوبری نیروی هوائی شاهنشاهی

آموزشگاه افسری ناوبری نیروی هوائی شاهنشاهی از دیپلمه های (ریاضی ، طبیعی و دیپلم هنرستان در رشته های (برق و الکترونیك) که حداکثر سن آنها ۲٤ سال (برای‌کسانی که خدمت زیر پرچم را انجام داده‌اند ۲۵ سال تمام) باشند و دارای‌سلامت جسمانی کامل بوده و ازعهده‌آزمایش استعداد مربوطه برآیند . برای دوره ۱۸ ماهه این آموزشگاه دانشجو می‌پذیرد .

حقوق‌و مزایا :

دانشجویان در مدت تحصیل در ایران شبانه‌روزی بوده و هزینه آنان بعهده نیروی هوائی می باشدوماهیانه پس از پرواز ۱٦۹۵۰ ریال دریافت خواهند کرد ، دانشجویان پس از طی‌دوره تحصیل بدرجه ستوان سومی مفتخر و اولین حقوق آنان ۳۵۰۳۰ریال‌ودر صورتی که در خارج از مرکز خدمت نمایند مبلغ ٤۹۳۱۰ ریال‌خواهد بود .

افسران از مزایائی نظیر طی‌دوره های تخصصی خارج ازکشور ، پاداش سالیانه ،پس انداز تامین آتیه‌که در مدت سی سال خدمت بالغ‌بر ۳٦۲۰۰۰۰ ریال میگردد ، بهره‌مند میگردند ، خانه های سازمانی ودرمان رایگان واستفاده‌از فروشگاه‌های‌ارتش با تخفیف قابل ملاحظه نیزقسمتی از مزایای خدمتی آنان خواهد بود .

داوطلبان برای استفاده‌ازموقعیت وثبت‌نام همه روزه باستثنای پنجشنبه ها و تعطیلات رسمی با در دست‌داشتن مدارك‌تحصیلی وفتوکپی عین‌شناسنامه از ساعت ۷ صبح تا دو بعد از ظهر در تهران به فرماندهی آموزش های هوائی خیابان دماوند (تهران‌نو) ایستگاه فرودگاه ودرشهرستانهابه پایگاه ها وایستگاه های هوائی یا مرکزکاریابی وزارت کار و امور اجتماعی مراجعه نمایند .

نیروی هوائی شاهنشاهی

آگهی پذیرش دانش آموز

برای تحصیل در دبیرستان دانشگاهی اسداله‌علم ـ مشهد

دبیرستان علم‌برای سال تحصیلی ۵۵ـ۵٤از بین دانش آموزان دختر و پسری که دوره راهنمائی خودرا درخردادماه ۱۳۵٤ دریکی‌از دبیرستان های خراسان به‌پایان رسانیده باشند از طریق انجام امتحان ورودی باتوجه به شرایط زیر عده‌یی دانش آموزمی‌پذیرد.

۱ـ داوطلبان‌نبایستی در هیچ یك‌از امتحانات کلاسهای پنجم ابتدائی و دوره راهنمائی نجدیه یا مردود شده باشند وبعلاوه معدل امتحانات هریك از این کلاسها نباید ازپانزده‌کمتر باشد‌و یا در جمع سه‌سال تحصیلی دوره‌راهنمائی حداقل ۲۱۰۰ امتیاز کسب کرده‌باشد.

۲ـ در دوره تحصیل زبان انگلیسی رابعنوان زبان خارجی انتخاب و تحصیل کرده باشند.

۳ـ دررشته نظری‌قبول شده‌باشند.

٤ـ در امتحان ورودی به دبیرستان قبول شوند.

۵ـ داوطلبان باید مدارك‌لازم نام نویسی معدل فتوکپی کارنامه های دوره راهنمائی تحصیلی دفتوکپی گواهی قبولی کلاس پنجم ابتدائی به‌قید امتیاز، دوقطعه عکس ٤×٦همراه یك‌برك فتوکپی یا گواهی قبول کلاسهای مذکور باقید معدل یا مربوط ،رسیدبانکی پرداخت مبلغ پانصد ریال‌که شناسنامه‌و گواهی حسن اخلاق ازدوره راهنمائی به حساب شماره ۵۵٦۳ دانشگاه فردوسی دربانك ملی شعبه مشهد پرداخت شده‌باشد، رای آخروقت اداری روز چهارشنبه ۲۵ تیرماه ۵٤به‌دفتر دبیرستان واقع در خیابان کوهسنگی تسلیم‌نمایندویا این‌که مدارك خودرا با پست سفارشی طوری به دبیرستان ارسال نمایند که‌تاتاریخ مذکوربه‌دفتر دبیرستان واصل شود.

امتحان وزودی درساعت ۸ صبح روز دوشنبه ۳۰تیرماه ۵٤ درمحل دبیرستان برگزار خواهد شد.

داوطلبان برای دریافت کارت‌ورود به جلسه بایدروز های شنبه ۲۸ ویکشنبه ۲۹ تیرماه ۵٤به دفتر دبیرستان مراجعه نمایند.

دانشگاه فردوسی

آگهی رسمی

طبق صورتجلسه مورخ ۲۰ر۳ر۵٤ مجمع عمومی عادی سالیانه شرکت سهامی عام بانک کار تصمیمات زیر در شرکت نامبرده اتخاذ گردیده است ۱ـ ترازنامه سال ۵۳ شرکت به تصویب رسید ۲ـ آقایان مهندس سعید هدایت ـ مهندس عبدالمجید اعلم ـ مهندس سیامك فرزد ـ مهندس حاجی اصغرزاده اردوبادی و مهندس بهرام داویدخانیان بسمت اعضاءاصلی هیئت‌مدیره و آقایان مهندس اصغر رولنی و مهندس امیرملك یزدی بسمت اعضاء علی‌البدل هیئت مدیره برای سالهای ۵٤ و ۵۵ انتخاب شدند ۳ـ آقایان‌ابراهیم جناب ـ احمد برومند جزی بسمت بازرسان‌اصلی و آقای حمید خواجه نصیری بسمت بازرس علی‌ـ البدل برای سال ۵٤ تعیین گردیدند ٤ـ روزنامه اطلاعات وکیهان جهت درج آگهی‌های شرکت‌تعیین گردید ۵ـ بشرح صورتجلسه ۲۶ر۳ر۵٤ هیئت مدیره آقایان مهندس سعید هدایت‌و مهندس عبدالمجید اعلم و مهندس سیامك فرزد بترتیب بسمت رئیس و نایب رئیس و منشی هیئت مدیره انتخاب شدند و آقایان ارش برخورداریان بسمت مدیر عامل بانک برگزیده شدند و کلیه اسنادو نوشتجات را رئیس یانایب رئیس هیئت مدیره مدیر عامل باتفاق یکی از اعضاء هیئت مدیره‌امضاء می‌نمایند ضمنا طبق ماده ٤۱ اساسنامه به‌آقای برخورداریان مدیر عامل اجازه داده شد که‌اسناد و اوراق مالی و الزام آور را به تنهائی امضاء نمایند.

اداره کل ثبت شرکتهاو مالکیت صنعتی

آگهی مناقصه خرید سیم‌خاردار وسپری

سازمان آب منطقه‌ای اصفهان حدود ۸۰ تن‌سیم خاردارو ۱۲۰تن‌سپری ۷ × ۶۰ × ۶۰ میلیمتری مورد نیاز پروژه های حفاظتی‌سد های اصفهان را از طریق مناقصه عمومی با شرایط ذیل خریداری مینماید.

۱ـ محل تحویل ـ اصفهان انبارسازمان در محل سد آبشار .
۲ـ مدت تحویل ـ یکماه بعد از ابلاغ کتبی برنده بودن در مناقصه
۳ـ میزان سپرده ـ ۵٪ مبلغ پیشنهادی بصور ضمانتنامه بانکی قابل تمدید،معتبر تا تاریخ۲۹ر۵ر۵٤ .
٤ـ پیشنهاد دهندگان باید پیشنهادات خود را حداکثر تا ساعت ۹ صبح روز ۲۹ر٤ر۵٤ به دفتر سازمان آب منطقه‌ای اصفهان واقع در اصفهان ـ جنب پل خواجو ـ بلوار آئینه خانه تحویل ورسید دریافت دارند .
۵ـ کمیسیون مناقصه در ساعت ۹ر۳۰ روز۲۹ر٤ر۵٤ دراداره‌مرکزی‌سازمان‌تشکیل میشود،حضورپیشنهاددهندگان‌درکمیسیون آزاد است .
٦ـ به پیشنهادات فاقد سپرده‌ومشروط ترتیب اثر داده‌نخواهد شد.سپرده‌برندگان اول و دوم تا قطعیت معامله نزد سازمان باقی خواهد ماند . چنانچه برنده اول حاضر بانجام معامله نشود ، سپرده وی ضبط وبا برنده‌دوم‌معامله انجام میشود.
۷ـ کمیسیون در رد کلیه و یا قبول‌هر یك از پیشنهادات مختاراست .
۸ـ سازمان میتواند مقدار کالا را تا۲۵٪ افزایش یا کاهش دهد .
۹ـ سازمان هر گونه مالیات و عوارض قانونی را از بهای کالا کسر خواهد کرد.
۱۰ـ برنده مناقصه بروش حداقل‌تعیین خواهد شد .
۱۱ـ بهای مورد مناقصه یك جا وبعد از تحویل کامل پرداخت خواهد شد .

سازمان آب منطقه‌ای اصفهان

دانشگاه تهران
دانشکده پزشکی رازی
آگهی پذیرش دانشجوی مامائی

آموزشگاه عالی مامائی دانشگاه‌تهران برای دوره (۳۱) تعدادی فارغ‌التحصیل پرستاری (که خدمت تعهدی خودرا انجام داده باشند) از طریق مسابقه می پذیرد.
ثبت نام‌ازتاریخ‌شنبه ۲۸تیر ماه۵٤ـ تا ۲۸ ،امرداد ماه ۵٤ (تاریخ انجام مسابقه هنگام ثبت‌نام‌آگاهی خواهدشد) داوطلبان برای کسب هرگونه اطلاع به آموزشگاه واقع در خیابان شاهرضا اول خیابان درختی یاتلفن ۷٦۰۰۰۳ مراجعه فرمایند .
م‌الف ۲٦۱

آموزشگاه عالی مامائی دانشگاه تهران

نیازمندیهای اطلاعات تلفنی آگهی می پذیرد

۳۱۱۲۲۴-۳۱۱۲۲۵-۳۱۱۲۲۷
۳۱۱۲۲۹-۳۱۱۲۳۰-۳۱۲۴۱۳

اثاثیه

فروش دست دوم
پیانوراست سیاه
« هوراس‌واترز »
تلفن ۸۹۴۱۷۸ بین ساعت ۱۳تا۱۵ قیمت ۳۵۰۰۰ ریال .
۱ـ۲ آـ ۶۹۸۹

قابل توجه
مقداری اجناس عتیقه‌و قدیمی
بفروش می‌رسد از قبیل ساعت شمعدانهای برنزی،مجسمه،جار بادیوارکوب ، کوزه ، قلیان گلدان‌سور ، سینی‌نوربلین ، میوه‌خوری جاگلی برنزی و نقره‌ای آئینه و کنسول انواع برنزجات فرانسوی ، تابلو نقاشی و همنوع اشیاء دیگر قدیمی از امروز بمدت یکهفته ازساعت ٤ بعدازظهر الی ۱۰ شب و جمعه ازساعت ۹ صبح تا۱۰شب یوسف‌آباد خیابان محمدرضاشاه خیابان۳۶خیابان ۲۷ خیابان ترانه دست چپ شماره ۱٤ طبقه دوم تلفن ـ ۶۸۱۳۲۷ ـ ۶۳۹۲۵۳
۱ـ۲ آـ۱۰۲۹۶

لباسشوئی و خشکلن گازی امریکائی کاملا نو تلویزیون رنگی ونیت‌امریکائی تختخواب دونفره امریکائی البسه‌نو و اثاثیه متفرقه‌منزل‌تلفن۶۸۵۳۵۱
۱ـ۳ آـ ۱۰۰۵٤

انواع لباسهای زنانه مدل انگلیسی سایز ۱۲ کفش زنانه ومردانه ـ کت و شلوارمردانه پرده دوعدد چراغ اسپانیائی‌ـ پخش صوت استریوکامل‌چرخ خیاطی سینگربه فروش‌می‌رسد تلفن ۶۲۸۲۷۵
۱ـ٤ آـ ۱۰۱٤۱

حراج لباسهای‌خارجی‌نو
میدان ۲۵ شهریور خیابان‌سینا روبروی منبع اب پلاک ۲۷ تلفن ۸۲٤۷۲۲
۱ـ۵ آـ ۱۰۱۲۰

خانواده خارجی بعلت مسافرت اثاثیه خود را بفروش مـی ـ رسانند فرمائید بین خیابان ندا و کامران پلاک ۱۷۹ تلفن ـ ۸۷۵٤۲۵

لباسهای نو و دست‌دوم مردانه و زنانه فرانسوی و انگلیسی ، لوازم‌منزل ماشین لباسشوئی و خشک کن امریکائی بفروش میرسد تلفن ۸۹۳۸۶۵

استریو دسی‌بل بعلت مسافرت فوری بفروش میرسد تلفن ۷۵۳۱۹۷

خرید

بازرگانی فرش‌کیهان ۸۳۰۹۰٤ و ۸۲۳۷۷۶
خریدار نقدی همه رقم فرش کهنه‌ونو جهت صادرات‌روزولت میدان ۲۵ شهریور .

گالری‌فرش
شایان ۶۶۱۰۶۹
بهترین خریدار هر نوع قالی و قالیچه کهنه ونو

ایران فرش ۷۷٤۹۷۲
فرشهای کهنه وسایر لوازم‌منزل بهر مبلغ نقدا بیشتر ازسایرین خریداریم تلفن ۷۷۷۰۲۵

فروشگاه‌آستارا۹۲۶٤۰۲۱ خریدار یخچال بـرقی و نفتی‌تلویزیون‌فرش‌وغیره

فروشگاه آریا ۹۲۹۳۹۳
خرید فرش سایرلوازم منزل
۱ـ۲۶ آـ ۸۵٤۷

جهان کالا ۹۲۵٤۵۸
خریدار یخچال تلویزیون و لوازم منزل شما

فرش محسن
خریدار فرش کهنه وتعویض‌با فرش‌نو ـ کریمخان زند
تلفن ۸۲۲۶۹۲
۱ـ۳ اـ ۱۰۱۳۳

شستشوی مبل و فرش

دورا دلین سرویس.مریکا خشکشوئی مبلمان‌موکت فرش تشك اتومبیل در محل مطابق با آخریـن تکنیك متداول آمریکا گرانترمطمئن‌تر۸٤۵۶۸۳ و ۸٤۸۳۹۶ و ۸٤۸۳۹۵

خشکشوئی مبلمان ادیب یکدست ۵۰ تومان
خشکشوئی پرده پارچه وکرکره **بانصب‌مجانی ۹۵۶۵۶۵**

شرکت ایران پالاگر
شستشوی فرش، موکت،مبلمان پرده و تشك اتومبیل با مواد منحصر بفرد در محل .
۷۵۵۷۷۹ و ۷۵۷۳۶۹

کارخانه قالیشوئی ادیب ۹۵۶۵۶۰
۹۵۸۹۵۰ و ۹۵۲٤۵٤

کارخانه قالیشوئی فردممتاز ۶۶۳۸۰۳

قالیشوئی رضوان ۳۵۲۶۸۷

کلین سرویس
خشکشوئی مبل فرش موکت با دستگاه وپرده بانصب مجانی ۹۵۲۵٤۶

آناهیتاسرویس بزرگترین
خشکشوئی مبلمان فرش موکت **پرده در محل ۷۹۵۳۰۷**

آریو انگلیش سرویس

خشکشوئی

مبلمان ـ موکت ـ فرش پرده و تشك اتومبیل‌در محل
تلفن ۸٤۳۸٤۵

کارخانه قالیشوئی بیوك تلفن۵۲۹۹۱۵و۹۷۷۱۱۸

کارخانه‌قالیشوئی‌اطلس
تلفن ۹۵۲۵٤۶ و ۹۷۵٤۳۰

آمریکن‌سر تیفاید
هوم‌سرویس خشکشوئی مبلمان فرش موکت پـرده با آخـرین تکنیك امریکائـی در محـل ۷۰٤۸۱۲ و ۷۵۸٤۹۶

تعمیرات

تلویزیون
تعمیرگاه تلویزیون الکترون با **تائیدوزارت کار۷۶۳۶۸۲**
تعمیرتلویزیونهای R.C.A-R.T.I شاوبلورنس فیلیپس سیرا تلفونکن وسایر مارکها سرویس مجهز سیار درشهروشمیرانات

سرویس تلویزیون گارانتی تلفن ۶۲۸۳۷۱
سرویس‌سیار R.C.A-R.T.I سیرا مدیاتور جنرال الکتریك وگـراندیك بویژه شمیرانات

تعمیرگاه‌مجازشماره ۱۱ شاوب لورنس
سرویس سیارفوری برای کلیه نقاط تهران و شمیرانات
تلفنهای ۶۶۷۱۷۱ ۶۶۹۵۱٤ ٤۲۷۳۳
SCHAUB-LORENZ

تعمیرگاه وستینگهاوس انواع تلویزیون هـای اروپائی و آمـریکائـی ۸۶۲۷۱۲

تلویزیون شما فوری در منزل تعمیر مـی شود ۸۷٤۷۷۰

SCHAUB-LORENZ
شاوب‌لورنس
سرویس فوری۸۸۳۲۶۲

تعمیرگاه مجاز
آر.تی.آی
آر.سی.آ
۳۱۳۲۷۸ ـ۳۱۲۲۶۲

تعمیرگاه‌فیلیپس‌سرویس تلویزیون تلفن۳۱۶۶۱۵

کولر

نصب و سرویس کولـر کانال کشی فوری
تلفن ۷۹۳۸۹۷

سرویس کولر ویخچال فوری ۳٤٤۱۷۳

کانال کشی،تهویه،کولر نصب و سرویس فوری
شرکت ۶۲۱٤٤۸
کارگاه ۷۹۶۱۰۳

سرویس کولر فوری ٤۷۷۹۹

سرویس و نصب کولر ۷۵٤٤۹۳

راهنمـــای سرویس
ارج در سراسر کشور
۹۶۲۰٤۵
ازساعت ۷½ صبح تا ۷½ بعدازظهر

لوازم یدکی

مرکز پخش لوازم یدکی کولر آبی
تلفن ۹۷۷٤۳۳ و ۹۷۳۲۰۸

شوفاژ

طرح‌واجرا، تهویه،کولر شوفاژ ،برق ،سرویس و نگهداری شبانه روزی
شرکت ۶۲۱٤٤۸
کارگاه ۷۹۶۱۰۳

نصب شوفاژ لوله‌کشی ساختمان شرکت شامیلا ۸۲۱۶۶۰ و ۸۳۰۶۸۹

سرویس و نصب و نگهداری‌شوفاژ‌ـ تهویه مطبوع تلفن ۷۷۰٤۳۸

یخچال

تعمیرگاه سید حسین
تعمیر همه‌نوع‌لباسشوئی یخچال‌آبگرمکن۸۸۲٤۳۸

تعمیرگاه‌یخچال‌فریجیدر
اثاث یدکی موجود۸٤۸۷۵۶

تعمیر یخچال و شوفاژ فوری تلفن ۵۳۷۲٤۹

تعمیریخچال فریژیدر ۸۳۹۲۲۵

فروش اتومبیل

بی.ام.و ۲۰۰۲ مدل۷۵
باشرایط مناسب‌بفروش میرسد
تلفن ۸٤٤۹۷۲

بی‌ام‌و ۲۰۰۲ آخر ۷۳
تمیز گمرک نشده بیواسطه فروشی ۵تا۸شب تلفن۸۲۸۷۵۳
۱ـ۲ آـ ۱۰۲۶۷

بی.ام.و ۲۰۰۲ مدل ۷۳ ٤۶ هزار کیلومتربدون واسطه ۷۳ هزار تومان پشمی ۸ الی ۵ بعداز ظهر تلفن ۷۹۰۶۳۵

بیوك ریویرا مدل ۶۹ تمام فول بسیار تمیز تلفن ۹۲۳۰۸۰ ۱ـ۲

انواع پیکان ٥٤ موجود
نقد واقساط باسود بانگی شاهرضا چهارراه پهلوی‌نبش رازی اتومبیل بی‌ام‌و

یک شرکت آلمانی دودستگاه پیکان کارمدل ٥۳ ازطریق مزایده بفروش میرساند تلفن های ۷۷۹۲۳۳ و ۷۷۹۳۱۹بین ساعات ۸تا۱۷
۱ـ۲ آـ ۱۰۰٤۹

پیکان ٤۷ بسیار تمیز بعلت مسافرت ۵ تا ۷ تلفن ۸۳۹۵۱۰

فقط انواع پیکان ٥٤ ۷۵۹٤۱۹

پیکان دولوکس ۵۲ کارکرد۱۷ هزار کیلومتر کاملا نو تلفن ـ ۹۵۲۸۳۷
آـ ۱۰۲۹۲

پیکان مدل ٤۹ باپخش صوت فوق‌العاده تمیز تلفن ۸۵۵۳۵۲
۱ـ۲ آـ ۷۱۵۵

فقط هیلمن ۷۵ موجود ۷۵۹٤۱۹
۱ـ٤۲ اـ ۸۵۱۶

سیتروئن مدل جی اف مدل ۷٤ بفروش میرسد تلفن ۹۲۷۷۱٤

یك دستگاه‌وانت مسقف
سیستم موریس مدل ۱۹۶۷بسیار تمیز یک تن مقطوع۹۵۰۰تومان ۵تا۷ بعدازظهر تلفن ۷۵۶۷٤۰
۱ـ۲ آـ ۱۰۱۹۵

مرسدس‌بنز ـ ب‌ام‌و و پژو
انواع مختلف اتومبیل رابقیمت مناسب برای شما مستقیما از آلمان وارد میکنیم لطفا بـه آدرس زیر مکاتبه فرمایید.
مرسدس‌بنز ۲۰۰ مدل ۱۹۷٤ رنگ آبی بارادیو و شیشه‌های تیره‌رنگ بانمره ترانزیت‌قیمت ۱۵۵۰۰ مارک و ۱۰۰۰ مارك برای آوردن به ایران ماه
GERHARD ARNOLD
714-LUDWIGSDURG
C.M. VON. WEVBER
STRASSE 39
W. GERMANY
آژانس تبلیغاتی
۱ـ۲ آـ ۱۰۲۳۰

بنز ۶ـ۲۳۰ مدل ۷۰ فرمان هیدرولیک ، کـولر فابریکی و ضبط،خیلی تمیز بدون‌واسطه صبح و عصر تلفن ۳۰۲۱۱۱ مراجعه شود.
۱ـ۳ آـ ۷۱۸۷

مرسدس‌بنز۲۰۰مدل۷۳ رنك سفید بسیار تمیز بدون واسطه بفروش می رسد .تلفن ۸۳۶۲۹۵

بنز تریلی کمپرسی ۱٤ چرخ مدل ۷۱بسیارتمیز تلفن ۳٤۸۳۶۷ ساعت ۵ر۵ تا ۹ شب

موستانك ۷۱ گرانده
۸سیلندر فول‌اتوماتیک۸٤۵۲٤۷
۱ـ۲ آـ ۹۹۹۰

فورد موستانگ ۲ مدل ۷٤ چهارسیلندر ـ اتومات تلفن ـ ۷ـ۶۶۵۵۹۶ اطاق ۶٤
آـ ۱۰۱۳۰

جیب لندرور بسیار تمیز مدل ۶۷ فروشی تلفن ۳۵۵۸۳۳
۱ـ۵ آـ ۱۰۲۶۵

ولوو مدل ۷۵
۲٤۲ دی. ال دو در با رادیو پخش استریو ، رینگ اسپرت رنگ آلبالوئی فـرمان جی.تی نمره شده بخاطر مسافرت‌فوری بفروش میرسد تلفن ۷۵۰۹۰۳
آـ ۹۹۸۰

پژو ۵۰٤ مدل ۷۱ مقطوع ٤٤ هزار تومان تلفن ۳٤٤۱۸۳
۱ـ۲ آـ ۱۰۱٤۵

پژو ۳۰٤ مدل ۷۲ بدون‌واسطه بفروش میرسد تلفن ۸۳۱۷۳٤ صبح ۸تا۱۰ بعدازظهر۱٤تا۱۶
۱ـ۲ آـ ۹۹۸۲

پژو ۵۰٤ سال ۱۹۷۲ برای فروش تلفن ۸۷۲۳۸۱
آـ ۱۰۲۳۹

پژو ۵۰٤ TI دنده گیربکسی نقره متالیک مدل آخر ۷۲ با رادیو گرمکن شیشه عقب‌گمرک نشده بیواسطه ۳۲ هزارتومان ۶تا۱۰ بعدازظهرتلفن۳۳٤۳۶۹
۱ـ۲ آـ ۱۰۱۸۸

فورد تندربرد ۷٤ ـ ۷۵هشت سیلندر فول اتوماتیک منحصر بفرد در ایران بمبلغ ۲٤۰هزار تومان بدون واسطه بفروش میرسد بتلفن ۶۵۰۱۶۶ مراجعه نمایند .
۱ـ۳ آـ۱۰۲٤۶

آریا مدل ۵۱ فوق‌العاده تمیز بفروش میرسد بتلفن ۸۵۰٤٤۷ مراجعه شود.
۱ـ۲ آـ ۱۰۲٤۵

ولوجه سفید ۱۷۵۰ مدل ۶۹ بفروش میرسد تلفن ۹٤۰٤۷۷
۱ـ۲ آـ ۹٤۶۸

پونتیاک گرنپری ۷٤ نو بـا تجهیزات و رنگ بسیار زیبا تلفن ۲۹۳۱۳۱ از ساعت ۱تا۸

جکوار مدل ۷۲ نمره وین ۳۵۰۰۰ کیلومتر کارکرد بعلت مسافرت بدون واسطه بفروش میرسد تلفن ۹۲٤۹۵۳

دودستگاه شورلت‌ایمپالامدل۷۵ تلفن ۷۸۷۲۳۸
۱ـ۲ آـ ۷۲۱۳

بفروش میرسد
اتوبوس ماکروس مـدل ۷۳ سه دستگاه اتوبوس بنز مدل ٦٤ دو دستگاه مینی بوس ۳۰۹ سـه دستگاه‌ـ تلفن ۹۷۸۸۱۵

مینی‌بوس فروشی
چهار دستگاه مینی‌بوس او ـام بفروش میرسد قبل از ظهر ها به تلفن ۳۳۱۸٤٤

کامیون کمپرسی نو ، ۶چرخ داف ، آماده به تحویل نقد و اقساط از ۵ الـی ۸ بعداز ظهر بدون واسطه ۳۱۶۹۳۹
آـ ۱۰۳٤۹

کامیونهای مرسدس بنز ۱۹۲٤ و ۲۶۲٤ باچرخ ۲٤×۱۲ و ۹۱۱ مدل ۷۵جهت‌فروش درتهران موجود می باشد تلفن ۸۳۳٤۹۵

فروشگاههای اتومبیل

عیسی‌خان
پیکان نو اماده نقد و اقساط شاهرضا چهارراه‌کرگان۱۰۶۸

برای اتومبیل شما

یک دستگاه کولر مخصوص پیکان ساخت آمریکا کاملا نو بقیمت ۱۸۰۰ تومان بفروش میرسد تلفن ۷۹٤۵۸٤
آـ ۱۰۳۰۶

کرایه

اتولوکس
اتومبیلهای تشریفاتی با راننده برای داخل و خارج از تهران میدان فردوسی تلفن ۸۲۱۲۷۰ و ۸۲۶۶۰۵

کاسپین‌تاکسی سرویس
کرایه اتومبیلهای تشریفاتی با راننده فرح‌شمالی پالیزی ۱٤۵
تلفن۷۷۷۱۱۰و۷۷۸۰۹۰

اتوآسیا
اتومبیل کرایه باراننده وبدون راننده در ۲٤ ساعت درخدمت شماست‌تلفن۷۵٤۹۸۰و۷۵۱۶۲۰

کمان‌سرویس‌تاکسی
درتمام مدت ۲٤ ساعت بـا مجهزترین اتومبیلهای اخـرین سیستم باراننده‌وبدون‌راننده‌در اختیار شماست تلفن۶۵٤٤٤۶ و ۶۵۶۵٤٤

اتومبیل با راننده و بدون راننده
۷۶۸۳۸۲

کالج بار
بارکش شهر و حرمه
۶۶۱۱۱۱-٤۱۱۱۱

اتومبیلهای‌لوکس کرایه باراننده و بدون‌راننده برای داخـل و خارج تهران
۷۵۷۲۹٤ ـ۷۵۷۵۳۵
۷۵۷۶۰۲ ـ۷۶۷۷۵۵

آسیا توریست تاکسی
شبانه‌روز اتومبیلهای مدرن با راننده وبدون راننده۷۵۰۹۰۱

موسسه مسافرتی‌پارس توریست
اتومبیلهای مدرن باراننده و بدون راننده در۲٤ ساعت‌آماده خدمت تلفن ۳٤٤۸۵۰
۱ـ۶ آـ ۱۰۲٤۳

مورد نیاز
نایس‌تاکسی سرویس
جهت‌دو سرویس در روز بـه تعدادی پیکان نیازمند است ـ ۷۷۳۱٤۲

ماشین آلات

کارخانه ضربه
قبول پرسکاری کشش۷۹۵٤۵۶

همنوع ماشین‌آلات راهسازی خریدار و فروشنده‌ایم آهن‌ـ آلات و ماشین‌آلات اوراقی خریداریم تلفن ۹۲۱۵۳۲ ـ ۹۲۱۵۳٤
۱ـ۲۲ آـ ۸۹۵۰

۳ دستگاه جوش برق اتوماتیك و یكدستگاه برش استلین اتـوماتیك لهستانی و کاملا نـو به فروش میرسد تلفن ۷۵۵۳۸۷

چند دستگاه موتور های مولد برق بفروش میرسد سلیمانی تلفن ۷۷۲۳۸۱

یک دستگاه تریلرکش ماکسدل ۷۰ در وضع بسیار خوب بفروش میرسد . اول مجیدیه شرکت پاسارگاز .
۱ـ۲ آـ ۱۰۱۵۹

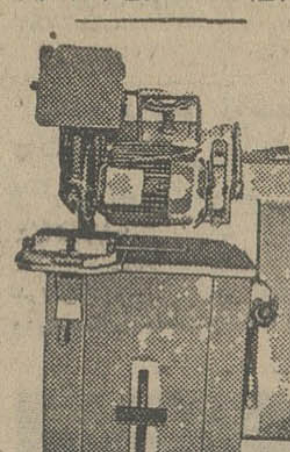

شنر

بی رقیب در دنیا
۱ـ نقطه جوش درقدرت های مختلف
۲ـ دستگاه های جوش در قدرت های مختلف
۳ـ اره های برقی‌آهن‌بر
٤ـ خم‌کن دراندازه‌های مختلف
۵ـ قیچی های برقی در اندازه های مختلف
۶ـ ماشین‌آلات نجاری در تهران و شهرستان ها نماینده فروش می پذیریم .

نماینده‌انحصاری در ایران
ایران کار
آدرس : سیمتری نارمك خیابان سر سبز غربی جنب‌مسجدجتیه‌شماره ۱٤۱ صندوق پستی شماره ۱۲۳٤ر۱۱
۷۹۵۲۳۷

آموزشگاهها

ماشین‌نویسی بیژن
باحسن شهرت میدان ژالەتلفن ۳٤۸۳۸٤

تدریس خصوصی

به ویژه ششم طبیعی
تدریس کلیه دروس‌دبیرستانی وراهنمائی توسط دانشجویان آریامهرتلفن ۸۵۵۵۳۶
۱ـ۲ آـ ۱۰۲۰۱

دبیرشیمی ۷۶۲۶۷۳ ـ ۵۲۸٤٤۶

معلمین راهنمایی ابتدائی دبیرستان آماده تدریس‌درمنزل‌وموسسه میباشند .
تلفن ۹۳۶۱۸۱

انگلیسی توسط‌بانوی انگلیسی ٤۷۱٤۱

انگلیسی فرانسه
۹۳۶۱۸۱

ریاضیات و فیزیك دبیرستان‌راهنمائی‌جامع و نظری توسط دبیر لیسانسیه ۷۷۱۱۸۰

ریاضیات فیزیك شیمی باتضمین‌قبولی۸۳۳۳۱۹

راهنمائی ودبیرستان
با تضمین ۱۰۰٪ قبولی ۸۳۳۳۱۹

MR. SMITH
انگلیسی
۸٤۳۵٤۸

دربازکن برقی کـالـدر آلمانی
CALDER
باگوشی نشکن رنگی وزنگ پیانوئی
بوسیله تلفن سفارش وهید. نماینده انحصاری، تلفن ۶۸۱۰۱۱
فروش درکلیه الکتریکی هـا درتهران و شهرستانها

کلبه‌دل

میزبان پذیرائی با غذاهای ایرانی در تمام وقت و در منازل شما تلفن ۸۷۶۸۷۶
تجریش اول خیابان پهلوی‌روبروی قنادی لادن

اونیورسال شرکت سهامی خاص

چند نفر راننده پایه دو شخصی و یا همگانی را که سابقه رانندگی باکامیون داشته باشند استخدام مینماید.
داوطلبان به محل کارگزینی شرکت واقع در انتهای ۳۰ متری نارمك خیابان٤۰جنب دانشکده علم و صنعت مراجعه فرمایند .

آگهی استخدام

بیکنفر کمك حسابدار با سابقه کار که دارای ضامن معتبر نیازمندیم تلفن ۳۹۳٤۱۸ ـ ۳۰٤۹۵۳
۱ـ۳

دو دستگاه موتور ژنراتور MAN تیپ MT ۲۱۵۶ بقدرت هر یك ۱۲۰ کیلووات بفروش میرسد
۷۵۸۹۹۲و۷۵۶۱۱۵
از ساعت ۹ صبح الی ۱ و ٤ تا ۷ر۵ بعد ازظهر

کامیون
کامیون
کامیون
کامیون
کامیون‌با کمپرسی ـ کامیون با بتون‌مخلوط‌کن کامیون با تریلی(۶چرخ‌و ۱۰ چرخ) تحویل تهران با آلمان فوری موجود است تلفن ۶۶۳۶۶۲

چلیپا
انستیتو ترمیم مو استخدام میکند

عده‌ای دوشیزه یا بانوی جوان که حداقل دارای مدرك سوم متوسطه بوده و به‌کارآرایش مو علاقمند و یا درآن دارای تجربه باشند ، درصورت‌داشتن تضمین معتبر جهت سپردن تعهد کاراستخدام‌شده‌وپس ازطی یك دوره‌آموزش درحین خدمت زیر نظر متخصصین خارجی، بکار درانستیتو ترمیم موی «چلیپا» گمارده میشوند.
امیر آباد شمالی ـ خیابان هفدهم پلاك ۱۵ـ تلفن ۶۳۶۸۸۵

یکدستگاه‌ماشین حفاری

چاه عمیق از نوع ضربه‌ای

آماده بکار کامل و مقداری لوازم حفاری و تلمبه توربینی آماده فروش میباشد .
طالبین به خیابان قزوین بعد از دخانیات گـاراژ منظم کارخانه رستگار به آقای رضا احد زادگان با تلفن ۸۲٤۰۶۲ مراجعه فرمایند.

قابل توجه

وارد کنندگان و عمده فروشان رادیو ، نوار کاست ، جواهرات بدلی ، اسباب بازی ، انواع قفل و غیره .
نمونه های هنك‌کنگی این وسایل از تـاریخ ۱۸ر٤ر٥٤ تا ۲٤ر٤ر٥٤ در میدان ولیعهد،هتل امپایر ،اتاق ۲۷ موجود است.
برای مراجعه با تلفنهای ٤۹۹۳۹ ـ٤۷۲۷٤ آقای هیرو تماس بگیرید.

کارخانجات تولیدی فیلور
فیلکو ـ هـــوور

با امتیازات عالی شما را به همکاری دعوت مینماید .
۱ـ برنامه نویس کـوبال با RPG با دو سال سابقه کار
۲ـ پانچیست زن با سابقه کار
۳ـ متصدی آتش نشانی با تجربـه (بـازنشستگان اداره آتش نشانی مقدمند)
٤ـ مکانیك ماشین‌آلات صنعتی‌و تولیدی با ۲ سال سابقه کار .
۵ـ کنترلر مواد اولیه با سیکل‌فنی
۶ـ جوشکار برق با ۲ سال‌سابقه‌کار
۷ـ جوشکار کـاربیت با ۲ سال سابقه کار
۸ـ پیستوله کار یا نقاش با ۲ سال سابقه کار
۹ـ برقکار با سابقه
۱۰ـ صافکار با سابقه کار
۱۱ـ کارگر با مدرك سیکل
۱۲ـ راننده پایه دوم‌شخصی‌باتجربه
۱۳ـ راننده لیفتراك با تجربه
۱٤ـ کارگر ساده زن و مردباسلامتی کامل و سواد خواندن و نوشتن
فرح‌آباد ژاله ـ ایستگاه کوکاکولا شماره ۷٤۱

قابل توجه کارخانجات

انواع‌لباس کار جهت‌کارگران‌کارخانجات‌پذیرفته میشود. بازار چهارسوق بزرك حسین کاشانی
تلفن ۵۳۹۹۵۷

قابل توجه‌شرکت‌های ساختمانی وراهسازی

وانـت دو دفرنسیال لندکـروزر ویونا با لوازم یدکی کافی رسید .
نماینده فروش در ایران شرکت سهامی‌موتورکار خیابان اکباتان تلفنهای ۳۰۳۶۰۶ ـ۳۱۶۵۹۰ ـ ۳۱۹۳۵۱

فیات 125p

۱۹۷۵ رسید

اتومبیل ایده آل از نظر
زیبائی ـ قدرت ـ قیمت
نماینده‌انحصاری: شرکت پـلام خیابان‌شمیران‌شهناز‌بنج‌تلفن ۷۵۳۹۵۸و۷۵۵۰۸۳

SCOTSMAN
یخسازی اسکاتسمن

۵۰۰، ۲۰۰، ۱۰۰ کیلو
در ۲٤ساعت وارد شد
فروشگاه منصور تلفن ۷۵٤۲۹۲ ۷۶۲۵۲۷

RAY.O.VAC.

کارخانه باطری‌سازی ری‌ـ‌او‌ـ‌واك واقع درشهر صنعتی‌البرزـ قزوین احتیاج بافراد زیر دارد :
۱ـ تراشکار درجه یك ۲ نفر
۲ـ مکانیك ماشین‌آلات تولیدی ۵ نفر
۳ـ سرپرست فنی باتجربه ۳ نفر
٤ـ کارگر ساده ۳۰ نفر
افراد واجد شرایط باصندوق‌پستی۱۷قزوین مکاتبه و یا شخصا به کارگزینی کارخانه باطری سازی ری ـ اوـواك واقع در شهر صنعتی البرز مراجعه نمایند .

استخدام دکتر داروساز

یك نفر دکتر داروساز که آشنائی کامل‌بزبان انگلیسی داشته باشد برای یك کارخانه دارو سازی تمام وقت مورد نیاز است متقاضیان با صندوق پستی ۳٤۰۰۱ مکاتبه نمایند . ۱ـ۲

شرکت‌سیمان‌تهران

«سهامی عام»

برای نظارت و سرپرستی کار های ساختمانی کار خانه های وابسته احتیاج به یك نفر مهندس راه وساختمان با شرایط زیر دارد:
۱ـ دارا بودن فوق لیسانس (M.S.) از یکی از دانشگاه های ایران یا از دانشگاههای معتبر آمریکا و اروپا.
۲ـ دارا بودن حداقل سه سال سابقه کارعملی در رشته ساختمان
از واجدین شرایط تقاضا دارد برای ترتیب مصاحبه و تکمیل فرم‌استخدامی روز های شنبه تا چهارشنبه از ساعت ۸ الی ۱۳ بکارگزینی شرکت واقع در خیابان کوشك ـ انتهای ارباب جمشید مراجعه نمایند .

شرکت سیمان تهران « سهامی عام »

نیازمندیهای اطلاعات تلفنی آگهی می پذیرد

۳۱۱۲۲۴-۳۱۱۲۲۵-۳۱۱۲۲۷
۳۱۱۲۲۹-۳۱۱۲۳۰-۳۱۲۴۱۳

مکالمه
توسط استادان ایرانی و
خارجی
۳ و ۶ ماهه ۸۳۳۳۱۹

اگر برای امتحانات شهریورماه آمادگی ندارید ماشمارا یاری میکنیم دانشجویان آریامهر ـ ۳۵۵۷۷۰
آ ـ ۷۱۹۳

زبان
۹۳۶۱۸۱

کلیه‌دروس دبیرستانی وراهنمائی توسط دانشجوی پلی‌تکنیک ـ ۷۵۴۴۰۸
۱ـ۲ آ ـ ۱۰۰۴۵

فیزیک وریاضیات کلیه دوره‌ها توسط لیسانسیه فیزیک تلفن ۹۵۲۰۸۷

تدریس خصوصی زبان انگلیسی مکالمه،خواندن نوشتن وگرامر ۶۵۱۷۸۱ طبقه اول بین ساعت ۸ تا ۱۴

تدریس خصوصی تضمینی توسط مجرب ترین دانشجویان سال چهارم دانشگاه آریامهر تلفن ۳۵۶۷۱۱

تدریس خصوصی دبستان و راهنمائی با تضمین فقط ساعتی ۱۰ تومان ۶۲۵۵۴۱

تدریس خصوصی زبان MISS - LOBA ۸۳۳۳۱۹

تدریس خصوصی
ریاضیات ، فیزیک ، شیمی ، انگلیسی ، آلمانی تلفن ۶۶۱۸۳۵

تدریس کلیه‌دروس دوره‌راهنمائی ودبیرستانی توسط دانشجوی دانشگاه آریامهر تلفن ۹۵۰۴۹۵
۱ـ۲ آ ـ ۱۰۲۱۱

کلیه دروس دبیرستانی و راهنمائی تمام وقت توسط دانشجویان پلی تکنیک و آریامهر ۹۷۲۷۴۳
آ ـ ۱۰۲۱۲

کلیه دروس توسط دانشجویان برق‌آریامهر و لیسانس انگلیسی ۹۷۸۵۷۴

تدریس دروس‌دبستان‌وراهنمائی ودبیرستان با تضمین ۸۳۷۶۸۲

پانسیون

پانسیون مدرن مینا
ویژه بانوان ودوشیزگان ـ ۸۴۷۹۸۱
۱ـ۲۴ آ ـ ۸۵۴۴

پانسیون کازابلانکاتلفن ۴۹۵۸۷ شاهرضا وصال‌شیرازی‌پلاک ۴
آ ـ ۹۸۴۷

استخدام

یکنفر کارگر نصاب و یکنفر کارگر دوزنده مورد نیاز است تلفن ۸۴۳۴۶۲

استخدام
یکنفر دوشیزه یابانو حداقل ۲سال سابقه کار در ماشین نویسی فارسی و لاتین تلفن ـ ۴۳۷۱۶
۱ـ۵

به ده‌نفر دست دوز
زن و مرد نیازمندیم. خیابان فرح‌جنوبی نبش اندیشه۲پلاک ۷۴ تلفن ۸۵۶۴۸۰
۱ـ۵ آ ـ ۹۸۲۶

۶نفر کارگر لوله‌کش آب و شوفاژ و یکنفر خانم برای جوابگوئی تلفن و ۴نفرسیمکش باحداقل ۳ سال سابقه کار نیازمندیم . آدرس : پهلوی تخت‌طاوس‌خیابان‌لارستان‌پلاک ۱۱ر۲ طبقه اول شرکت‌دهسور تلفن ۶۲۲۲۸۰ از صبح تاظهر
آ ـ ۱۰۲۱۹

استخدام
راننده
یکنفر راننده‌جهت رفت و آمد از تهران به شهرستانها که‌سابقه‌رانندگی فولکس استیشن داشته‌باشد مورد نیاز است .
آدرس: شاهرضا پیچ شمیران شماره ۸۸۱ بازرگانی نوتاش

استخدام
موتورسوار
بچند نفر موتورسوار جوان با موتور دنده‌ای و گواهی نامه نیازمندیم . شاهرضا پیچ شمیران شماره ۸۸۱ بازرگانی نوتاش

آگهی استخدام
موسسه خدمات مدیریت کاربرد
بدوشیزه یابانوئی تمام وقت جهت انجام کارهای امورتایپ و تلفن نیازمند است .متقاضیان جهت مصاحبه دوشنبه‌ها از ساعت ۵تا۸ بعدازظهربه‌آدرس جاده قدیم شمیران نرسیده به سینما پاسیفیک شماره ۶۳۷ طبقه دوم شماره ۶ مراجعه نمایند . تلفن ۷۶۰۹۴۸
۱ـ۲ آ ـ ۱۰۳۳۱

بهیار و پزشکیار تمام وقت نیازمندیم تلفن ۹۲۹۷۵۶ـ۹۲۴۲۳۳

جهت کارگاه‌اطراف‌تهران بتعدادی راننده تراکتور ـدامپر ـبلودوزر و یك نفر حسابدار احتیاج است تلفن ۴۵۴۹۱

دیپلمه
دوشیزه یا بانوبرای‌تمام وقت استخدام میشود تلفن ۸۳۷۰۰۴

شرکت هادکو
استخدام میکند
۱ـ سه نفر راننده پایه دوم همگانی .
۲ـ یکنفر راننده پایه یک داوطلبین باید سابقه کار ، معافی و سواد خواندن‌ونوشتن داشته باشند. از واجدین شرایط خواهشمنداست‌باداره پرسنل این شرکت واقع در خیابان تهران‌نو ایستگاه دفتر مراجعه نمایند .
۱ـ۳ آ ـ ۲۲۸۲۶

یك نفر موتور سوارکه دارای موتور متوسط و ضامن معتبر حدود ۳۰ ساله باشد استخدام می شود تلفن ۵۳۴۵۹۲ و ۵۳۰۹۴۷

به چند نفر کارگر ساده جهت شهرری نیازمندیم‌شهرری‌سه‌راه پالایشگاه شرکت پاسارگاز .

استخدام
سازمان حقوقی تعاون
دونفر بانو یا دوشیزه با سواد که ماشین‌نویسی فارسی را بخوبی بدانند یکی برای تمام وقت دیگری برای ساعات‌بعداز ظهر استخدام میکند جهت مصاحبه بین ۸٫۳۰تا ۹٫۳۰ صبح به آدرس چهارراه شاه پاساژ آزاد طبقه سوم شماره ۷۵ مراجعه نمایند .
آ ـ ۱۰۲۱۸

بتعدادی آهنگر درب و پنجره ساز نیازمندیم تلفن ۳۵۱۱۰۲ حسینی

شرکت‌فرانسوی
دو نفر تکنیسین درامور ژئوفیزیکی (آب‌شناسی) برای عملیات صحرائی که بزبان انگلیسی یا فرانسه آشنائی کافی داشته باشند با حقوق مکفی استخدام مینماید لطفا با تلفن ۸۲۶۵۷۰ ازهشت تا۱۲تماس بگیرند

کارگر ساده‌نیازمندیم تلفن ۳۹۳۸۴۲

بیك نفر مستخدم‌باسواد خواندن و نوشتن جهت اداره امور یك شرکت‌با ضامن معتبر نیازمندیم تلفن ۸۲۵۳۱۴

۳ نفر استادکار برق و کابل کش‌جهت‌شهرستان مورد نیازاست ۹۳۷۶۴۸

ماشین نویس فارسی و لاتین استخدام میشود داینرز کلوب ایران خیابان سپهبد زاهدی شماره ۱۰۲ طبقه پنجم

زنانه دوز در نارمك نیازمندیم تلفن ۷۹۵۲۳۳

سکرتر باتسلط کامل به تایپ فارسی و لاتین استخدام‌میشود دارندگان دیپلم منشی‌گری حق تقدم دارند تلفن ۴۰۹۳۹ و ۵۳۰۴۹۴
۱ـ۳ آ ـ ۱۰۲۴۴

سیکل اول استخدام می شود تلفن ۸۳۷۰۰۴

یکنفر ایرانی با تجربه کافی برای‌سلمانی‌مردانه هتل هیلتون‌مورداحتیاج است حداکثر سن ۳۰ سال .
لطفا با آقای تاکی تلفن ۸۹۰۰۳۰سلمانی‌هیلتون تماس بگیرند. ۱ـ۳

سلف سرویس گل تعدادی کارگر کمک آشپز ، ظرفشوی نظافتچی باتجربه برای‌کاردائم استخدام مینماید‌شاه‌ساختمان آلمینیوم
۱ـ۲ آ ـ ۱۰۱۷۰

برای بازاریابی‌بیمه‌ایران بچند نفر جوان فعال (مرد)
با پورسانت عالی نیازمندیم نمایندگی امیر تلفن ۹۲۵۹۴۹
آ ـ ۱۰۲۷۰

دونفر دوشیزه یابانو که‌به‌امور دفتری وارد باشند تمام وقت ااستخدام مینمایدعلاقمندان‌بین ساعات ۱۰تا۱۲ سه‌شنبه‌۲۴تیر ماه به خیابان‌ساختمان‌گلستان طبقه پنجم مراجعه نمایند .

استخدام
شرکت سهامی دشت مرغاب
یک‌ویک
بیکنفر حسابدار دیپلمه آشنابه ماشینهای کامپیوتر با روز و تعدادی حسابدار دیپلمه‌با۴سال سابقه‌کارنیازمنداست.متقاضیان بمحل شرکت واقع در خیابان کاخ نرسیده به میدان کاخ مراجعه فرمایند تلفن ۶۶۹۶۶۱
آ ـ ۱۰۳۳۰

موتور سوار مجرد با موتور لازم است تلفن ۳۱۰۱۶۸

بیمارستان البرز
پزشك نگهبان برای‌روز و شب استخدام مینماید صبحها با تلفن ۶۶۲۱۶۴ تماس گرفته شود

شرکت تاسیساتی تنا
به یك سکرتر که وارد به امور دفتر داری و جوابگوئی تلفن باشد و حداقل یکسال سابقه کار داشته باشدنیازمند است تلفن ۸۲۳۹۵۶

فرنگی ساز ـ نجار کلاف‌ساز ـ استادکار ـ وردست ـ کارآموز
باحقوق مکفی استخدام میشود تلفن های ۶۵۳۱۸۴ و۶۵۲۷۹۲
۱ـ۲ آ ـ ۱۰۲۰۷

ویزیتور مرد
باحقوق ثابت و پورسانت‌مکفی وایاب‌ذهاب ۷۵۹۶۰۰
۱ـ۲ آ ـ ۱۰۱۰۹

یك جوان ۱۸ یا ۱۹
ساله که خواندن و نوشتن بداند نیازمندیم تلفن ۸۴۰۷۲۷
ا ـ ۱۰۱۰۲

بیك نفر دوشیزه یا بانو که وارد به امور بایگانی باشد احتیاج است ـ ۴۵۴۹۱ ۱ـ۳

راننده پایه یك با سابقه کار و نسبتا مسن برای کار در یك شرکت ساختمانی‌موردنیازاست تلفن ۹ الی ۸۳۵۰۶۶

شرکت ساختمانی سیویل
افراد زیر را برای تهران به همکاری دعوت میکند .
۱ـ مترور باحداقل ۵ سال سابقه کار.
۲ـ نقشه‌کش راه با حداقل ۳ سال سابقه کار
نشانی خیابان کریمخان زند جنب خردمند شمالی پلاک ـ ۱۲+۱ تلفن ۷ـ۸۲۳۹۶۶ .
۱ـ۲ آ ـ ۱۰۱۹۹

لوله‌کش تاسیسات مقاطعه‌کاروارد‌نیازمندیم شرکت لیتکو تلفن ۷۵۸۶۷۹

بچند خدمتکار زن شبانه روزی با حقوق مکفی جهت خارجیان نیازمندیم ۶۸۲۱۶۸ و ۶۸۲۱۶۹

بیك نفر سکرتر با حقوق‌مکفی برای نیمه وقت نیازمندیم بعداز ظهرها تلفن ۶۲۱۹۷۶
۱ـ۲ آ ـ ۱۰۲۹۵

یکنفر منشی وارد برای‌محضر مورد نیاز است تلفن ۷۹۱۶۵۵
آ ـ ۱۰۲۸۷

یك نگهبان مورد نیاز است تلفن ۷۹۱۶۸۵

دوشیزه یابانوی‌دفتردار نیازمندیم‌میدان‌حسن‌آباد جنب داروخانه صداقت طبقه چهارم ایران‌صفحه

شرکت مازیکال
استخدام میکند
۲ نفر تراشکار درجه‌یك ۲ نفر قالب ساز درجه یك و تعدادی کارگر ساده‌جهت‌مونتاژواجدین شرایط میتوانند به آدرس‌جمشیدآبادجنوبی خیابان فریدون‌ساختمان سروش‌طبقه‌سوم‌مراجعه یا باتلفن ۹۳۹۷۵۸ تماس حاصل‌فرمائید .ازساعت ۱۷ به بعد .

استخدام سکرتر
با حقوق مکفی
بدو نفرسکرتربادانستن تایپ فارسی و لاتین ، شورت هند ، و دانستن زبان کامل نیازمندیم .
متقاضیان با تلفن ۸۴۲۹۶۱ از ساعت ۸ صبح الی ۱ بعدازظهر تماس حاصل فرمائید.

تعدادی پرسکار واطوکار مرد درکارخانه نیازمندیم تلفن ـ ۷۶۵۰۴۹
ا ـ ۱۰۱۵۶

استخدام آشپز
متاهل و با تجربه برای خانواده ۳ نفری ساکن شمیران‌باتلفن ۲۲۲۷۶۳ تماس بگیرند .

استخدام سکرتر
یك شرکت ساختمانی بیك سکرتر تحصیلکرده با سابقه کاراحتیاج‌دارد بین ساعات ۱۰ تا ۱۲با تلفن ۸۳۹۶۶۹ تماس حاصل نمایند . ۱ـ۳

بیك نفرفروشنده‌مصالح ساختمانی با حقوق‌مکفی برای تمام‌وقت‌نیازمندیم تلفن ۹۳۰۲۸۲

بیك بانوی خانه‌دار نیازمندیم‌تلفن۸۷۴۴۴۷

راننده پایه.دو شخصی نیازمندیم تلفن۶۲۵۷۶۱

شرکت نگارشات‌وتولید فیلم شیدك‌بیك‌حسابدار نیمه وقت و یك‌مستخدم تمام وقت احتیاج دارد تلفن ۸۲۲۱۳۴

به ۵ نفر دیپلمه برای ویزیتوری نیازمندیم کسانیکه دارای اتومبیل شخصی باشند حق‌تقدم دارند .
با درآمد مکفی تلفن ۶۶۷۸۸۱ ۱ـ۲

به پرستارباتجربه برای نگهداری بچه ۵ ماهه نیازمندیم تلفن۷۷۹۳۳۵

تعدادی کارگر پرسکار معمولی که پایه حقوق آنها روزانه۱۵۰ ریال باشد لازم است آدرس خیابان فرح‌آباد ژاله خیابان بیست متری کوکاکولا انتهای بیست و پنج‌شهریور پرسکاری مهدیزاده .

یکنفر راننده پایه یکم جهت‌شب‌کاری‌نیازمندیم تلفن ۹۷۸۸۱۵

FRIGAN LTD

شرکت‌فریگان
۱ـ سکرتر تمام وقت آشنا بتایپ فارسی و لاتین
۲ـ سرویسکارسردخانه دو نفر
۳ـ کارگر ساده جهت حمل و نقل یك نفر تلفن ۴۴۳۰۸ و ۴۲۴۴۳

بچند نفر ماشین نویس نیازمندیم تلفن۶۵۰۱۸۳

به تعدادی کارگردوشیزه یابانو ومرد جهت بسته‌بندی در کارخانه‌نیازمندیم‌تلفن۷۶۵۰۴۹
۱ـ۲ آ ـ ۱۰۱۵۵

استخدام کارگر
کارگر درجه یك ریخته‌گری مورد نیاز است تلفن ۷۹۴۰۲۴
۱ـ۳ آ ـ ۱۰۳۴۰

بیکنفر موتورسوار جهت سرویس اجاق گاز نیازمندیم اول مجیدیه شرکت پاسارگاز
۱ـ۲ آ ـ ۱۰۳۴۱

تعدادی جوان دیپلمه خوش‌بیان جهت کارهای تبلیغاتی باحقوق وپورسانت مورد نیاز است‌تلفن ۳۱۱۲۰۶
آ ـ ۹۹۷۸

مدرسه عالی معدن شاهرود بیك نفر نقشه بردارفوق‌دیپلم تمام‌وقت با حقوق مکفی نیازمند است . از داوطلبین خواهشمند است به آدرس شاهرود مدرسه عالی معدن مکاتبه‌نمایند تلفن ۳۳۳۴ ـ ۰۲۷۳۱

آگهی استخدام
گروه صنعتی مینو بمنظور تکمیل کادرتاسیسات خود در تهران افراد زیر را با حقوق و مزایای خوب به همکاری دعوت مینماید:
۱ـ کارمند کارگزینی با سابقه کار ، تحصیلات دیپلم ، حداکثر سن ۳۰ سال
۲ـ کارمند دفتری دیپلم (زن و مرد)
۳ـ ماشین‌نویس مسلط به تایپ فارسی و آشنا به تایپ لاتین‌با تحصیلات دیپلم
از واجدین شرایط خواهشمند است روزهای ۲۶ و۲۸ تیر ماه از ساعت ۹ صبح تا ۴ بعداز ظهر به کارگزینی کارخانه واقع در کیلومتر ۱۴ جاده شمالی کرج مراجعه فرمایند .

کارخانجات صنعتی آتمسفر
ATMOSPHERE
۱ـ یکنفر مسئول کنترال کنترل مواد Material Control که حداقل ۵ سال تجربه در کارخانجات تولیدی داشته و آشنا به زبان انگلیسی
۲ـ یکنفر مدیر امور تولید که تخصص کامل در برنامه ریزی و تولید وسائل تهویه مطبوع‌داشته باشند بهمکاری دعوت مینماید .
تلفن ۸۲۸۸۰۹ـ ۸۲۵۴۳۹ ـ ۸۳۲۶۰۰

EXECUTIVE SECRETARY REQUIRED
The Tehran office of a U.S. based multi-national corporation is looking for an experienced executive secretary. The person selected for this position must have a minimum of five years experience working with a foreign company and must be fluent in the English language. Excellent typing skills are required and shorthand proficiency is desirable. Excellent salary and fringe benefits. For interview please telephone 682204 or 682194 or write to P.O. Box 33-428

آگهی استخدام
شرکت کمپرسور سازی ایران
(سهامی عام)
برای کار در کارخانه خود واقع در شهر صنعتی البرز (قزوین) افراد واجد شرایط‌زیرراستخدام مینماید .
۱ـتراشکار درجه ۲ با حداقل ۳ سال سابقه‌کار
۲ـ قالبسازدرجه ۲ با حداقل ۳سال سابقه‌کار
۳ـ ماشین نویس لاتین (مرد یازن)
متقاضیان میتوانند به کارگزینی کارخانه و یا به اداره مرکزی شرکت واقع در خیابان کاخ نبش بزرگمهر شماره ۱۴۱ مراجعه نمایند .

شرکت‌رادیکانت
باحقوق ومزایای مکفی استخدام مینماید
۱ـ ویزیتور فعال برای فروش ماشینهای‌اداری با ضامن معتبر برك پایان خدمت ۱۰نفر
۲ـ دوشیزه وارد بامور منشیگری ۵ نفر
داوطلبان میتوانند همه روزه صبحها از ساعت ۹الی ۱۲ و ۱۷ الی ۱۹ به آدرس خیابان شاه عباس کبیر شماره ۱۰۴ طبقه دوم مراجعه‌نمایند.

کارخانه‌های صنعتی
آزمایش
استخدام مینماید
۱ـ تعدادی پرسکار با دو سال سابقه کار
۲ـ تعدادی کارگر زن‌باسواد خواندن ونوشتن
۳ـ تعدادی کارگر ساده مرد با سواد خواندن و نوشتن و داشتن برك پایان خدمت یا معافی غیر پزشکی داوطلبین به جاده آبعلی کیلومتر ۱۲ قسمت پرسنل شرکت مراجعه نمایند . ۱ـ۵

آگهی استخدام
یك شرکت معتبر گازی بوجود اشخاص زیر نیازمند است
۱ـیکنفر برای سرپرستی و یکنفر برای معاونت امور حمل و نقل که دارای‌حداقل‌پنج‌سال سابقه اداره نمودن وجود دویست نفر راننده و کمك راننده جمعا را داشته وحائز اطلاعات‌لازمه فنی اتومبیل باشند
۲ـچند نفر کارمند برای خدمت درتهران و شهرستان شیراز که حداقل سه سال سابقه کار انبارداری و دفتری داشته و بتوانند تضمین مکفی بسپارند .
سن‌داوطلبان بین ۲۵ تا۴۵ سال‌وتحصیلات حدوددیپلم‌موردقبول بودمواجدین‌شرایط‌باتعیین مشخصات شناسنامه ـ سوابق کارهای قبلی‌ـ میزان تحصیلات ـ مدرك معافیت نظام‌وظیفه‌ـ میزان حقوق درخواستی ـآدرس منزل و در صورت امکان شماره تلفن باصندوق‌پستی‌شماره ۱۹۱۸ لطفا مکاتبه فرمائید

آگهی استخدام تکنیسین
اداره‌کل مالیات های‌غیر مستقیم بمنظور خدمت درمحل استقرار کنتورهای اتوماتیك شاهراه تهران. کرج تعداد ۱۱ نفر فارغ‌التحصیل هنرستان ها دررشته برق، مکانیك، الکترونیك از طریق خرید خدمت با مصاحبه حضوری استخدام می‌نماید، داوطلبان واجد شرایط با دردست داشتن برك معافی نظام وظیفه وفتوکپی مدرك‌تحصیلی «دیپلم» ساعت ۸ صبح روز ۳۰ر۴ر۵۴ باداره امور عمومی اداره‌کل مالیات های غیر مستقیم مراجعه فرمایند. م‌الف ۸۱۶۸
قباد کریمی
مدیر کل مالیات‌های‌غیر مستقیم

شرکت پیچ مهندسین ارتباطات پیچ
اقلام بشرح زیر بفروش میرساند
۱ـ تلفن در خیابان آیزنهاور جاده نظامی
۲ـ یك دستگاه تقسیم تلفن با گنجایش ۱۰ تلفن خارج از ساختمان با ۱۰۰ خط داخلی .
علاقمندان میتوانند با تلفن شماره ۸۴۰۵۸۱ تماس بگیرند .
۱ـ۲

آگهی استخدام
شرکت تولیدی وصنعتی ایران
کیتون
برای تکمیل کادر فنی خود به مدیر کارخانه باشرایط زیراحتیاج دارد
۱ـ لیسانس شیمی یا بالاتر از دانشگاههای معتبر
۲ـ حداقل ۵ سال تجربه کار در رشته شیمی پلیمر
۳ـ آشنا بزبان انگلیسی (کسانیکه بزبان آلمانی آشنائی داشته باشند مرجح خواهندبود) حقوق و مزایای مکفی با توجه به‌سابقه‌وشایستگی تعیین خواهد شد متقاضیان لطفا با تلفن ۶۲۱۱۲۱ از ساعت ۵الی ۷٫۳۰ تماس حاصل فرمایند. ۱ـ۳

سکرتر
آشنا بتایپ فارسی و لاتین و سایر امور منشیگری مورد نیاز است .آشنایان بزبان‌آلمانی یا انگلیسی و کسانیکه سابقه کار دارند مقدمند
تلفن ۸۹۵۶۱۵

شرکت صنعتی لیگاتکنیك
استخدام میکند
راننده باتجربه لیف‌تراك‌دونفر
تراشکار باتجربه ۵نفر
داوطلبین میتوانند بین ساعت ۱۱ الی ۱۳ هر روز به استثنای روز های تعطیل به دفتر مرکزی شرکت مراجعه نمایند .
خیابان ایرانشهر شمالی‌مقابل سپندساختمان ۵۵۵ تلفن ۵ـ۸۳۶۷۱۴ ۱ـ۲

آگهی استخدام
شرکت تدبیر صنعت
چهار نفر ماشین نویس فارسی و لاتین با تجربه نیازمند است داوطلبین بین ساعت ۸صبح الی ۳ بعداز ظهر به نشانی‌خیابان‌بزرگمهر‌شماره ۱۶۰ مراجعه فرمایند تلفن ۹ـ۶۶۷۲۳۶داخلی۵۳

استخدام
شرکت سکوساز برای کادر پرسنلی خود در بوشهر احتیاج بافراد زیر دارد.
۱ـ سکرتر زن یا مرد با آشنائی بزبان فرانسه
۲ـ دو نفر حسابدار مرد با تجربه و آشنا بزبان فرانسه
لطفا به دفتر شرکت در بوشهر تلفن شماره ۲۴۹۸آقای صداقت یا به‌اداره مرکزی ـ تهران ـ خیابان اناتول‌فرانس‌ـ شماره ۹۹ تلفن ۶۵۹۷۷۳ـ ۶۵۳۳۴۶ مراجعه فرمائید

شرکت‌رویال‌موکت (سهامی‌خاص)
بمنظور عرضه محصولات خود چند نفر فروشنده مرد تمام وقت را که واجد شرایط ذیل باشندبا حقوق و مزایای مکفی استخدام مینماید .
۱ـ حداقل تحصیلات دیپلم متوسطه
۲ـ آشنائی به زبان‌انگلیسی .
۳ـ ۳تا۳ سال‌تجربه در فروش
۴ـ آمادگی مسافرت به شهرستان ها
۵ـ حداکثر سن ۴۰سال.
۶ـ برك‌خاتمه‌خدمت یامعافیت دائم غیرپزشکی.
واجدین شرایط‌که آمادگی برای فعالیت مداوم وخلاق داشته باشند میتوانند برای تعیین وقت مصاحبه بین ساعت ۸صبح الی ۵ر۵ بعدازظهر با تلفن ۳ـ۸۳۱۷۹۱ تماس بگیرند .
آ ـ ۱۰۳۵۵

SKI
شرکت‌سهامی کنتورسازی ایران (خاص)
(شرکت مختلط ایران وآلمان) افراد زیر را استخدام مینماید

شرکت سهامی کنتورسازی ایران (خاص)
جهت تکمیل کادر نیروی انسانی خوددرشهر صنعتی البرز قزوین با شرایط کاملا استثنائی‌و مناسب از قبیل حقوق و مزایای مکفی سرویس مجانی از قزوین به شهر صنعتی‌ـ کانتین باغذای ارزان طرح پزشکی مخصوص‌و شرکت تعاونی مصرف .
افراد ذیل را فورا استخدام مینماید
۱ـ فوق لیسانس برق و مکانیك
۲ـ فوق لیسانس بازرگانی یا حسابداری
۳ـ لیسانس بازرگانی یا حسابداری
۴ـ مهندس برق و مکانیك
۵ـ مهندس شیمی
۶ـ دیپلمه ریاضی برای قسمت حسابداری
۷ـ دوشیزه یا بانوی مسلط به ماشین نویسی فارسی ولاتین
شرایط استخدام برای شاغل شماره ۱ و۲و۴ داشتن تسلط کامل بزبان آلمانی یا انگلیسی
برای مشاغل ۴ و۵ آشنائی بزبان آلمانی یا انگلیسی است متقاضیان میتوانند تقاضای‌خود را ضمن شرح مختصری از تجربیات به آدرس قزوین صندوق پستی ۲۷ ارسال نمایند .

تقسیم منافع به فروشندگان باسابقه
شرکت بین‌المللی احتیاج به تعدادی فروشنده دارد شرایط:
۱ـ سابقه فروشندگی
۲ـ داشتن زبان فارسی‌وانگلیسی
برای اطلاعات بیشتر باتلفن های ۴۵۱۳۰ و۶۶۱۷۳۹ بین ساعات ۹ الی ۱۲ باآقایان کروسی ویا امیر سلمانی تماس حاصل فرمائید.

آگهی استخدام
تعدادی دیپلمه فنی در رشته های تاسیسات و یا مکانیك با آشنائی در کارهای تعمیرات در تهران مورد نیازاست.تلفن ۸۲۰۳۰۲ـ ۸۲۰۲۵۱

تی بی تی جهت سرویسهای مسافرتی
داخل سنور تعداد بیست نفر راننده که‌دارای گواهینامه پایه یکم و حداقل مدت دو سال‌سابقه رانندگی داشته باشند با حقوق مکفی استخدام می نماید .
رانندگانی که دارای سابقه رانندگی بیشتری باشند مقدم خواهند بود . داوطلبان‌بمرکزشرکت واقع‌درخیابان سپهبد زاهدی به کارگزینی‌مراجعه نمایند . ۱ـ۳

آگهی استخدام سکرتر
شرکتهای تراك راه وپارس تراك
یك دوشیزه فارغ‌التحصیل رشته منشیگری که‌به‌تایپ فارسی‌و لاتین مسلط بوده‌و بزبان انگلیسی نیزآشنائی‌داشته باشدو بتواند امور منشیگری رابعدازتعلیمات اولیه‌انجام‌دهد، باحقوق مکفی تمام وقت بهمکاری دعوت مینماید.
واجدین شرایط بین ساعات ۹تا۱۲ و ۱۷ تا۱۹باستثناء پنجشنبه ها بعدازظهر وجمعه ها به‌آدرس خیابان تخت‌طاوس شماره ۱۰۵ «غرب چهارراه فرح »تلفن ۳۸تا ۸۵۹۰۳۴مراجعه نمایند.

آگهی استخدام
شرکت سهامی تولید و انتقال نیروی برق‌ایران(توانیر) بمنظور تامین نیروی انسانی نیروگاه گازی بوشهر به‌تعدادی کارمند و کارگر مرد که واجد شرایط زیر باشند نیازدارد.
۱ـ فوق دیپلمه ودیپلمه در رشته برق
۲ـ دیپلمه ریاضی و طبیعی کادر اداری.
۳ـ مامور اطلاعات و بازرسی با گواهینامه پایان تحصیلات ابتدائی
۴ـ کمک آشپز باگواهینامه پایان تحصیلات ابتدائی.
۵ـ کارگر تحویل سوخت باگواهینامه پایان تحصیلات ابتدائی .
۶ـ باغبان باسواد خواندن و نوشتن .
۷ـ نظافتچی باسواد خواندن و نوشتن
۸ـ راننده پایه یکم ودوم همگانی با گواهینامه پایان تحصیلات ابتدائی .
داوطلبان واجد شرایط میتوانند بمنظور ثبتنام و کسب اطلاعات بیشتر روزهای یکشنبه ، دوشنبه وسه‌شنبه ۲۹، ۳۰، ۳۱ تیرماه با همراه داشتن مدارک زیر به‌بوشهر برق منطقه‌ای بوشهر مراجعه نمایند.
۱ـ اصل وفتوکپی آخرین مدرک تحصیلی .
۲ـ اصل وفتوکپی کارت پایان خدمت وظیفه یامعافیت دائم.
۳ـ دو قطعه عکس ۴×۶
۴ـ اصل و فتوکپی شناسنامه .
۵ـ گواهی سابقه کار .
توضیح اینکه از بین واجدین شرایط افرادی که در آزمایشهای کتبی و شفاهی قبول شده و سلامت جسم آنان توسط پزشک معتمد شرکت گواهی گردد انتخاب واستخدام خواهند شد.

نیازمندیهای اطلاعات تلفنی آگهی می پذیرد

۳۱۱۲۲۷-۳۱۱۲۲۵-۳۱۱۲۲۴
۳۱۲۴۱۳-۳۱۱۲۳۰-۳۱۱۲۲۹

دوشیزه یا بانو برای جوابگوئی تلفن شرکت ساختمانی برای تمام‌وقت مورد احتیاج است تلفن ۸۲۰۸۰۳

بیک سکرتر که ماشین‌نویسی لاتین وفارسی وهمچنین بزبان انگلیسی آشنائی کامل داشته باشد نیازمندیم‌تلفن ۶۶۳۹۱۳ـ ۶۶۲۸۸۸

استخدام

موسسه مهندسین مشاور

تعدادی مهندس راه وساختمان و تکنیسین جهت کادر نظارت راهسازی در استان آذربایجان شرقی استخدام مینماید. آدرس جاده قدیم شمیران روبروی بی‌سیم خیابان امیرابراهیمی شماره ۳۳

پرستار بچه نیازمندیم تلفن ۸۹۴۸۴۱

شرکت کبار واقع در خیابان کاخ شمالی بلوار سه‌راه زرتشت شماره ۱۲۲
به افراد زیر نیازمند است .
۱ـ منشی آشنا به ماشین نویسی فارسی و لاتین یکنفر .
۲ـ کارمند دیپلمه دفتری آشنا بزبان انگلیسی یکنفر .
۳ـ مونتاژکار مجرب مخازن نفت ۱۰نفر .
۴ـ جوشکار مجرب‌مخازن‌نفت ۱۰ نفر .
۵ـ راننده مجرب پایه یک ودو همگانی ۲نفر .
داوطلبین میتوانند همه روزه‌از ساعت ۹ صبح الی ۱۳ و۵الی ۷بعدازظهر به آدرس فوق مراجعه نمایند .
۱ـ۳ آ ـ ۱۰۱۲۸

استخدام

۲۰ نفر خانم و آقای دیپلمه پس‌از یکدوره آموزشی یکماهه حسابداری ودفترداری باحقوق مکفی مشغول بکار خواهندشد تلفن ۳۱۴۰۴۰

تعدادی ناظر فنی با تجربه در نظارت راهسازی جهت خدمت در اطراف تهران استخدام میشوند . طالبین به خیابان فیشرآباد ـ خیابان نیکوشماره ۴۳شرکت انکومراجعه‌فرمایند.
۱ـ۲ آ ـ ۷۰۱۵

موسسه سعدی شوفاژ کارگر خم‌جوشکارمورد نیاز است تلفن۸۸۵۶۸۲

کارخانجات اتومبیل سازی مزدا

جهت تکمیل کادر پرسنلی خود به افراد زیرنیازمند است :
۱ـ حسابدار صنعتی‌وبازرگانی ۱۰ نفر .
۲ـ دفتردار چهارنفر .
۳ـ کاردکس هشت‌نفر .
۴ـ ماشین‌نویس فارسی و لاتین دونفر .
۵ـ انباردار قطعات سه نفر .

شرایط استخدام :
۱ـ داشتن دیپلم متوسطه .
۲ـ دارا بودن برگ پایان خدمت نظام وظیفه .
واجدین شرایط به کارگزینی کارخانجات اتومبیل‌سازی‌مزدا واقع در ۲۱ کیلومتری جاده قدیم کرج مراجعه نمایند .
آ ـ ۱۰۳۲۲

تعدادی کارگر پرس‌کار معمولی که پایه حقوق آنها روزانه۱۵۰ ریال باشد لازم است آدرس: خیابان فرح‌آباد ژاله خیابان بیست متری کوکاکولا انتهای بیست‌وپنج شهریور پرس‌کاری مهدیزاده.

استخدام کارمند خرید

الیاف ، شرکت سهامی عام یک نفر کارمند دیپلمه ، آشنا بزبان انگلیسی ، که اطلاعات کافی در زمینه قطعات و ادوات صنعتی داشته باشد برای خرید های داخلی استخدام‌مینماید. متقاضیان میتوانند همه روزه‌باستثنای‌ایام‌تعطیل از ساعت۷الی ۱۴همراه با اصل مدارک‌وبانضمام ۴ قطعه عکس ۴ × ۶ به کارگزینی شرکت الیاف واقع در جاده قدیم کرج کیلومتر ۱۱۸ابتدای‌جاده شهریار مقابل انبار ـ موتوری ارتش مراجعه نمایند . ۱ـ۳

کارآموز

شرکت بین‌المللی تسکو عده‌ای دیپلمه هنرستان های صنعتی راباشرایط زیر
۱ـ آشنائی به زبان انگلیسی
۲ـ انجام خدمت زیر پرچم یا معافیت دائم
۳ـ سپردن تضمین کافی مورد قبول شرکت
پس‌از طی دوره کار آموزی ابزار دقیق وکنترل سنجش کم‌بزبان‌انگلیسی تدریس‌خواهد شد در ایران واحیانا درخارج باحقوق مکفی استخدام‌مینماید داوطلبین میتوانند همه روزه با دردست داشتن مدارک خودتا ظهر بکارگزینی شرکت‌واقع در خیابان شاهرضا جنب خیابان خارک‌شماره۱۰۹مراجعه نمایند
آ ـ ۹۷۴۱

استخدام حسابدار شرکت‌پرس‌ترانسپورت بار
حسابدار ورزیده با سابقه کار نیازمند است خیابان سپند شماره ۳۲
۱ـ۲ آ ـ ۱۰۰۸۹

عده‌ای علاقمندبه‌کارهای هنری وموزیک پذیرفته میشوند، شاه مقابل سینما نیاگارا دفتر هنرمندان .
۱ـ۱۰ آ ـ ۹۰۰۹

موسسه تی . تی .اس تعدادی راننده پایه یکم و دوم همگانی نیازمندیم و دوم همگانی نیازمند است آدرس آیزنهاور بعد از دانشکده‌صنعتی آریامهر ۲۱ متری جی

مستخدم زن میان سال جهت کارهای منزل و آشپزی باحقوق مکفی شبانه‌روزی نیازمندیم از ساعت ۳تا۶ تلفن ۷۷۷۷۸۹

نظافتچی
باتجربه برای تمام و یانیمه‌وقت در شرکت تلفن ۸۲۵۶۳۷

بیک نفر سکرتر برای نیمه وقت نیازمندیم بعد از ظهرهاتلفن ۶۲۱۹۷۶

تحصیلدار
آشنائی بزبان انگلیسی وتجربه کار ومعرف تلفن ۸۲۵۶۳۷
۱ـ۲ آ ـ ۱۰۰۳۵

به تعدادی دندانپزشک و طبیب عمومی ، ماما ، و بهیار نیازمندیم ۹۶۳۰۹۱

منشی برای کار در دفتر معماری تلفن ۴۲۱۹۲ اوربیس

کارخانه تولیدی کشمیران به تعدادی کارگر ساده زن‌احتیاج دارد. متقاضیان به کوچه برلن ساختمان احیاء ـ طبقه سوم مراجعه نمایند .
۱ـ۲ آ ـ ۱۰۳۰۵

شریک

یکنفر مدیر باتجربه‌بطور تمام وقت با داشتن دو میلیون‌ریال‌سرمایه‌نقدی جهت یک فروشگاه که‌از کل درآمد سود حاصله برداشت‌نماید مورد نیاز است تلفن ۹۲۳۹۶۱

اتومبیل فروشی بیکنفر شریک نیازمند است ۷۶۰۴۲۹

یک‌شرکت‌سهامی(خاص) با ۳ سال سابقه کارکه دارای چندین نمایندگی انحصاری کالای‌تزئیناتی و ساختمانی میباشد . برای گسترش بیشتر بیک شریک با حداقل ۲۰۰ هزار تومان‌سرمایه نیازمند است لطفاباتلفن ۸۴۹۱۸۹ صبحها از ۹تا ۱۱ و بعد از ظهر هااز ۴تا ۸ تماس حاصل نمایند .

شرکت تزئیناتی با موقعیت خوب بیک نفر شریک با حداقل پنجاه هزار تومان سرمایه نیازمند است بعدازظهر ها تلفن ۶۲۱۹۷۶

جویای کار

نقشه بردار
با۱۲ سال تجربه‌اموراهسازی و ساختمان جویای کار است راهنمای ۲۰۴ روزنامه‌اطلاعات تلفن ۳۱۱۰۸۰
آ ـ ۶۹۹۱

تکنیسین و متخصص تهویه مطبوع ، یخچال،دیوترم،بخاری بامدارک وگواهینامه رانندگی پایه دو همگانی باسابقه زیاد درشرکتها وموسسات دولتی درشهر وپاشهرستانها آماده‌کار میباشد تلفن ۳۱۱۰۸۰راهنمای ۱۹۸ روزنامه اطلاعات

املاک و مستغلات

فروش

خانه فروشی

خانه‌ای درخیابان شاهبا۲دهنه مغازه تخلیه ۲ تلفن با جواز بفروش میرسد تلفن ۹۲۹۳۹۲
۱ـ۲ آ ـ ۱۰۳۵۸

ساختمان ویلائی بسیار لوکس در بهترین نقطه داودیه دومیلیون تومان بفروش میرسد املاک شریفی ۶۸۰۱۳۶

منزلی ویلائی درتهران‌پارس ۴۱۶ متر شخصی‌ساز با۵اطاق خواب نهارخوری پذیرائی دو هال آب برق تلفن کولر شوفاژ استخر با ۳۷۵ مترزیربنابدون واسطه بفروش میرسد تلفن ـ ۹۴۰۵۶۱ از ساعت ۵ تا ۸ بعدازظهر .

منزلی در خیابان مازندران کوچه شکوفه شماره۲۱مساحت ۲۰۵ متر زمین ۳۵۰ مترزیربنا دوطبقه‌ونیم دارای ۸اطاق ، تلفن ، آب و برق ۱۵ آمپربا تمام تجهیزات بعلت مسافرت بدون واسطه بفروش میرسد ساعت ۵تا۸ بعدازظهر تلفن ـ ۷۵۶۶۰۰
آ ـ ۱۰۳۵۹

پشت باغشاه اول سه‌ه غربی کوچه فرخ پلاک۸خانه ۵اطاقی ۱۰۲ متر زمین باسرویس کامل و فیش تلفن چهار صدهزار تومان طالبین به آدرس فوق مراجعه فرمایند .
۱ـ۶ آ ـ ۱۰۳۴۶

خانه کلنگی باآب و برق وتلفن واقع در پامنار کوچه‌صدراعظم پلاک ۱۱ بدون واسطه ۳۰۰ هزار تومان بفروش میرسد بتلفن ۳۱۵۴۰۶ و ۷۶۲۳۹۱ مراجعه شود.
۱ـ۳ آ ـ ۱۰۳۲۹

میدان شهیاد کوی بیمه بازرگانان خانه‌ویلائی‌دو نبش ۳۶۰ متر سه‌سالن ۱۳اطاق خواب شوفاژبرق آب تلفن ۹۵۵۳۰۰

منزل فروشی قدیمی
درخیابان‌کوشکروبروی‌سفارت دانمارک مساحت زمین ۴۵۰ مترچهار طبقه آب و برق تلفن باماستاجر تلفن ۸۸۱۹۳۵
آ ـ ۱۰۲۰۰

ساختمان کلنگی با جواز ۵ طبقه ۵دستگاه آپارتمان ۴اطاقه به مساحت۸۰مترسه‌بر واقع در خیابان بهار کمی بالاتر از تخت جمشید خیابان طابفروش میرسد تلفن ۶۶۳۸۲۸

مستقل‌شخصی ساز فروشی

یک‌مستقل مهندسی‌ساز در ۴ طبقه دارای ۱۶اطاق شوفاژ کولر تلفن کفها پارکت استخر باتصفیه و پارکینگ در بهترین منطقه جردن و پهلوی بعلت مسافرت فورا بفروش میرسد موریس ۶۲۷۳۹۴ و۶۲۳۷۴۶
۱ـ۳ آ ـ ۱۰۳۱۵

خانه فروشی یوسف آبادخیابان مستوفی
۶۴۳ متر زمین دونبش دوطبقه مستقل ۵۰۰ متر بنا نوساز مهندسی ۹ اطاق سرویس‌کامل تلفن‌ـکولر‌ـ موکت قیمت‌مناسب بدون واسطه تلفن ۶۲۱۵۸۱
۱ـ۳ آ ـ ۷۱۸۵

منزلی‌درنواب‌ـ چهارراه‌رضائی با ۱۱۶ متر مربع مساحت ۶ اطاق جادار باتلفن ۲۳۰۰۰۰ تومان مقطوع ۵۴۴۱۳۸
۱ـ۲ آ ـ ۷۱۳۱

حشمتیه خانه شمالی ۱۲۸٫۵ متر دوطبقه سرویس کامل۳۱۵ هزار تومان آب و برق تلفن ، ۸۴۱۶۰۱ بیواسطه فروشی .
۱ـ۲ آ ـ ۱۰۲۹۰

خانه فروشی در یوسف‌آباد

خانه شمالی مستغلاتی‌شخصی ساز ۳۱۵ متر زمین ۴۸۰ متر زیربنا دوطبقه و نیم هرطبقه دارای ۵ اطاق هال و سرویس کامل آب و برق تلفن لوله‌کشی شوفاژ قیمت ۱۸۰۰۰۰۰ تومان تلفن ۶۲۳۹۰۹
آ ـ ۹۷۲۹

خانه فروشی سه طبقه دروازه شمیران کوچه پشت مسجد فخرالدوله درب وسط تلفن‌ـ ۳۴۳۰۵۳
۱ـ۲ آ ـ ۱۰۱۸۵

یکباب خانه‌جنوبی‌بمساحت۱۵۴ متر مربع برای فروش بین خیابان های شاه آیزنهاور ۴۰ متری نواب دارای ۵ اطاق ۲ زیرزمین وانباری برق آب تلفن کولر سرویس کامل وحمام بعد ازظهر ۴الی ۷تلفن ۹۲۱۸۵۶
آ ـ ۱۰۲۶۲

مستغلات وویلا های شخصی و مهندسی‌ساز با مساحتهای متفاوت در شمال تهران خیابان های پهلوی جردن و شمیرانات آماده فروش شرکت‌تهیه‌مسکن آسیانکو تلفنهای ۶۲۲۰۶۵ و ۶۲۰۱۰۷

داخل محدوده نوشهر
منزلی تمیز ۱۸۱ متر دو اطاق ایوان سرویس‌برق‌وآب‌لوله‌کشی شهر درب ماشین‌رو مشرف به رودخانه بدون تخفیف نقدا ۹۲ هزار تومان تلفن ۸۴۳۴۹۵ بازدید همه روزه از چالوس بطرف نوشهر نرسیده به پمپ بنزین فروشگاه کالای جهان بوسیله آقای طهماسبی .
۱ـ۷ آ ـ ۹۸۳۷

منزلی در جردن
بمساحت ۲۵۰ متر دو طبقه مستغلاتی هر طبقه ۳ اطاق خواب و سالن پذیرائی باضافه گاراژو اطاق خدمه با شوفاژ و تمام لوازم بفروش میرسد دفترنمونه قلهک ۸۶۶۱۸۱

فروش فوری محل کارو سکونت
یکدستگاه ساختمان سه طبقه برای کارخانه و سکونت واقع در مجیدیه میدان سربازانتهای گلستان ۲ به مساحت ۵۲۵متر با ۶۰۰ متر زیربنا آب و برق سه‌فاز تلفن‌ازساعت۱۶الی۲۰ با تلفن ۳۵۲۹۲۵ تماس بگیرید.
۱ـ۲ آ ـ ۱۰۱۲۶

خانه دوطبقه مجزا دوبرشمالی وجنوبی درفخرآباد با قیمت مناسب بفروش میرسد تلفن ـ ۷۶۰۰۹۶
۱ـ۲ آ ـ ۱۰۲۸۶

خانه‌ای حوالی دانشگاه ۱۸۰ متر قدیمی ۸ اطاق بیواسطه ۵۵۰ هزار تومان تلفن ۴۸۱۶۳

منزلی واقع در ۴۵ متری میرداماد خیابان نفت بمساحت ۳۸۰ متر زمین ۳۲۰ مترزیربنا ویلائی باکلیه تجهیزات بدون واسطه یک میلیون‌و۴۵۰ هزار تومان فروشی برای توضیح‌از ساعت ۵الی۷ بعدازظهرها با تلفن ۳۹۳۳۱۶ تماس بگیرید .
آ ـ ۱۰۳۱۶

بفروش میرسد
ساختمانی در امیرآباد شمالی بمساحت ۴۲۰ متر و ۷۰۰ متر زیربنا شامل ۳ دستگاه‌آپارتمان ۵ اطاقی باشوفاژ کولر و تلفن های مستقل لطفا با تلفن‌ـ ۳۱۰۳۷۰ مذاکره فرمائید .
آ ـ ۱۰۳۱۸

داودیه خیابان نفت‌زمین بمساحت ۳۸۱ متر دو نبش‌شمالی فورابفروش میرسد ۷۷۲۲۲۲ و ۷۷۷۵۰۰

عمارت دو طبقه و نیم
لوکس حیاط مشجر شمالی و جنوبی ۶۰۰ متر زمین ۹۰۰ متر زیربنا هرطبقه ۴ اطاق خواب ، هال‌وسیع ، سالن پذیرائی و غذاخوری ،سرویس کامل ، آب و برق ، شوفاژ و کولر ودوتلفن مستقل به‌اضافه چاه عمیق بدون واسطه مقطوع ۲ میلیون و ۶۰۰ هزار تومان تلفن ۸۷۷۱۴۴
۱ـ۲ آ ـ ۲۴۷۰

فروش فوری
منزلی ۳ طبقه مستغلاتی‌جنوبی ۲۰۰ متر زمین ۴۶۰ متربنا مابین امیرآباد و یوسف‌آباد بالای منبع آب خیابان‌مدبر خیابان ۲۷ بر ۴۵ متری‌پلاک ۱۳۲ باشوفاژ روشن سرویس کامل با ۳ فیش تلفن یکمیلیون‌و پنجاه هزار تومان‌تلفن۶۳۴۱۹۹
۱ـ۵ آ ـ ۱۰۳۴۷

آپارتمان فروشی

بهترین و مدرن‌ترین آپارتمانهای ۱ و ۲ و ۳ اطاق خوابه بانازلترین قیمت بفروش می رسد .
تلفن ۶۲۷۰۸۹

آپارتمانهای فروشی در سید خندان از۲۴۰هزار تومان ببالا ۷۷۷۷۵۴

آپارتمانهای‌لوکس‌فروشی در شمال شهر۸۴۵۰۰۴

یک دستگاه آپارتمان ۷۳ متر مربع ـزیر زمین با حیاط‌میدان ۲۵شهریور اول سینا پلاک ۱۲

آپارتمان
۳ و ۴ و ۵ اطاقی بابهره‌بانکی نقد واقساط تلفن ۷۹۴۶۵۴
۱ـ۱۰ آ ـ ۸۷۸۲

خانه‌های ویلائی مستغلاتی و آپارتمانهای فروشی‌تهران‌پارس ۷۸۲۱۲۸

آپارتمان فروشی بر خیابان شاه
آپارتمانهای ۴ اطاقه مهندسی ساز با پارکینگ و آسانسور شوفاژ و کولرموکت و سرویس کامل بفروش میرسد تلفن ـ ۴۱۱۳۶ و ۵۴۶۵۰۶

آپارتمان فروشی دو اطاق خوابسالن‌پذیرائی ونهارخوری فرصت شمالی تلفن ۷۶۴۸۸۴
۱ـ۳ آ ـ ۱۰۳۵۱

اکازیون آپارتمانهای فروشی

چند دستگاه آپارتمان‌نو ساز دارای ۴ـ۵ـ۶اطاق واقع در خیابان پهلوی نزدیک میدان ونک و خیابان میرداماد و عباس آباد با شوفاژ و کولر و تمام وسائل فورابفروش می رسد ، موریس ۶۲۷۳۹۴ـ ۶۲۳۷۴۶ ـ ۷۷۲۹۶۶

آپارتمان فروشی جهت شرکت ،مطب ومسکونی ۴ اطاقی ۲ نبش خیابان قدیم‌شمیران و میرداماد تلفن ۷۷۲۶۸۵ نامی

لطفا توجه فرمائید
دراثر استقبال مشتریان‌محترم کلیه آپارتمان های ارائه شده بفروش‌رسید.اینک‌آپارتمان‌های ۳ و ۴ و ۵ و ۶ اطاقی باشوفاژ روشن وموکت و بعضی باحیاط و گاراژ بقیمت های ۲۰۰ و ۲۱۰ و ۲۲۰ و ۲۳۰و ۲۵۵ و ۲۶۰ و ۲۶۵ و ۲۷۰و ۲۷۵ و ۲۸۰ و ۲۸۵ و ۳۰۰ وحیاط مستقل دوطبقه بقیمت ۵۰۰ هزار تومان موجوداست لطفا برای ملاحظه‌ساختمان‌ها همه روزه حتی ایام تعطیل از ساعت ۱۰ صبح‌الی۷بعدازظهر مراجعه فرمائید تلفن ۷۹۵۷۷۱ و ۷۹۱۵۵۴

آپارتمان های فروشی
چند دستگاه آپارتمان ۴ اطاقه مدرن دارای تلفن کولر ،شوفاژ،وپارکینگ واقع در شمال خیابان آریامهر قیمت‌هردستگاه ۴۷۰ هزار تومان دفتر جمشید تلفن ۹۲۸۰۸۲

اکازیون

میدان ۲۴ اسفند اول جمشید آباد جنوبی۱۰دستگاه‌آپارتمان چهار اتاقه‌مهندسی‌سازدونبش سه‌باب مغازه‌دوطبقه‌بمساحت ۱۷۶ متر یکزیرزمین‌بمساحت ۲۴۲ متر با۱۰دستگاه‌تلفن‌دایر برق آب شوفاژ و آسانسور مناسب جهت محل‌کاروسکونت تفکیک شده تکتک ویکجا بفروش‌میرسد تلفن ۹۳۲۲۵۳

آپارتمان‌های‌آیزنهاور ۲ اطاق‌خوابه‌مجهز‌شخصی ساز لوکس با وام بانکی فروشی ۹۳۷۳۵۶

در منطقه عباس‌آباد چند دستگاه آپارتمان ۴ اطاقه بفروش‌میرسد ۸۴۲۸۸۴

آپارتمان های فروشی مجهز و مدرن خیابان حافظ شیرازی پارک شاهنشاهی بین پهلوی و جردن تلفن : ۴۸۱۱۱

آپارتمانهای مهندسی‌ساز با سرویس مجهز ۲ الی۵ اطاق خوابه درعباس‌آباد جردن پهلوی گاندی داودیه شرکت تهیه مسکن آسیانکو تلفنهای ۶۲۲۰۶۵ و ۶۲۰۱۰۷

آپارتمان های فروشی ۶۵۰۸۱۵

یکدستگاه آپارتمان
آپارتمانی واقع در طبقه چهارم یک ساختمان چهارطبقه‌واقع‌در خیابان بهبودی بین‌تاج ونصرت بادو اطاق خواب و سالن پذیرائی و هال بزرگ شوفاژ روشن کولر موکت کاغذدیواری پرده کرکره و تلفن مستقل به قیمت مناسب بفروش میرسد صبحها ۱۰تا۱۲ بعداز ظهرها ۵تا۸ تلفن ۹۷۹۲۳۲
آ ـ ۱۰۲۷۳

خانه‌های مدرن ویلائی‌دردروس سلطنت‌آبادقیطریه ۸۶۶۱۴۳

خانه های نوساز تهران‌پارس با وام‌بانکی تلفن ۷۸۱۹۱۸

خانه های‌ویلائی درتهران پارس ۷۸۱۳۷۳

آپارتمان فروشی نقد واقساط تلفن ۷۹۵۶۲۳
آ ـ ۹۶۱۰

یوسف‌آباد همه نوع آپارتمان فروشی‌موجود است تلفن ۶۲۲۳۸۰

لوکس‌ترین آپارتمانهای ۳ و ۴ و ۵ اطاقی باشوفاژ و پارکینگ ووام بانکی گیشا ـ ۶۳۷۳۴۹
۱ـ۲۰ آ ـ ۸۹۹۱

همه نوع آپارتمان فروشی موجوداست ۸۴۵۰۴۴
۱ـ۱۷ آ ـ ۹۱۲۹

آپارتمان‌فروشی ۴۹۷۴۰

ویلای فروشی در رامسر

ویلا های بسیار مدرن باسند مالکیت ، آب و برق شهرقیمت از ۲۰۰ الی ۳۴۵ هزار تومان بفروش میرسد تلفن ۸۳۰۵۸۱

دریاکنار
ویلای فروشی از ساعت ۸تا۱۰ شب تلفن ۸۷۴۴۸۲
۱ـ۳ آ ـ ۷۰۸۰

ویلای فروشی
شخصی‌ساز مبله شده دارای۲ اطاق خواب وسالن‌ونهارخوری شمینه و سرویس کامل باسند مالکیت ۴کیلو متر بالای متل‌قو طرف دریا از ساعت ۹الی۵٫۶ بعدازظهر جهت‌اطلاعات‌بیشتر تلفن ۸۷۴۰۳۹
۱ـ۲ آ ـ ۱۰۱۶۶

ویلا ۷۰۰ متر ساختمان قدیمی پل رومی ۱۵۰۰۰۰۰ تومان بدون واسطه ۸۹۲۹۸۲

اکازیون ویلای فروشی
بسیارمدرن‌ومهندسی‌ساز۵اطاق خواب دفتر دو هال ۳ حمام کامل یک حمام‌سونا اطاق و سرویس جداگانه کارگراستخر باتصفیه کامل شوفاژ و کولر شمیران پیراسته انتهای فرخ قیمت سه میلیون و نهصدهزار تومان تلفن ۸۷۶۲۲۷

مدرنترین ویلاوآپارتمان و مستغلات برای فروش موجودتهیه‌مسکن کورش ۸۴۷۹۸۲ و۸۵۳۷۳۶

ویلائی‌فروشی دررامسر
یک دستگاه ویلا باسه‌اطاق‌هال و سرویس کامل به مساحت ۵۰۰ متر مربع بدون واسطه بمبلغ ۲۵۰ هزار تومان‌بفروش میرسد.
طالبین روزهای‌پنجشنبه‌وجمعه به کوی پونه شماره ۱ ویلای شماره ۴ مراجعه فرمایند.
آ ـ ۱۰۳۱۱

ویلادر ضرابخانه
بمساحت ۲۱۲ متر ۳ اطاق خواب هال و پذیرائی تلفن مستقل بقیمت ۷۰۰ هزار تومان فروشی تلفن ۸۵۱۵۲۱
۱ـ۳ آ ـ ۱۰۱۹۷

ویلای مشجر در رودهن جنب جاده‌آسفالتی‌آبعلی و رودخانه ساختمان‌نو‌ساز دیوار آجری بانرده آهنی آب لوله کشی ، برق ، مساحت ۳۶۰۰ متر با سه قطعه تفکیکی دارای سند مالکیت‌تلفن ۸۴۱۸۳۱

زمین جنب آریاشهر کرج

تفکیک شده بقطعات ۷۰۰ تا ۱۰۰۰ متری
نقد و اقساط
مجری کلیه طرحهای آپارتمان سازی ـ ویلا سازی و خانه سازی
شرکت ایران متره میباشد
تلفن ۴۲۴۴۷ و ۶۶۹۵۵۱

PEPSI

کارخانه پپسی کولا تهران

بتعدادی کارگر ساده با شرایط ذیل نیاز دارد .
۱ـ داشتن حداقل تحصیلات ششم ابتدائی
۲ـ داشتن حداکثر سن ۳۰ سال
۳ـ داشتن دفترچه پایان خدمت یا معافیت دائم غیر پزشکی
افرادی که دارای تحصیلات بالاتری باشند ارجحیت خواهند داشت واجدین‌شرایط میتوانند همه روزه بجز ایام تعطیل از ساعت ۸صبح‌الی۱۲ به کارگزینی شرکت سهامی زمزم واقع درخیابان آیزنهاور نبش خیابان جیحون مراجعه نمایند.

آگهی استخدام

شرکت سهامی خاص ثابت پاسال یك نفر دوشیزه با معلومات حداقل دیپلم و تسلط کامل به ماشین نویسی فارسی وسابقه حداقل دوسال کار از طریق مسابقه استخدام مینماید .
واجدین شرایط صبحها از ساعت ۹ الی ۱۲ به آدرس شرکت خیابان‌آیزنهاور‌ـخیابان‌جیحون ساختمان ثابت‌پاسال طبقه سوم بدفتر شرکت مراجعه نمایند .

برای هتل ۱۰۰اتاقی یا بیمارستان

ساختمان شش طبقه فلزی باصداتاق دورو هزار متر زیر زمین آب، برق، آسانسور، چندین تلفن ،پارکینگ چهل ماشین بر خیابان، مرکز شهربدون واسطه بفروش میرسد. تلفن ۳۹۳۴۴۰ صبح‌وبعد ازظهر ۴۰۳۳۵

یك شرکت بزرگ امریکائی احتیاج به‌آپارتمان ها و ویلا های مدرن برای کارمندان خود دارد . در صورتیکه مستقیما به‌یامراجعه‌نمائیدهیچگونه هزینه اضافی تعلق نخواهد گرفت .فرمهای‌اجاره توسط این شرکت تهیه خواهد شد . خواهشمند است بین ساعات ۱ الی ۴ بعداز ظهر با تلفن ۶۶۶۷۲۷تماس حاصل نمائید. ـ۱ـ

شرکت ترانسا آرگو

یك نفر کارمند که حداقل ۲ سال سابقه کار در قسمت های واردات و صادرات موسسات‌حمل و نقل داشته باشد استخدام مینماید.
واجدین شرایط با تلفنهای ۷۶۲۵۵۳ و ۷۵۳۰۳۲ تماس حاصل نمایند .

آگهی استخدام فیلمبردار و تلفنچی

کانون پرورش‌فکری کودکان ونوجوانان جهت تکمیل کادر پرسنلی خود درتهران به‌خدمت افرادزیر نیازمند است:
۱ـ فیلمبردار سفیدوسیاه ورنگی فیلمهای ۱۶و۳۵ میلیمتری باسابقه کارموثر.
۲ـ تلفنچی «زن» با معلومات سیکل به بالا و داشتن حداقل یکسال سابقه‌کار.

شرایط عمومی
۱ـ حداکثر سن ۳۰سال.
۲ـ دارابودن برگ‌خاتمه خدمت یامعافیت دائم «برای بند ۱».
داوطلبین میتوانند روزهای زوج ازساعت ۸ الی۱۰صبح حداکثر تاتاریخ‌دهم مرداد ماه ۵۴جهت تکمیل‌پرسشنامه‌به قسمت پرسنل کانون واقع درخیابان تخت طاووس ـ خیابان جم‌ـ شماره ۳۱ مراجعه فرمایند.

آگهی استخدام

نیروی هوائی شاهنشاهی تعدادی غیرنظامی که دارای مدرك تحصیلی دیپلم‌کامل متوسطه دررشته ریاضی یاطبیعی باشند استخدام می‌نماید داوطلبان واجدشرایط میتوانند از تاریخ۲۸٫۴٫۵۴ الی ۳۰٫۴٫۵۴ ازساعت ۸الی ۱۲ با دردست داشتن مدرك تحصیلی ،عین شناسنامه عکس‌دار، برگ‌خاتمه خدمت یامعافیت «غیرپزشکی» از خدمت زیر پرچم‌ویك قطعه عکس بستاد فرماندهی نیروی هوائی شاهنشاهی واقع‌درخیابان فرح آبادژاله مراجعه نمایند. م‌الف ۸۱۶۴
نیروی هوائی‌شاهنشاهی

فروش اسفالت گرم

آسفالت گرم روزانه تا ۲۰۰۰ تن با حمل‌وپخش‌وکوبیدن‌طبق‌مشخصات درخواستی آماده تحویل
صبحها ۹ تا ۱۱٫۵
بعدازظهر ها ۵ تا ۸ تلفن ۸۳۱۸۷۱

به ساختمانی که دارای سالنی حداقل ۱۵۰ متر مربع و حداقل ۱۰ اطاق باشد در محدوده سیدخندان .نارمك نیازمندیم .
صبحها تلفن ۷۹۲۶۴۸

آگهی استخدام

به دو نفر تکنیسین تاسیسات با حداقل۵سال سابقه کار عملی در کارگاه که به دستگاههای تهویه مطبوع و برق تسلط کامل داشته باشند احتیاج است.
داوطلبین میتوانند به محل شرکت واقع در خیابان تخت جمشید چهارراه بهار شماره ۵۲۷ شرکت مهندسی کاپلان تلفن ۷۵۰۹۱۹ مراجعه نمایند . ۱ـ۲

شرکت ملی نفت ایران

استخدام ماشین نویس

شرکت ملی‌نفت ایران جهت خدمت درتهران وشهرستان ها به تعدادی ماشین‌نویس‌دو زبانه که‌واجد شرایط مندرج در زیر باشند نیازمند است.
۱ـ ملیت‌ایرانی.
۲ـ شاغل نبودن در سازمان های دولتی ویا موسسات وابسته‌به‌آن.
۳ـ دارابودن برك خاتمه خدمت نظام وظیفه ویا معافیت دائم.
۴ـ دارابودن دیپلم کامل متوسطه.
۵ـ آشنائی بزبان انگلیسی.
۶ـ حداکثر سن۴۰ سال.
۷ـ گذرانیدن امتحان طبق استاندارد شرکت‌ملی نفت ایران «فارسی ۳۲ کلمه در دقیقه و لاتین ۴۰ کلمه دردقیقه با۸۵٪ دقت».
متقاضیان واجد شرایط میتوانند همراه بافتوکپی‌مدارك مربوطه ویك‌برك رونوشت شناسنامه وچهار قطعه عکس۴×۶ ظرف مدت دوهفته از تاریخ انتشار این‌آگهی روزهای شنبه تا چهارشنبه ازساعت ۷ونیم تا۱۱ونیم صبح در تهران به اداره استخدام وکاریابی شرکت‌ملی نفت ایران‌واقع درخیابان کاخ شمالی شماره ۷۶ مراجعه فرمایند. م‌الف ۸۱۴۹

شرکت سهامی خاص بسته‌بندی و توزیع گوشت مرغ و تخم مرغ

احتیاج به دو نفر راننده پایه دوم شخصی با تجربه دارد طالبین از ساعت ۸الی۱۲ به خیابان وزراء کوچه هشتم شماره ۲۲ مراجعه نمایند .

آگهی استخدام حسابدار و ماشین نویس

شرکت ایران الکترونیك سهامی خاص برای قسمت حسابداری و ماشین نویسی افراد زیررا به همکاری دعوت مینماید .
حسابدار با سابقه در حسابداری بازرگانی۲نفر دوشیزه یا بانوی ماشین نویس باحداقل یکسال سابقه ۲ نفر
داوطلبان می توانند همه‌روزه صبح هاازساعت ۱۰ تا۱۲ بدفتر شرکت واقع در خیابان لاله‌زارنو شماره ۴۷۸ تلفن ۳۰۳۲۸۸ مراجعه و با آقای قانیان تماس حاصل نمایند . ۱ـ۳

آگهی استخدام ماشین نویس فارسی

بانك تعاون کشاورزی ایران برای خدمت در تهران بتعدادی ماشین نویس فارسی که دارای مدرك تحصیلی دیپلم کامل متوسطه و بیش از۳۰ سال سن نداشته باشند احتیاج دارد.
داوطلبان میتوانند با دردست داشتن اصل‌و فتوکپی مدرك تحصیلی ،برك معافیت و یا خاتمه خدمت زیر پرچم ،یکبرك رونوشت شناسنامه‌ویك قطعه عکس تا آخر وقت اداری روز ۵٫۵٫۱۳۵۴ باداره کارگزینی بانك واقع در خیابان شمالی پارك شهر مراجعه نمایند. م‌الف ۷۷۰۶
۱ـ۵ بانك تعاون کشاورزی ایران

شرکت کارخانجات پارس‌الکتریك برای کار تمام وقت بافراد زیر نیازمند است :

۱ـ مهندس مکانیك یا صنایع با ۴سال سابقه کار دررشته تولید.
۲ـ مهندس مکانیك یا صنایع برای کارپروژه های‌تولیدی درقسمت قطعات ،زبان مورد نیاز انگلیسی ویا آلمانی
۳ـ لیسانس حسابداری با سابقه کار در حسابداری صنعتی.
۴ـ دیپلم مکانیك با یکسال سابقه کار درساخت‌قطعات مکانیکی ،آشنا به‌نقشه خوانی .
۵ـ دیپلم متوسطه با یکسال سابقه کار تولیدی وبرنامه ریزی .
۶ـ دیپلم متوسطه با سابقه کار در حسابداری و یا کاردکس

شرایط عمومی :
دارابودن برك‌خاتمه خدمت ویا معافی دائم.
از کلیه افراد واجد شرایط دعوت میشود همه روزه بین ساعت‌های ۷صبح تا۴ بعدازظهر بدفتر کارگزینی شرکت کارخانجات پارس الکتریك واقع درخیابان آیزنهاور ایستگاه شاوب‌لورنس شماره ۵۶۳ مراجعه نمایند.

نیازمندیهای اطلاعات تلفنی آگهی می‌پذیرد

۳۱۱۲۲۷-۳۱۱۲۲۵-۳۱۱۲۲۴
۳۱۲۴۱۳-۳۱۱۲۳۰-۳۱۱۲۲۹

باغ فروشی

باغات سرسبز

به قطعات ۱۰۰۰ متری با آب‌لوله‌کشی وشرایط سهل تلفن ۹۲۶۹۶۴

۴ قطعه باغ در ۲۰ کیلومتری نوشهر باچاه آب فروشی یادرتهران واطراف‌آن معاوضه میشود طالبین با تلفن ۷۶۰۲۹۲ تماس بگیرید .
۱ـ۳ آـ ۹۹۹۵

زعفرانیه

۵۰۰متر مربع باغ‌مشرف به ۶۰۰۰ متر باغ۳۴متر بر خیابان متری ۳۰۰۰ تومان تلفن ۸۲۳۰۰۳

باغی بمساحت سه هزاروپانصد متر درسرخه‌حصاردارای آب ـ برق سه‌فاز ـ استخر ـ ساختمان مسکونی و ششصد متر سالن دوطبقه که برای کارخانه ـ انبار ومرغداری قابل استفاده میباشد بفروش میرسد تلفن ـ ۳۴۳۵۸۷ از ۶بعدازظهر بعبعد مراجعه فرمائید .
آـ ۱۰۳۴۸

زمین فروشی

کرج از باغچه های مصفای کوی بهروزدیدن فرمائید ۹۳۷۳۵۶

فرح‌آباد ژاله
مقابل آپارتمان های نیروی هوائی زمین ۲۰۰ متری ، متری ۱۴۵ تومان ۱۴ هزار تومان نقد بقیه۲۴ماهه‌بیواسطه ۳۴۱۳۵۶
۱ـ۱۲ آـ ۹۲۰۱

طرح شهر سازی‌رامسر قطعه هزار متری ساحلی بفروش می رسد .باتلفن های۷۶۶۴۶۳و۷۶۶۳۶۴ تماس بگیرید . ۱ـ۳

یک قطعه زمین۴۰۰متری در آیزنهاور نرسیده به میدان شهیاد با جواز ساختمان چهار طبقه بفروش میرسد تلفن ۵۳۷۷۴۵

اکازیون
زمینی ۵۰ × ۱۶ جنوبی بر ۱۲متری بهترین نقطه قیطریه مقطوع متری ۱۲۰۰ تومان‌تلفن ۸۲۶۴۴۹ از ۴ الی۶بعدازظهر
آـ ۱۰۱۱۸

قطعات ۵۰۰و۸۰۰متری

اقبالیه کرج

متری ۱۶۰ ریال
۱۰۰۰ متری حومه‌کرج
متری ۷ تومان

قطعات ۱۰۰۰ متری مقابل مهرشهر با اب برق واسفالت شده نقد واقساط موسسه ساختمانی زمین و مسکن‌مقابل درب شمالی کاخ دادگستری طبقه فوقانی بانک صادرات‌تلفن

۳۱۶۹۲۱

زمینی در مهر شهر فاز ۲ یک قواره ۱۰۰۰متری بعلت مسافرت بفروش میرسد تلفن ۳۰۳۲۲۰

اکازیون
بعلت مسافرت بخارج یکقطعه زمین بمساحت ۱۱۰۰متربا‌سند مالکیت درموقعیت استثنائی ۳ کیلو متری محمودآباد بابلسر کنار دریا بدون واسطه بفروش میرسد تلفن از۸صبح تا ۶بعد ازظهر ۸۲۰۸۴۸
۱ـ۲ آـ ۱۰۳۳۲

فروش سرقفلی

چند باب مغازه و یکزیرزمین باجوازهای‌بوتیک‌اغذیه‌فروشی ورستوران در خیابان جردن بلوار داور واگذار یابطورملک بفروش میرسد تلفن۶۸۲۵۸۴
۱ـ۴ آـ ۱۰۰۸۵

دوباب مغازه
هرخیابان شمیران قدیم نبش چهارراه قصر بفروش میرسد تلفن ۸۴۶۵۳۵
۱ـ۴ آـ ۱۰۰۵۱

یکباب مغازه واقع در فرح ـ جنوبی بفروش‌میرسد ـ به‌تلفن ـ ۸۳۳۷۵۰ مراجعه‌فرمائید .
۱ـ۲ آـ ۱۰۳۲۶

شرکت سهامی کارخانجات شیشه ایران نمایشگاه‌کریستال خود راواقع‌درخیابان‌شاهرضا مقابل سینما دیانا واگذار می نماید
طالبین میتوانند برای اطلاعات بیشتر بدفتر شرکت واقع در خیابان سیلو شماره ۲یابتلفن ۵۲۴۱۷۲ مراجعه نمایند .
۱ـ۳ آـ ۲۲۷۸۶

خیابان فرح نبش‌اندیشه۲پلاک ۷۴ زیرزمین فروشی ۸۵۶۴۸۰
۱ـ۵ آـ ۹۸۲۵

تعمیرگاه اتومبیل مجهز و مدرن با تمام وسایل با ده سال سابقه کار و جواز به مساحت هزار متر مربع بر جاده‌تهران نو بفروش میرسد .
۸۲۱۸۹۹ ـ۸۲۰۹۳۱

یک کارگاه مکانیکی واقع در خیابان آیزنهاور اول بهبودی بفروش میرسد تلفن ۹۷۹۹۸۶

خشکشوئی بادرآمدخوب بعلت داشتن‌مشغله‌دیگر بفروش میرسد۸۷۲۵۸۱

اغذیه فروشی باموقعیت بسیار عالی بفروش می رسد . شاهپور مقابل ژاندارمری اغذیه‌شیر امرا

یک فروشگاه مصالح‌ساختمانی با ۴باب و یک انبار واقع در جاده شاهدشت کرج مقابل پاسگاه ژاندارمری بفروش میرسد بتلفن ۸۶۶۷۱۵ تماس بگیرید .
۱ـ۲ آـ ۱۰۲۸۹

داروخانه فروشی

در شمال شهر ۴۴۲۲۰

اجاره‌داده‌میشود

آپارتمان اجاره

اجاره به خارجیها
یکدستگاه آپارتمان طبقه سوم با ۳ اطاق خواب موکت سالن غذاخوری وهال پذیرائی‌پارکت و کولر شوفاژ تلفن مشترک واقع در خیابان‌نفتکوی‌چهارم بعدازپل دست راست خیابان اناهیتا به تلفن ۷۶۵۴۷۷ از ساعت ۸ الی ۱۳مراجعه‌فرمایند
آـ ۱۰۲۳۵

آپارتمان

۲تا ۲۵ اطاق خوابه
از تخت طاوس تا شمیران برای سکونت و محل کارفوری اجاره داده میشود وزراء نبش خیابان یازدهم ساختمان ۱۳۸ طبقه سوم‌دریچه‌تلفن۶۲۲۹۵۴و ۶۲۴۶۱۳
۶ـ ۸۱۴۳

حدود چهار راه فرح و عباس‌آباد خانه ۳ طبقه
دارای ۲۰ اطاق باپارکینگ و زیرزمین باشوفاژ و تلفن جهت محل کار یکجا اجاره داده میشود تلفن ۸۵۷۹۳۸
۱ـ۳ آـ ۹۹۹۶

آپارتمان مبله شامل ۲ اطاق و یک هال باتمام لوازم‌اجاره‌داده میشود تلفن ۸۴۳۲۷۲
۱ـ۲ آـ ۱۰۲۸۳

میدان کندی نبش پرچم طبقه سوم دارای ۱۱ اطاق باشوفاژ کولر تلفن اجاره داده میشود تلفن ۹۲۶۴۷۰
۱ـ۳ اـ ۱۰۰۸۱

خانه‌ای باشش اطاق و هال بزرگ و سرویس کامل موکت وکاغذ دیواری اجاره داده میشود تلفن ۸۴۳۲۷۲
۱ـ۲ آـ ۱۰۲۸۴

ساختمان اجاره
ساختمان ۴۰ اطاقه اجاره ـ ۸۴۹۱۸۴
۱ـ۲ آـ ۱۰۰۷۱

یوسف‌آباد بالا ۳ اتاق ۲ هال تراس بزرگ و سرویس کامل سی‌هزار ریال (۳۰۰۰۰ ریال) تلفن ۶۳۹۹۵۰

یک ساختمان
طبقه اول دارای ۳ اتاق خواب و یک سالن بزرگ با سرویس و شوفاژ و کولروتلفن طبقه دوم دو اتاق خواب بایک سالن با سرویس و شوفاژ و کولر و تلفن اجاره داده‌میشود آدرس خیابان‌دزاشیب‌ـخیابان حکمت مقابل انبار سازمان برنامه پلاک ۲ تلفن ۸۷۷۹۰۹
آـ ۷۱۴۳

مورد نیاز اجاره

مورد نیاز طبقه اولیا ویلاجهت اجاره بخارجیان‌تلفن ۸۴۹۶۲۵
۱ـ۱۳ آـ ۸۴۰۶

بخارجیان

خانه های ویلائی یا آپارتمانی خصوصا طبقه اول مبله و غیر مبله شما را در شمال شهر
ونک پهلوی الهیه جردن داودیه جاده قدیم دروس سلطنت‌آباد
باتضمین تخلیه و عدم خرابی به مدت دلخواه شما فقط به خارجیان اجاره می دهیم تلفن ۷۷۶۶۲۵ و ۷۷۳۴۶۶

بتعدادی ویلا وآپارتمان در شمال شهر برای سکونت چند خانواده خارجی نیازمندیم ۸۵۵۶۰۵ و ۸۵۵۵۵۶

ساختمان ۳۰اطاقه بیالا برای میلمان مورد نیاز است تلفن ـ ۸۹۱۰۷۶
۱ـ۲ آـ ۱۰۲۳۶

گروه مهندسین طرح و تنظیم‌هما ایران‌وانگلیس آرشیتکت.شهرساز،راه‌و ساختمان ، بیک‌آپارتمان مجهز نیازمنداست. تلفن ۸۷۲۱۲۰

مورد نیاز برای خرید

مالکین‌محترم برای‌فروش زمین های فرمانیه ـ دروس ـ الهیه ـ جردن پهلوی فوری نقدا ـ خریداریم . دفتر نمونه قلهک ۸۶۶۱۸۱

آپارتمان یك یا ۲ اطاق خوابه برای زن وشوهر نیازمندیم ۸۳۰۹۱۱

فوری خریداری میشود بتعدادی منازل شخصی ساز ویلائی و مستغلاتی با حداقل ۸۰۰ متر مساحت در مناطق نیاوران‌ـدروس ـپهلوی زعفرانیه دفتر نمونه قلهك ۸۶۶۱۸۱

آپارتمانی دواطاقه جهت یک خانواده دونفر در شمال‌شهر نیازمندیم تلفن ۶۲۸۸۴۴
آـ ۹۹۷۱

مورد نیاز
بیک دستگاه آپارتمان ۳ اطاق خوابه‌حوالی‌دروس سلطنت‌آباد جهت خانم و آقای ایرانی احتیاج است تلفن ۷۷۲۲۷۱
۱ـ۲ آـ ۱۰۳۵۲

خریدار فوری یك قطعه زمین یا خانه‌در شمیران ۸۷۱۱۵۳

خریدزمین‌تهران‌پارس۷۸۲۰۵۰
۱ـ۲۰ آـ ۸۵۸۱

زمین

اراضی تهران پارس حریداریم ۷۸۰۰۶۱

زمین‌های صنعتی خریدار و فروشنده‌ایم تلفن ۹۳۹۱۶۴ـ ۹۲۵۹۴۷

یکقطعه زمین بین ۵۰۰تا ۱۰۰۰ متر از کریمخان زند تا شمیران موردنیاز فوری است ۶۲۱۵۳۸

خریدار زمین تهران‌پارس ـ ۷۹۱۳۶۶

زمین تهران‌پارس خریداریم‌تلفن ۷۹۳۰۲۰

خرید زمین تهران‌پارس۷۸۶۷۰

بنگاههای معاملات املاک

خرید و مروش زمین وحانه‌در نارمک وتهرانپارس ۷۹۰۵۳۶

بورس املاك شمیران
دفتربراتی ۸۷۷۸۷۵ـ۸۷۲۵۷۵

دفتر مرکزی جلالی
خریدار اراضی سعادت‌آباد و عباس‌آباد و دره قشلاق و شمیرانات ومبارک‌آباد تلفن ـ ۶۲۶۴۱۱ ـ ۶۲۴۱۹۳

زمینهای بلوار رضاپهلوی بدون واسطه بفروش میرسد۳۴۶۳۹۴ جواد سیروس

اگرفروشنده‌املاك باشید
باتلفن ۳۱۹۷۸۴ یا با پست **به مجمع مشاورین‌املاك** لالهزار به بنگاهکوشان‌بفرمائید
آـ ۱۰۰۴۲

دفتر پارس
مرکز معاملات املاك‌و مستغلات در شهر و عباس آباد و شمیرانات تلفن ۸۴۱۵۵۸ ۱ـ۸

معاملات پول

پول موجود

پول

نیازپولی شمارا درمقابل

چک

کارمندی
ودر مقابل هرنوع

اتومبیل تلفن

و مازاد سند

ملک

چنانچه در رهن یا گرو باشد بدون خرج محضر پرداخت مینمائیم تلفن

۶۶۰۴۰۰
۶۶۹۷۰۰

پول

بدون

کمیسیون

هزاری ۱۲ تومان
بسند اتومبیل یا تلفن سریع از همه‌جا ارزانتر

۴۵۵۳۲
۴۸۲۳۹

آدرس خیابان کاخ بین شاه وشاهرضا پلاک ۱۴۱ شرکت جهبر

وام سنگین‌وطویل‌المدت برای‌پروژه‌های‌ساختمانی داده میشود ۶۲۷۰۸۹

پول

باسود بانکی
در مقابل سند اتومبیل تلفن بدون خرج‌محضر

ملک وچک کارمندی

از همه جاارزانتر

۷۵۶۴۲۴
۷۵۶۴۲۵
۷۵۷۵۳۵
۷۵۷۲۹۴

ادرس جاده قدیم‌شمیران‌مقابل سینما مولن‌روژ جنب شهناز۱ ساختمان ۳۱۲ طبقه‌اول‌پلاک۵ شرکت ویکتوریا

فلك وام میدهد
درمقابل مبیع ارزنده فلك فورا وام میدهد تلفن ۷۶۵۷۴۵

وام بهر طریقی

۹۳۱۷۳۱
۹۳۱۷۲۱
۹۳۱۸۲۱

وام

در مقابل ملک . تلفن، فرش و قبض بانك کارگشائی تلفن ـ ۴۴۹۸۱

پول روی خانه‌ارزنده موجود است ۷۶۳۸۷۹ و ۷۶۳۸۴۰
۱ـ۸ آـ ۱۰۰۶۲

وام‌درمقابل‌اتومبیل تلفن

۶۶۳۳۳۱

پول شرطی روی خانه‌و مستغلات همیشه موجود ۸۳۹۵۰۰

پول فوری باچك کارمندی

۷۵۴۴۹۲

پول فوری با سودبانکی در مقابل خانه مستغلات ۹۲۸۴۶۵

پول ارزان و فوری
موجود است دفترسام۸۲۲۶۵۹

دادوستدپول‌از ۲ میلیون‌ریال‌ببالا پاکپور ۶۶۴۶۱۸، ۶۶۲۲۶۳، ۶۶۰۲۰۰

وام در مقابل‌چك کارمندی

۶۶۳۳۳۱

پول شرطی فوری جهت خانه و مستغلات ۸۳۰۸۳۵

خانه پول ـ فرح شمالی مرکز معاملات پول تهران ۸۴۸۳۸۸

پول‌ه‌ر۱ شاهی۶۲۴۸۷۳

مورد نیاز

پول شرطی درمقابل‌خانه مستغلات‌فوری‌نیازمندیم ۹۲۸۴۶۶

به پول راکد شما با انتقال‌مبیع‌ارزنده‌هزاری ۵۰ تومان سود میدهیم ۷۶۳۸۷۹

به پول راکد شما در مقابل ملك ارزنده ـ نیازمندیم ۷۵۴۳۰۸

پول راکد شما باانتقال مبیع هزاری ۵۰ تومان سود میدهیم ۷۵۶۴۲۵

پول درمقابل خانه‌ارزنده نیازمندیم ۷۵۶۴۲۵

پول شرطی نیازمندیم ۸۲۲۶۵۹

قبوض

قبوض‌شهرداری‌و اوراق قرضه دولتی‌راخریداریم ۴۵۹۵۷

قبوض‌شهرداری‌وقرضه‌های دولتی‌راخریداریم پاکپور ۶۶۴۶۱۸، ۶۶۲۲۶۳، ۶۶۰۲۰۰

معاملات تلفن

خرید

خرید هر نوع تلفن ۶۶۷۱۷۲

تلفن در هر نقطه تهران فروشنده‌ایم ۵۳۰۰۰۰

به نفع شماست قبل از خرید و فروش تلفن با ۸۵۳۰۳۱ تماس‌بگیرید.

تلفن ۳ و ۷ و۶۲
خریداریم ۳۰۳۲۳۷

خرید تلفن در هر مکان ۶۶۱۸۱۸

خرید و فروش تلفن
۳۱۷۴۳۷ اسلامبول کیهانی ۱۷ و ۲

خرید تلفن در هر مکان ۷۷۰۰۵۸

فروش تلفن در هر مکان ۶۶۱۸۱۸

خرید و فروش تلفن ۶۶۲،۶۶۲

خریدوفروش‌هرنوع‌تلفن۸۹۴۰۵۰

فروش

تلفن در هر نقطه تهران با نصب فوری فروشنده‌ایم ۶۶۵۷۵۷

فروش تلفن در هر مکان ۷۷۰۰۵۸

تزئینات ودکوراسیون

کاغذدیواری آلمانی موکت مخملی ونمدی

پلاستر

(باشرایط دلخواه‌شما)
نمایشگاه مرکزی: چهارراه امیراکرم
۶۶۶۶۶۱، ۶۶۶۶۶۵
۶۶۸۸۳۳-۶۶۸۸۳۲
شعبه‌گیشا ۶۳۲۹۱۴ ، ۶۳۱۹۴۷
شعبه‌باغشاه ۶۶۰۷۷۲
نمایشگاه‌تجریش ۸۷۴۳۰۲

با۳ تومان

باروزی سه تومان منزل ومحل کار خود را با بهترین انواع کاغذ دیواری . پرده کرکره موکت و کفپوش تزئین فرمائید تزئینات مارال ۹۷۵۵۱۸

کاغذ دیواری متری ۱۷ ریال موکت نمدی متری ۱۹ تومان‌و انواع تزئینات ساختمان
تلفن ۹۶۰۶۰۵

تلفن ۷۷۱۰۶۰
اگوستیك‌معمولی‌ونسوز
عمده فروشی

اکوسبتیك‌نسوز
ومعمولی بازرگانی صالحی ـ ۸۴۲۲۸۵

شرکت تزئیناتی کاماراد با جدید ترین وسایل تزیینانی و کلیه کارهای دکوراسیون توسط مهندسین مجرب موکت با عرض چهار متر پرز دار خارجی با فوم، اکوستیک ، کاغذدیواری پرده کرکره ، کفپوش، پرسیانا ، با سهل ترین شرایط نقد و اقساط با نصببلوارالیزابت کاخ‌شمالی‌اول کوچه سمنان‌طبقه سوم بانک اعتبارات
۶۲۸۲۹۴

حراج اجناس تزئینات ساختمان

کفپوش وینیل‌تایل خارجی ۲۰۵ ریال
موکت نمدی خارجی ۲۰ تومان پرده کرکره امریکائی درجه یک ۵۲ تومان
فرش‌ماشینی‌درجه‌یک۵۱ تومان کلیه کارهای تزئیناتی ساختمان باnازلترین قیمت متخصصین دکوراتور انجام میدهند تلفن ۸۵۹۶۱۴ هنر هشتم .

باچك کارمندی
فرش موکت تلفن ۷۶۸۳۸۲

ما

با نازلترین قیمت منزل و محل کار شما را خیلی فوری بطور نقدواقساط تزئین مینمائیم تلفن ۴۹۶۳۸

پرده‌کرکره نیوفلکس

قیمت با نصب ۵۵تومان تحویل فقط ۴۸ ساعت تلفنی سفارش پذیرفته میشود تلفن ۹۳۶۲۹۶و ۹۲۳۰۱۰

Avis au intellectuels bibliophiles, l'Encyclopedia Universalis
de Paris annonce le passage de son délégué à Téhéran. Il se fera un plaisir de venir vous présenter sur rendez-vous les collections en langue française et les modalités de souscription.
Téléphonez à Mlle Yaghouti au No. 856021 de 8 h. à 14 h. Pour fixer rencontre sans aucun engagement de votre part.

آگهی استخدام

سازمان آب منطقه‌ای تهران به چند نفر مهندس‌ساختمان که در مقاومت مصالح و آزمایشات خاک و بتن نیز تجربه کافی داشته باشند برای خدمت در ورامین و گرمساراحتیاج دارد و براساس آئین‌نامه استخدام پیمانی استخدام مینماید.
داوطلبان واجد شرائط استخدام میتوانند حداکثر تا تاریخ ۲۹ر۴ر۵۴ با همراه داشتن برگ انجام خدمت وظیفه یامعافی و آخرین مدرک تحصیلی خود در ساعت اداری به قسمت کارگزینی سازمان واقع در بلوار الیزابت انتهای خیابان میکده مراجعه فرمائید
مالف ۷۹۴
سازمان آب منطقه‌ای تهران (شرکت سهامی)

استخدام لیسانسیه بازرگانی

یک گروه بزرگ تولیدی تعدادی لیسانسیه بازرگانی موردنیاز خودرا باحقوق وشرایط مکفی استخدام مینماید

افرادی که به‌زبان انگلیسی آشنائی بیشتری داشته باشند امتیاز خواهند داشت

داوطلبان می توانند همه‌روزه بین ساعت ۸ صبح تا ۵ بعداز ظهر با تلفن‌شماره ۶۲۰۵۳۶ تماس حاصل نمایند

آگهی استخدام

نیروی‌هوائی شاهنشاهی تعدادی لیسانسیه حسابداری را جهت خدمت درمرکز استخدام می‌نماید.
داوطلبان می‌توانند ازتاریخ ۲۸ر۴ر۵۴ همه‌روزه باستثناء روزهای پنجشنبه و تعطیلات رسمی با دردست‌داشتن مدرك تحصیلی ،عین شناسنامه عکس‌دار، دفترچه پایان خدمتی یا معافیت غیر پزشکی بستاد فرماندهی نیروی هوائی‌شاهنشاهی «مدیریت کارگزینی ـغیرنظامیان» واقع درخیابان فرح‌آباد ژاله مراجعه نمایند.
مالف ۸۱۶۳
نیروی هوائی‌شاهنشاهی

آگهی استخدام

افراد زیرین استخدام میشوند
۱ـ کارگر آهنکار درب و پنجره ساز ومونتاژکار با سواد خواندن و نوشتن و تجربه کافی ۱۰نفر
۲ـ کارگر کمك ورقکار با سواد خواندن و نوشتن وتجربه کافی ۲ نفر
۳ـ کارگر کمك نقاش با سواد خواندن و نوشتن ۵ نفر
۴ـ کارگر ساده با سواد خواندن و نوشتن ۲۵ نفر
۵ـ کارگر نظافتچی با سواد خواندن ونوشتن ۴ نفر
داوطلبین واجد شرایط با دردست داشتن اصل شناسنامه و برك خاتمه خدمت نظام‌ویابرك معافیت قانونی از ساعت ۸½ تا ۱۱ صبح بنشانی خیابان ویلا خیابان دامغان شماره۶شرکت‌صنعتی ساراول مراجعه نمایند . ۱ـ۳

آگهی استخدام

سازمان‌بیمه های اجتماعی‌برای خدمت درکرمان بافراد مشروحه زیرنیاز دارد.
۱ـ پزشك‌متخصص داخلی‌یکنفر
۲ـ پزشك متخصص علوم آزمایشگاهی یکنفر
۳ـ پزشك متخصص رادیولژی یکنفر
۴ـ پزشك متخصص چشم یکنفر
داوطلبان میتوانند بمنظور آگاهی از شرائط استخدام‌به اداره‌اموراستخدام بهداری سازمان درخیابان آیزنهاور یا بمدیریت منطقه کرمان وبلوچستان درکرمان مراجعه نمایند.
مالف ۸۹۸۳
سازمان بیمه‌های اجتماعی

شرکت ملی نفت ایران

استخدام رادیولژیست

شرکت ملی‌نفت ایران‌جهت خدمت در مناطق نفتخیز خوزستان به‌یکنفر رادیولژیست که‌واجد شرایط مندرج در زیر باشد نیازمند است:
۱ـ ملیت‌ایرانی.
۲ـشاغل نبودن در سازمان های دولتی ویا موسسات وابسته‌به‌آن.
۳ـ دارابودن برك خاتمه خدمت نظام وظیفه ویا معافیت دائم.
۴ـدارابودن دیپلم پزشکی و مدرك رادیولژی
۵ـ داشتن حداقل ۴سال تجربه در امور مربوطه
۶ـ آشنائی کامل بزبان انگلیسی
۷ـ حداکثر سن ۴۵ سال.
متقاضیان واجدشرایط میتوانند همراه با فتوکپی‌مدارك مربوطه‌و چهارقطعه‌عکس ۶×۴ویکبرك رونوشت شناسنامه ظرف مدت دو هفته ازتاریخ انتشار این‌آگهی ازساعت ۷ونیم تا۱۱ونیم صبح‌روزهای شنبه تاچهارشنبه باداره استخدام و کاریابی شرکت ملی نفت ایران واقع درخیابان کاخ‌شمالی شماره ۷۶ مراجعه فرمایند.
مالف ۸۱۵۰

PHILIPS

شرکت رادیوالکتریک (ایران‌فیلیپس) باموقعیت‌خوب استخدام‌میکند

تکنیسین ، تعمیرکار تلویزیون‌باسابقه‌تجربی و دارا بودن گواهینامه رانندگی و معافیت خدمت وظیفه . .
ایاب و ذهاب مجانی ـغذای مناسب ـحقوق مکفی متقاضیان به کارخانه در کیلومتر ۱۲ جاده آبعلی شنبه تا ۴شنبه بین ساعات ۸ صبح‌الی۴ بعداز ظهر برئیس‌قسمت سرویس مراجعه نمایند تلفنهای ۵۴ـ۷۸۵۵۱ ۱ـ۴

آگهی اجاره ساختمان

سازمان تامین خدمات‌درمانی نیروهای مسلح شاهنشاهی بیك ساختمان که‌شامل ۴۰ اطاق کاملا مجهز باشد درمحدوده زیر نیازمند است.
حدشمالی خیابان۲۵ شهریور «عباس‌آباد»
حدجنوبی خیابان‌های سپه‌و امیرکبیر
حدشرقی خیابان های‌بهارستان و کورش‌کبیر
حدغربی خیابان های سی‌متری وامیرآباد.
لطفا به‌تلفن ۳۹۳۳۰۸ وزارت‌جنك ازساعت ۸ تا۱۲ به استثناء روزهای تعطیل مراجعه فرمایند و یاخیابان سوم اسفند ساختمان شماره۲.
مالف ۸۱۴۷

آگهی استخدام

شرکت مهندسین مشاور تدبیر صنعت

دو نفر حسابدار با حداقل ۳ سال تجربه در امور حسابداری و آشنا بزبان انگلیسی‌برای‌تمام وقت استخدام میکند حداکثر سن ۴۰ سال ـ داوطلبان میتوانند با تلفن ۹ـ۶۶۷۲۳۶ داخلی ۴۳ تماس حاصل نمایند .

نیروی دریائی شاهنشاهی

آگهی استخدام

نیروی دریائی شاهنشاهی تعدادی غیر نظامی باتخصص های مشروحه زیر استخدام مینماید.
مهندس مکانیك ، الکترونیک ، برق ،کامپیوتر ، شیمی صنعتی لیسانس و فوق لیسانس ریاضی و فیزیک و آنالیست‌برنامه‌ریزی کمپیوتر ۱ـ داوطلبین در صورت موفقیت در مصاحبه پس از طی دوره کوتاه‌مدت زبان برای گذراندن دوره تخصصی که حداقل ۶ ماه و حداکثر چهار سال طول خواهد کشید بیکی‌از کشور های امریکا یا فرانسه اعزام خواهند شد.
۲ـ داوطلبین با سپردن ۶ سال تعهدخدمت در نیروی دریائی شاهنشاهی‌از خدمت وظیفه عمومی معاف خواهند شد
۳ـ قبولشدگان با حقوق و مزایای مکفی استخدام میشوند و در حین گذراندن دوره تخصصی در کشور های خارج علاوه برحقوق از فوق‌العاده روزانه مخصوص کارمندان نیرو های مسلح شاهنشاهی در خارج از کشور استفاده خواهند نمود .
شرایط استخدام :
۱ـ تابعیت دولت شاهنشاهی ایران
۲ـ متدین بیکی از ادیان (اسلام ،مسیحی، کلیمی ، زرتشتی)
۳ـ داشتن حداکثر ۳۵ سال تمام .
۴ـ داشتن صحت‌مزاج بتائید بهداری‌نیروی دریائی شاهنشاهی
مدارك مورد نیاز :
۱ـ یکبرگ فتوکپی آخرین مدرك تحصیلی
۲ـ یکبرگ فتوکپی مدرك تخصصی (درصورت دارا بودن)
۳ـ دو برگ فتوکپی شناسنامه
۴ـ دو قطعه عکس ۴ × ۶
داوطلبین میتوانند همه روزه جز ایام‌تعطیل بادردست داشتن مدارك مورد نیاز بساختمان معاونت پرسنلی نیروی دریائی‌شاهنشاهی واقع در خیابان سپهبد زاهدی جنب مسجدالرحمن مدیریت استخدام مراجعه‌نمایند
مالف ۷۷۰۹ ۱ـ۷ ۶ـ۲۲۳۵۲

دانشگاه تهران

آگهی پذیرش دانشجو در دورهٔ

لیسانس کتابداری دانشکده علوم تربیتی

دانشکده علوم تربیتی دانشگاه تهران درسال تحصیلی ۵۵ـ ۱۳۵۴ ازطریق مسابقه ورودی اختصاصی حداکثر ۴۰ تن دانشجو دردوره لیسانس کتابداری می‌پذیرد. کسانی میتوانند برای شرکت دراین مسابقه داوطلب شوند که:

۱ـ دارای دیپلم کامل متوسطه دریکی از رشته‌های ریاضی یاطبیعی یا ادبی یابازرگانی باشند.
۲ـ متولدین سال ۱۳۲۴ یابعدازآن باشند.
۳ـ درآزمایش همگانی سازمان سنجش آموزش کشور شرکت کرده باشندونمره آنان درهریك از مواد سه‌گانه زبان‌فارسی وفرهنك ملی‌ـزبان‌خارجی ـهوش و استعداد تحصیلی جزوچهل درصد بالا نسبت‌به کل شرکت کنندگان درآزمایش همگانی باشد.
۴ـ دردوره متوسطه زبان انگلیسی یافرانسه تحصیل کرده باشند.

الف ـ مدارك لازم برای شرکت در مسابقه ورودی

داوطلبان واجدشرایط باید مدارك زیر را ازتاریخ نشراین آگهی تاهشتم مردادماه ۱۳۵۴ باپست سفارشی به‌نشانی دانشکده‌علوم تربیتی دانشگاه‌تهران گروه کتاب داری ،ساختمان شماره۲، میدان‌کندی، شماره۱۲ ارسال دارند:

۱ـ برك درخواست :که طبق نمونه زیر تکمیل و بوسیله داوطلب امضاء خواهد شد.
۲ـ قبض پرداخت پانصد ریال حق ثبت‌نام بحساب شماره ۳۰۷ دانشکده علوم تربیتی دربانك‌رهنی شعبه امیر آباد «تهران» .داوطلبان میتوانند مبلغ مذکور را ازطریق شعب‌بانکهای دیگر نیز به‌حساب دانشکده علوم تربیتی‌در بانك رهنی حواله نمایند.
۳ـ اصل‌یافتوکپی کارنامه آزمایش همگانی‌سازمان سنجش آموزش کشور .
۴ـ یکبرك فتوکپی مدرك قبولی درامتحانات نهائی ششم متوسطه.
۵ـ دوقطعه عکس همانند وتازه وتمام رخ ۴×۶ که مشخصات داوطلب درپشت‌آن نوشته شده باشد. داوطلب باید یك قطعه ازاین‌عکس را دربالای برك درخواست الصاق کند.
۶ـ یك‌برك فتوکپی شناسنامه داوطلب یارونوشت مصدق آن.

یادآوری

به‌درخواست هائی که‌مدارك ضمیمه آن ناقص باشدو یاپس‌از هشتم مرداد ماه ۵۴به‌پست تسلیم شود ترتیب‌اثر داده نخواهدشد. مبلغ حق‌ثبت نام‌ومدارك نیز مسترد نمیشود.

ب ـ امتحان اختصاصی و شرایط پذیرش

امتحان اختصاصی به‌استعداد کتابداری و میزان مطالعه وآشنائی باکتاب مربوط‌خواهد بود. این امتحان به صورت‌تستی چهارجوابی است.
داوطلبانی‌دراین دوره درحدود گنجایش آن پذیرفته خواهندشد که گذشته ازبرخورداری از سلامت تن‌وروان جمع‌نمره های آنان در مواد امتحانی زبان فارسی و فرهنك ملی ـزبان‌خارجی ـ هوش‌و استعداد تحصیلی که بوسیله سازمان سنجش آموزش‌کشور بعمل‌آمده است ونیز درامتحان اختصاصی مذکور درفوق ازداوطلبان‌دیگر بیشتر باشد. دراحتساب نمره‌های چهارگانه فوق به‌نمره های زبان‌فارسی وفرهنك‌ملی وامتحان اختصاصی ضریب «۲»وبه دونمره دیگر ضریب«۱» داده خواهدشد.

ج ـ تاریخ ومحل توزیع کارت و برگزاری امتحان

۱ـ کارت شرکت در مسابقه ورودی روزهای چهار شنبه و پنجشنبه ۲۲و ۲۳ مردادماه ۱۳۵۴ صبح ازساعت ۸تا۱۲ وبعداز ظهر هاازساعت ۲تا۶ درساختمان‌شماره۲ دانشکده علوم‌تربیتی میدان‌کندی ،شماره۱۲ توزیع‌خواهد شد.
داوطلبان باید با دردست داشتن عین دیپلم کامل متوسطه یاجواز قبولی درامتحانات نهائی ششم متوسطه شخصا برای دریافت‌کارت مراجعه کنند «عین مدرك تحصیلی‌پس از بررسی به‌داوطلب پس‌داده خواهد شد».
۲ـ امتحان اختصاصی ساعت۸ صبح‌روز جمعه ۲۴ مرداد ماه ۱۳۵۴ برگزار خواهدشد .
«محل برگزاری امتحان هنگام توزیع کارت ورودی به‌اطلاع داوطلبان خواهدرسید».

یادآوری

۱ـپذیرفته شدگان دردوره لیسانس کتابداری در صورتی میتوانند برای تحصیل دراین دوره‌ثبت‌نام کنند که ثبت‌نام آنان در دانشگاه طبق مقررات وظیفه عمومی بلامانع باشد.
۲ـ پذیرفته‌شدگان بایدطبق آگهی رسمی دانشگاه تهران درموعد مقرر برای ثبت نام در نیمسال اول سال تحصیلی ۵۵ـ۵۴ مراجعه ودرامتحانات پایان نیمسال اول ۵۵ـ۵۴ شرکت‌کنند، درغیر اینصورت حق قبولی آنان ازبین خواهدرفت.
۳ـ داوطلبان میتوانند برای‌کسب اطلاع بیشتر در باره لیسانس کتابداری بادانشکده علوم‌تربیتی «گروه کتابداری »مکاتبه نمایند.

م الف ۸۲۷۷

دانشگاه تهران

محل چسباندن عکس

دانشگاه تهران

درخواست شرکت در مسابقه ورودی دورهٔ لیسانس کتابداری

سال تحصیلی ۵۴ـ۱۳۵۵

نام خانوادگی : _____ محل درج حروف‌نام خانوادگی از راست به چپ

نام: _____ محل درج حروف نام از راست به چپ

جنس: زن ☐ مرد ☐

شماره شناسنامه ـ محل صدور ـ سال تولد ۱۳ محل تولد ـ نام‌پدر

رشته تحصیلی در دورهٔ دوم متوسطه: ادبی ☐ ریاضی ☐ طبیعی ☐ بازرگانی ☐
(با زدن علامت × در یکی از مربع‌ها رشته تحصیلی خود را مشخص‌کنید) .

زبان خارجی که داوطلب در دورهٔ متوسطه تحصیل کرده است: انگلیسی ☐ فرانسه ☐
(با زدن علامت × در یکی از مربع‌ها زبان خارجی خود را مشخص‌کنید) .

تاریخ اخذ دیپلم..... ماه..... ۱۳ نام دبیرستان..... شهر.....

مدارکی که همراه این درخواست ارسال میدارد :

۱ـ اصل یا فتوکپی کارنامه نمره های آزمایش همگانی که بوسیله سازمان سنجش آموزش کشور بعمل آمده
۲ـ فتوکپی مدرك قبولی در امتحانات نهائی ششم متوسطه
۳ـ یك برگ فتوکپی شناسنامه داوطلب یا رونوشت مصدق آن
۴ـ دو قطعه عکس تمام رخ و همانند ۴×۶ که در سال ۵۴ گرفته شده و مشخصات داوطلب پشت آنها نوشته شده است
۵ـ رسید شماره بانك شعبه مربوط به پرداخت پانصد ریال به حساب شماره ۳۰۷ دانشکده علوم تربیتی دانشگاه تهران نزد بانك رهنی

امضاء داوطلب تاریخ

نشانی کامل داوطلب: شهر: خیابان کوچه شماره پلاك تلفن

نیازمندی های اطلاعات تلفنی آگهی قبول میکند
تلفنهای ۳۱۱۲۲۴-۳۱۱۲۲۵ ۳۱۱۲۲۹-۳۱۱۲۳۰

۳ تومان
باروزی ۳ تومان کاغذدیواری کفپوش ـ کرکره و موکت
ساناز
۹۲۳۹۲۰

برای ساختمان شما
پاکتان
انجام کلیه امور نظافتی نقاشی و دکوراسیون ساختمان ۸۳۸۱۷۲ و ۷۵۴۷۵۳

تعمیر ـ اسفالت‌ونقاشی ۶۲۵۷۳۲

شرکت ایران پالاگر
نظافت کلیه قسمتهای ساختمان ۷۵۵۷۷۹ و ۷۵۷۳۶۹

لمه کوبی
رابیتز
فروش‌نصب‌سقف‌های‌کاذب
۷۶۱۲۸۰
۷۶۱۲۸۱

چکه‌سقف
ایزولاسیون پشت‌بام بدون خرابی ، اسفالت‌و قیرگونی ۷۵۰۶۳۴

ایزولاپ پشت‌بام
هرنوع آسفالت راه با تضمین‌و تعمیرات ساختمان
۷۷۲۳۳۸ ـ ۸۵۴۸۲۵
آ ـ ۱۰۳۵۷

تزئینات و تعمیرات نقاشی ساختمان ۳۴۹۹۶۵

شرکت نشت‌جو
محل اسیب دیده و ترکیدگی لوله های اب را بادستگاه‌پیدا کرده با جزئی حفاری قسمت فرسوده راتعویض مینمایدتلفن ۸۷۷۹۹۲ و ۸۷۷۹۹۳

شرکت نقشبند ۸۳۱۳۴۹
کلیه بنائی رنگ‌امیزی‌ساختمان

بامها نباید چکه کند ۸۲۲۱۲۳ ـ ۸۳۷۵۱۶

تخریب ساختمان و خرید مصالح کهنه و خاکبرداری ـ ۵۳۴۱۹۹

تخلیه چاه و لوله بازکنی سرویس کولروآبگرمکن سازمان‌فنی‌رفاه ۸۲۲۲۸۶

اسفالت منازل
در اسرع وقت ۹۲۲۰۷۵

لوله‌بازکنی
لوله بازکنی فوری یکساعته
تلفن ۷۶۵۲۴۴

لوله بازکنی ولوله‌کشی
دروازه دولت ۸۲۷۴۰۸

لوله بازکنی یکساعته
فوری ۹۲۴۳۸۰

لوله‌بازکنی فوری سعدی
تلفن ۳۵۵۴۷۳

لوله‌بازکنی ولوله‌کشی
مقدم ۹۲۵۳۷۴

تخلیه ولاروبی
تاکف چاه و لوله بازکنی
تلفن ۵۳۸۷۱۵

تخلیه‌چاه
ولوله بازکنی
تلفن : ۵۳۷۱۸۳

تخلیه چاه توالت و لوله‌بازکنی ۵۳۱۵۵۰

تخلیه‌چاه
ولوله‌بازکنی
۴۷۲۸۲

تخلیه‌چاه
ولوله بازکنی
تلفن : ۵۳۱۷۰۵

تخلیه‌چاه
لوله بازکنی ولاروبی
تلفن ۵۳۷۸۸۵

تخلیه‌چاه
ولوله بازکنی ۵۴۸۱۶۸

تخلیه چاه و لوله‌بازکنی
خجسته
۵۴۹۹۶۹

تخلیه‌چاه
ولوله بازکنی
تلفن : ۵۳۲۵۵۰

آگهیهای متفرقه
اسپرت
کلاب
شرق ضرابخانه استخر های شنا تلفن ۷۷۰۴۱۹

قابل توجه
شرکتها و مهندسین مشاور
اکیپ نقشه برداری آماده بکار میباشد ۸۵۰۸۱۶

کرکره چوبی
میشلر MISCHLER
سرما ، گرما و نور از کرکره چوبی میشلر عبور نمیکند
پارکت BW
نمایشگاه : شاهرضا کوچه فتوحی
۸۲۴۳۰۷-۸۲۹۳۹۰
۸۲۹۵۹۶-۸۲۴۸۷۰

گاز
بوتان
گاز
BUTANE
بوتان
قبول سفارشات گاز از ۷ صبح تا ۹ شب
باشماره‌های ۵۹-۹۵۳۰۵۱
صدورکارت اشتراك ۳۱۳۱۶۳
سرویس وتعمیرات ۲-۳۱۳۱۶۱
دفترمرکزی وفروش ۱۵-۳۰۴۷۱۱
شکایات گازرسانی ۹۶۲۰۶۰
بوتان

گمشده

پروانه کار و پروانه اقامت خانم اسپارنزادوپازتابع اسپانیا شماره گذرنامه ۲۲۹۷۲۶ مفقود گردیده از یابنده خواهشمند است باتلفن ۸۳۵۹۷۰ تماس ومژدگانی دریافت دارد .
۱ـ۳ آ ـ ۱۰۳۳۶

آگهی‌فقدان پروانه مالکیت خودرو
آقای حسن اشغفی دفترکارت مالکیت موتورسیکلت شماره ـ ۳۲۵۸ تهران ۱ر۳۷ مفقود و تقاضای صدور مجدد آنرادارد مراتب درسه نوبت هرده روز یک بارآگهی میگردددرصورت عدم اعتراض ده روز پس از نشر آگهی المثنی مربوطه‌تنظیم و تسلیم نامبرده خواهد شد .
اداره راهنمائی ورانندگی
آ ـ ۷۱۷۹

گواهینامه باضافه کارت بیمه شخص ثالث داخل یک کیف جیبی پیدا شده به تلفن ـ ۹۷۶۰۸۵ مراجعه کنید.
آ ـ ۱۰۳۱۳

یکبرگ چک شماره۳۰۹۶۹۳ سررسید ۲۳ر۶ر۵۴ از حساب جاری ۵۰۱۶ بانک سپه شعبه کریمخان زند بنام اینجانب نجات ضرابی مقدم دروجه آقای مرادضرابی مقدم بمبلغ دویست هزار ریال بعلت مفقود شدن از درجه اعتبار ساقط است .
آ ـ ۷۱۶۹

لیسانس موقت اینجانب بیژن خسرو شاهی مفقود گردیده است از جویندگان متمنی است با تلفن شماره ۸۷۹۶۶۲ تماس بگیرند .
۱ـ۳ آ ـ ۷۱۶۳

دسته چک جاری ۱۵۳۳ و ۴۲۵ صادرات و سپه کرمان اینجانب سفید و سفید امضاء سرقت گردیده از درجه‌اعتبار ساقط است .
احمدحیدری
آ ـ ۷۱۳۹

خانه‌شمارا بخارجیان اجاره میدهیم

مؤسسه نیازمندیهای خارجیان
خانه بخارجیان اجاره میدهد
۸۳۰۰۸۱-۸۳۰۰۸۲
۸۲۱۸۱۱-۸۲۱۷۲۳
۳۶۱ تخت جمشید مقابل سفارت آمریکا

سازمان نیازمندیهای خارجیان
خانه‌شمارا اجاره میدهد
۸۲۳۱۵۵
۸۲۳۹۳۹ ۸۳۸۱۰۶

شرکت سلحشور
باگروه مجهز خودخیلی خیلی سریع اجاره بخارجیان
۶۲۷۴۵۵ و ۶۲۳۶۷۴

مؤسسه امپایر ۷۷۷۵۰۰
خانه بخارجیان اجاره میدهد
۷۷۸۹۵۵-۷۷۲۲۲۲

اجاره ویلاو آپارتمان
بخارجیان فوری
تلفن: ۸۵۹۹۸۸

مؤسسه امور خارجیان
مرکز اجاره تخت جمشید جنب بهار ۵۰۳
۷۵۱۷۸۲-۷۵۲۳۵۸

پیشتاز
پیشتاز اجاره به خارجیان
۳۱۷۷۴۲

سازمان مسکن پارس
مرکز ۸۵۳۸۵۳
۸۴۸۴۲۴
اجاره ۸۵۷۵۸۵
بخارجیان

۲۴ ساعته
سازمان نیازمندیهای بین المللی
اجاره بخارجیان
۷۷۸۷۹۹
۷۷۹۱۱۸

مؤسسه ظفر ۷۷۷۷۴۶
خانه بخارجیان اجاره میدهد
۷۷۸۶۰۰-۷۷۸۵۸۹

مؤسسه کوئیک
خانه بخارجیان اجاره میدهد
۸۵۵۵۵۶-۸۵۵۶۰۵

آژانس نامبردان
No1 AGENCY
مرکز اجاره بخارجیان
846163-856174

سازمان نیازمندیهای موریس
تلفن ۶۲۳۷۴۶-۶۲۷۳۹۴
مرکز اجاره ـ خرید وفروش
هرنوع منزل ـ آپارتمان

مؤسسه پارامونت
در کوتاهترین مدت‌منزل شما را بخارجیان اجاره میدهد تلفنهای ۸۵۸۰۱۱
۸۵۸۰۱۲ ـ ۸۵۸۰۱۳

تهیه مسکن کورش
مرکز اجاره همه نوع مستغلات وویلا به خارجیان
تلفن ۸۵۳۷۳۶ و ۸۴۷۹۸۲

سوپلایز
آپارتمان وویلای شما را ۲۴ ساعته به خارجیان اجاره میدهد تلفن ۶۶۵۲۳۱

اجاره ایرانی وخارجی ۸۴۹۱۸۴

۸۲۹۷۶۶-۸۳۵۱۲۰
سازمان کورش
اجاره منازل بخارجیان

آژانس بین‌الملل
به خارجیان هر نوع مستغلات شما را اجاره میدهد ۳ـ۲ـ۸۳۰۸۴۱

آژانس سی ـ اند ـ ار
اجاره بخارجیان ۸۴۹۶۲۵

دربازکن برقی کارور KARVAR
باگوشی نشکن ومغناطیسی
۲۴۵ تومان
شرکت کارور میدان ۲۵ شهریور
بوسیله تلفن‌های ۸۲۲۳۸۴-۸۲۳۶۹۸-۸۳۱۸۷۷ سفارش دهید
فروش درکلیه الکتریکی های تهران و شهرستانها

تخلیه هر نوع چاه
با ۲۰٪ تخفیف از کلیه شرکتها با ماشینهای تانکر و تجهیزات کامل شرکت
ایران تخلیه تلفن ۹۳۵۲۸۶

جمعیت شیرو خورشید سرخ استان تهران
برای خدمت دربیمارستان های تابعه به‌عده‌ای پزشك‌عمومی، پرستار،لیسانسیه ،بهیار دیپلمه، تکنیسین اطاق عمل احتیاج دارد.
واجدین شرایط درساعات اداری به‌محل جمعیت واقع‌در بهجت‌آباد چهارراه رودسر مراجعه فرمایند.
تلفن جمعیت ۸۲۹۳۲۲
۱ـ۳ آ ـ ۲۲۶۵۱

مؤسسه هنری شهرزاد هنرجو میپذیرد. پیانو ـ گیتار وارگ الکترونیك ـ جاز ـ آواز زیر نظر متخصصین فن نشانی: پیچ شمیران شماره ۴۷۲ طبقه چهارم تالار شهرزاد تلفن ۷۵۹۱۰۰

آگهی استخدام رسمی

سازمان هواشناسی کشور طبق مفاد قانون استخدام کشوری تعداد ۱۰٦ نفر را از طریق امتحان و مصاحبه بشرح زیر استخدام میکند

ردیف	عنوان شغل	شرایط احراز	تعداد مورد نیاز	شهرستان محل خدمت	گروه قطعی
۱	کارشناس برنامه ریزی	دارا بودن دانشنامه لیسانس یا فوق لیسانس مرجحا در یکی از رشته‌های تحصیلی علوم اداری ، مدیریت بازرگانی ، اقتصاد، حقوق (سیاسی . قضائی) و علوم اجتماعی وطی دوره آموزشی یا لیسانس یافوق لیسانس در سایر رشته‌های تحصیلی و طی دوره آموزشی	۱	تهران	۷
۲	کارشناس آمار	دارا بودن لیسانس آمار	۱	تهران	۷
۳	برنامه نویس	لیسانس مرجحادریکی از رشته‌های علوم و طی دوره آموزشی زبان فرترن یاکوبول و موفقیت درآن و آشنائی بزبان انگلیسی .	۲	تهران	۷
٤	اپراتور کامپیوتر	دیپلم کامل متوسطه و آشنائی بزبان انگلیسی وگذراندن تست هوش و طی دوره کارآموزی مربوط	۱	تهران	٤
٥	متصدی تهیه نشریات آمار	دیپلم کامل متوسطه ریاضی یا طبیعی و طی دوره کارآموزی در زمینه مربوطه .	۱	تهران	٤
٦	مسئول خدمات آموزشی	دیپلم کامل متوسطه و طی دوره کارآموزی	۱	تهران	٤
۷	متصدی میکروفیلم	دیپلم کامل متوسطه و طی کلاس مربوطه	۱	تهران	٤
۸	متصدی روابط عمومی	دیپلم کامل متوسطه	۱	تهران	٤
۹	کارگزین	دیپلم کامل متوسطه و طی دوره کارآموزی درزمینه مربوط	۲	تهران	٤
۱۰	حسابدار	دیپلم کامل متوسطه و طی دوره کارآموزی درزمینه مربوط	۲	تهران	٤
۱۱	کاربرداز	دیپلم کامل متوسطه و طی دوره کارآموزی درزمینه مربوط	۲	تهران	٤
۱۲	متصدی میزانپاژ	دیپلم کامل متوسطه و طی دوره نقشه کشی .	۱	تهران	٤
۱۳	متصدی امور دفتری	دیپلم کامل متوسطه و طی دوره کارآموزی	۳	تهران	٤
۱٤	متصدی اطلاعات	دیپلم کامل متوسطه و طی دوره کارآموزی درزمینه مربوط	۱	تهران	٤
۱٥	متصدی امور دفتری	دارا بودن مدرک تحصیلات دوره اول متوسطه و طی دوره کارآموزی	۳	تهران ـ اصفهان ـ زاهدان	۳
۱٦	بایگان	دارا بودن مدرک پایان تحصیلات دوره اول‌متوسطه وطی کلاس بایگانی	۲	تهران	۳
۱۷	متصدی کاخداری	مدرک پایان تحصیلات دوره اول متوسطه و طی دورمکارآموزی در زمینه مربوطه	۱	تهران	۳
۱۸	ماشین نویس	تحصیلات دوره اول متوسطه و گواهینامه ماشین نویسی فارسی یالاتین	۱	شیراز	۳
۱۹	متصدی تاسیسات	مدرک پایان دوره ابتدائی و گذراندن دوره آموزشی مکانسین تاسیسات یا دوسال تجربه در زمینه‌مربوطه	۳	تهران	۲
۲۰	متصدی برق و تعمیرات	مدرک پایان دوره ابتدائی و گذراندن دوره آموزشی مکانسین تاسیسات یا دوسال تجربه در زمینه‌مربوطه	۱	تهران	۲
۲۱	تلفنچی	دارا بودن مدرک پایان دوره ابتدائی و گذراندن‌دوره آموزشی و آشنائی لازم در رشته مربوطه	٤	تهران	۲
۲۲	نگهبان	دارا بودن مدرک پایان دوره ابتدائی	٤	تهران	۱
۲۳	متصدی چاپ وتکثیر	دارا بودن مدرک تحصیلات پایان دوره ابتدائی و آشنائی لازم در رشته مربوطه	۲	تهران	۱
۲٤	راننده	مدرک پایان تحصیلات ابتدائی و د.متن گواهینامه پایه دو ۲	۱٤	تهران ، زاهدان ، کرمان ، اصفهان ،کرمانشاه،تبریز، آبادان	۲
۲٥	نامه‌رسان	دارا بودن مدرک‌تحصیلات ابتدائی‌و داشتن‌گواهینامه موتورسیکلت	۲	تهران	۱
۲٦	باغبان	دارا بودن مدرک پایان تحصیلات ابتدائی و آشنائی‌بامر باغبانی	۲	تهران	۱
۲۷	آشپز	دارا بودن تحصیلات دوره ابتدائی و آشنائی لازم‌در رشته مربوطه	۲	تهران	۱
۲۸	نظافتچی	دارا بودن مدرک تحصیلات پایان دوره ابتدائی	۱۰	تهران	۱
۲۹	مستخدم وسرایدار	دارا بودن مدرک تحصیلات پایان دوره ابتدائی	۳٥	تهران ، کرمان ، مشهد ، سنندج ، طبس ، ایرانشهر، شیراز، اصفهان ، کرمانشاه، یزد ، بیرجند ، زاهدان	۱

داوطلبان واجد شرایط میتوانند برگ درخواست ذیل این آگهی را تکمیل نموده همراه بادوقطعه عکس ۳×٤ ورسید بانکی مبنی برپرداخت مبلغ ٤۰۰ ریال برای ردیف های ۱و۲و۳ و ۳٥۰ ریال برای داوطلبان ردیف های ٤ لغایت ۱۸ ومبلغ ۱٥۰ ریال برای داوطلبان ردیف‌های ۱۹ الی ۲۸ به حساب جاری ۹۸۰ خزانه نزدیکی از شعب بانک ملی ایران حداکثر تا ده روز پس از انتشار این آگهی با پست سفارشی به نشانی تهران میدان محمد رضا شاه سازمان هواشناسی کشوراداره کارگزینی ارسال دارند به مدارکی که فاقد رسید بانکی باشد یا بعداز مهلت مقرر به پست تحویل شود ترتیب‌اثر داده نخواهد شد (وجه مذکور بهیچوجه مسترد نخواهدشد) پروانه ورود به‌جلسه امتحان‌روز۱۸ مردادماه در محل فوق‌الذکر توزیع میگردد ومحل وتاریخ امتحان در پروانه مذکور درج گردیده است .

سازمان هواشناسی کشور

برگ درخواست شغل از سازمان هواشناسی کشور

نام خانوادگی	نام	نام پدر	شماره شناسنامه	محل صدور
تاریخ تولد	وضع خدمت وظیفه	مدرک تحصیلی	رشته تحصیلی	داوطلب شغل
(فقط یک شغل)	نشانی کامل		شماره تلفن	امضاء

آگهی مناقصه

شرکت سهامی نمایشگاه های بین‌المللی ایران درنظردارد لوازم وادوات برقی وسایر لوازم تاسیساتی مورد لزوم را بشرح‌زیر از طریق‌مناقصه خریداری نماید.

۱ـ صورت ریزو مشخصات لوازم برقی و تاسیساتی مورد مناقصه درداداره دبیرخانه شرکت موجود است.

۲ـ داوطلبان شرکت در مناقصه می‌توانندهمه روزه باستثنای ایام تعطیل و پنجشنبه ها ازساعت ۹صبح تا۱۲ ظهربه شرکت سهامی نمایشگاه های بین‌المللی ایران «پارک‌وی‌جنب‌هتل هلتون» مراجعه ویک‌نسخه از صورت ریزتهیه شده را اخذو پس‌از مطالعه پیشنهادات خودرا براساس حداقل بهاء بصورت واحد در مقابل ستون مبلغ پیشنهادی تعیین و درپاکات لاک‌ومهر شده حداکثر تاآخر وقت اداری‌روز ٥ر٥٤ بدبیرخانه شرکت‌تسلیم ورسید دریافت‌دارند.

۳ـ داوطلبان شرکت درمناقصه بایستی مبلغ سیصد هزار ریال بعنوان سپرده شرکت‌در مناقصه به‌حساب شماره ۹۰۰۱۰ این شرکت نزد بانک ملی محمودیه پرداخت وفیش بانکی راهمراه پیشنهاد خود ارسال دارند.

٤ـ داوطلبان می‌توانند بجای سپرده نقدی ضمانت‌نامه بانکی بفرم دولتی به مبلغ سیصدهزار ریال برای مدت یک‌ماه یکی‌از بانکهای معتبراخذ وبه پیوست پیشنهاد خود ارسال دارند.

٥ـ به پیشنهادات فاقد سپرده‌و مشروط‌ترتیب اثر داده نخواهدشد.

٦ـ پیشنهادات رسیده در تاریخ ٦ر٥٤ ساعت ۱۱ بازو قرائت‌خواهد شد حضور شرکت کنندگان درکمیسیون مناقصه‌آزاد است.

۷ـ کسور مالیات و هزینه‌های متفرقه وحق الدرج آگهی‌و همچنین هزینه حمل‌کالابه عهده فروشنده می‌باشد.

۸ـ شرکت دررد ویاقبول یک‌ویا تمام پیشنهادات بدون اقامه دلیل مجاز است.

شرکت سهامی نمایشگاه های‌بین‌المللی ایران

آگهی تغییرات در شرکت سهامی خاص نونهالان ثبت شده بشماره ۳٥٤

برابر تصمیم مورخ ۲۲ر۳ر۱۳٥٤ مجمع‌عمومی عادی تغییرات زیر در شرکت مذکور بعمل آمد ۱ـ ترازنامه سال ۱۳٥۳ شرکت بتصویب رسید ۲ـ روزنامه اطلاعات جهت درج آگهیهای مربوط بشرکت تعیین شد ۳ـ آقایان هادی رحمانی یوسف قدیمی ـ فرهنگ وحید ـ ایرج ثابت ـ حسین خدادوست ـ موسی احسانی ـ دکتر نصرت‌اله ایقانی بسمت اعضاء اصلی هیئت مدیره و آقایان مهندس عبدالصمدعباسیان ـ محمود حقانی‌سهربان پیمان‌بسمت اعضاء علی‌البدل هیئت مدیره برای مدت دوسال انتخاب گردیدند ٤ـ آقایان دکتر محمود مجذوب ـ امیر فرهنگ ایمانی ـ پرویز دبیری بسمت بازرسان اصلی و آقای یداله رفعت بسمت بازرس علی‌البدل تعیین گردیدند ٥ـ طبق تصمیم مورخ ۲٦ر۳ر۱۳٥٤ هیئت مدیره آقای حسین خدادوست بسمت رئیس هیئت مدیره و آقای دکتر نصرت‌اله ایقانی ـ بسمت نایب رئیس هیئت مدیره و آقای فرهنگ وحید بسمت منشی و آقای هادی‌رحمانی بسمت مدیر عامل شرکت انتخاب شدند ضمنا قرار شد باتوجه بماده ٤۹ اساسنامه شرکت کلیه چکها و اسناد تعهد آور را آقای مدیر عامل و یکی از دونفر رئیس یانایب رئیس هیئت مدیره امضاء نمایند بانضمام مهر شرکت و هریک از سه‌نفر صاحبان امضاء مجاز میتوانند بمسئولیت خود به یکی از چهار نفر دیگر اعضاء هیئت مدیره وکالت امضاء بدهند مشروط باینکه همراه یکی از وکلا یکی از صاحبان اصلی امضاهای مجاز اسناد را امضاء نماید.

م‌الف ۸۲۳٥ اداره کل ثبت شرکتها و مالکیت صنعتی

آگهی تغییرات در شرکت کارخانجات پشمبافی افشار (سهامی خاص) ثبت شده بشماره ٦۷۳۸

طبق صورت‌جلسه مورخ۲۸ر۳ر٥٤ مجمع عمومی عادی شرکت کارخانجات پشمبافی افشار « سهامی خاص» تغییرات زیردرشرکت نامبرده به عمل آمده است ۱ـ آقای علی‌اکبر بحری زاده بسمت بازرس اصلی وآقای محمد کاظم عسگریه بسمت بازرس علی‌البدل انتخاب شدند۲ـ تراز‌نامه سال ٥۳ به‌تصویب رسید ۳ـ روزنامه اطلاعات جهت درج آگهی های شرکت‌تعیین‌شد ٤ـ آقایان محمد صادق افشاروم‌محمد حسین‌افشاریان ومهندس پیروز افشار بسمت اعضاء اصلی هیئت مدیره‌موخانم پروین دخت‌افشار بسمت عضوعلی‌البدل هیئت‌مدیره در تاریخ ۲۸ر۳ر٥٤ بمدت دوسال انتخاب گردیدند و آقای محمد صادق افشار بسمت رئیس‌هیئت مدیره‌ومدیر عامل وآقای محمد حسین افشاریان و مهندس‌پیروز افشار بسمت نایب رئیس هیئت‌مدیره برگزیده شدندو حق امضاء کلیه اوراق‌واسناد بهادار و تعهدآور شرکت از قبیل چک سفته‌برات و قراردادها باآقایان محمد صادق افشاروم‌محمدحسین‌افشاریان ومهندس پیروز افشار هریک به تنهائی بامهر شرکت معتبر میباشد.

آ ـ ۲۳۰٦۸ م‌الف ۸۲۷۳ اداره کل ثبت‌شرکتهاومالکیت صنعتی

آگهی تجدید مناقصه شماره ۱۲٥٦ر٥٤

راه‌آهن دولتی ایران ۱۲ قلم لوازم لوله‌کشی‌مورد نیاز را برطبق مقادیر و مشخصات و شرایط مربوطه از طریق مناقصه تحویل تهران‌انبار مرکزی د خریداری مینماید.

داوطلبان شرکت در مناقصه میتوانندرساعات‌اداری جهت دریافت اسناد مناقصه باداره کل کارپردازی مراجعه فرمایند شرکت کنندگان درمناقصه باید مبلغ ۳٥۰۰۰ ریال بعنوان سپرده شرکت در مناقصه به حساب ۱۰۹٥ راه‌آهن نزدبانک مرکزی ایران پرداخت نموده و فیش آنیا معادل همان مبلغ ضمانت‌نامه بانکی صادر یکی ازبانکهای مجاز ایران که لااقل یکماه اعتبار داشته باشد بضمیمه پیشنهاد خود تا ساعت ۹ صبح‌روز ۱۹ر٥٤ در صندوق پیشنهادها واقع در اداره کل کارپردازی بیاندازند . پیشنهادهای واصله‌ساعت ده روز مزبور باز و قرائت خواهد شد.

حضور پیشنهاد دهندگان یانمایندگان مجاز آنها در جلسه مناقصه آزاد است و راه‌آهن در رد ویا قبول هریک یاتمام پیشنهاد ها مادامی‌که قرارداد مبادله نشده است جزا و کلا مختار میباشد به پیشنهاد فاقد سپرده و مشروط ومبهم و پیشنهادیکه بعد از موعد مقرر برسد ترتیب‌اثر داده نخواهد شد سپرده برنده اول و نفر دوم‌مناقصه نگهداری و در صورت استنکاف از انجام معامله بدون تشریفات بنفع راه‌آهن ضبط‌خواهد شد. مالیات متعلقه و هرگونه عوارض دیگربعهده برنده مناقصه میباشد . راه‌آهن میتواندتا صدی‌پیست وپنج از میزان معامله کسر یااضافه نماید ضمنا اسناد مناقصه در مقابل فیش بانکی بمبلغ ۲۰۰ ریال که به حساب ۱۰۳۹ راه‌آهن نزد بانک مرکزی ایران پرداخت شده تسلیم خواهدشد. م‌الف ۷۹٤۳

راه‌آهن دولتی ایران

طبق تصمیم جلسه هیئت مدیره شرکت سهامی خاص اشم مورخ ۱۰ر٤ر۱۳٥٤ مدت پرداخت سرمایه‌تعهدی‌شرکاعشرکت تاتاریخ ۱٥ر۷ر۱۳٥٤ تمدید گردید.

دنیای ورزش بامطالب متنوع روزها ی‌شنبه منتشر میشود

آگهی استخدام کادرهای پزشکی در وزارت بهداری

وزارت بهداری طبق مفاد قانون استخدام کشوری ۱۳۲۱ نفر را از طریق امتحان

و مسابقه بشرح زیر استخدام میکند:

عنوان شغل	تعداد مورد نیاز	شرایط احراز	گروه قطعی
پزشک عمومی (۱)	۲٤۲	دارابودن دانشنامه دکترا پزشکی	۸
کارشناس آزمایشگاه ۳ (متخصص علوم آزمایشگاهی)	۰	دارابودن دانشنامه دکترا در یکی از رشته‌های پزشکی یا داروسازی یا دامپزشکی و گذراندن دوره تخصصی آزمایشگاهی	۹
کارشناس آزمایشگاه (۲)	۳٤	دارابودن دانشنامهٔ دکترا در یکی از رشته های پزشکی داروسازی یا دامپزشکی و گذراندن یکدوره اختصاصی یا کارآموزی در رشته آزمایشگاه آموزشی	۸
کارشناس آزمایشگاه (۱)	٥۳	دارابودن دانشنامه لیسانس علوم آزمایشگاهی یا لیسانس در یکی از رشته های شیمی بیولوژی تغذیه و گذراندن دوره سه ماهه اختصاصی یا کارآموزی در یک آزمایشگاه آموزشی	۷
کارشناس امور داروئی (۲)	۳٦	دارابودن دانشنامه دکترا داروسازی	۸
کارشناس بهداشت محیط (۱)	۲۱	دارابودن دانشنامه لیسانس در یکی از رشته های بهداشت محیط	۷
کارشناس امور آموزشی (۱) در امور جمعیت وتنظیم خانواده	۲۰	دارابودن دانشنامه لیسانس در یکی از رشته های علوم اجتماعی	٦
کارشناس جمعیت وتنظیم خانواده (۱)	۳	دارابودن دانشنامه لیسانس وطی یکدوره آموزشی یا کارآموزی در زمینه مربوطه	۷
کارشناس مواد خوردنی . آشامیدنی . آرایشی وبهداشتی (۱)	۲۸	دارابودن دانشنامه فوق لیسانس در یکی از رشته های داروسازی . تغذیه . شیمی بیولوژی وگذراندن دوره آموزشی یا کارآموزی در زمینه مربوطه	۷
کارشناس بهداشت محیط (۱)	٤	دارابودن دانشنامه لیسانس در رشته فیزیک	۷
فیزیوتراپیست	۲	دارابودن دانشنامه فوق لیسانس یا لیسانس در رشته فیزیوتراپیست	۷
مربی بهداشت عمومی (۱)	۱٤	دارابودن دانشنامه فوق لیسانس یا لیسانس در آموزش عمومی یا پرستاری همچنین معادل لیسانس وطی دوره کارآموزی یا آموزشی در زمینه مربوطه	۷
مدیر بیمارستان (۱)	۲	دارابودن دانشنامه فوق لیسانس در رشته مدیریت بیمارستان یا لیسانس در اداره امور بیمارستان	۷
تکنیسین بهداشت محیط (۱)	٤۰	دارابودن مدرک پایان تحصیلات دیپلم کامل متوسطه و طی دوره آموزشی کمک بهساری	٤
تکنیسین امور داروئی (۱)	٤	دارابودن مدرک پایان تحصیلات فوق دیپلم در رشته داروسازی	۰
تکنیسین آزمایشگاه (۱)	۷۱	دارابودن مدرک فوق دیپلم آزمایشگاهی (تکنیسین)	۰
تکنیسین رادیولوژی (۱)	٦	دارابودن مدرک فوق دیپلم رادیولوژی	۰
کمک تکنیسین آزمایشگاه (۲)	۲٦	دارابودن گواهینامه دیپلم کامل متوسطه در رشته طبیعی ریاضی وگذراندن حداقل سه ماه دوره آموزشی در زمینه مربوطه ویاششماه کارآموزی در یک آزمایشگاه آموزشی	٤
کمک تکنیسین آزمایشگاه (۱)	۱۰	دارابودن گواهینامه سوم متوسطه وگذراندن حداقل سه ماه دوره آموزشی در زمینه مربوطه ویاششماه کارآموزی در یک آزمایشگاه آموزشی	۳
برج تنظیم خانواده (۱)	۷۰۰	دارابودن دیپلم کامل متوسطه وطی دوره سپاهی بهداشت یا خدمات اجتماعی زنان	٤

داوطلبان واجد شرایط می توانند برای آگاهی از محلهای جغرافیائی مورد نیاز وزارت بهداری وتعیین محل خدمت خود به اداره بهداری شهرستان محل سکونت یا به اداره کل بهداری استانها یا فرمانداریهای کل ویا به اداره کل کارگزینی وزارت بهداری واقع در تهران خیابان حافظ چهارراه یوسف اباد مراجعه نمایند. پس از انتخاب محل خدمت برگ درخواست ذیل این آگهی را تکمیل کنند. یک دو قطعه از عکس تازه ٤×۳ و فتوکپی برگ پایان خدمت زیر پرچم ویا معافی دائم خود وهمچنین رسید بانکی مبنی بر پرداخت مبلغ چهارصد ریال برای گروههای ٥ الی ۹ وسیصد وپنجاه ریال برای گروههای سه وچهار در یکی از شعب بانک ملی ایران بحساب شماره ۹۸۰ خزانه وتزد بانک مرکزی ایران بعنوان (حساب حق ثبت نام داوطلبان استخدام) حداکثر تا ده روز بعد از انتشار این آگهی باپست سفارشی بنشانی اداره کل بهداری مربوطه به محل مورد تقاضا ارسال دارند. بعد ارکی که فاقد رسید بانکی ویا بعد از این مهلت به پست تحویل داده شود ترتیب اثر داده نخواهد شد ((وجه مذکور بهیچوجه مسترد نمیشود)) پروانه ورود بجلسه امتحان ومسابقه در تاریخ ۱۱/٥/٥٤ در محلهای مورد نظر بین داوطلبان توزیع خواهد شد. تاریخ ومحل امتحان ومسابقه در پروانه مذکور درج شده است.

برگ درخواست شغل از وزارت بهداری

وزیر بهداری

نام خانوادگی ... نام ... نام پدر ... شماره شناسنامه ... محل صدور ... تاریخ تولد ...

وضع خدمت وظیفه ... محل جغرافیائی مورد تقاضا ... مدرک ورشته تحصیلی ...

(فقط برای یک محل) ... داوطلب شغل (فقط برای یک شغل) ... نشانی کامل : ... شهر ...

خیابان ... کوچه ... شماره منزل ... تلفن ... امضاء داوطلب ...

تبریکات

جناب آقای حاج محمود محمودیان نماینده محترم و محبوب شیروان

در این موقع که بفرمان مطاع همایونی از نعمت آزادی بهره‌مند و تحت لوای رستاخیز ملت بنمایندگی بیست وچهارمین دوره مجلس شورایملی انتخاب و موفق شده‌اید ، تبریکات صمیمانه معروض ، توفیق آن جناب را در خدمت به شاهنشاه محبوب و ملت‌حقشناس شیروان خواستارم.

شیروان ـ بوتک صادق
آ ـ ۳٥۰۳

جناب آقای علی پاشانوری اسفندیاری

مفتخرم از طرف خود و شرکاء و موسسه تی‌تی‌اس و موسسه توریستی کوشک تاکسی انتخاب شایسته شما را به نمایندگی مجلس شورای ملی تبریک عرض نموده موفقیت شما را در راه خدمت بشاهنشاه و ملت خواهانم .

مدیر و موسس بی‌امنی سید علاءالدین شیرازی
آ ـ ۲۳۰۳۰

سناتور محترم جناب آقای سید محمد رضا جلالی نائینی

انتخاب شایسته جنابعالی را به سناتوری دوره اول رستاخیز صمیمانه تبریک عرض نموده موفقیت بیشتر آن جناب را در راه خدمت بشاهنشاه آریامهر و میهن عزیز خواستاریم.

اروندکنار آبادان ـ از طرف عشیره البومعرف عزیزه معرفی
آ ـ ۳٥۰۱

جناب آقای عباس اخباری

انتخاب شایسته آنجناب را به نمایندگی مجلس شورای ملی صمیمانه تبریک عرض میکنم.

امیر کمیابیان
آ ـ ۷۱۹٥۰

جناب آقای سیدعلی صائب

انتخاب مجدد جنابعالی را بنمایندگی مجلس شورایملی صمیمانه تبریک گفته ، توفیق خدمتگزاری بشاهنشاه آریامهر و ملت‌ایران را در عصر فرخنده رستاخیز ملت ایران از درگاه ایزد متعال خواستاریم.

اصفهانیان مقیم نظرآباد مقدم : محمد اریسیان ـ محمد طباطبائی ـ حسن سهرابی ـ عباس یارمیان ـ محمد طاهری ـ علی ارشدی ـ عباسعلی‌مرادی ـ اسمعیل زمانی ـ حبیب‌شریفی‌خواه ـ حسن شهبازی کوجانی ـ محمود فارسی ـ عباس بنی‌نجاریان ـ غلامحسین هنرمندیان
آ ـ ۳٤۹٦

دوست ارجمند وگرامی جناب آقای حسنعلی رحیمی دادستان محترم زنجان

بانهایت خوشحالی حسن انتصاب آنجناب را تبریک عرض‌مینماید.

فیض
آ ـ ۳٤۹٤

جناب آقای رسول پرویزی

انتخاب بسیار شایسته جنابعالی را به سناتوری استان فارس و بنادر تبریک و تهنیت عرض مینماید.

اعتصامی ـ بجنورد
آ ۳٤۹۱

آگهی تغییرات در شرکت سهامی خاص حقوق ثبت شده بشماره ۱٦۸۳۱

طبق صورتجلسه مورخ ٥٤/۲/۳۱ مجمع عمومی عادی سالیانه شرکت سهامی خاص حقوق تصمیمات زیر در شرکت نامبرده اتخاذ شده است ۱ـ ترازنامه سال ۱۳٥۲ شرکت بتصویب رسید ۲ـ آقایان دکتر علیمحمد ورقا ـ هادی رحمانی شیرازی ـ دکتر ایرج ایمن ـ مهندس عبدالحسین تسلیمی ـ ابراهیم خلیلی بسمت اعضاء اصلی هیئت مدیره و آقایان دکتر مسیح فرهنگی و دکتر یوسف عباسیان بسمت اعضاء علی‌البدل هیئت مدیره برای مدت دو سال انتخاب‌شدند ۳ـ آقای‌دکتر حشمت‌اله روحانی بسمت بازرس اصلی و آقای‌محمد اشراقی بسمت بازرس علی‌البدل شرکت برای مدت یکسال تعیین گردیدند ٤ـ روزنامه اطلاعات جهت درج آگهیهای شرکت تعیین شد ٥ـ بشرح صورتجلسه مورخ ٥٤/۳/۱ آقای دکتر علیمحمد ورقا بسمت مدیر عامل شرکت برگزیده شدند.

اداره کل ثبت شرکتها ومالکیت صنعتی
م‌الف ۸۲۳۲
آ ـ ۲۳۰٦٥

آگهی تغییرات در شرکت سهامی خاص ثابت‌پاسال ۱۸۹۸

طبق صورتجلسه مورخ ٥٤/۳/۳۱ مجمع عمومی عادی شرکت سهامی خاص ثابت پاسال تغییرات زیر در شرکت نامبرده بعمل آمده است ۱ـ ترازنامه و حساب سود وزیان سال ۱۳٥۳ بتصویب رسید ۲ـ آقای هرمز ثابت بسمت بازرس اصلی و آقای بیژن لک بسمت بازرس علی‌البدل برای مدت یکسال انتخاب شدند ۳ـ روزنامه اطلاعات جهت درج آگهیهای شرکت تعیین شد.

م‌الف ۸۲۲۹
اداره کل ثبت شرکتها ومالکیت صنعتی
آ ـ ۲۳۰٦۲

آگهی تغییرات شرکت سهامی خاص ایجاد و تولید

ثبت شده بشماره ۷۱۷۷

برابر صورتجلسه مورخ ٥٤/۳/۱۰ مجمع عمومی عادی شرکت مذکور ترازنامه سال ٥۳ شرکت بتصویب رسید و آقایان مهندس احمد زنگنه ـ مهندس عبدالمجید اعلم ـ دکترعلاء اعظم زنگنه ـ محمود زنگنه ـ وخسرو شهابی برای‌مدت دوسال‌بسمت‌اعضاء هیئت مدیره و آقایان مهندس علی معینی بسمت بازرس اصلی و مهندس محمدبلور فروشان بسمت بازرس علی‌البدل برای سال ٥٤ انتخاب گردیدند و روزنامه اطلاعات جهت درج آگهیهای شرکت تعیین گردید.

م‌الف ۸۲۳۰
اداره کل ثبت شرکتها ومالکیت صنعتی
آ ـ ۲۳۰٦۳

اطلاعات

نشریه ایرانیان مقیم خارج از کشور

در تحول و تولد جدید خود
در هفته سه شماره چاپ و درشهر های مهم دنیا منتشر میشود .
برای آبونمان اطلاعات هوائی به تلفن های ۳۱۱۰۷۱ و ۳۱۱۰۸۱ مراجعه فرمائید

آگهی

پذیرش داوطلب برای تربیت بهیار

مجتمع آموزشی جمعیت شیرو خورشید سرخ اصفهان بمنظور تربیت ٤۰ نفر داوطلب دختر برای آموزشگاه بهیاری، دارندگان شرائط زیر را از طریق مسابقه ورودی می‌پذیرد.

۱ـ مدرک تحصیلی : داشتن حداقل گواهی‌نامه قبولی سوم متوسطه قدیم یا مدرک قبولی کلاس اول نظری یا جامع درنظام جدید آموزشی و یا مدارک بالاتر.
۲ـ برخورداری کامل از سلامت روحی وجسمی
۳ـ گواهی از مدیر دبیرستانی که داوطلب در آن تحصیل کرده است ، مبنی برحسن اخلاق داوطلب.
٤ـ نداشتن سن کمتر از ۱۵ سال وبیشتر از ۲٦ سال
۵ـ رضایت‌نامه ولی یاسرپرست داوطلب برای ورود به آموزشگاه

داوطلبان برای ثبت‌نام باید کلیه مدارک مذکور درفوق راهمراه با دو برگ رونوشت یافتوکپی شناسنامه و ۳ قطعه عکس ٤ × ۳ حداکثر تا آخروقت اداری روز ۲۰ مرداد ماه ۱۳۵٤ باپست سفارشی به‌نشانی جمعیت شیرو خورشید سرخ اصفهان (بلوار آئینه‌خانه) ارسال دارند .

تاریخ برگزاری امتحان کتبی روز پنجشنبه‌ششم شهریور ماه ساعت ۹ صبح خواهد بود و بلافاصله‌پس از امتحان کتبی از تمام شرکت کنندگان مصاحبه به‌عمل خواهد آمد ، کارت ورودبه جلسه امتحان از ساعت ۸ صبح روز ٤ شهریور تاساعت ۸ صبح روز پنجشنبه ٦ شهریور ماه (یکساعت پیش از شروع امتحان) در محل اداره مرکزی جمعیت‌شیروخورشید سرخ اصفهان توزیع میشود .

کسانی که از طریق امتحان کتبی و مصاحبه پذیرفته شوند باید برای اشتغال به تحصیل در آموزشگاه بهیاری جمعیت‌شیروخورشید سرخ‌اصفهان باید تعهد و تضمین بسپارند که پس ازخاتمه دوره تحصیل دوبرابر مدت تحصیل (چهارسال) در محلی که این جمعیت برمی‌گزیند زیرنظر جمعیت شیرو ـ خورشید سرخ به‌خدمات درمانی و بهداشتی اشتغال ورزند .

فارغ التحصیلان بلافاصله پس از خاتمه دوره تحصیلی با حقوق ماهیانه ۱٦٤٦۰ ریال رسما به استخدام جمعیت شیرو خورشید سرخ‌ایران‌درخواهند آمد.

قبولشدگان در امتحان ورودی باید از روز ۲۸ شهریور ماه تا اول مهرماه ۱۳۵٤ خود را به مجتمع آموزشی جمعیت شیرو خورشید سرخ اصفهان‌معرفی کنند .

داوطلبان می توانند برای کسب هرگونه آگاهی بیشتر تاروز ۲۰ مرداد ماه به وسیله تلفن با اداره مرکزی جمعیت شیرو خورشید سرخ اصفهان تماس بگیرند .

شهرداری اهر

آگهی

شهرداری اهر در نظر دارد در اجرای تبصره ۲ ماده ۱٦ قانون نوسازی و عمران‌شهری‌عملیات احداث امتداد خیابان لعلی غربی تا نخودتپه و توسعه حد تلاقی خیابان شهریار و لعلی شرقی را انجام دهد بدینوسیله مراتب را باطلاع مالکین یا قائم مقام و یا نمایندگان قانونی املاک واقع‌در مسیر میرساند که لیست ارزیابی خیابانهای مذکور که وسیله هیئت ارزیابان دفتر مهندسی استان تقدیم گردیده و در محل دایره نوسازی شهرداری جهت اطلاع عموم الصاق گردیده است مدت قبول اعتراضات از تاریخ انتشار آگهی دو ماه میباشد که معترضین مکلفند نشانی خود و مشخصات و شماره پلاک ملک با نام خود ونام‌پدر را در ذیل برگ اعتراض قید نمایند همزمان با انتشار این آگهی نتیجه ارزیابی برای هرمالک مستقیما ارسال میگردد.

شهردار اهر ـ ناصر شفیعی

شرکت ملی نفت ایران

آگهی مناقصه

شرکت ملی نفت ایران در نظر دارد حمل و نقل حدود ۱۵۰٫۰۰۰ الی ۱۹۰٫۰۰۰ تن‌کالا های مختلف خود را که مقادیری از آن در بندرخرمشهر و آبادان تخلیه شده و بقیه نیرظرف مدت یکسال بتدریج به بنادر و شهرهای جنوبی‌کشور (بندر خرمشهر ـ بندر شاهپور ـ آبادان ـ اهواز ـ اندیمشک ـ بندر عباس وبندریوشهر) خواهد رسید جهت حمل و نقل به تهران و یا شهرستانهای دیگر که دارای‌راه کامیونرو میباشند از طریق مناقصه عمومی به‌پیمان واگذار نماید.

۱ـ علاقمندان به شرکت در مناقصه‌میتوانند از ساعت ۸ تا ۱۳ روزهای دوشنبه مورخ ۳۰٫٤ر٥٤ و سه‌شنبه مورخ ۳۱٫٤ر٥٤ وچهارشنبه مورخ ۱٫٥ر٥٤ در تهران به‌اداره امور گمرکی و حمل کالا ـ اطاق شماره ۳۲۲ ـ طبقه سوم ساختمان مرکزی دوم شرکت ملی نفت ایران واقع در خیابان سپهبد زاهدی و در خرمشهر به نمایندگی تدارکات شرکت ملی نفت ایران واقع‌در ساختمان شرکت ملی نفت مراجعه نموده و اوراق مربوط به شرکت در مناقصه را دریافت‌دارند.

۲ـ پیشنهاد دهندگان میتوانند قبل از تسلیم پیشنهاد خود از ساعت ۸ تا ۱۳ روزهای شنبه ـ یکشنبه ـ دوشنبه و سه‌شنبه مورخ چهارم ـ پنجم ـ ششم و هفتم مرداد ماه ۱۳۵٤ به‌نمایندگی تدارکات خرمشهر واقع در ساختمان شرکت ملی نفت ایران ـ خرمشهر مراجعه نموده و باتفاق نماینده شرکت ملی نفت ایران از مقداری ازکالا های مورد مناقصه که در محوطه بندر خرمشهر و آبادان تخلیه گردیده استو بطور کلی ازمحل های تخلیه کالاهای شرکت ملی نفت ایران بازدید نموده و سپس پیشنهاد خود را با توجه‌به مفاد اوراق شرکت در مناقصه تنظیم و تسلیم نمایند.

۳ـ سپرده شرکت‌درمناقصه مبلغ ۱۰۰۰۰٫۰۰۰ ریال (ده میلیون ریال)میباشد که بایستی‌بصورت وجه نقد به صندوق حسابداری شرکت در طبقه اول ساختمان مرکزی پرداخت و رسید آن ضمیمه پیشنهاد گردد و یا بصورت ضمانتنامه بانکی‌مورد قبول شرکت ملی نفت که ٦۰ روز از تاریخ آخرین مهلت قبول پیشنهادات معتبر بوده ضمیمه پیشنهاد گردد .

٤ـ پیشنهادات فقط تا ساعت ۱۳ روز دوشنبه مورخ ۲۰٫٤ر٥٤ در تهران توسط‌اداره امور گمرکی و حمل کالا پذیرفته میشود و در ساعت ۸ روز سه‌شنبه مورخ ۲۱٫٤ر٥٤ در کمیسیون معاملات واقع در ساختمان مرکزی دوم شرکت ملی‌نفت‌ایران ـ خیابان‌سپهبدزاهدی ـ تهران باز و قرائت خواهد شد . شرکت پیشنهاد دهندگان و یا نمایندگان معرفی شده ایشان در جلسه و هنگام قرائت پیشنهادات آزاد خواهد بود .

۵ـ پیشنهاد دهندگان بایستی برای حمل و نقل کلیه مقدار کالای مورد مناقصه پیشنهاد خود را تنظیم و تسلیم نمایند . به پیشنهاداتی که برای قسمتی از کالاهای مورد معامله و اصل شود ترتیب اثر داده نخواهد شد .

٦ـ شرکت در رد یا قبول یک یاکلیه پیشنهادات واصله بدون آنکه احتیاج به ذکر دلیل باشد مختار است .

م‌الف ۷۹۳۰

محل امضاء پیشنهاد دهنده

وزارت بازرگانی
شرکت سهامی نمایشگاه‌های بین‌المللی ایران

اطلاعیه

تشکیل سومین نمایشگاه بین‌المللی ایران

شرکت سهامی نمایشگاه های بین‌المللی ایران برگزاری سومین نمایشگاه بین‌المللی تهران از تاریخ ۲۲ شهریور تا۲مهرماه ۱۳۵٤ باشرکت بیش از ٤۰ کشور جهان در محل دائمی نمایشگاهها رابه‌اطلاع میرساند .

نظر به‌اینکه برای شرکت هرچه‌بهتر وموثرتر صاحبان صنایع ، موسسات ، شرکت‌ها وبازرگانان ایران‌دراین‌نمایشگاه بزرگ سالن های ویژه‌ای اختصاص یافته و ظرفیت این سالن‌ها درحال تکمیل می‌باشد ،لذا بدین‌وسیله به‌اطلاع کلیه صاحبان صنایع ، مدیران موسسات و شرکت‌ها وبازرگانان که تاکنون دراین نمایشگاه شرکت ننموده‌اند میرساندبرای ثبت‌نام و کسب اطلاعات بیشتر بادفتر نمایشگاه‌های داخلی‌شرکت یاتلفن ۸۹۹۵۱٤ تماس حاصل فرمایند .

حداکثر مهلت برای ثبت‌نام در این نمایشگاه ۵ مرداد ماه ۱۳۵٤ میباشد .

شرکت سهامی نمایشگاههای بین‌المللی ایران

با بالا بردن سطح معلومات خوددر مدرسه‌عالی تلویزیون وسینما آتیه‌خودرا تأمین نموده و باسازمان پیشرو کشورمان همگام شوید

اطلاعیه مدرسه‌عالی تلویزیون وسینما

(پذیرش دانشجو)

مدرسه عالی تلویزیون وسینما برای‌دوره فوق دیپلم در نیمسال اول سال تحصیلی ۵۵ـ٥٤ تعدادی دانشجو برای‌رشته های فنی و تولید میپذیرد

شرایط پذیرش

۱ـ رشته فنی (رشته های صدابرداری ـ فرستنده های رادیوئی و تلویزیونی ـ ویدئوتکنیک)
الف : دارا بودن دیپلم ریاضی و یا هنرستان صنعتی (رشته الکترونیک وبرق) با معدل کتبی ۱٤ به‌بالا (رشته ریاضی) و معدل‌کل ۱۵ به بالا (رشته فنی) .

ب: داشتن حداقل نمره ۵۰۰ در هریک از سه‌ماده امتحانی آزمون عمومی مرکز سنجش آموزش کشور .

ج: آشنائی بزبان انگلیسی یا فرانسه .
د :حداکثر سن ۲۵ سال (متولد۱۳۲۹ و به‌بعد).
ه : تعداد دانشجوی مورد نیاز از تهران ۱٦ نفر و از شهرستانها ۲۰ نفر .

۲ـ رشته تولید (فیلمبرداری ـ مونتاژ ـ سوئیچینگ)
الف : دارا بودن دیپلم متوسطه .
ب : معدل کل ششم ۱۵ به‌بالا .
ج: داشتن حداقل نمره ۵۵۰ درهریک از سه‌ماده امتحانی آزمون عمومی مرکز سنجش آموزش کشور .

د: آشنائی بزبان انگلیسی یا فرانسه
ه : از میان واجدین شرایط درصورت لزوم با امتحان کتبی و مصاحبه ، در زمینه های قوه خلاقیت‌و استعداد هنری تعداد ۳٦ نفر (۱٦ نفر تهران ، ۲۰ نفر از شهرستانها) پذیرفته خواهند شد .
و : حداکثرسن ۲۵ سال (متولدین ۱۳۲۹ وببعد).

★ **مزایا و امکانات رفاهی دانشجویان درمدرسه‌عالی تلویزیون وسینما**

الف : فارغ‌التحصیلان مدرسه عالی تلویزیون و سینما پس از استخدام در سازمان رادیو تلویزیون ملی ایران و دوسال کار می توانند با گذراندن امتحان ورودی‌در دوره لیسانس شرکت نموده و تحصیلات خود را تا درجه فوق‌لیسانس ادامه دهند .

ب: افرادی که پس از اتمام دوره دوساله فوق دیپلم واخذ مدرک مایل به خدمت سازمان رادیو تلویزیون ملی ایران باشند سال های تحصیل جزو سابقه کار محسوب خواهد شد .

ج: دانشجویان ممتاز فارغ التحصیل در صورتی که‌بخدمت سازمان رادیو تلویزیون ملی ایران درآیند از بورس کار آموزی یا تحصیلی در یکی از کشورهای خارج استفاده خواهند کرد .

د : در دوره دوساله مدرسه بهر یک‌ازدانشجویان شهرستانی ماهیانه مبلغ ۷۰۰۰ ریال وبه دانشجویان تهرانی مبلغ ٤۰۰۰ ریال کمک هزینه تحصیلی‌پرداخت میشود .

ه :دانشجویان شهرستانی باتوجه به ظرفیت ومقررات مربوطه می توانند از خوابگاه مدرسه استفاده نمایند .

و : استفاده از سلف سرویس‌های‌سازمان‌رادیو تلویزیون ملی ایران با تخفیف دانشجوئی .
ز: استفاده از جزوه های درسی بصورت‌رایگان.
ح: استفاده از سرویس های ایاب و ذهاب سازمان رادیو تلویزیون ملی ایران .
ط :برخورداری از بیمه رایگان و استفاده ازمرکز بهداشت سازمان رادیو تلویزیون ملی ایران .

مراحل مصاحبه و نامنویسی

۱ـ داوطلبان باید حداکثر تا پنجشنبه نهم مردادماه مدارک لازم را با پست سفارشی به آدرس این مدرسه ارسال دارند ، به تقاضا هائی که بعد از موعدفوق‌الذکر پست شده باشد ترتیب اثر داده نخواهد شد.
۲ـ اسامی انتخاب شدگان جهت مصاحبه برای‌رشته تولید پس‌ازبررسی شرایط‌داوطلبان متعاقبا درروزنامه های کثیرالانتشار اعلان خواهد شد.
۳ـ مدارکی که باید با پست سفارشی ارسال شود:
الف ـ فتوکپی دیپلم ششم متوسطه
ب ـ برگ درخواست پذیرش لازم توزیع شده توسط سازمان سنجش آموزش کشور
ج ـ فتوکپی کارنامه آزمایش همگانی
د ـ رونوشت یا فتوکپی شناسنامه
ه ـ ۲ قطعه عکس

علاقمندان برای کسب هرگونه اطلاعات بیشتر می‌توانند در روز های اداری (بجز روز های پنجشنبه وجمعه) بین ساعات ۱۱ـ۱۲ با مدرسه عالی‌تلویزیون وسینما با تلفن های ٤ـ٦۸٥٤۸۱ شماره داخلی ۵۵ تماس گرفته ویا باشماره پستی ۲۰۰ـ۳۳ مدرسه‌عالی تلویزیون وسینما مکاتبه نمایند .

م الف ۷٤۵۹ آ ـ ۱۰۷۰۷

آگهی استخدام کتابدار برای شهرستانها

کانون پرورش فکری کودکان ونوجوانان جهت تکمیل کادر کتابداری خود در شهرستانهای : یزد، بم ، سیرجان ، راین ،رابر، بردسیر ، انار ، چوپار ، ساری ، شاهی ، بابل،آلاشت،آستارالشت نشاء، صومعه‌سرا، بوشهر ، همدان ، کرمانشاه، سنندج، ملایر ، بروجرد، مشهد، بجنورد، تربت‌حیدریه، اهواز، مسجد سلیمان ، اردبیل، شاهپور، مهاباد، دامغان، سمنان، شیراز، رفسنجان، فسا، اصفهان، نجف‌آباد، همایونشهر، شهرضا، اردستان، رودبار، لار، زاهدان، شیروان، فومن، شهرکرد به‌تعدادی دوشیزه یابانو که دارای شرایط زیر باشند نیازمند است .

۱ـ داشتن حداقل دیپلم کامل متوسطه (کسانیکه دارای مدرک تحصیلی بالاتر باشند درشرایط مساوی حق تقدم دارند).
۲ـ دارا بودن برگ پایان خدمت اجتماعی زنان و یامعافیت دائم.
۳ـ حداکثر سن ۲۸ سال.
٤ـ عدم سوء پیشینه موثر.
۵ـ سکونت در محل مورد تقاضای کار.
٦ـ موفقیت در آزمایشات کتبی و مصاحبه استخدامی.
۷ـ صحت مزاج و توانائی انجام کار به‌گواهی بهداری‌کانون.
۸ـ سپردن تعهد دو سال خدمت در محلی که داوطلب خدمت درآن هستند.

افرادی که پذیرفته میشوند پس از طی دوره کارآموزی نظری و عملی در تهران به عنوان کتابدار در کتابخانه‌های کودک کانون استخدام خواهند شد.

افرادیکه مایل باشند محل سکونت و خوراک آنها طی مدت کارآموزی در تهران توسط کانون تامین میشود.

واجدین شرایط میتوانند از تاریخ نشر این آگهی تاتاریخ دهم مرداد ماه ۱۳۵٤ فرم زیر را تکمیل با دوقطعه عکس‌به ضمیمه فتوکپی آخرین مدرک تحصیلی و فتوکپی برگ معافیت‌یا انجام خدمت وظیفه به صندوق پستی شماره ۱۲٫۱۱۲٤ تهران با پست سفارشی ارسال دارند ، به تقاضاهائی که بعد از تاریخ فوق پست شده‌باشد ترتیب اثر داده نخواهد شد.

تاریخ و محل امتحانات بعدا از طریق نامه به‌اطلاع متقاضیان واجد شرایط خواهد رسید.

فرم درخواست شغل کتابداری

اینجانب ..... متولد سال ..... دارای شماره شناسنامه .....
صادره از ..... ساکن شهرستان .....
که دانشجو
دیپلم
فوق دیپلم
لیسانس
در رشته ..... میباشم . تقاضای شرکت در امتحانات‌استخدامی شغل کتابداری را مینمایم .
تاریخ:
نشانی دقیق محل سکونت :

امضاء

یادداشت‌های علیرضا شفایی خبرنگار پارلمانی اطلاعات
ازسفر هشت روزه به‌لهستان (آخرین قسمت)

دانشجویان وجوانان لهستانی، شبها خیابانها را می شویند!

مردم لهستان ساختمان مدرن نمی خواهند ، بلکه طالب خانه‌هایی هستند که رنگ وبوی‌حال‌وگذشته فرهنگ وهنرلهستانی داشته باشد

لهستانی درحلقه‌مارکسیسم چیزی بجز مارکسیسم ، درحلقه سرمایه داری راهی بجز سرمایه داری ودر کنار جهان‌سوم راهی‌بجزراه جهان سوم برگزیده است

مردم لهستان در حلقه کشور های مارکسیسم‌اند ، درهمسایگی‌جهان سرمایه داری راهی به جزسرمایه داری می‌پیمایند و در کنارجهان سوم راهی جزراه جهان سوم برگزیده‌اند .

اگر از دیده این مردم نگاه کنید چیزی جز لهستان . فرهنگ لهستان ، هنر لهستان تاریخ لهستان ، سازندگی لهستان و خلاصه عشق به لهستان نمی بینید .

علیرضا شفائی

آنچه مسلم است نه تنها این توهم به اصول‌کتاب متنازع‌بقاء واقفند بلکه فروغ آنرا همه‌وبه در نظردارند لهستان‌ازژرفاشناخت اصول‌حیات‌دریافته‌است‌که هنرهر سرزمینی تجلیات‌روح مردم آن سرزمین است که هرگاه آلودگی پیداکند و گرفتار عفریت بیماری شود ، اساسی توانائیهای پیکار زندگی را از دست میدهد ، زیرا شکست روحیه‌به‌شکست‌تنازع‌بقاء یا جنگ هستی می‌انجامد و ملتی هم که فاقد روحیه‌شد، بی‌تعارف، میمیرد .

دردبی‌درمان چه‌کنم‌چه‌کنم...

طلایه داران تنازع‌بقاء در لهستان خوب دریافته‌اند سپاهی که روحیه ندارد از تمام مواهب حیات بازمانده است و تامین روحیه هم راهی‌جز خودشناسی و شناسائی ارزشها ندارد و در این کار می‌کوشند تا رابطه روان و نهاد مردم قطع نگردد. این کار را با مشخص کردن خلاقیت ملت خویش پاسداری میکنند و تلاش دارند تا باحفظ رابطه‌های خلاقیت مردم‌بانمونه‌ها و مدلهای موجودی که از گذشته به‌آنها رسیده‌است راه‌فرزندانشان را روشن سازند و از گمراهی آنان جلوگیری کنند ، چنانکه این فرزندان ، فردا که نسل جوان کشور را تشکیل میدهند ،به‌درد بی‌درمان نداشتن‌برنامه‌و باصطلاح «چه‌کنم‌چه‌کنم» گرفتار نگردند .

سبک لهستانی،دربازسازی بناهای ویران

اگر یک جوان ایرانی را به یک ساختمان اصیل و قدیمی ایرانی ببرند‌ساعتها درمشامنشین، ارسیهای آن می‌نشیند و ازشیوه طاق بلند و یک جهان هنری که در طاق و رواق و دروپنجره آن به کاربرده‌اند الهام میگیرد و گوئی ساعتی را در گویاترین کلاس زندگی از آشناترین و مهربانترین و یگانه‌ترین‌معلم ها ، ساده‌ترین و گویاترین‌درس‌زندگی را د ر حالیکه هر روز چندبار از کنار هزار ساختمان مکعبی شکل ده طبقه و اتاقهای قوطی کبریتی آن میگذرد و نه تنهاازنگاه او چیزی جز «تاثر» نمیخوانید بلکه یک گیجی و منگی آشکار از حال او درک میکنیدکه‌درچندین کتاب نیز نمی‌گنجد .بهمین دلیل زنده است که لهستانی‌ها در بازسازی بناهای ویران شده کوشیده‌اند تاسبک‌لهستانی خویش را صددرصد زنده نگهدارند . ـ تا آنجاکه برای نوسازی‌یک‌کاسا ۱۷ سال رنج برده‌اند تا آنرا همانسان که بوده است نوسازی کنند بطوری‌که گویای فرهنگ لهستان‌باشد وپاپیام گذشتگان‌قطع رابطه نشود .

معیار و چشم تشخیص در شما هم هست !

من گذشته از ساختمانهای نوساز وبی‌روح شهر تهران‌وقتی که ساختمان مساجد نوبنیادامروز مانندمسجد جواد میدان ۲۵ شهریور ـ که تصور کرده‌اندآن را مدرن ساخته‌اند ـ و دیگر بناهای مذهبی نوبنیاد را مینگرم و آنرا باعشق و علاقه مردم لهستان در زنده نگهداشتن آثار تاریخی‌خود می‌سنجم ، بی‌نهایت متاثر میشوم .

شبستانهای مساجد قدیم‌ماروح و حالتی داشت که میگفتند از مشخصات خانه خداست و به حکم همین حالت و حفظ همین الهام هم بود که هیچگاه‌بزرگترین تالارهای خانه‌های اشرافی‌رابدان سبکمنی‌ساختند ، چون آنجا خانه خدا وجای‌رازو و نیاز با حق و مکانی ویژه برای وحدت جان و روان ودل باخدا بود. من بسهم خود هرگز کمترین‌حالی درمسجدهای‌مدرن و ساختمانهای

یک یادبود زنده از جنگ جهانی‌و خانمانسوز دوم : پیر زنی که خطوط چهره‌اش دفترخاطراتی تلخ‌وآموزنده را در پیش نسل جوان میگشایدو باکار دستهای کهن ، غم گذشته راسرکوب میکند ودرسی نو به جوانان میدهد...

قوطی کبریتی شکل آن یافته‌ام .

خوشبختانه معیار و چشم تشخیص این مفاهیم در جان و روان یکایک خوانندگان ارجمند هست . بار ها درخانه های نو ساز برخورد کرده‌اند به‌این که: یک محراب‌کوچک یایک‌دریچه کوچک از ریزه‌کاریهای گذشته یایک گوشه از اطاق ورواق و بخاری قدیم که بر بنیادهای فرهنگ‌اصیل‌ایرانی ساخته‌اند،چه تاثیر عمیق‌و سازنده‌یی در دل بینندگان ایرانی دارد.

همین نکات زندگی بخش‌و الهام دهنده است که هیچیک از مردم لهستان خواهان ساختمان مدرن نیستند ر همواره میکوشند تاخانه هائی بسازند و درخانه‌یی زندگی کنندکه رنگ و بوی‌وحال گذشته خویش‌و فرهنگ و هنر لهستانی را داشته باشد.

لهستانی ه گوئی با پی بردن به اصالت زیبائیها ، از پیرایه بیزارند . تاریخ یکی از علل اصولی انقراض سلسله ها و ملت ها را تجمل پرستی و پیرایه گرایی آنها نشان داده است.

افکار وفلسفه‌های دیگر را یدک میکشند

اعتقاد عمومی مردم لهستان به سادگی ، پاکیزگی و بی پیرایگی ، خرد وکلان راواداشته است که در زیبایی و پاکی شهر همدست و همداستان باشند.

شما شب ها دسته دسته دانشجویان ، جوانان ، کارگران وحتی اصناف را می‌بینید که‌با علاقه به شستشوی خیابان های شهر و زیباسازی و تمیز نگه‌داشتن آن سرگرم هستند و این کار رایکی از وظائف ملی خود میدانند . نه تنها کسی چیزی در خیابان نمی ریز د، بلکه در مسیر خود مراقب است اگرچیزی هم مشاهده کند آن‌را بردارد و در ظرف مخصوصی قرار دهد.

حریم اجتماعی شهر ها ،هر شهری رابا مردمانش بصورت‌یک خانواده درآورده است‌واز همین‌رو هست‌که هرکس قسمتی ازشبانه روز خودرا صرف زیبایی شهر میکند . ازطرف دیگر آنهائی‌که دراین شهر موظف‌به وظائف‌عمومی و در حکم افراد یک خانواده‌اند ، برای رفتن به شهر دیگر وساکن شدن در آنجا باید متحمل‌هزینه های اضافی شوند . یعنی رفتن ازشهری به شهر دیگر برای سکونت تابع مقررات‌یست . برای مثال آنکس‌که از شیراز سفر میکندو میخواهد مقیم تهران‌شود باید دو برابر زادگاه خودشهریه برای فرزندش بپردازد و تفاوت های دیگری ازاین قبیل را تحمل کند.

بهرحال کارو علاقه به کار کردن دو اصل مشترک میان مردم لهستان است

فردفرد مردم لهستان با علاقه بسرزمین خود کار میکنند وتلاش دارندو بحکم همین‌علاقه به میهن و بحکم علاقه‌ی فرزندانشان است که حتی دولت برای حفظ علائق لهستانیهای مقیم خارج ازکشور ،برنامه هائی دارد و دست کم آن که هر پنج‌سال یکبار لهستانی های مقیم خارج از کشور رابا هزینه‌های دولتی‌فرا میخواند ، تا از نزدیک باکشور خویش آشناشوند و علائق‌دیرین راتازه سازند و پاسداری کنند.

میتوانم دیدار هشت روزه از لهستان را در دوسه جمله خلاصه کنم‌و آن جز این‌نیست که: گردانندگان کشورلهستان و مردم آن همگی به‌اصول زنده ماندن و زندگی کردن و حفظ سرزمین خود در چهارچوبه‌نیاد های میهنی پی برده‌اند و افکار و فلسفه های دیگر را یدک می کشند.

پایان

کشمکش عراق وسوریه برسر فرات

بقیه ازصفحه ٦

تاکنون بی‌نتیجه بوده‌است .

دراین مورد معارضه بر سر آب براثر معارضه های ایده‌ئو- لوژیک وبرخورد های ارضی و مرزی، وبدگمانی های برادران عرب نسبت به‌یک‌دیگر بصورت وخیم وبغرنج تری درآمده است و مخصوصا در هنگامی‌که‌اعراب به شدت هرچه تمامتر خواستار «اتحاد» علیه دشمن مشترک‌یعنی اسرائیل هستند، بروخامت و بغرنجی معارضه افزوده است .

این وضع حتی خطربمباران سد جدید در سوریه رابرانگیخته که اگر چنین شود سلاح های ساخت شوروی علیه سد ساخت شوروی به کار میرود ـ درحالی که ازهمین سد باسلاح های ساخت‌شوروی دفاع‌میشود.

عجیب‌تر این که‌در حالی که عراق باسوریه در معارضه است، عراق‌میتواند باترکیه غیر عرب‌در باره آینده امیدبخش استفاده از آب فرات صحبت‌کند.

سرچشمه فرات در ترکیه است ، واین رود پس‌از عبور از منطقه شمال شرقی سوریه و قسمتی از عراق، به رود دجله می پیوندد و شطالعرب را پدید می آورد که‌دراین مرحله ، ایران‌با آن شریک است‌و سرانجام آب فرات و دجله « شطالعرب » به خلیج فارس میریزد.

عراق که زمانی «بین‌النهرین» یاسرزمین بین دو رود نامیده‌می شد، صحنه داستان نوح‌وتوفان معروف او ، مقر صدور ده فرمان وجاهایی چون بابل، نینوا بود بغداد در زیر فرمان‌روایی اسلام، واقع در ساحل شرقی دجله ،به عنوان مدینه‌السلام یا شهرصلح پایتخت افسانه‌یی هارون‌الرشید بوده‌است

امروز آب رودخانه ها،اهمیت فوق‌العاده‌یی برای عراق دارد،زیرا این کشور بابیش‌از ده میلیون تن جمعیت شدیدا نیازمند آب است . دراین کشور از ماه مه تا اکتبر تقریبا هیچگاه بارانی فرو نمیریزد ، ودرجه گرمای خشک، غالبا به بیش‌از۱۳۵ درجه فارنهایت میرسد.

اماسوریه همسایه عراق‌که ٦ میلیون تن جمعیت داردخیلی کمتر از عراق متکی به آب‌فرات است‌و جریان سیل طی قرن ها به منطقه شمال شرقی سوریه را در بهار زیان های فراوانی زده و در تابستان خشکسالی فرات‌این سرزمین را سوزانده است سال پیش‌سدی که به کمک شوروی ها در سوریه ساخته شده مورد بهره برداری قرار گرفت . این سد ازلحاظ عظمت ، پس‌از سد آسوان مقام دوم را درخاورمیانه عربی دارد دریاچه‌یی به وسعت ۵۰مایل مربع که‌در پشت این سد تشکیل شده‌برای‌آبیاری ۵۰ میلیون جریب زمین و تبدیل سوریه از وارد کننده موادغذایی به صادر کننده موادغذائی ونیز برای دوبرابر کردن تولید نیروی برق در سوریه به‌کار میرود.

ترکیه هم یک سد بزرگ‌بر فرات زده است‌و در نظر دارد‌که سد دیگری هم برای اجرای‌یک طرح هیدروالکتریک بر روی‌همین رود احداث‌کند.

ترکیه وعراق اکنون دست درکار مذاکره‌یی هستند درباره اثرات احتمالی این امر برعراق البته از لحاظ توزیع آب پس‌از اتمام سد در سال ۱۹۸۰.

عراق در بهار امسال اعلام کردکه سوریه به‌عمد میزان آب فرات راکه به عراق میرسد به عنوان یک اقدام سیاسی خراب کارانه کاهش داده‌است . عراق همچنین گفته‌است که سدسوریه بر فرات با افزودن نمک آب‌فرات به‌برداشت محصول در عراق‌لطمه شدیدی وارد آورده است و در ماه اوت ازطریق مطبوعات لبنان اشاره کردکه این سد سوریه ممکن است بمباران شود.

اکنون بنظر میرسد که‌باز هم این معارضه حادتر شده‌است و عراق سوریه را متهم به‌تجاوز در مرز ٤۰۰ مایلی خود با این کشور میکند از لحاظ وضع متشنجی که در منطقه سرشار از نفت خاورمیانه عربی وجود دارد دو راه برای تخفیف و تسکین این تشنج وجود دارد یکی آنکه ثبات سیاسی منطقه به هر ترتیب حفظ شودو دیگراین که اگراین مناقشه تشدید شود ترتیبی‌داده شودکه «لطمه‌یی جدی» بر«وحدت عرب» وارد نیاورد.

لازم به گفتن است که جامعه عرب و عربستان سعودی کوشش زیادی برای میانجیگری بین بغدادو دمشق کرده‌اند اما تاکنون هیچ‌راه‌حل‌مرضی‌الطرفینی برای‌پایان بخشیدن به معارضه این دو کشور بنظر نرسیده‌است.

آسوشیتدپرس

آگهی تغییرات در شرکت سهامی خاص ریخته‌گری
ثبت شده بشماره ۱۱۷۹۰

بموجب صورتجلسه مجمع عمومی عادی مورخ ۵٤٫۳٫۲٦ تغییرات زیر در شرکت فوق بعمل آمده است ۱ـ ترازنامه سال مالی ۱۳۵۳ بتصویب رسید ۲ـ روزنامه کثیرالانتشار اطلاعات جهت درج آگهیهای شرکت تعیین شد ۳ـ آقای میکائیل ابو الفتحی تبریز بسمت بازرس اصلی و آقای اردوش هوسپیان بختیاری بسمت بازرس علی‌البدل برای مدت یکسال انتخاب شدند.

م‌الف ۸۲۳۱

اداره کل ثبت شرکتها و مالکیت صنعتی

آ ـ ۲۳۰٦٤

دانشگاه صنعتی آریامهر

پذیرش دانشجو برای سال تحصیلی ۵۵-۱۳۵۴

دانشگاه صنعتی آریامهر برای سال تحصیلی ۵۵ـ۱۳۵٤ از بین دارندگان دیپلم ریاضی جمعا ٦۷۰ دانشجو بشرح زیر میپذیرد :

الف ـ جدول رشته های تحصیلی :

دانشکده	ظرفیت
مهندسی سازه	۷۰
مهندسی صنایع	۸۰
ریاضی و علوم کمپیوتر	۵۰
شیمی	۵۰
فیزیک	٤۰
مهندسی برق	۱۲۰
مهندسی شیمی	۷۰
مهندسی متالورژی	۷۰
مهندسی مکانیک	۱۲۰

ب ـ شرایط اختصاصی :
داوطلبان ورود به این دانشگاه باید:
۱ـ قبل از پایان تیرماه ۱۳۵٤ درامتحانات نهائی سال ششم متوسطه دررشته‌ریاضی قبول شده باشند .
۲ـ در آزمایش همگانی سازمان سنجش‌آموزش کشور شرکت کرده و معدل نمرات‌آنان باضرائب مساوی دراین امتحان‌درردیف بیست هزار نفر اول رشته ریاضی باشد .
۳ـ دانشجوی روزانه پاشبانه هیچیک‌از دانشگاه ها یا موسسات آموزش عالی نباشند .
٤ـ تاکنون دانشجوی دانشگاه صنعتی‌آریامهر نبوده باشند .
۵ـ دانشجوی اخراجی یا انصرافی‌هیچیک از دانشگاه ها و موسسات آموزش‌عالی نباشند .
٦ـ به تشخیص دانشگاه ، از سلامتی‌جسمی و روانی عمومی برخوردار باشند .
۷ـ دیپلمه های قبل از سال ۱۳۵٤ که‌مشمول باشند بایستی موافقت اداره وظیفه‌عمومی را هنگام ثبت‌نام تسلیم نمایند .

نکات قابل توجه داوطلبان :
۱ـ دانشگاه صنعتی آریامهر محدودیت سنی و منطقه‌ای ندارد .
۲ـ میزان هزینه سرانه تحصیلی درهرسال براساس ضوابط وزارت علوم وآموزش عالی تعیین و آگهی خواهد شد .
۳ـ به هریک از ده درصد اول پذیرفته‌شدگان هر دانشکده ، هنگام ثبت‌نام در نیمسال دوم سال اول دانشگاه ، جایزه‌ای بمبلغ بیست هزار ریال اعطاء خواهدشد.درسه سال بعد جایزه فوق‌به ده درصد اول‌دانشجویان هر دانشکده براساس معدل و حداقل واحد های موردنیاز سال پیش تعلق‌خواهد گرفت .
٤ـ برابر آئین‌نامه آموزشی دانشگاه‌صنعتی آریامهر ، هرگاه دانشجوئی نتواندد دو نیمسال متوالی معدل نمرات خود را بحد نصاب مذکور در آئین‌نامه برساند از ادامه تحصیل در این دانشگاه محروم خواهدشد .

پ ـ نحوه انتخاب دانشجو :
۱ـ هرداوطلب باید دانشکده‌های‌مورد علاقه‌اش را بترتیب رجحانی انتخاب نماید .
۲ـ پذیرش دانشجویان در دانشکده‌های مختلف براساس معدل نمرات‌امتحانات کتبی نهائی سال ششم متوسطه با ضرائب مساوی وباتوجه به رشته های مورد علاقه‌آنان انجام خواهد گرفت .
۳ـ داوطلبان محدودیتی در تعدادانتخاب دانشکده های نه‌گانه ندارند .

ت ـ نحوه ارسال تقاضا :
فرم درخواست پذیرش زیر را ازروزنامه جدا کرده پس از تکمیل همراه با مدارک لازم تاپایان روز شنبه ٤ر۵ر۱۳۵٤با پست سفارشی به آدرس : کمیته پذیرش ـ دانشگاه صنعتی آریامهر ـ خیابان آیزنهاور تهران ـ صندوق پستی ۳٤۰٦ ارسال‌دارید. بدرخواست هائی که پس از تاریخ مقررپست‌شده یا ناقص باشند ترتیب اثر داده نخواهد شد .

ث ـ روش گزینش :
اسامی ٦۷۰ داوطلب ورود بدانشکده‌های مختلف این دانشگاه طبق ضوابط بالادر روز دوشنبه ۱۳ر۵ر۵٤ ۱۳درروزنامه‌ها آگهی خواهد شد . این عده باید صبح روزشنبه ۱۸ر۵ر۵٤ در دانشگاه حضور یافته اصل کارنامه آزمایش همگانی‌سازمان‌سنجش آموزش کشور را بدانشگاه تسلیم دارند تا امتیاز قبولی آنان محفوظ بماند . در غیراینصورت با آنان نظیر افراد ذخیره رفتار خواهد شد . کارنامه فوق پس ازتحویل مسترد نخواهد شد .
اسامی داوطلبان ذخیره نیز روز دوشنبه ۱۳ر۵ر۵٤ در روزنامه ها آگهی خواهد شد. این عده باید صبح روز سه‌شنبه۲۱ر۵ر۵٤ با در دست داشتن اصل کارنامه آزمایش همگانی سازمان سنجش آموزش کشور دردانشگاه حضور یابند. تا د رصورت‌وجودمحل خالی باتسلیم اصل کارنامه امتیاز آنان محفوظ بماند . کارنامه فوق پس از تحویل مسترد نخواهدشد.

دانشگاه صنعتی آریامهر

درخواست پذیرش

یک قطعه عکس جدید ٤×۳ خود را در این محل بچسبانید

اینجانب با مشخصات‌زیر برای سال تحصیلی ۵۵ـ۱۳۵٤ تقاضای‌پذیرش در آن دانشگاه را دارم :

نام خانوادگی نام زن یامرد سال تولد
شماره شناسنامه محل صدور نام پدر رتبه نسبی بین دیپلمه های رشته ریاضی از
ستون ماقبل آخر قسمت پائین کارنامه آزمایش همگانی سازمان سنجش آموزش کشور
سال قبولی در امتحان نهائی ششم ریاضی دبیرستان شهرستان
معدل نمرات کتبی امتحان نهائی ششم‌ریاضی باضرائب مساوی رشته های تحصیلی مورد علاقه در دانشگاه
صنعتی آریامهر بترتیب تقدم :اول دوم سوم چهارم پنجم
ششم هفتم هشتم نهم

مدارک ضمیمه این درخواست عبارتنداز :
الف ـ یک برگ فتوکپی از کارنامه آزمایش همگانی سازمان سنجش آموزش کشور .
ب ـ یک برگ فتوکپی ازریز نمرات یاکارنامه سال ششم ریاضی حاوی‌نمرات‌کتبی امتحانات نهائی که دارای امضاء رئیس و مهر دبیرستان‌و اداره‌آموزش وپرورش‌ناحیه باشد .
ج ـ یک برگ رونوشت یا فتوکپی شناسنامه .
د ـ قبض پرداخت دویست ریال به‌حساب شماره (۸) بانک عمران شعبه‌دانشگاه صنعتی آریامهر بابت هزینه های گزینش دانشجو (این مبلغ در هر یک از شعبات بانک‌های مختلف کشوربحواله‌حساب فوق قابل پرداخت است و بهیچوجه‌مسترد نخواهد شد) .

آدرس های مربوط به داوطلب :

نام ونام خانوادگی‌پدر (یاولی) ساکن پلاک
کوچه خیابان شهرستان شماره تلفن شغل پدر یاولی
نشانی کامل محل کارپدر یاولی شماره تلفن نشانی کامل محل سکونت داوطلب‌درصورتی
که بانشانی فوق مغایر باشد
شماره تلفن

بدینوسیله گواهی می نمایم که مطالب مندرج‌در این درخواست صحیح است .

تاریخ محل امضاء درخواست کننده

آگهی پرداخت سود سهام
شرکت‌سهامی‌شیشه قزوین(عام)

از سهامداران محترم تقاضا میشود با در دست داشتن کارت شناسائی و اصل سهام از تاریخ اول مرداد ماه همه روزه باستثنای ایام تعطیل از ساعت ۸ تا۱۲ برای دریافت سود سهام بدفتر مرکزی شرکت واقع در خیابان محمدرضا شاه ـ خیابان هفتم شماره ۳٤ طبقه چهارم قسمت سهام مراجعه فرمایند.

شرکت سهامی شیشه قزوین (عام)

آگهی تصمیمات‌متخذه‌در ایران‌کامپساکس (شرکت سهامی خاص) ثبت شده بشماره ۱۳۹۸٤

طبق صورتجلسه مورخ ۵٤٫۳٫۲۹ مجمع‌عمومی عادی سالیانه شرکت مزبور تصمیمات زیر اتخاذ و تصویب شده‌است ۱ـ ترازنامه وعملکرد سال مالی ۱۳۵۳ بتصویب رسید۲ـ روزنامه اطلاعات جهت‌درج آگهی های شرکت تعیین شد۳ـ آقایان فرخ‌پناه ایزدی از طبقه الف واسوندارستروپ واوانف‌بلاک ازطبقه ب‌بسمت اعضاء هیئت‌مدیره انتخاب گردیدند ٤ـ آقایان پرویز اظهاری وعلینقی سعیدی به ترتیب بسمت بازرس اصلی وعلی‌البدل برای مدت یکسال‌انتخاب شدند ۵ـ بموجب صورتجلسه مورخ ۵٤٫۳٫۲۹ هیئت مدیره آقای اسوندارستروپ بسمت رئیس هیئت‌مدیره و آقایان فرخ‌پناه ایزدی واولف‌بلاک بسمت مدیران عامل شرکت‌انتخاب شدندوکلیه چکهاو سفته‌هو بروات‌و کلیه قرارداد ها،اسناد ومدارک واوراق‌تعهدآور شرکت کماکان باامضاء هردو مدیرعامل متفقا ویا اشخاص مجاز دیگری که‌ازطرف نامبردگان تعیین‌شود معتبر میباشد.

م‌الف ۸۲۳۸

آ ـ ۲۳۰٦۹ **اداره کل ثبت‌شرکتهاومالکیت صنعتی**

آگهی پذیرش دانش آموز برای آموزشگاه بهیاری

آموزشگاه بهیاری دانشکده پزشکی دانشگاه تهران طبق مفاد قانون استخدام کشوری عده‌ای (دوشیزه) از دارندگان مدرك تحصیلی دوره اول متوسطه یا گواهینامه پایان دوره راهنمائی را که سن آنان بین ۱٦ الی ۲٤ سال تمام باشد بمنظور تربیت بهیار برای سال تحصیلی ۵۵ـ۵٤ ازطریق امتحان و مسابقه انتخاب میکند.

پذیرفته شدگان در امتحانات ورودی پس از طی دوره دو ساله بهیاری و گواهینامه مربوط برابر مقررات بعنوان بهیار یك در گروه قطعی چهار به استخدام رسمی درخواهند آمد. داوطلبان واجد شرایط میتوانند برگ درخواست زیر این آگهی را تکمیل و با دو قطعه عکس ٤×۳ خود و رسید بانکی مبنی بر پرداخت مبلغ ۳۰۰ ریال به حساب جاری شماره ۹۸۰ خزانه نزد بانك مرکزی ایران حداکثر تا ده روز پس از انتشار آگهی با پست سفارشی به نشانی تهران خیابان شاهرضا دانشگاه تهران اداره کارگزینی غیر آموزشی گروه پزشکی ارسال دارند به مدارکی که فاقد رسید بانکی باشد یا بعد از مهلت مذکور به پست تحویل داده شود ترتیب اثر داده نخواهد شد.(وجه مذکور بهیچوجه مسترد نمیشود) پروانه ورود به جلسه امتحان و مسابقه در روز ۱۱ره‌ر۵٤ در محل فوق توزیع میشود.

ساعت و تاریخ و محل امتحان در پروانه مذکور درج شده است

دانشگاه تهران

برگ درخواست شرکت در امتحانات ورودی

نام خانوادگی ـــــ نام ـــــ نام پدر ـــــ شماره شناسنامه ـــــ

محل صدور ـــــ تاریخ تولد ـــــ مدرك و رشته تحصیلی ـــــ

نشانی کامل: شهر ـــــ خیابان ـــــ کوچه ـــــ شماره منزل ـــــ

تلفن ـــــ امضاء داوطلب ـــــ

آگهی قبول داوطلب برای شرکت در مسابقات ورودی دوره فوق لیسانس مهندسی هسته‌ای و تکنولوژی هسته‌ای

موسسه علوم وفنون هسته‌ای دانشگاه تهران طبق آئین نامه تحصیلات دوره فوق لیسانس مصوب هفتصد وپنجاهمین جلسه مورخ ۲٦ر۳ر۵۳ و کمیسیون منتخب مورخ ٦ر۵ر۱۳۵۳ شورای دانشگاه در نیمسال اول سال تحصیلی ۵۵ـ۵٤ برای تحصیل در دوره مهندسی هسته‌ای از میان دارندگان درجه لیسانس در رشته های مهندسی برق، مکانیك، الکترونیك، متالوژی وفیزیك و برای تحصیل در دوره تکنولوژی هسته‌ای از میان دارندگان درجه لیسانس در رشته های فیزیك، شیمی، وریاضی ویا مهندسی رشته‌های فیزیك، شیمی ومکانیك، ازطریق مسابقه ومصاحبه دانشجو میپذیرد.

داوطلبان واجد شرایط میتوانند از تاریخ شنبه هشتم شهریور ماه لغایت ۱۳ شهریور ماه از ساعت ۱۰ الی ۱۲ صبح بادر دست داشتن مدارك زیر برای ثبت نام به موسسه واقع درخیابان کاخ شمالی (جنب بلوار الیزابت) خیابان دی پلاك ۳ مراجعه نمایند.

مدارك و شرایط لازم:

۱ـ فتوکپی دانشنامه یا گواهی نامه موقت لیسانس ۲ـ گواهی ریز نمرات باقید میانگین کل از دوره لیسانس

۳ـ دو برگ رونوشت یا فتوکپی شناسنامه و سه قطعه عکس ٤×٦

٤ـ برگ خاتمه خدمت یا معافیت دائم ازخدمت زیر پرچم

۵ـ فیش بانکی به مبلغ یکهزار ریال بحساب ۱۰۸٤ اختصاصی دانشگاه تهران در بانك مرکزی یا شعب بانك ملی ایران.

٦ـ دارا بودن معدل کل ۳ (داوطلبانی که معدل کل آنها حداقل ۳ر۵ ولی معدل دروس اختصاصی آنها ۳ باشد پس از بررسی در گروه آموزشی مربوط میتوانند ثبت نام نمایند.)

یادآوری:

۱ـ افسران وظیفه‌ای که محل خدمت آنها در تهران میباشد در صورت موافقت واحد محل خدمت با ثبت نام وادامه تحصیل آنها، میتوانند در مسابقه ورودی شرکت کنند.

۲ـ طبق مقررات آموزشی هر دانشجو میتواند در یك زمان فقط در یکی از رشته های تحصیلی دانشگاه ها یا موسسات آموزش عالی مشغول تحصیل باشد.

۳ـ کسانیکه در مسابقات ورودی پذیرفته میشوند باید در نیمسال اول سال تحصیلی ۵۵ـ۵٤ ثبت نام کنند و به تحصیل مشغول شوند و در امتحانات پایان ترم شرکت نمایند در غیراینصورت حق قبولی آنان در مسابقه ورودی از بین خواهد رفت.

م الف ۷۹۸۸ ۱ـ۲

دانشگاه تهران

آگهی پذیرش دانشجو برای آموزشگاههای عالی بهداشت مدارس (دوره دوساله فوق دیپلم)

دفتر امور مدارس عالی در سال تحصیلی ۵۵ ـ ۱۳۵٤ بمنظور تربیت راهنمای بهداشت جهت خدمت درامور بهداشتی مدارس کشور تعدادی دانشجو ازمیان داوطلبان دختر که دررشته های طبیعی وریاضی دارای دیپلم کامل متوسطه باشند برای تحصیل درآموزشگاههای عالی بهداشت مدارس شهرستانهای تهران ـ اصفهان ـ اهواز ـ تبریز ـ زاهدان ـ ساری ـ همدان ـ شیراز ـ کرمان ـ مشهد ـ ازطریق معرفی سازمان سنجش و آموزش کشور برحسب اولویت معدل متحان سنجش عمومی ومعدل نمرات کتبی ششم متوسطه ومصاحبه ومعاینه پزشکی انتخاب مینماید.

شرایط لازم

۱ـ متدین بودن به یکی از ادیان (مسلمان ـ مسیحی ـ کلیمی ـ زردشتی)

۲ـ سن داوطلبان از ۲۵ سال نباید تجاوز نماید (متولدین ۱۳۲۹ و بعدازآن)

۳ـ بلامانع بودن ادامه تحصیل از نظر قانون خدمات اجتماعی و نظام وظیفه.

مدارك لازم

مدارك زیر باید برای ثبت نام در آموزشگاه های عالی بهداشت مدارس حداکثر تاتاریخ ۱٦ر٦ر۵٤ وسیله پست سفارشی به نشانی آموزشگاه عالی بهداشت مورد نظر که دردفتر راهنمای رشته های تحصیلی ثبت گردیده و بوسیله شعب بانك ملی در اختیار داوطلبان قرار میگیرد. تکمیل و ارسال گردد.

۱ـ تکمیل برگ درخواست ثبت نام (جوف کتاب راهنمای رشته های تحصیلی) بطور کامل و ضمائم

۲ـ٤ قطعه عکس ٤×۳ که مشخصات شناسنامه داوطلب در پشت آنها ذکر شده باشد.

۳ـ فتوکپی صفحه اول شناسنامه.

بمدارکی که بعد از تاریخ ۱٦ر٦ر۱۳۵٤ تحویل پست داده شده باشد هیچگونه ترتیب اثر داده نخواهد شد اسامی پذیرفته شدگان در روز ۲۲ شهریور ماه درمحل آموزشگاه آگهی میگردد. م الف ۸۱٤۵

۱ـ آ ـ ۲۲۹۹٤

وزارت آموزش وپرورش

موسسه آموزش عالی آمار وانفرماتیك

آگهی پذیرش دانشجو

برای دوره لیسانس درسال تحصیلی ۵۵-۱۳۵٤

موسسه آموزش عالی آمار وانفرماتیك در سال تحصیلی ۵۵ـ ۱۳۵٤ براساس آئین نامه تحصیلات دوره لیسانس، تعداد ۸۰ نفر دانشجو (٤۰ نفر پسر و ٤۰ نفر دختر) برای تحصیل در رشته‌های آمار وانفرماتیك (علوم کامپیوتر) می‌پذیرد.

الف ـ شرایط پذیرش

۱ـ داشتن حداقل ۱۲۰۰ نمره (درمجموع) در آزمایش همگانی گزینش دانشجو

۲ـ دارا بودن دیپلم کامل متوسطه رشته ریاضی

۳ـ دارا بودن حداقل معدل ۱۲ درامتحانات کتبی نهائی ششم متوسطه

٤ـ مجاز بودن برای ادامه تحصیل از لحاظ مقررات وظیفه عمومی (برای داوطلبان پسر) وخدمات اجتماعی زنان برای داوطلبان دختر.

۵ـ داوطلبان باید متولد سال ۱۳۳۰ و بالاتر باشند

٦ـ پذیرفته شدگان از بین داوطلبان واجد شرایط بترتیب جمع نمرات کتبی امتحان نهائی سال ششم متوسطه دردروس فیزیك، مکانیك، هندسه و مخروطات، جبر، حساب استدلالی و مثلثات انتخاب می‌شوند.

۷ـ انتخاب رشته دانشجویان پس از پایان سال اول براساس معدل دروس بنیادی و تعداد مورد نیاز هررشته وباتوجه به تمایل دانشجوانجام می‌پذیرد.

ب ـ مدارك مورد نیاز

۱ـ فتوکپی کارنامه آزمایش همگانی گزینش دانشجو

۲ـ فتوکپی دیپلم ویاجواز قبولی رشته ریاضی

۳ـ فتوکپی گواهی معدل و ریزنمرات امتحانات کتبی نهائی ششم متوسطه صادره از اداره آموزش و پرورش و یادبیرستان مربوط.

٤ـ دوبرگ فتوکپی رویارونوشت شناسنامه

۵ـ یك قطعه عکس ٤×٦ که در پشت آن مشخصات داوطلب شامل: (نام ونام خانوادگی، شماره شناسنامه، محل صدور و تاریخ تولد)، قیدشده باشد

٦ـ فتوکپی برگ پایان خدمت یامعافیت برای مشمولین)

۷ـ قبض پرداخت ۲۰۰ ریال بابت هزینه های گزینش دانشجو که بحساب شماره ۹۰۰۵٤ بانك ملی ایران ـ شعبه فردوسی واریز شده باشد

داوطلبان بایستی برگ درخواست پذیرش را از روزنامه جدا نموده و پس از تکمیل به ضمیمه مدارك فوق حداکثر تاتاریخ یکشنبه ۵ره‌ر۵٤ به نشانی: (امور آموزشی، موسسه آموزش عالی آمار و انفرماتیك، شماره ۳۹۷، خیابان تخت جمشید، تهران ۱۵) توسط سفارشی ارسال دارند.

تذکر:

۱ـ دانشجویانیکه قبل از تاریخ این آگهی مدارك خودرا ارسال داشته‌اند مجددا باید برگ درخواست زیررا از روزنامه جدا و پس از تکمیل ارسال دارند.

۲ـ به مدارك ناقص ویامدارکی که بعداز تاریخ فوق پست شده باشد، ترتیب اثر داده نخواهد شد

۳ـ وجه نامنویسی ومدارك ارسالی بهیچوجه مسترد نخواهد گردید

٤ـ اسامی پذیرفته شدگان و چگونگی و تاریخ نامنویسی از طریق جراید کثیر ـ الانتشار آگهی خواهد شد

۵ـ شهریه دانشجویانیکه از مزایای تحصیل رایگان استفاده نمیکنند براساس ضوابط وزارت علوم وآموزش عالی دریافت خواهدشد.

٦ـ برای تکمیل برگ درخواست به نکات زیر توجه گردد:

سازمان برنامه وبودجه

موسسه آموزش عالی آمار وانفرماتیك

(۳)

شماره ـــــ

تاریخ ـــــ

پست ـــــ

الف ـ درخانه هائیکه ها شوز خورده چیزی ننویسید.

ب ـ همیشه خانه ها را ازسمت راست پرکنید مثلا" شماره شناسنامه ۲۵٤ رآیه شکل

۰	۰	۰	۲	۵	٤

بنویسید.

ب ـ نمرات را با دو رقم اعشار بنویسید. مثلا" نمره مثلثات ۹/۵ را به شکل

۰	۰	۹	▨	۵	۰

ویا نمره ۱۲ را بصورت

۰	۰	۱	۲	▨	۰

بنویسید.

ت ـ پاسخ های مثبت را در خانه های مربع □ مربوط باعلامت (×) مشخص کنید. آ ـــــ

درخواست پذیرش برای سال تحصیلی ۵۵ـ۵٤

موسسه آموزش عالی آمار وانفرماتیك

نام ـــــ نام خانوادگی ـــــ سال تولد ـــــ

شماره شناسنامه ـــــ محل تولد ـــــ نام پدر ـــــ

جنس: زن □ مرد □ معدل امتحانات کتبی ششم نهائی ▨ جمع نمرات آزمون شناسی ـــــ

نوع دیپلم: ـــــ محل اخذ دیپلم ـــــ تاریخ اخذ دیپلم ـــــ

ریز نمرات امتحان کتبی ششم نهائی

۱ـ فیزیك: (نمره به حروف ـــــ نمره به عدد ـــــ)

۲ـ مکانیك: (نمره به حروف ـــــ نمره به عدد ـــــ)

۳ـ هندسه و مخروطات: (نمره به حروف ـــــ نمره به عدد ـــــ)

٤ـ حساب استدلالی: (نمره به حروف ـــــ نمره به عدد ـــــ)

۵ـ مثلثات: (نمره به حروف ـــــ نمره به عدد ـــــ)

٦ـ جبر: (نمره به حروف ـــــ نمره به عدد ـــــ)

جمع نمرات شش درس فوق: (نمره به حروف ـــــ)

آزمون: ـــــ

محل امضاء ـــــ

ایران میتواند به ژاپن پیله صادر کند

هرسال دومیلیون کیلوگرم پیله‌تردر سراسر کشور تولید میشودکه‌ابریشم آن‌برای قالی بافی ، پارچه‌بافی وکارهای دستی «ابریشم‌دوزی » بمصرف میرسد.

استان گیلان یکی از مهمترین استان های‌تولید کننده پیله ابریشم استو چنانچه به پرورش نوغان دراین استان توجه شودنیازی‌بهواردکردن الیاف‌مصنوعی ابریشمی‌ازکشورهای خارج‌نخواهد بود.

در یك هکتار باغ‌توت میتوان ۸تا۱۲ جعبه‌تخم نوغان ۲۵گرمی ویا۲۰ تا۲۵ جعبه تخم نوغان پلی هیبرید ۱۱،۷گرمی پرورش دادو حدود ۷۰۰ کیلو پیله تربرداشت کرد.

اخیرا درگیلان نرخ‌پیله کاهش یافت . بهای پیله سال گذشته ازطرف اداره نوغان گیلان کیلوئی ۴۵۰ ریال بودو دربازار آزاد تا۶۰۰ ریال خریداری میشدولی امسال تا۲۴۰ الی ۲۰۰ ریال کاهش یافته است. برگ توت غذای‌اصلی کرم ابریشم است و هر ۲۵گرم تخم نوغان برای تبدیل شدن به پیله بیش از ۷۵۰ کیلوبرگ توت می‌خورند و بین ۵۰ الی ۵۵ کیلو پیله میدهند.

یکی از کارشناسان معتقد است اگر نوغان داران بتوانند سطح تولید رابالا ببرند ژاپن‌بزرگترین

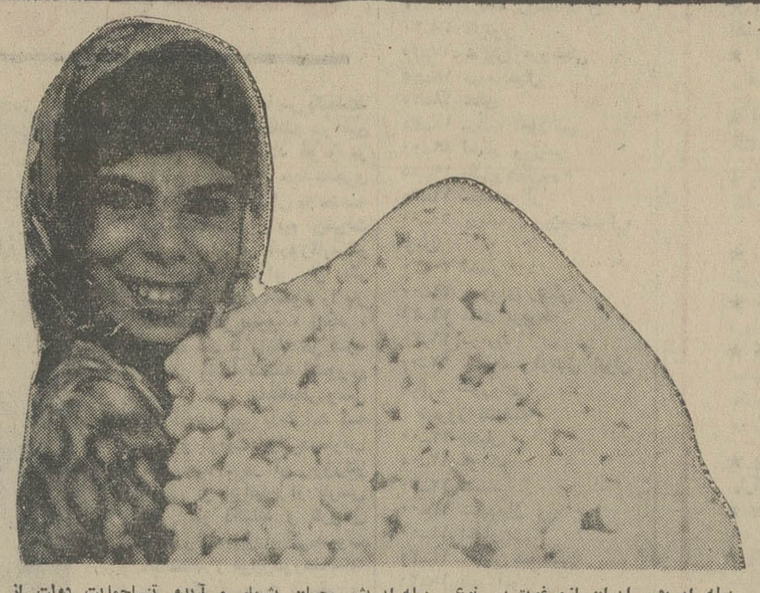

پیله ابریشم ایران ازمرغوبترین نوع پیله ابریشم جهان بشمار می‌آیدو تنهاحمایت دولت از نوغانداران میتواند راهگشای ابریشم ایران به‌بازار های جهانی باشد

خریدار پیله ایران خواهدبود.

باوجود پیدایش الیاف مصنوعی ابریشمی هنوز هم این الیاف نتوانسته جای ابریشم طبیعی راپر کند.

بموجب آماری که‌درسال ۱۹۳۰ مسیحی منتشر شد محصول پیله جهان بدین شرح بود:

ژاپن ۳۸۱ هزارتن
چین ۹۷ هزارو پانصد تن
ایتالیا ۵۳ هزارو ۷۵۰ تن
شوروی ۱۴ هزار تن
سوریه سه هزارو ششصد تن
ایران سه‌هزارو ۴۳۲ تن

بدین ترتیب ایران مقام ششم را در میان‌کشور های تولیدکننده پیله ابریشم داشتو اکنون باوجودی که میزان تولید پیله درکشورما افزایش نسبی‌داشته است ولی میتوان از راه‌های فنی‌و اساسی میزان محصول را تا حد صدور پیله‌به کشورهای خارجی افزایش داد

برای این منظور طرحهائی درگیلان دردست اجراست از جمله این که‌دو هزارو چهارصد هکتاراز اراضی گیلان باصرف هزینه‌ای معادل دو میلیون ریال تبدیل به توتستان میشود

رشت: خبرنگار اطلاعات

پول، اینده طلا

دلار آمریکا نسبت به‌تمام‌پول های‌اروپا، تنزل‌کرد طلا نیز زمینه‌قبلی خو درا از دست‌داد درحالی که‌لیره استرلینك ثابت ماند

بهای دلار دربازار های مختلف بدین شرح اعلام شد:
فرانکفورت از ۲٫۴۴۴ به ۲٫۴۳۹ مارك آلمان ،درزوریخ از ۲٫۸۵۷ به ۲٫۵۷۵۷ فرانك‌سویس ، در بروکسل از ۳۸٫۳۸۵ به ۳۸٫۳۷۵ فرانك بلژیك ، در آمستردام از ۲٫۵۳۳۰ به ۲٫۵۲۷۵ گیلدرودر میلان از ۶۴۶٫۶۰به۱۰٫۶۴۶ لیر تنزل یافت.
در پاریس ، بهای دلار از ۴٫۱۷۱۰ به ۴٫۱۶۵۰ فرانك فرانسه کاهش‌پیداکرد.
در لندن ، پاوند استرلینك از ۲٫۱۹۲۵ به ۲٫۱۹۴۰دلار ترقی کرد.
بهای طلا در زوریخ هراونس از ۱۶۶٫۷۵ به ۱۶۵٫۵۰ دلار ، ودرلندن از هراونس ۱۶۶٫۵۰ به ۱۶۵٫۶۲۵ دلار و سپس ۱۶۴٫۹۰ دلار تنزل کرد.

×★×

ارزش دلار، در نزد صندوق بین‌المللی پول، برابر با ۱٫۲۱۷۲۱ واحد حق برداشت مخصوص «طلای کاغذی » شدو این رقم روز جمعه برابر ۱٫۲۲۲۴۲ واحد بود.

بورس‌های دنیا

تازه ترین نمودار میانگین بهای سهام دربورس‌نیویورك بدین شرح گزارش شده‌است .
بهای کل ۰٫۲۸ واحدترقی کردهو به۵۰٫۹۹ واحدرسیده است
سهام صنعتی ۰٫۳۵ واحدترقی کردهو به ۵۶٫۷۰ واحد رسیده است.
سهام حمل‌ونقل ۰٫۰۵ واحدترقی کردهو به ۳۳٫۹۳واحد رسیده‌است.
سهام خدمات شهری ۰٫۰۸ واحدترقی کردهوبه ۳۳٫۴۸ واحدرسیده‌است.
سهام مالی ۰٫۱۳ واحدترقی کردهو به ۵۳٫۹۴ واحد رسیده‌است.

×★×

تازه ترین نمودار میانگین بهای سهام‌سی موسسه‌وابسته به‌داوجونز بشرح زیر گزارش شده‌است :
سهام صنعتی ۴٫۷۷ واحدترقی کردوبه ۸۷۰٫۷۰ واحد رسیده‌است.
سهام حمل‌ونقل ۰٫۲۰ واحدترقی کردهو به ۱۷۲٫۶۹ واحد رسیده‌است.
سهام خدمات شهری ۰٫۲۳ واحدترقی کردهو به۸۴٫۳۹ واحد رسیده‌است.

قرارداد احداث مجتمع جدید بندرعباس هفته آینده امضاء میشود

مقدمات انعقاد قرارداد اجرای طرح ایجاد مجتمع تاسیسات جدید بندری در بندرعباس فراهم شده است و این‌قرارداد احتمالا طی هفته آینده در سازمان بنادر و کشتیرانی به امضاء خواهد رسید .
همزمان با آماده شدن اسناد مناقصه طرح مذکور بانصوب همایونی تاسیسات جدید بندرعباس ، نام شد بندرعباس عنوان گرفت .
این تاسیسات که شامل امور بنادر تجاری ، ماهیگیری و تعمیرگاههای کشتی وسیلوی غلات واسکله سوخت هنل‌وشهرك کارمندان است در فاصله ۱۵ کیلومتری بندر فعلی ایجاد میگردد وهزینه آن بیش از یک میلیارد دلار برآورد شده‌است.
براساس این طرح ۳۲ اسکله برای کشتی‌ها ویک اسکله مخصوص کانتینر حامل کالا احداث میشود که‌ظرفیت نهائی این اسکله‌ها از سی میلیون‌تن بیشترخواهد بود.

اقتصاد ایران

کاهش قیمت شیشه

رئیس سندیکای شیشه فروشان اعلام کرد که از امروز قیمت انواع شیشه بنفع مصرف‌کنندگان ۱۰ درصد کاهش می‌یابد .

از این ۱۰ درصد کاهش ۵ درصد مربوط به تولید کنندگان اصلی و۵ درصد مربوط به فروشندگان خواهد بود.
بدین ترتیب از فردابهای هرمتر شیشه که قبلا ۱۰۰ ریال بود به ۹۰ ریال کاهش خواهد یافت .

تولید تخم مرغ مخصوص جوجه کشی

بمنظور توسعه فعالیت های تولیدی شرکت سهامی جوجه کشی نارمک ۴۰هکتار از اراضی متعلق به سازمان دامپروری‌کشور به موسسه مذکور واگذار شد.
درزمین مذکور که در منطقه حصارك کرج واقع است تاسیسات جدیدپرورش‌مرغ بوجود می‌آید .
همچنین در تاسیسات جدید حصارك برای تامین نیازموسسات مرغداری کشور تخم‌مرغ مخصوص جوجه کشی تولید و توزیع خواهد شد.

اقتصاد جهان

آماری از بیکاران جهان

نشریه اخبار امریکا و گزارش های جهان، در شماره اخیر خود گزارش داده است که‌تعداد بیکاران دنیا میلیون ها تن بیش از هرموقع دیگر در ۴۰ ساله اخیر است ، مهمتر اینکه نشانه های بسیار، اندکی وجود دارد که از تعداد بیکاران جهان کاسته شود ، حتی اگر هم تا پایان سال جاری و در سال ۱۹۷۶، رکورد اقتصادی‌بسیاری از کشور های صنعتی غرب به رونق اقتصادی مبدل شود .
تعداد بیکاران در کشور های صنعتی ، امروز به حداکثر ممکن در سال های‌پس از جنگ جهانی دوم رسیده است ، و نسبت به دو سال پیش تقریبا دو برابر شده است .
گزارش دفتر بین‌المللی کار حاکی است که در امریکا ، کانادا ، ژاپن ، استرالیا ، اروپای غربی ۱۵ میلیون بیکار تمام وقت ، و ۵ تا ۶ میلیون بیکار پاره وقت وجود دارد . تنها در بریتانیا ۸۶۰٫۰۰۰ تن بیکار هستند که این رقم معادل است با ۳٫۸ در صد نیروی کار ، در حالی که تعداد کثیری از بیکاران زن و مردم هم، در دفاتر بیکاری ثبتنام نکرده‌اند .
فرانسه در ماممه ۸۰۰٫۰۰۰ تن بیکار داشته و ایتالیا بیش از یک میلیون تن فهرست بیکاران اسپانیا به رم ۲۵۰۰۰۰ و بیکاران یوگسلاوی به ۵۰۰۰۰۰ تن بالغ شده است .
تعداد بیکاران سویس فقط به ۷۰۰۰ تن رسیده است که ۰٫۳ در صد نیروی کار این‌کشور را تشکیل میدهد .

کاهش واردات نفت

واردات‌نف ت خام به کشور های عضوبازار مشترک اروپا ، در نخستین سه ماهه ۱۹۷۵ به مقدار زیادی کاهش یافته است . اما واردات نفت پالایش شده ، در همین مدت نسبت به مدت مشابه در سال ۱۹۷۴ افزایش پیدا کرده است .
واردات نفت خام به بریتانیا ۲۱ در صد ، به فرانسه ۲۰٫۴ درصد ، به آلمان غربی ۱۹٫۸ در صد ، به دانمارك ۱۸٫۴ درصد ، به هلند ۱۵ در صد تنزل یافته و واردات نفت پالایش شده در همین حدودها افزایش یافته جز به آلمان که ۳٫۴ در صد وبه لوگزامبورك که ۵٫۷ در صد کاهش پیدا کرده است .

زیان ادامه دارد

لرداستاکس ، رییس نیابت مدیریت‌شرکت لیلاند ، اخیرا اعلام کرد که زیان دیدگی این شرکت ، همچنان ادامه دارد . در حدود یکهزار تن سهامدار که امکان داشتند در ماه سپتامبر در ازای هر سهم ۱۰ پنس از دولت پول بگیرند ، چند روز پیش در دفتر هیات مدیره یک هتل لندن بعنوان آخرین دیدارشان بعنوان سهامدار شرکت جمع آمدند . این اجتماع بسیار پرجنجال و خشم‌انگیز بود .
لرد استاکس در سخنرانی نیم ساعتی خود از سهام داران خواست به تصمیم نامه‌یی رای بدهند که شرایط دولت را برای فروش تمام شرکت به دولت تایید میکند .

وضعیت توریسم فیلی‌پین

طی شش ماهه گذشته ۲۵۸٫۰۰۰ توریست به فیلی‌پین سفر کرده‌اند درحالی که در شش ماهه مشابه سال گذشته این رقم بالغ بر ۱۸۳٫۰۰۰ تن بود .
درآمد ارزی فیلی‌پین از توریسم در این‌مدت بالغ بر ۶۷٫۶ میلیون دلار بوده است .
بزرگترین رقم مسافرت به فیلی‌پین مربوط به ژاپنی‌هاست که در این‌شش‌ماهه آخیر۱۵۳۳۵۳ تن از آنها به فیلی‌پین سفر کرده‌اند که نسبت به مدت مشابه در سال گذشته ۶۷ در صد بیشتر است .

وضع تولید نفت ونزوئلا

بنابر گزارش وزارت معادن و هیدروکربور های ونزوئلا ، تولید نفت در این کشور در سال۱۹۷۵ تا دوم ژوئیه ۱۸٫۷۵ درصد نسبت به مدت مشابه در سال ۱۹۷۴ کاهش یافته است . این کاهش تولید ، بمنظور اجرای سیاست‌ذخیره منابع نفتی و دفاع از بهای نفت خام صورت گفته است .

وام برای گابون

ژاپن موافقت کرده است که وامی بمبلغ ۳۰۰۰ میلیون ین (۱۱ میلیون دلار) برای تامین اعتبار مال احداث راه‌آهن سراسری گابون ،باین کشور بدهد ، این وام ، اختصاص به خرید واگن از ژاپن دارد ، و مدت آن ۲۰ سال و سود آن ۴٫۷۵ در صد است .

آگهی مناقصه شماره ۵۴/۳۰

شرکت مخابرات ایران تعدادی وسایل و ابزار کابل‌کشی ومفصلبندی موردنیاز خود را مطابق مشخصات فنی پیوست طرح قراردادوشرایط معامله تحویل سی. انده. اف خرمشهر یا بندر شاهپور یاجلفای ایران یا انبار شرکت مخابرات ایران درتهران ازطریق مناقصه خریداری مینماید داوطلبان شرکت در مناقصه میتوانندهمه‌روزه بجز ایام تعطیل درساعات اداری بدبیرخانه اداره‌کل خرید واقع درخیابان کورش کبیرمحوطه بیسیم پهلوی مراجعه نموده‌باارائه رسید مبلغ یکهزار ریال‌م بحساب شماره ۹۰۰۱۸ شرکت مخابرات ایران نزد بانك‌ملی ایران شعبه فرح، اسنادمناقصه را که عبارت ازشرایط معامله وطرح قرارداد و مشخصات فنی مربوطه میباشد دریافت‌و باتوجه کامل به مندرجات آنها را امضاء نموده بضمیمه پیشنهاد خود دردوپاکت الصوب بوصف‌مشروحه در شرایط معامله تاآخر وقت‌اداری روز سه‌شنبه ۵۴٫۶٫۴ باداره دبیرخانه کل شرکت مخابرات ایران بنشانی فوق‌الذکر تسلیم و رسید دریافت دارند.
علاقمندان مقیم خارج‌ازکشور میتوانند حواله یاچك بانکی بمبلغ فوق‌الذکر ارسال دارند تا اسناد مناقصه به‌آدرس آنها فرستاده شود.
پیشنهاد های‌رسیده تاموعد مقرر درساعت ده صبح روز چهارشنبه ۵۴٫۶٫۵ دراطاق ۳۰۳ ساختمان مرکزی شرکت بنشانی بالا بازوخوانده خواهدشد.
حضور پیشنهاد دهندگان یا نماینده مجاز آنها با ارائه معرفینامه در کمیسیون معاملات‌آزاد و شرکت مخابرات ایران دررد یك یاکلیه پیشنهادهای‌رسیده مختار است.

شرکت مخابرات ایران

م‌الف ۸۲۵۳

آگهی پذیرش دانشجو برای دوره‌های تکنیسین عالی (فوق‌دیپلم)

دفتر امور مدارس عالی‌وزارت‌آموزش و پرورش بمنظور تربیت تکنیسین‌های عالی در انستیتو های تکنولوژی تهران و شهرستانها برای سال تحصیلی (۵۵ـ۵۴) تعدادی داوطلب دخترو پسر از بین دارندگان دیپلم کامل متوسطه‌و بر حسب اولویت معدل نمرات امتحانی آزمون همگانی و نمرات ششم متوسطه (برابر مندرجات دفتر راهنمای رشته های تحصیلی) انتخاب مینماید:

مدارك لازم :

مدارك زیر باید برای ثبت نام در انستیتو های تکنولوژی حداکثر تاتاریخ ۵۴٫۶٫۱۶ وسیله پست سفارشی‌به نشانی انستیتوی مورد نظر که دردفتر راهنمای‌رشته های‌تحصیلی ثبت‌گردیده و بوسیله شعب بانك ملی در اختیار داوطلبان قرار میگیرد تکمیل و ارسال گردد .

۱ـبرگ درخواست ثبت نام (جوف کتاب راهنمای رشته های تحصیلی) بطور کامل و ضمائم .
۲ـ چهار قطعه عکس ۴×۶ که مشخصات شناسنامه داوطلب در پشت آنها ذکر شده باشد .
۳ـ فتوکپی صفحه اول شناسنامه
۴ـ فتوکپی برگ انجام خدمت زیر پرچم یا آماده‌بخدمت یا معافیت‌تحصیلی سال قبل .

بمدارکی که بعد از تاریخ ۵۴٫۶٫۱۶ تحویل پست داده شده است هیچگونه ترتیب اثری داده نخواهد شد اسامی پذیرفته شدگان در روز ۲۰ شهریورماه درمحل انستیتو آگهی خواهد شد در شرایط متساوی حق‌التقدم‌بادیپلمه‌های هنرستان ها خواهد بود.
ضمنا با توجه باینکه انستیتو تکنولوژی تهران رشته صنایع غذائی فقط برای یك دوره دائر گردیده است لذا انستیتو مذکور دانشجو نمی پذیرد و از ارسال تقاضا به‌آن موسسه خودداری گردد.

وزارت آموزش وپرورش

م‌الف ۸۱۴۴

مجله دنیای ورزش بامطالب متنوع روزهای شنبه منتشر میشود

آگهی مجمع عمومی عادی سالیانه شرکت تعاونی عمرانی کارکنان نفت در داودیه

نظر به اینکه در جلسه مورخ ۵۴٫۴٫۲۲ مجمع عمومی عادی سالیانه‌شرکت‌تعاونی عمرانی کارکنان نفت داودیه اکثریت حاصل نگردیدطبق ماده ۳۲ اساسنامه شرکت به اطلاع سهامداران میرساند که جلسه دوم در ساعت ۶ بعداز ظهر روز یکشنبه۵مرداد ۱۳۵۴ درکانون بازنشستگان صنعت نفت واقع در تقاطع خیابان رودسر ـ خبیر ـ آبان تشکیل میگردد . جلسه با حضور عده حاضر که نباید کمتر از ۷ نفر باشدرسمیت خواهد یافت .

دستور جلسه عبارتست از .
۱ـ استماع گزارش هیئت مدیره و بازرسان
۲ـ رسیدگی و تصویب ترازنامه سال۱۳۵۳
۳ـ انتخاب اعضاء هیئت مدیره و بازرسان
۴ـ مذاکره در باره‌سایرمطالب طبق‌اساسنامه

هیئت مدیره

آگهی دعوت مجمع عادی انجمن محلی کوی کارکنان نفت در داودیه

نظر به اینکه در جلسه مورخ ۵۴٫۴٫۲۲ مجمع عمومی عادی سالیانه انجمن محلی کوی کارکنان نفت داودیه اکثریت حاصل نگردید جلسه دوم در ساعت ۷ بعداز ظهر روز یکشنبه ۵ مرداد ۱۳۵۴ در کانون‌بازنشستگان‌صنعت نفت واقع د رتقاطع خیابان رودسر ـ خبیر ـ آبان تشکیل میگردد . جلسه با حضور عده حاضر رسمیت خواهد یافت .

دستور جلسه عبارتست از :
۱ـ استماع گزارش هیئت مدیره وبازرسان
۲ـ تصویب ترازنامه سال ۱۳۵۳

هیئت مدیره

پژوهشکده فرهنگ ایران

آگهی پذیرش دانشجو برای دوره فوق لیسانس

پژوهشکده فرهنك ایران برای‌سال تحصیلی ۵۴ـ ۵۵ به منظور تربیت پژوهشگر از طریق امتحان و مصاحبه برای رشته های ادبیات فارسی ـ تاریخ و فرهنك ایران ـ زبان شناسی ایرانی با شرایط زیر دانشجو می پذیرد
۱ـ داشتن درجه لیسانس در یکی از رشته های ادبیات فارسی ـ تاریخ ـ زبان انگلیسی
۲ـ داشتن میانگین کل ۳(دارندگان معدل۲٫۵ ببالا با در نظر گرفتن‌شرایط لازم می توانند ثبت نام نمایند).
۳ـ حداکثر سن ۳۰ سال .
از داوطلبان ورود به رشته های ادبیات فارسی و تاریخ و فرهنك ایران زبان خارجی ، زبان عربی و ادبیات فارسی و از داوطلبان ورود به رشته زبانشناسی زبان انگلیسی ، ادبیات فارسی امتحان خواهد شد.
داوطلبان میتوانند از تاریخ ۱٫۵٫۵۴ تا ۲۳٫۵٫۱۳۵۴ صبح ها از ساعت ۸ تا ۱۲ با دردست داشتن مدارك بشرح زیر :

۱ـ فتوکپی دانش نامه	۲ برك
۲ـ فتوکپی ریز نمرات	۲ برك
۳ـ فتوکپی شناسنامه	۲ برك
۴ـ عکس ۴×۳	۴ قطعه
۵ـ فتوکپی معافی یا کارت حین‌تحصیل	۲ برك

۶ـ فیش بانکی بمبلغ ۱۰۰۰ ریال‌که به حساب ۱۱۱۹ بانك ملی شعبه ۷۲۱ میدان ایران نوین گذاشته شده است‌به دفتر پژوهشکده واقع در خیابان‌آریامهر میدان ایران نوین خیابان طاق بستان پلاك ۲۶ مراجعه نمایند .
تاریخ امتحان ورودی ۲۵ مرداد ماه ۱۳۵۴ است .

رئیس پژوهشکده فرهنك ایران ـ پرویز خانلری

پژوهشکده فرهنگ ایران

پژوهشکده فرهنك ایران برای دوره دکترای زبان و ادبیات فارسی از میان فارغ‌التحصیلان پژوهشکده دانشجو می پذیرد .
داوطلبان می توانند ازتاریخ۱٫۵٫۱۳۵۴ تا تاریخ ۲۳٫۵٫۱۳۵۴ صبح هاازساعت ۸ تا ۱۲ به‌دفتر پژوهشکده واقع در خیابان آریامهر ـ میدان ایران نوین خیابان‌طاق‌بستان‌پلاك۲۶ مراجعه‌نمایند.
تاریخ امتحان ورودی ۲۵ مرداد ماه ۱۳۵۴ است

رئیس پژوهشکده فرهنك ایران ـ پرویز خانلری

آگهی تغییرات در شرکت سهامی خاص تولیدی کارخانه قند و تصفیه شکر اهواز ثبت شده بشماره ۵۳۴۵

برابر تصمیم‌مورخ ۵۴٫۳٫۲۰ مجمع عمومی‌عادی تغییرات زیر در شرکت مذکور بعمل آمد :
۱ـ ترازنامه مالی شرکت به تصویب رسید. ۲ـ آقایان محمد جعفر بهبهانیان و ابوالفتح اتابای و مهندس ابونصرعضدبسمت اعضاء اصلی‌هیئت مدیره و آقای دکتر رضا رستگار وتیمسار سرلشگرمحمدحسین فیروز بسمت اعضاءعلی‌البدل‌هیئت مدیره انتخاب گردیدند .
۳ـ آقای علی ایزدی بسمت بازرس اصلی‌وآقای قدرت داهی بسمت بازرس علی‌البدل انتخاب شدند .
۴ـ روزنامه اطلاعات جهت درج آگهی های‌مربوط بشرکت تعیین شد .
۵ـ آقای ابوالفتح اتابای بسمت رئیس‌هیئت‌مدیره و آقای محمد جعفر بهبهانیان بسمت نایب رئیس هیئت مدیره و آقای مهندس ابونصر عضدبسمت مدیر عامل شرکت انتخاب گردیدند .
۶ـ آقای مهندس ابونصر عضو مدیر عامل‌طبق ماده ۵۶ اساسنامه آقای علی اصغر امیر شاهی را به سمت قائم مقام خودشان به هیئت‌مدیره پیشنهاد نمودند که مورد تصویب واقع شد و امضاهای مجاز شرکت با امضای یکی ازآقایان مدیر عامل یا قائم مقام ایشان باتفاق یکی از اعضاء هیئت مدیره خواهد بود .

م‌الف ۸۲۴۰

اداره کل ثبت‌شرکتها و مالکیت صنعتی

قابل توجه داوطلبان پروژه مغابراتی نیروی دریائی شاهنشاهی

کلیه داوطلبانی که مدارك خود راجهت شرکت در امتحانات‌پروژه‌مخابراتی ارسال‌داشته‌اند میبایستی درساعت ۸صبح روز یکشنبه۵۴٫۴٫۲۹ جهت انجام مصاحبه به‌ساختمان پرسنل نیروی دریائی شاهنشاهی‌واقع درخیابان‌سپهبد زاهدی‌جنب مسجدالرحمن مدیریت استخدام مراجعه‌نمایند.

م‌الف ۷۹۹۷ آ ـ ۲۲۸۲۰

آگهی تغییرات در شرکت سهامی خاص ایران متال ثبت شده بشماره ۴۸۷۳

برابر تصمیم مورخ۵۴٫۳٫۱۲ مجمع‌عمومی‌عادی سالیانه تغییرات زیر در شرکت مذکور به عمل آمد :
۱ـ ترازنامه سال ۵۳ شرکت بتصویب‌رسید.
۲ـ آقایان‌حاجی‌عبدالرحیم‌عطارزاده وحسین‌عطارزاده و عبدالحسین بیدار مغز بسمت اعضاء اصلی هیئت مدیره و آقای منوچهر ضرابی عضوعلی‌البدل هیئت مدیره برای مدت دو سال انتخاب گردیدند .
۳ـ آقای محمد ابریشمیان بسمت بازرس‌اصلی و آقای رضا پاکنیا بسمت بازرس علی‌البدل برای مدت یکسال انتخاب گردیدند .
۴ـ روزنامه اطلاعات جهت درج آگهی های‌مربوط به شرکت تعیین شد .
۵ـ طبق تصمیم مورخ ۵۴٫۳٫۱۲ هیئت‌مدیره‌آقایان حاجی عبدالرحیم عطارزاده بسمت رئیس هیئت مدیره و آقای عبدالحسین بیدار مغز بسمت‌نایب رئیس هیئت مدیره و آقای حسین عطارزاده بسمت مدیر عامل شرکت برای مدت‌دوسال‌انتخاب‌و کلیه اختیارات مصرحه در بند ۲۰ اساسنامه به آقای حسین عطارزاده تفویض‌و امضاء کلیه‌اسنادتعهدآور و سفته‌ها و چکها و بروات و اوراق شرکت بامضاء آقای حاجی عبدالرحیم عطارزاده‌رئیس هیئت مدیره و یا حسین عطارزاده مدیرعامل شرکت بتنهائی با مهر شرکت خواهد بود .

م‌الف ۸۲۹۳

آ ـ ۲۳۰۵۹ **اداره کل ثبت شرکتها و مالکیت صنعتی**

آگهی تغییرات در شرکت سهامی خاص بسته‌بندی وتوزیع‌گوشت مرغ‌وتخم‌مرغ ثبت شده بشماره ۱۶۷۷۵

باستناد صورتجلسه‌مجمع‌عمومی عادی‌مورخ۵۴٫۳٫۲۷ تصمیمات زیر اتخاذ شد :
۱ـ ترازنامه شرکت به تاریخ ۱۳۵۳٫۱۲٫۲۹و همچنین گزارش حسابرسان شرکت مربوط به عملکرد سال ۱۳۵۳ مورد بررسی و تصویب قرارگرفت .
۲ـ آقایان دکتر حبیب دادفر ـ جلیل خویلو ـ توحیدی مهندس اسکندر افشار ـ ایرج نبوی ـ نوذر اصغری ـ مهندس فریدون علاقبند بسمت‌اعضاء هیئت مدیره شرکت‌برای مدت ۲ سال انتخاب شدند.
۳ـ آقای بهنام از موسسه حسابرسی‌دقیق‌بسمت بازرس اصلی‌و آقای عباس ایازی بسمت بازرس علی‌البدل برای مدت یکسال انتخاب گردیدند .
۴ـ روزنامه اطلاعات بعنوان روزنامه‌کثیرالانتشار شرکت تعیین شد .
۵ـ طبق تصمیم هیئت مدیره مورخ ۵۴٫۱۱٫۱۱آقای دکتر جبیب‌دادفر بسمت رئیس هیئت مدیره و جلیل خویلو بسمت نایب رئیس و آقای مهندس ایرج ایرانپور بسمت مدیر عامل تعیین شدند .
۶ـ آقایان مهندس‌ایرج ایرانپور مدیرعامل‌ـجلیل خویلو ـ مهندس فریدون علاقبند ـ مهندس اسکندر افشار صاحبان امضای مجاز شرکت‌میباشندکه طبق ماده ۱۹ اساسنامه شرکت اوراق و اسناد تعهدآور شرکت را امضاء مینمایند و هیئت مدیره‌شرکت تائید نمود که شصت و پنج در صد سرمایه شرکت بموجب گواهی بانك ملی ایران ـ بانك‌اعتبارات ایران پرداخت شده و سرمایه شرکت تمام پرداخت میباشد .
۷ـطبق تصمیم هیئت مدیره مورخ ۵۴٫۴٫۷محل شرکت به خیابان پارك (وزراء) خیابان‌هشتم شماره ۲۲ انتقال یافت .

م‌الف ۸۲۴۱

آ ـ ۲۳۰۶۰ **اداره کل ثبت شرکتها و مالکیت صنعتی**

گزارش جواد مجابی ازجشنواره توس :

نابخردان، زبان فارسی را به تباهی میکشند

روز بیست وسوم تیر نخستین جشنواره حماسی توس در پیشگاه علیاحضرت شهبانو گشایش‌یافت.
در جلسه بحث و تحقیق که پیش از ظهر در تالار فردوسی دانشکده ادبیات برگزار شد دکتر پرویز خانلری بریاست جلسه برگزیده‌شد و دکتر ضیاءالدین سجادی باخواندن خطابه‌یی در باره جشنواره حماسی توس که با ابیاتی از شاهنامه آغاز میشد ضرورت برگزاری‌یک‌جشنواره فرهنگی ناظر بر ادب و هنر بومی را یادآورشد.
سپس بخشی از سخنرانی استاد جلال‌الدین همایی را ــ که‌بعلت‌بیماری در جشنواره حضور نیافته بود ــ خواند .
سخنرانی‌استاد همائی دو بخش عمده دارد که بخش نخست بررسی کاروا‌ژه سازان‌نادان‌وویرانگران‌زبان بودو بخش بعدی فصول مختلف شاهنامه و ارزشهای ادبی آنرا دربر میگرفت .

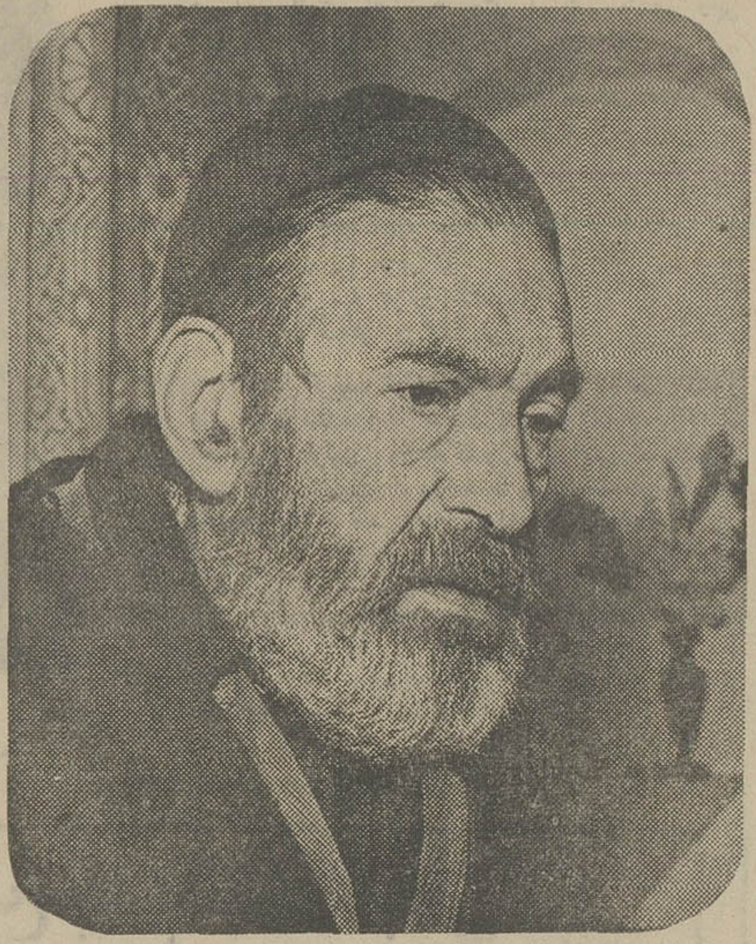
استاد جلال همائی

بعلت‌اهمیت موضوع‌قسمتهائی از هشدار وزنهارهای استادرا که خطاب به نویسندگان امروزی است نقل میکنیم:

« خیلی برای من گفتن‌این حرف دشوار است ، اماچاره چیست ؟ حقیقتی است که‌باید اظهار کنم و در واقع درد دلی استکه باید بادوستداران شاهنامه و علاقه‌مندان بوطن وآب و خاک خود در میان بگذارم ، باشد که چاره‌گری کنند و جلوسیل وحشتناکی‌را که ملیتما را تهدید میکند بگیرند.

میخواهم بگویم که‌متاسفانه مثل اینست که ما در حال حاضر قدر ادبیات‌فارسی خود را و در ضمن همین‌شاهنامه را که موضوع بحث است ، ودر ظاهر محصول یک عمر رنج و زحمت خونبهای یک دانشمند گوینده و دهقان آزاده ایرانی بنام فردوسی است نمیدانیم، سهل است که احیانا کارها می‌کنیم وحرفها می‌زنیم که باآن منظورمقدس منافات دارد.

خلاصه اینکه می‌خواهم بگویم که تحقیقات ادبی و منشات نظم و نثر فارسی و لغت سازیهای ناهنجار و برف انبار و تغییر وتبدیلهای‌بی‌جا و غیر لازم وامثال این هوس بازیها که از قلم و زبانهای نپخته سرمی‌زند گاه گاهطوری است که خواناخواه ،دانسته یاندانسته بهمان نپخته شوم منتهی خواهد شد ، چه‌بسا که در کتب و جراید ومجلات بعنوان شعر و مقاله وتحقیق ادبی عبارات ناهنجار و نافرهیخته بچشم می‌خورد که روح فردوسی و سعدی از آن بیزار ودر شکنجه وآزار است ، واگر در براین پاشنه

دکتر ضیاءالدین سجادی

بگردد دیری نمی‌گذرد که‌نسل بعد دیگر بهیچ وجه از عهده فهم ودرک شاهنامه و دیگر آثار گرانمایه ادبی برنمی‌آیند»

ملت بدون سابقه

سپس استاد بلغت سازی و واژه‌بازی معاصران اشاره‌میکند: همانطوریکه در اثر هجوم لغت‌سازی ومتدبازی که هردو معلول هوسبازی بود کم‌کم در مدارس پیش آمد و ماخود‌شاهد و ناظر بودیم که لغات ریاضی قدیم مثل (جمع و تفریق ،تقسیم، ضرب وکسر) وامثال آن و همچنین روش تدریس را بعنوان اینکه متد قدیم پوسیده ووازده است از روی خودنمائی وهوس های کودکانه یا اغراض‌ناپاک عوض کردند و نتیجه‌اش این شد که رابطه‌فرهنگی خانواده‌ها از هم‌گسست ، پدران ومادرانی که ریاضی خوانده بودند و انرا خوب می‌دانستند و بایستی در پیشرفت دروس به‌فرزندانشان در خانه کمک کنند زبان فرزندان را نمی‌فهمیدند ، عجیب استکه آن روش نامطلوب همچنان‌ادامه یافت یعنی چندی نگذشتکه باز هم آن کلمات و روش راتغییر دادند تا کار بدانجا رسید کــه خواهر و برادرهای بزرگتر که هنوز در آن دبیرستان تحصیل می‌کردند زبان دانش آموزان کلاسهای پائین‌تر را نمی‌فهمیدند.

امروز متاسفانه چه بسا که معلمان ادبیات فارسی نیز اشعار بسیار مشهور فردوسی و اسدی و حافظ و سعدی رانمی‌شناسند و از هم‌تمیز نمی‌دهند و اگر لطیفه‌یی بشنوند که مثلا مربوط بشاهنامه یا گلستان باشد ،درک نمی‌کنند.

خلاصه من صریح و پوست کنده می‌گویم اگر هدف اصلی این است که پیوند نسلهای بعد، از فرهنگ ملی‌پدران و اسلافشان بکلی گسیخته شود و ملتــی نوزاد بی‌سابقه تمدن یعنی‌علفی خودروی ونهالی بی‌ریشه‌باشند، همین راه را که کج‌روان خام بدسلیقه یا مغرضان بداندیش پیش گرفته‌اند تعقیب کنند و ادامه دهند وگرنه به‌یقین‌بدانند که این ره‌که‌تو میروی به‌ترکستان است .

استاد همائی سپس اظهار خوش‌بینی میکند که جشنواره‌ها ومجتمع‌هائی نظیر جشنواره توس رسالت تاریخی حفظ‌زبان وپاسداری فرهنگ را به همگان یادآور میشود.

سپس در بخشی دیگر‌استاد به ترکیب چند واژه نادرست حمله میبرد و چنین مینویسد: «گاهی در روزنامه میخوانیمو از سخنرانان می‌شنویم کــه «گردهم‌آیی» را به جای مجمع اختیار کرده‌اند گذشته ازاینکه مفهوم مجمع راهمه‌جانمیرساند و از عهده تفهیم معانی«مجمع» که در زبان ادبیو محاورات متداول شده است برنمی‌آید کلمه مجمع‌دوسیلاب سبکوزن و (گردهم‌آئی) پنج سیلاب سنگین‌وزن است . و اگر مثل بعضی‌نویسندگان و سخنرانان تازه چرخ نوکار نوساز بجای مجمع «گردهم‌آمد نگاه» بگویند هفت سیلاب‌گران وزن میشود ، حال اگر فرض کنیم برای سیلاب زائد یکثانیه وقت تلفظ لازم داشته باشدو ۳۰ میلیون جمعیت ایــران هرکدام در شبانه روز یکبار آن کلمه را بجای مجمع بکار ببرند ۳۰ میلیون ثانیه وقت گرانبهای خود را که باید صرف کارهای مفیدوسودبخش کنند بیهوده و بی‌ثمر تلف کرده‌اند .

و چون سی میلیون ثانیه را به دقیقه تبدیل کنیم پانصدهزار دقیقه میشود و چون آنرا به ساعت مبدل کنیم ۸۳۳۲ ساعت میشود ، تقریبا معادل ۳۴۷ شبانه‌روزیعنی حدود یکسال قمری که در مدت ۳۶۰ روز حدود ۳۶۰ سال می‌شود .

باین حساب برای یک‌هوسکاری و یک لغت سازی ناهنجار هــر شبانه روز یکسال و هر سالی ۳۶۰ سال عمر گرانبهای مــردم تلف میشود .

مثال دیگرش‌کلمه «سده» اصفهان است که آنرا مبدل به همایونشهر کرده‌اند .

درصورتیکه لفظ سده دوسیلاب بسیار کوتاه شیرین فارسی و در تلفظ فقط دو حرف متحرک است که تمام معنی و مراد این نامگذاری را میرساند زیرا که سده در اصل سه قریه بوده (خوزان، فروشان، ورنسفادران) حالا این کلمه را مبدل بــه همایونشهر کرده‌اند که هم لفظش طولانی‌تر ، هم مفهومش‌بی‌اعتبار است .

برگردیم به کلمه مجمع ، اگــر شعر حافظ را بشاگرد مدرسه بدهند که ترجمه کند

مجمع خوبی و لطف است‌عذار
چو مهش
لیکنش مهر و وفا نیست خدایا
بدهش

باید بنویسند گردهم‌آیی یا گرد هم‌آمد نگاه خوبی و لطف است که‌این تعبیرمفهوم کلمه «مجمع» را در این بیت نمی‌رساند ...

حماسه بدیهی

پس از قرائت سخنرانی استاد همایی آقای امین بنانی استاد ایرانی در یکی از دانشگاه های آمریکا درباره شاهنامه و ریشه های حماسی بدیهی چنین سخن گفت :

حماسه بهنگام بروز خطرات آنی در آدمی ــ یا در یکملت ــ زاده میشود، چنانکه در قرن هشتم قبل از میلاد هومر در یونان و در قرن چهارم‌هجری فردوسی در ایران به حماسه پرداختند ، چون بیم آن‌میرفت که یونانیان در آنروزگاربراثر درآمیختن با اقوامو ملل دیگر فرهنگ و قومیت خود را باز نشناسند از اینرو « ایلیاد » آفریده شد تا رابطه هر فــرد یونانی را با گذشته کشورش استوار کند، شاهنامه‌فردوسی نیز در دوره‌یی پدید آمد کــه زبان و قومیت ایرانی‌درمعرض خطر بود . در آن روزگار پاره‌یی از ایرانیان از پارسی گفتن عار داشتند و گروهی خود را به غیر ایرانی‌منسوب میداشتند ، دراین‌دوره‌شاهنامه چون یک ضرورت تاریخی و فرهنگی پدید آمد که من آنرا حماسه بدیهی‌نام‌میدهم ،دربرابر حماسه‌های فرمایشی چــون «انه‌ئید» نوشته ویرژیل ، یا بهشت گمشده اثر میلتون که با ضرورتی واقعی همراه نبوده است .

پس از پایان سخنرانی‌امین‌بنانی حاضران مسائلی را مطرح‌کردند. استاد محیط طباطبائی‌گفت : این را میدانیم که زبان دری در قرن چهارم‌کمال یافته‌بودو درخشانترین نمونه نثر و نظم را از آن‌دوره داریم ، چگونه بیم‌زوال آن‌میرفت که فقط بدین منظور فردوسی به نوشتن شاهنامه وادار شده‌باشد.

امین‌بنانی پاسخ گفت: امروز که به آثار فارسی قرن چهارم نگاه میکنیم آنرا کامل می‌یابیم امــا باید از دیدگاه مردم آنروزگــار مساله را بررسی کنیم آن بیم و امیدها ، فشار حکومتهای دست نشانده عرب را بشناسیم . در دورانی که ابوریحان گفته است من دشنامی را بزبان عربی از درودی بزبان پارسی خوشتر میدارم ، و در دربار طاهریــان به عربی سخن میگفتند .

دکتر رجائی به تایید سخنان بنانی چنین گفت :

با تعارف نمیشود مجالس علمی را برگزار کرد . آقای محیط طباطبائی گفتند کهدرزمان‌فردوسی زبان فارسی دری بحد کمال بود. من نظری جز این دارم ، بنیاد فرهنگ ایران در کار تدوین فرهنگنامه تاریخی زبان فارسی است که تا قرن پنجم آن تدوین شده است . با مراجعه به آن دیده میشود تا قرن پنجم سیزده تا چهارده متن فارسی داریم که یکیش شاهنامه است و حجم متون دیگر که بیشتر طبی و جغرافیائی است مجموعا باندازه نیمی ازشاهنامه است وواژه‌های فارسی که در شاهنامه است‌بیش از تمام لغات آنهاست ، ازسوی دیگر در دوره‌هایی‌که‌همه‌بسوادی مقام و منصب و ثروت بردهوار بازیچه دست نشاندگان عرب بودند و کسانی چون غضائری رازی و انوری براثرتملق «ازنقره دیگدان می‌ساختند» فــردوسی برخلاف جریان شنا کرد ، بــه فارسی گفت و به ایران‌اندیشید و تملق نگفت ، ادای حــق اینست .

محیط طباطبائی پاسخ داد : در همان قرون تاریخ طبری و تفسیر طبری نوشته شده که بیش از ششهزار واژه پاک فارسی‌دارد .

هنوز هم ملاک صحبت‌زبان ما شعر و نثر قرن چهــارم است ، البته زبان فارسی بــا شاهنامه تکامل یافته و باشد کــه همچنان ادامه یــابد .

امیدوارم زبان فارسی هیچگاه کامل نشود چون پس ازکمال مرحله سقوط فرا میرسد ، و این بجز تکامل است .

در این جلسه دکتر اسلامــی پیشنهاد کرد چون پاره‌یی از روایات مجعول چون سرودن شاهنامه به امید صله و امثالهم در کتابهای‌دبستانی‌هست ، وذهن کودکان آنرا بسادگی و قاطعیت می‌پذیرد که‌حتی‌باتحقیق‌دانشگاهی نیز از سر آنان بدر نمیرود ، ازاین‌رو پیشنهاد میکنم که این افسانه پردازیها از کتابهای دبستانی زدوده شود .

جدول های اطلاعات

جدول عادی شماره ۹۰۹۱

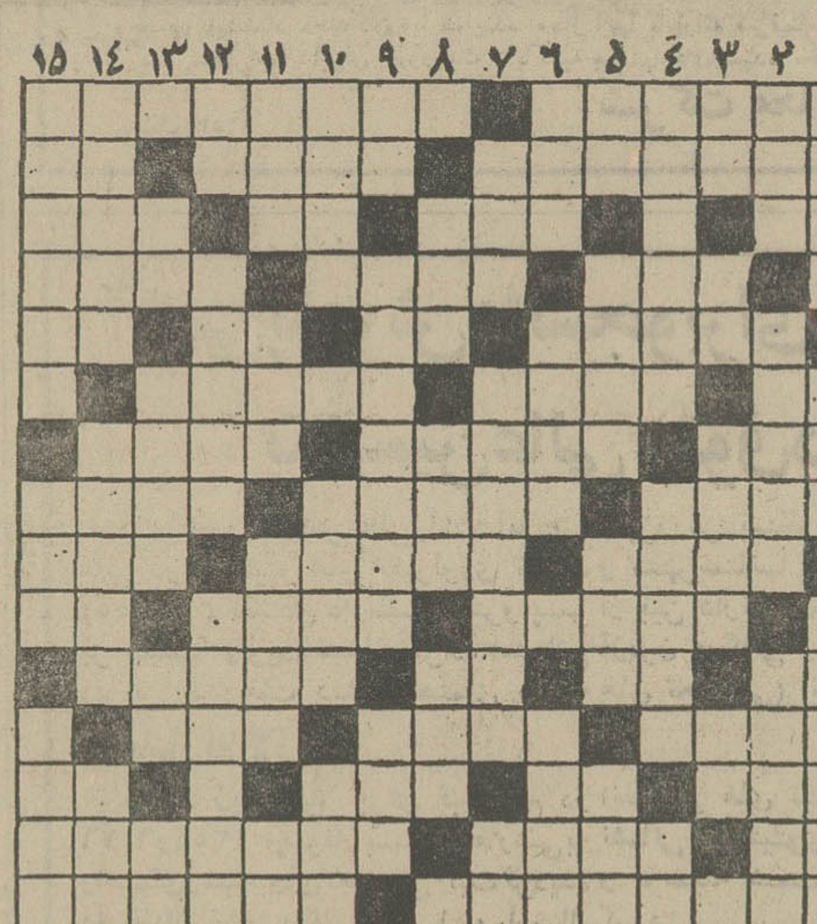

افقی :

۱ــ در مجلس شیوخ به قانون گــزاری مشغول است ــ از علومی که کمتر در آن موفق‌میشوندو به طلا مربوط است ۲ــ از گلهای بهــاری ــ محبوب محمود بود ــ ضمیر انگلیسی ۳ــ ضمیر مفرد ــ صدای بهم خوردن دو فلزــ آزاد و رها ــ گاهی فشارش بالا میرود ٤ــ کم‌حجم است و نازک ــ از زمین سربرآورد ــ همیشــه بــرای آموختن علم بازاست ٥ــ براثر عجله درراه رفتن است که چنین میروند ا ــ نوراندک ــ یازده ــ ویسکــی بی‌سودا ٦ــ در راه معشوقــه . ارزشــی ندارد! ــ جایزه‌اش‌را همه کس نصیب نمی شود ــ خانم مو در آن پنهان می کند ۷ــ اسم ــ هلن قهرمانش شده بود !ــ به دور از گناه ۸ــ ستارگان ــ خائن تاب نگهداشتن آنرانداردــ بلند آوازه و مشهور ۹ــ ویران کننده ــ همیشه کار شیطــان بوده ــ بــا آن دروغ راست نمی‌شود ۱۰ــ حتمــا از او نشان‌هم‌نتوان یافت ــ ماهی‌گیر ــ اشاره به دور ۱۱ــ دریا در لفظ تازی ــ مال خــوابش حکایتی دارد ــ ریشه ــ از زهری کــه امان نمــی دهد ۱۲ــ پیش‌بند خویش را پرچم کرد و برضد ضحاک ماردوش قیام نمود ــ وقتی که دو تــا شود سربچه کج درمی‌آید !ــ نویسنده کتاب بیست هــزار فرسنگ زیر دریا ــ ۱۳ــ جوی آب ــ پسوند مانند ــ شهری درکشور آلمان ــ سنگریزه ۱٤ــ واحدی در سطح ــ عملی در حساب ــ سرشتش نیکواست و نامردمی از او نتــوان دید ۱۵ــ کتابی از عبید زاکانــی ــ آنچه که باعث نفخ شکم میشود.

عمودی :

۱ــ شهر انارخیز ــ مجلسی که از روم قدیم به یادگارمانده ــ هرگز اسمش را به زشتی نمی برند ۲ــ فراموشی ــ زمانی‌از انواع مالیات بود ــ چهره‌اش طعنه برعروس آسمان می‌زند ۳ــ گوشت ترکی ــ آب دیده ــ قانع شده به حرف ــ طرف و جهت ٤ــ حرکت دادن است و پاک کردن فرش از خاک ــ رئیس مدرسه دخترانــه ــ برداربست می‌لمد ٥ــ خانم‌تعجب کرده ــ لباس و جامه ــ مست و لول است ــ همیشه به در بسته می‌خورد ٦ــ کــلاش و حقه‌باز ــ دوری جستن ــ چیره دست در کار ۷ــ قاعده وروش ــ از مردان معروف افریقائی‌که در راه آزادی کشــورش کشته شد ــ به زمین فرومیرود ۸ــ سفیدش احترامی دارد ــ نومیدی ــ همیشه از زیبائی‌سر بوده ۹ــ آخرین حــرف ــ از ستارگان آسمانی ــ کوهی در اروپا ۱۰ــ اکنون بیشترخورده میشود ــ چندیست کمریش‌خیلی پهن شده ــ خالص ۱۱ــ برگردن حیوان ریخته ــ تنگ نفس ــ زودباور است و خیلی زود کلاه‌سرش میرود ــ از ویتامین ها ۱۲ــ حرص و طمع ــ برای تهیه نسخه های زیاد مطلبی ، از آن استفاده می‌کنند ــ همیشه چشم به آخر برج دارد ۱۳ــ در راه دیوانگی گام نهاده ــ نواری که از مفتولهای فلــزی می‌بافند و به شانه می‌آویزند ــ خسته می‌زند ــ علامت جمع ۱٤ــ از گیاهان خورشــی ــ سالیکه در آنیم ــ نویسنده شوخ طبع اروپائی ۱۵ــ یکی از سازمانهای وابسته بــه سازمان ملل متحد ــ خجستگی ــ شهر کنار دریا .

حل جدول شماره ۹۰۹۰

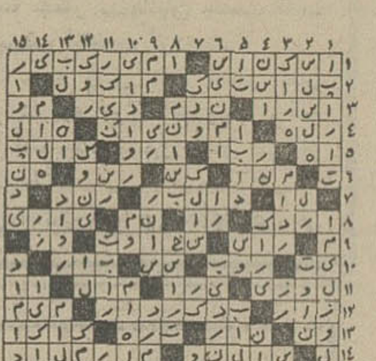

جدول ویژه شماره ٤٥۱

افقی :

۱ــ عطاو بخشش ــ نوعی زره که در قدیم هنگام جنگمی پوشیدند ۲ــ گسترده‌اش چنان پهن است که سیمرغ در قاف قسمت میخورد !ــ معشوقه مردخای ــ به همه کس نتوان‌گفت! ۳ــ حرف تعجب ــ خوش چشم گریزپا ــ زمین ــ جوانمرد ٤ــ پلیدی و گناه ــ دلتنگی و افسردگی ــ آرایش به سبک هنرپیشه ٥ــ مکرها و فریبها ــ اگر بدست آورند کسی هستند ــ علامت صفت تفضیلی ــ توانایی ٦ــ برج قدیمی فرانسه ــ سدی بوددر کشور سبا که سیل مهیبی منهدمش کرد !ــ اولین کسیکه دمش را دیدند ! ۷ــ کوشش ــ از اصلاحات موسیقی اوپرائی ــ خالص و بیغش ۸ــ خطی در هندسه ــ فتنه‌یی که برپا شده‌باشد ــ شترماده ۹ــ نوعی تختخواب باشد ــ ستارچشمک زن دلربای آسمانی ــ اگر باعث شکست شود عجبی نیست ! ۱۰ــ نام دیگر ترمــ زمانی در اروپا قدرتی داشتند ــ از انواع بازی قمار ۱۱ــ رشد و نمو ــ ویران کردن ــ نعل که وارونه بزنند قصد گم کردن آنرا دارند ــ یکی از ماههای سال رومی ۱۲ــ از سوغاتی های شهر کرمان ــ خوشگل خیلی شنیده ــ پارچه کهنه ۱۳ــ خدایی ــ کافیست ــ بسیار ــ یکی از پساوندها ۱٤ــ حرف تعجب خانم ــ ثمرگیاه روشنک ــ جستجو و کاوش میــان چیزهای در هم ریخته و پراکنده ۱۵ــ سال خوک در اصطلاح ترکی ــ از حدکه بگذرد طاقت عاشق طاق میشود ! .

عمودی :

۱ــ برادری ــ ستاره ــ نوعی سقز که طعم تلخی دارد ۲ــ شایسته و سزاوار ــ دلسوخته واندوهگین ــ یکی از طوایف عرب ۳ــ برسرش روند و ثواب شهادت برند ــ سخن خشماگین زیرلب ــ آهستگی در کار ــ برنج می‌آورد و قدمی کشد ٤ــ روان بودن کلام ــ تیز است ــ نوراندک ٥ــ منقار ــ سرش درد می‌کند برای سیاست بازی ــ زمانی برای تشخص‌می کشیدند !ــ از پرندگان شکاری ٦ــ چین و چروک برپوست ــ برای اینهم دنیایی دیده‌اند ــ زاری و اندوه ۷ــ آنچه که اهمیت دارد ــ لقب خانواده ناپلئون ــ شلوار مد روز ۸ــ فرزند تازی ــ جوشهای ریزبدن ــ درخت چنار ۹ــ علامت مفعول بیواسطه ــ ذره حاوی برق منفی ــ پرشده و دیگر جاندارد ۱۰ــ فرستاده و روانه ــ نبرد و پیکار ــ یک وعده غذا ۱۱ــ پوشاندن ــ به آدمهای جلب و شیطان مــی گویند ــ مرد نجیب و شریف ــ وای ازتنش کــه تنبل است! ۱۲ــ آب دیده ــ از واحدهای ارتش ــ بسوی‌کسی نگریستن ۱۳ــ اکنون به موعد شده ــ از شهر های ایران ــ حرف شگفت زده ــ حریف در قمار ۱٤ــ غلاف دست ــ روی آوردن ــ مال ساقی سیمین است ۱۵ــ دلیر و پهلوان ــ زدن شاخه های زیادی درخت ــ از نقاشان معروف معاصر.

حل جدول شماره ٤٥۰

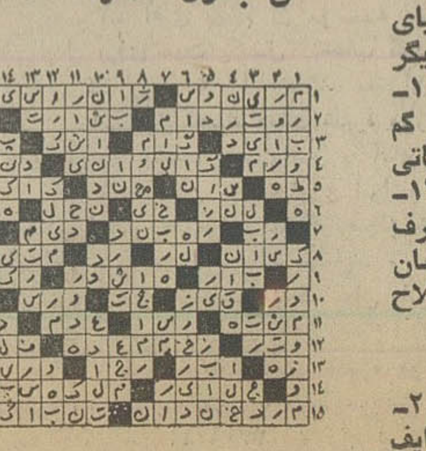

تلویزیون

برنامه اول کانال ۷

چهارشنبه
۰۰ــ۱۷ اخبار
۰٥ــ۱۷ برنامه روستائیان
۳۰ــ۱۷ کارتون
۳٥ــ۱۷ نمایش عروسکی
۰٥ــ۱۸ دیده خیال
۲٥ــ۱۸ نقالی
۳٥ــ۱۸ برنامه آموزشی
۰۰ــ۱۹ اخبار ورزشی
۱۰ــ۱۹ یکی‌بودیکی‌نبود
۳۰ــ۱۹ سینمای آزاد
۰۰ــ۲۰ برنامه ویژه‌جشنواره توس
۳۰ــ۲۰ اخبار
۰۰ــ۲۱ روزهای زندگی
۲٥ــ۲۱ آقای مربوطه
۳۰ر۲۱ در راه
۰۰ــ۲۲ مسابقه فوتبال ایران (ب) ــ شوروی

نیمروز پنجشنبه
۰۰ــ۱۲ اخبار
۰٥ــ۱۲ کودک
۳۰ــ۱۲ مستند
۰۰ــ۱۳ شعبده‌باز
۰۰ــ۱٤ اخبار
۳۰ــ۱٤ خیابان سمسامی
۲۰ــ۱٥ فیلم آموزشی
٤٥ــ۱٥ تارزان

برنامه دوم کانال ۹

۳۰ــ۱۹ موسیقی و تصویر
۰۰ــ۲۰ اتاق اخبار
۰٥ــ۲۰ لحظه‌های بحرانی
٥٥ــ۲۰ مرزهای دانش
۳۰ــ۲۱ اخبار از برنامه دوم
۰۰ر۲۲ برنامه ویژه جشنواره توس
۲۰ر۲۳ هفت‌تار چنگ
۳۰ــ۲۲ تئاتر روز

همزمان با گشایش نخستین جشنواره حماسی توس ،مشهد نیز به جمع مراکزی پیوست‌که مردم آن می‌توانند از برنامه‌دوم تلویزیون استفاده کنند.

تلویزیون امریکا

چهارشنبه
۰٥ــ۱٦ خیابان سسام
٥٥ــ۱٦ اداره برق
۲٥ــ۱۷ وایت‌ارپ
٥۰ــ۱۷ کاپیتان فاتوم
۰۰ــ۱۸ اخبار
۳۰ــ۱۸ یادداشت برنامه‌ها
۳٥ــ۱۸ بعدا اعلام میشود.
٤٥ــ۱۸ بازی‌جدید ازدواج
۰٥ــ۱۹ اوقات خوب
۳٥ــ۱۹ کلبه کوچک
۲۰ــ۲۰ واریته
۱۰ــ۲۱ دیکچاول
۰۰ــ۲۲ آخرین اخبار
۱٥ــ۲۲ فیلم سینمائی
۳۰ــ۲۳ ستارگان تئاتر

ستاره بخت شما

فروردین ــ مسئولیت های‌تازه‌ای به عهده‌شما گذاشته‌خواهد شد .
اردیبهشت ــ ملاقات هائی با دوستان و یاران قدیمی خواهید داشت .
خرداد ــ بخاطر بهتر انجام دادن کار ها موردتحسین قرار خواهید گرفت .
تیر ــ محیط خانواده برای‌شما آرامش بخش است .
مرداد ــ سعی کنید که‌اوقات بیشتری را برای مطالعه اختصاص دهید .
شهریور ــ بیشتر به فکرتمدد اعصاب و استراحت خود باشید
مهر ــ شانس های خوب و ملاقات های دلپذیری را انتظار داشته باشید .
آبان ــ از بابت بیماری شخص مورد نظرنگران و ناراحت نشوید .
آذر ــ ساعات دلپذیری انتظار شما را می کشد .
دی ــ یک خبر ناگهانی شمارا بسیار خشنود خــواهد ساخت .
بهمن ــ یکی از نزدیکان از مسافرتی دور باز میگردد.
اسفند ــ مشکلاتی که با آنها مواجه هستید قابل حل است .

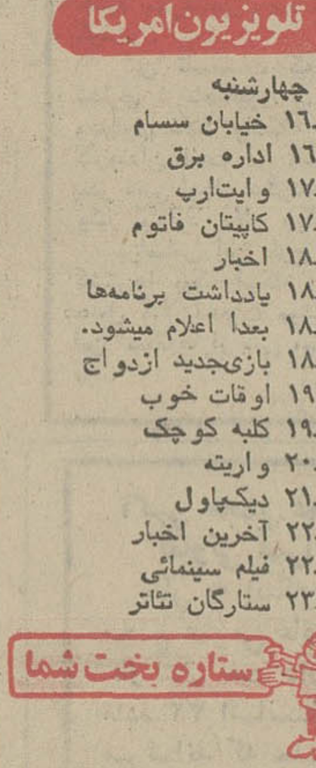

ازامشب فقط در
سینما بولوار

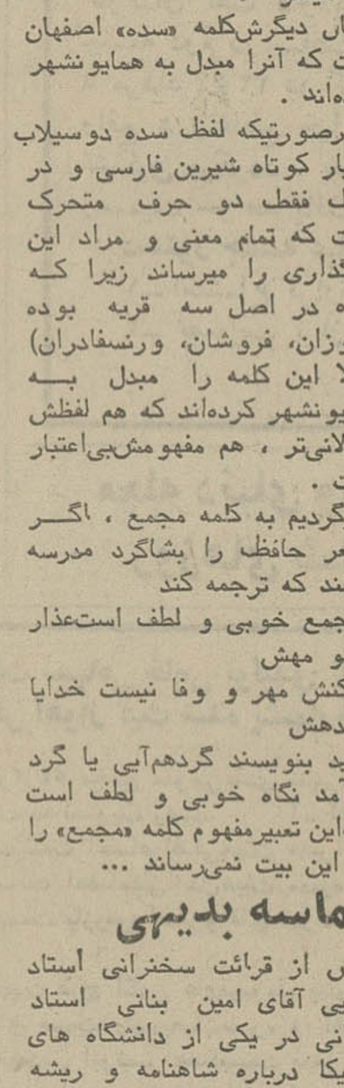

مجله دنیای ورزش
بــا یکدنیا مطالب
متنوع شنبه هــا
منتشر میشود

SYSTEM & COMPUTER GSC SERVICES & TRAINING

آموزش کامپیوتر

مرکز آموزش کامپیوتر وابسته بموسسه جنرال‌سیستمز برای دوره‌های تئوری‌و عملی اصول مقدماتی کامپیوتربرنامه واپراتوری کامپیوتروپانچ کدنگار مغناطیسی ــ آنالیز و طرح نویسی COBOL-FORTRAN-RPG II-PL/1 سیستم‌های مکانیزه نام‌نویسی مینماید جهت‌کسب اطلاعات بیشترو ثبت‌نام تاروز شنبه پنجم مرداد ماه به آدرس زیر مراجعه فرمائید .

امیرآباد مقابل پارک‌فرح خیابان نوذری شماره ۳۰ تلفن های ۹۳۲۱٥۸۹ و ۹۳۹۲۸۷ و ۹۳۹۲۸۹.

سینما کسری : اژدها وارد میشود

برنامه سینماها

تماشای فیلمهائی که با علامت (×) مشخص شده برای اشخاص کمتر از ۱۸سال ممنوع است

★ اژدها وارد میشود ــ رنگی ــ بروس‌لی
کسری (۸۲٦۹۳۹) ۱۰ــ۱۲ــ۲ــ٤ــ٦ــ۸ــ۱۰
★ آخرین برف بهاری ــ رنگی ــ سینماسکوپ
رادیوسیتی (٤۳۳۲۰) ۱٥ر۱۱ــ۳۰ر۳ــ۳۰ر٥ــ۳۰ر۷ــ۳۰ر۹
★ این فرار مرگبار ــ رنگی ــ استیومک‌کوئین
تاج (۳۱۳۸٦٤) ۱۰ــ۱۲ــ۲ــ٤ــ٦ــ۸ــ۱۰
★ بله بله قربان ــ رنگی ــ ژاکدوفیلو
گلدن‌سیتی (٦٦۳۲٦۹) ۱٥ر۱۱ــ۳۰ر۱ــ۳ر۳ــ۳۰ر٥ــ۳۰ر۷ــ۳۰ر۹
★ بمن میگن پاگنده ــ شاهد
البرز (۳۰٤۲٥۸) ۳۰ر۸ــ۱۲ــ۳۰ر۳ــ۷ــ۳۰ر۸
★ ترینیتی ــ سینماسکوپ ــ رنگی
دروازه‌طلائی (۳٥۲۱٦۰) ۹ــ۱۱ــ۱ــ۳ــ٥ــ۷ــ۹
★ کاراته علیه پدرخوانده ــ سینماسکوپ ــ رنگی
سانترال (۹۲۸٦۸٦) ۱۱ــ۱ــ۳ــ٥ــ۷ــ۹
متروپل (۳۱۹٤۱۰) ۹ــ۱۱ــ۱ــ۳ــ٥ــ۷ــ۹
رویال (۸۲۹۷۸٥) ۱۰ــ۱۲ــ۲ــ٤ــ٦ــ۸ــ۱۰
★ پلیس زن ــ رنگی ــ سینما سکوپ
پارک (۳۱۹٦۳۷) ۹ــ ۱۱ــ ۱ــ ۳ــ ٥ــ ۷ــ ۹
★ بولرا بردار فرارکن ــ رنگی ــ وودی‌آلن
شهرقصه (٦۲۷۲۹۰) ۱۱ــ۲ــ٤ــ٦ــ۸ــ۱۰
★ پلنگ صورتی ــ رنگی ــ کارتون
سینه‌موند (٤۸۳۲۲) ۱۱ــ ۳ــ ٥ــ ۷ــ ۹
★ پلنگ سیاه ــ ماسیست وغول‌سیاه
فلور (٥۲۸۰۹٦) ۹ــ۱۱ــ۱ــ۳ــ٥ــ۷ــ۹
★ حادثه‌ساز ــ رنگی ــ رابرت‌هوکز
ریولی (۷٥۷۷۷۷) ۱۱ــ۳۰ر۳ــ۳۰ر٥ــ۳۰ر۷ــ۳۰ر۹
★ خاموشی در نیویورک ــ کبی
آسمان‌آبی (۳٤۱٦٦۸) ۹ــ۱۱ــ۱ــ۳ــ٥ــ۷ــ۹
★ جنگ جادوگران ــ سینماسکوپ ــ رنگی
نیاگارا (٦٦٥۳۰۷) ۱۱ــ۳ــ٥ــ۳۰ر۷ــ٤٥ر۹
میامی (۷٥٤۳۲۹) ۱۱ــ۱ــ۳ــ٥ــ۷ــ۹
الوند (۳٥٦٥۳۸) ۱۰ــ۱۲ــ۲ــ٤ــ٦ــ۸
کیهان (٥٤٦۳٦۰) ۹ــ۱۱ــ۱ــ۳ــ٥ــ۷ــ۹
مارلیک (۹٦۳۱۱٦) ۹ــ۱۱ــ۱ــ۳ــ٥ــ۷ــ۹
اسکار (۹۲۰۸۸۸) ۱۰ــ۱۲ــ۲ــ٤ــ٦ــ۸
ارانوس (۲۷۹۷۱) ۳۰ر۱۰ــ ۳۰ر۲ــ ۳۰ر٤ــ ۳۰ر٦ــ ۳۰ر۸
شهرام (۸٤٤٥٤۹) ۹ــ۱۱ــ۱ــ۳ــ٥ــ۷ــ۹
سیلوانا (۳٦۳۷۳۷) ۳۰ر۱۰ــ ۳۰ر۲ــ ۳۰ر٤ــ ۳۰ر٦ــ ۳۰ر۸
سیلورسیتی (۸٦۱۲۰٥) ۱۰ــ۳۰ر۲ــ۳۰ر٤ــ۳۰ر٦ــ۳۰ر۸
اروپا (۳۰۳۱۷۹) ۳۰ر۱۰ــ ۳۰ر۲ــ ۳۰ر٤ــ ۳۰ر٦ــ ۳۰ر۸
★ ٤تفنگدار ــ رنگی ــ الیورید ــ راکل‌ولش
دیاموند (۸۲۸٤۰۰) ۱٥ر۱۱ــ۳۰ر۱ــ۳۰ر۳ــ۳۰ر٥ــ۳۰ر۷ــ٤٥ر۹
★ (×) دیوانه عشق ــ رنگی ــ جان‌کارلوجانینی
آتلانتیک (٦۲۷۱۷۱) ۱٥ر۱۱ــ۳۰ر۳ــ۳۰ر٥ــ۳۰ر۷ــ۳۰ر۹
★ رازکیهان ــ سینماسکوپ ــ رنگی
گلدیس (٦۲۸۷۱۳) ۳۰ر۱۲ــ۳۰ر۳ــ۳۰ر٦
★ راه‌اژدها ــ رنگی ــ بروس‌لی
کاپری (۹۲۸٤۰۱) ۹ــ۱۱ــ۱ــ۳ــ٥ــ۷ــ۹
★ ریش آبی ــ دختر همسایه
ستاره (٥۳۹۷۲۱) ۹ــ۱۱ــ۱ــ۳ــ٥ــ۷ــ۹
★ زمین‌لرزه ــ سینماسکوپ ــ رنگی
پارامونت (٤۸۳۲۱) ۱٥ر۱۱ــ۳۰ر۳ــ۳۰ر٥ــ۳۰ر۷ــ۳۰ر۹
★ زنها ــ رنگی ــ بریژیت‌باردو
آریا (۳۱۹۸۸٤) ۹ــ۱۱ــ۱ــ۳ــ٥ــ۷ــ۹
★ سوزن‌های طلائی ــ رنگی ــ جودون‌بیکر
امپایر (٦۲۳۹٤۲) ۱٥ر۱۱ــ۳۰ر۱ــ۳۰ر۳ــ۳۰ر٥ــ۳۰ر۷ــ٤٥ر۹
★ سانتو مرد شکست‌ناپذیر ــ رنگی ــ سینماسکوپ
سهیلا (۳۱٦٤۲٤) ۳۰ر۱۰ــ۳۰ر۲ــ۳۰ر٤ــ۳۰ر٦ــ۳۰ر۸
پلازا (٤٤۲٥٥) ۱٥ر۱۱ــ۱٥ر۳ــ۱٥ر٥ــ۱٥ر۷ــ۱٥ر۹
مراد (۷٥۳۳۸۲) ۹ــ ۱۱ــ۱ــ۳ــ٥ــ۷ــ۹
ری (٥۲۲٥۷۸) ۹ــ۱۱ــ۱ــ۳ــ٥ــ۷ــ۹
ناهید (۳٤۹٥۰۹) ۱۰ــ۱۲ــ۲ــ٤ــ٦ــ۸
داریوش (٥۲٦۲٦٥) ۳۰ر۱۰ــ۳۰ر۲ــ۳۰ر٤ــ۳۰ر٦ــ۳۰ر۸
★ (×) شکوفه‌های لطیف عشق ــ رنگی ــ سینماسکوپ
ونک (٦۸٤۱۱٦) ۱۱ــ۲ــ٤ــ٦ــ۸ــ۱۰
★ عملیات آقاموشه ــ امپراتور شمال
تخت‌جمشید (٦٥۲٥٥۰) ۱۱ــ۲ــ٤ــ٦ــ۸ــ۱۰
★ کارآگاه مکنکیو ــ رنگی ــ جان‌وین
مازستیک (٦۸۸٤٦۱) ۱۱ــ۱ــ۳ــ٥ــ۱٥ر۷ــ۱٥ر۹
★ کتاب عشق ــ رنگی ــ زینت‌امان
همای (۳۱۱٦٦۹) ۳۰ر۱۰ــ۳۰ر۲ــ۳۰ر٤ــ۳۰ر٦ــ۳۰ر۸
★ گیتای بیباک ــ رنگی ــ سونیل‌دات
حافظ (۳۹۱۰۷٤) ۳۰ر۱۰ــ۳۰ر۲ــ۳۰ر٤ــ۳۰ر٦ــ۳۰ر۸
★ مردی برای تمام فصول ــ رنگی ــ رابرت شاو
تراس امپایر ۸ــ ۱۰
★ ماسیست‌وغول سیاه ــ شاهین سرخ
نادر (۳۱٤٤۹٥) ۳۰ر۱۰ــ۳۰ر۲ــ۳۰ر٤ــ۳۰ر٦ــ۳۰ر۸
★ مبارزه‌قدرتها ــ رنگی ــ ماریزاءل
برلیان (۲۹۳۵۳۵) ۹ــ۱۱ــ۱ــ۳ــ٥ــ۷ــ۹
★ نخاله‌ها برمی‌گردند ــ رنگی ــ گروشارلو
پولیدور (٤۲٦۳۱) ۳۰ر۱۱ــ۳۰ر۱ــ۳۰ر۳ــ۳۰ر٥ــ۳۰ر۷ــ۳۰ر۹
★ (×) وقتی کلفت خوشگل باشه ــ رنگی ــ اسکوپ
ب.ب (۸۲۹٦٤۱) ۱۱ــ۲ــ٤ــ٦ــ۸ــ۱۰
بولوار (٦٥٥۲۹۲) ۱۱ــ۱ــ۳ــ٥ــ۱٥ر۷ــ۱٥ر۹
★ وسوسه تابستان ــ رنگی ــ سوزان‌پلیر
شهرتماشا (۹۲۸٦۸٦) ۱٥ر۱۱ــ۳۰ر۳ــ۳۰ر٥ــ۳۰ر۷ــ۳۰ر۹
★ لجن‌مال ــ رنگی ــ پیرریشارد ــ جین‌برکین
شهرفرنگ (٦۲۷٦۲۸) ۱٥ر۱۱ــ۳ــ۱٥ر٥ــ۳۰ر۷ــ٤٥ر۹
★ همت ــ ناصرملک‌مطیعی ــ مرجان
اونیورسال (۹۲٦۹٥۳) ۱۱ــ۱ــ۳ــ٥ــ۱٥ر۷ــ۳۰ر۹
پاسیفیک (۷٥۳۳۱۱) ۱٥ر۱۱ــ۳۰ر۳ــ۳۰ر٥ــ۳۰ر۷ــ۳۰ر۹
ایران (۳۱٦۳٥٤) ۳۰ر۱۰ــ۳۰ر۲ــ۳۰ر٤ــ۳۰ر٦ــ۳۰ر۸
ساینا (۳٥۲٤٤۲) ۱۰ــ۱۲ــ۲ــ٤ــ٦ــ۸ــ۱۰
تیسفون (۹٥۸۸۸۲) ۹ــ۱۱ــ۱ــ۳ــ٥ــ۷ــ۹
رنگین‌کمان (۷٥٦۷٦۰) ۹ــ۱۱ــ۱ــ۳ــ٥ــ۷ــ۹
موناکو (۷۹٥٥۹٦) ۹ــ۱۱ــ۳ــ٥ــ۷ــ۹
پرسپولیس (٥۳۸۰۸۱) ۱۰ــ۱۲ــ۲ــ٤ــ٦ــ۸
کارون (۹٥٥۱٦٥) ۳۰ر۱۰ــ۳۰ر۲ــ۳۰ر٤ــ۳۰ر٦ــ۳۰ر۸
دریا (۳٤۱۷٤٦) ۹ــ۱۱ــ۱ــ۳ــ٥ــ۷ــ۹
آستارا (۸۷٤۰۲۲) ۳۰ر۱۰ــ۳۰ر۲ــ۳۰ر٤ــ۳۰ر٦ــ۳۰ر۸
★ هم‌قسم ــ فاضلی ــ مرجان ــ شیراندامی
رکس (۳۱٥۲۹۳) ۳۰ر۱۰ــ۳۰ر۲ــ۳۰ر٤ــ۳۰ر٦ــ۳۰ر۸
آسیا (٤۲۹۰٦) ۱۱ــ۱ــ۳ــ٥ــ۱٥ر۷ــ۳۰ر۹
مولن‌روژ (۷٥۲۹۲۹) ۱۱ــ۱ــ۳ــ٥ــ۷ــ۹
شهوند (۳٥٤۰٤۰) ۳۰ر۱۰ــ۳۰ر۲ــ۳۰ر٤ــ۳۰ر٦ــ۳۰ر۸
لیدو (۹٥۱۲۸۲) ۱۰ــ۱۲ــ۲ــ٤ــ٦ــ۸
نپتون (۷٦۰۱۳٦) ۹ــ۱۱ــ۱ــ۳ــ٥ــ۷ــ۹
ژاله (۳۰٤۱۲۰) ۳۰ر۱۰ــ۳۰ر۲ــ۳۰ر٤ــ۳۰ر٦ــ۳۰ر۸
توسکا (٥۳۹٥٤٤) ۳۰ر۱۰ــ۳۰ر۲ــ۳۰ر٤ــ۳۰ر٦ــ۳۰ر۸
المپیا (۹۲٦۷۹۷) ٤٥ر۱۰ــ۱ــ۳ــ٥ــ۷ــ۹
پاسارگاد (۳٤۲۷۸۲) ۹ــ۱۱ــ۱ــ۳ــ٥ــ۷ــ
چرخ‌فلک (۹٥۰٥٥۸) ۱۰ــ۱۲ــ۲ــ٤ــ٦ــ۸
شرق (٥۳٤۰۲٤) ۳۰ر۱۰ــ۳۰ر۲ــ۳۰ر٤ــ۳۰ر٦ــ۳۰ر۸
سانس انگلیسی
گلدیس ساعت ۳۰ر۹ فیلم (رازکیهان)

عروسی ۱٤۹ ریال
فیلمبرداری رنگی ♡ تشریفات بی‌نظیر استقبال ♡
دیسکوتک استریوفونیک ♡ سالن‌های مجلل ♡
همگی مجانی ♡ تلفن ٦٦۳٦۳٥

اخبار

شرایط دریافت وام بابت املاک رهنی دگرگون شد

هادی مهرپرور

خرید و فروش املاک و زمین هائی که در رهن است آزاد شد . صاحب یک زمین یامستغل میتواند برابر اصل ارزش ملک خود از چند بانک ، موسسه یا اشخاص حقیقی و حقوقی وام بگیرد ویا در حالیکه مستغل او در رهن یک یا چندبانک یاافراد حقیقی و حقوقی متعدد است آنرا بفروش برساند .

پیش از این گرفتن وام بابت مستغل و یازمینی که قسمتی ازآن در رهن یک وامبود با تشریفاتی طولانی انجام میگرفت و غالبا فروش آن ، یا دریافت وام مجددا برای بقیه ارزشش به علت موانع قانونی غیر ممکن میشد اما با الحاق چند ماده به آئین نامه اجرائی مواد ۳۴ و ۳۴ مکرر قانون اصلاح قانون ثبت که به تصویب وزیر دادگستری رسیده است تمام این موانع واشکالات برطرف شد .

بموجب اصلاحات جدید در صورتی که مالک یک مستغل یا زمین بخواهد وام یا وام های مجددی بابت بقیه ارزش ملک در رهن خود بگیرد ملزم به رعایت شرایطی به شرح زیر است :

۱ـ ثبت موضوع دریافت وام یا وام های جدید باید در همان دفترخانه‌ای انجام شود که شرح دریافت نخستین وام در آن به ثبت رسیده است .

۲ـ در سند مربوط به دریافت وام های بعدی باید حق‌پرداخت کنندگان وام های نخستین ذکر شود . از سوئی ، سردفتری که این معاملات را ثبت می کند مکلف است شرح معاملات جدید را در ستون ملاحظات سند و وام‌دهندگان قبلی منعکس کند .

عملیات اجرائی

صاحب ملک یا مستغلی که در رهن یک یا چند وام است می تواند آنرا با قید حق طلبکاران خود در سند به دیگری بفروشد ویا واگذار کند . در صورت انجام چنین نقل و انتقالی ، اگر به علت عدم‌پرداخت بدهی‌عملیات اجرائی ثبت لازم‌شود این‌عملیات به آخرین کسی که ملک یامستغل باو فروخته ویا واگذار شده مربوط است اما اگر به هنگام فروش یا واگذاری، مالک قبلی در سند قید کند که مسئول‌بدهی های خود است ، عملیات‌اجرائی در مورد خود او و یا اگرفوت کرده باشددرمورد ورثه‌اش‌اجرا میشود .

در مقرات جدید همچنین آمده است تنظیم هر نوع سند بین بدهکار و یک یا چند نفر از بستانکاران که موجب تمدیدسند شود و یا مبلغ موضوع سند افزایش یابد بدون موافقت طلبکاران بعدی ممنوع است .

برای طلبکارانی که در مراحل بعد به صاحب ملک یا مستغل‌وام داده‌اند . این‌امتیاز در نظرگرفته شد که اگر کار به حراج بکشد، با پرداخت مبلغ طلب بستانکار و یا بستانکاران قبلی مانع حراج ملک یا‌ مستغل شوند ، ولی‌اگر این وام دهندگان حاضر به پرداخت وام نشوند‌ملک به‌حراج گذاشته مشود و مبلغ شروع حراج نیز مبلغی خواهد بود که از مجموع اصل طلب بستانکار اول‌وهزینه‌های‌ثبتی‌و حراج‌تشکیل میشود . برای استیفای حقوق بستانکاران معاملات‌بعدی طی دو ماه آخر عملیات اجرائی سند معاملات قبلی در معرض حراج گذاشته میشود . عملیات حراج‌به همان نحوی است که در مورد بازداشت مازاد مقرر است .عدم وصول تقاضای حراج از ناحیه مدیون و یا استرداد تقاضا مانع عملیات حراج نخواهد شد .

یك اصلاح دیگر

در اصلاحات جدید قانون‌ثبت شرایط حراج وثیقه‌ای کمشتمل از مال منقول و غیر منقول‌است نیز تغییر داده شده است . به موجب این تغییر ، هنگام معامله باید ذکر شود که مجموع مال منقول و غیر منقول در رهن‌قرار میگیرد ولی‌حتی‌اگر طرفین‌معامله در این زمینه اشاره‌ای در سند نکنند باز بهنگام حراج هم مال منقول وهم مال غیر منقول در معرض فروش گذاشته خواهد شد . باین‌ترتیب مثلا اگرخانه‌ای با مقداری اثاثیه در رهن باشد بهنگام حراج هم اصل ملک وهم اثاثیه موجود در آن بفروش‌می رسد .

(عکس بالا) حسین رضائی مجدی فرزند حسن شماره شناسنامه ۵۵۴۸۹ متولد ۱۳۴۱ کارگر مدت ۱۶ روز است از محل‌کارخودواقع در شهرستان تبریز خارج گشته و تاکنون مراجعت‌ننموده هر کس اطلاعی از وی دارد به شهرستان تبریز به‌تلفن ۲۱۴۰۶ ـ ۰۴۱ اطلاع‌داده و خانواده‌ای را از نگرانی بدرآورد.
آ ـ ۷۲۲۱

یخچال سایدبای‌ساید

تعدادی محدود یخچال فریزر ساید بای‌ساید

۲۲فوت بایخسازی اتوماتیك سه درب (برای هرقسمت درب جداگانه) باسیستم بدون برفك ساخت امریکا در رنك های جالب هر دستگاه ۱۰۸۰۰ تومان نقدا بفروش می‌رسد ساختمان آلومینیوم شماره ۷۰۱ ـ تلفن ۶۶۱۸۰۵ ـ ۶۶۷۴۴۸

وزیر اوقاف سوریه از «اطلاعات» دیدن کرد .

توسعه و نوسازی مرقد حضرت زینب و حضرت رقیه بزودی آغازمیشود

وزیر اوقاف سوریه در دفتر فرهاد مسعودی مدیر موسسه‌اطلاعات با او گفتگو‌میکند . آقای مهاجرانی واعظ معروف نیز در این گفتگوها شرکت داشت .

★ **اعراب با یهودیان دشمن نیستند ، با صهیونیسم نژادپرست مخالفند**

وزیر اوقاف سوریه اعلام کرد ما با یهودیان مخالف نیستیم بلکه بااسرائیل‌تجاوزکار و صهیونیسم نژاد پرست مبارزه میکنیم . در مبارزه علیه اسرائیل هر تصمیمی را که ملت فلسطین بگیرد اعراب بر آن صحه میگذارند .

روز گذشته آقای عبدالستارالسید وزیر اوقاف سوریه و مهندس محمد رضامرتضی‌متولی حضرت زینب (ع) باتفاق دکتر احمدی معاون نخست‌وزیر و سرپرست سازمان اوقاف ازموسسه‌اطلاعات بازدید کردند و ناهار را میهمان آقای فرهاد مسعودی مدیرموسسه اطلاعات بودند .

وزیر اوقاف سوریه درگفتگوئی با نویسندگان روزنامه اطلاعات و مجله الاخاء ـ نشریه عربی زبان اطلاعات ـ مطالبی پیرامون مسئله فلسطین ، روابط حسنه ایران و سوریه ، فراهم کردن امکانات و تسهیلاتی برای پذیرائی از زوار ایرانی بیان کرد .

آقای عبدالستار در ابتداگفت بدستور رئیس جمهور سوریه کمیته‌ای مامور بررسی پروژه‌نو سازی حرم‌حضرت‌زینب و اجرای آن شده است . بر اساس پروژه مزبور صحن مرقد حضرت زینب توسعه داده میشود و در کنارآن یک پارک وسیع،و یک زائرسرا، یک درمانگاه و یک بازار توریستی احداث خواهدشد.

در حال حاضر خانه های اطراف حرم جهت توسعه صحن خریداری شده‌است‌وپس از کوچ دادن ساکنین آنها کار نوسازی آغاز میشود . وی یادآور شد که شاهنشاه آریامهر نیز برای ترمیم و نوسازی مرقد کمک موثری فرمودداند و از این جهت من وظیفه دارم تشکرات دولت و ملت سوریه را به پیشگاه شاهنشاهتقدیم دارم .

وزیر اوقاف سوریه در مورد سرنوشت ملت فلسطین گفت این ملت فلسطین است که باید درباره سرنوشت خود تصمیم بگیردولی تاکید میکنم که هر تصمیمی راکه این ملت بگیرد اعراب بر آن‌صحه میگذارند . وی‌درمورد مبارزات اعراب با اسرائیل نیز اضافه کرد مابا ملت یهود مخالف نیستیم بلکه با اسرائیل تجاوزکار و صهیونیسم نژادپرست مبارزه میکنیم .

در همین جلسه مهندس مرتضی متولی مقام حضرت زینب در گفتگوئی اعلام کرد نوسازی صحن حضرت رقیه دختر حضرت حسین (ع) نیز بزودی انجام خواهد شد و در اطراف صحن یکزائرسرا برای زوار تاسیس خواهد شد .

در پایان بازدید وزیر اوقاف سوریه خطاب به آقای مسعودی گفت آنچه که من امروز در این بازدید دیدم در گذشته در هیچ یک ازکشور ها ی اسلامی‌مشاهده نکرده‌ام پیشرفتهائی که‌نصیب موسسه شما شده است ، همگی مدیون زحمات شادروان پدرشما است ، و امیدوارم شما نیز توفیق بیشتری برای ارشاد و تنویر افکار مردم کشورتان پیدا کنید .

سناتور عباسی فوت کرد

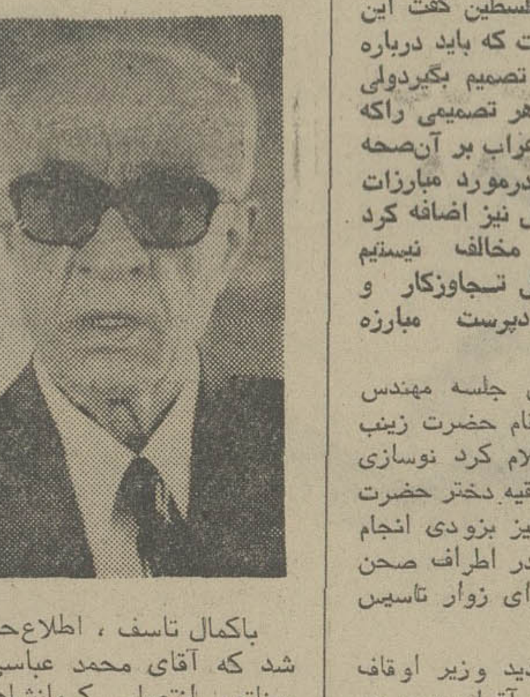

باکمال تاسف ، اطلاع‌حاصل شد که آقای محمد عباسی ، سناتور انتصابی کرمانشاهان، بدرود حیات گفت .

مرحوم‌عباسی فرزند مرحوم منصورالسلطان در سال۱۲۷۷ در آبادی «سرا» یکی از توابع شهرستان سقز بدنیا آمد. تحصیلات مقدماتی خود را زیر نظر مربیان محلی آغاز کرد و سپس بواسطه شروع جنگ جهانی و سرایت آن باملاک وطایفه بزرگ‌آنها، وی همراه پدر ودیگر روسای ایل خود ، به طرف مرزهای غربی کشور کوچ کرد. در این‌جنگ وگریز ، مرحوم عباسی ، پدر خود را ازدست داد وباوجود کمی سن،ریاست ایل «دهبکری» بایشان واگذار شد.

مرحوم عباسی‌بپاس خدمات پرثمر خودبه‌دریافت شش‌قطعه نشان مفتخرگردید وی دردوره های پانزده ، شانزده ،هجده ونوزده وبیستم ، بنمایندگی مردم سقز در مجلس شورای ملی ، راه یافت وپس از آن، باسمت سناتور انتصابی در سناعضویت داشت .

بلیط های هواپیمائی ملی برای سفر به اروپا و آمریکا تااواخر مرداد ذخیره شده است

★ **جای کسانی که از سفر منصرف شوند ،بدیگران واگذار می‌شود**

ازآغاز گشایش پرواز های هواپیمائی ملی ایران به نیویورک در روز ۸ خرداد ، بیش‌ازپنجهزارتن‌از دانشجویان ایرانی مقیم امریکا واعضای خانواده آنهاباپرواز هایهما بوطن بازگشته‌اند .

امسال اولین باری بود که دانشجویان با۶۵ درصدتخفیفی که برای بلیط آنها داده شده است و ۲۵ درصد آن ازکمک دولت تامین میشود با پرواز های عادی هما بایران آمدند.

درسالهای قبل برای سفر دانشجویان پروازهای دربست اختصاص‌می‌یافت لیکن امسال‌با برقراری پروازهای هما بین تهران ـ نیویورک لزومی به انجام پروازهای دربست‌نیست.

امروز همچنین مقامات هما اظهار داشتند تصمیم اخیربرای دریافت گذرنامه مسافران ۴۸ ساعت قبل از پرواز ، برای رفاه مسافرین انجام شده‌است، چون جادر پروازهای اروپائی هما تا اواخر مرداد رزروشده است ، وگروه کثیری نیزدر لیست انتظار نام نوشته‌اند باتصمیم اخیر این‌فرصت فراهم می‌آید که جای کسانیکه‌پرواز خود رالغومیکنند به مسافرینی که درلیست انتظار قرار دارند داده شود .

در مورد پرواز های امریکا نیز گفته شد که بلیط پرواز بامریکا نیز تااواخر مردادپیش فروش شده است .

ایران درباره‌دادن‌وام به‌پان‌امریکن تصمیم نگرفته است

نیویورک ـ خبرگزاری فرانسه ـ در محافل نیویورک شایع شد، که ایران ممکن است در آینده نزدیک‌انصراف‌خودرا از امضای یک قرار داد مالی با شرکت هواپیمائی «پان آمریکن» اعلام کند .

سخنگوی‌پان‌آمریکن در این مورد گفت دولت ایران اکنون سرگرم بررسی طرح های‌سرمایه گذاری خود در خارج و داخل کشور است ولی تاکنون در باره «پان امریکن» هیچگونه تصمیمی،گرفته نشده است .

مذاکرات‌ایران و پان آمریکن از آخر سال گذشته در باره اعطای یک وام ۲۴۵ میلیون دلاری‌به‌شرکت‌هواپیمائی آمریکا و شرکت دولت ایران در ۱۳ در صد سرمایه پان آمریکن ادامه دارد .

سخنگوی پان امریکن افزود که کمپانی وی همچنان حاضر است‌یک‌قرار داد مالی با ایران امضاءکند ولی تصمیمات نهائی در این مورد باید از جانب دولت ایران گرفته شود .

مجله
دانشکده ادبیات و علوم انسانی دانشگاه فردوسی
بامقالاتی از:
مرضیه سمیعی، محمد فاضلی، حمید زرین‌کوب . رحیم عفیفی، مهوش نیکجو ، گیتی فلاح رستگار، حسنقلی مویدی و تقی بینش منتشر شد .
محل فروش‌درتهران : کتابفروشی منوچهری ، انتشارات‌توس وکتابفروشی طهوری.
محل فروش‌درمشهد: کتابفروشی باستان، بنگاه کتاب وسازمان انتشارات دانشگاه فردوسی.
آ ـ ۳۵۰۵

دبیرکل سازمان زنان ضمن پیوستگی بجناح ترقیخواه اعلام کرد :

یک‌میلیون‌زن در انتخابات اخیر شرکت کردند

دبیران‌حزب درشهرستان ها بزودی از جانب هویدا تعیین و منصوب‌میشوند

حزب رستاخیز ملت ایران ، دربی‌سازمان بخشیدن به‌تشکیلات حزبی در شهر ها و روستا هاست. نشانه هایی بدست آمده که پیش از گشایش دوره جدید پارلمان ، تعداد زیادی از کانون هاو شوراها های حزبی در نقاط مختلف کشور تشکیل میشود . هم‌اکنون با تصویب آئین‌نامه کانون ها و شورا های حزبی مشکلی برای اجرای این برنامه وجود ندارد و تنها نکته‌ای که محافل تهران را بسوی خود جلب‌کرده، انتصابات‌قریب‌الوقوع حزبی است .

امروز منابع نزدیک به‌دبیرخانه موقت حزب رستاخیز ملت ایران اعلام داشتند که بزودی از سوی هویدا نخست وزیر و دبیرکل حزب ، برخی از مسئولان‌کانون ها و شورا ها و تعدادی از دبیران حزبی معرفی خواهند شد .

دراین میان دوجناح لیبرال سازنده و ترقیخواه حزب رستاخیز ـ همچنان جنبش های خود را برای جلب‌هوا داران بیشتر، دنبال می‌کنند .ترقی ـ خواهان دربی تدوین بیان‌نامه هستند و باین منظور بطورمرتب نشست هایی با پیوستگان خود، ترتیب میدهند .

امروز منابع نزدیک به جناح لیبرال سازنده اعلام کردند : گروه کثیری نمایندگان منتخب سنا و مجلس شورای ملی ، همبستگی خود را به جناح‌لیبرال سازنده اعلام داشتند .

انصاری رهبر جناح لیبرال سازنده ، همه روزه صبح و عصر، ملاقات های متعددی با گروه های‌مختلف ازجملهجوانان، فرهنگیان، دانشگاهیان ،پزشکان، بانوان ، کارمندان دولت و سایر گروه ها دارد وبا این گروه ها، پیرامون تهیه‌بیان نامه تبادل‌نظر می‌کند.

در این تبادل نظر ها وگفتگو ها باگروه های مختلف برنامه های جناح لیبرال سازنده ، بخصوص توزیع عادلانه درآمد هاو تعدیل ثروت‌وامورجوانان، مسئله مسکن، سیاست قیمت ها و اجرای برنامه های وسیع‌رفاه اجتماعی و توسعه اقتصادی با رعایت صلاح و صرفه و دقت درصرفه‌جوئی مطرح میگردد .

منابع نزدیک باین جناح فاش ساختند که انصاری ،تماسهای نزدیکی با فرهنگیان برقرار کرده چون جناح لیبرال سازنده‌معتقد است که آموزش از سطح پائین یک مسئله مملکتی است و بهمین لحاظ تماس با فرهنگیان بیشتر وقت رهبر جناح لیبرال سازنده را بخود اختصاص داده است.

● بدنبال این تماس ها ،احمد جلالیان تنها نماینده منتخب فرهنگیان در مجلس‌شورای‌ملی، امروز به جناح لیبرال سازنده پیوست .

دبیرکل سازمان زنان به ترقیخواهان پیوست .

● خانم مهناز افخمی دبیرکل سازمان زنان ایران در اجتماع اعضای این سازمان بانوان را تشویق کردکه‌با انتخاب عضویت درهر یک از دو جناح حزب رستاخیز ملت ایران، و اردفعالیت های گسترده حزبی شوند وبی‌ـ طرف باقی نمانند. دبیرکل‌سازمان زنان ایران افزود : سازمان‌زنان ایران تاقبل از صدور اوامر شاهنشاه در مورد مشارکت‌عموم مردم در فعالیت های سیاسی در امور سیاسی نقش موثری‌نداشت ولی باتوجه بدستورات ملوکانه مبنی برمشارکت همگانی در حزب رستاخیز ملت ایران این سازمان نیز بصورت موثر و گسترده‌ای در کلیه نقاط کشور وارد فعالیت های سیاسی شد بطوریکه بیش‌از یک میلیون نفر را برای دریافت کارت الکترال تشویق و ترغیب نمود .

خانم افخمی تاکید کرد که شخصا به عضویت جناح‌ترقی‌ـ خواه که‌رهبری آن با جمشید آموزگار است درآمده و گفت : این جناح پیشبرد هدف های‌زنان را بعنوان یکی از مهمترین هدف های خود قرارداده است .

خبرهای تلفنی شهرستانها

۵نفر غرق شدند

اهواز ـ پنج نفر دراهواز، قربانی‌خشم رودخانه کارون شدند .

کارون ، جنازه چهار قربانی خود را در نواحی کوت‌عبداله ، ویس‌و اطراف پل‌سوم، به ساحل بازگرداند ولی هنوز جسد پنجمین قربانی رودخانه ، از اب گرفته نشده است .

سکینه مقدم ۱۷ ساله ، محمد رضا احمدی ۲۵ساله، پریسا قامیلی ۱۹ ساله و بدیرسیدکریم (۳۰ ساله)چهار قربانی کارون بودند که اجسادشان ،ازآب گرفته شد.این عده برای فرار از گرمای ۵۱ درجه اهواز ، به کارون پناه برده بودند .

یك‌میلیون ریال تمبر سوخت

کاشان ـ یک مغازه‌خیاطی در تیمچه «امین‌الدوله» بازار کاشان،آتش گرفت ودویست هزار ریال پارچه و لباس سوخت . همچنین سه البوم تمبر یادگاری متعلق به سید مهدی طبسی ، صاحب‌مغازه خاکستر شد .

ارزش‌تمبرها یک میلیون‌ریال بود .

آتش ، وسیله ماموران آتش نشانی کاشان،خاموش شد .

علت آتش سوزی ، اتصال سیم برق گزارش شده است.

توسعه شهر فولاد

اصفهان ـ سیصد و شصت واحد مسکونی در آریاشهر اصفهان ـ شهر مسکونی کارکنان صنعت فولاد ـ آماده بهره برداری شد .

با بهره‌گیری از این آپارتمان ها ،تا حدودی در تثبیت‌کرایه خانه در اصفهان، تاثیرگذاشته است .

در «آریاشهر» اصفهان ۸ هزار نفر سکونت دارندواین شهرک ، تاپایان برنامه هایی که برای گسترش آن تدارک دیده شده است ، به یکشهر سیصد هزار نفری ، تبدیل خواهد شد .

سفر با ۱۵ کیلو طلا

قم ـ ماموربن شهربانی‌قم دیشب مسافر یک اتوبوس را که از اصفهان به تهران میرفت با ۱۵ کیلو و ۴۷۵ گرم طلا دستگیر کردند .

حسین فتحعلی حامل ۱۵ کیلو طلا شخصی بنام‌بهشتی را صاحب آنها معرفی کرد وچون‌مدارک‌کافی دراختیار نداشت ماموربن صاحب طلا را از اصفهان فراخواندندو و بهشتی با ارائه مدارک کافی محموله قیمتی خود را تحویل‌گرفت . حسین‌فتحعلی نیز آزاد شد .

ثبت زمین‌های بایر

اصفهان ـ هفتصد هزارمتر مربع از زمین های بایر مسیر راه اصفهان ـ شیرازبه‌مالکیت دولت درآمد وسند مالکیت‌آن بنام سازمان‌مسکن‌و شهرسازی صادر شد .

طبق برآورد کارشناسان اداره کل مسکن و شهرسازی اصفهان ، ارزش تقریبی زمین های مذکور،هفتاد میلیون‌ریال است .

تامین آب آشامیدنی

بندر عباس ـ بمنظور تامین آب آشامیدنی روستا های بخش « بستک» از توابع بندر لنگه و روستا های «رودان» از توابع میناب چهار قرارداد با پیمانکار مبادله و امضاء شد .

برای اجرای طرحهای آب رسانی جمعا ۱۳ میلیون‌و ۶۹۴ هزار و ۷۷ ریال اعتبار در نظر گرفته شده است .

کشف گوشت قاچاق

قم ـ ماموربن پلیس راه قم پس از متوقف کردن یک وانت‌بار ، ۲۰ حلب گوشت قاچاق را،که از بروجرد به تهران حمل میشد ضبط کردند .

احمد زندیگله راننده‌وانت‌بار ۸۴۳۵۸ که حلبهای گوشت بوزن تقریبی ۳۵۰ کیلو را به تهران می‌برد با پرونده تنظیمی تسلیم مقامات قانونی شد .

ایران گرانترین کامپیوتر دنیارامیخرد

برای‌چاپ‌نتایج نهایی سرشماری سال آینده مرکزآمار ایران‌مطالعه برای خرید گرانترین کامپیوتر جهان را که درعین حال‌کاملترین نوع کامپیوتر نیز هست راآغاز کرده است .

این کامپیوتر قادر است خط فارسی را نقاشی کند . پس از انجام بررسیهای نهایی چنانچه خرید کامپیوتر فوق مقرون به صرفه باشد و به غیر از استفاده در سرشماری بتوان در موارد دیگر نیز از آن استفاده کرد خریداری خواهد شد .

جزئیات طرح سرشماری کل کشور در سال آینده‌و همچنین سرشماری مقدماتی در آبان ماه سال جاری اعلام شد .

در این طرح نیروی انسانی مورد نیاز برای انجام سرشماری کل کشور در سال ۱۳۵۵حدود سی هزار نفر برآورد شده‌است.

اکثریت افراد مورد نیازبرای انجام سرشماری‌ازکادر کارمندان دولت در کلیه وزارتخانه ها و سازمان های‌دولتی‌تامین خواهند شد .

کارمندان بصورت مامور در اختیار مرکز آمار ایران قرار می گیرند و درمدت انجام‌سرشماری به آنان فوق‌العاده مخصوص سرشماری داده میشود .

در این طرح همچنین تعداد رانندگان مورد نیاز برای وسائط نقلیه مورد نیازسرشماری، چهار هزارو پانصد نفر تعیین شده است که‌آنان‌نیزاز کادروزارتخانه هاو سازمان های‌دولتی ،وارتش و ژاندارمری تامین خواهند شد .

دکتر فیروز توفیق معاون سازمان برنامه و بودجه ورئیس مرکز آمار ایران پیش از ظهر امروز در گفتگوئی با خبرنگاران جراید ورادیو تلویزیون‌جزئیات طرح سرشماری عمومی نفوس‌و مسکن کشور را اعلام کرد و گفت :

برای انجام سرشماری کل کشور در سال آینده یازده طرح تهیه شده است . طرح های یازده‌گانه سرشماری عبارتند از طرح فنی ، اجرائی ، تهیه‌نقشه پرسنل مالی و اداری ،استخراج چاپ ، نظارت ، بازشماری ، آموزش و طرح تبلیغات برای آماده نمودن مردم .

او افزود :برای انجام‌سرشماری کل کشور در سال آینده‌سراسر کشور به شانزده هزار حوزه شهری و روستائی تقسیم شده است و هرحوزه روستائی‌شامل چهارصد خانوار و هر حوزه شهری شامل پانصد خانواراست که یک آمارگر مسئول هر حوزه خواهد شد .

نیروی انسانی‌مورد نیازبرای انجام سرشماری سال آینده سی هزار نفر برآورد شده است .

این عده ازبین کارمندان‌شاغل دولت در وزارتخانه هاوسازمان های‌دولتی،کارمندان ، بازنشسته سپاهیان انقلاب و افراد ارتش شاهنشاهی و ژاندارمری کشور تامین خواهند شد.کلیه این‌افراد قبل از انجام سرشماری بمدت پانزده روز آموزش های لازم را دیده وسپس‌مشغول بکارخواهند شد .

در مدت انجام سرشماری‌که بیست روز بطول خواهد کشید بکلیه‌افرادفوق‌العاده مخصوص سرشماری داده میشود . در طول مدت سرشماری ۴هزارو پانصد وسیله نقلیه با راننده نیز توسط وزارتخانه ها و سازمان های دولتی و ارتش و ژاندارمری دراختیارمرکز آمار ایران قرار خواهد گرفت و همچنین درموارد ضروری از هلیکوپتر و قایق نیز استفاده خواهد شد . اعتبار لازم برای انجام سرشماری سال آینده دویست میلیون تومان برآورد شده است .

دکتر توفیق افزود : این سرشماری درزمینه تعیین‌نفوس و مسکن است و درحین انجام آن از کلیه امکان موجود در کشور فهرست برداری خواهد شد . همچنین سیستم انجام سرشماری سال آینده نسبت به سیستم سال ۱۳۴۵ تغییرزیادی نخواهدکردولی‌سیستم استخراج آن بکلی دگرگون شده و در سیستم جدید از ماشین های سندخوان که نتایج سرشماری را خوانده و به نوار های مغناطیسی‌ماشین های‌الکترونیک منتقل میکنند استفاده خواهد شد . در سال جاری نیز یک سرشماری آزمایشی در چهار شهرستان میناب،ایذه ،لنگرود، سمنان و قسمت هائی از دو شهر تهران و اصفهان صورت خواهد گرفت .

با استفاده از داده ها و نتایج این سرشماری مشکلات عملی کاربرای‌انجام سرشماری سال آینده مشخص خواهدشد.

اعتبار تامین شده برای این سرشماری آزمایشی ده میلیون تومان است .

معاون سازمان برنامه‌اضافه کرد : امسال درفرانسه‌و سال آینده‌درکانادا سرشماری‌عمومی انجام میشودومرکز آمارایران برای‌پی‌بردن به تجربیات و تکنولوژی بکار گرفته شده در این دوسرشماری مذاکراتی رابا مقامات این‌دو کشورآغاز کرده است .

دکترتوفیق در مورد بانک آمار ایران گفت : در این‌بانک کلیه اطلاعات اماری که در ایران بصورت کتاب ونشریه وجود دارد برروی صفحات کامپیوترضبط شده تابتوان به‌آسانی آنها رامورد استفاده قرار داد ، هم اکنون اطلاعات لازم در مورد ۸۶ هزارآبادی کشوروتهیه‌و دراین بانک‌موجود است و مقدمات تهیه اطلاعات درزمینه صنعت برای جمع آوری در این بانک نیز آغاز شده است.

نمایش موشکهادرمقابل کاخ‌ریاست‌جمهوری

نمایش موشکهای «پلوتون » در مراسم روز باستیل در فرانسه‌توجه ناظران نظامی را بخود جلب کرده است. در مراسم مذکور مدرن‌ترین موشکها وسلاحهای دیگرفرانسوی به‌مورد نمایش گذارده‌شد.در عکس تعدادی از تانکهای فرانسوی را که موشکهای پلوتون روی آنها قرار گرفته هنگام عبور از مقابل ریاست جمهوری فرانسه دیده میشوند. عکس از خبرگزاری فرانسه

تصحیح و توضیح

در آگهی پذیرش دانشجو برای آموزشگاه عالی سازمان هواپیمائی کشوری که درشماره دیروز و امروز چاپ شده مدارک داوطلبان تا ۱۵ روز پس‌از انتشار این آگهی قبول میشود و در آگهی اشتباها ۵ روز درج شده است .

رهبران سابق سوریه اعتصاب غذا کردند

بیروت ـ خبرگزاری فرانسه ـ روزنامه «الیوم» چاپ بیروت‌امروز نوشت سه تن از رهبران پیشین سوریه که در زندان حومه غربی دمشق زندانی هستند از شش روز قبل دست باعتصاب غذازده‌اند.

این سه نفر عبارتند ازمحیی‌ـ الدین اتاسی‌رئیس جمهوری‌سابق ژنرال صلاح جدید معاون‌پیشین دبیرکل حزب بعث، یوسف‌ذوعین نخست‌وزیر سابق.

بنابه‌گزارش الیوم، به‌کسان زندانیان پس از اعتصاب غذا اجازه ملاقات داده نشده است.

زدو خورد پلیس سوریه با اعضای اخوان‌المسلمین

بیروت ـ خبرگزاری فرانسه ـ روزنامه «الکفاءالعربی» امروز نوشت گروهی‌از اعضای‌سازمان جمعیت اخوان‌المسلمین به اتهام توطئه علیه رژیم بعث درسوریه بازداشت شده‌اند .

ان روزنامه که تاریخ و محل بازداشت توطئه گران رافاش نکرده افزوده است که نیروهای امنیتی سوریه پس از زدوخورد با توطئه گران مقداری اسلحه به غنیمت گرفته‌اند .

دو نفر از رهبران جمعیت اخوان‌المسلمین‌نیزدر میان‌توطئه گران بودند که یکی از آنها بنام «مروان حدید» بازداشت شدو دیگری موفق به فرار گردیده است .

چند روز قبل‌مجله «الدستور» گزارش داد بدنبال شورشی که در منطقه «حماء» روی داده چندین نفر از اعضای جمعیت اخوان‌المسلمین‌بازداشت شده‌اند.

مأمور،هنگام‌تعقیب سارق کشته‌شد

مامور پاسگاه ژاندارمری کن ، هنگامیکه قصد داشت سارقی را باموتور به محل پاسگاه جلب کند دریک تصادف شدیدرانندگی کشته شد.

روز گذشته چند سارق به خانه‌ئی واقع‌در خیابان آتاتورک دستبرد زدند . جریان این‌سرقت بیدرنگ به‌اطلاع‌پاسگاه‌ژاندارمری کن رسید و چند مامور از طرف پاسگاه مامور دستگیری آنها شدند.

ماموران در نزدیکی خانه‌ئی که مورد دستبرد واقع شده‌بود به راکب موتوری که دو نفر بهمراهش بودند ، ظنین شدند.

پس از اینکه سارقین دستگیر شدند یکی‌ازآنها توسط ماموران ژاندارمری کن به محل پاسگاه جلب شد و یکی از ماموران پاسگاه بنام‌حبیب‌الله علیزاده‌سوار موتور سارقین شد و باتفاق‌دو سارق دیگر راهی محل پاسگاه شد.

در بین‌راه‌موتور حامل‌مامور سارقین با اتومبیل ۹۹۴۴۵تهران د. براننده‌گی کوروش کرمانی که از سمت مقابل در حرکت بود بشدت برخورد کرد . در این حادثه هرسه راکب موتوربسختی مجروح شدند که حبیب‌الله ـ مامور پاسگاه ـقبل از رسیدن‌به بیمارستان جان سپرد .

بنابه گزارش خبرنگار ما در شمیران علت وقوع این حادثه انحراف به چپ و سرعت پیش‌از حد اتومبیل سواری بود .

تصحیح آگهی

در آگهی پذیرش داوطلب رشته‌های مهندسی دانشکده علم و صنعت ایران که در صفحه ۲۳ دیروز درج شده بند۲ فرمول امتیازات کل هر داوطلب بشرح زیر اصلاح میگردد .

$M=X+90Y+15(Z+W)$

در این فرمول (X) نمره کل آزمایش همگانی (Y) معدل امتحانات کتبی نهائی برای دیپلمه‌های ریاضی و معدل کل ششم نهائی برای دیپلمه‌های هنرستانی (Z) معدل کل پنجم متوسطه (W) معدل کل چهارم متوسطه می‌باشد .
آ ـ ۲۲۹۰۸

شرکت‌ساختمانی ارکان

مهندس و تکنیسین جهت کارگاه دوورود با حقوق مکفی استخدام میکندبه تلفن‌های ۶۲۰۰۸۴ و ۶۲۸۴۳۶ مراجعه فرمائید .

آگهی استخدام در بانك اصناف ایران

بانك اصناف ایران بمنظور تامین کادر استخدامی خود تعدادی تحویلدار مرد با شرایط زیر استخدام‌مینماید.
۱ـ حداقل داشتن مدرک تحصیلی سوم متوسطه .
۲ـ سن متقاضی بیش از ۲۵ سال نباشد و مجرد باشد .
۳ـ داشتن برگ معافیت دائم (غیر پزشکی) و یابرگ خاتمه خدمت .
۴ـ دارا بودن تضمین معتبر
۵ـ سپردن حداقل تعهد پنج سال خدمت در این بانك .
داوطلبان تقاضای استخدام خود را بانضمام شش عکس ۴×۶ و برگ رونوشت یا فتوکپی شناسنامه و یک برگ آخرین مدرک تحصیلی خود را به اداره توزیع این بانك واقع در میدان بهارستان تسلیم و رسید دریافت دارند .
بانك اصناف ایران

تلفن سرویس حوادث ۳۱۱۲۱۲

دریابان هدایت، معشوقه‌اش را کشت و در کنار او خودکشی کرد

پیشخدمت خانه : دریابان هدایت با میترا خانم به اتاق رفت و به من دستور داد اجازه ندهم کسی وارد خانه شود

جسد دریابان شاهرخ هدایت و زن جوانی بنام « میترا» در حالی که شلیک گلوله ، آنها را در خون‌خود غلتانده بود، دریک اطاق در بسته پیدا شد .
جسد آن دو ، ساعت ۳ بعد از ظهر دوشنبه ، در خانه دریابان هدایت واقع در کوچه لیلاسبین ویلا و نادرشاه ـ بدست آمد.
دریابان هدایت ومیترا، ازمدت ها قبل با یکدیگر روابطی‌داشتند وبطوری که از شواهد امر برمی آید در روز حادثه ،بین آن دو بگومگویی درگرفته و بین آن‌دو اختلاف افتاده است. گفته می‌شود بدنبال این اختلاف، دریابان هدایت، ابتدا گلوله‌یی به مغز معشوقه زیبایش شلیک کرده و پس از آن‌که میترا در خون‌خود غلتیده، دریابان هدایت،دوگلوله نیز به مغز خود خالی کرده است. یکی از گلوله ها، مغز دریابان هدایت را متلاشی‌کرده، اما گلوله دیگر، به سقف اتاقی که آن‌دو در آن بوده‌اند ،اصابت کرده است.

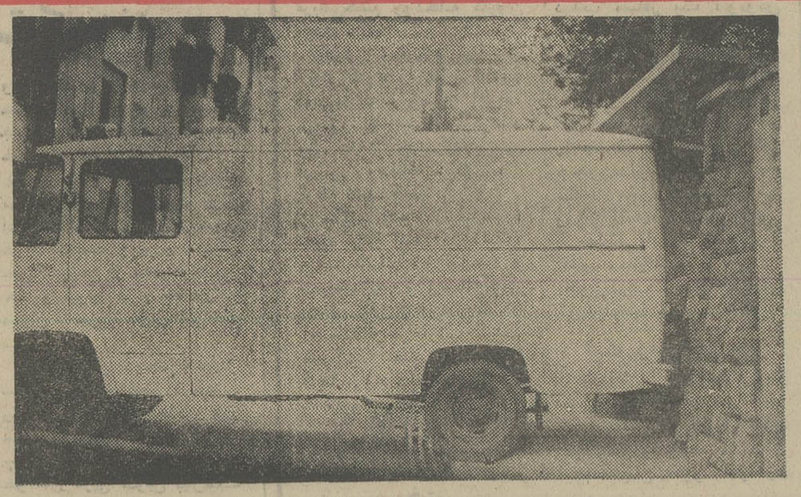

* ساعت ۳ بعد ازظهر دوشنبه، پس از اطلاع‌ازماجرای قتل‌وخودکشی دریابان هدایت ومعشوقه‌اش «میترا»، آمبولانس پزشکی قانونی ، برای‌حمل جنازه به کوچه لیلا، بین ویلا و حافظ، که خانه محل حادثه در آن واقع شده است آمد . عکس ، لحظه حمل دو جنازه را به‌داخل آمبولانس نشان میدهد.

★ خانه، لاک‌ومهر شد

جریان این حادثه ، ساعت ۳ بعدازظهر پریروز توسط راننده دریابان هدایت و پیشخدمت خانه او،که از غیبت طولانی دریابان نگران شده بودند کشف‌شد.
پیشخدمت خانه دریابان‌هدایت در این مورد گفت : من صبح دوشنبه ، طبق معمول صبحانه را حاضر کردم ودر سالن‌گذاشتم وبدنبال کار های دیگر خودرفتم بعد از ظهر آن روز راننده‌آقا، برای بردن او آمد ووقتی‌متوجه شد آقا هنوز از اتاق بیرون نیامده است،نگران شد.هردوباهم بطرف اتاق رفتیم و با جسد آقا و میترآخانم روبرو شدیم .
پیشخدمت و راننده دریابان، جریان را به کلانتری ۵ اطلاع دادند و ماموران کلانتری پس‌از حضور در محل حادثه ، قضیه را به دادسرای تهران اطلاع دادند .
ماموران پس از گشودن درو مشاهده صحنهٔ قتل و خودکشی ، جریان را به‌دادسرای تهران‌خبر دادند و آقای دکتر حق اندیش، بازپرس کشیك دادسرای‌تهران، برای تحقیق در مورد حادثه به محل رفت وتاآخرین ساعات‌شب، به‌تحقیقات خود ادامه داد.
بازپرس دادسرای تهران،صبح دیروز دستور دادتا خانه‌موردبحث لاك‌ومهر شود.
دریابان شاهرخ هدایت در سال ۱۳۰۶ در تهران بدنیا آمد. وی تحصیلات‌دبیرستانی خودرا در دبیرستان البرزبه پایان‌رساند وسپس وارد دانشکده نیروی دریایی انگلستان شد ودوره‌این دانشکده را به اتمام رساند .
وی پس از دوران دانشکده برای طی دوره عالی به آمریکا رفت و سپس ، به انگلستان بازگشت و دوره ستاد رادرآنجا دید .
دریابان هدایت که ازورزشکاران وقهرمانان باسابقه است، ۳ سال پی‌درپی قهرمان دو ۱۱۰ متر با مانع کشور بود و در جوانی، در باشگاه های معروف ، جزو تیم فوتبال دسته یک بود .
دریابان هدایت ، سال ها فرماندهی کشتی های مختلف را به عهده داشت‌ومدتی هم فرمانده پایگاه دریایی بندر عباس بود. آخرین پست وی معاونت‌عملیاتی نیروی دریایی بود .
دریابان هدایت ، چند سال قبل‌با خانم شهناز آریه ازدواج کرد و ازوی صاحب چهارفرزند شد که اکنون ، همه آنها در خارج از کشور بسرمیبرند .
خبرنگار ما می نویسد : دریابان ازخودنامه‌یی‌بجاگذاشته، که‌در‌آن،امو‌الشرا بین‌فرزندانش تقسیم کرده‌وهمچنین سرپرستی فرزندان خود را به یکی ازاقوام نزدیکش سپرده است.
خبرنگار ما می افزاید : به قرار اطلاع، دریابان هدایت ، چندی پیش همسر خود را طلاق داد بامیترا روابط برقرار کردو پس از مدتی نیز، کار آنها ،به قتل وخودکشی کشید. نزدیکان دریابان گفته‌اند که وی ،پس‌از جدایی از همسرش، دچار اختلال روانی شده بود.
خبرنگار ما می نویسد :هنوز هیچیك از بستگان میترا، برای پیگیری حادثه، در دادسراحاضر نشده‌اند.

معاون قلابی دادستان

برای آزاد کردن دوستش به کلانتری رفت ،اما خودش نیز دستگیر شد !

در یك حادثه عجیب که روز گذشته درتهران روی‌داد،شخصی برای آزاد کردن دوستش که در کلانتری بسر میبرد تلفنی خود را معاون دادستان تهران معرفی کرد!
افسر نگهبان کلانتری ۱۴وقتی فهمید معاون واقعی دادستان از موضوع بی‌خبر است،طرف تلفنی را به‌کلانتری دعوت کرد وسپس باتنظیم پرونده‌یی او و دوستش‌را روانه دادسرای تهران کرد.
دیروز مردی بنام حسین در بخش ۱۴ تهران‌به‌یکی‌ازماموران دولت اهانت کردو متعاقب آن توسط ماموران دستگیر شد وبه محل کلانتری ۱۴ اعزام‌گردید.
چند ساعت بعد از دستگیری حسین، زنك تلفن افسرنگهبان کلانتری به صدا درآمد وشخصی از آنسوی سیم خود را معاون دادستان تهران معرفی کرد و گفت: «حسین را به ضمانت‌من آزاد کنید».
افسر نگهبان کلانتری که از طرز بیان آن مرد مشکوك‌شده بود ،دقایقی بعد تلفنی با منزل معاون دادستان تماس گرفت تا مطمئن شود کسی که تلفن‌زده است خود معاون دادستان بوده است یاخیر.
معاون دادستان تهران ازماجرا اظهار بی‌اطلاعی کرد و ۲ ساعت بعد مجددا آن شخص پاکلانتری تماس گرفت واظهارگله‌کرد که چرا حسین آزاد نشده است ؟
افسر نگهبان که متوجه جریان شده بود خیلی مودبانه به طرف تلفنی گفت: چون مشغول‌تنظیم پرونده هستم در صورت امکان خودتان برای بردن «حسین» به کلانتری مراجعه کنید.
ساعتی بعد مردی بنام‌فتح‌الله که خود را معاون دادستان‌تهران معرفی کرده بود به کلانتری مراجعه کرد تا به خیال‌خودحسین را همراه ببرد، افسر نگهبان که منتظرش بود وی رادستگیر کردو باتفاق دوستش صبح امروز روانه ناحیه ۱دادسرای تهران کرد.

دختر ۸ ساله از بام افتاد و مرد

دختر ۸ ساله‌یی بنام پروین لامسی هنگام بازی از بام به زمین سقوط کرد و درگذشت .
مرگ پروین بار دیگر یکی از حوادث تلخ ناشی از عدم مراقبت از اطفال را بخصوص در فصل تابستان ببار آورد .
بنابه گزارش خبرنگار اطلاعات : پروین هنگامیکه بربام خانه مشغول بازی بود ، ناگهان از ارتفاع زیاد به زمین سقوط کرد . بستگان این دختر ۸ ساله وی را به بیمارستان سینا انتقال دادند ولی معالجات موثر واقع نشد و دختر در اثر شدت جراحات درگذشت .
جسد پروین به پزشکی قانونی منتقل شد .

جلوی چشم‌زن سابقش، شکم خودرا باچاقو پاره کرد!

مردی زن سابق‌خودرا باچاقو مجروح کرد و سپس بقصدخود کشی چاقو را تا دسته در شکم خود فرو برد .
دراین حادثه که دیروز در یکی از خانه های خیابان نواب رخ‌داد، زن جوان‌و شوهر سابقش هردو شدیدا مجروح شدند و به‌بیمارستان سینا انتقال یافتند .
زهره۱۸ ساله ، زن سابق قدیر ۲۳ ساله‌دیشب دربیمارستان پیرامون این حادثه‌اظهار داشت:
اوائل پائیز گذشته باقدیر ازدواج کردم، اما در این مدت ۹ماه بهیچوجه با او توافق اخلاقی نداشتم ، بخصوص آنکه شبها نیز دیر بخانه می‌آمد و بهمین علت‌سرانجام یکهفته پیش ازاو جداشدم .
«... پس از آنکه کار طلاق ماتمام شد، قدیررا ندیده بودم ، تاآنکه دیروزکه‌برای خریدسیگار ازخانه خارج شدم، در خیابان با شوهر سابقم روبرو شدم . قدیر جلومن را گرفت و گفت : «میخواهم باتو حرف بزنم.» حتی گفت که‌باید باهم حتما به خانه تو برویم و چند کلامی صحبت کنیم. من هم بناچار پذیرفتم و اورا به خانه‌مان بردم .
وی افزود :
مادرم در حیاط بود ، بادیدن من و قدیر تعجب کرد ووقتی شنیدکه قدیرمیخواهد خصوصی بامن صحبت کندرو به هردویمان گردو گفت : شما ها با هم‌حرف خصوصی ندارید که بزنید ،هر چه هست همین جا بگوئید.»
زهره افزود : «علیرغم‌نصایح مادرم، قدیر مرا به داخل اتاق کشاند و صدای ضبط را همبلند کرد که کسی حرفهایمان را نشنود او شروع به اظهارعشق نسبت به من کرد و گفت :«منی‌توانم دوریت را تحمل‌کنم...ترا دوست دارم و حاضر نیستم با مرد دیگری ازدواج کنی.»
زهره ادامه داد : «دراین‌موقع قدیر ازمن‌یک لیوان آبخواست وقتی آبرا خورد ، لیوان را بدستم دادتاسرجایش بگذارم ، منهم بلند شدم و همینکه پشت به‌او کردم ناگهان قدیر باچاقویی که همراه داشت دوضربه به‌پشتم وارد ساخت و مرا مجروح‌کرد. وبعد چاقو را تا دسته در شکم خود فروبرد.»
خبرنگار ما مینویسد : هم اکنون قدیر که در بیمارستان بستری است، در وضع بدی‌بسر میبرد . تا حدیکه هنوز قادر به بازجوئی از وی نشده‌اند.
خبرنگار ما میافزاید : این ماجرا به کلانتری ۱۱ اطلاع داده شد و درعین حال پزشکان نیز سخت تلاش میکنند تا قدیر را از مرگ نجات دهند.

دو ماه پس از نزاع : شلیک یک گلوله، جوان ۱۶ ساله را کشت

جسد جوان ۱۶ ساله‌یی که دو ماه پیش طی یك نزاع درایلام مجروح شده بود برای تشخیص علت مرگ به تهران فرستاده شد.
این جوان که رضا الله‌زاده‌نام داشت، دو ماه پیش در نزاعی‌که در روستای «موسی» از توابع ایلام رخ‌داد با شلیك گلوله‌یی از ناحیه پا مجروح شد در همان هنگام«نورکه»ـ پدر رضا ـ به بازپرس شعبه ۲ کرمانشاه که مامور رسیدگی به این پرونده شده بودشکایت کرد و گفت : رضاو پسر عمویش «حاجی» ـ که هردومشغول چراندن‌گوسفند بودند، به‌نزاع پرداختند وپسرعمی ـرضاـ باگلوله‌یی که حاجی به طرفش شلیك کرد، از ناحیه«پا» مجروح شد.
براساس شکایت پدر رضا ، حاجی در ایلام بازداشت شد و رضا برای‌عمل‌جراحی به‌کرمانشاه اعزام شدودر بیمارستان دویست تختخوابی این شهر، تحت عمل جراحی قرار گرفت. ولی دربار دومی که تحت عمل جراحی قرار میگرفت در حال بیهوشی جان سپرد.
آقای مهرپور ـ بازپرس شعبه۲ دادسرای کرمانشاه ـ دراینمورد‌به خبرنگار ما در کرمانشاه گفت:
چون این جوان‌در حال‌بیهوشی جان سپرده است و علت‌مرگش نیز قابل تشخیص نبود، جسدبه تهران فرستاده شد تا پزشکان قانونی تهران، اعلام کنند که‌رضا به چه علتی درگذشته است.

طول ساعات «شور» قضات دیوان کیفر ، برای رسیدگی به پرونده ۸۲متهم جعل دیپلم به۱۰۳ ساعت رسید

شور قضات عالیرتبه دیوان کیفر برای رسیدگی به پرونده ۸۲ متهم جعل دیپلم متوسطه همچنان ادامه دارد و تاکنون ۱۰۳ ساعت است که قضات برای تعیین تکلیف این پرونده در اتاق دربسته شور بسرمیبرند .
انتظار میرود تاساعت ۶ بعد از ظهر امروز کار رسیدگی به ۳۶۳ فقره اتهام ۲۲ تن از ۸۲ متهم این پرونده بزرگ خاتمه‌یابدوقضات‌ازشوری‌که طول ساعات‌آن‌درتاریخ‌محاکمات ایران بیسابقه است خارج شوند .
رسیدگی به پرونده جعل دیپلم از روز اول تیر ماه گذشته در شعبه سوم دادگاه دیوان کیفر شروع شد و پس از۲۱ روز رسیدگی که صبح وبعد از ظهر ادامه داشت .سرانجام سه قاضی عالیرتبه این دادگاه ـ آقایان حسین حسن قاجار، اسماعیل زرگری و محمد کشاورز ـ از ساعت ۹صبح شنبه گذشته به اتاق شور رفتند و در ها را به روی خودبستند تا تکلیف نهایی متهمان را روشن سازند .

سارقین یک میلیون و ۵۰۰هزار تومان وجه‌نقد دستگیر شدند

در چند شب قبل سه نفر از سارقین سابقه‌دار اطلاع پیدا میکنند که مبلغ یک میلیون و پنجاه هزار تومان از طرفسه نفر از تجار تایباد وسیله یک نفر واسطه برای یکی از تجار ساکن مشهد ارسال شده است.
سه نفر سارق مزبور شبانه راه را برحامل وجوه بسته و ضمن مصدوم کردن او و یکی‌از همراهان وی کلیه‌پولها را ربوده و متواری میشوند .
ماموران ژاندارمری کشور پس از اطلاع از جریان امربه تعقیب سارقین پرداخته و با تلاش شبانه روزی موفق به دستگیری آنان شده و سارقین را با کلیه وجوه مسروقه دستگیر و بدادگاه محل‌تحویل میدهند .

جسد نوزاد، در حیاط بیمارستان دفن شده بود!

جسد نوزادی که درمحوطه یکی از بیمارستانهای تهران دفن شده بود ، کشف شد .
ماموران انتظامات یکی از بیمارستان های بزرگ شمال غرب تهران که در محوطه بیمارستان در حال گشت‌بودند، ناگهان با قسمتی‌از بدن جسد پوسیده نوزادی مواجه شدند که از زیر خاک بیرون آمده بود .
ماموران انتظامات این بیمارستان که با این حادثه عجیب و کم سابقه روبروشده بودند ، فورا جریان را به ماموران کلانتری ۸ اطلاع دادند . در همین زمان‌محوطه اطراف جسد نوزاد نیز کنده شد و بقیه جسد از زیر خاک بیرون کشیده شد .
بدنبال آن جریان به دادسرای تهران اطلاع داده شد وجسد نیز به پزشکی قانونی انتقال یافت .
ماموران مشغول تحقیق پیرامون این حادثه هستند .

۶۳ تخته قالیچه و ۸ کیلو سکهٔ قدیمی قاچاق کشف شد

ماموران ژاندارمری تایبادضمن گشت در نوار مرزی تایباد،موفق شدند از چاه عمیق شخصی‌بنام، «دوست محمد خان » تعداد ۶۳ تخته قالیچه نفیس خارجی و یکصد جلد پوست گوسفند قره کل کشف کنند.
خبرنگار ما در تایباد می ـ نویسد ، صاحب زمینی که چاه عمیق در آن‌قرار دارد، به‌اتهام پنهان کردن اشیاء قاچاق‌دستگیر شد.
همچنین از کالای مکشوفه صورت جلسه‌ای تهیه شدوبرای رسیدگی به مراجع ذیصلاحیت احاله‌شد.
خبرنگار ما در تایباد می‌افزاید : ماموران‌ژاندارمری‌همچنین‌شخصی بنام «حسن»را که تصمیم‌داشت مقدار زیادی سکه قدیمی بوزن تقریبی هشت کیلو گرم رابطور قاچاق وارد کشور کند دستگیر کردند.

تاکنون اطو آتش‌هم‌میآفرید

ولی حالا

الناپرس

آرامش میآفریند

اینست الناپرس اطوپرس خانوادگی

* دیگرساعتهای طولانی وخسته‌کننده اطوکشی‌سپری شده‌است
* الناپرس وسیله‌ئی است بسیار ضروری برای هر خانواده چون راحتی کار، سرعت، صرفه‌جوئی در وقت و هزینه را به ارمغان میآورد .
* الناپرس کاملاً بی‌خطر است .
* الناپرس مجهز به آژیر اطمینانی برای جلوگیری از ازدیاد حرارت میباشد .
* الناپرس کوچك و جمع وجور می‌باشد و براحتی در هر کجا جا میگیرد .
* الناپرس خیلی سریع آماده کار میشود و بهمان سرعت جمع میگردد .
* الناپرس با صفحه حرارتی بسیار بزرگ، سرعت کار را بطور شگفت‌انگیز افزایش میدهد .
* هنگام کار با الناپرس لازم نیست انرژی خود را صرف واردکردن فشار برپارچه‌کنید. فقط با حرکت یك انگشت فشاری معادل ۴۵ کیلو بطور اتوماتیك به پارچه وارد می‌شود. درجه‌کنترل حرارت برای انواع مختلف پارچه‌ها روی دستگاه تعین شده و این به شما اجازه میدهد با خیال راحت هرگونه پارچه را اطو پرس کنید .
* الناپرس بدون خستگی پا وخمیدگی‌پشت پیراهن ، شلوار پارچه‌های تریکو ، پرده و ملافه ها را ۵۰ برابر سریعتر و با ۱/۲۰ هزینه های قبلی‌اطو و پرس میکند
* الناپرس شاهکار جدید کارخانجات الناسوئیس

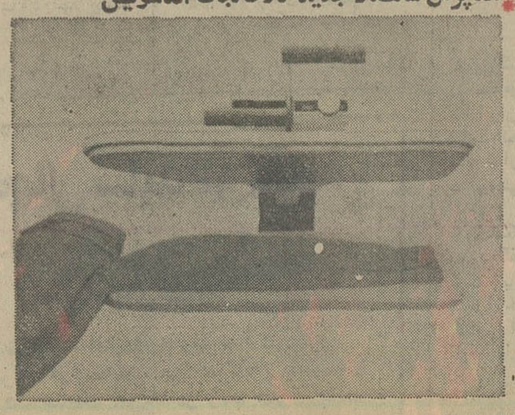

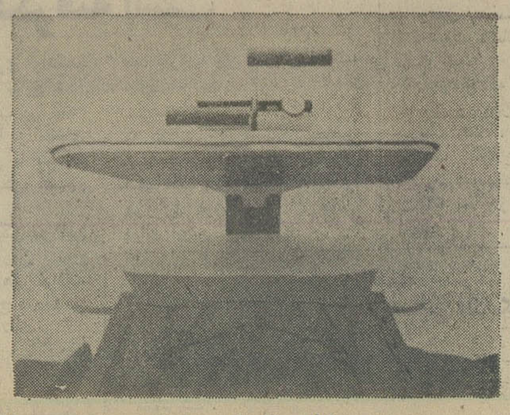

نماینده انحصاری درایران شرکت زیگزاگ ماشین‌گوچه پرلن ساختمان احیاء تلفن ۳۱۲۸۰۳ ـ ۳۰۰۹۹

زیگ

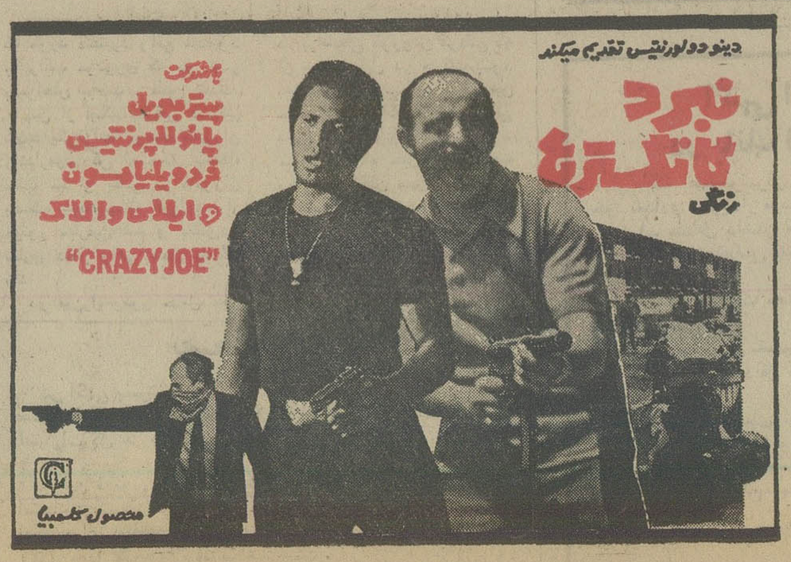

ازفردا صبح در گروه سینما های رویال ـ متروپل ـ سانترال

بزم درویش

سیمای هنرمندان

درویش مصطفی جاویدان

رضا شقاقی خواننده آهنگ جاودانه زندگی نیرومقدم

کندی نبش صالحی تلفن ۹۳۹۹۸۲

مجالس ترحیم

بانهایت‌تاسف درگذشت شادروان پرویز حریریان شوهر خواهر هم سندیکائی آقای حسین آل ابراهیم به اطلاع‌میرسد، مجلس ترحیم آن مرحوم روز جمعه ۲۷ تیر ماه از ساعت ۹ تا ۱۱ صبح در خانقاه صفی علیشاه برگزار میشود .

سندیکای نویسندگان و خبرنگاران مطبوعات

آ ـ ۲۳۱۲۹

با اندوه فراوان‌وتاثر شدید درگذشت جانکاه شادروان **سرگرد پرویز حریریان** را به اطلاع بستگان و دوستان می‌رساند ، مجلس ترحیم آن شادروان از ساعت ۹ تا ۱۱ صبح روز جمعه ۲۷ر۴ر۵۴ در خانقاه صفی علیشاه منعقد است .

خانواده‌های حریریان ـ آل‌ابراهیم ـ احمری ـ ارجمند، نبوی ـ شقاقی ـ بنکداران ـ اشرفی ـ مبشری ـ اشجع ـ مهدوی‌ـخلیلی ـتاجبخش ـ نورانی ـ نادرشاهی ـ آل‌مجید‌ـ اقتدار ـ نصیبی ـ رحیم تبار .

آ ـ ۲۳۱۳۰

روزنامه اطلاعات ـ مصیبت وارده را بخانواده های حریریان و آل ابراهیم بویژه آقای حسین آل ابراهیم تسلیت میدهیم .

خانواده های : هدایت ، کمال هدایت و خانواده های‌وابسته

با اندوه فراوان فوت‌جانگداز شادروان **دریابان‌شاهرخ هدایت** را باطلاع خویشان و دوستان میرساند طبق‌وصیت آن مرحوم مخارج ترحیم صرف امور خیریه میگردد .

درخشنده هدایت ، مریم هدایت (رکنی) ، ماهرخ هدایت (قوامی) . سرهنگ دارا ، هدایت ، مهندس فرهاد هدایت .

آ ـ ۷۲۲۹

روزنامه اطلاعات ـ مصیبت وارده را بعموم بازماندگان آن شادروان تسلیت میدهیم .

بانهایت تاسف فوت و الده ماجده حضرت حجت‌الاسلام و المسلمین آقای حاج سید علینقی‌امین سبزواری‌ـ امام‌مسجد جامع تهران پارس را باستحضار میرساند .

مجلس ختم روز پنجشنبه (فردا) از ساعت ۵ تا ۷ در همان مسجد برقرار شرکت آقایان موجب اجر وثواب است.

فضل‌الله الموسوی الخوانساری

آ ـ ۷۲۵۵

روزنامه اطلاعات ـ مصیبت وارده را ببازماندگان آن مرحومه تسلیت میدهیم

بانهایت تاسف وتالم درگذشت **بانو رقیه خطیب‌زاده (دامغانی)** و الده آقایان جعفر و محمد خطیب‌زاده را باطلاع دوستان و آشنایان و اقوام میرساند .

مجلس ختم مردانه آن مرحومه از ساعت ۴تا۶ بعد از ظهر روز پنجشنبه ۲۶ر۴ر۵۴ در مسجد بنی‌هاشمی و اقع در خیابان گرگان چهارراه معینیه و ختم زنانه در همانروز و ساعت نرسیده بمیدان ثریا کوچه محمدی شماره ۳۴ منعقد خواهد بود .

خانواده‌های : خطیب‌زاده. زرگریان. رجبی. جباری . موذن. منوچهری . شکوهی. امینیان. محسنی. جمال‌زاده.

آ ـ ۷۲۴۳

روزنامه اطلاعات ـ مصیبت وارده را بعموم‌بازماندگان آنمرحومه تسلیت میدهیم .

با نهایت تاسف درگذشت شادروان **فرجا ... حسینیه فراهانی** پدر آقای علیرضا حسینیه فراهانی را باطلاع کلیه همکاران میرساند .

مجلس ترحیم زنانه و مردانه روز پنجشنبه ۲۶ تیر ماه از ساعت ۴ الی ۶ بعداز ظهر در مسجد فخرالدوله واقع در دروازه شمیران برگزار خواهد شد .

کارخانجات شرکت سهامی فرش ایران

آ ـ ۷۲۲۳

با نهایت تاسف و تالم درگذشت شادروان **فرجا ... حسینیه فراهانی** کارمند سازمان چای را باطلاع اقوام و آشنایان میرساند .

مجلس ختم زنانه و مردانه آن مرحوم روز پنجشنبه ۲۶ تیر ماه از ساعت۴الی ۶ بعداز ظهر در مسجدفخرالدوله واقع در دروازه شمیران برگزار خواهد شد .

خانواده های : حسینیه فراهانی ، فراهانی ، جمالی دانش ، حاج‌علی ، بقائی کاشانی ، حمیدی ، غنی‌پور ، اردی‌بهشتی ، فرزاد ، خزائی ، آتش‌خانی ، رضائی‌پور ، مهرپسند ، آشتیانی ، شهریاری ، نبیلی .

آ ـ ۷۲۲۵

روزنامه اطلاعات ـ مصیبت وارده را بعموم خانواده های عزادار تسلیت میدهیم .

انا لله و انا الیه راجعون

بمناسبت درگذشت **بانو سکینه تقوی فومنی** مجلس ختمی از ساعت ۵ تا ۷ بعداز ظهر پنجشنبه ۲۶ر۴ر۵۴ در مسجد ولی‌عصر واقع در خیابان حشمت‌الدوله غربی منعقد است . با شرکت در مجلس و تلاوت قرآن مجید روح فقیده سعیده را شاد فرمائید .

میرهادی تقوی ، سید حسن تقوی ، سرهنگ محسن رضائی ، حسن رضائی ،انوشیروان ، رفیعی ، علاءالدینی، بانو سمیعی ، سید عبدالله جعفری .

دوستان جناب آقای میرهادی تقوی فومنی فوت مادر گرامی ایشان را باستحضار میرسانند .

مجلس ترحیم از ساعت ۵ تا ۷ بعداز ظهر پنجشنبه ۲۶ر۴ر۵۴ در مسجد ولی‌عصر واقع در خیابان حشمت‌الدوله منعقد است .

جواد جوادی ، شاپور جوادی ، علی‌اصغر جوادی ، رضا مساوات ، مسعود حسام ، محمود فروزی ، عسگری نگرودی .

آ ـ ۷۲۳۱

با نهایت تاسف و تاثر درگذشت **بانو سکینه تقوی فومنی** مادر گرامی جناب آقای میرهادی تقوی عضو هیئت مدیره این شرکت را باطلاع دوستان و آشنایان میرسانند.

مجلس ختم روز پنجشنبه ۲۶ر۴ر۵۴ از ساعت ۵ تا ۷ بعداز ظهر درمسجد ولی‌عصر واقع‌درخیابان حشمت‌الدوله غربی منعقد است .

شرکت صنعتی و معدنی و کشاورزی اسکولک

آ ـ ۷۲۳۱

روزنامه اطلاعات ـ مصیبت وارده را بعموم بازماندگان آن مرحومه تسلیت میدهیم .

با تاسف واندوه فراوان درگذشت شوهر و پدرعزیزمان آقای **حاجی غلامعلی صالحی‌نیک** را به اطلاع میرساند .

مجلس ترحیم آن مرحوم روز پنجشنبه ۲۶ تیر ماه‌از ساعت ۴ر۵ الی ۶ر۵ در مسجد شیشه واقع در خیابان شیخ‌هادی منعقد خواهد بود . در ضمن درهمین ساعت مجلس ترحیم زنانه در منزل شخصی آن مرحوم واقع در خیابان پهلوی خیابان وزیری کوی اورمزدی شماره ۲۴ برگزار خواهد شد .

زهرا صالحی‌نیک (عظیمی) ، احمد ، فروغ ، آذر ، مهرداد ، آزاده ، مهدی صالحی‌نیک .

آ ـ ۷۲۴۱

با تاسف واندوه فراوان درگذشت آقای **حاجی‌غلامعلی صالحی‌نیک** را باطلاع میرساند .

مجلس ختم آن مرحوم روز پنجشنبه ۲۶ تیر ماه از ساعت ۴ر۵ الی ۶ونیم بعداز ظهر در مسجد شیشه واقع در خیابان شیخ‌هادی منعقد خواهد بود . ضمنا مجلس‌ترحیم زنانه در منزل شخصی آن مرحوم واقع در خیابان‌پهلوی خیابان وزیری کوی اورمزدی شماره ۲۴ برگزار خواهد شد .

خانواده های : صالحی نیک ، صالحی ، برزین‌مهر ، خبازیان ، خلیلی ، صالحی‌زاده ، یعقوب‌زاده ، عظیمی ، شاهمیرزایی ، عباسی ، خلیلی ، نیکوکلام .

آ ـ ۷۲۴۱

روزنامه اطلاعات ـ مصیبت وارده را بعموم بازماندگان آن مرحوم تسلیت میدهیم .

باکمال تاسف و تالم درگذشت شادروان **سناتور محمد عباسی** راکه از رجال شاهدوست و میهن پرست بودند و عمری را در سمتهای نمایندگی مجلس شورایملی و سنا در خدمتگزاری صادقانه بشاهنشاه‌و میهن سپری نمودند باطلاع دوستان و اقوام و همشهریان میرساند .

مجلس ترحیم آن فقید سعید از ساعت ۴تا۶ بعدازظهر روز شنبه ۲۸ تیرماه درخانقاه صفی علیشاه برپا خواهدبود.

امان‌الله اردلان

آ ـ ۷۲۶۵

هو الباقی

بانهایت تاسف و تالم درگذشت پدر بزرگوارمان‌شادروان **سناتور محمد عباسی** را باطلاع دوستان و همشهریان‌گرامی میرساند. مجلس ترحیم فقید سعید روز شنبه بیست و هشتم تیرماه از ساعت ۴تا۶ بعد از ظهر در خانقاه صفی علیشاه و مجلس ختم زنانه در همان ساعت در منزل و اقع در خیابان فروردین جنوبی شماره ۴۱۳ برگزار میشود .

اسمعیل عباسی . ابراهیم عباسی . امیر عباسی

آ ـ ۷۲۶۵

خانواده‌های : عباسی. اردلان . امیری اردلان . امیر اردلان. ایلخانی‌زاده. فاتح. جبه‌داری. حیدری . حسینی . شیخ‌آقائی.کریمی.معروفی.شاطری. احمدی.دکترانوشیروانی. کیخسروی. پاکزاد. سعیدی کردستانی. سرتیپ کمالی.صدیق وزیری. آصف وزیری. مشیر وزیری . وکیل و خانواده‌های وابسته .

باکمال تاثر و تالم درگذشت شادروان **سناتور محمد عباسی** را باطلاع دوستان و همشهریان محترم می رسانند. مجلس ترحیم آن فقید سعید روز شنبه بیست و هشتم تیر ماه از ساعت چهار تا شش بعداز ظهر در خانقاه‌صفی‌علیشاه منعقد است .

آ ـ ۷۲۶۵

روزنامه اطلاعات‌ـ درگذشت سناتور عباسی را بخانواده محترم آنمرحوم و سایر خانواده‌های عزادار بویژه بازماندگان تسلیت میدهیم .

بانهایت تاثر و تاسف درگذشت شادروان مرحوم **علی موتمن** پدر گرامی آقای ابو الفضل موتمن سرپرست اداره حسابداریکل ورئیس‌اداره مکانو.گرافی این بانکرا‌باطلاع میرساند مجلس ختم آن شادروان روز شنبه ۲۸ تیر ماه جاری از ساعت ۶ الی ۸ بعد از ظهر در خانقاه صفی علیشاه منعقد خواهدبود.

بانک بازرگانی ایران

آ ـ ۲۳۰۳۵

بانهایت تاثر و تاسف درگذشت شادروان **علی موتمن** پدر گرامی آقای ابو الفضل موتمن سرپرست اداره حسابداریکل و رئیس اداره مکانوگرافی این بانکرابایشان و خانواده آنمرحوم تسلیت گفته و برای بازماندگان بقای عمر و صبر جزیل آرزومند است .

هیئت مدیره و کارکنان بانک بازرگانی ایران

آ ـ ۲۳۰۳۶

باکمال تاسف فوت مرحوم آقای علی موتمن (موتمن دفتر) که از صاحبمنصبان و خدمتگزاران صدیق آستان قدس رضوی بودند باطلاع دوستان و بستگان میرساند مجلس ترحیم پس از برگزاری در مشهد در تاریخ شنبه ۲۸ تیرماه ساعت ۶ تا ۸ بعد از ظهر در خانقاه صفی علیشاه منعقد خواهد بود.

دکتر احمد موتمن . دکتر حسین موتمن. حسن موتمن . ابو الفضل موتمن .محمود موتمن. لعیا موتمن. طوبی موتمن . (خاوری). قدسی موتمن. مهری موتمن (بهار) . هما موتمن. منیر موتمن. ژاله موتمن.محمدتقی بهار. احمد خاوری . مهدی‌اسدی. علی اصغر بکوائی . دکتر محمد رضا معین ضیائی . ثریابکوائی. طاهره ضیائی.اسفندیار مشرف.علی‌شمس حسینی. محمودبکوائی. محسن شمس حسینی. اکبر اخلاقی . مهدی اخلاقی . دکترمحسن ضیائی. دکتر حمید موسویان . دکتر یداله ظفری. دکتر محمود ضیائی. پری موسویان . ثریا ظفری. ناهید قریب. اعتماد شهابی. حسین سجادی. محمدکریم‌زندی. احمد زندی. علی زندی. مهندس محمودیان. قوامی . قندهاریان. مرشدعباس

آ ـ ۷۱۴۵

روزنامه اطلاعات ـ مصیبت وارده را بعموم خانواده های عزادار بویژه بازماندگان آنمرحوم تسلیت میدهیم

بانهایت تاسف و تاثر درگذشت جانگداز مادر گرامی آقایان عباس طلیائی نایب رئیس اتحادیه و حسن طلیائی عضو اتحادیه رابا‌طلاع همکاران محترم میرساند.

مجلس ترحیم آنمرحومه روز پنجشنبه ۲۶ر۴ر۵۴ از ساعت ۵ تا۷ بعد ازظهر در مسجد حضرت آیت‌الله طالقانی واقع در خیابان شاه آباد ـ خیابان ظهیرالاسلام منعقد میباشد.

رئیس اتحادیه صنف عینک ساز و عینک فروش
سید علی هراتی

آ ـ ۷۱۸۱

بانهایت تاسف و تاثر فوت مرحومه **بتول طلیائی** را باطلاع بستگان و آشنایان میرساند . مجلس ترحیم آن مرحومه مردانه و زنانه روز پنجشنبه ۲۶ر۴ر۵۴ از ساعت ۵تا۷ بعد ازظهر در مسجد حضرت آیت‌الله طالقانی واقع در خیابان شاه‌آباد خیابان ظهیرالاسلام منعقد میباشد.

خانواده های طلیائی . پهلوان آقابابا. طاهرخانی. یاوریانفر. علی مددیان.پهلوان. کاشانی نیکو . کفائی. گرامی . فخوری. اقبالیان. آرین‌نژاد. خاکسارفرد. الماسی . دربندی.

آ ـ ۷۱۸۱

روزنامه اطلاعات ـ مصیبت وارده را بعموم بازماندگان آن مرحومه بویژه آقایان عباس و حسن طلیائی تسلیت میدهیم.

بانهایت تاسف و تالم درگذشت شادروان آقای **سید ابراهیم شمسا** پدر دوستان و همکاران ارجمند جناب‌آقای مهندس حسین شمسا و جناب آقای منوچهر شمسا راباطلاع میرساند مجلس ختم آن مرحوم روز پنجشنبه ۲۶ تیرماه از ساعت ۱۵ تا ۱۷ در مسجد الجواد میدان ۲۵ شهریور برگزار میگردد .

شرکت سرا

آ ـ ۲۳۱۴۶

بانهایت تاسف و تاثر فوت پدر عزیزمان ، مرحوم **سید ابراهیم شمسا (کاشانی)** را به اطلاع فامیل و دوستان‌میرسانیم مجلس ترحیم زنانه و مردانه از ساعت ۳ الی ۵ بعد از ظهر پنجشنبه ۲۶ تیر ماه در مسجد الجواد میدان ۲۵ شهریور منعقد خواهد بود .

حسین ـ منوچهر ـ عباس شمساء

آ ـ ۷۲۳۷

با نهایت تاسف درگذشت آقای **سید ابراهیم شمسا** پدر آقایان مهندس حسین، منوچهر، عباس شمسا را باطلاع فامیل ودوستان آنمرحوم میرساند مجلس ختم زنانه ومردانه آنمرحوم ازساعت۱۵تا۱۷ روز پنجشنبه ۲۶ تیرماه درمسجد الجواد میدان ۲۵ شهریور برگزار میگردد .

خانواده‌های : شمسا. جنتی. بابامیز. شامکرانه. مزرعتی. عمرانی. بخرد. عینکی. سعادت. تاج. فخری. متین. هنری . عظیمی. دقیقی. طهماسبی. مزروعی . معتضدی . اکرمی . سعیدی .

آ ـ ۲۳۱۴۷

روزنامه اطلاعات ـ بعموم خانواده‌های عزادارمصیبت وارده را تسلیت میدهیم

با اندوه فراوان درگذشت بانو حاجیه **معصومه‌امیری** را به اطلاع بستگان و دوستان میرساند .

مجلس ختم آن مرحومه در روز پنجشنبه ۲۶ر۴ر۵۴ از ساعت ۴ الی ۶ بعداز ظهر در مسجد جامع ایوانکی برگزار میگردد .

خانواده های : امیری ، هاشمی ، مشیری ، اشتری، سعیدی ، ضیائی ، دانش دیهیم ، دادگر ، قناعت ، باهری، بختیاری ، فلاح .

آ ـ ۷۲۷۱

روزنامه اطلاعات ـ مصیبت وارده را به خانواده های عزادار تسلیت میدهیم .

یادبود

یکسال گذشت

یکسال سخت بر همه آشنا گذشت
بنگر چسان زمانه ما بی‌بها گذشت
وقتی «حسن» دو دیده فروبست از جهان
«فرهاد» نیز همره « فرشاد» ما گذشت
دست اجل گرفت گریبان یک پدر
بااین پدر دو کودک اهل وفا گذشت
دنیا اگر که باغ پراز لاله هست وگل
از باغ ما سه شاخه گل دلربا گذشت
تامهربان شدمست «حسن» بادو نوگلش
فریاد مرگ گفت که مهر و صفا گذشت
اینک بزیر خاک سه تن ساکتند و سرد
بر چشم ما زسوگ چه خونابه ها گذشت
دنیا مجال دم زدن اینجا به کس نداد
تادم زدید یکسره عمر شما گذشت
هرگز جهان‌به اهل مروت وفا نکرد
این بیوفای دون زبرت بیوفا گذشت
بااینهمه زمانه زنیکی است پایدار
جز نام نیک هر چه بسوی خدا گذشت

بمناسبت یکمین سال درگذشت حسن فیاض سروری و دو فرزندش مجلس یادبودی در بهشت زهرا سالن شماره ۳ روز پنجشنبه ۲۶ر۴ر۵۴ از ساعت ۴ ونیم تا ۶ونیم بعد ازظهر منعقد میباشد. وسیله ایاب و ذهاب در منزل آنمرحوم واقع در چهار راه کوکاکولا بیستمتری کوکاکولا چهارراه فرزانه برقراراست.

خانواده های : خردبین . مویدی‌پور. هداوند . زنده دل . طهماسبی

آ ـ ۲۳۰۸۰

بمناسبت چهلمین روز درگذشت شادروان غلامحسین‌بقائی **انارکی** مجلس یادبود زنانه و مردانه در روز پنجشنبه ۲۶ تیرماه از ساعت پنج الی هفت بعد ازظهر در منزل آنمرحوم واقع در قلهک کوچه دبیرستان جم پلاک ۱۴۹ منعقد میگردد.

خاندان بقائی

آ ـ ۷۲۰۷

«سالگرد »

بیاد مرحوم **یوسف بخش‌پور** همسر گرامی و پدر عزیزمان بعد ازظهر روز جمعه ۲۷ تیرماه در منزل آنمرحوم دیدار فامیل ودوستان و آشنایان محترم را گرامی میداریم.

لوسیک . نینا. تینا و آفریدون بخش پور.
پارک وی موازی خیابان فرزانه کوچه کاج شماره ۲۶

آ ـ ۲۳۰۲۹

بیادبود اولین‌سالگرد درگذشت شادروان **حاج جعفر حسابی** بزرگ خاندان حسابی‌ویکی از بازرگانان خوشنام روز پنجشنبه ۲۶ تیر ماه ۱۳۵۴ از ساعت ۴ ونیم الی ۶ونیم بعد ازظهر در شبستان شماره یک بهشت زهرا مجلسی به بزرگداشت آن‌مرحوم برگزار میشود.

خانواده حسابی

آ ـ ۲۳۰۰۷

مراسم شب هفت

باطلاع کلیه دوستان و آشنایان میرساند مراسم شب هفت شادروان **ابو الفضل سروری** کارمند وزارت امور خارجه ساعت ۵ بعدازظهر روز پنجشنبه ۲۶ر۴ر۵۴ در محل آرامگاه معتمدی بابل برگزار میگردد.

خانواده سروری و وابستگان

آ ـ ۳۵۲۳

جمعه ۲۷ر۴ر۵۴ مصادف با چهلمین روز درگذشت عزیز از دست رفته مرحوم **رحمت‌الله زند وکیلی** میباشد .

بهمین مناسبت مراسمی از ساعت ۴ونیم تا ۶ونیم‌بعداز ظهر همان روز در سالن شماره۲ بهشت‌زهرا برگزار خواهد شد .

شرکت دوستان و بستگان موجب‌شادی روح آن‌مرحوم و تسلی بازماندگان خواهد بود .

خانواده های : زند وکیلی ، جوادی‌زاده ، محسنی ، شاکری .

آ ـ ۷۲۴۷

تسلیت

جناب آقای واچیک هایراپتیان

درگذشت مادر گرامیتان را تسلیت عرض مینمائیم .

کارمندان اداره ساختمان بانکملی

آ ـ ۷۲۳۵

جنابان آقایان جعفر و محمد خطیب‌زاده

با اندوه فراوان فوت مادر گرامیتان را بشما و خانواده محترم تسلیت عرض نموده و بقای عمرتانرا از درگاه‌خداوند متعال خواهانیم .

خانواده جباری

آ ـ ۲۳۱۳۴

آقای احمد کشاورزی

بانهایت تاسف و تاثر مصیبت وارده را به جنابعالی تسلیت عرض نموده بقاء و سلامتی بازماندگان را ازخداوند متعال خواستاریم .

کارکنان صنایع بسته‌بندی ایران
(شرکت سهامی عام)

آ ـ ۲۳۱۳۳

جناب آقای غلامرضا مجید

باکمال تاسف درگذشت همسر گرامیتان را بجنابعالی و خانواده محترم تسلیت عرض مینمائیم .

حسین صرافزاده ـ رضا نیکدل

آ ـ ۳۵۱۶

جناب آقای دکتر حسینعلی هروی استاد محترم دانشگاه

بانهایت تاسف و تاثر درگذشت برادر گرامیتان ودوست عزیزم آقای رحمت هروی را به جنابعالی وعموم بازماندگان تسلیت عرض مینمایم .

گرگان ـ سید حسین مفیدیان

آ ـ ۳۵۲۱

جناب آقای دکتر ابوالبشر فرمانفرمائیان

مدیران‌وکارکنان شرکت شیمیائی پازارگاد مصیبت‌وارده را تسلیت میگویند و بقای عمر و سلامت جنابعالی و سایر بازماندگان را آرزو مینمایند .

شریفرازی ـ شرکت شیمیائی پازارگاد

آ ـ ۷۲۱۹

جناب آقای دکتر علی شرقی

مدیر عامل محترم شرکت سهامی کارخانجات تولیدی پلاستی ران

باکمال تاسف مصیبت وارده را تسلیت میگوئیم .

شرکت سهامی تولی پرس (خاص) دیترجنت

آ ـ ۲۳۱۰۲

جناب آقای مهندس سرودی

مدیریت عامل موسسه استاندارد و تحقیقات صنعتی‌ایران

بانهایت تاسف مصیبت وارده را تسلیت میگوئیم .

شرکت سهامی تولی پرس (خاص) دکتر نیره عراقی

آ ـ ۲۳۱۰۳

جناب آقای دکتر الماسی

مصیبت وارده را از صمیم قلب تسلیت عرض نموده‌عزت و سلامتی شما و خانواده محترمتان را از خداوند متعال خواستارم .

شرکت نوکار

آ ـ ۷۲۱۵

تسلیت

جناب آقای عبدالعزیز فرمانفرمائیان

باندوه فراوان درگذشت مادر گرامیتان را از صمیم قلب بجنابعالی و خانواده محترم فرمانفرمائیان تسلیت عرض مینماید.

مهدی مجد

آ ـ ۲۳۱۶۷

سرکار خانم لیلامجدـ جناب آقای محمد رضا مجد

باندوه و تاسف فراوان مصیبت وارده را صمیمانه‌تسلیت عرض نموده شکیبائی و سلامت کامل برایتان آرزو داریم.

مهدی مجد و بانو

آ ـ ۲۳۱۶۷

جناب آقای کریم پاشا بهادری

مصیبت وارده را از صمیم قلب تسلیت عرض نموده عزت و سلامتی شما و خانواده محترمتان را از خداوندمتعال خواستارم .

محمود زنگنه

آ ـ ۷۲۱۷

آقای غلامرضا شاکر
عضو تیم وزنه‌برداری خوزستان

در سوگ وارده خود را سهیم میدانیم .

هوشنگ گنجی ، مصطفی حکمت‌پور ،غلامعلی نیاکان

آ ـ ۳۵۲۶

جناب آقایان جعفر و محمد خطیب‌زاده

مصیبت وارده را بشما و خانواده محترمتان تسلیت عرض نموده بقای عمر شما و سایر بازماندگانرا از درگاه خداوند متعال خواستاریم .

محمود جمال‌زاده و بانو

آ ـ ۲۳۱۵۴

جناب آقای مهندس حسین شمسا و جناب آقای‌منوچهرشمسا

فوت پدر گرامیتانرا تسلیت گفته بقاء عمر و سلامتی برای بازماندگان آنمرحوم را ازدرگاه احدیت خواستاریم .

مدیران و کارکنان شرکت سرا

آ ـ ۲۳۱۴۵

جناب آقایان مهندس حسین شمسا و منوچهر شمسا

با اندوه فراوان درگذشت شادروان پدر بزرگوارتان را تسلیت عرض نموده بقاء خاندان محترم را از خداوند بزرگ خو استاریم .

کارمندان دفتر متره شرکت سرا

آ ـ ۲۳۱۴۴

جناب آقایان مهندس حسین شمسا و منوچهر شمسا

با اندوه فراوان درگذشت شادروان پدر بزرگوارتان را تسلیت عرض نموده بقاء خاندان محترم را خو استاریم .

رضا صانع ـ عزیز مسعودی

آ ـ ۲۳۱۴۳

جناب آقای غلامرضا مجید

با نهایت تاسف مصیبت وارده را بجنابعالی و خاندان محترم تسلیت عرض میکند .

علی اصغر مسچی

آ ـ ۲۳۱۵۸

جناب سرهنگ داراب هدایت و آقای فرهاد هدایت

مصیبت وارده را از صمیم قلب تسلیت میگوید .

علی اصغر مسچی

آ ـ ۲۳۱۵۹

جناب آقای دکتر غفار فرمانفرمائیان

درگذشت مادر گرامیتان را از صمیم قلب تسلیت عرض‌نموده دوام و بقاء سایر بازماندگان را از درگاه ایزد متعال خواستاریم.

حسین کریم‌آبادی. رحیم‌موسوی. مرتضی‌وحیدی .سیروس اکبری. ناصر اخوتی. پرویز دیوزی. محمد جواد اکبر زاده . کیخسرو وکیلی. حسین طاهباز.

آ ـ ۲۳۱۶۲

جناب آقای مهندس سرودی

مصیبت وارده را از صمیم قلب تسلیت عرض نموده از خدای بزرگ صبر و شکیبائی شمارا آرزو مندیم.

پرویز اسماعیلی. حسین مرادیان. نوروز ایپچکی . نصراله یاوری. هرمز وحیدی.محمدانوری. مرتضی خرم آبادی.سیروس اکبر زاده . محمد ناصر پرویزی.

آقای مسعود الهیاری

باکمال تاسف و تاثر مصیبت وارده را تسلیت عرض نموده از ایزد توانا صبر و شکیبائی شمارا آرزو مینمائیم.

حسن استوار . ناصر فندی. محمد رحیم سلطانپور. صمد همدانیان. کیومرث اسماعیلی. اصغر سروستانی . مرتضی جمال زاده . خسرو ویدادی. اصغر ابراهیمی.

آ ـ ۲۳۱۶۲

آقای حسن وزیری

بانهایت تاسف و تاثر مصیبت وارده را تسلیت گفته دوام و بقاء سایر بازماندگان را از خداوند بزرگ، آرزو مینمائیم.

ناصر خسروپور. اکبرناصری . کاظم درودیان. شریف امامپور. رحیم دائمی . حسین رضوانی. کریم طاهری ، حسین محمدی. پرویز فداکار.

جناب آقای دکتر مصطفی هروی

باکمال تاسف و تاثر مصیبت وارده را صمیمانه تسلیت عرض نموده صبر و شکیبائی برای جنابعالی آرزو مینمائیم.

اسداله پرهیزکار. خسرو حمدی. شریف ناصری. کریم محمود آبادی. سیروس سروستانی . ناصر عیوبی . باقرملائی زاده . سیروس وکیل زاده . اصغر پرویز زاده

جناب آقای دکتر حسینعلی هروی

باکمال تاسف و تاثر مصیبت وارده را از صمیم قلب تسلیت عرض نموده دوام و بقاء سایر بازماندگان را از خداوند بزرگ آرزو مینمائیم .

محمد صادق اسکوئی . منوچهر اکبری. سید اکبر محمد آبادی. خلیل مستوفی. رحیم عبدالهی.منوچهر عباسی. اسماعیل‌نصرالهی. رحیم سلطانپور . محمد افضلی.

خانواده محترم کتابچی

بایکدنیا تاثر و تاسف مصیبت وارده را از صمیم قلب‌به‌آن خاندان گرامی تسلیت گفته برای یکایک فامیل صبر و شکیبائی آرزو مینمائیم.

یوسف محسنی . منصور غلامرضائی . رحیم اکبر خامنه‌ای. غلامرضا عطاآبادی. خسرو دارابی. ناصر شمشیری . مظفر شیبانی. اصغر دهقانی. محمد ایمان‌پور.

آ ـ ۲۳۱۶۲

خانواده های محترم اقوامی

بدینوسیله مصیبت وارده را بعموم خانواده گرامی‌تسلیت عرض نموده دوام و بقاء بازماندگان را از خداوند بزرگ‌آرزو مینمائیم .

وحید نصرالهی . ابراهیم‌آزاری. کریم احمدی . پرویز طالب پور. اصغر مفیدی. کاظم فولادی. ناصر شریعتی. اصغر شیبانی. صادق خسروی.

آ ـ ۲۳۱۶۲

آقای محسن مهدیان

باندوه‌وتاسف بسیار مصیبت وارده را صمیمانه تسلیت گفته برای جنابعالی صبر و شکیبائی آرزو مینمائیم.

صادق محسنی. عباسعلی موتمنی. رضا هرمز زاده . علی نصیری. اصغر و هابزاده.سیروس مرتضوی زاده . کریم ایرانی. ناصر کجوری . عبدالرحمن عزتی.

آ ـ ۲۳۱۶۲

آقای کریم پاشا بهادری

بانهایت تاسف و تاثر مصیبت وارده را تسلیت گفته برای سایر بازماندگان صبر و شکیبائی آرزومندیم.

منوچهر سعیدی. منصور باغبانی. جعفر خواجه‌نوری.مصباح پرویز زاده . محمود اسدی. اسکندر نظری. عبداله رضائی. رحمن منوچهری. کریم نصرآبادی.

آ ـ ۲۳۱۶۲

آقای مسعودالهیاری

بدینوسیله مصیبت وارده را از صمیم قلب تسلیت عرض نموده برای یکایک فامیل محترمتان صبر و شکیبائی آ رزو می نمائیم .

اردشیر الهی. یوسف مزارعی. علی قیومی‌زاده. عبدالاجبار نصیری. محمود نریمانی . یوسف نظری. علیرضا وحیدی . عبدالحسین اسفندیاری. بهمن علوی.

آ ـ ۲۳۱۶۲

جناب آقای مهندس کیومرث مظلومیان

باکمال تاسف و تاثر مصیبت وارده را از صمیم قلب تسلیت عرض نموده دوام و بقاء سایر بازماندگان را از خداوند آرزو مینمائیم .

غلامرضا درویش زاده . غلامرضا حاتمی‌زاده. پرویز غیاثی. حسین مومنی زاده.اصغر ریاحی. ناصر شوقی پور . محمد رضا علوی. یوسف شباهنگ . عزیزاله ریاحی.

آ ـ ۲۳۱۶۲

سرکار خانم فراهانی

هیئت عامل و اعضای شورای هماهنگی کاخ مرکزی جوانان مصیبت وارده را از صمیم قلب تسلیت میگویند.

هیئت عامل کاخ مرکزی جوانان

آ ـ ۲۳۱۶۶

جناب آقای عباس شمسا

مرگ پدر سخت ودردناک است . هیئت عامل و اعضای شورای هماهنگی کاخ مرکزی جوانان همدر غم توشریکند.

هیئت عامل کاخ مرکزی جوانان

آ ـ ۲۳۱۶۶

آقای عبدالحکیم آهنگری

بانهایت تاسف و تاثر مصیبت وارده را از صمیم قلب تسلیت عرض نموده برای یکایک فامیل محترمتان صبر و شکیبائی آرزو مینمائیم .

صفدر پروینی . ناصر عکی زاده.اسداله فاخری. سید حسن فتوحی. عبدالحسین عمادی پور. رحیم رضوی . علیمحمد اصغر زاده . عبدالجلیل سیاحی. حسین مرادی.

آ ـ ۲۳۱۶۲

آقای منصور الهیاری

باندوه و تاسف بسیار مصیبت وارده را تسلیت گفته دوام و بقاء سایر بازماندگان را از خدای بزرگ آرزو مینمائیم.

علیرضا فتوحی. لطیف مکاره‌ای. صفدر پورمرادی . عبدالرضا اسحقی. پرویز خاکباز. بهمن صفدری . ناصر رئوفی . علیداد خورشیدی. خسرو نسرین پور.

آ ـ ۲۳۱۶۲

جناب آقای دکتر مهدی بیگدلی

بانهایت تاسف و تاثر مصیبت وارده را از صمیم قلب‌تسلیت گفته دوام و بقاء سایر بازماندگان را از خدای متعال آرزومی نمائیم .

محمد مراد عباسی . محمود خلاقی زاده . اصغر کتیرائی. هرمز اقبالی پور. سید اسماعیل مرتضوی. بهمن مفیدی . ناصر جانبازی. رستم کیامرزی . محمد ادریسی.

آ ـ ۲۳۱۶۲

مجالس وعظ وسوگواری

هیئت انصار الحجة (ع)

خداوندمنان‌دراین‌برهه از زمان نظر لطفی و بذل‌توجهی بیاران دین و پیروان سیدالمرسلین هیئت انصار الحجة نموده و توفیق تشرف به آستانه مقدسه و ترفیق تعرج بحرم مطهره حضرت شمس الشموس و انیس النفوس علی بن‌موسی الرضاالمدفون‌بارض طوس را عنایت فرموده بشکرانه این نعمت عظمی و موهبت کبری هیئت مجلسی از قرائت قرآن و بیان پاره‌ای از فرمایشات پیغمبر اسلام را به آدرس زیرین و علامة دیرین تهیه و تعبیه نموده تشریف فرمائی و قدم فرسائی مومنین باین هیئت اهلش را قرین برافتخار و مزید بر امتنان خواهد فرمود .

آدرس : مشهد مقدس بالا خیابان مقابل مسجدملاهاشم کوچه ملک .

وقت : صبح جمعه از ساعت۶تا۹ از هشتم رجب‌المرجب الی شانزدهم رجب‌المرجب ۱۳۹۵

آ ـ ۲۳۱۰۹

سپاسگزاری

سپاسگزاری

بدینوسیله از کلیه سروران عالیقدر و عالیمقام و بستگان ، دوستان و آشنایان که در مراسم تشییع جنازه و ترحیم مرحومه شهین باشی زاده فخار در تهران و مشهد شرکت و یا بوسیله تلگراف ودرج درروزنامه ها ابراز همدردی و مرحمت فرموده‌اند صمیمانه تشکر می نماید. چنانچه براثر تالمات ناشی از فوت جانگداز مرحومه مذکور در عرض تشکر و سپاس حضوری‌تاخیر حاصل گردید پوزش می طلبد.

خانواده باشی زاده فخار

آ ـ ۳۵۰۶

تشکر و سپاسگزاری

بانهایت احترام از کلیه سروران گرامی علماء اعلام، اصناف ، کارگران ، دوستان ، آشنایان و همکاران ارجمند در اصفهان و شهرستانها که در مراسم تشییع جنازه ، ترحیم و شب هفت مرحوم مادرمان در اصفهان شرکت فرموده و یا از طریق جراید و همچنین تلگراف اظهار محبت‌وهمدردی فرموده‌اند سپاسگزاری مینمائیم واز اینکه بعلت تالمات روحی موفق به تشکر حضوری نگشته‌ایم، بدین وسیله‌مراتب سپاس و تشکر خودرا تقدیم داشته صمیمانه پوزش میطلبیم .

حاج آقا رضا وفادار ـ حاج جواد وفادار

آ ـ ۳۵۱۴

پرتره صفی علیشاه در شهرضا حراج میشود

یک پرتره از « صفی علیشاه » به مجموعه نفیس‌و قیمتی‌خانواده صفایی که در شهرضا حراج خواهد شدافاضه‌شد و کارشناس اعزامی وزارت فرهنگ و هنر اصالت و ارزش آنرا تایید کرد.

در پی اعلام حراج « جبه» و «تاج‌فقر» مربوط به صفی علیشاه در شهرضا و به پیشنهادخبرنگار اطلاعات در اصفهان دیروز آقای محمد حسن سمسار رئیس موزه هنرهای تزئینی ایران بعنوان کارشناس اعزامی وزارت فرهنگ و هنرازتهران وارد اصفهان شد و همراه خبرنگار اطلاعات دراین شهر به شهرضا عزیمت کرد.

بموجب گزارش خبرنگار ما در اصفهان‌آقای‌سمسار پس ازبررسی «جبه» و «تاج فقر» صفی‌علیشاه اعلام کرد « جبه » از ترمه تهیه شده و سوزن زنی آن منحصر بفرد است.احتمالا سوزن دوزی «جبه»دراصفهان انجام شده است چرا که شباهتی با سوزن زنی های کرمان ندارد.

آقای سمسار باتوجه به‌بررسی های انجام شده افزود: « جبه» و «تاج فقر» مربوط به ۶۵ تا ۷۰ سال پیش است و باتوجه به‌این که « صفی علیشاه» نیز در همان زمان می‌زیسته احتمالا « جبه» و «تاج‌فقر»مربوط به‌صفی علیشاه است .

یک پرتره قلمی از صفی علیشاه، کتاب‌طبی۴۶۵ساله نوشته سلطان علی طبیب خراسانی جنابادی ، کتاب دستورالطبو کتاب هزار و یک اسم اعظم نیز از جمله آثاری بود که مورد توجه کارشناسان فرهنگ و هنر قرار گرفت.

باتوجه به خودداری صاحب کتابهاو مجموعه قیمتی از انتقال مجموعه به تهران ، کارشناسان فرهنگو هنر از کتابها ، کلاه‌فقر وجبه عکس رنگی تهیه کردند تا درتهران روی آنها با دقت‌بیشتری بررسی کنند.

سال پنجاهم ـ شماره ۱۴۷۶۰

اطلاعات ۱۳۰۴

چهارشنبه ـ بیست و پنجم تیر ماه ۱۳۵۴
ششم رجب ۱۳۹۵ ـ شانزدهم ژوئیه ۱۹۷۵

استخراج دکتر ریاضی کرمانی

ساعات شرعی	اذان مغرب	ساعت ۷ و ۳۸ دقیقه
	اذان صبح (فردا)	ساعت ۳ و ۱۲ دقیقه
	طلوع آفتاب (فردا)	ساعت ۴ و ۱ دقیقه
	ظهر شرعی (فردا)	ساعت ۱۲ و ۱۲ دقیقه
	اذان مغرب (فردا)	ساعت ۷ و ۳۸ دقیقه

مقررات تازه معافیت تحصیلی برای محصلین خارج از کشور

وظیفه عمومی امروز متن کامل مقررات معافیت تحصیلی دانش آموزان و دانشجویان خارج از کشور را به این شرح اعلام کرد .

● در اجرای فرمان مطاع مبارک همایونی بمنظور رفاه حال دانش آموزان و دانشجویانی که پس از نوزدهم اردیبهشت ماه ۱۳۵۰ (تاریخ تصویب قانون جدید وظیفه عمومی) و قبل از رسیدن به سن مشمولیت بدون رعایت تشریفات تبصره ۲ ماده ۳۶ قانون خدمت وظیفه عمومی برای ادامه تحصیل به خارج از کشور سفر کرده‌اند اولیای آنان میتوانند مدارک فرزندان خود را از طریق وزارت علوم و آموزش عالی قسمت امور دانشجویان کشور به اداره وظیفه عمومی تسلیم کنند تا پس از طرح در کمیسیون مقرر در تبصره مذکور از معافیت تحصیلی و مزایای مربوطه به محصلین خارج از کشور بهره‌مند شوند .

● اولیای دانش آموزانی که میخواهند فرزندان خود را قبل از رسیدن بسن مشمولیت برای اولین بار جهت ادامه تحصیل بخارج از کشور اعزام کنند نیز باید قبلا مدارک تحصیلی آنان را به اداره وظیفه عمومی برهند تا با رعایت مقررات بند ۲ ماده ۳۶ قانون خدمت وظیفه عمومی از معافیت تحصیلی و مزایای آن استفاده کنندو درخارج به تحصیل ادامه دهند .

تبصره ۲ ماده ۳۶ برای اطلاع اولیای دانش آموزان مینا درج میشود .

کسانیکه بخواهند فرزندان خود را از دوره دوم دبیرستان و یا پس از خاتمه دوره راهنمائی تحصیلی و قبل از رسیدن به سن مشمولیت برای ادامه تحصیل بخارج از کشور اعزام دارند باید قبلا برای تائید صلاحیت مالی و اخلاقی به کمیسیونی مرکب از نمایندگان نخست‌وزیری و وزارت علوم و آموزش عالی ، وزارت کشور، وزارت آموزش و پرورش واداره وظیفه‌عمومی که بلافاصله پس از تصویب این قانون تشکیل شده است مراجعه کنند . در صورتیکه اکثریت اعضای حاضر کمیسیون مزبور صلاحیت آنها تائید کردند این‌قبیل دانش‌آموزان نیز میتوانند از معافیت تحصیلی جهت ادامه تحصیل در خارج از کشور استفاده کنند .

همچنین کسانیکه قبل از تصویب این قانون اعم از کسانی که در دبستانها و دبیرستان ها و دانشگاههای خارج ازکشور مشغول تحصیل شده‌اندتاخاتمه تحصیلات خود طبق مقررات این قانون از معافیت تحصیلی استفاده خواهند کرد .

ده تلفن جدید برای مکالمه باخارج اختصاص یافت

ده شماره تلفن جدید برای تقاضای مکالمات تلفنی با خارج از کشور اختصاص داده شد. شرکت مخابرات‌ایران ضمن‌اعلام این خبر یادآور شد که ازبامداد امروز برای درخواست کنندگان مکالمه تلفنی با خارج از کشور و همچنین‌برای اطلاع‌ازچگونگی مکالمات درخواستی ده شماره جدید تلفن های شماره ۳۱۱۰۴۰ الی ۳۱۱۰۴۹را تعیین کرده‌است.

شرکت مخابرات همچنین اعلام کرد که پنج شماره تلفن۳۴۸۰۵۶ الی ۳۴۸۰۶۰که قبلا به سرویس مکالمات خارجی تعلق داشت به سرویس دیگری اختصاص داده شد همچنین اخیرابا افزوده‌شدن چند کانال برای‌مکالمات سرویس خارجی تماس تلفنی با خارج از کشور سریعتر انجام می شود

شرکت مخابرات ایران برای اطلاع متقاضیان مکالمه تلفنی با خارج نرخ جدید تلفن با خارج از کشور را یک بار دیگر باین شرح اعلام کرد :

نرخ مکالمه با همه کشورهای اروپائی برای سه دقیقه و کمتر از آن ششصد ریال و هردقیقه اضافی دویست ریال. نرخ‌مکالمه با ایالات متحده(امریکای‌شمالی) هرسه دقیقه و کمتر از آن ۶۹۰ ریال و برای کشورهای امریکای جنوبی و استرالیا ۱۲۳۰ ریال‌و هر دقیقه اضافی ۴۱۰ ریال .

نرخ مکالمه با کشور های آسیائی برای سه دقیقه و کمتر از آن ۲۱۰ ریال تا ۱۲۳۰ ریال (نسبت به فاصله کشور مورد بحث با ایران)

نرخ مکالمه با کشور های افریقائی برای سه دقیقه و کمتر از آن ۵۴۰ ریال تا ۱۲۳۰ریال

شرکت مخابرات یادآور شده است که در صورت پدید آمدن امکانات تازه ممکن است در نرخ تلفنی با خارج باز هم کاهش‌داده شود .

شهبانو :

جشنواره فولکلور ایران برگزار میشود

علیاحضرت شهبانو که برای گشایش نخستین جشنواره توس به مشهد رفته بودند دیروز عصر به تهران بازگشتند .

علیاحضرت شهبانو بامداد دیروز درگفتگوئی با خبرنگار رادیو تلویزیون ملی ایران در مورد هدف از برگزاری جشنواره توس فرمودند.

منظور از برگزاری این جشنواره زنده کردن داستان های حماسی ایران ، زنده‌کردن داستانهای اخلاقی ، پهلوانی میهن‌پرستی ،فتوت وبازگشتن بریشه های باستانی فرهنگ خردمان است. من فکر می‌کنم هرقدر با این رشته های قدیمی وفرهنگی مملکت‌مان آشناتر بشویم‌بیشترمتکی بخودخواهیم شد وخیلی کمتر تحت تاثیر فرهنگهای مختلف که امروز با وسائل آسان‌و سریع از تمام نقاط دنیا بماهجوم می‌آورند قرارمی‌گیریم . مملکت ماهمیشه این خصوصیت را داشته که باوجود هجوم فرهنگ های مختلف درقرون گذشته این فرهنگها را در خودش قبول کرده بدون اینکه اصالت‌ایرانی خودرا از دست بدهد وحال که دوره جدیدی در زندگی‌ما محسوب میشود من فکر می کنم که موقع آن رسیده که دوباره‌به‌اصالت وریشه‌خودمان برگردیم . اما چرا در توس ؟ بدلیل شاعربزرگمان فردوسی وفکر می‌کنم که توس بهترین جائی بودکه‌چنین جشنواره‌ای درآن برگزار شود دیگر اینکه درنقطه دیگری از مملکت‌فعالیت های‌فرهنگی وهنری‌اتفاق‌بیافتد.

ـ آیا نظر علیاحضرت اینست که جشنواره‌ها در نقاط مختلف ایران برگزار بشود ؟

ـ من امیدوارم که اینطور بشود. بهر صورت هرجشنواره در محلی‌که‌بوجود می‌آیدتحرکی درآن‌جا دیده میشود واز طرفی لازم است که همیشه در یک یا دو شهر بزرگ‌ومعروف‌مملکت که مردم بیشتر به‌آنجا سفر می کنند نباشد بلکه در هر گوشه این مملکت اتفاق بیافتد .

شهبانو در پاسخ به پرسشی در مورد برنامه های آینده جشنواره طوس فرمودند :

امیدوارم که برنامه‌ها در آینده بیشتر و متنوع‌تر باشد و از طرفی مورد بازدید عده بیشتری از مردم قرار بگیرد برنامه‌هائی هست که مورد علاقه توده‌مردم باشد . مسئله مهم برای ایجاد این جشنواره‌ها داشتن گروه های مختلف برای ارائه برنامه های موسیقی ، تاتر، سینما ، باله یا برنامه‌های دیگر است . البته ممکن است آنقدر که می خواهیم وجود نداشته باشد ولی درهرحال باید شروع‌کنیم. چون همین جشنواره‌ها کمک میکند تا استعدادها بیدارشوند و علاقه‌ها برای بوجود آوردن برنامه‌های مختلف خبری بیشتر شود .

البته در کنار جشنواره کانون پرورش‌فکری‌کودکان‌ونوجوانان تاتر رستم و سهراب را برای بچه‌ها در تاتر سیارشان به نمایش درآوردندو طبق گزارشی که بمن دادند حدود چهارهزار نفر این تاتر را دیدند و این‌مایه خوشحالی من است .

ـ علیاحضرتا تفاوت اساسی که بین جشنواره هنر شیراز تخت جمشید و جشنواره‌محماسی توس قایل هستید کدامست ؟

ـ جشنواره توس جشنی کاملا ملی است و جشنواره جشن‌هنرسیراز جنبه بین‌المللی دارد تفاوت دیگر اینکه فکر می کنم برنامه‌های جشنواره توس مورد علاقه و پسند تمام مردم مملکت است در صورتی که جشنواره شیراز برنامه های مختلفی داردکه‌نظرهای‌متفاوتی درباره آنها اظهار می شود ، گروهی آنها را می پسندند و گروهی نمی‌پسندند .

جشنواره فولکلور

از این فرصت استفاده می کنم، همانطور که قبلا صحبت کردیم ایجاد جشنواره‌ها درنقاط مختلف مملکت یکی از انتظارات ماست. امیدواریم دراینده‌نزدیک جشنواره دیگری در ایران برپا شود که‌بیشترجنبه فولکلوریک داشته باشد . جای چنین جشنواره‌ای خیلی خالی است ، بخصوص در مملکت ما باتوجه به تنوع فرهنگها ، انواع‌رقص های محلی ، آوازهای بومی، آلات مختلف‌موسیقی،قصه‌ها و لهجه‌ها و صنایع دستی. چنین جشنواره‌ای واقعا بدل مردم خواهد نشست. من امیدوارم که بزودی ترتیب چنین جشنواره‌ای داده شود وابته هدف ما اینستکه در وهله اول کاملا ملی باشد و در آینده به تدریج جنبه بین‌المللی بگیرد و فکر می‌کنم در آن موقع خیلی جالب خواهد بود .

این جشنواره که جنبه های مختلف هنرهای محلی و بومی رادربرخواهد داشت نمایشگاه صنایع دستی ، موسیقی‌محلی، رقصهای محلی، نمونه‌هایی از نوع برنامه‌های آن خواهدبود. از اینکه این جشنواره کی و کجا و در چه فصلی برگزار شود در حال حاضر عده‌ای مشغول مطالعه هستند به‌دلیل اینکه ضروری‌است تمام‌جوانب سنجیده شود . در هر حال امیدوارم محلی برای‌این‌منظور هرچه زودتر پیدا شود و این جشنواره نیز به‌وجود بیاید .

شهبانو : آنطور که باید بجذامیان ترسیده‌اند

علیاحضرت شهبانو دیروز از آسایشگاه جذامیان دیدن کردند و درجمع جذامیان پس از شنیدن خواستها و مشکلات آنان فرمودند مشکلات شمارا در مورد وضع زندگی، حقوق، مسکن و خانواده‌هایتان شنیدم. من‌هربار باآمدن باینجا و دیدن مشکلات شما متاسف میشوم چون می‌بینم در بعضی موارد آنطور که باید بشما نرسیده‌اند البته باید قبول کرد که وضع شما نسبت به ۱۰، ۱۲سال قبل خیلی فرق کرده است بااینهمه پس از بازگشت بتهران یک گروه را برای بررسی وضع زندگی و مشکلاتتان باینجا میفرستم و امیدوارم آنهائیکه بهبود یافته‌اند بمیان خانواده‌های خود بازگردند. علیاحضرت افزودند خیلی خوشحالم که می‌بینم شما به تربیت و تحصیل فرزندانتان تااین‌حد علاقمند هستید. امیدوارم که همیشه روحیه قوی و خوبی داشته باشید. علیاحضرت شهبانو سپس ازقسمت های مختلف آسایشگاه از جمله اتاقهای عمل، رادیولوژی، داروخانه ومسجد جذامیان دیدن کردند. علیاحضرت همچنین ازچند مریض بستری عیادت نمودند وباآنها به گفتگو پرداختند. علیاحضرت همچنین باتاق یکی‌از بیماران رفتند واز نزدیک محل زندگی وی و خانواده‌اش رامورد بازدید قرار دادند. دیدارعلیاحضرت شهبانو حدودیکساعت ونیم طول کشید و علیاحضرت در هر قسمت از آسایشگاه باجذامیان که گرداگرد معظمله حلقه زده بودند گفتگو کردندوبرای رفع مشکلات آنها و رسیدگی‌بخواستهایشان اوامر موکدی صادر فرمودند .

در حال حاضر حدود ۶۰۰ تن از جذامیان‌درآسایشگاه محرابخان تحت مداوا هستند و گروهی از پزشکان و پیماران ایرانی و فرانسوی و سایر کشورها کار درمان آنان را برعهده دارند.

علیاحضرت شهبانو امروز ناهار را در اقامتگاه اختصاصی در کاخ ملک‌آباد صرف فرمودند .

یکی‌ازاماکنی‌که در سفر های‌شهبانو در داخل کشور همیشه مورد بازدید معظمله‌ها قرار میگیرد. کتابخانه های مخصوص کودکان و نوجوانان و موسسات‌شبانه‌روزی فرح‌پهلوی‌است. دراین عکس‌علیاحضرت در میان‌جمعی‌از دختران شبانه روزی فرح پهلوی‌مشهد دیده میشوند.

بانک‌ملی گزارش وضع اقتصادی کشوررادرسال۵۳ تهیه کرد

فشارهای تورمی در نتیجه توسعه اقتصادی کشور بشدت ظاهر شد

★ **در سال۵۳ درآمدناخالص سرانه به۱۳۴۴ دلاررسید**
★ **افزایش بهای کالا ها و خدمات مصرف در سطح ۱۵٫۵ درصد محدود شد**
★ **روند نزولی قیمتها بحد کافی در قیمت کالا های مصرفی منعکس نشده است**

افزایش نشان دادو تولیدناخالص داخلی معادل ۱۳٫۴ درصد بادر نظر گرفتن نفت افزایش یافت . ولی چنانچه‌نفت راکنار بگذاریم، که‌در سال گذشته‌از لحاظ تولید رشدی نداشته‌است رشدتولیدات سایر بخش های اقتصادی بدون درنظر گرفتن نفت ۱۸٫۶ درصد بود .

درآمد ناخالص سرانه بقیمت های جاری از ۸۱۲ دلار درسال ۱۳۵۲ به ۱۳۴۴ دلار در سال ۱۳۵۳ رسید. باتوجه به افزایش سریع‌درآمدهای‌نفتی کشور،مهمی‌در اقتصاد کشور داشت ،بمنظور استفاده ازاین‌درآمدهاجهت‌ارتقاء سطح زندگی مردم و ایجاد حداکثر رفاه، در برنامه عمرانی پنجم تجدید نظر بعمل آمد و میزان آن به ۲ برابر رسید .

کمبود نیروی انسانی

با افزایش هزینه های جاری وعمرانی دولت و گسترش وام ها و اعتبارات بانکها به بخش خصوصی ، تقاضا برای کالاها وخدمات بسرعت زیادی افزایش یافت‌واین افزایش تقاضا موجب شد که تقاضا برای عوامل تولید وسایر وسایل زیربنائی بسرعت افزایش پیدا کند و در نتیجه مسئله کمبود نیروی انسانی‌ماهر وتامین های زیربنائی و فشار های تورمی بشدت ظاهر شود وچون افزایش تقاضا بیشتر از رشد عرضه تولیدات داخلی بود سعی شد که واردات افزایش پیداکند و در نتیجه سهم عرضه واردات در عرضه کل از ۳۳در صد در ۱۳۵۲ به ۳۷ در صدر در سال ۵۳ رسید.

رشد قیمت‌ها

روی‌همرفته در سال مورد گزارش مجموع عرضه از محل تولیدات داخلی حدود ۱۶٫۵ درجه بالا رفت. بااینحال چون تقاضای موثر بیش از عرضه داخلی بود برای فراهم نمودن آن از واردات کمک گرفته شد. ولی توسعه زیاد واردات پملت کمبود ظرفیت بنادر کشور و خطوط ارتباطی آن با مشکلاتی مواجه گردید ورشد آن بقیمت های ثابت به۳۶٫۷در صدمحدود شدو در نتیجه عرضه کل در اقتصاد به حدود ۲۳ درصد بالا رفت.

دولت به منظور کاستن آثار تورم قیمت ها بر مصرف کنندگان اقدامات متعددی بعمل آورد و از طریق اعطای کمک های‌مالی وکاهش عرضه واردات تاحدود زیادی از انعکاس فشار های تورمی بر هزینه زندگی کاست‌و با این اقدامات توانست افزایش بهای کالاها و خدمات مصرفی «نرخ تورم خرده فروشی» رادر سطح ۱۵٫۵ در صد محدود نماید. ولی بر اساس آماری که مادارایم قیمت های عمده فروشی پس از اخذ تدابیر و اقدامات دولت و همچنین به موازات کاهش قیمت کالا های اساسی‌در بازار های جهانی‌و پاکاهش رشد آن قیمت‌ها در بازار های‌جهانی، شاخص واردات و همچنین شاخص بهای کالا های عمده فروشی از تیرماه سال ۱۳۵۳ تا آخر سال و همچنین درسه ماه اول سال جاری افزایش آن روند نزولی داشته است ولی‌این روند نزولی بحد کافی در قیمت کالا های مصرفی منعکس نشده که این خود نشان دهنده یک نوع سودجوئی بی‌رویه و گران فروشی است .

مقام ششم درجهان

یگانه سپس رئوس ترازنامه سال ۵۳ را باین شرح اعلام‌کرد: جمع‌درآمد های بانک از مبلغ ۱۹٫۸ میلیارد ریال در ۱۳۵۲به ۷۱٫۲ میلیارد ریال در ۱۳۵۳ رسید که معادل ۵۱٫۴ میلیارد ریال افزایش نشان میدهد .

سود ویژه بانک مرکزی‌ایران از مبلغ ۱۶٫۳ میلیارد ریال در ۱۳۵۲ به ۶۶٫۵ میلیارد ریال‌در ۱۳۵۳ بالغ‌گردیدکه تقریبا چهار برابر رقم سال‌گذشته است و این خود نمایانگر رشد و توسعه اقتصادی کشور تا حد زیادی است. البته ۳۹ میلیارد ریال از این سود ناشی از بهره‌هائی‌بود که از ذخایر ارزی بانک مرکزی ایران در خارج تحصیل شد .

دارائی های بانک که جمع آن ۶۰۰٫۱ میلیارد ریال بود به ۱۱۹۸ میلیارد ریال بالغ گردید.

درهمین سال سرمایه بانک نیز از ۵ میلیارد ریال به ۲۵ میلیارد ریال افزایش یافت یعنی۲۰میلیارد ریال افزایش داده شد و علاوه براین بانک دارای اندوخته‌هائی بود در حدود ۹٫۳ میلیارد ریال.

دارائی های ارزی بانک در حدود ۵٫۲ میلیارد دلار افزایش پیدا کرد که درمیان سایر کشور ها ایران رادر حال حاضر به مقام ششم از نقطه نظر ارزی رسانده است .

جریمه ۵ تخلف رانندگی ۵۰۰ تومان شد

لایحه اصلاحی آئین‌نامه اخذ جرائم رانندگی امروز از تصویب نهائی گذشت و بدولت ابلاغ‌شد این آئین‌نامه تا ۱ هفته دیگر به اجرا گذاشته می‌شود .

براساس آئین‌نامه جدید ، تخلفات سبقت‌وسرعت غیرمجاز، عبوراز چراغ قرمز راهنمائی ، عبور از محل ممنوع و عبور از پیادرو یا توقف وسائط نقلیه‌در پیادرو مشمول پنج هزار ریال جریمه خواهد بود

اتومبیل رانندگانی که طی‌یک سال ۳ بار مرتکب تخلفات زیر بشوند برای مدت ۲۴ ساعت تا یک هفته توقیف خواهد شد .

سرعت‌و سبقت غیرمجاز ،عبور از چراغ قرمز راهنمائی و محل ممنوع ، عدم رعایت حق‌تقدم. انحراف بسمت چپ خیابان ، حمل مسافر با وسیله نقلیه غیر مجاز ،تخلیه نخاله و فضولات ساختمانی در معابر و پیادرو هاو توقف درپیادرو خیابان‌ها.

همچنین لاستیک یخ شکن‌باید درمواقعی مورد استفاده‌قرارگیرد که راهنمائی و رانندگی تهران ضروری اعلام میکند .

براساس آئین‌نامه جدید ، درجه داران دیپلمه هم میتوانند مانند افسران اقدام به اخذجرائم رانندگی کنند و بازرسان دیپلمه شهرداری نیز ناظر بررعایت مقررات پارکومتر خواهند شد .

در آئین‌نامه جدید همچنان آمده است که دادگاه های‌مشمول میتوانند گواهینامه رانندگانی‌را که در سال چند بار مرتکب تخلفات مهم شوند از ۶ ماه تا یکسال ضبط کنند و در این‌مدت رانندگان حق رانندگی با وسائط نقلیه را نخواهند داشت .

براساس این آئین‌نامه درشهر تهران در خیابان هائی که به وسائل ایمنی برای عبور عابر پیاده مجهز شده و بوسیله شهرداری برای اطلاع همه‌آگهی شده باشد عابر پیاده مکلف است فقط از محل های خط کشی شده مخصوص حرکت عابرین عبور کند، درغیر اینصورت‌اگرتصادفی رخ بدهد وعابر درسوارومرو باشد راننده همیست نبوده ،گواهینامه رانندگی داشته باشد ، سرعت او مجاز باشد ووسیله نقلیه‌اش نقص فنی نداشته باشددرصورتی که۳ نفر افسر ارشد کارشناس تصادفات راهنمائی و رانندگی عدم مسئولیت راننده را گواهی کنند مسئولیت جزائی متوجه راننده نخواهد بود و آزاد خواهد شد .

برای اتومبیل های تهران شناسنامه صادر خواهد شد و اتومبیل هائی که فاقد شناسنامه باشند متوقف خواهند شد ضمنا مدتی که جریمه تخلفات رانندگی شامل مرور زمان قرار میگیرد از یکسال به دو افزایش‌یافت.

بقیه جرائم رانندگی تغییری نکرده است و طبق جدول قدیم آئین‌نامه راهنمائی و رانندگی دریافت خواهد شد .

آپرای هفت پیکر در تیویورک اجرا شد

نمایشگاه بزرگ ایران در امریکاکه‌بوسیله وزارت‌اطلاعات وجهانگردی تشکیل شده است دوروز موفقیت آمیز راپشت سرگذاشت دراین دوروزجمعا بیش‌از ۲۵ هزارتن ازنمایشگاه دیدن کردند . روز پنجشنبه گروه فرهنگ وهنر اپرای‌هفت پیکر را در حضور ۵ هزارتن تماشاگر اجرانمود روزجمعه‌با وجود باران شدید در شهر نیویورک بیش‌از ۱۵ هزارتن از مردم این شهر از نمایشگاه دیدن کردند. گروه آشوریهای ایرانی مقیم نیویورک برنامه رقص های‌محلی را ازروی‌صحنه اجراء کردند که مورد توجه قرارگرفت .

مشاور سازمان انرژی اتمی ایران :

بااستفاده ازانرژی اتمی، مرغهاروزی ۹ تخم‌میگذارند

★ از کسانی که به‌دانشگاهها راه نیافته‌اند ، در رشته های مختلف نیروگاههای اتمی استفاده خواهد شد

مشاور سازمان انرژی اتمی ایران اعلام کرد : ازراکتورهای اتمی در شیرین کردن آبدریا، بالا بردن تعداد تخم گذاری مرغ ، عمر سیب زمینی و پیاز، دوام بیشتر پارچه و چوبهای جنگلی‌و نگهداری شلتوک‌برنج سود خواهیم برد .

حسن پرنیان‌پور مشاور سازمان انرژی اتمی ایران که این سخنان را در کلوپ روتاری شمال‌تهران ایراد میکرد افزود از نیروگاههای‌برق اتمی ایران در طی پنجسال آینده بهره برداری میشود که هم‌اکنون مقدمات نصب این نیروگاه ها فراهم شده است .

بعلاوه با کمک این انرژی جراحی اتمی در ایران بوجود می‌آید و از آلودگی محیط زیست جلوگیری خواهد شد .

مشاور سازمان انرژی اتمی ایران اضافه کرد ، سازمان انرژی اتمی ایران بلحاظ‌وظایف ویژه‌ای که بعهده دارد تابع قانون استخدام کشوری نیست و برای بکار گرفتن کارشناسان و محققان این رشته ،حقوق های مناسب پرداخت میکند .

این سازمان برای تجهیز نیروی انسانی خود گروهی‌را برای تحصیل در رشته‌مهندسی هسته‌ای به امریکا اعزام کرده که در حال حاضر کار تحصیل آنها آغاز شده و همچنین گروهی کارشناس خارجی نیز باستخدام‌این‌سازمان درآمده‌اند.

همچنین از کسانی که در کنکور سراسری کشورمردود شده‌اند برای رشته های‌مختلف نیروگاههای اتمی دعوت‌خواهد شد .

مشاور سازمان انرژی اتمی ایران گفت : برای اینکه محل احداث نیروگاههای هسته‌ای‌در ایران کاملا مناسب و خطراتی نداشته باشد ، محل انتخابطور پراکنده پیش‌بینی شده که‌همین امر یک میلیارد دلار هزینه اضافی خواهد داشت .

حسن پرنیان‌پور مشاور سازمان انرژی‌ایران‌یادآور شد با استفاده از انرژی اتمی میتوان روزانه ۹ عدد تخم‌مرغ درروز از یک مرغ بدست‌آورد و عمر سیب زمینی و پیاز را ۶ ماه زیادتر کرد .

انرژی اتمی در وسایل و لوازم پزشکی خاصه در مورد میکرب زدائی نیز موثر است‌و میتوان با اشعه مخصوص هزاران سرنگ را یک لحظه میکرب زدائی کرد ، و قابل استفاده مجدد ساخت و از انرژی اتمی برای مقاومت‌ساخت آجر نیز استفاده میشود .

مهندسان ارتش شاهنشاهی یك جاده استراتژیك در مسقط ساختند

مسقط ـ ساختمان جاده استراتژیکی مانستون به آخارات بطول ۳۷ کیلو متر توسط گروه مهندسین ارتش شاهنشاهی در تاریخ ۲۳ر۴ر۵۴ در منطقه‌ظفار پایان یافت .احداث این جاده به برقراری امنیت در منطقه ظفار کمك شایان کرده‌است. زیرا درگذشته عناصر شورشی در مسیر رفت و آمد مردم و ارسال تدارکات و مهمات از مانستون به‌آخارات، مین کار گذاشته و ضمن آنکه زندگی وفعالیت های روزانه بومیان محلی را در معرض تهدید قرار میدادند ارسال تدارکات را نیز به مواضع بدون استفاده از هلیکوپتر، غیر ممکن می ساختند.

اکنون جاده مزبور تنها مسیر ارتباطی مانستون و آخارات بشمار رفته و ساختمان آن فعالیت‌های خرابکارانه‌شورشیان و عملیات‌مین گذاری در این مسیر را کاملا محدود کرده است.

بنیاد نیکوکاری والاحضرت شاهدخت شمس پهلوی

یکنفر مهندس ساختمان

راکه حداقل سه سال تجربه کار در امور نظارت ساختمان داشته باشد باحقوق مکفی استخدام مینماید ، ازمتقاضیان خواهشمند است همه روزمابا دردست داشتن مدارک لازم‌در ساعات اداری به دفتر مرکزی بنیاد نیکوکاری خیابان پهلوی بالاتر ازپارک ساعی نبش کوچه‌یاس مراجعه نمایند .

بنیادنیکوکاری والاحضرت شاهدخت‌شمس‌پهلوی

یکنفر دکتر داورساز

راباحداقل ۵ سال سابقه کار جهت خدمت در یکی از مراکز درمانی بنیاد نیکو کاری در تهران استخدام مینماید، از متقاضیان خواهشمند است با در دست داشتن مدارک لازم همه روزه در ساعات اداری به دفتر مرکزی بنیاد نیکوکاری خیابان پهلوی بالاتر از پارک ساعی نبش کوچه یاس مراجعه فرمایند .

دانشگاه ملی ایران

اطلاعیه دانشگاه ملی ایران

ازداوطلبانی که مدارک خودرا برای شرکت در کلاسهای انفورماتیک به مرکز انفورماتیک دانشگاه ملی ایران ارسال داشته‌اند خواهشمند است ساعت ۶ بعد از ظهر شنبه ۲۸ تیر ماه۵۴برای‌شرکت در اولین کلاس این مرکزحضوربهمرسانند. داوطلبانی که نمیتوانند در ساعت مذکور در کلاس‌شرکت کنند لطفا ساعت۱۲همان روز باتلفن ۸۷۸۰۷۸ تماس بگیرند.

آگهی پذیرش دانشجوی بهیاری

بنیاد نیکوکاری والاحضرت‌شاهدخت شمس پهلوی جهت آموزشگاه جدید التاسیس بهیاری والاگهر شهر آزادبرای‌سال‌تحصیلی ۱۳۵۵ـ ۱۳۵۴ تعدادی داوطلب دوشیزه را ازطریق‌مسابقه ورودی و مصاحبه می پذیرد .

شرایط تحصیل و مزایا

۱ـ حداقل سن ۱۶ سال تمام (متولدین ۱۳۳۸) و حداکثر ۲۵ سال
۲ـ صحت مزاج
۳ـ داشتن گواهی‌نامه قبولی سوم متوسطه
۴ـ داشتن رضایت‌نامه از ولی یا سرپرست .
۵ـ دانشجویان در مدت تحصیل بطور شبانه‌روزی بسر می برند و ماهیانه مبلغ ۱٫۵۰۰ ریال کمك‌هزینه تحصیلی دریافت خواهند نمود .
۶ـ پذیرفته شدگان پس از گذرانیدن امتحانات لازم و معاینه پزشکی متعهد خواهند شد که پس از پایان دوره تحصیل دو برابر آن‌مدت را در هرنقطه‌ای از کشور که بنیاد نیکوکاری تعیین‌نماید خدمت کنند .

مدارک‌لازم جهت ثبت‌نام

۱ـ گواهی‌نامه یاکارنامه سوم متوسطه
۲ـ دوبرگ فتوکپی شناسنامه
۳ـ دو قطعه عکس ۴ × ۶
۴ـ رسید مبلغ ۳۰۰ ریال به‌حساب شماره ۷۸۰۰۰ بانك ملی‌شعبه مرکزی . بمدارکی که فاقدرسیدبانکی باشد ترتیب اثر داده نخواهد شد(این وجه بهیچوجه مسترد نخواهد شد)

داوطلبان می توانند با در دست داشتن مدارك فوق همه روزه از ۱۵تیر ماه الی ۱۶ مرداد ماه ۵۴ درساعات ۸ الی ۱۲به آدرس تهران ، جاده قدیم شمیران مقابل بی‌سیم پهلوی ، کوچه اشراقی مقابل پلاك ۱۱ مراجعه نمایند و متقاضیان شهرستانها مدارك لازم‌را بصندوق‌پستی تهران۱۶۷۷ر۱۲ارسال دارند کارت ورود بجلسه در تاریخ ۱۹ مردادماه‌بداوطلبان دارای‌شناسنامه عکس‌دار که شخصا مراجعه کرده باشند داده خواهد شد . تاریخ برگزاری امتحانات کتبی روز ۲۰ مرداد ماه ۵۴ است و محل برگزاری‌آن‌در کارت‌ورود بجلسه تعیین شده است .

نمایش هنرهای اصیل ایران

همزمان با تشکیل نمایشگاه بزرگ ایران در جشن استقلال آمریکا پوستر ویژه‌ای توسط دفتر نمایندگی وزارت اطلاعات‌و جهانگردی در نیویورک تهیه و توزیع گردید که با استقبال فوق‌العاده روبروشد.

این پستر باشعار ها وجملات زیبا مردم را به تماشای مظاهر زیبای هنرو زندگی وفرهنگ‌ایران دعوت میکند، در نمایشگاه‌بزرگ ایران در نیویورک ،غرفه های متعدد به نمایش هنر های‌اصیل ایران اختصاص یافته که از آن جمله باید به غرفه کارگاههای قالیبافی، هنرهای‌دستی،قهوه‌خانه، نقالی، فال‌حافظ ورقص و موسیقی سنتی اشاره کرد.

پستری که بمناسبت تشکیل این نمایشگاه تهیه و انتشاریافته اصیل‌ترین هنر دست باف‌ایران یعنی کارگاه قالیبافی را به‌شکل گویای خود به نمایش میگذارد. در ترتیب وبرگزاری‌این‌نمایشگاه هواپیمائی ملی ایران نقش موثر وسازنده‌ای داشته است.