اطلاعات

سه‌شنبه ۲۴ آذر ماه ۱۳۴۳ . . . . . سال سی و نهم
. . . . . شماره ۱۱۵۶۳ . . . . . تکشماره ۴ ریال

مدیر کل وزارت خارجه انگلیس در مجلس عوام این کشور اعلام کرد :

۲۰ هزار تن در کنگو کشته شده‌اند

- در آلمان غربی بسوی چومبه بمب پرتاب کردند
- ۵ هواپیمای ساخت شوروی مملو از اسلحه رهسپار مرز های کنگو شدند تا به حکومت هواردار لومومبا کمك نظامی برسانند.

در صفحه ۳

یك دسته از واحدهای وابسته به حکومت انقلاب هوادار لومومبا در استانلی‌ویل قبل از آنکه شهر بدست نیروهای چومبه بیافتد . عکس رادیوئی اطلاعات

در جشن روز مادر انجمن دوشیزگان و بانوان :

از علیاحضرت ملکه پهلوی تجلیل خواهد شد

از ساعت ۵ بعدازظهر امروز ، بمناسبت روز مادر، جشن باشکوهی با شرکت عده کثیری از خانمها در انجمن دوشیزگان و بانوان برگزار میشود.

در این مراسم ،ضمن سخنرانی‌های پرشور، ازمقام علیحضرت ملکه پهلوی مادر والاگهر شاهنشاه ایران که پرچمدار نهضت زن ایرانی بشمار می‌روند فرزندبرومندشان با انقلاب سفید خود تحولات عظیمی را در کشور پی‌ریزی کرده‌اند وزن ایرانی را از حقوق اجتماعی وسیعی برخوردار ساخته‌اند، تجلیل خواهد شد .

درخلال سخنرانیها، اشعاریکه در ستایش مادر سروده شده است توسط چند نفراز خانمها قرائت میشود و معروفترین هنرمندان کشور و شکوفه های هنر، تازه ترین و جالبترین برنامه های خودرا اجرا میکنند .

تاکسی رانی

قیافه تازه‌ای بخود میگیرد

- کاهش ۲ هزار تاکسی بنفع مالکین بقیه تاکسیها و بهبود «ترافیك» شهر تهران است

خرید امتیاز پلاك تاکسیها بوسیله دولت ازفردا در اداره راهنمائی و رانندگی شروع میشود و عده‌ای از دارندگان تاکسی، خودرا برای فروش امتیاز پلاکها آماده کرده‌اند .

- دوره تازه

خبرنگار اجتماعی ما گزارش می دهد : که بدنبال انتشار اعلامیه دولت مبنی برخریداری دوهزار پلاك تاکسی پس از دوهفته ، سرانجام تکلیف تاکسی رانی تهران روشن شد و دوراه مثبت درپیش پای رانندگان و دارندگان تاکسی که تا دو روز قبل در بیم و امید بسر میبردند قرار گرفت .

بقیه در صفحه ۱۵ ستون سوم

ماهی جنوب ارزان شد

- از امروز ماهی جنوب توسط شیلات توزیع گردید .

ماهی جنوب امروز توسط شرکت سهامی شیلات ایران کیلوئی ۳۷ ریال بین ماهی فروشها توزیع گردید . ماهی مزبور شامل پنج تا شش نوع ماهی می‌باشد که اسامی آن نیز اعلام گردید .

بقیه در صفحه ۱۵ ستون دوم

موافقتنامه افزایش بهره مالکانه نفت

بزودی بین ایران و کنسرسیوم امضاء خواهد شد

- براساس امضاء این توافق‌نامه قریب چهل میلیون دلار نصیب ایران خواهد شد

خبرنگار ما اطلاع میدهد که بزودی توافق نامه‌ای در مورد بهره مالکانه نفت بین ایران و کنسرسیوم بین‌المللی نفت بامضاء خواهد رسید واز این محل مبلغی بیش از چهل میلیون دلار برای سال ۱۹۶۴ بایران پرداخت خواهد شد

در محافل نفتی گفته میشود ورود آقای «ادیسن» رئیس کنسرسیوم نفت باتفاق هیئتی به تهران ، برای انجام آخرین مذاکره و احتمالا امضاء توافق نامه میباشد .

بقیه در صفحه ۱۵ ستون اول

در حادثهٔ سقوط اتوبوس با ۶۰ مسافر بدره که خبر آن را دیروز دادیم

عده‌ای کشته و بقیه مسافرین مجروح شدند

حال راننده و کمك راننده و سه نفر از مجروحین وخیم است

در شماره گذشته خبر سقوط یك اتوبوس با ۶۰ نفر مسافر به دره‌ای عمیق درراه رشت سنگر

بقیه در صفحه ۱۳

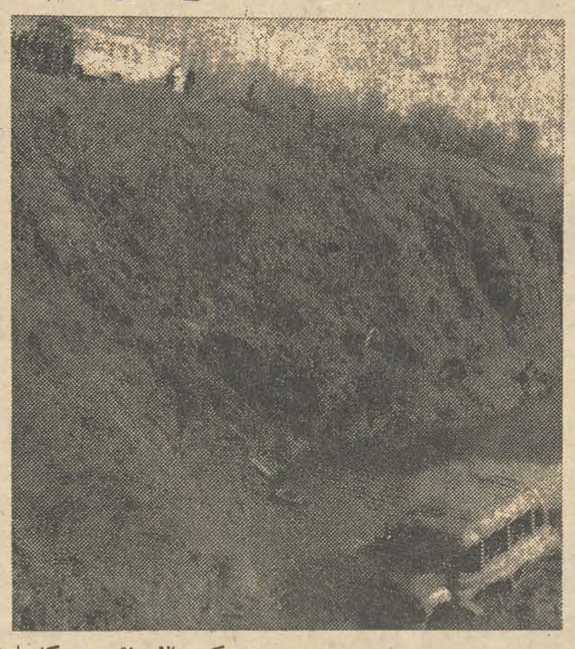

در عکس بالا ، اتوبوسی که با ۶۰ مسافر رودخانه آب سیاه سقوط کرده مشاهده میشود .

بعلت لغزش زمین در دامنه کوه سهند در ایستگاه خواجه نصیر

مسیر راه آهن تغییر میکند

- شکاف عمیقی که چندی پیش ۱۸ متر با راه‌آهن فاصله داشت اینك در سه متری خط قرار گرفته !

زمین در هشترودو در مسیر راه‌آهن آذربایجان ودامنه‌های کوه سهند میلغزد وشکاف برمیدارد. مسئولان راه‌آهن ووزارت راه نگران شده و درصدد تغییر مسیر راه‌آهن برآمده‌اند ، دراین منطقه دهات و قصبات هشترود یعنی گندم‌خیز

بقیه در صفحه ۱۳

گمشدگان کوه خارپشت

داستان چهار روز مبارزه با مرگ را نقل میکنند

- آنها سه نفر بودند ، چند ساندویچ و یك انار داشتند ودر روزهای آخر از پوست درخت تغذیه میکردند
- وقتی هلیکوپتر آنها را یافت بیهوش شدند و در بیمارستان چشم گشودند

اگر این ابرهای سنگین از جلو خورشید کنار نروند ... اگر آسمان از اشك ریختن نایستد... اگر گرگی بما حمله کند، و اگر پوست این درختها شکم گرسنه ما را در هم بپیچد تکلیف ما چه میشود...

مهندس مرتضی حاج فتحعلی یکی از سه نفری که سه روز در کوههای خارپشت مفقود شده بود در بیمارستان شرکت ملی نفت ،داستان گمشدن در خارپشت و مبارزه‌ای که با مرگ

بقیه در صفحه ۱۳

بوسیله موتور پمپهای قوی

خارك

از سیلاب تخلیه میشود

- هواپیماهای حامل کمك اغلب نمیتوانند در این جزیره فرود آیند و کمکها بوسیله کشتی ارسال میشود
- هوای خارك مجددا مستعد بازندگی شده است

بفرمان شاهنشاه عوامل نیروی هوائی ، نیروی دریائی ، شیرو خورشید سرخ وشرکت ملی نفت به کمك آسیب دیدگان سیل جزیره خارك شتافتند .

یك هواپیمای ویژه حمل و نقل، نیروی هوایی ارتش شاهنشاهی

بقیه در صفحه ۱۳

مصاحبه تلویزیونی در بغداد:

درباره آزاد کردن قسمت های اشغالی میهن عربی !

بغداد - بدنبال صدور قطعنامه کنفرانس حقوقدانان و وکلای دادگستری عرب، (که در آن خوزستان و اسکندرون جزء میهن عربی قلمداد شده بود!) شب جمعه تلویزیون بغداد تفسیر خودرا باین موضوع اختصاص داد. شب گذشته نیز یك مصاحبه تلویزیونی در بغداد تشکیل گردید ودر آن رئیس کانون وکلای دادگستری عراق قسمت های مهم قطعنامه، از جمله این قسمت را که کشورهای عربی باید اقدامات لازم را برای آزاد کردن قسمت های اشغالی خاك عرب خوزستان، اسکندرون و کلی کیا (درشمال اسکندرون) بعمل آورند قرائت کردو گفت که دول عرب باید جلوی تشبثات استعمار و حکام ایرانی رادر خلیج فارس بگیرند !

بمناسبت یکمین سال درگذشت مرحوم علی همدانیان مراسمی در اصفهان برگزار شد

بطوریکه خبرنگار ما از اصفهان اطلاع میدهد روز یکشنبه ۲۳ر۹ر۴۳ بمناسبت فوت مرحوم علی همدانیان مراسمی در آرامگاه آن شادروان برپابود وعده کثیری از علماء اعلام و تیمسار فرماندهی مرکز توپخانه وجناب آقای فرماندار و ریاست محترم سازمان اطلاعات و امنیت وروسای ادارات ، بانکها ، ارباب صنایع و بازرگانان و جمع بیشماری از کارگران ضمن شرکت در مراسم مذکور به آقای حسین همدانیان رئیس سندیکای کارخانجات ومدیر کارخانه‌های شهناز و صنایع پشم و سیمان اصفهان و سایر بازماندگان آنمرحوم تسلیت میگفتند. بااینکه برف سنگینی باریده و هواسرد بود ولی حضور طبقات وافراد مختلف در این مراسم بخوبی نشان میداد که مردم‌قدر خدمتگذاران اجتماع را بخوبی میدانند ودر حیات آنها تشکر و در ممات آنها اظهارتاسف میکنند . مطلبی که مورد توجه خبرنگار ما قرار گرفته دعای خیری است که عموم طبقات ومخصوصا کارگران به آقای حسین همدانیان میکنند که بادلسوزی حاضر شده تمام موسسات صنعتی وکارگری را بخوبی اداره کند و در نتیجه معاش عده کثیری را تامین نماید .

تنظیم آئین نامه مدارس ملی

مدارس ملی از نظر شهریه وسایر وظایف درجه‌بندی خواهند شد

برای رفع مشکلات مدارس ملی و نحوه اخذ شهریه این قبیل مدارس و سایر وظایف آنان با حضور روسای مدارس ملی و مسئولین ادارات تعلیمات ابتدائی تعلیمات متوسطه و اداره آموزش آئین‌نامه جدیدی تهیه میشود که این آئین نامه جهت تصویب تسلیم مجلس شورای ملی میگردد .

دراین آئین نامه میزان شهریه مدارس ملی و سایر وظایف آنان قید خواهد شد .

بقیه در صفحه ۱۵ ستون اول

اتومبیل دوج

۱۹۶۵

وارد شد

خیابان شمیران - تعمیرگاه دوج پلاك ۵۷۵

تلفن ۷۰۸۹۱ الی ۷۰۸۹۵

۱-۲ آ-۳۳۲۶۲

۱=۲×۲

آدم شاخ در میاره

آگهی

شرکت ملی نفت ایران برای خدمت در تهران نیازمند بدو نفر زمین‌شناس مرد میباشد که دارای درجه دکترا در رشته فسیل‌شناسی میکروسکپی بوده و تبعه ایران باشند داوطلبان میتوانند تا تاریخ ۲۳ آذرماه جاری همه روزه از ساعت ۸ صبح تا ۱۲ ظهر به اداره استخدام شرکت ملی نفت واقع در خیابان روزولت چهارراه تخت جمشید کوچه هدایت شماره ۹ مراجعه نمایند .

آ-۳۳۴۹۴ شرح در صفحه پانزدهم

آمادهٔ برای ازدواج

دختری هستم ۱۸ ساله ازخانواده‌ای متشخص خونگرم، مهربان، احساساتی آماده برای ازدواج دیگران معتقد بدحیلی زیبا هستم مشخصات اندام بترتیب عبارتست:

دور سینه ۹۵ سانتیمتر
دور کمر ۴۲ سانتیمتر
زیبائی و ثروت شوهر مورد نظرم نیست
تحصیلات و مقام شوهر مورد نظرم نیست

فردا

خودم را معرفی میکنم و مشخصات شوهردلخواهم را باطلاع میرسانم

آ-۳۳۳۷۰

سوفیا لورن

بعلت طولانی بودن فیلم

سقوط

امپراطوری

رم

شروع سانسها بقرار زیر است

سانترال ۱۱ صبح ۳-۶ر۱۵-۹ر۳۰ بعدازظهر
امپایر ۱۰ر۳۰ صبح ۲ر۱۵-۳ر۳۰ ۸ر۴۵ بعدازظهر
همای ۱۰ر۳۰ صبح ۲-۶ر۱۵ ۸ر۳۰ بعدازظهر
نیاگارا ۱۱ صبح ۲ر۳۰-۶-۹ر۱۵ بعدازظهر
رکس ۱۰ر۳۰ صبح ۲-۶ر۱۵ ۸ر۳۰ بعدازظهر
رویال ۱۱ صبح ۳ر۳۰-۶ر۴۵ - ۹ بعدازظهر
پلازا ۱۱ صبح ۲ر۴۵-۶-۹ر۱۵ بعدازظهر

برگزیده فیلمهای بزرگ ۱۹۶۴

با بلیط معمولی

این روزها همه تهران جورنال میخوانند...

مطالب دلخواه خود را در ۱۲ صفحه تهران جورنال میبابند

با یکشماره تهران جورنال : مطلع شوید ، سرگرم شوید وانگلیسی خودرا تکمیل نمائید

جریان روز

روز مادر

هست فردوس برین چهره مام
چهره مام بهشتی است تمام
و آب کوثر که روان افزاید
زان دو پستان مبارك زاید
شاخ طوبیست قد و بالایش
خیز و سر نه بمبارك پایش
از تو گر مادر تو نیست رضا
دان که راضی نبود از توخدا
دل او جوی گرت عقل و ذکاست
کان کلیدهمه‌خوشبختی‌هاست!

آین چندبیت مؤخره تابلوئی است که ملك‌الشعراء بهار زیرعنوان «دل‌مادر» سروده وگویا اصل داستان اقتباس ازمجمع‌الامثال میدانی‌است . خلاصه حکایت اینست که دربصره، جوانی دل بمهر پریروئی بست وقصه رابا مادرخویش درمیان نهاد. مادر، بعداز رنج فراوان توفیق یافت آن‌زن‌زیبا را که‌خواستگاران فراوان داشت برای پسرخود بگیرد . امابعد معلوم شد که زیر صورت‌زیبای آن‌صنم سیرتی نازیبا نهفته‌است . چندانکه بعدازمدتی بنای ناسازگاری بامادر شوهرش گذاشت و مادربیچاره نیز چون میدانست پسرش عاشق است هرچه زن‌ازمادر نزد پسرشکایت میبرد اوبگردن میگرفت .

تااینکه زن بشوهرش فشار آوردخرج خود را از خرج‌مادر جدا کند ومرد نیزچنین کرد. اما صبوری‌مادر که‌باین جدائی‌هم بدون گلایه تن‌درداده‌بود زن را جری ساخت وروزی ازشوهرخود خواست که‌برای حاطراو مادرش را بکلی ازمیان بردارد. دراینجا شاعرشرح میدهد که «بیشه‌ای بود در آن نزدیکی- شهره در- موحشی‌وتاریکی» وپسر تصمیم گرفت مادرش را باین بیشه خوفناك برده‌درآنجا بگذارد تاطعمه ددوغول‌شود.

باین نیت پسرمادر خود راسوار شتر کردوبه‌آن بیشه خوفناك برد واورا بالقمه‌ای نان و جرعه‌ای‌آب‌در «وادی‌السباع» تنها گذاشت و بشهرباز گشت.

شب‌شد و نعره وحوش‌وسباع ازهر گوشه بیشه برخاست، اماپیرزن درحالیکه ازهول دست برگوشهایش گذاشته و چشمانش را بسته‌بود همچنان برای سعادت وسلامت فرزندش دعامیکرد. ازقضا پهلوانی بودبیشه اوشکار شیر وشب به‌آن بیشه درآمد و جستجوی‌شیر میکرد که‌صدای ناله زنی بگوشش رسید وچون دقت کرددید زن‌به پسرخود دعامیکند. پیش رفت وبا تعجب‌ازو پرسید تواینجا چکار میکنی ؟ زال‌حکایت خودرابرای اوگفت. مردشیرگیر پرسید: بااینهمه ستم که‌پسرت برتو کرده بازهم بجان‌آن ستمگر غدار دعامیکنی؟ مادر خشمشد که‌هان، مواظب حرف دهانت باش واگر بین‌ما کدورتی روی داده توخودت رادر ماجرا داخل‌مکن.او جوان است‌واز سرجوانی اشتباهی کرده، منهم‌باین سرنوشت چون خواست اوست بارضاتن درمیدهم و خوشحالم آنطور میمیرم که‌پسرم خواسته است .

بلاشك‌در ادبیات عالم، هیچ مضمونی بقدرکلمه «مادر» احساسات لطیف گویندگان و سرایندگان رابر نیانگیخته‌و درهیچ موضوعی، معنای فداکاری آنطور لطیف ودلچسب نقل نشده است و این بدان‌جهت‌است که‌راستی درجهان هیچ‌عشقی‌بالاتر از عشق مادربفرزند، هیچ‌فداکاری عظیمتر از فداکاری مادر در حق فرزند، هیچ‌دینی سنگینتر ازدین مادر بدوش فرزندنمیتوان سراغ کرد .

خوشبختانه فردا که «روزمادر» است فرصتی دست میدهد تا اجتماع مانیز ازمقام عالی مادرستایشی یکدنو این شیوه پسندیده که چندسالی‌است درایران متعارف‌شده حداقل فایده‌اش اینست که امروز نام مادر رابیاد فرزندان می‌آورد. حال‌اگر برای همه مقدوربباشد باهدیه‌ای نزد مادر بروند وبدست‌او بوسه بزنند،اینقدر هست که‌خاطره اورا در خاطر تجدید میکنند وگرامی میدارند .

دراین روز فرخنده، مرسوم‌است که‌از پراولادترین مادر بعنوان مظهر عاطفه مادری تجلیل میشود وگویا علاوه‌براین قراراست مادر یامادرانی رانیز بعنوان‌مادر نمونه، مورد تعظیم وتکریم قرار دهند .برای ما جای بسی خوشوقتی است که درمورد اخیر پیشقدم بوده‌ایم وسال گذشته ،طی مراسم شورانگیزی که درمحل انجمن دوشیزگان وبانوان وابسته بموسسه اطلاعات برگزارشد ازمقام شامخ‌علیا حضرت ملکه پهلوی‌بعنوان مادر نمونه تجلیل بعمل آوردیم .

امسال هم، این مراسم تکرار میشود وجادارددر اینجا بمناسبت ذکری که‌از روز مادرشد اشاره‌ای‌نیز بمقام والای مادرانه علیاحضرت ملکه پهلوی بشود.چه، مملکت ماامروز مرهون زحمات وکوششهاو فداکاریهائی است که معظم‌لها دراه پرورش فرزندی برومند چون اعلیحضرت همایون، محمدرضاشاه‌پهلوی مبذول‌داشته‌اند ویك‌چنین فرزند نمونه‌ای‌رانه‌تنها بمملکت مابلکه‌بجامعه انسانی عرضه داشته‌اند. .

بیجانیست که«سموئل‌اسمایلز» میگوید : آنکه‌بند گهواره‌کودکی را دردست دارد بمراتب از آنها که زمام حکومتی رابدست دارند موثر تروبانفوذتراست.

به مناسبت چهلمین شب درگذشت مرحوم جوان ناکام **سید مهدی لواسانی** را به اطلاع دوستان و آشنایان می رساند. مجلس یادبود آن مرحوم روز چهارشنبه ۲۵ر۹ر۴۳ از ساعت۲الی ٤بعد از ظهر برسر مزار آنمرحوم در ابن بابویه برگزار می گردد . **سید محمد لواسانی**

خانواده‌های حاج حریری . تهرانی . دکتر وارد ان . خاوریان . ملك‌نیا . مقبل . سرتیپ ضیاءالدین خلعت بری . دکتر ضیاءالدین شادمان . سید حسنی . اسفر جانی . ابهری .پنبه‌چی . یعقوبی . لباسچی. مظفری . خطیر . اخوان صادقی . دکتر دانابهشتی .اعتصام خلوت . سرتیپ رئیس شقاقی . آتش پنجه . محمد برقی . گوهرپی . گرامیان . خلفی

بانهایت تاسف درگذشت شادروان مرحوم **حاجی محمد حاج حریری** فرزندمرحوم‌حاجی‌محمد حسین حاج حریری‌را به اطلاع خویشاوندان و آشنایان می رساند مجلس ترحیم‌مردانه آنمرحوم رو زچهارشنبه ۲۵ آذر ماه‌ازساعت ۱۰ تا۱۲ظهر در مسجد مجد منعقد و ختم زنانه عصر همان روز ازساعت ۳ تا ۵ بعد از ظهردر منزل آن مرحوم واقع در شمیران خیابان دزاشیب کوچه حکمت کوی میرسعیدی برگذارخواهد شد .

مجالس ترحیم و یاد بود

بانهایت تاسف درگذشت محقق عالیقدر و نویسنده‌دانشمندشادروان **سیدمحمدتقی فخرداعی گیلانی (فخرالمحققین)** دبیر بازنشسته‌را به‌اطلاع عموم فرهنگیان و دوستان و آشنایان آن مرحوم می رساند مجلس ختم روز پنجشنبه بیست و ششم آذر ماه از ساعت ۱۰ تا ۱۲ در مسجد مجد منعقد خواهد بود .

آ ـ ۱۸۶۷۳ **وزیر آموزش وپرورش**

بانهایت تاسف درگذشت دانشمندو نویسنده عالیمقام **آقای سید محمد تقی فخرداعی گیلانی** (فخرالمحققین داعی‌الاسلام) را به اطلاع‌میرساند. مجلس تذکر آنمرحوم از ساعت ده تا دوازده‌صبح روز پنجشنبه بیست‌و ششم آذر ماه در مسجد مجد منعقد می گردد . مجلس تذکر زنانه همان روز در منزل شخصی آن‌شادروان در خیابان‌بهار کوی شقائق ، شماره ۳۹ برگذار می شود .

مراسم شب هفت بصورت‌خانوادگی برسر مزار آن مرحوم درجمعه شب در آرامگاه‌مستوفی‌ـ الممالك در صحن مطهر حضرت معصومه‌برگذار می گردد و طبق وصیت قبلی فقید سعید هزینه های تشریفاتی به مصارف فرهنگی خواهدرسید.

سید محمد فخر داعی ، سید احمدداعی‌الاسلام. امیرمحمو دفخرداعی ، سرگرد امیر مسعود فخرداعی . سید حسن اسلامی . زاهد قدوسی . حاجی مهدی ایزدی . امیراصلان قاهری . علی ترکشی . عزیزالله مجذوب حسینی . دکتر محمد مجرب .سرهنك اصغر شاهرخ‌نیا . دکترمنوچهر قاهری. دکتر اصلانپور قاهری. مهندس‌سیاوش بسیطی .مهندس‌یوسف‌جلیلی. آیت‌الله‌مازندرانی محمد رضا تجدد . .هادی حائری. .زین‌العابدین رهنما . محمود صلاحی . سید حسن عنایت . سیف‌الله نواب . حسن‌بنی‌مهد .مترجم‌نظام‌مدنی

درگذشت مرحوم فخرداعی که از اساتید و فرهنگیان برجسته و باسابقه کشور و صاحب تالیفات زیادی بودند موجب کمال تاسف است و مصیبت واردرا به خانواده آنمرحوم و کلیه فرهنگیان تسلیت می گوئیم .

خانواده های مشکوة . جابری . تهرانی . نیکو حسین‌زاده . بازرگان . علاقبند . چینی زاد . صادقی . آزریار . گیوه‌چی . حاجیها

فوت مرحومه **بانو فاطمه مشکوة** والده‌آقایان ابوالقاسم و محمد مشکوة را به اطلاع بستگان وآشنایان می رساند مجلس ختم آنمرحومه روز چهارشنبه ۲۵ر۹ر۴۳ از ساعت سه تا پنج بعد از ظهر در مسجد حاج سید عبدالحسین (معروف به آذربایجانیها) و مجلس ختم زنانه در همانروز وهمانساعت در منزل آنمرحومه واقع در میدان شاه انتهای خیابان مشاورالسلطنه چهارراه زیبا منعقد است . آ ـ ۱۸۶۲۱

به آقایان ابوالقاسم و محمد مشکوة وسایر بازماندگان مصیبت واردرا تسلیت می دهیم .

بانهایت تاسف فوت ناگهانی شادروان **آقای حمید شیرازی** را به اطلاع دوستان و بستگان‌می رساند . بنابوصیت آنمرحوم هزینه ختم صرف کمك‌به پرورشگاه شیراز خواهد شد . مجلس ختم‌زنانه روز پنجشنبه ۲۶ آذر از ساعت ۳ تا ۵ بعد از ظهر در منزل برادر آنمرحوم آقای دکتر عزیز شیرازی امیر آباد شمالی خیابان هیراد شماره ۹۷ منعقد خواهد بود .

خانواده های : شیرازی . عماد شیرازی . شریف شیرازی .توسلی . شمیم.هیئت.مظاهری رزاقی . صداقت

آ ـ ۱۸۶۲۷

به عموم بازماندگان آنمرحوم‌مصیبت وارده را تسلیت میدهیم .

بانهایت تاسف‌درگذشت **بانو کبری‌ضرابی** رابه اطلاع خویشان و آشنایان می رساند مجلس ختم آنمرحومه ازساعت ۹ تا ۱۱ صبح‌روز ٤شنبه ۲۵ر۹ر۴۳ در مسجد حاج حسن واقع در میدان شاهپور خیابان ارامنه و مجلس ختم زنانه‌درهمان روزدرمنزل شخصی خیابان دلگشا کوچه دلبخواه پلاك ۵ منعقد می گردد .

سرگرد احمد ضرابی . منوچهر ضرابی . حبیب‌الله قرشی .امان‌الله‌قرشی .دکترقدرت‌الله قرشی . علاپور بحرینی . حسین میرزاده .قاسم کریم‌پور

آ ـ ۱۸۵۶۷

بعموم بازماندگان آنمرحومه مصیبت وارده را تسلیت میدهیم .

روز چهارشنبه ۲۵ آذر ماه (فردا) مصادف است‌باسالگرد فوت مادر عزیزمان مرحومه **بانو سلطان لواسانی** .

مجلس تذکر مردانه و زنانه از ساعت ٤ تا۷ بعد از ظهر در منزل آن مرحومه خیابان ایران بازارچه سقاباشی کوچه بهداد منعقد است .

مهندس علی اصغر لواسانی . مصطفی‌لواسانی مرتضی لواسانی آ ـ ۱۸۶۶۷

باکمال تاثر درگذشت آقای اسکندر اژدراقلیمی خبرنگار عکاس اطلاعات در زنجان و مدیرعکاسی پارس که مدتی با این نمایندگی همکاری داشت و متاسفانه بمرض سرطان مبتلاشده بود و در سن ۳٤ سالگی دعوت حق را لبیك گفت به عموم بازماندگان وبرادران آن جوان ناکام تسلیت‌گفته وخودرا در مصیبت وارده‌شریك میداند .

نمایندگی اطلاعات در زنجان

بانهایت تاسف درگذشت مرحوم **بانو طلعت شیوائی**رابه اطلاع خویشاوندان و آشنایان می رساندمجلس ترحیم مردانه‌درروز چهارشنبه ۲۵ آذر از ساعت ۲ الی ۵ بعد از ظهر در مسجد سادات هندی واقع در خیابان مولوی چهارراه گمرك‌شاهپور و ختم زنانه نیز در همان ساعت در خیابان مولوی خیابان تشکیلات منزل شیوائی برگزار می شود .

سید ابوالفضل . سید جلال . سید هاشم . سید مهدی . سیدقاسم‌شیوائی .منوچهر منصوری سید ابوالحسن .سید ابراهیم . سید حسین .سید محسن . هاشم زاده همایونی

بعموم بازماندگان آنمرحومه مصیبت وارده را تسلیت میدهیم .

مجلس ترحیم **محمد نیك‌پور** از ۲ تا ۵ بعداز ظهر امروز در مسجد صاحب‌الزمان‌واقع‌درانتهای شاهپور برگزار خواهد شد .

آ ـ ۱۸۶۰۳ **خانواده نیکپور**

تسلیت

بانهایت تاسف و تاثر درگذشت مرحوم سید محمود فاطمی را به خانواده محترم آنمرحوم بویژه‌ـ آقایان مهدی و احمد فاطمی همکاران‌عزیز تسلیت عرض می نمائیم .

مسعود علی آبادی . مهدی صادقی . مجتبی دهقان . علی دهقان

هیئت مدیره وکارکنان شرکت‌سهامی همکتان ازدرگذشت نابهنگام فریدون سعیدوند کارمند کارخانه‌قند همدان متاثر وبه خانواده آن مرحوم تسلیت می گویند .

شرکت‌سهامی کارخانه های تولیدی صنعتی هکمتان آ ـ ۱۸۶۰۱

خدام‌وکارکنان آستانه مقدسه حضرت عبدالعظیم (ع)

رحلت روحانی عالیقدر حضرت‌حجت‌الاسلام **آقای حاج سید حسین اثنی عشری** راکه‌ضایعه‌ای برای جامعه اسلامی‌است‌بعموم شیعیان مخصوصا بازماندگان فقید سعید تسلیت عرض می نمایندو بهمین مناسبت مجلس ترحیمی در سر مزار آن مرحوم که در رواق مطهر حضرت عبدالعظیم (ع) است از ساعت ۵ونیم تا ۸ ونیم بعد از ظهر روز چهارشنبه ۲۵ (فردا) که هفتمین روز درگذشت‌آن مرحوم است منعقد می نمایند .

حاج سید محمد حافظی . حاج صدرالحفاظ مرتضوی . سید نصرالله محمودی . سید رضا مرتضوی آ ـ ۱۸۶۲۵

بدینوسیله فوت مرحوم **سروان بازنشسته حسن خلیقی معتمد آشتیانی** را به اطلاع کلیه اقوام ودوستان م یرساند . مجلس ترحیم آن مرحوم روز چهارشنبه ۲۵ر۹ر۴۳ از ساعت ۲الی ٤ونیم بعد از ظهر در مسجد مقداد واقع‌در خیابان ده متری گرگان و ختم زنانه همانروز و ساعت‌در منزل آنمرحوم برگزار می شود .

آ ـ ۱۸۶۰۵ **البرزی ـ خلیقی**

ایمانی . ابوالقاسم قهاری . محمد خلیقی . ایرج فرخ‌پور .حسن جهان پاس . علی جوقانی

به عموم بازماندگان آنمرحوم‌مصیبت وارده را تسلیت میدهیم .

سرکار سرهنك فرزام

باکمال تاسر مصیبت وارده‌را تسلیت می گویم . **سرهنك نعمتی**

جناب آقای عزت‌الله بهاری

مصیبت وارده‌را از صمیم قلب به آنجناب تسلیت عرض می کند . **روزبه ـ میری**

اخوی کرام اقای عباس جرا حزاده

بانهایت تاسف فوت جانکداز شادروان‌بانو شوکت جراح‌زاده را به جنابعالی وآقای ارسطو جراح‌زاده و خانواده محترم تسلیت عرض نموده بقاء عمر و سلامتی آن فامیل‌را از خداوند متعال خواستاریم .

دکتر آصف تاج بخش وخانواده سرگرد حسن اسماعیلی . حسین جراح زاده .محمود سلامت . سیروس جراح‌زاده . افسرالملوك جرا حزاده . زیبنده وفرخنده سلامت . سرهنك نصرالله شاه حسینی . طاهره شاه حسینی .محمود ملکی

ضایعه بزرك درگذشت مرحوم محمد تقی فخرداعی گیلانی آن گوهر تابناك دریای فضل و ادب را از طرف خود و خانواده اسکندری‌بخانواده محترم آن شادروان بخصوص به فرزندان برومند ارجمندش آقایان امیر محمود و امیر مسعود فخر داعی تسلیت عرض می نمایم .

آ ـ ۱۸۶۴۹ **منوچهر اسکندری«منو»**

دوست‌ارجمند آقای امیر محمودفخرداعی

درگذشت پدر بزرگوار شمااصمیمانه تسلیت عرض می نمایم . **پرویز شاهمیر**

خانواده ارجمند ضرغامی

باکمال تاسف مصیبت وارده‌را به خانواده ارجمندضرغامی بخصوص به‌تیمسارسپهبدعزت‌الله ضرغامی و تیمسار سپهبد سیف‌الله ضرغامی تسلیت عرض می نماید .

آ ـ ۱۸۶۴۳ **سرتیپ میرحسن عاطفی**

تیمسارسپهبد سیف‌الله ضرغامی

خبرتاسف آور فوت مادر گرامی موجب‌کمال تاسف گردیدابنجانب‌خودرا شریك ماتم جنابعالی وفامیل بزرك ضرغامی میداند .

سرلشگر حسین دولو فرمانده ناحیه‌ژاندارمری فارس ۳٤۸۸

تیمسار سپهبد ضرغامی

باکمال تاسف مصیبت وارده‌را بحضورعالی وخاندان محترم تسلیت عرض می نماید .

سرهنك اسعد رزم آرا ـ حمید اسعدرزم آرا

فوت والده گرامی جناب آقای عزت‌الله بهاری مایهٔ کمال تاسف است مصیبت وارده‌را بحضور استاد محترم تسلیت عرض می نمائیم .

دانش آموزان کلاس ششم طبیعی دبیرستان ایرانشهر آ ـ ۱۸۶۱۵

استاد محترم جناب آقای عزت‌الله بهاری

بانهایت تاسف فوت والده گرامی‌را به خانوادهٔ محترم بهاری خصوصا بحضور جنابعالی تسلیت عرض‌می نمائیم .

دانش آموزان کلاس چهارم ادبی دبیرستان ایرانشهر آ ـ ۱۸۶۰۹

درگذشت حضرت حجت‌الاسلام‌حاج‌آقا جعفر تقوی‌را به خاندان جلیل تقوی تسلیت عرض‌می نمائیم .

سید اسحق تقوی . مهین تقوی . مهندس تقی زاده . امیر تقوی . افتخارالسادات تقوی . فخرالسادات تقوی .

سپاسگزاری

بدینوسیله از ذوات محترمی که در تشییع جنازه و مجلس ترحیم و هفت مرحوم مغفور **عبدالرحیم برادران انارکی** حضور بهمرسانیده‌یا بوسیله نامه و تلگراف اظهار همدردی فرموده‌اند بالاخص از جناب آقای مهندس سمیعی قائم مقام وزیر اقتصاد و آقایان گرجی‌و محبوبی‌و همکاران اداری وکارکنان چاپخانه‌که با حضورخودموجبات تسلی خاطر بازماندگان‌رافراهم‌فرموده‌اندصمیمانه سپاسگزاری می نمائیم .

خانواده داغدیده وفامیل مرحوم عبدالرحیم برادران آ ـ ۱۸۶۱۹

تشکر و سپاسگزاری

بدینوسیله از سروران گرامی که باشرکت در تشییع و مجالس ترحیم فوت همسرم **بانو معدلت اشتهاردی زاده** همدردی و همراهی فرموده‌اند و همچنین از سرورانی که بوسیله آگهی در جرائد وارسال نامه و تلگراف خاطر افسرده ماراتسلی داده‌اند از طرف‌خود وفرزندان وهمه بازماندگان از صمیم قلب تشکر نموده سلامت و سعادت آن ذوات محترم را از خداوند متعال مسئلت دارم . وچنانچه بعلت تالمات‌روحی موفق به عرض تشکر حضوری نشویم پوزش می طلبیم .

آ ـ ۱۸۶۴۱ **محمد اشتهاردی زاده**

من‌لم یشکرالمخلوق لم‌یشکرالخالق

تفقد دوستان در حادثه اسف انگیز مرك پدر تاحدی سبب تسکین خاطر و تقلیل تاثرات گردید با اینکه وظیفه داریم از محبت های گرم و بی‌شائبه همه آشنایان بالاخص علماء اعظام و وعاظ گرام حضورا تشکر کنیم اما چنانچه‌در بازدید حضوری قصوری رخ دهد تالمات روحی موثربوده امید عفو داریم .

الاحقر حاج شیخ مهدی حق‌پناه . حاج شیخ علی‌اصغر حق‌پناه

از مراحم همه دوستان عزیز مخصوصا روحانیون گرام که در فوت ابوالزوجه اینجانبان ابراز همدردی نمودند سپاسگزاریم .

الاحقر حاج شیخ مصطفی فتاحی ـ حاج سید محمد علی میردامادی آ ـ ۱۸۶۶۵

جناب اقای عباس و حمیدسعدوند

خودرا در اندوه شما شریك دانسته مصیبت وارده‌را تسلیت می گویند .

سرهنك ایرج وحدت ـ اسکندر امیری

افسران . درجه داران وسربازان ارتش یکم درگذشت جانگداز بانو زهرا شریف ضرغامی را به تیمسار سرلشگر عزیزالله ضرغامی‌و خاندان ارجمندشان تسلیت می گویند .

آ ـ ۳۳۵۱٤ **سپهبد ازهاری**

دبیر محترم جناب آقای جمشیدی

مصیبت وارده‌را به آنجناب تسلیت میگوئیم **توکلی . فراحی . نیکچی . آزادگان . برزین ناصر متواضع** آ ـ ۳۳۵۱۲

جناب آقای نصرالله نصیری دادستان محترم آمل

مصیبت وارده‌را به جنابعالی و خانواده محترمتان تسلیت عرض می نماید .

آ ـ ۳۳۵۳۰ **آمل ـ اکبر رحیمی**

بقیه‌آگهی‌های ترحیم‌وتسلیت‌مرصفحه۱۳

گروه فرهنگی هدف

برای کلاسهای تقویتی و تك ماده‌ثبت نام میکند

نشانی : مرکز آموزش زبان ، خیابان‌شاه‌محل دبیرستان شماره ۲ دختران تلفن ٤۰٦۹۵

نام‌نویسی همه‌روزه از ۵ تا۹ بعد از ظهر.

کلاسهای انگلیسی H.I.L.

برای ترم جدید دیماه ثبت‌نام میکند

کلاسهای مبتدی- متوسطه- پیشرفته - عالی - خصوصی

تعداد شاگردان درهرکلاس ۱۵نفر است .

عصرها ۵ تا۸ بابتدای کاخ شمالی شماره ۸موسسه H.I.L.

مراجعه فرمائید آ ـ ۳۲۵۸٤ ۱ـ٦

تدریس‌خصوصی‌ورایگان‌زبان‌انگلیسی

داوطلبان پس از اتمام دوره‌کامل باخذ گواهینامه ازکالج‌های انگلستان نائل میگردند . دارالترجمه‌آقائی مخبرالدوله اول کوچه سینما دنیا تلفن ۳۰٤۳۱٤

دکتر کیخسرو شهروینی

متخصص جراحی عمومی از مسافرت مراجعت و همه روزه از٤ـ ۷ بعدازظهر در مطب جدید (پلی‌کلینیك رازی) واقع درخیابان شاه روبروی مسجد سجاد از بیماران‌محترم پذیرائی مینمایند. تلفن ٤۹۵۲٦ آ ـ ۳۲۹۳۰ ۱ـ۳

از سلسله کتابهای مجموعهٔ علوم

تالیف آقایان: بهنیا- قوام زاده - چاوشیان

راهنمای جبر کنکور

برای دورهٔ دوم دبیرستان وکنکور

هردانش آموز علاقمندی می‌تواند بدون استعانت دیگران ازاین‌کتاب بهره برگیرد و مطالب آنرا درك نماید. بها ۹۰ ریال

موسسه انتشارات امیرکبیر

دیوان کامل ادیب صابر ترمدی

بسعی واهتمام دانشمند گرامی آقای محمدعلی‌ناصح رئیس انجمن ادبی ایران با مقدمه و تعلیقات و حواشی سودمند بخط زیبای نستعلیق وچاپ افست در سازمان‌چاپ علی‌اکبر علمی بطبع رسیده مزایای این کتاب نفیس را پس از مطالعه ملاحظه خواهید فرمود.

محل فروش : مؤسسه مطبوعاتی علی اکبر علمی - شاه آباد - ناصرخسرو و سایر کتابفروشیهای - تهران‌و شهرستانها. ۱ـ۳ آ ـ ۳۳۱۹٤

پانصد و پنجاهمین سال تولد عبدالرحمن جامی

رادیو مسکو ، دیشب دربخش‌اخبار فارسی خود اطلاع داد که پانصد و پنجاهمین سال‌تولد عبدالرحمن جامی شاعر و عارف بزرك شرق در اتحاد جماهیر شوروی وسیعا برگزارمیشود، آقایان بدیع‌الزمان فروزانفر و فروغی استادان دانشگاه تهران از ایران در این جشن‌شرکت خواهند داشت .

آگهی مجمع همگانی فوق‌العاده سازمان فروهر « جوانان زرتشتی »

که در شماره ۱۱۵۵۸ـ ۱۸ر۹ر۴۳ روزنامه اطلاعات چاپ شده کلمه سازمان از عنوان‌تیتر افتاده که بدینوسیله تصحیح میشود .

برنامه آینده سینماهای‌متحده

برای اولین مرتبه در ایران تارزان در جنگل‌پهناور آفریقافیلم‌مستندی‌که میلیونها دلار خرج آن‌گردیده اینك یکبار دیگر این اثر بزرك سینمائی

در سینماهای

فردوسی - پرسپولیس - ژاله- المپیا

داریوش

فرارتارزان

دوبله‌بفارسی- باشرکت جونی ویسمولر

سلطان جنگل آفریقا

آ ـ ۳۳۵۱۰

در مورد تشکیل نیروهای چند جانبه اتمی

مذاکرات دوگل - راسک شکست خورد

پاریس - ۱۴ دسامبر

«دین‌راسک» وزیر امور خارجه امریکا درپایان مذاکراتی که‌شب گذشته باژنرال دوگل رئیس جمهوری فرانسه بعمل آورد گفت: هدف امریکا این نیست که‌با تشکیل نیروی‌چند جانبه اتمی ، فرانسه را ازسایر کشور های اروپائی جداکند.

«راسک» تائیدنمود که حامل پیام خصوصی از طرف پرزیدنت جانسون برای ژنرال دوگل بوده است .

وزیر امورخارجه امریکا در برابر بیش ازسیصد تن خبرنگار جراید ورادیو و تلویزیون گفت مهمترین قسمت مذاکرات اوبا ژنرال دوگل پیرامون مسائل اتحادیه آتلانتیک ازجمله نیروی چند جانبه اتمی بود .

«راسک» گفت مذاکرات اوبا پرزیدنت دوگل بسیار دوستانه و صریح بود وافزود این دیدارها برای اعضای ناتو بسیار مفیداست .

● ویتنام و کنگو

«راسک » در پاسخ سئوال یکی از روزنامه نگاران گفت در مورد دیدار پرزیدنت دوگل و پرزیدنت جانسون با رئیس جمهوری‌فرانسه مذاکره نکرد ، زیرا فعلا چنین مسئله‌ای مطرح نیست .

وزیر امور خارجه امریکا حاضر نشد اطلاعات بیشتری در مورد مذاکرات خود با پرزیدنت دوگل در اختیار روزنامه نگاران بگذارد و فقط تائید کرد که علاوه‌بر مسائل اتحادیه اتلانتیک پیرامون چند مسئله مهم دیگر جهان از جمله ویتنام و کنگو با رئیس جمهوری امریکا گفتگو نمود .

ظاهرا مذاکرات طرفین به هیچگونه نتیجه قطعی نرسید ودین‌راسک و پرزیدنت دوگل در تائید نظریات خودپیرامون مسائل عمده جهان پافشاری کرده‌اند .

● کنفرانس وزرای خارجه

وزرای امور خارجه سه کشور بزرگ‌غربی‌وآلمان‌فدرال شب گذشته مدت سه ساعت در « که دورسای » (کاخ وزارت امور خارجه‌فرانسه) پیرامون مسائل مهم جهان و مشکلات اتحادیه آتلانتیک مذاکره کردند .

در پایان این مذاکرا ت‌اعلام شد که وزرای امور خارجه امریکا، انگلستان ، فرانسه وآلمان غربی تصمیم گرفتند مذاکره پیرامون وحدت آلمان ر ادر جلسه شورای وزیران ناتو دنبال کنند .

وزرای امور خارجه کشور های بزرگ غرب ضمنا تصمیم گرفتند امکاناتی برای مذاکره با شوروی پیرامون مسئله آلمان‌بوجودآورند.

یك‌مقام نزدیك‌به هیئت‌نمایندگی آلمان غربی گفت : مسئله اینست که غرب چه ابتکاری در موردمسئله آلمان در قبال شوروی بکار می‌برد.

منابع موثق خاطر نشان می - سازند که اینك ناتو حساسترین دوران خود را که با موجودیت‌آن بستگی دارد میگذراند و مسئله نیروی چند جانبه اتمی روز بروز شکافی را که در داخل ناتوبوجود آمده ژرفتر میکند .

منابع موثق میافزایند طی‌مذاکراتی که گوردون واکر و موریس - کوودوموروویل بعمل آوردند دیدار هارولد ویلسون نخست وزیر انگلستان از پاریس مطرح گردید.

مدیر تبلیغات حزب کمونیست چین گفت :

تشکیل جامعه کمونیستی در چین ۳۰۰ سال طول میکشد

هنك‌کنك -۱۴ دسامبر-آسوشیتد پرس - «لودینك‌یی» مدیر تبلیغات حزب کمونیست چین طی نطقی در پکن گفت : هنوز خطر بازگشت سرمایه‌داری بچین کمونیست‌وجود دارد وعناصر سرمایه‌دار برای کسب قدرت درچین مبارزه میکنند .

نطق وی در روزنامه مردم چین چاپ شده است . دراین نطق گفته میشود عناصر سرمایه‌داری در زندگی فرهنگی آموزشی و علمی چین هنوز نفوذ دارند و ما باید با افکار آنها طی نسلها مبارزه کنیم.

وی پیش‌بینی کرد که در طی پنج تاده نسل آینده‌چین کمونیست بازهم یك جامعه کمونیستی‌ایده‌آل نخواهد شد و شاید این کار۳۰۰ سال طول خواهد کشید . این درست برخلاف اظهارات « چوته» در ۱۹۵۸ است که گفت چین در عرض ۲۰-۳۰ سال کمونیستی‌خواهد شد .

یك روزنامه مجارستانی امروز نوشت : سیاست‌های رهبران‌جدید شوروی بهتر از «شعبده‌بازی هاو حرکات قدیمی تئاتری» است که ظاهرا مقصود آن اعمال خروشچف نخست‌وزیر سابق شوروی بوده .

در چهار گوشه جهان

دیگر کاندید نیست

واشنگتن -سناتور باری - گلدواتر که در انتخابات آمریکا از جانسون شکست خورد امروز ضمن مصاحبه‌ای با مجله«اخبار آمریکا و گزارشهای جهان»گفت دیگر برای‌ریاست‌جمهوری کاندیدا نخواهد شدو باید کس دیگری از حزب جمهوریخواه برای این کار نامزد شود .

وی افزود اگر من برای مقامی خود را بار دیگر کاندید کنم برای کرسی سنا خواهد بود.

محکوم شدند

بوداپست- امروز اعلام‌شد ۵ نفر مجارستانی که در صددبودند سرمایه‌داری را در مجارستان مستقر کنند به حبس های طویل المدت بیش از ۱۰ سال محکوم شدند . رادیو مجارستان خبر داد توطئه دیگری که‌بهمین‌منظور بوده کشف شده و ۹ نفر ضمن آن دستگیر شده‌اند .

سرمای هند ۲۱ نفر را کشت

دهلی‌نو - در شمال غربی‌هند سرمای شدیدی حکمفرماشده و درجه حرارت به دو د:جه زیر صفر رسیده و تاکنون ۲۱ نفر براثرسرما تلف شده‌اند .

درکشمیر ومناطق‌هیمالیا برف سنگینی‌بزمین نشسته‌وهوابشدت سردشده‌است .اداره‌هواشناسی هند اعلام داشت که سرما تا دو روز دیگر ادامه خواهدداشت

محاکمه سوفیالورن

دمشق-قرار است‌سوفیالورن ستاره معروف ایتالیائی‌درمقابل کنفرانس‌بایکوت‌اسرائیل‌محاکمه شود .اتهام سوفیالورن شرکت در فیلم «جودیت» است که‌در اسرائیل فیلم برداری‌شده‌است. کنفرانس بایکوت اسرائیل‌معتقد است که سوفیالورن باشرکت‌در این‌فیلم به‌صهیونیسم‌بین‌المللی کمك کرده است . ممکن است نتیجه محاکمه تحریم فیلمهای سوفیا در کشور های‌عربی باشد

مدیر کل وزارتخارجه انگلیس در مجلس‌عوام اعلام‌کرد:

۲۰ هزار نفر در کنگو کشته شدند

خرطوم -۱۴دسامبر - یونایتدپرس منابع مطلع میگویند پنج‌هواپیمای حمل ونقل نظامی الجزایری،ساخت شوروی با کارکنان روسی در فرودگاه خرطوم بزمین نشسته‌اند. این هواپیماها ظاهرا مشغول‌رساندن کمك به شورشیان کنگومیباشند این هواپیماها با عجله نشان دولتی الجزایر را نقاشی کرده‌اند وستاره سرخ (که علامت شوروی است)از روی انها بخوبی پاك نشده و آثار آن معلوم است .

گفته میشود این هواپیما هاکه دیشب وارد فرودگاه‌خرطوم شده‌اند بسوی جوبا(درمرز سودان و کنگو) پرواز خواهند کرد .

بعداز پرواز هواپیماهای مصری‌و الجزایری که یك هفته پیش برای شورشیان کنگو اسلحه بردند ، این‌ها نخستین‌هواپیماهای خارجی هستند که در فرودگاه‌خرطوم‌بزمین نشسته‌اند .

۲۰ هزار تلفات

ژرژ تامسون مدیر کل وزارت امور خارجه انگلستان در مجلس عوام انگلستان اعلام کرد در شورش کنگو بیست هزار تن افریقائی کشته‌شده‌اند .ازاین‌عده فقط ۵ هزار تن در استانلی‌ویل بقتل رسیدند .

تامسون این بیانات را درپاسخ سئوال یکی از نمایندگان مجلس عوام پیرامون اوضاع کنگو ایراد نمود.

مدیر کل وزارت امور خارجه انگلستان گفت اینك یك‌هواپیمای انگلیسی بین لئوپلدویل و سایر نقاط کنگو رفت‌آمد میکند،تااتباع انگلستان رابه پایتخت کنگوبیاورد زرژتامسون گفت نیرو های چومبه وشورشیان دست به‌وحشیانه ترین اعمال غیرانسانی در کنگو زدند .

● پرتاب بمب

امروز بمب‌های محتوی گاز های بدبو بطرف اتومبیل چومبه نخست وزیر کنگو که‌عازم‌دیدار کاردینال دوننر آلمانی بودپرتاب شد .چند نفر جوان بمناسبت دست داشتن دراین حادثه بازداشت‌شدند.جوانان آلمانی‌درسرراه چومبه صف کشیده فریاد میزدند : قصاب ،قاتل‌لومومبا

تحولات مهم جهان در ۲۴ ساعت گذشته

مشکل کنفرانس

مذاکرات قبل از تشکیل جلسه شورای‌وزیران‌ناتو، بین وزرای شرکت کننده در کنفرانس ادامه دارد ، وتمام کوشش وزرای مذکور صرف آن می‌شودکه برای مسئله‌نیروی چندجانبه اتمی راه حلی پیدا شود . مشگل اصلی اینك مخالفت‌شدیددولت فرانسه با تشکیل این نیرواست و گفتگو های شب گذشته دین‌راسك وزیر امور خارجه آمریکا ، با ژنرال دوگل رئیس جمهوری فرانسه نتوانسته است راه حلی برای این مشکل بدست دهد .

تفسیر روز

شورای ناتو

شورای اتحادیه آتلانتیك این بار درشرایطی تشکیل میشود که نیروهای گریز ازمرکز بیش‌از هروقت قدرت یافته‌اند و اروپائیان بانیروی‌بیشترو امکانات وسیع‌ترو دستهای‌بازتری‌درآن‌حضورمییابند. ناتودر شرایط بحرانی ناشی از پیروزیهای پیاپی‌کمونیسم دراروپا وآسیاو دراوضاع واحوال بعداز آغاز جنك کره بوجود آمد .

هدف درجه اول‌و فوری تاسیس ناتو جلوگیری از بسط بیشتر دامنه تصرفات کمونیسم در اروپا ودیگر نقاط جهان اعلام شده بود، اما بررسی نیرو هائی که هریك از دوقاره امریکا و اروپا می - توانست بخاطر این هدف بسیج کند و توجه باین حقیقت که ضعف وفتور اروپا و شکفتگی و قدرت عظیم اقتصادی و نظامی امریکا عامل مشخص کننده دوران بعداز جنك بود، نشان میدهنداین هدف یعنی جهاد علیه کمونیسم وظیفه‌ای بود که امریکا ناگزیر بتنهائی بار عمده آنرا بدوش داشت.

باین ترتیب آنچه بصورت اساسی ترین‌هدف اتحادیه‌اتلانتیك درمی‌آید ایجاد و تحکیم وحدت‌و یگانگی اروپا و امریکا است. و درست از همین هدف است که ناتو امروز بیش‌از همیشه دور است .

امریکا در تمامی دوران بعد از جنك همواره کوشیده است تااروپا رادر جهتی‌هماهنك باسیاست‌جهانی خود متحد و یکپارچه سازد .

ایجاد اروپای‌متحدی که‌درگیر- ودار بحرانهای جهانی یکصدادر کنار امریکا بایستدو اعتمادش به امریکا و صداقت آن چنان‌باشد که‌سرنوشت دوقاره را بهم‌پیوند زند وسرانجام به‌یکپارچگی‌آنان بیانجامد ، رویای دیرین هر سیاستمدار امریکائی بوده‌است. اما اروپائیان ، نه‌تنها نتوانسته‌اند بتحقق این رویا کمك کنند بلکه شکاف اتحادیه آتلانتیك امروز از هرزمان بیشتر است . ناتوحتی نتوانسته اعضای خود را دست‌کم دراساسی ترین‌مسائل‌اروپاهماهنك سازد .

آلمان، کانون دو جنك جهانی قرن‌اخیر ، همچنان تقسیم شده استو برلن هنوز منطقه خطراست ومرز های‌دواروپاهمچنان نامشخص ومورد اختلاف‌اند.

تکروی وراه مستقل فرانسه‌و موفقیت های نسبی ژنرال دوگل نیروهای گریز از مرکز را بیش‌از پیش بسیج میکند و بجلو میراند، نیروهائی که‌باید از قطب امریکا دور شوند وسرانجام خود بصورت قطب جاذبه درآیند. دوگل در عین‌حال که‌تلاش های امریکا را برای نزدیکی شرق‌و غرب باتردید مینگرد روابط دوستی خودراباچین وبااروپای شرقی پیوسته بسط‌می- دهددر لندن نیز دیگر کمتر از «روابط خاص»امریکا وانگلستان گفتگو میشود و بیشتر بدوستی‌و مناسبات نزدیك واشنگتن - بن که‌میرود جانشین «روابط خاص» لندن- واشنگتن گردد باتردید نگاه میکنند .

درایتالیا سیستم حکومت چهار حزبی بیش‌از پیش بچپ میگراید وبدین‌ترتیب هماهنگی‌ویکپارچگی باامریکاوآلمان را همواره‌مشکل‌تر مییابد. دراین شرایط وزیران خارجه ودفاع غرب گفتگو های سختی را آغاز کرده‌اند، گفتگو هائی که‌باید‌تهدید ازهم‌پاشیدگی ناتورا از میان بردارد وهماهنگی متحدین غربی را امکان پذیر سازد .

B.B

از فردا صبح در سینماهای

آسیا - ب.ب - ادئون

آستارا - رادیوسیتی

آیا شماهم در تعقیب عشق‌هستید؟موسیقی شاد را دوست دارید؟ از خنده‌وتفریح لذت میبرید؟
اینست آنچه که‌کمپانی متروگلدوین مایر سازنده عالیترین کمدی موزیکال‌های‌جهان شما عرضه مکند.

کانی فرانسیس
بلبل نغمه پرداز سینما
در آخرین فیلم خود
در تعقیب عشق
LOOKING FOR LOVE
سینماسکوپ
رنگی
دوبله بفارسی
محصول ۱۹۶۴ کمپانی متروگلدوین مایر
و باشرکت : جیم هاتن - جرج هامیلتون - ایوت میمیو - پولا پرنتیس - دانی توماس

از فردا صبح فقط در

سینما سهیلا

شیرین‌ترین فیلم کمدی سکسی محصول شوروی

سه باضافه دو

محصول شوروی

سینماسکوپ رنگی دوبله بفارسی

کابینه اسرائیل سقوط کرد

«لوی‌اشکول» نخست وزیر اسرائیل در پایان یك جلسه‌دو ساعته شورای وزیران‌اسرائیل تصمیم گرفت ازسمت‌خوداستعفا کند.

«اشکول» امشب استعفای حکومت اسرائیل را تسلیم «زالمان شازار» رئیس جمهوری اسرائیل میکند.

پس ازملاقات کوتاهی که‌نخست وزیر اسرائیل بارئیس‌جمهوری این کشور بعمل می آورد متن استعفانامه حکومت اسرائیل منتشر میشود.

در جلسه شورای وزیران اسرائیل که شب گذشته‌تشکیل گردید تمام وزراء از استعفای «لوی‌اشکول» اظهارتاسف‌کردند حکومت «لوی اشکول» که‌از نمایندگان احزاب مپای (سوسیالیست چپ) و ملیون مذهبی تشکیل شده بود ۱۸ماه روی‌کار بوده.

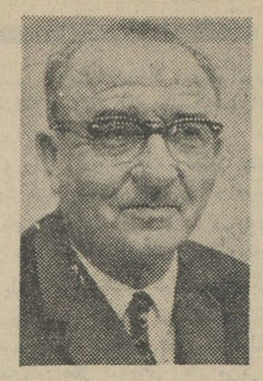

«اشکول» پس‌از سقوط کابینه «بن‌گوریون» زمام‌امور اسرائیل را در دست گرفت.

ناظرین امور معتقدند«لوی‌اشکول» از آنجهت استعفاکرد تاطرفداران «بن‌گورین» رادربن بست قرار دهد. احزاب عضو حکومت ائتلافی «لوی‌اشکول» با زنده کردن «ماجرای لاون» (وزیری که متهم به تدارك‌کودتا بود) بشدت مخالفند و در چنین شرایطی تشکیل حکومتی به ریاست«بن‌گوریون» و یا یکی‌از طرفداران او مانند«موشه‌دایان» بامشکلات بزرگی روبرو خواهد شد. چنین حکومتی نخواهد توانست درپارلمان‌اکثریت لازم بدست آورد وسرانجام طرفداران «بن‌گوریون» مجبور خواهند شد مجددا به «لوی اشکول» متوسل شوند.

● جلسه فوق‌العاده

کمیسیون مختلط آتش بس‌ـ اسرائیل‌واردن‌بنابرشکایت‌دولت اردن یك جلسه فوق‌العاده‌تشکیل داد افسر مطبوعاتی کمیسیون گفت دولت اردن شکایت کرد‌که سربازان اسرائیل به سوی‌اردن تیراندازی کرده و یك سرباز اردنی‌را شدیدازخمی نموده‌اند.

وابسته‌های نظامی
آمریکا و انگلیس از مسکو احضارشدند
مسکو ـ ۱۴ دسامبر

امریکا وانگلیس امروز اعلام کردند چهار نفرازوابستگان نظامی خودرا در مسکو، که‌از طرف شورویها متهم بجاسوسی شده‌اند فرا میخوانند. این چهار نفر افسر که‌در سپتامبر با راه‌آهن سراسری سیبری‌سفر میکرده‌اند سه‌نفرشان امریکائی ویکی معاون وابسته دریائی انگلیس بنام ناخدا «نیگل‌لاویل» میباشد. آمریکائیها سرهنك «اوبری» وابسته نیروی زمینی، سرهنك «لیور» معاون وی وسرگرد «اسمیت» معاون‌وابسته هوائی میباشند.

● متهم به جاسوسی

منابع دیپلماتیك میگویند این افسران برای آن فرا خوانده‌شده‌اند که مقامات شوروی حاضر نشدند پروانه سفر بخارج از مسکو رابه‌آنها بدهند، زیرا متهم بجاسوسی بودند.

منابع مذکور افزودند «تصمیمات مناسب و لازم» درباره وابستگان‌نظامی شوروی درواشنگتن و لندن گرفته میشود. وقتی اتاشه این چهار نفردر ماه سپتامبر درشهر «خاباروسك» ازطر فماموران شوروی مورد بازدید و تفتیش قرار گرفت، آمریکا و انگلیس شدیدا باین موضوع‌اعتراض کردند.

ین اچهار نفر به توکیو رفتندولی یك هفته بعد بمسکو بازگشتند یك سخنگوی انگلیسی گفت: ناخدا «لاویل» تقاضای سفر به‌لنینگراد کرده بود «اما مقامات شوروی اجازه این سفر را باو ندادند.

امریکا
از پایگاه های انگلیس در خاوردور استفاده میکند

پاریس ـ ۱۴ دسامبر ـ یونایتدپرس منابع دیپلماتیك گفتند ممکن است آمریکا یکی از پایگاه‌های انگلیس را درخاور دور مورد استفاده‌نظامی‌قرار دهد. این عمل بعنوان هماهنك کردن اقدامات حفظ صلح دو دولت درخاور دور، در مذاکرات ویلسون‌وجانسون مورد موافقت قرار گرفته است.

منابع مزبور میگویند همکاری نزدیکتر امریکا و انگلیس در این منطقه تحت‌مطالعه‌دقیق استوتصمیمات مشخصی برای استفاده از پایگاه های انگلیس در اقیانوس هند و آقیانوسیه توسط آمریکا گرفته میشود. موضوع مهم این مذاکرات یافتن راههائی‌برای «حفظ امنیت» آسیای جنوب شرقی میباشد.

ملك حسین درلندن

ملك حسین پادشاه اردن از پاریس وارد لندن شد و در میهمانی هارولد ویلسون نخست وزیر انگلیس شرکت کرد. این‌اولین‌ملاقات ملك حسین با ویلسون ومداز نخست‌وزیری ویلسون است.

ملك حسین که‌تازه بازدید رسمی خود رااز آلمان غربی و فرانسه بپایان رسانده قبل از بازگشت بوطن توقف کوتاهی در انگلستان میکند و درضمن‌احتمالا روز پنجشنبه با ملکه الیزابت ناهار میخورد.

مدت اقامت ملك حسین در لندن معلوم نیست.

انگلیس شکست میخورد

روزنامه المنار چاپ اورشلیم اردن امروز نوشت«سیاست‌انگلیس در خاورمیانه شکست میخورد» وافزوداظهارات «آنتونی گرینود» وزیر مستعمرات انگلیس‌مبنی براینکه‌دولت کارگری میخواهد روابط خودرا با دول این منطقه‌بهبود بخشد «ریاکاری و دو روئی» است. این‌روزنامه مینویسد سیاست دولت کارگری بهمان سر‌ـ نوشت دولت‌محافظه‌کار دچار خواهد شد که میخواست هم اعراب و هم اسرائیل را بسوی خود جلب کند ولی شکست خورد.

ژنرال عمران استعفاکرد

ژنرال‌محمدعمران، معاون شورای ریاست جمهوری سوریه از مقام خود استعفا کرد و با تمایل خود بعنوان سفیرسوریه‌در راسپانیا تعیین شد و دمشق را بقصد مادرید ترك گفت.

وی قبل از رسیدن به مقام معاونت شورا، در کابینه صلاح بیطار فرمانده تیپ هفتا ارتش بودوموقعی که ژنرال حافظ برای عمل جراحی کلیه در پاریس‌بسر میبرد ژنرال عمران عملا همه اختیارات رئیس جمهوری را داشت.

● رهبری بین‌المللی

شبلی العیسامی معاون حزب بعث اعلام کردرهبری بین‌المللی حزب جلسه ای در دمشق تشکیل میدهد که روسای شعب حزب در همه کشور های عربی درآنشرکت خواهند کرد. وی گفت روشهای حزب بعث در رسیدن به قدرت وروابط حزب و دولت در این کنفرانس مورد تجزیه و تحلیل قرار خواهد گرفتو اشتباهات موردانتقاد قرار گرفته و نتایجی برای پیش بردن جنبش‌انقلابی بعثی اتخاذ خواهد گردید.

کاندیدای ریاست جمهوری پاکستان

گزارشهای رسیده حاکی است که بانو فاطمه‌جناح‌خواهر محمد علی جناح قائد اعظم فقید پاکستان نامزد ریاست جمهوری این کشور شده‌است و گروهی از دسته‌های سیاسی پاکستان ازنامزدی ایشان‌برای احراز مقام ریاست جمهوری پشتیبانی کرده‌اند.

این نخستین بار است که در یك کشور اسلامی زنی کاندیدای مقام ریاست‌جمهوری میشود.

بموجب گزارشهای دیگری که رسیده است در محافل بیطرف پاکستان اظهار نظرمی شود که بانو جناح درانتخابات آینده پاکستان نخواهدتوانست موفقیتی بدست آورد و ریاست جمهوری مارشال ایوبخان‌قطعی است.

مذاکرات صلح‌یمن منتفی شد

مذاکرات صلح بین هواداران امام یمن وجمهوریخواهان که تاکنون دوبار به تعویق افتاده بود، برای مدت نامحدودی کنار گذاشته شد.

منابع‌عربستان‌سعودی ومصری ضمن اظهار این مطلب از این خبر که راه حل دیگری بین‌عبدالناصر و ملك‌فیصل برای حل مسئله یمن و پایان دادن به جنك آن مورد مذاکره است اظهار بی‌اطلاعی نمودند. مذاکرات یمنی ها که قرار بود روز ۲۳ نوامبر انجام گیرد، ابتدا برای یك هفته بتعویق افتاد و بعد بعنوان اینکه‌دوطرف درباره ترکیب‌نمایندگان کنفرانس توافق نکرده‌اندوباره معوق ماند. گفته می شود علت تعویق مجدد، اعتراض هواداران امام بحضور نیروهای مصری در یمن بوده‌است

● متن استعفانامه

روزنامه «النهار» چاپ بیروت در آخرین شماره خود متن استعفای دسته جمعی رئیس شورای مقننه‌ومعاون نخست‌وزیر یمن‌رامنتشر کرده است.

این سه شخصیت مهم یمن در استعفانامه خود چنین می نویسند:

طی دوسال وسه ماه حکومت جمهوری یمن، فساد وارتشاء در کشور روزافزون شده، جنك طولانی گردیده وحکومت جمهوری یمن نتوانست حمایت ملت‌را بدست آورد.

آنها می نویسند دولت مصر برای حل مسائل یمن راه حلی پیشنهاد می کند که در آغاز انقلاب با آن کاملا مخالفت شد.

سه شخصیت یمن در استعفای خودبژنرال سلال می نویسند، روزبروز نسبت به پیروزی جمهوری یمن بیشتر شك و تردیدبوجودمی‌آید.

پیام شدید اللحن

دولت انگلیس از امریکا خواست که از جانب‌علیه اقدام مقامات جمهوری یمن در نقض آشکار مرز های فدراسیون‌عربستان جنوبی اعتراض کند.

«راولی» وزیر مشاور انگلیس در مجلس عوام گفت این‌اقدام توسط سفیر مادر واشنگتن به عمل آمده است وماخواسته ایم که امریکا لااقل پیام شدید اللحنی به دولت جمهوری یمن بفرستد.

«گشت‌شبانه» در مرز

یك‌دختر زیبای سوئدی که پس‌از مهمانی شبانه دراطراف مرز اردن پرسه میزد اینك درزندان زنان اورشلیم است، ودوست انگلیسی او که در همین «گردش شبانه» تیرخورده بود حالش روببهبودی است.

یك سخنگوی نظامی اردن گفت«مایادویت» اهل استکهلم و «مایکل‌بك‌لند» انگلیسی بکمیسیون متارکه سازمان ملل تحویل خواهند شد، مرزبانان اردنی که‌گردش مشکوك این دوفرد انگلیسی‌وسوئدی رادیدند به‌آنها اخطار کردند. اماآنها توجهی‌نکردند، ناچار مرزبانان تیراندازی کردندو «بك‌لند» زخمی و دختر سوئدی دستگیرشد. بعدا «بك‌لند» بیك‌بیمارستان نظامی انتقال داده شد.

این‌دونفر دریك کلوب جوانان در بندر «الیات» (اسرائیل) مهمان بوده‌اند وبعداز مهمانی هوس کرده بودند درکنار مرز قدم بزنند.

آخرین گزارش حاکی‌است که مقامات اردنی این دونفر رابه اسرائیل برگردانده‌اند.

دانشجویان ایرانی درعراق

رایزن فرهنگی و سرپرست آموزشگاه های ایران در بغداد تلگرافی اطلاع داد که پنجاه تن‌از دانشجویان دانشگاه تهران که برای زیارت عتبات عالیات به‌عراق رفته‌اند بسلامت وارد بغداد شده‌اند

خبرنگار ما مینویسد: روزجمعه گذشته دانشجویان مزبور بدعوت سفارت کبرای شاهنشاهی دولت عراق برای مدت ده روز بکشور عراق عزیمت نمودند. سرپرستی این هیئت بعهده آقای ملك‌محمدی عضو هیئت مدیره‌وخزانه‌دارجمعیت ایرانی طرفدار سازمان ملل متحد میباشد.

آگهی نرخ ماهی

بمنظور تامین رفاه وآسایش ساکنین محترم شهر تهران شرکت سهامی شیلات ایران اقدام به‌تهیه مقداری از اقسام ماهیهای جنوب نموده که باموافقت شهرداری تهران بنازلترین قیمت ممکنه دردسترس عموم قرار داده شود.

اینك بهای چند نوع ازماهی‌های جنوب بشرح زیر.

۱ـ ماهیهای سنگسری
۲ـ ماهیهای سرخو
۳ـ ماهیهای سوبیتی
٤ـ ماهیهای کیش ماهی
۵ـ هامور

بقرار هریك کیلو ۲۷ (بیست‌وهفت ریال) تعیین واعلام میدارد بدیهی است متخلفین ازنرخ فوق بوسیله دادگاههای کیفر گرانفروشان تحت تعقیب قرار خواهند گرفت ازخریداران تقاضا میشود بمحض مشاهده تخلف از طرف فروشندگان مراتب رابه دادگاه بخش مربوطه اعلام نمایند. الف ۶۲۷۱

شهردار تهران ـ دکتر شادمان

از فردا صبح در سینماهای میامی
ایران ـ تهران ـ سیلوانا

جاهل محل شبی در لاله‌زار

شین مصدق آپیك آراسته وثوق

از فردا صبح در سینماهای
مترو پل ـ اونیورسال

در کنار مرداب های مرکزا ودرکوچه پس کوچه های‌جزیره‌هاوائی چنان‌ماجراهای خوفناکی اتفاق می‌افتد که فقط مشت های آهنین جان‌وین‌میتواندبرتمام‌آنهافائق‌آید...

جان وین بزرگ

با شرکت
جان وین
غول سینمای آمرکا
دوبله بفارسی
محصول: کمپانی برادران وارنر

... باشرکت: نانسی اولسون ـ جیمز ارنس

مراسم جشن اولین‌دوره فارغ‌التحصیلان

مدرسه عالی خیاطی پارك مد

بطوریکه اطلاع داده‌بودیم‌مراسم جشن اولین‌دوره فارغ‌التحصیلان‌مدرسه عالی خیاطی پارك‌مد باحضورشخصیت های محترم فرهنگی و اساتیددانشگاه و روسای صنف خیاط تشکیل گردید

دراین جشن ابتدا آقای نقیب‌زاده ریاست محترم اداره آموزش بزرگ‌سالان ضمن خیرمقدم بیاناتی درباره هنر خیاطی درایران و اقدام استاد غفوری آشتیانی در تاسیس مدرسه عالی ستودند. آنگاه آقای دکتر هنربخش‌ریاست مدرسه‌حرفه‌ای‌نارمك باکسب‌اجازه ازحضار بخصوص جناب آقای‌سیدضیاءالدین طباطبائی‌تاریخچه کوتاهی ازمدارس حرفه‌ای ایران و بخصوص مدرسه حرفه‌ای پارك مد بیاناتی نمودند ونتیجه گرفتند که‌اقدام آقای‌استاد آشتیانی بسیار ارزنده و بیسابقه میباشدو گفت که بجرئت می گویم ایشان ۱۰ میلیون ریال‌ازبودجه مملکت راکاسته و باخرج و همت خود اقدام بتاسیس این مدرسه نموده‌اند سپس آقای دکتر بیژن استاد‌ـ دانشگاه مطالبی درباره هنر ایران که زینت تمام موزه‌های جهان قرار گرفته بیاناتی شیوا ایرادنموده ودر احیای این هنر که بدست آقای‌استاد غفوری آشتیانی انجام شده اظهار قدردانی کرد.

سپس آقای استاد آشتیانی چنین اظهار داشت: لازم میدانم تاریخچه کوتاهی از مدرسه عالی خیاطی پارك مدر ابعرض برسانم امروز من بخود میبالم که نتیجه کوشش ۳۰ ساله‌خود را بحضورتان عرضه میدارم‌فن‌خیاطی که‌سیر تکاملی خودرا در واقع از ۵۰ سال پیش آغاز نموده استو تاآنجا که‌بخاطر دارم مرحوم استاد داراب و گالری کارگاههائی بوجود آوردندکه در پیشرفت این فن نهایت سعی و کوشش را مرعی داشته‌اند لیکن‌بعلت نبود ن‌یك روش صحیح و مبتنی بر اصول علمی بالمره هنر خیاطی‌درایران سیر قهقرائی میپیمود و اساتید فن نیز این‌خطر را حس کرده و به فکر افتادند که ضمن مسافرت به خارج و تماس بیشتر بامحافل هنری‌و مترقی هنر خیاطی را در ایران بر اصول صحیح علمی‌تعمیم دهند.

اینجانب به پیروی از همین ایده‌از ۳۰ سال قبل برای پیشروی فن‌خیاطی اقداماتی نمودم و درسال ۱۳۳۰ پیشنهادی برای‌تاسیس مدرسه‌حرفه‌ای خیاطی بوزارت فرهنك ارائه نمودم و باحضور در کمیسیون های مربوطه نظریات خودرا در اختیار اولیاءمحترم وزارت‌فرهنك قرار دادم درآن اوقات شخصا به آمریکا مسافرت نمودم و با اندوخته های علمی و فنی بکشور بازگشتم در سال ۱۳۴۱ نیز مجددا توفیقی دست دادکه باموافقت وزارت‌ـ فرهنك بکشورهای اروپائی‌و امریکائی انگلستان و فرانسه و آلمان واطریش ایتالیا سفر نموده و ضمن تماس با موسسات خیاطی‌و مدیر معلومات‌علمی و هنری خود دراین فن بیفزایم وبهره فعالیت و تحصیل من در این ممالك این بود که باخذ ده دیپلم ازکشور های مختلف و درجه لیسانس‌ازمدرسه

«ژان دارو» پاریس نائل آیم و بعلت امتیازاتی که توانستم در مدرسه‌مزبور بدست آورم موفق گردیدم که‌موافقت آکادمی بین‌المللی ژان‌دارو فرانسه را برای تاسیس مدرسه حرفه‌ای در ایران و تربیت کارآموزان با اصول فنی‌و علمی جلب نمایم و خوشوقتم که امروز نخستین فارغ‌التحصیلان این مدرسه که خوداز استادان مسلم‌خیاطی هستند باخذ دیپلم نائل میشوند. اینك ازجناب آقای سیدضیاءالدین‌طباطبائی تقاضا دارم که دیپلم فارغ‌التحصیلان رابایشان مرحمت فرمایند.

اعطای دیپلم

دراین هنگام بترتیب آقایان امامی‌ـ درخشان فراز تهران ـ جعفر نژاد و کاظمی از مشهد دیپلم خود را از دست آقای سیدضیاءالدین طباطبائی دریافت نمودند در این موقع استاد آشتیانی اظهار داشت دو نفر ازفارغ التحصیلان متاسفانه موفق بحضور دراین مجلس نشده‌اندواما یکی‌دیگر از فارغ‌التحصیلان فرزند اینجانب میباشد که دیپلم ریاضی است و توانسته است در عرض شش ماه‌موفق بدریافت دیپلم خیاطی گردد این‌می رساند که یك فرد تحصیل کرده‌فادر خواهد بود پیشرفتی که یك خیاط عادی در ظرف دوسال کسب نماید در مدت کوتاه بدست آورد و این سرمشقی برای جوانان کشور ما و تشویق آنها بکار حرفه‌ای خواهد بود.

بازدید از کلاسهای مدرسه

دراین موقع بنابدرخواست آقای آشتیانی مدعوین از کلاسهای مدرسه بازدید بعمل آوردند و آقای آشتیانی پیرامون نحوه تعلیم فنون و رشته مختلف خیاطی در مدرسه پارك مد توضیحات جالبی بابیاناتی شیوابرای حاضرین دادند ضمن بازدیدنمونه‌های جالبی از تمام کارهای نمونه خیاطی که بطرز بسیار زیبائی درسه جعبه آئینه نصب شده بود مورد توجه مدعوین قرار گرفت.

پس‌از پایان بازدید از مدعوین پذیرائی بعمل آمد و آقای روستا رئیس اتحادیه صنف خیاط ونماینده مجلس شورای ملی باقای استاد آشتیانی و فارغ‌التحصیلان نخستین دوره مدرسه عالی خیاطی پارك مد تبریك گفته و اظهار داشت که‌استاد آشتیانی باعث افتخار صنف خیاط ایران میباشد بعلاوه خیاط خانه پارك مد راباطرزجالبی‌تاسیس کرده‌اند و چنین خیاط خانه در ایران بی‌نظیر و روی اصول علمی پایه گذاری‌شده است.

آموزش سمعی و بصری

در مورد نحوه آموزش در مدرسه عالی خیاطی آقای استاد آشتیانی‌گفت دراین مدرسه دانشجویان طوری تعلیم داده میشوند که بتوانندنهایت درجه صرفه‌جوباشند آموزش دراین مدرسه بوسیله‌فیلم‌تعلیماتی‌واسلایدنیز انجام میشود و ماجدولی داریم که محاسبات لازم در آن ثبت ومورد استفاده قرار میگیرد این جشن در ساعت ٦ خاتمه یافت.

عشق با بیگانه کامل

ناتالی وود - استیو مک کوئین

دو بله بهاری در استودیو مولن روژ

ویلسون اعتماد جانسون را بدست آورد

هارولد ویلسون نخست‌وزیر بریتانیاهفته گذشته طبق قرار قبلی‌با پرزیدنت جانسون در واشنگتن ملاقات وگفتگو کرد .

استقبال و پذیرائی گرم و صمیمانه‌ای که رئیس جمهوری آمریکا از نخست‌وزیر انگلستان بعمل آورد کاملا بیسابقه بود و تاکنون جانسون‌از هیچیك ازرهبران‌خارجی باچنان صمیمتی‌استقبال نکرده بود .

در مدت دو روزی که ویلسون در واشنگتن اقامت داشت‌رئیس جمهوری امریکا شخصا مدت هشت ساعت باوی به گفتگو پرداخت .

این ملاقات برای امریکائی هااهمیت فوق‌العاده‌ای‌داشت‌وشاید تنهاامیدواری آنها به رهائی اتحادیه اتلانتیك‌شمالی از آشفتگی کنونی بود . بدون شك نخستین مسئله‌ای که مورد توجه‌آنها است مسئله تشکیل نیروی چندجانبه اتمی و بطور کلی سازمان اتمی«ناتو» است .

قبل‌از آنکه نخست‌وزیر انگلیس به واشنگتن برسد پرزیدنت جانسون به نظریات‌انگلستان‌آگاهی کامل‌داشت زیرا جرج‌بال معاون وزارت خارجه امریکا دراین باره مذاکرات مقدماتی مفصلی در لندن‌بانخست وزیرانگلیس بعمل‌آورده‌بود.او میدانست‌که‌ویلسون باطرح امریکا درمورد تشکیل نیروی چند جانبه اتمی مخالف است .

او میدانست که ویلسون معتقداست که‌یك فرماندهی اتمی اتلانتیك باید تشکیل شود‌که‌در‌آن انگلستان‌به‌نحوی ازانحاء دارای حق «وتو» باشدهمچنین رئیس جمهوری امریکا میدانست که ویلسون با درنظر گرفتن مشکلات اقتصادی اخیر ووعده هائی که هنگام انتخابات به رای دهندگان انگلیس داده بود حاضر است نیروی ضربتی بریتانیا را دراختیار اتحادیه اتلانتیك بگذارد .

پرزیدنت جانسون با اطلاعاتی که قبلا کسب کرده بود پیش از آنکه ویلسون لندن رابسوی واشنگتن ترك گوید بوی اطلاع داده بودکه پیشنهاد های انگلیس هرقدر هم جالب توجه باشد نمی تواند جای نیروی چندجانبه اتمی راکه به آلمان اجازه میدهد بطور مساوی در دفاع مشترك اروپا سهیم شود بگیرد .

باین ترتیب نخست وزیر انگلیس میدانست که دیگر نمی تواند نظریات خودرا به جانسون تحمیل کند بلکه وظیفه اصلی او این است که محیط اعتماد متقابلی بوجود آورد. و برئیس جمهوری امریکا بفهماند که مذاکرات باید تاپیدا شدن راه‌حل قابل قبول ادامه یابد .

البته دراین زمینه مذاکرات‌رهبران دوکشور بطور انکار ناپذیری موفقیت‌آمیز بوده است. و بین نخست وزیر انگلیس و رئیس‌جمهوری امریکارشته های دوستی محکمی بوجود آمده‌است.

از مذاکرات هشت ساعته رهبران دوکشور هیچگونه اطلاع رسمی‌بدست نیامده است ولی هارولد ویلسون در یك‌مصاحبه مطبوعاتی‌که‌باحضورسیصد تن از خبرنگاران مطبوعات در سفارت انگلیس تشکیل داداز هرگونه مخالفت جدی باطرح تشکیل نیروی چند جانبه اتمی خودداری کرد و حتی اظهارداشت که تصور شوروی درمورد اینکه‌شرکت آلمان دریك ناوگان اتمی ممکن است برای آن کشور متضمن خطراتی باشد

از : اکسپرس - چاپ پاریس

بیمورد است‌زیرادرهر صورت درمورد استفاده از موشك ها امریکا حق«وتو» خواهد داشت .

انگلیس ها میگویند که ویلسون موفق شده است موافقت جانسون را نسبت به‌این سه نکته جلب کند :

۱- مقتضیات سیاست داخلی آلمان نباید در تصمیمات آینده تاثیر زیادی داشته باشد .

۲- وجود نیرو های انگلیس در آلمان به بودجه این کشور هزینه سنگین تحمیل میکند و تقلیل شماره این نیرو ها نباید بمنزله نارضائی انگلیس تلقی شود .

۳- اوضاع مالزیا و تهدید بمب اتمی چین کمونیست اقتضا میکند که انگلیس موقعیت خودرا در خاور دور حفظ کند

حقیقت قانون مدنی در آمریکای امروز

بحث توسط جناب آقای دکتر جلال عبده - آقای ویکتور و ولفو آقای مارتین هرزاز سفارت‌امریکا

فردا چهار شنبه ۲۵ آذر ۷ عصر

انجمن ایران و آمریکا - عباس آباد

از : مفسر سیاسی خبرگزاری آسوشیتدپرس

بن بلامیگوید :

الجزایر کمونیست نمیشود

اما افزایش نفوذ شوروی سفارتخانه های غربی رانگران کرده

«پرستون گرووز» مفسر سیاسی خبرگزاری - آسوشیتدپرس‌وسردبیر سابق این خبرگزاری در پاریس و مسکو اخیرا یك سفر تحقیقی به الجزایر کرده مقاله‌ای که در زیر می‌آید حاصل مطالعات «گرووز» درباره‌اینکشور تازه استقلال‌یافته است.

الجزایر را «دروازه افریقا»مینامند. این کشور که می‌تواند یکی از زیبا ترین‌نقاط‌جهان‌امروزشود‌باهزاران‌مشکل کوچك‌و بزرگ مواجه است. سواحل الجزایر ازلحاظ زیبائی با بهترین سواحل جنوب فرانسه رقابت‌میکنند. الجزایر بفاصله یك ساعت ازسواحل فرانسه‌و ایتالیا واقع شده است . امادر بعضی موارد پانصد سال از آنها عقب است ودر موارد دیگر یك کشور مدرن و امروزی با خطوط آهن وشهر های بزرك میباشد.

فرانسوی هاو بسیاری از غربی‌ها معتقدند که‌الجزایر بهترین بندربرای دسترسی بکشور های افریقائی‌است. کمونیست ها هم همین نظر را دارند. بسیاری از بیگانگان مقیم الجزایر معتقدند که دولت پرزیدنت بن‌بلا قادر است قدرت را همچنان در دست های خود نگاهدارد . و بنظر میرسد که ارتش هم ازاو حمایت میکند . بن بلا تاکنون توانسته‌است‌عده‌ای ازهمکاران زمان انقلاب خودرا از صحنه سیاست کنار بزند .

این امراز یکطرف موجب تحکیم موقعیت او و از طرف دیگر سبب برانگیختن مقاومت درمقابل وی‌شده است.

من‌اول‌بار ۸سال قبل یعنی درست در بحبوحه انقلاب به الجزایر سفرکردم. درآن هنگام بسیاری می گفتند اگر فرانسوی ها الجزایر را ترك کنند‌این کشور یك شبه ویران میشود .اما کسانی که‌امروز باین‌سرزمین مسافرت میکنند بخوبی می بینند که‌این بدبینی اساسی نداشته و مثلا الجزایر امروز خیلی نظیف ترو تمیز تر ازقبل است. خیابان های‌پایتخت راهرروز میشویند وپاك میکنند وزباله‌ها جمع آوری می شوند. رستورانها و فروشگاه هاامروز توسط الجزایریها اداره میشوند ومن که به آشپزخانه دو رستوران‌سرکشی کردم آن‌را بنظافت آشپزخانه‌رستوران های اروپا یافتم .

بزرك ترین امید الجزایربنفت وگاز صحرا است.

سهمیه الجزایر از نفت صحراسال گذشته ۵۰ میلیون دلار بود اما بزیلا میخواهد این رقم دست کم دو برابر شود . هم‌اکنون سالانه میلیون هاتن نفت صحرا توسط دو لوله عظیم‌بخارج ازکشور حمل میشود. سه چهارم این نفت بفرانسوی ها فروخته میشود . اما بن‌بلا دراین زمینه قرار دادی‌بایك کمپانی آلمانی منعقد ساخته و روس‌ها را نیز مامور تربیت یك کادر ۶۰۰ نفری کارشناسان نفت ساخته است.

علاوه براین الجزایر کار تسلیحات ارتش را یکسره به روس ها واگذار کرده است . در روز برگزاری مراسم انقلاب، ارتش‌با تانك های روسی و توپها و تفنك های چك اسلواکی در خیابان ها رژه رفت . تجهیز ارتش الجزایر با سلاح‌های روسی باین‌معنی است که کارشناسان کمونیست از نزدیك با ارتش این کشور تماس حاصل کرده‌اند .

بن‌بلا میگوید: «الجزایر هیچگاه کمونیست نخواهد شد.» اما افزایش نفوذ شورویها سفارتخانه های غربی را نگران ساخته است. شوروی ها نه‌تنها کارشناسان نفت بلکه پزشك وکارشناسان اقتصادی الجزایر رانیز تعلیم میدهند. با اینحال هنوز هم‌کمك های فرانسه بالجزایر بیش از کمك های شوروی باین کشور است‌وروابط فرانسه و الجزایر روز بروز بهترمی شود .

آگهی مهم مولن روژ

شرکت سهامی یونایتد پیکچرز انترناشنال در شرف تاسیس

سهام یکهزار ریالی بی نام صد درصد پرداختی

شما هم میتوانید دراین شرکت سهیم شوید

به بانک صادرات و معادن ایران حساب ۳۴۵۶ شعبه نادری و بانک پارس در تهران و شهرستانها مراجعه کنید حساب ۷۷۷۷ شعبه مرکزی

احمد احرار

سوء تعبیر !

دیروز آشنائی از من می پرسید که تو درباره شیرو خورشید سرخ انتقاد نوشته‌ای ؟ گفتم حاشا و کلا! گفت چرا ، من از فلانی شنیدم که تو نوشته‌ای اجناس شیرو خورشیدسرخ رادر بازار میفروشند . گفتم : این درست حکایت حسن‌وخسین است که زیدی گفته بود هر سه دختران معاویه بوده‌اند . بجهت اینکه من نامه یك آشمی‌را بعنوان شاهد مثال در خصوص امر دیگری که مورد بحث بود نقل کردم و آن بیچاره هم نوشته بود شیر عسلی را که شیرو خورشید سرخ به زلزله زدگان اهداء کرده‌است در بازار خریدم و خوشی افزوده بود این دلیلی است بر انحطاط اخلاقی ما، یعنی آن آدمی که از شیرو خورشید سرخ شیر عسلی هدیه گرفته و آنرا بکاسب محله فروخته یا کاسب محله که چنین جنسی را بطمع دو عباسی استفاده بیشتر از آن آدم خریده‌است .

وانگهی . من قلبا بموسسه شیرو خورشید سرخ معتقدم و آنرا نه فقط یکی از موسسات نمونه و با آبروی مملکت خودمان میشناسم بلکه اطلاع دارم شیرو خورشید سرخ مادر میان موسسات صلیب احمر و هلال احمر دنیا حیثیت و اعتبار و نفوذ دارد و حاشاکه چیزی مغایر شئون چنین موسسه‌ای بقلم بیاورم . نهایت هر نوشته‌ای را هر کسی بظن خودش می تواند تفسیر کند و اگر کسی آن مقاله را بخلاف نیت و عقیده نگارنده انتقاد از شیرو خورشید سرخ شمرد نه گناهی متوجه من میشود و نه از حیثیت و مقام شیرو خورشید سرخ میکاهد .

از قضا بمناسبت همکاری باروزنامه اطلاعات بنده از نزدیك با طرز کار شیرو خورشید سرخ آشنائی دارم و دیده‌ام در مواقع دشوار، در بروز سوانح و مصائب شیرو خورشید سرخ با چه تحرك و چه سرعت و چه علاقه‌ای اقدام میکند بطوریکه میتوانم بجرات بگویم اگر این موسسه خیریه درمیان نباشد، بعداز هر سانحه و حادثه و مصیبتی آنها که زنده مانده‌اند به حال تلف شدگان حسرت میخورند.

دفاع از شیرو خورشید سرخ وظیفه من نیست و اصلا یك موسسه خیریه حاجت بمدافع ندارد چرا که عمل آن مدافع آنست . آن آدمی که شب در خانه‌اش خوابیده و ناگهان با یك لرزش زمین هست و نیستش زیر خاك میرود و عزیزانش یکی زیر آوارمی ماند یکی روی دستش و درانحال می بیند درخانه‌اش باز شده مامور شیرو خورشید سرخ بادوا، غذا ، پول تجهیزات برای نجات و کمکش وارد شده مدافع و مبلغ شیرو خورشید سرخ است. آن مادر فقیری که فرزند بیمارش در بیمارستان و درمانگاه و بوسیله حکیم و دوای شیرو خورشید سرخ مداوا و معالجه میشود او مدافع شیرو خورشید سرخ است. آن کودك سرراهی که در پرورشگاه بزرك می شود ودرس میخواند و محبت می بیند او مبلغ شیرو خورشید سرخ است و بیجهت نیست اگر در هر ولایتی ، امین ترین و صدیق ترین مردم بدون توقع هیچگونه مزد و پاداش معنوی خودرا باختیار جمعیت شیرو خورشید سرخ می گذارند و بعنوان هیئت عامله یا عضو عادی شیر و خورشید سرخ خدمت می کنند .

یك چنین موسسه‌ای را آدم اگر زورش نرسید تقویت کند چه داعی دارد که بانیش یا کنایه تضعیف بکند مگر اینکه انسان غرضی داشته باشد که من همواره از خدا خواسته‌ام لااقل در آنچه مینویسم شائبه غرض احساس نشود .

بعقیده نگارنده ، بخصوص در مملکتی که متاسفانه رسم کثیف گدائی و گدا پروری بسیار معمول و رایج است حق اینست هر کس تشکیلاتی راکه برای نیات خیر ایجاد میشود عندالقدرة والاستطاعه یاری کند. چه رسد بسازمان خیریه‌ای مثل شیرو خورشید سرخ که وابستگی به موسسات جهانی خیریه و نیکو کاری دارد .

ما مملکتی داریم وسیع که متاسفانه اغلب در معرض مخاطرات طبیعی است. با این سازمانهای ولنگار و بلشو و مسئولیت ناشناس اداری که ماداریم. اگر خدای نخواسته یك موسسه‌ای مثل شیرو خورشید سرخ هم نداشته باشیم ، مردمی که یکروز دچار سیل میشوند، روز دیگر دستخوش زلزله وانواع بلیات ارضی وسماوی تکلیفشان چه خواهد بود ؟

در واقعه تاسف آور زلزله قزوین اغلب مردم تهران خودشان رفتند واز نزدیك منطقه زلزله رادیدند و معنای مصیبتی ،مثل مصیبت زلزله رابخوبی دریافتند .

منطقه این زلزله بیخ گوش تهران بود و بااینحال همه کسانی که به آن حدود رفتند بچشم خود دیدند که به آن حدود دهات پراکنده ، دهاتی که هیچگونه وسیله ارتباط با هم ندارند و حتی راه آنها یك راه کوهستانی صعب العبور بزرو بیش نیست ، ویران شده بود. انصاف بدهید که اگر سازمان مجهز شیرو خورشید سرخ در میان نمی بود ولو همه مردم تهران نیمی از دارائی خود را وقف کمك بزلزله زدگان می کردند امکان ترمیم ویرانی ها و رسیدگی بیکایك مصیبت دیدگان و توزیع غذا ودوامیان آنها و بیرون کشیدن زندگان از زیر خاك و کفن ودفن مردگان و بالاخره بنا نهادن پایه های زندگانی نوینی روی آن ویرانه ها از عهده مردم و سازمانهای متفرق وجود داشت ؟

گفتگوی تلفنی
۳۰۰۱۰

اهالی محترم تهران ازساعت ٦ تا ۷٫۳۰ بعد از ظهر هر روز می‌توانند گرفتاریها و درد دلهای خودرا با ما درمیان بگذارند

● گلهای پژمرده

خواستم باطلاع وزارت آموزش وپرورش برسانم که درمیان گلهای رنگارنك ، گلهای پژمرده‌ای هم مانند آموزگاران روز مزد وجود دارد بفرمائیدچه موقع رسمی میشوند که به بچه‌ها رسما درس بدهند چه موقع حقوق میگیرند که باتازه بودن فکر وقوا درس بدهند وضع آنها را روشن نمائید تا وضع بچه‌های مردم روشن شود، بطوریکه ملاحظه میفرمائید قسمت اعظم این قبیل آموزگاران از وضع خویش ناراضیند.

پدر روحانی

● افراط تفریط

ایستگاه اتوبوس بیمارستان نجات باجه بلیط فروشی ندارد اما بعضی ایستگاههای شرکت واحد عوض یکی دوتا باجه دارد. این رامیگویند افراط تفریط .والا اسم دیگری ندارد !

خلیلی

● میگویند . نه ..

بنده ولی یك دانش آموز هستم، درحسن آبادزرگنده وزارت فرهنگ سابق یك دبستان نوبنیاد ساخته بنام «ششم بهمن» ولی در آنرا قفل زده بعوض در نزدیك پل رومی یك دبستان اجاره کرده باماهی یکهزار ویانصد تومان اجاره بها فرزندان ماهم که در زرگنده ساکن هستیم باید در این سرما سه کیلو متر راه بروند تابمدرسه برسند ، میگویند نه بازرسی بفرستند تا تحقیق شود.

ولی دانش آموز

● دوره وانفسا

در جنوب شهر قصابها خودشان کشتار میکنندو کاری بکسی ندارند بنویسید کار اینها را کنترل کنند تاپس فردا مسئولین امر دادوفریاد راه نیندازند که چرامارا خبر نکردید. توی این دوره وانفسا آدم به‌هیچی ممکن است جانش راازدست بدهد

اهل محل

● بکجا کشید !

عرضم بحضورتان که این موضوع بیمه شدن خانواده فرهنگیان کارش بکجا کشید، وچرا نباید خانواده فرهنگیان نیزمثل سایر کارمندان بانکها، موسسات دولتی ازمزایای بیمارستانهای اختصاصی برخوردار باشند.

اهل بیت !

● چرا ؟

این شرکت واحد چرا بفکر اهالی امامزاده حسن نیست این خیابان بیست متر عرض و چهار کیلومتر طول دارد که اسفالته است در این فصل زمستان مردم بادرشکه ایاب و ذهاب میکنند این خیابان دارای ده هزار جمعیت است خط اتوبوس ندارد و از شما خواهش میکنم درباره این ناراحتی ما بنویسید

اهل محل

● قرار فراموش شده

خیابان دکتر سنك و سقاباشی وروحی از بدترین خیابانهای تهران است مدتهاست اسفالت آن شکاف برداشته و کسی بفکر ترمیم آن نیفتاده‌است بعلاوه قرار بود این خیابان ها هم مشمول برنامه توسعه معابر شود و قدری آنرا گشاد کنند ولی این قرار هم فراموش شد و از خاطرها رفت .

فیصل نیلچیان

● اینطوری معلم نمیسازند!

یك مشت دانشجوی تربیت معلم رابرنده‌اند در ساختمانی واقع در اواسط جاده کرج تعلیم آموزگاری بدهندولی نه بفکر تامین ایشان هستند و نه بفکر نانشان! باور کنید از پس در سرمای کلاسها لرزیده‌ایم وظهر ها ساندویچ خورده‌ایم و تشنگی کشیده‌ایم از زندگی سیر شده‌ایم . بنویسید اینها همه پیش کششان ! بیایند لااقل شوفاژ های مارا راه بیندازند و یك منبع آب خوردن بما بدهند . اینطوری که نمیشود برای فردا معلم ساخت!

دانشجو

● عقب نشینی فاتحانه

ایستگاه اتوبوسهای خط ۴۲ قبلا جلو دادگستری بود ولی کم کم آنرا عقب بردند تارساندند به چهار راه گلوبندك اینرا میگویندعقب نشینی فاتحانه !

ملك‌محمدی

● تقاضای رجعت

خط ٤٧ قبل از اینکه باب‌همایون بسته شود تا تویخانه می آمد وقتی جلوی وزارت دارائی راه‌درست کردند بجای خود باز نگشت و فعلا انتهای آن شده بازار میخواستم تقاضای رجعت به محل سابق گردد .

علی محمد علی پور

پس، منطق صحیح و عقل سلیم قبول نمیکند که آدم بهیچ عنوانی درمقام تخطئه اقدامات سازمانی مثل شیرو خورشید سرخ بر آید . مگر اینکه انسان شرور و خواهان عمل شر باشد چون در اقدامات و هدفهای شیرو خورشید سرخ جز خیر خوشبختانه نکته‌ای و موردی نمی توان سراغ کرد.

پاسخ
بشکایات مردم

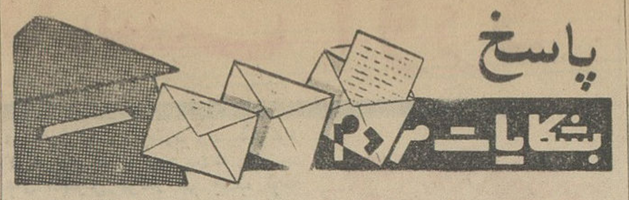

در خط چهار اتوبوس کافی است

اداره محترم روزنامه اطلاعات متمنی است در پاسخ شرح مندرج درستون گفتگوی تلفنی شماره ۱۱۵۳۳ بامضای آقای احمد نظام‌الدینی توضیح داده شود که در خط چهار اتوبوس بتعداد کافی برای مسافران وجود دارد منتها مدت زمانیکه یك اتوبوس از ایستگاه مبداء حرکت میکند و بمقصد میرسد بعلت مشکل ترافیك شهر و برخورد اتوبوسها با موانعی از قبیل وجود چراغهای راهنمائی شلوغی خیابان شاهرضا بخصوص در یك ساعت اول بیش از سه ربع ساعت طول میکشد بنابر این مشکل این خط کمبود اتوبوس نیست بلکه شلوغی مسیر و عدم امکان حرکت سریع اتوبوسها است .

رئیس اداره اطلاعات و مطبوعات
ایرج تیمورتاش

صدائی شنیده نشد

جریده شریفه اطلاعات محترما عطف بشرح مندرج پنجشنبه ۲۱ آبانماه در ستون گفتگوی تلفنی آن جریده شریفه بامضای «اهل کوچه نجات» تحت عنوان «بلندگوی دبیرستان اسدی اعصاب و آسایش ساکنان را مختل کرده است» اشعار میدارد :

طبق گزارش شهرداری ناحیه ۳ طبق بازدید و گزارش ماموران این ناحیه صدائی که باعث مزاحمت و سلب آسایش باشد شنیده نشده است.

شهرداری

شاکی رضایت داد

جریده شریفه اطلاعات محترما عطف بشرح مندرج دوشنبه ۱۱ آبان ماه در ستون گفتگوی تلفنی آن جریده شریفه بامضای آقای «محمد خراط» تحت عنوان «در کوچه ـ آب منگل بوی لجن و آب صابون مردم را خفه کرده است» اشعار میدارد.

طبق گزارش شهرداری ناحیه ٦ نسبت به مرمت و لاروبی محل مورد بحث اقدام لازم بعمل آمد و شاکی از طرز کار ماموری این ناحیه اظهار رضایت کرده است .

رئیس دفتر اطلاعات و مطبوعات
واقفی

مشغول تعمیر هستند

جریده شریفه اطلاعات محترما عطف بشرح مندرج پنجشنبه ۷ آبان ماه درستون گفتگوی تلفنی آن جریده شریفه در مورد شکوائیه مردم خیابان های سیروس و بوذرجمهری از وضع اسفالت و نهرسازی چهار راه سیروس اشعار میدارد :

طبق گزارش شهرداری ناحیه ٦ ماموری این شهرداری مشغول نهر سازی چهار راه مزبور میباشند .

رئیس دفتر اطلاعات و مطبوعات.
واقفی

دستور کافی داده شد

اداره محترم روزنامه اطلاعات متمنی است در پاسخ شرح مندرج در ستون گفتگوی تلفنی شماره ۱۱۵۲٦ بامضای آقای مصطفی لطیفی توضیح داده شود که بمنظور رعایت حال مسافران ایستگاههای بین راه و ایستگاه اصلی میان راه دستور داده شده است اتوبوسهای سیار در میدان بلوار چهارراه پهلوی و روبروی البرزدور بزنند برای مسافران دوراهی یوسف آباد اتوبوس بمقدار کافی تا انتهای خط رفت و آمد دارد .

رئیس اداره اطلاعات و مطبوعات
شرکت واحد ـ ایرج تیمور تاش

مرجع شکایت مخصوص

اداره محترم روزنامه اطلاعات درپاسخ شرح مندرج در ستون گفتگوی تلفنی شماره ۱۱۵۳۳ متمنی است توضیح داده شود که از اینگونه اتفاقات زیاد رخ میدهد شرکت واحد برای رسیدگی باینگونه شکایتها مرجع ـ مخصوصی دارد و مطمئنا حق کسی بایمال نخواهد شد ایشان نگرانی نداشته باشند .

رئیس اداره اطلاعات و مطبوعات
شرکت واحد ـ ایرج تیمور تاش

نهر سرپوشیده میشود

جریده شریفه اطلاعات محترما عطف بشرح مندرج پنجشنبه ۷ آبان ماه در ستون گفتگوی تلفنی آن جریده شریفه بامضای آقای حسین صفرپور تحت عنوان «کلیه گرمابه های نهر فیروز آباد فاضل آب را به رودخانه مزبور میریزند و برای ساکنان ایجاد ناراحتی میکند» اشعار میدارد :

طبق گزارش شهرداری ناحیه چهار نهر فیروز آباد از پل امامزاده معصوم بطرف جنوب سرتا سرروی نهر مزبور پوشیده شده‌است و نسبت به پوشش بقیه نهر مزبور نیز اقدام خواهد شد .

رئیس دفتر اطلاعات و مطبوعات.
واقفی

حقوق پرداخت شده است

اداره محترم روزنامه اطلاعات شرحی در شماره ۱۱۵۲۹ ـ ۱۱ر۸ر۴۳ آن روزنامه محترم در باره حقوق خدمتگزاران روزمزد وزارت پست و تلگراف درج شده بود اداره کل ـ حسابداری گزارش میدهد که حقوق مهرماه ٤٣ کارگران مزبور بمحض پرداخت گردیده است .

اداره اطلاعات و مطبوعات

شاکی نشانی خودرا اطلاع دهد

اداره محترم روزنامه اطلاعات شرحی در شماره ۱۱۵۲٤ ـ ۵ر۸ر۴۳ آن روزنامه تحت عنوان (آیا صحیح است) درج شده بود که ضمن آن خانم ثریا جلالی از تاخیر وصول نامه خود شکایت داشت خواهشمند است نشانی کامل شاکی را برای اطلاع این اداره مرقوم فرمائید تا رسیدگی لازم بعمل آید .

اداره اطلاعات و مطبوعات

با اداره راهنمائی ورانندگی است

اداره محترم روزنامه اطلاعات متمنی است در پاسخ شرح مندرج درگفتگوی تلفنی شماره ۱۱۵۳۰ بامضای آقای حمید فتاحی توضیح داده شود که تعیین و تغییر ایستگاه های اتوبوس باداره راهنمائی ورانندگی است و آن اداره با توجه به وضع ترافیك شهر و نظم عبور و مرور ایستگاه های اتوبوس را تعیین و مشخص مینماید.

رئیس اداره اطلاعات و مطبوعات
شرکت واحد ـ ایرج تیمور تاش

صاحب قالیچه توجه کند

اداره محترم روزنامه اطلاعات شرحی در شماره ۱۱۵۳۰ ـ ۱۱ر۸ر۴۳ آن روزنامه محترم تحت عنوان (وای بحال قالیچه) بامضاء خانم صغری جمالی پور درج شده بود خواهشمند است در صورت امکان ببانوی مزبور اطلاع دهید که تاریخ تسلیم امانت و شماره قبض دریافتی خود را به اداره کل پست و تلگراف تهران و حومه ارائه نماید تا موضوع مورد رسیدگی و تعقیب قرار گیرد .

اداره اطلاعات و مطبوعات

۳ـ۱

دکتر محبوب جراح دندانپزشك

از مسافرت اروپا مراجعت و با تعیین وقت قبلی پذیرائی مینماید
شاهرضا اول کاخ شمالی ۸ تلفن ٦۰٤۵۳
۲ـ۱ آ ـ ۱۸٤۹۷

آگهی استخدام استادیار

دانشکده الهیات ومعارف اسلامی دانشگاه تهران برای گروه آموزشی فقه واصول (تدریس اصول) احتیاج به یك تن استادیار دارد که ازطریق مسابقه انتخاب واستخدام میباید .

داوطلبان میتوانند از تاریخ نشر اولین آگهی تامدت دوماه همه روزه باستثنای ایام تعطیل ماتسلیم مدارك مشروحه زیر :

۱ـ کلیه مدارك تحصیلات عالی و دانشنامه دکتری در رشته مربوطه یا دانشنامه معادل دکتری

۲ـ برگ انجام خدمت زیر پرچم یامعافی ازخدمت

۳ـ مدارك وسوابق استخدامی (درصورتیکه سابقه استخدامی داشته باشد .)

٤ـ شش قطعه عکس و دوبرگ رونوشت مصدق شناسنامه

۵ـ برگ معرفی از سازمان هدایت فارغ‌التحصیلان کشور

بدفتر دانشکده مراجعه و ثبت‌نام نمایند ـ الف ٦۰۱۲
۲ـ۱ آ ـ ۳۱۷۹٤

آگهی مناقصه

بنگاه پتروشیمی تعداد سی عدد چادر برزنتی را طبق مشخصات موجود در اداره تدارکات بنگاه از طریق مناقصه خریداری مینماید داوطلبان شرکت در مناقصه پس از مراجعه باداره تدارکات بنگاه پتروشیمی واقع در خیابان حافظ ساختمان بانك کار و دریافت برگ مشخصات و شرایط شرکت در مناقصه بایستی پیشنهادات خودرا حد اکثر تا آخروقت اداری روز سه شنبه ۸ر۱۰ر۴۳ باداره دفتر بنگاه تسلیم و رسید اخذ نمایند

بنگاه پتروشیمی
۲ـ۱ آ ـ ۳۳٤۱۰

از کلیه صاحبان سهام شرکت سهامی صادراتی ویکسم

دعوت میشود که در تاریخ ۲۱ر۱۰ر۴۳ ساعت ٤ بعدازظهر در جلسه فوق‌العاده که در محل شرکت واقع در خیابان سعدی شماره ۳٤۸ منعقد میگردد حضور بهمرسانند . دستورجلسه تعیین هیئت‌مدیره

شرکت سهامی صادراتی ویکسم
آ ـ ۱۸۵۹۱

از کلیه صاحبان سهام شرکت سهامی سامی

دعوت مینماید که در تاریخ ۲۲ر۱۰ر۴۳ ساعت شش بعداز ظهردر جلسه فوق‌العاده که درمحل شرکت واقع در خیابان سعدی منعقد میگردد حضور بهمرسانند دستور جلسه تعیین هیئت مدیره شرکت

شرکت سهامی سامی
آ ـ ۱۸۵۸۹

اسوریسرچ‌اند انجینرینك کمپانی

مقیم نیوجرزی در امریکا صاحب اختراع راجع به «ماده‌ضد عفونی کردن زمین دارای درجه کم چسبندگی و درجه زیاد غلظت» که درایران تحت شماره ۳۵۳۷ به ثبت رسیده است اجازه بهره برداری ازاختراع مزبور را باشخاص ذینفع عرضه مینماید . جهت کسب اطلاع بیشتر بدفتر وکالت ر. آقابابیان، خیابان نادری ، کوچه نوبهار مراجعه شود.

آ ـ ۳۳۳۹۸

بداوطلبان احراز مقام دانشیاری یااستادیاری

طبق تصمیم شورای دانشکده حقوق و علوم‌سیاسی و اقتصادی همه‌ساله داوطلبان احراز مقام دانشیاری ویااستادیاری رشته‌های قضائی وسیاسی واقتصادی که برطبق مقررات دانشگاه خودرا واجد شرایط میدانند میتوانند تقاضای خودرا با انضمام رونوشت مصدق یاعکس مدارك تحصیلی وتالیفات وسابقه تدریس (درصورتیکه داشته باشند) ورونوشت شناسنامه وسایر مشخصات ونشانی کامل در اسفندماه به دانشکده حقوق ارسال دارند .

تقاضاهای واصله ظرف سه‌ماه اول سال مورد بررسی گروههای آموزشی مربوط قرار میگیرد وباتوجه بسوابق و مدارج علمی و تحقیقاتی متقاضیان همچنین واحتیاج دانشکده باستخدام دانشیار یااستادیار از اشخاصیکه واجد شرایط تشخیص داده‌شوند دعوت بعمل آمد .

رئیس دفتر دانشکده حقوق
آ ـ ۳۲۲٦ ۳

۳ـ۱

آگهی حراج

شهرداری تهران تعداد شصت و دوتخته قالی و قالیچه مستعمل رااز طریق حراج بفروش میرساند داوطلبان شرکت درحراج میتوانند بدائره اموال شهرداری مراجعه وپس از بازدید ازفرشهای مزبور ودریافت برگ شرایط معامله درساعت ۱۰ صبح روز پنجشنبه دهم دیماه ۱۳٤۳ در محل اداره اموال واقع درعمارت مرکزی شهرداری مراجعه نمایند. الف ٦۲۱۵

شهردار تهران
۲ـ۱

آگهی مناقصه

اداره کل گمرك چهاردستگاه جرثقیل ۱۰ تن طبق برگ مشخصات وبرگ شرایط مربوطه از طریق مناقصه خریداری مینماید پیشنهاد دهندگان بایستی برگ مشخصات وبرگ شرایط مناقصه را ازدفتر اداره کار پردازی کل گمرك دریافت وپس از مطالعه امضاء نموده باپیشنهاد و کاتالك وبرگ مشخصات واسناد خزانه معادل ۵٪ بهای پیشنهادی در پاکت لاك مهر شده که روی آن جمله «مربوط به مناقصه جرثقیل ۱۰ تن» قیدباشد تاساعت ۱۰ صبح روز ۹ر۱۰ر۴۳ باداره دفترکل گمرك واقع درخیابان ارك کاخ گمرکات ووزارت بازرگانی تسلیم ورسید دریافت دارند.

پیشنهادات درساعت ۱۱ همانروز در کمیسیونی که در اداره کاریردازی کل گمرك تشکیل میشود باز وقرائت خواهد شد.

به پیشنهاداتیکه فاقد برگ مشخصات . برگ شرایط و کاتالك و همچنین بدون سپرده باشد ویابعداز موعد مقرر برسند ترتیب اثر داده نخواهد شد. الف ٦۲۱۰

اداره کل گمرك
۲ـ۱ ۳۳۳۱۰ـ۱

آگهی مناقصه

شرکت سهامی معاملات خارجی ۳٦۳ حلقه لاستیك روئی باتوئی از طریق مناقصه خریداری مینماید فروشندگان میتوانند صورت ریز مشخصات لاستیکهای مذکور وسایر شرایط مناقصه راازاداره بازرگانی داخلی شرکت واقع درخیابان شاهرضا جنب دبیرستان البرز دریافت وپیشنهادهای لاك مهر شده خودرا منضم ببرگ مشخصات وشرایط مزبور با ذکر قیمت ومشخصات وشرایط مناقصه دریافتی تاپایان وقت اداری روز پانزدهم دی‌ماه ۱۳٤۳ بدفتر شرکت تسلیم ورسید دریافت دارند (روی پاکت جمله مربوط بمناقصه خرید ۳٦۳ حلقه لاستیك قید شود. به پیشنهاد مشروط ومبهم وبرخلاف مشخصات وشرایط تعیین‌شده دربرگ مشخصات وشرایط ترتیب اثر داده نخواهد شد وشرکت دررد یاقبول یك یا کلیه پیشنهادات مختار است. الف ٦۲۰۳

شرکت سهامی معاملات خارجی
۲ـ۱ ۳۳۳۰۰ـ۱

آگهی مناقصه

بنگاه پتروشیمی تعداد چهار صد هزار کیسه کود از جنس پی‌وی‌سی از طریق مناقصه سی‌انداف یکی از بنادر ایران خریداری مینماید ـ علاقمندان می توانند اسناد و شرایط مناقصه را در مقابل پرداخت پانصد ریال از اداره تدارکات بنگاه واقع بد ساختمان بانك کار خیابان حافظ دریافت و پیشنهادات خودرا حداکثر تا آخروقت اداری روز دو شنبه ۱۰ر۱۲ر۴۳ باداره دفتر بنگاه در مقابل رسید تسلیم نمایند .

۲ـ۱ ۳۳٤۰۸

تبریکات

جناب آقای خجندپور ریاست محترم فرهنك شهرستان کرج

حسن انتصاب دبیزعالیقدر آقای محمود مقیمی را بریاست فرهنك طالقان با سپاسگزاری فراوان تبریك میگوئیم .

کارکنان دبیرستان محمد رستگار ـ کشاورز ـ حبیبی ـ مرتضی میرسید قاضی ـ اجلالی ـ عباسی ـ یعقوب میرسید قاضی، باریکانی ، فلاحی، رنجبران ، رئوف رنجبران کوهستانی ، میرحسینی، کمالی

آ ـ ۳۳٤۳٦

جناب آقای خجندپور سرپرست عالیقدر فرهنك شهرستان کرج

انتصاب آقای محمود مقیمی را بریاست فرهنك طالقان صمیمانه تبریك عرض مینمائیم

از طرف کارکنان دبستان زیدشت ـ علی خنجری ـ از طرف کارکنان دبستان میرانی ـ اسمعیل فقیهی

آ ـ ۳۳٤۳٦

آگهی حراج

شرکت سهامی معاملات خارجی ۳٦۳ حلقه لاستیك روئی باتوئی از طریق مناقصه خریداری مینماید فروشندگان میتوانند صورت ریز مشخصات لاستیکهای مذکور وسایر شرایط مناقصه راازاداره بازرگانی داخلی شرکت واقع درخیابان شاهرضا جنب دبیرستان البرز دریافت وپیشنهادهای لاك مهر شده خودرا منضم ببرگ مشخصات وشرایط مزبور با ذکر قیمت ومشخصات وشرایط مناقصه دریافتی تاپایان وقت اداری روز پانزدهم دی‌ماه ۱۳٤۳ بدفتر شرکت تسلیم ورسید دریافت دارند (روی پاکت جمله مربوط بمناقصه خرید ۳٦۳ حلقه لاستیك قید شود. به پیشنهاد مشروط ومبهم وبرخلاف مشخصات وشرایط تعیین‌شده دربرگ مشخصات وشرایط ترتیب اثر داده نخواهد شد وشرکت دررد یاقبول یك یا کلیه پیشنهادات مختار است. الف ٦۲۰۳

شرکت سهامی معاملات خارجی
۲ـ۱ ۳۳۳۰۰ـ۱

آگهی مناقصه

بنگاه پتروشیمی تعداد چهار صد هزار کیسه کود از جنس پی‌وی‌سی از طریق مناقصه سی‌انداف یکی از بنادر ایران خریداری مینماید ـ علاقمندان می توانند اسناد و شرایط مناقصه را در مقابل پرداخت پانصد ریال از اداره تدارکات بنگاه واقع بد ساختمان بانك کار خیابان حافظ دریافت و پیشنهادات خودرا حداکثر تا آخروقت اداری روز دو شنبه ۱۰ر۱۲ر۴۳ باداره دفتر بنگاه در مقابل رسید تسلیم نمایند .

۲ـ۱ ۳۳٤۰۸

ارزانترین قیمت به نیویورك

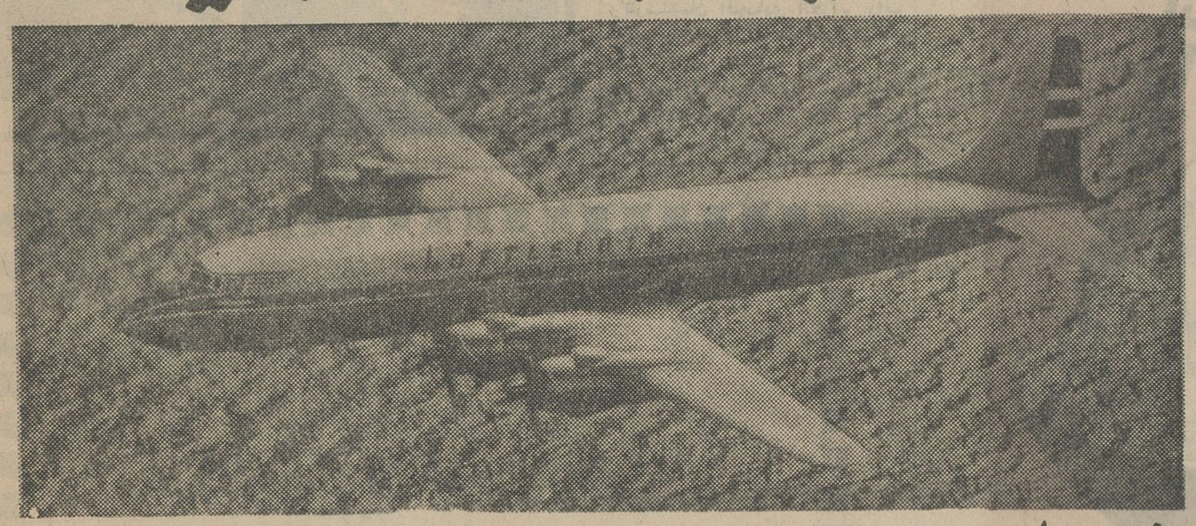

ازاروپا

یکسره ۱۳٬٤۲۰ ریال ـ دوسره ۲۵٬۵۲۰ ریال

برای رزرو جا و اطلاع بیشتر به نماینده کل درایران

هواپیمائی

لوفت لایدیر

LOFTLEIDIR

شرکت سهامی مسافرتی ایران (ایتا)

خیابان فردوسی شماره ٦۷ تلفن ۶۹۹۸۸-۶۸۹۹۷-٤۸۸۳۳

مراجعه فرمائید .

اطلاعات دختران و پسران

با مطالب و داستانها

اختصاصی همه هفته روزهای سه‌شنبه منتشر میشود

این هفته یك رپرتاژ کاملا اختصاصی اززندگی خصوصی

پرنس چارلز در...

اطلاعات دختران و پسران

جرزی پروداکشن ریسرچ کمپانی

مقیم تولسا ـ اکلاهما در آمریکا صاحب اختراع راجع به «طریقه ودستگاه انجام عملیات حفاری دور از ساحل «در دریا» که درایران تحت شماره ۳۵۹۹ به ثبت رسیده‌است اجازه بهره برداری از اختراع مزبوررا باشخاص ذینفع عرضه مینماید . جهت کسب اطلاع بیشتر بدفتر وکالت ر. آقابابیان خیابان نادری کوچه نوبهار مراجعه شود .

آ ـ ۳۳٤۰۰

دکتر جمال‌الدین نوربخش

متخصص در بهداشت و بیماریهای کودکان

معتادین به الکل ، تریاك ، مرفین کوکائین و هروئین

را باسابقه سی سال مطالعه و تجربه به بهترین متد درمان مینماید .

اوقات پذیرائی ـ صبحها باستثنای روزهای چهارشنبه ۱۰ـ۱۲

عصر ها ٤ تا ۷ ونیم بعد از ظهر

نشانی : خیابان شاهرضا چهارراه پهلوی

تلفن مطب : ۶۵۵۵۷ منزل ٤٤۷۸۹

۲۰۰۰ کارمند پست و تلگراف

در انتظار روشن شدن وضع سهام خود در شرکت تعاونی پست و تلگراف و تلفن هستند

● سهام یکهزار نفر از سهامداران شرکت متوقف شده تعاونی پست و تلگراف تاکنون پرداخت شده است

سهام یکهزار نفر از سهامداران شرکت تعاونی وزارت پست و تلگراف پرداخت شده اما هنوز تکلیف دوهزار نفر دیگر از سهامداران روشن نیست

● توقف شرکت

خبرنگار مامی نویسد : یکسال پیش دروزارت پست و تلگراف اعلام شد که شرکت تعاونی کارکنان این وزارتخانه از فعالیت باز مانده وبعلت داشتن یك میلیون تومان جای خالی متوقف گردیده است .

بلافاصله این مطلب مورد توجه کارکنان وزارت پست و تلگراف قرار گرفت وافداماتی برای روشن شدن وضع شرکت بعمل آمد و کاربالاخره بدادگستری کشید .

● در دادگستری

پرونده امر در دادسرای دیوان کیفر تحت رسیدگی قرار گرفت ودر خلال این مدت وزارت پست و تلگراف موافقت کرد که سهام کار مندان رااز محل دریافت دوریال عوارض مکالمات تلفنی پرداخت نماید و این امر از یکسال پیش آغاز شد و تا یك ماه گذشته ادامه یافت .

● هزار سهم

باین ترتیب سهام هزار نفر از کارکنان وزارت خانه که حقوق آنها کمتراز پانصدتومان درماه بودپرداخت گردید و اکنون بازخریدسهام دوهزار نفر دیگر از کارمندان به تعویق افتاده وکارمندان می خواهندبدانند که بالاخره سرنوشت سهام آنها چه خواهد شد.

پرداخت بهای سهام تحت عنوان کمك تعاونی صورت می گیرد نو چون شرکت از لحاظ قانونی متوقف شده است . بنابراین پرداخت پول تحت عنوان وجه سهم صورت قانونی ندارد .

● اعتبار قول

مسئولان وزارت پست وتلگراف می گویند شرکت تعاونی باعتبار قول وزارت خانه مبنی به پرداخت دو ریال عوارض مکالمات تلفنی به شرکت در حدود یك میلیون تومان به خریداران تخفیف داده و چون پول مزبور پرداخت نشده شرکت متوقف گردیده است ولی کارمندان این مطلب راقبول ندارند و می گویند شرکت به علت عدم رعایت مقرراتواحتمالاسوءاستفاده باین وضع افتاده است . بهر حال در حال حاضر وزارت پست و تلگراف مطالعات لازم را انجام میدهد تابتواند سهام دوهزار سهامدار دیگر شرکت تعاونی راپرداخت نماید .

اطلاعات اجتماعی

بافرارسیدن عید کریسمس و ژانویه

بازار «کاج» گرم شده!

بازار کافه ها و رستوران های تهران درشب های ژانویه رواج کامل دارد اما در آنها هیچ مقرراتی رعایت نمیشود!

عرضه کاجهای کریسمس و ژانویه در تهران، مصادف با ریزش اولین برف نسبتا سنگین زمستانی شد و کاجهای حاشیه خیابانها باین‌صورت درآمد

با فرارسیدن سال تازه مسیحی و عید کریسمس (روز میلاد مسیح که مصادف باسوم دیماه است) بازارکاج و کاج فروشان یکبار دیگر در تهران رونق گرفته است ودربعضی ازخیابان ها ی تهران کاجهای فروشی را در کنار دیوار ها بردیف چیده‌اند و به مشتریان عرضه میکنند .

● عید کریسمس

کاج مظهر عید کریسمس و عید ژانویه است ، این درخت زیبا را با چراغهای الوان تزئین کرده و در گوشه اطاق میگذارند وهم‌اکنون در خیابانهای چرچیل‌وحافظ پشت‌دیوار سفارتخانه های شوروی ، انگلیس و در اکثر خیابانهای شمالی هزاران درخت کاج در پیاده رو ها چیده‌اند

● کاج شمال

تاچند سال پیش کاج را از جنگل های شمال بتهران میآوردند و این عمل موجب قطع درختان کاج جنگلی میشد . این امر از طرف جنگلبانی و شهرداری ممنوع‌گردید و فروشندگان کاج ناچار باحداث باغات کاج در اطراف تهران کردند .

● باغات اطراف

مدت دو سال است که قسمتی از کاج مورد احتیاج تهران را برای عید کریسمس ژانویه از همین باغات میآورند و شهرداری نیز در آستانه عید برای درخت کاج نرخی میدهد ولی آنها که مشتری کاج هستند پول زیادی دارند و بدون توجه بنرخ شهرداری میخرند ومیروند باغات کاج در شمیرانات ، ورامین ، کرج فقط برای فروش ژانویه احداث شده.

● شب ژانویه

شب‌میلاد حضرت مسیح و عید ژانویه را که یك هفته پس از آن یعنی یازدهم دیماه آغاز میشود ، مسیحیان سراسر جهان‌جشن میگیرند و مسیحیان‌تهران‌وپاره‌ای ازمسلمانان نیز از هم اکنون خودرا برای مراسم شب ژانویه آماده میسازند .

د راین میان بعضی از هموطنان ما هم چنان در جشن و شادمانی ژانویه افراط‌میکنند که‌از مسیحیان پیشی میگیرند !

● کافه‌ها و کاباره ها

در مراسم ژانویه ، بازار کافه‌ها و کاباره های تهران بیش از همیشه گرم میشود اما در این میان برای‌هیچ کدام از این اماکن نرخ معینی وجود ندارد و صاحبان این کافه ها و دستوران ها بدلخواه‌خود ازمشتریان پول میگیرند در این مورد خوبست که شهرداری اقدام بکند ونگذارد عده ای بدون توجه بهیچ قانون و مقرراتی هر طور دلشان خواست‌رفتار کنند .

جدول کلمات متقاطع شماره ۲۸۶۴

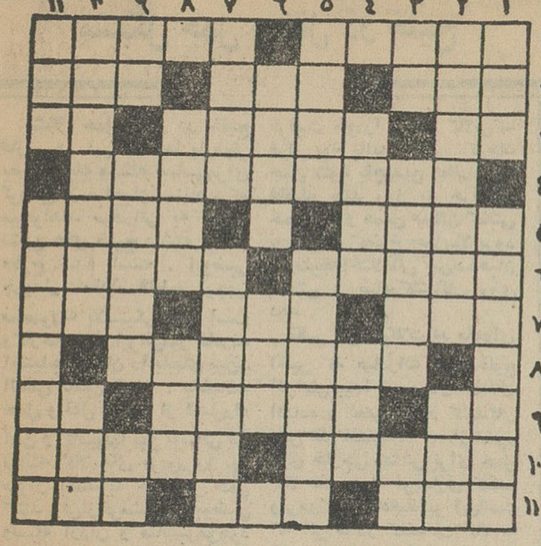

افقی : ۱ـ دمش تازه هوا روشن می‌شود ـ از شیخ نشین های خلیج فارس ۲ ـ آدم پرافاده میکند ـ از مکه آمده است ـ ازابزار درودگری ۳ـ آلوده به‌آب ـ دل از فرزند آوردن بریده است ـ نعل شکسته ٤ـ معروف است که‌این‌قبیل دزدان زودتر به‌دام می‌افتند ۵ ـ معاشرت‌و نشست و برخاست ـ آهسته ٦ـ از اقسام بازار ـ چیزی به‌کسی سپردن ۷ـ قاب فرنگی ـ آدم‌های از خود راضی بیشتر میزنند ـ یله ۸ـ وسیله‌ای برای تادیب و بجای خود نشاندن ۹ ـ دریا ـ مربوط به پروردگار ـ در نفرین برای جگر آرزو می‌کنند ۱۰ـ اگر صاف‌باشد نشانه پاکی مزاج است ـ لاینقطع ۱۱ـ قطعه ـ طراوت و شادابی ـ گاهی معنی نقاب هم میدهد .

عمودی : ۱ـ محکم ـ نفسی که فرومیرود ۲ـ نوعی نان گوشتی و مربائی و امثالهم ـ اگر خود بوید‌درست است ۳ـ بلی بزبان خارجی ـ هوش ودرایت ـ پایان ٤ ـ کلفت ـ تصدیق بی‌ادبان ۵ـ مانند ـ آنها که زبان همدیگر را می‌فهمند ٦ ـ گرفتاری ـ پدر پدر ۷ـ روش ـ از تپه‌های نزدیك تهران ۸ـ مونس وهم صحبت همراه ـ پسندیده ۹ ـ برای علاج فشارخون میزدند ـ قریه‌ای در نزدیکی اردستان که غالب مردم آن از ساداتند ـ دستگاهی اختراع کرد که در عین مفیدی موجب‌مزاحمت‌نیز تواند شد ۱۰ـ قسمت نرم پیش سرکودکان نوزاد را گویند ـ پهلو ۱۱ـ سخن آمیخته به‌شوخی و تمسخر ـ عجول و دست پاچه .

حل جدول شماره ۲۸۶۳

	۱	۲	۳	۴	۵	۶	۷	۸	۹	۱۰	۱۱
۱	پ	ت	ر	و	ش	ی	م	ی	ا	س	
۲	ی	ا	س	■	ا	ز	ت	■	ب	س	ی
۳	د	م	ا	و	ن	د	■	ا	س	ت	ن
٤	ا	■	م	■	ا	ف	ا	ر	ی	ق	ا
۵	ز	ن	■	ی	م	ن	■	ش	ا	ب	■
٦	ا	م	ا	ک	■	ع	م	ر	ر	ا	ن
۷	■	د	م	ا	■	ا	م	ی	■	ل	ا
۸	ا	م	ت	ن	ا	■	ن	د	م	■	ر
۹	ر	ا	ی	ت	■	س	ی	س	ر	و	ن
۱۰	گ	ل	ن	■	م	ا	■	ب	ر	گ	■
۱۱	د	ی	■	د	ا	ن	و	ا	ب	ا	ی

کارخانه خشك شوئی سفیدرنك

واقع در جاده قدیم شمیران ایستگاه حمام مفتخر است که البسه شما را در مدت ۲ ساعت باماشینهای آخرین سیستم خشك شوئی نموده با قیمت معمولی تقدیم مشتریان محترم نماید

جیمز باند + ادی کنستانتین = رکامبول

در هیچ موسسه‌ای ثبت‌نام نکنید زیرا متد خیاطی

گرلاوین + ژوله‌مانکن

عالیترین و تکمیلترین هنر خیاطی در دنیا و صحیح‌ترین متد خیاطی

برای اولین بار در ایران‌درکدام موسسه تدریس میشود ؟

موسسه‌ای با ۱۲ مزیت وبرتری وباشهریه‌ای از ۳۰۰ ریال تا ۵۵۰۰ ریال

وبا سه بلیط دو سره به پاریس برای شاگردان اول تاسوم این دوره

ویکصد جایزه بزرك آموزشی برای بقیه شاگردان

و سرویس مجهز مجانی

(خودرا برای ثبت‌نام‌ازتاریخ ۲۸ آذرماه‌تا ٤ دیماه آماده کنید)

هواکش اینددولا

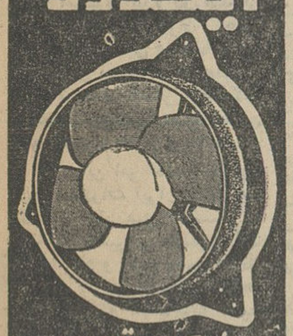

شرکت مقصود

خیابان سهروردی پائین ـ تلفن ۳۵۱۱۷

در خانه فقط یك بخاری جنرال کافی است

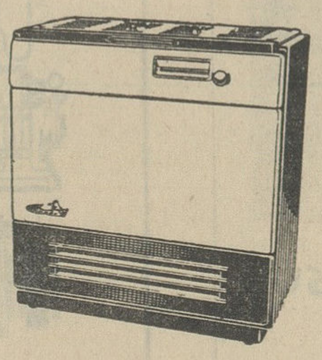

شرکت سهامی صنعتی جنرال

خیابان تخت جمشید ـ خیابان کیوان شماره ٦۷ ـ ساختمان جنرال

آب گرم کن دئوترم

آب گرم مصرفی منزل شما را برای نظافت ـ استحمام ظرفشوئی و رختشوئی تامین میکند

مدل‌های جدید آب گرم کن (دئوترم) ۳۰ گالنی

گالوانیزه شده

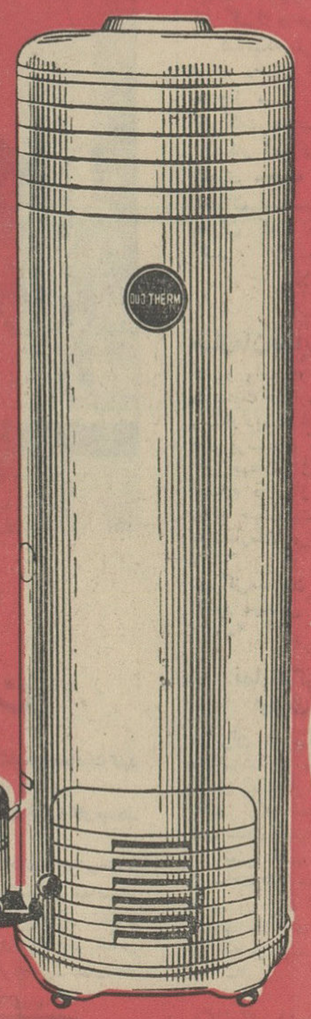

DUO-THERM

نماینده انحصاری : شرکت سهامی فیروز ـ خیابان تخت جمشید ـ شماره ۲۱۹ ـ تلفن ۴۷۱۲۱-۳

درمان روماتیسم دکتر مهندس خیابان حافظ مقابل ث ث ث

مسائل روز

مشکل حمل و نقل در خلیج

مشکل حمل ونقل در خلیج فارس در این رو زها باردیگر بصورت یك مسئله اساسی‌برای گروهی از صاحبان صنایعی که میخواهند صادراتی به شیخ‌نشین های خلیج داشته باشند مطرح شده است . ابوضبی خریدار مقدار قابل توجهی محصولات پلاستیکی‌ایران است وکارخانه های‌ایرانی‌نیز قادرند احتیاجات آنان را بابهای بین‌المللی تامین کنند ، تشکیلات حمل و نقل داخلی از قبیل‌راه آهن و کامیونها نیز باسانی می توانند کالا های مزبور را بهر میزان باشد به خرمشهر حمل کنند ولی‌ازخرمشهربه ابوضبی وسیله ارزان و مناسبی‌موجود نیست .

قریب دوماه است که صادر کنندگان این کالا و کالا های دیگر از قبیل دارو و گوسفند و غیره در تهران و خرمشهر مشغول فعالیتند تا بتوانند وسیله‌ئی که‌ارزان وسریع باشد فراهم کنند ولی موفق نمی - شوندودرنتیجه محصولات‌ایشان یا حمل نمیشود ویادیر و گران ببازار میرسد و طبعا بازار صادراتی مملکت لطمه واردمی آورد .

هم اکنون‌سه موسسه کشتی رانی که مراکزی در تهران و خرمشهر دارند ویك موسسه کشتیرانی که فقط‌در خرمشهر تشکیلاتی دارد در بنادر جنوب مشغول کار میباشند .

ظرفیت‌کشتی‌های‌این موسسات در حدود ۴۰ هزار تن است و بعض آنها دارای کشتی های بزرك اقیانوس‌پیمانیز میباشند چنانکه‌کنفرانس‌بین المللی‌حمل و نقل دریائی بایشان اجازه داده است‌که ۷٫۵ در صد از صادرات وواردات‌ایران راحمل نمایند ولی همین موسسات‌قادر و یا مایل نیستند که گوسفند و یا میوه و یاسایر محصولات صادراتی ایران رابه‌شیخ نشین های آنسوی خلیج برسانند.

علت این امر آنست که اولا حجم صادرات ایران به شیخ‌نشین ها بآن میزان نیست که یك خط کشتیرانی منظمی‌بتواند بین ایران و شیخ نشین هاکار کند و در مورد بعضی کالاها نیز با اینکه احتیاجات خلیج بسیار قابل توجه است ، بعلت نامنظم بودن حمل کالا ازتهران ویا شهرستان های‌دیگر ونبودن یك‌ذخیره کافی‌دربندر خرمشهر صاحبان کشتی ها برای حمل رغبتی از خود نشان نمیدهند.

یك مامور کشتی رانی در اینباره میگفت که هفته گذشته یك‌کشتی کوچك‌ناچارشد مدت پنج‌روز در کنار بندر خرمشهر متوقف شود تا بتواند بتدریج ظرفیت خودرا پرکند کالائی‌که قرار بود بااین کشتی کوچك حمل شود باچندین قطار و به فاصله چند روز به خرمشهر حمل شد و همین معطلی کشتی باعث شد که‌نرخ حمل‌بالا برود ودرنتیجه‌اختلافاتی بین‌صاحبان کشتی و صادرکنندگان روی دهد .

نظیر این مشکلات در ماههای اخیر که صادرات به خلیج افزایش پیدا کرده بارها اتفاق افتاده و بعض صادر کنندگان باین فکر افتاده‌اند که ازکشور های خارجی کشتی برای حمل کالا های خود خریداری کنند. ولی‌در تهران عقیده‌بر این‌است که اگر صادر کنندگان کالا به خلیج بتوانند فعالیت خود را منظم سازند احتمالا خواهند توانست که‌ازکشتی های‌موجود استفاده کنند. اما از طرف‌دیگر چون نرخ معینی برای حمل‌کالا بین خرمشهر و شیخ نشین ها وجود ندارد این خطر برای صادر کنندگان وجود دارد که دائما در معرض افزایش کرایه حمل‌و نقل‌باشند و برای‌دفع‌این مشکل این نظر پیش آمده است که نرخ حمل‌کالا های صادراتی ایران به شیخ نشین ها تثبیت شود تا رونق صادرات به این مناطق براثرسودجوئی صاحبان وسائل حمل و نقل دچار مشکل نگردد .

فکر ایجادیك‌بحریه خاص خلیج‌فارس‌البته بسیار سودمند است ولی‌تشکیل‌چنین بحریه‌ئی در ظرف‌مدت‌کوتاه‌عملی نخواهد بود و تا چنان بحریه‌ئی تشکیل شود میبایست از لحاظ حمل و نقل نیز نظیر موارد دیگر از صادرکنندگان کالا ها حمایت شود وصادرکنندگان به خلیج نیز میبایست در بندر خرمشهر تشکیلات مختصری برای انبار کردن کالا ها بوجود آورند تا باتقلیل مدت معطلی کشتی ها بتوانند اجناس را بابهای ارزان تری ببازار ها حمل نمایند.ولی در همین ضمن میبایست کار تشکیل بحریه‌خاص خلیج‌فارس را نیز بسرعت پیش راند (به خصوص که‌وزارت‌اقتصاد آماده است که چنین تشکیلاتی را از پرداخت بعض مخارج اضافی معاف دارد و از سرمایه گذاران به شکل های مختلف حمایت کند) زیرا بهر حال در این‌نکته نمیتوان تردیدی داشت که تا هنگامی که یك بحریه بازرگانی مناسب برای حمل کالا های ایران به شیخ نشین ها تشکیل نشده‌است‌نمیتوان انتظارداشت که کار صادرات ایران باین مناطق نضجی بگیرد .

«ناظر»

برای جلوگیری از وقفه درکار صرفه‌جوئی :

از تنظیم بودجه ۴ ماهه صرفنظر شد

اضافات و ترفیعات فرهنگیان تاآخر سال جاری پرداخت‌میشود

اطلاعات اقتصادی

خبرنگار ما اطلاع میدهد که بدنبال صدور بخشنامه مربوط به صرفه جوئی در هزینه ها و تنظیم یك بودجه چهار ماهه جدید که در آن هزینه‌های اداری تقلیل داده‌شده‌باشد مذاکراتی بین وزارت دارائی وروسای حسابداری ها بعمل آمده و طبق آن قرار شده که در تنظیم‌بودجه که مشکلات زیادی‌دارد و ممکن‌است‌اصل صرفه جوئی بعلت طول کشیدن منظم بودجه از بین برود ، صرف نظر شود ولی مفاد بخشنامه دقیقا مورد اجراقرار گیرد .

طبق این بخشنامه . سازمانهای دولتی‌باید حتی‌المقدور ازپرداخت‌پاداش مستمر و مزایای غیرضروری‌بکارمندان وهمچنین نقل و انتقالات و استخدام و هزینه های جشن و پذیرائی و مخارج دیگر خودداری کنند .

خبرنگار ما گزارش‌میدهد : صرفه جوئی در مخارج فو قبدولت‌این امکان را می دهد که تاپایان سال مبلغ قابل توجهی از صرفه جوئی در هزینه اداری کلیه سازمانها بدست آورد و ممکن‌است که این مبلغ را صرف کم‌بود اعتبار اضافه‌وترفیعات کارمندان دولت بنماید .

در حال حاضر مشکل دولت فقط تامین اعتبار اضافات و ترفیعات وزارت فرهنگ‌است زیرا برای این وزارتخانه بیش‌از ۷۰۰ میلیون ریال اعتبار خواسته شده است .

آنچه مسلم است صرفه جوئی مزبور به وزارت آموزش و پرورش امکان‌می دهد که قسمتی از اعتبارات درخواستی خود را از صرفه جوئی در بودجه‌های دیگر تامین کند .

بهمین جهت تاپایان سال رقم قطعی صرفه جوئی و در نتیجه رقم قطعی لازم برای پرداخت اضافات و ترفیعات فرهنگیان روشن نخواهدشد.

در حال حاضر اداره کل اوقاف به نخست‌وزیری و اداره کل‌باستانشناسی به‌وزارت فرهنگ و هنر منتقل شددر نتیجه اعتبار درخواستی وزارت‌فرهنگ سابق که قسمت اعظم آن در وزارت آموزش و پرورش فعلی می باشدتقلیل یافت .

بهمین جهت در روز های آینده این مسئله باید روشن شود که آیا نخست وزیری‌می تواند اعتبار اضافات‌وترفیعات کارمندان اداره کل اوقاف و وزارت فرهنگ و هنر اعتبار اضافات وترفیعات اداره کل باستانشناسی را تامین‌سازد یانه ؟

آنچه مسلم است تکلیف اضافات‌و ترفیعات کارمندان اداره کل باستانشناسی روشن‌نخواهد شد وترتیب پرداخت آن در همان ماه داده خواهد شد .

طی هشت ماهه اول سال جاری :

صادرات کود شیمیائی هفت برابر شد

صادرات کود شیمیائی کشور در هشت ماهه سال جاری حدود ۷۰۰ در صد افزایش یافت . این افزایش نسبت بمدت مشابهی درسال گذشته (۴۲)میباشد .

طبق گزارش وزارت اقتصاد میزان صادرات اقلام مختلف در هشت ماهه امسال نسبت‌به ۸ماهه اول‌سال‌گذشته اکثرا فزونی نشان میدهد .

صادرات فرش از یك میلیارد و ۲۸۵ میلیون ریال به یك میلیارد و ۵۰۴ ، میلیون ریال(۱۷درصدافزایش)ـپوست وچرم از ۳۶۰ میلیون ریال به۴۹۹ میلیون ریال (۳۸ در صد افزایش) کنیرا از ۱۷۲ میلیون ریال به۲۱۵ میلیون ریال(۲۴در صدافزایش)انواع روده‌از ۵۸٫۵ میلیون به ۹۶ میلیون ریال (۶۴ در صد افزایش) ـسنگهای معدنی از ۲۰۸ میلیون به ۴۲۵ میلیون ریال (۱۰۴ در صد افزایش) ـکنجاله از ۶۱میلیون به ۹۸ میلیون ریال (۶۱درصد افزایش) ـسالامبوراز ـ ۳۳۴٫۵میلیون به ۴۶۴ میلیون ریال (۳۸ در صد افزایش) ـ انواع احشام از ۱۰۷ میلیون به ۱۹۷ میلیون ریال (۸۳درصد افزایش) ـسیمان ازیازده میلیون و ۷۰۰ هزار ریال به ۳۸ میلیون‌ریال ـ (۲۲۴درصد افزایش)ـ ریشه شیرین بیان از ۲۸میلیون‌به۳۷ میلیون ریال (۳۲ درصد افزایش) ـ کود شیمیائی از ۴۹۸هزار ریال به ۴۰ میلیون ریال (حدود ۷۰۰ در صد افزایش) ـ خاویار از ۱۷۴ میلیون‌به ۲۰۸ میلیون ریال(۱۹در صدافزایش) به ۸۳ میلیون‌ریال (۱۳درصدکاهش) پشم وکرك ومواز ۳۱۱ میلیون به۲۸۸ میلیون (۸در صد کاهش) و صادرات خشکبار از ۸۷۶ میلیون‌به ۶۳۶میلیون (۲۸ در صد کاهش) ریال کاهش‌یافته صادرات انواع زیره از ۹۴میلیون است .

بیمارستانها میتوانند از مزایای قانونی مالیاتی استفاده کنند

وزارت دارائی بدستگاههای وصول اعلام کرد : بیمارستانهائیکه بطریق شرکت اداره میشود میتوانند از مزایای قانونی مالیاتی مربوط به بیمارستانها استفاده کنند . از این بیمارستانها نباید بطریقی که از شرکتها مالیات گرفته میشود مالیات وصول نمود .

بیمارستان ها بعلت ماهیت کار و فعالیت خود ، از مزایای‌قانونی‌مالیاتی استفاده میکنند. اخیرا بعضی‌ازدستگاه های وصولی، مالیات بیمارستانهائیرا که باسیستم شرکت اداره میشدمطابق سیستم شرکتی تعیین مینمودند . بخشنامه وزارت دارائی این توهم را از بین بردو از این‌پس همه‌بیمارستان ها چه خصوصی و چه‌شخصی و چه شرکتها ازمزایای‌قانونی‌مالیاتی‌استفاده خواهند کرد.

کشتی‌ها

* کشتی «ماستراسکالوس» یونانی با مقدار ۱۲۰۰ تن‌کالا به‌بندرشاهپور وارد شد .
* کشتی «اساهی‌مارو» ژاپنی با مقدار ۴۵۰ تن کالا به بندر شاهپور وارد شد .
* کشتی «کنکوردیافون» نروژی با ۱۲۰۰ تن‌کالا به بندر خرمشهر وارد شد .
* کشتی «والیندا» انگلیسی بامقدار ۱۲۷۰ تن کالا به بندر خرمشهروارد شد .
* کشتی «کوندمارسك»دانمارکی با مقدار ۸۰۰تن کالا به بندر خرمشهر وارد شد .
* کشتی «کنکوردیا سنکالوس» ـ نروژی با مقدار ۴۶۰تن کالا به بندر خرمشهر وارد شد .
* کشتی «اورال»متعلق بشوروی با مقدار ۲۸۰۰تن کالا به بندر پهلوی وارد شد .

طلا

مبلغ بریال
پهلوی ۸۷۵
نیم‌پهلوی ۴۵۰
ربع‌پهلوی ۲۶۰
شمش‌طلاهرمثقال ۴۳۰
بانوزده‌مثانی‌قدیم ۱۷۰۰
دهمثانی‌قدیم ۹۹۰
پنج‌مثانی‌قدیم ۴۷۰
یك‌تومان‌مسکوك‌نقره‌قدیم ۱۳۰
یك‌تومان‌مسکوك‌نقره جدید ۲۷
زرو قدیم ۷۷۰
لیره‌عثمانی‌قدیم ۴۹۰
ادوارد ۷۴۰
بیست‌دلاری‌قدیم ۳۶۵۰
دلارمکزیکی‌قدیم ۴۶۰۰
اشرفی قدیم ۳۳۰

نیازمندیها

استخدام

ویزیتور دارونی باشرایط زیر استخدام میشود
۱ـ داشتن سابقه درامور ویزیتوری دارونی .
۲ـ حداقل معلومات دیپلم‌متوسطه.
۳ـ داشتن‌گواهینامه رانندگی .
۴ـ تمام وقت برای‌مسافرت ازتهران به شهرستانها .
۶ـ معافیت از خدمت نظام .
از ساعت ۵ الی ۸ بعداز ظهر به جاده‌کرج شماره ۱۵۹ مراجعه‌نمایند.
۱ـ۲۶ آ ـ۳۲۲۴

یکنفر شیمیست یاداروساز
متخصص و با تجربه چندین ساله در انالیزوکنترل دارو برای تمام وقت یانیمه وقت‌استخدام میشوندخواهشمند است‌داوطلبین پیشنهادات خودرا ، ذکر مشخصات کامل به صندوق پستی ۱۲۶۵ارسال دارند .
۱ـ۱۰ آ ـ۳۳۸۱

یکنفر دفتر دارو یکنفر فروشنده دوشیزه‌نیازمندیم خیابان لاله زار کافه قنادی فرد تلفن۳۰۸۰۸
۱ـ۲ آ ـ۳۳۸۵

آگهی استخدام
دراجرای تصویبنامه شماره ۹۲۸۰ـ ۱۶ر۶ر۱۳۴۲ و شماره ۴۹۰۱۸ ـ ۲۹ر۱۱ر۱۳۴۲ـ هیئتوزیران وزارت اقتصاد در نظر دارد برای تقویت کادر فنی کمرکات کشور ۲۰ نفر لیسانسیه مدرسه عالی بازرگانی و حقوق(اعم از رشته قضائی ـ سیاسی ـاقتصاد) که‌در موقع ثبت‌نام بیش‌از ۲۸سال نداشته باشند و ۲۳ نفردیپلمه طبیعی‌ـ ریاضی که‌در موقع ثبت‌نام بیش‌از ۲۵ سال نداشته باشند وحداقل معدل قبولی‌دیپلمه ها۱۳ باشد باانجام‌مسابقه ورودی (کنکور)بین‌داوطلبان استخدام نماید .
مدارك نام‌نویسی عبارتند از :
۱ـاصل دیپلم‌یالیسانس یاکارنامه یاجواز قبولی .
۲ـ ۲برك رونوشت شناسنامه و ارائه اصل‌آن .
۳ـشش قطعه عکس ۴×۶
۴ـ برك معافیت دائم یاتکفل یا پزشکی یاگواهی انجام خدمت زیر پرچم.
۵ـ معرفی نامه سازمان هدایت فارغ‌التحصیلان کشور وزارت کار و خدمات اجتماعی برای لیسانسیه ها و معرفی نامه اداره مشاغل و کاریابی وزارت کارو خدمات اجتماعی برای دیپلمه‌ها محل‌نام‌نویسی تهران اداره کل‌گمرك وادارات گمرك (خرمشهر ـ بوشهر ـ بندرعباس) خواهد بود تاریخ نام‌نویسی از ۲۴ آذر لغایت روز ۳ دیماه ـ۴۳خواهد بود .
قبول شدگان درمسابقه ورودی۶ ماه دوره کارآموزی علمی و عملی را درادارکل گمرك خواهند گذراند پس‌از اتمام دوره کارآموزی به‌شرط داشتن معدل ۱۴ و تصدیق صلاحیت اخلاقی لیسانسیه ها باپایه ۳اداری‌و دیپلمه‌ها بایایه ۲اداری بخدمت‌اداره کل گمرك درخواهند آمد .
کسانیکه بترتیب فوق استخدام‌می‌شوند ده‌سال اول خدمت خود رادر خارج‌از مرکز که‌شش سال آن در گمرکات جنوب‌باشدبایستی‌بگذرانند.
بکار آموزان دیپلمه درمدت کار آموزی ماهیانه ۴۰۰۰ ریال وبه‌کار‌آموزان لیسانسیه‌ماهیانه ۵۰۰۰ریال بعنوان کمك هزینه پرداخت خواهد شد . از طرف وزیر اقتصاد
غلامرضا کیانپور

سازمان‌هدایت‌فارغ‌التحصیلان
کشور واقع درخیابان ثریا جنب‌هتل مازستیك شماره ۱۰۶ به پست نفر پرستار دیپلمه فارغ‌التحصیل آموزشگاه های پرستاری جهت معرفی به اداره کل بهداری ژاندارمری کل کشور احتیاج دارد از متقاضیان دعوت می نماید جهت ثبت نام و اخذ معرفی نامه بایدسازمان مراجعه فرمایند الف ۶۲۶۷
دبیرکل‌سازمان هدایت فارغ‌التحصیلان کشور مهندس کیا
۱ـ۲ آ ـ۳۳۶۴

نمایندگی داروهای کارخانجات گایگی
درایران به یکنفر دکتر داروساز ـ دندانپزشك و یا دامپزشك که‌آشنائی کامل بیکی از زبانهای خارجی داشته باشد برای تمام وقت در تهران و شهرستان احتیاج دارد .
متمنی است روز شنبه ۲۸ آذرماه از ساعت ۵ تا هفت بعدازظهر به‌شرکت نسبی برادران شکور واقع در خیابان سعدی بالاکوی یاسمی (طبقه چهارم) مراجعه فرمایند .
۱ـ۳ آ ـ۱۸۵۲۱

مکانیك وارد دیزلی وبنزینی
وآهنگر و باطری ساز برای سرویس و تعمیر گاه مجهز در تبریز کارکند لازم است به تلفن‌شماره ۶۰۳۶۳تهران مراجعه کند .
آ ـ۱۸۵۶۱

آگهیهای متفرقه

یك ابتکار جدید
بااطلاع به تلفن ۶۱۳۵۶۷ مبل‌های کثیف سرجای خود شسته میشود
۱ـ۲۵ آ ـ۳۱۳۵

شستشوی مبل
سرجای خود بدون شکافتن وسینه موسسه مهر تلفن ۶۱۱۵۴۷
۱ـ۲۶ آ ـ۳۲۲۴

پرده دوزی ارجمند تلفن ۲۷۳۷۰
۱ـ۲۶ آ ـ۳۱۳۳

شزه
سازنده تابلو های
نئون وپلاستیك تلفن ۷۵۰۶۰
۱ـ۳۰ آ ـ۳۳۰۹

تلفن دفتر ازدواج ۵۶
وطلاق ۱۶۰ تهران‌به ۹۴۸۲۹تغییر یافته شیخ حسین بدراسلام

یکدستگاه دیزل جنراتور
رستون ساخت انگلستان دوسیلندر خوابیده بقدرت ۶۲٫۵ کیلو ولت‌آمپر ۳۰۰ دور به قیمت مناسب بفروش‌می رسد طالبین به تلفن ۶۹۵۸۰ گرگانی مراجعه فرمایند .
۱ـ۳ آ ـ۱۸۱۸۱

صنیع
میتکروپیشرو مبلمان فلزی‌درایران فروشگاه شماره ۲ را درخیابان‌شمیران بالاتر از زرگنده نزدیك درب دوم سفارت انگلیس افتتاح نمود تلفن ۸۵۱۱۸۴
۱ـ۵ آ ـ۳۳۶۱

آگهی مزایده
سفارت کبرای کشورهای متحده‌امریکا چند دستگاه مولد برق ۵ـ۱۰ـ۱۲ـ و ۳۰کیلواتی و تعدادی بخاری و آثاثیه اداری از طریق مزایده‌بوسیله پیشنهاد های مهر و لاك شده برای فروش عرضه میدارد.
اقلام فوقرا می‌توان در روز های سه شنبه و چهارشنبه ۲۴ـ۲۵ آذر ماه از ساعت ۸ صبح تاساعت ۴بعد از ظهر در گاراژسفارت رویت نموده پیشنهاد های واصله روز پنجشنبه۲۶ آذر ساعت ۹ صبح باز خواهندشد.
۱ـ۲ آ ـ۱۸۴۸۷

موتور ژنراتوربرق خریداریم
یکدستگاه موتور ژنراتور برق کار کرده بقدرت ۶۰الی ۱۲۰ کیلووات خریداریم تلفنهای ۶۱۱۲۹۰ و۴۸۴۷۹ مراجعه شود .
۱ـ۲ آ ـ۳۳۹۷

بهترین درختهای پیوندی درجه یك
و رز و درختهای زینتی با نازلترین قیمت
در دسترس شماست ـ خیابان خراسان غربی
مسگرآباد ـ باغ نیك عهد ـ تلفن ۷۵۵۹۴۱

کتاب

برای خرید کتب موردنیازتان بفروشگاه های موسسه انتشارات امیرکبیر مراجعه فرمائید
خیابان نادری ـ چهارراه استانبول خیابان شاه آباد ـ روبروی باغ ـ سپهسالار خیابان ناصرخسرو ـ شمس العماره خیابان فردوسی ـ روبروی شهرداری خیابان استانبول ساختمان پلاسکو

جویای کار

معلمه انگلیسی باتجربه
جویای کار ۷۸۵۸۹
۱ـ۳ آ ـ۱۸۴۴۵

بیك نفر دوشیزه یابانو
برای ویزیتوری نیازمندیم
خشك شوئی سفید رنك جاده قدیم شمیران ایستگاه حمام
آ ـ۳۳۵۶

شرکت مدگیسو با مسئولیت محدود
برای دوره فعالیت جدید بعده‌ای کارمند تحصیلکرده بادر آمد مکفی نیازمنداست داوطلبین از روز سه‌شنبه همه روزه ۹ تا ۱۲ و ۴ تا ۸ بعدازظهر بمحل شرکت واقع در میدان ۲۴اسفند اول سی‌متری جنب کوچه کلات‌طبقه دوم مراجعه فرمایند
۱ـ۲ آ ـ۳۳۹۶

باکانتاس
یك پرواز لذت بخش به انگلستان

باهریك از پنج پرواز هفتگی هواپیماهای ۷ جت کانتاس که مایل باشید میتوانید به اروپا وانگلستان مسافرت‌کنید وبفاصله یکروز از تفریحات مفرح ومحلهای تماشائی انگلستان بهره‌مند شوید .
کانتاس ضمن پرواز بدوردنیا وپنج قاره جهان وهمچنین هفته‌ای پنج پرواز بسوی لندن بمسافران خود امکان‌میدهد که بدون هیچگونه هزینه اضافی درشهرهای زیبا وتاریخی مانندآتن و رم نیز توقف کنند .
سرویس پرواز ۷ ـ جت کانتاس بدور دنیا ، سریعترین سرویسهای جهان است ، هم اکنون هرهفته ۹ هواپیمای ۷ جت کانتاس از تهران بمقصدهای مختلف دنیا پرواز میکنند . کانتاس طی تجربه سالیان متمادی میداند چگونه از مسافران خود مواظبت کند وآنان را بچه محلهای تماشائی و دیدنی در اروپا راهنمائی نماید و بکوشد که ضمن یك پرواز راحت و اطمینان بخش ازیك سرویس صمیمانه وبی نظیرنیز لذت ببرند . ازهم اکنون برنامه پرواز خود را با سرویس ۷ جت کانتاس تنظیم‌کنید و به آژانس مسافرتی خود ویا به‌نمایندگی کانتاس در تهران : شرکت ایرتوك خیابان فردوسی ـ شماره ۷۱ شرکت ایرتوك خیابان فردوسی ـ شماره ۷۱
تلفن ۸ ـ ۶۱۳۹۶۴ مراجعه فرمائید .

۴۳ سال سابقه درخشان
QANTAS
خطوط هوایمائی جهانی استرالیا

هواپیمائی‌کانتاس با همکاری ایر ایندیا و بی. او. سی.

©17.113.104.IR

زیگما SIGMA
پمپ‌های PUMPS

مشکل انتقال آب شما هرچه باشد پمپ‌های زیگما برای حل آن‌مشکل در اختیار شماست .
کارهای آبیاری ـ کشاورزی ـ تامین آب کارخانه هاونیازمندیهای عمومی ـ تخلیه آب‌داخل کشتیها‌ـ انتقال آب‌گرم ـ مایعات فرار وغیره قابل حل صنعتی .
زیگما برای انجام کلیه کار های فوق‌در اختیار شماست .

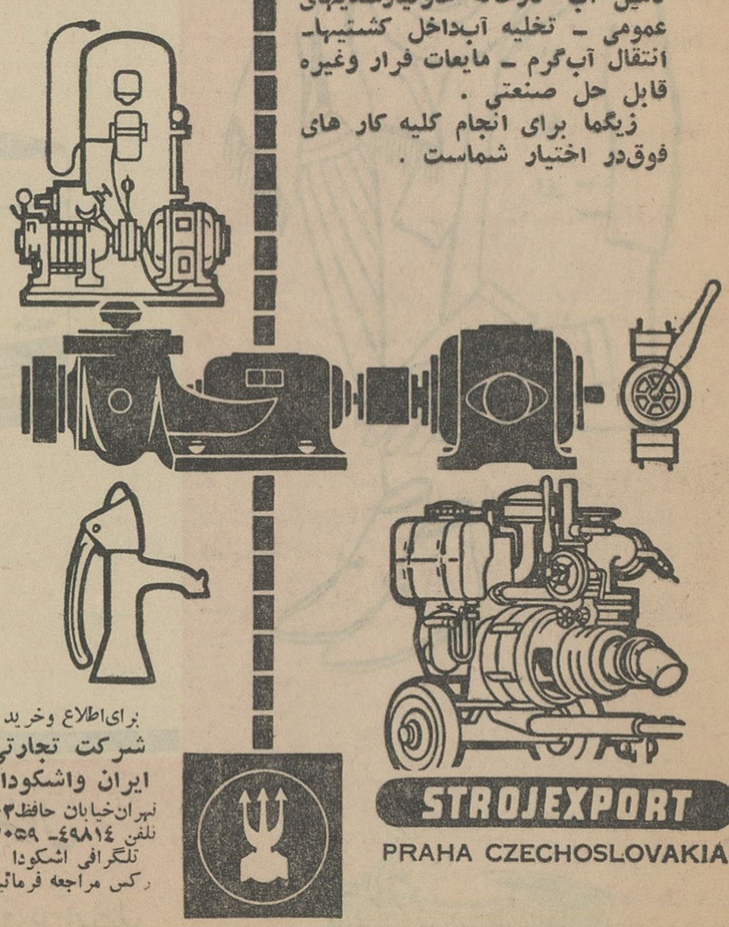

برای‌اطلاع وخرید به
شرکت تجارتی
ایران واشکودا
تهران‌خیابان حافظ۲۰۳
تلفن ۴۹۸۱۴ـ ۴۳۰۵۹
تلگرافی اشکودا
رکس مراجعه فرمائید.

STROJEXPORT
PRAHA CZECHOSLOVAKIA

روزی که ارتش، آذربایجان را نجات داد

بمناسبت روز نجات آذربایجان نیروهای ارتش درخیابانهای شهر اصفهان رژه رفتند

بافتخار این روز تاریخی دبستان ۲۱ آذر در اصفهان گشایش یافت

گوشه‌ای ازجشن باشگاه افسران هنگام سخنرانی تیمسار رستگار نامدار

در طول تاریخ هر کشور معموری مانند ایران بارها دستخوش دست اندازیها و هجومهای ملل بیگانه قرار گرفته است ولی فقط تنها کشورهائی توانسته‌اند از این هجوم ها جان بدر ببرند و نگذارند پای بیگانه بدان کشور باز شود که دارای ملتی باایمان و شجاع بوده‌اند

در حدود بیست سال پیش در روزی چون بیست‌ویکم آذرماه کشور ایران بار دیگر موردهجوم عده‌ای بیگانه قرار گرفت و با وضعی که بیگانگان و بیگانه ـ پرستان دراین مملکت بوجودآورده بودند خطه زرخیز آذربایجان که زادگاه زرتشت و مردانی سلحشور وازخود گذشته است میرفت تا برای همیشه از خاك ایران جدا شود اما فرمان شاهنشاه و ارتش نیرومند ایران خطه آذرآبادگان را از لوث وجود آن بیگانگان و اجنبی‌پرستان پاك کرد و یکبار دیگر ثابت نمود که ملت ایران حتی بقیمت قتل‌عام و شکنجه واز دست‌دادن عزیزان حاضر نیست باندازه یك کف دست ازخاك میهن خودرا به اجنبی بسپارد .

***

روز بیست‌ویکم آذرماه همه‌ساله بیا دروزی که ایران و ایرانی‌بار دیگر بردشمن مرزوبوم‌خودپیروزی یافت ، باشکوه‌تمام از طرف مردم وارتش جشن گرفته میشود . امسال نیز این جشن باشکوه از طرف مردم برگزار گردید و جریان برگزاری جشنهای مذکور درشهر ها ی‌مختلف استان اصفهان ازاین شماره باستحضار میرسد .

دراصفهان

بمناسبت روز نجات آذربایجان از ساعت هشت بعدازظهر جمعه گذشته (شب بیست‌ویکم آذر) ، جشن مجللی در باشگاه افسران اصفهان برپا شد که در آن آقای هداوند معاون استانداری ، آقای دکتر افقه مدیر کل فرهنك‌استان وجمعی از روسای ادارات دولتی و افسران مرکز تویخانه حضور داشتند .

دراین جشن تیمسار سرتیپ رستگار نامدار فرمانده مرکز تویخانه پیرامون روزنجات آذربایجان واز خودگذشتگی سربازان ارتش ایران بیانا ت مفصلی ایراد کردو سپس از مدعوین پذیرائی بعمل آمد این مراسم تاساعت ۱۰ بعدازظهر ادامه داشت .

*** مراسم سان ورژه**

از ساعت دوبعدازظهر روز ۲۱ آذر بمناسبت سالروز نجات آذربایجان عزیز از دست‌بیگانگان مراسم سان ورژه واحد های‌ارتش از مقابل تمثال شاهنشاه با شکوه خارق‌العاده‌ای در میدان نقش‌جهان اصفهان برگزار گردید . دراین مراسم که آقای هداوند معاون استانداری و گروهی از روسای ادارات دولتی ، افسران ارتش ، شهربانی و ژاندارمری ، معتمدین محلی و عدهٔ زیادی از طبقات‌مختلف مردم حضورداشتندواحدهای مرکز تویخانه‌وپادگان اصفهان‌وژاندارمری وشهربانی‌ازمقابل تمثال شاهنشاهی رژه رفتند . مراسم سان و رژه مستقیما از رادیو اصفهان پخش گردید .

گشایش دبستان

گشایش دبستان بیست‌ویکم آذر اصفهان از اقداماتی‌بود که‌بمناسبت روز نجات آذربایجان در این روز

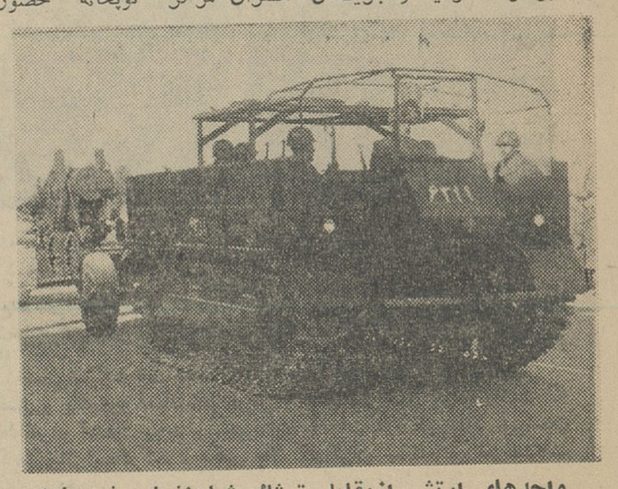

واحدهای ارتش ازمقابل تمثال شاهنشاه رژه رفتند

مرمت راه

گزارش خبرنگار مادر اصفهان حاکیست اخیرا از طرف اداره راه استان اصفهان یك اکیپ مکانیزه باوسائل مجهز بمنظور مرمت راه های نائین ، انارك ، چوپانان و خورو بیابانك به‌آن نقاط اعزام‌شد و کار خودرا آغاز کرد.

فعالیتهای خانه انصاف

طی چند روز اخیر از طرف خانه انصاف تیران به ده فقره پرونده های خلافی‌وحقوقی‌رسیدگی شده و شاکیان و متشاکیان در نتیجه اقدامات اعضای خانه‌انصاف بایکدیگر صلح و سازش کرده‌اند پرونده های مذکور نیز بهمین‌جهت مختومه اعلام گردید .

بابزمین زدن نخستین کلنك بنای یك دبستان

فرهنك دریك‌قریه‌دیگر سایه گسترشد

رئیس فرهنك مبارکه اولین کلنك بنای دبستان را بزمین میزند

خبرنگار مادر مبارکه گزارش میدهد چندروز قبل بمنظور بزمین‌زدن نخستین کلنك بنای دبستانی در قریه «دستجردمهرآوران» از توابع مبارکه مراسمی باحضور آقای خادمی رئیس فرهنك مبارکه وگروهی از معتمدین محلی در آن محل برگزار شد .

در آغاز این مراسم آقای محمد اشراقی‌یکی ازمعتمدین محلی خوش‌آمد گفت : آنگاه آقای رئیس فرهنك ضمن بیان مطالبی در خصوص‌پیشرفت فرهنك مملکت نخستین کلنك ساختمان دبستان مذکور رابنام شاهنشاه بزمین زد . این مراسم‌در میا نپرشورترین ابراز احساسات حاضران نسبت بشخص اول مملکت خاتمه یافت .

سرقت شبانه

طبق گزارش خبرنگار ما در فریدونشهر چند شب پیش منزل آقا ی‌مهدی رزمخواه یکی از بازرگانان فریدونشهر مورد دستبرد قرار گرفت و سارقین باسوراخ کردن انبار منزل دوحلب روغن بسرقت‌بردند . جریان به مقامات انتظامی اطلاع داده شد و فعلا ماموربن ژاندارمری در تعقیب سارقین هستند .

با ایجاد یکباب دبستان در اران اسفیدواجان مشکل کمبود جا حل میشود

خبرنگار مادر اسفیدواجان گزارش میدهد چند روز پیش با حضور عده‌ای از معتمدین‌محلی اران اسفید واجان جلسه ای در محل انجمن عمران آن‌قریه برپاست قای هوشنك شجاعی تشکیل شد . در این جلسه قایان میرزاحسن شاهپوری ، محمد شاهپوری ، و مصطفی شاهپوری تعهد کردند قطعه زمینی‌به مساحت پانصد متر مربع در اختیار انجمن ده بگذارند تا برای ساختمان دبستان به فرهنك واگذار شود .

در حال حاضر بعلت ازدیاد دانش آموزان دبستان هاتف اران کمی‌جامشکل بزرگی‌شده است که این مشکل با ایجاد دبستان مذکوربرطرف‌خواهد گشت.

پرده گرگرن
سایه روشن
تلفن
۷۵۰۰۰
نمایشگاه سایه روشن خیابان قدیم شمیران بالاتر ازسه راه نیزدان ـ تلفن ۷۵۰۰۰ ـ ۷۵۱۱۱
نمایندگان فروش
اصفهان خیابان شاه عباس کبیر شرکت دلتا تلفن ۷۵۵۷ ـ یزدخیابان ثریا فروشگاه طوفان آقای محمدرضا طوفان آ ـ ۳۳۱۶۰

در یکی از قراء تابعه اردستان

سپاهی دانش کدخدا شد

بنابگزارش خبرنگار مادر اردستان چند روز قبل آقای ظفری فرماندار و آقای حاتمی رئیس فرهنك اردستان بمنظور بازدیددبستان سپاه دانش قریه حسین‌آباد اردستان به‌آن منطقه عزیمت کردند . ضمن این بازدید چون ساکنین قریه حسین‌آباد از کدخدای محل ناراضی بودندبنا بدستور آقای فرماندار و موافقت آقای رئیس فرهنك آقای مهدی مهمان‌نواز سپاهی دانش حسین‌آباد که مورد علاقه مردم دهکده نیز بود بسمت کدخدای محل منصوب شد . آقای فرماندار در خصوص پیشرفت امور عمرانی محل وآقای حاتمی رئیس فرهنك‌راجع به‌پیشرفت‌های فرهنگی بسپاهی دانش دستوراتی دادند .

اصفهان

سالروز میلاد سربازفداکار اسلام

درهمایونشهر واردستان و مبارکه با جلال خاصی جشن گرفته شد

بطوریکه خوانندگان ارجمند استحضار دارند بمناسبت سالروز ولادت با سعادت‌حضرت امام حسین علیه‌السلام جشن هائی از طرف‌طبقات مختلف‌مردم شهرهای استان‌اصفهان برگزار شد .

اینك دنباله گزارش های خبرنگاران ما در این مورد درج میگردد .

*** در همایونشهر**

روز سوم شعبان که مصادف با سالروزمیلادباسعادت سرورشهیدان حضرت حسین‌بن علی علیه‌السلام بود همایونشهر جلوه خاصی‌داشت. در این روز سر در کلیه موسسات ملی و دولتی با پرچمهای سه رنك و چراغهای الوان زینت یافته بود. بهمین مناسبت از طرف هیئت های مذهبی همایونشهر جشن هائی در مساجد برگزار شد و در آن از مدعوین پذیرائی بعمل آمد .

*** در اردستان**

شب سوم شعبان بمناسبت میلاد حضرت حسین‌بن علی علیه‌السلام سرباز فداکار اسلام و سومین امام شیعیان‌جهان‌مجلس جشن‌باشکوهی در مسجد کوشك اردستان برپاشد که در آن عده‌ای از روسای‌ادارات دولتی حضور داشتند .

در این جشن ابتدا آقای حسن شفیق‌خبرنگاراطلاعات برنامه‌جشن‌را اعلام کرد . سپس چند آیه از کلام‌الله مجید تلاوت شد . آنگاه آقایان صادق صدوق دانش آموز دبیرستان سینا و مسیح مسیح زاده لیسانسیه معقول و منقول در باره شخصیت و زندگانی و شهادت حضرت حسین (ع) سخنرانی کردند و جشن با پذیرائی از مدعوین‌خاتمه یافت .

*** در مبارکه**

روز سه شنبه هفته گذشته در هر نقطه از مبارکه اثری از سرور و شادمانی بچشم میخورد و همه سالروز ولادت حضرت حسین بن علی علیه‌السلام را بیکدیگر تبریك میگفتند .

در این روز از طرف آقای مالکی عضو انجمن دینی‌دبیرستان فاضل مبارکه در محل دبیرستان برگزار شد .

در این جشن ابتدا آقای خادمی رئیس فرهنك خیر مقدم گفت . سپس آقایان یدالله مقدسی ، محمد تدینی ، اسمعیل‌ایزدی ، یزدانبخش مالکی ، حریریان ، سید جمال موسوی ، مسیح‌راستی ، ابوطالبی ، صادق احمدی و محمد اکبری هر یك سخنانی در مورد زندگانی و شخصیت حضرت سیدالشهداء علیه السلام بیان داشتند و اشعاری خواندند که فوق‌العاده مورد توجه قرار گرفت . این جشن پس از پذیرائی از حضار خاتمه یافت .

پایان هفته کارنیك پیشاهنگی

پیشاهنگان خمین کارهای عام المنفعه زیادی انجام دادند

پایان هفته کارنیك دراصفهان جشن گرفته شد

رئیس شورای پیشاهنگی شهرستان خمین در سالن فرمانداری گزارش عملیات انجام شده پیشاهنگان را در هفته کار نیك باستحضار میرساند.

باشروع هفته کار نیك پیشاهنگی پیشاهنگان سراسر کشور برای انجام کارهای خیر و عام‌المنفعه بسیج شدند و بمدت یکهفته درراه آسایش عمومی وبدون انتظارپاداش ومزد کار کردند .

خبرنگار مادر خمین گزارش میدهد در هفته کار نیك طبق برنامه‌ای که از طرف آقای محمد علی پروین‌پور مدیر فنی پیشاهنگی خمین تنظیم گردیده‌بودپیشاهنگان این شهر بگروههای مختلف‌تقسیم شدند و این گروهها در نقاط مختلف شهر بانجام امور عام‌المنفعه پرداختند . گروه های پیشاهنگی ضمنا از بیماران بیمارستان وزندانیان عیادت‌ودلجوئی کردند و بین آنان میوه وشیرینی توزیع نمودند .

اقدامات پیشاهنگان در این‌هفته فوق‌العاده قابل توجه بود.

در آخرین روز هفته کار نیك عموم پیشاهنگان خمین‌باتفاق‌مربیان خودباآقای صالحی فرماندار ملاقات کردند . ضمن این ملاقات آقای محمدعلی پروین‌پور رئیس شورای پیشاهنگی شهرستان‌خمین گزارش پیشرفتهای پیشاهنگی و برنامه‌های انجام‌شده در هفته کارنیك را به استحضار رسانید و آقای فرماندار از این فعالیتها اظهار قدردانی‌نمود.

گزارش خبرنگار مادر اصفهان نیز حاکیست ساعت ۵ بعداز ظهر روز جمعه گذشته بمناسبت پایان هفته کار نیك پیشاهنگی مراسمی در محل دانشسرای پسران‌اصفهان برگزار شد که در آن آقای‌هداوند معاون استانداری وعدهٔ زیادی از مسئولان ادارات دولتی وفرهنگیان بابانوانشان حضور داشتند . دراین مراسم پیشاهنگان برنامه‌های‌جالبی اجرا کردند که فوق‌العاده مورد توجه‌حاضران قرار گرفت .

تنظیم برنامه جشن ۱۷ دی

خبرنگار مادر اصفهان گزارش میدهد چند روز پیش باحضورآقای دکتر افقه مدیر کل فرهنك‌استان اصفهان ودونفر از اعضای کمیته شورایعالی زنان اصفهان در دفتر رئیس اداره اطلاعات‌و رادیواصفهان تشکیل شد . دراین جلسه برنامه روز هفدهم دی مورد بررسی قرار گرفت و تصمیمات لازم اتخاذ گردید .

گندم میخواهند

خبرنگار مادر خورزوق مینویسد چند روز قبل عده‌ای از اهالی خورزوق بدفتر نمایندگی اطلاعات آمدند و اظهار داشتند چند ماه است که برای توزیع گندم ازما آمارگیری کرده‌اند ولی تاکنون‌از تقسیم گندم خبری نشده است .از اولیای امور تقاضا داریم در این مورد تسریع نمایند.

۳ تقاضا از: ۳ شهر

نرخ اجناس در همایونشهر گران‌شده

پزشك درمانگاه خولنجان مبارکه در بیمارستان‌نیست

دررستاق یزد کودکان شناسنامه‌ندارند

* همایونشهر : اخیرا نرخ‌اجناس در همایونشهر وضع نامطلوبی پیدا کرده و باوجود آنکه اغلب‌مایحتاج مردم گران‌شده‌است از طرف‌اولیای امور نسبت به جلوگیری از این امر اقدامی نمیشود .

در حال حاضر نان که جنس آنهم چندان مرغوب نیست کیلوئی یازده ریال و گوشت کیلوئی ۷۱ ریال و سایر اجناس‌نیز بهمین نسبت‌گران میباشددر حالیکه بهای این اجناس در اصفهان خیلی ارزانتر است .

جا دارد از طرف اولیای امور در این خصوص توجه بیشتری مبذول گردد و نرخهای اجناس کنترل شود .

* رستاق : ناحیه رستاق یزد که دارای سی هزار نفر جمعیت‌میباشد اداره آمارندارد و این موضوع‌امور مربوط به ثبت احوال را در این شهر بوضع نامطلوبی درآورده‌است بدینمعنی که در حال حاضر بسیاری از اطفال شناسنامه ندارند و این موضوع اشکالاتی ایجاد میکند .

خوبست اولیای‌امور ترتیبی‌بدهند که هرچه زودتردر این منطقه‌وسیع و پر جمعیت اداره آمار تاسیس گردد .

*مبارکه : وضع درمانگاه ناحیه خولنجان از توابع مبارکه اخیرا صورت نامطلوبی‌پیدا کرده وموجب ناراحتی مراجعین گردیده است . پزشك این درمانگاه اغلب اوقات در درمانگاه حضور نداردو بیماران در این مواقع بصر گردانی عجیبی مبتلا میشوند . خوبست اولیای امورنسبت‌به‌بهبود وضع‌این‌درمانگاه اقدام کنند.

انجمن همکاری خانه و مدرسه

خورزوق

چند روز قبل بمنظور تعیین اعضای انجمن همکاری خانه و مدرسه دبستان خورزوق جلسه‌ای باحضور اولیای دانش‌آموزان در محل دبستان تشکیل شد. در آغاز این جلسه آقای حاتم برومند یکی از معتمدین محلی‌تقاضای مردم این ناحیه را در مورد تاسیس کلاس اول دبیرستان باستحضار رسانید . سپس آقای جوادبهشتی مدیر دبستان درباره فواید واهمیت تشکیل انجمنهای خانه و مدرسه سخن گفت : آنگاه جهت انتخاب اعضای انجمن اخذرای بعمل آمد و در نتیجه آقایان حاتم برومندبسمت رئیس ، حاج شکرالله قدیری بسمت نایب‌رئیس ، رمضانعلی صابری بسمت صندوقدار ، محمد پالیزیان بسمت حسابدار ، محمد صادق‌برومند بسمت منشی و آقایان محمدبابائی و رضا موسوی بسمت عضو انجمن

اطلاعات ـ صفحه ۱۰
سه‌شنبه ۲۴ آذرماه ۱۳۴۳ ـ شماره ۱۱۵۶۳

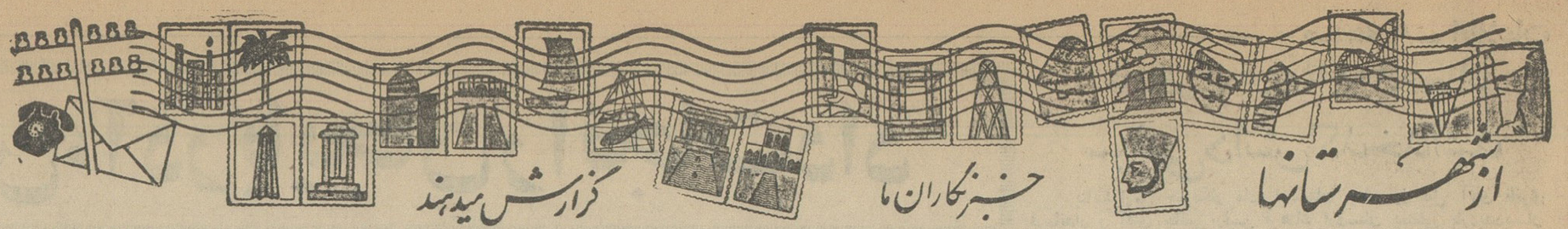

قسمتی از راههای فرعی فارس را سیل برد!

ارتفاع برف درشهر کردبه یکمتر رسیدوراههای بروجن ـ اصفهان ومهاباد ـ سردشت مسدودشد

بارندگی سیل‌آسادر بندرگناوه باعث تعطیل مدارس و مغازه ها گردید

بدنبال انقلاب هوا وریزش برف‌و باران در بیشتر نقاط کشور که طی چند روز گذشته صورت گرفت ،سرما ویخبندان‌شدیدی‌در بیشترشهرستانها حکمفرما شده است ودر بعضی نقاط ریزش باران و برف ادامه دارد.

بنابگزارش خبرنگارما درشمیران، باریزش برف سنگینی در شمیران‌و نواحی اطراف ، از پریروز بدستور آقای دکتر شادمان شهردار تهران ماموربن شهرداری‌باوسائل لازم‌شروع ببرف‌روبی‌در خیابانها کردند وبدستور شهردارشمیران، آب‌چاه‌عمیق‌شهرداری برای‌شستشوی خیابانها ،اختصاص‌یافت درنتیجه خیابانهای اصلی شمیران‌و سربل تجریش از برف پاك شد .

درخرم آباد لرستان

بنابگزارش خبرنگارما درخرم‌آباد لرستان ، ازسه شب قبل بارندگی شدیدی درخرم‌آباد وتمام نواحی‌اطراف شروع شدو بدنبال آن درارتفاعات خرم‌آباد برف بارید که تامدتی ادامه داشت.

باریزش برف عموم کشاورزان‌خرم آباد خشنود شدند و اکنون نیزهوای خرم‌آباد ابری‌ومستعد بارندگی‌میباشد.

برف در اصفهان

بطوریکه خبرنگارما در اصفهان گزارش میدهد ، همزمان با ریزش برف سنگینی در اصفهان که یك شبانه روز ادامه داشت ، در شهرهای مبارکه ، بروجن، شهرضا ونقاط‌دیگر برف سنگینی بارید و بهمین جهت‌راه بروجن ـ اصفهان مسدود شد .ضمنا پریروز تگرگ شدیدی در شهرستان یزد ریزش کرد وهوا بشدت سردشد وهم‌اکنون نیز سرمای عجیبی دریزد حکمفرما است.

یخبندان دربم

گزارش خبرنگارما در بم حاکیست چندروز است سرمای شدیدی در شهرستان بم وقراء اطراف حکمفرما شده ومعابر این شهر راقشر ضخیمی از یخ‌پوشانده است.

شدت سرما دربم بحدی است که آب ظرف چند دقیقه یخ می‌بندد‌وچنین سرمای شدیدی در بم سابقه‌نداشته است.

تعطیل در گناوه

بطوریکه خبرنگارما در بندرگناوه اطلاع میدهد : بدنبال بارندگیهای شدیدی‌که در گناوه‌رویداده بود، پریروز نیز باران بسیار شدیدی در این منطقه ریزش کرد‌که تامدتی‌ادامه داشت.

این بارندگی باندازه‌ای شدیدبود که سیلاب در معابر جاری شد ،بیشتر کسبه دکانهای خودرا تعطیل کردندو بخانه‌هایشان پناه بردند ومدارس‌نیز بدستور اداره فرهنگ تعطیل گردید. باینترتیب ریزش باران سیل آسا زندگی مردم گناوه رابرهم زده وباعث متوقف شدن قسمتی از کارهای مردم شد.

برف در فارس

بنابگزارش خبرنگارما در شیراز، تابعدازظهر پریروز ریزش برف در اردکان فارس ، دشت ارژن و گلو خواجو و نقاط دیگر ادامه داشت و در این نقاط ارتفاع برف به نیم‌متر رسید . درشهر شیراز تاساعت ۱۱ پریشب‌متوالیا باران‌میبارید‌وهم‌اکنون هوای این شهر بسیار سرداست.

بقرار اطلاع در بعضی از جاده‌های فرعی فارس بر اثر بارندگی شدید سیل جاری شده و باعث انسداد این جاده‌ها گردیده است. اداره راه‌فارس برای جلوگیری از قطع عبور ومرور‌در مناطق برفگیر دستگاههای برف روب مستقر نموده و برای جلوگیری از انسداداراهها فعالیت‌زیادی بعمل‌می‌آید راهها بازاست.

بطوریکه خبرنگارما در مهاباداطلاع میدهد ، از سه روز پیش ، درمهاباد وارتفاعات اطراف مهاباد ریزش برف آغاز شد و کوههای‌این منطقه رابرف سنگینی پوشاند.

هم‌اکنون ریزش برف در ارتفاعات مهاباد ادامه دارد و کلیه راههای این منطقه بغیر از جاده مهاباد ـ سر دشت باز است و عبور ومروروسائط نقلیه کماکان انجام میشود.

یکمتر برف

گزارش خبرنگارما در فارسان ، شهرکرد حاکی است، پس از چندروز که هوای فارسان‌سرد وابری‌بود،برف سنگینی ریزش کرد وزمستان باهمه مظاهرش در این شهر آشکار شد.

برفی که در فارسان ریزش کرد، باندازه‌ای سنگین بودکه ارتفاع‌آن دربعضی نقاط به‌یکمتر رسید وراه‌های قراء منطقه میزدج- فارسان‌رامسدود کرد و عبور ومرور دراین راههامتوقف گردید. فعلا هوای فارسان بسیارسرد است و یخبندان شدیدی در سراسر فارسان ونقاط اطراف بوجود آمده است.

برف در خمین

طبق گزارش خبرنگارما درخمین ،چند شب پیش بدنبال سرمای شدیدی‌که در خمین آغاز شده بود ، برف‌درخمین ونقاط اطراف شروع ببارید‌ن کرد که تاساعت ۸بعدازظهر پریشب لاینقطع ادامه داشت :

باریزش این برف سنگین،راههای اراك ـ گلپایگان و دلیجان- خمین مسدود شد و چندین کامیون‌ووسائط نقلیه که‌دراین‌جاده‌ها حرکت‌میکردند ازحرکت باز ماندند. اگر چه‌ریزش برف سنگین در خمین موجب انسداد راهها وناراحتی عده‌ای از اهالی شده است ولی کشاورزان آنرا نشانه‌ای از لطف الهی میدانند وغرق در سرورو نشاط میباشند.

انسداد راههای بیجار

خبرنگار مادر بیجار اطلاع میدهد: پس ازدوشبانه روززریزش برف‌دربیجار وحومه ،قبل ازظهر پریروز بارندگی قطع شد وبر اثر سنگینی برف ویخ بندان شدیداه بیجار ـ همدان‌مسدود گردید. اهالی بیجارامیدوارند اداره‌راه برای بازکردن این جاده که همه‌روزه محل عبور ومرور عده زیادی ازاهالی است اقدام فوری بعمل آورد.

ساختمان سد ارس تعطیل شد

بنابگزارش خبرنگار ما در تبریز ، بعلت بارندگیهای اخیر و نامساعد بودن وضع هوا ،عملیات‌مقدماتی‌ساختمان سد ارس تعطیل گردید .

و ادامهٔ عملیات مزبور به فرورد‌ینماه آینده‌موکول شد.

اگر چه عملیات ساختمانی این سد رسما تعطیل شده ولی مهندسین در روز های مساعد قسمتی از کار های مربوط به نقشه برداری سد را انجام خواهند داد .

انتخاب اعضای جدید هیئت مدیره باشگاه کارگران آبادان

باشگاه آبادان را آقای سیدمحسن جاوید بعهده دارد و این باشگاه‌از بزرگترین باشگاههای کارگری کشور بشمار میرود .

طبق گزارش خبرنگار ما درآبادان هشتمین دوره انتخابات هیئت‌مدیره باشگاه آبادان باشرکت یکهزار و ششصد نفر از اعضای رسمی باشگاه انجام شد ودرنتیجه آقایان‌غلامحسین واقف ، مرتضی صالحی ، علیدادقلعه وردی ، محمدعلی‌سرکار زاده ، اکبر فریدنی ، علیمرادلطیف اسدی ومحمد حسین عموچی که بترتیب آراء بیشتری بدست آورده بودند بعنوان اعضای اصلی انتخاب شدند .ضمنا آقایان حسن باستانی و حمیددسترس بعنوان اعضای علی‌البدل انتخاب گردیدند .

باید دانست ، ریاست افتخاری

نمایندگان اطلاعات در خدمت مردم

مردم شهرستانها بوسیله نمایندگان اطلاعات خواسته‌های خود را اشرح میدهند

آموزگاران علویجه و گله انها

عده ای از نمایندگان آموزگاران فرهنك علویجه اصفهان با مراجعه‌بدفتر نمایندگی اطلاعات گفتند : شاید باور نکنید که حقوق ما همیشه‌با یکی دوماه تاخیر پرداخت می‌شود و علاوه بر این از پرداخت فوق‌العاده خارج از مرکز ماهم اثری نیست .

این عده می گفتند : علت تاخیر در پرداخت حقوق ما اینست که بودجه حقوق ما از محل اعتبار سازمان برنامه تامین می شود و اگر حقوق ما ازبودجه وزارت فرهنك پرداخت شود این مشکل برطرف خواهد شد . تقاضایمان اینست که راجع‌باین موضوع مطلبی در روزنامه بنویسید تا مقامات مربوط برای بهبود وضع پرداخت حقوق ما چاره‌ای بیندیشند و ضمنا ترتیبی دهند که فوق‌العاده های خارج از مرکز ماپرداخت گردد .

زلزله زدگان بیرجند در انتظار کمك

جمعی‌ازنمایندگان اهالی قراء زلزله زده شهرستانك وایلکی بیرجند بدفتر نمایندگی اطلاعات آمدند وضمن تشریح‌وضع زندگی خود گفتند ،چندی پیش که زلزله مهیب ، قراء شهرستانك و ایلکی بیرجند را منهدم و عده زیادی از اهالی رانسخانمان کرد ، عده ای معاریف و نیکوکاران از نزدیك ویرانیهای این منطقه را بازدید کردند و وعده دادند که حتی‌المقدور به زلزله زدگان پریشان حال کمك کنند .

البته در آن موقع کمکهائی باهالی شد ولی چندان موثرنبود و اکنون زلزله‌زدگان از لحاظ سوخت، لباس‌و قندوشکر در مضیقه شدیدی قرار دارند .

علاوه‌براین پزشك ندارند ووسائل نقلیه هم بسیار کم و نرخ کرایه آنها بسیار سنگین است بهمین جهت اهالی قادر نیستند در مواقع بیماری کرایه سنگین اتومبیل هارا بپردازند وبرای درمان بیماری خود به شهر های اطراف بروند .منتظریم تا اولیای امور توجهی کنند و در این موقع از سال که‌سرمای هوا شدت یافته کمك بیشتری دراختیار زلزله‌زدگان بگذارند .

باطلاق «حفار» آبادان تبدیل بگردشگاه میشود

با ایجاد کانالی بطول ۶۰۰ متر آبهای سطحی شهربشط‌العرب راه میبابد

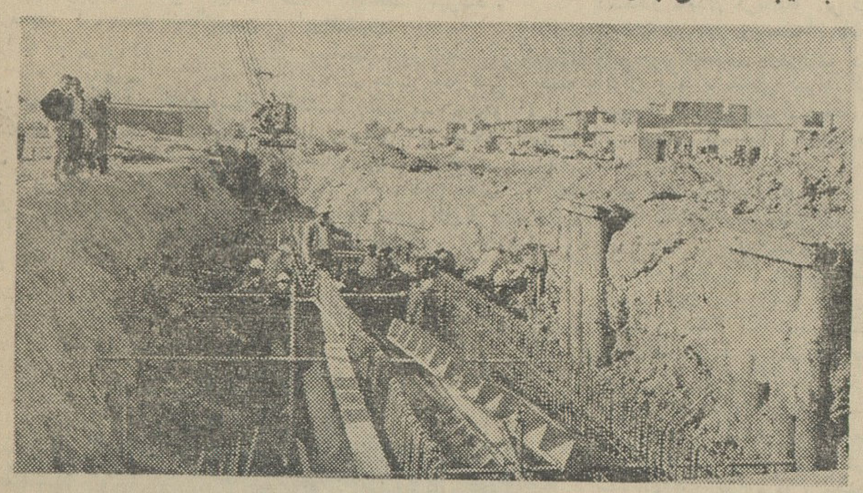

درآبادان محل وسیع ورودخانه مانندی‌وجود دارد که بنام «حفار» معروف است و وجود لجن و آب‌های راکد دراین محل باعث شده که‌عموم ساکنان خانه‌های اطراف همیشه از بوی تعفن آن ناراحت باشند، چون «حفار» علاوه بر بوی تعفن‌و ناراحت‌کننده‌اش در حقیقت پرتگاهی نیز برای اتومبیلها ووسائط نقلیه میباشد ، شرکت نفت‌تصمیم گرفت آنرا پرکندودرعوض بموازات آن کانال بزرگی بااسلوب صحیح برای انتقال آبهای سطحی شهر آبادان به شط‌العرب ایجاد کند و اکنون چند روز است که‌کارگران ساختمانی‌شرکت نفت مشغول ساختمان این کانال میباشند .

کانالی که ساخته میشود ۳متر عمق و یك‌مترو۸سانتیمتر عرض و ۶۰۰ متر طول خواهدداشت که ازنزدیکی تلمبه‌خانه «ك» تامقابل شط‌العرب امتداد میابد و شهرداری آبادان در نظر دارد باپرشدن باطلاق «حفار» درآن محل گردشگاه زیبائی‌ایجاد کند . عکس بالا کارگران ساختمانی شرکت‌نفت آبادان رادر حال ساختمان کانال نشان میدهد .

۳ نفر اعضای سابق شهرداری نیز بدنبال بازداشت شهردارسابق بابلسر بازداشت شدند

قبلا اطلاع داده شد که بدنبال رسیدگی‌هائی که نسبت به پرونده سوء استفاده در شهرداری بابلسر صورت گرفت شهردار سابق بابلسر وعده‌ای دیگر تحت تعقیب قرار گرفتند و شهردار سابق بابلسر باصدور قرارلازم از طرف بازپرس مربوطه زندانی شد .

خبرنگار ما دربابل گزارش میدهد: بدنبال بازداشت شهردار سابق بابلسر سه‌نفر دیگر از متهمین پرونده سوءاستفاده درشهرداری بابلسر که عبارت‌از رئیس سابق‌حسابداری ، کارپرداز سابق و عضو سابق انجمن شهر بابلسر میباشد درشعبهٔ اول بازپرسی دادسرای بابل تحت تعقیب قرار گرفتند. ازطرف‌آقای‌نجفی‌بازپرس‌شعبه‌اول‌دادسرای‌این شهرستان ونماینده‌دادسرای‌دیوانکیفر قراری بمبلغ هشتصدهزار ریال برای رمضانی رئیس سابق حسابداری وقرار دیگری بمبلغ پانصد هزاریال برای نظری کارپرداز وبندری عضو سابق انجمن شهر بابلسر صادر گردید و هرسه‌نفر روانه زندان گردیدند.

سایر متهمین این پرونده هنوز خودرابازپرسی معرفی نکرده‌اند واز طرف بازپرس حکم جلب‌آنها صادر شده است .

بدنبال بازداشت شهردارسابق بابلسر بازداشت شدند

مستی یك راننده، حادثه بزرگی‌ایجاد کرد ..

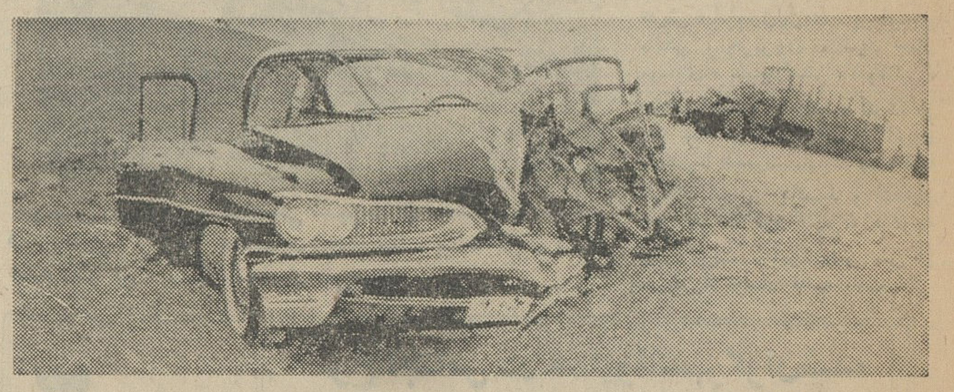

این عکس ،نشانهٔ کاملی است از شدت‌تصادف اتومبیل شمارهٔ ۲۸۹۰۳ وکامیون شمارهٔ ۱۸۳۷۱۴ که درجادهٔ کرمانشاه ـ ماهیدشت بایکدیگرتصادف کردند وطی آن راننده و یکی از سرنشینان‌اتومبیل سواری بطرز رقت‌انگیزی کشته شدند .

خبر این حادثه قبلا باستحضار خوانندگان عزیز رسید و دراین تصادف علاوه بر کشته‌شدن راننده سواری بنام فریدون سعدوند و یکی از سرنشینان آن بنام بانو«ایران» سرنشین دیگرآن بنام جعفر سعدوند بشدت آسیب دید که در بیمارستان رضاپهلوی کرمانشاه بستری شد ،گفته میشود تنها علت تصادف سرعت زیاد اتومبیل و مستی راننده آن بوده که قادر بکنترل فرمان اتومبیل نشده و باکامیون تصادف کرده است .

۱۵۰۰ درخت پیشاهنگان غرس کردند

بنابگزارش خبرنگار ما درکرج طی هفته کارنیك پیشاهنگی که‌در کرج برگزار شد ،پیشاهنگان باتفاق آقای خجندپور رئیس فرهنك بجنگل مصنوعی کرج رفتند و در حدود یکهزار و پانصد اصله درخت کشت کردند .

این جنگل مصنوعی با فعالیت آقای شیخ بهائی شهردار درقسمت شمالی کرج ایجاد گردیده‌است.

اعضای انجمن دهات راهنمائی شدند

بنابگزارش خبرنگارما در کازرون اخیرا کلاس آموزشی اعضای انجمن دهات کازرون باشرکت پنجاه‌نفر از اعضای انجمنهای دهات وبا حضور آقایان کیوان‌فرماندار، ایرج‌منصوری رئیس اداره آموزش عمران فارس و عده‌ای‌از روسای ادارات در تالارفرهنك تشکیل گردید.

این کلاس مدت چهارروز تشکیل شد و طی آن اعضای انجمنهای‌دهات تعلیمات لازم رافرا گرفتند.

اسفالت خیابانهای تبریز از امروز شروع شد

طبق گزارش خبرنگار ما در تبریز از صبح امروز اسفالت‌خیابانهای تبریز آغاز شد دیروز قرار داد اسفالت خیابانهای مجلات مختلف‌تبریز از طرف شهرداری با پیمانکار مربوطه امضاء شد و از صبح امروز عملیات اسفالت‌کاری شروع‌گردید. تیمسار وکیلی شهردار تبریز اظهار داشت عملیات اسفالتکاری از کوی‌دانشگاه تبریز و خیابانهای اطراف آغاز شده و بتدریج بااتمام خاکبرداری‌جهت زیر سازی تمام محلات و خیابانهای مختلف شهر تبریز اسفالت‌میشود.

بدهکار، طلبکار را دزد معرفی کرد؟!

چندروز پیش در قریه«روشك»واقع در ۱۸کیلومتری قائن ، شخصی‌بنام عباسعلی باتفاق چند نفر دیگر به پاسگاه ژاندارمری مراجعه وشکایت کردکه دو نفر باسامی نورالدین نعمتی و علیجان شبانه چهار راس گاو متعلق‌باو را سرقت کرده‌اند .

باوصول این گزارش مامورین ژاندارمری بتعقیب سارقین پرداختند و نورالدین نعمتی را باچهار راس گاو در منطقه «مهموئی‌گزار» نزدیك قریه خارج شدم . اما حالاعباسعلی مرا متهم بسرقت گاو ها کرده است

با اظهارات نورالدین پرونده‌ای تشکیل شد و وی بدادگاه قائن اعزام گردید وباصدور قرار قانونی بازداشت شد . فعلا موضوع تحت رسیدگی است .

پاسگاه سده قائن دستگیر وبپاسگاه ژاندارمری‌اعزام داشتند ولی‌درپاسگاه نورالدین‌نعمتی منکر سرقت گاو ها شدو گفت : من در حدود ۲۳۰۰ تومان از عباسعلی طلب داشتم و دیروز باتفاق یکی از رفقایم بنام علیجان بقریه «روشك» رفتیم تا طلب خود را وصول کنم . ضمن مذاکره با عباسعلی وی حاضر شد چهار راس گاو بابت بدهی خودبمن تحویل دهدو من گاو ها راگرفته‌از قریه خارج شدم . اما حالاعباسعلی مرا متهم بسرقت گاو ها کرده است

با اظهارات نورالدین پرونده‌ای تشکیل شد و وی بدادگاه قائن اعزام گردید وباصدور قرار قانونی بازداشت شد . فعلا موضوع تحت رسیدگی است .

دوشیزگان قهرمان دانشگاه مشهددرصحنه مسابقه

اخیرا مسابقات پینك‌پنك سالانه دانشگاه مشهد انجام شد و در قسمت یکنفری دختران که‌باحضور عده‌ای تماشاچی در ورزشگاه شماره یك دانشگاه برگزار گردید خانم لیلاس سامیراد از دانشکده پزشکی و خانم فرخی از دانشکدهٔ ادبیات و درقسمت دونفری دوشیزگان خامنه‌ای و فرخی از دانشکده ادبیات وخانم سامی رادودوشیزه دادستان ازدانشکده پزشکی بپای فینال رسیدند .

عکس بالا قهرمانان پینك‌پنك‌دانشگاه مشهد را در کنار همسر آقای دکتر اسمعیل بیگی‌رئیس دانشگاه نشان میدهد .

معاون موزه های بریتانیا در اصفهان

بنابگزارش خبرنگارمادر اصفهان ،آقای‌رابینسون معاون موزه های بریتانیا که‌باصفهان آمده است ،سخنرانی جالبی‌درباره وضع زندگی و و ارزش کاریکی از نقاشان‌زبر دست دوره شاه طهماسب صفوی ایراد کرد.

آقای رابینسون سخنرانی خودرا درسالن هنرستان‌هنرهای‌زیبای‌اصفهان و با حضور جمعی از فرهنگیان وهنرمندان ایراد نمود و بسیار مورد توجه قرار گرفت

دختران تهرانی و قزوینی مسابقه دادند

خبرنگارما در قزوین گزارش میدهد، تیمهای والیبال وپینك پنك دبیرستان پوراندخت که برای انجام مسابقاتی با تیمهای دبیرستان ثریا قزوین باین شهر آمده‌بودند، باحضور عده زیادی تماشاچی با دوشیزگان ورزشکار دبیرستان ثریا مسابقه دادند . در نتیجه ،در مسابقه پینك پنك ورزشکاران ثریا۳برهیچ پیروز شدند ودر مسابقهٔوالیبال تیم دبیرستان پوراندخت تهران پیروز گردید .

دختران دانش آموز دبیرستان پوراندخت تهران طی توقف در قزوین ازنقاط دیدنی این شهر بازدید کردند واز آنان بگرمی پذیرائی شد.

بیا اینجا کارت دارم ..!

با این جمله ، کار سارقین شروع شد

پریروز «صمد» یکی از فروشندگان دوره‌گرد تبریز که بتازگی دوچرخه‌ای خریده بود ، دوچرخه خود رادرگوشه‌ای ازمیدان شهرداری تبریز گذاشت و خواست بساط فروشندگی خود را در همان محل پهن کند که ناگهان شخصی‌دست خود را بشانه اوزد و با عصبانیت گفت «بیا اینجا کارت دادم ...!»

بیچاره «صمد» کار خود را رها کرد و بامرد ناشناس بکناری رفت و مرد بنای اعتراض و دادو فریاد را گذاشت که چرا دیروز بمن توهین کردی ؟!

صمد که از همه جا بی‌خبر بود و اورا اصلا نمی‌شناخت ، ازموضوع اظهار بی‌اطلاعی نمود و بهر ترتیب بود مرد ناشناس را از سر خود واکرد ، اما موقعیکه بجای اول خود برگشت دید از دوچرخه اواثری نیست و فهمید‌که مرد ناشناس او را بانجهت بگوشه‌ای برده بود تا همدستانش با خیال راحت دوچرخه اورا بسرقت ببرند !

مشتری‌حقه‌باز

عزیز آقا ، خواربار فروش‌خیابان خاقانی تبریز ، در مغازه‌اش مشغول کار بود که یکی از مشتریها باو گفت :

ببخشید . آن اسکناس ۱۰ تومانی که جلوی مغازه شماافتاده مال شما است ؟

صاحب مغازه که تصور میکرد اسکناس مال او باشد از مغازه‌خارج شدکه اسکناس را بردارد اما وقتی بمغازه برگشت نه از مشتری اثری دیدونه از موجودی دخل مغازه ..!

دومین جلسه سازمان مقاومت ملی

بنابگزارش خبرنگار ما در شمیران ، دومین جلسه سازمان نیروی مقاومت ملی شعبه شمیران، درسالن دبیرستان مهر تجریش تشکیل شد .

دراین جلسه ، تیمسارکاتوزیان فرماندار شمیران و آقای اخگر یکی از حاضران بیانات موثری پیرامون هدفهای نیروی مقاومت ملی ایراد کردند .

در زدو خورد باقاچاقچیان تریاك ۹۰ کیلو تریاك کشف شد

بارهائیکه‌بمقصد نرسید

مامورین مبارزه با قاچاق هنك ژاندارمری اهواز دو اتومبیل سواری راکه با سرعت در حرکت بود ، با تیراندازی متوقف کردند و ضمن بازرسی از داخل آن تعداد ۱۵ صندوق چای و مقدار زیادی صابون و البسه قاچاق‌بدست آوردند .اجناس مکشوفه طی صورتمجلسی تحویل

کمرك اهواز شد .

طی زدوخورد مسلحانه‌ای که بین مامورین مبارزه با مواد مخدره‌مشهد و عده‌ای قاچاقچی تریاك رویداد ، مقدار ۹۰ کیلوو دویست گرم‌تریاك بدست مامورین افتاد .

مامورین مبارزه با مواد مخدره هنگام گشت در یکی از نقاط‌اطراف با قاچاقچیان روبرو شدند و به آنها دستور توقف دادند ولی قاچاقچیان که مسلح بودند ، در صدد مقابله‌با مامورین بر آمدند و بین آنان و مامورین زدوخورد شدیدی درگرفت. سرانجام کلیه تریاکیهای قاچاق که بوسیله قاچاقچیان حمل میشد و در حدود ۹۰ کیلو و دویست گرم بود بدست مامورین افتاد و قاچاقچیان نیز دستگیر و تسلیم عدالت‌شدند .

رئیس شهربانی بابلسر منتظرخدمت‌شد

خبرنگارمادر بابل گزارش میدهد پریروزآقای سرگرد بهاءالدین‌مشرفی رئیس شهربانی بابلسر بعلت تخلف‌در امور اداری از طرف شهربانی کل کشور منتظرخدمت شد وآقای‌سرگرد صانعی‌پور سرکلانتر شهربانی بابل‌از طرف رئیس شهربانی این شهرستان بسمت ریاست‌شهربانی بابلسرمنصوب ومشغول کار گردید.

گفته میشود این جریان بعلت‌شکایت کلانتر شهربانی‌بابلسر ورسیدگیهائی که‌از طرف شهربانی استان مازندران بعمل آمده صورت گرفته است.

برنامه تلویزیون ایران

فرستندهٔ آبادان

چهارشنبه ۲۵ر۹ر۴۲

ساعت ۶ بعدازظهر موسیقی باتصویر
ساعت ۶٫۳۰ سلام شاهنشاهی واعلام برنامه
ساعت ۶٫۳۲ برنامه هنری اطلاعات
ساعت ۷ برنامه آشپزی بانوان
ساعت ۷٫۳۰ موسیقی ایرانی
ساعت ۸ فیلم پلیس بین‌المللی
ساعت ۸٫۳۰ اخبار
ساعت ۸٫۴۵ سازسلو
ساعت ۹ برنامه متفاوت
ساعت ۹٫۳۰ برنامه ورزشی
ساعت ۱۰ فیلم مخاطره پیشه من‌است

عنصر ٦١ جدول مندلیف کشف شد

• یك پروفسور فنلاندی پس از ۲۰ سال

تلاش از شش میلیون کیلوگرم «آپاتیت»

یکدهم گرم پرومیتوم تهیه کرد

پروفسور «اولوائی ارامتسا» ازدانشمندان بر جسته فنلاند اعلام کرد موفق به کشف پرومیتوم شده است.

پرومیتوم عنصر شماره ٦١ جدول مندلیف (جدول طبقه بندی عناصر ساده موجود در جهان) میباشد و تاکنون دانشمندان عقیده داشتند که تهیه این ماده غیر ممکن است و در عین حال شکی در وجود آن نبود.

اقدام پروفسور ارامتسا اکنون این نکته ابهام علم شیمی را از میان برداشته است.

پروفسور ارامتسا طی یك کنفرانس علمی اظهار داشت که برای تحقیق این کار بیست سال زحمت کشیده است. وی اضافه کرد که طی این مدت از شش میلیون کیلو گرم آپاتیت (ماده‌ئیکه در صخره های آتشفشانی یافت میشود) مقدار بیست هزار کیلو گرم لانتانید تهیه کرد و از این بیست هزار کیلوگرم لانتانید یك دهم گرم پرومیتوم بدست آورده‌است.

تابحال دانشمندان عقیده داشتند که پرومیتوم عنصر ناپایداری است و نمی تواند در طبیعت وجود داشته باشد.

در سال ۱۹٤٧ هم دو دانشمند آمریکائی در میله های یك پیل اتمی بوجود پرومیتوم پی بردند ولی نتوانستند آنرا بطور خالص بدست آورند.

نام این عنصر از نام پرومته خدای افسانه‌ای یونان قدیم که آتش را به انسان اعطاء کرد اقتباس شده است.

مطبوعات جهان

صد روز در عمق یکصد متری زمین

یك زن و دو مردی را که‌دراین عکس مشاهده میکنید یکصد روز در عمق یکصد متری زمین بسر خواهند برد تا اثرات زندگی در زیر زمین را روی ارگانهای انسانی آزمایش کنند.

هر سه تن فرانسوی و زیست‌شناس هستند و محل آزمایش در زیر کوهستانهای آلپ در فرانسه خواهد بود.

این آزمایش در نوع خود برای اولین بار است که انجام میگیرد.

اورور

۵ هزار تن کاکائو را سوزاندند تا قیمت آن پائین نیاید !!

یك شرکت تجارتی پنجهزار تن کاکائو مرغوب را در نزدیکی اکرا پایتخت غنا آتش زد و از بین برد.

این تصمیم بمنظور جلو گیری از کاهش روز افزون قیمت کاکائو توسط اتحادیه بین‌المللی کاکائو گرفته شده بود.

در اتحادیه مزبور کشور های غنا، نیجریه، برزیل، کامرون، ساحل عاج و توگو شرکت دارند. ضمناً باید دانست که دو سوم محصول کاکائو جهان در غنا بدست می آید.

اورور

برای کمتر از بیست ساله ها

• جوانترین داور فوتبال جهان

«نوئل باتلر» اهل لندن صدائی قوی و نگاهی تیزبین دارد و بهمین جهت در سن ۱۵ سالگی بسمت داور رسمی فوتبال بر گزیده شده است و او بدون تردید جوانترین داور جهانست و تا بحال مسابقه های مهمی را اداره کرده‌است.

• واشنگتن : ریاضیدان خردسال و دخترك خلبان

«ریچارد اسکوپل» در سن چهار سالگی چهار عمل اصلی را براحتی انجام میداد و حالا که ۱٦ سال دارد عنوان [illegible]ترین دانشجوی ریاضی ایالات متحده را بدست آورده است. ریچارد میتواند ظرف یکشب دروس هندسه شش ماه شاگردان دبیرستان را فرا گیرد.

واما «رل‌چالو» هم دست کمی از ریچارد اسکوپل ندارد. مهارت مرل ۱٦ ساله در خلبانیست. او خرد سالترین دختریست که سراسر خاك آمریکا را از کناره اقیانوس اطلس تا کناره اقیانوس کبیر بدون توقف با هواپیما طی کرده‌است.

• سیدنی : تنها ترین محصل جهان

«جنیفربیشاب» منزوی‌ترین و تنها ترین محصل دنیا است.

این دختر نه ساله دریك برج دریائی و دریك جزیره کوچك که با ساحل استرالیا ۱۸۸ کیلو متر فاصله دارد زندگی میکند و معلمین یکی از مدارس سیدنی برای اینکه جنیفر بتواند بتحصیل خود ادامه دهد برنامه درسهای خودرا بوسیله امواج رادیو در اختیار او می گذارد

دراین برج دریائی گیرنده‌ئی نصب شده‌است که دخترك براحتی بتواند دروس معلمین خود را بشنود.

اورور

تازه های علم و دانش

• قوطی سیگار خودکار

این قوطی سیگار قفل خودکاری دارد که بوسیله یك عقربه تنظیم میشود. شما میتوانید بر حسب دلخواه کاری کنید که در قوطی سیگارتان هر ۲، ٤، ٦ یا هشت ساعت یکبار باز شود و بدین‌ترتیب مجبور خواهید شد تعداد کمتری سیگار بکشید.

• تکمه حرارت سنج

این تکمه‌های سر آستین حرارت سنج کوچکی در داخل خود دارند. تکمه یکی از آستینها درجه را بر حسب سانتیگراد نشان میدهد و تکمه آستین دیگر بر حسب فارنهایت.

• ماساژ دهنده پا

هر وقت بعد از پیاده روی زیاد پایتان خسته شد آنرا داخل این دستگاه قرار دهید. دستگاه پایتان را ماساژ میدهد و خستگی آنرا برطرف میسازد.

مطبوعات علمی جهان

اشعه گاما

دانشمندان انستیتوی فیزیك آکادمی علوم شوروی توانسته‌اند با تابانیدن اشعه لازر بیك دسته الکترون سریع‌الحرکت ایجاد اشعه گاما بنمایند که جز پرتو های پر قدرت میباشد.

ماهیت اشعه گاما شبیه انرژی نورانیست منتهی قدرت آن خیلی بیشتر است و ضمن واکنشهای هسته‌ئی بوسیله اجسام رادیو‌آکتیف بوجود می آید.

آزمایش جدید بدانشمندان امکان خواهد داد که مقادیر زیاد و قابل کنترل اشعه گاما بمنظور استفاده در علم و صنعت تهیه نمایند.

فرانس سوآر

پدر بزرك در ۳۲ سالگی

مردی که درچهارده سالگی ازدواج کرده بود دیروز پدر بزرك شد. رژشارپ ازاهالی «نوکسویل» در آمریکا که درسن ١٤ سالگی ازدواج کرده بود و فرزند اولش دختر میباشد درسن ۱۸ سالگی صاحب دختری شد.

فرانس سوآر

در پشت پرده سینما

جین مانسفیلد دررم

جین مانسفیلد ستاره مشهور سینما که اخیرا برای سومین بار با یك قهرمان کشتی بنام رامات سیمبر به ازدواج کرد از میامی وارد رم شد. و قرار است در فیلم تازه‌ای بازی کند.

سینه موند

ضد زکام

سه‌زیست شناس امریکائی اعلام کردند که راه تازه‌ای رابرای مبارزه با زکام وگریپ کشف کرده‌اند. این زیست شناسان ماده شیمیائی معطری راداخل لبنیات میکنند و این ماده معطر بخوبی برای معالجه زکام و گریپ موثراست.

این ماده شیمیائی بطور اتفاقی توسط دکتر «بایرن لیچ» کشف شد دکتر بایرن در آزمایشگاه وزارت کشاورزی امریکا کار میکند.

عبور از پنج قاره

«غول بروکلین» بازداشت شد

یك جنایتکار اهل بروکلین که لقب «غول» گرفته بود و طی سه ماه اخیر به نه زن حمله کرده بود و قصد تجاوز به آنها را داشت بوسیله پلیس نیویورك بازداشت شد.

موقعیکه غول بروکلین قصد داشت در اطاق خانمی را بشکند این خانم به پلیس تلفن کرد و در خواست کمك نمود. مامورین پلیس هم بموقع سر رسیدند و غول را که نام اصلیش جان ادواردز پاترسون میباشد دستگیر کردند.

پاترسون ۳۸ ساله است و صاحب همسر و دو فرزند میباشد او نگهبان سردخانه یکی از بیمارستانهای نیویورکست. پنجنفر از کسانیکه مورد حمله غول قرار گرفته بودند توانستند پاترسون را بشناسند و بهمین جهت جرم او حتمی است و اکنون در زندان انتظار روز محاکمه را میکشد. اعمال جنایت آمیز این مرد در روزهای اخیر تمام زنان بروکلین رانگران و دچار ترس ووحشت ساخته بود.

نیویورك تایمز

افزایش «سیفلیس» در بین جوانان آمریکائی

مقامات بهداشتی آمریکا اعلام نمودند که امراض مقاربتی مخصوصا سیفلیس جوانان آمریکا را بشدت تهدید میکند. سیفلیس اکنون در ۳۰ ایالت آمریکا در بین جوانان کم سن و سال بشدت شیوع پیدا نموده است. متخصصین بهداشتی آمریکا اعلام نمودند که شیوع بیماری سیفلیس بیشتر ارثی است ولی علت واقعی توسعه و گسترش آنرا هنوز کشف نکرده‌اند.

طبق آماری که از طرف اداره کل بهداشت آمریکا منتشر گردیده است تعداد مبتلایان بمرض سیفلیس که مرض آنها ظاهر گردیده است اکنون به (۲۲٫۷۳۳) نفر رسیده است در حالی که این رقم در سال ۱۹۵۷ فقط (٦٫۲۵۱) نفر بوده‌است.

مقامات بهداشتی آمریکا همچنین اعلام نمودند که بطور تخمین در حدود صد هزار نفر طفل خردسال در ایالات متحده آمریکا وجود دارند که از پدر و مادر خود سیفلیس را بارث برده‌اند ولی هنوز مرض آنها ظاهر نشده است.

اکنون کلینیك های مجهزی مخصوص آزمایش و درمان مبتلایان بسیفلیس در ایالات مختلف امریکا دایر گردیده است و به عموم مردم نیز برای معالجه و پیش گیری اعلام خطر گردیده است.

شیطان سبز

نوشته : احمد احرار

-۸۱-

نامه تیمور شاه اوغلان چند جمله بیشتر نبود. شاهزاده مغول بعنوان یك دوست ناشناس برای ایلخان نوشته بود که همسر زیبایش، درست در حالیکه او غافل از همه جادر سمرقند نشسته، کنار معشوق خود سرگرم عشقبازی است و دور از چشم اغیار، در دهکده و قصر زیبای ییلاقی خودسر به آغوش امیرالامرای جوان و عاشق پیشه سپرده‌است

این نامه را پیك مرموزی به نگهبانان قصر ایلخان سپرده وخود مانند قطره‌ای آب بزمین فرو رفته و ناپدید شده بود. ایلخان که تصور میکرد هیچکس از سفر چندروزه سارا به دهکده ییلاقی وی آگاه نیست بمحض گشودن و خواندن نامه دوست ناشناس حال طبیعی خود را از دست داد. رنگش پرید و نامه از میان دست لرزانش بزمین افتاد. اما او همانطور که تیمورشاه اوغلان پیش بینی کرده بود بلافاصله شمشیری بکمر بست و یکه و تنها عازم قصر کنار دریاچه شد.

تیمورشاه اوغلان نیز که پیشاپیش آماده شده بود بهمراه عیارزبر دست خویش مانند سایه به تعقیب ایلخان پرداخت. ایلخان چهارنعل بسوی قصری میشتافت که بهترین ایام زندگانی خودرا در آن گذرانده بود ولی هرگز با خاطری پریشان و قلبی افسرده مثل آنروز راهی را که از سمرقند به دهکده و قصر ییلاقی وی می‌پیوست طی نکرده بود. وقتی نامه دوست ناشناس به ایلخان رسید او تصمیم خودرا گرفت و عازم شد تا یکه و تنها به میعادگاه سارا و عبدالله رفته، هر گاه آنچه در نامه نوشته شده بود حقیقت داشت همانجا حساب خودرا با رقیب یکسره کند. و این همان بود که تیمور شاه اوغلان از خدا میخواست.

راه، در مدتی کمتر از یکساعت به آخر رسید و درست همانطورکه دوست ناشناس نوشته بود، وقتی عاشق و معشوق پس از مدتها دوری در سایه یك درخت کهنسال سر در آغوش یکدیگر نهاده ازداستان فراق و هجران اجباری برای یکدیگر حکایت میگفتند، ایلخان در مقابل آنها ظاهر گشت.

بدیدن ایلخان، سارا وحشتزده از جا پرید و در حالیکه زبانش از ترس بلکنت افتاده بود بی اختیار بجلو دوید تا میان شوهرو عاشقش حائل شود، اما ایلخان باقدرتی که‌از خشم و تعصب ریشه گرفته بوداو را چنان بعقب راند که سارا معلق زنان در آغوش عبدالله افتاد. دراین حال صدای گرفته شوهرش راشنید که‌میگفت:

-نوبت تونیز خواهد رسید. اما اول باید حسابم را بااین دوست عزیز ومتحد صمیمی یکسره کنم!

در قصر، جز ندیمه سارا و یکی دوتن خدمتکار که قبلا باطلادهاشان پرشده بود هیچکس وجود نداشت. آنها نیز از وحشت بداخل قصر پناه برده، هراسان و لرزان از روزنه بادگیر ناظر حوادثی بودند که اندیشه وقوع آن هرگز درخیالشان نگذشته بود.

عبدالله خونسرد و آرام بود. او اسلحه همراه نداشت و بهمین جهت در حالیکه همچنان به‌درخت تکیه‌کرده بود بلحن ناصحانه‌ای خطاب به‌ایلخان میگفت:

- دوست‌من... تصورمیکنم ازاینهمه شتاب وخشمی که‌دستخوش آن گشته است بعدها پشیمان خواهی شد. بهمین جهت پیشنهاد میکنم شمشیر را کنار بگذاری و دوستانه مسئله را میان خودما حل کنیم!

ایلخان، شمشیربدست روبروی او ایستاده بود و درحالیکه لبانش ازخشم میلرزید پاسخ‌داد:

-تو از پشت سربمن خنجر زدی... تو باکمك من به منصبی‌دست یافتی که‌از سرت زیادبود... من حتی ترالایق دوستی وبرادری تشخیص دادم وبااین تشخیص غلط درخانه‌ام رابروی توگشودم... اماتو مانند دزد بناموس من دستبرد زدی... دزدانه بازن من روابط برقرار کردی ودرحالیکه دستت‌در دست‌من‌بود برای لغزاندن و منحرف‌ساختن‌همسرم نقشه طرح میکردی... اکنون هم که مثل دزد درخانه من گرفتارشده‌ای هنوز ازرفتار محیلانه‌ات دست نمیکشی!

عبدالله که میدید در تله افتاده است، برای دفع الوقت سعی میکرد ایلخان را بحرف بکشد. ازاینرو بی‌آنکه از جای خودتکان بخورد گفت:

-آه دوست من! تویك تنه بقاضی میروی... وحتی نمیخواهی بمن که اسلحه‌ای در اختیار ندارم مجال حرفزدن بدهی!

ایلخان فریاد زد:

- من مدتهاست که‌همه چیز را میدانم... تو هیچ‌چیزرانمی‌توانی ثابت کنی بجز اینکه دزدانه وارد خانه من شده‌و بناموس من دست‌دراز کرده‌ای... سزای این عمل در عرف ما فقط مرك است. و این همان چیزی است که من برای تو هدیه آورده‌ام!

عبدالله که میدید ایلخان برای کشتن او مصمم است ناچار شانه هایش رابالا انداخت و گفت:

- بسیار خوب، حالا که‌توتصمیم خودرا گرفته‌ای‌وحاضر نیستی در راه مسالمت قدمی برداری منهم حرفی ندارم... مثل دو حیوان که برسر ماده خود جنك میکنند مانیز خواهیم جنگید و سارا از آن کسی خواهدبود که دراین جنك پیروز شود.

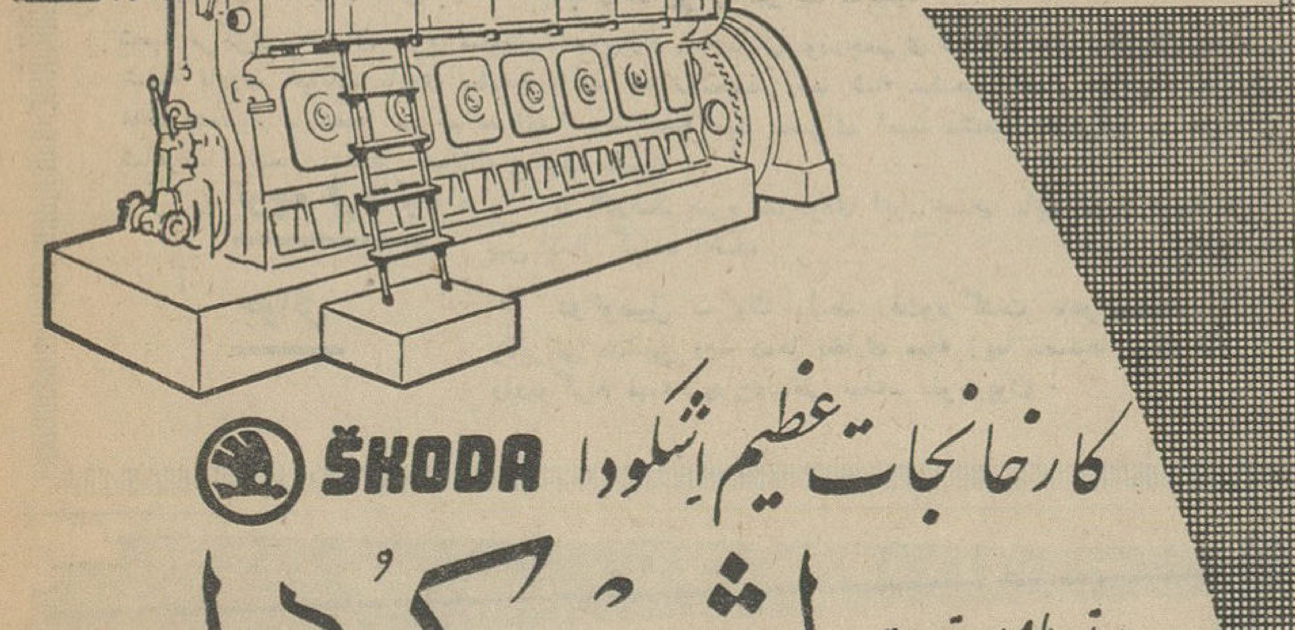
ŠKODA کارخانجات عظیم اشکودا
موتورهای پرقدرت اشکودا
راکه زیرنظر ماهرترین کادر فنی و متناسب با احتیاجات صنعت امروزی طرح شده تقدیم میدارد.
مدل S350 چهارضربه با استارت هوائی بسرعت ۲۷۵ دوردر دقیقه باقدرت های متفاوت.
طوطی
برای کسب اطلاعات بیشتر یاخرید به شرکت تجارتی ایران و اشکودا
تهران خیابان یوسف آباد شماره ۲۰۳ تلفن های ۴۲۰۵۹ - ۴۹۸۱۴ مراجعه فرمائید

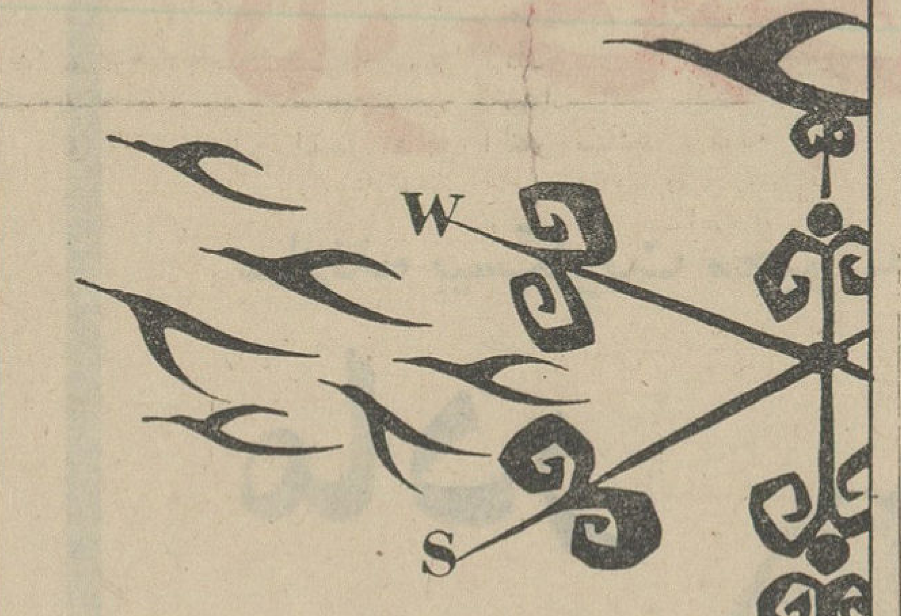
ازتهران به کویت هفته‌ای دو پرواز
ازآبادان به کویت شش پرواز در هفته
با ارتباط سریع درکویت برای پرواز مستقیم به لندن و اروپا
یك پرواز راحت و اطمینان بخش
به غرب (لندن از راه پاریس - فرانکفورت یا ژنو)
ازاشخاصی که نیمی از عمرخود رادرمسافرت‌های هوائی گذرانده‌اند بپرسید که از یك سرویس هواپیمائی چگونه چیزی میتوان انتظار داشت؟
یك پرواز اطمینان بخش. راحتی دلپذیر. سرویس منظم و عالی پذیرائی گرم وصمیمانه همه آن چیزهائی است که در پرواز با هواپیمائی کویت از آن بهره‌مند میشوید.
شما از تجربه کسانیکه مسافرت‌های متعدد وطولانی داشته‌اند استفاده کنید و برای پروازهای خود جتهای کمت سی - ۴ هواپیمائی کویت را انتخاب فرمائید تا ازمسافرت خود بیش از پیش لذت ببرید.
هواپیمائی کویت
همواره درحال پیشرفت
KUWAIT AIRWAYS
تهران: مهاجری وشرکاء - خیابان ویلا - تلفن ۶۱۲۹۳۹ و ۴۰۴۶۸
آبادان: ایراکسپرس - اینترناشونال - خیابان زند ۴۱۲-۴۱۳ تلفن ۲۶۸۰

آگهی مناقصه

اداره کل گمرك هفت دستگاه تراکتور طبق برك مشخصات وبرك شرایط مربوطه از طریق مناقصه خریداری مینماید پیشنهاد دهندگان بایستی برك مشخصات وبرك شرایط مناقصه‌را ازدفتر اداره کار پردازی کل گمرك دریافت وپس از مطالعه امضاء نموده باپیشنهاد و کاتالك وبرك مشخصات واسناد خزانه معادل ٥٪ بهای پیشنهادی در پاکت لاك مهر شده که روی آن جمله «مربوط به مناقصه تراکتور» قید باشد تاساعت ۱۰ صبح روز ۱۲ر۱۰ر۴۳ باداره دفتر کل گمرك واقع درخیابان ارك کاخ گمرکات ووزارت بازرگانی تسلیم ورسید دریافت دارند.

پیشنهادات درساعت ۱۱ همانروز در کمیسیونی که‌دراداره کارپردازی کل گمرك تشکیل میشود باز وقرائت خواهد شد.

به پیشنهاداتیکه فاقد برك مشخصات. برك شرایط و کاتالکو همچنین بدون سپرده باشند ویابعداز موعد مقرر برسند ترتیب اثرداده نخواهد شد. الف ٦٢٠٩

اداره کل گمرك

پمپ کشاورزی جی یوتی
AQUALITY PRODUCT FROM INDIA
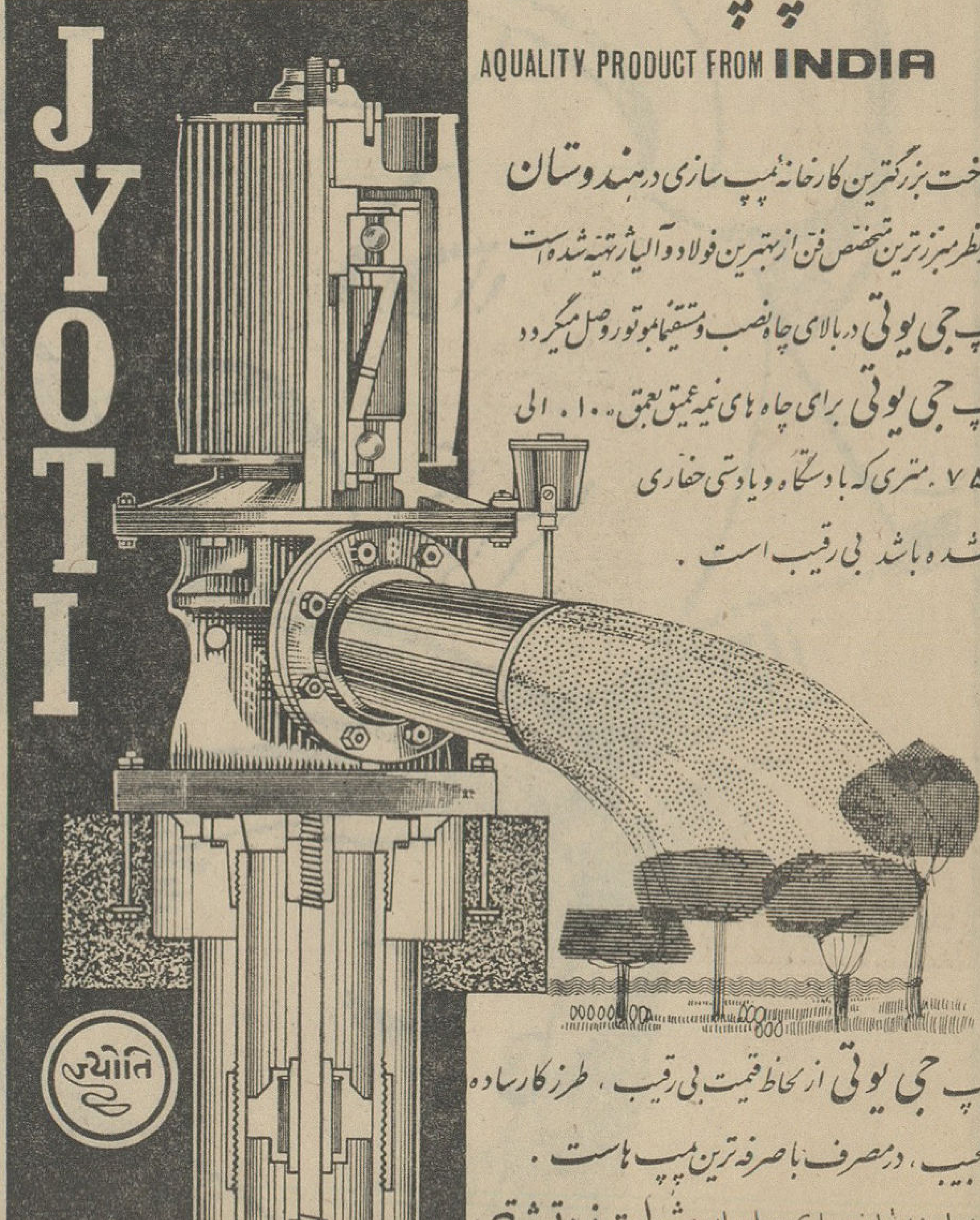

ساخت بزرگترین کارخانه پمپ سازی در هندوستان
زیرنظر مبرزترین متخصص فن ازبهترین فولاد و آلیاژ تهیه شده است
پمپ جی یوتی در بالای چاه نصب و مستقیما بموتور وصل میگردد
پمپ جی یوتی برای چاه های نیمه عمیق عمق ۱۰ الی ۷۵ متری که با دستگاه ویادستی حفاری شده باشد بی رقیب است.
پمپ جی یوتی از لحاظ قیمت بی رقیب، طرز کار ساده وعجیب، درمصرف باصرفه ترین پمپ هاست.
نماینده انحصاری درایران شرکت زرتشتی
تهران خیابان سعدی کوچه ممتاز تلفنهای ۳۵۲۸۲-۳۸۶۲۱
ISSUED BY THEENGINEERING EXPORT
PROMOTION COUNCIL, CALCUTTA, INDIA.

درهفتمین شب جشنهای هفته نیکوکاری اطلاعات بنفع بیمارستان کودک

۳۰ برنامه کم نظیر محلی

توسط هنرمندان محلی هنرهای زیبای کشور اجرا میگردد

● هنرمندان کرد ، آسوری، مازندرانی ، شاهسون ، گیلانی ،آذربایجانی جالب‌ترین برنامه هنری خودرا در این شب اجرا میکنند

سازمان هنرمندان محلی‌وابسته بهنرهای زیبای کشوردرهفتمین شب جشنهای نیکوکاری‌اطلاعات شرکت دارند و قریب سی‌برنامه جالب و تماشائی اجرا خواهند کرد .

زیباترین رقصهاو دلنشین‌ترین ترانه ها در هر سر زمینی رقصها و ترانه های محلی وملی مردم آن سرزمین است وایران در میان ممالک جهان از جمله کشورهائی است که رقص های ملی آن در ردیف قشنگ ترین رقصهای ملی جهان قرار دارد ، لطفی که در ترانه های محلی ایران وجود دارد فوق‌العاده‌است هنرهای زیبای کشور از طریق سازمان هنرمندان محلی سعی فراوان در حفظ و احیای رقص های ملی ایران بکار میبرد و توانسته است قدمهای اساسی برای احیای رقصهای ملی مردم نقاط مختلف کشور بردارد .

سازمان هنرمندان‌محلی‌وابسته به هنرهای زیبای کشور بهترین این رقصها و ترانه هارا برای اجرا در هفتمین شب هفته‌نیکوکاری اطلاعات آماده ساخته‌اند.

پرشورترین رقصهای کردی و آذربایجانی ، نشاط انگیزترین رقصهای‌آسوری وشاهسونی شورانگیزترین‌رقصهای‌مازندرانی و گیلانی همراه با بهترین‌ترانه های انتخاب شده تقدیم‌دوست داران رقصها و ترانه های‌محلی ایران میشود .

مجموعه برنامه‌ای که هر کدام از گروههای هنرمندان کرد ، مازندرانی، آسوری ،شاهسون، گیلانی وآذربایجانی اجراخواهند کرد بقدری جالب تنظیم شده که بدون شك خاطره آن راتا مدتها فراموش نخواهید کرد. شرکت شما در جشنهای هفته نیکوکاری اطلاعات کمك به بیمارستانی‌استکه برای کودکان کم بضاعت در جنوب تهران خیابان شیرو خورشید چهار راه عباسی ساخته شده است .

فرهنگی

برنامه کنسرت سونات های مدرن برای‌پیانو در شورای فرهنگی بریتانیا

در روز سه‌شنبه (امروز) ساعت ۷٫۵ بعدازظهر مارك‌لو یك کنسرت پیانو میدهد که در آن ازسوناتهای بارتوك ـ استراوینسکی ـجاناچك و آهنگساز ایران چکناریان را اجرا مینماید . این فرصت مغتنمی است برای علاقمندان که بتوانند اجرای موسیقی مدرن را بشنوند. ورودبرای عموم آزاد است.

نمایشگاه آثار نقاشان ایرانی در شهر میلان

ازدهم آذرماه امسال از طرف آقای «آرمن‌هاراطونیان» نمایشگاهی ازآثار نقاشان و هنرمندان ایرانی در شهر میلان (ایتالیا) بمدت یکهفته‌برگزار شد .

در این نمایشگاه بیش از یکصد نمونه از تابلو های نقاشان ایرانی به معرض نمایش گذارده شده‌بود منظور ازبرگزاری این نمایشگاه معرفی‌هنر ایران وهنرمندان ایرانی درکشورهای اروپائی بود .

نمایشگاه هنر ایران درمیلان‌مورد توجه عموم تماشاچیان و هنرمندان اروپائی قرار گرفت‌تابلو های مینیاتور بیش‌از همه نظر عموم را جلب‌کرد .

انجمن خانه و مدرسه دبستان مبرهن

جلسه انجمن‌خانه‌و مدرسه دبستان مبرهن تشکیل‌شدو نتایج انتخابات بشرح‌زیر اعلام شد .

آقای سرهنك بازنشسته صادق منوچهری (رئیس)، دوشیزه منصوره اسدی (معاون)، بانو آقاقاکبری و بانو مهرسادە (عضو)، آقای محمدعلی عقبائی (منشی) ، آقای میرحسینی (خزانه‌دار) ، آقای دکتر منصور خلعتبری (پزشك انجمن). آقایان علی‌اکبر صادقی آشتیانی‌و سرفراز (معتمدمحل).

آگهی انتخاباتی

از ساکنین محترم منطقه انجمن محلی عمران و آبادی اندیشه«عباس آباد »خواهشمند است جهت انتخاب هیئت مدیره روز شنبه ۲۸٫۹٫۴۳در سالن آموزشگاه اندیشه حضور بهمرسانند

از طرف اهالی سرتیپ چرخشت
آ_۱۸۵۹۳

مسابقه ورودی آموزشگاه فیزیوتراپی

مسابقه ورودی آموزشگاه فیزیوتراپی که شامل امتحان فیزیك فیزیولوژی حیوانی و زبان انگلیسی است روز جمعه ٤دیماه ۱۳۴۳ ساعت نه صبح دردانشکده پزشکی انجام میشود . داوطلبان برای گرفتن کارت ورود بجلسه مسابقه می‌توانند تا روز اول دیماه ۴۳صبح هابدبیر خانه دانشکده پزشکی مراجعه نمایند . الف ۶۲۲۳

۱ـ۲ آ_۳۳۴۶۲ دانشکده پزشکی

اپتالیدن ساندوز محصول سویس

مشکن دردها
مخصوصاً در سرماخوردگی و زکام

به موقع خرید بعلامت مشك ساندوز روی قرصها توجه فرمائید

دکتر امانوئل جراح دندانساز
پس از مطالعات علمی از کشور فرانسه
مراجعت و در مجهزترین مطب
از بیماران محترم پذیرائی
مینماید

پذیرائی صبح و عصر
آدرس خیابان حافظ شماره ۱۲۰
تلفن ۴۸۷۷۷

کارخانجات ویتانا

سازنده بیسکویت محبوب

مادر

روز مادر

رابعموم مادران شریف
وکودکان‌عزیز آنها
تبریك وتهنیت گفته ،
امیدوار است بتواند
درانجام خدمت به
هم‌میهنان عزیز
توفیق خدمات بیشتری
کسب نماید.

گردونه

فقط ۶ روز

یعنی تا ۳۰آذرماه وقت باقیست که با افتتاح یك حساب پس‌انداز در قرعه‌کشی بزرك دیماه جاری حساب پس انداز زندگی **بانك اعتبارات‌ایران** شرکت نمائید.

شعبه مرکزی ـخیابان سوم اسفند ـشعبه بازار ـ خیابان بوذرجمهری شعبه سعدی ـخیابان‌سعدی ـ شعبه نادری خیابان نادری ـشعبه نواب میدان‌محمد رضا شاه ـشعبه تخت جمشید ـخیابان تخت جمشید ـ شعبه امیر ـ سرای امیر ـ شعبه امید ـسرای امید ـشعبه شاهرضا ـ خیابان شاهرضا ـشعبه مشهد ـخیابان پهلوی مشهد ـ

توجه فرمائید تا ۶درصد بهره بموجودی این حساب باید مورد توجه هر پس انداز کننده باشد.

جوائز دواتومبیل ـ یك بلیط رفت‌وبرگشت باهواپیماوده روز پذیرائی درشهر رم ـ ده‌ها بخاری مبله زیبا ـصدها سکه طلا رادیوگرام مبله ـچرخ‌خیاطی مبله‌ـ تلویزیون .

رادیوگرام جیبی تاکت TACT

رادیو باموج وسط‌بسیارحساس ـگرام دوسرعت برای صفحات ۷ـ۱۰ـ۱۲ اینچ

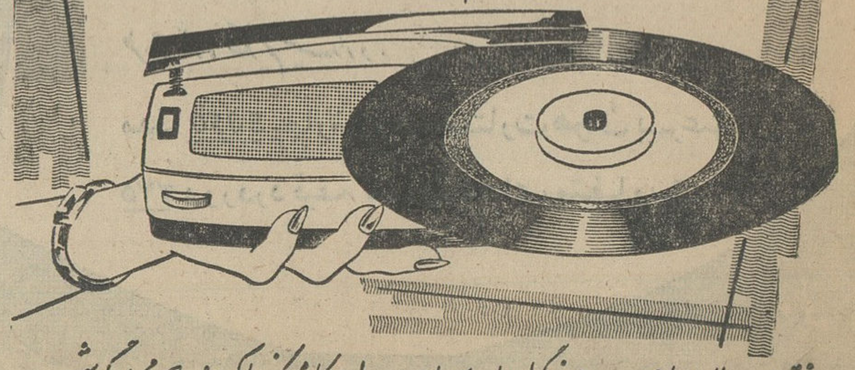

فقط با ۲۰ ریال باطری ۲۰۰ صفحه گرام یا ۴۰ ساعت رادیو کار میکند با کیف چرمی و گوشی

از محصولات شرکت کارخانجات رادیو شهاب خیابان‌نادری شماره ۴۲۸

بدنبال بارندگی شدید

نیمی از گناوه‌را سیل گرفت

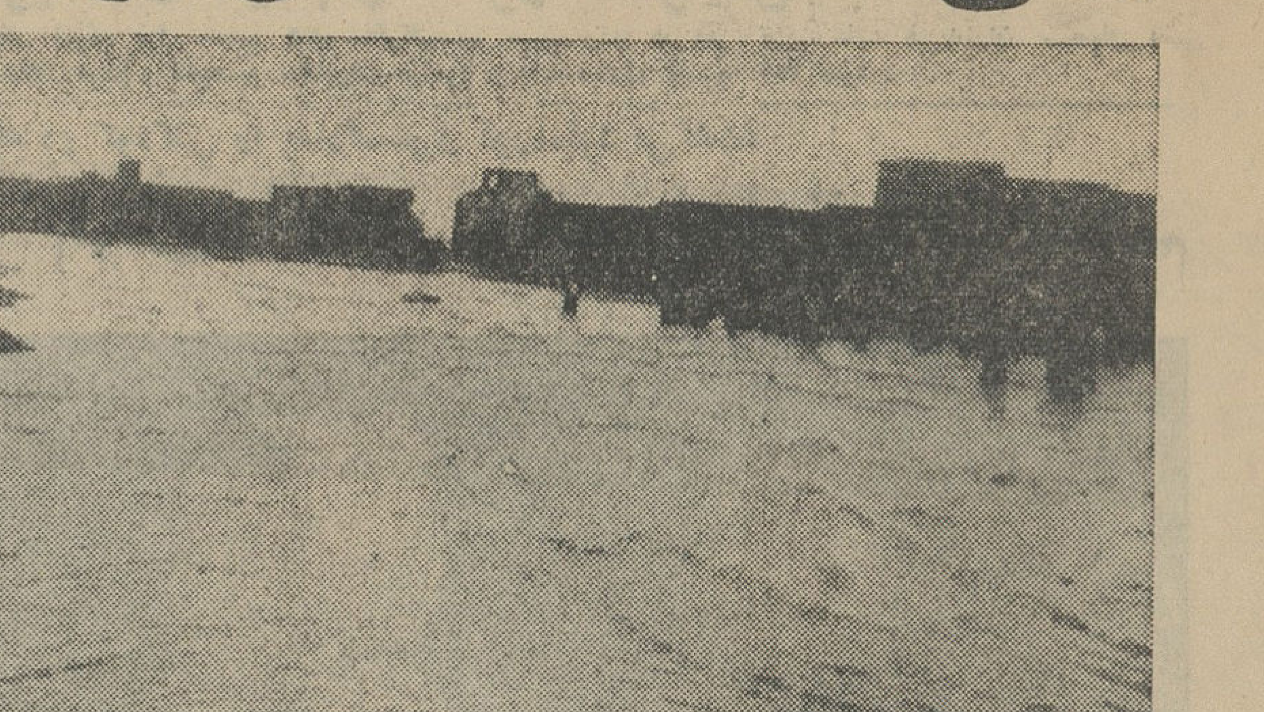

منظره‌ای از خیابانهای بندر معشور که سیلاب سراسر آن را فراگرفته است

- سیلزدگان در بهداری و مدارس و مساجد شهر بسر میبرند
- سرما همهٔ گوسفندان یکی از دهات نوبران ساوه را تلف کرد

گزارشهای رسیده از خبرنگاران ما درشهرستانها راجع به‌نزول برف سنگین‌و بارندگی شدید در اغلب نقاط کشور (که‌قسمتی از آن درصفحهٔ اخبار شهرستانهای امروز درج شده) حاکی‌است که‌بدنبال نزول برف‌سنگین وبارندگی دراغلب نقاط کشور سرمای سختی حکمفرما شده وبارندگی در مناطق جنوب خسارات زیادی وارد آورده است دربعضی شهرهای‌ساحلی جنوب از شدت بارندگی سیل های مهیب جاری گردیده است.

هم‌اکنون سرمای شدیدی دربیشتر نقاط کشور حکمفرما‌ست ودر اغلب نقاط هنوز هوا ابری و مستعد بارندگی است‌و دربعضی نقاط نیز برف وباران میبارد.

خانه‌ها خراب شد

خبرنگار ما در بندرگناوه گزارش داد: بدنبال چندین شبانه‌روز بارندگی دربندر گناوه ونقاط اطراف سیل مهیبی بطرف شهر سرازیر گردیدو سیلاب سطح کوچه ها و خیابانها را گرفت. براثر بارندگی شدید وسیل تعداد زیادی از خانه های اهالی خراب شده

بدستور مسئولان امور شهربا کمك کارگران‌شهرداری همه‌اهالی بساختمان بهداری ومدارس‌ومساجدانتقال یافتند. خوشبختانه دراین جریان تلفاتی وارد نیامد ولی تعداد زیادی از خانه ها، اثاثیه و لوازم زندگی جمعی ازاهالی درکام سیلاب فرورفت

این بارندگی تاصبح دیروز ادامه داشت درحال حاضر نیمی از خانه‌های اهالی بندر گناوه درزیر سیلاب است ومردم سیلزده اینمنطقه‌فقط توانسته‌اند جان‌خودرا از کام سیل نجات دهند. مقداری وسائل لازم ازقبیل ذغال ونان وقند وچای‌دراختیار سیلزدگان بندرگناوه گذاشته شده ولی هنوز برای کمك اساسی بسیلزدگان بندر گناوه اقدامی صورت نگرفته‌است.

سیل شهررا تعطیل کرد

خبرنگار ما در ایذه گزارش داد: بدنبال دوشبانه روز بارندگی متوالی‌و شدید درایذه سیل مهیبی جاری‌شدو بازار و مدارس شهر تعطیل گردید. ازشدت بارندگی و جریان سیل‌حتی عده‌زیادی از کارمندان ادارات قادر برفتن برسرکار نشدند. این سیل مهیب سراسر کوچه‌ها و خیابانهای شهررا فرا گرفت ولی باکوشش و فعالیت اهالی سیل بخانه‌ها راه نیافت وخوشبختانه خساراتی ببار نیامد. هنوز هم هوای ایذه ابری و مستعدبارندگی است.

گوسفندها تلف شدند

خبرنگار ما درنوبران ساوه‌گزارش داد: بدنبال چندین شبانه روز برف‌و بارندگی درنوبران‌ساوه‌و مناطق‌اطراف سرمای شدیدی حکمفرما شد ارتفاع برف دربعضی قراء تابعه نوبران از یك‌مترهم متجاوز شد. در قریه «گودك» نوبران از شدت سرمای هوا همه گوسفندان اهالی تلف شدند. وهم اکنون برف سنگینی بزمین نشسته‌و سرمای شدیدی حکمفرما وهوا ابری‌و مستعد بارندگی است.

سرمای ۱۸درجه زیر صفر

خبرنگار مادر اراك گزارش‌داد: بدنبال ریزش برف سنگین دراراك‌و اطراف سرمای سختی براین‌شهرستان مستولی شده‌است‌دیشب‌میزان سرمای هوادر اراك ۱۸درجه زیر صفر بود. ازبعداز ظهر دیروز مه غلیظی شهررا فرا گرفته بطوریکه تافاصله دومتری دیده نمیشود. همه وسائل نقلیه با زحمت زیاد وبسختی باچراغهای روشن حرکت میکنند.

امروز صبح عده‌زیادی از دانش‌آموزان مدارس ابتدائی اراك‌در راه مدرسه ازشدت سرما اشك میریختند. تاهم‌اکنون (ساعت ۹صبح) براثر مه غلیظ وسرمای شدید هوا شهر تعطیل است‌و حتی یك مغازه هم باز نشده است راههای اراك‌ ملایر و اراك‌ خمین واراك‌قم بازشده است.

گمشدگان

بقیه از صفحه اول

داشتند برای خبرنگار ما در مسجد سلیمان اینطور نقل میکرد،

... بله ... بهتر است از اول برایتان بگویم ...

یك هلیکوپتر کنسرسیوم ما رادر ارتفاع دو هزار و پانصد متری «خارـپشت» پیاده کرد و قرار این شدکه بعدازظهر بهمان نقطه بازگردد و مارا با خود ببرد.

مه انبوه ...

اما چند ساعت بعد، مه انبوهی ما را در خود پیچید، هیچ جا را نمیدیدیم من به همراهانم ـ غلام‌اقبال و عبدالله زالکی که هر دو زاده کوهستان بودند گفتم:

تکلیف چیست؟

عبدالله گفت:

باران سختی در پیش است... کوه ما را بتله انداخته ... باید از خود کوه کمك بخواهیم...

گفتم: چطور؟

گفت: باید پناهگاهی جستجو کنیم. کوشش مابیفایده نبود، ما زیرشلاق رگبار که دیوانه‌وار برگرده کوهستان فرود می‌آمد، پناهگاهی یافتیم که‌جلو آن تکدرختی بود.

نخستین شب

ابرها هر لحظه ضخیم تر ورگبار هر دقیقه شدیدتر میشد، مانه‌صدائی از هلیکوپتر میشنیدیم و نه امیدی به بازشدن آسمان داشتیم.

باید شب را در همان محل‌میماندیم. من کیسه خوابم را پاره کردم وبه پاهایم که یخ زده بود پیچیدم و آن دو نفر همراهم نیز پالتوها را بپا پیچیده وباساندویچ که همراه داشتیم خود راسیر کردیم.

فردا بازهم تاریك بود

همه امید ما به خورشید صبح‌بود که‌هرگز آنروز طلوع نکرد. آسمان میبارید و ما میدانستیم تا وقتیکه خورشید طلوع نکند امیدی بنجات نیست ذخیره ما یك انار بود که‌بعداز تقسیم پوستش را خوردیم.

در روشنائی روز ما مقداری بوته و چوب درخت جمع کردیم و آتشی افروختیم و بامید طلوع خورشید ماندیم. «زالکی»و «اقبال» دستیاران من چند چوبدستی محکم برای‌مقابله باگرگها تهیه کردند. و همانجا تا غروب نشستیم.

روز سوم

دوستان من آدمهای کم حوصله‌ای بودند، گاهی میگفتند برای نجات از گرسنگی‌از کوه بهتر است سرازیر شویم و خود را به قصبه‌ای برسانیم ولی من میدانستم که در آن هوای‌تیره و رگبار شدیدحرکت یعنی مرگ، بهرترتیب آنها را قانع بماندن کرد م‌اما تکلیف شکم چه بود؟

گرسنگی رنگ چهره ما را زرد لبهایمان را خشك و چشمهایمان را تیره کرده بود.

در جلو ما همانطور که گفتم تکدرختی بود که در روز سوم به انبار خوارو بار ما مبدل شد. ما پوسته های درخت را میکندیم و میجویدیم‌واز برگهای خشکیده‌اش آتش می‌افروختیم. راستی یادم‌رفت بگویم که بر اثر دوده زیادصورت هر سه نفر ما سیاه شده بود.

شب چهارم

شب چهارم، ما مرگ را باتمام سردی و هیبت ترسناکش احساس کردیم پوسته تنه درخت معده ما را منقلب کرده بود، درد شکم، و ترس از مرگ، مارا کلافه کرده بود و باران همچنان تند و شدید می‌بارید.

ما بخوبی میدانستیم که اگر فردا صبح‌باران بند نیاید وخورشید طلوع نکند مرگمان حتمی است. با هم‌خدا حافظی کردیم و از هم حلال بود طلبیدیم.

خورشید و هلیکوپتر

صبح روز چهارم خورشید طلوع کرد و بجان نیم مرده ما قوتی بخشید وچند دقیقه بعد صدای‌غرش هلیکوپتر را شنیدیم و این‌زیباترین نغمه بود که من تا آن لحظه زندگی شنیده بودم! بلافاصله از چوب و بوته آتش افروختیم، دست تکان دادیم و فریاد کشیدیم و هلیکوپتر ما را پیدا کرد و بعد از آن دیگر هیچ چیز نفهمیدیم.

آمدند ....

خارك

بقیه از صفحه اول

دراختیار شیروخورشید سرخ قرار گرفته‌است دیروز چندین‌هزار کیلو خواربار ولوازم مختلف زندگی‌برای سیل‌زدگان جزیره خارك حمل کرد.

بدستور والاحضرت شاهدخت شمس پهلوی ریاست عالیه جمعیت شیروخورشید سرخ خواربارولوازم زندگی ودارو بمقدار کاملا زیادی برای سیل‌زدگان خارك فرستاده شده است وعلاوه برهواپیما از کشتی‌های شرکت ملی نفت‌ونیروی دریائی شاهنشاهی نیز برای‌حمل این کالاها استفاده‌میشود. نیروی دریائی، نیروی هوائی و شیروـخورشید سرخ وشرکت ملی نفت چهارسازمانی هستند که با تمام امکانات خود بیاری آسیب‌دیدگان سیل‌جزیره خارك شتافته‌اند.

قسمتی از کالاهائی که‌دیروزبه خارك حمل شد از اینقرار است: یك‌تن برنج، سه‌تن‌نان، یك‌تن خرما،سه‌تن آرد،هزار تن‌تخته‌پتو، یکصدوپنجاه چادر برزنتی‌مخصوص زمستان، دویست تخته زیلو، دویست‌دست لباس کامل بچگانه، سیصد کیلو گرم‌قند، سی کیلو گرم‌چای، ده‌شیشه خون‌وپلاسمای خون، مقدار زیادی دارو وآنتی ـ بیوتیك علاوه برآن از طرف‌شرکت ملی نفت نیز مقدارزیادی خواربار، لوازم زندگی و دارو با هواپیما و کشتی برای آسیب‌دیدگان سیل خارك به‌آن جزیره حمل شد.

کارون طغیان کرد

آخر وقت امروز خبرنگارما دراهواز تلفنی اطلاع داد براثر بارندگی‌مجدد که از دیشب شروع شده رودکارون بشدت طغیان کرده و مزارع اطراف کارون‌را آب فرا گرفته است.

دعای مهر ومحبت

بقیه از صفحه۱۴

برای من ترتیب داده بود اما بعداز ظهر دیروزآرامش زندگی‌ماناگهان بهم ریخت و سر و کارمان باینجا کشانیده شد.

آرامش بهم خورد

غلامعباس گفت من از کودکی‌از بازی کردن در برف و برف روبی لذت میبردم دیروز شخصا خودم‌برف بام کارگاه را روفتم و در اثر‌تلاش زیاد خسته و گرسنه شدم ساعت نیم بعد از ظهر بود که با عجله بخانه رفتم، دیگر معطل‌پهن کردن سفره نشدم یکراست به آشپزخانه رفتم و سر دیك غذا را برداشتم قاشق بزرگی در دیك چرخانیدم که ناگهان بسته‌ای روی غذا آمد ظاهرا یك پارچه مشکی رنگ بود که در داخلش شیئی گذاشته شده بود بسته را که در حدود دوسه‌گرم وزن داشت برداشتم آنرا با تیغ بریدم داخل آن یك کاغذ پاره‌پاره که بکلی خیس خورده بود ومقداری صمغ گیاهی پیدا کردم فهیمه را صدا کردم و جریان را ازاوپرسیدم اول راضی نبود حقیقت را بمن بگوید میگفت حتما این بسته جزء لیموترشها بوده و او متوجه آن‌نشده است ولی من قبول نکردم وبرسر همین موضوع او را کتك زدم و چون باز هم ازگفتن حقیقت طفره میرفت او را به پاسگاه بردم در پاسگاه گفت که این دعاست وآنرا از دعانویسی بمبلغ یکصد تومان خریداری کرده تا علاقه من از او هیچوقت سلب نشود و دعانویس باو گفته که این دعا را باید در غذای من بجوشاند و بخورد من بدهد فهیمه ضمن‌این اعتراف حاضر نشد دعانویس را معرفی کند لذابتقاضای من پرونده‌ای تشکیل شدوبدادسرا ارسال گردید.

دعای مهر و محبت

غلامعباس میگفت که از فهیمه راضی است خیلی هم او را دوست دارد ولی تا مادامی که دعانویس‌را نشان ندهد پرونده را دنبال خواهد کرد.

خبرنگار ما با فهیمه صحبت‌کرد اوضمن تائیداظهارات شوهرش گفت خاله‌ام همیشه بمن میگفت که شوهرت چون مرد ثروتمندی است بیش از چند ماهی با تو زندگی نخواهد کرد و سراغ زن دیگری خواهد رفت وبرای اینکه اورا تا پایان عمربرای‌خود حفظ کنی‌باید دعای «مهر و محبت» بگیری وبه تشویق او من نزد دعا نویسی رفتم و تاکنون چهار بسته مهر و محبت گرفته‌ام و در غذا بخورد شوهرم داده‌ام ولی بسته پنجمی را او دیده وحالا دعانویس را از من میخواهد و چون میدانم شوهرم مرد عصبانی است می ترسم‌دعانویس را باونشان بدهم.

مسیر راه آهن

بقیه از صفحه اول

ترین نقاط آذربایجان قراردارد‌و هزاران روستائی در آنجا زندگی میکنند. این شکاف یکماه پیش در هجده متری ایستگاه راه‌آهن «خواجه‌نصیر» قرار داشت واکنون پیشروی‌کرده وتاسه‌متری راه‌آهن رسیده است!

مسئولان وزارت راه‌آهن امروز رسما بخبرنگار اطلاعات گفتند که یك هیئت نقشه‌بردار از تهران به هشترود رفته واز راه‌آهن این منطقه نقشه‌برداری هوائی و زمینی کرده است. وزارت راه وراه‌آهن تصمیم گرفته‌اند مسیر راه‌آهن را از این منطقه که زمین در آنجا میلغزد تغییر دهند.

لغزش زمین

یکماه پیش زمین در این ناحیه لغزید و شکافهای بزرگ برداشت. در آنموقع شکافهای‌زمین تاراه‌آهن هیجده متر فاصله داشت‌ولی‌شکاف هاهرروز بیشتر شد و بجلو آمدو اکنون در سه‌متری راه‌آهن‌است. هشت روز پیش اکیپ‌نقشه‌برداری بطرف ایستگاه خواجه‌نصیر رفت واز آنجا نقشه‌برداری کرد.

مهندسان زمین‌شناسی نظر دادند که زمین دراین ناحیه تعادل خود را از دست داده و حرکت میکند وروی این اصل باید مسیر خط‌در این منطقه تغییر کند.

این منطقه همان قسمتی از خط آهن‌است که همیشه بعلت برف‌و کولاك مسدود میشود و قطارها در راه میمانند، تغییر مسیر خط‌برای راه‌آهن دو مزیت خواهد داشت: یکی جلوگیری از خطر لغزش زمین و دیگری رفع ناراحتی های ناشی از برف وبوران.

کتابهای پرستو
منتشر شد
از: پیترچینی
این مرد خطرناك است
ترجمه: مسعود راد
کتابهای پرستو

عده‌ای کشته

بقیه از صفحه اول

بطور اختصاصی بساستحضار خوانندگان عزیز رسید.

گزارشهائی که امروز بدست ما رسید حاکی از اینست که‌عده‌ای از مسافرین در اینواقعه تاثرانگیز کشته شده‌اند.

خبرنگار مادر رشت بدنبال گزارش قبلی دراین باره اطلاع داد: اتوبوس فرسوده‌ای (مدل ۴۷) برانندگی خسرو فیروزی که دیروز صبح با ۶۰ نفر مسافر و مقدار زیادی بار از رشت بمقصد سنگر وشاقاجی حرکت کرده بود در فاصله بین سنگر ـ شاقاجی براثر سرعت‌زیاد وفرسودگی و سنگینی بار به‌قعر دره‌ای که در عمق ان رودخانه‌ای بنا م«آب‌سیاه» جریان داردسقوط کرد وبمیان امواج رودخانه افتاد.

دراین حادثه عده‌ای ازمسافرین اتوبوس مقتول و بقیه بسختی مجروح شدند.

این حادثه درست در فاصلهٔ‌حوزهٔ استحفاظی پاسگاه ژاندارمری سنگر و پاسگاه‌ژاندارمری‌مرکزی رشت اتفاق افتاد و چون هر یك از پاسگاههای ژاندارمری‌رسیدگی باین حادثه را مربوط بدیگری‌می دانست بدینجهت گزارش مربوط بواقعه‌دیروز به‌رشت اعلام شد. یکساعت بعدازظهر دیروز بمحض اطلاع براین جریان عده‌ای از ماموزین انتظامی باتفاق نماینده دادسرا و پزشك قانونی به محل حادثه عزیمت کردند. جمعی از مجروحین حادثه برای معالجه به بیمارستان پورسینا رشت منتقل گردیدند که حال سه‌نفر از مجروحین نیز وخیم است‌وامیدی به‌بهبودی آنان نمیرود.

طبق گزارش پاسگاه‌ژاندارمری سنگر دراین‌حادثه ۸نفرازمسافرین اتوبوس کشته‌شده‌اند ولی پاسگاه مرکزی ژاندارمری رشت تا عصر دیروز فقط یکنفر تلفات این‌حادثه را اعلام داشته است.

بنابااظهار آقای ستوان‌یکم آزی دهاك سرپرست پلیس راه علت وقوع این حادثهٔ فجیع بی‌مبالاتی راننده، نقص فنی اتوبوس‌ومسافر وبار زیاد میباشد.

عده‌ای از مجروحین این حادثه که جراحاتشان کمتر بود پس از پانسمان و مدت کوتاهی‌استراحت در بیمارستان پورسینارشت‌مرخص شدند. ضمنا راننده و کمك‌راننده اتوبوس نیزجزء مجروحین‌میباشند که حالشان وخیم است.

تاکنون (ساعت ده‌ونیم صبح‌امروز) هویت مقتولین این حادثه اعلام نشده و اجساد مقتولین پس‌ازانجام تشریفات قانونی در محل حادثه‌به سنگریا شاقاجی منتقل گردیده است تامدفون شود.

برای «روزمادر» و هرروز دیگر
«امیرکبیر» تقدیم میکند:

«مادر،
تراستایش‌میکنیم»ـ
در سومین چاپ ـ
پاکترین کتاب سال!

«مادر،
تراستایش‌میکنیم»ـ
در سومین چاپ ـ
زیباترین کتاب سال!

«مادر،
تراستایش میکنیم»ـ
در سومین چاپ ـ
برجسته‌ترین کتاب سال!

«مادر
تراستایش میکنیم»ـ
در سومین چاپ ـ
برگزیدهٔ بهترین آثار شاعران، نویسندگان، نقاشان، مجسمه‌سازان وعکاسان‌ایران‌وجهان درستایش‌مادر!

«مادر،
تراستایش میکنیم»ـ
در سومین چاپ ـ
سه برابر چاپ اول، دو برابر چاپ دوم وغنی‌تر از هر کتابی دراین‌زمینه، به بهای ۱۹۵ ریال، در سراسرایران منتشر شد.

موسسه انتشارات امیرکبیر

ومن‌یعظم شعائرالله فانها من تقوی‌القلوب

چون شب سه شنبه ۲۴ آذر مطابق با ۱۰ شعبان مصادف با اربعین وفات مرحوم مغفور جنت‌مکان ثقة‌المحدثین وعمادالواعظین **آقای حاج سید علیشاه نوربخش** طاب ثراه فقید سعیدیکی از نیکوترین افراد متدین و متقی و مذهبی‌غیوری بود وعمر و حیات هفتاد و سه ساله خودرا در ترویج دین و امر بمعروف و نهی از منکر و نشر احادیث و اخبار آل محمد(ص) گذرانیده‌وبالاخره درحین‌انجام‌خدمات‌مذهبی در اثر تصادف با ماشین وفات‌نمود. وفقدان مرحوم‌مغفورضایعه‌بزرگیست برای جامعهٔ جعفری بالاخص افراد منبری لذا به پاس خدمات مذهبی آن فقید سعید جامعهٔ اهل منبر مجلس ختم و ترحیمی در مسجدهمت آباد (بازارچه کربلائی عباسعلی‌چهارراه‌حاجی‌محراب) از ساعت ۶ الی۹ بعدازظهر امروز منعقداست‌و از ذوات محترم علماء اعلام و آقایان واعظین و محدثین ومادحین‌کرام‌دعوت می شود که‌درمجلس مذکور تشریف آورده وبا تلاوت فاتحه و طلب مغفرت روح پرفتوح آن مرحوم را شاد و به بازماندگان بالاخص فرزندان گرامش آقایان‌سید محمود نوربخش و سید حسین کمال نوربخش تسلیت فرمایند.

الاحقر محمد تقی آملی. الاحقر علوی. الاحقر میرحجازی (لاله‌زاری) آـ۱۸۵۹۷

چون شب سه شنبه ۲۴ آذرماه مطابق با ۱۰ شعبان مصادف با اربعین مرحوم مغفور جنت‌مکان ثقة‌المحدثین **جناب آقای حاج سید علیشاه نوربخش** ابوی و اخوی گرام ما می باشد ازطرف جامعهٔ محترم وبا افتخار اهل منبر تهران مجلس ترحیمی در مسجد همت آباد (بازارچه کربلائی عباسعلی چهارراه حاجی محراب) از ساعت ۶الی ۹بعد از ظهر منعقد است لذا ازعموم‌طبقات‌مومنین وعلاقمندان بساحت قدس حسینی بالاخص‌علماء اعلام وعاظ محترم و مادحین دعوت می‌شود که در مجلس مذکور جهت طلب رحمت برای روح آن مرحوم وتسلیت به‌بازماندگان‌تشریف‌فرماشوند

سید محمد نوربخش. سید حسین‌نوربخش سید جلال نوربخش. الاحقر سیدمحمودنوربخش سید حسین کمال نوربخش. آـ۱۸۵۹۷

دوست‌و همکار ارجمند سرکار سرهنگ مهندس کاظم حکیمزاده

مرگ‌خواهر گرامتان مایه تاثر شدیداینجانب بود و این مصیبت بزرگ‌را به خاندان جلیل حکیمزاده بویژه به آنجناب تسلیت گفته سلامت وسعادت جنابعالی‌را ازدرگاه خداوند بزرگ خواستارم. **سرهنگ مهندس عبدالله رفیعی**

بدینوسیله فوت مرحوم مغفور **محمد نیك‌پور** را باطلاع دوستان و آشنایان‌میرساند. مجلس ختم آنمرحوم روز سه‌شنبه ۱۴ر۹ر۴۳ ا زساعت ۲ تا۵ بعدازظهر در مسجد صاحب‌الزمان واقع درانتهای خیابان شاهپور منعقد میباشد.

خانواده‌های هوشنگ نیك‌پور ـ داود نیك‌پور ـ دکتر مسعود ابی‌زاده ـ نسیمی ـ سرحدی ـ دهقان ـ سروان ربیعی.

خبر حادثه تاسف‌آور و جانگداز فوت مرحوم مهندس جواد کهنگی آندسته از دانشجویان مقیم آمریکا که از نزدیك ایشان را می شناختندفوق‌العاده ناراحت کرده است‌بدینوسیله تاثرات‌عمیق وقلبی خودمان را به خانواده کهنگی بویژه خانم وپدر ومادر مشارالیه که حامل بزرگترین رنج می‌باشند اعلام‌نموده‌وخودمان را در غم ایشان شریك میدانیم.

آمریکا ـ از طرف رفقای مرحوم مهندس‌کهنگی مهندس فرآورده آـ۱۸۵۸۷

افسران. درجه داران. کارمندان. افزارمندان اداره تسلیحات ارتش مصیبت وارده را به تیمسار سپهبد صنیعی تسلیت عرض‌مینمایند.

دریاسالارافت آـ۱۸۵۱۹

همکار گرامی جناب آقای دکتر ارسلان‌شریف

پزشکان و کارمندان بهداری آموزشگاههای کل‌کشوربانهایت تاسف مصیبت‌وارده‌راتسلیت عرض‌نموده بقای عمر جنابعالی وسایر‌بازماندگان را از خداوند مسئلت دارند. **دکتر اورنگی**

باقلبی مملو از تاثر وتالم درگذشت‌نابهنگام جوان ناکام آقای امیر ابوالقاسمی را به عموم همکاران و بستگان بویژه مادر داغدیده و همسر ایشان تسلیت عرض می کنم.

رضا طائبی آـ۱۸۵۳۳

افسران. درجه‌داران وسربازان واحدنیروهای مخصوص‌مصیبت‌وارده‌را بخاندان ضرغامی‌بویژه تیمسار سپهبد عزت‌الله‌ضرغامی‌و تیمسارسپهبد سیف‌الله ضرغامی صمیمانه تسلیت می گویند.

سرهنگ ۲ستاد منوچهر خسرو داد

افسران ودرجه داران و افراد نیروی زمینی شاهنشاهی مصیبت وارده‌را به خانواده محترم ضرغامی‌بویژه‌تیمسار سپهبد سیف‌الله ضرغامی تسلیت عرض نموده سعادت و سلامت کلیه بازماندگان آن شادروان را ازدرگاه خداوندبزرگ مسئلت دارد. **نیروی‌زمینی شاهنشاهی**

برمکی عزیز

ماراهم درغم و اندوه خودشریك وسهیم بدان

صادقی ـ دولت آبادی

جناب آقای مهدی کبیری

مصیبت وارده‌را به شما و خاندان‌محترمتان از صمیم قلب تسلیت می گویم **حسین فرهومند**

باکمال تاسف درگذشت **حاجیه خانم کبیری** والده آقایان برادران کبیری خصوصاآقای‌مهدی کبیری از صمیم قلب تسلیت عرض نموده بقای عمر بازماندگان را از خداوند متعال مسئلت‌دارد.

آـ۱۸۵۷۱ **شرکت اسنوبامسئولیت‌محدود**

آقایان ابراهیم عباسعلی. عبدالرحیم. محمود اسحق. هوشنگ محیطی

فوت مرحوم پدرتان حسین محیطی‌را بشما تسلیت عرض‌نموده بقای عمر بازماندگان آن مرحوم‌را از ایزد متعال مسئلت دارم.

آـ۱۸۵۶۹ **محمد علی سید احمدی**

فوت‌نابهنگام جوان ناکام امیر ابوالقاسمی رابه عموم بازماندگان آن مرحوم بویژه همکاران محترم ایشان تسلیت عرض نموده شادی روح‌آن مرحوم را از خداوند متعال مسئلت دارد.

کشتارگاه تهران ـ اصغر علینقی

باماندگان محترم مرحوم حسین‌پرتو را مستحضر می سازم

اینجانب در مسافرت بودم و نتوانستم در مراسم عزاداری آن‌مرحوم شرکت کنم‌باین وسیله مراتب تاسف خودرا ابراز میدارم از خداوند بقاء عمر و عزت بازماندگان آن مرحوم را خواهانم.

آـ۱۸۵۸۳ **حبیب‌الله‌محیط**

دوستان محترم آقایان **محمد امیر ومسعود فخرداعی** فوت ناگهانی پدر بزرگوارتان‌راتسلیت عرض‌نموده بقای عمر بازماندگان آ ن‌مرحوم راازدرگاه خداوند مسئلت دارم.

آـ۱۸۵۵۳ **منصور شهبائی**

دبیران و کارکنان دبیرستان ایرانشهرمصیبت وارده‌را به خانواده محترم بهاری مخصوصا به همکار ارجمند جناب آقای عزت‌الله بهاری‌تسلیت عرض می نمایند.

محمود صمدی رئیس دبیرستان ایرانشهر

جناب آقای مهدی کبیری

باکمال تاسف مصیبت وارده‌را به شما و خانواده محترمتان تسلیت عرض نموده بقای عمر شمارا از خداوند متعال خواستاریم. **زمردی**

دیوان کشور حکم اعدام قاتلی را تایید کرد

این شخص درزنجان زن جوانی راکه بدرخواست او توجه نکرده بود کشت

محکوم باعدام در آخرین جلسه دادرسی

شعبه نهم دیوان عالی کشور رای اعدام صادره درباره محکوم باعدام را ابرام کرد رای دیوان عالی کشور ازطریق دادسرای استان بزندان فرستاده شد تا بمحکوم ابلاغ گردد با ابلاغ رای دیوانعالی کشور وانجام یك سلسله تشریفات قانونی رای صادره در باره این محکوم بمرحله اجراء درخواهد آمد باین ترتیب از این پس برای این محکوم که عباس رضائی نام دارد فاصله کوتاهی تا چوبه دار باقی نمانده است .

عباس رضائی فرزند ایلدر درنیمه دوسال گذشته باتهام قتل زنی بنام نجمیه در یکی از دهات زنجان دستگیر گردید و بموجب رای صادره از شعبه چهارم دادگاه عالی جنائی باعدام محکوم گردید .محاکمه عباس رضائی روز- بیست و دوم فروردین ماه گذشته در دادگاه شروع گردید واعضای دادگاه با کثریت رای باعدام وی دادند .

عباس رضائی که قصاب دهات اطراف زنجان بود از مدتها قبل به زنی بنام نجمیه نظرسوء داشت و یکروز که با مقاومت شدید این زن روبرو گردید با چاقوی قصابی نجمیه را بقتل می رساند و خود از ده فرار کرده مامورین باعلام جریان قتل و تحقیق مفصل در صدد دستگیری عباس برآمدند . عباس در جریان دادرسی مدعی بود خبری از قتل نجمیه ندارد و مامورین چون نام وی عباس بوده براساس اظهارات عده‌ای از اهالی او را گرفته‌اند ولی مامورین باجمع‌آوری دلایل و قرائن پرده ازراز این جنایت برداشتند . دادگاه جنائی باتوجه بنوع جنایت و جمع آوری یك سلسله دلایل عباس رضائی راباعدام محکوم کردند دیوان عالی کشور نیز رای صادره را ابرام کرد .

دعای مهر و محبت

آرامش خانواده‌ای را بهم زد

امروز زن و شوهری که با هم اختلاف داشتند همراه ژاندارمی از یکی از پاسگاه های تهران بدادسرا آمده بودند .

شوهر که خودرا غلامعباس معرفی میکرد بخبرنگار ما گفت من صاحب کارگاهی در حومه شهر هستم و ۲۱ کارگر دارم چهارماه پیش دختر زیبائی بکارگاه آمد و خود رادختر یکی از کارگران معرفی کرد و گفت پدرش بعلت گرفتاری خانوادگی تا سه روز دیگر نمی تواند سر کار خود حاضر شود .

این دختر که در همان نخستین نگاه توجه مرا بخود جلب کرده بود نامه‌ای نیز بمن داد در نامه پدرش تقاضای مساعده کرده بود .

عاشق شدم

تا آن موقع من هنوز ازدوج نکرده بودم و دفعتا بفکر ازدواج با این دختر که بعدا فهمیدم اسمش فهیمه است افتادم و باو گفتم که چون حسابدار کارگاه نیامده پس از آمدن او خودم برای پدرش پول می‌آورم .

فهیمه رفت و من پس از یك ساعت فکر و صلاح اندیشی جریان را بایکی دیگر از کارگران که با خانواده این دختر آشنائی داشت در میان گذاشتم اوازنجابت این خانواده تمجید کرد و من نزدیك ظهر با مبلغی پول بخانه پدر فهیمه رفتم .

رفت و آمد خانوادگی ما یك هفته طول کشید و سر انجام من فهیمه را خواستگاری کردم ویکماه بعدبا او ازدواج نمودم .

زندگی ما بخوبی میگذشت ومن خودم را در کنار فهیمه خوشبخت احساس میکردم برای اینکه با کمترین مخارج بهترین زندگی را

بقیه در صفحه ۱۳

برادرش را چاقو زد

دیروز جوان ۱۶ ساله‌ای برادر ۱۴ ساله خود را که سیگار میکشید با چاقو مجروح کرد .

مجروح در بیمارستان شیروخورشید بستری است و برادر وی بدادگستری فرستاده شده است .

سرقت از خانه پدر مقتول

دادسرای ناحیه یك تهران امروز کریم وفریدون را باتهام سرقت توقیف کرد. این دو نفر متهمند که دیشب بخانه‌ای در خیابان بهبهانی دستبرد زده‌اند .

گفته میشود که این خانه متعلق به پدر یکی از دانش آموزانی بوده که هفته گذشته در خیابان فلاح در حادثه تصادف اتوبوس کشته شد .

باندی از سارقین سیم دستگیر شد

بعقیده یك افسر ژاندارم برای جلوگیری از سرقت سیمهای تلگراف وشبکه برق باید مجازات خریداران سیمهای مسروقه افزایش یابد

سرقت سیم های شبکه برق سبب وقفه در امر مخابرات میشود و باید مبارزه وسیع آغاز شود .

دیشب مامورین ژاندارمری مرکز باندی از سارقین سیم های مسی را دستگیر کردند .

آنها ضمن تحقیقات از دزدان خریداران سیمهای مسروقه را نیز پیدا کردند .یکی از افسران ژ اندارم میگفت سرقت سیمهای مسی مشکل بزرگی شده زیرا اولا سرقت خیلی ساده وآسان صورت میگیرد و ثانیا دزدان بمحض اینکه سیمها را بخریدار دادند خریدار ظرف مدتی کمتر از یکساعت آنرا ذوب میکند و دیگرنمی شود ثابت کرد که او سیمهای دزدی را خریده است .

این افسر افزود هم اکنون قسمت بزرگی از گشتی های پیاده وموتوری، درزیر سیمهای تلگراف و شبکه های برق خدمت میکنند برای اینکه سیمهای تلگراف اطراف تهران هنوز مغزفولادی نشده وشبکه های برق نیز همه‌اش مسی است و تنها راه جلوگیری ازاین نوع سرقتها مغزفولادی کردن سیمهای تلگراف اطراف تهران ووضع قانون تازه‌ای برای خریداران سیمهای مسروقه است .

این افسر میگفت طبق قوانین موجود سارقین سیم‌های تلگراف و شبکه برق بیش از سارقین معمولی مجازات می شوند ولی چون سرقت آنها بسته بوجود خریدار است و خریدار سیم های مسی نیز اشخاص مخصوصی هستند باید قانون ، مجازات شدیدتری درمورد خریدار سیم های مسروقه تعیین کند تا دست از این کاربردارند و وقتی آنها دست از این کاربرداشتند خود بخود دزدان سیم نیز از میان خواهند رفت .

این افسر اظهار عقیده میکرد که

مردی که دو کودکش را بدادگستری آورده‌بود می‌گفت:

بهمسرم قول داده‌ام پس ازمرك او ازدواج نکنم

امروز مردی دو کودك خود را که یکی شش ماهه و دیگری دو ساله است بدادگستری آورده بود تا از طریق دادگستری به پرورشگاهی فرستاده شوند .

این مرد میگفت خود من از اینکه فرزندانم را به پرورشگاه که برای بچه‌های یتیم تشکیل شده می‌سپارم عار دارم ولی چه میتوانم بکنم برای اینکه با این کودك من نمیتوانم کار کنم ، مادرآنها چندماه پیش درگذشت واز آن پس من نتوانستم سر کار خود حاضر شوم و مجبور شده‌ام در خانه بمانم و بچه‌داری کنم .

این مرد میگفت بمن میگویند زن جدیدی بگیرم تا بچه‌هایم رانگهداری کند اما من حاضر نیستم پس از مرگ همسرم ازدواج کنم چون پیش از عروسی با هم عهد کرده‌ایم هرکدام از ما که زودتر بمیریم دیگری تا پایان عمر نسبت باو وفادار بماند .

این مردمی‌گفت که اگربچه‌هایش به پرورشگاه سپرده شوند و او بتواند سرکارش حاضر شود میتواند ظرف مدتی کمتر از شش ماه با درآمد خود بزندگیش سرو صورتی بدهد و یك دایه برای بچه‌ها استخدام کند و بچه‌ها را ازپرورشگاه تحویل بگیرد .

او میگفت کار و درآمدش خوب است ولی تمام پس‌اندازش را اخیرا خرج بیماری همسرش و نگهداری بچه‌ها کرده است .

خبرنگار ما گزارش میدهد ، دادگستری فرزندان این مرد راموقتا به پرورشگاه سپرد تا او بزندگیش سرو صورتی بدهد وسپس فرزندانش را از پرورشگاه مسترد دارد .

پلازا • سانترال • همای • امپایر • نیاگارا • رویال • رکس • پلازا • سانترال • همای • امپایر • نیاگارا • رویال • رکس •

از فردا صبح در سینماهای

پلازا ـ سانترال ـ همای ـ امپایر ـ نیاگارا ـ رکس ـ رویال

برگزیده ۵ خیمه‌های بزرگ ۱۹۶۴

سوفیالورن

ساموئل برونستون تقدیم میکند

سقوط امپراطوری رم

برای اولین مرتبه - با بلیط معمولی

استیفن بوید

THE FALL OF THE ROMAN EMPIRE

سینماسکوپ رنگی

دوبله بفارسی

موزیك از : دیمتری تیومکین

الك گینس • جیمز میسون • عمر شریف • کریستوفر پلامر • انتونی کوایل • مل فرر • جان آیرلند

پلازا • سانترال • همای • امپایر • نیاگارا • رویال • رکس • پلازا • سانترال • همای • امپایر • نیاگارا • رویال • رکس •

وزیر آموزش و پرورش بخبرنگار ما گفت :

ادارات آموزش و پرورش منحل و یا ادغام نخواهد شد

امروز آقای دکتر هدایتی وزیر آموزش و پرورش بخبرنگار ما گفت هیچیك از ادارات وموسسات این وزارتخانه منحل و یا ادغام نخواهد شد واصولا امروزوزارتخانه بهمان ترتیبی که بوده است اداره خواهد شد .

وزیر آموزش و پرورش درباره تفکیك وزارتخانه و مخارجی که برای تغییر نام وزارت فرهنگ به وزارت آموزش وپرورش بایدصورت بگیرد گفت : برای جلوگیری از هرگونه مخارج اضافی دستورداده شده است که کلیه ادارات و موسسات فرهنگی از کلیه اشیاء ولوازم سابق استفاده کنند و حتی برای مکاتبه نیز از نامه‌های قبلی استفاده نمایند و فقط نامه‌هائی را که بمرکز ارسال میدارند بامهر آموزش وپرورش ممهور دارند .

ساختمانهای فرهنگی که مال‌الاجاره آنها گرانست تخلیه میشود

امروز مدیر کل فرهنگ استان به خبرنگار ما گفت : فرهنگ تهران برای صرفه‌جوئی در بودجه خود دست باقدامات زیادی زده است .

یکی‌از برنامه های جلوگیری از خرج زیاد و صرفه جوئی در بودجه تخلیه ساختمانهائی‌است که مال‌الاجاره آنان گرانست .

ساختمانهائی را که با قیمت‌های زیادی اجاره شده است تخلیه نموده‌و بجای آن محل های ارزان قیمت و مناسبی تهیه نماید .

مدیر کل‌فرهنگ استان اضافه کرد: تاکنون در قسمت مال‌الاجاره ها در چندماه اخیر مبلغ یك میلیون‌تومان صرفه جوئی شده است .

ضمنا از محل حق‌التدریس نیز صرفه‌جوئی هائی بعمل آمده است .

موافقتنامه افزایش بهره

بقیه از صفحه اول

پنج کشور عضو اوپك- ایران ، عربستان سعودی ،قطر، کویت،عراق بنا بتصمیم مجمع عمومی اوپك در جاکارتا اجازه دارند که موضوع بهره مالکانه رابراساس آخرین پیشنهادو توافق باکمپانی های نفتی حل و فصل کنند. در پیشنهاد کمپانی های نفتی گفته شد که در هر موقع که‌توافق بامضاء برسد بهره مالکانه از همان سال پرداخت میشود.بهمین جهت‌چهار کشور بجز عراق اقدامات فوری برای امضاء توافق نامه بعمل آوردند .دولت عراق بعلت مشکلات سیاسی خودقادر بامضاء آن نخواهد بود .

● **افزایش رقم**

درپیشنهاد کمپانی ها برای سال اول بهره مالکانه از حداقلی که بین ۴تا۵ر۴ سنت برای هر بشکه نفت خام است آغاز میشود . درسالهای بعد این رقم افزایش میابد تا دریك مدت معین به رقم پیشنهادی کشورهای عضو اوپك برسد .

بهمین جهت درمورد بهره مالکانه رقم تصاعدی وجود دارد. با دریافت بهره مالکانه باوجودحفظ‌اصل۵۰-۵۰ عملاسهم‌ایران ازنفت‌از ۵۰-۵۰اضافه ترخواهد شد .

میزان اضافه هرسال تفاوت‌خواهد کرد و همیشه تفاوت بنفع ایران روبه افزایش خواهد بود .

● **اعلامیه اوپك**

روز هفتم دی اعلامیه اوپك در این مورد درپایتخت های کشور های‌عضو اوپ ك‌منتشر خواهد شد. به همین جهت مقامات رسمی تاآنروز در این مورد صحبت‌و مصاحبه‌ای بعمل‌نخواهند آورد .

احتمالا در آنروز ضمن انتشار اعلامیه اوپك نتیجه نهائی و خاتمه مذاکرات وحتی امضاء قرار داد نیز اعلام گردد .

تنظیم آئین‌نامه مدارس ملی

بقیه از صفحه اول

● **مشکلات مدارس ملی**

خبرنگار ما مینویسد ازسال۱۳۱۳ تابحال آئین نامه قانونی و صحیحی برای مدارس ملی تهیه نشده ووزرای فرهنگ وقت بمیل و عقیده خودبرای مشکلات این مدارس‌با مسئولین آن مذاکراتی انجام داده‌اند که این‌خود باعث شده است که‌هرروزبرمشکلات مدارس ملی و نارضائی مردم ازاغلب این مدارس افزوده شود .

اداره آموزش استان تهران برای از میان برداشتن این مشکلات و اجرای قانون صحیح و یکنواختی در مدارس ملی مملکت ، تصمیم گرفته است که آئین‌نامه‌ای تهیه و تسلیم وزارت آموزش و پرورش نماید .

طبق آئین‌نامه جدید ، هریك از مدارس ملی که دانش‌آموز بیشتری (بطور مجانی) قبول کند باو اعانه بیشتری از طرف اداره آموزش استان تهران داده خواهد شد .

● **مسئله شهریه**

یکی از مشکلات تحصیل در مدارس ملی برای‌دانش‌آموزان مسئله شهریه است. بعضی از مدارس ملی دارای وسایل و تجهیزاتی هستند که تا حدودی جبران بالابودن شهریه آنها را مینماید ولی بسیاری از مدارس ملی در حالیکه فاقد وسایل و همچنین معلم و دبیر خوب هستند، میزان شهریه‌شان بالااست‌وخانواده‌ها از این حیث ناراضی هستند و باتهیه آئین‌نامه‌و وضع مقررات ،بایدتکلیف شهریه مدارس ملی روشن شود .

در اینمورد احتمال میرود که‌مدارس ملی ازنظر اخذو میزان شهریه‌درجه بندی شوند .

ماهی جنوب ارزان شد

بقیه از صفحه اول

ازطرف شرکت سهامی‌شیلات هنوز ماهی درجه‌یك واعلا عرضه نشده است علت آنهم اینست که‌این نوع ماهی اصولا بمقدار کم صیدمیشود. بهمین جهت چون‌ماهی درجه‌یك باندازه کافی وجود نداشت لذا قیمتی‌هم برای آن تعیین نگردیده ماهی های عرضه‌شده ازنوع ماهی خوب جنوب است و قیمت آن بسیار ارزان میباشد .

نشریه مربوط به طبخ ماهی تاچند روز دیگرمنتشرمیشودو ضمنابرنامه‌ای درتلویزیون اجراء خواهد شد که‌در آن عملا طرز طبخ نشان داده میشود.

شرکت سهامی‌شیلات‌در حال‌حاضر ماهی راازطرف پیمانکاران جنوب‌خریداری کرده به‌تهران حمل میکند .

یك‌مقام شرکت‌شیلات‌گفت میزان عرضه ماهی‌درتهران بستگی به‌استقبال مردم‌و مصرف آن دارد. تهران بهر مقدار ماهی جنوب احتیاج داشته‌باشد شرکت سهامی شیلات به‌آسانی‌آنرا تهیه‌و حمل خواهد کرد .

تاکسیرانی قیافه تازه ای بخود می گیرد

بقیه از صفحه اول

یکی از این دو راه اینست که‌اگر کسی تاکسی داری برایش صرف نمیکند،وبا شرایط موجود نمیتواند بکارش ادامه دهد ، امتیاز پلاك خودرا درمقابل قیمت تعیین شده که کاملا عادلانه هست بدولت بفروشدو کارو حرفه دیگری پیش گیرد یا اگر خواست باستخدام شرکت واحددرآید

راه دوم اینست که دارنده‌تاکسی با احتساب افزایش درآمد آینده و صرفه‌ای که تاکسی خواهد داشت، حاضر نشود پلاك خودرا بفروشدو به کار تاکسیرانی و تاکسی‌داری خود ادامه بدهد .

● **امتیاز پلاك**

قبل از وضع مقررات جدید، بعلت درآمد نسبتا قابل توجهی که درکار تاکسی داری وجود داشت ، قیمت پروانه‌وامتیاز تاکسی حداکثر به‌هشت هزارو دویست تومان رسیده بود،اما ازتاریخ افزایش قیمت بنزین دیگر عملا روی پلاك تاکسیها معامله‌ای صورت نمیگرفت ، وپلاکها قیمت خود را بکلی از دست داده‌بود،نه کسی پلاك میخرید نه کسی میفروخت‌و در حقیقت خریداری پیدا نمیشد .

● **عادلانه است**

مطلعین تاکسیرانی میگویند : قیمتی که‌دولت‌برای خرید پلاك‌تاکسی هاتعیین کرده قیمتی است عادلانه‌چون تاچهار ماه قبل پلاکهای تاکسیهابه همین مبلغ پنج هزار تومان خریدو فروش میشد، مضافا باینکه اگردر آنوقت کسی‌پلاك‌تاکسی‌را میفروخت امتیاز دیگری نداشت ، راننده‌تاکسی بیکار میشد و مالك دنبال شغل‌اصلی خود را میگرفت، اما امروز علاوه بر فروش پلاك امتیاز دیگری هم برای راننده تاکسی قائل شده‌اند که آنهم تعیین محل اشتغال جدید است وبه موجب اعلامیه دولت این‌رانندگان را درشرکت واحد استخدام میکنند .

● **تاکسی گازوئیلی**

خبرنگار ما میافزاید :چه‌در گذشته چه امروز وچه در آینده تاکسی بنز گازوئیلی به تصدیق مالك‌و راننده صرف میکرده‌و حالا هم میکند، بااین همه عده‌ایکه تاکسی گازوئیلی دارند اگر شماره تاکسی خودرا به‌پنج هزار تومان بفروشند ، برایشان صرف می کند ،چون اتومبیل گازوئیلی پلاك شخصی ، قیمت خوبی پیدا کرده‌است واگر‌هم نفروشند و بکار خود ادامه دهند نیز برایشان صرف دارد .

● **پلاك فروشیها**

آندسته ازدارندگان تاکسی که اتومبیلهای مدل پائین دارند یاآندسته که مصرف بنزین اتومبیل آنها زیاد است پیشقدم فروش‌پلاك‌تاکسی‌شده‌اند تعداد تاکسیهای مدل پائین از ۲هزار تجاوز نمیکند ودارندگان این‌تاکسی ها اگر بازهم بخواهند بکارشان ادامه دهند، کاربرایشان مقرون بصرفه نخواهد بود، زیرا مخارج تعمیر این دسته از اتومبیلها کمرشکن است و صرفه هم در همانست که‌پلاك خودرا بفروشند .

● **نتیجه غیر مستقیم**

مطلعین مسائل عبورو مرورتهران میگویند : آنچه دولت از خریدپلاك تاکسیها به‌دارنده و راننده تاکسی کمك‌میکند نوعی کمك مستقیم است ولی همین کمك نتیجه غیر مستقیمی نیز بنفع ترافیك شهرو مشکل ایاب‌و ذهاب مردم دارد .آن نتیجه‌اینست‌که وقتی۲هزار وسیله‌نقلیه‌ازتعداد وسائط نقلیه‌کم شدخیابانهای‌شهر خلوت‌تر میشود ودرنتیجه «ترافیك» سریعتر انجام میگیرد وقتی « ترافیك » سریعتر شد و طی یك راه از مبدا به مقصد با سرعت مجاز صورت گرفت هم اتوبوسها زودتر بمقصد میرسند و برای گرفتن مسافر تازه وارد بمبدا مراجعت میکنند ، و هم تاکسیها فرصت خواهند داشت سریعتر مسافر اولی را برسانند و سراغ مسافر بعدی را بگیرند . خارج شدن۲هزارتاکسی ازخیابانها نیز بهمین دلیل برای مسافران تاکسی و اتوبوس اثری نخواهد داشت.بعلاوه افزایش تعداداتوبوس که‌دولت وعده‌انجام سریع آنرا داده مشکل ایاب و ذهاب را تااندازه‌ای حل خواهد کرد .

● **تمایل به اتوبوس**

در جریانات اخیر ، تاکسیها با توجه به افزایش کرایه ، تعدادقابل توجهی از مسافران خود را ازدست داده‌اند ، این عده مسلما به‌استفاده ازاتوبوس تمایل پیداکرده‌اند بنابر این‌ناچارمی‌بایست از تعدادتاکسیها برای صرفه اکثریت تاکسیرانان کاسته شود و وسایط نقلیه عمومی افزایش یابد .

● **وسیله راحت**

بدین ترتیب با توجه به شرایط کار ، در اینده وسیله‌نقلیه عمومی منحصر به اتوبوس خواهد شد. و تاکسی ، تنها وسیله سریع‌تر و راحت‌تری خواهد بودو همان‌جنبه‌ای پیدا خواهد کرد که در دنیا معمول است ، بنا براین در آینده استفاده از تاکسی از صورت‌عمومیت خارج میشود و فقط کسانی از آن‌استفاده میکنند که توانائی پرداخت کرایه ایاب و ذهاب بیشتری دارند .

● **ایستگاه تاکسی**

تا امروز استفاده از ایستگاه‌تاکسی که خود راه حل تازه‌ای برای‌مشکل «ترافیك» بودمورد‌عمل قرارنمیگرفت اما از این پس چون صرفه با توقف درایستگاه است‌تاکسیها ازایستگاه های خود استفاده خواهند کرد .

● **پیشنهاد ها**

خبرنگار اجتماعی ما مینویسد : آنچه دولت در باره حل مسئله تاکسیرانی تهران‌مورد توجه و عمل قرار داده است‌از جمله پیشنهادهائی بوده است که خود مالکین‌تاکسیها و رانندگان برای حل مشکل خود عنوان کرده‌اند ، منتها تمام‌پیشنهاد های رانندگان تاکسی بفوریت ودر حال حاضر عملی نبود از جمله رانندگان دخلی به دولت پیشنهاد کرده‌اند که به آنها کمك مالی و جنسی «ارزاق» شود ، این پیشنهاد نیز مورد موافقت دولت قرار گرفته منتها موکول به تشکیل شرکت تعاونی مصرف و شرکت تعاونی اعتبار از طرف رانندگان وتاکسی‌رانان گردیده است .

● **آینده**

درمورد فروش پلاك تاکسیهاعده‌ای از رانندگان میگویند :

این نگرانی برای بعضی‌از صاحبان تاکسی‌ها وجوددارد که‌مبادا دولت‌دو هزار پلاك رابطور کامل نخرد .

دراین مورد خبرنگار ما مینویسد که مقامات دولتی اطمینان میدهندحتما تمام دوهزار شماره مقرر دراطلاعیه‌را خریداری خواهند کرد وبودجه لازم برای خرید پلاکهای مزبور تامین‌شده است که بالغ‌بر دومیلیون تومان‌خواهد بود .

خبرنگارما اظهارنظر میکندکه‌اگر رانندگان تاکسیها تردیدی دراین‌امر دارند که‌مبادا دولت تمام دوهزارپلاك را خریداری نکند ماتقاضا میکنیم کمیسیون مامورخرید پلاکهای‌تاکسی هانتیجه خرید پلاك‌تاکسیها و تعداد کامل آنها راباشماره ومشخصات‌برای اطلاع همهٔ مردم اعلام دارد .

● **چه کنیم ؟**

عده‌ای از مالکین تاکسیهامیگویند ماروی تاکسیها به کمپانی‌ها بدهکاریم دراینصورت‌چه‌باید‌بکنیم؟اگرنخواهیم پلاك را بفروشیم چون اتومبیل در گرو کمپانی‌است‌نه‌تنها چیزی‌دستگیر خودمان نمیشود بلکه مقداری هم‌باید روی آن گذاشته به‌کمپانیها بپردازیم دراینمورد نیز خبرنگار ما مینویسد که‌راه‌حلی از طرف کمیسیون مامور خرید پلاکها پیش‌بینی شده است‌باین ترتیب که‌مالکین میتوانند از طریق تاسیس شرکت تعاونی از اعتبارات و وامهای دولتی استفاده کنند .

مطلعین امر میگویند افرادی‌که اتومبیلشان عجالتا درگرو کمپانی‌است میتوانند ازفروش پلاك آن خودداری کنند زیرا باخرید شماره دو هزار تاکسی ازطرف دولت طبعا درآمد باقی مانده تاکسیها بالامیرود و تاکسیرانی صرف خواهدکرد واگر هم این افراد خیال فروش پلاك خودرا داشته باشند اتومبیلشان که‌به کمپانیها مقروض است طبعاازمدلهای تازه میباشدمی‌توانند آنراهم‌پس ازفروش پلاك‌بقیمت خوبی بنحوی که ضرری متوجهشان نشود بفروشند .

طبق اعلامیه دولت رانندگانیکه باخرید پلاك تاکسیها بیکارمیشوند باستخدام شرکت واحد درمی‌آیند ایندسته از رانندگان تامین‌آینده بهتری مانند رانندگان‌فعلی‌شرکت واحد خواهند داشت چون از‌کلیه مزایای قوانین کار و بیمه های اجتماعی استفاده خواهند کرد .در این مورد مقامات مسئول بخبرنگار ما اظهار داشتند که دستورات‌لازم برای استخدام رانندگان تاکسیها به‌شرکت واحد داده شده است . بعضی از رانندگان باسابقه‌تاکسی میگویند که ماپس از سال ها خدمت وتحمل زحمت با پایه یك رانندگی نمیتوانیم با حقوق روزانه ۱۴۰ ریال شرکت واحد که به رانندگان داده میشود زندگی‌کنیم دراین مورد مسئولین امر اظهار میدارند که اولا رانندگان مالك تاکسی اگر صلاح کار خود را دانستند میتوانند پلاك خودرا بدولت بفروشند ودر این موردجبروفشاری درکارنیست وثانیااین‌نوع‌رانندگان باید متوجه باشند که درشرکت واحد اتوبوسرانی میتوانند از مقررات ثابت استخدامی ۸ ساعت کار و از مزایای بیمه و کاراستفاده کنند. که چنین مقرراتی در تاکسی رانی تاکنون وجود نداشته است.

● **شرکت های‌تاکسیرانی**

در اعلامیه دولت به‌لزوم‌تشکیل شرکتهای تاکسیرانی نیز اشاره شده است .

خبرنگار مادر این باره‌مینویسد همانطور که در مقالات گذشته اطلاعات پیرامون مشکل‌تاکسیرانی تهران نوشته شده ، راه عملی و قطعی حل مشکل تاکسیرانی‌تهران تاسیس شرکت یا شرکت های تاکسیرانی است که خوشبختانه دولت نیز بحل این مشکل توجه داشته ومالکین تاکسیها را تشویق به‌تشکیل شرکت‌های تاکسیرانی کرده است .

تشکیل و تاسیس شرکت های تاکسیرانی باین ترتیب عملی است که در درجه اول مالکین تاکسیها دورهم جمع شوند تاکسی خودرابا برآورد عادلانه‌ای بعنوان سهام شرکت در اختیار شرکت قرار دهند و در درجه‌دوم‌صاحبان‌سرمایه دراینکار پیشقدم شوند و شرکت تاسیس کنند ، تاکسیهای مالکین را بقیمت عادلانه بخرند و شروع بکار کنند . لزوم تاسیس شرکت تاکسیرانی بخاطر حفظ منافع رانندگان وتثبیت وضع آنهاپیش بینی شده است ، از طرفی تامین رفاه اهالی تهران ایجاب میکندکه تاکسیرانی شهرنظم وترتیب‌بهتری داشته باشد ، دولت راسا درنظر ندارد شرکت‌تاکسیرانی تاسیس نماید ، بلکه به پیروی از دستورات شاهنشاه‌نظر اینست که‌حتی‌المقدور کار مردم بخود مردم سپرده‌شود بنابراین فرصت لازم به مالکین تاکسیها داده شده است که در این راه پیشقدم شوند و شرکت یاشرکتهای تاکسیرانی تاسیس کنند . وقتی شرکت تاکسیرانی تاسیس شد سود صاحب سهم بر- اساس سرمایه معین و قطعی می- گردد . راننده از مزایای کارگاه (قوانین بیمه‌های اجتماعی وکار) استفاده خواهد کرد ، روابط‌پلیس راهنمائی بارانندده متخلف برپایه صحیح و دلخواه طرفین استوار میشود ، دراین میان تکلیف مردم نیز که برای استفاده از تاکسی پول قابل توجهی میدهند روشن میشود و ناراحتیها ، کشمکشها و پرخاشهای بیمورد بین مسافران‌و رانندگان تاکسی کم میشود و یا بکلی از بین میرود.

البته بعضی از مالکین تاکسیها دلائلی باتوجه به تجربه‌ای که دیگران حاصل کرده‌اند می‌آورند شرکت تاکسیرانی بعلت عدم امکان کنترل دقیق درآمد آن صرف نمیکند ، ولی این‌دلیل کافی نیست و تشکیل شرکت براساس منطقی وصحیح و کنترل و ایجاد ایمان ،شخصیت در راننده و حتی نصب تاکسیمتر عملی است . البته چنانچه طبق اصولی اداره شود ثمربخش خواهد بود و همهٔ‌شرکت کنندگان بهره‌مند خواهند شد و وضع تاکسیرانی هم روی اصول دنیائی درمی‌گیرد.

هنرمندان ایرانی در مسکو

رادیو مسکودیشب در بخش اخبار فارسی خود پیرامون سفر هنرمندان ایرانی به اتحاد شوروی که قبلا خبر آنرا داده بودیم گزارش تازه‌ای‌منتشر کرد و گفت :

دیروز هنرپیشگان ایرانی که حالا سه هفته‌است‌بنابدعوت وزارت فرهنگ اتحاد جماهیر شوروی در شوروی بسر میبرند وارد مسکو شدند .هنرپیشگان ایرانی در عرض این مدت درباکو گنجه ـ وآذربایجان شوروی شانزده کنسرت دادند . مهمانان ایرانی پس از اتمام کنسرت خود در آذربایجان شوروی در خواست نمودندکه ازمسکو دیدن نمایند . حالا هنرپیشگان ایرانی درپایتخت شوروی بسر میبرند.اهالی مسکو با علاقه زیاد در انتظارملاقات با مهمانان ایرانی هستید این ملاقات فردا در کاخ‌دوستی در مسکو بعمل خواهد آمد. خبرنگار رادیو مسکو از هنرمندان ایرانی در خواست نمود که خاطرات خود را در مسافرت‌آذربایجان شوروی بیان کنند آقای مهدی خالدی رئیس هیئت گفت ما در شهرهای‌باکو و گنجه جمعا شانزده کنسرت اجراء نمودیم حداقل بیش‌از پنجاه هزار نفر از اهالی محترم جمهوری آذربایجان‌در کنسرت ما شرکت نمودند استقبال و تشویقی که مردم‌آذربایجان‌ازما نمودند بی سابقه بود

باآنکه قرار بود سینما حافظ هم فیلم عظیم و خارق‌العاده

سقوط امپراطوری‌رم

را نمایش دهد معهذا بخاطر آندسته از علاقمندانی‌که مایلند برای چندمین بار این فیلم شگرف سینمای هند را تماشانمایند

سی‌ونهمین هفته‌نمایش

سنگام

همچنان در

سینما حافظ

ادامه خواهد یافت

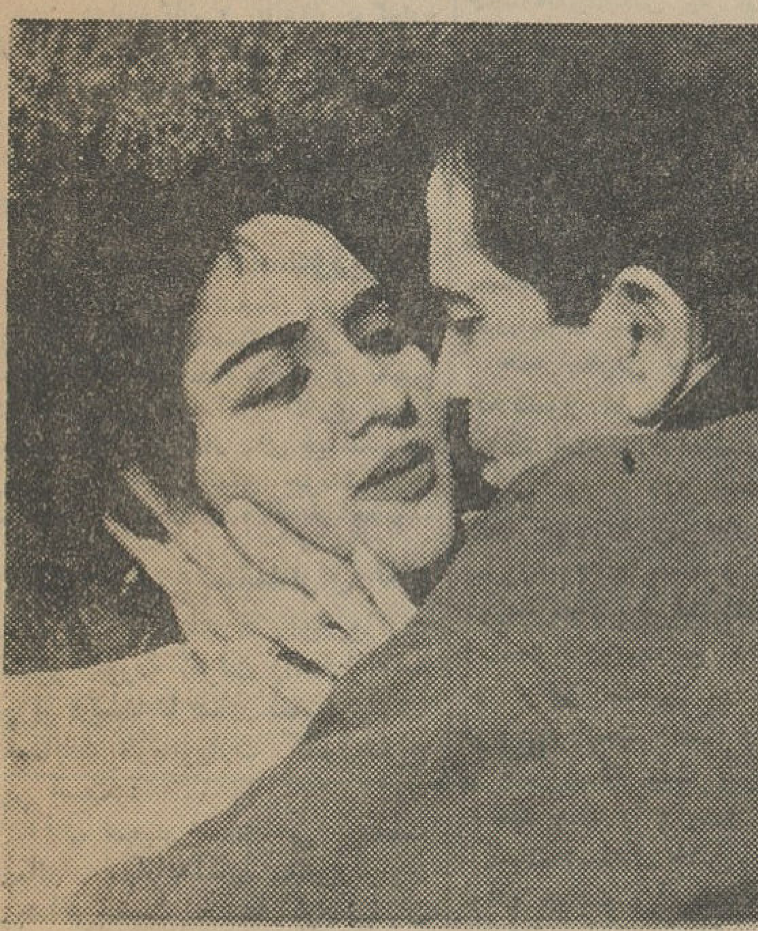

آگهی دعوت مجمع همگانی

مجمع همگانی سازمان تعاون مصرف کادر نیرو های انتظامی در ساعت ۹ صبح روز پنجشنبه سوم دیماه ۱۳۴۳ در وزارت جنك تشکیل میگردد بدینوسیله از اعضای شورایعالی و بازرسان و هیئت مدیره سازمان دعوت میشود که در مجمع مزبور حضور بهمرسانند .

مدیر عامل سازمان سرلشکر به آفرید

دستور جلسه :

۱- استماع گزارش شورایعالی و مدیر عامل

۲- رسیدگی به ترازنامه سال ۱۳۴۲

۳- تصویب افزایش سرمایه

۳-۱ آ-۳۳۴۸۴

طبق قرارداد کمپانی «آر-ك» در همه جا بعداز نمایش‌فیلم «سنگام» فیلم «آرزوی مادر» بلافاصله بمعرض نمایش گذاشته‌شدو اینك‌همزمان باسی‌ونهمین‌هفته‌نمایش «سنگام» فیلم «آرزوی مادر»

از فرداصبح در سینماهای

دنیا-نادر

مراد-رامسر-فلور-کارون-جهان

آرزوی مادر

دوبله‌بفارسی - باشرکت

راج‌کاپور - ویجنتی‌مالا

«هنرپیشگان فیلم سنگام»

در فیلم «سنگام» فداکاری دو دوست زبانزد همه تماشاچیان میباشد ودر فیلم «آرزوی مادر» گذشت و صمیمیت دو خواهر داستانی بوجود آورده که هرگز از خاطره ها محو نخواهد شد .

آنچه‌راکه باید بدانید

تی بی تی

تلفن فیشرآباد ۴۶۹۹۹ فردوسی ۳۰۳۰۲۹

برنامه حرکت سرویس های زمستانی خود را باطلاع میرساند تلفن-ناصرخسرو ۳۰۲۲۷۵

نام شهرستان	صبح				بعدازظهر		
رشت	۶½	۸	۸½	۱۰	۱۴	۱۴½	۱۶
همدان	۶½	۹½			۱۴½		
بابل	۶½	۷½			۱۳½	۱۶½	
کرمانشاه	۶½	۹½			۱۴½		
گنبد قابوس	۶½	۷½			۱۳½	۱۶½	
بهشهر	۶½	۷½			۱۳½	۱۶½	
اصفهان	۶½	۹	۱۰		۱۴	۱۴½	۱۶
آمل	۶½	۷½			۱۳½	۱۶½	
گرگان	۶½	۷½			۱۳½	۱۶½	
پهلوی	۶½	۸	۸½	۱۰	۱۴	۱۴½	۱۶

	صبح	بعدازظهر
کرمان-زاهدان	۶½	۱۴½
آستانه	۸	۱۵½
تبریز	۶½	۱۳
مشهد	۶½	۱۶½
میانه	۶½	۱۳
شیراز	۶½	۱۶
یزد	۶½	۱۷
زنجان	۶½	۱۳
رودسر	۸	۱۵½
اردبیل	۶½	۱۴½
لنگرود	۸	۱۵½
رضائیه	۶½	۱۳
لاهیجان	۸	۱۵½
آبادان	—	۱۴
سنندج	۶½	

سرویس های خارج از ایران

مونیخ	پنج شنبه		
ارض روم	یکشنبه	چهارشنبه	پنج شنبه

شما هم ساعت مسافرت خودرا تعیین کنید

تی بی تی همگام بابزرگترین سرویسهای مسافربری دنیا بپیش میرود

اطلاعات

سه‌شنبه
● ۱۰ شعبان ۱۳۸۴
● ۱۵ دسامبر ۱۹۶۴
● شماره ۱۱۵۶۳
● سال سی و نهم

بموجب لایحه تفکیک فرهنگ ادارات فرهنگی تغییر نام دادند

● آئین نامه شورایعالی آموزش و پرورش بجای شو.رایعالی فرهنگ تهیه شد

در کمیسیونی که دیروز در دفتر آقای دکتر هدایتی وزیر آموزش و پرورش باحضور معاونان وزارت فرهنگ برای بررسی مسائل مربوط به تفکیک امور اوقاف و فرهنگ و هنر ازوزارت آموزش و پرورش و اجرای قانون تفکیک وزارت فرهنگ تشکیل شد در باره تنظیم طرح آئین نامه شورایعالی آموزش و پرورش و مسائل مربوط به تفکیک اداره باستانشناسی و کتابخانه ملی والحاق آن بوزارت فرهنگ و هنر مطالعات و بررسیهای مقدماتی بعمل آمد. همچنین در باره تغییر نام ادارات کل فرهنگ استان وادارات کل فرهنگ شهرستان و سایرسازمان های فرهنگ و ذکر نام جدید وزارت آموزش‌و پرورش بروی ملزومات موجود تصمیماتی اتخاذ شد ومتعاقب آن این بخشنامه از طرف آقای دکتر هدایتی وزیر آموزش‌و پرورش بعنوان کلیه سازمانهای وزارت آموزش و پرورش صادر گردید.

نظر باینکه طبق قانون تفکیک وزارت فرهنگ امور مربوط به اوقاف و فرهنگ وهنر از وزارت فرهنگ منفك و وزارت فرهنگ تحت عنوان وزارت آموزش و پرورش مامور اجرای برنامه های آموزشی در سراسر کشور می باشد. مقتضی است بمنظور تطبیق عناوین ادارات و سازمانهای موجود باعنوان وزارت آموزش و پرورش دستورات زیر را بموقع اجرا گذارند

۱ـ نام ادارات کل فرهنگ استان در استانها و ادارات کل فرهنگ شهرستان در فرمانداریکل و ادارات فرهنگ نواحی تهران و اداره فرهنگ شهرستان در شهرستانها ونمایندگی های فرهنگی ازاین تاریخ بترتیب اداره کل آموزش‌و پرورش‌شهرستان اداره آموزش و پرورش نواحی‌تهران اداره آموزش‌و پرورش شهرستان و نمایندگی آموزش و پرورش تبدیل میشود.

۲ـ چون ذکر عنوان وزارت‌آموزش و پرورش و ادارات کل آموزش و پرورش استان و شهرستان برروی نامه ها و مکاتبات وزارت آموزش و پرورش از لحاظ جلوگیری از هر گونه اشتباه در ارسال نامه‌هاضروری است و از طرفی لازم است از هزینه های غیر ضروری حتی‌الامکان خودداری و ملزومات موجود را قبلا بمصرف رساند مقتضی است درکلیه سازمانهای وزارت آموزش و پرورش ملزومات موجود را باحذف عنوان وزارت فرهنگ‌وبکاربردن مهر وزارت آموزش و پرورش مورد استفاده قرار دهند و در آتیه چنانچه احتیاج به طبع ملزومات جدید باشد با عنوان وزارت آموزش و پرورش تهیه نمایند.

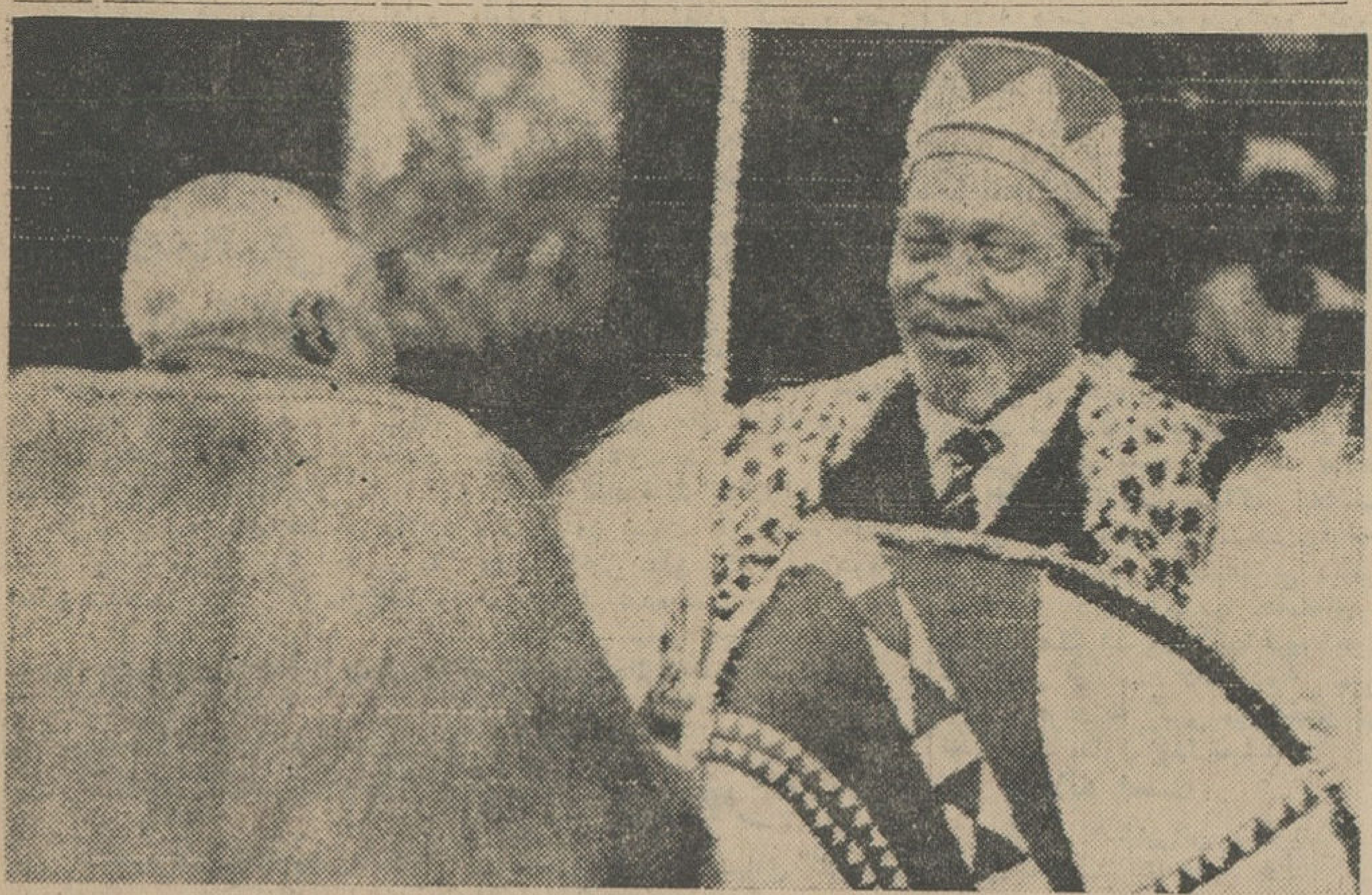

جومو کنیاتا، نخست‌وزیر پیشین کنیا، پس‌ازاستقلال کامل این‌کشور، از دوروز قبل بعنوان رئیس جمهوری مشغول انجام وظیفه شد. این عکس کنیاتا رادر مراسم اعلام جمهوری در کنیانشان میدهد. کنیاسابقا مستعمره انگلستان بودو یك‌حکمران کل انگلیسی به‌نمایندگی ازطرف ملکه الیزابت‌مقام ریاست کشور را داشت.

در جلسه دیروزسناگفته‌شد:

قدرت ارتش ایران

دررژه باشکوه ۲۱ آذر بخوبی تجلی کرد

● لایحه اجازه تاسیس شرکت سهامی چاپخانه وزارت اطلاعات برای رسیدگی بیشتر بکمیسیون اعاده شد

رئیس مجلس سنا دیروز پیرامون روز تاریخی ۲۱ آذر سخن گفت‌و همت واراده شاهنشاه و فداکاری ارتش را برای نجات آذربایجان مورد تجلیل قرارداد.

چند تن از آقایان سناتورها نیز در همین زمینه سخن گفتند و دوسئوال از دولت تقدیم شد.

● عید بزرك ملی

جلسه‌علنی‌مجلس سنا بریاست آقای مهندس جعفر شریف امامی‌تشکیل شد. ابتدا آقای مهندس شریف امامی درباره روز بیست‌ویکم آذر چنین گفت:

روز شنبه که مجلس سنا بعلت تعطیل رسمی جلسه علنی نداشت مصادف با روز ۲۱ آذر وروز نجات آذربایجان بود.

همه بخوبی بخاطر داریم ایامی که کشور عزیز ما هنوز گرفتار اثرات شوم و خانمانسوز جنك دوم جهانی بود و تازه میخواست شانه های خود را زیر بار سنگین پل پیروزی جابجا بکند و بعد از تحمل آنهمه سختی و فداکاری و گذشت وکمك های بیدریغ که بدون‌تردید در توفیق متفقین در جنك تاثیر فراوان داشت نفسی راحت بکشد و هنگامیکه ملت صبور ما دوره نقاهت جنك را با مشقت میگذرانید ناگهان دسته‌ای خائن و وطن فروش لوای خیانت برافراشتند و اهریمن صفت در لباس قیام دروغی بر علیه استقلال مملکت برخاستند وداستانی هول‌انگیز بوجود آوردند.

● دست اهرمن قطع شد

بهر حال در هیجده سال قبل در روز ۲۱ آذر برابر مشیت الهی و همت‌وشجاعت‌واراده توانای‌شاهنشاه وفداکاری ارتش دلیر وغیرتمندایران واهالی‌غیورآذربایجان‌دست اهریمنان خائن که بحریم استقلال مملکت و حیثیت ملت دراز شده بود از بیخ وبن قطع گردید و افسران وسربازان رشید ماتحت رهبری بزرك‌ارتشتاران وسالار خردمند و شجاع و باایمان خود با همکاری صمیمانه واستقبال بی نظیر مردم آنجا وارد سرزمین مقدس آذرآبادگان شدند و بساط حکومت ترور ووحشت را یکباره برهم ریختند و بکلی نابود ساختند

این روز تاریخی واین جشن بزرك ملی‌رابکلیه افراد ملت‌مخصوصا ارتش رشید و دلاور ایران ازصمیم قلب تبریك میگویم‌واز پروردگارتوانا برای ارواح طیبه کسانیکه در هر عصر و زمان در راه حفظ استقلال وبقای کشورجان خودرا فداکرده‌اند بالاخص برای ارواح شهدای راه مشروطیت ایران و شهدای راه‌نجات آذربایجان طلب آمرزش می‌نمایم

● قدرت ارتش ایران

بعد نطق‌های قبل از دستور آغاز شد، تیمسار سپهبد جهانبانی گفت عظمت رژه پریروز مافوق تصور بود. این نمونه‌هاکه قسمت کوچکی از ارتش‌شاهنشاهی بودند بخوبی قدرت عظیم وخرد ـ کننده ارتش دلیر مارا نشان میداد. در هیچیك از ادوار گذشته نیروی شاهنشاهی چه از لحاظ مادی‌و چه از لحاظ معنوی بدین پایه نبوده است.

رژه واحدهای مختلف بخوبی نشان دادند که ارتش ما به‌فرمان شاهنشاه قادر خواهند بود که‌هر وقت لازم باشد دشمن را خرد نمایند.

● جواب هرتجاوز

سناتور پرفسورجمشید اعلم گفت: روز نجات آذربایجان، روز تجلی و فداکاری ملت و نموداد نبوغ شاهنشاه بود. نمایشات پریروز هر بیننده را غرق در شوق و شعف میکرد. زیرا میدید که شاهنشاه چگونه ارتش دلیرش را تجهیز و آماده کرده‌است تابتواند جواب هرگونه دیوانه و متجاوزرا بفوریت بدهد.

در دنیائی که بعضی پیدا میشوند که روزی میلیونهادلار خرج میکنند تابین‌ملتها نفاق بیندازند ،جاسوسی میکنند، مابايد آنقدر قوی باشیم که جرئت جسارت نداشته باشند ما از دوستان خود گله‌مندهستیم که بدشمنان ما اسلحه‌مفت میدهند و آنوقت ما باید برای دفاع از خود پول بدهیم‌واسلحه بگیریم.دوستان ما باید با ما به‌ازاین باشند. (صحیح است).

● تقدیم سئوال

در این موقع آقایان دکترصدیق و پرفسور جمشید اعلم دو سئوال از وزارت دارائی و وزارت اقتصادتقدیم داشتند و سپس لوایح دولت مطرح شد و مورد رسیدگی قرار گرفت.

درکلیات لایحه تاسیس شرکت سهامی چاپخانه وزارت اطلاعات، آقای مسعودی بعنوان مخالف گفت: خط‌مشی دولت باید این باشد که‌مردم رابکار وفعالیت تشویق کنند،نه‌اینکه با سرمایه هنگفت ومعافیت گمرکی کار رااز مردم بگیرد.

من‌بااین لایحه که رقابت دولت با موسسات و چاپخانه‌های آزاد است مخالفم و معتقدم که‌اینگونه رقابتها بهیچوجه به مصلحت‌مملکت نیست‌و نتیجتا چندین هزارنفررا بیکارمیکند.

درتهیه‌این لایحه، از نظر صاحبان چاپخانه ها و نمایندگان سندیکای چاپخانه‌ها استفاده نشده بنده‌تقاضا دارم که دراین امرمطالعه کنندواگر این کار موجب ضرر و زیان مردم میشود، صرفنظر کنند.

بنده‌تقاضامیکنم‌این لایحه‌به‌کمیسیون برگرددو نظر هیئت مدیره چاپخانه‌ها را بخواهند ومورد توجه قرار دهند

سناتور جعفری مخبر کمیسیون فرهنگ گفت: چاپخانه تازه‌ای دایر نخواهد شد. بلکه چاپخانه‌ایکه دایر بوده و در سازمان برنامه بوده‌بوزارت‌اطلاعات منتقل شده است.

بنظر من باوظایفی که بر عهده‌وزارت اطلاعات گذاشته شده است باید یك چاپخانه مجهز داشته باشد.

سناتور دکتر شفق گفت: راجع‌به معافیتها بارها صحبت شده‌و دولت‌هم وعده داده که هر چه زود تر از این معافیتها صرفنظر کند. مهمترین‌کار وزارت اطلاعات، انتشارات است و این لازمه‌اش داشتن یك‌چاپخانه‌مجهز است.

سناتور مسعودی پیشنهاد کرد که این لایحه‌بکمیسیون برگرددتا مطالعه بیشتری روی آن بشود. آقای‌مسعودی توضیح دادکه درگذشته‌نشریات‌وزارت اطلاعات در چاپخانه های ملی چاپ میشد و بسیار نفیس و بقیمت‌ارزان تمام میشد. ولی بادایر شدن‌چاپخانه دولتی خواهند دید که به چه قیمتی تمام خواهد شد.

اگر منظور انتقال چاپخانه موجود در وزارت اقتصاد بوزارت اطلاعات است که محتاج‌بقانون‌جدید نیست‌و نیازمندی آنوزارتخانه انجام میشود واگرنظر توسعه دادن چاپخانه وسرمایه‌گذاری دولت با معافیت های گمرکی ورقابت با موسسات آزاد است که بنظر بنده صلاح نیست و بهتراست لایحه برود بکمیسیون ورسیدگی بیشتر بشود و نظر مردم‌هم خواسته شود.

آقای دکتریگانه وزیر مشاورگفت: نظر جناب آقای مسعودی در باره واگذاری کار مردم بمردم موردتصدیق وتائید دولت است و جز ۵ چاپخانه دولتی که طبق قانون مصوبه رسمیت دارد و این هم یکی از آنهاست.دولت هم ممنوع از توسعه وازدیاد تعداد چاپخانه های دولتی است.

به پیشنهاد آقای مسعودی رای گرفتند و تصویب شد ولایحه‌برای رسیدگی بیشتر به کمیسیون مربوط ارجاع گردید.

در پایان جلسه وصول لایحه تشکیل سپاه ترویج و آبادانی‌اعلام گردید و پس از تصویب فوریت آن به کمیسیون مربوط ارجاع گردید.

تجلیل از مقام علیاحضرت ملکه پهلوی

سال گذشته‌جشن باشکوهی درتالار انجمن دوشیزگان و بانوان بمناسبت روز مادر انجام شد و در خلال مراسم از مقام علیا حضرت ملکه پهلوی که فرزند والاگهری چون اعلیحضرت‌محمد رضا شاه بملت ایران داده‌اند ومنشاء ثمرات نیکو و مهمی برای عظمت و ارتقاء کشور بوده‌اند تجلیل‌وسپاس‌ـ گذاری شد.

این مراسم امشب نیز در عمارت انجمن دوشیزگان و بانوان برگذارو ضمن نطق‌هائی که ایراد خواهدشداز مقام رفیع علیاحضرت ملکه پهلوی تجلیل میشود و جشن باشکوهی با حضور هزار ها نفر اعضای‌انجمن‌منعقد میگردد.

سرپرست نخست‌وزیری

آقای دکترمحمود کشفیان وزیرمشاور از طرف آقای نخست وزیر بسمت سرپرست امور نخست وزیری تعیین شد. ایشان کلیه امور اداری ومالی نخست وزیری وکار های هیئت‌دولت وسرپرستی سازمانهای جزءتشکیلات نخست وزیری راعهده‌دار خواهدبود.

فرماندار وبخشداران تازه

امروز انتصابات تازه‌ای‌دروزارت کشور صورت گرفت واحکام ۸۰۰ تن از دیپلمه‌ها صادر شد.

انتصابات تازه وزارت کشوربشرح زیر است:

آقای سعید جهانشاهی بسمت فرماندار مهاباد، آقای محمودمولوی عربشاهی‌بسمت بخشدار کوچصفهان آقای فاضل سیف‌السادات بسمت بخشدار ماه‌نشان، آقای حسن‌تقوی بسمت بخشدار قیدار.

ضمنا امروز احکام کارآموزی ۸۰۰نفر از دیپلمه‌ها صادر گردید

سئوال ازدولت

سئوال زیر در جلسه امروزمجلس سناتقدیم شد.

مقام محترم ریاست مجلس سنا خواهشمندم مقرر فرمائید جناب آقای وزیر اقتصاد برای جواب بسئوالات زیر در مجلس سنا حاضر شوند.

۱ـ از یك‌اتومبیل که وارد ایران میشود چند نوع گمرك وسودبازرگانی گرفته میشود.

۲ـ محصلینی که در خارج‌تحصیل کرده و تمام نموده‌اند باچه شرایطی میتوانند یك اتومبیل بدون گمرك و سود بازرگانی وارد نمایند.

باتقدیم احترامات
پروفسور جمشید اعلم

«توفیق» بازهم منتشر شد

شهریه مدارس ملی یکنواخت میشود

● از سال آینده‌دیگر مدارس تازه دولتی افتتاح نمیشود

صبح دیروز کمیسیونی در دفتر آقای شاکرین معاون‌وزارت آموزش و پرورش باشرکت روسای ادارات آموزش تهران برای اتخاذ‌تصمیماتی در مورد نحوه اخذ شهریه در مدارس ملی تشکیل شد.

بقرار اطلاع بامطالعاتی که از طرف مسئولان آموزش و پرورش استان تهران صورت خواهد گرفت شهریه در کلیه مدارس ملی یك‌نواخت میشود.

ضمنا قرار است‌در این کمیسیون تصمیماتی نیز برای نحوه پرداخت اعانه بمدارس ملی صورت گیرد.

همچنین دراین کمیسیون تصمیم گرفته شدکه بخاطر صرفه جوئی در بودجه فرهنگ کشور از سال آینده بهیچ وجه وزارت‌فرهنگ اقدام‌بتاسیس مدارس دولتی نکند و در شهر ها و روستاها باواگذاری امور فرهنگ بمردم اجازه تاسیس مدارس ملی را باشرائط سهل تری بمتقاضیان‌بدهد و در عوض کمکهای بیشتری نیز بصاحبان مدارس ملی بنماید.

سفارتکبرای نپال وایران در دوکشور

دولت شاهنشاهی ایران و دولت پادشاهی«نپال» بمنظورتوسعه‌مناسبات دوستانه وتحکیم علائق موجود موافقت نموده‌اند که بین‌دوکشورروابطسیاسی ازدرجه سفارتکبر ی برقرار گردد.

گشایش اعتبار برای شکر زرد وسرخ ممنوع شد

آخر وقت امروز روابط عمومی‌بانك مرکزی ایران اعلام داشت:

امروز بکلیه‌بانکهای کشور دستور داده شد که از گشایش اعتباربرای ورود شکر زرد و سرخ مصرفی کارخانجات داخلی بدون اجازه‌وزارت اقتصاد خودداری نمایند.

شهردار انتصابی

خبرنگار ما درخواف‌مینویسد: چندروز پیش آقای عبدالله مشهودی که‌مدت سه‌سال شهردار انتخابی‌خواف بودطبق ابلاغ‌صادره از طرف‌استانداری خراسان وتائید وزارت کشور بسمت شهردار خواف منصوب شد.

اطلاعیه سینما سانترال
چون در ساعت ۸ بعد از ظهر امروزفیلم عظیم سقوط امپراطوری رم
در حضور والاحضرت شاهپور
غلامرضا پهلوی
در سینما سانترال نمایش داده خواهدشد،لذا از فروش بلیط برای سئانسهای۷و۹ بعد از ظهر معذوریم. ضمنا فیلم
«سقوط امپراطوری‌رم» ازصبح‌چهارشنبه درسینماسانترال
بمعرض نمایش عموم گذارده خواهدشد

آگهی حراج
شرکت ملی نفت ایران اجناس مشروحه زیر موجود در انبار ری‌راازطریق مزایده عمومی بفروش‌میرساند.
ماشینهای تحریر اسقاط ـ شیرآب‌ـلوازم منزل‌اسقاط
علاقمندان می‌توانند ساعت ۱۰ صبح روز شنبه ۲۸ر۹ر۴۳ در محل حضور بهمرسانند.
آ ـ ۳۳۳۳۶
۱ـ۲

برای شرکت درسازندگی ایران نوین
درحساب پس‌انداز نوین بانك اعتبارات کشاورزی شرکت نمائید
وازبهره ۶ بز و جایزه بزرگ ۳ میلیون ریالی
و ۱۶۴۸ جایزه دیگر استفاده کنید.

اطلاعیه
یکی از شرکتها در یك کاریکاتور ازمیان تیلرها (غیر ازتیلر نفتی‌میتسوبیشی)در ترازوی عدلی تیلر خودرا سبکتر از سایر تیلرها نشان داده وعیبی ازهمه گرفته‌بود.
باآنکه این کاریکاتور خود دلیل اعتقاد آنشرکت بسبکی وزن وبی‌رقیبی تیلر نفتی میتسوبیشی بود لازم میداند بعنوان نماینده صنف تیلر فروش بشرکتهای فروشنده تیلر توصیه نماید تبلیغات خودرا باموازین منطقی تطبیق دهند وسعی نمایند مشروع ومستدل تبلیغ کنند.
نماینده تیلر میتسوبیشی ـسید عبدالرحیم فیکوهی رشت‌ـ خیابان‌سعدی
۳ـ۱ ۳۳۴۲۸ـ۱

برای شرکت در دومین قرعه‌کشی حساب پس انداز
بانك تجارت خارجی ایران
فقط تا پایان آذرماه فرصت دارید
۱،۵۰۰،۰۰۰ ریال جوائز نقدی که جایزه اول آن ۵۰۰،۰۰۰ ریال است در انتظارشماست. به مانده حسابها علاوه بر جایزه بهره نیز پرداخت میشود.
بانك تجارت خارجی ایران: خیابان سعدی (کوچه بانك) ـ خیابان تخت جمشید(بین‌چهار راه‌بهار وروزولت) ـ خیابان قزوین (روبروی دخانیات)ـ خیابان آیزنهاور(جاده کرج‌ـجنب جمشید آباد)ـخیابان رودکی(سلسبیل) چهار راه مرتضوی
صبحها از۸ تا۱ بعد ازظهر عصرها از ۴ تا ۷ بعدازظهر
آ ۱۰۵۵

بانك تجارت خارجی ایران
بخاطرخدمت به صادرات کشور، امکان آشنائی بازرگانان ایرانی رابابازارهای صادراتی جهانی و بازرگانان واردکننده خارجی توسط کارگزاران خودبدون دریافت کارمزد و هزینه فراهم میسازد. برای استفاده ازاین تسهیلات وکسب اطلاع بیشتر به نشانی زیر مراجعه فرمائید
بانك تجارت خارجی ایران
خیابان سعدی ـ کوچه بانك

بدستور کارخانه وطن کازرونی بمنظور کمك بمستمندان فقط در سه روز آخر حراج
سه‌شنبه. چهارشنبه پنج‌شنبه
پتوی سبز تخته ۲۲تومان
از آخرین فرصت حراج فروشگاه کازرونی استفاده نمائید.
فروشگاه کازرونی تهران: خیابان‌سعدی فقط در مغازه سه دهنه ـ
اصفهان: پاساژ کازرونی‌ـ مشهد: خیابان خسروی نو.