سال سی‌وچهارم- شماره ۱۰۱۷۵ — چهارشنبه هفدهم فروردین‌ماه ۱۳۳۹ — تکشماره ۳ ریال

اطلاعات

جریان روز

سرمقاله وتفسیرجهان را درصفحه دوم مطالعه‌فرمائید

کمك جنسی | جنك اقتصادی

آفریقای جنوبی
صحنه عملیات فجیع شده‌است

وزیردادگستری آفریقای جنوبی گفت لگدزدن باپوتین آهنین وکوفتن باباتون به‌سر سیاهپوستان مانعی ندارد ودولت به پلیس سفید مهر داده است

تعداد مقتولین سیاهپوست تاکنون به صدها نفر رسیده وبیش از هزار نفر مجروح هستند

پلیس استادان سیاهپوست را بالگد ازکلاسها خارج میکند وزخمی‌ها را ازتخت بیمارستانها پائین میکشد

صفحه ۲۰

بنظر دولت آفریقای جنوبی تنها واقعه تاثرانگیز دوهفته اخیر کشته شدن یك سفید پوست بوده ست. پلیس حتی سیاهپوستانی را نیز که در اعتصاب شرکت نداشته‌اند، کتك میزند.

نهرو گفت وضع آفریقای جنوبی از مستعمرات‌هم بدتراست وسیاهپوستان بمبارزه ادامه خواهند داد تاراهی بسوی آزادی بگشایند و مکمیلان با سیاهپوستان اظهار همدردی کرد.

ملل جهان نسبت به قربانیان سیاست نژادی آفریقای جنوبی همدردی عظیمی ابراز میدارند و اعمال وحشیانه دولت این کشور را محکوم ساخته‌اند.

شرح درصفحه ۳

شرکت‌شاهنشاه وملاك‌حسین درمانور نظامی

شاهنشاه در میهمانی شام دیشب فرمودند:
آرزوی مااینست‌که درپرتو آرامش‌وصلح‌عمه‌ملل خاورمیانه بدون نگرانی بتوانند بسوی آینده درخشان خود پیش روند.

اعلیحضرت ملك حسین‌هنگام بازدیدازدانشگاه‌گفتند:
ملت ایران مشعلدار دانش وبینش بوده وراه تاریك جهل را در برابر بشر روشن ساخته است .

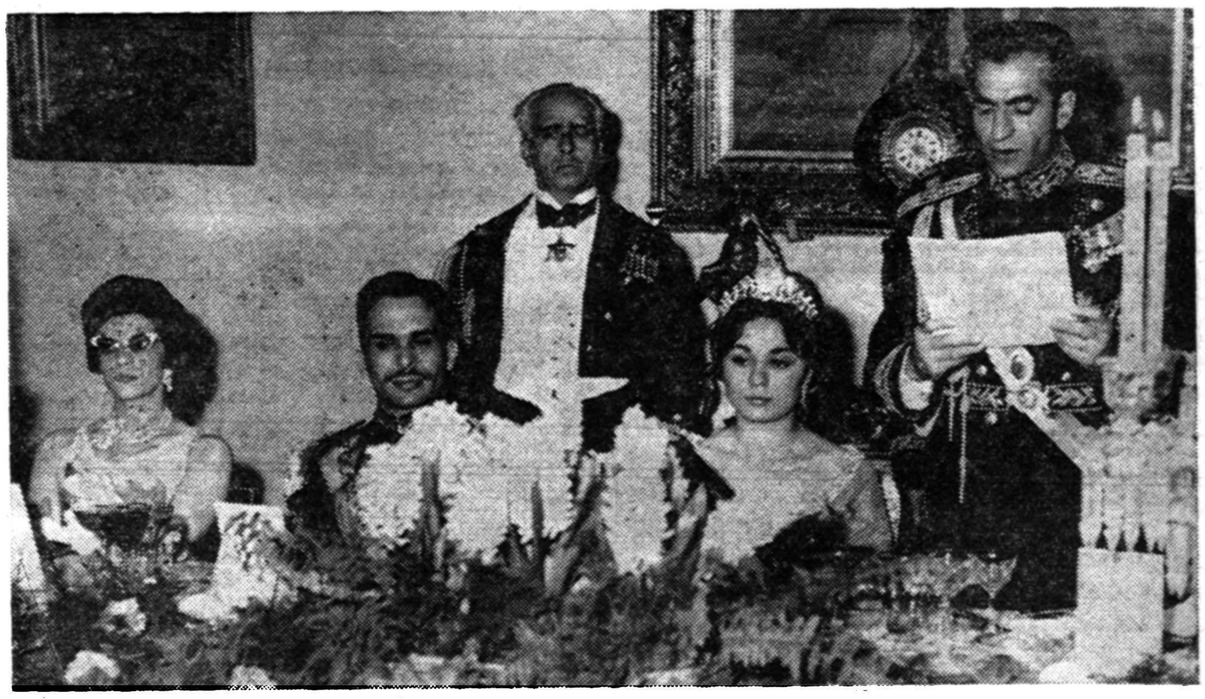

شاهنشاه، علیاحضرت ملکه فرح، اعلیحضرت ملك حسین ووالاحضرت شاهدخت شمس پهلوی درضیافت دیشب کاخ گلستان هنگامیکه شاهنشاه صحبت میفرمایند.

امروز شاهنشاه و اعلیحضرت‌ملك حسین در مانور نظامی جالبی وسیله سپاه یکم پادگان مرکز در ارتفاعات ۷۶ کیلو متری تهران شرکت کردند در این مانور عملیات واحد های جدید توپخانه ارتش گردان جت‌نیروی هوائی و گردان چتر باز مورد توجه قرار گرفت .

اعلیحضرت ملك حسین امروزناهار را در سلطنت آباد میهمان تیمسار ارتشبد هدایت رئیس ستاد بزرگ ارتشتاران بودند .

درکاخ‌گلستان

دیشب درکاخ گلستان ضیافتی‌به نام‌وشب‌نشینی از طرف اعلیحضرت همایونی بافتخار مهمان عالیقدرشان پادشاه اردن هاشمی بربا بود . محوطه کاخ گلستان بطرز زیبائی چراغانی شده‌بودوهنگام‌آغازشب‌نشینی مراسم آتش‌بازی انجام گرفت .

درضیافت شام کاخ گلستان ، اعلیحضرت همایونی‌و علیاحضرت‌ملکه

بقیه در صفحه ۱۸

تقاضاهای زائرین حج
ازامروز پذیرفته شد
روزشنبه کمیسیون حج تهران تشکیل میگردد

دیروز دستور تشکیل کمیسیون‌حج شهرستان تهران بفرمانداری‌تهران‌داده شد و امروز فرمانداری تهران اطلاع داد که اشخاصی که قصد تشرف بیت‌الله‌الحرام را دارند ، می‌توانند به فرمانداری تهران‌مراجعه‌نمایند و امروز نیز عده ای مراجعه کردند .

متقاضیان بایستی تقاضا نامه های خود را که‌حاوی نام ،شهرت نام پدرو شماره شناسنامه‌و محل‌صدور و تاریخ تولد باشد بانضمام دو قطعه عکس‌برای ثبت د ردفتر‌مخصوص‌حجاج به دفتراستانداری تهران تسلیم‌نمایند تقاضای مزبوراز روز شنبه ۲۰فروردین که کمیسیون رسیدگی بوضع‌زائرین تشکیل می گردد پس از رسیدگی گواهی حج را برای آنان صادر کند.

امروز از طرف آقای مصطفوی فرماندار تهران دعوت نامه مخصوص کمیسیون حج‌برای نمایندگان‌وزارت خانه های مربوطه ارسال گردید .

خانه سازمانی
برای کارمندان

★

★ کوشش میشود که برای کارمندان خانه یا کرایه مسکن تامین گردد

★ پیش بینی میشود که در لایحه استخدام برای کارمندان حق مسکن در نظر گرفته شود.

شرح درصفحه ۱۸

فرامین انتصاب دوسناتوردیگر صادرگردید
فردا درهیئت رئیسه سنا مراسم تحلیف بعمل می‌آید

سناتور دکتر سعید مالك — سناتور گلشائیان

امروز اطلاع حاصل شدکه به فرمان اعلیحضرت همایون‌شاهنشاه آقایان دکتر سعید مالك(لقمان‌الملك) وعباسقلی گلشائیان بسمت سناتور انتصابی تهران منصوب گردیدند وفرامین سناتوری آقایان مذکور از طرف وزارت دربار شاهنشاهی بمجلس سنا ارسال شد

آقای دکتر سعیدمالك در شش سال گذشته بعنوان‌سناتورانتخابی تبریز وآقای گلشائیان به عنوان سناتور انتخابی تهران عضویت مجلس سنارا دارا بودند ودر ۲۷ اسفندماه سال‌گذشته دوره‌سناتوری آنها پایان یافته بود.

آقای‌سناتوردکترسعیدمالك‌در سال ۱۲۶۷ درتبریز متولد شد وپس از پایان تحصیلات متوسطه در فرانسه دانشکده پزشکی پاریس‌را طی‌کرد ومشاغل مهم ایشان درباز‌گشت به ایران ابتدا ریاست صحیه کل قشون وریاست صحیه کل مملکتی وسپس عضویت درکابینه های‌ساعد بیات- صدر وحکیمی بعنوان وزارت بهداری بوده است،آقای دکترسعید مالك ازسال ۱۳۲۸ عضویت مجلس سنارا داشت.

آقای سناتور گلشائیان متولد سال ۱۲۸۱شمسی‌است که‌تحصیلات مقدماتی رادرتهران انجام داد و سپس باخذلیسانس حقوق‌ازدانشگاه پاریس نائل آمد.

آقای سناتور گلشائیان‌بهستهای

بقیه در صفحه ۱۸

یك‌کارشناس انگلیسی اعلام خطر میکند:

بنای ساختمانهای تهران سست است
شهر تهران روی یك مدار زلزله خیز قراردارد

★ساختمانهائیکه برای لندن و پاریس مناسب اند در تهران بنا نهاده شده‌اند.

★ اگر روزی‌درتهران‌زلزله‌ای روی بدهد ممکنست‌خرابی زیادی بار بیاورد.

★ رئیس مؤسسه ژئوفیزیك دانشگاه تهران میگوید : زلزله بتهران آسیبی نخواهد رساند.

★ یك استاد دانشگاه‌میگوید: نظر کارشناس انگلیسی تا اندازه‌ای صحیح است.

آقای « کریستوفر سارویج » کارشناس انگلیسی که اکنون در تهران بسر میبرد و مطالعات‌زیادی دربارهٔ شهر تهران نموده است در یك مصاحبه با خبرنگار ما اظهار نظر کرد که اگر زلزله‌ای درتهران روی بدهد ممکن است خرابی‌زیادی ببار آورد.

بقیه در صفحه ۱۲

در کوچه هاهم حق پارکینك میگیرند

اخذ حق پارکینك‌درلاله‌زار وفردوسی شمالی شروع شد.

★ اتومبیل دارها از اخذ حق پارکینك ناراضی‌اند.

★ اگر در همه خیابان های شهر حق پارکینك اخذ شود، منظور راهنمائی که جلوگیری‌ازتمرکزاتومبیلها در خیابانهای مرکزی‌است عملی نخواهد شد.

امروز خبرنگار ماکسب اطلاع کرد که مامورین شهرداری در کوچه‌های خیابانهای مرکزی حق پارکینك خواهند گرفت.

همچنین ازامروزاخذحق‌پارکینك درخیابان لاله‌زار وقسمت شمالی خیابان فردوسی نیز شروع گردید

حق‌پارکینك برای هرساعت پنج ریال است وشهرداری از نظرسابق برای اخذده‌ریال درخیابانهای بالاتر ازمیدان سپه منصرف گردیده‌است

بطور کلی صاحبان اتومبیل ها ازاخذحق‌پارکینك ناراضی میباشند ولی مقامات راهنمائی‌این امررابرای جلوگیری از ازدحام و تمرکز اتومبیلها درخیابانهای مرکزی‌شهر لازم میدانند.

صاحبان اتومبیلها معتقدند بر- فرض اینکه اخذحق‌پارکینك در خیابانهای مرکزی لازم باشد، در خیابانهای غیرمرکزی ضروری نمی باشد ،واگر درهمه خیابانها حق پارکینك اخذشود، دیگر موضوع جلوگیری از تمرکز اتومبیل‌ها در خیابانهای مرکزی منتفی خواهدشد ومنظور مقامات‌راهنمائی‌عملی‌نخواهد شد.

بررسی تاریخ روابط ایران و شوروی

مقاومت دلیرانه پادگان رضائیه

درصفحه ۱۱

بانك ایرانیان

مؤسسه‌ایست‌صددرصدایرانی

بانك ایرانیان بدینوسیله باطلاع عامه میرساند که از طرف مشتریان محترم وظائف وصی یا ناظر یاقیم‌یامتولی و یاوکیل (بجز در امورمحاکماتی) را در برابر کارمزد مناسبی انجام خواهد داد.

بانك ایرانیان نیز خوشوقت خواهد بود در مسائل مربوط بمعاملات و موضوعهائیکه جنبه‌اقتصادی وبازرگانی داخلی یابین‌المللی‌دارند مورد شورمشتریان گرامی قرار گیرد ودر نهایت دلسوزی و علاقه مجانا اظهار نظر و راهنمائی بنماید .

از جمله تسهیلاتیکه بانك ایرانیان برای‌مشتریان خویش در نظر گرفته ایجاد باجه دریافت سیار است.

از مشتریان گرامی که مایل باشند بیش از پانصدهزار ریال وجه بحساب خود بسپارند در هرنقطه‌شهر تقاضا میشود از ساعت ۹ صبح تا ٦ عصر با تلفن ۳۰۰۹۷ باجه دریافت را بدفتر کار خود دعوت نمایند وبا کمال اطمینان وجه را بکارمندان بانك تحویل داده رسید رسمی دریافت فرمایند.

سعی بانك ایرانیان آنست که علاوه بر انجام معاملات عادی بانکی تاآنجاکه ممکنست راهنما و مشاور و دوست مشتریان خود باشد .

۱ـ٤ آـ۸۵۲ ابوالحسن‌ابتهاج

اقدام‌برای صدوراحکام جدید مهندسین

★ وزارتخانه‌ها مشغول تهیه لیست مربوط بمشمولین قانون استخدام مهندسین شده‌اند

★ اضافه حقوق مهندسین ازمحل بودجه هروزارتخانه قابل پرداخت است و وزارت دارائی تعهد مستقیمی درپرداخت این اضافات ندارد.

امروز اطلاع حاصل شد که وزارت دارائی معتقداست هیچگونه تعهد مستقیمی در پرداخت ترمیم حقوق مهندسین و کمك مهندسین ندارد و این اضافات باید ازاعتبار عمومی هروزارت‌خانه مستقلا تامین و پرداخت گردد .

علت آنهم اینست که قانون استخدام مهندسین قبل از تنظیم بودجه سال ۱۳۳۹ به‌وزارت‌خانه‌ها ابلاغ شد و مطابق ماده چهارقانون مزبور که تاکید میکند «درهرحال این تفاوت از سال۱۳۳۹ دربودجه منظور و پرداخت خواهد شد » وزارت‌خانه‌ها موظف به‌تامین آن بودند دروزارت دارائی گفته‌میشود بعرض آنکه وزارت‌خانه‌ای در این مورد کوتاهی کرده باشد میتواند ضمن ترمیم بودجه کسری خود را تامین کند .

اکنون وزارت‌خانه‌ها مشغول

بقیه در صفحه ۱۲

رستوران فرودگاه مهرآباد

پیتر سیسترز

هنرمندان مشهور صفحه‌های وگ که معروفیت‌جهانی دارند ازپنجشنبه شب ۱۸ فروردین ماه ۱۳۳۹ هفت شب متمادی فقط در شب‌نشینیهای این رستوران شرکت‌ونمایش خواهند داد. خواهشمنداست میزرا قبلا رزرو فرمائید.

تلفن ٤۳۰۱٤ آـ٦۹۸ ۱ـ٤

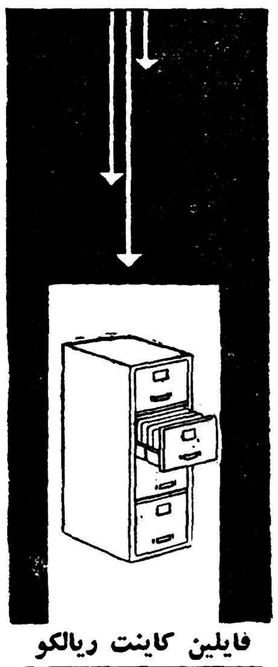

فایلین کابنت ریالکو

بهترین قفسه بایگانی

کارخانه ریالکو بزرگترین و بهترین سازنده لوازم فلزی دفتر از قبیل میزها ، صندلیها ، قفسه‌های بایگانی ، قفسه های کتابخانه و انبار ، گنجه ها و کمدهای جای لباس است . دراین کارخانه بیش از ٤۰۰ کارگر و مهندس ویك گروه هشت نفری متخصص خارجی خدمت میکنند .

نمایشگاه : میدان کاخ تخت جمشید تلفن ٦۸۱٤۲

درشهر بابك

هزار گوسفند بزیر شن رفتند
طوفان هزارها خروار شن روی گوسفندان فرو ریخت

طوفان سهمگینی در شهر بابك برخاست و خروار ها شن را از زمین بلند کرد و روی یك گله گوسفند فرو ریخت ، گوسفندان در زیر شن ها دفن و ناپدید گردیدند .

خبرنگار ما د رشهر بابك اطلاع میدهد دو روز قبل از ساعت ۷صبح طوفان سهمگینی در شهر بابك شروع شد و این طوفان که مدتی فضای شهر را با گردو غبار زیاد تیره و تار کرده بود تا نیمه شب ادامه داشت براثر این‌طوفان‌شدید چندین درخت کهنسال و تنومند از ریشه کنده شد و عبور و مرور وسائط نقلیه در شهر و جاده های اطراف متوقف گردید علاوه براین در محلی بنام « ریك سفید » که شنزار وسیعی میباشد طوفان گله‌ای را که متجاوز از هزارراس گوسفند بود به نقاط نامعلومی پراکنده کرد و گوسفندان نا پدید شدند . یکی از چوپانهای گله اظهار داشت با آنکه برای پیدا کردن گوسفندان گمشده کلیه نقاط دشت را بوسیله کامیون جستجو کرده‌ایم ولی متاسفانه از هزار راس گوسفندفقط لاشه چهارصد راس آنها که در لابلای شنهای دشت مدفون‌گردیده بودند پیدا شده و از بقیه‌گوسفندان اثری بدست نیاورده استوی‌گفت اینك معلوم شداست‌که گوسفندان زیر خروار ها شن دفن شده اند . صاحب گله مزبور آقای رفیعی‌یکی از دامداران شهر بابك میباشد .

قیام جوانان درشوروی

مسکو ـ ٤ آوریل ـ قیام چند هزار تن از کومسومولها یعنی‌اعضاء سازمان جوانان کمونیست شوروی در یکی از اردوگاههای قزاقستان مقامات شوروی را بوحشت زیادی دچار ساخته است.

رادیوی آزادی که توسط‌پناهندگان روسی اداره میشود از قول‌اروپائیانی که اخیرا از شوروی بازگشته‌اند نوشته است که دولت شوروی از ترس قیام مردم درسایر نقاط این کشور اجازه نداده است که اخبار مربوط بقیام قزاقستان بگوش‌مردم سایر جمهوریهای شوروی برسد روزنامه (کومسومولسکایا)پروادا ارگان سازمان جوانان کمونیست شوروی که بدستور حزب کمونیست جوانان عضو این سازمان را زیر عنوان «بیشتازان کمونیست جوان » برای بیگاری بجمهوریهای مختلف اعزام میکرد ظاهرا از دادن توضیح درباره انقلاب جوانان کمونیست در قزاقستان عاجز شده است . این روزنامه قبلا ادعا کرده بود که جوانان کمونیست داوطلبانه حاضر شده‌اند برای آباد کردن قسمت های مختلف وطن خود در این‌قسمتها فعالیت کنند اما حالا نمیدانند چگونه توجیه کنند که همین جوانان‌داوطلب سر انجام بر اثر تحمل ناپذیربودن شرایط زندگی بروی‌نیرو های‌ارتش ومقامات‌کمونیست اسلحه کشیده‌اند.

حوادث قزاقستان گزارش های مهم کازناچیف عضوبیشین سازمان‌امنیت شوروی را که گفته بود « مبارزه با عقاید کمونیستی در میان جامعه شوروی بخصوص بین طبقه جوان‌و نسل تازه قوت گرفته است » تائید میکند.

مزدگانی

کیف بغلی اینجانب محتوی مقداری وجه نقد و چهار فقره چك امروز مفقود گردیده چون به‌بانك ها اطلاع‌داده‌شده و چك‌ها مورد استفاده هیچکس قرار نخواهد گرفت از یابنده‌خواهشمنداست‌وجه موجود در کیف رامژدگانی‌برداشته و چکها را وسیله روزنامه‌اطلاعات برای ایجانب احمد خاوندگاران ارسال‌دارد.

مطب دکتر فتح‌الله معتمد

که تاکنون فقط صبحها ازساعت نه‌صبح تاساعت ده صبح بود از فردا همه‌روزه بغیر از جمعه و روزهای تعطیل صبحها از ساعت نه‌صبح تاساعت یازده و عصرها از ساعت چهار بعدازظهر تاساعت پنج‌خواهد بود وسایر اوقات منوط به‌تعیین وقت‌قبلی است خیابان سپه چهارراه پهلوی کوی مریخ شماره ۱۰ تلفن ٤۵٦۰۷ آـ۱۰۵۹

جریان روز

کمك جنسی

تصمیم دولت بدادن کمك جنسی به‌کارمندا نخود که خبرآن دیروز در جراید کشور منتشر شد قدم بزرگی است که‌درراه تثبیت قیمتها برداشته شده است .

ازچندسال مقارن جنك جهانی دوم قیمتها درایران‌بطور ملایم شروع به بالارفتن کرد ، ولی‌چون درآنوقت در کشور نظم‌اقتصادی عجیبی حکمفرمابود ودولت کنترل شدیدی براقتصادیات کشور داشت وحتی تجارت خارجی و صادرات بصورت شرکتهایی درآمده زیر نظردولت تاحدی بنحوملی اداره میگشت ،ازاین جهت قوس صعودقیمت هازیاد محسوس بنظر نمیرسید .

جنك جهانی دوم‌اوضاع اقتصادی دنیارا یکباره دیگرگون‌ساخت ، در ایران هم‌وضع‌اقتصادی مابهم خوردو قیمت‌هامرتب‌بطورتصاعد بالامیرفت و چون‌کشور دراشغال قوای اجنبی‌بود دولت‌هاباکوششی که میکردند باز دراثر گرفتاریهای سیاسی‌قادر به‌تثبیت‌قیمت هانبودند .

زیرا هرروز عرضه نقصان مبافت وتقاضا بیشترمیشد وباالطبع قیمتها بطور سرسام‌آوری قوس صعودی را میپیمود ،طبقه‌کارمندوحقوق‌بگیر بیش ازدیگر طبقات‌کمرش‌درزیر گرانی‌خورد میشد

دولتها برای‌رفاه‌حال ایشان حقوق ودستمزد آنهارا هرچندوقت یکباربالا میبردند ولی‌این علاج قطعی‌نبود وفقط حکم تسکین موقتی‌داشت ،زیرا به محض آنکه حقوق‌بالامیرفت قیمتها نیز روی‌تناسب‌مستقیم‌روی بصعودمینهاد ، تااینکه اخیرا ضمن اصلاحاتی که‌شد دولت بفکرفاه حال کارمندان خودافتاد ودر آن باره مطالعاتی کرد ، وامروز می‌بینیم که‌این مطالعات به‌نتیجه‌مثبت رسیده است .

درست است که در سالهای اخیرقوة خرید مردم این مملکت‌در اثر تثبیت اوضاع اقتصادی بالا رفته است ولی‌این مسئله را نباید از نظر دور داشت که کسانی که دارای حقوق ثابت بوده اند به زحمت افتاده اند ووقتی که کسبه نسبتا از زندگی مرفهی برخوردارند عقل و انصاف اجازه نمی دهد که‌طبقه روشن فکر و گرداننده چرخ اداری مملکت حقوقشان‌کفاف مخارج‌آنها را ندهد تا چندی قبل با نبودن یك سیاست صحیح اقتصادی و مخصوصا کنترل و تثبیت قیمت ها راه دادن اضافات وافزایش‌حقوق همیشه‌بااین‌بست بغرنجی مواجه‌میشد و اشکالات‌جدیدی برای دولت پیش می آورد ، زیرا تنها زمزمه افزایش حقوق در اثر عامل‌روحی قبل از اینکه بمرحله اجرا در آید قیمت ها را بالامیبرد و پس از اجرا نیز در اثر عامل اقتصادی و افزایش قدرت خرید آنرا تشدید می کرد بنابراین لازم بود که دولت با نظرواقع بینانه ای چاره ای بیاندیشد راه حل مشکل اقتصادی کارمندان دولت تنها «اشل موبیل» و حقوق متحرك نیست دولت علاوه بر آن می بایست دست به اقدامی زند که برای همیشه این‌مشکل را حل نماید .

همینطور که دولت تصمیم گرفته راه عاقلانه همین است که دولت‌قسمتی از کمك کارمندان را جنسی به‌ایشان تحویل دهد برای اینکار لازم است سرمایه ای که بتواند احتیاجات کارمندان را تکافو کند به کار اندازد تا در ضمن جلوگیری از تورم پول درآمد ملی رانیزافزایش دهد ، با تشکیل فروشگاههای بزرك که جنبه تعاونی داشته باشد میتوان اجناس را باقیمت اولیه و بطور قسطی در اختیار کارمندان قرار داد و یا عینا بجای کمك نقدی به کارمندان مقداری از مایحتاج آنان را بطورجنس به‌آنان تحویل داد.

یکی ازاحتیاجات‌اساسی کارمندان مسئله ممکن است دولت میتواند با گذاشتن خانه‌هائی در اختیارکارمندان دولت قیمت آنرا باقساط طویل‌المده وسود نازل از حقوق آنها کم کند ، دیگر مسئله‌بیمه کارمندان دولت و خانواده آنها در مقابل امراض و حوادث و غیره است که دولت باید بآن ترتیب صحیح‌تر وعملی‌تری بدهد تاهمه وابستگان به دستگاه دولت و بنگاههای ملی بآسانی از آن بتوانند استفاده کنند و از هر جهت تامین اجتماعی داشته باشند .

فروشگاههای بزرك اگر دقیقا زیر نظر دولت قرار گیرد خود تاثیربزرگی در تثبیت قیمت‌ها در سراسر کشور دارد البته دولت باید مواظب باشدکه از تقاضاهائی که ممکن است بطور ساختگی بمنظور سوء استفاده و احتکارو ایجاد بازار سیاه روی دهد جدا جلوگیری بعمل آورد و بیش‌از مقدار احتیاج بکسی اجازه ندهد که از این کمك مشروع استفاده نماید .

کمك جنسی به کارمندان دولت از روز ۲۵ فروردین‌ماه جاری درفروشگاه های دولتی بمورد اجرا درخواهد آمد وفعلا در پنج فروشگاه بزرك دردسترس کارمندان قرار خواهد گرفت هدف دولت از این اقدام آنست که قیمتهائی که کاذبانه ترقی کرده است تنزل یابد و همچنین عامل تثبیت قیمت‌برای تمام مایحتاج عمومی باشد .

جنك اقتصادی

باپیدایش دوبلوك اقتصادی‌متمایز دراروپا ورقابتی که پنهانی بین‌این دوگروه درگرفته است اتحادیه‌دول غرب ازمدتی قبل بابحران‌شدیدی روبرو شده است. تصمیم مجمع‌ملی اروپا به‌تسریع دراجرای برنامه‌های مختلف بازار مشترك برشدت بحران افزوده ونگرانی عمیقی در بین ۷ کشور عضوگروه منطقه‌مبادله آزاد بازرگانی مخصوصا انگلستان ایجاد کرده است.

این پیشنهاد که‌ازطرف پرفسور هولشتاین رئیس کمیته‌اجرائیه بازار مشترك تهیه شده ودرجلسه اخیر مجمع اروپا که‌دراستراسبورك تشکیل شده بودتصویب گردیدبه دولتهای عضو توصیه میکند در تقلیل میزان تعرفه‌های گمرکی‌بین کشورهای عضو تسریع کنند.

بموجب پیشنهاد هولشتاین شش کشور عضو ازدهم تیرماه آینده یعنی یکسال ونیم زودتر از موعدی که‌قبلادرنظرگرفته شده بود تعرفه های خودرا یکسان خواهند کرد.

دیشب کابینه آلمان غربی طرح هولشتاین راتصویب کرد. بیشك سایرکشورهای عضونیز بزودی این طرح‌راتصویب خواهند کرد.

باتصویب این طرح شش‌کشور عضوبازار مشترك باتعرفه های بازرگانی یك نواخت دیواری بدور مرزهای خود خواهند کشید وسعی خواهند کردکه‌تعرفه‌های بازرگانی رادرداخل کشور های عضو از بین ببرند .انگلستان معتقد است که اجرای این تصمیمات مشکلات فراوانی برای صادرات آن کشور ایجاد خواهدکرد.

ظاهرا هارولد مك‌میلان نخست‌وزیر بریتانیادر مذاکرات اخیرخود باپرزیدنت آیزنهاور نگرانی انگلستان راازخطر تقسیم اروپا به دوبلوك اقتصادی وبروز یك جنك اقتصادی میان این دوگروه بیان داشته است.

از نظر انگلیسها شش کشور عضو بازار مشترك‌بااتخاذ این‌تصمیم درحقیقت به‌گروه اقتصادی ۷ کشور اعلان جنك اقتصادی داده ومتارکه راکه ازهنگام تشکیل کنفرانس سران غرب درپاریس‌بین دوبلوك برقرار شده‌بود نقض کرده‌اند طرح‌هولشتاین به بازرگانی‌بریتانیا باآلمان غربی وکشورهای بنلوکس (هلند، بلژیك ولوکزامبورك) که ۹۰درصد صادرات انگلستان را در خودفرو میبرند ضربه شدیدی‌وارد خواهد کرد. درصورت اجرای این طرح انگلستان ممکن است ناچار شود ازمیزان واردات دلاری خود بکاهد تابتواند موقعیت اقتصادی خوداحفظ کند. مك‌میلان در مذاکرات خود بارئیس جمهوری آمریکا سعی داشته‌است که‌ایالات متحده راوادار کند تاازنفوذ خود برای جلوگیری از تصویب پیشنهاد هولشتاین استفاده کند. هنوز از جزئیات مذاکرات نخست‌وزیر انگلیس وبرزیدنت آیزنهاوردراین باره اطلاعی بدست نیامده ولی بطوریکه از اعلامیه وزارت امور خارجه انگلستان استنباط میشود نظر دولت محافظه کار این است که‌تقسیم اروپا ناگزیر به جدائی سیاسی منجر میشود.باین ترتیب انگلیسها میخواهند بهرطریقی که باشد اجرای این برنامه رابه تعویق اندازند تامگر در آینده ایجادرابطه نزدیکی بین‌دوگروه اقتصادی‌امکان پذیر باشد.

درلندن گفته میشودکه اظهارات مك‌میلان درباره بازار مشترك غرب بهیچوجه جنبه تهدید ندارد بلکه انگلستان معتقد است‌که توسعه شکافی که‌بین ۶ کشور وبقیه کشور های اروپا ایجادشده خطر افزایش اختلافات سیاسی رادر بردارد.

بطوری‌که درسرمقاله دیروز گفتیم این مسئله یکی از مهمترین‌مسائلی است که‌درمذاکرات رئیس‌جمهوری فرانسه بانخست‌وزیر بریتانیا مورد بررسی قرار خواهد گرفت ولی‌باید گفت که اساسا تشکیل منطقه بازرگانی آزاد دراروپا اشتباه بود زیرا انگلستان وکشورهای دیگر اروپائی میتوانستند باشرکت در بازار مشترك اروپا درپیشرفت ویك پارچگی اقتصاد این قاره قدم های مثبتی برداشته واز احتمال بهم‌خوردن وحدت‌سیاسی‌غرب‌جلوگیری نمایند.

مطب

دکتر عبدالعظیم شایگان

افتتاح شد

دارای دیپلم ناسیونال درتخصص امراض اطفال از دانشگاه پاریس.

رئیس سابق انترنهای بیمارستان امراض عفونی اطفال کانادا.

آدرس: خیابان شاهرضا، مقابل درب خروجی‌دانشگاه کاشی ۲۵۶ـ تلفن ۴۱۴۱۶

اوقات پذیرائی: ۴ تا ۷ بعدازظهر.

آ_۹۶۹ ۱ـ۲

کلاسهای انگلیسی جم

ثبت نام دوره بهاری را ادامه میدهد

بهترین روش-بهترین کتاب -بهترین معلم-

هر روز از۵تا۷ بعد از ظهر

کلاس مخصوص بانوان

حق ثبت نام یکدوره (۶۰۰ریال)

نشانی :خیابان رازی بالا کاشی ۱۲۴ تلفون ۴۶۹۱۰

دکتر جمال‌الدین نوربخش

متخصص دربهداشت وبیماریهای‌کودکان ازدانشگاه پاریس

معتادین به‌الکل، تریاك، مرفین، کوکائین وهروئین

را باآخرین متد درمدت‌کوتاهی بدون هیچگونه عارضه درمان مینماید

نشانی خیابان شاهرضا چهارراه پهلوی

پذیرائی ۴ تا۸ بعدازظهر تلفن مطب ۶۵۵۵۷

تلفن منزل ۴۴۷۸۹ (۱)

کلاسهای انگلیسی انجمن فرهنگی پروین

شاگردانولها مجانی تحصیل‌میکنند

زیر نظر معلمین انگلیسی زبان از ابتدائی تا عالی برای دوره بهار نام نویسی میشود و بقبول شدگان در امتحانات نهائی دیپلم از دانشگاه کمبریج لندن داده خواهد شد خیابان شاه

آ_۱۰۶۶

صورت سرخ وسیلی

پیلان کارهای یکساله وزارت فرهنك از نظر یك معلم

قانون بیمه وکارگران خباز

توی کلامتان پنبر...

یادی از هنربخش

چگونه مالیات‌های مستقیم عملا غیرمستقیم ازمردم وصول‌میشود

دیداری از دبستان فردوسی

ودهها مطلب دیگر فردا در روزنامه

آسیای دمکرات

کلاسهای انگلیسی

انجمن ایران و پاکستان ثبت‌نام می‌نماید بالای چهارراه امیراکرم کوی ماه شماره ۳۲تلفن ۴۰۳۲۶ آ_۹۷۲

خانواده های فردین ـاحمری ـ پور صادقی ـ محسنی ـ فروتن ـ هرزویلی ـ خمارلو ـ انصاری ـحاج بابا اصفهانی ـ احسانی ـیوسفی ـ هماگستر

با کمال تاسف در گذشت **بانو ملوك فردین** همسر آقای علی فردین و مادر آقایان محمد و عباس فردین راباطلاع دوستانو آشنایان میرساند مجلس ختم آنمرحومه روز پنج شنبه ۱۸ فروردین از ساعت ۳ الی ۵ بعد از ظهر در مسجد حاج ابوالفتح واقع در میدانشاه و مجلس زنانه در همان روز و ساعت در منزل آنمرحومه واقع در خیابان ری انتهای خیابان ادیب‌الممالك کوچه صحت برگزار خواهد شد .

به بازماندگان آنمرحومه‌بویژه آقای‌محمد فردین‌مصیبت وارده را تسلیت میگوئیم .

با کمال تاثرو تاسف فوت مرحوم **حاجی محمد حسین برادران قاسمی بزرك خاندان‌برادران قاسمی** را باستحضار اقوام و دوستان خانواده های قاسمی ـ سمیعی ـ صدیق ـ جهانشاهی ـ تسلیمی ـ زردوز ـ خرازی ـ ثقفی ـ ایرانی ـ اکرامی ـندیم ـدکتر عبیدی ـ قوام‌پور ـ ندیمی ـ منظمی‌ـ میر مرعشی ـ کیان زاده ،میرساند .

ختم مردانه‌روز پنجشنبه هیجدهم فروردین ماه جاری از ساعت ۹تا ۱۱ صبح در مسجد ارك و مجلس ترحیم زنانه عصر همان روز در منزل قاسمی امیر آبادخیابان نصرت غربی کوی فرشچیان منعقد است **محمد رضا خرازی**

بعموم‌بازماندگان‌آنمرحوم مصیبت وارده را تسلیت‌میدهیم

چون روز جمعه ۱۹ر۱ر۳۹ مصادف با چهلمین روز در گذشت جوان ناکام **حسنعلی صدری (کیوان)** می باشد باطلاع دوستان و بستگان و همقطاران آنمرحوم میرساند بدین مناسبت مراسمی از ساعت ۳ بعد از ظهر در مزار آن مرحوم واقع در امامزاده عبداله آرامگاه بدر منعقد میباشد .

خانواده صدری ـاعتصامی

بیاد چهلمین روز در گذشت برادر عزیزم

آتش عشق پس از مرك نگردد خاموش

این چراغی است کزین خانه بدان خانه برند

کیوان عزیز چهل روز از در گذشت جانگداز تو گذشت ولی من هنوز مرك ترا باور ندارم هر روز که میگذرد یاد تو محبتها و صمیمیت های‌تو با خون من آمیخته و در وجود من میجوشد . افسوس که شمع وجودت‌به‌یکباره خاموش شد و نتوانستی آنهمه شورو شراره برای‌خدمت و فداکاری در راه میهن را بپایان رسانی ولی نه بخواب و آسوده باش

دین ترا من بمیهنت ادا خواهم کرد

آ_۱۱۰۳ **ستوان دوم مهندس کورس‌ـ صدری**

با کمال تاسف در گذشت شادروان**علی اکبر نیکخواه** را باطلاع عموم خویشاوندان و دوستان میرساند مجلس‌ختم مردانه آنمرحوم روز پنجشنبه هیجدهم فروردین ماه ۳۹ از ساعت ۳ الی ۵ بعد از ظهر در مسجد بنی هاشمی واقع در خیابان گرگان منعقد میباشد و مجلس‌ختم زنانه‌عصر همانروز در منزل آنمرحوم واقع در شاه رضا ایستگاه آسیاب کوچه شریعت بر گزار میگردد .

آسیه نیکخواه ـحسین نیکخواه ـ ایرج نیکخواه ـ مظفر نیکخواه ـهادی نیکخواه ـ طلوع الزمان نیکخواه ـ پروین دخت نیکخواه ـ مسعود طهماسبی ـهادی سوهانی‌ـ حسن واقفی ـسرگرد محمود واقفی ـابوالقاسم عارف ربانی‌ـ حسینعلی آرایش مقدم ـ احمد امیر فریار ـ علی اصغر قدردانی ـغلامعلی‌خوش ـ رضوی زاده ـ احمدی

بعموم بازماندگان آنمرحوم مصیبت‌وارده راتسلیت میدهیم

از حضرات و ذوات محترمی که در مجلس ختم مرحوم حمیدخلدی شرکت ویابوسیله نامه و تلگراف ابراز عنایت وهمدردی فرموده‌اند بدین‌وسیله صمیمانه تشکر و سلامت وسعادت و مزید عزت همگی‌آقایان معظم‌را ازدرگاه ایزد متعال مسئلت می‌نماید . چنانچه بواسطه تالمات روحی توفیق شرفیابی و سپاسگذاری حضوری حاصل نشود کریمانه عفو و اغماض خواهند فرمود .

خانواده های ـخلدی شبستری ـ نورهاشمی ـ رحیم‌زاده‌خوئی ـ شایگان‌ـ پناهی ـختائی ـ شفق‌ـ طسوجی .

تشکر ومعذرت

از ذوات محترم وآقایان عظام وخویشاوندان ودوستان که‌باشرکت خود درمراسم تشییع جنازه ومجلس‌ترحیم مرحوم آقای سیدعلی‌تنکابنی ابرازهمدردی فرموده‌اند سپاسگزاربوده چنانچه بعلت تالمات روحی در عرض تشکر تاخیری روی دهد پوزش طلبیده سلامتی وتوفیق همگی را ازخداوند خواستاریم.

خانواده تنکابنی

آ_۱۱۰۸

کلاسهای انگلیسی

انجمن ایران و پاکستان ثبت‌نام می‌نماید بالای چهارراه امیراکرم کوی ماه شماره ۳۲تلفن ۴۰۳۲۶ آ_۹۷۲

با نهایت تاسف فوت مرحوم **حسن چنگیزی آشتیانی** را باطلاع اقوام و آشنایان میرساند مجلس ختم آنمرحوم‌روز پنجشنبه ۱۸ فروردین ماه از ساعت ۳ الی ٦ بعد از ظهر در مسجد آشتیانی ها واقع در خیابان شهباز ایستگاه ناصری (خیابان آشتیان) و مجلس ختم زنانه در همان روز و همان ساعت در منزل آقای برکت واقع در خیابان دلگشا کوچه دلبخواه برگزار میشود .

خانواده های چنگیزی آشتیانی ـ حسین ورجب و رمضانعلی و علی اکبر و اسمعیل‌و جعفر و سنوان یداله و حبیب و مصطفی چنگیزی آشتیانی ـیداله برکت ـ مهدی عطائی ـمهدی میری آشتیانی ـ علی‌اقا کاظمی ـاباذر کاظمی

آ_۱۰۵۱

بعموم بازماندگان آنمرحوم مصیبت‌وارده راتسلیت میدهیم

بدینوسیله در گذشت سرهنك **علی فریبرزیان** افسر بازنشسته شهربانی کل باطلاع عموم میرسد مجلس ختم آن شادروان روز ۵ شنبه هیجدهم فروردین ماه از ساعت ٤ تا ٦ بعد از ظهرازطرف شهربانی کل کشور در مسجد لاریجانی (پامنار) منعقد میگردد **شهربانی کل کشور**

خانواده های **امیر صدیقی‌ـفریبرزیان ـوزیری ـخاوریان‌ـ مجاهدی ـسید حسنی ـ زرین قلم ـفلسفی ـ سجادی ـ فائز ـ نیاکیان ـ پروانه‌ای**

با نهایت تاسف در گذشت مرحوم سرهنك باز نشسته اداره شهربانی کل کشور **علی فریبرزیان** را باطلاع دوستان و آشنایان میرساند مجلس ختم مردانه روز پنجشنبه هیجدهم فروردین جاری از ساعت چهار تا شش بعد از ظهر درمسجد لاریجانیها واقع در پامنار و ختم زنانه در همانروز و ساعت در منزل شخصی واقع در پامنار کوچه امیر صدیقی شماره۷ منعقد میباشد .

آ_۱۰۷۹

بعموم بازماندگان آنمرحوم مصیبت‌وارده راتسلیت میدهیم

بدینوسیله فوت پدر بزرگوارم مرحوم **محمدیوسف‌ناصری** در مشهد مقدس باطلاع فامیل و دوستان میرساند هزینه ترحیم بنا بوصیت آنمرحوم در مشهد بمصارف امور خیریه رسیده است .

ضمنا مجلس تذکری صبح روز جمعه ۱۹ فروردین از ساعت ۸ ونیم الی ۱۱و نیم در منزل مسکونی خیابان امیریه کوچه دلبخواه کاشی شماره ۳۱ برگزار میکردد .

آ_۱۱۵۹ **سروان دکتر ناصری**

بعموم بازماندگان آنمرحوم مصیبت وارده راتسلیت‌میدهیم

بدینوسیله فوت مرحوم **حسن ناصری** برادرمان راباطلاع خویشان و آشنایان میرساند مجلس ترحیم آنمرحوم ازساعت ۳ الی ۵ بعد از ظهر روز پنجشنبه ۱۸ فروردین در مسجد حاجی حسن واقع در خیابان شاهپور اول ارامنه منعقدمیباشد

محمد ناصری ـ ناصر ناصری ـحسین ناصری ـاکبر ناصری ـداود ناصری ـ جمشید ناصری ـ محمد اقبال ـ حسن اقبال ـمجید ناصری

آ_۱۱۱۹

بعموم بازماندگان آنمرحوم مصیبت وارده راتسلیت‌میدهیم

با نهایت تاسف فوت مرحومه مغفوره همشیره آقای حاج یوسف نوبهاری را در شبستر باطلاع‌دوستان وآشنایان میرساند مجلس ترحیم روز جمعه ۱۹ فروردین از ساعت ۳ الی ۵ بعد از ظهر در مسجد شبستریها واقع در خیابان امیر کبیر کوچه امین دربار منعقد میباشد .

احمد جسوری ـصفر علی هجران ـ میرزاآقا حاجی‌آقا زاده ـ علی اکبر نوبهار شبستری ـ حسن دیزجی ـفیروز تشکری

آ_۱۱۷۱

بعموم بازماندگان آنمرحومه مصیبت وارده راتسلیت میدهیم

بمناسبت در گذشت **بانو گلین لطفی**متعلقه آقای‌لطف‌اله لطفی مجلس ختم زنانه‌ای در منزل صبیه آنمرحومه واقع در خیابان مینا نرسیده به ثبت قلهك شماره ۲۲ از ساعت ۱۳الی ۵ بعد از ظهر روز جمعه ۱۹ر۱ر۳۹ منعقد خواهد بود .

خانواده های ذوالفقاری دامغانی‌ـلطفی ـشهابی شیبانی ـعالمی ـ نصیری ـ جنابی

بعموم‌بازماندگان آنمرحومه‌مصیبت‌وارده را تسلیت‌میدهیم

با نهایت تاسف در گذشت مرحومه مغفوره **حاجیه‌خدیجه خانم** والده ماجده شادروان حسن توانا را باطلاع بستگان و دوستان میرساند . مجلس ترحیم مردانه از ساعت سه تاپنج عصر روز پنجشنبه ۱۸ فروردین ماه در مسجد فخرالدوله ومجلس ختم زنانه عصر همانروز در منزل آقای احمد اسدی کرمانی نرسیده بقلهك ایستگاه داودیه کوچه لادن برگزار خواهد بود .

خانواده توانا ـ احمد اسدی کرمانی ـ منصور عدل اسفندیاری ـجلال افتخار ـ فتحعلی شعار ـمحمد علی‌قزوینی

بدینوسیله در گذشت شادروان **عزت‌اله مرادی** را باطلاع خویشان ودوستان میرساند مجلس ترحیم آنمرحوم از ساعت ۳ تا ۵ بعد از ظهر روز پنج شنبه هیجدهم فروردین در مسجد مظهری واقع در چهار راه ملك خیابان قزوین‌برگزار می شود .

محمد مرادی ـ علی مرادی ـ نصرت‌اله افشار ـ میرزاآقا نفری ـسیف‌اله اسماعیل‌لو ـمنوچهر حسینی‌ـحسین‌حسینی

بعموم بازماندگان آنمرحوم مصیبت وارده راتسلیت‌میدهیم

بسمه تعالی

بمناسبت درگذشت‌مرحوم طوبی مکان **آقای دکترموسی نعیمی** که از شخصیت های متدین و نیکوکار جامعه بوده‌اند مجلس تذکری روز پنجشنبه ۱۸ فروردین از ساعت ۳ الی ۵ بعد از ظهر در مسجد کاظمیه واقع در خیابان ری ازطرف اهالی و کسبه بخش ۷ منعقد است البته از عموم مومنین و علاقمندان بشعائر مذهبی شرکت در این مجلس را استدعادارد

الاحقر بهاءالدین صدوقی ـ سید احمد میر ضاهری ـ سید عباس یوسفیان مقدم‌ـ دکتر احمد اسدی ـدکتر محمد داروئیان ـدکتر سراج محمدیان ـ محمد دفتری ـ حاج غلامرضا راضی‌ـ محمد تقی حقیقی پناه

آ_۹۷۷

با نهایت تاسف فوت مرحوم **حاجی مهدی صلح چی** را باطلاع خویشان و دوستان میرساند مجلس ترحیم روز۱۸ فروردین ماه از ساعت ۳ الی ۵و نیم بعد از ظهر در مسجد حیدری واقع در سر پل امیر بهادر و ختم زنانه صبح همان روز در منزل آنمرحوم واقع در چهار راه گمرك کوچه میخ‌چی کاشی ۱۹ برگذار خواهد شد .

کریم صلح‌چی ـجواد صلح‌چی ـ احمد صلح‌چی ـجلال شریف

آ_۱۱۲۳

بعموم بازماندگان آنمرحوم مصیبت وارده راتسلیت‌میدهیم

بسمه تعالی

بمناسبت شب سال مرحوم حجت‌الاسلام آیت‌اله آقای **آقا میر سید علی رضوی قمی** طاب ثراه مجلس ترحیمی از ساعت ۷ و نیم تا ۹ و نیم بعد از ظهر چهار شنبه ۹ شوال مطابق با ۱۷ فروردین در مسجد مرحوم حاج‌شیخ عبدالحسین (آذربایجانیها)منعقد میباشد امیداست‌طبقات محترم‌خصوصا آقایان علماء اعلام در مجلس مزبور شرکت فرمایند .

عباس مشکوری نجفی ـ مرتضی طباطبائی سبط ـ ابوالحسن مدرس تهرانی ـ سید علی صدر دزفولی ـ الحاج سید مرتضی شبستری ـ سید محمود طالقانی ـ عبدالحمید الموسوی اناکوئی ـ سید ابراهیم علوی خوئی ـ السید ابوالفضل علامه قمی ـ محمد علی مدرس دزفولی ـ سید باقر جلالی موسوی ـسیدجوادرضوی‌داماد ـضیاءالدین‌حاج سید جوادی ـ آقا بزرك نوری

آ_۱۱۴۱

بدینوسیله باطلاع اقوام ودوستان و آشنایان می رساند روز پنجشنبه ۱۸ فروردین مصادف با چهلمین روز در گذشت جوان ناکام مرحوم**جواد شیخ جوادی** می باشد مراسم یادبودی از ساعت ۳ الی ۵ بعد از ظهر در امامزاده عبداله (مقبره بدر) منعقد می باشد امید است با شرکت خود روح آن ناکام را شاد و بازماندگان را قرین امتنان فرمایند

آ_۱۰۹۷ **حاجی نصراله جوادی**

بسمه تعالی

بمناسبت درگذشت‌مرحوم طوبی مکان **آقای دکترموسی نعیمی** که از شخصیت های متدین و نیکوکار جامعه بوده‌اند مجلس تذکری روز پنجشنبه ۱۸ فروردین از ساعت ۳ الی ۵ بعد از ظهر در مسجد کاظمیه واقع در خیابان ری ازطرف اهالی و کسبه بخش ۷ منعقد است البته از عموم مومنین و علاقمندان بشعائر مذهبی شرکت در این مجلس را استدعادارد

الاحقر بهاءالدین صدوقی ـ سید احمد میر ضاهری ـ سید عباس یوسفیان مقدم‌ـ دکتر احمد اسدی ـدکتر محمد داروئیان ـدکتر سراج محمدیان ـ محمد دفتری ـ حاج غلامرضا راضی‌ـ محمد تقی حقیقی پناه

آ_۹۷۷

با نهایت تاسف فوت مرحوم **حاجی مهدی صلح چی** را باطلاع خویشان و دوستان میرساند مجلس ترحیم روز۱۸ فروردین ماه از ساعت ۳ الی ۵و نیم بعد از ظهر در مسجد حیدری واقع در سر پل امیر بهادر و ختم زنانه صبح همان روز در منزل آنمرحوم واقع در چهار راه گمرك کوچه میخ‌چی کاشی ۱۹ برگذار خواهد شد .

کریم صلح‌چی ـجواد صلح‌چی ـ احمد صلح‌چی ـجلال شریف

آ_۱۱۲۳

بعموم بازماندگان آنمرحوم مصیبت وارده راتسلیت‌میدهیم

بقیه آگهیهای ترحیم وتسلیت درصفحات ٤ و۱۷

دولت افریقای جنوبی بشدت سیاهان را میکوبد

★ وزیردادگستری این‌کشور در مجلس گفت مقررات فوق‌العاده بما اجازه میدهد هرطور بخواهیم سیاهان را سرجای خود بنشانیم.

★ یك استاد دانشگاه سیاهپوست را پلیس بالگد ازکلاس بیرون انداخت‌وزخمی‌هارا‌ازتخت‌بیمارستانهابزورپائین‌کشید

★ مجلس افریقای جنوبی بدولت اجازه داد تمام سازمانهای مشکوك سیاهپوستان را منحل کند.

★ درحوادث دیروز باز تعداد زیادی از سیاهپوستان مجروح شدند وپلیس اعتصاب کنندگان را باکتك از خانه‌های خود بمحل کارشان روانه کرد.

کاپ- افریقای جنوبی- ٦ آوریل- رویتر- اسوشیتدپرس وزیر دادگستری افریقای جنوبی اراسموس روز سه‌شنبه به پارلمان گزارش داد که تعداد واقعی تلفات حوادث اخیر افریقای جنوبی ٦٧ تن و تعداد زخمیهای سیاهپوست در شارپ ویل ۱۵۰ تن بوده‌است.

مقامات دولت افریقای جنوبی به پارلمان اطلاع دادند که سعی خواهند کرد هرچه زودتر و با تمام وسایل وضع غیر عادی فعلی را خاتمه دهند و اوضاع کوچه و خیابان را به حالعادی باز گردانند . در مجلس گفته شد که پلیس یك استاد سیاه را با مشت‌از کلاس دانشگاه بیرون انداخته‌است.

مقررات فوق‌العاده

آراسموس وزیر دادگستری گفت مقررات حالت فوق‌العاده به پلیس‌حق می دهد که به هر طریق صلاح‌بداند محرکین و مظنونین را سر جای‌خود بنشاند . بدون زور وفشارنیز این‌کار ممکن نیست بنابراین لگدزدن باپوتین آهنی و کوفتن با باتون در سرسیاهان اشکالی نداشته است . زیرا دولت در این مورد به پلیس سفید حق داده است .

آراسموس اظهار داشت که‌تنها واقعه تاثر انگیز دو هفته اخیر کشته شدن یك کودك سفید بوده است .

به پارلمان شکایت شده‌بود که‌پلیس حتی کارگرانی را که در اعتصاب شرکت نداشته اند کتك زده است روز سه شنبه پلیس عملیات خود را برای سرکوبی سیاهان به هموم شهر های افریقای جنوبی توسعه داد .

راهی جز زور نیست

حتی برای پایان دادن به اعتصاب سیاهان آنها را بزور از خانه‌هابیرون کشیدند .

هر این حملات پلیس ده ها تن‌سیاه پوست زخمی شدند .

یك پزشك از شهر نیانگا باتلفن به جراید اطلاع داد که تعداد زخمی های سیاه پوست دراثر حملات انتقامی پلیس بسیار زیاد است .

ولی مقامات پلیس افریقای جنوبی طی اعلامیه ای گفتند برای آوردن سیاهان به محل کارشان جز زورراهی وجود ندارد .

گروهی از زخمی ها با گلوله مجروح‌شده اند . پلیس ها شیشه ها و در و پنجره خانه سیاهان را مرتبا میشکنند و پای سیاهان را گرفته‌آنها را از خانه ها بیرون می کنند . فعلا عموم دختران سیاه پوست به پزشکان سیاه در مداوای مجروحین کمك‌می کنند .

اشك چشم سیاهان

دکتر مازی‌کیازا یك پزشك سیاه سرپرستی عملیات معالجه مجروحین‌را بر عهده گرفته است . یك افریقائی گفت «گریار دیروز در واقع اشك چشم ما مردم سیاه پوست‌افریقاست.»

رهبر مخالفین حکومت افریقای جنوبی از حکومت فن ورد خواست تاازفشار بکاهد و سیاست تبعیض نژادی خود را تعدیل کند .

باید دانست که اکثریت سفید پوستان افریقای جنوبی‌طرفدار حکومت ناسیونالیست فن ورد هستند و این ها از نژاد هلندی (بوئر) می باشند و می توانند هر سازمان دیگر سیاهان‌را که مضر بداند منحل‌سازددر زدوخورد های سه شنبه شب پلیس هزار تن سیاه را مضروب کرد و یکی از مضروبین کشته شد .

افراد چریك سفید پوست نیز در کتك زدن سیاهان با پلیس کاملا همکاری نمودند. سیاهان هنگام‌مقاومت یك پلیس سفید و چند پلیس سیاه را با چوب‌زخمی کردند .

طبق‌لایحه ای که در مورد انحلال احزاب‌به تصویب‌رسیده‌است.حکومت حق‌دارد اشخاصی را که به عضویت در سازمان های منحله مظنون باشند بدون محاکمه برای مدتی کمتر از پنجسال زندانی سازد .

کشور دمکرات!

اراسموس پس از تصویب لایحه دولت در مبنا اظها ر داشت در هیچ کشور دمکراتی نمی توان وجود چنین سازمان هائی را که در واقع یاغی هستند مجاز شمرد .

اراسموس به پارلمان اطلاع داد که دو کنگره سیاهپوستان از مدت ها قبل طرح شورش اخیر را ریخته‌بودند و می خواستند حکومت را وازگون و سفید پوستان را قتل عام کنند .

«اما بعلت مواظبت کامل‌پلیس کاری از پیش نبردند و قدرت پلیس آنها را سرجای خود نشاند . حال نیز به آنها درسی خواهیم داد که تا چند سال دیگر فراموش نکنند .

اراسموس رسما گفت پلیس حتی‌به بیمارستان ها وارد شده محرکین و آشوبگران را از روی تختخواب بیرون انداخت باین ترتیب دیگر آشوبگران سیاه جرات نخواهند کرد مردم را تحریك کنند و نظم کشور را بر هم زنند .

دسته‌گل برمزار گاندی

جمال عبدالناصر رئیس جمهوری متحده عربی که اکنون در هند بسر می‌برد دسته گلی به آرامگاه گاندی نثار میکند .

نهروگفت افریقا باید آزاد شود

وضع‌کنونی افریقای جنوبی ازوضع مستعمرات هم بدتراست

دهلی نو- ٥آوریل -رویتر - نهرو امروز گفت:آنچه اکنون در افریقا میگذرد حائز اهمیت تاریخی است.

نهرو گفت: وضع کنونی افریقا پدیده‌ای است‌که برخی از ماقبول میکنیم که‌باید نمودار شود بدین ترتیب که‌کسانی که‌مدت مدیدی تحت فشار قرار گیرند سرانجام عکس‌العمل نشان خواهندداد.

نهروگفت کشورهای آفریقائی باید بزودی آزاد گردند. کلیه‌این کشورها دارای انرژی وروحیه‌ای هستند که‌آنها راوادار میکند کوشش نمایند تابتوانند روی پای خود بایستند .آنها بابی‌پروائی می کوشند تااتکاءبنفس خودرانیرومند نگاهدارند.

وی اظهار داشت‌که وضع‌کنونی افریقای جنوبی از وضع‌مستعمرات نیز بدتر است. مردم کشورهای افریقائی همچنان برای آزادی خود منازعه خواهند کرد تااینکه راهی بسوی آن‌باز کنند.

تقویت کادرسیاسی امریکا درخاوردور

برای مقابله بانفوذ چین امریکا ٥٠ پست سیاسی جدید اززاپن تابرمه ایجاد میکند

واشنگتن-٥آوریل-آسوشیتدپرس آمریکا در نظر دارد کادر سیاسی خود را در آسیای خاوری تقویت کند تابتواند با مسائل بغرنجی که‌بخصوص چین کمونیست در این ناحیه بوجود میاورد بخوبی مقابله نماید .

«گراهام پارستر» معاون وزارت خارجه آمریکا از کنگره تقاضای افزایش‌پنجاه‌پست‌جدید‌سیاسی‌راازژاپن تابرمه کرده‌است .

وی فاش کرد‌که درسیاست‌آمریکا نسبت به آسیا تغییری داده نشده‌اما باید در این قاره و بخصوص درقسمت جنوب خاوری آن سیاست آمریکا را بطور موثر اجرا کرد . کوچکترین اشتباه در این ناحیه عواقب وخیمی را دنبال دارد .

وی گفت درفیلیپین سفارت‌آمریکا نتوانست از لحاظ بازرگانی وضع‌خوبی بوجود آورد ،و افزود که اوضاع‌مالایا را کاملاموردتوجه داشت زیرا چینی های افراطی آنجا سخت کوشش می کنند .

تقلیل بودجه‌کمك خارجی امریکا

واشنگتن -٥آوریل -یونایتدپرس- کمیته امور خارجی کنگره امریکا امروز بودجه کمك‌خارجی رابه‌مبلغ ۳میلیارد و۸۵۰میلیون دلارتصویب کرد .کمیته امور خارجی تاکید کردکه‌اصولابکوبا کمکی داده نخواهدشد . انتظارمیرود ارقام پیشنهادی کمیته امورخارجی‌در مجلس نمایندگان نیز تقلیل یابد .

ایزنهاور مبلغ ٤ میلیارد و ۱۷۵ میلیون دلار بعنوان کمکهای خارجی پیشنهاد کرده بود که‌سیصد میلیون دلار آن درکمیته خارجی تقلیل یافته است .

اظهارتاسف‌مکمیلان از حوادث افریقا

نخست‌وزیر انگلستان درپارلمان این‌کشور گفت: «من احساس همدردی عمیق خود را بکسانیکه ازحوادث غم‌انگیز روزهای اخیر رنج میبرند تقدیم میدارم.»

لندن -٦آوریل -رویتر ویونایتد پرس -اغلب جراید انگلیس امروز عملیات خشونت‌آمیز وبی سابقه پلیس افریقای جنوبی رادر صفحات اول‌خود نقل کرده مورد انتقادقرار داده‌اند.

این جراید مینویسد رویهم‌پلیس افریقای جنوبی میان چهل الی شصت هزار سیاهپوست اعتصابی راازخانه‌ها بیرون کشیده بسرکار رانده است.

هارولد مك‌میلان نخست وزیر انگلیس درپارلمان آن کشور رسما تاسف خود وحکومت انگلیس رااز اقدامات خشونت آمیز اخیر ابراز داشت.

وی گفت من‌احساس همدردی عمیق‌خودرا به‌کسانیکه از حوادث غم‌انگیز روزهای اخیر رنج میبرند تقدیم میدارم.

ضمنا اهالی ومقامات اداری‌هند غربی (جزایر متعلق به‌انگلیس در دریای آنتیل) نسبت به عملیات حکومت افریقای جنوبی اعتراض کرده‌روز سه‌شنبه تظاهرات مهمی ترتیب داده بودند.

اوناسیس ازهمسرش جدا شد

نیویورك -خبرگزاری فرانسه - ٥آوریل -جدائی اوناسیس میلیاردر معروف یونانی وصاحب نفت کش‌های بزرك وهمسرش امروزبمرحله قطعی رسید.

طبق‌رای دادگاه دوفرزند اوناسیس نزد مادرشان باقی خواهند ماند.

هنگامیکه روزبکال وکیل خانم اوناسیس این خبررا به مخبرین جراید میداد تاکید کردکه‌موکله نامبرده درباره‌این جدائی‌ازاوناسیس نه‌مطالبه وجهی کرده ونه اینکه وجهی بابت این جدائی بعنوان‌نفقه دریافت نموده است.

وکیل نامبرده همچنین تاکید کرد که‌حتی مخارج دادگاه رانیز مادام اوناسیس پرداخته ومطالبه اموال شخصی خودرا نیز ننموده است.

اختلافات اوناسیس وخانمش‌سال گذشته پس‌از آشنائی وی با ماریاکالاس خواننده معروف سوپرانوی‌جهان‌روی‌داد. این‌آشنائی منجر به‌عشق شدیدی گردید و سرانجام هردو نفر تصمیم به‌جدائی ازهمسران خودگرفتند تابایکدیگر ازدواج کنند.

هاگرتی عازم مسکو شد

واشنگتن -٥آوریل -آسوشیتدپرس- جیمز هاگرتی منشی مطبوعاتی کاخ سفیدواشنگتن همراه گروهی ازمقامات امریکائی ، رهسپار مسکو وتوکیوشد تامقدمات سفر پرزیدنت ایزنهاور را به‌این دوکشور فراهم نماید . هاگرتی وهمراهانش امروزوارد پایتخت‌شوروی میشوند وپس‌از یك‌هفته اقامت دراین شهر بسوی توکیو پرواز میکنند .

افتتاح فستیوال فیلم های آسیائی

توکیو -٥آوریل -آسوشیتدپرس- امروز در حدود پانصد هنرپیشه زنو مرد و تهیه کننده فیلم از هفت‌کشور آسیائی در توکیو اجتماع کردند تا هفتمین فستیوال فیلم های آسیائی را افتتاح کنند .

در این مراسم سالانه به فیلم های آسیائی‌جوایزاسکارآسیائی‌اعطاءمیشود کشور های فیلیپین -چین ملی - آندونزی -هنگ‌کنگ -مالایا -سنگاپور و کره جنوبی نمایندگانی در این فستیوال دارند .

این مراسم از سال ۱۹۵٤ انجام میشود و بیشترشرکت کنندگان ژاپنی هستند تاکنون ژاپن سه بار محل اجرای این فستیوال شده‌است.مراسم با نواختن سرود ملی ژاپن آغازشدو سپس چند تن از کسانیکه در عالم سینما نفوذ دارند نطق هائی ایراد کردند .

آنگاه نخست وزیر ژاپن خوشامد گفت «کیشی» این فستیوال را بعنوان یك عامل موثر و فرهنگی ونیروی عظیمی خواند که میتواند دوستی ملل را تقویت کند و موانع را از پیش‌پای کشور های جهان‌برداشته تفاهم برقرار نماید .

سپس رئیس فدراسیون تهیه‌کنندگان فیلم های آسیائی صحبت‌کرد بهترین فیلم برنده جایزه «خرمن‌طلا» خواهد شد . به فیلمهائیکه حائز درجه دوم شوند نشانهای نقره‌وبرونز اعطا میگردد . جوایزدیگر رابه‌بهترین بازی -کارگردانی -عکسبرداری - مونتاژ و موسیقی میدهند یك‌هیئت منصفه مرکب از ۱۳ داور که فقط‌یکی از آنها خانمی از اهالی فیلیپین‌است روز ۹ آوریل نظر خود را اعلام می نمایند .

یك خلبان عراقی بسوریه فرارکرد

وی‌که بایك هواپیمای جت شکاری به سوریه پناهنده شده ماجرای فرار خودرا ازرادیو دمشق شرح داد

قاهره-رویتر-٥آوریل - روزنامه الاهرام در شماره امروز خود مینویسد که یك خلبان عراقی بوسیله یك هواپیمای جت شکاری از فرودگاه حبانیه (پایگاه هوائی سابق انگلیس در عراق) به‌فرودگاه دمشق پرواز‌کرده وتقاضای پناهندگی‌سیاسی نموده‌است

الاهرام از قول این خلبان مینویسد که وی اظهار داشته بیش از این نمی تواند وضعی را که عبدالکریم قاسم درارتش عراق‌بوجودآورده تحمل کند.

این خلبان ستوان عبود سالم‌نام دارد و اظهار داشته که سرهنگ‌جلال عوکانی فرمانده‌نیروی هوائی عراق‌یك کمونیست فعال است و اکنون مبارزه وسیعی را برای عضویت افسران غیر کمونیست این کشور در حزب کمونیست رهبری میکند .

ستوان عبود سالم ماجرای هیجان انگیز فرار خود را از فرودگاه حبانیه و پرواز بطرف سوریه طی مصاحبه‌ای از رادیو دمشق نقل کرد .

دکتر سوکارنو دربلگراد

بلگراد -خبرگزاری فرانسه -٥آوریل -دکتراحمد سوکارنورئیس‌جمهور اندونزی امروز واردفرودگاه بولادربلگراد گردید. نامبرده از طرف مارشال تیتو مورد استقبال قرار گرفت.

تیتو وسوکارنو عازم‌جزیره‌بریونی شدندودراین‌محل است‌که دوشخصیت مذکور مذاکرات خودرا آغاز خواهندکرد. قرار است امروز سوکارنو طبق‌دعوت دولت بلغارستان وارد صوفیه شود.

در کنفرانس خلع سلاح ژنو

غرب‌طرح خروشچف‌راردکرد

ژول موك نماینده فرانسه گفت: این‌طرح جنبه عملی ندارد وباجملات شاعرانه‌ای ازانحلال سازمانهای نظامی سخن میگوید

ژنو- اسوشیتدپرس- نمایندگان دول غرب روزسه‌شنبه درجلسات کمیته خلع سلاح ده کشور اظهار داشتندپیشنهاد خلع سلاح عمومی وکلی طی چهار سال‌که از طرف‌خروشچف عنوان شده بود تحت هیچ شرایطی وبهیچ نحو قابل قبول نیست.

ژول موك‌نماینده‌فرانسه درکنفرانس مخالفت غرب را بالحن تندی ازجانب فرانسه -آمریکا -انگلیس -ایتالیا و کانادا به نمایندگان دول شرق‌اطلاع داد . موك گفت ما نمیتوانیم متن طرح خلع سلاح شوروی را مبنای مذاکره قرار دهیم .

مقصود وی طرحی بود که‌خروشچف در سپتامبر سال ۱۹۵۹ در مجمع عمومی سازمان ملل متحد برای خلع سلاح عمومی وکلی قرائت کرد .

وی متذکر شد که طرح مذکور فاقد اصل نظارت بین‌المللی بر خلع سلاح میباشد ، بنابر این فقط روی کاغذ مفید است .

۷دلیل

روز دوشنبه والرین زورین‌نماینده شوروی در کمیته ده کشور گفته‌بود طرح مقدماتی غرب برای خلع سلاح اتمی فضا و از میان بردن موشکهای دور پرواز در واقع توطئه‌ای از طرف شوروی در این زمینه‌ها است و پا فشاری غرب در مورد نظارت‌بین‌المللی نیز در حقیقت برای ایجاد یك‌سازمان جاسوسی رسمی در شوروی است .در جلسات سه شنبه ژول موك‌نماینده فرانسه گفت سه هفته است ما در جلساتی مانند جلسات سمینارشرکت میجوئیم . حال وقت آن رسیده است که باصراحت صحبت کنیم و نسبت به عدم قبول طرح خروشچف بعنوان‌مبنای مذاکرات جای شك باقی نگذاریم .

وی هفت دلیل جهت عدم قبول طرح خروشچف ذکر کرد و از زورین خواست تا بجای پافشاری در این‌مورد روی طرحهای پیشنهادی مطالعه کندو یك راه عملی خلع سلاح‌را موردبحث قرار دهد .

ژول موك‌اظهار داشت : «نمایندگان غربی عموما طرحهائی پیشنهاد کرده‌اند واگر با آنها مخالفت شده طرحهای دیگری به کمیته تقدیم داشته‌اند ولی نمایندگان شرق از روز اول‌کنفرانس تاکنون روی حرف اولشان ایستاده یکقدم ازطرح‌خروشچف‌فراترننهاده‌اند»

وی یاد آور شد که خروشچف‌در نطق خود در سازمان ملل متحد گفته بود با اجرای خلع سلاح جزئی نیز موافقت دارد .

غیر قابل قبول

ژول موك طرح خروشچف را درمورد ایجاد منطقه خلع سلاح شده در اروپای مرکزی برای غرب غیر قابل قبول دانست زیرا این طرح فقط جنبه تاکتیکی دارد و به خلع سلاح‌واقعی مربوط نیست .

ایتن نماینده امریکا نیز نماینده شوروی را متهم ساخت که طرح پیشنهادی آمریکا را بد تفسیرکرده است هفت ایرادغرب به‌طرح‌خروشچف عبارت است از:

۱-طرح خروشچف حدودی ندارد و تخیلی است .

۲- در این طرح برای خلع سلاح، سلاحهای‌عادی نسبت به سلاحهای اتمی تقدم قائل شده‌اند .

۳- در آن به برقراری پلیس بین‌المللی و ضمانت اجراء پیش بینی نشده و فقط با جملات شاعرانه‌ای از انحلال کلیه سازمانها و وسایل غیر نظامی سخن میگویند .

٤- در آن به یك تحریم بدون نظارت سلاحهای اتمی اشاره شده ، درواقع شبیه همان قرار داد ۱۹۲۸ جامعه ملل سابق است که جنك را تحریم کرده بود و البته کسی به آن گوش نداد .

٥- باتوجه به اوضاع غیر مشخص بین‌المللی با اجرای طرح‌خروشچف‌در واقع غرب باید وسایل دفاعی خودرا نابود کند و به انتظار مرحمت‌شوروی بنشیند .

٦- در طرح شوروی مسئله خلع سلاح از مسئله نظارت جدا شده‌حال آنکه ایندو بدون هم معنا ندارد .

۷- طرح توقعاتی ایجاد میکندکه در شرایط کنونی دنیا قابل پذیرش نیست .

ایتن اظهار داشت بر خلاف توصیه سازمان ملل متحد در طرح شوروی‌به مسئله خلع سلاح تحت نظارت‌اشاره نشده است .

زورین در پاسخ نمایندگان غرب حرفهای سابق خودرا تکرار کردو گفت ما با دفاع ملی‌آمریکا مخالفتی نداریم ولی به اینجا آمده‌ایم تا راجع به خلع سلاح گفتگو کنیم نه راجع به نحوه وجودی تسلیحات .

سینماهای : **نیاگارا - سعدی**

افتخار دارند جدیدترین فیلم استیوریوز (هرکول) را چندروززودتر ازکلیه‌سینماهای جهان بمعرض نمایش میگذارند

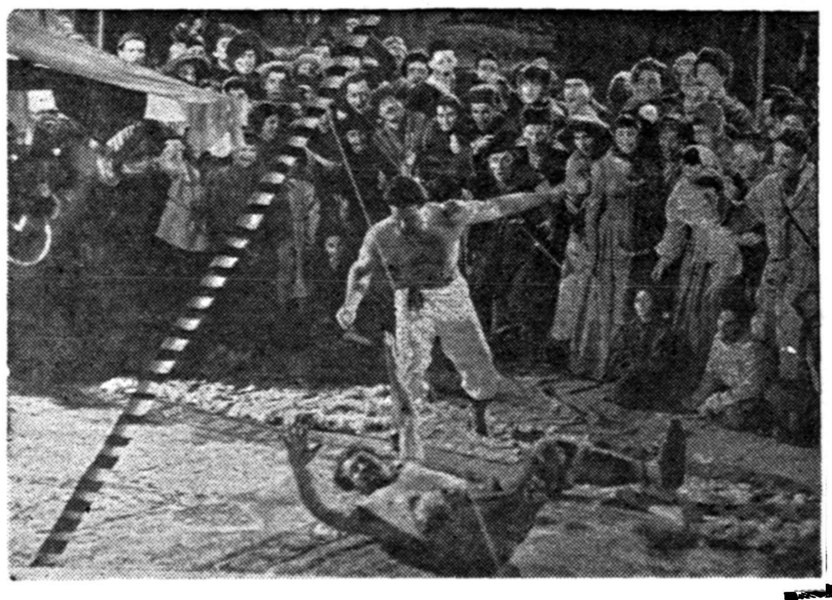

از امروز

برای اولین مرتبه درایران

حاجی مراد

شیطان سفید

سینماسکوپ - رنگی

دوبله بفارسی درایتالیا

اثرنویسنده بزرك روس **لئوتولستوی**

باشرکت: **استیوریوز (هرکول) - جورجیامول**

در نقش سلیمه معشوقه حاجی‌مراد **رناتوبالدینی**

شروع سانسها درهردوسینما ٥ر۱۰-٥ر۲-٥ر٤-٥ر٦-٥ر۸ بعدازظهر.

آ-۱۱۰۲

اعلامیه مشترک سوکارنو - قاسم

هنگام حرکت هواپیمای دکترسوکارنو ازفرودگاه بغداد مستشار سفارت اندونزی در هواپیما جاماند وناگزیر خودرا به بیرون پرتاب‌کرد!

بغداد ـ۵آوریل ـ رویتر ـپرزیدنت سوکارنو بامداد امروزبغدادرا بقصد یوگسلاوی ترک کرد

وی سه روز از عراق بازدید نمود وبا عبدالکریم قاسم نخست وزیرعراق پیمان دوستی امضاء کرد . وزیرخارجه اندونزی و وزیر فرهنگ عراق نیز یك قرار داد فرهنگی بستند همچنین وزرای بازرگانی دو کشور یك توافق بازرگانی بعمل آوردند .

سوکارنو و قاسم اعلامیه مشترکی منتشر کردند که نظارت مهم آن بشرح زیر است :

رهبران اندونزی و عراق در مورد الجزیره معتقدند که یگانه راه ممکن برای پایان بخشیدن بجنك ، عبارت است از مذاکره مسالمت آمیز بین دو طرف ذینفع و شناختن حقوق مستقل برای مردم الجزیره در مورد سیاست تبعیض نژادی دولت آفریقای جنوبی حکومت اندونزی و عراق از مبارزه ضد استعماری مردم افریقا و آسیا که در حال رشدمیباشد پشتیبانی میکنند . در پایان اعلامیه گفته شده است که ژنرال قاسم دعوت سوکارنو را برای مسافرت به اندونزی پذیرفته است ولی تاریخ قطعی این مسافرت معین نشده‌است .

حادثه ناگوار

بغداد ـ۵آوریل - یونایتد پرس - امروز در آخرین لحظه عزیمت دکتر سوکارنو باهواپیما حادثه ناگواری روی داد. بالهای‌هواپیما بحرکت‌درآمده بود وپلکان را نیز از پهلوی‌هواپیما برده بودند که میهماندار هواپیما متوجه شد مستشار سفارت اندونزی در بغداد هنوز از هواپیما پیاده‌نشده است . کارگران فرودگاه پلکان‌را کنار هواپیما آوردند . اما بادشدیدی که باگردش ملخها بوجود آمده بود این کوشش را عقیم گذاشت .

سرانجام با کوششهای فراوان و متعدد مهندسین مستشار سفارت اندونزی توانست از هواپیما روی‌پلکان متحرك آید ولی در همین زمان بعلت باد شدید پلکان خم شد و مشاور سفارت در هوا معلق ماند . بالاخره پس از ده دقیقه مشاور سفارت خودرا از بالای پلکان بزمین پرتاب کرد و نجات یافت .

ناصر ازحقوق زنهادفاع کرد

رئیس جمهوری متحده عرب‌گفت نیمی ازجمعیت جهان را زنان تشکیل میدهند وباید نسبت به حقوق آنان توجه کامل داشت

مدرس ـ ۵ آوریل ـ پرزیدنت ناصر در مدرس از حقوق زنان بشدت دفاع کرد. ناصر هنگام بازدید از کالج زنان‌گفت باید زنان از حقوق فردی وعدالت برخوردارگردند.

زنان نیمی‌از جمعیت‌جهان راتشکیل می‌دهند وبایدنسبت بحقوق آنهادقت کامل بعمل‌آورد .

ناصر بزبان‌عربی نطق‌میکرد و در یك‌نطق‌کوتاه دیگری‌درهمین کالج‌گفت: جمهوری متحده‌عربی‌سلاح‌های‌مخرب زیادی دیده‌ام وهم انسانهای خوبی .

تمجید از فرهنك هند

ناصر ازفرهنك باستانی هند ، سر گرمی ها و تفریحات وپیشرفت اقتصادی مدرن‌این کشور تمجیدبسیار کرد. ناصر هنگام تماشای نمایش‌رقص کلاسیك هندی که‌همراه‌باسازهای سیمی و آواز اجرا میشود صمیمانه کف میزد وی نخستین سنك بنای هتلی‌را که۱٤۷هزاردلارمخارج‌آن‌خواهد شد برای دانشجویان بنا نهاد .

قراراست ناصر دراین شهر از ستارگان فیلمهای هندی دیدن کند . وی قبل از عزیمت به‌بانگالور ازفیل های‌وحشی هندنیز بازدید مینماید .

انگلیس درقبرس خشونت نشان میدهد

اگرمذاکرات کنونی قطع شود پلیس انگلیس درقبرس پیاده میشود و برنامه‌های عمرانی آنها متوقف خواهدشد

نیکوزیا - قبرس - آوریل - یونایتدپرس .

مقامات انگلیسی نزدیك به فرمانداری قبرس اظهار داشتندکه اگر قرار داد مربوط به پایگاههای قبرس بزودی امضاء نشود بریتانیا نسبت به اسقف ماکاریوس سیاست خشونت آمیزی پیش خواهدگرفت.

اگر ماکاریوس در نظریات‌خود دائر براینکه بریتانیا نباید بیش از هشتاد میل مربع به پایگاههای خود اختصاص دهد پافشاری کند و مذاکرات قطع شود ، مسلما سیاست خشونت آمیز انگلیس به نتیجه میرسد .یك‌سخنگوی‌رسمی گفت معلوم نیست مذاکرات معاون وزارت مستعمرات انگلیس واسقف ماکاریوس و فاضل کوتچوك رهبر ترکهای قبرس دوباره فردا آغاز گردد .

مقامات مزبور همچنین اظهار داشتند چنانچه ماکاریوس پیشنهاد های دکتر کوتچوك را قبول نکند مذاکرات قطع خواهد شد و نیرو های پلیس بطرف جزیره حرکت کرده و هرگونه برنامه عمرانی‌که با بودجه انگلیس در قبرس انجام میشود متوقف خواهد گردید ، مگر اینکه مذاکرات جدیدی آغاز شود .

امکان مسافرت میشل‌دبره

پاریس ـمحافل وابسته به‌نخست وزیر فرانسه اظهار داشتند که‌ممکن است میشل دبره قبل ازعید پاك به الجزایر سفر کند .

مسافرت دوگل بانگلستان

ملکه الیزابت باستقبال دوگل آمد

★ هنگامی‌که دوگل ازخیابانهای لندن میگذشت ومردم ابراز احساسات میکردند چشمهای اوپراز اشك شد.

★ ملکه الیزابت دوگل را «ژنرال‌من» خطاب میکرد ومردم فریاد زنده باد دوگل میکشیدند.

★ دوگل میخواهد جسد ناپلئون سوم را ازانگلیس بفرانسه منتقل‌کند.

لندن ـ ۵ آوریل ـ آسوشیتدپرس ـ دوگل رئیس جمهوری فرانسه بوسیله ملکه الیزابت دوم و مکمیلان استقبال شد وبمناسبت ورود وی ۱۰۱ تیر توپ‌روزسه‌شنبه شلیك گردند. دوگل سه روز مهمان دولت‌انگلیس‌خواهدبود.

رئیس جمهوری فرانسه با یك هواپیمای‌جت‌فرانسوی بانگلیس‌آمد. این هواپیما که برنك آبی و سفید است و «لورن» نامدارد در ساعت یازده بوقت گرینویچ در لندن‌بزمین نشست.

این نخستین باری است‌که دوگل پس از پیاده شدن بفرانسه در سال ۱۹٤٤ مجددا به انگلیس می‌آید.

در فرودگاه دوشس کنت‌نمایندهٔ ملکه از او استقبال بعمل آورد . خانم دوگل‌نیز همراه رئیس‌جمهوری فرانسه بود .

استقبال ملکه

موکب رئیس جمهوری وهمراهان با ترن به لندن رفتند و در ایستگاه راه آهن ویکتوریا ملکه و نخست وزیر باستقبال آمدند . شاهزادگان و شاهزاده خانمها و شوهر ملکه در ایستگاه حضور داشتند.

دوگل و ملکه در یك اتومبیل و پرنس فیلیپ شوهرملکه‌و بانودوگل در اتومبیل دیگر بکاخ سلطنتی بوکینگهام حرکت کردند.

خدا ملکه را حفظ کند

گارد سوارشاهی‌اطراف اتومبیلها اسب میتاختند .مردم همه جا دست میزدند و سرود «خدا ملکه را حفظ کنده میخواندند.

موکب دوگل و ملکه از برابر پارلمان وولیت هال و میدان‌ترافالگار گذشت و در تمام مسیر چندین کیلومتری دوگل گارد احترام‌صف کشیده بود.

در حدود صد هزار تن دراستقبال از دوگل شرکت داشتند و چشمان رئیس جمهوری فرانسه پر اشك‌شده بود.

اما این اشکها بخاطر استقبال شاهانه نبود بلکه شنیدن سرودملی فرانسه که خاطرات عظمت فرانسه انقلابی و فتوحات ناپلئون بزرك را زنده میکند وی را به هیجان آورده متاثر ساخته بود.

مانند امپراطور

شانزده سال قبل که دوگل در انگلیس بود متفقین غربی نمی خواستند او را مساوی خودشان بشناسند و بر سر این موضوع وی معمولا ناراحت بود.اما اکنون‌بعنوان رئیس جمهوری پنجم فرانسه و نیرومندترین مرد فرانسوی زمان حاضر و رهبر فرانسه‌ای که هم در تئوری و هم در عمل از قدرتهای بزرك میشود ازاو مانند امپراطوری استقبال میکنند.

خانم دوگل چون زن رئیس یك دولت است به ملکه تواضع نکرد و فقط بااو دست داد. ملکه دوگل را «مون ژنرال» (ژنرال من) خطاب میکرد.

شوهر ملکه پرنس فیلیپ بدوگل تعظیم کرد . دوگل ابتدا مارشال الکساندر را نشناخت ولی بعدا که بیاد آورد وی فرمانده قوای متفقین در تونس بوده و سربازان فرانسوی هم زیر دست او میجنگیدند دودست او را گرفت و صمیمانه فشرد.

زنده باد دوگل

در راه جمعیت اغلب فریادمیزدند: «ویو دوگل» (زنده باد دوگل)

از جمله کارهائی که دوگل باید انجام دهد باز گردانیدن‌جسدناپلئون سوم امپراطور دوم فرانسه بپاریس میباشد . ناپلئون سوم که پس از شکست ۱۸۷۰ از ارتش پروس بانگلیس تبعید شد در این کشور درگذشت .

سلطنت طلبان فرانسه مایلند این جسد نیز مانندجسد دو ناپلئون‌دیگر (ناپلئون بزرك و ناپلئون دوم پسر ناپلئون اول) از خارج بفرانسه‌منتقل گردد.

اکنون جسد ناپلئون سوم‌درناحیه فارنبورو در انگلستان مدفون است.

شرکت چرچیل

درمهمانی شامی که بافتخار دوگل سه‌شنبه برپاشده بودهشتاد تن از رجال انگلیس‌ازجمله‌چرچیل شرکت داشتند.

باید دانست که زمان جنك‌دوم جهانی اغلب میان چرچیل و دوگل اختلاف وجود داشت و دوگل‌مایل بود درداره جنك سهم اساسی داشته باشد ولی چرچیل چندان روی‌خوش نشان نمیداد .

چرچیل که اکنون ۸۵ سال دارد درخاطرات خود مینویسد :از تمام صلیبهائی که باآنها سروکار داشتم (آشاره بصلیب شکسته هیتلر و صلیب های پرچم دول اروپائی)صلیب لرن (نشان فرانسه آزاد دوگل)سنگین‌تربود .

دوگل درنطق خود که سرمیز غذا ایراد کرد بخاطرات زمان جنك اشاره نمود و گفت :

«بارهبری پرافتخار وجاویدان سروینستون چرچیل‌روزی‌انگلستان یکتنه تمام بار جنك را بدوش می‌کشید .»

سرمشق مبارزه

ملکه درمقابل از رهبری دوگل درزمان جنك تمجید نمود وگفت:

«دعوت دوگل از ملت فرانسه‌برای قیام در زمان جنك کم‌از خطابه های چرچیل نبود . شما دوتن‌برای نسلهای آینده سرمشق مبارزه در راه‌آزادی خواهید بود .. اکنون که پس از سالها غیبت بازبه‌میان‌ما آمده‌اید قدم شما مبارك .»

قبل ازاین مهمانی شام دوگل و ملك‌میلان مدتی به‌مذاکرات سیاسی پرداختند .این مذاکرات روز چهارشنبه نیز ادامه می‌یابدو سلوین‌لوید وزیرخارجه انگلیس‌و کوودوموررویل وزیرخارجه فرانسه در آن شرکت میجویند .

ظاهرا موضوع مذاکرات آنها دستور کنفرانس آینده سران شرق و غرب ، مسائل خلع‌سلاح، برلن ،سفر اخیرخروشچف‌بفرانسه و تحکیم دوستی انگلیس وفرانسه بوده وخواهد بود .

دوافسر سوری باردن پناهنده شدند

عمان ـخبرگزاری فرانسه ۵آوریل دولت اردن اعلام‌نمود که‌دو افسر ارشد هوائی وابسته به‌ارتش سوریه به‌اردن وارد شده‌و تقاضای‌پناهندگی نموده‌اند وبااین تقاضا موافقت بعمل آمده است .

دراین اطلاعیه گفته‌شده‌است که افسران نامبرده چندروز قبل به‌اردن وارد شده‌اند. نام‌و محل‌سکونت‌افسران افشا نشده‌است. این‌خبرقبلادرروزنامهٔ «جهاد» چاپ‌شده وسخنگوی‌رسمی‌اردن آنرا تائید نمود .

۱۹ نفر درداگاه نظامی بغداد محکوم شدند

بغداد ـ ۵آوریل ـرویتر ـیك دادگاه نظامی امروز ۱۹تن ازاهالی عراق رابجرم شرکت درحمله مسلحانه به‌مراکز دولتی درناحیه‌«مصیبه» واقع‌درجنوب عراق بمزندانهای مختلفی از ۵ماه تاسه‌سال محکوم کرد.

دراین واقعه یك‌نفر پلیس زخمی شده بوده٤نفر دیگر ازمتهمین واقعه درداگاه تبرئه شدند.

دختر پنجساله‌ای‌که واگن را ازخط خارج‌کرد

نیویورك - ۵آوریل - آسوشیتدپرس - دختر پنجساله‌ای بابیچاندن سوزن خط راه‌آهن برسردوراهی‌دوواگن باراکش‌رااز خط خارج کرد .

ایستگاه راه‌آهن نیویورك گزارش داد که خوشبختانه در این حادثه کسی مجروح نشده‌است . یکی از این واگنها پراز الوار و دیگری مملو از قطعات سرب بوده‌است .

سه‌ساعت طول کشید تاباعملیات مخصوص دوواگون را وارد خط کردند .

ازامشب در سینماهای

رادیو سیتی - رکس

یك فیلم موثر و مهیج ازیك عشق ممنوع

سایونارا

یك‌کلمه سحرانگیز ژاپنی که دنیائی ازعشق وناکامی را در خود پنهان‌کرده است

تکنی‌راما - رنگی - دوبله بفارسی

(درایتالیا)

باشرکت هنرمند جوان ومحبوب سینمای آمریکا

مارلون براندو

وستاره زیبای ژاپنی میکوتاکا

ردباتونز - پاتریشیاآونز

دخترك زیبای ژاپنی به‌افسر آمریکائی گفت: سنت های باستانی کشورم بمن اجازه دوست داشتن ترا نمیدهد ولی اگرتومایل باشی ازاین پس دوستت خواهم داشت

MARLON BRANDO AND AN EXQUISITE NEW JAPANESE STAR.

SAYONARA

شروع درهردو سینما: ۱۰٫۵ صبح - ۲-٤ وربع -٦ونیم-۹ بعدازظهر.

آ-۱۰٦۸

آگهی‌های تسلیت

فردین عزیز :
در فقدان مادر عزیزت با غم تو شریکیم .
نصرت‌اله رامش - عزت‌اله رامش - حبیب‌اله رامش

جمعیت شهرستان دماوند و فیروز کوه و حومه
مصیبت وارده را بخانواده محترم خالقی‌مخصوصا آقایان‌احمد و عباس و جعفر خالقی تسلیت گفته بقاء عمر و سعادت بازماندگان آنمرحومه را از پیشگاه خداوند متعال‌مسئلت می نماید . آ-۱۱۲۵

همکاران بنگاه ترجمه و نشر کتاب مصیبت وارده را به آقای اسماعیل آشتیانی و خانواده محترمشان تسلیت می گویند .
عبدالله سیار - اسمعیل سعادت - اسمعیل شفقت - پرویز طباطبائی ـعلی فضائلی نژاد- مهدی محقق ـفریدون وهمن آ-۱۰۸۰

با نهایت تاسف و تالم فوت جانگداز نابهنگام مرحوم دکتر موسی نعیمی را بخانواده های محترم نعیمی ـباقری ـ سپهراب پور بخصوص تیمسار سرتیپ سپهراب پورفرماندهی لشگر کرمان تسلیت عرض و خود را در این مصیبت بزرك سهیم میدانیم .
آ-۱۱۷۳ **سرهنك۲مهندس جاویدی و بانو**

با اندوه فراوان مصیبت وارده را بخانواده های‌محترم نعیمی ـباقری ـاحمدی ـبنی احمدی تسلیت عرض‌میکنیم.
آ-۱۱٦۹ **حسین قربانی-علی‌قربانی**

در گذشت شادروان دکتر نجم آبادی را بخانواده آن مرحوم مخصوصا دوستان عزیز جناب سرهنك اکرمی و سرهنك هوشمند تسلیت میگوئیم .
آ-۱۱۱۰ **رشت :سرهنك زریری ـسرهنك‌افشار**

جناب آقای علی حقیقت پرست
با قلبی آکنده از تاثر و تاسف فوت مادر گرامی را بجنابعالی تسلیت عرض مینمائیم .
آ-۱۰۹٤ **فولادی - نصیریان**

جناب آقای‌قبادیان‌ریاست‌محترم‌هیئت‌مدیره بانك‌اصناف‌ایران
کارمندان اداره حقوقی با قلبی متالم مصیبت وارده را به آن مقام منیع تسلیت عرض نموده برای آن خانواده محترم از خداوند بزرك بقاء عمر و سلامت خواستاریم .
محمد جواد غفاری - پوران برومند - پوران کمالی فرد- عذرا مقدادی - آ-۱۱۲۷

جناب آقای دکتر محمد محسن‌شریف امامی
پزشکان‌و کار کنان بیمارستان سازمان برنامه با یك هیأت تاثر و تاسف مصیبت مولمه را به آن جناب و سایر خاندان جلیل تسلیت عرض مینمایند . **دکتر جمال پویا**

جناب آقای باقری رئیس دبیرستان‌هدف شماره ۳
مصیبت وارده را بجنابعالی و خانواده محترمتان‌صمیمانه تسلیت عرض میکنیم .
احمد باستانفرد - منصور شهریاری - محمد باقری صوفی - دانش آموزان کلاس یك ۳ آ-۱۰۸۹

جناب آقای دکتر احمد نظام
پزشکان و کار کنان بیمارستان سازمان برنامه با یك دنیا تاثر و تاسف فوت پدر بزرگوارتان را تسلیت عرض می نمایند . **دکتر جمال پویا**

ستوان دوم علیرضا عسگری
مرا در این مصیبت سهیم بدان
آ-۱۱۰۳ **ستوان ۲مهندس کورس ـصدری**

با نهایت تاسف فوت مرحوم دکتر موسی نعیمی بعموم بازماندگان آنمرحوم تسلیت عرض میدارند
آ-۱۱٦۵ **از طرف خانواده گیوفر ـعلی اصغرگیوفر**

با نهایت تاثر مصیبت وارده را به جناب آقای علی شهید زاده همکار ارجمند تسلیت عرض مینمایم **آ. بارونیان**

بمناسبت سال فقدان پدر شادروانم مرحوم**علی آقا توکلی یزدی** از اقوام و دوستان استدعا دارم عصر پنجشنبه هیجدهم فروردین بر سر مزار آنمرحوم واقع در رواق مطهر امامزاده صالح تجریش با خواندن فاتحه روح آن فقید را شاد فرمایند . **اکبر توکلی یزدی**

جناب آقای دکتر احمد نظام
انجمن معاونت زنان مصیبت وارده‌را بجنابعالی تسلیت میگویند آ-۱۱۸۳

با کمال تاسف مصیبت وارده را بدوست عزیزمان‌آقای محمد فردین تسلیت گفته بقاء عمر شما و خانواده محترمتان را از خداوند خواستاریم .
آ-۱۱۸۵ **مهندس امیر حسین والی ـمحمود برومند**

جناب آقای احمد نعیمی
مصیبت وارده عظمی را بحضور جنابعالی تسلیت عرض می نمایم . **حسن معصومی**

جناب آقای احمد نعیمی مدیر روزنامه شاه داد
فوت عموی فقید بزرگوار را بحضور جنابعالی تسلیت عرض میکنیم. **مهندس فراهانی ـاحمد رادپی**

جناب آقای پرویز همایونی رئیس دادگاه شهرستان دشت گرگان با کمال تاثر وتاسف مصیبت وارده را تسلیت عرض نموده سلامتی و سعادت جنابعالی‌و را از خداوندمتعال مسئلت می نمایم .
آ-۱۱۰٤ **جهانگیر گرجی ـفرماندار شهرستان شاهی**

مصیبت وارده را بخانواده محترم شیبانی مخصوصا بدوست ارجمند آقای علی اصغر شیبانی تسلیت میگویم
آ-۱۰۹۹ **سید هادی فاطمی**

خاطرات ایدن

ترجمه : غلامحسین صالحیار

-۶۳-

سخنرانی آتشین

سپس من وضع را با همکاران خود وروسای ستاد مورد بحث قرار دادم . ما متن سخنرانی ناصر را که عبارت از یك قدرت نمائی شدید ناسیونالیستی و مجموعه‌ای از تظلمات و شکایات مورد انتظار ما بود ، ملاحظه کردیم . ناصر گفته بود :

«ای هموطنان ،این نبردی است که اکنون ما آغاز کرده‌ایم . این نبرد علیه امپریالیسم وروشها و تاکتیك دی امپریالیستی است .

نبردی علیه اسرائیل است که پیش‌آهنگ امپریالیسم بشما رمیرود .

همانطور که بشما گفته‌ام شعله های ناسیونالیسم عرب از اقیانوس‌اطلس تاخلیج فارس زبانه میکشد .ناسیونالیسم عرب موجودیت ساختمان و قدرت‌خود را احساس می‌کند .»

چنین بود زمینه‌ای که ناصر برای اقدامات خود انتخاب کرده بود او مدعی شدکه مصر انگلیس‌راوادار به تخلیه کانال سوئز کرده است . او خاطرنشان ساخت که از انگلستان تقاضای اسلحه کرده تا علیه اسرائیل بکار برد و این تقاضا رد شده ودر مقابل روسیه احتیاجات او را بدون‌هیچگونه شرایطی برآورده ساخته است . وقتی‌که مصر از بانك جهانی تقاضای کمك مالی بعمل آورد تا سد اسوان رابسازد محافل این بانك شرائطی را پیشنهاد کردند که ممکن بود اقتصاد مصر را تحت قیومت‌غر ، قرار دهد .

پیشنهاد کمك آمریکائیها بدلائل سیاسی ناشی از مخالفت مصر با پیمان بغداد منتفی شده بود .باین دلیل ،و همچنین بعلت آنکه شرکت‌کانال حقوق مردم مصر را پایمال کرده بود ،اکنون به تلافی‌همه اینها کانال سوئز ملی میگردید .

روی قصبةالریه

در همان حالی که ما مشغول مطالعه این اقدام بودیم ،آگاه شدیم که ناصر در نظر دارد که عواید کانال را ضبط کرده و آنرا به هزینه ساختمان سد اسوان اختصاص دهد .

در حقیقت او پول یك شرکت بین‌المللی را ضبط میکرد ، باین نیت‌که آنرا در راه مقاصد داخلی خویش مصرف نماید .

به‌شعبه بانك عثمانی در قاهره دستورداده شده بود که ترازنامه شرکت کانال سوئزرادراختیارداشت‌تسلیم‌دولت مصرنماید .

با این ترتیب ۵ میلیون لیره مصری به چنك ناصر می‌افتاد . همانطورکه من در یکی از تلگرام هائی که در آن روز مخابره ش د، خاطر نشان ساخته بودم ، نمی‌توانستیم بمردی با خصوصیات سرهنك ناصر اجازه‌دهیم که‌شصت‌خود را روی قصبةالریه ما بگذارد .

روز جمعه جلسه کابینه وضع را بطورکامل مورد بررسی قرارداد وتصمیم گرفت که نباید اجازه دهد که ناصر کانال سوئز رابرخلاف تمام موافقت‌نامه های بین‌المللی بربایند .

کانال جزء اموال بین‌المللی محسوب‌میشدوطبق‌معاهده سال ۱۸۸۸همواره این‌موضوع برسمیت شناخته شده‌بود .

در سال های اخیر بعلت توسعه چاههای نفت خاورمیانه ، و احتیاجی که اروپای غربی به این منابع داشت براهمیت آن بمراتب افزوده شده بود .تنها درسال ۱۹۵۵ چهارده هزار و ششصدو شصت و شش کشتی از کانال عبور کرده بود که سه چهارم آن متعلق به کشور های عضو پیمان دفاعی آتلانتیك شمالی ویك سوم آنها انگلیسی بود .

درصورت لزوم به‌تنهائی

دولت تصمیم گرفت که بعلت حیاتی بودن منافع در این ناحیه بایستی حتی در صورت لزوم وسیله اقدامات نظامی این منافع حفظ شود ، واز این روتدارکات لازم برای این‌امرباید انجام گردد .

کوتاهی در حفظ کانال بعنوان یك‌شاهراه بین‌المللی بطور اجتناب‌ناپذیر منجر بدان می‌گردید که تمام اموال و منافع‌ما یکی پس از دیگری‌درخاورمیانه از دست برود .

ما مصمم شدیم حتی اگر کار بدانجا بکشد که دولت علیاحضرت ملکه ناگزیر گردد به تنهائی اقدام کند ، در چنین صورتی‌نیزبرای‌حفظ‌وضع‌خود از توسل‌بزور‌ابایدکوتاهی‌نماید.این‌عقیده‌مسجل وقطعی‌مابود .

دولت میبایستی در این مرحله ، هم مسائل اصولی و هم اقدامات عملی را که اجرای آن فورا مورد لزوم بود ، تحت مطالعه قرار میداد .

مایك سلسله تصمیماتی اتخاذ کردیم که راهنمای روش ما طی سه ماه آینده محسوب میشد .

دردرجه اول تصمیم گرفتیم از پرزیدنت آیزنهاور دعوت کنیم نماینده‌ای به لندن اعزام دارد تاوضع را مورد بحث قرار داده و سیاست مشترکی با وزیر خارجه ماووزیر امورخارجه فرانسه اتخاذ نماید .

طبق یك قرار قبلی آقای پینه وزیر خارجه فرانسه روز یکشنبه بعد ، یعنی ۲۹ماه ژوئیه وارد لندن میشد . (ناتمام)

قابل توجه

اطباءوداروخانه‌های‌محترم‌کشور

سانالپسی SANALEPSI و سایر دارو های نامبرده ذیل ساخت کارخانه ساپوز SAPOS سویس جدیدا وارد شد .

قطره ـ قرص ـ مروارید سانالپسی	SANALEPSI
قرص گادر	GADER
شربت نئودی ژستاز	NEODIGESTASE
قرص ترنورید	TRINURIDE
قرص مپرولیت	MEPROLETTE
پماد انگالین	ONGALINE
قرص ـ قوی و ضعیف کیدینال	QUIDINAL

نماینده انحصاری در تمام ایران شرکت فرشید فر با مسئولیت محدود تهران خیابان پهلوی کوچه سرمد به شماره۱۵ تلفن ۶۳۶۴۳

مرکز پخش ـبنگاه داروئی نوبخت خیابان باب همایون‌روبروی کاخ‌دارائی‌تلفن ۳۰۴۹۸۹

آ_۱۰۷۷

قابل توجه

اطباءوداروخانه‌های‌محترم‌کشور

شربت هماتوژن HAEMATOGEN و سایر دارو های نامبرده ذیل‌ساخت کارخانه هومل HOMMEL انگلستان جدیدا وارد شد .

شربت هماتوژن	HAEMATOGEN
شربت پرتیکس	PERTIX
شربت هیکوزین	HICOSEEN
شربت و قرص نیکسلان	NYXOLAN
قرص کن‌ونیل	CONVENIL

نماینده انحصاری در تما م‌ایران شرکت فرشید فر با مسئولیت محدود تهران خیابان‌پهلوی کوچه سرمد پلاك ۱۵ تلفن ۶۳۶۴۳

مرکز پخش بنگاه داروئی نوبخت خیابان باب همایون روبروی کاخ دارائی تلفن ۳۰۴۹۸۹

آ_۱۰۷۷

محدودیت مسافرت وابسته‌های نظامی درجمهوری عربی

وابسته‌های نظامی خارجی درقاهره چنانچه بخواهند از پایتخت خارج شوند باید از ۴۸ ساعت قبل موضوع را اطلاع دهند

قاهره ـ ۴ آوریل ـ آسوشیتدپرس‌ـ وابسته‌های نظامی خارجی در قاهره اظهار میدارند که طبق‌مقررات جدید موظف شده اند قبل از اینکه بخواهند مسافرتی بخارج ازپایتخت بکنند از ۴۸ ساعت قبل مراتبرا اطلاع دهند مطلعین قابل اعتماد اظهار میدارند که این مقررات ازماه گذشته پس از وقوع اختلافات‌مرزی بین اسرائیل و جمهوری متحده و آماده باش نیرو های کشور اخیر برقرار شده است بعضی از وابسته های نظامی اظهار میدارند برای مسافرت آنها به اقلیم سوریه محدودیت هائی قائل شده بودند که اکنون برطرف شده است .دولت امریکا در حدود ۱۲ وابسته نظامی دریائی و هوائی در قاهره دارد وابسته های نظامی روسها سه‌نفر وابسته های نظامی کشور های‌بلوك کمونیزم ۹ نفر و مجموع وابسته های نظامی کشور های دیگر در قاهره شش نفر است . وابسته‌های مذکور اظهار میدارند تقاضای اجازه برای خروج از قاهره از سابق‌نیز وجود داشته ولی اکنون موظفند این اجازه نامه هارا ۴۸ ساعت بعد بدست آورند .

پیاده روی بیسابقه

لندن ـ ۴ آوریل‌ـ آسوشیتدپرس ـ رادیو مسکوگفت :آلکسی پولیکارولف پیر مرد ۶۱ ساله روسی یك راه پیمائی ۲۲۰۰ میلی از « امسك» تا لنینگراد را پایان داده و در نظر دارد بزودی مبادرت به یك پیاده روی ۲۶۵۰ میلی‌جدید بنماید .

مرد دوزنه بدام افتاد !

لبی‌ـ ماساچوست ـ۴ آوریل‌ـ آسوشیتدپرس ـ«جوزف ریسچینو» معلم مدرسه متوسطه دوزن وچهار کودك رادر منزل که هشت میل از هم فاصله‌داشت نگهداری می کرد بدون اینکه هیچ‌یك از این دوزن ازوجود دیگری داشته‌باشند نحوه زندگی این معلم که بوسیله یك خبر سری برای پلیس فاش شدسرتاسر ناحیه«ماساچوست غربی» رادر بهت‌وحیرت فرو برده وبرای اوبقیمت ازدست‌دادن‌شغلش تمام شد. وقتی زنهااز وجود هم آگاه گشتند نیز متحیر گردیدند

درداد‌گاه بخش «لبی»معلم‌مدرسه متوسطه متهم به‌تعدد زوجات شدو به‌پرداخت ۷۰۰لیره خرج دادگاه محکوم گردید.

وی پانزده سال است‌که تدریس می‌کند. ۳۷سال داردوعینك می‌زند مردی است‌ملایم وجاافتاده ـچاق‌و کوتاه سبزه‌رو.

پلیس گفت «ریسچینو» شب‌های هفته رابدوقسمت کرده بودوبرای اینکه غیبت های‌او درهریك از دو منزل موجه قلمداد شود یك کار کوچکی هم در یکی از نواحی‌لبی جنوبی داشت.

پلیس ازقول زن اول او«ماری» که‌پانزده سال پیش بااو ازدواج کرده وسه‌بچه ۳تا۹ساله دارد گفت همیشه غیبت‌های خودرا با گفتن اینکه در«لبی» جنوبی‌کار داردموجه نشان می‌داد. اومی‌گفت که‌صاحب کار خصوصی اوهمیشه‌این‌ورو‌آنور می‌رود واوباید مسئولیت کارهارا درغیاب اوبه‌عهده بگیرد وی برای زن دومش نیز همینگونه استدلال میکرد. دوسال پیش وی‌بازن دومش ازدواج کرد ودرماه سپتامبر گذشته ازاو صاحب فرزندی شدهم‌اکنون زن دوم نیزبه‌منزل زن اول انتقال یافته است تاتکلیف‌قطعی آنهاتعیین شود.

خروشچف درپاریس کاری‌صورت نداد

جراید فرانسه نسبت به‌استفاده نخست‌وزیر شوروی از دستگاههای این‌کشور بمنظور تبلیغات کمونیستی ادعای غبن دارند !

پاریس ـ۴آوریل ـآسوشیتدپرس‌ـ دوشنبه جراید فرانسه بررسی کاملی ازمذاکرات فیمابین خروشچف ودوگل بعمل آوردند و نتیجه گرفتند که‌مقدار کمی از آنچه می‌بایست‌ازاین‌مذاکرات عاید شود بدست آمده است .

جراید غیر کمونیست‌ازاین حقیقت که‌خروشچف توانست نطقها وکفتگو های تبلیغاتی زیادی بکند اظهارتاسف کردند .

مثلا وی‌مدت ۵۵دقیقه ازرادیو و شبکه‌های تلویزیونی نطق کرد، امادر این که‌نتایج خوب ومؤثری بدست آورده باشد تردید وجود دارد .

روزنامه محافظه کار «فیگارو»نوشت که کلیات اعلامیه طرفین نشان میداد که‌نتایج کم و غیر قابل توجهی‌بدست آمده است گفتن اینکه خلع‌سلاح مهم‌ترین وفوری ترین مسئله زمان ماست چیزی جز تلف کردن وقت‌نیست فیگارو باین وسیله میخواهد بگوید که‌چیز مهم دیگری درزمینه خلع سلاح‌دراعلامیه طرفین نبود واین هم که‌بود ذکرش ضرورت نداشت .

مسئله آلمان

فیگارو خاطر نشان میکند که خروشچف ودوگل بامسئله آلمان و برلن نیز بهمین نحوررفتار کردند .

دوگل وخروشچف این‌موضوع را برسمیت شناختند که‌حل و فصل این مسائل اهمیت فراوانی برای تثبیت صلح اروپا وجهان دارد .ولی این‌امراز نخست‌روشن بود .

روزنامه دست راستی اوروز می نویسد که خروشچف درنطق شنبه شب خوداز رادیو تلویزیون ازحدود اعتدال خارج شد.

«اوروز»این نطق رایك‌نحوه‌تبلیغات غیر قابل قبول خوانده است .

این روزنامه مینویسد هیچکس فکر نمیکرد که‌وی ۵۵دقیقه ازوقت رادیو تلویزیون راصرف صحبت درباره‌عظمت وشکوه مسکو نماید .

خوشش باور نکرد

«لیبراسیون »مینویسد حسن‌نیتی که ازطرف خروشچف نشان داده‌شد با تبلیغاتی که‌او کرد ضایع ولکه‌دار شد این‌روزنامه‌اضافه میکند .

ومی‌گوید خروشچف خودش باور نکرده‌است که کوششهای او برای جدائی آلمان وفرانسه بتواند موثر واقع گردد .

یك‌روزنامه‌دیگر می‌نویسد که‌منظور خروشچف ازاین همه تبلیغات آن‌بود که‌نشان دهد که‌پرده آهنین به‌یك پرده مخملین مبدل شده‌است .ولی برای درك اینکه آیا یك تغییر اساسی درشوروی داده شده یاخیربایدمسائل زیادی برماثابت شود .

اعدام‌چسمان دوماه دیگر بتعویق‌میافتد

سان فرانسیسکو ـ ۵ آوریل‌ـ آسوشیتد پرس ـ روز دوم ماه مه یعنی درست چهار هفته دیگر کاریل چسمان وارد اطاق گاز خواهد شد.

چسمان تاکنون ۱۲ بار محکوم به مرگ شده و علت محکومیت‌او سرقت و دختر دزدی و هتك‌ناموس بوده است .

وی ۱۲ سال است که در زندان بسر میبرد .

روز دو شنبه دوباره جورج‌دیویس وکیل چسمان در خواست رسیدگی فرجام کرد .

این فرجام بر اساس دو ادعای گذشته بعمل آمده که هردو در دادگاه های دیگر رد شده است .

وی معتقد است که دوازده سال زندان برای چسمان همراه باتادیب وتنبیه بیرحمانه بوده است . پس از اینکه فرماندار کالیفرنیا دستور تفویق اجرای حکم اعدام چسمان راداد ازمقامات قانونگزاری کالیفرنیا خواست که مجازات اعدام را لغو کنند. امااین درخواست درکمیسیون معوق مانده است .

در صورتیکه سه‌قاضی موافق بااعدام چسمان از دولت بخواهند که‌دلائل آزادی چسمان را در یکی ازجلسات دادگاه ابراز دارند ممکنست بار دیگر حکم اعدام شصت روزبه تعویق افتد .

تخم گل فروشی تقوی

ارزانترین و عالیترین تخم چمن رنك مخملی راکه سالها زینت خانه‌و باغچه شماست آماده نموده متوجه باشید چمنهای دیگری رابقیمت گرانتر باسم تقوی بشما نفروشند درموقع خریدبه تابلو مغازه ومهریاکتب دقت فرمائید مقابل وزارت کشور روبروی مجسمه میدان ارك تخم گل فروشی تقوی

آ_ ۹۶۸

از فرداصبح

سینما دنیا

بازهم‌خودشه والتر کیاریه

«دوبله‌بزبان‌فارسی»

اما ایندفعه با لوچیابوزه :

ستاره طناز ایتالیا

بعقیده لوچیابوزه:

شوهر گیج از زرنك بهتر

عقیده شماچیست ؟

بنویسید و جایزه بگیرید

جوایز این مسابقه عبارتست از :

نفراول : یك بلیط دوسره هواپیما، ازتهران‌ببیروت وبالعکس‌باهواپیمای بین‌المللی‌پاکستان P.I.A وپروازباجت بوئینك ۷۰۷ مدرنترین هواپیمای جت امروز .

نفردوم : یك‌سری‌کامل لوازم‌آرایش الیزابت اردن که شهرت جهانی دارد

نفر سوم : یك دیك زودپز دراماتیك ساخت سوئیس

نفر چهارم : یك کوپن یکساله سینما دنیا

برندگان این مسابقه بحکم قرعه از بین جواب دهندگان انتخاب خواهند شد .

عقیده و نام و آدرس صحیح خود را روی کوپن شماره داریکه از گیشه سینما دریافت خواهید نمود نوشته بدفتر سینما تسلیم نمائید ، تاریخ قرعه‌کشی روزجمعه ۹ اردیبهشت‌در سالن سینما خواهد بود .

شروع سانسها : ۱۰ر۳۰ صبح ـ ۲ر۳۰ ـ ۴ر۳۰ـ ۶ر۳۰ ـ ۸ر۳۰ بعدازظهر

آ_ ۱۰۱۰

انواع ماشین‌های جوشکاری

Westinghouse

ساخت کارخانجات وستینگهاوس آمریکا

۱- ژنراتور مدل WP.200

(دستگاه جوش بدون موتور)

مخصوص کارگاهیکه ازخود دارای موتوربوده ومیتوانند بانگاه دسته ازآن استفاده نمایند

۱۱۰ - ۲۲۰ ولت یك‌فاز ۲۲۵ آمپر

بانج کیلووات برق اضافی وجریان متناوب

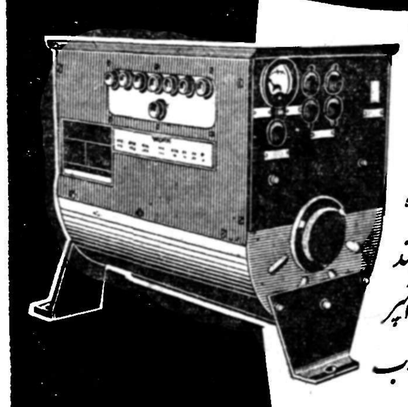

۲- برقی

۱۸۰ - ۲۹۵ و ۵۰۰ آمپر

یك فاز وسه فاز

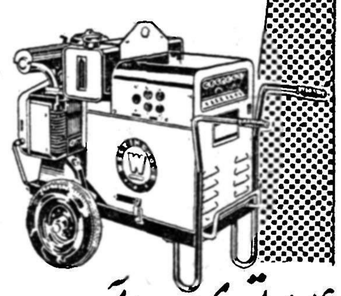

۳- موتوری ۲۵۰ آمپر:

بقدرت ۲۰ قوه اسب

با ده کیلووات برق اضافی

برای کارهای بزرگ صنعتی

دارای چرخهای لاستیکی وقابل حمل

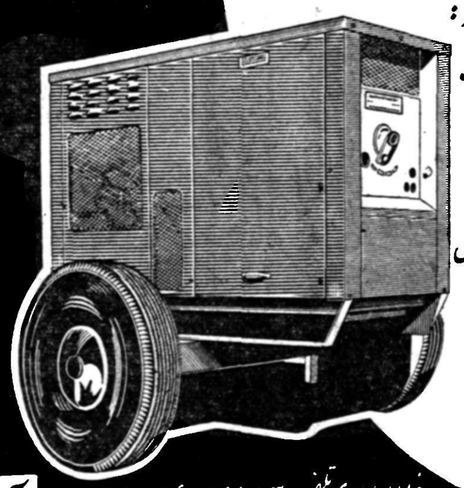

۴- موتوری ۲۴۰ آمپر بقدرت ۱۳ اسب

بایك یا پنج کیلووات برقی اضافی

دارای چرخهای لاستیکی وقابل حمل

مجهز بکلیه لوازم مربوطه (کابل - ماسك - انبر وانواع الکترود)

نمایندگی انحصاری شرکت سهامی ایران تکنو

خیابان سعدی تلفن ۳۹۵۶۳-۳۹۵۶۴

آوا

اطلاعات اقتصادی

برنامه عمرانی سوم

دیروز آقای مهندس خسرو هدایت نطقی در برابر روسای کمیته های دائمی برنامه سوم وزارتخانه ها و موسسات دولتی ایراد نموده روش پی‌ریزی برنامه عمرانی سوم کشور را تشریح کردند و لزوم داشتن برنامه واحدی را جهت تسریع توسعه اقتصادی کشور تاکید نمودند .

تجربیاتی که طی برنامه هفت ساله اول و دوم حاصل گردید این حقیقت را روشن ساخت که یك برنامه عمرانی برای آنکه واقعا موثر واقع شود باید جامع بوده و هدفهای مشخص و معینی داشته باشد . به عبارت دیگر باید دانست که ما کجا می خواهیم برویم و برای رسیدن بمقصود چه اقداماتی باید انجام دهیم و هنگامیکه بمقصد رسیدیم چه چیز خواهیم داشت . مامیخواهیم درآمد ملی بچه میزانی برسد و برای رسیدن بسطح درآمد خاصی چه طرحهائی را باید اجرا کنیم .

لازم‌بتوضیح نیست که صرف منابع مالی کشوردر طرحهای پراکنده و نامربوط مارابجائی نمیرساند . باید به‌بینم چه داریم وچگونه میتوانیم از آن حداعلای استفاده را بکنیم . این عمل درصورتی انجام پذیراست که کلیه وزارتخانه ها و دستگاههای دولتی دست‌بدست هم‌دهند وبرنامه‌های اقتصادی وعمرانی خود را در قالب واحدی‌ریزند . اگرقرار براین‌باشد که هر وزارتخانه‌ای بدون اطلاع وزارتخانه دیگر برنامه‌ای از خود داشته باشدنتایجی ازاین عمل حاصل نخواهد شد . باید یك دستگاه مرکزی وجود داشته باشد تا برنامه کلیه وزارتخانه ها ودستگاههای دولتی‌را با یکدیگر تلفیق دهد و اطمینان حاصل کند که پروژه‌های هر دستگاهی مکمل پروژه‌های دستگاه دیگر است . اگر در محلی کشاورزی توسعه داده شود و در محل دیگر جاده ساخته شود و یا اگر در نقطه ای کارخانجاتی برپا گردد ولی مواد خام لازم وجود نداشته باشد و یا برای گردانیدن کارخانه کارکنان فنی تربیت نشوند وجوهی که صرف این امور شده بهدر رفته است ومتاسفانه ماآنقدر غنی‌نیستیم که‌بتوانیم بهدر رفتن وجوه را بسهولت تحمل کنیم .

منابع مالی ما محدود است و تنها هنگامی میتوانیم سطح زندگی افراد رابا وجود افزایش‌جمعیت بالا بریم که یك نقشه جامع و واحد اقتصادی داشته باشیم در صورتی که نقشه واحدی در کار نباشد با ساختن چند کارخانه و چند سد ممکن است سطح تولیدات صنعتی وکشاورزی بالا رود ولی نه بنسبت افزایش جمعیت آنوقت است که با وجود افزایش تدریجی تولید سطح زندگی مردم سیر قهقرائی طی میکند .

خوشبختانه دولت متوجه این امور گشته و بهمین جهت است که سازمان برنامه را مامور تهیه و تنظیم یك برنامه‌جامع عمرانی ساخته است تا منابع مالی کشور بجای آنکه بدون هدف مشخص و معینی در دستگاه های مختلف کشوری خرج شود در مسیر مشخص و معینی جریان یافته و صرف اموری گردد که حد اعلای نتایج را در بالا بردن سطح زندگی مردم دارد . این عمل را دفتر اقتصادی سازمان برنامه با کارشناسانی که دراختیار دارد بخوبی میتواند انجام دهد وقتی که برنامه واحدی تنظیم گردید دیگر اصطلاح «برنامه ما» و «برنامه شما» که ذکر آن بین دستگاه های دولتی معمول شده دیگرمفهومی نخواهد داشت. تمام کشور دارای یك برنامه خواهد بود واین برنامه با تلفیق و ترکیب صحیح و حساب شده طرحهای کلیه موسسات دولتی بادرنظر گرفتن جریان کار موسسات خصوصی تهیه و تنظیم خواهد شد امید است که دستگاه های دولتی با یکدیگر و با سازمان برنامه صمیمانه همکاری نموده ودر راه ثبات اقتصادی کشورو بالا بردن سطح زندگی مردم قدمهای موثری بردارند .

دکتر مصطفی‌علم

عربستان خریدار قالی وگل سرخ ایران

یکی از کالا هائی که درسال قبل‌از طریق بنادر جنوب به‌عربستان سعودی صادر شد قالی ایرانی می باشد . عربستان یکی ازخریداران قالی‌ایران‌شده‌است واکثراحتیاجات خودرا از کویت تامین می کند بهمین علت تجار جنوب از طرق مختلف و بخصوصی از مزایای تبادل ومعاملات مرزی استفاده می کنند ودرسال مقدارقابل ملاحظه‌ای قالی به عربستان سعودی میفروشند

این قالی ها بوسائل مختلف از کویت وارد خاك عربستان سعودی می شود نفع این طریق آنستکه موقع ورود به عربستان از حقوق گمرکی سنگین مجاز ومعاف می شود بطوری که‌تجار شیرازمعتقدند قسمت اعظم از صادرات قالی‌فارس درسال قبل از راه بوشهر وبنادر جنوب به عربستان سعودی حمل‌شده است .

یکی دیگر از کالای مورد علاقه عربستان گلسرخ می باشد که هر سال از این جنس چه در فارس وچه‌در نقاط دیگر به وسیله تجار جمع آوری‌و بعربستان‌سعودی حمل می شود در عربستان از گل سرخ از نظر عطر استفاده میشود.

برك همین گلها بمناسبت‌خشکی هوابوی مطبوع دارد و بسا اوقات ازاین برگها عطر لازم گرفته می شود ولی اکثرا از خود برك برای خوش بوکردن اطاق استفاده می نمایند .

این کالا هم از طریق کویت فرستاده می شود در سال ۱۳۳۷ طبق آمار گمرك کویت ۲۱٫۳۸۹ کیلو از همین جنس خریداری‌نموده که قسمت اعظم آن به عربستان صادر شده است .

رئیس هیئت مدیره شرکت نفت اشکالات توزیع نفت را مطالعه می کند

آقای عبداله انتظام رئیس هیئت مدیره شرکت ملی نفت که برای رسیدگی بوضع توزیع مواد نفتی به خراسان ومازندران و گیلان عزیمت کرده بود به تهران باز گشت .

آقای انتظام در این مسافرت که‌ده روز به طول انجامید اشکالاتی را که‌در توزیع مواد نفتی دراین استانها وجود داشت ازنزدیك بررسی نموده وبرای رفع بعضی از این اشکالات نیز در همان محل دستوراتی صادر کرد .

قسمتی از این اشکالات باید در تهران رفع شود وآقای انتظام مشغول مطالعه است تاهرچه زودتر برای رفع آن اقدام شود .

کوپن خواربار کارمندان فقط یك ماه ونیم اعتبار دارد

جیره ماهانه خواربار کارمندان ازروی‌حقوق وانواع مزایا حساب میشود

برای کارمندان شهرستانها دستور عمل دیگری تهیه‌شده وبزودی ازطرف وزارت دارائی اعلام میشود

همانطور که قبلا اطلاع دادیم از روز بیست و پنجم فروردین فروشگاههای سازمان مستقل تدارکات آماده توزیع جنس‌بکارمندان خواهند بود .

وزیر دارائی طی بخشنامه‌ای دستورالعمل زیر را بکلیه حسابداری‌های وزارت خانه‌ها و بنگاههای مستقل دولتی صادر نموده‌است .

در احتساب مبلغ استحقاقی هرفرد باید حقوق و انواع مزایا جمع و تفاوت آن تا چهار هزار ریال در لیست مربوطه که بعنوان لیست جیره نامیده خواهد شد منظور گردد .

هرگاه در رسیدگی ممیزین ویا اداره کل رسیدگی وتمرکز حسابها و در تطبیق لیستهای مزبور بالیستهای حقوق و اسناد مزایا معلوم شود بیش‌از استحقاق منظور شده ویادر بازرسی هائی که‌بهمین منظور بعمل می‌آید اختلافاتی بزیان خزانه دولت کشف شود شخص رئیس اداره حسابداری شدیدا مورد مواخذه واقع و مبلغی که بی جهت پرداخته شده از او مطالبه و دریافت خواهد شد .

بطوریکه درروی کوپنها تصریح و بامهر مخصوص قیدشده کوپن مربوطه بهرماه فقط برای خواربار استحقاقی در همان‌ماه قابل استفاده بوده و اعتبار آنهم از آخر ماه مربوطه به یك ماه‌و نیم بعد میباشد باین شکل که مثلا کوپن فروردین تا آخروقت ۵ اخرداد معتبر و میتوانند بامراجعه بسازمان مستقل تدارکات کارمندان‌کشوری خواربار تحویل بگیرند و پس‌از انقضاءمهلت مزبور کوپنها مطلقا قابل استفاده نبوده و حق کارمندانی که تا تاریخ مزبور مراجعه نکرده و خواربار نگرفته‌اند ساقط میشود بنابر این مقتضی است مراتب را بکلیه کارمندان‌ابلاغ‌نمایند.

۳ـ در صورتیکه پس از دریافت کوپن‌ها از خزانه داریکل ادارات پرداخت کننده توجه نمایند که بعلت عدم استحقاق‌اشخاص کوپنها قابل استفاده نیست باید بلافاصله آنها را بخزانه‌داریکل مسترد و از حساب لیست مربوطه برگشت دهد .

۴ـلیست حق لیسانس چون بطور کلی نفری در ماه دوهزار ریال و یکنواخت است‌باید جداگانه وهمچنین لیست کارمندان هم منفك ازخدمتگذاران تنظیم گردد وباین قرار درهرماه سه لیست یکی جهة لیسانسیه‌ها و یکی کارمندان کمتر از چهار هزار ریال و دیگری خدمتگذاران تهیه خواهد شد.

۵ـ چون کسر سه در صد از چهار هزار ریال حقوق‌ماهیانه بیالا است بنابر این در مورد کارمندان و خدمتگذاران موردپیدا نمیکند لکن در باره لیسانسیه ها که نفری دو هزار ریال درماه پرداخت میشود به نسبت مجموع حقوق و مزایا و دوهزار ریال مزبور پس از وضع چهار هزار ریال بخشودگی سه در صد کسر شود و برای آنکه در تحویل کوپنها کسور حاصل نشود مقتضی است در لیست حقوق و مزایا دوهزار ریال‌بخشودگی منظور و از مازاد سه در صد کسر نمایند تا دوهزار ریال مزبور بادو هزار ریال جیره که‌بدون کسر خواهدبودجمعاچهارهزارریال‌نصاب قانونی را تشکیل و در لیستهای جیره از بابت صدی سه چیزی منظور نشود .

۶ـترتیب مقرربالا برای کارمندان و خدمتگذاران ولیسانسیه هامنحصرا مخصوص دستگاههائی است که‌اصل حقوق ومزایای آنها از بودجه عمومی دولت پرداخت میشود و بالنتیجه سازمانهاو دستگاههائی که از بودجه عمومی دولت حقوق نمی پردازند اعم از آنهائیکه درآمدو هزینه آنها در بودجه کشور جزء فصول ۳و ٤ منظور شده و باحقوق کارکنان آنها از درآمد های‌اختصاصی وزارتخانه هاو ادارات کل پرداخت میشود مشمول این دستورنبوده وباید وزارتخانه و سازمانها از محل اعتبارات مربوطه تفاوت را بصورت خواربار و مایحتاج تحویل نمایند .

درخاتمه اشعار میشود که‌این دستور مخصوص‌کارکنان مرکز میباشد جهة کارکنان شهرستانها قریبا دستور دیگری‌ابلاغ خواهد شد .

۲۸۳میلیون ریال‌بشرکتهای‌تعاونی روستائی کمك‌شده

۵۲۳شرکت تعاونی روستائی در۸۲شهر کشور در سال گذشته تشکیل شده‌است

امروز بانك کشاورزی اطلاع داد که تعداد شرکت‌های تعاونی روستائی که تحت نظر بانك کشاورزی تشکیل می شود در سال ۱۳۳۸ به ۵۲۳ شرکت بالغ شده است .

تعداد شرکت های تعاونی در سال ۱۳۳۸ در ساوه و قم و قزوین و تهران و محلات و اراك و رشت و بندر پهلوی و طوالش و رودبار و لاهیجان آشتیان زنجان و فومن به ۱۲۰ رسیده و اعتبارات پرداختی به آنها به ۷۶۹۳۹۰۰۰ ریال بالغ شده است .

در دامغان و سمنان و شاهرود و کاشان و نطنز و ساری و شاهی و بهشهر نیز ۷۵ شرکت تشکیل شده و جمع اعتبارات پرداختی به آنها به ۳٫٤۰٦٫۰۰۰ ریال‌بالغ شده است .

در سراب و اردبیل و خلخال و مراغه و تبریز و مرند وآذرشهر و میانه و خوی و رضائیه ٦۱ شرکت تشکیل شده و اعتبارات پرداختی به آنها به ۲۵٫٦۷۰٫۰۰۰ ریال رسیده است .

در کرمانشاه و نهاوند و تویسرکان و ملایر وسنندج و سقز و همدان ۲٤ شرکت تشکیل شده‌واعتبارات پرداخت شده به آنها به ۲٤٫۹۱۰٫۰۰۰ ریال ارسیده است .

در بروجرد و رامهرمز و ایذه و شوشتر و دزفول و خرم آباد و گلپایگان الیگودرز ٤٤ شرکت‌تشکیل شده که جمع اعتبارات پرداخت شده به آنها به ۲۲۷٤۰۰۰۰ ریال رسیده است .

در شیراز و فیروزآباد و کازرون و آبادمو فسا وداراب و اصطهبانات و جهرم ۵۲ شرکت تشکیل شده اعتبارات پرداخت شده به آنها به ۱۹٫۵۵۳٫۳۲۰ ریال رسیده است .

در کرمان وبندر عباس وبم ورفسنجان و سیرجان و زابل و سراوان و خاش و ایرانشهر ۲۱ شرکت تشکیل شده‌و به ۱۱٫٦٤۰٫۰۰۰ ریال به آنها اعتبار داده شده است .

در مشهد وقوچان وکاشمر وبجنورد ونیشابور وتربت حیدریه وتربت جام‌وقائن‌وسبزواروبیرجند۸۲شرکت‌تشکیل‌شده‌و اعتبارات پرداخت شده به‌آنها به ۲۸۳٫۰۰۲٫۳۲۰ ریال رسیده است .

چهل هزار ریال رسیده است .

در اصفهان و نجف آباد و شهر کرد و نائین وشهرضا و یزد ٤٤ شرکت تشکیل شده است و بیست وپنج میلیون و پنجاه هزار ریال اعتبار به آنها داده شده است .

این ۵۲۳ شرکت دارای ٤۳ سرپرستی است که در استانهای مختلف به نسبت شرکت ها پراکنده هستند .

جمع کل اعتبارات پرداختی بانك کشاورزی به تمام این شرکتها ۲۸۳٫۰۰۲٫۳۲۰ ریال رسیده است .

۹ شرکت تعاونی جدید تشکیل شد

این شرکت های تعاونی روستائی اخیرا تشکیل شده است .

شرکت تعاونی روستائی کشکو در شهسوار با سرمایه ٤٦٫۹۵۰ ریال وبا عضویت ۲٤۱ نفر .

شرکت تعاونی روستائی ولی آبادبا سرمایه ۱۰۰۷۵ ریال .

شرکت تعاونی روستائی اشکرز در یزد باسرمایه ۵۰٫۹۵۰ ریال .

شرکت تعاونی قریه گز درگرگان باسرمایه ۲۵٦٫٦۵۰ ریال و عضویت ۳۳۲ نفر .

شرکت تعاونی روستائی قوچان با سرمایه ۹۷٤۰۰ ریال و عضویت۱۷۷ نفر .

شرکت تعاونی روستائی زیاد آباد در اصفهان باسرمایه ۶۳٫۵۰۰ریال.

شرکت تعاونی روستائی گلیشاد و سورنجان در لنجان اصفهان با سرمایه ٦۱٫۹۰۰ ریال .

شرکت تعاونی روستائی دولت‌آبادبا سرمایه ۷۸٫٤۰۰ ریال و عضویت٤۰۰ نفر .

شرکت تعاونی روستائی نزل‌آباد در سبزوار باسرمایه ۱۳۷٫۹۰۰ریال .

یخچال الکترولوکس

درگرمای طاقت فرسای تابستان خنك‌ترین آشامیدنیها و خوراکیها را در دسترس شما میگذارد

فاکوپا ELECTROLUX

کارخانه الکترولوکس سوئد متنوع‌ترین یخچال جهان را عرضه میدارد یخچالهای الکترولوکس از ۲ تا ۱۲ فوت در دسترس شماست

الکترو لوکس شاهکار صنایع سوئد و یخچالی است که‌از نظر زیبائی و تنوع واستحکام بی مانند است .

الکترو لوکس در آزمایشگاه های کارخانه الکترو لوکس برای آب و هوا های مختلف مورد آزمایش قرار گرفته و بدین جهت در کلیه نقاط جهان با کمال اطمینان قابل استفاده است .

یخچال الکترو لوکس بابرق با نفت وبا گاز کار می کند و دارای انواع مدلهای نفتی و برقی باموتور وبی موتور می باشد .

فروشگاه‌ها درتهران :

شرکت ایران و سوئد (نماینده‌انحصاری) خیابان سوم اسفند شماره ۲۸ تلفن ۳٦۷٦۱ و ۳۸۰۷۱ شرکت سهامی بازرگانی بهروز خیابان نادری تلفن ٤٤۵۳۱ .

فروشگاه فردوسی

نمایندگان درشهرستان‌ها :

کرگان حاج محمد اسمعیل رضائیان ـ شهسوار اسمعیل خدا پرست ـ شیراز عباس نیك اختر ـ شیراز ـ ایرج افتخاری ـ اهواز علی‌حسین بلوریان ـ بابل حاج علی اکبر طهماسبی ـ احمد گلچوبیان ـ آمل سید علی اصغر سعیدیان ـ چالوس محمود لطیفی ـ زاهدان علی اطمینان ـ کرمان عباس اژدری ـ کرمانشاه فریدون فریور ـ عبدالمجید خنجری ـ یزد محمد علی روحانیان ـ بندر عباس کهزاد مشیر دوانی ـ کرد کوی حسینعلی افضلی ـ بندر گز کریم امینی ـ بندرشاه ابوالفضل ظاهری ـ ساری علی اکبر خوئی ـ شاهی حسین مقدم ـ قزوین محمود جواهری ـ بجنورد حبیب اله رستگار ـ بروجرد حسن نویدی ـ خرم‌آباد یحیی معینی ـ مهابادبهار وحدانی ـ رضائیه حبیب‌اله بناهی ـ اردبیل حاج یوسف نجف زاده ـ لنگرود رضی زینی ـ لاهیجان بازرگانی هدف (نور اله فردوسی) ـ رود سر مهندس هدایت زاده ـ رفسنجان سید یحیی مرتضوی ـ سبزوار علی اصغر دلقندی ـ نیشابور سید عباس مرتضوی ـ تربت حیدریه‌عباس افکاری ـ گنبد کاوس ارازقلی سیدی ـ اندیمشك تجارتخانه آقای اقبال ـ مشهد ـ درودی ـ تبریز ـ عنایت اله آستانی ـ میانه محمد تقی‌قزوینی .

قابل توجه صاحبان صنایع

یك کارخانه لاستیك سازی جنرال ساخت امریکا آماده برای حمل که روزانه ظرف ۸ ساعت کار یکهزار حلقه لاستیك باری وسواری و تراکتور های کشاورزی میدهد به‌اقساط پنج ساله بفروش میرسد که یکسال پس از نصب و بهره‌برداری پرداخت اقساط از فروش‌محصول خود کارخانه شروع شود ـ طالبین برای کسب اطلاع بیشتر به‌صندوق پستی ٦۲۳ یاتلفن ٤۵۹۸۸ مراجعه فرمایند .

آ ـ ۱۰۱۷

قابل توجه بازرگانان واردکننده

عالیترین کولرهای ساخت امریکا مارك یونیورسال بقدرت خنك کردن ۲۰۰۰ پای مکعب تا ۱۵۵۰۰ پا که مخصوص مناطق خشك وحاره ساخته شده وهمچنین کولرهای اتومبیل ٦ولت و ۱۲ولت که موادغذائی را دراتومبیل خنك نگاه‌میدارد باارزلترین بهائی که‌هرگز سابقه ندارد سفارش قبول میشود . طالبین برای کسب اطلاع بیشتر به‌نمایندگی کارخانه صندوق پستی ٦۲۳ یاتلفن ٤۵۹۸۸ مراجعه فرمایند ضمنادریافت بهابشش‌ماه وعده خواهد بود .

آ ـ ۱۰۱۷

قابل توجه شرکتهای ساختمانی و شوفاژ مرکزی

تعدادی دیك بخار نو آماده حمل تمام اتوماتیك ساخت بزرگترین کارخانه فولاد ریزی امریکا که‌هزار گالن آب را ظرف یکساعت به صددرجه حرارت (جوش) رسانیده هریك بوزن دوتن بامشعل و تمام لوازم جهت حمام ـ آب گرم ـ وشوفاژ مرکزی هتل‌ها و بیمارستان ها و ساختمان‌های شخصی ودولتی بیك ربع بهای کارخانه بفروش میرسد. طالبین برای کسب اطلاع بیشتر ازاین فرصت بی‌نظیر فورا تاتمام‌نشده بصندوق پستی ٦۲۳ یاتلفن ٤۵۹۸۸ مراجعه فرمایند .

آ ـ ۱۰۱۷

مورد توجه بانکها وشرکتها وتجارتخانه‌ها دفتر سررسید

باچاپ بسیار لوکس وصحافی تمیز

برای فروش حاضر است

شرکت سهامی تحریر ایران ـ برادران کاشانی چهارراه لاله‌زار ـ اسلامبول

۱ ـ ۲ آ ـ ۸٤۰ تلفن ۳٦۲۲٤

شرکت‌های‌محترم ساختمانی‌توجه‌فرمایند

نصب کاشی های فرنگی و ایرانی را بدفتر مقاطعه کاری نصب کاشی های چینی رجوع‌فرمائید و اثر آنرا ببینید .

نشانی خیابان بهارستان مقابل کوچه دانشسرایعالی دفتر ابراهیمی‌کاشی کار تلفن ۳۳۷٦۳ آ ـ ۷۲۹ ۱ ـ ۸

آگهی دعوت مجمع‌عمومی

مجمع عمومی عادی سالیانه باشگاه عصر روز سی‌ام فروردین ماه ۱۳۳۹ ساعت ۵ بعد از ظهر در محل باشگاه تشکیل خواهد شد .

دستور جلسه :

الف ـ تصویب ترازنامه‌سال ۱۳۳۸

ب ـ انتخاب هیئت مدیره سال ۱۳۳۹

چنانچه آقایان اعضاء بعللی از حضور در جلسه معذور باشندمیتوانند طبق ماده ۱۸ اساسنامه بدیگری برای حضور در جلسه و دادن رای وکالت دهند .

هیئت مدیره باشگاه عصر

۱ ـ ۲ آ ـ ۸۸۹

توجه: برای تهیه بهترین نقشه‌های ساختمان

نظارت فنی دقیق وسایر کار های مهندسی در هر نقطه کشور که باشد به M.B مراجعه فرمائید .

۱ ـ ۲ تهران ـ خیابان ارفع ـ کاشی ۳۹ تلفن ٤۳۳۸۰

باستحضار اهالی محترم تهران میرساند

مدتی است که عده ناشناس بنام لوله کش مجاز سازمان آب‌بنام فروشگاه و کارگاه فنی رحمانی تلفن ۲۸٦۸۵ واقع در بوذرجمهری شرقی یادداشتهائی جعل نموده و ناراحتی مردم را فراهم میکنند بدین‌وسیله اعلام می‌نماید که هیچگونه ارتباطی بااینجانب ندارند .

حسین رحمانی

آ ـ ۹٦۵

تلفن ۳۱۹۳٤

آ ـ ۱۰۱۸

فیلیپس‌پترولیوم‌کمپانی ـ اکلاهما ـ کشورهای‌متحده‌آمریکا

صاحب اختراع راجع به‌اصلاحات مربوط به‌دوده کاربن » که‌در ایران بشماره ۲۲۰۰ به‌ثبت رسیده‌است بهره‌برداری از اختراع مزبوررا باشخاص ذینفع پیشنهاد می‌نماید . برای کسب‌اطلاع بیشتر بدفتروکالت ر. آقابابیان خیابان نادری کوچه نوبهار مراجعه فرمایند .

شلومبرگرول سوروبینك‌کورپوریشن مقیم ۵۰۰۰ گالف‌فری‌وی هوستون ـ تگزاس ـ کشورهای‌متحده‌آمریکا

صاحب اختراعاتی که‌درایران بشماره‌های زیر به‌ثبت رسیده‌اند:

شماره ۲۲۹۳ مربوط به «طریقه ودستگاه تعیین مشخصات چاه» بوسیله انعکاس هسته الکتریکی »

شماره ۲۳۱۳ مربوط به«دستگاه تعیین مشخصات چاه »

شماره ۲۳۱۵ مربوط به«دستگاه تعیین مشخصات‌چاه»

شماره ۲۳۵۲ مربوط‌به «دستگاه چاه‌زنی (حفر چاه)»

شماره ۲۳٦۸ مربوط به دستگاه معاینه طبقات الارضی .

شماره ۲٤۰۳ مربوط به «دستگاه امتحان و آزمایش غیر فاسد کننده بوسیله‌پدیده‌های انعکاس صدا»

بهره‌برداری از اختراعات نامبرده را باشخاص ذینفع پیشنهاد می‌نماید برای کسب اطلاع‌بیشتر بدفتر وکالت ر. آقابابیان خیابان نادری کوچه نوبهار مراجعه نمایند .

آ ـ ۹۵۰

نشانی جدید

شرکت سهامی تجارتی ایران ناسیونال

شماره ۳۲ کاخ شمالی تهران

تلفن‌های ۶۵۳۰۰ و ٤٦۲۸۵ و ٦۷۱۳٦

انتقاد

دکترحسن‌صدرحاج‌سید جوادی

اتومبیل دولتی

اخیرا دولت تصمیم گرفته است‌که خرید اتومبیل دولتی درسال ۳۹ممنوع باشد یعنی برای سازمانهای دولتی و کارمندان عالی رتبه ازبودجه دولت اتومبیل جدید خریداری نشود .

این‌تصمیم هیئت دولت بسیار بجاو خوب‌است ولی بشرطی که‌جامه عمل‌بخود بپوشد وبرای‌همیشه باشد.

تاآنجا که‌من بخاطر دارم دولتهای سابق چندمرتبه تصمیم‌گرفتند که از خریداتومبیل های‌جدید برای‌کارمندان عالیرتبه بابودجه دولتی جلوگیری‌کنند چنانکه درکابینه مرحوم قوام‌السلطنه یکبار دستور دادهشد که‌استفاده از اتومبیل دولتی‌ممنوع‌شود وحتی‌اتومبیل هارا نیزجمع کردند . امامتاسفانه‌مجددا خریدن اتومبیل برای کارمندان‌عالیرتبه ازبودجه دولت شروع‌شد که تاکنون نیز ادامه دارد .

بعضی ازکارهای خوب درکشور ما فصلی است یعنی برای مدتی شروع میشود وبقول معروف وقتی آبها ازآسیاب‌افتاد دومرتبه متروك‌میگردد. مانند جمع‌آوری گداها وغیره

هرسال تعداد زیادی اتومبیل‌های آخرین سیستم خریداری میشود و برای هردستگاه مبالغی درحدود ۳۵ هزارتومان پرداخت میگردد که‌سال‌بعد همان اتومبیل شاید بنصف قیمت هم ارزش نداشته باشد

بابت حقوق‌شوفر نیزماهی سیصد تومان وبابت بنزین نیز درحدودیکصد الی دویست تومان از بودجه دولت پرداخت میشود .

درمقابل این مخارج استفاده ایکه ازاتومبیل میشود فقط آنست که‌یك کارمند عالیرتبه صبح‌از منزل باداره آورده میشود وظهر بمنزل مراجعت‌داده میشود .

حال‌این مخارج گزاف آیاارزش چنین استفاده ناچیز رادارد ؟

بدون شك هرآدم منصفی درپاسخ‌این سئوال خواهد گفت خیر !

شاید برای یك کارمند عالیرتبه اتومبیل دولتی‌لازم‌باشدولی مااحتیاجات دیگری داریم که‌بمراتب ضروری تر می‌باشد .

وقتی کارمندان عالیرتبه وزارتخانه های مامی‌توانند دارای اتومبیل دولتی باشند که‌جاده‌های‌اصلی کشوراسفالت شده باشد ، کلاسهای مدارس تاریك ومرطوب نباشد ، حداقل‌صدی‌هشتاد منازل برق‌وتلفن آب‌لوله‌کشی داشته باشند ...

دراینصورت کارمندان عالی‌رتبه وزارتخانه‌ها می‌توانند در اتومبیل‌های آخرین سیستم باخیال راحت بنشینند ولی روانیست که باوجود احتیاجات ضروری‌ما بابودجه دولت‌لوازم تجملی بخریم وبااین‌بودجه کم‌که‌بایدبمصرف ساختن مدارس وتعمیر کلاسها ،تامین آب‌وبرق‌و تلفن ،اسفالت راهها‌وصدها ضروریات حیاتی برسد اتومبیل های ۵۹وشصت وشصت‌ویك تهیه نموده‌در اختیار کارمندان عالیرتبه بگذاریم .

بنظرما باکمی ابتکار وتدبیرمیتوان بکارمندان عالیرتبه اتومبیل دادبدون آنکه تحمیل زیادی بربودجه مملکت واردساخت. بهریك‌از کارمندان‌عالیرتبه که‌فعلا ازاتومبیل‌دولتی استفاده میکنند ماهی‌دویست‌یاسیصد‌تومان‌مقطوع‌بعنوان هزینه‌ایاب وذهاب بپردازیدو یایك اتومبیل آخرین سیستم برای آنهابطور قسطی ازقرارماهی سیصدتومان بخرید ودراختیار آنان‌قراردهید . بااین‌ترتیب درسال بابت‌هرکارمندعالیرتبه حداکثر سه‌هزارتومان‌خرج اتومبیل‌داده میشود درحالیکه‌باوضع‌فعلی‌یعنی‌خریداتومبیل های آخرین سیستم وپرداخت حقوق شوفرو هزینه بنزین باتوجه باینکه هرسال بیش‌از چندین هزارتومان‌بابت استهلاك اتومبیل کم‌میشود ضرردولت شاید ازبابت هراتومبیل ازپانزده‌هزار تومان درسال بیشتر باشد .

حال‌که دولت خودباینموضوع‌توجه دارد وتصمیم گرفته است از خرید اتومبیل های جدید بابودجه دولت خودداری نماید جادارد که‌این‌تصمیم بشدت موردداجرا گذاشته‌شود وتکلیف اتومبیل هائی راکه‌در حال حاضرنیز مورد استفاده هستند معلوم سازد .

زیرا هیچکس حاضرنیست ازمبالغی که‌درسال جدید بطور اضافه برای نفت‌وبنزین ومشروبات‌غیرالکلی وغیره میپردازد اتومبیل‌های آخرین سیستم ووسائل تفننی وتشریفاتی خریداری گردد .

دولت باید مطمئن باشد که اگر ازاین تصمیم فقط‌حداکثر صدنفر از کارمندان عالیرتبه رنجش خاطر پیدا می‌کنند درمقابل‌هزاران نفر و بلکه میلیونها نفراز این تصمیم پشتیبانی می‌کنند ورضایت‌خاطر حاصل‌مینمایند.

ماامیدواریم این اقدام‌دولت فصلی نباشد وبرای همیشه جلوی اینگونه مخارج غیرلازم‌وتشریفاتی گرفته‌شودو حتی در صورت لزوم تصمیم دولت بصورت لایحه‌قانونی‌تقدیم مجلس‌گردد تادر آینده نیزهیچگاه ازاین روش تخلف نشود .

گفتگوی مردم

کمك داروسازان

جمعی از کمك داروسازان شهرستان اهوازمینویسند درمهرماه ۳۸امتحانات کمك‌دارو سازی راطبق مقررات در تهران انجام داده قبول شده‌ایم ولی تاکنون عین گواهی یاگواهی موقت قبولی فرستاده نشده تقاضای تسریع درارسال گواهینامه مزبور راداریم .

نماینده شهر بابك

عده‌ای ازطرف اهالی شهربابك برای تعیین یك نفر نماینده مخصوص شهر بابك بوسیله تلگراف ازوزارت کشور تقاضای عطف‌توجه به‌حق قانونی پنجاه هزار سکنه آنجارا دارند .

تقاضای اعزام مامور

ازسرپل ذهاب جمعی از عشایر مرز نشین قلخانی مینویسند اموالی از مابغارت رفته که شکایت نموده‌ایم متاسفانه تاکنون رسیدگی نشده از فرمانده محترم سپاه چهار تقاضا داریم ماموری برای رسیدگی‌بشکایات ما اعزام دارند .

تقاضای فرجام

آقای علی وطنخواه زندانی شهربانی اهواز تقاضا میکند به تقاضای فرجامی که بدیوان عالی کشور تقدیم نموده زودتر رسیدگی و به بلاتکلیفی او خاتمه داده شود .

برای توقف اتومبیلها

آقای کاظم اکبرزادکان مینویسد برای آنکه درپارك کردن اتومبیلها اختلافی بین صاحبان اتومبیل وافسران راهنمائی‌ایجاد نشود مقتضی است شهربانی یا شهرداری طرفین تابلوی ایستگاههای اتوبوس مقداری که‌برای اتوبوسها ضروری است با خط‌کشی روی‌زمین معین نموده از آن ببعد را برای پارك کردن اتومبیلها مجازاعلام کنند .

مستاجر بیست‌ساله

آقای رحیم کلباسی وپیراهن دوز مینویسد بیست‌سال دراصفهان‌مغازه‌ای دراجاره داشتم وده سرعائله خودرانان میدادم شخصی دکان مرا باچند مغازه دیگر خریداری نموده واز مغازه خارج کرداینك سرگردانم بکجامراجعه و شکایت کنم .

نرخ آزمایشگاه

آقای محمد حسین شوشتریان مینویسد برای تجزیه چرك گلوی طفلم دارالتجزیه‌ای پانزده تومان‌گرفت وازدوستم برای تجزیه خون هفتصد ریال مطالبه کرد خوبست وزارت بهداری‌نرخ‌مقطوعی برای هرنوع‌تجزیه معین نماید تامراجعین درموقع‌حاجت‌در مضیقه نباشند .

سود گرمابه

آقای عباس زرین تیغ متصدی گرمابه بهار مینویسد یکی‌ازکارگران مدعی شده‌بود کوچکترین گرمابه ها روزی چهار هزار ریال سود خالص دارند برای اثبات کذب‌ادعای اوحاضرم این‌گرمابه رابروزی پانصد ریال بهر کس که‌مایل باشد واگذارنمایم .

جلوگیری

آقای محمود پسندیده ساکن ده گورچین قلعه ازاستان‌رضائیه مینویسد چهار نفرازساکنین این‌ده که‌سوابقی نیزدردادسرای استان دارند ومن‌باعث کشف جنایتشان شده‌ام چند روزیست قصد جانم رانموده تهدیدم میکنند تقاضا دارم نسبت بسوءقصد آنان رسیدگی ومجازات شوند .

سرقت درمسافرخانه

از مشهد آقایان اصغر توتونچیان وهادی صفرزادکان ومحمد ثابتی فرش چی مینویسند بقصد زیارت حضرت معصومه پنجم فروردین به‌تهران واردو در خیابان‌امیر کبیر درمسافرخانه‌ای اطاقی اجاره نمودیم روزچهارم‌سکونت درآنجا اشیائی درحدود ۶۵۰۰ ریال‌از ماسرقت شد که‌پرونده‌امردر کلانتری بخش ۶موجوداست تقاضا داریم مقرر گردداموال مسروقه کشف وبمامسترد دارند .

مالك و مستاجر

آقای مهدی نادری مینویسدشایسته است همانطور که برای مالکین عمده قانون اصلاح اراضی تهیه شده برای کسانی که مستغلات و خانه های متعدد دارندوازاجحاف بمستاجرین نیز خود داری نمیکنند مقرراتی وضع شود.

از اینجا و آنجا

خودکشی عجیب

دو ماه پیش یك نقاش اسپانیولی به عجیب ترین طرز ممکنه خود کشی کرد . این نقاش که «مانوئلا آلفردو ـ ماندا» نام‌داشته تصمیم میگیردبوسیله نوشیدن مشروب الکلی خودکشی کند، پس مقدار زیادی مشروب تهیه کرده و در نوشیدن آنها افراط میکند اما برخلاف انتظار وی افراط در آشامیدن آنها جز حالت تهوع وکسالت نتیجه‌ای نمیدهد آنگاه او برای اجرای نقشه خود وان حمام را پر از شراب و ویسکی کرده و خود را در آن‌غرق مینماید .و تمام جریانات آزمایش‌خود را نیز در یاد داشتی شرح میدهد .

رستوران یار

در شهر هامبورك یك رستوران ایرانی دایر گشته است . در این رستوران ۱۲ نوع غذای ایرانی در دسترس مشتریان قرار میگیرد که ۳نوع چلو کباب و ۵ رقم چلو خورش جزء آن است و قیمه پلو در قابلمه نیز در اختیار مشتریان میباشد . صورت غذای رستوران بسه زبان آلمانی ، فارسی و عربی چاپ گردیده و صورت حساب نیز بهر سه زبان تهیه میشود و حداقل قیمت غذا ٤مارك تعیین شده است .

بیماران عصبی

دکتر «هربرت کارول» روانپزشك شهیر امریکائی در نشریه رسمی بهداشت امریکا نوشته است که : «یکی از روشهای موثر درمان افراد عصبی آنستکه‌کار های پر مسئولیت‌و خطیر به آنها واگذار شود ، وقتی زن یا مرد عصبی مسئولیتی در برابر خود حس کند بنحو عجیبی در کنترل اعصاب و آرامش خود موفقیت پیدا میکند اماشرط‌این‌کار آنستکه‌مسئولیت اشاره شده بیش از حد خسته کننده و سنگین نباشد .»

تریاك درهنك‌گنك

در هنك گنك ۱۵۰ هزار نفر معتاد باستعمال تریاك‌وجود دارند که‌مصرف تریاك سالیانه آنها به ٤۰ تن در سال بالغ میگردد .

کلیه تریاك مصرفی هنك گنك از خارج وارد میگردد و از طرف مقامات انگلیسی بشدت با آن مبارزه میشود .

ماموران کشف قاچاق تمام هواپیما ها و کشتی هائی که به بندر هنك‌گنك وارد میشوند دقیقا بازرسی میکنندولی با اینهمه حد اکثر تریاکی که‌کشف میشود از یك تن و نیم‌در سال‌تجاوز نمیکند . . .

معالجه جدید

دکتر مولر در مقاله‌ای که درمجله پزشکی شهر مونیخ منتشر کرده‌اظهار عقیده نموده است که سرما خوردگی را میتوان با گنه‌گنه خیلی زود معالجه نمود .

نامبرده اضافه میکندآنهائی که‌برای رفع بیماری سرما خوردگی گنه گنه میخورند خیلی زودتر معالجه شده و مدت بیماری آنها به یك پنجم حتی‌یك دهم میرسد ولی بیمارانی که با مواد طبیعی خود را معالجه می‌نمایند دیرتر بهبودی پیدا میکنند . دکتر مولر نظریه خود را در مورد معالجه هزاران بیمار مبتلا بسرما خوردگی در شهر میفلد اعمال نمود‌ه و نتیجه مطلوب بدست آورده است .

فوتبال در زمستان

باشگاه چالکه در آلمان تصمیم‌گرفته است زمین فوتبال باشگاه را برای تمام ایام سال قابل استفاده سازد . طرحی که تهیه شده بر این اصل‌مبتنی است که زمین ورزشگاه را درزمستان گرم کنند و برای اینکار ماشین مخصوصی تعبیه میگردد که‌لوله های‌آن دره‌سانتی متری عمق زمین فوتبال‌قرار میگیرد بدون اینکه زمین را از حال طبیعی خارج سازد . باشگاه مزبور اولین باشگاه آلمانی است که دراین راه اقدام میکند .

هزینه اینکار به هفتاد هزار مارك تخمین زده شده و زمین فوتبال در سال ۱۹۶۱ مجهز به وسیله گرم‌کردن خواهد شد .

طب جالینوس

دکتراریك فروم روانشناس شهیر وشاگرد فروید در کتاب خودمینویسد:

با همه پیشرفتی که روانشناسی در معالجه کسالت های روحی و عصبی نموده هنوز هم در مقابل بسیاری از فرضیه های جالینوس سر تعظیم فرود می‌آورد جالینوس مردم جهان را از نقطه نظر ابتلای به بیماری روحی و عصبی به چهار دسته تقسیم نمود که یك دسته از آنها را بنام سودائی و لاغر اندام طبقه بندی کرده اظهار داشت این دسته از افراد استعداد بیشتری برای ابتلای به بیماری‌روحی و عصبی دارند ، دکتر فروم مینویسد کشفیات روانپزشکی این‌مطلب راتائید میکند و متاسفانه نمیتواند این حالت آمادگی و حساسیت این افراد را به آسانی از بین برده و مانع بیمار شدن آنها گردد .

جدول

شماره ۱٤۸۲

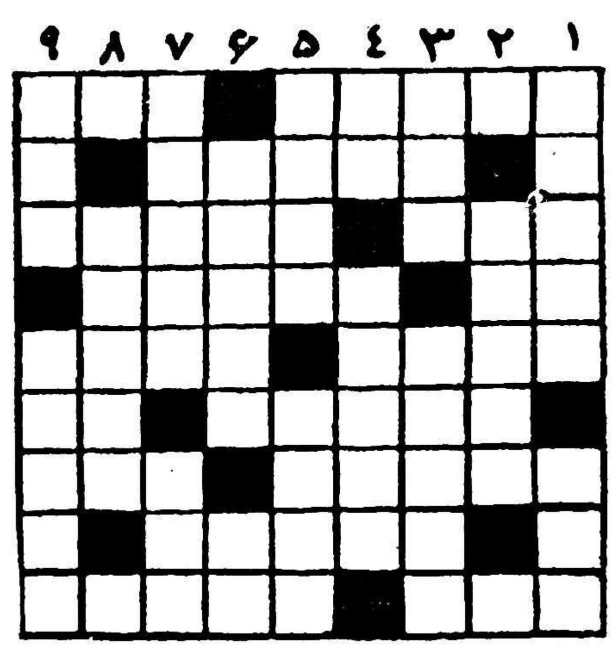

افقی: ۱ـ اگر در بساط‌سبزی فروش نیست در ویترین شیرینی فروش هست‌ـ رودی دراروپا ۲ـ صورت ۳ـ جاری اصفهانی ـلاغر استخوانی ٤ـ از شیر کمتر می پسندند‌ـ برای راز ونیازعاشقانه مناسب تر است ۵ ـچون جوابش ازجانب یار دیرآید دل‌ازدیری‌آن‌از حیات‌سیرآید ـ کالانعامش‌دانسته‌اند ۶ـ علاج‌ـ شامه‌نواز ۷ـ منطقه‌ای درکرمان‌که پرتقال عالی دارد‌ـ سعدی فرموده که‌بادست لرزان نتوان سفت۸ـ از انواع دندان ۹ـپیوندگاه رودودریا ـسلسله جبال معروفی‌دراروپا.

عمودی: ۱ـشاعر خوشرو وخوش‌ذوق انگلیسی که‌درعشقبازی نبزید طولانی داشت ـتنوروجود مبارك ۲ـ حاضر به خدمت ۳ـ یکی‌از مردان ـدرمرکز ایران یکی‌باگاو وخون نسبت دارد ٤ـ سابقا فقط میگرفتند ولی حالادر کارخانه‌هم می‌سازندـسربلندی میزبان از سیری اوست ۵ـ ـرازقسمتهای غیرخوراکی میوه‌ماز قهرمانان افسانه‌ای یونان که‌امروز دربسیك‌آنالیز عقده‌ای نیزبنام اوست ۶ـ از اصطلاحات تصفیه نفت‌ـحرف ندا ۷ـ قومی که‌ماهم ازآنیم ـاز وظیفه‌خواران خزانه غیب ۸ـ عرب‌به‌تانك فرماید ۹ـ بار واسباب سفر‌ـ جاندار بی‌مقدار وبرکار.

حل جدول شماره ۱٤۸۱

افقی :۱ـ مسام ـ کپنك ۲ـخرخاکی ـدی ۳ـ اخ ـشیرمال ٤ـلوله کشی ۵ـفشم ـربس ۶ـ حسن یوسف ۷ـ جاهلیت ـتا۸ـ فن ـ آشیانه ۹ـ راقم ـ مشیت .

عمودی : ۱ـمخالف ـجفر ۲ـ مسر خوش ـانا ۳ـ اخ ـلمحه ٤ـماشه ـسلام ۵ـکیك ـنیش ۶ـکیرش ـیتیم ۷ـمیرو ـاش ۸ـ ندا ـبستنی ۹ـکیل ـسفاهت .

روغن زیتون شمن

صندوق پستی ۶۷۸

شماره تلفن ٤٤۳۹۱

آـ ۱۰۳۰ ۱ـ۲

شامپو رنگین پلی کالر ساخت آلمان موهای شمارا تمیز وشفاف وموهای تك تك سفید شده را برنگ اصلی تبدیل میکند

آـ۶۹۶ ۱ـ۵

ریپر تراکتور

مخصوص کندن زمینهای سخت است که شرکت ساختمانی سهندشت بامجهز بودن به‌تراکتور های بولدزر قوی میتواند سخت‌ترین زمینها را به‌آسانی تسطیح و برای فروش خوب تقسیم بندی و جدول سازی نماید .برای انجام هرگونه عملیات عمرانی درزمینهای بایر با متخصصین ماشورت کنید .

شرکت ساختمانی سهندشت شاهرضا مقابل ویلا
تلفن‌های ٦٤۳۳۲ ـ ٦٦٤۸۳

در صفحه حوادث روزنامه اطلاعات مورخ ۱۵ر۱ر۳۹ شرحی‌راجع بمفقود شدن بانوشهربانو فتحعلی زاده درج شده‌بود که بدین‌وسیله باطلاع عموم میرساند نامبرده هیچگونه نسبتی بااین خانواده ندارد .
حاجی شربت علی فتحعلی زاده

آگهی مناقصه شماره ۱ـ۱۰ر۱ر۳۹

اداره سررشته‌داری ارتش مقدار چهل هزار عدد پوشه موردحتیاج را بمناقصه میگذارد .

۱ـداوطلبان معامله برای ملاحظه نمونه ومشخصات جنس مورد معامله ودریافت برك شرائط معامله و نمونه قرارداد بدائره خریداداره سررشته‌داری ارتش واقع در فیشرآباد مراجعه و پیشنهادات خودرا در دوپاکت لاك ومهر شده یکی محتوی سپرده ودیگری پیشنهاد مربوطه تاساعت ۱۳ روز ۲شنبه ۲۹ر۱ر۳۹ بدفتر اداره تسلیم و رسید دریافت دارند .

۲ـ کمیسیون‌مناقصه درساعت ۱۰صبح روز ۳شنبه ۳۰ر۱ر۳۹ تشکیل و پیشنهادات واصله را باز وقرائت خواهد نمود .

۳ـ به پیشنهاداتی که برخلاف برك چاپی شرائط معامله تسلیم شده باشد مطلقا ترتیب اثرداده نمیشود .

آـ۱۰٤۸ اداره سررشته‌داری‌ارتش

Optalidon
اپطالیدن ساندوز مسکن سر

اپطالیدون ساندوز را فقط درکاغذهای زرورقی‌که دارای علامت مخصوص ساندوز است خریداری فرمائید

بدون اضافه نرخ با کلیپر جت پان آمریکن به آمریکا پرواز کنید

پان آمریکن اضافه نرخ پرواز با کلیپر جت اقیانوس پیما را حذف میکند (از ۱۱اردیبهشت)

شما میتوانید با جت پان آمریکن بدون اضافه نرخ بآمریکا پرواز کنید ودرهر پرواز انتخاب درجه مجلل یادرجه صرفجوئی باختیار شماست.
پان‌آمریکن متعددترین سرویسهارا بآمریکا شامل‌خط قطبی کلیپر* جت که مستقیماً به‌سیتل پرتلند سانفرانسیسکو ولوس‌آنجلس‌میرود بشما عرضه‌میکند.
بامجرب‌ترین خلبانان جهان درسکوت آسایش بخش کلیپرجت مشهور ـ که هم اکنون مورد انتخاب بیش از ۲۵ هزار نفر از مسافرین اقیانوس پیماست مسافرت کنید .
برای تهیه جا به‌آژانس مسافرتی‌خود یا پان‌آمریکن مراجعه فرمائید

PAN AM
مجرب‌ترین شرکت هواپیمائی‌جهان

• نام ثبت شده

خیابان حافظ
چهارراه کالج
تلفن ۶۵۹۹۱

اهالی محترم مشهد

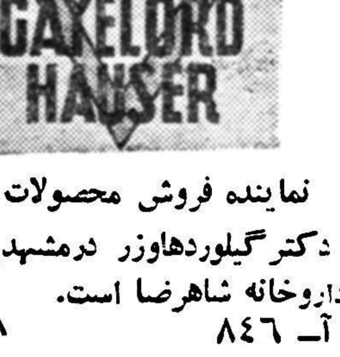

نماینده فروش محصولات غذائی دکترگیلوردهاوزر درمشهدبعهدهٔ داروخانه شاهرضا است.

آـ ۸٤۶ ۱ـ۲

آفریقای جنوبی در آتش

اقلیت سفیدپوست آفریقای جنوبی ازدولت جداشده ومعتقداست‌که باید مسئله آفریقای جنوبی ازراهی جر زور حل‌شود

اولین قسمت از مقاله جالب «ابزرور» چاپ لندن درباره حوادث آفریقای جنوبی

THE OBSERVER

از : لئون‌کماج

کاپ — ۲آوریل— آیاواقعا جریانی که‌رویداده‌همان شورش موعود افریقا است ؟ قرائن کنونی نشان میدهند که در مقایسه با انقلاب روسیه ، این مانند شورش تاتس ۱۹۰۵است که مقدمه شورش کامل ۱۹۱۷ شد. اما اینکه این شورش به شورشی مانند شورش ۱۹۱۷ روسیه منجر میشود موکول به حوادث ده روز آینده خواهد بود .

بنظر میرسد که‌این ده‌روز بیش‌از ده روز گذشته افریقای جنوبی را تکان دهد . اما تا آنجا که از حوادث اخیر بر میآید قوای‌حکومت در آزمایش آینده نزدیك قدرت‌برنده خواهد بود .

هدف او از میان بردن توانائی سازمانهای سیاهان است تا هرگونه قدرت مخالفتی از آنها سلب شود رهبران حکومت قول میدهند که هیچ چیز مانع حصول این مقصود نخواهد شد . آنها اقدامات شورای امنیت‌رااز لحاظ خود حمله‌خطرناکی تلقی میکنند ولی خیال ندارند از تصمیم خود ، در قبال آن عدول نمایند .

بنظر میرسد که حکومت به وظیفه فوری خود می اندیشد . او از ناپایداری صلح و آرامشی که به زور مستقر شود نگران نیست .

در زندان

آینده فقط تیره بنظر میرسدولی اوضاع کنونی روشن است . سه میلیون مردم — منجمله گروه‌مخالف حکومت — گرچه بعضا فکر میکنند که بهتر است ملایمت بیشتری‌نشان داد ، در لزوم حفظ برتری و فرمان روائی سفید پوستان یك زبانند فقط اقلیت نا چیزی از سفید پوستان از صف آنها خارج میباشند بسیاری از این خوارج نیز به زندان سپرده شده‌اند .

چه چیز سبب شد که حکومت تصمیم بگیرد در افریقای جنوبی حالت فوق العاده اعلام کند ؟

چند روز پیش از اعلام حالت فوق العاده آقای «دی وت نل» وزیری که امور یازده میلیون سیاه پوست را اداره میکند گفت هرگز روابط نژادی درافریقای جنوبی‌بهتر از این روز ها نبوده است . وی واقعا نیز به صحت حرف خود معتقد بود . در تشریح سخنان او باید گفت اغلب سفید پوستان با صداقت گمان دارند که توده های افریقائی دوام فرمانروائی سفید پوستان را خواستارند .

آنها طغیان اخیر را ناشی از تحریك گروه معدودی از سیاهان و سفید پوستان میدانند که متاسفانه براذهان مردم مسلط شده عقاید نا درستی را به آنها تلقین کرده‌اند. مقصرین واقعی «آزادی خواهان» (لیبرالها)و «دست چپی‌ها» هستند که از اردوی سفید پوستان خارج شده به اردوی سیاهان رفته‌اند .

موفقیت آنها ناشی از حمایت‌افکار عمومی است که در اثر جهل بوسیله روسها و امریکائیها و تاحدی شخص مك میلان هدایت میشود .

اگر از این دریچه به قضایا بنگریم به آسانی میتوان عمل حکومت را توجیه کرد «شما رهبران یك اقلیت ناچیزرا زندانی میکنید وسازمانهای قلابی آنها را غیر قانونی میسازید، شما هوا داران سفید پوست ایشان را به زندان میفرستید و با قدرت حکومت خود را برقرار میسازید»

این نظریه مقامات رسمی بطور کلی نباید سبب تعجب شود .این طرز تفکر فرانسویها در مورد مسلمین الجزایر و انگلیسها سابقا در هندوستان و اخیرا در قبرس قابل مقایسه است .کوچك ترین شکی وجود ندارد که حکومت

مقالات وگزارشهای خارجی

نرمش سیاسی در بن

سیاست خشن آدنائر تبدیل به‌یك سیاست انعطاف پذیر شده است

صدراعظم آلمان غربی متوجه شده اگر ازسیاست انزوا دست برندارد قربانی توافق اصولی شرق و غرب میگردد

صدراعظم آلمان کنراداو نائر یك سیاستمدار بسیار قوی‌است ومسافرت او به کشور های متحده یك نمونه بارز از این سیاستمداری است. هدف این مسافرت شکست مانور مخالفین برای ایجاد کدورت بین او وپرزیدنت آیزنهاور بوده است . از هنگام‌سفر خروشچف بامریکا و مذاکره «کمپ دیوید» ثابت شد که رئیس دولت امریکا در نظر دارد سعی نماید تا از بروز تصادم بین دو بلوك جلو گیری شود .

برای رسیدن باین هدف آیزنهاور مایل بود تا سر حد امکان جلو رود و بدون اینکه اصول را فدا سازد و در راه از بین بردن سوء تفاهمات مختلفی که از جنك جهانی دوم‌روی هم انبار شده بود قدم‌بردارد .

ولی بین امریکائی روسی فقط‌یك مسئله قابل مذاکره میباشد و آن مسئله آلمان است آدنائر وعده زیادی از آلمانیها میترسند که مبادا امریکائی ها بخاطر بوجود آوردن یك صلح با دوام در دادن امتیاز به روسها مسالمه و قدرت آنها احتیاج به بالابردن سقف سه هزار متری هوائی برلن را دارد ولی روسها با این حرف مخالف هستند .

مهارت تام

روسها در مقصر جلوه دادن حریف و یا در بوته اجمال انداختن قسمتی از مواد یك قرار داد و یا اعلام‌اینکه گذشت زمان مواد قراردادی را ملغی کرده مهارت تام دارند . مثلا در مورد پرواز هواپیما ها بر کریدور هوائی برلن آنها بسادگی ادعا نمودند که‌در موافقتنامه هائی که در گذشته با دول غرب امضاء شده این موضوع پیش بینی نشده بود و در نتیجه هواپیما ها مطلقا باید از سقف پرواز تعیین شده بالاتر نروند . ولی چه در پایان جنك دوم و چه هنگامیکه روسهادست خوداومجبور شدبرای‌اینکه باآیزنهاور اختلافات سلیقه پیدا ننماید جنبه گذشت تاکتیکی در مقابل روسها بگیرد .

باین ترتیب اعلام داشت که قبل

بقیه درصفحه ۱۳

حد اکثر گذشت

در این گونه موارد بهتر است‌در مقابل روسها انسان به آنچه دردست دارد قانع باشد ،و برروی یك‌شانس احتمالی حساب نکند. بهمین علت بن تاکنون اصرار کرده بود که توافق های فعلی را بهتر است دو دستی چسبید و از روسها تقاضای توافق جدید ننمود . ولی هنگام سفر آدنائر به‌امریکاصدراعظم‌آلمان متوجه‌شد که امریکائیها میخواهند حد اکثر گذشت را در مقابل روسها بنمایند و درنتیجه خوداومجبور شدبرای‌اینکه باآیزنهاور نمایند و آلمان فدای این سیاست صلح طلبی گردد .

از موقعی‌که آقای‌اردشیرزاهدی سفیر کبیر جدید ایران در امریکا با همسر خود والاحضرت شاهدخت شهناز پهلوی وارد پایتخت امریکا شده اند باکوشش و اقدامات‌دائمی خود فصلهای جدیدی در تاریخ دیپلماسی باز کرده اند .

آقای زاهدی ازهمان لحظات‌اول ورود خود به امریکا باوجود اینکه هنوز دوسه هفته به تقدیم‌استوارنامه وملاقات باآقای آیزنهاور رئیس جمهور امریکا مانده بودبکارمشغول شد و تمام کارمندان سفارت شاهنشاهی وسرپرستی محصلین‌و کنسولخانه ها رانیز به‌فعالیت‌زیادتر وشدید تر از سابق مشغول‌ساخت.

تماس با محصلین

در ظرف همان دو هفته اول‌ورود روزی ده دوازده ملاقات و هفته ای چند سخنرانی و مصاحبه رادیوئی انجام شد .

گرچه قرار بود ملاقات سفیر کبیر جدید با محصلین ازساعت چهار تا مثلا شش باشدولی‌محصلین ازساعت سه ونیم بعد از ظهرتاساعت هفت و نیم در حضور والاحضرت و سفیر کبیر بودند محصلین مثل پروانه دور والاحضرت شهناز و اردشیر زاهدی می‌

دو نفر ازبهترین و صمیمیترین دوستهای خود را که‌سالهاست ندیده اند یافته اند . تقریبا نصف از محصلین دختر و پسر با خود دوربین عکاسی آورده بودند ودر تمام مدت عکس میگرفتند .

والاحضرت شهناز و آقای زاهدی بهر طرف که قدم برمیداشتند در راهروهاوتالارهای‌سفارتخانه که پراز جمعیت محصلین‌بود خود را بین عده ای محصل میافتند که باچهره خندان ودر کمال سادگی‌وصمیمیت به آنان نزدیك میشدندو هرسئوالی که داشتند میکردند. هم‌والاحضرت شهناز و هم خود آقای اردشیر زاهدی بهمه سئوالها و تقاضا ها جواب میدادند وهر چند دقیقه‌یکبار صدای قهقهه و خنده از ته دل محصلین با دیپلمات جوان ایرانی‌و دوست صمیمی آنها در فضا طنین‌انداز میشد . آقای زاهدی‌بمحصلین گفتند که ایشان میل دارند و معتقدند که‌باید بسرعت اقدام کرد و تصمیم رابمو[illegible] نمایند .

به محصلین گفتند که ایشان

چون خود در امریکا تحصیل کرده اند وکم و بیش‌همین‌اشکالات ومسائل را داشته اند به‌دردمحصلین آشنا هستند وسعی می کنند که‌حتی کوچکترین اشکال‌را رفع کنند .

همانطور که شاهنشاه میل دارند تمام محصلین با راحتی و فراغت‌به تحصیل خود ادامه دهند و هرچه زودتر برای کمك به‌پیشرفت کاروان ترقی وتعالی ایران‌به‌کشور برگردند

دوستان صمیمی

آقای زاهدی گفتند چون‌مجلس معارفه با محصلین به ایام‌سوگواری حضرت امیر مومنان علی علیه السلام تصادف کرده است سعی کرده‌اند که‌آنرا حتی‌المقدور ساده برگزار نمایند .

آقای زاهدی گفتند که انشاالله در روز عید فطر تلافی آن را در خواهند کرد و از همه محصلین دعوت کردند که با دوستان خوددر عید فطر و جشن عید نوروز که هر دو با هم بر پا خواهد شد شرکت کنند . علاوه بر اینکه در این مجلس محصلین بادوست‌وسرپرست جدید خود آشنا میشدند — با [illegible] مشاوره میکردند و از هم راجع به کارهای تحصیلی خود صلاحدید مینمودند [illegible] نفر ازمحصلین که در گوشه یکی از اطاق های سفارت دور هم جمع شده بودند و باصطلاح صحبت آنها گل‌انداخته

دیپلماسی نوین

آمریکا — خبرنگار اطلاعات

ایرانیان مقیم آمریکا باوالاحضرت شهناز وآقای‌مهندس اردشیرزاهدی تماس دائمی‌برقرار نموده‌اند.سفیرایران به‌محصلین گفت : محصلین باید با راحتی به‌تحصیل خود ادامه دهند وهرچه زودتر برای کمك به پیشرفت کاروان ترقی ایران به‌کشور برگردند . ازتاریخ ورود سفیرجدید هرشب یکنفر درسفارتخانه کشیك دارد

مهندس‌اردشیر زاهدی مایل است باکوشش‌واقدامات جدید خود فصل تازه‌ای درتاریخ دیپلماسی مامورین سیاسی ایران درآمریکا بازکند . تاکنون چندبار با محصلین ایرانی به گفتگو پرداخته است

خبرنگاران اطلاعات در فارس

گزارش میدهند

سرکار باشند . همیشه یکی از کارمندان سفارتخانه مطابق جدول حروف تهجی باید شبها کشیك بدهد و برای اینکه معلوم شود که تبعیضی در کار نیست شب اول‌راهم خود آقای زاهدی کشیك را قبول کردند باوجود اینکه حرف اول‌اسم ایشان الف نیست . همین پیشقدم شدن سفیر و عملانشان دادن‌اینکه باید کار کرد وبکار مردم رسید خود باعث بوجود آوردن‌نشاط و خوشبینی زائد الوصفی در بین کارمندان سفارت‌شاهنشاهی و کارمندان اداره سرپرستی محصلین شده است .

کمیسیون هفتگی

آقای زاهدی کار ها را باشورت همکاران خود حل و فصل میکنند. گرچه تصمیم نهائی را خودمیگیرند وسریع وبدون تردید هم میتوانند تصمیم بگیرند ولی تا موقع اخذ تصمیم به نظرات و عقاید همه همکاران خود گوش میدهند .هر هفته یکبار مدت‌چندساعت(همانطور که رسم ادارات امریکاست) آقای سفیر با همه همکاران‌خودکمیسیون تشکیل میدهند و هر پیشنهادو یا اشکالی که دربین هست با فکر هم بررسی میکنند .

هزار و یك برنامه

یکی از تقاضا های اولیه سفیر کبیر جدید از تمام‌اعضای‌سفارتخانه این بود که چند کتاب‌اساسی‌راجع به امریکا مطالعه کنند و خلاصه آنرا در کمیسیونهای‌هفتگی گزارش دهند .

البته این هنوز هفته های اول کار است آقای زاهدی بدون اغراق‌هزار ویك برنامه و نقشه عالی برای‌انجام مسئولیت های خطیر خود دارند — چه‌برای بهتر از بهتر ساختن روابط بین دو کشور ایران و امریکا —چه برای فراهم کردن وسائل راحت‌و دلگرمی تمام محصلین — و چه‌برای شناساندن ایران و ترقیات‌وپیشرفت های عظیم سالهای اخیر ایران به مردم‌امریکا .

تصمیمات جدید

اولا تمام کارمندان باید صبح‌زود

از والدینی که مایلند اطفال عزیز خود را با جت های مستقیم و سریع و مطمئن بی.او.ا.سی B.O.A.C از لندن بتهران بیاورند استدعا میشود هرچه زودتر برای تهیه جا اقدام فرمایند درصورت تاخیر تهیه جا مشکل خواهد بود.

نمایندگی کل بی.او.ا.سی ایرتوک شماره ۱۷ خیابان فردوسی تلفن ۶-۵ - ۶۲۹۶۴

ازصبح پنجشنبه هیجدهم فروردین‌ماه ۳۹ درسه‌سینمای بزرك پایتخت

پلازا-رویال-سهیلا

بزرگترین و پرخرج‌ترین محصول مشترك ۱۹۵۹ ایتالیا — فرانسه

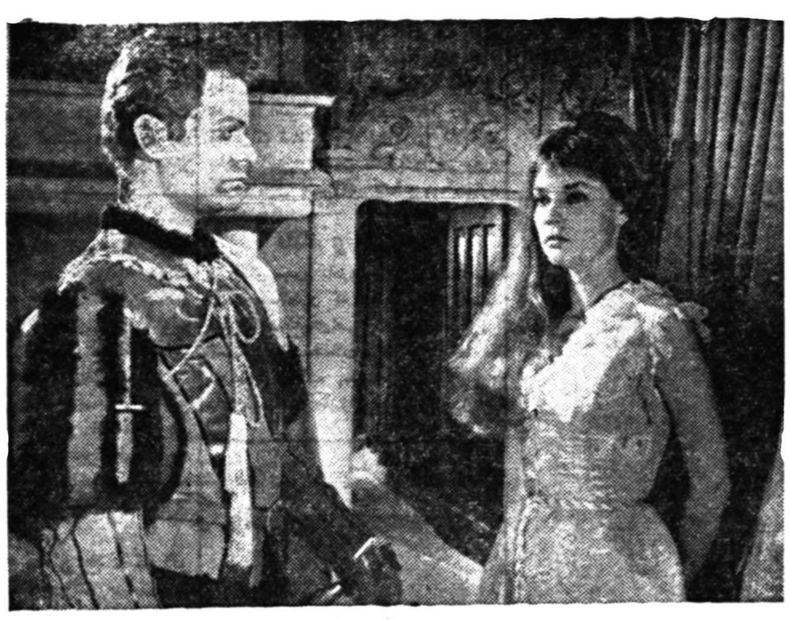

شبیخون بزرگ

سینماسکوپ - رنگی

دوبله بفارسی درایتالیا

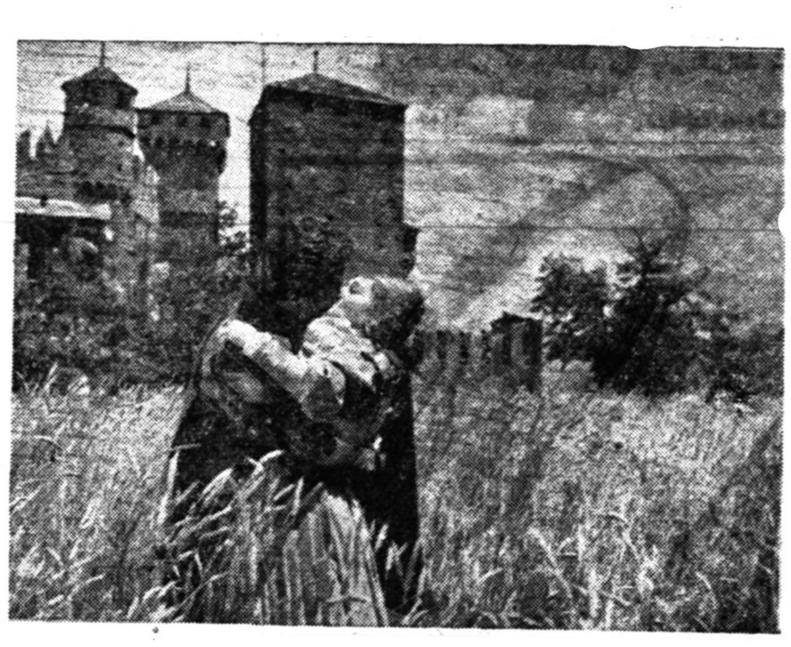

صحنه‌های باعظمت و لشکرکشی های بزرك از زمان قدرت و حکومت وحشیانه بورژواها ، با شرکت بیش‌از بیست‌هزار نفر شرکت‌کننده که تاکنون درهیچ فیلمی سابقه نداشته است

باشرکت : فوستو توزی «قهرمان‌کشتی ایتالیا» کریمه ستاره فتان ومعروف سینماهای مصر اینس‌لورنس هنرپیشه عشوه‌گر فرانسوی

شروع درهرسه سینما : ۱۰٫۵صبح — ۲٫۵ — ۴٫۵ — ۶٫۵ — ۸٫۵ بعدازظهر

کاویانفیلم

آ— ۱۰۱۴

نوشته : نصراله عدل

تاسیس مدارس حرفه‌ای باید توام با تربیت مربی باشد

تصور میکنم نقص عمده دستگاه فرهنگی ما از نداشتن مربی و معلم باشد که در کشور ما بسیار کم است سوء تعبیر نشود عالم‌در کلیه رشته‌های علوم فراوان است ولی هرعالم نمیتواند معلم و مربی خوبی باشد زیرا علم تعلیم وتربیت رشته مخصوص است که باید برای این مقصود تحصیل کرده و اولین وظیفه وزارت فرهنگ تربیت مربی است که بتواند اخلاق‌وصفات حسنه وروحیات محصلین وا از کودکستان شروع کرده تا دانشگاه نوباوگان وجوانان راتربیت کند و این قبیل مربیان که در مراکز تربیتی ما اصلا باین موضوع توجهی نشده و آموزگاران و دبیران ابدا باین امر توجهی ابراز نمی‌کنند که بالا بردن فرهنگ اول شرطش بالا بردن تربیت روحی و شخصیت و اصلاح اخلاق‌ورشد فکری وزنده کردن وجدان‌ازکودکی است‌تا اطفال استعداد وشخصیت خودرا شناخته در مراحل تحصیلی تمایل خویش را بهر یك از رشته های علمی وفنی که دارند اظهار دارند و معلم و مربی هم آن استعداد را تقویت کند تا وقتیکه طفل جوان شد و خواست در مراحل بالاتر پی استعداد و تمایل خود برود بداند بکدام راهی باید برود و از روی بصیرت رشته مطلوب خودرا انتخاب کند چنانچه دیده شده که مثلا طفلی استعداد تجاری داشته ولی در اثر عدم تقویت این قریحه اجبارا در دوره دبیرستان رشته دیگری را که ابدا شوق تحصیل آنرا نداشته انتخاب کرده وبهمین جهت پیشرفت دل خواه را نکرده است .

بعدازاینکه مربی بمعنای حقیقی آن بقدر کفایت تهیه شد باید یك انقلاب اصولی نیز در پرگرامهای تحصیلی‌آنهم از کودکستان تا دانشگاه بعمل آورده ترتیب صحیح ووسائل لازم کافی اتخاذ و ایجاد نمودکه دانش آموز بتواند رشته‌ای را از عملی وفنی که مایل است تعقیب کرده عملا باوسائل لازم که در دسترس دارد تا هر جا که می‌خواهد و می‌تواند پیش برود والا معتقد بودن باینکه وجود ناقص بهتر ازعدم است‌وتاسیس انواع مراکز تحصیلی ازکودکستان ودبستان و دبیرستان وهنرستان ودانشسرا و هنرسرا و غیره هم بطور ناقص ونداشتن اسباب وابزار کار لازم نتیجه مثبتی نخواهد داشت از طرف دیگر این نکته را هم باید در نظر داشت که تربیت روحی و فکری را باید تعلیم داد و باوسائلی از قبیل تشویق و تقدیر از مستخدمین صدیق ومجازات شدید بدون تبعیض از خائنین و متخلفین از قوانین تاروحیه افراد ملت تربیت و تقویت شود که اطفال در محیط خانواده هم تربیت روانی و تقویت وجدان را از گهواره بیابند . درخاتمه متذکر می‌شود که تاسیس مدارس حرفه‌ای و فنی‌توام باتربیت‌مربی‌باید‌پیش‌برود که از فشار و هجوم محصلین دبیرستانها بدانشگاه ها که‌هنوزبقدرلازم تاسیس‌نشده جلوگیری شده وخدمتی به پیشرفت‌حرفه‌وصنایع شده‌باشد .

نوشته : ابراهیم اعتمادی

باید با ایجاد مدارس حرفه‌ای جوانان را از سرگردانی نجات داد

آیا برنامه‌کنونی تعلیمات متوسطه برای جوانان ما سودمند است

هربرنامه ای که بصورت عمل واقعی در آید و بانهایت‌دقت تا انتها اجرا شود برای جوانان سودمند است باید ازبرنامه های ظاهر سازی فعلی جلوگیری کرد تاجوانان بعوض تعلیم واقعی‌ظاهر ساز بار نیایند .برنامه متوسطه را ابتدائی خراب مینماید و برنامه ابتدائی را کلاس اول . پس از کلاس اول بایستی تعلیمات رامحکم پایه گذاری نمود وبادقت بانتها رسانید برنامه‌بد اگر خوب اجرا شود بهترین برنامه هاست .

ب- باچه برنامه ای میتوان جوانان را ازسرگردانی پس از پایان تحصیل متوسطه نجات داد .

-بابرنامه تولید کار بوسیله مردم میتوان از سرگردانی پس‌از تحصیل جوانان جلوگیری نمود باید کار ها رابدست مردم دادتا استعداد ها را بواسطه حس مسئولیت در کار بخوبی خود پرورش دهند . استعداد ها در دستگاه دولت بواسطه تبعیض وعدم حس مسئولیت و حقوق مفت کشته میشود بنابر این کار تاجر به تاجرو کار صنعتگر به صنعتکار و راه رابه راه ساز داد تا آنها برای‌کار خود جوانان را که منبع فعاله میباشد از هر سرگردانی نجات‌دهند

ج-آیا ایجاد مدارس حرفه ای عملی ترین‌راه حل است اگر چنین است‌ازچه راه‌میتوان درایجادمدارس حرفه‌ای تسریع کرد.

-من از این موضوع خاطره بدی دارم که جای بحث ندارد اگر مقصد ایجاد مدارس حرفه ای‌ایجاد ساختمان تهیه ماشین ووسائل وتبلیغ باشد راه عمل نیست . قبل ازتوسعه وایجاد مدرسه‌حرفه باید معلمی برای مدارس حرفه تهیه نمود بمیزانی که معلم واقعی‌از لحاظ کاردانی و صلاحیت تربیت شد مدارس حرفه ای را توسعه داد والاماند فرهنگ فعلی دارای سری بزرك بابدنی نحیف از آب درخواهد آمد .

همه چیز از همه جا

چندی قبل یك مرد معمولی در حالیکه کیفی در دست داشت‌وارد بانك (وست‌ویرجینا)امریکاگردید ودر این بین یکی از کارمندان‌بانك بمجرد یکه چشمش به آنمرد افتاد رنك و رویش مثل گچ سفید شدو دوان دوان خود را باطاق کار رئیس بانك رسانید و با التماس و زاری اظهار داشت ـ من الان(لستر ـ پرات)را دیدم که وارد بانك شد . بنابر این شکی نیست که او به اختلاس من در بانك پی میبرد و من میخواهم خودم اعتراف نمایم که مبلغ بیست و پنج هزار دولارازوجوه بانك را اختلاس نموده ام .

(لستر پرات) بدون شك یکی‌از بزرگترین کار آگاهان عالم بشمار میرود . البته شغل ا وکار آگاهی بمعنای واقعی نیست زیرا شغل شریف این مرد با هوش وزیرك حسابداری است . اصلا (پرات) مردی کوتاه قد و لاغر اندام‌میباشد که سبیل باریك وی عینا ویرا یك حسابدار معرفی مینماید .

در داخل اطاق کار او واقع در شهر (واشنگتن د. ی. سی)امریکا روی دیوار اطاق اعلانی بشرح ذیل مشاهده میگردد .

زیرك‌ترین کار آگاهان جهان

حسابداریکه باحساب واعداد سروکار دارد ولی پیچیده‌ترین دستبردهای بانکی را حل مینماید

یك بازرس بانك باید حائز شرائط ذیل باشد مسن ، صورتی چین و چروك دار خونسرد ،چشمانی بینا و نافذ جرئت و جسارتی‌فراوان وجدی وخویشتن دار باشد و لبخند بلبانش راه پیدا ننماید (پرات)می گوید کلیه مشخصات فوق الذکر دروی پیدا میشوند .

وی در مدت بیست و پنج سال خدمت خود موفق بکشف صد ها اختلاس گردیده و صد ها تن از مختلسین را تسلیم دست عدالت نموده است وی برای انجام اینکار ها فقط از ماشین های حساب‌وچهار عامل اصلی حساب واعداد و مهارت غیر قابل انکار خویش استفاده نموده است و بس .

کارهائی که (پرات) انجام‌میدهد عبارتست از اینکه برای بررسی‌کار های‌یك‌بانك‌مدتی‌ازوی‌دعوت میشود بیك بانك آمده وبکلیه حسابهای آن بانك رسیدگی نماید و در نتیجه وقتیکه کار وی خاتمه می‌پذیرد حسابهای بانك کاملاصحیح ومتعادل میباشد .

چندی پیش از (پرات) درخواست گردید که به حسابهای (ایسترن بانك) واقع در امریکا رسیدگی نماید . وی ببانك رفت و مدتی برسیدگی حسابهای بانك مزبور پرداخت و حسابها کاملا مرتب گردیدند .

چند هفته سپری شد وپرات‌بدون اطلاع قبلی ببانك مزبور مراجعت نمود ساعت هشت صبح بود که وی وارد بانك شده و بدون معطلی به بررسی کارت های صورت حسابی

که حسابداران آن بانك تهیه‌دیده بودند پرداخت . در موقعیکه وی مشغول کار خود بود رئیس قسمت حسابداری بانك با نگرانی تمام‌بنزد وی آمد .بطور ناگهانی‌تلفن اطاق دیگربصدا درآمدکه پیغامی‌برای (پرات) دربرداشت یکی ازحسابداران بانك بوی از خارج بانك تلفون می نمود .

(پرات) پس از صحبت با وی بسر کار خود باز گشت ـ و بار دیگر حسابهای بانك مرتب شدند. ولی این بار (پرات) میخواست به عنوان یك کارآگاه تیز هوش به حسابهای گذشته رسیدگی کند(پرات) پی برده بود که چند تااز کارتهای صورت حساب را در وهله اول به دست وی نداده اند و بنا براین کاسه ای زیر نیم کاسه میبایست وجود داشته باشد . اختلاس در حسابهای بانك بانواع مختلف انجام میپذیرد و بعضی اوقات برای‌مخفی نگاهداشتن بعضی از آنها اصلا صورتحساب هایشان را منظور نمی دارند . (پرات) باسرعت عجیبی باین اختلاس پی برده بود .

واما تلفون بی وقت یکی دیگر از برگه های اختلاس بود و میخواستند باین وسیله حواس (پرات) را برای چند دقیقه از کارش پرت نمایند. این بار معلوم شد که حسابهای‌بانك مغشوش است و بیست و نه هزار دلار از وجوه بانك کسر بود .

ماموربن (اف ـ بی ـ آی) بالاخره رئیس حسابداری را مجبور به اعتراف نمودند (پرات) در هر ماه چندین اختلاس در بانکهای مختلف را کشف مینماید . در حقیقت وی کلیه رموز کلاهبرداری بانکی رامی داند که برای دستگیری افراد نابانك یکا یك آنها رابکار میبندد .(پرات) بدویست و ده راه برای کشف‌جرائم مختلف بانکی آشناست و بآسانی قادرست مچ مجرمین را بگشایدو آنهارا تسلیم مقامات قضائی کند .

قهرمان شکست‌ناپذیر

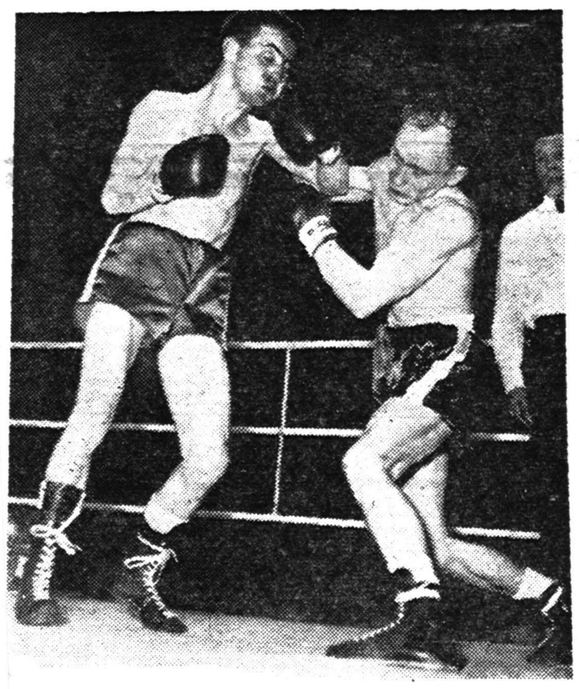

قهرمان مشت زنی (در مگس وزن) جان کالدول (قهرمان بلند قد سمت چپ) که فقط ۳۱ سال از عمرش میگذرد بقهرمان شکست ناپذیر معروف شده زیرا تاکنون درتمام مسابقاتی که انجام داده حریفان خودرا کوبیده است .

کالدول ازسن ۶ سالگی تمرین مشت زنی را آغاز کرده واکنون از قهرمانان بزرك این ورزش بشمار می‌آید وی ایرلندی وساکن بلفاست است دراین عکس‌کالدول مشغول مبارزه باقهرمان آرژانتینی پاسکوال‌پرز میباشد دراین مسابقه نیز کالدول حریف کوتاه قد ونیرومند خودرا شکست داد .

آیا میدانید

... که بزرگترین آشپزخانه اداری جهان آشپزخانه ساختمان وزارت‌دفاع‌امریکا «عمارت‌پنتاگون» می باشد .دراین عمارت بیست و پنجهزار افسر و کارمند مشغول کار هستند و رستوران آن به ۱۷ هزارو پانصد نفر غذا میدهد .

... که قبیله «وارکو هارسون» در اسکاتلند هنگام رفتن به جنك به تعداد افراد خانواده خود قطعات سنك بر تپه‌ای می ریختند . با برگشتن هریك از افراد خانواده قطعه سنگی از روی تپه برمیداشتند منظور آنان از عمل مزبور این بود که تعداد قربانیان خودرادقیقا بدانند .

... که اگر کوه «اورست» یعنی بلند ترین کوه های جهان رادر دریا در نزدیکی سواحل‌فیلیپین قرار دهند قله آن یك میل ونیم درزیر آن قرار می گیرد .

... که طول نخهای نایلنی که در بافت یك جوراب زنانه بکار می رود یکصد وهفتاد و دومیل می باشد .

...که هندیها یکنوع از یوزپلنگها رابرای شکار تربیت میکنند . هندیها معمولا چشم یوزپلنگ را می‌بندند و همینکه شکار دیده شد چشم انرا باز کرده و بدنبال شکار رها می نمایند .

...که اهالی جزیره«کلیر» درسواحل ایرلند لباسهای خودرا بدون صابون درآب دریاچه‌ای بنام «لوفارول» می شویند .

عکس صفحه

بوسه‌زرافه

این‌زرافه باغ وحش کپنهاك‌باانکه هنوز چند ماه بیشتر از سنش نمی گذرد منتظراین نشده است که سنش متناسب با عشق وعاشقی گردد . از همان کودکی هرروز بوسه‌ای‌ازنگهبان باغ وحش میرباید .

نگهبان باغ وحش باین‌بوسه‌عادت کرده واگر روزی از آن محروم شود ناراحت میشود .

فرهنگ خانواده

محیط خانه

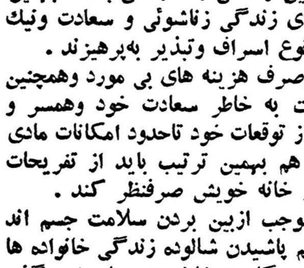

پیوند زناشوئی شرکتی است اززن ومرد برای ادامه یك قسمت از زندگی بااین تفاوت که منظور اساسی از این اشتراك تنها جنبه انتفاعی نیست وبر خلاف سایر شرکت ها مدار کار جلب سود ونفع مادی نمی باشد .

براین شرکت عواطف بشری واحساسات عالیه انسانی حکمفرما است از این جهت هم و کوشش هر یك از دو شریك باید متوجه آن باشد که هرچه بیشتر باین عواطف و احساسات عالیه نزدیك شود .

زن‌و مرد در زندگی زناشوئی هرکدام دارای حقوق ودرعین حال وظایف و تکالیفی هستند که ناچار از انجام دادن آنند .

مرد می کوشد تابا فعالیت وپشتکار خودروز بروز بعواید ودر آمد خود بیافزاید وزن نیز باید باصرفه جوئی ورعایت اصل اقتصاد به پیشرفت منظور فوق کمك کند .

اسراف و تبذیر وصرف هزینه های بی جهت همواره چون موریانه موجب از بین بردن پایه های زندگی خانوادگی است. هرزن‌و مردباید توجه داشته باشند که‌غیراز خودآنها فرزندانشان نیز حق بهره‌مندی از منافع این زندگی را دارا می باشند بهمین لحاظ باید به‌خاطر دوام وبقای زندگی زناشوئی و سعادت ونیك بختی فرزندانتان باید ازهر نوع اسراف وتبذیر به‌پرهیزند .

زن باید از ولخرجی وصرف هزینه های بی مورد وهمچنین از بلند پروازیهای بی جهت به خاطر سعادت خود وهمسر و فرزندانش خود داری کند واز توقعات خود تاحدود امکانات مادی خانوادگی اش بکاهد مرد هم بهمین ترتیب باید از تفریحات وخوشگذرانی های خارج از خانه خویش صرفنظر کند .

قمارو الکل نه تنها موجب ازبین بردن سلامت جسم اند بلکه از آن‌بیشتر باعث ازهم پاشیدن شالوده زندگی خانواده ها هستند زن ومرد شرافتمند هیچگاه به خاطر هوسهای زود گذر ولذات آنی خود بنیان زندگی زناشوئی وسعادت ونیك بختی فرزندانشان را باین وسایل مورد مخاطره قرار نمیدهند .

زن باید با علاقمندی و حسن سلوك درخانه محیطی بوجود آورد که شوهر اوبا دلگرمی و علاقه بخانه خود قدم گذارد واز هرنوع تفریح وخوشگذرانی خارج از خانه وصرف مخارج بیهوده صرفنظر کند . او باید خانه رااز هرنوع آلودگی مادی واخلاقی به پیراید و بجای آن کانونی ازمهرو صفا ومحل‌مناسبی برای پرورش فرزندان دلبندش بوجود آورد .

زن‌و مرد هیچگاه نباید درمحیط خانه به عمل ناپسند وخلاف اخلاقی مبادرت ورزند آنها همواره باید احترام خانه وخانواده رادر نظر گرفته وهیچگاه این کانون مقدس را به مامنی آلوده ونایاك تبدیل نکنند . زیرا این محل پاك کانونی است برای آموزش و پرورش کودك .

فصل ششم

ماجرای زمین‌شناس طاس

-۱۷-

شب‌را در دامنه تپه در محل فرورفته ای که بوته های علف نرم و بلند در آن‌روئیده‌بود گذراندم و تمام‌شب سردم‌بود چون فقط یك پیراهن بر تن داشتم و کت و جلیقه ام د رکلبه تورنبل بود و دفترچه یادداشت اسکادر ، ساعت ،وبدتراز همه پیپ وکیسه توتون خودرا که خیلی به‌آن احتیاج داشتم در جیب های کتم گذاشته بودم .

فقط پولم در کمربند مخصوص همراهم بود و مقداری هم بیسکویت زنجبیل‌که هنگام‌کارخریده‌بودم درجیب‌های شلوار خودداشتم‌ونیمی‌از آنها را خوردم .

تعجب در این بود که‌باچنین‌وضعی روحیه خوبی داشتم ودرته دل از این قایم باشك خطرناك لذ تمی بردم .

شاید یکی از دلایل خوشحالیم این بود که تا آن موقع بخت بوضع معجزه‌آسائی با من یاری کرده و هر بار مرا از مرك رهانیده بود .

مرد شیرفروش ،مهمانخانه دار شاعرپیشه ، سرهاری ،وحتی آن جوپلی احمق هم بمن کمك کرده بودند و این موفقیت‌ها احساس غریبی در من بوجود آورده‌بود که خواهم توانست در مقابل باند نیرومند دشمنانم مقاومت کنم .

بزرگترین عاملی که آن موقع‌آزارم می داد گرسنگی‌بود و خوردن آن چند بیسکویت نیز نه تنها گرسنگی‌مرا رفع‌نکرده‌بود بلکه اشتهایم راتحریك نموده بود .

بی‌اختیا رپیاد غذا های لذیذی که در لندن در دسترسم بود و هیچوقت قدر آنرا ندانسته بودم افتادم ، غذاهائی که پدالك برایم درست می کرد و یادر کلوپ و رستورانها میخوردم و چه بسا اتفاق افتاده بود که از آن‌غذا هاایراد گرفته بودم .

با همین افکار از شدت خستگی خوابم برد و وقتی چشمهایم را باز کردم در حدود یکساعت از طلوع آفتاب گذشته بود .

چند لحظه فکر کردم تا یادم آمد که کجا هستم چون شب از فرط خستگی خواب سنگینی کرده و همه چیز را از یاد برده بودم .

نخست چشمم از میان‌بوته ها به آسمان آبی وبعد بقسمت برآمده تپه که مانند سقفی در بالای سرم قرار داشت افتاد .

روی دستهایم تکیه کردم ونگاهی بطرف دره انداختم وهمین نگاه‌کافی بود که دیوانه وار بند کفشهایم را ببندم واز آن محل بیرون بیایم زیرا یکدسته مرد که بامن بیش‌از سیصد چهار صد متر فاصله نداشتندازپائین بصورت یك حلقه بطرف بالا می‌آمدند ومیان بوته هارا میگشتند وبعضی از آنها با چوبدستی هائی که داشتند بوته‌هارا بدقت پس وپیش میکردند تا مطمئن شوند که چیزی میان آنها نیست .

جوپلی برای گرفتن انتقام ابدا وقت تلف نکرده بود .

در حالیکه روی زمین میخزیدم خودرا پشت برآمدگی بالای‌حفره‌رساندم واز امتداد آن جلو رفتم تابه شکافی که‌در کنار تپه بود رسیدم وبعد از داخل این شکاف بالا رفتم وخودرا به مرتفعترین محل تپه رساندم ووقتی‌از آنجا بپائین نگاه کردم دیدم هنوز هیچکس متوجه من نشده وتعقیب‌کنندگانم همچنان با صبر و حوصله پشت یکایك بوته هارا جستجو میکنند وروببالا می آیند .

برای اجرای نقشه‌ای که طرح کرده بودم خودرا نشان‌داد مویکی از تعقیب کنندگان مرا دید ودیگران را فورا متوجه کرد .

بلافاصله صدای فریاد های آنعده بلند شدو همه شروع بدویدن بطرف من کردند .

بر گشتم ودوان دوان چند قدم از آنطرف تپه رو بپائین رفتم تا آنها تصور کنند که دارم از همان طرف میگریزم ولی وقتی در پشت تپه از نظر آنها مخفی شدم مجددا از همان راهی که بالا آمده بودم پائین رفتم تا بهمان محل خوابگاه خود رسیدم ووقتی از آنجا نگاه کردم تعقیب کنندگانم همچنان بطرف بالای تپه میرفتند وحالا بالای سرمن بودند .

درمقابل من چندراه‌برای فراروجود داشت ومن‌ازبین آنهاتپه‌ای‌راانتخاب کردم که باتپه‌ای که در آنموقع در دامنه آن بودم زاویه‌ای تشکیل میداد وباین ترتیب بزودی یك دره عمیق بین خود و تعقیب کنندگانم فاصله گذاشتم .

این دوندگی بدن مرا کاملا گرم کرد و احساس‌کردم که دارم از این بازی خطرناك لذت میبرم .

همچنانکه میدویدم صبحانه‌خودرا باباقیمانده بیسکویتهای‌غبار آلود که‌در جیب شلوارم بود صرف کردم .

من درباره‌این نواحی‌اطلاعات خیلی کمی داشتم و نمیدانستم بکجا می‌روم .

در اینمورد فقط بقدرت پاهایم متکی بودم‌ولی میدانستم‌آنهاکه‌بدنبال من می‌آیند آشنائی کاملی با این منطقه دارند و کوچکترین اشتباه من موجب خواهد شد که بدست آنها بیفتم .

هنگامیکه بروی تپه طرف مقابل رسیدم تعقیب کنندگانم از آنطرف دره پیدا شدند وفهمیدم که آنها به‌حیله من پی‌برده‌وبرگشته‌اند .

در اثر روبرو شدن با خطراتی که در چند روز گذشته پشت سرهم بمن روی آورده بود بنحو عجیبی خونسرد شده بودم بطوریکه در آنموقع طوری موضوع‌را تلقی می‌کردم که گوئی در مدرسه با همشاگردهای‌خود مشغول بازی هستم .

چنانکه وقتی دوباره مرا دیدند هوس کردم با آنها شوخی کنم و دستم‌را بطرفشان تکان دادم .

اما بزودی خطر واقعی را احساس کردم زیرا چند نفر از آن عده که از ضعشان پیدا بود چوپانان وبرزگران محل هستند و پلیس آنهارابکمك‌طلبیده باقدرت تمام میدویدند ووقتی بعقب نگاه کردم دیدم فقط دو نفر از آنهامستقیم دنبال من می‌آیند و حدس زدم بقیه از راه های میان بر رفته‌اند تا مرا محاصره کنند .

برای رهائی از دست آنها فقط یك راه وجود داشت وآن این بود که‌خود را به علفزار مسطح ووسیعی که از بالای تپه دیده بودم برسانم و مستقیمابطرف دیگر آن بروم و در اینصورت آنها هم مجبور بودند همان فاصله را طی کنند و در آنجا دیگرنمیتوانستند ازامتیازآشنائی بوضع‌محل‌زیاد استفاده کنند .

بعلاوه اتکای من بیشتر به بلندی و قدرت پاهایم بود که در آن تپه ها زیاد بدرد نمیخورد چون من کوهنورد نبودم و احتیاج به یك دشت داشتم‌تا بتوانم سریع بدوم .

گذشته از این اگردرآن محل مخفی گاهی وجود داشت‌شاید میتوانستم با پنهان کردن خود مدتی تعقیب کنندگانم را گمراه نمایم ولی در آن ماهورهای عریان وبی‌درخت حتی پرواز یك مگس را هم میشد دید چه رسد بهیکل یك انسان .

نیازمندیها و آگهی‌های کوچک

استخدام میشود

استخدام پرستار

بیمارستان خصوصی پارس جهت تکمیل کادر پرستاری احتیاج به‌پرستار دیپلمه دارد .
داوطلبین می‌توانند همه روزه از۲تا ٤ بعد از ظهر باین بیمارستان واقع در خیابان فرانسه شماره ٦۷ مراجعه نمایند .
۱ـ۳ آ_۷٥۳

شرکت اندوج بامسئولیت محدود

بیك دوشیزه‌یابانوی‌ماشین‌نویس فارسی و لاتین که دارای تجربه کافی در ماشین نویسی فارسی‌بوده و از عهده ماشین نویسی لاتین Copy Typing برآید نیازمند است .
علاقمندان بادر دست داشتن سوابق کار و مدارك لازمه بنشانی زیر مراجعه نمائید.
خیابان خیام پـاساژ امیر سلیمانی تلفن ٥۱۷۱۰ـ٥۲٥۸۳ـ٥۲٦۳٦
۱ـ۳ آ_۸٥۸

استخدام یك مستخدمه

که بتواند از یك کودك ٥ ساله نگهداری کند استخدام میشود طالبین به‌خیابان فردوسی کوچه روزنامه کیهان شماره ۲۱ به آقای امیری مراجعه نمایند .
۱ـ۳ آ_۸٦۰

استخدام

یك‌خانم برای سرپرستی کودك

خانم‌فهمیده‌ومهربان‌برای سر پرستی کودك استخدام میشودطالبین‌مشخصات کامل خود را به آدرس صندوق پستی ۱۰۳٦ تهران ارسال دارند .
۱ـ۳ آ_۸٦۲

یك کارخانه‌مجهز بادرآمد سرشار احتیاج به‌شریك دارد

به‌تلفن ٤۱۲۰۳مراجعه فرمائید
آ_ ۱۰۲۲

آگهی استخدام

ژاندارمری کل کشورعده داوطلب برای تکمیل کادر نفری خود بـا شرایط زیر استخدام می نماید .
۱ـتابعیت ایران ۲ـ انجام خدمت دوساله زیر پرچم در واحد های‌صفی ۳ـ حداکثر سن ۲٥ سال ٤ـ صحت مزاج بگواهی بهداری واحد های‌نظامی وژاندارمری ٥ـ حداقل قد ۱٦٥سانت ٦ـ نداشتن پیشینه سیاسی‌و کیفری ۷ـ داشتن ضامن معتبر و سپردن تعهد و نجسال خدمت در هر نقطه از کشور
۸ـ داوطلبین با سواد مقدم بـر سایرین خواهند بود .
داوطلبین از لحاظ تسهیل‌درامر استخدام خود می توانند همه‌روزه به‌نزدیکترین واحد ژاندارمری‌مراجعه نمایند تا ترتیب استخدام آنان در اسرع وقت داده شود .
ژاندارمری کل کشور
۱ـ٦ آ_۳۷۲

WANTED MALE CLERK WITH GOOD KNOWLEDGE ENGLISH. REFERENCES ESSENTIAL. CALL 49605.

بنگاه کوشان بچندنفر کارمند

برای انجام امور دلالی املاك در تمام روز نیازمند است طالبین درساعت شش تا هفت بعد از ظهر بدفتر بنگاه کوشان مراجعه فرمایند .
۱ـ۲ آ_۱۰٤۰

استخدام متخصص رنك

کارخانه ریالکو احتیاج به یك متخصص رنك کاری روی فلز (پخته وغیر پخته) که در این‌رشته‌تحصیلات وتجربیات داشته باشد دارد داوطلبین ساعت ٥بعد از ظهر روز های هفته‌بدفتر شرکت ریالکو میدان کاخ خیابان تخت جمشید مراجعه نمایند .

استخدام سوهانکار و جوشکار و رنك‌کار

کارخانه ریالکو بچند کارگر که‌از رشته های سوهانکری ،جوشکری رنك کاری اتومبیل و یخچال تخصص داشته و حداقل تحصیل آنها کلاس ششم ابتدائی‌باشد احتیاج‌دارد‌داوطلبین باداشتن مدارك لازم و برك خاتمه‌خدمت یا معافی دائم همه روزه از ساعت ۹ تا ۱۲ صبح بکار خانه ریالکو در جاده قدیم کرج کیلو متر هشت و نیم بعد از کارخانه شیر پاستوریزه مراجعه نمایند .

مستغلات

مستاجرین محترم‌مستغلات

صد ها منزل و آپارتمان خالی‌موجود داریم واز شما کمیسیون دریافت نمی کنیم لاله‌زار نزدیك‌مهران سازمان‌تهیه مسکن ۹٤۰ تلفن ۳۹۲۹۳ ـ۳۹۹٥۳ مراجعه فرمائید .
۱ـ۳۰ آ_۳٦۹۰۱

برای اجاره منازلتان

بخارجیان بخانه سیاح تلفن٤۱۷٤۷ مراجعه فرمائید .
۱ـ۱۰ آ_۷۲۳

یکدستگاه عمارت

شامل‌۱٥تا۲۰ اطاق درحدود خیابان های شاه وشاه آباد، سعدی وفردوسی یوسف آباد وشاهرضا تاچهار راه پهلوی وخیابان هدایت وخانقاه برای یك هنرستان شبانه مورد احتیاج‌است طالبین میتوانند بعداز ظهر ها با تلفن ۳۳۰۳۳ واز پنج بعداز ظهر با تلفن ۳۰٥٥٤۰ مذاکره نمایند .
۱ـ٤ آ_٥۲٤

گم‌شده

مژدگانی

کیف‌دستی محتوی‌پاسپورت و اوراق شخصی از روی اتومبیل افتاده و مفقودشده از یابنده تقاضا میشودوجه محتوی کیف را بعنوان پاداش‌برداشته وبقیه‌اوراق را بسفارت آلمان خیابـان فردوسی تحویـل نموده و مژدگانی خـود را دریافت دارد رولف‌ترپلین
آ_ ۱۰۲٥

گواهینامه رانندگی‌اینجانب

هوشنك آل محمد بشماره ٤۳۹۷ شیراز مفقود شده جوینده به آدرس دروازه شمیران دارو خانه کارون داده مژدگانی دریافت دارد .
آ_۹۸۷

پسری‌از اهل دەحدود ۱٥ ساله

بنام عیسی یوم ۱۳ نوروز بعد از ظهر از منزل (واقع در قنات دروس قلهك) برای گردش بیرون آمده و مراجعت نکرده تقاضا میشود هرکس ازاو اطلاعی دارد به شرکت امیدواران واقع در خیابان اسلامبول یا تلفن ۳٤۹۸۰ اطلاع دهد سبب امتنان‌است.

بیمارستان بازرگانان برای‌تکمیل کادر

پرستاری به‌چندنفر پرستار دیپلمه واجد شرایط نیازمند است داوطلبین می‌توانند همه روزه از ساعت ۸ تا ٤ بعد از ظهر باستثناء ایام تعطیل با در دست داشتن مدارك لازم بدفتر بیمارستان مراجعه نمایند .
بیمارستان بازرگانان

چند نفر ماشین نویس فارسی

مورد نیاز است داوطلبان به موسسه دانشجو اول‌خیابان امیر آباد پاساژ سالم مراجعه نمایند .

یك‌کارگر خیاط ـ زنانه دوز

برای کلفت دوزی و نازك دوزی با حقوق خو باستخدام میشود تخت جمشید کاشی ۱۲٦ تلفن ٤٦۲۹٦ .
۱ـ۲ آ_۹۹۰

دوشیزه یا بانو جهت‌مطب دندانپزشکی لازم است

طالبین به اول خیابان منوچهری روبروی سفارت انگلیس پاساژساعتچی مطب دکتر نصر مراجعه فرمایند .

شرکت سافیر احتیاج به حسابدار

و ماشین نویس لاتین و فارسی‌تمام وقت‌دارد داوطلبان صبحها بدفترمرکزی چهارراه تخت جمشید و بهار تلفن ۳٥۰۳۲ مراجعه نمایند .
۱ـ۲ آ_۱۰٦۹

شرکت جاده احتیاج بکارمند مطلع

بامور اداری دارد کسیکه ماشین نویسی فارسی بداند مقد ماست‌آدرس خیابان سعدی‌شماره ٥٥۸ تلفن۳۹۲۳٥
آ_۸۷۹

آگهی استخدام

شرکت فرشید فربامسئولیت‌محدود به چند نفر کارمند که دارای‌تحصیلات شش ابتدائی باشندبرای تمام روز نیازمند است داوطلبان میتوانند همه روزه صبحها ازساعت ۹ الی ۱۲ بمحل شرکت واقع درخیابان پهلوی کوچه سرمد روبروی فروشگاه شهرداری پلاك ۱٥ مراجعه نمایند .تلفن٦۳٦٤۳
آ_۱۰۷٥

به تعداد زیادی دیپلمه

و سیکل که حاضر برای استخدام‌رسمی در شهرستانها باشند باحقوق مکفی نیازمندیم اکباتان روبروی‌بانك‌ایرانیان شماره ۱۰٤ تلفن ۳۰۳۲۳۱
آ_ ۱۰۱۱

بفروش میرسد

خانه فروشی واقع درخیابان

امیریه انتظام السلطنه انتهای ترجمان دارای هشت اطاق ،لوله‌کشی، برق وحمام بفروش میرسد .بتلفن ۳۰٤۹۹۹ مراجعه شود .
۱ـ٥ آ_۷٥٥

ویلای مدرن یك طبقه در زعفرانیه

مشجر با استخر دارای ٦ اطاق و سرویس کامل اروپائی بعلت‌مسافرت بفروش میرسد به خانه سیاح تلفن ٤۱۷٤۷ مراجعه فرمائید .
۱ـ٥ آ_۷۲۱

توجه توجه

خانه اندرون بیرونی نو ساز به مساحت ۲۱۰ متر دو نبش دارای ۸ اطاق و سه مغازه واقع در شمال غرب تهران خیابان بوستان سعدی مابین چهار راه خوش و قصر دشت بابرق و اوراق آب به علت مسافرت خارج بفروش میرسد .
طالبین به‌خواربار فروشی تبریزیان واقع در ملك مذکور مراجعه نمایند .
۲۱ آ_٦٤۳

زمین فروشی درخیابان نادری

که به تصرف خریدار داده میشود شمالا محدود به خیابان نادری جنوبا محدود به کوچه می‌باشد مناسب برای ساختمان هر مستقل .

مستقل فروشی درجبهه لاله‌زار

بمساحت ۲٥۰ متر با بنای سه طبقه که اجاره فعلی سالیانه به ماخذ اجاره بندی بیست سال پیش بیستو دو هزار تومان‌میباشد .

باغچه‌فروشی درشمیران

بمساحت یکهزار وششصد متر با ساختمان مختصر چهار اطاقه قدیمی در خیابان مژده‌منشعب از خیابان نیاوران

زمین فروشی درشمیران

هفتصدمتر نزدیك‌درب کاخ سعدآباد در زعفرانیه برای دیدن محلهای فوق رجوع فرمائید لاله‌زار شماره ۲۲نزدیك میدان سپه ۳۹۷۸٤

به بنگاه کوشان

۱ـ۳ آ_۹٥٤

لوازم اتوشوئی

از قبیل کمپرسور چك گریس‌پمپ وغیره بقیمت مناسب بفروش میرسداز ۱۲تا۹ به ٦٦٤۲٥ تلفن فرمائید .
۱ـ۲ آ_۱۰۲۳

یك باب خانه بمساحت چهارصد

متر مربع‌واقع در خیابان بلورسازی شاهپور با آب وبرق و تلفن بفروش میرسد .
شماره تلفن ۲٤٤۸٤ .
آ_۱۰٤۹

فروش اتومبیل

یکدستگاه پلیموت مدل ٥٦

باشوفاژو یکدستگاه فوردمرکوری مدل ٥٥ کروکی باشوفاژ ورادیو بفروش میرسد.
طالبین بخیابان پهلوی نرسیده‌به تخت جمشید کاشی ۱۲۹به آقای طارمی مراجعه نمایند.
۱ـ۲ آ_۹۲۱

کادیلاك مدل ٥۱ بمبلغ ٥۸۰۰۰ ریال بفروش میرسد .
کوك‌بین ٤۹٥۱۷
۱ـ۲ آ_۸۷٥

مزایده فروش اتومبیل

شرکت سهامی فرش ایران یك دستگاه اتوموبیل شورلت مدل ٥٥ شماره دولتی خود را بفروش میرساند طالبین می‌توانند اتوموبیل فوق‌الذکر را در محل شرکت واقع در خیابان فردوسی بازدید و پیشنهاد خود رادر پاکت سر بسته ومهر شده‌تسلیم‌دفتر کارپردازی نمایند پیشنهادات در ساعت ۱۰ صبح روز یکشنبه ۲۱ فروردین ماه ۳۹ باز و قرائت‌خواهد شد شرکت در رد و قبول پیشنهادات مختار است حضور پیشنهاد دهندگان در جلسه مزایده آزاد است .
شرکت سهامی‌فرش ایران
آ_۹۸٦

اتومبیل شورلت ٥۹ بل ایر نو

۲٥هزار تومان ـ چرخ خیاطی‌کیفی مدل‌نیکی ۱۳۰۰ تومان‌ـ تاوه الکتریکی‌ـ اطو وترانسفور ماتور های متعدد فوری بفروش میرسد .
به‌تلفن ٤۸۰۰۱ شماره داخلی۳٦۸ـ ۷یا بعد از ساعت ٥ به ۸۱۱۷۹مراجعه شود .
آ_۱۰۸۱

آگهی های کوچک

رستوران ژاله مخصوص خانواده ها است دارای چلوکباب مطبوع وسایر اغذیه متنوع ولذیذ ایرانی و فرنگی اول لاله‌زار نو جنب سینما متروپل تلفن ۳۳۳۳۱

اجاره داده میشود

قابل توجه شرکت های بزرك

و سفارتخانه ها و پانسیون هاو ادارات دولتی و بیمارستان های ملی یکدستگاه ساختمان ٥ اشکوبه دارای ۲۸ اطاق و ۷ اشکوبه دارای ۳۳ اطاق و سالن های بزرك و روشن وآفتاب گیر با تمام وسائل کامل و برق سه فاز وشوفاژ سانترال واطاق مخصوص تلفن واقع درشمال خیابان تخت‌جمشید اجاره واگذار میشود .
برای کسب اطلاعا تبیشتر به‌تلفن ۳٤٤۰۱ و ۳۹۱٥۰ مراجعه فرمائید .
۱ـ٥ آ_۸٤۱

اجاره داده میشود

یك باب آپارتمان نو ساز ومستقل مشتمل بر ٥ اطاق و حمام و آشپزخانه و توآلت ولوله کشی آب سازمان و دارای آب گرم و سرد و برق‌شهرداری که مناسب برای سکونت و محل دفتر شرکت و موسسات میباشد واقع در خیابان رازی (بهرامی سابق) اجاره داده میشود .
طالبین برای مشاهده و مذاکره به محل ساختمان واقع در خیابان‌رازی کاشی شماره ۱۰۰ عصر ها مراجعه فرمایند .
۱ـ۲ آ_۸۰۹

خانه نوساز بسیار مدرن

هشت اطاق باکلیه لوازم و تلفن جبهه شمالی خیابان تکش تلفن ۸۲۲٥۰۹
۱ـ٤ آ_٦۷٥

خانه‌مستقلی مشتمل‌برسه اطاق باکلیه

وسایل و اطاق مستقلی‌با کلیه‌وسائل واقع در خیابان شاه اجاره داده می شود یك‌پیانو عالی‌ساخت آلمان ویك دوچرخه زنانه هرکول ودو دوچرخه دخترانه بفروش می رسد یك قطعه زمین در تهرانسر از زمین های کارمندان شرکت نفت فروخته مـی شود طالبین با تلفن ٤۳۳۸۷ مذاکره نمایند از ساعت ٦ بعداز ظهر
آ_۱۹٥

سه‌باب مغازه

نزدیك خیابان فردوسی باجاره‌وقیمت بر گذاری بسیار مناسب مخصوص‌امور تجارتی و مصالح ساختمانی شرکتهای هوائی وزمینی به تلفن ٦٤۰۳٤مراجعه فرمایند .
آ_ ۱۰۲۹

یکباب عمارت دو طبقه نوسازدارای برق‌ولوله‌کشی‌واقع درمیدان بهارستان کوچه خواجه نوری شماره ۳۱ باجاره داده میشود از ساعت یازده صبح تا چهار بعداز ظهر بمحل‌مزبور ویابتلفن شماره ٤٤٤۰۳ مراجعه فرمایند
آ_۱۰۲۷

ساختمان وباغ

عمارت‌وباغ چهار هزار متری با گل کاری وآب نما های زیبا و دو استخر و چاه عمیق با دو رشته سیم برق‌و تلفن‌در بهترین نقطه شمیران خیابان پهلوی کوی سالار اجاره داده میشود صبحها به تلفن ٦۸۱٤۲مراجعه فرمائید .
آ_۹٤٦

طبقه اول یك آپارتمان واقع

در خیابان سپه باستیان‌شرقی ۱٦۱ دارای حیاط گاراژ ـ گلخانه ـ پنج اطاق‌ویك هال بزرك حمام سه زیر زمین قابل‌سکونت آب و برق و تلفن اجاره داده میشود .
تلفن ٦٦٤۸۷ .

احتیاجات زندگی

۲٥۰ رقم شکم‌بند ـ پشت بند ـ فتق‌بند ـ ناف‌بند ـ بیضه‌بندطبی ـباندالاستیکی ایده‌آل ـکف‌طبی فنری و جورابهای واریس آلمانی ـ انگلیسی و آمریکائی
ناصرخسرو داروئی اعتماد قائم‌مقامی
۱ـ٥ آ_ ٦۱۰

بیضه‌بند ورزشی٥۹ آمریکائی ۱۰۰ ریال
ناصرخسرو داروئی اعتماد قائم‌مقامی
۱ـ۱۰ آ_ ٦۰٤

مشمع میخچه ۲ ریال (کوئیك آلمانی)
ناصرخسرو داروئی اعتماد قائم‌مقامی
۱ـ۱۰ آ_ ٦۰۲

مقاطعه ساختمان

متر مربع‌زیر بنااز ۱۸۰ الی ٥۰۰تومان
نقشه‌های ساختمانی
ونظارت‌ودکوراسیون بقیمت‌مناسب زیر نظر مهندسین ومعماران‌شرکت
ساختمانی بتون‌ریز
چهارراه دروازه‌دولت تلفن ٦۹٤۹٥
آ_ ۱۰٤۲

جویای کار

کارمندی جوان‌بامعلومات‌ماشین‌نویسی فارسی درجه ۱ـ تزریقات و پانسمان و فروشندگی در مغازه ـشرکت ها وکارهای غیره ویا پرستاری ازشخص علیل حاضر است بعداز ظهر ها حتی تا صبح کار کند . شماره ۱۲٤۱ راهنمای اطلاعات مراجعه شود .
آ_۱۹۱

یك دکتر دارو ساز

برای قبول مسئولیت و کار در جنوب یا در تهران حاضر است . بوسیله تلفن ٥۰۰٥۸ مراجعه فرمائید.

واگذار میشود

سه‌باب اطاق بابرق

در خیابان فردوسی مقابل سوم اسفند ـ به تلفن ۳۲۳۲۸ مراجعه نمائید .
۱ـ۳ آ_۱۰۳٦

کشیك امشب پزشکان

آقایان دکتر عبدالحسین نراقی. خیابان ایرج بین بهار و شمیران ـ دکتر شاهپور سیاهپوش : امیریه ایستگاه البرز جنب مسجد فخریه. دکتر سرهنك معتضد : خیابان‌گرگان کوچه واقفی بلاك ۲٥ ـ دکتر فزبرام باغ فردوس تجریش .

تقویم اطلاعات

چهارشنبه هفدهم فروردین ۱۳۳۹
چهارشنبه نهم شوال ۱۳۷۹
چهارشنبه ششم آوریل ۱۹٦۰
اذان صبح : ساعت ٤ و۹ دقیقه
طلوع آفتاب : ساعت ٥و٤۱ دقیقه
غروب آفتاب : ساعت ۱۸ و ۲٤ دقیقه

دآریانا افغان هوائی شرکت
کابل ـ قندهار ـ بیروت ـ امرستر ـ دهلی ـ کراچی
آنکارا ـ پراگ ـ فرانکفورت
سرویس مناسب و راحت جهانگردی
نمایندگی عمومی : هزینس سنگ ساوهنی
خیابان سعدی ؛ تلفن ۳۰۳٤۲۷
ARIANA AFGHAN AIRLINES
هواپیماهای آریانا با درهای وسیع و بزرگ برای حمل بار

راهنمای پزشکی اطلاعات

دکترهای متخصص درمجاری ادرار و تناسلی
دکتر محمدرضا مسدد

رزیدنت سابق بیمارستانهای‌امریکا درمان قطعی بیماریهای مقاربتی دروازه دولت روبروی فیات تلفن ۳۰۲٥٤۸
پذیرائی عصرها ازساعت ٥الی۸بعد ازظهر

دکتر دانشگر

امراض مقاربتی ، جلدی و سوزاك‌تازه وکهنه ورم پرستات ضیق مجـرا سستی وبواسیر امراض زنانه‌وناتوانی خیابان سپه مقابل پستخانه تلفن ۳۰۲٤۱٦

دکتر ا ـ پولوسا

متخصص بیماریهای مقاربتی‌مجاری ادرار تناسلی خیابان فردوسی شمالی کوچه صادق تلفن ٤٦٥۸۹ پذیرائی صبح و عصر

دکترهای متخصص درامراض اعصاب و روح
دکتر رحمانی

متخصص امراض اعصاب و روح از دانشگاه لنـدن خیابان پهلوی بالاتر از چهارراه امیر اکرم تلفن ٤٥۱۱٤ پذیرائی صبح و عصر

دکترهای متخصص در بیماریهای جهاز هاضمه
دکتر رفیعی

از دانشگاه پاریس معده ، کبد،روده ـ پذیرائی ٤تا۸ بعدازظهر خیابان جامی اول کوچه پاریس تلفن ٦۳۰٦۰

دکتر عباس نیك‌نژاد

متخصص از دانشگاه پاریس در بیماریهای معده ـ روده ـ کبد ـ لوزالمعده ودرمان بواسیر بدون‌عمل فیستول ـ فیسور بامتد موثر دروازه شمیران خ ـ گرامی

پلی کلنیك
دکترصدیقی ـ دکترمجاهدی

رزیدنت سابق بیمارستانهای امریکا بیماریهای داخلی ـ اطفال ـ مقاربتی ترك تریاك وسایر مواد مخدره‌ترك الکل
مجهز بدستگاههای رادیر سکپی‌و الروسل ترایی (بخور بنی سیلین وغیره) دیاترمی
پذیرائی بعداز ظهرهاوایام تعطیل وشبها تاصبح
خیابان شاه روبروی مسجدسجاد شماره تلفن ٤۹٥۲٦

دکترملك افضلی

صبح وعصر پذیرائی مینماید قلهك ـتلفن ۸۱۱۰۱

دکتر معانی

امراض مقاربتی ـ مجاری ادرار ـ معالجه سوزاك تازه و کهنه ـ ورم پروستات و سستی وناتوانی ـ ضیق مجرا امراض زنانه ـ خیابان فردوسی مقابل بانك ملی مرکز .

دکترـس ـصدیق ارشادی

رئیس سابق بیمارستان شرکت‌ملی نفت ـمسجد سلیمان بیماریهای‌داخلی و کودکان
اول خیابان اردیبهشت ـشماره۲۳

آخرین متد درمان سوزاك تـازه و کهنه و ضعف قوای تناسلی

دکترجناب زاده دارای گواهینامه از دانشکده طب فـرانسه خیابـان منو چهری مقابل کوچه دبیر ستان ژاندارك

دندانپزشك بنی‌هاشمی

خیابان ایران ـ آب سردار ـ تلفن ۳۰۳۰۲۱

آموزشگاههای ملی

کلاس یکساله
مهندسیاری کاخ علم
(آموزش فرهنك)

بابرنامه کامل نقشه کشی وطراحی ومعماری ومقاومت مصالح روز بیستم فروردین تشکیل واستخدام‌داوطلبان تضمین میگردد **کلاس سه ماهه‌نقشه کشی** نیز ۲٥ فروردین تشکیل‌خواهد شد کلیه وسایل مجانی داده میشود برای‌شهرستانیها بامکاتبه کاخ‌علم
(آموزش فرهنك)
جهار راه دروازه دولت روبروی‌خیابان سعدی مرتبه سوم

مناسب‌ترین و مجهزترین منزل برای جشن عروسی
جای ۷۰۰ نفر خیابان نظام مانشانه ... (خط دستنویس)

امشب بکدام سینما میروید؟

سینماهای درجه یك

سینما آسیا (تلفن:٤۲۹۰۹)

افسانه های زمستانی (سینمـا سکوپ ـ رنگی ـ دوبله بفارسی) باشرکت : آلبر توسوردی، میشل‌ـ مورگان ،ویتوریودسیکا . شروع : ۱۱ صبح ـ ۳ ـ ٥ ـ ۷ ـ۹ بعد ازظهر

سینماامپایر (تلفن:٦۷۲٥۲)

افسانه های‌زمستانی (سینماسکوپ‌ـ رنگی ـ دوبله بفارسی) با شرکت : میشل مورگان ـ آلبر توسوردی ـ ویتوریودسیکا . شروع:۳۰ر۱۰ صبح‌ـ ۳ـ٥ـ۷ـ۹ بعد از ظهر .

سینما پلازا : تلفن ٤٤۲٥٥

مرد تنها (ویستا ویژن ـ دوبله بفارسی) با شرکت : جك پالانس‌ـ آنتونی پرکینز شروع :۳۰ر۱۰صبح ـ۳۰ر۲ـ۳۰ر٤ ـ۳۰ر٦ ۳۰ر۸ بعد از ظهر .

سینما رادیوسیتی (تلفن : ٤۳۳۲۰)

سایونارا (تکنی راما ـ رنگی ـ دوبله بفارسی) باشرکت: مارلون براندو ـ میکوتاکا . شروع :۳۰ر۱۰ صبح ـ ۲ ـ ٤½ ـ ٦½ـ ۹ بعداز ظهر

سینما رکس (تلفن : ۳٤۱٦۹)

سایونارا (تکنی راما ـ رنگی ـ دوبله بفارسی) باشرکت : مارلون براندو ـ میکوتاکا شروع : ۳۰ر۱۰ صبح ـ ۲ ـ ٤½ ـ٦½ـ ۹ بعداز ظهر

سینماحافظ: (تلفن:۳٤۰۷٤)

افسانه های‌زمستانی (سینماسکوپ‌ـ رنگی ـ دوبله بفارسی) با شرکت : میشل مورگان ـ آلبر توسوردی ـ ویتوریودسیکا . شروع:۳۰ر۱۰ صبح‌ـ ۳۰ر۲ـ۳۰ر٤ـ ۳۰ر٦ـ ۳۰ر۸ بعد ازظهر

سینما مولن‌روژ تلفن ۳۰۳۰۳۰

عیال‌وار (ویستاویژن ـرنگی‌ـ دوبله بفارسی باشرکت : جری‌لوئیس شروع :۳۰ر۱۰ صبح ۱ـ۳ـ٥ـ۷ـ۹ بعد از ظهر .

سینما نیاگارا (تلفن: ٦٥۳۰۷)

حاجی مراد (سینما سکوپ ـ رنگی ـ دوبله بفارسی) با شرکت: استیوریوز ـ جورجیامون ـ شروع: ۳۰ر۱۰ صبح ۳۰ر۲ ـ ۳۰ر٤ـ ۳۰ر٦ ـ ۳۰ر۸ بعد از ظهر

سینما ایران‌تلفن۳٦۳٥٤

صفرعلی با شرکت : وحدت ـ ژاله ـ شهیـن ـ شروع : ۳۰ر۱۰ صبح ـ ۳۰ر۲ ـ ۳۰ر٤ ـ ۳۰ر٦ـ ۳۰ر۸ بعد از ظهر

سینما آریا (تلفن : ۳۷۹٥٦)

قهرمانان (رنگی) با شرکت: جری‌ـ لوئیز ـدین مارتین . شروع : ۳۰ر۱۰ صبح‌ـ۳۰ر۲ ـ۳۰ر٤ ـ۳۰ر٦ ـ۳۰ر۸ بعد از ظهر .

سینمااسکار (تلفن:٤٥۷۹۷)

برای که زنگها بصدا در میآید (سوپر پانورامیك ـ رنگی ـ دوبله بفارسی) باشرکت : گاری کوپر ـ انگرید برگمن ، شـروع : ۳۰ر۱۰ صبح ـ ۳۰ر۲ ـ ۳۰ر٤ ـ ۳۰ر٦ـ ۳۰ر۸ بعد از ظهر

سینماالمپیاد : تلفن٦٥۷۹۸

پیشتازان مرگ (دوبله بفارسی) باشرکت : استانلی بیکر ـ پکی‌کامنیز شروع : ۳۰ر۲ ـ ۳۰ر٤ ـ ۳۰ر٦ـ ۳۰ر۸ بعد از ظهر

سینما ایفل : تلفن ٤۰۱۱٦

صفر علی با شرکت : وحدت‌ـ ژاله ـ شهین .شروع :۳۰ر۱۰صبح‌ـ ۳۰ر۲ ـ ۳۰ر٤ ـ ۳۰ر٦ ـ ۳۰ر۸ بعد از ظهر

سینمابرلیان : تلفن۳۳٥۳٥

عیال وار(ویستاویژن ـرنگی دوبله بفارسی) باشرکت : جری لوئیس ـ شروع: ۳۰ر۱۰ صبح ـ۳۰ر۲ـ۳۰ر٤ـ ۳۰ر٦ـ۳۰ر۸ بعد از ظهر

سینماپارك : تلفن ۳۹٦۳۷

دوستان یك رنك باشرکت:شهین تابش ـمصدق شروع :۳۰ر۱۰صبح ۳۰ر۲ـ۳۰ر٤ـ۳۰ر٦ـ۳۰ر۸ بعد از ظهر

سینما تخت جمشید (تلفن ٤۳٥۰۰)

سلطان و من (سینماسکوپ‌ـرنگی) باشرکت : یول براینر ـ دبوراکر . شروع:۱۰ صبح ۳ـ٥ـ۷ـ۹ بعد از ظهر .

سینما تهران : تلفن۳۸۱٦٥

بیم وامید باشرکت: گوگوش ـ

مهدوی ـ سارنك . شروع: ۳۰ر۱۰ صبح ـ ۳۰ر۲ـ ۳۰ر٤ـ۳۰ر٦ـ ۳۰ر۸ بعدازظهر.

سینما چارلی تلفن ٦۸٤٦۱

بفارسی)باشرکت:جری‌لوئیز .شروع: ۳۰ر۱۰صبح ـ ۳ـ٥ـ۷ـ۹ بعد از ظهر
عیال‌وار (ویستاویژن‌ـرنگی ـدوبله

سینما دیانا (تلفن ٤۲۰۱۰)

صفر علی با شرکت : وحدت‌ـ ژاله ـ شهین ـ شروع : ۳۰ر۱۰ـ ۳۰ر۲ ـ ۳۰ر٤ ـ ۳۰ر٦ ـ ۳۰ر۸ بعد از ظهر

سینما دنیا (تلفن :۳۳۸۱۲)

بابب بجنگ میرود (سینماسکوپ رنگی ـ دوبله بفارسی) با شرکت بریژیت باردو ـ ژاك شاربه .شروع: ۳۰ر۱۰ صبح ـ۲½ ـ ٤½ ـ ٦½ ـ ۸½ بعداز ظهر

سینما رویال تلفن ٦۸۲۰٦

جاده صادف کن (دوبله بفارسی) باشرکت :نرمن ویزدم ـشروع : ۳۰ر۱۰صبح ۳۰ر۲ـ۳۰ر٤ـ۳۰ر٦ ـ ۳۰ر۸ بعد از ظهر

سینما سعدی (تلفن :۳٦٤٦۸)

حاجی مراد (سینما سکوپ ـ رنگی ـ دوبله بفارسی) با شرکت: استیوریوز ـ جورجیامون شروع : ۳۰ر۱۰ صبح ـ ۳۰ر۲ ـ ۳۰ر٤ ـ ۳۰ر٦ ـ ۳۰ر۸ بعد از ظهر

سینما سهیلا تلفن۳٦٤۲٤

هزار و یك شب (رنگی ـ دوبله بفارسی) باشرکت :کرنل‌وایلد ـفیز سیلورز . شروع: ۱۰ صبح‌ـ۳۰ر۲ . ۳۰ر٤ـ۳۰ر٦ـ۳۰ر۸ بعد از ظهر

سینما کارون (تلفن ٤۰۰٦٥)

عشق‌من (دوبله بفارسی) باشرکت راج کاپور شروع : ۳۰ر۱۰ ـ صبح ۳۰ر۲ ـ ۳۰ر٤ ـ ۳۰ر٦ ـ ۳۰ر۸ بعد از ظهر

سینما کریستال تلفن ۳۷٦۷٥

عیال‌وار (ویستاویژن‌ـرنگی ـدوبله بفارسی)باشرکت :جری لوئیس . شروع ـ۱۰صبح ـ۲ـ٤ـ٦ـ۸ بعداز ظهر

سینما متروپل تلفن۳۹٤۱۰

شیر فروش (سینما سکوپ ـ رنگی) باشرکت : فلش ـظهوری‌ـ نادره . شروع: ۳۰ر۱۰ صبح ـ ۳۰ر۲ـ۳۰ر٤ـ۳۰ر٦ـ۳۰ر۸ بعد از ظهر

سینماهمای (تلفن: ٤۲۱٦۹)

عشق‌من (دوبله بفارسی) باشرکت: راج کاپور ـ شروع : ۳۰ر۱۰صبح ۳۰ر۲ ـ ۳۰ر٤ ـ ۳۰ر٦ ـ ۳۰ر۸ بعد از ظهر

سینماهای درجه دو

سینماپردیس

جیب بر خیابان جنوب باشرکت: ریچارد ویدمارك ـ جین‌پترز شروع : ۳۰ر۱۰ صبح ـ۳۰ر۲ ۳۰ر٤ ـ ۳۰ر٦ ـ ۳۰ر۸ بعد از ظهر

سینما تاج ۳۳۰٦٤

آخرین‌دلیجان (سینماسکوپ‌ـرنگی) باشرکت :ریچاردویدمارك . شروع : ۳۰ر۱۰ صبح ـ۳۰ر۲ـ۳۰ر٤ـ ۳۰ر٦ ۸¾ بعد از ظهر .

سینما سیلوانا تلفن۳۳۷۷۷

قصر جادو (دوبله بفارسی) بـا شرکت : آنیتا ـمهی پال ـ شروع: ٥ر۱۰ صبح ـ ٥ر۲ ـ ٥ر٤ ـ ٥ر٦ـ ٥ر۸ بعداز ظهر

سینما فردوسی تلفن ۳٥۷٤۸

طوفان (تکنی راما ـرنگی‌ـدوبله بفارسی) باشرکت : سیلوانامنگانو‌ـ وان حفلین ـشروع :۳۰ر۹ ـ۳۰ر۲ـ ۳۰ر٤ـ۳۰ر٦ـ۳۰ر۸ بعد از ظهر .

سینمافری تلفن۲۷۸۹۳

بیم و امید باشرکت :گوگوش‌ـ مهدوی ـسارنك ـشروع: ۳۰ر۱۰ صبح ـ۳۰ر۲ـ۳۰ر٤ـ۳۰ر٦ـ۳۰ر۸بعد از ظهر

سینما مراد تلفن ۳۷۳۸۹

بردگان کارتا ژ(سینما سکوپ ـ رنگی ـدوبله بفارسی) باشرکت : ماریزا آلاسیو ـجیناماریاکاناله‌ـ جرج میسترال . شروع :۳۰ر۱۰ صبح ـ ۳۰ر۲ـ۳۰ر٤ـ۳۰ر٦ـ۳۰ر۸ بعد ازظهر

سینمامشعل(تلفن: ۳۳۸۲٦)

زنده‌بادخودم باشرکت :نرمن‌ویزدم. شروع سانسها : ۳۰ر۱۰ ـ۲ـ٤ـ٦ـ۸ بعد از ظهر .

تآترها

جامعه باربد (تلفن:۳۲۲٦٥)

مرفین با شرکت : جعفری‌ـ شهلا مالی شروع : ٥ر۸ بعد از ظهر

مهندس کردبچه

-۵-

دو هفته در آلمان غربی

بازدید از کارخانجات صنعتی

مامور اطلاعات کارخانه (دماگ) آثار خستگی را درقیافه ماخواند وگفت :

-بسیار خوب فقط آموزشگاه کارخانه را هم می‌بینیم و باین‌بازدید خاتمه میدهیم البته برای‌دیدن تمام تاسیسات کارخانه ساعت ها وقت لازمست .

کارخانه دماگ آموزشگاهی دارد که در آن کودکان از ۱۲ سال ببالارا تعلیمات فنی میدهد و بکارهای مختلف فنی‌چه برای خود کارخانه دماگ وچه برای کارخانه های ذوب آهن آماده میکنند .

در میان این شاگردان خارجی ها هم دیده میشدند و بطوریکه راهنمای کارخانه میگفت قرار است برای کارخانه ذوب آهن‌ایران نیز عده ای از ایران به آلمان آمده و در آموزشگاه کارخانه دماگ بامور ذوب آهن آشنا شوند وبعد این عده دیگران را در ایران بکار های‌فنی ذوب آهن آشنا کنند . در حال حاضر نیز دو مهندس ایرانی‌درقسمت‌های مختلف دماگ مشغول مطالعه هستند .

***

ساعت حرکت از «دوئنس بورگ» به «هانور» نزدیک میشد ، با متصدیان کارخانه دماگ خداحافظی کردیم ، در حالی‌که آنها مرتبا اظهار امیدواری می نمودند برای نصب کارخانه ذوب آهن بایران بیایند

تا شهر هانور در حدود دوساعت با قطار راه بود و ما یکروز در آنجا توقف میکردیم تا هم شهر را مشاهده کنیم و هم کارخانجات «فولکس واگن» را بازدید نمائیم . نزدیک غروب بود که قطار درایستگاه هانور توقف کرد و به هتل «لوئیزن هوف» راهنمائی شدیم .

شهر هانور در طی جنگ بر اثر بمباران سی درصد ویران شده بود ولی اکنون قسمت های عمده شهر مرمت شده واز خرابی های جنگ اثری دیده نمیشود .

نکته‌ای را که باید در اینجا خاطر نشان کرد اینستکه ترمیم خرابیهای جنگ در هریك از قسمت ها وشهر های آلمان غربی با کمك و همت خود مردم آن شهر انجام می پذیرد . دولت فدرال البته راهنمائی هائی کرده و تسهیلاتی برای مردم فراهم می نماید ولی بودجه این اصلاحات را مردم هر شهر خودشان می پردازند و اقدام در این مورد مستقیما بوسیله خود آنها انجام میگردد .

صبح روز بعد ببازدید قسمتی از کارخانجات فولکس واگن که مخصوص ساختمان استیشن های آنست رفتیم . این کارخانجات درخارج از شهر هانور قرار داشت و پس‌از گذشتن از مزارع سر سبز و خرم و عبور از میان باغات مصفای اطراف شهر از دور بنای عظیم کارخانه فولکس واگن را مشاهده کردیم .

کارخانجات فولکس واگن کمی قبل‌از شروع جنك تاسیس شده بود و پیش‌از اینکه بتواند محصول خودرا بیرون بدهد جنك شروع گردید و نازیها از این کارخانجات برای مصارف جنگی استفاده می کردند و ارابه های جنگی و کامیونهای ارتش را در آن میساختند .

پس‌از پایان جنك این کارخانجات که قسمتی از آن ویران شده بود بدست قوای اشغالی انگلستان افتادند وپس‌از آنکه دولت فدرال آلمان غربی تشکیل گردید دولا ت‌انگلستان این کارخانجات را بدولت آلمان غربی هدیه کرد و اکنون کارخانجات فولکس واگن در حقیقت متعلق بدولت آلمان است . در سالهای پس‌از جنك این کارخانجات با سرمایه دولتی توسعه زیاد پیدا کرده است و قسمت های زیادی به آن علاوه شده است از جمله قسمتی که برای ساختمان اتومبیل های نوع استیشن بنا شده و مورد بازدید ما قرار گرفت . راهنما و ماموراطلاعات کارخانه میگفت دولت آلمان غربی معتقد است که باید کارخانجات بدست مردم اداره شو و بهمین جهت خیال دارد کارخانجات فولکس واگن را نیز بفروش برساند .

قسمتی از کارخانه که مورد بازدید ما قرار گرفت در حدود ۲۰۰ هزار متر مربع زیر بنا داشت و تالار مونتاژ که در آن قطعات اتومبیل های فولکس واگن روی‌قطار زنجیر حرکت میکرد وبطور سری‌نصب میشد در حدود بیش از ۱٫۵ کیلو متر طول داشت

در این کارخانه زن و مرد دوش بدوش هم کار میکردند زنان مانند مردان لباس کار می پوشند و حتی کارهای سخت و دشوار را نیز انجام داده و باماشین های سنگین و بزرك سروکار داشتند .

بطوریکه راهنما اظهار میداشت کارخانجات فولکس واگن در هانور روزی سه هزار اتومبیل بیرون میدهند و هر هفته پنج روز کار میکنند .

از مقدار صادرات این اتومبیل ها سئوال کردیم توضیح دادند که بطور کلی از هر سه اتومبیلی که‌از کارخانه بیرون می آید یك اتومبیل در آلمان بفروش میرسد . یك اتومبیل بامریکا صادر میگردد و یك اتومبیل به بقیه کشور های جهان صادر میشود

***

از هانور تا هامبورك را نیز با ترن طی کردیم .

هامبورك پس‌از برلن دومین شهر بزرك آلمان بشمار میرود و بهمین جهت برنامه نسبتا مفصلی در آنجا داشتیم و سه روز می بایستی در این بندر بزرك اقامت نمائیم .

برای سکونت ما هتل اتلانتیك را انتخاب کرده بودند این هتل از مجلل ترین هتلهای آلمان بشمار میرود و قبل از جنك گذشته هر موقعی هیتلر به هامبورك می آمد در این هتل اقامت میکرد تابلوی بزرگی از هیتلر در سرسرای آن وجود داشت که پس‌از جنك قوای متفقین آنرا پاره پاره کرده و بدور ریختند .

در زمان جنك هواپیما های متفقین بخصوص از بمباران این هتل خود داری کردند تا در صورت سقوط هامبورك بتوانند از آن استفاده نماید و پس‌از اشغال هامبورك این هتل ستاد نیرو های متفقین شد و ورود به آنرا برای افراد آلمان ممنوع کردند .

این هتل اخیرا از طرف شهرداری هامبورك بوضع جالبو بسی سابقه‌ای اصلاح شده است .

«ناتمام»

بررسی تاریخ روابط ایران و شوروی

مقاومت دلیرانه پادگان رضائیه

ارتش سرخ بکمك متجاسرین پادگان رضائیه را محاصره کرده بود

سرگذشت جنگها وتاریخ پیکار های‌نظامی و لشگری همه‌بوی خون میدهدولی‌دربین آنهمه غوغا وضجه چهره های مردانه‌ای درآئینه تاریخ مشاهده میشود که‌نور میهن پرستی مثل‌هاله‌ای مقدس آنرا احاطه کرده است .

غائله‌آذربایجان یکی از صحایف درخشان مقاومت دلیرانه ومیهن‌پرستانه مردم وطن پرست درمقابل فشار و تهدید ماموران سیاسی‌ونظامی‌شوروی وحملات مداوم اشرار ومتجاسرین‌فرقه باصطلاح دمکرات بود .دراینجابدنیست نقش میهن پرستانه رضائیه رادراین قیام تاریخی بررسی کنیم .

پادگان رضائیه یکهفته بعداز سقوط تبریز متلاشی شد یکهفته پادگان محدود رضائیه باتمام قوای فرقه واشرار مسلح‌ومانورهای سربازان شوروی و سلاح های سنگینی که‌باشرارداده بودند زد وخورد کرد مقاومت نمود و متلاشی شدو تسلیم نشد .

روز ۲۱ آذرسال۱۳۲٤فرمانده تیپ رضائیه باکنسول شوروی دررضائیه ملاقات میکند وبموضوع حمایت ماموران نظامی شوروی ازاشرار جدا اعتراض میکندومحدودیتهائی که‌پادگان شوروی برای گشتیهای تیپ درشهر بوجود آورده بود سخن میگوید و مداخلات عهد شکنانه ونقض پیمان را خاطر نشان میسازد کنسول شوروی‌با بی‌پروائی وعدم اعتناء تائید میکند که حمله اشرار ومتجاسرین برضائیه در همین یکی‌دو روز صورت خواهد گرفت و توصیه میکند که‌پادگان رضائیه ترك مقاومت کرده و تسلیم شود بااین ترتیب چون ازملاقات مذکور نتیجه‌ای حاصل نمیشود فرمانده تیپ تصمیم میگیرد که‌مردانه مقاومت کند وواحد هائی که‌درشمال و جنوب شهرداشته در پاسگاههای توپراق قلعه وچهرباش در شمال ودروزیر آباد ودیزج درجنوب مستقر ساخته دستور مقاومت میدهد ستاد تیپ روز ۲۲ آذر اطلاع پیدا میکند که جمعی ازاشرار مسلح و متجاوز باافراد مسلح فرقه درنزدیکی شهر ابهر متمرکز شده ودرصدد هستند بشهر رضائیه حمله کنند و فرمانده تیپ فورا دوارابه جنگی‌متوسط ویك‌گردهان‌سربازودودسته ژاندارم را مامور اشغال موضع دفاعی در خط ارتفاعات چهاربخش دیزج و سپس تصرف ارتفاعات کوتالان میکند که‌از آنجا متجاسرین واشرار رامتلاشی سازند این ستون بااجرای تعلیمات مذکور ومصادم شدن بااشرار پس‌از دوساعت ونیم جنك تمام اشرار و متجاسرین راکه‌درارتفاعات‌جودلمرداغی مستقر شده‌بودند متفرق ومتلاشی کردند .

جنك‌وپیکاردرهمه اطراف‌شهربشدت جریان داشت چیزیکه بود عده زیادی ازمهاجرین وعناصر مشکوك درداخله شهر و در پناه حمایت پادگان شوروی وباداشتن‌اسلحه اهالی راتحریك وباتیراندازی ایجاد رعب و وحشت میکردند .

مقامات شوروی در رضائیه ازوارد کردن متجاسرین واشرار وراه دادن آنهابداخل شهردریغ نمیکردند ولکن گشتیهای تیپ‌باهمه‌محدودیتی که‌درعمل داشتند ازهرگونه تجاوزی که‌اشرار میکردندبااامکاناتی که‌داشتندجلوگیری میکردند .

بطوریکه نمایندگان نظامی‌وسیاسی شوروی دررضائیه ازاقدامات افراد تیپ نگران شده وبفرمانده تیپ مراجعه میکنند وجواب میشنوند که‌واحدهای تیپ انجام وظیفه میکنند وتاموقعیکه بآنها تجاوز نشود عکس‌العملی نشان نخواهند داد عملیات نظامی پادگان رضائیه دربالانش ازکارهای درخشان بود وبااینکه برای متجاسرین‌ازتبریز نیروهای تقویتی فرستاده شده‌بود افراد پادگان دلیرانه مقاومت میکردند

مقاومت وسرسختی آنهادربالانش و تلفات سنگینی که‌باشرار وارد شده‌بود سبب‌میشود که‌فرماندهی نیروی سرخ درنیمه‌شب ۲٤ آذر بافرمانده تیپ رضائیه ملاقات کند .

دراین ملاقات فرماندهی‌نیروی‌سرخ عملیات دفاعی‌ومیهن پرستانه افراد پادگان رضائیه رابا کمال بیشرمی وقاحت تقبیح میکند وبهیچوجه توجه نمیکند که‌خوداو نیز لباس سربازی به‌تن دارد وهمان مقاومتی که‌همقطاران اودراستالینگراد نمودند نظیر آن را افراد پادگان رضائیه میکردند فرماندهی نیروی سرخ چون از تقبیح و خشونت نتیجه نمیگیردمتوسل به تهدید میشود تهدیدات او نیز موثر واقع نمیشود از تبریز دویست کامیون سرباز و اسلحه و مهمات‌برای تقویت‌مهاجرین‌اشرار برضائیه‌فرستاده میشود فرماندهی تیپ ساعت نه‌صبح روز ۲۵ آذر دستور جلو گیری ازآنها را داده و با اعزام دوارابه متوسط یکدسته سرباز و یکدسته ژاندارم پاسگاه های جلوی شهر را تقویت نموده و نتیجتا عناصر اعزامی ازتبریز با جاگذاردن هشت کامیون عقب‌نشینی میکنند .

این کامیونها مملواز اسلحه‌بوده هزار تفنك بیست‌قبضه مسلسل‌سنگین‌بیست قبضه مسلسل سبك و چندین جعبه فشنك و لوازم یدکی در اثر این پیش آمد باز هم‌مقامات شوروی دخالت میکنند و استرداد کامیونها و سلاحها را مثل اینکه ارث پدرشان بوده‌است میخواهند و لکن باتقاضای آنها موافقت نمیشوه .

آنها هم این موضوع را بهانه کرده برشدت اقدامات و محدودیتهای خود میفزایند .

این طرز حمایت و پشتیبانی جدی و مستمر از اشرار برتجری راهزنان و اشرار فرقه باصطلاح دمکرات‌افزوده دامنه تعرضات خود را وسیعترمیکنند و در کلیه نقاط مرتفع و مسطحی که در اختیار داشتند تمام نقاط شهرو مردم بی سلاح و بیگناه را زیر نظر ماموران سیاسی و نظامی دولت‌اتحاد جماهیر شوروی‌سوسیالیستی که‌غوغائی از بشر دوستی خود در آفاق جهان‌در انداخته زیر رگبار مسلسل سنگین گرفته کشتند هر جا میهن پرستی را سراغ کردند از دم رگبار گلوله گذراندند و بهمین سبب عبور و مرور در شهر رضائیه قطع شد و در اثر فجایع هول انگیزی که مرتکب‌شدند احساسات میهن پرستانه اهالی‌رضائیه یکباره تحریك شد و طغیان کرد مردم از فرمانده تیپ تقاضای اسلحه‌نمودند ولی به آنها داده نشد و دسته دسته مردم زیر رگبار گلوله بافراد پادگان با کلیه راههای ممکنه کمك کرده و مخصوصا به پاسگاه های محصور کمك میرساندند این وضع موجب شد که شورویها اقدامات خود را علیه تیپ رضائیه شدیدتر نموده وبخصوص پادگان شماره ۲ که مقر فرماندهی و ستاد تیپ بود توسط گشتیهای سوار و پیاده نیروی شوروی از هر سمت محاصره شد و هر فردی که از آنجا بیرون می‌آمد . بیدرنك هدف گلوله قرار میگرفت و نعش او نیز برای محوآثار جنایت معدوم میگردید وباین ترتیب عده‌ای از افراد بیگناه که‌جز میهن پرستی و انجام وظیفه تقصیری نداشتند بدست گشتیهای نیروی‌سرخ معدوم شدندسوار نظام نیروی شوروی نیز در محیط دور تری بعنوان مانور های شبانه مراقبت نموده‌از متجاسرین واشرار حمایت میکردند وبدین ترتیب عملا خصومت خود را با میهن پرستان و سربازان ایرانی نشان میدادند .

سرانجام فرمانده تیپ تصمیم میگیرد افراد را مرخص و سلاحها را معدوم نماید و این تصمیم عملی میشود در اثر این تصمیم عده‌ای مقتول میشوند ولی تسلیم نمیشوند و سلاحها معدوم میگردد و یك صفحه از تاریخ پایان میپابد ولیکن خلق ایران بویژه‌میهن پرستان رضائیه هیچگاه‌وقایع آن‌روزها را فراموش نکرده و نخواهند کرد...

رادیو ترانزیستوری استاندارد

دو موج وارد شد

شرکت‌تهرانشهر - محدود

خیابان سعدی

تلفن ۳٤۳۵۳ - ۳۰۲۱۱۵

شرکت ریشهر - سرای همایون تلفن ۳۱۰۲٦

آ- ۱۰۳۲ آگهی‌مصور

بدرافشان نظامی

آ- ۱۰۱٦

آگهی مزایده فروش جیپ

اداره اردنانس ارتش چهل دستگاه جیپ جنگی بشماره های ۱۵۳۹۳ - ۱۵۳٦٤ - ۱٦۰٤۹ - ۱۵۸۵٦ - ۱۵۱۳۸ - ۱۵۳۵۷ - ۱۵۸۵۷ - ۱۵۱٦۳ - ۱۷۰٤۸ - ۱۵٦۲۹ - ۱۷۰۷۸ - ۱۵۹٤۱ - ۱۵۰٤۵ - ۱۵۳٦۵ - ۱٦۲۸۲ - ۱۵۵٤٤ - ۱۵۱٤۲ - ۱۵۷٤۵ - ۱۵۵٤۰ - ۱۷۰۳۹ - ۱۵۰۷۲ - ۱۵۲۸۰ - ۱۵۰۱٦ - ۱۵۰۸ - ۱۵۱۲۲ - ۱۷۰۹۱ - ۱٦۹۰۲ - ۱۷۰۰۰ - ۱٦۸۵۵ - ۱۵۵٤۹ - ۱۵۵٤۵ - ۱٦۷۷۰ - ۱۵۷۹٤ - ۱۵۰۰۰ - ۱۵۵٤۷ - ۱۵۰۲۰ - ۱٦٦۰۲ - ۱۵۲٤۳ - ۱۵۱۰۳ - ۱٦۳٤۳ - ۱٦۸۵۷ ارتشی را از طریق مزایده کتبی بفروش میرساند .

۱-داوطلبان میتوانند همه روزه ازساعت ۱۰ صبح الی ۱۲خودروهای نامبرده را در میدان اشیاء فرسوده اداره اردنانس واقع در عباس آباد از نزدیك بازدید نموده و مبادرت به پیشنهاد نمایند .

۲- شرکت کنندگان بایستی پیشنهادات خود را در ۲ نسخه‌روی اوراق چاپی که مشخصات خودروهای مورد مزایده در آن ذکر شده باشد تاساعت ۱۰ صبح روز شنبه ۲۷ فروردین ماه ۳۹ بدفتر سازمان خدمات واعتبارات اداره اردنانس ارتش و دفتر اداره بازرسی مالی ارتش تسلیم‌و رسید دریافت دارند .

۳-حضور پیشنهاد دهندگان درجلسه مزایده آزاد بوده وکمیسیون مزایده در رد یا قبول یك یاکلیه پیشنهادات رسیده مجاز است .

٤-پیشنهاد دهندگان میبایستی مبلغ دویست هزار ریال بعنوان ودیعه بحساب ۱۲۲۷ دارائی شماره ۵ دربانك ملی (شعبه فردوسی)ریخته اعلامیه آنرا پیوست پیشنهاد خود نمایند .

۵- به پیشنهادات مبهم و باقید شرط وبدون سپرده و همچنین پیشنهادی که دیر تر ازساعت مقرره واصل شده باشد ترتیب اثرداده نخواهد شد .

٦- چنانچه برنده مزایده در ظرف پنج روز پس از تاریخ ابلاغ تصمیم کمیسیون دربرداخت بقیه ارزش خودروهای مورد مزایده‌خودداری نمود معامله کان لم یکن فرض وسپرده بنفع ارتش ضبط خواهدشد .

۷-پرداخت کلیه عوارض ومالیات و هزینه آگهی بعهده برنده مزایده خواهد بود .

۸-پیشنهاد ات واصله درساعت ۱۲ صبح روز شنبه ۲۷ فروردین‌ماه ۳۹ در دفتر سازمان خدمات واعتبارات باز و قرائت خواهدشد .

آ-۱۰۵۰ رئیس اداره اردنانس ارتش

از امشب در سینماهای

همای - کارون - البرز

« عشق من »

یك فیلم فراموش نشدنی که خاطره آنرا مدتها فراموش نخواهید کرد

محصول ۱۹۵۹

« عشق من »

کمدی ، عشقی انتقادی ، موزیکال توام با رقصهای مشهورترین رقاصه های هندوستان

باشرکت بزرگترین‌هنرپیشه سینمای هند : راج کاپور

آ- ۱۰۱۲

استحکام کلید سلامت است

آب‌گرم‌کن جنرال باندازه‌های مختلف ۳۰ و ٤۵ گالنی

آب‌گرم‌کن های جنرال را از تمام فروشگاههای معتبر میتوانید خریداری کنید ولی‌نصب آنرا بسرویس‌شرکت جنرال مکانیك واگذار نمائید تا باهزینه کمتر و دقت بیشتر نصب شود . قسمت سرویس شرکت جنرال مکانیك تایکسال سرویس آبگرم‌کنهائی را که نصب مینماید تضمین میکند نمایشگاه شرکت سهامی جنرال مکانیك - قسمت سرویس شاهرضا - نبش‌کوی‌دبیرستا ن البرز تلفن : ٤۷٤۸۹

آ- ۹۸٤

چاه شماره ۲۶ بنفت رسید

مقدار نفت این چاه تعیین خواهد شد

خبرنگار ما در گچساران گزارش میدهد چند روز قبل چاه شماره ۲۶ گچساران که بوسیله اکیپ متخصصین ایرانی در این منطقه حفر می شد در عمق ۹هزار ونهصد پابه نفت‌رسید متخصصین حفار ایرانی که حفر چاه شماره ۲۶ رابعهده داشتند آقایان سیروس مکفی ، حسن حسن ، اسمعیل فخرائی وجلال صفری بودند که با موفقیت کامل حفر این چاه را بپایان رسانیدند چاه شماره ۲۶ دومین چاه نفتی است که بوسیله این گروه حفار ایرانی در گچساران حفر شد . حفاری این چاه بر خلاف چاه شماره ۲۴ که به آسانی حفر شد با مشکلات فراوانی انجام گردید ومته حفاری در عمق بیشتری بمنبع اصلی نفت رسید هم اکنون عملیات حفاری چاه نفت شماره ۲۶ در عمق ۹۹۰۰ پا به پایان رسیده و متخصصین مشغول آزمایشات لازم جهت تعیین مقدار نفت آن می باشند به زودی حفر سومین چاه نفت بوسیله این گروه حفار ایرانی درگچساران شروع خواهدشد .

شهردار گلوگاه بخبرنگارما گفت :

خیابان اصلی شهر ایجاد گردیده است

قرارداد لوله‌کشی باسازمان برنامه تنظیم شده وساختمان‌کشتارگاه پایان‌یافته

خبرنگار ما در گلوگاه گزارش‌میدهد بمنظور اطلاع از برنامه های عمرانی شهرداری در سال جدید با آقای‌دهخدا شهردار گلوگاه مصاحبه‌ای بعمل‌آوردم آقای شهردار در مورد لوله کشی آب آشامیدنی اینمنطقه اظهار داشت سال گذشته‌برای انجام اینمنظورقرارداد بین شهرداری گلوگاه و سازمان برنامه تنظیم گردید و نقشه برداری آن ه م‌انجام شد.

در سال جاری نیز مهندسین‌سازمان برنامه برای‌تکمیل‌عملیات نقشه‌برداری لوله کشی بگلوگاه وارد گردیده و هم اکنون مشغول تکمیل نقشه برداری میباشند .

آقای دهخدا افزود که چون میدانم لوله کشی این منطقه در سال جاری پایان نخواهد یافت باینجهت از طرف شهرداری یك‌منبع آب خریداری‌گردیده است تا در میدان گلستان نصب‌شود و اهالی بتوانند تا خاتمه کار لوله کشی آب آشامیدنی خود را از این منبع تامین نمایند .

شهردار گلوگاه در مورد ایجاد خیابان اصلی اینمنطقه اظهار داشت اولین کلنك خیابان اصلی بخش‌گلوگاه یکماه قبل بزمین زده شد و با خراب شدن چندین دستگاه ساختمان که‌در مسیر این خیابان بود کار ایجادخیابان باتمام رسید و حالا شن ریزی خیابان مزبور انجام میشود .

در باره عملیات انجام شده در سال گذشته نیز آقای دهخدا اظهار داشت سال گذشته یك حلقه چاه عمیق حفر شد و با تنظیم قرار داد لوله‌کشی با سازمان برنامه چندین قسط تعهدی شهرداری گلوگاه بسازمان پرداخت گردید .

ضمنا ساختمان کشتارگاه وکارخانه برق به‌پایان رسید و اصلاحاتی در شهر انجام گرفت .

دیده بوسی استاندار وقهرمان جهان

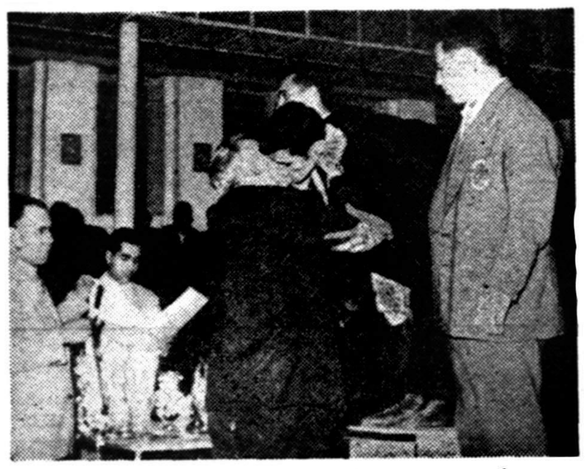

خبرنگار ما در رشت گزارش میدهد در جریان مسابقات کشتی قهرمانی کشور که حبیبی قهرمان جهان نیز در آن شرکت داشت صفا و صمیمیت وبی آلایشی حبیبی مورد توجه فوق‌العاده آقای دهقان استاندار گیلان قرار گرفت تا بحدی که درآخرین جلسه مسابقات هنگامی که حبیبی بر روی سکوی افتخار قرار گرفت استاندار گیلان دست به گردن قهرمان جهان انداخت وباوی دیده بوسی کرد عکس بالا صحنه‌ای از دیده بوسی استاندار و قهرمان جهان است .

مجروح شد

بطوریکه خبرنگار ما در سوسنگرد گزارش میدهد چند روز قبل رسول فرزند شیخ‌حسن‌یکی‌از اهالی‌سوسنگرد بعلتی نامعلوم هدف گلوله عبداله فرزند غوره جلالی قرار گرفت و مجروح شد از طرف مامورین انتظامی برای دستگیری ضارب اقدام گردید و قضیه تحت تعقیب قرارگرفت .

فعلا حال مجروح وخیم‌است وتحت معالجه قرار دارد ولی امیدی به‌بهبودی وی نمیرود .

روباه‌مکار تویسرکان

هنوزدر کوهستانهای اطراف بسرقتهای مسلحانه‌مبادرت میکند

مردم‌برای‌دستگیری‌این‌راهزن‌مسلح‌با مامورین‌همکاری‌دارند

قبلا باستحضار خوانندگان‌عزیز رسید که صدراله جوادی یکی از جوانان تویسرکان طی زد و خوردی با دو نفر ازشکارچیان‌این‌شهرستان تفنك شکاری آنانرا گرفت وبافرار بکوهستانهای اطراف دست براهزنی وسرقت مسلحانه زد . صدراله‌که به راهزنی پرداخته بود فتح‌اله آقابابائی یکی از جوانان قریه «ارتیمان» از توابع تویسرکانرا نیز در یکی از این‌سرقتهای مسلحانه خود بقتل رسانید و بکوهستان متواری‌گردید گرچه از طرف مامورین ژاندارمری برای دستگیری سارق مزبور اقدام گردید ولی تاکنون نتیجه ای‌بدست نیامده و صدراله جوادی همچنان بسرقتهای مسلحانه خود ادامه‌می ـ دهد اینك خبرنگار ما درتویسرکان بدنبال گزارش قبلی اطلاع میدهد از آنهنگام که این سارق مسلح براهزنی پرداخته است تا کنون مامورین ژاندارمری تویسرکان و ملایر بافعالیت‌زیاددرصدد‌دستگیری وی میباشند آقای غضنفری‌فرماندار تویسرکان که در مرخصی بسر میبرد بمحض اطلاع از این‌جریان باین شهرستان بازگشت‌وبامراجعت فرماندار کمیسیون‌امنیت‌درفرمانداری تشکیل گردید .

صدراله جوادی

خبرنگار ما اضافه میکند ازآن هنگام که مامورین برای دستگیری صدراله جوادی بتکاپوافتادندتاکنون از وی اثری بدست‌نیامده‌بودتااینکه چهارشب قبل مامورین ژاندارمری ضمن کشیك در بیابانهای اطراف تویسرکان در قهوه‌خانه ای متروك واقع درشش کیلو متری‌تویسرکان سایه ای را تشخیص دادندوباحتمال اینکه سایه مزبور همان سارق‌مسلح باشد بطرف قهوه خانه‌مزبورپیشروی کردند ولی هنگامیکه‌به‌آنجارسیدند مرغ از قفس پریده بود و صدراله جوادی بلوز و کلاه خود را بجای گذاشته و با استفاده از تاریکی‌شب متواری گردیده بود یکروز پس از این جریان نیز عابری بمامورین ژاندارمری اطلاع داد که صدراله جوادی را در چاه قناتی در خارج شهر دیدم که خود را پنهان‌کرده بود بلافاصله مامورین ژاندارمری برای دستگیری سارق مزبور اقدام کردند و در آنجا نیز از وی‌جزجای

فتح‌اله آقابابائی مقتول

با اثری ندیدند جستجو برای دستگیری این‌راهزن مسلح‌همچنان ادامه دارد واهالی تویسرکان‌وملایر نیز در این زمینه با مامورین کمال همکاری را دارند . مردم‌تویسرکان وملایر صدراله جوادی راکه‌مکارانه با حیله های ماهرانه‌از چنگال‌عدالت میگریزد روباه مکار لقب داده اند وبافعالیتی که از طرف مامورین ژاندارمری وسایر مقامات انتظامی ابراز میشود امیدوارند هر چه‌زودتر روباه مکار تویسرکان دستگیر گردد وبکیفر برسد .

تقاضای مردم

خبرنگار ما در بم گزارش می‌دهد بر اثر بارندگیهای اخیر در شهرستان بم و مناطق تابعه آب رودخانه «ده بکری» بم افزایش‌یافته وطی چند روز گذشته تعدادی کامیون‌وسایر وسائل‌نقلیه درمیان آب رودخانه مزبور متوقف گردیده اند و نمیتوانند حرکت کنند‌تاکنون خساراتی هم باین وسائل نقلیه وارد گردیده است اهالی تقاضا دارند هر چه زودتر ساختمان پلی که بر روی این رودخانه شروع گردیده است پایان یابد تا از لحاظ‌عبور و مرور آسایش آنان تامین شود .

کنفرانس سه‌روزه

فرمانداران ، شهرداران و بخشداران گیلان دررشت

روز گذشته کنگره فرمانداران . شهر داران و بخشداران استان گیلان در سالن شهرداری شهرستان رشت شروع شد دراین کنگره که جلسات آن بمدت سه روز ادامه دارد آقای دهقان استاندار گیلان و نمایندگان اتحادیه شهرداری ها نیز حضور دارند با افتتاح اولین جلسه کنگره بنام شاهنشاه وبوسیله آقای دهقان استاندار مذاکره پیرامون مشکلات موجوده وانجام امور اصلاحی و عمرانی شروع گردید .

ضمنا عزیمت آقای غلامحسین سمیع شهردار رشت به تهران در این شهرستان شایع شد که شهردار استعفا کرده وباینجهت به تهران رفته است ولی طبق اطلاع مشارالیه برای مدت ده روز بعنوان مرخصی عازم‌تهران‌شده‌وفعلا آقای حسنی معاون شهرداری‌بجای‌وی انجام وظیفه می‌کند .

مردی خودرا بزیر قطار انداخت

روستائی در زیرقطار قطعه‌قطعه شد وقطار با تاخیر بصوب‌مقصد حرکت‌کرد

هنوزمعلوم نیست که‌چرا این‌روستائی خودرا زیرقطارانداخته

خبرنگار ما در گرمسار گزارش میدهد چند روز قبل مصطفی صابری فرزند بخشعلی یکی از اهالی محمدآباد گرمسار در کیلو متر ۱۳۶ راه آهن درفاصله بین محمد آباد وباطری موقعی‌که قطار مسافر بری تهران ـ مشهد در حرکت بعلت نامعلومی خودرا به زیرقطار انداخت . راننده قطار بلافاصله ، قطار رامتوقف نمود ولی تا هنگام توقف قطار مصطفی چندین متر در زیر قطار کشیده شد در نتیجه این جریان یکدست و یك پای مصطفی درزیر چرخهای آهنین قطار قطع شد وبلافاصله جریان باطلاع مقامات مربوطه راه آهن گرمسار رسید بااطلاع این جریان آقایان هادیان رئیس دادگاه و فرمانده ژاندارمری باتفاق پزشك قانونی به محل‌حادثه عزیمت کردند ولی تا هنگام رسیدن آنان مصطفی براثر شدت صدمات وارده وخونریزی زیاد جان‌سپرده بود. جنازه مصطفی پس‌از انجام تشریفات قانونی مدفون گردید وبا صدور اجازه حرکت قطار مسافربری قضیه تحت تعقیب قرار گرفت و قطار پس از چندین ساعت تاخیر بصوب مشهد حرکت کرد .

چند خبر خلاصه از شهرستانها

محاکمه متهمین قتل

مشهد ـ دوازده نفر از کسانی که باتهام قتل علی اصغر حسین‌نژاد در کاشمر دستگیر شده‌اند‌در دادگاه‌جنائی استان مشهد محاکمه‌شدند .

برای تسریع درمبادلات پستی

فردوس ـ اهالی فردوس تقاضا دارند مبادلات پستی این منطقه که اکنون هفته‌ای‌دوبارانجام‌میگیرد بهفته‌ای‌سه‌بار افزایش‌یابد .

کمك شهرداری

علمده ـ از طرف‌شهرداری علمده تعدادبیست‌دست لباس‌تهیه‌شدوبا انجام تشریفات خاصی بین دانش آموزان دبستان این منطقه توزیع گردید .

رسیدگی بپرونده‌های مطالبات‌اداره‌کار

کرمان ـ بمنظور رسیدگی به‌پرونده‌های کمیسیون تشخیص مطالبات ادارهٔ کار کرمان هیئتی از تهران وارد کرمان شد واعضای این هیئت پس‌ازرسیدگی های لازم مجددا بتهران عزیمت کردند .

ارتباط قطع میشود

مشهد ـ ارتباط تلفن بیسیم مشهد ـ تهران چندان تعریفی ندارد وگامو بیگاه این ارتباط قطع میشود . اهالی در این مورد تقاضای‌بذل‌توجه‌دارند .

درانتظار انجام وعده‌ها

منجیل ـ چندی قبل از طرف مقامات مربوطه وعده داده شدکه برای تاسیس بیمارستان ، شهربانی ، شعبه بانك ملی و تشکیل انجمن شهر در منجیل اقدام خواهد شد ولی تاکنون از انجام این وعده ها خبری نشده‌است.

حفر چاه عمیق آب

فومنات ـ برای تامین آب آشامیدنی اهالی فومنات از طرف سازمان‌برنامه یك حلقه چاه عمیق آب در این شهرستان حفر شد و بزودی مورد بهره‌برداری قرار میگیرد .

کتبا تقدیرشدند وپاداش‌گرفتند

بندرپهلوی ـ آقایان جفرودی رئیس بازرسی و مهندس آری رئیس دایره فنی شهرداری بندر پهلوی بمناسبت حسن انجام وظیفه از طرف آقای یمینی شهردار این شهرستان کتبا مورد تقدیر قرار گرفتند و پاداش نقدی نیز دریافت داشتند .

بیخیال تبرئه شد!؟

بوشهر ـ غلام بیخیال راننده‌ایکه چند ماه قبل بر اثر سرعت‌درروندگی درراه چالوس موجب ایجادحادثه‌ای گردیده ودستگیرشده بود در دادگاه‌جنحه نوشهر تبرئه شد .

اضافه درآمد شهرداری

فومنات ـ شهرداری فومنات در اسفند ماه سال قبل مبلغ‌یکصد و هفتاد هزار ریال نسبت به ماه مشابه سال ۳۷ اضافه درآمد داشته است .

دادگستری صاحب اتومبیل شد

نوشهرـ ازطرف وزارت دادگستری‌یکدستگاه اتومبیل‌جیپ‌باداره‌دادسرای نوشهر واگذار شد .

تاسف ازدرگذشت پزشك

فومنات ـ اهالی فومنات از درگذشت آقای دکتر محمدعلی بختیاری پزشك بهداری فومنات که اخیراطی یك‌حادثه‌رانندگی در جاده شمیران بقتل رسید بسیار متاسف‌اند .

مدیر عامل شرکت نفت درگرگان

گرگان ـ آقای انتظام مدیر عامل‌شرکت ملی نفت باتفاق هیئتی وارد گرگان‌شدند وپس از بازدیدشعبه شرکت ملی‌نفت وساختمان جدید انبار آن بشاهی عزیمت کردند .

شیوع بیماری دامی

بندربوشهر ـ بین احشام دامداران قراء تابعه بندر بوشهروبنادر جنوب یکنوع بیماری دامی شیوع یافته و تاکنون تعداد زیادی احشام واسب و قاطر براثر ابتلای باین بیماری تلف شده‌اند .

اهالی تقاضا دارند از طرف مسئولین مربوطه برای‌مبارزه‌با این بیماری اقدامات موثری انجام گردد .

گرانی نرخ ارزاق

بم ـ نرخ اجناس عمومی در شهرستان بم قوس صعودی می‌پیماید و اهالی از این لحاظ در مضیقه قرار گرفته اندخوب است از طرف مقامات مسئول‌برای تعدیل نرخ اجناس مورد احتیاج اقدام شود .

تهیه مقدمات ترمیم ساختمانها

بندر بوشهر آقای شفیعی رئیس کل حسابداری وزارت کشور برای‌انجام امور مربوطه وتهیه مقدمات ترمیم ساختمانهای مربوط بوزارت کشور واردبندر بوشهر شد .

ازسمت دبیری استعفاکردند

بم ـ چندروز قبل دونفر از دبیران آموزشگاه های شهرستان بم که د امتحانات قضائی دادگستری قبول شده بودند از سمت‌دبیری‌استعفاکردند.

بهبود وضع بهداری وایجاد بیمارستان

بیجار ـ در نتیجه فعالیت های آقای دکتر سلیمانی رئیس بهداری بیجار وضع بهداری این منطقه رضایتبخش شده و برای معالجه بیماران توجه زیادی مبذول میگردد ضمنا عملیات ساختمانی یك بیمارستان جدید در بیجاربزودی آغاز میشود .

رئیس ستادکل نیروهای پاکستان درمسجدشیخ‌لطف‌اله

قبلابه استحضارخوانندگان عزیزرسید که‌ارتشبد محمدموسی‌رئیس‌ستاد کل نیرو های پاکستان باتفاق چند نفر از همراهان برای بازدید آثار تاریخی اصفهان باین شهرستان وارد شدوپس از ملاقات بااستاندار اصفهان‌ازآثارتاریخی‌این‌شهرستان بازدیدنمودودرعکس بالاارتشبدمحمد موسی وهمراهان‌هنگام بازدید ریزه کاری های بنای مسجد شیخ‌لطف‌اله دیده می شوند .

کشف اسلحه

بنا بگزارش خبرنگار ما در ساوه چند روز قبل بدسته ژاندارمری بخش «نوبران» از توابع ساوه اطلاع داده شد که در خانه یکی از اهالی قریه «ده‌بر» واقع در ۸۰ کیلو متری ساوه چندین قبضه اسلحه‌فاقد پروانه موجود است بلافاصله‌فرمانده دسته‌ژاندارمری نوبران باتفاق چند نفر از مامورین به محل مزبور عزیمت کرد و موفق شد یك‌قبضه پنج تیر پران و یك قبضه اسلحه کلت با ۱۰ عدد فشنك کشف کند .

اسلحه های مکشوفه ضبط گردیدو قضیه تحت تعقیب قررا گرفت .

قوز بالاقوز ؟!

یك اتومبیل بی‌ترمز دوبار تصادف کرد

پس‌از اولین تصادف‌هنگامیکه اتومبیل‌را برای تعمیرمیبردند دومین‌تصادف‌رخ‌داد

چند روز قبل اتومبیل فولکس واگنی متعلق بشرکت راهسازی که برانندگی یکی از مهندسین شرکت در خیابان کاشفی سبزوار حرکت میکرد براثر بریدن ترمز باتیر چراغ برق تصادف کرد و متعاقب آن در جوی آب خیابان واژگون گردید راننده اتومبیل که مختصری مجروح شده بود تحت معالجه قرار گرفت یکی از همراهان راننده اتومبیل پس از انجام کار های مقدماتی درباره پانسمان جراحات دوست خود بسراغ اتومبیل رفت و پس ازآنکه باکمك عده ای از اهالی اتومبیل فولکس واگن را که در جوی آب‌واژگون شده‌بوداز جوی‌خارج ساخت بی خبر ازآنکه ترمز اتومبیل بریده است پشت فرمان نشست وباسرعت بطرف گاراژ حرکت کرد تااتومبیل را تحت تعمیر قرار دهد ول ی‌هنگام عبور از خیابان پهلوی سبزوار ناگهان باکامیونی بشدت تصادف کرد ودراین تصادف نیز دونفر مجروح گردیدند فعلا مجروحین تحت معالجه قرار دارند و قضیه تعقیب میشود .

قهرمانان‌کشتی درشیلات بندرپهلوی

قبلاباستحضار خوانندگان عزیز رسید که‌قهرمانان کشتی شهرستانها که برای‌شرکت درمسابقات کشتی قهرمانی کشور بشهرستان رشت آمده‌بودندپس از انجام مسابقات طبق دعوت شهرداری بندر پهلوی به آن شهرستان‌عزیمت نمودند .

اینك خبرنگار مادر بندر پهلوی مینویسد قهرمانان پس‌از نثار دسته گلهائی بپای مجسمه اعلیحضرت فقید از شیلات بندرپهلوی‌بازدید نمودند عکس بالا هنگامی استکه قهرمانان کشتی کشور ازماهیهای عظیم‌الجثه‌ای‌که بوسیله شیلات صید شده‌است دیدن میکنند .

سینمادرزندان

طبق گزارش خبر نگارما درساوه دو شب قبل اکیپ سینماسیار وزارات‌کار که‌بسرپرستی آقای‌زنگنه‌واردساوه‌شده بود چند حلقه فیلم جالب وآموزشی‌در میدان شهرداری این‌شهرستان‌بمعرض نمایش گذاشت که بسیار مورد توجه اهالی قرارگرفت افراداکیپ‌مزبور در زندان شهربانی‌ساوه‌نیزبرای زندانیان و افراد پلیس این فیلمها را نمایشی دادند

سیزده نوزاد دختر روز ۱۳ بدنیا آمد

افراد سیزدهمین خانواده درتعیین نام نوزاد متحیرند

خبرنگار ما در آبادان طی گزارشی اطلاع میدهد در روز سیزدهم فروردین ماه «سیزده بدر» در شهرستان آبادان ۲۲ نوزاد بدنیا آمد که از این عده نوزاد تعداد ۱۳ نفر آنها دختر بود وبقیه آنها پسر بودند . خبرنگار ما اضافه می کند دوازده خانواده ای که در روز سیزده دارای نوزاد دختر شده اند نور دان خود را بنام شراره ، المان ، ژنیك ، لیدا ،منیژه ، خیریه ، فریبا ، فرح ، رویا ، مژده ، تلولو وافسانه نامگذاری کرده‌اند ولی افراد سیزدهمین خانواده ای که روز سیزده درآن نوزاد دخترمتولد شده متحیر مانده‌اند که‌نوزاد خودرا بچه‌اسمی نامگذاری کنند که‌نحسی‌سیزده‌دامنگیرشان نشود !؟

اهداء بلندگو

از نوشهر خبرنگار ما می نویسد اخیرا از طرف آقای اسلامی یکی‌از نیکوکاران‌نوشهر یکدستگاه‌بلندگو خریداری شده‌وبه مسجد جامع این شهرستان اهداء گردیده‌است واین بلندگو بزودی‌بر بالای مسجد جامع نصب‌میگرددااهالی‌ازاین عمل خیر آقای اسلامی اظهار خشنودی می کنند .

شهردارسبزوار

خبرنگار ما در سبزوار گزارش میدهد چند روز قبل آقای دکتر علی قاسمی شهردار سبزوار بعلت نامعلومی از سمت شهرداری این شهرستان استعفا کرد و در اولین جلسه انجمن شهر که پس‌ازاستعفای‌شهردار تشکیل گردیدآقای سرهنك طهماسبی افسر بازنشسته ارتش‌که سابقا نیز مدتی شهردار سبزوار بود باتفاق‌آراء مجددا سمت شهردار این شهرستان انتخاب شد .

چاقوکشی درهشتپر

طبق‌گزارش خبرنگارما درهشتپر طوالش‌دوروز قبل بین مسیب‌برهانی ورشید فرج دونفر ازاهالی هشتپر طوالش بعلت اختلافات ملکی نزاع شدیدی رویدادومسیب بهمدستی برادر خود رشیدفرج‌راباضربات‌چاقو مجروح کرد . مجروح جهت‌معالجه به‌بیمارستان انتقال یافت وضاربین بوسیله‌مامورین انتظامی بازداشت گردیدند .

رئیس ایل دیلمان درگذشت

باینمناسبت درسیاهکل تعطیل عمومی اعلام شد

بطوری که خبر نگار ما در سیاهکل گزارش میدهد سه‌ساعت بعد از نیمه شب دو شب قبل‌آقای علیقلی عضدی رئیس ایل دیلمان وسیاهکل در سن شصت سالگی براثر سکته قلبی بدرود حیات گفت . آقای عضدی علاوه بر ریاست ایل دیلمان یکی از افراد برجسته و شخصیت های معروف گیلان بود که براثر نیك نامی بین مردم سیاهکل و نواحی اطراف محبوبیت زیادی‌داشت. بادرگذشت رئیس ایل دیلمان تاثر شدیدی بین اهالی سیاهکل وافراد ایل دیلمان حکمفرما شد وباین مناسبت در سیاهکل تعطیل عمومی اعلام گردید تمام اهالی سیاهکل وعده‌ای از محترمین گیلان در تشییع جنازه آن مرحوم شرکت کردند وهم اکنون نیز بازار ودکاکین سیاهکل بهمین مناسبت تعطیل است .

خلاصه اخبار آذربایجان

تبریز ـ با تشکیل هیئت دوچرخه سواری در تبریز از این پس دوچرخه سواران این شهرستان نیز در مسابقات دوچرخه‌سواری کشورشرکت‌میکنند.

اردبیل ـ تیم فوتبال دبیرستان صفوی اردبیل در مسابقات ورزشی این شهرستان بمقام قهرمانی رسید .

تبریز ـ اخیرا در ۱۷ قریه از قراء تابعهٔ شهرستان تبریز شرکت‌تعاونی روستائی تاسیس شده است .

رضائیه ـ بزودی بین قراء «مرکن» و«بلدشت» از توابع رضائیه جاده‌ای ایجاد میشود

دفتر نمایندگی اطلاعات دراصفهان

بمحل جدید خود واقع درخیابان چهارباغ دروازه دولت طبقه فوقانی پاساژ اقبال انتقال یافت .

از اهالی محترم اصفهان خواهشمند است برای انجام هرگونه امور مطبوعاتی مربوط به نشریات اطلاعات بمحل مزبور مراجعه فرمایند .

اجتماعی

سخن روز

تند راندن یعنی چه ؟!

یکی دیگر از نکاتی که روز سیزده‌مایهٔانبساط‌خاطربودجواب این سئوال بود که «تند راندن یعنی چه ؟» . روز سیزده چسبیده بر درودیوار اوراقی دیدم باعکس یا طرحی ازیك‌شیر خوابیده‌ویك الاغ خوش‌سروگوش.درنظراول‌چنین بنظر م‌آمد که‌شیردرجنگل‌میغرنوالاغ از ترس اوقالب تهی کرده و پابفرار نهاده است ، اما کمی که‌دقت کردم دیدم موضوع چیز دیگری است و آن شیر آرم شرکت ملی نفت است وبالای سر الاغ نوشته‌اند «تندراندن یعنی .....» یعنی اینکه بله ـ تو خود حدیث مفصل بخوان از این مجمل .

از شما چه پنهان از این ابتکار خوشم آمد و مانند هر بینندهٔ دیگر خندیدم . و همچنین از اینکه چیزی بر معلوماتم افزوده شدو فهمیدم که امر راهنمائی علاوه بر اداره راهنمائی بشرکت ملی نفت هم مربوط است . بسیار خوشحال شدم !

ناگفته نگذارم پیش ازآنکه این معلومات دستم بیاید ، فکر کردم که شاید شرکت ملی‌نفت اوراق مزبوررابرای توجه [illegible]گان نقشکش های خودش نشر داده است ، اما یادم آمد که نقشکش ها نمی‌توانند تند برانند و معمولا آهسته میرانند فقط عیب برخی از آنها اینست که چراغ خطر در عقب خود ندارند ویا اگر دارند گاهی گردو خاك گرفته است وبا خود گفتم خوب بود شرکت ملی نفت اوراقی در این باره چاپ میکرد آنهم برای رانندگان‌خودش.

نکتهٔ قابل توجه دیگر این بود که همین تعبیر تندراندن بصفتی خاص در رانندگان تاثیر عجیبی کرده‌بودو آنها برای اینکه ثابت کنند موصوف به‌آن صفت که در نشریهٔ شرکت نفت تعبیر شده است نیستند ، اقلا هنگام عبور از مقابل«اوراق» مزبور آهسته میراندند !

من از خود پرسیدم آیا اگر بجای‌سر وگوش‌الاغ یك«اسکلت» چاپ میکردند بازهم رانندگان ازتندراندن خودداری میکردند ؟ویادم آمد که شعار «جنون سرعت یعنی مرك» را رانندگان از حفظ دارند با اینحال تند میرانند !و معلوم شدکه آنها از فلان صفت بیش از مرك احتراز دارند ...

برخی از مطالعه کنندگان در پسیکولوژی جامعه‌ها از همین نمونه های کوچك نتایج روانشناسی بزرگی میگیرند .

مثلا چندی‌پیش یك مطالعه کنندهٔ غربی شعار هاو مطالبی را که معمولا روی اتوبوس های ممالك مختلف نوشته میشود بعنوان علامتی از روحیه واخلاق اجتماعی آنها نقل کرده بود .

بنقل از این مطالعه کننده مثلا روی‌اتوبوسهای ممالك مختلف جملاتی از این قبیل دیده میشد :

«لطفا بارانندهٔ صحبت نفرمائید» ویا «مبادا با راننده صحبت بکنید» ویا «اگر بارانندهٔ صحبت کنید زندانی میشوید» و اگر مبالغه نباشد «تیرباران میشوید!»

بنقل از همین منبع غربی در اتوبوسهای یکی از کشور هائی که مردم آن بخست معروفند نوشته‌اند : «صحبت کردن بارانندهٔ برای شما چه «سودی» دارد؟!» ولی آن مطالعه کنندهٔ غربی شاید خبر نداشت که در کشور ما تا همین چند سال پیش روی شیشهٔ اتوبوسها نوشته بودند : «ادب‌بزرگترین سرمایه‌است!»

مثل اینکه خیلی حاشیه رفتم . نمیدانم چرا از شیرین کاری شرکت‌ملی‌نفت بی‌اختیاربیاد این‌چیزهاافتادم !

بهرحال‌ابتکار شرکت ملی نفت درامر رانندگی متاسفانه یك ابتکار نابسامانه واز روی عدم مطالعه است واز لحاظ تربیت اجتماعی بآن اندازه منحط است که تربیت کودکان با چوب فلك ! وبرای اینکه یکوقت بهانه‌ای بدست یك مطالعه کننده خارجی از آن‌نوع که ذکرش گذشت نیفتد ،بهترین راه حل این «مشکل »اینستکه شرکت ملی نفت بهمان تولید وتوزیع نفت قناعت کند و اگر اشکالی نداشته‌باشد لطفا امر رانندگی‌رابرعهدهٔ مامورین راهنمائی‌ورانندگی بگذارد !

رهگذر

خبرهائی از شهر

چهارراه تصادف !

انتهای خیابان خانی‌آباد چهارراه بزرگی وجود دارد که بیشتربمیدان شبیه است. دراین چهارراه علاوه براینکه چراغ مخصوص راهنمائی وجود ندارد درتمام مدت روز هم مامور راهنمائی درآن حوالی پیدا نمی‌شود. رانندگان‌سراین چهارراه تکلیف خودرا نمی‌دانند در نتیجه‌هر چندروز یکبار تصادف‌ناگواری‌رخ میدهد. بهمین سبب راننده‌ای می گفت این‌چهارراه راچهارراه‌تصادف باید نامید.

کندرو درمقابل تندرو

درخیابانهای جنوبی شهر هنوز وسائط نقلیه کندرو از قبیل‌درشکه گاری، گاری دستی کار میکند و چه‌بسا اتفاق میافتد که پیشاپیش یك اتوبوس تندرو، یك درشکه کندرو! حرکت میکند.

اگرچه کندروها بالاخره در مقابل تندروهاشکست میخورندولی عجالتا که عرصه برای تندروها در مقابل کندروها تنك شده است.

شخصی یاکرایه؟

میگویند دربعضی از نقاط شهر اتومبیلهای شخصی به‌جای کرایه کارمی‌کنند وباگرفتن نفری پنج ریال مسافرین رابمقصد میرسانند البته «کورس»را خود راننده تعیین میکند. نظیر اینگونه اتومبیل های شخصی درمسیر خط ۱۱ نازی‌آباد دیده شده است.

کابل کشی

مامورین شرکت تلفن در اطراف چهارراه تخت‌جمشید .جنوب‌عشرت آباد ومنطقه امیرآباد مشغول‌حفاری وکابل کشی هستند.

لطفا یادداشت فرمائید

فردا

درانجمن دانشوران

جلسه هفتگی

ازساعت ۶بعداز ظهر

درسالن دبیرستان علمیه

درانجمن ایران و امریکا

شب‌نشینی از ساعت ۸بعداز ظهر

امشب

برنامه تلویزیون ایران

ساعت ۶ر۰۰ـ آغاز برنامه

ساعت ۶ر۰۳ـ برنامه وزارت‌کشور

ساعت ۶ر۱۵ـ فیلم کارتن

ساعت ۶ر۳۰ـ برنامه خردسالان

ساعت ۷ر۰۰ـ برنامه‌خانه جوانان

ساعت ۷ر۳۰ـ برنامه‌بانوان

ساعت ۸ر۰۰ـ برنامه هنرهای زیبا

ساعت ۸ر۳۰ـ اخبار

ساعت ۸ر۴۵ـ برنامه سازمان‌برنامه

ساعت ۹ر۰۰ـ برنامه ادبی

ساعت ۹ر۳۰ برنامه امیدایران

ساعت ۱۰ر۰۰ـ فیلم

ساعت ۱۰ر۳۰ـ مسابقه هوش

ساعت ۱۱ر۰۰ـ فیلم موزیکال

ساعت ۱۱ر۳۰ـ پایان برنامه

در انجمن های محلی شهر

انجمن عمران شرق تهران تخریب دبستان روزبه را دنبال خواهد کرد

درجلسه رسمی انجمن عمران شرق تهران خیابان فرح‌آباد ژاله شکوفه شمالی نامه وزارت فرهنك در مورد دبستان روزبه قرائت شد دراین نامه نوشته شده است که طبق اظهار نظر کارشناس اداره حفاظت ابنیه فرهنك چون ساختمان دبستان مزبور قابل تعمیر نیست بدین لحاظ وزارت فرهنك با تخریب ساختمان و تجدید بنای آن بانظر انجمن موافقت کرده‌است وصول این نامه وانعکاس‌آن‌درجلسه انجمن موجب امیدواری مردم گردید رئیس انجمن گفت موضوع تخریب دبستان همچنان از جانب انجمن دنبال خواهد شد .

آقای استوار زاده پیشنهاد کرد که در جلسه بعد رئیس برزن ۱۴ بجلسه دعوت شود تا دراین مورد باوی نیز تبادل نظر و گفتگو بعمل آید درمورد بازکردن کوچه بن‌بست محل قرار شد باماموزین شهرداری لاقات و نسبت باسفالت کوچه هاو خیابانهای محل نیز اقدام سریعی بعمل آید .

انجمن کوی مهناز برنامه خودرا اعلام کرد

بدعوت انجمن محلی کوی مهناز ساکنین‌این کوی در جلسه‌انجمن محلی‌گرد آمدند آقای حیدری گزارش عملیات سالیانه انجمن را به اطلاع اعضا و مردم رسانید وی گفت در ظرف سال‌گذشته بااقدام انجمن دوباب دبستان در این محل بوسیله آقای کمپانی ساخته شده وی افزود که یك خیابان سرتاسری برای عبور و مرور وسائط نقلیه دراین کوی احداث شده و یکصد متر مربع‌زمین‌رایگان از طرف‌مالك‌خیرخواه این محل دراختیار انجمن قرار گرفته است رئیس انجمن اعلام کردکه از قطعه زمینی برای ساختمان مسجد استفاده خواهد شد دراین جلسه که با حضور آقایان عظیمی ـ ملکی ـ خانوردی ـ آقاپور ـ عباسی ـ زارعی ـ حسین ملکی تشکیل شده بود برنامه کار سال جاری انجمن اعلام و قرار شد که دراین سال انجمن برای اسفالت و تامین آب و برق و سایر نیازمندیهای محل اقدام نماید .

۷۰۰۰۰ نفر ساکنین‌شهر نارمك سند مالکیت میخواهند

جلسه رسمی شورای انجمن‌های محلی نارمك بریاست آقای‌دکتر سیادت و باحضور آقایان سرهنك امین ـ زنجانی ـ حیدر زاده ـ یزدانی ـ بایگان ـ فدائی ـ مرتضوی ـ عقیلی ـ خامه‌ای ـ معمار غفاری ـ پایسته ـ انصاری‌ان ـ گیوه‌چیان ـ موسوی ـ سرهنك‌دیباج‌ـ سروان طباطبائی ـ بانو چرتابی تشکیل شد .

در این جلسه نسبت بنحوه تامین آب و حفر چاههای جدید و صدور اسناد مالکیت و جدول سازی نارمك پیشنهادهائی بانجمن تسلیم شد رئیس انجمن گفت برای شهر بزرك نارمك سه حلقه چاه عمیق‌موجود کافی نیست و از شهرداری تقاضا کرد تا در نصب موتور بروی چاههای جدیدی که در نارمك حفر شده اقدام تادر فصل تابستان و گرما ساکنین این منطقه هفتاد هزار نفری با کمبود آب مواجه نشوند .

جدول سازی

شهر نارمك احتیاج بجدول سازی دارد و اعتبار اینکار تا پانصدو پنجاه هزار تومان تصویب شده و اگر شهرداری در انجام آن تسریع نماید قسمت عمده آب چاهها بجای اینکه در شن زار فرو رود بمنازل خواهد رسید .

برق گران

آقای زنجانی در مورد قیمت برق صحبت کرد وی‌گفت نرخ مصرف برق درنارمك از تمام نقاط ایران گرانتر است و اعلام کرد که برق نارمك هزینه مصرف را از قرار یك کیلوات ۷ ریال منظور مینماید .

اسناد مالکیت

مشکل بزرك شهر نارمك عدم صدور اسناد مالکیت منازل این‌شهر است طبق قانون بانك ساختمانی قسمتی از اراضی رادر اختیار مردم گذاشته ودر آن‌اقدام بساختمان گردیده است و حال فقط براساس اعتراض عده‌ای اداره ثبت از تحویل اسناد مالکیت بمردم خودداری و این امر مشکل بزرگی برای ساکنین نارمك بوجود آورده‌است .

شهر ۷۰۰۰۰ نفری

دراین جلسه گفته شد که شهر نارمك با ۷۰۰۰۰ نفر جمعیت خود احتیاج بدرمانگاه و دبستان و دبیرستان کافی دارد و پیشنهاد شد که انجمن دراین مورد اقدامات لازم را آغاز کند .

اتوبوسرانی

درضلع غربی نارمك خط فرعی اتوبوسرانی وجود دارد مردم تقاضا دارند در ضلع شرقی نیز خط فرعی تاسیس شود .

تجارکویتی از مؤسسه اطلاعات دیدن کردند

صبح‌روز گذشته‌آقایان مصطفی معرفی ،بهبانی، عیسی جوهر، عبدالمقصد که‌از تجار معروف و معتبر کویت می‌باشند از قسمت‌های مختلف موسسه اطلاعات‌بازدید کردند. دراین بازدید طرز کار ماشینهای «لاینوتایپ» وسایر قسمتهای چاپ روزنامه وگراور سازی مورد توجه‌وتحسین فوق‌العاده نامبردگان واقع‌شد این بازدید مدت یکساعت بطول انجامید ودر خاتمه دردفتر آقای استوار رئیس اداره‌روابط عمومی موسسه‌اطلاعات ازایشان بذیرائی بعمل آمد.

تجار کویتی در حال بازدید ازماشینهای «افست»

هدیه‌ای که همیشه بخاطر میماند

پارکر ۶۱

با خاصیت لوله های مؤین

Parker 61

مدتها پس‌ازآنکه زمان عرضه پارکر۶۱ سپری شد شما هدیه‌شما درخاطرگیرنده علاقمند وراضی‌آن باقی خواهید ماند .

پارکر۶۱ با طرح‌عالی وکاررضایت‌بخش قلمی‌است که سالها در کمال روانی وخوبی کارکرده وهرموقع ازآن استفاده شودشمع محبت‌شما را دردل گیرنده میافزود ولحظه مطلوب دریافت هدیه را بخاطر میآورد

پارکر۶۱ عملاصدضربه بوده‌وبهیچوجه چکه‌نمیکند وهیچ گونه‌قسمت متحرکی‌که بشکند یاکهنه شودندارد بطور خودکاربر میشود و میتوان به نوشتن آن اعتماد نمود برای هدیه آینده بهترین‌هدایا پارکر۶۱ راانتخاب کنید.

ازپارکر۶۱ دیدن کنید. هشت‌مدل برای انتخاب شما موجوداست. هرقلم بایك‌مدادخودنویس‌همرنك همراه‌است

سایر مدلهای پارکر .....

برای‌خود وهدیه بدوستان پارکر۶۱ راانتخاب کنید

پارکر۶۱ قلم‌مرسوم ـ یك‌هدیه واقعابی‌نظیر

پارکر۵۱ـ که از نظرشکل وکارمعروفیت جهانی دارد.

پارکر سوپر۲۱ـ باقیمت مناسب

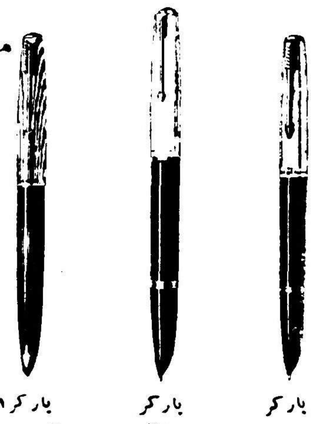

محصولات شرکت قلم‌پارکر

نرمش سیاسی در بن

بقیه ازصفحه ۸

از کنفرانس سران در برلن رفراندوم بعمل خواهد آمد و ممکن است دولت بن روزی با آلمان شرقی واردمذاکره گردد و بالاخره اعلام نمود که حاضر بملاقات باخروشچف میباشد درنتیجه اکنون در تمام اصول کلی سیاست آلمان غربی‌یك نرمش سیاسی دیده میشود و سیاست دکتر آدنائر که معروف به خشونت شدید بود اکنون مبدل به یك سیاست انعطاف پذیر شده است .

نقشه چهار ماده‌ای

سوسیالیستهای آلمان اخیرا اعلام داشته بودند که نقشه چهار ماده‌ای وحدت آلمان را که طبق آن‌پیشنهاد میکردند با آلمان شرقی مذاکره بعمل آید رها مینمایند .

این نقشه همواره مورد انتقاد دکتر آدنائر بود. اکنون آدنائر خود اعلام مینماید در صورت لزوم‌حاضر بمذاکره با مقامات آلمان شرقی است البته این مذاکره فردا صورت نخواهد گرفت‌ولی درهرحال چنانچه در مذاکرات سران در باره وحدت آلمان تصمیم مشترکی گرفته شود امروزه دیگر آدنائرحاضر به متابعت از آن تصمیم است .علت این تغییر سیاست ناگهانی آدنائر این است که وی برای اولین بار درك کرده که بهتر است آلمان غربی از سیاست انزواطلبانه خود دست‌بردارد زیرا در غیر اینصورت ممکن است قربانی توافق اصولی بین شرق وغرب قرار گیرد .

شهرتیکه‌دراثراعتمادومرغوبیت‌کسب شده

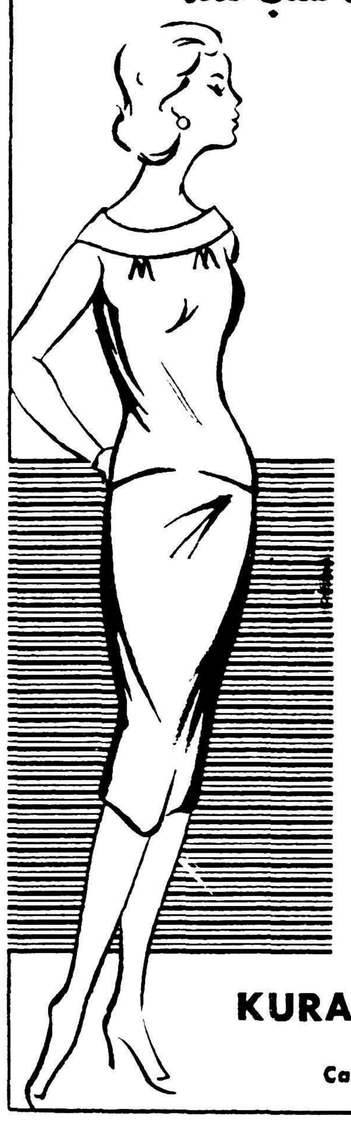

هیچ چیز بامنسوجات CLARETTA که با نخ بیّ مانند "THREE GOLDEN HORSES" بافته شده است قابل‌قیاس نیست.

شهرت فوق‌العاده اجناس مذکور بواسطه خوبی جنس ـ یکرنگی وجوری آنست.

CLARETTA

(علامت نخ‌رایون) (علامت منسوجات رایون)

مسنوجات «کلارتا»

کرپ‌ژرژت‌نمره ۶۳۰۰ توزورنمره ۱۴۸۰

کرپ‌ژرژت‌نمره ۶۴۰۰ کرپ‌پالاس‌نمره ۲۸۸۰

توزورنمره ۱۴۱۰ شویزنمره ۱۰۰۰

محصولات عمده

رایون :نخ رشته ای ـ نخ تابیده‌ـ رشته خام ومنسوجات ممتاز رایون

کورالون : (نخ‌سینتتیك) نخ رشته‌ای ـ نخ تابیده ـ رشته خام ـ فماس وتوزهای ماهیگیری .

KURASHIKI RAYON CO., LTD.

2, Umeda, Kita-ku, Osaka, Japan

Cable Address : "KURARAY OSAKA"

آگهی مزایده فروش کامیون

اداره اردنانس ارتش ۷ دستگاه کامیون ماك بشماره های ۷۲۰۷ـ ۷۲۰۸ـ۷۲۰۲ ـ۷۲۰۱ ـ۷۲۰۹ ـ۷۲۰۳ ویکدستگاه کامیون مان‌بشماره ۵۱۰۶و۶ دستگاه کامیون لیلاند بشماره های ۵۲۱۵ـ ۷۱۹۳ ـ۷۱۸۸ـ ۵۱۰۱ ـ۷۲۰۴ ـ۷۱۹۵ ارتشی را از طریق مزایده کتبی بفروش‌میرساند.

۱ـداوطلبان میتوانند همه روزه ازساعت ۱۰ صبح الی ۱۲خودروهای نامبرده را در میدان اشیاء فرسوده اداره اردنانس واقع درعباس آباداز نزدیك بازدید نموده ومبادرت به پیشنهاد نمایند .

۲ـشرکت کنندگان بایستی پیشنهادات خود را در ۲ نسخه روی اوراق چاپی که مشخصات خودرو های مورد مزایده در آن ذکر شده باشد تاساعت ۱۰ صبح روز یکشنبه ۲۸ فروردین ماه ۳۹ بدفترسازمان خدمات واعتبارات‌اداره اردنانس ارتش ودفتر اداره بازرسی مالی ارتش تسلیم ورسید دریافت دارند .

۳ـحضور پیشنهاد دهندگان درجلسه مزایده آزاد بوده وکمیسیون مزایده در رد یا قبول یك یاکلیه پیشنهادات رسیده مجاز است .

۴ـپیشنهاد دهندگان میبایستی مبلغ یکصد و چهل هزار ریال بعنوان ودیعه بحساب ۱۲۲۷ دارائی شماره ۵ در بانك ملی (شعبه‌فردوسی) ریخته اعلامیه آنرا پیوست پیشنهاد خود نمایند .

۵ـ به پیشنهادات مبهم وباقید شرط و بدون سپرده و همچنین پیشنهادی که دیرتر ازساعت مقرره و اصل شده باشد ترتیب اثرداده نخواهد شد .

۶ـ چنانچه برنده مزایده در ظرف پنج روز پس از تاریخ ابلاغ تصمیم کمیسیون در پرداخت بقیهِ ارزش خود روهای مورد مزایده خودداری نمود معامله کان لم یکن شده و سپرده بنفع ارتش ضبط خواهد شد .

۷ـ پرداخت کلیه عوارض ومالیات و هزینه‌آگهی بعهده برنده مزایده خواهد بود .

۸ـ پیشنهادات واصله درساعت ۱۲ صبح روز یکشنبه ۲۸ فروردین ماه ۳۹ در دفتر سازمان خدمات و اعتبارات باز و قرائت خواهد شد .

آ ـ ۱۰۴۶ رئیس اداره اردنانس‌ارتش

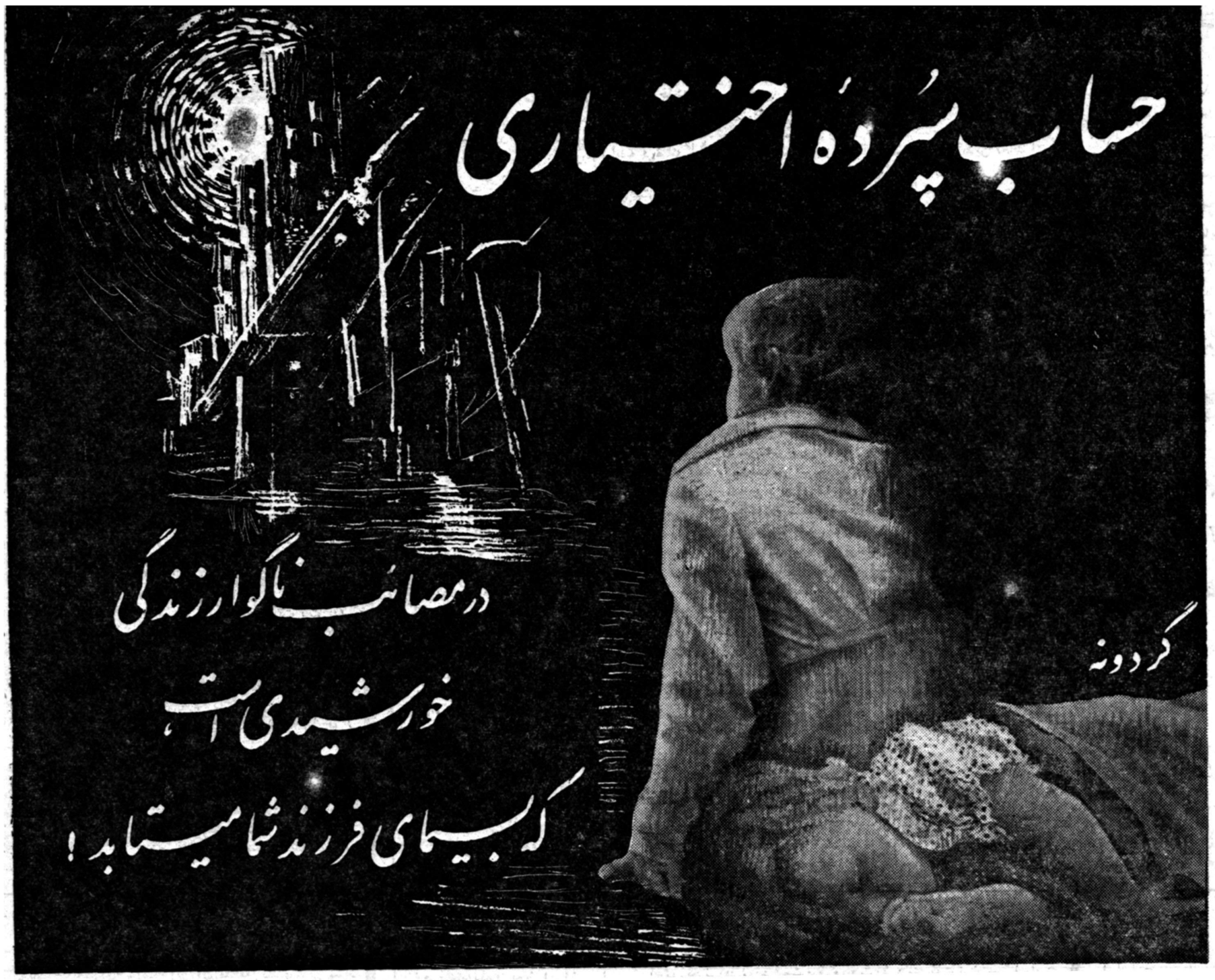

هرچه زودتر تاقبل‌ازپایان فروردین ماه ـ باهرپولی کـه ممکن‌است حساب سپرده اختیاری را بنام خود وفرزندانتان بازکنید وازشانس

پانصدهزار ریال جایزه ممتاز

این حساب استفاده کنید

حساب سپرده اختیاری دارای بهترین سود بانکی وپنجاه هزار ریال بیمه مجانی حوادث است و۱۰٪ ازمیزان جایزه را بمعرف برنده خواهد داد

شعب بانك بیمه بازرگانان

در تمام ساعات روز وحتی روزهای تعطیل برای افتتاح حساب باز است

شعب تهران : شعبه‌بازارمقابل مسجدشاه ـ شعبه سعدی خیابان سعدی جنب‌سینگر ـ شعبه بوعلی انتهای بازارکفاشها . سرای بوعلی شعبه دخانیات مقابل دخانیات ـ شعبه‌ری خیابان ری جنب‌صدرالاشراف ـ شعبه گمرك میدان گمرك

شعب شهرستانها: رشت ـ سنگر ـ پهلوی ـ لاهیجان ـ لنگرود ـ بابل ـ شاهی ـ نکاء ـ زیرآب ـ گنبدقابوس ـ خرمشهر

فقط سیزده روز دیگر برای شرکت درقرعه‌کشی وقت دارید .

نیویورك

جا کشتی یونایته استیت جدیدترین وسریعترین کشتی دنیا و یا با کشتی مجلل «آمریکا» که دارای همه گونه وسایل آسایش وتفریح میباشد مسافرت ازلوهاور (نورمانی فرانسه) بقدری لذت بخش است که هردقیقه آن بخوشی ولذت فراوان سپری میشود با این‌ترتیب براحتی و نشاط کامل به نیویورك میرسید و برای انجام کار های خود آماده میشوید

United States Lines

نماینده خطوط کشتی‌رانی یونایتداستیشن شرکت مونداکسپرس
خیابان فردوسی شماره ۹۵ تلفن ۴۹۱۷۵
خطوط کشتی‌رانی یونایتداستیشن

خانواده‌های محترم
آمریکا سازنده عالیترین یخچال در دنیا
و
مارکت بهترین یخچال ساخت آمریکا میباشد
قبل ازخرید هرنوع یخچال ازیخچالهای مارکت دیدن فرمائید
شرکت تهرانشهر ـ محدود: خیابان سعدی تلفن ۳۴۲۵۳ / ۳۰۲۱۱۵

آگهی شهرداری تهران

در پیرو آگهی های قبلی بدین وسیله مجددا باطلاع مالکین بزرك اراضی شهر تهران وحومه واهالی محترم پایتخت می رساند .

شهرداری تهران بمنظور حفظ زیبائی‌شهر وجلو گیری از احداث کوچه های تنك و باریك‌و به لحاظ تامین آسایش و تسهیلات عبور ومرور و اعمال پیش بینی لازم در اراضی بزرك که درآینده مشکلاتی برای عموم تولید ننماید طی آگهی های متعدد خود از مالکین خواستار گردیده است‌نقشه های تفکیکی و گذربندی خودرا درسه نسخه جهت تحصیل پروانه به اداره کل فنی تسلیم نمایند متاسفانه آقایان بدون توجه بمقررات شهرداری و تامین رفاه حال عموم خود سرانه اراضی راتقسیم بندی نموده وبفروش می رسانند وشهرداری رابا یکعده خورده مالك وکوچه های تنك وباریك که بهیچوجه برای زندگی و عبور ومرور کافی‌نیست مواجه نموده‌اند .

چون ادامه این وضع به هیچوجه برای شهر تهران که حفظ زیبائی وسهولت عبور ومرور آن بی نهایت ضروری ومورد توجه است نمی‌باشد علیهذا شهرداری تهران بنا بر وظیفه ای که‌دارد برای آخرین مرتبه مالکین این گونه اراضی را متوجه وظایف قانونی خود نموده یاد آوری می‌نماید که قبلا نقشه های تفکیکی وگذربندی خودرا به ترتیبی که آگهی شده جهت رسیدگی واخذپروانه به‌اداره کل فنی شهرداری تسلیم وسپس جهت صدور برك تفکیکی بر اساس مقررات شهرداری به اداره کل ثبت اسناد مراجعه نمایند در غیر این صورت از عملیات آنان جدا جلو گیری واز صدور پروانه مطلقا خود داری خواهد شد ضمنا عموم‌طبقات واهالی محترم را متوجه می سازد که‌از خرید این گونه اراضی فاقد پروانه خود داری بفرمایند تابعدا موقع دیوار کشی ویا ساختمان دچار مشکلات نشوند .

۶۱۱ـ۱۵ر۱ر۳۹ آ ـ ۹۷۶ شهردار تهران

۱ـ۵ آ ـ ۹۶۲

تجدید آگهی مزایده شماره ۸۶۱۲ ـ ۱۶ر۱۲ر۳۸

اداره کارپردازی وزارت کشاورزی فروش ۳۲ دستگاه اتومبیل های موجود در انبار شیار واقع در خیابان مازندران (اداره حمل ونقل) را طبق برك شرایط و مشخصات جداگانه بمزایده می گذارد داوطلبین می توانند با دریافت برك شرایط و مشخصات ازاین اداره ومطالعه آن پیشنهادات خودرا تا آخر وقت اداری روز چهار شنبه ۳۱ فروردین ماه ۱۳۳۹ به اداره کل دفتر وزارت کشاورزی واقع در انتهای خیابان‌لاله‌زار نو تسلیم نموده ورسید دریافت دارند پیشنهادات رسیده درساعت ده صبح پنجشنبه اول اردیبهشت در کمیسیون مزایده باز وقرائت خواهد گردید حضور پیشنهاد دهندگان در جلسه مزایده آزاد واین اداره دررد و قبول یك یا کلیه پیشنهادات مختار است . ضمنا هر گونه مالیات و مخارج و ۵٪ اسقالت و عوارض آن بعهده خریدار است .

۱ـ۲ آ ـ ۹۰۶ رئیس اداره کارپردازی

لاستیك های باری جدید ژیلت را امتحان کنید

NEW MILL-HAUL MONEY-SAVER BY GILLETTE!

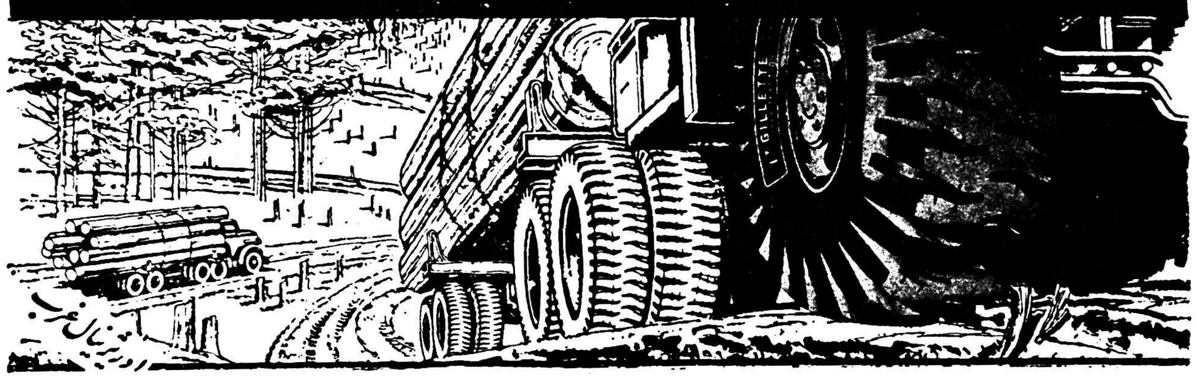

نماینده انحصاری : شرکت سهامی ـ سامی

آ ـ ۵۴۴ ۱ـ۵

در کنفرانس فرهنگی زلاند جدید

دنباله مصاحبه خبرنگار ماباآقای دکترمشایخی مدیرکل فنی وزارت فرهنگ

مبادله وسایل تعلیماتی

وقتی که مؤلفان و نویسندگان برای تهیه مطلب بمنظور تهیه کتب درسی یا کتب مکمل قرائت بکشور های دیگر توسل میجویند معمولا بمقامات رسمی و یا بناشران‌ومؤلفان این کشور ها توجه میکنند .تماس گرفتن با ناشران و مؤلفان این کشور ها بستگی باین دارد که‌آنان بتوانند مطالب لازم را در اختیارشان بگذارند . از اینرو بهتر است که مساعی خود را بکار برند تا در آن واحد هم با مقامات رسمی و هم با مؤلفان تماس بگیرند.

اینك خلاصه‌ای از ترتیباتی که برای مبادله و تهیه مطالب جدیدداده شده است :

در این سمینار پیشنهادی از طرف دولت ژاپن مطرح شد که عبارت‌بود از اینکه چه مطالبی برای اطفال از ۱۲ تا۱۵ سال‌مناسب استو سمینار نیز این طرح را تصویب کردچندین کشور منجمله چین،تایلند ،بریتانیا، زلاندجدید پیشنهاد نمودند که کتب و وسایلی که در نمایشگاه سمینار از طرف آن کشورها بمعرض‌نمایش گذارده شده است برای مبادله‌مورد استفاده قرار گیرند.

اقدامات ملی

بسیاری ازکشور هاگرفتار مسئله تهیه کتب درسی و وسایل تعلیماتی برای مدارس خود میباشند و این مسئله به‌آنها مجالی نمیدهد که بمسائل دیگرو از جمله تفاهم بین‌المللی توجه نمایند ولی در این کنفرانس تصمیم گرفته شد که باین موضوع بیشتر توجه شود . همچنین درباب مبادله اطلاعات‌درباره وسائل تعلیماتی که مناسب بابرنامه عمده شرق و غرب باشد قرار شد یونسکو تصمیم لازم را اتخاذ کند وهر چند یکبار جزوه راهنمائی‌درباره ناشران و تهیه کنندگان کتب‌درسی و کمك های تعلیماتی انتشار دهد . اعضای این کنفرانس متفقا اظهار داشتند ،احساس میکنیم که اگر مساعی مجدانه بیشتری در یك‌جبهه محدود بکار بریم کار موثرتری انجام خواهیم دادتا اینکه در جبهه های نامحدود خود را وارد کنیم. از اینرو پیشنهاد میکنیم که‌مجموعه خاصی از مطالب جدیدی که برای تنظیم کتب‌درسی مناسب یا کتب مکمل تراست در موضوع مطالعات علوم‌اجتماعی و زبان برای کودکان ۸تا ۱۵ ساله لازم است فراهم‌آوریم.

در خاتمه این سمینار تاکید می کند که مسئله ترجمه برای‌حصول نتیجه موفقیت آمیز در ازدیادتفاهم متقابل شرق و غرب و درك ارزش های فرهنگی از راه نشریات مدارس در مرکز توجه قرار دارد بطورکلی مطالبی که یك کشور تهیه می‌کند برای اینکه مورد استفاده کشورهای دیگر قرار گیرد بایستی بزبان‌های گوناگون ترجمه شود ، ودر صورتی که بخواهند مطالبی را بیك زبان ترجمه کنند که مورد استفاده‌چندین کشور قرارگیردبایدآن زبان وسیله ارتباطات خارجی آنها باشد.

نظر بنقش موثری که مترجمان در انتقال معانی و مفاهیم از یك‌زبان بزبان دیگر دارند بایستی از طریق ملی و بین المللی اقداماتی صورت گیرد که موفقیت مترجمان و وضع حقوقی ایندسته ارتقاء حاصل کند.

پایان

فرهنگی - ورزشی

کاروان کوهنوردی پست وتلگراف

ازکلیه نقاط غار رودافشان بازدید بعمل آوردند

کاروان کوهنوردی وزارت پست وتلگراف و تلفن مرکب از آقایان جعفراتابکی - محمد علی حاجی صالحی - هوشنگ تیموریان - رضا افشار و بسر پرستی و راهنمائی آقای علی اصغر افشار طی روزهای یازدهم الی سیزدهم فروردینماه موفق شدند از غار رود افشان‌بازدید کامل بعمل آورند .

کوهنوردان از راه دله‌چای و ده رود افشان از غار بازدید کردند وپس از امضاء دفاتر یادبود وگذاشتن آرم مخصوص وزارت پست وتلگراف و تلفن از راه کلدوك مشهد ، و حصارین وسمین‌دشت بتهران‌مراجعت نمودند .

آقای افشار سرپرست این هیئت بخبرنگار ما اظهار داشت با تشویق های پی در پی آقای مهندس‌اشراقی وزیر پست و تلگراف و تلفن کاروان کوهنوردان این وزارت خانه در نظر دارد در سال جاری بقلل بسیارمهم صعود نماید .

رکورد پرتاب چکش جهان را شکست قهرمانی‌که رکورد خودرا شکست

« هرولد کانالی» قهرمان ۲۸ ساله آمریکائی که در مسابقات‌المپیاد ملبورن درقسمت پرتاب چکش موفق شد بمقام قهرمانی اول جهان برسد، در مسابقه سالیانه آمریکا موفق شدبا پرتاب ۲۴٫۷۰ متر رکورد جهانی جدیدی بجای گذارده ورکورد قبلی راکه مربوط بخودش بوده است بشکند.

محافل ورزشی اظهار امیدواری نموده‌اند که درالمپیك ۱۹۶۰پیروزی جدیدی کسب خواهد کرد.

ورزش درجهان

رکوردهوانوردی

پتر کمان‌قهرمان‌هوا نوردی‌هواپیما های سبك امروزصبح بایك هواپیمای یك موتوره کوچك از نوع «بونانزا» از ویك عازم هنگ کنگ شد وی در نظر دارد رکورد پرواز باهواپیمای کوچك را بدون توقف که معادل ۷۶۸۵ میل میباشد بشکند .

شکست قهرمان

دیشب در شیلی «رودیکس و لاسکس» طی مسابقه جالبی که با «لوئیس آلوارس» قهرمان سنگین وزن امریکا انجام داد موفق شدوی را شکست دهد و پس از ۵ سال مقام قهرمانی را از دست وی خارج سازد .

مسابقه قایقرانی

مسابقات قایقرانی بادبانی‌تفریحی از امروز در سواحل فرانسه باشرکت ۲۱ کشتی از ۲۱ کشور آغاز شد.

پرنس «رینه» پادشاه مونت‌کارلو این مسابقات را افتتاح نمود. برنده مسابقات موفق بدریافت جائزه‌طلای پرنس «رینه» خواهد شد و این مسابقات ۱۰ روز بطول می انجامد

کوه‌نوردی ماراتن

برای اولین بار در امریکا یك اکیپ کوهنورد مرکب از ۱۱ نفر بسرپرستی «ریچارد وایك» کوهنورد مشهور امریکائی تصمیم گرفتند که سلسله جبال کو «آنه» واقع در امریکای جنوبی را طی مدت سه‌ماه به پیمایند ، روز گذشته اولین‌روز کوهنوردی این اکیپ آغاز شد .

در مراسم استقبال فرهنگیان از ملك حسین

خبرنگار ما امروز گزارش داد که بدستور مدیر کل فرهنك استان از کلیه مسئولین فرهنگی که‌در مراسم استقبال فرهنگیان و دانش آموزان که بطرز بی نظیری هنگام ورود اعلیحضرت ملك حسین پادشاه اردن بعمل آمد تقدیر خواهد شد

در مراسم استقبال دانش آموزان یکصدو بیست آموزشگاه‌پایتخت که تعداد آنها به ۱۵ هزار نفر بالغ می شد با روسای مدارس حضور داشتند .

آقای کوثری مدیر کل فرهنك استان و روسای ادارات وماموران سیار نیز در سراسر مسیر کنترل لازم را بعهده داشتند .

نتیجه مسابقهٔ قهرمانی شطرنج تهران

مسابقهٔ قهرمانی شطرنج تهران با شرکت چهارده‌نفر از شطرنج‌بازان زبدهٔ پایتخت درسالن مرکزی فدراسیون شطرنج انجام ودر نتیجه آقایان کاراپتیان با۴امتیاز ،سوادکوهی با ۳٫۵۰ امتیاز و صفوت با ۳ امتیاز بترتیب مقامهای اول‌تا سوم را کسب کردند.

کتاب

اندیشه وهنر

شماره ۹ دوره اخیر اندیشه و هنر از چاپ خارج شد.

مطالب این شماره هم درباره‌شاعر گرانمایه معاصر « نیما یوشیج » است و در حقیقت کار و ارزش‌هنر نیما با کمك و همکاری نویسندگان وشعرای ارجمندی‌چون دکترغلامعلی سیار ،پرویز داریوش،فروغ فرخزاد، ه ـ فیلسوف ،اـ امید ،مهدی اخوان ثالث ، محمود موسوی غریب ونکیتا نقدو معرفی شده است.

کوششی که در این شماره‌برای معرفی و نقدکار و ارزش هنرنیما بکار رفته و چاپ آثاری از نامه هاو اشعار خود شاعر بسیار جالب و در خور توجه و تقدیر است . زیرا همانطور که دکتر غلامعلی سیار نوشته است :

« زندگی‌و کارنیما برای شاعران جوان ما درس سودمندی است . اینها باید بیاموزند که شاعری‌مرارت و مشقت است ،برای نیل بکمال‌باید پیوسته کوشید و آزمود ولی بیش از هر چیز باید شاعر بود و بشعر اعتقاد داشت .درهم‌ریختن و نو پرداختن از همه بر می‌آید ولی ساختن یعنی از ته دل شعر گفتن آنطور که نیما گفت کار هر کس نیست .»

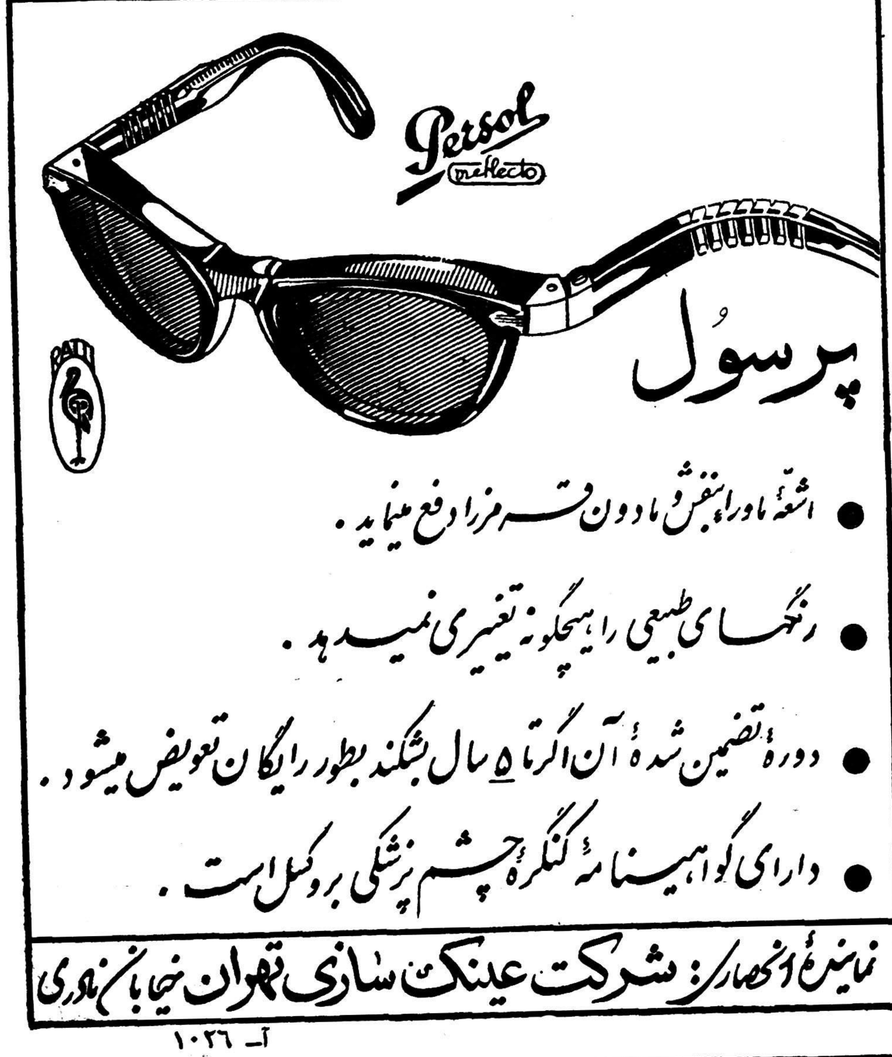
Persol
reflecto
پرسول
● اشعهٔ ماوراءبنفش و مادون قرمز را دفع مینماید .
● رنگهای طبیعی را هیچگونه تغییری نمیدهد .
● دورهٔ تضمین شدهٔ آن اگر تا ۵ سال بشکند بطور رایگان تعویض میشود .
● دارای گواهینامهٔ کنگرهٔ چشم پزشکی بروکسل است .
نمایندهٔ انحصاری: شرکت عینک سازی تهران خیابان نادری
آ ـ ۱۰۲۶

پنکه
مارشال
رابخانه ببرید
تا منزل شما باخنک ترین ییلاقها برابری کند
MARSHALL
فاکوپا
آ ـ ۹۸۰

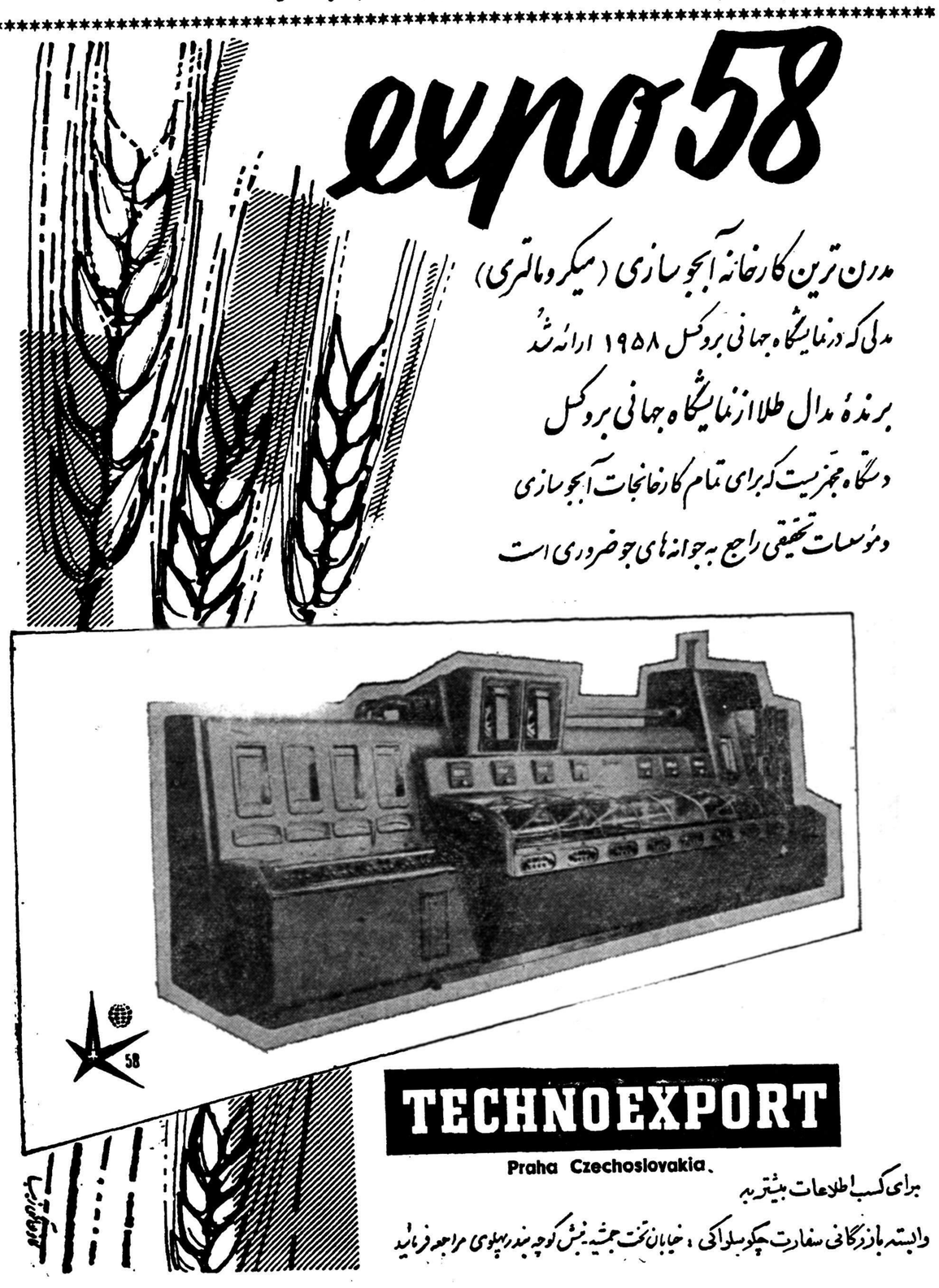
expo58
مدرن ترین کارخانه آبجو سازی (میکرومالتری)
مدلی که درنمایشگاه جهانی بروکسل ۱۹۵۸ ارائه شد
برندهٔ مدال طلا ازنمایشگاه جهانی بروکسل
دستگاه مجهزیست که برای تمام کارخانجات آبجو سازی
ومؤسسات تحقیقی راجع به جوانه های جو ضروری است
TECHNOEXPORT
Praha Czechoslovakia.
برای کسب اطلاعات بیشتر به
وابسته بازرگانی سفارت چکوسلواکی ، خیابان تخت جمشید نبش کوچه بندر پهلوی مراجعه فرمائید

امشب در سینماهای

دیانا ـ ایران ـ ایفل

وحدت

ژاله ـ شهین

قدکچیان ـ تقدسی ـ اسدزاده

آواز

شهین ـ منوچهر ـ روانبخش

الهه

در فیلم

صفوعلی

کارگردان

سعید نیوندی

محصول استودیو کارآوان فیلم

شرکت شاهنشاه وملکه حسین درمانور

بقیه از صفحه اول

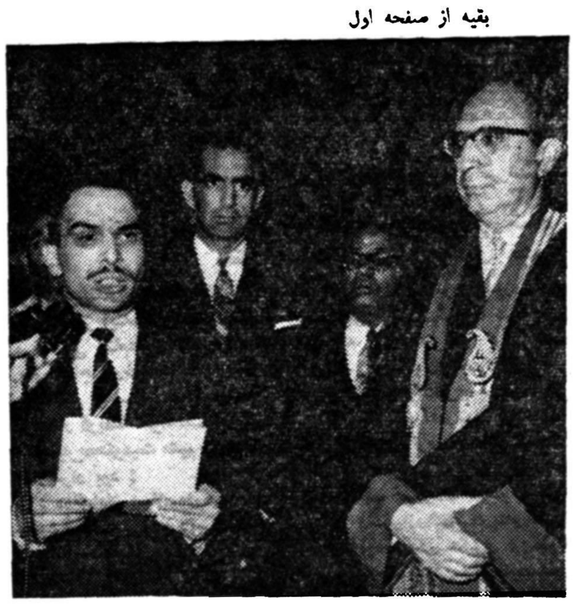

اعلیحضرت ملکحسین هنگام صحبت در مراسم بازدید از دانشگاه تهران- آقای دکتر فرهاد رئیس دانشگاه درعکس دیده میشوند.

فرح پهلوی و میهمان عالیقدر شان اعلیحضرت ملکحسین وهمراهان ملک وهمچنین اعضای‌خاندان جلیل سلطنت وهیئت دولت‌وروسای دربارشاهنشاهی و نمایندگی های سیاسی خارجی با بانوانشان شرکت داشتند .

مجلس شام کاخ گلستان ازساعت هشت‌ونیم تایازده شب بطول انجامید.

بیانات ملوکانه

درسر میز شام شاهنشاه بیاناتی باین شرح ایراد فرمودند :

اعلیحضرتا

برای من مایه کمال خوشوقتی‌است که بنام خود و ملکه و ملت خویش مقدم میهمان عالیقد روارجمندی چون آن اعلیحضرت را در اینجا تبریك بگویم . من و ملتم صمیمانه قدوم‌شما را گرامی میداریم . زیرا گذشته از عوالم همکیشی و مودت استواری که میان دو ملت ما بر قرار است‌شخصیت آن اعلیحضرت وسجایای‌اخلاقی‌ایشان و شهامت و شجاعتی که همواره در مواجهه با حوادث و مشکلات ابراز داشته اند حس علاقه و احترام عمیقی د رهمه ما نسبت بایشان پدید آورده است در ادبیات ما بکرات این مثل تکرار شده است که قدر مرد را در هنگام شدائد می توان دریافت و ما عملاشاهد آن بوده ایم که‌در یك‌دوران بسیار بحرانی و سخت چگونه آن اعلیحضرت با روح‌شهامت واز خود-گذشتگی تحسین‌آمیزی‌توانستند‌کشور خویش را از خطری قطعی‌نجات‌بخشند و جریان حوادث را تحت الشعاع شخصیت خود قرا ردهند .

اکنون ما با خرسندی بسیار ناظر آن هستیم که کشور دوست و برادرما اردن هاشمی در پرتو ثبات و امنیتی‌که بهمت آن اعلیحضرت در آنجابرقرار شده قدم بقدم بسوی ترقی و تعالی پیش میرود .

ما خوب میدانیم که کشور شما مانند ما فقط خواهان صلح وآرامش است تا بتواند در لوای آن فعالیت‌ثمر بخش خویش را در راه زندگانی بهتر و رفاه بیشتر و تامین سطح زندگی عالیتری ادامه دهد . و آرزوی‌ماایـنست که بنای این آرامش و صلح بطوری در جهان استوار گردد که همه ملل خاورمیانه بتوانند بی نگرانی بسوی آینده بزرك و درخشان که متناسب با گذشته پر افتخار این سرزمین های باستانی و تمدنهای کهنسال آنهاست. پیش بروند . من یقین دارم که آن اعلیحضرت در تمام مدتی که درکشور ما بسر خواهند برد خود را در مملکت خویش احساس خواهند کرد و همه جا شاهد علاقه و محبت صمیمانه ای خواهند بود که مردم ما نسبت به میهمان عزیز و گرامی خود در دل دارند .

سلامت و سعادت آن اعلیحضرت و خاندان جلیل سلطنتی و ترقی ورفاه روز افزون ملت نجیب و برادر اردن هاشمی را از خداوند متعال مسئلت دارم .

سخنان ملك حسین

پس از پایان سخنان شاهنشاه اعلیحضرت ملك حسین بزبان عربی نطقی ایرادداشتند که‌متن آن‌بدین‌شرح است :

اعلیحضرتا

زبانم الکن است تا بتوانم آنچه‌در ضمیرم از احساسات تشکر فوق‌العاده نسبت به دوستی صمیمانه که ازشخص اعلیحضرت معظم و دولت شایسته و ملت نجیب در این پذیرائی ممتازکه بعمل آمده و مشاهده نموده‌ام ابراز دارم . این پذیرائی که دلالت کامل برروابط مستحکم تاریخی و مذهبی وملاقات برادری بی شائبه که بین‌دو کشور و دو ملت موجود است ، دارد. واز یادگارهای مشترك وافتخارات گذشته سرچشمه میگیرد . گذشته مملو از تمدن اعراب و ایرانیها بوده ودر پرتو دیانت مقدس پرورش یافته تا در اطراف و اکناف عالم نور خودرا پرافشاند .

سخن عاجز است که کلمه پیدا کند تا نسبت به برادری صمیمانه ومودت صادقانه اعلیحضرت‌واحساسات فوق‌العاده‌ایکه بامیهمان نوازی‌کریمانه ووفاداری پر شکوه مقرون بوده‌ابراز نماید .

دوستدار چنانچه پرده های گذشته را عقب میزنم و اسرار آتیه را درنظر مجسم مینمایم احساس میکنم که روابط مستحکم مرا بآن اعلیحضرت واعلیحضرت را باینجانب پیوند می نماید وملتین نجیب ما را در خوشبختی وبدبختی متحد و جمع‌آوری مینماید کشور تاریخی و عظیم ایران وهمچنین کشور اردن در چند سال گذشته با بحرانهای بی دربی مواجه گردیده و عناصر ملحد وخرابکار بحران‌های مزبور را بوجود آوردند . استقامت متین و حکیمانه و رهبری خردمندانه‌و رحیمانه وجرات‌کم‌نظیر آن‌اعلیحضرت در راه حق و در حفظ ورعایت منافع ملت خود مثال بی نظیری است که راه هدایت را برای ملت‌باز مینماید ، ونمونه شایسته‌ایست که در گرفتاریها از آن پیروی میگردد . وبدینوسیله توانستید کشور خود را حمایت نموده وملت خود را از اندیشه های کفر و فساد نجات بخشید و آسایش وامنیت وآرامش را در اطراف و اکناف این میهن عزیز که قسمتی گرانبهاازعالم اسلام است برقرار نمائید . وبرای‌ملت خود زندگانی بهتر و شایسته تری‌در سایه عدالت اجتماعی تحقق بخشید. و با رهبران ملل آزاد برای برقراری صلح دائمی در جهان شرکت نمائید . صلحی که آزادی ملل را محفوظ داشته و آنها را از ستمگری و ظلم و مداخله خارجی و هراس جنك سرد وزیانهای جنك‌گرم مصون دارد .

اعلیحضرتا :

دوستدار از دیدار آن اعلیحضرت در این خاك پاك و پس از حلول عید نوروز عیدبارآوروپربرکت -سعادتمندم تابدینوسیله با اعلیحضرت عهدی‌که در چند ماه پیش در دومین میهن خود اردن آنرا بایکدیگر بامیمنت‌افتتاح نمودیم تجدید نمایم و کوشش خود را نسبت بتحقق‌یك نهضت شامل‌کامل برای کشورهای خود ودفاع ازمقدسات ومعتقدات خود و آزادی و احترام میهن‌هاو ممالك خود مبذول داریم .

در پایان از آن اعلیحضرت اجازه میخواهم تا عالیترین احساسات درود واجلال آمیز کشور اردن را(چه‌شهرها وچه صحراها و بیابانها) که بابهترین آرزوها برای سعادت و رفاهیت ملت ایران مقرون است بعرض برسانم . واظهار میدارم که اردن همواره با کمال اشتیاق بدیدار اعلیحضرت‌شایق بوده تا بتواند در شخص معظم اعلیحضرت معانی مردانگی وشجاعت ووفا را تجلیل نماید .

از خداوند متعال مسئلت مینماید که آن اعلیحضرت و علیا حضرت‌ملکه وخاندان جلیل سلطنت‌رابعنایت ربانی وعطوفت سرمدی خودمستظهر نموده واعلیحضرت را بآرزوهای خود برای پیشرفت ملت نجیب ایران و عظمت میهن معظم خود موفق دارد .

شماره میهمانان

عده‌مدعوین برای شام بالغ‌بریکصد وپنجاه نفربودودرحدود ساعت یازده اعلیحضرت همایونی وعلیاحضرت‌ملکه فرح‌پهلوی باتفاق ملك حسین بتالار بزرك کاخ‌گلستان تشریف فرماشدند ونسبت به‌میهمانان مجلس شب‌نشینی اظهار تفقد فرمودند .

عدهٔ مدعوین مجلس شب‌نشینی بالغ‌برسیصد نفربود . اعلیحضرتین‌تا ساعت دوازده در کاخ گلستان ودر میان جمعیت بودند .

مجلس‌شب‌نشینی تایکساعت بعداز نیمه‌شب ادامه داشت .

میهمانی نخست وزیر

از ساعت هشت و نیم بعد ازظهر امروز ضیافت شام رسمی از طرف آقای دکتر اقبال نخست وزیر در کاخ وزارت امور خارجه بافتخار اعلیحضرت پادشاه اردن هاشمی‌برپا میگردد.

در ضیافت امشب اعلیحضرت همایونی و علیاحضرت ملکه فرح پهلوی نیز شرکت خواهند فرمود.

آقای نخست وزیر از عده‌ای از رجال وشخصیت های‌داخلی وخارجی برای شرکت در این ضیافت دعوت کرده است و شماره مدعوین بالغ بر چهار صد تن میباشد.

از ساعت ده و نیم امشب نیز مراسم شب نشینی در کاخ وزارت امور خارجه در حضور اعلیحضرتین برگزار میگردد.

در خلال‌این شب نشینی ،ارکستر شماره یك هنر های زیبای کشور برهبری آقای حسین دهلوی و بهمراهی آواز خانم خاطره پروانه قطعاتی از موسیقی ایرانی را در حضور اعلیحضرت همایونی و ملك حسین پادشاه کشور هاشمی اردن اجرا میکنند.

در دانشگاه تهران

درساعت چهار بعدازظهر دیروز اعلیحضرت ملك حسین از قسمتهای مختلف دانشگاه تهران دیدن کردند .

درمدخل دانشکده ادبیات موزیك‌سلام رسمی اردن‌وسلام‌شاهنشاهی رانواخت وگارد احترام مراسم احترامات نظامی بجای آورد. آنگاه آقایان رئیس‌دانشگاه وزیر فرهنگ‌ازاعلیحضرت ملك‌حسین استقبال کردند وخوش آمد گفتند و آقای دکتر فرهاد رئیس‌دانشگاه تهران روسای‌دانشکده‌هارا بحضوراعلیحضرت پادشاه اردن هاشمی معرفی‌نمودند.

اعلیحضرت ملك‌حسین سپس از قسمتهای مختلف دانشکده ادبیات - دانشکده علوم‌و مرکز اتمی دانشگاه تهران دیدن‌فرمودندوسپس بقیه‌قسمت ماموره بازدید معظم‌له قرارگرفت

سخنان ملك حسین

آنگاه‌اعلیحضرت‌پادشاه اردن‌رهسپار باشگاه دانشگاه تهران شدند و پس ازچنددقیقه استراحت نطقی باینشرح ایراد فرمودند .

جناب آقای‌رئیس- آقایان استادان محترم-السلام‌علیکم‌ورحمت‌الله‌وبرکاته- اگر بخواهم تمدن را توصیف نمایم جز این نیست که بتمام معنی نتیجه و محصول دانش است و چنانچه ملتی در مقام ادعای علم و دانش بر آید جـهانیان همه میدانند بـه کدام ملت نسبت داری آری ملت شما مشعلدار دانش و بینش بوده وراء تاریك جهل را در برابر بشر روشن نموده و بشررا به‌آفاق‌تفکر کشانیده و بهترین نغمه های روح پروردلاورانه را سروده وباحساسات خود بشر را مافوق جهان‌آزو - خودخواهی وهراس قرار داده‌است امروز که‌بدیدارشما‌درحریم‌دانشگاه خرسند میشوم باشما‌به‌گفته‌خداوند سخن میگویم (اقرءباسم ربك‌الذی خلق، خلق‌الانسان من‌علق ،اقرء وربك‌الاکرم،الذی‌علم‌بالقلم - علم الانسان مالم یعلم)

آری این دستور دانش ودعوت اسلام‌وراءبیامبرانه‌است‌نه‌تنهابشما بلکه بکلیه جهانیان درهرجا و هرزمان ،ماافتخار داریم که وراث این‌ماموریت آسمانی هستیم کـه بادانش واندرز نیك دعوت‌براه‌راست و تشویق بطلب دانش و بینش در گفتار و کردار و تامل در آیات خداوند درزمین وآسمان‌می‌باشیم. ای‌برادران ، من کاملا ایمان دارم ملت مسلمان ماکه یادگارهای گرانبهای شریعت و اخلاق ومودت به‌جهانیان ارزانی داشته‌است‌بخوبی میتواند اعتماد بخودرا تجدید کند وایمان داشته باشد که‌اگر اراده نماید خداوند بااوست . این‌نهضت مبارك باد، اسلحه این نهضت‌دانش وشعار آن اخلاق و هدف آن اصلاح‌وهمکاری در نیکی‌وپرهیز- کاری و نشر روح خیر واز خود- گذشتگی است والسلام‌علیکم .»

پس از پایان نطق اعلیحضرت ملك حسین آقای دکتر فرهادرئیس دانشگاه تهران از تشریف فرمائی اعلیحضرت پادشاه اردن بدانشگاه و توجهی که نسبت به‌پیشرفت های علمی آن مبذول داشته‌اند سپاس- گزاری کردند. درساعت پنج ونیم بعدازظهر اعلیحضرت پادشاه اردن درحالیکه بوسیله‌اسکورت‌مخصوص همراه میشدند رهسپار کاخ‌سلطنتی گردیدند .

مانور جنگی امروز

از ساعت نه و نیم بامداد امروز مانور مشترك نیرو های زمینی وهوائی در پیشگاه شاهنشاه ، و میهمان عالیقدرشان اعلیحضرت ملك حسین در ارتفاعات علی آباد ۷۶ کیلو متری تهران انجام گردید . در این مـانور جالب که توسط سپاه یك مرکزتهیه و تدارك شده بود آقای نخست وزیر، هیئت دولت ، تیمسار ارتشبد هدایت رئیس ستاد بزرك ارتشتاران ،تیمسار سپهبد آریانا فرمانده نیروی زمینی و امراء ارتش شاهنشاهی نمایندگان مجلسین وابسته های نظامی سفارت خانه ها و روزنامه نگاران و عکاسان و فیلمبرداران حضور داشتند .

جنك زمینی و هوائی

مقارن ساعت نه و یکربع بامداد اعلیحضرت همایونی واعلیحضرت‌ملك حسین پادشاه اردن با هلیکوپتر به میدان مانور که ۳۰۰ متر از سطح‌دریا ارتفاع داشت تشریف فرما شدنـد والاحضرت شاهپور غلامرضا پهلوی و تیمسار سرلشگر نصیری فرمانده گارد شاهنشاهی در التزام رکاب‌بودند پس از پیاده‌شدن‌شاهنشاه‌واعلیحضرت ملك حسین ابتدا تیمسار سر لشگر مجیدی فرمانده سپاه مرکز و فرمانده مانور گزارش نظامی بعرض رسانید سپس اعلیحضرتین از برابر صفوف مدعوین عبور کرده‌ودرجایگاه‌مخصوص جلوس فرمودند .

در اینوقت تیمسار سر لشگر مجیدی فرمانده مانور گزارش مشروح مانور را که ازروی نقشه بزرگی که در مقابل اعلیحضرتین بود بعرض رسانید .

درتمام این‌مدت بادوطوفان شدید ادامه داشت بطوریکه هر آن ممکن‌بود چادر های مدعوین از جا کنده شود و تیمسار سرلشگر مجیدی بشوخی به امراء ارتش میگفت علاوه بر جنك زمینی طبیعت‌نیز جنك هوائی راشروع کرده است . .

گلوله حقیقی و جنك واقعی

تیمسار سرلشگر مجیدی درمورد تم مانور چنین گفت نیروی دشمن‌که برای تصرف تهران در حرکت است در محور فیروز کوه - تهران روی بریدگی جاجرود و در محور چالوس- کرج- تهران روی بریدگی رودخانه کرج بوسیله واحد های سپاه یك متوقف گردید . وسپاه یك میبایست علاوه بر تلاش در متوقف نمودن‌دشمن مانع از پیشروی آنها بشود . برای انجام این منظور واحد های توپخانه و زرهی با کمك نیروی هوائی برای تصرف مواضع معینی در نقاط مورد نظر موضع گرفته بودند .

ابتدا بمدت یکربع ساعت یك‌گردان جت جنگی مواضع فرضی را بمباران نموده سپس آتشبار های پیاده و توپخانه بفرماندهی تیمسار سرتیپ عسگری فرمانده توپخانه سپاه یك مرکز مواضع مورد بحث را به‌آتش بسته و در مدت پنج دقیقه آنچنان باران گلوله حقیقی تپه های‌میدان را زیرو رو کرده بود . در اینوقت پیاده نظام با همکاری تانك و ارابه جنگی که در چهار طرف میدان موضع گرفته بودند و در زیر پوشالها استتارکرده بودند ناگهان برای تصرف میدان به حرکت در آمده بودند و در این وقت یك صحنه جنك حقیقی در گیر شده بود که بسیار جالب و تماشائی بود البته قرار بود بعد از تصرف پیاده نظام گردان چتر باز فرود آیند و ۶ ارتفاعات مورد نظر را تصرف کنند لیکن بعلت خرابی هوا و طوفان‌ایـن برنامه انجام نشد .

اظهار رضایت اعلیحضرتین

مقارن ساعت یازده مانور بپایان رسید و اعلیحضرت همایونی ومیهمان عالیقدرشان اعلیحضرت ملك حسین که در این مانور جالب اظهار رضایت کرده بودند فرمانده مانور را مورد تفقد قرار دادند .

دراینوقت اعلیحضرتین‌ووالاحضرت شاهپور غلامرضا با هلیکوپتر بطرف شهر پرواز کردند .

کمیته اقتصادی سنتو بکار خود پایان داد

مذاکرات کمیته پیرامون توریسم، بازار مشترك، تکمیل راهها، بهره‌برداری از منابع زیرزمینی وتربیت کارگر بوده‌است

هشتمین دوره کمیته‌اقتصادی‌سازمان پیمان مرکزی امروز بکار خود پایان داد و اعلامیه نهائی را منتشر کرد . قبل از انتشار اعلامیه نهائی آخرین اطلاعیه کمیته بشرح زیر در اختیار نمایندگان مطبوعات گذارده شد :

مذاکرات ششمین جلسه کمیته اقتصاد ی‌سازمان پیمان مرکزی که بعد از ظهر روز گذشته در باشگاه افسران تشکیل شد ، در اطراف‌مسائل مهم تربیت کارگر و امور مربوط به سازمانهای‌کارگری‌درکشور های‌ایران و پاکستان و ترکیه دور میزد .

کارشناسان امور کارگری‌به‌نمایندگی از طرف کشور های‌عضو پیمان‌مرکزی تاکنون دو بار ، اول در آنکارا وبعد در کراچی تشکیل جلسه‌دادند و در باره امور مربوط بکارگران مذاکره‌و تبادل نظر بعمل آورده اند .

اکنون قرار است سومین جلسه این گروه در تهران تشکیل شود و هزینه تشکیل این جلسات را دولت امریکا عهده دار شده است . ممکن است در جلسه آینده کارشناسان‌امور کارگری علاوه بر نمایندگان دولتهای عضو نمایندگان کار فرمایان از سه کشور منطقه ای پیمان نیز شرکت داشته باشند .

کمیته اقتصادی امروز صبح از ساعت یازده در باشگاه‌افسران تشکیل شد و پس از گفتگو در پیرامـون اعلامیه نهائی آنرا باتفاق آراءتصویب کرد .

گزارش کمیته اقتصادی برای رسیدگی و تصویب بشورای وزیران سازمان پیمان مرکزی تسلیم خواهد شد .

جلسات هشتمین‌دوره شورای‌وزیران از روز هشتم اردی بهشت ماه‌امسال در تهران آغاز خواهد شد .

نتیجه مذاکرات

مذاکرات کمیته اقتصادی که طی سه روز و در جلسات صبح‌و عصـر انجام شد پیرامون مسائل مختلف از قبیل توریسم ، بازار های مشترك ، تکمیل راهها ، بهره برداری از منابع زیر زمینی و تربیت کارگر بوده و در این موارد تصمیماتی اتخاذ شده که طی گزارشی بشورای وزیران سنتو داده خواهد شد .

سفیراردن درتهران طی یك نطق رادیوئی‌گفت:

مسافرت ملك‌حسین نموداریست ازکمال برادری‌دوکشور

سفیراردن اظهارداشت که طی‌چند سال‌گذشته، ایران واردن هردو در معـرض توطئه‌ها ودسیسه‌های عناصر مخرب بوده‌اند لیکن براثر رهبری حکیمانه دو شاه شجاع پیروز گشته‌اند

بمناسبت سفراعلیحضرت ملك حسین پادشاه کشور اردن هاشمی بایران آقای سعدجمعه سفیر کبیر آن‌کشور درتهران دربرنامه عربی رادیو ایران نطقی ایراد کرد که دربرنامه های فارسی‌رادیو نیز بخش شد.

سفیر اردن درتهران طی نطق خود اظهار داشت: این مسافرت فـرخنده ملوکانه کـه از طرف اعلیحضرت ملك‌حسین پادشاه‌کشور اردن هاشمی بمنظور تجدید دیدار برادر خود اعلیحضرت محمد رضا شاه پهلوی شاهنشاه ایران انجـام میگردد درواقع بازدید مسافرت مسعود شاهانه ایست‌که در پائیز گذشته بکشواراردن هاشمی‌فرمودند این مسافرت‌تاریخی عظیم‌متضمن مفهوم ومعانی وآمال بزرگی بالاتر ازمسافرتهای رسمی‌ونظیرآن است زیرا هم‌آهنگی هدف ومبداء و وحدت فکر وعقیده دراین سرزمین مقدس ودر این‌بهار سبز وخرم که همه چیز شاداب ودرحال نشوونمو هست پس‌از یك سلسله عید های ملی ومذهبی دست‌بدست هم داده‌اند

این‌از شگفتی تصادفات نیست که‌درعرض مدت چندسال گذشته هردوکشور درمعرض توطئه هـاو دسیسه‌های عناصر مخرب قـرار گرفته‌اند ولی براثر رهبری‌حکیمانه وکفایت مدبرانه دوشاه شجاع که بفضل خداوندی آراسته بایـن صفات شده‌اند درمقابل تمام آن دسیسه‌ها وتوطئه‌ها پیروز گشته‌اند گوئی این‌نیزازعنایت‌ولطف خداوند است که دوپادشاه ودوسمبل‌ایران واردن رامتصف‌بصفات عالیه‌شجاعت ومردانگی وشهامت اصالتی فرموده است تاوظیفه خطیر وبزرگی راکه نیاکان ارجمند بعهده شان واگذار نموده‌اند انجام د ، واقدام‌تاریخی خـــود را بـه منظور حفظ وطن وملت خویش از لوث‌کفر و فساد بعمل آوردند و شعائر دین مبین اسلام دین‌محبت پایدار و رستگاری را در قلب مردم همچنان جایگزین نمایند .

این مسافرت تاریخی که ازطرف اولاد پیغمبر اکرم ودهبر دودمان بنی‌هاشم برای دیدار برادر خـود نواده شاهنشاهان عظیم‌الشان و حسروان بزرك انجام میگردد . نمودداری است از کمال برادری‌که دوتاج و تخت ودوملت را بارشته مقدس و بسیارمستحکمی‌بیکدیگر مربوط ساخته است ودر حقیقت تجدید عهد مقدسی است که دو پادشاه برچم آنرا در شرق وغرب جهان مستقر ساخته‌اند و برخود لازم‌دانسته‌اند که شعائر مقدس اسلامی را از گزند خرابکاران و توطئه مفسدین حفظ نمایند ملل اسلامی را تحت لوای مقدس‌اسلام درصف واحدی متشکل سازند و درمقابل هرگونه فساد وخرابکاری مقاومت ورزیده و سطح زندگی‌ملل اسلامی را بالابرده و مقام‌برجسته‌ای درمیان ملل مترقی جهان برای آنان تامین نمایند تااین‌ملل‌بتوانند دوشادوش کاروان تمدن گام بردارند ووظایف سودمندی برای کاهش بحران جهانی واستقرار صلح دائم انجام دهند .

اینجانب چنین فرصت‌گرانبهائی را مغتنم شمرده و عالی ترین‌درود ها و تمنیات خودرابه‌پیشگاه‌بندگان اعلیحضرت همایون شاهنشاهی و دولت‌شاهنشاهی و ملت‌شریف‌ایران بمناسبت دوستی پایدار و این‌مودت صمیمانه‌ئی که نسبت بمسافرت فرخنده ملوکانه ابراز داشته‌اند تقدیم میدارم . ازخداوند متعال مسئلت می‌نمایم که دوپادشاه عالیقدر را مشمول عنایات والطاف خود قراردهدوموفقیت‌معظم‌لهما را درراه هدایت ورهبری ملتین خود روز افزون فرماید .

جشن پایان دوره مقدماتی افسران دانشگاه نظامی

بعد از ظهر دیروز بمناسبت پایان دوره مقدماتی افسران دانشگاه نظامی مراسمی در پادگان سلطنت‌آباد برگزار گردید که در آن جمعی از امراء و افسران ارشد ارتش شرکت داشتند .

دراین عکس تیمسار سپهبد دکتر آریانا فرمانده نیروی زمینی گواهی‌نامه یکی‌از افسران را اهدا می نماید .

قهرمانان بوکس کشور مشغول تمرین شدند

همانطور که قبلا اطلاع دادیم فدراسیون بوکس کشور در نظر دارد که از یکی از تیمهای بوکس کشور های نزدیك دعوتی بعمل‌آورد تابرای انجام مسابقه بتهران بیایند امروزآقای مدیرامانی دبیرفدراسیون بکس کشور بخبرنگا ما اظهار داشت تیم ملی بوکس ایران و بخصوص قهرمانان اول بوکس قهرمانی کشور که عبارت از زاخاریان - لطیفی مسافری - ندیمی علیمردانی -همتی محمود پور - ماطاوسیان - بره‌چران فتحیان پور میباشند مشغول‌تمرینات سنگین خود شده‌اند .

دبیر فدراسیون اضافه نمود هم اکنون آقای امیرعلائی رئیس‌فدراسیون بـوکس کشور در اروپـا بسر میبرد و دعوت تیم نوق‌الذکر تا ورود ایشان بتعویق خواهدافتاد استعفا از تیم انگلیس

امروز اطلاع حاصل شد «جونی هانس» یکی از بهترین بازیکنان تیم ملی فوتبال میباشد چند لحظه قبل از شروع مسابقه بین تیمهای‌انگلیس واسکاتلند از عضویت تیم ملی‌انگلیس استعفا کرد . استعفا این قهرمان محبوب در سرنوشت مسابقات جهانی و اروپائی انگلستان اثر مهمی دربر خواهد داشت .

صنف الوارفروش هیئت مدیره خودرا انتخاب کرد

دیروز صبح منتخبین صنف الوار فروش وابسته باطاق بازرگانی اطاق بازرگانی حضور یافتند و باحضور آقای مصطفوی فرماندار تهر اعضای هیئت مدیره خودرا بشرح ذیل انتخاب کردند .

آقایان حاج حسن مسکین رئیس - رضا افشار و فرهودی نوا رئیس - رستگار و معتضدی منشی .

هدیه رادیو ایران برادیو کابل

بقرار اطلاع آقای دکتر مقتدری کاردار سفارت ایران درافغانستان پنج‌حلقه نوار از آهنگهای گوناگون موسیقی ایرانی و چهار عدد صفحه موسیقی از خوانندگان ایرانی بعنوان ریاست مستقل مطبوعات افغانستان اهداء کرده است تابنام رادیو ایران در اختیار رادیو کابل گذاشته شود .

نتیجه مسابقات بسکتبال

پنجمین قسمت از مسابقات بسکتبال رسمی باشگاههای تهران روز دوشنبه پانزدهم فروردین ماه‌در استادیوم محمد رضا شاه پهلوی انجام ونتیجه زیر حاصل شد باشگاه آرارات باندر ۷۲به ٦٤ بنفع آرارات‌ضمنا آخرین قسمت از مسابقات بین باشگاه آرارات و تاج امروز ساعت هفت بعد از ظهر انجام میشود.

دونفرازمؤدیان مالیاتی بازداشت شدند

وامروز پس از پرداخت بدهی آزاد گردیدند

امروزخبرنگار ماکسب اطلاع‌کرد که‌وزارت دارائی نسبت بمودیانیکه ازتسهیلات جدید مالیاتی استفاده نکنند ومخصوصا درمورد پرونده‌ـ های مهم مالیاتی‌طبق‌مقررات‌اجرائی قانونی مالیات بردرآمد رفتارخواهد کرد.

طبق گزارش خبرنگار ما دیروز اقدام به‌بازداشت آقایان مهندس احمد افشار ومحمد افشار گردید مودیان مزبور که وراث مرحوم یمین لشکر میباشند که‌از بابت مالیات برارث مبلغ۹ر۳۰۰ر٤۸۸ر ۱ ریال بدهکاربودندطبق قانون‌اجرائی مالیات بردرآمد باآنها رفتار گردید.

بطوریکه خبرنگار ماکسب‌اطلاع نمود بدرخواست وراث مرحوم‌یمین لشکر امروز آقای زاهدی‌مدیرکل وزارت دارائی دربازداشتگاه حاضر شده وپس‌از سه‌ساعت رسیدگی و مذاکره ورثه مرحوم افشار حاضر بپرداخت مالیات برارث خود شدمو بلافاصله دستور آزادی آنهاصادر گردید. بقرار اطلاع دیگر آقای رجبعلی هوائی صراف معروف‌شیراز برای استفاده از پنجاه درصد بخشودگی جرایم مالیاتی خودپس از اطلاع ازرای کمیسیون تشخیص مالیات‌بلافاصله مالیات حقه‌خود را درروز ۲٦اسفند که‌روز تعطیل بود بدارائی شیراز پرداخت نمود.

پیروزی کشتی‌گیران دانشگاه

در تعطیلات نوروز بدعوت سازمان ورزشی دانشگاه شیراز تیم کشتی دانشگاه تهران مرکب از آقایان کاظمی - میر آفتاب - شاه بختی - چراغعلی -ملیکیان -رضوانیان -توکل -نصیری بشیراز مسافرت‌نمودند.

سرپرستی این هیئت با آقای دکتر کنی بودو آقای محمد اسفندیاری بسمت سرپرست‌تیم کشتی و آقایان توشی وصادقیان بسمت داور بهمراه این تیم بودند.

قهرمانان کشتی دانشگاه تهران موفق شدند شش بر دو پیروزی کسب نمایند.

بدینوسیله باطلاع بستگان و دوستان محترم میرساند بمناسبت تصادف پنجشنبه هیجدهم فروردین با شب هفت مرحوم **سید عباس موثقی** مجلس تذکری از ساعت چهار الی شش بعد از ظهر در مقبره خانوادگی واقع در باغچه علیجان حضرت عبدالعظیم علیه‌السلام بر گزار خواهد شد .

آ-۱۱۱۹ **خانواده های موثقی -طباطبائی دیبا**

بمناسبت سال فقدان پدر شادروانم مرحوم**علی آقا توکلی یزدی** از اقوام و دوستان استدعا دارم عصر پنجشنبه هیجدهم فروردین بر سر مزار آنمرحوم واقع در رواق مطهر امامزاده صالح تجریش با خواندن فاتحه روح آن فقید را شاد فرمایند .

اکبر توکلی یزدی

آگهی های تسلیت

در گذشت ناگهانی شادروان **علیقلی عضدی دیلمی** بزرك خاندان و رئیس عشایر دیلمان را ببازماندگان آنمرحوم خصوصا به بانو هما عضدی دیلمی همسر وفرزندان برومند آنمرحوم آقایان شاپور و نادر عضدی دیلمی تسلیت میگوئیم

نصرت‌اله نابت -سرهنك جواد دیلمی - رحمت‌اله اسپهبد -حسن دیلمی - روح‌اله عضدی دیلمی

فوت نابهنگام آقای دکتر موسی نعیمی را به عموم بازماندگانشان تسلیت میگویم **دکتر علی نصیری**

با کمال تاسف در گذشت نابهنگام شادروان حسین طیاری را بعموم بازماندگان آنمرحوم بخصوص به آقای‌رضا طیاری و محمد ساحلی تسلیت عرض نموده و بقاء عمر آن خانواده محترم را از درگاه خداوند متعال خواهانیم

آ-۱۱۰۱ **سید حسین‌فاضلی‌وبانو**

جناب آقای مرتضی رحیم زاده خونی

کارمندان کارخانه استیل با یکدنیا تاثر مصیبت وارده را به آنجناب تسلیت عرض نموده بقاء بازماندگان را از خداوند متعال خواهانند **رضا کرملو**

کادر نمایندگی تیپ ٦ بانهایت تاسف مصیبت وارده را بفرماندهی محبوب خود تیمسار سرتیپ سمهراب پور تسلیت عرض نموده سلامتی و بقاء عمر خاندان گرامی را آرزو دارد

آ-۱۱۳۳ **سروان فرسنداج**

اتحادیه فلز تراشهای‌تهران از طرف عموم افرادوابسته با نهایت تاسف در گذشت همشیره مکرمه جناب آقای‌قبادیان نایب رئیس شورایعالی اصناف را تسلیت میگوید .

آ-۱۱۳۵ **هیئت مدیره اتحادیه فلز تراشهای تهران**

دوستان ایران جوان با کمال تاسف مصیبت وارده را بخاندان محترم **نظام و شریف امامی** مخصوصا بجنابان‌آقایان دکتر احمد نظام و دکتر محمد محسن شریف امامی و مهندس جعفر شریف امامی و دکتر محمد مهدی شریف امامی تسلیت می گویند **هیئت مدیره ،ایران جوان**

دوستان دوره دبیرستانی شرف مراتب تاثر وتالم زایدالوصف خود را نسبت بفوت جانگداز نور چشم عزیز ببرادر ارجمند تحصیلی جناب آقای سرهنك عبدالله وثیق تسلیت عرض نموده و از خداوند متعال صبر جمیل برای آن پدر بزرگوار خواهانند .

از طرف دوستان دوره دبیرستانی شرف محمدحسین رستگار رازی آ-۱۱۹۱

کمك ایران برای حفظ آثارتاریخی مصر

وزارت دربار از یونسکو خواسته است که برای نگاهداری آثار تاریخی اصفهان همکاری نماید.

یکه قبلا اطلاع دادیم‌والاحضرت شاهدخت شمس پهلوی برای نجات آثار تاریخی مصر پیشقدم شده‌اند. امروز آقای شفا سخنگوی دربار شاهنشاهی اطلاعاتی باین شرح در اختیار خبرنگار ما گذارد :

بطوریکه میدانید ساختمان سد بزرك اسوان در جنوب مصر در دیماه گذشته آغاز شد و از همان هنگام این مسئله مورد توجه بین‌المللی قرار گرفت که بر اثر ایجاد سد آسوان دریاچه بزرگی بوجود خواهد آمد و آب رودخانه نیل در ظرف پنجسال آینده بتدریج در مساحتی قریب سیصد کیلومتر در خاك مصر و قریب صد و هشتاد کیلومتر در خاك سودان بالا خواهد آمد و بدین ترتیب قسمت وسیعی از وادی تاریخی و معروف « نوبه » را که یکی از مهمترین مراکزآثار تاریخی مکشوف و غیر مکشوف‌مصر قدیم و شامل معابد و مقابر و کتیبه ها و ابنیه باستانی بسیار مهم است‌و آثار فراوانی از تمدن ایران‌ویونان و روم و بیزانس و عرب نیز در آن وجود دارد آب فرا خواهد گرفت .

از همان وقت سازمان بین المللی یونسکو که قسمت فرهنگی و مدنی سازمان ملل متحد بشمار میرود برای نجات این آثار تاریخی دست بکار شد و در نظر گرفت پیش از آنکه این آثار در زیر آب نابود شوند از دولتها و موسسات خیریه و تمام علاقمندان حفظ آثار باستانی در سراسر جهان تقاضا کند که‌یك سازمان بزرك بین المللی بدین‌منظور بوجود آورند که به وسائل مختلف از قبیل جمع آوری اعانات وشرکت در کاوشها و اجرای طرح بیسابقه و عظیم انتقال دسته جمعی این آثار به نقاط دیگری از خاك جمهوری متحده عربی شرکت کنند.

طبق این طرح در نظر است از یکطرف گرداگرد قسمتی از معابد دیوار های مرتفع بشکل کمربند کشیده شود که از نفوذ آب بداخله آنها جلوگیری شود و از طرف دیگر قسمتی از ابنیه و آثاریکجا از زمین کنده شده و بجای دیگر انتقال یابند.خودیونسکو ۲۶٫۰۰۰، دلار از بودجه خویش را بدین کار اختصاص داده ولی انجام این‌طرح مستلزم میلیونها دلار مخارج است که میباید از طرف موسسات مختلف بین المللی تامین گردد و در عین حال یك‌سازمان‌بزرك‌جهانی‌سرپرستی و اداره این فعالیت را که تاکنون درین رشته با چنین اهمیتی درجهان سابقه نداشته است عهده‌دار گردد.

برای تامین این منظور یونسکو در نظر گرفت بتاسیس یك کمیته عالی بین المللی افتخاری‌تحت‌ریاست اعلیحضرت پادشاه سوئد با شرکت اعضای خاندانهای سلطنتی ده کشور و دبیر کل سازمان ملل متحد وچند تن از روسای جمهور اقدام کند.

گزارش طرح یونسکو برای‌حفظ و حراست آثار باستانی وادی نوبه در بهمن ماه گذشته توسط وزارت دربار شاهنشاهی بشرفعرض ملوکانه رسیدوشاهنشاه‌باابراز کمال‌علاقمندی بشرکت ایران در این امر بزرك فرمودند والاحضرت شمس پهلوی دعوت‌مدیر کل یونسکو را برای شرکت در کمیته افتخاری قبول فرمایند تابدین ترتیب‌ایران که‌خودیکی‌ازبزرگترین کشور های دارنده آثار گرانبهای تاریخی وباستانی درجهان است‌سهم موثری‌درانجام‌این‌وظیفه‌ای که‌مربوط بتمام عالم بشریت است داشته باشد.

از طرف وزارت دربار شاهنشاهی با سازمان بین المللی یونسکو تماس گرفته شده است که در آینده در مورد کمك‌بادولت ایران‌درنگاهداری آثار تاریخی کرانبهای اصفهان و تخت جمشید و غیره نیز که میراث تمدن بشری است همکاری و توجه کامل نمایند.

پرونده خون
باجلب رضایت شاکیان مختومه شد

امروز برسر فروش خون بین‌دو نفر باسامی رضاوحسن بامتصدی یك آزمایشگاه واقع‌در بخش سه‌اختلافی روی دادکه درناحیه هفت‌وادسرا مورد رسیدگی قرار گرفت .

این‌دونفر برای فروش خون بآزمایشگاه مراجعه کردندو پس‌ازتحویل مقداری خون خودهر یك‌مبلغ‌سیصدریال‌دریافت کردند ولی‌چون بیشتر ازحدمقرر‌ازآنها خون‌گرفته شده‌بود تقاضای‌مبلغ‌بیشتری نمودند ودر نتیجه بروز اختلاف کار بکلانتری سه‌وازآنجا بناحیه دادسرا کشید .

از طرف دادسرا پزشك متصدی آزمایشگاه احضار شدو سرانجام با تکلیف سازشی که‌بطرفین گردید نیز پزشك مزبور بادادن مبلغی رضایت رضاوحسن راجلب‌کردوپرونده مختومه اعلام‌گردید .

در ۲۴ ساعت گذشته :

۱۲ نفردراثرحوادث مختلف مجروح‌شدند

در ۲۴ساعت گذشته هفت نفر باسامی علی دارابی فرزند حسین ـ توران خیرآبادی فرزند عباسعلی ـ عباس شهبازی فرزند حسن ـ حسن توحیدی فرزند عابدین ـ حسن‌اسماعیلی ـ سعید تقی آقا محمدی فرزند یدالله و جلیل دهشیری فرزند اسماعیل در اثر حوادث رانندگی در تهران‌و حومه و سه نفر باسامی نجمیه نظام خانی ـ جمیله محمدی ـ امیر تحتانی در اثر رسوختگی و دو نفربنام محمود فراهانی فرزند جعفر و عباس رسمی فرزند محمد در نتیجه ماندن زیر آوار مجروح شدند .

حوادث و وقایع

قاتل پاسبان بدار آویخته میشود
علی انتظاری درخیابان اسلامبول مزاحم زنی شده وپاسبانی را باگزن‌کفاشی بقتل رسانده ودونفر دیگررا مجروح‌کرده بود

امروز خبرنگار ماکسب اطلاع‌کرد که ظرف‌چندروز آینده رای‌دادگاه‌جنائی درباره کفاشی بنام‌علی انتظاری ۲۷ ساله بمرحله‌اجرادرخواهد آمدونامبرده که‌باتهام قتل پاسبانی محکوم‌باعدام شده بودبدار آویخته خواهدشد جریان واقعه که‌منجربمحکومیت متهم دردادگاه شده ازاینقرار بود :

نزاع درخیابان اسلامبول

ساعت ده‌شب‌سی‌ام اردیبهشت‌ماه سال گذشته هنگامیکه علی‌انتظاری در خیابان‌اسلامبول مشغول قدم‌زدن بود مزاحمت‌زنی‌را فراهم‌کردوبا شوهر زن مزبور که بوی اعتراض کرده بود گلاویزشد که‌پاسبان محمود کهن‌دانی برای جلب وی بکلانتری جلوآمد ولی علی‌باگزن کفاشی که‌درجیب خودداشت پاسبان رامجروح‌کردو پابفرار گذاشت وهنگامیکه مامورین ومردم ویرا در خیابان تعقیب میکردند استوار جعفر کهن‌دانی وسربازوظیفه ای‌بنام مهدی زنده‌پوررا که‌درصدد‌دستگیری وی‌بودند باگزن مجروح‌نمودولی‌سرانجام‌دستگیر شد. مجروحین ببیمارستان منتقل‌شدند وپاسبان‌محمودکهندانی درنتیجه شدت جراحات وارده فوت شدودونفر دیگر پس‌از مدتی‌درمان بهبودی یافتند .

علی‌انتظاری درشعبه اول دادگاه جنائی محاکمه شد و باعدام محکوم گردید .

محکوم‌ازرای صادره تقاضای فرجام نمود ولی‌دیوانعالی کشور تقاضای‌او رارد کرده رای صادره راابرام‌نمود.

علی انتظاری

این دختر جوان
مرد دوزنه رابرسه‌خواستگار مجرد خود ترجیح داد!

دیروز بین ۳جوان باسامی‌محمد صفر وداریوش بخاطر دختری که هرسه نفراورا دوست میداشتند نزاعی روی‌داد و کار آنها بدادسرا کشید اما در آنجا چون‌متوجه‌شدند دختر مورد بحث‌بامرد دوزنه‌ای ازدواج کرده‌است . از شکایت خود صرف نظر نمودند

عصر دیروز محمد و صفر در یك بنگاه معاملات املاك نشسته بودند محمد از صفر گله کردکه چرا از صدیقه خواستگاری کرده است زیرا وی میخواسته باصدیقه ازدواج کند. صفر درجواب‌اوگفت اگر من ازاو خواستگاری نکرده بودم داریوش بااو ازدواج میکرد. اما محمد حرف صمدرا قبول‌نداشت لذا بااستفاده از تلفن بنگاه بخانه داریوش تلفن کردند واو به‌بنگاه آمد داریوش در جواب‌هردوی‌آنها گفت که چون صدیقه‌دخترتحصیل کرده‌ایست واونیزازصفر و محمد برازنده تروباسوادتراست صدیقه اورا انتخاب کرده‌است . گفتگوی آنها طول کشیدوبالاخره‌بایکدیگر گلاویز شدند که متصدی بنگاه و پاسبان محل آنهارا بکلانتری بردند و صبح امروز بدادسرا اعزام شدند و چون ادعاهائی علیه هم داشتند و حضور صدیقه لازم بود از طرف دادسرا بدنبال صدیقه فرستادند .ولی معلوم شدکه اودو روز قبل بامردی که زن دیگری دارد ازدواج کرده و امشب‌عروسی آنهااست و بهمین علت از حضور دردادسرا عذر خواسته است !

چون محمد و صفر وداریوش متوجه این جریان شدند باهم‌آشتی کردند و پرونده آنها بسته شد.

خفگی درآب

دیروز امیر امین آبادی ۵ساله در حوض آب خانه واقع در سه‌راه دلکشا افتاد وخفه شد

سارقین حتی‌نمك آشپزخانه راهم بسرقت بردند

امروز خبرنگار ماکسب اطلاع کرد که دستبردی بمنزل آقای دکتر رضوی درشمیران زده‌شده و سارقین با استفاده ازخالی بودن خانه با شکستن شیشه هاوارد اطاقها شده و مقدار زیادی اسباب و اثاثیه‌ازقبیل رادیو و قالیچه وجواهر راسرقت کرده‌اند.

نکته‌ای که‌در این سرقت بچشم میخورد این‌بود که سارقین حتی از قوطی‌نمك آشپزخانه نیز صرفنظر نکرده و آنرا نیزباخود برده‌اند.

جریان سرقت از طرف صاحبخانه بکلانتری شمیران و آگاهی‌اطلاع داده‌شده ومامورین درصدد دستگیری سارقین میباشند.

نقشه پلیدی‌که به نتیجه نرسید
این دو مسافر ببهانه تماشای ایستگاه راه‌آهن میخواستند دختری را بخانه‌ای بدنام بکشانند ولی ...

عصر دیروز دونفر جوان باسامی علی وحسین زن ۱۷ساله‌ای بنام فاطمه رافریب داده موقعیکه می‌خواستند اورا به‌یکی از خانه‌های بدنام بخش بیست ببرند باپاسبان پاسگاه مواجه شدند وبابفرار گذاشتند اماپاسبان آنهارا تعقیب کرده‌دستگیرنمود.صبح امروز این دونفربه‌دادسرای‌ناحیه ٤ اعزام‌شدند

تماشای ایستگاه

فاطمه میگفت من درمیدان ۲۴ اسفند سوار اتومبیلی شدم تابخانه یکی از اقوام خود بروم. دربین راه دوجوان سوار اتومبیل شدند وبه راننده گفتند که‌آنهارا به‌راه آهن برساند. این دونفر دربین راه به ترکی بارانند صحبت کرده وسپس ازمن خواستند تارانند تاکسی‌آنها رابه مقصد برساند زیرا قطارزنجان حرکت خواهد کرد. من قبول‌کردم آنها مرابه خیابانی آوردند وبه‌بهانه تماشای ایستگاه راه‌آهن گفتنداز اتومبیل پیاده شوم ولی وقتی می خواستند مراوارد خانه‌ای کنند پاسبان رسید وآنها فرار کردنداما پاسبان چندقدم دورتر آنان را دستگیر کرد.

بازپرس ناحیه‌دادسرا پس‌ازتحقیقات لازم درباره این دونفر قرار صادر کرد تاچنانچه قادربه‌سپردن آن تحویل مقامات قضائی گردید.

شکستگی جمجمه

دیروز دو نفر باسامی محمد هاشم فرزند اسداله و محمدفرزند عباسقلی براثر شکستگی جمجمه در بیمارستان سینا در گذشته و جنازه آنها برای معاینه به اداره پزشکی قانونی منتقل گردید .

دوبچه سرراهی

دیروز طفل نوزاد پسری از کلانتری ۲۳ و طفل نوزاد دختری از کلانتری شهرری‌به‌شیرخوارگاه تحویل داده‌شد . این‌دونوزادسرراه گذاشته شده‌بودند .

مردی که چهارزن دارد!
رجب مدعیست چون میتواند عدالت را بین زنهای خود اجرا کند مانعی درتعدد زوجات او نیست

امروز درباره مردی بنام رجب که‌زنی رااغفال کرده بعقد خود در- آورده بود ازطرف بازپرس قرار لازم صادر شد.

بموجب اظهارات ملوك زن ۱۶ ساله‌ای که بدادسرا شکایت کرده است رجب یکماه‌قبل‌ازاوخواستگاری کرد وباو قول داد که دارای همسر نمی‌باشد ودرعقدنامه‌نیز این‌موضوع ذکر شد ورجب تعهد کرد که همسر دیگری اختیار نکند. از زندگی مشترك آنها بیش‌از چندروز نگذشته که ملوك متوجه شدرجب دارای یك‌زن عقدی ویك‌زن‌صیغه‌ای است وبعلاوه میخواهد یك زن‌بیوه دیگررا نیز بعقد خود درآورد.

عدالت رااجرا میکنم

رجب دربازپرسی میگفت چون شرع‌تعدد زوجات رامجاز دانسته‌و من‌هم بحدکافی درآمددارم چندزن گرفته‌ام وعدالت راهم در باره‌آنها اجرا میکنم وبعلاوه قبلا هم تعهدی نکردم که‌زن دیگری به‌جز ملوك نگیرم وموقع‌عقد ملوك‌پدراو مرابه محضر برد ومحضردارمن گفت پای قباله راانگشت بزن من هم دستور اورا اجراء کردم وچون‌سواد ندارم از شرایط عقدنامه مردر- نیاوردم وحالا ملوك مدعی شده من تعهدکرده‌ام زن دیگری نگیرم.

اصابت‌گلوله
گلوله تفنك اساطور موقع پرکردن ببرادرش سرکیس خورد

صبح امروز هنگامیکه آساطور اوقانجانیان در خانه خود واقع در خیابان خواجه نظام الملك مشغول پر کردن تفنك شکاری بودناگهان تیری از دهانه آن خارج شد و ببرادرش سرکیس اصابت کرد.

سرکیس که ازناحیه شکم‌بسختی مجروح شده بود ببیمارستان سینا منتقل شد و آساطور توسط‌مامورین کلانتری ۲۵ دستگیر وبا پرونده تحویل مقامات قضائی گردید.

در شهرستانها

نزاع کشاورزان

اهر خبرنگار اطلاعات‌خبرمیدهدو روز قبل‌درقریه «ساری‌قشلاق» ازتوابع اهر بین عده‌ای ازکشاورزان برسر کشت دریك‌قطعه‌زمین نزاع شدیدی رویداد وطرفین باچوب وچماق بجان هم‌افتادند دراین‌نزاع یکی‌از کشاورزان بنام عباسعلی‌براثر شدت‌ضربات‌وارده بقتل رسیدو عده‌ای مجروح‌شدند .این نزاع بادخالت مامورین‌ژاندارمری خاتمه یافت و بادفن جنازه مقتول مسببین اصلی نزاع نیز بازداشت گردیدند .

کشف جنازه

اهر گزارش خبرنگار اطلاعات حاکیست روزگذشته جنازه شخصی‌بنام محمود بابائی یکی‌از آموزگاران اداره فرهنك شهرستان اهرکه‌در دبستان مرزودی منطقه«کلیبر» واقع‌درچندکیلو متری این شهرستان انجام وظیفه میکرد واز چندی پیش مفقود الاثر گردیده بودبوسیله‌مامورین ژاندارمری درصحرا کشف شد . باکشف جنازه محمود بابائی اینك مقامات قضائی شهرستان اهر برای کشف علت مرك وی‌مشغول انجام‌تحقیقات محلی‌میباشند

ده کیوسك جدید پست تاآخر فروردین افتتاح میشود

همانطوریکه قبلا اطلاع دادیم بزودی ده کیوسك جدید پست و تلگراف و تلفن در نقاط مختلف شهر افتتاح‌این کیوسکها موکول به آماده شدن دستگاههای تلفن خودکار بود و درحال حاضر شرکت تلفن از این تلفنها در اختیار ندارد قرار شد کیوسکها موقتا با نصب تلفنهای معمولی افتتاح گردند و تلفنهای عمومی پس‌از وارد شدن آنها بکار انداخته شوند .

گفته میشود این کیوسکها تا اواخر فروردین ماه شروع بکار درباره اقدامات اقتصادی سنتوخواهند کرد .

معاون اقتصاد پاکستان گفت :
روابط بازرگانی ایران‌وپاکستان‌توسعه‌میابد

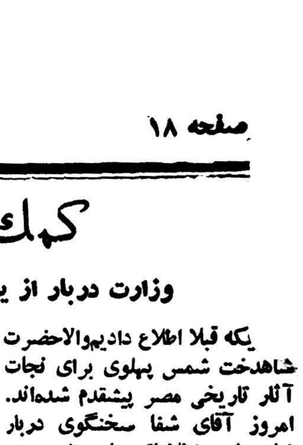

معاون وزارت امور اقتصادی پاکستان آقای سبحانی طی یك کنفرانس مطبوعاتی دیروز اظهار داشت که طی چهار سال گذشته تجارت ایران و پاکستان ۶۰درصد افزایش یافته است .

آقای سبحانی که بریاست‌هیئت اقتصادی پاکستان در کمیته‌اقتصادی پیمان سنتو بایران آمده‌است‌اظهار داشت که در طی اولین برنامه پنج ساله پاکستان نود در صد هدفها از نقطه نظر مالی و ۸۵ در صد از نقطه نظر فنی اجرا شده‌است .

در باره توسعهٔ تجارت بین ایران و پاکستان معاون وزارت اقتصاد پاکستان گفت نظر باینکه هر دو کشور در حال ترقی هستند روابط بازرگانی بین ایران و پاکستان‌نیز رو به افزایش میباشد و هر دو کشور باید برای بهبود بازرگانی از صادرات حمایت نمایند .

در بوجود آوردن یك بازار منطقه‌ای و راه ها و خطوط راه آهن وارتباط خود کار بین کشور های عضو ، آقای سبحانی اظهار داشت که این اقدامات در وضع اقتصادی سه کشور ایران و پاکستان و ترکیه اثر بسیار نیکوئی دارد .

در خاتمه آقای سبحانی امضای قرارداد اقامت و بازرگانی وترانزیت بین ایران و پاکستان و همچنین قرار داد هوا نوردی را نشانه توسعه روابط بازرگانی‌بین دو کشورخواند.

صبح امروز
معاون داك هامرشولد بتهران آمد
آقای ایوان اسمیس ازکشورهای عضو سازمان ملل دیدن مینماید

ساعت شش و چهل و پنج دقیقه صبح‌امروز آقای (جرج ایوان‌اسمیس) معاون دبیرکل سازمان ملل متحدو رئیس اداره کل روابط خارجی و اطلاعات سازمان ملل با هواپیما بتهران وارد شد .

معاون دبیرکل سازمان ملل که از بیروت بتهران آمده است اکنون از کلیه کشور هائی که عضو سازمان ملل متحد میباشند دیدن مینماید.

خبرنگار ما هنگام ورود آقای (ایوان اسمیس) در فرودگاه مهرآباد مصاحبه‌ای با معاون دبیر کل‌سازمان ملل انجام داد طی این مصاحبه‌آقای ایوان اسمیس اظهار داشت من‌برای اولین بار اکنون از تمام کشورهائی که عضو سازمان ملل میباشند و سازمان درآنها نمایندگی دارد دیدن مینمایم . این بازدید که طبق دستور جدید گردد .

آقای (داك هامرشولد) دبیرکل‌سازمان ملل انجام میگیرد برای رسیدگی بوضع نمایندگی های سازمان ملل‌در این کشور ها است .

در باره وظیفه سازمان ملل معاون و دوست نزدیك (داك هامر شولد) گفت سازمان ملل اکنون بزرگترین حافظ صلح در جهان میباشد ووظیفه کلیه ملل جهان تقویت این سازمان است خوشبختانه پس از جنگ‌جهانی دوم‌ملل باهمیت همکاری بین المللی پی برده‌اند و سازمان ملل میکوشد ـ همکاری را دامنه دار نماید .

معاون دبیرکل سازمان ملل در طی دو روز اقامت تهران میهمان آقای سنان کرله رئیس اداره اطلاعات سازمان ملل در تهران میباشد و قرار است فردا شب عازم دهلی مینمایم . این بازدید که طبق دستور جدید گردد .

تابلوهائیکه اسامی خارجی دارند تغییر میکنند
صاحبان مغازه‌ها، سینماها، هتلها ورستورانها باید بجای اسامی خارجی نامهای ایرانی اختیار کنند
امروز کمیسیونی درشهرداری تابلوهای شهررا بررسی کرد ودراین کمیسیون ازیك تابلو بنام (چلوکبابی ویکتورهوگو) بحث شد.

فرامین انتصاب

بقیه از صفحه‌اول

مدیریت کل دخانیات، مدیریت کل درآمدهای غیرمستقیم ومدیریت کل وزارت دارائی،معاونت وزارت‌دارائی کفالت دارائی راطی کرد وسپس درکابینه‌های مختلف‌چندبار بوزارت دارائی، تجارت ،بازرگانی و پیشه‌و هنر ،اقتصاد ملی ،دادگستری منصوب گردید.

ازمشاغل دیگر آقای سناتور گلشائیان شهرداری‌تهران ،استان- داری استانهای خراسان وفارس و آذربایجان رابایاد نام برد.

مراسم تحلیف آقای‌دکتر بیانی که‌فرمان انتصاب ایشان قبلاصادر گردیده بود بواسطه مسافرت‌ایشان وعدم حضور دراولین جلسه‌فوق‌العاده سال جدید درجلسه هیئت رئیسه‌روز دوشنبه گذشته بعمل آمدومراسم تحلیف آقایان دکتر سعید مالك‌و گلشائیان ساعت‌نه‌ونیم بامداد فردا درجلسه هیئت‌رئیسه سنابعمل‌خواهد آمد.

ورود

*آقای امیرحسین خزیمه علم نماینده مجلس از لندن

*آقای مهندس محسن فروغی‌از اروپا.

*آقای دکتر باقر عاملی معاون وزارت‌دادگستری از مشهد

خروج

* آقای حسن آهنچی برای‌ادامه تحصیلات به آمریکا .

*آقای دکتر غلامحسین مصاحب به‌بیروت

*آقای معین‌الدین نصرت‌مظفری باروپا

خانه‌سازمانی

امروز وزیر دارائی لایحه‌استخدام کشوری را بکلیه ادارات کل وزارت دارائی ابلاغ نمود تاروسای مربوطه پس‌از مطالعه نظریات خود را روز یکشنبه در شورای عالی وزارت دارائی مطرح سازند .

این لایحه چند سال است که مورد بررسی و مطالعه‌دولت‌میباشد واخیرا وزیردارائی آنرا ازشورای عالی معاونین وزارت‌خانه‌ها گرفته تابامطالعه مجدد و تکمیل آن به دولت تقدیم‌دارد .

وزیردارائی دراین مورد در شورای عالی وزارت دارائی نظرداد که باید برای کارمندان دولت (خانه سازمانی) تهیه کرد. وزیر دارائی کوشش دارد که دربودجه سال آینده دراین مورد اعتبار لازم تامین سازد ویاحداقل‌برای کارمندان دولت کرایه مسکن تامین کند

آنچه مسلم است در بودجه سال ۱۳۴۰درمورد مسکن اعتبار جدیدی وجود خواهد داشت . پیش بینی میشود که درلایحه‌استخدام‌کشوری موضوع «حق مسکن » شبیه‌«حق تاهل » و «حق‌اولاد »در نظرگرفته شود .اما هنوز این مطلب تائید نشده‌است .

امروز خبرنگار ماکسب اطلاع‌کرد که‌کلیهٔ تابلوهای مغازه‌ها وسینماهاو هتلها و رستورانها که‌اسامی خارجی دارند ، تغییر داده میشود وتابلوهائی که‌دارای‌نامهای خارجی‌هستند برداشته میشود .

بهمین منظور امروز کمیسیونی در دفتر آقای شیرخانی‌باحضور نمایندگان وزارت فرهنك ووزارت امور خارجه درشهرداری تشکیل گردید .

دراین کمیسیون تصمیم گرفته‌شد که‌شهرداری برای تغییر تابلوهائیکه دارای اسامی وعناوین خارجی‌هستند ، اقدام جدی بعمل‌آورد ودرمدت کوتاهی صاحبان تابلوهارا مجبورنمایند که‌این اسامی راعوض کنند .

دراین کمیسیون عناوین تابلوهای عجیب‌و غریبی که‌دراین‌شهروجود دارد بررسی گردیدو فهرستی از اینگونه تابلوها باعضای کمیسیون ارائه شد .

چلوکبابی ویکتورهوگو

یکی‌از تابلوهائیکه درکمیسیون مطرح شد تابلوئی است با عنوان (چلوکبابی ویکتورهوگو) که‌گویا در یکی‌از خیابانها نصب شده وتحت‌نام نویسنده بزرك‌فرانسوی چلوکبابی‌دایر کرده‌است !مامورین شهرداری این تابلورا برداشته‌اندولی ازاینگونه تابلو هادر این شهرفراوان است .

تصمیمات قبلی

چندسال پیش نیز چنین تصمیمی ازطرف دولت‌گرفته شدوبرای تغییر تابلوها اقداماتی هم‌بعمل‌آمد ولی‌این اقدامات ناتمام ماندو کلیه‌مغازه‌ها و صاحبان تابلوها دوباره بجای‌اسامی ایرانی ، نامهای خارجی اختیار کردند.

یك حقوقدان فرانسوی درتهران

امروز آقای ژان‌ولر استاد دانشکده حقوق پاریس و یکی از حقوقدانان برجسته فرانسه برای یك توقف سه روزه وارد تهران شد .

آقای ژان‌ولر در رشته اقتصاد سیاسی و روابط اقتصادی بین‌المللی تخصص دارد و امروز باآقای حسنعلی منصور وزیر بازرگانی ملاقات و گفتگو کرد .

آقای ژان ولر فردا برای گفتگو و تبادل نظر با اعضاء شورایعالی اقتصاد در جلسه شورایعالی اقتصاد شرکت خواهد کرد .

درنتیجه یك حادثه اتومبیل در بروجرد ـ ملایر

سه‌نفر کشته و٤ نفر مجروح شدند
اتومبیل سواری بادیواره پل تصادف‌کرد وقسمت جلو آن متلاشی شد

حوادث روز

تصادف اتومبیل

امروز معاینات زیر درادارهٔ پزشکی قانونی بعمل آمده‌است :

*باقر خرم ۳۵ساله‌براثر تصادف بااتومبیل بموجب‌اعلام بیمارستان‌سینا

*محمد هنری فرزند غلامرضا ۲۹ ساله براثر تصادف بااتومبیل درجاده شهریار .

*مجیدرستم زاده‌فرزند عبدالمناف ۳۲ساله بعلت سقوط‌ازچوب بست‌در نارمك

خفگی در حوض

امروز جنازه طفل دوساله‌ای‌بنام ناصر که بعلت خفگی‌آب‌درگذشته بود در پزشکی قانونی مورد معاینه قرار گرفت .

بروجرد خبرنگار اطلاعات گزارش میدهد قبل از ظهر دیروز اتومبیل سواری شماره ۱۳۶۰۳ برانندگی محمدشاعر که با داشتن ۷ نفر مسافر از بروجرد عازم ملایر بود هنگام عبور از روی پلی واقع در دوازده کیلومتری بروجرد بشدت‌با ـراه پل تصادف کرد و در نتیجه قسمت جلو اتومبیل متلاشی شددر این‌واقعه‌آقای‌غفاری کارمندداراه‌غله بروجرد و «ژیان» پسر سه ساله او و همچنین آقای توسلی کارمندداراه غله که جزو سر نشینان اتومبیل بودند براثر شدت جراحات وارده آنا جان سپردند و بقیه سرنشینان اتومبیل بسختی مجروح شدند .

مجروحین ـ سیله‌عده‌ای به‌بیمارستان بروجرد انتقال یافته و برای دفن جنازه مقتولین‌باحضور مقامات‌قانونی اقدام گردید .

دزد بدشانس!

دیروز مردی بنام‌علی‌جان با صدور قرار ازطرف بازپرس‌دادسرا زندانی شد. علی‌جان به‌اتهام‌سرقت دستگیر شده‌است.

وی دربازپرسی میگفت دیشب‌از خیابانی میگذشتم که ناگهان شخصی از اتومبیلش پیاده شد ودر خانه‌اش‌را بازکرد واتومبیل را به داخل آن‌برد وسپس بدون اینکه درخانه‌را ببندد وارد اطاق شد من‌از فرصت استفاده کرده واز دربازوارد خانه شدم وزیراتومبیل مخفی گردیدم وساعتی بعد مشغول کار شدم اما ازشانس بدمن در همه‌اطاق هاقفل بودلذا مقداری‌از لوازم‌معمولی رابرداشتم وازخانه خارج‌شدم که پاسبان پست محل بمن بدگمان‌شد ومرا بکلانتری آورد وبدادسرا فرستاد.

پیش‌بینی وضع هوا

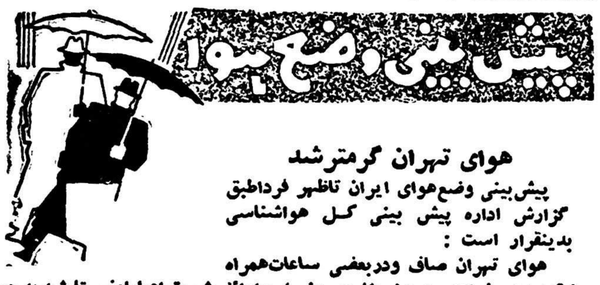

هوای تهران گرمترشد

پیش‌بینی وضع‌هوای ایران تاظهر فرداطبق گزارش اداره پیش بینی کل هواشناسی بدینقرار است :

هوای تهران صاف ودربعضی ساعات‌همراه بامقداری‌ابرخواهدبود وضمنا درروز ، اوائل شب‌توام‌بابادنسبتا شدید در سطح‌زمین پیش‌بینی میشود .

هوای سواحل دریای مازندران ابری توام‌بابارندگی پراکنده، نواحی‌شمالی خراسان وآذربایجان قسمتی ابرهمراه بارگبارهای پراکنده ، نواحی‌کردستان‌و کرمانشاه وهمدان کمی‌ابری که‌بتدریج قسمتی‌ابری خواهد شد .هوای‌نواحی فارس وبلوچستان وکرمان قسمتی ابری گاهی‌تمام‌ابری همراه بابارندگی‌های خفیف وهوای بقیه‌نقاط ایران صاف تاکمی ابری خواهد بودکه‌درشهرستانهای مرکزی وغربی وجنوب‌غربی درروز توام باگردوخاك خواهد بود .

حداکثر درجه‌حرارت هوای شهرتهران درروز گذشته ۲۳٫۵درجه (۵ره درجه گرمتراز‌روزقبل)وحداقل آن ۹درجه‌سانتیگراد بالای‌صفر بوده‌است .

گرمترین نقاط که‌ایستگاه هواشناسی دارند‌در۲۴ساعت گذشته بندرعباس باحداکثر۳۳درجه سانتیگراد وسردترین نقاط کرمانشاه باحداقل یك درجه سانتیگراد بالای‌صفر بوده است .

کشتی گیران راه‌آهنهای پاکستان وخوزستان مساوی‌شدند

خبرنگار ما از آبادان گزارش می دهد بعد از ظهر روز گذشته مسابقات کشتی جالبی بین تیم کشتی راه آهن پاکستان و کشتی گیران راه آهن خوزستان در محوطه دبیرستان رازی آبادان در هشت وزن انجام شد دراین مسابقات که آقایان حشمتی فرماندار آبادان ، تیمسار مجلسی فرمانده‌منطقه یکم نیروی دریائی ، تیمسار فرمند رئیس شهربانی و سایر روسای دوائر دولتی آبادان حضور داشتند نطق‌های جالبی ایراد شد و پیامهای دوستانه‌ای مبادله گردید و سپس کشتی گیران مسابقات مهیجی انجام دادند و نتایج بشرحزیر اعــلام شد . در وزن اول آقایان حسن شیخی از ایران با نیاز محمد از پاکستان نتیجه مساوی ـ در وزن دوم‌آقایان شعبان باباولادی از ایران با سراج‌الدین شفیع ازپاکستان برنده پاکستان ـ در وزن سوم آقایان پرویز سیروس پور از ایران با سید محمداختر از پاکستان برنده پاکستان در وزن چهارم آقایان امیر اهومی از ایران با لطیف‌از پاکستان برنده‌ایران در وزن پنجم‌آقایان سفری‌پور از ایران با محمد بشیر از پاکستان برنده پاکستان ـ در وزن ششم‌آقایان کاظمی نژاد از ایران با محمدحسین‌ازپاکستان برنده ایران ـدر وزن هفتم آقایان احمد وفادار از ایران با علیمحمد از پاکستان نتیجه مساوی ـ در وزن‌هشتم آقایان شهاب ایراندوست ا زایران با شفیق ازپاکستان برنده‌ایران درمجموع امتیازات کشتی گیران‌ایران‌وپاکستان در مسابقات آبادان مساوی شدند .

بقیه خبرهای فرهنگی و ورزشی

درسال آینده

یك دوره تخصصی عالی روزنامه نگاری در دانشگاه تشکیل میشود

بطوریکه اطلاع‌یافته‌ایم ازابتدای سال تحصیلی آینده یك کلاس عالی تخصصی روزنامه‌نگاری در دانشگاه تهران تشکیل میشود که دروس آن توسط آقای دکتر «موروین» رئیس دانشکده روزنامه نگاری تکزاس که‌یکی‌ازنویسندگان بنام وروزنامه‌نگاران برجسته‌امریکا است وهمچنین چندتن از استادان دانشگاه تهران تدریس خواهدشد.

کسانی میتوانند دراین کلاس شرکت نمایند که‌دوره‌های مقدماتی وتکمیلی وفوتوژورنالیسم دانشگاه تهران رادیده وگواهینامه‌های آنها را دردست داشته باشند.

دوره تحصیلی دراین کلاس‌یك سال تحصیلی وحضور در جلسات درس برای محصلین اجباری‌خواهد بود.

بورسهای دولت آلمان

بقرار اطلاع دولت آلمان‌دوبورس تحصیلی در اختیار دوشیزه پورمند و آقای منصور تقی زاده نجفی گذاشته است . این دو تن از کارمندان وزارت صنایع و معادن میباشند و بزودی‌در مرکزانستیتوی مطالعات زمین شناسی آلمان در شهرهانوربتحصیل و مطالعه‌خواهند پرداخت .

بنای ساختمانهای تهران سست است

بقیه از صفحه اول

بناهای پوشالی کهنه

کارشناس انگلیسی گفت : بنا های کهنه و قدیمی تهران‌بسیار پوشالی و خطرناك است و در این بناها که با خشت و آجر و تیرهای چوبی برپا شده‌اند و احیانا تیرهای آهنی هم در آنها بکار رفته است هیچگونه اصول‌فنی مراعات‌نگردیده است .

ساختمانهای لرزان جدید

کارشناس انگلیسی افزود : خطرناکتر از بناهای پوشالی کهنه، ساختمان های جدید تهران‌و بناهائی است که هم اکنون در این شهر در دست ساختمان میباشند . این بناها بهیچوجه پی های فنی ندارد و بایك تکان کوچك‌زمین بروی خاك‌خواهند خوابید .

کارشناس انگلیسی سپس گفت: اصولا تهران‌روی یك‌مدار زلزله‌خیز کرهٔ زمین قرار گرفته است وبرای اینکه بناهائی که درتهران بناخواهد شد بتواند تاب مقاومت در برابر زلزله را داشته باشد کافی است در پی ریزی آنها اصول ضدزلزله مراعات گردد. بناهائی را که‌میتوان در پاریس و لندن که هیچگاه‌زلزله اتفاق نمیافتد ساخت در تهران که روی یك مدار زلزله‌خیزقرار گرفته قابل ساختمان نمیباشد . اصولاخاك تهران نیز بسیار شنی است و این موضوع نیز اکثرا هنگام ساختمان در نظر گرفته نمیشود.

کارشناس معروف انگلیسی‌ضمن نامه‌ای این موضوع را به روزنامه تایمز لندن‌نوشته ونظریه‌خودراشرح داده است.

مرکز زلزله

آقای مهندس صانعی دراین باره چنین گفت :

سال گذشته دوتن از بزرگترین زلزله شناسان ژاپن‌بنام های(نائیتو) و (هاگی وارا) که مقام بین‌المللی هم دارند بایران آمدند و مدت‌دو ماه مهمان دانشگاه بودند این دو دانشمند پس‌از آماری که از نواحی شمال و غرب ایران برداشته و تحقیقاتی که از وزارت کشاورزی کردند نقشه‌ای تهیه نمودند که نقاط زلزله زده از سال ۱۹۲۵ تا ۱۹۵۷ وجهت آنرا نشان میداد این کارشناسان پس‌از این بررسیها باین نتیجه رسیدند که در جنوب شرقی بحر خزر که مرکزیت آن فیروز کوه است و در غرب که مرکزیت آن نهاوند و مهاباد میباشد مرکزی بنام «مبدء» که حدوث زلزله در آن بیش از نقاط دیگر است وجود دارد و تهران هم دراین ناحیه قرار گرفته است .

البته فراموش نشود که چون سلسله جبال البرز همان امتدادکوه های آلپ‌میباشدکه در دوران سوم چین خوردگی بوجود آمده‌است و هنوز سطح این چین خوردگی ها ثابت نشده‌است بدین جهت بعضی اوقات بر اثر ریزشی که در اعماق زمین انجام می‌گیرد زلزله حادث می‌گردد .

آقای مهندس صانعی در جواب این سئوال که آیا صحیح است که ساختمانهای تهران روی اسلوب‌فنی و ضد زلزله ساخته نشده‌اند گفت بله زیرا ساختمانهای قدیم که در تمام این مناطق موجود بوده ۹۵در صد از بین رفته و پنج درصد مانده و بقیه ساختمانهائی هم که شده اصلا سازندگان آن بفکر زلزله نبوده‌اند و اصول ضد زلزله را در آنها بکار نبرده‌اند و علت آنهم‌این است که در ایران مثل سایرممالك که دارای انستیتوی زلزله می‌باشند چنین مرکز تحقیقی وجود نداشته است ولی اکنون مدت یکسال‌است که انستیتوی تحقیقات ژئو فیزیکی در دانشگاه تهران تاسیس گردیده واز خصوصیات این موسسه ها اینست که دفتر چه هائی تهیه‌کرده و نقاط مختلف رادرجه بندی میکنند و مشخصات ساختمانهائی را که‌در آن نقاط میشود شرح می‌دهند که شهرداری هر شهر ماموراجرای‌آن می‌باشد و از بنای ساختمانی که مطابق اصول نباشد جلوگیری‌باید بکند و تهیه این دفتر چه‌وقت‌زیادی لازم دارد که امیدواریم در ایران زودتر تهیه شود .

دانشمندان ژاپنی

آقای دکتر هشترودی رئیس دانشکده علوم درباره اظهار نظر پاسوبح کارشناس انگلیسی اظهار داشت بعقیده اینجانب‌چون ساختمان های تهران روی حساب و اصول صحیح شهر سازی ساخته نشده‌بیم این‌خطرمیرود دکترهشترودی‌اضافه کرد هیئتی از دانشمندان ژاپونی که اکنون در شیراز هستندبزودی بتهران خواهند آمد و در این‌باره مطالعا تخود را شروع میکنند.

اقدام برای صدور احکام جدیدمهندسین

بقیه از صفحه اول

تکمیل لیست مشمولین این قانون می‌باشند مسئله تکمیل لیست و تشخیص واجد این شرایط‌مشکلی ایجاد کرده‌است زیرا این قانون شامل مشاغل زیادی میشودو این عده میتوانند هم رسمی بشوند وهم از افزایش حقوق کمك مهندسی استفاده کنند .

این مطلب موجب شده که‌برخلاف پیش بینی مشمولین قانون‌مهندسین زیاد باشند این قانون حتی شامل آندسته از کارمندانی که قبلااین مشاغل را داشته ولی اکنون بازنشسته شده‌اند هم میشود تمام وزارت‌خانه‌ها و بنگاهها بدلایل‌فوق دچار مشکل تکمیل لیست‌می‌باشند و بهمین علت پیش بینی میشودکه صدور احکام جدید مهندسین و کمك مهندسین بزودی انجام نپذیرد اما طبق قانون بهرصورت درسال جاری این اضافات باید پرداخت شود .

وزیر پست وتلگراف بمشهد رفت

ساعت ۹ر۵ صبح امروز آقای مهندس اشراقی وزیر پست وتلگراف و تلفن و آقای مهندس مشیری‌مدیر عامل شرکت تلفن با هواپیما عازم مشهد شدند تا در مراسم افتتاح تلفن خود کار مشهد شرکت کنند.

دبیر اول سفارت کبرای شاهنشاهی درلندن

آقای شمس‌الدین گلستانه بسمت دبیراول سفارتکبرای شاهنشاهی‌در لندن منصوب شد وبزودی به محل ماموریت خود عزیمت خواهد‌کرد.

آگهی مناقصه شماره ۲۴ر۳۹

راه‌آهن دولتی‌ایران‌چهارده‌هزار اصله‌تراورس چوبی حاضربه تحویل وموجود دربازار تهران یاایستگاههای طول خط شمال ازنوع بلوط یامرس ون‌ـنارون ـاوجاـملج‌باشد ازطریق‌مناقصه‌نقدا خریداری‌مینماید.

داوطلبانیکه مایل بشرکت درمناقصه باشند میتوانند همه‌روزه در ساعت اداری جهت اخذمشخصات وشرایط مربوطه باداره کارپردازی (امور مناقصه وپیمانها) مراجعه فرمایند شرکت کنندگان در مناقصه‌باید مبلغ صدی پنج‌بهای پیشنهاد را نقدا بعنوان سپرده به‌صندوق راه‌آهن دولتی ایران پرداخت ویامعادل همان مبلغ‌ضمانتنامه بانکی که‌حداقل دارای دوماه اعتبار باشد بضمیمه پیشنهاد خود ازاول وقت اداری روز سه‌شنبه ۳۰ر۱ر۳۹تاساعت ده صبح بصندوق پیشنهادات بیاندازند.

پیشنهادات درهمان روز باز وقرائت خواهدشد منتهی به‌پیشنهاد فاقــد سپرده یاپیشنهادیکه سپرده آن کمتراز میزان مبلغ‌فوق‌الذکر ویـــا مشروط ومبهم باشد ویابعدازموعد مقرر برسد ترتیب‌اثر داده نخواهد شد. حضورپیشنهاددهندگان درجلسه مناقصه آزاد وراه‌آهن دولتی در رد وقبول یك یاکلیه پیشنهادها مختار است سپرده برنده مناقصه در صورت عدول واستنکاف ازانجام معامله بدون هیچگونه تشریفات بنفع راه‌آهن دولتی ضبط خواهد گردید.

ضمنا مالیات بردرآمد وهزینه درج‌آگهی بعهده فروشنده میباشد.

راه‌آهن دولتی‌ایران آ-۱۰۹۸

امتحانات کلاس‌روزنامه‌نگاری دانشگاه تهران

امتحانات کلاس‌عکاسی روزنامه‌نگاری «فوتوژورنالیسم » دانشگاه تهران ساعت چهار بعد از ظهر روز شنبه بیستم فروردین در محل کلاس انجا مخواهد شد.

آگهی مناقصه خرید سیم جوشکاری

شرکت سهامی کارخانجات قندایران ۱۳ قلم سیم جوشکاری و دوقلم خمیر مخصوص آنرا از طریق مناقصه خریداری می‌نمایدشرایط و مشخصات مربوطه در اداره خرید خارجی شرکت واقع در خیابان شاهرضا مقابل خیابان فرصت موجود است و پیشنهادات تاآخروقت‌اداری روز ۲۱ر۳ر۱۳۳۹قبول ودرساعت ده صبح روز بعد باز ورسیدگی خواهدشد .

آ-۱۰۶۰ ۱-۲

لکوموتیوهای بخاری‌راه‌آهن بفروش‌میرسد

پیشنهادهائی برای خرید لکوموتیوهای بخاری براه‌آهن رسیده است

امروز یکی از مهندسین اداره که تعدادی از این لکوموتیو ها در جریه راه آهن بخبرنگار ما گفت برخی از خطوط راه آهن و ایستگاه که لکوموتیو های بخاری راه آهن‌ها بکار مشغول است و چون راندمان فروخته خواهد شد مقام مزبورافزودکار این قبیل لکو موتیو ها کمتراز نصف‌راندمان کار لکو موتیو های دیزل است لذا راه آهن دولتی در نظر دارد کلیه لکو موتیو های خود را بدیزل مبدل نماید اکنون درحدود سیصد دستگاه لکوموتیو بخاری در راه آهن موجود است .

اخیرا پیشنهادهائی‌براه‌آهن‌رسیده است که ضمن آن تقاضای خرید کلیه لکو موتیو های بخاری شده‌و هنوز مقامات راه آهن تصمیمی در این مورد اتخاذ نکرده اند .

یك مقام رسمی در راه آهن‌اظهار نظر کرد که بعلت صرفه قابل توجه لکو موتیو دیزل دیگر کارخانجات سازنده لکو متیو ماشین های‌بخاری نمیسازند و در اروپا وامریکا هم اکنون کلیه کارخانجات بدیزل تبدیل شده است .

رئیس‌مؤسسه ویروس‌شناسی پاریس بتهران می‌آید

امروز بنگاه پاستور اعلام داشت که پرفسور (پیرلپین) رئیس سرویس ویروس شناسی انستیتو پاستور پاریس در اواخر ماه جاری بنا بدعوت انستیتو پاستور تهران و دانشگاه تهران بتهران خواهد آمد .

پرفسور لپین در مدت اقامت خود در تهران چندین کنفرانس برای پزشکان ایرانی در دانشگاه تهران و بنگاه پاستور ایراد خواهدکرد .

تشکیل هیئت مشاوره اقتصادی دروزارت دارائی

طبق دستور آقای وزیر دارائی از این پس مسائل مالی و اقتصادی کشور که تماس باوظائف وزارت دارائی پیدا مینماید در هیئتی بنام‌هیئت مشاوره اقتصادی تحت مطالعه و بررسی قرار خواهد گرفت ـ این‌هیئت وابسته باداره کل برنامه ها و بررسیهای مالی بوده وریاست هیئت مشاوره با رئیس اداره مزبور میباشد . اعضای هیئت مشاوره مرکب از سه نفر میباشند که از بین ماموران ذیصلاحیت انتخاب و منصوب خواهند شد . چنانچه ضرورت حاصل نماید هیئت مزبور مجاز است در مسائل مورد مشورت با متخصصین اقتصادی تماس حاصل نماید و عقاید آنها را درباب امور مربوطه تحصیل و مورد مطالعه قرار دهد تشکیل‌این مرکز مطالعاتی اقتصادی بدون شك وزارت دارائی را با محافل و مراکز اقتصادی ـ بازرگانی بیشتر نزدیك ساخته و عقاید آنها را برای پیشرفت امور مالی کشور مورد توجه و مطالعه قرار خواهد داد . از این پس صاحب نظران اقتصادی میتوانند عقائد خودرا در باب مسائلی که جهت پیشرفت امور بازرگانی مملکت مفید میدانند و باوظیفه وزارت دارائی ارتباط پیدا مینماید مستقیما بعنوان وزیر دارائی و یا رئیس اداره کل برنامه ها و بررسیهای مالی وزارت دارائی ارسال دارند تا مورد بررسی و اقدام قرار گیرد .

۱۳۰ دانشجوی مدرسه هوائی فرانسه دیشب را در تهران بسر بردند

دیشب صدو سی تن از افسران دانشجوی مدرسه معروف هوانوردی فرانسه از قبرس در راه عزیمت به کراچی سایگون و ملبورن وارد تهران شدند .

در فرودگاه آقای سرهنگ گیو وابسته نظامی فرانسه و چند تن از افسران نیروی هوائی از دانشجویان مدرسه هوانوردی فرانسه استقبال کردند .

این عده همه ساله گردشی بدور دنیا می‌نمایند و امسال نیزبطور رسمی مدت سه روز از سی‌و یکم فروردین‌ماه‌میهمان‌نیروی‌هوائی ایران خواهند بود .

افسران دانشجوی مذکور دیشب رادر باشگاه افسران مانده و بامداد امروز عازم کراچی شدند .

آگهی باطلاع داوطلبان متفرقه ششم ابتدائی

بدینوسیله باطلاع‌داوطلبان متفرقه ششم ابتدائی میرساند که ثبت نام داوطلبان از تاریخ ۱۰ر۱ر۳۹ تا ۱۵ر۲ر۳۹ در نواحی ذیل که نشانی آنها درج میشود بعمل خواهد آمد

۱ـ اداره فرهنگ ناحیه یك حومه حشمتیه دبیرستان محمد رضاشاه

۲ـ اداره فرهنگ ناحیه ۲ حومه جوادیه خیابان ۱۰ متری اداره فرهنگ

۳ـ اداره فرهنگ ناحیه ۳ حومه یوسف آباد

۴ـ اداره فرهنگ ناحیه ورامین ورامین

۵ـ اداره فرهنگ ناحیه لاریجان لاریجان

داوطلبان میتوانند بادر دست داشتن مدارك زیر بیکی از محلهای مذکور که به محل سکونتشان نزدیکتر است مراجعه و ثبت‌نام‌نمایند .

۱ـ رونوشت شناسنامه ۳ برك

۲ـ عکس ۴×۶ شش قطعه

۳ـ عین شناسنامه عکس دار (پس از ثبت نام مسترد خواهد شد)

۴ـ رسید بانکی بمبلغ ۱۵۰ ریال که هر داوطلب باید قبلا مبلغ ۱۵۰ ریال بحساب ۱۴۲۰ فرهنگ استان مرکزی در بانك ملی مرکز شعبه فردوسی سپرده و رسید دریافتی را بانضمام مدارك بالا تحویل متصدی ثبت نام نمایند بدیهی است از داوطلبانیکه در امتحان مربوط موفق شوند جهت صدور گواهینامه ۱۵ ریال وجه تمبر دریافت خواهد شد تاریخ امتحان بعدا بوسیله جراید و رادیو باطلاع عموم خواهدرسید.

آ-۱۰۶۲ مدیرکل فرهنگ استان‌مرکز . کوثری

ازشهر بابك

قابل توجه دولت ونمایندگان

رونوشت جناب آقای مروستی وکیل دادگستری

بطوریکه شنیده‌ایم بعداز سه‌دوره نمایندگی آقای جلیلی لطفی‌که اخیرا درکمیسیون مجلس فرموده مرکز انتخابات شهربابك وحرات‌و مروست راتغییر داده ومرکز شهربابك راتفت‌درنظر گرفته‌اند وزارت‌خانه‌ها تاکنون جواب بمانداده‌اند این آب وخاك حق‌گردن شماهم دارد مستدعی است‌اقدام فرموده که نظر اولیه دولت تائید جواب قانع کننده‌ای بماها داده شود یااینکه آقایان کرمانی سالهاست اقدام دارند که‌شهر بابك جزء کرمان گردد وبرای کوچك نشدن یزد ممانعت کردیم بااین وصف ناچاریم برخلاف میل باطنی خود باآنان همصدا شویم استدعای اقدام وجواب داریم.

ازطرف اهالی شهربابك ـابوالفتح محمودنژاد ـیداله فرازنده ـعلی اصغر تمدن ـمحمد صداقت ـباقر صابری

ازشهر بابك

لاله‌زار دارالوکاله جناب آقای مروستی

بنابسوابق قبلی درجدول جدید انتخابات یك‌نفر نماینده بشهربابك ویکی‌دوجای دیگر منظور ومرکز انتخابات شهربابك تعیین طبق‌اطلاع آقای جلیلی نماینده یزد جهت تامین نظریات شخصی جدول اولیه را تغییر ومرکزانتخابات راتفت۵فرسخی یزدقرارداده‌اند چون جنابعالی‌اصلا شهربابکی وحفظ حقوق‌موطن اصلی وظیفه هرفردی است باتوجه باینکه شهربابك محل وسیع۵۰هزارنفری است وبه‌تنهائی استحقاق نماینده اختصاصی دارد لذااستدعادارد بهرنحو مقتضی باشد از تضییع‌حق مردم شهربابك جلوگیری وهمان تقسیم‌بندی اولیه‌مورد اجرا قرارگیرد.

ازطرف اهالی شهربابك‌مرتضی فرخی‌مجردی مرشدی ـ و۱۴امضای‌دیگر

آ-۱۱۴۵

آگهی تجدید مناقصه

اداره راه استان تهران تعریض و ساختمان پلها و آبرو های‌ضروری وخاکریزی طرفین پلهای راه قم را بمناقصه میگذارد داوطلبین میتوانند همه روزه تاآخر وقت اداری روز شنبه ۲۰ر۱ر۳۹ باین اداره واقع در تهران نومراجعه ودرخواست خود را تسلیم وپس از احراز صلاحیت ازروز یکشنبه ۲۸ر۱ر۳۹ باپرداخت مبلغ پانصد ریال اسناد مناقصه رادریافت‌دارند کمیسیون مناقصه درساعت ۱۱ روز سه شنبه ۶ر۲ر۳۹ تشکیل و نتیجه را تعیین خواهد نمود پیشنهادات باید تا ساعت ۱۰ صبح روزمزبور بدفتر اداره راه استان تهران برسد هزینه آگهی بعهده برنده مناقصه خواهد بود .

۱ـ۲ آ-۹۱۰ رئیس اداره راه استان‌تهران ـمهندس‌حریری

تبریکات

جناب آقای خطاطان وزیر محترم گمرکات والحصارات

لیسانسیه های کادراداری دولت انتصاب جناب آقای ابوالقاسم قاضی زاده مشاور عالی‌ومدیر کل اسبق شهرداری تهران را که‌علاوه برمراتب فضل کمال وشرافت‌وتقوی‌نماینده‌فعال و مبرز جامعه لیسانسیه های اداری می‌باشند بسمت مدیریت کل وزارت گمرکات صمیمانه تبریك می‌گویند

عبرت ـ مختاری ـ احمدی ـ مهنا ـ میرفخرائی ـ مهدی سها ـ آرام ـفرزام ـ طوسی ـ میرمیران ـ قرائی ـوارسته ـ پیروزیان

آ-۱۱۷

جناب آقای مهندس عبدالحسین ابراهیمی مدیر عامل محترم بنگاه‌مستقل آبیاری

ازاینکه باانتصاب سه‌نفر ازکارمندان صدیق وپاکدامن بنگاه آقایان مهندس سیف‌الدین مرعشی ـمهندس محمد اسمعیل انصاری ـعباس رادفرـبمعاونت فنی بنگاه وریاست قسمت رودخانه‌های کشور ـ ریاست اداره کارگزینی دراین مدت کوتاه موجبات رضایت ودلگرمی کلیه کارمندان ومهندسین صدیق ودرستکار وعلاقمندان نهضت مبارزه با فساد را فراهم نموده‌اید ضمن تبریك این همه دقت نظر وحسن‌انتصاب مراتب سپاسگزاری خودرابه حضور آنجناب تقدیم وتوفیق آن جناب رادر پیشرفت امور آبیاری کشور ازخداوند خواستاریم.

مهندس‌فزونی،مهندس‌شهامت،مهندس‌رجالی ـمهندس‌راجی،مهندس‌حاجی محمدی ـاشتری ـشکری ـمهندس کاشانیان ـمهندس سعیدی ـ مهندس بیتانوس ـمهندس فرمان‌آراء ـمهندس فرهمند ـپرهامی ـ مهندس یزدانی ـمعظمی ـحسیخانی ـرئیسی ـمعینی ـمیرسعیدی ـ ستوده ـوهاجی ـسپهرـمعصومی‌ـهاشمی‌ـپیروزنیاـخوشدل ـمظفرپورـ تیوـصادقی ـمحمودی ـقهرمانی

آ-۱۱۶۱

انجمن دانشوران ایران

نخستین جلسه سال نو ساعت ۵ر۶ بعداز ظهر پنجشنبه۱۸فروردین در تالار دبیرستان علمیه (پشت مسجد سپهسالار) تشکیل‌میشود.

تودیع ومعذرت

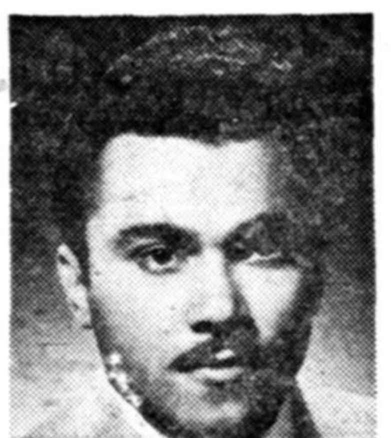

چون برای ادامه تحصیل عازم آمریکا هستم از سروران ارجمند که موفق به‌زیارتشان نشدم‌پوزش طلبیده سلامت و سعادت همگی‌را از ایزد یکتا مسئلت دارم .

حسن آهنچی

آ-۱۰۵۴

آگهی مناقصه خرید دوخروار تن سبوس گندم

اداره کار پردازی وزارت کشاورزی دوهزار تن سبوس گندم مورد احتیاج را از طریق مناقصه خریداری مینماید داوطلبین شرکت در مناقصه میتوانند از تاریخ انتشار آگهی همه روزه برای دریافت برك شرایط باین اداره واقع در میدان فردوسی مراجعه و پیشنهاد خودرا طبق‌مفاد شرایط مناقصه حداکثر تا تاریخ آخر وقت روز سه‌شنبه ۳۰ فروردین ۱۳۳۹ باداره کل دفتر وزارت کشاورزی واقع در انتهای خیابان لالەزار نو جنب خیابان شاهرضا تسلیم و رسید دریافت دارند پیشنهادات واصله در ساعت ده صبح روز چهارشنبه ۳۱ فروردین ماه ۱۳۳۹ در کمیسیون مناقصه باز و قرائت میشود حضور پیشنهاد دهندگان‌یا نماینده آنهاکه کتبا معرفی شوند در جلسه مناقصه آزاد و کمیسیون در رد و قبول یك یاکلیه پیشنهادات مختار است .

رئیس اداره کارپردازی

آ-۱۰۵۸ ۱-۲

لندرور بنزینی و دیزلی بی رقیب است

همه جا میرود همه کاری میکند

در صنعت یا کشاورزی بنحوت کاری میتوان یافت که لندرور ازانجام‌آن عاجزباشد. لندرور دودیفرانسیالی قوی ومحکم، شاسی‌پهن ووسیع بوده مناسب‌ترین اتوموبیل برای بیابان، شهر وانجام هرکاری است. انواع‌لندرور، کروکی، اطاق فلزی ، استیشن ۷ و ۱۰ نفری ، وانت میباشد لندرور روزبروز بطلاستقبال بیشتری روبروشده استیشن ۱۰ نفری بعنوان مناسب‌ترین وسیله برای‌استفاده کرایه شناخته شده است .

LAND-ROVER

لندرور تنها حریف جاده های ناهموار

نماینده انحصاری : شرکت سهامی مرتب خیابان سعدی تلفن ۲۹۱۵۷ ـ ۲۰۹۵۲۹ ـ ۲۲۴۹۱۹

سرویس وکلیه وسائل یدکی‌آن درسرتاسر ایران موجود است

Built by the Rover Company Ltd., Solihull, Warwickshire and Devonshire House, London W.1
—one of the great names in British Engineering

اطلاعات

چهارشنبه نهم شوال ۱۳۷۹ـ هفتم آوریل ۱۹۶۰

سال سی‌وچهارم‌ـ شماره ۱۰۱۷۵

بازدید شاهنشاه ازشهرهای خراسان

امروز اطلاع داده شد که شاهنشاه پس از بازگشت اعلیحضرت ملك حسین مدت چند روز در خراسان توقف خواهند فرمود .

شاهنشاه و اعلیحضرت ملك حسین روز جمعه با هواپیما برای زیارت آستان قدس رضوی رهسپار مشهد خواهند شد .

آقای دکتر اقبال نخست‌وزیر جزء همراهان خواهند بود .اعلیحضرت‌ملك حسین عصر روز جمعه مشهد را بقصد بابل ترك خواهند گفت :

شاهنشاه پس از عزیمت اعلیحضرت ملك حسین مدت چند روز درخراسان توقف فرموده و د راین مدت ممکن است از شهرستان ها ی‌تربت حیدریه ، بجنورد وقریمان دیدن فرمایند .

شاهنشاه وملك‌حسین ناهار میهمان

رئیس ستاد بزرك ارتشتاران بودند

اعلیحضرت همایون و اعلیحضرت ملك حسین پس از پایان مانور جنگی بتهران مراجعت فرمودند .

مقارن ظهر اعلیحضرتین به سلطنت آباد تشریف‌فرما شدند و ناهار را در تالار آئینه تسلیحات ارتش صرف فرمودند .

تیمسار ارتشبد هدایت بافتخار ملك حسین میهمانی ناهار را امروز ترتیب داده بود .

اعلیحضرتین پس از صرف ناهار از کلیه قسمت های تسلیحات ارتش بازدید فرمودند و در پایان این بازدیدتیمسار سرلشگر دفتری رئیس اداره تسلیحات نمونه هائی از اسلحه های ساخت تسلیحات را بعنوان هدیـــه به اعلیحضرت ملك حسین تقدیم نمود .

اولین جلسه علنی مجلس شورای ملی

بامداد فردا اولین جلسه پس از تعطیلات نوروزی مجلس شورای ملی تشکیل خواهد شد .

درابتدای جلسه فردا نطق های قبل از دستور و سپس لوایح‌مطرح می‌گردد .

شاهنشاه واعلیحضرت ملك‌حسین درمانور جنگی‌امروز

شاهنشاه و اعلیحضرت ملك‌حسین د رمانور امروز ـ والاحضرت شاهپور غلامرضا ـتیمسار سپهبد وثوق وزیر جنك ، تیمسار سپهبد آریانا فرمانده نیروی زمینی‌و تیمسار سرلشگر مجیدی (در لباس مخصوص مانور) در عکس دیده می شوند (شرح در صفحات‌اول و ۱۷)

چاهسریپ به نفت رسید

امروز يك مقام مطلع درشرکت نفت ایران ایتالیا (سریپ)بخبرنگار ماگفت چاه شماره يك نفت سریپ درخلیج‌فارس بيك‌منبع‌نفت‌برخورده است.

مقام مزبور بعد اضافه کردکه نفت این منبع بعلت کمی دارای جنبه تجاری نیست لذا حفاری‌ادامه دارد.

وی بعدگفت میتوان امیدوار بود که‌این چاه به‌منبع اصلی که دارای مقادیر زیادی‌نفت‌بوده وجنبه‌تجاری داشته باشد برخورد کند.

بایددانست درشرکت نفت‌سریپ ۷۵درصد منافع متعلق بایران و۲۵ درصدمتعلق‌بشرکت(آجیپ‌مینراریا) ایتالیاست واین اولین بار بوده‌است که‌يك دولت برای دادن امتیازنفت تااین حد سهم خودرا بالابرده‌است

تغییرات در بنگاه عمران

از طرف وزارت کشور آقـای آقای دکتر بیرجندی مدیر عامل بنگاه بسمت مشاور بنگاه مذکور منصوب گردید .

چون بنگاه عمران درحال حاضر دارای هیئت مدیره نیست ریاست برنامه‌های عمرانی بنگاه عمران باآقای اکبر معاون فنی وزارت کشور می‌باشد .

آخرین خبرهای بعد ازظهر

تاده سال دیگر جنك نخواهد شد

لندن ـ ۵آوریل ـ یونایتدپرس‌ـ ژنرال نورستاد فرمانده عالی نیروی متفقین در اروپا گفت من معتقدم اگر غرب آنچه میتواند و آنچه‌را که ضروری است انجام دهد برای دهسال آینده جنك روی نخواهد داد .

وی اظهارداشت که من فکـر میکنم مابايد بابهترین سلاحهای عصر مسلح شویم ودرصورت لزوم این امر شامل قدرت اتمی نیـز هست .

وی گفت ناتو میتواندبسرعت‌در برابر هرگونه‌تهدید جنك ازخود دفاع کند .

نورستاددرپایان‌اظهارداشت ناتو نمیتواند در صورت حمله شوروی، باسلاحهای معمول آنرا دفع کند،

تقاضای تشکیل مجمع عمومی سازمان‌ملل

سازمان ملل‌متحد ـ۵آوریل ـ رویتر ـنمایندگان ۲۲کشور آسیائی وافریقائی دیشب طی نامه‌ای به‌داك‌ـ هامرشولد دبیرکل سازمان ملل‌متحد اطلاع‌دادند که‌بدنبال دومین آزمایش اتمی فرانسه درصحرا اکنون تشکیل جلسه فوق‌العاده مجمع عمومی برای رسیدگی بمسئله‌آزمایشهای‌اتمی‌فرانسه جنبه فوریت پیدا کرده‌است .

درنامه نمایندگان گروه کشورهای آسیائی و افریقائی گفته میشود که فرانسه باانفجار دومین‌بمب‌اتمی خود باردیگر قطعنامه مجمع‌عمومی راداثر برخود داری ازآزمایشهای اتمی‌نديده گرفته است .

کندی برهمفری پیروز شد

میلواکی‌ـ ٦ آوریل ـ خبرگزاری فرانسه ـ سناتور جان کندی عضو حزب دمکرات در انتخابات‌آزمایشی‌ریاست جمهوری‌که دیروزدر «ویسکانسین» انجام گرفت پیروز گردید . در ۳۴۳۳ حوزه انتخابیه کندی ۲۵۷ هزار و۸۳۰ رای و رقیب وی سناتور همفری از حزب دمکرات ۲۲۹ هزار و۳۵۴ رای بدست آورد . ریچارد نیکسون تنها کاندید حزب‌جمهوری‌خواه با بدست آوردن ۳۱۲ هزار و۹۳ رای مقام سوم‌را حائز گردید .

بدین ترتیب اکنون سناتور کندی ، یکی پس از دیگری رقبای خود را از میدان بدر می کند وممکن است کاندیدای حزب دمکرات برای انتخابات ریاست جمهوری شود و رقیب ریچارد نیکسون گردد .

حیف ومیل بودجه وزارت خارجه امریکا

واشنگتن ـ٦آوریل‌ـآسوشیتدپرس بازرسان مجلس نمایندگان امریکا گزارش دادند که‌درسازمان‌تعلیمات سرویس وزارت خارجه آمریکا و مدرسه آموزش زبان‌آن حیف‌ومیل دربودجه وبی‌کفایتی در مورد انجام امور دیده شده‌است.

یکی ازنمایندگان دمکـرات مقامات مربوطه رامتهم کرد کـــه ارقام ساختگی درمورد صرف بودجه این سازمان میدهند طبق گزارش بازرسان مزبور:

۱ـپانصد ويك تن کارمند عالی رتبه سرویس وزارت خارجه‌امریکا که‌در موسسه زبان از ۱۹۵۵ تـــا ۱۹۵۹ فارغ‌التحصیل شده‌اند بـــه مراکزی فرستاده شده‌اند که از زبانی‌که یادگرفته بودند استفاده‌ای نمیکردند

۲ـدرحدود ٦۰کلاس از ۱۰۰ کلاس موسسه زبان درروز اصلا کار نمیکنند.

۳ـعده مربیان نسبت بدانشجویان خیلی زیاد است مثلا برای درس‌ـ دادن بچهار دانشجو سه معلم تمام وقت وجود دارد.

٤ـ هزینه آموزش يك دانشجو درسال بطور متوسط ۱٦ هزار و ٦۱۸دلار شده است بازرسان‌مجلس نمایندگان امریکا معتقدند بـــا مخارجی بمراتب کمتراز اینها می‌ـ توان اعضای‌سرویس خارجی‌امریکا رابنحو احسن تربیت کرد.

لبنان باتحریم فرانسه مخالف است

بیروت‌ـ ۵ آوریل ـرویتر ـ پیر جمایل وزیر امور اجتماعی لبنان اظهار داشت که اگراتحادیه عرب تصمیمی مبنی‌بر تحریم فرانسه اتخاذکند ، لبنان ازآن‌پیروی نخواهد کرد . اتحادیه عرب در نظر دارد بمناسبت آزمایش های اتمی فرانسه ، این کشور را تحریم کند .

محکومیت وزرای سابق پاکستان

کراچی ـرویتر ـ۵آوریل ـ يـك دادگاه مخصوص نظامی امروز خواجه مظفرالحق وزیر سابق دولت پاکستان غربی را محکوم به ده سال زندان و پرداخت ٦۰ هزار روپیه نمود . معاون سابق‌مجلس اول‌قانونگزاری پاکستان «محمد غدار» به پنج سال زندان و اسماعیل برهان و اسلام مراد معاونین سابق وزارتخانه های پاکستان غربی هريك محکوم به هشت سال زندان شدند .

دو نفر دیگر در این دادگاه‌تبرئه شدند . اتهام این عده تحریك‌افکار عمومی به فعالیت با حکومت قانونی پاکستان بوده‌است .

فرار عامل سوء قصد به بن گوریون

تل‌آویر‌ـ خبرگزاری فرانسه ـ۵آوریل ـابراهیم صفوتی‌دیوانه‌ایکه دهسال قبل بايك قبضه اسلحه‌گرم وارد پارلمان اسرائیل شده وبه‌جان بن‌گوریون سوءقصد کرده‌بود امروز ازتبعیدگاه خودفرار کرد.

کوششهای پلیس برای یافتن نامبرده تاکنون بجائی نرسیده‌و حدس زده میشود کهوی از طریق مرز اسرائیل ولبنان خارج شده وبه کشور اخیررفته است.

تشکیل ارتش فلسطین درجمهوری‌عرب

قاهره ـ۵آوریل ـرویتر ـمنیرالرئیس‌غزه درباره تعدادافراد ارتش فلسطین فرمانده غزه امروز گفت کهما تشکیل ارتش فلسطین راآغاز کرده‌ایم .این ارتش ازداوطلبان تشکیل میگردد .

روزنامه نیمه‌رسمی الاهرام اخیرا نوشته بود که‌تشکیل ارتش فلسطین واقداماتی برای تعیین‌سرنوشت این کشور دراقلیم های شمالی وجنوبی عرب‌بودرغزه‌آغاز شده‌است. روزنامه ـ نگاران‌از فرماندار غزه‌خواستند تااین گزارش راتائید کند . باآنکه وی‌بعنوان يك عضو رسمی دولتی این خبر را نمیتوانست تا یید‌کند،معذالك فرماندار ومراکز آن‌اظهار داشت :من‌نمیتوانم درباره تعداد ومراکز این‌ارتش‌چیزی بشما اظهار دارم . آنچه میخواهیم آنست که‌این‌ارتش رانیز چون دیگر ارتش‌های جهان توسعه‌دهیم وتجهیز نمائیم .این‌خواست‌مردم‌فلسطین‌است.

روزیکشنبه‌این‌هفته کمیته‌سیاسی‌جامعه عرب مسئله‌ارتش فلسطین وتشکیل دولت مستقلی دراین‌کشور رابه‌شورای وزرای خارجه کشورهای عضواتحادیه عرب که‌قراراست.روز۳۰آوریل‌تشکیل شود موکول کرد.

تقلیل تعرفه‌گمرکی کشورهای بازارمشترك

بن‌ـ رویتر‌ـ ٤آوریل ـ دولت آلمان غربی‌عصردیروزاصول‌پیشنهاد های پروفسور هالشتاین رئیس‌کمیته اجرائیه بازار مشترك اروپاراتصویب کرد هولشتاین پیشنهاد کرده‌است که‌دراجرای برنامه کاهش تعرفه های بازرگانی بین شش کشورعضو بازار تسریع شود. باتصویب طرح هالشتاین شش کشور عضو بـازار مشترك باتعرفه‌های بازرگانی يك نواخت دیواری بدور مرزهای خود خواهند کشید.

پنجاه میلیون ریال کوپن

برای تحویل کمك جنسی فروردین ماه کارمندان آماده شد

درشهرستانها مقدمات تاسیس فروشگاههای دولتی فراهم ولیست کارمنـــدان بمرکز ارسال میشود.

امروز ازطرف‌سازمان کل‌تدارکات کـــارمندان کشوری به دوازده بیشکاری وچهارده ادارات مستقل شهرستانها اطلاع داده‌شد که‌فورا مقدمات تاسیس فروشگاه دولتی‌را فراهم سازند. درشهرستانها روسا وبیشکاران مسئول سازمان فـــوق خواهند بود.

درضمن شهرستانهای مزبوربايد لیست کارمندان ولیسانسیه‌هائی را که‌مشمول دریافت کوپن خواهند شد تاآخر ماه جاری بمرکز ارسال دارند.

شهرستانها کارمندانی که کوپـن دریافت میدارند چون‌جنس درمقابل آن وجود ندارد عین کوپن راتحویل صندوق دارائی محل داده وجه‌نقد دریافت خواهند داشت. امروزاحکام پنج نفر از روسای پنج فروشگاه بزرك‌مرکز صادرشد. به‌کلیه‌وزارت خانه‌هادستور داده‌شد که لیست لیسانسیه‌های خودرا تاآخر هفته‌به سازمان تدارکات ارسال دارند تا کوپنها روز۲۵فروردین در دست لیسانسیه‌ها باشد .

امروز لیست‌کارمندان وزارت کشاورزی درمرکز به‌سازمان‌رسید دراین لیست فقط سه‌نفر کـارمند هستند که از٤۰۰تومان کمترحقوق ومزایا دریافت میدارند ۸نفر هم خدمتگذار میباشند که مشمول دریافت کوپن خواهندبود. لیست شهرستانهای وزارت کشاورزی و وزارتخانه‌های دیگر هنوز بسازمان تدارکات نرسیده است.

۵۰میلیون ریال کوپن

طبق‌اطلاع برای فروردین ماه‌در حدود پنجاه میلیون ریال کوپن‌چاپ شدکه قرار است درظرف امروز و فردا تحویل خزانه‌داری کل بشود. خزانه‌داری کل کوپن‌های مزبوررا بین حسابداریهای تهران وادارات شهرستان تقسیم خواهد نمود. همانطوریکه قبلا اطلاع دادیم در

فردا روز بهداشت جهانی است

فردا روز سازمان جهانی بهداشت میباشد بهمین مناسبت مراسم خاصی در تالار ابن سینا انجام خواهد شد . برنامه امسال جشن سازمان بهداشت جهانی بحث درباره مالاریا خواهد بود .

از طرف وزیر بهداری‌از هیئت‌دولت ـ نمایندگان مجلسین و پزشکان دعوت شده‌است که در این مراسم شرکت کنند

در مراسم مزبور آقایان نخست وزیر وزیر بهداری و مدیر کل «بهداشت محیط» پیرامون روز بهداشت جهانی و مسئله مبارزه با مالاریا سخنرانی خواهند کرد .

بازگشت سپهبد باتمانقلیج به‌آنکارا

بقرار اطلاع فردا تیمسار سپهبدباتمانقلیج نماینده‌ایران در شورای‌دائمی نظامی سنتو در آنکارا که برای شرکت در کنفرانس نظامی سنتو بتهران آمده بود ب ه ترکیه مراجعت می نماید .

افسران ستاد وی نیز فردا به ترکیه حرکت خواهند کرد .

حمل آجر بشهر متوقف است

کامیونها ازبارگیری آجر درکوره‌ها خودداری کردند.

* امروزکمیسیونی باحضور آقای بهبهانیان وشهردار تهران در دفتر وزیرکشور تشکیل گردید.

* وزیرکشورگفت: بهترین راه حل برای موضوع کوره‌ها بررسی خواهدشد

ازظهردیروز حمل‌آجر بوسیله کامیون ازکوره‌ها بشهر متوقف شده‌است و صاحبان کوره‌ها برای خودداری از پرداخت عوارض طبق تصمیم جدید شهرداری ازحمل آجر بشهر منصرف گردیدند .

امروز صاحبان کوره‌ها درمقابل وزارت کشور اجتماع کردند .

ازظهر روزگذشته کامیونهای‌کوره‌هاازبارگیری آجرخودداری وبدینترتیب مصالح ساختمانی بشهر حمل نکردند.

امروز کمیسیونی در وزارت‌کشور با حضور وزیـر کشور . شهرداری تهران ، معاون شهرداری ،مدیـرکل درآمـد شهرداری و اعضاء صنف فخار دردفتر کارآقای اتابکی وزیر کشور تشکیل شد دراین کمیسیون‌به مسئله عوارض شهرداری که‌طبق اظهار شهردار تهران برمیلیونها تومان در سال بالغ‌میشود رسیدگی شد .اعضای صنف فخار درباره موجودی کوره ها وپرداخت عوارض بشهرداری شهری مطالبی بیان داشتند .

نیمه شب دیشب مدیرکل درآمد شهرداری ازپاسگاههای عوارض کوره هابازدید کرد بدستور شهردار تهران غذاو میوه و پوشاك برای مامورین شهرداری درکوره‌ها ارسال شد تاروز گذشته مامورین پاسگاههای وصول عوارض ازمصالح ساختمانی که‌وسیله چهارپایان بشهر حمل‌میشد عوارض دریافت کردند .هم‌اکنون چهل‌دستگاه جیپ شهرداری ازجاده های شهری‌و اسمعیل آباد مراقبت مینمایند .

در کمیسیونی که امروز دروزارت کشور تشکیل شده بود يکصد نفر از کوره داران نیز شرکت کردند وزیر کشور گفت‌کوره‌ها باید طبق‌تصویب‌ـ نامه عوارض مربوطه را بشهرداری بپردازند و در صورتیکه اعتراضی‌باین کار داشته باشندمیتوانند ازشهرداری تقاضا کنند که با حضور نماینده وزارت کشور به آن رسیدگی شود در این جلسه که آقایان ذوالفقاری شهردار تهران بهبهانیان مدیر عامل بنیاد پهلوی‌وسایرمسئولین شهرداری و وزارت کشور حضور داشتندموضوع انتقال کوره ها و بهبود وضع زندگی کار گران کوره ها و بخصوص اطفال آنان‌مطرح گردید آقای بهبهانیان که بهمین منظور در کمیسیون شرکت کرده بود نظریاتی در این مورد داد و در باره انتقال کوره ها نیز قرارشد پس از يك مهلت‌قانونی نسبت‌بانتقال وتخریب ۳٦ کوره موجود در شمال فرح آباد اقدام گردد کوره داران در این کمیسیون گفتند که عـوارض شهرداری بر ۳۰ ریال بالغ میشود ودر مورد مطالبه ۵۲ ریال عـوارض شهرداری اضافه کردند که از کرایه و حق بیمه و سود و سایر هزینه ها نباید عوارض وصول گردد شهردار تهران با حذف کرایه حمل و نقل از نرخ معین شده که مشمول عوارض میشود موافقت کرد آقای شیر خانی معاون کل شهرداری گفت در صورت لزوم شهرداری عوارض خود را بطور جنسی و از هر هزار قالب آجردریافت میکند تاموضوع حق بیمه‌و کرایه و سایر عوامل منتفی شود آقای سعیدی فیروز آبادی گفت که دنباله ایـن کمیسیون عصر امروز برای پیدا کردن راه حل مناسب در شهرداری‌تشکیل میشود در این کمیسیون اعضای‌صنف فخار نیز حضور خواهند داشت .

سخنگوی وزارت کشور در آخر وقت امروز اعلام کرد که آقای‌اتابکی وزیر کشور در کمیسیون امروز خاطرنشان ساختند که اعلیحضرت همایونی همواره بما مورین دولت در مورد رفتار با مردم دستورات موکد صادر می فرمایند تا باکمال عدل و انصاف و رعایت رافت و مهربانی حق مردم را حفظ کنندآقای وزیر کشور افزو دند که اوامر شاهنشاه همواره‌مبنی بر تامین رفاه طبقات مختلف مردم می باشد وبه پیروی از این دستور هیچگاه قدمی بر خلاف منافع مردم برداشته‌نخواهد شد

آقای وزیر کشور بنمایندگان‌صنف کوره پز وعده دادند که تا چند روز دیگر بهترین راه وصول عوارض‌مورد بررسی قرار خواهد گرفت همچنین در این کمسیون برای تامین نیاز‌ـ مندی های کارگران مناطق کوره‌پز خانه و بهبود وضع اطفال این‌منطقه تصمیماتی اتخاذ گردیده.

آقای راشد دربیمارستان نمازی بستری شد

خبرنگار مادر شیراز گزارش میدهد آقای راشد دانشمند وخطیب شهیر که‌برای معالجه دربیمارستان نمازی وارد شیراز شده است پس‌از ملاقات باروحانیون شیراز بـــه بیمارستان نمازی مراجعه کرد وبا انجام معاینات مقدماتی بستری‌گردید.

آقای راشد هزینۀ يك‌تختخواب بیمارستان را برای مدت يـك ماه پرداخت کرده واین‌امر میرساند که مشارالیه بمدت یکماه دربیمارستان نمازی بستری خواهد بود.

مدلهای ۱۹٦۰ گرامافونهای بی‌نظیر(وی‌ـام)وارد شد.

۱۲مدل گرامافون‌استروفونیك را در

نمایشگاه‌محصولات

(وی‌ـام) الکترون‌خیابان

باغ سپهسالار شماره۹۱ـ۸۹

ملاحظه فرمائید

خورشید قهوه‌ای رنك شد!

هوای آبادان همچنان طوفانی وتیره وتار است

خبرنگار ما از آبادان گزارش میدهد هوای این شهر که ازصبح روز گذشته طوفانی شده‌است امروز نیز همچنان طوفانی میباشد فضای شهر براثر گردو غبار تیره و تار است و براثر شدت گردو غبار نور خورشید قهوه‌ای رنك گردیده‌است و شهر منظره عجیبی پیدا کرده است امروز هم طوفان چند درخت تنومند را ریشه کن نموده و وسائط نقلیه با احتیاط فوق‌العاده و روشن کردن چراغهای خود در خیابانها عبور و مرور می‌کنند .

میدان تجریش توسعه مییابد

خبرنگار مادرشمیران گزارش میدهد بقرار اطلاع‌شهرداری‌تهران درنظر دارد بزودی باتخریب چندساختمان‌میدان پل‌تجریش راازطرف شمال توسعه دهد هم‌اکنون کارهای مقدماتی این‌امر نیزانجام گرفته است‌صبح‌امروز آقایان لسانی رئیس‌اداره امور شهر شمیرانات ومهندس امیری مهندس اداره‌فنی شهرداری بمنظور بازدید وضع ساختمانی پل‌از زیرپل‌تجریش بازدید کردند. دراین بازدید معلوم‌شد که‌آب حوض میدان تجریش بقسمتی‌اززیر پل نفوذکرده است واین‌قسمت احتیاج به‌تعمیرات جزئی دارد .ضمنا گفته شدکه ممکن است ازطرف‌شهرداری این قسمت ازپل تجریش که‌باآجرساخته شده‌است بتونکاری گرددتا بدینوسیله ازنفوذ آب حوض میدان تجریش بزیرپل جلوگیری‌بعمل‌آید

نوعروسی درمیانه آتش سوخت

آخر وقت امروز خبرنگار ما در اهر گزارش داد روز گذشته زن جوانی بنام صفیه یکی از اهالی قریه «تازه‌کند» از توابع اهر که پانزده روزازعروسی وی می گذشت هنگامی که در کنارتنور مشتعل مشغول‌انجام‌کاری‌بود ناگهان بر اثر سرایت شعله آتش تنور به لباسش ، طعمه حریق شد و در اندك مدتی میان شعله های آتش بکلی سوخت . جریا ن‌بمقامات قانونی شهرستان اهر اطلاع داده شد و برای دفن جسد سوخته نوعروس ناکام اقدام گردید .

برای تدریس تاریخ وزبان پارسی در پیشاور

بطوریکه خبرگزاری پاکستان پرس گزارش میدهد : دولت‌ایران درنظر دارد دو موسسه فرهنگی جهت تدریس تاریخ و زبان فارسی در پیشاور و داکا دائر نماید

اطلاعیه حزب مردم

بدینوسیله باطلاع‌کلیه هم‌مسلکان عزیز که داوطلب نمایندگی بیستمین دوره مجلس شورای ملی میباشند میرساند که‌برای دریافت اوراق مخصوص داوطلبی درمرکز بکلوپ مرکزی ودرشهرستانها بـه کمیته شهرستان مربوطه مراجعه فرمایند.

دبیرخانه‌حزب‌مردم آ‌ـ۱۱۰۰ ۱ـ۲

قابل‌توجه آقایان پزشکان وداروخانه‌های محترم‌کشور

شرکت فارسیتال نماینده داروهای لپتی به‌خیابان‌تخت جمشید شرقی شماره ٤۰۲ بین چهارراه بهار وجاده شمیران انتقال یافته است. ـ تلفن : ۳۰۲٦۷٦

آـ۸۲٤ ۱ـ۳

دبیرکل سنتو برای تهیه مقدمات شورای وزیران بتهران می‌آید

امروز کسب اطلاع شد که آقای بيك دبیر کل سنتو روز دوم‌اردیبهشت از آنکارا واردتهران‌میشود ، تا مقدمات‌تشکیل شورای وزیران سنتو را فراهم نماید .

دبیر کل سنتو باتفاق چندتن از معاونین و کارمندان دبیرخانه بایران خواهد آمد .

سرنوشت عمارت خوابگاه‌ناصرالدین‌شاه

بطوریکه خوانندگان عزیز اطلاع دارند اخیرا خبری دربـاره تخریب عمارت خوابگاه ناصرالدین‌شاه منتشر شد .

عمارت مزبور تاکنون حوزه وزارتی وزارت دارائی بوده خبرنگار ما امروز درباره خراب کردن این اثرتاریخی بچندتن از مقامات مختلف مراجعه کرده اطلاعات زیر را گزارش میدهد :

از طرف آقای علا وزیر دربارشاهنشاهی طی نامه‌ای بوزارت دارائی نوشته شده‌بود که اگر وزارت دارائی احتیاج بعمارت خوابگاه و خزانه جواهرات ناصرالدین شاه ندارد عمارت مزبور را باداره بیوتات سلطنتی واگذار نماید تا مانند سایر ابنیه تاریخی دوره قاجاریه نگهداری‌شود .

وزارت دارائی در پاسخ نوشته است که این وزارتخانه بعمارت مزبور برای محل دیوانخانه محاسبات و برای نگهداری پرونده هااحتیاج دارد و بهیچوجه قصد خراب کردن این عمارت تاریخی د ربین نیست .

از چندی قبل مجددا اخباری دایر بخراب کردن این عمـارت منتشر میشود .

وآقای‌علا وزیر دربار شاهنشاهی مجددا از طرف وزارت دربار شاهنشاهی و انجمن حفظ آثار ملی طی‌نامه‌ای بوزارت دارائی‌اطلاع‌میدهد که عمارت مزبور را باداره بیوتات واگذار نمایند .

اکنون معلوم نیست سرنوشت این عمارت تاریخی چه میشود .

چکمه‌های سیاه

بقلم ناهید سرفراز

بزودی منتشر میشود

آـ۱۰۰۸

PRIOR

رادیوترانزیستوری پریور

٤ موج با بیست ریال بنزین در ماه

مشهور در سراسر جهان

نماینده انحصاری:

مراکز پخش پشت شهرداری رادیوشمس‌ـفروشگاه منصور

روغن نباتی قو طعم کره دارد

مردم باسواد شیراز، تبریز وشهر مقدس مشهد

اگر مرحله مطالعات هفتگی شماره فردا غفلت کنید بطور قطع پشیمان خواهید شد