اطلاعات

یکشنبه ۲۰شهریورماه ۱۳٤٥ . . . . . شماره ۱۲۰۷۷
. . . . . سال چهل و یکم . . . . . تکشماره ٤ ریال

اسامی قبولشدگان وذخیره تمام دانشکده‌های دانشگاه مشهد

در صفحه ۱۳

هنگام بازدید از کارخانه ذوب‌آهن باران‌شدیدی میبارید وبرای‌جلوگیری از ریزش باران بالای سرشاهنشاه و شهبانو چتر نگاه داشته بودند .

از طرف پرزیدنت جانسون

۱۷ شهریور

روزمبارزه جهانی بابیسوادی در آمریکا اعلام شد

* پرزیدنت جانسون کنگره جهانی تهران‌رامبداءتحول بزرگی‌درمبارزه بابیسوادی خواند
* والاحضرت‌شاهدخت‌اشرف پهلوی بمناسبت سالروز تشکیل کنگره تهران‌پیامی فرستادند در صفحه پانزدهم

کارل ، قهرمان‌اروپا در روند۱۲ درحالیکه غرق خون بود در برابر کلی بزانو درآمد

کلی بازهم برد!

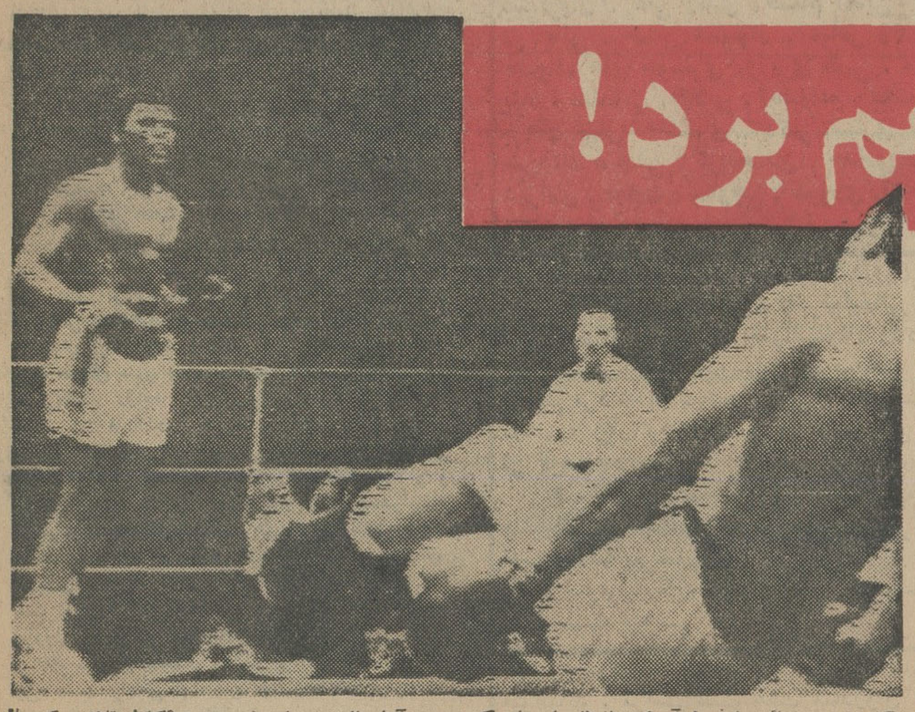

کلی ضربه نهائی را فرود آورد و بانتظار ایستاد که ببیند آیا بازهم حریف بلندمیشود ؟کارل تلاش‌میکند برخیزد ولی داور که سراپای او را غرق درخون می‌بیند مسابقه رامتوقف میکند. (عکس رادیوئی اطلاعات)

● کلی گفت:هیچکس تاکنون مثل کارل در برابر من مقاومت نکرده بود

کارل گفت از روند هشتم خون تمام صورتم را گرفته بود و جانی را نمیدیدم

جریان مشروح مسابقه‌روندبروند

در صفحه پانزدهم

مارشال مالینوفسکی وزیر دفاع‌شوروی شب‌گذشته اعلام کرد

ارتش سرخ بخاطرجنگ ویتنام تقویت میشود

نتایج سفر شاهنشاه باروپای‌شرقی

مورد بحث‌وتفسیرمحافل سیاسی جهان قرارگرفته

* مردم اروپای شرقی با ایران و سیاست مستقل ملی ایران بیشتر آشنا میشوند در صفحه پانزدهم

انتخابات ویتنام در میان حملات شدید چریک های ویت کنک آغاز شد

مارشال مالینوفسکی

* تاکنون در جریان‌انتخابات ویتنام ۵۰۰ تن کشته شده‌اند
* برای مقابله با مخالفت ویت‌کنک‌وبودائیان‌کاتوکی واحد های تازه نفس‌نظامی را به سایگون فراخواند در صفحه ۳

● راهبان بودائی به خیابانها ریختند و فریاد زدند با «انتخابات کاتوکی همکاری نمی‌کنیم»

دهکده‌ای ۲۰ساعت میسوخت

از ۸٦ خانه‌دهکده ، فقط شش خانه سالم ماند

پریروز حریق وحشتناکی در دهکده «انحرروضه‌طاني» رضائیه روی داد که بیست ساعت‌ادامه داشت .براثر حریق ، هشتاد خانه از ۸٦ خانه بقیه در صفحه پانزدهم

از طرف سفارت‌ایران‌درروم

خودکشی بازرگان ایرانی

بوزارت امورخارجه گزارش داده شد

روبن زرگریان آواکیان

سفارت ایران در ایتالیاطی‌تلگرامی که بوزارت امور خارجه مخابره کرده خودکشی «روبن زرگریان آواکیان» را گزارش داده است . در این تلگرام یادآوری‌شده است که پس از تحقیقات پلیس رم ، اطلاعات بیشتری در اختیار وزارت امور خارجه قرار خواهد گرفت .

بقیه در صفحه آخر

اعلامیه کمیته‌ملی پیکارجهانی بابیسوادی

این اعلامیه امروز از طرف‌کمیته‌ملی‌پیکار جهانی بابیسوادی منتشر شد :

متن اعلامیه

در اجرای منویات اعلیحضرت‌همایون‌شاهنشاه آریامهر برای ریشه‌کن کردن بیسوادی ، از روز فرخنده چهارم آبان تا دهم آبانماه بمنظور جلب همکاری مردم‌هفته پیکار با بیسوادی در سراسر کشور اعلام می‌گردد .

کمیته ملی از عموم هم‌میهنان عزیز انتظار دارد در این پیکار مقدس شرکت نمایند .

اطلاعیه

نظربااینکه اخیرابعضی اشخاص در اراضی اطراف تهران که خارج از محدوده شبکه فعلی برق تهران‌است اقدام بساختمان منازل مسکونی واماکن عمومی نموده وباوعده تامین آب‌وبرق بافراد و خانواده ها میفروشند وخریداران نیزبلافاصله باین شرکت مراجعه وتقاضای تامین برق خانه مورد معامله خود را مینمایند و حال آنکه ممکن‌است برق تهران در آن نواحی اصولا دارای شبکه‌برق نبوده و به زودی نتواند برق آنان را تامین کند و یا به نشان دادن خطوط فشار قوی که از جوار منازل‌مزبورعبورمیکند خریداران رافریب داده و به وجود شبکه برق مطمئن مینمایند در صورتیکه تنهاخط فشار قوی بهیچ وجه دلیل‌وجود برق مورد استفاده نخواهدبود و برای روشنائی احتیاج بخط فشار ضعیف میباشد.

شرکت‌برق منطقه‌ای تهران برنامه‌ای برای تامین‌برق وروشنائی تهران بزرك در دست اجرا دارد که پس‌از تهیه نیروی‌کافی ونصب‌وسائل شبکه‌بتدریج برق‌تمام شهر و حومه را تامین خواهدنمود بدیهی است انجام این کار موکول به فرصت‌کافی‌وبا در نظرگرفتن‌امکانات میباشد.

علیهذا شرکت‌برق منطقه‌ای تهران از عموم اهالی محترم پایتخت وحومه تقاضا دارد در موقع خرید این قبیل منازل‌واماکن که خارج از شبکه‌برق میباشد قبلا باین شرکت مراجعه واطلاعات لازم را کسب‌نمایند در غیر اینصورت برق تهران بهیچوجه نسبت بتامین روشنائی منازل مذکور قبل از موعد پیش‌بینی شده در برنامه برق تهران تعهدی نداشته‌وبه تقاضای رسیده در اینمورد توجهی نخواهدنمود.

شرکت برق منطقه‌ای تهران

فروش سهام‌شرکت‌سهامی‌سیمان آذربایجان‌درشرف‌تاسیس

بانك اعتبارات صنعتی باکمال خوشوقتی باطلاع عموم هم میهنان بخصوص اهالی آذربایجان میرساند که‌باکمك و همکاری عده‌ای از علاقمندان به سرمایه گذاری در امور تولیدی طرح ایجاد کارخانه سیمان آذربایجان را آماده نموده و اینك در مقام اجرای آن میباشد .

نتیجه مطالعاتی که بانك‌اعتبارات صنعتی باتوجه باستعداد ناحیه تبریز ـصوفیان بعمل آورده نشان میدهد که احداث کارخانه سیمانی باظرفیتی در حدود ۵۰۰تن در روز در آن منطقه از لحاظ اقتصادی مفید واز جنبه مالی سودآور میباشد لذا این بانك باکمك وهمکاری عده‌ای از سرمایه گذاران خصوصی واهالی آذربایجان در صدد است شرکتی بنام شرکت‌سهامی سیمان آذربایجان باسرمایه ۳۵۰ر۰۰۰ر۰۰۰ ریال تشکیل دهد .

سهام شرکت عبارتست از۱۷۵ر۰۰۰ سهم بانام ۲۰۰۰ ریالی که معادل ۳۵ درصد آن(۷۰۰ ریال هر سهم) پرداخت شده و بقیه در تعهد سهامداران‌خواهد بود که بمحض اعلام هیئت مدیره پرداخت نمایند.

از سرمایه شرکت مبلغ ۲۵۰ ۰۰۰ ۰۰۰ ریال از طرف بانك اعتبارات صنعتی بنمایندگی سازمان برنامه وعده‌ئی از سرمایه گذاران خصوصی قبلاتعهد گردیده است و اینك بقیه آن که ۱۰۰ر۰۰۰ر۰۰۰ ریال میباشد بمعرض فروش به‌علاقمندان قرار میگیرد.

هزینه‌اجرای طرح در حدود ۷۵۰ر۰۰۰ر۰۰۰ریال برآورد شده است که ۳۵۰ر۰۰۰ر۰۰۰ ریال آن ازمحل سرمایه و بقیه از محل اعتبار فروشندگان ماشین آلات و وامهای بلند مدت و کوتاه مدت تامین‌خواهد شد.

اینك از اشخاصیکه مایل بخرید سهام شرکت سهامی سیمان آذربایجان «در شرف تاسیس»میباشند دعوت میشود که از تاریخ نشر این آگهی تا پانزدهم آبان ماه ۱۳٤٥ معادل ۳۵ درصد مبلغ اسمی سهامی را که تعهد خواهند نمود (۷۰۰ ریال برای هر سهم) در تهران بحساب ۳۳٦٤ بانك اعتبارات صنعتی و در تبریز بحساب شماره ۱۵٦٤۷ بانکملی ایران نقدا پرداخت و تعهد نامه مربوط‌به پرداخت‌بقیه بهای سهام راکه نزد بانکهای مزبور میباشد امضاء فرمایند و رسید بانك را تا موقع دریافت رسید موقت سهام یاسهم رسمی شرکت پیش خود نگاهدارند پس از پایان۱۵آبانماه‌تعهدنامه‌هاووجوه پرداخت شده مورد رسیدگی قرار گرفته و سهامی که بهریك از تعهد کنندگان اختصاص میبابد تعیین و باطلاعشان خواهد رسید و چنانچه وجوهی بیش از مبلغ مورد نیازتادیه شده باشد مسترد خواهد گردید .

بانك اعتبارات صنعتی و هیئت موسسین

تاریخ مراجعه مردودین دانشگاه ملی

دانشجویانی که‌درامتحانات‌دانشگاه ملی ایران پذیرفته نشده‌اند می‌توانند به‌ترتیب زیر بدانشکده اقتصاد در خیابان ایرانشهر شمالی مراجعه کنند .

داوطلبان دانشکده اقتصاد دوشنبه ۲۱ شهریورماه .

داوطلبان دانشکده معماری ودندان پزشکی سه‌شنبه ۲۲شهریور .

داوطلبان دانشکده پزشکی و علوم چهارشنبه ۲۳ شهریورماه

آ-۲۳٦۵۰

بخاری وآبگرمکن با لانته کامل وسریع روشن میشود

دوشنبه ٤مهر

جوانان

نشریه تازه موسسه اطلاعات

برای نسل امروز

آگهی

شرکت ملی نفت‌ایران ته مانده نفتکوره هوا دیده در حوضچه های البرز (قم)را باوضع موجود وبطور کلی ویکجا از طریق مزایده بفروش میرساند.

۱ـعلاقمندان میتوانندبرای دریافت برك مشخصات وشرائط شرکت در مزایده در تهران بقسمت‌کل پخش دفتراداره کل فروش‌و در قم بشعبه شرکت ملی نفت ایران مراجعه نمایند.

۲ـ سپرده جهت‌شرکت در مزایده فوق مبلغ‌پنجاه هزار ریال‌است که بایستی منحصرا (بصورت اسناد خزانه)در تهران بصندوق حسابداری قسمت‌کل پخش و یا در قم بشعبه شرکت تسلیم ورسید آن بضمیمه پیشنهاد گردد.

۳ـ پیشنهادات تا آخر وقت اداری روز۲٦ر٦ر٤۵ در ادارات فوق‌الذکر پذیرفته و در ساعت ۹صبح روز ۲۷ر٦ر٤۵ در کمیسیون معاملات شرکت واقع‌درخیابان شاهرضا ـ روبروی دانشگاه نبش خیابان فخر رازی ساختمان شرکت ملی نفت‌ایران باز وقرائت خواهد شد . حضورپیشنهاد دهندگان ویانمایندگان تام‌الاختیار آنها با در دست داشتن وکالت‌نامه رسمی آزاد است.

٤ـ به پیشنهادات مبهم ـ مشروط و فاقد سپرده وپیشنهاداتیکه ناقص وباشرائط مندرج در آگهی وبرك مشخصات وشرائط مزایده مغایرت داشته باشد یا بعد از مدت مقرربرسد مطلقاترتیب اثر داده نخواهدشد.

۵ـ شرکت در ردویاقبول یك یاکلیه پیشنهادات بدون آنکه محتاج بذکردلیل باشدمختار خواهدبود.

شرکت‌ملی نفت‌ایران

آگهی استخدام

شرکت ملی نفت‌ایران برای خدمت در آبادان یك بانو ، دوشیزه تکنیسین فیزیوتراپی که دارای دیپلم کامل متوسطه باشد نیازمنداست.

متقاضیان بایستی بزبان انگلیسی آشنائی کامل داشته باشند افراد واجد شرایط میتوانند همه روزه با دردست داشتن مدارك مربوطه باداره استخدام واقع درخیابان سپهبد زاهدی (فیشرآباد) کوی شریف مراجعه فرمایند. ۱ـ۲ آ-۲۳۳۷٤

آگهی برای استخدام هنرمندان

تلویزیون ملی ایران

از شاعران ـ نوازندگان ـ خوانندگان ـ آهنگسازان ـ سناریونویسان ودیگر هنرمندان گرامی دعوت مینماید با در دست داشتن شرح‌سوابق کار خود از تاریخ بیست شهریورتا پانزدهم‌مهرماه بین‌ساعات ۱٦تا۱۸ به‌دفتر مرکزی تلویزیون ملی ایران واقع درخیابان پهلوی شمالی خیابان نادر شماره ۵۲ یابه وزارت اطلاعات میدان ارك‌مراجعه نمایند.

فیبر ایرانی

باطلاع کلیه درودگران محترم میرساند که فیبر ایرانی موجود هرورق ۳۷۰ ریال کمافی‌السابق در اختیار مصرف کنندگان‌محترم گذارده میشود .

شرکت پخش تخته « با مسئولیت محدود» خیابان روزولت‌مقابل دانشسرای عالی بلاك ۷۸ تلفن ٦۰۸۱٤ و ٦۵۱۹۷

آگهی

وزارت اطلاعات باطلاع کلیه استودیو ها وسازمانهای خصوصی هنری ونویسندگان و هنرمندان کشور می رساند که میتوانند اثرهای‌خودرا برای استفاده در برنامه های‌رادیوئی وتلویزیونی در اختیار قسمت‌طرح ها و بررسی های این‌وزارتخانه بگذارند.

بهای این آثار پس ازبررسی ودر صورت قبول تعیین پرداخت خواهدشد. الف ٤٦۷۵ وزیر اطلاعات

اهالی محترم دزفول دکانهای مخروبه و خالی جنب غربی بانکملی بفروش میرسد. بقیه‌درصفحه۸

* زن و فرزند خوب
* زمین مزروعی پربرکت

واکنون سرمایه‌نقدی کافی و اتومبیل سواری

شرح درصفحه یازدهم

جریان روز

مذاکرات ایران و عراق

قرار است که آقای آرام وزیر امور خارجه‌ایران، پس‌از شرکت‌درجلسه افتتاحیه مجمع عمومی سازمان ملل‌متحد بکشورعراق مسافرت کندو مذاکراتی بین ایشان با اولیای دولت عراق آغاز شود .

طی اعلامیه ای که دیروز انتشار یافت و خبران رادر روزنامه ما ملاحظه فرمودید ،مسائلی‌ازقبیل‌علامت گذاری‌درمرزهای دو کشور ، کشتیرانی‌در شط‌العرب علامت‌گزاری آبهای‌فلات‌قاره‌وهماهنگ‌ساختن‌بهره‌برداری ازمنابع نفت‌در نقاط مرزی‌دو کشوردردستور مذاکرات وزیر امور خارجه ایران ونمایندگان دولت عراق قرار دارد .

اختلافات ایران و عراق درحال‌حاضر از همین مسائل تجاوز نمی کند و اینها نیز بنظر مردم ایران چیزی نیست که میان دو همسایه همکیش قابل حل و فصل نباشد . چنانکه نظیر همین اختلافات را ایران تقریبا باتمامی همسایگان خود از پاکستان وافغانستان گرفته تاشوروی‌و ترکیه داشته و بخوسی‌وخرمی حل کرده‌است . همینطور هم برای تعیین حدود فلات‌قاره ومرز های آبی ،بین‌ایران وکویت‌و عربستان سعودی مذاکراتی در محیط مشحون از حسن‌نفع‌هم‌ادامه‌دارد .

ایجادروابط مودت ودوستی بین‌دو کشور همسایه‌از جمله مسائل سهل و ممتنع است . یعنی اگر دوکشور مصمم‌باشند روابط خودرابراساس‌احترام‌متقابل‌استوار سازند واز مداخله و تحریک و اخلال در اموردا‌خلی یکدیگر خودداری کنند ، ولو آنکه در مشرب‌سیاسی وسلیقه‌اجتماعی وسطح اقتصاد و سیستم تجارتی و فرهنگی وسایر شئون ، بین آنهاهیچگونه‌توافقی‌نباشد ورژیم ومسلك مغایر داشته باشند ،به آسانی می ـ توانند در کنار هم زندگی کنند و برای همدیگر مفید ومثبت‌واقع شوند بدون آنکه ملازمه داشته باشد که تحت تاثیر شرایط اجتماعی یکدیگر قرارگیرند.روابط امروزی ایران باهمسایگان متعدد این کشور که هرکدام سیستم علیحده سیاسی و اجتماعی دارندموید این‌مدعاست وحاکی از حسن نیت وصداقت‌ایران در رعایت شرایط دوستی متقابل .

پس هیچ‌دلیلی وجود ندارد که مابین عراق‌وایران، با این همه علائق مشترك که منکر هیچکدام نمی توان شد ،روابطی غیر از این‌وجود داشته‌باشد و خدای نخواسته دوکشورنتوانند وجود یکدیگررا در کنار خود تحمل کنند . مناسباتی‌که مابین ایران و عراق وجود دارد بتمام معنی نوعی مناسبات نمونه است . زیرا خوانندگان عزیز ما مسبوقند که تاریخ ایران‌و عراق ازیك فصل مشترك ریشه می گیرد . و این پیوند تاریخی سپس با مشترکات مذهبی در هم آمیخته‌است. زیرا علاوه‌بر اصل همکیشی اکثرائمه طاهرین و اولیاء اسلام که طرف‌احترام وتقدیس‌بخصوص ملت ایران قراردارند درخاك عراق مدفونند ومشاهدو مقابرمتبرك آنها زیارتگاه ومرجع توسل ایرانیان می باشدهمچنان که بسابقه این‌امر ، از سالیان دراز جمعی‌از ایرانیان بطلب درك فیض از مجاورت دائمی‌مزارات‌منبرکه‌زادگاه خودرا ترك گفته وبا حفظ ملیت‌ایرانی در عراق متوطن شده‌اند که بزرگترین اقلیت‌را در عراق تشکیل‌میدهند ودر اقتصاد وتجارت و اجتماع عراق خصوصا شهرهائی چون‌کربلا ونجف نقش‌موثر ایفا می کنند .

با این همه علائق مشترك ، تنها اندکی حسن نیت لازم‌است که روابط ایران وعراق را بصورت‌نمونه‌ای ازروابط حسن همجواری متجلی‌سازد . شاید هم‌نتوان گفت‌که درسالهای اخیر حسن‌نیتی برای‌ترمیم روابط ایران و عراق وحل اختلافات موجود ابراز نشده‌وبهتر آن‌باشد که بگوئیم عراق ، بر اثر روبرو بودن با مشکلات عدیده که از انقلاب چهاردهم ژوئیه باینطرف هرروز بصورتی‌دراین کشور رخ نموده ، مجال کافی برای ابراز حسن نیت در مسئله اتیم روابط‌دوکشور نداشته است . چنانکه هروقت امنیت و ثبات نسبی درعراق استقرار یافته ، مثل ماههای آخر زمامداری عبدالرحمن البزاز وبعداز آن در دوره، ژنرال ناجی‌طالب دولت عراق تمایل‌بهمکاری و همزیستی در سایه سیاست‌حسن همجواری بادولت‌ایران ابراز داشته‌است واکنون نیزکه وزیرامور خارجه ایران تدارك سفر می‌ـ بیند تابرای مذاکره درباب مسائل مورد علاقه دوکشور عازم‌عراق شود افق صاف روابط ایران و عراق،نوید موفقیت در مذاکرات بغداد را میدهد

واین‌همان چیزی است که ملت‌ایران و ملت عراق از صمیم دل آرزو دارند . زیرا هردو ملت طالب آن هستند که عادی‌شدن روابط سیاسی ایران و عراق رامرا برای اعاده وتجدید مراوداتت بین مردم ایران و مردم عراق‌هموار سازد و هردو کشوردرسایه صلح و سلم ،منشاءافاده‌واستفاده‌برای یکدیگر،قرار گیرند . حصول این آرزو همانطورکه اشاره رفت منحصراموکول است به خردلی حسن‌نیت‌و بس .

باکمال تاسف درگذشت فقیدسعید **حاج علی بابای امیرکبیریان** را باطلاع اقوام و دوستان‌و آشنایان میرساند .مجلس‌ختم مردانه ازساعت ۹ صبح تا ۱۱ روز دوشنبه ۲۱ر۶ر۴۵ درمسجد حاج حسن واقع د رخیابان شاهپور ـ خیابان بوعلی (ارامنه)و ختم زنانه از ساعت ۱۶ تا ۱۸ همانروز در منزل شخصی آن مرحوم واقع در خیابان امیرکبیر کوچه انشاء برگزارخواهد شد.

اسکندر امیرکبیریان ـسروان حسن علی امیرکبیریان ـاسفندیار امیرکبیریان ـقمر امیر کبیریان ـ شمسی امیرکبیریان ـ محمد شفیع امیر کبیریان ـسروان مسعود امیر کبیریان ناصر نجمی ـ عبدالله خلیلی خامنه ـغلامعلی امیرفرزام .

بعموم بازماندگان آنمرحوم مصیبت‌وارده‌را تسلیت میدهیم.

بمناسبت یکمین سالروز درگذشت بانـوی ارجمند وگرامی شادروان **مریم اردلان** روز دو شنبه بیست‌ویکم شهریور ماه ۴۵ از ساعت ۴ونیم الی ۶بعدازظهر در آرامگاه آن‌شادروان گرد خواهیم‌آمد تا با محبت های خاموش نشده وپیوند های ناگسسته دیداری از مزارش‌تازه گردانیم.

خانواده‌اردلان

مجالس ترحیم و یاد بود

باکمال تاسف درگذشت فقید سعید **محمد واقفی حسینی** بزرك خاندان واقفی را باطلاع اقوام و آشنایان و دوستان میرساند.

مجلس ختم مردانه آنمرحوم از ساعت ۹ تا ۱۱ روز دوشنبه ۲۱ شهریور ۴۵در مسجد برگزار خواهدشد.

احمدواقفی . محمود واقفی . قاسم‌واقفی . دکترسید مصطفی واقفی . مهندس آذر پور نوری مصباحی .ستوان‌منصورواقفی . فریدون واقفی . تورج‌ارامش .کاوس و محمد زمان‌نوری مصباحی.جعفرآرامش.اسدالله‌حسینی. فریدون عسکریان . علی زندی .حسام الدین شمس لاریجانی . حسن شهنواز . عباس زندی . و خانواده های جوسری ،وزیری الهی . سلطانی پناه . سلطانی . کلانی . احدزاده . بخشایش . برهان منش . اشتری . دکتر اشتری نسب . سرهنك صادقی . گل‌محمدی . حدادی.نوروزی بهزادی . معاون . ساوجی . طهوری .آقاحسینی خوشرو.

بانهایت تاسف‌درگذشت شادروان مـادر عزیزمان **بانو ایران‌الملوك امیرسلیمانی** همسر **امیرقاسم امیرسلیمانی** (معزالسلطان را در بابل باستحضار اقوام و دوستان میرساند . مجلس ترحیم مردانه از ساعت ۴ الی ۶ بعدازظهر روز دوشنبه ۲۱ر۶ر۴۵ در مسجد جامع بابل‌برگزار می گردد.

فتح‌الله امیرسلیمانی ـ امیریعقوب امیر سلیمانی ـ مصطفی امیرسلیمانی ـ سرگـرد امیریوسف‌امیرسلیمانی

بعموم بازماندگان آنمرحوم مصیبت‌وارده را تسلیت میدهیم.

بدینوسیله باطلاع کلیه دوستان وآشنایان میرساند . مراسم شب هفت شادروان **بانـو رضوان فتحیان**روزسه‌شنبه‌بیست‌ودوم‌شهریور از ساعت‌سه‌تاپنج بعدازظهر در ابن بابویه‌تکیه پناهی برگزار میشود تشریف فرمائی‌سروران گرامی موجب شادی روح آن مرحومه وتسلی خاطربازماندگان خواهدبود.

رحمت‌الله‌هوشمند_عبدالله‌فتحیان_سرگرد نصرالله فتحیان ـحسن دلشاد ـبهرام زند ـ دکترکریم هوشمند ـسرگرد علی هوشمند ـ ستوان اکبر هوشمند ـ ناصرهوشمند ـرمضان مشرفیان ـکمال مهرزاد ـتقی دلشاد_ مرتضی فرشاد ـ محمد مشرف‌الملك ـ مهندس علیمحمد مشرف‌الملك ـاسفندیار مشرف‌الملك ـ محمد فتحیان وخانواده های روغنی ـ فتحی_محمودیه کوهی ـبینا ۱ـ۲ ۱ـ۱۶۲۱۳۱

بمناسبت درگذشت شادروان **آقای حاج مرتضی‌قلی اسدی سمیع** پدرگرامی‌آقای مهندس عباس اسدی سمیع نماینده‌محترم مجلس‌شورای ملی مجلس‌ترحیمی از ساعت‌چهار تا شش‌بعداز ظهر روز سه‌شنبه بیست‌ودوم شهریور ماه در مسجد مجد منعقد خواهدبود.

رئیس مجلس شورای ملی ـ مهندس عبدالله‌ریاضی

بانهایت تاثر و تاسف درگذشت مرحوم مغفور **حاج مرتضی قلی اسدی سمیع** کارمند عالیرتبه بازنشسته وزارت دارائی را باطلاع میرساند .

مجلس‌ترحیم فقیدسعید روز سه‌شنبه ۲۲ شهریور ماه از ساعت ۴ الی ۶ بعدازظهر در مسجد مجد برپا میباشد. **وزارت دارائی**

بانهایت تاسف وتاثردرگذشت شادروان **حاج مرتضی قلی اسدی سمیع** پدر هم مسلك محترم**جناب‌آقای‌مهندس‌عباس‌اسدی‌سمیع** نماینده مجلس شورای ملی را باطلاع میرساندمجلس ترحیم آن مرحوم از ساعت۴الی ۶ بعدازظهر روزسه‌شنبه بیست‌ودوم شهریور ماه درمسجد مجدبرگزار میگردد.

دبیرکل حزب ایران نوین‌ـخسروانی

خانواده سمیعی بانهایت‌تاسف درگذشت مرحوم مغفور **حاج مرتضی قلی اسدی سمیع** را باستحضار میرساند مجلس‌ترحیم فقیدسعید از ساعت۴الی۶ بعدازظهرروزسه‌شنبه۲۲ شهریور در مسجد مجدمنعقدمیگردد.

سناتورابراهیم‌نبیل‌سمیعی

با اندوه وتاسف فراوان‌درگذشت شادروان مرحوم مغفور **آقای‌حاج‌مرتضی‌قلی‌اسدی سمیع** بزرك‌خانواده‌اسدی‌راباستحضارمیرساند مجلس ترحیم فقیدسعید از ساعت ۴ـ۶ بعدازظهر سه شنبه بیست‌و دوم شهریور در مسجد مجد برگزار میشود.

هادی حائری ـمهندس عباس اسدی سمیع سرهنك اسدالله اسدی لنگرودی ـ مهندس نصرت‌الله اسدی ـ مهندس عبدالحسین‌اسدی اکبر ساعد سمیعی ـ محمدساعد سمیعی ـدکتر مهدی حایری ـاسمعیل‌توفیقی ـمظفر ترابی ـ سرهنك حسن مجلسی ـ منوچهر مجلسی ـ پاکزاد ـ مصطفی‌میرجوادی_هوشنك‌تحویلداری هوشنك مجلسی ـ مهندس فرخ‌مجلسی ـدکتر شاهرخ‌مجلسی ـ فرهاد مجلسی

۱ـ۲ آ_۱۶۱۸۵

بعموم افراد خانواده های عزادار بویـژه آقای‌مهندس اسدی‌سمیع نماینده مجلس‌شورای ملی مصیبت‌وارده را تسلیت میدهیم .

بانهایت‌تاسف‌درگذشت ناگهانی مرحومه **گوهرتاج‌البرز** را باطلاع‌اقوام وآشنایان‌میرساند مجلس ترحیم مردانه از ساعت ۴تا۶ بعداز ظهر روز دوشنبه ۲۱ر۶ر۴۵ د رمسجد حاج حسن واقع در خیابان شاهپور بوعلی (ارامنه سابق)ومجلس زنانه در همانروز از ساعت ۳ تا۷بعدازظهر در خیابان خیام کوچه معیرکاشی ۱۰۲ برگزار خواهدشد.

ولی‌الله البرز ـفخر تاج‌البرز ـافسرالملوك البرز ـعلی اکبر استیفائی ـ عبدالله استیفائی ـ عباسعلی استیفائی ـ حشمت استیفائی ـتاج الملوك‌صالحی راستین ـ ناصر زنگنه ـیدالله مظفری ـمحسن‌حسن‌زاده

بعموم بازماندگان آن مرحومه بویژه خانواده البرز مصیبت‌وارده را تسلیت میدهیم

روز دوشنبه بیست‌ویکم شهریور ماه از ساعت ۴ونیم الی ۶ونیم بعدازظهر بمناسبت شب هفت‌درگذشت مرحوم مغفور **آقای چنگیز بیات ماکو** مراسمی در امامزاده عبدالله مقبره فتوحی برگزار می گردد.

خانواده بیات ماکو

هو ۱۲۱

بانهایت تاسف‌وتاثر درگذشت مرحـومه مغفوره **بانوزهرا غفاری** مادرآقای‌عباس‌سرشار راباطلاع اقوام و دوستان میرساندمجلس‌ترحیم مردانه‌وزنانه آنمرحومه ساعت چهار تا شش بعدازظهر روز دوشنبه بیست‌ویکم‌شهریور ماه‌درمنزل‌مرحوم‌حائری(رحمت‌علیشاه)واقع در خیابان ری دوراه مهندس منعقداست .

سید هبت‌الله‌جذبی (نابت‌علی) هادی‌حائری عباس سرشار . محمدعلی غفاری و فامیل‌غفاری محمود کوهپایه . محمدکوهپایه . دکتر اکبر امامی . غلامحسین خلیلی .سروان‌بهروزسرشار محمدعلی سرشار

تسلیت

آقای‌علی‌اکبرشادمانی

مصیبت‌وارده را صمیمانه تسلیت می‌گویم

حسن مستوفی زاده

جناب آقای دکترعباس نوروزمازندرانی

دستیاران بخش جراحی بیمارستان سینا خود را در غم شماشریك میدانند.

مصیبت‌وارده را بخانواده محترم مشرق زمینی و روشن ضمیر صمیمانه تسلیت می گوید. **تبریز ـدکتر نورانی و بانو**

تیمسار سرلشگر آزموده مصیبت‌وارده را صمیمانه تسلیت‌عرض مینماید .

تبریز ـدکترنورانی و بانو

تیمسار سپهبد باقرکاتوزیان

بانهایت تاسف و تاثر مصیبت وارده را بحضور آن تیمسار معظم و خانواده محترم تسلیت‌عرض مینماید. **سرتیپ‌علی‌پاشا بهرامی**

تیمسار سرلشگر کریمی

با اندوه فراوان مصیبت وارده را به آن تیمسارگرامی تسلیت‌عرض مینماید.

سرهنك‌ستاد (زرهی)مصطفی‌نعیمی

تیمسارسپهبد آزموده ـ تیمسارسرلشکر آزموده

با اندوه فراوان مصیبت‌وارده رابه‌تیمساران گرامی تسلیت‌عرض مینماید.

سرهنك‌ستاد (زرهی)مصطفی‌نعیمی

فرماندهی گرامی واستاد محترم تیمسار سپهبد کاتوزیان مصیبت‌وارده را به آن تیمسار ارجمند وسایر بازماندگان آن مرحومه تسلیت عرض میکنم. **رضائیه ـ سرتیپ کیومرث‌صالح**

تیمسار سرلشگر کاتوزیان

افسران ودرجه داران وافراد نیروی‌دفاع ملی‌استان آذربایجان غربی بانهایت تاثر مصیبت وارده رابه تیمسار وخانواده محترم کاتوزیان تسلیت‌عرض مینمایند. **سرتیپ‌فتوت**

مصیبت‌وارده را بخانواده های کهنمویی‌ـ نجمی ـ محمدی ـ بخصوص به حضور خانم بتول نجمی تسلیت‌عرض مینمائیم.

زیباکنار ـعبدالله حسینی‌منش‌وبانو

تیمسار سپهبد آزموده ـ تیمسار سرلشگر آزموده

بانهایت تاسف مصیبت‌وارده را تسلیت عرض مینمایم. **سرتیپ میرحسن‌عاطفی**

تیمسارسپهبد کاتوزیان

افسران ودرجه داران لشگر ۷ کرمانشاه بانهایت تاسف مصیبت‌وارده را تسلیت‌عرض بقاء عمر وسلامتی بازماندگان آن شادروان را از خداوند خواهانیم.

فرمانده‌لشگر۷کرمانشاه‌سرتیپ‌سعیدی

با اندوه فراوان مصیبت وارده را بخانواده محترم هوشمند وآقایان کمال مهرزاد_طهماسب فتحی و همکار ارجمندمان آقای حسن دلشاد تسلیت میگوئیم.

حسن جم نژاد ـ محمد هادی‌صنیعی تهرانی

محمد مهدی صنیعی تهرانی

۱ـ۱۶۲۰۷

دوست عزیزم جناب آقای عطاءالله‌امیریان

بانهایت تاسف مصیبت‌وارده را بجنابعالی و فامیل محترم امیریان تسلیت میگویم.

اسماعیل‌یگانگی

تیمسار سپهبد باقر کاتوزیان . تیمسار سرلشگر کاظم کاتوزیان

بانهایت تاثر و تاسف مصیبت‌وارده را تسلیت‌عرض نموده‌سلامت وبقاء عمرتیمساران معظم‌وفامیل محترم را از خداوند بزرك‌مسئلت دارد. **کرمانشاه دکتر نیکجو**

تیمسارسرلشگر اسکندر کریمی

افسران ، درجه داران وسربازان ارتش یکم باکمال تاثر واندوه فراوان مصیبت‌وارده‌را تسلیت‌گفته بقای عمر تیمسار و خانواده محترم را از خداوند متعال مسئلت دارد**سپهبد ازهاری**

تیمسار سپهبدارموده

بانهایت تاثرمصیبت‌وارده را تسلیت‌عرض نموده شادی‌روح آن فقیدسعید وبقای عمرباز ـ ماندگان را از درگاه قادر متعال مسئلت می نیم. **سرتیپ‌زالتاش ـ سرهنك ستادروزپی**

سرکار سرکرد علی هوشمند

بانهایت تاسف و تاثر مصیبت‌وارده را تسلیت میگویم.

نصرت‌الله منتخب ـسینماپلازا

سرکار سروان سرشار

کارکنان ـسرپرستان ـ مربیان و اعضاء باشگاه ورزشی پاس مصیبت‌وارده را تسلیت عرض نموده وبقای عمروسعادت جنابعالی و خانواده محترم را از ایزد متعال آرزودارند .

مدیرباشگاه‌پاس

جناب اقای سرشار فرماندار محترم‌زاهدان

مصیبت‌وارده را تسلیت‌عرض نموده سعادت و موفقیت آنجناب را از ایزد متعال آرزودارم

سرگرد فریدون‌صادقی

جنابان آقایان دکتر جهانگیر آموزگار ـ دکترجمشید آموزگار ـمهندس کورس آموزگار

بدینوسیله مراتب تاثر خود را از ضایعه مولمه آن خاندان محترم ابراز وسلامت وبقای آن جنابان وسایربستگان را از خداوند متعال خواستار است.

ابوالقاسم بهبهانی ـ مهندس‌شاپوربهبهانی ـ مهندس‌عنایت‌بهبهانی ـ مهندس‌هدایت‌بهبهانی مهندس ایرج بهبهانی

سرکار سرگرد علی هوشمند

بانهایت تاسف از طرف‌افسران . هم ردیفان . درجه داران و افراد پلیس تهران مصیبت وارده را بسرکار و بازماندگان محترم تسلیت میگوید. **سرهنك‌ستاد مهدی‌رحیمی**

بانهایت تاسف فوت نابهنگام جوان‌ناکام حسین ساعد رابخانواده آنمرحوم بویژه دوست و همکار گرامی آقای علی اکبر شادمانی‌تسلیت میگویم. **سیدمحمودتهامی**

جناب آقای مهندس بیات ماکو

مصیبت‌وارده را حضور آنجناب تسلیت گفته دوام وبقاء عمر خانواده ارجمندتان را از خداوند خواستاریم.

مهندس کلکته‌چی ـ مهندس خواجوی ـ مهندس کریمیان ـ مهندس ساغری ـ مهندس احمدی ـ مهندس‌پوستی‌ـطاهریان

سرکار سرگرد هوشمند ریاست محترم کلانتری ۷

افسران کلانتری ۷ از طرف کلیه درجه داران وافراد مصیبت مولمه ونابهنگام راتسلیت عرض مینمایند وخودرا در غم شما شریك‌می دانند.

سروان‌پیك ـسروان‌اسلام ـ سروان زنـد وکیلی ـ سروان فرح‌بخش ـ ستوان یکم‌معاون ستوان‌یکم صادق‌الوعد ـ ستوان‌یکم یوسفی‌پور ستوان‌یکم‌ذکریا_ستوان یکم ادیبه ـ ستوان‌یکم لاهوتی ـناصر اشتری ـ احمد هاشمی ـعلی تاج زاده

آقای جلال‌هاشمی

درگذشت پدر بزرگوارت رابشماو فامیل محترمتان تسلیت‌عرض‌مینماید.

محمدحسین شعبانی

سپاسگزاری

برای عرض تشکر

از تیمسار ارتشبد دکتر بهرام آریانارياست ستادبزرك ارتشتاران وفرماندهی معظم تیمسار سپهبد یزدان پناه و مقام محترم وزارت جنك وجنابان آقایان وزراء عظام وتیمسار سپهبد عزت‌الله ضرغامی و تیمساران فرماندهان‌نیرو های مسلح شاهنشاهی‌وریاست‌سازمان اطلاعات و امنیت کشوروژاندارمری‌وشهربانی کل‌کشور و علماء اعلام و نمایندگان محترم مجلسین سناوشورای ملی وتیمساران معظم‌وافسران‌عزیز وبانوان محترمه وسروران گرام و بستگان و دوستان و آشنایانی که در تشییع جنازه و مراسم‌ختم وشب هفت شادروان مادر عزیزمان شرکت‌فرموده ویاوسیله تلگراف نامه و یا درج در روزنامه ها اظهار لطف و مرحمت فرموده و بنحوی از انحاء باعث‌تسلی خاطروتسکین‌آلام حاصله گردیده‌اند بدینوسیله‌سپاسگذاری‌نموده و چنانچه بواسطه تالم روحی ازشرفیابی و تشکرحضوری وعرض‌پاسخ تاخیری حاصل‌شود پوزش میطلبد.

سرلشگر کاظم کاتوزیان ـسپهبد باقر کاتوزیان ـ خانم‌خانم‌های‌کاتوزیان ـضیاءالدین کاتوزیان

اعتذاروتشکر

از شخصیت های عظام‌وسروران گرام و دوستان‌وآشنایانی که در مراسم تشییع‌وتدفین ومجالس ترحیم وشب هفت مرحـوم **سلیمان رمضانی** با ابراز همدردی حضوری، تلگرافی، تلفنی وکتبی در تهران‌و شهرستان ها موجبات تسلی خاطر داغدیده‌وتخفیف‌آلام مصیبت‌وارده بازماندگان رافراهم فرموده‌اند صمیمانه‌سپاس‌ـ گزاری‌مینماید . چنانچه در اثر تالمات روحی در عرض تشکر حضوری تاخیری رخ دهد امید عفو و اغماض میرود. **خانواده‌رمضانی**

اظهارتشکر

ازآقایان محترم روحانیون وافسران و هم کاران‌و دوستان‌وبستگانیکه در مراسم تشییع وبرگزاری مجالس ختم‌وهفته‌پدربزرگوارم‌مرحوم **حاج حسین باقری** ابراز محبت‌وهمدردی‌فرموده و همچنین وسیله نامه وتلگراف اظهار لطف فرموده‌اند تشکروسپاسگزاری نموده‌سلامتی و توفیق همگی را از درگاه خداوند متعال‌وائمه اطهار خواستاروچنانچه بواسطه تالمات روحی در عرض پاسخ‌و بازدید تاخیری حاصل شود امیدعفوو‌بخشش‌دارد. **مدیر عامل شرکت سهامی اتو توکل ـ حاج‌باقری**

برادر و دوست ارجمندم جناب آقای مهندس تقی سرخوش

در غم شماشریك هستم مصیبت‌وارده را بحضور آنجناب و خاندان جلیل تسلیت گفته سعادت‌وسلامت‌بازماندگان را ازخداوند متعال خواستارم . **اسدالله‌رکنی‌فرد**

جناب آقای مهندس تقی سرخوش

کارکنان صنایع نساجی شرکت سهامی کارخانجات ایران مصیبت وارده را صمیمانه تسلیت میگویند.

افسران ـدرجه داران وافراد مرکزتوپخانه وپادگان اصفهان با تالم فراوان مصیبت‌وارده‌را بخاندان‌محترم‌آزموده بخصوص حضور تیمسار سپهبد آزموده‌وتیمسارسرلشگر آزموده‌تسلیت عرض مینمایند. **سرلشگرمصطفی‌امجدی**

تیمسار سرلشگر اسکندر کریمی

با تالم فراوان مصیبت‌وارده را تسلیت عرض مینماید. **سرلشگرمصطفی‌امجدی**

جناب آقایان مهندس بهروز فیروز وسیروس بیات ماکو

بانهایت‌تاسف‌درگذشت شادروان چنگیز خان بیات ماکو را بحضورتان‌تسلیت عرض بقای عمر بازماندگان آن مرحوم را از درگاه ایزد متعال مسئلت داریم ـ **شاه‌آباد ماکو ـمیرعباس محمدی ـ حاج‌علی‌اقدمی_میرمحمدمحمدی_ علی اصغر قدسی ـ قهرمان گنجه‌ای ـرضا اقدمی حاجی حیدر قاسم زاده ـابوالقاسم آشتیانی ـ حسین دلخوش ـحاجی صادق‌بابازاده ـعباس اقدمی ـحاجی عبدالله فراز ـحاجی عیسی‌حسن زاده ـحاجی‌کریم اصغرزاده ـ دیوان‌بیکی**

گروه فرهنگی کارون

قبولشدگان خرداد ماه تا ۲۶ و قبولشدگان شهریور ماه تا ۲۸ شهریور ماه می‌توانند در دبیرستان شماره یك پسران ثبت‌نام نمایند .

آدرس ـامیریه مقابل منیریه تلفن ۴۶۳۲۵

دکتر رحمت‌الله سمیعی

متخصص بیماریهای پوست

از اروپا مراجعت و با تعیین وقت قبلی صبح و عصر از بیماران محترم‌آماده پذیرائی است . خیابان تخت‌جشید جنب چهارراه بهار شماره ۵۱۳ تلفن ۷۶۱۴۱۴

کلاسهای شبانه همایون ویژه بانوان

زیرنظر مجرب‌ترین دبیران برای سیکل اول ودوم (رشته‌های طبیعی_ ریاضی_ ادبی) همه روزه بعداز ظهرها ثبت‌نام مینماید. نشانی: روبروی‌دانشگاه تلفن ۴۴۵۳۲

جوانان

نشریه نسل امروز دوشنبه

۴ مهر منتشر میشود

وزیر دفاع شوروی شب گذشته اعلام کرد :

ارتش شوروی بخاطر جنگ ویتنام تقویت میشود

سایگون- ۱۰ سپتامبر

اهالی ویتنام جنوبی از امروز علیرغم حملات چریکهای ویت‌کنك به پای صندوق های انتخابات رفتند و رای دادند . مقامات دولتی ابتدا وقتی صندوق‌ها باز شد و خبری از رای دهندگان نبود نگران شدند ، اما کم کم که سروکله رای دهندگان پیدا شد آسوده‌تر گشتند .

مقامات دولتی امیدوارند تا پایان انتخابات هفتاد درصد از ۵ میلیون رای دهنده رای بدهند و عقیده دارند که این تعداد برای آنکه مجلس موسسان اعتبار لازم را بدست آورد کافی است .

*** گروه مرك**

نیروهای امنیتی آمریکا در سایگون امروز به دو برابر افزایش یافتند ، زیرا گزارشی حاکی بود که «گروه مرك» ویت کنك قصد دارد به ساختمان نظامی آمریکا در قلب سایگون حمله کند .

سربازان آمریکائی مسلسل‌های خودرا در کنار این ساختمان برافراشته بودند وحتی خمپاره و تفنك خودکار در اختیار گرفته بودند تادر صورتی که چریکها دست به حمله بزنند آنهارا تارومار کنند .

حمله چریکها بمناسبت انتخابات ویتنام جنوبی در روزهای اخیر شدت یافته است .

*** دو هنك**

از طرف دیگر اعلام شد که دو هنك قوای دولتی نیز وارد سایگون شده‌اند تا باتروریسم چریکها و تظاهرات احتمالی بوداثیها که انتخابات راتحریم کرده‌اند مقابله کنند .

به همه آمریکائیها در سایگون وسایر شهرها دستور داده شده تا پایان انتخابات ازرفت‌وآمد در خیابانها خودداری نمایند . درشهر های دیگر ویتنام جنوبی نیز برتعداد قوای دولتی افزوده شده تا آنها را که میخواهند رای بدهند در برابر حملات چریکها حفاظت کنند.

مقامات دولتی میکویند در هفته جاری ۵۰۰ نفر ویتنامی در اثر حملات قبل از انتخابات چریکها کشته شده‌اند . روز شنبه درحدود ۱۰۰ راهب بودائی از معبد بزرك سایگون بیرون ریختند و درخیابان ها دوان دوان به تظاهر پرداختند. در دست آنها پرچمها وشعارهائی بودباین مضمون :هیچگونه همکاری باانتخابات کائوکی نمی کنیم.پلیس سایگون شتابزده باباتون و گاز اشك‌آور بجان آنها افتاد و همگی رامتفرق کرد.

باوجود آنکه اکثر ۱۱۷ نامزد انتخاباتی پیام‌های تهدیدبمرك دریافت داشته‌اند هیچکدام هنوز آسیبی ندیده‌اند .

چریکها روز شنبه طی دوحمله به یك ساختمان نظامی در شهر سایگون وبمسلسل بستن یك کامیون که شعار «بروید رای بدهید» روی آن بود دونفر راکشته و عده‌ای را زخمی کردند .

چریکها همچنین زیرخط آهن سایگون به «بین‌هوا» مین گذاشتند و۷واگون رااز خط خارج کرده دونفر را مجروح ساختند.

*** نزدیك مرز**

امروز جنگهای شدیدی بین تفنگداران دریائی آمریکا وقوای چریك نزدیك مرز ویتنام شمالی درگرفت .

در یك نبرد سه‌ساعته امریکائی ها اعلام کردند که ۴۳ چریك را کشته‌اند و خود تلفات «سبکی» دیده‌اند .

*** بمباران پایگاه**

هواپیماهای آمریکائی دیشب سه پایگاه موشك‌انداز ویتنام شمالی‌را بمباران کردند . یکی از این پایگاه ها در ۶۲ کیلومتری شمال هانوی، دیگری در ۲۸ کیلومتری هایفونك وسومی در منطقه دونك‌هوامی‌قرار دارد .

طبق گزارش خلبانان امریکائی دست‌کم دوپایگاه موشك‌در این حمله مورد اصابت بمب قرارگرفته ولی میزان خسارات وارده باین پایگاهها هنوز معلوم نشده‌است.

ضمنا هواپیماهای امریکائی در این حمله ۳۱ واگن وده کامیون‌و یك ناوچه تندرو وسه‌پل را منهدم کرده‌اند .

خبرگزاری ویتنام شمالی اعلام کرد که روز جمعه ، پنج هواپیمای امریکائی برفرازویتنام‌شمالی سقوط کرده‌اند .

*** تقویت میکند**

مالینوفسکی وزیر دفاع شوروی طی فرمانی اعلام کرد که شوروی بمناسبت جنك ویتنام امکانات و نیرو های دفاعی خود را تقویت میکند .

این فرمان که بمناسبت «روز تانك» شوروی صادرشده حاکی است که وخامت وضع بین‌المللی و تجاوز امریکادر ویتنام حزب کمونیست‌و دولت شوروی را مجبور کرده است که‌اقدامات‌موثری برای‌تقویت بنیه دفاعی خود بعمل آورند.

*** تاگلو در شن**

هوشی‌مینه رئیس جمهوری ویتنام شمالی در یك مصاحبه اختصاصی بخبرنگار مجله ماهیانه «اونهان» اظهار داشت که امریکائی‌ها تاگلو بشن فرو رفته‌اند ولی بااینحال به ماجراجوئی های دیگر علیه مادست میزنند .

هوشی مینه گفت پرزیدنت‌جانسون و دوستانش هموطنان خودرا فریب داده و نسبت‌بوضع خود در ویتنام بغلط ابراز خوش‌بینی میکنند .

دولت امریکا برای پرده پوشی از مقاصد خود پیوسته دم از صلح میزند و کسانی هم هستند که‌فریب این تبلیغات‌را میخورندو بمانصیحت میکنند که با امریکای مهاجم وارد مذاکره شویم و فراموش میکنند که برای پایان دادن باین جنك کافی است که امریکائی ها تصمیم بگیرند از ویتنام بروند و جز این راه‌حلی برای مشکل ویتنام وجود ندارد .

هوشی‌مینه با اشاره به یکصد هزار رداوطلب جنگی که کشور های سوسیالیستی حاضرشده‌اند به‌ویتنام شمالی اعزام دارند گفت : ما ازهمه این کشور ها صمیمانه سپاسگزاری میکنیم وهروقت‌بوجود این‌داوطلبان احتیاج داشته باشیم موضوع را به آنها اطلاع خواهیم داد .

رهبر حزب نازی آمریکاتوقیف‌شد

شیکاگو- آسوشیتد پرس - در حدود دویست نفر از اعضای حزب نازی امریکا در حالی که پرچم‌های صلیب شکسته را تکان میدادند و سنك‌و اسید باطراف‌پرتاب میکردند درمحله سیاهپوستان شیکاگو به تظاهرات پرداختند .

«جرج راکول»رهبر آنهاکه خود را «فوهرر» (پیشوا) امریکا میداند بازداشت شد. از ۱۵۰۰ نفر سیاه‌پوستی که دم دست بودند هفت‌نفر دراثر یختن‌اسید جراحاتی برداشتند و دونفر پلیس نیز مجروح شدند .

۸ تن ازافراد گاردسرخ در پکن کشته شدند

هنك‌گنك - خبرگزاری فرانسه - مسافرانی که‌ازکانتون وارد هنك‌گنك شده‌اند گزارش میدهند که افراد گارد سرخ چین کمونیست‌اعلام داشته‌اندکه هنك‌کنك باید شهر «امپریالیسم را بیرون کنید» نامیده شود.

ازدو روز پیش افراد گاردهای سرخ کانتون در «تراکت هائی که بین مردم پخش میکنند ودر اعلانهائی که بدیوار الصاق می نمایند تغییر نام هنك‌کنك را خواستار میشوند .»

از طرف دیگر گفته میشود که پکن در نظردارد صدها گارد سرخ بسراسر چین اعزام دارد که پیشرفت انقلاب فرهنگی را کنترل کنند . ظاهرا به درخواست افراد گارد سرخ مقامات محلی کانتون درصدد برآمده‌اند کلیه دارائی خصوصی اشخاص را مصادره کنند .

*** نگهبانان سرخ**

خبرگزاری تاس در گزارشی که‌از پکن‌مخابره کرده‌نوشته‌است «نگهبانان سرخ» عده زیادی‌را در پکن بازداشت کرده‌اند .

برای نخستین بار خبرگزاری تاس بجای گاردهای‌سرخ «نگهبانان سرخ» رابکار برده است و ظاهرا باین‌ترتیب خواسته است ازبکار بردن لغت «گارد های سرخ» که‌در انقلاب اکتبر ۱۹۱۷ به نخستین داوطلبان انقلاب داده شده بود خود داری کند .

خبرگزاری تاس در گزارش خود میافزاید که نگهبانان سرخ نه تنها در کوچه و پس کوچه ها بیازداشت اشخاص اقدام میکنند، بلکه درخیابان های بزرك شهر هرکس را بخواهند دستگیر میسازند ، هنوز خیابانهای شهر پکن از انبوه «نگهبانان سرخ» که از نقاط مختلف پایتخت هجوم آورده‌اند موج میزند .

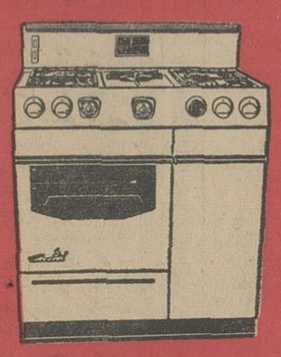
انتخاب شما معرف شخصیت شماست
اجاق گاز جنرال
آذرش

کودکستان و دبستان
سزاوار
زیر نظر حسن پور کاظمی
باهمکاری متخصصین تعلیم وتربیت وروان‌شناسی
وورزیده ترین معلمین فارسی وانگلیسی.
برطبق روش مخصوص دانش آموزان تکالیف‌خود را درمدرسه زیرنظرمعلم مربوطه انجام میدهند.
کلیه لوازم تحصیلی . ناهار ورفت‌وآمد اطفال را مدرسه بعهده میگیرد.
خیابان صبای شمالی نرسیده به نخت جمشید تلفن ۴۷۴۱۶

قرعه‌کشی حساب پس‌انداز
بانك تجارت خارجی ایران
حسابهائیکه تا پایان‌مهرماه امسال حداقل ۱۰۰۰ ریال‌موجودی‌داشته باشند در قرعه‌کشی جوایز ممتازکه در آبان ماه انجام میگردد شرکت داده میشوند
برای افتتاح حساب وتکمیل موجودی به
بانك تجارت خارجی ایران
خیابان سعدی کوچه بانك- خیابان تخت‌جمشید بین بهار و روزولت- خیابان قزوین مقابل دخانیات- چهارراه گلوبندك جنب سرای فردوس - خیابان آیزنهاورنبش خیابان جمشیدآباد -خیابان رودکی (سلسبیل) چهار راه مرتضوی - خیابان نادری چهار راه یوسف‌آباد- ساختمان پیروز .

گروه فرهنگی خرداد
باهمکاری آقایان - بحرانی.زاوش.محمدی. شیخان. شفائی. بزازی. نصیری. صابر. دکترسلامیان، مظلومی. دکتر زاد پرور. پورنفیسی. فروغی. دکتر مجذوب صفا . کاشانی. میرفتاحی و عده‌ای دیگر بامدیریت آقای محمود نبوی
همه روزه برای رشته‌های(طبیعی- ریاضی) ثبت نام مینماید
نشانی- چهارراه سیدعلی تلفن۳۰۵۴۵۸

اطلاعیه دبیرستان میترا
دبیرستان میترا از محل سابق‌بخیابان پهلوی جنب بیمارستان شماره یك ارتش انتقال یافت دفتر دبیرستان همه‌روزه‌صبح ۸ الی۱۲ وبعدازظهر ۴- الی۶ آماده ثبت نام درکلیه رشته‌ها میباشد. تلفن ۶۲۰۹۷۶

گروه فرهنگی خوارزمی
ازهمه علاقمندان دعوت میکند که بامراجعه باولین دبستان این گروه (دبستان پیوند) از نزدیك بابرنامه‌کار ما که ذیلا باختصار می‌آید آشنا شوند
۱- تدریس زبان فارسی بوسیله کادر اختصاصی گروه .
۲- آموزش ریاضی باوسائل آزمایشگاهی .
۳- تدریس زبانهای خارجه‌هفته‌ای۱۲ ساعت (هرروز۲ساعت)
۴- برنامه‌های هنری (نقاشی- کار دستی- خیاطی- گلدوزی - ورزش هنری برای دختران) بطور منظم وروزانه۲ساعت
۵- ساعات اضافی (ازچهار تا شش بعدازظهر) برای مطالعه وانجام تکالیف شبانه .
۶- سرویس ناهار
۷- وسیله رفت وآمد
آدرس: خیابان ابتهاج (کاخ شمالی) تلفن ۴۵۳۷۶ ۱-۶ آ-۲۳۱۸۰

مدارس بهتر اجتماعات بهتری را بوجود می‌آورند
شمانونهالان عزیز خود را بکجا میفرستید
کاخ کودک
حشمت‌الدوله غربی خیابان کیوان تلفن ۴۷۱۲۸

دبیرستان ملی‌ایرانشهر
همه روزه برای دوره‌اول ودوم(طبیعی- ریاضی-ادبی) نامنویسی مینماید. نشانی خیابان هدایت بین خیابانهای خیام ومسعودکوچه‌باعداد تلفن ۳۰۲۸۵۱ آ-۲۳۱۸۴

کودکستان - دبستان و پانسیون شبانه‌روزی
ارمغان تربیت
وابسته‌بموسسه‌تربیتی Bloomington آمریکا
بسرپرستی دکتر تفرشی - شکوه بیگدلی
بمدیریت بانو Kathleen - Kalaher
وهمکاری گروهی از کارشناسان لیسانسیه تعلیم و تربیت ایران وآمریکا در سال تحصیلی جدید سیستم مترقی تمام وقت‌را اجراء مینماید . دفتر دبستان در تمام ساعات روز آماده‌ثبت‌نام‌است.
خیابان پهلوی - سه‌راه عباس‌آباد تلفن ۶۲۹۴۲۴

اطلبوالعلم من‌المهد الی‌اللحد
سازمان فرهنگی کیمیا
کودکستان ودبستان کیمیا
باقویترین کادر تعلیماتی ایرانی و انگلیسی زیرنظر متخصصین تعلیم‌و تربیت وروانشناسی و بهداشت درساختمانی وسیع و زیبا تاسیس شد
وسیله آمد و رفت آماده میباشد
نشانی : خیابان فخرآباد - کوچه همراز - یاخیابان‌ژاله غرب مدرسه آمریکائی‌ها تلفن ۳۲۰۱۱

«هیچ کودکی غیرقابل پرورش نیست»
«موسسه تعلیم وتربیت» فرهنگ کودک
کودکستان
دبستان :
پانسیون‌شبانه‌روزی
هماهنك باآخرین اصول تعلیم وتربیت‌محل کودکستان از دبستان جدا میباشد . آموزش و نگهداری کودکان تا ۸ بعدازظهر امکان دارد.
دانش آموزان تکالیف‌خودرا زیرنظر مربیان مربوطه در دبستان انجام خواهند داد.
کودکان کودکستانی و دبستانی واجد شرائط درمحل پانسیون بطور شبانه روزی نگهداری خواهندشد.
شماره۱- خیابان‌پهلوی-مقابل کاخ‌مرمر تلفن ۴۵۹۴۱
شماره ۲- خیابان پهلوی - مقابل سازمان تعاون کشاورزی تلفن ۴۶۷۹۷

افتخار مجدد گروه فرهنگی نقش جهان
آمار درخشان وصددرصدقبولی‌دانش‌آموزان کلاسهای ششم ابتدائی درامتحانات نهائی آنچنان درخشید که همگان را به تحسین واداشته است.
گروه فرهنگی نقش جهان
موسسه تربیتی شماره (۲)
کودکستان ودبستان
دنیای‌دانش
با کلاس های تمام وقت و تدریس انگلیسی در کلیه کلاس ها با همکاری
دکتر ناری : امور آموزشی- دکتر رستگار روان پزشکی وروانشناسی
دکتر کاشفی : زبان انگلیسی- دکتر شهرام امور پزشکی
ثبت نام می کند وسیله رفت و آمد مهیا است .
منیریه کوی‌ارجمند تلفن ۲۴۷۹۱

خودکشی کرد

پاریس - «جانی هالیدی» خواننده معروف دیشب باعجله به بیمارستان منتقل گردیدو بستری شد .

پزشکان ازهرگونه اظهاری درباره علت بستری شدن وی خودداری میکنند ولی گفته میشود که جانی هالیدی در حالی که‌رك دستش بریده‌شده ومقدار زیادی‌خون ازآن‌خارج شده بود در حمام خانه خود افتاده بوده است .

ششمین ازدواج

لاس‌وگاس - میکی رونی هنرپیشه سینما امروز برای ششمین بار ازدواج کرد . همسر جدید وی «مارژیلا» است که چهل‌وسه سال دارد. عروس‌و دامادایام تعطیلات آخر هفته را درهتل «ذرتین» پسر خواهندبرد همسران‌قبلی میکی‌رونی عبارت بودند از : آواگاردنر ، بتی‌جن‌ریس ، «مارتادیکرز» ، الن مانکس وباربارا تومامسون .

زلزله در اقادیر

اقادیر- دیروز زمین لرزه شدیدی در اقادیر روی‌داد که ۴۵ ثانیه طول کشید . مردم‌از ترس اینکه مبادافاجعه ۱۹۶۰ تکرار شود وحشت زده خانه های خود را ترك کردند .

سر مشق بد

گلاسکو - «اندریو هرون» کشیش با نفوذ کلیسای گلاسکو ضمن نطقی اظهار داشت که بریژیت باردو سرمشق بسیار بدی برای جوانان سراسر جهان شده وی گفت بریژیت باردو با قبول نقش زن زناکار درفیلمی که اکنون در اسکاتلندتهیه میشود یك عمل تبلیغاتی بسیار نفرت‌انگیز دست زده است .

باز هم تعویق

کیپ کندی - سازمان‌ملی فضائی آمریکا اعلام داشت‌بر اثر نقصی که‌در موشك«اطلس» بوجود آمده پرتاب جمینی یازدهم برای دومین بارتعویق افتاده است . تاریخ پرتاب بعدا اعلام خواهد شد .

موشك اطلس قرار بود سفینه «آجینا» را در مدارکره زمین قرار دهد وبعدا بین آن و جمینی یازدهم ملاقات‌فضائی صورت گیرد .

رستوران عظیم

مسکو - بزودی رستوران عظیمی که ۳۲۷ متر ارتفاع خواهد داشت در پایتخت شوروی ساخته خواهد شد . این رستوران بر فرازبرج بلندی که برای ایستگاه فرستنده تلویزیون مسکو ساخته میشود قرار خواهد داشت .

این رستوران دارای سه سالن بزرك خواهد بودکه هر یك از آنها گنجایش سیصد نفر را خواهد داشت .

تفسیر روز

تشنج درسوریه

پس‌از اعلام دو « تلاش کودتا وتروریسم دست راستی »سوریه اکنون لحظات بحرانی را می ـ گذراند . در حقیقت‌آبستن‌حوادث بزرگی است. درسوریه اوضاع از هر جهت برای وقوع تغییرات دامنه‌دار و کودتای تازه مهیا است .

مردم سوریه ازجمله‌روشنفکر ـ ترین مردم خاورمیانه هستند و بهمین سبب نمی توانند ازاظهار نظر در جریانات سیاسی کشور خودداری کنند و چون این امر ازطرق مسالمت آمیز امکان‌پذیر نیست ناگزیر به‌شیوه‌های‌تند روی می‌آورند سوریها را بسختی‌میتوان دربند دیکتاتوری کشیدو یازمانی دراز آنها را دراسارت نگاهداشت این عامل روانی باضافه عوامل اقتصادی وسیاسی دیگرسبب شده است که سوریه بسرزمین کودتا تبدیل شود ولحظه‌ای آرام و قرار نداشته باشد . ازهنگام استقلال، این هفدهمین بار است که دراین کشور تلاش کودتا بعمل می‌آید. در بیشتر این کودتاها ، رقابت‌های فردی ودسته بندی‌های سیاسی نقش اصلی را بازی کرده و در عین حال رقابت کشورهای بزرگ ونفوذهای منطقه‌ای نیز اثر خاص خودرا بخشیده‌اند . اما تلاش کودتائی که در آینده در سوریه بعمل خواهد آمد کمتر ازهمیشه تحت‌تاثیرعوامل داخلی‌ورقابت‌های حزبی ویارقابت‌حزب وارثش‌خواهد بود و بیشتراز یک‌جریان سیاسی منطقه‌ای متاثر میشود و درصورت موفقیت متقابلا‌برحوادث خاورمیانه وصف بندی داخلی اعراب تاثیر عمیق خواهد گذارد . رژیمی که اکنون بردمشق حکم میراند از جهات‌سیاست داخلی و خارجی مستقیما منافع‌تثبیت شده قدیمی را بخطر انداخته است.

رهبران کنونی دمشق، از میان افراطی‌ترین عناصر حزب بعث برخاسته‌اند بطوریکه از نقطه نظرهای سیاسی و اقتصادی‌شان‌با نظرات رهبران میانه روی حزب بعث‌کمتر وجه تشابهی میتوان یافت. اینها ٦ماه قبل حکومت امین‌الحافظ و صلاح البیطار رابا یک کودتای حزبی والبته باکمک یاران ارتشی خود ساقط کردند . انهامی‌که اینها به‌رهبران قبلی میزدند ، انحراف‌از اصول انقلابی و گرایش براست‌و برقراری دیکتاتور بود.و خودشان که آمدند ، دولت برهبری یوسف ذعین اساس سیاست داخلی خود را برملی کردن معادن ، نفت کارخانجات نساجی ، قندو سیمان و دارو سازی قرار داد و در زمینه سیاست‌خارجی‌چنان‌روابط‌نزدیکی بابلوک شرق‌برقرار کرد که نگرانی پایتخت‌های غربی را برانگیخت . رژیم افراطیون یعنی در داخله ، بیشتر بخاطر فقدان هرگونه‌پایگاه اجتماعی به‌کمونیست‌ها روی آورد. فعالیت حزب کمونیست آزاد شد ودوتن از کمونیست‌ها بعضویت کابینه در آمدند . اتحادیه‌های کارگری وابسته‌به جناح‌چپ آزادی عمل فراوان یافتند تا آنجا که‌در این روزها قدراسیون کارگران سوریه بشیوه «گارد سرخ» چین مستقیما وبابتکار خود دست به تصفیه «مرتجعین» زده است . در سیاست خارجی‌نزدیکترین روابط بین‌دمشق‌وپایتخت‌های‌سوسیالیستی برقرار شد ودر ضدیت بااسرائیل، دمشق‌آنقدر پیش‌رفت‌که دریکماه اخیر به دو جنگ مرزی بزرگ بین آنها منجر شد . بدین ترتیب در منطقه خاورمیانه و در پایتخت‌های غربی، رژیم‌سوریه دشمنان‌زیادی یافت که اگر مستقیما علیه آن فعالیت نکنند دست‌کم‌احساسات خصمانه خودرا نسبت‌بدان پنهان نمی‌سازند . در دنیای عرب ، عربستان سعودی واردن بیشتر از همه‌از تغییر وضع سوریه استقبال می‌کنند عراق‌باآنکه‌در جبهه‌مقابل عربستان سعودی واردن است در احساسات‌ضد سوری آنها شریک است. اسرائیل در یکماهه اخیر نشان داده که تاچه حد میتواند رژیم‌هائی ازقبیل‌رژیم فعلی‌سوریه را تحمل کند. لبنان هیچگاه با دمشق مناسبات حسنه نداشته و مصر صرفنظر از آنکه ، سوریها را رقیب ایدئولوژیک خود میداند بیم آن دارد که‌افراط کاری‌دمشق اعراب را در یک ماجرای نظامی‌با اسرائیل وارد کند که پایان آن معلوم نیست . بدین ترتیب در زمانی که سوریه بیش از هروقت دیگر تنها و منزوی است‌لحظه‌وارد کردن ضربه قطعی بیش ازپیش نزدیک میشود.

تیراندازی به‌نخست‌وزیر یمن

گزارش های تائید نشده‌ای که از یمن رسیده‌حاکی است که عده‌ای ناشناس درشهر تعز، دومین پایتخت یمن بطرف ژنرال حسن‌العمری نخست‌وزیر یمن تیراندازی کرده واو را سخت مجروح کرده‌اند ، ظاهرا پس‌از این حادثه حسن‌العمری باهواپیما بقاهره برده شده است .

*** بازی را باخت**

حسن‌العمری نخست‌وزیر یمن در مبارزه قدرت باسلال رئیس جمهوری یمن‌بازی را باخته است. دیروز وی و ۳۵ نفر پیروانش بطور غیرمنتظره‌ای باهواپیما عازم قاهره و در حقیقت بمصر تبعید شدندو ژنرال سلال سفر پیروزمندانه‌ای رابرای بازدید پادگان های غرب یمن آغاز کرد .

گفته میشود سلال که‌بدنبال یک‌مبارزه شش هفته‌ای برالعمری پیروز شده خواسته است که العمری برای مدتی طولانی درقاهره بماند .

موقع تبعید العمری وپیروانش از حدیده سلال نیزدر شهر حدیده بود اما از ملاقات باتبعید شوندگان خودداری کرد .

روزنامه «الحیات» مینویسد: پلیس صنعا اعلام داشت که‌محمد خالدی وزیر آموزش‌وپرورش یمن، یکی ازافسران پلیس یمن‌را باچاقو زخمی نمود .

یکی‌از گواهان گفت: هنگامی که خالدی میخواست وارد دفتر کارش شود یک‌افسر پلیس ۲٤ ساله جلوی اورا گرفت‌و تقاضای دادن بورسی به‌برادرش کرد . ولی وی مخالفت کردو درنتیجه میان آنان زدوخوردی درگرفت .

دراین موقع افسر پلیس پارابلوم خودرا کشید تاوزیر آموزش‌و پرورش را هدف قرار دهد ولی وزیر آموزش و پرورش پیشدستی کردو باکاردی که همراه داشت افسر پلیس‌را زخمی نمود .

بزاز به عراق باز میگردد

روزنامه «النهار»چاپ‌بیروت‌مینویسد: دکتر عبدالرحمن البزاز نخست وزیر سابق عراق قبل‌ازانکه لندن را بسوی نیس ترک کند اظهار داشت که‌تصمیم گرفته باردیگربشغل وکالت دادگستری بپردازد .

وی یادآور شد که مدت دو هفته در جنوب فرانسه استراحت خواهد کرد و سپس به‌بغداد بازخواهد گشت .

*** بازپرس**

دونفر کرد عراقی باتهام تلاش جهت‌قاچاق اسلحه‌برای قبایل‌کرد شمال عراق تحت بازپرسی قرار گرفتند .

این‌دوتن که عزیز دسال ۳٦ ساله و علی عزیزدزائی نام‌دارند روز نوزدهم اوت بازداشت شدند درحالی که می خواستند ۲۵۰۰ طپانچه و ۵۰۰ تفنگ را درسته بندی های قلابی باکامیونی حمل کرده به‌یک کشتی برسانند .ماموزان گمرک گفتند : قیمت این سلاح ها درحدود ۱۰۰ هزار دلار بوده است .

اخبار خاورمیانه

رهبران کودتای سوریه باردن پناهنده شدند

امروز رسما در امان پایتخت اردن اعلام‌شد که‌سرهنگ سلیم حاتوم رهبر کودتای اخیرسوریه و۳۳ افسر دیگر سوریه ازمرز سوریه و اردن گذشته‌از دولت اردن تقاضای پناهندگی سیاسی کرده‌اند.

سخنگوی رسمی اردن دریک مصاحبه مطبوعاتی اظهار داشت این عده روز جمعه گذشته از مرز گذشته ووارداردن شده‌اند ویک نفر غیر نظامی نیز همراه آنها به‌اردن پناهنده شده‌است.

سرگرد عبدالفاضل ، سروان ابراهیم نورالدین وسروان علی المیکدا و سروان فارس‌هیتاوی جزءافسران مزبور هستند که‌به اردن پناهنده شده‌اند . بعلاوه این گروه شامل هفت ستوان ، سه دانشجوی دانشکده افسری، دو افسریار ،یک گروهبان ، دو سرجوخه ودوسربازمیباشد.

*** گرداننده اصلی**

دولت سوریه طی اعلامیه‌هائی که در چند روز اخیر انتشارداد سرهنگ سلیم حاتوم را محرک‌و گرداننده‌اصلی توطئه‌اخیرمعرفی کرده‌است که میخواست رژیم بعثی سوریه راسرنگون سازد. وی فرماندهی پادگان «هاراستا» را دربنادر دمشق بعهده‌داشت .

بنابگزارش‌روزنامه‌های‌بیروت سرهنگ سلیم روز پنجشنبه از غیبت اتاسی رئیس جمهوری و ژنرال صلاح جدید در دمشق استفاده کرده و نقشه‌ای تهیه میکندکه هدف‌اصلی آن‌بازداشت کردن دومردنیرومند سوریه‌بود.

صلاح جدید و اتاسی آنروز به «صویدا» مرکز «جبل‌دروز» رفته بودند. برای‌اینکار سرهنگ سلیم بکمک افسران ناراضی‌که پنجاه‌تن از آنها هفته گذشته بازداشت شده‌بودند امیدوار بود. این‌عده هنگامی‌که دولت‌سوریه خبر کشف کودتای جدیدی را برای سرنگون ساختن رژیم‌اعلام داشت بازداشت شده بودند.

*** مرحله اول**

سرهنگ حاتوم ضمنا مطمئن بود که ژنرال امین‌حافظ رئیس جمهوری سابق وداروودسته وی نیز از او پشتیبانی خواهندکرد.

سرهنگ سلیم برای اجرای نقشه‌خودباتفاق عده‌ای‌ازدوستان صمیمی به «صویدا» که اتاسی. رئیس جمهوری و ژنرال صلاح جدیددر آنجابسرمیبرند میرود. گفته میشود که اتاسی وصلاح جدید برای حل اختلافاتی که‌در میان اعضای شعبه حزب بعث در «جبل‌دروز» روی داده‌بود به‌آنجا رفته‌اند.

سرهنگ سلیم براثر همکاری دوستان نزدیک خوددر «صویدا» مرحله اول نقشه‌خودرا باموفقیت بمورد اجرادرمی‌آورد ونورالدین اتاسی و ژنرال صلاح جدید را بازداشت میکندولی نقشه‌وی در همین‌جا متوقف‌میشودزیرا مرکز فرماندهی محلی حزب بعث در دمشق از جریان اوضاع آگاه شده ونقشه‌های سرهنگ سلیم رابرهم میزند.

*** حالت آماده باش**

باین ترتیب دولت بیدرنگ حالت آماده باش در کشوراعلام کرده و مقررات‌منع عبورو مرور در سراسر سوریه را بمورداجرا میگذارد . در عین حال دولت سوریه بدو اقدام موثر دیگر دست میزند : اولا به‌نیروهای وفادار رژیم یعنی دستورمیدهد پادگان«هاراستا» راکه‌فرماندهی آنرا سرهنگ سلیم بعهده‌داشت محاصره کند و ثانیا یکدسته از شکاریهای نیروی هوائی را به «صویدا» اعزام میدارد.

در این هنگام از طرف ژنرال حافظ اسعد وزیر دفاع سوریه اولتیماتومی بعنوان سرهنگ‌سلیم وطرفدارانش فرستاده میشود . سرانجام اتمام حجت وزیر دفاع موثر میافتد و اتاسی و ژنرال جدید بدستور سرهنگ سلیم آزاد میشوند وخوداو از«صویدا» گریخته‌وبه اردن‌پناهنده‌میگردد.

ظاهرا جریان حوادث اخیر سوریه‌از همین قرار بوده استو بطوریکه در دمشق گفته میشود بهیچوجه این شهر در روزهای اخیر دستخوش اغتشاش نشده است.

*** دو نقطه ضعف**

روزنامه های لبنانی همچنان حوادث اخیرسوریه‌رامورد بحث و تفسیر قرار میدهند .

روزنامه الجریده نوشته است رژیم سوسیالیستی که در سوریه برقرار شده دو نقطه ضعف دارد یکی اینکه این رژیم در دست ارتش است و دیگر آنکه ملت هنوز آنطور که باید نتوانسته است مزایای سوسیالیسم را درک کند .

روزنامه الانوار ایجاد دسته های چریکی مسلح را در سوریه مورد انتقاد قرار داده و نوشته است این چریکها بصورت گارد های سرخ پکن درخواهد آمد .

*** مرزها باز شد**

اعلامیه ای که از طرف‌یوسف زعین نخست وزیر سوریه در رادیو دمشق خوانده شد اعلام کرد که از ظهر شنبه مرز های سوریه باز شده است .

این اعلامیه را یوسف زعین بعنوان فرماندار نظامی دمشق امضاء کرده بود .

بسیاری از اتومبیلهای سوریه‌ای ولبنانی از مرز به بیرون رفتند و شرکت هواپیمائی خاور میانه پرواز های خود را از سرگرفت اینک پلیس ونظامیان‌از خیابان های شهر پاسداری میکنند .

کابینه‌جدید مصر

نخست وزیر جدید مصر کابینه خودرابه رئیس‌جمهوری آن کشور معرفی کرد . در این کابینه‌محمود ریاض‌وزیر خارجه کابینه قبلی پست‌خود را همچنان حفظ کرده است کابینه جدیددارای چهارمعاون نخست‌وزیر میباشدکه محمود فوزی یکی از آنها است .

کودکستان ، دبستان ، دبیرستان و پانسیون شبانه روزی

(پسرانه) **جام جم** (دخترانه)

زیرنظر بانو دکتر ملکه طالقانی (کریمی)

همه روزه صبح و عصر نام‌نویسی میکند . رشته های ریاضی ، ادبی ، فنی ورشته کامل طبیعی دایر و ناهارگرم ووسیله رفت و آمد آماده است . تلفن۷۸۳٦۳ نشانی‌ـمقابل گرمابه تهران پارس . ـ۱ـ آ ـ ۲۱۷۳۲

کودکستان و دبستان دخترانه وپسرانه شیوا

نامنویسی‌میکند. وسیله ایاب وذهاب فراهم است

نشانی : خیابان آناتول فرانس خیابان وصال شیرازی کوچه مهرین ـشماره ٤۳

مهلت ثبت‌نام تاتاریخ سی‌ام شهریورماه چهل وپنج

آگهی ومعرفی داوطلب

کسانیکه مایلنداز‌طریق‌مکاتبه با Chambers & The Bennett Colleges انگلستان برای سال ٦٦ر٦۷ دررشته‌های علوم و مهندسی واقتصاد تحصیل‌نمایند میتوانند همه روزه‌صبح‌ها ۸½ الی ۱۲ر۳۰ و بعدازظهرها ٤ر۳۰ الی ۸½ تاتاریخ ۳۰ر٦ر٤۵ توسط نمایندگی کالجهای‌مزبور معرفی‌شوند. (فارغ‌التحصیلان شهرستانی نیزباآدرس‌زیر مکاتبه‌نمایند)

تهران ـ مخبرالدوله ـ کوچه نوشین ـ دارالترجمه آقائی

اطلاعیه

دبستان **کانون تربیت** کودکستان

بمدیریت‌امیرحسن‌وخشورپور باطلاع عموم میرساندکه‌هیچ وابستگی‌بااسامی‌مشابهی که بعضیهاجهت‌استفاده‌ازحسن‌شهرت ده‌ساله این موسسه انتخاب نموده‌اند ندارد و کماکان در محل وسیع وبسیار مجهز خود دریوسف‌آبادانتهای‌خیابان بیمه همه‌روزه صبح‌وعصر ثبت‌نام مینماید .

۱ـ٦ آ ـ ۱۵۵۱۷ تلفن ٦۲٦۸۲۵

موسسه زبانهای خارجی

وابسته بانجمن زبانهای اروپا

آگهی ثبت‌نام

برای سال تحصیلی ۱۳٤۵ـ۱۳٤٦ از فارغ التحصیلان رتبه‌های اول دانشکده‌ها و دوره‌های کامل متوسطه جهت شرکت در **کلاسهای اختصاصی** زبانهای انگلیسی ـ فرانسه وآلمانی ثبت‌نام مینماید.

داوطلبان واجد شرایط. ازمقررات مربوطه استفاده خواهند نمود. لابراتوار زبان. فیلم آموزشی. کتابخانه و قرائت‌خانه طبق برنامه‌های موسسه دراختیار دانشجویان قرار دارد.

نشانی: خیابان شاه ـ ساختمان آلومینیوم ـ طبقه‌پنجم شماره ۵۲۱ ـ تلفن ٦۰۸۲۹ـ٦۰٦۷۸

دبستان زرینه

از اول شهریور ٤۵ صبح و عصر برای نام‌نویسی آماده است نشانی ـ نیاوران ـ درب اول منظریه شماره ۱۷

دو کلاس جدید عربی

دارالعلوم العربیه علاوه بر **کلاس اساسی جدید** که شمارا بقرائت و مکالمه وترجمه وکلیه قواعد عربی آشنا میسازد، **کلاس فوق‌العادهٔ دیگری** برای‌دورهٔ ادبی(دبیرستان دانشگاه) باروش فشرده وآسان دایرکرده‌است. تا محل باقی‌است برای نام‌نویسی اقدام نمایید.

دروازهٔ شمیران ـ ابتدای فخرآباد ـ دارالعلوم العربیه.

دبستان وپانسیون شبانه روزی نیمروز ویژه‌کودکان

کرولال

امیرآباد جنوبی نرسیده به بلوارکرج کوی‌خوشنویسان شماره ۱۵ تلفن ٤۱۸۰۹ آ ـ ۱٦۰۷۱

تربیت امروز شخصیت فردا را میسازد

دبستان **پگاه** کودکستان

زیرنظر متخصصان فارغ‌التحصیل ازایران ـ آمریکا ـ فرانسه . خیابان پهلوی مقابل‌پله اول‌کوی زمانی شماره ۹ تلفن ٦۲۰۳۰٦ آ ـ ۱٦۰۷۱

گروه فرهنگی خوارزمی

ساختمان مجهز و مدرن دبیرستان شماره ۳ (ارشاد) را با رعایت اصول فنی باتمام رسانده وباکادر آموزشی اختصاصی‌خود آماده پذیرش دانش آموز برای تمام کلاسهای دبیرستان است .

داوطلبان برای ثبت‌نام همه روزه‌صبح‌وعصر به آدرس زیر مراجعه بفرمایند.

تهران‌نو ـ ایستگاه ارباب ـ خیابان ششم بهمن (ده متری بانک) شماره تلفن ۷۹۰۰۷٦

گروه فرهنگی هدف

کلاسهای شبانه شماره ۱

کنکور فنی و پزشکی و کلاسهای متفرقه‌اول تاششم طبیعی و ریاضی

از شانزدهم شهریورماه هر روز از ۵ تا ۹ بعد از ظهر ثبت نام می‌کند .

نشانی:خیابان‌پهلوی چهارراه پهلوی وجامی

دبیرستان شماره ۱ پسران هدف تلفن ٦٦۸۲۳ و ٦۱۱٦۷۹

سازمان فرهنگی عزیزی

دبستانهای دخترانه و پسرانه عزیزی

درآغاز یازدهمین سال فعالیت خود که مبتکر روزانه شش‌ساعت‌تدریس‌یکسره از۷ونیم‌صبح‌تا۲ ونیم‌عصر بوده‌وبابرنامه‌های متنوع آموزشی ـ هنری و انگلیسی ثبت‌نام مینماید . وسیله آمدورفت مهیاست

دبستان دخترانه عزیزی دامپزشکی بین خوش وقصرالدشت‌تلفن۹۵۲۵۹۲

دبستان پسرانه عزیزی اسکندری شمالی‌چهارراه ساسان تلفن ۹۵٤۸۸۱

گروه فرهنگی خوارزمی

موسسه زبانهای خارجی (ابونصر فارابی) برای دوره‌های زیردانش آموز می پذیرد .

۱ـ کلاسهای اعزام دانشجو به خارج با ۱۲ ساعت درس درهفته با تحصیل برک معافیت یکساله ازخدمت نظام

۲ـ کلاسهای انگلیسی با همکاری استادان خارجی وایرانی.

۳ـ کلاسهای تقویتی برای دبیرستان

٤ـ کلاسهای انگلیسی مخصوص‌خرد سالان (٦ـ۱۲) ساله که منحصرا توسط استادان خارجی اداره می‌شود.

ثبت‌نام همه روزه از ٤ر۵ تا ۷ر۵ بعدازظهر.

نشانی: خیابان شاهرضا بیست متری‌دوم نبش‌سزاوار شماره تلفن ٤۳۱۸۰

دبیرستانهای شماره۱و۲ دخترانه‌همایون

همه روزه صبحها ازداوطلبان سیکل اول ودوم‌درشته های (ادبی ـ ریاضی ـ طبیعی ـ خانه‌داری) ثبت‌نام مینماید.

نشانی: شماره ۱ خیابان روزولت میدان ۲۵ شهریور تلفن : ٦۲۳۷۰۱

شماره ۲ شاهرضا مقابل‌دانشگاه تلفن ٤٤۵۳۲

دبستان ملی بسوی کمال

درباغی وسیع و مصفا روبروی باشگاه نیروی‌هوائی خیابان‌فرح آباد ژاله‌همه روزه ثبت‌نام مینماید و بدانش ـ آموزانی‌که تااول مهرثبت‌نام‌کنند تخفیف داده میشود .

تلفن ۷۹۱۹۵۹ آ ـ ۲۳۵۳۲

نمونه یکتا

زیرنظر دکتر حشمت بیگدلی آذری

کلاس های انگلیسی بمدیریت PAT. COTTER

کودکستان ـ دبستان دخترانه ـ پسرانه دبیرستان کامل طبیعی‌وریاضی(درسه‌محل‌مجزای‌مجاور) باهمکاری دبیران:

خانم بهزادی ـ کاترین قهرمانی ـ مهین‌مسیح‌ـضیائی ـ آقایان: احمد غلامی. رئیس‌زاده . عبداللهی. دکتر جمشید مهری. حقدادی. دکتربیگدلی.

نامنویسی هرروزصبح ـ یکشنبه . سه‌شنبه بعدازظهر ازه تا۷ **نشانی: فرح‌جنوبی کوچه‌دکترشفیعی کوچه‌سوگند یاباغ صبا انتهای ملک میرهادی تلفن ۷۰۲٦۸ وسیله رفتو آمد آماده است.**

دبیرستان دخترانه اخگر

زیرنظر : لیدا یکانی

دبیرستان اخگر درسال گذشته ۹۸درصد قبولی داشته است.

ودرسال جدید باهمکاری مبرز ترین دبیران پایتخت وتاسیسات تازه کلاسهای مجهز بدستگاههای INTERCOMMUNICATION وسائل سمعی وبصری ـ ضبط صوت و صفحات B.B.C. لندن ـ کلاسهای فوق برنامه ماشین نویسی، خیاطی، شورت‌هند برای کلیه رشته‌های طبیعی ـ ریاضی ـ ادبی ـ فنی نام نویسی مینماید.

بدانش آموزانی‌که معدل بالاتر از ۱۷ داشته باشند بورس تحصیلی اعطاءمیگردد بدانش‌آموزان بااستعداد و بی‌بضاعت‌تا۸۰ درصد شهریه تخفیف داده میشود

نشانی: اول امیرآباد شماره ۱۱٦ تلفن ٤۱۳٦۲ ۱ـ۱۰ آ ـ ۲۳۱۷۸

بدنبال قتل فرورد

بحران افریقای جنوبی وخیم‌تر می‌شود

اعلام‌خبرقتل نخست‌وزیرافریقای جنوبی در نخستین جلسه کنفرانس کشورهای مشترك‌المنافع بریتانیا مانند بمب صدا کرد و یکی از نمایندگان افریقائی دراین کنفرانس فریادکشید : «خدا را شکر که قاتل افریقائی نبود.» اما این‌مسئله که قاتل « فرورد» افریقائی نبوده مانع از آن نمی‌شود که از بین‌رفتن نخست‌وزیر افریقای جنوبی‌که بت سفیدپوستان افریقا و منفورترین‌فرد نزد سیاه پوستان بود تاثیر عمیقی نه‌تنها در افریقای جنوبی بلکه در سراسر قاره افریقا نداشته‌باشد.

فرورد پس‌از آنکه از سوء قصد ۱۹۶۰ جان سالم بدر برد همیشه میگفت : «مشیت الهی مرا ازمرك نجات داد » وشش سال بعد مشیت الهی برآن تعلق گرفت‌که نخست وزیر افریقای جنوبی دو روز پیش‌از آنکه جشن شصت‌وپنجمین سال تولد خود را برپاکند بدست‌یك قاتل سفیدپوست از پای درآید.

«فرورد» هنگامی بقتل رسید‌که تازه هشتمین سال زمامداری خودرا در راس دولت افریقای جنوبی‌آغاز کرده بود دست تقدیر خواست که این قهرمان برتری‌نژادسفیدبدست یك‌سفیدپوست درتالار جلسه علنی مجلس « کاپ» کشته شود .

بحرانی‌که بدنبال مرك «فرورد» درافریقای جنوبی آغاز شده پیش از همه در شورش سفید پوستان رودزیا تاثیرخواهدکرد بنظرمیرسد که قتل نخست‌وزیر افریقای‌جنوبی بسبب مشکلاتی‌که دوستان «پرتو-ریائی » یان اسمیت با آن روبرو شده‌اند موقعیت رژیم رودزیا راکه پایه‌های آن براساس تبعیض‌نژادی استوار شده تضعیف‌کرده است .

امـا بر عکس از بین رفتن «فرورد» هارولدویلسون نخست‌وزیر انگلیس را درموقعیت خوبی قرار داده است و او میتواند با استفاده‌از این بحران از رهبران افریقائی‌که برای شرکت درکنفرانس کشور های مشترك‌المنافع در کاخ «مارلبرو» گرد آمده‌اند بخواهد که مهلت تازه‌ای برای سرکوب‌کردن‌شورش «سالیسبوری» باو بدهند تا شاید بتواند بدون توسل بزور رژیم یان-اسمیت را سرنگون سازد .

درحقیقت اکنون بحران‌رودزیا بمرحله‌ای رسیده است‌که ایجـاب میکند قبل‌از هرگونه اقدامی علیه یان‌اسمیت جوانب کار کاملا درنظر گرفته شود .

★ **افراطی تری**

از این گذشته اکنون نمی توان بدرستی پیش‌بینی کرد که‌چه‌تغییراتی ممکن است براثر قتل «فرورد» در «پرتوریا» روی دهد .

درهرصورت نه‌تنها بنظر نمیرسد که با از بین رفتن نخست وزیر افریقای جنوبی دولت «پرتوریا» در آینده نزدیکی از سیاست تبعیض نژادی دست بردارد بلکه بیم آن میرود که یك‌سیاستمدار افراطی‌تری مثلا «ورستر» وزیر دادگستری‌فعلی جای او را بگیرد .

قدر مسلم این است که اکثریت عظیم سفید پوستان افریقای جنوبی سیاست برتری نژاد را دراین کشور تائید میکنند .

دراین صورت نه تنها ممکن است تیرگی اوضاع در افریقای جنوبی افزایش یابد بلکه وضع رودزیا نیز بیش از پیش بوخامت گراید زیرا «فرورد» رویهم نسبت به شورشیان سالیسبوری روش محتاطانه‌ای پیش گرفته بود .

در هرحال همانطورکه روزنامه «دیلی‌میرور» نوشته است جریان حوادث آینده درافریقای جنوبی هرچه باشد جهانیان نمی توانند نسبت بوقایعی‌که روی خواهد داد بی اعتناء بمانند .

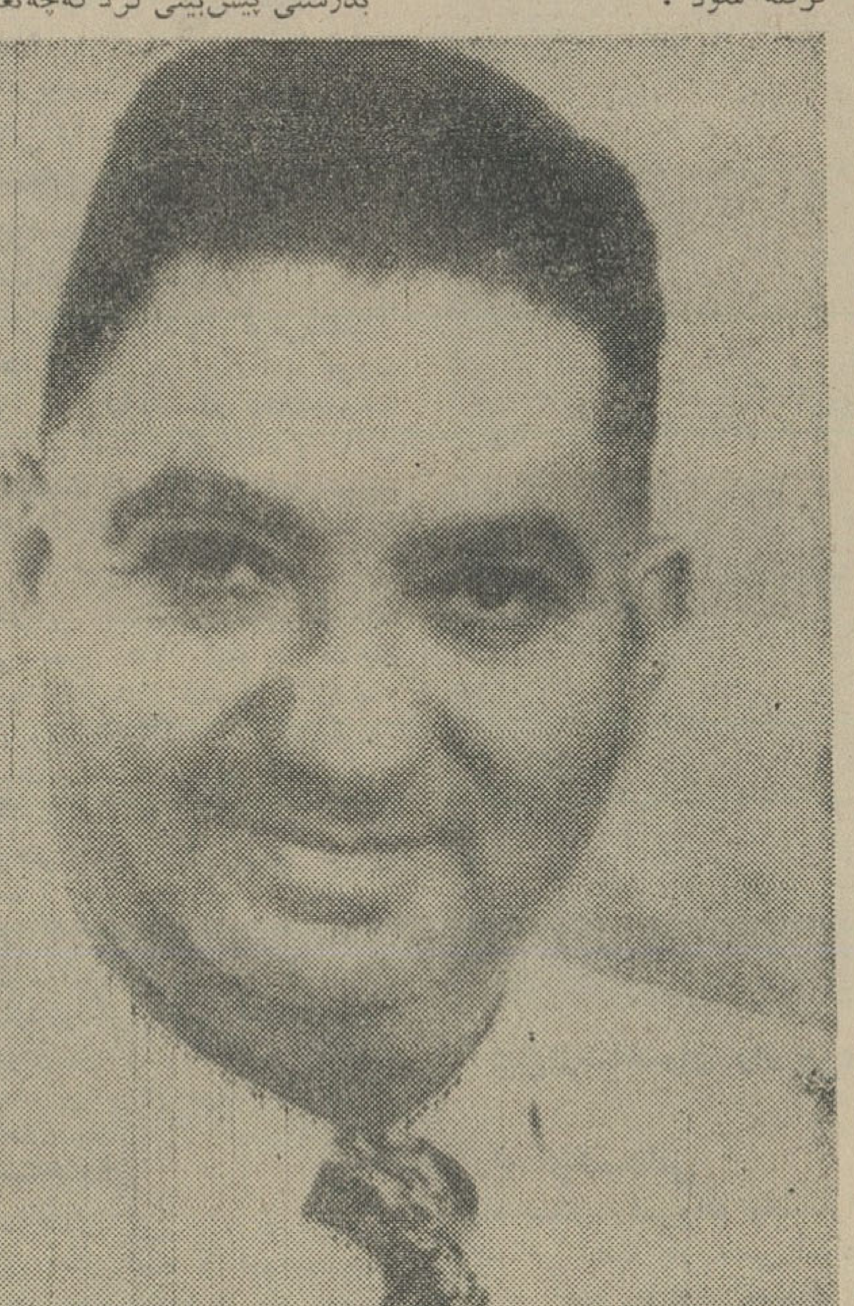

متهم به قتل فرورد

هواکش

ایندولا

«ساخت هلند»

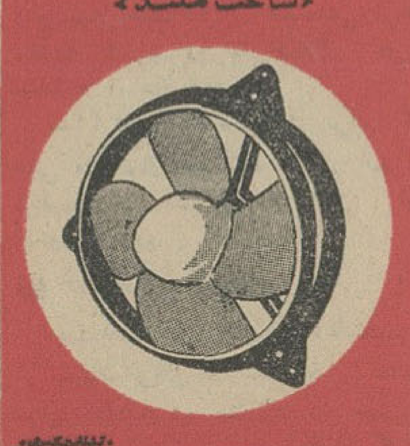

شرکت مقصود خیابان سعدی جنوب تلفن ۳۵۱۱۷ ۳۱۰۲۴

POLAR

پلار

اولین سازنده آبگرمکن خودکار درایران

تصحیح و توضیح

درلیست اسامی پذیرفته‌شدگان دانشکده بانکداری دانشگاه ملی که در صفحه ۱۳ شماره ۱۲۰۷۴ روزنامه اطلاعات درج شده نفرپنجم (سطر سوم)سوسن دموئی میباشد که اشتباها سوسن وثوقی‌چاپ‌شده

آ_۲۳۲۸۰

آگهی مناقصه

مهندسی لشگر ۱ گارد خریدمصالح مورد نیازپادگان های‌تابعه را برابر آئین‌نامه معاملات دولتی از طریق مناقصه‌خریداری‌مینماید فروشندگان میتوانند همه‌روزه به‌مهندسی لشگر ۱ گارد واقع درپادگان قصر مراجعه و برك‌شرایط ومشخصات مربوطه‌رادرمقابل تسلیم رسیددریافت و پیشنهادات خودرا باتوجه‌به‌شرایط‌ومشخصات مربوطه تاآخروقت اداری روز ۴ر۷ر۴۵به‌مهندسی لشگر تحویل ورسید دریافت‌دارند

پیشنهادات واصله درساعت ۱۰ صبح روز ۵ر۷ر۴۵ درحضور کمیسیون باز وقرائت خواهد شدالف۴۸۹۷

آ_۲۳۲۳۴ ۱_۲ مهندسی لشگر۱گارد

آگهی مناقصه‌شماره ۸مورخ ۱۴ر۶ر۱۳۴۵

سازمان غله کشور حمل مقدار یکهزار تن غله ا زانبار غله شاه‌آباد غرب کرمانشاه به‌سیلوی تهران را بمناقصه میگذارد پیشنهادها تاساعت ده صبح روزسوم مهرماه ۱۳۴۵ قبول وساعت یازده همان‌روز بازو قرائت خواهد شد طالبین برای اطلاع ازشرایط مناقصه باداره حمل و نقل کل غله واقع درکاخ وزارت اقتصاد مراجعه فرمائیدالف۴۸۲۲

آ_۲۲۹۸۲ ۱_۲ سازمان غله کشور

آگهی

سازمان تسلیحات ارتش از نظر تشویق درامر بهره‌برداری از معادن‌مس کشور از تاریخ درج این آگهی سنك مس باعیار ۱۰درصدرا از قرار هرتن ۵۰۰۰ ریال خریداری مینماید .حداقل عیار قابل قبول ۷درصد می‌باشد قیمت سنك‌مس باعیار کمتر یابالاتراز ده درصد به نسبت قیمت تعیین شده محاسبه و پرداخت خواهدشد

الف ۴۵۴۷ سازمان تسلیحات‌ارتش

آ_۲۲۶۹۸ ۱_۳

آگهی

چون‌وزارت دادگستری برای تکمیل وتوسعه سازمان قضائی در سال ۱۳۴۵ احتیاج به تعدادی کارآموز قضائی دارد که باید طبق قانون راجع باستخدام قضات و شرایط کارآموزی مصوب ۱۹ر۲ر۱۳۴۳ کمیسیون مشترك‌دادگستری مجلسین‌سنا وشورای ملی ازبین لیسانسیه های رشته قضائی دانشکده حقوق داخله و لیسانسیه های حقوق از دانشکده های حقوق خارجه و دارندگان درجات بالاتر ازآنها ازطریق امتحان و مسابقه ورودی انتخاب نماید بنابراین مراتب باطلاع دارندگان دانشنامه لیسانس رشته قضائی دانشکده حقوق داخله و لیسانس حقوق از دانشکده های حقوق خارجه و درجات بالا تر از آنها میرساند که با در دست داشتن مدارك زیر :

۱_ اصل دانشنامه لیسانس یا گواهی‌نامه موقت پایان‌تحصیلات یا کارنامه قبولی .

۲_ اصل دفترچه پایان خدمت زیر پرچم یا برك معافیت از خدمت وظیفه برای متولدین از ۱۳۱۲ به بعد .

۳_ یك برك رونوشت گواهی‌شده شناسنامه .

۴_ یك برك گواهی عدم سوء پیشینه .

۵_ معرفی‌نامه سازمان هدایت فارغ‌التحصیلان کشور .

۶_ دو قطعه عکس ۴×۶

حداکثر تاآخر وقت اداری روز پنجشنبه ۱۴ مهرماه‌سال‌جاری باداره کارگزینی مراجعه نمایند .

مواد امتحانات ورودی عبارتند از :

۱_ حقوق مدنی ۲_ آئین دادرسی مدنی ۳_ حقوق جزا ۴_ آئین دادرسی کیفری ۵_ حقوق بین‌الملل خصوصی ۶_ حقوق تجارت ۷_ زبان خارجه (فرانسه یا انگلیسی بانتخاب داوطلب) ۸_ منطق واصول ۹_ مبانی ادبی زبان فارسی .

امتحان زبان خارجه بصورت‌ترجمه یك متن حقوقی از زبان‌های فرانسه یا انگلیسی به فارسی خواهد بود . الف ۶۷۳۵

۱_۳ آ_۲۲۶۱۰ وزیر دادگستری

خضاب جمالیه

خضاب جمالیه رنگ سحرآمیز برای مشکی کردن موها با سابقه ۴۰ سال مورد مصرف میلیونها نفر

آگهی مناقصه شماره ۶ (نوبت دوم)

قرارگاه ستاد بزرك ارتشتاران سه قلم کاغذ ومقوا بشرح‌زیر:

۱_کاغذ ۸۰گرمی سه‌برگی ۹۰×۶۰ ۵۹۷۰۰۰برك

۲_کاغذ کلاسه۳برگی ۱۰۵گرمی ۹۰×۶۰ ۳۳۳۰۰برك

۳_مقوای کلاسه۴ر۴برگی۱۵۰گرمی۷۰×۱۰۰ ۴۵۰۰۰برك

که مورد احتیاج چاپ مهنامه ارتش می‌باشد از طریق مناقصه طبق مفاد آئین‌نامه معاملات دولتی خریداری مینماید داوطلبین شرکت درمناقصه بایستی بامراجعه بسررشته‌داری قرارگاه ستاد بزرك‌ارتشتاران واقع درچهارراه قصر و بازدید نمونه و اخذ برك شرائط معامله یك نسخه پیشنهادخودرا به‌بازرسی کل ستادبزرك ارتشتاران تسلیم و رسید آن‌را بانضمام پنجاه هزار ریال اوراق خزانه ضمیمه نسخه دوم پیشنهاد نموده و تاآخروقت اداری روز دوشنبه۲۸ر۶ر۴۵ بدفتر سررشته‌داری تسلیم قرارگاه ستاد بزرك ارتشتاران دررد ویاقبول یك یاکلیه‌پیشنهادات‌مختاراست‌پیشنهادات درساعت ۹ صبح روز سه‌شنبه ۲۹ر۶ر۴۵ باحضور کمیسیون بازو قرائت خواهد شد . الف۴۸۰۶ قرارگاه ستادبزرك ارتشتاران

آگهی مزایده

اداره دارائی شمیران ششدانك یك قطعه زمین بمساحت۲۶۰۰ متر مربع مفروز از پلاك شماره ۸۸۰فرعی از ۳۳اصلی واقع در رستم آباد بخش (۱۱)شمیران که حدود آن بشرح زیرمیباشد: شمالا بطول (۵۲)متر به باقیمانده شرقابطول (۵۰)متر به‌باقیمانده جنوبا بطول (۵۲)متر دیواری است به خیابان ده متری غربا بطول (۵۰)متر به‌خیابان ده متری‌و چون قطعه تفکیکی‌فوق داخل در چهاردیواری‌باغ‌ملك‌می‌باشد حد شمال وشرقی‌بی کنی شده است (و فاقد اعیانی است) ملك مزبور که به تملك وزارت دارائی درآمده برابر مشخصات موجود در سند انتقال از طریق مزایده کتبی بفروش میرساند.

۱_پیشنهادات رسیده از مبلغ ۱ر۲۲۲ر۰۰۰ ریال ببالاشروع میشود.

۲_ پیشنهاد دهندگان بایستی قبلا معادل پنج در صد مبلغ پیشنهادی را اسناد خزانه بصندوق دارائی شمیران توديع وقبض سپرده خود را ضمیمه پاکت‌پیشنهاد که‌قیمت کل آن صریحا قید شده‌باشد تاساعت ۱۲روز ۹ر۷ر۱۳۴۵ بدفتر دارائی شمیران واقع در خیابان‌پهلوی بالای پمپ بنزین تسلیم و رسید دریافت دارند . لطفاروی‌پاکت قید فرمایند مربوط بمزایده زمین‌رستم‌آباد

۳_پیشنهادات واصله در ساعت ۱۰ صبح روز یکشنبه ۱۰ مهر ماه ۴۵ در کمیسیون مخصوص باحضور پیشنهاد دهندگان بازوقرائت خواهدشد.

۴_به‌پیشنهادات فاقد ودیعه (اسناد خزانه)ترتیب اثر داده نخواهدشد .

۵_ حضور پیشنهاد دهندگان‌در جلسه مزایده آزاد و اداره دارائی شمیران‌در رد یا قبول آنها مختار خواهدبود.

۶_ در صورتیکه برنده مزایده از تاریخ‌اعلام موافقت‌وزارت دارائی در ظرف پنج روز بنحوی‌از انحاء از انجام معامله خودداری نماید سپرده اوبسوددولت‌ضبط‌خواهدشد.

۷_ پرداخت هرگونه‌عوارض یا مالیات و هزینه های ثبتی و نشرآگهی‌وانتقال‌ملك در دفترخانه‌بعهده خریداراست.

۸_ کلیه مبلغ مزایده در موقع تنظیم سند نقدادریافت‌خواهد شد.

۹_پیشنهاد دهندگان میتوانند برای کسب اطلاع از نقشه و معاینه زمین تاقبل‌ازروز مقرر بدایره امور عمومی دارائی‌شمیران مراجعه‌فرمایند. الف ۴۸۰۸

رئیس وذیحساب اداره دارائی شمیران_سیادت

آ_۲۲۹۹۰ ۱_۲

آگهی مناقصه

سازمان ذوب‌آهن ایران یکدستگاه جرثقیل متحرك دستی سقفی ۱۰ تنی بانصب آن را از طریق مناقصه خریداری مینماید . داوطلبانیکه مایل بشرکت در این‌مناقصه میباشند میتوانند اوراق مناقصه‌را درمقابل پرداخت مبلغ ۵۰ ریال از دبیرخانه‌این سازمان واقع درخیابان‌شاهرضا_خیابان فرصت دریافت نمایند.

پیشنهادات باید در پاکت‌لاك‌ومهر شده باذکر جمله مربوط‌بمناقصه خرید یکدستگاه جرثقیل سقفی دستی تاساعت۹صبح‌روز شنبه۱۱ر۹ر۴۵ در مقابل اخذ رسید بدبیرخانه این سازمان تسلیم شود . پیشنهادات واصله درساعت ۹½صبح همانروز باز و قرائت میشود . حضور پیشنهاد دهندگان در جلسه مناقصه آزاد است حداقل۵٪ جمع مبلغ پیشنهادی باید اسناد خزانه بانك تسلیم و حواله آن پیوست پیشنهاد ارسال شود سازمان ذوب‌آهن دررد و قبول یك یاکلیه پیشنهادات مختار است. در صورتیکه برنده اول حاضر بعقد قرار داد وانجام معامله نشودسپرده او ضبط واز نفر دوم دعوت خواهد شد چنانچه نفر دوم نیز حاضر بعقد قرار داد و انجام معامله نشود سپرده وی نیز ضبط خواهد گردید. محل تحویل قطعی ونصب جرثقیل تنگل‌راور واقع در حدود ۱۶۰ کیلو متری کرمان خواهد بود. هزینه درج مرتبه اول و دوم آگهی بابرنده مناقصه است. سایر شرایط در اسناد مناقصه مندرج است. الف ۴۶۹۶

سازمان ذوب‌آهن ایران آ_۲۳۲۶۰ ۱_۲

برنامه‌آینده مولن‌روژها

مردی‌که بامرك پنجه در می‌افکند وتاخود جهنم دشمنان سرسخت خویش را دنبال میکند

یك فیلم داغ، وحشی، خشن و فراموش نشدنی!

قابل‌توجه دبیران محترم نقاشی

کتابفروشی برادران علمی ازعموم دبیران‌محترم‌نقاشی سراسرکشور دعوت مینمایدکه ازکلاسهـای مجانی تئوری نقاشی استفاده فرمایند .

آدرس_ میدان ۲۴ اسفند ضلع جنوبی آتلیه نقاشی‌و موسیقی نجمی ضمنا دبیرانیکه درشهرستانها تدریس می‌نمایند آدرس خودرا ارسال دارند تاکتاب مجانی‌ارسال‌گردد

۱_۲ آ_۲۳۴۷۸

آگهی مناقصه

ژاندارمری کل‌کشور احداث ساختمان آسایشگاه واقع در پادگان ژاندارمری ونك را طبق نقشه و مشخصات موجود در اداره مهندسی ژاندارمری باشرایط زیر به مناقصه می‌گذارد.

۱_ داوطلبا ن‌مناقصه باید مبلغ چهل هزار ریال اسنادخزانه به‌پیشنهاد خود ضمیمه نمایند.

۲_ داوطلبان میتوانندبامراجعه باداره مهندسی و با پرداخت سیصد ریال به صندوق اداره حسابداری ژاندارمری نمونه قرار داد ونقشه ومشخصات وفهرست‌بهاءساختمان مزبور رادریافت دارند.

۳_ پیشنهاد دهندگان مناقصه بایستی حداقل جزو لیست درجه سوم طبقه‌بندی سازمان برنامه منظور شده‌باشند.

۴_ پیشنهاد دهندگان پیشنهاد های خود را بایستی در دوپاکت جداگانه الف‌وب (پاکت‌الف محتوی اسناد خزانه وپیشنهادقیمت نسبت به فهرست بهاء مربوطه وپاکت ب محتوی کلیه مدارك دریافتی که‌تماما بگواهی پیشنهاد دهنده رسیده باشد)لاك‌و مهر شده تاساعت۹ صبح مورخه ۹ر۷ر۴۵ در تهران بشعبه توزیع تسلیم‌نمایند.

۵_ به پیشنهادهائیکه فاقد برك خزانه و یا مبهم و مشروط باشد ویادیرترازموعد مقرر برسد ترتیب اثر داده نخواهدشد.

۶_ پیشنهاد های رسیده درساعت ۱۰ صبح مورخه۹ر۷ر۴۵ باحضور کمیسیون مناقصه‌بازو قرائت خواهدشد.

۷_ کمیسیون مناقصه در ردقبول‌یك یاکلیه پیشنهاد ها مختار است.

۸_ حضور پیشنهاد دهندگان در کمیسیون مناقصه آزاد است .

۹_ حق‌الدرج آگهی_ مالیات_عوارض قانونی _بیمه‌بازرگانان حق‌الثبت _وکلیه مخارج مربوط بمناقصه به عهده برنده مناقصه خواهدبود.

۱۰_ در صورتیکه برنده مناقصه بنحوی از انحاء از انجام معامله خودداری نمایدسپرده اوبسود صندوق دولت ضبط وبا برنده دوم بشرط آنکه میزان اختلاف‌زائد برسپرده نباشد قرارداد منعقد خواهدشد.

۱۱_از کارهای انجام‌شده ۱۰٪حسن انجام کار کسروپس‌ازتحویل قطعی پرداخت خواهدشد.

۱۲_ کلیه انجام امور ساختمانی‌پس از امضاء قرارداد در ظرف مدت چهار ماه بایدانجام‌گیرد.

۱۳_ اداره مهندسی ژاندارمری مجاز است تا ۲۵٪از مبلغ کل کار کسرویا اضافه نماید.الف ۴۹۱۰

۱_۲ ۱_۲۳۴۰۰

چهل سال قبل، در همین روز

اعتبار برای‌مبارزه علیه بیماری‌وبا

آقای دکتر بهرامی رئیس کل صحیه در مجلس اظهار داشت که مرض وباچهل ، پنجاه روز است در بعضی نقاط مملکت بروز کرده در این مدت صحیه مملکتی‌بانهایت‌جدیت بااین‌مرض خطیر مبارزه و مقاومت کرده اینك لایحه ایست برای مخارج جلوگیری از مرض مزبور تقدیم و استدعای فوریت دارم .

ماده واحده _وزارت مالیه‌مجاز است مبلغ ۹۰ هزارتومان ازمحل اضافه عایدات ۱۳۰۵ برای جلوگیری ودفع مرض وبا اعم ازفوق‌العاده اطبای اعزامی مطابق تشخیص صحیه و تهیه واکسن ازخارجه‌و سایر مخارج مربوط بجلوگیری از وبا و توسعه موسسه پاستور طهران برای واکسن وسرم سازی‌باختیار رئیس کل صحیه بگذارد .

آقای یدالله‌خان دهستانی گفت چرا یك‌پولی که‌برای خشکانیدن باطلاق‌ها اختصاص داده شده باید صرف جلوگیری ازمرض وبا بشود . آقایان ازاوضاع واحوال‌اهالی شهریار و مرض مهلك مالاریا اطلاع دارند دولت‌باید محل دیگری را برای مبارزه علیه وبا پیشنهاد نماید .

آقای دکتر بهرامی اظهار داشت یکی از برنامه های‌قطعی صحیه کل مبارزه با مرض مالاریا است که در طهران واطراف ونواحی شمال وجنوب این مملکت شایع است‌ولی جلوگیری‌از مرض وبا مهمتر از مالاریا است‌وبنده نهایت جدیت راکردم که بلکه بودجه دیگری برای این مخارج پیدا کنم یافت نشد. تاکنون مبلغ ۲۵ هزار تومان ازدولت قرض گرفته شده وبعلاوه دولت مبلغ ۳۰ هزارتومان هم ازبانك پهلوی قرض گرفت که بعداز تصویب این قانون مسترد گردد واین وجوه بیشترصرف خرید واکسن از خارجه و مصارف طیاره‌شده است و مقدار قلیلی ازآن وجوه خرج اعزام اطباء شده و حقیقتا آنها هم فداکاری کرده‌اند زیرا در موقع تابستان درسواحل خلیج فارس مشغول کارشده‌اند .

لایحه صحیه کل مملکتی پس‌از قرائت پیشنهادات و توضیحات لازم که‌داده شد بتصویب رسید .

استخدام‌معلم‌برای‌مدرسه‌حقوق‌ومدرسه‌صنعتی

ماده اول_ وزارت معارف مجاز است یکنفر معلم برای تدریس مهندسی ماشین‌آلات وریاضیات عالیه مدرسه صنعتی ویك نفر استادکار برای معاونت معلم آهنگری مدرسه صنعتی ودونفر معلم ازفرانسه برای مدرسه حقوق وسیاسی‌برای مدت دوسال و ۹ماه استخدام نماید . حقوق هریك از معلمین در سال چهار هزار تومان واستادکار ۱۸۰۰ تومان خواهد بود .

آقای معتضد استرآبادی اظهار داشت با استخدام معلم برای مدرسه صنعتی موافقم ولی برای مدرسه حقوق مخالفم‌زیرا آقای دکتر مصدق یك‌نفر تحصیل‌کرده و دیپلمه علم حقوق می‌باشند و می‌توانیم ازوجود ایشان استفاده کرده چندین هزار تومان پول بخارجه ندهیم_ آقای شیروانی اظهار داشت مجتهد دریك علم غیراز علم متخصص در آن علم است که بتواند معلمی نماید معلمی فن و تخصص مخصوص دارد .

لایحه مزبور همچنین لایحه استخدام هانری اشترونك آلمانی برای‌مدت سه سال بمدیریت و معلمی مدرسه صنعتی بتصویب رسید .

یونکرس . ك _ ۳۱

طیاره عظیم‌الجثه سه موتوره یونکرس که‌در خدمت‌دولت علیه ایران ودارای تختخواب است (واگن لی‌ولان)در ۱۷ سپتامبر مطابق۲۵ شهریور از برلین مستقیما وارد طهران میشود . از دیدن این طیاره‌وپرواز باآن روی‌شهر غفلت ننمائید زیرا قیمت پرواز بسه‌تومان تخفیف داده شده است . بلیط را قبلا تهیه فرمائید .

طیاره مذکور دراواخر ماه جاری مستقیما به‌برلن‌مراجعت خواهد کرد مسافر ومال‌التجاره برای حمل قبول میشود . برای اطلاع جامع‌تری بدفتر مسافرت کمپانی یونکرس واقع در خیابان لاله‌زار رجوع فرمائید .

(نقل از اطلاعات بیستم شهریور ماه ۱۳۰۶)

اسپرسوفائما ایتالیائی

دستگاه قهوه جوش و شیر و قهوه درست کنی باآسیای قهوه خوردکن بزرك وکوچك

نماینده انحصاری:

شرکت تجارتی بهروز خیابان نادری ۳۶۰

تلفن ۴۴۵۳۱

آگهی‌مناقصه شماره ۴۵ مورخه ۹ر۶ر۴۵

اداره سررشته‌داری نیروی زمینی شاهنشاهی تعداد ۳۱دستگاه سردخانه ۲۸۰فوتی را(که‌ازپادگانهای خارج‌از مرکز _وتهران باهزینه فروشنده نصب خواهدشد)از طریق مناقصه خریداری مینماید.

پیشنهاد دهندگان میتوانند با مراجعه بدائره خرید پیمانهای اداره سررشته‌داری نیروی‌زمینی شاهنشاهی واقع در انتهای‌خیابان فرصت (شاهرضا) ودریافت برك مشخصات وشرائط معامله پیشنهاد خود را بر طبق مفاد مندرجه در برك شرائط مناقصه تنظیم و تاساعت ۹ صبح روز یکشنبه ۱۰ر۷ر۴۵ بدفتر اداره سررشته‌داری نیروی زمینی شاهنشاهی تسلیم نمایند . الف ۴۹۰۶

اداره‌سررشته‌داری نیروی زمینی‌شاهنشاهی

۱_۲ ۱_۲۳۴۰۲

پیانوپتروف

مدلهای ۱۹۶۶ _ نقد واقساط .

نماینده انحصاری_ بازرگانی شایان _ سرای جواهری تلفن ۲۲۲۵۹_ ۲۶۰۵۳ ۱_۴

اشاره

ایرج نوریانی قادیکلائی !

مشکلی بنام نام خانوادگی !

برای انجام ماموریتی بیکی ازدهات رفته بودم بنام رباط . مردان دهکده عموما جمع بودند و اسامی آنها خوانده میشد . بین اینعده که نزدیک سی نفر میشدند تنها یکنفر نام خانوادگی «رحمتی » داشت و بقیه بدون استثنا با اسامی گوناگون ، نام خانوادگی شان «رباطی» بود: حسن رباطی ـ حسین رباطی ـ تقی رباطی ـ کربلائی ابراهیم رباطی ـ احمد رباطی ... وآن یکنفر «رحمتی » هم معلوم شد از رحمت آباد رباط آمده ودر اینجا مقیم شده است .

حالا اگرشما به رحمت آباد تشریف ببرید خواهید دید آنجا نیز ، همه اهالی «رحمتی » هستند و این یکی از شاهکار های ماموردین سجل احوال است در مملکت ما .

در همین رباط از یکی پرسیدم : خوب ، اگر توی ده شما دو نفر اسمشان حسن باشد در موقع سربازگیری ، اخطار ، احضار و امثالهم آنهاراچگونه از یکدیگر تشخیص می توان داد ؟گفت : اسم پدرشان که یکی نیست . در همین مجلس حاضر دو نفر «رباطی » هستند که اسم کوچکشان « محمد علی » است امایکی فرزند حبیب است دیگری فرزند اسرافیل .

گفتم : آمدو اسم پدرشان هم یکی بود ؟ گفت آنوقت باید باسم مادر و شماره شناسنامه و سایر مشخصات مراجعه کرد !

مابرای اکثر امور جاری آئین نامه و مقرراتی داریم ولی برای نام‌گذاری و صادر کردن شناسنامه نه مقررات خاص داریم نه رسم و عرف و نه‌حتی سلیقه .

در بدو اجرای قانون سجل احوال مرسوم این بود که ماموربن سجل احوال ازین ده به آن قریه و ازین‌قریه به‌آن قصبه گردش میکردند و هرکس را میدیدند که شناسنامه نداشت‌بدون معطلی برایش شناسنامه صادر می کردند اماچون صاحب سجل سوادی نداشت که نام خانوادگی مناسبی برای خودش انتخاب کندو ماموربن هم وقت اینرا نداشتند که بایستند و سر فرصت یك عنوان حسابی پشت اسم بابانویسند ، بمناسبت همان وضع و حالی که داشت برایش نام‌خانوادگی رقم میزدند . مثلا یکی را که در حال شخم‌زدن بود میگفتند برزگر یاشخمی. اگر در حال چرت زدن بود مینوشتند چرتکی . اگر در بیابان باو بر می ـ خوردند مینوشتند بیابانی . سماکی ، سراجی ، گیوه‌ای ، چارقی ، کاغذی ، لوله کش‌زاده ، دستمالچی ، وامثالهم همه اسامی و عناوینی است که‌باین کیفیت ماموربن صدور شناسنامه‌برای اشخاص درنظر گرفته‌اند .

البته آنوقت ها کسی تصور نمیکرد که اسامی کوچك اشخاص رفته رفته تحت‌الشعاع اسامی خانوادگی قرار گیرد ولی حالاکه اشخاص را بنام خانوادگی آنها در اجتماع میشناسندو صدا میکنند ، کم‌کم مردم متوجه‌می شوند که شخصیت آنها ارتباط زیاد بانام خانوادگی‌شان دارد و مثلا عنوان خانوادگی چارق پوش زاده اگر برای فلان عطار باشی چهل سال پیش‌بی اهمیت بود آقازاده‌ایشان که‌ازدانشکده حقوق لیسانس گرفته است نمیتواند بااین عنوان فرضا وکالت دادگستری بکند . با اینهمه عجیب است که‌اغلب مردم حتی بعداز آنکه موفق میشوند با هزار دردسر عنوان خانوادگی‌قدیم راتبدیل کنند باز هم بی سلیقگی‌بخرج میدهند و مثلا شمامی‌بینید همان‌آقای چارق‌پوش زاده در روزنامه اعلام‌کرده است نام خانوادگی اینجانب« یوسف چارق‌پوش زاده » از فلان تاریخ به «یوسف خارمغیلان» تبدیل‌شده‌است!!

علاوه بردسته‌ای از مردم که باین ترتیب گرفتار عناوین نامانوس می‌باشند ، دسته دیگری نام طویل و عریض خانوادگی را بایك کامیون‌پشت اسم خود حمل میکنند . مثل خود مخلص که اسمم هست ایرج نوریان قادیکلائی « درد صاحب درد ، صاحب درد میداند که چیست !» باز جای شکرش باقی است که اسم بنده ازدو طبقه تجاوز نمیکند . بیچاره مردمی‌که اسامی سه طبقه و چهار طبقه را یدك میکشند و اگر بدفتر تلفن نگاه کنید ازین اسامی زیاد می‌بینید : تقی‌اصلان بیگی حقیقی فرد ـ محمد مهدی یار احمدی اصل روانسری ـ رضاقلی‌ممتاز مقدم منفرد ـ عبدالحسین جمشیدی جانباز رودسری گیلانی زاده !

شنیدم در کرمانشاه ، مامور سجل احوال از کسی می‌پرسد : اسمت را چی‌بنویسم . حسنی ، حسینی ، رسولی ؟... آن مرد که گویا پشت گاوآهن نشسته و از فرط خستگی‌حال فکر کردن نداشت جواب میدهد : حسینی ، رسولی ، هرچه میخواهی بنویس . مختاری ! پدر آمرزیده ... مامور تبت احوال هم بلافاصله می ـ نویسد :

حسین مختاری پدر آمرزیده !

ازینها گذشته ، بنظر نگارنده‌یك نواخت بودن اسامی که‌در بسیاری موارد مولد اشکالاتی برای مردم و دستگاههاست جا دارد مورد توجه بیشتری‌قرار گیردو اکنون که اداره ثبت احوال درمقام تجدید شناسنامه‌ـ هاست بخصوص بهترین موقعیت برای تجدید نظر دراین اسامی فراهم می باشد . زیرا این صحیح نیست که کلیه اهالی یك آبادی‌بایك‌نام‌خانوادگی زندگی کنند . مخصوصا در زمان‌حاضر که مردم غالبا با مراجع دولتی سرو کار دارند واین تشابه نام خانوادگی مشکلات زیاد ایجاد میکند .

گفتگوی تلفنی

با ۳۰۰۱۰

اهالی محترم تهران هرروز بعداز ظهرها از ساعت ٦ تا ۷ر۳۰ میتوانند تلفنی دردـ دلها وگرفتاریها وشکایتهای خودرا باما درمیان بگذارند.

★ تقاضای اهتمام

خیابان ٤۵ متری که تهران ـ پارس را به جاده قدیم شمیران وصل میکند خیلی کثیف است اسفالت هم ندارد از شهرداری میخواهیم درنظافت خیابان مزبور اهتمام بیشتری بعمل آورد .

شاه مرادی

★ استراحت

رانندگان خط ۱۲٤ از ساعت ۲ تا چهار بعداز ظهر هر جای سایه‌و خوش آب‌و هوا را که گیر می آورند‌بهوای‌تمیز کردن ماشین به استراحت می پردازند مسافرین از همه جا بی‌خبر هم باید معطل شوند تا آقای‌راننده حوایش را بکند و بعد برای‌بردن مسافرین راه بیفتد .

مسافر

★ چرا ؟

آلونك نشین های خیابان پرچم واقع در خیابان کندی چنان مزاحمتی برای اهالی بوجود آورده‌اند که خواب و آسایش را باجارو جنجال خوداز ما سلب کرده‌اند . چرا شهرداری فکری برای مستقر کردن آنها مانند آلونك نشین های دیگری نمی کند .

عنایتی

★ بارکش !

آقا! بعده سیزده سواری‌خرت‌و پرت‌خریده بودم و ناچارمیبایستی سوار تاکسی شوم ولی پس ازدو ساعت حتی یك تاکسی خالی هم پیدا نشد میدانید با قیافه اطو کشیده و یقه آهاری بچه وسیله بخانه‌ام رفتم ؟ زیاد فکر نکنید بنده خدمتتان عرض میکنم با سه‌چرخه بارکش .

ص ـ غفاری

★ اتوبوس شماری !

انتهای خطوط ۱۱۲ و ۱۱٤ رسما انتهای بهار است یعنی بنده‌نمی گویم بلکه پشت اتوبوس ها نوشته شده ولی راننده هاانتهای خطوط را تا سه‌راه شمیران‌اعلام کرده‌اند بعلاوه اکثر اتوبوس‌ها وقتی بایستگاه حمام‌میرسند مثل اینکه دچار برق گرفتگی میشوند و نه تنها توقف نمی کنند بلکه سرعتشان بیشتر میشود بار ها اتفاق افتاده بنده و خلق‌الله در این ایستگاه دقایق متمادی در صف درجا زده‌ایم و اتوبوس شمرده‌ایم .

داشی

★ رسیدگی

خیابان تیردوفلو ۵۵۵ روشنائی است بدین علت که تیر ها لامپ ندارد از بنگاه برق میخواهیم با درنظر گرفتن‌تراکم وسائل‌نقلیه دراین خیابان بوضع روشنائی خیابان مزبور رسیدگی بیشتری نماید .

البرز

★ رد شوند

سئوالات فیزیك شهریور ماه ششم طبیعی نسبت‌به معلومات دانش‌آموزان بسیار دشواربود مگر وزارت آموزش و پرورش میخواهدششمی‌هارد شوند .

محصل

★ چرا

در خیابان فرح آباد روبروی تسلیحات یك‌تعمیرگاه است که‌با سرو صدای ناهنجاری که راه میاندازد ، خواب‌وآسایش را بر اهالی محل حرام کرده‌است چرا شهرداری جلوی کار های خلاف مقررات آنها را که موقع خواب‌هم مزاحم میشوند نمی ـ گیرد.

اهل محل

★ چراغ روشن کنید

چندی پیش برای انجام کاری به اداره نظام‌وظیفه عمومی‌مقابل دانشگاه تهران مراجعه کردم اطاق انتظار این اداره در طبقه تحتانی ساختمان واقع شده بود این‌اطاق بقدری تاریك بود که چشم چشم را نمیدید چقدرخوب میشد اگرمسئولان مربوطه اطاق ارباب رجوع‌را به‌طبقات بالامنتقل میکردند یااقلا یك چراغ درون زیرزمین‌روشن‌مینمودند.

شهروز

والاحضرت شاهدخت‌اشرف پهلوی بمناسبت سالروز تشکیل‌کنگره جهانی‌مبارزه بابیسوادی طی‌پیامی اعلام کردند، درمبارزه بابیسوادی

ایران‌درصف‌اول‌قراردارد

*** ما باید مساعی خودرا دو چندان کنیم تا بانتظارانی که از ما دارند پاسخ دهیم**

بمناسبت سالروز تشکیل کنگره جهانی مبارزه‌با بیسوادی در تهران والاحضرت شاهدخت اشرف پهلوی پیامی‌باین شرح فرستادند :

برای من مایه کمال مسرت است که از طرف خود وبنام کمیته ملی مبارزه با بیسوادی نخستین سالروز کنگره بزرگ تاریخی را که هفدهم شهریور ماه سال گذشته با شرکت وزراء فرهنگ ۸۷ کشور در تهران تشکیل‌شد،جشن‌می‌گیریم .

بعقیده عموم کنگره جهانی تهران درباره ریشه کن ساختن بی سوادی بسیار موفقیت آمیز بود و گزارش نهائی آن سند تاریخی مهمی برای مبارزه باجهل بشمار میرود .

شاهنشاه آریامهر مهمترین نتایج این کنگره راخاطرنشان فرمودند .

من‌بسهم خود اضافه می نمایم که کنگره تهران نشان داد که بی ـ سوادی بیش از مردان بین زنان‌کشور های‌متعدد رایج است‌و این امروضع نامساعد این دسته از مردم را که عملا مورد تبعیض‌هستند تشدید‌نموده وتوسعه اقتصادی ـ اجتماعی‌وفرهنگی جامعه بشری را با اشکال مواجه ساخته است .

مذاکرات کنگره‌تهران برای کمیته ملی مابسیار آموزنده بود ز تجربیات ذیقیمت و متنوعی از این لحظ اندوخته ایم .

*** تشکیل کلاسها**

چندهفته قبل‌درحضور اعلیحضرتین مراسم‌پاشکوهی بمناسبت پایان نخستین دوره کلاسهای مبارزه با بیسوادی سالمندان استان مرکز برگزار گردید، کلاس های مخصوص سالمندان اکنون در قزوین ـ تهران و شمیران ـ کاشان ـ اهواز ـ آبادان ـ آغا جاری ـ بندر ماهشهر ـ گچساران ـ مسجد سلیمان ـ شیراز و آباده‌دایر است . در حومه کلیه این شهر ها ، در میان قبیله ها ، در دهکده های دور افتاده کمیته ها در شرایط سخت مبارزه میکنند .

سال آینده کلاسهای متعدد دیگری در سایر استانها تاسیس خواهد شد.

ما همچنین بایونسکو در اجرای طرحهای مبارزه با بیسوادی که این سازمان در ایران در منطقه اصفهان هفت تپه و دزفول بمرحله عمل گذاشته است همکاری میکنیم .

کلیه فعالیتهای ما نتایج رضایت ـ بخشی ببار آورده است ، ولی این موفقیتها دشواری و وسعت وظیفه‌ای را که بعهده ما محول است از نظر ما دور نمیسازد .

در این سالروز کنگره تهران که روز جهانی مبارزه با بیسوادی نیز هست ، در کلیه پایتخت های بزرك جهان ، مراسمی برگزار میشود و همه‌جا از ایران به بزرگی نام می‌ـ برند .

ما باید در انجام وظیفه خود موفق شویم ، همه ایرانیان بایستی با صفوف فشرده پیرامون کمیته ملی گردآیند تا اهریمن بیسوادی‌را ازپای درآندازند.

کشور مادرگذشته پرچمدار فرهنگ بوده است ، در پرتو تصمیم راسخ ایرانیان و ابتکارات شاهنشاه آریامهر در زمینه ریشه‌کن ساختن بیسوادی در سطح ملی و بین‌المللی ایران در صف اول مبارزه با بیسوادی قرار دارد .

بایستی مساعی خود را دوچندان‌کنیم تا به انتظاراتی که دنیا از ما دارد پاسخ شایسته‌ای داده باشیم .

دهقان آزاد راه میخواهد

تامملکت را ازگندم‌خارجی بی‌نیاز کند

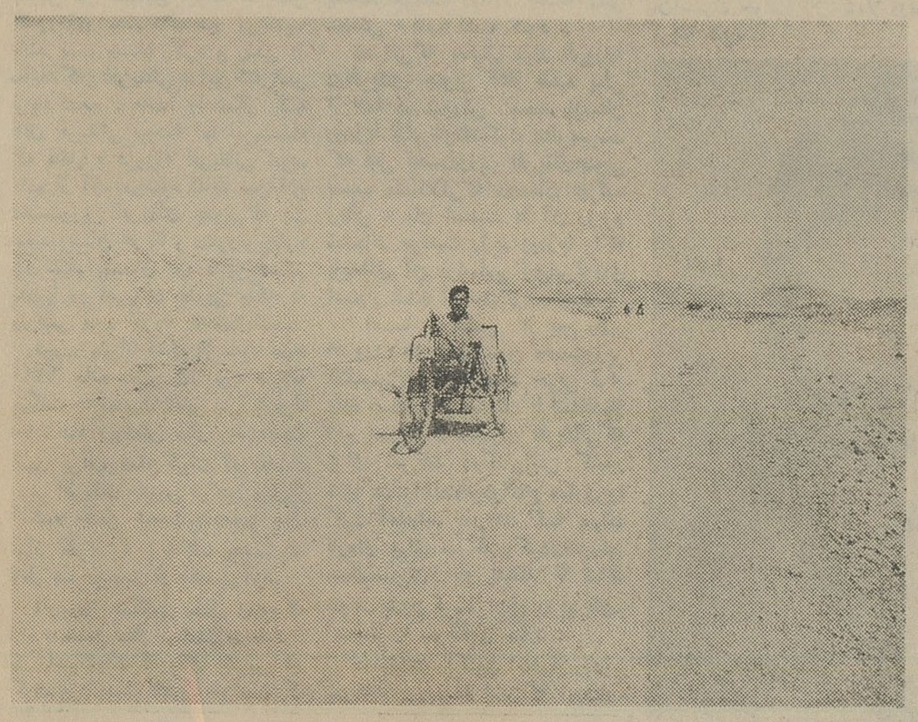

قبل‌ازساختمان راه فرعی‌سنقر، شیروانه، این مرد را که فلج است‌باخورجین‌وبوسیله چهارپا جابجا میکردند ولی حالا ...

★ کشاورزان ازطریق‌راههای فرعی ابزار کار کشاورزی مکانیزه بدهات میبرند

راه سنقر، شیروانه راه دویست دهکده‌بشمیراست

★ این راه زیر نظر مهندس مشاور گروه اترس و بوسیله شرکت اتوبان ساخته میشود

در کردستان راههای فرعی‌متعددی ساخته میشود . این راهها موجب برقراری ارتباطات در دهات‌وروستا های این استان گردیده و دانش و بهداشت امنیت‌وکارو فعالیت‌باین دهات راه‌یافته‌است.

*** راه نیست**

در این استان بین‌سنقروشیروانه راهی بطول ۷۵ کیلو مترساخته میشود که ۱۸ کیلومتر آن تمام شده ودر ۳٦ کیلو متر دیگرنیز عملیات ساختمانی وکار های‌اساسی انجام شده‌است . در این منطقه راه‌وحتی کوره راه فرعی موجود نیست و حمل مصالح ساختمانی و ابزار کار به آنجا بسیار مشکل است . این راه را شرکت‌اتوبان میسازد واگر دولت تعهدات خود رابموقع پرداخت کند ساختمان‌راه دو ماه زودتر از موعد مقررپایان خواهدرسید.

★ ساختمان

ساختمان این راه از اول‌سال جاری آغاز شده و بموجب قرار داد در مدت شانزده ماه بایـد ساختمان راه پایان یابد . باآنکه در پرداخت تعهدات دولت تاخیری شده‌و مشکلات مالی‌برای مقاطعه کاران پیش آمده ولی آنها کار ها را همچنان پیش میبرندوشصت وپنج در صد کار های‌ساختمانی راه سنقر ، شیروانه پایان یافته است.

★ راه کوهستانی

راه سنقر ـ شیروانه یك راه کوهستانی است در مسیرراه ده هاپل و آبرو موجود است و تا بحال یکصد وشصت پل و آبرو ساخته شده‌وبعلت‌وجودخاك زراعتی در مسیر راه انجام‌عملیات‌ساختمانی بسیار مشکل است ساختمان راه سنقر ، شیروانه دراستان کردستان موجب تشدید فعالیت کشاورزان‌و رغبت آنهابکار شده است .دراین راه اکنون کشاورزان‌وسائل موتوری خریده و کشاورزی مکانیزه آغاز شده . کشاورزان چهار پایان را کنار گذاشته و شخم‌باگاوآهن رانیز ترك گفته‌اند.

*** کامیاران**

فاصله سنقر تاشیروانه ۷۵ کیلو متر است، از شیروانه تاکامیاران سه کیلومتر راه است که قبلاساخته شده واین‌راه‌باشاهراه کرمانشاهان تقاطع‌میکند ودر نتیجه دهات واقع شده در مسیرراه سنقر ،شیروانه باین شاهراه مربوط شده و می توانند بسهولت بین دهات و شهر رفت‌وآمد نمایند.

★ دشت گندم

راه‌شیروانه ، سنقر از وسط دشت‌ها و ارتفاعاتی میگذرد که درآنجا گندم میکارند ، محصول این مزارع قابل توجه است‌وخوشه های طلائی گندم‌نشانه استعدادزمین برای کشت غلات‌میباشد .ساختمان راه در این منطقه از نظرحرکت ماشین های زراعت ، درو ، خرمن کوب،حمل غلات بسیار ضروری است باساختمان راه میزان‌افزایش تولید غلات به نسبت غیر قابل تصوری بالارفته‌است.

*** تولید**

در منطقه سنقر ، شیروانه‌نظام‌خان خانی‌منسوخ‌شده با اجرای‌اصلاحات ارضی کشاورزان خود مالك‌شده‌اند باساختمان راه امنیت بیسابقه‌ای در آنجابرقرار شده و هزاران‌نفر از کشاورزان در آنجا باآسودگی دست به تولید زده‌اند.

★ نسخ نظام

در ادوار گذشته وجود نظام فئودالیته مانع ازنفوذ راهسازی و انتظامات بدویست دهکده موجود در مسیر راه سنقر ، شیروانه‌بودو مالکان‌نمیگذاشتند در این منطقه راهسازی شود . حالا در آنجانظام کهنه نسخ شده و دهقان آزاده از دولت و مملکت راه و ابزار کار میخواهد تادرپناه‌نظام تازه اجتماعی کار کند ، تولید را افزایش دهد و مملکت را از گندم خارجی بی نیاز سازد .

طرح این راه و یازده قطعه راه فرعی دیگر را در استان کردستان مهندس مشاور گروه اترس داده است و راه ، زیر نظر این مهندس مشاور ساخته میشود .

خودکار تی بال پارکر

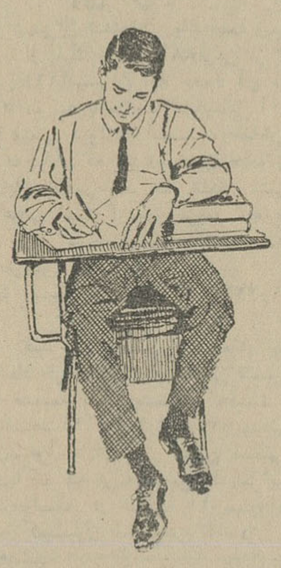

خودکار قابل اطمینان

هنگامیکه باید امتحان درسی را داد یا گزارشی را نوشت .... یك دانشجو یا دانش‌آموز احتیاج به خودکار قابل‌اعتمادی مانند خودکار تی‌بال پارکر پیدا میکند.

این خودکار یکی از عالیترین ابزار نوشتن است . خودکاریست که دوام‌آن فوق‌العاده‌است و با بهترین جنس وحداکثردقت ساخته شده .

به دانش‌آموزان و دانشجویان سامی هدیه‌ای بدهید که دوام داشته باشد. وخودکارتی‌بال پارکرهمانست که درجستجویش هستید.

PARKER

پارکر ـ سازنده مطلوبترین قلمهای جهان

نماینده انحصاری کارخانجات پارکر درایران شرکت سهامی اِدکا

۲٤۵ خیابان سپهبد زاهدی (فیشرآباد) تلفن ٦۲٦۳۰٤

کتابخانه

مطالعات نظری و عملی در حقوق جزا

تالیف:دکتر سید ضیاءالدین نقابت

جلد دوم کتاب «مطالعات نظری و عملی در حقوق جزا» تالیف پروفسور «کارو» با جمع آوری نظریات‌پرنس‌و کارسن و سایر علمای حقوق وتطبیق قواعد مزبور با حقوق ایران اخیرا بوسیله آقای دکتر سید ضیاءالدین نقابت وکیل دادگستری طبع و در ۱۰۵۸ صفحه منتشر شده است

قواعد راجع بمجازات هاوزندانها و طرز رفتار با محکومین در زندان‌و تقسیم بندی و تنظیم زندان درکشور های متمدن و قواعد مرور زمان‌کیفری و عفو عمومی و اعاده حیثیت و قرائن مخففه و مشدده و رویه های قضائی ومطالعات تطبیقی با حقوق کشورهای اروپائی و امریکائی بسیار جالب‌وقابل استفاده وکلای دادگستری و قضات و مشاورین حقوق است .

علاقه‌مندان بامور قضائی را به مطالعه جلد اول و دوم این کتاب نفیس دعوت میکنیم .

پاسخ نامه‌های مردم

ادامه دارد

گرامی نامه اطلاعات محترما عطف بشکایت مندرج در شماره۱۲۰۰۰ مورخ۲۲ر۳ر٤۵ مبنی بروجود سك های ولگرد در خیابان ده متری ابراهیم آباد فارمك

طبق گزارش اداره بهداشت‌محیط این بهداری کل ماموربن اتلاف اداره مذکور درتاریخ ۳ر٤۵به معدوم نمودن سگهای ولگردناحیه فوق‌الذکر اقدام نموده‌اند فعالیت اتلاف سك در کلیه نواحی شهر تهران ادامه دارد .

رئیس اداره اطلاعات‌و مطبوعات بهداری شهرداری

تذکر داده شد

گرامی نامه اطلاعات محترما عطف بشکایت مندرج در شماره ۱۲۰۱۸ مورخ ۱۳ر٤ر۱۳٤۵ در مورد عدم رعایت اصول بهداشت در مغازه جگرکی واقع در خیابان بیست متری‌جوادیه مقابل پاساژ کرمانی طبق گزارش اداره بهداشت محیط بهداری کل شهرداری در بازدیدی که بعمل آمد چند مورد نواقص بهداشتی مشاهده گردید که برای رفع آنها دستورات‌بهداشتی ضمن تعیین‌مهلت برای رفع نواقص به متصدی ابلاغ گردید .

رئیس اداره اطلاعات و مطبوعات بهداری شهرداری

اشتباه بوده

اداره محترم روزنامه اطلاعات عطف بشرح مندرج در شماره۱۲۰٦۱ مورخ اول خرداد ماه ٤۵تحت‌عنوان «تاخیر شد »بامضای آقای عباس رجبی اشعار میدارد .

آقای عباس رجبی مشترك شماره ۲٤۰۳۳۸ در تاریخ ۱۳ر۲ر٤۵وجوه مربوط به نصب انشعاب مورد بحث را پرداخته‌اند . در تاریخ۳۰ر۳ر٤۵ انشعاب ایشان نصب شده و روز ۸ر٤ر٤۵ یعنی در حدود دو ماه‌قبل پس از عقد قرار داد باز شده و مورد استفاده قرار گرفته است . بنابر این متاسفانه شکایت آقای عباس رجبی مبتنی بر اشتباه وبر خلاف واقع است .

سازمان آب منطقه‌ای تهران

نشانی کجاست ؟

اداره محترم روزنامه اطلاعات عطف بشرح مندرج در شماره ۱۲۰۵۰ درمورد کارخانه باطلاع میرساند. چون نشانی آقای ابراهیمی‌مشخص نگردیده بنابر این متاسفانه برق تهران دراین مورد نمی توانداقدامی بنماید .

شرکت برق منطقه‌ای تهران

معرفی بدادگاه

گرامی نامه اطلاعات محترماپاسخ شکایت مندرج در شماره ۱۲۰۵۰ مورخ ۱۹ر۵ر۱۳٤۵ در مورد قصابی واقع در خیابان خراسان ایستگاه زیبا طبق گزارش اداره بهداشت محیط بهداری کل شهرداری در بازدیدی که بعمل آمد. چون متصدی دستورات بهداشتی رارعایت نکرده بود بدادگاه معرفی شد.

رئیس اداره اطلاعات و مطبوعات بهداری شهرداری

آگهی مناقصه ۹ر٤۵ اداره مخابرات

اداره مخابرات نیروی زمینی شاهنشاهی تعداد ۸ قلم وسایل آمادگاه (از قبیل قفسه و میز و صندلی فلزی و لوله‌و بست) را از طریق خرید داخلی بمناقصه می گذارد داوطلبین شرکت در مناقصه میتوانند برك شرایط مورد مناقصه را همه روزه غیر از ایام تعطیل از دایره خرید اداره مخابرات واقع‌در جمشیدیه دریافت وسپس پیشنهادات خود را تا آخر وقت اداری روز ۱۰ر۷ر٤۵بدفتر توزیع‌اداره‌مخابرات تسلیم و رسید دریافت دارند تاریخ تشکیل کمیسیون مناقصه ساعت ۹ صبح روز ۱۱ر۷ر٤۵ خواهد بود . الف ٤۸۰٤

اداره مخابرات نیروی زمینی شاهنشاهی

جناب آقای داود زاده ریاست محترم‌آموزش‌وپرورش‌ناحیه٦

امضاء کنندگان زیر تقاضادارند ازآقای بهمن متین مدیر دبستان پندار رازی‌که فردی لایق وکاردان میباشد قدردانی و تشویق بعمل آید.

حاج عباس دستمالچی. اکبرزاده . رحیمی. تهرانی . کدخدائی. یوسفی. تهامی وعده‌کثیری‌امضاء . آ ـ ۱٦۱۵۵

آگهی مناقصه

پیرو آگهی شماره ٦۱۱٤ر۱ـ۳۱ر٤۵شهرداری اراك بموجب موافقتنامه شماره ۷۲۵۹ـ۲٤ر۵ـ٤۵ مقام استانداری استان مرکزی احداث ساختمان مهمانسرای ٦ اطاقه را طبق نقشه و مشخصات که‌در شهرداری موجود است‌بمناقصه واگذارمینماید

۱ـ شرکت کنندگان درمناقصه باید حداقل از شرکت های‌درجه ۳ ساختمان سازمان برنامه که‌جزولیست پیمانکاران باشند و از نظرمالی دارای سرمایه کافی بوده باشند

۲ـ شرکت کنندگان درمناقصه بایستی حداقل یکروز قبل از تسلیم پیشنهاد بشهرداری مراجعه و مبلغ پانصد ریال بدایره درآمد پرداخته و مشخصات عملیات ساختمانی را دریافت مبادرت به‌تعیین قیمت درمقابل‌واحد های تعیین شده نموده و سپس نقشه ساختمانی رامطالعه و گواهی‌نمایند

۳ـ پیشنهاددهندگان بایستی مبلغ یکصدهزارریال‌اسناد خزانه ویادرصورت نبودن‌اسنادخزانه یا گواهی‌بانك‌ملی‌مبلغ مزبوربحساب سپرده شماره ۳۸۸۰ شهرداری ریخته و فیش بانکی را تمهیه و ضمیمه پیشنهادخود نمایند .

٤ـ پیشنهادات شامل دوپاکت (الف وب) لاك ومهرشده میباشند که پاکت (الف) محتوی مدارك مالی‌وصلاحیت فنی شرکت کننده بوده روی آن جمله (پاکت الف محتوی مدارك فنی وصلاحیت مالی مربوط بمناقصه مهمانسرای اراك قید شده‌باشد وپاکت(ب) محتوی پیشنهاد واسنادخزانه و یافیش بانکی و مشخصات وقیمت های پیشنهادی مربوطه که بامضاء پیشنهاد دهنده رسیده و روی آن جمله پاکت (ب) محتوی برك پیشنهاد واحد بهاء و اسناد خزانه مربوط بمناقصه مهمانسرای اراك قید گردیده باشد

۵ـ پیشنهادات بایستی تاساعت ۹ صبح روزشنبه ۲٦ر٦ر٤۵بدفتر شهرداری درقبال اخذ رسید تسلیم وپیشنهادات واصله ساعت ۱۰ صبح روز بعد باحضور اعضاء کمیسیون بازوقرائت و حائز حداقل تعیین وقرارداد منعقد خواهد شد

٦ـ پیشنهادات فاقد اسنادخزانه و یافیش بانکی ومخدوش و مشروط و پیشنهاداتیکه در عیروقت مقرر برسد ترتیب اثرداده نخواهد شد

۷ـ حضور پیشنهاددهندگان درجلسه مناقصه آزاد و شهرداری در رد یاقبول یك یا کلیه پیشنهادات مختار است

۸ـ هزینه های‌متعلقه از قبیل حق‌الدرج آگهی ومالیات وعوارض و غیره برعهده برنده مناقصه خواهد بود و مناقصه بارعایت کلیه مقررات آئین‌نامه معاملات دولتی انجام خواهد گردید سپرده نفر دوم پس از انعقاد قرارداد بانفر اول پرداخت میگردد

آ ـ ۲۳٤٦۸ شهردار اراك ـ قراگزلو

آگهی مناقصه دوبت دوم شماره ۸

اداره مهندسی‌نیروی‌زمینی شاهنشاهی قفسه بندی انبار های قطعات را برابر مشخصات ونقشه موجود بمناقصه‌میگذارداوطلبین در مناقصه میتوانند از تاریخ۲۰ر٦ر٤۵ الی ۲۰ر۷ر٤۵ بدایره لجستیك اداره مهندسی نیروی زمینی شاهنشاهی واقع درمیدان فردوسی خیابان پارس پلاك ۱۰۰ مراجعه وبرك شرایط و مشخصات ونقشه دریافت دارند . شرکت کنندگان بایستی پیشنهادات خود را حداکثر تاساعت۹ صبح روز ۲۱ر۷ر٤۵ بدایره مزبور تسلیم نمایند.

ضمناسپرده شرکت در مناقصه مبلغ نود هزار ریال(۹۰۰۰۰) اسنادخزانه میباشد . الف ٤۹۰۸

اداره مهندسی نیروی‌زمینی شاهنشاهی

اطلاعات اجتماعی

افراد صنوفی که قرقره وآستری داخله مصرف میکنند اعلام کردند:

واردات قرقره و آستری مصلحت نیست

★ تولیدکنندگان داخلی باید جنس خوب باقیمت مناسب عرضه کنند

فورا دستور رسیدگی دادند و ماموران بدستور رئیس دولت مسئولان کارخانجات قرقره‌سازی و آسترسازی را برای دادن توضیحات کافی احضار کردند.

دولت نباید اجازه ورود قرقره خارجی و آستری را بدهد اما باید صاحبان کارخانجات راملزم کنند باینکه قرقره را باجنس خوب تهیه کنندو به‌قیمت‌مناسب بمردم بدهند و باوجود تاسیس کارخانجات آستری و قرقره سازی در ایران ،ورود قرقره‌و آستری بنفع مملکت نیست .

※ اجتماع صنوف

این مطالب رادیروز روسای‌صنوف خیاط ، پیراهن‌دوز ،کفاش ،پستائی دوز وچمدان ساز که افراد آنها نخ قرقره مصرف میکنند در اجتماع‌خود درمحل اتحادیه‌صنف‌خیاط بیان‌داشتند.

خیاطها گفتند:افراد اصناف هرگز خواهان وارداتقرقره‌و آستری‌نیستند، آنهامیگویند کارخانجات قرقره سازی باید مانند سابق جنس خوب تولید کنند و به قیمت مناسب بفروشند . افراد اصناف حاضرندحتی این‌قرقره‌ها رااندکی گرانتر ازقرقره خارجی‌بخرند وتاحدی نیز پستی جنس آنها راتحمل کنند ولی همه مردم عقیده دارندکه نمیشود قرقره را بدوبرابر قیمت‌خرید در حالیکه‌جنس آن‌اساسا قابل‌استفاده نیست.

★ گذشت اصناف

در این اجتماع‌افراد صنوف پیراهن دوز ،کفاش ، پستائی‌دوزوچمدان ساز که نخ قرقره مصرف میکنند حرف خیاطها را تائید کردند و اعلام داشتند که قیمت قرقره‌ها دو برابرو جنس آنهاازپست‌ترین نوع شده‌است.

★ لباس نخست‌وزیر

خیاطها اعلام‌کردندکه آقای‌نخست وزیر هنگام رسیدگی به شکایت خیاطها در نخست‌وزیری‌متوجه شدند که‌لباس خودایشان‌نیزبا نخ‌قرقره‌های پوسیده دوخته شده‌و درهمانجامشخص گردید که بخیه‌های لباس ایشان‌نیز بعلت پوسیدگی نخ قرقره پاره شده است آقای دکترنیک‌پی معاون‌اجرائی نخست‌وزیر نیز از اینکه بخیه‌آستین لباس ایشان باز شده مطلب‌خیاطهارا تائید کردند.

آقای نخست‌وزیر در این ملاقات

جاده تهران نو–شمیرانات

قسمتی اسفالت شده و قسمتی دیگر بزودی اسفالت وآماده عبور ومرور میشود

※ اتوبان آبعلی بعرض ۲۸ مترساخته میشود

از جاده تهران‌نو و تهران‌پارس راهی به شمیرانات باز میشود و قسمتی از این جاده اسفالت شده وقسمت دیگر را نیز تسطیح‌میکنند وتنها در مسیر این خیابان چندخانه مانده که آنهم بعلت نداشتن سند مالکیت شهرداری نمیتواند آنهارا ارزیابی و تخریب نماید ، باتخریب این خانه‌ها جاده‌تهران‌نو،شمیرانات نیز افتتاح میشود .

این جاده همان خیابان‌چهل‌وپنج متری تهران پارس ،شمیرانات‌است وساختمان آن از سالها پیش در دستور کار شهرداری بودکه‌امسال اقدام لازم بعمل آمد و برای باز- شدن راه قدم‌هائی برداشتند .

بازشدن راه‌تهران‌پارس ونارمك به‌شمیرانات موجب تسهیل عبور و مرور در جاده تهران‌نو و تخلیه ترافیك این راه خواهد شد ،زیرا در حال حاضر ترافیك شمال‌وجنوب وشرق و غرب تهران بجاده‌تهران‌نو فشار می‌آورد واین راه بصورت پررفت‌وآمدترین جاده های تهران درآمده است.

شهرداری اعلام کرد که امتداد خیابان سی‌متری نارمك تا خیابان فرح‌آباد اسفالت میشود و ازطریق همین خیابان قسمت دیگری از «ترافیك» جاده تهران‌نو در خیابان فرح‌آباد پخش میشود و سپس‌ضمن عبور از جاده فرح‌آباد ، مسگرآباد به‌جنوبی‌ترین منطقه تهران یعنی جاده خراسان منتهی میگردد.

★ سکوی ایمنی

شهرداری برای ساختمان‌سکوی ایمنی وسط خیابان تهران‌نو نیز اقدام کرد واین‌سکوبرای‌جلوگیری از تصادفات شدید تا میدان شهناز ساخته خواهد شد .

همزمان بااین اقدامات ، طرح تعریض جاده آبعلی و تجدید ساختمان راه هراز نیز بمرحله‌اجرا درمی‌آید ، باتعریض راه آبعلی و بازشدن دوراه شمالی و جنوبی‌باین جاده ، وضع عبور و مرور در این راه اهمیت خاصی یافته وتسهیلاتی در عبور و مرور ایجاد خواهد شد.

★ اتوبان آبعلی

مطالعات وپیشنهادات مهندس‌مشاور در مورد تعریض جاده‌تهران‌آبعلی پایان یافت و این مطالعات جهت تصویب بسازمان برنامه ارسال گردید .

بموجب این پیشنهاد عرض‌جاده تهران آبعلی بیست‌وهشت‌متر‌میشود و مسیر راه که بصورت «اتوبان» خواهد بود در منطقه هزارددره‌تغییر میکند ، در بعضی نقاط در وسط راه سکو ساخته خواهد شد و تعریض راه از تهران‌پارس شروع وبه‌آبعلی ختم میشود .

جدول کلمات متقاطع شماره ۳۲۸۸

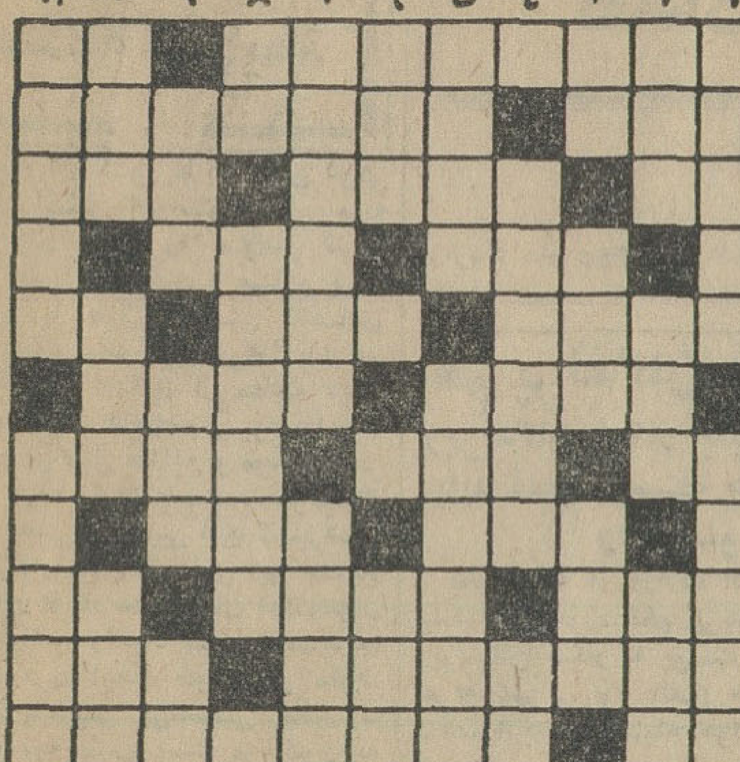

افقی : ۱- قهرمان بدشکل و خوش قلب یکی از معروف ترین کتاب های ویکتور هوگو - اخوی ابوی ۲- در حمام باغش یکی از مردان بزرك ایران‌رابه‌قتل‌رساندند- از محلات قدیمی تهران ۳- حرص وطمع -فعلا پرآشوب ترین قاره است -آخروعاقبت‌هرچیز وهمه‌کس ٤- از اقسام نخ -چیزی به تن ندارد ۵- از اشکال نقاشی قدیم ایران‌که هنوز هم در بسیاری قالی ها میتوان یافت - ازسلاح های‌تدافعی- ثلاف‌نامرئی کره زمین ٦- آنهاکه مربوط به قدیم الایامند - ازکشته کی‌برآید ؟۷-قانون و حرف‌صریح- دل انگیز و برگزیده- از تانك‌های عظیم و معروف ۸- تندی - هم با برك می‌آید هم با آواز ۹- قدم - زینت حلقه میشودتا انگشتری‌باشد- آش ۱۰-اصطلاح فرهنگستانی‌برای فسیل - شهری در قلب اروپا ۱۱- گوشت یا اسب ؟- مجموعه بهشت و برزخ و دوزخ در کتابخانه شما .

عمودی : ۱- شایستگی - از موسیقی دانان معروف ایران ۲- معمولا به گربه گم میکنند - پایکوبی و دست افشانی -بارش دوش جهان راخم‌میکند ۳- جنس لطیف -از چیز هائی که همه آسان میدهند و دشوار میگیرند - ازسبزی های کوهی ٤- مقامی والا و شایسته دارد - اسم دیگری برای وزغ ۵- در تفنك برای نشانه‌روی‌بکار می آید - غنیمت شمردن ٦- اختیار دار صغیر - اگر مدور نباشد پهلوان است ۷- موجودی افسانه‌ای که مظهر سماجت و چسبندگی است - فی‌الواقع همان سیاهی است ۸-چوب سرشکسته - آدم خشمگین معمولا اینطوری هم میشود ۹- طلای سیاه - پول خارجی - گرفتن از راه هوا ۱۰- در جست‌و جوی بهشتش سراز میخانه درآورده‌اند - محکم‌و استوار - از اقسام کلاه ۱۱- نوعی اسباب بازی که مخصوصا برای پرورش فکر و استعداد بچه ها مفید است - آشکارا نباشد .

حل جدول شماره ۳۲۸۷

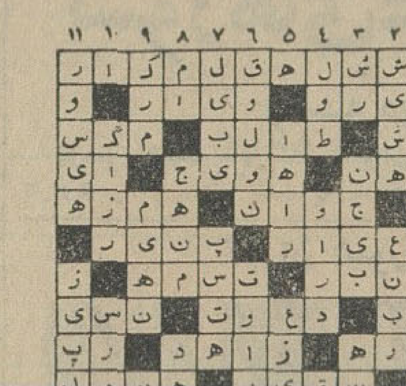

آگهی حراج

سازمان بیمه‌های اجتماعی مقداری‌اثاثیه اسقاط و مستعمل از قبیل میزو صندلی و تختخواب و بخاری و لوازم طبی و غیره موجود در شعبه شماره ۲ تهران واقع‌درخیابان‌سی‌متری نرسیده بمیدان قزوین کوچه مظهری را از طریق حراج بفروش میرساند طالبین میتوانند ازتاریخ نشر آگهی تاآخر وقت اداری روز ۷ر۷ر۴۵اثاثیه مذکور را درمحل نامبرده بازدید نمایند و حراج ساعت ۹ صبح‌روز جمعه ۸ر۷ر۴۵ انجام خواهد شد .

شرکت کنندگان درحراج باید مبلغ ۲۰۰۰ریال بحساب جاری شماره ۱۰۰٤۸ بانك رفاه کارگران شعبه مرکزی واریز و یانقدا بعنوان سپرده شرکت درمزایده درمحل مذکور بصندوق سازمان پرداخت نمایند تادرصورت برنده‌شدن چنانچه از تحویل گرفتن اثاثیه استنکاف نمایند سپرده مذکور بنفع سازمان ضبط گردد و فروش لوازم مذکور درمقابل وجه نقد بوده وهرگونه مالیات و عوارض وهزینه حراج بعهده خریدار میباشد سازمان دررد یاقبول آخرین قیمت بدست آمده درحراج مختار خواهد بود .

رئیس هیئت مدیره ومدیرعامل- دکتر محمود خواجه‌نوری

دی‌دو کمیکال کمپانی - مقیم میدلند - میشیگان در امریکا صاحب اختراع راجع‌به «**طریقه‌ای‌برای مهیا کردن طبقات‌تحت- الارضی**»که در ایران تحت شماره ۳۹۰۲ به ثبت‌رسیده‌است اجازه بهره‌برداری از اختراع‌مزبور را باشخاص ذینفع عرضه مینماید . جهت‌کسب اطلاع‌بیشتربدفتروکالت ر. آقابابیان‌خیابان نادری کوچه‌نوبهار مراجعه شود.

درامامزاده حسن پارك بسازید

محوطه وسیع بقعه امامزاده حسن راجنوبی‌ترین منطقه‌تهران میتوان بصورت پارك زیبائی در آورد ،اطراف بقعه‌امامزاده‌حسن که سابقا گورستان بود اکنون متروکه شده واگر تاسیسات پارك در آنجا احداث‌شود مورد استفاده هزاران نفر از مردم‌قرار خواهد گرفت.

محله امامزاده حسن یکی از قدیمی‌ترین محلات‌تهران است. در این مکان اکنون هزاران نفر ازمردم دهات وروستاهای ایران که‌طی‌سالهای گذشته‌شهرنشین شده‌اند سکونت‌دارند. مردم‌این محله‌در خانه‌های کوچك‌ومحدود زندگی میکنند و محلی برای تفریح وگردش ندارند.

مردم امامزاده‌حسن ازشهرداری درخواست دارندتا دراین منطقه نیز مانند محلات دیگر تهران اقدامات عمرانی کرده تاسیسات مورداحتیاج آنهارااحداث‌نماید.

اطلاعیه بانك بیمه بازرگانان

از تاریخ اول مهرماه ۱۳۴۵ تااطلاع ثانوی ساعت کار شعب این بانك درتهران وشهرستانها بدین‌شرح باطلاع‌میرسد

صبحها ازساعت ۸½ تا ۱۲½

عصرها از ساعت ۱٦ تا ۱۹

ضمنا صبح جمعه و ایام تعطیلی باجه دریافت کلیه شعب مفتوح خواهدبود

نام نویسی در هنرستان موسیقی ملی

هنرستان دولتی موسیقی ملی وابسته‌به‌وزارت فرهنك و هنر برای کلاس‌های پنجم و ششم ابتدائی و اول متوسطه در رشته‌های مختلف ساز و دروس عمومی هنرجوی دختر و پسر می‌پذیرد. علاقمندان برای نام نویسی و کسب اطلاعات بیشتر تاآخر شهریور ماه ٤۵ همه روزه صبح‌ها بدفتر هنرستان(واقع‌درخیابان کاخ جنوبی- جنب کوچه لقمان‌ادهم تلفن ٤۲۳٤۵) مراجعه نمایند. طبق تصویب شورای عالی فرهنك دیپلم این هنرستان از نظر ادامه تحصیل در دوره عالی (لیسانس) واستفاده از مزایای قانونی با دیپلم‌های دیگر برابر است.

تجدید آگهی مناقصه شماره یك

دانشکده افسری وسائل مشروحه زیر را

۱- کاه گندم درجه ۱ ۲۵۰ تن

۲- یونجه خشك بدون علف محصول سال جاری ۱۵۰ تن

از طریق مناقصه باشرایط زیر خریداری مینماید .

۱- پیشنهاد دهندگان بایستی‌معادل مبلغ ٤۰٫۰۰۰ریال اسناد خزانه بعنوان سپرده بدفتر کنترولر ستاد دانشکده افسری‌تسلیم‌و رسیدآنرا در دونسخه دریافت نمایند.

۲- پیشنهاددهندگان‌بایستی‌قبلا بامراجعه‌بدفترسررشته‌داری دانشکده افسری برك شرایط معامله را اخذو پیشنهادات خودرا با توجه بمفاد مندرج در آگهی و برك شرایط تنظیم نمایند.

۳- پیشنهاد دهندگان پیشنهادات خودرا بایستی در دو نسخه تنظیم ویك نسخه آنرا درپاکت لاك‌و مهرشده توسط‌پست سفارشی ویامستقیما تحویل اداره بازرسی وزارتی واقع در ستاد بزرك ارتشتاران نموده‌ورسید آنرا دریافت داشته و قبض پستی ویارسید آنرا بانضمام نسخه دوم پیشنهاد وبرك شرایط معامله امضاء شده که ذیل‌آن نوشته شده‌باشد (کلیه مفاد قرائت گردید و مورد قبول است) و همچنین رسید اسناد خزانه در پاکت لاك و مهر شده تاآخر وقت اداری روز شنبه ۲ر۷ر۴۵ بدفتر سررشته‌داری دانشکده افسری تسلیم‌ورسید دریافت دارند.

٤- پیشنهادات واصله در ساعت ۹ صبح روز یکشنبه ۳ر۷ر۴۵ در حضور کمیسیون مناقصه باز وقرائت خواهد شد.

۵- حضور پیشنهاد دهندگان و یانمایندگان آنها در کمیسیون مناقصه آزاد میباشد .

٦- کلیه مالیات و عوارض شهرداری و هزینه درج آگهی و غیره بعهده برنده مناقصه خواهد شد.

۷- به‌پیشنهادات مشروط ومبهم ترتیب اثر داده نخواهد شد.

۸- کمیسیون در رد ویا قبول یك ویاکلیه پیشنهادات مجازمیباشد.

۹- بقیه شرایط در برك شرایط درج گردیده است. الف ٤۸۰۲

سررشته داری تخصصی دانشکده افسری

۱-۲ ۱-۲۲۹۸۸

آگهی مناقصه

سازمان قند وشکر حمل مقدار ۵۵۰۰ تن (پنجهزار وپانصد تن) شکر را بشرح زیر .

الف- از انبار گمرك بندر عباس بانبارهای قند و شکر کرمان چهار هزار تن (٤۰۰۰۰) بمدت پنجاه روز

ب- از انبار گمرك بندر عباس به انبارهای قندوشکر یزد هزاروپانصد تن (۱۵۰۰) بمدت چهل روز بمناقصه میگذارد.

یکم- نصف هر یك از محمولات فوق باید از تاریخ انعقاد قرار داد درنیمه اول مدت و مابقی هم بتدریج تا خاتمه مدت معینه حمل شود.

دوم - صاحبان موسسات حمل و نقل ویا اشخاص ذیصلاح دیگر که مایل بشرکت در مناقصه باشند باید برای محموله کرمان مقطوعا مبلغ یکصد و هفتاد هزار ریال و یزد نودهزار ریال اسناد خزانه‌تهیه وبعنوان سپرده بصندوق سازمان قند و شکر تسلیم و قبض رسیدآنرا ضمیمه پیشنهاد نمایند . چنانچه برنده مناقصه ازانجام معامله خودداری نماید سپرده او طبق مقررات بنفع دولت ضبط خواهد شد .

سوم - برای اطلاع از سایر شرایط معامله پیشنهاد دهندگان باید قبلا باداره دفتر سازمان کل‌قند و شکر مراجعه و یك نسخه از نمونه قرار داد را دریافت و پس از ملاحظه‌در صورت قبول‌ذیل آنرا بعنوان‌نمونه قرار داد امضاء ضمیمه پیشنهاد نمایند.

چهارم - پیشنهاد دهندگان باید پیشنهادات خودرا بطور صریح و روشن ونرخ کرایه هریك از دو فقره محمولات فوق‌را که مایل بحمل آن هستند بتفکیك برای‌هر تن از مبداء تا مقصد بطور مقطوع تعیین وتاپایان وقت اداری روز چهارشنبه سی‌ام شهریور ماه ۱۳۴۵ درپاکت لاك ومهر شده که روی آن جمله (مربوط بمناقصه حمل شکر از بندر عباس) ذکر شده باشد باداره دفتر سازمان کل قند و شکر تسلیم نموده رسید دریافت نمایند.

پنجم - به پیشنهادات مبهم -مشروط - فاقد سپرده یاکمتر ازمیزان معینه در بالاو همچنین پیشنهاداتیکه بعد از موعد مقرر برسد ترتیب اثر داده نمیشود.

ششم -سازمان قند و شکر مختار است پیشنهادات وارده را درمورد هریك از دو محموله فوق (بندر عباس -کرمان) (بندر عباس -یزد) جداگانه بررسی و حائز حداقل را تشخیص داده و اتخاذ تصمیم‌نماید.

هفتم - پیشنهادات رسیده درساعت نه صبح روز سی ویکم شهریورماه ۱۳۴۵ در کمیسیون مربوطه باز و قرائت خواهد شد. حضور پیشنهاد دهندگان در جلسه مناقصه آزاد خواهد بود.

هشتم - سازمان قند وشکر در رد و قبول یك یاکلیه پیشنهادات مختار است.

نهم - هزینه درج آگهی و هرگونه عوارض و مالیات بعهده برنده مناقصه میباشد. الف ٤۸۲٤.

مدیر کل سازمان قند وشکر

۱-۲ ۱-۲۲۹۷۸

دفتر کارتهران

هموطنان عزیز مقیم شهرستانهابرای انجام امورجاری شما در تهران آماده‌است صندوق پستی ۱۲٤۱ر۱۱ تلفن ۹۵۱۰٦۷

دی‌دو کمیکال کمپانی - مقیم‌میدلند- میشیگان در امریکا صاحب‌اختراع‌راجع‌به «**طریقه‌ای برای بعمل آوردن محلول ها و دستگاه مفید دراین طریقه**»که درایران تحت شماره ٤۲۵۸بثبت رسیده است اجازه بهره‌برداری از اختراع مزبوررا‌باشخاص‌ذینفع عرضه میدارد . جهت‌کسب اطلاع بیشتر بدفتر وکالت ر .آقابابیان خیابان نادری کوچه نوبهار مراجعه شود

آگهی تجدید مناقصه

سازمان مرکزی‌شرکتها وابسته بوزارت اقتصاد حمل مقدار شش‌هزارتن‌و(٦۰۰۰)تن سیمان باکیسه از کارخانه سیمان لوشان به شهرستان قزوین را بمناقصه میگذارد.

داوطلبان شرکت در مناقصه میتوانند همه‌روزه باستثنای ایام تعطیل درساعات اداری برای دریافت شرائط مناقصه و نمونه‌قرارداد بدبیرخانه مرکزی شرکت ها واقع‌درکاخ وزارت اقتصاد مراجعه نموده‌وپیشنهادات خودرا حداکثر تاآخر وقت‌اداری روز۲۷ر٦ر٤۵ بدبیرخانه‌سازمان مرکزی شرکت ها تسلیم‌دارند پیشنهادات‌واصله‌ساعت۱۰صبح‌روز ۲۸ر٦ر٤۵ در دفتر کمیسیون سازمان بازوقرائت‌خواهدشد.حضور پیشنهاد دهندگان در جلسه مناقصه‌آزادوسازمان مرکزی‌دررد‌ویاقبول‌یك یا کلیه‌پیشنهاددهندگان مختاراست.

الف ٤۹۱٤ سازمان‌مرکزی‌شرکت‌ها

جدیدترین شاهکار گرام «ناسیونال» بامزایای منحصربفرد

گرام ناسیونال استریوفونیك

با دو بلندگو و جعبه زیبا

گرام ناسیونال باجعبه فلزی مجهز به اتواستپ

گرام ناسیونال مجهز به اتواستپ با جعبه فلزی

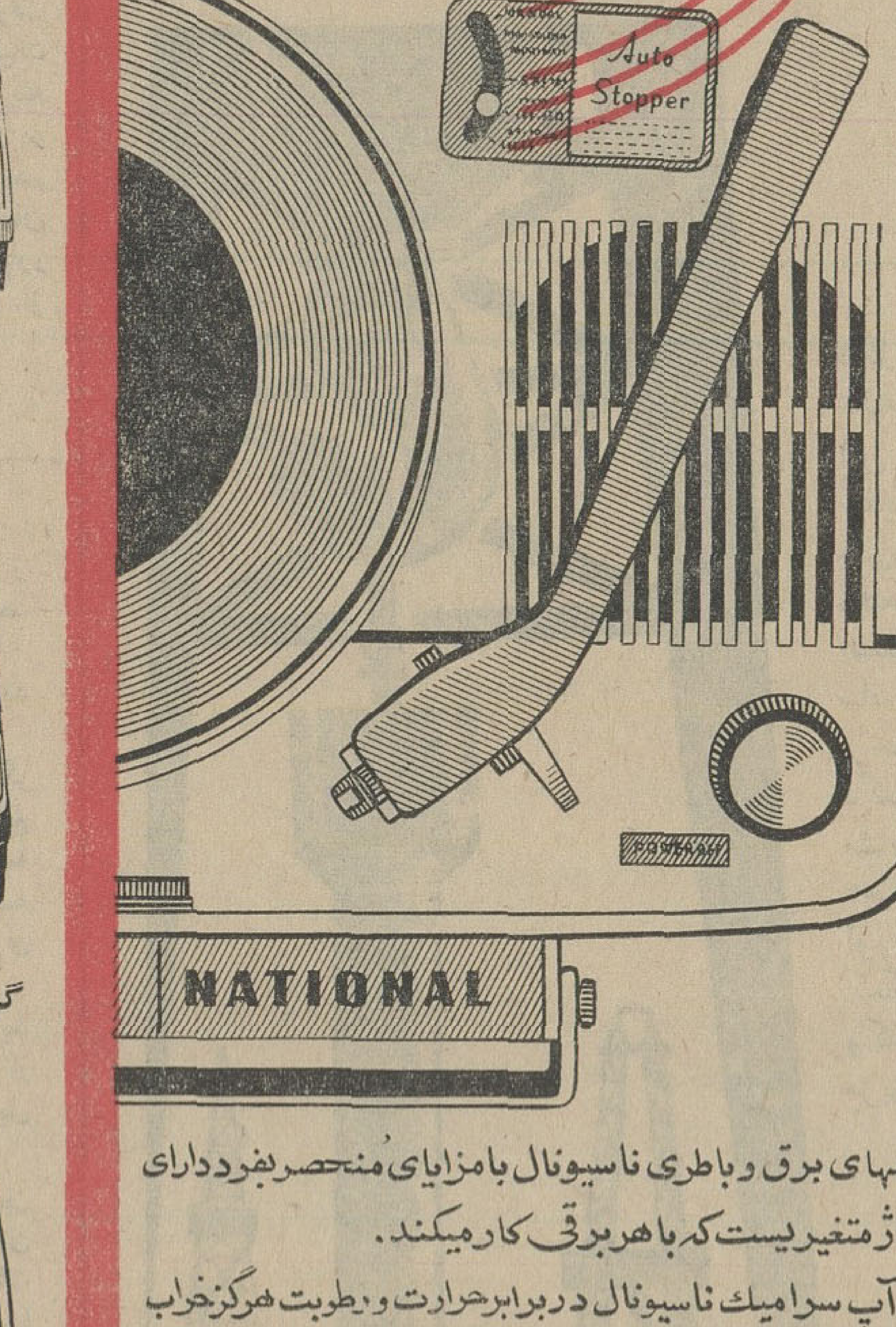

• دور معمولی (غیر خودکار)
• ۷۸ دور قطع و وصل خودکار
• ۴۵ دور قطع و وصل خودکار
• ۳۳ دور قطع و وصل خودکار

گرامهای برق وباطری ناسیونال بامزایای منحصربفرد دارای ولتاژمتغیریست که باهربرقی کارمیکند.

پیك‌آپ سرامیك ناسیونال دربرابرحرارت و رطوبت هرگزخراب نمیشود.

گرام ناسیونال برای استفاده صفحه‌های کوچك وبزرگ وسرعتهای مختلف.

نماینده انحصاری : شرکت تجارتی کوفرد کوچه برلن. تلفن: ۳٦۵۲۲

مرکزپخش : بازرگانی مقوم - خیابان فردوسی - شماره ٤۸۲ و

کلیه فروشگاههای معتبر تهران وشهرستانها

NATIONAL

درمرداد ماه سال جاری

تعدادشرکتهای تعاونی درسراسر کشوربه ۶۸۲۸ رسید

تاکنون ۸۵۱۰۴۹ کشاورز بعضویت شرکتهای تعاونی روستائی درآمده‌اند

درمرداد ماه ۱۳۴۵ نیزمانند ماههای گذشته نسبت بتوسعه شبکه شرکت های تعاونی روستائی درمناطق مختلف کردیده است .

اطلاعات اقتصادی

دراین ماه تعداد ۱۳۷۷۹ نفر دیگر از کشاورزان سراسر مملکت در تعاونی روستائی جدید تشکیل شرکت های تعاونی روستائی متشکل شده ونیز مبلغ ۱۳۴۱۰۶۵۰ ریال برمیزان سرمایه گذاری دهقانان درشرکتهای تعاونی قبلی جدیدا افزوده گردیده‌است .

هم اکنون درسرتاسر مملکت تعداد ۶۸۲۸ شرکت تعاونی روستائی با عضویت ۸۵۱۰۴۹ نفر کشاورز و سرمایه ۷۵۴۳۱۲۰۰ ریال تشکیل شده است از طریق شرکت های تعاونی روستائی کلیه احتیاجات حرفه‌ای وزندگی دهقانان عضو و خانواده آنها تهیه ودراختیارشان قرار می گیرد .

تخم پرندگان خانگی وپرندگان شکار باپوست باید فقط بوسیله هواپیما وارد شود

بطوری که از وزارت اقتصاداطلاع میدهند در مورد تخم پرندگان خانگی وپرندگان شکار با پوست (مشمول تعرفه گمرکی ۲۷ الف) حمل کالا منحصرا باید بوسیله هواپیماصورت گیرد .

بانك مرکزی از این پس برای ورود کالا های مذکور از طریق راه های زمینی و دریائی افتتاح اعتبار نخواهد کرد .

کشورهای عربی وشیخ نشینهای خلیج فارس

بوسیله دومین هیئت اطاق بازرگانی موردبازدیدقرارمیگیرد

دومین هیئت بازرگانی ایران برای بازاریابی در ماه آینده به شیخ‌نشین های خلیج فارس و کشور های عربی عزیمت خواهد کرد .

در این هیئت بازرگانان صادر کننده شرکت دارند و ریاست هیئت باآقای علی‌اصغر پیرزاد عضودسمی اطاق بازرگانی و رئیس کمیسیون دائمی توسعه بازرگانی با کشورهای عربی و امارات خلیج‌فارس است .

هیئت‌مذکوردراین مسافرت امکانات توسعه صادرات و بازاریابی برای کالا های صنعتی ایران را مورد مطالعه قرار میدهند .

تهران هنوز پیشقدم است

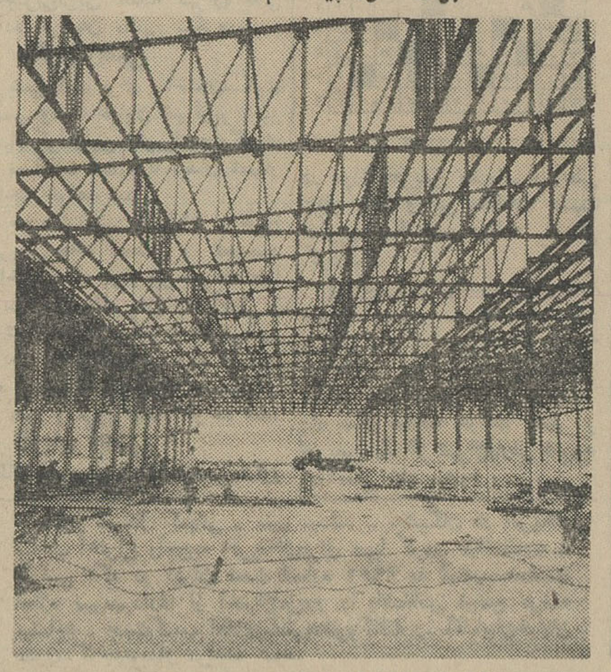

مشاهده مناظری مانند این ساختمان هیولای فولادی در اطراف پایتخت رفته رفته بصورت یك تجربه عادی درمی‌آید . بعضی کارشناسان اقتصادی صحبت از تورم صنعتی تهران در مقابل عدم کفایت توسعه صنعتی درشهرستان ها میکنند و بعضی دیگر عقیده دارند که سرمایه گذاریهای تولیدی به صورت کنونی برای پایتخت ۴میلیون نفری ما هنوز کم است . آنچه مسلم است رشته صنعتی « مخصوصا صنعت کوچك- رفته‌رفته درکشور ما مشکل میگردد و البته تهران هنوز در این زمینه پیشقدم است .

سکوی حفاری جدید نفت برای ماکو

دولت‌شوروی در این هفته ساختمان یك‌سکوی بزرك حفاری نفت را به ارزش سه میلیون و پانصد هزاربیره استرلینك به‌یك گروه هلندی سفارش داد . تاسیسات این سکو درسه‌قسمت به شوروی تحویل خواهد شد .

قراراست این تاسیسات ابتدااز راه دریا به بندر لنین‌گراد حمل‌شود وسپس‌از طریق‌راههای آبی داخلی وکانال ولگا- دن به باکو واقع در ساحل دریای خزر حمل گردد .

تاریخ تحویل نهائی این سکواول اوت ۱۹۶۷ پیش بینی شده‌است .

دبیت ابریشمی گازر- اصفهان

مطمئن باباز ده فوق العاده

URALMASH
3Д-61

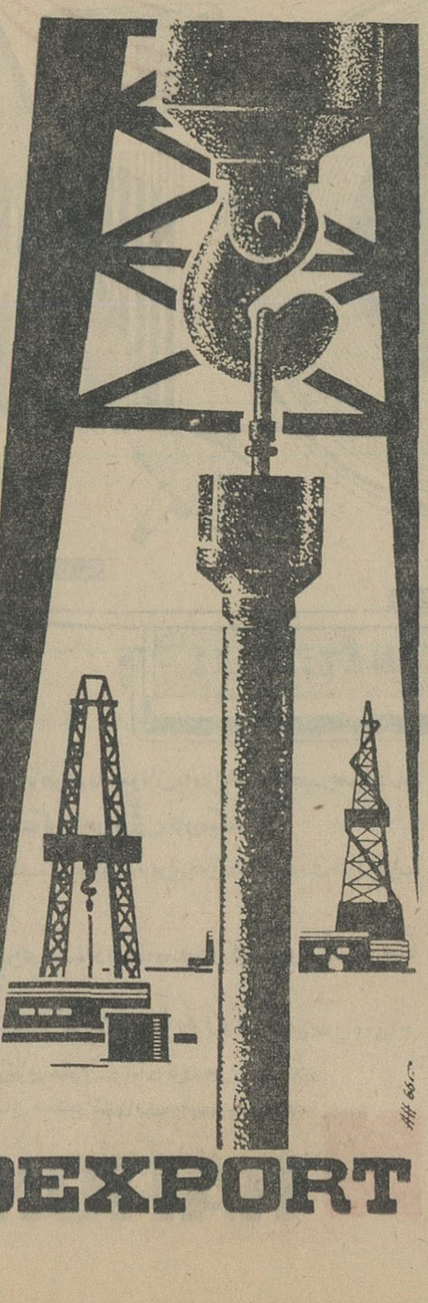

دگل حفاری اورالماش نشانه برجسته‌ای از تکامل وپیشرفت صنایع اتحاد شوروی‌است این دگل نتیجه سالها تجربه وکار درامر حفاری چاههای گازونفت است‌وتا ۵۰۰۰ متریا بیشتر برحسب وزن ابزاری‌که بکار رفته میتواند حفاری کند .

استعداد کارسنگین ، نصب آسان ، کنترل ساده ، امکان‌حفاری توربینی ازمشخصاتی برجسته است که درصدها مورد ازکاراین دگلها در کشور شوروی وسایرکشور ها مشاهده شده است .

«ماشینو اکسپورت» دگلهای حفاری اورالماش را با ابزارها و کلیه تجهیزات کمکی‌مورد احتیاج عرضه‌میدارد ودرنصب وکارگذاشتن آنها وکارآموزی کارکنان مربوط کمکهای فنی را بعمل میآورد .

نمایندگی انحصاری درایران
شرکت تضامنی حفاری و آبیاری
حسن طباطبائی و شرکاء
خیابان سعدی شماره ۷۷۰-۷۷۲
تلفن ۳۶۳۱۵-۳۴۱۴۷ تلگرافی: حفاری- تهران

MOSCOW G—200, TELEX: 170

MACHINOEXPORT

آگهی مناقصه

شرکت سهامی کارخانجات ایران (قسمت صنایع قند) ۱۰ قلم مواد شیمیائی صنعتی را از طریق مناقصه خریداری مینماید

شرایط ومشخصات مناقصه درادارہ معاملات داخلی قسمت‌واقع درخیابان‌استخر موجودبوده وپیشنهادات واصله تاساعت نه‌صبح‌روز ۴۵ر۶ر۲۶ پذیرفته میشود و درساعت ده صبح همان روز رسیدگی خواهد شد الف ۴۸۰۵

تفسیر روز
مسئله شرایط

در کشور ما هم بخش دولتی براساس این‌استدلال که‌سرمایه های منفرد و خصوصی قدرت سرمایه گذاری و صنایع بزرك و یا بقول مدرسین اقتصادی «موسسات زیربنائی»را ندارند- مانند تعدادی از ممالك دیگر تعهدات دامنه‌داری برای ایجاد این قبیل صنایع و موسسات بر عهده گرفته است . صرفنظراز بعضی پیش‌بینی های شتابزده‌ای که‌راجع بنقش آتی این صنایع از طرف سخنگویان دولت‌عنوان میشود واحیانا ممکن است‌جابجا محرك ایجاد خوش‌بینی مفرط وپابدبینی بی‌اساسی باشد - آنچه مسلم است ماتاکنون به اندازه حداکثر ظرفیت توسعه بالقوه صنعتی برای کشورمان برنامه ساخته‌ایم ، و حتی‌دست بکار اجرای برخی از این‌برنامه ها نیز شده‌ایم .

حالا دیگر در محافلی که کارشان تنظیم برنامه برای توسعه اقتصادی کشور است مسئله اولویت این‌یا ان طرح صنعتی مسلما جاذبه‌ای بیشتر از یك مسئله اساسی تردیگر- یعنی اولویت‌صنعت برکشاورزی ویا بالعکس دارد . انمسفر توسعه صنعتی‌رادر هراداره‌دولتی که بنحوی از انحاء نفعی و دخالتی درزندگی اقتصادی کشور دارد به‌آسانی میتوان احساس کرد .امکانات صادراتی صنایع آینده ایران ما رابوجدمیاورد، واینها همه برای کشوری که میخواهد سیاق های کهنه زندگی را کنار بگذارد البته هیجان‌آور است .

مسئله این است که اقتصاد ما چقدر باید خصلت صنعتی داشته باشد و چقدر خصلت کشاورزی ، و هرقدمی که‌برای جواب دادن‌باین سئوال برداشته شود مارا در غلبه برابهامی که خودش رااز ورای پیشگوییهای بیش از اندازه خوش‌بینانه یا بدبینانه ، اینجا و آنجا ، هنگام بررسی طرحهای مختلف توسعه اقتصادی نشان میدهد یاری خواهد کرد .

اگر خوانندگان بخاطرداشته باشند ما قبلا در همین ستون یادآوری کرده بودیم که‌چون در کشور ما نیز مانند تمام ممالك دیگری که‌شرایطی بیش وکم نظیر ایران دارند -هدف دولت ازایجادبسیاری‌ازموسسات صنعتی مانند کارخانجات تولید کننده آلومینیوم یا پتروشیمی ویاحتی قند سیمان ، قبل از هرچیز متوجه ایجاد کار و جلوگیری از بهدر رفتن منابع طبیعی بهرقیمت است « بنابر این نه‌میتوان ونه باید انتظار داشت که‌چنین موسساتی لزوما شانس موفقیت صادراتی نیز داشته باشند. نگارنده بار ها این اذعان واقع بینانه را از زبان کسانی که منشاء اثری‌در تنظیم سیاست اقتصادی کشور هستند شنیده است که در ممالکی نظیر ایران، باید ولو بقیمت ضرر کردن از سرمایه گذاری برای ایجاد صنایعی‌که فرصت میدهند تااز منابع ثروت انسانی و طبیعی کشور بهره‌برداری‌شود غافل‌نماند. بنابراین کمترین‌حس روشهای اقتصادی جاری‌ما که‌بنابرشواهدمتعدداساسا ماهیت صنعتی دارد ، عبادت از این است که ما مصمم هستیم برای مردم کار تولید کنیم ،و تاآنجا که بطرحهای پیش‌بینی شده صنعتی مربوط میشود از بهدر رفتن ثروت های طبیعی و انسانی کشورمان جلوگیری نمائیم . دنبال کردن این‌هدف در حد خودش تاجائی که‌دولت را متقاعد نکند که‌فی‌المثل حتی ضرر دادن یك‌کارخانه قندبزرك دولتی باوجود برتری سرمایه‌و امکاناتش در مقایسه با یك کارخانه قند کوچکتر متعلق‌به بخش خصوصی که سود میدهد در تمام‌احوال امری‌طبیعی باشد علی‌الاصول قابل توجه است . مطلب‌وقتی نگران کننده میشود که دولت باوجود اعتقادی که بسود آوری الزامی سرمایه - گذاری های خودش ندارد ، به سرمایه گذاری در هر رشته قابل تصور تولیدی که بیش‌و کم اهمیتی داشته باشد علاقمند شود و دامنه این علاقمندی را تاآنجا گسترش‌دهد که‌سرمایه های خصوصی‌بتنگی‌فضای‌حیاتی دچار شوند .

این بحث را که‌امیدواریم مطلعی برای عنوان کردن‌بعضی از اساسی ترین مسائل جاری اقتصاد ایران باشد در شماره های آینده دنبال خواهیم کرد.

حسن پویان

آگهی مناقصه

سازمان جنگلبانی ایران حائل‌برداری و حمل یکهزار کامیون به‌حجم تقریبی چهارهزارمترمکعب خاك‌رسنی‌وباقی‌مانده مصالح‌ساختمانی واقعه در کیلومتر ۱۲ جاده کرج‌طرفین رودخانه کن (حداکثرفاصله ۵۰۰متر)را بمناقصه‌برگزارمینماید داوطلبان شرکت درمناقصه باید پیشنهادات خودرا بانضمام ۵درصدبهای پیشنهادی اوراق خزانه‌تاآخر وقت‌اداری‌روزه۷ر۷ر۴۵بدفتر سازمان‌تسلیم و رسید دریافت دارند به پیشنهاداتیکه فاقد سپرده ومشروط‌ومبهم باشد یااینکه بعد از وقت مقرر برسد ترتیب اثر داده‌نخواهدشد کلیه هزینه حمل‌ونقل ومالیات وهرگونه عوارض و هزینه نشرآگهی و در صورت لزوم هزینه تنظیم قرارداد بعهده برنده مناقصه‌خواهد بود و پیشنهادات واصله در ساعت ۹ صبح روز ۶ر۷ر۴۵دراداره‌پیشنهادات مخیر است ضمنا برنده کارپردازی سازمان‌جنگلبانی ایران‌با زوقرائت خواهد شد و سازمان جنگلبانی دررد یاقبول یك یاتمام‌مناقصه باید صدی ده بهای مورد معامله را جهت حسن انجام کارتضمین بسپارد ومدت تحویل از تاریخ ابلاغ به‌برنده مدت یکماه‌است . الف۴۸۹۳

سرپرست سازمان جنگلبانی‌ایران - سرهنك معصومی
آ-۲۳۲۴ ۱-۲

آگهی مناقصه

سازمان قند و شکر حمل مقدار یکهزار و پانصد تن شکر از انبارهای اداره قند و شکر اهواز بانبار قند وشکرشیرازباشرایط زیر بمناقصه میگذارد

۱-محموله فوقاز تاریخ انعقاد قرارداد بمدت چهل روز باید حمل‌شود و نصف مقدار بالا باید درنیمه اول مدت حمل‌شود

۲-صاحبان موسسات حمل و نقل ویااشخاص ذیصلاح دیگر که‌مایل بشرکت درمناقصه باشند باید برای محموله مذکورمبلغ یکصد و بیست هزار ریال اسناد خزانه تنهیه و بعنوان سپرده به صندوق سازمان قند وشکر تسلیم و قبض رسید آن را ضمیمه پیشنهاد نمایند چنانچه برنده مناقصه از انجام معامله خودداری نماید سپرده او طبق مقررات بنفع دولت ضبط خواهد شد

۳-برای اطلاع از سایر شرایط معامله پیشنهاددهندگان باید قبلا باداره باربری سازمان قند و شکر مراجعه و یك نسخه از نمونه قرارداد رادریافت و پس از ملاحظه در صورت قبول ذیل آنرا بعنوان نمونه قرارداد امضاء نموده ضمیمه پیشنهادنمایند

۴-پیشنهاددهندگان باید پیشنهادات خودرا بطور صریح‌وروشن و نرخ کرایه را برای هرتن از مبداء تامقصد بطور مقطوع تعیین و تاپایان وقت اداری روز بیست و هفتم شهریورماه جاری درپاکت لاك ومهرشده که روی آن جمله (مربوط به‌مناقصه حمل شکر) ذکر شده باشد بدفتر سازمان قند و شکر واقع در ضلع جنوبی کاخ وزارت اقتصاد تسلیم نموده رسیددریافت‌نمایند

۵-به‌پیشنهادات مبهم - مشروط - فاقد سپرده و یاکمتر از میزان معینه دربالا و همچنین پیشنهاداتیکه بعد از موعد مقرر برسد ترتیب اثرداده نمیشود .

۶-پیشنهادات رسیده درساعت ۹ صبح‌روزبیست وهشتم شهریور ماه ۱۳۴۵ در کمیسیون مربوطه باز وقرائت خواهد شد . حضور پیشنهاددهندگان در جلسه مناقصه آزادخواهد بود . سازمان قند وشکر دررد وقبول یك یاکلیه پیشنهادات مختار است

۷-هزینه درج آگهی وهرگونه عوارض ومالیات بعهده برنده مناقصه می‌باشد الف ۴۷۱۶

آ-۲۲۶۰۴ ۱-۲ مدیرکل سازمان قندوشکر

نیازمندیها

استخدام

به تعدادی مکانیك دیزل
وتراشکار وارد نیازمندیم خیابان فزوین خیابان سلیمانیه برق یاب

یکنفر کارگرفنی الکتریکی
استخدام میشود تلفن ۵۵۳۸۳ شرکت صنعتی اپیکو - حاجب‌الدوله .

یکنفر راننده شخصی
که بازنشسته ادارات دولتی باشدمورد احتیاج است همه روزه از ساعت ۵ تا ۸ بعد از ظهر بتلفن ۴۸۴۵۹ مراجعه فرمایند .

به یکنفر طراح که
درکار طراحی تابلو های پلاستیك و نئون سابقه کار داشته باشدنیازمندیم عصر ها بین ساعت ۶ تا۸ بعداز ظهر به محل شرکت سهامی چار نادری‌چهار راه یوسف آباد مراجعه فرمایند
۳-۱ آ-۳۳۲۲۲

سه نفر پزشك و یکنفر مهندس کشاورزی
با داشتن معافی خدمت نظام وظیفه‌برای کار در یك طرح مطالعاتی وتحقیقاتی در خوزستان باحقوق مکفی استخدام میشوند .
طالبین تا۱۵ مهر ماه به بنیادخاور نزدیك - خیابان ثریا - چهارراه ویلا شماره ۱۶۹ مراجعه فرمایند .
۲-۱ آ-۱۶۰۱۳

گروه فرهنگی هدف
برای تدریس زبان انگلیسی درکلاس های ابتدائی احتیاج به چند معلم با تجربه و مسلط بزبان دارد .داوطلبان تاروز ۲۴ شهریور ماه برای ثبت نام به دفتر هیات مدیره (خیابان سپه جنب بیمارستان نجات - کوچه مریخ» مراجعه فرمایند .
معلمان بعداز گذراندن مسابقه و انجام مصاحبه انتخاب خواهند شد .
۲-۱ آ-۲۳۳۱۸

Airline requires reservations Ticketing Clerk must be Female and Experience an Advantage. Sound Knowledge of English essential. Apply Box No. 219

چند نفر فروشنده
وکارمند دفتری دیپلمه که بدون موانع قانونی استخدام بوده وسن آنان بیشتر از ۳۰ سال نباشد و حاضر باقامت دائم در کرمانشاه‌باشند دریك موسسه بزرك بازرگانی معتبراستخدام میشوند داوطلبان مشخصات خودرا با یك قطعه عکس بصندوق پستی ۲۰۴۴ ارسال فرمایند.

موسسه بورس تهران
بعده‌ای بازاریاب و ویزیتورفروشنده تحصیلکرده نیازمنداست خیابان‌شاه ساختمان آلومنیم طبقه ۶ شماره۶۲۵

شرکت فرانسوی احتیاج به منشی ماشین نویس دارد . مشخصات کامل خودرا لطفا به صندوق پستی ۱۵۱۸ بفرستید .
۲-۱ آ-۲۳۵۳۸

بیکنفر زن جهت لباسشوئی
ویکنفر مردجهت پیشخدمتی‌مسافرخانه احتیاج است‌بمسافرخانه اخوت‌روبروی دادگستری مراجعه شود.
آ-۱۶۰۷۹

اگردانش‌آموزی دروقت
محدود مایل‌براندگی باشدبشماره تلفن ۴۶۹۱۷ مراجعه نماید.
آ-۱۶۱۰۷

کلاس آلمانی

دوره جدید کلاس آلمانی کاخ‌دانش بااستفاده از لوازم‌مدرن سمعی‌وبصری از ۹ مهرماه تشکیل میشود . قبلا نامنویسی کنید.

کلاس منشیگری
دوره جدید کلاس منشیگری از ۹ مهرماه در کاخ دانش تشکیل میشود. ماشین‌نویسی فارسی و لاتین .نامه نگاری اداری‌وتجارتی .آداب‌معاشرت. حسابداری ودفتر داری‌ساده وبایگانی از دروس این کلاس‌است .موسسات وادارات مهم منشیان خود را از فارغ التحصیلان کاخ‌دانش استخدام‌میکنند. قبلا نامنویسی کنید.

کاخ دانش
خیابان نادری . پاساژ معتمد .خیابان فرانسه کوچه مرجان

گمشده

دسته چك ازحساب جاری
شماره ۶۰۷ بانکملی‌باجه ارك‌اینجانب مفقود واز درجه اعتبار ساقط است .
دکتر فاطمی

مژدگانی
فولکس شماره ۸۵۹۴ ط۱۷ از در منزل سرقت شده کسیکه ازماشین نامبرده بنشانی دفترپاسداری دخانیات اطلاع دهد مژدگانی دریافت خواهد کرد.

ریز نمرات دانشکده هنرهای زیبای اینجانب مهردخت‌گرانفردارای شناسنامه شماره ۸۷۰صادره تهران مفقود گردیده . مراتب بدینوسیله باطلاع میرسد.
۳-۱ آ-۱۶۱۷۵

نعمت بدخشان
(عکس‌بالا) مدت ۲۰ روز است‌اطلاعی از وی نیست هرکس خبری از وی دارد خواهشمنداست بتلفن ۷۴۴۲۹ خبر دهد .

اهالی محترم دزفول
دکانهای مخروبه و خالی جنب غربی بانکملی وزمین پشت آن بفروش می رسد . به آقای حاج شیخ احمد راجی دزفول دکه سعید مراجعه فرمائید .

عده‌ای خانم و آقا
جهت وزیتوری‌باحقوق ثابت مورد احتیاج است خیابان شمیران باغ‌صبا شماره ۷۷۷مراجعه فرمایند .
۳-۱ آ-۱۷۲۳

یك نفر فروشنده مرد
دارای تضمین که اطلاع کامل از فروشندگی داشته باشد مورد احتیاج است داوطلب از ۴ بعداز ظهر با تلفن ۳۹۰۶۳ تماس بگیرد .

وزارت آموزش و پرورش تعلیمات فنی‌وحرفه‌ای‌دختران
درسال تحصیلی ۴۵ -۴۶ دبیرستان **فنی منشیگری خواجه نوری**
تعدادی دانش آموز دختر برای سال اول رشته منشیگری می‌پذیرد شرط ورود داشتن کارنامه قبولی سوم متوسطه و دارا بودن سایر شرایط دبیرستانی .
دانش‌آموزان پس از طی ۳ سال تحصیل مجانی دراین رشته باخذدیپلم کامل متوسطه در رشته منشیگری‌نایل میگردند .
شاه آبادکوچه ظهیرالاسلام تلفن ۳۰۴۳۰۶
۵-۱ آ-۱۷۱۹

آگهی استخدام
چند نفر کارمند که حداقل‌دارای گواهینامه دوره دوم‌دبیرستان وبزبان انگلیسی مسلط باشند وسن ایشان بیش از سی‌سال نباشد برای‌تمام روز استخدام میشوند داوطلبان به‌راهنمای شماره ۲۲۰ اطلاعات مراجعه‌نمایند.

بچندنفر کمك دارو ساز
باسابقه که بامور فروش اسپسالته وارد باشد باتضمین‌کافی احتیاج‌است داوطلبین میتوانند تا عصر ۳شنبه ۴۵ر۶ر۲۲ به شرکت تعاونی تنهیه و توزیع دارو واقع درخیابان پهلوی‌اول خیابان شاپور علیرضاشماره ۶مراجعه نمایند.
مدیر عامل دکترمحمدداروئیان

نویسنده سردبیر
برای نویسندگی و سردبیری کامل یك مجله مستقل ماهیانه (علمی - حقوق -اجتماعی) به همکار جوان و شایسته‌ای نیاز داریم که مسئولیتهای زیر را بپذیرد:
۱- نظارت ادبی‌برمقاله‌های رسیده.
۲- نوشتن یاترجمه کردن حدود چهل صفحه درهرماه .
۳- تصدی سردبیری مجله .
حق‌الزحمه ثابت به تناسب توانائی نوشتن ودرجه مدیریت ودامنه‌همکاری وبهرحال باندازه لازم‌پرداخت میگردد وششماه پس از آغازهمکاری نیزسهم معقولی از درآمد خالص مجله و نشریه‌های‌آن‌بایشان اختصاص‌خواهد یافت.
هرگاه تحصیلکرده حقوق باشندیا آشنائی لازم را بااصطلاحات وموازین حقوقی داشته باشند مقدم‌اند .
خواهش میکنیم بوسیله صندوق پستی ۳۳۶۱ مکاتبه فرمائید.
۳-۱ آ-۲۳۶۰۴

شریك

شریك میپذیریم
برای توسعه یك دبیرستان دوره کامل باسابقه ممتد شریك میپذیریم یاواگذار میشود تلفن ۶۹۷۴۰
۲-۱ آ-۱۷۱۵

شریك برای ساختمان پمپ بنزین و متل
برای ساختمان پمپ بنزین‌و متل‌در چهارراه اصفهان- شیراز قم -اراك - تهران واقع در ۱۷۰ کیلو متری‌تهران پررفت‌وآمدترین جاده‌های‌ایران‌شریك پذیرفته میشود تلفن ۷۶۰۰۰۶ و ۶۲۴۹۱۱ مراجعه فرمائید.
آ-۱۶۰۹۹

جریای کار

جوانی باداشتن مدرك
پنجم متوسطه و وارد بامور ماشین نویسی فارسی‌و لاتین و تلفن چی و آشنائی کامل به سه زبان انگلیسی. هندی. عربی جویای کار است تلفن

جوانی وارد بزبان‌انگلیسی
تحصیلات در حدود دیپلم دارای گواهینامه پایه۲ شخصی ووارد بامور فنی آماده کار در شرکتها میباشد براهنمای شماره ۲۲۱اطلاعات مراجعه شود .

دوشیزه تحصیل کرده
سوئیس آشنا بزبانهای فرانسه - انگلیسی و ماشین نویسی فارسی و لاتین عصرها آماده‌کار است‌براهنمای شماره ۲۲۳ روزنامه اطلاعات مراجعه شود.
۲-۱ آ-۲۳۶۰۲

دوشیزه‌ای دارای دیپلم‌زبان
ازلندن وارد بامور تایپ انگلیسی و فارسی آماده کار است لطفا براهنمای شماره ۲۲۲ روزنامه اطلاعات مراجعه شود .
آ-۱۶۱۶۷

یك حسابدارعالی دوبل
وصنعتی با۱۵ سال سابقه کار در موسسات بزرك تولیدی و تجارتی‌برای بعداز ظهر یا تمام روز آماده کارمی باشد تلفن۶۵۴۱۵ از ده صبح الی ۱۳(ظهر)
آ-۱۶۰۷۵

آگهیهای متفرقه

دوزندگی لکا
برای رفاه حال مشتریان محترم از سه‌راه شاه مقابل سینما مهتاب کوچه لقمان الدوله ادهم‌شماره ۱۶ انتقال یافت تلفن۶۸۵۳۵

شستشوی مبل و فرش کلین سرویس مهر
نظافت‌مبلمان با اسلوب جدیدفرش بوسیله دستگاه اتوماتیك برقی در جای خود تلفن ۹۵۴۵۴۶

تانکر سازی لوپ
تانکر از ۵۰۰ تا ۵۰۰۰۰ لیتر موجود سفارشات ۴۸ساعته تحویل میگردد نشانی خیابان قزوین نرسیده بسه راه آذری ۹۴۴۱۴

پیراهن مبل ۵۳۵۰۰
تعویض پارچه مبل۵۳۵۰۰ پرده دوزی مبل خیام۵۳۵۰۰

بهتر از همه چای ۷ چشمه
تلفن ۵۷۰۵۵ مهدی‌خانی

شستشوی مبل و فرش‌ادیب
درجای خود تلفن ۹۵۲۴۵۴
۱۵-۱ آ-۱۶۳۸

شستشوی مبل وفرش‌ساحل
درجای خود تلفن ۹۱۵۶۵

آنتن تلویزیون

فروشگاه موج
آنتن تمام کانال فرنگی باتمام لوازم و حق نصب از ۱۰۰ الی ۳۵۰ تومان تعمیر آنتن پذیرفته میشود قوام - السلطنه پاساژ نوبهار تلفن۴۹۶۳۹

کارگاه فنی هاشمی
مرکز بخش نصب و تعمیر آنتن تلویزیون تلفن ۷۵۹۵۹۷

SCHAUB-LORENZ
تعمیرگاه اختصاصی
تلویزیون - رادیو
شاوب لورنز
تلفن ۹۲۱۲۷
۹۵۱۹۱۵

فروش اتومبیل

انواع جیپ ولندرور ۴۷۰۷۵
۱-۲۰ آ-۱۶۴۳

در بازار اتومبیل ۹۴۰
خرید و فروش و معاوضه بقیمت‌روز انجام میشود - سرچشمه توقفگاه کاروان تلفن ۳۱۳۳۷

برای خرید فولکس واگن‌مدل ۶۶ بشرکت عباد
مراجعه نمائید تلفن ۳۰۴۱۸۱ و ۳۰۴۴۷۳

مدل ۶۴
مرسدس بنز ۱۹۰ بنزینی با رادیو بسیار تمیز بدون گمرک بدون واسطه تلفن ۳۸۰۷۳
۱-۴ آ-۱۶۶۷

شورلت ایمپالا
چهار در شیری بی ستون با رادیو و لاستیک نو و مرتب ۳۷ هزار تومان تلفن ۹۳۹۰۹ یک تاسه بعداز ظهر
۱-۲ آ-۱۵۹۹۷

شورلت وانت۵۹ فروشی
خیابان غیاثی گاراژ محمدی

ساعتچی
فولکس واگنهای مدل ۱۹۶۶ را با شرایط بسیارمناسب تقدیم میکند‌شرکت و فروشگاه اتومبیل ساعتچی خیابان سعدی تلفن‌های ۳۹۳۴۲ و ۳۸۰۳۵

اتومبیل بی.ام. و مدل
۶۴ ترانزیت بدون واسطه بفروش می رسد تلفن ۸۱۱۴۵
۱-۲ آ-۲۳۵۶۶

پژو ۴۰۳ سواری
مدل ۶۰ به فروش میرسد تلفن۳۸۰۰۷
۱-۲ آ-۱۶۰۹۱

بارکش های شهری

کاج بار
بارکش شهر و حومه
تلفن ۶۱۱۱۱۱

اتوبار شرق ۳۵۰۱۰
بارکش شهر و حومه

تانکر آب
تلفنهای ۷۷۱۹۹۹ ۷۷۱۴۰۰

تعمیرات

تعمیرگاه تلویزیون دمونت
تلفن : ۶۲۱۰۸۴
وستینگهاوس R.C.A زیمنس، بلاپونکت، شاوب لورنس و تعمیر انواع مارکهای دیگر با سرویس مجهز سیار در هر نقطه تهران
۱-۱۰ آ-۲۳۴۶۲

سرویس تلویزیون گارانتی
تعمیر تلویزیونهای فیلیپس ،سیپرا، مدیاتور ، RCA دمونت ،امرسون ، شاوب‌لورنس ، تلفونکن ،بلاپونکت با سرویس مجهز سیار تلفن ۶۲۸۳۷۱
۱-۳۰ آ-۱۷۳۶

سرویس تلویزیون شرق
تعمیر تلویزیونهای فیلیپس،سیپرا، دمونت R.C.A بلاپونکت.شاوب‌لورنس هیتاچی .امرسون و مارکهای دیگر در منازل باسرویس سیار تلفن۵۴۵۰۴

شرکت مهندسین تلویزیون
باکار مزدکم سرویس سیار تعمیرهمه نوع تلویزیون تلفن ۶۱۱۳۳۴
۱-۳۶ آ-۱۶۸۹

موسسه مارکو تلفن ۷۵۴۷۵
نصب و تعمیر کولر و یخچال در منازل

موسسه الکترونیکی ابتکار
تلفن ۴۳۳۵۵
نصب و تعمیر دستگاه های الکترونیکی

تلویزیون سرویس R.C.A
تلفنهای ۴۸۵۳۳ و ۶۷۵۹۸ تعمیر کلیه مارکهای تلویزیون در منزل

تعمیرگاه یورک - هایگاز
تعمیر یخچال کولر و لباسشوئی ۳۸۵۴۰

شرکت صنایع حرارتی
مرکز فروش مناسبترین لوازم
شوفاژ - تهویه مطبوع - برق
بلوار شماره ۱۶۶ تلفن ۶۱۳۳۶۵ ۴۲۱۵۵ ۴۷۰۷۷ ۴۷۱۵۶

مستغلات

آژانس ۲۵ شهریور
خرید و فروش زمین ومنزل کامیار ایرانشهر تلفن ۶۳۵۴۸۷
۱-۱۰ آ-۱۷۱۰

بازرگانی امینی ۷۹۰۰۹۰ معاملات‌زمین و خانه نقدو اقساط و پول نارمک

زمینهای عباس آباد را نقدا
خریداریم خیابان پهلوی بالای پمپ بنزین بازرگانی‌جلالی تلفنهای ۶۳۶۴۱۱ ۹۳۴۱۹۳

اراضی دره قشلاق وعلی آباد
شمیران خریداریم طاهر - عابدی‌تلفن ۸۴۷۳۷
۱-۳۶ آ-۲۳۱۳۴

اراضی عباس آباد
فوری نقدا خریداریم سازمان‌بختیاری تلفن ۷۷۱۳۸۸

دره‌قشلاق.محمودیه.زعفرانیه
زمین و مستغلات خریداریم‌پژوهش ۸۵۸۳۸

دفتر براتی شمیران
خیابان پهلوی باغ فردوس ۸۵۳۵۷۵

معاوضه
دوقطعه زمین ساختمانی بسیار مرغوب با موقعیت بسیار عالی ۴۴×۲۰ و ۸۰×۳۰ واقع در کامرانیه نیاوران و الهیه تجریش بازمین زراعتی قابل کشت بدون واسطه معاوضه یا بفروش میرسد‌تلفن ۷۳۳۶۳
۱-۵ آ-۱۷۰۸

زمین ۳۰۰ متری عباس آباد را نقدا خریداریم تلفن ۳۶۸۸۵
۱-۵ آ-۱۷۳۴

بفروش میرسد

خانه ویلائی
یک‌طبقه با۵ اطاق و سرویس کامل و تلفن واقع در خیابان کاخ‌بفروش میرسد طالبین بشماره های ۳۴۳۴۱ و ۶۱۳۰۲۰ مراجعه فرمایند .
۱-۵ آ-۱۶۶۶

زمین وویلا در فرمانیه
برای فروش موجود است بازرگانی شهرزاد فرمانیه‌جنب کلانتری۳مراجعه شود. تلفن ۸۸۱۷۰۹
۱-۵ آ-۱۷۱۶

خانه فروشی درخیابان‌گرگان
جنب میدان ثریا کوچه پلیس پلاک۸ اکازیون بزرگ یکباب‌بمساحت‌ششصد و بیست متر مربع دارای هفت اطاق بانضمام هال سالون مستخدم باشجار بسیار عالی آب لوله کشی برق بمبلغ یکصدو ده هزار تومان بفروش می رسد طالبین از ساعت ۴ الی ۷ بعداز ظهر باتلفن ۶۳۹۹۵۷ تماس بگیرند و یادر تمام مدت روز میتوانند منزل را از نزدیک مشاهده نمایند .
۱-۳ آ-۱۵۶۵۳

اراضی بر جاده اسفالت اراک
بهترین اراضی زراعتی ودیم کاراز ۵۰الی هزار هکتاربرای تاسیس‌مزرعه مکانیزه‌وساختمان‌تاسیسات‌ومهمانخانه دوطرف جاده اسفالته اراک کیلومتر ۷۰ بقیمت مناسب فروخته میشود بتلفن‌های ۷۶۰۰۰۶- ۶۲۲۹۱۱مراجعه فرمائید.
آ-۱۶۹۹

عباس‌آباد شمال دانشکده
بازرگانی ده متری مژگان پلاک۲۰ خانه ویلائی شخصی سازشمالی ۴۶۰ متر ۳۰۰ متر بنا ۴ اطاق‌هال زیرزمین سرویس کامل آب‌وبرق‌تلفن ۶۲۸۷۳۱ بازمین یاخانه کوچک درشمال شهر معاوضه یافروخته میشود.
۱-۳ آ-۲۳۶۰۰

اجاره داده میشود

آپارتمان و منزل مبله و غیره مبله در تمام تهران موجوداست‌تلفن۴۵۰۵۷

آپارتمان ۶ اطاقه
واقع درخیابان مولوی نزدیک‌میدان شاه مناسب مطب‌و موسسات‌خصوصی ودفاتر شرکتها تلفن ۲۴۱۱
۱-۴ آ-۱۷۱۳

خانه واقع در کوی شهناز
۳ دارای ۹ اطاق تهویه مطلوب و یک ویلا در شمیران خیابان علم، دارای ۸ اطاق و استخر سه حمام اجاره داده میشود طالبین صبحها با تلفن ۷۱۵۳۳ تماس بگیرند .

یکدستگاه آپارتمان دارای
۵اطاق باتمام لوازم تلفن مستقل شوفاژ برشمالی چهل‌متری ایرانشهر تلفن ۸۳۹۶۶ مراجعه شود.
آ-۱۶۱۶۵

اسکندری جنوبی کوچه‌هاشمی
پلاک ۱۲ سه اطاق اجاره تلفن۴۴۵۱۲
۱-۲ آ-۱۶۱۶۹

اجاره می شود

برای‌اجاره منازلتان بخارجیان
با تلفن ۶۰۰۰۰ تماس بگیرید

برای‌اجاره منازلتان بخارجیان
باتلفن ۴۵۰۵۷ تماس بگیرید

واگذار می شود

مطب مدرن
باتمام وسائل واگذار میشود عصر ها ۶-۸ تلفن ۷۱۸۱۶

توجه
محکمه پزشکی باسابقه ۲۵ ساله در بهترین نقطه شمال شهر واگذار می شود بتلفن شماره ۳۶۱۰۴ صبحها از ۱۱الی ۱۲و نیم .
۱-۳ آ-۲۳۰۱۲

آپارتمان ۴ اطاقه
اول لاله‌زار نو مقابل سینما متروپل واگذار میشود تلفن ۳۱۶۰۳
۱-۴ آ-۱۷۲۰

ساختمان

متر مربع ۴۵ تومان
فرش ماشینی زیباترین پوشش برای کف اطاقهای ساختمان شما نشانی لاله‌زار نو چهار راه مهنا ساختمان البرز پلاک ۱ تلفن های ۳۳۳۰۳ و ۹۳۶۱۳

رفع گرفتگی هرنوع لوله‌ساختمانی بادستگاه تراکم هوا تلفن ۷۸۷۲۷

نقاشی ساختمان جانفدا
فوری ارزان باقساط تلفن ۷۸۱۹۷۷
۱-۳۶ آ-۱۶۹۷

رفع گرفتگی لوله ساختمان
در ۲ دقیقه سازمان تراکم متین ۸۸۱۶۸۱

معاملات هرمقدار کاه
با وسیله حمل ارزان تلفن ۷۰۴۴۷
۱-۱۳ آ-۱۶۶۲

ایران آب آب مورد نیاز شما رابایک‌تلفن تامین مینماید ۸۸۰۰۶۵
۱-۵ آ-۱۷۳۲

داربست فلزی دفتر فنی نحوی
مناسبتر از همه
تلفن : ۷۵۷۹۵۹

قبوض اصلاحات ارضی

قبوض اصلاحات ارضی
سه‌راه شاه پاساژ رویال دخانچی - نیلچی تلفن های ۹۴۴۵۱۸و ۴۹۵۷۱

قبوض اصلاحات ارضی
بیواسطه خریداریم ، پاکپور بازار سرای امید. تلفن ۳۲۷۳۹و ۶۲۷۶۹۷

قبوض اصلاحات ارضی
خریداریم عشاقی تلفن ۴۳۳۹۲

معاملات تلفن

شماره تلفن‌خریداریم ۴۵۰۰۷

وام درمقابل‌تلفن ۵۱۹۶۱
۱-۲۵ آ-۱۵۲۲

بورس تلفن شمیرانات
خرید و فروش تلفن ۸۴۳۳۱
۱-۳۰ آ-۱۴۳۳

خرید و فروش هر نوع
شماره تلفن و فیش ۶۵۱۸۰
۱-۱۰ آ-۱۶۳۶

تلفن وفیش‌خریداریم ۵۷۶۷۹
۱-۳۰ آ-۱۶۸۳

معاملات پول

ازیک میلیون ریال ببالا
موجود پاکپور ۹۳۳۷۳۹و ۶۲۷۶۹۷

پول‌تومانی دوشاهی ۶۲۸۰۹۰
۱-۳۶ آ-۱۵۵۹

پول شرطی موجود تلفن ۳۶۸۸۵
۱-۳۶ آ-۱۵۶

سالن مد و آرایش

آموزشگاه‌آرایش بانو .وزالی
زیر نظر مادام روزاهنرجومیپذیرد حشمت‌الدوله چهارراه فروردین۶۸۴۴۶
۱-۱۰ آ-۱۶۶۳

تدریس خصوصی

ماهی سی تومان
انگلیسی و آلمانی بطور خصوصی تلفن ۴۹۴۹۴

اگربدوام وزیبائی فرشهای لاستیکی، پلاستیکی وغیره خود علاقمندید باما مشورت کنید.
تلفن ۳۰۲۶۰۸

سازمانهای فرهنگی و فنی

آنهائیکه مدعی تعلیم وتربیت کودک هستند بایستی اول زبان کودک را بیاموزند
گروه فرهنگی رازی
کانون کودک (کودکستان -دبستان- پانسیون شبانه‌روزی)
(پانسیون دختران دانشجو)
برای سال تحصیلی ۴۵-۴۶ و کلاس های زبان انگلیسی - آلمانی- فرانسه -باوسیله رفت‌وآمد ثبت‌نام مینماید .
تهران - غرب بیمارستان پهلوی - اول جاده شهرآرا- ایستگاه پرستو ده متری هما تلفن ۹۵۴۱۷۸

فقط ۲ نفر دیگر
برای تعلیم برق‌رادیووتلویزیون ورادیو ترانزیستوری پذیرفته و برای استخدام معرفی می - نمائیم. کارودانش ۴۹۴۹۴
آ-۱۵۰۱

آغاز چهاردهمین سال فعالیت
دبیرستان خیام
دوره کامل : ادبی - طبیعی -ریاضی ثبت‌نام مینماید خیابان شاه -چهارراه سیمتری اول نشاط تلفن ۶۹۷۴۰

گروه فرهنگی راه نو

گروه فرهنگی راه نو
دبیرستان پسرانه راه نو
ازدانش آموزان کلاسهای اول تا ششم متوسطه (ریاضی -طبیعی) برای سال تحصیلی ۴۵- ۴۶ همه روزه‌صبح و عصر ثبت‌نام مینماید .
نشانی : جاده قدیم شمیران - بالاتر از مولن‌روژ کوچه درخشان‌تلفن های ۷۱۳۸۹ و ۷۵۸۵۴۶

دبیرستان مهین - باغ صبا خیابان ملک تلفن ۷۱۷۶۲-دبستان کودکستان خیابان سلیم تلفن ۷۰۲۹۹
همه روزه نامنویسی مینماید .

درکلاسهای فنی بهروز نو
فن تعمیرات رادیو تلویزیون ویخچال راباروش ساده بطور عمومی و یا خصوصی بیاموزید .
میدان مخبرالدوله - اول شاه آباد ساختمان ده طبقه شماره ۲۳۳ تلفن ۳۵۹۹۳
۱-۱۵ آ-۱۶۹۰

هیچ کودکی غیر قابل پرورش نیست

فرهنگ کودک
موسسه تعلیم و تربیت
فرهنگ کودک
کودکستان- هماهنگ با آخرین اصول تعلیم وتربیت‌محل کودکستان از دبستان جدامی‌باشد آموزش و نگهداری کودکان تا ۸بعداز ظهر امکان دارد. دبستان - دانش‌آموزان تکالیف خودرا زیرنظر مربیان‌مربوطه در دبستان انجام خواهند داد .
پانسیون شبانه روزی
کودکان کودکستانی و دبستانی‌و واجد شرایط در محل پانسیون بطور شبانه‌روزی نگهداری خواهند شد
شماره۱ - خیابان‌پهلوی مقابل کاخ مرمر تلفن ۴۵۹۴۱
شماره ۲- خیابان‌پهلوی مقابل سازمان تعاون کشاورزی‌تلفن: ۴۶۷۹۷

گروه فرهنگی علوم
دبیرستان شماره ۱ پسران
برای دوره اول و دوم همه روزه ثبت‌نام مینماید نشانی خیابان فیشر- آباد نرسیده به تخت‌جمشید تلفن ۶۱۲۵۷۰ شماره ۲ نرسیده به ثریا خیابان شیرین بین وبلا و حافظشماره ۳۹ تلفن ۴۷۴۳۳

کارتن سازی تهران
حداقل سفارشات تا ۱۰۰۰ عدد
قبول میکند تلفن: ۲۴۳۹۷

موسسه آموزش وپرورش رفیعی
(ماپر)
دبستان نمونه علاءالدین
علاوه‌برتدریس برنامه وزارت محترم آموزش و پرورش مواد زیر بدانش آموزان تعلیم داده میشود .
۱-تدریس کلام‌الله مجید وشرعیات واقامه نماز در مسجددبستان همه‌روزه.
۲-تدریس زبان های خارجی از طریق سینما - ضبط صوت ،لینگافن پروژکتور اورهلدزیر نظر متخصصین و مربیان زبان .
۳- تعلیم فن خیاطی گلدوزی و آشپزی بمیزان مورد لزوم دوشیزگان دبستانی .
۴- تعلیم پیانو و باله و اوازهای محلی - بغیر از ماده ایکه برای‌کلیه دانش آموزان مسلمان دبستان اجباری است شرکت در مواد دیگر آزاد می باشد . ضمنا برنامه فوق پس از پایان کلاس از ساعت ۴بعداز ظهر بمدت ۲ساعت انجام خواهدشدوسایل رفت‌و آمد در اختیار گذارده میشود .
مدیر دبستان اقدس
لنکرانی (رفیعی)
آدرس داودیه خیابان‌فرحناز کوی میترا تلفن ۷۷۲۹۶۸
۱-۱۵ آ-۱۶۴۸

دبیرستان ملی ایرانشهر
باداشتن دبیران مجرب و آزموده همه روزه صبحها برای دوره اول و دوم (ادبی - طبیعی -ریاضی) نام نویسی مینماید .
نشانی -خیابان هدایت بین‌خیابان های خیام و مسعود کوی نامدادتلفن ۳۰۲۸۵۱

کودکستان ودبستان
نوآموز
زیرنظر
راضیه عقیلی
متخصص وفوق لیسانس تعلیم وتربیت
ودکتر شریفی (پزشک وام موسسه)
استادیار دانشگاه - متخصص کودکان
ثبت‌نام میکند
روزولت - بین شاهرضا وتخت جمشید
تلفن : ۴۰۴۰۰

دبیرستان شماره ۱ و۲ دخترانه همایون
همه‌روزه صبحها از داوطلبان‌سیکل اول ودوم دررشته های (ادبی -طبیعی- ریاضی -خانه‌داری) ثبت‌نام مینماید .
نشانی : شماره ۱خیابان روزولت میدان ۲۵ شهریور تلفن ۶۲۳۷۰۱ شماره ۲ شاهرضا مقابل دانشگاه تلفن ۴۴۵۳۳

کودکستان - دبستان -پانسیون
فردوس برین
باهمکاری مربیان آزموده‌ایرانی و خارجی درباغی وسیع و مصفا مجهز به شوفاژ - استخر - باشگاه تابستانی کلاس های خصوصی زبان‌انگلیسی-فرانسه آلمانی باوسیله رفت و آمد. ثبت‌نام همه روزه صبح‌و عصر جاده پهلوی کاوسیه چهار راه اول تلفن ۶۲۵۸۵۴
۱-۱۵ آ-۱۶۵۳

کودکستان - دبستان پانسیون‌شبانه روزی
«ارمغان تربیت»
وابسته بموسسه تربیتی و روانی Bloomington امریکا
بسرپرستی دکتر تفرشی -شکوه بیگدلی
وبمدیریت Miss kathleen وهمکاری گروهی‌ازمتخصصین‌لیسانسیه تعلیم وتربیت ایران و امریکا درسال تحصیلی جدید برنامه تمام وقت (از ساعت ۸صبح تا ۶بعد ازظهر) رابمورد اجرا خواهد گذاشت وسیله رفت و آمد مهیا است .
خیابان پهلوی- سه راه عباس آباد تلفن ۶۲۹۴۲۴

بمناسبت انتقال به محل جدید
با ۴۹ تومان
ماشین نویسی فارسی یا لاتین رابطور کنتراتی تا اخذ گواهی- نامه درجه یک و
با ۹۹ تومان
دوره کامل حسابداری عالی و دفترداری‌دوبل رابطورکنتراتی و
با ۵۰ ریال
شهریه ماهانه زبانهای انگلیسی و آلمانی را زیر نظر بانوان ایرانی و خارجی بیاموزید سعدی شمالی نبش کوچه دیبا قسمت آموزش انجمن راهنمای حسابداران ایران تلفن۳۵۰۴۰
۱-۱۰ آ-۱۶۷۴

برای استخدام فوری
درآموزشگاه فائز ماشین نویسی را بامتد جدید بیاموزید شاه‌آباد اول اکباتان تلفن ۳۵۷۵۷
آ-۱۷۱۷

راهنمای پزشکی اطلاعات

بیماریهای امیزشی - مجاری ادرار
میدان بهارستان خیابان صفی‌علیشاه
دکتر یحیی صدری

ترک تریاک دکتر رحمانی
متخصص امراض اعصاب و روح از دانشگاه لندن خیابان پهلوی بالاتر از چهار راه امیر اکرم تلفن ۴۵۱۱۴

فلج‌هائی که حتی دراروپا
علاج‌نشدند طبق مدارک معالجه شدند دکتر حسن بهره‌مند سعدی کوچه شمالی بیمه تلفن ۳۰۱۱۷ منزل۸۶۳۲۸

دکتر دانشگر
امراض مقاربتی و مجاری ادرار خیابان سپه مقابل پستخانه تلفن ۳۰۲۴۱۶

بیماریهای معده -کبد-روده
بواسیر بدون عمل جراحی دکتر‌رفیعی متخصص از دانشگاه پاریس خیابان جامی اول کوچه پاریس تلفن ۴۸۱۸۹

دکتر عباس نیک نژاد
متخصص از دانشگاه پاریس بیماری های معده . روده . کبد . لوزالمعده درمان بواسیر بدون عمل . فیستول فیسور با متد موتر خیابان گرگان‌جنوبی خیابان گرامی پذیرائی۳تا۷ بعداز ظهر

دکتر شفاجو
متخصص قلب و ریه از مسافرت خارج مراجعه نمودچهارراه یوسف‌آباد تلفن ۶۴۱۸۹

دکتر عباس جناب زاده
امراض امیزشی و مجاری‌ادرار خیابان منوچهری مقابل کوچه ژاندارک صبح و عصر . فقرا مجانی است . تلفن ۳۴۰۵۳

دکتر مرتضی شریفی
آسیستان سابق بخش قلب‌بیمارستان بروسه پاریس خیابان جامی -چهارراه حاج شیخ هادی پذیرائی عصرها

دکتر محمد رضا مسدد
دارای گواهی‌نامه ازبروک مدیکال آمریکا درمان قطعی‌بیماریهای‌امیزشی مجاری ادرار - زنان - دروازه دولت روبروی پمپ‌بنزین تلفن ۳۳۶۰۳

دکتر محمد علی‌صدیقی
بیماریهای آمیزشی - پوست‌داخلی ترک اعتیادات - خیابان شاه چهارراه فروردین پذیرائی صبح‌و عصر تلفن ۴۹۵۲۶

دکتر فرنوش تلفن ۴۸۵۵۵
داخلی ،مقاربتی گواهینامه از دانشگاه پاریس پذیرائی صبح و عصر امیر به اول منیر به .

دکتر داوران تلفن۳۰۲۵۴۸
بیماریهای امیزشی و مجاری ادرار چهار راه دروازه دولت صبح‌و عصر .

بیماریهای آمیزشی و مجاری
ادرار خیابان فردوسی شمالی کوچه صادق تلفن ۴۶۵۸۹ دکتر پولوسا

ترک تریاک و هروئین
دکتر صفائی با۳۷ سال سابقه و متد جدیدبستری و سرپائی سعدی کوچه جنوبی بانک بیمه تلفن ۳۰۴۱۵۳

درمان زخم معده و روده باطریقه جدید
دکتر هاشم رستگار میدان فوزیه اول شهناز پذیرائی ۴ تا۹ بعدازظهر تلفن ۷۴۸۱۶

ترک تریاک و هروئین
دکتر اسلامدوست خیابان حشمت- الدوله چهار راه گلشن تلفن۶۱۳۰۶۷

معالجه امراض مقاربتی
خیابان شاهپور نرسیده بسه راه بوذرجمهری دکتر جلال بهی‌زاد

ترک تریاک و هروئین
بدون هیچگونه عوارض و ناراحتی بعدی وبا تضمین کافی اسلامبول‌جنب کافه قنادی فردوسی مرکز پزشکی درمان ۶تا ۸ بعداز ظهر تلفن ۳۷۳۳۳

دکترسیدمحمدکاظم طباطبائی
تجریش متخصص و استادیار بیماریهای داخلی میدان سرپل اول مقصودبک تلفن ۸۵۳۵۶-۵تا۸بعدازظهر

درمانگاه های خصوصی

درمانگاه شبانه روزی نارمک در تمام ساعات و مواقع ضروری سوانح و اتفاقات و امور دندانپزشکی وزایمان در خدمت شماست تلفن ۷۹۵۵۵

داروخانه شبانه روزی پاسگال
شب و روز در خدمت شما جاده قدیم شمیران - بالاتر از سه راه زندان تلفن های ۷۰۵۳۳ - ۷۳۹۴۸ - ۷۰۳۴۸

داروخانه شبانه روزی تخت جمشید
در تمام ساعات شبانه روز در خدمت شما است تلفن ۹۶۸۱۰۱ ۶۷۸۳۳

محصولات غذائی سوپر تاور
فلفل. نمک ادویه لذیذ

برنامه سینماها...

* **غرب چگونه تسخیرشد** - رنگی- سینه‌راما-دبی‌رینولدز
آتلانتیک (۶۲۷۱۷۱) ۱۱- ۳ر۳۰- ۶ر۳۰- ۹ر۳۰
* **اشکها ولبخندها** - رنگی- تاد - ای-او ۷۰ میلیمتری
دیاموند (۶۲۸۴۰۰) ۱۰ر۳۰ - ۲ر۱۵ - ۵ر۳۰ - ۹
* **ماجراجوی تانگانیکا** - پاناویژن- رنگی- رابرت میچم
مولن‌روژ (۷۲۹۲۹) ۱۱ - ۳ر۳۰ - ۵ر۳۰ - ۷ر۳۰ - ۹ر۳۰ دیانا (۴۷۳۶۵) ۱۱ -۲ -۴ -۶ -۸ -۱۰ مهتاب (۴۷۷۷۷) ۱۰ر۳۰- ۳- ۵- ۷- ۹ کریستال (۳۷۶۷۵) ۹ر۳۰ - ۱۱ر۳۰ - ۲ر۳۰ - ۴ر۳۰ - ۶ر۳۰ ۸ر۳۰ اسکار (۹۵۰۸۹۸) ۱۰ - ۲ر۳۰ -۴ر۳۰- ۶ر۳۰- ۸ر۳۰
* **۷ هفت‌تیر برای ۷ دلاور** - سینماسکوپ - رابرت‌وود
حافظ (۳۴۰۷۴) ۸ر۳۰ - ۱۰ر۳۰ - ۱ - ۳ - ۵ - ۷ - ۹ برلیان (۳۳۰۳۵) ۱۰ - ۱۲ - ۲ -۴ -۶ -۸ زهره (۳۰۴۸۰۸) ۹ر۳۰ - ۱۱ر۳۰ - ۱ر۳۰ ۳ر۳۰ - ۵ر۳۰ - ۷ر۳۰ - ۹ر۳۰
* **فرمان‌گمشده** - سینماسکوپ - رنگی- آنتونی کوئین
نیاگارا (۶۵۳۰۷) ۱۰ر۴۵- ۱ر۱۵ - ۳ر۱۵ - ۷ر۳۰ - ۹ر۴۵ امپایر (۶۲۳۹۴۲) ۱۱ر۱۵ -۳ -۵ر۱۵ - ۷ر۳۰ - ۹ر۴۵ سانترال (۴۸۶۸۶) ۱۱ - ۲ر۳۰ - ۴ر۴۵ - ۷ - ۹ر۳۰ متروپل (۳۹۴۱۰) ۳۰ر۳۰ - ۲ - ۴ر۱۵ - ۶ر۳۰ - ۸ر۴۵ تاج (۳۳۰۶۴) ۱۰ر۴۵ - ۱ر۳۰ - ۳ر۴۵ - ۶ - ۸ر۱۵ - ۱۰ر۳۰ .
* **مسابقه بزرک** - سینماسکوپ-رنگی-جک‌لمون-ناتالی‌وود
رادیو سیتی (۴۳۳۲۰) ۱۱ر۱۵- ۲- ۴ر۳۰ - ۷ - ۹ر۳۰ کاپری (۴۸۴۰۱) ۱۱ - ۲ر۱۵ - ۴ر۳۰ - ۷ - ۹ر۳۰ پ.ب (۶۹۶۴۱) ۳ر۱۰ - ۳ر۳۰ - ۵ - ۷ر۳۰ - ۱۰ ادئون (۳۸۱۱۸) ۱۰ر۳۰ - ۱ر۳۰ - ۴ - ۶ر۳۰ - ۹ .
* **وقتیکه خون‌میجوشد** - فرانک‌سیناترا- تونی کرتیس
پارامونت (۴۸۳۲۱) ۱۱- ۳ر۳۰- ۵ر۳۰- ۷ر۳۰- ۹ر۳۰
* **ترن** - برت لنکستر
تراس دیانا وتراس کریستال ۷- ۹
* **تقلید زندگی** - سینماسکوپ-رنگی-لاناترنر-ساندرادی
پلازا (۴۴۲۵۵) ۱۱- ۳- ۵ر۱۵- ۷ر۳۰- ۹ر۴۵ آستارا (۸۴۰۲۲) ۱۰ر۱۵- ۲- ۴ر۱۵- ۶ر۳۰- ۸ر۴۵
* **دینامیت جک**- پانورامیک- رنگی- فرناندل
سعدی (۳۶۴۶۸) ۹- ۱۱- ۱- ۳- ۵- ۷- ۹ سهیلا (۳۶۴۲۴) ۱۰ر۳۰- ۲ر۳۰- ۴ر۳۰- ۶ر۳۰- ۸ر۳۰ تراس ۷ر۳۰- ۹ر۳۰ ایفل (۴۵۳۷۷) ۱۰- ۱۲- ۲- ۴- ۶- ۸- ۱۰- تراس انیورسال ۷- ۹ تراس آتلانتیک ۸ - ۱۰
* **سپتامبربیا** - رنگی- راک هودسن- جینالولو بریجیدا
درایوین (۷۸۱۷۹۵) ۷- ۹
* **زندگی چرچیل**- مستند- رنگی
تراس امپایر ۷ر۱۵ - ۹ر۱۵ تراس نیاگارا ۶ر۴۵- ۸ر۴۵
* **باخشم اژهنک‌کنک** - سینماسکوپ- رنگی- یوکوتانی
رکس (۳۵۲۹۳) ۱۰ر۳۰- ۲ر۳۰ - ۴ر۳۰- ۶ر۳۰ ۸ر۳۰ آسیا (۴۲۹۰۹) ۱۱- ۳- ۵- ۷- ۹ رویال (۴۹۷۸۵) ۱۱- ۳ر۱۵- ۵ر۱۵- ۷ر۱۵- ۹ر۱۵ الوند (۵۵۰۳۸) ۱۰- ۱۲- ۲- ۴- ۶- ۸
* **راهنما** - رنگی- دیوآنند - وحیده رحمان
همای (۶۴۶۶۹) ۱ر۳۰- ۳ر۳۰- ۶- ۸ر۴۵
* **امیرارسلان نامدار** - سینماسکوپ - رنگی- فردین
اونیورسال (۶۶۹۵۳) ۱۰- ۱۲ر۳۰ - ۳- ۵ر۳۰ - ۸- ۱۰ر۳۰ تهران (۳۸۱۶۵) سیلوانا (۳۳۷۷۷) ۹ - ۱۱ر۳۰ - ۲- ۴ر۳۰- ۷- ۹ر۳۰ تابستانی تهران ۷ -۹ر۳۰ میامی (۷۴۳۲۹) ۱۱- ۱ر۳۰ - ۴- ۶ر۳۰- ۹ کیهان (۹۲۳۶۰) ۱۰- ۱۲ر۳۰- ۳- ۵ر۳۰- ۸ر۳۰ مونت‌کارلو (۷۹۷۴۱) ۸ر۳۰- ۱۱- ۱ر۳۰- ۴- ۶ر۳۰- ۹ ایران (۳۶۳۵۴) ۱۰ر۳۰ - ۱- ۳ر۳۰ - ۶ - ۸ر۳۰
* **زوربای یونانی** - آنتونی‌کوئین - ایرنه پاپاس
سینما تاتر کسری (۷۵۶۹۳۹) ۱۱- ۲- ۴ر۳۰- ۷- ۹ر۳۰
× **گرداب حقیقت** - میشل مورگان- کاترین اسپاک
ماژستیک (۶۸۴۶۱) ۱۱- ۳- ۵- ۷- ۹
* **اگرمردی جواب دهد** - رنگی- ساندرادی
تخت جمشید (۴۳۵۵۰) ۱۱- ۳- ۵- ۷- ۹ر۱۵
* **نبوغ مرلین جونز**- رنگی - تامی‌کرک
سینما فروشگاه فردوسی (۳۰۱۴۱) ۹- ۱۰ر۳۰- ۱ر۱۵ - ۵ر۱۵ - ۶ر۴۵
* **فیل‌وفنجان**- همایون- گوگوش- قائم مقامی
نادر (۳۹۰۹۵) ۹- ۱۱- ۱ - ۳ - ۵ - ۷ - ۹ دنیا (۳۳۸۱۲) ۱۰ر۳۰- ۱۲ر۳۰- ۲ر۳۰- ۴ر۳۰- ۶ر۳۰- ۸ر۳۰ مراد (۷۳۳۸۲) ۱۰- ۱۲- ۲ر۳۰- ۴ر۳۰- ۶ر۳۰- ۸ر۳۰ رامسر (۵۲۰۶۰) ۱- ۳- ۵- ۷- ۹ جهان (۶۰۳۵۰) ۱- ۳- ۵- ۷- ۹ فلور (۲۸۰۹۶) ۱۰- ۱۲- ۲- ۴- ۶- ۸ ماندانا (۷۹۹۸۲) ۱۰ر۳۰- ۱۲ر۳۰- ۲ر۳۰- ۴ر۳۰- ۶ر۳۰- ۸ر۳۰ کارون (۹۵۱۰۶۵) ۱۰- ۱۲- ۲- ۴- ۶- ۸
* **آقاموچول**- سپهرنیا - فریبا- مقبلی
فردوسی (۳۵۷۸۴) ستاره (۵۸۷۲۱) ۸ر۳۰ - ۱۰ر۳۰- ۱۲ر۳۰ - ۲ر۳۰- ۴ر۳۰- ۶ر۳۰- ۸ر۳۰ پرسپولیس (۵۸۱۰۸۳) المپیا (۹۱۷۹۶) ۱۰- ۱۲- ۲- ۴- ۶- ۸ ونوس (۳۵۱۱۵) ۹- ۱۱- ۱- ۳- ۵- ۷- ۹
* **دیروز- امروز- فردا** - سینماسکوپ-رنگی. سوفیالورن
آریا (۳۹۸۸۴) ۹ر۳۰- ۱۱ر۴۵- ۲- ۴ر۱۵ تراس ۶ر۳۰- ۹
* **ال کاپون** - روداستایگر
فری (۹۵۳۳۳۶) ۱۱- ۱- ۳- ۵- ۷- ۹ داریوش (۲۶۲۶۵) ۸- ۱۰- ۱۲- ۲- ۴- ۶- ۸
* **مارکوپولو**- سینماسکوپ - رنگی- اوری کالهون
پارک (۳۹۶۳۷) ۱۰ر۳۰- ۲ر۳۰- ۴ر۳۰- ۶ر۳۰- ۸ر۳۰
* **مبارزه درآفتاب** - رنگی- جرج چاکریس
پردیس ۱۰ر۳۰ - ۱۲ر۳۰ - ۲ر۳۰ - ۴ر۳۰- ۶ر۳۰ - ۹
* **دهکده طلائی** - فردین- ظهوری
مشعل (۳۳۸۲۶) ۱۰ر۳۰- ۲- ۴- ۶ - ۸
* **کینه توز- زنجیرهای شکسته**
البرز (۳۰۴۲۵۸) شروع‌یکسره از ۸ر۳۰ صبح
* **دنیای‌پول**-
پوران. بوییمز
باغ گلستان سه‌راه سلسبیل تلفن ۹۳۴۷۶

رستورانهای خانوادگی

حاتم
جوجه کبابی حاتم جاده پهلوی تلفن ۶۳۲۳۸۱
۱-۲۶ آ-۱۶۴۴

اطلاعات ۱۳۰۴
صاحب امتیاز و مدیر مسئول
عباس مسعودی
تهران - خیابان خیام

تلفنخانه	۳۰۰۱۰ تا ۳۰۰۱۹
سردبیر روزنامه	۳۰۴۷۹۱
سرویس حوادث	۳۰۳۵۶۹
سرویس اقتصادی	۳۰۴۵۹۱
سازمان شهرستانها	۳۱۵۳۳
شعبه آگهیها	۳۰۳۶۳۳
نیازمندنها	۳۱۵۳۳
آگهی مجلات	۳۴۹۴۳
حسابداری روزنامه	۳۱۰۷۹

تهران ژورنال و تلفنهای موسسه اطلاعات

ژورنال دوتهران	۳۰۴۷۹۳
آرشیو واطلاعات سالانه	۳۴۳۷۳
کانون طوطی	۳۰۴۵۹۳
اطلاعات هفتگی	۳۰۴۸۷۸
اطلاعات جوانان	۳۰۳۳۱۳

ایران چاپ
چاپخانه اطلاعات
تلفن ۳۰۳۹۶۵

برای خرید بقیه اراضی کارخانه ماشین سازی
دستور تامین اعتبار داده شد

بدنبال گزارش قبلی مبنی برعدم بودجهٔ کافی برای خرید کلیهٔ اراضی کارخانه ماشین‌سازی تبریز که موجب تعویق ساختمان کارخانه شده‌است ، خبرنگارما درتبریز گزارش داد : بقرار اطلاع دستورتامین بودجه برای خرید بقیه اراضی کارخانه ماشین سازی صادر شده و ساختمان آموزشگاه موقت مربوط باین کارخانه نیز شروع شده واین موضوع موجب مسرت اهالی گردیده است .

تشکیل هیئت مشورتی روزنامه اطلاعات در کنگاور

آقای نظری — آقای هژیر — آقای انصاری — آقای عسکری عزیزاله‌ساری‌اصلانی — آقای باقری — آقای اسمعیلی طالب‌ساری‌اصلانی — آقای گودرزی

بمنظور تشکیل هیئت مشورتی دراین شهر عده‌ای از معتمدین روزنامه اطلاعات در کنگاور چند محلی در دفتر نمایندگی حضور روز پیش بدعوت نمایندگی اطلاعات یافتند.

دراین جلسه ابتدا آقای عبدالکریم کاوه سرپرست نمایندگان اطلاعات در کرمانشاهان که بمنظورشرکت در این جلسه بکنگاور آمده بود پیرامون نقش هیئت های مشورتی اطلاعات در شهرستان ها درتامین احتیاجات مردم سخن گفت و موفقیت هائی راکه این هیئت هادر راه نیل بهدف عالی خود بدست آورده‌اند تشریح کرد . سپس آقایان عزیزالله ساری اصلانی ، باقری ، نظری ، طالب‌ساری‌اصلانی اسمعیلی ، هژیر ، عسکری ، انصاری وگودرزی بعنوان اعضای هیئت مشورتی روزنامه اطلاعات در کنگاور تعیین گردیدند.

رئیس مجلس سنا در مشهد

خبرنگار ما در مشهد گزارش داد: پنجشنبه گذشته آقای مهندس شریف امامی رئیس مجلس سنا با هواپیما بمشهد وارد شد و مورد استقبال قرار گرفت .آقای مهندس شریف امامی از فرودگاه مستقیما رهسپار حرم مطهرحضرت رضاع» گردید و پس‌از زیارت ، ازکتابخانه وموزه آستان قدس بازدید نمود . رئیس مجلس‌سناهمچنین ازآرامگاه نادر وآرامگاه فردوسی بازدید کرد و صبح دیروز با هواپیما عازم تهران شد .

مجروح درگذشت

بابك یوسفی پسربچه سیزده ساله‌ای که روز چهارشنبه هفته گذشته در نزدیکی کرج‌ضمن‌یك حادثه رانندگی بشدت مجروح‌شده بود صبح دیروز بر اثرجراحات وارده در بیمارستان شیروخورشید سرخ کرج فوت کرد.

شاهزاده نیکوکار وعیادت یکمرد خدمتگزار

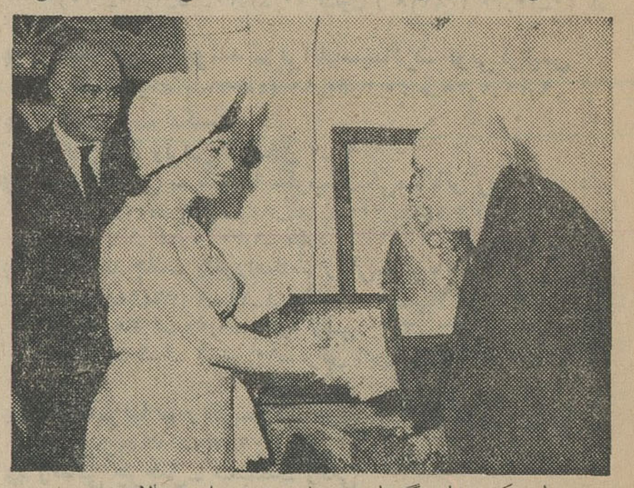

بطوریکه خوانندگان ارجمند استحضار دارند والاحضرت شاهدخت شمس پهلوی ریاست عالیه جمعیت شیروخورشید سرخ‌ایران درمسافرت اخیرخود برضائیه‌هنگامیکه اعضای هیئت‌مدیره شیروخورشیدشهرستان های استان بحضور والاحضرت رسیدند اطلاع یافتند که آقای امیرمنظم نظمی که مدت چهل سال است ریاست هیئت‌مدیره شیروخورشیدسرخ شهرستان رضائیه را بعهده دارد بیمار و درمنزل بستریست. شاهدخت نیکوکار از شنیدن این‌خبر اندوهگین شدند وساعتی بعد هنگامی که برای افتتاح بیمارستان یکصد تختخوابی شیروخورشید سرخ رضائیه میرفتند در سرراه خود بمنزل آقای نظمی وارد شدند و از وی عیادت کردند . این‌عکس والاحضرت شاهدخت شمس وهمسرشان آقای‌پهلبد را هنگام عیادت آقای نظمی درمنزل وی درحالیکه آقای نظمی از ورود والاحضرت بمنزلش ابراز مباهات میکند نشان میدهد .

برای مردی که متهم بقتل دختر ۱۳ ساله‌ایست
تقاضای اعدام شد

بنابگزارش خبرنگارما دراهر پریروز مامورین ژاندارمری اردبیل جوانی‌راکه دوماه قبل دختر سیزده ساله‌ای موسوم به «قزی‌امیرآبادی» را دریکی‌از روستاهای اهر پس‌از تجاوز خفه کرده بود دستگیر ساختند وباتشکیل پرونده روانه دادسرای اهر ساختند . متهم که فیض علی فرزند لطفعلی نام دارد دربازپرسی بجرم خود اعتراف کرد و از طرف دادسرای اهر به تبریز اعزام شد . دادستان شهرستان اهر برای‌متهم بقتل از دادگستری تبریز تقاضای اعدام کرده است.

طی ٤ حادثه اتومبیل در حوالی قم
۵ نفر کشته و ۹ نفر مجروح شدند

در ٤٨ ساعت گذشته طی چهار حادثه رانندگی در جاده قم ـ تهران پنج نفر کشته و ۹نفر بسختی‌مجروح شدند .

* پریروز اتوبوس شماره۱۷۶۲۶۹ قم ٤٢ که‌با عده‌ای سرنشین درجاده قم- تهران حرکت میکرد، در محل «پیچ‌قم» از جاده منحرف و برودخانه «شور» سرنگون گردید . در این واقعه دونفر از سرنشینان اتوبوس باسامی علی ملکی و محمد صادق حیدری کشته شدند و ۹ نفر به اسامی صاحب‌جهان ۳۰ ساله ،آذر ۹ ساله،علی مهدی ٦٢ساله ازاهالی دماوند ، صدیقه نساجی، ام‌لیلا ، اسدالله ، فروغ عزیزالله ، فخری‌و آسیه اسدالله مجروح شدند . راننده اتوبوس فعلا متواری است و ۵ نفر از مجروحین پس‌از پانسمان در بیمارستان فیروزآبادی شهرری مرخص شده‌اند .

بدستور مدیرعامل جمعیت شیروخورشید سرخ ایران، بزودی
بنای بیمارستان ۵۰ تختخوابی کاشمر آغاز میشود

ضمن بازدید مدیر عامل‌جمعیت شیر و خورشید سرخ ایران از تاسیسات شیر و خورشید کاشمر دستور شروع ساختمان بیمارستان پنجاه تختخوابی این‌شهرستان داده شد.

خبرنگار مادر کاشمر گزارش میدهد : آقای دکتر خطیبی مدیر عامل جمعیت شیر و خورشیدسرخ ایران چند روز قبل درمیان‌استقبال اهالی کاشمر باین شهرستان وارد شدوپس از بازدید جمعیت شیرو خورشیدسرخ این شهر زمینی را که جهت ایجادیك بیمارستان‌پنجاه تختخوابی از طرف‌جمعیت‌خیرداری شده‌است مورد بازدید قرار داد آقای خطیبی ضمن این بازدید دستور شروع ساختمان بیمارستان را صادر کرد و پس از مراسم معارفه با فرماندار و روسای‌ادارات دولتی،نیکوکاران کاشمررابشرکت در اجرای این امر دعوت کرد .

مدیرعامل جمعیت شیروخورشید سرخ ایران درمراسم معارفه باروسای ادارات کاشمر سخنرانی‌میکند

مدیرعامل جمعیت شیر وخورشید سرخ‌ایران بمسئولان مربوطه‌تاکید نمود که کار شروع ساختمان بیمارستان مذکور در اوائل نیمه دوم سا ل‌جاری عملی گردد .قطعه زمینی که برای‌بیمارستان‌خریداری شده‌است ده هزار متر‌مربع مساحت دارد وبودجه ایجادیك بیمارستان بسیار مجهز برای‌آن تامین شده است.

بمنظور تشکیل شرکت واحداتوبوسرانی
به‌اتوبوسداران تبریز آخرین مهلت داده‌شد

شهردار تبریز در اینمورد بخبرنگار ما در تبریزاظهارداشت : این مهلت قطعی است و آخرین فرصت برای مالکین اتوبوسها میباشد و چنانچه تا تاریخ مزبوردرانجام‌اینکار شرکت ننمایند بلافاصله باتشکیل کمیسیونی تصمیم قطعی برای آغاز کار اتوبوس های شرکت واحدگرفته خواهد شد. آقای شهردار افزود : برای آغازکار د رکمیسیونی که چند روز قبل با حضور آقای پیشداد شهردار تبریز بمنظور تعیین تکلیف شرکت واحد اتوبوسرانی در شهرداری تشکیل گردید پس ازانجام مذاکراتی بکلیه صاحبان اتوبوسهای شهری تا بیست شهریور ماه جاری مهلت داده شد که برای تشریك مساعی در تشکیل شرکت واحد اقدام کنند .

شرکت واحد که فعلا در دو خط۲و ۵ بکار خواهد افتاد ۲۰ دستگاه اتوبوس تازه خریداری شده و آماده کار میباشد .

۲ حادثه درشهرری

***پریروز دختر ۱۲ ساله‌ای‌بنام فخری چوپانی هنگام پیاده شدن ازاتوبوس در کوی نهم آبان‌واقع در جاده آرامگاه از اتوبوس‌پرت شدو مجروح شد . وی‌به‌بیمارستان فیروز آبادی منتقل گردید .**

*پریروز اتومبیل‌سواری‌کرایه شماره ۳۵۴۹ محلات برانندگی محمد قنبری که چند نفرسرنشین بچه‌ای‌تصادف وپس از آن‌با کامیون داشت در جاده شهر ری با دختر شماره ۵۳٤٦ که در کنار جاده متوقف بود برخورد کرد . دراین حادثه دختر بچه‌عابر ، راننده و سه نفر سرنشینان اتومبیل‌مجروح شدندوبه بیمارستان فیروز آبادی انتقال یافتند.

قطب جدید سلسله شاه نعمت‌اللهی

آقای سلطانحسین نابنده (رضاعلیشاه)

با درگذشت حاج شیخ محمد حسن صالح علیشاه قطب‌دراویش سلسله نعمت‌اللهی سلطانعلیشاهی که پنجاه‌سال‌بهدایت‌سالکان طریقت مشغول بود فرزند ارشد آنمرحوم- آقای حاج سلطان حسین تابنده گنابادی که در زمان حیات پدر بدستور ایشان انجام امور مربوط بارشاد و هدایت مشتاقان حقیقت رابعهده گرفته بود با لقب‌رضا علیشاه‌بعنوان قطب سلسله شاه نعمت‌اللهی سلطانعلیشاهی بهدایت مریدان مشغول گردید.

خبرنگار مادر گناباد که این گزارش را ارسال داشته مینویسد آقای حاج‌سلطانحسین تابنده(رضا علیشاه)در ذیحجه سال ۱۳۳۲ هجری قمری متولد شده ، ازمکتب چند تن از علمای اعلام کسب‌فیض کرده ودرسال ۱۳۱۸ موفق به گذراندن دوره دانشکده ادبیات گردیده است ایشان پس از خاتمه تحصیلات صوری بموطن خودباز گشته ودر بیدخت گناباد اقامت گزیده و بامور کشاورزی وتولیدی پرداخته است آقای تابنده گنابادی یکبار به زیارت خانه خدا مشرف شده‌وسفر هائی بکشور های‌اروپائی وآسیائی کرده است . ایشان‌موفق بتالیف و تصنیف چند کتاب نیز شده‌است.

نمایندگان اطلاعات در خدمت مردم
مردم شهرستانها بوسیلهٔ نمایندگان اطلاعات خواستهای خود را شرح میدهند

خلیل آباد کاشمر پزشك ندارد

جمعی‌از اهالی خلیل‌آباد کاشمر ضمن مراجعه بنمایندگی‌اطلاعات اظهار داشتند : خلیل‌آباد دارای سی‌هزارنفر جمعیت است اما ازپزشك و دارو دراین ناحیه وسیع خبری نیست این مسئله برای‌مردم این‌بخش اشکالات زیادی ایجاد میکند واهالی مجبورند بیماران خود را برای معالجه بشهرهای اطراف ببرند . جا دارد اولیای امور دراین خصوص توجه بیشتری مبذول داشته و با تاسیس یك درمانگاه باین مشکل‌بزرك پایان دهند .

چرا محصلین گلوگاه مایوسند ؟

نزدیك شدن سال تحصیلی برای کلیه دانش‌آموزانی که درکلاس های بالاتر نامنویسی کرده و بزودی در آن‌کلاس مشغول تحصیل خواهند شد بسیار شادیبخش است اما این امر برای دانش آموزان کلاس سوم متوسطه گلوگاه بهشهر ناراحتی و یاس بهمراه دارد زیرا برای آنها ادامه تحصیل ممکن نیست ومجبور هستندکه تحصیل را تا همانجا خاتمه دهند چون درگلوگاه سیکل‌دوم متوسطه وجود ندارد.

جمعی‌از اهالی گلوگاه بنمایندگی اطلاعات درگلوگاه مراجعه و ضمن تشریح این مشکل تقاضاکردند از طرف اولیای امور نسبت به تاسیس سیکل دوم متوسطه دراین شهر اقدام‌گردد تا محصلین این شهر نیز بتوانند مانند دانش‌آموزان سراسر کشور در کار تحصیل پیشرفت کنند .

کارخانه چوب‌بری آتش گرفت
یك خانه و یك قهوه‌خانه نیز سوخت و خساراتی‌واردآمد

خبرنگار ما در زنوز آذربایجان گزارش داد :: نیمه شب پریشب حریقی درکارخانه چوب‌بری آقایان محمد نصابی ومیرزا رفیع اهل‌زنوز آذربایجان روی داد که در آن مقدارزیادی‌تیروتخته‌و اثاثه کارخانه سوخت ودرحدود سیصد هزارریال خسارت وارد آمد . حریق‌بیك خانه ویك قهوه‌خانه متعلق‌به آقایان‌احمد قشلاقی و احمد طهماسبی نیزسرایت کردو ماموزین ژاندارمری و اهالی محل بافعالیت زیاد آتش راخاموش کردند .هنوزعلت‌آتش سوزی‌معلوم نشده است .

* در لنگرود

در قریه پیرپشته لنگرود شاهی دانش سید حسن احمدپور چندباب آبریزگاه بهداشتی ایجادکرده و درراه پیشرفت نوآموزان در امور درسی کوشش‌فراوانی معمول‌داشته است

* در خشکبیجار

سپاهی دانش محمد صادق‌خانلو و محمود جاویدان در قریه«بسته دیم » خشکبیجار با همکاری روستائیان یك باغچه نمونه‌ایجاد کرده ، چاههای آب قریه راضد عفونی نموده و اصول نوین مرغ داری وپرورش طیور رابروستائیان یاد داده است.

برنامه تلویزیون ایران
فرستندهٔ آبادان
دوشنبه ـ ۲۱ر٦ر٤۵

ساعت ٦ـ موسیقی باتصویر
ساعت ٦ر۳۰ ـ سلام‌شاهنشاهی واعلام‌برنامه
ساعت ٦ر۳۳ ـ مردنامرئی
ساعت۷ـ اخبار
ساعت ۷ر۱۵ صنعت‌نفت
ساعت۸ـ موسیقی ملی
ساعت ۸ر۳۰ ـ نبرد
ساعت ۹ر۲۵ ـ اخبار
ساعت ۹ر۳۰ ـ برنامه هوندا
ساعت۱۰ـ گلچین هفته
ساعت ۱۰ر۳۰ـ پژوهش‌های علمی
ساعت ۱۱ـ پایان برنامه

سرخس در راه آینده‌ای روشن
یکقطعه راه‌خراب درجاده‌مشهد ـ سرخس تنها ناراحتی مردم میباشد
چاههای نفت سرخس بنتیجه مثبت رسیده‌است

از : مقدس‌زاده — نمایندهٔ اعزامی سازمان شهرستانها
سیمای شهرستانها

... چند سال قبل نماینده‌ای از طرف استاندار وقت خراسان برای باز دید وضع سرخس و رسیدگی باحتیاجات مردم این منطقه مرزی رفت . دردهکده «شوریچه» یکی از دهات سرخس از اهالی قریه پرسید .

ـ میدانید من بدستور چه کسی برای رسیدگی بوضع‌شما آمده‌ام؟

همه دستجمعی گفتند :

ـ بله ، بدستور آقای ضابطی؟!

آقای ضابطی یکی از مباشرین املاك آستانقدس در دهات اطراف سرخس و از متنفذین وثروتمندان محلی بود که‌اهالی‌قریه «شوریچه» بزرگتر و با نفوذ تر از او سراغ نداشتند ...

این ، نمونه‌ای از سطح اطلاعات مردم دهات سرخس تا چند سال‌قبل بود . ولی اکنون با اعزام سپاهیان دانش ، بهداشت و ترویج وآبادانی بدهات این منطقه مرزی سطح‌دانش واطلاعات مردم این نواحی تا حدود زیادی بالا رفته است .

در اغلب دهات سرخس آموزشگاه و مدرسه تاسیس گردیده و لوله کشی آب بعضی دهات آغاز شده است . کشاورزان دهات سرخس نه تنها سطح کشت را بالا برده‌اند بلکه اصولادر کیفیت کار خود تغییرات شگرفی داده و طبق اصول نوین کشاورزی ، زراعت میکنند ، دیگر در اطراف‌سرخس دهکده‌ای نیست که مردم آن خود را در جوی ها و یا قنات آب شستشو کنند . بلکه از حمامهای دوش استفاده میکنند ...

★ بیاد گذشته !

برای عزیمت‌بشهرستان سرخس دو روز در مشهدمنتظر وسیله‌نقلیه بودم و اتومبیل یا اتوبوس پیدانمی شد ، یك دستگاه اتوبوس که در راه مشهد ـسرخس رفت و آمد میکرد دو روز قبل رفته و هنوز باز نگشته بود ..

دفتر دار گاراژ میگفت : یك اتوبوس هست که‌میخواهد بسرخس برود .اما دو روز دیگر ! آنهم اگر راننده‌اش منصرف نشود .

مسافرین عازم سرخس هم‌مانند من این طرف و آنطرف سرگردان بودند .. از یکیشان وضع راه سرخس را پرسیدیم : گفت : تاچند وقت پیش خیلی خراب بود اماحالا خیلی‌خوب شده‌است. فقطیك قطعه کوتاه از جاده سرخس خراب‌است که فعلا مشغول تغییر مسیر آن‌می باشند . گفتم اگر وضع راه خوب است چرا راننده اتوبوس ها از رفت و آمد در این جاده اکراه دارند ؟ گفت :

هنوز بیشتر راننده ها از وضع این جاده اطلاع ندارند و خیال می کنند راه سرخس بهمان خرابی سابق است . از این گذشته چند دستگاه ازاتوبوس های این خط بعلت خرابیهای سابق جاده‌سرخس از کار افتاده و تحت تعمیراست..

بالاخره با کمك آقای سروان جلالی رئیس شهربانی سرخس که او هم در مشهد بانتظار اتوبوس خط سرخس بود وبراهنمائی‌دفتردار گاراژ ، راننده یك اتومبیل جیپ کرایه‌ای را راضی کردیم که ما را بسرخس برساند .

★ غرق روشنائی

سرخس را این چنین‌آباد و مستعد پیشرفت تصور نمی کردم . از قرائن‌اینطور برمی آید . اما هرچه‌باین‌شهرستان مرزی نزدیکترمیشدم،تصوراتم در باره آن تغییر مییافت . هر چه پیش میرفتیم راه سرخس بهتر میشد . فقط قسمت کوتاهی از جاده سرخس در نیمه راه ، بمسافت تقریبا ۲۰ کیلو متر همان وضع سابق را داشت و خرابی این یك قسمت ازجاده‌قرینه‌ای ازوضع راه سابق این شهرستان بود. آقای‌سروان جلالی میگفت : بمصداق « مشت . نمونه‌خروار است » این قسمت از جاده سرخس نمونه‌ای‌کامل ازوضع گذشته راه این شهرستان است .

در آن نیمه راه برای تغییر مسیر جاده سرخس کارگران بسرعت فعالیت میکردند.سینه کوه را شکافته بودند تا با امتداد جاده از آن طریق ، هم فاصله را کوتاهتر کنند و هم راه سرخس را مطابق اسلوب فنی بسازند و تکمیل نمایند .

از فاصله ۱۰ کیلو متری سرخس ، چراغهای برق شهر و لامپ های فلورسنت از دور سوسو میزد و منظره‌ای‌بسیار زیبا داشت و وقتی بحوالی این شهرستان رسیدم سرخس‌را غرق در نور و روشنائی دیدم.

★ خانه‌های سازمانی

سرخس ، تنها شهرستانی است در خراسان ، که دیدم خانه های سازمانی آن متصل بشهر ساخته شده و مورد استفاده قرار گرفته است .وگرنه‌دراغلب شهرستانهائی که در این استان دیدم خانه‌های سازمانی دور از شهرایجاد گردیده بود و ساکنین آن از اقامت درخانه های سازمانی دلخوشی نداشتند و سکونت در خانه های استیجاری شهر را بر اقامت در خانه های سازمانی که رایگان است ترجیح میدادند .

مثلا خانه های سازمانی شهر مشهد مرکز استان خراسان در فاصله دو سه کیلو متری شهر ، مسافتی دور ازجاده وکیل آباد ساخته شده و در اطراف این ساختمان ها اثری از درخت وسبزه دیده نمیشود . بهمین‌جهت تابستان ها سکونت در این خانه ها مستلزم تحمل گرمای نسبتا شدید است .

هر چند وسائل لازم برای سکونت در خانه های‌سازمانی‌فراهم گردیده ولی در آنجا از بازار و فروشگاه ها و مغازه هااثری‌نیست و خانواده هائی که در خانه های سازمانی سکونت میکنند بعلت دوری راه کمتر میتوانند بشهر رفت و آمد کنند . این است که اغلب خانواده هائی که میتوانند در خانه های سازمانی اقامت داشته باشند از سکونت در این خانه های دورافتاده از شهر صرفنظر نموده و در منازل استیجاری در شهر ها اقامت می کنند . اما در سرخس ،۱٤دستگاه خانه های سازمانی در مدخل شهر و متصل بساختمان خانه های اهالی ساخته شده و مسکن افرادخانواده های کارکنان ادارات دولتی این شهرستان است .

* آینده تابناك

شهرستان سرخس یك منطقه کشاورزی است ولی‌باحفر چاههای نفت در حوالی آن ،آینده روشن و ثابتی برای این شهرستان‌پیش بینی میشود . تاکنون چاههای نفت سرخس که در فاصله ۴۸ کیلو متری شمال غربی این شهرستان است به نتیجه مثبت رسیده و مهندسین و کارشناسان نفتی که مشغول‌حفاری‌می‌باشند‌اعلام کرده‌اند که منابع نفت زیر زمینی منطقه سرخس بسیار غنی است . باشروع بهره برداری‌ازچاههای نفت‌سرخس پیش بینی میشود که این شهرستان از فعالترین ومهمترین شهر های صنعتی خراسان گردد . در حال حاضر مهندسین و کارشناسان ایرانی وفرانسوی‌با سرعت وفعالیت کم نظیری بحفاری چاههای نفت‌در حوالی سرخس ادامه میدهند .

اتومبیل ، عابری رازیر گرفت وکشت

پریروز اتومبیل شماره ٦۵۷٤ به رانندگی رضا کریمی که در جاده خراسان- هاشم‌آباد حرکت میکرد، عابر مجهول‌الهویه‌ای را زیر گرفت، وموجب مرگ وی گردید .

خبرنگار ما در شهر ری گزارش‌داد: جنازه عابر به پزشکی قانونی تهران منتقل گردیدو راننده‌اتومبیل تحت تعقیب قرار گرفت .

اتومبیلی بدره چهل‌متری افتاد
دختربچه‌ای کشته و ٦ نفر مجروح‌شدند

پریروز اتومبیل جیپ شماره ۱٤۲٦ قزوین ۷٤ برانندگی علی‌اکبرمظلوم حامل ٦ نفر مسافر که از آمل‌عازم تهران بود ، در جاده بین «مبارك آباد» و بیست آبعلی بعلت‌نامعلومی ازجاده منحرف شد و بدره‌ای بعمق چهل متر سرنگون گردید .

خبرنگار ما در رودهن گزارش داد : براثر این واقعه ،دختر ۸ ساله‌ای از سرنشینان اتومبیل بنام مهناز کشته شد و راننده و پنج سرنشین دیگر بسختی مجروح شدند .

مجروحین به بیمارستان ۲۵ شهریور تهران نو انتقال یافتند و پرونده امر از طریق پاسگاه ژاندارمری رودهن تحت رسیدگی قرار گرفت .

ب.ب طلاق می‌گیرد !

هنوز چند روزی ازازدواج جنجالی بریژیت‌باردو و گونترساش نگذشته است که دهان بدهان‌اخبار مربوط به اختلاف وجدائی آنها شنیده‌می شود .

برادرگونترکه‌درایالت‌باویر سکونت دارد‌امروزدر مقابل سئوال خبرنگاران درباره جدائی قریب‌الوقوع بریژیت و گونترگفت‌این خبر را اشخاص‌حسوداختراع کرده‌اند ، اگر در دنیا دونفر همدیگررا دوست داشته باشند مسلما این‌دونفر بریژیت وگونتر هستند . وقتی‌گونتر تصمیم گرفت بابریژیت ازدواج کند باتمایل به‌زندگی همیشگی این ازدواج صورت گرفت.

ویلیم‌برادر گونتر درحالیکه ازتعجب‌نمی‌توانست حرف‌بزندگفت آخر چطورممکن‌است پس‌از ۵هفته ازدواجی که چنان با عشق‌صورت گرفته به طلاق منجر گردد .

عجیب‌ترین نوزاد

ژان سوزان رابابد عجیب‌ترین نوزاد دانست زیرا این کودک در دریا در روی سطح چوبین‌یك قایق نجات بدنیا آمده‌و در کابین یك هلی‌کوپتر که مادر و فرزند رابه بیمارستان میبردغسل تعمید یافته است .

امیل گیو ناخدای یك قایق نجات‌که مادراین کودك را به‌بندرگاه میرساند میگوید که نیمه‌شب باعجله مرابه بالین یك زائو احضار کردند وقتی رسیدم ، خانمی راکه برروی سطح قایق از درد بخودمی پیچید دیدم ، کمك‌های مقدماتی را انجام‌دادیم و پس‌از مدت کوتاهی یك کودك سالم که حدود ۳ کیلو وزن داشت بدنیا آمد ، پس‌از چند ساعت کوپتری رسیده و مادر و پسر رابه بیمارستان بردو طبق درخواست مادر مراسم غسل تعمید در هلی‌کوپتر بدنیاآمد .

فرضیه تازه در زمین شناسی

پروفسور سونئی کیتاگاوا باستانشناس ۳۸ ساله ژاپنی امروز در مرکز ژاپن درنزدیکی شهر های اسووا و فوکونی موفق به کشف بزرگی گردید .

این‌باستانشناس که همراه یکی از شاگردان ۱۶ ساله‌اش بنام موریموتو سرگرم کاوشهای علمی بودبه بقایای اسکلت یك سوسمار برخورد .

دانشمند مذکور پس از بررسیهای مقدماتی اعلام کرد که این فسیل مربوط به سوسمار های منچوری ومتعلق به۱۵۰میلیون سال قبل میباشد .

این کشف نشان میدهد که در دوران دوم زمین شناسی ژاپن به قاره آسیا مربوط بوده‌است ، در حالیکه طبق فرضیات قبلی ، ژاپن بهیچوجه به قاره آسیا متصل نبوده‌است.

چشمانی که مرگ نمی‌شناسند

*** حتی مرگ هم نتوانست این چشمان رااز دیدن زیبائی‌های جهان محروم کند.**

*** امیدی‌بزرگ‌برای نابینایان و لذتی بزرگ تر برای مردمی که در جستجوی‌کمك به همنوع خود هستند**

چند روز قبل رئیس بخش جراحی بیمارستان «لیل» واقع در فرانسه در حالیکه عمل جراحی‌مهمی را صورت داده بود از اطاق عمل خارج شد. اوبا این‌عمل‌جراحی «سقراط‌ایمی» کارگر چهل‌وپنجساله‌را مجددا‌به‌میدان‌زندگی میفرستاد.

سقراط یکسال قبل‌دراثرحادثه‌ایکه حین‌کار برای او پیش‌آمد بینائی خود را از دست داد ، همه کوششها برای بازگرداندن‌بینائی‌این کارگرباشکست مواجه شد و سقراط از کار وفعالیت بازماندسه‌ماه قبل یك‌عمل‌جراحی برروی چشم چپ سقراط صورت گرفت ولی بیوند چشم موفقیت‌آمیز نبود وسقراط از بیمارستان مرخص گردید.

* امید قطع نمیشود

سقراط که دارای‌زن‌و فرزندمیباشد درحالیکه مجددا زندگی‌را ازسرگرفته میگوید هرگز امید من قطع نشد و لحظه‌ای از کوشش برای بازگشتن به میدان زندگی باز نیاستادم ، بالاخره هفته‌گذشته تلگرافی ازبیمارستان لیل دریافت‌کردم که‌درآن‌ازمن برای یك‌عمل جراحی مجدد دعوت شده بود .

★ مرد فداکار کیست ؟

مردیکه چشمان خودرا به سقراط اهدا کرده اکوست کوپن ۴۷ ساله پدر ۷ فرزند است. او پنجسال قبل چشمان خودرا به «بانك چشم» اهدا کرده بود و ازآنزمان به‌بعد هرگز کارت بانك‌چشم را ازخود دورنمیکرد.

خواهر او گوست میگوید : برادرم همیشه در مقابل سئوالات‌دوستانش‌که علت اینکارش را میپرسیدند میگفت مرا آدم خیالپرداز تلقی نکنید . من اطمینان دارم که اهمیت اقدام‌من پس از مرگ من معلوم خواهدشد .من‌دیگر ازمرگ وحشتی ندارم زیرااطمینان دارم که ۴۷ سال بیهوده زندگی نکرده‌ام‌و مرگ من آغاز زندگی فرد دیگری خواهد شد و بهتر بگویم با مرگ من زندگی یك مرد یا زن بطور کلی‌زیر ورو خواهد شد و تغییر خواهد یافت.

★ اگوست کشته شد

دو روز قبل اگوست هنگامیکه‌با یك کامیون حرکت‌میکرد هنگام‌پائین آمدناز‌کامیون بزمین‌افتاد جمجمه‌اش شکست، معالجات موثرنشد واگوست در بیمارستان مرد.

خواهر اگوست میگوید در حالیکه غم‌ناشی از مرگ برادر بشدت عذابم میداد به‌بیمارستان‌تلفن‌کردم تاآخرین وصیت برادرم اجرا شود و چشمانش رابیرون آورده ،به‌چشم فرد کوری پیوند کنند.

متصدی بیمارستان در پاسخ سئوال من گفت : اگر این مسئله تسکین برای شما میتواند باشد باید باطلاع شما برسانم که پیوند چشم در حال انجام است.

★ چشمان برادرم را دیدم

روز بعد مجددا به‌بیمارستان تلفن کردم تا از وضع بیماری که چشمان برادرم که‌به‌او‌پیوندشده‌بود مطلع‌شوم جواب دادند که حالش رضایت بخش است. روز بعد به‌بیمارستان رفتم و چشمان برادرم را در چهره مردی‌دیدم که از من بمناسبت این فداکاری برادرم تشکر میکرد .

سقراط اصرار دارد که از همسر بیوه اوگوست‌دیدن کند و از اونیز بمناسبت هدیه‌ایکه همسرش به او داده تشکر نماید.

زن و فرزند خوب

این هفته آقای لطف‌اله فکری کشاورز ۴۴ ساله ساکن قصبه دیزج از بخش گرمی آذربایجان شرقی علاوه بر دریافت ۲۰ هزار تومان و یك جایزه ۵۰۰ تومانی و ۵ تومانی ، یکدستگاه اتومبیل . ب‌ا‌م . و جایزه قهرمان شانس بلیط های اعانه ملی را نیز تصاحب کرد . قهرمان شانس‌بلیطهای اعانه ملی که یك تراکتور شخصی نیز برای زمینهای مزروعی خویش در اختیار دارد دارای همسر و ۷فرزند میباشد که دو تن از آنها بمدرسه میروند و یکی از آنها نیز بخانه شوهر رفته است .

آقای لطف‌اله‌فکری گفت : وقتی با اتوبوس عازم اردبیل بودم فکر میکردم برای تکمیل خوشبختی‌خود و فرزندانم مقداری سرمایه نقدی و یك اتومبیل شخصی کم دارم‌اما با توجه بامکانات خود برای‌رسیدن باین خوشبختی هیچ امیدی نداشتم تا اینکه غروب روز چهار شنبه در اردبیل متوجه شدم با سه بلیط از پنج بلیطی که دارم برنده ۵۰ ریال و ۵۰۰ ریال و ۲۰ هزارتومان و جمعا ۲۰۵۰۵۰ ریال جایزه نقدی شده‌ام و پس از شرکت در مراسم قرعه کشی ، قهرمان شانس بلیط های اعانه ملی گردیدم و بدین ترتیب حالاباتومبیل سواری ب.ام. و. جایزه قهرمان‌شانس‌و ۲۰۵۰۵۰ ریال پول نقد عازم دیزج قصبه مسکونی خود میباشم .

آقای لطف‌اله فکری قهرمان شانس بلیط های اعانه‌ملی میگفت: من بصدای بلند میگویم : مرد خوشبختی هستم زیرا زن و فرزند خوب و زمین مزروعی پر برکت و تراکتور و سرمایه نقدی کافی و اتومبیل سواری .یعنی کلیه وسایل خوشبختی را در اختیار دارم و با خرید مرتب بلیطهای اعانه ملی که عواید آن بمصارف خیریه میرسد دین‌خود را باجتماع نیز ادا نموده در راه خوشبختی دیگران هم قدمی برداشته‌ام .

آقایان شریف عزیزی وباقر بهمن‌جبلی‌ساکنین‌رضائیه بشرکت هم بلیط اعانه ملی‌خریدند وبرنده یکصدهزارتومان پول‌نقد شدند.

* برندگان‌جایزه ۱۰۰هزار تومانی

هفته گذشته علاوه بر جایزه ۲۰۰ هزار تومانی وجوایز ۲۰هزار تومانی ، اتومبیل ب .ام .و وهزاران جایزه کوچك و بزرك یك جایزه ۱۰۰ هزار تومانی هم بود که‌نصیب دو نفر از هموطنان آذربایجانی ما شد .این دو برنده آقایان شریف عزیزی و باقر بهمن جبلی نام‌دارند وبترتیب پزشکیاربیمارستان پهلوی رضائیه و روزنامه فروش میباشند این دو برنده خوشبخت که از سالیان دراز با یکدیگر دوستی داشتند بشرکت هم چندبلیط اعانه ملی خریدند و برنده یکصد هزار تومان پول نقد شدند و باین‌ترتیب بلیط اعانه ملی‌موجب‌شد که‌دوستی این دو یار قدیمی بیش از پیش مستحکم شود و شیرین ترین خاطره زندگی راازیکدیگر داشته باشند .

آقای لطف‌الله فکری ساکن‌قصبه‌دیزج ازبخش گرمی (آذربایجان شرقی) بلیط اعانه ملی خرید وعلاوه بر ۲۰ هزار تومان‌ویك جایزه ۵۰۰ تومانی اتومبیل ب . ام.و رولزرویس آلمان مدل۱۹۶۶ را بدست آورد.

برندگان‌جوایز ۲۰هزارتومانی سری ۸۱۹ بلیطهای‌اعانه ملی

۲۰هزارتومان‌شرکتی آقای ناصر رضوانی طواف ، ساکن تهران

۲۰ هزارتومان آقای محمود گلیان گروهبان ، ساکن تهران

۲۰ هزارتومان آقای سید علی میر فطرس دانش آموز ،ساکن لنگرود

۲۰هزارتومان‌شرکتی آقای رضا شفیعی سبزی فروش ،ساکن‌تهران

۲۰ هزارتومان آقای عبداله متحده بزاز ، ساکن اهواز

۲۰هزارتومان‌شرکتی آقای علی مرواریدی کارمند ، ساکن تهران

۲۰ هزارتومان آقای حسینعلی سلطانی کارمند ، ساکن تهران

۲۰ هزارتومان آقای سید حسین حسینی زارع ، ساکن ساری

۲۰ هزارتومان پانو اجترام خلیلی پور آموزگار ، ساکن سمنزوار

۲۰ هزارتومان بانو صفاد دهقانی تفی خانه‌دار ، ساکن تهران

مردی از جنگل

نوشته : احمد احرار

فن‌پاشن که‌در نتیجه شکست منجیل خوداسرافکنده میدید و حس میکرد نگاه های احترام آمیز و صمیمانه دوستان سابقش نسبت باو تغییر کرده‌است،سرانجام‌تصمیم گرفت که آن شکست را باطرح یك نقشه دقیق برای حمله برشت و ضربت زدن بر نیروی انگلیس جبران کند .

برای بررسی و تصویب این طرح ، میرزا به «آتشگاه » مقر ستاد فن‌پاشن دعوت شد . رهبران جنگل در خانه‌ای مشرف برودخانه و در نور خفیف و ملایم چند شمع گچی نقشه‌ای راکه طرح شده‌بود بدقت مطالعه کردند و موافقت خودرا با اجرای آن اعلام داشتند .

بدست آورد . اما گزارشاتی که بدینترتیب تحصیل میشد قابل‌اعتماد نبودو رفتو آمدناشیانه عوامل جنگل نیز رفته رفته توجه انگلیسها را جلب میکرد . باینجهت اجرای نقشه فن‌پاشن بتعویق میافتادتاسرانجام میرزا پیغامی برای ژاپن خان قزاق فرستاد و این ماموریت را بعهده وی واگذار کرد .

ژاپن‌خان کوتاه قدو فربه بود . وقتی دستور میرزا را دریافت داشت درشهر گردشی کردو لباسهای ژنده گدائی راکه با اندام وی تناسب داشت خرید و خودرادرکسوت گدائی دیوانه‌آراست و در حوالی اردوگاه انگلیسها ظاهر شد .

ژاپن خان با موهای آشفته ، ریشی که چند روز نتراشیده بود، لباس وصله‌دار و تکه‌تکه گدای ژنده پوش باحرکات جنون‌آسا و در حالیکه مشتی اطفال سنك بدست رادنبال خود میکشید چندروزی در اطراف ستاد سرهنك ماتیوس و سربازخانه انگلیسها گردش کرد و اطلاعات نسبتا دقیقی بجنگل فرستاد . ۱ ماهنوز یکهفته نگذشته‌بود که پلیس مخفی رشت افسر قزاق رادر آن لباس شناخت و ژاپن خان دستگیر شد .

وقتی پلیسها ، برسر ژاپن خان ریخته او را بازداشت کردندو به نظمیه بردند ، انگلیسها نیز از ماهیت آن مرد ژنده‌پوش که اورا دیوانه‌ای بی‌آزار تصور میکردند آگاه شدند و سرهنك ماتیوس‌همراه دوتن از افسران ستاد خودباعجله به نظمیه رفت تا جریان استنطاق از ژاپن خان رازیرنظر بگیرد .

نظمیه رشت قدرت‌آنکه درمقابل صاحبمنصب انگلیسی‌ایستادگی کند در خود نمیدید و ناگزیر کار بازپرسی از ژاپن خان‌رایکسره به انگلیسها محول کرد . افسر رشید و جوانمرد قزاق علیرغم فشار و شکنجه‌ای که تحمل میکرد یك کلمه از ماجرای خود بزبان نیاورد و تصمیم داشت تانفس آخر دربرابر هرنوع شکنجه‌ای مقاومت کند و اسرار خود رادر سینه نگهدارد .

اما دستگیری ژاپن‌خان ، جنگل را دستپاچه ساخت و از ترس آنکه مبادا ژاپن‌خان زیر شکنجه وداغ چیزی برزبان بیاورد و دشمن رابیدارکند ، تصمیم باجرای عملیات خودگرفت . خاصه اینکه ژاپن خان درعرض یك هفته اطلاعات نسبتا جامعی به جنگل رسانیده بود .

میرزا چشمهایش را مالید ، خمیازه‌ای کشیدو گفت:

ـ امشب خواب راحتی خواهم کرد .

پلکهایش ازفرط خستگی رویهم میافتاد . صاحبخانه چراغ‌را برداشت و جلو افتاد تا میهمانان خودرا به خوابگاه راهنمائی کند . در تالار نسبتا بزرگی . چند رختخواب ترمه گسترده شده بود . صاحبخانه درآستانه اتاق ایستادو تعارف کرد :

ـ جناب میرزا ... امیدوارم راحت بخوابید !

از میان دولنگه در ، میرزا رختخوابهای ترمه‌را تشخیص داد . با همان «چموش »های ضخیم که‌پا داشت رفت وسط اتاق . لگدی به رختخواب زدو پرسید :

ـ اینها چیست ؟

صاحبخانه دست‌و پایش راگم کردو چراغ در دستش لرزید :

ـ جناب میرزا ... رختخواب است !

میرزا باچهره‌ای که ازخشم سرخ‌شده بود ، لحاف و تشك ترمه را جمع‌کردو از پنجره بداخل رودخانه ریخت . فریاد رعد آسای او زیر سقف تالار پیچید :

ـ سرباز های من زیر این باران در کوهها‌و مرداب هاسرشان رابه تفنگشان تکیه داده‌اند و در حسرت یك لحظه خواب میسوزند ...

نفرین بمن اگر روی این تشك خوابم ببرد !

بعد ،کوله پشتی خودرا انداخت زمین و سرش را روی آن گذاشت . همراهان میرزا کمك‌کردند و مابقی رختخوابها رابرچیدند . ساعتی نگذشته بودکه نفیر آنها با هیاهوی رودخانه درهم‌آمیخت . همه خفته بودند .

***

باقیمانده قوای انگلیس که تحت فرمان سرهنك ماتیوس قرار داشت ، در مجاورت قنسولگری روس موضع گرفته بود .

شنای سك

فصل‌گرما روبپایان است امااروپائیان همچنان به شنا مشغولند . این عکس سگی است‌که تازه می‌خواهد شنا یادبگیرد .

از شما چه پنهان

* انگلستان

مقامات اداره پست و تلگراف‌کاردیف واقع در انگلستان تصمیم گرفته‌اند که ماموران توزیع تلگراف را با کمك های اولیه پزشکی آشنا کنند .

به‌این ترتیب تعلیمات و کمك های اولیه پزشکی جزو برنامه اجباری ماموران توزیع تلگراف گردیده است.

علت تصمیم مقامات پست‌و تلگراف اینست‌که‌ماموران بتوانند بکمك‌کسانی که دراثر دریافت تلگراف بیهوش می شوند بشتابند .

★ آلمان

بخشنامه‌ایکه اخیرا مقامات نظامی آلمان به سربازان صادر کرده‌اندحاکی است که بعد ازاین هنگام سلام‌نظامی دادن نباید پاشنه پاها را محکم به یکدیگر بکوبند .

دراین بخشنامه اضافه شده است که کوبیدن پاشنه ها سبب ایجاد اختلال در ستون فقرات و ادامه آن در مغز اختلال بوجود می‌آورد .

بعقیده روانشناسان آلمانی یکی‌از علل شکست آلمان در سال۱۹۴۵ همین اختلالات بوده است .

★ هولیوود

یك ستاره سینما نحوه آشنائی با سومین شوهر خود را تعریف میکرد.

این ستاره میگفت ، من با بیل شوهر دومم در خیابان قدم میزدم که در آنطرف خیابان فرد شوهر اولم را دیدم . بیل برای اینکه سلام و علیکی با فرد بکند خواست به‌آنطرف خیابان برود ، در اینوقت اتومبیلی با سرعت رسید و بیل رازیر گرفت ، به‌این ترتیب من با تدشوهر سوم خودم آشنا شدم ، تد راننده‌اتومبیلی بود که‌شوهر دوم‌را زیر گرفته بود

موتوردیزل وموتورپمپ مارگو کالای صنعتی مرغوب

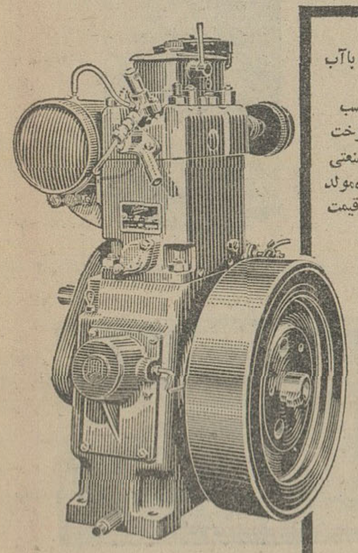

موتورهای دیزل مارگو که باآب خنك میشود
نوع (AV) ۵ و۱۰اسب
قابل اطمینان با مصرف سوخت بسیارناچیزبرای هرنوع کارصنعتی ـ کشاورزی وآبیاری دستگاه‌بولد برق ـ کمپرسور و غیره با قیمت مناسب

Margo

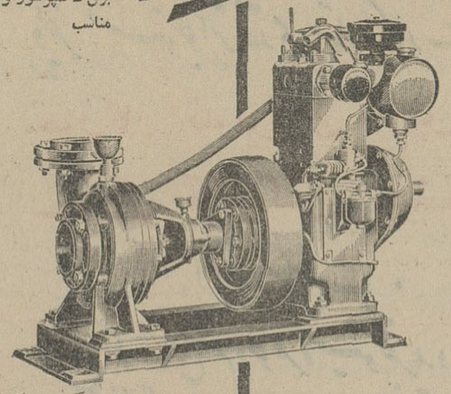

موتور پمپ دیزل مارگو از محکم ترین و باصرفه‌ترین موتور پمپهای دنیابرای‌آبیاری باندازه‌های ۲½ الی ۵ اینچ ثابت و سیار

لوازم یدکی در همه‌جا در دسترس شماست و سرویسهای سیار همیشه مشتریان محترم را راهنمائی و کمك میکنند.
ازلوازم وقطعات اصلی کارخانه استفاده کنید تاموتورهای شاهمیشه سالم ونوبمانند.

توجه فرمائید موتورپمپ دیگری بجای موتورپمپ مارگو بشما نفروشند

ساخت کارخانجات معظم کرلوسکار ایل انجینرلیمیتد ـ پونا ـ هندیا

نماینده انحصاری درایران: شرکت ایران مارکو بامسئولیت محدود تهران خیابان سعدی جنوبی
شماره ۴۷۱ ـ ۴۷۳ ـ تلفن ۳۸۱۳۳ ـ ۳۰۵۴۶۵ تلگرافی : ایران مارگو .

Issued in conjunction with the Engineering Export Promotion Council, Calcutta

مسابقات بوکس قهرمانی باشگاههای تهران

روزهای پنجم تاهفتم‌مهرماه درسالن رضاپهلوی‌انجام‌میشود

امروز فدراسیون بوکس کشور اطلاع داد که مسابقات بوکس قهرمانی باشگاههای تهران در روز های ۵ تا۷ مهر ماه درسالن رضاپهلوی برگزار خواهد شد .

بقرار اطلاع مسابقات در یازده وزن از ۴۸ کیلو به بالا انجام میشود وکلیه شرکت کنندگان باشگاهها باید کارت آماتوری از فدراسیون در دست داشته‌باشند.

معاینه پزشکی و وزن کشی‌روز های مسابقه در محل برگزاری مسابقه انجام میگردد.

باشگاهی که تیم آن مقام اول رابدست می آورد جام پیروزی قهرمانی باشگاههای تهران را در سال ورزشی ۴۵ـ۴۴ بدست می آورد.

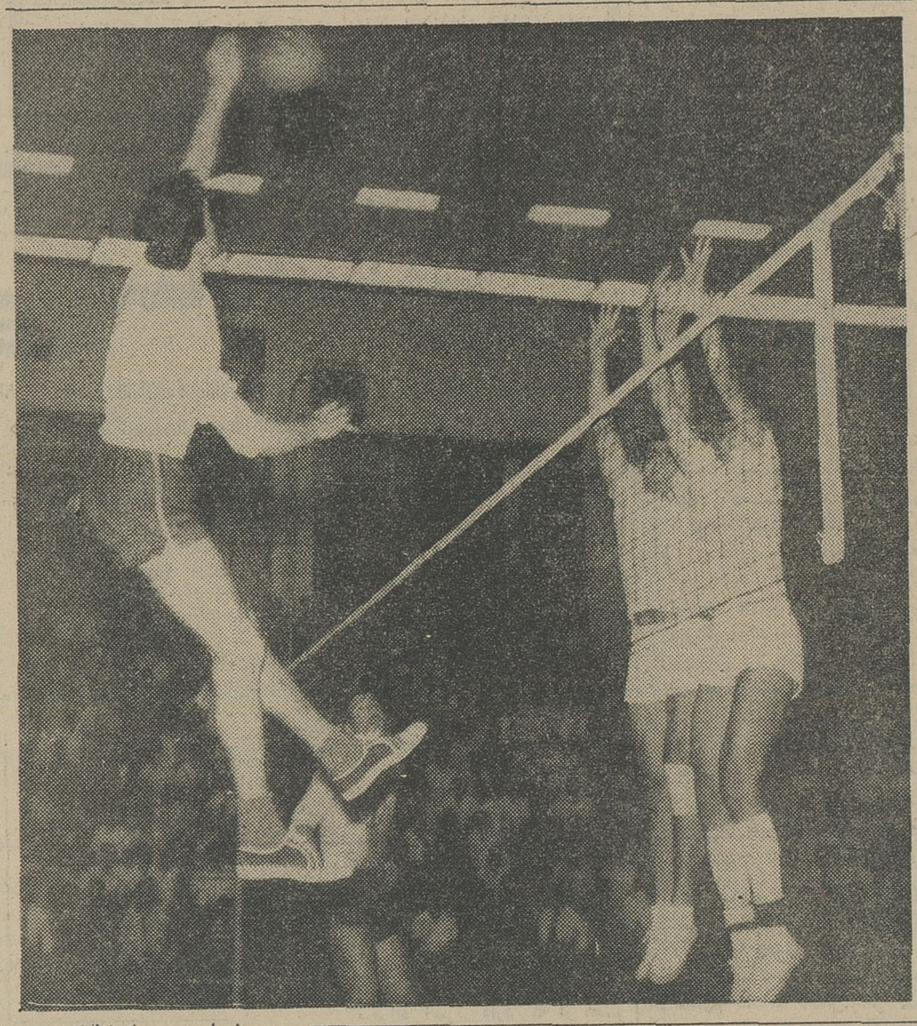

در شماره دیروز اطلاع دادیم که‌تیم ملی والیبال ایران ، تیم والیبال آذربایجان شوروی را شکست داد.

این عکس صحنه‌ای‌ازمسابقه‌تیم ملی‌ایران و آذربایجان شوروی‌را نشان میدهد که یکی از بازیکنان آذربایجان در حال«اسپک »ومحمود مطلق و حسن کرد (کاپیتان تیم) در حال دفاع و مرتضوی نیز در سمت چپ چشم بتوپ دوخته‌است.

فرهنگی ورزشی

نشان درجه اول فرهنك و«افیسیه» آکادمی

نشان‌درجه‌اول فرهنك‌و«افیسیه»آکادمی بپاس خدمات‌فرهنگی، آقای‌پروفسور منوچهر وارسته رئیس کتابخانه اختصاصی شاهنشاه آریامهر واستاد دانشگاه ومربی‌زبانهای خارجه ،به‌اخذ یك قطعه نشان درجه اول فرهنك‌نائل آمده است. همچنین بمناسبت‌خدماتی که مشارالیه بوسیله تربیت معلم‌زبان فرانسه در امریکابفرهنك فرانسه‌انجام داده‌ومورد تشویق‌وتقدیر دولت‌فرانسه قرار گرفته از طرف‌آندولت بدریافت یك قطعه نشان افیسیه آکادمی که عالیترین نشان فرهنگی فرانسه‌میباشد توفیق یافته است.

آقای‌پروفسور منوچهروارسته اولین ایرانی است که بسیاری از معلمین زبانهای فرانسه، اسپانیولی ،آلمانی و روسی و فارسی را باروشهای نوین و اصول علمی تدریس زبان و متد خود آشنا ساخته است.

یك هیئت بین‌المللی برای اکتشافات‌عازم کرمان میشود

دکتر «رادومیرپلینر» باستانشناس برجسته چکوسلواکی روزگذشته از پراك وارد تهران شد تا به هیئت باستان‌شناسان امریکائی که اینك آماده حرکت به جنوب‌ایران کرمان هستند به‌پیوندد . برنامه کار این هیئت بسرپرستی‌بنیادعلوم ملی امریکا و موزه ایالتی‌ایلینوی انجام میگردد.

ورود باستان شناس چکوسلواکی باهمیت بین‌المللی ماموریت این هیئت افزوده است.

دکتر «پلینر »مولف چندین کتاب ومقاله‌ورساله در باره تاریخ اولیه فلزات در اروپا میباشد .

وی هم‌اکنون‌متصدی‌آزمایشگاه های انستیتوی باستان‌شناس پراك نیز میباشد.

وی یکی از موسسین برجسته هفتمین کنگره‌جهانی علوم ما قبل تاریخ است‌که چند روز قبل در پراك به پایان رسید. سخنگوی هیئت گفت که دکترپلینرتجربیات و معلومات عمیقی پیرامون تاریخ «متالوژی » (فلزشناسی) وو سائل مخصوص‌برای‌ارزیابی مناطقی که ذوب‌فلزات‌وفلزکاری در قدیم در آنجاوجودداشته باخود در آورده است.

ماموریت این هیئت باستان شناسی تقریبا دو ماه بطول میانجامد و محل کار آنها کوههای کرمان خواهدبود . هیئت دیگری نیز به سرپرستی دکتر جوزف کالدول باستان شناس امریکائی در ناحیه تل‌ابلیس به حفاری خواهدپرداخت.

هنگامی که به رونسون نگاه میکنید
پدیده ای سحرانگیز را می بینید
وقتی که آنرا روشن کنید دلربا تر میشود

برای ساختن یك فندك رونسون هفت هفته وقت صرف میشود رو کش براقش بیش‌ازحد معمول پوشش گردم‌داده شده وکار آرام و دقیق آن فوراً توجه دیگران را جلب میکند .

یافشار مختصری روشن می‌شود و شعله آن قابل تنظیم است برای سیگار ، سیگار برگ وپیپ کافی است که پیچ وارافلیم رابه چرخانید . هردفعه که آنرا (فقط دره ثانیه) پر کنید ۳۰۰۰ مرتبه روشن می‌شود. حتماً ازفندك رونسون دیدن‌کنید

رونسون نشانه مرغوبیت فندك و محصولات الکتریکی درسراسر جهان

RONSON

سرویس مجهز درمحل نمایندهٔ انحصاری شرکت حسو ـ ۲۱۰ خیابان شاه

تشکر

جناب آقای‌دکترگورك امیریان پزشك محترم بیمه‌های اجتماعی بدینوسیله اززحمات ومحبتهای جنابعالی در امر جراحی نورچشمانمان نهایت سپاسگزاریم .

آ ـ ۲۳۵۶۴ حسین مومنی ـ احمد مقدم

تبریکات

تیمسار معظم سپهبد نظام‌الدین وقار
ارتقاء درجه جنابعالی را صمیمانه‌تبریك عرض مینمائیم.
حاج‌ولی‌الله احمدی ـ فیض‌الله احمدی ـ حاج عباس‌احمدی ـ حسن‌صالحی ـ حسین‌احمدی

تیمسار سرتیپ علی‌اصغر پیروزان
ارتقاء جنابعالی را به درجه سرتیپی‌صمیمانه تبریك میگوئیم .
حاج‌محمدسیف‌اللهی ـ محمد ایلخان

تیمسار معظم سرتیپ علی‌اصغرپیروزان
ارتقاء بدرجه سرتیپی را تبریك عرض نموده موفقیت وسلامتی حضرتعالی را همواره آرزومندم. **مرتضی‌سیف‌اللهی**

تیمسار معظم سرلشگر دکترحسین مدرس
ترفیع آن سرور ارجمندرا تبریك عرض نموده موفقیت و سلامتی جنابعالی را از خداوند متعال خواستارم. **هراتی**

تیمسار سرتیپ هوشنك‌خلعت‌بری فرماندهی محترم تیپ ٤ پیاده تبریز
ارتقاء درجه آن تیمسار را تبریك عرض مینمایم.
تبریز ـ دکترعلوی

برادر ارجمند وگرامی جناب آقای دکترامیر حسین نخعی
انتصاب شما را بمعاونت وزارت‌آموزش و پرورش صمیمانه شادباش عرض نموده ارتقاء وتوفیق‌روز افزون شما راخواهانم.
فرهنك‌نخعی

تیمسارسرلشگرپالیزبان
باقلبی‌سرشار از خوشنودی ارتقاء جنابعالی را بدرجه‌سرلشگری صمیمانه تبریك عرض مینمائیم . **کرمانشاه . سروان هوشمندوبانو**

جناب آقای کسائی
انتخاب شایسته آقای خوشپور را بمقام معاونت اداره‌آموزش و پرورش ناحیه ٥ به‌آنجناب تبریك میگوییم .
رئیس دبیرستان فرحنازپهلوی ـ میراسکندری

استاد ارجمند جناب آقای مهندس نفیسی
انتصاب شایسته جنابعالی را به‌پست معاونت فنی وزارت آموزش‌وپرورش وسرپرستی دانشکده صنعتی تبریك عرض می نماید.
از هنرستان صنعتی مشهد : مهندس حسن سمرقندی ـ مهندس کاظم معمار ضیاء ـ مهندس بهروز کشاورز ـ مهندس علی‌اسلامی

آگهی مجمع همگانی عادی

محترما باطلاع سهامداران شرکت‌سهامی تجارتی خوزستان اهواز‌میرساند مجمع همگانی عادی سالیانه شرکت در تاریخ روز یکشنبه ۲۴ مهر ماه ۱۳۴۵ ساعت‌پنج‌بعدازظهردرمحل‌دفتر شرکت واقع در خیابان پهلوی اهواز تشکیل خواهدشد.
متمنی‌است‌یکروزقبل ازتشکیل‌خودیاوکیل ثابت‌الوکاله برای دریافت‌برك ورودی بارعایت مقررات اساسنامه بدفتر شرکت مراجعه فرمایند.

دستور جلسه
۱ـ استماع گزارشا ت‌هیئت مدیره‌وبازرسان
۲ـ ملاحظه و تصویب ترازنامه سال مالی ۱۳۴۴و۴۵
۳ـ انتخاب هیت‌بازرسان
٤ـ مذاکره درباره‌امورات‌شرکت **شرکت‌سهامی‌تجارتی‌خوزستان**

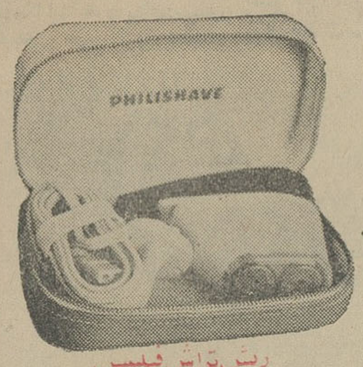

ریش‌تراش فیلیپس

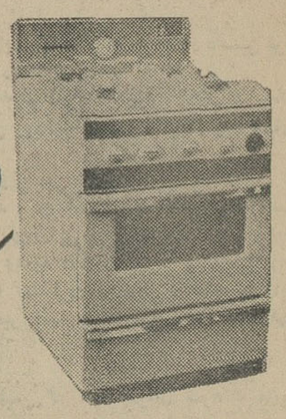

اجاق گاز چهارشعله

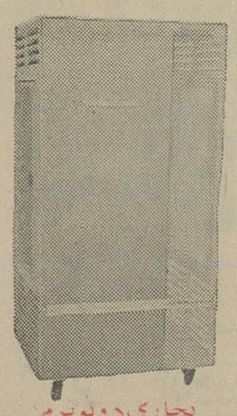

بخاری دو ولو نرم

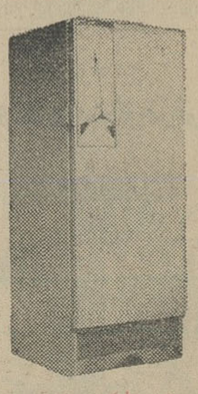

یخچال کلوبناتور

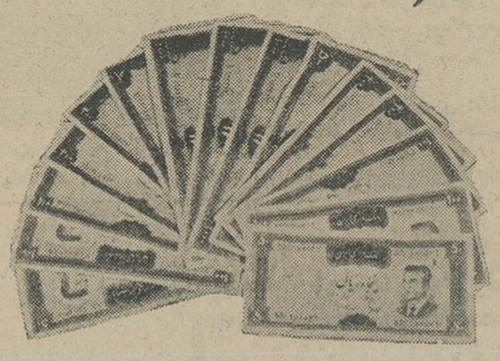

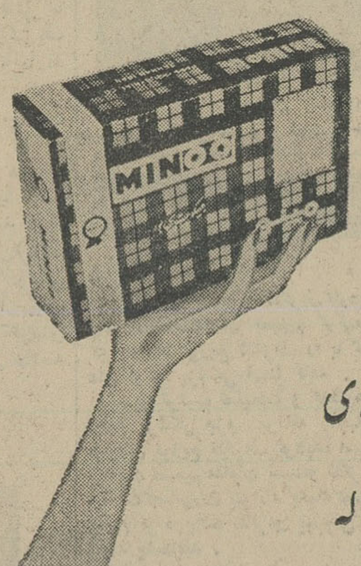

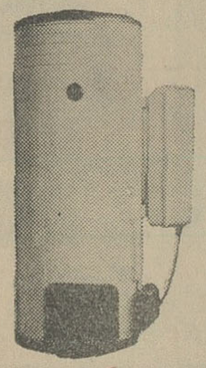

آبگرم‌کن دو ولو نرم

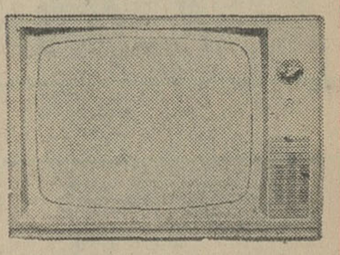

تلویزیون آر . تی . آی

همه اکنون در بسیاری از بسته های بیسکویت و بسته های
ویفر مینو جوایز نقدی بیشمار و کارت حوالهٔ
اجاق‌گاز تلویزیون ریش‌تراش
بخاری آبگرم‌کن یخچال
در انتظار شماست .
انواع بیسکویتهای سالم و خوشمزهٔ مینو بخرید و جایزه ببرید

ویفر وانیلی مینو

بیسکویت کشمشی مینو

بیسکویت شکری مینو

بیسکویت ساده مینو

ویفر پرتقالی مینو

بیسکویت صبحانه مینو

اسامی قبولشدگان و ذخیره تمام دانشکده‌های دانشگاه مشهد

قبولشدگان پزشکی

یادگار سعید، رعایائی اردکانی عطائیه، مشتاقی نیاسید علی، سراجی منیژه، مشکوةالدینی مجتبی، ملاقنبری‌عباس، میرفضائیان سیدحسین، رحمانی مهرانگیز، گازا عزیزالله، روشنی عراقی‌تورج، هاشمی طاهره، رفیعیان محمود، فرساد عبدالله، اربابی احمد، احمدزاده نجم‌الدین، جعفری غلامحسین، دوست علی اصغر، چینی‌چیان مقدم محمدعلی، بزازی مهدی، صمدی‌طاری داود، سامی‌راد رمضانعلی، مهندس افسی، افراشته علیرضا، معمار کرمانی عباس، گرانسر فخریه، بهداد احمد، نصری رازین بهرام، کبودراهنگی سید حسن، سعید وفا مهرداد، گشتاسبی سیروس، رضوانی احمد، برادران رحیمی محمود، اعتضاد محمدزمان، تقوی عزیزالله، زاهدی طبرستانی محمود، مشعری ماسوله محمد، سروقدابطن‌مقدم محمدرضا، بازقلعه محمد، مشتاقی هوشیار، فرقاش نائینی محمدرسول، میرحسینی جلال، حاج‌امینی محمد، میرحسینی سید موسی، روحی‌پورلیلا، فروردین غلامرضا، شفائی عبدالله، نقوی سید ابراهیم، اجتماعی محمدرضا، علمی منوچهر، نادری خدامراد، میرفخرائی منصور، کثیری رضا، صناعت احمد، مشکوری مرتضی‌قلی، زنوزی میرسعید، پورجبار اکبر، اخوان نیاکی اسفندیار، مغمومی علی‌اکبر، یاقوتی فام بربری‌نژاد ایرج، کارآموز مظفر، داوری‌دیزج راهب، تولائی عباس، علوی تفرشی محمد، اصلانی پرویز، مهرین محمد، ضیائی نصرآبادی رضا، افسر اسکی سینا، شوشتری محمد حسن، حیدرزاده پاشا هوشنگ، فلاحتی احمد، پورمند عبدالرحمن، دبستانی شریف‌آباد بهمن، اکبر رومنی غلامرضا، مهرنیا عین‌الله، جعفریان شهری سید حسن، صادقی تهرانی خسرو، خوارزمی عبدالعلی، امیدوار تهرانی ابوالفضل، محمدی فرد مهدی، مشهدی رحیمی پرویز، وفائی پروین، افضلی بغدادآبادی جواد.

ذخیره‌های پزشکی

اعتمادزاده محسن، حسینی سید حسن، طالش شریعتی سهرابعلی، فروغی ابوالفضل، مقصودلو علی اصغر، احمدی بهجت، رفیق‌دوست عباسعلی، مطلوب مهدی، آیتی‌زاده تفتی علی‌اکبر، اسکندری یوسف، عابدی مقدم محمد مهدی، نجفی سمنائی زهرا، وثوقی سعید، قریشی شهیندخت، علی صمیمی خوشنک، چاوشی‌ثانی قربان، صدری محولاتی اقبال، مهدوی‌مهدی، توکلی‌شهین، مارکوسیان وهرام، قوام نصیری محمد حسین، میر دامادی یلدا (ژانت)، ایزدی‌یزدی سعید، احراری رودی عبدالرئوف، نیکبخت زهره، مولوی مرتضی، نقابیان‌هما، سجادی سید محمود رضا، واعظی ابوالقاسم، هاشمی چلابی‌سیدحبیب‌الله، احمدی هوشنگ، فرقانی رضا، برادران رحیمی محمد، نظریان فریدون، مشتاقی عراقی علی‌اکبر، آزادمند احمد، رفیع زاده اردبیلی ویدا، علوی سید محمد جلال، علوی‌پور سید محمد صادق، طاهرزاده املشی احمد علی، جوادزاده امینی ماشاءاله، فنونی فرد منیره، بزازنوتاشی پروانه، عادلی فضل‌الله، بنی هاشم عبدالله، بهادر حمیداله، کاویانی مسعود، حجازیان سید عبدالله، خرقانی رجبعلی، خورشید سعیده، خلیب‌زاده محمد رضا، حسن‌زاده خیاط حسن، خدادادی خداداد، غروی عبدالله، رضوی شیرازی سید حسن، برزیده‌هما، میرحسینی سید محمد ابراهیم، کریمی بهرام، زرگندی جعفر، یعقوب نیاگلوی یوسف، عازم محمدجواد، حسین‌پور عینودشی محمد مهدی، مستوفی‌زاده کمال، یعقوبیان منوچهر، ریحان رودسری (روح‌الله)، عظیمی رشتی محمد حسین، امیر بهبودی چنگیز، پاکدامن امیرحسن، اکرامی احمد رضا، فروغی سبزوار علینقی، پرواز حسین، نعیم آسامحمدرضا، غدیری ولی‌الله، گودرزی تله‌جردی اسدالله، امیر جلیلوند منصوره، تقوی غلامرضا، طیبی دالجوزی مسلم، اسکندری ترک‌جهانگیر، پورخلعتبری داریوش، محمدنیاحسن، پورکاظمی حسنقلی.

قبولشدگان زبان و ادبیات فارسی

سهراب منگلی، سید حسن امین، عباس هوتکانی، عبدالرضا احمد الخراسانی، عبدالرحیم خزیمه، علی سلطانی گردفرامرزی، محمد رضا اسلام دوست، عبدالحمید حسنی، محمد صفوی مقدم، فاطمه نسرین دخت‌حکمی، ماشاءاله شیبانی، منوچهر صدوقی، هما مسلم‌زاده تهرانی، عباس کلبعلی، حسن محدثی خراسانی، عبدالعلی معصومی، عبدالوهاب نکوفر، اکبر پدر، عبدالحسین بهشتی، ناهید اعتضاد پور، عباس متولی‌زاده آردکانی، وهاب حاج‌نوری، علی‌صنوبری قرائی، جواد محمدی خمک، حسین علی سهیلی، ارسلان فلاح حجت انصاری، پری صارم کلالی، محمد علی صراف‌نژاد طوسی، حمید توکلی، حسن موسوی، محمد حسنی کبوترخانی، محمد حسین کاهنی، محمد رضا طاهی، شکراله حسنپور، نقیب نقوی، مهین‌دخت داودی، بهروز ستوده جهرمی، سید محمد رضی‌خدادادی، صدیقه نوید، محمد فاضل، سروناز پرستاران، شمسی رسائی خلیل آباد، محبوبه قهرمانی، محمد حکیمیان، ذبیح‌اله دانشور کاخکی احمدآقا انصاری، سید رضاحسینی بافقی، پروین‌خواجه کرم‌الدین، عباسقلی اکبری، اشرف عرب‌زاده جمالی.

ذخیره زبان و ادبیات‌فارسی

حسن مروجی، جلال حسینی مشهدی، حسین نخعی، فرفروش جهاندیده، مهدی هروی، اسمعیل طبسی کاخکی، احمد معلمی، حسن مدرسی، محمد جاویدی صباغیان، محمد اکبری (ساغر)، امرالله بصیری، سید محمود خسروانی شریعتی، عزیزاله‌رسیده محمد دانش، علی اصغر عطاران، علی دیبائی یزدی، غلامرضا آسا، علی احمدزاده نانوا، محمد حسن خوشبخت، سید نظام‌الدین میر-کاظمی، حسن علیزاده، سلیمان نادری واثقی، احمد پهلوان‌زاده، محمود حسینی، منوچهر حاجیان، حمید پارسا، مصطفی گلیجانی، غلامرضا حقی میلانی، سید عبدالمجید امام، سید زین‌العابدین رئیسی، سید رضا مدنی‌زاده‌شریعتی مرتضی همایونی، عزیزاله حیدر-زاده، عبدالحسین داودپور، مرضیه احمدنیا، غلامرضا گلوئی، حسین اخوان، سیمین همتی، سید محمد تقی معین مقدسی، منیژه‌سبهانی باقرزاده بیهقی، احمد آیت-اللهی، حسین مبرهن واقع کارگر طیبه قنبری، حسین فیض‌آبادی، حسن صلاحی، افضل‌الدین محمد محزونی، سید مهدی موسوی نظری، مصطفی نوروزی، احمد خلیلی‌پور، لیدا سعیدی، ضیاء مرشدی، علی امامی طرقی، سید قوام‌الدین زرین‌قلم، علی اکبر پندآموز، بدرالملوک ابری، عطاءاله اکبرنیکپور - محمدمهدی مهاجری- سید حامدرضی - محمد رضائی - صدرالدین زمانیان - علی اکبر کریم‌زاده- فاطمه طالبیان‌خراسانی- بتول برادران شاهرودی - منیژه حسن‌زاده-مریم پاکزاد -سورتبچی- محمد شریف کمالی -محمدمولوی کاخکی - فریبرز شریعت - مریم حب‌حیدر - رضا صادقیان تهرانی- سید محمدمذهبی - پروین اخیانی- ابراهیم فاضلی - حسن رهنما رود پشتی - برهمن نجفعلی - محمد آباذری - حبیب‌اله اقتصادی - محمد رحیمی- منیره میامی-ارسطو فخر - مهدی زرسازان خراسانی- حسن وحیدرو دسری - محمد رضا مصدق -طیبه رئیسی - محمد رضا سلامی پور - بهناز کافی -پریچهر لامع - محمد جواد امین الرعایا - اسمعیل حاجی‌پور - عسگری صفر زاده امیری - عباس نجار هدشی - حسن باقری - محمد فیض - عباس صراف سیدی - احمد کهنخامقدم - رقیه فروزان - علی اکبرسوسنی- محمد مهدی ناصح - محمد باقر گرجستانی - مهدی حکمی - بتول صفاری.

قبولشدگان زبان فرانسه

محمد ابراهیم اختصاری -امین شجاعی-عبدالرحیم خزیمه -براتعلی باباپور علی آبادی - پری صارم کلالی - نیره خزاعی - مینا شفا - رحمت‌اله هراتی‌پور - علی اکبر محتشمی - عبدالله محتشمی -حسن علیزاده - علی رضا ناظری - محمد حاجبی - احمد اعتمادی دیلمی - هاشم گنودی -محمد علی‌افتخاری- رجبعلی محمدی‌توچاهی -مهرانگیز صدقیانی اول - محسن ناصح - حسن غلامزاده خراسانی - شهلا نصیری - عبداله صرفی - آریا پرتوی دیلمی - ابوالقاسم پرتوی- سیمین شاملو - محمود بلوریان - عذرا غلامی ویرانی - علی برومند- غلامرضا آسا - حسن مروجی - محمد عطاری - الهوردی آذری‌نجف آبادی - عظیم قاسمی قائنی قیه - جمشید سمیعی - رضا بهبودی - کبری غفرانیها - ناصر وصالی - محمد رضا محمود آبادی - نسرین آزمون - محمد علی اسدی خیر آبادی - محمد حسین بهرامیان - محمد مهدی‌ناصح - احمد حجازی- حمید رشتچی - مهین پسند -محمد حسین خلیلی کاخکی - منصور اشعری-ابراهیم‌حسین زاده‌هرویان- سید مظفر خاتمی - حسین مرید اسعدی.

ذخیره زبان فرانسه

حسن گلشن - فرشته قهرمان- بدرالملوک ابری - جعفر موسوی - اسدالله فرزندی - محمد جواد امین‌الرعایا - علی اصغر عطاران - علی ریاضی بیدختی - فرزادعاشور (عاشور فرزاد) -عبدالحسین اسدی- فرخ زاد عرفانی - یحیی ناظمیان - اکبر ایجاب-الهه شفائی -اسدالله ستاری گرمرودی-جواد ابراهیمیان تبریزی - قدرت جلالی.

حسین علیزاده جویمندی، محمد طالبیان، احمدهاشمیان بجنورد، پریرخ صدرآبادی، سید حسین وطن‌پرست، معصومه خسروی فراشاد، محمد ابراهیمیان تبریزی منوچهر ابراهیمی، شاپور بیات مختاری، رضا همتی، احمد کامیابی مسک، هاشم میرزاد، سعید امان‌الله قوام‌هاشمی، محمد حسین ضمیریان، محمد صادق-کاظمی پاس‌روی، غلامحسین‌جهانیان سیداسدالله شریعت پناهی، حسن بازرگان ثابت، قاسم قاسمیان‌مقدم محمدباقر ساغروانی، پرویزمجیدی همدانی، حسین قرشی‌الحسینی، ایرج سهرابیان، عبدالمطلب‌فروزان بهزاد کشاورزی، سید مهدی عسکری، فضل‌الله عطاری، مهرداد رحمانی، شاهرخ ماهی‌چی، فریدون فامیلی، مرضیه علیزاده، مرتضی سوهانیان، فریده حسن خانی - قراگوزلو، محمد خلوصی، صادق رازی، مهدی قرائی عبدالابادی، فروهر نوشتکین، اسمعیل سقراطی، خانم ننه‌پورمند، حسن صادقی صیادمحله، علی‌یزدان پناه سیدعلی اصغر هاشمی‌پور، علی کریمی‌شهری، حبیب‌الله افتخاری علی‌محمد حسین‌زاده وطنچی، محمد کلالی، سید مصطفی روحانی‌پاشائی.

قبولشدگان زبان انگلیسی

محمدعلی عطائی، عبدالمجید حسنی، اسدالله توکلی طبسی، بهمن اژنگ، عباس حری، مجتبی مشکوةالدینی، زهرانجفی‌سمنانی، حسین نورعلی، علی بخشی، محمد جوادپور مرادی، محمد نقی‌سالمی، پوراندخت مستانی گرگانی، شمسی ولی‌زاده، منوچهر بهاری، ناصر انصاری آستانه، عباسعلی اکبری محمدتقی اکبری، فاطمه قهرمان، لیدا سعیدی، محمد رضامصباحی، محمد رضا سقط فروشان، سید محمدرضی‌خدادی، حجی محمدبن چناری، فرامرز میرسپاسی، علی زرین قلم، غلامحسین صافدل عباس متولی‌زاده اردکانی، محمود افشارزاده، غلامعلی خرم هنرنما، حمید توکلی، فرنگیس رحمانیان، محمدعلی مهدوی فیض‌آبادی، فرشته رفیعی مقدم، مظفر نجفی، علی‌اکبر اسماعیل‌زاده مرویان، محمود میرزائی، سید حسین بطحائی، علی احمدزاده نانوا، حسین الهی، فروزش جهاندیده، پرویز صمدی، علی صنوبری قرائی ناهید بنی‌اقبال، ناهید سزوار، کشاورزی، حسین دربان، فاطمه میرسپاسی، حسن نصیرنیا، محمد اسماعیل بصیرت، نسرین دخت فاطمه حکمی، حسین اخوان

ذخیره زبان انگلیسی

مینودخت‌بیدلی- حسینعلی‌ملاحسینی- غضنفر فروزانفر، ناهید اعتضادپور، حکمیه طباطبایی یزدی، فاطمه‌غفرانی، محمد مهدی نجف‌پور، بدری وحدتی دانشمند، اکبر خوانین زاده، بهناز کافی، منوچهر احمدپناه، احمداخوت پوده، محمد ابراهیم شامل جهرمی، خدیجه معین‌پور، محمد رضا اجباری برجسته، وحیده سعیدی، معصومه پازند، حسین‌صرافی حقیقی، محمد صفوی مقدم، قدرت‌اله خوانساری‌عتیق، اسدالله آزاد، زهرا شهرستانی، محمدتقی حسین‌زاده کاشانی، جواد شیردلان، گلوردی شاه‌جهانی، بهروز صنعتی، علی اصغر شمسیان کشتان، علی اکبرصفریان بنا، جوادشفیعی‌پور، اصغر جیحونی، ابراهیم قدیمی، سعیده فلسفی، فریبرز شریعت، نعمت ستوده، عیسی آسوده، بهروزعنبرانی، نصراله‌رفیعی، حسین‌حائری، جهانگیر قبادی، فیروز کبیری، فریده‌رضوان‌پور، نقی‌حسینی، حبیباله وثوقی، منیژه میرفخرائی، عذرا فرشچی حیدری، نصراله میرچی، احمدفتح‌پور کاشانی، زهره‌امقلی‌رحیمی، مسعودرجائی بخارائی سید محمدجعفرایروانی‌مهاجری، صیون آخام زاده، هماتدین، زهره خزاعی، محمدتقی‌فرامرزی، حبیب‌الله کشمیری، خسروپورخسرو، مهدی‌صالحی‌اصفهانی، داریوش کوهی کمالی، محمدحسین ساکت، امیر هوشنگ بابازاده، رحیم علائی، خلیل ضابطی، شهین توکلی، هادی سبزواری، قربان بوستانی د کوش، جواد نورائی، برات جوخ، مهدی یزدانی، سید رضا حجازی، محمد صادق توکلی، اصغر عرفان، احمد قربانی، رضا خاکساران رضوی، همایون‌فروغی، محمود ملکزاده‌آراسته، حقیقت خواه، خسرو خاوری، عبدالله شفائی، فاطمه طالبیان‌خراسانی، علی رزاق‌پرست، بهروز بهزادی، جلال منبعیان، عباس صاحب الزمانی، جلال خرازی زاده یزدی، ایرج زبردست، محمدحسین‌حسن‌زاده زاد، علی‌اکبری، پروین خواجه اکرم الدین، احمداکبر نژاد یزدی، رقیه فروزان، صبیحه مشکیان یزد، ابوالحسن مومن، سیروس عرفانیان بیوک نژاد راه پیما محمد حسن شکرانی، سید مهدی موسوی نظری، داریوش جوانشیر، فریدون خاقانی، ابوالقاسم بنی‌هاشمی بنایان، سیمین دخت عیوضی، نسرین پزشکی، عفت‌رضوی فارمد، ابوالحسن شاه محمودی، نصراله مصطفائی، غلامرضا تقوی.

قبولشدگان جغرافیا

علی سلطانی گرد فرامرزی، علی‌اصغر قهرمانی، بدری وحدتی دانشمند، شمسی ولی‌زاده، فاطمه میرسپاسی، محمد ابراهیم اختصاری، حسین الهی، علی قدس، غلامحسین صافدل محمد حسین میرشاهی، عباس کلبعلی جواد محمدی خمک، طاهره کامکار کریم زاده، صدیقه نوید، صبیحه مشکیان یزد، قاسم کفعمی خراسانی، جواد پور اصفهانی، محمد علی قدیریان - سید رضا تسبیح سازان مشهدی، محمدابادری، مهدی یزدانی، علی حبشی زاده امیر خیر، جهانگیر قبادی، فاطمه غفرانی، محمد دری گیو، بدری نجم‌الدین شیخ‌الاسلامی محمدعلی وداد مفرد، حسین موسوی، علی اکبرپندآموز، احمدامامی نائینی سید مهدی نور بخش، مسعود زیادبخش، حسین مشهدی مهدی، بی‌بی معصومه سنجر، آذرمیدخت وزیری، حسین کوچک‌زاده، بهروز ستوده‌جهرمی، مهدی شریفی، جلال حاجی زاده، فریده عضدی اول، کاظم جاجوئی مقدم، بهروزمهاجر کوهستانی مجید نوبخت، محمد حسین کردلوئی ایران پیشه‌ور، محمود عطائی، احمد امین، لیلی شوکتی پورقانی، هوشنگ حکمی، حسن قرائی جمعه‌ئی، بهزاد بهزادی

ذخیره جغرافیا

ابوفراس ثقفی - شمسی رسائی خلیل‌آبناد -عذری‌هوشمند، محمدعلی نیرومند، محمد رضا مهرآفرین، اکبر پدر، سید امام‌الله قوام هاشمی محمد حسن‌خاموشان، فرخنده خواجه زاده، خدا رحیم محمد شاهی، محمد جعفریان، ایرج حافظی‌مطلق، کامران موسی پور رودسری، محمد رحیم رحیم زاده تبریزی، معصومه امینی، محمدعلی زورانی‌غلامی، حسن‌روزبهی نرگس خان علی زاده طارمی، محمد عطاری، عباس صابری نجفی، محمد افکار، جواد قربانیان، بتول‌برادران شاهرودی، فتح‌الله صابری نیاکی، محمد محمد حسین‌زاده وطنچی، فرخ جباریان، حشمت ممهدی هروی، همایون فروغی، همایون گشایشی‌اول، مجید خیری، ذبیح‌الله دانشور کاخکی، طیبه رئیسی، مهین‌ذبیحیان سیگارچی علی دلاوران، احمد خلیلی پور، سید حسین رضا زاده مظلوم محمد اسماعیلی ملائکه‌نیکوئی، محمد صادق علاءالدین، احمد عرق‌گیرزاده، حسن غلامزاده خراسانی سید قوام‌الدین زرین‌قلم، عبدالعلی آدینه، ثریا اورعی عباسیان، خدیجه ظهوریان خباز، خلیل حیدرزاده سوکی، حسین علی کبیری ارانی، عباس رحیم زاده-تبریزی، شمسی مجیدیانی، روح‌انگیز صدقیانی‌اول، سید حسین‌صفوی‌زاده سیدعلی طباطبائی عقدا- محسن‌پور- عبدالله، محمدواعظ میراحمد - آیت‌اللهی، اسماعیل چاوشی، محمد اشرفیان، مریم تقی‌زاده طوسی، محمد کاوه، محمد حسین سخاری امیر سعیدبرهان علمی، محمد توکل‌افشاری، محمدرضامختارپور حسین‌بلالی، شمس‌الملوک ضابطیان ماهرخ جباریان، فاطمه سیادت، اکبر رخبیری، محمد تقی معین-تقدسی، محمد مهدی ادیبی، محمد رضامصدق، محمدرضاپور جزایری اکبرخوانین‌زاده، ناصر شفائی، محمود جعفری نسب، شهپرداروغه عبدالحسین اسدی، محمد حسن جوانمرد قصاب، ابوالفضل‌وزیرنژاد طاهره امیری، حسین صنعتی، غلامرضا عرفانی رضائی انصاری، عباسعلی تازه‌دل، ابوالقاسم‌اسحاقی شهلا نجف نجفی، محمد طاهر جلیلی، محمود فرزین، وجیهه صابری قوچانی، بتول صفاری، رضاشایسته، حسین ابوئی‌مهریزی علیرضا نادری ترشیزی، بدری‌قوام هاشم صادقی باجگیران، فاطمه ترابیان، معصومه ناصرالاسلام، اسلام فقیری فراخ، رحمان‌وجدانی درستکار، سیدشمس‌الدین سیدان، اکبرنیاک پور، محمد حسن فرزانه حسن‌زاده، مصطفی گلیجانی

قبولشدگان تاریخ

عباس حری، نجفی روشن، وهاب‌حاج‌نوری، رضا تسبیح سازان مشهدی، مهین دخت داودی، محمد حکمیان، کامران موسی‌پوررودسری غلامرضا پاکزادنیا، منوچهرحاجیان عباس اوصیا، حسین‌علی‌ملاحسنی هما مسلم‌زاده تهرانی - شمسی مجیدیانی، محمد طاهر جلیلی، یعقوب بهلولی اسکوئی، غلامحسین جهان‌سیررودسری، محمد حسن خوشبخت، نینا مویدی، احمدامامی نائینی، شمس‌الملوک رئوفی، ثریا اورعی عباسیان، غلامرضا گلوئی، غلامرضا نساج یزدی، سیدمحمود میرنژاد، رضا اسدی، محمدفیض ناصر شفائی، خلیل کولائیان، محمود کراچی، خدارحم محمد شاهی، شمس‌الدین سیدان، سید احمدپاکزادمقدم، ابراهیم امیری، حسن محمودی، محمد علی‌سورتیچی حسن رهنما رودپشتی، عزیزالله رسیده، غلامرضا رزمگه قزلی - جمال‌عندلیب فیروزآبادی، قاسم یوسفی، محسن پورعبدالله، سیمین شاملو، حبیب‌الله اقتصادی، ابراهیم راموز، رفیع رفیعی، علی دیبائی، مهدی جاجرمی‌زاده، منوچهرجلالی باجگیران، محمد ترکمان فومنی، علی‌اصغر شمسیان کشتان، حسین مبرهن واقع کارگر، عزت‌الله رامنش.

ذخیره تاریخ

حسینقلی کبیری ارائی، ابوفراس ثقفی، محمود جعفری نسب، حسین فیض‌آبادی، احمد معلمی، سید محمود واعظ میر، علی‌اکبر زوار، مختار رجب‌زاده، علی‌محمدابراهیم نژاد قاسم‌آبادی، محمد حسن شکرانی، حسن اکبری مرزناک، مریم پاکزاد سورتبچی، حسین صفوی‌زاده، اسلام فراخ، سهیلا افشار قوچانی، عبدالکریم سعیدی فرشته موتمنی، اسماعیل طالبی، معصومه سنجر، محمدفتح‌الملومی حسین علیزاده جویمندی، محمد دانش، سید محمد حیدری بازار دهی، نقیب‌تقوی، عسکری صفر زاده امیری، محمدمهدی صحت، اکبر شیعه بیکی، جوادپوراصفهانی محمدرضا پور جزایری، محمد ابراهیم شکرانی، محمد امینی، علی مقیمی، محمدحسین کردلوئی، علی‌اکبر سرگلزائی، علی‌اصغر جبینی، مهناز حاجی محمدی، عشرت حمزه باجگیران، عبداله ارفع صباغی طوسی، عباس‌صابری نجفی، حسن نادری‌پور، لقمان دهقان‌نیری، ایران پیشه‌ور، حسن صنعتی، رحیم رضائی براز، محمود روغنی، احمد اخباری، علی‌شریعتی بین کلایه، محمد صفرزاده‌دامغانی مهدی حکمی، عشرت مویدی قریشی، محمد مهدی مهران، محمد دامادی، علی حاجی محمد زاده، هما دانشور محولات، منصور مطیعی، علی‌اشرف حاکمی‌برآبادی رضا بهرامی فرد، عبداله نصرت پور، غلامرضا امیدوار، ماشاءاله مهدی‌زاده صابر، کیوان علی‌زاده کیانی، قدرت‌اله اسمعیلی، محمد حسن فرزانه حسن‌زاده، ماهرخ خلوصی، محمد حسن حجت - الاسلامی، سید علی بامشکی، معصومه یوسفی، عبدالمجید فخروئیان، بهمن جهانی، مرضیه کریم‌نیا، احمد جعفری، معصومه حافظ‌صراف، مصطفی رجائیان، فرخ جباریان، داود آثیمی، علی منعم طبری، کاوس‌نمازی، حبیب‌اله مقری، مرتضی سوهانیان، محمد منی‌زاده، نائینی، نعمت‌اله بزازی عبدالعلی آدینه، حسن رئیسی، عبدالرضا کریمی، محمد رضا سقط‌فروشان، کریم حبشی‌زاده امیرخیز، علی دلاوران، فریده قوام‌شهیدی، سیدحسین رئیس - الساداث، حسن حسن‌زاده مقدم، هوشنگ امامی، سید محمدباقر نبوی، رحیم عطائی، عفت‌نیرومند، سیدعلی حسین بیاض، علی‌دادور، شهناز حسین‌زاده باجگیران، سید عزیزاله غفاری، اکبر حیدرزاده، عباس تهرانی، حسین ضمیریان، محمدعلی حسن‌زاده توکلی.

قبولشدگان الهیات و معارف اسلامی

محمد میرجعفری‌تفتی، محمد حسین شکرائی، رضا اسدی، سعداله فراقی، محمد رضا طبسی، سیدرضا مدنی‌زاده شریعتی، ماشاءاله شیبانی، منوچهر حاجیان، حسن طوسی خویدگی، حسن نظریان، اکبرزادمهر، رضاصادقیان طهرانی، محمد حاجبی، محمد عطاری، حسن رئیسی، محمدفیض، هوشنگ حکیمی، حسین فصیح‌فر، ضیاءمرشدی، زین‌العابدین رئیسی خلیل کولائیان، رحمت‌اله‌هراتی - پور، علی محمد ادب، خیرمراد جلیله‌وند، عبداله صرفی، محمد رضا طاهر، رضا قهرمان‌زاده، محمد حسین شخص‌استاد، علی اکبر حیدرزاده، ذوالفقار نوروزی یدک، محمد برادران اکبرزاده، حسین صنعتی، محمد رضاپور جزائری، علی صنوبری قرائی، منوچهر صدوقی، علی خوشزبان، جواد وصالی، سید محمد توکل‌افشاری، عباسعلی کاظمی، احمد آیت‌اللهی محمد رحیمی، محمد ابراهیم شریعت‌زاده بامی، محمود بلوریان نقیب‌نقوی، علی اصغر سامت، مسیح کریمی شهری، ارسلان فیض‌آقائی، ابوالقاسم اخوان، عبدالحسین داودپور، سید یوسف میران‌موسوی.

ذخیره های الهیات و معارف اسلامی

حسن قرائی جمعه، محمد رضاسقط فروشان، سید مهدی درخشانی، سید جلال‌الدین حسینی بدخشانی، فضل‌اله عطاری، محمد جاویدیان صباغی، حسنعلی جعفری، محمد سعید جالب، اللهی فیروز آبادی، احمد انصاری، نظام میرکاظمی کردمحله، ارسلان فلاح‌حجت‌انصاری، محمد جعفریان، شمس‌الدین شیوائی کجوری، محمود حسنی، افضل‌الدین محمد محزونی، جواد نوری حسینی، علی اصغر بافنده ایماندوست، محمد ابراهیم مقدس جعفری، جمشید سمیعی، علی منعم طبری، محمد رضا محمود آبادی، محمدعلی اسدی خیرآبادی، محمدعلی متقی‌مقدم‌شهری، حسین‌عباس‌سورکی، عزت‌اله رادمنش، محمدعلی قوامی ریابی، منصور کاظمیان باجگیران، ابراهیم راموز، عبدالرحیم خزیمه، جلال‌هاشمی‌طرقی، آقای‌یوسف‌محبوبی، عبدالکریم‌سعیدی، عباس‌صراف‌سیدی، سیدمحمد حسین اخباری لاهیجانی، سید مجتبی تبادکانی، مصطفی مفیدی، محمد رضا شکوهی فر، ارسطو فخر، فخرالدین دست غیب، حسن‌مدرسی، حاج حسین ریحانی، محمد مهدی نجف‌پور، محمد شریف کمالی، قاسم کفعمی خراسانی، احمد دعائی، محمود حقیرپرست، خلیل‌عین افشار، حمید رشتچی، محمدعلی زورابی‌غلامی، محمد مولوی کاخکی.

قبولشدگان رشته شیمی دانشکده علوم

منیژه سراجی - علیرضا افراشته- عزیزاله تقوی - جعفر زرکندی - عزیزاله گازا - طاهره هاشمی - علی هاشمی فشارکی - علی اکبر خرسندی - غلامرضا فروردین - بهجت احمدی-یوسف پوربختیاری- ایرج یاقوتی فام بربری نژاد - ابراهیم نوروزیان - علی اصغر ولائی-میرسعید زنوزی - مهرانگیز رحمانی - پروین وفائی - محمدرضا خطیب زاده - غضنفر فروزانفر - عطائیه رعایائی اردکانی - مجید بیدار - عبداله فرساد - زهرانجفی سمنانی - محمد حسین برازنده - نورعلی مازندرانی و لاغوزی -محمد حسن زاهدی اول - محمد علی خلیلی نوخندانی - علی اکبرآیتی زاده تفتی - جلال میر حسینی - رضا کثیری - زهره نیک‌بخت - صغرا عرب پشت مشهد - عباس تولائی - سید محمد جلال علوی- مسعود مقیمی - حسن حسن زاده خیاط - محمد مهدی خسروی - فریدون نظریان- علی رزاق‌پرست- آسیه ملقب به شهناز طاهری - عباس آجیلیان - سیامک حافظی- علی موسیقی-بهرام نصری رازین- هایده فامیلی -محمدرضا محمودی- عباسعلی رفیق دوست - مولود نورانی - محمود تمیزی - حمداله صناعی.

ذخیره‌های شیمی

محمود عسکری - غلامحسین جعفری - پریرخ بیات مختاری - سید حسن جعفریان شهری -رضا فرقانی - حبیب‌الله هاشمی جلالی- غلامرضااکبر رومنی - همابرزیده- کتایون غیاثی - سهرابعلی طالش شریفی -محمود ناصح لطف‌آبادی- علی‌اصغر مقصودلو - محمد علوی تفرشی - مهدی مطلوب- نادره فقیهی صادقیه -علی‌اکبر مغمومی- محمدرضا گنجی-ابوالقاسم الهوردی زاده ممقانی - محمود نادری‌شاهی- شهین ناظری-عباس معمار کرمانی- مهری قنادان - عذرا دیده‌بان - علی اکبر لطفی - حسین نقیبی بیدختی - محمد جعفر راشدی - ابوالفضل سلطانیه - میرزا خلیل ظریف منسوب - خواجه خلیلی سرشور - علیرضا زمردیان-نوشین قرائی -کاظم دوست‌حسینی -محمد حسن زاده خیاط - غلامرضا تقوی- یوسف اسکندری - مسعود زبیری- محمد مشیریان فراهی.

محمود رفیعیان، هبت‌اله قائمی، احمد صابریان‌تهرانی، مهدی‌محمدی فرد، احمد بهداد، ابوالقاسم واعظی، ام‌البنین‌دانش، بتول باخداداد کرمانی، مهدی‌مهدوی شهری، فاطمه شاکری، هایده‌صدری، فرخ‌فریدی، سیدعلی‌اکبر حسینی، عیسی‌دراج، غلامحسین‌رعنائی، محمدباقر سعیدموفق، محمود کارگشا، محمد حاج‌امینی، محمد تقی‌شهیدی، داریوش پورخلعتبری، اشراف‌السادات رضوی فارمد، داود یوسف نصیری، سید ابوتراب رفعتی، احمد فلاحتی، قربان چاوشی قانی، ویدا رفیع‌زاده اردبیلی، منوچهر معظمی، مرتضی حکیمی پور مهریزی، محمد ابراهیم نظریان، میناهیهن‌یار، حسین جلیلیان، محمدعلی شریف‌زاده، محمودزریسفی، محمود الحاقیه فیروزآبادی، رجبعلی فرقانی، فریدون صبوری دیلمی، هدایت‌اله‌آل‌طاها، عبدالجوادنقیب‌زاده، محمد حسن علیزاده قناد، قادرباقرلی، مرضیه سنوئی محصل، سیروس مرشدیان، سیده‌عذراسلیمی‌اشکوری، مرضیه جان‌بخش، منصوره بابازاده خراسانی، عشرت الملوک مظلوم، محمد حقیقی‌مود، فاطمه فارسیان، علیرضا ناظری، حمیده زابل عباسی، گیتی‌جهانگیری، هما روحانی، منصوره امیر جلیلوند، حمید آقایانی، مهدی شیعی، حمید رضا بیهقی، غلام‌عباس محرومی، حبیب معاون شهیدی علیرضا سودبخش، علی‌سنائی‌اردکانی، جواد آموزگار بجنوردی، رحیم‌بابائی.

قبولشدگان ریاضی و فیزیک

حسین ناصریان ریابی، عطاءالله سینائی، سید مهدی آیت‌اللهی، جواد سهرابیان، شهرام دادبان، علی‌مشاهیری، محمد صادق‌توکلی میرزا خلیل ظریف منسوب‌بخواجه خلیلی سرشور، فرزانه آیتی، سید حسن حسینی طباطبائی، عیسی آسوده، سید ابوالقاسم حسینیون، مسعود رفیعی، غلامعلی‌جزءعباسچیان ابوالفضل اسدی مقدم، محمدحسین شهرآبادی، اسمعیل‌نصیری‌مارشکی محمد ابراهیم‌متقی‌سرشت، غلامرضا نخعی‌زاده، عباس محسنی، عبدالعظیم ایزدی‌نجف‌آبادی، فخرالحائری ادیب، حامدقدسی، مرتضی حکیمی-پور مهریزی، منوچهر علمی، مهدی فردوسی، رضا آهنگر محله، مهدی خواجوی، محمدتقی کریمی جاغرق، علیرضا زمردیان، حسن مشایخی، جمشید شهیدی، محمد کاظم جمشیدی، محمد جواد تارخ بهرام هنری خضربیگی، منوچهر کامیاب حصاری، علیرضا اشرف، احمد کاویانی، محمود ملک‌زاده، آراسته، علیرضا نقیبی، سید حسین سجادی، محمد تقی نجاری، حسین فغفور مغربی، هادی دانش-احمدی، عبدالحسین جمشیدی، مسعود تولائی، محمد جعفر سبزواری، محمد حسن پزشک، محمد کریم مجیدزاده، فرشید-مقیمی، جواد شفیعی‌پور، مرتضی رادمنش، محمد مهدی صادقی‌تهرانی عبدالحمید بیهقی، محمود معبد، محمدرضا برادران سلمانی، عبد-صالح‌پارسا، محمد حسین طیرانی نجاران، غفور نصیری زنوز، احمد خادم‌زاده، محمد مشیریان فراهی، محمدهادی هایزاده یزدی، بهمن طاهری طاهری لطفی، سید علی اکبر سجادی، تهمورث احمدی‌افشار داریوش شکیبائی، مسیحی حسنی ترکی، عبدالحسین اجتماعی، عبدالمجید مقتدری، فرهوش‌صمیمی قرائی، محمد حسین جعفری، غلامرضا کمالی، محمودابراهیم‌زاده پوستچی، جعفر صابری نجفی، کمال‌الدین رئوف کاتب، سیدمحمد حسین توسلی کاخکی، محمدجواد غفوری، فاطمه اشرف مقیمی، رمضان آزاد، مهدی وقوعی، حسین جمعه غلام حیدر صبوری، علی همدانی اصفهانی، محمودمعین‌فر عباسعلی ابراهیم‌نژاد، کریم معذوری- علی‌اکبر تازیکی، عباس اقمشه، حسن باقیان‌زاده، خسرو امیری.

نوذر تحویلداری دیلمی، احمد خدابنده بایکی، پرویز میلانی، محمدتقی مقداریان، سعید اوحدی اصفهانی، کامبیز منوچهر، محمد حداد خوشکار، محمدرضا مشتاق خراسانی، مصطفی زنجانیان، حسین نظری مقدم.

توضیح :

از نفر ۱ تا ۵۰ قبول شدگان‌می توانند در هریک‌از رشته های‌ریاضی و یا فیزیک که مایل باشند ثبت‌نام نمایند و بقیه موظفند در موعدمعین که برای‌ثبت‌نام‌قبول شدگان آگهی میشود بدون تعیین رشته ثبت‌نام نموده ودر آخرین روز ثبت‌نام قبول شدگان رشته این دسته به ترتیب تقدم مشخص خواهد شد.

ذخیره های ریاضی و فیزیک

علی‌محمد نظری جالو، محمدعلی الهی سوگتلی، حسین نجمی، احمد سیدی علوی، عطاءالله تقوی‌اقطاعی، بیژن مشیر وزیری، عظیم اربابی، بهرام صمدائی، عبدالحمید فاتح، محمد حسن‌افقهی، غلامرضااحمدی، آذردخت رضازاده باجگیران علیرضانوری‌زاده، محمد رضاصارمی، محمدرضا رجب‌زاده مقدم بحرآباد، جلال میرحسینی، احمد تولائی، سید محمد علوی چترودی، عباس فائذی آذر، مرتضی محفوظی سالومحله، عبدالحسین‌ریاضی‌هروی، علی‌اکبر شریفی‌سرمزده، رحمت‌اله زند، آذر نجمی، سلطانعلی قرائی، رضا خاکی، حیدر اعتماد رضائی، علی وحیدیان کاسبکار، سعدی شیر محمدی، ناصر حدادزاده، آقامیر سادات‌صفوی، عباس‌اسحقی، محمود صفائی، محمد حسین خامنه باقری، محمد جواد طباطبائی، علیرضامختاری امیر مجدی، محمد ابراهیم سلامی، محمود ابولی‌نژاد شام‌آبادی، خلیل‌الله حکیمی‌تهرانی، عطاءالله زارع باغاری، علی‌اصغر خوانساری‌نیا، علی نوابی دانش، محمود جعفری، محمد تقی دیبائی، محمد حسینی، بنیامین یوسف موش‌آباد، حمید تولائی، محمد اسکندری تریقان، فائزه توتونیان مشهد، فرهنگ فرناد، مهدی همتی، محمدحسین حقی، غلامرضایوسفپور، غلامرضا محرری، کیومرث‌بهرامی، علی‌اکبر ابراهیمی صبا، مهدی شیعی، ماشاءالله سعیدیان‌طبسی بجستانی، ناهید ملقب به نیره لقمانی‌مقدم‌طوسی، اکرم جعفری‌نژاد، مهدی شریفی مود، پرویز صمدی، ناصرالدین حاکمی برآبادی، قدرت سپیدنام، علی‌اصغر محمدزاده لاری، حسین نراقی، جعفر سادات کریم‌آبادی، احمد جدیر، محمد عرفا، حسن عرب، مهدی صانعی قالیباف، صادق‌بختیاری کوهسرخی. مصطفی برسی روحانی - هوتن‌نیری- علی‌دادفرنیا - احمد غفاریان خباز زاده - داود محمد علیزاده -مرتضی غیابی - جواد نورائی - ایرج‌رفعتی ابوالفضل جوانمردی - نصرت‌تیمور زاده - اسفندیار اکبری شاره-سید جلال رفقی -محمود غفوریان صدیق فرزین مجید فیاض-علیرضا علی‌نژاد قدرت‌الله قهرمانی -فاطمه فارسیان- محمد محمدحسین‌زاده وطنچی- علی افشار تربتی -محمد حسین‌معصومی قوزدی - احمد مضطر زاده - مهدی اسکندری ترقان - محمود طبسی‌زاده محسن سربیشه ای - منصور علی منعمی بیچاره بیلختی - محمود زریسفی - مهدی مجاهدی رضائیان بهبودشایان - سید محمد رضامدرس رضوی - حسین نقوی ریابی -محمد تقی تاجاپان- شمس‌الدین شیوائی کجوری - کریمخان بیرانوند -محمد باقر آقای فصولی - کاظم افشارها- قادر باقرلی- ایرج کامران دبستانی محمود نجاتی - غلامرضا مصطفائی - حاجی آقا رهبر - محمد تقی بحرانی نجفی - رمضان صیامی - حسن آواره مهاجر - محمود محمدی -علی شیرازی -محمد کاهینی - محسن صادقی -محمد علی چله‌مال زاده - مرتضی‌حسینی فر - همایون آزموده محمد باقر موسوی تربتی - جواد معمارزاده تهران -صدیقه نزاکتی علیزاده - عباس زینلی - سید مصطفی نبوی - محمد جواد صدقی- مهدی شادرو - مهران‌دانشورمحولات محمد رضا رحمتی - بهرام مقوم - غلامرضا قندهاری -محمد علی دادبین -بهزاد مقامی - جواد زاهدی تبریزی - علیجان رستمی - احمد اصالت نژاد - مرتضی بهنیا -احمد اشرافی - علی صفوی - محمودصابر همیشگی - حبیب‌موسوی‌براد-حسین محمودی هاشمی - علی نجفیان‌رضوی طیبه جوانمردی - صدیقه مادی - منوچهر پاکزاد - محمد رضاطوسی خلیل مافی خبازان - محمد علی قاسمیان - منوچهر محمدی سید میرزائی - اصغر عرفان - یدالله صفاریان- علیرضا جلمبادانی-رضا فشندی - محمد قانعی زارع - محمد ابراهیم برزنونی - محمد رضاشریفی یزدی - مصطفی‌سرگل‌زائی-اسماعیل اسماعیل‌نژاد شمالی - عبداله دانشیان - حسن نعمتی ثانی-کاظم رستگاری - سید یحیی شریعت بردی‌تدریس - ایرج فرهمند -سید عبدالکریم‌برکاتی -عباسعلی‌سند گل نظامی‌نصرت‌سادات‌فریزنی. مجیدازقدی ابراهیم رضا زاده خادم - محمدرفیعی محمد مهدی‌دادخواه آسمان -خسرو رحیمی دانش - رجب مستاجراسلام دوست - منوچهرفروهی-محمدصادق مشرقی - احمد جباری ظهیرابادی- زهرا افشانژاد - ابوالفضل صابری قوچانی -محمد حسین جورخواده آبکوه - پرویز فیروزئی - علی اصغر انورخواه حکم آبادی - محسن کفائی‌رضوی - غضنفرعیدی‌گلتپه نی محمد تقی دست‌آموز - محمد جعفر ملکوتی دیزجیکان - محمد علی‌عجم حسنی - رحیم انزوائی.

قبولشدگان دندانپزشکی

اخوان نیاکی اسفندیار، صدری هایده، رعایائی اردکانی عطائیه، فرکیش بهروز، سامیراد رمضانعلی، سراجی منیژه، بهادر حمیداله، حاج امینی محمد، مشهدی رحیمی پرویز، خزاعی زهره، پورمند عبدالرحمن علوی تفرشی محمد، داوری تقی‌دیزج راهب، بهداد احمد، شوشتری محمد حسن، بیدار مجید، قوام نصیری، محمد حسین، میر حسینی سید موسی، کبود راهنگی سید حسن، محمدی‌فرد مهدی، روشنی عراقی تورج، جعفری غلامحسین، تمیزی محمود، تقوی عزیزاله، فرساد عبداله، پورجبار اکبر، جواد زاده امینی ماشاءاله، برادران رحیمی‌محمود، مشرفی رضوی صدیقه، فنونی فرد منیره

ذخیره های‌دندانپزشکی

گشتاسبی سیروس، مهرین محمد، مشعری ماسوله‌محمد، مشکوری‌مرتضی قلی، احراری رودی عبدالرئوف، چینی چیان مقدم‌محمد علی، مغمومی علی‌اکبر، مویدی نینا، وفائی‌پروین، گرانسر فخریه، افراز محمد رضا، فروردین غلامرضا، قریشی شهین - دخت، نیکبخت زهره، برادران رحیمی محمد، نقیبی بیدختی حسین، صمد پور لگموج هوشنگ، خدادادی خداداد، رحمانی مهرانگیز، حسن‌زاده خیاط حسن، تدین هما، حجازیان سید عبداله، برزیده هما، اسکندری یوسف، پیوندی محمد رضا، افضلی بغداد آبادی جواد، مزینانی هوشنگ جعفریان شهری سید حسن، خیابانی محمد، اصلانی پرویز، اعتمادزاده محسن، الحسینی همدانی داریوش، غروی عبداله، قنادان احمد، اسکندری ترک جهانگیر، بزاز نوتاشی پروانه

معاون دانشگاه مشهد -

دکتر قوام نصیری

جوانی در «شب‌هفت» نامزدش خودکشی کرد

این جوان به نامزدش قول داده بود که پس از مرگ او خودکشی خواهد کرد

یک زن ۶۳ساله خود را حلق‌آویز کرد

زهرا

دیروز جوان ۲۰ ساله‌ای در شب هفته نامزدش خودرا بدار آویخت.

این حادثه در عمارت شماره ۸۰ خیابان ملك (باغ‌صبا) روی‌داد. جوانیکه خودکشی کرد طهماسب کهن‌عزیز نام‌داشت‌ودرشرکت‌نقشه برداری‌پارس کارمی‌کرد.

طهماسب از سالهاپیش عاشق زهرا دختر خاله‌اش شده بود و شش ماه پیش موقعی که زهرا باتفاق خانواده‌اش از آستارا به‌تهران منتقل شد طهماسب نتوانست دوری اورا تحمل کند او نیز به تهران آمد و در شرکت نقشه‌برداری‌پارس استخدام گردید خانواده زهراچون متوجه عشق طهماسب به‌زهرا شد بانامزدی آنها موافقت کرد، ولی ازدواج آنهابه‌بعد موکول شد.

طهماسب تصمیم گرفت در مدتیکه زهرا نامزد اواست وسائل زندگی خودرا تکمیل کند.

طهماسب و زهرا اغلب اوقات‌فراغت راباهم می‌گذرانیدند.

هفته پیش درست درایامی که طهماسب وزهرا خودرا برای برپا کردن جشن عقد خویش آماده می کردند وباهم برای زندگی مشترك خود نقشه می کشیدند زهرا برزمین افتاد ودرگذشت.

مرك ناگهانی زهرا، طهماسب را اززندگی بیزار کرد، بطوریکه هنگام دفن زهرامی‌خواست درکنار قبر او، زمین برای قبر خود بخرد ولی صاحب زمین باچنین معامله‌ای موافقت نکرد.

طهماسب از آن‌پس همیشه‌اندوهناك بود، عکسهای مختلفی از زهرادر جیبش گذاشته بود.

او بهمه دوستان و افوامش گفته بود که بدون زهرا زندگی برای او ارزشی ندارد.

طهماسب به یکی از دوستانش گفته بود موقعیکه زهرا از من می پرسید اگر فوت کردم چه می کنی ومن‌باومیگفتم که خودکشی خواهم کرد او سکته کرد ومن به‌قوایکه در آخرین لحظه زندگی باو دادم وفا خواهم کرد وبه‌اوخواهم‌پیوست.

طهماسب بامداد دیروز وارد عمارت شرکت نقشه‌برداری پارس گردید در آنموقع کسی درشرکت نبودبه طبقه پائین رفت دو نامه نوشت و سپس خودرا حلق‌آویز کرد.

مدیران شرکت ساعت ۸ صبح متوجه شدند، جریان را بمقامات انتظامی خبردادند وتشریفات انتقال جسد باداره پزشکی قانونی انجام شد.

طهماسب در نامه‌های خودنوشته است چون زهرا مرد منهم باید بمیرم، بدون زهرابرای من دنیائی وجود ندارد و هیچ‌چیز را نمی‌توانم درك کنم مثل اینکه همه اشیاء و همه‌مردم وحتی ستاره‌ها بمن می‌گویند چرابه‌قولی که به‌زهرادادهای عمل نمی‌کنی.

طهماسب در یکی از نامه های خود از اینکه به‌پزشکان قانونی زحمت معاینه جسدش را داده‌وآنها مجبورند جسد اورا کالبدشکافی کنند پوزش خواسته ووصیت کرده است اموالش را به‌یکی‌ازبستگانش بدهند و هیچکس برمرك او گریه نکند.

حلق‌آویز دیگر

بامداد امروز بدادسرای تهران اعلام شد که‌زن ۶۳ ساله‌ای بنام ماه‌جبین امیدی اهل کرمانشاه خانه‌اش در خیابان حواجه‌نصیر طوسی خودرا حلق‌آویز کرده‌است شوهر این زن گفت که او ازمدتها قبل قصد خودکشی داشت.

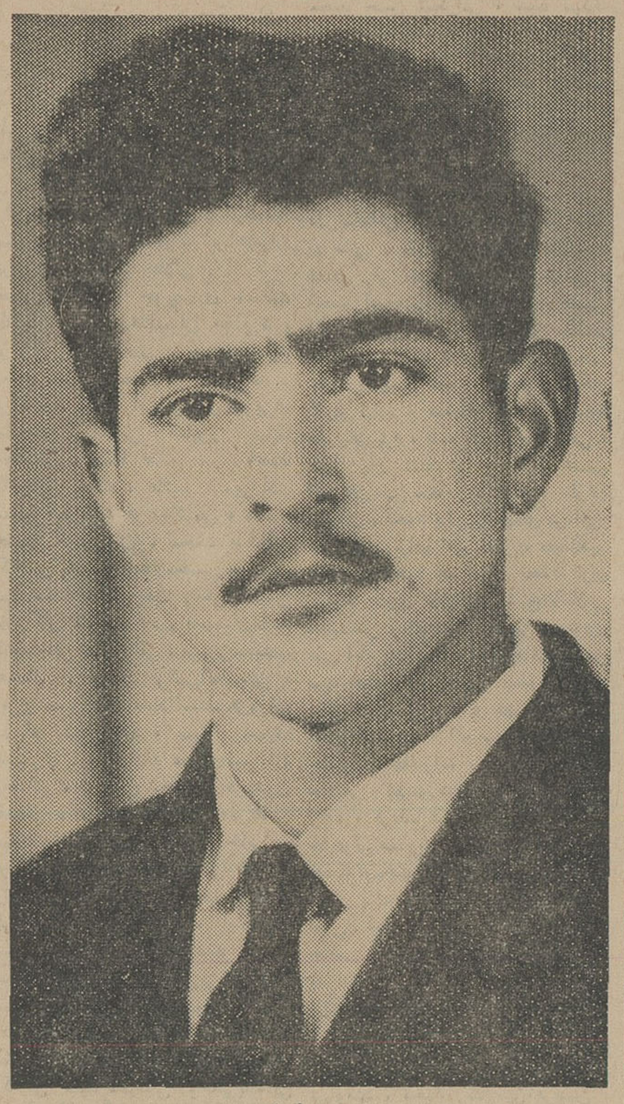

طهماسب

یک کلاه برجنایتی پرده ابهام افکند

شوهر و دوست زنی که دیشب بقتل‌رسید دستگیر شدند

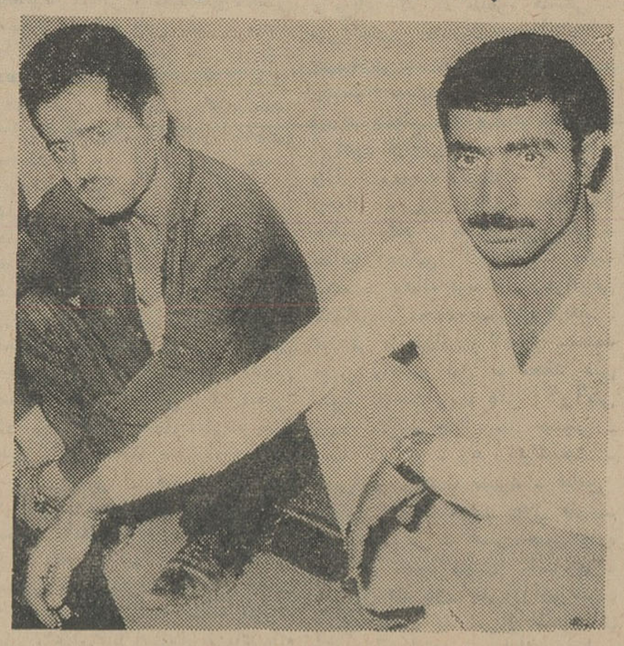

شوهر آمنه ودوست او در دادسرا

بایپدا شدن یك کلاه در محل قتل آمنه اکبرپور، این جنایت دچار ابهام گردید.

پریشب غلامحسن برادر آمنه ضمن‌معرفی‌خود بپاسگاه‌ژاندارمری فرح‌آباد اعتراف کردکه خواهرش آمنه‌راکه بشوهرش خیانت می کرد وبامردی بنام عوض‌دوست شده‌بود به‌بیابان برده‌وکشته است.

بازپرس دادسرا برای معاینه محلی، به‌محل حادثه رفت، در آنجا کلاهی پیدا کرد.

غلامحسن گفت که کلاه‌متعلق باو نیست بازپرس باپیدا شدن‌این کلاه دستور احضار قربانعلی بابائی شوهرآمنه‌را صادرکرد. بازپرس تصور می کند که‌درقتل آمنه‌قربانعلی نیزدخالت داشته است باینجهت از پزشکی قانونی خواسته‌است‌روشن سازد که ضربات چاقوتوسط یکنفر به‌بدن آمنه وارد شده‌یا بوسیله اشخاص متعدد، ولی برادر آمنه تاکید کرده است که به تنهائی خواهرش راکشته است.

بدستور بازپرس دیشب عوض نیز دستگیر رشد وامروز قربانعلی و عوض ساعتها دراطاق بازپرس بطورانفرادی تحت بازپرسی قرار گرفتند.

مردم مواظب باشید

آقادزده

داره یواش یواش وارد تهرون میشه.

کشف یک کیلو و ۱۱۹ گرم هروئین

ماموران اداره مبارزه با مواد مخدره شهربانی بادستگیری‌اعضای یك‌باند قاچاق مواد مخدر درتهران مقداریك کیلو و ۱۹۹ گرم‌هروئین بدست آوردند.

اعضای باند که ابوالحسن‌صادقی تقی فرمیهنی محمد عبداللهی نام دارند بدادسرا تسلیم گردیدند و بازداشت شدند.

برنامه آینده سینماهای

نیاگارا ـ تاج ـ امپایر

متروپل ـ سانترال

یك عشق آتشین ـ یك هیجان بیسابقه ـ یك فیلم بزرك

ماکس آبی

جرج پپارد اورسولا آندرس جیمز میسون

پخش درایران توسط فوکس قرن بیستم

آگهی مناقصه شماره ۸۰۱ر۴۵

راه‌آهن دولتی ایران بیست سری وبعلاوه‌چهاردرصد آجرنسوز مخصوص سقف کوره‌الکتریکی ذوب‌فولادو ازنوع سیلکاوآلومینیا را برابر بابرك مشخصات و شرایط و نقشه‌های مربوطه از طریق مناقصه سی.اند.اف یکی از بنادر ایران (خرمشهر یاشاهپور) یامرز جلفای ایران خریداری مینماید داوطلبان شرکت درمناقصه میتوانند درساعات‌اداری‌جهت‌دریافت‌اسناد مناقصه بادر دست داشتن قبض صندوق راه‌آهن بمبلغ سیصد ریال باداره کارپردازی مراجعه نمایند

شرکت کنندگان درمناقصه باید مبلغ بیست هزار ریال اسناد خزانه بعنوان سپرده شرکت درمناقصه از اداره اسناد خزانه وزارت دارائی یابانکهای عامل مقیم ایران خریداری و بصندوق راه‌آهن پرداخت و رسید آن را به‌ضمیمه پیشنهاد خود تاساعت ۹ صبح روز سه‌شنبه ۲۲ر۹ر۴۵ مطابق با۱۳دسامبر ۶۶ درصندوق پیشنهادها واقع در اداره کارپردازی بیاندازند موسسات خارجی میتوانند از طریق کار گزار بانك مرکزی ایران نسبت بخرید اسنادخزانه توسط بانك مزبور اقدام نمایند. پیشنهادهای واصله ساعت ده‌همان روز بازوقرائت خواهد شد. حضور پیشنهاددهندگان یانمایندگان مجاز آنها درجلسه مناقصه آزاد است و راه‌آهن دررد ویاقبول هریك یاتمام پیشنهادها مادامیکه قرارداد مبادله نشده است مختار می‌باشد. به‌پیشنهاد فاقد سپرده و مشروط و مبهم و پیشنهادیکه بعد از موعد مقرر برسد ترتیب اثرداده‌نخواهد شد سپرده برنده اول و نفر دوم مناقصه نگهداری و در صورت استنکاف از انجام معامله بدون هیچگونه تشریفات‌بنفع‌راه‌آهن ضبط خواهد گردید؛ هزینه درج آگهی درجراید بعهده برنده مناقصه است و راه‌آهن میتواند صدی بیست و پنج از میزان‌معامله راکسر یااضافه نماید الف۴۷۸۸

آ ـ ۲۲۵۹۰ ۱ ـ ۲ راه‌آهن‌دولتی‌ایران

از صبح چهارشنبه درسینماهای

آریا ـ فری

خیامهای جهانی تقدیم میکند

عشق هرگز نمی میرد

محصول‌پنه ـ رنگی ـ اپستمن کلر

ازهمین هفته درسینماهای

دنیا ـ نادر ـ مراد ـ فلور

رامسر. کارون. جهان. ماندانا

نقش‌جهان «اصفهان»

آسیا ـ سانترال «مشهد»

فیلمی از: ناصر ملك مطیعی

میلیونر فراری

ازهمین هفته

ایفل ـ پلازا ـ سعدی

پارامونت ـ درایوین

یك تحول تازه در نوع فیلمهای «جیمز باندی» یك جنبش‌جدید در نوع‌فیلمهای «کمدی» پراز خطر ... پراز گلوله ... پراز حادثه ... پرازخنده

دوریس دی رود تیلور

در فیلم

جاسوسی با شلوار تورک

سینما سکوپ رنگی

The SPY in Lace panties

پخش از کمپانی مترو گلدوین مایر

از صبح چهارشنبه درسینماهای

اونیورسال ـ میامی ـ آستارا ـ ایران

تهران. کیهان. سیلوانا. ژاله. مونت کارلو

عشق به رشته‌سرنوشت آویخته است و قلب با ضربه‌زمان بهیجان می‌آید تاکه وقت دیدار نزدیك شود.

وقت

سونیل دات. سادنا. راجکمار. شرمیلا تاگور

بالراج ساهانی شیشی کاپور در فیلم

کارگردان: یاش چوپرا موزیك: ساوی محصول ۱۹۶۶ بی.ار.فیلم

دنباله گزارش شهرستانها

... دختر آمریکائی دست بخودکشی زد

خبرنگار ما در اصفهان گزارش داد: صبح‌امروز یك دختر آمریکائی بنام «فرانس ارنست‌لیلیان» بیست ساله،در هتل ایران اصفهان گلوله‌ای با اسلحه «کلت» بشکم خود شلیك کرد ونقش برزمین شد . وی بلافاصله توسط ماموربن و کارکنان هتل‌به بیمارستان «مرسلین» اصفهان انتقال یافت وتحت درمان قرار گرفت.

دختر مذکوردر بازجوئی اظهارداشت از کسی شکایت ندارم و شخصا میخواستم خودکشی کنم . وی فعلا حالش رضایتبخش است‌و موضوع تحت رسیدگی است.

باند جاعلین گذرنامه در آبادان کشف‌شد

یکی از اعضای باند دستگیر و تعداد زیادی گذرنامه جعلی کشف گردید

اخیرا بشهربانی آبادان‌اطلاع رسیده بود که عده‌ای برای مسافرت بکویت‌و سایر شیخ‌نشینهای خلیج فارس از گذرنامه‌های جعلی استفاده میکنند . بهمین جهت جلسه‌ای بدستور آقای سرهنك پیرزاده رئیس شهربانی با حضور آقایان سرگرد نیکمنش رئیس پلیس ، احمد یزدان دوست رئیس آگاهی ، سروان سبحانی و چندتن دیگرازماموربن آگاهی تشکیل گردید و برای کشف گذر نامه‌های جعلی تصمیماتی گرفته شد.

تا اینکه دیروز در فرودگاه آبادان گذرنامه شخصی بنام عبداله فریدی مورد معاینه دقیق ماموربن قرارگرفت وجعلی تشخیص‌داده شد.وی بلافاصله دستگیر و باداره آگاهی اعزام شد و ماموربن از چمدان او چند گذرنامه سفید و گذرنامه‌های دیگری که بطور جعلی مهر شده بود کشف کردند و در بازرسی ازمنزل اونیز تعدادزیادی گذرنامه جعلی وموادشیمیائی که برای پاك کردن‌جوهر و جعل گذرنامه بکار میرفت بدست آوردند . باکشف گذرنامه‌های جعلی ، عبداله بجعل گذرنامه اعتراف کرد و عده‌ای ازهمکاران خود رانیز معرفی نمود . بقراراطلاع همدستان وی در آبادان ، تهران و بیروت پراکنده‌اندو فعلابرای دستگیری آنان شدت‌فعالیت میشود.

حریق جنگل «کوه‌مله» خاموش شد

حریق جنگل «کوه‌مله»ابوالعباس واقع در پانزده کیلومتری پاسگاه جنگلبانی «چم کوره» باغملك‌جانکی که از چند روز پیش شروع شده بود ، بعداز ظهر دیروز با مساعی ماموربن جنگلبانی استان‌وهمکاری ساکنین محل و ماموربن‌ژاندارمری خاموش شد .

خبرنگار مادر اهواز گزارش داد: طی‌این آتش‌سوزی بیش‌ازسه‌هکتار درختان جنگل مزبورنابود شد و خسارت زیادی ببار آورد . جنگل کوه‌مله بیش از بیست‌هکتاروسعت دارد .

کاروان گمشده پیدا شد

افراد کاروانی که در مرز ایران‌و عراق گمشده بود ، پس از چند روز سرگردانی در شوره‌زارهای مرزی بمقصد خود (قریه پنج ستون ایلام) رسیدند . این عده ۲۵ نفر از اهالی قریه پنج‌ستون مقیم‌عراق بودند که هنگام بازگشت‌با یران‌در نواحی‌مرزی راه راگم کرده‌وسرگردان شده‌بودند. بقرار اطلاع از این عده فقط یکنفر ناپدید شده که گفته میشود براثر گرما و تشنگی از پا درآمده است . یکنفر نیز قبلا بعلت گرمازدگی ازپا درآمده بود که جنازه وی بوسیله برادرش بپاسگاه‌ژاندارمری صالح‌آباد ایلام منتقل وباانجام تشریفات قانونی مدفون گردیده بود .

جسد بدون سر در نخلستان

صبح امروز جنازه بدون سری توسط ماموربن ژاندارمری آبادان درنخلستان جزیره «مینو» کشف شد .

خبرنگارما درآبادان گزارش داد : بااطلاع جریان بدادسرا ، عده‌ای از ماموربن برای پیدا کردن «سر»جسد به جستجو پرداختند وآنرا در ساحل جزیره پیدا کردند.

متوفی طعمه زارع‌پور نام داشت و ۳۰ ساله بود و تا کنون علت قتل‌وی معلوم نشده است.

تقویم اطلاعات

یکشنبه - بیستم شهریور ماه ۱۳۴۵- بیست‌و پنجم جمادی‌الاول ۱۳۸۶- یازدهم سپتامبر ۱۹۶۶

اذان صبح‌ساعت۴و۱۱دقیقه
طلوع آفتاب ساعت ۵و۴۳دقیقه
غروب آفتاب ساعت ۶و۱۰دقیقه

تلویزیون ایران

برنامه امشب

۵ر۳۱ اعلام برنامه
۵ر۳۴ کارتون
۵ر۴۵ کودك
۶ر۰۰ آقای پاپیر
۶ر۳۰ میلیونر
۷ر۰۰ فیلم مستند
۷ر۱۵ در جهان دانش
۷ر۳۰ اخبار و فیلمهای خبری
۸ر۰۰ موسیقی وزارت فرهنك و هنر
۸ر۳۰ برنامه ارج
۹ر۳۰ قرعه‌کشی برف
۱۰ر۰۰ در راه خدمت بمردم
۱۰ر۳۰ گلهائی از گلزار ادب
۱۱ر۰۰ پایان برنامه

تلویزیون آمریکا

۲ر۰۰ برنامه ورزشی
۴ر۱۵ مسابقه گلف
۵ر۰۰ روح آمریکا
۵ر۳۵ اخبار نیروی هوائی
۵ر۴۵ بزرگترین مسابقه بوکس قرن
۶ر۰۰ خلاصه اخبار
۶ر۰۵ قدرت هوائی
۶ر۳۰ برنامه «ردیگو»
۷ر۰۰ برنامه دنیس‌دی
۷ر۳۰ برنامه پلیسی
۸ر۰۰ بونانزا
۹ر۰۰ خلاصه اخبار جهان
۹ر۱۵ کاخ هالیوود
۱۰ر۰۵ برنامه راهاید

پیش‌بینی هوا

هوای سواحل دریای مازندران قسمتی ابری گاهی همراه با بارندگی خفیف خواهد بود .

هوای‌تهران، استانهای آذربایجان نواحی غربی‌ومرکزی کمی‌ابری گاهی قسمتی ابری ،همراه با رگبارپراکنده‌درنواحی کوهستانی وباد نسبتا شدید در سطح زمین وگردوغبار می‌باشد.

هوای نواحی خوزستان همراه باگردوخاك خواهد بود ، هوای بقیه نقاط صاف ، گاهی کمی ابری می‌باشد،ضمنا هوای‌تهران وشهرستانهای غربی از فردا بتدریج خنك‌تر خواهد شد گرمترین نقاط‌آبادان باحداکثر ۴۶ و حداقل ۳۵ درجه .

خنکترین نقاط همدان باحداقل ۵درجه و حرارت تهران‌حداکثر ۳۶ وحداقل ۲۴ درجه بود.

نتایج سفر شاهنشاه

بقیه از صفحه اول

در حالی که بازدید شاهنشاه و شهبانوی ایران از مجارستان دومین کشوری که‌پس ازبلغارستان، در اروپای شرقی ، در سفر اخیر مورد بازدید اعلیحضرتین قرار می گیرد ، ادامه دارد ، اثرات‌و نتایج این سفر ها مورد بحث محافل سیاسی جهان است . در این مورد فرستاده‌مخصوص اطلاعات گزارشی از بوداپست فرستاده که در دنباله اخبارمربوط بسفر شاهنشاه‌و علیاحضرت شهبانو درج شده است .

*** بازدید ها**

روز یکشنبه شاهنشاه آریامهر و شهبانو فرح مطابق برنامه قبلی برای‌استراحت بکناردریاچه «بالاتون» که در جنوب شرقی بوداپست قرار دارد، رفتند . بعد باتفاق معاون ریاست جمهوری مجارستان ،«اودئون کیشازی» از یك مزرعه دولتی‌واقع در «بالاتوناپرا» بازدید بعمل‌آوردند. آنگاه بشهر «میتهانی» رفتند ویك کلیسای قدیمی مورد بازدید اعلیحضرتین قرار گرفت .

اعلیحضرت همایونی باهواپیمائی که شخصا آنرا هدایت میفرمودند برفراز شهر پرواز کردند ،خلبان معروف مجاری‌موسوم‌به«ژوزف‌تات» در التزام رکا ب‌ملوکانه بود .

بعداز ظهر یکشنبه اعلیحضرتین از یك‌مرکز بهداشتی بازدید بعمل آوردند و سپس مدتی‌در پارك‌عمومی شهر قدم زدند .

سپس با کشتی عازم «سیوفوك» که بهترین مرکز تفریح «بالاتون» میباشد گردیدند و شب را هم در همانجا بسر بردند . دیروز صبح اعلیحضرتین به بوداپست مراجعت کردند و قرار است‌بعدا برای‌شکار به ناحیه «تلکی» بروند

*** نتایج سفر شاهنشاه**

بوداپست ـ۱۹ شهریور ـ منصور تاراجی ـ از سفر شاهنشاه وشهبانو به اروپای شرقی ۹ روز میگذرد و هرروزی که از این سفر میگذرد اهمیت آن بیشتر مورد توجه محافل سیاسی جهان قرار میگیرد . بهمین جهت در تمامی محافل سخن ازهدف ها و نتایج این سفر است و این‌امر در مطبوعات خارجی که به‌بوداپست میرسد بخوبی هویداست .دیپلمات های خارجی مقیم اروپای شرقی با دقت و توجه خاصی سفر شاهنشاه و شهبانو را به اروپای شرقی دنبال میکنند ، زیرا این نخستین‌بار در تاریخ پس‌ازجنك‌اروپای شرقی‌است که پادشاه وملکه‌یك کشور آسیائی باین کشور ها سفر میکنند و با چنین استقبال گرمی‌روبرومیشوند.

مردم از همه طبقات کارگران ، دهقانان وروشنفکران در هر کجا صمیمانه از شاهنشاه و شهبانو استقبال میکنند ، این استقبال ازدو جهت است :یکی‌اهمیتی که‌سیاست مستقل ملی‌ایران‌پیدا کرده ودیگر نتایجی که در جهت‌توسعه مناسبات کشور هائی که رژیم های گوناگون دارند حاصل میشود و بدون تردید سرمشقی برای سایر کشور هائی خواهد بود که در منطقه خاورمیانه قرار دارند و تاکنون بعنوان آنکه اروپای شرقی با رژیم کمونیستی بسر میبرد از آن دوری میجستند.

شاهنشاه نشان دادند که دوکشور بارژیم های گوناگون میتوانند از مزایای همزیستی در جهت بهبود زندگی مردم خود استفاده کنند .

*** سیاست مستقل ملی**

در کنفرانس مطبوعاتی که‌شاهنشاه در صوفیه تشکیل دادند تصریح فرمودند که سیاست مستقل ملی ایران براساس منافع ملت ایران و عدم مداخله د رامور داخلی دول دیگرو احترام متقابل استوار است، در پرتو سیاست مستقل ملی ایران اینك مناسبات بازرگانی ایران و اروپای شرقی توسعه یافته است .

بمعنی دیگر درهای جهان‌صنعتی و کشاورزی اروپای شرقی بروی ایران گشوده شده و ایران می تواند بجای پرداخت ارز خارجی ، باصدور نفت‌و پنبه و توتون و غیره ماشین‌آلات صنعتی واردسازد .

باین ترتیب ایران برای رفع نیازمندیهای صنعتی خود مجبور نیست فقط به غرب چشم بدوزد ، بلکه درهای صنعت و کشاورزی شرق نیز بروی او گشوده شده و باپیش‌برد سیاست مستقل ملی‌خود میتواند در کار بزرك صنعتی کردن کشور ، هم از شرق و هم از غرب استفاده کند، بدون اینکه دولتی حق‌مداخله درامور داخلی ایران‌را داشته باشد .

*** آشنائی با ایران**

محافل سیاسی بوداپست معتقدند سفر شاهنشاه ایران باروپای‌شرقی نتیجه بزرك دیگری دارد وآن شناساندن بهتر ایران بملل این قسمت از جهان است .

امروز دیگر زارع و کارگر بلغارستانی و دانشجوی دانشگاه صوفیه و زارع و کارگر مجار و همه مردم اروپای شرقی دریافته‌اند که‌راه‌وهدف سیاست خارجی ایران تامین صلح جهان و همزیستی‌است که‌براساس منافع‌ملت‌ایران‌استوار است .

*** اقتصاد**

بوداپست ـ ۱۸ شهریور ـ منصور تاراجی ـ اهمیت دیدارشاهنشاه‌از پایتخت مجارستان خصوصادرزمینه توسعه مناسبات اقتصادی دو کشور است .

۶۰ در صد تجارت خارجی مجارستان با کشورهای اردوگاه سوسیالیستی است . حجم مبادلات بازرگانی مجارستان ، باکشورهای آسیائی ۷۰ میلیون دلار است و پنج میلیون دلار از این مبلغ مربوط‌به مبادله بازرگانی باایران بوده است .

فروش نفت توسط ایران به مجارستان در ازاء وارد کردن ماشین آلات صنعتی در جهت منافع هردو کشور است .

یك‌مقام اقتصادی مجارستان که دربازرگانی خارجی این کشور تخصصی دارد بمن گفت:مجارستان میتواند درتلاشهای صنعتی ایران شرکت کند .

مذاکرات اخیر اقتصادی ایران‌و مجارستان بسیار رضایت بخش بوده است . مجارستان لکوموتیو، ژنراتور ، لوازم اپتیك وریل ، کامیون ، لوازم برقی ، و اسکلت خانه میتواند بایران صادر کندو درمقابل پنبه ، روغن تخم پنبه ، محصولات پتروشیمی ، نساجی و نفت‌ازایران وارد کند .

مجارستان ماهانه ۶ میلیون تن نفت مصرف دارد که ۲ میلیون‌تن آنرا استخراج میکند و ۴ میلیون تن از شوروی وارد مینماید .

مقام مزبور تاکید کرد که‌مجارستان باوجود آنکه پارچه بافی زیاددارد حاضر بخرید‌محصولات کارخانه های‌نساجی ایران است .

بیانات این مقام‌درزمینه خرید پارچه از ایران حائزاهمیت استو صادرات پارچه ایران میتواندرونقی بکارخانه‌های نساجی بدهد .

برنامه تلویزیونی ارج

با سوفیالرن از رم دیدن کنید

دوره‌جدیدبرنامه تلویزیونی ارج از روز یکشنبه بیستم شهریور ماه آغاز خواهدشد .دراین‌دوره برگزیده‌ترین فیلمهای تاریخی و هنری که‌درسراسر جهان بااستقبال پرشور صاحبان ذوق‌و سلیقه روبروشده است.نمایش‌داده میشود. باتماشای این فیلمها شما باعلل‌واسباب پدید آمدن وقایع بزرك قرن حاضر آشنا میگردید . درباره زندگی بزرگان علم و هنر دقیق‌ترین اطلاعات رابدست می‌آورید و همراه با ستارگان هنرمندسینما شهرهای بزرك دنیا را زیرپا خواهید نهاد.

دراولین برنامه‌تلویزیونی ارج(دوره جدید)که‌ساعت بیست‌وسی‌دقیقه امروز (یکشنبه بیستم شهریورماه)از تلویزیون ایران پخش خواهد شد همراه با سوفیالورن درشهر تاریخی رم گردش میکنید نمایش این فیلم در تلویزیونهای سراسر جهان بابزرگترین موفقیتها روبرو شده است.

افسر ایرانی دریای مانش‌را باشنا می‌پیماید

کاله ـ۱۱سپتامبر ـ خبرگزاری فرانسه ـ ستوان مصطفی‌اطاعتی افسر ارتش شاهنشاهی ایران بامداد امروز برای دومین‌بار برای گذشتن‌از دریای مانش بوسیله شنا در ساحل فرانسه وارد آب شد.

سروان اطاعتی در ماه گذشته نیز کوشش کرد باشنا از دریای مانش عبور کند ولی براثرنامساعد بودن‌هوا نتوانست ناچار شد ازاین کارمنصرف شود.

رقابت یکپارچه اپك دربرابر کمپانیها

کاراکاس ـ رویتر

دولت های ایران و عراق واندونزی نمایندگان خودرا برای شرکت در نخستین جلسه کنفرانس شرکت‌های نفت دولتی ۸ کشور عضواوپك تعیین کردند .

قرار است نمایندگان شرکت های نفت‌دولتی ۷ کشور عضو اوپك و همچنین نمایندگان شرکت نفت ملی (دولتی) جدید التاسیس لیبی در کنفرانس مذکورکه از ۱۳ تا۱۸ اکتبر برگزار خواهد شد شرکت نمایند .

دراین کنفرانس نمایندگان‌شرکت های نفت دولتی کشور های صادرکننده نفت درباره امکان بکار بستن روشهای مشترك در مقابل رقابت شرکت های بزرك نفتی در بازارهای جهانی فروش تبادل نظرخواهندکرد

برای برگزاری مسابقات آسیائی ۱۹۷۰

استادیوم‌و دهکده المپیك

در نزدیکی فرودگاه مهرآباد ساخته میشود

امروز اعلام شد برای احداث استادیوم صدهزار نفری تهران‌بیش از ۱۰۰ میلیون تومان اعتبار لازم است که از محل وامهای خارجی خواهد شد .

امروز یك مقام مطلع در وزارت آبادانی و مسکن بخبرنگار ما گفت: محل احداث استادیوم مزبور در غرب‌تهران(حوالی‌فرودگاه‌مهرآباد) خواهد بود .

وزارت آبادانی و مسکن امیدوار است استادیوم صدهزار نفری و «دهکده المپیك» را که در جوارآن ساخته خواهد شد ، تاقبل‌ازمسابقات آسیائی ۱۹۷۰ که قرار است در ایران برگزار گردد، برای‌بهره‌برداری آماده نماید . منظور از احداث استادیوم از خارج از شهر جلوگیری از ازدحامی است که‌معمولا در استادیوم‌های داخل‌شهر بوجود می‌آید . برای ساختمان استادیوم صدهزار نفری و دهکده المپیك از اراضی دولتی استفاده خواهد شد .

دهکده‌ای

بقیه از صفحه اول

دهکده‌سوخت وقسمت اعظم‌محصول دیمی و خرمن های کاه کشاورزان تبدیل بخاکستر گردید .

خبرنگار ما در رضائیه گزارش داد: در تمام مدت حریق ماموربن ژاندارمری، وزارت راه‌و آتش‌نشانی وعده زیادی سرباز برای اطفاء آن تلاش میکردند و فرمانده لشکر چهار رضائیه شخصادر محل‌حضور یافته بود و عملیات اطفاء حریق را زیرنظر داشت .

صبح امروز آقایان مهندس همایونفراستاندار آذربایجان غربی‌و وزیری فرماندار رضائیه از دهکده حریق زده «انحر» بازدید کردند .

بقرارا طلاع براثرافتادن ته‌سیگار دریکی از خرمن های گندم این حریق ایجاد شده و خسارت وارده در حدود نیم میلیون ریال برآورد گردیده است.خوشبختانه درجریان حریق بکسی آسیب نرسیده‌است.

ایران برای صدور آلومینیوم بازار تهیه‌میکند

بدنبال مذاکرات شاهنشاه آریا مهر با مقامات مجارستان در زمینه خرید آلومین از مجارستان و صادرات آلومینیوم بآنکشورخبرنگار اقتصادی ماامروز کسب اطلاع کرد که«تاسیس کارخانه ذوب آلومینیوم ایران به ظرفیت ۵۰ هزار تن در سال ، اجازه میدهد که ایران برای صادرات ۳۰ هزارتن آلومینیوم اضافی خود دنبال بازار فروش بگردد .

باید توجه داشت که ۱۰ هزار تن ازتولید کارخانه آلومینیوم را ایران و۱۰ هزار تن را پاکستان خریداری و مصرف خواهند کرد و باین ترتیب بقیه محصول کارخانه باید صادرشود.

مجارستان از نظر سنك «بوکسیت» که‌ماده اولیه‌کارخانه ذوب آلومینیوم است غنی میباشد و مذاکرات شاهنشاه با مقامات عالی‌آنکشور این امید را ایجاد کرده است که ضمن تامین‌مواد اولیه کارخانه (بوکسیت تغلیظ‌شده) از مجارستان ، ایران بازار فروش تازه‌ای نیز برای صدور محصول آلومینیوم خود در آنکشور پیدا کند.

۶۱ راننده تاکسی ازکارمحروم شدند

پلیس تهران امروز طی اطلاعیه‌ای یادآور گردید که رانندگان متخلف تاکسی تحت‌تعقیب قرار میگیرند در این اطلاعیه پلیس اعلام کرده است که ۶۱ نفر از رانندگان تاکسی بعلت تخلف‌ازرانندگی‌تاکسی محروم‌شده‌اند.

*** اطلاعیه پلیس**

پیرو اطلاعیه های قبلی دراجرای طرح تاکسیرانی بدین وسیله‌اعلام میدارد که تعدادی از رانندگان تاکسی‌بدون توجه بتخلفات گذشته خویش ادامه داده‌اند که لزوماطبق مقررات در مورد آنان تصمیمات مقتضی اتخاذ و بشرح ذیل اعمال گردیده است .

۱ـ گواهی نامه رانندگی ۶۱نفر از رانندگان تاکسی های نارنجی که با داشتن مسافر مبادرت بگرفتن مسافر نموده و یا بعلت دوری راه ازپذیرفتن مسافر امتناع نموده‌اند اخذ و بایگانی و از آنان سلب صلاحیت گردید . این رانندگان حق ادامه کار روی اتومبیل های تاکسی را نخواهند داشت و عکس ایشان جهت استحضاراهالی محترم تهران درجرائد منعکس خواهدشد.

۲ـ ۲۹ نفر رانندگان تاکسی های سرویس که از مسیر خویش خارج شده‌اند برای مرتبه اول به دادگاه اعزام و ضمن تعقیب قانونی تعهد کتبی و رسمی از آنان اخذ شد .

۳ـ پلاك ۱۳وسیله نقلیه شخصی که مبادرت بسوار نمودن مسافر کرده بودند اخذ و رانندگان آنان تحت پیگرد قرار گرفتند .

ضمنا طبق اطلاع واصله‌تعدادی از مسافرین قبل از سوار شدن به تاکسی ضمن‌اعلام‌مقصد بارانندگان درمورد پرداخت کرایه توافق می نمایند که اکثرا منجر بشکایت بعدی میگردد . لذا باطلاع اهالی محترم میرساند که‌رانندگان پس‌از سوار کردن مسافرین ملزم ببردن ایشان بمقصدبوده‌وهیچگونه‌عذری‌از طرف آنها پذیرفته نیست و در صورت استنکاف ، خواهشمند است رانندگان متخلف را بپاسگاه های پلیس و ماموربن‌انتظامی معرفی تا تحت پیگردقرار گیرند. ازهمکاری اهالی محترم قبلا تشکر مینماید .

انتقال دبیران

شهرستانها به تهران

امروز خبرنگار فرهنگی اطلاعات کسب اطلاع نمود که‌برای‌رسیدگی به‌تقاضای انتقال دبیران‌شهرستان ها که تقاضای انتقال به‌تهران را کرده‌اند ، در روز ۲۵ شهریور جلسه‌ای باحضور وزیر آموزش و ومسئولین امور تشکیل خواهد شد تاتصمیماتی در مورد انتقال‌عده‌ای‌از دبیران شهرستانها به‌تهران اتخاذ گردد.

خبرنگار ما می‌نویسد : چون در مدارس تهران احتیاج مبرمی‌به دبیران علوم میباشد انتقال دبیران علوم در درجه اول اهمیت قرارداده شده‌است .

۱۷ شهریور

بقیه از صفحه اول

بمناسبت اولین سالروز تشکیل کنگره جهانی مبارزه بابیسوادی‌در تهران رادیوها و مطبوعات کشور های سراسر جهان پیرامون مبارزه جهانی بابیسوادی وابتکار شاهنشاه ایران درتشکیل اولین کنگره‌جهانی برای آغاز این مبارزه بحث‌واظهار نظرمیکنند .

پرزیدنت جانسون ،رئیس‌جمهوری ایالات متحده آمریکا سالروز تشکیل کنگره جهانی مبارزه با بیسوادی را « روزمبارزه جهانی با بیسوادی درامریکا» اعلام کرد .

والاحضرت شاهدخت اشرف ـ پهلوی نیابت ریاست عالیه کمیته ملی‌پیکار جهانی بابیسوادی نیزبه‌مناسبت سالروز تشکیل کنگره جهانی تهران پیامی فرستادند که‌در صفحه ششم امروز چاپ شده‌است.

«پرزیدنت جانسون »رئیس جمهوری آمریکابدعوت کنگره جهانی‌مبارزه بابیسوادی که سال گذشته‌بابتکار شاهنشاه آریامهر درتهران منعقد گردید ، روز هشتم سپتامبر (۱۷ شهریور) راروزبین‌المللی مبارزه‌با بیسوادی درآمریکا اعلام نمود .

دبیر کل یونسکو درشورای اجرائی یونسکو که‌هم‌اکنون جلسات آن درپاریس دایر است ،اهمیت این اقدام رئیس جمهوری را خاطرنشان کردوطی تلگرامی ،ازاینکه‌امریکا بدعوت کنگره جهانی پاسخ مساعد داده‌است ، تشکر نمود .

پرزیدنت جانسون طی نطقی در این باره گفت : بیسوادی از بزرگترین موانع اقتصادی‌واجتماعی تعداد زیادی ازکشورهای جهان است‌و روز هشتم سپتامبر ،نخستین سالروز کنگره تهران ، مبداءتحول بزرگی دردامر مبارزه با بیسوادی بشمار میرود .

کلی بازهم برد!

بقیه از صفحه اول

فرانکفورت ـ ۱۰ سپتامبرـ آسوشیتدپرس ـ یونایتد پرسـ رویتر ـ کاسیوس کلی قهرمان مشت‌زنی سنگین وزن جهان امروز بامقاومت شدیدی ازطرف «کارل‌میلدن برگر» رقیب آلمانی خودکه قهرمان مشت‌زنی اروپاست مواجه شد ، بااین همه در روند دوازدهم او را شکست داد و متوقف کرد .

کلی که بنفع او ده به‌یك شرط‌بندی میشد ، سه بار حریف خود را بزمین انداخت و هربار او باچشمهای ورم کرده وخون گرفته از جا بلند میشدتا آنکه‌درروند دوازدهم «تدی‌والتام» داور انگلیسی ختم بازی را که قرار بود ۱۵ روند طول بکشد بوسیله ناك‌اوت فنی اعلام داشت .

مسابقه در استادیوم «والد» صورت میگرفت .

درست قبل ازآنکه زنك پایان‌روند پنجم بصدا درآید کلی آخرین و سنگین ترین ضربه راست خود رابرسر میلدن برگر فرود آورد . باین ترتیب قهرمان ۲۴ ساله آمریکائی درششمین مسابقه خود برای حفظ عنوان‌قهرمانی جهان پیروز شد .

*** ساکت و غمزده**

در حدود ۴۰ هزار نفر که در استادیوم گرد آمده بودند ، هربار که میلدن برگر ضربه‌ای میزد هیاهوی شادی سر میدادند اما درپایان مسابقه اکثرشان ساکت و غمزده بودند .

کلی در پایان مسابقه گفت : بعد از سونی لیستون و چوالو قهرمان کانادائی ، این سر سخت‌ترین حریفی بود که من در عمر خود دیده بودم. اما میدانستم که پیروز خواهم شد . ضربه های حریف‌من نسبتا خوب بودو تند عمل میکرد ، همچنین اویك آقای واقعی بود .

*** بیست و یکمین ناك اوت**

در همه مسابقاتی که کلی داده این بیست و یکمین بار است که حریف را ناك‌اوت کرده است (پایان دادن مسابقه ناك‌اوت فنی شمرده میشود) .

میلدن برگر تاکنون در ۲۲ مسابقه شرکت داشته‌ودر هیچکدام آنهاشکست نخورده بوده است .

جریان مسابقه علاوه‌بر تلویزیونهای سراسر اروپا بوسیله قمر مصنوعی به انگلیس و آمریکا نیز مخابره شد و عده زیادی آنرا تماشا کردند .

اندکی بعد از مسابقه کلی که در اطاق رخت‌کن خود استراحت میکرد به خبرنگاران گفت : این سخت ترین مسابقه من برای‌دفاع از عنوان‌قهرمانیم بود و من میدانستم که مسابقه اندکی طول خواهد کشید .

بعد به رجز خوانی پرداخت و به خبرنگاران گفت : به صورت من نگاه کنید ، یك لکه خون هم‌در آن دیده نمیشود . حال آنکه حریفم سراپایش خون آلود است .

میلدن برگر در حالیکه تمام سر و صورتش را در حوله پیچیده‌بودند دربرابر خبرنگاران ظاهر شد و گفت: من ازروند هشتم بعلت‌ورم وخونریزی چشمانم چیزی نمیدیدم .

جریان مسابقه روند به روند از این قراربود

*** روند اول**

کلی پیش از آنکه زنك مسابقه به صدا درآید بوسط رینك آمد و شروع به رقص مخصوص خود کرد . زنك که زده‌شد میلدن برگر حمله را با ضربات راست شروع کرد . ولی کلی با ضربه هوك چپ اورا عقب نشاند.

*** روند دوم**

میلدن برگربار دیگر شروع به حمله کرد و دو ضربه به آرواره کلی کوبید وحتی کلی‌راکه‌اندکی عقب‌عقب میرفت روی رینك تعقیب کردو با زهم ضربات هوك چپ باو زد . اما یك ضربه او نگرفت ودر اینوقت کلی‌همانطورکه عقب‌میرفت با یك ضربه ناگهانی همه«تعقیب» میلدن برگر را کیفر داد .

*** روند سوم**

میلدن برگر کوشید که بازهم حمله را ادامه دهد اما کلی دورو بر او میرقصید و جا خالی میکرد، او کلی را در گوشه‌رینك گیر آورد اما کلی از دست اوگریخت.

*** روند چهارم**

در آغازاین‌روند بود که مسابقه بمعنای واقعی شروع شد ، ناگهان کلی که تاکنون وقت را به رقص وگریزمیگذراند حمله‌خود راشروع کردومیلدن‌برگر را بزمین‌انداخت و با ضربه های‌چپ اورا از پا درآورد .

*** روند پنجم**

دو قهرمان درهم آویختند . برگر دیگراز حمله دست برداشته بود و بدفاع پرداخته بود .

در همین روند بود که با یك ضربه راست کلی گوشه چشم‌چپ میلدن‌برگر شکاف برداشت وخون از آن جاری شد و همه صورتش راگرفت اما هنوز خطری متوجه برگر نبود .

*** روند ششم**

میلدن‌برگر در کنار طناب‌رینك ایستاده منتظربود که کلی بیاید و باو حمله کند ، کلی یك ضربه راست و یك «آپرکات» به او زد و در تمام این مدت باران مشت بر سرو روی برگر میبارید . برگر دیگر شروع به گریختن از دست کلی کرده بود .

*** روند هفتم**

هردو حریف با احتیاط بازی را آغاز کردند . خون صورت میلدن برگر و تن کلی را نیز آغشته بود .

بایك ضربه داست دیگر کلی، زخم دیگری در چهره میلدن‌برگر پدید آمد .

*** روند هشتم**

مسابقه باشدت و حمله هر دو طرف آغاز شد .یك هوك چپ‌برگر به‌خطا رفت‌و کلی با دوضربه‌راست به تن و یك ضربه چپ برسربرگر اورا بار دیگر بزمین انداخت .وقتی برگربلند شد ، کلی باو مهلت نداد و ضربات را مثل گلوله براو وارد می‌آورد .

*** روند نهم**

قبل ازشروع‌روند ، میلدن‌برگر اعتراض کرد که کلی با«دستکش باز» ضربه میزند . داور به کلی اخطار کرد دستکش خود رابابندد .

کلی خونسرد و مطمئن‌دستکش خود را بست و باچند ضربه چپ برگر راکلافه کرد . دیگرضربات میلدن برگر کاری نبود .

*** روند دهم**

بار دیگر داور به کلی اخطار کرد دستکش خود را به‌بندد . برگر دو ضربه راست‌به کلی زد ولی خود بزمین افتاد . دو باره برخاست . دراین موقع دیگرچهره او از شدت خون وحشتناك شده بود .

*** روند یازدهم**

ضربات معمولی ردو بدل میشد و هربار که برگر میخواست حمله کند ، کلی او را عقب میزد . تا آنکه کلی یك آپرکات زیبا به برگر زد . قهرمان آلمانی خسته بنظر میرسید اما حاضر نبود بازی رار ها کند و با سرو صورت‌خونین دنبال کلی میدوید . کلی حتی‌یك جای کوفتگی در بدن نداشت .

*** روند دوازدهم**

کلی عقب می‌نشست ، منتظر فرصتی بود که به حریف حمله کند تا آنکه با یك ضربه راست برگر را روی زمین غلطاند .برگر برخاست و مبارزه وحشتناکی درگرفت اما بیچاره و بیدفاع بنظر میرسید ، تا آنکه داور بازی را خاتمه داد .

اطلاعات

یکشنبه
* ۱۱ سپتامبر ۱۹۶۶
* ۲۵ جمادی‌الاول ۱۳۸۶
* شماره ۱۲۰۷۷
* سال چهل ویکم

چکسلواکی از ایران نفت خام میخرد

* اعتبار تاسیس کارخانه ژنراتور برق ازمحل‌صدور نفت به‌چکسلواکی پرداخت میشود

والاحضرت‌شاهدخت‌شمس‌پهلوی ، بیمارستانی‌راافتتاح کردند

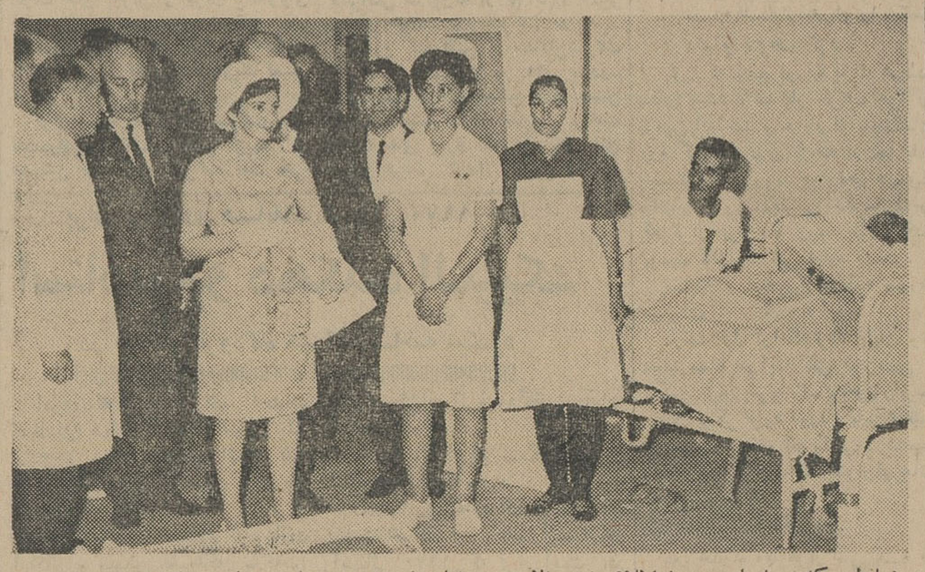

همانطور که در شماره دیروز اطلاع دادیم‌والاحضرت شاهدخت شمس پهلوی ریاست عالیه جمعیت شیرو خورشید سرخ ایران در رضائیه یك بیمارستان صد تختخوابی جمعیت شیروخورشید سرخ را افتتاح کردند . در عکس بالا والاحضرت شاهدخت شمس پهلوی پس ازافتتاح بیمارستان‌هنگام‌عیادت‌از بیماران بیمارستان صدتختخوابی دیده میشوند .

دولت چکسلواکی برای‌خریدنفت از ایران ، مذاکراتی را آغاز کرده است که هم‌اکنون بین آقای دکتر اقبال رئیس هیئت مدیره و مدیر عامل شرکت ملی نفت ایران و مقامات چکسلواکی دنبال میشود .

آقای «کوتوال» نماینده اداره بازرگانی خارجی‌چکسلواکی دیروز دریك مصاحبه‌مطبوعاتی که بمناسبت گشایش نمایشگاه جهانی «برنو» ترتیب یافته بود مطلب بالا را اعلام داشت .

* ۷ میلیون تن مصرف

آقای کوتوال‌توضیح‌داد :مصرف سالانه نفت در کشور ما در حدود ۷ میلیون تن میباشد . ضمنابسیاری از اماکن عمومی و خانه ها برای سوخت از ذغال سنك استفاده می کنند .

دولت چکسلواکی باتوجه باینکه سوخت ذغال سنك مقرون بصرفه نیست ، درنظر دارد بتدریج مصرف نفت را جانشین ذغال سنك‌بنماید. بهمین منظور ما احتیاجات اضافی نفت خودرا از سایر کشور ها و از جمله ایران تامین خواهیم کرد .

باید توجه داشت که قسمت‌اعظم نفت مصرفی چکسلواکی در حال حاضر بوسیله لوله هائی که از شوروی به آن کشور کشیده شده تامین میشود .

آقای کوتوال در مورد اینکه چکسلواکی بطور دقیق چقدر نفت از ایران خریداری خواهد کرد پاسخ صریحی نداد .

* ساخت ژنراتور برق

وابسته بازرگانی چکسلواکی‌در خصوص سفر آقای دکتر یگانه معاون وزارت اقتصادبه چکسلواکی گفت : آقای دکتریگانه دراین‌سفر از نمایشگاه صنعتی «برنو» دیدن خواهد کرد و ضمنامذاکراتی برای خرید کارخانه تولید «ژنراتور برق» انجام‌خواهد داد .

در صورتی که طرفین در این خصوص به توافق برسند ، دولت چکسلواکی اعتبار لازم را دراختیار ایران خواهد گذاشت و احتمالا قسمت اعظم این اعتبار از محل صادرات نفت مستهلك خواهدشد .

* نمایشگاه برنو

وابسته بازرگانی چکسلواکی در مورد نمایشگاه جهانی برنو گفت : در نمایشگاه امسال ۹۷۴ شرکت کننده از ۴۰ کشور جهان شرکت دارند .

در این نمایشگاه کشور های بزرك صنعتی جهان مانند امریکا ، انگلیس ، آلمان غربی و روسیه نیز شرکت کرده‌اند .

آقای کوتوال متذکر شد که ایران در نمایشگاه امسال برنو ، بعلت شرکت‌درچندنمایشگاه دیگر جهانی غرفه‌ای نخواهد داشت .

دکتر اقبال در چکسلواکی
نمایشگاه «برنو»باحضورآقای دکتر اقبال افتتاح شد

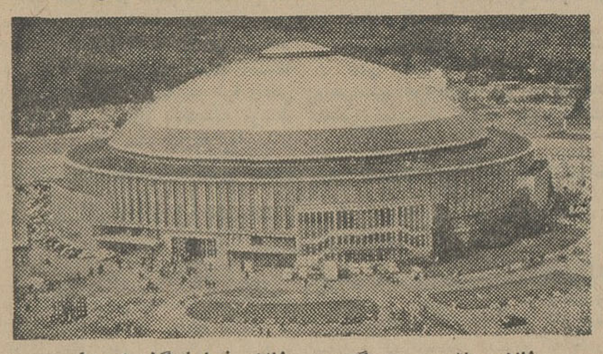

طالار ملل ـ بزرگترین طالار نمایشگاه اروپا

گزارش رسیده حاکیست که آقای دکتر اقبال رئیس‌هیئت‌مدیره ومدیر عامل شرکت ملی‌نفت‌ایران روز جمعه ۱۸ شهریورماه واردبراك شد و بازدید خودرا از کشور چکسلواکی آغاز کرد .

آقای دکتر اقبال عصر همانروز براك را بقصد «برنو» ترك گفت .

بعدازظهر روز شنبه ۱۹شهریور ماه نمایشگاه بین‌المللی «برنو»طی مراسمی باحضور آقای دکتر اقبال گشایش یافت .درمراسم افتتاح‌این نمایشگاه گروهی از شخصیتهای برجسته چکسلواکی حضورداشتند

نمایشگاه بین‌المللی «برنو » از بیستم تابیست‌و نهم شهریور در شهر «برنو» که‌دومین شهر بزرك چکسلواکی است برپاخواهدبود

بازدید آقای دکتر اقبال از چکسلواکی یازده روز بطول‌خواهد انجامید .

نخست‌وزیر درملاقات‌اعضای‌شورای‌بین‌المللی‌وکلااظهارداشت
حفظ‌صلح‌وبرقراری‌عدالت
بوسیله تماس بین مردم‌کشورهای‌مختلف‌صورت‌میگیرد

دیشب نمایندگان شورای اتحادیه بین‌المللی وکلای‌دادگستری‌درضیافت وزیر دادگستری شرکت کردند .

این ضیافت در هتل ونك ترتیب داده شده بود . در این میهمانی‌علاوه برنمایندگان‌شورای‌اتحادیه بین‌المللی وکلای‌دادگستری،عده‌ای‌ازشخصیتهای قضائی ،ومعاونین دادگستری ،عده‌ای از روسای شعب دیوان کشور، اعضای هیئت مدیره کانون وکلا و باشگاه وکلای دادگستری شرکت داشتند.

* لایحه چه شد !

دربرنامه ضیافت دیشب یك برنامه هنری «ایرا» وسیله‌هنرمندان هنرهای زیبای کشور وخانم خاطره پروانه‌اجرا شد این برنامه که با حفظ اصالت هنری ایران تهیه شده بود، موردتوجه میهمانان خارجی قرار گرفت . خانم خاطره پروانه پس از اجرای برنامه هنری خود از وزیر دادگستری درباره لایحه حفظ حقوق هنرمندان سئوال کرد.

وزیر دادگستری در جواب خانم خاطره پروانه گفت :اگر فرصت‌بدهید من و دادگستری بفکر همه مردم و هنرمندان هستیم .

* ملاقات نخست‌وزیر

قبل از ظهر امروز ۴۰ تن ازوکلای دادگستری کشورهای‌مختلف که‌برای شرکت در شورای بین‌المللی وکلا بتهران آمده‌اند با آقای هویدانخست وزیر ملاقات کردند.

در این ملاقات آقای نخست‌وزیرضمن ابراز خوشحالی از اینکه کانون وکلا تهران رابرای اجلاسیه فعلی انتخاب کرده‌اند اضافه نمود تماس بین مردم کشورهای مختلف کمك‌بزرگی به‌هدف عالی حفظ صلح و برقراری عدالت‌در جهان میکند.

آقای هویدا سپس اضافه کرد که شما در این مدت کوتاه اقامت خود جنبه‌های خوب زندگی مارا دیدید ولی مامشکلات زیادی هم در پیش داریم.

نخست‌وزیر افزود که در واقع تمام فرهنگها و تمدنهای دنیا بهمدیگر شباهت دارند و هدفشان تامین زندگی بهتر برای کلیه افراد جامعه است .

* نسل امروز

نسل ما امروز برهبری شاهنشاه انقلابی را شروع کرده‌است که هدفش اینست که در آستانه هزاره سوم به نزدیکی‌سطح زندگی‌آنموقع کشورهای شمابرسد برای اینکارماز تمام‌وسائل وامکانات خود استفاده خواهیم کرد.

نخست‌وزیر گفت: ما همواره بفکر پیشرفت جامعه‌هستیم واز انسان‌شروع میکنیم وهدفمان اینست که به‌انسان بهتر برسیم انسانی که در شرایط بهتری زندگی میکند.

نخست‌وزیر در اجتماع بازرگانان

عصر روز یکشنبه آینده ملاقات سالانه بازرگانان باآقای نخست‌وزیر در اطاق بازرگانی تهران انجام میگیرد .

دراین ملاقات بیش از چند هزار بازرگان و اعضای اصناف وابسته باطاق‌بازرگانی‌تهران شرکت‌خواهند کرد . از بخش دولتی علاوه بر نخست‌وزیرعده‌ای‌از وزراءومدیران بانکها و مقامات عالی رتبه اقتصادی دولت حضور خواهند داشت .

خودکشی بازرگان ایرانی

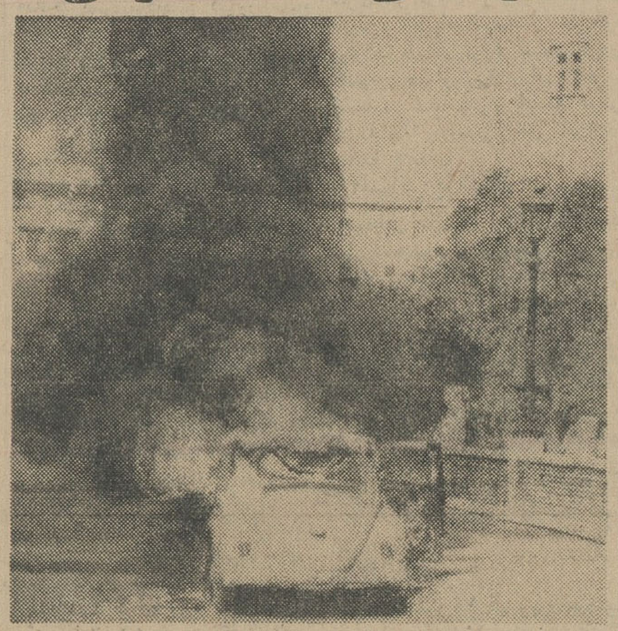

درشماره گذشته اطلاع دادیم که یك بازرگان ایرانی مقیم پاریس بنام «روبن زرگریان اواکیان» ، بعنوان اعتراض به وخامت وضع بین‌المللی خودرا آتش زده است. این‌عکس‌منظره خودسوزی بازرگان ایرانی را درمیان اتومبیل خویش دریکی‌از خیابانهای شهر رم نشان میدهد. (عکس رادیوئی اطلاعات)

بقیه از صفحه اول

روبن زرگریان . آواکیان ، وی علت خودکشی خود رابطوریکه بازرگان ۶۲ ساله ایرانی که متولد خبرگزاریها گزارش دادند تنفراز تبریز است دریکی از خیابان‌های‌رم وحشیگریهائی که در دنیا جریان خودرا در اتومبیل خویش آتش‌زد. دارد ، ذکر کرده است .

در صورت موفقیت مذاکرات سیاسی ایران و عراق

هیئت اقتصادی عراق بایران می‌آید

خبرنگار اقتصادی‌ما امروز کسب اطلاع کرد که در صورت موفقیت مذاکرات سیاسی ایران و عراق ، یك هیئت اقتصادی از آنکشوربه ایران خواهد آمدو پیرامون‌توسعه روابط اقتصادی‌وبازرگانی دو کشور مذاکراتی صورت میگیرد .

★ تاخیر

هیئت اقتصادی عراق ازچندماه قبل قراربود بایران بیایدولی‌بعلت مشکلاتی که‌درروابط‌دو کشوروجود داشت موقتا این مسافرت به تاخیر افتاد .

یك‌مقام‌اقتصادی امروزبخبرنگار مااظهار داشت مهمترین موضوعی که‌درزمینه روابط اقتصادی‌دو کشور مورد علاقه عراق می باشد استفاده از یك راه ترانزیت برای حمل‌ونقل کالاهای صادراتی و وارداتی آنکشور به کشور های اروپای شرقی و بالعکس است .

مطمئنا استفاده از راههای‌ایران ازنظروقت‌و هزینه‌برای‌عراق‌مقرون به صرفه خواهد بود .

عراق میتواند از طریق راههای ایران و شوروی با کلیه کشورهای اروپای شرقی تماس تجارتی برقرار کند .

★ محصولات ایرانی

درمورد کالاهائیکه ایران می - تواندبه عراق ،صادر کند ،انواع اقلام کالاهای‌ساخته شده،حبوبات، میوه و سبزی و گل و قالی رامی- توانام برد .

همچنین ایران نیز آمادگی دارد که کالاهائی از عراق خریداری کند

سمینار روسای دفاتر فنی استانها
امروز بوسیلهٔ وزیر آبادانی‌ومسکن‌درمشهد افتتاح میشود

بیش از ظهرامروز آقای دکترنهاوندی وزیر آبادانی و مسکن بمنظور افتتاح سمینار روسای دفاتر فنی استانها که در مشهد تشکیل‌میشودبا هواپیما باین شهر وارد شد و مورد استقبال قرار گرفت .

گزارش خبرنگار مادرمشهدحاکیست: آقای دکترنهاوندی ازفرودگاه رهسپار حرم مطهر حضرت رضا (ع)گردید و پس اززیارت‌در کاخ‌استانداری حضور بهمرسانید وپیرامون امورفنی وعمرانی خراسان‌با آقای‌استاندار مذاکره‌نمود. وزیر آبادانی و مسکن‌بعد ازظهرامروز سمینار روسای دفاتر فنی استانها را در کاخ استانداری افتتاح‌خواهد کرد.

مسافرت دو روزه نخست‌وزیر

ساعت ۷ صبح فردا آقای نخست وزیر برای بازدیداز‌همدان ونهاوند وتویسرکان و ملایر بمدت دوروز تهران را ترك خواهد کرد.

دراین بازدید چندتن از وزراءو معاونین‌وزارتخانه‌ها و مقامات‌دولتی ونمایندگان مطبوعات همراه‌نخست وزیر خواهند بود .

آقای نخست‌وزیر ساعت ۷ صبح باهواپیماازتهران به همدان پرواز خواهد کرد تابعداز ظهر فردا در همدان از تاسیسات سد شهناز و لوله‌کشی آب و بیمارستان و یکی از مدارس و حزب ایران‌نوین آن شهرستان بازدید بعمل خواهدآورد نخست‌وزیر بعدازظهر دوشنبه به نهاوند خواهدرفت ، شب را در آن شهرخواهد گذراند ، روزسه‌شنبه از ملایر وتویسرکان بازدیدخواهد کرد وعصر سه‌شنبه با هواپیما از همدان به‌تهران بازخواهد گشت.

وزیر دارائی امشب بامریکا میرود

وزیر دارائی برای شرکت در مجمع عمومی بانك بین‌المللی‌توسعه وترمیم و صندوق‌بین‌المللی پول امشب تهران را ترك خواهد کرد .

آقای دکتر جمشید آموزگار ریاست این دوره از مجمع عمومی، بانك بین‌المللی رابعهده دارد .

دراین مجمع بیش‌از صد کشور عضویت دارند که وزرای دارائی و یاروسای بانك مرکزی آنها در آن شرکت خواهند داشت .

مدت مسافرت وزیر دارائی در حدود سه هفته خواهدبود .

بازگشت دبیرکل حزب ایران نوین

بعد ازظهر دیروز آقای خسروانی دبیر کل حزب ایران نوین پس از افتتاح خانه کارگر در شهر مشهدبه تهران بازگشت . آقایان مهندس انصاری وزیر کشور و دکتر کلالی نماینده مجلس و معاون‌دبیر کل‌حزب وچندتن دیگراز مسئولان‌حزبی‌همچنان درخراسان بسر میبرند . هیئت مذکور قبل ازظهر دیروز به‌تربت حیدریه‌رفت ودر آنجا شعبه حزب ایران نوین را گشود و قراراست ظرفسه روزآینده شعب حزب‌را در شهرستانهای‌کاشمر- نیشابور - تربت‌جام -نیز افتتاح‌نماید.

اطلاعیه ارساگاز

درمنازل سیلندرگاز چکوسلواکی نصب میشود

قیمت‌گازارساگاز باز هم کاهش یافت

سیلندرهای جدید «ارساگاز» ساخت کشور چك رسید و بدرخواست مصرف کنندگان برایگان‌باسیلندر های موجود تعویض میشود.

سیلندرهای جدید ازبهترین نوع سیلندر هـــای گاز درجهان است. وتکنیك کشور چکوسلواکی ایمنی آنهارا تضمین میکند.

ارساگاز درقیمت‌گاز بازهم تخفیف داد و

گاز درسیلندرهای ده‌کیلوئی بقرار هر کیلو ۱۰ ریال ودرسیلندرهای ازده کیلو ببالا هرکیلو۹ ریال.

ساعت کار ۸ صبح الی ۸ شب یکسره

ایام تعطیل ۸ الی۱۲ صبح

دفتر مرکزتهران ـ فردوسی‌شمالی شماره ۶۳

شرکت سهامی ارساگاز

۱ـ۲ آـ۲۳۲۶۴

آگهی استخدام

وزارت دارائی برای تکمیل کاد راستخدامی خود در استان ها و شهرستان ها ۲۹۰ نفر لیسانسیه و دیپلمه استخدام مینماید لیسانسیه ها بارعایت سایر شرایط حق تقدم‌دارند .

تعداد افراد مورد نیاز در نقاط‌مختلف کشور بشرح‌زیر میباشد.

۱ـ استان گیلان	۲۲ نفر	۱۵ـ زنجان‌و نقاط تابعه	۶ نفر
۲ـ استان مازندران	۱۵ نفر	۱۶ـ سمنان و نقاط‌تابعه	۵نفر
۳ـ استان آذربایجان‌شرقی	۱۵نفر	۱۷ـ شاهرود و نقاط تابعه	۵ نفر
۴ـ استان آذربایجان‌غربی	۲۲نفر	۱۸ـ قزوین و نقاط تابعه	۵ نفر
۵ـ استان کرمانشاه	۱۰ نفر	۱۹ـ قم و نقاط تابعه	۶ نفر
۶ـ استان‌خوزستان	۱۲ نفر	۲۰ـ کاشان و نقاط تابعه	۸نفر
۷ـ استان فارس	۲۷ نفر	۲۱ـ گرگان و نقاط تابعه	۱۲نفر
۸ـ استان کرمان	۱۰ نفر	۲۲ـ گلپایگان ونقاط تابعه	۶نفر
۹ـ استان خراسان	۱۸ نفر	۲۳ـ لرستان‌و نقاط تابعه	۵نفر
۱۰ـ استان اصفهان	۲۲ نفر	۲۴ـ ملایر ونقاط تابعه	۸ نفر
۱۱ـ بلوچستان‌و سیستان	۵ نفر	۲۵ـ همدان و نقاط تابعه	۶ نفر
۱۲ـ کردستان	۹ نفر	۲۶ـ بوشهر و نقاط تابعه	۵ نفر
۱۳ـ ارالگونقاط تابعه	۶ نفر	۲۷ـ بندر عباس ونقاط تابعه	۵نفر
۱۴ـ بروجردونقاط تابعه	۸نفر	۲۸ـ یزد و نقاط تابعه	۷ نفر

شرایط استخدام

۱ـ تابعیت ایران

۲ـ حداقل سن ۲۲ وحداکثر سی سال (داوطلبان مرد باید برك انجام خدمت زیرپرچم یا معافیت دائم یامعافیت تکفل داشته‌باشند).

۳ـ داوطلبانی که خدمت زیر پرچم خود را در سپاه دانش - بهداشت - ترویج انجام داده‌باشنددرصورت داشتن شرایط‌مساوی حق‌تقدم خواهند داشت .

۴ـ داشتن معرفی‌نامه از ادارات کار استان ها و یا شهرستان های مربوطه .

۵ـ عدم شهرت به فساد اخلاق و عقیده و اعتیاد بمواد مخدره.

۶ـ سلامت و صحت مزاج و عدم نقص عضو .

۷ـ داوطلبان باید بومی حوزه‌ای که درآن درخواست استخدام می نمایند باشند .

۸ـ منظور از بومی بودن این است که .

۱ـ محل تولد

۲ـ محل اخذ گواهی نامه ششم ابتدائی

۳ـ محل تحصیل سال سوم متوسطه

۴ـ محل اخذدیپلم‌متوسطه.

داوطلبان (یا لااقل دومحل از محل های چهارگانه مذکور) در حوزه آن پیشکاری اداره دارائی واقع شده باشد .

۹ـ داوطلبان‌باید ازتاریخ نشراین‌آگهی تا آخر وقت روز هفتم مهرماه بادارات پیشکاری‌یا دارائی های شهرستان های مربوطه مراجعه وبا دریافت فرم درخواست کارو تکمیل مدارك ثبت‌نام نمایند .

۱۰ـ افراد مورد نیاز ازطریق مسابقه و آزمایش سرعت انتقال وهوش در زمینه اطلاعات عمومی انتخاب خواهند شد .

۱۱ـ امتحان ورودی روز جمعه پانزدهم مهرماه در محلی که از طرف پیشکاریها و یا ادارات دارائی تعیین‌شده‌است برگزارمی گردد .

۱۲ـ قبول شدگان در مسابقه ورودی یکدوره کارآموزی بمدت سه‌ماه (بادریافت ماهیانه سه‌هزار ریال حقوق کارآموزی)در تهران خواهند گذرانید و پس‌از موفقیت باستخدام رسمی وزارت دارائی درخواهند آمد داوطلبان میتوانند اطلاعات بیشتر را از پیشکاری هاو ادارات دارائی محل تحصیل نمایند . الف ۴۹۱۲

مدیر کل امور کارکنان وزارت دارائی ـ صفائی

فروشگاه آرمان مژده میدهد

آرمان گالری واقع‌درچهارراه شاه بامزایای‌فوق‌العاده افتتاح‌شد برای خرید انواع کادو ازقبیل روتختی- پتوی مخملی -انواع‌پارچه های مخمل کاشان - پتو های پشمی - حوله- انواع فرش‌و روتختی موکت به آرمان گالری مراجعه فرمائید .

سفارشات هرنوع روتختی و پتو طبق دستور انجام میشود .

آرمان گالری-چهارراه‌شاه‌نزدیك‌فروشگاه آرمان تلفن ۶۱۱۷۱۷

۱ـ۳ آـ۲۳۳۹۰

برنامه جدید فصل پائیزی در
هتل میامی

بالت مشهور و معروف روسی بنام

کوروکس‌دوسود

گروه هنرمندان آمریکائی بارقصهای مدرن بنام

جان‌لی

خوانندگان بی‌نظیر ازکشور اسپانیابنام

تریولوس‌الگارسون

خواننده فرانسه‌که صفحات آن درسراسردنیا پخش‌میشود بنام

سابرینا

وبالاخره دهها برنامه هنری دیگر یك پروگرام عالی فصل پائیزی درمیامی خواهید دید

رزرومیز توسط تلفنهای ۶۲۰۲۰۰ و۶۲۲۴۳۲

جهان‌نو

مجله جوانان صاحب‌ذوق وخواستاران مطالب بدیع ادب و هنر منتشر شد. بیش از بیست‌تن نویسنده‌نامی‌ایرانی وخارجی درتدوین آنشرکت جسته‌اند نشانی دفتر خیابان فردوسی چاپخانه فردوسی - تهران

برای توجه اهالی محترم مازندران

دکتراسمعیل شهیدی متخصص بیماریهای چشم ازاروپا ۱ـ۵ مراجعت نمود. آـ۲۳۴۹۶

بمنظور ایجاد یك تحول مطبوعاتی و آغاز دوره جدید ، نشریه هفتگی

مهرایران

استثنائا این هفته منتشر نمیشود و هفته آینده نشریه دلخواه شما کامل‌تر ، زیباتر ، خواندنی‌تر و با تغییرات تازه بدست شما خواهد رسید .

همه شب

دلکش ـ رایکا

سالن اول رایکا بـــرای عروسیها و ضیافتها به رایگان آماده پـذیرائی است .

رایکا جاده شمیران بالاتر ازباغ وحش تلفن ۶۴۵۳۰۱

دکترجواد هدایتی

از مسافرت اروپامراجعت وکماکان همه روزه ازساعت ۵تا۸ بعد ازظهر از بیماران محترم پذیرائی میکند.

نشانی : خیابان رازی - چهارراه شهرامی .

تلفن جهت تعیین وقت :

منزل :۴۸۴۰۰- مطب: ۶۱۱۸۱۳

۱ـ۲ آـ۲۳۵۰۴

روزنامه فردا

چهارشنبه‌ها منتشرمیشود

آگهی مزایده ۲۲۵

شرکت ملی نفت‌ایران‌درحدود ۱۳۶۸۳۰ کیلو گرم لاستیکهای فرسوده‌تونی وروئی و دیواره لاستیك و حلقه لاستیکی بین رینك و لاستیك را یکجاوبوضع موجود از طریق مزایده عمومی بفروش میرساند.

۱ـعلاقمندان میتوانند برای‌دریافت برك‌مشخصات مزایده در تهران به اداره مرکزی شرکت ملی نفت‌ایران واقع در خیابان تخت جمشید طبقه یازدهم اطاق ۱۱۰۲ و در کرمانشاه به امور اداری منطقه مراجعه‌نمایند.

۲ـ سپرده جهت شرکت در مزایده مبلغ پنجاه هزار ریال میباشد که بایستی بصورت اسناد خزانه در تهران به صندوق حسابداری مرکزی شرکت و در کرمانشاه به صندوق منطقه‌پرداخت گردد.

۳ـ پیشنهادات تاآخر وقت اداری روز شنبه ۱۳۴۵ر۷ر۲ پذیرفته و در ساعت ۹صبح روز پنجشنبه ۱۳۴۵ر۷ر۷ در کمیسیون معاملات‌طبقه ۱۲اداره‌مرکزی در تهران بازوقرائت خواهدشد.

۴ـ به پیشنهادات مبهم و مشروط و فاقد سپرده و همچنین پیشنهاداتیکه باشرایط مندرج در آگهی و برك مشخصات‌وشرایط مزایده مغایرت داشته‌باشد یا بعد از مدت مقرر در آگهی برسد مطلقا ترتیب اثر داده نخواهدشد.

۵ـ شرکت در ردیاقبول یك یاکلیه پیشنهادات واصله‌بدون‌آنکه‌محتاج‌بذکردلیل‌باشدمختارخواهدبود.

۶ـحضور پیشنهاددهندگان‌ویانمایندگان‌آنها با در دست داشتن‌معرفی‌نامه‌کتبی‌درجلسه‌قرائت پیشنهادات آزاد است.