رئیس مجلس نمایندگان آمریکا گفت :

• قطعنامه خلع نیکسون در کنگره مطرح میشود

برای ادای شهادت در مورد یك متهم واترگیت

نیکسون به دادگاه احضار شد

«گوردن رینگر» قاضی دادگاه عالی لوس‌آنجلس که دستور احضار نیکسون را به دادگاه صادر کرده است . عکس رادیوئی اطلاعات

احضار نیکسون اثر صاعقه آسائی در امریکا داشت .

ضربه تازه وحشتناکی به موقعیت نیکسون وارد آمد

سخنگوی کاخ سفید گفت: نیکسون داوطلبانه در دادگاه حاضر نمیشود

در صفحه ۲ (ستون اول)

هواپیما ، هلیکوپترهای ارتش برای کمك به سیلزدگان

اوامر شاهنشاه

برای کمك به سیلزدگان

نخست‌وزیر امور مربوط به اتفاقات و سوانح و انجام کمك را زیر نظر گرفت .

در مناطق سیلزده ۱۵ نفر در نتیجه بیماری‌های فصلی فوت شدند

در صفحه ٤ (ستون سوم)

مصاحبه شاهنشاه آریامهر با خبرگزار تلویزیون بازرگانی انگلیس

رشد ملی ایران

امسال رکورد جهان را میشکند

اگر انگلیس با این بی‌بندوباری پیش برود ورشکست خواهد شد

•

چطور وقتی کشور های صنعتی قیمت کالا های خودراچند برابر کردند، ضدیت علیه ما تلقی نشد ؟

مردم و شاه ایران آنقدر بیکدیگر نزدیکند که خود را اعضای یك خانواده احساس می‌کنند

•

قصد داریم پولی را که بابت فروش نفت بانگلیس میگیریم در صنایع آن کشور سرمایه گذاری کنیم .

در صفحه ٦ ستون هفتم

بآغاز عرضه محصولات ذوب‌آهن

قیمت آهن در بازار کاهش یافت

امروز چندمعامله ازطرف بازرگانان با شرکت ذوب‌آهن انجام گرفت . تولید تیرآهن دراندازه های ۱۰ و ۱۲ در نیمه دوم سال آینده شروع میشود

در صفحه آخر (ستون اول)

در جلسه دیشب انجمن شهر

دریافت عوارض اقامت

از تازه‌واردین به تهران پیشنهاد شد

★ مقامات شهرداری : در تهران فقط باید به افراد بومی اجازه کار و تحصیل داد

در صفحه ۱۳

اطلاعات

چهارشنبه دهم بهمن‌ماه ۱۳۵۲ - شماره ۱٤۳۱۹ تکشماره ۵ ریال

ورود میوه از خارج آزاد شد

از ۱۵ بهمن قیمت کفش و پوشاك توسط بازرسان کنترل میشود.

•

«سوپر شیلان» به علت گرانفروشی دویست هزار ریال جریمه‌داد .

در صفحه ٤

روز ۱۹ بهمن

هویدا به سنگال میرود

در صفحه ۱۳ (ستون هفتم)

کلی فریزیررا به اسلام دعوت کرد

در صفحه ۳

نخست‌وزیر برای تسریع در صدور احکام کارمندان دستور صادر کرد

کلیه احکام کارمندان

تا آخر اردیبهشت ابلاغ میشود

احکام مرحله دوم، یك پایه ترفیع، ۲۰ درصد افزایش حقوق مشمول این دستور است

•

احکام ترمیم حقوق بازنشستگان باید تا آخر اسفند صادر و آخر فروردین پرداخت شود

کمك غیر نقدی به کارمندان باید از اول سال بمرحله اجرادرآید

در صفحه ٤ (ستون سوم)

امن ترین پناهگاه برای پرندگان سیل زده میناب

سیل میناب خیلی بیشتر از زیان‌هایی که وارد کرد ، به مردم و خصوصا کشاورزان منطقه سود رساند . لایه‌ای از گل سرشار از کود زمین زراعتی را فرا گرفته است و این نوید می‌دهد دست‌آورد کشاورزان از زمین در سال آینده بیسابقه است .

اما در این میان احشام و پرندگان به زحمت افتاده‌اند . پای احشام تا بالای سم و گاه تا زیر زانو در گل فرو می‌رود و پرندگان که در زمین پوشیده از گل لزج نه جائی برای نشستن و نه دانه‌ای برای چیدن پیدا نمی‌کنند، ناچار به سر و بدن شتر و دیگر حیوانات پناه می‌برند . همچنانکه در عکس دیده می‌شود ...

(خبر سیل میناب را در صفحه ۱۲ روزنامه مطالعه فرمائید)

سال آینده در تهران و شهرستانهای کشور

۱۰۰ دبیرستان صنعتی تأسیس میشود

★ ۲۰ هزار دانش‌آموز فارغ‌التحصیل مدارس راهنمائی باین دبیرستانها راه مییابند .

★ فارغ‌التحصیلان این مدارس میتوانند در رشته های مهندسی دانشگاهها ادامه تحصیل دهند .

در صفحه ٤ (ستون پنجم)

محل اقامت مسافران عید در شهرهای جنوبی تأمین شد

★ در شیراز ، اصفهان ، اهواز، خرمشهر و بندرعباس اردوگاههای بزرك نوروزی احداث میشود .

★ راه‌آهن از ۱۵ اسفند بلیط خواهد فروخت

★ برای گروههای دانشجوئی محل اقامت تهیه خواهد شد

در صفحه ۱۳ (ستون اول)

شکاف بزرگ در اوپك

• وزیر نفت الجزایر گفت دنیا نباید به حرف طرفداران کاهش قیمت نفت گوش بدهد

• لوموند نوشت: اوپك در آستانه متلاشی شدن قرار گرفته است.

• اختلاف نظر بین الجزایر و عربستان سعودی برسر قیمت نفت شدت یافت.

• وزیر نفت الجزایر گفت راضی کردن ایران به تنزل قیمت نفت بسیار دشوار است.

• دبیرکل اوپك گفت: تلاش های ملك فیصل برای کاهش قیمت نفت بجائی نمیرسد.

• روزنامه کویتی القبس نوشت پیشنهاد یمانی تعجب آور است.

در صفحات ۲ و ٤

فرستاده پرزیدنت داود با اطمینان به حسن‌نیت متقابل تهران به کابل بازگشت

کابل، قرارداد هیرمند را محترم میشمارد

★ یك هیئت افغان بزودی به تهران می‌آید.

در صفحه آخر (ستون سوم)

باکمال تاسف و تاثر درگذشت شادروان تیمسار سرتیپ بازنشسته غلامعلی انصاری پدرعزیزمان را باطلاع میرسانیم.
فروغ انصاری . دکتر پرویز انصاری

تیمسار سپهبد نجعی نژاد
درگذشت مادر گرامیتان را صمیمانه تسلیت گفته بقاء عمر و سلامتی بازماندگان را مسئلت می‌نمائیم .
هیئت مدیره شرکت سهامی خاص تونل ساختمان

GERIATRIC PHARMATON
کپسول ژریاتریك محصول کارخانه فارماتون سوئیس وارد شد. دوبار تلفن ۹۷۰۰۱۹ و ۹۷۰۰۲۰

جناب آقای موسی ابراهیمی سرپرست داخلی شرکت سهامی شیشه قزوین (عام)
با کمال تاسف و تاثر درگذشت پدر گرامیتان را به جنابعالی و خانواده های کیوان ابراهیمی - ابراهیمی- بهرام زاده ابراهیمی - امیر ابراهیمی - افخم‌ابراهیمی- فتوحی - دادگر - نظریان - شاهسون - شاپوری - ابوسعیدی - مقومی - عدل - اسفندیاری و سایر فامیل های وابسته تسلیت گفته بقاء عمر جنابعالی وبازماندگان آن مرحوم را از خداوند متعال خواستاریم .
هیئت مدیره - مدیران و کارکنان شرکت سهامی شیشه قزوین (عام)

جناب آقای موسی ابراهیمی
مهندسین ، کارمندان و کارگران کارخانجات شیشه قزوین درگذشت پدر گرامیتان راتسلیت‌گفته و خود زادر غم شما شریک میدانیم .
کارکنان کارخانجات شیشه قزوین

تازه‌ترین ماهی شمال و بهترین غذای ایرانی در رستوران ماهی سرا
خیابان جردن . خیابان میرداماد
نرسیده به خیابان نفت تلفن ۷۷۶۳۵۶

اعلامیه مدرسه عالی امور قضائی و اداری قم
شرح در صفحه ۱۳

آگهی استخدام پزشك
شرح در صفحه ۳

اطلاعیه بانك مرکزی ایران
در مورد
فروش اسناد خزانه و اوراق قرضه
در روز شنبه سیزدهم بهمن‌ماه جاری از محل موجودی بانك مرکزی ایران اوراق قرضه دوساله با بهره ۹ درصد ، سه ساله با بهره ۹٫۵ درصد، پنجساله با بهره ۱۰ درصد و هفت ساله با بهره ۱۰٫۵ درصد در سال و همچنین اسناد خزانه سه‌ماهه با بهره ٦ در صد شش ماهه با بهره ۷ درصد و یکساله با بهره ۸ در صد در سال برای فروش عرضه میگردد .
بهره اسناد خزانه و اوراق قرضه
از مالیات بر درآمد معاف میباشد
علاقمندان بخرید اسناد خزانه و اوراق قرضه میتوانند در روز شنبه مذکور به بانك مرکزی ایران و یا هریك از بانك‌های اصناف ، اعتبارات ، ایران و انگلیس ، ایران و خاورمیانه، ایرانیان ، بازرگانی ، بیمه بازرگانان ، پارس ، تجارت خارجی ، تجارتی ایران و هلند، تهران ، رفاه کارگران، سپه ،شهریار، صادرات ، صنایع ، عمران ، کشاورزی و ملی که عامل فروش و بازپرداخت اصل و پرداخت بهره اسناد خزانه و اوراق قرضه میباشند مراجعه نمایند .

IRANIAN V. JAT CO.
قسمت آموزش کامپیوتر
شروع دوره زمستانی را در گروه‌های زیر اعلام میدارد
۱ - دوره اصول کامپیوتر و برنامه نویسی کلی
۲ - دوره برنامه نویسی بانکی
۳ - دوره برنامه نویسی بیمه
٤ - دوره پانچ
آدرس : تخت جمشید - ایرانشهر جنوبی ساختمان ۱۱۸
تلفن ۲-۸۳۵۷۲۱

آگهی ثبت‌نام قبولشدگان مسابقه ورودی مدرسه عالی علوم اقتصادی و اجتماعی در بابلسر
شرح در صفحه ۱۵

آگهی ثبت‌نام دبیرستان دانشگاه پهلوی
روز ۱۱ بهمن ماه در همین روزنامه انتشار خواهد یافت

اطلاعیه مرکز آزمون‌شناسی
درباره پذیرفته‌شدگان مسابقه ورودی مدرسه عالی امور قضائی و اداری قم
در صفحه آخر

آگهی استخدام کارآموز قضائی
شرح در صفحه ۱۳

برنامه کنفرانس هفتگی
مرکز پزشکی فیروزگر
پنجشنبه ۱۱ر۱۱ر۵۲
ساعت ۱۱ صبح سالن کنفرانس
موضوع : سندرمهای بعد از واکوتومی .
بحث کننده آقای دکتر سیروس وکیلی.
م‌الف ۱۹۷٤۵
آ-۷۹۰۵۰

ضربه سخت تازه‌ای به نیکسون وارد شد

برای توضیح درباره یکی از متهمین واترگیت

نیکسون بدادگاه احضار شد

لوس‌آنجلس ـ رویتر ـ قاضی دادگاه عالی لوس‌آنجلس دیروز با صدور یک حکم تاریخی دستور داد که ریچارد نیکسون رئیس جمهور آمریکا شخصا به دادگاه‌احضار شود تا در محاکمه‌مشاور سابق خود ارلیشمن شهادت بدهد .این محاکمه و استماع شهادت نیکسون باید روز ۲۵ فوریه در همین دادگاه انجام گیرد . ارلیشمن سابقا مشاور نیکسون در امور مربوط به امنیت داخلی‌آمریکا بوده است اتهام وی و دو نفر دیگر از کارکنان و مشاوران پیشین کاخ سفید این است که در ماجرای دستبرد زدن به دفتر کار روانپزشکی « دانیل‌الزبرگ» متهم سابق پرونده اسناد محرمانه ربوده شده وزارت دفاع آمریکا را معاینه کرده بود دخالت داشته‌اند .

قاضی دادگاه‌عالی‌لوس‌آنجلس استدلال کرده است که اسناد و مدارک ارائه شده از طرف وکلای ارلیشمن دادگاه را متقاعد کرده است که احضارشخص رئیس جمهوری بعنوان یک شاهد لازم است یکی از این‌مدارک که مورد استناد قاضی قرار گرفته نطقی است‌که‌نیکسون در ۲۲ مه ۱۹۷۳ ایراد کرده و طی آن در باره وظیفه ماموران امنیتی کاخ‌سفید و وظایفی که در جلوگیری از درز کردن اسرار امنیت ملی آمریکا به خارج از دستگاه دولتی این کشور دارند صحبت کرده است .

جرالدوارن‌سخنگوی کاخ سفیدواشنگتن دیروز گفت که البته حکم احضار نیکسون به دادگاه هنوز دریافت نشده است ولی به محض رویت شدن این حکم بدون شک جواب مقتضی از طرف دفترریاست جمهوری آمریکا داده خواهد شد . جرالدوارن حاضر نشد به این پرسش جواب دهد که‌نیکسون برابر حکم‌احضار خودش به دادگاه چه واکنشی نشان خواهد داد .

ضربه صاعقه‌آسا

صدور حکم بی سابقه احضار نیکسون به دادگاه عالی لوس‌آنجلس تاثیرصاعقه آسایی به محافل‌سیاسی و قضایی‌آمریکا باقی گذاشته است . ناظران سیاسی عقیده دارند که این حکم تاریخی و جسورانه ضربه وحشتناکی است که بار دیگر ماجرای واترگیت را در کنگره آمریکا در مطبوعات این کشور بافوریت بیشتر مطرح خواهد کرد و در عین حال شخص نیکسون و همکاران نزدیک وی راکه سعی دارند سر و صدای قضیه واترگیت را بخوابانند بطور جدی به دردسر خواهد انداخت .

ناظرانی که در این باره اظهارکرده‌اند عقیده‌دارند که تاثیر حکم احضارنیکسون به دادگاه عالی لوس‌آنجلس برای کاخ سفید تکان دهنده و متزلزل کننده خواهد بود .

کارشناسان قضایی پیش‌بینی میکنند که نیکسون میتواند با این استدلال که‌بعنوان رئیس جمهور آمریکا در برابر تصمیمات دادگاه و خصوصا یکی‌از دادگاه های ایالتی (کالیفرنیا) و نه یک دادگاه فدرال مصونیت قضایی دارد ـ حکم احضار را ندیده بگیرد . طبق دکترین تفکیک قوای مجریه و قضائیه در آمریکا این استدلال تا حدودی قابل قبول‌است.

با اینحال برخی دیگر ازکارشناسان عقیده دارند که نیکسون ممکن است به مراجع قضایی بالاتر از قبیل دیوانعالی آمریکا متوسل شود و از آنها بخواهد که حکم احضارش را نقض کنند نیکسون چند ماه قبل هنگامی که بازپرس ویژه پرونده واترگیت از کاخ سفید نوار های ضبط شده و مدارک محرمانه دیگر در باره ماجرای واترگیت مطالبه کرده بود از روش اخیر استفاده کرد . با وجود این مبارزات نیکسون در برابر جان سیریکا قاضی دادگستری فدرال آمریکا با شکست روبرو شد . نیکسون ترجیح داد که نوارها را تسلیم کند و دعوای خود را با قاضی سیریکا به دیوان عالی‌آمریکا نکشاند.

دو نفر وکلای ارلیشمن اعلام کرده‌اند که از نظر آنها احضار نیکسون به دادگاهی که موکل آنها را محاکمه میکند لازم‌است چون موکل هنگام‌ارتکاب جرم مشارکت در طراحی توطئه دستبرد زدن به دفتر کار روانپزشک معاینه کننده دانیل الزبرگ صرفا یکی‌ازصاحب منصبان دولت فدرال آمریکا بوده و بنا بر این بااجازه وصوابدید رئیس‌مستقیم خود ـ یعنی نیکسون مرتکب این جرم شده است .

به این ترتیب در صورتیکه نیکسون در برابر حکم احضار به دادگاه و ادای شهادت بطور جدی مقاومت کند وکلای ارلیشمن از نظر قانونی حق خواهند داشت خواستار نسخ اتهامات موکل‌خود شوند و استدلال کنند که دادگاه‌مهمترین شواهد و برگه هایی را که برای اثبات جرم وی مورد نیاز بوده تحصیل نکرده است .

در اینحال خود نیکسون دیروز وقت خود را در پشت درهای بسته در کمپ‌دیوید گذراند و ظاهرا آخرین حک و اصلاحات را در پیام سالانه‌ای که قرار است امشب در کنگره قرائت کند انجام داد وی این پیام را در زمانی در برابر نمایندگان ملت آمریکا قرائت خواهدکردکه فضای کنگره را تمایلات و تقاضاهای‌کسانی که خواستار عزل وی هستند اشباع کرده است .

*** شرکت نمیکند**

جرالدوارن سخنگوی کاخ سفید امروز گفت وکلای مدافع کاخ‌سفیدبه‌جان‌ارلیشمن» همکار سابق نیکسون اطلاع داده‌اند که نیکسون داوطلبانه در دانشگاه حاضرنخواهد شد .

★★★

قطعنامه خلع نیکسون در مجلس نمایندگان

واشنگتن ـ خبرگزاری فرانسه ـ کارل آلبرت رئیس دموکرات مجلس نمایندگان آمریکا اعلام داشت که ممکن است قطعنامه‌ای در باره خلع ریچارد نیکسون از مقام ریاست جمهوری در مجلس نمایندگان مورد بررسی قرار گیرد .

کارل آلبرت اضافه کرد که این قطعنامه ممکن است از طرف کمیسیون قضائی مجلس نمایندگان پیشنهاد شود و در جلسه علنی یا سری مجلس موردبررسی قرار گیرد.

علاوه بر این هر یک از نمایندگان میتوانندازمجلس بخواهند خلع احتمالی رئیس جمهوری‌به رای گذاشته شود .

اعضای جمهوریخواه کمیسیون قضائی مجلس نمایندگان موافقت کرده‌اند تا وقتی که دلائل قانع‌کننده‌ای برای مسئولیت نیکسون در ماجرای‌واترگیت بدست نیامده مجلس نباید برای خلع وی از مقام ریاست جمهوری رای بدهد . پل‌مک‌کلوی نماینده جمهوریخواه در مجلس نمایندگان نیز بنوبه خود مایل است که به ریچاردنیکسون وعده داده شود که در صورت استعفا از مقام ریاست جمهوری تحت تعقیب قرار نخواهد گرفت .

کمیسیون قضائی مجلس که برای رسیدگی به ماجرای واترگیت و احتمال‌برکناری نیکسون ازمقام‌ریاست جمهوری تشکیل شده دارای ۲۱ عضو دموکرات وشانزده نماینده جمهوریخواه است .

★★★

سابقه احضار رئیس جمهوری به دادگاه

واشنگتن ـ رویتر ـ حکم تکان دهنده قاضی دادگاه عالی لوس آنجلس که ریچارد نیکسون‌رئیس‌جمهوری‌امریکا را برای ادای شهادت در محاکمه یکی از مشاوران سابق وی به دادگاه احضار کرده است حکمی است که‌در تاریخ آمریکا به سبب‌اهمیت و بیسابقه بودن خود به ثبت خواهد رسید .

در تاریخ ایالات متحده قبلا تنها یکبار در اوایل قرن نوزدهم نظیر این ماجرا پیش آمده و آن در جریان محاکمه «آرون‌بور»معاون‌وقت‌ریاست جمهوری آمریکا باتهام خیانت به کشور بوده است در آن زمان‌توماس‌جفرسون‌عهده‌دار ریاست جمهوری آمریکا بود وی در برابر حکمی‌که‌ازطرف دادگاه صادر شده و او را احضار کرده بود تنهابارسال یک نامه برای قضات اکتفا کرد و در آن درباره مسائل مورد علاقه‌دادگاه‌توضیحاتی داد .

عبدالسلام : راضی کردن ایران به تنزل قیمت نفت بسیار دشوار است

وزیر نفت الجزایر : دنیانباید به‌حرف طرفداران کاهش قیمت‌نفت گوش بدهد

توکیو ـ رویتر ـ اختلاف‌نظر هایی که بر سرمسائل‌مربوط به کاهش دادن قیمت نفت‌بین‌عربستان سعودی والجزایر پدید آمده است ژرفتر میشود . دیروز از قول عبدالسلام وزیر نفت و صنعت الجزایر در توکیو گفته شدکه‌بهتر است ژاپن‌وسایر کشورهای مصرف کننده نفت تنها به سخنان کسانی که دردنیای عرب صحبت ازلزوم ارزان‌کردن نفت میکنند گوش ندهند .

روز گذشته شیخ احمد زکی‌یمانی وعبدالسلام وزیران نفت عربستان سعودی والجزایر مدت دوساعت با اعضای فدراسیون نفت ژاپن ملاقات کردند.مقامات‌این‌فدراسیون بعداز قول یمانی گزارش دادند که ملک فیصل پادشاه‌کشورسعودی شخصا خواهد کوشید رهبران ۵ کشور دیگر تولید کننده نفت در منطقه خلیج فارس را متقاعد کند که قیمت نفت خام‌را کاهش‌دهند

اما طبق گزارش‌اعضای‌فدراسیون نفت ژاپن بعداز اینکه یمانی از جلسه خارج شد عبدالسلام خطاب به ژاپنی‌ها گفت که از گوش‌دادن به سخنان نمایندگان کشور هایی که طرفدارکاهش‌قیمت نفت هستند برحذر باشند چون بسیاری از اعضای سازمان کشور های صادرکننده نفت (اوپک) با تنزل قیمت نفت مخالفند .

دروین عبدالرحمن خنه‌بیرکل اوپک اظهار تردید کردکه‌تلاشهای ملک‌فیصل برای پائین آوردن‌قیمت نفت خام به جایی برسد . «خنه» یادآوری کرد که از سال تاسیس اوپک ـ یعنی ۱۹۶۰ تاکنون سابقه ندارد که قیمت نفت حتی یکبار تنزل کرده باشد . خنه اضافه کرد که هرچند از پائیزگذشته تاکنون قیمت نفت سه برابر شده ولی هنوزهم نفت خام ارزش واقعی خود را در بازار های دنیا پیدا نکرده است.

طبق گزارش خبرگزاری فرانسه شیخ احمدزکی‌یمانی وزیرنفت عربستان سعودی اعلام‌کردکه‌کشور وی حاضراست تولید نفت خودرا به بالاتر از سطحی که حتی در سپتامبر گذشته استخراج میشد افزایش دهد ولی مشروط براینکه مناقشات خاورمیانه به شیوه‌ای‌که برای اعراب رضایتبخش باشد حل‌وفصل شود . یمانی که با نمایندگان صنایع ژاپن در توکیو گفتگو میکرد درواقع هدفش جوابگویی به این شایعات بود که کشور های عرب تولیدکننده نفت حتی در صورتیکه‌بحران‌خاورمیانه رفع شود بازهم تولیدات نفتی‌خود را افزایش نخواهند داد .

یمانی بهرحال خاطرنشان کرد که افزایش تولید نفت در مقادیر بسیار زیادتر از سطح موجود بخودی‌خود بعلت عدم کفایت تجهیزات ووسایل لازم جلوگیری خواهد شد .

عبدالسلام وزیر نفت وصنعت الجزایر که درکنار یمانی درگفتگو با نمایندگان صنایع ژاپن شرکت داشت اظهار داشت که تنزل‌دادن قیمت نفت غیرقابل‌تصور است‌چون چنین تصمیمی نمیتواند به تنهایی بوسیله یک کشور یا کشور دیگر تولیدکننده نفت گرفته شود ومخصوصا در میان ممالک تولید کننده نفت ایران کشوری است که راضی کردن آن به تنزل دادن قیمت نفت بسیار دشوار است .

یمانی و عبدالسلام درپایان این جلسه یک ملاقات تشریفاتی نیز با هیروهیتو امپراطور ژاپن انجام دادند.هیروهیتو دراین دیدار گفت که ژاپن از اهمیت اعاده روابط حسنه خود باکشور های عرب آگاهی دارد زیرامیداند که روابط دوستانه طرفین برای تحکیم صلح جهانی مفید و موثر خواهد بود .

از طرف دیگر امروز گفته شد ژاپن علیرغم اخطار یمانی در کنفرانس پیشنهادی نیکسون در واشنگتن شرکت خواهد کرد . یمانی روز گذشته اخطار کرد کشور های مصرفکننده نفت در کنفرانس واشنگتن نباید علیه کشورهای‌تولید کننده‌جبهه‌بندی کنند .

نبرد های شدیدی در جولان درگرفت

تلاش برای جداسازی نیرو های سوریه و اسرائیل آغازشد

قاهره ـ خبرگزاری فرانسه ـ روزنامه الاهرام امروز نوشت که هنری‌کی‌سینجر وزیر امور خارجه آمریکا یک پیام فوری در باره پیشنهاد های آمریکا برای جدا سازی نیرو های اسرائیل و سوریه درجبهه جولان برای اسماعیل فهمی وزیر امور خارجه مصر ارسال داشته است .

الاهرام اضافه کرده است که وزیر امور خارجه مصر طی چهل و هشت ساعت اخیر دوبار با سفیر آمریکا در قاهره ملاقات و گفتگو کرده است . ظاهرا مصرمیکوشد برای مسئله جدا سازی نیروهای اسرائیل و سوریه در ارتفاعات جولان یک راه حل فوری پیدا شود تا کنفرانس ژنو بتواند کار خود را برای حل اختلافات خاورمیانه بطور کلی از سرگیرد.

همزمان با فعالیت های سیاسی که در این زمینه انجام میشود نبرد های پراکنده بین نیرو های اسرائیل‌و سوریه در ارتفاعات جولان همچنان ادامه دارد .

ظهر دیروزبار دیگر سوریه‌ای ها و اسرائیلی‌ها با استفاده از سلاحهای سنگین مواضع یکدیگر را زیرآتش گرفتند .

سخنگوی نظامی سوریه در دمشق اظهار داشت که یک زره پوش حامل سرباز اسرائیل در نبرد های دیروز منهدم شد ولی به نیرو های سوری تلفاتی وارد نیامد

در تل‌اویو ستاد فرماندهی نیروهای اسرائیل اظهار داشت که دیروز نیروهای سوریه چندین بار مواضع اسرائیلی‌ها را در جولان به خمپاره بستند و سربازان اسرائیل با توپخانه و خمپاره انداز به نیرو های سوری پاسخ دادند .

کمونیستها از جبهه دیگری به پنوم‌پن حمله کردند

پنوم‌پن ـ یونایتدپرس ـ شورشیان کمونیست کامبوج دیروز فشار حملات خودرا بر حاشیه جنوبی پایتخت این کشورشدت دادندوعلاوه بر این گزارش هایی که از جبهه رسیده است نشان‌می‌دهد که دسته های دیگری از نیروهای کمونیست در شمال پایتخت کامبوج نیز جبهه جدیدی باز کرده‌اند .

تنها در یک روز گذشته شورشیان کامبوج ۵قرارگاه ارتش دولتی این کشور را که نزدیکترین آنها در۶کیلو‌متری و دور ترین آنها در۱۴ کیلومتری‌پنوم‌پن قرارگرفته‌اند مورد حمله قرار دادند .

در شش روز گذشته‌تلفات حملات آتشبار های موشکی و غیر موشکی کمونیستها به پایتخت کامبوج به ۸۹ کشته و ۲۲۳ زخمی رسیده است.

پنوم‌پن زیر باران گلوله دست‌و پا میزند صفحه ۶

برف‌ارتباط ۵هزار قصبه ترکیه‌را باخارج قطع کرد

آنکارا ـ رویتر ـ در نواحی شرق‌ترکیه برف سنگین ارتباط تقریبا ۵هزارآبادی و قصبه و شهرهای کوچک را بادنیای خارج قطع کرده و طبق گزارشهائی‌که به آنکارا میرسد در بعضی از نواحی محاصره شده دربرف مواد غذایی رو به اتمام است. آذوقه‌هائی که بوسیله‌قطار های راه‌آهن بطرف بسیاری ازقصبات و شهرهای محاصره شده‌در برف‌فرستاده می‌شود بعلت بندآمدن راه‌های آهن با تاخیر و پس از تحمل دشواریهای‌زیاد به مقصد میرسد .

در ناحیه کوهستانی «مونزور» دسته های امدادگران از سه‌روز پیش تاکنون هنوز هم نتوانسته‌اند خود را به یک آبادی کوچک که تنها ٤٦ نفر جمعیت داشته و ١٦ نفر از آنها یک هفته قبل در زیر بهمن جان سپرده‌اند برسانند .

در نزدیکی شهر قیصریه در بخش مرکزی‌ترکیه دیروز هواپیماهای ارتشی برای‌دومین‌روز پی‌درپی از راه‌هوا برای ۱۰ نفر که در ۳ متر و ۱۶ سانتیمتر برف محاصره شده‌اندخوراربار رساندند. این عده از یازده روز قبل ـ هنگامیکه برای تعمیر یک دستگاه‌تله‌اسکی رفته بودند به‌محاصره برف درآمده‌اند. تلفات جانی برف سنگینی که طی هفته های‌اخیر برترکیه باریده تاکنون به‌بیش از ۳۰ نفر رسیده است و از جمله سه ژاندارم ترک از شدت سرما یخ زده‌اند.

در بغاز بسفر پرده‌ای از مه غلیظ دیروز حرکت کشتی‌ها را فلج کرد .

دو کشتی مسافربری در آبهای بغاز با یکدیگر تصادم کردند. و یک کشتی بارکش شوروی به گل نشست .

در مدت‌محاصره برای ارتش سوم مصر مخفیانه مواد غذائی میرسید

تخلیه مناطق اشغالی درساحل غربی کانال سوئزادامه دارد ، پس‌از رفع محاصره ارتش سوم مصر،ژنرال احمد بداوی فرمانده این ارتش‌امروز گفت در تمام مدت محاصره ارتش سوم بطور مخفیانه مهمات و مواد غذائی کافی بدست می‌آورد ووضع غذای افرادارتش بهترازهمقطاران آنها در سایر ارتش‌ها بود . ژنرال بداوی گفت چون جنگ تمام نشده نمی‌توانم تمام اسرار را فاش کنم و همینقدر میگویم کاروان هائی که از مقابل چشم اسرائیلی‌ها میگذشتند حامل مواد غذائی برای ارتش سوم بودند که درآنها مخفی شده‌بود . از طرف دیگر مصر اعلام کرد بسبب خساراتی که به شهر سوئز وارد شده از اسرائیل غرامت خواهد گرفت .

درعکس گروهی ازسربازان‌ونفربر های اسرائیلی هنگام ترک کردن شهر سوئز درحالیکه از کنار واحد های سازمان ملل میگذرند دیده میشوند . عکس‌رادیوئی اطلاعات

کویت شرکت های نفتی خارجی را بتدریج ملی میکند

کویت ـ رویتر ـ دولت کویت دیشب تایید کرد که در نظر دارد شرکت عامل بهره‌برداری نفت این امارت را که مشترکا به شرکت های «بریتیش پترولیوم» انگلیسی و «کلف اویل کورپوریشن» آمریکا تعلق دارد بطور کامل به تملک خود درآورد .

عبدالرحمن العتیقی وزیر نفت و دارائی کویت اعلام کرد که بین دو شرکت یاد شده و دولت متبوع وی قراردادی امضاء شده که میزان مشارکت‌کویت درسرمایه وعملیات شرکت نفت کویت به۶۰ درصد رسیده و قراراست این مشارکت تا هنگامیکه دولت کویت کاملا صاحب اموال و سرمایه شرکت شود سالی۷ درصدافزایش یابد. کابینه کویت امروز به‌این قرارداد رسیدگی خواهد کرد .

وسپس متن‌نهایی آن برای‌تصویب به‌مجلس‌ملی‌کویت فرستاده‌خواهد شد. طبق اطلاعات بدست آمده‌از منابع پارلمانی کویت غرامتی که باید بابت ۶۰ در صد مشارکت توافق شده کویت در شرکت نفت کویت به شرکت های انگلیسی و آمریکایی یاد شده پرداخت شود در حدود ۴۰۰ میلیون دلار برآورد شده است .

شرکت نفت کویت در حدود ۹۵ درصد از کل محصول نفت این امارت را که تقریبا روزی سه میلیون بشکه است استخراج می‌کند .

سربازان اسرائیلی، کارخانه‌ها و پالایشگاههای‌مصر راهم باخود بردند

صحرای سینا ـ منطقه‌ارتش‌سوم مصر ـ خبرگزاری فرانسه ـ ژنرال عزالدین مختاررئیس‌اطلاعات‌نظامی وسخنگوی ارتش مصر دیروز در پایان سان ورژه‌ای که بمناسبت محاصره ارتش‌سوم‌مصردرصحرای سینا انجام شد اظهار داشت که واحد های ارتش سوم ازروز پنجشنبه کاهش نیرو های خود را درساحل شرقی کانال سوئز آغاز خواهند کرد .

دراین مراسم که با حضور ژنرال اسماعیل‌علی وزیر جنگ مصرانجام شد دوهزارنفر از سربازان‌مصری با اونیفورم های تازه وسلاحهای نوشرکت داشتند .

بهمین مناسبت به گروهی از خبرنگاران مصری و خارجی‌اجازه داده شده بود که برای نخستین‌بار از ساحل شرقی کانال سوئزدیدن کنند. خبرنگاران همچنین توانستند از شهر سوئز واقع در ساحل غربی کانال بازدید کنند به‌این قسمت از کانال در اثر حوادث اخیر خسارات زیادی وارد شده است . طبق اظهار فرماندار شهر هشتاد درصد خانه‌ها خراب شده یا بشدت آسیب دیده‌اند .

روزنامه‌الاهرام نوشته‌است که‌یک اکیپ از صف مهندس اسرائیلی‌طی پانزده روز اخیر تاسیسات‌کارخانه های کود شیمیائی وپالایشگاههای مصری را در ساحل غربی کانال پیاده کرده و شب هنگام بوسیله ۳۰ کامیون به ساحل شرقی انتقال داده‌اند .

درتل‌اویو خبرنگاران نظامی اسرائیل گزارش داده‌اند که نیرو های مصری در مناطق اشغالی ارتش‌دوم(منطقه‌شمال‌کانال‌سوئز از قنطره تا شمال اسماعیلیه) تخلیه این منطقه را شروع کرده‌اند . خبرنگاران نظامی اسرائیل همچنین گزارش میدهند که هنوز هیچگونه‌نقل‌وانتقالی‌درمیان‌واحدهای ارتش سوم روی نداده‌است . در عین‌حال نیروهای‌اسرائیلی مشغول ایجاد مواضع استراتژیکی جدید در جلوگردنه های«میتلا»و «جدی» هستند .

دولت مصر ازهم‌اکنون برنامه کاملی برای بازکردن کانال سوئز ونوسازی مناطق آسیب دیده تهیه کرده است .

« الکسی‌شی‌تیاکف»رئیس شورای اتحاد شوروی (یکی ازدوپارلمان شوروی) که اکنون درقاهره بسر می برد‌به‌دبیرکل حزب‌سوسیالیست عرب اطمینان داده است که‌اتحاد جماهیر شوروی درنوسازی منطقه کانال سوئز شرکت خواهد کرد بزودی یک‌کمیسیون‌مصری‌وشوروی برای بررسی این مسئله تشکیل خواهد شد .

مصر آماده امضای قرارداد صلح بااسرائیل است

رم ـ خبرگزاری فرانسه ـ اسماعیل فهمی وزیر امور خارجه مصر در یک مصاحبه اختصاصی بخبرنگارروزنامه «کوریه دلاسرا» اظهار داشت که‌ما برای امضای قرارداد صلح بااسرائیل آماده‌هستیم. این نخستین بار است که یک کشور عربی آمادگی خود را برای امضای قرارداد صلح اعلام می‌دارد. اکنون بر اسرائیل است که این‌فرصت را از دست ندهد و با عقب کشیدن نیروهای خود ازکلیه سرزمین های اشغالی و شناسائی حقوق‌مردم فلسطین زمینه را برای امضای‌قرارداد صلح فراهم سازد .

اخبار کوتاه جهان

کماندوها با اردن آشتی نمیکنند

● بیروت ـ رویتر ـ روزنامه الثوره ارگان سازمان‌های فلسطینی نوشت نهضت چریکی فلسطین حاضر نیست با رژیم اردن‌آشتی کند . این روزنامه ضمنا پیشنهاد ملک حسین‌رادر مورد آینده ساحل غربی رودارد‌ن رد کرده است.

میراژ فرانسه برای کویت

● بیروت ـ آسوشیتدپرس ـ روزنامه النهارنوشته‌است میشل ژوبر وزیر خارجه فرانسه در مذاکرات خود بارهبران کویت پیروزی بزرگی بدست آورد زیرا ازیکطرف یکقرارداد۲۰۰ میلیون دلاری برای ساختمان کشتی های‌حمل گاز برای کمونیست بااین کشورامضاء کردوازطرف دیگر کویت موافقت کرد بین ١٦ تا ٢٤ هواپیمای جنگنده میراژ از فرانسه خریداری کند .

توسعه روابط دانمارک‌و عربستان

● کپنهاک ـ خبرگزاری فرانسه ـ وزیر امور خارجه دانمارک اعلام داشت‌که‌دولت‌دانمارک بزودی یک سفارتخانه در عربستان سعودی دائر خواهد کرد .

تاکنون سفیر دانمارک درلبنان سمت نمایندگی سیاسی آن دولت را در عربستان سعودی نیز بعهده داشت ولی بزودی یک شخصیت دانمارکی بعنوان سفیر کبیر به عربستان سعودی اعزام خواهد شد .

گریپ ۵۰ نفر را کشت

● لاگوس ـ آسوشیتدپرس ـ براثر شیوع بیماری گریپ در مناطق شمالی نیجریه تاکنون پنجاه نفر از این بیماری جان سپرده‌اند ولی درمحافل لاگوس گفته میشود که تعدادتلفات بمراتب بیش از پنجاه نفر است .

بیماری گریپ بیشتر کودکان‌و پیران را از پای درآورده و تعداد بیماران پیوسته رو بافزایش میرود .

ملک‌حسین در رومانی

● بخارست ـ رویتر ـ ملک حسین‌پادشاه‌اردن‌برای یک دیدار رسمی چند روزه بدعوت پرزیدنت نیکلا چائوشسکو وارد بخارست‌شد و بلافاصله با چائوشسکو وارد مذاکره شد .

در این سفر رفاعی نخست وزیر اردن نیز همراه ملک حسین است . هواپیمای‌حامل ملک‌حسین‌روز‌دوشنبه بعلت نامساعد بودن هوا نتوانست در فرودگاه‌بخارست‌بزمین بنشیند و ناچار در فرودگاه‌استانبول‌فرود آمد .

محکومیت کمونیستها

● استانبول ـ خبرگزاری فرانسه ـ دادگاه‌نظامی شماره۲ استانبول پنج نفر را باتهام تشکیل یک‌سازمان مارکسیستی و لنینیستی و عملیات خرابکارانه‌از چهار تا هشت‌سال‌زندان‌محکوم کرد . نوزده نفردیگر که بهمین اتهام محاکمه میشدند تبرئه شدند .

افزایش قیمت ها در اسرائیل

● تل‌آویو ـ خبرگزاری فرانسه ـ بهای کالا های‌مصرفی دراسرائیل طی چند ماه اخیر ۵۰ تا ۷۵ درصد ترقی کرده است .

روزنامه اورشلیم پست مینویسدکه‌فروشندگان از حوادث اخیر برای بالا بردن قیمت ها استفاده کرده‌اند .

پس‌ازجنگ اکتبروضع اقتصادی اسرائیل رو به تباهی گذاشته و افزایش سرسام آور قیمت‌هامحافل‌سندیکائی را بشدت ناراحت و ناراضی کرده است .

کویت ، مشروب الکلی نمیدهد

● کویت ـ رویتر ـ عبدالرحمن‌عتیقی وزیر نفت و دارائی کویت دیروز به پارلمان این کشور وعده داد که در آینده در هواپیما های شرکت هواپیمایی ملی این امارت بی‌مشروب‌با مشروبات الکلی از مسافران پذیرائی نخواهدشد.

آزمایشهای‌موشکی‌جدید شوروی

● واشنگتن ـ خبرگزاری فرانسه ـ « ویلیام بی‌چر » سخنگوی وزارت دفاع آمریکا اظهار داشت که اتحادجماهیر شوروی ممکن است به آزمایش های جدید موشکی از نوع موشکهای چند پیکانه در اقیانوس‌آرام دست بزند .

در آزمایش های اخیر برای نخستین بار شوروی‌ها موشکهائی را که برد آنها هفت هزار و دویست کیلومتر است آزمایش کردند .

پادشاه بلژیک دستور انحلال پارلمان را صادر کرد

بروکسل ـ خبرگزاری فرانسه ـ لئوتیندمان از حزب سوسیال مسیحی‌فلامان که پس ازاستعفای کابینه « ادموند لوبورتون » مامور تشکیل کابینه بلژیک شده بودبعد از ظهر دیروز استعفای خودرابه بودوئن پادشاه آن کشور تسلیم‌کردو از تلاش برای تشکیل هیئت دولت جدیدمنصرف شد.

بودوئن بلافاصله نخست وزیر مستعفی رابه دفتر کار خودفرا خواندو حکم انحلال مجلس را بوی تسلیم نمود . طبق قانون بلژیک انتخابات عمومی برای تعیین نمایندگان‌مجلس جدید باید تا چهل روز دیگر انجام شود.

موزائیک ماشینی ناهید
تلفن ۶۲۱۰۵۲ ـ ۶۲۱۰۵۳

کلاسهای زبان روسی
انجمن روابط فرهنگی ایران و شوروی
یک کلاس ابتدائی جدید ١٦ بهمن ماه ١٣٥٢ افتتاح‌می شود علاقمندان می توانند برای ثبت نام و کسب اطلاعات همه روزه از ساعت ٤ الی ٨ بعد از ظهر بدفتر کلاس ها مراجعه کنند .
خیابان شاهرضا نبش بهرامی پلاک ٢٥ تلفن ٦٦٦٣٧١
آ ـ ٢٠٢٠١

دوره های تابستانی آموزش زبان انگلیسی مدرسه‌آمریکائی سوئیس
دو دوره چهارهفته‌ای : ازسوم‌ژوئیه تا ٣١ژوئیه
و
از اول‌اوت تا ٢٩ اوت
دو دوره چهارهفته‌ای آموزش جامع و متنوع زبان‌انگلیسی برای دانشجویان خارجی در سطح مقدماتی ـ متوسطه و عالی . کلاسهای فشرده روزانه و دوره‌های تعلیماتی همراه با گردش علمی ـ شنا و سایر ورزشها بزبان انگلیسی خواهدبود تا دانشجویان از دوره‌های آموزش زبان حداکثر استفاده را بنمایند .
آقای جورج‌لاسون نماینده مدرسه از تاریخ ٧ الی ١٠ بهمن‌ماه سال جاری در ایران خواهد بود . لطفا برای کسب اطلاعات و تعیین وقت ملاقات با آقای لاسون در پارک‌هتل تهران در روزهای ٧ و٨ و٩ و١٠ بهمن‌ماه با تلفن : ٤٤١٢١ تماس بگیرید .
برای دریافت بروشور به‌آدرس زیر مکاتبه نمائید :
TASIS English Language Program
The American School in Switzerland
CH 6926 Montagnola — Lugano
Switzerland.

Park Davar — Ave. Jordan
Tel: 892986
SEA FOOD RESTAURANT
(Genuine)
Varieties of Persian Gulf
Fish & Shell Fish
King Prawn — Recently Acquired
French Lobster Ecrevisse
(crawfish) etc.
Lunch and Dinner

ریکار حرف حساب میزند...
چون کاملترین ماشین حساب الکترونیکی است که تاکنون به بازار آمده است

* ۱۲ رقمی ، اعشار تا ۶ رقم .
* چهار عمل اصلی را مستقلا انجام میدهد .
* جذر را بطور اتوماتیک میگیرد .
* عمل درصدگیری بطریقه اتوماتیک .
باقیمت غیرقابل رقابت
مرکز پخش : خیابان بوذرجمهری سرای چیت ساز شرکت سهامی وسو. تلفن ۲۱۰۲۷۰

حمله روزنامه کویتی به پیشنهاد یمانی

کویت ـ خبرگزاری فرانسه ـ روزنامه کویتی القبس دیروز نوشت که کاهش تولید نفت‌و صرفه جویی درانرژی دو عنصر تعیین کننده روش عادلانه کشورهای تولید کننده نفت است و تنزل دادن قیمت نفت خام بصورتیکه از طرف شیخ احمد زکی‌یمانی وزیر نفت عربستان سعودی پیشنهاد شده است تعجب آور است .

روزنامه کویتی اضافه کرده‌است که در مقیاس آینده طولانی گرانی قیمت نفت دقیقا عاملی است که بزرگترین‌خدمت رابه کشور های مصرف کننده نفت خواهد کرد .القبس در پایان نوشته است که آمریکا نیز در این اواخر گرانی قیمت نفت را دستاویز قرار داده است تا بیش‌از پیش در برابر کشور های تولید کننده نفت روشی تهاجمی درپیش گیرد و این رفتار خصمانه هرقدر که تاریخ کنفرانس نفتی‌واشنگتن نزدیکتر میشود افزایش می‌یابد .

سنای آمریکا به کشور های تولید کننده نفت اخطار کرد

واشنگتن ـ رویتر ـ مجلس سنای آمریکا دیروز قطعنامه‌ای در باره افزایش اخیر قیمت نفت کانادا ـ ونزوئلا و کشورهای عرب به‌تصویب رساند وبه‌این کشورها اخطار کرد که‌آمریکا ممکن است متوسل به اقدامات اقتصادی انتقامی شود.

البته این قطعنامه برای دولت آمریکا تعهدآور و لازم‌الاجرا نیست بلکه صرفا بیان کننده عقیده سناتور های آمریکایی است . اخذ رای درمورد این قطعنامه شفاهی بودو باتفاق آراء به تصویب رسید.

سناتور دمکرات فلوریدا «لاوتون‌چیلز» که قطعنامه را ارائه داد چنین گفت : کانادا وسایر کشورهای تولید کننده نفت قمارجدیدو بسیار خطرناکی را آغاز کرده‌اند که دنیای صنعتی دربرابر آن دست روی دست‌خواهد گذاشت. کشورهای یاد شده (تولید کننده نفت) باید تاکنون دریافته باشند که آنها نیز بهمان اندازه کما بدانان محتاج هستیم بهمانیاز و وابستگی دارند .

محمدعلی، فریزیر را به اسلام دعوت کرد

محمدعلی ، دیروز مصاحبه مطبوعاتیش را به شرح مزایای دین اسلام اختصاص داد و از «جوفریزیر» دعوت کرد که به دین اسلام بگراید .

«فریزیر» که ناگهان‌در مصاحبه محمدعلی،حاضرشده‌بود ،این‌بار بدون آن‌که‌گفتار قهرمان‌مسلمان را به مسخره گیرد ، یادآورشد که به خداو مذهب اعتقاد دارد و افزود :

«مایلم که بعدا درباره تشرف به دین اسلام ، صحبت کنیم .»

بدنبال این گفتار ، فریزیرجلسه مصاحبه مطبوعاتی را ترک گفت و محمدعلی به سخنرانی خود درباره اسلام ، ادامه داد .

محمدعلی که‌درمصاحبه دیروز، براستی شاد و تردماغ بود ، آمادگی خود را برای پیکار با «جرج فورمن» اعلام داشت :

«حاضرم به فورمن‌هم ضربه‌ شستی نشان بدهم وثابت‌کنم که محمدعلی هنوز همان محمدعلی قدیم است .

«اگر فورمن حاضر به نبردبا من باشد ، دیدار ما برسرعنوان قهرمانی جهان نخواهد بود . من در مرتبه و موقعی نیستم که دیگر مقام قهرمانی جهان ،برایم مطرح باشد . همین که مردم ، محمدعلی را قهرمان خودشان می دانند ، کافیست .

«با فورمن فقط‌ازآن رونبرد خواهم کرد که ثابت‌کنم از اوهم نیرومند ترم . بهرحال ، اکنون به مرحله‌ای رسیده‌ام که میتوانم خود را بازنشسته کنم و با خوشبختی بزندگی خود ادامه دهم .»

محمدعلی افزودکه برای‌نبرد با فورمن ، دستمزدی کمتر از ۵ میلیون دلار نمی گیرد !

فورمن که با شکست فریزیر به قهرمانی جهان‌رسید، درزمره تماشاگران پیکار دیروز بود . اودرپایان راند چهارم، مدیسون اسکوئر گاردن را ترک گفت .

جوفریزیر ، دیروز تصمیم‌داشت، در یک مصاحبه مطبوعاتی اختصاصی شرکت جوید ولی‌در آخرین لحظات ، تغییر رای داد و سرزده به جلسه مصاحبه مطبوعاتی محمدعلی آمد . او دراین جلسه ، اعلام کرد که نه‌تنها قصدبازنشستگی ندارد‌بلکه دلیلی براین کار نمی بیند . او افزود :«من جوانمو سرحال!...

حاضرم باردیگربا فورمن که‌تاج قهرمانی جهان را از من‌ربود، پیکار کنم و برای بارسوم ،مقابل محمدعلی قرار گیرم.»

«جوفریزیر» درباره پیکاردیروز گفت :

«در پایان پیکار دیروز ، فکر میکردم امتیازبیشتری‌آورده‌ام ولی برخلاف انتظارم ، داوران به سود محمدعلی رای دادند . با این حال به رای داوران ، اعتراضی ندارم .»

محمدعلی ، درهمین مصاحبه به «ادی‌فوچ» - مربی فریزیر - خرده گرفت و گفت :

«او مرا کاسیوس کلی صدا میزند ، درحالی‌که‌این نام‌بردگی من است و هیچ از آن خوشم نمی آید . چه معنی دارد مرا با نامی صدا بزنندکه‌یادآور زمانی است که خانواده و اجداد من نوکر سپیدپوست ها بوده‌اند ؟

«نام من محمدو نام‌خانوادگیم علی است . کاسیوس‌کلی مرد ! دیگر مرا کاسیوس‌کلی نخوانید، آیا خوب است‌که من هم‌ادی‌فوچ را (ادی‌برده سپیدها) صدا‌کنم؟!

اسپاسکی به‌پیکار انتقامی بافیشر نزدیک شد

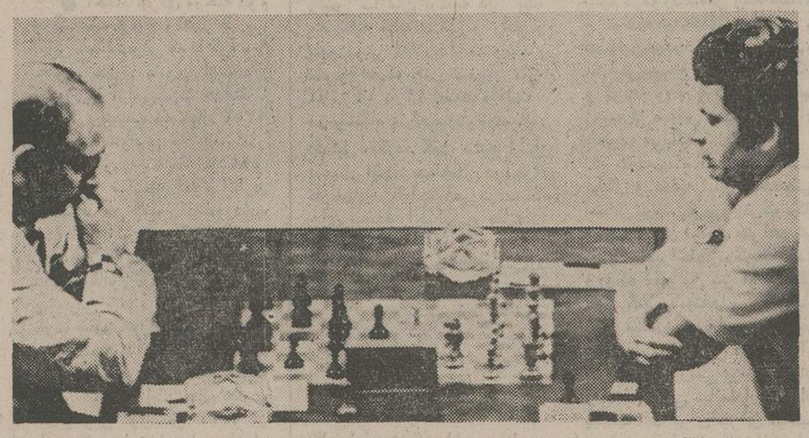

بوریس اسپاسکی‌با دوامتیازبرتری، امیدفراوان به شکست « رابرت‌بیرن» آمریکایی دارد . اسپاسکی ، از هم‌اکنون به پیکار انتقامی با فیشر میندیشد .
عکس صحنه‌ای از مسابقه بوریس اسپاسکی (سمت‌راست) و رابرت بیرن را نشان میدهد.

نبرد بوریس اسپاسکی ، شطرنجباز معروف شوروی با رابرت‌بیرن آمریکائی‌تاپیدارششم بابرتری ۲-۰ بسود اسپاسکی ادامه‌دارد . (باید توجه داشت به هر پیروزی یک امتیاز داده میشود و نتیجه مساوی امتیازی ندارد) .

تیگران پطروسیان (شوروی)و لایوس پورتیش (مجارستان) تاحنون‌پنج دیدار خود رابپایان رسانده‌اند و پطروسیان صاحب برتری ۲-۱ است .

بازی ششم ایندو در حال حاضر در شهر «پالما» اسپانیا جریان دارد .

نتیجه‌جدال ویکتور کورچنوی (شوروی) و کوستا مکنیک (آمریکا) پس از هفت بازی ۲-۱ بسود کورچنوی بود .

آناتولی کاریف و پولوگاوسکی دو قهرمان روس که در شهر مسکو با یکدیگر پیکار میکنند ، بازی ششم آنها بخاطر بیماری پولوگاوسکی‌ناتمام‌بروزچهارشنبه موکول‌شد. کاریف تاکنون ۲-۱ از حریفش جلو است .

طبق مقررات این مسابقات هر بازیکنی که سه پیروزی‌اول را بدست آورد مقابل حریف پیروزاعلام‌میگردد . تعداد دیدار های‌دوبازیکن طول یک مسابقه ۱۶ بازی خواهد بود .

تیم‌ملی فوتبال استرالیا به‌تهران می آید

تیم ملی فوتبال استرالیا درراه سفر خود به آلمان غربی برای شرکت در مسابقات فوتبال جام جهانی اوائل خرداد ماه‌بتهران خواهد آمد تا در یک دیدار دوستانه و تدارکاتی شرکت جوید .

فدراسیون فوتبال استرالیا بجز تیم ملی ایران، تیم های ملی هنگ‌کنگ، اسرائیل ، یونان و مجارستان را نیز بعنوان دیگر حریفان تیم‌ملی این کشورجهت انجام دیدارهای تدارکاتی پیش از سفر به آلمان برگزیده است .

استرالیائیها برای‌انجام این مسابقات وسپس رفتن به آلمان روز ۳۰ اردیبهشت ماه آینده سیدنی رابمقصد هنگ‌کنگ‌ترک خواهند گفت. بعد از انجام نخستین دیدار در هنگ‌کنگ ، ایستگاه بعدی‌آنها تهران‌خواهد بود . آنها در تهران برابرتیم ملی فوتبال ایران یک مسابقه انجام خواهند داد .

استرالیائیها قبلا در سال ۱۹۷۱ نیز یکبار دیگر به تهران سفر کردند که در برابر تیم های فوتبال عقاب، پاس و پرسپولیس نیز ۳ مسابقه دادند . مقابل عقاب بدون گل و برابر پاس ۳-۳ مساوی کردند و با نتیجه ۲-۱ برپرسپولیس پیروز شدند.

دیگر دیدارهای آنها با تیم های ایران، در دیدار رسمی با تیم ملی در مرداد و شهریورگذشته (در کادر مسابقات مقدماتی جام جهانی) بود که در سیدنی ۳-۰ پیروز شدند و در تهران ۲-۰ شکست خوردند .

استرالیائیها روز جمعه ۲۴ خرداد اولین مسابقه خود را در جام جهانی در هامبورگ ، مقابل تیم ملی آلمان‌شرقی‌انجام خواهند داد .

آمار نشان‌داد: در فرانکفورت پیکار محمدعلی - فریزیر مصرف آب را بالا برد !

مصرف آب بدنبال پیکار محمدعلی - فریزیر در فرانکفورت بالارفت ، چون با پیروزی محمدعلی ، بیشتر فرانکفورتی ها ، یک لیوان آب خنک نوشیدند و نفسی براحتی کشیدند !

سخنگوی سازمان آب فرانکفورت ، امروز اعلام کرد : «مصرف آب ، در لحظه پایان کار ، علی - فریزیر ، از دقیقه‌ی ۲۱۰۰ لیتر به ۳ هزار لیتر رسید !

هفتصد نفر از فرانکفورتی ها نیز شب قبل از این پیکار ، از اداره پست و تلگراف و تلفن شهر خودخواسته بودند که نیم ساعت پیش‌از آغاز نبرد ، آنها را از خواب بیدار کند !

در بیشتر شهر های اروپایی ، اداره های تلفن یا پست ، بدرخواست مردم ، هر ساعتی بخواهند با تلفن یا مراجعه مستقیم ، از خواب بیدارشان میکند یا به یاد آنها می آورد که باید فلان کار را انجام دهند !

پوشکاش‌پدر بزرگ شد !

فرانس‌پوشکاش توپچی نامدار مجارستانی که اکنون مربی تیم یاناتیناکوس آتن است ، دیروز پدربزرگ شد! دختر اوآنیتا که سال پیش بایک میلیونر اسپانیائی (جسوس‌ماریادامبرنا) ازدواج کرده بوددربیلبائونخستین فرزندش را بدنیا آورد.اولین‌نوه پوشکاش دختر است .

تیم‌ملی آلمان در رم باایتالیا نبرد میکند

روزسه‌شنبه‌هفتم اسفند آینده، تیم‌ملی‌فوتبال آلمان غربی میزبان و امید شماره مسابقات جام جهانی سال آینده ، بزرگترین دیدار آزمایشی خود را پیش‌از مسابقات‌جام جهانی دررم‌پایتخت ایتالیا در برابر تیم ملی فوتبال این کشور برگزار خواهد کرد.

برای آلمان و ایتالیا که هر دو از جمله مدعیان بزرگ فتح جام‌اند ، این دیدار دوستانه و آزمایشی اهمیت فراوان دارد. بخصوص که ایتالیائیها در ماه های گذشته در برابر حریفان بزرگی چون برزیل و انگلیس فاتح بوده‌اند .

البته آلمانیهابجز این دیدار (قبل از رفتن به رم) چهارم اسفند آینده در بارسلون مقابل تیم فوتبال اسپانیا و روزهای ۲۸ فروردین در مونیخ و روز ۱۱ اردیبهشت در استکهلم در برابرتیم های مجارستان وسوئد سه‌دیدار تدارکاتی‌دیگر خواهند داشت .

هلموت شوئن مربی نامی آلمان‌برای‌تدارک تیم ملی در دودیدار نزدیک خوددربارسلون و رم ، اینها را برگزیده است:

بایر مونیخ : سپمایر ، شوارتزنبک ، فرانس بکن‌بوئر، کاپلمان ، بریتنر ، هونس ، گردمولر .

مونشن گلادباخ : کلف ، وگنر ، دانر ، بونهوف ، ویمر، هاینکس .

کلن : کولمان ، وبر ، اورات، فلوهه .

فرانکفورت : گرابوفسکی .

برمن : هونگز .

شالکه : کرمرز .

دوسلدورف : گدیه

رئال‌مادرید : گونترنتزر .

آگهی استخدام کتابدار

صندوق کار آموزی وابسته به وزارت کار وامور اجتماعی به یک نفر کتابدار باسابقه که تحصیلات آن دررشته کتابداری بوده وبه زبان انگلیسی تسلط داشته باشد نیاز دارد.

داوطلبان میتوانند جهت اخذ اطلاعات و تکمیل فرم استخدام همه روزه باستثنای ایام تعطیل تا بیستم بهمن ماه ۱۳۵۲ به‌اداره کارگزینی صندوق واقع در خیابان تخت‌جمشید - نبش خیابان سپهبد زاهدی جنب شعبه بانک بیمه بازرگانان مراجعه نمایند.

صندوق کارآموزی

کرامر به هرتابرلین رفت

باشگاه هرتابرلین اعلام کرد ، طی یکهفته آیندهقرارداد ۳ساله‌ای را بادتمارکرامرکمک مربی سابق تیم ملی بعنوان مربی جدید تیم فوتبال خود امضاء خواهد کرد .

کرامر که تاماه پیش‌مدت ۱۰هفته کلاس تعلیم مربیان آسیائی در تهران را اداره کرد ، پیش از بازگشت به آلمان گفته بود که احتمالا پیشنهاد باشگاه هامبورگ را برای رهبری تیم فوتبال این باشگاه خواهد پذیرفت . لیکن‌عدم موافقت او ومقامات تیم هامبورگ وپیشنهاد همزمان‌باشگاه‌هرتابرلین، مربی برجسته آلمانی را بسوی‌این تیم کشانیده است .

آگهی استخدام

مرکز آموزش مهندس بروجرد بتعدادی غیر نظامی، برای تصدی مشاغل مشروحه زیر نیازدارد داوطلبین‌میتوانند برای کسب اطلاع بیشتر وثبت‌نام همه روزه غیر از روزهای تعطیل از ساعت ۸ صبح الی۱۲ برگن یکم پادگان بروجرد مراجعه نمایند.

۱- مهندس راه ومکانیک خاک
۲- تکنیسین بتن و آسفالت
۳- تکنیسین مکانیک خاک
۴- متصدی آزمایشگاه سیار
۵- سندرس و متخصص اعتبارات و حسابداری
۶- متخصص دستگاههای حرارتی و تهویه
۷- تعمیر کار مرکز تلفن خودکار
۸- تعمیرکار بی‌سیم
۹- تعمیرکار تله‌تایپ
۱۰- رئیس ایستگاه بی‌سیم ثابت
۱۱- متصدی بی‌سیم اس -اس- بی،

مرکز آموزش مهندس بروجرد

آ-۷۸۶۴۶

گروه‌شرکتهای‌تولیدی ووارداتی ماشین‌آلات‌راه‌سازی‌وساختمانی
ارکان ماشین. وزنه
ماشین رول. رولر
خیابان‌آیزنهاور - مقابل دانشگاه آریامهر شماره ۶۲۸ و ۶۴۶
تلفن: ۹۵۹۰۷۸ - ۹۶۲۴۵۹ - ۹۵۳۸۹۹ - ۹۵۹۰۰۲ - ۹۵۸۵۵۵
لیبهر LIEBHERR

نماینده انحصاری: ارکان ماشین-وزنه

شرکت سهامی تولیما
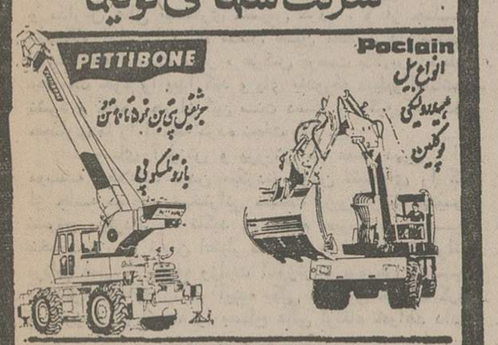

تهران، خیابان آیزنهاور مقابل وزارت کار تلفن ۹۵۴۴۶۰ ۹۵۹۲۴۴

انجمن دوشیزگان بانوان
برای ترم زمستانی نامنویسی می‌شود:
کلاسهای انگلیسی
ابتدائی - متوسطه - عالی
علاوه بر این، برای این کلاسها نیز نامنویسی بعمل می‌آید:
شیرینی‌پزی - خیاطی - آشپزی - ماشین نویسی - آرایش وزیبائی - منشیگری - فارسی و کاراته
برای نامنویسی بدبیرخانه انجمن دوشیزگان‌وبانوان (خیابان بهارشمالی - بالاتر از نامجو تلفن ۸۴۴۸۳۱ - ۸۴۳۷۳۷) مراجعه فرمائید.

برنامه آینده سینما
حافظ
فیلمی از نسل نو برای نسل نو
دودلباخته
رنگی - ایستمن‌کالر

ARGENTINE DUENDE DUO
FROM JAN. 29 IN
MEXICAN RESTAURANT
116 Takhte Jamshid Avenue.
Telephone 49213.

آگهی مناقصه

وزارت کار وامور اجتماعی حفظ و نگهداری و سرویس وانجام تعمیرات‌مورد لزوم سه آسانسور مارک اوتیس ساختمان وزارت کار وامور اجتماعی واقع در خیابان آیزنهاور را برای مدت یک سال از اول فروردین ۱۳۵۳ از طریق مناقصه بیکی از موسسات صلاحیت‌دار واگذار مینماید . داوطلبان میتوانند برای بازدید آسانسورها و دریافت برگ شرایط مناقصه به اداره کاخداری‌واقع در طبقه هفتم مراجعه نموده و پیشنهاد های خود را بانضمام ۵٪ مبلغ پیشنهادی بعنوان سپرده بحساب شماره ۱۱۱۶ وزارت کار و امور اجتماعی در بانک مرکزی پرداخت نموده و فیش بانکی راضمیمه پیشنهاد خود در پاکت لاک و مهر شده تا آخر وقت اداری روز بیست و یکم بهمن ماه ۵۲ باداره کاخداری تسلیم نمایند .پیشنهادهای رسیده در ساعت ده صبح روز دوشنبه بیست‌ودوم بهمن ماه ۱۳۵۲ بازو قرائت خواهد شد حضور پیشنهاد دهندگان در جلسه مناقصه آزاد خواهد بود وزارت کار و امور اجتماعی در رد یا قبول هریک از پیشنهاد های رسیده مختار است و به پیشنهاد های بدون سپرده و مشروط و مبهم و یا پیشنهاد هائی که بعد از مدت تعیین شده‌برسد ترتیب اثر داده نخواهد شد . پرداخت مالیات و بیمه و هزینه آگهی وهرگونه عوارضی بعهده برنده مناقصه خواهد بود در صورتیکه برنده مناقصه از قبول وانجام تعهدات مربوط به مناقصه خودداری نماید وجه سپرده بنفع وزارت کار و امور اجتماعی ضبط خواهد شد .

مالف ۱۹۶۴۷

وزارت کار و امور اجتماعی

قابل توجه : شرکت‌های ساختمانی وراه سازی، مهندسین مشاور، سازمانهای دولتی
پرهین
شرکت تجارتی وخدمات بین المللی
تهران - خیابان آیزنهاور نبش بهبودی - تلفن : ۹۷۳۴۷۵
بطور رایگان شما را در حصول کلیه نیازمندیهای حرفه‌ای راهنمائی مینماید

تجدید آگهی

پیرو آگهی شماره ۲۰۷۹۲- ار۱۰ر۵۲ چون قرارداد شهرداری با شرکت اتوبوسرانی فعلی تا اواخر سال جاری منقضی میگردد لذا بدین وسیله باطلاع همگان میرساند که شهرداری تصمیم‌دارد خطوط جدید اتوبوسرانی شهررابا حفظ حق عاملیت ودریافت ۸٫۵٪ درآمد حاصلبا مشخصات موجود دردایره اتوبوسرانی شهرداری بمردم واگذار مینماید . پیشنهاد دهندگان میتوانند پیشنهادات خودرا تا ساعت ۱۲ صبح روز ۲۰ر۱۱ر۵۲ بدفتر شهرداری تسلیم نمایند پیشنهادات واصله در ساعت یک بعداز ظهر همان روز باحضور اعضاء کمیسیون مربوطه باز و قرائت خواهد شد کلیه هزینه های متعلقه نشر آگهی و غیره بعهده شخص برنده خواهد بود .

شهردار کرمانشاه . اسعدیان

آگهی مناقصه

شرکت شهدساز یکدستگاه کامل تخلیه مکانیکی چندتر از طریق مناقصه خریداری مینماید. داوطلبان شرکت در مناقصه میتوانند همه روزه باستثنای ایام تعطیل در ساعات اداری لغایت ۱۱ر۱۲ر۵۲برای دریافت اوراق مشخصات وشرائط مناقصه و طرح پیمان و تسلیم پیشنهادات به دبیرخانه شرکت واقع در خیابان تخت‌جمشید نبش ملک‌الشعراء بهار شماره ۲۹۶ طبقه اول مراجعه نمایند.

مدیر عامل رضا بهبهانی

آگهی استخدام پزشک

سازمان بیمه های اجتماعی برای خدمت در مراکز استان و شهرستان ها بتعدادی پزشک عمومی و متخصص با حقوق مکفی نیاز دارد . داوطلبان میتوانند برای انجام مصاحبه و آگاهی‌ازشرایط استخدام باداره کل کارگزینی واقع درخیابان آیزنهاور مراجعه نمایند . م الف ۱۵۵۵۸

سازمان بیمه های اجتماعی

تجدید آگهی مناقصه

شرکت سهامی کل معادن وذوب‌فلزات ایران مقدار بیست‌وچهار۲۴ تن کیسه نایلون از نوع ۱۲ر۰ میلیمترموجود درتهران‌از طریق‌مناقصه خریداری مینماید.

داوطلبان شرکت در مناقصه برای دریافت‌برگ شرائط ومشخصات همه روزه در ساعات اداری بامور بازرگانی شرکت - خیابان تخت جمشید شماره ۴۶ر۱ مراجعه و پیشنهادات خود را حداکثر تا آخر وقت اداری روزشنبه بیستم بهمن ماه ۱۳۵۲ بقسمت دبیرخانه‌شرکت تسلیم نمایند.

پیشنهادات رسیده روز یکشنبه بیست‌ویکم بهمن ماه ۱۳۵۲ در کمیسیون مناقصه باز وقرائت خواهد شد.

م‌الف ۱۹۳۱۹

شرکت سهامی کل معادن وذوب‌فلزات ایران

آ-۷۷۵۹۸

شرکت تراک راه
سازنده ونماینده انواع ماشین آلات ساختمانی وراه سازی
دمپر، سرند ویبران، نوار نقاله، فیدر ماسه خشک‌کن، بتونیر، سنگ شکن
تخت طاووس چهار راه فرح تلفن ۸۴۴۰۸۰ - ۸۴۸۰۶۰
صندوق پستی ۱۵۸۵-۱۱ تلگرافی تراکراه کمپ

آگهی مزایده

ذوب آهن آریامهر چهارده هزار تن آهک موجود را با مشخصات فنی مندرج زیر :

(الف - فراکسیون ۲۰- میلیمتر به- CaO بیشتر از ۹۰٪)

ازطریق مزایده بفروش میرساند داوطلبین شرکت در مزایده‌میتوانند برای دریافت برگ شرایط بدفتر قسمت فروش وامور بازرگانی ذوب آهن آریامهر واقع در ۴۵ کیلومتری جاده اصفهان - شهرکرد مراجعه و پیشنهاد خود را براساس مفاد مندرج در برگ شرایط وسایر مدارک مزایده تنظیم و بانضمام رسید سپرده بانکی بحساب جاری شماره ۹۰۵۰۳ بانک ملی ایران - شعبه اصفهان یا ضمانت‌نامه بانکی ازیکی از بانکهای معتبر معادل پنج درصد(۵٪)مبلغ‌کل‌پیشنهادی همراه برگ شرایط با قید قبولی امضاء نموده دردو پاکت لاک ومهر شده تا ساعت‌نه صبح روز ۲۴ر۱۱ر۵۲ بدبیرخانه ذوب‌آهن آریامهر تسلیم نمایند پیشنهادات واصله در ساعت ده صبح همان روز در قسمت فروش وامور بازرگانی ذوب آهن آریامهر باز و قرائت خواهد شد کالای مورد مزایده باید پس از انعقاد قرارداد ظرف مدت دوماه از انبار ذوب‌آهن آریامهر خارج گردد .

حضور پیشنهاد دهندگان یا نمایندگان آنها در جلسه مزایده آزاد وسایر شرایط در برگ شرایط مندرج میباشد .

سرپرست کل عملیات ذوب‌آهن آریامهر

۱-۲ آ-۷۸۶۳۸

۱۶۰۶۸- ۲۷ر۱۰ر۵۲

آگهی سرجنگلداری اصفهان

در اجرای ماده ۵۶ - اصلاحی قانون حفاظت و بهره‌برداری از جنگلها ومراتع کشور مصوب فروردین‌ماه ۱۳۴۸ وبه‌استناد بند ۹ ماده یک همان قانون و نظریه مورخ ۲۷ر۳ر۵۲ مامور بازدید کننده از اراضی مشهور بمرتع ویجه پلاک ۶۴ اصلی بخش ۱۳ اصفهان واقع در محدوده زیر.

شمال - آبریزکوه زردگله وسامان بزآب و آلوبستان .
مشرق - رودخانه آبیلان وسامان گلهونی
جنوب - سامان کمران ودرمخشک وسامان نرگوشه
مغرب - سامان کمران ودرمخشک ونرگوشه

واقع در حوزه فرمانداری فریدن بجز مستثنیات مندرج دربند۳ نظریه فوق‌الذکرمرتع غیر مشجر تشخیص گردیده کمبموجب ماده یکم قانون ملی شدن جنگلها ومراتع ملی و متعلق بدولت است مراتب بدینوسیله جهت اطلاع عموم آگهی میگردد تاچنانچه اشخاصی نسبت باین تشخیص معترض باشند اعتراض کتبی خود را ظرف یکماه از تاریخ انتشار این آگهی همراه با اصل یارونوشت رسمی مدارک واسناد مالکیت خود بدفتر این سرجنگلداریکل تسلیم نموده تا در کمیسیون ماده ۵۶ قانون حفاظت طرح ورسیدگی گردد.

امین‌الدوله پورسعادت - سرجنگلدار کل استان اصفهان

آ-۷۸۶۴۰

برای سپرده خود حداکثر بهره را میگیرید
درصورت دریافت وام حداقل بهره را میپردازید
مقایسه بفرمائید تا مطمئن شوید.
بانک رهنی ایران
جدول انواع پس‌اندازهای مسکن

نوع پس‌انداز مسکن	حق برداشت ازحساب	امتیاز دریافت وام	حق استفاده از تسهیلات بانکی	نرخ بهره پرداختی ازطرف بانک
آزاد	دارد	وامهای عادی طبق شرایط مربوطه	دارد	٪۷
مشروط	دارد	وام صندوق پس‌انداز مسکن طبق شرایط صندوق	دارد	٪۶
مسدود	ندارد	وام صندوق پس‌انداز مسکن طبق شرایط صندوق	دارد	٪۶٫۵
باحداقل مانده	نسبت به‌حداقل موجودی ندارد	وامهای عادی طبق شرایط مربوطه	دارد	٪۸
برنامه‌ای	نسبت به برنامه ندارد	وام صندوق پس‌انداز مسکن طبق شرایط صندوق	دارد	٪۶ یا ٪۶٫۵

جدول وامهای صندوق پس‌انداز مسکن

نوع وام	حداقل مدت تشکیل پس‌انداز	میزان وام به‌متوسط موجودی پس‌انداز	حداکثر مبلغ وام به ریال
اول	۶ ماه	۱ برابر	۶۰۰,۰۰۰
دوم	۹ ماه	۱٫۵ برابر	۱,۲۰۰,۰۰۰
سوم	۱۲ ماه	۲ برابر	۲,۰۰۰,۰۰۰
چهارم	۱۸ ماه	۳ برابر	۲,۵۰۰,۰۰۰
پنجم	پس‌انداز برنامه‌ای	۶ برابر	۳,۰۰۰,۰۰۰

جدول بهره وکارمزد وامها

مبلغ وام به ریال	بهره	کارمزد
تا ۶۰۰,۰۰۰	٪۶	٪۱/۲
تا ۱,۲۰۰,۰۰۰	٪۷	٪۱/۲
تا ۲,۰۰۰,۰۰۰	٪۸	٪۱/۲
از ۲,۰۰۰,۰۰۰ بالا	٪۹	٪۱/۲

برای کسب اطلاع بیشتر به یکی ازشعب یا واحدهای بانک رهنی ایران مراجعه فرمائید و یا با تلفن ۳۱۱۵۸۵ تماس بگیرید .

اخبار، رویدادها، شایعات و گفتگوها در بازار سیاست

امید به آینده آموزش حرفه‌ای

اجتماع روسای آموزش و پرورش در تهران ،بحث گسترده‌ای در محافل مختلف نسبت به فوری ترین نیاز امروز و فرداکه‌اینکدر ارزیابی دقیق‌خبره‌ترین‌کارشناسان آموزشی قراردارد بوجودآورده‌است . « آموزش‌حرفه‌ای» حیاتی ترین خواسته جامعه در حال رشد و تمام رشته های‌صنعت و کشاورزی و معدن ایران است . تحصیل در رشته های حرفه‌ای نه تنها آینده ساز کشور است بلکه در زندگی گروه تحصیل کنندگان نیز اثر رفاهی و تامینی فراوان دارد . همانطوریکه نخست وزیر در بیانات خود اشاره کرد « این گروه از محصلین بعلت نیاز شدیدی که جامعه امروز به آنها دارد بزرگترین افتخارات را کسب میکنند » در دو دهه قبل رشته پزشکی‌پولسازترین و با اعتبار ترین رشته تحصیلی بود که همه بدنبال آن میرفتند . اما این وضع تغییر کرده و در آینده بی تردید رشته های حرفه‌ای از چنین حیثیتی برخوردار خواهد بود . دولت به سهم خود عظیمترین نیروی انسانی ومالی خود را به توسعه و آموزش در این رشته سوق داده ، و مدارس عالی بیشماری تاسیس کرده ، و از جمله دانشگاه آزاد را برای تکمیل همین مقصود دایرمیکند. تا بنا بگفته نخست وزیر « هرکس فرصت بالا بردن‌سطح معلومات خود را پیدا کند و پای بندورقه دیپلم و لیسانس نشود و کشور هم از این سنت دست و پاگیر که مثل حصاری ما را احاطه کرده نجات یابد .»

روسای آموزش و پرورش که عصر دیروز از موسسه اطلاعات دیدن میکردند اولین نتیجه‌ای را که از جلسه صبح و سخنرانی نخست وزیر گرفتند چنین تشریح میکردند که تاکید و تصمیم صریح و سریع نخست وزیر و تامین اعتبار کافی از طرف دولت و ارائه برنامه عملی از طرف وزارت آموزش و پرورش وضع آموزش حرفه‌ای را در آینده بکلی دگرگون خواهد کرد و آموزش این رشته را بسطح عالی ارتقاء خواهد داد.

تاسیس سفارت فیلی‌پین در تهران

دولت فیلی‌پین به تاسیس سفارت در تهران تصمیم گرفته است . امور مناسبات فیلی‌پین با ایران اینک در سفارت فیلی‌پین در پاکستان متمرکز است و سفیرفیلی‌پین در اسلام‌آباد ـاکردیته تهران نیز هست . تصمیم تاسیس سفارت در تهران را منابع نزدیک به دولت مانیل،گسترش حجم تماس‌ها و مبادلات و همکاریها با ایران توصیف می‌کنند و جالب است که هم‌اکنون یکهزار و هشتصدتبعه فیلی‌پینی در ایران زندگی و سرگرم کار و فعالیت‌اند . دولت مانیل دو سال قبل دفتر اقتصادی در تهران تاسیس کرد و خانم ایزیدرافیشر را بعنوان وابسته اقتصادی خود در تهران تعیین نمود . خانم فیشر که زمانی نخستین زن دیپلمات مقیم تهران بود می‌گوید از هنگام تاسیس این‌دفتر مبادلات دو کشور افزایش فراوان یافته است .

قیمت نفت کاهش نمی‌یابد

زکی‌یمانی وزیر نفت عربستان به هنگام خروج از ژاپن و اعلام این مطلب که کشور او نمیتواند بهای نفت را یک جانبه تقلیل دهد و بایستی در این زمینه با ایران و دیگر کشور های تولید کننده خلیج‌فارس قبلاگفتگوکند، نقاب از چهره دیپلماتیک خود برداشت . در حقیقت‌یمانی با ابراز این مطلب آنچه مورد پیش‌بینی بازار سیاست « روزنامه دوشنبه » قرار گرفت تایید کرد. یمانی بهنگام ورود به یک کشور همواره چهره موافق و هنگام خروج لحن دیپلماتیک بخود می‌گیرد . آنچه مسلم شده علیرغم قول های یمانی و مخالفت با افزایش بهای نفت ، ژاپن هم همانند دیگر کشور های مورد بازدید یمانی موفق به دریافت حتی یک بشکه نفت از او نشد . البته قیمت نفت علیرغم آخرین قول یمانی نمیتواند تقلیل پیدا کند چون در همین یک ماه گذشته قیمت همه کالا های تولیدی ژاپن و کشور های صنعتی اروپا و آمریکا بالا رفته است . از سوی دیگر قیمت نفت را یک کشور تعیین نمیکند . قیمت منطقه‌ایست و در کنفرانس تهران چند کشور عرب قیمت بیشتر میخواستند اما بهای متوسط ، همین بهای فعلی است که ایران مدافع آن بود. قیمت جدید را کمیسیون اقتصادی اوپک برمبنای محاسبات و ضوابط خاص خود تعیین میکند . کمو زیاد کردن آن براساس مصالح عمومی بعهده ٦ کشور خلیج فارس است و بزرگترین کمک بـه جهان صنعتی حداکثر اینست که قیمت بالاتر نرود و یا کمتر بالا رود نه تقلیل یابد .

در انتظار این هم باید بود که پیشنهاد احتمالی‌یمانی در کنفرانس آینده اوپک با مخالفت همه روبرو شود.

تقسیمات کشوری حزب مخالف

دربی‌گسترش شبکه های حزب مخالف در سراسر کشور ، در سازمان تشکیلاتی این حزب نیز تغییرات اساسی بوجود آمده است . حزب مردم ، کشور را از نظر تشکیلاتی به چهار منطقه بشرح زیر تقسیم کرده‌است: منطقه یک (مرکزی) که شامل استانها و فرمانداریهای کل تهران ، اصفهان ، یزد ، چهار محال بختیاری‌و سمنان. منطقه دو (شمال) که استان های آذربایجان شرقی و غربی ، زنجان ، گیلان ، مازندران و خراسان را در برمیگیرد . منطقه سه (غرب) شامل استانها و فرمانداری های کل کردستان ، کرمانشاهان ،ایلام ، همدان، لرستان وخوزستان. منطقه چهار (جنوب) شامل استان های فارس، بوشهر ، ساحلی و بنادر و جزایر خلیج فارس بحرعمان ، کرمان ، بلوچستان و سیستان است .

محمد اسدی ، صالحچاه کوتاهی ، مرتضی ابوذر و عباس دلایلی نیز بترتیب برای تصدی مناطق ۱ تا ٤ انتخاب شده‌اند . و در این تحولات محمد دوار بسمت مشاور دبیر کل در امور اجتماعی و سیاسی منصوب شد.

بحران انرژی و حمام دو نفره

بحران انرژی همچنان خالق سوژه های خنده‌آور است . انگلیسی ها در خلق این سوژه‌ها گوی سبقت را از دیگران ربوده‌اند و بدنبال این شعار که در صرفه‌جوئی در سوخت، «ایام بیکاری را در رختخواب بگذرانید »، اینک یک خانم انگلیسی باعنوان پیشنهاد حمام گرفتن دو نفره ، جنجال تازه‌ای در محافل مومن به اخلاق در انگلیس بوجود آورده است .

با این پیشنهاد خانم « آیداجونز » یکی از جوائزده پوندی مسابقه « بهترین پیشنهاد برای صرفه جوئی‌سوخت و مبارزه با بحران انرژی » راکه شرکت گاز انگلستان ترتیب داده است ، برد . پیشنهاد حمام دونفری«عاشقانه» به دو قانونگزار حزب محافظه‌کار نیز داده شد ، اما آنها گفتند « این پیشنهاد خانم جونز ، واقعا ما را تکان‌داد.»

خانم جونز میگوید : « حمام شریکی ، خیلی«بانمک» است و هر چیز که باعث صرفه جوئی انرژی بشود و در ضمن (سرحالتان) بیاورد و (خنده‌آور) باشد ، حتما پیشنهاد خوبیست!» »خانم جونز که از ازدواجش سی‌سال میگذرد ،حاضر نشد بگوید آیا خودش هم از حمام‌عاشقانه وشریکی‌استفاده‌میکندیانه، ولی یادآور شد: وقتی من‌وشوهرم جوان بودیم ، همیشه اینطور حمام میکردیم!»

قانون تازه امروز به وزارت کار ابلاغ شد

ارجاع کار به اطفال کمتر از ۱۲ سال جریمه دارد

کارفرمایانی که اطفال کمتر از ۱۲ سال را به کار بگمارند و به زنان و نوجوانان درشب کار ارجاع کنند به پرداخت‌۵تا ۲۰ هزار ریال محکوم‌خواهند شد . ارجاع‌کار به افرادبیگانه فاقد پروانه کار از ٦١ روز تا یک سال حبس دارد .

سخنگوی وزارت کار وامور اجتماعی اعلام داشت قانون اصلاح ماده ٥۹ قانون کار و تبصره الحاقیه به ماده مذکور امروز برای اجرابه وزارت‌کار ابلاغ شد .

به‌موجب‌قانون جدیدکارفرمایان متخلف از مقررات فصل‌چهارم قانون کار در هر مورد بتادیه جزای نقدی از ٥ هزارو یک تا بیست هزار ریال محکوم خواهند شد . کارفرمایانی که اطفال کمتر از ۱۲ سال رابکار بگمارند به اشد مجازات‌مذکور محکوم خواهند گردید .

ارجاع کارهای سخت‌وزیان آور به زنان و نوجوانان‌ممنوع است .

کلیه احکام کارمندان تا آخر اردیبهشت صادر خواهد شد

کلیه مستخدمینی که تا گروه ۹ جدول حقوقی قانون استخدام قرار میگیرند تمامی احکام خود را اعم از مرحله دوم، یکپایه ترفیع و ۲۰ درصد افزایش حقوق تا آخر اردیبهشت ماه ۱۳۵۳ خواهند گرفت و همچنین طرح کمکهای‌غیر نقدی‌بکارمندان دولت از اول سال جاری‌بمرحله اجرا گذاشته میشود .

بهمین منظور صبح امروز از طرف امیر عباس هویدا نخست وزیر بخشنامه‌ای به کلیه وزارتخانه‌ها،سازمانهاو موسسات دولتی ابلاغ گردید.

در این بخشنامه گفته شده نظر باینکه استفاده بموقع کارکنان دولت از مقرراتی کـه براساس تبصره‌های بودجه سال ۱۳۵۳ برای تامین رفاه و آسایش کارمندان پیش‌بینی گردیده‌مورد توجه خاص می‌باشد و اجرای سریع این برنامه نیز مستلزم تسریع در صدور احکام مرحله دوم استخدام کشوری و احکام تغییر ضریب جدول حقوق و همچنین احکام یک پایه ترفیع و ۲۰ درصد ترمیم حقـوق بازنشستگان و موظفان میباشد باید از هم‌اکنون واحدهای مسئول نسبت به صدور احکام مزبور اقدام کنند و با تجهیز نیروی انسانی‌کافی و درصورت لزوم اجرای برنامه کار در دو نوبت ترتیبی اتخاذ نمایند کـه برنامه زمان‌بندی شده زیر دقیقا بمورد اجرا گذارده شـود و صدور احکام فوق تا مهلت های زیر بطور کامل انجام وگزارش پایان کار برای اطلاع‌به‌نخست وزیری ارسال شود .

★ **صدور احکام ۲۰ درصد ترمیم حقوق بازنشستگـان و موظفین باید حداکثر تا پایـان اسفند ماه ۱۳۵۲ تمام گردد به نحوی که در آخر فروردینمـاه پرداخت‌ترمیم‌حقوق بازنشستگان و موظفان انجام گیرد .**

★ **احکام یک پایه ترفیع و تغییر ضریب حقوق معلمان و پزشکان وسایر مستخدمینی که احکام اجرای مرحله دوم خود را دریافت داشته‌اند و یا تاآخر سال جاری‌دریافت خواهند کرد حداکثر تا پایان فروردین ماه سال ۱۳۵۳ باید به آنان ابلاغ گردد .**

● احکام‌اجرای مرحله دوم و یک پایه ترفیع وتغییر ضریب سایر مستخدمینی که تا گروه ۹ جدول حقوق قانون استخدام کشوری قرار می‌گیرند حداکثرتا آخر اردیبهشت ماه سال ۱۳۵۳ باید داده شود .

همچنین به سازمان برنامه و بودجه و سازمان امور اداری و استخدامی کشور دستورداده شد طرح آئین‌نامه کمکهای غیر نقدی به کارمندان را کـه در اجرای قانون‌بودجه سال۱۳۵۳ پیش‌بینی شده است حداکثر ظرف هفته جاری تهیه و برای تصویب به هیئت وزیران تقدیم نمایند به طوری که آئین نـامه مزبور قبل از پایان سال جاری ابلاغ و از اول‌سال ۱۳۵۳ از طرف کلبه‌وزارتخانه‌ها و سازمان های دولتی بموقع اجرا درآید. و نیز هر نوع قصور وکوتاهی و تاخیر از طرف مسئولان امر در اجرای بموقع این بـرنامه موجب مسئولیت‌شدید متصدیان امر خواهد بود .

میزان غرامت ایام بیماری کارگران تا ۷۵ درصد افزایش یافت

★ **کارگران پس از پرداخت ۲ ماه حـق بیمه مشمول مقررات بیمه خواهند بود**

میزان غرامت پرداختی بابت‌ایام بیماری کارگران تا ۷۵ درصد دستمزد افزایش یافت. این‌افزایش در کمیسیون کار وامور اجتماعـی مجلس شورایملی مورد تایید قرار گرفت .

یکی از اعضای این کمیسیون گفت میزان پرداخت غرامت‌بیکاری ایام بیماری که قبلا در موارد مختلف تا معادل ٥٠ درصددستمزد کارگران بود در قانون جدید بیمه های اجتماعی‌تا۷۵ درصد افزایش داده شده است .

کارگران درصورت تشخیص سازمان چنانچه بواسطه حوادث ناشی از کار یا بیماری حرفه‌ای قادر به کار نباشند تازمانیکه تحت درمان بیمه ،قراردارند یا براساس معرفی سازمان بمنظور توان‌بخشی در اختیار موسسات درمانی قرار بگیرند استحقاق دریافت غرامت دستمزد ایام بیماری را خواهند داشت .

همچنین طبق تغییر دیگری کـه دراین لایحه داده شد ، در آینده کارگران با پرداخت ۲ ماه حق بیمه از مزایای بیمه های اجتماعی استفاده خواهند کرد. قبلا ایـن مدت ۳ ماه بود .

کمیسیون کار مجلس شورایملی تاکنون ۸٠ ماده از لایحه جدید بیمه های اجتماعی را بررسی‌کرده وبا تغییراتی درمورد بازنشستگـی کارگران و ازکارافتادگی،به‌تصویب این مواد لایحه پرداخته است.

★ **۲٠ تا ۲٥ سال کار**

همانطور که قبلا اطلاع دادیم یکی از تغییرات لایحه در مورد بازنشستگی کارگران بوده دراین تغییر مدت کارکارگران از ٤٠سال به ۳٥ سال تقلیل یافت و برای کارگرانی که ۲٠ سال متوالی یا ۲٥ سال متناوب درنواحی بدآب و هوا وبابه‌کار های‌زیان‌آوراشتغال داشته‌اند سن بـازنشستگی در ٥٥سالگی تعیین شد .

احتمال میرود قانون‌جدید‌پس‌از تصویب نهایی مجلسین و توشیح شاهنشاه آریامهر در اوایل سال آینده برای اجرا به وزارت کار ابلاغ گردد .

اوامر شاهنشاه برای کمک به‌سیلزدگان

شاهنشاه آریامهر مقررفرمودند برای کمک به روستائیان و احشامی که در محاصره برف قرار گرفته‌اند از هواپیما و هلی‌کوپتـر و وسائـل ارتش شاهنشاهی استفاده شود، و دولت کمکهای لازم رابکند.

از همان روز های نخستین که ریزش برفهای سنگین و باران های سیل درنقاط مختلف کشور آغاز شد آقای هویدا نخست وزیر کلیه امور مربوط باتفاقات و سوانح و همچنین انجام کمکهای‌لازم‌به روستائیان را شخصا زیر نظر گرفت و همه روزه‌پس ازدریافت‌گزارش از استانداران و فرمانداران‌کل دستور های‌لازم‌را بوزارت‌خانه های‌مسئول بمنظور رساندن‌کمک های فوری به آسیب دیـدگان صادر کرد . این قبیل گزارشها و نیز نتایج اقدامات روزانـه مرتبا بعرض شاهنشاه میرسد . **شاهنشاه آریامهراوامر موکدی صادر فرمودند که برای کمک‌به** روستائیان که در نتیجه نزول برفهای‌شدیدو سیلاب‌درناراحتی قرار گرفته‌اند ازهرنوع وسائط نقلیه و وسایل ارتش شاهنشاهی و همچنین هواپیما و هلیکوپتر استفاده شود و دولت نیز کمک هائی را که لازم میداند در هر موقع و هر جا انجام دهد .

کلیه امور مربوط به جریان‌برف و سیل و انجام کمکهای لازم تحت نظر مستقیم نخست وزیر و بوسیله سازمانی که موقتا در نخست وزیری تشکیل گردیده است‌کنترل میشود . اوضاع از هرحیث‌تحت کنترل دولت قرار دارد ، فرماندار کهکیلویه و بویراحمد از چهار روز قبل با یک فروند هلیکوپتر که از طرف نیروی زمینی شاهنشاهی در اختیارش گذارده شده است‌در معیت پزشکان با دارو هـای لازم از منطقه بهمئی سردسیری» کهکیلویه و بویر احمد بازدید میکند .

فرماندار کل تا حال‌ازروستا های سی‌سخت ، یـاسوج ، «کهریزک»،نقاره‌خانه،دیشموک، تنگ‌شهسو اری و منطقه‌دهدشت بازدید کرده است و در این منطقه جمعا پانزده نفر که بـه بیماری های فصلی گرفتار شده بودند ، تلف شده‌اند .

بسیج

خبرنگار ما گزارش داد : بمنظور اتخاذ تصمیم بـرای بازکردن راه کلات ـمشهد ـ کمیسیو نی‌دربخشداری‌کلات‌تشکیل گردید و مقرر شد همزمان‌با اقدامات مامـوران اداره راه خراسان در زمینه‌ی پاک کردن جاده از برف مردان و جوانـان کلات نیز با استفاده از امکانات خود از طریق کلات به مشهد برای بازکردن راه اقدام‌کنند .

بدنبال این تصمیم از صبح امروز گروهی از ساکنان کلات بسیج شدند و با ماشین های موجود و بیل و کلنگ به باز کردن راه پرداختند .

از سه روز قبل تاکنون از وضع یک اکیپ امدادی که در بین راه مشهد ـ کلات در محلی بنام «چهچهه» حرکت میکردند هیچگونه اثری نیست.

لوموند : آیا اوپك در خطر متلاشی شدن است ؟

اخبار خارجی

روزنامه لوموند در شمـاره روز سه‌شنبه خود اظهـارات اخیر زکی‌یمانی وزیر نفت عربستان سعودی را در مورد کاهش قیمت نفت ومخالفـت کشور های عربی دیگر را با این اقدام به تفصیل موردبررسی قرار داده و این سئوال را مطرح‌کرده است که آیاسازمان کشور های تولید کننده نفت‌در خطر متلاشی شدن قرارگرفته است ؟

زکی‌یمانی‌تاکنون هرگزمخالفت خود را باتصمیماتی که روز ۲۳ دسامبر در تهران گرفته شد بیان نکرده است . دو روزپس از کنفرانس تهران وزیر نفت عربستان سعودی در کویـت به خبرنگار لوموند گفته بود : که بعقیده عربستان سعودی‌قیمت نفت خیلی بالا است . وی دو روزقبل در توکیو اعلام داشت برای تقلیل قیمت نفت بابتکار بسیار مهمی دست خواهد زد. از آنجا که عربستان سعودی بزرگترین کشور عربی تولیـد کننده نفت است اظهارات زکی یمانی دارای اهمیت زیادی‌است البته گفته‌های زکی‌یمانی باین معنی‌نیست که عربستان سعودی میخواهد با اپک قطع رابطـه کند .

لوموند اضافه کرده است کـه پس‌از اظهارات اخیر وزیرنفت عربستان‌سعودی اختلاف‌شدیدی در باره سیاست نفتی کشـور های عربی بروز کرده است .

حزب دمکرات آمریکا ٦ میلیون دلار خسارت از جمهوریخواهان‌خواست

اخبار خارجی

واشنگتن‌ـ خبرگزاری فرانسه‌ـ یک‌منبع‌وابسته به‌حزب‌دموکرات امروز فاش کرد که حـزب دموکرات پیشنهاد جمهوری‌ـ خواهان را در باره مـاجرای واترگیت رد کرده است .

جمهوریخواهان پیشنهاد کرده بودند که ششصد هـزار دلار به حزب دمکرات بپردازند تااز شکایت خودعلیه کمیته‌انتخاباتی نیکسون‌درباره ماجرای‌جاسوسی در ستاد انتخاباتی دموکراتها صرفنظر کنند ولی حـزب دموکرات این پیشنهاد را رد کرده و دموکراتها پیشنهـاد تازه‌ای عنوان نکرده‌اند.

بدنبال این ماجرای جاسوسی دموکراتها سه فقره شکایت به مقامات دادگستری تسلیم کرده و درخواست ٦میلیون و چهار صدهزار دلار خسارت کرده‌اند.

عربستان بزودی تحریم نفتی آمریکا را لغو میکند

نیویورک ـ خبرگزاری‌فرانسه ـ روزنامه وال‌استریت جورنال امروز نوشت که علایم رفع تحریم صدور نفت اعراب به آمریکا از هم اکنون بچشم میخورد .

این روزنامه فاش کرده‌است که عربستان سعودی‌بیک‌شرکت نفت آمریکائی کـه قرارداد طویل‌المدت با کشور سعودی دارد وعده داده است که‌تحویل نفت از اواخر ماه فوریه آغاز خواهد شد .

وزیر مشاور و رئیس سازمان برنامه :

طرحهای رفاه اجتماعی هماهنگ میشود

بررسی مسائل رفاه اجتماعی بویژه مراحل اجرائی آن که‌از جمله مهمترین برنامه‌های دولت محسوب می‌شود دریک مجمع پژوهشی طرح خواهد شد وده کمیته عهده‌دار مطالعه وتحقیق همه‌جانبه‌ای‌درزمینه‌امور‌اجتماعی خواهد گردید .

این مطالب را بامداد امروز دکتر مجیدی وزیر مشاور و رئیس سازمان برنامه در یک مصاحبه مطبوعـاتی و رادیـو تلویزیونی اعلام داشت وضمن تشریح هدف های سمینار ملی که از ۱۸ تا ۲۲ اسفند ماه‌آینده در پیشگاه علیاحضرت شهبـانو تشکیل میگردد گفت نتایح ایـن سمینار ایجاد هماهنگی دراجرای طرحهای رفاه‌اجتماعی دردستگاه های مختلف اجرائی و سازمان های خیریه خواهد بود .

در این سمینار مطالعات دو ساله کارشناسان امور رفاه اجتماعی مورد بررسی‌نهائی قرار میگیرد و تصمیمات تازه‌ای در جهت فراهم آوردن بهزیستی بیشتر برای قشرهای مختلف اجتمـاع اتخاذ خواهد شد.

بموازات تشکیل این سمینارده کمیته برای بررسی مسائل رفاه اجتماعی بشرح زیر مطالعات خود را ادامه خواهند داد : کمیته‌های تامین اجتماعی، رفاه کارگران ، رفاه کودکان ، رفاه جوانان ، رفاه زنان ، رفـاه روستائیان، رفاه سالمندان،رفاه معلولین، کمیته‌گذران اوقـات فراغت و کمیته تشکیلات و هم‌آهنگی .

در کمیته تامین اجتماعی مسائل مربوط به‌بیمه بیماران ،بیمه بازنشستگی و فوت و بیمه از کارافتادگی مورد مطالعه قـرار خواهد گرفت .

ارزشیابی‌هدفهای برنامه عمرانی پنجم درمورد تامین رفاه‌اجتماعی و توسعه بیمه‌های همگانی و همچنین بهبود کیفیت خدمات‌و افزایش سریع تعدادبیمه شدگان و توجه به نیاز کارگران‌دراین زمینه از مسائل عمده کمیته‌های نامبرده می‌باشد .

در کمیته رفاه کودک ببهداشت اطفال و تغذیه آنان و همچنین مسائل تربیتی و پرورش‌کودکان توجه زیادی مبذول خواهد شد توجه به‌شرائط زندگی‌سالمندان و رفاه معلولین نیز از مسائلی است که‌در کمیته‌ها موردارزیابی قرار میگیرد وپیرامون جمعیت سالمندان در ایران و تحول‌آن در آینده، بررسی برنامه هـای رفاه اجتماعی سالمندان و ارائه پیشنهادات برای‌اجرای قوانین جدیدتصمیمات‌تازه اتخاذخواهد شد .

برای معلولین نیز یک سلسله آموزش های اختصـاصی و ایجاد رفاه بیشتر نابینایان ، ناشنوایان و معلولین روانـی فراهم می‌گردد .

۱۰۰ دبیرستان صنعتی تأسیس میشود

دبیرستان های صنعتی کشور برای سال آینده تعیین شدند ایران سـال آینـده یکصـد دبیرستان صنعتی خواهدداشت که بیست هزار تن از فارغ ـ التحصیلان مدارس راهنمائی تحصیلی به آنها راه خواهند یافت .

طرح پیش بینی دبیرستان‌های آموزش صنعتی کشور پس از تبادل نظر با مسئولان آموزش و پرورش کشور که اینك در تهران اجتماع کرده‌اند تنظیم شده است .

سهم تهران از دبیرستان های صنعتی بیش از سایر مناطق است تهران سال آینده ۳۱ دبیرستان صنعتی بارشته های مختلف خواهد داشت . در ۲۳ دبیرستان صنعتی تهران رشته برق ، در ۱۵ دبیرستان رشته فلزکاری ، در ۱۱ دبیرستان رشته ساختمان ، در ۹دبیرستان رشته مکانیك ، در ۳ دبیرستان رشته شیمی صنعتی ، در ۳ دبیرستان رشته صنایع چوب ، در یك دبیرستان رشته نساجی ورنگرزی ودر یك دبیرستان رشته پروتز دندان دایر خواهد بود بعضی از دبیرستانها چند رشته صنعتی خواهند داشت بعداز تهران استان هـای اصفهان ، مازندران و فارس‌هر کدام با ۸ دبیرستان صنعتـی در ردیف دوم قرار گرفته‌اند . سال آینده در اصفهان ۲٥٠٠ در مازندران ۱٥٠٠ و درفارس ۲٠٠٠ دانش آموز به مدارس صنعت خواهند رفت .

★ **شهر ها**

شهر های دیگری که مدرسه صنعت خواهند داشت از این قرارند :

قم ، اراك ، تفرش ، قزوین، محلات ، ری ، تجریش ،مراغه، مرند ، رضائیه ، شاهپور ، کرمانشاه ، قصر شیریـن ، سنندج ، همدان، ملایر،زنجان، ببهبان ، خرمشهر ، مسجـد سلیمان ، شهرضا ،همایونشهر، نجف‌آباد،دورود ،رشت، کاشمر، سبزوار ، بیرجند، بابل ،شاهی، گرگان ، سمنان ، آباده ،فسا، لار، کوار ، اقلید ، ممسنی ، جیرفت ، یـزد ، بندر عباس ، زاهدان، وبوشهر هر کدام یك دبیرستان صنعتی ، کاشان ، اهواز ، کرمان و شیراز هریك دو دبیرستان صنعتی ، مشهد وساری هریك سه دبیرستان صنعتی تبریز چهار دبیرستان و اصفهان ٥ دبیرستان صنعتی خواهند داشت .

دبیرستان های صنعت‌درآینده با توجه به احتیاجات صنعتـی کشور افزایش خواهند یافت و برتعداد رشته های آنها نیز افزوده خواهد شد .

★ **برنامه**

در دبیرستان های صنعت از مغز و دست استفاده می شود ، یعنی ٥٠ درصد دروس نظری و ٥٠ درصد دیگر عملی خواهد بود . این دبیرستانها هر هفته ٤۸ ساعت درس خواهندداشت.

فارغ التحصیلان این دبیرستانها هم‌میتوانند دررشته‌های‌مهندسی در دانشگاه ها به ادامه‌تحصیل بپردازند و هم می توانند جذب بازار کار شوند .

فعلا برای مدارس صنعتـی ۲٥ رشته در نظر گرفته شده است ، مثلا رشته‌برق‌خوددرشته های‌فرعی‌الکتروتکنیك،الکترونیك شامل رادیو و تلویزیون‌وفرمان های الکترونیك دارد .

طبق برآوردی که در سمینار جاری تهران شده برای سال آینده ۳٠٠معلم فنی‌موردا‌حتیاج خواهد بودکه‌از فارغ‌التحصیلان دانشکده علم و صنعت وانستیتو های تکنولوژی و تربیت معلم فنی تامین خواهند شد .ضمنا همه مهندسینی که اینك در دبیرستان های نظری تدریس می کنند پس از طی دوره کارآموزی به مدارس صنعتی منتقل خواهند شد . کلاس های کارآموزی در تابستان آینده در شهر های اصفهان، مشهد ، تبریز ، بابل ، شیراز و کرمانشاه تشکیل خواهدشد.

مدارس خدمات

دریکی‌از جلسات امروزسمینار مسئولان آموزش‌و پرورش‌کشور که در باشگاه معلمان تهران برگزار شده است اعلام شدکه سال آینده ۲٠ هزار تن از فارغ‌التحصیلان‌مدارس‌راهنمائی تحصیلی به مدارس متوسطه خدمات خواهندرفت‌و این‌مدارس براساس نیازشهر های مختلف دایر میشود .

دراین جلسه تعداد مدارس متوسطه خدمات تعیین شد .

مدارس متوسطه شاخه خدمات شامل چهار رشته : خدمات اداری ، خدمات هنری و فنی ، خدمات اجتماعی و خدمات بهداشتی خواهد بود .

فارغ‌التحصیلان این مدارس میتوانند پس از گرفتن دیپلم متوسطه جذب بازار کار شوند و هم میتوانند در رشته های مربوط در دانشگاه ها ادامه تحصیل دهند .

یکطرفه شدن خیابانها آزمایشی است

طرح یکطرفه‌شدن خیابان هـای شمالی شهر تهران که از عصر دیروز در خیابان های عباس‌آباد، پهلوی ، تخت طاووس و نادر شاه به اجرا گذارده‌شد ،رانندگان تهران را با مشکلات تازه‌ای‌روبرو ساخت .

ترافیک خیابان های یاد شده، نـه‌تنها نسبت به گذشته بـهبود نیافت ، بلکه بیش از پیش متراکم شده بود و حرکت وسائط نقلیه دراین چند خیابان ، «لاکپشتی» صورت می‌گرفت.

یکی‌از کارشناسان ترافیک ، توضیح داد :

«در آغازاجرای هر طرح تازه ، چون عده زیادی از رانندگان ، هنوز از اجرای آن آگاه نیستند و مسیر خود را باتوجه به طرح جدید تعیین نکرده‌اند ، نوعی سردرگمی ناگهانی پدید می‌آید که حاصل آن ، همانطور که دیروز شاهد بودیم ، جز تراکم موقت ، چیز دیگری نمی‌تواند باشد .

«اما بتدریج به رانندگان وسائط نقلیه خود را با سیستم جـدید عبور و مرور تطبیق دادند

ورود میوه از خارج آزاد شد

دولت برای تامین مصرف میوه ایام عید ورود آنرا آزاد کرد ، میوه های وارداتی‌شامل‌محصولات گرمسیری و مدیترانه‌ای خواهد بود .

اقلام میوه هائی که واردات آنها آزاد شده بشرح‌زیر است : سیب، نارنگی ، پزتقال ، موز ، آناناس، ودیگر میوه های گرمسیری .

این خبر را فـرهاد نیکخواه معاون امور اجتماعی وزارت‌کشور و نماینده نظار دولت به سطح قیمت‌ها در سراسر کشوردراختیار خبرنگاران قرارداد .

دولت به بانکها اجازه داد تـا اعتبارات مورد نیاز را برای وارد کنندگان میوه بگشاید ـ واردکردن میوه برای همگان آزاد است ولی قیمت فروش در کشور را دولت تعیین واعلام خواهد کرد .

امروز گفته شد میوه‌های‌وارداتی از سودبازرگانی‌نیزمعاف می‌باشند. معاون اجتماعی وزارت کشوردر این مصاحبه گفت

دربعضی‌نقاط‌مملکت‌افرادی قند رابه قیمت بیشتری میفروختند از اینرو قیمت فروش‌قندیکباردیگر جهت آگاهی عموم اعلام ومنتشر گردید .

دراین هفته دستور نخست‌وزیر درموردبررسی‌قیمت‌فروش کالا در فروشگاههای بزرگ اجرا گردیده ودر این مراکز قیمت‌بعضی کـالاهـا ارزانتـر از نـرخ رسمـی و قیمت دکـانهـا در اختیار خریداران قرار می گیرد.

معاون وزارت کشور گفت : کنترل قیمت کفش و لباس‌از طرف دولت بسیار جدی است و فروشگاههای بزرك بایدقیمت کلیه کالا ها و منجمله کفش و لباس را دوازده در صد از فروشگاههای کوچك ارزانتر بفروشند . دولت بمنظور ایجاد فروشگاههای بزرك از اصناف خواسته استتااز طریق‌شرکت های تعاونی صنف اقدام به‌دایر کردن فروشگاه بنماید .

دولت امروز اعلام داشت که نرخ گوشت مرغ در سراسر ایران کیلوئی یکصد ریال‌است و مسئولان یادآور شدند که در صورت کمبود گوشت مرغ فورا این کالا به آن مناطق فرستاده خواهد شد .

وزارت کشور اعلام کرد که سوپر شیلان بسبب گرانفروشی قند بمدت ششماه از فروش این کالا منع گردید وکارخانه قند شیروان نیز باین سبب‌به پرداخت دو میلیون ریال‌جریمه محکوم شد و رسما به کلیه کارخانه‌داران‌و تولید کنندگان اخطار کردند که هیچکس وبه هیچ عنوان حق کاهش رقم تولیدات خود را نداشته و در صورت عدم اجرای دستوردولت مجرم شناخته خواهد شد .

بدستور دولت و به تصمیم هیئت عالی نظارت بر اتاقهای اصناف اقدامات جدی بازرسان برای کنترل قیمت ها درسراسر کشور از پانزدهم بهمن شروع میشود و بازرسان قیمت کفش و پوشاك را در درجه اول‌اهمیت قرارداده‌اند . همچنین تولید کنندگان از بسته بندیهای پر خرج کالا ها منع شدند

سقوط هلی‌کوپتر

ساعت ۱۲دیروز یک فروند هلی‌کوپتر متعلق به شرکـت «هلی‌تاکسی» در ٥ کیلو متری ورامین‌سقوط‌کرد. هلی‌کوپتر پس از برخورد با زمین طعمه حریق‌شد. خلبان هلی‌کوپترکه تنها سرنشین آن بود سالم‌می باشد.

خبرهای کوتاه

مراجعت وزیر دربار

امیر اسدالله علم وزیـر دربار شاهنشاهی که باکسب اجازه از پیشگاه شاهنشاه آریامهر به اروپارفته بودشب گذشته به تهران بازگشت‌واز پیش از ظهر امروز در دفتر کار خود حضور یافت .

وزیر دربارشاهنشاهی طی این سفر در سن موریتس‌به حضور شاهنشاه آریامهر شرفیاب شد .

کنگره مهندسی سیستم های خودکار

بامداد امروز آقای دکتر منوچهر شاهقلی وزیر علوم و آموزش‌عالی نخستین‌کنگره انجمن‌ایرانی مهندسان‌سیستم های خودکار را گشود .

در این کنفرانس اعضای هیئت‌های آموزشی‌ومهندسان صنایع شرکت داشتند ووزیر علوم و آموزش‌عالی‌در زمینه نقش سیستم خود کار درزیر بنای اقتصاد کشور و آینده آن مطالبی بیان داشت .

کنفرانس کار خود را بعد از نطق افتتاحیه وزیر علوم‌آغاز کرد .

پیست های اسکی آماده است

سخنگوی فدراسیون اسکـی امروز اعلام کرد کلیه پیستهای کشور با برف کافی وتدارک‌لازم آماده برای اسکی است و بطوریکه از وزارت راه گزارش میدهند کلیه راههای گاجره ـ شمشک ـ آبعلی باز و قابل عبور ومرور وسائل نقلیه است.

لوح‌سپاس به سازمان اوقاف

روز گذشته نمایندگان جامعه مطبوعات با دکتر آزمون‌معاون نخست‌وزیر و سرپرست‌سازمان اوقاف ملاقات کردند و آقای باقرنیک‌انجام لوحـه زرینی بعنوان سپاس از سازمان اوقاف در مورد برگزاری حج سال جاری بوی اهداء کرد .

۳٠ دار قالیبافی جدید

۳٠ دستگاه دار قالیبافـی جدید در مرکز اتحادیه تعاونی روستائی تبریز نصب شد . در کارگاه های جدید قالی بافی منطقه با استفاده از رنگهای ثابت و طرح های اصیل میزان تولید قالی را افزایش خواهد داد . وزارت تعاون وامور روستاها اعلام کرد که در اجرای برنامه توسعه فعالیت های غیر کشاورزی برای‌افزایش درآمد بیشتر در سطح روستا ها، عملیات ساختمانی واحد آموزشی و تدارکاتی رنگرزی قریه حسن آباد واقـع در شهرستان مراغه نیز شروع شده است .

٥١٥ دانشجوی جدید برای دانشسرای عالی

دانشسرایعالی برای سال‌آینده ٥١٥ دانشجو جدید خـواهد پذیرفت.

این موسسه با توجه‌به‌احتیاجات وزارت آموزش‌و پرورش ،سال آینده رشتـه زبان فرانسه دایر خواهد کرد و دراین رشته‌حداقل ۳٠ دانشجو خواهد پذیرفت.

وزارت آموزش‌و پرورش به دانشجویان دانشسرایعالی کـه بخواهندپس‌ازفراغت از تحصیل دبیرشوند از طریق امتحان‌کمک هزینه پرداخت می کند و این کمک هزینه از پانصد تومان در ماه کمتر نخواهد بود .

دانشسرایعالی سال گذشته٤۸٠ دانشجوی جدید پذیرفته بود.

پیش‌بینی هوا

آسمان استان مازنـدران نیمه ابری ، بتدریج ابری و از اواخر وقت همراه بـا بارندگی است . آسمان‌استان گیلان ابری همراه با بارندگی است.آسمان استان‌خوزستان نیمه ابری بتدریج ابری در بعضی نقاط همراه با رگبار های پراکنده و مه صبحگاهی است .

آسمان‌استان خراسان‌کمی ابری و در نقاط شمالی‌آن استان نیمه ابرای است .

آسمان‌استان های‌سیستان و بلوچستان ،سواحل دریای عمان کمی تا قسمتی ابری همراه با وزش باد در سطح زمین است .

آسمان‌تهران و سایر نقاط کشور کمی ابری در بعضی ساعات نیمه ابری پیش‌بینی میشود .

گرمترین‌نقطه در ۲٤ساعت گذشته چابهار با حداکثر۲٦ درجه وسردترین نقطه زنجان باحداقل ۲٦ درجه زیر صفر بود .

حداکثردرجه‌حرارت‌تهران ۳ درجه بالای صفر و حداقل آن ٦ درجه زیر صفر بـوده ضمناحداکثر درجه‌حرارت امروزتهران‌نسبت بروزگذشته یکتا دو درجه گرمتر خواهد شد .

ارتفاع‌برف در بالای‌پیست آبعلی صفر ،وسط ٤٥ و پائین ۳٥ سانتیمتر گزارش شده است . حداکثر درجه حرارت آبعلی ۳ درجه زیر صفر و حداقل ۱٥ درجه زیر صفر بوده است .

تلگرام تبریك بمناسبت ازدواج دختر سادات

از جانب اعلیحضرت‌همایون شاهنشاه آریامهـر بمناسبت ازدواج دختـر حضـرت انورالسادات رئیس جمهوری عربی مصر ونامزدی دختر دیگر ایشان پیام شادباشی بحضرت انورالسادات رئیس جمهوری عربی مصر به قاهره مخابره شد .

تلگرام تسلیت

از جانب شاهنشاه آریامهر بمناسبت وقوع سیل در کشور استرالیا که موجب تلفات جانی و خسارات فراوانی شده است پیام تسلیتی بحضرت‌فرماندارکل آن کشور به «کانبرا » مخابره شد .

قطار فوق‌العاده مشهد

راه‌آهن دولتی ایران اعـلام داشت برای ایام سوگواری تاسوعا و عاشورا امسال‌فقط یک قطار فوق‌العاده به‌مشهد فرستاده میشود .

مهندس پرویز آوینی‌رئیس کل راه‌آهن اظهار داشت به علت حمل و نقل کالا ازجلفا و خرمشهر به تهران ، راه اهن تمام لکوموتیو های‌خود را برای این منظوراختصاص داده و قادر نیست که درایام سوگواری امسال بیش ازیک قطار فوق‌العاده‌به مشهدگسیل دارد . برای مسافران قم‌هم قطار اضافی گذارده نمی ـ شود و مسافران می توانند از دو قطارجنوب و یک‌قطار زرند استفاده کنند .

سخنرانی وزیرکشاورزی

صبح‌امروزآقای‌منصو رروحانی وزیرکشاورزی‌و منابع‌طبیعی‌برای دانشجویان‌و استادان دانشکده فرماندهی‌و ستاد بمدت۲ساعت درباره مفاهیم فلسفی اصل‌دوم از منشور انقلاب شاه وملت (ملی کردن جنگلها و مراتـع کشور) سخنرانی کرد

توسعه ذوب‌آهن

دکتر امیر علی شیبانی مدیر عامل شرکت ملی ذوب آهـن ایران در راس هیاتی بـرای گفتگو در مورد اولین مرحله توسعه‌کارخانه ذوب‌آهن‌هفته آینده به شوروی میرود .

در این گفتگو ها که حدود ده روز بطول می‌کشدمسائل و نکات مربوط بـه توسعه ذوب‌آهن تـا ظرفیت ۱ر۹ میلیون تن روشن میشود.

تصویب لایحه اصلاحی

درکمیسیون‌دادگستری‌مجلس شورایملی‌لایحه اصلاح‌قانون تشکیل دادگاه عـالی انتظامی قضات ارتش بتصویب‌رسید.

ریاست کمیسیون را شیخ‌ـ الاسلامی‌بعهده‌داشت‌و تیمسار سپهبد کاتوزیان و هنرمندی معاونان پارلمانی وزارت‌جنگ و وزارت دادگستری حضـور داشتند .

آشنائی پلیس با اصول جهانگردی

سیصد نفر از افراد پلیس اصفهان‌بااصول نوین‌راهنمائی جهانگردی و نقش تـوسعه صنعت جهانگردی در اقتصاد کشور آشنا شدند .

سخنگوی سازمان جلب سیاحان اعلام کرد بـدنبال مذاکراتی که میان سازمان جلب سیاحان‌و پلیس اصفهان صورت گرفت کلاس ویژه‌ای برای مدت دو ماه در اداره راهنمائی و رانندگی اصفهان تشکیل شد و در این دوره کارشناسان و معلمان مرکز آموزش خدمات جهانگردی سازمان‌جلب‌سیاحان ،ماموران پلیس را به اهمیت نقش اقتصادی و اجتماعی صنعت جهانگردی و همچنین اصول نوین راهنمائی جهانگردان آشنا ساختند .

سخنرانی در باره تعلیمات متوسطه

امشب در کانون فارغ ـ التحصیلان تعلیم و تربیت ، آقای دکتر محمد مشایخی طراح نظام دوره راهنمائـی تحصیلی و رئیس دانشسرای عالی در باره تعلیمات متوسطه سخنرانی خواهد کرد.

سخنرانی از ساعت ٦ بعد از ظهر امروز آغاز میشود.

ترفیعات در اداره راهنمائی و رانندگی

این‌ترفیعات‌در ادارم‌راهنمائی و رانندگی انجام شد وآقایان غلام وارسته‌پور رئیس طرح وآموزش‌به درجه سرهنگی ، جمشید نیکنام‌رئیس پشتیبانی به درجه سرهنگی ، محمـد کیانراد رئیس منطقه ٥ بـه درجه‌سرهنگ دومی ، محمد حسین‌رحیمی‌به‌درجه‌سرهنگ دومی و محسن بحرینی به درجه سرهنگ دومی ارتقاء یافتند .

انتصابات

آقای جواد نظریان بسمت معاون مدیر کل امور اداری‌و سرپرست‌کارگزینی وزارت راه منصوب شد.

●

آقای طاهر نبویان به سمت رئیس آموزش‌و پرورش‌شاهی.

نوشته :
حاجی سید منصور تاراجی

حج از اسارت تا آزادی

واین یکی از شیاطین است که هرسال یك میلیون حاجی ۴۹ میلیون سنگریزه به آن‌پرتاب میکنند.

اشاره :

دیدگاه روشنفکری که خود را متعلق به اکثریت مردم می‌داند ، با دیدگاه کسی که فقط برای‌ادای دین مذهبی راهی مکه می‌شود، فرق میکند. سفر حج برای من، علاوه‌بریک ادای دین، مجالی برای تامل و تفکر هم بود. باید دقت می‌کردم و می‌دیدم در اطرافم چه می‌گذرد ، چه باید بگذرد و چه‌فرقی هست بین آنچه می‌گذرد و آنچه بایدبگذرد .

قصدم اصلا این نبود که سفرنامه بنویسم و می‌بینید که آنچه هم نوشته‌ام ، سفرنامه نیست بلکه حاصل تامل و دقت است. فلسفه حج چیست ؟ آخراین اجتماع بزرگ بشری ، معنایش چه میتواند باشد، جزاجتماع برای احیای حق‌های ازدست رفته ، و نزدیکشدن به هسته اصلی حقیقت الهی. برروی زمین یک دست بی‌صداست، میلیونها دست حق‌میتواند سرنوشت ایشان را بر روی زمین عوض کند و عدالت الهی را برروی زمین مستقر سازد . آیا فلسفه حج، چیزی جز دیدار حقیقت اجتماعی در قالب حقیقتی الهی است ؟ این نوشته در کنکاش این فلسفه تحریر شده است.

منصور تاراجی

وقتی خداوند آدم و حوا را از بهشت راند و فرزانگی را از آنان بازستاند ودو فرزندنخستین آنها به ستیز برخاستند و هابیل بدست قابیل کشته شد ، غرائز حیوانی و نه‌انسانی دل و روان بشر را تسخیر کرد و تا بامروز هیچ مکتب دینی ، فلسفی ، سیاسی و ایدئولوژیکی نتوانسته است انسانی از طراز نوبسازد ، انسانی که مقامش در بهشت‌باشد پیام خدا به صدوبیست و چهار هزار پیامبرش در طول قرون ، وصدهامکتب فکری‌و ایدئولوژیکی که درطول تاریخ بدست خودش برای خوشبختی‌او پدیدار گشت، جامعه بشری را از نکبت و فقر نرهانید . چه میلیونها قابیل و ابلیس مفاهیم صحیح الهی و انسانی را دگرگون کردند و بشر را از اصالت افکار دور ساختند و تقلب جایگزین تقرب شد . و حتی اسلام هم با تمام پایه‌های استواری که محمدبن‌عبدالله ، خاتم پیامبران ، برای آن بوجود آورد از آسیب زمان بدورنماند. چنانکه فرزند حق‌گوی همین پیغمبر را همان مسلمان نمایان و عوام فریبان شهید کردند . واین تازه در آغاز کاراسلام بود.

«علی» امیر مومنان میگوید : «اسلام همچون پوستین وارونه پوشیده میشود.» و امروز همه می‌بینیم که چگونه رویه پاک و تمیز و زیبای اسلام رها شده و رویه‌یی چرکین و زشت و پر از خرافات را جایگزین آن‌کرده‌اند. و شیطان‌صفتان در این کارتوفیق نیافتند، مگر بعلت کاهلی و غفلت مردان خق و خاموشی و سکوت آنان .

حج و جهادی که محمد (ص) مبشر آن بود ، با آنچه من در مکه، عرفات، مشعر و منی (منا) و رمی‌جمره دیدم بکلی‌فرق‌میکند. **برخیزید و بیائید ببینید این بزرگترین و باشکوه‌ترین نمایش قدرت جهان اسلام چگونه در چهارچوب مراسمی خشکزندانی شده وازاصالت‌دوری‌جسته‌است. پنجهزار سال پیش ، ابراهیم خلیل‌الله کعبه را بنا نهاد تا میعاد و میثاق بندگان‌حق درآنجا قوام گیرد .**

قرنها گذشت‌و بشر سیاه‌بخت، خانه یکتا پرستان را جایگاه بت‌پرستان کرد، اما ندای حق نازل شد و این‌باربرمحمد... و او ، بیاری ایزد یکتا ، بر مشرکان پیروز شد و بت‌های کعبه همه یکسر بازگون شد و این آزمایش تازه‌یی بود برای انسان که از بت‌پرستی به یکتاپرستی بازگردد. و بازگشت. ولی افسوس‌که زمان این بازگشت چه کوتاه بود .

من از لحظه‌یی‌که احرام بستم و در میقات نماز گذاردم ، تا طواف النساء و «سعی» و برتاب آخرین سنگریزه بر شیطان ، در این فکر بودم که اگر محمد (ص) امروزحج میگذاردو ما یک‌میلیون نفر بندگان حقیر و ناچیز خدا توفیق همراهی او را می‌یافتیم ، آیا در همین قالب خشک مراسم و تشریفات میماندیم بی‌آنکه در معنویات وارد شده باشیم. والله که پیامبر اسلام ما را سرزنش میکرد که ای جاهلان ، این نه حجی است که من آوردم .

و آنچه خوانديد تازگی‌ندارد. ۹۵۰ سال پیش ناصرخسرو نیز بانک برداشت که :

« حاجیان آمدند با تعظیم
شاکر از رحمت خدای رحیم
آمده سوی مکه از عرفات
زده لبیک عمره از تعظیم

و اضافه میکند :

شاد گشتم بدانکه حج کردی
چون‌تو کس‌نیست اندرین‌اقلیم
بازگو تا چگونه داشته‌ای
حرمت آن بزرگوار حریم
چون همیخواستی‌گرفت احرام
چه نیت کردی اندر آن‌تحریم
جمله بر خود حرام کرده‌بدی
هرچه مادون کردگار عظیم
گفت نی، گفتمش زدی لبیک
از سر علم و از سر تعظیم
گفت نی، گفتمش چو درعرفات
ایستادی و یافتی تقدیم
عارف حق‌شدی و منکر خویش
بتو از معرفت رسید نسیم
گفتنی، گفتمش چوسنگ‌جمار
همی انداختی بدیو رجیم
از خود انداختی برون یکسو
همه عادات و فعلهای ذمیم»

...و ناصرخسرو در آخرمی‌افزاید :

«گفتم‌ایدوست پس نکردی حج
نشدی در مقام محو مقیم
رفته و مکه دیده آمده باز
محنت بادیه خریده به سیم
گرتوخواهی‌که‌حج‌کنی پس‌ازین
اینچنین کن که کردمت تعلیم»

هدف چیست ؟

و اینک‌ببینیم هدف محمد(ص) از حج چه بود ؟ براستی که‌حج پرشکوه‌ترین نمایش زندگی انسان است. هر کلام ، هر حرکت و هریک از مراسم آن بقدری زیبا، پرمعنی ، پرطراوت و تازه است که بانک تحسین متفکرترین ، متمدن‌ترین‌و باشعورترین انسان‌های قرن بیستم در عصر تسخیر فضا را نیز برمی‌انگیزد .

ـ حج : یعنی‌حرکت، جنبش، تحرک و شور و عشق وحرکت از خود بسوی حق .

ـ احرام : دو حوله ساده میپوشی و همه‌چیز را از خود دور میکنی. هرعملی که ترا از دنیای معنوی به‌جهان مادی‌سوق دهد، برایت حرام است : وداع با علائق دنیوی . انسلاخ‌کامل از هرچه رنگ تعلق می‌پذیرد آزاد شده‌ای .

ـ لبیک‌گوئی : لبیک‌اللهم‌لبیک، لبیک لاشریک لک لبیک‌ان‌المحمد والنعمته لک والملک لاشریک‌لک لبیک.

(پروردگارا دعوت ترا اجابت کردم، قبول کردم که هیچ شریکی برای تو نیست، قبول کردم که شکر و سپاس و نعمت‌و وجود و هستی، همه از آن توست، هیچ شریکی نداری ، قبول کردم.)

ـ میقات : بمعنی هنگام ،وقت کاروجائی که برای اجتماع درآن تعیین وقت کرده باشند. درمیقات نماز میگذاری و از آنجا دیگر قطره‌یی هستی در اجتماع و در دریای انسانها :

قطره دریاست اگر با دریاست
ورنه او قطره و دریا دریاست

ـ طواف : ازمیقات مستقیم به مسجدالحرام میروی که کعبه در وسط آن قرار گرفته و درمیان انبوه جمعیت هفت‌بار خانه خدا را دور میزنی ، به خدا عشق میورزی و پروانه‌وار از خود بیخود میشوی وتلاش میکنی باو نزدیک شوی .

ـ سعی : وای! این کلمه را دیگر باره بخوانید تا بمفهوم‌عمیق و زیبای آن پی ببرید . «سعی» یعنی کوشش ، تلاش، و نه‌سکون وسکوت . خدا بتو امر میکند : تلاش کن، کوشش کن، سعی‌کن! و بتو نشان میدهد ببینی «هاجر» یک کنیز حبشی ، همسر ابراهیم خلیل‌الله، چگونه در جست‌وجوی آب برای نوزادش «اسماعیل» ، در صحرای سوزان هفت‌بار از کوه صفا به مروه و از مروه به صفا رفت، آنقدردر جست‌وجوی آب تلاش کرد تا خدا در زیرپای «اسماعیل» چشمه‌زمزم‌راجوشانید. می‌بینید که خدا میگوید : منشین در زیر سایه ، چمباتمه بزن و از من نعمت بخواه . خودت بیاری خودت باید سعی کنی، تلاش کنی، تا آنرا بدست آوری .

و امروز ، فاصله صفا و مروه را که سیصدو هفتاد وپنج متر است، هفت‌بار صدهاهزار انسان طی‌میکنند. در مروه که‌ایستاده‌ای و صفا را می‌بینی ، جمعیت سفیدپوش چون‌آبشاری عظیم‌فرو میریزد و رودی بزرگ از آن‌پدید می‌آید که خرد و کلان را باخود میبرد، آنها سعی میکنند، ولی‌آیا آن سعی که محمد و خدای‌محمد فرموده است ؟

ـ عرفات : صحرایی عظیم که در آنجا باید عارف شوی ، به پروردگار بیاندیشی و آفرینش و آینده . عرفات بزرگترین کنگره اسلامی میتواند باشد و تصمیم‌گیرنده دربارمشیوه پیکارمسلمانان در جهاد، برای زندگی بهتر و رزمی بزرگ علیه استثمارکنندگان جامعه بشری . اما امروز در حاشیه عرفات جبل‌الرحمه (آنجا که محمد نماز گذارد ومسلمانان را به وحدت ویگانگی دعوت‌کرد) را می‌بینی که سیاه حبشی و سودانی و نیجریایی برتخت از آن بالا میروند و در زیر آفتاب سوزان می‌نشینند و کتاب دعا را برایشان میخوانندوآنها طوطی‌وار تکرار میکنند، تامحمد شفاعت‌کند که خدا از گناهانشان درگذرد و در آن دنیا به بهشت بروند.

ـ مشعر : از عرفات به مشعر می‌آئی . شب را باید در آنجا بگذرانی‌و مشعر بمعنی‌قوه‌ادراک، ویافتن آگاهی‌و شعور، و دراینجا باید سنگریزه جمع کنی که فردا به شیطان بزنی . ولی افسوس که بجای یافتن قوه‌ادراک ودرک معنویات و فرورفتن بخود،آنشب را هم در جهل و بی‌خبری می‌گذرانی .

ـ منی : (منا) یعنی آرزو و امید . نه ناامیدی و یاس. بشر! امیدوار باش، هیچگاه یاس بخود راه نده و امید به آینده را از خود جدا مکن .

ـ رمی‌جمره : سنگ‌انداختن‌به شیطان . در اینجا سه شیطان (اولی ـ وسطی و آخری) است که تو باید به هریک ، طی سه روز ، هفت سنگریزه پرتاب‌کنی و به شیطان آخری هفت سنگ‌ریزه بیشتر و جمعا چهل و نه سنگریزه که آنها را در مشعر جمع کرده‌ای. ولی آیا همین و بس؟ یک میلیون حاجی چهل‌ونه میلیون سنگریزه بسوی شیاطین پرتاب کنند؟ چرا؟ کوبیدن‌شیطان باید کوبیدن نفس اماره باشد . شیطان ، سه‌بار خواست ابراهیم خلیل‌الله رافریب دهدو او فریفته شیطان‌نشد و شیطان‌را سنگباران کرد. اما امروز شیطان واقعی کیست و کجاست که باید کوبیدو برانداختش ؟

ـ مشعر : از عرفات به مشعر می‌آئی . شب را باید در آنجا بگذرانی‌و مشعر بمعنی‌قوه‌ادراک، ویافتن آگاهی‌و شعور، و دراینجا باید سنگریزه جمع کنی که فردا به شیطان بزنی . ولی افسوس که بجای یافتن قوه‌ادراک ودرک معنویات و فرورفتن بخود،آنشب را هم در جهل و بی‌خبری می‌گذرانی .

ـ منی : (منا) یعنی آرزو و امید . نه ناامیدی و یاس. بشر! امیدوار باش، هیچگاه یاس بخود راه نده و امید به آینده را از خود جدا مکن .

ـ رمی‌جمره : سنگ‌انداختن‌به شیطان . در اینجا سه شیطان (اولی ـ وسطی و آخری) است که تو باید به هریک ، طی سه روز ، هفت سنگریزه پرتاب‌کنی و به شیطان آخری هفت سنگ‌ریزه بیشتر و جمعا چهل و نه سنگریزه که آنها را در مشعر جمع کرده‌ای. ولی آیا همین و بس؟ یک میلیون حاجی چهل‌ونه میلیون سنگریزه بسوی شیاطین پرتاب کنند؟ چرا؟ کوبیدن‌شیطان باید کوبیدن نفس اماره باشد . شیطان ، سه‌بار خواست ابراهیم خلیل‌الله رافریب دهدو او فریفته

این منبر که امروز رسول خدا در چند قدمی آن آرمیده ، چه گفت :

معرفت ، سرمایه من ـ یادخدا، انیس‌من ـ اعتماد ، گنجینه من‌ـ غم، رفیق من ـ علم ، حربه من‌ـ صبر ، ردای من ـ رضا، غنیمت من ـ ناداری، افتخارمن ـ زهد، حرفه من ـ یقین ، قدرت من ـ راستی ، شفیع من ـ عبادت ، سعادت من ـ کوشش ، فطرت من ـ مسرت ، باطن من ـ و خشنودی من در نماز من است. و می‌بینی‌که حج‌رهائی‌ازاسارت، خاموشی، بندگی، فردپرستی، عبودیت، ظلم، ریا، تزویر وفقر است و غایت امر حرکت بسوی آزادی ، خوشبختی ، برابری ، برادری ، وحدت ، یگانگی ، فرزانگی و پیکار علیه تمام عناصری که میخواهند جامعه بشری را در ظلمت نگهدارند و به استعمار و استثمار ادامه دهند.

در روایات آمده که کعبه‌را بیت‌العتیق مینامیدند و عتیق در اینجا نه بمعنی کهنه بل‌بمفهوم آزاد و برگزیده است .بیت ـ العتیق یعنی خانه‌ئی که مالکیت ندارد ، آزاد است و هیچ‌بنده‌ای نمیتواند آنرا ضبط کند،معذلك متعلق بهمه بندگان خداست.

خدا را در کعبه‌جستجو مکن! خدا همه جاهست کعبه رامظهر عشق‌و آزادی بدان و وحدت را یکی از انوار او .محمد« ص» فرمود : احرام بپوش ، چراآترا در عرفات رهاکرد چرا ؟ بین صفاو مروه سعی کن ،چراآشب را در مشعر بگذران ، چرا؟ در منی ابلیس را سنگباران کن ، چرا ؟

او آنچه گفت و ترا به‌پیروی از آن ترغیب کرد برای رهائی تو از بندگی ،خرد کردن امتیازات اشرافی و طبقاتی بود تایفهمی آزادی چه نعمتی است وآزاد زیستن چه فخر و غرور وچه شخصیتی به‌انسان میدهد. ولی آیا در مراسم امروزی‌حج، نشانی از این بزرگی وفرزانگی میبینی ؟درکنار صد ها چادر حجاج ایرانی در عرفات ومنی، دیگهای بزرگی‌برپاست‌وبهترین آشپز های ایرانی ،خوش طعم‌ـ ترین غذا ها را آماده کرده‌اند، تشکهای هفت سانتی آماده پذیرائی است ، خوب میخورندو خوب میپوشند و در دوقدمی‌شان سیاهانی را میبینی که روی‌زمین خوابیده‌اند ، تمام ثروتشان از دار دنیا : عصائی وحصیری و بقچه‌ئی و نان خشکی .

برای روشنائی‌چادرهای‌حجاج ایرانی و دیگر حجاج ثروتمند جهان ، موتور برق به عرفات آورده‌اند ، اما حجاج هزاران چادر دیگر چون پول ندارند ، در سایه روشن شمع بدعا مشغولند و هزاران تن دیگر سر بی شام برزمین گذاشته‌اند. و همه فراموش کرده‌اند ، فرموده ها و گفته های پیغمبر و علی امیر مومنان را درباری و کمك مسلمانان بیکدیگر .

به یك کاروان ایرانی رفتم ، شکایت حاجیه خانمی این بود که تشك او باندازه کافی نرم نیست و در اطاقش بجای سه‌نفر خانم چهار نفر زیست میکنند.

همیاری

یکی از بزرگترین شعائر اسلامی ، وحدت و همیاری است اما آنچه در حج میبینی ، جدائی وخودیاری است.

صاحبدلی به‌مدرسه آمد زخانقاه
بشکست عهد صحبت اهل طریق را
گفتم میان عابدو عالم چه فرق‌بود
تااختیار کردی ازآن این‌طریق‌را
گفت آن‌گلیم خویش بدرمیبرد زموج
واین جهد میکند که بگیرد‌غریق را

هرگز از وحدت و یگانگی و همیاری اثری نیست . هنگام طواف زیر دست و پاافتادی‌کسی بفکر تو نیست . خواهی‌مرد . درپرتاب سنك ریزه به شیطان، همه میخواهند برتو تاسی‌کنند

انبوه حجاج قاره سیاه را برای‌العین میبینی که در چه فقری زندگی میکنند . آنچه ندارنداستطاعت مالی است ،تازه اینها نمایندگان ثروتمند جهان سوم‌اند که توانسته‌اند خودرابه خانه خدا برسانند ، تو خود حدیث مفصل بخوان از این مجمل .

واز اینجا در می‌یابی که‌چرا بهنگام‌جنك‌اخیراعراب‌واسرائیل، اکثر کشور های افریقائی جانب اعراب راگرفتند و با اسرائیل قطع رابطه کردند ، چون ظلم

بقیه درصفحه ۱۱

FINGERLURE®
FASHION AT YOUR FINGERTIPS
OVER 100 APPLICATIONS

ابتکار جدید مدسازان
این روزها در اروپا وامریکا نگاه آقایان به ناخن خانمها میخکوب میشود

مد جدیدی که این روزها در سراسر اروپا و آمریکا رواج یافته ، ناخن‌ها را بصورت‌تابلو های جالب نقاشی در آورده‌است. در پاریس ، لندن ، رم ، نیویورک و همه شهرهای بزرگ جهان،اولین نگاه آقایان دربرخورد با جنس مخالف ، دیگر متوجه چهره و گیسو واندام و حتی لباس مد روزیک خانم نیست ، بلکه اولین نگاه‌ها به ناخن‌ها میخکوب‌میشود که چاومگر تازه‌ترین پدیده مدروز هستند و نقش‌های متنوع و رنگارنگ را به نمایش میگذارند. نقش ونگارهائی که مخصوص روی ناخن ها تهیشده و براحتی روی ناخن‌ها چسبانده میشود و پاک کردن آنهاهم به همان سادگی باموادمخصوص زدودن‌لاک ناخن‌امکان پذیر است . این نقش ها را میتوان روی لاک ناخن یا روی ناخن بدون لاک چسباند و جنس آنها از نوع خاصی است که در مقابل عوامل خارجی ثابت میماند وحتی در صورت شستن دستها با آب و صابون از بین نمیرود.

این نقش‌های مخصوص ناخن از نظر طرح و رنگ بسیار متنوع هستند و ده‌ها شکل مختلف مثل قلب ، گل ، پروانه ، گفشدوز، خرچنگ ، ستاره ، و غیره به رنگهای گوناگون‌دارندکه هرخانمی مطابق سلیقه خود میتواند نقش مورد پسندش را انتخاب کند یا برای هریک از ناخن‌هایش نقشی برگزیند و روی آنها بچسباند.

این ابتکار بی‌سابقه سبب شده است که ناخن‌ها از یکنواختی نجات پیداکندو بصورت‌تابلوهای کوچولوی جالبی درآیند که هر بیننده‌ای را درهمان نظر اول‌جلب میکند . واقعا که مدسازان چه شگفتی ها میافرینند ...

ماهی کیلکا
نرخ ماهی کیلکا بقرار کیلوئی ۳۰ ریال میباشد و در کلیه سوپرمارکت ها و شعب‌فروشگاه‌های شهرو روستاموجود است م‌الف ۱۹۱۳۵
شرکت سهامی شیلات ایران

TASIS
THE AMERICAN SCHOOL IN SWITZERLAND
College preparation in Europe

American education with an international dimension. Coeducational program at Lugano in southern Switzerland meets highest American academic standards. Grades 6 through 12. College testing and counseling. Excellent record college acceptances. Outstanding faculty. Research trips and optional vacation travel in Europe.

Intensive program in English language for non-native speaking students.

REPRESENTATIVE WILL VISIT IRAN
JANUARY 27, THROUGH JANUARY 30

Please call Mr. George Lawson for information or appointments at:
Park Hotel, Tehran, Tel: 44121 — January 27, 28, 29, 30

For prospectus, write:

The American School in Switzerland
CH 6926 Montagnola-Lugano
Switzerland.

با چند سکه هم میتوان شروع کرد

پس انداز هرقدر هم کوچک باشد
بمرور سرمایهٔ بزرگی خواهد شد
پس انداز در بانک عمران
پُرثمرترین پس انداز هاست

آگهی استخدام رسمی

وزارت آبادانی و مسکن طبق مفاد قانون‌استخدام کشوری ۱۹ نفر را از طریق امتحان‌و مسابقه‌بشرح زیر استخدام می کند :

ردیف	عنوان طبقه شغل شرایط احراز	تعداد نیاز	موردشهرستان محل خدمت	گروه‌قطعی شغلی
۱ـ	تحلیل گرسیستم یك دارابودن دانشنامه لیسانس‌در یکی از رشته های علوم و ۲ سال سابقه‌خدمت در رشته برنامه نویسی وطی دوره کار آموزی درزمینه‌طراحی‌سیستم، یا دارابودن دانشنامه فوق لیسانس در یکی از رشته‌های علوم یایکی اززرشته‌های‌مربوط به‌خدمات ماشینی و تجربه کافی در برنامه نویسی وطی دوره کار آموزی در زمینه طراحی سیستم	۱۵نفر	تهران، رشت،تبریز، کرمانشاه۷ ، اهواز ،شیراز ، کرمان ، سنندج ، زاهدان،بندرعباس، همدان ،خرم‌آباد ، یاسوج ، یزد، بوشهر ، «هر کدام یك نفر ».	
۲ـ	نگهبان یك / دارابودن مدرك‌پایان‌تحصیلات ۴نفر دوره ابتدائی	۱		

داوطلبان واجدشرایط میتوانند برك‌درخواست‌ذیل این آگهی راتکمیل کنندو با دو قطعه عکس ۴×۳ و مدارك لازم در مورد سابقه خدمتی وتجربی‌ورسید بانکی مبنی بر پرداخت مبلغ ۴۰۰ ریال‌برای داوطلبان شغل ردیف یك‌و ۱۵۰ ریال برای‌داوطلبان‌شغل ردیف ۲در یکی ازشعب بانك‌ملی ایران بنام حساب شماره ۹۸۰ خزانه حداکثر تا ده روز پس‌از انتشار این آگهی بایست‌سفارشی به‌نشانی‌تهران، خیابان ورزش ، وزارت آبادانی‌و مسکن، اداره کارگزینی ارسال دارند به‌مدارکی که فاقد رسید بانکی باشد یابعد از این تاریخ‌به پست تحویل‌داده‌شود ترتیب‌اثر داده نخواهدشد. «وجه مذکور به هیچوجه مسترد نخواهدشد »تاریخ‌و محل توزیع‌پروانه ورود به جلسه امتحان و مسابقه بعدا ازطریق آگهی در همین روزنامه به‌اطلاع داوطلبان خواهدرسید.

م‌الف ۱۹۶۳۹ وزارت آبادانی‌و مسکن

برك درخواست شغل ازوزارت آبادانی ومسکن

نام خانوادگی	نام	نام پدر	شماره شناسنامه
محل صدور	تاریخ‌تولد	مدرك‌و رشته تحصیلی	
وضع‌خدمت وظیفه	داوطلب شغل «فقط یك‌شغل »		
شهر مورد تقاضا «فقط یك شهر »		نشانی کامل :	
شهر	خیابان	کوچه	تلفن شماره منزل
آ ـ ۷۸۷۳۶			امضاءداوطلب

آگهی مناقصه

بانك رهنی ایران تهیه و نصب خازن‌در کارخانجات فیروز آبادرا طبق برك شرایط و مشخصات موجود در اداره مهندسی بانك را بشرح زیر بمناقصه واگذار مینماید :

۱ـ داوطلبین میتوانند همه روزه برای کسب اطلاعات بیشتر و آگاهی از شرایط مناقصه به اداره مهندسی بانك مراجعه و برك شرایط مناقصه را دریافت دارند .

۲ـ متقاضیان باید پیشنهادهای خود را بانضمام قبض رسید سپرده شرکت درمناقصه که باید از پنج درصد مبلغ پیشنهادی کمتر نباشد و همچنین برك شرایط مناقصه امضاء شده راتاساعت ۹صبح روز یکشنبه ۵۲ر۱۲ر۵ در پاکت لاك و مهر شده‌بدفتربانك تسلیم و رسید دریافت دارند .

۳ـ پیشنهادهای واصله درساعت ۱۰ صبح همانروز دراطاق کمیسیون اداره مرکزی بانك‌بازوقرائت خواهد شد.حضورپیشنهاد دهندگان در جلسه مناقصه آزاد است .

۴ـ هزینه آگهی و سایر هزینه‌ها بعهده برنده مناقصه خواهد بود .م‌الف ۱۹۶۲۷ بانك رهنی ایران

آگهی مناقصه

موسسه تحقیقات جنگلها و مراتع برای تکمیل آزمایشگاه فیزیو اوژی گیاهی مرکز تحقیقات‌منطقه البرزوسائل و دستگاه‌های مورد نیاز را از طریق مناقصه خریداری مینماید علاقمندان به شرکت در این مناقصه میتوانند قبلا جهت دریافت شرایط و مشخصات مناقصه از تاریخ انتشار این آگهی ظرف مدت ۱۰ روز در ساعات کار اداری بدبیرخانه موسسه واقع در خیابان پهلوی جنب سینما رادیوسیتی شماره ۱۷۹ مراجعه فرمایند . پیشنهاد های واصله در جلسه‌ای که درتاریخ ۲۵ر۱۱ر۵۲ساعت ۹ بامداد در موسسه تشکیل خواهد شد بازو قرائت خواهد گردید حضور پیشنهاددهندگان در جلسه آزاد میباشد .

رئیس موسسه تحقیقات جنگل ها و مراتع

اطلاعات ۱۳۰۴
سال چهل و هشتم - شماره ۱۴۳۱۹
صاحب امتیاز : عباس مسعودی
زیرنظر : فرهاد مسعودی
محل اداره : خیابان خیام ، ساختمان اطلاعات ، تهران
تلفن : ۳۱۱۰۷۱ تا ۳۱۱۰۷۹
تلکس : ۲۲۳۶ - تلگرافی : اطلاعات - تهران

راز آهن سرد

کارخانه ذوب‌آهن آریامهر ، آهن‌ایران را ازین هفته به بازار عرضه میکند.

سالهاست که مردم ایران انتظار چنین روزی‌را دارندو در حقیقت ، عرضه محصول آهن ایران برای مردم به مفهوم تثبیت یك پیروزی بزرك ملی است.

ایرانیان ، اززمانی که با دنیای‌صنعتی غرب مربوط شدند و به تاثیر تمدن صنعتی درسرنوشت جهان پی بردند، اهمیت ذوب آهن رابعنوان صنعت مادر ویامادرصنایع همواره در نظرداشته‌اند. از همینرو نیز فراهم آوردن موجبات تاسیس ذوب‌آهن، اولین‌هدف تلاشهایی بود که حدود یك‌قرن پیش به‌امید صنعتی کردن کشور درایران صورت گرفت .این تلاشهابه دلایل مختلف ، هرگز نتیجه نبخشید وعمرآن هم بمانند یك‌رویا کوتاه وزودگذر بود. اما در هرحال سابقه وتجربه‌یی باقی گذاشت که براساس ان مردم ایران دریافتند وقتی میتوانند به صنعتی شدن کشورشان امید ببندند که‌قادر باشند طلسم ذوب آهن رابشکنند .

بدین‌ترتیب ، پس‌از آنکه‌نخستین فصل سرگذشت‌پرماجرای ذوب آهن ایران در حدود یکصد سال پیش با ناکامی بسته شد، آرزوی دست یافتن به صنعت ذوب‌آهن بصورت آرمانی بزرك در اندیشه ایرانیان نقش‌بست و شگفت این‌که هربار فرصتی دست میداد و موجبات آن‌فراهم میشدکه ایران قدمی در زمینه ایجاد ذوب آهن‌بردارد ، مشکلی تازه پدیدار می‌گشت وچون کوهی‌بر سر راه اقدامات وکوشش‌های این‌کشور قرار میگرفت.

تحت تاثیر این پیشامدها، بسیاری از ایرانیان امید خود رابه این‌که روزی کشورشان بتواندصاحب صنایع ذوب‌آهن‌شود، بالمره ازدست داده بودند و هرکوششی را درین زمینه بابدبینی مینگریستند .تابجائی‌که حتی بعداز امضای قرارداد احداث ذوب آهن آریامهر و شروع تاسیسات وپیاده شدن‌ماشین‌آلات کارخانه، بازهم عده‌یی ناباورانه شانه هارا بالا می‌انداختند و میگفتند هر وقت محصول ذوب‌آهن به‌بازار آمد ،ذوب آهن راباور خواهیم داشت .

انصاف باید داد‌که‌این اشخاص ، درابراز یاس‌و ناباوری، چندان تقصیری نداشتند چراکه قبلاهم آمدورفت هیات‌هاوامضای قرارداد ها وحتی پی‌افکندن تاسیسات و نصب ماشین‌آلات ذوب آهن را دیده و سپس دیده‌بودند‌که حادثه‌یی ناگهانی همه چیزرا بهم زدو همه کار ها متوقف ماند!

درهرحال ،آنچه ایرانیان بحق آنرا معجزه‌یی می‌پنداشتند ، سرانجام صورت تحقق‌گرفت وامروز صنایع ذوب‌آهن آریامهر که خود مظهر مجسم همکاری های سازنده وثمربخش ایران‌وشوروی است ، محصول آهن خود رابه بازار عرضه میدارد .

تولید آهن ، درین مرحله از پیشرفت های صنعتی و اقتصادی ایران ، پدیده شگفتی‌آوری نیست . اما همچنان‌که اشاره شد این قضیه‌برای مردم ایران حائز مفهوم خاصی‌است .

ایرانیان یك‌قرن چشم به‌راه چنین روزی بوده‌اند و دراین فلز سردو خشن که برای اولین بار بامارك کارخانجات عظیم‌ذوب آهن آریامهر به‌بازار می‌آید ، انعکاسی از موفقیت های کشورشان را در زمینه وصول به قدرت سیاسی و استقلال اقتصادی مشاهده میکنند.

خشونت تمدن به‌جای جهل

دانش آموز نوجوانی درکرمانشاه به شنیدن سخنی خلاف میل از ناظم خویش ، چنان ضربه‌ای براوزد که مرد جابه‌جامرد. دو خواهر ازخانه‌شان گریختند و تن به قضا وقدر وحتی بدنامی ومرك دادند،چرا که پدرشان با«خشونت» تهدید کرده بود اگر نمره «بیست» نیاورند «حق ندارند به خانه پابگذارند.»

این قبیل‌وقایع بکرات اتفاق می‌افتد ، روزبه روز هم‌افزایش می‌یابد و اگر خوی خشونت ، با همین روند درجامعه ما رشد کند، فردانباید از اینکه فلانی بواسطه تنه خوردن ،بهمان را در خیابان کشت ، حیرت‌کنیم.

عواملی که به خشونت دامن میدهد ، متعدداست .امادرین میان سینما ووسائل ارتباط جمعی ، سهمی موثردارند. اغلب‌شیوه هائی که باعث‌رواج خشونت درجوامع غربی شده است ومی‌شود، بوسیله سینما و وسائل ارتباط جمعی(بی‌آنکه کنترلی‌حساب‌شده در کارباشد) درجامعه مامنعکس میشود. ادامه این وضع ، جز آنکه آمارجنایت‌رابالا ببردوبر معضلات اجتماعی بیفزاید ، به هیچ‌نتیجه دیگری منجر نخواهد شد.

درگذشته ، یکی از استدلال های ما درباره انگیزه های جنایت «جهل‌عمومی» بود اما اینك خشونتی که زائیده تمدن و فرهنك جهان معاصر است می‌رود که‌جایگزین «جهل» شود.

یکی از ویژگی‌های خشونت ، این است‌که خود مولود خشونت است .فرزندی که از اولیائش خشونت می‌بیند ، فردا موجودی خشن خواهد شد ، وانسان‌های‌آرامی که دائما در معرض آزارهای خشونت آمیز جامعه هستند نیز روزی عاصی میشوند و به‌خشونت رومی آورند.

برای احتراز از چنان روزی که‌مردم‌مابه خشونت‌خوگیرند وبرای احتراز از مشکلاتی که جوامع تسلیم شده‌به‌خشونت‌اینك درگیر آن‌هستند ، باید هم اکنون‌که کار هنوزبه‌بن‌بست‌نکشیده، اقدام کرد لااقل‌میتوان‌باجلوگیری‌از نمایش‌فیلم هائی که خشونت راتبلیغ می‌کنند ، (در رادیو و تلویزیون) وممانعت از انتشار آثار مکتوبی که‌روح انسان رابه تیرگی می‌آلاید، آهنك گرایش مردم رابه خشونت کند کرد.

موفقیت و بدشانسی نیکسون

هیچکس‌باندازه پرزیدنت نیکسون از پیروزی بزرگی‌که هنری کیسینجر درخاورمیانه عربی بدست آورده است‌خوشحال نیست- موقعیت نیکسون هنوز هم بخاطر «ماجرای واترگیت» متزلزل‌است واین موفقیت چشم‌گیر -میتواند ازمیزان‌بدگمانیهاو بدبینی های مردم ایالات‌متحده نسبت بشخص رئیس جمهور بکاهد و موقعیت او را استحکام بخشد اجرای طرح جداسازی نیرو های مصرواسرائیل که بدون شك تحولی عظیم درمنطقه خاورمیانه عربی بوجود خواهد آورد و راه راجهت برقراری صلحی پایدار درآن منطقه‌بحرانی- صاف‌و هموار خواهدساخت ، موید وبیان کننده این واقعیت است که‌گرچه هنوز دولت نیکسون نتوانسته‌است از زیر بار سنگین اتهامات و گرفتاریهای ناشی از «واترگیت» شانه خالی کنداما درعوض این توانائی را دارد تایکی ازپیچیده‌ترین وبغرنج ترین مسائل جهان رابنحوی که‌تاحدودی موجبات رضایت‌طرفین‌متخاصم رافراهم سازد -حل‌وفصل نمایدو دراین زمینه حتی از رقیب‌نیرومند خود-اتحاد جماهیر شوروی نه‌از موقعیتی بس ممتاز درخاورمیانه عربی برخوردار است پیشی‌گیرد .هما دون -پیروزی های بزرك دوت نیکسون وکارآیی وشایستگی وزیرخارجه وی-نقل محافل و مجالس مختلف اروپا است کیسینجر نه تنها موفق‌شده است تا باتلاشهای خستگی ناپذیر خود مصرو اسرائیل رابهم نزدیك کند بلکه توانسته‌است رهبران دولت سوریه را نیزکه هیچگاه سر آشتی وکنارآمدن بادولت‌اسرائیل راند‌اشتند متقاعد سازد تابرای یافتن راه‌حلی اصولی واساسی بارهبران اسرائیل به گفتگوبنشیند وزمینه جدا سازی نیرو های‌خودرا در منطقه «جولان» فراهم کند- درضمن کیسینجر امیدوار است تابخاطرمذاکراتی که باسران برجسته عرب بعمل آورده‌است -در آینده‌ای بس نزدیك‌تحریم صدور مواد نفتی به‌ایالات متحده -از جانب اعراب -لغوو بحران انرژی و مواد سوختی‌ازمیان برداشته شود-این موفقیت‌ها -باضافه بهبود وضع‌اقتصادی امریکا وتحکیم موقعیت دلار نه تنها موجبات رضایت مردم ایالات متحده رافراهم‌ساخته است بلکه‌گروهی از نمایندگان کنگره‌امریکا راکه‌خواهان برکناری نیکسون بودند وادار به تجدیدنظر درعقاید ونظراتشان کرده‌است- در تحت‌چنین شرایطی پرزیدنت نیکسون‌دراین هفته برنامه دولت خودرا تسلیم کنگره خواهدکردو امیدوار است که دربرتو این پیروزی های بزرك وچشم‌گیر بتواند با قاطعیت هرچه بیشتر حکومت کندو در مقابل مخالفانش -حربه‌های برنده‌ای در دست داشته باشد.

پنوم‌پن زیرباران گلوله دست وپا میزند

گزارش فرستاده ویژه فرانس سوار از قلب بحران تازه هندوچین

پنوم‌پن همچنان زیر باران گلوله توپهای ۱۰۵ میلی‌متری دست و پا میزند . هر روز دهها نفر قربانی میشوند ، هزاران پناهنده‌در حومه‌های شهر در ترس و وحشت‌بسر میبرند .طرفداران سیهانوك و چریکهای خمر سرخ که با توپخانه سنگین مرکز شهر را درهم میکوبند پایتخت را از هر طرف تهدیدمیکند .یک سال پس از امضای قرارداد های پاریس در باره ویتنام نه تنها صلح به هندوچین بازنگشته بلکه در کامبوج و ویتنام این سئوال مطرح‌شده است که آیا جنگ سوم هندوچین درشرف آغازشدن نیست ؟

پنوم‌پن‌محاصره شده‌اکنون شاید به پاریس ماه اوت ۱۹۴۴ شباهت داشته باشدو در هر حال شهر منظره غیر عادی‌پیدا کرده است‌همه جا را سکوت مرگ فرا گرفته و تنها شلیک توپها که معلوم نیست خودی است یا دشمن پیوسته هوا را میشکافد .

پنوم‌پن، این شهر آرام تا این اوخر با خیابان های عریضش در کنارجنگی که‌در سایر قسمت های کشور کشتار میکرد ، زندگی‌خوشی را میگذرانید شهر باکاباره‌ها و محل های تفریح‌واتومبیل های مرسدس ، موزیک پاپ وضع یک شهر اروپائی را داشت ولی اکنون اوضاع کاملا عوض شده‌است‌وحشت و نگرانی حتی به محله های مرکزی شهر رخنه کرده‌است و اغلب‌مردم درانتظارحوادث آینده از خانه های خود خارج نمیشوند خیابان‌خلوت است ، پنوم‌پن هنوز در شك و تردید است و نمیداند خود را سرانجام به آغوش کدام یک از طرفین‌متخاصم‌خواهد انداخت .

مردم پنوم‌پن اکنون به سلاح های موشکی نیز خو گرفته‌اند .از یک ماه قبل دست کم روزی ۲۰ موشک بروی پایتخت ریخته میشود. ولی گلوله های ۱۰۵ میلی - متری چیز دیگر است . دود غلیظی که از نقاط مختلف حومه پایتخت بهوا بلند می شود وسعت دامنه خرابیها و خسارات وارده را بخوبی نشان میدهد .

از هنگامی که کمونیستها از توپهای ۱۰۵ میلیمتری استفاده میکنند وضع بشدت روبوخامت گذاشته است . هربار که محله‌ای هدف‌گلوله های ۱۰۵ میلی متری قرارمی گیرد . محشری برپا میشود درهر یک‌از این‌گلوله‌باران‌ها چند محله به آتش کشیده میشود و ساکنان‌آنها درشهر سرگردان میشوند آسیب - دیدگان ناخودآگاه بسوی مرکز شهر روی می‌آورند گوئی که در جستجوی یک رهبر یا یک مسئول هستند.

آنها در اطراف اقامتگاه مارشال‌لون نول گرد می‌آیند ولی از هاتف غیب خبری نیست چندساعتی بدون‌مقصد در جستجوی پناهگاه در خیابان ها پرسه میرنند و سحرگاه در میان حاکستر خانه های منهدم شهر خود به جستجو میپردازند. اینجا باغچه هائی است که درکنار رودخانه قرار گرفته‌اند . تا چند ماه قبل مردم در کنار کافه های شناور جمع می- شدند از آنجا که آبجو‌خیلی گران بودبخوردن چائی‌سرد یا بستنی اکتفا میکردند و پرواز هواپیما های «ت۲۸» را که جایگزین هواپیما های «ب۵۲» امریکا بودند تماشا میکردند .

برخی از نوجوانان نیز برقص وپایکوبی میپرداختند کودکان بادکنک های رنگی میخریدند و زنان خانه‌دار برای خرید سبزی و ماهی تازه به آنجا می‌آمدند .

امروز باز هم مردم در اینجا جمع میشوند ولی‌وضع کاملا عوض شده است دیگر از زنان خانه‌دار اثری دیده نمیشود زیرا سبزی و ماهی وجود خارجی ندارد .ماهی گیران دیگر از خانه خود خارج نمیشوند و مناطق صیفی‌کاری اشغال شده - یا آزاد شده - توسط خمر های سرخ به پایگاه پرتاب موشک یا مواضع توپخانه تبدیل شده است . از کودکان نیز اثری دیده نمیشود ، جوانان حال و حوصله رقص و پایکوبی را ندارند . در عوض سیل آوارگان وپناهندگان همه جا را فرا گرفته است .

پول حکم کیمیا را پیدا کرده است.پول رایج‌کامبوج «ریل» از بین رفته وارزش خود را از دست داده است.

راهنمای من (خبرنگار - فرانس‌سوار) میگوید : سال گذشته من با پانصد «ریل» یک هفته زندگی کردم . ولی حالا با این پول حتی خرج یک روز خود را نمیتوانم تامین کنم . کامبوج که در گذشته برنج صادر میکردو اکنون مصرف روزانه خودرا از راه هواتامین‌میکند برای مرغ و جوجه و تخم مرغ نمیتوان قیمت گذاشت . پس از هربار بمباران کاخ‌ریاست جمهوری مردم برای جمع - آوری اردک های مرده به اقامتگاه رئیس جمهوری هجوم میبرند .

پرنس سیهانوك میگوید : بزودی کار پنوم‌پن را تمام میکند

مردم درباره «تجاوزکاران کمونیست که مارشال لون - نول آنها را محکوم میکند چگونه فکر میکنند ؟ ظاهرا هیچ . اکثریت در این باره سکوت کرده‌اند ولی در همه جا از سیهانوك سخن می- گویند و اشتباهات او رامی- بخشند یک‌بازرگان کاموجی میگوید : اشتباهاتی که‌لون نول مرتکب شده بمراتب‌بدتر است . راهنمای من سخنان او را تائید میکند و میگوید در دوران سیهانوک دست‌کم مردم میتوانستند چیزی بخورند . اکنون پنوم‌پن در انتظار تعیین سرنوشت خود روزشماری میکندظاهرا‌حمله متقابلی که ده هزار نفر از نیرو های دولتی برای درهم شکستن محاصره شهر آغاز کرده‌اندتکلیف پایتخت‌کامبوج را تعیین خواهد کرد .

ترکیه:

مشکلات بزرگ یک ائتلاف اجباری

از : فیگارو

بحران سیاسی ترکیه از ۱۵ اکتبر ، یعنی از فردای‌پیروزی حزب‌جمهوریخواه‌خلق‌درانتخابات پارلمانی این کشور تایکصدروز ادامه یافت . گرچه در اینجا از پیروزی حزب‌جمهوریخواه خلق ترکیه سخن به میان آمد لکن این پیروزی در چنان ابعادی‌نبود که‌به‌آقای «بلنداجویت» رهبر حزب اجازه‌دهد که به تنهائی‌و صرفابه پشتگرمی نیروی‌پارلمانی حزب خودش قدرت حکومتی را بدست بگیرد واین امر موجب بحرانی شد که یکصد روزبطول انجامید .

دولتی که در پایان هفته گذشته از ائتلاف و توافق‌امضا شده میان رهبران‌حزب‌جمهوری خواه خلق‌و حزب اسلامی نجات ملی ترکیه تولد یافته‌است ، موقتا مسئله را حل میکند.

با اینحال همه چیز ، و یا تقریبا همه چیز دو حزبی را که در این‌ائتلاف مشارکت‌دارند از نظر سیاسی در برابریکدیگر قرار میدهد.

حزب جمهوریخواه خلق که ازتمایلات و افکار متمایل به چپ اعتدالی الهام میگیرد، تحت رهبری «بلنداجویت » از کمی بیش‌از یك سال قبل تاکنون با عزم جزم بخاطر چنان اصلاحاتی تلاش کرده که پیروی از آنها موجب شده است تا چهره حزب قدیمی آتاتورك و اینونو بکلی دگرگون شود.

برعکس ، حزب «نجات ملی» برهبری پروفسور « اربکان » پیرومعتقدات محافظه‌کارانه‌ای است که متکی بر احترام تعصب‌آمیز و آمیخته باوسواس نسبت به شریعت اسلام است .

در کشوری مانند ترکیه که نظام اجتماعی آن رسما ازعصر آتاتورك تاکنون غیر مذهبی‌بوده است جبهه گیریهای‌مذهبی‌حزب نجات ملی تاکنون موجب شده است که برای خود « اربکان » به قیمت ۳۹ فقره اتهام‌ارتکاب فعالیت های «ضد عرفی»ومخالفت باجدائی دولت از مذهب ، تمام شود.

میثاقی که دوحزب‌بایکدیگر بسته‌اند جز با این استدلال که رهبران آنها بایکدیگر به‌نوعی مصالحه نایل‌آمده‌اند ، ولی‌این مصالحه و معامله در حقیقت هیچکس را ارضا نمی‌کند، قابل توجیه باشد.

سیاستمداران حزب‌جمهوری- خواه خلق که قرار است ۱۷ وزارتخانه در کابینه ائتلافی‌به دست آورند و موتلفین آنها یعنی نمایندگان حزب نجات‌ملی ۸وزارت داشته باشند ، در واقع ناگزیر شده‌اند در زمینه های اقتصادی یك سلسله امتیاز های جدی به موتلفین حود بدهندتا افراد قشربالای سرمایه‌داری‌و ملاکین ارضی آسیای صغیر را ناراضی نسازند به‌این حساب برنامه اصلاحات ارضی یکبار دیگر به‌گور سپرده شده‌وبرای مهار کردن‌ترقی و تورم قیمت ها نیز که درسال گذشته نزدیك به ۳۰ درصد افزایش یافته عملا هیچ چاره‌ای پیش بینی نشده است .

از سوی دیگر تعلیمات‌دینی در مدارس بار دیگر اجباری شده وقرار است ازاین پس در دبیرستان ها درس اخلاق نیزدر مواد درسی نوجوانان‌ادغام شود.

حتی‌طرح عفو عمومی زندانیان که بابتکار شخص اجویت‌تدارك شده اکنون بطور جدی محدود و مشروط شده‌است .

بعنوان مثال تدابیر معطوف به عفو وآزاد کردن زندانیان سیاسی قرار است بر مبنای ترتیبات کاملا مشخص و در موارد دستچین شده‌و موردنظر به مرحله اجرا درآید و ازاین گذشته هیچ تدبیری در نظر گرفته نشده است تااحیاناًاجازه دهدکه محاکمات آن عده از زندانیان سیاسی که رسیدگی به پرونده هایشان در حال‌حاضر جریان دارد نیز مشمول عفوقرار گیرند وادامه تعقیب‌آنان‌ازطرف دادگاه ها متوقف شود.

از سوی دیگر دولت جدید ترکیه که ترکیب اعضاوآرمان های آن درداخل‌حزب‌جمهوری- خواه‌خلق تنهاموجب‌سرگشتگی جناح چپ این حزب خواهدشد، از طرف حزب بزرك عدالت واز جانب رهبر آن سلیمان دمیرل نیز که بزرگترین بازمانده انتخابات پارلمانی اخیر ترکیه‌و بقول معروف « حیوان سیاه و تحریم شده »ارتش است ،بنوبه خود با دشمنی های جدی روبرو خواهدشد.

ترکیه در ۱۴ اکتبر گذشته بابرپا‌کردن یك انتخابات آزاد گام بزرگی در جهت‌بازگشت‌به زندگی دمکراتیك‌برداشته‌است. امروز ترکیه سرانجام دارای‌یك دولت است . اما هنوز بسیار زود است تابتوان گفت که‌این حکومت جدید فردا نیز خواهد توانست بر ترکیه فرمانروائی کند یاخیر ؟

گزارشهای امروز ازمسائل سیاسی جهان

شاهنشاه در مصاحبه با خبرگزار سیاسی تلویزیون انگلستان فرمودند :

با نظام بی بند وبار فعلی :

خطر انفجار انگلستان را تهدید میکند

ما در مدتی مدید استثمار شده‌ایم

شاهنشاه آریامهر طی‌مصاحبه‌ای باخبرنگار تلویزیون تجارتی انگلستان فرمودند ایران ظرف بیست وپنج سال آینده‌درجرگه پنج کشور پررونق و مرفه‌جهان قرار خواهد گرفت .

پیتراسنو خبرگزار سیاسی تلویزیون تجارتی انگلستان‌که برای انجام این مصاحبه در سن‌موریتس به پیشگاه شاهنشاه آریامهر شرفیاب شده‌بود،پیش ازپخش مصاحبه از تلویزیون طی‌بیان مقدمه‌ای به روابط و مبادلات نفتی جهان اشاره‌کرد وگفت : وزیرنفت عربستان سعودی معتقد است که کاهش قیمت نفت که دولت متبوع او خواستار آنست تنها درصورتی عملی خواهد شد که‌دیگردولت های ساحلی خلیج فارس باآن موافقت کنند . درحالیکه‌دیشب دبیر کل اوپك گفت : اوگمان نمی کند قیمت های نفت به حداکثر خود رسیده باشند . درضمن فرانسوی‌هااعلام کرده‌اند که آنها نیز قصد دارند درباره نفت با ایران گفتگو کنند .

خبرگزار انگلیسی که در تلویزیون تجارتی انگلستان سخن میگفت افزود هفته گذشته ایران وانگلیس برای تحویل مقدار محدودی نفت قرار دادی امضاء کردند .واکنون‌فرانسوی ها در تلاش‌اند تاشاید بتوانند رضایت ایران را برای انجام معامله مشابهی جلب کنند . این امرتعجب‌آورنیست .ایران دومین کشور تولید کننده‌نفت درخاورمیانه ، بعد از عربستان است وبرعکس عربستان‌سعودی هربشگه نفتی را که بدست‌می آورد ، به‌بهترین قیمت ممکن می‌فروشد .

مشکل اساسی برای دولتهای باختری در معامله با ایران ، قیمت است نه مقدار ، ایران برای مقدار عظیمی از نفت که دراختیار دارد چهار یاپنج برابر پولی را که سه ماه پیش‌بدست می‌آورد ، کسب خواهد کرد .

پیتراسنو خبرگزار تلویزیون تجارتی‌انگلستان افزود بنابراین آنچه جلب توجه می کند اینست که ایران این پول اضافی راصرف چه‌کاری خواهد کرد وباین سبب من از شاهنشاه ایران پرسیدم آیا ایران معادل پولی که بابت نفت از انگلستان دریافت می‌کند ، از این کشور کالا خواهد خرید یاخیر ؟

سرمایه‌گذاری در انگلیس

شاهنشاه آریامهر فرمودند : شاید ، شاید بیشتر از این مبلغ، زیرا ما قصد داریم در انگلستان سرمایه گذاری کنیم .

خبرگزار انگلیسی پرسید : آیا ایران توانسته است‌به‌دولت انگلستان اطمینان دهد که‌قسمت اعظم پولی را که مابابت نفت به ایران می‌پردازیم در صنایع انگلیس سرمایه گذاری‌خواهد کرد .؟

شاهنشاه فرمودند :حتما ،زیرا من تصورمیکنم که کشور ما ظرف دهسال آینده آنچنان خواهد شد که اکنون شما هستید . اینرا فقط من نمیگویم بلکه بنا باظهار اشخاص دیگر ظرف ۳۵ سال آینده ایران در جرگه پنج کشور پررونق‌ومرفه جهان قرار خواهد گرفت . البته هنگامی که کشوری‌چنین وضعی پیدا میکند ، روش‌عمل آن هم بهمان منوال دگرگون میشود ، یعنی اقدامات آن براساس جهانی، بدون‌هیچگونه عقده‌ای وبا شناخت تمامی ساختمان سیاست جهانی‌خواهد بود .

خبرگزار انگلیسی پرسید: افزایش قیمت نفت لطمه‌شدیدی بموازنه پرداختهای ما خواهد زد و شاید برای یك یادوسال آینده رشد اقتصادی انگلستان رامتوقف کند . آیا این همان چیزیست که شما خواستارآن هستید ؟

شاهنشاه آریامهر پاسخ‌دادند: درست برعکس آن وبهمین جهت تصمیمات ما و اقداماتی‌که بدنبال این تصمیمات بعمل می آید بمیزان‌قابل‌ملاحظه‌ای‌وضع موازنه پرداختهای شما رابهبود خواهد بخشید .

من میدانم که ما بالمآل معاملات دیگری از این نوع‌با دیگر کشور های مصرف‌کننده نفت انجام‌خواهیم‌دادولی‌فراموش نکنید که‌تاسه‌سال دیگر شما خودتان یك تولید کننده بزرك نفت خواهید بود و میتوانیدعضو باشگاه نفت شوید . بنابراین تصویر کلی آنقدر هاهم که بنظر میرسد تیره نخواهد بود.

شاهنشاه خطاب به خبرنگار انگلیسی فرمودند : شاید تا یکی دو سال شما دچاردشواری هائی باشید . من یقین دارم که‌شما بردشواریهاغلبه‌خواهید کرد. من یقین دارم که شما از وضع دشوار کنونی رهائی خواهید یافت . شما انگلیسیها این کیفیت را دارید که‌هنگامی که اوضاع واقعا خطرناك‌میشود، همه افراد کشور خود را دور پرچم خود گرد آورید . من یقین دارم شما اینکار راخواهید کرد.

خبرگزار تلویزیون تجارتی انگلستان پرسید : اعلیحضرتا اجازه دهید مطلب را چنین عنوان کنم . بیشتر اشخاصیکه می‌بینند اعلیحضرت چگونه با ما صحبت میکنند ، بیشتر مردم انگلیس که بعضی از آنهاسرد شان است و بعضی دیگر بی بضاعت و فقیرند از خودخواهند پرسید چه چیزی اعلیحضرت وبدون شك سران کشورهای عربی تولید کننده نفت راعلیه ما بر میانگیزد ؟ آیا لطمه دیدن اقتصادی انگلستان بنفع شما است ؟

شاهنشاه فرمودند :چرابابد کشورهای تولید کننده نفت باشما مخالف باشند ؟ دردرجه اول باید گفت تنها اقتصاد انگلیس مطرح نیست . اگر میخواهید مطابی بگوئید باید درباره اقتصاد جهانی باشد.مقصد ما مخالفت با اقتصاد جهانی نیست . ما فقط ازمنافع ناچیز خود دفاع می کنیم . حقیقت اینست که ما در مدتی مدید استثمار شده‌ایم . من اینرا میتوانم بگویم وآنگهی شما چرا نمیگوئید هنگامیکه قیمت گندم سه برابر شده تولید - کنندگان گندم‌علیه ما که‌ناچار بودیم آنرا بخریم، قیام کرده‌اند؟ وهمچنین سویا و یا محصولات پولاد یا فرآورده های‌پتروشیمی که دربعضی موارد قیمت آنها تاسی برابر بالارفته است.بنابراین آیا میتوان گفت هنگامیکه شما قیمت این اجناس را بالا بردید ، علیه ماقیام کرده‌اید ؟

شاهنشاه افزودند : قیمت‌آنچه ما از شما خریداری میکنیم حتی‌اسلحه قیمتی نیست که‌شما دوماه پیش برای آن مطالبه میکردید .قیمتهاافزایش‌می‌یابد، آیا این ضدیت شما با ماست ؟

منفجر خواهید شد

خبر نگار انگلیسی از شاهنشاه آریامهر پرسید : آیا شمااصولا بانظام سیاسی واجتماعی انگلیس و دیگر کشور های باختری مخالف هستید؟

شاهنشاه فرمودند : من واقعا مخالفتی ندارم ولی باید نظر خود را درباره آن‌بشما بگویم. اگر شما با این نظام اجتماعی بی‌بندوبار و بی‌انضباط ادامه‌دهید، کشورتان منفجر خواهد شد .

خبرگزار انگلیسی در اینجا پرسید : مقصود اعلیحضرت از منفجر شدن چیست ؟

شاهنشاه آریامهر در پاسخ فرمودند :شماورشکست‌خواهید شد . شما باندازه کافی کار نمی‌کنید . شما میکوشید برای کارناچیزی که انجام میدهید پول بیش ازاندازه بگیرید واین وضع نمیتواند ادامه‌داشته‌باشد. ممکنست این وضع بتواندبرای چند ماه و شاید هم یکی دوسال ادامه یابد ، ولی نه‌برای‌همیشه.

خبرنگار تلویزیون تجارتی انگلستان پرسید : اگر شما قیمت های نفت را بالا ببرید کمکی به ورشکست شدن ما نخواهید کرد ؟

شاهنشاه فرمودند : اگر من بشما کمك نمی کردم که‌جدی بودن اوضاع را درك کنید ، دوست‌خوبی برای شما نبودم.

خبرنگار انگلیسی پرسید : بنابراین آیا شما نفت رابعنوان سلاحی تلقی می کنید که ما ونظام‌کشورما را اصلاح کنید؟

شاهنشاه آریامهر پاسخ‌دادند: کاملا باینصورت خیر ، ولی من میکوشم ازمنافع ایران‌دفاع کنم. درعین حال تصور میکنم که‌این امر باین آرمان کمك خواهد کرد که بشما ضربه‌ای وارد کند تاچشمان خودراباز کنید ومسائل را خوب بشناسید . شما برای مقابله با آینده‌خود باید روش زندگی خود را تغییر دهید .

خبرنگار انگلیسی پرسید : اعلیحضرت مایل هستند که ما چگونه زندگی خود را تغییر دهیم؟

شاهنشاه فرمودند : باانضباط وکار بیشتر .

خبرنگار رادیوتلویزیون‌تجارتی انگلیس پرسید : آیا شاهنشاه تضادی در تقاضاهای اقتصادی واجتماعی مردم ایران ، باتوجه باینکه پنجاه درصد آنها هنوز سواد خواندن و نوشتن ندارند. ومبلغی که صرف خرید اسلحه میشود ، مشاهده میفرمایند ؟

شاهنشاه آریامهر پاسخ‌دادند: خیر ، زیرا مانمی توانستیم مبلغ بیشتری‌صرف‌باسواد‌کردن یادیگر هدفهای اجتماعی‌بکنیم. زیرا دردرجه اول مابتعداد کافی آموزگار نخواهیم داشت و بیمارستانهای ما فاقد پزشك و پرستار باندازه کافی خواهند بود .امامیتوانم بگویم که‌درسال جاری مایکرشد ملی‌بمیزان چهل درصد براساس قیمتهای ثابت خواهیم داشت . این رقم بیش از دوبرابر و یا تقریبا سه برابر حدنصاب جهانی است که ژاپن صاحب آن بود .

پتراسنو خبرنگار انگلیسی پرسید : آیا شاهنشاه تصور میفرمایند در حالیکه مردم‌ایران از رونق ورفاه بیشتر برخوردار میشوند ، امکان پذیر است که جلوی تقاضاهای مردم ایران برای دموکراسی بیشتر ازآن نوع که مادر انگلستان داریم، گرفته شود ؟

شاهنشاه آریامهر پاسخ‌دادند: **چه کسی می گوید که مردم تقاضا دارند آن نوع دموکراسی راکه شما در انگلستان دارید، داشته باشند ؟**

خبرنگار انگلیسی پرسید :آیا اعلیحضرت تصور نمیفرمایند که چنین وضعی با افزایش‌رونق اقتصادی پیش می‌آید ؟ آیادر جهان کشور های پیشرفته نیرومندی وجود دارند که‌دارای سلطنت موروثی مانند ایران باشند ؟

شاهنشاه‌آریامهردرپاسخ فرمودند: الزاما چنین نیست ، زیرا سنت ما ایرانیان درست در جهت مخالف آنست ، مردم‌و شاه‌ایران آنقدر بیکدیگر نزدیک هستند که خود را مانند اعضای یکخانواده احساس میکنند . من تصورمیکنم مردم ایران همان احترامی رابرای شاه خود قائل هستند که کودکان خانواده های ایرانی برای پدر خودشان قائلند .

مسائل ایران

از : دکتر رضا براهنی

علت شکست تدریس زبان‌و ادبیات فارسی (۲)

دستورهای زبان‌فارسی بدردامروز نمیخورد

منتظرید جنازه ادبای معاصر را به دانشگاه راه دهید

پیشنهادهای من برای بهبود تدریس زبان فارسی در مدارس و دانشگاهها ازین قرار است :

۱- کنار گذاشتن سیستم فعلی تدریس زبان وادبیات که بیشتر براساس سیستم مقتبس از قرن نوزدهم اروپاست اساس این سیستم تدریس ، بر لغت و معنی کردن یک متن کهن ادبی و معنی کردن پاره‌ای آیه وحدیث است ، باتفاق مقداری عروض و قافیه وصنایع لفظی این شیوه تدریس، از ادبیات گذشته ایران‌چهره‌ای کدر و مخدوش و کسل کننده آفریده . طوری کمنمشاگرد مدرسه ونه دانشجوی دانشگاه ، رغبتی بخواندن متون کهن - که اگر خوب تدریس بشوند از شاهکار های ادب جهان هستند - نشان نمی‌دهد . دانشجوی دانشگاه طوری از این رفتار خسته شده که ادبیات کهن فارسی را عملا با صفت «کسالت‌آور» مترادف‌میداند.

۲- تدریس شعر بصورت شعر و تدریس نثر به صورت نثر اغلب مدرسان ادبیات فارسی شعر را به نثر ترجمه می‌کنند ، وگمان می‌کنند که بدین وسیله شعر را تدریس کرده‌اند . در حالیکه ، بهمان صورت که آفرینش شعر، جدا از آفرینش نثر است ، تدریس شعر هم باید بصورتی جدا ازنثر تدریس شود. دو قالب و دونوع مختلف ادبی با دو منطق مختلف ساخته می‌شوند . اغلب مدرسان شعر اصلا منطق شعر را با منطق نثر یکی می‌دانند . در حالیکه شعر از نظر زبانشناسی و ازنظر هنر شاعری زبان دیگری است در آن سوی زبان نثر ، باید با در نظر گرفتن منطق خاص خلاقیت شعر تدریس شود.

۳- تمام دستورهای موجودزبان فارسی براساس زبان مکتوب و ادبی گذشته نوشته شده‌اند . تمام مثال‌های موجود در این دستورها از ادبیات ، بویژه از شاهکارهای ادبی، وعلی‌الخصوص از میان شعرهای فارسی انتخاب شده‌اند . بهمین دلیل هیچکدام از این دستورها، بدرد دانشجوئی که می‌خواهدبه‌زبان‌فارسی امروز دسترسی پیداکند، نمی‌خورد .

شعر را نمی‌توان مثال دستورقرار داد . مثال دستور را باید اززبان شفاهی مردم ویا از زبان ادبیات معاصر که بیشتر به زبان شفاهی مردم نوشته می‌شود گرفت .

دستور زبان باید براساس‌اندازه- گیری دقیق صداها ، ترکیب‌صدا ها و حروف وترکیب تمام عناصر زبانی تدریس شود. با گفتن اینکه مادرفارسی سی‌وچهارنوع «واو» وهفتاد وشش نوع «که» داریم . نمی‌توان به دانشجو زبان فارسی یاد داد. تا موقعی که مدرس‌زبان فارسی یک زبانشناس‌واقعی نشده، تا موقعی که او لهجه‌های زنده امروز فارسی را با ضبط صوت، با ضبط واژه‌ها و صداها ، در آزمایشگاهی جمع نکرده و باآنها تجربه نکرده ، حق ندارد به‌تدریس زبان فارسی گماشته شود.

۴- باید روش تحقیق استادان ادبیات فارسی عوض شود . حاشیه نویسی ، تنقیح پیدا کردن نسخه اولین و آخرین یک‌کتاب کمقبلا هم‌بیست‌بار دیگران پیدایش کرده تنقیح و تحشیه‌اش‌کرده‌اند، تحقیق نیست، رسوائی است . تحقیق این است که یک استادیک کتاب عالمانه در باره نقد بنویسد، یا تحقیقی پیرامون حافظ بکند و یا الگوی شخصیت‌های شاهنامه را پیدا کند و یا نقدی جامع بر اسطوره سازی مولوی بنویسد . برای‌اینکه‌حضرات استادان‌بتوانند چنین کاری بکنند ، لازم است که برزبان و ادبیات یک زبان دیگر علاوه‌برادبیات فارسی تسلط پیدا کنند . ذهن مقایسه‌ای ، کمبود هاوخسران‌ها را به آسانی از بین می‌برد، به‌آدم جهان‌بینی می‌دهد ، به‌ذهن وسعت می‌بخشد ، چشم آدم راباز می‌کند.

۵- اغلب‌استادان گمان‌می‌کنندکه اگر درسرکلاس درس ، مقداری شعر از حفظ برای دانشجویان بخوانند ، دیگر از آنان چشم‌زهر گرفته‌اند . حافظه اعتیادی، گاهی هر نوع ابتکار و خلاقیت را از آدم می‌گیرد . ذهن یک استادباید مدام در حال ساختن و پرداختن باشد . تحلیل منطقی یک شعر ، بررسی روحیه یک نویسنده ، اشاره کامل بموجوه اشتراک و اختلاف نویسندگان‌مختلف ،ساختن و‌پرداختن زبان بصورت ارتجالی دربرابر دانشجویان،رهنمون شدن زبان به سوی‌انعطافها ،پیچیدگی ها و سادگی‌ها ، دانشجو را درست در عرصه جولان زبان قرار می‌دهد . در این قبیل‌موارد است که استادمی‌تواندادب معاصر ایران را معرفی کند. هیچ چیز در شرایط حاضر بحث‌انگیزتر از ادبیات امروز ایران نیست . دانشجوموقعی اعتمادش رابااستاد از دست می‌دهد که می‌بیند خود از استادش در باره ادبیات معاصر بیشتر مطلب می‌داند . برای‌بررسی ادبیات کهن تنها یک راه است ، راه ادبیات جدید . از مقایسه‌این دومی‌توان دانشجو را بسوی خلاقیت ادبی هدایت کرد .

۶- نود درصد آثار ادبی امروز دور از حریم گروههای زبان و ادبیات فارسی بوجود آمده‌است. استادان گروههای ادبیات فارسی کسانی را به‌اجتهاد قبول دارند که حتما از دست آنان یک درجه دکترا گرفته باشند . و بتجربه دیده‌ایم که بسیاری از این دکترا گرفته‌ها حتی یک مقاله خواندنی هم نمی‌توانند بنویسند . آیا استادان فارسی منتظر هستند که نویسندگان معاصر جمله بمیرندتا آثارشان قابل تدریس شود ؟آیا می‌خواهند جنازه نویسندگان معاصر را به گروههای خود راه دهند ؟ نویسندگان معاصر ایران حی وحاضر وجود دارند . چرا اینها را بکار دعوت نمی‌کنید ؟ عمل کردن به‌این پیشنهاد سبب خواهد شد که خون زنده و یا زنده‌تری‌درر‌گهای گروههای‌ادبیات فارسی‌جریان‌پیدا کند. بیش‌ازهر وقت دیگرشمابه‌این‌خون‌احتیاج‌دارید

از : هادی‌خرسندی

خانواده‌تان را مثل تلویزیونتان تنظیم کنید !

دلم برای این فیاض می سوزد که ۹ نفر از افراد خانواده‌اش را کشته ولی حالا نمی تواند از خودش دفاع کند . من اگر جای او بودم در دادگاه می گفتم : آقای رئیس ، والله بالله ما تقصیری نداریم ، آمدیم خانواده‌مان را تنظیم کنیم ، دیدیم همه‌شان از حال‌رفتند!

- آقای رئیس حقیقت این است که تنظیم خانواده مثل تنظیم تصویر تلویزیون نیست که آدم پیچش را بچرخاند ، خودش تنظیم‌شود. بخصوص که خانواده ما بیچاره ها نه «تیونر اتوماتیک» دارد ، نه چشم سحر آمیز دارد ، نه‌از این « آسی‌سی» ها دارد که راحت تنظیم شود .

سوژه امشب من ، تنظیم خانواده بود ، نمی دانم چرا گریز زدم به صحرای دادگستری . امشب می - خواهم از تنظیم خانواده تعریف کنم . من از این‌نامه ریزی خیلی خوشم می آید . اگر هر خانواده‌ای دوتا بچه داشته باشد ، چه از نظر شهریه و چه از نظر مهریه، بنفع خانواده است .

اگر هر خانواده‌ای دوتا بچه داشته باشد ، چنانچه هر دو پسر باشند و سطح بالا هم باشند ، هر دو می توانند در آینده وزیر شوند، چون توی هر دولتی برای دوتا برادر پست وزارت موجوداست. اگر هم‌خانواده سطح پائین باشند ، می - توانند یک‌بچه‌شان رابگذارند درس بخواند و بیچاره‌شود. آن یکی را هم طوری تربیت کنند که وکیل از آب درآید و کلی حقوق و مزایا بگیرد، و از حقوق برادر بیچاره‌اش دفاع کند .

اگر خانواده‌ای دوتا بچه داشته باشد ، یکیش می - تواندبرود «شغل‌روشنفکری!» را انتخاب کند و بنشیندطبقه هفتم ساختمانش ویسکی بخورد و پیپ بکشد و برای بیچاره ها شعر بگوید . آن یکی هم میتواند آنقدر کتاب بخواند و مطالعه کند که پشتش قوز در بیاورد

اگر خانواده‌ای دوتا بچه داشته باشد ، یکیش می - تواند کاسب شود و آن یکی عضو اتاق اصناف . آنوقت این یکی گران بفروشد و آن یکی تشویقش کند .

در هر حال هر خانواده باید حتما دوتا بچه داشته باشد ، نه کمتر و نه بیشتر. اگر هم خواستند سه‌تاداشته باشند ، سومی باید حتما‌مثل بنده از کار در بیایدکه کمکی باشد برای مطبوعات و این قدر به من فشار نیاید

فرهنگیان کشور در اطلاعات

۳۷ مدیر کل ، ۱۸۳ رئیس اداره آموزش وپرورش ودهها کارشناس تعلیم و تربیت که برای بحث درباره پیاده کردن‌نظام جدید آموزش و پرورش دردوره متوسطه در تهران اجتماع کرده‌اند عصردیروز از موسسه اطلاعات دیدن کردند .

آقای محمود ذکائی معاون وزیرآموزش و پرورش‌درمنطقه ۳(گیلان ، مازندران و خراسان) وآقای عبدالعالی داودی معاون وزیر در منطقه ۲ (خوزستان واصفهان وچهار محال بختیاری) نیز در این بازدید شرکت داشتند .

مسئولان آموزش و پرورش کشور پس از بازدید از از دستگاههای چاپ ، از جمله ماشین های عظیم‌روتاتیو و هلیوگراور و لاینوتایپ‌وآشنا شدن با طرز کار هیئت‌تحریریه سازمان شهرستانها ، ماشین های گیرنده‌خبر وعکس‌رادیوئی ومشاهده آرشیو تاکید کردند که دیدار از اطلاعات برای‌آنها فوق‌العاده جالب وآموزنده‌بود.

درتالار اجتماعات موسسه اطلاعات ، سناتور مسعودی‌مدیر موسسه اطلاعات ضمن ابراز خرسندی از بازدید روسای آموزش و پرورش کشور که مسئولیت تربیت و تعلیم شش میلیون نوجوان رابرعهده‌دارند گفت :

مطبوعات و آموزش و پرورش از یك خانواده‌اند و دریك‌جهت پیش میروند و موسسه اطلاعات همیشه در خدمت فرهنك‌کشور بوده است .

سناتور مسعودی ضمن تشریح پیشرفتهای آموزش و پرورش ایران وبموازات آن توسعه وتجهیز موسسه اطلاعات گفت: هرچه برعده‌باسوادان‌وتحصیل‌کرده های کشور افزوده شود، رونق کار مطبوعات بیشتر می شود .

وی آنگاه به خدمات موسسه اطلاعات به آموزش وپرورش کشور اشاره کرد وگفت در ایامی که برای اولین بار در ایران مدارس اکابر دایرشد، ماتصمیم گرفتیم برای سواد آموزان ، روزنامه‌مجانی‌بفرستیم و این کار را مدتها ادامه دادیم موسسه اطلاعات همیشه پشتیبان فرهنگیان بوده ، نظرات آنها رامنعکس ساخته و طرحهای فرهنگی را برای اطلاع مردم تشریح کرده است . ما برای درج اخبار فرهنگی همیشه اولویت قائل بوده‌ایم درنظرما ستونهای اخبار ومطالب‌فرهنگی یعنی اخبار مربوط به شش میلیون دانش آموز(همه‌خانواده ها) ونزدیك به‌دویست هزار معلم .

سناتور مسعودی در نطق خود آمادگی روزنامه اطلاعات را برای درج نظرات فرهنگیان اعلام کرد. وی با اشاره به تاریخچه موسسه اطلاعات و بازدید شاهنشاه آریامهر ، علیاحضرت شهبانو ووالاحضرت ولایتعهد از اطلاعات گفت که اختیارات تحریری ، مالی و اداری موسسه را به فرزندش فرهاد مسعودی سپرده و او با کمك یك کادر جوان روزبروز بردامنه پیشرفت وترقی موسسه می‌افزاید .

پس از سخنان سناتور مسعودی خانم مهشت‌مدیر کل آموزش و پرورش خوزستان ضمن‌تشریح پیشرفتهای اخیر آموزش و پرورش کشور و طرحهائی که در دست تهیه است اظهار امیدواری کرد که موسسه اطلاعات همچنان‌درروشن‌ساختن مردم از طرحهای جدیدفرهنگی کمك و همکاری کند .

آنگاه آقای ذکائی معاون وزارت آموزش و پرورش پیشنهاد کرد که روزنامه اطلاعات و نشریات وابسته در شناساندن دانش‌آموزان مستعد و برجسته وتشویق آنها بیش از پیش کوشش کند و سناتورمسعودی قول‌دادکه‌توصیه لازم‌به‌خبرنگاران تهران و شهرستان ها خواهد کرد تا دانش آموزان مستعدو برجسته را در صفحات محلی‌و ستونهای فرهنگی معرفی کنند.

سناتور مسعودی :

اطلاعات آماده درج نظرات فرهنگیان است

عکس ،روسای ادارات‌آموزش وپرورش کشوررادر تالاره‌موسسه اطلاعات ، هنگام نطق سناتور مسعودی نشان میدهد .

دکتر فیروزآبادی :

دانشمندان از یک سلول یک انسان می‌سازند!

به هر نوزادی نباید شیر داد!

۹۸ درصد موجودات زنده کره زمین نابود شده‌اند

«امروز ما میتوانیم باوارد کردن ژنها ، در هسته سلول، سرنوشت انسان را عوض‌کنیم» دانشمندان علم ژنتیک با استفاده از پیشرفتهائی که در این علم شده میتوانند باوارد کردن ژنهای خوب و خارج کردن‌ژنهای‌بدازسلول«سوپرمن» بسازند .

دکتر فیروزآبادی- دانشیار رشته ژنتیک دانشگاه تهران - در یک سخنرانی که بعدازظهر دیروز در کلوپ روتاری‌شمال در باره (سلولها و نقش‌آن) ایراد کرد ، با اشاره به آنچه در فوق آمد گفت :

مطالعاتی روی ساختن‌انسان از سلول انجام گرفته و در آینده نزدیکی دانشمندان خواهند توانست از یک سلول یک انسان بسازند . این طرح در حال حاضر از مرحله خیال گذشته و در آستانه عملی شدن است .

دکتر فیروزآبادی در دنباله سخنان خود ضمن اشاره به این‌موضوع که نسل بشرممکن است در اثر تغییرات محیط زیست و عوامل جوی نابود شود گفت :

«از پیدایش زمین تا کنون ۹۸ در صد حیوانات و نباتات در اثر تغییرات محیط زیست و عوامل جوی نابود شده‌اند و فقط ۲ درصد از حیوانات و نباتات توانسته‌اند به زیست خود ادامه دهند روی‌این‌اصل خطر نابود شدن بشر را نیز تهدید می‌کند ».

«درانگلستان مطالعاتی روی پروانه ها انجام شده که‌نشان داد در زمانی که هنوز محیط زیست آلوده نشده بود ورنگ ساختمانها و درختان سفید بود تعداد پروانه هائی که‌رنگ سفید داشتند بسیار زیاد بود. درحالیکه تعداد پروانه هائی‌که به رنگهای تیره بودند بعلت آنکه پرندگان میتوانستند آنها را تشخیص دهند و نابودکنند روبکاهش گذاشته بود .

اماپس از صنعتی شدن‌این کشور بعلت آلودگی هوا رنك درختان و ساختمان ها تیره شدوباز هم بعلت این که پرندگان بهتر می توانستند پروانه های سفید را روی درختان و ساختمان های‌سیاه مشاهده‌و نابود کنند ، ژن پروانه ها تغییر کردو تعداد پروانه های سفید رو به کاهش گذاشت . در حالیکه تعداد پروانه های سیاه افزایش‌قابل ملاحظه‌ای یافت .

«اختلال در سلول و ژن (هسته سلول و عامل توارث که نسلی را بوجود می‌آورد) سبب ایجاد افراد بیمار ، جنایتکار و مخرب میگردد . مطالعاتی که روی زندانیان انجام شده ، نشان داده است که اکثر این افراد دچار اختلالات ژنتیک هستند .»

« این مطالعات نشان داد که اکثر مردان زندانی ، بجای این که دارای یك کروموزوم ایگرك باشند دو کروموزوم ایگرك دارندووجود دو کروموزوم ایگرگ سبب شده است که اینگونه افراد خشن ، عصبانی و جنایتکار شوند.

افرادی که دارای دو کروموزوم ایگرك هستند دارای قدبلند و اندام قوی و نیرومند میباشند همچنین در بعضی اززنهابجای‌دو کروموزوم ایکس سه کروموزوم یابیشتر وجود دارد این قبیل زنها افرادی ضعیف وبیمارمیباشند.

دکتر فیروز آبادی درپایان سخنان خود ضمن اشاره به اینکه اختلالات کروموزومی علاوه بر این ها در پیدایش جنایتکاران اهمیت زیادی‌دارد سبب بیماری های زیادی می‌گردد ، گفت :

«نزدیك به ۵۰ درصدبیماری هائی که بشر به آنها مبتلامی شود ، مربوط به اختلالات ژنتیك است . نتیجه مطالعات دانشمندان تاسال ۱۹۶۸ این بود که ۱۵۴۵ نوع ازبیماری هایی که بشر به آنها دچار میشود ، با اختلالات ژنتیك ارتباط دارد .»

« از جمله این بیماری ها، بیماری مونگولیز (مغولی) رامیتوان نام برد بچه هایی که دچار این بیماری میشوند ، قیافه‌یی شبیه به‌مغولهاخواهند یافت و از اختلالات روانی بسیار شدید ، رنج خواهند برد. »

در حال حاضر دانشمندان می‌توانند باخارج کردن ژن های بد از نطفه از بروز این‌گونه بیماری ها جلوگیری کنند برای این کار دانشمندان مقداری از مایعی که در رحم جمع شده است خارج میکنند و با آزمایش آن درمی‌یابند که کودك آیا سالم متولد خواهد شدیاناقص خواهد بودو همچنین بیماری هائی راکه کودك در آینده دراثر اختلال ژنتیك بدانها دچار خواهدشد تشخیص‌داده وبا خارج کردن ژن بیمار از نطفه کودك آن را معالجه‌می کنند.

از جمله این امراض‌الرژی کودك به شیر است که‌کودك پس از تولد نمیتواند شیر بخورد و پدرو مادران بدون توجه به‌این موضوع که‌کودك نسبت به شیر آلرژی داردبه او شیر میدهند و سبب مرك او میشوند .ولی در حال‌حاضر دانشمندان توانسته‌اندویروسی که باعث هضم شیر در بچه میگردد کشف کرده و با ترزیق آن به بچه‌ای که فاقد ژن هضم کننده شیر است سبب شوند که بچه بتواند شیر بخورد.

برنامه امشب تلویزیون

برنامه اول

چهارشنبه
۱۷ـ۳۰ اخبار
۱۷ـ۳۵ روستائیان
۱۸ـ۰۰ کودکان، ماجراهای‌تن‌تن
۱۸ـ۳۰ اخبار - اخبار ورزشی
۱۹ـ۰۰ فیلیپر
۱۹ـ۳۰ شهر آفتاب
۲۰ـ۰۰ اخبار
۲۰ـ۳۰ نمایش مدلباس
۲۱ـ۰۰ روزهای زندگی
۲۱ـ۵۰ مجله تئاتر
۲۲ـ۱۵ تئاتر
۲۳ـ۳۰ بیست‌وچهارساعت
نیمروز پنجشنبه
۱۲ـ۰۰ اخبار
۱۲ـ۰۵ دانش
۱۲ـ۳۰ سرزمین عجایب
۱۳ـ۳۰ موسیقی محلی - از شهرستانها
۱۴ـ۰۰ اخبار

برنامه دوم

چهارشنبه
۱۹ـ۰۰ موسیقی و تصویر
۱۹ـ۳۰ اتاق اخبار
۱۹ـ۳۵ والت‌دیسنی
۲۰ـ۲۰ روزنه
۲۰ـ۵۰ واریته
۲۱ـ۰۰ اخبار از برنامه دوم
۲۱ـ۳۰ نام‌ها و نشان‌ها
۲۲ـ۰۰ سریال سینمائی - مادیگان «حادثه‌لندن»

تلویزیون آموزشی

چهارشنبه - کانال ۱۱
۱۶ـ۳۰ زبان انگلیسی
۱۶ـ۴۵ علوم دوم راهنمائی
کانال ۹ و ۱۱
۱۷ـ۰۰ شناخت حرفه و فن
۱۷ـ۱۵ زنگ تفریح
۱۷ـ۲۵ آشنائی با کامپیوتر
۱۷ـ۴۵ شیمی ششم
۱۸ـ۰۵ مکانیک ششم ریاضی
۱۸ـ۳۰ گوناگون
۱۸ـ۵۰ فیزیک ششم
۱۹ـ۱۰ مروری بر ریاضیات‌برای معلمان
کانال ۱۱
۱۹ـ۳۰ فیلم داستانی
پنجشنبه کانال۷ (شبکه) و۱۱
۸ـ۳۰ تلفظ انگلیسی
۹ـ۲۰ تاریخ
۱۰ـ۲۰ علوم
۱۱ـ۲۰ حرفه و فن

تلویزیون امریکا

چهارشنبه
۱۷ـ۱۰ ورزشکار امریکائی
۱۸ـ۰۰ اخبار
۱۸ـ۳۰ بسوی سال ۲۰۰۰
۱۹ـ۰۰ اتاق۲۲۲
۱۹ـ۳۰ شوی بابی‌دارین
۲۰ـ۳۰ بازی مرگ
۲۱ـ۳۰ موزیک جاز
۲۲ـ۰۰ مشروح اخبار
۲۲ـ۱۵ رانده‌شدگان
۲۳ـ۰۵ فیلم سینمائی

بدینوسیله از زحمات جناب آقای دکتر مهدی‌محمدپوروهمسرشان که با خواست خداوند فرزند اینجانب را از مرك حتمی نجات دادند سپاسگزاری نموده آرزوی موفقیت بیشتری رابرای آنان دارم .

حاج علی اصغر عباسی
آ ـ ۲۰۱۸۷

بهرهٔ روزشمار
پس‌انداز ووام مسکن کورش بزرگ

ساعت ۶ و ۲۹ دقیقه
شما در ساعت ۶ و ۲۹ دقیقه بعد از ظهر هر روز کمی پولدارتر میشوید
ابتکار تازهٔ ما بهرهٔ روزشمار
برای آنکه بتوانید از پول خود حدّ اکثر استفاده را ببرید شرکت پس‌انداز ووام مسکن کورش بزرگ در پایان ساعت ۶ و ۲۹ دقیقه بعد از ظهر هر روز بپول شما بهره روزشمار میدهد وبدین ترتیب باسپردن هرنوع پول بدون استفاده خود بحساب پس‌انداز ووام مسکن کورش بزرگ امروز بیشتر از دیروز و فردا بیشتر از امروز پولدار میشوید .
پس انداز ووام مسکن کورش بزرگ با تصویب شورای پول واعتبار ۱٪ بیشتر از تمام بانکها ومؤسسات اعتباری بهره میدهد .
برای اطلاع بیشتر ازچگونگی مزایای انواع حسابهای پس انداز لطفاً به اداره مرکزی ویاشعب این شرکت مراجعه فرمائید .
خیابان شاهرضا ، بین فرصت وایرانشهر پلاک ۳۹۶ تلفن: ۸۳۱۵۱۴ ۸۳۳۴۶۳ ۸۳۳۴۶۲
امیرآباد شمالی بالای پمپ بنزین - تلفن : ۶۳۹۹۶۷ ۶۳۴۷۸۲
میدان ژاله اوّل خیابان شهباز روبروی پمپ بنزین . تلفن : ۳۰۵۳۹۷
کرج .خیابان قزوین - روبروی بیمارستان اسفند - تلفن: ۲۵۰۳ شمیران - جاده پهلوی - روبروی پمپ بنزین تجریش تلفن: ۸۷۱۲۸۸

کاشی سعدی
پیشرو صنعت سرامیک ایران

ناراحتی لبهای شمارا
(خشکی-سرمازدگی-ترك خوردگی)
چپ استیك برطرف میکند
کرم لب چپ استیك بافرمول استثنائی خود مؤثرترین کرم لب برای هرگونه ناراحتی لب شناخته شده وهیچ کرم لبی در جهان با چپ استیك مقایسه نمیشود.
چپ استیك ساخت ا. اچ رابینز آمریکا با ۴۵ سال شهرت جهانی
چپ استیك
Chap Stick Care

بزودی
یك درام شورانگیز اززندگی مردان با معرفت روزگار
بهمن مفید . مرتضی عقیلی
پاله . حسین گیل
با پیروزی: بوتیمار .
مردها و نامردها
کارگردان عباس کسائی

کلشیکاری تازیر سقف با کاشی
ایرانا

ترشحات اندیشه
کتابی است ادبی-علمی - فلسفی-عرفانی
نگارش نویسنده مشهور دکتر علی‌اکبر مهتدی
مترجم کتاب بزرك روح‌القوانین وسایر کتب فلسفی وتاریخی
استاد دانشگاه در ایالات متحده امریکا
که باچاپ بسیار نفیس افست وخط زیبای نستعلیق اخیرا چاپ شده علاقمندان وارباب مطبوعات و کتاب‌فروشها و ناشرین بخریدو انتشار آن میتوانند به صحافی مهرآئین سعدی جنوبی کوچه مجمر تلفن شماره ۳۱۸۵۳۷ مراجعه فرمایند

انتشارات امیرکبیر
خانهٔ شصت پدر
مایندرت دیونگ
ترجمهٔ جلال رضایی راد
داستانی زیباوپرماجرا برای نوجوانان
دیروز، امروز و فردا
۷۵ ریال

شنبه‌ها دنیای ورزش

فقط چرم که یك محصول طبیعی است با طبیعت پا سازگار است .
فروشگاههای کفش ملی چرمی بودن رویه و آستری کفش را تضمین میکنند

نیازمندیهای اطلاعات تلفنی آگهی قبول میکند ۳۱۱۲۲۵-۳۱۱۲۲۴ ۳۱۱۲۳۰-۳۱۱۲۲۹

فروش دست‌دوم

اثاثیه یخچال تلویزیون اجاق گاز لباس مردانه‌و زنانه‌ومبلمان ۸۴۲۱۵۴
آ ـ ۲۳۲۷۷

یک دوربین فیلمبرداری بفروش میرسد تلفن ۹۵۹۴۴۵
آ ـ ۲۳۲۷۵

اثاثیه

خرید

بازرگانی فرش کیهان ۸۳۰۹۰۴ و ۸۲۳۷۷۶
خریدار نقدی همه رقم فرش کهنه و نو جهت صادرات روزولت میدان ۲۵ شهریور .

فروشگاه فرش آسیا ۹۲۵۱۰۲ و ۹۲۲۸۳۲ با سابقه ترین خریدارقالی و قالیچه های کهنه ونو یخچال برقی و نفتی تلویزیون بقیمت عادلانه

ایران فرش ۷۷۴۹۷۲
فرشهای کهنه و سایر لوازم منزل بهر مبلغ نقدا بیشتر از سایرین خریداریم تلفن۷۷۷۰۲۵

فرش میرزائی
خریدار فرش کهنه‌ونو۷۵۲۶۹۰
آ ـ ۲۲۶۷۹

فروشگاه‌آستارا۹۲۶۴۰۲ خریدار یخچال‌تلویزیون فرش‌و کلیه لوازم منزل

فرش های کهنه از متری ۳۰۰ تومان ببالا خریداریم فرش اعتماد مقابل سینما مولن روژ تلفن ۷۵۸۲۷۰
۱ـ۱۳ آ ـ ۲۳۲۲۹

جهان کالا ۹۲۵۴۵۸ خریدار یخچال‌تلویزیون و لوازم منزل شما .

فرش اردیبهشت شاه تلفن ۶۶۸۱۶۴

فروشگاه آریا۹۲۹۳۹۳
خریدار فرش و سایرلوازم‌منزل

مبل ودکوراسیون

پیراهن مبل ۳۱۹۵۰۵
تعویض پارچه مبل ۳۱۹۵۰۵
پرده‌دوزی شهرزاد ۳۱۹۵۰۵

شستشوی مبل وفرش

لیدرهوم سرویس
خشکشوئی مبلمان، موکت،فرش در منزل یا محل کار شما تلفن ۸۵۳۵۷۶
آ ـ ۲۲۲۵۷

خشکشوئی مبلمان ، موکت ،فرش ،پرده در محل تلفنهای: ۶۶۱۹۷۶ و۴۷۹۳۷داخلی ۲۵

کلین ماستر سرویس
خشکشوئی مبلمان فرش موکت در محل تلفن ۷۸۱۴۰۷

آناهیتاسرویس بزرگترین
خشکشوئی مبلمان فرش موکت **پرده در محل ۷۹۵۳۰۷**
آ ـ ۲۲۵۶۴

دوراکلین سرویس امریکا
با تکنیک برتر گرانتر مطمئن‌تر تلفنهای ۸۴۸۳۹۵ و ۸۴۸۳۹۶و ۸۴۵۶۸۳

کارخانه‌قالیشوئی اطلس
تلفن ۹۵۲۵۴۶ و ۹۷۵۴۳۰

قالیشوئی‌عدالت۸۳۳۷۱۷

گلین‌سرویس‌خشکشوئی
مبل فرش و موکت با دستگاه منحصر بفرد و خشکشوئی‌پرده با نصب مجانی ۹۵۲۵۴۶

آنتن تلویزیون

نصب‌آنتن تلویزیون‌ضد زنگ‌تمام کانال باضمانت نامه تلفن ۷۵۴۵۸۹

تعمیرات

تلویزیون

تعمیرگاه تلویزیون الکترون ـ **تائیدوزارت‌کار۷۶۳۶۸۲**
تعمیرتلویزیونهای شاوبلورنس . فیلیپس . سیرا تلفونکن .و سایر مارکهاسرویس مجهز سیار در شهروشمیرانات

تعمیرگاه‌بزرگ شاوب‌لورنس
SCHAUB-LORENZ
۸۷۶۸۸۳
۸۷۰۹۸۰
شمیرانات

تعمیرگاه‌مجازشماره ۱۱ شاوب‌لورنس
مجهزترین تعمیرگاه تلویزیون در تهران باسرویس سیارفوری برای کلیه نقاط تهران و حومه
تلفنهای: ۶۶۷۱۷۱ ۴۲۷۳۳
تلفن مخصوص تهران‌پارس ونارمک ۷۹۲۰۵۸

RCA تعمیرگاه مجاز RTI
گروندیک
تلفونکن-فیلیپس-بلر
باسرویس سیار فوری
نصب‌آنتن‌تمام‌کانال
تلفنهای: ۶۶۹۵۱۴ ۴۲۷۳۳

شاوب لورنس
SCHAUB-LORENZ
۳۴۲۴۶۳

تعمیر مجاز کلیه تلویزیون‌های اروپائی و آمریکائی ـ آر ـ تی ـ آ ـ بلموند. آزمایش ـفیلیپس ـ بلر ـ گروندیک باسرویس‌فوری در محل ۳۴۲۴۶۳
آ ـ ۲۳۲۴۱

تعمیر انواع تلویزیون در محل ۸۸۳۲۶۲
آ ـ ۲۲۹۱۵

تعمیر تلویزیون و نصب آنتن فوری ۳۴۱۹۹۵
۱ـ۲۶ آ ـ ۲۲۵۷۶

تعمیر تلویزیون فوری در منزل ۹۵۷۲۰۵
۱ـ۴ آ ـ ۲۲۹۰۸

تلویزیون فوری درمنزل تعمیر میشود ۹۶۰۵۴۶

بخاری

تعمیرات آبگرمکن‌وبخاری فوری تلفن ۷۹۳۸۹۷

تعمیرگاه مجازارج
تعمیرات و نصب آبگرمکن بخاری ، کولر و کانال‌کشی **۸۵۲۵۶۸ ـ ۸۴۱۱۲۵**
آ ـ ۲۱۲۷۳

سازمان ۱۱۰سرویس بخاری آبگرمکن فوری ۷۶۰۹۹۳ و ۷۶۳۷۸۵

سرویس بخاری‌آبگرمکن فوری۹۵۸۹۰۲،۳۱۸۴۱۴

سرویس بخاری‌آبگرمکن کولر ۷۶۵۲۶۴

سرویس بخاری آبگرمکن ۷۷۶۹۸۹

سرویس بخاری‌وآبگرمکن روکش‌کولر تلفن۴۷۷۹۹

راهنمای سرویس
ارج
درسراسرکشور
۹۶۲۰۴۵
ازساعت ۷½صبح تا ۷½بعدازظهر

شوفاژ

تعمیرشوفاژ
با سرویس شبانه‌روزی
۷۹۳۸۹۷

شرکت آبید
شبانه روزی
برای اولین‌بار در ایران و بعد از سالها تجربه‌درامورتاسیساتی وسایل منزل شما را از قبیل شوفاژ ، آبگرمکن ، بخاری ، کولر ، یخچال ، اجاق گاز ، ماشین لباسشوئی‌گارانتی‌مینماید در ضمن کلیه مایحتاج شما را دراختیارتان قرار میدهد .
تلفن ۸۳۵۷۲۴

شمیران
ایران شوفاژشبانه‌روزی
تلفن ۷۷۴۷۸۹

تهیه و نصب شوفاژ
تعمیر و بیمه سالیانه شوفاژ
پهلوی‌محمودیه۸۹۱۱۸۵
آ ـ ۲۲۴۷۸

سرویس و بیمه شوفاژ یخچال شبانه روزی ۷۹۶۱۰۳

نصب شوفاژ
شرکت مهندسی و تدارکاتی
جو
بعلت فرارسیدن فصل سرما آماده سرویس وتاسیسات‌شوفاژ با سرویس مجهز در اختیار مشتریان محترم میباشد .
تلفن ۸۳۷۵۰۰

یخچال

تعمیرگاه سید حسین تعمیرهمه نوع لباشوئی یخچال‌آبگرمکن۸۸۲۴۳۸

تعمیرگاه‌یخچال‌فریجیدر ثات‌یدکی‌موجود۸۴۸۷۵۶

تعمیرات یخچال فوری ۷۹۳۸۹۷

تعمیر یخچال فرژید و غیره ـ ۸۳۹۲۲۵

فروش اتومبیل

تاکسی پیکان ۴۹ با وسایل اضافی‌بفروش میرسد۶۳۸۰۴۹
آ ـ ۲۳۲۰۳

فروشگاههای اتومبیل

رادیوی مجانی
هدیه‌مخصوص فروشگاه‌اتومبیل امیر
بخریداران اتومبیل ژیان مدل ۵۳

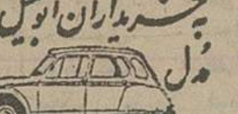

نقد و اقساط
انتهای خیابان شاه
میدان محمدرضاشاه . تلفنهای:
۹۳۵۰۵۰-۹۳۵۰۵۱-۳

کرایه

اتولوکس
اتومبیلهای تشریفاتی با راننده برای داخل و خارج از تهران میدان فردوسی تلفن ۸۲۱۲۷۰ و ۸۲۶۶۰۵

کالج بار
بارکشی شهر وحومه
۶۶۱۱۱۱
۴۱۱۱۱

خاور تاکسی ۸۴۹۳۲۵
اتومبیهای کرایه با راننده و بدون راننده فرحجنوبی خیابان منصور .
۱ـ۳۰ آ ـ ۲۲۰۲۵

تاکسی کلوپ سرویس
با اتومبیلهای مجهز و آخرین مدل وراننده های مجرب شبانه روز درخدمتشماست۸۵۰۶۹۹ـ ۸۴۹۴۱۰

مورد نیاز
تعدادی اتومبیل‌استیشن آمریکائی جهت سرویس مدرسه نیازمندیم . بلوار الیزابت روبروی پارک‌فرح پلاک۳۰۸ طبقه سوم

ماشین آلات

انواع‌ماشین‌آلات‌کوماتسو
KOMATSO
جهت اجاره آماده است تلفن ۹۵۹۸۲۷

ماشین‌آلات دست دوم راه سازی کوماتسو
KOMATSO
را خریداریم به تلفن ۵۴۶۸۲۷ مراجعه نمایند

بیل هیدرولیکی پوکلین
لودر- بلدوزر
اجاره داده میشود
شرکت ماشینهای سنگین
تلفن: ۹۵۶۸۶۰

جرثقیل نانسی
NANSI
هیدرولیکی با لوازم‌یدکی‌موجود
نماینده‌انحصاری‌شرکت گیتی موتور تلفن ۹۵۷۴۴۲

الکتروموتور
دو دور
۷۵۰ـ ۱۵۰۰ دور در دقیقه تلفن ۳۱۹۷۷۲
۱ـ۲ آ ـ ۲۳۳۶۶

استخدام

استخدام سکرتر
IRANIAN V-JATCO
قسمت طرح سیستم
کامپیوتر
یك سکرتر با آشنائی کامل بزبان انگلیسی برطبق قرارداد با حقوق مکفی استخدام مینماید: تخت‌جمشید ابرانشهر ساختمان ۱۱/۱ تلفن ۸۳۵۷۲۱ـ۲
آ ـ ۲۳۲۸۴

تزئینات ترگل ورگل خیابان کندی مقابل بانك ملی
بازاریاب فعال نیازمند است
آ ـ ۲۳۲۰۵

استخدام میشود
یکنفر سر بایگان و یکنفربایگان باتجربه و مجرب که در رشته بایگانی سابقه و تخصص‌داشته باشد استخدام‌میشود. دارندگان شرایط فوق به شرکت هتلهای ایران میدان ونك جنب هتل ونك کارگزینی مراجعه نمایند
آ ـ ۷۸۴۹۰

کارگاه‌فنی‌تهویه‌گودرزی
تعداد چندنفر کارگر کانال‌سازو استادکار برای‌تهران‌وشهرستان نیازمندیم تلفن ۸۴۹۳۶۷
آ ـ ۲۰۱۶۷

بانوئی‌بمنظورسرپرستی
و نظارت در امور تحصیلی کودکی هفت ساله باشرایط زیر بطور تمام‌وقت ساکن در منزل با حقوق مکفی استخدام‌میشود.
۱ـ حداقل تحصیلات دیپلم
۲ـ حداقل سن ۴۰ سال
بانوانی که سابقه تدریس و بزبان انگلیسی آشنائی داشته باشند مقدم خواهند بود .
خواهشمند است واجدین شرایط به تلفن ۳۱۳۳۸۰ صبح و عصر تماس بگیرند .
آ ـ ۲۰۱۹۳

فروشنده مواد غذائی با وسیله شخصی مورد نیاز است تلفن ۷۹۰۳۴۴
آدرس نارمك فرجام شرقی ۱۵ متری‌محمدرضاشاه ۱۰متری رادیور پلاك ۱۱۸
آ ـ ۲۲۳۳۳

استخدام‌سرپرست برای کارخانجات تولیدی تلفن ۹۵۹۱۵۹
۱ـ۷ آ ـ ۲۳۲۵۶

فروشنده‌باتجربه
زن جهت یك بوتیك‌مورد نیاز است .
خیابان کاخ ابتهاج‌بالاتر از گروه فرهنگی مرجان بوتیك پسند تلفن ۶۶۱۹۹۹
آ ـ ۲۳۳۶۲

کارخانه صنعتی ایده
بتعدادی کارگر نجار فرنگی‌کار نیازمند است تلفن ۸۹۲۸۷۹
آ ـ ۲۳۲۷۸

استخدام سکرتر فوری
یکنفر دوشیزه یا بانوی سکرتر و یکنفردوشیزه تلفنچی حداقل معلومات دیپلمه جهت شرکت ساختمانی برای‌تمام‌وقت نیازمندیم تلفن۶۶۵۷۹۷ و ۴۷۶۵۳

مهندس نساجی و تکنسین نساجی
مورد نیاز برای استخدام در تهران با شرائط خوب مهندس نساجی و تکنسین نساجی‌مافوق دیپلم با معلومات کافی‌انگلیسی، علاقمندان‌به صندوق‌پستی ۵۸۵ (تهران) با ذکر سابقه تحصیل و کار مکاتبه نمایند .
آ ـ ۷۸۲۷۶

به چند نفر استادکار جهت تعمیرات یخچال و ماشین لباسشوئی نیازمندیم اشخاصی که بزبان انگلیسی مسلط باشند مقدمند تلفن عباس‌آباد۸۴۶۱۰۵ و ۵۹۰۳۳۰
آ ـ ۲۳۰۰۱

چند نفر جوان دیپلمه
وارد به امور ویزیتوری‌استخدام میشوند . خیابان آیزنهاورجنب پمپ بنزین خوش شمالی‌شعبه آیزنهاور روزنامه اطلاعات
آ ـ ۲۲۴۵۱

یکنفر دوشیزه یا بانوی‌فروشنده تریکو تمام وقت نیازمندیم تلفن ۳۴۰۳۱۰
آ ـ ۲۳۲۵۳

خانم تحصیلکرده مجردی‌برای نگهداری دختر ۲ ساله و سرپرستی منزل نیازمندیم تلفن ۸۴۱۲۹۳
آ ـ ۲۳۲۴۲

AN international firm of accountants is looking for a GENERAL SECRETARY for typing of financial reports and correspondence, shorthand *and general secretarial* duties. A typist is also required for fast and accurate English typing of financial reports and correspondence from hand written drafts. Applicants must be Iranian nationals and fluent in Farsi and English. For interviews call Miss Nasseri at 835071, between 8 to 4.

به یك کارگر خم‌کار و ورق‌کار نیازمندیم،آدرس تهران نو ایستگاه قاسم‌آباد کوچه‌خسروی کارگاه فنی نئون تنفن ۷۹۱۵۸۱
۱ـ۳ آ ـ ۲۳۲۵۰

آگهی استخدام
یك شرکت ساختمانی بچند نفر مترور جهت کار های ساختمانی با سابقه حداقل دو سال نیازمند است .داوطلبان مشخصات وسوابق کامل خود رابه‌نشانی صندوق پستی شماره۱۵۱۴ـ۱۱ ارسال دارند .
آ ـ ۲۳۲۵۴

کارخانجات صنعتی و تولیدی‌احتیاج به‌تعدادی کارگر پیستوله زن و دیپنیك‌کار لعاب دارد.
تلفن ۲۰۴۹۹
آ ـ ۲۳۲۱۳

شرکت‌تولیدی‌ورنرایران
بتعدادی ویزیتور مرد فعال‌جهت عرضه لباس‌با حقوق‌وپورسانتاژ مکفی نیازمند است داوطلبین به آدرس شرکت خیابان سوم اسفندبین‌قوام‌السلطنه وعزیزخان شماره ۱۲۲ و یا تلفن۶۶۹۱۷۱ مراجعه فرمایند .
آ ـ ۲۳۲۱۱

استخدام
باحقوق مکفی
نظر باینکه سازمان بیمه های اجتماعی برای تامین کادر درمانی‌واحدهای خوددرسراسر کشور به پزشکان متخصص ـ عمومی ـ ماما ـ پرستار بهیار نیاز دارد . علیهذا داوطلبان میتوانند برای تنظیم برگ درخواست خود در تهران به اداره کل کارگزینی واقع در خیابان آیزنهاور کاخ سازمان طبقه چهارم و در مرکز استان بدفاتر مدیران مناطق بیمه های اجتماعی مراجعه یامکاتبه‌نمایند
۲۹۰ر۲۰
سازمان بیمه های اجتماعی
م ـ الف ۱۷۶۲۸

بیمارستان آراد:
برای تکمیل کادر پرستاری‌خود تعدادی پرستار لیسانسیه‌وبهیار دیپلمه استخدام می‌نماید . علاقمندان میتواند همه روزه باستثنای جمعه‌ها برای کسب اطلاع از ساعت ۱۰ صبح الی ۵ بعد از ظهر به‌محل‌بیمارستان مراجعه نمایند .
نشانی :
تهران ـ خیابان ایرج بین جاده قدیم شمیران و خیابان بهار روبروی اداره پخش‌شرکت ملی نفت
آ ـ ۷۶۹۹

اونیورسال (شرکت سهامی خاص)
برای اداره کارگاه قالبسازی‌و تراشکاری خودیك نفرسرپرست با حداقل ۵ سال سابقه‌درشغل فوق استخدام می‌نمایدداوطلبان با در دست داشتن برگ‌خاتمه خدمت و یا معافی غیر پزشکی به محل کارخانه واقع درانتهای سی‌متری نارمك خیابان۴۰جنب دانشکده علم وصنعت مراجعه فرمایند .
آ ـ ۲۲۱۶۱

عده‌ای علاقمند به حوانندگی وکارهای هنری پذیرفته‌میشوند خیابان شاه نیاگارا ساختمان بهمر دفتر هنرمندان ۴۱۳۲۲

استخدام قالب ساز
بدونفرقالب‌سازدرجه‌یك و دونفر قالب سازدرجه دو ویك نفرصفحه‌تراش کار احتیاج است .
شرکت سهامی صنایع فلزی ایران تلفن ۹۵۴۰۱۶ـ۱۷
۱ـ۳ آ ـ ۲۳۲۶۳

سلزمن مسلط بزبان انگلیسی و فارسی با حقوق‌مکفی استخدام می شودلطفابه‌تلفن۸۳۷۰۰۴ مراجعه فرمائید .
۱ـ۳ آ ـ ۲۳۱۸۰

استخدام فوری
به چند نفردیپلمه‌جهت‌ویزیتوری برای تمام وقت با حقوق مکفی و پورسانتاژ و چندنفر کارگر ساده با حداقل تحصیلات‌ششم ابتدائی و دارا بودن برگ‌خاتمه خدمت نظام وظیفه و ضامن معتبر نیازمندیم متقاضیان همه روزه به آدرس خیابان قدیم شمیران مقابل حسینیه ارشاد جنب بانك صادرات‌پلاك۱۲۹۳ مراجعه ویا با تلفن ۷۷۵۷۷۵ مذاکره فرمائید .

آگهی استخدام
کارخانجات‌اتومبیل‌سازی مزدا بتعدادی کارگر ورزیده و با سواد که دارای برك پایان خدمت نظام باشنداحتیاج‌دارد.
۱ـ پرسکار ۶ نفر
۲ـ کمك پرسکار ٤ نفر
۳ـ قیچی‌کار ۲ نفر
٤ـ برشکار ۳ نفر
۵ـ کمك برشکار ۳ نفر
۶ـ برقکار ۲ نفر
۷ـ تعدادی کارگر ساده
واجدین شرایط به ۲۱ کیلومتری‌جاده قدیم کرج کارخانجات‌اتومبیل‌سازی مزدا مراجعه نمایند .

پزشك عمومی
نیازمندیم . جوادیه بیست‌متری طبقه فوقانی داروخانه جهان‌نما

نامه‌رسان موتور سوار با ضامن معتبر احتیاج است تلفن ۳۹۳۹۸۳
آ ـ ۲۳۱۰۹

خدمتکارزن شبانه‌روزی علاقمند ببچه نیازمندیم تلفن۸۴۸۵۶۰
۱ـ۵ آ ـ ۲۲۹۷۱

شرکت مهندسی و تدارکاتی جو
نیازمند به تعدادی ویزیتور مرد و زن با حقوق ثابت‌و پورسانتاژ جهت تکمیل کادر تدارکاتی‌خود میباشد تلفن ۸۳۷۵۰۰
آ ـ ۲۳۲۱۵

بتعدادی تحصیلدار که دارای موتور باشند نیازمندیم شرکت‌سی‌من پاك تلفن ۹ـ۸۲۵۰۷۶

کارگر برقکار که به سیم‌پیچی الکتروموتور و تعمیر لوازم‌برقی آشنائی داشته باشد نیازمندیم. طالبین که می‌بایست محل سکونتشان بین فوزیه ژاله ـ فرح‌آباد ـ تهران‌نو ـ نو نارمك باشد میتوانند همه روزه به آدرس میدان فردوسی اول فیشرآباد روبروی پمپ بنزین ساختمان شماره ۱۴ طبقه اول شرکت پخش‌صنایع‌ویسرمراجعه نمایند .
آ ـ ۷۸۲۰۲

کاربا حقوق مکفی
رادیو تلویزیون ، نقشه‌کشی برق و فشار قوی را بیاموزیدو با معرفی‌مجانی ما کار کنید . کار و اموزش تلفن ۴۹۴۹۴ ـ ۶۶۳۷۶۰

یك نفرجوشکار ورزیده برای ساختن منبع آب موردنیاز است تلفن ۵۳۱۲۹۱ و۲۶۳۱۰
آ ـ ۲۳۱۱۶

آشپز
بیك نفر آشپز مرد که به‌تهیه اغذیه ایرانی و فرنگی آشنائی کامل داشته باشدنیازمند است توسط تلفن ۴۷۰۵۸ با آقای بهگام مراجعه نمائید .
آ ـ ۲۳۱۹۵

بیك مستخدمه شبانه روزی نیازمندیم تلفن ۸۶۵۸۶۷ از ساعت ۵ تا ۷ بعد از ظهر
آ ـ ۲۳۱۹۶

دوشیزه یا بانوی سکرتر تمام وقت نیازمندیم ۶۶۱۸۲۸
آ ـ ۲۳۲۰۴

یك نفر پرستار زن با تجربه و خوش اخلاق شبانه روز برای نگهداری بچه های ۳و۴ ساله‌مورد نیاز است با تلفن ۶۶۲۲۱۴ بین ساعت ۹ تا ۱۱ مراجعه شود
۱ـ۲ آ ـ ۲۳۲۲۳

استخدام

خانم خانه‌دار
سن‌بین۲۰ الی۳۵داشتن معرف‌و ضامن‌برای‌اعزام بخارج از کشور بمدت دوسال‌استخدام‌میشوند بانوانی که‌سابقه کار در منزل خارجیان داشته باشند حق تقدم دارند. واجدین شرایط بین ساعات ۱۱الی۴بعدازظهر باشماره تلفن ۶۶۰۸۴۷ تماس حاصل نمایند.
۱ـ۳ آ ـ ۲۳۱۲۰

آگهی استخدام
دو نفر راننده با شرایط زیر مورد احتیاج است :
۱ـ داشتن گواهینامه پایه دوم همگانی .
۲ـ حداکثر سن ۳۰ سال .
۳ـ داشتن حداقل مدرك ششم ابتدائی و برگ‌پایان‌خدمت یا معافیت غیر پزشکی .
داوطلبین میتوانند بین‌ساعت ۸٫۳۰ صبح الی ۲ بعد از ظهر با تلفن ۷ ـ ۸۳۶۸۹۱ تماس بگیرند .
آ ـ ۷۸۳۵۶

به چند نفر فروشنده‌با سابقه زن‌یامردنیازمندیم کالاك پوشاك مقابل فروشگاه فردوسی تلفن ۳۱۶۹۸۳
۱ـ۴ آ ـ ۲۳۲۱۴

شریک

به‌یکنفرشریك باسرمایه ۲۵ هزار تومان بابهره بصورت‌تضمین‌نیازمندیم تلفن ۸۵۲۸۱۷
۱ـ۲ آ ـ ۲۳۲۷۰

جویای کار

بهترین ماشین نویسی
فارسی ، انگلیسی ، ترجمه در اسرع وقت تلفن بعد از ظهرها ۶۲۱۲۲۱
آ ـ ۲۳۱۴۸

SITUATION WANTED

B.A. IN COST ACCOUNTING of Tehran, *and thirty months* experience in auditing, and preparing final accounts in a Chartered Accountants firm, seeks suitable position. Write to:-57, Century Tower, Dollery Drive, B'ham 5, England.

جوانی با دیپلم و گواهینامه رانندگی خدمت‌کرده و ۲ سال سابقه‌کاربا ماشین های‌پلی‌کپی قبل از ظهرها ۸ تا ۱۴ جویای کار تلفن ۳۱۱۲۳۱ راهنمای شماره ۱۱۳۲
آ ـ ۲۲۲۸۳

آموزشگاهها

مکالمات روزمره‌انگلیسی سری نوار کامل باکتاب مصور وکیف مجانی‌فقط ۹۹ تومان تلفن ۴۷۱۴۱ موسسه انگلیسی نژاد
آ ـ ۲۳۲۷۹

هنرستان رقص تارپین‌یان حافظ چهارراه کالج ۶۶۲۳۵۸
آ ـ ۲۲۱۰۹

هنرستان فنی پرستو
مرکز اموزش صحیح رانندگی‌و مکانیکی چهارراه گمرکشاهپور ۲۳۹۱۶
۱ـ۱۳ آ ـ ۲۱۹۹۳

تدریس خصوصی

فیزیك شیمی ریاضیات ورسم‌فنی توسط‌مهندس مکانیك عصر ها تلفن ۹۲۶۹۳۳

ساعتی ۱۵۰ ریال
انگلیسی ، فرانسه ۷۵۶۰۴۱

کلاسهای پنجم ابتدائی هشتم و نهم تضمینی دوره کامل‌متوسطه تقویتی میدان ۲۵ شهریور ـ ۸۳۳۸۰۴
آ ـ ۲۳۰۰۹

ریاضیات ـ فیزیک ـ شیمی ـ متوسطه بویژه‌ششم ـ ریاضیات عالی ودانشگاهی تلفن۹۵۳۶۷۷
آ ـ ۲۳۱۵۶

ریاضیات ـ فیزیك ـ شیمی رسم فنی و راهنمائی فارغ‌التحصیل پلی‌تکنیك تلفن۷۹۵۴۳۵

دروس ریاضی ششم ریاضی تلفن ۷۸۱۷۷۶
۱ـ۱۵ آ ـ ۱۹۸۰۹

ریاضیات فیزیك شیمی ترسیمی دانشجویان دانشگاه آریامهر تلفن ۹۶۳۳۰۷
آ ـ ۲۰۱۱۵

ریاضیات فیزیکشیمی‌وراهنمائی توسط سال چهارم مهندسی مکانیك ۹۶۳۵۷۱
آ ـ ۲۳۲۷۶

ریاضیات فیزیك شیمی
توسط لیسانسیه تلفن ۹۲۱۴۳۷

پانسیون

پانسیون درخانواده
مخصوص دوشیزگان دانشجوو کارمندان تلفن : ۷۶۳۲۲۰
آ ـ ۲۳۰۷۷

پانسیون مدرن مینا
ویژه بانوان و دوشیزگان تلفن ۸۴۷۹۸۱
آ ـ ۲۲۷۷۲

املاك‌ومستغلات

فروش

خانه فروشی
تهران پارس بعد از فلکه‌اول خیابان ۱۵۶شرقی منزل جنوبی نوساز ۲۲۵ متر دارای دواطاق خواب و سالن و هال زیرزمین پارکینگ و لوله‌کشی شوفاژ ب فیش تلفن ۳۲۵ هزار تومان بفروش میرسد تلفن ۸۶۲۹۱۴
آ ـ ۲۳۲۴۰

دفتر ساختمانی برادران تقدیم میکند
تعدادی خانه ۴الی ۱۰ اطاقه واقع‌درتهران‌پارس تهران نو ـ نارمك ـ نیروی‌هوائی نقدواقساط بفروش میرسد .تلفن ۷۹۶۹۱۵

اکازیون
خانه شمالی بمساحت ۲۴۰ متر خیابان شهناز با سرویس کامل و تلفن به فروش میرسد تلفن ۳۴۷۳۱۹
آ ـ ۲۳۲۷۱

خانه‌ای‌بمساحت۲۵۶متر‌باوسایل لازم در خیابان خواجه نظام الملك بفروش. میرسد تلفن ۷۵۴۳۰۵
آ ـ ۲۳۲۸۵

نقط جوانانی‌که استعداد و هنر خوانندگی‌دارند توجه‌کنند
سازمان هنری باربد برای‌آنکه هنرشما رابگوش همه جوانان‌برساند باکمترین‌هزینه شعر وآهنگ در اختیارتان میگذارد .
و مجانا از صدای شما صفحه چاپ میکند
تلفن : ۷۶۰۶۸۴ و ۷۵۵۴۳۴

صفحات ملل متحد
وارد شد . فروش در صفحه فروشی بتهوون‌خیابان پهلوی
منافع حاصله صرف کمك به آوارگان جهان می شود

شرکت سهامی فیروز
نماینده لوازم آرایش رولن
به تعدادی دوشیزه و بانو جهت تکمیل کادر مشاور زیبائی و فروشندگی لوازم آرایش نیازمند است . دوشیزگان وبانوان مذکور پس از گذراندن دوره آموزشی با حقوق و مزایای جالب استخدام خواهند شد. از علاقمندان خواهشمند است برای انجام مصاحبه حضوری به.شرکت سهامی فیروز . خیابان تخت جمشید شماره ۲۳۳ ویابه تلفن های ۳ـ۸۲۸۱۳۱ و ۹ ـ ۸۲۸۷۸۷ فرعی ۵۸ آقای طالب مراجعه فرمایند .

برادران گلپایگانی
نمایندگی مجازفروش محصولات بنزایران ناسیونال
وانت ۵۰۸ - انواع مینی بوس بنز ۳۰۹
آمبولانس ۳۰۹ - انواع اتوبوس بنز ۳۰۲
تلفن های نمایشگاه ۵۳۶۳۰۱-۲۷۹۰۰

PHILIPS
آگهی استخدام
شرکت رادیو الکتریك ایران
(فیلیپس) بچند نفر تکنیسین وتعمیرکار تلویزیون نیاز فوری دارد شرایط استخدام :
۱ـحداقل یك‌سال تجربه درتعمیرات تلویزیون
۲ـ داشتن گواهینامه رانندگی
۳ـ انجام خدمت زیر پرچم یا دارا بودن‌برك معافیت دائم (غیرپزشکی)
واجدین‌شرایط میتوانند همه روزه باستثنای روز های پنجشنبه وتعطیل ازساعت ۸صبح‌الی ۴ بعداز ظهر بکارگزینی شرکت واقع درکیلومتر ۱۲ جاده آبعلی مراجعه نمایند . تلفن ۲ـ۷۸۵۵۱

آگهی استخدام
بانك توسعه و سرمایه گذاری ایران بچند نفر منشی باتجربه که‌بزبان انگلیسی تسلط داشته‌و از عهده ماشین نویسی فارسی و لاتین برآیند نیازمند میباشد. از داوطلبان تقاضا میشود مشخصات خود راباذکر سوابق تحصیلی‌وتجربی به‌آدرس بانك واقع در خیابان سپهبد زاهدی خیابان ناصر شماره ۱۶ارسال دارند .

شرکت جنرال مکانیك
بیکنفر مترورکارهای ساختمانی با حداقل ۵ سال تجربه برای کار دائم در خوزستان‌نیازمند است متقاضیان به وسیله تلفنهای ۴۵۴۰۸ و ۴۸۹۴۴ و ۴۹۸۳۶ تماس بگیرند

قابل توجه جویندگان کار
از فارغ‌التحصیلان متخصص دررشته‌های: ریسندگی «پشم و پنبه »ـبافندگی پنبه ـ رنگرزی و تکمیل پارچه ، دعوت میشودکه‌برای راهنمائی شغلی‌به‌اداره کل اشتغال واقع در خیابان ویلاچهار راه ناصر مراجعه نمایند.
م‌الف ۱۹۴۵۴
اداره کل اشتغال ـ وزارت کار وامور اجتماعی

استخدام
تعدادی پانچیست فارسی و لاتین با تجربه‌جهت کار تمام وقت مورد نیاز فوری است. برای تعیین وقت مصاحبه با تلفنهای ۹۳۲۱۵۸ و ۹۳۲۱۵۹ تماس حاصل فرمائید .

آگهی استخدام
شرکت ملی‌ذوب‌آهن ایران تعدادی دوشیزه یابانوی دیپلمه ماشین‌نویس و دیپلمه زن‌و مرد دررشته های‌طبیعی وریاضی وبازرگانی ومنشی‌گری‌رااز‌طریق مصاحبه‌وآزمایش جهت اشتغال در واحد ساختمانی ذوب‌آهن آریامهر با شرایط زیر استخدام مینماید.
۱ـ تابعیت دولت شاهنشاهی ایران
۲ـ سن‌حداقل ۱۸ سال و حداکثر ۲۵سال.
۳ـ داشتن دفترچه پایان خدمت وظیفه ویا معافیت دائم.
٤ـ دارابودن سلامت کامل جسمانی باتائید بهداری ذوب‌آهن آریامهر .
۵ـ عدم اشتغال در سازمان های دولتی ویا وابسته بدولت.
افراد واجد شرایط میتوانند با دردست داشتن‌مدارك مورد لزوم «اصل وفتوکپی مدرك تحصیلی ،اصل وفتوکپی برك‌خاتمه خدمت یا معافیت دائم ، اصل شناسنامه‌عکسدار ۶ قطعه ، عکس ٤×۳ برقی » حداکثر تاپایان وقت‌اداری روز ۵۲/۱۱/۲۷ جهت ثبت‌نام بقسمت کارگزینی‌ساختمانی ذوب‌آهن آریامهر واقع در۴۵ کیلومتری اصفهان‌شهرکرد مراجعه نمایند محل وتاریخ انجام مصاحبه و آزمایش‌هنگام ثبت‌نام باطلاع داوطلبین خواهدرسید. م‌الف ۱۹۳۵۴

B.K.D
بکد
دربازکن برقی
پرفروش‌ترین - معروفترین - کاملترین
بامناسبترین‌قیمت-بهترین‌شرائط-منظم‌ترین‌سرویس
سفارش بوسیله تلفن دریافت میشود و دستگاه درمدت چهار ساعت نصب میگردد
نماینده انحصاری ومرکزفروش ونصب شرکت بکد الکتریک
خیابان پهلوی مقابل پارک ساعی شماره ۶۸۰
تلفن : ۶۸۱۰۱۵ الی ۶۸۱۰۱۱

BIGSTON
شرکت الکترو تولیدی ژولیت استخدام‌میکند
۱ـ یك‌نفر دوشیزه یا بانو کاملا مسلط به ماشین ـ نویسی لاتین و ترجمه مکاتبات تجارتی بزبان انگلیسی‌برای تمام وقت با حقوق مکفی
۲ـ یك‌نفر دوشیزه ماشین‌نویس فارسی وارد بامور بایگانی
۳ـ چندنفر بازاریاب وارد در رشته کالای‌الکترونیك برای امور تهران و شهرستان
۴ـ دونفر دوشیزه وارد بامور حسابداری دوبل با سابقه کار قبلی در موسسات
واجدین شرایط به خیابان شاه چهارراه شیخ‌هادی ساختمان کسری طبقه سوم مراجعه فرمائید .

نیازمندیهای اطلاعات تلفنی آگهی قبول میکند ۳۱۱۲۲۵-۳۱۱۲۲۴ ۳۱۱۲۳۰-۳۱۱۲۲۹

دو دستگاه خانه مستغلاتی دو طبقه در تهران پارس فروشی ۷۸۱۹۴۱
آ_ ۲۳۲۶۴

فروش خانه های ویلائی و مستغلاتی در تهرانپارس - ۷۸۲۱۲۸
۱_۷ آ_ ۲۲۸۵۸

خانه های مستغلاتی و ویلائی ۶۰۰ هزار تومان ببالافروشی موجودتلفن ۸۴۷۹۸۲ _ ۸۵۳۷۳۶

خانه‌ای مستغلاتی ، وسیع در تهران‌نو خیابان حافظ‌شخصی ساز بمساحت ۳۰۰ متر۷۰۰متر بناروکار تمام سنگ با آب وبرق تلفن وسرویس کامل آشپزخانه بفروش میرسد تلفن ۷۹۲۰۴۴
۱_۶ آ_ ۲۲۹۲۲

یکباب خانه دو طبقه واقع در خیابان تهران‌نوخیابان‌قاسم‌آباد به فروش میرسد قیمت ۱۳۰ هزار تومان تلفن ۷۶۵۲۶۴
آ_ ۲۳۰۶۸

مستغل مرغوب‌فروشی ۱۴۷٫۷۰۰ تومان در سال‌اجاره میدهد ۳۱۹۷۸۴ بنگاه کوشان
آ_ ۷۸۳۸۳

خانه بمساحت ۱۲۰متر دارای آب ، برق، تلفن وحمام تیرآهن واقع در خیابان شاه بفروش میرسد تلفن ۹۲۱۷۷۹ پزشکیان .
۱_۳ آ_ ۲۲۹۷۳

خانه‌ای نوساز واقع در نارمک سرسبز شرقی آب و برق وتلفن ۴ دستگاه مجزا ۳۲۰ متر زمین ۶۰۰ متر بنا مقطوع ۶۰۰ هزار تومان تلفن ۷۹۴۵۶۹
آ_ ۲۳۰۷۹

منزلی در لاله‌زارنو به‌مساحت ۳۰۰ متر دارای ۵ اطاق تلفن، کولر و سرویس کامل به قیمت ۳۵۰ هزار تومان‌تلفن ۳۹۳۴۴۱
آ_ ۱۳۰۸۹

دروس معدالدوله خانه ویلائی بمساحت ۵۲۰ متر زیر بنا ۴۰۰ متربه قیمت ۸۸۰ هزار تومان بفروش میرسد دفتر محمدآبادی تلفن۸۸۱۷۱۳

عمارت فروشی باشوفاژ مناسب برای پانسیون
چهار طبقه با بیست و یک‌اطاق و ده حمام‌باتلفن تخلیه‌میفروشیم ۳۱۹۷۸۴ بنگاه کوشان
آ_ ۷۸۳۸۲

با تلفن ۷۸۱۹۱۸ درتهران‌پارس صاحب خانه شوید
آ_ ۲۳۱۵۴

آپارتمان فروشی
اولترامدرن
آپارتمان های ۱و۲اطاقی مجهز با معماری فکر شده‌و
آرشیتکتورمدرن ولوکس با رنگهای زنده هماهنگ در بهترین‌نقطه شمالی شهر بقیمت‌های اولیه پیش‌فروش میشود مرکزفروش‌موسسه‌فراز
تلفن ۳۱۲۷۳۹ و ۳۱۱۸۳۶
شاهرضاجنب لاله‌زارنوساختمان ۶۰۹ طبقه ششم
آ_ ۲۳۱۶۲

فقط چنددستگاه آپارتمان
۴ اطاقه در خیابان
نصرت غربی
بعداز میدان‌کندی‌بقیمت
۱۷۵ هزار تومان بفروش میرسد
دفترجمشید تلفن
۹۲۸۰۸۲
آ_۲۳۲۳۸

آپارتمانهای فروشی با پارکینگ و تجهیزات حوالی خیابان نادری ۴۵۵۱۶

آپارتمانهای ۲الی۴ اطاقخواب با سرویس کامل شخصی ساز آماده فروش تلفن ۶۲۲۰۶۵ شرکت تهیه‌مسکن‌آسان
آ_ ۲۳۲۳۹

تا تمام نشده عجله‌کنید
تخفیف بیسابقه در فروش آپارتمان‌های لوکس و عالی در بلوک‌های جداگانه ۳ و ۴ و ۵ و ۶ و ۷ و ۸اطاقی‌یکسرویسه و دو سرویسه هربلوک شامل دو طبقه و هر طبقه دارای ۲ آپارتمان و طبقه اول علاوه بر حیاط اطاقهای اضافی در زیر دارد و طبقه دوم از بالکن و پشت‌بام استفاده می‌نماید به قیمت‌های ۷۵ و ۱۲۴ و ۱۴۰و ۱۶۰ و ۱۶۵ و ۱۷۰ و ۱۷۵ و ۲۴۰ هزار تومان بفروش‌میرسد تلفن ۷۹۱۵۵۴
آ_ ۲۳۲۳۵

آپارتمان‌های فروشی
صبا شمالی تخت‌جمشید۴۳۷۸۰
آ_ ۲۲۰۱۹

آپارتمان‌فروشی۴۸۲۱۳
۱_۷ آ_۲۲۲۴۲

آپارتمان‌فروشی
۳ دستگاه آپارتمان خصوصی۵ اطاقه در خیابان پهلوی امانیه مدرن با تمام وسایل به فروش میرسد تلفن۸۹۱۳۰۷ و۸۹۳۳۲۳
آ_ ۲۳۰۹۱

پهلوی_ امیراکرم _آذر آپارتمانهای فروشی ۴۰۵۷۸

ویلا فروشی
ویلا های کوی ارم کرج نقدو اقساط ۳۱۶۹۲۱

زمین فروشی
۹ قطعه زمین بقطعات ۳۵۰۰ الی ۵۵۰۰ متری واقع در شمال جاده‌کرج قزوین‌حدود کیلومتر۳۰ با اسناد مالکیت متری یکصد ریال نصف نقد نصف باقساط ۱۸ ماهه از ساعت۴ ببعد تلفن ۹۷۹۴۱۲
۱_۴ آ_۲۳۲۶۹

محل فروش ویلا
اراضی گوهردشت فردیس
دفتر رضا تلفن
۹۲۰۰۰۷ ۹۳۹۲۰۴

شهرک زیبای گلدشت کرج
با اسلوب شهر سازی در مصفاترین آب‌وهوازمینهای‌مشجر بقطعات ۱۵۰۰ متر با آب جنب دانشسرایعالی با شرایط سهل ۸۴۳۲۷۸

خوشبختی
در انتظار شما است
شماهم مانند دیگران در خرید زمین از موقعیت استفاده کنید. دربهترین منطقه‌خوش‌ابوهوای
حومه کرج
زمین بقطعات ۱۰۰۰ متر به‌بالا از متری
۶۰ ریال ببالا
لاله‌زارنو مقابل سینما مترویل طبقه دوم دفترساختمانی‌مروبل
تلفن ۳۰۵۳۴۹
۱_۲ آ_ ۲۲۸۸۲

دو قطعه زمین دونبش واقع در شهرک حمیدیه‌کرج با آب‌لوله کشی ، برق و اسفالت شده به علت مسافرت بدون واسطه‌فوری فروشی تلفن ۶۲۴۲۳۹ ضمنا با منزل معاوضه میشود

مژده
بخریداران زمین‌اکازیون در سه‌کیلو متری‌سه‌راه آذری برجاده‌ساوه‌روبروی پمپ بنزین به قطعات ۱۵۴ متری
نقدواقساط
۱۲ماهه متری۱۵۰تومان تلفن ۹۷۳۳۷۷ توکلی

زمین در شهر زیبای
پرسپولیس کرج
متری ۴۰ ریال
تلفن ۸۴۳۵۲۹
۱_۳ آ_۲۳۲۴۴

زمینی واقع‌درجردن۱۷۰ متر شمالی دو نبش در محل مرتفع بفروش می رسد ۴۴۴۷۲و۶۶۵۶۰۸
آ_۲۳۲۳۶

زمین فروشی
آینده‌روشن
همشهریان عزیزاین‌موسسه‌برای تامین اتیه فرزندان‌شما با فروش قطعات زمین های تفکیک‌شدهبا سند مالکیت متری
۶ تومان ببالا
با شرایط سهل نقد و اقساط
روزی ۱۰ تومان
واقع در غرب کرج نوید زندگی بهتری را میدهد
تلفن ۳۱۲۷۳۹ و ۳۱۱۸۳۶
شاهرضاجنب لاله‌زارنوساختمان ۶۰۹ طبقه ششم _ موسسه‌فراز
آ_ ۲۳۰۸۸

زمین با اینده درخشان سری دوم اراضی
نوروزآباد
در جنوب مهرآباد جنب بیمارستان شماره ۲بر خیابان۲۰ متری باسند مالکیت بقطعات ۱۰۰۰و ۳۰۰ متری نقد واقساط متری
۴۰ الی ۶۰ تومان
شهرییلاقی پرسپولیس
۴۲ کیلومتری جاده‌کرج
قزوین
به قطعات
۱۰۰۰ الی ۵۰۰ متری
متری ۴۰ الی ۷۰ ریال
با سند مالکیت
دفتر تی . آ .اس
تلفن ۹۲۸۲۶۳

زمین بقطعات ۱۰۰۰ متری اقبالیه کرج متری
۱۴تومان
زمینهای‌شهر پرسپولیس کرج متری
۷ تومان
تلفن ۳۱۶۹۲۱

زمینهای ارزان
در شرق تهران
مشیریه
قطعات ۱۲۰ متربه بالا متری۳۰ و۳۵و۵۰تومان نقد و اقساط
دفترپرنداز
تلفن ۳۵۴۴۹۶

زمین برای همه
اراضی کردان
غرب کاوسیه
بقطعات ۱۰۰۰ متری با سند مالکیت متری
۱۸تومان
۹۳۷۰۶۲

زمین با موقعیت خوب
عباس‌آباد آپادانا یکقطعه زمین ۲۸×۸ متر برخیابان‌دیوارکشی شده بیواسطه فروشی تلفن ۸۲۲۲۷۸
آ_ ۲۳۲۰۹

فروش سرقفلی
مغازه واگذاری
پهلوی _امیراکرم_ آذر سرقفلی ومالکیت مغازه ۴۰۵۷۸

فروش تعدادی مغازه حوالی تخت‌طاوس یکجا یا مجزا ۸۴۶۷۲۹
۱_۱۵ آ_۲۳۱۰۲

یکباب مغازه واقع در فرح‌آباد تهران‌نو واگذار میشود تلفن ۷۸۵۷۳

مطب واگذاری
مطب دندانپزشکی با موقعیت ممتاز واگذارمی شود عصر ها تلفن ۳۴۸۱۸۸
۱_۲ آ_۳۲۱۳۳

۳ باب کارگاه دربوپنجره‌سازی با برق ۱۵ آمپر ۳ فاز با سابقه کار و پروانه کسب و تلفن در شهرری واگذار میشود تلفن ۸۴۶۱۰۵
آ_ ۲۳۰۵۶

فروش تعمیرگاه و توقفگاوملک صبحها تلفن ۲۷۵۹۹ عصرها ۸۷۴۴۶۶
آ_ ۲۲۹۹۸

بر میدان آریامهر
دفتر لوکس برای پزشکان ، مهندسین ، و وکلا به فروش میرسد به ساختمان کلینیک پزشکی مراجعه نمایند .
آ_ ۲۳۲۴۵

چلوکبابی
مدرن‌بدون‌واسطه‌فروشی تلفن های ۹۳۹۲۰۴ _ ۹۲۰۰۰۷

سوپر
سوپر مارکت با جواز در شمال شهر به فروش میرسد تلفن ۸۴۵۲۱۷
آ_ ۲۳۲۷۲

شرکت تولیدی‌داروسازی
با امتیازات خوب واگذار و یا شریک داروساز میپذیرد با صندوق پستی ۱۳۷۷ طهران مراجعه فرمایند .
آ_ ۲۰۱۷۷

اجاره‌داده‌میشود

اپارتمان اجاره
فقط برای دفتر کار و مطب
چند دستگاه‌آپارتمان۲ و۳اطاقه مجهز بتمام وسایل اجاره داده میشود. خیابان پهلوی جنب تئاترشهر ساختمان وفا دفتر ساختمان طبقه سوم شماره۳۰۱ تلفن ۴۲۵۱۲
آ_ ۲۳۰۳۰

ساختمان اجاره
سلطنت‌آباد جنوبی
یک منزل ۶ اطاقه‌دربست‌ماهانه ۱۶۰۰ تومان اجاره دادهمیشود تلفن ۸۴۲۳۱۹
آ_ ۲۳۲۲۶

حدود تخت‌طاووس
یک منزل دربست۸ اطاقه‌دارای دو سرویس برای محل کار یا سکونت ماهیانه ۲۸۰۰ تومان اجاره داده میشودتلفن۸۴۲۳۱۹
آ_ ۲۳۲۲۶

خانه اجاره
دو اتاق خیابان شاه باتلفن اجاره یا واگذار میشود،عصرها تلفن ۳۴۸۱۸۸
آ_ ۲۳۱۳۴

منزلی در سلطنت آباد روبروی پمپ بنزین کوچه هخامنشی شمالی قطعه هشتم دارای۸اطاق خواب سالن ناهارخوری بسیار بزرگ سرویس کامل و دفتر مستخدم و زیرزمین استخر شنا اجاره تلفن ۷۷۴۰۰۳
آ_ ۲۲۹۴۰

موردنیاز برای اجاره

مورد نیاز برای اجاره بتعدادی ویلا وآپارتمان جهت سکونت‌اعضای‌یک کمپانی خارجی فوری نیازمندیم تلفن۸۵۵۶۰۵
۱_۳ آ_ ۲۳۱۵۲

موردنیازفوری برای اجاره قابل توجه مالکین‌محترم
تعدادی آپارتمانهای ۳_ ۴اطاق خواب و ۲۵دستگاه منزل‌ویلائی مبله وغیرمبله درتهران‌وشمیران جهت سکونت چندین خانواده اروپائی موری مورد نیاز است لطفا با آقای شریف تلفن های ۸۵۲۵۲۳ _ ۸۴۶۱۵۷ تماس بگیرید .
آ_ ۲۳۱۳۹

موردنیاز برای خرید

انبار یا انبارهائی
بمساحت در حدود ۱۲۰۰ متر مربع مورد نیاز است . تلفن ۸۳۵۲۴۳
آ_ ۷۷۷۴۴

شرکت ساختمانی با درجه بندی جدیدخریداری میشود تلفن ۸۳۱۸۲۳
۱_۲ آ_۲۳۲۲۴

برای اجاره‌لازم‌است
محل تمیزی که در حدود ۱۵۰ متر سالن و ۷ اتاق باشد در شهر و حومه با تلفن ۳۱۹۰۸۳ و یا صندوق‌پستی۱۳۷۷ طهران مراجعه فرمایند .
آ_ ۲۰۱۷۷

زمین
زمینهای افسریه شاه - اباد شرق مشیریه خریداریم ۳۵۵۵۲۶

منازل اجاره و فروشی طالبیم- ۹۳۲۷۴۷
۱_۳۰ آ_ ۲۲۸۴۷

زمین با جواز ونقشه فوری
خریداریم تلفن۶۲۵۶۷۳

اراضی تهران پارس شرکت نفت‌سازمان‌چای راه آهن خریداریم ۷۸۰۰۶۱

زمینهای ساختمانی و خانه‌های‌دست‌دوم‌شمال شهر را خریداریم
دفترجمشید
تلفن ۹۲۸۰۸۲

خریدار زمینهای ملاردو اراضی سرحد آبادتلفن
۹۳۷۰۶۲

خرید سرحدآباد ملارد کردان صفائیه مهر شهرام‌ام سی‌کوهک چیتگر ۴۶۸۴۶

زمینی حدود ۴۰۰الی ۵۰۰ متر در شمیرانات بدون واسطه خریداریم ۶۶۴۸۱۸
آ_ ۲۳۲۸۱

خریدار زمین تهران پارس . ۷۸۱۹۲۶

زمین‌افسریه خریداریم۳۴۱۳۵۹
۱_۱۳ آ_ ۲۲۹۷۴

اراضی شهران خریداریم تلفن ۹۲۵۵۸۴
آ_ ۲۳۰۳۹

زمین تهرانپارس خریداریمتلفن ۷۹۳۰۲۰

بنگاههای‌معاملات‌املاک

دفتر مرکزی جلالی
خرید اراضی سعادت‌آباد و مکانیر و فرحزاد و یوسف آباد و عباس‌آباد و درەقشلاق و شمیرانات و مبارک آباد تلفن ۶۲۶۴۱۱ _ ۶۲۴۱۹۳

منازل اجاره‌وفروشی‌موجود - ۹۳۳۷۴۷
۱_۳۰ آ_ ۲۲۸۴۹

اطلاعات کافی
برای خرید املاک درتهران و اطراف تهران با ما مشورت کنید بعد بخرید ۸۳۲۷۰۰ _ ۸۳۳۹۰۰ مهتاب

اجاره . خرید. فروش
ویلا و اپارتمان شما را به خارجیان اجاره‌میدهیم‌مستغلات شهرو شمیران خریدار و فروشنده‌ایم تلفن ۸۷۶۶۶۴

بورس املاک شمیران
دفتر برانی۸۷۲۵۷۵_ ۸۷۷۸۷۵

زمینهای تهران پارس
خریدار و فروشنده‌ایم ۷۸۱۰۷۹

نیازمندیهای اجاره

سازمان نیازمندیهای خارجیان
خانه‌شما‌را اجاره میدهد
۸۲۳۱۵۵ ۸۲۳۹۳۹ ۸۲۸۱۰۶

مؤسسه امور خارجیان
مرکزاجاره تخت‌جمشید جنب بهار ۵۰۳
۷۵۱۷۸۲-۷۵۲۳۵۸

اجاره‌خانه بخارجیان

مؤسسه نیازمندیهای خارجیان
خانه بخارجیان اجاره‌میدهد
۸۳۰۰۸۲ - ۸۳۰۰۸۱
۸۲۱۷۲۳-۸۲۱۸۱۱
۲۶۱ تخت جمشید مقابل سفارت آمریکا

مؤسسه امپایر ۷۷۷۵۰۰
خانه بخارجیان اجاره میدهد
۷۷۳۲۸۵-۷۷۸۹۵۵

سازمان مسکن پارس
اجاره منازل بخارجیان
۸۵۳۸۵۳-۸۴۸۴۲۴

۸۲۹۷۶۶-۸۳۵۱۲۰
سازمان کورش
اجاره منازل بخارجیان

آژانس بین‌الملل
هرنوع‌مستغلات‌شما رابخارجیان اجاره میدهد ۳_۲_۸۳۰۸۴۱

معاملات‌پول

پول موجود
پول
درمقابل چك کارمندی . ملك _اتومبیل
۴۳۵۲۸

پول
فوری‌درمقابل‌هر نوع‌سند اتومبیل شخصی‌تاکسی تلفن با ارزانترین‌بهره‌به مدت دلخواه بدون خرج محضر و بدون معطلی ساختمان با سود بانکی
۷۵۶۴۲۴
۷۵۶۴۲۵
آ_۲۳۲۲۹

پول
هزاری ۱۵ تومان
روی سند اتومبیل‌وتلفن ساختمان با سود بانکی
۷۵۰۶۳۵
شرکت پرون‌کا
۱_۸ آ_ ۲۲۱۴۱

پول
وام نیم‌ساعته در مقابل هر نوع سند اتومبیل- تلفن با ارزانترین بهره هزاری ۱۵ تومان بمدت دلخواهتان بدون خرج محضر دریافت فرمایید ساختمان باسود بانکی
۸۳۲۹۸۶
آدرس شاهرضا بین رامسر و فرصت پلاك ۴۴۴ موسسه ایران‌شاد

پول شرطی بدون سرگردانی بابهره‌ارزان از ۵۰ هزار تومان ببالا همیشه‌موجود تلفن ۸۳۰۸۳۵

ازیك میلیون ریال ببالا. پول‌شرطی‌موجودپاکپور ۶۶۶۲۶۳ و ۶۶۴۶۱۸و ۶۶۰۲۰۰

موسسه همکاری های بنیاد توکل
در مقابل سند ساختمان، زمین عادلانه وام میدهدتلفن۶۳۰۸۲۶ و ۶۳۰۸۲۰
آ_ ۲۳۱۱۲

پول فوری باسودبانکی در مقابل خانه مستغلات ۹۲۸۴۶۵

فلك وام میدهد
در مقابل مبیع ارزنده فلکفورا وام میدهدتلفن ۷۶۵۷۴۵

پول‌شرطی باسودبانکی در مقابل خانه تلفن : ۹۲۳۵۰۴

پول روی ملك با
بهره ارزان و سریع ۸۲۲۶۵۹
آ_ ۲۳۰۲۵

وام در مقابل تلفن اتومبیل‌وملک
۴۹۰۵۰

خانه پول_ فرح شمالی مرکز معاملات پول تهران ۸۴۸۳۸۸

وام به اتومبیل و چك ۴۴۲۲۰

پول دوشاهی فوری تلفن ۸۲۹۶۸۰

پول ۵ر۱شاهی۶۲۴۸۷۳

مورد نیاز
پول راکد شما درمقابل مبیع ارزنده هزاری ۸۰ تومان بهره باتضمین میدهیم
۴۳۵۲۸

پول راکد شما راهر مقدار که باشدهزاری۵۰ تومان سود میدهیم ۸۳۲۹۸۶

پول شرطی نیازمندیم ۸۲۸۳۴۹

پول شرطی درمقابل‌خانه مستغلات فورانیازمندیم ۹۲۸۴۶۶

پول شرطی نیازمندیم ۸۳۷۶۸۴

قبوض

وام و خرید قبوض بانك کارگشائی تلفن۴۵۱۶۸ ۶۶۲۴۵۹ _ ۴۳۴۹۹

معاملات‌تلفن

تلفن‌در هر منطقه‌خریدار بانصب فروشنده‌ایم ۸۵۳۰۳۱

خرید وفروش تلفن‌در هرمکان آلومینیوم ۴۱۰۵۰

تلفن ۳و۸ فروشنده‌ایم ۳۰۳۲۳۶

فروش تلفن‌نقدواقساط۳۱۷۴۳۷ اسلامبول کمپانی ۲ر۱۷

خرید تلفن
دستگاه تلفنهای داخلی‌دست‌دوم شما را خریداریم تلفن۸۳۵۲۱۵

تزئینات‌ودکوراسیون

۳تومان
با روزی ۳ تومان منزل ومحل کارخود را بابهترین نوع کاغذ دیواری ، موکت ، دیوارکوب پلاستیکی ، کفپوش‌وپرده‌کرکره
پلاستر
تزئین نمائید بالاتر از امیراکرم ساختمان شرکاء طبقه پنجم ۴۴۰۴۱ و ۴۸۷۵۱
۶۶۶۶۶۵

شرکت غرب
پرده کرکره‌و تعمیرات‌و انواع پرده‌های پارچه‌ای کاغذ دیواری کف‌پوش موکت‌خارجی و ایرانی آیزنهاور نبش جمشید آباد۹۳۲۲۹۰و۹۲۰۹۶۴

تعمیرات تزئینات
ساختمان با تضمین موسسه اعجاز تلفن ۳۵۳۲۹۶

آگهی استخدام
یک موسسه دولتی بمنظور تکمیل کادر فنی خود دو نفر مهندس نساجی و دو نفر تکنیسین نساجی که دارای تجاربی در زمینه کار های تحقیقاتی‌وآزمایشگاهی هستند از طریق مسابقه بصورت پیمانی استخدام می نماید .
داوطلبان میتوانند مدارک خود را بشرح زیر حداکثر تا تاریخ ۲۰ر۱۱ر۵۲ به صندوق پستی ۲۹۳۷ ارسال دارند .
۱ - فتوکپی مدرک تحصیلی
۲ - فتوکپی مدرک سوابق تجربی
۳ - فتوکپی مدرک پایان خدمت وظیفه یا برگ معافی از خدمت .
۴ - دو قطعه عکس ۴×۶
م الف ۱۹۶۶۱

A large International Company in Tehran has the following vacancies with attractive salary:
EXECUTIVE SECRETARIES
Applicants must be fluent in English, able to take 80 W.P.M. shorthand, and must be fully experienced. Please refer to Mr. Kazemipour at Daftar Machine Building, corner of Abbasabad, Roosevelt, or mail resume to P.O. Box 3380, Tehran.

توجه
مژدگانی داده میشود
یک سگ شکاری کوتاه کشیده از نژاد باست با گوش های بلند برنگ مشکی زیر شکم سفید با قلاده بدون اسم از روز سه‌شنبه ۲ بهمن ماه جاری در محوطه فرمانیه مفقود گردیده است . آخرین بار نیز در محوطه خانه های آبیک دیده شده و امکان دارد کسی سگ مزبور را نزد خود نگهداری نموده باشد از یابنده تقاضا می شود در صورت مشاهده به شرکت اف. ام تلفن ۷الی ۸۲۲۰۰۵ به اینجانب مهندس فردوس اطلاع داده و مژدگانی‌دریافت دارد

قابل توجه جویندگان کار
از فارغ‌التحصیلان متخصص در رشته مهندسی برق که حداقل دارای سه سال سابقه کارو آماده خدمت در شهرستان اصفهان باشند دعوت میشود برای راهنمائی شغلی به‌اداره کل اشتغال واقع در: خیابان ویلا چهار راه ناصر مراجعه نمایند. م‌الف ۱۹۴۵۳
اداره‌کل‌اشتغال ـوزارت کارو اموراجتماعی

آگهی استخدام مهندس
وزارت آبادانی و مسکن براساس آئین‌نامه استخدام پیمانی عده‌ای مهندس در رشته های راه و ساختمان ، معماری ، شهرسازی ، برق و تاسیسات و آب و فاضلاب که دارای درجه تحصیلی فوق لیسانس باشند برای خدمت در تهران و مراکز استان ها و فرمانداریهایکل از طریق امتحان یا مصاحبه استخدام می نماید .
حقوق و مزایای ماهانه براساس سوابق تحصیلی و تجربی و محل خدمت تعیین می شود و کسانیکه مایل بخدمت در خارج از تهران و یا دارای سوابق تجربی بیشتر باشند از حقوق و مزایای بیشتر برخوردار خواهند شد .
داوطلبان میتوانند برای کسب اطلاعات بیشتر به وزارت آبادانی و مسکن ، خیابان ورزش (شمالی پارک شهر) اطاق ۳۰۲ مدیر کل امور اداری (تلفن ۶۶۰۴۹۳) مراجعه نمایند و یا درخواست خود را بهمین آدرس ارسال دارند . م الف ۱۹۶۳۸

حسابدار
شرکتی تولیدی و بین‌المللی برای خدمت در دایره حسابداری‌درتهران نیازباستخدام‌حسابدار با تجربه با حداقل تحصیلات دیپلم و آشنا بزبان انگلیسی دارد .
حداکثر سن ۳۵ سال
تلفن ۹۵۴۰۵۰ از ساعت ۴ الی۶ بعدازظهر

«اجاره کامیونت»
یك شرکت تولیدی جهت پخش محصولات‌خود احتیاج به اجاره‌چند دستگاه کامیونت مسقف‌با شماره شخصی دارد که محصولات کارخانه‌ای واقع‌درکیلومتر۱۲جاده‌کرج رادرداخل شهرتهران توزیع نماید . علاقمندان میتوانند همه روزه از ساعت ۸صبح الی۲ بعد ازظهر با تلفن۹۶۲۰۸۱ تماس حاصل نمایند.

شرکت سهامی کارخانجات‌صنعتی ایران ناسیونال استخدام میکند
۱- تعدادی کارگر برق‌کار - جوشکار - حلبی ساز -لوله‌کش - مکانیك
با مدرک تحصیلی ششم ابتدائی و حداقل دو سال سابقه کار
۲- چندنفر ماشین نویس فارسی و لاتین
با دیپلم متوسطه و حداقل یکسال سابقه خدمت و آشنائی بزبان انگلیسی
۳- کارمند دریافت کالا
با دیپلم متوسطه و آشنائی کامل بزبان انگلیسی و حداقل دو سال سابقه کار در انبارداری و دریافت کالا .
۴- کارمند کارگزینی
فوق دیپلم آمار با یکسال سابقه کار و دیپلم بازرگانی یا ریاضی با سه سال سابقه کار در امور پرسنلی .
واجدین شرایط میتوانند همه روزه به استثناء روز های پنجشنبه و جمعه از ساعت ۸ الی ۱۲ صبح با در دست داشتن برگ پایان خدمت نظام وظیفه و یا معافیت دائم (غیر پزشکی) به اداره کارگزینی گروه پیکان واقع در کیلو متر ۱۸ جاده کرج مراجعه نمایند .

شرکت‌امیکو
۶نفر خانم فروشنده سن بین ۳۰ الی ۴۰سال با حقوق ۱۰۰۰۰ الی ۱۵۰۰۰ ریال استخدام می نماید .
داوطلبین بشرکت امیکو خیابان فرح چهارراه تخت‌طاوس ده‌متری باغ پلاك ۲۸ر۱ مراجعه‌نمایند

سازمان شاهنشاهی خدمات اجتماعی ۱۳۲۶
استخدام پزشك
دفتر هیات بررسی مسائل بهداشتی و درمانی‌سازمان شاهنشاهی خدمات اجتماعی به‌ده نفر پزشك برای انجام خدمات آموزشی و درمانی روستائی در استان های فارس ولرستان نیاز دارد‌که افراد مورد نظر از بین داوطلبان از طریق مصاحبه و کنکور انتخاب خواهندشد.
شرائط استخدام :
۱- نوع استخدام قراردادی
۲- حقوق‌و مزایا طبق‌ضوابط‌سازمان‌شاهنشاهی خدمات اجتماعی
۳- علاوه بر حقوق ،مزایائی بعنوان‌حق‌سیاری پرداخت میشود .
۴- حق شرکت درکنفرانس نوآموزی
پزشکانی که دوره سپاهی بهداشت رابه پایان‌رسانده‌اند حق اولویت دارند.
متقاضیان باید سوابق تحصیلی و خدماتی خودراضمن درخواست استخدام قبل از بیستم بهمن ماه ۱۳۵۲ بدفتر هیات بررسی مسائل بهداشتی و درمانی سازمان شاهنشاهی خدمات احتماعی ، طبقه هشتم ، اطاق ۸۰۹ ارسال‌دارند.

فقط یک مرتبه خرید کنید
دستگاه الکترونیکی برای خشک‌کردن واسترلیزه دست

قابل توجه
شرکتها - موسسات - هتل‌ها - رستوران‌ها - سینماها - واماکن‌عمومی
آیاهزینه خرید دستمال کاغذی برای‌شما سرسام آور است؟
آیا شما از خرید دستمال کاغذی خسته شده‌اید؟
با خرید یکدستگاه الکترونیکی ماهیانه ۵۰ ریال پول برق بپردازید.

استخدام حسابدار
یکی از سازمان های‌بزرگ‌تعدادی لیسانس حسابداری که حداقل دارای سه‌سال سابقه کارباشند باحقوق‌و مزایای کافی استخدام مینماید ازداوطلبان واجدشرایط خواهشمند است بوسیله تلفن ۶۲۵۲۲۳ باخانم هومن برای مصاحبه تعیین وقت نمایند.

بقیه نیازمندیها درصفحه ۱۴

به اراده اعلیحضرت همایون شاهنشاه آریامهر

شرکت ملی ذوب آهن ایران

اینك که با تائیدات خداوند متعال و عنایات مخصوص اعلیحضرت همایون شاهنشاه آریامهر بهره‌برداری از ذوب‌آهن آریامهر بطور منظم ومداوم انجام وانواع مختلف پولاد از مواد اولیه ایرانی وبدست ایرانی وبا بهترین کیفیت ساخته وآماده گردیده است با نهایت سرفرازی وخوشوقتی نحوه عرضه این فرآورده ها را بشرح زیر باستحضار هم میهنان گرامی می‌رساند :

مراکز توزیع: محصولات پولادی ذوب‌آهن آریامهر در حال حاضر از مراکز توزیع شرکت در تهران ، مشهد ، تبریز و اصفهان تحویل خریداران محترم خواهدشد . مرکز توزیع تهران در کرج درمحل انبارهای ذوب آهن سابق ومراکز توزیع مشهد و تبریز در مجاورت ایستگاه راه‌آهن ومرکز توزیع اصفهان درانبارهای مجاور ذوب‌آهن آریامهر خواهد بود .
توزیع از نقاط فوق به‌کلیه شهرها و یا محلهای مصرف بوسیله خریداران ، بازرگانان وبطور کلی بخش خصوصی بعمل خواهد آمد .

قیمتهای فروش: نرخ فروش محصولات پولادی ذوب‌آهن آریامهر بشرح جدول ذیل ودر کلیه مراکز یادشده درفوق یکسان وعبارت از مجموع قیمت پایه برای آن محصول واضافاتیکه تابع اندازه مقاطع و کیفیت پولاد میباشد خواهد بود .

شماره	تیرآهن قیمت هرکیلو بریال عمده فروشی	تیرآهن قیمت هرکیلو بریال حداکثر خرده فروشی	میل گرد ساده A1 قطر به میلیمتر	میل گرد ساده A1 قیمت هرکیلو بریال عمده فروشی	میل گرد ساده A1 قیمت هرکیلو بریال حداکثر خرده فروشی	میل گرد آجدار A2 قطر به میلیمتر	میل گرد آجدار A2 قیمت هرکیلو بریال عمده فروشی	میل گرد آجدار A2 قیمت هرکیلو بریال حداکثر خرده فروشی	میل گرد آجدار A3 قطر به میلیمتر	میل گرد آجدار A3 قیمت هرکیلو بریال عمده فروشی	میل گرد آجدار A3 قیمت هرکیلو بریال حداکثر خرده فروشی
۱۴	۲۵٫۰۰	۲۶٫۵۰	۶	۲۸٫۲۰	۲۹٫۷۰	۱۰	۲۸٫۰۰	۲۹٫۵۰	۱۰	۲۹	۳۰٫۵۰
۱۶	۲۴٫۹۰	۲۶٫۴۰	۸	۲۷٫۸۰	۲۹٫۳۰	۱۲	۲۷٫۵۰	۲۹٫۰۰	۱۲	۲۸٫۵۰	۳۰٫۰۰
۱۸	۲۴٫۷۰	۲۶٫۲۰	۱۰	۲۷٫۰۰	۲۸٫۵۰	۱۴	۲۷٫۳۵	۲۸٫۸۵	۱۴	۲۸٫۳۵	۲۹٫۸۵
۲۰	۲۴٫۵۰	۲۶٫۰۰	۱۲	۲۶٫۵۰	۲۸٫۰۰	۱۶	۲۷٫۱۰	۲۸٫۶۰	۱۶	۲۸٫۱۰	۲۹٫۶۰
			۱۴	۲۶٫۳۰	۲۷٫۸۰	۱۸	۲۷٫۰۰	۲۸٫۵۰	۱۸	۲۸٫۰۰	۲۹٫۵۰
			۱۶	۲۶٫۰۵	۲۷٫۵۵	۲۰	۲۷٫۰۰	۲۸٫۵۰	۲۰	۲۸٫۰۰	۲۹٫۵۰
			۱۸	۲۶٫۰۵	۲۷٫۵۵	۲۲	۲۷٫۰۵	۲۸٫۵۵	۲۲	۲۸٫۰۵	۲۹٫۵۵
			۲۰	۲۶٫۰۰	۲۷٫۵۰	۲۵	۲۷٫۰۵	۲۸٫۵۵	۲۵	۲۸٫۰۵	۲۹٫۵۵
			۲۲	۲۶٫۰۰	۲۷٫۵۰	۲۸	۲۷٫۰۵	۲۸٫۵۵	۲۸	۲۸٫۰۵	۲۹٫۵۵
			۲۵	۲۶٫۰۵	۲۷٫۵۵	۳۲	۲۷٫۱۰	۲۸٫۶۰	۳۲	۲۸٫۱۰	۲۹٫۶۰
			۲۸	۲۶٫۰۵	۲۷٫۵۵	۳۶	۲۷٫۱۰	۲۸٫۶۰	۳۶	۲۸٫۱۰	۲۹٫۶۰
			۳۲	۲۶٫۱۰	۲۷٫۶۰	۴۰	۲۷٫۲۰	۲۸٫۷۰	۴۰	۲۸٫۲۰	۲۹٫۷۰
			۳۶	۲۶٫۱۰	۲۷٫۶۰						
			۴۰	۲۶٫۲۰	۲۷٫۷۰						

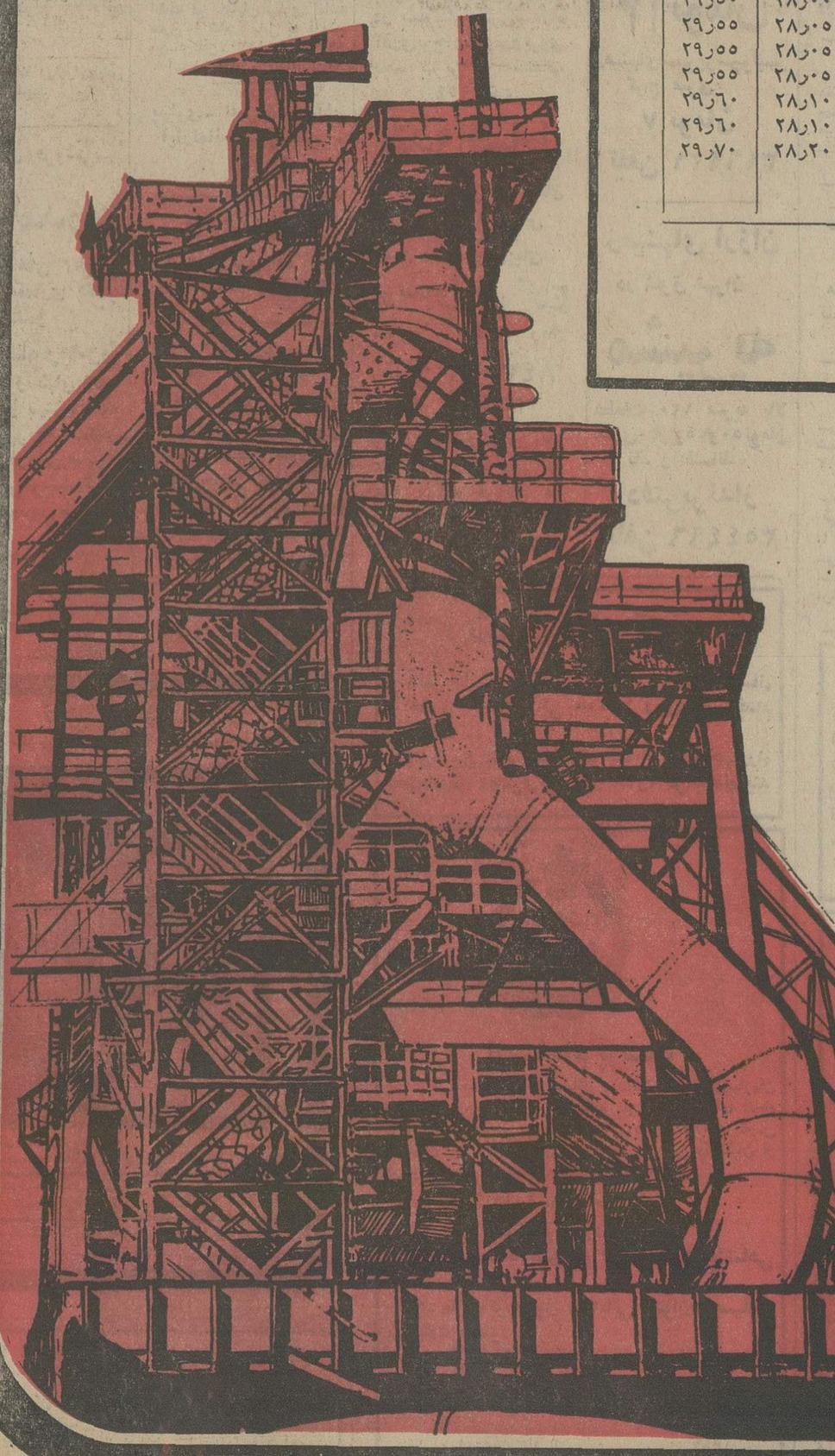

مرکز فروش: خریداران محترم میتوانند احتیاجات خود را فعلا بامراجعه بامور بازرگانی شرکت ملی ذوب آهن ایران واقع در چهارراه پهلوی ـ تخت جمشید ویا ادارات شرکت درمراکز توزیع فوق تامین نمایند. درآینده نزدیك امر فروش بوسیله شرکت پخش پولاد آریا (که در شرف تاسیس است) صورت خواهد گرفت ومراتب بموقع باستحضار علاقمندان خواهد رسید .

مشخصات پولاد آریامهر:

مشخصات پولاد ذوب‌آهن آریامهر از نظر کیفیت ومقاطع برابر باپیشرفته‌ترین استانداردهای متداول در بازار مشترك اروپا میباشد .
از خریداران ، مهندسین مشاور ، پیمانکاران وسایر مطلعین خواهشمند است نشریه اختصاصی شرکت راکه درآن بتفصیل طرز محاسبه ودلایل رجحان واقتصادی بودن استانداردهای تولیدات این شرکت توضیح داده شده است بطور رایگان از امور بازرگانی و یا روابط عمومی شرکت ملی ذوب آهن ایران دریافت ومطالعه فرمایند .

امور بازرگانی شرکت ملی ذوب آهن ایران تلفن ۶۶۸۰۲۱

دانش بشری در «دائرةالمعارف ایرانی»

ENCYCLOPAEDIA IRANICA

یک خبر:

کار تهیه تازه‌ترین دائرةالمعارف‌جهان آغازگردید– گزارش زیر ، خلاصه‌ای از مندرجات نشریه مفصلی است که درباره برنامه‌های کار سازمان دائرةالمعارف بزرگ ایرانی و معرفی این مجموعه بقلم آقای شجاع‌الدین شفا مدیر عامل کتابخانه پهلوی نوشته شده و توسط این کتابخانه انتشار یافته است . گزارش امروز شمارا درجریان دائرةالمعارف های جهان از آغاز تا عصر حاضر قرار میدهد .

تدوین آثاری بمفهوم کنونی «دائرةالمعارف» یعنی مجموعه‌ای‌که دانش بشری در رشته‌های مختلف خوددرآن‌خلاصه‌ویکجا گردآوری شده باشد، در تاریخ فرهنگ جهان سابقه‌ای نزدیک به ۲۵۰۰ سال دارد، زیرا نخستین اثر از این نوع توسط ارسطو تالیف شد و از آن زمان‌تا بامروز صدها دائرةالمعارف عمومی یا تخصصی در کشورهائی که دارای فرهنگ های پیشرفته بوده‌اند، یعنی در امپراتوری روم، امپراتوری چین ، ایران ، دنیای اسلامی ، اروپا و امریکا تدوین و منتشر شده‌است. در جهان کنونی،تعداد کشورهائی که در آنها به تالیف و انتشار دائرةالمعارفهای مختلف اقدام میشود پیوسته‌روبه افزایش‌است، چنانکه در حال حاضر قریب‌هشتاد دائرةالمعارف بزرگ‌و تعدادبسیاری دائرةالمعارفهای کوچکتر در پنج قاره جهان‌بطورمنظم‌بچاپ میرسد. برای درک‌اهمیت‌مقام دائرةالمعارف ها در فرهنگ جهان امروز، کافی است تذکر داده شود که تنها۷۵ دائرةالمعارف درجه اول کنونی، برروی‌هم کتابخانه‌ای را با ۱۵۰۰ جلد کتاب قطور، شامل‌یک میلیون صفحه و بیش از یک میلیارد کلمه ونیم میلیون تصویر و نقشه تشکیل میدهند که لااقل پنجاه هزار نفر از دانشمندان برجسته سراسر جهان (آکادمیسین‌ها ، استادان دانشگاهها ، کارشناسان مراکز پژوهشی ، مهندسان ، تکنیسین‌ها ، پزشکان، کارشناسان موزه‌ها و مراکز هنری ، علمای مذهبی ، کارشناسان اقتصادی و نظامی و ورزشی و غیره ، نویسندگان ، سایر کارشناسان برجسته «علوم و هنرهای مختلف) درتهیه‌مطالب آنهاشرکت‌کرده‌اند.

عصاره دانش بشری

نه تنها از نظر کیفیت ، یعنی گردآوری عصاره دانش بشری در یک مجموعه واحد ، بلکه از نظر کمیت نیزدائرةالمعارفها از مهمترین آثار فرهنگی جهان بشمار میایند. بعنوان نمونه میتوان متذکر شد که دائرةالمعارف اسپانیائی که از این نظر بزرگترین اثر نوع خود در دنیای امروز است شامل ۸۰ جلد اصلی وده جلد مکمل‌است که برروی‌هم در حدود یکصد هزار صفحه وبیش از صد میلیون کلمه دارد، و رقم بیوگرافی‌های مندرج در آن متجاوز از ۱۵۵٬۰۰۰است «دائرةالمعارف بزرگ شوروی» با ۶۵ جلدو بیش‌از ۴۰٬۰۰۰ صفحه، «دائرةالمعارف پرتقالی وبرزیلی»با ۴۰ جلد و ۵۰٬۰۰۰ صفحه ، دائرةالمعارف ایتالیائی‌دانش و هنر» با ۴۰ جلد و ۴۰٬۰۰۰ صفحه و ۸۰ میلیون کلمه نمونه‌های دیگری از عظمت دائرةالمعارفهای جهان امروز هستند.

نظری به دائرة – المعارفهای بزرگ گذشته

با این وصف ، تذکر این نکته مسلما جالب است که دائرةالمعارف های بزرگ کنونی جهان ، باهمه وسعت خود بزرگترین آثار نوع خویش در تاریخ جهان نیستند ، وهرچند که‌از لحاظ کیفیت‌مطالب وطرز تنظیم آنها طبعا بسیار پیشرفته‌تر از دائرةالمعارفهای‌قرون گذشته هستند ، از نظر کمیت بخصوص ازلحاظ تعدادمجلدات بپای خیلی از آثار پیشین‌نمیرسند. در این مورد برتری مسلم در تاریخ فرهنگ‌جهان‌با دائرةالمعارف های چینی است که از این لحاظ سابقه‌ای غیرقابل رقابت ، و حتی باور نکردنی برای تاریخ تمدن چین بوجودآورده‌اند. درتوضیح این گفته ، کافی است تذکر داده شود که دائرةالمعارف Shih-lei-fu الیف ووشو دانشمندچینی Wu-Shu (در قرن‌دهم میلادی) شامل ۲۰جلد ویکصد فصل ، دائرةالمعارف T'ai-ping Yü lan تالیف مشترک Wu-Shu, Li-Fang در همان قرن شامل ۱٬۰۰۰ جلد در ۵۵ مبحث ، دائرةالمعارف T'u-shu-shi-Ch'êng که بفرمان امپراتور K'ang-hi (۶۶۱ – ۱۷۲۱) وفرزند او امپراتور Yung-Ch'êng (۱۷۲۱ – ۱۷۲۵) تدوین شد (و اکنون یک دوره کامل آن در کتابخانه‌بریتیش میوزیوم‌نگاهداری میشود) شامل ۵٬۰۲۰ جلد ، د ائرةالمعارف Yung-loh Ta Tien که در قرن پانزدهم بامرامپراتور Yung-Loh (از ۱۴۰۳ تا ۱۴۲۵) و تحت – سرپرستی شخص او تالیف شد شامل ۱۱٬۹۵۵ جلد ، و دائرة – المعارف عظیم Wên-hsin t'ung K'ao که‌توسط‌گروه‌بزرگی ازدانشمندان چینی زیر نظر دربار چین تدوین شد شامل ۲۲٬۹۳۷ جلد بود.

دائرةالمعارف Yung-loh درسال ۱۸۸۹ در شهر شانگهای در ۱٬۸۲۸ جلد بچاپ رسید که اکنون یک نسخه کامل از آن‌در اختیار کتابخانه دولتی برلین‌است. از دائرةالمعارف Wên-hsien نیز سه نسخه خطی تا آغاز قرن حاضر باقی بود که یکی از آنها در سال ۱۹۰۰ هنگام حمله نیرو های اروپائی به پکن از میان‌رفت، واز دو نسخه دیگر که درنانکن نگاهداری میشد اطلاع قطعی در دست نیست ، ولی احتمال‌میرود که یکیا هردوی آنها هنوز در اختیار کتابخانه ملی این شهر باشد.

۷۵ دائرة المعارف کنونی جهان ، بر رویهم کتابخانه‌ای را با ۱۵۰۰ جلد کتاب ، یک میلیون صفحه و پانصد هزار تصویر تشکیل میدهند که محصول همکاری پنجاه هزار دانشمند ومحقق است

●

دائرة المعارف ایرانی درچهل جلد وچهل هزار صفحه ، باهمکاری چند هزار دانشمند ایران و جهان تدوین وچاپ خواهد شد ، وگذشته ازجنبه عمومی آن ، منعکس کنندهٔ میراث عظیم تاریخ و فرهنگ ودانش واندیشه ایران قدیم وجدید خواهد بود .

دائرةالمعارفهای ایرانی

دنیای اسلامی، از نخستین‌قرون درخشندگی فرهنگ اسلام شاهد پیدایش دائرةالمعارفهای‌پر ارزشی بوده است که نه‌تنها در دنیای اسلامی بلکه در جهان غرب نیز از آنها همواره با احترام و ستایش بسیار یاد میشود . قسمت مهمی از این دائرةالمعارفها بدست دانشمندان ایرانی بوجود آمده‌اند که از مهمترین آنها میتوان از مفاتیح‌العلوم خوارزمی (قرن‌سوم هجری)، احصاءالعلوم فارابی (قرن چهارم)، مروج‌الذهب‌مسعودی (قرن چهارم) ، دانشنامه ابن‌سینا (قرن پنجم) ، احیاء العلوم غزالی (قرن پنجم) ، جامع‌ستینی امام فخررازی (قرن ششم) ، دائرة المعارف طبی ذخیره خوارزمشاهی (قرن ششم)، کتاب‌الامکنه‌زمخشری (قرن ششم) ، مجموعه فلسفی درة التاج قطب‌الدین محمود شیرازی (قرون هفتم‌و هشتم)، نفایس‌الفنون محمدبن محمود آملی (قرن‌هشتم)، و از جمله آثار متاخرین ازمدائن العلوم استرآبادی (قرن دوازدهم) و از فرهنگ بزرگ دهخدا نامبرد. از میان دائرةالمعارفهای نامبرده، دنیای غرب بیش از همه با « احصاء العلوم » فارابی آشنا است . این دائرة المعارف که در قرون وسطی به لاتینی ترجمه شد وتا چندقرن مورد استناد ومراجعه دائمی دانشمندان‌اروپابود، همانند جدیدترین آثار نوع خود درجهان کنونی شامل تقسیمات مختلف زبان‌شناسی ، منطق ، ادبیات ، فیزیک ، گیاه‌شناسی ، حیوان شناسی ، علم اوزان ومقیاسات ، روان‌شناسی و عم کلام ، حقوق ، علوم ماورا الطبیعه و غیره است که در هرکدام از این مباحث کلیه معلومات و اطلاعاتی که تا عصر فارابی در دست بوده گردآوری شده است .

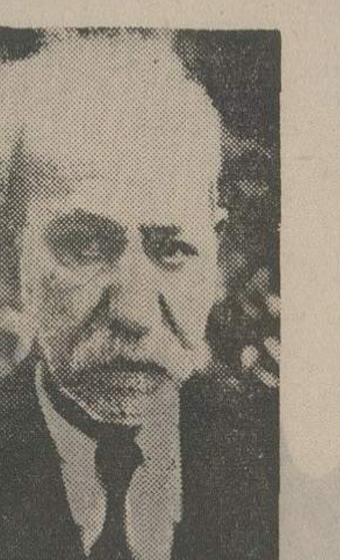

علی‌اکبر دهخدا

دائرةالمعارفهای اروپائی

در اروپا از قرن سیزدهم میلادی تاکنون تدوین صدها دائرةالمعارف بزرگ و کوچک بزبانهای مختلف ادامه یافته است . نخستین‌نمونه مهم این آثار درقرن سیزدهم‌توسط یک کشیش فرانسوی در ۳۲ جلد تالیف شد . در آغاز قرن شانزدهم دو دائرةالمعارف ۴۹ جلدی و۳۸ جلدی در رم انتشار یافت. درقرن هیجدهم، دائرةالمعارف ۶۸ جلدی و۶۸٬۰۰۰ صفحه‌ای «تسدلر» در لایپزیگ ، دائرةالمعارف معروف۳۵ جلدی و ۲۷٬۰۰۰ صفحه‌ای دیدرو در فرانسه ، دائرةالمعارف عظیم «علوم و هنرها» در ۱۶۷ جلد در آلمان (که چاپ آن ۶۲ سال‌طول کشید و بازهم ناتمام ماند) ، دائرةالمعارف متدیک پانکوک در فرانسه در ۱۶۷ جلد و ۱۲۴٬۰۰۰ صفحه (که در مدت پنجاه سال چاپ شد) ، دائرةالمعارف مذهبی ۱۷۱جلدی «آبه‌مینی» درفرانسه ، دائرةالمعارف ۱۸۴ جلدی منتشره در پادووای ایتالیا ، و در قرن نوزدهم دائرةالمعارف ۱۰۵ جلدی «گائتانوموورونی»دروانیز، نمونه‌هائی از بزرگترین دائرةالمعارفهای گذشته دنیای غرب هستند .

دائرة المعارف در جهان امروز

دائرةالمعارفهای امروزی جهان ، بطورکلی‌در حجمی محدودترازاین نوع آثارگذشته ، ولی در سطح علمی بالاتر و با طرز تنظیم‌دقیق‌تر و حساب شده‌تری‌به چاپ‌میرسند، و مخصوصا از نظر تصاویر ساده و رنگی فراوان (و حتی تصویر های سه‌بعدی) بر آثار قبلی امتیاز محسوس دارند .

معتبرترین این آثار عبارتند از : «دائرةالمعارف بروکهاوس» در آلمان ، «دائرةالمعارف بزرگ شوروی» در اتحاد شوروی ، دائرةالمعارف بریتانیکا»در انگلستان (که امتیاز چاپ و انتشار آن از طرف یکموسسه‌امریکائی‌خریداری شده‌است)، «دائرةالمعارف جهانی اروپائی و امریکائی » دراسپانیا ، «دائرةالمعارف ایتالیائی‌علوم‌وادبیات و هنرها»در ایتالیا، «دائرةالمعارف بزرگ لاروس» در فرانسه ، دائرة المعارف سوئدی» ، «دائرةالمعارف فنلاند» ، دائرةالمعارف «وینکلر پرینس» در هلند ، «دائرةالمعارف آمریکانا»و «دائرةالمعارفهای «کالیر» و «جهانی»و «بین‌المللی» درامریکا، «دائرةالمعارف بزرگ جهانی» در ژاپن ، دائرةالمعارف عبری در اسرائیل .

از زمره مهمترین دائرةالمعارفهای تخصصی میتوان از «دائرةالمعارف جهانی هنر» در ایتالیا ، «دائرة المعارف دانش و تکنولوژی مک گروهیل» و «دائرةالمعارف علوم اجتماعی»در امریکا، «دائرةالمعارف عصر اتم» درآلمان، «دائرةالمعارف پلیاد» در فرانسه، دائرةالمعارفهای کاتولیک در واتیکان و امریکا ، و دائرةالمعارف اسلام» در هلند نام برد ، که ترجمه‌های ترکی واردوی آن منتشر شده و ترجمه فارسی آن نیز در آینده انتشار خواهد یافت.

دائرةالمعارفهای‌عربی «فریدوجدی» و«بستانی» از اثار معروف نوع خود در جهان عرب هستند ، و هم‌اکنون در مصر و لبنان‌مقدمات تدوین دائرةالمعارفهای کاملتر و تازه‌تری فراهم شده است .

لغت نامه دهخدا

درمورد دائرةالمعارف‌های‌فارسی، میاید بحق از اثر عظیم «لغتنامه دهخدا» نام برد که تاکنون درطول ۲۷ سال ۱۸۸ جزوه آن در بیش از ۲۲٬۰۰۰ صفحه انتشار یافته است و ۱۸ جزوه بقیه آن احتمالا تا پایان سال آینده بچاپ خواهد رسید. برای تدوین این مجموعه که شامل بیش از ۳۰۰٬۰۰۰عنوان است ، شادروان دهخدا تقریبا مدت چهل سال روزی هشت تا ده ساعت کار کرد و با همکاری گروهی از دستیاران خود درحدود سه میلیون و نیم فیش فراهم‌اورد. نخستین مجلدات این لغت‌نامه به سرپرستی خود دهخدا به چاپ رسید ، و بعد از درگذشت او اداره لغتنامه را شادروان محمد معین عهده‌دار شدو اکنون آقای جعفرشهیدی مسئول آن‌است.

تالیف این اثر عظیم یکی‌از سنگین‌ترین وستایش‌انگیزترین کارهائی است که‌درتاریخ‌فرهنگ ایران و جهان بدست یکنفر «که شخصا قسمت اعظم کار رااداره کرده است »صورت گرفته ، و بدشواری میتوان درجه تلاش شبانروزی این دانشمند را در این راه درطول چهل سال ، در شرائطی که تقریباهیچیک از تسهیلات امروزی برای اوفراهم نبوده‌و دسترسی به قسمت اعظم از منابع برای وی دشوار بوده است ،آنطور که باید در نظر مجسم کرد.

اثر دیگری از این نوع ، «دائرةالمعارف فارسی » دوجلدی است که جلد اول آن « شامل ۱٬۵۰۰ صفحه ، ۲۷٬۰۰۰ مقاله، دو میلیون کلمه درسال ۱۳۴۵ تحت نظر آقای محمود مصاحب با همکاری گروهی ازدانشمندان توسط موسسه‌انتشارات فرانکلین منتشر شده است ، وجلد دوم آن در سال ۱۳۵۳انتشار خواهد یافت ، این‌اثربعنوان یک‌دائرة‌المعارف بمعنی امروزی بهترین اثری است که تاکنون دراین نوع در زبان فارسی منتشر شده است ، و میتواند بعنوان یک‌اثر معتبر مورد استفاده دائمی قرار داشته باشد.

مجموعه دوجلدی «ایرانشهر» رانیز که‌در سال ۱۳۴۲ توسط کمیسیون ملی یونسکودرتهران انتشار یافت ، میتوان در نوع خودیک دائرةالمعارف مختصر تخصصی « در زمینه تاریخ و فرهنگ ایران » بشمار آورد، هرچند که تهیه کنندگان و ناشران این اثر خودچنین‌ادعائی نکرده‌اند.

دائرةالمعارف ایرانی

این دائرة المعارف که بفرمان مطاع اعلیحضرت همایون شاهنشاه آریامهروظیفه تدوین وانتشار آن درخردادماه ۱۳۵۲ به«کتابخانه بزرگ‌پهلوی» محول شده است . تازه ترین دائرةالمعارفی است که درجهان امروز به تهیه و تدوین آن‌اقدام میشود. تالیف و نشرچنین‌اثری، پاسخگوی نیاز فرهنگی ایران‌در عصر حاضر است ، زیرا در جهان امروز کشورمترقی‌دیگری رابخصوص با فرهنگی کهن‌نمی توان یافت که‌دارای‌دائرةالمعارفی خاص خود نباشد ، و اگر این کار فی‌المثل در مورد هندعملی نشده است بدین جهت است که این کشور دارای زبانی نیست که برای همه مردم‌مشترک باشد و تدوین دائرةالمعارف هندی به زبان انگلیسی نیز بحق کار صحیحی بشمار نیامده است.

بدیهی است فرهنگ غنی و کهن‌ایران وجودیک دائرةالمعارف بزرگ ایرانی‌را در سطح‌عالیترین وبهترین دائرةالمعارف های‌دیگر جهان امروز ایجاب میکند، تا در چنین مجموعه‌ای گذشته از اطلاعات کلی وجهانی که در همه دائرةالمعارفهای مهم دنیا مشترک است ، اطلاعات وسیع مربوط به تاریخو جغرافیا و فرهنگ ایران و بزرگان این سرزمین و آثار مختلف تمدن‌و فرهنگ ایرانی جای خاص خود را داشته باشد.

کتابخانه پهلوی ، دراجرای ماموریت تدوین و نشر «دائرة – المعارف بزرگ ایرانی » باتوجه به دوجنبه کمی‌و کیفی این‌کار بررسی وسیعی را در زمینه بین‌المللی بمنظورگردآوری‌همه دائرةالمعارف های مهم جهان امروز و آشنائی باطرز کار سازمان های مسئول تدوین و انتشار هریک ازاین‌دائرةالمعارف ها، و گردآوری اطلاعات جامع درباره مختصات و امتیازات و نقائص هرکدام از آنها، و نیز آشنائی باتازه ترین شیوه های فنی که در تهیه دائرةالمعارف های بزرگ امروزی در زمینه استفاده از ماشین‌های‌الکترونیک برای ضبط وطبقه بندی مطالب ومراجعه به منابع‌ومدارک بکار میرود ، واستفاده از آخرین تجهیزات تکنیکی درامر عکس های عادی و رنگین و سه‌بعدی ونقشه هاو غیره که لازمه کار هر دائرةالمعارف جدید است ، آغاز کرده‌است.

از طرف دیگرباچند موسسه بزرگ دائرةالمعارف خارجی که نوع کار آنها باشرایط مورد نظر کتابخانه نزدیکتر است مذاکره شده است که از یک طرف ،این‌موسسات کارشناسانی از جانب‌خود بایران اعزام‌دارند و از طرف دیگر کسانی ازایران برای آشنائی بیشتر با طرز کار آنها در زمینه های گردآوری و طبقه بندی مطالب ، تدوین و تنظیم مقالات ،تهیه عکس ها و نقشه ها، مسائل اداری و فنی وچاپی و سایر موارد ، مدتی‌در سازمان های مختلف آن مراکز کارآموزی کنند.

سازمان تدوین و نشردائرة– المعارف ایرانی دارای یک هیئت امناء ، یک‌دبیرخانه مرکزی ، یک هیئت مشاور علمی وفنی ، یک سازمان اداری و مالی و یک آرشیو بسیار بزرگ منابع‌واسناد ومدارک خواهدبود، و اضافه بر آن کلیه منابع وسیع کتابخانه آینده پهلوی را دراختیارخواهد داشت . پس‌از طرح برنامه‌نهائی کار و تنظیم فهرست قطعی مقالات که رقم آنها احتمالا متجاوز از یکصد هزار خواهد بود برای تهیه مطالب آنها از همکاری گروه وسیعی از دانشمندان و کارشناسان‌برجسته ایرانی و بین‌المللی که طبق معمول سایردائرةالمعارفهای‌بزرگ جهان عده‌ای بین یک تا سه هزار نفر را شامل خواهندشد، و از مترجمان زبر دست برای استفاده از مطالب داتژةالمعارف هاو سایر منابع خارجی کمک خواهدگرفت .

برآورد تعداد قطعی مجلدات دائرة المعارف ایرانی و مدت زمان لازم برای تدوین و چاپ دوره کامل آن طبعا منوط به تنظیم برنامه نهائی کاربراساس مطالعاتی است که اکنون در جریان است ، ولی تصور میرود این دائرةالمعارف شامل چهل‌تا پنجاه جلد باشد که تکمیل و انتشار آن حداقل مستلزم ده سال وقت خواهد بود.

یک مقاطعه کار ایرانی برنده بزرگترین‌مناقصه راهسازی درابوظبی گردید

آقای ژرژ گالوستیان مدیر شرکت مقاطعه کاری (گلف‌سندیکیت) و وزیر آبادانی و مسکن امارات متحده عربی در حال امضاء قرارداد

هفته گذشته خبرموفقیت‌یکی از ایرانیان شاهدوست و میهن پرست در پایتخت امارات عربی متحده بر سر زبان ها بود واین موفقیت در تلویزیون و رادیو و مطبوعات محلی نیز انعکاس یافت . در قسمت شرقی امارت ابوظبی شهری است بنام‌العین که فاصله آن تاپایتخت امارت متجاوز از یکصدو شصت‌کیلو متر و اتوبان می‌باشد.

دولت امارات که توجه‌خاصی به اموعمرانی دارد خصوصا در زمینه ساختن راه‌های‌ارتباطی سعی وافی مبذول میدارد . ساختمان و مرمت شاهراه ارتباطی بین ابوظبو والعین را به مناقصه گذاشت و با این‌که تعداد کثیری از کمپانیها و مقاطعه کاران زبده‌دراین‌مناقصه شرکت داشتند . خوشبختانه شرکت « گلف سندیکیت » که موسس و ریاست آنرا مهندس ژرژگالوستیان یکی ازمقاطعه‌– کاران بنام ایرانی در امارات بر عهده دارد برنده این مناقصه گردید و با همه رقابت هائی که بین شرکت‌های‌داخلی و خارجی موجود بود ، نامبرده با توجه به سوابق دیرین دراین زمینه موفقیت حاصل کرد و قرارداد ساختمان و مرمت این شاهراه‌را باوزیر آبادانی و مسکن امارات متحده امضاء نمود. لازم است اضافه شودکه شاهراه مزبوردر سال ۱۹۶۸ بوسیله‌چهارشر کت بزرگ خارجی ساخته شد. ولی چون از نظر زیر سازی و استحکام نظر دولت امارات را تامین ننمودو بتدریج معایبی در آن پدید آمدبه این مناسبت ساختمان و مرمت اساسی آن مورد توجه واقع گشت که‌این امر به مناقصه گذاشته شد.

شرکت مقاطعه کاری «گلف سندیکیت در سال ۱۹۶۸ با مدیریت مهندس ژرژ گالوستیان در ابوظبی فعالیت خود را آغاز نمودهو تا کنون توانسته‌دربرنامه های ساختمان و راهسازی‌امارات نقش ارزنده‌ای ایفا نماید .

هم‌اکنون این شرکت راه ابوظبی به قطر را در مسیر۱۷۵ کیلومتر دردست ساختمان دارد که با اتمام آن « حدود ۲۰ماه دیگر » امارات متحده عربی از راه اتومبیل‌رو بخاور نزدیک و اروپا متصل میشود. احداث فرودگاه نظامی ابوظبی نیز از جمله کار های‌ارزنده‌این‌شرکت ایرانی است.

چهل سال قبل درهمین روز

ابلاغیه‌وزارت خارجه راجع بوقایع سرحدی ایران‌وافغانستان

راجع بوقایع ۱۳ آذر۱۳۱۳ که در ناحیه زورآباد واقع شده هیئت تحقیقیه ایرانی در تحت ریاست وزیر داخله ایران و هیئت افغانی تحت ریاست وزیر عدلیه افغانستان مشترکا در محل تحقیقات و معاینه‌های لازم نمودند . وقوع قضیه مسلم شد و معلوم‌گردید که این عملیات بدون اطلاع و برخلاف میل حکومت‌افغانستان بوده‌است و لیکن فجایع‌مزبور به تحریک متنفذین و عشایر افغانی ناحیه سرحدی بوده و دولت افغانستان قبول کرد که آنها و طوایفی را که مرتکب این فجایع شده‌اند سیاست‌کند و از حدود دور نماید و خساراتی هم که به اتباع ایران وارد آمده میزان آن‌راتحقیق وجبران نمایند و قاتلین‌امنیه‌ها را پس از تشخیص مجازات کنند و ضمنا باید متذکر شدکه این واقعه هیچگونه خللی بدوستی و حسن روابط مملکتین وارد نکرده است – وزارت امور خارجه .

شبانه روزی البرز

مسعودی

آقای‌مسعودی مدیر اطلاعات طی یادداشتی می‌نویسد : آقای میرزا یحیی خان ارمجانی‌رئیس شبانه روزی البرز دعوتی از بنده کرده بود که شامرا در شبانه روزی باشاگردان صرف‌نمائیم. مسز‌یانک ومستریانک هم‌حضور داشتند . سالون بزرگ غذا‌– خوری از محصلین شبانه‌روزی پر شده بود ، همه پشت‌میزها دور هم نشسته بودند،صحبت می‌کردند . می‌خندیدند وغذا می‌خوردند . اینها که اینطور باهم گرم صحبت و ازمعاشرت و آمیزش یکدیگر لذت میبرند و با قلبی رئوف مانند برادر و مهربان‌تر از اعضاء یک خانواده باهم زندگی می‌کنند هرکدام ازیک خانواده وازیک شهردر اینجا جمع شده‌اند... ساعتی را که در این سالون گذراندم بهترین ساعت های زندگی روزانه خود دیدم زیرا در چنین ساعتی هرکس فورا خاطرات گذشته وایام‌تحصیلی خود بخاطرش می‌آید و به گذشتن آن روز های شیرین زندگی و ساعات خوش‌تاسف میخورد و از بودن یکساعت درمیان محصلینی که اکنون بهترین‌دوره عمررا طی میکنند لذت میبرد ... ضمن دیدار از اطاقهای بزرگ‌خواب‌شاگردان خیلی تعجب کردم وقتی دیدم درب سالون باز و اطاق‌سرد است . تصور کردم بعد ازشام در صدد گرم کردن اطاقها برمی‌آیند ولی پس از توضیح آقای ارمجانی برتعجبم بیشتر افزوده‌شد و برعجز خود در مقابل سرما تاسف خوردم . معلوم‌شد شاگردان شبانه‌روزی طوری تربیت شده‌اند که از سرما هیچ باک ندارند و با وجود شدت سرمای فعلی تا درب را باز نگذارند نمیتوانند بخوابند .

ساختمان مسلخ

چون شهر شیراز فاقد مسلخ صحی بوده است لذا مبلغ۲۲ هزار تومان برای ساختمان مسلخ جدید مطابق اصول‌صحی اعطا شده است که هرچه زودتر برای شهر شیرازمسلخ جدید ساخته شود .

کنفرانس پروفسور ریبکا

ریبکا

روز دوشنبه پانزدهم بهمن ماه ساعت ۵ بعد از ظهر درتالار دانش سرای عالی کنفرانسی از طرف آقای پروفسور یان ریبکامستشرق چک‌اسلواکی و استاد دانشگاه پراک راجع به بحر متقارب برای محصلین‌دانشکده ادبیات بزبان فارسی داده خواهد شد .

نزاع و قتل طفل شیرخوار

مخبر اداره از قزوین اطلاع می‌دهد : در قریه آقابابا قریب ظهر بدوا بین دو طفل ۸ ساله و ۴ساله اولی موسوم به راضیه و دومی بعاطفه نزاع واقع شده که بالاخره از بینی عاطفه خون آمده و او گریه‌کنان نزد مادرش‌ترلان رفته‌مادرش بینی‌اورا میشوید ونظر باینکه اهلیلی مادرراضیه از خانه بیرون رفته بود ترلان از موقع استفاده کرده به پشت بام منزل اهلیلی رفته راضیه راکه‌بچه‌شیری موسوم به‌طاهره در پشت داشته دنبال میکند . غلام نامی که درپشت بام مجاور مشغول پهن کردن پهن بوده مشاهده نموده که ترلان راضیه را میزند . جلو آمده راضیه را از دست او نجات می‌دهد ولی مجددا ترلان راضیه را دنبال کرده راضیه فرارا به زیر کرسی پناهنده میشود . ترلان توی اطاق رفته او و طفل‌شیرخواره را با مشت و وشگون میزند. در نتیجه بچه صدایش قطع میشود و در این بین غلام دوباره آمده راضیه‌را خلاص و بچه را از پشت او بازکرده می‌بیند که مرده است .

« نقل از اطلاعات دهم بهمن ۱۳۱۳ »

حج : از اسارت تا آزادی

بقیه ازصفحه ۵

استعمار ، استثمار و فقر تااعماق استخوانشان نفوذ کرده و جثه هزاران نفرشان‌به علت‌فقرغذائی از ۳۰ کیلو بیشتر نیست . از پاکیزگی و نظافت مگو که اثری از آن در عرفات و منی نمیبینی .

محمد «ص» گفت : «النظافة من‌الایمان » و در عربستان همه جا نوشته‌اند :

«ان‌الله .یحب المتطهرین »

ولی تاکنون دهها حاجی در مستراحهای عهد حجر عرفات سقوط کرده‌اند و اگرباهواپیما روی یک میلیون حاجی گرد د.د.ت نپاشند و مرتبابادستگاه های مخصوص لابلای چادر هارا ضدعفونی نکنند، کثافت همه را در خود غرق می کند زیرا که بسیاری از حجاج فقیر همانجا که دفع میکنند بیتوته میکنند واین وضع موجب شده است‌که کمتر متفکران و روشنفکران به حج بروند .

در حالیکه باید وسایلی‌فراهم ساخت تا روشنفکران کشور های اسلامی ، اکثریت زائران خانه خدا را تشکیل دهند.

، هرگز فلسفه حج آن نبود و نیست که افلیج ها ، سرطانیها ، جذامیها و هزاران بیمار دیگر شفا را در هفت بار طواف خانه خدا جستجو کنندو هر ظالمی در آنجا بخشوده شود. امروزبیشتر حجاج که بخانه خدا میایند پول ، سلامتی، عمر طولانی و هزاران آرزوی دیگر از جمله چشم پوشی خدا از گناهان شبانه روزی و رستگاریشان را در آن دنیا طلب میکنند:

و خدا چه بزرگ است و بندگانش چه حقیر !

چون سالک اندر سیرره ثابت گذارد پای را
افراطو تفریط هوی بالمره گردد مضمحل

نه ! فلسفه حج هرگز آن نیست که بیائی و از معشوق تمنای مادی داشته باشی ، چون اگر عاشق پاکباز اوباشی ، در خانه خودت هم اورا می‌یابی ، از او بخواه که‌آزاد و وارسته‌ات کند ، از او مخواه که در قید مادیات و فریب های دنیا ،بیش از پیش غرقت سازد.

حج را درجوانی انجام ده

آمار حجاج را طی سالهای پس از جنگ‌دوم‌تاکنون ،ارزیابی کنید ، مرتب در صعود بوده است ، چرا ؟چون هرچه دنیا بیشتر در مظاهر تمدن منحطفرو میرود و استثمار و بهره‌کشی جهان صنعتی از ملل عقب افتاده فزونی می‌یابد ، تعداد آنها که تظلم و دادخواهی میکنند ، افزایش می‌یابد . اینک هر سال یک میلیون نفر ، ناآگاهانه ، برای تظلم بخانه خدا میایند تا داد آنان را از مهتر بستاند ، اما افسوس که این دادخواهی ناآگاهانه است ، اگر همه به علل ظلمی که‌برآنان‌میرود، آگاه وباشعور بودند ، سالی یک میلیون رزمنده و پیکار جو در راه‌حق پدید میامد که‌میتوانست هر ظلمی را در جهان براندازد . امروز سن متوسط کسانی که به کعبه میایند از پنجاه به‌بالا است و هزاران نفرشان بیمارو از کار افتاده ، ولی میدانیم که روایت علی «ع» است که‌فرمود حج را در جوانی انجام دهید ، تاهم قدرت بیشتری داشته‌باشید و هم عمر بیشتربرای جلای‌روح.

فراموش نکنیم که‌امام‌حسین «ع» نوه پیغمبر که‌این روزها شهادتش را ارج میگذاریم ،حج رانیمه تمام گذارد و لباس رزم پوشید و به پیکار با ظلم رفت‌و ماچه پیروان کور وخفته‌ای‌برای حسین‌بن علی‌هستیم‌که هر‌کاری را با هول‌هولکی و الکی انجام‌می دهیم .

پس عزا بر خود کنید ای‌خفتگان
زانکه بد دردی است این خواب گران

حسین «ع» بما آموخت که حج مکتب است‌نه‌هدف . میدان آموزش پیکار است نه کلاسی که در آن‌طوطی‌وار دعاو‌مراسمی را حفظ‌کنیم، خفته به‌کعبه برویم و خفته باز گردیم .

شهید شهیدان ، بهتر از ما به اهمیت حج‌و انجام مراسم‌آن آگاه بود، ولی چرا حج را نیمه تمام گذارد و به‌جبهه رفت ؟او بتو آموخت که مفهوم واقعی‌حج چیست وتوهر گزنخواستی‌بفهمی او چه می گوید و خود را در چارچوب خشک مراسم زندانی کردی . اوخواست‌ترا به معبود نزدیکتر کندو این تو بودی که نخواستی .

بیدار شو تابدانی که او چه کردو چه خواست و برای چه برپاخاست .

برنامه امشب سینما
کسری
ارتش ۸ نفره

برنامه‌سینماها

★ ارتش ۸ نفره –رنگی –جیمز کابرن
کسری (۸۲۶۹۳۹) ۱۰ر۳۰–۲–۴–۶–۸–۱۰

★ آن سوی رودخانه – رنگی– درمندرا
همای (۳۱۱۶۶۹) ۱۰ر۳۰–۲ر۳۰–۴ر۳۰–۶ر۳۰–۸ر۳۰

★ ال‌سید–رنگی–چارلتون‌هستون –سوفیالورن
دیاموند (۸۲۸۴۰۰) ۱۱–۲ر۳۰–۶–۹ر۳۰

★ اسپارتاکوس –رنگی – کرک‌داگلاس
پردیس (۳۰۴۲۵۹) ۹–۱۲–۳–۶–۹

★ انتقام فرانکشتین – سینما سکوپ – رنگی
داریوش (۲۶۲۶۵) ۹–۱۱–۱–۳–۵–۷–۹

★ بیلی وبرتا – رنگی – بارباراهوشی
پارامونت (۴۸۳۲۲) ۱۱ر۱۵–۳ر۳۰–۵ر۳۰–۷ر۳۰–۹ر۳۰

★ پنی‌گولد – رنگی – جیمزبوت
شهرفرنگ (۶۲۷۶۲۸) ۱۱ر۱۵–۳–۵ر۱۵–۷ر۳۰–۹ر۴۵

★ پلنک صورتی –رنگی –پیترسلرز
گلدیس (۶۲۸۷۱۳) ۱ر۳۰–۳ر۳۰–۵ر۳۰–۷

★ پروفسور – رنگی – شمی‌کاپور
فری (۹۵۳۳۳۶) ۱–۳ر۳۰–۶–۸ر۳۰

★ تابستان گرم طولانی – رنگی –پل‌نیومن
شهرقصه (۶۲۷۲۹۰) ۱۱–۲–۴–۶–۸–۱۰

★ تنگسیر – رنگی – بهروز وثوقی
کاپری (۹۲۸۴۰۱) ۱۱–۳–۵–۷ر۱۵–۹ر۳۰

★ جنگ و صلح – رنگی – ادری‌هیپبورن
ایفل (۳۱۱۴۷۷) ۱۰–۱–۴–۷–۱۰

★ خیابان ۱۱۰– رنگی – آنتونی کوئین
رادیوسیتی (۴۳۳۲۰) ۱۱ر۱۵–۳ر۳۰–۵ر۳۰–۷ر۳۰–۹ر۳۰

★ خون داغ – رنگی –ویلیام اسمیت
ریولی (۷۵۷۷۷۷) ۱۱–۳ر۳۰–۵ر۳۰–۷ر۳۰–۹ر۳۰

★ خروس خانگی – رنگی – جولیانوجما
امپایر (۶۲۳۹۴۲) ۱۱ر۱۵–۱ر۳۰–۳ر۳۰–۵ر۳۰–۷ر۳۰–۹ر۴۵

★ خشم دلاور– رنگی –فخرالدین –نازی
نیاگارا (۶۶۵۳۰۷) ۱۱ر۱۵–۱ر۱۵–۳ر۱۵–۵ر۱۵–۷ر۱۵–۹ر۱۵
اروپا (۳۰۳۱۷۹) ۱۰ر۳۰–۲ر۳۰–۴ر۳۰–۶ر۳۰–۸ر۴۵
الوند (۳۵۶۵۳۸) ۹ر۴۵–۱۱ر۴۵–۱ر۴۵–۳ر۴۵–۵ر۴۵–۸
کیهان (۹۵۷۳۶۰) ۹–۱۱–۱–۳–۵–۷–۹
مارلیک (۹۶۳۶۱۶) ۱۰ر۳۰–۲ر۳۰–۴ر۳۰–۶ر۳۰–۸ر۳۰
شهرام (۸۴۴۵۴۹) ۱۰–۱۲–۲–۴–۶–۸ر۱۵
اسکار (۹۲۰۸۸۸) ۱۰–۱۲–۲–۴–۶–۸
سیلوانا (۳۹۳۷۷۷) ۱۱–۱–۳–۵–۷–۹ر۱۵
ارانوس (۲۷۹۷۱) ۱۰–۱۲–۲–۴–۶–۸
میامی (۷۵۴۳۲۹) ۱۱–۱–۳–۵–۷–۹ر۱۵
سیلورسیتی (۸۶۱۲۰۵) ۱۰ر۳۰–۲ر۳۰–۴ر۳۰–۶ر۳۰–۸ر۳۰

★ حمله‌نورمن‌ها – افعی طلائی
البرز (۳۰۴۲۵۸) ۸ر۳۰–۱۱ر۳۰–۲ر۳۰–۵ر۳۰–۸ر۳۰

★ دعوت‌به قهوه – رنگی – اگوتونیاتسی
ب.ب (۸۲۹۶۴۱) ۱۰–۱۲–۲–۴–۶–۸–۱۰

★ ده فرمان –رنگی – چارلتون هستون
کریستال (۲۱۷۶۷۵) ۱۰– ۱ر۳۰– ۵– ۸ر۳۰

★ در آخرین لحظه – بیک‌ایمانوردی
خورشیدنو (۳۹۳۵۷۸) ۹–۱۱–۱–۳–۵–۷–۹

★ دختر همسایه – رنگی –سینماسکوپ
پارک (۳۱۹۶۳۷) ۹–۱۱–۱–۳–۵–۷–۹

★ زنان جنگجوی آمازون–رنگی– لینکلن‌تیت
سانترال (۹۲۸۶۸۶) ۱۱–۱–۳–۵–۷–۹ر۱۵
متروپل (۳۱۹۴۱۰) ۱۰ر۳۰–۲ر۳۰–۴ر۳۰–۶ر۳۰–۸ر۳۰
رویال (۸۲۹۷۸۵) ۱۰–۱۲–۲–۴–۶–۸–۱۰

★ زنبق‌دریائی – رنگی– کارول‌آندره
بولوار (۶۶۰۲۹۲) ۱۱–۱–۳–۵–۷ر۱۵–۹ر۱۵

★ ۳ سوپرمن و ماشین پرنده –رنگی
مولن‌روژ (۷۵۲۹۲۹) ۱۱–۳ر۳۰–۵ر۳۰–۷ر۳۰–۹ر۳۰
دیانا (۴۷۳۶۵) ۱۱ر۳۰–۳ر۳۰–۵ر۳۰–۷ر۳۰–۹ر۳۰
مهتاب (۴۷۷۷۷) ۱۱–۱–۳–۵–۷–۹
سهیلا (۳۱۶۴۲۴) ۱۰ر۳۰–۲ر۳۰–۴ر۳۰–۶ر۳۰–۸ر۳۰
مراد (۸۵۳۳۸۲) ۹–۱۱–۱–۳–۵–۷–۹

★ سرگروهبان – جامانگو
آسمان‌آبی (۳۴۱۶۶۸) ۹–۱۱–۱–۳–۵–۷–۹

★ شش سک کانگستر – رنگی – بایرون‌میت
شهرتماشا (۹۲۸۶۸۶) ۱۱ر۱۵–۳ر۳۰–۵ر۳۰–۷ر۳۰–۹ر۳۰

★ شکارچیان انسان –رنگی–الیوررایذ
گلدن‌سیتی (۶۶۳۲۶۹) ۱۱ر۱۵–۳ر۳۰–۵ر۳۰–۷ر۳۰–۹ر۴۵

★ شکارسایه – رنگی – هلموت‌برگر
آریا (۳۱۹۸۸۴) ۹–۱۱–۱–۳–۵–۷–۹

★ فتنه‌گران –رنگی –ویتوریودسیکا
ونک (۶۸۴۱۱۶) ۱۱ر۱۵–۳ر۳۰–۵ر۳۰–۷ر۴۵–۱۰

★ کنتس دراکولا – رنگی – نایجل گرین
تاج (۳۱۳۸۶۴) ۱۰ر۱۵–۲ر۱۵–۴ر۱۵–۶ر۱۵–۸ر۱۵–۱۰
پلازا (۴۴۲۵۵) ۱۱–۱–۳–۵–۷–۹

★ کاجال – رنگی – درمندرا
دنیا (۳۹۳۸۱۲) ۱۰ر۳۰–۱–۳–۵–۷–۹

★ غرب چگونه تسخیر شد – سینه‌راما
آتلانتیک (۶۲۷۱۷۱) ۱۱–۳ر۳۰–۶ر۳۰–۹ر۳۰

★ مامان فشنگی –رنگی –شلی‌وینترز
پولیدور (۴۲۶۳۱) ۱۱ر۱۵–۳ر۳۰–۵ر۳۰–۷ر۳۰–۹ر۳۰

★ محکوم سرنوشت – رنگی – نازی
آسیا (۴۲۹۰۹) ۱۱–۱–۳–۵–۷ر۱۵–۹ر۳۰
رکس (۳۱۵۲۹۳) ۱۰ر۳۰–۲ر۳۰–۴ر۳۰–۶ر۳۰–۸ر۴۵
شهوند (۳۵۴۰۴۰) ۱۰–۱۲–۲–۴–۶–۸
لیدو (۹۵۱۲۸۲) ۹–۱۱–۱–۳–۵–۷–۹
نپتون (۷۶۰۱۳۶) ۹–۱۱ر۱۵–۱ر۱۵–۳ر۱۵–۵ر۱۵–۷ر۱۵–۹ر۱۵
ادئون (۳۱۸۱۱۸) ۱۰–۱۲–۲–۴–۶–۸ر۱۵
ژاله (۳۰۴۱۲۰) ۱۰ر۳۰–۱۲ر۳۰–۲ر۳۰–۴ر۳۰–۶ر۳۰–۸ر۳۰
توسکا (۵۳۹۵۴۴) ۱۰–۱۲–۲–۴–۶–۸
المپیا (۹۲۶۷۹۷) ۱۱–۱–۳–۵–۷–۹

★ مرد استثنائی –رنگی – لاندوبوزانکا
مازستیک (۶۶۸۴۶۱) ۱۱– ۱– ۳– ۵– ۷ر۱۵– ۹

★ مردی از بانکوک – سینما سکوپ – رنگی
ری (۲۲۵۷۸) ۹–۱۱–۱–۳–۵–۷–۹

★ متخصص – بارپارلا
ستاره (۵۳۹۷۲۱) ۱۰ر۳۰–۱۲ر۳۰–۱–۳–۴ر۳۰–۶–۷ر۳۰–۹

★ نصف‌شش پنی– رنگی – تامی‌استیل
سینه‌موند (۴۸۳۲۲) ۱۱– ۲– ۵– ۷– ۹

★ ناخداباخدا– وحدت –ایرج قادری
اونیورسال (۹۲۶۹۵۳) ۱۱–۱–۳–۵–۷ر۱۵–۹ر۳۰
پاسیفیک (۷۵۳۳۱۱) ۱۱–۱–۳ر۱۵–۵ر۱۵–۷ر۳۰–۹ر۴۵
ایران (۳۱۶۳۵۴) ۱۰ر۳۰–۲ر۳۰–۴ر۳۰–۶ر۳۰–۸ر۳۰
ساینا (۳۵۲۴۴۲) ۹–۱۱–۱–۳–۵–۷–۹
تیسفون (۹۵۸۸۸۲) ۱۰–۱۲–۲–۴–۶ر۱۵–۸ر۳۰
رنگین‌کمان (۳۴۶۷۶۰) ۱۰–۱۲–۲–۴–۶ر۱۵–۸ر۳۰
موناکو (۷۹۵۵۹۶) ۹–۱۱–۱–۳–۵–۷–۹
پرسپولیس (۵۳۸۰۸۳) ۸–۱۰–۱۲–۲–۴–۶–۸
کارون (۹۵۵۱۶۵) ۱۰–۱۲–۲–۴–۶ر۱۵–۸ر۳۰
دریا (۳۴۱۷۴۶) ۹–۱۱–۱–۳–۵–۷–۹
آستارا (۸۷۴۰۲۲) ۱۰ر۳۰–۱۲ر۳۰–۲ر۳۰–۴ر۳۰–۶ر۳۰–۸ر۳۰

★ وحشی صحرا – سینماسکوپ –رنگی
برلیان (۳۹۳۵۳۵) ۹– ۱۱– ۱– ۳– ۵– ۷– ۹

★ وقت –رنگی – سونیل‌دات –سادنا
حافظ (۳۹۱۰۷۴) ۱۰ر۳۰–۲ر۳۰–۴ر۳۰–۶ر۳۰–۸ر۳۰

★ ویلون‌زن روی‌بام –رنگی
تخت‌جمشید (۴۳۵۵۰) ۱۱–۳–۶–۹

سئانس انگلیسی
گلدیس ساعت ۹ر۳۰ (پلنگ صورتی)

گزارش وعکس از : مهدی سید حسینی
وجعفر دانیالی : فرستادگان اطلاعات

مردم از سیل خوشحال شدند!

دیداری از مناطق سیلزده جنوب

گرچه سیل ۲۵ روستا رااینچنین دربر گرفته است ولی روستائیان بسی شادمانند . درصدسال گذشته، چنین باران و سیلی بی سابقه‌بوده است . امسال ، مردم این منطقه بیش از هر سال‌دیگر ، برای‌باران، نذر و قربانی کرده بودند.
این عکس را ـجعفر دانیالی ـ خبرنگار عکاس ماازدرون‌هلی کوپتر ،گرفته‌است.

سیل ، بیست‌و پنج روستای جنوب مینا ب‌را پوشانده است.

بدنبال بارندگی ناگهانی و شدید ، از سه روز پیش ،سیل به سوی این روستا ها سرازیر شد ، بسیاری از خانه های‌سست روستائیان این منطقه را باخود برد و رابطه با بندرعباس رابه کلی قطع کرد.

طغیان رودخانه های جلادی و حسن لنگی ، گرچه سیلی خروشان پدیدآورد ولی‌خسارات چندانی به مردم منطقه میناب جنوب‌نزد.

کوچه‌ها و گذر ها را آب‌فرا گرفته است ،مردم باید پاچه شلوارهایشان راتازانو بالابزنند، حرکت در آبادیها کند شده ، بسیاری از «کپر» ها ـ خانه‌های محلی که‌باشاخه درختان‌مختلف بخصوص شاخه های نخل ،فرو ریخته ، اما همه اینها، چنان نیست که روستائیان‌میناب‌جنوب را غمگین و نگران کرده‌باشد.

سیل ، این روستائیان راحتی خوشحال کرده‌است !

کپر ها را از نو میتوان برپا کرد ، غذا و دارو باندازه کافی باهلی‌کوپتر وهواپیماهای‌باربری بسرعت میرسد ، پس چرا شادمان نبایدبود ؟... وشایداین اولین باری باشد که‌سیل ، کسی را خوشحال کرده باشد.

روستا های سیلزده ، سالها بود که در عطش یك قطره‌باران می سوختند ،حالا زمین تفزده سیراب شده‌و بیگمان کشتزار های پهناور وپرباری می توان ساخت. خبرنگاران‌وخبرنگاران عکاس روزنامه اطلاعات ، اولین نمایندگان مطبوعات ایران‌بودند که به این منطقه‌سیلزده رفتند. در گزارش این گروه خبری آمده است :

*بایك فروند هواپیمای ث ـ ۱۳۰ نیروی هوایی‌شاهنشاهی که چهارده تن‌پتو ، البسه و چادر حمل میکرد ، به منطقه‌سیلزده رفتیم . آماده شده بودیم‌تاشاهد یك فاجعه باشیم ، اما درآنچه دیدیم ، نشانی از فاجعه نبود . روستائیان،نمی توانستندشادمانی خودرا از برکتی که آسمان بر زمین های خشك و سترون‌آنها باریده بود، پنهان کنند .

* در فرودگاه بندر عباس ، کامیونهای ژاندارمری ،بیدرنك کمك های‌اهدایی‌شیرو خورشید سرخ را تخلیه کردند و راه روستا ها را در پیش گرفتند.

* این مناطق را سیل گرفته بود : تیاب ، کلاهی ، نخل ابراهیم ،مازغ، دهو ، ده‌وسطی، گردر ، بلیلی ، درباغ، بندزرك، بندر کرگان ، لاکالی ،سرپشت، کنار اسماعیل ، گور بند،تنبانو، شبنار، فخر آباد و چند روستای دیگر.

* بدنبال سیل ،یك کمیته امداد ، مرکب‌ازفرماندار بندر‌عباس ،رئیس اداره کل‌بهداری، مدیر عامل شیرو خورشید سرخ و فرمانده منطقه ژاندارمری و رئیس اداره آب و برق و مسئول سازمان دفاع غیر نظامی ،باتمام امکانات خود، برای‌جلوگیری‌از حوادث احتمالی ، فعالیت آغاز کردند.

*در رساندن کمك‌به‌روستائیان سیلزده ، از هاورکرافت ، هلی‌کوپتر ، موتورلنج ، قایق و هواپیما استفاده شد.

* این سیل عظیم ، تلفات جانی نداشت . مردم روستا ها باروحیه خوب ، به زندگی‌عادی خود ادامه میدادند بسیاری از آنها ،برای اولین بار بود که‌در عمر خودچنین بارانی ـو بدنبال آن سیل ـ رادیده بودند.

* امسال مردم این منطقه ، بیش از هر سال دیگر برای باران ، نذر ونیاز وقربانی کرده بودند.

*آب اکنون در بیشتر مناطق سیلزده فرو نشسته و بزودی‌راه های ارتباطی نیزباز خواهدشد.

جدول های اطلاعات

جدول عادی

شماره ۷۶۴۹

افقی :

۱ـ در اول ملاقات رد و بدل‌می‌کنند ـ پیاله ۲ـ نیرو بخش تن ـ زدنش کار بیعاران است ـ از صنایع ظریفه ۳ـ درخت شراب ـ چاقوی ظریف و کوچک ـ صورت ٤ـ از لوازم رخت‌شوئی ـ دستور آمدن ـ از میوه ها ٥ـ شیوه ـ ربح پول ـ حرف درد و افسوس ٦ـ همه را شامل میشود ـ حصیر ـ عصای پیران شد ۷ـ درودگری ـ انتهای پیش‌رفتگی خاک در دریا ۸ـ به کمال رسیده ـ بخاری دیواری ـ دست ۹ـ گشایش ـ بلند ـ مرزی در شمال ۱۰ ـ پوست کنده خوشگلتر است ـ جام ـ آداب و رسوم ۱۱ـ خسیس پس نمیدهد ـ گوشتی یا مربای لای نان مخصوص ـ علامت مفعول صریح ۱۲ ـ ترشی هند ـ تن ـ غیرسیاه و سفید ۱۳ـ بالیدن ـ بعد از سلام و علیک نوبت آن‌است.

عمودی :

۱ـ از وسائل نقلیه برفی ـ میوه شقایق ۲ـ تکانهای مداوم و سریع ـ از گیاهان رنگین‌شان و شخصیت ۳ـ حرص ـ مرطوب ـ روز بی‌شنبه ـ خوب نیست ٤ـ برای بهبود خط می‌نویسند ـ گرفتاری ـ درقیمه می‌ریزند ٥ـ زیاد شور نیست کمی پرنمک است ـ طرف ٦ـ مربوط به علم ـ بن ـ تنزیل ۷ـ از انواع قرعه کشی و بخت‌آزمائی ـ نوعی نان‌شیرینی ۸ـ گشایش ـ از اقسام چراغ و آسیا ـ صدای آشنا را می‌شناسد ۹ـ مانند ـ در سفر حج بجا آوردند ۱۰ـ شیوه و طریقه‌روشن ـ فرشته‌وارونه ۱۱ـ از مابهتران ـ به دوران بلوغ رسیده ـ چاشنی غذا ـ جنس زمخت ۱۲ـ بخار آب فراوان در آسمان ـ بیهوده و بی‌اساس ـ گل مست ۱۳ـ سوراخ سوراخ ـ دفترش به کار لاابالی چه می‌آید ؟

حل جدول شماره ۷۶۴۸

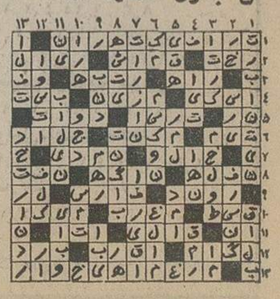

جدول ویژه

شماره ۹

افقی :

۱ـ عنوان مقالات مرحوم دهخدا در روزنامه صوراسرافیل ـ اسم مستعار آن مرحوم برای آن مقالات ۲ـ دلبران را در آن می‌گیرند ـ دریائی در اروپا ـ نقاش فرانسوی در مکتب نقطه گذاری ۳ـ ضمیر ـ سیاستمدار بزرگ فرانسه در دوران ناپلئون ـ عاقبت درمی‌کشند ٤ـ آخرین اقدام عمل زندگان در مورد مردگان ـ ماچ ـ سفیدش شش است ٥ـ با همه نفرتی که از او داریم چون بیاید عزیزترین چیزها را باو می‌سپاریم ـ پیوستن ـ شاعر معروف انگلیسی ٦ـ مشروبی است ـ با تخم‌مرغ می‌سازند ـ کلفت ۷ـ آهنگساز امپرسیونیست‌فرانسوی ـ شوخی و خنده‌آور ۸ـ از موجودات تک یاخته‌ای ـ آتش برافروخته ـ ظرف بزرگ شیشه‌ای ۹ـ می‌گویند خنده‌اش شوم است و گریه‌اش خوش یمن ـ مرتبه ـ از شهر های روسیه ۱۰ـ ضعیفه برسر داشت ـ سوغات گجرات ـ گاهی مخفی می‌گیرند ۱۱ـ بگذار ـ آهنگساز معروف روسی ـ ویسکی بی‌آب و سودا ۱۲ـ آوای هشدار ـ گلی است ـ از جاهای دل زدن ۱۳ـ پرآواز میان تهی ـ برده بود دل و جان .

عمودی :

۱ـ گیاهی از خانواده غلات ـ درجه مجتهد ۲ـ گرده‌نان ـ احمق ـ نقاش فرانسوی که برای خود سبکی خاص دارد ۳ـ جدید ـ رمق ـ دل ندارد زانکه دلداریش نیست ـ صاحب یال و کوپال ٤ـ کاسب عقیده دارد که اولش کور نشود ـ پشت سر رو به شمال ـ دیوارچه ٥ـ مظهر پلیدی و گمراهی ـ دست نخورده ٦ـ از دامن پالتو حرفی قلوه‌کن شد ـ مرغی و گلی ـ چاه جهنم ۷ـ کارگردان ـ شروع بکاری کردن ۸ـ جویبار ـ پیرو طریقت‌تصوف ـ تفسیر کننده ۹ـ مهلت ـ وقتی به سیم آخر بزنند اینجوری‌هم می‌خوانند ۱۰ـ بعنوان دفاع و طرفداری برسینه میزنند ـ فراموشکار ـ قربان ۱۱ـ عددی است ـ اگر در آش نباشد سر دراز دارد ـ شکوه ـ رودی در اروپا ۱۲ـ با همه کوچکی سرمنشاء همه کار های‌بزرگ است ـ قبول میکنم ـ دندان کرسی ۱۳ـ خفاش خون‌آشام ـ پ مثل آن شده بود .

حل جدول ویژه شماره ۸

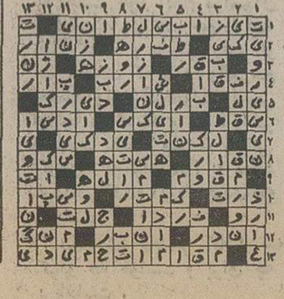

در ۳۸ سالگی

۱۰ کیلو وزن کم کردم و به وضع ظاهرم رسیدم و در یك کلاس زبان اسم نوشتم.

● در طول چند سال گذشته کمی چاق شده بودم و موهایم رو به سفیدی میرفت . دیگر به ۴۰ سالگی نزدیك میشدم .

● قبلا وقتی چنین احساسی بمن دست میداد فوری خودم را با کارهای منزل مشغول میکردم . گنجه‌ها را درست میکردم ، لباسها را اطو میکردم ، گردگیری میکردم، ویا ظروف باقیمانده را میشستم تا شاید فکرم مشغول چیزدیگری شود.

● ولی این‌کارها نه فقط کمکی به حفظ جوانی ولطافت نمیکرد بلکه بدتر پیری زودرس میآورد .

● امروز وضع من بکلی تغییر کرده ، بدون آنکه بگذارم لطمه‌ای به زندگی خانواده‌گیم بخورد . کمترکار میکنم و بیشتر به ورزشهای مورد علاقه‌ام ، گردش وتفریح و سر و لباسم میرسم .

● حتی شستن ظرفها که روزی سه بار تکرار میشد دیگر وقتم را نمیگیرد چون ظرفشوئی آ. ا. گ تمام ظرفها را بدون دردسر و خیلی تمیز میشوید وخشك کرده درمحل مخصوص نگهداری میکند.
حالا با اطمینان میدانم که خیلی از سالهای پیش جوانتر شده‌ام و این بخاطر فرصتی است که برای رسیدن بخودم دارم . فرصتی که فاوریت آ. ا. گ این معجزه‌گر سفید بمن داده.

AEG
چار دیوار ـ شرکت سهامی خاص ـ
نماینده انحصاری لوازم خانگی آ. ا. گ درایران

آوانگارد 437

محل اقامت مسافران عید در شهرهای جنوب تأمین شد

در حالی که هنوز پنجاه روز به عید نوروز مانده راه‌آهن دولتی ایران برای حمل ونقل مسافرین ایام عید بحال آماده‌باش درآمد و سازمان جلب سیاحان نیز برای سکونت مسافران در شهرهای میزبان اقداماتی را آغاز کرد.

از هم‌اکنون پیش بینی می شود گروه زیادی از مسافران نوروزی به علت کمبود هتل در منازل افراد علاقمند شهرهای مختلف‌پذیرائی‌خواهند شد. هم‌چنین بمنظور تامین‌جا برای مسافران نوروزی، در بسیاری از شهرهای توریستی کشور اردوگاه‌های بزرگ‌نوروزی برپا می‌شود.

سازمان‌جلب‌سیاحان‌پیشنهاداتی در جهت تامین رفاه مسافران نوروزی به مقامات مختلف‌داده است.

منجمله این سازمان در شهرهای مختلف کشور سرگرم تهیه فهرست اسامی اشخاصی هستند که داوطلب پذیرائی مسافران در منازل شخصی‌خود شده‌اند و یا خواهند شد. مسافران نوروزی بعدا بوسیله ماموران دفاتر اطلاعات جلب سیاحان به این منازل راهنمائی می‌شوند.

★ **اردوگاههای نوروزی**

از سوی دیگر برای اقامت مسافران نوروزی در شهرهای شیراز، اصفهان، اهواز، خرمشهر و بندر عباس اردوگاه های بزرگ‌نوروزی احداث‌خواهد شد.

گفته می شود که در اهواز یک اردوگاه پنجهزار چادری‌برپا میگردد و در اردوگاه های‌دیگر حداقل ۴۰۰ چادر تعبیه خواهد شد. اردوگاه های یاد شده ارزان قیمت و مجهز به آب و برق و تلفن است.

هم چنین تعدادی از مدارس‌و سایر محلهای مناسب در شهرها نیز برای اقامت مسافران نوروزی، بویژه گروه های دانشجوئی مورد استفاده قرار می‌گیرد

به پیشنهاد سازمان جلب سیاحان تاسیسات پذیرائی دولتی از قبیل باشگاه ها و رستوران های ایستگاه های راه‌آهن، فرودگاه، شهرداری بطور موقت‌در جهت‌رفاه‌مسافران نوروزی مورد بهره‌برداری قرار می گیرد.

★ **شهر های دیگر**

بگفته منابع آگاه، ارقام روشنگر این نکته است که استان های گیلان، اصفهان، مازندران، فارس، سیستان و بلوچستان، آذربایجان شرقی، کرمانشاهان، کرمان، خوزستان، خراسان استان ساحلی‌ولرستان در زمره مناطق پر مسافر کشور در ایام نوروز بشمار می رود. نکته جالب این که سیستان و بلوچستان و بندر عباس در سالهای اخیر مورداقبال‌مسافران نوروزی قرار گرفته و شماره افرادی که راهی این مناطق می شوند، بطرز چشمگیری فزونی یافته است.

بعلت‌روی‌آوردن‌مسافران‌نوروزی باین مناطق سازمان‌جلب‌سیاحان درنظر دارد نوروز امسال یک کشتی بزرگ از شرکت‌کشتی‌رانی آریا کرایه‌کند تامسافران نوروزی بندر عباس برای بازدید از جزائر خلیج فارس بوسیله آن حمل شود.

★ **برنامه راه‌آهن**

راه‌آهن دولتی ایران امسال از تمام قطار ها ووسائلی که در اختیار دارد استفاده خواهد کرد و بدستور رئیس کل راه‌آهن به کارمندانی که با تردد قطار ها سروکار دارند از بیستم اسفند تا ۱۵ فروردین مرخصی داده نخواهد شد.

کلیه واگن های درجه یک و دووسه از هر جهت مرمت و کلا به‌سرویس گذاشته می شود، بطوری که در روز ۱۵ اسفند ماه تمام واگن هاآماده بهره‌برداری است. همچنین برای آنکه مسافرین بهتر و آسانتر بتوانند بلیط راه‌آهن تهیه کنند، علاوه برباجه های موجود، چهارده باجه جدید در قسمت شرقی سالن راه‌آهن در تهران احداث شده است.

چون سالن عمومی فعلی ایستگاه گنجایش‌تردد‌مسافرین زیاد را نداشت لذا در قسمت غربی ایستگاه تهران یک سالن انتظار برای مسافرانی که‌بلیط های درجه یک و دوداراحداث شد. و آماده بهره‌برداری است.

امسال باتوجه به کثرت مسافران نوروزی و این که‌عده زیادی از مردم مسافرت باقطار را براتوبوس ترجیح می‌دهند، سعی خواهد شد تا آنجا که مقدورات راه آهن اقتضا دارد نسبت‌بازدیاد قطارهااقدام شود.

بلیط برای مسافرت های نوروزی از روز ۱۵ اسفند ماه در باجه های جدید الاحداث، در اختیار مسافران قرار خواهد گرفت.

دریافت عوارض اقامت از تازه‌واردان به تهران پیشنهاد شد

برای مهار زدن بر رشد جمعیت تهران و نجات مردم این شهر از خطر کم آبی و آلودگی هوا باید از مهاجرین تازه به این‌شهر عوارض‌سنگین اقامت اخذ شود و به کسانی هم که‌درکار و حرفه‌ای‌تخصص نداشته باشندونتوانند به‌خردش کارو زندگی در تهران کمک بکنند نباید اجازه اقامت دراین شهر داده شود.

این، بخشی از طرح‌پیشنهادی محمد تقی قاضی عضو انجمن شهر پایتخت به این انجمن است.

این نماینده‌همچنین پیشنهاد کرده است به کسانی که‌برای اقامت موقت یا انجام امورخود از شهرستان ها به تهران می آیند کارت اقامت موقت داده شود و پس از پایان مدت قید شده صاحب کارت به موطن اصلی خود بازگشت داده‌شود.

بنظر شهرداری صدورورقه اقامت‌برای‌مهاجران شهرستانی در شهر تهران کاری مشکل‌ولی در عین حال ضروری است. مشکل است بدان‌سبب که‌کنترل ورود و اقامت افراد شهرستانی در تهران تقریبا غیر ممکن‌بنظر میرسد و ضروری است از آن جهت‌که‌درصورت عدم‌جلوگیری از مهاجرت شهرستانی ها به تهران در سال‌های آینده‌زندگی در این شهر غیر ممکن خواهد شد. زیرا با افزایش‌تصاعدی جمعیت شهر تهران از نظرآب مصرفی، آلودگی هوا، ترافیک، مسکن، و وسیله رفت و آمد گرفتارمشکلات لاینحلی‌خواهند شد.

طرحی که بدین منظور و بوسیله یکی از نمایندگان‌انجمن شهر تهران ارائه شد در واقع دنباله بحثی است که از چند سال پیش در شهرداری‌جریان دارد. شهرداری که خود خواستار کنترل ورود مهاجران شهرستانی به تهران است پس از بررسی دشواریهای اینکار سکوت کرده است.

مقامات شهرداری نیز بنوبه خود عقیده دارند که برای کنترل جمعیت و جلوگیری از ورود مهاجران شهرستانی‌باید در شهرتهران‌اجازه کارو کسب و پیشه و خدمات دولتی و تحصیلی تنها به ساکنان بومی این شهر داده شود.

شهردار میگوید: اگر چنین طرحی به تصویب انجمن شهر برسد، افراد غیر تهرانی از کار در پایتخت محروم میشوند و این ممنوعیت موجب محدود شدن مهاجرت‌به‌پایتخت خواهد شد.

هویدا

۱۹ بهمن به‌سنگال میرود

امروز رسما اعلام شد که امیر عباس هویدا نخست وزیر از ۱۹ تا ۲۳ بهمن ماه جاری بدعوت دولت آفریقائی سنگال از این کشور رسما بازدید خواهد کرد.

سفرهویدا به سنگال‌نخستین سفر یک نخست وزیر ایران به یک کشور آفریقای سیاه است.

ایران و سنگال سه سال قبل مناسبات سیاسی برقرار کردندو دوکشوردارای‌سفارت درپایتخت های یکدیگراند.

لئوپولد سدار سنگور رئیس جمهوری سنگال و نویسنده و شاعر معروف فرانسوی زبان ازجمله رهبران آفریقائی بودکه در جشن های ۲۵۰۰ ساله شرکت جست و قبل ازآن‌وزیر خارجه‌ایران‌ازسنگال رسمادیدن کرد.

منابع سیاسی تهران دیدار قریب الوقوع هویدا از سنگال را یک دیدار حسن نیت‌توصیف می‌کنند و در هر حال بنظر میرسد این سفر به توافق‌هائی در گسترش مناسبات و همکاری های دو کشور منتج گردد.

انتخابات حزب بعث عراق در پناه تانکها

بغداد ـ خبرگزاری‌ها ـ کنگره هشتم حزب بعث دربغداد برای انتخاب اعضاء کمیته مرکزی و کمیته های محلی تشکیل شد ولی چیزی که در میان بود انتخابات از طریق اخذ آراء شرکت‌کنندگان در کنگره بود. لیستی از اعضاء کمیته مرکزی و کمیته های محلی توسط البکر رئیس جمهوری و صدام حسین معاون وی به کنگره ارائه شد و خطاب به اعضاءکنگره گفتند: آیا شماها با انتخاب این اشخاص اعتراض ومخالفتی دارید؟ شرکت کنندگان درکنگره ساخته و پرداخته البکر و صدام‌حسین‌هم فریاد برداشتند «ما موافقیم» مورد تائید ماست» البته بایدخاطرنشان کنیم که تانکها وزره‌پوشهای ارتش عراق تمام اطراف ساختمان کنگره را در محاصره داشتند.

خبرهای تلفنی شهرستانها

استعفای شهردار خرمشهر

خرمشهر: آقای بشیر زعمی شهردارخرمشهرپس‌ازاستفاده از یک مرخصی‌ده‌روزه‌تلگرافی از سمت خود استعفا کرد.

جالب اینکه وقتی متن استعفای شهردار درحضور آقای صدقیانی استاندار خوزستان که برای بازدیداز خرمشهر باین محل آمده‌بود قرائت شد آقای صدقیانی از حضار پرسید آیا شما ناراحت نیستید که شهردارتان استعفا کرده؟چون جز سکوت‌جوابی نشنید بلافاصله گفت: معلوم میشود شهردارخوبی‌نداشته‌اید!

جستجو برای پیداکردن اجساد کوهنوردان

تبریز ـ فعالیت اکیپ های تجسسی برای پیدا کردن‌جسد ۳ کوهنورد گمشده در کوه های «میشاب» مرند امروز نیز ادامه داشت.

جسدی که پریروز دردره «فلک» پیدا شد، متعلق به هاشم یامی یکی‌ازدانش آموزان گمشده تبریزی بود.

آقای فروهی رئیس اداره کل تربیت بدنی آذربایجان شرقی گفت: با توجه به موقعیت خاص و خطرناک محل سقوط بهمن که دره «یخچال» نام دارد، پیدا کردن اجساد مشکل بنظر میرسد.

ایجاد کارخانه‌چرمسازی

خرم‌آباد لرستان: با صرف هزینه‌ای بالغ بر یکصدوهشتاد میلیون ریال یک کارخانه بزرگ چرمسازی درخرم‌آباد احداث خواهد شد.

امیرحسین‌امیرپرویزاستاندار لرستان گفت این کارخانه با سرمایه‌گذاری سازمان برنامه و بانک توسعه صنعتی ایجاد می شود و سرمایه گذاران خصوصی هم می توانند سهام آنرا خریداری نمایند.

کارخانه چرمسازی خرم‌آباد در بدو تاسیس حدود یکهزار کارگر خواهد پذیرفت و برای تامین کادرفنی آن ایجاد دو هنرستان صنعتی ویک مرکز آموزش حرفه‌ای در خرم‌آباد و بروجرد پیش‌بینی شده است.

کشتی‌گیران به شوروی رفتند

تبریز ـ تیم کشتی آزادایران برای شرکت در مسابقات جام تفلیس که در شوروی انجام میشود، صبح‌امروز باتوموبیل از تبریز به جلفا رفت.

اعضای این‌تیم‌که ۱۴ نفرند دیروز باقطاروارد تبریز شدند و به مدت ۲ ساعت در سالن سر پوشیده «رضاپهلوی»این شهر، به‌تمرین‌پرداختند.

سرپرستی کشتی گیران ایرانی را آقای پرویز عرب به عهده دارد.

اهواز صحنه مسابقات

اهواز ـ بازیهای رفت‌دوره دوم مسابقات‌فوتبال جام تخت جمشید در اهواز و آبادان برگزار میشود.

این مطلب را صبح امروز آقای هوشنگ دیده‌بان دبیر فدراسیون فوتبال ایران به خبرنگار ما در اهواز عنوان کرد که بعلت شرایط خوب آب و هوای خوزستان این مسابقات در اهواز و آبادان برگزار میگردد.

آقای‌دیده‌بان برای نظارت و رسیدگی به برنامه های مسابقات فوتبال بین‌المللی جام والاحضرت ولیعهد که‌در اسفند ماه آینده در اهواز برگزار خواهد شد، به‌اهواز آمده است.

دائرةالمعارف ایرانی

بصورت بزرگترین‌اثرفرهنگی ایران، منتشر میشود

★ این مجموعه در چهل‌جلد و چهل هزارصفحه‌خواهد بود.

امروز اعلام شد که بفرمان شاهنشاه آریامهر، «دائرة ـ المعارف بزرگ ایرانی» بصورت یکی از کاملترین دائرةالمعارف های عصر حاضر، در ایران تدوین و منتشر خواهد شد.

آقای شجاع الدین شفا مطبوعاتی اعلام داشت، توضیح داد که ماموریت تدوین ونشر این دائرة المعارف که دوره کامل آن در حدود چهل‌جلد وبیش از چهل هزار صفحه‌پیش بینی شده است، بفرمان مطاع همایونی به کتابخانه پهلوی محول شده است، و این کتابخانه براساس‌مطالعات وسیعی که در سال جاری در این زمینه انجام داده است، از آغاز سال آینده تهیه این مجموعه عظیم را که بزرگترین اثر فرهنگی‌ایران امروزخواهد بود آغاز خواهد کرد.

آقای شفا در پایان مصاحبه خود اظهار داشت: برداشت کار دائرةالمعارف بزرگ ایرانی براین اساس کلی قرار گرفته است که‌علاوه‌بر ارائه‌تازه‌ترین اطلاعات مربوط به تمام رشته های مختلف دانش بشری (که وجه مشترک همه دائرة المعارف های بزرگ جهان است) سهم خاص و بسیار مهمی در آن به تاریخ و تمدن و فرهنگ و بزرگان ایران و معرفی جنبه های مختلف میراث فرهنگ و دانش و اندیشه ایران کهن و ایران نو اختصاص یابد.

شجاع الدین شفا

متن گزارش مدیر عامل کتابخانه پهلوی در صفحه ۱۱ بچاپ رسیده است.

وزیر خارجه ایتالیا امروز عصر به تهران می‌آید
توافق های نفتی ایران و ایتالیا نزدیک است

آلدوموروو وزیر خارجه‌ایتالیا عصر امروز در راس یک هیئت عالیرتبه سیاسی و اقتصادی‌مرکب از ۳۰ تن برای یک دیدار سه روزه وارد تهران میشود.

وزیر خارجه‌ایتالیا سرگرم‌دیداری از کشور های منطقه خلیج‌فارس ودرجستجوی جریان یافتن‌مطمئن نفت‌به‌ایتالیا است.

او از قاهره، ابوظبی و کویت تاکنون دیدن کرده و از تهران به عربستان میرود.

این سفر درپی انتقاداتی صورت می‌گیرد که‌محافل ایتالیائی از بی‌ـ تفاوتی دولت رم نسبت به‌بحران انرژی بعمل آوردند.

سیاستمداران مخالف ومطبوعات ایتالیا دولت رم را متهم کردند، در حالیکه کشورهای دیگر نظیر فرانسه، انگلستان وژاپن درمورد بحران انرژی سریعا عمل کرده و با کشور های نفت خیز وارد مذاکره شده‌اند، ایتالیا از هر گونه اقدامی خودداری کرده است.

خرید ۱۷ میلیون تن نفت ایران، نتایج کوشش های ایتالیا به‌تشکیل کنسرسیوم برای احداث خطوط لوله نفت و گاز ایران به اروپا و سرمایه گذاری ایتالیا به مبلغ ۷۰۰ میلیون دلار دربرنامه پنجم‌عمرانی ایران ازجمله مهمترین مباحث مورو در تهران خواهد بود.

ایتالیا هم اکنون با ساختمان‌یک خط لوله ۱۴۶ میلیون دلاری‌برای عراق، در ازای بیست میلیون تن نفت طی ده سال موافقت‌کرده است.

یکهزار شغل برای سپاهیان خدمت کرده در امور مربوط به رهبری جوانان

کانون سپاهیان انقلاب‌وابسته به حزب ایران نوین اعلام کرد با توجه به روحیه انقلابی و تجربه و کارآئی‌سپاهیان انقلاب خدمت کرده که در دوران دو سال خدمت سازنده درروستاها بوجودآمده‌قرار است ازوجود این گروه برای رهبری امور جوانان شهر و روستا در کلیه زمینه‌ها استفاده شود.

در اجرای این برنامه ازطرف آقای هویدا نخست وزیر و رئیس دفتر سیاسی و هیئت اجرائی‌حزب ایران نوین برای تهیه طرح مربوط به تربیت یکهزار نفر از اعضای کانون سپاهیان انقلاب برای رهبری امورجوانان در شهر وروستا دستورات‌لازم بسازمان برنامه و وزارت آموزش و پرورش صادر گردید و از هم‌اکنون مطالعات مقدماتی برای تهیه و اجرای این طرح از طرف مقامات‌سازمان برنامه ووزارت آموزش و پرورش با همکاری کانون سپاهیان انقلاب آغاز گردیده است.

SENIOR SALESMAN

needed by German Company.
Required are: Iranian nationality, fluency in English and/or German, exemption from military service and own initiative. Technical background and sales experience in textile industry advantage. We offer a salary commensurate with position, pleasant working conditions, offices in Northern Teheran, Company car and training with principals.

دوره‌های تابستانی آموزش زبان برای دختران وپسران ۶ تا ۱۲ ساله

دو دوره آموزش زبان: از ۲۹ژوئن تا ۲۶ژوئیه ۷۴
و
از ۲۸ژوئیه تا ۲۴ اوت ۷۴

دوره‌های یکماهه آموزش تجربی زبان و گردشهای‌تفریحی همراه با تعلیمات لازم برای‌شنا ـ تنیس ـ سوارکاری و نقاشی فرصتی عالی و ذیقیمت برای فراگیری زبان‌های انگلیسی و فرانسه میباشد. علاوه براین کلاسهای جداگانه‌ای برای‌تدریس زبانهای انگلیسی و فرانسه دائر خواهد بود.

مربیان ورزیده فرانسوی و آمریکائی با علاقمندی از دانش‌آموزان سرپرستی و مراقبت خواهند نمود. اقامتگاه دانش‌آموزان در لوگانو واقع شده و توسط مدرسه آمریکائی سوئیس اداره میشود.

آقای جورج‌لاسون نماینده مدرسه از تاریخ ۷ الی ۱۰ بهمن‌ماه سال جاری در ایران خواهد بود. لطفا برای کسب اطلاعات و تعیین وقت ملاقات با آقای لاسون در پارک‌هتل تهران در روزهای ۷ و۸ و۹ و۱۰ بهمن‌ماه با تلفن: ۴۴۱۲۱ تماس بگیرید.

برای دریافت بروشور به‌آدرس زیر مکاتبه نمائید:

TASIS Le Château des Enfants
CH 6926 Montagnola — Lugano
Switzerland.

آگهی بـرای اطلاع صاحبان سهام شرکت‌سهامی خاص توسعه‌صنایع بهشهر

جلسه مجمع عمومی فوق‌العاده صاحبان سهام شرکت سهامی خاص توسعه صنایع بهشهر درساعت ۵ بعدازظهر روز چهاردهم اسفندماه ۱۳۵۲ در محل شرکت واقع در خیابان سپهبد زاهدی شماره ۷۰ تشکیل میگردد، بدین‌وسیله ازکلیه صاحبان سهام شرکت دعوت میشود که‌درساعت و روز مقرر در جلسه حضور بهم‌رسانند.

دستور جلسه بقرار ذیل خواهدبود:

۱ـ اخذ تصمیم‌نسبت‌به تبدیل نوع‌شرکت از سهامی خاص به سهامی عام.
۲ـ تصویب اساسنامه جدید.
۳ـ تعیین تعداد اعضاء هیئت‌مدیره و انتخاب آنان.
۴ـ تجدید انتخاب بازرسان اصلی‌وعلی‌البدل.
۵ـ تعیین روزنامه کثیرالانتشار جهت درج آگهی های‌شرکت.

هیئت‌مدیره

آگهی استخدام کارآموز قضائی

چون وزارت دادگستری برای تکمیل و توسعه سازمان قضائی در سال ۱۳۵۲ احتیاج به تعدادی کارآموز قضائی دارد که باید طبق قانون استخدام قضات و شرایط کارآموزی از بین لیسانسیه های رشته قضائی دانشکده حقوق داخله و لیسانسیه های حقوق از دانشکده های حقوق خارجه و دارندگان درجات بالاتر از آنها از طریق امتحان و مسابقه ورودی انتخاب نماید بنابراین مراتب باطلاع دارندگان دانشنامه لیسانس رشته قضائی‌دانشکده حقوق داخله‌و لیسانس‌حقوق‌از دانشکده‌های حقوق‌خارجه و درجات بالاتر از آنها میرساند که با در دست داشتن مدارک زیر.

۱ـ اصل دانشنامه لیسانس یا گواهینامه موقت پایان تحصیلات یا کارنامه قبولی.
۲ـ اصل دفترچه پایان خدمت زیر پرچم یا برگ معافیت از خدمت وظیفه برای متولدین از ۱۳۲۳ ببعد.
۳ـ اصل شناسنامه.
۴ـ یکبرگ گواهی عدم سوء پیشینه.
۵ـ معرفینامه سازمان هدایت فارغ‌التحصیلان‌کشور.
۶ـ دو قطعه عکس ۴×۶

حداکثر تا آخر وقت اداری روز سه‌شنبه ۳۰ بهمن ماه ۱۳۵۲ برای ثبت‌نام باداره کل کارگزینی مراجعه نمایند.

(مواد امتحانات عبارتند از)

۱ـ حقوق مدنی.
۲ـ آئین دادرسی مدنی.
۳ـ حقوق جزا.
۴ـ آئین دادرسی کیفری
۵ـ حقوق تجارت.
۶ـ (اطلاعات عمومی که بصورت تست به عمل خواهد آمد).

ضمنا به قبولشدگان دوره کارآموزی قضائی که به‌شغل قضائی اشتغال یابند علاوه‌برحقوق پایه قضائی‌وفوق‌العاده اشتغال خارج از مرکز مزایای مناسبی بعنوان‌فوق‌العاده مخصوص شغل قضائی نیز پرداخت میشود.

م‌الف ۱۹۴۵۱

وزارت دادگستری

اهداء یک موتورجت بموسسه عالی تکنیکوم نفیسی

بمناسبت سالروز ششم بهمن درموسسه عالی تکنیکوم نفیسی مجلس جشنی برگزار گردید که عده‌ای از رجال و فرهنگیان و اولیای‌هنرآموزان شرکت‌داشتند دراین جشن موضوعی که‌جلب توجه میکرد اهداء یک دستگاه موتور جت کومت ۴ آون از طرف بریتیش ارویز بموسسه تکنیکوم نفیسی بود.

این موتور از سال ۱۹۵۸ تا ۱۹۶۸ بمدت ۱۷۴۸۰ ساعت در خدمت بی او ای سی کار کرده است و اکنون در موسسه‌عالی تکنیکوم‌نفیسی‌مورد بهره‌برداری آموزشی قرار خواهد گرفت.

عکس بالا عده‌ای از شرکت کنندگان‌درجشن را هنگام‌بازدید موتور جت نشان میدهد آقایان حبیب‌نفیسی‌مدیرموسسه تکنیکوم نفیسی و گراهام رئیس شرکت بی او ای سی نیز در عکس دیده میشوند.

تبریکات

جناب سرهنگ پرویز پرهامی

ارتقاء درجه جنابعالی را صمیمانه تبریک عرض نموده موفقیت روزافزونت را در کلیه شئون زندگی همواره‌آرزومندم.

سرتیپ علی نادور

جناب سرهنگ پرویز پرهامی

ارتقاء درجه جنابعالی را صمیمانه تبریک عرض مینمایم.

مهندس فرهاد نادور

جناب سرهنگ پرویز پرهامی

ارتقاء درجه شما را صمیمانه تبریک عرض نموده طول‌عمر و سلامتی دائم و موفقیت روزافزونت را در راه خدمت به شاهنشاه آریامهر و میهن عزیز از خداوند بزرگ مسئلت‌مینمایم.

عبداله شریفی

جناب آقای کاظم ودیعی معاونت وزارت آموزش وپرورش

انتصاب بجا و شایسته جنابعالی را بمقام معاونت وزارت آموزش وپرورش از صمیم قلب تبریک عرض مینمایم.

خوی ـ امین جوادیان

جناب آقای علی‌اصغر انتخابی

تصدی شایسته جنابعالی را بریاست آموزش و پرورش‌شهرستان فومن صمیمانه تبریک عرض می‌نماید.

دبیرستان راهنمائی دهخدا پره‌سرطوالش ـ اقبال علی‌پور

پرفروش ترین ماشین حساب الکترونیک جهان

کاسیو مینی

قابل استفاده با برق و باطری

قیمت درسراسرکشور ۸۵۰ تومان

پاسرویس و ضمانت کامل و تعمیرگاه مجهز در ایران

نماینده انحصاری در ایران
شرکت ترنتکست
خیابان شاهرضا ـ بین کالج و پهلوی جنب خارک
تلفن ۶۶۶۵۵۵ و ۱۸ الی ۴۵۶۱۴

نمایندگان فروش ماشین حساب الکترونیک کاسیو در شهرستانها:
● اصفهان: کتابفروشی شهریار تلفن ۲۶۴۶۸ ● اهواز: برادران شادروی تلفن ۲۲۲۱۴
● تبریز: فروشگاه استاندارد تلفن ۲۲۴۵۳ ● شیراز: فروشگاه ارژنگ تلفن ۲۵۹۰۰
● رشت: فروشگاه مرمر تلفن ۹۱۵۱۶ ● کرمان: کرمان تایپ تلفن ۵۱۸۱
● مشهد: کتابفروشی امیرکبیر تلفن ۲۵۶۲۹

غذای آماده

برای میهمانی ـ تلفن ۶۶۳۶۳۵

اطلاعیه مدرسه عالی امورقضائی و اداری قم

پیرو آگهی‌آزمون شناسی درموردپذیرفته شدگان وافراد ذخیره در مسابقه ورودی این مدرسه عالی، پذیرفته شدگان باید روز های دوشنبه ۵۲ر۱۱ر۱۵ و سه‌شنبه ۵۲ر۱۱ر۱۶ با در دست داشتن مدارک زیر به اداره‌آموزش این مدرسه عالی واقع در شهرستان قم میدان‌پهلوی «راه‌آهن» مراجعه نمایند.

افراد ذخیره باید ساعت هشت صبح روز چهار شنبه ۵۲ر۱۱ر۱۷ در مدرسه عالی حضور یابند، تا درصورت وجود محل بارعایت ترتیب‌تقدم از آنان ثبت‌نام بعمل‌آید.

مدارک لازم

۱ـ فتوکپی گواهینامه یاجواز قبولی‌ششم‌متوسطه.
۲ـ ۴ برگ رونوشت یافتوکپی شناسنامه
۳ـ ۱۲ قطعه عکس ۴×۳
۴ـ رسیدبرگ درخواست ارزش تحصیلی.
۵ـ برای مشمولین اصل برگ‌خاتمه خدمت‌ویا اصل دفترچه آماده به‌خدمت همراه با ۲ قطعه فتوکپی‌آن.

داوطلبان باید در موعد مقرر با دردست‌داشتن مدارک فوق‌بمدرسه عالی مراجعه و پس‌از دریافت معرفی نامه‌بانکی نسبت‌به‌پرداخت‌شهریه «برابر مقررات جاری بر ماخذ هر واحد درسی یکهزار ریال» و هزینه های بیمه‌و بهداشت، ورزش و جزوات درسی «یکهزار ریال» اقدام نمایند.

آ ـ ۷۸۶۷۸

آگهی‌دعوت بامتحان استخدام نگهبان آثار باستانی وزارت فرهنگ و هنر

بدینوسیله از داوطلبان شغل نگهبانی آثار باستانی که قبلا نام نویسی کرده‌اند دعوت میشود ساعت ۸ صبح روز دوشنبه تاریخ ۵۲ر۱۱ر۱۵ جهت امتحان بمراکز زیر مراجعت نمایند.

۱ـ داوطلبان استان مرکزی، زنجان فرمانداریکل سمنان، تهران موزه ایران باستان
۲ـ داوطلبان فارس و بوشهر، شیراز (اداره کل فرهنگ و هنر فارس).
۳ـ داوطلبان کرمان، یزد (اداره کل فرهنگ و هنر یزد).
۴ـ داوطلبان اصفهان (اداره کل فرهنگ و هنر اصفهان).
۵ـ داوطلبان استان خراسان (مشهد) (اداره کل فرهنگ و هنر خراسان).
۶ـ داوطلبان استان خوزستان، اهواز (اداره کل فرهنگ و هنر خوزستان).
۷ـ داوطلبان استان سیستان و بلوچستان، زاهدان (اداره کل فرهنگ وهنر سیستان و بلوچستان).
۸ـ داوطلبان استان کرمانشاهان، ایلام و همدان (اداره فرهنگ و هنر کرمانشاهان).
۹ـ داوطلبان استانهای آذربایجان غربی و شرقی (تبریز) (اداره کل فرهنگ و هنرآذربایجان شرقی).
۱۰ـ داوطلبان مازندران وگرگان: ساری (اداره فرهنگ و هنر استان مازندران).
۱۱ـ داوطلبان استان ساحلی: بندر عباس (اداره کل فرهنگ و هنر استان ساحلی).

آ ـ ۷۸۷۴۰ م‌الف ۱۹۶۴۳

تلفن سرویس حوادث ۳۱۱۲۱۲

یکی از عجیبترین خانه‌های فساد در تهران کشف شد

دختران ۱۲ ساله را با زور به عشقبازی وا میداشتند!

یک‌خانه فساد که‌در آن دختران خردسال را با شکنجه وامی داشتند بامردان مسن عشقبازی کنند،درتهران کشف شد واداره کنندگان آن‌بدام افتادند. صاحبان این‌خانه‌دختران۱۲ساله‌را‌باشکنجه مجبورمی کردند در آن واحد بادو مرد عشقبازی کنند.

امکان کشف این خانه وقتی فراهم شد که به مامورین بخش کلانتری‌شانزده تهران اطلاع‌داده شد که یکی از خانه های کوچه سریشم‌پزهاواقع در خیابان‌انبار قندو شکر مرکز اجتماع‌دختران دوازده ساله‌شده‌است و هرروز عده‌ای مرد ناشناس هم به این خانه رفت و آمد می کنند.

مامورین تجسس‌کلانتری پس از جستجودرکوچه پس کوچه ها توانستند این خانه را که بدون پلاک است کشف کنند. مامورین بدون‌جلب توجه‌ساکنان خانه از راه پشت بام وارد آن شدند. مامورین در یکی ازاطاق های خانه ۸ نفر مرد رادر حالی که دو دختر ۱۲ ساله به اسامی فریدو هایده سرگرم پذیرائی‌از آنهابودند ، دستگیر کردندویک زن بنام سارا نیز در همین اتاق دستگیر شد . مامورین سپس بداخل‌اطاق‌دیگری‌رفتند وباحیرت دیدندکه دختر دوازده‌ساله‌دیگری که‌بعدا خود را نجوا معرفی‌کرد مشغول عشقبازی با دومرد ۳۵ ساله‌است. مامورین تمام کسانی راکه دراین خانه بودند دستگیر کردند و بکلانتری بردند دربین مرد ها یک مرد ۶۰ ساله نیز دیده میشد اوخود را «علیار» و صاحب آن خانه معرفی کرد.

در تحقیقاتی که از سه دختر ۱۲ ساله‌انجام‌شد فریده وهایده گفتندکه سارا آنها را اغفال‌کرده وباتفاق علیار باین خانه آورده است.این دو دختر اضافه‌کردند که سارا مارا مجبور می کرد مردانی راکه باین خانه رفت و آمد میکردند سرگرم کنیم وبرای آنها آواز بخوانیم و برقصیم دختری که خودرا نجوا معرفی کردبعد گفت : سارا باتهدید و زور و شکنجه مرا دراین خانه نگهداشتهبود و از من میخواست که مردان را سرگرم کنم.

مامورین پس از تحقیق‌دریافتند که « سارا و علیار» باتفاق این خانه‌رادایر کرده‌اند سارا وظیفه داشته که دختران دوازده ساله را اغفال کند و به آنجا بیاورد وآنها را برای عشقبازی آماده کند و علیار و شخص دیگری بنام ابو الفتح نیز مردان را باین خانه راهنمائی میکردند مامورین سپس بخانه این سه دختر رفتند وجریان را به پدر و مادرشان اطلاع دادندوراین‌باره پرونده‌ای تشکیل و بدادسرای تهران فرستاده شد.

بازپرس گفت دادسرای‌تهران دیروز سارا و علیار و ابوالفتح راباقرار۲۰ هزار تومانی‌بازداشت کرد و دختران را نیز تحویل پدر یومادرهایشان‌داد.تحقیقات هنوز دراین باره ادامه دارد.

ماجرای خانه فسادی که در آن از دختران معصوم استفاده میشد ، براستی یکی از تکان دهنده‌ترین خبر های روز است. این‌خبرنشان‌میدهد کهسیاهکاران، برای نیات کثیف‌خود ، حتی از پلیدترین اقدامات‌نیز روی گردان نیستند.

وای بحال شوهری که زنش مست کند!

پری، زن جوانی که شوهرش او را از خانه‌بیرون کرده بود، با مادرش ویسکی مفصلی‌نوشید و وقتی کله‌اش گرم شد ، به سروقت «قدرت»ـشوهر سختگیر خود ـ رفت تا حق او را کف دستش بگذارد و ادبش کند ! پری و مادرش ـ بتول خانم ـ سیاه مست و «ولو» ، همچون دو مادمبیر زخمی ، قدرت رااز خانه بیرون کشیدند و عربده ـ جویان ، محله را روی سرشان گذاشتند !

قدرت ،شب‌دوشنبه گذشته ، بارنگ پریده و پیکری لرزان،به ماموران کلانتری ۱۴ خبر داد که پری و بتول دست به یکی کرده‌اند تا روزگار او را سیاه کنند و انتقام بگیرند !

ماموران ، هنگامی به محل حادثه رسیدند که پری و بتول نعره‌زنان ازمستخدم خانه‌قدرت، سراغ او را میگرفتند تا کتکش بزنند . همه مردم محل نیز به خیابان ریخته بودندولی جرات نمی کردند به دوزن‌سیاه مست، نزدیک بشوند .

در کلانتری برای برقراری «آتش‌بس !» میان زن و شوهر تلاش شد ، اماقدرت معتقد بود که پری ،بزودی مقررات هرنوع آتش‌بسی رازیرپا خواهد نهاد!

بنابر این ، پرونده ماجری تنظیم شد و پری و مادرش تعهد سپردند که فردای روز حادثه‌به دادسرا بروند .

با این حال قدرت ترجیح‌داد که چند ساعت‌باقیمانده از شب را در خانه خود نگذراند . او معتقد بود که پری و مادرش ، هرآن‌ممکن‌است باردیگربسراغش بیایند و بیشتر مایه آبرو ریزی شوند .

صبح فردای حادثه، بازپرس دادسرای تهران، بدشواری زن و شوهر جوان را صلح داد ، اما،دیشب ـ بدنبال یک اختلاف کوچک ـ باردیگر پری و قدرت آتش جنگ تازه‌یی‌را افروختند. پری ، قهرکنان به مادرش تلفن کرد و از او خواست تا دریکی از رستوران های شمال شهربه ملاقاتش بیایدو ویسکی بنوشند و ...

این‌بار ، قدرت حاضر نیست هیچگونه «آتش‌بسی» رابپذیرد. او فقط طلاق میخواهد !

محمدعلی کلی در قهوه‌خانه‌های ایران

خیلی ها دیشب بسلامتی پیروزی محمد علی مست کردند و حادثه‌آفریدند ، اما خوشبختانه هیچکدام ازاین حوادث ، پایان ناگواری نداشت و فقط به‌بیمارستان مسمومین ختم شد !

سالمترین نوع شادی را مردم در قهوه خانه‌ها نشان دادند : شادی انتقام گرفتن محمد علی ـ قهرمان دوست داشتنی ـ با چای و قلیان و کله پاچه .

قهومخانه های ایران،برای نمایش تلویزیونی پیکارعلی ـ فریزیر از هر مشتری ۵ تا ۱۵ ریال ـ به تناسب‌ترو تمیزی قهومخانه و اندازه پرده تلویزیونشان ـ گرفتند.

این قهومچی ، اعلام کرده بود که اگر محمد علی پیروز شود ، به همه چای‌مجانی خواهد داد !

«گرل فرند» مکانیک با اتومبیل دزدی بگردش رفته بود!

مکانیک ، اتومبیل مشتری رابه «گرل‌فرند » خود داد.

اما صاحب اتومبیل دختر را باتهام سرقت به اداره آگاهی آورد.

دو روز قبل ، مردی اتومبیل خود را برای تعمیر بیکی از گاراژ های خیابان تهران نو برد . مکانیک گاراژ وقتی اتومبیل را تعمیر کرد ، سوار برآن شد و باتفاق دوست دخترش « هلن » در خیابان‌ها بگردش‌پرداخت .در بین راه‌هلن از دوست مکانیکش خواست که‌برای انجام کاری مهم‌اتومبیل را در اختیار او قرار دهد و خودش مدتی در یک کافه رستوران باانتظار بنشیند . مکانیک نیز اتومبیل رادراختیار دوست دخترش گذاشت و بانتظارنشست ، اما هرچه‌منتظر شد ، هلن باز نگشت .ناچار از ترس صاحب اتومبیل ، جریان را بکلانتری محل اطلاع داد و گفت که دختری اتومبیل او را بسرقت برده است !

ماموربن نیز در باره سرقت اتومبیل پرونده‌ای تشکیل‌دادند. اما هلن هنگامیکه از خیابان نارمک میگذشت ، ناگهان با مردی روبرو شد که خود را بداخل اتومبیل انداخت و مج او را گرفت .

مرد ناشناس کسی جزصاحب اتومبیل نبود ! صاحب اتومبیل هلن را بکلانتری برد و جریان را به مکانیک اطلاع داد .

ابتداء مکانیک مدعی بود که هلن اتومبیل را سرقت کرده است ، اما هنگامیکه پرونده به شعبه ۱۲ اداره آگاهی ارجاع شد ومورد رسیدگی قرارگرفت، پرده از راز مکانیک برداشته شد .

صاحب اتومبیل نیز وقتی از جریان اطلاع حاصل کرد از هلن رضایت داد و پرونده مختومه اعلام شد !

دزدان نفت فروشی بدام افتادند

مامورین کلانتری چهارده تهران ، با شلیک چند تیر هوائی دو سارق را که‌قصد سرقت از یک مغازه نفت فروشی را داشتند ، بریشب دستگیر کردند .

نیمه شب پریشب ،مامورین گشتی کلانتری چهارده در خیابان صابر متوجه شدند که یک اتومبیل پیکان ، باسه نفر سرنشین جلو مغازه نفت فروشی توقف کرده و دونفر از سرنشینان مشغول بریدن قفل‌مغازه‌اند . سارقین‌بمحض آنکه ماموربن را دیدند ، سوار بر اتومبیل شده و پا بفرار نهادند ماموربن نیزبه تعقیب آنها پرداختند ، و شروع به تیراندازی کردند. دو نفر از سارقین در یک خیابان خلوت از اتومبیل پیاده شدند ، تا بتوانند از تاریکی‌استفاده کرده بگریزند اما ماموربن آنها راشناختند و بدام انداختند .

سارقین خود را رجبعلی و سید عباس ، معرفی کردند و گفتند :تصمیم داشته‌اند به گاوصندوق مغازه نفت‌فروشی دستبرد بزنند .

ملك شهر دومین شهر زیبا و مدرن در شمال شهر اصفهان بناشد

در شمال شهر اصفهان شهری مدرن با همه تجهیزات‌در شرف تاسیس است که خیابان شرقی و غربی آن بصورت بلوار تمام شده و چراغ های آن نصب گردیده است در این شهرخانه های ارزان قیمت ـ ویلا ـ آپارتمان ساخته خواهد شد که‌کلیه نقشه های آن آماده و از اواسط اسفند امسال ساختمان آن شروع خواهد شد . در این شهر که بنام ملک شهر نامگذاری شده همه تجهیزات از حیث تلفن و آب و برق و کلیه حوائج زندگی پیش بینی شده این شهر از یکطرف به خیابان چهارباغ پائین واز طرف دیگر به ۵ کیلومتری خیابان دروازه تهران‌متصل است .

آ ـ ۷۷۹۶۶

آگهی مناقصه

شرکت‌سهامی کارخانجات‌اتکا تعداد شش دستگاه سیلوی فلزی‌موردنیاز کارخانه روغنکشی گنجه رودبار را از طریق مناقصه خریداری مینماید . داوطلبان میتوانند برگ شرایط مناقصه را از امور بازرگانی شرکت واقع در خیابان سپه ، باستیون ، سازمان اتکا ، طبقه پنجم دریافت و پیشنهادات خود را تا ساعت ده صبح روز چهارشنبه ۱ر۱۲ر۵۲ بدفتر شرکت تسلیم ورسید دریافت دارند. م‌الف ۱۹۶۴۰

شرکت سهامی کارخانجات اتکا

آ ـ ۷۸۷۴۴

جنازه‌یی با گردن مجروح در نارمک پیداشد

جوانی را کشتند و جنازه‌اش را در میدان هفت‌حوض نارمک انداختند .

ساعت ۵ صبح امروز هنگامیکه یکی از رفتگران شهرداری در میدان هفت حوض نارمک ، مشغول جاروب کردن میدان بود ناگهان متوجه جنازه یخ زده جوانی شد که در کنار میدان افتاده بود. رفتگر فورا تلفنی جریان را بمامورین کلانتری نارمک اطلاع داد و بزودی معلوم شدکه جنازه متعلق به جوانی است در حدود ۲۵ ساله ، در اطراف گردن جنازه آثار ضرب و جرح دیده می‌شد.

ماموربن معتقدند که این جوان را در محل دیگری بقتل رسانیده و سپس جنازه‌اش را در میدان نارمک انداخته‌اند .

هویت این جوان تا صبح امروز برای ماموربن روشن نشده است .

سارق جوان، بازپرس دادسرا را چاقو زد

با ضربات چاقوی یک سارق جوان ، آقای بهی ـ بازپرس شعبه ۱۲ دادسرای تهران ـ ازپای درآمد .

با این حال،آقای بهی آنقدر سارق را نگاه داشت تا پاسبان گشت به کمکش شتافتند .

آقای بازپرس،سه‌شب پیش ، بدنبال بدرقه کردن مهمانان خود، هنگامی که میخواست به درون خانه خود ـ خیابان شادمان ـ بازگردد ، متوجه شبحی شد که در اتومبیلش نشسته بود و میکوشید تا آنرا روشن کند . شبح ، با نزدیک شدن آقای بازپرس، دراتومبیل را گشود و گریخت .

اما بازپرس به تعقیب او پرداخت وپس‌از حدود دقیقه دوندگی ، راه فرار را برسارق بست . سارق ، وقتی خود را گرفتار دید ، بسرعت چاقویی از جیبش بیرون آوردو با چند ضربه ،دست بازپرس‌را مجروح کرد. آقای‌بهی ،علیرغم جراحت شدید ، مچ سارق را محکم‌نگاه داشت و چاقو را از دست او بیرون آورد و چند لحظه بعد ، پاسبان گشت به کمک آقای بازپرس شتافتو سارق ۱۹ساله ـابراهیم سلیمانی ـ را دستگیر کرد .

موسسه عالی حسابداری

برای نیمسال دوم سال تحصیلی ۵۳ـ ۱۳۵۲ نیز دانشجوی جدید نمی‌پذیرد . از داوطلبان خواهشمند است از مکاتبه و مراجعه به موسسه خودداری فرمایند .

موسسه عالی حسابداری

هنکل‌اندکمپانی مقیم دوسلدورف درآلمان

صاحب اختراع«مواد پاک‌کننده مایع جهت سطوح فلزات »ثبت شده در ایران بشماره ۸۲۱۹ اجازه بهره‌برداری از آن را به اشخاص ذینفع عرضه مینماید . برای کسب اطلاع بیشتر بدفتر حقوقی ر . آقابابیان و همکاران خیابان شاه ـ کوچه نو بهار ـ شماره ۱۸ مراجعه شود .

اطلاعیه شرکت سهامی بیمه آریا

از نظر رفاه‌حال بیمه‌گزاران و خسارت دیدگان این شرکت در مورد پرداخت‌خسارت بیمه شخص ثالث سه‌هزار ریال(۳۰۰۰ریال)بدون گزارش پلیس اختصاصا شعبه‌ای در خیابان آریامهر ساختمان شماره ۲۴۰ جنب بانک‌تهران مقابل مبل الگانت دایر نموده‌است‌ازمراجعین‌محترم تقاضا دارد برای دریافت خسارت از تاریخ۱۵ر۱۱ر۵۲ به‌آدرس فوق مراجعه فرمایند . تلفن ۶۲۷۹۰۷

شرکت سهامی بیمه آریا

آگهی کشف جسد

در چندین سال قبل جسدی در حوزه استحفاظی دادگاه بخش ورامین کشف و با آنکه عکس جسد در اختیار ماموربن انتظامی گذاشته شده‌وباوجود اقدامات‌زیادهویت جسدمشخص نگردیده است لذا از کسانی‌که او را می شناسند تقاضا میشود که اطلاعات خود را بدادگاه بخش ورامین اعلام دارند .

م‌الف ۱۹۴۰۶

جانشین بازپرس ورامین ـ علی معاونی

آگهی مناقصه حمل بار سال ۱۳۵۳

آمادگاه عمومی اصفهان حمل بار سال ۱۳۵۳ را برابر برگ شرایط و مشخصات موجود به مناقصه میگذارد پیشنهاد دهندگان میتوانند با مراجعه بدفتر شعبه ترابری آمادگاه واقع در کیلومتر ۱۲ جاده اصفهان ذوب آهن و ملاحظه مشخصات و دریافت برگ شرایط معامله تنظیم و تاساعت ۱۰ صبح روز ۲۴ر۱۱ر۵۲ بدفتر توزیع آمادگاه واقع در همان پادگان تسلیم نمایند .

سازمان مناقصه گذار ـ آمادگاه عمومی‌اصفهان

جناب آقای دکتر آزمون ریاست محترم اوقاف

بدینوسیله از پذیرائی وحسن‌عمل و طرز رفتار وکردار آقای حاج‌غفوری مدیر گروه۶۹ حجو کارکنانش که در این سفر روحانی ازهیچگونه کمك و فداکاری دریغ ننموده‌اند تشکر میشود .

حاج‌صادقی آشتیانی‌ـحاج مرتضوی ـ حاج امسیا‌ـحاج سلیمی‌پور

صاحب اختراع مربوط به «تنظیم‌کننده تبدیل‌نموگیاه» که در ایران تحت شماره ۷۸۹۶ به ثبت رسیده بهره‌برداری آنرا پیشنهاد مینماید اشخاص ذینفع مراجعه نمایند به

E. Merck, Postfach 4119,
Darmstadt 2, West Germany.

تیمسار معظم ریاست محترم شهربانی کشور

از زحمات ماموربن آگاهی شمیران خصوصا جناب‌سرهنگ گلدوز و سرکار ستوان یکم واعظی و سرکار ستوان یکم اسدی افشار که در دستگیری سارق وکشف‌انگشتر های قیمتی‌اینجانب نهایت فعالیت را نمودند صمیمانه سپاسگزاری نموده استدعای تشویق این ماموربن فعال را دارم .

هوشنگ منظوری

آگهی مزایده

ذوب آهن‌آریامهر حدود دو هزارو پانصد تن ذغال‌سنگ موجود خود را از طریق مزایده به فروش میرساند . داوطلبین شرکت در مزایده میتوانند برای دریافت‌برگ شرایط ومشخصات بدفتر قسمت فروش و امور بازرگانی ذوب آهن آریامهر واقع در ۴۵ کیلومتری جاده اصفهان ـ شهر کرد مراجعه وپیشنهاد خود را براساس مفاد مندرج در برگ شرایط و سایر مدارک مزایده تنظیم و بانضمام رسید سپرده بانکی به حساب جاری شماره ۹۰۵۰۳ بانک ملی ایران ـ شعبه اصفهان یا ضمانت‌نامه بانکی از یکی از بانک های معتبر معادل پنج درصد مبلغ کل پیشنهادی همراه برگ شرایط و مشخصات با قید قبولی امضاء نموده در دو پاکت لاک و مهر شده تا ساعت نه صبح روز ۲۳ر۱۱ر۵۲ بدبیرخانه ذوب‌آهن‌آریامهرتسلیم نمایند .پیشنهادات واصله در ساعت ده صبح همانروز در قسمت فروش و امور بازرگانی ذوب آهن آریامهر باز و قرائت خواهد شد کالای مورد مزایده باید پس از انعقاد قرارداد ظرف پانزده روز از انبارذوب آهن آریامهر خارج گردد .

حضور پیشنهاد دهندگان یا نمایندگان آنها در جلسه‌مزایده آزاد و سایر شرایط در برگ شرایط مندرج میباشد .

سرپرست کل عملیات ذوب آهن آریامهر

بیازمندیهای اطلاعات تلفنی آگهی میپذیرد

تلفنهای ۳۱۱۲۲۴-۳۱۱۲۲۵ ۳۱۱۲۲۹-۳۱۱۲۳۰

۳ تومان

با روزی ۳ تومان کاغذ دیواری کف پوش وپرده کرکره موکت تزئینات ساناز

تلفن ۶۶۸۳۴۰

با ۳ تومان

کاغذ دیواری ، پرده کرکره ، موکت ، کفپوش‌سفارش‌تزئینات روز تلفن ۷۷۴۵۳۷

مولن موکت

شعبه فردوسی تلفن ۳۱۲۸۶۱ آ ـ ۲۲۳۸۱

تزئینات‌ساحل۸۴۳۱۹۶

کلیه رنگ‌امیزی ساختمان

کفپوش همه نوع باقساط ـ ۷۷۵۷۷۵

دیوارکوب پلاستیکی ۷۷۵۷۷۵ آ ـ ۲۲۲۷۲

کاغذ دیواری باقساط ۷۷۵۷۷۱

موکت باقساط تلفن ۷۷۵۷۷۵

برای ساختمان شما

پاکتان

انجام کلیه امور نظافت ساختمان تلفن ۸۳۸۱۷۲

پاکسازان

نظافت کلیه قسمتهای ساختمان. تلفن ۸۳۶۴۷۱

اسفالت راه و ساختمان ۸۲۱۱۴۷ ـ ۸۲۳۸۱۵ آ ـ ۲۲۵۹۷

شرکت پولیشر

نظافت شیشه‌های ساختمان‌خود را به ما بسپارید تلفن۸۳۳۷۳۶ آ ـ ۲۲۴۵۱

پیمانکاری جم

راه و ساختمان

تلفن ۹۷۵۲۲۰

آکوستیک

فروش و نصب سقف‌های کادب شرکت مکو ۱۶ـ۸۳۴۳۱۴

شرکت دکل

انجام کلیه کارهای ساختمانی‌و تزئینی زیر نظر مهندسین کار آزموده تلفن : ۸۷۷۰۰۸ آ ـ ۲۳۲۴۷

بنائی ـ نقاشی

آسفالت تلفن :

۷۵۹۷۲۱

تخلیه چاه

تخلیه‌چاه

۷۷۶۷۱۳

هر متر مکعب ۴۰ تومان ۱ـ۹ آ ـ۲۳۲۴۸

تخلیه چاه فاضل آب و توالت و لوله بازکنی با جدید ترین وسائل‌مدرن سازمان فنی کورش‌تلفن های۵۳۲۵۵۰ـ۵۳۷۹۲۱

لوله‌بازکنی

لوله‌بازکنی‌ولوله‌کشی مقدم ۹۲۵۲۷۴

رفع گرفتگی لوله فوری

تلفن :۷۶۰۹۹۳

رفع گرفتگی مترع لوله ساختمانی

باد دستگاه، تراکم هوا ـ تلفن ۷۸۷۲۷

لوله‌بازکنی روزولت

۲۵ تومان ۴۷۱۴۳

لوله‌بازکنی فاضل‌آب فنری نلسن ۱۵۵۱۱۶

لوله‌بازکنی‌ولوله‌کشی

دروازه دولت ۸۲۷۴۰۸

لوله‌بازکنی

فاضل‌آب فوری تلفن ۴۴۲۴۶

لوله‌بازکنی فاضلاب

تلفن ۳۴۴۱۷۳

۱ـ۱۲ آ ـ۲۰۲۴

لوله‌بازکنی ۱۸۰ ریال

۷۵۳۸۲۲

لوله بازکنی فاضل‌آب

۷۷۶۹۸۹

گاز

شرکت سهامی خاص چراغ گاز

پخش گاز ۶۲۵۴۶۳ ۶۲۵۴۶۴

سرویس ۶۲۵۴۶۲

بوتان گاز

BUTANE

قبول سفارشات گاز از ۷ صبح تا ۱۰ شب

باشماره‌های ۰۹ـ۹۵۳۰۵۱

صدور کارت اشتراک ۳۱۳۱۱۳

سرویس وتعمیرات ۲ـ۳۱۳۱۱۱

دفتر مرکزی وفروش ۱۵ـ۳۰۷۷۱۱

شکایات گازرسانی ۹۶۲۰۶۰

بوتان

پرستی گاز

گازوسرویس

ازساعت ۷ صبح الی ۱۰ شب

۶ـ۹۶۳۰۲۱

۶ـ۹۵۰۰۰۱

سرویس وتعمیرات اجاق ۹۶۳۰۳۰

گمشده

کارت مونور وسپا شماره ۱۶۵۲ تهران ۳۹ مفقود شده از یابنده تقاضا میشود به تلفن ـ ۳۰۳۶۹۳ اطلاع داده‌ومژدگانی دریافت دارد . آ ـ ۲۲۵۹۹

دسته چک۳۶۹۹۰۱الی۳۶۹۹۲۵ جاری ۹۱ بانک عمران شعبه نیروی هوائی بنام اینجانب کریم‌حسین‌پور بعلت سرقت از درجه اعتبار ساقط است .

دسته چک شماره ۸۵۶۴۵۱ تا ۸۵۶۵۰۱ بانک صادرات ایران شعبه علی‌آباد جاری ۵۴۰ بنام حاج‌رشید آجاقی مفقود شده و از درجه اعتبار ساقط است .

آ ـ۲۰۱۵۹

چک شماره ۲۰۴۷۱۰ بانک‌ملی شعبه همایون به مبلغ چهل هزار ریال در تاریخ ۷ر۱۱ر۵۲ مفقود شده از درجه اعتبار ساقط است

آ ـ ۲۲۲۴۳

۹ برگ چک بانک صادرات شعبه ۱۱۳۷ حساب شماره۳۲۶ مفقود شده و از درجه اعتبار ساقط است . حسین زارعی

آ ـ ۲۰۲۰۳

آگهیهای متفرقه

میکسر

برای همزدن انواع مایعات غلیظ و رقیق در انواع واندازه های مختلف تلفن ۳۵۹۶۰۳

آ ـ ۲۳۱۷۵

کرکره چوبی

میشلر MISCHLER

سرما ، گرما و نور از کرکره چوبی میشلر عبور نمیکند

پارکت BW

نمایشگاه : شاهرضا کوچه فتوحی

۸۲۹۳۹۰ـ۸۲۴۳۰۷

۸۲۴۸۷۰ـ۸۲۹۵۹۶

فایبر گلاس شادمان

تولید و تعمیر تلفن ۹۲۴۷۹۰

۱ـ۱۳ آ ـ ۲۲۸۸۶

پروانه کار

شماره ۵۸۸۰ متعلق به خانم پاتریسیا اسکولی در حوالی خیابان ظفر روز دوشنبه ۸ بهمن ماه مفقود گردیده از یابنده خواهشمند است با صندوق‌پستی۱۵۲۳ر۶۶ یا باشماره تلفن۸۸۳۶۷۵ تماس حاصل نموده ـ مژدگانی نفیس دریافت دارند .

استخدام دائمی کمك راننده

در یك‌شرکت خارجی بسیار پیشرفته با استفاده از مزایای بیمه و بازنشستگی

بمنظور توسعه بیشتر درسراسر ایران‌تعدادی کمك راننده که آمادگی مسافرت فراوان درداخل کشور را داشته باشند مورد احتیاج است .

واجدین شرائط لازم کلیه سئوالات زیر رابا خطخود تکمیل کرده و همراه با یك قطعه‌ازآخرین عکس خود به آدرس تهران صندوق پستی ـ ۱۴ر۱۱۴۳ شعبه دانشگاه ارسال نمایند .

۱ ـ تاریخ تولد
سن مورد احتیاج حداکثر ۲۴ سال
۲ ـ مذهب
۳ـ میزان تحصیلات
(حداقل احتیاج ۶ کلاس)
۴ـ میزان حقوق مورد تقاضا
حتما لازم است ذکر شود
۵ ـ خرج سفر مورد تقاضا
۶ ـ سوابق کار های قبلی ـ آخرین حقوق بترتیب ـ علت ترک کار
۷ ـ محل تولد
۸ ـ آدرس فعلی و احیانا شماره تلفن خود و یکی از اقوام و نزدیکان برای تماس فوری و قرار مصاحبه حضوری
۹ـ وضعیت نظام وظیفه
۱۰ ـ مجرد یا متاهل
۱۱ ـ نوع گواهینامه رانندگی و تاریخ صدور
۱۲ ـ آمادگی شما برای مسافرت چقدر است ؟

شرکت بین‌المللی آمریکائی

بافراد زیر با حقوق مکفی نیازمند است

۱ـ تراشکار قالب‌ساز
۲ـ مکانیك ماشین‌آلات صنعتی
۳ـ مکانیك اتومبیل

شرائط استخدام:

۱ـ حداقل تحصیلات سیکل اول‌متوسطه
۲ـ تجربه پنج سال کار
۳ـ سن ۲۲ الی ۳۵ سال
۴ـ انجام خدمت زیر پرچم یا معافیت دائم غیر پزشکی

واجدین شرائط فوق درخواست خود را با آخرین عکس خود و ذکر آدرس ، شماره تلفن ، محل‌کار ،یاهمسایه نزدیك بصندوق پستی ـ ۱۴ر۱۱۴۳ تهران ارسال دارند .

مجالس ترحیم

بانهایت تاسف درگذشت شادروان دکتر علی کاتوزیان استاد ارجمند فیزیولوژی دانشکده پزشکی دانشگاه تهران را باستحضار همکاران – دوستان و دانشجویان آن مرحوم میرساند مجلس ختم ساعت ۳ تا ۵بعداز ظهر روز پنجشنبه۱۱ بهمن ماه ۵۲ در مسجد مجد برگزار میگردد.

دکتر هوشنگ نهاوندی – دکتر داود کاظمی – دکتر شمس‌الدین مفیدی – دکتر الکساندر یاقدیانس – دکتر سعید اعتصامی.

استادان و کارکنان دانشکده حقوق و علوم سیاسی بدینوسیله فوت مرحوم دکتر علی کاتوزیان استاد محترم دانشکده پزشکی دانشگاه تهران را ضمن ابراز همدردی و عرض تسلیت‌بحضور جناب آقای دکتر امیرناصرکاتوزیان استاد این دانشکده باطلاع میرسانند.

مجلس ختم آن مرحوم از ساعت ۳ الی ۵ بعد از ظهر روز پنجشنبه ۱۱ بهمن‌ماه‌در مسجد مجد برگزارخواهدشد.

استادان و کارکنان دانشکده حقوق و علوم سیاسی دانشگاه پهلوی

دوستان دکتر علی کاتوزیان با قلبی پراندوه درگذشت تاسف‌آور آن استاد عالیقدرو خدمتگزار علم و دانش راباطلاع کلیه همکاران و آشنایان میرسانند بدین مناسبت مجلس‌تذکری ازساعت ۳ تا ۵ بعدازظهر روز پنجشنبه ۱۱ر۱۱ر۵۲ در مسجد مجد منعقد میگردد.

دکترعبدالحسین انتخابی – دکتر یحیی باختر – دکتر حسین بیژن – دکتر محمدحسن توران – دکتر علی‌اصغرحاج سیدجوادی – عباس خرازی – شمس‌الدین خلخالی – مهندس حسین رفیع – دکتر مجتبی سجادی – مهندس‌کاظم صدقی – دکتر عباسقلی عبادی – مهندس مظفر عطائی – دکتر نصرت‌الله فامیلی – دکتر محمدعلی فقیه – دکتر صادق‌مختارزاده – دکتر حسن مرتضوی – دکتر شمس‌الدین مفیدی – محمدباقر موسوی – دکتر هادی نبیل – دکتر نورالدین هادوی – دکتر عالی‌اکبر هنجنی – حسین یوسفزاده.

بانهایت تاثر درگذشت شادروان دکتر علی کاتوزیان برادر همسر همکار گرامی جناب آقای مهندس مختار جلیلی را باطلاع دوستان وهمکاران میرساند.

مجلس ترحیم فقید سعید روز پنجشنبه یازدهم بهمن ماه از ساعت ۳ تا ۵ بعد از ظهر در مسجد مجد منعقدمیباشد.

شرکت ساختمانی ارکان

بانهایت تاثر درگذشت شادروان دکتر علی کاتوزیان برادر همسر همکار گرامی جناب آقای مهندس مختار جلیلی را باطلاع دوستان وهمکاران میرساند.

مجلس ترحیم فقید سعید روز پنجشنبه یازدهم بهمن ماه از ساعت ۳ تا ۵ بعد از ظهر در مسجد مجد منعقدمیباشد.

شرکت تولیدی وردا

بانهایت تاثر درگذشت شادروان دکتر علی کاتوزیان برادر همسر همکار گرامی جناب آقای مهندس مختار جلیلی را باطلاع دوستان وهمکاران میرساند.

مجلس ترحیم فقید سعید روز پنجشنبه یازدهم بهمن ماه از ساعت ۳ تا ۵ بعد از ظهر در مسجد مجد منعقدمیباشد.

شرکت تولیدی و صنعتی ایران‌کیتون

باکمال اندوه و تاسف فوت مرحوم دکتر علی کاتوزیان استاد دانشکده پزشکی‌را باطلاع دوستان و بستگان میرساند مجلس ترحیم مردانه وزنانه آنمرحوم در روز ۵ شنبه یازدهم بهمن ماه جاری از ساعت ۳ تا ۵ بعداز ظهر در مسجد مجد ومراسم شب هفت از ساعت ۲ ونیم تا ٤ ونیم بعدازظهر روز جمعه دوازدهم بهمن ماه در ابن‌بابویه آرامگاه بهمن منعقد میگردد.

شوکت – هما – عزت – افسر – اقدس کاتوزیان – مجید درخشان – سپهبد باقر کاتوزیان – مهندس اکبر خبیری – دکتر ناصر کاتوزیان – مهندس مختار جلیلی – عبادالله عبدالهی – کیان – رضا – اصغر – محمد – عباس – مرتضی – نقی – مصطفی کاتوزیان.

ضایعه ناگوار را به همکاران و بازماندگان آنمرحوم تسلیت میگوئیم.

باکمال تاسف درگذشت شادروان حاج‌علی‌اصغر منزوی پدر خانم هم‌مسلک آقای حمید خرازی دبیرکمیته شهرستان تهران‌حزب‌مردم را باطلاع میرساند. مجلس ترحیم آن‌مرحوم از ساعت ۵ الی ۷ بعداز ظهر روز یازدهم بهمن ماه جاری در مسجد مجد منعقد خواهدبود.

دبیر کل حزب مردم
ناصر عامری

بانهایت تاسف درگذشت آقای حاج علی اصغر منزوی بزرگ خاندان منزوی و کارمند چندین ساله ودل سوزولایق این شرکت را باطلاع کلیه دوستان و کارمندان این شرکت میرساند.

مجلس ترحیم زنانه و مردانه آن مرحوم روز پنجشنبه ۱۱ بهمن ماه جاری از ساعت ۵ تا ۷ بعد از ظهر در مسجد مجد برگزار خواهد شد.

اتومبیل سازی خاور (شرکت سهامی عام)

خانواده های : منزوی . ممکن . محمودزاده .خرازی. السنی . سلماسیان . رحیمیان . سامی . وجدانی . ثابت . کوزه‌منانی . ظهوری .مکرم . حریریان . امیر علائی.زنوزی.

بانهایت تاسف و تالم درگذشت حاج علی اصغر منزوی بزرگ خاندان منزوی را باطلاع اقوام و آشنایان میرسانند. مجلس ترحیم زنانه و مردانه آن مرحوم روز پنجشنبه یازدهم بهمن ماه جاری از ساعت ۵ تا ۷ بعد از ظهر در مسجدمجد برگزار خواهد شد.

مصیبت وارده را به عموم بازماندگان آن مرحوم تسلیت میگوئیم.

ا

بانهایت تاسف درگذشت جوان ناکام دوشیزه الهه عادلی را باطلاع اقوام و آشنایان میرسانیم.

مجلس ختم مردانه و زنانه آن مرحومه پنجشنبه۱۱ر۱۱ر۵۲ از ساعت ۳ الی ۵ بعد از ظهر در مسجد الجواد منعقد می‌باشد.

عادلی – افشار – شرفی – باقری – خیرگویان – حاج سیدمحسنی – ناسوتی – کشاورز –.اردلان – شباویز – نورالهی – سلام‌پوریان – اکبریه – پیشرفت و خانواده‌های وابسته.

مصیبت وارده را به عموم بازماندگان آن مرحومه‌تسلیت می‌دهیم.

خانواده های : وثوق و نظام

درنهایت تاثر و تاسف درگذشت آقای احمد وثوق بزرگ خاندان وثوق فرزند مرحوم عباس وثوق (وثوق‌الملک) را باطلاع خویشان و دوستان می‌رسانند.

مجلس تذکر آن فقید سعید از ساعت ۹ تا ۱۱ بامداد روز جمعه ۱۲ بهمن ماه جاری در خانقاه صفی علیشاه‌برگزار خواهد شد.

بتول وثوق (نظام) ، سرهنگ ابوالقاسم نظام ، زهره وثوق ، دکتر یوسف وثوق ، ثریا وثوق (گنجی) ، مهندس حسین‌وثوق ، دکتر منوچهرگنجی ، زهرا وثوق (شاهنده)، مهین وثوق ، محسن وثوق ، مهندس رضا نظام ، دکتر احمد نظام ، هاله نظام ، ناصر عباسپور تهرانی ، مهندس حسین عبقری.

مصیبت وارده را بعموم بازماندگان آن مرحوم تسلیت می‌دهیم.

با کمال تاسف و تاثر درگذشت دکتر حسین آریانی بزرگ خاندان آریانی را باطلاع میرساند. مجلس ترحیم مردانه و زنانه آن مرحوم روز ۵ شنبه ۱۱ بهمن ماه ساعت ۱الی ۳ بعد از ظهر در مسجد الجواد واقع در میدان ۲۵ شهریور منعقد میباشد.

زینب زمانی – دکتر هوشنگ آریانی – مهندس‌آریاندخت آریانی – نوذر زمانی – رحیمه نوربخش – خانواده های‌دکتر شرفشاهی – دکتر عباس زمانی – دکتر روحانی– دکترتهمتنی – دکتر تهرانیان – بابپور – صفیری– نوربخش – دکتر احمدزاده – کرباسی – دکتر قاسمی – دکتر اسماعیل‌زمانی– دکتر قاسمپور – سرهنگ پورشریف – گردی – ذکریائی – ایمانی – داداش‌پور – شریعتمداری‌معتمدی – امیرابراهیمی –دیانتی – حدادی – مهندس امامی– درمانی– سجادی – سجادیان – شهبازی مقدم – قاضی‌نژاد–ملاقاسمی –باقریان.

آ–۷۸۹۱۰

به عموم بازماندگان آن مرحوم مصیبت وارده را تسلیت می دهیم.

با اندوه فراوان درگذشت دوست عزیزمان شادروان جناب آقای احمدقلی ضرغامپور رئیس کل سابق دیوان محاسبات ضمن عرض تسلیت به بازماندگان آن مرحوم‌باطلاع دوستان و آشنایان میرساند. مجلس‌ختم‌آن مرحوم ازساعت یک تا۳ بعد از ظهر روز پنجشنبه یازدهم ماه جاری درخانقاه صفی علیشاه منعقد خواهد بود.

حسین بهشتی . محمد علی مجتهدزاده . عبدالعظیم صبوری . ابوطالب کیوان . علی اکبر سیدزاده . احمد وشگائی . سیف‌الدین اهری . ابوالقاسم ملکی یزدی . سید جلال‌عدیلی . کاظم کشوردوست . خسرو فولادوند. فتح‌الله اسفندیاری . سیف‌الدین مقامی . سید کاظم تدین. منوچهر پدر . عباس ولیخانی . حسین شاهق. حمید پیران . رضا مقیمی .

درگذشت ناگهانی و جانگداز یگانه عزیز از دست رفته خود ، مرحوم احمد قلی ضرغامپور را باطلاع دوستان و آشنایان میرسانیم . مجلس ختم آن شادروان روز پنجشنبه یازدهم بهمن از ساعت یک تا سه بعدازظهر درخانقاه صفی‌علیشاه منعقد است .

زرین‌تاج ضرغامپور . منیژه ضرغامپور . مهین‌ضرغامپور. لهراسب‌ضرغامپور . گشتاسب‌ضرغامپور . جاماسب‌ضرغامپور. خسروپور خسروی . حسین بهشتی . امیرشعاع‌الدین‌ایمانی.

بانهایت تاسف درگذشت شادروان احمد قلی ضرغامپور بختیاری از صاحب منصبان عالی رتبه وزارت دارائی و رئیس سابق دیوان محاسبات را باطلاع عموم خویشان و دوستان و آشنایان میرسانیم .

مجلس ترحیم زنانه و مردانه آن مرحوم روزپنجشنبه ۱۱ر۱۱ر۵۲ از ساعت یک الی ۳ بعد از ظهر در خانقاه صفی‌علیشاه برگزار میگردد .

خانواده های : ضرغامپور بختیاری ، اوژند بختیاری، ضرغام‌بختیاری ، ایلبگ‌بختیاری ، اوژن بختیاری ، اسفندیاری بختیاری ، ایلخان بختیاری ، صمصام بختیاری ، اسعد بختیاری ، بختیار ، امیر بختیاری ، احمدی بختیاری ، حسام بختیاری ، ارشدی بختیاری ، خسروی ، ستوده ، بهشتی ، صدری ، امینی ، شیرانی . نکوزاد ، درخشنده، کسرائی ، رحیم‌پور ، آصفی ، کیارنگ ، پرتوی ، کجوئی ، مذهبی .

بعموم افراد خانواده های عزادار بویژه بازماندگان آن مرحوم مصیبت وارده را تسلیت میدهیم .

هوالباقی

فوت سعیده‌فقیده والده مکرمه سرکار علیه **خانم‌فاطمه امیرریاضی** راهنمای تعلیمات دخترانه این جامعه را که از بانوان صالحه و پرهیزکار بودند باطلاع میرساند .

ضمن عرض تسلیت بفرزندان‌برومند آن مرحومه مغفوره و بازماندگان محترم‌مجلس‌ترحیمی‌در روز پنجشنبه۱۱ر۱۱ر۵۲ برابر با هفتم شهر محرم‌الحرام ۱۳۹٤ از ساعت ۲ ونیم تا٤و نیم بعد از ظهر در مسجد فخرالدوله منعقد است .

از علماء اعلام و حجج اسلام و سایر طبقات محترم انتظار دارد در مجلس مذکور شرکت فرمایند .

جامعه تعلیمات اسلامی

خانواده های : بزرگ پور ، ریاضی یزدی ، رکن ، نصیری ، جناب زاده ، یزدانیان ، امیری ، نمازی ، محق، البرز آشتیانی ، میرزازاده ،علائی .

با نهایت تاسف درگذشت بانوی محترمه **خدیجه‌امیر ریاضی** را در تهران باطلاع خویشان و دوستان‌میرسانند .

مجلس ترحیم زنانه و مردانه از ساعت ۲ ونیم تا ٤ونیم بعد از ظهر روز پنجشنبه ۱۱ر۱۱ر۵۲ در مسجد فخرالدوله (دروازه شمیران) منعقد میباشد .

با نهایت تاثر ضایعه مولمه درگذشت مادر ارجمندتان **بانوخدیجه امیرریاضی** را باطلاع خویشاوندان و دوستان میرسانیم . مجلس ترحیم زنانه و مردانه از ساعت ۲ و نیم تا ٤ ونیم بعد از ظهر روز پنجشنبه در مسجد فخرالدوله (دروازه شمیران) برگزار میگردد .

فاطمه امیرریاضی . زهرا امیر ریاضی . سید علی امیر ریاضی . سید مهدی امیر ریاضی

مصیبت وارده را بعموم‌بازماندگان آنمرحومه تسلیت‌میگوئیم

با نهایت تاثر و تاسف درگذشت **غلام‌عسگری‌طاری** پدر آقایان اسمعیل و عباس و سیف‌اله و جلیل و جمشید عسگری طاری را به استحضار دوستان و آشنایان میرساند مجلس ختم آن مرحوم روز پنجشنبه ۱۱ر۱۱ر۱۳۵۲ از ساعت ۳۰ر۲ الی ۳۰ر٤ بعد از ظهر در مسجد خندق آباد واقع در خیابان مولوی اسمعیل بزاز منعقد می‌باشد .

خانواده های عسگری طاری – هاشمی – کاظمی – رفیعی – صمدی – بخشی – نکومنش – رحیمی – خندان.

بعموم بازماندگان آنمرحوم مصیبت وارده را تسلیت‌میدهیم

بانهایت تاثر و تاسف درگذشت مادر عزیزمان **مولود ماهروئیان** را باطلاع بستگان و دوستان و آشنایان‌میرسانیم مجلس‌ترحیم زنانه‌و‌مردانه‌آن‌شادروان روز جمعه۱۲ر۱۱ر۵۲ از ساعت ۹ الی ۱۱ صبح در مسجد توتونچیان سی متری خیابان غفاری برگزار خواهد شد .

ملوک ماهروئیان – اکبر ماهروئیان – محسن‌ماهروئیان– ناصر ماهروئیان – منوچهر ماهروئیـان – مهندس رضا ماهروئیان .

مصیبت وارده را بفرزندان آن مرحومه تسلیت میدهیم.

با کمال تاسف‌درگذشت **بانو قمر زنگنه** همسر میرمحمد خانی طباطبائی را باطلاع خویشاوندان ودوستان میرسانیم. مجلس ترحیم مردانه آن مرحومه روز پنجشنبه ۱۱ر۱۱ر۵۲ از ساعت ۳ تا ۵ بعد از ظهر در مسجد صاحب‌الزمان واقع در انتهای شاهپور و مجلس ترحیم زنانه همانروز و ساعت در خیابان شاهپور خیابان تهرانچی هیئت عزاداران‌حسینی تهرانچی برگزار خواهد بود .

میرمحمد خانی طباطبائی . قدکچیان . برقی. زنگنه . گنجی . زرین‌پر .

بانهایت تاسف‌وتالم بدینوسیله فوت ناگهانی **جناب‌آقای مهندس ابراهیم اشراق** پدر و عموی عزیز همسران خود را اعلام میداریم بنابوصیت آنمرحوم مجالس ختم و هفته برگزار نشده و هزینه آن صرف امور خیریه خواهد شد .

دکتر عبدالعلی خداداد . مهندس حسین طباطبائی

باکمال تاسف درگذشت **مهندس ابراهیم اشراق** پدرزن عزیزم را باطلاع دوستان و اقوام گرام میرساند . بنا بخواسته آن فقید مراسم ختم و هفته برگزار نخواهد شد .

چالهرز کوچه‌همایون پلاک ۸ برای دریافت الطاف سروران عزیزی که مایل باابراز همدردی باتنها بازمانده فقید سعید می‌باشند آماده می‌باشم . **عبدالعلی خداداد**

بانهایت تاثر و کمال تاسف درگذشت پدر گرامی خود شادروان **مهندس ابراهیم اشراق** را باطلاع اقوام و دوستان میرساند .

بنابه‌خواسته پدرفقیدم‌مراسم ختم و هفته برگزارنخواهد شد و هزینه های مربوطه صرف امور خیریه میگردد .

زیزی اشراق (خداداد)

بعموم‌بازماندگان آنمرحوم مصیبت وارده را تسلیت میدهیم.

بانهایت تاسف‌وتاثردرگذشت پدر بزرگوار **جناب‌عزت‌الله رحیمی** بزرگ خاندان رحیمی را بدینوسیله به استحضار کلیه اقوام و دوستان میرساند ، مجلس تذکر آن مرحوم‌یوم جمعه ۱۲ر۱۱ر۵۲ از ساعت ۱٦ انتهای خیابان ویلا کوچه رفاهیت شماره ٤۸ منعقد خواهد بود .

روح‌الله رحمی . خیرالله رحیمی . ماشاءالله رحیمی . نیره رحیمی . نادره رحیمی . فانیان . النداف . رحمانی . عباسی . محمودی . وکلیه وابستگان .

✝

بدینوسیله درگذشت مرحوم **ابراهیم بختیاری** را باطلاع خویشان و آشنایان میرسانیم . مجلس تشییع و ترحیم آن مرحوم روز پنجشنبه یازدهم بهمن ماه از ساعت ۵ر۱ الی ۷ بعد از ظهر در کلیسای انجیلی واقع در امیرآباد شمالی خیابان رستم برگزار میشود .

خانواده‌های : ابراهیمی – بیتنوس – یونان – خانواده های وابسته .

بسوی خـــدا

بانهایت تاسف درگذشت مرحومه مغفوره **سادات بیگم پاشائی** (حاج سیدجوادی) را باطلاع کلیه فامیل و دوستان و آشنایان میرسانیم مجلس ختم روز پنجشنبه از ساعت ۳ الی ۵ بعد از ظهر در مسجد ارک و مجلس ختم زنانه همان ساعت در منزل آن مرحومه به نشانی خیابان شاهپور . خیابان ارامنه کوچه شیرازی پلاک ۱۵ منعقد میباشد .

پاشائی . حاج سید جوادی . میرمیران . کرمانی . کبیریان . سقطچی . رضوی . شیرازی . محتشمی . یزدی. مرتضوی‌ها . کاظم‌زاده . حسینی ، موسوی و فامیل وابسته.

مصیبت وارده را بعموم بازماندگان آن مرحومه تسلیت میدهیم .

بانهایت تاسف فوت متعلقه مرحوم حاجی محمد حسین قدس سبزواری مادر اینجانبان : محمد رضا . علی اصغر . عبدالغنی و حسن قدس سبزواری باطلاع اقوام و دوستان میرساند .

مجلس ختم زنانه و مردانه آنمرحومه روز جمعه ۱۲ بهمن ماه جاری از ساعت ۳ تا ۵ در مسجد حاج حسن واقع در خیابان شاهپور اول ارامنه منعقد خواهد بود .

خانواده های : قدس . بهارستانی . محجوب . علی جوادی . هاشمی . ترابی . فرحی . قیصریه . تحریریان . رفوگران . میرهادی . زارع . ملاک . مهندس مداح . دکتر نامی . اصفهانی . فانی . جعفری . اسراری . خسروی . هاشمیان . قدس سبزواری .

بعموم بازماندگان آنمرحومه مصیبت وارده را تسلیت میدهیم .

بانهایت تاسف‌وتاثرفوت ناگهانی شادروان **محمدابراهیم مجاهد طلب** راباطلاع میرساند . مجلس ترحیم آن مرحوم روز پنجشنبه ۱۱ر۱۱ر۵۲ از ساعت ۲الی ٤ بعدازظهر در مسجد ملک واقع درخیابان قزوین و مجلس ترحیم زنانه آن شادروان در منزل شخصی همان ساعت منعقد میگردد .

خانواده‌های مجاهدطلب . مکبری . هیئت مدیروکارکنان کارخانجات و فروشگاه های تاج اصفهان .

مصیبت وارده را بعموم بازماندگان آنمرحوم تسلیت‌میدهیم.

بانهایت تاسف درگذشت مرحوم **اسدالله عرب** را باطلاع دوستان و آشنایان میرساند .

مجلس ختم مردانه و زنانه آن مرحوم از ساعت ۲ تا ٤ بعدازظهر روز پنجشنبه ۱۱ر۱۱ر۵۲ در مسجد امیرالمومنین واقع درشهرری خیابان ۲٤ متری منعقد میباشد .

حبیب‌الله عرب . محمدعرب . امیرعرب . اسماعیل‌عرب. نصرالله عرب . محمدباقر عرب . سیدمحمود هاشمی . کاظم نوروزی . علی‌اصغر محمدی . میرزاحسین محمودی . قاسم عزیزی . اکبراردستانی . منصور هنرکار . اسدالله شیرازی . ولی‌الله عبدی . رمضان حسینی . محمدتقی فریدونی .

بانهایت تاسف فوت شادروان **حاج علی‌اکبر دانش‌پرور** را باطلاع کلیه اقوام و آشنایان و دوستان میرساند .

مجلس ختم مردانه از ساعت ۹ تا ۱۱ صبح روزجمعه دوازدهم بهمن‌ماه‌در مسجد لولاگر واقع در خیابان‌آذربایجان و مجلس زنانه درهمانروز درمنزل شخصی آنمرحوم واقع‌در خیابان آذربایجان بین رشدیه و نواب پاساژ حیدری منعقد میباشد .

دانش‌پرور . حیدری . طیبی . جباری . طباطبائی . تدریسی . تدین . دبیری . اتابکی . امینی . محمدی . مدنی. شاهی .

آ–۲۰۲۲۵

خانواده های : انصاری . شیبانی . کریمیان . امامی . برجیان . پیرزاده ، اربابی . دکتر نظام . مساعد . معتمدی. عماری . متین . عبقری . گروسیان .

باکمال تاسف فوت مرحوم تیمسار سرتیپ بازنشسته **غلامعلی انصاری** را باطلاع کلیه بستگان ، دوستان وآشنایان میرسانند .

مجلس ختم آن شادروان مردانه و زنانه در روز جمعه ۱۲ر۱۱ر۵۲ از ساعت ۱۱ تا ۱۳ در خانقاه صفی علیشاه‌منعقد خواهد بود .

مصیبت وارده را بعموم بازماندگان آنمرحوم تسلیت میگوئیم .

انا لله و انا الیه راجعون

درگذشت نابهنگام شادروان فقید سعید مرحوم **حاج عباسعلی معتمدی** بزرگ خاندان معتمدی را باطلاع دوستان و آشنایان می‌رسانیم . مجلس ختم مردانه آن مرحوم صبح روز جمعه ۱۲ر۱۱ر۵۲ از ساعت ۹الی۱۲ در مسجد چهارباغ اصفهان و مجلس ختم زنانه در همانروز از ساعت ۱٤ الی ۱۷ در اصفهان طوقچی باغ معارفی برگزار می‌گردد امید است با تشریف فرمائی خود روح آن مرحوم را شاد فرمایند .

دوستان مقیم اهواز – الاحقر حاج سید اسماعیل مرعشی، دکتر عبداله فتحی. دکتر جزایری.دکتر مهین . دکتر معاضد . دکتر عجمی ، دکتر التجائی ، دکتر امیری ، دکتر عربزاده ، دکتر داود علوی ، سید محمدعلی علوی ، جواد کیانی ، غفور مرخنیا ، سعید دهدشتی ، شاهرخ ، سید نعمت‌اله سجادی ، سید غفور امام ، محسن شامو ، جعفر محمدی، هوشنگ گنجی . نعمت‌اله جهان‌بینی . هوشنگ رفیع‌زاده سید مصطفی طباطبائی ، منصور کیومچی ، دکتر پرورنده، مجید شیبانی .

انا لله و انا الیه راجعون

درگذشت نابهنگام شادروان فقید سعید مرحوم **حاج‌عباسعلی معتمدی** بزرگ خاندان معتمدی را باطلاع دوستان و آشنایان می‌رسانیم . مجلس ختم مردانه آن مرحوم صبح روز جمعه ۱۲ر۱۱ر۵۲ از ساعت ۹ الی ۱۲ در مسجد چهارباغ‌اصفهان و مجلس ختم زنانه در همانروز از ساعت ۱٤ الی ۱۷ در اصفهان طوقچی باغ معارفی برگزار می‌گردد . امید است با تشریف فرمائی خود روح آن مرحوم را شاد فرمایند .

اصفهانیهای مقیم اهواز – محمدحسین کمیلی‌اخوان ، سید محمدرضا منصوری ، مهدی نقشینه پور ، حسام‌الدین منصوری . اسماعیل مدنیان . عباس شرکت–مهندس‌سیروس نقشینـه ، براتی ،احمد کمیلـی زاده ، بابا رفیعـی ، احمد دهدشتی ، نصراله‌آذری، جواد یاوری ، رضارفیعائی، حسن عربزاده ، مدرس صادقی ، کرباسیان ، حسن‌صدیقی، ابراهیم‌منوچهری ، علی مشعلی ، حسین بنکدار، علی خرم ، اسفندیار بیاتی. عباس هادی.

بانهایت تاسف و تالم درگذشت مرحوم **حاج عباسعلی‌معتمدی** بزرگ‌خاندان معتمدی رادراهواز باطلاع دوستان و آشنایان می‌رسانیم . مجلس ختم مردانه آن مرحوم صبح روز جمعه ۱۲ر۱۱ر۵۲ از ساعت ۹ الی ۱۲ در مسجد چهارباغ اصفهان و ختم زنانه از ساعت ۱٤ الی ۱۷ همانروز در اصفهان طوقچی باغ معارفی برگزار می‌گردد .

خانواده های : معتمدی ، معارفی ، نهاوندیان ، معین‌زاده، مطهری ، علینقیان ، نیکخو ، هنرفر، قاسم‌زاده، صدقی‌نژاد، ضیاء ، پزشک زاده ، ستار ، یاوری ، ستار پرچمی ، راکی‌پور ، منیعی ، کدخدائی ، مستطابی .

آ–۷۸۸۱۲

بعموم افراد خانواده های عزادار بویژه بازماندگان آن مرحوم مصیبت وارده را تسلیت می‌دهیم .

یـــادبـــود

برای شب هفت مرحوم **بهرام بزرگمهر** مراسمی انجام نخواهد شد و هزینه‌آن‌بمصارف امور خیریه خواهد رسید.

خانواده بزرگمهر

آ – ۷۸۸۰۰

هزینه مراسم چهلمین روز درگذشت پدر عزیزم فقید سعید **میرزا سید احمد هرمزد** طبق وصیت آن مرحوم صرف امور خیریه خواهد شد .

فهیمه هرمزد (گوهریان)

آ–۲۰۲٤۵

با عرض تشکر از دوستان و خویشاوندان که در مجلس ختم **مرحوم باقر شریفی** سرهنگ بازنشسته شهربانی در مسجد جامع ساوه شرکت فرموده‌اند بدینوسیله به‌اطلاع می‌رساند . مراسم شب هفت آن مرحوم از ساعت ۲ الی ٤ بعد از ظهر روز جمعه ۱۲ر۱۱ر۵۲ درشیخان قم برگزار خواهد شد .

شفیعی ، موثقی ، واثقی ، صدرائی ، سلطانی ، نایب‌الصدر ، عظیم زاده ، مقدسی ، تقوی ، پویه ، شریف ، دادگستر ، امینی ، پاکنیا ، عباس صدرائی .

آ–۷۸۸٦٤

تسلیت

جناب آقای حبیب‌الله ترکمن

با نهایت تاسف درگذشت پدر گرامی تانرا بشما و خانواده محترمتان تسلیت میگوئیم و برای بازماندگان آن مرحوم سلامت و بقای عمر آرزو میکنیم .

شرکت تبلیغاتی سینه

جناب آقای فیض مهدوی

با نهایت تاثر و تالم درگذشت جانگداز برادر گرامیتان را تسلیت عرض نموده ما را در غم خود شریک بدانید .

حاج روح‌اله محلوجی و اخوان

جناب آقای مهندس مصباحی

بانهایت تاسف و تاثر درگذشت آقای عزت‌اله خان کلباری را بـه آنجناب و خانواده کلباری تسلیت عرض می‌نماید .

مهندس ویگن گورکیان

جناب آقای مهندس مصباحی

درگذشت جناب‌آقای عزت‌اله خان کلباری موجب نهایت تاسف و تاثر میباشد مصیبت وارده رابه آنجناب و فامیـل کلباری تسلیت عرض می‌نمائیم .

کارمندان و کارگران شرکت هیدرولیک

جناب آقای موسی‌ابراهیمی – سرپرست داخلی شرکت سهامی شیشه قزوین

مصیبت وارده را به جنابعالی وخانواده محترم تسلیت عرض مینمائیم.

شاهنیان – لطیفی – ورطانی – شجاعی – کریمی – منزوی – اسماعیلی – مزینانیان – محمودی – کتابچی

جناب آقای محمد علی شکوه

با نهایت تاثر و تاسف مصیبت وارده را به شماتسلیت گفته سلامتی شما و خانواده محترم را از خداوند متعال خواهانیم .

گروه پزشکی شهرام

تیمسار معظم سپهبد نجعی نژاد

خبر تاثر انگیز درگذشت مادر گرامیتان موجب تاسف و تاثر عمیق گردید . با ابراز همدردی این مصیبت راازطرف خود وکارکنان موسسه استاندارد و تحقیقات صنعتی ایران تسلیت گفته بقاء عمرو سلامت جنابعالی و فامیل محترم راز خداوند متعال خواستارم .

محسن سرودی

جناب‌آقای مهندس منوچهر نداف

با اندوه فراوان مصیبت وارده را به حضور جنابعالی و خاندان محترمتان تسلیت عرض می نمایم .

احسان‌الله وحدت

جناب آقای فیض مهدوی

بانهایت تاسف مصیبت وارده را به جنابعالی وخانواده محترم تسلیت عرض نموده بقای عمربازماندگان‌را از خداوند متعال مسئلت داریم .

هیئت مدیره شرکت ساختمانی فاخ

جناب‌آقای جمشید بزرگمهر

مصیبت وارده را تسلیت میگوید .

فرهنگ ادبی

دوستان و همکاران مرحوم اردشیر نور آذر سرکنسول شاهنشاهی در پیشاور با قلبی پر اندوه درگذشت نابهنگام دوست بزرگوار و همکار ارجمند خود را به همسرو فرزندان و خانواده آنمرحوم تسلیت گفته و خود را در غم و دردآنان شریک میدانند .

حسین شهید زاده – همایون اردلان – عزیزاله‌اسکندری– علی محمد احتشامی – کیومرث وزین – رضا قاسمی – غلامعلی سیار – محمد علی شکوهیان – اکبر زرینه‌زاد – ایرج پزشک زاد – احمد مینائی – هوشنگ امیر مکری – هوشنگ صفی‌نیا – ابراهیم کی‌نوش .

دوست و همکار عزیزمان مهندس شمشیری

با اندوه فراوان مصیبت وارده را تسلیت میگوئیم و در غم تو سهیم هستیم .

بختیاری– سهامی – دوگرامو – راوندی – تفکری – ملیکیان – اخوین – رضوانی – هنرمند ابراهیمی – ربانی – معصومی – محمدی – اطنیل – احمدی.

ما ایها الذین آمنوا استعینوا بالصبر والصلوة ان الله مع الصابرین

حسینیه همدانیهای مقیم مرکز

بمنظور تامین‌کامل نیازمندی های مذهبی **حسینیه‌همدانی های‌مقیم** مرکز زیر نظر استاد عالیقدر حضرت حجةالاسلام والمسلمین آقای **حسین‌نوری‌همدانی** شروع برنامه های زیر را اعلان میدارد .

۱– درس عقاید ۲– پاسخ به سئوالات ۳– درس تفسیر ٤– درس نهج‌البلاغه ۵– تعلیم قرآن باروش ابتکاری‌علاقمندان مخصوصا همشهریان محترم لطفا در شب تاسوعا ساعت ۸–۹ در حسینیه نامبرده حضور بهم برسانند تا از خصوصیات طرحها که بوسیله معظمله ابلاغ خواهد شد آگاه گردند .

آدرس – خیابان ری دوراه مهندس تلفن ۳۵۲۳۱۲

سپاسگزاری

سپاسگزاری

از خویشاوندان عزیزو سروران معظم و دوستان‌گرامی که در مراسم تشییع و ترحیم برادرم **بهرام بزرگمهر** شرکت فرموده و یابوسیله تلگراف ونامه و درج در جرائد ابراز همدردی فرموده و اظهار لطف‌ومحبت نموده‌اند سپاسگزاری کرده و اگر بعلت تالمات روحی‌موفق‌به عرض تشکر حضوری نشدم‌معذرت میخواهم بدینوسیله سلامتی عموم را از خداوند خواهانم.

جمشید بزرگمهر

از سروران عظام و ذوات محترمی که در مراسم تشییع – ترحیم و شب‌هفت شادروان ، **حاجیه بتول عدل** قدم رنجه فرموده و یا بوسیله نامه تلگراف و روزنامه وسیله تسلی خاطر بازماندگان را فراهم ساخته‌اند از صمیم قلب سپاسگزاری می‌نمائیم و چنانچه بعلت تالمات روحی در عرض سپاس حضوری تاخیری شود امید بخشش و پوزش دارد .

از طرف خاندان عدل : سید مهدی عدل

همکار محترم آقای جوانفرد

با اندوه فراوان درگذشت جوان ناکامتان را تسلیت ، صبر و شکیبائی برایتان آرزومندیم .

همکارانت : وزیری ، نراقی ، کلالی‌پور ، کاظمی ، دژم ، یگانه ، مقدس، آراسته، قصیری ، سلمانزاده ، گورانی.

جناب آقای ناصر پازوکی

فوت پدرتان را به شما و خانواده محترمتان تسلیت می‌گوئیم .

استوار اردبیلی و خانواده

همکار عزیز آقای محمد علی پاشائی

درگذشت مادر گرامیتان را از صمیم قلب تسلیت گفته بقاء و سلامتی بازماندگان آنمرحومه‌راازخداوند خواستاریم.

همکاران ناحیه یک مالیاتهای تهران

جناب‌آقای دکتر عیوض‌زاده

بانهایت تاسف فوت مادر گرامیتان را به جنابعالی و خانواده محترم عیوض‌زاده تسلیت عرض مینمائیم .

فخری ملتی . جلیل کاظم‌زاده

فرمانده معظم جناب سرگرد عباس ملک نژاد

با نهایت تاسف و تاثر فوت والده بزرگوارتان را به شما تسلیت عرض می‌کنیم . سلامتی و سعادت جنابعالی و کلیه بازماندگان را از خدای بزرگ خواهانیم ،

قائنی – سلیمی ذاله – بهادری – شهرکی

سرکار خانم دکترمهدی امامی

فوت ناگهانی همسر عزیزتان را تسلیت گفته ما را هم در غم خود شریک بدانید .

فریده و ژاله مخزنی

آگهی ثبت‌نام‌قبولشدگان‌مسابقه‌ورودی مدرسه‌عالی‌علوم‌اقتصادی‌واجتماعی دربابلسر

از پذیرفته‌گان اصلی منحصرا در روزچهارشنبه ۱۷ بهمن در ساعت ۹ صبح‌تا۱۲ و ۱٦ تا ۱۸ نام نویسی میشود ، نامنویسی افراد ذخیره در صورت وجود محل و به ترتیب ردیف قبولی مندرج درآ گهی منحصرا قبل از ظهر (ساعت۹ تا۱۲) روز پنجشنبه ۱۸ بهمن از راس ساعت ۹ صبح شروع میشود.

مدارك لازم برای ثبت‌نام عبارتست از ۱–اصل دیپلم یاجواز یاکارنامه قبولی سال ششم متوسطه با یك برگ فتو کپی آن ۲– برگ رسیددرخواست‌ارزش تحصیلی سال ششم متوسطه از اداره‌کل امتحانات وزارت اموزش و پرورش به عنوان مدرسه عالی علوم اقتصادی و اجتماعی در بابلسر ۳– اصل شناسنامه عکس‌دار و چهار نسخه فتوکپی صفحه اول آن ، ٤– شانزده قطعه عکس ۳×٤ که بتازگی گرفته شده باشد با ذکر مشخصات در پشت عکس ۵– رسید بانکی پرداخت مبلغ ۲۰۵۰۰ ریال به حساب شماره ۳۳۰ بانك بازرگانی ایران شعبه‌بابلسر ٦– نظر وضع خدمت وظیفه عمومی ثبت نام‌فارغ‌التحصیلان شهریور سال جاری بلامانع‌است، سایر داوطلبان باید برك پایان خدمت وظیفه عمومی یا برك آماده بخدمت یا برك معافی از خدمت خود را همراه با دو برك فتوکپی آن ارائه دهند .

(تذکر : مدرسه عالی در مورد غذای‌دانشجویان) تعهدی ندارد)

★ قبولشدگان اصلی (رشته حسابداری و امور مالی)

قاضی داریوش، امینیان‌طیبه، دولتی‌نوده رمضانعلی، برادران گازرطوسی عزت، فیاض پـور معصومه ، صبها مهرداد،امیری راد منیره ، شاکری انسیه ، کاظمیان محمود ، رستمکلائـی علی‌اصغر ، روشن‌روان شعله ، نصرالله‌زاده باقر، توفیقی‌زرین، خیراندیش بندچین‌علی، ربیعی ابوالقاسم، آرش نرجس‌خاتون، نوری محمدرضا، خاوری نـژاد علیرضا ، جهانگرد حسین ، رضوانیان مرتضی ، رعیت پرور نکوئی محمد، ملکی خلج‌آبادی ژینوس، یوسف عینی فیروز ، مرزبان عباس آبادی سهراب ، شهابی مرتضی ، ابریشم کـار عبدالرضا،سعیدی‌مرتضی،محمدی تویه درواری زینت خاتون ، شریفیان مسعود،دوانلو سکینه، لاویان شهناز ، ولی زاده کارد کلائی زینت ، سرجی‌شهربانو، درکائی سعیده ، جزایری امیر حسین، لاهیجانی امیری‌محمود، آفرین بهرام ، سلطانی طاهره ، کدخدازاده بنارکی فرهنك ، پیروان عباس ، دولتشاهی نادر، کرکی بهرام،رستمکلائی‌مجتبی، بندگان مهناز ، معروفی جمال عبدالناصر ، مقدم سکینه ،خدا بخشی احمد، آقاگلی کاسگری علیرضا، جم محمد ، علیزاده مجتبی ، وحدانی مسعود ، سالك یعقوبی علی ، کردرستمی‌حسین علی ، باقری‌چاله زمینی کورش، مستشار ملکی سهیلا ، ذوالفقار خانی منوچهر ، تسلیمی تهرانی فروغ ، اسدالهی شاه بـابلی مشید ، مهرابیان ثانی ارمیك ، آقاپور سید جواد ،

★ قبولشدگان اصلی (رشته اقتصاد اجتماعی و حقوق کار)

کیان‌پور مهدی ، انوشا محمد ، طاهرنژاد دلداری رحمت‌اله ، زمانی موکلائی حسین ، حیدر پور مریم بیگی ، شکری فاطمه، مودن‌چی محمود ، نادری‌محمد رضا ، اقحوانی شجری‌طاهره، داودی شال‌شهناز، خبازکناری رضاعلی ، اخوان نیاکی‌ناهیده، کاردر ربابه ، خزدوز حسین ، داودنژاد علیمراد ، شاربیانی مینو ، قلی‌پور گودرزی عباس ، رکنی ابجری علیرضا ،سلطانی سونا، نجفدری ام‌البنین، نوری کله بستی‌عین‌اله ، میرنژادخباز زهرا ، زمانی هوشنگ ، حسن زاده عفت،ذوالفقاری غلامعلی، رضاکردخیلی باباعلی رزاق‌پور منیژه ، خسروی فریده ،اخوان معصومه ، عبدالمنافی رکنـی شاپور ، تورانی بهرام محمد ، ال‌علی میرسعید، اتحاد محمود رضا،ملکوت‌طبری مهین‌السادات، رمضان پورخاکی کلثوم ،گدازنده علیرضا ، شیشه‌گران محسن ، فدائی‌آملی فاطمه ، محمدی کشتلی‌صدیقه، محبوب‌خانواده جلال‌الدین،بزازی مهناز،دلاوری قادریکلائی فیض‌اله ، بحری‌محمد رضا ، عیسی‌خانی سیف‌اله ، اویسی پورجعفر، اکبری‌کوچك سرائی هوشنگ ، باباعلیان‌امیری عابدین ،افضلی شهلا ،ساداتی علیزاده فرزانه، رضوی‌اردکانی عبدالکریم ، ضیاء پور شمسه ، پژوهی زینت ، مدیسا مهرداد، تیمناك احمد ، نوری محمدعلی، لقمانی مهناز ، قدمی مینو ، فرجپور بیدگلی کاظم ، باروزه محمود ، برکچی تبریزی‌اکبر،

★ افراد ذخیره (حسابداری وامو ر مالی)

نفر حبیب – ضیغمی عالیه – غلامی نژاد کیاکلایه مرتضی – علی‌اکبرنیا رقیه –اخوان‌ماسوله ابوالحسن – روحانی امیری محمد – حسینی کاظم بیگی زینت– همتی کامران – کوکبی مقدس‌امیرخیرکورش – دیوبند شهین – غلامی حسین – ایمن وحید – اشرفیان فرشته – امین خوئی کاوه – کنعانی محمدحسین– عبدالملکی زهرا– احمدیان شهانقی محمود – ابراهیمی افروزی حسین – توکل محمد – کرجی‌بانی معصومه – مرادیان فرهاد – فرج‌پوروند مهدی – عبدوس محمدعلی – همامی مهوش – نجاتی‌صفرعلی – حسنی‌کته‌سری مهدی – مرجانی فرح‌انگیز – شیخ‌الاسلامی‌تنکابنی‌نیرالسادات

★ افراد ذخیره (اقتصاد اجتماعی و حقوق‌کار)

کاویانی‌فاطمه – قدکپورحورا– مینائی سهراب – عدنانی طاهربیگم – رحمانی فاطمه – عباد داراب – طالع ماسوله شاپور – منصوریان هایده – امیری‌فروزنده – حق‌مددمیلانی حسین – کبیری معصومه – ستاری فقیهی کبری – مسقطی محمد سعید – پوران یوسف سوسن – شجاعی اکبرابادی محمد – پری زاده احمد – ملک زاده نصراله – زادحیدر محمد– پشامیان مهین – پروین راد مهری – دهقانیان هاشم – قدیم‌زاده‌محمد – فولادی‌یوسف– آقامحمدیان‌شعرباف محمدرضا– احمدیار غفار – جوانشیری مهرداد – حجازی سید حسن– لو اسانی قاسم – نصری اشرفی محمود .

آ – ۷۸۵۷٤

سال چهل و هشتم ـ شماره ۱۴۳۱۹

اطلاعات

چهارشنبه ـ دهم بهمن‌ماه ۱۳۵۲
ششم محرم ۱۳۹۴ ـ سی‌ام ژانویه ۱۹۷۴

ساعات شرعی	استخراج دکتر ریاضی کرمانی
	اذان مغرب .... ساعت ۵ و ۴۶ دقیقه
	اذان‌صبح(فردا) .... ساعت ۵و۳۳ دقیقه
	طلوع‌آفتاب(فردا) . . . ساعت۷ و ٤ دقیقه
	ظهرشرعی(فردا) . . . . ساعت ۱۲و۱۹ دقیقه

کابل قرارداد هیرمند را محترم میشمارد

از : محمد پورداد

گفتگو های دوستانه ـ وحید عبدالله قائم‌مقام وزارت خارجه افغانستان ، فرستاده پرزیدنت‌داود و نخستین شخصیتی که از هنگام استقرار رژیم جمهوری درکابل از ایران دیدن کرد درکاخ نخست‌وزیری باهویدا گفتگو می کند . نفر سمت راست درعکس ، محمودغازی سفیر افغانستان،درمذاکرات‌حضو رداشت

وحیدعبدالله قائم مقام وزارت خارجه افغانستان در پایان یك دیدار ۲۴ ساعته وگفتگو با نخست‌وزیر ووزیر خارجه‌واطمینان کامل به علاقمندی متقابل ایران به تحکیم و توسعه روابط با افغانستان بامداد امروز تهران را بسوی کابل ترك گفت .

او در بازگشت به کابل حامل پیام دوستانه نخست‌وزیر ایران برای پرزیدنت داود ، رئیس جمهوری ، نخست‌وزیر و وزیر خارجه افغانستان است .

دیدار عبدالله را هرچند کوتاه، منابع سیاسی تهران و سفارت افغانستان « با اهمیت و پرثمر» درآینده مناسبات دو کشور همسایه توصیف کردند .

عبدالله دیروزبمدت دوساعت باوزیر خارجه گفتگو ومذاکره کرد و مذاکرات هنگام صرف ناهار که درآن دیپلمات برجسته ایرانی محمود فروغی سفیر سابق در افغانستان و محمود غازی سفیر افغانستان در تهران حضور داشتند ادامه یافت .

فرستاده ویژه پرزیدنت داود بعد از ظهر به دیدار هویدادر کاخ نخست‌وزیری رفت و نود دقیقه نیز با او به گفتگو نشست.

یك مقام عالیرتبه سیاسی و نزدیك به مذاکرات ایران و افغانستان در پاسخ به پرسش های اطلاعات تاکید کرد که مذاکرات دیروز در محیطی سرشار از دوستی و احترام انجام شدووزیر خارجه ایران ازاینکه فرصتی برای تبادل نظر با یك شخصیت عالیمقام افغان را حاصل کرد، خوشوقت و مسروراست.

کابل و قرارداد هیرمند

این مقام سیاسی گفت مذاکرات دیروز اغلب محدوده مسائل مورد علاقه ایران و افغانستان و موضوعات دو جانبه را در بر گرفت .

در پاسخ به این پرسش که آیاموضوع هیرمند وقرارداد منعقده میان دو کشور در ایام حکومت سابق افغانستان که کابل بایستی نظر رسمی خود را در باره آن اعلام دارد در مذاکرات مطرح شد ، منابع وزارت خارجه گفتند، مذاکرات دیروز بیشتر جنبه کلی داشت‌و فرصتی برای وارد شدن به جزئیات باقی نماند .

معذالك از لحن این منابع‌و همچنین سفیر افغانستان در تهران چنین بر می آید که کابل هم‌چنان در یك تنگنای سیاسی در شرایط حاضر آمادگی اظهار نظر رسمی در باره قراردادی که اسفندگذشته میان دو کشور به امضاءرسیدو از تصویب قانونی و توشیح نیز گذشت ، ندارد .

رهبران جدید افغان در عین حال شواهدی بدست نمیدهند که مخالف قرارداد منعقده‌اندو این برداشت را بخصوص این حقیقت تقویت می بخشد که پرزیدنت‌داودبهنگام‌نخست‌وزیری افغانستان در ایام رژیم سابق کابل، ۱۵ سال قبل ، همواره خواستار پایان دادن به مسئله هیرمند در روابط افغانستان با ایران بود .

نسبت به این‌گزارش که کابل خواستار تجدید نظر در بعضی از مواد قرارداد منعقده است هنوز در تهران و کابل اظهار نظری نشده است.

★ تغییر سخن غازی

مفید بودن مذاکرات دیروز را در تغییر لحن محسوس‌سفیر افغانستان نیز میتوان جستجو کرد غازی دیروز در زمینه هیرمند می گفت: « هر گونه حسن نیتی از سوی ایران با واکنش مثبت کابل روبرو می شود .» در حالیکه امروزدربحث در همین زمینه گفت : «روابط دو کشور آنقدر صمیمانه است که در مذاکرات دو کشور این موضوع بطور سطحی مرورشد».

غازی گفت اکنون وقت آن رسیده که به مسائل مهمتری بپردازیم و قرارداد به قوت‌خود باقی است .

غازی گفت، مذاکرات دیروز این واقعیت را که نظریات و سیاست های دو کشوردربسیاری از مسائل یکسان است ثابت کرد و هر دو کشور وجود صلح و آرامش را در مرز های دو کشور گرانبها می دانند .

عبدالله نیز دیروز در پایان مذاکرات با هویدا نتایج انرا مفید بحال مناسبات دو کشور توصیف کرد وگفت پیام رئیس جمهوری افغانستان را به‌پیشگاه شاهنشاه به نخست‌وزیر تسلیم داشته و از وی خواسته است آنرا تقدیم حضور همایونی‌کند.

عبدالله نخستین شخصیت عالیرتبه افغان بود که ازهنگام استقرار رژیم جمهوری در کابل از ایران دیدن می کرد .بزودی یك هئیت اقتصادی برای ادامه مذاکرات و به تحرك درآوردن و توسعه مناسبات و همکاریهای دو کشور به تهران سفر می ـ کند .

قیمت آهن در بازار کاهش یافت

قیمت آهن‌آلات در انواع تولیدی کارخانه‌ذوب‌آهن‌ایران، کاهش یافت و به سطح قیمت های ذوب‌آهن رسید .

این تقلیل قیمت بدنبال‌اعلام فروش محصولات ذوب آهن و انتشار قیمت های آن‌از صبح امروز در بازار صورت گرفت. قیمت تیر آهن در انواع ۱۴ تا ۲۰ (ارقام تولیدی ذوب آهن) بطور متوسطه یك تا ۲ ریال گرانتر از قیمت های ذوب آهن بود و در سایر انواع ، اختلاف قیمت‌به‌۳تا٤ ریال‌نیزمیرسید

تا ظهر امروز عده‌ای از بازرگانان و فروشندگان آهن ضمن مراجعه و مذاکره تلفنی با امور بازرگانی ذوب آهن ، اطلاعات بیشتری در باره‌نحوه فروش ، قیمت ها و شرایط‌آهن آلات ذوب‌آهن کسب کردند و در دو سه مورد ، معاملاتی نیز انجام گرفت .

شرکت ملی ذوب آهن فعلا سفارشات خرید کمتر ازیکصد تن را قبول نمی کند و قیمت را در صورت تحویل فوری‌آهن، نقد میگیرد .

در صورتیکه‌ذوب‌آهن‌بخواهد سفارشی برای ساخت بگیرد ، ۳۵درصدقیمت را نقدا و بقیه‌را هنگام تحویل جنس‌اخذمیکند .

خریداران آهن باید کارت بازرگانی و یا کارت صنعتی خود را به‌امور بازرگانی‌شرکت ارائه دهند تا عملا آهن ، به افرادی غیر از دست‌اندرکاران توزیع و فروش آن بفروش نرسد .

یك مقام شرکت ملی ذوب آهن امروز گفت : در نیمه دوم سال ۵۳ ، ساخت تیر آهن ۱۰ و ۱۲ در کارخانه ذوب آهن آریامهر شروع میشود وممکن است تا آن زمان برخی انواع دیگر آهن مورد نیاز تولیدشود.

در مورد تاریخ تحویل ورق آهن که مورد استفاده صنایع داخلی است ، این مقام متذکر شد : ساخت ورق در مرحله چهار میلیون تن شروع میشود. در ساختمان ورق های ذوب‌آهن به این نکته توجه خواهد شد که ورق قابل تبدیل به انواع پروفیل های صنعتی باشد ،و این خود کمك موثری‌به‌کارخانه های سازنده پروفیل خواهدبود. شرکت ملی ذوب آهن‌هم‌اکنون کارهای ساختمانی مربوط به مرحله‌دوم‌یعنی‌تولید ۱٫۹ میلیون آهن آلات را در سال آغاز کرده و پس‌ازپایان این‌مرحله، کار توسعه برای چهار میلیون تن شروع خواهد شد .

کارخانه ذوب‌آهن آمادگی دارد سفارش برای ساخت‌فولاد های سخت‌بگیرد.قیمت‌محصولات ذوب‌آهن براساس قیمت های بین‌المللی تغییر میکند ولی‌بهر حال در قیمت گذاری جانب مصرف کننده و فروشنده‌گرفته میشود و عملا بازار آهن‌از عدم ثبات گذشته نجات خواهدیافت.

آهن‌آلات ذوب‌آهن در چهار مرکز تهران (کرج) ، مشهد، تبریزو اصفهان‌تحویل‌خریداران خواهد شد و قیمت ها در تمام این مراکز ثابت است.

در آینده تعداد مراکزتوزیع افزایش می یابد و بتدریج در کلیه مراکز استانها محصولات ذوب آهن با قیمت ثابت فروخته خواهد شد .

برای توزیع محصولات‌ذوب آهن شرکتی با سرمایه‌یکهزار میلیون ریال در دست تاسیس است که ٤۹ در صد آن‌متعلق به شرکت ملی‌ذوب آهن‌ایران، ۳۱ در صد سهام به‌کارکنان ذوب‌آهن و ٤۰ در صد بقیه به بازرگانان و فروشندگان آهن فروخته خواهد شد .

اساسنامه بانک ساختمان تسلیم بانک مرکزی شد

اساسنامه بانك ساختمان برای تصویب شورای پول واعتبار تسلیم بانك مرکزی شد .

سهامدار اصلی و موسس بانك ساختمان ، بانك توسعه صنعتی‌و معدنی ایران است . قسمتی از سهام این بانك نیز در اختیار شرکتهای ساختمانی،مقاطعه‌کاران، گروههای فعال دررشته ساختمان ومردم واگذار خواهد شد .

بموجب اساسنامه تدوین شده ، این بانك علاوه بر فعالیت دررشته بازرگانی ساختمان ، از جمله ایجاد واحداث آپارتمان وواحد های مسکونی ، در اجرای‌سیاست تامین مسکن دولت نیز فعالیت وسیعی خواهد داشت . بانك ساختمان با استفاده از اعتبارات ووامهای دولت براساس ضوابطی که دولت برای تامین مسکن‌طبقات کم‌درآمد دارد ، بانك ساختمان اقدام به احداث وایجاد واحدهای مسکونی ارزان‌قیمت برای ایـن گروه خواهد کرد وبراساس‌ضوابط دولت دراین مورد به طبقات کم درآمد واگذار می‌کند .

نوسازی محلات یکی دیگر از رشته های فعالیت بانك ساختمان خواهد بود . بانك ساختمان برای نوسازی محلات قدیمی که از مدتها قبل طرحهای‌مربوط به آنها هم تهیه شده سرمایه‌گذاری‌خواهد کرد .

برای اداره بانك ساختمان یک کادر قوی فنی و برنامه‌ریزی ساختمانی در نظر گرفته شده است .

سرمایه اولیه بانك همانطور که قبلا اطلاع دادیم فعلا دو میلیارد ریال درنظر گرفته شده است این بانك پس از تشکیل شرکتهائی را در کنار خود تاسیس خواهد کرد که هرکدام دریکی از رشته های بخش‌ساختمان‌فعالیت‌خواهند داشت . از جمله این شرکتها در ایجاد واحدها تولید مصالح ساختمانی سرمایه‌گذاری خواهند کرد .

مرکز اطلاعات بانک تهران

تلفن : ۴۲۳۸۰

خدمات بانکی ما را باطلاع شما میرساند .

دربانک تهران یک دوست درانتظارشماست

BANQUE DE TEHERAN
بانك تهران امین مردم ایران

قابل توجه خسارت دیدگان بیمه شخص ثالث

شرکت سهامی بیمه ایران بمنظور ایجاد سهولت در تصفیه فوری

خسارت اشخاص ثالث تا پنجهزار ریال بدون گزارش پلیس

در باجه های نه گانه زیر خسارت‌را پرداخت مینماید . خواهشمند است با توجه به نشانی های مندرج دراین‌آگهی به نزدیك‌ترین‌باجه محل تصادف‌مراجعه وخسارت خود را دریافت فرمائید .زیرا مراجعه همه مشتریان به ساختمان بیمه اتومبیل و شخص ثالث واقع در خیابان ایرانشهر شمالی که یك طرفه از شمال به جنوب بودومحل کافی برای‌پارکینك ندارد موجب ناراحتی مراجعین را فراهم خواهد کرد :

۱ـ باجه ایرانشهر :	بنشانی ـ خیابان کریمخان زند اول ایرانشهر شمالی
۲ـ باجه سعدی :	بنشانی ـ مخبرالدوله اول خیابان سعدی شمالی
۳ـ باجه کوروش‌کبیر :	بنشانی ـ خیابان کوروش کبیربالاتر از سه‌راه زندان
٤ـ باجه شمیران :	بنشانی ـ تجریش اول خیابان پهلوی
۵ـ باجه آلومینیوم	بنشانی خیابان شاه ساختمان آلومینیوم
۶ـ باجه دخانیات	بنشانی ـ خیابان قزوین روبروی اداره دخانیات
۷ـ باجه بهجت‌آباد :	بنشانی ـ بهجت آباد ایستگاه ویلا
۸ـ باجه کرج :	بنشانی ـ کرج ـ خیابان پهلوی
۹ ـ باجه بازار :	بنشانی ـ بوذرجمهری سبزه میدان

شرکت سهامی بیمه ایران
قسمت بیمه اتومبیل و شخص ثالث

اطلاعیه مرکز آزمون‌شناسی

درباره پذیرفته شدگان مسابقه ورودی مدرسه عالی امور قضائی و اداری قم

پذیرفته شدگان مسابقه ورودی مذکور که اسامی آنان ذیلا درج گردیده می باید برای ثبت نام خود روز های ۱۵ و ۱۶ بهمن ماه و افراد ذخیره در روز ۱۷ بهمن ماه جاری به مدرسه عالی مزبور واقع در شهرستان قم جنب ایستگاه راه آهن مراجعه نمایند .

اسامی قبولشدگان

مدرسه عالی امور قضائی و اداری قم بترتیب تقدم مجموع نمرات

ردیف	شماره‌داوطلب	نام‌خانوادگی‌ونام
۱	۵۷۱۸۸	نصراله زاده باقر
۲	۵۶۹۲۰	قودجانی اسعد
۳	۵۷٤۱۵	رمضانی خاوه محمد
٤	۵۶۷٤۵	شام قلی علی
۵	۵۶۷۲۱	شادابی احمد
۶	۵۶۷۶۸	صالح شریعتی سید علی اکبر
۷	۵۷۳۲۰	پرویز فرزام سید علی
۸	۵۶۹۹۹	گل گیری مریم
۹	۵۷۲۹۱	ادیب مرادی‌لنگرودی عبدالرضا
۱۰	۵۶۷۳۱	شهباززاده خلیل آبادصالح
۱۱	۵۶۶۱۶	رئیسی محمدقلی
۱۲	۵۷۰۸۲	محمدی معصومه
۱۳	۵۶۳۵۷	اسدالهی شاه بابلی مهشید
۱٤	۵۶۸۸۷	فرج‌پوروند مهدی
۱۵	۵۶۵۲۲	حجازی سید محسن
۱۶	۵۶٤۷۱	تفاق سید عبدالحسین
۱۷	۵۷٤۰۲	راستکار حیدر
۱۸	۵۶۸۲٤	طباطبائی ابوالقاسم
۱۹	۵۶٤۸۱	جاودانی نادم مهدی
۲۰	۵۶۶۰۲	رسولی فرمهدی
۲۱	۵۷۰۸۸	مهرسرشت حیدر
۲۲	۵۷۲۰۳	نظریان اکبر
۲۳	۵۶۸۹۹	فیشوری امیرعبدالرحمن
۲٤	۵۷۳۹٤	ذوالفقار خانی منوچهر
۲۵	۵۷۵۲۳	رضوی اردکانی سید عبدالکریم
۲۶	۵۶۸۸٤	فقیه سبزواری محمد
۲۷	۵۷۱۱۸	محبوب خانواده جلال‌الدین
۲۸	۵۶۳۶۲	اخیانی محمد رضا
۲۹	۵۷۰۹۰	محسنی فندقلو محمود
۳۰	۵۷۰۰۱	لطفی پائین انزابی فتحعلی
۳۱	۵۷۰۳٤	مشایخی عنایت‌اله
۳۲	۵۷٤۷۰	عربشاهی مقدم محمد امین
۳۳	۵۶۷۷۹	صالحی هوشنگ
۳٤	۵۶۹۱۷	قلی‌زاده محمد
۳۵	۵۷۱۹۲	نراقی‌پور مسعود
۳۶	۵۶۷۹۷	صفدرپور مسعود
۳۷	۵۶۳۸۸	اسماعیلی ابوالفضل
۳۸	۵۶۷۷٤	صباغ محسن
۳۹	۵۷۲۱۷	هرزند غلام‌عباس
٤۰	۵۷۵۲۲	نیکبخشیان منصوره
٤۱	۵۶۷۶۱	شیرشکار ابوالحسن
٤۲	۵۶۳۹۰	بدخشان عباس
٤۳	۵۶۶۸٤	سوهانی علیرضا
٤٤	۵۷٤۵۸	علی‌نژاد نادعلی
٤۵	۵۶۳۶۸	ادیبی هما
٤۶	۵۶۷۸۹	صناعی پرویز
٤۷	۵۶۶۸۸	سرعتی محمود
٤۸	۵۶۵۷۱	دوستکار قمصری فرنگیز
٤۹	۵۶۸۶۷	فرهادی گنجه‌احمد
۵۰	۵۶۸۸۶	فرزین غلامحسین
۵۱	۵۷۱۵۲	مقتدری محمد جعفر
۵۲	۵۶۳۵۱	احمد زاده امامی اسماعیل
۵۳	۵۷۲۷۹	امینیان غلامحسین
۵٤	۵۷٤۷۷	عطایی اصفهانی محمد مهدی
۵۵	۵۷۲۲۰	هوشمند ابراهیم
۵۶	۵۶۶۷۷	سرودلیر عظیم
۵۷	۵۶٤٤۰	پوریزدان پرست سید یوسف
۵۸	۵۷۲۰۲	نائینی‌ویلا
۵۹	۵۷۱۳۸	مقبل سیروس
۶۰	۵۶۶۳۳	رنج‌بر غلام
۶۱	۵۶۳۱۷	احسن محمد
۶۲	۵۶٤۳۹	پروا حیدر
۶۳	۵۶۹۹۳	گل‌محمدی مولود
۶٤	۵۶۳٤۱	احتشامی مهدی
۶۵	۵۶۷۹۰	صفوی نادر
۶۶	۵۶۶۲۹	رجبیان ابوالفضل
۶۷	۵۷٤۵۰	علی خانلو مهدی
۶۸	۵۶۳۰۵	اخوان حجازی سید حسین
۶۹	۵۶۷۶۳	صادقی سید جلیل
۷۰	۵۶۳۲۳	اشرفی مهابادی مجتبی
۷۱	۵۶۷۵۷	شریعتی فوکلایی محمد
۷۲	۵۷۲۰۰	نجمی نائینی محسن
۷۳	۵۷۲۱۶	هجری علی‌آقا
۷٤	۵۷۱۳۵	مرادی علی
۷۵	۵۶۸۹۸	فرح آبادی حسینعلی
۷۶	۵۶۶۸۹	سالک یعقوبی علی
۷۷	۵۷۱٤۱	محمدی کشکولی علی
۷۸	۵۶۳۶۷	ادابی علی اکبر
۷۹	۵۷۱۶۶	نیلی‌آرام نرجس‌خاتون
۸۰	۵۶۳۰۹	آل‌صفر شهرزاد
۸۱	۵۷۳۲۹	تختکش تکیه حسین
۸۲	۵۷۲۸۰	ابریشم کار عبدالرضا
۸۳	۵۶۷٤٤	شیخ‌بهایی پوران
۸٤	۵۶۹۳۵	قمصری احمد
۸۵	۵۷٤۰۱	رفیعی دمنه محمد رفیع
۸۶	۵۶۵۲٤	حسنی ریکانی اسد
۸۷	۵۶٤٤۸	پوراستاد محمد علی
۸۸	۵۷۰۹۳	مسلح کاظم
۸۹	۵۷۱۷۹	نصرتی فریدون
۹۰	۵۷۳۵۰	جبروتی خسرو
۹۱	۵۶۸۹۵	فتحی‌زاده پرویز
۹۲	۵۷٤۳۲	سپاهی‌زواره محسن
۹۳	۵۶۳۸۵	ایرانی حسین
۹٤	۵۶۸۵۰	عقیلی سعید
۹۵	۵۷۰۱۰	معروفی علی
۹۶	۵۶۳۱٤	ابریشم باف علی
۹۷	۵۶۳۶۵	احمدی جاوید محمد حسین
۹۸	۵۶۳٤۵	اگه فتنه
۹۹	۵۶۸۷۳	فخاری ابوالفضل
۱۰۰	۵۷٤۵۷	عطاریان سودابه
۱۰۱	۵۶۶۸۲	سهیمی حیدر
۱۰۲	۵۶٤۳٤	پروین‌راد مهری
۱۰۳	۵۷۲۵۲	یزدانی ابوالحسن
۱۰٤	۵۶۷۱۲	شیرخوان عبداله
۱۰۵	۵۷٤۶۰	عسگری‌امیری علیرضا
۱۰۶	۵۷۵۱۸	مکسبی منصور
۱۰۷	۵۷۰۹۷	ملامحمد محمدجواد
۱۰۸	۵۶۹٤۶	کمالو غلامرضا
۱۰۹	۵۷۲۰۸	نعیمی عنایت‌اله
۱۱۰	۵۶۸۲۰	طاهری سیدابوالقاسم
۱۱۱	۵۷٤۷۶	عبدالحسینی محمود
۱۱۲	۵۶۷٤۳	شاداب محمدرضا
۱۱۳	۵۷۰۰٤	لاجوردی سیداحمد
۱۱٤	۵۷۱۱۷	مقیمی نیاکی احمد
۱۱۵	۵۶۷۹٤	صالحی‌یان قمصری محمدعلی
۱۱۶	۵۶۶۲۷	رشیدالاسلامی فاطمه
۱۱۷	۵۷۲۰۵	ناصری طاهری حسین
۱۱۸	۵۷۲۹۶	اسمعیلزاده مرویان محمدمهدی
۱۱۹	۵۶۵۵۱	خویی منوچهر
۱۲۰	۵۷۱۲۵	متوسلیان میرزاعلی‌محمد
۱۲۱	۵۶۵۷۷	دهقانی تفتی علی‌محمد
۱۲۲	۵۷۱۷۰	نعیمی‌مرادخانی منیراعظم
۱۲۳	۵۷۲۵۳	یونسی سیدعبدالحسین
۱۲٤	۵۷۰۳۹	محور سیدجمال‌الدین
۱۲۵	۵۶۵۶۶	دوست‌حسینی محمدحسین
۱۲۶	۵۶۷٤۰	شهبازیان محمود
۱۲۷	۵۶۶۰۸	رجبزاده ناصر
۱۲۸	۵۶۷۲۰	شاکر معصومه
۱۲۹	۵۷٤۷۲	علیزاده طباطبائی سیدعلی‌تقی
۱۳۰	۵۷۰۷۵	میرمطلبی مهدی
۱۳۱	۵۶٤۰۹	بورونی‌مندآبادی ابوالفضل
۱۳۲	۵۶۹۳۱	قویمی شاهرخ
۱۳۳	۵۶۷۹۹	صفرپوربیله‌سوار رضا
۱۳٤	۵۶۵۱۰	حسنی محمد
۱۳۵	۵۶۵۵۸	دهقان‌طرزجانی محمود
۱۳۶	۵۶۷٤۹	شاهسوارانی محمداسمعیل
۱۳۷	۵۶٤۸۵	حریرچیان امیرپرویز
۱۳۸	۵۶۵۱۵	حسینی شاهی تفت سیدجلال
۱۳۹	۵۷۰۰۵	لطفی بهروز
۱٤۰	۵۷۵۰۳	عادلی محمدجواد
۱٤۱	۵۶٤۷۵	جعفری‌سرابی جمشید
۱٤۲	۵۶۹۱۸	قربانی محمد
۱٤۳	۵۶۹٤۷	کازرونی حقیقت محمدرحیم
۱٤٤	۵۶۵۱۲	حقویردی مقصود
۱٤۵	۵۶۷۸۸	صادقی محمدتقی
۱٤۶	۵۶۵۷۳	دهقانیان هاشم
۱٤۷	۵۷۰۷۲	مشیری محمدمهدی
۱٤۸	۵۷۳۸۹	دستغیب شجاع‌الدین
۱٤۹	۵۷۱۳٤	مسعود محمدرضا
۱۵۰	۵۶۸۳۹	علوی سیدعلی
۱۵۱	۵۷۰۷۷	متقی احمد
۱۵۲	۵۷۲۸۳	آذین حبیب‌اله بهنام
۱۵۳	۵۶۷۷۵	صمدی فرهاد
۱۵٤	۵۶۹۵۱	کامکار عبدالرضا
۱۵۵	۵۷٤۳۸	صنیعی خسرو
۱۵۶	۵۶٤۵۸	توحیدی محمدرضا
۱۵۷	۵۶۶۸۱	سیاحی‌درزه‌کنانی سیدهاشم
۱۵۸	۵۶۸۳۵	علوی رنجبری نشقی فریدون
۱۵۹	۵۷٤۱٤	رفیعی مسعود
۱۶۰	۵۶۹۸٤	کارخانه‌چی جعفر
۱۶۱	۵۷۱۲۲	محمودیه سیدعلی‌اصغر
۱۶۲	۵۷۲۶۰	آگاه سیدمصطفی
۱۶۳	۵۶۹۱٤	قادری‌گلعذانی محمد
۱۶٤	۵۷۱۲۶	مدیرشانه‌چی فاطمه
۱۶۵	۵۶۹۱۱	قهرمانی علی‌مراد
۱۶۶	۵۶۹۳۶	قاضی‌یزدی محمدحسین
۱۶۷	۵۷۲٤٤	یاوری علی‌اصغر
۱۶۸	۵۷۳۷۳	حسینی سیدعبداله
۱۶۹	۵۶۷۱۳	شهبازی رسول
۱۷۰	۵۶٤۲۵	بلادی قناد جواد
۱۷۱	۵۷۳۶۵	حمزه‌یی محمود
۱۷۲	۵۶۸۵۶	عقیلی میرعلی‌اصغر
۱۷۳	۵۶٤۲۰	باقری‌نسامی احمد
۱۷٤	۵۷۰۶۰	محمدزاده‌نوین محمدرضا
۱۷۵	۵۷٤۹٤	همیشه‌بهار محمدرضا
۱۷۶	۵۷۲٤۰	وحدتی‌بنا عباس
۱۷۷	۵۶٤۰۰	بابائی محمدرضا
۱۷۸	۵۶٤۹۹	حبیب‌آگهی منصور
۱۷۹	۵۶۹۶۵	کریمی منوچهر
۱۸۰	۵۷۳۲۳	توسل‌باقری محمدکاظم
۱۸۱	۵۶۷۶۶	صداقتی ابراهیم
۱۸۲	۵۷۳۸۳	خانمیرزائی محمدحسین
۱۸۳	۵۶۵۶۳	درخشش فضل‌اله
۱۸٤	۵۷۰۵۵	میرزایی احمد
۱۸۵	۵۷۳۲٤	تیمناک احمد
۱۸۶	۵۶۶۶۹	سلطانی علیرضا
۱۸۷	۵۶۷٤۸	شریفیان عبدالحمید
۱۸۸	۵۷۳۹۵	رهنما عبدالرحیم
۱۸۹	۵۶۶۷۸	سلمانی‌خوش حمزه
۱۹۰	۵۶۶۶۶	سلطانی عتاله
۱۹۱	۵۷۳۳۳	جعفرنژاد محمدجعفر
۱۹۲	۵۷۰۸۳	میثمی غلامرضا
۱۹۳	۵۷۳۵۷	چیتگر منصور
۱۹٤	۵۶٤۲۸	پیغمبری سیدجلال
۱۹۵	۵۷۲۸۹	انوری‌زارج عباسعلی
۱۹۶	۵۷۰۹۲	ملکی‌شاعباس
۱۹۷	۵۶٤۱۲	بابائیان بیدگلی حسن
۱۹۸	۵۶۸۹٤	فردوسی احمد
۱۹۹	۵۷۳۷۸	خزدوز حسین
۲۰۰	۵۶۷۳٤	شیخ‌علی‌بیگلو محمدعلی
۲۰۱	۵۶۹۲۲	قلیچ‌خانی طوبی
۲۰۲	۵۷٤۶۷	عبدالشاه ناصر

اسامی ذخیره ها

ردیف	شماره داوطلب	نامخانوادگی ونام
۱	۵۶٤۱۰	باطنی گیلان
۲	۵۶۶۵۷	ساکی غلام محمد
۳	۵۷۱۱۶	محمدی محمود
٤	۵۷۲٤۵	یحیی‌زاده پارسا فریدون
۵	۵۶۶۳۹	زاهدی علی
۶	۵۷٤۰۷	رجایی فیروزآبادی مسعود
۷	۵۶۶۳۶	رشیدی حیدر
۸	۵۷۵۱۶	رضایی‌فرد عباس
۹	۵۶۷۱۰	شفیعی‌راد حمید
۱۰	۵۶۷۸۱	صاحب هنر جواد
۱۱	۵۶۳٤۰	اخوان‌فرد محمداسمعیل
۱۲	۵۶۳۵۰	اسمعیل‌پور هوشنگ
۱۳	۵۶۶٤۹	زارعی گرمی حمید
۱٤	۵۶۷۸۷	صاحب هنر محمدعلی
۱۵	۵۷٤۱۱	رحیمی محمد حسین
۱۶	۵۶۹٤۳	کرمی ناصر
۱۷	۵۶۶۱٤	رادمنش احمد
۱۸	۵۶۶۶٤	سالاریان مسعود
۱۹	۵۷۱۶۷	نباتی سلطان احمدی‌احمد
۲۰	۵۶۶۸۵	سمیعی هوشنگ
۲۱	۵۷٤۶۹	علیزاده سه ساری آسیه
۲۲	۵۶۵۵۹	دیلمانی حبیب‌اله
۲۳	۵۷۱۵۰	معطوفی سیدابراهیم
۲٤	۵۷۱۳۹	مقسومی رحمان
۲۵	۵۶۷۹۲	صانع‌فرشی داود
۲۶	۵۷۲۷٤	اخوان‌فرد محسن
۲۷	۵۷٤٤۹	ظفر صادقیان جمیله
۲۸	۵۷٤۶۶	علیاشهباز
۲۹	۵۶۷۳۶	شجاعی‌سید داود
۳۰	۵۶۸۷۲	فخرزاده‌گان سید حسین
۳۱	۵۶۷۰۳	شفیعی لنگرودی عباس
۳۲	۵۶۳٤۳	اشتری مهدی
۳۳	۵۶۳۱۹	ایزدی سیدعلی
۳٤	۵۷۳۲۷	تمله جلال
۳۵	۵۶۵۰۶	حق‌دادی حسین
۳۶	۵۶۷۸۶	صفایی‌پور شهلا
۳۷	۵۶۸۱۹	طباطبایی سیمین دخت
۳۸	۵۷۲۳۸	وفاییان داریوش
۳۹	۵۷۵۰۹	همایون فکری رکن‌الدین
٤۰	۵۶۶۶۵	ساختیانچی مصطفی
٤۱	۵۶۳۱۵	اسحق حسینی سیدحسن
٤۲	۵۷۰۹۵	میری‌زاده حسین
٤۳	۵۶۷۹۱	صادقی‌پناه محمد حسین
٤٤	۵۶۳۶۹	آسایش کاوس
٤۵	۵۶۶۱۰	رئیسی کبری
٤۶	۵۷۰۱۹	محمودی فاطمه شهین
٤۷	۵۷۰۶۶	مایوسی حسن
٤۸	۵۷۱٤۸	ملک‌حسینی مصطفی
٤۹	۵۶۷۱۱	شنتیائی مسعود
۵۰	۵۷۳۶۷	حسن اصفهانی حسن
۵۱	۵۶٤۶۳	تاجبخش عباس
۵۲	۵۶۹٤۵	کامکار حقیقی علی‌اصغر
۵۳	۵۷۳۸٤	خسروی لرگانی حبیب‌اله
۵٤	۵۶۳۳٤	اثنی‌عشری خلیل
۵۵	۵۶۶۶۰	سمسارزاده علی
۵۶	۵۷٤۵٤	عامری علی‌محمد
۵۷	۵۶۳۲۷	اصغری پیربازاری یوسف
۵۸	۵۶۶۹۵	سعد محمدی‌منوچهر
۵۹	۵۶۷۳۷	شربتی جلال
۶۰	۵۶۹۳۸	قزلیان عباس
۶۱	۵۷۰۶۵	میرزایی رستم آبادی عبدالمهدی
۶۲	۵۶۸۰۹	ضیافتی صباغ محمد
۶۳	۵۷۱۰۵	مرادی علیرضا
۶٤	۵۶٤۶۷	تیموریان منوچهر
۶۵	۵۶۹۹۲	کنان ابوالحسن
۶۶	۵۶۹۹۰	گل‌بابایی اصل‌نمین‌نادر
۶۷	۵۶٤۰۸	بهرام سیروس
۶۸	۵۶۵۲۹	حاجی سیدجوادی سیدمحمد
۶۹	۵۷۳۹۶	رفیعی سیما
۷۰	۵۷۱۵۷	میرعارفین محمد رضا
۷۱	۵۶۶۹۳	سودابی عصمت
۷۲	۵۷۳۳٤	جباری علیرضا
۷۳	۵۷٤۹۵	هنردان دلپذیر داود
۷٤	۵۶۹۵۰	کریمی عباس
۷۵	۵۷۰۰۳	لطفی‌سردارآبادی غلامرضا
۷۶	۵۷۵۱۲	جاسوی پروین
۷۷	۵۶۸۷۸	فصیحی چوکامی رضا
۷۸	۵۶۸۰۲	صارمی‌فاطمه
۷۹	۵۶۳۹۸	بابابیان منصور
۸۰	۵۶۹۱۰	قصابیان مطلق محمد
۸۱	۵۷۲۱۱	نظیفی‌فردارانی پرویز
۸۲	۵۷۳۱۵	بهمنش علی‌رضا
۸۳	۵۷۱۰٤	متقی‌علی اصغر
۸٤	۵۷۱۱۳	مهدویان عالیه
۸۵	۵۷۱۰۳	مجدی همایون
۸۶	۵۷۳۸۱	خدمتی ابراهیم
۸۷	۵۷٤۹۳	هوسمی سهیلا
۸۸	۵۷۳۹۳	ذهابی حمداله
۸۹	۵۷۲۳۵	وفایی غلامحسین
۹۰	۵۷۳۳۷	جلال‌پور غلامرضا
۹۱	۵۶۸۷۱	فرهپور اسداله
۹۲	۵۶۶۵۵	سدحدی محمدقلی
۹۳	۵۶۳۵۵	آزادگان حسن
۹٤	۵۷۰۱۸	مرادی پسند عباس
۹۵	۵۷۲۸۶	اسدامرجی محمد طاهر
۹۶	۵۷۳٤۳	جلالی سلطنت
۹۷	۵۶٤٤۷	پیروزعلی
۹۸	۵۶٤۹۲	حایری هوشنگ
۹۹	۵۶٤۸۳	جهانگریان محمود
۱۰۰	۵۶۹۰۶	قاضی عسگر سیدحسین
۱۰۱	۵۷٤۲۷	سرودی زنجانی کریم
۱۰۲	۵۷۵۰۷	ابراهیمی کلشتری محمدرضا
۱۰۳	۵۷۰۰۶	لطیفی مقدم طهرانی ابوالفضل
۱۰٤	۵۷۱۵۶	میردریکوندی هوشنگ
۱۰۵	۵۶۷۱۶	شکری بهمن
۱۰۶	۵۷۰۱۳	مینایی سید رضا
۱۰۷	۵۶٤۶۲	تجملی عباس
۱۰۸	۵۶۷٤۱	شجاع محمد علی
۱۰۹	۵۶۹۰۳	قبادی محمد علی
۱۱۰	۵۷٤۹۲	هالک اصغر آقا
۱۱۱	۵۶۳۸۷	آبادی طیبه
۱۱۲	۵۶٤۱۳	باقری آقابابا باقر
۱۱۳	۵۶۹۷٤	کاظمی تبریزی جلال
۱۱٤	۵۶۳۹۹	بهاءالدین رضا
۱۱۵	۵۶۵۰۷	حیدری سورنجانی حبیب‌اله
۱۱۶	۵۶۵۰۸	حجت‌پناه صدیقه
۱۱۷	۵۶۵۸۵	دانایی شهرضا مصطفی
۱۱۸	۵۶۹۳۲	قریشی سید احمد
۱۱۹	۵۷۰٤۱	معلم علی محمد
۱۲۰	۵۶۵۵۶	خالقی علی
۱۲۱	۵۷۱۸۳	نیستانی اصفهانی محمد رضا
۱۲۲	۵۷۲۶۵	اکبر نژاد جبار
۱۲۳	۵۶٤۷۹	جهانسوز رضا
۱۲٤	۵۶۸٤۳	علی عسگری علی
۱۲۵	۵۶۶۷۳	سعادتمند سیدمحمد حسین
۱۲۶	۵۷۳۶۹	حسینی عراقی معصومه
۱۲۷	۵۶۹۵۲	کریمی عبدالحسین
۱۲۸	۵۶۹۷۸	کرمی مقدم حمزه
۱۲۹	۵۶۸۶۸	فرخ کاظم هرمز
۱۳۰	۵۶۹۳۹	قهرمانیان مهدی
۱۳۱	۵۷۳۰۶	بیاتماکو آرام
۱۳۲	۵۷۱۹۳	نیاکان احمد
۱۳۳	۵۷۲۸۷	اسلامی علی‌اعظم
۱۳٤	۵۷٤۳٤	شاکری سید عباس
۱۳۵	۵۶۵۸۸	دارا آفرین محمد علی
۱۳۶	۵۷۳۳۲	ثقفی سعید
۱۳۷	۵۷۳۷۰	حاجی اشرفی آذر
۱۳۸	۵۶۳۷۹	اعرابی سیدکمال
۱۳۹	۵۷٤۸۳	فضایلی توراندخت
۱٤۰	۵۷۰۶٤	متولیان گلبانو
۱٤۱	۵۷٤۵۹	علیخانی عطاالله
۱٤۲	۵۶٤۹۷	حبیبی حسین
۱٤۳	۵۷۰۷۶	مهدویان علیرضا
۱٤٤	۵۷۲۲٤	وزیری بمی شهلا
۱٤۵	۵۶۶۵۳	ستایش مهدی
۱٤۶	۵۶۶۹۹	شعبان زاده مشکانی علی‌اکبر
۱٤۷	۵۷۳۵۳	خورشید پور شهین
۱٤۸	۵۶٤۶۱	تفضلیان علی
۱٤۹	۵۶۹۷۲	کاکای افشاری محمد صادق
۱۵۰	۵۶۷۹۳	صحفی محسن
۱۵۱	۵۷۰۰۹	معمار کرمانی احمد
۱۵۲	۵۷۱٤۲	مرید هدایت‌الله
۱۵۳	۵۷۲۱۵	هوشمند فینی غلامرضا
۱۵٤	۵۶۸۵۸	فولادیان فلامرز
۱۵۵	۵۷٤۵۱	عامری محمد
۱۵۶	۵۷٤۹۸	توکلی علی
۱۵۷	۵۶۹٤۹	کامروا محمدزمان
۱۵۸	۵۶۹۵۷	کاظمی مهتری علی
۱۵۹	۵۶۹۸۶	گنجی گودرز
۱۶۰	۵۷۰۹٤	محمدی گارماسه عباسعلی
۱۶۱	۵۷٤۳۱	ستوده‌نیا محمد مهدی
۱۶۲	۵۶٤٤۳	پاکنهاد غفور
۱۶۳	۵۶۵۹۱	دادرس حسین
۱۶٤	۵۶۶۲۲	رشیدی عبدالرسول
۱۶۵	۵۶۶۵۸	سنمار فخرایران
۱۶۶	۵۶۹۷۰	کمالوندی حسین
۱۶۷	۵۷۲۶۷	اصغرپور محمد
۱۶۸	۵۷۲۷۰	اکبری علی
۱۶۹	۵۷۰۲۸	میرابسهندی محمد باقر
۱۷۰	۵۷٤٤٤	ظفرمندی اردبیلی احد
۱۷۱	۵۶۸۲۱	طایفه محمد علی
۱۷۲	۵۶۳۷۷	اسلامیان جواد
۱۷۳	۵۶۸۵۳	علی محمد زاده مهرنوش
۱۷٤	۵۶۳۰٤	آقاسید هاشم کدخدا سیدعباس
۱۷۵	۵۶۸۷۶	فروزان مهر اصغر
۱۷۶	۵۶۶٤۷	زرندی فریدون
۱۷۷	۵۶۹۸۹	گلبابائی رسول
۱۷۸	۵۷۱۲۷	معدنی بیژن
۱۷۹	۵۷٤۶۵	علافپورفارسی ابوالقاسم
۱۸۰	۵۷۰۲۹	محمدی سید علی
۱۸۱	۵۶۳۹۵	بیاتکله‌بیدی عابدین
۱۸۲	۵۶٤۳۶	پورطهرانی محمود
۱۸۳	۵۶٤۶۹	تقوایی محمدباقر
۱۸٤	۵۶۷۰٤	شهبازی اسماعیل
۱۸۵	۵۷۳۰۰	بسطامی محمد حسین
۱۸۶	۵۷٤۳۰	سلطانیان سید علی
۱۸۷	۵۶۷۵۵	شالی‌رضا
۱۸۸	۵۶۷٤۷	شریعت پناهی سید حسن
۱۸۹	۵۶۸۲۷	طلعت قله جوقی احمد
۱۹۰	۵۷٤۱۶	زارع حمید
۱۹۱	۵۷٤٤۶	ظهرابی حسین
۱۹۲	۵۶۵۸۷	دولت آبادی محمد
۱۹۳	۵۷۱۵۹	میرشاه رضا سید حسین
۱۹٤	۵۶۹۲۳	قاسم زاده زهره
۱۹۵	۵۶۹۷۱	کردمحمدحسن
۱۹۶	۵۷۲۸۵	اروند پروین
۱۹۷	۵۶٤۳۷	پورکریمی محمدرضا
۱۹۸	۵۷٤۲۸	سلیمانی ابراهیم
۱۹۹	۵۶٤۰۱	بلوری زاده یعقوب
۲۰۰	۵۶۹۹۵	گوهری محمود

م الف ۱۹۶۵۹