۲۴ صفحه

اطلاعات

سه شنبه ۲۷ شهریورماه ۱۳۵۲ ـ شماره ۱۴۲۰۶ تکشماره ۵ ریال

مذاکرات شاهنشاه وپمپیدو

ایران وفرانسه به تفاهم کامل رسیدند

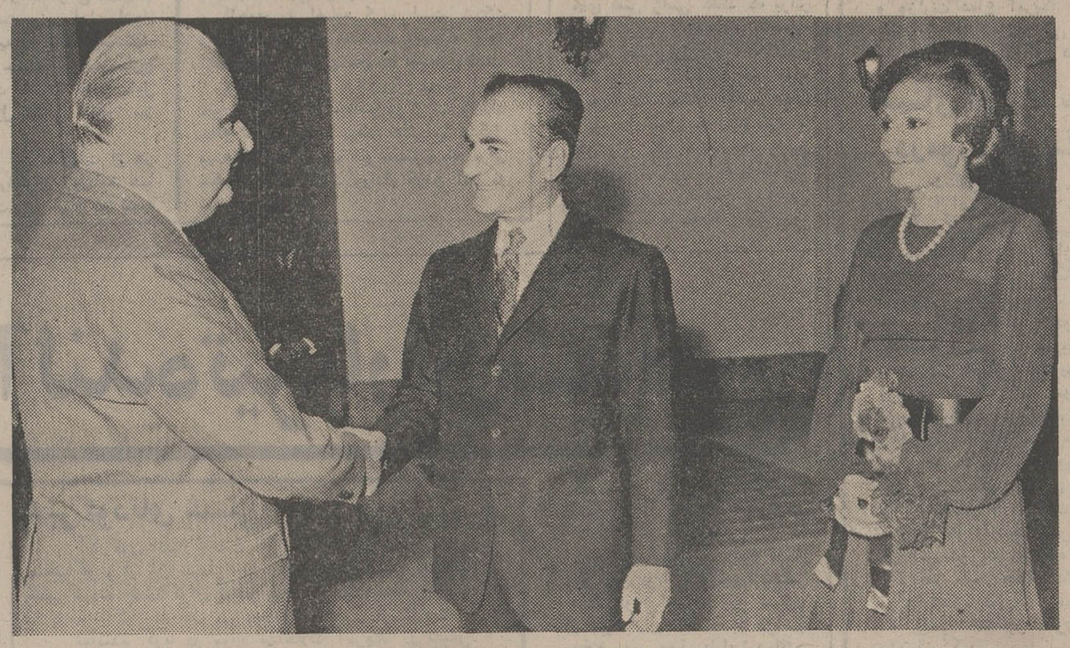

استقبال از پمپیدو ـ شاهنشاه آریامهر و علیاحضرت شهبانو در مدخل کاخ سفید سعد آباد از پرزیدنت‌ژرژپمپیدو رئیس جمهوری فرانسه به گرمی استقبال میکنند . پمپیدو عصر دیروز در راه‌بازگشت از سفر چین چند ساعت درتهران توقف نمود و از مهرآباد مستقیما به دیدار شاهنشاه به کاخ سعدآباد رفت .

شاهنشاه فرمودند : سیاست مستقل‌ملی‌به‌ما اجازه داده است مالک مطلق ثروتهای ملی خود باشیم .

●

همکاری فرهنگی ایران و فرانسه بیش از هر چیز مورد علاقه ژنرال دوگل بود .

●

ایران و فرانسه تعهد کردند همکاریهای‌خودرا درتامین‌هدفهای مشترک بین‌المللی‌احیاء و توسعه دهند

در صفحه ۲۱

گرفتن گذرنامه آسان شد

برای کارمندان دولت با معرفی کارگزینی های ادارات دولتی گذرنامه صادر میشود

●

اخذ گذرنامه ، نیازی به ضامن ندارد

●

کسانیکه برای اولین بار گذرنامه میگیرند فقط بایستی هویت خود را به تائید کلانتری محل برسانند .

درصفحه ۲۳

نرخ تره بار ومیوه اعلام شد

★ قیمت عمده فروشی وخرده فروشی ، انواع سیب ، انگور، هندوانه ، خربزه ، هلو ، خیار، پیاز ، سیب زمینی ، گوجه‌فرنگی، کاهو ، لیموترش اعلام گردید

★ بار فروشان باید ورقه فروش بدهند و میوه فروشها نیز ملزم هستند ورقه‌های فروش میدان‌را دراختیار خریدار قرار دهند

در صفحه آخر

بازرسی اتاق اصناف اعلام کرد

مردم باید نرخ‌های جدید راکنترل کنند

★ فروشندگان هنوز قیمت ها را پائین نیاورده‌اند

★ اتاق اصناف اعلام کرد تخلف از مقررات نرخ تعقیب قانونی‌بدنبال خواهد داشت .

در صفحه ٤

بعلت مصرف قرص‌های بارداری

زنی ٦قلوزائید

★ چهارتن از ٦ قلوها پسر و ۲ تن دختر هستند.

★ ٦ قلوها و مادرشان همه سالمند

★ پدر ٦ قلوها گفت این یك واقعه تاریخی است .

★شانس زنده‌ماندن ٦ قلوهازیاداست

در صفحه ٤

پاسخ اندیشمندان به‌نقدوزیر تعاون وامور روستاها

یادآوری وزیر تعاون و امور روستا ها در باره اقدامات تاریخی تقسیم‌املاك‌سلطنتی به‌مورد است و در چاپ نهائی بدان اشاره خواهد شد

درصفحه ۱۵

شرایط معافیت مالیاتی پارکینك اعلام شد

در صفحه ٤

دو لایحه جدید نوسازی

برای طرحهای شهری ۱۰سال مهلت تعیین شد

در صفحه ٤

دوروز تعطیل درهفته دروزارت‌راه

از بعد از ماه رمضان اجرا میشود

در صفحه ٤

آگهی عرضه‌سهام‌جدید بانك اعتبارات ایران

شرح درصفحه ۲۱

اطلاعیه مرکز آزمون شناسی

درباره افراد ذخیره مدرسه عالی تلویزیون وسینما

در صفحه ٥

شکوفه‌نو تقدیم میکند

کوروس سرهنك‌زاده

تکخال ارزنده هنر ایران

همراه با چندین‌برنامه جالب وبی‌نظیر دیگر

تلفن های رزرو

۹۵۴۰۴۴ ـ ۹۵۳۰۳۳

ازامروز

خاك

آغاز هفته دوم

اطلاعیه شهر ییلاقی کورش

شرح‌درصفحه نیازمندیها

دنیای ورزش

روزهای شنبه

منتشر میشود

در پیشگاه مبارك شهبانوی ایران

بزرگترین بازارخیریه‌سال

با همکاری سفارت پاکستان و اطلاعات بانوان بسودسیل‌زدگان پاکستانی ، چهارشنبه ٤مهرماه درهتل هیلتون (از٤تا ٦درحضور شهبانو واز ٦تا ۱۱ برای عموم) برگزار میشود

● همرامبرنامه‌های هنری باشرکت گوگوش‌وعارف‌وهنرمندان پاکستانی و قرعه‌کشی جوایز

● برای تهیه بلیت ورودی و بلیت های قرعه‌کشی به‌سفارت پاکستان(ایرانشهر شماره۱۹۹)انجمن فرهنگی ایران‌وپاکستان (میدان ۲۵ شهریور کوچه پاك شماره ۷۵) دفتر اطلاعات بانوان (خیابان خیام‌موسسه اطلاعات) ـ انجمن دوشیزگان وبانوان (بهار شمالی ـ شماره ۲۵٦) و هتل‌هیلتون‌مراجعه فرمائید.

این جوایز بین کسانی که کارت های قرعه‌کشی را تهیه‌می کنند، قرعه‌کشی میشود:

★ اتومبیل پیکان (هدیه ایران ناسیونال) ★ جارو برقی (هدیه الکترولوکس) ★ چراغ گاز وفریزر (هدیه ارج) ★ یخچال (هدیه شرکت جنرال) ★ دو بخاری گازی (هدیه شرکت انیورسال) ★ سه عدد ساعت ریکو (هدیه شرکت کوماکو) وتلویزیون جدید بلر (هدیه‌کارخانجات حبیب‌الله محیط) .

در نمایشگاه بین المللی تهران

سالن۸ ازغرفه

مولن موکت

بازدید فرمائید

شرکت ملی صنایع پتروشیمی

شرکت ملی نفت ایران

انتخاب دیپلمه کارآموز جهت خدمت‌درشرکت ملی صنایع پتروشیمی

شرح‌در صفحه۲۳

آگهی اعلام نتایج مسابقات ورودی‌دانشسراهای راهنمائی کشور

شرح در صفحه ۹

اطلاعیه مرکز آزمون شناسی

درباره ثبت نام مدرسه عالی علوم‌اقتصادی‌واجتماعی‌قزوین

شرح در صفحه ۱۹

اطلاعیه‌اتاق‌اصناف پایتخت

در صفحه ۱۵

اطلاعیه بانك‌مرکزی‌ایران

در روز شنبه ۳۱ شهریورماه جاری اوراق قرضه دو ساله با بهره۹ درصد، سه ساله با بهره ۹½ درصد ، پنجساله با بهره ۱۰درصدوهفت ساله با بهره ۱۰½ درصد در سال ازمحل‌اوراق قرضه‌خریداری‌بانك‌مرکزی ایران (انتشار ۱۷شهریورماه) برای فروش عرضه میگردد .

(برای اطلاع از نحوه فروش لطفا به آگهی‌مندرج‌درصفحه۱٦ مراجعه‌فرمایند)

جناب آقای رستگار

تصادف دلخراش و درگذشت نابهنگام و جانگداز مهندس منوچهر رستگار برادر عزیز و ارجمندت را صمیمانه تسلیت میگویم و برای عموم بازماندگان مخصوصا آن‌داماد عزیز ودلبند از خداوند متعال صبر و تحمل‌مسئلت مینمایم.

جمشید کشفی

ساعات کار زمستانی بانك سپه

ازروز یکشنبه یکم مهرماه یک هزار و سیصد و پنجاه ودوتااطلاع بعدی ساعات کار زمستانی ادارات مرکزی و مناطق و شعب و باجه های‌تابعه بانک سپه باستثنای روزهای جمعه و تعطیلات رسمی برای مراجعه مشتریان محترم بقرار زیر خواهد بود:

۱ـ صبحها از ساعت ۸ (هشت) الی ۱۳ (سیزده) .

۲ـ بعداز ظهر ها باستثنای روزهای پنجشنبه از ساعت ۱٦ (شانزده) الی ۱۸ برای انجام هرگونه عملیات بانکی .

اداره کل دبیرخانه بانک سپه

حراج چینی هیس

بهترین چینی آلمانی به ارزانترین قیمت

از اول مهر ماه در لاله‌زار نو کایزر ۱ خیابان ایران

فروشگاه شماره ۳ هیس

آگهی استخدام

شرکت سهامی تولید وانتقال نیروی برق ایران (توانیر) بمنظور تکمیل نیروی انسانی نیروگاه حرارتی تبریز وپست های فشار قوی صوفیان ـ آذرشهر ـ مرند ـ خامنه ـ بناب ـ میاندوآب ـ بوکان ونقده تعدادی مرد محلی باشرایط زیر را از طریق آزمایش ومصاحبه انتخاب واستخدام مینماید.

۱ـ دیپلمه ریاضی با حداقل معدل ۱۲ و حداکثر سن ۲۵سال.

۲ـ کمک تکنیسین باحداقل مدرک‌تحصیلی سوم متوسطه وآشنائی به‌امور فنی .

۳ـ سرآشپز .

٤ـ سرباغبان .

داوطلبان واجد شرایط میتوانند بمنظور ثبت‌نام و کسب اطلاعات بیشتر در ساعات اداری روزهای شنبه سی‌و یکم شهریور و یکشنبه اول مهرماه بادردست داشتن مدارک زیر بنیروگاه حرارتی تبریز واقع در قراملک ابتدای جاده مرندمراجعه نمایند .

۱ـ اصل و فتوکپی کارت پایان خدمت وظیفه یامعافیت دائم غیر پزشکی .

۲ـ اصل و فتوکپی آخرین مدرک تحصیلی .

۳ـ دو قطعه عکس ٤×٦ . م‌الف ۱۱۲۰٤

اطلاعیه وزارت تعاون وامور روستاها

بیرو اطلاعیه مورخ ۵۲٫٦٫۵ نظر به اینکه عده‌ای از کشاورزان دیمکار گندم به‌این وزارتخانه مراجعه و درمورد ترتیب استفاده خود از جایزه هائی که دولت برای تشویق کشت بیشتر گندم و تحویل و فروش آن درسال زراعی ۱۳۵۳ ـ۱۳۵۲ به سازمان غله و قند و شکر و چای کشور اعلام نموده توضیحو اطلاعات بیشتری‌را خواستار شده‌اند بدین وسیله مجددا مراتب مشروحه زیر را اعلام میدارد.

کشاورزانی که با استفاده از اراضی آبی نسبت به کشت گندم اقدامو تعهدنامه تحویل و فروش گندم جمع‌آوری شده خود را به سازمان غله و قند و شکر و چای امضاء نمایند در مقابل تعهدتحویل و فروش هرتن گندم، حواله دریافت مقدار یکصد و پنجاه کیلو گرم کوداوره مجانی به‌آنها تحویل و چنانچه این قبیل‌کشاورزان پس از برداشت و جمع‌آوری محصول گندم خود به هر علت از تحویل و فروش به‌سازمان غله و قند و شکر و چای خودداری نمایند نسبت‌به دریافت بهای کودهای تحویل شده‌به آنها اقدام خواهد شد .

به‌کشاورزانی که با استفاده از اراضی دیم نسبت به کشت‌گندم اقدام نمایندر مقابل فروش هرتن گندم بسازمان غله و قند وشکر وچای‌علاوه بر پرداخت بهای آن مبلغ یکهزارو پانصد ریال تحت عنوان جایزه پرداخت خواهد شد .

وزارت تعاون وامور روستا ها

تیمسار سرتیپ مولوی .

ریاست ارجمند پلیس تهران

با نهایت خوشوقتی ارتقاء درجه جنابعالی را تبریک عرض کرده موفقیت آن شخصیت لایق و شایسته را در خدمت به شاهنشاه ومیهن عزیز صمیمانه آرزو می‌کنم .

مهدی صبوری

آ ـ ٤٥۱٦۲

آخرین جمعه نمایشگاه بین المللی

روز تعطیل وآخرین فرصت مناسب برای دیدن پدیده‌های شگفت انگیز جهان که‌دراولین نمایشگاه بین المللی تهران گردآمده‌است روز جمعه۳۰شهریورماه‌خواهد بود

برای استفاده‌هرچه بیشتر بازدیدکنندگان‌وسائل وامکانات کافی درمحوطه نمایشگاه‌فراهم‌شده‌است

وازساعت۹صبح تا۱۰شب مهمانداران نمایشگاه آماده‌راهنمائی بازدیدکنندگان خواهند بود

موج انفجار بمب در لندن و سفارتخانه‌های انگلیس

ادوارد هیث نخستین نخست‌وزیر انگلیس است که ظرف ۵۱ سال اخیر از ایرلند جنوبی دیدن میکند. هنگام ورود او به «دابلین» پایتخت ایرلند جنوبی گروهی ازطرفداران چریکهای ایرلند شمالی علیه او تظاهرات کردند ضمنا برای حفظ جان هیث در مقابل تهدید هـای چریکهای ایرلندی اقدامات‌احتیاطی فوق‌العاده بعمل آمده بود. درعکس هیث (نفرسمت چپ) و «گاس‌گریو» نخست‌وزیر ایرلند جنوبی درملاقات خود دیده می‌شوند.

لندن ـ رویتر ـ همزمان باورود ادوارد هیث نخست‌وزیرانگلیس به ایرلند جنوبی موج انفجار بمب در ایرلند ، لندن وسفارت خانه های انگلیس بالاگرفت .

در لندن اعلام شد که نامه های منفجر شونده‌ای به سفارتخانه های انگلیس در کینشازاولیسبون فرستاده شده است . بمبی که‌بسفارت‌انگلیس در کینشازاپایتخت کشور آفریقائی زئیر فرستاده شده‌بود منفجر شد و يك مامورانگلیسی را زخمی کرد ولی ،بمبی که برای‌سفارت انگلیس‌در لیسبون ارسال شده بود پیش از آنکه منفجر شود بوسیله ماموران پلیس پرتغال کشف شد و از کار افتاد . هردو بمب بصورت بسته های حاوی کتاب ازپاریس ارسال شده بود . این‌سومین باری است که سفارتخانه های انگلیس در خارج هدف اینگونه عملیات قرار گرفته‌اند . در تاریخ ۲۵ اوت گذشته يك‌نامه حاوی بمب در سفارت انگلیس در واشینگتن منفجر شد که براثر آن خانمی که در این سفارت سمت منشی داشت يك دستش را از دست داد. ضمنا در تاریخ ۲۸ اوت نیز نامه‌ای از همین قبیل برای سفارت انگلیس در پاریس فرستاده‌شده بود که بوسیله ماموران پلیس کشف گردید .

ضمنا پلیس انگلستان گزارش داد که ظرف ۲۴ ساعت‌اخیر سه بمب در انگلستان منفجر شده است این انفجار درخارج از محوطه سازمان های دولتی بیرمنگام دومین شهر بزرگ انگلستان روی داد و چندساعت قبل از آن يك بمب در یکی از کارخانه های بیرمنگام منفجر شد و زیانهایی ببار آورد . يك بمب دیگر شب گذشته‌در يك پایگاه نظامی واقع در نزدیکی لندن منفجر شد .این انفجار زیانهایی ببارنیاورد . گزارش خبرگزاری آسوشیتد پرس از لندن حاکیست که براثر انفجار این سه بمب يك نفر زخمی شده است .

انفجار چند بمب در بلفاست بدو مدرسه کاتولیکها آسیب وارد کرد و يك‌بار راویران ساخت .

پلیس بلفاست جستجوی خود را برای‌یافتن قاتل «تامی‌هرون» رهبر پروتستانهای ایرلندشمالی ادامه میدهد .

جنازه هرون را دیروز در حالی که گلوله‌ای بمغزش اصابت کرده بود پیدا کردند وی قبل از کشته شدن مدت بیست و چهارساعت ناپدیدبود.

موزائیک ماشینی ناهید
محصول آخرین تکنیک سیاتکاری در ایران
تلفن ۶۲۱۰۵۲-۶۲۱۰۵۳-۶۲۱۰۵۱

چریکهای الفتح در جبهه شرق شرکت ندارند

چریکهای الصاعقه وارد اردن میشوند

کویت ـ خبرگزاری فرانسه ـ روزنامه‌الرای العام چاپ‌کویت در شماره امروز خود از قول منابع مطلع نوشته است که واحدهای سازمان فلسطین صاعقه وابسته به حزب بعث سوریه و ارتش آزادی بـخش فلسطین پس از تشکیل جبهه شرق درکنار سربازان عربستان سعودی در اردن مستقر خواهند شد .

رهبران سه کشور مصر و سوریه واردن در کنفرانس عالی خود در قاهره تصمیم گرفتند جبهه شرق (اردن سوریه) را بار دیگر تشکیل دهند .

روزنامه الرای‌العام اضافه کرده است‌نیرو های ارتش آزادی بخش فلسطین که اکنون در اردن مستقر هستند با اعزام واحد های جدید از سوریه تقویت خواهند شد .

دولت اردن با شرکت نیرو های عراقی در «جبهه شرق» مخالفت کرده والفتح نیز اصولا بانزدیک شدن مصروسوریه به‌اردن مخالف است ازاین روسربازان عراق وواحد های الفتح در جبهه جدید شرق شرکت نخواهند داشت.

ناظران سیاسی اظهار عقیده می‌کنند که با پیوستن ارتش آزادی بخش فلسطین و صاعقه باتحاد سوریه و فلسطین سازمـان آزادی بخش‌فلسطین قدرت فعلی خود را از دست خواهد داد

ـیاسر عرفات رئیس کمیته‌اجرائیه سازمان آزادی بخش فلسطن در مذاکراتی که‌دیشب باتقی‌الدین صلح نخست وزیر لبنان انجام داد اقدام دولت سوریه را بتعطیل‌فرستنده رادیوئی «دراع» در جنوب سوریه مطرح کرد در این مذاکرات که ۴۵ دقیقه طول کشید «ابوزعیم» مسئول نظامی الفتح نیز حضور داشت .

عرفات پس‌از پایان این مذاکرات از هر گونه اظهاری به خبرنگاران روزنامه هـا خودداری کردو نخست وزیر لبنان نیز بنوبه خود گزارش برخی از روزنامه های بیروت را دائر براینکه الفتح ازوی درخـواست کرده است از مقامات سوریه بخواهد که باردیگر به فرستنده رادیوئی «دراع» اجازه فعالیت داده شود تکذیب کرد .

ازطرف دیگر مطبوعات عراق در شماره های امروز خوددرخواست کردند که‌کشور های عربی به‌گرایش بسوی اردن پایان‌دهند زیرا راهی‌که‌برخی ازاعراب درپیش‌گرفته‌اند به‌شکست منتهی میشود .

الجمهوریه اضافه کرده است شرکت دادن اردن‌در تهیه مقدمات‌نبرد بمنزله ادامه توطئه علیه سازمان مقاومت فلسطین است.

روزنامه «الثوره» دراین باره نوشته است حوادثی که درماه سپتامبر در اردن روی‌داد حلقه اصلی زنجیر توطئه هائی را تشکیل میدهدکه امپریالیست ها و صهیونیستها برای شکست دادن اعراب ووادار کردن آنها به تسلیم چیده‌اند .

ژاپنی‌ها نگـران افـزایش قیمت هستند

توکیو ـ رویتر ـ شرکت های نفت ژاپن امروز اظهار نگرانی کردند که براثر تقاضای کشور های صادرکننده‌نفت‌برای افزایش بهای فروش‌نفت ، جنگ‌بین‌المللی نفت بالا خواهد گرفت . نگرانی شرکت های نفتی ژاپن بدنبال تقاضای سازمان کشور هـای صادرکننده نفت (اوپک) که در وین تشکیل‌جلسه‌داده وخواهان تجدید نظر در قرارداد ۱۹۷۱شد ابراز شده است . مدیران شرکت های نفتی ژاپنی گفتند که براثر تورم کنونی جهان ، تقاضای تجدید نظردرقرارداد ۱۹۷۱امری است طبیعی و شرکت های نفت غربی احتمالا بیشتر تقاضا هـای اوپک را قبول خواهند کرد . لکن پالایشگاه های نفت ژاپـن بیم دارند که این‌امر به نوبه‌خود بر قیمت فروش نفت در کشور های مصرف کننده تاثیر بگذارد.

چند گزارش از چند نقطه

هلی کوپترهای سعودی برای مصر

واشنگتن ـ خبرگزاری فرانسه ـ مجله «اوییشن ـ ویک» در شماره اخیر خود نوشته است که ایالات‌متحده موافقت کرده است عربستان سعودی ۲۰ تا ۳۰ فروند از هلیکوپتر های نوع «وست‌لند» را که از سازنده‌انگلیسی آن خریداری کرده است به مصر انتقال دهد .

این مجله اضافه کرده است که وزارت امور خارجه و وزارت دفاع آمریکا در جریان نقل و انتقال ایـن هلیکوپتر ها هستند ولی تصور نمی‌کنند که تحویل آنها به مصر موازنه قوا را در خاورمیانه متزلزل سازد .

سنای امریکا سیاست شوروی را درمورد روشنفکران محکوم کرد

واشنگتن ـ رویتر ـ مجلس سنای آمریکا دیروز باتفاق آراء اعلامیه‌ای را تصویب کرد که در آن از شوروی خواسته شده است تا آزادی بیان عقاید و آزادی مهاجرت را به پیروی از اعلامیه حقوق بشرکه از طرف سازمان ملل متحد انتشار یافته است برای اتباع دولت شوروی برسمیت بشناسد .

سناتور دمکرات «والترموندیل» که این اعلامیه را پیشنهاد کرده بود صریحا اظهار داشت که هدف وی حمایت از کسانی مانند پروفسور آندره ساخاروف دانشمند برجسته فیزیک اتمی شوروی و الکساندر سولژنیتسین نویسنده بزرگ شوروی و برنده جایزه نوبل و کمک به رهایی آنها از تعقیب و فشار مقامات شوروی است .

در اعلامیه‌ایکه مورد تصویب سنای آمریکا قـرار گرفته از نیکسون رئیس جمهور آمریکا تقاضا شده است که از وسایل و امکانات موجود دولت خود در روابط ومذاکراتش با دولت شوروی برای حمایت از روشنفکران ناراضی شوروی استفاده کند .

در پایان هفته گذشته ساخاروف نامه سرگشاده‌ای برای کنگره آمریکا فرستاد و در آن از طرح دیگـری که بوسیله سناتور هنری جکسون پیشنهاد شده است پشتیبانی کرد .

در این طرح درخواست شده است که تا وقتی دولت شوروی حق آزادی در مهاجرت به اتباع و روشن‌فکران ناراضی این کشور اعطا نکرده است از شمول امتیازات پیش‌بینی شده در اصل ملت کامله‌الوداد در روابط بازرگانی با آمریکا محروم باشد .

چائوشسکو سفر خودرا نیمه کاره رها میکند

لیما ـ (پرو) آسوشیتدپرس ـ نیکلای چائوشسکو رئیس جمهور و رهبر حزب کمونیست رومانی که از کشور های آمریکای لاتین دیدن میکند بعلت اوضاع شیلی و در پیش بودن انتخابات ریاست جمهوری در آرژانتین در نظر دارد برنامه دیدار های خود را از نیمکره غرب کوتاه کند و به رومانی بازگردد .

چائوشسکو که‌برای‌توسعه مبادلات بازرگانی رومانی با کشور های آمریکای لاتین کوشش میکند تاکنون از کوبا ـ ونزوئلا ـ کلمبیا واکوادر دیدن کرده است .

نماینده الفتح در بغداد رهبر عملیات‌پاریس‌بود

بیروت ـ خبرگزاری فرانسه ـ روزنامه «الرای‌العام» چاپ‌کویت‌ضمن‌چاپ‌نتیجه تحقیقات مقدماتی از پنج عرب فلسطین که به سفارت عربستان سعودی در پاریس حمله کرده‌اند نوشته است تحقیقاتی که تاکنون از طرف‌مقامات کویتی بعمل آمده نشان میدهد که رهبری این عملیات را « ابونیدال » نماینده الفتح در بغداد بعهده داشته است.

نقشه‌ای که ابونیدال خود سرانه طرح و بموردآجرا گذاشته فرماندهی الفتح راسخت دچار حیرت کرده و از این رو بفوریت یکی از رهبران خود را برای تحقیقات به بغداد گسیل داشت . فرستاده جدید که « ابوکاظم » نام داشت بلافاصله پس از ورود به کویت با «ابونیدال» که از مخالفان سرسخت ملک فیصل و اردن است‌تماس گرفته و از او در باره این اقدام خودسرانه بازخواست می‌کند .

الرای العام اضافه کرده است که بزودی«ابونیدال» در شورای نظامی فلسطین محاکمه خواهد شد.

۲۵ هزار بطری ویسکی درکویت بدریا ریخته‌شد

کویت‌ـرویتر‌ـ دیروزدرحضور نمایندگان‌وزارت دادگستری کویت‌درکناردریامراسمی‌برپاشد که‌درجریان آن‌در حدود ۲۵هزاربطری‌ویسکی که بوسیله پلیس نزد قاچاقچیـان کشف شده است شکسته و بدریا ریخته شدند.

این ویسکی‌ها براساس قیمت جاری بازار سیـاه ویسکی اسکاچ در کویت نزدیک به ۲۵۰ هزار لیـره استرلینگ ارزش داشتند .

بنا برگزارشهایی که اخیرا انتشار یافته مراسـم مشابهی که چندی قبل در کویت برپا شد کسانی که‌مامور شکستن بطریهای ویسکی بودند مست شده بودند . یکی از نمایندگان پارلمان کویت اظهار نظر کرد که وقتی هواپیما های شرکت هواپیمائی دولتی کویت به محض برخاستن به آسمان اجازه‌دارندبه‌مسافران خودمشروبات الکلی بفروشند ، شرم آور است که‌فروش‌ویسکی اسکاچ به این شرکت در داخل کویت قدغن باشد .

چریکها۲افسراسرائیلی‌راکشتند

بیروت ـ خبرگزاری فلسطین «وفا» گزارش دادکه دسته‌ای از کماندو های فلسطین يك جیپ ارتش اسرائیل را که از «صفه »به «مریون» میرفت با نارنجك منفجر ساخته و دو افسریار اسرائیلی را کشته و سه سرباز «دشمن»را زخمی کرده‌اند .

دسته دیگری از کماندو ها يك کارگاه مبل ـ سازی را در منطقه «نهاریه»با کارگذاشتن بمب های ساعت‌شمار منهدم ساخته‌اند . کلیه افراد کماندوی‌فلسطین پس از این عملیات سالم بپایگاه های خود بازگشته‌اند.

بن‌بست‌درانتخابات پارلمانی سوئد

استکهلم ـ رویتر

آخرین برآورد های رسمی در باره نتایج شمارش آراء انتخابات پارلمان سوئد نشان میدهد که سوسیالیست‌هـا و احـزاب بورژوازی هر يک ۱۷۵ کرسی از مجموع ۳۵۰کرسی دوره‌جدید پارلمان سوئدرا بدست‌آورده‌اند.

در صورتیکه این نسبت بطور نهایی تثبیت شود کار تشکیل‌یک دولت جدید در سوئد بادشواری های عظیمی روبرو خواهد شد. طبق برخی از پیش‌بینی ها ممکن است بعد از پایان یافتن کامل شمارش آراء سوسیالیستها و متحدین کمونیست آنها با یک اکثریت بسیار ضعیف بار دیگر توانائی تشکیل دولت را بدست آورند .

نتایج نهائی انتخابات پـارلمان سوئد به این شرح گزارش شده است :

۱ـ سوسیال دمکراتها (حـزب دولتی) ۱۵۶ کرسی (۷ کرسی کمتر از دوره قبل) .

۲ـ کمونیستها ۱۹ کرسی (۲ کرسی بیشتر از دوره قبل) .

۳ـ حزب سانتریست ۹۰کرسی (۱۹ کرسی بیشتر) .

۴ـ حزب میانه‌رو ۵۱ کرسی (۱۰ کرسی بیشتر) .

۵ـ حزب لیبرال ۳۴کرسی (۲۴ کرسی کمتر) .

رهبران‌احزاب مخالف دولت سوئد اعلام کردند اگر کار تشکیل دولت بابن‌بست مواجه شود آنها تقاضای تجدید انتخابات را خواهند کرد . اما «اولاف پالمه» نخست وزیر سوسیالیست‌گفت‌حزب او هنوز هم میتواند بحکومت خود ادامه دهد .

کارگران شیلی حاضر به کارکردن نیستند

دهها نفر ازهواداران آلنده تیر باران شدند

سانتیاگو ـ خبرگزاری فرانسه ـ پایتخت شیلی پس از کودتای اخیر بتدریج وضع عادی خود را باز می یابد . برای نخستین بار پس از چندین هفته مرکز بازرگانی سانتیاگو از امروز فعالیت خود را از سر گرفت . از اوایل ماه سپتامبر بازرگانان به عنوان همدردی‌با کامیونداران دست از کار کشیده بودند .

دولت نظامی همچنین از کارمندان خواسته است کـه بسر کارهای‌خودبازگردندووسایل نقلیه عمومی نیز از دیروز در پایتخت بکار افتاد معذلك چرخ کارخانه های بزرك ملی شده همچنان ازکارافتاده وکارگران حاضر به ادامه کار نشده‌اند .

قرار است از روز پنجشنبه کلیه کارخانه و موسسات ملی شروع بکار کنند وزیر کشور شیلی ژنرال «اسکاربونیلا » ضمن يك نطق تلویزیونی به کارگران توضیح داد از دولت جدید که منافع کارگران را حفظ خواهد کرد ترس و واهمه‌ای نداشته باشند ولـی کارگرانی که در کار خـود کوتاهی کنندبشدت‌تنبیه‌خواهند شد.

از طرف دیگریك منبع‌موثق درسانتیاگو اظهار داشت‌نقشه‌ای که دولت آلنده برای از بین بردن برخی از فرماندهان‌ارتش و سیاستمداران مخالف‌رژیم‌تهیه کرده بود از آرشیو کاخ ریاست جمهوری بدست آمده است .

از طرف دیگر گزارش های رسیده از «مندوزا» درآرژانتین حاکی است که يك «جبهه‌میهنی آزادی بخش شیلی» روزیکشنبه توسط «خوان اتریك‌وگا» سفیر سابق شیلی در کوبا و «جرج آرات» وزیر سابق معادن که هنگام کودتا در بوئنوس‌ایرس بسر می برد تشکیل شده است .

«جبهه آزادی بخش شیلی » در نظر دارد در داخل و خارج شیلی يك سازمان مقاومت نیرومند برای مبارزه با دولت نظامی جدید بوجود بیاورد .

همین منابع اضافه می کنند ژنرال کارلوس پراتس وزیر دفاع سابق شیلی که چند روز قبل به عنوان پناهنده سیاسی وارد آرژانتین شده در تشکیل جبهه میهنی آزادی بخش‌شیلی دست ندارد . از سوی دیگر گزارش میرسد رهبران احزاب دست چپی که در داخل شیلی به‌فعالیت‌های‌زیرزمینی‌پرداخته‌اند میکوشند يك سازمان مقاومت در داخل کشور بوجود بیاورند. معذلك فشار شدید نظامیان و اقدامات احتیاطی رهبران جدید شیلی مانع از این است که آنها بتوانند بسرعت دست‌بکار شوند .

خبرگزاری تاس گزارش داد که فدراسیون سندیکاهای جهان که مقر آن در شهر پراک میباشد از فدراسیون جهانی کارگـران و کنفدراسیون بین‌المللی سندیکاهای آزاد درخواست کرد که کلیه کارگران در سراسر جهان بایک اقدام همگانی دولت نظامی شیلی راوادار کنند که بیدرنگ به‌فشار خود به‌کارگران شیلی پایان دادهو کلیه کسانی راکه طی چند روز اخیر بازداشت کرده‌اند آزادکنند.

در فرانسه ظهر دیروز اعضای سندیکای «ث،ژ،ت» و«اف‌او» در خبرگزاری فرانسه‌بمدت‌یک ساعت بعنوان اعتراض به کودتای نظامی شیلی وبازداشت کارگران دست‌به اعتصاب زدند.

طبق گزارش‌رویتر از سانتیاگو يك مقام عالیرتبه رسمی‌امروز در سانتیاگو اعلام کرد که جمعا ۵۰۰۰ نفر غیر نظامیان که هفته گذشته در جریان کودتای نظامی شیلی بخاطر طرفداری از رژیم سرنگون شده‌سالوادور آلنده دستگیر شده‌اند در دادگاه های فرمانداری نظامی محاکمه خواهند شد . این مقام اضافه کـرد کـه محاکمات طرفداران آلنده طبق قوانین زمان‌جنك صورت‌خواهد گرفت.

شب گذشته‌دولت جدیدشیلی اعلام کرده بود که تعداد افرادی که بجرم طرفداری از آلنده زندانی شده‌اند ۴۰۰۰ نفر است .

مقامی که این گزارش ازقول وی انتشار یافته است ضمنا خبرداد که درگیرو دارزدوخورد هایی که هفته گذشته در سانتیاگو و نواحی دیگر شیلی درگرفت دهها نفر بسرعت تیرباران شده‌اند .

تیرباران شدگان بطور عمده اشخاصی بودند که بخاطر تیراندازی بطرف نیروهای‌ارتش ویا هنگام ارتکاب عملیات خرابکارانه بـازداشت شده بودند یکی از تیرباران شدگان يك مامور پلیس بود که‌دوافسر ارتش را از پشت سر هدف گلوله قرار داده بود .

دربندروالپارزوـدرآنتافاگاستا ودر شهرپوئنته‌لاتوکه‌درنزدیکی سانتیاگو قرار دارد نیز عده‌ای از طرفداران آلنده با مراسم مختصروسریع‌تیرباران‌شده‌اند.

در صورتی که دادگاه های فرمانداری نظامی شیلی برای هریك از طرفداران زندانی‌شده آلنده حکم اعدام صادرکند این حکم جز تائید فرمانده محلی ارتش احتیاج به‌تشریفات دیگری برای اجراشدن‌نخواهد داشت .

کاسترو گفت : نیکسون رهبر کودتای شیلی بود

سازمان ملل متحد ـ یونایتدپرس

شورای امنیت دیشب برای رسیدگی به شکایت کوبا علیه رژیم جدید شیلی تشکیل جلسه داد در این جلسه نماینده کوبا در سازمان ملل متحد اعلام کرد که نیکسون رئیس جمهور امریکا و همکاران وی توطئه کودتای نظامی اخیر شیلی را که منجر به سرنگون‌شدن رژیم سالوادرآلنده گردید طراحی و ترتیب کرده‌اند .

ریکاردو آلارکون نماینده کوبا که این اتهامات را عنوان می کرد درباره شکایت کوبا از رژیم جدید شیلی اظهار داشت که سفارت کوبا در سانتیاگو مورد حمله سربازان شیلی قرار گرفته و بطرف يك کشتی تجارتی کوبا در آبهای بین‌المللی از طرف نیرو های مسلح شیلی تیراندازی شده است . هنگامی که آلارکون سخنرانی می کرد ۱۲ نفر از جوانان مهاجر کوبائی‌بادادن شعار های ضد فیدل کاسترو در گالری عمومی‌سازمان ملل تظاهراتی برپا کردند ولی بوسیله نگهبانان‌بیرون رانده شدند .

آلارکون اظهار داشت اگر دیپلماتهای خارجی مقیم سانتیاگو و از آن مهمتر دبیر کل سازمان ملل مداخله نمی کردند کودتاگران شیلی تمام کارکنان سفارت کوبا را درسانتیاگو به قتل می رساندند .

نماینده کوبا در مورد مداخلات آمریکا در شیلی پرسید که چه کسی دخالت های شرکت های معروف آمریکائی آی ـتی . تی و «آن کوندا»را در شیلی فراموش کرده است . آلارکون اضافه کرد که رد لکه های‌خونی که در کودتای اخیر در شیلی ریخته شده است مستقیما به سازمان جاسوسی آمریکا «سیا» ووزارت دفاع‌آمریکا میرسد .

ضمنا فیدل کاسترو نخست وزیر کوبا در دهلی‌نو در یک مصاحبه مطبوعاتی گفت نیکسون رهبر و طراح کودتای فاشیستی شیلی بوده است . کاسترو که در راه بازگشت از سفر ویتنام خود در فرودگاه دهلی‌نو سخن میگفت اعلام کرد که فراریان شیلی نمیتوانند وارد کوبا شوند.

جایزه نوبل

سازمان«بین‌المللی‌سوسیالیست» که مقر آن در لندن قراردارد تصمیم‌گرفته‌است سالوادر آلنده رئیس جمهور مارکسیست و فقید شیلی را نامزد دریافت جایزه صلح نوبل برای ۱۹۷۴ کند .

«هانس یانیت شک» دبیر کل بین‌المللی سوسیالیستها اظهار داشت‌که پیشنهاد نامزدی آلنده برای دریافت جایزه صلح نوبل برای ۱۹۷۴ روز شنبه آینده در جلسه فوق‌العاده هیئـت اجرائیه‌ای سازمان در لـندن مطرح‌خواهد شد . از ۵ سال قبل که نیرو های پیمان ورشو چک‌اسلو اکی را اشغال کردند جلسه روز شنبه آینده اولین جلسه‌فوق العاده هیئت‌اجرائیه بین‌المللی سوسیالیستها خواهد بود .

«یانیت شک» کامیـابیـهای آلنده را در برقرار کردن‌صلح و تفاهم در آمریکای لاتین با پیروزی های مشابهی که‌نصیب برخی از سوسیال دمکراتهای اروپائی نظیر ویلی بـرانت صدراعظم آلمان غربی گردیده و وی را شایسته دریافت‌جایزه صلح‌نوبل‌کرده‌است‌قابل مقایسه دانست.از سوی دیگر درحدود یکصد هزار نفر از عناصردست چپی‌آرژانتین که ازپرونیستهای چـپ و کـمـونیـست هـا و سوسیالیستها و سایر هوا ـ خواهان سالوادر آلنده رئیس جمهور فقید شیلی تشکیل می ـ شوند تظـاهرات عظیـمـی در برئنوس آیرس برپا کردند و در یک راه پیمایی که از برابر ساختمان کنگره تا سفارت‌شیلی در بوئنوس آیرس ادامه یافت کودتای نظامی شیلی را محکوم نمودند .

تاریخ شناسی
نقدی برتاریخ و تاریخ نگاری
در شناسائی تاریخ ایران و جهان ـ اثری از آقای مجید یکتائی از کتابخانه دهخدا کتابفروشی اشرفی تهیه فرمائید .
۱ـ۴۴۵۸۸ ۱ـ۳

دهها وزیر خارجه و دیپلمات در نیویورك اجتماع کردند

اجلاسیه مجمع عمومی سازمان ملل امشب تشکیل میشود

سازمان ملل متحد ـرویتر

وزیران خارجه‌و سایردیپلمات های عالیمقام تقریبا تمام کشور های جهان ر از جمله گردسیکو ووالترشل وزرای خارجه‌شوروی و آلمان در نیویورك گرد آمده‌اند تا در مراسم گشایش بیست و هشتمین دوره‌اجلاسیه مجمع عمومی سازمان‌ملل‌متحد که امشب تشکیل می شود شرکت کنند بسیاری ازناظران سیاسی پیشگوئی کرده‌اند که این دوره از جلسات مجمع عمومی سازمان ملل وضعی پیش خواهد آورد تا استخوان‌بندی تفاهم و نزدیکی جدید شرق‌و غرب که هنوز تا حدود زیادی آسیب پذیر است در بوته آزمایش های حساس قرارگیرد اجلاسیه جدید مجمع‌عمومی در نخستین روز کار خود باقبول عضویت دو آلمان شرقی و غربی در سازمان ملل صفحه جدیدی در تاریخ سیاست‌بین‌المللی خواهد گشود و با این کار در حقیقت آخرین خرده حسابهای باقیمانده از جلسات دوم جهانی با راه‌یافتن آخرین کشور های باصطلاح دشمن در سازمان ملل تسویه خواهدشد ایتالیا و ژاپـن کـه دو کشور دشمن عمده دیگر متفقین در جنك دوم بودند مدتها قبل‌یعنی به ترتیب در ۱۹۵۵ و ۱۹۵۶به عضویت سازمان ملـل در آمده‌اند .

دیروز در همان حال که نمایندگان ده ها کشور در نیویورك گرد آمده بودند تا خود را برای شرکت‌درجلسات ۱۳ هفته‌ای مجمع عمومی‌آماده کنند ـ اعضای شورای امنیت سرگرم تدارك تشکیل جلسه فوق‌العاده‌ای بودند تاشکایت کوبا را از رژیم نظامی‌جدیدشیلی را مورد بحث قرار دهند .کوبا شکایت کرده است که درروز سرنگون شدن رژیم سالوادور آلنده‌رئیس‌جمهوری‌مارکسیست شیلی سفارت کوبا درسانتیاگو از طرف کودتاگران شیلی‌هدف حملات مسلحانه قرار گرفته و علاوه بر این ناو های جنگی شیلی‌در آبهای‌بین‌المللی‌بطرف يك کشتی کوبائی تیراندازی کرده‌اند .

انتظار میرود در جریان این مباحثات در شورای‌امنیت نمایندگان بسیاری از کشورها کودتای نظامی اخیر شیلی‌را محکوم کنند و امریکا را علیرغم انکار های مکرروزارت خارجه این کشور بدخالت در فراهم کردن موجبات سرنگون شدن حکومت آلنده متهم نمایند . از طرف دیگر بدنبال نبرد هوائی بزرگی که روز پنجشنبه گذشته بین سوریه و اسرائیل در گرفت و از۱۹۶۷ تاکنون بیسابقه بود ـ بسیاری از اعضای سازمان ملل از آن بیم دارند که باشروع اجلاسیه جدید سازمان ملل بحران خاورمیانه نیز شدت یابد .

شورش بزرك زنـدانیان در اسپانیا وترکیه

مادرید ـ خبرگزاری فرانسه ـ امروز در دو زندان اسپانیا (زندان ترول در۳۰۰ کیلو متری مادرید و زندان سویل در اندولوزی) زندانیان دست بـه شورش زدند در اثر زد وخورد بین ماموران پلیس و زندانیان یکی از زندانیان «ترول» کشته‌شد و عده‌زیادی‌دردو زندان مجروح گردیدند .

نخستین گزارشهای تلفنی حاکی است که دهها نفر از زندانیان «ترول» از سلول های خود خارج شده وباحمله به آشپزخانه زندان خود را به کارد و چاقو مسلح کرده‌اند .شورشیان سپس به بهداری زندان هجوم برده و خواسته‌اند آنجا را آتش‌بزنند ولی نگهبانان پلیس و قوای امدادی با آنها بزد و خورد پرداخته مانع از ایجاد حریـق شده‌اند .

در زندان «سویل» هفتاد نفر از زندانیان قسمتی از زندان راآتش زده و با پلیس بزد و خورد پرداخته‌اند .

گفته میشود که‌زندانیان سیاسی نیز درشورش این‌دوزندان‌شرکت دارند.

آنکارا ـ رویتر

زندانیان شورشی یکی اززندان های ترکیه دیروز یکی ازنگهبانان زندان را بضرب چاقو به قتـل رساندند . و دو نفر دیگر از زندانیان را مجروح کردند .این ماجرا در زندان عرفا در جنوب شرقی ترکیه بوقوع پیوست . زندانیان شورشی بعد ازگروگان گرفتن ۵ نفر از نگهبانان زندان که از بد رفتاری آنها ناراضی بودند مدت شش ساعت کنترل زندان را در دست گرفتند . سرانجام وقتی واحد های ژاندارمری وارد میدان شدند و تهدید کردند که بطرف زندانیان تیراندازی خواهند کردشورش پایان یافت .

کارخانجات مهندس سیروس ارجمند
با ۲۷ سال سابقه کار
قسمت ساختمان فلزی

ساختمانهای فلزی پیش ساخته
آماده نصب
برای کارخانه ها . تعمیرگاهها . گاراژها . انبار ها و سالنهای سرپوشیده
تهران . تهران پارس تلفن اداره فروش ۷۸۱۶۸۴ ۷۸۷۸۹ تلفنخانه ۷۸۸۳۰ ۷۸۱۵۶۱

دوره راهنمائی حکیم‌الهی
مجهز به آزمایشگاه ، کارگاه و کلیه وسایل سمعی و بصری زیر نظر مربیان متخصص واستادکاران لایق برای کلاسهای اول‌ودوم وسوم‌راهنمائی ثبت‌نام مینماید.
نادری‌ـقوام‌السلطنه‌ـ کوی سیمی‌ـتلفن:۴۴۴۷۶

مدرسه‌راهنمائی‌دخترانه‌دشتستانی
باسازمان مجهز و کارگاه و آزمایشگاه و استادکاران لایق برای کلاس‌های اول و دوم و سوم دانش‌آموز می پذیرد .
سی‌متری نظامی عباس‌آباد میترا تلفن : ۸۴۲۹۵۹

هنرستان صنعتی دانش‌وفن
ویلای‌جنوبی ، خیابان‌شیرین تلفن ۸۲۰۴۴۰

دیدارهای حساس

درمسابقه‌های قهرمانی تنیس ایران

★ تعدادی از قهرمانان غائب بودند
★ بهرامی مغلوب درفشی جوان شد.

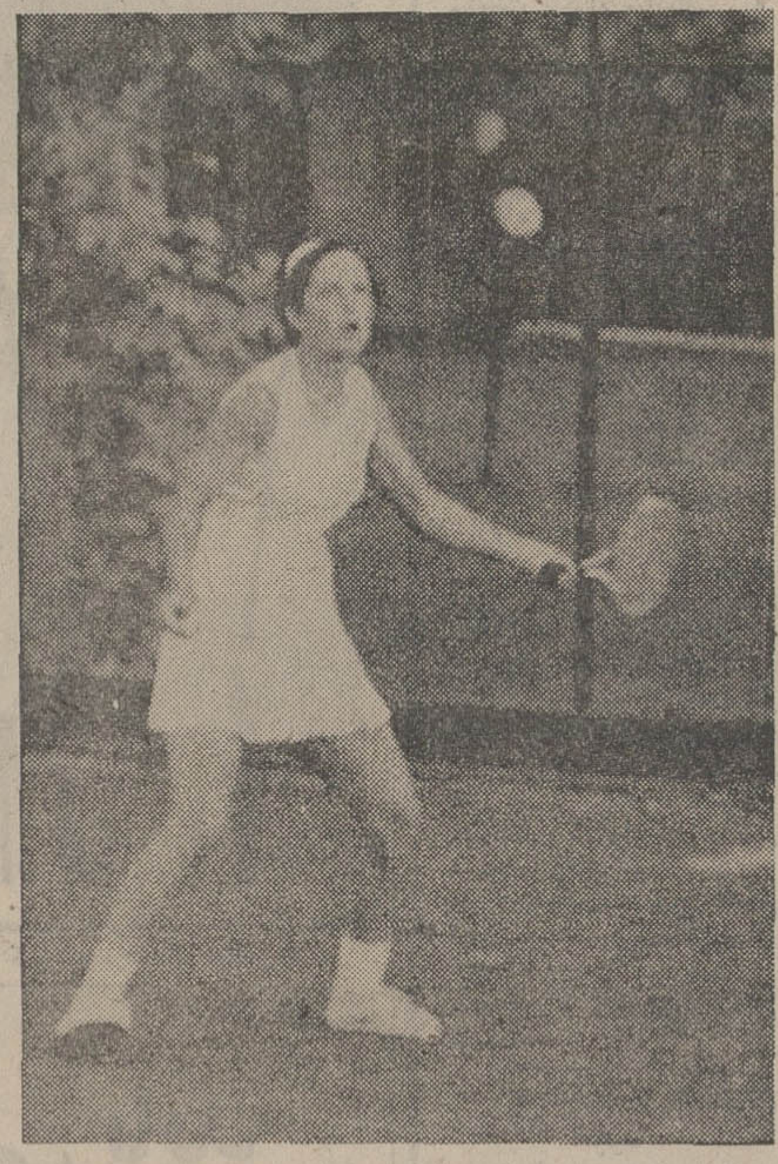

مرجان اسکوئی ، تنیس بـازتهران در دیدار با فروغ منقاداز شیراز به پیروزی رسید .

صدیقه اکبری ، مرجان اسکوئی ، ژاله پرتو و پروین افشار ، روز گذشته با پیروزی برحریفان خود ، به مرحله نیمه نهائی‌مسابقه های تنیس‌قهرمانی ایران در رشته انفرادی زنان رسیدند .

در دنباله مسابقه های تنیس قهرمانی ایران که در زمین‌های تنیس امجدیه جریان دارد ،در رشته انفرادی مردان نیز دیروز مجید خطیبی ، شیرزاد اکبری، تقی اکبری ، کامبیز درفشی جوان‌و حسین اکبری برحریفان خود چیره شدند .

دیدار های حساس مسابقه های دیروز را تقی اکبری در برابر عزت نعمتی و منصور بهرامی در برابر کامبیز درفشی جوان برگزار کردند . دردیدار نخست ، تقی اکبری با نتیجه ۱ـ۶ و ۲ـ۶ برعزت‌نعمتی‌پیروز شد وبه مرحله بعدی مسابقه‌ها راه یافت .

کامبیز درفشی جوان نیزدر یک دیدار پرهیجان موفق شد با نتیجه ۲ برا (۹ـ۱۱ ، ۶ـ۳ و ۳ـ۶) برحریف خود منصور بهرامی فائق شود .

مسابقات انفرادی

در رشته انفرادی زنان کارمن گالستیان تنیس باز شیراز در برابر صدیقه اکبری حاضر به انجام مسابقه نشد و بازنده‌اعلام گردید .

در ۳ دیدار دیگر ،فروغ منقاد از شیراز ۴ـ۶ ، ۶ـ۲ و ۰ ـ ۶ مغلوب مرجان اسکوئی شد و ژاله پرتو از آبادان ۱ـ۶ و ۳ـ۶ برمژگان شیخانی از تهران پیروز شد . همچنین‌پروین افشار تنیس‌باز تهران به‌آسانی وبا نتیجه ۱ـ۶ و ۲ـ۶ برترابی از مشهد پیروز گردید .

در رشته انفرادی مردان نیز یک مسابقه به سبب عدم حضور حاجبی تنیس‌باز مشهد برگزار نگردید و در نتیجه حسین‌اکبری برنده اعلام گردید .

قهرمانان غالب

بطورکلی تعداد تنیس بازان غایب‌درمسابقه های دیروز زیاد بود و چند دیدار به همین‌سبب انجام نشد . در رشته دونفره زنـان فروغ منقاد و کارمن گالستیان از شیراز در برابر تهران حاضر به انجام مسابقه نشدند و در نتیجه پروین افشار و صنم غیور برنده محسوب گردیدند .

مسابقه های تنیس قهرمانی ایران ، با اشکال دیگری نیز همراه بود که آن نبودن برنامه صحیح مسابقه‌ها و مشخص نبودن داور برخی از دیدارها بود .

در رشته دو نفره مردان ، دیروز ۳ دیدار به سبب عدم حضور یکی از طرفین انجام نشد و در نتیجه عیسی خدائی و معاضد ، تقی اکبری وحسین اکبری و گاگارین و کامران درفشی جوان ، بدون انجام مسابقه برنده شدند .

سایر نتایج

در مسابقه هائی که درهمین رشته برگزار گردید ، سحر و درولی از آبان برحریفان خود باقری و علی اصغری تنیس بازان سمنان پیروز شدند.

کامبیز درفشی جوان و علی مدنی نیز با نتیجه ۰ ـ ۶ و ۳ـ۶ یزدان پرست و یالیان از مسجد سلیمان را شکست دادند.

خزائی و مستعد تنیس‌بازان اصفهان دیروز یک پیروزی در برابر رضا بهنام و زیبا اعلم از اهواز به دست آوردند .

در مسابقه دیگر عزت نعمتی و شیرزاد اکبری در برابـر سوکیاسیان و معشوری ازآبادان قرار گرفتند و ۵ـ۷ و ۵ـ۷ به پیروزی رسیدند .

در دیدار های تیمی ، آبادان ۱ـ۲ ، مشهد را شکست داد و تیم شیراز ۳ برصفر برتیم‌مشهد پیروز گردید . تیم تهران نیز در مسابقه دیگر ۲ برا دربرابر آبادان به پیروزی رسید .

اشتوتگارت برالمپیاکوس پیروز شد

تیم فوتبال اشتوتـگـارت آلمان غربی در دیدار رفت مرحله نخست مسابقات جام اتحادیه فوتبال اروپا تیم المپیاکوس نیکوزیا را بـا نتیجه ۹ بر صفر به زانـو درآورد .

دیدار تیم قبرسی و تیم اشتوتگارت در شهر اشتوتگارت و با پشتیبانی ۱۲ هزار تن از اهالی شهر میزبان انجام گرفت . درنیمه اول اشتوتگارت ۵ گل بـه ثمر رساند.

تنیس بازان مشهور جهان در

مسابقه‌های جام آریامهر

تنیس بازان مشهور جهان ماه‌آینده در تهران گردمی‌آیند تا در مسابقه‌های تنیس۶میلیون ریالی جام آریامهر شرکت کنند .

مسابقه‌های‌تنیس جام‌آریامهر که یک هفته بطول خواهد انجامید ، از روز ۳۰ مهرماه در محل کلوب شاهنشاهی‌آغاز خواهد شد .

یک‌سخنگوی فدراسیون‌تنیس ایران امروز گفت : در این مسابقه‌ها تنیس بازان نام آور جهان مانند : رادلیور ، جان نیوکومب ، استان اسمیت ، ایلی ناستاس ، تام‌اوکر،آمریت راج ،فیلول ، گرکن ،مولیگان، پوهمان ،ماسترز ، فاسبندرو مک میلیان شرکت خواهند داشت .

رشیدی والله وردی محروم شدند

کمیته فوتبال تاج درآخرین جلسه خود سهل انگاری‌منصور رشیدی دروازه‌بان این تیم و جواداللهوردی دفاع میانی تیم فوتبال تاج را مورد بررسی‌دقیق قرارداد و با توجه به رفتارآنان دوبازیکن یاد شده را بمدت دوماه از دریافت مزایاو شرکت در مسابقات محروم مینماید .

از طرفی چون منصوررشیدی تقاضای عضویت در یکی از باشگاههای خارج از کشور را نموده است کمیته فوتبال با رعایت آئین‌نامه مسابقات بااین تقاضا موافقت دارد .

مسابقه های‌شناووالیبال نیروی‌های مسلح شاهنشاهی

مسابقه های سالیانه شنا شیرجه و واتر پولوی نیرو های مسلح شاهنشاهی در سال جاری ، با همکاری فدراسیون شنای ایران در استخر قهرمانی امجدیه‌آغاز گردید .همچنین مسابقه های والیبال نیرو های مسلح شاهنشاهی ازروز۳۱شهریور ماه ، با همکاری‌فدراسیون والیبال کشور در ورزشگاه سرپوشیده شاهپور علیرضا پهلوی آغاز خواهد شد.

بنابه‌تصمیم کمیته قضائی فدراسیون فوتبال

تخلف بانکملی مسلم گردید

تیم فوتبال بانک ملی که در چهار چوب مسابقه های‌فوتبال جام تخت جمشید با نتیجه ۲ بر ۱ بر تیم ماشین سازی تبریز پیروز شده بود و با تیم پرسپولیس به نتیجه مساوی ۱ بر ۱ دست یافته بود ، در هر دو مسابقه بازنده اعلام شد.

کمیته‌قضائی فدراسیون‌فوتبال شب گذشته پس از رسیدگی به اعتراض پرسپولیس مبنی‌بر استفاده از بازیگر غیر مجاز درتیم بانک ملی ، این تیم رادر هردو مسابقه با نتیجه ۳ بر صفر بازنده دانست .

باشگاه بانک ملی ، با این اقدام اشتباه‌خود، لطمه‌بزرگی به تیم فوتبال خود واردساخت و بدبینی بسیاری در محافل فوتبال نسبت‌به خود به وجود آورد .

در جلسه کمیته اجرائی فدراسیون بازیهای‌آسیائی

عضویت بحرین تصویب شد

★ کمیته اجرائی امروز در مورد عضویت چین تصمیم میگیرد

کمیته اجرائی فدراسیون‌بازی های آسیائی که از دیروز در « بانکوک»بریاست والاحضرت شاهپور غلامرضا پهلوی‌ریاست عالیه کمیته ملی‌المپیک ایران تشکیل شده است ، بحرین را به عنوان بیست و دومین عضو این فدراسیون پذیرفت .

همچنین این کمیته ۱۱نفری تصویب‌کرد که مسابقات‌شمشیر بازی زنان به عنوان رشته جدیدی به بازیهای آسیائی که در شهریور ۱۳۵۳ در تهران برگزار میشود ، افزوده گردد.

کمیته اجرائی فدراسیون‌بازی های آسیائی همچنین تصویب کرد که هر کشور شرکت کننده در مسابقات بتواندبرای رشته های انفرادی بیش ازیک قهرمان‌معرفی کند ودرمسابقات شرکت دهد .

در جلسه دیروز حسن‌رسولی دبیر کمیته ملی المپیک ایران ضمن گزارشی اعلام کرد که ایران از هم‌اکنون خود رابرای برگزاری بازیهای آسیائی مهیا ساخته است و کوچکترین نقصی در کارها ملاحظه نمی‌شود .

کمیته اجرائی با تصویب‌این گزارش ، گواهی کردکه‌ایران حتی برای برگزاری بازی‌های المپیک در سال ۱۹۸۰ نیز آمادگی دارد .

در جلسه امروز کمیته‌اجرائی فدراسیون بازیهای آسیائی راجع به عضویت چین دراین فدراسیون و اخراج تایوان‌از آن تصمیم گرفته خواهد شد. در این جلسه ایران برای عضویت چین در فدراسیون مزبور مصرانه تلاش خواهد کرد .

رکورد جدید در دوچرخه ـ سوای جهان

«پاتریك‌سرکو» دوچرخه سوار برجسته بلژیکی‌دیروز درایتالیا رکوردجدیدی‌برای رشته یك‌کیلومتر برجای‌نهاد وی این‌مسافت رادر۴۶ر۰۲ر۱ دقیقه طی کرد .

قهرمان ۲۹ ساله بلژیکی با این رکورد به حکومت۱۲ ساله «مارینومورتینی » که‌در سال ۱۹۶۱ در زمانی برابر با ۶۰ر۰۲ر۱ دقیقه یك کیلومتر را طی کرده بود پایان داد.

مسابقات جهانی وزنه‌برداری

کیروف رکورد نصیری را شکست!

در مسابقات جهانی وزنه برداری که در هاوانا پایتخت کوبا جریان‌دارد ، داود ملکی وزنه بردار خروس وزن ایران با حد نصاب ۲۳۰ کیلو گرم در مجموع به مقام هشتم این وزن دست یافت .

در این مسابقات « کیروف » از بلغارستان بابدست آوردن رکورد ۵ر۱۴۷ در دو ضرب و ۱۱۰کیلودریک ضرب ،رکوردی برابر با ۵ر۲۵۷ در مجموع بدست آورد و رکورد ۲۵۵ کیلوئی محمد نصیری را در خروس وزن شکست .

ساعت ریکو

نمایشگاه و فروشگاه و تعمیرگاه شماره ۱ خیابان شاهرضا مقابل دانشگاه تهران نمایشگاه ریکو
نمایشگاه و فروشگاه و تعمیرگاه شماره ۲ خیابان شاه نرسیده میدان فوزیه نمایشگاه ساعت ریکو

گروه‌شرکتهای تولیدی ووارداتی ماشین‌آلات راه‌سازی وساختمانی
ارکان ماشین ـ ونه
ماشین رول ـ رولر
خیابان آیزنهاور ـ مقابل دانشگاه آریامهر شماره ۶۲۸ و ۶۴۶
تلفن : ۹۵۹۰۷۸ ـ ۹۶۲۴۵۹ ـ ۹۵۲۸۹۹ ـ ۲ـ۹۵۹۰۰ ـ ۹۵۸۵۵۵
واکر (آلمان) WACKER
ویبراتوربتن‌چکش‌موتوری ـ کمپاکتور صفحه و غلطکی
نماینده انحصاری ـ شرکت ارکان ماشین

FIAT
بالابرهای فیات
دیزلی ـ بنزینی ـ الکتریکی
شرکت سهامی پارت موتور سعدی جنوبی ۵۸۸ تلفن ۹ـ۳۰۲۲۰۷ تلگرافی پارتوتور

گروه فرهنگی مهسا
برای دبستان . کودکستان و مهد کودك ثبت نام مینماید
برنامه وزارت آموزش و پرورش + هفته‌ای ۱۲ ساعت انگلیسی
نشانی : پهلوی مقابل فروشگاه کوروش خیابان غفاری
تلفن ۶۲۷۶۹۹

پیتزا غذای مکزیکی واستیك در
Zarech Pizza house
رستوران زریچ
عباس‌آباد اول خیابان مهناز پلاك ۱۷ تلفن ۸۴۱۱۱۲

هنرستان صنعتی مبتکر
از دارندگان گواهینامه قبولی
سوم دبیرستان (دختروپسر)
در رشته های :
مکانیك عمومی ـ الکترونیك ـ
الکتروتکنیك و ساختمان
برای نوبت های اول و دوم
ثبت‌نام میکند
نشانی :ایرانشهر شمالی ـ بین کریمخان زند وتخت جمشید روبروی‌خیابان هاشمی پلاك ۲۰۴و۲۰۶
تلفنهای۸۳۳۲۴۵ ـ ۸۳۳۲۴۴ ـ ۸۳۳۲۴۳ ـ ۸۳۳۲۴۷
آ ـ ۴۴۴۹۵۶

فربت
سقف پیش فشرده
PPB PRECONTRAINT
بلوك مجوف
دیواری وسقفی
بتن آماده بمصرف
باپمپاژ
بش ومالسه
شرکت فربت
تلفن دفتر مرکزی : ۸ـ۴۲۸۹۷و۴۶۴۹۶
دفترفروش. ۴۳۷۰۱ ـ ۴۴۵۵۲

«آبونمان جدید برنامه های اپرائی تالار رودکی»
گروه اپرای تهران در فصل هنری جدید خود (از مهرماه ۱۳۵۲ تا اواسط تیرماه ۱۳۵۳) مجموعا ۵اپرای جدید بشرح زیر اجرا مینماید :
بوریس گودونوف اثر موزورگسکی
دستبرد از حرمسرا اثر موتسارت
افسانه های هوفمان اثر اوفن‌باخ
آدریانالکورور اثر چیله‌آ
بارون کولی اثر یوهان‌اشتراوس
دارندگان کارت های جدید آبونمان تالار رودکی علاوه بر استفاده از ۳۰٪ تخفیف در بهای برنامه هـای جدیـد اپرا ، از ۵۰٪ تخفیف برنامه های تکـراری نیز استفاده خواهند کرد.
کسانیکه مایل به داشتن کارت های آبونمان تـالار رودکی هستند میتوانند وجه لازم را (برای بلیت هـای درجه اول (۳۰۰ ریالی) پس از کسر ۳۰ درصد تخفیف مجموعا ۱۰۵۰ ریال و برای بلیت های درجه دوم (۲۰۰ ریالی) پس از کسر ۳۰ درصد تخفیف مجموعا۷۰۰ریال) مستقیما به گیشه تالار رودکی پرداخت نمایند و یا بـه حساب شماره (۱۶۰۳۰۴) تالار رودکی در بانک ملی ایران شعبه سپهسالار واریز کنند و سپس با در دست داشتن رسید بانکی برای تعیین جا حداکثر تادهم مهرماه جاری به گیشه تالار رودکی مراجعه کنند .
تلفن.روابط عمومی تالار رودکی ۶۶۸۳۰۵
تلفن گیشه تالار رودکی ۴۵۱۵۴
م‌الف۱۰۷۴۱

آگهی استخدام

صندوق توسعه کشاورزی ایران برای تکمیل کادر مورد نیاز خود تعدادی لیسانس‌وفوق لیسانس حسابداری ، مترجم‌انگلیسی و ماشین نویس فارسی و انگلیسی از طریق آزمایش کتبی و مصاحبه استخدام مینماید . حداکثر سن داوطلبانی که درجه تحصیلی آنان دیپلم کامل متوسطه باشد ۳۰ سال و بالاتر از دیپلم ۳۵ سال تمام‌میباشد . از داوطلبان خواهشمند است‌حداکثر تا آخر وقت اداری روز شنبه ۳۱ شهریور ماه جاری تقاضای خود را با ذکر آدرس دقیق و شماره تلفن بانضمام فتوکپی آخرین مدرک تحصیلی ، فتوکپی معافیت از خدمت نظام و دو قطعه عکس ۴×۶ به کارگزینی صندوق توسعه کشاورزی ایران واقع در خیابان تخت جمشید چهار راه پهلوی شماره۲۳ارسال دارند . از داوطلبان واجد شرایط برای انجام آزمایش و مصاحبه کتبا دعوت بعمل خواهد آمد.

صندوق توسعه کشاورزی ایران

آگهی ثبت‌نام محصل بمنظور گذراندن

دورهٔ مربی کودك

وخدمت در کودکستانهای دولتی در سال تحصیلی ۵۳ـ۵۴

اداره کل آموزش و پرورش تهران برای خدمت در کودکستانهای دولتی نواحی هفده گانه آموزش و پرورش تهران در سال‌تحصیلی ۵۳ـ۵۴ از بین دوشیزگان وبانوان تعداد ۱۴۰ نفر حائز شرایط‌زیر.

۱ـ دارا بودن گواهینامه دوره کامل متوسطه
۲ـ داشتن سن حداقل ۱۸و حداکثر۳۰ سال تمام (در اول آبان‌ماه ۵۲)
۳ـ تابعیت دولت ایران و متدین بودن بیکی از ادیان رسمی کشور
۴ـ برخورداری از سلامت جسمی وروانی
۵ـ نداشتن نقص عضوی
۶ـ نداشتن تعهد خدمت در موسسات دولتی و وابسته بدولت
۷ـ داشتن برك معافیت دائم یابرك پایان خدمت
۸ـ سپردن تعهد ۵ سال خدمت در کود کستانهای کشور

پس از پذیرفتن در امتحانات ورودی و مصاحبه ثبت‌نام‌مینماید. داوطلبان واجد شرایط فوق میتوانند از تاریخ اول مهر ماه لغایت روز ۲۵ مهرماه ۵۲ با در دست داشتن مدارك زیر

۱ـ فتوکپی آخرین مدرك تحصیلی
۲ـ عکس ۴×۶ دوازده قطعه
۳ـ فتوکپی صفحه اول شناسنامه
۴ـ فتوکپی برك معافیت پایان خدمت
۵ـ فیش بانکی بمبلغ ۵۰۰ ریال بحساب جاری ۹۰۰۰۶بانك ملی شعبه وصال شیرازی آموزش و پرورش تهران . جهت ثبت‌نام از ساعت ۳ الی ۶ بعد از ظهر باداره کل آموزش و پرورش تهران واقع در خیابان تخت‌جمشید چهار راه وصال شیرازی اداره تربیت معلم مراجعه نمایند .

نبوی
مدیر کل آموزش و پرورش تهران

شرکت تراک راه
سازنده ونماینده انواع ماشین آلات ساختمانی وراه سازی
دمپر، سرندوبیران ،توارنقاله، فیدرماسه خشک‌کن،بتونیر، سنگ شکن
تخت طاووس چهار راه فرح تلفن ۸۴۴۰۸۰ ـ ۸۴۸۰۶۰
صندوق پستی ۱۵۸۵ـ۱۱ تلگرافی تراك‌راه‌کمپ

بزودی فیلم
قصه ماهان
درامی عمیق وانسانی برای همه

خاك راز دارد . . . خاك برکت دارد . . . خاك شرف دارد . . . دیدن خاك جرئت میخواهد
آغاز هفته‌دوم دربهترین گروه سینمائی پایتخت
کاپری ـ اروپا ـ نیاگارا ـ میامی ـ الوند
کیهان ـ مارلیك ـ شهرام ـ ارانوس ـ اسکار ـ وسیلوانا..و(سیلورسیتی قلهك)
بهروز وثوقی درفیلمی از: مسعود کیمیائی

آبونمان جدید برنامه های باله تالار رودکی
سازمان باله ملی ایران در فصل هنری ۵۲ ـ ۱۳۵۲ مجموعا ۳ باله جدید بشرح زیر اجرا مینماید :
۱ ـ رقص ۶ نفری
موزیك از : چایکوفسکی
قفس خدا
موزیك از :
پسر جادوگر روسترن
موزیك از : سالزدو
۲ ـ معجزه ماندارین
موزیك از : بارتوك
پتروشکا
موزیك از : استراوینسکی
بولرو
موزیك از : راول
۳ ـ زیبای خفته
موزیك از : چایکوفسکی
دارندگان کارت های آبونمان تالار رودکی عـلاوه بر استفاده از ۲۰ درصد تخفیف در بهای برنامه های جدید باله ، از ۵۰٪ تخفیف برنامه های تکراری نیز استفاده خواهند کرد .
کسانیکه مایل به داشتن کارت های آبونمان تالار رودکی هستند میتوانند وجه لازم را (برای بلیت هـای درجه اول « ۳۰۰ریالی » پس از کسر ۲۰٪ تخفیف مجموعا ۷۲۰ ریال و برای بلیت های درجه دوم « ۲۰۰ ریالی » پس از کسر ۲۰٪ تخفیف مجموعا «۴۸۰ ریال» مستقیما به گیشه تالار رودکی پرداخت نمایند و یـا بحساب شماره (۱۶۰۳۰۴) تالار رودکی‌در بانکملی ایران شعبه سپهسالار واریز و سپس با در دست داشتن رسید بانکی برای تعیین جا حداکثر تا دهم مهرماه‌جاری به گیشه تالار رودکی مراجعه نمایند .
تلفن روابط عمومی تالار رودکی ۶۶۸۳۰۵
تلفن گیشه تالاررودکی ۴۵۱۵۴

آغاز هفته دوم نمایش در
سینمامولن‌روژ
کمدی‌ترین و شیرین ترین فیلم سال برای بچه های ۵ ساله تاجوانهای ۸۰ ساله و خانواده های جاافتاده
لاندو بوزانکا درفیلم رنگی
شکر دو نفره

باشرکت: ریموند و ویانلو ـ ماریا مارتینز
گیشه سینما مولن‌روژ برای رزرو بلیط آماده است .

اخبار، رویدادها، شایعات و گفتگوها در

بازار سیاست

هدیه ایران به باغ وحش اسرائیل!

مطبوعات عرب کامبه‌گاه با اخبار ساختگی و داستان پردازی در اطراف مناسبات ایران و اسرائیل حیرت می‌آفرینند. اینگونه داستان پردازیها، در مطبوعات کشورهای عربی‌اعم از دوست و غیر دوست، پدیده نوینی نیست. اما بعضی از این داستانها آنچنان حیرت‌انگیز و در عین‌حال خنده‌آور است که نمیتوان از آنها گذشت. از جمله آخرین افسانه را دراین زمینه روزنامه «الدستور» چاپ امان پرداخته. این روزنامه در شماره بیستم شهریور، ظاهرا باهدف عنوان «چگونگی توسعه روابط ایران و اسرائیل» مینویسد: روز گذشته بانزده قلاده شیر بوسیله یک هواپیمای مخصوص‌از تهران به تل‌آویو حمل و تحویل باغ وحش «رامانگان»که اخیرا در اسرائیل ساخته شده است گردید.

خبر روزنامه الدستور نیازی به تفسیر ندارد و فقط کافی است که گفته شود باغ وحش تهران فقط دارای دو قلاده شیری است که از افریقا خریداری شده که در نتیجه عمر طولانی آنچنان هم «شیر» نیستند. ایران شیری نداردکه هدیه‌این و آن کند شاید نظر الدستور گربه‌های براق کرمان باشد.

متهمان اقلیت مقاومت‌میکنند

متهمان دادگاه حزبی اقلیت، عصر دیروز باردیگر برای تبادل‌نظر گردهم آمدند. ظاهرادر جلسه دیروز قرار بودکه آنان در پای نامه اعتراضیه‌ای که در آن جزئیات «اعمال مغایر با مفاد اساسنامه حزبی» گردانندگان فعلی اقلیت بازگفته شده بود، امضاء گذارندو در پایان جلسه متن آنرا دراختیار مطبوعات قرار دهند. ولی بدلائلی که شاید مذاکره بیشتر دراطراف نامه از آن جمله باشد امضاء وانتشار نامه مذکور بتعویق افتاد. در جلسه روز یکشنبه متهمان حزبی بود که برسر متن این نامه توافق بعمل آمد. تشکیل مرتب جلسات مذاکره و تبادل نظر، میان این افراد، روشنگر تصمیم جدی آنان‌بادامه اعتراض و مقاومت‌درمقابل گردانندگان فعلی اقلیت است. از سوی دیگر باتوجه به نزدیک بودن زمان تشکیل دادگاه تجدید نظر، یکی از متهمان دادگاه حزبی با اشاره باین نکته که ایرادات و اردبه‌دادگاه مقدماتی به دادگاه‌تجدید نظر نیز وارد است، فاش نمود که متهمان حزبی در دادگاه تجدید نظر شرکت نخواهند جست و فقط در صورتی که دادگاهی صالح تشکیل شود، آنان در دادگاه شرکت میکنند.

تجدید انتشار نشریات‌دولتی

در اجرای اوامر شاهنشاه درصرفه‌جوئی مصرف کاغذ امروز در محافل دولتی صحبت از تعطیل بخش عمده‌ای‌از بولتن و نشریات‌وزارت خانه ها و سازمان های دولتی بود. طبق آئین نامه خاصی که به تصویب هیئت دولت رسیده چاپ نشریات داخلی سازمان های دولتی میبایستی با موافقت وزارت اطلاعات صورت گیرد.

در اجرای دقیق این آئین نامه انتظار این میرود ظرف چند روز آینده وزارت اطلاعات لزوم انتشار این نشریات را مجددا مورد ارزیابی قرار دهد و به تعطیل تعدادقابل توجهی از این نشریات به منظور صرفه‌جوئی در کاغذ رای دهد.

بازدید خواهر زاده‌ها!

ژرژپمپیدو رئیس جمهوری فرانسه در سفر به چین خواهرزاده‌خودرانیز بهمراه داشت و حضور خواهرزاده رئیس جمهوری فرانسه در میان همراهان او در سفر به چین که در اقامت کوتاه در تهران نیز همراه دائی‌خود بود توجه ناظران را جلب کرد. ظاهرا تصمیم پمپیدو در بردن خواهرزاده‌اش به چین در پاسخ به دیداری بود که خواهرزاده مائو رهبر چین در بهار امسال بهمراه وزیر خارجه چین به فرانسه نمود. خواهرزاده مائو عنوان معاون وزارت خارجه چین را دارد و وی شخصیتی است که معمولا در کلیه مراسم مربوط به سفر های شخصیت های خارجی به چین حضور دارد و در نخستین سفری که وزیر خارجه چین به انگلیس، فرانسه و ایران نمود همراه او بود. وی در عین حال هنگام دیدار سال گذشته شهبانو از پکن در کلیه مراسم حضور داشت.

توافق‌های نفتی ایران وآلمان

در آستانه سفر وزیر اقتصاد آلمان فدرال به‌تهران، ایران و آلمان برای ایجاد یک پالایشگاه بزرگ نفت در بندر بوشهر، به توافق نهایی رسیده‌اند.

نفت خام پس از تصفیه در این پالایشگاه و تبدیل آن به فرآورده های نفتی به آلمان صادر خواهد شد و این مهمترین نکته در توافق ایران و آلمان است.

قسمت اصلی‌پالایشگاه که در نوع خود بی‌نظیر است مربوط به دستگاه تجزیه کننده گوگرد از نفت میباشد. ساختمان‌پالایشگاه‌نفت‌بوشهر، در سال جاری آغاز میشود و از سال ۱۹۷۸ میلادی مورد بهره‌برداری قرارخواهد گرفت.

همراه باتاسیس پالایشگاه «یک ناوگان عظیم «نفت‌بر» نیز تاسیس خواهد شد که کشتی های آنرا آلمانیها خواهند ساخت و از این نظر مزایای جالبی برای صنعت‌کشتی‌سازی و اشتغال در آلمان بوجود می‌آید.

بازجرسی اتاق اصناف اعلام کرد:

مردم باید نرخهای جدید را کنترل کنند

اتاق اصناف نرخ‌چند قلم ازمواد مصرفی مورد نیاز مردم را دیروز انتشار داد.

درمیان این اقلام گوشت، گوشت مرغ، تخم مرغ، روغن ولبنیات وجودداشت.

خبرنگاران ما امروز برای کنترل قیمت ها و تشخیص اینکه آیا از امروز قیمت های جدید ملاک‌عمل کسبه قرار گرفته است یانه به مناطقی از شهر مراجعه کردند.

گزارش این‌خبرنگاران حاکیست: اکثر فروشندگان کالا بخصوص لبنیات فروشها از قیمت های‌جدید مطلع هستند. دراین میان عده‌ای ازآنهاقیمت‌های جدید راملاک فروش خود قرار داده‌اند وعده‌ای دیگر نیز بمبهانه‌اینکه خرید آنها بیشتر از قیمت های اعلام شده است هنوز قیمت های خود را پائین‌نیاورده‌اند. در این میان در خیابان جامی و اطراف خیابان حسن آباد قیمت ها از اینقرار است: پنیر لیقوان‌و تبریز کیلوئی ۱۰۰۰ ریال، تخم‌مرغ کیلوئی ۶۵ ریال کره شهری ۲۰۰ ریال، گوشت بدون استخوان کیلوئی ۱۵۰ریال، روغن نباتی ۵ کیلوئی ۲۹۰ ریال، ۲ کیلوئی ۱۱۸ریال و یک کیلوئی ۶۴ ریال.

این نرخ ها تقریبا در حدودقیمت های اعلام شده میباشد.

در خیابان البرز نرخها اکثرا بالا تراز نرخ‌های اعلام شده است به این ترتیب:

تخم‌مرغ کیلوئی ۷۲ ریال، پنیر تبریزی کیلوئی ۱۲۰ ریال، کره کیلوئی ۲۴۰ ریال، روغن نباتی پنج کیلوئی ۲۹۵ ریال، دو کیلوئی ۱۲۵ ریال و یک کیلوئی ۶۵ریال. قیمت‌گوشت در این ناحیه منطبق با قیمت اعلام شده است.

بهجت آباد

در بهجت آباد قیمت ها‌ازاینقرار است:

قلوه‌گاه کیلوئی ۱۳۰ ریال، تخم مرغ کیلوئی ۷۲ ریال پنیرلیقوان کیلوئی ۱۱۰ ریال، کره‌خارجی کیلوئی ۱۳۰ ریال روغن ورامین ۵ کیلوئی ۴۵۰ ریال، دوکیلوئی ۱۹۵ ریال.

در خیابان نادرشاه بالاترین رکورد مربوط به سوپری‌است که کره را کیلوئی ۲۶۰ ریال می‌فروشد. این قیمت ۶۰ ریال از نرخ رسمی بالاتر است. سایر نرخها در این ناحیه از اینقرار است:

پنیر لیقوان کیلوئی ۱۲۰ریال، روغن نباتی کیلوئی ۶۲ ریال، شیر پاستوریزه لیتری ۲۰ ریال، کره پاستوریزه قالبی ۲۲ ریال‌و تخم مرغ کیلوئی ۷۳ تا ۷۵ ریال.

مرغ که قیمت رسمی آن ۱۱۰ ریال اعلام‌شده در بسیاری از مغازه‌های شمال شهر ۱۰ تا ۱۵ ریال‌گرانتراست. از گزارشهای مختلف خبرنگاران ما این نتیجه حاصل می‌شودکه متاسفانه‌قیمت های جدید ازطرف کمتر مغازه‌ای رعایت شده است.

ابلاغ قیمت‌ها

از بامداد امروز واحد های اجرائی اتاق اصناف اقدامات لازم را در زمینه ابلاغ قانونی نرخهای اعلام شده به افراد واحدهای صنفی بعمل آوردند.

قسمت بازرسی اتاق یادآور شد که به تعداد افراد صنوف مربوط نرخهای‌اعلام‌شده چاپ و جهت نصب در مغازه‌ها بین دکانداران توزیع شده است دیروز نرخ گوشت گوسفند، شیر، تخم‌مرغ، مرغ، اتومبیل، کره، پنیر و روغن نباتی که بتصویب هیئت عالی نظارت براتاقهای اصناف رسیده است جهت اجرا به‌اتاق اصناف پایتخت ابلاغ گردید.

اتاق اصناف اعلام داشت که تا غروب‌امروز کار ابلاغ رسمی نرخها بهر یک از افراد صنوف مربوط‌پایان می‌پذیرد و قسمت بازرسی اتاق ضمن ابلاغ نرخ به افراد واحدهای صنفی یادآور شده که تخلف ازمقررات نرخ مجازات قانونی بدنبال خواهد داشت و سنگین‌ترین مجازات برای پیشه‌وران گناهکار، تعطیل دکان در نظرگرفته‌شده‌است.

قسمت بازرسی اتاق اصناف اعلام داشت که مردم تهران و مصرف کنندگان در تمام‌موارد برای شکایت از افراد متخلف می‌توانند موضوع شکایت خود را بوسیله تلفن ۸۳۱۲۰۴ به بازرسی اتاق‌اطلاع دهندوبدنبال هرشکایتی بازرسان اتاق‌اقدامات لازم‌انجام داده و نتیجه را با شاکی در میان می‌نهند.

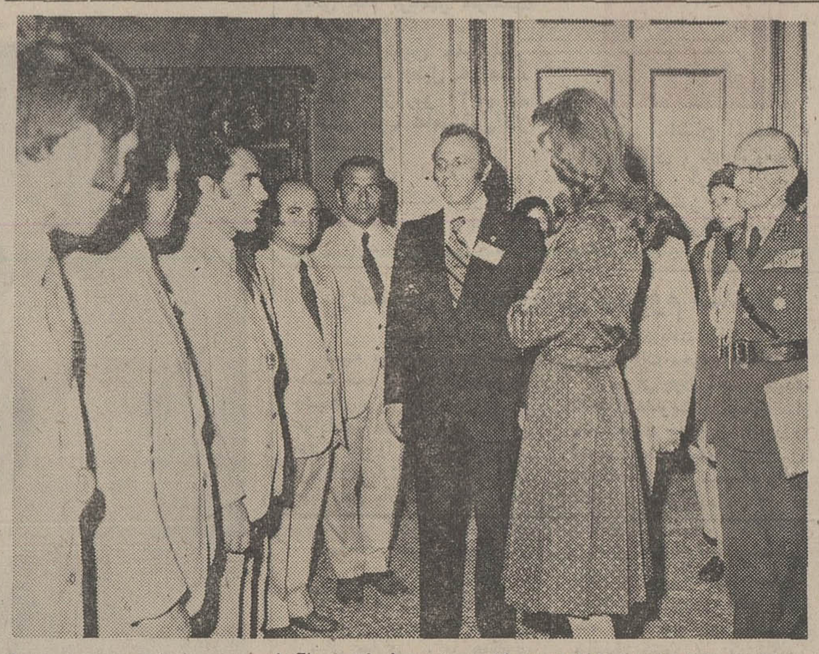

علیاحضرت شهبانو ورزشکاران کرولال‌رابحضور پذیرفته و باآنها صحبت میفرمایند. تیمسار حجت رئیس‌سازمان‌تربیت‌بدنی‌و تفریحات سالم‌ودکتر توکلی رئیس فدراسیون کرو لالهانیزدرعکس‌دیده‌می‌شوند

شهبانو در شرفیابی قهرمانان کرولال فرمودند

ازدواج‌های فامیلی باید مورد مطالعه قرار گیرد

ظهر دیروز قهرمانان کرولال و اعضای هیئت رئیسه ومربیان فدراسیون ورزشی کرولالهای کشور بحضورعلیاحضرت‌شهبانو شرفیاب شدند. علیاحضرت در این شرفیابی که نزدیک به یکساعت بطول انجامید با قهرمانان کرولال که‌دردوازدهمین المپیک کرولالهادر سوئدشرکت کرده بودند گفتگو کردند واز وضع خانوادگی و شغلی آنها سئوال کردند.

در شرفیابی دیروز شهبانواز اغلب کرولالها در مورد تعداد افراد خانواده‌شان سئوال می‌کردند چند نفر از آنها برادرو خواهر کرولال داشتندوبلافاصله علیاحضرت در مورد نسبت فامیلی پدر و مادرشان سئوال میکردندو اغلب پاسخ‌چنین بودپدر و مادرشان دختر عمو و پسر عمو هستند. پدر ومادرشان با هم فامیل هستند...

شهبانو فرمودند بایدمسائل مربوط به ازدواجهای فامیلی مورد مطالعه قرار بگیرد و خانواده ها را نسبت به‌عواقب ازدواجهای فامیلی آشنا کرد. در شمشک که اغلب ازدواجها، فامیلی است کرولال‌بتعدادزیادی وجود دارد.

کرولالها دیروز با اشارات آنچه را که میخواستند برای شهبانو گفتند یکی از آنهابرای شهبانو تعریف کرد تنهافرزند یک خانواده مرفه است که قدرت شنیدن و در نتیجه حرف زدن ندارد و مورد بی مهری و کم‌لطفی پدر و مادرش است.

مجتمع ورزشی

علیاحضرت شهبانو دیروز با گزارشی که دکتر محمد توکل رئیس فدراسیون کرولالهای کشور بعرض رسانده از فعالیت های فدراسیون‌و همچنین موفقیت قهرمانان کرولال رشته های کشتی، دو و میدانی، والیبال و پینگ‌پنگ در مسابقات المپیک کرولالها مستحضر شدند و مقرر داشتند که یک مجتمع ورزشی برای کرولالها تاسیس گردد.

ورزشکاران کرولال بعد از آنکه مورد تفقد شهبانو قرار گرفتند ازمعظم‌لها استدعا کردند که یک عکس دستجمعی باتفاق شهبانو از آنان گرفته شود. علیاحضرت شهبانو در جمع قهرمانان کرولال به کریدور کاخ سعدآباد تشریف‌فرما شدند تا درباغ سعدآباد این عکس دستجمعی گرفته شود.

هنگامیکه علیاحضرت‌شهبانو در میان ورزشکاران به‌محوطه کریدور تشریف‌فرما شدند در همین لحظه شاهنشاه آریامهر از دفتر کارشان خارج شدندو با مشاهده علیاحضرت شهبانوو ورزشکاران کرولال، قهرمانان کرولال را به حضور پذیرفتند. و از وضع زندگی آنهاسئوال کردند و در جهت تامین رفاه هر چه‌بیشتر ورزشکاران کرولال و تهیه وسائل بیشتر برای‌آنان اوامری صادر کردند.

در ساعات اداری

شرکت کارمندان درمجالس ترحیم‌منع‌شد

کارکنان دولت در وقت‌اداری از ترک اداره بمنظور شرکت در مجالس ترحیم منع شدند و ازاین‌پس کارکنان‌دولت حق نخواهندداشت بعذر شرکت در مجالس ترحیم کار خود را ترک نمایند.

موسسات و سازمان های دولتی قبل‌از اعلام این دستور برای درگذشتگان‌مقامات اداری و یا بستگان نزدیک آنان صبح ها مجلس ترحیم ترتیب مزدادند که باین ترتیب مجالس‌ترحیم نیز در ساعات اداری از طرف این سازمان ها برگزار نخواهدشد.

خبرنگار ما گزارش میدهدکه ترتیب مجالس ترحیم برای کارمندان و یا بستگان آنها اگر در ساعت های اداری انجام گیرد از طرف هیچیک‌ازسازمان های رسمی امضاء نخواهدشد.

والاحضرت شاهدخت شمس درمسکو

والاحضرت‌شاهدخت شمس پهلوی‌ریاست عالیه جمعیت شیر و خورشید سرخ ایران هنگام ورود به مسکو مورد استقبال دبیر کل شورای عالی اتحاد جماهیر شوروی قرار میگیرد.

در مراسم استقبال از والاحضرت، رئیس اجرائیه اتحادیه‌انجمن های صلیب‌سرخ و هلال احمر شوروی ومعاون وزارت‌فرهنگ و هنر شوروی و جمعی دیگر از مقامات این‌کشور و همچنین سفیر و اعضای سفارت ایران در مسکوشرکت داشتند.

والاحضرت دیروز باتفاق همسرشان آقای مهرداد پهلبد وزیر فرهنگ و هنر و جمع دیگری‌ازمقامات شیرو خورشید سرخ ایران برای یک دیدار ده روزه‌رهسپار مسکو شدند. رادیو مسکو دربرنامه‌دیشب خود اعلام کرد که میهمانان ایرانی علاوه بر مسکو از شهر های کیفو سوچی نیز دیدن میکنند و در ملاقات با مقامات صلیب سرخ شوروی پیرامون کنفرانس بین‌المللی انجمن های صلیب سرخ که بزودی در تهران برپا میشود گفتگو خواهند کرد.

برای طرحهای داخل شهر ۱۰ سال مهلت تعیین شد

★ بورس بازی روی اراضی داخل و خارج از محدوده راکد شد

بموجب مقررات لایحه جدید نوسازی که ازطریق وزارت کشور جهت تصویب‌به‌دولت فرستاده‌شده بامحدود کردن اختیارات مالکان اراضی بین دو محدوده، ادامه بورس بازی و سفته بازی روی اراضی کم شده است بر حسب مقررات لایحه جدید، شهرداری ها در صورت خودداری مالکان‌از اجرای طرح های شهرک سازی‌و آپارتمان سازی و ایجاد تاسیسات مورد نیازبخش های عمومی و خصوصی، میتوانند، اجرای چنین طرح هائی را به شرکت‌ها و موسسات حائز شرایط واگذارو اراضی مورد نیاز را نیزاز طریق مزایده به‌این شرکت ها انتقال دهند.

یکی از تدوین کنندگان لایحه گفت: این اقدام دولت و وزارت کشور از یکطرف صاحبان اراضی را از ادامه سفته بازی روی زمین منصرف کرده واز طرفی آنها را راغب به‌اجرای طرح های شهر سازی مورد نظردولت‌و شهرداری ها براساس احتیاجات روزمردم مینماید.

وی افزود: در حال حاضر بسبب قرار گرفتن اراضی خارج از محدوده در ردیف نوبت انضمام به محدوده قانونی موجب رواج بورس بازی زمین در این‌مناطق شده و دادوستد های غیر عادی با قیمت های غیر منطقی روی این اراضی انجام میگیرد.

بموجب مقررات لایحه و موازی بااین اقدامات، تدوین کنندگان با منظور نمودن معافیت‌بیسابقه‌هفتاد وپنج درصدبرای اراضی سبز، مالکان اراضی رابه‌غرس درخت در اراضی خود تشویق کرده و در لایحه هم از طریق مثبت و هم منفی برای راکد کردن‌بورس‌بازی زمین اقدام شده است.

در این لایحه برای آنکه تاخیر شهرداری در ضمیمه کردن مناطق واقع شده در خارج از محدوده موجب افزایش غیر عادی قیمت اراضی نگردد، برابر مقررات خاصی مالکان اراضی داخل شهر ملزم شده‌اند تاطبق‌نقشه شهرداری در اراضی خود ایجاد ساختمان کنند ودرصورت خودداری مالکان ازاین مقررات شهرداریها از طریق افزایش صد درصد عوارض و فروش این قبیل اراضی از طریق مزایده بمنظور ساختمان پارکینگ‌و تاسیسات عمومی و خصوصی، مانع ازادامه‌بورس بازی درداخل محدوده خواهندشد واین مقررات سخت امکان ادامه بازار کاذب موجود زمین را درداخل و خارج محدوده ازمیان میبرد.

درقانون نوسازی برای‌شهرداری هانیز تکالیفی درزمینه مدت‌اجرای طرحها منظور گردیده‌و شهرداریها نمیتوانند حداکثر بیش از ده‌سال اراضی ویا املاک را بسبب‌اجرای طرحهای خودبلاتکلیف نگاهدارند. دراین مدت‌شهرداریها ملزمشده‌اند یاطرح‌هارا بمرحله اجرادرآورده، واملاک مالکان‌را خریداری‌نمایند ویا آنکه طرح هارا از روی‌مناطق برداشته و مردم این قبیل محلات را از مشکلات فراوان برهانند.

در قانون برای خریداراضی، و املاک و حق کسب و پیشه واقع شده در طرح های شهری مقررات مخصوصی وضع گردیده و شرایط پرداخت بهای املاک در تهران‌و شهرها در جداول مشخص معلوم شده است.

در قانون جدید نوسازی، مسئولیت اجرای برنامه های‌شهر سازی از معماران و صورت بنا سازی سلب وانجام این قبیل‌برنامه ها به شرکت ها وموسسات‌حقوق عمومی ودر سطح گسترده محول گردیده است.

امروز مقامات رسمی کشور اعلام داشتند که بااانتشار مفاد لایحه‌نو سازی معاملات اراضی‌در خارج و داخل محدوده راکد شده است. این مقامات اضافه کردند که هدف دولت و وزارت کشور از تدوین قانون جدید همین بوده و دولت بی‌آنکه خواستار وارد آمدن صدمه‌ای بمنافع مالکان باشد، از طریق قانونی درصددمهاربازار زمین برآمده‌است.

دستور صرفه‌جوئی در تلفن، کاغذ وقند در وزارت‌راه

ساعت۹ بامداد امروزجلسه‌ای با حضور معاونان مدیران کل وزارت راه در دفتر آقای جواد شهرستانی وزیر راه تشکیل شد.

در این جلسه، در اجرای اوامر شاهنشاه آریامهر در مورد صرفه‌جوئی‌در مصرف کاغذ وقند و شکر، وزیر راه‌دستور داد از این پس نامه ها دردو طرف کاغذ تهیه و ماشین‌شود وبواحدهای مختلف وادارات راه استان و شهرستان نیز دراین مورد دستورات لازم صادر شود تا از مکاتبات بیمورد خودداری نمایند.

وزیر راه همچنین دستورداد آبدارخانه های طبقات مختلف کاخ وزارت راه بتدریج تعطیل و سلف‌سرویس واحد و منظمی بعد از ماه مبارک رمضان‌تاسیس شود و فعلا در روز فقط یکبار نسبت به توزیع چای اقدام نمایند. وزیر راه همچنین در اجرای تصمیمات هیئت وزیران نیز مقرر داشت در مورداستفاده از تلفن های شهری مدیران کل حداکثر صرفه‌جوئی بعمل آید و بهیچ عنوان اجازه‌استفاده از این تلفن ها بکارمندان‌داده نشود. در این جلسه آقای جواد شهرستانی‌دستوراتی‌نسبت به ارزیابی و بازده کار کارکنان وزارت‌راه و وضع حضور و غیاب‌و نظافت محل کار کارمندان صادر کرد.

دو روز تعطیل در هفته‌دروزارت راه

از بعد از ماه رمضان اجرا میشود

خبرنگار ما گزارش میدهد بدستور آقای جواد شهرستانی وزیر راه مقرر گردید ساعت کار وزارت راه بعد از ماه‌مبارک رمضان یکسره شود.

بدین ترتیب که ساعت‌شروع کار از ساعت ۸ صبح تا ۴ و نیم بعد از ظهر خواهد شد و کارکنان این‌وزارتخانه نیز مانند اغلب سازمان های دولتی از دو روز تعطیل در هفته استفاده خواهند کرد.

خبرنگار ما در گزارش خود میافزاید در اجرای این‌تصمیم آبدارخانه های طبقات مختلف تعطیل میشود و برای کارمندان و خدمتگزاران این وزارتخانه که بطور یکسره انجام وظیفه خواهند کرد، «سلف‌سرویس» تاسیس میشود.

شرایط معافیت مالیاتی پارکینگ اعلام‌شد

وزارت دارائی امروز آئین نامه اجرائی تبصره چهار اصلاحی ماده ۱۱۰ قانون مالیات های مستقیم را به اداره کل مالیات های تهران و بیشکاریهای دارائی در شهرستانها ابلاغ کرد.

براساس این‌آئین‌نامه‌درآمد اجاری پارکینگ هائی‌که با رعایت‌ضوابط خاصی‌در محدوده‌شهرها ساخته میشود از تاریخ خاتمه، بمدت پنج سال از پرداخت‌مالیات معاف خواهد بود.

مدت استفاده از معافیت‌مالیاتی احداث پارکینگ از سال ۵۲ تا سال ۱۳۵۷ تعیین شده و مقررات آئین‌نامه فوق شامل پارکینگ هائی‌که‌در دست‌ساختمان است نیز میباشد.

طبق ضوابطی که در این‌آئین نامه تعیین شده، پارکینگ باید دارای آب، برق، تلفن ووسایل آتش نشانی باشد و حداقل در ۲ طبقه در ارتفاع‌پادر عمق‌احداث گردد.

در صورتی که پارکینگ بیش از دوطبقه بناشود‌علاوه برورودی شیبدار اتومبیل‌رو، باید پلکان و آسانسور برای مراجعین نیز پیش‌بینی شود و چنانچه فضای کافی‌جهت‌احداث، ورودی‌شیبدار اتومبیل‌رو نباشد سازنده موظف به نصب «آسانسور اتومبیل‌بر» میباشد، احداث پلکان ایمنی در قسمت خارجی ساختمان الزامی است.

پارکینگ هائی که زیرساختمانها قرار دارد اعم از اینکه باجاره واگذار شده و یا در اختیار مالک باشد مشمول استفاده از معافیت مالیاتی میشود، «مشروط باینکه حداقل مساحت هر طبقه پانصد متر مربع باشد.

بموجب این آئین‌نامه، مالکین باید خاتمه بنا را به حوزه‌ممیزی مربوط اطلاع‌دهندو ممیزمالیاتی مکلف است، باتفاق نماینده‌وزارت آبادائی و مسکن‌از پارکینگ‌دیدن نموده و گزارشی مبنی بر حق استفاده از معافیت مالیاتی تهیه‌و به دارائی تسلیم نماید.

برنامه حرکت قطار های‌تهران ـ مسکو

سخنگوی راه آهن دولتی اطلاع داد برنامه حرکت قطار های مستقیم تهران مسکو و بالعکس از تاریخ اول مهر ماه ۱۳۵۲ لغایت اسفند ماه ۱۳۵۲ روز های چهارشنبه هر هفته یک قطار با واگن های خواب درجه یک و دو در ساعت ۱۰٫۳۰ از تهران به مسکو اعزام و پس از ۹۰ ساعت و ۳۵ دقیقه مدت سیر در ساعت ۱۰٫۳۵ روز یکشنبه به وقت محلی به مسکو وارد میشود. این قطار روز های شنبه هر هفته در ساعت ۱۷٫۳۵ به وقت محلی از مسکو حرکت و پس از ۸۸ ساعت و ۴۰ دقیقه در ساعت ۱۰٫۴۵ روز چهارشنبه به تهران وارد میشود.

معاون نخست‌وزیر مجارستان درکوره آهن گداخته افتاد

وین ـ رویتر ـ «پترولی» معاون نخست‌وزیر مجارستان که‌چهار روز قبل هنگام بازدید از یک کارخانه ذوب‌آهن در کوره گداخته افتاده بود امروز درگذشت.

«پترولی» ۵۴ سال داشت و یکی از شخصیت‌های برجسته اقتصادی مجارستان بود. وی ضمنا عضو کمیته مرکزی‌حزب کمونیست مجارستان نیز بود.

خبرهای کوتاه

تلگرام‌شادباش

از جانب شاهنشاه آریامهر بمناسبت‌جلوس اعلیحضرت پادشاه جدید سوئد بر تخت سلطنت تلگرام شادباشی به استکهلم مخابره شد.

متن تلگرام شادباش شاهنشاه آریامهر از اینقرار است:

اعلیحضرت کارل‌گوستاو پادشاه سوئد ـ استکهلم

خیلی خوشوقتم‌که بمناسبت جلوس آن اعلیحضرت بر تخت سلطنت سوئد تبریکات صمیمانه همراه با بهترین آرزو های قلبی خویش را برای سعادت وتوفیق آن اعلیحضرت در انجام‌وظایف خطیری که‌بعهده دارند ابراز دارم.

محمد رضا پهلوی

اجرای طرح تاریکی

سومین جلسه اجرای طرح تاریکی در شهر ری تحت‌نظر تیمسار سپهبد مبصر معاون نخست‌وزیروسرپرست سازمان دفاع غیرنظامی‌کشور وشرکت نمایندگان سازمانهای مسئول درمحل‌سازمان تشکیل گردید در این جلسه دستور العمل اجرائی به‌تصویب نهائی‌رسید قرار شد جهت اجرا بسازمان های مربوطه و مسئول ابلاغ شود.

مسابقات‌قرائت قرآن مجید

هفته آینده مسابقات قرائت قرآن مجید با شرکت قاریان قرآن پایتخت و شهرستانهادر مسجد اردبیلی های تهران برگزار خواهد شد.

تاکنون متجاوز از ۲۰۰ نفر از قاریان شهرستانها وتهران برای شرکت در این مسابقه نام‌نویسی کرده‌اند.

امتحانات روز ۶ مهر آغازمی شود و ۷ مهر ماه یک نفر برای‌شرکت درمسابقات‌جهانی قرائت قرآن که در شهر کوالالامپوربرگزار خواهدشد انتخاب می‌گردد.

هیئت داوران این مسابقه عبارتنداز آقایان حکمت‌آل‌آقا ـ ابوالحسن شعرائی ـ ابوالحسن رضوی دکترصلاح الصادی استادمصری‌دانشگاه تهران.

سازمان اوقاف امروز اعلام داشت مراسم مسابقه جهانی قرائت قرآن شب ۲۵ مهر مصادف با شب ۱۹ رمضان (ضربت خوردن حضرت علی (ع) برگزارمی‌شود این‌مراسم از طریق ماهواره ازتلویزیون ملی ایران پخش خواهدشد.

جمع آوری محصولات بدون پروانه

نان و محصولات غذائی رژیم که فاقد پروانه ساخت میباشد جمع‌آوری می شود وزارت بهداری امروز اعلام داشت تاکنون پرونده ۵ موسسه‌تولید کننده نان و محصولات غذائی بعلت نداشتن پروانه کار به دادسرای‌تهران‌ارسال گردید.

وزارت بهداری به کلیه سازندگان و تهیه کنندگان‌غذا های رژیمی اخطار کرد که‌در صورتی که تا آخر مهر ماه آینده برای محصولات تولیدی خود از اداره کل نظارت بر موادخوراکی‌پروانه‌اخذ‌ننمایند محل کار آنان تعطیل و کلیه محصولات آنان در سطح فروش نیز جمع اوری خواهد شد.

سخنرانی در کلوپ روتاری

فردا آقای حسن شهبازدر جلسه هفتگی کلوب روتاری تهران در هتل آریاشرایتون درباب حافظ سخنرانی‌می‌کند

جلسه هیئت‌اجرائی فدراسیون بازیهای آسیائی

عصر دیروز اولین جلسه هیئت اجرائی فدراسیون‌بازی های آسیائی در اجلاسیه بانکوک بریاست والاحضرت شاهپورغلامرضا پهلوی‌تشکیل شد. پس از قرائت و تصویب صورت جلسه سال گذشته مونیخ به کمیته تشکیلاتی بازیهای آسیائی تهران اختیار داده شد تا در مورد شرایط و مقررات ورزشهای مختلف در هفتمین دوره بازی های آسیائی راسایا فدراسیون‌های بین‌المللی تماس و تصمیمات لازم را اتخاذ کند. سپس تقاضای عضویت بحرین در فدراسیون بازیهای آسیائی مطرح و مورد رسیدگی قرار گرفت و پس از بحث به‌اتفاق آراء به تصویب رسید. سپس گزارش کارهای انجام شده‌در مورد بازیهای آسیائی باطلاع نمایندگان کشورهای شرکت کننده رسید.

بازدید از نمایشگاه

والاحضرت شاهپورمحمود رضا پهلوی دیروز از اولین نمایشگاه بین‌المللی تهران دیدن کردند و از غرفه های مختلف نمایشگاه بازدید بعمل آوردند از جمله غرفه هائی که مورد توجه قرار گرفت غرفه‌هنر های تجسمی وغرفه جمهوری خلق چین و غرفه کشورآمریکابود. والاحضرت با اشتیاق خاصی سئوالاتی در مورد جیب ماهنورد و آزمایشگاه فضائی (اسکای‌لاب) ازمسئولان‌غرفه نمودند.

سمینار آموزش‌زبان فرانسه

صبح امروز سمینار سه‌روزه آموزش زبان فرانسه بوسیله دکتر نهاوندی رئیس‌دانشگاه تهران گشایش یافت.

در این مراسم که محل آن باشگاه دانشگاه تهران است آقای دکتر سیاسی رئیس پیشین دانشگاه‌تهران، معاون پارلمانی وزارت علوم‌و آموزش عالی، چندتن از روسای دانشکده‌ها واستادان نمایندگان دانشگاه ها و موسسات آموزش عالی و موسسات آموزش زبان فرانسه در ایران شرکت داشتند.

بسته بندی هدایا برای آسیب دیدگان

سخنگوی هیئت امنای کمک به سیلزدگان پاکستان امروزاعلام داشت شبگذشته مراکز جمع آوری کمک های جنسی و نقدی در خیابان بهجت‌آباد و میدان ارک‌بکار خود پایان داد و از بامداد امروز بسته‌بندی هدایای جنسی برای آسیب دیدگان پاکستانی درمرکز جمع‌آوری خیابان ویلا آغاز شد.

سخنگوی‌مذکور افزود آن دسته‌از مردم تهران که‌هنوز در صدد کمک به خواهران‌و برادران پاکستانی میباشند میتوانند کمک های خود را صرفا بمرکز خیابان ویلا تحویل نمایند.

تقلیل سورشارژ

کنفرانس کشتیرانی خطوط آمریکا سورشارژ بنادر خرمشهر و شاهپور را بطور موقت تا ۸ مهر ماه بمیزان ۵ درصد تقلیل داد. قبلا سورشارژ این بنادر ۱۵ درصدبود که چندی پیش به ۱۰ درصد و با تقلیل اخیر به ۵ درصد کاهش یافته است.

چنانچه‌وضع تخلیه وبارگیری وانتظار نوبت کشتی‌ها بوضع فعلی باقی بماند کنفرانس مذکور تقلیل سورشارژ مزبور را ادامه خواهد داد.

زنی ۶ قلو زائید

اخبار خارجی

دنور ـ (کلورادو) ـ رویتر

زنی که قرص های مخصوص باردار شدن مصرف میکرد ۶ قلو زائید.

شش قلوها که اخیرا بوسیله یک مادر ۳۴ ساله بنام خانم «ادناستانک» در «دنور» واقع در کلورادوی آمریکا بدنیا آمده‌اند وضع مزاجی رضایتبخشی دارند. چهار تن از شش قلوها پسر و دونفر دیگر از انها دختر هستند ضعیف ترین نفر از شش قلوها اندکی کمتر از دوپوند و قوی ترین آنها اندکی کمتر از سه پوند وزن دارد.

چهار پسرو دو دختر شش‌قلویی که ظرف یک‌ساعت یکی‌پس از دیگری بوسیله مادر ۳۴ ساله در یکی از زایشگاه های «دنور» بدنیا آورده شده‌اند همگی وضع رضایتبخشی دارند و پزشک آنها محتاطانه اظهار داشته است که نسبت به شانس زنده ماندن شش‌قلوها خوش بین است.

شش قلو ها در جریان یک عمل یکساعته سزارین بوسیله گروهی مرکب‌از ۳۰ پزشک ونرس و پرستاردر مرکز بهداری کلورادو بدنیا زایانده شده‌اند. سبک‌ترین فردشش قلوها ۲پوند و ۱۵ اونس و سنگین ترین آنها۳ پوند و ۱۱اونس وزن دارد.

به یکی از دو دختران از شش قلوها اندکی پس از بدنیا آمدن بوسیله دستگاه مخصوص تنفس کمک شدتا بتواند براحتی تنفس بکشد.

دختر مذکور و ۵ نفر دیگر شش قلو ها همگی از نظر مزاجی وضع کاملارضایتبخش دارند.

مادر شش قلو ها که همسر یک کارمند ۳۱ ساله حسابداری است پیش از باردار شدن قرصهای مخصوص برای تقویت شانس آبستنی مصرف کرده است.

پدر شش قلوها دیروز اولاد نوزاد خود را در زایشگاه ملاقات کرد وی که «یوجین استانک» نام دارد اظهار داشت که چون همسرش قبل از باردار شدن قرص آبستنی «پورگونال» مصرف کرده بود مانند خود وی انتظار داشت که یک زوج فرزندان دوقلو بدنیا آورد.

استانک اضافه کرد که بهر حال بدنیا آمدن شش قلو از همسر وی یک واقعه تاریخی است.

۵ میلیون دانش‌آموز برای خرید لوازم تحصیلی روانه بازار شدند

روز یکشنبه آینده، پس از آنکه طبق یک رسم معمول زنگ دبیرستان دارالفنون بصدا درآمد، یک سال آموزشی تازه آغاز خواهد شد و نزدیک به ۵ میلیون نفر دانش‌آموزان دوره‌های ابتدائی ـ راهنمائی و دبیرستانی نخستین ساعت درس خود را در این سال آغاز خواهند کرد.

این عده کثیر دانش‌آموز برای تحصیل خود به وسائلی نیازمندند که تدارک آن‌ها غالباً در نیمه دوم شهریور ماه و هفته اول مهر انجام میگیرد و بهمین سبب در همه این روزها وضع خاصی بر اقتصاد شهر حاکم میشود و برای صاحبان برخی از حرفه‌ها رونق کم‌نظیری را به ارمغان میاورد.

گزارشی که در زیر مطالعه میفرمائید از بازار گرم و پررونق فروشندگان وسائل تحصیلی و البسه کودکان و نوجوانان تهیه شده و در عین حال حاوی اطلاعات مفیدی است درباره آنچه که واقعاً مورد نیاز یک دانش‌آموز (ابتدائی ـ راهنمائی و دبیرستان) میباشد، نه آنچه طبع خود دانش‌آموز و یا تجمل پرستی برخی از مسئولان مدارس ممکن است براولیای دانش آموزان تحمیل کند.

مدارس حق ندارند خرید لوازم غیرضروری را به محصلان تحمیل کنند

به بچه‌ها گران نفروشید!

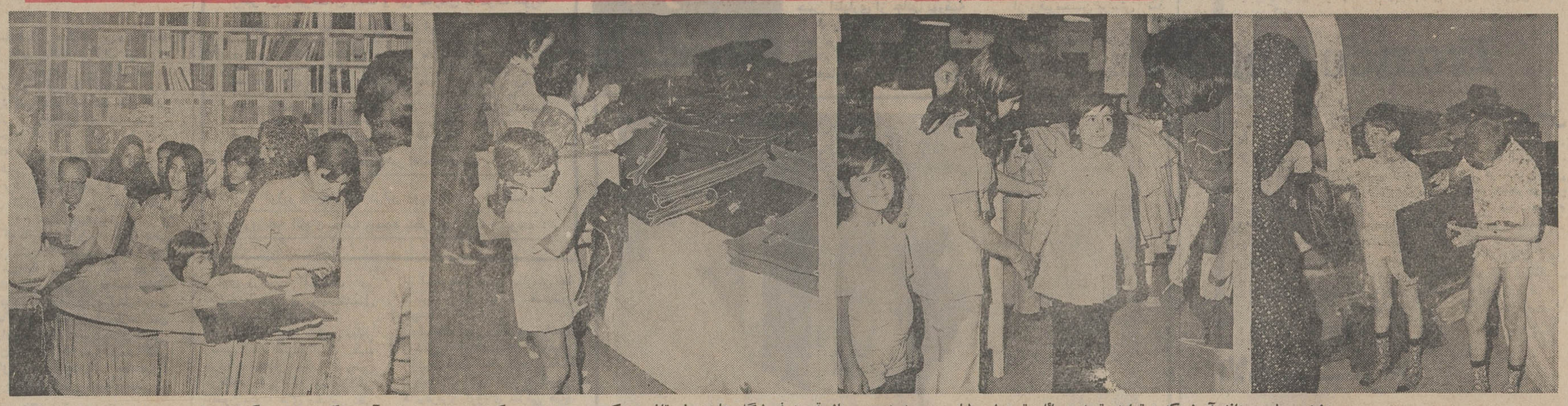

شش میلیون دانش‌آموز که در تدارک تهیه وسائل تحصیل ولباس مدرسه هستند، باشوقی به فروشگاه ها میروند تا خرید کنند .. دریغ است که به‌این امید های آینده کشور هم گران بفروشیم.

ـ یک دانش آموز دوره ابتدائی، یا دوره راهنمائی و بالاخره دوره دبیرستان، بجز کتب درسی خود و تعدادی دفتر وقلم و چند وسیله دیگر موظف به خرید چه وسائلی است؟

ـ آیا اولیای دانش آموزان در تهیه کفش و کیف و کلاه و لباس برای فرزندان خویش موظف به پیروی از ضابطه ویژه‌ای هستند؟ و بالاخره آیا مسئولین مدارس و یا معلمان میتوانند دانش آموزان را مجبور به تهیه وسائلی که برای تحصیل ضرورت ندارد، کنند؟

در قبال تمام این سئوالات باید گفت هیچ دانش آموز یا ولی او موظف به تهیه وسائلی جز آنچه برای تحصیل جنبه ضرورت دارد و همه کمابیش از آن آگاهیم، نیست. همچنین مسئولان هیچ واحد آموزشی قانوناً نمیتواند برای جنس، نوع وارزش پوشاک و دیگر لوازم شخصی دانش آموز تعیین تکلیف کند. تنها استثنائی که در این موارد وجود دارد، رنگ و فرم لباس عده‌ای از دانش آموزان، بویژه دانش آموزان دبیرستان های دخترانه است.

بطور کلی وسائل ضروری تحصیل برای یک دانش آموز دوره ابتدائی، کتاب های درسی او که باقیمت نازل عرضه میشود و نیز چند دفتر، مداد، خودکار یا خودنویس، وسیله نقاشی و این قبیل وسائل میباشد.

در دوره راهنمائی نیز وضع بر همین روال است و در دوره دبیرستان، پاره‌ای وسائل از قبیل وسائل رسم هم براین مجموعه افزوده میگردد.

و مخلص کلام این که هیچ دانش‌آموز ایرانی موظف نیست یک لیست چند ده قلمی از انواع وسائل را برای تحصیل تهیه کند. چرا که تهیه وسائل آزمایشگاه های فیزیک وشیمی، لوازم کارگاهی و امکانات ورزشی از وظایف دبستان ها و دبیرستان ها است و بنابر این خود دانش آموز نیازی به تدارک یک سلسله کالاها و وسائل ندارد.

اما با این وجود چرا در آستانه آغاز هر سال تحصیلی خرید لوازم تحصیلی کفش و پوشاک برای تعدادی از خانواده های ایرانی متضمن یک خرج فوق‌العاده است؟ گفتگوئی که ما با رئیس یک دبیرستان دخترانه داشته‌ایم میتواند به قسمتی از این سئوال پاسخ دهد. خانم باهره فرهنگ رئیس دبیرستان و دبستان دوره راهنمائی انوشیروان می‌گوید:

ـ حد خالت مادر کار پوشاک دانش آموزان فقط تعیین رنگ و مدل آن است. مادر لباس روی دانش آموزان را سفید و مدل آن را آزاد اعلام کرده‌ایم، از طرفی بچه ها را آزاد گذاشته‌ایم که برای بلوز رنگ سفید یا زرد رابه دلخواه خودشان انتخاب کنند. اما در مورد نوع پارچه، دبیرستان هیچ دخالتی ندارد. دانش آموزان و اولیای آنها آزادند ارمک متری ۳۵ـ۴۰ ریال را بخرند یا پارچه ترکال متری ۳۰۰ ریال را.... کمی یا زیادی قیمت پارچه لباس دانش آموزان بهیچوجه به ما مربوط نیست.

و آقای دانشو مدیر دبیرستان پسرانه رهنما، میگوید:

ـ در دبیرستان های پسرانه انتخاب جنس، رنگ و نوع پارچه لباسی آزاد است. در مورد وسائل تحصیل هم چند دفتری که دبیران خرید آنها را ضروری تشخیص میدهند هیچ قید و شرط دیگری از جانب دبیرستان گذاشته نمیشود. در دوره دوم دبیرستان، خصوصا در مورد رشته ریاضی وجود وسائل رسم «تخته رسم، پرگار، گونیا و...» برای پیشرفت دانش آموز ضروری است. اما در این مورد هم ما هیچ توصیه‌ای به دانش آموز نمی کنیم او مخیر است یک جعبه پرگار فوق‌العاده ارزان را به قیمت ۴۰ ریال بخرد یا گران ترین نوع را که هزار ریال قیمت دارد، تهیه کند.

یاد ارمک پوش ها

ارمک خاکستری رنگ یزد، درگذشته پوشش منحصر بفرد دختران دانش آموز ایران بود. اما از چند سال قبل که انتخاب رنگ و جنس روپوش آزاد اعلام شد، ارمک خاکستری از مد افتاد. اماهنوز هم ارمک ارزانترین و پر مصرف ترین پارچه روپوش برای دختر خانم های محصل محسوب میشود.

خضری یزدان خبرنگار اطلاعات در یزد می‌نویسد:

ـ ارمکبافان یزد، برای هماهنگی با تقاضای بازار مصرف، اینک انواع رنگ های شاد را در تهیه ارمک مورد استفاده قرار می‌دهند. همین هماهنگی سبب شده است که ارمکبافان یزد از نابودی کامل نجات یابند. هنوز هم تعدادی از خانواده های ایرانی پس از مقایسه مرغوبیت ـ دوام و ارزانی قیمت ارمک با پارچه های دیگر خارجی یا ایرانی، ارمک را که متری‌بیش از ۴۰ ریال قیمت ندارد بر دیگر پارچه ها ترجیح دهند. اما با این حال مصرف ارمک یزد کاهش چشمگیری دارد. زیرا درگذشته تا سالی ۶ میلیون متر ارمک از یزد صادر می‌شد، اما این صادرات اکنون تقلیل فاحش یافته است و مثلا پیش‌بینی شده امسال بیش از نیم میلیون متر صادر نخواهد شد.

پارچه های روپوشی گران شد

پارچه های روپوشی مدارس امسال گران شد. کارخانه های چیت سازی تهران و نساجی مازندران و همچنین کارخانه های نخکار و فخر انواع پارچه روپوشی را به بازار عرضه کرده‌اند تولید کارخانه‌های تهران و مازندران بیشتر روپوشی های با عرض ۹۰ است که متری ۶۰ ریال فروخته میشود و در رنگ‌های زرد، گوجه‌ای، مغز پسته‌ای، آبی و زرشکی به بازار عرضه شده است.

کارخانه های "تخکار وفخر هم سازافون دولا که بیشتر مخصوص دبیرستان است با رنگهای طوسی زرشکی و آبی عرضه کرده‌اند که قیمت بتکداری آن متری ۱۵۰ ریال است، این قیمت ها به‌ترتیب ۱۰ و ۲۰ ریال از سال گذشته بیشتر است.

پارچه های کابوی نیز طی ماههای گذشته خریداران زیادی داشته و تولید کارخانه های تخکار، جهان و تهران از این نوع پارچه ها بیشتر شده است قیمت آنها از متری ۱۴۰ تا ۳۰۰ ریال است.

جیب ها بیرون میاید و به‌دخل هاسرازیر می شود. مردم با دست خالی و جیب پروارد فروشگاه هامیشوند و باجیب خالی و دست پر بیرون میایند. تنها مشتریان وفروشندگان نیستند که با یکدیگر چانه میزنند. بازارچانه زدن پدرو مادر ها هم با بچه‌ها هم گرم است. کودک یا نو ـ جوان بهترین را می خواهد و پدرو یا مادر می کوشند او را به‌قناعت وکم خرج کردن وادارند. دختر خانم دانش ـ آموز پارچه متری پانصد ریال را انتخاب می کند، اما مادر می کوشد او را به انتخاب پارچه ارزان‌تری وادارد. آقا پسر دانش آموز روی جعبه پرگار هزار ریالی انگشت می‌گذارد، اما پدر سعی دارد ثابت کند جعبه پرگار هزار ریالی هم همانقدر مفید است که جعبه پرگار یکصد ریالی.

درفروشگاه کفش، بچه ها طالب همان کفش هائی هستند که از رادیو شنیده‌اند یا درجراید خوانده‌اند خریدنش جایزه‌دارد، اما پدرو مادر برای بچه استدلال می کنند باید کفشی خرید که علاوه بر یائیز، در زمستان هم قابل پوشیدن باشد.

وقتی چانه زدن بچه ها با پدرو مادر تمام می شود، نوبت چانه زدن پدرو مادر ها با فروشنده‌ها میرسد.

ـ آقا! این کیف از چرم خالص است..

ـ خانم! والله این پارچه را جای دیگر از متری چهل تومان ارزان ترنمی‌دهند.. وصدای اعتراض

بقیه در صفحه ۱۵

دانش آموز سال پنجم طبیعی دبیرستان فرخی که او نیز درهمین فروشگاه سرگرم خرید بود، میگفت:

ـ بیشتر دبیران رعایت حال خانواده دانش‌آموز را میکنند اما عده‌ای هم هستند که بدون درنظر گرفتن وضع مالی محصلین برای آن ها بیهوده خرج میتراشند. مثلا سال گذشته دبیر طبیعی ما دستور داد برای هرمبحث درس طبیعی یک دفتر صدبرگی جداگانه تهیه کنیم درحالیکه وقتی سال تحصیلی تمام شد، ازهریک از این دفترها بطور متوسط حدود شصت صفحه سفید مانده بود.

بازار پررونق

بهرتقدیر، این روزها تدارک وسائل تحصیل حدود شش میلیون نفر دانش آموز رونق خاصی به بازار بخشیده‌است. صنوف خیاط ـ سراج ـ کتاب فروش ـ پارچه‌فروش ـ خرازی ـ فروش و تولید کننده کفش بیش از سایر صنوف از این رونق سود میبرند. فروشگاههای بزرگ بطور موقت قسمت ویژه‌ای برای عرضه لوازم التحریر دائر کرده‌اند و تمامی اصناف فوق‌الذکر از چندی قبل برنامه تبلیغاتی دامنه‌داری را برای جلب عده بیشتری مشتری به فروشگاههای خود، به مرحله اجرا گذاشته‌اند. اما علیرغم این تبلیغات، در تهران هنوز شاه‌آباد، کوچه مهران کوچه برلن، بازار بین‌الحرمین و پاره‌ای نقاط دیگر که سالیان دراز مرکز استقرار فروشگاههای کتاب و کیف و کفش و کلاه بود، عده بیشتری را به سوی خود جلب میکند. تدارک وسائل تحصیلی بچه‌ها، نه فقط وضع بازار های عرضه این وسائل را موقتا دگرگون و پررونق کرده بلکه زندگی عادی مردم را نیز تغییر داده است.

از ساعت ده بامداد تا یک بعد از ظهر وازساعت ۵ عصر تا پاسی از شب گذشته، مراکز فوق‌الذکر از جمعیت موج میزند پدرو مادر ها همراه بچه ها به فروشگاه های لباس، کتاب، کفش و کیف و کلاه و خیاطی‌ها هجوم میاورند. بازار چانه‌زدن داغ میشود. پول از کیف ها

یاد ارمک پوش ها

ارمک خاکستری رنگ یزد، درگذشته پوشش منحصر بفرد دختران دانش آموز ایران بود. اما از چند سال قبل که انتخاب رنگ و جنس روپوش آزاد اعلام شد، ارمک خاکستری از مد افتاد. اماهنوز هم ارمک ارزانترین و پر مصرف ترین پارچه روپوش برای دختر خانم های محصل محسوب میشود.

خضری یزدان خبرنگار اطلاعات در یزد می‌نویسد:

ـ ارمکبافان یزد، برای هماهنگی با تقاضای بازار مصرف، اینک انواع رنگ های شاد را در تهیه ارمک مورد استفاده قرار می‌دهند. همین هماهنگی سبب شده است که ارمکبافان یزد از نابودی کامل نجات یابند. هنوز هم تعدادی از خانواده های ایرانی پس از مقایسه مرغوبیت ـ دوام و ارزانی قیمت ارمک با پارچه های دیگر خارجی یا ایرانی، ارمک را که متری‌بیش از ۴۰ ریال قیمت ندارد بر دیگر پارچه ها ترجیح دهند. اما با این حال مصرف ارمک یزد کاهش چشمگیری دارد. زیرا درگذشته تا سالی ۶ میلیون متر ارمک از یزد صادر می‌شد، اما این صادرات اکنون تقلیل فاحش یافته است و مثلا پیش‌بینی شده امسال بیش از نیم میلیون متر صادر نخواهد شد.

اطلاعیه مرکز آزمون‌شناسی

درباره افراد ذخیره مدرسه عالی تلویزیون و سینما

افرادی که اسامی آنان در این اطلاعیه درج گردیده می‌باید برای ثبت نام در تاریخ ۵۲ر۶ر۳۱ به مدرسه عالی تلویزیون و سینما مراجعه نمایند.

نام خانوادگی	نام				
تنباکوساز	حمید	مسعودی	مجتبی	تجلی	محمدمهدی
معتمد	باقر	شکرالهی	اسماعیل	روستایی	حسین
		رفیعی	سیدرضا	اشعاری	مصطفی
		صدوقی شبستری	هوشنگ	مرندی	امیر

محمد تقی میهندخت کتیرائی

انقلابی جدید در صنعت فیلم و سینما

از فردا صبح — در سینماهای — از فردا صبح

دیانا ـ تاج و سهیلا

برای اولین بار یک کاراته وسترن بسبک و سبق از سینمای ایتالیا

لوک هرندا ۰ الف تندر در فیلم زنگی

حالا که اینطوره باشه

التهابات و هیجانات یک جوان تازه سال در آستانه دوران بلوغ

از امشب فقط در

سینما آتلانتیک

کمدی ترین فیلم سکسی امسال و هر سال

هیجان بلوغ

پاناویژن ورنگی

PORTNOY'S COMPLAINT

باشرکت: ریچارد بنجامین
لی گرانت، کارن بلاک
تهیه کننده و کارگردان: ارنست لهمان
موزیک از میشل لوگران
محصول برادران وارنر

تماشای این فیلم برای اشخاص کمتر از ۱۸ سال ممنوع است

درود بر یک شاهکار شگرف سینمای هند

از فردا صبح فقط در

سینماهمای

(نمایش دهنده عالیترین فیلمهای هندی)

«دیوآنند» نقش آفرین بزرگ فیلم «راهنما» در یک درخشش دیگر ـ محصول ۱۹۷۳

تلاش برای ره یافتن به آشیانه هیپی ها و جستجو در بیغوله های آن برای یافتن عزیزی از دست رفته ....

«هری‌رام، هری‌کریشنا» تاریخ یک زندگی، حکایت یک سرنوشت و شرح رنجها و شادیها و تلاشهای یک انسان.

سرمقاله

از تاریکی تا روشنائی

شاهنشاه، بهنگام افتتاح پارک فرح‌آباد ، هنگامی که با گروهی از جوانان روبرو شدند اظهار فرمودند :«خوش بحال شما که در واقع بیشتر عمرتان را در محیط مناسبی خواهید گذراند و خوشابحال کسانی که بعد ها خواهند آمد وتمامی عمرشان رادر یك کشور مترقی و محیط‌سالم خواهند گذراند. زمانی که‌مابین شما بودیم‌در مملکت بیماری‌و سختی بودو ماکه آن دوران‌سختی را دیده‌ایم قدر این امکانات رابیشتر میدانیم».

پارك فرح‌آباد درحد خودنمونه جالبی است ازین تحولات. این پارك باتاسیسات مدرن ، فضای سبز ، دریاچه‌ها ،وسایل‌تفریح وبازی و مشخصات دیگری که جمعاً آدمی رابه‌شگفتی‌وتحسین وادار میکند، بجای گودها وزاغه‌های آنطرف دروازه‌غار احداث شده است.

تسلی‌که شاهد روزگاران سخت این مملکت بوده ، فاجعه سوم شهریور، چرخ‌زدن هواپیما های بیگانه برفراز تهران ، قحطی،سختی ،جیره‌بندی ،تیفوس وعربده‌جویی سربازان مهاجم رابچشم دیده و در خاطر سپرده است، باگود ها آشنایی نزدیك دارد . زمانی‌که از دهانه دهها دودکش بلند کارخانه های آجر سازی در جنوب تهران دود غلیظی برمیخاست واز فعالیت این کارخانه هاحکایت میکرد، برائرخاك‌برداری از اراضی اطراف ، گود های متعددی بوجودآمد که تدریجا گروه‌هایی از مردم تهیدست وبی‌خانمان با ایجاد زاغه‌هایی در آن گودها پناه گرفتند و با پیوستن دزد ها ، گدا های حرفه‌یی ، قاچاقچی ها ، قمارباز ها،فروشندگان وخریداران اموال دزدی ، شیره‌یی ها و دائر کنندگان شیره‌کش‌خانه به‌این گروه ، عملا یك‌شهرك متعفن و دهشت‌انگیز دایر گشت. شهرکی‌که قانون‌رادرآن راه‌نبودو اهالی آن‌بابهداشت و فرهنك وبطورکلی آنچه‌در فاموس تمدن امروز بعنوان عوامل سلامت جسم‌وروح شناخته میشود ،رابطه چندانی نداشتند. وشگفت آنکه وجود یك چنین شهرکی نه‌تنها ازنظر اهالی‌تهران‌ومقامات دولتی‌پوشیده نبود، که درخارج‌ازمرزهای‌ایران نیز خیلی‌ها این شهرك زشت و زندگی‌نفرت‌انگیزو رقت‌بارساکنان آنرامی‌شناختند. چراکه فیلمبرداران‌وعکاسان وخبرنگاران‌خارجی برای‌نشان دادن‌چهره دوگانه‌تهران، اکثرا به سروقت ساکنان گودها میرفتندوباتهیه یادداشتهاو عکسهاوفیلمهای مختلف ، تصویر کریه گودهای جنوب‌شهر را به دنیا عرضه‌میداشتند.

در «آرشیو » اطلاعات نیز ازآن روزگار وآن احوالات‌سوابقی موجوداست . از آن جمله ، خبرنگار اطلاعات در شرح‌بازدیدی که‌همراه تنی چند از وزراء درسال ۱۳۳٤ از محل گودها بعمل آورده است مینویسد :« مامورین به شیره‌کش‌خانه‌یی حمله‌بردند که‌از سه طبقه تشکیل میشد والبته طبقات دوم‌و سوم آن درقعر زمین قرار داشت . بعد از آنکه دائر کنندگان و مشتریان شیره‌کش‌خانه را با ادوات واسباب شیره‌کشی خارج‌ساختند ، سرپرست گروه حمله اطلاع‌دادکه در طبقه‌سوم«!» شیره‌کش‌خانه شخصی هست‌که ازده‌سال پیش هرگز به‌سطح زمین نیامده‌و رنك آفتاب را ندیده است . اکنون نیز از خارج شدن خودداری میکندومدعی است که‌اگر هوای‌خارج‌را استنشاق‌کند، خواهد مرد!! ادعای این شخص راساکنان گودنیز تصدیق میکردندو میگفتندکسانی که مثل اوچندین سال دراعماق زمین بسرآورده‌و هوای مسموم شیره‌کش‌خانه را استنشاق کرده باشند طاقت‌آفتاب وهوای سالم را ندارندو مرگشان در چنین شرایطی حتمی‌است«!»

واکنون ، پارك فرح‌آباد است که آن فضای عفونت‌زاو شرایط غیرانسانی را که‌بر محیط گودها حاکم‌بود، زیرپوششی اززیبایی‌ها ووسایل سرگرمی‌و تفریح، زیر دریاچه‌هاوچمن ها ،مدفون‌ساخته است . راستی را خوشابحال آنهاکه فارغ از خاطره چنان دوران تلخی ، روزهای روشن وزندگی شیرین را در مقابل خودمی‌بینند.

از : اکسپرس
نوشته :ژان‌ژاك سروان‌شرایبر

فرمان ژنرالها، اینست وصیت آلنده؟

چنانچه آخرین رئیس‌جمهوری شیلی که بدست نظامیان از صحنه زندگی‌خارج‌شددرپاریس بخاك‌سپرده میشد از طرف‌مردم بطور قطع تشییع جنازه‌یکنفرهو گوازوی تشییع جنازه ویکنورهو گوازوی بعمل میامد مردمی که با این امید که‌همبستگی اجتماعی که سالوادور آلنده یکی‌ازپیامبران آن‌بود روزی بواقعیت گراید . شکست او نمونه بودو مرك او نیز نمونه ، اما نه شکست و مرگی ناشی از جاه‌طلبی که هیچوقت نهاد بشری را ترك نگفته است بلکه برابری در آزادی بود همان‌رویای‌همیشگی. همان‌رویائی که‌بشربدان‌نیازمند است . آیا این رویا تحقق‌پذیر است؟

صبح روز بعداز کودتای‌شیلی در «شاندومارس» پاریس چهره جوانانی راکه پشت‌پرچم های سرخ نیمه افراشته و پرچمهای جمهوریخواهان اسپانیائی‌رژه‌می رفتند چه حزن واندوهی‌پوشانده بود!

در همان لحظه هم‌ازمسکو دانشمند بزرك اندره‌ساخاروف فریاد از دنیائی میکشید که۵۵ سال در آن پرچم سرخ‌دراهتزاز است . در همان لحظه ژنرال فرانکو از مادریدی‌تغییرناپذیر، از اسپانیائی مطمئن ،همچنانکه بخود مطمئن است ، آرام آرام جشن چهلمین سال حکومت‌خود را می‌گیرد، رژه‌ای شوم تر از آن پشت سر تمام‌مظاهرنومیدی و پرچم های شکست ...

وصیت نامه این مرد شریف که نامش سالوادور آلنده بود، اهل کشوری که‌این همه بما فرانسویان و جوانان کشور ما نزدیك است همین است ؟

آیا کاری نمینوان کرد؟

آیا باید هرگونه امیدی را رهاکرد؟

آیا اینست مفهوم پیامی که خون را در عروق منجمد می‌سازد؟ همان پیامی‌که‌سولژنیتسین در همین هفته از طریق روزنامه نروژی فرستاد که ما وقتی از غرب انتقاد یابدان‌حمله می‌کنیم خواه‌به رجال واترگیت امریکا باشدو خواه به افراد نیروی ضربتی فرانسه‌درهرمورد اعم از انحراف یا بیعدالتی ما مردمانی چاپلوس و متملق یا ابله واحمق هستیم زیرا همه اینها در قیاس با آنچه دیگران تحمل میکنند هیچ‌است.

معهذا در همین هفته‌ای که گذشت روز پنج شنبه اخیر ۱۲ میلیون جوان فرانسوی که‌همه فرزندان ما هستند به سر کلاس ها بازگشتند تا در آنجا عقل و کوشش وتسلط بر خویش راکه بدان نیازی مبرم دارند فرا گیرند تابتوانند دنیای فردا را در ورای خشم ها و کینه ها و کابوس های امروزی بنا کنند.

بچه‌ای که امروز صبح‌ساعت ۷ از خواب‌برمی‌خیزدا گرصدای عالم خلقت باویگوید:

«مسابقه تسلیحات اتمی دیوانگی است ولی اجتناب ــ ناپذیر وغیر قابل مقاومت‌است» دلیل ندارد دوباره فردا هم این بچه سر ساعت ۷ از خواب برخیزد وبه کلاس برود.

واترگیت کمترین فسادی است که در مقابل دزدی‌وکلاه‌برداری ، دروغ،راهزنی(درسطح دستگاه های مملکتی)وجوددارد ومیتوان آن را پذیرفت مشروط براین که کسی‌نخواهدبا آمپول بیمارستان های روانی جهان کمونیسم آشناشود. جهان سوم بیش‌از دنیای ما هیولائی‌تر ، کابوس آورتر ، نظامی تر و تقسیم شده‌تراست .

آیا بگانه شانس واقعی‌شیلی فرمان ژنرالها است ؟

آیا اینست وصیت آلنده ؟

از : النهار

شکاف در جبهه فلسطین

رهبر الصاعقه اختلافات خودرا باعرفات علنی میسازد

★ عرفات میخواهد قوای نظامی الصاعقه را به عراق بفرستند .

★ الفتح یك میلیون لیره اهدائی کویت را برای خود برداشت

ایستگاه رادیوئی که توسط دولت سوریه تعطیل شد متعلق به سازمان الفتح بود باید توجه داشت که‌یک سازمان چریکی فلسطینی بنام الصاعقه نیز وجود داردکه رهبر آن زهیرمحسن است و این سازمان به دولت سوریه وابسته است . بعداز تعطیل شدن ایستگاه رادیوئی الفتح درسوریه اکنون ناظران سیاسی به اختلافاتی که بین سازمان های کماندوئی فلسطینی بطور اعم و سازمان‌های الفتح‌وصاعقه بطور اخص‌وجود دارد توجه نشان‌میدهند. شاید صالح ترین شخص برای اظهار نظر درمورد این اختلافات خود زهیرمحسن رهبر الصاعقه باشد .

درزیر گفتگوئی که دراین مورد با او بعمل آمده و درروزنامه النهار بچاپ رسیده بنظر خوانندگان میرسد :

وی درمورد اختلاف دو سازمان‌فلسطینی‌در جهت‌تشکیل دولت فلسطین گفت :

«سازمان الفتح تاکنون بطور رسمی اعلام نکرده است که طرفدار تشکیل دولت فلسطین می‌باشد ولی‌البته تشکیلات‌آن تاکنون بگونه های مختلفی نظر خود را درباره دولت فلسطین اعلام داشته‌اند .

ما (سازمان الصاعقه) بطور کلی‌بانظر تشکیل دولت فلسطین مخالف نیستیم‌ولی‌حاضر نیستیم که تشکیل این دولت به قیمت یک تسویه سیاسی‌باشد و یا اینکه درپایان‌تحت حمایت‌امریکا و اسرائیل قرار گیریم .

هیچ مانعی دربرابر تشکیل دولت فلسطین در قسمتی از اراضی آزاد شده وجود ندارد ولی مسئله‌ای که اینک مطرح است این نیست که آیا دولتی تشکیل بدهیم یا ندهیم ، آنچه مطرح میباشد این است که به مبارزه مسلحانه خویش ادامه بدهیم یا ندهیم . اختلافی که درمورد تشکیل یا عدم تشکیل دولت فلسطین‌بوجود آمده‌خود یکنوع فرسایش‌است برای وقت و انرژی فلسطینیها در راه مسائل پیش افتاده و این امر هیچگونه فایده‌ای ندارد . زیرا سرزمینی که تا این لحظه‌برای تشکیل دولت فلسطین در نظر گرفته شده دراختیار اسرائیلیها استو اولین‌کاری که‌بایدصورت دهیم این است که راهی برای برون راندن آنان پیدا کنیم و آنگاه درباره آن مسائل بحث کنیم .»

وی افزود :

«فلسطینیها هیچگاه اختلاف منطقه‌ای میان خود نداشتند و همیشه خویشتن را وابسته به منطقه وسیع سوریه میدانستند.

البته‌اگر اعراب توانستند پیروزی‌علیه‌اسرائیل‌و صهیونیسم کسب کنند و سرزمین فلسطین را باز ستانند ، شعار هائی که اینک‌درموردمسئله فلسطین‌مطرح میشود بی‌معنی میگردد .

آنچه که امروز در مورد اختلاف الصاعقه با الفتح‌مطرح میشود از آنجا ناشی گشته که بعداز جلسات شورای امنیت و ملاقات برژنف ــ نیکسون و اظهارات بورقیبه سازمان الفتح روش تازه‌ای‌در فعالیت سیاسی دنبال‌کردو این‌روش باعث‌نگرانی وناراحتی‌سایرگروههای‌فلسطینی گشت . **البته این اختلافات هرچندگاه میان سازمان های مختلف بوجود می‌آید و بعقیده من هیچگونه لطمه‌ای به ائتلاف داخلی سازمان رهائی بخش فلسطین وارد نمیسازد .»**

زهیرمحسن در پاسخ این پرسش‌که نظر سازمان الفتح‌پس از اعلام نظر سایر سازمان ها درباره تشکیل دولت فلسطین چیست ؟ گفت :

«دستگاه رهبری الفتح سیاست روشنی‌را اعلام‌نمیکند. ابوعمار (یاسرعرفات) اعلام کرده است‌که درمسافرت اخیر خود به کشور های‌عربی‌و اروپای شرقی هیچ مسئولی‌مسئله تشکیل دولت فلسطین را باو ارائه نداده‌است. بهمین جهت بنظر ابوعمار ، اظهارات بورقیبه دراین مورد ساختگی پرداخته خود اواست. **گذشته از این ابوعمار قادر به قبول یارد چنین پیشنهادی نیست .**

این موضوع را هم نباید فراموش کرد که تنها دولتی‌که دراوضاع فعلی امکان تشکیل یا عدم‌تشکیل‌دولت فلسطین را در دست‌دارد‌اسرائیل است. **بهمین جهت اظهارات‌بورقیبه‌و سخنش درمورد تشکیل دولت فلسطین هیچگونه‌ارزشی ندارد .** بعقیده من کسیکه دراوضاع فعلی‌برای تشکیل‌دولت‌فلسطین فعالیت‌میکند باید دراین‌باره با اسرائیل‌تماس داشته باشد و بااینکه بورقیبه اعلام‌کرده‌است که حاضر است شخصا باگلدامایر ملاقات کند ولی تصور نمیکنم هیچیک از فلسطینیها یااعراب ، قدرت چنین کار ی‌را داشته باشند . چنین اظهاری از جانب بورقیبه را هواری بومدین رئیس دولت الجزایریکنوع قیمومیت دانست واعلام کرد که چنین تماسی‌باید مستقیما‌میان اسرائیل‌و سازمان های مقاومت فلسطین صورت گیرد تا مسئله قیمومیت مطرح نشود .

بعقیده ما اظهارات بورقیبه و بومدین یکنوع تلاش برای شانه خالی کردن از زیر بار مسئولیت‌ناسیونالیسم‌عربی‌است. و هریک از آنها سعی کرده است‌بنحوی‌از مسئولیت خویش فرار کند .»

موارد اختلاف

از زهیرمحسن پرسش شد که آیا میتواند چند مورد از اختلافات سازمان های‌الصاعقه رابا‌الفتح بازگو کند ، وی پاسخ داد : بقیه درصفحه ۱۵

همآهنگی عرفات باتحولات

عرفات در ملاقات اخیر خود با سادات‌باو گفت‌بشرطی حاضر به همکاری با اردن‌است که‌ابن کشور بابازگشت فدائیان فلسطینی به‌اردن موافقت کند، عرفات در حال حاضر بهیچوجه قدرت در افتادن باسادات وملك فیصل راندارد . بهمین سبب می‌کوشد خود را با تحولات روز همآهنك سازد . عکس از ملاقات چند روز قبل سادات‌و عرفات گرفته‌شده‌است .

عکس‌رادیوئی اطلاعات

مطبوعات دنیا در اطلاعات

Herald Tribune

حمله لیبی به مصر

روزنامه البلاغ چاپ لیبی مینویسد :برخی ازکشور های‌عربی از جمله مصرو عربستان‌سعودی ظرف چهارماه اخیر روابط ،نزدیکی با رژیم هایل‌سلاسی امپراطور حبشه برقرار کرده‌اند . در حالی که‌حبشه‌طرفدارجدی‌صهیونیست هاو دشمن اعراب‌است .البلاغ مینویسد در ژوئن گذشته امپراطور حبشه‌به‌قاهره رفت‌و جعفرنمیری رئیس جمهوری سودان نیزاخیرا از آدیس‌آبا‌دیدن کرد.وزرای دفاع مصروحبشه ازکشور های یکدیگردیدن کردندوعمرسقاف وزیر امورخارجه عربستان نیز به آدیس‌آبا رفت .

البلاغ‌سپس مینویسد لیبی ، سوریه‌وعراق تنهاکشور های عرب هستند که ازمبارزه مردم ایالت «اریتره» درحبشه برای‌آزادی خوداز‌تسلط‌امپریالیستی حکومت اتیوپی‌حمایت می‌کنند.

France-Soir

سفر چائوشسکو در آمریکای‌لاتین

سفرچائوشسکو رهبرورومانی به‌کشور های امریکای لاتین مورد توجه ناظران‌سیاسی قرارگرفته است . چائوشسکو بعنوان رهبر کشوری که می کوشد براساس تساوی حقوق‌و بمنظور تقویت مبانی صلح‌و تفاهم درسطح جهان باتمام‌کشور ها روابط دوستانه‌برقرار سازد درتمام کشور هائی که موردبدیداروی قرار می گیرد بااستقبال مردم مواجه می شود .

در جریان همین سفربه‌کشور های امریکای لاتین بود که‌کودتای شیلی‌روی دادو چائوشسکو بی درنك آن رامحکوم کردورهبران آن را مرتجع خواند.

سفرچائوشسکو صفحه‌تازه‌ای درروابط رومانی با کشور های جهان‌سوم می گشاید.

الاهرام

اجلاسیه سازمان ملل و اسرائیل

سازمان ملل متحد در اجلاسیه خود بایدبرای‌وادار کردن‌اسرائیل به‌تغییر سیاست خود به‌اقدامات اساسی دست‌بزند . اجلاسیه جدیدسازمان ملل در زمانی تشکیل میشود که اسرائیل سیاست توسعه طلبانه خودراباشدت بیشتری ادامه میدهد .اماسازمان ملل نباید درمقابل اقدامات اسرائیل ساکت بنشیند.

اگرقراراست صلح‌درخاورمیانه حفظ شودو در عین حال اعتبار سازمان ملل در برابرچشم ملل کوچك‌محفوظ بماندسازمان ملل بایدفورا دست‌به‌اقدام بزند.

نوشته : محمدحسنین هیکل

ناصر، کاسترو را امریکائی میدانست

-۵-

جهانگیر افخمی نماینده اطلاعات درایالات متحده گزارش میدهد

ژاپن دیگر قمر امریکا نیست

کشورهای بزرگ جهان، امروز در آستانه مرحله تازه‌ای ازروابط بین‌المللی قراردارند واگرچه مثل‌گذشته هنوز به یکدیگر مظنون هستند و هرسال متجاوز از ۲۲۰ میلیارد دلار برای تسلیحات خرج میکنند ، ولی درعین‌حال برای اولین‌بار می‌کوشند تا ضمن توسعه همکاری اقتصادی و ایجاد تعادل مالی بین ملت‌ها، توسعه قوای نظامی را تحت قاعده و کنترل درآورند. امروزه زمامداران کشورهای بزرگ و کوچك جهان دریافته‌اند که هیچ ملتی بتنهائی نمی‌تواند مشکلات اقتصادی ، مالی ، ارضی و امنیت هوائی را بدون همکاری ملل دیگر حل کند

مردمژاپ ن اینک بواسطه پیشرفتهائی که درامور فنی و اقتصادی بدست آورده‌اند ، بیش از هر موقع دیگر پس از جنگ جهانگیر دوم ، صاحب اعتماد بنفس شده‌اند .

اگرچه عده‌ای درحال‌حاضر برای خروج ارتش امریکا از خاك ژاپن فعالیت دارند ولی در حقیقت ژاپنی‌ها حاضر نیستندکه پس از خروج ارتش امریکا یکه و تنها و بدون دفاع باقی بمانند و هزینه سنگین نگاهداری ارتش بزرگی را بپردازند .

۳۰ درصد از محصولات ژاپن در امریکابمصرف میرسد و درمقابل امریکا قسمت اعظم مواد اولیه و خواروبار ژاپن را تامین میکند و این‌قسمت به تنهائی کافی است که دولت ژاپن راوادار به اتخاذ سیاست دوستانه‌ای در قبال امریکا بکند وسفراخیر نخست‌وزیر ژاپن به امریکا و مذاکراتش بارئیس جمهورامریکا هم در این زمینه بوده است .

توافق

در مذاکرات‌اخیر نخست‌وزیر ژاپن‌و رئیس‌جمهور امریکا در واشنگتن، توافق حاصل شد که درظرف ۱۸ ماه آینده نیکسون به ژاپن سفر کند وامپراطور ژاپن در سال آینده ازامریکا بازدید نماید و همینطور رئیس جمهور امریکا موافقت کرد که در آینده امریکا با ژاپن در یک سطح معامله داشته باشد و در سازمان ملل ترتیبی داده شود که ژاپن مثل کشورهای بزرگ دیگر عضویت دائمی شورای‌امنیت سازمان ملل را بدست آورد .

در تاریخ روابط کشورهای امریکا و ژاپن هیچ‌یک ازروسای جمهور این‌کشور به ژاپن‌نرفته‌اند وامپراطور ژاپن نیز بامریکا نیامده است .

البته نیکسون شخصا چندبار بژاپن رفته است اما اگر این‌بار مسافرتش صورت گیرد اولین رئیس‌جمهور این کشور خواهد بود که در این مقام از ژاپن بازدید کرده است .

مقام شایسته

اگر بخاطر داشته باشید در ۱۵ ژوئیه ۱۹۷۱ نیکسون رئیس جمهورامریکا اعلام‌داشت که بجمهوری خلق چین مسافرت خواهد کرد و این خبر در سرتاسر جهان سروصدای زیادی براه انداخت و زمامداران کشورهای اروپا و بخصوص ژاپن را بعلت عدم اطلاع قبلی ناراحت کرد. ژاپنی‌ها بااینکه میتوانستند با جمهوری خلق چین روابط سیاسی‌و اقتصادی داشته باشند و استفاده سرشاری ببرند **اما سالها به پیروی از سیاست امریکا ازاینکار خودداری کردبودند وحالا می‌دیدند که رئیس جمهور امریکا حتی بدون اینکه‌آنها را در جریان گذارد سیاستش را تغییر داده و روانه جمهوری خلق چین شده است البته ایجاد روابط سیاسی امریکا با جمهوری خلق چین باعث ناراحتی آنها نشده بود زیرا راه را برای ژاپن باز کرد و آنها در مدت کوتاهی با چین روابط برقرارکردند ولی اینکار ژاپن را ازاین جهت کوچک و بی‌اهمیت نشان میداد که حتی امریکا بخودش زحمت نداده بود تا مقامات ژاپن را در جریان تحولات دیپلماسی خود بگذارد.**

زمامداران ژاپن امروز میخواهند که کشورشان مقام‌شایسته خود را در اقتصاد و سیاست جهان داشته باشد. ازطرفی دولت امریکا در حال‌حاضر نمی‌تواند قدرت اقتصادی و سیاسی ژاپن را ندیده بگیرد چراکه ژاپن بزرگترین متحد امریکا در آسیا میباشد و قدرت آنرادارد که به امریکا در این قاره کمک کند و یا به‌عکس برای امریکا مشکلاتی بوجودآورد. نخست‌وزیر ژاپن در نطقش در باشگاه روزنامه‌نگاران امریکا باین مقام فلسطین ، نمی‌توانند که مصر و سوریه‌واردن را قانع سازند که مسائل اصولی و شخصی برمسئله اراضی اشغال شده برتری دارد . بهمین جهت آن‌سه دولت خود را ذیحق در هماهنگی و نزدیکی می بینند و توجهی‌باعتراضات عراق وقذافی وسازمان مقاومت ندارند . زیرا انورالسادات حاضراست بمنظور

از : النهار
ترجمه : شهرام

چرا، رادیو فلسطین خاموش شد؟

کنفرانس سه‌جانبه .. نبرد هوائی .. خاموش کردن فرستنده رادیوئی فلسطین در «درعا» درسوریه آیامیان این‌رویداد هارابطه‌ای وجود دارد ؟

آیا کنفرانس سه‌جانبه انگیزه‌ای‌برای نبردبود ؟...ونبردانگیزه خاموش کردن فرستنده رادیوئی شد ؟

پیش‌بینی‌واحتمال دربرابر همه‌مسران زیاداست ، بویژه‌اینکه این‌رویداد ها یکی‌پس از دیگری رخ‌داده‌است . ولی واقعیت‌سیاسی که‌زائیده کنفرانس سه جانبه بود تنها عاملی است که می تواند انگیزه اصلی رویداد هائی‌باشد که از عکس‌العمل سه‌جبهه آسیب دیده بچشم میخورد . این سه جبهه عبارتند از عراق، سرهنك قذافی‌و مقاومت فلسطین. گرچه این سه‌جبهه مخالفت علنی وپنهانی خود رابابرقراری همبستگی سه‌جانبه روی‌یك مسئله استوار ساخته‌اند واین مسئله هم موضوع ملك‌حسین می‌باشدولی‌این‌امر دلیل آن نمی‌باشد که مخالفت‌های‌دیگری هم نشان‌داده باشند.

از جمله رژیم بعثی عراق خود رادر وضع نگران کننده‌ای‌می‌یابدزیراتشکیل جبهه‌شرقی باعث انزوای سیاسی ونظامی هرچه بیشترآن می گردد . گذشته از این در چهارچوب حزبی هم برای آن دردسر هائی بوجود خواهد آورد زیرا پس از تشکیل جبهه‌شرقی نقش‌اول حزب در صحنه غربی‌و فلسطین به‌سوریه‌داده خواهدشد ،وعراق دیگر هیچگونه نقشی نخواهد داشت. سرهنك قذافی هم دروضع بدتری قرار خواهدگرفت زیرا همینکه کنفرانس سران سه‌کشور مصر وسوریه واردن در قاهره تشکیل شد مردم وحدت مصرولیبی رافراموش کردند . مثل این است که وحدت‌واقعی در نظر هموطنان عرب‌وحدت جبهه هااست‌وبدون شك‌پس از این که انورالسادات رئیس جمهور مصراهمیت‌بیشتری به آشتی‌باملك‌حسین دادتابه‌وحدت بالیبی سرهنك قذافی‌دچار ناامیدی زیادی شد .

بااین‌وصف مشکل عراق وسرهنك‌قذافی پیچیدگی کمتری‌نسبت به مشکل‌سازمان های مقاومت دارد زیرا این سازمان ها خودرا در برابر دوراه می یابند که شیرین‌ترینشان تلخ‌است.

یکی‌پذیرفتن آشتی با ملك حسین وبالمآل هماهنك شدن باجبهه شرقی ولب فروبستن دربرابرمسکوت‌ساختن‌فرستنده رادیوئی «درعا» ودیگری رد کردن آنچه دربالادکرش رفت .

البته سازمان مقاومت فلسطین‌ناچار است این حقیقت را در نظر بگیرد که مصرنیاز مبرمی به‌عربستان سعودی‌دارد که خودسازمان مقاومت هم بنوبه‌خویش به آن نیازواقعی دارد پس اگرعربستان سعودی نقش‌اساسی را در وادار کردن سوریه ومصر به آشتی با ملك حسین بازی کرده باشد مشکل است که سازمان مقاومت فلسطین بتواند ازطرفی باعربستان سعودی دوستی کند ازطرف دیگربابجبه شرقی مخالفت ورزد .

گذشته از این تکیه‌کردن سازمان مقاومت فلسطین به‌عراق به‌تنهائی یا به سرهنك قذافی به‌تنهائی نتیجه مطلوبی از لحاظ سیاسی برای سازمان مقاومت فلسطین ندارد .

ضمنابرقراری نزدیکی میان عراق وقذافی هم امری‌است‌بسیار بعید زیرا میان‌بعث عراق و سرهنك قذافی‌اختلافات ایدئولژی ومذهبی فراوانی وجود دارد. البته نه عراق‌ونه‌سرهنك قذافی‌ونه‌سازمان مقاومت فلسطین ، نمی‌توانند که مصر و سوریه‌واردن را قانع سازند که مسائل اصولی و شخصی برمسئله اراضی اشغال شده برتری دارد . بهمین جهت آن‌سه دولت خود را ذیحق در هماهنگی و نزدیکی می بینند و توجهی‌باعتراضات عراق وقذافی وسازمان مقاومت ندارند . زیرا انورالسادات حاضراست بمنظور رسیدن به‌راه حلی برای بحران‌خاورمیانه به هر پیمان و هرتغییر سیاسی وانتقال ازشرق به‌غرب تن در دهد . **دولت مزبور دراین مرحله مایل‌است که جبهه‌وارد کردن فشار برایالات متحده امریکا با عربستان سعودی نزدیك شود.**

عربستان سعودی هم‌مایل است که شایعه افراطی بودن را از اعراب دور سازد وآنها رابه مذاکره نزدیك کند و علاوه برآن سرگرم‌طراحی بمنظور تنك کردن عرصه براتحاد شوروی‌و یا محدودکردن موجودیت آن در خاورمیانه است‌ومعتقد است که از این راه می تواندروی‌امریکا بنفع اعراب اثر بگذارد ، و بدین‌ترتیب عربستان سعودی میداند چه میخواهد.. همچنین سه دولت جبهه‌شرقی میدانند چه می کنندوچه میخواهند.

بااینکه‌تمام این‌اقدامات ممکن است دراثر گذاردن روی امریکاتنیجه‌ای‌ندهد. و بدین‌ترتیب فقط سه‌طرف انقلابی دروضع بلاتکلیفی باقی میمانند . عراق‌و قذافی‌وسازمان مقاومت.

در حالی‌که هریك از این سه‌جانب میدان‌وسیعی برای فعالیت‌انقلابی دارند.. عراق سوریه را دارد ، قذافی مصررا دارد.سازمان مقاومت اردن‌را،ولی‌تمام‌این مسائل ایده‌هائی است نظری نه واقعی.

برادر فیدل کاسترو به عنوان رئیس هیئت نمایندگی کوبادر مراسمی که بمناسبت سالگرد انقلاب مصر برپاشده بودوارد قاهره شد . طبق برنامه‌ای که تنظیم کرده بودند قراربودرائول کاسترو نطقی ایراد کند . آن موقع با ماجرای خلیج خوکها مدت زیادی فاصله نبود . تصمیم داشت با هیات کوبائی همانذم قاهره را ترك گوید . موقعیکه نزد ناصر رفت باو گفت :

ــ من بشدت عصبانی‌شده‌ام . شایداصلا‌نمیبایستی‌من‌سخنرانی میکردم. بفرمائید این خطابه را ملاحظه کنید .

متن خطابه به زبان اسپانیائی نوشته شده بود ولی ناصردید روی قسمت اعظم آن‌خط‌کشیده وباین ترتیب قسمتی از آن‌حذف شده است . کاسترو گفت :

ــ چیزی که مرا بحیرت انداخته اینستکه سخنرانی شما ده بار شدیدتر وحملات شما بسامریکا تندتر از مال من بود ، بااین وصف نمیدانم چراخطابه مرا‌سانسور» کرده‌اند ؟

ناصرمتعجبانه از کاسترو پرسید:

ــ چه کسی خطابه شما را سانسور کرده است ؟

وقتی کاسترو نشانی آن مامور مصری راداد ناصر بلافاصله گوشی تلفن‌رابرداشت‌و آنشخص رااحضارکرد مامور‌بیچاره‌باترس ولرزدر جواب به ناصر گفت:

ــ من ازآقای کاسترو خواهش کردم چون سفیر کبیر امریکا در این مجلس حضوردارد ایشان با لحن معتدلی‌سخنرانی کنند.

ناصررو‌بطرف کاسترو‌کرد و گفت:

ــ ملاحظه میکنید انقلابیون چطور قربانی بوروکراتها میشوند.

کاسترو گفت :

ــ آقای رئیس جمهور ، چنانچه شما به امریکائیان حمله نمیکردید وعلیه آنان سخن نمیگفتید فورا به‌کوبا برمیگشتم‌و به‌برادرم میگفتم انقلاب مصربه شوخی بیشتر شباهت دارد ومصریها رانمیتوان درردیف انقلابیون واقعی بشمار آورد .

عصبانیت کاسترو

سه‌ماه بعد ناصربرای اولین‌بار فیدل‌کاسترو‌را درنیویورك‌موقع شرکت درجلسه سازمان‌ملل‌متحد ملاقات کرد«کاسترو» سخنان «گوارا» رادرباره اینکه مبارزات ملت مصرباعث تشویق ملت کوبا وشخص اودرسال ۱۹۵٦ شده بود نزد ناصر تکرار کرد ضمنا ازناصر خواست درباره نحوه مبارزاتش «بانگلیس و فرانسه‌و اسرائیل وتجربیاتی که دراین مورد بدست آورده است‌مطالبی باوبگوید.

سپس ناصر رابی نهایت ستود و او را تحسین و تمجیدکرد. **ناصر نیز در نیویورك موقعیکه امریکائیان کاسترو را مجبور به خروج ازامریکا کرده بودند با تمام قوا از وی پشتیبانی کرد. درانموقع علیه کاسترو‌توطئه‌ای ترتیب داده واز اهانت نسبت‌به وی و همراهانش فروگذار نمی‌کردند . داستانهای ننگین‌و رسوا کننده‌ای تعریف میکنند و میگویند درآنموقع درمهمانخانه «شلبورن» که کاسترو برای‌خود وهیئت نمایندگان کوباچند اطاق قبلا سفارش کرده بود عده‌ای جوی اطاق هاجمع میشدندو به کاسترو وهمراهانش ناسزا میگفتند. اطاقها پوشیده‌از پرمرغ بود و شایع‌کردندکه هیئت‌اعزامی کوبا مرغها راکشته وبلعیده‌اند.**

«کاسترو» ناچار مهمانخانه شلبورن را ترك گفت وبه‌دخمه های سیاهپوستان به محله‌هارلم نیویورك رفت‌و در آنجا اقامت گزید ناصر برای‌دیدار او به‌هارلم رفت . ناصرتصمیم‌داشت پیشنهاد کند که اگر امریکائیان بخواهند مشکلاتی برای ورود کاسترو به امریکا ورفتن او به‌سازمان ملل متحد ایجاد کنند بایستی این سازمان به کشوردیگری نقل‌مکان کند.

«کاسترو »یک جعبه چوبی‌که داخل آن پوشیده از پوست کروکودیل بود به ناصر هدیه‌داد وقتی ناصر درآنرا گشود به کاسترو گفت :

ــ تصور میکردم جعبه سیگار است وداخل آن سیگار پیدا میشود.

دنباله‌دار

گزارشی از نخستین روز کنگره جهانی بیرونی

بیرونی، فرهنگ علمی جهان را غنی کرد

بهتر است که متن سخنرانیها یا خلاصه‌ای از بیانات محققین برای اطلاع علاقمندان به فارسی ترجمه شود

نمائی از کنگره جهانی ابوریحان از راست بچپ دکتر ذبیح‌الله صفا ـ پروفسور رویمر رئیس جلسه ـ ژرژ قنواتی از مصر.

نخستین روز کنگره جهانی ابوریحان بیرونی دیروز درسالن مرکز تحقیقات و تعلیمات حفاظتی وزارت کار وامور اجتماعی با سخنرانی مورگن‌اشتیرنه ازکشور نروژ آغاز شد .

موضوع سخنرانی وی درباره روش مطالعه مقایسه‌ای درفرهنگ انسانی بود که ابوریحان راپایه‌گذار مطالعه مقایسه‌ای درفرهنگ انسانی معرفی کرد .

آقای محمد محمدی رئیس دانشکده الهیات ومعارف اسلامی دانشگاه تهران نیز در موردسیر اندیشه در فرهنگ اسلامی تا زمان ابوریحان و بعد از آن صحبت کرد و در آن بمیررسی فرهنگ اسلامی دردوران مختلف اشاره کرد . آقای مجتبی‌مینوی محقق ایرانی سخنران بعدی کنگره بود که بمناسبت هزاره‌این دانشمند بزرگ سخنانی در زمینه ملیت ایراد کرد و اینکه مفهوم ملیت که این‌روزها برزبانها رایج است مسئله‌ای امروزی است ودر زمان ابوریحان مسئله‌ای بنام‌ملیت و اینکه فلان شاعر متعلق به‌فلان منطقه و فلان دانشمند از آن فلان کشور است مطرح نبوده بلکه در آن زمان بر این عقیده بوده‌اندکه‌همه‌شاعران ودانشمندان مسلمان متعلق بیک فرهنگ‌واحد وازیک‌خانواده محسوب‌میشده‌اند.

مسئله دیگری که استاد مجتبی مینوی مطرح ساخت این بود که مطالعه درباره آثار ابوریحان و کارهائی که انجام میشود کار تازه‌ای نیست بلکه‌از سال‌ششصد هجری ایرانیان درآثار ابوریحان مطالعه‌و بررسی‌و تحقیق‌کرده‌اند.

بعدازتنفس، جلسه باصحبتهای اکبر داناسرشت شروع شدآقای داناسرشت درباره کتاب قانون مسعودی ازآثار ابوریحان‌صحبت کرد. سخنرانی وی برای اهل‌فن بسیار جامع و مفید بود . وی ضمن سخنان خودگفت که‌معروف است غیاث‌الدین‌جمشید یک‌رمول ریاضی از قانون مسعودی را سرقت کرده‌است داناسرشت‌ثابت کرد که این دو دانشمند برای اثبات نظریه فوق‌از دو رامختلف بکار پرداخته و به یک نتیجه واحد رسیده‌اند .

سپس آقای رحمن که ازکشور هندوستان در کنگره شرکت دارد درباره مسائل علمی که درزمان ابوریحان مطرح بوده صحبت کرد .

آقای ابوالقاسم‌قربانی سخنران بعدی کنگره جهانی ابوریحان بیرونی‌بود وی‌گفت برخلاف‌آنچه که مشهور است ابوریحان به احکام نجومی چندان اعتقادی نداشته بلکه یک ریاضی‌دان‌بوده و اینکه به غلط ویرا علاقمند به فنون نجومی معرفی کرده‌اند علت مقدمه‌ای‌است که‌پروفسور زاخائو برکتاب معال‌البهند نوشته‌است‌و اما دلائلی که عدم اعتقاد اورا به علم نجوم ثابت میکنند قوی‌تر از ادعاهای‌زاخائو در این مقدمه است .

استاد محمد محیط طباطبائی نیز درباره اعتبار ابوریحان در ادبیات و تاریخ صحبت کرد موضوع سخنرانی استادطباطبائی «ابوریحان مورخ» بود وی با اشاراتی که برکتاب یاقوت‌حموی داشت سخنرانی خود را شروع کرد و باعتبار همان‌اثر ابوریحان را از لحاظ ادبی حائز اهمیت بسیار شمرد و گفت که ابوریحان در زمینه داستان‌نویسی وادبنیز بهمان اندازه اهمیت دارد که در سایر رشته‌ها صاحب مقام‌ومنزلت است .

آقای کوروپانکی دانشمند و محقق ژاپنی ضمن سخنرانی‌در باره ابوریحان بیرون‌وبخصوص تحقیقات او درباره هند گفت : رویهمرفته متاسفانه بایدگفت که در ژاپن‌هنوز آثارابوریحان بیرونی آنطور که باید مورد مطالعه قرار نگرفته‌وکشور ما در حال حاضر در مرحله‌معرفی ابوریحان و آثار او به‌دانش‌پژوهان است‌ولی ایران‌شناسان ژاپنی در حال حاضرابوریحان رابخوبی می شناسند.

بااین همه دانشمندان ژاپن از آثار او استفاده‌زیادی نکرده‌اند زیرا که‌بیشتر آثار ابوریحان مربوط به علوم طبیعی است‌و در ژاپن بیشتر مستشرقین به بررسی زبان‌وادب وتاریخ‌فارسی علاقه دارندو به زبان‌عربی کمتر تسلط‌دارند.

اولین شناسائی ابوریحان در ژاپن

اولین دانشمندی که در ژاپن باعث شناسائی‌بیشترابوریحان به مردم کشورماشد«ساساکی‌اندو »بودکه در ۱۹۱۶ میلادی دریک مقاله چندسطر را به آثار الباقیه او اختصاص‌داد .

پس از جنگ جهانی دوم در کشور ما مانندبسیاری از ممالک ایران شناسی واسلام ـ شناسی پیشرفت‌کرده وعده دانشمندان‌این رشته هاچندین برابرشده‌اندوزندگی و آثار دانشمندانی از قبیل فردوسی و ابوعلی‌سینا یکبار دیگربطور کامل مورد بررسی قرار گرفته است.

مورخ آگاه مهد باستان

بعدازظهر دیروز استاد احسان یارشاطرسخنرانی مفصلی تحت عنوان «فهرست‌شاهان‌هخامنشی آنگونه که‌ابوریحان‌آورده‌است» به‌زبان انگلیسی ایرادکرد .

استاد در آغاز به‌ابهام موجود در مورد تاریخ ایران پیش‌از عهدساسانی اشاره کرد وسپس به‌بیان‌این نکته پرداخت که تاریخ‌نویسان دوره‌ی اسلامی اطلاعات شان از تاریخ پیش از اسلام‌ایران همان آگاهی‌هائی است که در مورد شاهان‌ایران درمیراث زردشتی وجود دارد. بنابراین روایات اولین‌پادشاه جهانی کیومرث بوده‌است و پادشاهان پیشدادی‌یکی پس از دیگری‌سلطنت می‌کنندو آنگاه نوبت به‌پادشاهان کیانی‌میرسد تاعهدارا درمیرسد و پای اسکندر به میان می‌آیدوسر‌انجام اردشیر بابکان سلسله ساسانی رابنیاد می نهد.

سپس‌بعد از بیان توضیحاتی سخن را به فهرستی که‌بیرونی ازشاهان ایران بدست داده است‌رساندو گفت‌بیرونی تنها مورخ‌اسلامی‌است که فهرست معتبرو صحیحی از شاهان هخامنشی فراهم آورده‌است . بیرونی در کتاب الاثارالباقیه (چاپ‌ساخائو ص ۸۹ج۳) ونیز قانون مسعودی (چاپ حیدرآباد ص ۱۵۴ـ۵)این فهرست را به دست داده‌است‌وبرای اولین‌بار نام پادشاهان هخامنشی ازقبیل کورش،داریوش‌اول،خشایارشاه اردشیر دراز دست افوس و داریوش سوم را از قلم‌یکنفر مورخ‌عهداسلامی میخوانیم .

یارشاطر سپس به‌بررسی‌استاد و مدارک مربوط به‌ایران باستان پرداخت‌وبررویهم مقام بلند ابوریحان را در زنده کردن تاریخ شاهان گذشته‌ی‌ایران و فرهنگ ایرانی‌باز نمود .

چرا سخنرانی ها ترجمه نشد ؟

در نخستین روز تشکیل کنگره‌ابوریحان بیرونی نقائصی چندبه چشم میخورد از جمله‌آنکه :

بیشتر سخنرانی های کنگره به زبان های‌انگلیسی وفرانسه ایراد می شدو بااینکه سخنرانان ازروی متن تهیه‌شده سخن می گفتند،ولی بااین همه این‌متون ترجمه و تکثیرنشده بود تا در دسترس شرکت‌کنندگان در کنگره وافرادی که به عنوان ناظرشرکت داشتند قرار گیرد و بیشتر حاضران اظهار می کردند که ازسخنرانی به‌زبان های انگلیسی وفرانسه کمتر بهره‌مند میشوند، چندتن از حاضران می‌گفتند از سخنرانی های کنگره چیزی نفهمیده‌اند زیراسخن‌رانی هائی که‌ایراد می‌گردید بتوسط مترجم برگردان نمی‌شد تاعموم کسانی که نمی توانند مفهوم سخنرانی ها را در آنها لغات علمی فراوان استعمال‌میشود و بالهجه های مختلف توسط دانشمندان کشور های گوناگون بیان می گردد بهره‌مند شوند .

امسال در تالار ۲۵ شهریور چه نمایشنامه هائی‌خواهیم دید ؟

بازرس گوگول، آغاز گر فصل تازه تئاتر

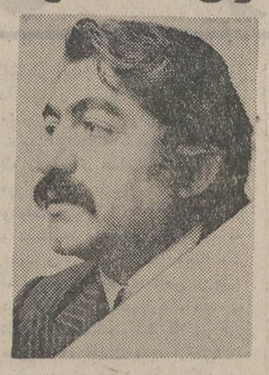

عزت‌اله انتظامی

در حالیکه هنوز تماشاگران بسیاری داریم که نمایش را ندیده‌اند ، ونمایش می‌تواندحتی نیمسال ادامه یابد اماچون‌گروه دیگری برای نمایش به سالن نیازدارند ، نمایش موجود را علیرغم خواست تماشاگران و بازیگران از صحنه برمیدارند . برای ازبین بردن جنین‌موقعیتی باید سالنهای دیگری دراختیار گروه های تئاتری قرار گیرد تا گروه های مختلف آثار نمایشی رابه صورت «رپرتوار» در طول سال عرضه کنند بطور مثال همین نمایش بازرس میتواند در نقاط مختلف شهر تماشاگرداشته باشد تماشاگر بالای شهر به زحمت می تواند به تالار ۲۵ شهریور بیاید همینطور تماشاچی جنوب شهر .

اگر سالن های تئاتر متعددی درنقاط مختلف شهر باشد یك اثر نمایشی را میتوان در چند نقطه شهر به تناوب به تمام طبقات ارائه کرد.

برنامه های سال

آقای ژانتی رئیس اداره‌تئاتر، در باره فعالیت های تئاتری‌تالار ۲۵شهریور چنین گفت :

پس‌از نمایش بازرس«گوگول» که از اول مهرماه تابیستم‌مهر ادامه‌مییابد . «صیادان»نوشته اکبر رادی به کارگردانی دیلمقانی ، « مطبخ»نوشته‌عرفان به کارگردانی جعفر والی« همه پسران من » اثر آرتور میلر به کارگردانی پرویز پرورش ، «ابراهیم توپچی » نوشته‌منوچهر رادین به کارگردانی داریوش مودبیان ،ونمایشنامه‌ای‌براساس قصه پهلوان کچل‌به کارگردانی علی‌نصیریان‌اجرامیشودوآخرین نمایشنامه فصل « آنجا که‌ماهی ها سنك میشوند» نوشته حکیم رابط است که عباس جوانمرد آنرا روی صحنه می‌آورد در ایام جشن‌وفرهنك و هنر کانون پرورش فکری کودکان و نو‌جوانان نمایشی را به مدت ۱۰ شب در تالار ۲۵ شهریور بروی صحنه می‌آوردو در همین ایام بازیگران وابسته به اداره‌تئاتر «غروب دردیاری غریب و قصه ماه پنهان»رابه کارگردانی‌عباس جوانمرد در تئاتر شهر بروی صحنه خواهند آورد ستوال‌شد آیا آثار نمایشی به‌شهرستان ها هم خواهدرفت.

آقای ژانتی توضیح داد که قرار است‌در ایام جشن‌فرهنك و هنر علاوه بر نمایش هائی‌که بوسیله گروه های تئاتری در شهرستان‌ها روی صحنه می‌آید هنرمندان اداره تئاتر نمایش بازرس رابه شهرستان های اراك ، خرم‌آباد، مسجدسلیمان، اهوازو خرمشهر ببرند ونمایش مطبخ درآبانماه به زاهدان ، زابل ، مشهد فرستاده میشود.

آقای ژانتی افزود امیدواریم با گشایش سالنهای جدید امکانات تازه‌ای برای گروه‌های تئاتری بوجود آوریم و قرار است گروه‌های وابسته به‌فرهنك وهنر بتوانند برای نمایش آثار خود از تئاتر شهراستفاده کنند.

تازه چه خبر!؟

شعر خوانی استاد شهریار در تالار نقش

پنجشنبه ۶ بعداز ظهر استاد محمد حسین شهریار در تالار نقش با حضور گروهی از شاعران واعضای انجمن های ادبی پایتخت تازه ترین اشعار خود را خواهد خواند .

در سفر اخیر استاد شهریار به تهران محافل ادبی تهران تجلیل فراوانی از این شاعر گرامی بعمل اوردند که مراسم‌بزرگداشت موسسه اطلاعات ازاستاد شهریار نمونه کامل آن بود .

موستانك هدیه سالروزازدواج

پرویز وکیلی شاعر و ترانه سرای معروف ، در جشنی که بمناسبت سالروز تولد همسرش برپا کرده بود ، یك اتومبیل موستانگ اسپرت روف ۷۳ بهمراه چهار صفحه از تازه ترین ترانه هایش را به همسر خود هدیه کرد .

این چهار ترانه که‌وکیلی آنرا ساخته ، «بوی فریاد»، و«بوسه پارو» با صدای عارف ، از تو دل کندن با صدای منوچهر و «آدمهای» گوگوش نام دارد که تازگی بصورت صفحه‌درآمده است.

آثار حسین زنده‌رودی وگیزلاوار گاسینائی

یکشنبه اول مهر بین ساعت ۶ تا ۸ بعداز ظهر نمایشگاه نقاشی حسین زنده رودی نقاش معروف ایرانی در گالری شماره یک انجمن ایران و امریکا افتتاح می‌شود زنده رودی که بعلت تزئین متن فرانسوی ترجمه قرآن مجید شهرتی درمحافل هنری شرق و غرب داردتازه ترین آثار خود را به این نمایشگاه فرساده است .

نمایشگاه دیگری که سه شنبه سوم مهر ماه درگالری شماره دو انجمن ایران و امریکا افتتاح می‌شود حاوی آثار نقاشی نقاش اسپانیائی الاصل گیزلاوار گاسینائی است .

دوشیزه سیما آصفی
رشته‌مهندسی نفت‌آبادان

دوشیزه زهرا ایران‌نژاد
رشته داروسازی
دانشگاه تهران

دوشیزه مهری اقبالی
رشته عمومی دانشکده
ادبیات دانشگاه تهران

سپاس و درود فراوان دبیران و کارکنان دبیرستان دخترانه‌گردآفرید به‌دوشیزگانیکه در کنکور سراسری دانشگاه تهران موفق شدند

نشانی : خیابان هاشمی بین‌خوش و قصرالدشت

تلفن ۹۵۷۷۸۲

دبیرستان بانکداری تهران

برای کلاس چهارم رشته بانکداری ثبت نام میکند

نشانی : خیابان جامی ـ کوی کسری ـ تلفن ۴۸۷۶۹

تلویزیون

برنامه اول

سه‌شنبه
۱۸ـ۰۰ اخبار
۱۸ـ۰۵ برنامه روستائیان
۱۸ـ۳۲ کودکان
۱۹ـ۰۰ اخبارشبکه وشهرستانها
۱۹ـ۱۵ بهداشت
۱۹ـ۴۰ اخبار ورزشی
۱۹ـ۴۸ وحدت شاه و ملت
۲۰ـ۰۲ اتاق ۲۲۲
۲۰ـ۳۰ اخبار
۲۰ـ۵۵ ماجراجو
۲۱ـ۲۵ تازه‌های ادب
۲۱ـ۵۰ فیلم سینمائی
۲۳ـ۰۰ بیست‌وچهارساعت

نیمروز چهارشنبه

۱۳ـ۰۰ اخبار
۱۳ـ۰۵ کنت‌مونت‌کریستو
۱۳ـ۳۰ موسیقی ایرانی
۱۴ـ۰۰ دوردنیا
۱۴ـ۳۰ اخبار

برنامه دوم

سه‌شنبه
۱۸ـ۳۰ اسلاید و موسیقی روز
۱۹ـ۰۰ اخبار کوتاه
۱۹ـ۰۵ آقای دکتر
۱۹ـ۳۰ فیلم مستند
۲۰ـ۰۵ انسانها و مکانها
۲۰ـ۴۰ سینما در تلویزیون
۲۱ـ۳۰ اخبار از برنامه دوم
۲۲ـ۰۰ پدران و پسران
۲۲ـ۴۵ موسیقی کلاسیک
۲۳ـ۲۰ بحران

تلویزیون آموزشی

برنامه صبح چهارشنبه
۸ـ۰۰ ترانه‌ها و چشم‌اندازها
۸ـ۳۰ سلام شاهنشاهی
۸ـ۴۰ نیایش
۸ـ۵۰ برنامه کودکان
۹ـ۰۵ گرامر انگلیسی
۹ـ۲۰ برنامه‌هنری
۹ـ۳۰ علوم دبستانی
۹ـ۴۵ فیلم آموزشی
۱۰ـ۰۵ مسابقه طبیعی
۱۰ـ۲۵ مکالمه فرانسه
۱۰ـ۴۰ مسابقه شیمی
۱۱ـ۰۰ فیلم آموزشی
۱۱ـ۲۰ برنامه‌هنری
۱۱ـ۳۰ بخوانیم وبنویسیم
۱۱ـ۵۰ مسابقه علم و تجربه
۱۲ـ۰۵ فیلم داستانی

تلویزیون امریکا

سه‌شنبه
۱۷ـ۳۰ وایت‌ارب
۱۷ـ۵۵ آگهی
۱۸ـ۰۰ اخبار
۱۸ـ۲۰ دانش
۱۸ـ۳۰ مدیکس
۱۹ـ۰۰ مریخی محبوب من
۱۹ـ۳۰ یک چیز دیگر
۲۰ـ۰۰ شو دین‌مارتین
۲۱ـ۰۰ پری‌میسن
۲۱ـ۵۵ آگهی
۲۲ـ۰۰ اخبار

کاشی سعدی
پیشرو صنعت سرامیک ایران

دبیرستان بازرگانی پازند

برای رشته‌های فنی بازرگانی ـ حسابداری ـ بانکداری نام‌نویسی‌میکند . آناتول‌فرانس (شرق‌دانشگاه) تلفن ۴۵۲۱۱

آگهی مناقصه شماره ۵۱

نیروی هوائی شاهنشاهی قفل و لولا مورد نیاز خود را از طریق مناقصه خریداری می نماید . پیشنهاد دهندگان می‌توانند با مراجعه بستاد فرماندهی نیروی هوائی (خیابان فرح آباد) و دریافت برگ شرایط و مشخصات پیشنهادات خود رابر طبق‌مفاد مندرج دربرگ شرایط تنظیم نموده وتاساعت ۱۳ روز یکشنبه ۵۲٫۷٫۸ به دفتر آجودانی کل ستاد فرماندهی نیروی هوائی تسلیم نمایند .

م الف ۱۰۸۹۴

نیروی هوائی شاهنشاهی

۲ـ۲ — آ ـ ۴۴۵۶۴

محبوب‌ترین هنرمندان سینمای امروز در شاهکار پلیسی امسال

از فردا صبح فقط در

سینما پارامونت

قویترین فیلم‌از دنیای زیر زمینی گانگستر های بندر مارسی ... جائیکه بین‌مرگ وزندگی مرزی وجودندارد ...

گیشه سینما پارامونت همه روزه برای رزرو بلیط آماده است ـ سانسها ۱۵ر۱۱ ـ ۳ر۳۰ ـ ۵ر۳۰ ـ ۷ر۳۰ ـ ۹ر۳۰ بعداز ظهر

انتقاد

محمدعلی سفری

بولتن‌های مخصوص زنبیل و دکان عطاری!

«طی یک سال قیمت کاغذ ۹۵در صد گرانتر شدو کانادا که خود بزرگترین تولید کننده کاغذاست ، از سوئد کاغذ وارد میکند..»

«در آستانه سال تحصیلی قیمت انواع کاغذ تحریر بعلت کمبود ترقی کرد..»

«... بعلت گرانی و کمبود کاغذ بخشنامه‌ای ازطرف نخست وزیری بکلیه سازمان های دولتی ابلاغ شده ازاین پس باید در مصرف این کالا ضربه جوئی کامل رعایت شود ودر مکاتبات اداری کاغذ کمتری بکاررود و دستگاه های دولتی موظف شده‌اند در مکاتبات ازهردو روی کاغذاستفاده کنند و قطع کاغذ های مکاتبه را کوچکتر بگیرند و دولت از این پس از انتشار نشریات و بولتن‌هائی که چندان‌موردا‌حتیاج نیست‌جلوگیری میکند..»

اینها قسمت هائی بود از اخبار مربوط بکمبود کاغذ در دنیا واز جمله ایران.

یک امر مسلم است که اگردولت جلوی این نشریات رنگارنگ و گوناگون موسسات وابسته‌وپیوسته دستگاه‌های دولتی را بگیرد نه تنها از نظر مصرف کاغذ دچار خسران است‌بلکه از داشتن یک سیاست یکنواخت درجهت‌معرفی کار های واحد های دولتی به افکار عمومی نیز محروم است .

هم اکنون با وجود منع قانونی (که البته این منع همه ساله‌اعلام و هیچ سال هم اجرا نمیشود) هزارها نشریه رنگارنگ و گران قیمت با محتوی زیبا و محتوای بی معنا وگاه بی ار تباط با روش همان دستگاهی که این نشریه‌باید زبان آن باشد منتشر میشودواگر ظرف هفته‌محلو مکانی برای‌جمع آوری این نشریه ها تعیین شود خواهید دید که واقعا ازکاه‌کوهی ساخته شده است . اما هروقت خواستند جلوی‌انتشارش‌رابگیرند.

از وجود صدها تبصره و ماده وبند وقید استفاده شدودستگاهها درست مثل ماهی لیز از چنگ قانون فرار کردند .

یکی جنبه اختصاصی بودن‌بولتن را پیش می کشد.دیگری ازگذرگاه آموزشی مسئله میگذرد ، سومی ادعا میکند که موسسه‌اش صددر صد دولتی نیست و حق انتشار بولتن دارد چهارمی‌میگوید‌من‌ندارم علم و صنعت را پژوهش میکنم و این پژوهشگری بنفع خلق است و خلاصه‌هر یک ازراهی‌وحتی‌کوره راهی منفذ فرار پیدا میکنند ، آنچنان که هنوز«ما هی» ازصدور این‌دستور نگذشته کهروابط‌عمومی ها چون «ماهی» از دست‌قانون گذار و قانون در میروند و آنوقت در پایان هرسال ملاحظه خواهید کرد رقمی سرسام آور در این راه صرف شده در حالیکه نه تنهاهیچ راهی رااز چاه‌نشان نداده بلکه‌در پاره‌ای موارد مطلب بعضی ازاین نشریات چاهی هم فراراه کنده است .

امسال ظاهرا دولت جدی تر از سالهای پیش قصدجلو گیری از انتشار این‌بولتن های‌جوراجور را داردوخلق منتفع از آن‌نیز سخت میکوشند که راه فرار پیدا کنند . شاید انشاءالله کمبود کاغذ سبب که بار دیگر همانند سالیان پیش «روابط» بر «ضوابط» غلبه نکنند ودولت چشمهارا برای‌همه‌موسسات و دستگاههای دولتی و وابسته به بندد و اجازه انتشار ندهد مگر آنکه واقعا ضرورت علمی و فنی در باره موسسه‌ای ایجاد کند که نشریه‌ای داشته باشد که در آن صورت هم نهایت دقت ازنظرکاغذ وچاپ‌وهزینه بایدبشودودستگاههای مسئول نیز ضرورت انتشار را توجه کنند تا دستاویزی برای‌دیگر روابط‌عمومی هابرای‌سرپیچی از مقررات پیدا نشود .

اگ ر امسال‌این دستوراجراگردد بنظر میرسدنخستین‌گامی باشد در راه مهارکردن دستگاههادر جلو گیری ازانتشاربولتن‌وپسترو جزوه وکتابچه ودهها نشریه دیگرکه اکثر راهی بمجز زنبیل از سوی گیرندگانش نمی‌پیماید ونخوانده بدکان عطاری میرود.

حاشیه‌پرداز

هادی خرسندی

یاد «سیاه خان» بخیر

چهل سال قبل ، درهمین روز ها ،سیاه‌خان شیرازی را از شیراز به تهران آوردند و به نمایش گذاشتند، سیاه‌خان آدم عجیبی بود و آنموقع ها، آدم عجیب‌درتهران کم پیدا میشد .

سیاه‌خان، قد بسیاربلند و قیافه بسیار عجیبی‌داشت. مردم برای تماشایش بلیط می خریدند ، اما جالب این بود که با تمام عجیب‌بودنش ، دیدن او ، وقت قبلی‌وقرار ملاقات نمی خواست . اصلا سیاه‌خان سکرتر و منشی و ماشین‌نویس و رئیس دفتر نداشت و از اینجور چیز ها بدش می آمد !

سیاه‌خان عجیب بود ،ولی حرف های عجیب نمی زد. واین، خودش خیلی عجیب‌بود !مردم دسته‌دسته میرفتند سیاه خان را تماشا می کردند . سیاه‌خان هم‌دسته‌دسته، مردم را تماشا می کرد .فرق‌او،با بقیه مردم این‌بود که مردم برای دیدن اوبلیط می خریدند ، ولی‌اوبرای‌تماشای مردم بلیط نمی خرید ، تازه یك‌پولی هم دستی میگرفت. آخر آن روز ها ، در تهران ،آدم عجیب ، کم پیدا میشد.

سیاه‌خان ، قدش بلند بود ، جثه‌اش قوی بود، وزورش خیلی زیاد بود ،اما به‌کسی زور نمی گفت ، همینش‌عجیب بود. وآن روزگار ، در تهران ،آدم عجیب خیلی کم پیدا میشد .

باپادشاه سوئد درخرابه‌های ری

خاطرات

علی‌اصغر حکمت

درآبان ماه ۱۳۱۲ برابر با اکتبر ۱۹۳۳ اعلیحضرت‌کوستاو ادولف پادشاه متوفای مملکت سوید دروقتی که هنوز عنوان ولیعهدی آن کشور راداشتند بطور رسمی از ایران دیدن کردند این پادشاه که از معمر ترین سلاطین عصر حاضراست درآنوقت کهبطهران آمد درست مردی پنجاه ساله بود ولی درچابکی و نشاط و جوش از جوانان کمتر نبود . عشق و علاقه بسیار بفن ارکئولوژی (باستان‌شناسی) داشت که از جوانی بیرون از مراسم و تشریفات درباری که شان یک ولیعهد است‌هم وشوق اومعطوف باین علم بزرگ بود . بغیر از اینکه باستان‌شناسی ممالک‌اروپا را کاملا مطالعه کرد به ارکئولوژی مشرق روی آورد و از آنجمله بسوی کشور باستانی ماتوجه کرد و برای مطالعه خرابه های تاریخی ایران بطهران آمد قریب یک هفته در این مملکت بسر برد واز (تخت جمشید) و پرسپولیس‌وبازارگاد بطوریکه درخور یک متخصص فنی است دیدن‌نمود.اعلیحضرت شاهنشاه رضاشاه کبیر از آن شاهزاده عالم و دانشمند چنانکه باید پذیرائی فرمودند و آقای باقر کاظمی وزیر امور خارجه وقت مهمان‌دار ایشان بود این جانب در آنموقع‌بسمت کفالت تصدی وزارت معارف (فرهنگ) را داشتم و بحکم وظیفه مامور شدم که اورا در مطالعات باستان‌شناسی که مقصود او بود راهنمائی ویاری نمایم من نیز مقدم اورا گرامی داشته مسیواندرژدگار مدیرکل عتیقات وموزه ایران‌باستان را که خود از علماء مسلم این فن بود بکلی باختیار او گذاشتم که بمصاحبت ایشان به‌تخت‌جمشید مسافرت کردند .

در معیت آن شاهزاده‌دختر جوان ایشان پرنس‌مارگریت نیز همراه پدر بود همان خانمی که اکنون ملکه کشوردانمارک‌است این شاهزاده خانم آنقدر زیبا و جمیل بود که همه کس را مفتون جمال دلارای خود می کرد بطوریکه در مجلس اولین ضیافتی که رسما بافتخارولیعهد انجام شد مرحوم حسین شکوه (شکوه‌الملک) رئیس دفتر شاهنشاهی در آنجا حاضرو درکنار من ایستاده بود همینکه چشمش به اوافتاد پیرمرد را شوق و حالتی‌دست داد که روبمن کرده وبافرانسه گفت «به‌به عجب‌مخلوق‌زیبائی» مختصر این چند روز دختر به دلفریبی و طنازی و پدر به تحقیق و مطالعه سرگرم بودند یک روز بعد از ظهر ماه آبان ۱۳۱۲ این بنده نویسنده در خدمت آن‌شاهزاده بمخرابه‌های ری و حفریات آنجا رفتیم در آنوقت دکتر اسمیت آمریکائی با عده‌ای کارشناسان فنی خود دراطراف کوه بی‌بی‌شهربانو و چشمه‌علی با اجازه وزارت معارف بمحفاری اشتغال‌داشت و آثاربسیار باستانی ازظروف شکسته و سنگها و غیره مربوط بهزاره سوم و دوم و اوائل قبل از میلاد از زیر خاک بیرون آورده در صفائیه که منزل او بود بمعرض تماشا و تحقیق شاهزاده سوئد گذاشت تاموقع غروب چند ساعت در آن خرابه‌ها و گودال‌ها گردش میکرد و بنده همه جا مشاهده می‌کردم که شاهزاده ظریف با دستهای لطیف خود خاکها را زیرورو میکرد و تیله‌ها را بیرون آورده و بررسی میکند درهنگام مراجعت‌بطرف طهران ناگهان درجلو دروازه حضرت عبدالعظیم در محل میدان شوش (انتهای خیابان ری) اتومبیل حامل شاهزاده متوقف شد و ولیعهد سوئد بچالاکی بیرون آمده وبا دوربین‌عکاسی دقیق و فنی مخصوص خوداز بنای رفیع دروازه عبدالعظیم چند عکس برداشت و سپس بطرف قصر گلستان محل‌اقامت خودروان شد .

باید بخوبی بیاد آورد که در شهر دارالخلافه طهران در اواسط سلطنت ناصرالدین شاه به شرحی که در مرآت البلدان نگاشته شده طهران‌را وسعت‌دادند ومیرزاعیسی وزیر طهران مقدار زیادی اراضی اطراف را داخل شهر کرده‌و گرداگرد آن خندقی یاباستیانی با مهندسی علمی حفر کردند برای شهر جدید در اضلاع چهارگانه بفاصله‌های معین دوازده دروازه باشکوه ومجلل از آجر و سنگ و کاشی‌کاری بنا نمودند که نقشه هریک به طرحی ممتاز و جداگانه رسم شده‌بود و بهترین نمونه‌معماری هنر معماری در قرن نوزدهم بشمارمیرفت اسامی‌آن‌دروازه‌ها که همه بخاطر دارند و تاآن سال موجود بود ازاین قرار است :

۱ـ دروازه شمیران ۲ـ دروازه دولت ـ ۳ـ دروازه یوسف‌آباد ٤ـ دروازه باغ‌شاه ٥ـ دروازه قزوین ٦ـ دروازه غار ۷ـ دروازه خانی‌آباد ۸ـ دروازه‌شاه‌عبدالعظیم۹ـ دروازه خراسان ۱۰ـ دروازه دولاب ۱۱ـ دروازه دوشان‌تپه .

ولی‌آن عکس‌برداری ازبنای دروازه شاه‌عبدالعظیم بر آن دروازه‌های زیبا و باشکوه مبارک نیافتاد چند روز بعداز معاودت شاهزاده گوستاوادولف شهرداری طهران آن همه را خراب بکلی اثر آنها رامحو و خندق را پر کردند بطوریکه اکنون چهل سال است کهاز آنها اثری باقی نمانده وطالبان تاریخ معماری ایران واساتید دانشکده هنرهای‌زیبا بایدعکس آنها را در عکس‌خانه‌های‌قدیم یااداره عتیقات (باستانشناسی) جستجو کنند.

اینک بعد از طی چهل‌ویک سال همان شاهزاده ولیعهدکه بعدا پادشاه سوئد شد اکنون (سپتامبر ۱۹۷۳) وفات یافته ازمسافرت مجلل اوبه‌ایران فقط شبحی در بعضی خاطرها باقی مانده است .

چهل سال قبل درهمین روز

شاگردان ممتاز و دیپلمه های امسال دبیرستان تجارت

شاگردان دبیرستان تجارت که درجشن فارغ‌التحصیلی این‌مدرسه بهاخذ دیپلم و جایزه موفق‌شدند ازاینقرارند :

پیرزاد

علی اصغرخان پیرزاد که در امتحان‌هذه‌السنه دوره کامل متوسطه حائز رتبه‌اول گردیده یک مدال علمی درجه دوم ، هارون سازگار شاگرد دوم کلاس ٦ کتاب ثروت‌آقای ذکاءالملک، نورالله‌خان کهن‌نیم شاگرد سوم کلاس٦ کتاب اقتصاد ایران آقای رحیم‌زاده ، آقای محمدی شاگرد اول کلاس پنجم کتاب گنج شایگان آقای جمال‌زاده، آقای قاضی‌زاده‌شاگرد اول کلاس چهارم کتاب استقلال گمرکی ایران آقای صفی‌نیا .

اسامی هفده‌نفر آقایان‌محصلین دیپلمه امسال دبیرستان تجارت بقرار ذیل میباشد: علی‌اصغرخان پیرزاد ، جلال خان نصیریان ، علی اکبر خان شاه‌آبادی ، سید رضاخان‌مطهری حسینقلی‌خان غفاری، علیخان کلوار ، حسین خان کی‌استوان علینقی حکمی ، هارون سازگار، نورالله کهن‌نیم، ربیع عبید ، عبدالله‌خان ، سید محمدخان میرصفوی ، سید ابوالقاسم طاهری ، حسین‌خان ، روح‌الله القانیان ، نورالله خرمیان .

کی‌استوان

اعلان

چون ورود بلیطهای لاطار خارجه به ایران و فروش آنها اکیدا ممنوع است اشخاصی که در این خصوص تسهیلاتی فراهم نموده و بعنوان نمایندگی و غیره مداخله داشته باشند موردتعقیب واقع میشوند و بلیطهای آنهم از طرف دولت ضبط میشود ، لذا بعموم اهالی پایتخت و ولایات اخطارمیشود که ازخرید بایطهای مزبور که عنوان جنس قاچاق را دارد خودداری نموده و خودرا دوچار زحمت وخسارت ننمایند‌ـ رئیس کل تجارت .

ورود به مرکز

آقای آقامیرزا علی‌آقا نائینی آقازاده آقای آیت‌الله آقا میرزا حسین نائینی بمرکز وارد و در منزل آقای‌حاج‌شیخ اسحق‌رشتی اقامت نمودند.

گزارشهای خارجی

مخالفت با ورود روسیه به جامعه ملل

ژنو ـ مسیو موتا نماینده سوئیس در جامعه ملل ضمن نطقی‌دلائل‌مخالفت دولت‌سوئیس را با ورود روسیه به جامعه‌ملل اظهار داشت و گفت : در هر قسمت زندگی چه مذهبی ، چه اخلاقی،چه‌اجتماعی یا سیاسی‌و اقتصادی رویه‌ای که روسیه شوروی در پیش گرفته درست نقطه مقابل‌مردم‌و اصول‌و اساس زندگانی ماست. روسیه‌شوروی مخالف است با هرچه که جنبه روحانی دارد وباهرچه درنتیجه جدیت و عملیات شخصی بدست آمده باشد . روسیه شوروی ماکیت شخصی را از بین برده و زارعین را بکار اجباری ونحت فشار بزراعت مجبور میکند.مرام روسیه شوروی انقلاب در تمام دنیا میباشد و چنانچه ناگهان طرح رفاقت با جامعه ملل ریخته دلیل آنرا باید در وضعیت‌آتشین شرق اقصی جستجوکرد. مسیو ژاسپار وزیر امورخارجه بلژیک لذا خواهشمند است بهر نحوی که مقتضی میدانید مزایای مزبور را باطلاع کلیه‌دیپلمه‌های متوسطه آن ایالت از علمی وادبی رسانیده دستور دهند تقاضای کتبی خود را تا مدت منقضی نشده فورا به این اداره ارسال دارند .

اعلان

چون ورود بلیطهای لاطار خارجه به ایران و فروش آنها اکیدا ممنوع است اشخاصی که در این خصوص تسهیلاتی فراهم نموده و بعنوان نمایندگی و غیره مداخله داشته باشند موردتعقیب واقع میشوند و بلیطهای آنهم از طرف دولت ضبط میشود ، لذا بعموم اهالی پایتخت و ولایات اخطارمیشود که ازخرید بایطهای مزبور که عنوان جنس قاچاق را دارد خودداری نموده و خودرا دوچار زحمت وخسارت ننمایند‌ـ رئیس کل تجارت .

ورود به مرکز

آقای آقامیرزا علی‌آقا نائینی آقازاده آقای آیت‌الله آقا میرزا حسین نائینی بمرکز وارد و در منزل آقای‌حاج‌شیخ اسحق‌رشتی اقامت نمودند.

گزارشهای خارجی

مخالفت با ورود روسیه به جامعه ملل

ژنو ـ مسیو موتا نماینده سوئیس در جامعه ملل ضمن نطقی‌دلائل‌مخالفت دولت‌سوئیس را با ورود روسیه به جامعه‌ملل اظهار داشت و گفت : در هر قسمت زندگی چه مذهبی ، چه اخلاقی،چه‌اجتماعی یا سیاسی‌و اقتصادی رویه‌ای که روسیه شوروی در پیش گرفته درست نقطه مقابل‌مردم‌و اصول‌و اساس زندگانی ماست. روسیه‌شوروی مخالف است با هرچه که جنبه روحانی دارد وباهرچه درنتیجه جدیت و عملیات شخصی بدست آمده باشد . روسیه شوروی ماکیت شخصی را از بین برده و زارعین را بکار اجباری ونحت فشار بزراعت مجبور میکند.مرام روسیه شوروی انقلاب در تمام دنیا میباشد و چنانچه ناگهان طرح رفاقت با جامعه ملل ریخته دلیل آنرا باید در وضعیت‌آتشین شرق اقصی جستجوکرد. مسیو ژاسپار وزیر امورخارجه بلژیک

وزیر خارجه فرانسه

ژنو ـ در مباحثات راجع به عضویت روسیه شوروی در جامعه ملل ، مسیو برانو وزیر خارجه‌فرانسه‌طی نطقی‌بطرفداری از ورود روسیه گفت : باید اذعان داشت که رژیم شوروی از دوره لنین باینطرف خیلی فرق کرده و یك دلیلش اینست که روسیه درمقابل تقاضای‌تضمیناتی که به عمل آمده با جملات‌مبهمی جواب نداده و تعهدات راصریحا قبول نموده است . از نقطه‌نظر عضویت جامعه ملل نیز چگونه میتوان از این نکته صرف نظر کردکه مانی‌باصدو شصت‌میلیون نفوس حاضر شده است‌باشرایط میثاق وارد جامعه ملل گردد نه با شرایطی که خودش تعیین می کند .

«نقل از اطلاعات ۲۷ شهریور ۱۳۱۳ »

وزیر خارجه فرانسه

ژنو ـ در مباحثات راجع به عضویت روسیه شوروی در جامعه ملل ، مسیو برانو وزیر خارجه‌فرانسه‌طی نطقی‌بطرفداری از ورود روسیه به جامعه‌ملل اظهار داشت و گفت : باید اذعان داشت که رژیم شوروی از دوره لنین باینطرف خیلی فرق کرده و یك دلیلش اینست که روسیه درمقابل تقاضای‌تضمیناتی که به عمل آمده با جملات‌مبهمی جواب نداده و تعهدات راصریحا قبول نموده است . از نقطه‌نظر عضویت جامعه ملل نیز چگونه میتوان از این نکته صرف نظر کردکه مانی‌باصدو شصت‌میلیون نفوس حاضر شده است‌باشرایط میثاق وارد جامعه ملل گردد نه با شرایطی که خودش تعیین می کند .

«نقل از اطلاعات ۲۷ شهریور ۱۳۱۳ »

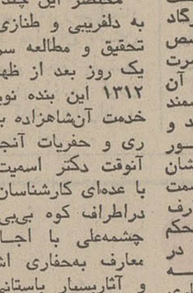

موسولینی بدون نقاب

۷

شوهرم گفت : درغیبت‌من نوزادت‌را بدنیا نیاور!

رشته‌های‌پشم را بدست او داد و دیگر ناراحتی بپایان رسید . پس‌از آن وقتی که «ویتوریو» بدنیا آمد همان زندگی سابق در میلان از سرگرفته شد . هر بار که «ویتوریو» از خواب‌بیدار میشد همسایگان از کنسرت ویولون‌شوهرم «مستفیض» می‌شدند .

غیر از «برونو» که روز ۲۲ آوریل متولدشد فرزندان‌دیگرمان «ادا»، «ویتوریو» ، «رماتو» و «آناماریا» همه در ماه سپتامبر چشم به هستی گشوده‌اند . این مسئله بصورت یک وسیله تفریح و شوخی درآمده بود، بعدها هر وقت که بچه‌ها این مسئله راپیش میکشیدند ، با سئوال خود مرا عصبانی میکردند. آنهامیپرسیدند: «مامان، راست است که ما فرزندان بابانوئل هستیم ؟»

هنگامی که ادا وویتوریو بدنیا آمدند، خانه ما محیط جشن پیدا کرد ولی هنگام بدنیاآمدن «برونو» وضع عجیبی پیش آمد .

در آنموقع ما در میلان‌زندگی میکردیم و «بنیتو» روزنامه پوپو ایتالیا را که فروش خوبی‌داشت اداره میکرد .

روز ۲۲ آوریل ۱۹۱۸ بنیتو می‌بایستی به زن برود.

شوهرم قبل از آنکه سوار قطار بشود، درحالیکه چشم غره میرفت گفت :

ـ امیدوارم از غیبت من برای بدنیا آوردن نوزاد پسر جدید استفاده نخواهی کرد . (اوحتم داشت که‌نوزاد جدید پسرخواهر بود)دیگر نمی‌خواهم آخرین‌کسی باشم که ازتولد فرزندانم آگاه‌شوم

در پاسخ گفتم :

ـ نگران‌نباش میتوانی باخیال راحت بمسافرت بروی وقتی که فرزند جدیدمان بدنیا آمد اینجا خواهی بود .

اما عصر آنروز هنگامی که «مورگانی» مدیر داخلی روزنامه «پوپولودیتالیا» از وی استقبال می‌کرد ، با خنده گفت :

پسر است. و حال‌راشل هم خوب است .

و بنیتو از شنیدن این خبر بیدرنگ سوار تاکسی شده وپس از رسیدن به جلو خانه بسرعت پله‌ها را بالارفته و حتی قبل از اینکه نگاهی به نوزاد بیافکند ، با لحن جدی گفت :

«مگر بتو نگفته بودم که منتظر باش. برای چه در غیبت من وضع‌حمل کردی؟»

اصولا اخلاق مردها همین است. آنها میخواهند در تمام بیست و چهارساعت ارباب خانه باشند .

او میخواست بهر قیمت که شده هنگام وضع حمل من جای مادرم را بگیرد . روزهای بعد شخصا برای من غذا تهیه‌میکرد، از اتاق خود که به آشپزخانه‌راه داشت دستور تهیه غذا را به او میدادم ولی میدیدم که توصیه‌های من بیفایده است .

«بنیتو» در این مدت کوتاه تمام‌طرزهای آشپزخانه راسوزانده بود بطوریکه حتی برای نیمرو ـ گردن هم ظرف سالم نمانده بود. از طرف دیگر در مدت دو روز پولی را که من برای یک ماه کنارگذاشته‌بودم، خرج کرده بود. ازاین‌رو ناچار شدم پس از بیست ساعت بستر را ترک گفتم تا بیش از این بزندگی‌مان لطمه وارد نشود . «ناتمام»

آگهی خرید ماشین‌آلات

نیروی‌دریائی شاهنشاهی در نظر دارد ، انواع ماشین‌آلات مورد نیاز را طبق مشخصات فنی خریداری نماید .

فروشندگان‌میتوانند بادردست داشتن معرفی شرکت مربوطه به نیروی دریائی شاهنشاهی (چهار راه قصر) مراجعه و صورت‌ریزماشین آلات‌رادریافت نمایند.

پیشنهادات (مشخصات و ارزش)بایستی تاتاریخ۲۵ر۶ر۵۲ به نیروی دریائی شاهنشاهی ارسال گردد و نیروی دریائی شاهنشاهی‌در رد یا قبول‌کلیه پیشنهادات مختار است .

نیروی دریائی شاهنشاهی

اطلاعیه

به اطلاع کلیه دانش آموزان دبیرستان‌ها و دبستانها و مدارس راهنمائی

گروه فرهنگی خوارزمی میرساند

امتحانات زبان انگلیسی جهت کلاس بندی بشرح زیر انجام میگیرد .

کلاسهای اول و دوم و سوم راهنمائی روز ۲۸ شهریور ساعت ۸½ تا ۱۰½

کلاسهای سوم دبیرستان روز ۲۸ شهریور ساعت ۱۰½ تا ۱۲

کلاسهای چهام طبیعی و ریاضی روز۲۸ شهریور ساعت ۲ تا ٤ بعد از ظهر

کلاسهای‌دبستان روز۲۸ شهریورساعت ۸½ تا ۱۰½

کلاسهای پنجم طبیعی و ریاضی روز۲۹ شهریور ساعت ۸½ تا ۱۰½

کلاسهای ششم طبیعی‌و ریاضی روز۲۹ شهریور ساعت ۱۰½ تا ۱۲

محل امتحان‌در دبیرستان مربوطه‌خواهد بود .

شرکت‌درامتحان‌زبان‌انگلیسی برای دانش‌آموزان الزامی‌است

گروه‌فرهنگی هدف

برای کلاسهای مسابقات‌ورود به‌دانشگاهها ومدارس‌عالی(کلاسهای کنکور)

در محلهای زیرین ثبت نام می‌کند

۱ـ کلاسهای کنکور فنی وپزشکی شماره۱

درمحل دبیرستان شماره ۱ پسران‌هدف

خیابان پهلوی ، چهارراه پهلوی وجامی، تلفن ٦٦٦٨٢٣

۲ـ کلاسهای کنکور فنی و پزشکی‌و ادبی‌شماره ۳

در محل دبیرستان شماره ۳ پسران

خیابان ژاله ، کوچه فلاح ، تلفن ۳۹۱۰۸۰

۳ـ کلاسهای کنکور فنی وادبی وحقوق وحسابداری وعلوم اداری، ترجمه‌مطبوعات شماره ٤

در محل دبیرستان شماره ٤

خیابان شاه ، چهار راه بهرامی تلفن ٤۷۸۵۲

نام نویسی هرروز از ٥ تا ۹ بعد از ظهر

در آخرهر ترم‌ازدانشجویان به‌سبك‌مسابقات‌دانشگاهی آزمایش تستی با I.B.M. بعمل می‌آید

گروه‌فرهنگی آذر

تشکیل کلاسهای آمادگی کنکوررشته‌های ریاضی ـ طبیعی و ادبی را در مهر ماه باطلاع میرساند .

این کلاسها با کادر مخصوص گروه‌فرهنگی آذر تدریس میشود و در طول ترم از داوطلبان آزمایشاتی مشابه‌امتحانات کنکور سراسری بعمل میاید که نتایج آن کتبا به اطلاع خواهد رسید

داوطلبان برای ثبت نام می‌توانند ازساعت ٤½ الی۸ بعد از ظهر بادر دست داشتن‌دو قطعه عکس به نشانی های‌زیرمراجعه نمایند .

۱ ـ دبیرستان شماره ۱ آذر . خیابان نادری چهار راه قوام‌السلطنه تلفن ٤۳٦٤۲ ـ ٦٦۷۱۷۰

۲ ـ دبیرستان شماره ۲ آذر . میدان بهارستان. صفی‌علیشاه تلفن ۳۱۸٤۸۱ ـ ۳۰۱۱۰٦

آمادگی کودکستان

دبستان بیژن‌مه‌داد

فقط برای کلاس اول و پنجم ثبت نام می‌کند همه روزه صبح و عصر خیابان پهلوی ـ نرسیده به امیراکرم کوچه آذر تلفن های : ٤٦۹۱۰ ـ ٤۳۳۰٥

آـ ٤٤۹۱۲

گروه‌فرهنگی خزائلی

برای کلاسهای آمادگی دانشگاه‌ها

رشته (طبیعی ـ ادبی) وششم (ریاضی ـ طبیعی ـ ادبی)

شبانه از ۱٥ مهرماه ٥۲ شروع می شود ثبت نام می نماید از داوطلبان آزمون تست بشیوه کنکور دانشگاهها بعمل خواهد آمد ثبت نام همه روزه صبح و بعداز ظهر

نشانی : شاه‌آباد ـ کوچه محمودی تلفن ۳۹۱۸۸۱ ۳۱۸۰۰٦

گروه‌فرهنگی شهریار قلهک

بنا به خواسته اهالی محترم شمیران کلاس های سال‌اول راهنمائی را افزایش داده و منحصرا برای کلاس مذکور ثبت نام بعمل می‌آورد

دبستان ایرانیان IRANIAN SCHOOL

آمادگی ـ دبستان ـ دوره راهنمائی

ایرانیان

گروه فرهنگی کاوش ۱۳۴۹

دفتر ثبت‌نام‌صبح‌از۸الی۱ و بعدازظهر ٤ر٥ الی ٦ر٥ باز است

نشانی : خیابان پهلوی ـ بالای سه‌راه عباس‌آباد‌جنب انجمن ایران وآمریکا تلفن ٦۲۰٤٥۷

آرایشگاههای زنانه: کارخانه‌های خوشگل سازی!

آرایش یک خانم

راستی تابحال شده است که با دیدن خوبروئی باین فکر بیفتید که این زیبائی و دلربائی ، این مو و روی زیبا وخیال انگیز ، برای صاحبش چند تمام شده است ؟ در نگاه اول شاید نتوانید حدس بزنید که این زیبائی فطری است و خداداد ، یا تصنعی و ساختگی ، ولی باخواندن این مطلب درخواهید یافت که در زمانه ما ، حسن خداداد را هم حاجت مشاطه هست ! باین معنی که زیبا ترین دختر و یا زنی را که‌می بینید ، برای عقب نماندن از غافله‌تمدن ، خود را بدست مشاطه دانا یا نادان ، خبره یا تازه کار می سپارد و بنا به اشتهای این مشاطه گران و گرانی محل کار و اشتهار کاذب یا غیر کاذبشان پول می پردازد .

برآورد تحقیقی هزینه هائی که باین « کارگاه های خوشگل سازی» تخصص دارد،ومخارج بی حساب و کتابی که در ازای خدمات متنوع پرداخت می گردد ، یا انعامهای کلانی که برای متشخص جلوه‌کردن هر چه بیشتر پرداخت می ـ شود ، این توهم را برای کسی که تماشاگر بی طرفی است پیش می‌آوردکه پول بادآورده را بدینسان باد می برد !

ارقام‌خوبروسازی!

البته میدانید که این کارگاه های خوبرو سازی ، که سالن های زیبائی و آرایش باشند ، هرگز مداخل و مخارجشان را یک‌یک‌برنمی‌شمارند، بااینحال، نگاهی گذرا به ارقام تقریبی ذیل ، که بر حسب درجه‌بندی آرایشگاه هاست مچ مشتریان این مراکز خوبرو سازی را که مصرف کنندگانی واقعا مسرفند، باز می کند .

درجه‌دو (بریال)

شامپو	۳۰ـ۴۰
کوپ	۵۰ـ۸۰
میزامپلی	۸۰ـ۱۰۰
شانه	۳۰ـ۵۰
شینون	۱۰۰ـ۱۲۰
دکلره و رنگ	۵۰۰ـ۶۰۰
رنگ خالی	۳۰۰ـ۴۰۰
رنگساژ	۳۰ـ۴۰
مش	۵۰۰ـ۷۰۰
[illegible]	۱۰۰ـ۱۵۰
مانیکور	۵۰ـ۷۰
پدیکور	۱۰۰ـ۱۲۰
عروس	۲۰۰۰ـ۴۰۰۰

درجه‌یک (بریال)

شامپو	۴۰ـ۵۰
کوپ	۱۵۰ـ۵۰۰
میزامپلی	۱۵۰ـ۲۵۰
شانه	۵۰ـ۱۰۰
شینون	۲۰۰ـ۲۵۰
دکلره و رنگ	۱۰۰۰ـ۲۰۰۰
رنگ خالی	۷۰۰ـ۱۰۰۰
رنگساژ	۲۰۰ـ۴۰۰
مش	۱۵۰۰ـ ۲۰۰۰
اپیلاسیون	۳۰۰ـ۵۰۰
مانیکور	۱۰۰ـ۲۰۰
پدیکور	۱۵۰ـ۲۰۰
عروس	۵۰۰۰ـ۱۰۰۰۰

وقت و پول خانم‌ها.

اگر بطور متوسط هرخانمی فقط هفتەی یکبار بسلمانی برود واز متداولترین خدمات‌بهره‌برگیرد، یعنی میزامپیلی ومانیکور وپدیکور کند وماهانه‌هم اپیلاسیون و رنگ داشته باشد،درآخر هرماه ۲۵۰۰ ریال به آرایشگاه میپردازد که مجموع آن میشود سالیانه ۴۲۰۰۰ ریال . بادرنظر گرفتن‌کمترین‌نرخ، ۳۰۰۰ ریال ، برای انعام وایاب‌و ذهاب ، یک خانم بطور متوسط سالانه ۴۵۰۰۰ ریال درآرایشگاه خرج میکند !

اوقاتی که برای پرداخت این هزینه صرف میگردد ۶ ساعت در هفته و ۲۴ ساعت در ماه‌است ، یعنی خانم ، ماهی یکروز از عمر نازنین خود را در آرایشگاه می گذراند ، که درسال میشود ۱۲ روز تمام! جالب‌آنکه‌این خوشگل ـ سازها آنچنان وقتشان کم است و نزد آنها پیش فروشی وقت آنچنان متداول ، که باور نکردنی است . مثلا در آرایشگاهی‌که‌برای درست کردن عروس ۱۰۰۰ تومان پـــول میگیرد از یکماه قبل میبایست وقت گرفت !

فقط سه‌کار !

همچنانکه ملاحظه میشود در درجه یک (خوب)حداقل وحداکثر قیمتها باهم خیلی تفاوت دارد ، در صورتیکه دردرجه‌دو(متوسط) تفاوت نرخها چندان محسوس نیست . بعبارت دیگردرآرایشگاه درجه یک وقتی که تیپ مشتری‌ها مشخص شد و نام سالن موردنظر سرزبانها افتاد ، چون ضابطه و رابطه‌ای درکار نیست ، قیمت‌ها سرسام آور بالا میرود و گران و گرانتر میشود . در درجه‌بندی فوق شما از درجه ۳ (بد) نام و نشانی نمی یابید . علت آنستکه این گونه آرایشگاهها که معمولا همگی‌درمحلات شلوغ وپرازدحامی دائراند ، فاقد بسیاری از خدمات مذکور هستند . بعبارت دیگر در اینگونه آرایشگاها معمولا فقط سه کار انجام میشود : کوتاه‌کـــردن مو که نوسان نرخ آن بین ٤ تا ٥ تومان است ، اصلاح صورت کـــه شامل بنداناختن وابرو برداشتن است که نرخ‌آن‌هم بین ٥ و۷تومان است واز آنجا که متقاضی ایـــن قبیل امور ، زیاد است و جمعیت هم دراین مناطق بیشمار ، یاهمین مبالغ‌ناچیز ، درآمداین‌آرایشگاه‌ها هم بمیزان همان سلمانیهای درجه دو (متوسط) میرسد !

قابل توجه اینکه بجز سه کاری که نامبردەشد ، برای‌سایرخدمات، این آرایشگاه‌ها ، مشتری چندانی ندارند ، مگر آن‌که گاهی بجای میزامپیلی (آرایش گیسو) مشتری برای فر (تونی) شش ماهه‌مراجعه میکند ، که تا یکسال از مزایای شش ، هفت تومانی که میدهد استفاده کند . روشن شدن گیسو هم دراینگونه نقاط «سلفسرویس» است یعنی باخریدن ۵ ریال آب اکسیژنه و مالیدن آن بپشت‌سری موها و نشستن در آفتاب کاردکلره (بی رنگ‌کردن مو) وباوند کردن گیسو با نازلترین قیمت آنجـــام میشود !

بره‌کشان‌سلمانیها!

بره‌کشان اینگونه‌سالمانیهای درجه ۳ زمانیست‌که‌عروس داشته باشند . مبلغی را که برای درست کردن عروس و همراهان دریافت میکنند ۸۰ تومان است و ایـــن مبلغ برای آدسته از آرایشگاه های درجه یک که جهت درست کردن عروس ۱۰۰۰ تومان‌میگیرند، فقط شیرینی کوچک و انعام‌بسیار مختصری است،که تازه‌ازدریافتش مکدرهم میشوند !

از آرایشگاه های درجه ۳ با نرخهای‌نازل‌وخدمات‌محدودشان میگذریم‌ومیپردازیم به آرایشگاههای درجه یک ودو . مقایسه ایندو ، ونوسان محسوسی که درنرخهای خود آنها بچشم میخورد ،مسابقه تفاخر ولوکس طلبی عدمی ازخانم های جامعه مارا بخوبی نشان میدهد .

صاحبان این آرایشگاه‌ها براین عقیده‌اندکه‌نه تنها درارائه نرخهای فوق بی انصاف نیستند ، بلکه با دکوراسیون فرداعلائی کـه دارند، بامزدی که به کارگران متخصص میدهند وبا سرقفلی کلان محلهای بسیار مرغوب ، منصفانه مشتریان گران‌خواه و تجمل پرست را بخود جلب میکنند . بدیهی است اگر این انصاف پذیرفته نبود ، مشتریان روزبروز بچشم وهمچشمی یکدیگر، بمنافع آنان نمی افـزودند .

گردانندگان آرایشگاه های درجه۲ (متوسط) معتقدند : دکوراسیون واسم آرایشگاههای درجه‌یک‌است که خانمها را به آنجا جلب می کند ، نه کار فوق‌العاده و تخصصی آنها و بعلت همین لوکس بودن است که خانمها برقابت بایکدیگر باینگونه آرایشگاه هجوم میبرند ، بی آنکه کار آنها واقعا فوق‌العاده ویا از خدمات ما بهتر باشد . باندازه پولی که حق کار ماست انعام میدهند واز اینکه به فلان صاحب نام معروف مراجعه کرده‌اند وگرانترین دستمزد را پرداخته‌اند، باطرافیان میبالند !

جای تردید نیست که برازندگی وآراستگی جز لاینفک زندگی خانم امروزی است . بنابراین بدون نفی وجودی این اماکن ، که ضرورت زندگی مدرن فعلی است ، نباید وقت و پول تا به‌آنجا هدر داده شود که بعوض نیازها ، میل به تفاخر وتظاهر بصورت مرضی مزمن غول مصرف ، آنهم مصرف تجملی را روزبروز عظیمتـــر گرداند .

★ ساده‌ترین خدمات آرایشی ، درآرایشگاه‌ها ، فقط ۳ تومان‌هزینه دارد ، اما هزینه یک آرایش کامل‌تایکهزارتومان‌هم میرسد ... ولـی درهرحال ، مساله این است که :خانمی که از زیردست آرایشگر در می‌آید ، غالبا باآنچه پیش ازآرایش‌بوده ، زمین تاآسمان فرق‌دارد !

از : گروه تحقیق سرویس زن ، مرد ،کودک

از۳ تومان تا ۱۰۰۰ تومان!

زنان خبرساز شهرستانها

یـک زن هووی خودرا باتریاک مسموم کرد !

اصفهان (خبرنگار اطلاعات) ـ همسراول یکمرد هووی خود را با تریاک مسموم کرد!

این زن چند سال قبـل شخصا رضایت داده بود تا شوهرش همسر دیگری اختیار کند و همسر او ، با بیگم ازدواج کرده بود ، بیگم ، هووی این زن ، مدتی در زیر یک سقف با اوزندگی کرد ، اما چون این زن از زیبائی‌بی‌بهره بود، شوهرش همه علاقش را نسبت باو از دست داد و بکلی پای‌بند بیگم شد ، تا جائیکه برای بیگم ، خانه و وسایل جدید و بهتر تهیه کرده بود واغلب اوقات در منزل بیگم می ـ ماند . این امر باعث کینه و دشمنی همسر اول، نسبت به بیگم شد و سرانجام وی، یکروز در منزل بیگم ، باحل کردن مقداری تریاک در آبگوشت هووی خود ، اقدام به قتل او کرد ، اما شوهر به موقع اقدام کرد و بیگم‌در اثر تلاش پزشگان از مرگ نجات یافت .

نامه‌یی از دختر بزرگ یك خانواده

دختر بزرگ خانه را با«مادر» اشتباه نکنید!

من دختر بزرگ یك خانـه هستم و مشکلات عجیبی‌دارم . اینست که میخواهـم درباره مشکلات همه دختر های بزرگ خانواده ها حرف بزنم «دختر بزرگ» خانه بودن خودش حرف و مسئله‌ای است . اغلب دختر های بزرگ خانواده علاوه بر ـ مسائلی که بعنوان یك «دختر» باآن درگیرند ، مسئـولیت سنگین را هم بعهده دارند . دختر بزرگ همیشه یك«الگو» است . الگو برای خواهر و برادر کوچکتـر ، بخصـوص هنگامیکه «بابا» و «مامان» در خانه نیستند . در واقع خواهر بزرگ ، بی‌آنکه خود مادرباشد و بتواند مثـل مـادر تصمیم بگیرد ، و نظرات و عقاید خود را به «بچه‌ها» تحمیل کند ، مجبور است مسئولیت «مادر»را تقبل کند و در غیاب‌پدر ومادر، یك«مادر» تمام عیار باشد !این وضعیت مسلما برای خواهـر بزرگ ، مطلوب نیست . نایب پدرو مادر بودن، طعم مسئولیت را در سنین نوجوانی چشیدن‌و احترام‌دیدن ازطرف کوچکترها، قطعا شیرین است، اما اگراین بزرگ بودن با حرف تاشنوائی و شیطنت و احیانا بی‌احترامی کوچکترها همراه‌باشدزجرآور میشود . بخصوص آنکه پس از بازگشت پدر و مادر ، باید جوابگوی یك‌یك رفتار و اعمال کوچکتر ها هم بود . ازطرف دیگر در خانواده های ایرانی دختر های بزرگ، درسنین‌خیلی پائین ، مسئول کوچکتر هامی شوند ، یعنی‌یك «بچه» مسئول چند بچه دیگر ! این دیگر خیلی ناراحت کننده‌و شلـوغ میشود.

منظره امرونهی و جروبحث خواهر کوچك که هنوز از خودش چندان سنی نگذشته، بابچه های دیگر خانه هم ، جالب و دیدنی است .

خواهر بـزرگ ، در واقـع کوچکترین رئیس و مسئـول دنیا است اما «دختربزرگ»خانه تاسن معینی خود هنوز یـك «بچه» است و نمیتواند نقش «بزرگ» و سایه بابا و مامان‌را بازی کند . دختر بزرگ خانه تازمانی‌که واقعا بزرگ نشده است ، نباید درگیر بچه های کوچك و بخصوص بچه های شلوغ‌وشیطان کرد اگراینان درسنین پایین دروظیفه خود با شکست روبرو شوند ، قطعا در سنین بالا ، ووقتی هم‌که بتمام معنی یك دختر بزرگ خانـه شدند، دراین امرتوفیقی بدست نخواهند آورد .

امضاء محفوظ

آگهی واگذاری امور کافه تریا

مدرسه عالی بازرگانی علاقمند است که اداره امور کافه تریا و رستوران خود را که ظرفیت تقریبی آن ۸۰۰ نفر دانشجو می باشد از طریق مناقصه به پیمانکار واجد صلاحیت واگذار کند از علاقمندان واجد شرائط دعوت می شودکه بمنظور اطلاع از برنامه غذائی و مشاهده وضع ساختمان مربوط و دادن پیشنهاد و عقدقرارداد با تضمین بانکی‌به اداره امور دانشجوئی مدرسه عالی بازرگانی مراجعه فرمایند .

مدرسه عالی بازرگانی

آ ـ ٤٤٨٩٠

آگهی مناقصه

سازمان بیمه های اجتماعی وسائل مورد نیاز لابراتوار دارو سازی خود را بشرح زیر :

قوطی پلاستیکی جای آنتی فلوژستین دویست هزار عدد
قوطی پلاستیکی جای گرانول بورژه سیصد هزار عدد

از طریق مناقصه خریداری می نماید ، طالبین شرکت در مناقصه میتوانند برای کسب اطلاعات بیشتر و دریافت برگ مشخصات و شرایط شرکت در مناقصه و نمونه قرارداد همه روزه در ساعات اداری لغایت هشتم مهر ماه سال جاری باطاق شماره ٥١٦ کاخ مرکزی سازمان واقع در خیابان آیزنهاور مراجعه نمایند . م الف ۱۱۱۲۷ سازمان بیمه های اجتماعی

دنیای ورزش

روزهای شنبه

منتشرمیشود

وزارت آموزش وپرورش

آگهی اعلام نتایج مسابقات ورودی دانشسراهای راهنمائی کشور

شرکت کنندگان در امتحانات ورودی دانشسرا های‌راهنمائی‌کشور میتوانند برای‌اطلاع از نتیجه امتحانات خود و ثبت نام از ۲۸ شهریور ماه جاری‌به دانشسرای‌راهنمائی همان شهرسانی که امتحان داده‌اند مراجعه نمایند .

مهلت ثبت نام برای پذیرفته شدگان از روز ۲۸ شهریور لغایت پنجم مهر ماه و برای ذخیره ها از هفتم لغایت دوازدهم مهر ماه میباشد . مدارک لازم برای ثبت نام :

۱ـ درخواست ثبت نام طبق نمونه دریافتی از دانشسرای راهنمائی محل تحصیل .
۲ـ گواهی قبولی ششم متوسطه که به تائید اداره آموزش و پرورش مربوط رسیده باشد .
۳ـ سپردن تعهد خدمت طبق نمونه دریافتی از دانشسرای راهنمائی محل تحصیل .
٤ـ ارائه گواهی سلامت کامل جسمانی وروانی و نداشتن نقص عضو مانع احراز پیشه معلمی از پزشگ معتمد و مورد تائید بهـداری آموزشگاه های محل تحصیل .
٥ـ ارائه مدرک لازم مبنی بر بلا مانع بودن تحصیل از نظر قانون وظیفه عمومی .
٦ـ دوازده قطعه عکس و چهار بـــرگ رونوشت یا فتوکپی شناسنامه .
۷ـ فیش بانکی مبنی برپرداخت دو هزار ریال به حساب دانشسرای راهنمائی محل تحصیل

م الف ۱۱۰۳۱ اداره کل امتحانات

آگهی مناقصه خرید خواربار

دانشگاه مشهد خواربار مورد نیاز بیمارستانهای تابعه خود را طبق تصمیم متخذه‌دریکصدوشصتمین جلسه شورای‌تدارکات برطبق آئین‌نامه معاملات دانشگاه از طریق مناقصه خریداری می نماید .

علاقمندان بشرکت در این مناقصه میتوانند از تاریخ‌نشر آگهی تا آخر وقت اداری روز پنجشنبه بیست ونهم شهریورماه در مشهد بسازمان مرکزی دانشگاه اداره تدارکات و درتهران بدفتر دانشگاه مشهد در وزارت علوم و آموزش عالی واقع در خیابان ویلای شمالی مراجعه و طبق شرایط مذکور اقدام‌نمایند.

م الف ۱۱۰۱٤ آ ـ ٤٤۳۹۰ دانشگاه مشهد

آغاز هفته دوم نمایش در سینما

گلدن‌سیتی

زیباترین ، فریبنده ترین وسکسی‌ترین پریرویان سینما در اثری جذاب و پرتحرك برای همه زیبا پرستان ...

از عشق تاهوس

سینماسکوپ ـ رنگی
باشرکت
راکل ولش
الزاماراتینای
میشل مرسیه
ژان مورو
آناکارینا
خوانی‌آنگلادا
ماریلوتولو

برای رزرو بلیط به گیشه سینما مراجعه فرمائید .

وزیر تعاون و امور روستاها: با اجرای طرح ادغام شرکت های تعاونی روستائی ، تا پایان سال جاری

۸۳۶۱ شرکت تعاونی روستائی به ۲۶۹۷ شرکت تقلیل میابد

دکتر ولیان

در پایان برنامه عمرانی پنجم ، ۲۹۲۲ شرکت تعاونی روستائی ، نیاز های مالی و حرفه‌ای روستائیان بیش از ٦٦،۰۰۰ روستای پراکنده را مرتفع خواهدساخت .

تنها آشنائی اعضاء شرکتها ،به‌فلسفه‌و اصول تعاونی کافی نیست .

وزارت تعاون و امور روستا ها ، بعنوان مجری قـانون شرکتهای تعاونی ، برجریان امور کلیه شرکتهای تعاونی نظارت میکند .

بامداد دیروز آقای ولیان‌وزیر تعاون و امور روستا ها ، در سمیناری که با شرکت مدیران کلیه شرکت های تعاونی‌مصرف کارکنان دولت‌متشکله‌دراستان ها و فرمانداری های کل ، و مدیـران تعاونیهای مصرف کارگری ایران در محل‌باشگاه ششم بهمن تشکیل شده است پیرامون نقش استقرارنظام‌تعاون در تامین رفاه طبقات مختلف جامعه ایران بیانات مشروحی را ایراد نمود .

وزیر تعاون و امور روستاهـا اظهار داشت : توجه کامل به ایجادیکنوع‌تعادل‌معقول ومنطقی در زمینه خرید و فروش‌وتثبیت نرخها و جلوگیری از افزایش بیرویه قیمت ها و تامین منافع مشروع‌تولید کنندگان‌ومصرف کنندگان از راه طرد عوامل دلال و واسطه ،ایجاب مینماید که تمام سازمان ها و افرادی‌که به نحوی از انحاء با امور و مسائل تعاونی سر و کار دارند، و بخصوص وزارت تعاون وامور روستاها به عنوان مجری قانون شرکت های تعاونی ، در امر استقرار تعاونیها به معنی‌ومفهوم واقعی کلام نظارت مستمر داشته و بـا جلـوگیری از تامین نظرات سودجویانه و نه مشروع معدودی از اشخاص در زیرنقاب تعاون ، هرگونه اقدام لازم را انجام دهند .

لزوم تقویت تعاونی

وزیر تعاون و امور روستا ها ضمن اشاره به لزوم تقویت سازمان های تعاونی و بسط و توسعه شبکه تعاونیهای کشور اظهار داشت که اعلیحضرت همایون شاهنشاه آریامهر در موارد متعدد و بمناسبت های مختلف ، علاقه‌مندی خاطرخطیر شاهانه رابه‌استقرارنظام‌گسترده ملی تعاون در سطح کشور تصریح فرموده‌اند ، و از جمله در پیامی که بمناسبت پنجمین سالگرد روز تعاون ایران‌شرف‌ـ صدور یافته ، تاکید فرموده‌اند که : « همانطور که در گذشته نیز تذکر داده‌ایم ، باعتقاد ما جوابگوی‌احتیاجات آینده‌بشری صرفنظر از رژیم های سیاسی مختلف ، چیزی جـز استقرار تعاونیها و تعمیم بیمه هـای اجتماعی به معنا و مفهوم واقعی کلام نبوده و نخواهد بود .ودر پیام بیست و سوم اردیبهشت‌ماه سال‌جاری‌اشاره فرموده‌اند که: «درطبقات شهر نشین‌و کارگران ایران،عضویت‌تعاونیهای مصرف و مسکن و اعتبار ، به ایجاد نظام صحیح توزیع کالا های مصرفی عامه مردم و حل مشکل مسکن و خانه سازی و تعدیل نرخ بهره اعتبارات مورد نیاز جامعه مصرف کننده کمك می کند، وضوابط معقول را در روابط کار و بازار سرمایه و نرخ‌دستمزد هابوجود می‌آورد.»

آشنائی مردم

آقای ولیان‌ضمن‌اشاره باهمیت امر آموزش در استقرار نظام تعاون به معنی‌ومفهوم‌واقعی کلام اظهار داشت که برای آشنائی مردم به فوائد کار های جمعی و ضرورت تلفیق‌واشتراك‌مساعی افراد ، بمنظور رسیدن به هدف ها و مقاصد اقتصادی ، که جوهر و خمیر مایه سازمانهای تعاونی است ، باید موجبات آشنائی اذهان و افکار رابه‌قواعد و اصول و روش هـای کـار تعاونـی فراهم واصول مـدیـریت صحیح سازمان‌های مالی و اقتصادی را بمدیران شرکت ها آموزش داد ، و وظایف عضویت در سازمانهای تعاونی و جزئیات مربوط بـه حدود مسئولیت ها واختیارات ارکان مختلف شرکت ها و اتحادیه های تعاونی راتوضیح داد ، وبدیهی است که حصول باین مقاصد جز از طریق‌اجرای برنامه های آموزشی وسیع و مثمر در صورو سطوح مختلف وبرای قشر های مختلف جامعه امکان ناپذیر است .

وزیر تعاون و امور روستا ها اضافه‌کردکه اقدامات اموزشی در معنای صحیح و مفهـوم گسترده آن باید کلیه طبقات و گروه های مختلف اعـم از کشاورزان ، کارگران ، دانش آموزان و دانشجویان،کارمندان سازمان های دولتی یا وابسته بدولت و قشرهای دیگر اجتماع را در برگیرد و تردیدی نیست که برای اجرای برنامه های آموزشی کلیه خانواده ها و موسسات آموزشی و سازمان های دولتی وخصوصی ووسایل ارتباط جمعی وظایف ملی چشمگیری را برعهده دارند .

آقای ولیان تشریح کرد کـه تنها آشنائی اعضاء شرکت ها به فلسفه و اصول تعاون‌کافی نیست بلکه باید عموم کسانـی که تعاون دربهبود وضع زندگی آنها تاثیر دارد بمشارکت در فعالیت های تعاونی تشویق شوند ، و اعضاء سازمان های تعاونی ، مدیران و مسئولان شرکت ها و اتحـادیه های تعاونی ، مروجان و سرپرستان تعاونی و معلمان و مربیان واحد های آموزشی مملکت نیز در زمینه مباحث و مفاهیم تعاونی، تعلیمات لازم را فرا گیرند .

وزیر تعاون و امور روستا ها ضمن اشاره باین نکته کـه مسائل در سطح روستا ها و شهر ها از یکـدیگر تفکیک ناپذیرند ، اظهار داشت که در اجرای اوامرشاهنشاه آریامهر در زمینه ادغام شرکت هـای تعاونی روستائی مجاور ، و بدنبال بررسیها و مطالعات‌همه جانبه‌ای که از مدت ها پیش انجام‌گرفت، طرح ادغام شرکت های‌تعاونی روستائی تهیه شده و اجرای آن در سطح کشور آغاز گردیده است . براساس این طرح تعداد ۸۳۶۱ شرکت تعاونی روستائی متشکله تـا این تاریخ ، در پایان سال جاری به ۲۶۹۷ شرکت تعاونی روستائی تقلیل پیدا خواهد نمود ، و با توجه باینکه آن تعداد از کشاورزانی که هنوز موجبات عضویت آنها درشرکت های‌تعاونی‌روستائی فراهم نشده در طول برنامه عمرانی پنجم ، در ۲۲۵ شرکت‌تعاونی‌روستائی دیگر عضویت پیداخواهندکرد، در نهایت امرتعداد شرکت های تعاونی روستائی ، مملکت به ۲۹۲۲ شرکت بالغ خواهد گردید ، و با این ترتیب از هم اکنون میتوان اعلام نمود کـه شبکه تعاونیهای‌روستائی، بیش از ٦٦۰۰۰ ده پراکنده مملکت را خواهد پوشانید .

اهمیت اموزش تعاونی

وزیر تعاون و امور روستاها مجددا اهمیت آموزش تعاونی را متذکر شد و اظهار داشت در اجرای اوامر مطاع مبارك اعلیحضرت همایون شاهنشاه آریامهر، بمنظور راهنمائی‌های فنی مستمرروستائیان عضو شرکتهای تعاونی ، در سال جاری تعدادیك هزار نفر از جوانان دیپلمه‌و لیسانسیه کشور که بیش از پنجاه درصد آنها خدمت مقدس سربازی را با سمت سپاهی ترویج‌و آبادانی باتمام رسانیده‌اند ، تحت‌عنوان مددکار فنی تعاونیهای روستائی استخدام خواهند شد و هم اکنون ۸۱۱ نفر از آنان در دانشکده کشاورزی‌و دامپروری رضائیه و دانشکده کشاورزی تبریز و مدرسه عالی همدان مشغول آموزش قبل از خدمت هستند . وزیر تعاون‌و امور روستاها اظهار داشت که این مددکاران فنی به حوزه های تعاونی روستائی مناطق‌مختلف کشور اعزام خواهند شد تا‌ـ وظایف خود را تحت نظر سرپرستان حوزه های تعاونی روستائی انجام دهند .

آقای ولیان سپس اقدامات مربوط به آموزش مدیـران شرکتهای تعاونی شهری را مطرح ساخت و اظهار داشت درسال جاری تاکنون ، هفت دوره‌آموزشی در ساری،همدان، تبریز ،کرمانشاه، رشت،مشهد و اصفهان ترتیب داده‌شده که درآنها ۵۱۲نفراز مدیران۱۲۱ شرکت تعاونی شهری و غیر کارگری متشکله در استانهای مازندران و گیلان‌و آذربایجان شرقی و آذربایجان غربی و خراسان و کـرمانشاهـان و کردستان‌واصفهان‌و فرمانداری های‌کل همدان و سمنان و یزد وزنجان و چهار محال‌و بختیاری شرکت نموده و تعلیمات لازم را فرا گرفته‌اند . و علاوه بر این، با اجرای برنامـه هـای آموزش عمومی‌تعاون در ۳٦ شهرستان دیگر ، بیش از سه هزار نفر از اعضاء شرکتهای تعاونی ، کارمندان موسسـات دولتی‌وسازمانهای وابسته‌بدولت، کارکنـان شهـرداریهـا ، آموزگاران و دبیران، اصناف وپیشه‌وران و دیگر طبـقات مختلف شهر های مذکور بـا مطالب و مباحث تعاونی آشنا شده‌اند ،و اطمینان داد که با انجام این برنامه های آموزشی ودخالت‌موثر موسسات‌آموزشی درتعلیمات تعاونی و کودکان دانش آموزان و دانشجویان ، بتدریج دخالت دولت در کمك به‌اداره امور شرکتهاو اتحادیه های تعاونی ،به نوعی از نظارت محدو و منحصر خواهد شد .

تویوتا هدیه میدهد

از غرفه تویوتا در محوطه غرب نمایشگاه دیدن فرمائید

TOYOTA
تویوتا
مدل سلیکا

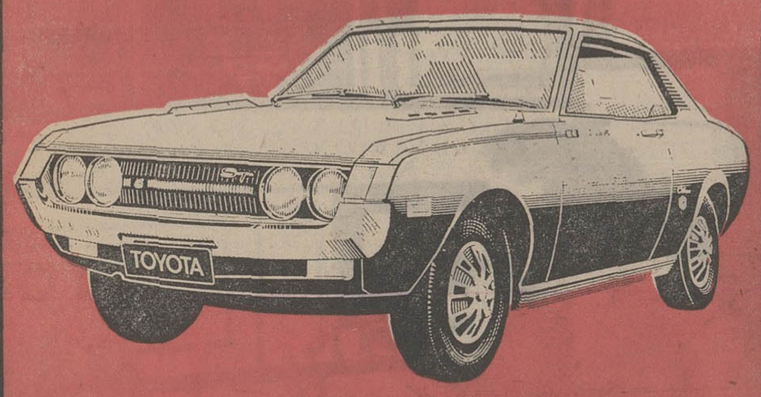

محبوبترین اتومبیل سال باتجهیزات مدرن ومطمئن
شش دنده گیربکس: چهارسیلندر
باارکاندیشن (کولرگازی)
در رنگهای بسیارزیبا

نماینده انحصاری شرکت ابرتویا نمایشگاه عباس آباد جنب پمپ بنزین شماره ۱۵۸ تلفن ٦۳٦۷۵۷
نمایندگان فروش تهران : فروشگاه اتومبیل تلارو . خیابان تخت‌طاوس تلفن ۹ـ۸۳۲٤۵٦ ـ ۸۳۳۳٤۹
نمایشگاه اتومبیل ادیب . چهار راه قصر اول خیابان عباس‌آباد تلفن ۸٤۹۸۷٦
فروشگاه اتومبیل کمال خیابان عباس آباد تلفن ٦۳۷۸۵۷
اصفهان : چهار باغ بالا نمایشگاه و فروشگاه ذوالفقاری تلفن ۲٤٤۳۱
مشهد نمایشگاه دیانا خیابان بهار تلفن ۲۳۸۰۰ آقای حسین دوائی

شهرداری شیراز و شرکت‌گاز

شیراز (خبرنگار اطلاعات) ـ سه درخت در جاده فرودگاه شیراز وسیله شرکت گاز قطع شد و شهرداری هم تابلوئی به درختان قطع شده نصب کرد (در عکس با فلش نشان داده شده است) و روی آن نوشت :

« این سه اصله درخت بدون اطلاع شهرداری بوسیله شرکت گاز قطع گردیده است !»

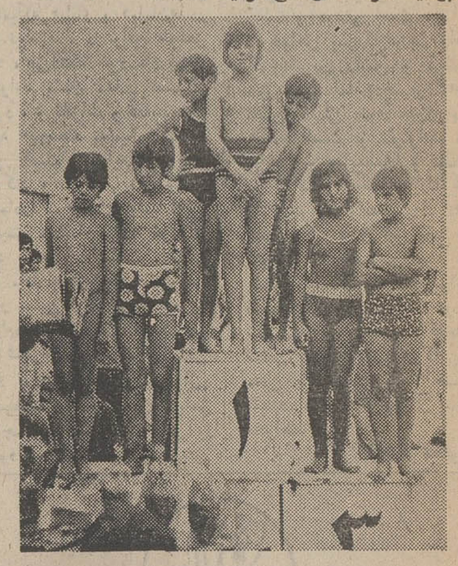

یك مسابقه با ۳ قهرمان اول

رضائیه (خبرنگار اطلاعات)ـ این شاید از جالب ترین عکس هائی‌باشد که از مراسم اعطاء جایزه به قهرمانان پیروزگرفته شده‌استو قطعا تعجب هربیننده رابرمی‌انگیزد !این عکس‌از مراسم‌اهداء جایزه‌به‌کودکان شناگر رضائیه گرفته‌شده‌است که در آن ۷ کودک‌شناگر بالباس های شنابه‌سکو های اول تا سوم قهرمانی هجوم برده‌اندو تنهابرروی‌سکوی‌اول ، سه نفرایستاده‌اند و همه هم مشتاق ومنتظر دریافت جایزه هستند . راستی که تشویق‌و جایزه برای بچه ها چقدر جالب‌و شوق انگیز است؟.

عکس از خبرنگار عکاس اطلاعات دررضائیه

سنگ‌پای‌قزوین به‌فرانسه‌راه‌باز کرد

قزوین (خبرنگار اطلاعات) ـ «سنگ پای قزوین»، کمکم پای خود را بفرانسه هم باز کرده است ! این خبر را یک دانشجوی قزوینی که در پاریس تحصیل میکند در اختیار خبرنگار اطلاعات گذاشت .

این دانشجو چندین مجله معتبر وپرتیراژ مخصوص مدو زیبائی از فرانسه بهمراه آورده است که صفحات تعدادی ازآن به تبلیغ سنگ پای قزوین بعنوان یک عامل موثر زیبائی و نظافت پاها اختصاص یافته است . از جمله مجله معروف «مادموازل» چاپ پاریس که از پرخواننده ترین نشریات مخصوص جوانان و مد و زیبائی است در یکی از شماره های اخیر خود ضمن توجیه اثر معجزه‌آسای سنگ پای قزوین اینطور نوشته است :

ـ هر دختری میتواند قشنگ ترین پاهای دنیا را داشته باشد ، هرزن و دختری میتواند نواقص ساق‌پا،زانو ، ران وباسن خود را بسهولت برطرف کند .

ـهرزن و دختری میتواند پوستی بلطافت برگ گل‌داشته باشد و بالاخره هر زنی میتواند چربی های زائد بدن خود را از میان ببرد و از تناسب ایده‌آل برخوردار گردد.

اما این امر فقط یک راه درمان فوری و قطعی دارد وآن هم سنگ پای قزوین‌است!

بهر حال سنگ پای قزوین این روز ها ارج و قرب خاصی در پاریس و دیگر شهر های فرانسه پیدا کرده است و با این تبلیغ و سرو صدائی که بپاامون آن براه‌افتاده است انتظار میرود که این کالا ، علاوه بر فرانسه اروپا را نیز تسخیر کند !

مشهدیهاهنوزخربزه‌مشهد رانوبرنکرده‌اند!

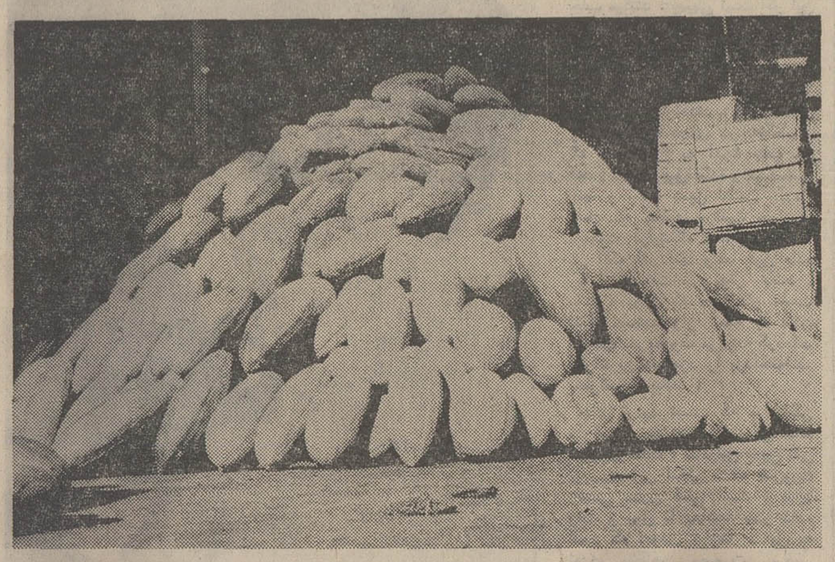

مشهد ـ (خبرنگار اطلاعات) ـ هنوز بسیاری از مردم مشهد ، خربزه مشهد را نوبر نکرده‌اند ! خربزه مشهد کمدر شیرینی و خوشمزگی معروف‌است مدتهاست کمدر مشهد بازار سیاه پیداکرده و بسیاری‌ازمردم‌هنوز نتوانسته‌اند طعم ومزه آنرا در سال جاری بچشند ودر حالیکه از جالیزهاو باغات خراسان ، خربزه و سایر میوه ها بمقدار زیاد هم تولید شد، اما بخاطر هجوم بی‌سابقه زوار بمشهد از یکطرف و دخالت‌دلال ها وواسطه ها درامر خرید و فروش کلی میوه ها ،از طرفدیگر این محصولات باقیمت های گرانی عرضه میشود که همه مردم نمی‌توانند از آنها استفاده کنند. بهر حال این روز ها ، آخرین چین جالیز ها و بسیاری از باغات میوه‌خراسان شروع شده وخربزه وبسیاری از صیفی جات در حال تمام شدن است اما هنوز گروهی از مشهدی‌ها آنرا نوبر نکرده‌اند. خبرنگار ما گزارش میدهد که امسال تعداد زوار وتوریست هائی که بمشهد آمده‌اند آنقدر زیاد بود که خربزه‌و سایر میوه های مشهد با همه فراوانی نتوانست جوابگوی آنها باشد و از این‌رو میوه در مشهد کم آمده است!

بحث مشروب ، عروسی را به عزا مبدل کرد !

اصفهان (خبرنگار اطلاعات) ـ در یک عروسی ، پنج نفر از میهمانان با چاقو وزنجیر بجا هم‌افتادند و یکدیگر را بسختی مجروح ساختند !

این ماجرا در «شمس‌آباد» اصفهان اتفاق افتاد و طی آن ابتدا دو نفر از میهمانان باسامی رضا زارعی و رضا بهمنی ضمن بحث در اطراف کم و زیاد خوردن مشروب ، با هم به جر وبحث پرداختند و کارشان به نزاع کشید . در همین میان سه نفر دیگر از میهمانان نیز وارد نزاع شدند و با چاقو وزنجیر به جان هم افتادند و مجلس عروسی را بهم زدند .

با این ماجرا ، میهمانان عروسی که وحشت کرده بودند پراکنده شدند و عروس و داماد هم قبل از ساعت مقرر روانه حجله شدند . مجروحین در بیمارستان بستری هستند و حال دو نفرشان وخیم است !

جوانان بافق‌هم به‌پرواز درآمدند!

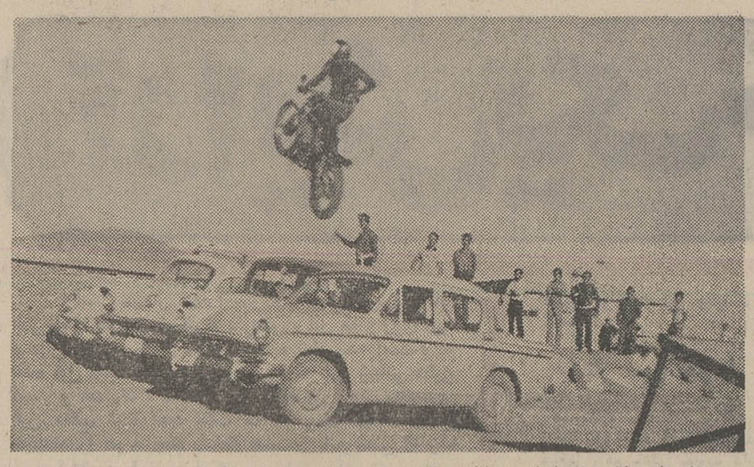

بافق (خبرنگار اطلاعات) ـ عملیات جالب ودرعین حال دلهره‌آور یک موتور سوار بنام «رضا مدنی» بازار فروش موتور را در بافق رونق‌داده است و این‌روزهاجوانان بسیاری در بافق دیده میشوند که هر یک سوار بر یک موتوسیکلت به تمرین عملیات پرش‌می‌پردازند .

رضا کار گر ذوب آهن حوزه با فق‌است و چند روز پیش موفق شد با موتور خود از بالای سه اتومبیل سواری که در یکردیف در کنار هم قرار گرفته بودند پرواز کند . رضا در انواع نمایش با موتور سیکلت تسلط کامل داردو عملیاتی که با موتورخود انجام میدهد ، برای بسیاری‌از مردم‌بافق سرگرمی جالب فراهم آورده است .

تریلر ۱۸چرخ واژگون شد!

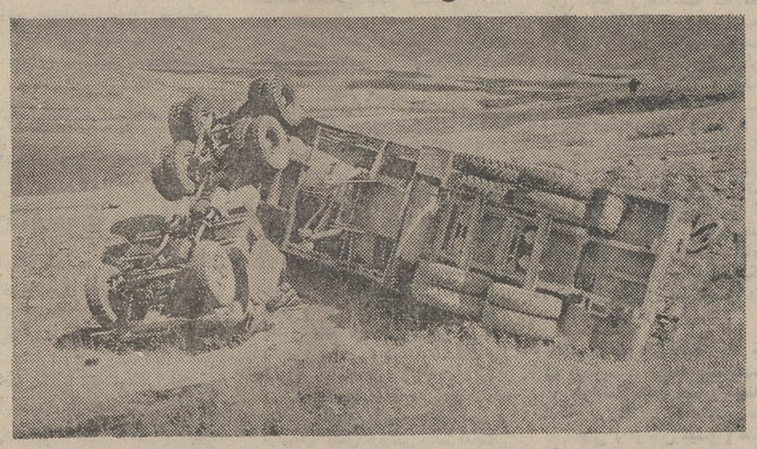

رضائیه (خبرنگار اطلاعات)ـ این تریلر غول پیکر ۱۸ چرخ که از ناحیه موتور انحنا پیدا کرده و در کنار جاده افتاده است در حالی دچار حادثه و واژگون شد که مقدار زیادی قیر از رضائیه به اشنویه حمل می کرد .

تریلر براثر انحراف از جاده ، علیرغم سنگینی وزن و چرخ های زیادی که دارد در ۵۳ کیلو متری رضائیه واژگون شد ولی راننده و دو سرنشین آن بی‌آنکه‌کوچکترین جراحتی بردارند بطورمعجزه‌آسائی ازمرگ‌نجات‌یافتند.

از : ابوالحسن یغمائی

استفاده‌ازتلویزیون‌مداربسته درآموزش‌دروس‌علمی‌قدم موثری‌درراه‌تحقق‌هدفهای انقلاب‌آموزشی کشورمی‌باشد

مکتب پارس نخستین موسسه آموزشی کشور است‌که‌از این‌وسیله‌وسایردستگاه های‌سمعی‌وبصری‌درکودکستان،دبستان و کلاسهای راهنمائی تحصیلی استفاده کرده‌است

★ آموزگار ضمن تدریس دروس با نمایش تلویزیونی‌مواد علمی را به دانش‌آموزان تفهیم می‌نماید .

★ سیستم کار تلویزیون مدار بسته‌از هر جهت مانند تلویزیون مدار بازاست .

★ برای تهیه برنامه‌ها از فیلمبرداری داخل استودیو، فیلم‌برداری با واحد سیار و دوبله فیلم‌های آموزشی خارج استفاده می‌شود .

هر سال در همین ایام بابازشدن مدارس شور و هلهله‌ای برای نامنویسی میان بچه‌ها و اولیاء آنها می‌افتد . بخصوص برای بچه‌هائی که برای اولین‌بار می‌خواهند بکودکستان یا دبستان بروندروز بزرگو شادمانه‌ایست.

دست دختر کوچکم را که از هفته‌ها قبل خودش را برای روز نامنویسی و ورود بکلاس‌اول آماده کرده بود، گرفتم و به راهنمائی یکی از دوستان که چند دختر و پسر مختلف‌السن دارد و بدون شک تجربه و مهارتش در این امور بیشتر از بنده است به دبستان مکتب‌پارس بردم .

خانم راهنما ما را به اتاق آقای ناصر شفیعانی مدیر مکتب پارس راهنمائی‌کرد ومن و دخترم قدم به اطاق مدیر گذاشتیم .

در بدو ورود به اطاق ، تلویزیونهای متعدد و کوچک و بزرگی که روی میز و بدیوار اطاق نصب شده بود ، تابلوی بزرگ کنار میز کمتعداد بیشماری تکمه و سویچ‌های مختلف برآن نصب شده بود و عروسک‌های متعدد کوچک و بزرگی که از در و دیوار اطاق بالامی‌رفتند وبطور کلی‌منظره‌غیرمترقبه‌اطاق چنان مرا بخود مشغول کرد که تاچند لحظه فارغ ازکاری‌که بدان‌خاطر آورده بودم مات و متحیر در و دیوار اطاق را تماشا میکردم . صدای آقای شفیعانی که ما را به نشستن تعارف میکرد مرابخود آورد .

چهره آشنا

آقای شفیعانی بنظرم چهره‌ای آشنا می‌آمد که حتم داشتم اورا قبلا در جائی دیده‌ام اماحافظه‌ام یاری نمیکرد ، سرانجام عروسک گنده‌ای که روی یکی از غرفه‌ها نشسته بودنام «آقای‌چالرمن»را بخاطرم‌آوردوآقای‌چالرمن‌یادآور برنامه «آفتاب مهتاب» ـ برنامه تلویزیونی مخصوص‌بچه‌ها ـ شد.

وقتی موضوع را با آقای شفیعانی درمیان گذاشتم ، ایشان توضیح داد که شخصا مدت‌ها تهیه‌کننده و مجری بخش «حرفه وفن» که قسمتی از برنامه آفتاب مهتاب تلویزیون را تشکیل میداده بوده است و این‌عروسک ـ آقای چالرمن ـ که بعدها به‌آقای‌آفتاب مهتاب معروف شد ـ نیز از چهره‌های سرشناس این برنامه بوده است .

در مورد انگیزه اجرای این برنامه در تلویزیون، ایشان‌اضافه کردکه ما ازمدتها پیش بااستفاده از وسایل سمعی و بصری برنامه‌ای تحت‌عنوان «حرفه وفن» در کلاس‌های‌راهنمائی آموزشگاه ترتیب داده بودیم که اتفاقا مورد بازدید و توجه مجریان برنامه آفتاب ومهتاب قرار گرفت واز آن پس ترتیب اجرای آن در تلویزیون داده شد .

تلویزیون مداربسته

صحبت از وسائل آموزش سمعی و بصری بمیان آمد ومن که ازمدتها پیش وصف این‌طریقه جدید آموزش و مزایای آنرا شنیده بودم از آقای شفیعانی خواهش کردم که در این مورد توضیح بیشتری بدهند .

ایشان با میل و اشتیاقی که حاکی از رضایت باطنی خود وی از این سیستم بود توضیح داد که : ما بطور کلی در تدریس برنامه های علمی و آموزشی خود و برای کمک به تفهیم دروس و مطالب علمی از کلیه دستگاه های سمعی و بصری‌که مهم ترین‌آنهاتلویزیون مدار بسته است استفاده می ـ کنیم .

پرسیدم تلویزیون مدار بسته برچه مبنا و سیستمی عمل می کند . و ایشان اضافه نمود تلویزیون مدار بسته و یا در حقیقت تلویزیونی که مابرای پخش برنامه های خود از آن استفاده می کنیم هیچ گونه فرقی از جهت سیستم و طرز تولید و پخش ـ با تلویزیون های مدار باز ندارد . بعبارت دیگر همه آن کار هائی را که تلویزیون ملی ایران برای ضبط و پخش یک برنامه انجام می دهد ما هم انجام میدهیم منتها از نظر میزان و کمیت و شکل

آقای ناصر شفیعانی مدیر مکتب پارس

کار در یک سطح کوچکتر . تنها فرق ایندو از نظر شکل کار در این است که برنامه‌های تلویزیون ملی ایران در سراسر کشور قابل پخش و استفاده است و برنامه های ما فقط و انحصارا درکلاس ها ومحوطه آموزشگاه .

در این هنگام آقای شفیعانی با فشار دادن یکی از تکمه هائی که برروی تابلوی پشت سرش نصب شده بود تلویزیون بزرگ ۲۴ اینچ را که بدیوار روبرو نصب شده بود روشن کرد و تلویزیون جناب دکتر فرخ‌روپارسای وزیر آموزش و پرورش را در حین بازدید از آموزشگاه نشان داد .

ـ پرسیدم این برنامه هم‌اکنون در کلاس های آموزشگاه پخش می شود ؟

آقای شفیعانی پاسخ دادبلی. این برنامه که سال گذشته هنگام بازدید جناب وزیر از تلویزیون مدار بسته آموزشگاه فیلم‌برداری‌شده‌برای‌مشاهده‌شما روی کانال دو در تمام‌محوطه پخش میشود و در هر کلاس‌از روی تلویزیون های ۲۴ اینچی‌که در کلیه کلاسها نصب شده‌است دیده میشود از شکل کارونحوه پخش برنامه ها در کلاس ها سئوال کردم .ایشان‌جواب داد: من شخصا در تمام مدت روز و ساعاتی که کلاس ها دایراست در این محل که هم دفتر کارمو هم استودیوی پخش میباشد نشسته‌ام و به محض اینکه‌یکی از معلمین‌یکی‌از کلاس هااحتیاج ببخش‌برنامه‌ای‌راداشته‌باشدبوسیله این گوشی مخصوص اطلاع می دهد که مثلا برنامه تشریح‌گردش خون پخش شود و از این جا که مرکز پخش است بلافاصله‌در عرض ۳ دقیقه برنامه مورد نظر پخش می شود .

پرسیدم آیا در آن واحد فقط یک برنامه پخش می شود ؟

ـ خیر. برنامه هاروی‌دوکانال ۲ و ۳ پخش می شود یعنی در آن واحد می توانیم دو برنامه مختلف داشته باشیم .

نکته‌ای که برایم اهمیت‌داشت چگونگی تهیه برنامه ها بود که آقای شفیعانی در این مورد توضیح داد

ـ برنامه ها را ماازطریق‌مختلفی تهیه می‌کنیم : بدین معنی که با استفاده از دوربین های فیلم ـ برداری ۱۶ میلیمتری‌و سوپر ۸ بعضی از برنامه ها را در محل استودیو ضبط می‌کنیم و بعضی برنامه ها را که نمی توان در استودیو تهیه کرد بوسیله‌واحد سیار در محل فیلم برداری می‌کنیم . بعلاوه ما می توانیم کلیه برنامه هائی را که از تلویزیون ملی ایران یا برنامه دوم پخش می شود چناچه جنبه آموزشی داشته باشد و از نظر ما مفید تشخیص داده‌شوددر همان‌لحظه که پخش می شود برای خود ضبط و کپی‌تهیه‌نمائیم ودرموقع لزوم روی دستگاه تلویزیون‌مدار بسته آموزشگاه دوباره پخش نمائیم .

ـ آیا از خارج هم فیلم و نوار تهیه می نمائید .

ـ بلی ما با کانون های آموزش سمعی و بصری اکثر کشور های جهان در تماس می باشیم و فیلم هاو نوار های مورد لزوم را خریداری می‌کنیم و در اینجا در استودیو آنهارا بفارسی دوبله میکنیم تا مورد استفاده دانش آموزان واقع شود .

تلویزیون های کنترل

در این موقع چشمم به ۳ دستگاه تلویزیون کوچک روی میز افتاد که یکی از آنها حیاط مدرسه را نشان می دادودیگری بخش سلف سرویس مدرسه و دیگری رفت وآمد افراد راکنترل میکرد پرسیدم آیا این‌تلویزیون ها هم مدار بسته هستند ؟

ـ خیر اینها فقط ، تلویزیون معمولی کنترل هستند که برای کنترل دانش آموزان در خارج از محیط کلاس مورد استفاده قرار می گیرد .

ـ آیا کلاس ها هم بوسیله‌این تلویزیون ها کنترل میشود .

ـ هرگز . چون کنترل‌کلاس ها بوسیله‌تلویزیون‌از نظرروان شناسی خاص آموزشی کار صحیحی نیست .

از اینکه در کشور ما هم‌استفاده ازوسایل‌سمعی وبصری‌بخصوص پخش‌برنامه‌های آموزشی‌بوسیله تلویزیون مداربسته مورداستفاده مراکز آموزشی قرار گرفته ودر حقیقت قدم هائی بسوی تحقق انقلاب‌آموزشی‌برداشته‌شده است ابراز خوشحالی‌کردمو در طول این‌مدت کارنام نویسی دخترم‌هم بوسیله مسئول مربوطه دبستان صورت گرفته بود و از آقای شفیعانی خداحافظی کردیم .

آقای چالزمن یکی از شخصیت های معروف «حرفه‌وفن» در برنامه تلویزیون «آفتاب مهتاب»

آقای ناصر شفیعانی مدیر مکتب پارس در استودیوی تلویزیون مدار بسته آموزشگاه یکی از برنامه ها را کنترل می‌نماید

آگهی استخدام

۱ـ نیروی هوائی تعدادی داوطلب جهت تحصیل در آموزشگاه های افسری رشته های(فنی رادار کنترل و خصص های مشترک) با شرایط زیر استخدام می نماید :

الف ـ تابعیت دولت شاهنشاهی ایران .

ب ـ متدین بیکی از ادیان اسلام، مسیحی، کلیمی و زردشتی .

پ ـ دارا بودن گواهینامه کامل متوسطه در رشته های ریاضی و طبیعی جهت آموزشگاه های افسری فنی و رادار کنترل ودررشته های ریاضی. طبیعی و ادبی جهت آموزشگاه افسری تخصص های مشترک .

ت ـ داشتن حداقل معدل دیپلم ۱۵ برای آموزشگاه افسری فنی‌ومعدل دیپلم ۱۳ برای آموزشگاه افسری رادار کنترل .

ث ـ سن بین ۱۷ و ۲۴ (برای کسانیکه خدمت زیر برچم را انجام داده‌اند تا ۲۵ سال‌تمام)

ج ـ نداشتن پیشینه بد و معروف نبودن به فساد اخلاق و عقیده

چ ـ داشتن صحت مزاج و تناسب اندام برطبق گواهی بهداری نیروی هوائی شاهنشاهی

خ ـ حداقل قد ۱۶۰ سانتیمتر تمام .

د ـ نداشتن همسر و اولاد و کسان تحت تکفل .

۲ـ مدت تحصیل در آموزشگاه افسری فنی ۲ سال ، رادار کنترل ۱۸ ماه و تخصص های مشترک یکسال است . دانشجویان در تمام مدت تحصیل شبانه روزی میباشند و هزینه زیست و پوشاک آنان به عهده نیروی هوائی شاهنشاهی است و مبلغی بشرح زیر به عنوان کمک هزینه تحصیلی دریافت خواهند داشت .

الف ـ دانشجویان آموزشگاه های افسری فنی و رادار کنترل مبلغ دوهزار و نهصد وشانزده ریال (۲۹۱۶) .

ب ـ دانشجویان آموزشگاه افسری تخصص های‌مشترک مبلغ‌یکهزارو ششصدو شصت‌و شش ریال (۱۶۶۶).

۳ ـ داوطلبان پس از خاتمه دوره و احراز موفقیت در آزمایشات به درجه ستوانسومی مفتخر و برابر مقررات قانونی استخدام نیرو های مسلح شاهنشاهی از حقوق و مزایای مربوطه برتیب فنی و رادار کنترل ۱۳۰۰۰ ریال تخصص های مشترک ۱۱۷۵۰ ریال استفاده خواهند نمود .

۴ ـ داوطلبان میتواند برای کسب اطلاعات بیشتر و ثبت نام بادر دست داشتن عین شناسنامه و فتوکپی دیپلم و ۲۲ قطعه عکس ۴×۳از تاریخ نشر این آگهی تا تامین احتیاجات همه روزه به استثنای پنجشنبه ها و روز های تعطیل از ساعت۷ الی ۱۲ در تهران به فرماندهی آموزش های هوائی واقع در خیابان دماوند (جاده تهران‌نو) ایستگاه فرودگاه خیابان حجت و در شهرستان ها به نزدیکترین پایگاه و یا ایستگاه نیروی هوائی مراجعه نمایند . نیروی هوائی شاهنشاهی

سازمان شاهنشاهی خدمات اجتماعی ۱۳۲۶

آگهی بمالکین ومستاجرین اطراف بیمارستان‌رضاپهلوی

بعموم مالکین و مستاجرین املاك واقع در اطراف بیمارستان ومرکز پزشکی رضا پهلوی که شمالا به کوچه حمید ، شرقا به خیابان دربند ، جنوبا به میدان‌تجریش محدود است اعلام می‌گردد که در تاریخ یکشنبه اول مهر ماه ۱۳۵۲ ساعت ۵ بعد از ظهر در دفترخانه شماره ۳ شمیران به سر دفتری آقای ابوالقاسم ذاکری برای فروش املاك خود و همچنین واگذاری سرقفلی های متعلقه از طریق توافق حاضر شوند و در صورت عدم حضور به هئیت سه نفری مذکور در ماده ۵۰ قانون برنامه عمرانی پنجم کشور مراجعه خواهد شد .

سازمان شاهنشاهی خدمات اجتماعی

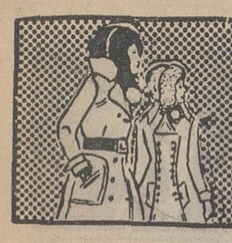

نیازمندیهای شما

نیازمندیهای اطلاعات

تلفنی آگهی قبول میکند

تلفنهای ۳۱۱۲۲۴-۳۱۱۲۲۵
۳۱۱۲۲۹-۳۱۱۲۳۰

اثاثیه

خرید

بازرگانی فرش کیهان
۸۳۰۹۰۴ و ۸۲۳۷۷۶

خریدار نقدی همه‌رقم فرش کهنه و نو جهت صادرات روزولت میدان ۲۵ شهریور .

فروشگاه فرش نادر
۳۵۲۳۶۶
بهترین خریدار فرشهای کهنه و نو جهت‌صادرات و پخچال‌تلویزیون‌وغیره

فرش توکلی

بهترین خریدار فرش کهنه ونو خصوصا فرشهای کهنه شرکت فرش‌جهت صادرات‌بازار۲۰۸۲۹ نمایشگاه عباس‌آباد وزراء تلفن
۶۲۱۴۰۵

فروشگاه فرش آسیا
۹۲۵۱۰۲ و ۹۲۲۸۳۲ با سابقه ترین خریدارقالی و قالیچه های کهنه ونو پخچال برقی و نفتی تلویزیون بقیمت‌عادلانه

فرش شایان
۶۶۱۰۶۹
خریدار قالی و قالیچه کهنه و نو جهت‌صادرات کاخ‌برسیده به شاهرضا

ایران کالا
۹۳۸۰۶۱ ـ ۹۳۴۷۸۱
خریدار فرش مبلمان و کلیه لوازم منزل فوری

نمایشگاه فرش پروین ۹۲۵۳۹۴ با سابقه‌ترین خریدار فرش کهنه و نو و تمام لوازم منزل نقدا

ایران فرش ۷۷۴۹۷۲
فرشهای کهنه و نو وسایرلوازم منزل پهر مبلغ نقدا بیشتر از سایرین خریداریم‌تلفن ۷۷۰۲۰۵

فروشگاه‌آستارا۹۲۶۴۰۲۱
خریدار پخچال‌تلویزیون فرش و کلیه لوازم‌منزل

فرش گلشن تلفن ۶۲۱۴۲۱
بهترین خریدار فرش کهنه همه رقم فرش موجود میباشد.

جهان کالا ۹۲۵۴۵۸
خریدار پخچال‌تلویزیون و لوازم منزل شما .

فرش اردیبهشت شاه
تلفن ۶۶۸۱۶۴

فرش طباطبائی ۹۲۰۴۱۰
بهترین خریدارفرشهای کهنه‌شما امیرآبادجنوبی

فرش ایران
خریدار فرشهای نوو کهنه تلفن : ۳۰۱۰۳۱

فروشگاه آریا ۹۲۹۳۹۳
خریدار فرش و سایر لوازم‌منزل

فروش دست اول
فروشگاه شهرام
آنقدر ارزان میفروشد که‌تعجب میکنید فرش وکلیه لوازم زندگی خود را ازفروشگاه‌فرش شهرام نقد واقساط خریداری فرمائید نشانی خیابان منوچهری بازار چهل‌ستون‌طبقه ۲ پلاک۲۰و۲۱ تلفن ۳۰۹۷۳
آ ـ ۱۳۹۵۱

بعلت بازگشت به اروپامقداری لباس ولوازم زنانه خارجی سایز ۳۶ ـ ۳۸ زمستانی و تابستانی مخصوص شب وروز فوری بفروش میرسد تلفن ـ ۷۹۶۱۱۸۱ داخلی ۲۵
آ ـ ۱۱۸۳۵

فروش‌دست دوم
حراج
بعلت مسافرت باروپا مقداری اجناس قدیمی و عتیقه ولوازم خانه و تابلو های نفیس بفروش میرسد روز حراج ازساعت۸ر۵ صبح جمعه ۳۰ شهریور بمدت ۶ روز خیابان پهلوی خیابان زعفرانیه خیابان منصور دست چپ پلاک ۲۶ تلفن ۸۷۳۱۰۳
آ ـ ۱۴۰۰۲

بعلت مسافرت مقداری لباس خارجی فروشی
۲۶ شهریورتا ۵مهرتلفن۸۲۰۶۹۸
آ ـ ۱۴۰۵۷

کرایه
تایپ ناصر
کرایه انواع ماشین تحریر تلفن ۸۲۶۲۰۵ دروازه‌دولت مقابل سعدی

مبل ودکوراسیون
پیراهن مبل ۳۱۹۵۰۵
تعویض پارچه مبل ۳۱۹۵۰۵
پرده‌دوزی شهرزاد ۳۱۹۵۰۵

مبل شرق
نقد واقساط
جهت کارمندان دولت
میدان ژاله‌تلفن۳۱۸۵۳۵

شستشوی‌مبل وفرش
گلین‌سرویس‌خشکشوئی
مبل فرش و موکت پادستگاه منحصر بفرد و خشکشوئی‌پرده با نصب مجانی ۹۵۲۵۴۶

کارخانه قالیشوئی‌اطلس
تلفن ۹۵۲۵۴۶ و ۹۷۵۴۳۰

موسسه عدالت ۸۳۳۷۱۷
قالیشوئی رفوگری مبل شوئی

قالیشوئی ایران دویچ
بهترین نوع‌شستشو
تحویل ظرف ۲۴ ساعت
۳۵۰۵۴۵ـ۳۵۵۱۴۹ ـ۳۵۹۵۸۴

خشکشوئی مبلمان‌ادیب
بکدست ۵۰ تومان در جای خود تلفن۹۵۶۵۶۵

کارخانه قالیشوئی‌ادیب
تلفن شعبه مرکزی ۹۵۶۵۶۵
تلفن شعبه نواب ۹۵۲۴۵۴
تلفن شعبه کارخانه ۹۵۸۹۵۰

دورایکلین سرویس امریکا با تکنیک برتر گرانتر مطمئن‌تر تلفن های۸۴۸۳۹۵ و ۸۴۸۳۹۶ و ۸۴۵۶۸۳

شستشوی فرش باآبچشمه‌علی در اسرع وقت متری ۳۵ ریال فرش بهارستان ۳۰۵۰۹۲

تعمیرات

تلویزیون

تعمیرگاه تلویزیون الکترون با تائیدوزارت‌کار۷۶۳۶۸۲
تعمیرتلویزیونهای R.T.I-R.C.A شاوب‌لورنس ، فیلیپس ، سیرا تلفونکن و سایر مارکهاسرویس مجهز سیار درشهر وشمیرانات
آ ـ ۱۲۳۷۲

سرویس تلویزیون گارانتی تلفن ۶۲۸۳۷۱
سرویس سیار R.T.I-R.C.A تلویزیون سرویس شاد تعمیرگاه‌مجهز تلویزیون آر.تی.آی شاوب‌لورنس توشیبا فیلیپس هیتاچی آزمایش تلفونکن بلر با سرویس سیار تعمیر در محل نصب آنتن تمام کانال تلفن ۷۶۴۵۴۱

سرویس تلویزیون با ضمانت کتبی تلفن ۹۵۵۸۷۲

شاوب لورنس SCHAUB-LORENZ ۳۹۲۴۶۳

تعمیرگاه شاوب‌لورنس مجهز به سرویس سیار بردی‌تهران و شمیرانات تلفن ۸۴۵۰۶۴

SCHAUB-LORENZ

سرویس مجاز شماره ۲۰
شاوب لورنس
خیابان سی متری چهارراه لشکر
تلفن ۵۳۸۳۱۱ ایزدی

تلویزیون فوری درمنزل تعمیرمیشود ۹۶۰۵۴۶

موسسه فنی ورتیکال
تعمیرات تلویزیون ـ یخچال لباسشوئی آبگرمکن بخاری شوفاژ کانال کشی ساختمان فروش و نصب آنتن
۹۵۱۲۲۱

کولر

نصب و سرویس و رنك کولر و کانال‌کشی‌فوری
۷۹۳۸۹۷

تعمیرگاه مجاز ۱۳۱
ارج
کانال‌کشی ساختمان ، تهویه هوا و سرویس کولر آبگرمکن عباس‌آباد نظامی ۸۴۱۱۲۵

راهنمای سرویس ارج ۹۶۲۰۴۵ از ساعت ۷ صبح تا ۷ بعدازظهر

نصب و تعمیر کولر کانال کشی فوری
۷۹۶۱۰۳

موسسه فنی کالج
نصب و سرویس شوفاژ آبگرمکن و لوازم یدکی
۸۴۹۷۵۷

سرویس آبگرمکن فوری تلفن : ۷۶۰۹۹۳

سرویس کولروآبگرمکن
فوری تلفن ۸۲۱۷۱۸
آ ـ ۱۴۰۴۹ ۱۳ـ۱

یخچال

تعمیرگاه سید حسین
تعمیرهمه‌نوع‌لباسشوئی یخچال‌آبگرمکن۸۸۲۴۳۸

تعمیرات‌یخچال‌سردخانه کولرگازی‌فوری۷۹۳۸۹۷

سرویس مجاز شماره ۳
آزمایش
تلفن ۵۹۰۳۳۰ ـ ۸۴۶۱۰۵
آ ـ ۳۷۹۵ ۱

تعمیرگاه‌یخچال‌فریجیدر اثاث‌یدکی‌موجود۸۴۸۷۵۶

تعمیریخچال، سردخانه، کولر فوری ۷۹۶۱۰۳

تعمیر سردخانه یخچال کولر فوری ۳۰۰۴۵۳

موسسه فنی دانش
تعمیر یخچال کولر ابکرمکن بازکردن فاضلاب تلفن۷۹۴۱۷۳
۱۰ـ۱ آ ـ ۱۳۳۶۷

تعمیریخچال مرژیدر و عیره ـ ۸۳۹۲۲۵

فروش اتومبیل

پیکان
مدل ۵۰
پیکان ۵۰ تمیز بعلت‌مسافرت۲۲ هزار تومان فروشی ۸۷۱۳۷۲
آ ـ ۱۳۹۷۴

پیکان ۵۰ و ۵۱
بدون واسطه بعدازظهرها تلفن ۷۷۰۷۴۴
آ ـ ۴۴۳۸۰

بنز
مدل ۷۱
بنز ترانزیت ۲۲۰ مدل ۷۱ بدون واسطه‌فروشی تلفن ۷۷۸۸۶۳

مینی‌ماینر
مدل ۷۲
مینی‌ماینر ۱۰۰۰ مدل ۷۲ رنگ سفید بسیار تمیز قیمت ۳۵۰۰۰ ریال بفروش میرسد تلفن ـ ۸۶۶۷۳۷
۳ـ۱ آ ـ ۱۳۸۸

پیکان نقد و اقساط
فروشنده‌ایم تلفن ۹۲۸۵۲۳
آ ـ ۳۸۳۶ ۱

اتوبوس
یکدستگاه اتوبوس بنز دولوکس بفروش میرسد ۸۲۴۵۲۸
آ ـ ۱۳۹۸۲

دودستگاه کامیونت بنز ۴۰۶ و ۵۰۸ ایران ناسیونال بااطاق فلزی عایق‌بندی شده بفروش میرسد تلفن ۲۵۴۸۸ و ۳۵۱۰۶
آ ـ ۱۴۰۵۳

اتومبیل فروشی فورد موستانگ مدل ۷۲ دانشجوئی بفروش می رسد تلفن ۶۳۳۷۴۰ بین ساعت ۱۸ الی ۱۹تماس بگیرید .

برای اتومبیل شما

پیکان شما تصادف کرده ؟ هیچگونه ناراحتی ندارد ! مابرای تعمیرآن یا خرید آن آماده‌ایم شباب مراجعه شود ـ ۷۵۷۸۵۵
۳ـ۱ آ ـ ۱۳۹۴۴

روکش صندلی کارش
در دوام، زیبائی و ظرافت
نظیر ندارد
ایرانشهر جنوبی
تلفن ۸۲۰۳۵۲

کرایه

اتولوکس
اتومبیلهای تشریفاتی بارانتده برای داخل وخارج از تهران میدان فردوسی تلفن ۸۲۱۲۷۰ و ۸۲۶۶۰۵

کالج بار
پارکنگ شبروحومه
۶۶۱۱۱۱
۴۱۱۱۱

تهران توریست تاکسی
اتومبیلهای مدرن با راننده و بدون راننده در ۲۴ ساعت یوسف‌آباد .
۶۳۳۹۹۵ ـ ۶۳۵۰۶۰
۳ـ۱ آ ـ ۱۳۴۹۷

مورد نیاز

تعدادی اتوبوس و مینی بوس جهت سرویس مدرسه اجاره میشود تلفن۴۸۰۰۷ و ۶۸۰۰۰۷

مینی‌بوس جهت سرویس کارخانه وارکونیازمندیم
تلفن ۹۵۵۷۱۷

مینی بوس برای مدرسه اجاره میشود
۶۲۹۴۲۴
تلفن : ۶۲۸۵۰۲
۸۴۴۶۵۴

پوشش بام امریکائی
رفع چکه و نم از بام و تراس ها بدون خرابی
تلفن : ۸۲۲۱۲۳ از شهرستانها نماینده فعال می پذیریم

کارخانه شرکت کالای الکتریك
(سهامی خاص)
جهت تکمیل کردن کادر فنی خود تعدادی دیپلم فنی در رشته فلز کاری با شرایط زیر استخدام مینماید :
۱ ـ داشتن حداقل ۲ سال سابقه کار
۲ ـ داشتن برك معافی غیر پزشکی
۳ ـ آماده کار در ۳ شیفت (کار نوبتی)
داوطلبان واجد شرایط همه‌وزه‌به محل کارخانه واقع در جاده آرامگاه شماره ۲۵۷ مراجعه نمایند

ماشین آلات

انواع‌ماشین‌آلات‌کوماتسو KOMATSU
جهت اجاره آماده است
تلفن ۹۵۹۸۲۷

ماشین آلات دست دوم راه سازی کوماتسو KOMATSU را خریداریم به تلفن ۹۵۹۸۲۷ مراجعه نمایند

تراك‌میکسر
رایش REICH
ساخت آلمان وارد شد
تلفن ۹۵۷۴۴۲ و ۹۶۲۲۴۳

مزایده
یکدستگاه لودر زنجیری الیس‌چالمرز مدل ۷ ج سری‌ب‌که ۳۴۰۰ ساعت کارکرده از طریق مزایده کتبی بفروش میرسد . خریداران میتوانندجهت بازدید لودر و اطلاع از شرایط مزایده روز های ۲۹و۳۱ شهریور ۱۳۵۲ از ساعت ۸ـ۱۲ به محل کارخانه ایتالران درقریه قرچك ورامین مراجعه فرمایند .
شرکت سهامی خاص ایتالران

استخدام

موسسه فنی فرح
سرویس مجاز ۱۲۱ ـ ارج احتیاج به دونفر سرویس کار آب گرمکن وبخاری دارد با تلفن ۷۹۵۷۰۳ تماس گرفته‌شود فرح‌آباد ژاله مقابل‌ساختمانهای بارنکرهنی .
۴ـ۱ آ ـ ۱۳۹۳۱

یك شرکت معتبر
استخدام مینماید
۱ـ چندنفر دیپلمه هنرستان صنعتی در رشته‌مکانیك‌اتومبیل
۲ـ چندنفر مکانیك اتومبیل با حداقل سه سال‌سابقه کار برای اتومبیلهای نیمه سنگین .
۳ـ چندنفر اهنگر اتومبیل با سه سال سابقه کار .
۴ـ عده‌ای کارگر ساده جوان آشنا به لوله‌کشی واهنگری . متقاضیان ۹ تا ۱۱ و ۲تا ۴با تلفن ۹۶۲۰۵۹ تماس بگیرند
۴ـ۱ آ ـ ۱۳۵۹۷

کارگر چاپخانه
چاپخانه گراهکو افراد زیر را باحقوق مکفی استخدام مینماید.
۱ـ دونفر ماشینچی ملخی با حداقل ۵ سال تجربه .
۲ـ سه نفر صحاف با حداقل۵ سال تجربه .
۳ـ دونفر ماشینچی مبتدی با حداقل دوسال تجربه .
متقاضیان به آدرس خیابان حافظ خیابان رشت‌اولین‌کوچه سمت چپ شماره ۲۳ مراجعه نمایند .
۲ـ۱ آ ـ ۱۳۹۵۳ ۱

استخدام دیپلمه
یک شرکت معتبر برای تربیت تکنیسین واستخدام آنها برای کار درشهرستانها به تعدادی کارمند جوان دیپلمه‌یامعلوماتی در حدود دیپلم که باگذراندن یکدوره کارآموزی و تعهدحداقل ۵ سال کار در شرکت احتیاج دارد . داوطلبان می توانند بعدازظهرها از ساعت ۵ تا ۷ به آدرس خیابان وصال‌شیرازی شمالی کوچه بهنام شماره ۱۲ مراجعه نمایند .
۲ـ۱ آ ـ ۱۳۹۶۴

بتعدادی تراشکار
(سری‌کار) نیازمندیم۳۱۴۷۹۸
۲ـ۱ آ ـ ۱۱۷۲۱۱

تعدادی‌کارگر بشرح‌ذیل مورد نیازند
۱ ـ نقاش پیستوله کار
۲ ـ کارگر نقاش ساده
۳ ـ قالب‌بند قالبهای فلزی
با دارا بودن برك خاتمه خدمت به تلفن ۶۸۷۲۷۰ مراجعه شود .

استخدام آرایشگر
یک آرایشگر تحصیلکرده و با تجربه برای اداره یک سالن آرایش مجهز استخدام می‌شود داوطلبان می توانند همه روزه صبح‌ها از ساعت ۱۰ تا ۱۲ وعصرها از ۵ تا۷ به دفترمجله اطلاعات بانوان (خیابان خیام موسسه اطلاعات دفتر اطلاعات بانوان تلفن ۳۱۱۲۰۰)مراجعه فرمایند .

کارگر ساده علاقمند به کار های فنی که دارای برك خاتمه خدمت‌وسواد خواندن‌و نوشتن باشند مورد احتیاج است به تلفن ۶۸۷۲۷۰ مراجعه شود

آگهی استخدام
انجمن ملی حمایت کودکان‌چند نفر کار مند باتحصیلات‌لیسانس علوم اداری یاسابقه‌کاراستخدام می نماید علاقمندان میتوانند صبحها به کارگزینی‌انجمن‌واقع در اوین انتهای خیابان دانشگاه ملی مراجعه نمایند.
۲ـ۱ آ ـ ۴۴۵۳۰

دوشیزه یابانوی‌سرپیچ موی سر و کارگر پادو ۱۰ تا ۱۲ ساله‌نیازمندیم سالن آرایش گل یوسف آباد . خیابان محمدرضا شاه ایستگاه پنجم

به‌سه‌نفر دوشیزه یابانو باتحصیلات حداقل‌دیپلم جهت استخراج آمار طی مدت ۲۰ روز الی یکماه با حقوق مقطوع ۱۱۰۰۰ ریال نیازمندیم .
تلفن ۳۱۷۲۰۲

بهیار
مورد نیاز آسایشگاه رضائی‌نیاوران‌است‌تلفن ۸۸۰۳۸۰ ـــ ۸۸۴۸۵۰

استخدام حسابدار
شرکت سهامی فیروز برای‌تکمیل کادر پرسنلی خود به تعدادی حسابدار ودفتردار بطور تمام وقت نیازمند است ازعلاقمندان خواهشمند است به حسابداری شرکت سهامی فیروز خیابان تخت جمشید شماره۲۱۹مراجعه فرمایند .

یك پرستار مردکه‌بتواند بطورشبانه روزی ازبیمار مسن در منزل پرستاری کند با حقوق مکفی نیازمندیم از ساعت ۱ تا ۵ بعد از ظهر تلفن ۶۸۲۳۲۴

سرپرست خط مونتاژ وسایل فلزی که دارای برك‌خاتمه خدمت‌و سواد باشندمورد احتیاج‌است به‌تلفن ۶۸۷۲۷۰ مراجعه شود

بچند نفر کارگرکمدساز ماهر نیازمندیم تلفن ۹۵۵۷۱۷

بیك مستخدم زن
برای نگهداری بچه وکار منزل شبانه روزی مورد نیاز است تلفن ۸۷۳۳۳۲
۲ـ۱ آ ـ ۴۴۲۳۰

پرستار و آشپز
پرستار و آشپز با تجربه برای کودک نوزاد بطورشبانه روزی مورد نیاز است تلفن ۸۹۲۵۵۵
۳ـ۱ آ ـ ۱۱۷۱۷

دکتر داروساز
تهران شهرستان
۳۱۳۶۲۶

افراد ذیل استخدام میشود
۱ـ سکرتر تمام وقت .
۲ـ حسابدار باتضمین معتبر .
۳ـ صندوقدار باتضمین نقدی.
۴ـ تحصیلدار با تضمین نقدی.
۵ـ پیشخدمت حداقل ۶کلاس سواد .
۶ـ راننده باتضمین کافی برای تمام وقت .
۷ـ چهارنفر ویزیتور زن ومرد.
۸ـ نصاب پرده کرکره وپرده پارچه‌ای .
آدرس : پائین‌تراز میدان کندی نبش صالحی فروشگاه روشه .
۲ـ۱ آ ـ ۱۳۸۵۴

موسسه آیفون سانترال
جهت تکمیل کادر فنی خود بچندنفر کارگر که وارد بنصب دربازکن برقی باشند کارمزدیا روز مزد نیازمند است .
آدرس اول آیزنهاور مقابل خط ۲۱۷ پلاک ۱۵۹ ساعت کار ۸الی ۷ بعدازظهر .
۳ـ۱ آ ـ ۱۳۸۲۵

خورشید خانم استخدام میکند

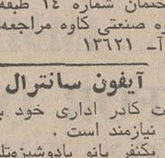

بچند نفر دوشیزه‌یا بانوی فروشنده که آشنائی تا حدودی به زبان انگلیسی داشته باشند با حقوق مکفی استخدام میشوند تخت جمشید مقابل سفارت امریکا شماره ۳۷۱ تلفن های۸۲۸۰۸۳و۸۲۸۰۸۴

Company in Tehran looking for iranian secretary. She can speak farsi, french and/or english, she can type farsi, french and english. Please contact with telephone No 976051-2.

قالب بند
یکنفر قالب‌بند ورزیده که در صورت امکان به تعمیر ماشین آلات صنعتی مانند پرس‌وقیچی هم مسلط باشد نیازمندیم.
طالبین که میبایست محل سکونتشان‌بین فوزیه ـ ژاله‌ـ فرح‌آباد ـ تهران‌نو و نارمك باشد میتوانند بین ساعت۵ تا ۷ بعدازظهر همه روزه به آدرس میدان فردوسی ـ اول فیشرآباد روبروی پمپ‌بنزین ساختمان شماره ۱۴ طبقه اول گروه صنعتی کاوه مراجعه‌نمایند
آ ـ ۱۳۶۲۱

آیفون سانترال
جهت کادر اداری خود بافراد زیر نیازمند است .
۱ـ یکنفر بانو یادوشیزه‌تلفنچی که وارد بامور ماشین نویسی فارسی باشد .
۲ـ یکنفر تحصیلدار که دارای وسیله نقلیه باضامن معتبر .
۳ـ چندنفر کارگر کهواردبامور نصب دربازکن برقی باشند .
برای کسب اطلاع همه روزه از ساعت۸تا۷بعدازظهربه‌آدرس‌اول آیزنهاور مقابل خط ۲۱۷ پلاک ۱۵۹ آیفون سانترال مراجعه نمایند.
۲ـ۱ آ ـ ۱۳۹۳۶

استخدام مهندس راه و ساختمان
جهت نظارت پروژه های راه سازی و پل سازی
بتعدادی مهندس‌باتجربه فارغ‌التحصیل دانشگاه مورد نیاز است تلفن ۸۲۸۰۴۳

شرکت تولیدی اف اچ‌به‌دنفر کارگر با سابقه آهنگر و دنفر کارگر ساده و تعدادی جهت نگهبانی نیازمند است بنشانی کیلومتر ۱۶ جاده کرج روبروی پمپ‌بنزین خیابان اعلم مراجعه شود .
آ ـ ۱۸۴۴ ۲ـ۱

افراد ذیل استخدام میشود
۱ـ سکرتر تمام وقت .
۲ـ حسابدار باتضمین معتبر .
۳ـ صندوقدار باتضمین نقدی.
۴ـ تحصیلدار با تضمین نقدی.
۵ـ پیشخدمت حداقل ۶کلاس سواد .
۶ـ راننده باتضمین کافی برای تمام وقت .
۷ـ چهارنفر ویزیتور زن ومرد.
۸ـ نصاب پرده کرکره وپرده پارچه‌ای .
آدرس : پائین‌تراز میدان کندی نبش صالحی فروشگاه روشه .
۲ـ۱ آ ـ ۱۳۸۵۴

موسسه آیفون سانترال
جهت تکمیل کادر فنی خود بچندنفر کارگر که وارد بنصب دربازکن برقی باشند کارمزدیا روز مزد نیازمند است .
آدرس اول آیزنهاور مقابل خط ۲۱۷ پلاک ۱۵۹ ساعت کار ۸الی ۷ بعدازظهر .
۳ـ۱ آ ـ ۱۳۸۲۵

خورشید خانم استخدام میکند

بچند نفر دوشیزه‌یا بانوی فروشنده که آشنائی تا حدودی به زبان انگلیسی داشته باشند با حقوق مکفی استخدام میشوند تخت جمشید مقابل سفارت امریکا شماره ۳۷۱ تلفن های۸۲۸۰۸۳و۸۲۸۰۸۴

بچند نفر دوشیزه یا بانوی دست دوز و چرخ کار و دانه‌گیر نیازمندیم
تلفن ۳۱۲۰۴۹

مهماندار

سرویس‌مدرسه
چند دوشیزه یا بانو برای مهمانداری سرویس مدرسه استخدام میشود ، تمام وقت یا نیمه وقت تلفن ۴۲۴۱۴
آ ـ ۱۳۸۷۲

به چندنفر دیپلمه مرد یا تضمین کافی نیازمندیم تلفن ۶۶۱۸۲۵
۳ـ۱ آ ـ ۱۳۸۰۴

یك دوشیزه سکرتر
حداقل بایکسال سابقه کار و دانستن تایپ فارسی استخدام میشود تلفن ۴۸۰۰۷
۳ـ۱ آ ـ ۱۳۸۱۷

به ۲۰نفر کارگر وارد به‌امور نظافت برای کار دائم نیازمندیم تلفن : ۸۳۳۱۳۵
۳ـ۱ آ ـ ۱ ۳۸۴۶

یکنفر سکرتر آشنا به زبان‌انگلیسی یا فرانسه استخدام میشود تلفن ۸۳۴۷۷۹

شرکت رامینیت
سکرتر با حداقل‌معلومات دیپلم‌دبیرستان لازم‌دارد از داوطلبین خواهشمند است ساعت ۸ تا ۱۳ با تلفن ۶۲۱۹۱۵ تماس بگیرند

آگهی استخدام
یك واحد بزرك تولیدی جهت تکمیل کادر استخدامی خود احتیاج بیك نفر منشی مدیریت دارد . از واجدین‌شرائط تقاضا میشودبا تلفنهای شماره ۶۳۲۷۰۲ ـ ۶۳۴۹۲۳ تماس بگیرید.

آگهی استخدام
۱ـ فروشنده جوان با سابقه و ورزیده در امور فروش افزار های صنعتی .
۲ـ انباردار باضمنات وسابقه انبارداری که بتواند باعائله‌خود در محل انبار نزدیک احمدآباد ۱۶ کیلومتری میدان‌شهیادبطرف کرج زندگی کند .
خواهشمند است برای مذاکره صبحها از ساعت ۹ الی ۱۲ با تلفن ۳۹۲۵۸۲ تماس‌حاصل نمایند .
آ ـ ۱۱۸۲۵

شرکت
آبسکوایران
به دونفر ماشین نویس فارسی و لاتین‌تمام‌وقت مورد نیازاست‌داوطلبان با تلفن های ۶۲۶۱۶۰و ۶۲۷۰۰۹ تماس‌بگیرند.
۲ـ۱ آ ـ ۱۴۰۵۴

ویزیتور
بچندنفردوشیزه‌مویزیتورنیازمندیم شاهرضا مقابل هتل‌تهران پالا باساژ یاقوت طبقه سوم موسسه فرشید ساعت مراجعه ۴شنبه از ساعت ۳الی ۵ بعدازظهر .
آ ـ ۱۴۰۲۲

« یک شرکت صادراتی به یکنفر دوشیزه مسلط بزبان انگلیسی و تایپ لاتین برای‌تمام وقت نیازمند است . واجدین شرایط میتوانند به تلفن ـ ۶۶۲۶۹۱ تلفن نمایند . »
آ ـ ۱۱۸۰۳

EMPLOYMENT
JAPANESE COMPANY
in Tehran requires: 1. Accounts Clerk for Farsi bookkeeping (male or femaie). 2. Typist in both English and Farsi (female). Please write to P.O. Box 2521, Tehran, in English, details of past education, experience and proposed salary.

به سه‌نفر بازاریاب ورزیده با حقوق ثابت نیازمندیم تلفن ـ ۷۶۴۹۴۲
۸ـ۱ آ ـ ۱۳۹۸۸

آیا رگبارهای تندفصلی ویخبندان زمستان شما راهم به‌وحشت می‌اندازد ...؟

اگر هنوز موفق به‌عایق کاری (ایزولاسیون) پشت‌بام‌خود نشده‌اید..
اگرفکر میکنید امسال هم سقف‌خانه شما چکه خواهد کرد :
اگر اززحمت‌تعویض‌عایق کاری و تعمیرات بام خانه‌خود بیم دارید :
واگر هنوز در وحشت بارانهای زمستان ومشکل نم‌دادن‌وچکه‌کردن بام ساختمان هستید :
ما آسانترین راه را با استفاده‌از آخرین پدیده صنعت عایق کاری (ایزولاسیون) امریکا واروپا بشما پیشنهاد می‌کنیم .
ما بدون برداشتن پوشش قبلی‌سقف‌ساختمان شماویاتعویض ایزولاسیون و اسفالت آن و بدون اینکه زحمت تمیزکردن تهمانده‌مصالح‌را بدوش شما بیندازیم ...
وحتی بدون استفاده از آتش و مشعل که‌احیانا سبب آتش سوزی گردد و نیزبدون‌ایجاد دود و گرد و غبار :
بام ساختمان‌شمارا عایق (واتر پروف) کرده و تضمین میکنیم که سالهاچکه نخواهد کرد .
شرکت‌ایرزاس تلفن۸۴۸۵۰۰

قابل توجه تعمیرگاهها واتوسرویسها
بالانس روی چرخ الکترونیك ساخت معظم‌ترین کارخانجات جان بین امریکا رسید
AUTOMOTIVE SERVICE EQUIPMENT JOHN BEAN DIVISION LANSING, MICHIGAN 48910
نماینده انحصاری درایران
شرکت جنرال تولز (سهامی خاص)
تهران ـ خیابان آیزنهاور شماره ۶۴۱
تلفن‌های ۹۷۰۲۰۱ و ۹۷۰۷۵۸
تلفن مستقیم مدیرعامل ۹۷۲۰۲۷

تخفیف بی سابقه
جهت بازدیدکنندگان غرفه لهستان در نمایشگاه بین‌المللی
فیات 125p
۱۹۷۳
اتومبیل ایده‌آل از نظر زیبائی ـ قدرت ـ قیمت

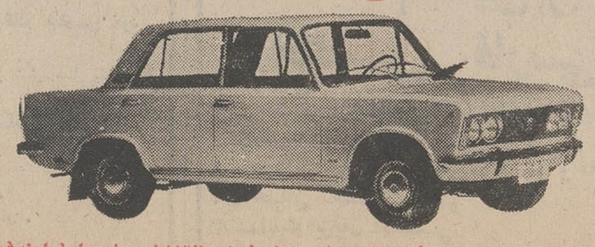

کسانیکه‌ازسالن لهستان غرفه‌فیات بازدیدوخریدبارزروفرمایند ازتخفیف برخوردارخواهندشد.
نماینده‌انحصاری درایران شرکت کارآسیرخیابان شمیران شهنازپنج تلفن۷۵۳۹۵۵و۷۵۵۰۸۴

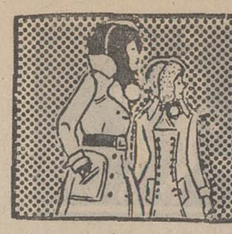

نیازمندیهای شما

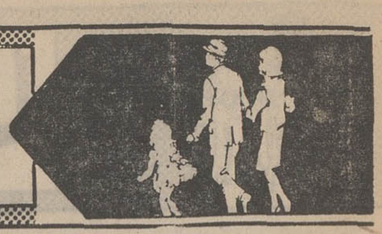

نیازمندیهای اطلاعات

تلفنی آگهی قبول میکند

تلفنهای ۳۱۱۲۲۴-۳۱۱۲۲۵
۳۱۱۲۲۹-۳۱۱۲۳۰

استخدام کارگر

زن و مرد

یک کارخانه تولیدی تعدادی کارگرزن ومرد باشرایط زیر استخدام مینماید .
داشتن سواد فارسی ـ سن حداقل ۳۵ سال ـ دارا بودن برگ پایان خدمت یا معافی- نشانی : خیابان آیزنهاور چهارراه خوش کوچه برق شهاب پلاک ۱
۱ـ۳ آ ـ ۱۴۰۱۱

افراد زیر مورد احتیاج است

معلم حرفه‌و فن ـ شیمی
خط ـ آشپز ـ راننده
میهماندار ـ مستخدم ـ
گارسون ـ معلم کلاس پنجم و چهارم
خیابان آیزنهاور پمپ بنزین خوش خریداریم پلاک ۲

شرکت سهامی‌صنایع‌کاشان‌برای برای کاردرشهرستان کاشان سیصد نفر کارگرساده مرد را باشرایط زیر استخدام مینماید.
۱ـ حداکثر سن ۳۵ سال .
۲ـ حداقل تحصیلات ششم ابتدائی .
۳ـ داشتن برگ خاتمه خدمت یا معافی دائم غیرپزشکی .
افراد واجد شرایط میتوانند برای‌انجام‌مصاحبه روزهای‌شنبه ۳۱ شهریور ماه و یکشنبه اول مهر ماه از ساعت۸صبح الی۱۲ به آدرس خیابان بوذرجمهری شماره ۸۶۵ (سرای حافظ) قسمت امور کارمندان مراجعه نمایند .
۱ـ۳ آ ـ ۴۴۴۹۸

یکنفر پادو برای کارهای نئون پلاستیک مورد احتیاج است . آدرس : شاه،بد پاساژ سینما اروپا تابلو سازی گل طبقه سوم

بجندنفر صافکار با تجربه نیازمندیم ۵ تا۷ بعدازظهر به آدرس خیابان روزولت نبش کریمخان زند ساختمان آ.ا.گ شرکت چاردیوار یا باتلفن ـ ۵ـ۸۳۰۳۴۱ تماس حاصل فرمائید .
آ ـ ۱۴۰۴۵

دوشیزه یا خانم دیپلمه

شرکت تولیدی‌پوشاک‌زنانه‌برای مدیریت و فروش در یکی از بوتیکهای شمال شهرخودوکاردر محیط عالی و آبرومند ، بطور تمام وقت ، بخدمت یکدوشیزه یاخانم تحصیل کرده و فعال نیاز دارد . متقاضی بایستی دارای سابقه فروش ، ظاهر و باطن آراسته ، تناسب اندام ، کمی آشنا بزبان انگلیسی و با ضامن یا معرف معتبر باشدتلفن ۶۶۲۲۶۲
آ ـ ۱۴۰۱۹

جهت نگهداری بچه بیك پرستار باسابقه نیازمندیم تلفن ۸۷۶۳۷۹

بیکنفر مترجم زبان فرانسه و انگلیسی جهت یک کارخانه بزرگ تولیدی تمام‌وقت موردنیاز است ساکنین کرج مقدمند تلفن ۳۰۳۰۳۷ ـ از ۹ صبح تا ۱۲
۱ـ۲ آ ـ ۱۰۴۰۵۱

یکنفر مهندس راه و ساختمان دارای حداقل ۵ سال سابقه کار برای سرپرستی کارگاه درمنطقه زاهدان مورد نیاز استواجدین صلاحیت برای‌مراجعه‌ومصاحبه باتلفنهای ۴۶۷۷۵ و ۴۷۶۳۴تماس حاصل فرمایند .
آ ـ ۱۴۰۴۷

استخدام میشود برای خارج از تهران

۱ـ مهندس راه و ساختمان با تجربه ۲ الی ۵ سال .
۲ـ تکنیسین عملیات خاکی و تکنیسین عملیات بتنی .
۳ـ نقشه بردار و نقشه‌کش با سابقه .
۴ـ تکنیسین بهره‌برداری و نگهداری کارخانه آسفالت .
۵ـ راننده‌بیل‌هیدرولیک ورانده بلدزر .
۶ـ مکانیک ماشین‌آلات‌سنگین.
برای تعیین وقت مصاحبه با دردست داشتن مدارک به تلفن ۳۱۲۰۵۴ ـ ۳۱۲۴۱۷ مراجعه شود .
۱ـ۳ آ ـ ۱۱۸۵۵

پزشك عمومی برای

بعدازظهرها تلفن ۹۶۰۸۲۲
۱ـ۲ آ ـ ۱۳۹۷۸

پرستار بچه با حقوق مکفی

برای مدت یکماه مورد احتیاج است تلفن ۸۷۴۲۸۴
آ ـ ۱۴۰۲۹

شاوب‌لورنس

SCHAUB-LORENZ

عده‌ای دوشیزه با تحصیلات حداقل ششم ابتدائی را برای مونتاژ رادیوتلویزیون استخدام مینماید . داوطلبان به خیابان آیزنهاور ـ ایستگاه شاوب لورنس شماره ۵۶۳ مراجعه نمایند .

دوشیزه ماشین نویس نیازمندیم تلفن ۷۶۴۹۴۲

بیك نفر پرستار بچه تحصیلکرده بطور شبانه روزی تلفن ۸۹۲۱۳۸
۸ الی ۱۰ صبح

به تعدادی کارگر درب و پنجره ساز فلزی شب کار و روز کار نیازمندیم تلفن ۷۹۳۶۱۷

یك شرکت معتبر استخدام مینماید

۱ـ یکنفر دیپلمه ریاضی آشنا بحسابداری با ضامن معتبرمایل بخدمت درآذربایجان .
۲ـ یکنفر با تحصیلات حدود سیکل و آشنا بانبارداری با ضامن معتبر مایل بخدمت در آذربایجان متقاضیان ۹ الی ۱۱ و۲الی ۴ میتوانند با تلفن ـ ۹۶۲۰۰۹ تماس بگیرند .
۱ـ۴ آ ـ ۱۴۰۳۳

استخدام سکرتر

سکرتر آشنا بتایپ فارسی تمام وقت نیازمندیم تلفن ۷۵۵۴۴۲
۱ـ۲ آ ـ ۱۴۰۵۵

استخدام سکرتر

سکرتر آشنایه تایپ فارسی‌تمام وقت نیازمندیم تلفن ۷۵۵۴۴۲
۱ـ۲ آ ـ ۱۴۰۵۰

استخدام

یکنفر صفحه تراش درجه یک جهت کارخانه مذاب مورد نیاز است تلفن ۹۵۸۳۵۷
آ ـ ۱۴۰۵۱

به یکنفر پزشکیار صبح کار با تجربه نیازمندیم درمانگاه امید خیابان خوش نبش آذربایجان تلفن ۹۶۲۹۲۲

استخدام سکرتر

سکرتر آشنا بتایپ فارسی تمام وقت نیازمندیم تلفن ۷۵۵۴۴۲
۱ـ۲ آ ـ ۱۳۸۲۶

به مهندسی که نمونه امضاء در شهرداری داشته‌باشد نیازمندیم تلفن ۷۹۵۱۴۴
۱ـ۲ آ ـ ۱۳۸۶۶

بدونفرمکانیک درجه یکبرای کار درتهران و ساوه نیازمندیم تلفن ۶۶۳۱۴۰
آ ـ ۱۳۸۶۸ ۱ـ۲

شرکت سهامی‌مهتاب بیک حسابدار با ۳ سال سابقه کار و سن ۳۵ بیالا و متاهل نیازمند است تلفن ۳۵۱۰۳۸
۱ـ۷ آ ـ ۱۳۶۸۳

به سه نفر سرمکانیک ودونفر باطری‌ساز برای تهران‌وجیرفت نیازمندیم تلفن ۶۶۳۱۴۰ فقط از ساعت ۱۰ الی ۱۲ تماس گرفته شود .
آ ـ ۱۳۹۰۳

مستخدم زن

برای کار در مدرسه مستخدم زن استخدام‌میشودتلفن۶۶۳۱۰۱
آ ـ ۱۳۸۷۱

ماشین‌نویس

چندنفر بانو یادوشیزه ماشین نویس فارسی باسابقه بطورتمام وقت با حقوق مکفی استخدام میشود لطفا به ویلای شمالی شماره ۳۴۵ طبقه چهارشماره ۱۴ بین ساعت ۱۸ الی ۲۰ مراجعه نمائید .
۱ـ۳ آ ـ ۱۳۹۵۶

بانوی‌فروشنده‌نیازمندیم

کادوا مصری فرجنوبی‌نرسیده به چهارراه تخت طاوس
۱ـ۲ آ ـ ۱۳۸۹۰

بچندنفر چرخکار وزیگزال‌دوز ودست‌دوز مورد نیازاست تلفن ۳۱۹۹۷۷
آ ـ ۱۳۹۶۶

بیک‌خدمتگزار زن جهت انجام کارمنزل و پرستاری بچه در شهرستان نیازمندیم تلفن ـ ۹۷۰۴۴۸
آ ـ ۱۳۹۶۷

منشی

منشی باتجربه مسلط بماشین نویسی فارسی ومکالمه‌انگلیسی برای تمام وقت استخدام می شود . تلفن ۶۳۷۱۴۳
۱ـ۳ آ ـ ۴۴۵۹۰

به دوشیزه یا بانوئی که به کار های اولیه خیاطی وارد باشد نیازمندیم تلفن ۹۲۵۱۵۵
آ ـ ۱۳۹۴۵

یکنفر الکتریسین برای جیرفت نیازمندیم تلفن ۶۶۳۱۴۰
۱ـ۲ آ ـ ۱۳۹۰۱

خانم دیپلمه مورد نیاز است تلفن ۸۳۷۰۰۴

کار و آموزش

۲۵ نفر علاقمند به کار رادیو تلویزیون نقشه‌کشی . برق فشار قوی . یخچال‌وکولرپس‌از یکدوره کوتاه آموزشی به کار مشغول میشوند پهلوی- نبش بهرامی تلفن۶۶۳۷۶۰و۴۹۴۹۴

شریک

به یکنفر شریک خوب برای کار پردرآمد مقاطعه نیازمندیم تلفن : ۸۳۳۱۳۵
۱ـ۳ ۱۳۸۴۵

موسسه‌ای بیکنفرشریك نیازمند است تلفن ۹۳۷۹۱۶

جویای کار

آشپز ایرانی و فرنگی دسر وغیره جویای کار راهنمای شماره ۹۷۴ روزنامه اطلاعات تلفن ۳۱۱۲۳۱
۱ـ۲ آ ـ ۱۱۷۵۳

راننده دوشخصی باسواد خدمت‌کرده تمام وقت آماده‌کار ۸۳۲۱۳۷
آ ـ ۱۱۶۵۷ ۱ـ۶

شخصی وارد بامور گمرکی باسوابق ممتد و تجربیات کافی در گمرکات جنوب و شمال جویای‌کار میباشدراهنمای‌شماره ۹۶۹ روزنامه اطلاعات تلفن ـ ۳۱۱۲۳۱
۱ـ۳ آ ـ ۱۱۴۶۷

جوانی وارد بامور بافندگی جویای کار تلفن ۳۱۱۲۳۱ راهنمای ۹۷۵
آ ـ ۱۱۷۸۷

بانوئی وارد بامورخانه‌داری از صبح ساعت ۷ الی ۴ بعداز ظهر جویای کار راهنمای‌شماره ۹۷۶ تلفن ۳۱۱۲۳
آ ـ ۱۳۷۴۱

دیپلمه‌ای حسابدار با تجربه در امور حسابداری ودفترداری دوبل وبا داشتن معافی نظام وظیفه برای بعدازظهرها آماده کار است راهنمای ۹۷۷ تلفن ۳۱۱۲۳۱
آ ـ ۱۱۸۴۳

جوانی خدمت‌کرده با معلومات سوم متوسطه خوش خط وبا گواهینامه ۲ شخصی باسابقه جویای کار به تلفن ۳۱۱۲۳۱و راهنمای ۹۷۶ اطلاعات مراجعه فرمائید .
۱ـ۲ آ ـ ۱۱۸۵۷

آموزشگاهها

ماشین نویسی

بیژن همتا ندارد
میتوانید امتحان کنیدمیدان‌ژاله تلفن ۳۱۸۳۸۴

ماشین نویسی ربانی

شما را بابهای‌کم‌ودرزمانی‌کوتاه برای استخدام آماده‌میکندشاه‌ـ آباد مقابل‌سینماحافظ ۳۱۷۱۳۵

تعلیم رقص

رقص و موزیك ریتا

سه راه‌شاه روبروی توماجیان ۶۶۳۰۳۴

تعلیم رانندگی

هنرستان فنی پرستو

مرکز اموزش صحیح رانندگی و مکانیکی‌ترافیک‌مجهز بپهترین و مدرنترین وسایل اموزش با مربیان ورزیده و بدون اتلاف وقت با هزینه کم نشانی‌چهارراه گمرک شاهپور تلفن ۲۳۹۱۶

تدریس خصوصی

ریاضیات فیزیك شیمی

تضمین سیکل اول و دوم تلفن ۶۶۳۰۳۴

قبول مسئولیت تدریس شیمی ـ شیمی ششم در دبیرستان ها و آموزشگاههای ملی تلفن ۸۳۰۸۵۴ لطفا بعد از ظهر ها

انگلیسی کامل در مدت ۵۰ روز توسط معلم خارجی که انگلیسی می داند ۸۲۰۸۲۵

پانسیون

میپذیریم

پانسیون نیکوفر

پانسیون شبانه روزی کودکان از کلاس اول ابتدائی تا سوم راهنمائی مجهز و مدرن تلفن ۷۷۰۷۱۲

پانسیون مینا

مخصوص بانوان ودوشیزگان کارمند ودانشجو تلفن۸۴۷۹۸۱

املاك و مستغلات

فروش

خانه فروشی

خانه‌ای بمساحت ۳۱۸ متر واقع در خیابان آیزنهاور نبش خیابان پندآموز با ۱۲ اطاق و شوفاژ روشن و ۲ فیش تلفن بدون واسطه بمبلغ هفتصد هزار تومان به فروش میرسد طالبین فقط صبحها با تلفن ۹۵۳۴۱۹ تماس بگیرند

ویلا و مستغلات فروشی

۶۰۰ هزار تومان‌بیلا۸۴۴۹۷۳

خانه شمالی بمساحت ۱۸۰ متر دارای ۶ اطاق با سرویس کامل در امیرآباد شمالی فروشی میرسد ۶۳۱۵۲۴

در شمال میدان شهباد خانه‌ای بمساحت ۳۴۰ مترمربع‌دو طبقه ده‌اطاق آب‌وبرق تلفن ۹۷۹۴۰۰

ساختمان کلنگی

واقع در خیابان حشمت‌ـ الدوله‌دارای ۹ باب‌مغازه و دو باب خانه بفروش میرسد تلفن ۶۳۴۲۵۵

خانه‌ای فروشی‌درخیابان امیرآباد

مقابل پارک فرح بمساحت ۱۱۶ متر دودستگاه مستغلاتی ۲۳۵ هزارتومان فروشی‌تلفن۹۳۲۷۴۷
آ ـ ۱۰۳۲۹۷

خانه ویلائی در اطراف تهران پارس و نارمک نیروی هوائی فرح‌آباد بطور نقد واقساط بفروش میرسد تلفن۷۹۵۱۴۴
۱ـ۴ آ ـ ۱۳۸۸۱

روزولت

مستغلات با ۲۰ هزار تومان اجاره یك‌میلیون و هفتصد هزار تومان نقد و معاوضه تلفن ۳۱۰۱۶۹

تهران‌پارس ویلائی شخصی‌ساز ۴۲۵ متر مساحت ۵اطاق‌خواب سالن ناهارخوری ۲ زیرزمین و گلخانه با استخر بسیار شیک آماده فروش ۳۰۰۰۴
آ ـ ۱۳۷۹۷

نزدیك میدان فردوسی مستغلات ۴ طبقه نوساز مدرن ۵۵۰۰ اجاره ۵۰۰ هزار تومان تلفن ۳۱۰۱۶۸

اکازیون

خانه‌ای مستغلاتی دارای ۱۰ اتاق با تلفن گاراژ سرویس کامل بدون واسطه‌بفروش‌میرسد تلفن ۶۲۶۱۹۳
آ ـ ۱۱۸۲۳

ساختمانی در غرب خیابان کاخ نرسیده به بلوار کوچه‌دی بمساحت ۲۶۰ متر ۳ طبقه هر طبقه شامل ۳ اطاق با سرویس کامل و تلفن و کولر شخصی سازبقیمت ۴۵۰ هزار تومان‌بفروش میرسد دفتر جمشیدتلفن ۹۲۸۰۸۲

ساختمان پنج طبقه باپانزده اتاق وزیرزمین وانبار در زمینی بمساحت ششصد متر (محل سابق دبستان) در خیابان‌شاه کوچه یغما بفروش میرسد خواستاران بتلفن ۶۶۹۹۹۶ آقای رهبر مراجعه نمایند.
آ ـ ۱۱۷۷۹

یکدستگاه خانه شخصی‌ساز سه طبقه‌آب ، برق تلفن یا یکباب مغازه برخیابان منیریه بفروش میرسد تلفن ۲۹۱۴۰ و۵۳۸۶۹۴
۱ـ۲ آ ـ ۱۳۹۹۸

خانه‌ای بمساحت ۲۳۱ متر مربع شمالی مستغلاتی ۲ طبقه باسرویس کامل برخیابان‌شاط قیمت بیواسطه ۳۸۰ هزارتومان ۹۲۶۱۳۶
۱ـ۳ آ ـ ۱۳۹۷۹

خانه واقع دریوسف‌آباد خیابان محمدرضاشاه خیابان‌هفتم‌شماره ۱۱ مساحت۷۴۷مترمربع ۱۱۰۰ متر زیربنا مهندسی‌ساز سه‌طبقه ویک چهارم دارای ۱۵ اطاق چهار آشپزخانه سه هال‌بزرگ چند توالت شرقی و غربی‌مجهز به شوفاژ کولر تلفن محل پارک سه اتومبیل استخر شنا قیمت مقطوع بدون واسطه یک میلیون و پانصد هزار تومان بعدازظهر ها با تلفن ۶۲۰۵۱۰مذاکره‌شود
آ ـ ۱۴۰۱۰

در امیرآباد شمالی

منزلی بمساحت ۵۰۸ مترمربع در ۳ طبقه مجزا ومجهز به شوفاژ وتلفن با سرویس کامل زیربنا ۱۰۰۰ متر مربع‌طالبین به تلفنهای ۹۳۲۲۶۹ و۹۷۷۰۷۶ مراجعه فرمایند .
۱ـ۴ آ ـ ۱۴۰۰۹

خانه‌ای چهار اطاقه‌باوسایل نزدیک دانشگاه فروردین‌جنوبی ۱۵۰ هزار تومان تلفن۶۶۲۶۴۰
آ ـ ۱۴۰۶۳

تهران پارس خانه ویلائی

دوبر ۳۰۰ متر ۵ اطاق هال بزرگ زیرزمین لوله‌کشی گاز وشوفاژ مکانیزه‌شده‌کاغذدیواری پرده کرکره با سه کولر آبیرق وتلفن بعلت مسافرت بیواسطه فروشی صبح‌ها تا ۹٫۵ تلفن ۷۸۳۴۲۴ از ۱۱ تا ۵بعدازظهر تلفن ۶۲۵۶۰۹
۱ـ۲ آ ـ ۱۴۰۳۹

خانه های مستغلاتی دو طبقه اطراف سلطنت‌آباد از ۲۷۰ هزار تومان الی ۴۰۰ هزار تومان دفتر ایران‌بورس ۸۸۰۱۵۶

خانه فروشی دوبر ساسان سه طبقه تلفن ۹۲۶۵۳۸

خانه‌ای جنوبی بمساحت ۵۰۰ متر با ۲۵ اطاق در چهارونیم طبقه با ۵ شماره تلفن وسرویس مجهز مناسب ادارات‌وشرکتهای تجاری یکجا باجاره ویا فروش واگذار میشود آدرس :میدان ۲۴ اسفند اول سیمتری کوی فریدون پلاک ۳۴ از ساعت ۸الی۱۲ صبح تلفن ۹۲۶۰۹۲
۱ـ۴ آ ـ ۱ ۳۵۴۶

خانه از ۳۵۰ هزارتومان ببالا فروشی ۸۴۷۹۸۲

خانه‌ای شمالی دو طبقه و نیم- دارای ۶ اطاق تلفن وکولرواقع درخیابان سرباز (ضلع‌شرقی عشرت‌آباد) ۱۸۰ هزار تومان تلفن ۷۶۰۷۵۲
۱ـ۲ آ ـ ۱۳۸۳۰

برای خرید و فروش خانه و زمین و مستغلات بیش از ده‌میلیون‌ریال‌با ماتماس‌بگیرید ۶۶۶۲۶۳ و۶۶۴۶۱۸ و۶۶۰۲۰۰

خانه فروشی امیریه مهدیه ۱۸۰ هزار تومان صبحها تلفن ۲۵۷۷۵

آپارتمان فروشی

یکدستگاه آپارتمان با حیاط مهندسی‌ساز ۴ اطاقه دارای شوفاژ کولر تلفن مستقل قیمت مقطوع ۲۰۰ هزار تومان بازرگانی ایرانشهر روزولت‌مقابل پمپ‌بنزین تلفن ۸۳۲۸۷۴
۱ـ۳ آ ـ ۱۳۵۷۲

گروه مهندسین آپارتمانهای فروشی تلفن ۶۲۸۸۰۰

۸ دستگاه آپارتمان باتاسیسات کامل در بهترین نقطه نارمک جهت فروش یکجا ویا اجاره به موسسات دولتی تلفن ۷۹۰۲۲۷
آ ـ ۱۴۰۳۴

ویلا فروشی

ویلائی در جاده پهلوی با موقعیت عالی بفروش میرسد تلفن ۸۳۹۵۵۶ ازساعت۴ بعدازظهر ببعد

کامرانیه نیاوران

ویلائی مهندسی و استثنائی در سه طبقه ۷۲۰ مترینا یکطبقه آپارتمان پله از خارج سه اطاق خواب ۲ هال وسالن با کلیه وسایل دو طبقه یکمنزل۵اطاق خواب ۳ هال و سالن بزرگ و دوحمام و سرویس میهمان‌باسیو و گچبری کف پارکت با کلیه وسایل عالی فروشی تلفن ـ ۳۰۳۱۱۲
۱ـ۲ آ ـ ۱۳۹۱۷

باغ فروش

یک قطعه باغچه بمساحت تقریبی ۱۲۰۰ متر مربع واقع در خیابان قزوین خیابان استخری با آب و برق وتلفن بفروش میرسد از ۸ تا۱۲ واز ۱۶ تا ۱۹ تلفن شماره ـ ۷۶۴۵۲۳
۱ـ۳ آ ـ ۱۱۳۱۱

مزرعه

اکازیون

مزرعه‌ای‌درگیلان دماوند ۱۰۰هکتار مشجرباآب و برق‌ده آمپر بدون‌معارض فروشی یا معاوضه میشود تلفن ۶۶۸۷۳۸

زمین فروشی نقد و اقساط

سعادت‌آباد کرج جهت اطلاع خریداران محترم مابقی زمین های سعادت آباد برای ایجاد ویلا و باغ در قطعات ۱۰۰۰ متری

آب لوله‌کشی

اسفالت آماده فروش‌شد تلفن ۹۲۵۲۲۰

افشاریه کرج

کیلومتر۱۶

جاده کرج به قزوین تقسیم‌شده بقطعات۱۰۰۰ و ۱۲۵۰ متری با اب و درخت‌کاری بقدواقساط مرکز فروش عباس‌آباد ابندای‌فرح‌شمالی‌آرانس تهران تلفن ۸۴۲۲۶۶ و ۸۴۲۷۵۸

کارمندان

محترم توجه فرمائید

باصدهزار تومان ۱۰۰۰ متر زمین با اب لوله کشی و خیابان های اسفالت و یك ویلا مجلل با استخرو کلیه وسایل مدرن در ۴ کیلو متری کرج بفاصله نیم ساعت تا تهران میتوانید فراهم فرمائید تلفن ۸۵۰۷۳۱

درمنطقه ورامین

زمین از ۱۰۰۰۰متر ببالا برای باغ ودامداری با برق منطقه‌ای موجود است تلفن ۸۴۷۹۸۲
۱ـ۳ آ ـ۱۳۸۶۴

در اتوبان ایوبی ۳۱۰ مترزمین‌خوب فوری‌بفروش میرسد صبحها ۳۱۲۲۸۰
آ ـ ۴۴۷۸۶

فروش زمینهای خارج از محدوده مجیدیه و شمس آباد و خانه های ویلائی دفتر حاتم

تلفن ۷۷۷۱۵۵

حراج زمین در کرج

قطعه شمالی ۲۸۰ متر پشت اداره ثبت نقدا بفروش میرسد تلفن تهران۹۷۰۸۶۶کرج۲۳۲۴
آ ـ ۱۳۹۸۹

کنار دریا

زمینهائی بقطعات ۵۰۰ و ۶۰۰ متری بقیمت خیلی ارزان‌بفروش میرسد تلفن ۶۲۴۷۱۸
۱ـ۳ آ ـ ۱۳۹۸۵

بازارك شهریار

جاده ساوه‌جنب فرودگاه جدید قطعات کوچک و بزرگ تفکیک شده باسند مالکیت و آبوبرق نقد واقساط متری۱۰۰الی۲۵۰ ریال فروشی .
تلفن ۶۲۵۲۶۴منوچهری
آ ـ ۱۴۰۰۰

دو قطعه زمین

از اراضی طرشت بمساحت ۷۸۰۰ متر مربع بفروش میرسد طالبین به تلفنهای ۹۷۷۰۷۶ ـ ۹۳۲۲۶۹ مراجعه فرمایند .
۱ـ۴ آ ـ ۱۴۰۰۸

۵۰۰۰ متر زمین سرحدآباد بفروش میرسد تلفن ۸۲۴۹۳۲
آ ـ ۱۴۰۶۱

زمینی بمساحت۳۱ × ۲۱ شمالی زعفرانیه ولنجك بیواسطه تلفن ۶۲۱۹۲۳

الهیه کرج

چنانچه : تا کنون‌موفق بانتخاب زمین نشده‌اید ازباقیمانده قطعات‌شهرك

ییلاقی الهیه کرج

که مجهز به آب لوله‌ـ کشی و اسفالت ودرخت کاری خیابانها میباشد دیدن نمائید کیلو متر۱۲ بر جاده کرج ـ قزوین
تلفن ۷۷۵۵۰۲

ارزان

زمین به قطعات ۱۲۰متر به بالا با سند مالکیت
آب و برق وانوبوس در شرق تهران نقد واقساط از متری ۲۵۰ ریال به بالا
تلفن ۳۰۵۳۴۹

اراضی قزوین

بورس مرغوبترین‌اراضی قبل و بعد از قزوین ۶۲۳۴۰۸ و ۶۲۹۵۳۷

زمین وباغ ارزان

تاکستان قزوین‌کرج
تلفن ۷۶۵۶۹۵

IMMEDIATE OPENINGS

FOR QUALIFIED WELDERS ON REFINERY WORK-WILL TRAIN MEN WITH MECHANICAL APTITUDE TO BECOME HIGH PRESSURE CODE WELDERS.
ALSO OPENING FOR QUALIFIED PIPE FITTER FOREMEN AND GENERAL FOREMEN. FLUOR-THYSSEN, REY, TEHRAN REFINERY.

B.K.D بکد

دربازکن برقی

مشخصات :
پرفروش‌ترین ـ معروفترین ـ کاملترین
شرائط :
مناسبترین قیمت ـ بهترین شرائط ـ منظم‌ترین سرویس
راهنما :
سفارش بوسیله تلفن دریافت میشود و درمدت چهار ساعت نصب میگردد
آدرس :
نماینده انحصاری ومرکزفروش ونصب شرکت بکد الکتریک خیابان پهلوی مقابل پارک ساعی شماره ۶۸۰
تلفن : ۶۸۱۰۱۵ الی ۶۸۱۰۱۱

شرکت ایران فایر

اولین‌ومجهزترین سازنده وسائل آتش نشانی‌در ایران، بمنظور تکمیل کادرفنی آزمایشگاهی و کنترل مرغوبیت وتولید افراد واجدشرایط زیر راجهت کار درمحل کارخانه شهرستان ساوه استخدام مینماید.
۱ـ مهندس مکانیك
۲ـ تکنیسین آزمایشگاه
۳ـ تراشکار سری کارباسابقه دوسال
۴ـ پرسکار ورزیده باسابقه دوسال
۵ـ راننده پایه دوهمگانی
۶ـ تحصیلدار
۷ـ ریخته‌گر
۸ـ خدمتکار
متقاضیان ساعت ۸الی ۱۲ روزهای شنبه و یکشنبه به محل شرکت به آدرس خیابان تخت جمشید خیابان صبای شمالی کوچه نورشماره۳ مراجعه فرمایند.

کارخانه کالای الکتریك (سهامی خاص)

تعدادی کارگر مجرب با شرایط زیر استخدام مینماید :
۱ ـ داشتن دفترچه پایان خدمت یا معافی غیر پزشکی
۲ ـ دارا بودن مدرك تحصیلی ششم ابتدائی
۳ ـ حداقل سن ۲۵ سال
داوطلبان واجد شرایط میتوانند همه روزه به محل کارخانه واقع در جاده آرامگاه شماره ۲۵۷ مراجعه نمایند

آگهی استخدام

نیروی‌هوائی‌شاهنشاهی عده‌ای‌مهندس‌الکترونیك و سکرتر را با حقوق مکفی استخدام می‌نماید داوطلبان‌واجدشرائط میتوانند ازتاریخ۲۱٫۶٫۵۲ روز های زوج از ساعت ۸ الی ۱۱ با در دست داشتن مدارك تحصیلی عین شناسنامه عکس‌دار دفترچه‌پایان خدمتی‌یا برك‌معافیت‌دائم غیرپزشکی و دو قطعه عکس بستاد فرماندهی نیروی هوائی شاهنشاهی (دایره غیر ارتشیان) مراجعه نمایند نیروی هوائی شاهنشاهی

آگهی استخدام

ماشین نویس دو زبانه

حداقل دیپلم ، دانستن ماشین نویسی فارسی و لاتین ، آشنائی کامل به زبان انگلیسی ، سه سال تجربه .
فرم های تقاضای کاررا میتوان‌از دایره کارگزینی شرکت سهامی بی. اف. گودریچ واقع در خیابان آیزنهاور تهران تلفن ۹ـ۹۷۳۰۰۱ تصیل نمود.

گروه‌صنعتی‌مینو بمنظور تکمیل کادر مهندسی خود افراد زیر را استخدام مینماید :
الف : مهندس شیمی ، سابقه کار شش سال با حداقل سه سال تجربه در مهندسی پروژه .
ب : مهندس مکانیک یا شیمی باحداقل سه‌سال سابقه‌کار
شرائط :
۱ـ دارابودن درجه مهندسی .
۲ـ آشنائی کامل بزبان انگلیسی .
۳ـ نداشتن موانع قانونی استخدام .
۴ـ حداکثر سن ۳۵ سال .
داوطلبان میتوانند همه‌روزه از ساعت۹ الی ۱۲ صبح به‌گروه‌صنعتی‌مینو کیلومتر ۱۴جاده مخصوص‌کرج کارخانه مینو مراجعه نمایند.

استخدام ماشین نویس انگلیسی فارسی

شرکت بزرك خارجی یکنفر خانم باشرایط زیر استخدام مینماید :
۱ ـ مسلط بماشین نویسی انگلیسی و فارسی
۲ ـ حداقل تحصیلات دیپلم
۳ ـ آشنا بزبان انگلیسی
واجدین‌شرایط جهت تعیین وقت بین ساعت ۸ صبح الی ۳ بعد از ظهر با تلفن های ۸۴۴۱۰۹ ـ ۸۴۷۳۱۹ تماس بگیرند .

شرکت جنرال مکانیك

به‌چند نفر مهندس ساختمان‌وتکنیسین‌ساختمان باحداقل ۵ سال سابقه کار اجرائی نیازمند است علاقمندان لطفا با تلفن های ۴۵۴۰۸ و ۴۸۹۴۴ تماس بگیرند

جوشکار درجه یک

متخصص در جوشکاری آرگن با دستگاه جوش TIC مورد نیاز است . تلفن ۴ ـ ۸۳۷۰۳۱

شرکت سهامی فیروز

جهت یکی از شرکتهای وابسته بیك نفر آقا یا خانم‌که از عهده انجام مکاتبات انگلیسی‌وفارسی وماشین کردن آنهابرآمده وهمچنین بچند نفر خانم ماشین نویس فارسی بطورتمام‌وقت نیازمند است.
ازعلاقمندان خواهشمنداست بشرکت سهامی فیروز خیابان تخت‌جمشید شماره ۲۱۹مراجعه فرمایند.

به‌افرادزیر باحقوق‌مکفی نیازمندیم

۱ـ استادکار نجار فرنکی ساز جهت‌سرپرستی کارگاه‌نجاری.
۲ـ نجار فرنگی سازدرجه یك.
۳ـ رنك‌کار چوب وفلز درجه‌یك.
۴ـ نگهبان متاهل.
۵ـ نصب‌کار برای قفسه بندی آشپزخانه.
۶ـ کارگر ساده.
لطفا بعداز ظهر ها از ساعت ۶ الی ۸ باتلفن ۶۸۲۸۰۷ تماس گرفته شود.

«شرکت امیکو»

چندنفرخانم خوش‌بیان استخدام مینماید .
داوطلبین برای مذاکره جهت استخدام روز چهارشنبه بعدازظهر به‌شرکت امیکو، خیابان فرح جنوبی ـ بالاتراز چهار راه تخت طاوس‌کوی باغ پلاك۲۸ر۱ مراجعه نمایند.

نیازمندیهای شما

نیازمندیهای اطلاعات
تلفنی آگهی قبول میکند
تلفنهای ۳۱۱۲۲۴-۳۱۱۲۲۵
۳۱۱۲۲۹-۳۱۱۲۳۰

فروش سرقفلی
مغازه واگذاری

چهار باب مغازه واقع‌در خیابان آیزنهاور بابرق آب‌و تلفن واگذار میشود تلفن ۹۷۹۱۹۵

دریک محیط واقع در جاده تهران‌نو دوباب مغازه ، آب‌برق سه‌فاز و تلفن بفروش میرسد تلفن ۷۹۵۲۳۷
۱ـ۲ آ ـ ۱۴۰۱۸

یک باب مغازه با جواز واقع در خیابان پهلوی دوراه‌میوسه‌آباد واگذار میشود تلفن ـ ۶۲۰۷۹۳

اوکازیون
فروشگاه‌مبل‌واقع درفرح شمالی اول آپادانا جهت مسافرت بفروش میرسد تلفن۸۳۲۴۲۵و۸۲۶۷۸۳

محلی‌بسیار مناسب
برای بسها وشرکتهاوبازرگانان حدود ۴۰۰ مترمربع‌سرپوشیده وحدود ۵و۷ متر بردرچهارراه سیروس و ۶ اطاق طبقه‌فوقانی تلفن ۳۵۰۰۱۰
۱ـ۳ آ ـ ۱۳۸۲۰

خشکشوئی
باجواز فروشی خیابان ظفرشرق جردن جنب داروخانه رخ تلفن ۸۹۲۷۰۶
۱ـ۳ آ ـ ۱۳۹۸۶

زیرزمین واگذاری
یکباب زیرزمین بامغازه دونبش توام نوساز مساحت ۲۰۰متربا آب و برق سه فاز درخیابان منوچهری بدون واسطه واگذار میشود تلفن ۳۱۲۸۳۸
آ ـ ۱۳۹۸۴

اجاره‌داده‌میشود

آپارتمان اجاره
آپارتمانهای سه ، چهار و پنج اطاقی مجهز به سرویس های فرنگی،شوفاژ ، کولر و تلفن‌در مرکز شهر اجاره داده میشود تلفن ۴۴۹۲۳ ـ ۴۰۷۹۲

آپارتمان اجاره
خیابان وزراء خیابان‌چهارم‌طبقه دوم دارای پنج اطاق ـ هال ـ شوفاژ ـ کولر ـ تلفن مستقل تلفن ۶۲۲۰۵۰
آ ـ ۱۴۰۳۷

آپارتمان برای اجاره
دو اطاقه باتمام وسائل ماهیانه ده هزارریال‌تلفن ۸۳۶۸۴۸

برخیابان قدیم شمیران
باغ صبا آپارتمانی ۴ اطاقه‌هال شوفاژ تلفن اجاره داده میشود تلفن ۷۶۴۸۴۰
آ ـ ۱۳۹۹۴

جردن دو دستگاه طبقه اول و چهارم هر یک دارای ۷ اطاق تلفن مستقل شوفاژ کولر بدون واسطه اجاره داده میشود ۶۸۳۳۴۷

ساختمان اجاره
قابل توجه ادارات دولتی و شرکت های خصوصی
ساختمانی دارای ۳۰ اطاق ب شوفاژ کولر ۵ رشته تلفن پارکینگ میدان کاخ خیابان ابتهاج دربست جهت اجاره موجود ۹۳۲۷۴۷
۱ـ۱۰ آ ـ ۱۳۷۱۸

نزدیک آریامهر و امیرآباد
آپارتمان ۳ طبقه ۲۴ اطاق با کلیه لوازم وشوفاژجهت‌شرکتها ودفاتر تجارتی، ادارات،مدارس اجاره داده میشود تلفن ـ ۶۳۳۴۳۲
۱ـ۲ آ ـ ۱۳۶۳۱

۸دستگاه آپارتمان‌باچند باب مغازه جهت سکونت وموسسات در ۴۵ متری میرداماد (داودیه) فلکه محسنی باجاره داده میشود تلفن ۷۷۴۲۹۲

آپارتمان های اجاری
هرکدام سه اطاق خواب، سالن وسرویس کامل ، تلفن مستقل ، شوفاژ و کولر نوساز نزدیک درایوین سینما ونکبدون‌واسطه تلفن ۶۸۳۳۳۹ بعدازظهرهابین ساعات ۱۳ ـ ۱۶ و ۱۹ الی۲۱
آ ـ ۱۴۰۰۱

آگهی اجاره‌بدون‌واسطه
یکدستگاه آپارتمان مشتمل‌بر دواطاق‌خواب.سالن ونهارخوری دو اطاق دیگر جهت استفاده‌خدمتکارویاانبار ـ هال ـ حمام آشپزخانه مجهز بشوفاژ کولر ـ آسانسور وتلفن واقع در خیابان شاه‌عباس کبیر چهارراه تخت طاوس ـ کوی عرفان پلاک ۳۳ باجاره واگذار میشود طالبین به تلفنهای ـ ۸۲۹۱۹۵ و ۴۹۵۳۵ مراجعه نمایند .
۱ـ۲ آ ـ ۱۱۸۱۹

فقط تعدادی
خانه و آپارتمان ۳ اطاق بیالا در چند منطقه عباس‌آباد‌وشمال شهر برای سکونت و محل کار وادارات دولتی اجاره داده میشود تهیه مسکن کورش ـ ۸۴۷۹۸۲
آ ـ ۱۳۹۹۳

اجاره‌جهت دفاتر تجارتی سه طبقه ازساختمانی آپارتمانی یکجایاجداگانه اجاره داده میشود تخت جمشید مقابل سفارت امریکا شماره ۳۷۱ تلفن های۸۲۸۰۸۳و۸۲۸۰۸۴

ساختمان اجاره
ساختمان مدرن دارای ۴۰ اطاق در ۴ طبقه‌واقع در سه راه تخت جمشید و شمیران قدیم طبقات فوقانی نمایشگاه‌ناسیونال دارای آسانسور خطوط تلفن مستقل‌تهویه‌مطبوع بدون واسطه اجاره داده میشود .
تلفن ـ ۸۳۵۷۹۶

خانه اجاره
نرسیده به پل رومی طبقه دوم دواطاق خواب سالن پارکینگ شوفاژ تلفن کولر ۳ تا۸ تلفن ـ ۸۷۵۳۶۲
۱ـ۳ آ ـ ۱۳۸۶۷

خانه‌ای دربست ۴ اطاقه شهناز ایستگاه‌کلانتری‌بخانواده ۴نفری اجاره تلفن ۷۵۷۵۰۰
۱ـ۲ آ ـ ۱۳۹۹۲

منزل اجاره

واقع در فرح جنوبی بالای نخت طاوس
طبقه دوم منزلی دارای ۳ اطاق خواب‌باسالن پذیرائی باسرویس بدون تلفن باکولروتراس‌ماهیانه ۱۶۰۰ تومان اجارمداده‌میشود. تلفن ۸۴۳۳۱۹

واقع در آپادانا
طبقه دوم منزلی دارای ۵ اطاق باتراس وکولر باتلفن ماهیانه۲ هزار تومان اجاره داده میشود تلفن ۸۴۳۳۱۹
۱ـ۲ آ ـ ۱۳۹۵۸

موردنیاز برای اجاره

خانواده خارجی
جمعا چهار نفر ویلای مجهزدر شمیران با شوفاژ،کولر واستخر با یابدون مبلمان حداقل سه اطاق خواب برای دوسال‌اجاره مینماید .
شرکت ای. سی.سی ۳۱۱۱۵۱۰
۱ـ۳ آ ـ ۱۱۶۹۷

خانه‌اجاره‌ای
عده‌ای از دانشجویان دانشگاه تهران جهت اجاره احتیاج به اطاقهای ارزان‌قیمت دارند . دارندگان منازل میتوانندنشانی و مشخصات کامل خانه خودرا به امور دانشجوئی دانشگاه تهران واقع در خیابان ۲۱آذر تلفن ۴۷۰۶۷ اطلاع دهند .
م‌الف ۱۰۹۹۱
۱ـ۲ آ ـ ۴۴۲۵۸

برای سفیر ویلای
بزرگ در جردن با بخرست و یک ساختمان ۴۰اطاقه‌نیازمندیم ۸۴۴۶۳۷
آ ـ ۱۳۸۷۸ ۱ـ۲

یک اتاق مبله
باتلفن برای دفتر حدودخیابان تخت جمشید و پهلوی جهت یکنفر خارجی احتیاج است تلفن ۴۴۸۶۸ اتاق شماره۱۱۰۲
آ ـ ۱۱۸۴۵

آپارتمان دو اطاقه مبله برای اجاره به خارجیان ده هزار ریال تلفن ۸۳۶۸۴۸

موردنیازبرای‌خرید
رمین
زمینهای ساختمانی‌باجواز نقشه را فوری خریداریم ۶۲۵۶۷۳
خریدار اراضی ساحلی وجنگلی شمال تلفن ۴۵۱۶۸ و۶۶۲۴۵۹ و ۴۳۴۹۹

ام .ام.سی ، ام.آر.اس تهران بریم ملاردسرحد آباد تاکستان خریداریم ۹۲۴۱۴۱و ۹۳۸۰۳۵

زمینهای باغ فیض‌پونک فرح‌زاد جنت آباد خریداریم تلفن ۴۲۶۸۲

زمینهای
ساختمانی تهران‌رافوری خریداریم ۶۲۵۶۷۳

اراضی تهران پارس شرکت نفت سازمان‌چای خریداریم تلفن۷۸۰۴۸۵

زمینهای کرج خریدار و فروشنده‌ایم دفترمنصور ۸۷۱۱۵۳

زمینهای افسریه شاه ـ آباد شرق مشیریه خریداریم ۳۵۵۵۲۶

زمینهای تهران‌پارس ، نارمک وتهران‌نو فورا خریداریم ـ ۷۹۵۱۴۴

زمین تهران پارس
سازمان چای نقدا خریداریم ۷۸۲۰۵۰

زمینهای بزرگ کرج تا قزوین خریداریم۴۲۶۸۲

زمین های منطقه صنعتی
خارج از محدوده خریداریم ـ ۹۲۵۴۹۲

زمین‌های تهران‌پارس جوادیه سعیدخاک قناد کوثر خریداریم ۷۸۲۸۷۳

خرید و فروش هرنوع‌مستغلات
دفترپارس ۷۵۰۱۵۴

خریدار و فروشنده زمین های تهران‌پارس ۷۸۶۴۷ ـ اسکوئی

کوهک کوهک کوهک
خریداریم گلکار یزدی ۹۵۶۶۰۶

زمین کردان جنت‌آباد
ملاردخریداریم‌صفرنژاد۶۶۸۲۱۹

اراضی شمس‌آباد و مبارک‌آباد خریداریم تلفن ۷۷۷۶۵۵

خریدار زمین افسریه ۷۹۱۳۵۹

زمین افسریه‌خریداریم۷۹۳۳۴۶

زمین تهران‌پارس خریداریم‌تلفن ۷۹۳۰۲۰

خریدار زمین تهران پارس ـ ۷۸۱۹۲۶

بنگاههای معاملات املاک
شرکت‌ساختمانی آریز
تلفن۸۴۵۰۶۴
کلید خانه دلخواه شمارا تقدیم میکند

بورس املاک شمیران
دهنرپرانی ۸۷۲۵۷۵ـ ۸۷۷۸۷۵

بورس‌اراضی صنعتی‌و
غیره تهران کرج قزوین تلفن ۹۵۱۳۷۰

اراضی یافت‌آباد جاده قدیم کرج خریدار و فروشنده‌ایم ۹۵۶۵۴۳

۴۰۰۰۰
تلفن اجاره وفروش منازل مدرن

خرید وفروش زمین جهت شهر سازی و کشاورزی درمازندران وتهران وحومه تلفن ۴۳۱۰۶

دفتر پارس
مرکز معاملات املاک و مستغلات درشهروعباس آباد و شمیرانات تلفن ۸۴۱۰۵۸

دفتر املاک رزاز
اسکندری شمالی اول کلبار ـ ۹۲۱۷۷۰

دفتر املاک مولائی‌بورس اراضی سعادت‌آباد و کوی‌مکانیر تلفن۸۷۶۱۰۵

دفتر مرکزی جلالی
خرید اراضی سعادت‌آباد و مکانیروفرخ‌زاد و یوسف‌آباد و عباس‌آباد و دره قشلاق و شمیرانات ومبارک‌آباد .
تلفن ۶۲۶۴۱۱ ـ ۶۲۴۱۹۳

نیازمندیهای اجاره
سازمان نیازمندیهای خارجیان
خانه‌شمارا اجاره میدهیم
۸۲۳۱۵۵ ـ ۸۳۸۱۰۶ ـ ۸۲۳۹۲۹

اجاره‌خانه‌بخارجیان
مؤسسه نیازمندیهای خارجیان خانه بخارجیان! جاره میدهد
۸۳۰۰۸۲ ـ ۸۳۰۰۸۱
۸۲۱۸۱۱ ـ ۸۲۱۷۲۳
۳۶۱ سخت جبهه مقابل مفارت آمریکا

مؤسسه امپایر ۷۷۷۵۰۰
خانه بخارجیان اجاره میدهد
۷۷۸۹۵۵ ـ ۷۷۳۲۸۵

مؤسسه امور بخارجیان
مرکز اجاره تخت جمشید جنب بیمارستان ۵۰۳
۷۵۱۷۸۱ ـ ۷۵۲۳۵۸

موسسه نیازمندیهای هیلتون اجاره به خارجیان ۸۳۴۶۳۷

سازمان مسکن پارس
اجاره منازل بخارجیان
۸۴۸۴۲۴ ـ ۸۵۳۸۵۳

آژانس امیر
مرکز اجاره بخارجیان عمران ـ تلفن
۸۴۰۵۰۲ ـ ۸۵۰۸۱۳

۸۴۶۱۵۷ ـ ۸۴۳۱۳۸
آژانس رویال ـ اجاره بخارجیان

۸۲۹۷۶۶ ـ ۸۳۵۱۲۰
سازمان کورش
اجاره منازل بخارجیان

مرکز اجاره
خانه‌شمارافورا
بخارجیان‌اجاره میدهیم
۸۴۷۹۸۲

معاملات پول
پول موجود
پول
فوری در مقابل سند مالکیت بدون‌خرج‌محضر
۸۳۰۸۳۵
پول فوری با سود بانکی در مقابل خانه مستغلات
۹۲۸۴۶۵

پول
بدون سرگردانی
وام سریع در مقابل اتومبیل شخصی تاکسی کرایه کامیون تلفن ملك
۳۹۱۱۳۱

قرض
بهر طریق که بخواهید و ملك با سود بانکی
تلفنهای ۳۱۱۸۳۶ ـ ۳۱۲۷۳۹

خانمهای‌محترم
بشما باشرایط سهل‌وام و فرش باقساط میدهیم تلفن ۴۲۲۲۷

وام روی اتومبیل تلفن وساختمان
۷۵۰۶۳۵
برای تهیه پول با چك معتبر قبلا با ما تماس بگیرید ۶۶۰۲۰۰
وام در مقابل تلفن‌اتومبیل‌وملک
۴۹۰۵۰
وام‌فوری با سود بانکی درمقابل‌خانه ، مستغلات ۳۱۱۸۳۶ و ۳۱۲۷۳۹

قلك وام میدهد
درمقابل مبیع ارزنده فلک فورا وام میدهد تلفن ۷۶۵۷۴۵

پول روی ملك
بابهره ارزان وسریع۸۲۲۶۵۹

وام با چك بکارمندان
۷۶۱۲۶۹

پول ۵ر۱شاهی۶۲۴۸۷۳

مورد نیاز
پول‌شرطی‌درمقابل خانه مستغلات فورانیازمندیم
۹۲۸۴۶۶

پول شرطی نیازمندیم
۸۲۸۳۴۹
پول شرطی نیازمندیم ۸۳۷۶۸۴
پول از یك میلیون ریال ببالا نیازمندیم۶۶۰۲۰۰ و ۶۶۴۶۱۸

پول‌شرطی در مقابل‌خانه و مستغلات ـ اتومبیل و تلفن بابهره عالی نیازمندیم تلفن۳۱۲۷۳۹

قبوض
قبوض مرش وجواهر بانک کارگشائی راصددرصدخریداریم و صددرصد وام میدهیم‌موسسه تك خیابان شاه‌بالاتر از کاخ مقابل ۲۰متری اول ۴۵۱۶۸ و ۶۶۲۴۵۹ و ۴۳۴۹۹

قبوض شهرداری
خریداریم ۶۶۶۲۶۳ ـ ۶۶۴۶۱۸ و ۶۶۰۲۰۰

قبوض اصلاحات ارضی و شهرداری خریداریم .
۴۵۹۵۷

قبوض اصلاحات ارضی و شهرداری خریداریم
۴۲۶۸۲

معاملات تلفن
تلفن ۳ و ۷
خریداریم ۳۰۳۲۳۶

خرید و فروش تلفن
۳۱۷۴۳۷ اسلامبول‌کمپانی۲ر۱۷

تلفن ۲ و ۵ فوری‌خریداریم ۵۳۵۷۴۴

خرید و فروش تلفن
۸۲۰۸۴۱

تلفن‌در هرمنطقه خریدار با نصب فروشنده‌ایم
۸۵۳۰۳۱

تزئینات‌ودکوراسیون
۳ تومان
با روزی ۳ تومان منزل ومحل کار خودرا بابهترین‌نوع‌کاغذ دیواری ، موکت ، پرده کرکره وکفپوش تزئین نمائید تلفن
۶۶۶۶۶۵ـ۴۸۷۵۱

پرده کرکره و تعمیرات کف‌پوش و کاغذ دیواری توسط شرکت غرب ۲۴ اسفند نبش جمشیدآباد
۹۳۲۲۹۰

با۳تومان
با روزی سه تومان منزل ومحل کار خود را با بهترین انواع کاغذ دیواری . پرده کرکره، موکت و کفپوش تزئین فرمائید
تزئینات مارال۹۷۵۵۱۸
آ ـ ۱۳۹۷۷

کلیه‌تزئینات
نقد و اقساط ۹۳۷۹۱۶

دیوارکوب پلاستیکی
۴۸۷۵۱ و ۶۶۶۶۶۵

تزئینات ساحل
کلیه رنگ آمیزی ساختمان ـ ۸۴۳۱۹۶

کاغذ دیواری بانصب ۳۰ ریال تلفن ۷۷۲۹۱۳ و ۷۷۷۲۰۵
آ ـ ۱۳۸۶۹

کفپوش همه نوع باقساط ۷۷۰۷۷۰

کاغذدیواری ، موکت، کفپوش اقساط تلفن۸۲۱۱۴۷ـ۸۲۳۸۱۵

کاغذ دیواری بانصب
فوری۲۰درصدتخفیف ۹۷۸۴۲۰

تزئینات گلبار ۹۳۶۳۴۸

موکت باقساط تلفن ۷۷۰۷۷۵

کاغذ دیواری‌باقساط ۷۹۰۹۷۵

کاغذ دیواری‌باقساط ۷۷۰۷۷۱

پرده کرکره ، فرش ماشینی ، کاغذ دیواری، کفپوش تزئینات‌ساختمان طلائی ۸۳۲۹۰۴

برای‌ساختمان‌شما
تخلیه‌چاه
۷۷۶۷۱۳
هر متر مکعب ۳۰ تومان

کف‌سایی
شیشه پاك‌کنی ـ نقاشی‌ساختمان
۶۶۳۰۵۳

شرکت پولیشر
نظافت شیشه‌های ساختمان‌خود را بما بسپاریدتلفن ۸۳۳۷۳۶

نقاشی ساختمان
وچکه های آب و رطوبت سقف خانه شمارا با عایق کاری‌تضمین‌میکنیم
۷۵۰۶۳۴

دفتر کورش
کارهای ساختمانی کلی و جزئی زیرنظر مهندس‌ومعمار۸۴۷۹۸۲

شرکت ساختمانی آسیا
سازنده خانه واپارتمان درشهر وحومه تلفن ۸۴۷۲۸۸

نقاشی ساختمان تلفن۷۹۵۹۷۵

شیشه پاك‌کن
نظافت شیشه‌ها وکلیه ساختمان مطابق با سلیقه شما تلفن ـ ۸۳۳۱۳۵
آ ـ ۱۲۰۴۹

لوله‌کش
وچدن کار
تلفن ۳۰۰۰۳

آسفالت با تضمین ، بنائی، نقاشی ۳۰۳۸۶۰

گروه فرهنگی مرجان
تعدادی مهماندار زن ورانندهٔ پایه ۲ همگانی و کمك‌راننده برای سرویس‌ایاب‌وذهاب‌مدارس‌خود استخدام میکند .
داوطلبان با در دست‌داشتن مدارك همه روزه صبح و عصر بسازمان‌مرکزی گروه فرهنگی مرجان واقع در میدان‌کاخ ، خیابان ابتهاج نرسیده به بلور الیزابت شماره ۷۵ مراجعه نمایند .

آگهی استخدام
یك‌شرکت ساختمانی به‌افراد زیر نیازمنداست.
۱ـ یك‌نفر مهندس راه وساختمان که به‌زبان انگلیسی کاملامسلط باشد.
۲ـ یك‌نفر تکنیسین ساختمان های مسکونی با تجربه کافی درا مر ساختمان .
۳ـ یك نفر میکانیك ماشین‌الات سنگین و راه سازی (دیزل).
۴ـ تکنسین عملیات خاکی باتجربه کافی درامر راه سازی .
داوطلبان واجدشرایط می‌توانند درایام هفته از ساعت ۷ر۳۰ صبح‌تاساعت ۱۲ باتلفن‌های‌شماره ۶۲۷۵۰۱ و ۶۲۷۵۰۲ و ۶۲۰۸۵۱ ارتباط تلفنی برقرار نمایند تاترتیب مصاحبه وانتخاب آنان داده‌شود.

خشك شوئی دانمارك
مرکز شستشوی انواع جیر و پلیسه ـ شاهرضا چهار راه کاخ
تلفن ۴۰۸۹۸

اطلاعیه
شهرییلاقی کورش
اخیرا در ستون آگهی روزنامه‌ها درج شده که‌در منطقه شهر ییلاقی کورش زمینی بنام شریفیه موجود و برای فروش آگهی میشود لذا باطلاع مالکین شهر ییلاقی کورش میرساند که در منطقه فعالیت های عمرانی شهر ییلاقی کوروش زمینی بنام شریفیه وجودندارد بنظر میرسد انتشار دهندگان این آگهی قصد سوءاستفاده از شهرت شهر ییلاقی کورش دارند .
سازمان‌عمران شهرییلاقی کورش
تلفن۹۷۸۳۶۴

درحومه زیبادشت زندگی کنید
زیبادشت‌درتامین مسکن‌وسلامتی وآسایش‌شماومطمئن‌ترین‌پس‌انداز
خوشبختانه ساکنین پایتخت مانندسایرپایتخت های بزرك جهان به مزایای زندگی در حومه پی برده و جهت سکونت بهترین منطقه ، کرج را انتخاب نموده‌اند
نقاط پیشنهادی بسیارند
شماهم اگر تصمیم به زندگی در حومه دارید ازباغات‌ویلائی‌محصور زیبادشت دیدن فرمائید
تلفن ۸۳۵۳۸۴ و ۸۳۵۳۸۳
نشانی : اتوبان کرج خروجی‌سوم (شاهدشت) ۹کیلومتر بطرف‌جنوب
زیبادشت

قابل توجه خانواده های محترم
ما کلیه مهمانی‌های شمارا درمنزل و دراسرع وقت بانازلترین قیمتها و بهترین مواد اولیه با زیباترین دکورها و بدون هیچگونه زحمت برای شما برگزار می‌کنیم خواهشمند است برای اطلاعات بیشتر از ساعت ۸ر۵ تا ۱ بعدازظهر و ساعت ۳ تا۷ بعدازظهر باتلفن۸۵۲۴۰۴ شرکت لوشف تماس بگیرید.

A well-known-large organization in Tehran urgently needs a female secretary with the following qualifications:

Fluent in the English language.
English and Farsi typing.
Shorthand will be considered as an advantage.

Qualified individuals may send their resume to P.O. Box 7/7002, Tehran.

اطلاعیه
قابل توجه خریداران اراضی
شریفیه
سازمان تی:آ‌اس نقشه اراضی شریفیه‌را که‌در قلب شهر ییلاقی کورش واقع شده است‌و بقطعات ۱۰۰۰ متر ببالا متری ۶۵ ریال‌باشرایط عالی یك‌سوم قیمت زمینهای مجاور بفروش می رسد. فردا در این روزنامه انتشار خواهد داد :
نی : آ‌اس تلفن ۹۲۸۲۶۳

استخدام
یکی از موسسات بزرك‌صنعتی واقع در تهران افراد ذیل را تمام وقت‌استخدام مینماید
۱ـ مهندس صنایع باتجربه سه‌سال کار در پروژه های مهندسی‌صنایع و تسلط کامل بزبان انگلیسی
۲ـ مهندس مکانیك باحداقل سه سال تجربه کار در تعمیرات واحد وآشنائی کامل بزبان انگلیسی
۳ـ مهندس شیمی باحداقل سه سال تجربه دراموز کار های تولیدی‌ومسلط بزبان انگلیسی
تلفن ۵ الی ۶۶۹۶۶۱

آگهی استخدام
یك نفر مهندس ماشین آلات‌با سابقه وباتجربه کار کافی جهت سرپرستی و نگاهداری ماشین آلات شرکت ساختمانی جهت کار در تهران با حقوق‌مکفی استخدام می‌شودخیابان دانشگاه‌چهار راه مشتاق شرکت ساختمانی فاخ .

شرکت سهامی بی. اف. گودریچ ایران
کارگر ساده حداقل مدرك تحصیلی ششم ابتدائی سن ۳۰ بطور دائم استخدام مینماید .
نقاضا کنندگان میتوانند به کارخانه در کیلومتر ۱۲ جاده ساوه و یااداره مرکزی خیابان آیزنهاور مراجعه نمایند .

آگهی اجاره ساختمان
سازمان بیمه های اجتماعی بمنظور استفاده بیمارستانی، بیك دستگاه ساختمان که دارای حدود ۱۲۰ اطاق نسبتا وسیع و چهار سالن بزرك و آشپزخانه و زیر زمین‌بزرك جهت انبار و محل‌مناسب برای پارکینك اتوموبیل ویك دستگاه مرکز تلفن پنجاه شماره‌ای با ۵ شماره تلفن خارج و دو دستگاه آسانسور بظرفیت هر کدام شش نفر و برق سه‌فاز ۱۰۰ آمپر بوده و مجهز به کولر و شوفاژ یا دستگاه تهویه مطبوع باشد نیاز دارد.
از اشخاص و موسساتی که ساختمانی طبق شرایط فوق در اختیار دارند تقاضا میشود با دردست‌داشتن‌فتوکپی سند مالکیت و نقشه های ساختمان حداکثر تا پانزدهم مهرماه۵۲بمدیریت‌تدارکات‌سازمان خیابان‌آیزنهاور طبقه پنجم مراجعه فرمایند . م‌الف۱۱۱۲۸
آ ـ ۴۴۹۹۶ سازمان بیمه‌های اجتماعی

آگهی استخدام
یك نفر مهندس ماشین آلات‌با سابقه وباتجربه کار کافی جهت سرپرستی و نگاهداری ماشین آلات شرکت ساختمانی جهت کار در تهران با حقوق‌مکفی استخدام می‌شودخیابان دانشگاه‌چهار راه مشتاق شرکت ساختمانی فاخ .

LEADING ADVERTISING and marketing agency has the following vacancies:

A first-class Account Executive with good knowledge of English. Previous experience essential.

Design Graphist for studio work. Must be creative.

Marketing Research Executive with good education and experience. Knowledge of English essential.

Iranian or foreign nationality. Please send application and resume to P.O. Box 2832.

استخدام رانده
دانشگاه ملی ایران چندنفر راننده پایه‌یك‌و دو همگانی واجد شرائط که سن آنها از ۳۵ سال متجاوزنباشد استخدام مینماید. واجدین‌شرایط میتوانند تا پایان شهریور ماه جاری با در دست داشتن مدارك به اداره کل کارگزینی دانشگاه واقع در اوین مراجعه نمایند .
دانشگاه ملی ایران

نیازمندیهای شما

نیازمندیهای اطلاعات
تلفنی آگهی قبول میکند
تلفنهای ۳۱۱۲۲۴-۳۱۱۲۲۵
۳۱۱۲۲۹-۳۱۱۲۳۰

مدرسه راهنمائی و
دبیرستان هرندی
باکادرمجهز از دبیران کارآزموده و شهریه مناسب برای ششم طبیعی وریاضی ثبت نام مینماید
سه راه بوذرجمهری شاهپور
۶۶۱۸۹۱۹۲۴۴۴۳

سوپرمارکت
بزرک در موقعیت بسیار عالی و بهترین و پر جمعیت ترین نقطه تهران دردو طبقه با تمام وسایل و سردخانه واگذار میشود تلفن ۷۷ـ۹۲۵۶۷۶

شماباهر فرصتی
که دارید میتوانید رانندگی را در کمترین مدت در هر ساعتی که بخواهید فراگیرید.
اتومبیل و مربی از ساعت ۵ صبح تا ۹ شب
وحتی ایام تعطیل درآموزشگاه
رانندگی شهاب
د راختیار شما است
امیرآباد شمالی چهار راه آریامهر روبروی مهندسی ارتش تلفنهای ۶۳۲۲۱۰ و ۶۳۶۱۸۲

کارخانه مهندس سیروس ارجمند
استخدام مینماید
۱ـمهندس مکانیك برای مدیریت اجرائی با حداقل ۵سال سابقه خدمت وتسلط کامل بزبان انگلیسی.
۲ـ لیسانس بازرگانی برای مدیریت بازرگانی باحداقل ۴سال سابقه‌کار وتسلط کامل بزبان انگلیسی.
۳ـمهندس مکانیك یاساختمان برای‌مدیریت کارگاه ها باسه سال سابقه خدمت.
۴ـمهندس محاسب ساختمانهای فلزی باحداقل ۲سال سابقه خدمت.
۵ـبازاریاب دیپلمه باسابقه کار در فروش.
تلفن ۷۸۸۷۵

ویزیتور داروئی
یك شرکت معتبر جهانی برای گسترش فعالیت خوددر تهران ـ استان اصفهان‌و استان خراسان و استان فارس نیازمند بچند نفر ویزیتور تمام وقت جدی فعال علاقمند به پیشرفت با شرایط زیر میباشد.
حداکثر سن ۳۰ سال، معلومات لیسانس علوم طبیعی،روابط‌عمومی‌و حداقل دیپلم‌کامل‌متوسطه، آشنا بودن بزبان انگلیسی، داشتن برك خاتمه خدمت یا معافی دائم، تجربه قبلی در کار چندان مورد‌نظر نیست زیرا قسمت آموزشی‌این شرکت شما را طی دوره جالبی از هرجهت برای انجام کار آماده میسازد.
لطفا با صندوق پستی شماره ۱۳۲۱ر۱۲ تهران مکاتبه نموده یکقطعه عکس و شماره تلفن خود را ارسال فرمائید.

دبیرستان و دوره راهنمائی تحصیلی
کاشف
در سال تحصیلی ۵۲ ـ ۵۳ با کادر مجهز برای کلاس های متوسطه و راهنمائی تحصیلی همه روزه‌صبح‌و عصر ثبت نام می‌نمایدخیابان‌بوستان سعدی بین خوش و قصرالدشت تلفن ۹۵۹۴۷۸

بناکوه
اسفالت، سیمانکاری وتعمیرات وتزئینات ساختمان شما را با شرایط سهل انجام میدهیم.
تلفن ۹۳۹۵۷۲

تعمیر مسکن کار های ساختمانی کلی وجزئی
۸۴۸۷۸۱

لوله‌بازکنی

لوله‌بازکنی ولوله‌کشی
سرویس‌مجهزمسعود
بلوار ۹۲۴۴۸۵

لوله‌بازکنی ولوله‌کشی
مقدم ۹۲۵۲۷۴

رفع گرفتگی بنوع لوله ساختمانی
بادستگاه،تراکم‌هوا ـ تلفن ۷۸۷۲۷

تخلیه چاه فاضلاب
۲۱۶۷۶ و ۴۴۲۰۳

لوله‌بازکنی روزولت
۲۵ تومان ۴۷۱۴۳

![ICI]

ICI (Export) Ltd., requires experienced and qualified staff for the following positions:

1. Office Manager. This is a senior appointment requiring a man of outstanding ability and experience in modern business methods.

2. Technical Sales Representative for Industrial Chemicals. Candidates should have a technical degree or diploma and previous sales experience.

Excellent conditions and salary. Fluent spoken and written English essential. Must have completed military service.

Apply in writing in English to P.O. Box 451, Tehran, giving full details of background and experience or telephone 845527. Applications will be treated as confidential.

قابل توجه اهالی محترم
تهران و شهرستانها
صاحبان‌زمین
خانمها و آقایان شما که بعللی نمیتوانیدساختمان سازی کنید یك شرکت ساختمانی با طرح و نقشه مورد تائید شما و بهترین اسلوب‌مهندسی باشرایط‌زیر ساختمان سازی میکند
الف ـ کسری وجه ساختمان شما بهرمقدار که‌باشد از طرف شرکت پرداخت میشود وبصورت اقساط سالیانه با سود بانکی دریافت میگردد.
ب ـ جهت آن عده صاحبانیکه زمین بهر مقدارموجود دارند جهت احداث ساختمان این شرکت تسهیلاتی‌درنظر گرفته که علاقمندان میتوانند استفاده نمایند.
لطفا برای کسب اطلاعات بیشتر به آدرس پهلوی چهارراه‌شاه کوچه‌سیمرغ پلاك ۶۶ طبقه سوم و یاتلفن ۶۶۸۳۷۴ مراجعه فرمایند.

رفع گرفتگی لوله فوری
تلفن : ۷۶۰۹۹۳

تخلیه چاه
فاضل آب بوسیله پمپ مخصوص
شرکت رام ۹۳۴۵۷۴

لوله‌بازکنی
۲۵ شهریور
تلفن ۹۳۷۳۸۵

لوله‌بازکنی فاضل‌آب
قدیمی تلفن ۹۵۵۱۱۶

لوله بازکنی ۲۵ تومان
پاسارگاد
تلفن ۹۳۹۲۱۷

تخلیه چاه لوله بازکنی
تلفن ۳۰۳۸۶۰

گاز
شرکت بوتان
پخش گاز ۹۵۲۰۵۱
سرویس وصدورکارت
وتغییرآدرس ۳۱۳۱۶۱
قسمت فروش ۳۰۴۷۱۱
قبول سفارشات گاز
از ۷ صبح الی ۹ شب

پرشین گاز
گازوسرویس
ازساعت ۷ صبح الی ۱۰ شب
۶ـ۹۶۳۰۲۱
۶ـ۹۵۰۰۰۱
سرویس وتعمیرات اجاق
۹۶۳۰۳۰

گمشده
گواهینامه رانندگی پایه ۲ شخصی اینجانب حیدرعلی کنگرانی فراهانی و کارت بیمه شخص ثالث بیمه ایران وبمبلغ ۱۱۱۰ تومان در نیروی هوائی مقابل سینما دریامفقود گردیده یابنده به تلفن ۷۹۱۹۰۱ اطلاع داده مژدگانی دریافت دارند.

گذرنامه اینجانب طهمورث نوعی مفقود شده‌از یابنده‌تقاضا میشود با تلفن ۳۰۲۱۷۷ تماس ومژدگانی دریافت فرمایند.
آ ـ ۱۳۹۹۷

دسته چک اینجانب مهندس مسعود مدیربانک رهنی ایران شعبه مرکزی از حساب‌شماره ۹۴۸۵ از شماره ۰۹۷۸۸۳ ق تا ۰۹۷۹۰۰ ق در تاریخ ۳ر۶ر۵۲ بسرقت رفته‌وازدرجه اعتبار ساقط است.
آـ ۱۱۸۱۵

شناسنامه مفقود شده
شناسنامه دوشیزه شهرزاد طباطبائی دیبا مفقود شده از یابنده محترم تقاضا میشودلطفا باتلفن ۸۲۱۶۱۶ و یابه آدرس خردمند جنوبی شماره ۸۷ آپارتمان شماره ۴ مراجعه فرموده ومژدگانی دریافت دارند
۱ـ۲ آـ ۱۴۰۲۱

چک شماره ۴۹۹۱۸۸ ـ از حساب جاری ۲۱۲۵ بانك اعتبارات تخت جمشید فقط امضاء شده مفقود گردیده است از درجه اعتبار ساقط است.
آـ ۱۱۸۳۹

داروخانه‌ها
داروخانه آلفا
چهارراه گلوبندک تلفن۲۴۳۳۱

داروخانه و دراکاستور همایون
خیابان امیریه چهارراه مختاری تلفن ۵۳۹۹۲۳
۱ـ۴ آـ ۱۳۵۶۲

داروخانه آیزنهاور
خیابان ایزنهاور نرسیده به جیحون‌تلفن۹۵۹۱۵۲ـ۹۵۰۳۱۴

آگهیهای متفرقه
امتیاز پاسپورت دانشجوئی خریداریم تلفن ۸۴۷۴۸۲

فال قهوه وورق توسط‌مادام راحله تلفن رزرو ۹۳۶۴۵۰ ۶۶۲۳۵۸

الکتریکی اسرام
فروشنده لوازم‌الکتریکی تجریش باغ فردوس
۸۷۲۸۲۱

اطلاعیه
بدینوسیله باطلاع اهالی محترم شمیرانات و مشتریان عزیز
که شرکت سالیان نامبوده نود پاسپورت مهندس شرکت شنود
میرساند که دفترفنی حمزه‌ای تا ۱۵ مهرماه برای بستن
قرارداد جدید آماده می باشد درغیر اینصورت هیچگونه
مسئولیتی متوجه ما نخواهد بود
دفترفنی حمزه‌ای ـ تلفن ۸۹۱۱۸۵

قیچی برقی ۲ متری آهن‌بری وخم‌کن برقی ۲ متری خارجی دست دوم نیازمندیم بین ساعت ۶ تا ۷ بعدازظهر تلفن۹۲۶۶۵۸
۱ـ۲ آـ ۱۴۰۴۲

فروش پروانه تولیدی صنعتی تلفن ۷۷۰۹۴۸

تخلیه چاه فورسپتیک
بوسیله پمپ های لجن‌کش باتخفیف کلی برای عموم
شرکت فنی شوش مرکز ۸۲۱۱۵۵ سلبیل ۹۵۰۷۷۷

تخلیه چاه وفورسپتیک
تخلیه چاه فاضل‌آب درهرمسافت وغلظت بوسیله پمپ های لجن‌کش باتخفیف مخصوص، جهت مؤسسات عام‌المنفعه
شرکت شوشتر ۸۳۰۷۶۱-۸۲۹۵۵۶

آگهی استخدام
یك شرکت تولیدی برای کار در تهران یك نفر دوشیزه یا بانو با حداقل تحصیلات دیپلم متوسطه و آشنائی بزبان انگلیسی که بتواند امور دفتری‌و بایگانی‌را اداره نماید‌و تسلط کامل بماشین نویسی فارسی ولاتین داشته باشد نیازمند است داوطلبین باید مشخصات و سابقه کارونشانی دقیق‌وشماره تلفن ومیزان حقوق ماهانه مورد درخواست خودرا بصندوق پستی شماره ۱۳۸۶ر۱۳ آقای صوفی ارسال نمایند. از داوطلبان واجدشرایط برای مصاحبه دعوت بعمل خواهدآمد.

INTERNATIONAL pharmaceutical company requires medical representatives for full-time employment in Tehran and *provinces with the following* qualifications:

1. High School or University graduate
2. Knowledge of English
3. Military service exemption certificate
4. Driving license.

Good salary and fringe benefits. Pharmacists and applicants with experience will be given preference. Please write to P.O. Box 12-1348, with a recent photograph.

آژانس هنری آپادانا
هرگونه ارکستر وبرنامه جهت برگزاری جشن ها و میهمانی ها تلفن ۷۹۲۳۵۸

لباسشوئی سوپراتوماتیک
لومبارد
«ساخت ایتالیا»
۱۲برنامه کامل، آماده برای اُطو، باظرفیت «۵» کیلو
نماینده انحصاری درایران: بازرگانی ستوده فر ـ تهران. کوچه برلن. ساختمان ۵۲
تلفن: ۳۱۱۲۹۶ - ۳۱۳۹۹۸
قبول نماینده معتبر از شهرستانها
اهواز: خیابان ششم بهمن تلفن ۲۶۶۸۵ مشهد ـ خیابان خاکی تلفن ۲۳۹۰۸

دبستان اسلامی
ولی عصر (ع)
برای سال تحصیلی ۵۲ـ۵۳ دانش آموزمیپذیرد متولدین نیمه دوم فروردین ۴۶ نیز جهت کلاس اول ثبت نام میشوند.
بابرنامه‌کامل فرهنگی ـ زبان انگلیسی وسیله آمدورفت‌ونهارآماده است.
جاده قدیم شمیران قلهك تلفنهای ۸۶۱۰۲۹ و ۸۶۲۸۹۹

شرکت گیتی موتور
نماینده انحصاری ماشین آلات
راه‌سازی وساختمانی درایران

ازژاپن ۱ ـ جرثقیل هیدرولیکی از ۵ تن الی ۷۵ تن مارك کاتو KATO
۲ ـ جرثقیل تلسکوبی تمام هیدرولیکی پشت اطاقی مارك نانسی NANCI ۵ تن و ۳ تن
۳ ـ کمپرسور دیزلی فول اتوماتیك روتوری مارك آیرمن AIRMAN
۴ ـ سیمان مخلوط‌کن روی کامیونی تمام هیدرولیك نیاگاتا NIAGATA

ازآلمان ۱ ـ تراك میکسر موتوری مارك رایش REICH
۲ ـ غلطك ویبره مارك فریستین FRISTEIN
۳ ـ بیل میکانیکی تمام هیدرولیکی لاستیکی‌و زنجیری مارك وسروت WESERHUTTE

ازایتالیا ۱ـجرثقیل تلسکوبی پشت‌اطاقی مارك کار لوپیچی CARLOPESCI از ۶ الی ۱۴ تن فول هیدرولیك تمام گردون

شرکت گیتی موتور
تهران خیابان قزوین سه‌راه آذری
تلفن های ۹۵۷۴۴۲ و ۹۶۲۲۴۳

اندرگراند همبرگر افتتاح شد
انواع ساندویچ و غذا های مطبوع ایرانی و فرنگی ـ عصر جمعه آش رشته ـ جاده پهلوی ایستگاه همایونی تلفن ۸۹۱۴۲۲

نوارکاست یکساعته ضبط‌شده ۲۲۰ ریال
آهنگهای ایرانی
نوارکارتریج یکساعته ضبط‌شده ۳۵۰ ریال
ال‌کوردبس: پخش انحصاری آهنگهای ضبط‌شده آهنگ روز.
عباس‌آباد، مقابل مدرسه عالی بازرگانی ـ تلفن: ۶۲۱۰۱۸

برنامه امشب سینما
کسری دوستان

برنامه سینماها
تماشای فیلمهائیکه با علامت (×) مشخص شده است برای اشخاص کمتر از ۱۸ سال ممنوع میباشد.

★ **آپارتمان خصوصی(×)رنگی ـلاندوبوزانکا**
امپایر (۶۲۳۹۴۲) ۱۵ر۱۱ـ ۳۰ر۱ـ ۳۰ر۳ـ ۳۰ر۵ـ ۳۰ر۷ـ ۴۵ر۹
★ **آرشین مالالان ـ بزبان آذربایجانی**
ایفل (۳۱۱۴۷۷) ۱۰ـ۱۲ـ۲ـ۴ـ۶ـ۸ـ۱۰
★ **ارتش ۸ نفره ـ رنگی ـ جیمز کابرن**
پارامونت (۴۸۳۲۱) ۱۵ر۱۱ـ۳ـ۱۵ر۵ـ۳۰ر۷ـ۴۵ر۹
★ **اولین شب‌ارامش (×) رنگی ـ آلن‌دلون**
تراس آتلانتیك ۸ ـ ۱۰
★ **این‌دیگه چه‌جور جنگیه ـ رنگی ـ روداستایگر**
دیاموند (۸۲۸۴۰۰) ۱۵ر۱۱ـ۳ر۳ـ۳۰ر۵ـ۳۰ر۷ـ۴۵ر۹
★ **از عشق تا هوس ـ رنگی ـ راکل‌ولش**
گلدن‌سیتی (۶۶۳۲۶۹) ۱۵ر۱۱ـ۲۰ر۲ـ۳۰ر۵ـ۳۰ر۷ـ۴۵ر۹
★ **ارتباط فرانسوی ـ رنگی ـ جین هاکمن**
پارك (۳۱۹۶۳۷) ۹ـ۱۱ـ۱ـ۳ـ۵ـ۷ـ۹
★ **بخاطر یك مشت طلا ـ رنگی ـ یول‌براینر**
سانترال (۹۲۸۶۸۶) ۱۱ـ۱ـ۳ـ۵ـ۷ـ۹
رویال (۸۲۹۷۸۵) ۱ـ۱۲ـ۲ـ۴ـ۶ـ۸ـ۱۰
متروپل (۳۱۹۴۱۰) ۳۰ر۱۰ـ۳۰ر۲ـ۳۰ر۴ـ۳۰ر۶ـ۳۰ر۸
★ **بی‌ایمان ـ رنگی ـ منوچ کومار ـ راکی**
حافظ (۳۹۱۰۷۴) ۳۰ر۱۰ـ۱ـ۳۰ر۳ـ۶ـ۳۰ر۸
★ **تشکیلات ـ رنگی ـ سیدنی‌پواتیه**
رادیوسیتی (۴۳۳۲۰) ۱۵ر۱۱ـ۳۰ر۳ـ۳۰ر۵ـ۳۰ر۷ـ۳۰ر۹
★ **تعقیب برای انتقام ـ رنگی ـ ایوان‌راسیمو**
برلیان (۳۹۳۵۳۵) ۹ـ۱۱ـ۱ـ۳ـ۵ـ۷ـ۹
★ **تارزان و پسر ـ جانی ویسمولر**
تخت‌جمشید (۴۳۵۵۰) ۱۱ـ۲ـ۴ـ۶ـ۸ـ۱۰
★ **خاك ـ بهروز وثوقی ـ فرزانه تائیدی**
کاپری (۹۲۸۴۰۱) ۱۱ـ۱ـ۳ـ۵ـ۷ـ۱۵ر۹
نیاگارا (۶۶۵۳۰۷) ۱۱ـ۱ـ۳ـ۵ـ۷ـ۹
اروپا (۳۰۳۱۷۹) ۳۰ر۱۰ـ۳۰ر۲ـ۳۰ر۴ـ۳۰ر۶ـ۳۰ر۸
میامی (۷۰۴۳۲۹) ۱۱ـ۱ـ۳ـ۵ـ۷ـ۱۵ر۹
الوند (۳۵۶۵۳۸) ۹ـ۱۱ـ۱ـ۳ـ۵ـ۷ـ۹
کیهان (۹۵۷۳۶۰) ۹ـ۱۱ـ۱ـ۳ـ۵ـ۷ـ۹
مارلیك (۹۶۳۶۱۶) ۳۰ر۱۰ـ۳۰ر۲ـ۳۰ر۴ـ۳۰ر۶ـ۳۰ر۸
ارانوس (۲۸۹۷۱) ۱۰ـ۱۲ـ۲ـ۴ـ۶ـ۸
شهرام (۸۴۴۵۴۹) ۹ـ۱۱ـ۱ـ۳ـ۵ـ۷ـ۹
سیلوانا (۳۹۳۷۷۷) ۳۰ر۱۰ـ۳۰ر۲ـ۳۰ر۴ـ۳۰ر۶ـ۳۰ر۸
سیلورسیتی (۸۶۱۲۰۵) ۳۰ر۱۰ـ۳۰ر۲ـ۳۰ر۴ـ۳۰ر۶ـ۳۰ر۸
اسکار (۹۲۰۸۸۸) ۳۰ر۱۰ـ۳۰ر۲ـ۳۰ر۴ـ۳۰ر۶ـ۳۰ر۸
★ **خیلی هم ممنون ـ نعمت‌اله‌آغاسی**
خورشیدنو (۳۹۳۵۷۸) ۹ـ۱۱ـ۱ـ۳ـ۵ـ۷ـ۹
★ **خداحافظ رفیق ـ سعیدراد ـوجستا**
ادئون (۳۱۸۱۱۸) ۳۰ر۱۰ـ۳۰ر۲ـ۳۰ر۴ـ۳۰ر۶ـ۳۰ر۸
★ **دخترا دنبالت میان(×) ـ رنگی‌ـ کیت‌بارون**
ریولی (۷۵۷۷۷۷) ۱۱ـ۳۰ر۳ـ۳۰ر۵ـ۳۰ر۷ـ۳۰ر۹
★ **دوستان‌ـرنگی (×) شون‌بری‌ـ اینسی‌آلونیا**
کسری (۸۲۶۹۳۹) ۳۰ر۱۰ـ۲ـ۴ـ۶ـ۸ـ۱۰
★ **دشمن ـ ملك‌مطیعی ـ نوش‌آفرین**
آسیا (۴۲۹۰۹) ۱۱ـ۱ـ۳ـ۵ـ۱۵ر۷ـ۳۰ر۹
رکس (۳۱۵۲۹۳) ۳۰ر۱۰ـ۳۰ر۲ـ۳۰ر۴ـ۳۰ر۶ـ۳۰ر۸
درایوین (۶۸۲۵۵۷) ۳۰ر۷ ـ ۳۰ر۹
شهوند (۳۵۴۰۴۰) ۹ـ۱۱ـ۱ـ۳ـ۵ـ۷ـ۹
لیدو (۹۵۱۲۸۲) ۹ـ۱۱ـ۱ـ۳ـ۵ـ۷ـ۹
پاسارگاد (۷۹۲۷۸۲) ۱۰ـ۱۲ـ۲ـ۴ـ۱۵ر۶ـ۳۰ر۸
المپیا (۹۲۶۷۹۶) ۱۰ـ۱۲ـ۲ـ۴ـ۱۵ر۶ـ۳۰ر۸
ژاله (۳۰۴۱۲۰) ۱۱ـ۱ـ۳ـ۵ـ۷ـ۹
توسکا (۵۳۹۵۴۴) ۱۰ـ۱۲ـ۲ـ۴ـ۶ـ۸
نیتون (۷۶۰۱۳۶) ۹ـ۱۱ـ۱ـ۳ـ۵ـ۱۵ر۷ـ۳۰ر۹
شرق (۵۴۰۲۴) ۳۰ر۱۰ـ۳۰ر۲ـ۳۰ر۴ـ۳۰ر۶ـ۳۰ر۸
فیروزه (۷۵۷۶۶۹) ۱۰ـ۱۲ـ۲ـ۴ـ۶ـ۸
★ **دکتر پوپول ـ رنگی ـ ژان‌پل‌بلموندو**
پولیدور (۴۲۶۳۱) ۱۵ر۱۱ـ۲۰ر۳ـ۳۰ر۵ـ۳۰ر۷ـ۴۵ر۹
★ **دلاور ـ رنگی ـ جان‌وین ـ ریچاردبن**
گلدیس (۶۲۸۷۱۳) ۳۰ر۱ـ۳۰ر۳ـ۳۰ر۵ـ۳۰ر۷ـ۳۰ر۹
★ **زیر دامن منو نگاه نکن (×)ـلاندوبوزانکا**
سینماونك (۶۸۴۱۱۶) ۱۵ر۱۱ـ۳۰ر۳ـ۳۰ر۵ـ۴۵ر۷ـ۱۰
★ **زندگی آزاد ـ رنگی ـ سوزان همیشایر**
سینه‌موند (۴۸۳۲۲) ۱۱ـ۳ـ۵ـ۷ـ۹
★ **سافو ـ رنگی ـ مارینلولادی**
ب.ب (۸۲۹۶۴۱) ۱۰ـ۱۲ـ۲ـ۴ـ۶ـ۸ـ۱۰
★ **سرانجام‌یك‌عشق ـرنگی‌ـهورست‌بوخهولتز**
تراس امپایر ۸ ـ ۱۰
★ **سمادهی ـ رنگی ـ دارمندرا ـ آشاپارك**
همای (۳۱۱۶۶۹) ۳۰ر۱۰ـ۳۰ر۲ـ۳۰ر۴ـ۳۰ر۶ـ۳۰ر۸
★ **سالهای فراموش شده ـ راجندراکومار**
فری ۳۰ر۱۲ـ۳۰ر۲ـ۳۰ر۴ـ۳۰ر۶ـ۳۰ر۸
★ **سرعقرب ـ توقف ممنوع**
البرز (۳۰۴۲۵۸) ۳۰ر۸ـ۱۲ـ۳۰ر۲ـ۷ـ۳۰ر۸
★ **شیخ صالح ـ ملك مطیعی ـ سپیده**
اونیورسال (۹۲۶۹۵۳) ۱۱ـ۱ـ۳ـ۵ـ۱۵ر۷ـ۳۰ر۹
پاسیفیك (۷۵۳۳۱۱) ۳۰ر۱۱ـ۳ر۳ـ۳۰ر۵ـ۳۰ر۷ـ۳۰ر۹
ایران (۳۱۶۳۵۴) ۹ـ۱۱ـ۱ـ۳ـ۵ـ۷ـ۹
ساینا (۳۵۲۴۴۲) ۱۰ـ۱۲ـ۲ـ۴ـ۶ـ۸
تیسفون (۹۵۸۸۸۲) ۹ـ۱۱ـ۱ـ۳ـ۵ـ۷ـ۹
رنگین‌کمان (۷۵۶۷۶۰) ۱۰ـ۱۲ـ۲ـ۴ـ۱۵ر۶ـ۳۰ر۸
موناکو (۷۹۵۵۹۶) ۹ـ۱۱ـ۱ـ۳ـ۵ـ۷، ۹
پرسپولیس (۵۸۱۰۸۳) ۱۰ـ۱۲ـ۲ـ۴ـ۶ـ۸
دریا (۳۴۱۷۴۶) ۹ـ۱۱ـ۱ـ۳ـ۵ـ۷ـ۹
کارون (۹۵۵۱۶۵) ۱۰ـ۱۲ـ۳۰ر۲ـ۳۰ر۴ـ۳۰ر۶ـ۳۰ر۸
آستارا (۸۷۴۰۲۲) ۳۰ر۱۰ـ۳۰ر۲ـ۳۰ر۴ـ۳۰ر۶ـ۳۰ر۸
★ **شبهای بوکاچو(×)رنگی ـ سیلواکوشینا**
شهرقصه (۶۲۷۲۹۰) ۱۱ـ۲ـ۴ـ۶ـ۸ـ۱۰
★ **شاهزاده دلیر ـ رنگی ـ محصول چکسلواکی**
پلازا (۴۴۲۵۵) ۱۱ـ۳ـ۵ـ۷ـ۹
★ **شب زفاف ـ رنگی ـ دنیس واترمن**
بولوار (۶۶۰۲۹۲) ۱۱ـ۲ـ۴ـ۶ـ۸ـ۱۰
★ **شکست ـ ژان پل‌بلموندو ـ عمرشریف**
خرم (۹۵۷۱۷۶) ۱۰ـ۳۰ر۱۲ـ۳۰ر۲ـ۳۰ر۴ـ۳۰ر۶ـ۳۰ر۸
★ **فریب عشق(×) سینما سکوپ ـ رنگی**
آریا (۳۱۹۸۸۴) ۹ـ ۱۱ ـ ۳ ـ ۵ ـ ۷ ـ ۹
★ **قدرت یك مرد ـ سینما سکوپ ـ رنگی**
سهیلا (۳۱۶۴۲۴) ۹ـ۱۱ـ۱ـ۳ـ۵ـ۷ـ۹
ری (۲۲۵۷۸) ۳۰ر۱۰ـ۳۰ر۲ـ۳۰ر۴ـ۳۰ر۶ـ۹
تاج (۳۱۳۸۶۴) ۱۵ر۱۰ـ۱۵ر۲ـ۱۵ر۴ـ۱۵ر۶ـ۱۵ر۸ـ۱۰
دیانا (۴۷۳۶۵) ۱۵ر۱۱ـ۳۰ر۱ـ۳۰ر۳ـ۳۰ر۵ـ۳۰ر۷ـ۳۰ر۹
تراس ۸ ـ ۱۰
★ **لشگر دو نفره ـ رنگی ـ لاندوبوزانکا**
مولن‌روژ (۷۵۲۹۲۹) ۱۵ر۱۱ـ۳۰ر۲ـ۳۰ر۵ـ۳۰ر۷ـ۳۰ر۹
★ **ملاقات در شب ـ رنگی ـ چارلز برونسون**
مهتاب (۴۷۷۷۷) ۱۱ـ۱ـ۳ـ۵ـ۷ـ۹
★ **مردی با کفش های لنگه‌به‌لنگه ـ پیرریشار**
شهرفرنگ (۶۲۷۶۲۸) ۱۵ر۱۱ـ۳ـ۱۵ر۵ـ۳۰ر۷ـ۴۵ر۹
★ **معجزه خلقت ـ رنگی ـ اسکوپ**
ماژستیك (۶۶۸۴۶۱) ۱۱ـ۳ـ۵ـ۷ـ۹
★ **مرد فولادین ـ سینما سکوپ ـ رنگی**
پردیس (۳۰۴۲۵۹) ۹ـ۱۱ـ۱ـ۳ـ۵ـ۷ـ۹
★ **هیجان بلوغ ـ (×) رنگی ـ ریچاردبنجامین**
آتلانتیك (۶۲۷۱۷۱) ۱۵ر۱۱ـ۳۰ر۳ـ۳۰ر۵ـ۳۰ر۷ـ۳۰ر۹
★ **همراز ـ داج کومار ـ سونیل‌دات**
دنیا (۳۹۳۸۱۲) ۳۰ر۱۰ـ۱ـ۳ـ۵ـ۷ـ۹
★ **هوسباز ـ گرفتار در فضا**
ستاره (۵۳۹۷۲۱) ۹ـ۱۱ـ۱ـ۳ـ۵ـ۷ـ۹
★ **یکه‌بزن الامو ـ درخت ها ایستاده میمیرند**
آسمان‌آبی (۳۴۱۶۶۸) ۹ـ۱۱ـ۱ـ۳ـ۵ـ۷ـ۹
★ **یکی برای دیگری ـ رنگی ـ ژان‌سورل**
پارك (۳۱۹۶۳۷) ۹ـ۱۱ـ۱ـ۳ـ۵ـ۷ـ۹
سئانس انگلیسی گلدیس ساعت ۳۰ر۹ فیلم (دلاور)

گروه فرهنگی رابعه برای کلاسهای آمادگی دبستان، راهنمائی تحصیلی، کلاس سوم، رشته های بازرگانی، ریاضی، طبیعی ثبت نام مینماید
نشانی: دبستان، نارمك ۴۶ متری شرقی اول مدائن ـ دبیرستان، نارمك ۴۶ متری شرقی، ۱۰ متری خرم ـ خیابان تهران ۱۰ متری خرم.

نوشته : ع .سوفار

هزاران تومان برای شمارش ابیات رستم وسهراب!!

در چهارمین کنگره تحقیقات ایرانی استاد مجتبی مینوی درباره تصحیح دیوان حافظ سخن گفت واشاراتی به استاد ابوالقاسم انجوی واستاد مسعود فرزاد داشت .
در شماره‌های قبل یادداشتی بقلم آقای انجوی خواندید واینک نامه‌ای از یک نویسنده و سیاستمدار نامی که نام مستعار ـ «ع ـ سوفار» رابجای‌نام‌اصلی خود برگزیده است میخوانید.

آقای مینوی مرد فاضل و کتاب خوانده و کتاب شناسی است . انصاف باید داد کمتر شخصی سراغ داریم که‌از متون قدیمه و نسخه های خطی موجود در کتابخانه های مختلف بقدر آقای مینوی اطلاع و آگاهی داشته باشد ازاین رووبخاطر همین ارزشها درزمره افراد مطلعی محسوب است که‌می‌تواند عهده‌دار ومتصدی یک یا چندکتابخانه بزرگ کشور شود . نیز بواسطه‌همین مزیت برای تصحیح نسخه های خطی و تطبیق‌آنها با یکدیگر مرد شایسته و سزاواری است از همین رو کلیله‌و دمنه‌ای را که‌تصحیح کرد مورد اعتماد اهل ادب‌واهل نظر قرار گرفت خاصه‌آنکه بعداز طبع نخستین باز به‌تتبع آن همت‌گماشت و در چاپ اخیر بسیاری از اغلاط چاپ قبلی را تصحیح و اصلاح کرد .

دراینجا به‌عنوان جمله معترضه باید این نکته رااضافزود که نسبت به همین دقت و امانتی که در تصحیح و تنقیح کتاب مزبور به‌خرج داده است «ان‌قلتی» هم وجوددارد. بشهادت مرد موثقی که‌از اهل ادب و قانون است مرحوم سید محمد فرزان که آراء و نظریات وی در انتقاد از متون کهن مقبول و متبع دانشمندان است بیش از دویست و پنجاه غلط آشکار و ترک اولی مسلم و صریح برکتاب مصحح ایشان‌گرفته ودرحواشی یک نسخه تمامی آن اشتباهات را ضبط کرده وبرای آقای مینوی فرستاده است و آقای مینوی به مددهای ملاحظات مرحوم فرزان در طبع دوم تادرجه‌ای به جبران آن خطاها دست زد . این مطلب قابل اغماض است . هر انسانی جایزالخطا است و اشتباهات عدیده رادر نسخه‌ای‌نمی‌توان معیار ناشایستگی ایشان قرار دادزیرا ایشان این امانت و دقت را واجد استکه در کنار نسخه های خطی ایستاده و آنچه در متون و نسخه‌ها ثبت شده بیچون و چرا، آنرا اصل قرارمی‌دهند.حال همینطور که‌ایشان وبنده وشما جائزالخطا هستیم نویسندگان نسخه‌های‌خطی نیز معصوم‌نبوده درکارآنان هم‌فرض خطا واشتباه‌قابل‌قبول‌و باور است ولی آقای مینوی به‌این امرکاری ندارد وی میخواهد نسخه خطی و قدیمی متنی رابه چاپ برساند و شاید غلط های فاحشی که محقق فقید و متتقد رشید سید محمد فرزان‌از کلیله و دمنه تصحیح شده ایشان گرفته است از این قبل باشد واین مسئله عجیب نیست رب‌النوع این دسته‌از محققان که بی‌شک استاد و مقتدای آقای مینوی است مرحوم میرزا محمد خان‌قزوینی است که در تصحیح دیوان حافظ مرتکب اشتباهات فاحش بل‌افحش شدو عذرخطای خودرا بگردن نسخه های قدیم و اقدمنهاده است واگر در بیتی آمده است .

اسم اعظم بکند کار خودای دل خوش‌باش
که به‌تلبیس و حیل‌دیو مسلمان نشود .

باوجود اینکه میداند درروزگار حضرت سلیمان صحبتی از مسلمان و نصارا در میان نبوده واساسا بیت حافظ اشاره به اسطوره وافسانه معروفی است که دیوی انگشتری حضرت سلیمان رابربود تا بدان وسیله جای سلیمان رابگیرد و بنابراین کلمه «مسلمان» غلط محض و «سلیمان» صحیح مقطوع است مرحوم قزوینی با علم به‌جمیع این مطلب همان کلمه «مسلمان» را بجای سلیمان میگذارد زیرا در نسخه قدیمی‌چنین آمده ووی بخود اجازه نمیدهد که درنسخه قدیم دخل و تصرف کند و همین پیروی محض رااز غلطقدیم شرط امانت می‌پندارد. اما انصاف آنست که اسم این کار حفظ امانت نیست بلکه جمود ورکود و توقف بی‌اراده در کنار متون و فقدان نیروی دراکه و نداشتن موهبت ادراک قوی و عاری‌بودن از ملکه اجتهادو استنباط است اما چه توان کرد ؟ گوئی نسخه شناسی و سروکار داشتن بانسخ خطی هرگونه حرکتی رااز این قوم سلب میکند و فرورفتن در نسخ خطی برای ایشان بارکود ملازمه و باقوه اجتهاد منافات دارد . این دسته از محققان ما غالبا از فیض آفرینش و خلق اثر جدید هم ناتوانند. خیلی نادرو کمیابنداشخاصی چون مرحوم بدیع‌الزمان فروزانفر که قوه تحقیق رابا ملکه اجتهاد توام داشت . کار آقای مینوی درباره فردوسی از همین قبیل است و آثرا باکمال مباهات در معرض‌چشم و گوش تماشائیان تلویزیون نهادند.

تمام هنر ایشان این بود که شرح دهند قصه رستم و سهراب در هفت هشت نسخه از نسخه های خطی مشتمل بر چه تعداد بیت و مصراع است در صورتی که منظور وزارت فرهنگ وهنر واشتیاق عامه از بحث درباره فردوسی نکته های دیگری است ، افکار عامه از این سخن چیز دیگری میخواهد و نکات بزرگ و موثر میجوید .

رقم وعدد کافی نیست

فردوسی قهرمان شعرای ایران و آفریننده یک حماسه بزرگی است که در تاریخ ادبیات دنیا مانند ندارد .

مردم میخواهند بفهمند چراشاهنامه بی مانند است ، مردم میخواهند وجه امتیاز فردوسی را بردیگران از حیث لفظ و معنی دریابند ، عقلای قوم میخواهند محقق شاهنامه به مردم نشان دهد که این اثر چگونه به احیای قومیت ایران تاثیر داشته است ؟ جامعه ایرانی خواستار اینست که شاهنامه شناس او معانی بزرگ اخلاقی و اجتماعی ومفاهیم فلسفی وانسانی این‌کتاب را نشان دهد . مردم مایلند راز بی‌نظیر بودن این اثر دنیائی‌رابفهمند خواه شاهنامه پنجاه هزار بیت باشد خواه چهل وهشت هزار ونهصد و نود ونه بیت .

ولی متاسفانه این کار از آقای مینوی ساخته نیست و بیهوده بولهای گزاف و حقوق فراوان ودستگاه عریض و طویل در اختیاروی نهاده‌اند واینک بعدازصرف‌بیش‌از یک میلیون تومان آقای مینوی بر صفحه تلویزیون ظاهر میشود وهنوز راجع به تعداد ابیات رستم وسهراب سخن میگوید وچیزهائی میگوید که برای شنونده‌ایرانی و بیننده ایرانی سودی ندارد و چیزی بر معلومات او نمی افزاید .

چندی پیش انجمن آثار ملی‌نیزخوش‌باوری نشان داد و پادادن مبلغی معتنابه از ایشان خواست تا کتابی درباره شاهنامه بنویسد و آقای مینوی کتابی در قریب ۲۵۰ صفحه تحت عنوان فردوسی و شعر او نوشت که هریک از مطلعان مطالعه کرد از سطحی بودن مطالب آن به حیرت افتاد واز نظر خوانندگه معمولی نیز شان فردوسی بالا نرفت تنها مطلبی که در کتاب‌بودنفی‌انتساب یوسف وزلیخا بود به فردوسی که مطلب تازه‌ای نبود وغالب ارباب نظر وخداوندان فکر وادب آنرا از فردوسی نمیدانستند واز سالها پیش این نکته روشن شده بود . نخستین‌بار مرحوم فروغی در مجله کاوه و بعد از او مرحوم میرزاعبدالعظیم‌خان قریب در مجله تعلیم و تربیت در این‌باره نوشته بودند ومطلب را کماهو حقه حلاجی کرده بودند .

مقدمه منتشر نشده

ازاینها غریب‌تر دوسه سال‌قبل‌که‌میخواستند نسخه شاهنامه بایسنقری را بچاپ رسانندباز مبلغ سی هزار تومان به ایشان دادند که مقدمه‌ای بنگارد مقدمه نوشته شد اما مقدمه‌ای که ذوق سقیم ایشان از آن متجلی بود زیرا از فردوسی بزرگ وزنده کننده عجم شاعرکی ساخته بود که‌شاهنامه را به امید گرفتن پول از محمود غزنوی سروده و ناکام شده ! واز همین روی مباشران کار ازچاپ آن مقدمه منصرف شدند .

اینها شگفت نیست او مردی است که با کتابها و نسخه‌های کهنه وخطی سروکار دارد از وی نباید قوه ابداع و ابتکار خواست او نمی تواند از خلال‌سطور دیوان‌شاعری مطالب مهم و صحیح استخراج کندوسیمای‌واقعی اورانشان‌دهد.

حمله ناهنجار

بااین همه عموم شرکت کنندگان در چهارمین کنگره تحقیقات ایرانی که در شیراز تشکیل شد انتظارداشتندآقای مینوی لااقل از کارخودبرروی شاهنامه سخن گوید از این‌رو هنگامی که گفتند درباره دیوان حافظ‌میخواهد صحبت‌کند به همه‌حیرت دست دادزیرا حافظ یکی از بزرگ‌ترین شعرای ایران است که هم از حیث‌لحاظ‌هم‌از حیث معنی به ذروهٔ کمال‌رسیده و برای مصحح کتب خطی سخت‌دشوار است که بدین حریم قدم گذارد . از حافظ سخن گفتن مستلزم آنست که شخص سرچشمهٔ‌تفکر انسانی‌واندیشه بلند باشدو ذوق‌واندیشهٔ اولااقل به‌سطحی نزدیک شده باشد که حافظ در آن سطح وجو به‌پروازو جولان درآمده . شخصی‌اندیشمند و آزاده‌می خواهدنه‌کسی که‌بافکر جامد و پندار راکد در کنار نسخه های خطی می‌نشیند وسرسوزنی از آنچه نساخ نگاشته‌اند‌دور نمی‌شود‌ما‌به‌زودی این حیرت بر طرف شدومعلوم گردید استاد نمیخواهد راجع به‌لسان‌الغیب صحبت‌کندبلکه میخواهدبه کسانی‌طعن‌ودق کندوحمله بیاورد که‌در باره حافظ کاری مثبت کرده‌واثری مفید ببارآورده‌اند آنهم حمله‌ای ناهنجار .

به‌قول فرویدکلمات وجمله هائی‌که از دهان شخصی خارج میشود غالبا سنخ‌وسایه‌ایست از کنه‌ضمیر ومکنونات روحی اووآنچه در ضمیرناآگاه‌خویش نهفته بیرون می ریزد.

آقای مینوی نخستین مساله‌ای که در این باب گفت‌این بود که «اساتید از برکت حافظ ،نان میخورند . » معلوم میشودنان خوردن از راه تحقیق حافظ برای‌وی عقده‌ای شده زیرا فقط‌ایشان باید از این راه صاحب‌خانه واتومبیل شوند اگردیگران دست بدین کاربزنند گناه غیرقابل عفوی مرتکب‌شده‌اند .

برون‌افکنی ذات

آنانکه‌از قدیم بامرحوم صادق‌هدایت وبزرگ‌علوی ومجتبی مینوی و مسعودفرزاد اصحاب‌ربعه ـ معاشربوده‌اندحکایت می کنند که‌این‌حالت حقد وحسدوغبطه‌خواری به‌دیگران در آقای مینوی عارضه‌ای‌ذاتی وکهن است‌و در آن اوقات هرگاه‌ایشان برکسی رشک می بردوعنان اختیار از کف‌میدادوبرای تسکین خویش به‌ناسزا گفتن می‌پرداخت هدایت رندانه و تبسم کنان میگفته « نگاه کنید نگاه کنید مینوی باز دارد ذات‌بروز میدهد » پس معلوم می شود این روحیه درآقای‌مینوی قدیمی‌است‌و برای ماست که تازگی‌دارد لذا فرزاد چه حق دارد چند هزارصفحه راجع به حافظ بنویسد در صورتی که خودوی که متخصص فردوسی شده‌و ماهی پانزده هزارتومان دستمزد کاری نشده را می گیرد نتوانسته‌است صد صفحه چیز بنویسد !

انجوی چه حق‌دارد اهل تحقیق و ادب‌باشد ؟ اصلا چرا از ابتدای‌جوانی‌به حافظ‌عشق ورزیده‌و چرا باید ذوق‌این کار را داشته‌باشدوچرا باید پس ازبیست وچندسال زحمت کشیدن نسخه‌ای از حافظ فراهم کند که مورد توجه علماو ارباب نظرقرارگیرد ؟ حقیقت‌چیز دیگری است. انجوی از راه‌تصحیح حافظ‌ارتزاق نکرده بلکه‌با جان‌کندن وروزانه چهارده تاشانزده ساعت‌کارکردن هنوز هم در خانهٔ محقری سروته زندگانی را بهم میاوردتا‌تصحیح وارائه دیوان حافظ به اوعنوان میدهد.این عنوان فرزاد وعنوان و حیثیت معنوی انجوی باید از آن مینوی باشد زیرا کتاب شناس‌ونسخه شناس‌اوست . فقدان منطق واستدلال روشن از سراسر بیانات آقای مینوی هویداست می‌گویداهل‌ایران‌امین‌نیستند چون درنسخه‌های خطی دست‌برده‌اند . اگر چنین‌است‌شما آقای مینوی چگونه می‌توانید بهمان نسخ‌خطی که شبههٔ عدم‌امانت کاتب در آنهامیرود این قدر اعتماد واعتقاد داشته باشید ؟ ؟

می‌گوئیدتا دویست سال بعد از حافظ غزل‌های او از پانصد تا تجاوز نمی‌کرده واز آن تاریخ تاکنون به بیش ازهشتصد شعرتجاوز کرده‌است »

به همین‌دلیل برای تصحیح وتنقیح آن‌وبرای‌اینکه بدانیم ظن اصالت در کدامیک از غزلها بیشتر میرودنیازمند فهم و تحقیق وتتبع وبالاخره قوه تشخیص واستنباط هستیم وانجوی وفرزاد هم‌هر کلمه‌رابه اعتبارسخن خداوندان زبان ردیاتاییدکرده‌اند آیاچنین روش قیاسی برتروثمربخش تراز جمودو تصلب فکر گروه‌شمانیست ؟ بفرمائید تا ما هم‌روشن شویم.

ع .سوفار

از : گروه مسائل ایران«درپرتو انقلاب‌شاه‌وملت»

پاسخ «اندیشمندان»

به نقدوزیر تعاون وامورروستاها

آقای مدیر محترم روزنامه اطلاعات

در شماره یکشنبه ۲۵ شهریور آن روزنامه گرامی شرح مفصلی به‌امضای آقای دکتر ولیان وزیر محترم تعاون و امور روستا ها باعنوان پاسخ به گزارش کمیته سیاسی ومرامی‌اجتماع‌دانشگاهیان واندیشمندان درج شده بود که نشانه دقت‌وعلاقه عمیق مسئول یکی‌ازمهمترین دستگاه های اجرائی کشور نسبت به گزارش مورد اشاره وازاین حیث واقعا شایان تشکر وسپاس فراوان است.

دراین مورد لازم میداند به چند نکته مهم اشاره کرده‌و طبق قانون مطبوعات تقاضای درج آن رادرنخستین شماره اطلاعات بنماید.

۱ـ نویسندگان گزارش بخوبی متوجه به اهمیت اساسی وتاریخی اقدام به تقسیم املاک سلطنتی بوده‌اند و در فصل مربوط به‌اوضاع اجتماعی‌و سیاسی قبل ازششم بهمن به‌آن اشاره کرده‌اند، چنانکه در نامه جناب آقای ولیان نیز به آن اشاره شده‌است .ولی محل وموقع اشاره به‌این نکته مهم‌و اساسی بستگی به سلیقه نویسندگان داشته است .البته یادآوری وزیر محترم تعاون وامورروستا ها بجاست وبه آن توجه کامل در چاپ نهائی خواهدشد.

۲ـ اگر به متن گزارش درست توجه شود، درصفحه ۴۱ نوشته شده است :« نخستین کوشش اساسی در راه تحقق اصلاحات ارضی به معنای تغییر بنیائی نظام زراعی ایران با تصویب‌قانون اردیبهشت ۱۳۳۹آغاز شد، اماچون به شرحی که‌در سطور قبل یادشد بهنگام تصویب قانون ، بزرگ مالکان نفوذی‌قابل ملاحظه در قوه مقننه داشتند آنچنان شرائط و موعد هائی برای اجرای قانون گذاشته شد که عملا تحقق آنرا غیر ممکن میساخت ».

شاهنشاه شخصا در این مورد نوشته‌اند « این طرح درخرداد ۱۳۳۹از تصویب مجلسین گذشت ولی بصورتی درآمد که بکلی ناقض هدف ومنظور اصلی طرح‌بود ونظر دولت را در مورد اجرای اصلاحات ارضی بهیچوجه تامین نمیکرد ».

این‌یك واقعیت است که‌شاهنشاه آریامهر مکررا و در موارد مختلف واز جمله درعبارت فوق بیان فرموده‌اند ودر گزارش نیز به‌آن اشاره شده. واقعیت تاریخی دیگر این است که‌پس‌از اجرای اصلاحات‌ارضی در املاك متعلق به‌بزرك مالکان (یعنی قسمت اعظم اراضی‌مزروعی ایران)بود که تغییر اساسی درنظام‌زراعی کشور پدید آمد. اصلاحات ارضی که‌به ابتکار شخص رئیس مملکت وتصویب ملی انجام گرفت مهمترین اصل انقلاب شاه‌و ملت واساس همه اصلاحات‌اجتماعی دیگر است‌واین نکته‌ای است که خوشبختانه وزیر محترم تعاون و امور روستا در گزارش دانشگاهیان و اندیشمندان به آن توجه بلیغ مبذول فرموده‌اند.

۳ـ گزارش مورد اشاره یك بحث سیاسی (به معنای وسیع کلمه)، فلسفی ومرامی است نه شرح وسنجش واحیانا تحلیل ویا انتقادی از تدابیر اجرائی . بهمین مناسبت به هیچ‌یك از اقدامات سازمان های اجرائی وآمارو ارقام ونتایج آن اشاره‌ای نشده است، بلکه کوشش بعمل آمده که در پرتو جدیدترین مطالعات علوم اجتماعی وانسانی‌وسیاسی، فلسفه و خطوط اصلی اندیشه های رئیس مملکت در مورد مسائل جامعه ایرانی تجزیه وتحلیل وبیان شود. طبیعتا این گزارش خواهد توانست درآینده‌معیاری برای سنجش و ارزشیابی اقدامات‌وتدابیر اجرائی باشد: ولی چنانکه همه میدانند بیست‌و هشت گزارش فنی وتخصصی‌نیز در اجتماع دانشگاهیان‌واندیشمندان در زمینه مسائل مختلف (از جمله جنبه‌های: اجرائی نهضت تعاون ، شرکتهای‌سهامی زراعی وغیره)تهیه شده و به پیشگاه شاهنشاه آریامهر تقدیم گردیده که بسیاری از نکاتی که وزیر محترم‌تعاون وامور روستاها به آن اشاره کرده‌اند درآن گزارش‌ها باتفصیل کامل بررسی شده‌است .

۴ـ آخرین نکته‌ای که یادآوری آن ضروری است تاکید بر ضرورت تحول تعاونیها در جهت واحد های غیر دولتی است که مستقلا از طرف اعضای آنها اداره شود. این‌نکته‌ای است که مکررا مورد تاکید رئیس مملکت قرار گرفته و حتی‌درشرفیابی‌دانشگاهیان و اندیشمندان باصراحت وقاطعیت‌به‌آن‌اشاره‌فرموده‌اند. تجربه ناکام بسیاری ازکشور های‌درحال توسعه (چون الجزایر)در زمینه تبدیل تعاونیها به واحد های کاملا تحت نظر دولت ،حکایت از دوراندیشی وواقع‌بینی شاهنشاه آریامهر دراین بینش دارد و اصولا باید متذکر بود که‌طبیعت یك شرکت تعاونی واقعی (که براساس خودیاری‌و مشارکت مستقیم اعضاء در مدیریت نهاده شده) بانحوه مدیریت مبتنی بر سلسله مراتب اداری مباین است .

یقین است‌که این نکته موردتوجه کامل وزارت تعاون و امور روستا هاقرار داشته ودارد .

در خاتمه لازم میداند مجددا از توجه عمیق وزیر محترم تعاون وامور روستاها به مفاد گزارش کمیته سیاسی ومرامی‌اجتماع دانشگاهیان واندیشمندان پیرامون انقلاب شاه‌وملت صمیمانه اظهار تشکرو امتنان نماید. این نوع همکاریها وتبادل نظر ها مسلما در پیش‌برد اجرای اصول انقلاب شاه‌و ملت بسیار موثرو مفید خواهدبود.

گروه بررسی مسائل ایران
در پرتو انقلاب شاه‌و ملت

شکاف در جبهه

بقیه ازصفحه ۶

مورد اول این است که ما نیروهائی از ارتش رهائی بخش در سوریه‌داریم وابوعمار (یاسر عرفات) اصرار میورزد که این نیروها را به عراق گسیل‌داریم درصورتیکه میدانیم که مغرب نیروهای خود را به سوریه‌می فرستد .

ما بخوبی میدانیم که این اصرار ابوعمار نتیجه‌ای ندارد جز پاشیدگی بی هدف و بی معنی نیروهای کوچك ما مثال دوم اختلاف ما در مورد فعالیت سیاسی انفرادی الفتح‌است.

اختلاف سومی که با الفتح داریم این است که در حوادث اسف‌انگیز ماه‌مه در لبنان‌علیه سازمان های چریکی یکی از دولتهای عربی مبلغی برای جبران خسارات پرداخت ودولت کویت هم مبلغ یك میلیون لیره داد . مبلغی که آن‌دولت عربی داد در اختیار کلیه سازمانهای‌فلسطینی گذاشته‌شد ولی مبلغی را که کویت اهدا نمود فقط دراختیار الفتح قرار گرفت و معلوم نیست که‌چگونه این عمل انجام شد مثل این بود که مجروحین الصاعقه یا سازمانهای دیگرغیراز مجروحان الفتح هستند و نباید درمان و معالجه شوند .

موقعیکه کویت آن مبلغ را داد ما امیدوار شدیم زیرا می توانستیم با صرف کردن این مبلغ روی سازمانها به وحدت آنها تحقق می بخشیم ولی بلعیدن این مبلغ باعث رکود پیشرفت همه‌سازمانهای‌فلسطینی گردید. ضمنا هیئتی از اتحاد شوروی برای انتقال مجروحان فلسطینی‌به بیمارستانهای‌شوروی وارد شد ولی هلال احمر فقط به مجروحانی توجه کرد که عضو سازمان الفتح بودند در صورتیکه ما مجروحانی داشتیم که وضعشان‌وخیم‌تراز‌مجروحان الفتح بود. مثل این بود که‌به مجروحان ما میگفتند چون‌عضو سازمان الصاعقه هستید باید بمیرید/ .

وی افزود :

«امکان داردازطرف ماویااز جانب فرماندهی سازمان الفتح اقدامات اشتباه انگیزو یااعمال انفرادی‌بیش ازحد رقابت‌صورت گرفته باشد و همین امرباید درس عبرتی باشد تا دیگر اشتباه تکنیم و به حسن تفاهم لطمه نزنیم ومشکلات راپیچیده نسازیم البته این امور دلیل‌عدم وجود مسائل مورد توافق‌نیست. ما و الفتح از سال ۱۹۶۹ روش واحدی در قبال مسائل سیاسی داشتیم.از جمله در برابرمسئله اردن برخلاف آنچه شایع‌است اتفاق نظرکامل داریم .»

به بچه ها گران نفروشید

بقیه از صفحه ۵

پدرو مادر هاشنیده می شود : ـمعنی حراج را هم فهمیدیم.. همین کیف راوسطسال‌تحصیلی گذشته پنجاه تومان خریدم ، حال شما حراجش کرده‌آیدبه شصت‌تومان ؟!
ـای آقا چه خیال کرده‌ای .. خیال میکنی دفعه‌اول است‌که پارچه میخرم ، من مادرسه‌دختر مدرسه‌روهستم . .ماشاءالله‌سالی چهار پنج روپوش برای هر کدامشان میخرم و میدانم‌نرخ هر متر از هرپارچه چقدراست. این‌ترگالی که شمامتری سی‌و پنج تومان میدهید ، متری۲۲ تومان بیشتر نمی‌ارزد !

تب بالامیگیرد

چانه‌زدن هاتمام میشود. یا بچه هابزرگتر ها را مجاب‌می کنندیابزرگتر هابچه ها را . یافروشنده ها حرفشان راپیش می‌برند یا خریداران .وبالاخره خرید تمام میشود ، خرید از یك مغازه نه از همه‌مغازه ها. کفش وروپوش‌خریده‌شده‌و حالا نوبت دفترو مداد وخود نویس‌ووسائل نقاشی‌است .بعد نوبت به‌خرید کتاب‌میرسد . امابرای خرید کتاب ، چانه زدن لازم نیست . هر کتاب‌درسی نرخی دارد . نه فروشنده می تواند گران‌بفروشد و نه‌خریدار می‌تواند چانه‌بزند . البته‌جاهای دیگری هم هست که‌چانه رابیچ رامی‌پیچد وبهمراه‌یك صورت‌حساب تحویل میدهدو پدر یا مادر دانش آموز هم مبلغ صورت حساب را می پردازند. **بهر حال چه در این مغازه‌ها، چه در مغازه های مرکزوجنوب شهر ، بانزدیك شدن روز اول مهر ، خریدوسائل تحصیلی بالا می‌گیرد . اکنون اوج‌رونق‌کار این قبیل فروشگاه هااست ..**

فروشنده کالا های‌انتخاب شده حساب تحویل میدهدو پدر یا مادر دانش آموز هم مبلغ صورت حساب را می پردازند.

اطلاعیه‌اتاق اصناف پایتخت

نرخهای اعلام شده از تاریخ نشر این آگهی لازم‌الاجرا است

اتاق اصناف پایتخت به‌اطلاع کلیه اهالی تهران میرساند : نرخ فروش کالا های مشروحه زیر ۱ ـ گوشت گوسفند ، ۲ـ شیر ، ۳ـ کره ۴ـ پنیر ، ۵ـ روغن نباتی ، ۶ـ مرغ ،۷ـ تخم مرغ که از طرف هیئت عالی نظارت بر اتاق های اصناف تعیین وجهت‌اجرا ابلاغ‌گردیده است ، از تاریخ نشر آگهی لازم‌الاجرا است . نرخ ها و توضیحات لازم در باره هر یک ازنرخها توسط اتاق‌اصناف در تابلو درج و به تعداد لزوم در کلیه مغازه ها و واحد های صنفی در معرض دید قرارداده شده است .

فروشندگان مکلف‌اند علاوه بر تابلو های مذکور نرخ های مصوبه را در بر چسب ها درج و بر روی کالا الصاق نمایند و نیز عمده فروشان مکلف‌اندقیمت های عمده فروشی را ملحوظ و براساس قیمت های تعیین شده صورت فروش و یا تحویل کالا را صادر و تسلیم دارند .

اتاق اصناف پایتخت

آ ـ ۴۴۹۵۸

آگهی احضار

به ستوانیکم جمال الدین ، فرزند کمال الدیقن شهرت ایرانپور شغل افسر نیروی دریائی شاهنشاهی که‌محل اقامت‌خود را قبلا تهران خیابان آیزنهاور ،خیابان کسری ، کوچه‌شاه‌پلاك ۲۵تعیین وفعلا مجهول‌المکان میباشد اخطارمیشود که‌باتهام لغو دستوروفرار از خدمت در این‌بازپرسی‌تحت‌پیگرد می‌باشد ، مقتضی است ظرف دو ماه از تاریخ نشرآخرین آگهی خود را باین بازپرسی‌واقع‌در تهران ، خیابان فرح‌جنوبی،ابتدای خیابان منصور معرفی نماید. در غیراین صورت طبق ماده ۱۴۶ قانون دادرسی‌و کیفرارتش غیابا رسیدگی‌واقدامات قانونی معمول خواهدگردید.

بازپرسی نیروی دریائی‌شاهنشاهی

گروه‌فرهنگی‌شیخ بهائی

دبیران کلاسهای ششم ریاضی وطبیعی دبیرستان شماره ۱ را بشرح زیر اعلام میدارد

ریاضیات آقایان جلالی ـ مظاهری ـ مومنی ـ حبیب‌الهی هدانیا
فیزیك و مکانیك آقایان آیتی ـ رسولی
شیمی ـ آقای حائری
زبان ـ آقای توحیدی
جانوری و تکامل ـ آقای شایان
رسم فنی ـ آقای مهندس شالچیان
ادبیات ـ آقای مقدس جعفری
گیاهی ـ آقای مرتضوی
سی متری وثوق خیابان ۴۰و۶ تلفن ۷۹۵۳۰۹

آگهی استخدام کارشناس الکترونیك و ارتباطات

سازمان مدیریت پروژه مخابراتی یکپارچه کشور وابسته بوزارت پست و تلگراف و تلفن تعدادی کارشناس الکترونیک و ارتباطات با داشتن مدرک مهندسی الکترونیک و یا فوق لیسانس و لیسانس فیزیک الکترونیک که بزبان انگلیسی مسلط باشند از طریق مصاحبه بطور پیمانی استخدام مینماید .

داوطلبان میتوانند از تاریخ درج این آگهی بمدت ۱۰ روز بکارگزینی پروژه مخابراتی یکپارچه کشور واقع در خیابان پالیزی ـ کوی عدل پلاك ۲ مراجعه نمایند .

مشاور عالی وزارت و مجری پروژه مخابراتی یکپارچه کشور
شمس‌الدین ملك ابهری

شرکت ملی نفت ایران

آگهی استخدام فارغ‌التحصیلان رشته‌مهندسی

شرکت ملی نفت ایران برای تکمیل کادر پرسنلی خود به‌تعدادی فارغ‌التحصیل در رشته های مهندسی که‌واجد شرایط پست های مندرج در زیر باشند نیازمنداست

شماره ردیف	عنوان سمت	تحصیلات	تجربه	معلومات انگلیسی
۱	مسئول بررسیهای مهندسی و اقتصاد طرحها	لیسانس در رشته های مهندسی شیمی یا مهندسی مکانیک	حداقل ۱۴ سال	تسلط بزبان انگلیسی
۲	سرپرست گروه	لیسانس دررشته های مهندسی شیمی یا نفت	حداقل ۱۰ سال	انگلیسی عالی
۳	مهندس ارشد اقتصاد مهندسی	حداقل لیسانس در رشته های مهندسی	حداقل ۸ سال	انگلیسی خیلی خوب
۴	برنامه ریزی کامپیوتر و گزارشات آمار	لیسانس در رشته های فنی	حداقل ۶ سال	انگلیسی خیلی خوب
۵	مهندس اقتصاد مهندسی	حداقل لیسانس در رشته های مهندسی	حداقل ۶ سال	انگلیسی خیلی خوب
۶	سرپرست اداره مستغلات	فارغ‌التحصیل‌در رشته مهندسی راه‌و ساختمان	۸ـ۱۰ سال	انگلیسی خیلی خوب
۷	رئیس امورساختمانی کارخانه‌هاو پروژه‌های‌ساختمانی	مهندس راه و ساختمان و یا مهندس‌مکانیک	حداقل ۱۶ سال تجربه که چند سال آن در مشاغل سرپرستی صرف شده باشد	تسلط کامل بانگلیسی
۸	مهندس‌ارشدپروژه‌ـعملیات‌اجرائی پروژه‌های‌ساختمانی	مهندس راه و ساختمان و یا مهندس‌مکانیک	حداقل ۸ سال	تسلط کامل بانگلیسی
۹	مهندس پروژه ـ عملیات اجرائی پروژه های ساختمانی	مهندس راه و ساختمان و یا مهندس‌مکانیک	۶ سال	تسلط کامل بانگلیسی
۱۰	مهندس پروژه ـ عملیات اجرائی پروژه های ساختمانی	مهندس راه و ساختمان و یا مهندس‌مکانیک	۶ سال	تسلط کامل بانگلیسی
۱۱	مهندس برآورـ خدمات	لیسانس	۶ سال تجربه	تسلط کامل بانگلیسی
۱۲	مهندس تعیین مقادیرـ خدمات مهندسی	لیسانس	۶ سال تجربه	تسلط کامل بانگلیسی
۱۳	رئیس گروه متخصصین	مهندس در رشته مکانیک ـ برق ـ سیوبل و یا سایر رشته های مشابه و مرتبط	حداقل ۱۴ سال تجربه درامور مربوطه	تسلط کامل بانگلیسی
۱۴	مهندس ارشد پروژه ـ طراحی پروژه های‌ساختمانی	مهندس راه و ساختمان یا مهندسی آرشیتکت	۸ سال	تسلط کامل بانگلیسی
۱۵	مهندس پروژه ـ طراحی پروژه های ساختمانی	مهندس راه و ساختمان یا مهندسی آرشیتکت	حداقل ۶ سال	تسلط کامل بانگلیسی
۱۶	مهندس فرآیند	لیسانس در رشته های مهندسی	۴ سال	انگلیسی خوب
۱۷	مهندس برق	فارغ‌التحصیل در رشته مهندسی برق	۶ سال	انگلیسی خیلی خوب
۱۸	مهندسی بازرسی برق	فارغ‌التحصیل در رشته مهندسی برق	۴ سال	انگلیسی متوسط

شرایط عمومی

۱ـ ملیت ایرانی
۲ـ متدین بیکی از ادیان کشور(اسلام ـ مسیحی ـ کلیمی ـ زردشتی)
۳ـ شاغل نبودن در سازمانهای دولتی و موسسات وابسته بدولت
۴ـ دارا بودن برگ پایان خدمت وظیفه‌عمومی ویا معافیت دائم
۵ـ سن حداکثر ۴۰ سال

متقاضیان واجد شرایط میتوانند همراه با مدارک مربوطه و ۴ قطعه عکس ۴×۶ و یک برگ رونوشت شناسنامه همه روزه‌باستثنای روزهای جمعه‌و تعطیل‌از ساعت۸ تا ۱۱ صبح در تهران به اداره کل استخدام و کاریابی شرکت ملی‌نفت‌ایران واقع در خیابان‌کاخ شمالی شماره ۷۶ مراجعه فرمایند.

محل توزیع ،تمام سوپرمارکت های معتبر

سالها دل طلب جام جم از ما میکرد آنچه خودداشت زبیگانه تمنا میکرد
« حافظ »

دانشگاه ایرانی یا فرنگی؟

نوشته: علی اصغر حلبی

« غرب زدگی» مظاهر مختلف دارد، برخی از آن مظاهر خوب و پسندیده و در خور تحسین است ، و برخی بسیار زشت و بدوناهنجار است .

آنچه از کشور های مغرب زمین به مشرق زمین ، بویژه بدست ماایرانیان رسیده بر دو نوع است : یکی علم و صنعت و فرهنگ و معرفت است،دیگری مظاهر فریبنده مانند : کفش پاشنه بلند، موی درویشانه ، پاچه شلوار گشاد و یقه پیراهن و گره کراوات، و بنگ و حشیش ، ودامن کوتاه و تنگ، که از این آخری مخصوصا دل پیرو جوان،و دانا و نادان بفریادست و با خواجه شیراز هم آواز :

ای دل بیا که ما به پناه خدارویم
زآنچه آستین کوته و دست‌درازکرد!

در خور مغرب زمین هم این‌هردو هست . یعنی علم و صنعت هم هست ، زرق و برق فریبنده هم هست ، و درآن دیار نیز گروهی آن ، و گروهی ایـــن پسندند . ولی در ایران مطلب کامـلا معکوس است ، یعنی آنچه ما پذیرفته‌ایم و با هزار درایت و ارادت ، و طبل و کوس و بوق و کرنا به رواج آن می‌ـ کوشیم . نوع دوم است . و علت آن نیز این است که فرا گرفتن و تقلیدکردن این کار ها آسان است ، ولی یادگرفتن علم ووقف عمر برتحقیق و پژوهش و فهم بیشتر عالم دشوار است ، وسهل پسندی از طبیعت آدمی .و دست کم ایرانی است . در حقیقت ما از هرفرنگی فرنگی‌ترشده‌ایم .و معلوم نیست این‌رشته تا بکجا خواهد رفت .

شک نیست که تقلید لازم است و حالت طبیعی انسان است . و آنان کـه صد درصد با تقلید مخالفند، در تعصبو غفلت دست و پا می زنند . زیـــرا هم جامعه شناسان و هم روانشناسان«تقلید» را یکی از مهمترین اصول زندگانی‌انسان می دانند . مثلا «گابریل‌تارد» دانشمند جامعه شناس فرانسوی «وفات ۱۹۰۴م» تقلید را منشاء همه اختراعات و ابداعات جامعه های بشری می داند . وی درکتاب «قوانین تقلید» موضوع مذکور را بدقت مورد پژوهش قرار داده ، و یک جا می گوید :

« .. تقلید ، بنیاد زندگانی است...و تقریبا از صد نفر یک نفر مخترع پیدا می شود ، باوجود این همین اختراع او منشاء همه پیشرفت هاست . اما همه‌این اختراعات نیز که مخترعان کرده و می‌ـ کنند ، در واقع تقلید است. نهایت‌اینکه در مراتب و اشکال تقلید فرق است. و همین فرق ها بمرور ایام ، ومیان فرهنگ های کهنه و نو ایجاد تضاد می کند . و تضاد ها مایه توافق و سازش می ـ شوند که خود یک نوع اختراع است. و چنانکه گفتیم منشاء آن اختراع هم ، تقلید است .»

یک روانشناس معاصر پارا فـراتر گذاشته و میگوید :

« در حقیقت ما بیشتر یاد می‌گیریم تقلید کنیم. تااینکه بوسیله تقلید، یاد بگیریم ! »

اما آن عالم اجتماعی و این روان شناس ، هر دو متذکر شده‌اند : اگر چه اصل در زندگانی و رفتار آدمی‌زاده‌تقلید است ، ولی اختیار انتخاب تقلید نیکو در دست خـود انسان است ، یک دانشمند دیگـــر نیز به دو نـوع تقلید اعتقاد دارد : تقلید مثبت، تقلیدمنفی، که نخستین سودمند و سازنده است ولی دومی خراب کننده و زیانمند. همین دانشمند می گوید :علت تقلید منفی درجامعه‌ها ، بیشتر یاس و نومیدی ، عقده حقارت و بی خبری از مواریثی است که جامعه‌ها دارند، واز وجود آنها بی خبرند ، واهمیت و ارجمندی‌آنرا نمی‌دانند .

درایران هم برخی چون پنیربلغاری وکره هلندی ، سیب و پرتقال لبنانی ، موزسومالی وهندی ، وسوپ‌ورمیشل می خورند ، وکت‌و شلوار انگلیسی می پوشند،واودکلن فرانسوی می زنند ، چنان می‌پندارند که باید«لیسانس» سربن یا «دکترا»ی هاروارد نیز داشته‌باشند. حال اگر دانش وفهم وجود دارد یانه ، باکی نیست !

دانشگاه، یعنی استادوشاگرد نه کاخ‌بلند !

اصلا توجه بدین امر از میان مردم رخت بربسته ، وبی خبر مانده‌اند که مقصود از دانشکده‌ها ، ومدارس عالی و نظایر آن ایجاد رشد علمی و فکری درمیان مردم ، بویژه جوانان است ، و باید در همه این مدارس هدف مذکور دنبال شود تا لااقل مصداق عـــلامت مخصوص آن یعنـــی « میاسای زآموختن یک زمان » واقع شود، وگرنه این مکان‌ها در نفس خود و آن کاغذ پاره‌ها در واقع ارزشی ندارند . و دیری است که بزرگان ما گفته‌اند : « شرف هر مکانی به آنکسی است که در آنجا می نشیند » ، یعنی : اگر جاهل ویا دیوانه‌یی در صدر مجلس بنشیند ، اعتبار وارزش وی زیاد نمی شود واو همان دیوانه و نادان هست که بود ، ولی اگر مردی دانا وکاردان در ویرانه‌یی ویا مثلا درجنوب شهر تهران سکنی گزیند ، اعتبار و ارزش واهمیت آن مکان فزونی می گیرد، واندک‌اندک مردمان از هرسوی بجانب او روی می‌آورند،ودیری نمی کشد که آن مکان حیثیت واعتبار می گیرد . اما اگر کسی کاردان و بااستعداد وهوشمند نباشد ، و فکرش نیزآموختن نباشد ، اگر به همه مدارس و دانشگاههای عظیم ونامدار عالم سربزند ، چیزی نخواهد آموخت ، و برای هموطنانش‌هم چیزی به ارمغان نخواهد اورد . درعوض کسی که بفکر یادگرفتن و فهمیدن است اگر همین دانشگاه‌های ایرانی‌هم نباشد ، می تواند یاد بگیرد وبدرد هموطنانش بخورد ، وگرهی از کار مردم بگشاید . «ادوین‌پالو » دانشمند امریکایی کتابی بنام « انسان در جستجوی تمدن » دارددرآن‌کتاب یکجا (ص۴۰۸) می‌گوید :

« اساس دانشگاه‌ها بردورکن استواراست. رکن‌اول ، دانشمندان و عالمانی است کـــه شوق تدریس و تعلیم دارند . رکن‌دوم ، دانشجویان و متعلمانی است که ذوق‌تحصیل وفکر تهذیب‌نفس، در سردارند . و آنچه جز این دورکن باشد ،زاید وتشریفات است. افسوس که در دانشگاههای ما بیشتر بـه تشریفات توجه میشود ونه به‌دورکن‌دیگر !»

از این گفتار چه برداشتی می‌توان داشت؟ این‌بنده چنین می فهمم که، آن دانشمند واقع‌بین از ظاهرپرستی رنجور گشته ، و هشدار می دهد که : مردم ، دولت‌ها ، موسسات ، دانشگاهها ، مدارس عالی و ادارات دولتی وهمه نهاد های اجتماعی تقلید منفی می کنند ، و بجای دانش‌آموزی، به آرایش ظاهری می‌پردازند ، ودر این تقلید منفی‌ونادرست کار به رقابت‌وهمچشمی نیز کشیده ، وخلق خدا در تقلید مظاهر پوچ وکم‌ارزش سرودست می شکنند ، و دست ازپا نمی‌دانند . دانشگاه بظاهر حکم می‌کند ، در ادارات ووزارت‌خانه‌هابه‌مدارک «هاروارد» و «سربن» و «کمبیریج » مـی نگرند ، در مدرسه‌ها به کار آموختن توجه ندارند ، و نمی اندیشند که مقصود ازهمه این تشکیلات و سازمانهای عریض وطویل بسط علم و فضیلت است ، و آن مقصود از راهی دیگر بدست می‌آید ، ودر این راه مدرک‌های بلند وساختمان‌های‌رفیع کاری انجام نمی دهد و چندان سودی نمی‌بخشد، یعنی : بالقب دادن ومدرک دادن، عالم و دانشمند و فیزیک‌دان و پزشک نمی توان ساخت . اول باید شوق مردم را برانگیخت، واستعداد آنها را مهمیززد ، تابسوی علم‌میل کنند ، وبخواهند که دل خود را بنوردانش منور سازند . آنگاه اگر به « سربن » و «هاروارد»هم نرفتند ، باکی نیست . چون علم را درویرانه‌هم می‌توان آموخت، چنانکه بسیاری از اقوام در مزرعه ، و خرمن ،هم غذا می‌پختندوهم تحصیل می کردند ، و امروزه دانشمندان و متخصصان برجسته دارند و بکشور های دیگرهم می فرستند ، اما اگر علم نخوانند و در تمام دانشگاههای عالم نیز حاضر شوند چیزی نخواهند آموخت ، وهستی خود و ملتی را برباد خواهندداد . ۲۴ شهریورماه سال ۵۲

علی اصغرحلبی

کشتیرانی پی-آند-أ
THE PENINSULAR AND ORIENTAL STEAM NAVIGATION COMPANY

حمل کالای صادراتی بمقصد
ژاپن ـ هنک کنگ و پنانک

کشتیهای استرات برورا سفر ۳۶ و مروادا سفر ۱۲
وارد خرمشهر شده و هم‌اکنون مشغول تخلیه کالای‌وارداتی قراراست تخلیه قراراست بمقصد بنادربالا کالای‌صادراتی نیز بارگیری نمایند .

کشتیهای استرات آردل سفر ۳۹ و آمرا سفر ۲۰
اواسط مهر ماه وارد خرمشهر میشوندو ضمن تخلیه کالای وردتی‌قراراست بمقصدژاپن‌و سایربنادر خاوردور کالای‌صادراتی بارگیری نمایند . بااین‌ترتیب آقایان بازرگانان صادر کننده تـا روز بارگیری حدود دو هفته فرصت خواهند داشت .

شرکت گری مکنزی محدود
تهران تلفن ۳۱۴۱۵۶ر۵۹ ساعات کاراداری ۷ صبح الی ۱/۲ ۱ بعد از ظهر
خرمشهر تلفن ۲۷۴۸ر۵۰

در آستانهٔ سال تحصیلی جدید :

نیم‌میلیون کتاب در انتظار دانشجویان

کتابخانه های دانشگاه‌در تابستان رونقی ندارند !

مرکز اسناد این کتابخانه‌درخاور ـ میانه بی‌نظیر است

کتابخانه های دانشگاهها درطول‌سال تحصیلی یکی از مراکز مطالعه‌و تحقیق دانشجویان است . دراین‌عکس عده‌ای از دانشجویان هنگام مطالعه درکتابخانه یکی‌از این مراکز آموزش عالی دیده میشوند .

درآستانه سال تحصیلـــی ۵۳ـ۵۲ کتابخانه های دانشگاه و مدارس عالی کشور خود را برای جوابگویی به نیاز های دانشجوینی که با گـشـایش کلاسهای دانشگاهها بـایـن مراکز مراجعه خواهند کرد آماده میکنند . برای آشنایی بیشترشما باتجهیزات‌و امکانات این‌مراکز از کتابخانه هـای دانشکده های متعدد دانشگاه تهران گزارشی تهیه کرده‌ایم که ذیلا میخوانید :

شروع سال تحصیلی همه ساله به کتابخانه‌های دانشگاه رونق دوباره‌ای می بخشد . این کتابخانه ها که بخاطر تعطیلات‌تابستانی اغلب‌مراجعان خود را از دست میدهند ، با شروع کلاسهای درس ، وضع عادی خود را باز می‌یابند، اما اینکه چرا دانشجویان تنهادر طول سال تحصیلی مشتری‌این کتابخانه‌ها هستند، علل‌متعددی دارد مثلا دوری دانشجویـان (بخصوص آنها که شهرستانی هستند) از محیط دانشگاه در ایام تابستان یکی از این‌دلایل است که تاحد زیادی درزابطه دانشـجـویـان بـاکتابخانـه دانشکده‌شان فاصله‌می اندازد.

درمیان کتابخانه های‌متعدد دانشگاه تهران ، قبل از همه باید از کتابخانه مرکزی یاد کرد که با ساختمان مجهـز خود میتواند ازیك میلیون‌جلد کتاب نگهداری کند .ساختمان فعلی کتابخانه مرکزی‌دانشگاه که سنك نخستین آن در سال ۴۳ بزمین گذاشته شد ، یا چهار تالار وسیع برای‌استفاده دانشجویان یکی از مجهزترین کتابخانه های کشور است .

دراین کتابخانه بیش از ۸۵ هزار جلد کتاب وجود دارد که در آن میان از نسخه های منحصر بفرد وپرارزش خطی باید یاد کرد . بسیاری از کتابخانه‌های شخصی‌دانشمندان و محققان ایرانی نیز در این کتابخانه نگهداری میشودمثل کتابهای مرحوم سعید نفیسی، استاد پورداود ، دکتر یحیی مهدوی،استاد مشکوةودیگران. درکتابخانه مرکزی علاوه بر سالن های متعدد کتاب تالاری نیز به نشریات ادواری فارسی‌و خارجی برای‌مطالعه دانشجویان اختصاص داده شده است .

صد هزار جلد کتاب در دانشکده حقوق

بعد از کتابخانـه مرکـزی دانشگاه بایستی از کتابخانه دانشکده حقوق و علوم سیاسی نام ببریم . سال تاسیس این کتابخانه به ۱۳۲۰ میرسد ، گرچه دهها سال قبل از این تاریخ‌نیز کتابخانه‌ای درمدرسه علوم سیاسی دارالفنون وجـود داشته است .

این کتابخانه در حال حاضر از دوقسمت کتابخانه دانشکده حقوق وکتابخانه مرکزمطالعات بین‌المللی تشکیل میشود که کتابخانه اخیر بیشتـر مـورد استفاده دانشجویان دوره های فوق لیسانس و دکترا است . دراین کتابخانه جمعا صدهزار کتاب نگهداری میشود .

کتابخانه مرکز مطالعات‌تنها کتابخانه در خاورمیانه است‌که از اسناد سازمان ملل متحداز سال ۱۹۴۵ یعنی سال تاسیس آن تابحال نگهداری میکند و بسیاری از این اسناد بصورت میکروفیلم در کتابخانه وجود دارد سایر اسناد مهم روابط بین‌المللی نیز در این مرکز گردآوری شده است .

کتابخانه دانشکـده حقـوق بیش از ایجاد کتابخانه‌مرکزی دانشگاه نقش کتابخانه عمومی را برای دانشجویان سـایـر دانشگاهها بعهده داشته‌است. چنانکه تا قبل از این زمان کتابهایی در زمینه ریاضیات ، طب، باستان شناسی و سایر رشته ها در این کتابخانه‌وجود داشته که بعداز ایجاد کتابخانه مرکزی به آنجا منتقل شده است .

کتابخانه دانشکده حقوق‌و مرکز مطالعات جمعا بیش از ۶۵۰ نشریه خارجـی و ۱۲۰ نشریه داخلی را دریافت‌وبرای مطالعه دراختیار دانشجویان‌می گذارد . در ایام سال تحصیلی حدود صد نفر دانشجو در روز باین کتابخانه مراجعه میکنند.

کتابخانه دانشکده ادبیات‌و علوم انسانی نیز با ۷۵ هزار جلد کتاب یکی از مراکزمهم تحقیق ومطالعات علمی دانشگاه است . اغلب این کتابهادرباره رشته های‌مختلف‌علوم اجتماعی وادبیات نوشته‌شده که‌تعدادی ازآنها خطی‌است، این کتابهای خطی و سایر کتابهایی که جنبه تحقیقی دارند در مخزن کتابخانه نگهداری میشوند . علاوه بر کتابخانه های دانشکده حقوق وادبیات کـه مجموعـه کتابهایشان در زمینه علـوم اجتماعیست ، بایستی از کتابخانه دانشکده پزشکی نام ببریم که از ۳۵۶۰۰ جلد کتاب در رشته های مختلف پزشکی تشکیل شده است. این کتابخانه دو سالن برای‌مطالعه آزاد دارد و سالنی نیز به کتابهای قبل از سال ۱۹۵۵ که از نظر علم پزشکی کهنه شده اختصاص‌یافته است . در این کتابخانه از حدود۹ هزار جلد ، تز دوره دکترا و ۱۰۵۰ جلد تزتخصصی‌دانشجویان نگهداری میشود . این کتابخانه بادانشکده های پزشکی امریکا نشریات علمی مبادله میکند .

مقام اول برای دانشکده فنی

کتابخانه دانشکده فنی نیز از کتابخانه های مجهز دانشگاه‌است که از ۳۱ هزار جلد کتاب دررشته های علمی و ۵۰۰ نوع نشریه‌علمی خارجی تشکیل میشود . بیش‌از ۳۰۰ دانشجو در روز های سال تحصیلی باین کتابخانه‌مراجعه می کنند . بدانشجویان سالهای اول تا چهارم دو کتاب و به سال پنجمی‌ها هربار سه کتاب امانت داده میشود . بیشتر کتابهای دانشکده فنی بزبان انگلیسی‌است وبهمین جهت برای استفاده ازآن دانشجویان بایدبانگلیسی آشنائی داشته باشند، جالب اینکه کتابخانه دانشکده فنی در دوسال قبل در ارزیابی کنفرانس رامسر درمیان کتابخانه هـــای دانشگاهی بمقام اول رسید.فیش های این کتابخانه باروش کنکوره آمریکایی تنظیم‌شده وعلاوه بردانشجویان دانشکده ، متخصصان علوم فنی نیز برای تکمیل مطالعات خود از کتب آن استفاده میکنند .

درزمینه علوم تجربی و فنی کتابخانه دیگری که باید از آن نام برد ، کتابخانه دانشکده علوم است که در طول سال تحصیلی روزانه بین ۴۰۰ تا ۵۰۰ دانشجو برای استفاده از ۲۹ هزار کتاب آن مراجعه میکنند .

دردانشگاه کتابخانه دیگری‌هم هست که از کتابهای رشته هـای معماری نقاشی هنردراماتیك وشهرسازی تشکیل شده است و آن کتابخانه دانشکده هنر هـای زیباست که با بیست و چهار سال سابقه فعالیت از سال قبل درمرکز فعلی شروع بکار کرده است .

نزدیک ۱۲ هزار جلد کتاب ، نشریه ورساله دانشجویی درزمینه های مسائل هنری به فارسی و سایر زبانهای اروپایی در ایـن کتابخانه جمع آوری شده است .

آقای میرسعیدی مسئول ایـن کتابخانه میگوید :

« درموقع کار کلاسهای‌دانشکده روزانه ۲۵۰ تا ۳۰۰ نفر دانشجو مراجع داریم که این رقم‌درتابستان به ۵۰ نفر میرسد، علتش اینست که دانشجویان‌مادر تابستان بیشتر در اردووسفرت هستند و کمتر به کتابخانه مراجعه میکنند . برعکس در فصل امتحانات بیشترین رقم مراجعین را داریم .»

کتابخانه‌های خارج از دانشگاه

آنچه تـا بـحال نوشتیم راجع به کتابخانه های واقع در محوطه دانشگاه بود . تعدادی ازدانشکده های دانشگاه در خارج از دانشگاه قراردارند وبهمین جهت کتابخانه هایشان نیز در محل‌همان‌دانشکده متمرکز شده است ، مثل کتابخانه دانشکده اقتصاد که در خیابان شمالی امیرآباد قرار گرفته و جمعا ۱۳هزار جلد کتاب دارد که ۵۴۰۰ جلد آن به زبان فـارسی وبقیه به زبانهای خارجی است . از این تعداد ۸۵ درصد مربوط است به کتابهای رشته اقتصاد که طبعا مورداستفاده‌بیشتردانشجویان قرار میگیرد. خانم هاشمی مسئول این کتابخانه میگوید :

« بطور متوسط در روزهای‌سال تحصیلی ۳۲۰ دانشجو به مـا مراجعه میکنندوعلاوه‌بردانشجویان دانشکده اقتصاد ، دانشجویـان سایر دانشکده‌ها نیز میتوانند با ارائه معرفی نامه کتاب باامانت بگیرند .»

سایر کتابخانه های دانشکده‌های تهران : کتابخانه دانشکده علوم اجتماعی که شامل ۱۵ هزار جلد کتاب بفارسی ، عربی و لاتین . کتابخانه دانشکده کشاورزی (در کرج) شامل ۲۲ هزار جلد کتاب دررشته هـــای کشاورزی . کتابخانه دانشکده الهیات با قریب ۲۷ هزار جلد در رشته‌معارف اسلامی بفارسی ، عربی و سایر زبانها با ۱۵۰ نفر مراجعه کننده‌در روز که بیشتر یک کتابخانه اختصاصی است ، نام برد .

ودانشکده علوم تربیتی با ۱۳ هزار جلد کتاب که اکثر انها بزبان های خارجی‌است . .خانم‌ممدوحی فوق لیسانس رشته کتابداری و مسئول کتابخانه این دانشکده میگوید : « کتابخانه دانشکده ما۶ سال است شروع بکار کرده و در طول شش ماه سال تحصیلی‌نزدیک به ۲۵۰۰۰ نفر مراجعه کننده داشته‌ایم حال آنکه در تابستان این رقم به ۲ هزارنفررسیده‌است، علت‌هم اینست که دردانشکده ترم تابستانی نداریم و در نتیجه از تعداد دانشجویان مراجعه کننده کم میشود . خانم ممدوحی درباره مشکلات کتابداری میگوید :

« بزرگترین اشکال ما با توجه به ۱۴ ساعتی که کتابخانه در هرروز برای مراجعه دانشجویان باز است ، کمبود پرسنل لازم است . بعلت وجود رشته کتابداری در دانشکده علوم تربیتی ، تعداد مراجعین مازیاد است و از این‌نظر کتابخانه‌ما مرکز نمونه‌ای برای امور کتابداری بشمار میرود و دانشجویان رشته کتابداری درآن کارآموزی میکنند . »

شرکت سهامی خاص صنایع چوب و کاغذ ایران

بمحل جدید منتقل شد :
نشانی جدید ـ خیابان‌پهلوی‌اول خیابان زرتشت شماره ۸
طبقه پنجم بانك اعتبارات تلفن‌جدید ۷ تا ۶۲۳۰۴۴

بانک‌مرکزی ایران باطلاع عموم‌میرساند:

در روز شنبه سی‌ویکم شهریور مـاه۱۳۵۲ از محل اوراق قرضه خریداری بانك مرکزی ایران اوراق دوساله بـا بهره ۹درصد درسال ، اوراق سه ساله بابهره ۹ر۵ درصد درسال ، اوراق پنج ساله بابهره ۱۰ درصد درسال و اوراق هفت ساله بابهره ۱۰ر۵ درصد درسال (از انتشار هفدهم شهریور ماه۱۳۵۲) بدو طریق ذیل برای فروش عرضه‌می گردد که انتخاب هر طریق به‌اختیار خریدار میباشد :

۱ـفروش درمقابل دریافت بهای اسمی وبهره متعلقه از تاریخ انتشار (که در آن تاریخ اوراق توسط بانك مرکزی‌ایران خریداری گردیده است) تاتاریخ فروش ، پس‌از تنزیل مبلغ بهره‌متعلق ببانك مرکزی بانرخ ۹درصد در سال برای مدت باقیمانده تاسررسید اولین کوپن سررسیده بهره . بدین ترتیب در تاریخ سی‌و یکم شهریور ماه برای فروش هر ۱۰ر۰۰۰ ریال اوراق‌دوساله مبلغ ۱۰ر۰۳۳ر۵۵ ریال ، اوراق سه ساله مبلغ ۱۰ر۰۳۵ر۴۱ ریال ، اوراق پنجساله مبلغ ۱۰ر۰۳۷ر۲۸ ریال و اوراق هفت ساله مبلغ ۱۰ر۰۳۹ر۱۴ ریال دریافت میگردد . بدیهی است مبلغ کامل بهره درسررسید کوپن‌مربوط بخریدار پرداخت میشود.

۲ـ فروش در مقابل دریافت بهای اسمی وپرداخت بهره آتی مربوط به مدت باقیمانده تاسررسید اولین کوپن سررسیده بهره پس‌از تنزیل مبلغ بهره بانرخ۹درصد درسال برای مدت مزبور ودر قبال قطع‌کوپن مربوط. بدین ترتیب برای فروش هر۱۰ر۰۰۰ ریـال‌اوراق دوساله مبلغ ۹ر۶۰۲ر۲۲ ریال اوراق سه ساله مبلغ ۹ر۵۸۰ر۱۲ریال، اوراق پنجساله مبلغ ۹ر۵۵۸ر۰۳ ریال واوراق‌هفت ساله مبلغ ۹ر۵۳۵ر۹۳ریال از خریدار دریافت میگردد .

علاقمندان به خرید اوراق قرضه‌می توانند در روز شنبه مذکور به بانك مرکزی ایران ویا هریك از بانکهای اصناف، اعتبارات ،ایرانو انگلیس ، ایرانوخاورمیانه، ، بازرگانی ، بیمه بازرگانان ، پارس ، تجارت خارجی ، تجارتی ایران و هلند ،رفاه‌کارگران ،سپه ، شهریار ، صادرات ،صنایع ، عمران ،کشاورزی وملی‌که عامل فروش وبازپرداخت اصل‌وپرداخت بهره اوراق قرضه میباشند مراجعه نمایند.

بهره اوراق قرضه از مالیات بردرآمد معاف وهرششماه‌یکبارپرداخت‌میگردد.

گزارش شهردار پایتخت‌به پیشگاه اعلیحضرت همایون شاهنشاه آریامهر و علیاحضرت شهبانو هنگام افتتاح پارك فرح‌آباد ۲۵ شهریور ۱۳۵۲

اعلیحضرتا علیاحضرتا

در این روز پرافتخار که مصادف است باسرآغازسی‌و سومین سال سلطنت میمنت اثر اعلیحضرت همایون‌شاهنشاه آریامهر ، شهردار پایتخت مفتخر است تشریف فرمائی ذات اقدس همایونی و علیاحضرت شهبانو را به پارک فرح‌آبادو باین مجتمع عظیم ورزشی ، فرهنگی و تفریحات سالم که‌در جنوبی‌ترین محلات شهر بوجود آمده است تبریک عرض کند .

این مکان که زمانی بنام‌گود ها شناخته میشد مرکزی بود از انواع آلودگی ها،لانه‌ای‌بود از اقسام فساد ولکه‌ای بود بر دامان این شهر بزرگ و اینک برحسب اراده سنیه شاهانه زمین های آن به مساحت ۴۱۱ر۰۰۰ متر مربع توسط شهرداری خریداری و نسبت به امحاء زاغه ها و احیاء مناطق متروکه اقدام و یکی از بزرگترین پارک های شهرکه در آن ۲۲ نوع تاسیسات مختلف که خصوصیات هر یک از مد نظر مبارک ملوکانه خواهد گذشت بطور امانی وتوسط مهندسین و کارشناسان شهرداری در ظرف مدتی کمتر از یکسال در آنجا دائر گردیده است .

این تاسیسات عبارتند از :

۱ـ گلکاری ـ چمن کاری و درختکاری با استفاده از درختانـــی که به علت خارج از فصل بودن در گلخانه های شهرداری نگاهداری میشده در محوطه‌ای به مساحت ۳۴۵ر۰۰۰ متر مربع این محوطه تماما باوسایل خودکار بصورت بارانی از طریق ۱۷۰۰۰ متر لوله زیر زمینی‌وبکمک تلمبه های‌بزرگ آبیاری میشود . آب مورد نیاز توسط دو دریاچه مصنوعی که خود از طریق دو حلقه‌چاه هر یکبه عمق۱۲۰ متر که جمعا در ساعت ۱۳۰ متر مکعب آب تولید می کنند تامین میگردد .
۲ـ سه محل برای توقف ۵۰۰وسیله نقلیه
۳ـ سه محل برای پیک نیک ۲۰۰ فامیل
۴ـ رستوران برای استفاده ۱۵۰ نفر
۵ـ دریاچه برای قایقرانی بزرگسالان ۳۰ر۰۰۰مترمربع
۶ـ دریاچه برای قایق رانی خردسالان ۷۱۰۰متر مربع
۷ـ آمفی‌تئاتر برای استفاده ۵۰۰ نفر
۸ـ محل بازی کودکان ۳ تا ۷ ساله به مساحت ۵۰۰متر‌مربع
۹ـ محل بازی خردسالان ۷ تا ۱۴ ساله به مساحت ۳ر۲۰۰ متر مربع .
۱۰ـ مرکز اجتماعات محله به مساحت ۳۰۰متر مربع
۱۱ـ باغ وحش و باغ پرندگان بمساحت ۵۱۰۰۰مترمربع (قسمتی از آن ساخته شده و بقیه به تناسب تهیه حیوانات تکمیل خواهد شد .)
۱۲ـ تاسیسات بهداشتی در نقاط مختلف پارک به مساحت ۶۰۰ متر مربع
۱۳ـ زمین فوتبال چمن بابعاد بین‌المللی مجهز به رختکن هاو دوش های متعدد . یکعدد
۱۴ـ زمین والیبال یکعدد
۱۵ـ زمین باسکتبال یکعدد
۱۶ـ استخر شنای بزرگسالان بابعاد بین‌المللی مجهز به رختکن ها ودوش های متعدد ۱ عدد
۱۷ـ استخر شنای خردسالان ۱عدد
۱۸ـ کاخ جوانان بمساحت ۱۲۰۰متر مربع
۱۹ـ درمانگاه اورژانس به مساحت ۹۰۰مترمربع
۲۰ـ مهد کودک که در دست‌تکمیل است به مساحت۱۷۵۰ متر مربع
۲۱ـ اختصاص زمین برای کتابخانه کودک به مساحت۱۵۰۰ متر مربع
۲۲ـ و بالاخره راه‌آهن مرحمتی والاحضرت ولایتعهد که‌در طول ۱۱۲۸ متر نقاط دیدنی پارک را بیکدیگر متصل‌میسازد و از دو پل بطول ۹۷ متر ودو تونل بطول ۵۷ متر عبور میکند .

علاوه بر این تاسیسات دوفواره‌در کنار دریاچه‌بزرگ نصب شده که آب را تا ۳۲ متر ارتفاع بالا میبرد .

این فواره ها ودو آبشارکه مشرف بدریاچه‌ها ساخته شده هم به پارک زیبائی می‌بخشد وهم ازرکود آب‌جلوگیری به عمل میاورند . دو مجسمه هنری یک مادرو دختردیگری گل و بلبل کار هنرمندان ایرانی یکی در پارک ودیگری در دریاچه نصب شده است .

علاوه بر این امکانات در خارج‌پارک و کناربزرگراه‌ها و خیابان های مجاور نیز ۶۸۸۰ متر مربع فضای سبز و آب‌نما و فواره جهت کسانیکه مایل‌اند پس از تعطیل پارک محوطه‌ای برای‌استراحت داشته‌باشند پیش‌بینی شده است

باتوجه بوسعت پارک وتعداد تاسیسات ودارا بودن اینه،به تنوع و امکانات وپیش بینی سرگرمی‌و تفریح برای همه مردم میتوان ادعا کرد که درکمترشهری دردنیا چنین پارک ومجتمعی باین صورت تاکنون ساخته شده است.

هزینه خرید زمین واحداث پارک و کلیه تاسیسات و راههای ارتباطی حدود ۶۰۰ میلیون ریال گردیده که ۳۶۰ میلیون ریال آن مربوط به خرید زمین و ۲۴۰ میلیون ریال مربوط به احداث پارک میباشد. و باین‌ترتیب هزینه هرمتر مربع مستحدثات حدود ۶۰۰ ریال شده است . از کل هزینه حدود ۸۰٪ از محل اعتبارات شهرداری ۱۰درصد از محل طرحهای سازمان برنامه و ۱۰٪ بقیه از محل کمکهای وزارت کشور تامین شده است .

درشرق این پارکوسیع ۲۳۰۰۰متر مربع زمین توسط شهرداری خریداری شده که ضمیمه ۱۰ر۰۰۰ متر مربع مرکز موتوری شهرداری گردیده و امکان ایجاد یکی از مجهزترین مراکز تعمیراتی را فراهم ساخته است .

در غرب پارک ، شهرداری ۲۰۰ر۰۰۰ متر مربع زمین خریداری نموده است و نقشه‌های ایجاد یک توقفگاه بزرگ مرکزی اتوبوسهای مسافری در دست اجرا است و پس از تکمیل در هرساعت ۴۵۰ اتوبوس در این مرکز مسافر سوار و پیاده خواهند نمود . وباین‌ترتیب زمینهای ۷۰ گاراژ درنقاط شلوغ‌شهرآزاد خواهدشد ومسافران میتوانند بجای‌ناراحتیهای فعلی از امکانات مختلف‌توقفگاه مانند سالنهای‌انتظار ورستوران و یا ازپارک‌فرح‌آباد استفاده نمایند .

پارک فرح‌آباد و توقفگاه مرکزی اتوبوسهای مسافری و سردخانه ده هزار تنی که در نزدیکی اینجو محل بهزینه‌معادل ۲۹۴ میلیون ریال احداث شده و اجازه میخواهد بهره‌برداری از آنرا آغاز کند وکارخانه پانصدتن کودگیاهی که با هزینه بمبلغ ۴۹۹ میلیون ریال احداث گردیده و در نوع خود در دنیا بی‌نظیر است و آماده افتتاح میباشد همه ازطریق بزرگراه انوشیروان دادگر که زمینهای آن بطول ۳۳۰۰ متر بهزینه شهرداری خریداری و بعرض ۴۵ متر اخیرا ساخته شده به شبکه سریع‌السیر ترافیک آینده تهران متصل میشود . درظرف سه سال گذشته شهرداری موفق شده ۱۳ رشته بزرگراه وراه سریع‌السیر بطول بیش از ۵۱ کیلومتر در شمال و شرق وغرب و جنوب شهر احداث کند که قسمت اعظم آن مورد استفاده است و بقیه در دست ساختمان میباشد و تا پایان فصـل اسفالت تمام خواهد شد و شبکه سریع‌السیر ترافیک تهران تحت توجهات همایونی تا ۴ سال دیگر بکلی تمام خواهد شد.

و باین ترتیب با اتصال این‌پارک شاهراهها وبزرگراهها، ساکنان تهران میتوانند ازمزایای این پارک و سایر مراکـز مربوطه بسهولت استفاده نمایند .

شهرداری پایتخت صمیمانه مفتخر است که اعلیحضرت همایون‌شاهنشاه‌آریامهراجازه فرموده‌اند مجسمه آن‌پادشاه بزرگ و رهبر انقلاب شاه وملت در پرك‌فرح‌آبادنصب‌ودر ذیل آن تاریخ تشریف‌فرمائی همایونی حک گردد و اینک از پیشگاه مبارک ملوکانه استدعا دارد با بازدید از پارک اجازه افتتاح آنرا صادر فرمایند .

آگهی مناقصه شماره ۵

تاریخ ۵۲ر۶ر۲۴

فرماندهی لجستیکی نیروی زمینی شاهنشاهی یک قلم جنس مشروحه زیر را
۱ـ کاربراتور بخاری ۱۵۰۰ دستگاه
از طریق مناقصه خریداری می نماید .

پیشنهاد دهندگان میتوانند بـا مراجعه و ملاحظه مشخصات اجناس و دریـافت برگ شرایط و مشخصات معامله پیشنهاد خود را طبق مفاد مندرج در شرایط معامله تنظیم و تا ساعت ۱۴ روز ۵۲ر۷ر۱۴ به دفتر مدیریت تهیه و خرید تسلیم نمایند .

فرماندهی لجستیکی نیروی زمینی شاهنشاهی
م الف ۱۱۱۲۶
آ ـ ۴۴۹۹۸

یادداشت روز

بحران جهانی، گرانی کاغذ!

نوبت گرفتن کانادا درصف کشورهای وارد کننده کاغذ، آنهم از رقیب قدیمی خود سوئد و بمنظور تامین نیازمندی های داخلی و اجابت درخواست های صادراتی خود، آتش بحران کمبود و گرانی کاغذ را دربازار های جهانی دامن زد.

افزایش سرسام آور بهای کاغذ که از یکسال پیش تاکنون ادامه دارد و بنابه خبر های تائید شده، طی دوازده ماه ۹۵ درصد ازدیاد قیمت را نشان میدهد، وپیش بینی محافل اقتصادی برای افزایش بیشتر بهای کاغذ تا آنویه ۱۹۷۴ نشان دهنده این واقعیت است که چگونه طومار حیات روزنامه ها و مجلات معروف دنیا یکی پس از دیگری درهم می نوردد وبحران کاغذ از مطبوعات ملی، قربانی می گیرد.

دربررسی علل بوجود آمدن این بحران عوامل گونه گونی خودنمائی می کنند که در شناخت چگونگی ایجاد این نابسامانی جزء جزء آن باید مورد تجزیه و تحلیل قرار گیرد.

آنچه که اینک دنیا وبخصوص سازمان های مطبوعاتی جهان با آن روبرو هستند نخست کمبود و سپس گرانی سرسام آور نرخ کاغذ است.

افزایش درصد باسوادان، ازدیاد وسائل ارتباط جمعی که بطور طبیعی رقابت مطبوعات را بهمراه داشته است، افزایش تیراژ و کثرت صفحات روزنامه ها بمنظور انعکاس خبرها ورویداد های مهم دنیا، سبب گردیده است که مصرف کاغذ نسبت به سالهای پیش بطرز محسوس و شگفتی انگیزی بالا رود.

متاسفانه کمبود مواد اولیه، اعتصابات کارگری، تورم اقتصادی و کاهش ارزش دلار، لیره و سایر واحد های ارزی معتبر جهان ازطرف دیگر سبب شده که میزان تولید کاغذ در جهان بامقدار مصرف آن هماهنگی نداشته باشد و باتفاوت چشمگیری دستخوش کمبود تولید گردد.

برتری میزان تقاضا برتعداد عرضه بطور طبیعی ولی در معیاری سرسام آور بهای کاغذ را افزایش داده است.

این افزایش بهای کاغذ از مرحله تولید کارسیدن به دست مصرف کننده مشمول عوارض دیگری نیز نظیر، مالیات، حمل ونقل وامثالهم گردیده وبه یکباره افزایش تصاعدی ۹۵ درصد درسال رانشان داده است.

تماس های مکرر، مذاکرات مفصل وتدابیری که تولید کنندگان و مصرف کنندگان کاغذ اندیشیده اند، بطور عملی، راهگشای معضلات ناشی ازاین بحران نبوده وبطوری که تائید شده است باید تا ژانویه ۱۹۷۴ درانتظار افزایش هرچه بیشتر بهای کاغذ باشیم.

تعطیل مجله پر تیراژی نظیر لایف وورشکسته شدن چند موسسه معتبر مطبوعاتی همه و همه نشانه هائی است ازیک خطرجدی که واحد های مطبوعاتی جهان اینک باآن روبرو هستند، اتحادیه ناشران اروپائی، امریکائی وصاحبان بعضی موسسات مطبوعاتی عربی زبان، دراین هفته، تصمیم به افزایش قیمت تکفروشی نشریات خود گرفتند، ولی طبیعی است که این افزایش قیمت بازهم تکافوی مبارزه باچنین مشکلی را نمیدهد.

بابکار پرداختن کارخانه چوب بری در سال آینده

بهره برداری از اولین طرح مجتمع چوب آغاز میشود

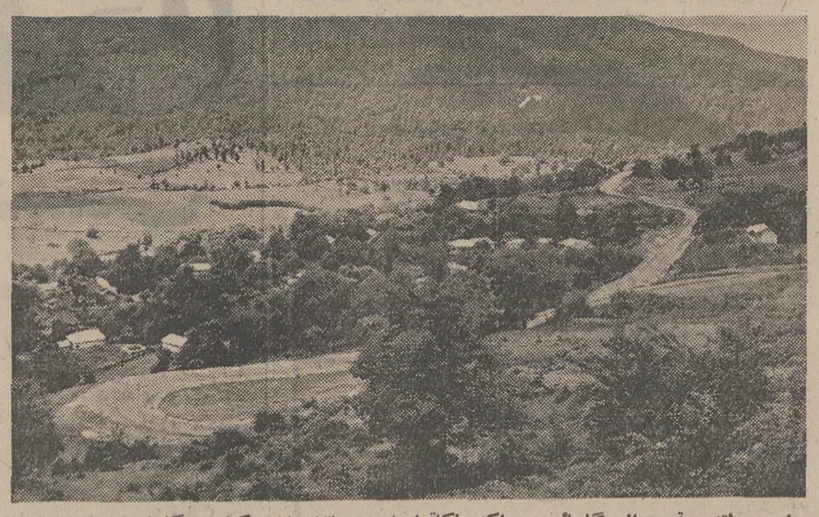

این منطقه، قسمتی از جنگلهائی را که در نکا قرار دارد و جزء ۸۳ هزار هکتار جنگلهای مورد بهره برداری خواهد بود نشان میدهد.

★ ۸۳ هزار هکتار از جنگل های شمال برای اجرای طرح مورد بهره برداری صنعتی و مدرن قرار می گیرد.

اجرای اولین طرح بزرگ مجتمع چوب کشور باسرمایه ۳۵۰ میلیون تومان باتمام مشکلی که بسبب کمبود سیمان در راه آن ایجاد شده، معهذا اجریان دارد و کوشش میشود بهره برداری از کارخانه چوب بری آن در نیمه اول سال آینده آغاز شود.

دردشت ناز، در منطقه ای که طبیعت زیبائی و ثروت رابادست ودل باز به ایرانی ارزانی داشته است، در ۱۷ کیلومتری ساری «بطرف جاده گرگان» و دو کیلومتری جاده، شرکت سهامی نکاچوب میرود که بخود شکل بگیرد. حدود یکهزار و هشتصد نفر در محل کارخانه، در جاده های جنگلی ودرجنگلها برای فراهم ساختن اجرای طرح فعالیت میکنند، تا امکانات را برای ایجاد تاسیسات چوب بری، ساختن تخته سه لا، روکش چوب، پارکت، نئوپان و درو پنجره و مبل فراهم آورند.

این اولین واحدیست که در سطح جهانی دروطن مابکار خواهد پرداخت و نیمی از محصولات مورد نیاز کشور را در انواع یاد شده تامین خواهد کرد.

★ مشارکت رومانی

طرح بزرگ شرکت سهامی نکاچوب طبق قراردادبامشارکت کشور «رومانی» که در صنعت چوب دارای سوابق زیادی است اجرامیشود و اکنون هفت نفراز کارشناسان زبده این کشور بریاست «کاراگاتسا استفان» در منطقه نکا، بامهندسین و متخصصین ایرانی همکاری می کنند.

رومانی تاکنون چند طرح مشابه در کشور های نیجریه، سیلان، کنگو، گینه ومالزیا اجرا کرده است.

مجتمع چوب نکا جمعا در ۵۰ هکتار پیاده میشود که بیست هکتار آن زیر ساختمان هفت کارخانه تولیدی، چندلابراتوار مجهز و ساختمانهای مدیریت واداری خواهد رفت.

★ بصورت انتخاب

برای بهره برداری از طرح چوب نکا ۸۳ هزار هکتار جنگل مورد بهره برداری قرار خواهد گرفت وسیستم این بهره برداری بصورت «انتخابی» خواهد بود. بعبارت دیگر، یکایک درختهای جنگلی شناسائی میشود وسپس درختانی که عمر طبیعی آنها باتمام رسیده و یابعلت بروز آفات بیمارشده و خطر ازمیان رفتن آنها راتهدید میکند مورد بهره برداری قرار میگیرد. باین ترتیب عملا باانواع آفات وبیماری ها و خطراتی که در جنگلهای دست خورده، وجوددارد مبارزه میشود وازاشاعه آنها جلوگیری بعمل می آید.

باتوجه به این مهم اجرای طرح چوب نکا وبهره برداری از جنگلهای منطقه نه تنها به این سرمایه ملی لطمه نخواهد زد، بلکه آنرا تقویت وحمایت نیز خواهد کرد و سالیانه میلیونها تومان به سرمایه ملی کشور خواهد افزود.

برای اثبات بیشتر این ادعا کافیست به این نکته اشاره شود که تبدیل چوبهای جنگلی به تخته سه لا رقمی حدود چهار صد برابر و در صورت تبدیل به در وپنجره ۶۰۰ برابر ارزش افزوده دارد و باین لحاظ است که در کشور های پیشرفته و صنعتی برای صنایع چوب اهمیت فراوان قائلند.

ما در شماره بعد اطلاعات بیشتری در باره این طرح که بوسیله سازمان جنگلها و مراتع وزارت کشاورزی ومنابع طبیعی اجرا میگردد باطلاع خوانندگان گرامی خواهیم رساند.

اخبار اقتصادی شهرستانها

محصول سبزه و کشمش آذربایجان به هشت هزار تن میرسد!

تبریز: طرح بهبود کیفی سبزه و کشمش آذربایجان از اواخر شهریور ماه جاری بمدت دو ماه در تبریز اجرا می شود.

در اجرای این طرح حدود شانزده هزار لیتر روغن استرالیائی و چهل هزار کیلو گرم کربنات دو پطاس و ۲۷۰ چادر بین باغداران انگور توزیع شد، همچنین ۲۷۰ سکوی عادی و سیمانی برای باغداران ساخته و تحویل آنان گردید.

با اجرای این طرح که توسط اداره استاندارد منطقه آذربایجان شرقی اجرا می شود، محصول سبزه کشمش آذربایجان از نظر کمی و کیفی بهبود خواهد یافت.

در اجرای این طرح همچنین ده هزار باغدار آذربایجانی در کلاس های آموزشی جمعی وفردی شرکت می کنند و با روش های جدید تهیه محصول سبزه آشنا می شود.

پیش بینی می شود محصول سبزه کشمش امسال آذربایجان به هشت هزار تن برسد.

افزایش اتومبیل های وارداتی

ماکو ـ بدنبال کاهش عوارض گمرکی اتومبیل طی چند ماه گذشته چندین هزار اتومبیل از طریق مرز بازرگان وارد ایران شده و هم اکنون محوطه گمرک بازرگان وخیابان های ماکو به نمایشگاه اتومبیلها تبدیل شده است.

یکی از بازرگانانی که از طریق مرز بازرگان اتومبیل خارجی وارد میکند، به خبرنگار ما در ماکو گفت، چندی قبل براثر هجوم خریداران اتومبیل به اروپا اتومبیل در کشور های سازنده اتومبیل این منطقه کمیاب شد وبهمین جهت فروشندگان قیمتها را افزایش دادند. درنتیجه از تعداد خریداران نیز کم شد. درحال حاضر پس از رکود کوتاهی که در خرید وفروش اتومبیل حاصل شد بازار این کالا گرم شده زیرا فروشندگان اتومبیل نیز براثر کم شدن مشتری قیمتها را کاهش داده اند. باین ترتیب روزانه چندصد دستگاه اتومبیل از انواع مختلف از طریق مرز بازرگان وارد ایران میشود.

خبرنگار ما می افزاید، اتومبیلهائی که در مرز بازرگان از گمرک خارج میشود بوسیله صاحبانشان به تهران و سایر شهرستانها انتقال می یابد.

مالیات

هزینه درمانی پزشکان از درآمد آنان کسر میشود

بدنبال صدور بخشنامه تقسیط مالیاتها از طرف وزارت دارائی کمیسیونی در وزارت دارائی تشکیل شد و تقاضای تقسیط مودیانی که مالیات مورد تقسیط آنان بیش از یکصد هزار تومان است در این کمیسیون مورد بررسی قرار گرفت.

طبق ضوابطی که تعیین شده تا پنجاه هزار تومان مالیات در ادارات نواحی مالیاتهای تهران و بیشتر از آن تا یکصد هزار تومان با موافقت مدیرکل مالیات های تهران است و بیش از یک میلیون ریال با کسب مجوز از وزارت دارائی امکان پذیر خواهد بود.

بر اساس بخشنامه وزارت دارائی کلیه مالیاتها تا پانزدهم اسفند ماه سال ۵۲ قابل تقسیط است وشرط استفاده از مقررات تقسیط پرداخت یکسوم مالیات قطعی میباشد.

کارشناسان امور مالیاتی عقیده دارند، اجرای مقررات تقسیط در وصول مالیات ها بسیار موثر است خاصه اینکه برخی از مودیان امکان پرداخت یکجای مالیات را ندارند.

مالیات پزشکان

وزارت دارائی اعلام داشت مالیات پزشکانی که در فرصت قانونی اظهار نامه مالیاتی نداده اند بطور علی الراس تعیین میشود و برک تشخیص مالیات آنان با نظر سازمان نظام پزشکی صادر خواهد شد.

مالیات این دسته از پزشکان با کسر هزینه از مجموع حق ویزیت دریافتی آنان در طول سال تعیین میشود و در صورتی که پزشکی برای درمان خود یا خانواده وجوهی پرداخت کرده باشد از درآمد آنان کسر می گردد.

آپارتمانهای بانک رفاه آماده تحویل شد

بانک رفاه کارگران ۸۸۶ دستگاه آپارتمان کارگری برای کارگران نقاط مختلف کشور ساخته است که بتدریج در اختیار کارگران قرار داده می شود. از این ۸۸۶ دستگاه آپارتمان، ۲۸۶ دستگاه در شیراز، ۳۰۴ دستگاه درسربندر، ۹۶ دستگاه در زاهدان، ۲۰۰ دستگاه در کرمانشاه احداث گردیده است.

در حال حاضر ۳۲۰ دستگاه آپارتمان کارگری دیگر (۱۶۰ دستگاه در شیراز و ۱۶۰ دستگاه در کرمانشاه) در دست ساختمان است همچنین درشهر های صنعتی قزوین و اصفهان نیز خانه هائی برای کارگران در دست ساختمان است.

آپارتمان های ساخته شده در شهر شیراز در نه بلوک چهار طبقه ساخته شده و شامل ۷۲ دستگاه آپارتمان یك اطاقه، ۱۲۰ دستگاه آپارتمان دو اطاقه، ۷۴ دستگاه آپارتمان سه اطاقه و ۱۰ دستگاه آپارتمان چهار اطاقه است. برای این آپارتمان ها حداقل حدود سیصد هزار و حداکثر حدود ششصد و پنجاه هزار ریال تعیین شده است و تقدم خرید، اول با کارگران عضو شرکت های تعاونی مسکن کارگری و سپس با کارگران بیمه شده میباشد.

این آپارتمان ها در زمینی به مساحت ۴۴ هزار متر مربع ساخته شده و دارای سرویس کامل و مجهز میباشد و در همین محوطه یك فروشگاه بزرگ برای رفع نیازمندیهای کارگرانی که در این آپارتمان ها سکونت

اخبار اقتصادی جهان

افزایش قیمت نفت خام

اتاوا:

دولت کانادا اعلام کرد تا زمانی که قیمت هر بشکه نفت خام ۴۰ سنت (۱۰ درصد) افزایش نیابد از افزایش صدور نفت خام به امریکا خودداری خواهد کرد.

قبلا کمیته ملی انرژی تقاضای امریکا را دایر بر صدور ۱٫۲ میلیون بشکه نفت خام روزانه باین کشور در ماه اکتبر رد کرد، وخواستار افزایش قیمت نفت خام شده بود. در حال حاضر قیمت صادراتی نفت خام هر بشکه ۴ دلار میباشد.

«خبرگزاری یونایتدپرس»

افزایش نرخ بهره بانکی

اتاوا:

رئیس بانک کانادا اعلام کرد که نرخ بهره بانکی این کشور ۰/۵ درصد افزایش یافت و از ۷٫۵ درصد به ۷٫۲۵ درصد رسید وی افزود فشاری که در بازار های مالی بعلت افزایش نرخ بهره کوتاه مدت بوجود آمده است موجب گردید تا این اقدام صورت گیرد.

«خبرگزاری یونایتدپرس»

کاهش اهمیت طلا

واشنگتن:

براساس گزارش سالیانه صندوق بین المللی پول طلا بتدریج اهمیت خود را بعنوان یکی از اجزاء ذخایر بین المللی میان کشور های عضو صندوق ازدست میدهد. در گزارش قید شده است که در پایان ماه آوریل گذشته طلا ۲۴٫۴ درصد یعنی کمتر از یک چهارم ذخایر جهانی را تشکیل میداد و قسمت اعظم ذخایر (۳٫۶۵ درصد) بصورت ارز های خارجی بود.

در پایان سال های ۱۹۷۲، ۱۹۷۰ و ۱۹۵۰ بترتیب ۲۴٫۸ درصد، ۴۰٫۴ درصد و ۹۶ درصد از ذخائر جهانی بشکل طلا نگهداری می گردید. قیمت کنونی هر اونس طلا بنرخ رسمی ۴۲٫۲۲ دلار میباشد و در بازار آزاد در ماه جولای به ۱۲۷ دلار رسید. گزارش صندوق همچنین حاکی از آن است که همچنین نقش طلا در تصفیه حساب ها بطور مداوم رو بکاهش بوده است.

«خبرگزاری یونایتدپرس»

KOPEX
OVERSEAS MINE CONSTRUCTION CO.
Grabowa 1, Katowice, POLAND
Telex. 0312 381, Phone: 580 045 — 48,
Cable: KOPEX — Katowice.

کوپکس
صادر کننده ماشینهای معدنی وماشینهای سنگین

در نمایشگاه بین المللی ۱۹۷۳ تهران وسائل زیر بمعرض نمایش گذاشته شده.

۱ـ تجهیزات نجات: ماسك، دستگاه تنفس، جداکننده گاز لامپها
۲ـ تبر های دریلی و تبر های چکشی معدن
۳ـ تجهیزات الکترونیکی
دستگاههای تامین بدون سیستم کنتاکت دستگاه های حامل اتوماتیك بلندگوهای مخصوص، پیدا کننده کابل ۴ هم متر برای انفجار و رادیو تلفن معدن
۴ـ مدل ایستگاههای تخلیه گازمتان
۵ـ مدل «بورینیا» برای معادن ذغال سنك
۶ـ دستگاههای نگهداری کننده.

کوپکس تقدیم میکند
تجهیزات ماشینهای معدن
وسائل و ابزار حفاری
دستگاههای ایمنی و حفاظتی
عملیات اجرائی
بررسی های زمین شناسی
حفاری های اکتشافی
بررسی های کشف معادن
تاسیسات و ساختمانها
کارخانجات کامل معدن
کارخانجات تجزیه و تمرکز
تونلها
شبکه ها و تونلهای معادن
انجام خدمات برای معدنچیان
راهنمائی ها و مشاوره های تکنیکی
تعلیم متخصص و مسئولین معادن

سنتروزاپ
Ligonia 7
40 - 036 KATOWICE
POLAND
P.O. Box: 825
Phone: 513-401
Telex: 0312-416
Cables: CENTROZAP - KATOWICE
صادر کننده
انواع وسائل و تجهیزات مدرن جوش الکتریکی
۱ـ وسائل برای برش حرارتی فلزات
ـ وسائل برش با اکسیژن نیمه اتوماتیک
ـ وسائل برش با اکسیژن تمام اتوماتیک
ـ وسائل برش پلاسما
۲ـ تجهیزات جوش فلزات
ـ وسائل نیمه اتوماتیک برای جوش آرگون و CO2
ـ جوش نقطه ای، درزی، و لبه ای
ـ وسائل جوشکاری اتوماتیک زیر مواد گداخته
ـ ماشین جوشکاری باترانسفورمونور دیزل
۳ـ تجهیزات برای تعمیرات چرخ واگنهای راه آهن
۴ـ مشعل ورگولاتورها
ـ مشعل برای جوشکاری و برش
ـ مشعل های برش فلزات
ـ مشعل های مخصوص استخراج فلزات
ـ رگولاتورهای با ظرفیت زیاد و استاندارد
منفرد و چند مرحله ای برای گازهای تکنیکی
۵ـ ژنراتورهای استیلن قابل حمل
با بازدهی ۰٫۴ـ۵ متر مکعب در ساعت

بومار
Foreign Trade Enterprise
bumar
00-828, Warszawa, Marchlewskiego II,
Polnd
post BOX 85

بومار صادر کننده ماشین های ساختمانی

تقدیم میکند
ـ ماشین های خاکبرداری.
ـ ماشین های راهسازی.
ـ ماشین و تجهیزات برای تولید و تجزیه.
ـ تجهیزات برای حمل عمودی.
ـ تریلی های کامل و نیمه تریلی برای حمل و نقل ماشین های ساختمانی، مواد و لوازم ساختمانی.
ـ تجهیزات برای حمل و نقل داخلی.
ـ ماشین های روکش ساختمانی.
ـ ماشین هاو تجهیزات برای تهیه مواد.
ـ طرح ریزی و سوار کردن ماشینها و عوامل ساختمانی برحسب مشخصات مورد نظربرای مواد معین و مورد نظر.

از شما دعوت میکنیم که از غرفه ما در نمایشگاه بین المللی تهران دیدن کنید. کارمندان تجارتی و متخصصین برای دادن اطلاعات لازم در اختیارشما خواهند بود.

قابل توجه صاحبان و مدیران محترم کارخانجات ریسندگی
کارخانه کارل مایر آلمان غربی KARLMAYER

The secret of our success
in serving over 75 % of the world market in Warp Knitting Machinery:
simple and robust engineering
To our automatic Cone and Cheese winder we added a further feature
individuality
But that is not all!
— High productivity
— Favourable cost/out put ratio
— One knotter + separate drive per spindle
— Low maintenance — simple servicing
— Prefabricated unit assembly
— Minimum space requirement

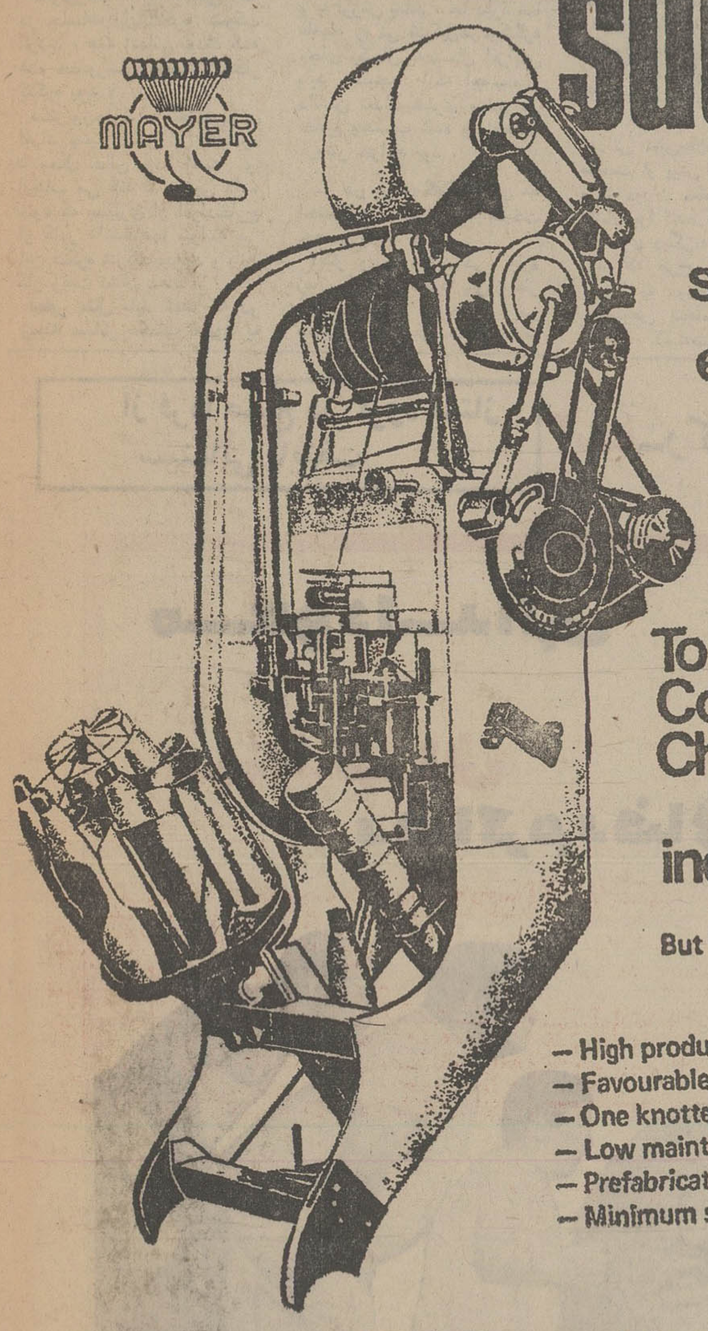

Karl Mayer Textilmaschinenfabrik GmbH
6053 Obertshausen West Germany

Agents:
یکدستگاه ماشین بوبین پیچی اتوماتیك (کونواینر) ۳۲ سره در نمایشگاه بین المللی تهران سالن ۶ بمعرض نمایش گذاشته است.
کونواینر مذکور با قدرت فوق العاده برای هر بوبین یك گره زن اتوماتیك و قوه محرکه جداگانه دارد محترما از علاقمندان دعوت مینماید جهت مشاهده و کسب اطلاعات بیشتر و طرز کار ماشین فوق و سایر امتیازات آن به غرفه آلمان غربی نمایشگاه بین المللی تهران مراجعه فرمایند
مدت تحویل کوتاه ـ قیمت مناسب ـ با سرویس فنی مجهز

چهارمین کنگره تحقیقات ایرانی ـشیراز

تحقیقات ایرانی منحصر بدانشگاهیان نیست

هفته گذشته چهارمین کنگره تحقیقات ایرانی در شیراز پایان یافت ، این کنگره که سهمی در شناسائی فرهنگ ایرانی را بعهده گرفته بود ، بجز جنجالی که در مورد « تصحیح حافظ » برانگیخت ، باسکوت برگزار شد . با دکتر پرویز ورجاوند که از این کنگره بازگشته و در ادوار مختلف آن ، شرکت داشته در باره برگزاری هدف های کنگره سخن گفته‌ایم :

آیا شیراز برای برگزاری کنگره مناسب است و تاریخ فعالیت کنگره با توجه به ایام جشن هنروتعطیلات دانشگاهی، درست انتخاب شده است ؟

دکتر ورجاوند ـ در بارهٔزمان و محل تشکیل کنگره بایدبگویم که بنظر من بر هر دو ایراد وارد بود. نخست اینکه مراسم خاص جشن، هنر در شیراز و درگیری همه مقامات و اشغال بودن بیشتر مکان هاو بالاخره سرگرم بودن جمعی از مردم، موجبات آنرا فراهم ساخت تا چنانکه باید توجهی باین کنگره نشود .

تعطیلات دانشگاهی نیز سبب گردید تا جمع بسیار ناچیزی در جلسات شرکت جویند .

اصولا بنظر میرسد تعیین تاریخ این کنگره بین ۱۱ تا ۱۶ شهریور هر سال تاریخ مناسبی نباشد زیرا اگر قبول کنیم که بیشتر علاقمندان به شرکت در چنین کنگره‌ای را دانشجویان تشکیل میدهند ، باید کنگره زمانی برگزار شود که دانشگاه باز باشد تا دست کم گروهی قابل توجهبتوانند از گفت و شنود ها استفاده کنند در حالیکه اگر مسائلی چون محل خواب و یا در مرخصی بودن‌استادان دانشگاه بخواهد عامل تعیین کننده زمان کنگره باشد ، طبیعی است که امکان استفاده آن برای مردم بسیارکم خواهد بود .

جای خالی ادبیات معاصر

سئوال شد ـ آیا کسانی که در جلسات این کنگره شرکت کردند ، همه آنهائی بودند که عدم حضورشان نقصانی درکار کنگره بود ؟

دکتر ورجاوند ـ بنظر من‌جای افراد بسیاری در این کنگره تا بحال خالی بوده است و ایجاب می کند تا ترتیبی داده شود که بسیاری از افرادخارج از کادر دانشگاهها بتوانند در این کنگره شرکت جویند و باین کار رغبت نشان دهند .

بطور مثال باید گفت که در زمینه مسائل مختلف مربوط به ادبیات معاصرایران چون‌شعر، نمایشنامه نویسی ، داستان نویسی و غیره عمده افرادی که دست اندر کار خلق و آفرینش هستند و در مجموع ادبیات معاصر ایران را می سازند ، هیچیک جزء مقامات و کادر های‌دانشگاهی نیستند. بنابراین اگر آنها در این کنگره شرکت نکنند ، نمی توان انتظار داشت تا در زمینه این بخش مهم و جالببحث های سازنده وجامع وکامل صورت پذیرد .

ـ در باره‌ی سخنرانی هائی که در کنگره ایراد شد ، چه می گوئید ؟ آیا ضوابط گزینش سخنرانی ها توانسته بود روح علمی و تحقیقی کنگره را حفظ کند ؟ آیا ضابطه های دیگری برای انتخاب سخنرانی هالازم نبود ؟

دکتر ورجاوند ـ اگر چه تعدادی سخنرانی های خوب و مطالعه شده درشعبه هاصورت گرفت ولی اگر بخواهیم اعتبار و ارزش کنگره را در سطحی مناسب نگهداریم ، جا دارد تا نسبت به رویه قبولوگنجانیدن سخنرانیها و انتخاب آنها برایجلسات‌عمومی واختصاصی شعبه‌ها تجدید نظر بشودو اگر لازم باشد در باره برخی تقاضا ها با ایجاد ضابطه هائی‌حساب شده دقت بیشتری بشود و از گنجانیدن آنها در برنامه صرف نظر گردد .

بنظر من با توجه باین امر که در هر سال به گونه‌ای خاص کنگره ها وسمینار هائی نزدیک به شکل و محتوی این کنگره تشکیل می گردد ، برای آنکه کنگره بتواند در سطحی بالا و با ارزش بماند ، جا دارد تا فاصله زمانی تشکیل‌هردوکنگره بجای یکسال بدوسال افزایش یابد ، نتیجه آنکه احتمال داشتن تعدادبیشتری سخنرانی جامع وحساب شده و بامطالعه فزونتر خواهد بود .

ـ در باره‌ی گفتگو هائی که احتمالا هرسخنرانی‌پرمیانگیخت چه می گوئید ؟

دکتر ورجاوند ـ در باره زمان گفت و شنود پس‌از هر کنفرانس باید بگویم که در بسیاری موارد فرصت ده دقیقه

دکتر پرویز ورجاوند

ناچیز است . زیرا گاه پیش می آید که گفتگو و اظهار نظر در باره یک سخنرانی نتایج سودمند تری از خود سخنرانی دربردارد، بنابراین ایجاب‌میکند تافرصت بیشتری در نظر گرفته شود. البته بعضی‌اوقات نیز همین فرصت کوتاه نیز بدلایل و ملاحظاتی از شرکت کنندگان گرفته میشد و یا اینکه‌در معدودی از سخنرانیها که مباحث میخواست جان بگیرد بدلایلی سخن راکوتاه میساختند و بحث نیمه تمام میماند .

ارتباط گفتار ها

ـ این کنگره در مقایسه با کنگره‌های پیشین درچه‌سطحی قرار داشت؟آیانمودار پیشرفتی درکار کنگره های تحقیقات ایرانی نبود ؟

دکترورجاوند ـ درباره‌فضای کلی کنگره و نتایج حاصل‌از آن من فکر میکنم اگراززمان شروع نخستین کنگره تابحال به کارنامه آن بنگریم ، نتوانیم نمره درخشانی بدان بدهیم بنظر من کنگره هائی که تاکنون تشکیل یافته‌جهت روشن و مشخص نداشته‌است حاصل همگی آنها ایراد یك رشته سخنرانیهای مختلف و بدون ارتباط با هم بوده است تاکنون‌با تشکیل این کنگره‌ها نه گوشه‌ای‌از تاریخ‌وفرهنك کم شناخته این ملك روشن شده است‌ونه آنکه مشخصات دورانی معین‌حلاجی شده‌است‌و صحبت از پیش از تاریخ آغاز و تا دوران معاصر بگونه‌ای کاملا پراکنده ادامه میابد . از سوی دیگریه روشنی‌میتوان دید که طرح مسائل مختلف مربوط به دوران معاصر و بخصوص پنجاه سال اخیردر کنگره کمیته‌صورت میگیرد.

در این کنگره هانه شیوه‌ها ومتدلوژی های علمی عرضه شده و حلاجی شده است نه آنکه به گوشه‌ای وسیع وبا برداشتی علمی نحوه پژوهش های مربوط به تاریخ ـ جامعه شناسی ـ مردم شناسی ـ باستانشناسی و دیگر تحقیقات مورد نقد و بررسی قرارگرفته است .

ـ آیا از پیشنهاد ها ونظرات شرکت کنندگان آنطور که شایسته‌بوددر قطعنامه‌ی کنگره استفاده بعمل آمد ؟

دکتر ورجاوند ـ تاآنجا که بخاطر دارم دربرخی ازجلسات پیشنهاد های جالبی میشدکه ایجاب میکرد تا در قطعنامه کنگره گنجانیده شودو سپس مسئولان امر تلاش کنند تا موجبات اجراء آنرا فراهم سازد . ولی نمیدانم چه شدکه این نظرها در قطعنامه نیامد . از جمله پیشنهاد ها مطلبی‌بود که در شعبه مطالعات اجتماعی مطرح شد . در این شعبه‌بعد از گفت و شنود جالبی باین نتیجه رسیدندکه ایجاب‌میکند تا موجبات ایجاد گروهی صاحبنظر جهت بررسی و نقد مدارك و اسناد مربوط به‌تاریخ و فرهنك ایران فراهم آید و ترتیبی داده شود تا دست‌کم‌به یاری این‌گروه اسناد ومدارك و نوشته های مربوط یك دوره از نظر بررسی گردد وبعنوان نمونه عرضه شود .

آگهی مزایده فروش پشم

دامداری وکشاورزی وابسته به سازمان اتکا در حدود ۳۰تن پشم‌گوسفند وچهار تن‌پشم بره‌بهاره را در جلیل آباد ورامین موجود دارد که از طریق مزایده به فروش میرساند داوطلبین شرکت در مزایده می توانندبامراجعه‌بدایره‌خریدوفروش‌مدیریت دامداری‌وکشاورزی واقع در خیابان سپه باستیون مراجعه و برگ شرایط شرکت در مزایده را دریافت وحداکثر تاآخروقت‌اداری روز شنبه ۷ر۷ر۵۲ پیشنهاد خود را طبق برگ‌شرایط تنظیم‌وتسلیم نموده ورسیددریافت‌دارند . م‌الف ۱۰۹۸۰

مدیرامور دامداری وکشاورزی سازمان اتکا

آگهی مناقصه شماره ۵۱

نیروی هوائی شاهنشاهی قفلو لولا موردنیازخود را از طریق مناقصه خریداری مینماید .پیشنهاد دهندگان می توانندبامراجعه بستادفرماندهی نیروی هوائی (خیابان‌فرح‌آباد)ودریافت برگ‌شرائط ومشخصات پیشنهادات خودرابرطبق مفاد مندرج دربرگ شرائط تنظیم نموده‌وتاساعت ۱۳روزیکشنبه ۸ر۷ر۵۲ به‌دفترآجودانی کل ستاد فرماندهی نیروی هوائی تسلیم نمایند . م‌الف۱۰۸۹۴

نیروی هوائی شاهنشاهی

آگهی استخدام

شرکت ملی ذوب‌آهن ایران کادر مندرج‌در ذیل راجهت‌خدمت درواحد ساختمانی آریاشهر استخدام می ـ نماید:

۱ـمهندس‌ساختمان باسابقه کار در نظارت واجرا.
۲ـ مهندس تاسیسات باسابقه کار در لوله‌کشی گازوآب‌وفاضلاب
۳ـ مهندس الکترونیك
۴ـمهندس مترور
۵ـ مهندس برق‌باسابقه کادر اجرائیشبکه های‌شهری
۶ـدیپلم‌وفوق دیپلم برق ، تاسیسات ، نقشه‌برداری وراه‌وساختمان.

واجدین شرایط می توانند همه‌روزه جهت‌انجام مصاحبه بواحد ساختمانی آریاشهر واقع‌در ۴۵ کیلومتری جاده اصفهان ـشهر کرد مراجعه نمایند .م‌الف ۱۰۸۸۲

آگهی

تغییر نرخ حق بیمه کارگران پیمانکاری های صنایع نفت. پتروشیمی گازو فعالیتهای وابسته به صنایع مذکور

طبق تصویب شورای عالی سازمان بیمه های اجتماعی از تاریخ اول مهرماه ۱۳۵۲ نرخ‌حق بیمه کلیه کارگران پیمانکاریهای صنایع‌نفت . پتروشیمی . گازو فعالیت‌های وابسته که مشمول بیمه‌جزئی ۹٪ بوده‌اند از ۹٪ به ۱۸٪ (۵٪سهم‌بیمه‌شده و ۱۳٪سهم کارفرما) تبدیل گردیده‌است‌از کارفرمایان اینقبیل پیمانکاری ها انتظار دارد لیست وحق بیمه کارگران خود را از تاریخ فوق براساس نرخ۱۸٪تنظیم وبشعب سازمان ارسال نمایندودر صورت نیاز به‌کسب اطلاعات بیشتر باشعب مزبورتماس حاصل فرمایند . م‌الف ۱۰۹۸۳

سازمان بیمه های اجتماعی

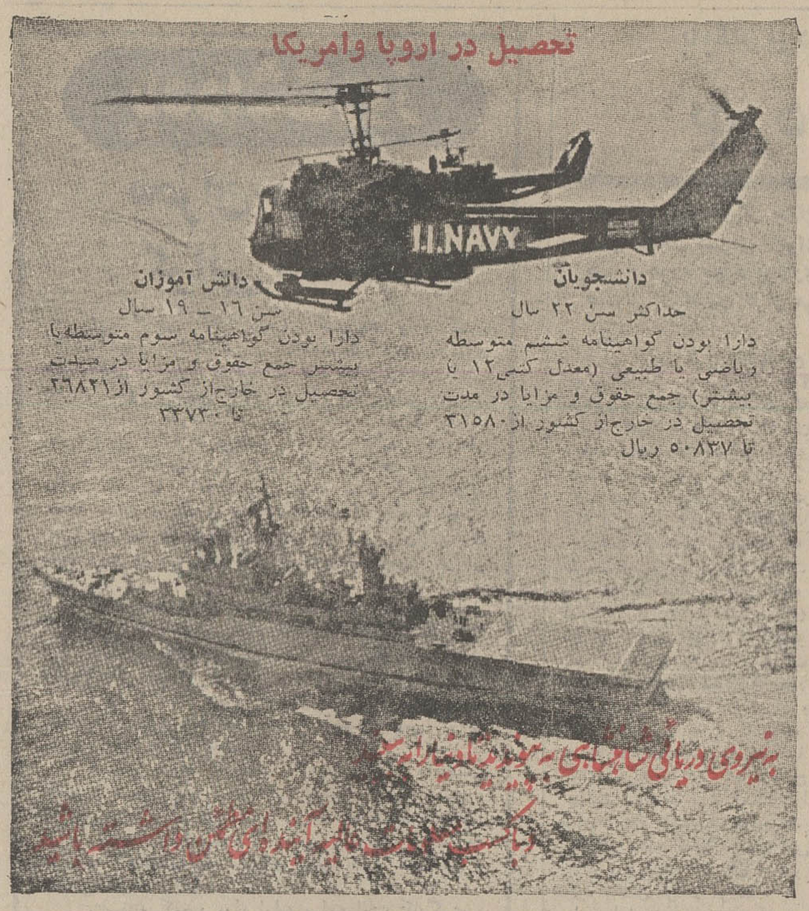

انجمن فرهنگی همت

برای کلاسهای اول ـ دوم وسوم راهنمائی‌تحصیلی و کلاسهای ابتدائی ثبت نام می نماید .
آدرس خیابان زرین نعل تلفن۳۰۱۳۲۸

آگهی استخدام داوطلب پاسبانی

پلیس راه‌آهن وهواپیمائی کشوری تعدادی داوطلب خدمت پاسبانی باشرایط زیر استخدام مینماید.

۱ـتابعیت دولت شاهنشاهی.
۲ـمتدین‌بیکی از ادیان (اسلام، مسیحی، کلیمی، زرتشتی)
۳ـدارابودن حداقل گواهینامه شش ساله ابتدائی‌و یا پایان تحصیلات مرحله اول‌ـتعلیمات عمومی.
۴ـ حداقل قد۱۶۵ سانتیمتر.
۵ـ انجام خدمت دوسال سربازی .
۶ـ سن داوطلبان نبایستی قبل ازورودبه‌آموزشگاه از ۲۸سال تمام تجاوز کرده باشد.
۷ـداشتن بنیه‌قوی وتندرستی کامل وتوانائی برای انجام‌کاری که بمنظور آن استخدام میشوند بگواهی اداره بهداری شهربانی کل کشور.
۸ـ مبتلا نبودن به‌بیماری روانی.
۹ـ عدم‌اعتیاد بمواد مخدره والکل.
۱۰ـعدم محکومیت به جنایت وجنحه‌هائی‌که بموجب قوانین مستلزم محرومیت از خدمت دولت میگردند.
۱۱ـعدم معروفیت بفسادعقیده واخلاقی وداشتن حسن‌پیشینه.
۱۲ـ تعهد ده‌سال خدمت در شهربانی کل باضمانت بمبلغ ۱۵۰۰۰ ریال (پانزده هزار ریال).
۱۳ـ داوطلبان در دوره کارآموزی که‌شبانه روزی میباشد از وسایل‌زیست‌و خوراك ، دریافت ماهی ۵۰۰ ریال کمك هزینه تحصیلی استفاده وپس‌از پایان دوره درصورت موفقیت درآزمون بسمت پاسبان درجه ۳ استخدام و ترفیعات بعدی‌آنان مشمول مقررات ترفیعات شهربانی کل‌کشورخواهد بود.
۱۴ـ داوطلبان میتوانند درساعت اداری همه روزه از ساعت۱۰ صبح تا ساعت ۱۳ به‌پلیس راه‌آهن‌مرکز واقع در خیابان شوش غربی جنب اداره آموزش راه‌آهن دولتی ایران مراجعه نمایند. م‌الف۱۰۹۸۲

دنیای ورزش شنبه‌ها منتشر میشود

از فردا صبح فقط در

سینما حافظ

داستانی از قمار و قمار بازی که زندگی‌و هستی قماربازان را به نیستی میکشاند

از فردا صبح در گروه ممتاز سینمائی پایتخت

آسیا ـ رکس ـ شهوند ـ لیدو ـ نپتون ـ ژاله ـ توسکا ـ المپیا ـ پاسارگاد ـ شرق ـ فیروزه ... ودرایوین سینماونک

اطلاعات برای همه

پاسخ دستگاههای اجرائی بانتقادات مردم

دفتر روابط عمومی شهرداری پایتخت توضیح میدهد :

عطف بشرح مندرج در شماره ۱۴۱۳۸ آن گرامی نامه در مورد مرمت کوچه گرمابه طلا اشعار میشود .

کوچه حمام طلا طبق برنامه‌پس از جدول بندی وزیر سازی از طرف شهرداری منطقه‌دوازده به وسیله پیمانکار اسفالت گردید و ناراحتی ساکنین محترم از این جهت برطرف شد .

★★★

عطف بشرح مندرج در شماره ۸۹۹۸ آن گرامی نامه در مورد هدم رعایت نظافت و نداشتن‌رفتگر درمیدان خراسان اشعار میشود :

محل‌مزبور روزانه مرتبا بوسیله کارگر خدمات شهری شهرداری منطقه‌شش نظافت میگردد .معذلک به رفتگر محل دستور داده‌شد که در امر نظافت میدان خراسان‌دقت بیشتری بنماید .

★★★

عطف بشرح مندرج در شماره آن روزنامه گرامی که درمورد اسفالت و جدول‌بندی خیابان‌های شرق تهران نو مطالبی درج نموده است اشعار میشود :

نسبت به نظافت خیابان های مزبور از طرف شهرداری منطقه هشت اقدام گردیده‌و در مورد اسفالت آنها با اداره کل‌اسفالت مکاتبه شده است . بدیهی‌است نتیجه متعاقبا اعلام میگردد.

★★★

عطف بشرح‌مندرج درشماره‌مورخ سوم شهریور ماه ۵۲ آن‌گرامی‌نامه درمورد نظافت کوچه تورخانه اشعار میشود :

نظافت کوچه مزبور طبق معمول همه روزه‌بوسیله مامورین‌شهرداری منطقه پنج انجام میشود‌معذلک به مامورین دستور داده شد که‌در امر نظافت کوچه‌مورد شکایت‌دقت بیشتری‌نمایند .

★★★

عطف بشرح مندرج در شماره مورخ ۳ر۶ر۵۲ آن گرامی نامه در مورد نظافت اطراف رودخانه مجیدیه اشعار میشود :

وسیله ماموران شهرداری منطقه سه محل مزبور نظافت گردید وبه مامورین دستور داده شد که در امر نظافت محل مورد شکایت مراقبت مستمر بعمل آورند.

دفتر روابط عمومی سازمان آب منطقه‌ای تهران توضیح میدهد :

عطف به مطلب مندرج در شماره ۱۴۱۸۰ آن جریده زیر عنوان «الومن پروانه کیکاووسی»اشعار میدارد :

مطالبی را که خانم مذکور اظهار نموده‌اند مربوط به اشکالات فنی بوده که در خرداد ماه سال‌جاری در شبکه‌آبرسانی منطقه موردبحث رخ داده بود که درهمان زمان‌رفع نقص بعمل آمده است و هم‌اکنون فشار آب به‌طور معمول و متعارف میباشد .

★★★

عطف به‌مطلبی که تحت عنوان «آب لوله کشی میخواهیم» در شماره۱۴۱۶۶ آن روزنامه درج گردیده است اشعار میدارد :

آن قسمت از مجیدیه‌که درداخل محدوده مصوب خدمات پنجساله شهری و یا در مجاورت شبکه آبرسانی قرار دارد از آب تصفیه شده بهره‌مند میباشد و برای‌تامین آب بقیه منطقه که در خارج محدوده مصوب قرارگرفته‌متاسفانه بعلت ضوابط موجود اقدامی میسر نمی‌باشد .

دفتر روابط عمومی شرکت واحد اتوبوسرانی توضیح میدهد :

بازگشت بمطلبی که باستناد تذکر تلفنی خام فاطمه فرخی مبنی بر دایر کردن خط اتوبوسرانی در گلاب دره در شماره ۱۴۱۸۹ ـ ۶ر۶ر۵۲ آن روزنامه درج شده باستحضار میرساند :

چون مسیر گلاب‌دره بعلت‌تنگی کوچه و شیبهای تند و زیاد برای اتوبوسرانی مساعد نیست لذا از انجام تقاضای خانم فرخی معذور است .

در پاسخ مطلبی که باستنادتذکر تلفنی آقای محمد مسعودی در مورد خط ۲۶۲ در شماره۱۴۱۸۹ ۶ر۶ر۵۲ آن روزنامه درج شده توضیحا باطلاع میرساند :

چون مینی‌بوس های خط ۲۶۲ فرسوده شده و از لحاظ قلت گنجایش رفاه مسافران راآنطوری که هدف شرکت واحد است تامین نمیکرد لذا فعلا خط مذکورتعطیل گردید و خط اتوبوسرانی ۲۵۵ که مسافرین خط ۲۶۲را ازجمشید آباد بمرکز شهر میرساند تقویت شد ضمنادر مورداین‌خط برنامه‌ای دردست تهیه است که بزودی نگرانی مسافرین‌محترم آن‌برطرف خواهد شد.

دفتر روابط عمومی وزارت علوم و آموزش عالی توضیح میدهد

در شماره ۱۴۱۷۰ آن روزنامه گرامی مطلبی تحت عنوان دانشگاه های ما متخصص نمی‌سازد بقلم آقای داریوش نظری چاپ شده بود ، که بدین وسیله باطلاع می‌رساند :

وزارت علوم و آموزش عالی بر اساس اختیارات و مسئولیت هائی که در اجرای انقلاب آموزشی به عهده دارد ، طی سال های اخیر تلاش هه جانبه‌ای را در راه ارتقا سطح علمی در آموزش عالی آغاز کرده و با اجرای طرح های مختلف منجمله اعزام استادیاران بموسسات علمی خارجی جهت تکمیل معلومات موفقیت هائی در زمینه تربیت متخصص‌از نظرکیفی داشته است.

باین ترتیب ملاحظه میشود که دانشگاه های ما از لحاظ کادر آموزشی متخصص‌و باتجربه همطراز با دانشگاه های پیشرفته کشور های دیگر بوده و مساعی اولیای دانشگاه ها همواره بر این است که‌از این حیث اختلافی با دانشگاه های درجه اول دنیا نداشته باشند .

ازطرف دیگر باتوجه به‌نیازکشور به‌افراد متخصص در رشته های فنی سیاست علمی کشور در سطح آموزش عالی ایجاب میکندکه‌رشته های فنی‌وتکنولوژی توسعه‌بیشتری یابد. روی همین اصل از این‌پس درامر گسترش موسسات آموزش عالی اولویت قاطع بارشته های فنی و تکنولوژی خواهد بود .

دفتر روابط عمومی شرکت برق منطقه‌ای تهران توضیح میدهد

در شماره ۱۴۱۳۷ آن جریده مطلبی تحت عنوان «برو سقاخانه شمع روشن کن» درج شده بودکه بدین وسیله اعلام پاسخ مینماید :

پس از جدول بندی‌و تعیین‌عرض خیابان پاسارگاد در مورد تامین روشنائی این خیابان اقدام‌خواهد شد .

★★★

درشماره ۱۴۱۶۵ آن جریده مطلبی تحت عنوان «الومن حسین آبادی» درج شده بود که بدین وسیله اعلام پاسخ میناماد :

برق محل مورد نظرآقای‌ابوالقاسم حسین آبادی واقع در شهرولیعهد کوچه حبیبی که در خارج از محدوده میباشد با احداث شبکه هوائی تامین گردید.

نامه برگزیده

ضوابط ارتقاء گروه معلمان

آموزگار بودم که در دانشسرای عالی سپاه‌دانش‌قبول شدم ودوره چهار ساله آنجا را بعنوان مامور تحصیل گذراندم و بعد ، از کادراداری به کادر آموزشی منتقل شدم. اما متاسفانه مدت چهار سال تحصیل در دانشسرای عالی ، نه بعنوان سابقه اداری من محسوب شد ، ونه بعنوان‌سابقه آموزشی درحالیکه براساس ضوابط موجود می بایست آن چهارسال بعنوان سابقه آموزشی من محسوب گردد . البته افرادی‌که در وضعیت مشابه من هستند ، در شاهی وگرگان بسیارند . خواهش‌می کنم بنویسید حالاکه اینهمه در جهت رفاه‌طبقات‌مختلف،اقدامات سریع و چشمگیر صورت می گیرد ضوابط ارتقاء گروه معلمان را آنطور که اولیای امور تعیین کرده‌اند در مورد ما اعمال کنند .

حسن ملک(شاهی)

مکتوب پانصد و پنجاه و چهارم

گرفتاری میلیونها مریض ناشناخته

سردرد وجدانی:

ا ـ خواجه‌نوری

دوست گرامی

چندی قبل وقتی وارد باغ وسیع و قشنگ دوستم شدم ، خودش تا وسط باغ باستقبالم آمد . پس از سلام ، برطبق عرف و عادت پرسیدم حالت چطور است و قبل از اینکه او جواب بدهد ، خودم گفتم البته وقتی انسان در باغ باین‌مصفائی که در بهترین جای شمیران واقع است و از فضا و هوای شهر که از حیث دود و اخلاق بسیار آلوده و مسموم است دور بماند ، حالش باید خیلی خوب باشد . من این را گفتم تا او را متوجه مزایائی که دارد بنمایم و در بهتر ساختن روحیه‌اش کمک کنم ـ چنانکه غالب فرنگیان خوش مشرب به محض برخورد با دوستی میگویند امروز خیلی قیافه سلامت و ترو تازه‌ای داری ولی حرف من موثر نیفتاد و در جوابم بـا تلخی تاثر آوری گفت :

ـ این سردرد لعنتی مرا به جان آورده و چندین ماه است هر چه با پزشکان مختلف مشورت و معالجه میکنم ، کوچکترین اثری نمی‌بخشد . راستی یادت باشد بعد از نهار میخواستم باتو در این باره صحبت کنم .

کم‌کم سایر دوستانی که با من به نهار دعوت شده بودند رسیدند و مجلسمان گرم شد ، ولی من کاملا متوجه بودم که میزبانمان به زحمت قیافه خوشحال برای خود میسازد ، و در هر حرکت سر ،آثار درد و رنج مکتومی برچهره‌اش خوانده میشود . خلاصه نهار تمام شد و در موقع نوشیدن قهوه آهسته بمن گفت اگر میل داری چند دقیقه برویم در کتابخانه ؟ ـ از دوستان اجازه گرفت و با هم روی صندلی های راحت کتابخانه پر کتابش لمیدیم .

گفت پزشکان متعدد انواع عکسبرداری ها و آزمایشها و درمان های مختلف را بدون نتیجه روی من انجام داده‌اند تا این آخری ، آقای دکتر الف . بمن گفت من احتمال قوی میدهم که سردرد شما علت روانی داشته باشد . بهر حال از یک مشاوره روانی ضرری نمیکنید ، و راستش را بخواهی میهمانی امروز را من بخاطر تو دادم .

باخنده و شوخی دستی به شانه‌اش زدم و گفتم زود اقرار کن عذاب وجدانیت چیست ؟ گفت خواهش میکنم شوخی نکن من جدا محتاج کمک تو هستم چون این سردرد شدید دائمی مرا از زندگی سیر کرده ، مخصوصا که تازگیها بیخوابی شب هم بر آن اضافه شده و غالب شبها ناچارم به زور قرصهای خواب‌آور چند ساعتی بخوابم .

گفتم لحنم شوخی بود ولی مطلبم جدی است ، منتهامیان برزدم . چون اکثر سردرد هائی که منشاش عوارض جسمانی نباشد ، علت اصلیش اکثرا یکی از این چهار چیز است . یا عذاب وجدانی شدید ـ یا عناد بخود بی رحمانه ـ یا تضاد ها و کشمکش های قوی درونی و یا ترس موقتی یا دائمی . و چون من ترا سالهاست که می‌شناسم و میدانم جنسا آدمی شریف و باوجدانی ، اول سراغ عذاب وجدان رفتم و بعد (بالحنی مهربان و غیر جدی) گفتم زودباش برایم بگو چه کار خلاف و گناهی مرتکب شده‌ای که وجدان حساس و سختگیرت جسما تنبیهت میکند و عذابت میدهد ؟

اخمش را در هم کشید و گفت واقعا جدی میگوئی ؟ ـ گفتم بله . گفت هیچ عذاب وجدانی ندارم چون هیچ‌کار خلافی در این چند سال مرتکب نشده‌ام . حتی در این دو سه سال اخیرا به زنم‌هم خیانت نکرده‌ام (و با خنده‌گفت شاید علتش همین باشد .)

پس از قدری سکوت و مطالعه قیافه او گفتم : غرضم فقط این چند سال اخیر نبود چون حتی میشود گناهانی که انسان در کودکی و نوجوانی‌مرتکب شده ، چنان جراحت عمیقی در روح حساس یک آدم باوجدانی مثل تو باقی گذارد که دربزرگی اثراتش بصورت‌دردهای گوناگون ظاهر شود .

بالحنی قطعی گفت تا آنجا که بیاد دارم در کودکی و نوجوانی هم گناهی مرتکب نشده‌ام که چنین اثراتی داشته باشد . این را گفت ولی قیافه‌اش گرفته شد و کم‌کم بطوری آثار ناراحتی در صورتش آشکار گردید ، که نتوانست آن را بپوشاند . سیگاری روشن کرد ، چشمش را مدتی بزمین دوخت و چند لحظه مرا با تعجب نگاه کرد . معلوم بود چیزی بخاطرش آمده که از گفتن آن شدیدا شرم دارد . از جابرخاست و گفت با یک چای تازه دم چطوری ؟ـ در را باز کرد و با صدای بلند و خشن به مستخدمش دستور داد دو چای بیاورد. وقتی برگشت و نشست باز همچنان در سکوت باقی ماند و پک های عمیقی به سیگارش زد . من از خلال دود غلیظ‌سیگار، آثار ناراحتی و تشویش شدیدی در قیافه‌اش میخواندم ، ولی خونسرد و ساکت نشستم و منتظر شدم تا خودش بحرف آید .

چون سکوتمان به طول انجامید و حرفی نزد ، گفتم :

اولا باید بدانی که از لحـاظ فلسفه روانشناسی هیچ چیز بـه خودی خود نه‌بداست ، نه خوب .تا بحدی که اگر تو بمن اقرار کنی دیشب کاردی در شکم کسی فرو کرده‌ای من ملامت و تقبیحت نمیکنم ، بلکه میگویم قضیه‌ای است واقع شده و باید با هم بجوئیم و ببینیم عللش چه بوده و حالا چه باید کـرد . ثانیا اینکه بهیچ عنوان هر حرفی که تو بمن بگوئی هرگز رازت را فاش نخواهم کرد . پس بدون هیچگونه نگرانی میتوانی پیش من دلت را «باد دهی» .

پس از قدری سکوت و خرد کردن سیگارش درجاسیگاری، بازمدتی‌مرانگریست و سپس گفت من رازی دارم که بتو میگویم .. باید بتو بگویم .

من با مهر او را مطمئن ساختم که ضرری از این کار نمیکند .در این لحظه چای را آوردند و من خوشحال شدم که او فرجه ای برای جمع و جور کردن فکر خود پیدا کرده . هر دو چای را در حال سکوت نوشیدیم . بعد گفت بخاطر داری که ده سال پیش وقتی پدرم فوت کرد ، برادرم صغیر بود و پدرم تمام ثروت هنگفت خود را بموجب وصیت‌نامه اش در اختیار من گذاشت و قیومیت برادرم را نیز بمن سپرد . باز ساکت شد و با شتاب سیگار دیگری روشن کرد ـ بالاخره گفت ـ خلاصه دردسرت ندهم من با زرنگی و رندی مخصوصی خودم را متقاعد کردم باینکه برادر کودن من شایستگی اداره سهم ثروتش را نخواهد داشت ، پس چه بهتر که قسمت عمده دارائی او را نیز دراختیار خود بیاورم ، تا اگر بعدا بعلت کودنی مال خود را تمام کرد و مستحق شد به راحتی بتوانم کمکش کنم . برادرم بزرگ شد ، کبیر شد ، و بخلاف تصور من در تحصیلاتش شایستگی و حتی درخشندگی زیاد نشان داد ، ولی معذالک من حق اورا به‌او برنگرداندم و حتی موضوع را از او مخفی کردم و خودم قضیه را بطوری از خاطر بردم و فراموش کردم که تا امروز بخاطرم نیامده بود .

گفتم درد و دوای خودت را خودت پیدا کردی . پس می‌بینی که افلاطون در دو هزار سال پیش حق داشت که‌میگفت «ظالم هر قدر هم در کارش موفق باشد باز رنجش و باختش بیش از مظلوم است.»

چند هفته بعد شبی مرا با برادرش به شام دعوت کرد و با خوشحالی زیاد گفت راستی میدانی که سردرد و بیخوابیم بکلی رفع شده و بهمین جهت میخواهم با برادرم سفری برای گردش باروپا بروم . چون دوهفته قبل غفلتا ثروت‌هنگفتی بـه برادرم رسیده و به شکرانه آن مرا به فرنگ دعوت کرده است . یعنی چنانکه میدانی من قسمتی از سهم‌الارث او را نگهداشته و به او نداده بودم تا مطمئن شوم شایستگی اداره آن را دارد. اکنون که از هرحیث اطمینان حاصل کرده‌ام ، حق واقعی او را که ثروت قابل ملاحظه‌ای میشود به او برگرداندم ـ بعد با چشمک هم سرانه‌ای با تبسم گفت خوشبختانه معجزه‌ای هم دست داد و سردرد و بی‌خوابی من خودبخود رفع گردید ...
فعلا تا هفته آتیه خدا نگهدار .

دوستدار شما

ا. خواجه‌نوری

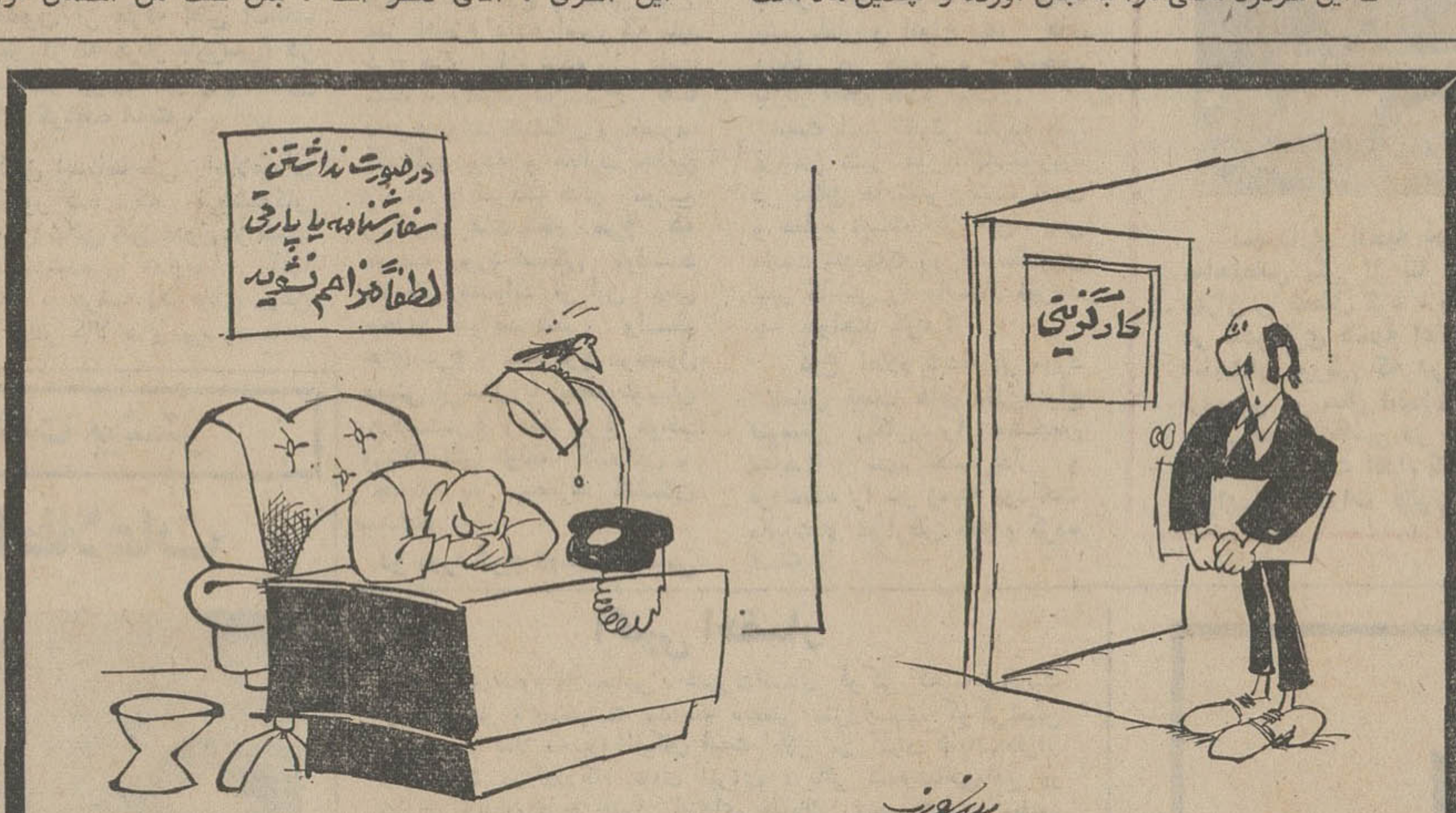

بدون شرح !

از : دادا

تفسیری برحزب اقلیت ودادگاهش

در خبر بود که دادگاه حزبی اقلیت عده‌ای‌ازاعضای این حزب را محاکمه و محکوم کرده است و محکوم شدگان ضمن اینکه به نحوه رسیدگی معترضد ، بعضا از موارد اتهام هم اظهار بی اطلاعی میکنند اگر این‌ادعا درست باشد ، محکومیت این چنینی راحت‌ترین وسیله خواهد شد برای هر نوع‌تصفیه در احزاب که صدالبته‌از نظر مبارزات حزبی فوق‌العاده چشمگیر و از نظر مطبوعات بی نهایت جالب و برای هم‌مسلکان فوق‌العاده مشکل‌گشا خواهد بود .

مساله روپوش دختران دانش آموز

تلفن روز

● **الو من یک مادر هستم .** دخترم در یکی از گروههای فرهنگی معروف در دوره دوم متوسطه‌تحصیل میکند چندی پیش اولیاء مدرسه نوع ورنگ پارچه روپوش دانش آموزان خود را تعیین کردند . لذا من وعده کثیری از اولیاء دانش‌آموزان از همان پارچه تهیه کردیم ، ولی بعد از اینکه پارچه را دوخته از خیاطی تحویل گرفتیم ، یکباره اولیاء مدرسه تغییر عقیده دادند و پارچه دیگری برای روپوش دانش‌آموزان تعیین کردند . مضافا آنکه اینبار گفتند این پارچه‌راحتما باید ازفروشگاهی که ما تعیین میکنیم بخرید . بعد که اعتراضمان بجائی نرسید،ناگزیر پارچه را خریدیم و مجددا برای دوخت به‌خیاط دادیم . قطعا برای این تغییر عقیده نامعقول اولیـاء این مدرسه ، من و عده‌ای ازاولیاء دانش‌آموزان ، سرگردان و متحمل مخارج اضافی شدیم .

حالا سئوال می‌کنم آیامسئولان امر در این مورد نظارت و کنترلی‌ندارند؟واساساضابطه‌ای برای تعیین نوع پارچه‌روپوش دختران مدارس غیردولتی در کار نیست ؟

شهریه سرسام‌آور برخی از مدارس ملی ، بحد کافی ما را دچار گرفتاری کرده است ، حالا هم باید برای تهیه روپوش ، آنهم بخاطربی‌توجهی یا سودجوئی عده‌یی به‌دردسر بیفتیم ؟

اطلاعیه مرکز آزمون‌شناسی

درباره ثبت نام مدرسه عالی علوم‌اداری و بازرگانی قزوین

افرادی که اسامی آنان در این‌اطلاعیه درج گردیده می‌باید در روز های ۲۸ و ۲۹ و ۳۱ شهریور ماه برای ثبت نام به مدرسه عالی مذکور مراجعه نمایند .

ذخیره دوم مدرسه عالی علوم اداری و بازرگانی قزوین

نام خانوادگی و نام

نوزاد حسن
کمالی فرهیده
صالحی نیک‌آذر
قندیل فریدون
مامقانی نادر
مصیبی رضا
توحیدلو محمدحسین
مهندسی فرامرز
آل‌آقا مسعود
شاهانی مجید
جمالی مهین
برهان اشکوری علی
محمدی مطهری غلامرضا
یگانگی عباسی محمود
روضاتی سید محمد
کردبچه های مهرآبادی بیژن
تایید کشانی یحیی
صالحی جمشید
زندپور فریبا
ناطقی شهرام
همتی عباسعلی
سالاری محمد
آراسته مظفر
دربندی‌خراسانی محمدعلی‌سعید
روغنی اروجه علی‌اکبر
سیدخیرآبادی سیدنورالدین
مرادحان تفرشی جواد
برازنده محمدجواد
خضیران سرکیس
محمد جعفری حمیدرضا
تقوی حسین
مجدی یزدی شعله
کاظمی جهرمی کاوس
تنباکوساز حمید
شیروانیان فرید
طاعی اصفهانی مهرداد
دوامی مالک
جهانبانی عبدالمحمد
فرشچی باسمنجی بهزاد
ابراهیمی نویسی شاهرخ
افشارنیا مسعود
منصورپور مهرداد
دارابی فارسی داریوش
مرتضی‌پور کیامرث

زرمندیلی سعیده
نجفی فاطمه
نورتجلی سیدمحسن
کوچك مهوش
میرسعیدی سیدحسن
انصاری نجف آبادی مهدی
بیابانی سهیلا
عظیم زاده صدرائی احسان
مرزی محمدعلیرضا
کرم‌رودی اکبر
قاسمی بهرام

شریفی حقیقت نسرین
موسوی سمانی سیدسیروس
دهمرده قلعه‌نو حبیب‌اله
مفاخر ضیاءالدین
ناصر زاده شهرزاد
فاضلی شیدا
کیاوشی عبدالرضا
سیمیاب محمدرضا
سنائی حسین
نظری فرامرز
تقی‌خانی صفیه
عبدی علی‌محمد
سحرخیز مهدی
فوزی کامران
خوشنویس زاده فریده
طاهرخانی مهین
ایوبی فریده
حفظی حسن

عبدالصمدی محمدرضا
صالحی حمیدرضا
پیرامون محمدرضا
بهمنی شهلا
طبائی فریده
کهنه کارهمدانی منصور
سیفی سعید
عزیزخانی طالخونچه مسعود
حیدری منوچهر
قائم‌مقامی آذرمیدخت
نوری منصور
خوشنویس محمدسعید
برومند محمدرضا
محمدیان ناصر
شبستری رضا
دامغانیان علی
فرهمندیان ریموند
ملك‌گودار شهرزاد
دهار ایرج
نوروزی جواد
شایان آرانی رویا

اشرفی عبدالرضا
کسائی مرتضی
کوتکی محمدحسین
رضائی ابیانه صغری
محرر عبدالمجید
النگی مرتضی
برال فریدون
حاجی صفری حسن
علمی مسعود
کشی قدرت‌اله
یزدان‌پناه منوچهر
شفیع‌زاده روشنی برزین
برادران لیل آبادی رسول
بیداریان محمد
قناد قرصی ناهید
زند شیراز مسعود
فرمند فرنود

باصری عبدالرضا
محمد حسنی جواد
فرشید فضل‌اله
اصلانی طائمه محمد
رضاقلی‌پور دیزجی محمد
توحیدی شاکرصفت احمد

کریم ملوك
کاظمی ملایری منصور
طاهرپسند سهیلا
گرامی نادر
عابسی مسعود

مولی‌زاده بهزاد
آصفی کلخوران فاضل
شیخ‌الاسلامی سیدمحمد مختار
گلاب‌کش هوشنك
اکوبیانس سلماسی آرمن
آذرشهری مهرداد
نیل فروشان‌دردشتی محمدرضا
سیمجور هرمز

آژنك ابراهیم
برخدائی پرویز
تاج شهرام
عاقلی زاده مفرد علیرضا
کیانپور سینا
علوی مهرنوش
زینب سعید
کیانی بارفروشی حسین
مقدم غفاری مهران
لطفعلی زاده مهدی
سید موسوی سیداحمد
صفوی حمید
توکلی جویباری محمد باقر
ضیائی عبدالکریم

هژبر قلیچی حمید
هاشم زاده علیرضا
تبیان مهدی
مرغیان منصوره
رضوی حسن
پوررسول مهریار
عابداستیفن هوشیك
حسین‌زاده جبرئیل
امینی ناهید
رضائی خسرو
رزم‌آراء محسن
عبدالحسین مزرعی عبدالامام
نورافزاء حبیب‌اله
کریمی‌پور سعید
آریانی کامبیز
شایق محمد

میرصفی حسام
کازرونی‌زند اسحق
بدیهی داودکیان
چائی بخش لنگرودی عطاءاله
میرخلیل زاده ارشادی منصور
ایران دوست صانعی فیروز
حسین فروتن منصوره
پانوسیان حاجی آبادی‌استیفان
خلدبرین رفعت‌الملوك
موسوی نظری سید عبداله
ستوده ملك‌زاوش

پذیرا ابراهیم
عمیدزاده محمد اسماعیل
طالبیانی مهرداد
بجن‌پور کبری
میرباقری محمدرضا
فتوحی فرید
پورنادر جمشید
مصطفائی‌راد اسماعیل
گیوبن بهروز
رضائی پوریان فرزین ناصر
یزدان‌پور رحمت‌اله
امین‌داری فرهاد

بیات ژاله
جم‌جامپور سعید
عسگری غلامعباس
خاتمی سیدعبدالحمید
فامیلی ترانه
برادران دیلمقانی حمیدرضا
مرتضی جلال
گوهری مسعود
توانائی افوشته مهری
گل روینا علی‌اکبر
خلیلی متین‌زاده احمد
قنبرزاده اشکنبری رضا
هاشمی میرفرهاد
رحمانی سیداسماعیل
بهارلو محمود
خلیل زاده محمدحسن
کنجکوفرد علی

آگهی دعوت از داوطلبان استخدام در گارد بنادر و گمرکات

از کلیه افرادی که‌برای استخدام درگارد بنادرو گمرکات‌ثبت نام نموده‌اند «شخصا یاوسیله پست مدارك خودرا تسلیم‌نموده‌اند» دعوت میشودبترتیب تعیین شده در تاریخهای زیر جهت معاینه پزشکی‌و مصاحبه درگاردبنادر وگمرکات. خیابان تخت طاووس خیابان جم شماره۳۰مراجعه نمایند:

۱ـداوطلبانی که نام خانوادگی آنان باحروف:
الف شروع میشود ساعت ۱۵ (۳بعداز ظهر) روز یکشنبه اول مهرماه.
۲ـباحروف .ب،پ،ت،ث آغاز میشود ساعت ۱۵(۳ بعداز ظهر) روز دوشنبه دوم مهرماه .
۳ـباحروف :ج،چ،ح،خ شروع میشود ساعت ۱۵ (۳ بعدازظهر) روز سه‌شنبه سوم مهرماه.
۴ـباحروف :د،ذ،ر،ز،ژ،س، آغاز میشود ساعت ۱۵ (۳بعداز ظهر)روز چهارشنبه چهار مهرماه.
۵ـباحروف :ش،ص،ض،ط، ظ شروع میشود ساعت ۱۵(۳بعداز ظهر)روز پنجشنبه پنجم‌مهرماه.
۶ـ باحروف :ع،غ،ف، آغاز میشود ساعت ۱۵(۳بعدازظهر)روز شنبه هفتم مهرماه.
۷ـباحروف :ق،ك،گ،ل، شروع میشود ساعت ۱۵(۳بعداز ظهر) روز یکشنبه هشتم مهرماه.
۸ـباحروف:م،ن، آغاز میشود ساعت ۱۵(۳بعداز ظهر) روز دوشنبه نهم مهرماه.
۹ـباحروف :و،ه،ی، شروع میشود ساعت ۱۵(۳ بعداز ظهر) روز سه‌شنبه دهم مهرماه.

از داوطلبانی که واجد شرایط مندرج در آگهی استخدام‌گارد بنادرو گمرکات نباشند مصاحبه و معاینه بعمل نخواهد آمد : تاریخ حضور پذیرفته‌شدگان جهت اعزام بمرکز آموزش در جلسه مصاحبه باطلاع‌خواهدرسید. م‌الف ۱۰۹۹۳

رئیس گاردبنادرو گمرکات
سرتیپ حبیب‌اله آقارخ

شب‌های شاد هتل اوین
شب‌های فراموش نشدنی بنفع امور خیر
تفریحات شاد جوائز بیشمار سرگرمی‌های جالب
باشرکت کلیه هنرمندان برجسته کشور
جایزه مخصوص:
پیکان دولوکس آخرین مدل.
برای کسب اطلاعات بیشتر با تلفن ۸۹۲۹۰۰ تماس بگیرید
لباس گرم حتما همراه داشته باشید

تحلیل تصمیمات هیئت عالی نظارت بر اتاق اصناف

مردم و کالاهای مصرفی

فروشندگان گل روغن نباتی حق ندارند فروشندگان جزء را تحت فشار قرار دهند

هیئت عالی نظارت براتاق های اصناف دیروز در بیست و یکمین اجلاسیه خود تصمیمات مهمی اتخاذ کرد و مقدمه تصویب نامه‌ای که دیروز به اتاق اصناف ابلاغ گردید از ماهها پیش فراهم آورده شده بود و وزارتخانه های کشور ، کشاورزی و منابع طبیعی و تعاون و امور روستا ها ، اتاق اصناف و دیگر عوامل دولتی و صنفی در گردآوری اطلاعات لازم برای دادن نرخ های‌جدید همکاری وهماهنگی نشان داده بودند .

نرخها برای بهترین کالاهای مصرفی مردم تهران‌وشهرستان ها داده شده و با ابلاغ‌تصویب نامه به اتاق اصناف تهران ، این اتاق ماموراجرای‌تصمیمات هیئت عالی نظارت گردیده است .

باین ترتیب برای گوشت گوسفند ، مرغ و تخم مرغ ، روغن نباتی ، اتومبیل ، کره، پنیر و شیر نرخ های تازه‌ای داده شد و پس از نزدیک به پنجسال ، در نرخ بعضی از این کالا ها تجدید نظر بعمل آمد و برخی دیگر نرخ های سابق تجدید و تثبیت شد .

رئیس اتاق اصناف دستور داد تا تصمیمات هیئت عالی نظارت بصورت رسمی در جراید چاپ و منتشر گردد . از تاریخ انتشار رسمی تصمیمات هیئت عالی‌نظارت این تصمیمات صورت قانونی پیدا می کند و از آن پس اتاق به اجرای نرخ های اعلام شده نظارت خواهد کرد .

اتاق اصناف به کلیه افراد واحد های صنفی دستور داد تا نرخ های اعلام شده را در برچسب های مخصوص روی کالا ها بچسبانند . برچسب ها ملاک عمل خریداران و فروشندگان در پرداخت بهای کالا و بازرسان اتاق در زمینه کنترل قیمت ها خواهد بود . تاکنون از طرف اتاق اصناف بیش از نه مرکز بازرسی در سراسر تهران تاسیس و مشغول بکار گردیده است .

اتاق اصناف طی اطلاعیه‌ای یادآور شد که فروشندگان روغن نباتی حق عدول از قیمت اعلام شده را ندارند . آنها قبلا با عرضه یک جای روغن با دیگر کالا های پرسود مانند پودر و صابون به فروشندگان جزء ومجبورکردن فروشندگان و خریداران به خرید یکجای این کالا ها بطور غیر مستقیم از رعایت مقررات نرخ عدول می کردند و اتاق آنها را از اینکار منع کرده است . در صورت ارتکاب تخلف از طرف فروشندگان روغن نباتی در زمینه نرخ و فروش مجتمع‌کالا ها، به دادگاه معرفی خواهند شد .

اتاق اصناف همچنین به فروشندگان مرغ و تخم مرغ نیز اطلاع داده است که باید نرخ های اعلام شده را رعایت کنند . رعایت این نرخ ها بسود تولید کنندگان و مصرف کنندگان بوده و فعالیت جمعی واسطه و شرکت های توزیع و کارتل های تخم مرغ که موجب ورشکستگی تولیدکنندگان شده‌اند از این پس محدود خواهد شد . واسطه های مرغ و تخم مرغ درفصول معینی از سال با ایجاد نوسان درقیمت‌مرغ وتخم مرغ موجب ورشکستگی تولید کنندگان و اجحاف به مصرف کنندگان میشدند .

در مورد نرخ گوشت، قصابی های تهران اعلام کردند که‌نرخ اعلام‌شده‌نرخ‌بدی‌نیست وازمنطقه بازار نیز خارج نمی باشدولی در محلات جنوب و غرب و شرق شهر که مردم گوشت آبگوشتی مقطوع خریداری می کنند مشکلاتی پیش خواهد آورد .

بموجب مقررات ، نرخ جدید قیمت شیر و کره و پنیرتغیرات محسوسی نداشته و تنها قیمت کره بسبب بالا رفتن قیمت این کالا در بازار های جهان‌اندکی بالاتر اعلام شده است . قیمت پنیر بلغار و انواع پنیر های داخلی در حدود نرخ موجود بازار اعلام شده است .

قیمت شیر تفاوتی نکرده ولی فروش شیر غیر پاستوریزه در دکان ها ممنوع شده است و معلوم نیست از این پس ماست بندیهاکه روزانه مقادیری شیر گالشی را ماست میزنند چه خواهند کرد ؟

نرخ اعلام شده در مورد اتومبیل قیمت های نقدی‌انواع اتومبیل پیکان را مشخص ساخته و سهم خریدار و فروشنده را در زمینه پرداخت مالیات و عوارض معلوم کرده است .

ساختمان بزرگ میدان فردوسی تعطیل شد

شهرداری ناحیه دو تهران علیمات ساختمانی یکی از بنا های طراز اول تهران را تعطیل کرد . یک مقام مسئول در شهرداری ناحیه اعلام داشت مالک ساختمان بزرگی که در شمال میدان فردوسی در حال احداث است با بکار بردن مصالح کاشی در روکارساختمان، برخلاف مقررات اقدام کرده وشهرداری برابر اختیارات قانونی خود عملیات ساختمانی این بنا را متوقف ساخته است .

بکار بردن کاشی در رو کارساختمان واقع شده درضلع شمال‌میدان فردوسی با اسلوب معماری میدان هماهنگ نبود و این کار بوضع معماری ساختمان های اطراف میدان صدمه میزد .

مورد دیگر تخلف این است که صاحب ساختمان می بایست برابر مقررات در زیر ساختمان پارکینگ بسازد ولی اینکار را انجام نداده است

این مقام همچنین یاد آور شد که صاحب ساختمان میتواند با تغییر روکار ساختمان از کاشی کاری به نماسازی و ایجاد پارکینگ در محل ساختمان تسلیم مقررات بشود و در اینصورت با ادامه عملیات ساختمانی در این محل موافقت خواهد شد .

خانه و رفاه بیشتر پاداش صداقت و خدمت بیشتر

خانه برای کارکنان وزارت اطلاعات

وزیر اطلاعات اسناد مربوط به وام خانه و آپارتمان را به کارمندان‌وکارکنان آن‌وزارتخانه تسلیم میکند .

بمناسبت آغاز سی و سومین سال‌سلطنت افتخارآمیز شاهنشاه آریامهر طی مراسمی با حضور آقای حمیدرهنما وزیر اطلاعات گروهی از کارمندان و کارکنان عضوشرکت‌تعاونی مسکن وزارت اطلاعات‌اسنادو مدارک آپارتمان ووام خود را دریافت داشتند.

دراین مراسم که در ساختمان جدید وزارت اطلاعات واقع در عباس‌آبادبرگزار شدآقای رهنما وزیر اطلاعات ضمن یادآوری آثارمشحون‌از شکوه‌انقلاب شاه وملت،ثمرات درخشان وتحولات همه جانبه سالهای اخیر و بعد ازانقلاب را به‌تفصیل برشمرد و اظهار داشت :

امروز مصادف باآغاز سی‌و سومین سال سلطنت پرافتخار اعلیحضرت همایون شاهنشاه آریامهر است درطول سلطنت پرافتخارمعظم‌له‌اقدامات‌درخشان وچشمگیری‌در کشور ما انجام شده است که دردنیا نمونه و کمنظیر است .

وزارت اطلاعات بنوبه خود قدمهایی در راه تامین رفاه و آسایش کارکنان‌وکارمندان خود برداشته و برخواهد داشت و امیدواریم که اقدامات شرکت تعاونی مسکن کارمندان وزارت اطلاعات درآینده‌توسعه بیشتری یابد و شامل گروه های دیگری نیز بشود . ما برای آن دسته از کارکنان وزارت اطلاعات که باصداقت‌و همفکری کامل انجام وظیفه کرده‌اند موجباتی فراهم کرده‌ایم‌که‌از وام مسکن و یا از آپارتمان های‌تهیه شده استفاده کنندو بدین‌ترتیب باآسایش خاطر بیشتر خدمت کنند . ما درعصر پرافتخاری زندگی میکنیم که نه فقط بخاطر انقلاب عظیم شاه ومردم‌در داخل و خارج کشور ایران زیانزد خاص و عام است بلکه وزنه کشور ما در سیاست بین‌المللی و جهانی وزنه قابل توجهی است . وزیر اطلاعات بااشاره به سفر اخیرش به خارج‌گفت‌من باتازه‌ترین خاطره برمیگردم‌چون اسم‌ایران درتمام کشورهای جهان بااحترام برده میشود بطوریکه قبلا حتی‌تصور نمیشد خارجیان چنین افکاری درباره ایران داشته باشند .

وزیر اطلاعات افزود : کشور ما امکان میدهد که مصرف کننده بزرگ باشیم ولی ما بایدمرز و حدودی برای مصرف خود درنظر بگیریم . این‌مصرف ازآب وبرق گرفته و به قند و شکرو کاغذو سایرمواد مصرفی دیگر ختم میشود خوشبختانه مانیازی‌به جیره‌بندی‌نداریم چون امکانات کافی داریم ولی هر کس‌بایددرمصرف مواد مصرفی حدی را برای خود قائل شود چون‌همه صرفه شخص مصرف کننده‌است، و هم به نفع مملکت دراینمورد‌باید ازاسراف‌وتبذیر و مصرفهای بیهوده جلوگیری‌کرد.

پیش‌ازسخنان وزیر اطلاعات آقای سعادت معاون پارلمانی وزارت اطلاعات و رئیس هیات مدیره شرکت تعاونی مسکن کارمندان وزارت اطلاعات طی گزارشی باطلاع رساند که‌در این‌روز فرخنده گروهی دیگر از کارکنان‌وزارت‌اطلاعات به‌دریافت سند و نامه های معرفی به بانک نائل میشوند و باین‌ترتیب صاحب مسکن میشوند .

آگهی احضار

بمهناوی سوم غلامعباس ، شهرت‌اسدی کوکی که محل‌اقامت اوبندرعباس نای‌بندپشت مدرسه صنعتی منزل‌اسدی کوکی‌تعیین گردیده و فعلا مجهول‌المکان است ابلاغ می گردد که‌باتهام‌فرار از خدمت در دادگاه عادی نیروی دریائی شاهنشاهی‌واقع در تهران خیابان فرح جنوبی ابتدای خیابان منصورتخت تعقیب می‌باشد لازم‌است ظرف دوماه از تاریخ‌انتشار این آگهی خود رابدادگاه معرفی نماید. در صورت عدم معرفی‌وانقضاء مهلت‌مقرره دادگاه غیابارسیدگی‌و حکم‌مقتضی صادر خواهدنمود.م‌الف۱۰۸۸۶
رئیس‌دادگاه عادی غیرسازمانی نیروی دریائی شاهنشاهی

دبیرستان ادونتیست

وابسته به‌تشکیلات فرهنگی جهانی ادونتیست با کادر دبیران مجرب ذیل همه روزه به استثنای جمعه و شنبه برای دوره های کامل طبیعی و ریاضی و دوره اول راهنمائی ثبت نام می نماید .

ریاضیات : آقایان : ایزدیار ـ ترابیان ـ عباسی ـ وارطانیانس .
فیزیک : آقای : فروغی ـ کروریان .
شیمی : آقای عسکری .
طبیعی : آقای زاهدی
ادبیات فارسی : آقای مسعودی .
زبان : میناسیان ـ وارطانیانس ـ خانم میناسیان .
از داوطلبان کلاس ششم امتحان ورودی بعمل خواهدآمد.
خیابان فرمانیه شمیران ـ خیابان ندا ـ تلفن ۸۷۵۱۷۷
آ ـ ۴۴۸۸۰

آگهی مناقصه

پیرو آگهی مناقصه شماره ۴۶۱۱ مورخ ۵۲٫۶٫۳ کانون کارآموزی مرکز واقع درحسین آباد راه‌آهن کرج گوشت گاو و گوسفند مورد احتیاج یکساله خود را (گوشت‌گاو ماهانه درحدود ۳۰۰۰ کیلو و گوشت گوسفند درحدود ۱۵۰۰ کیلو) از طریق مناقصه کتبی خریداری مینماید طالبین میتوانند با دریافت شرایط برگ مناقصه پیشنهاد خود را کتبا لاکو مهر شده تاآخر وقت اداری روز ۵۲٫۶٫۲۹ بدفتر کانون کارآموزی مرکز تسلیم و رسید دریافت دارند . پیشنهادات درساعت ۱۰ صبح روز ۵۲٫۶٫۱۳ دردفتر هیئت نظارت باز و قرائت خواهد شد . حضور پیشنهاددهندگان درجلسه آزاد و کانون در رد یاقبول‌پیشنهادات مختار است .
مدیرکامل کانون کارآموزی مرکز
سرتیپ پریور

تبهکارانی بی‌نام‌ونشان و جنایتکارانی هرموز که با تشکیلات سری خود چون سرطان برتارو پود اجتماع امریکا مسلط گشته‌اند ، برای اولین‌بار نقاب ازچهره‌شان برداشته میشود ... و کسی که اینکارارامیکند یك کارآگاه سیاهپوست ازجان گذشته است با ششلولی پر از گلوله واراده‌ای چون پولاد . . .

از ۱۰ شب تا ۱ بامداد فقط در
سینما رادیوسیتی
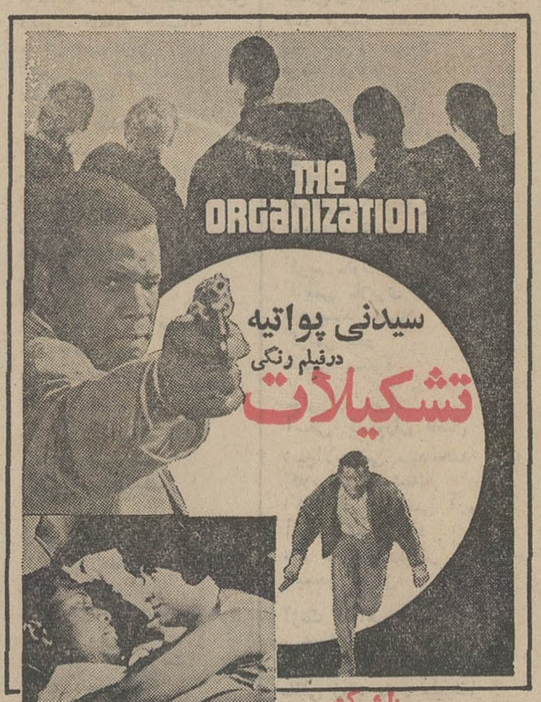

گیشه سینما رادیوسیتی از هم‌اکنون برای این فیلم بزرگ و استثنائی بلیط رزرو میکند

آقای
ابوالفضل امین‌الهی
راننده تاکسی شماره ۳۹۸۲۸ تهران
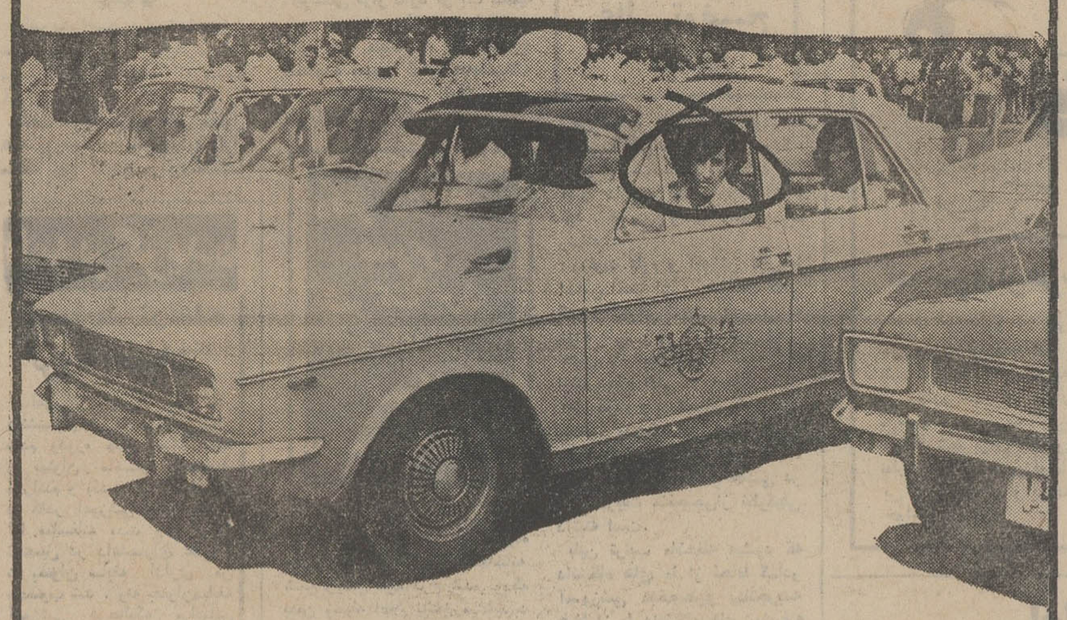
از صبح تا شب مردم را بسر کار میبرد ، بچه‌ها را بمدرسه میرساند ، توریستها را دردشهر گردش میدهد، مسافرین را بقطار و اتوبوس‌میرساند و خلاصه هرکسی را تا آنجاکه بتواند بهرجائی‌که می‌خواهد میرساند .
بدین‌ترتیب ۱۰ تا ۱۲ ساعت در ترافیك سنگین تهران رانندگی می‌کند، می‌ایستد دور می‌زند وترمز می‌کند در نتیجهٔ هم خودش‌خسته میشودوهم لاستیکهایش مرتباً سائیده میشود و از بین میرود .
برای همین است که‌لاستیك هزینه قابل توجهی را برای او تشکیل میدهد .
ولی‌آقای امین‌الهی از وقتیکه روکش عاج نو را برای تاکسی خود انتخاب‌کرده توانسته براحتی ۳۴۰۰۰ کیلومتر رانندگی‌کند بدون‌اینکه هزینه اضافی‌متحمل شود و تازه بعداز طی این مسافت طولانی هنوز عاج لاستیکها کاملا سائیده نشده است .
او از حسن انتخاب خودکاملا خوشحال وراضی است زیرا علاوه بر استحکام وکشش خوب با روکش عاج‌نو ۵۳ درصد هم درهزینه لاستیك صرفه‌جوئی‌کرده است .
ما حاضریم این موضوع را بشما ثابت‌کنیم .
عاج‌نو تنها روکش لاستیك درایران‌که از همکاری یکی‌ازبزرگترین کارخانجات لاستیك سازی جهان برخوردار است .
لاستیکهای عاج نو در تمام اندازه‌هاموجود بوده و شامل لاستیکهای‌برفی میخدار نیز میباشد.

عاج‌نو
باهمکاری فنی‌وتولیدی بی. اف. گودریچ
مطمئن ـ قابل اعتماد ـ با صرفه
لاستیکهای عاج‌نو را از مرکز سرویس بی‌اف‌گودریچ درخیابان پهلوی ـ بالاتر از میدان ونك تلفنهای: ۶۸۱۶۴۳ و ۶۸۱۶۴۴ خریداری فرمائید.

جدول کلمات متقاطع

شماره ۷۵۴۲
طراح جدول : ف . جلوه

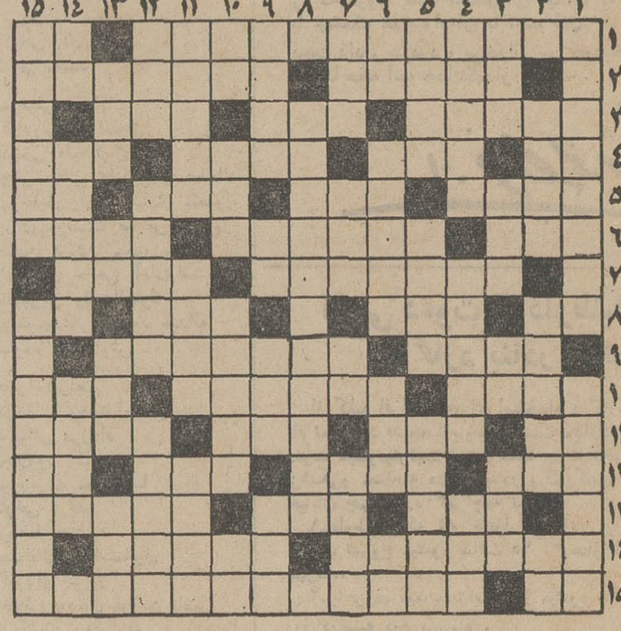

افقی :
۱ـ نتیجه بافتنش پرت و پلا گفتن است ـ ایزد ۲ ـ شقایق ـ خستگی و از کارافتادگی ۳ـ ناز و غمزه ـ پایان ـ مکمل‌توپ ۴ـ رمق ـ حرف ندا ـ هم درباغچه می‌نشیند هم بریقه پیراهن ـ ناپیوسته ۵ـ دروازه شکم ـ ازاقسام‌مهمانخانه‌ـ چرک ـ با روده می‌ساختند ۶ ـ از پارچه ها ـ از گیاهان طبی ـ غلام ۷ ـ گروه عملی ـ نان میدهد ۸ـ در خستگی میزنند ـ متحیر ـ بگاه ـ صدای درشت۹ـ یک‌طرف عقد ـ پیش‌کسوت ۱۰ ـ از اقسام اشعه‌ـ نوعی قارچ نیز هست ـ یکی ۱۱ـ تکرار یک حرف ـ هم دندان و هم صحبت برهمن ـ از کارخانه های لوازم آرایش ـ دیکته ۱۲ـ ترس ـ چون جیب پر باشد چاق میشود ـ گوارا و لذیذ ـ پرحرف میزند ۱۳ـ با فلوس دوستی قدیم دارد ـ نادانی ـ خالص ترین نوع‌کربن ۱۴ـ طلب آبادانی کردن ـ غم وغصه۱۵ـ حرف نفی‌ـ نویسنده و فیلسوف و محقق بزرگ‌بلژیکی.

عمودی :
۱ـ برج فانوسش ازعجایب سبعه بود ـ باله افتتاحیه‌جشن هنر هفتم ۲ـ ساکن صومعه ـ اندازه‌گیر زاویه ـ عددی است ۳ـ از بقولات ـ مانند ـ شهری در ایران ـ مولود بطری ۴ ـ کشور شرقی غربی ـ صاف ـ ریشه وارونه ـ مطیع ـ بزرگی ۱۴ـ به معنی غیرت نیز آمده است ـ اسم قدیم یکی از شهر های ایران ـ از خوراکیهای نذری ۱۵ـ از این راه نروید که احتمال گم شدن میرود ـ جوهر سرب.

تصدق عربی ۵ـ نهی کننده ـ عصای پیران شده بود ـ از خوانندگان مغرب زمین ۶ ـ بی بند و بار ـ از اصول دین ـ زراعت بامیدطبیعت ـ واحدسطح ۷ـ ازبندرسته ـ قطار راه‌آهن‌ـ ضمیر ترکی ـ از رنگها ۸ـ کار های زنان بیکاره و بی‌فکر را برایشان انجام میدهد ۹ـ برای برآورده شدن حاجات نیز می‌اندازند ـ نعل پاره ! ـ از اسباب‌آب کشی ـ حرف عصای وارونه ۱۰ـ نهار ـ حالا الکترونیکی آن نیز ساخته‌شده است ـ شاعر را پندی آزاده‌وار داده است ـ الفبای ساز ۱۱ـ از اقسام پارچه ـ البته به از نبودن است ـ کمیاب ۱۲ ـ شهد ـ روزی که هرگز نیاید ـ از ماههای‌رومی۱۳ـ صندوقچه‌ـ

حل‌جدول شماره ۷۵۴۱

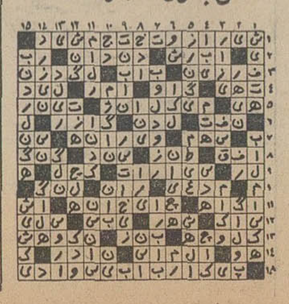

سخنان شاهنشاه وپمپیدو در ضیافت دیشب

ایران حاکم بر سر نوشت خویش است

★ **پمپیدو: دولت ایران سهم بزرگتر و مهمتری درکارها و جریانات بین‌المللی بعهده دارد**

شاهنشاه آریامهر وپرزیدنت ژرژ پمپیدو رئیس جمهوری فرانسه شب گذشته خواستار تقویت، توسعه و تحکیم هرچه بیشتر مناسبات میان ایران و فرانسه شدند و عهد به همکاری درتامین هدفهای استقلال‌ملی و صلح جهانی میان دو کشور بستند.

این عهد مشترک در پایان نخستین دور مذاکرات رهبران ایران و فرانسه و در قالب سخنانی‌که میان شاهنشاه و پمپیدو در ضیافت شام دیشب‌رد و بدل گردید آمده است. شاهنشاه و پمپیدو در سخنان خود «عمیقا» خواستار توسعه روابط میان دو کشور شدند و پمپیدو تاکید کرد که کشور او علاقمنداست و مصمم، که با تمام امکانات در تحقق هدف های عالی توسعه ایران مشارکت‌کند.

بیانات رهبران ایران وفرانسه درعین حال حاوی تجلیلی قابل احساس از مقام و شخصیت ژنرال دوگل و خدمات او به گسترش روابط فرانسه با ایران بود.

سخنان شاهنشاه

شاهنشاه در استقبال از رئیس جمهوری فرانسه چنین فرمودند:

حضرت رئیس جمهوری، برای من مایه خوشوقتی است که ورود شما را به کشور خویش‌شادباش بگویم. شما اکنون سفری دراز را که انعکاس فراوانی در سراسر جهان داشت بپایان‌رسانیده‌اید وشک نیست که مایلید هرچه زودتر خود را بار دیگر در وطن خویش بیابید. بدین جهت بازدید کنونی شما از ایران امری است که نشان علاقه خاص شما بدین دیدار است. من از این بابت تشکر میکنم و امیدوارم شما در پایتخت ما خود را کم و بیش در کشور خویش احساس کنید.

نیازی نیست‌که در اینجا از نزدیکی روحی‌که میان‌دو ملت ماوجود دارد و از دوستی ممتدی که همواره بر روابط فیمابین حکمفرما بوده است سخنی بگویم. درعین حال تذکر این نکته برای من مایه خوشوقتی است‌که از هنگامی که توسط سلف نامی شما ژنرال دوگل، این فرانسوی بزرگ که من و ملتم برای او احترامی عمیق و فراوان احساس میکنیم، عصر تازه‌ای در سیاست بین‌المللی فرانسه آغاز شد، شباهت و نزدیکی کامل اصولی که سیاست های خارجی دوکشورمابرآنها بنیاد نهاده شده است این حسن تفاهم وروابطه قلبی ملتهای ما را باز هم بیشتر کرده است.

ما و شما اکنون درمورد این اصل کلی که با همه کشور ها و ملل صرفنظر از اختلاف شیوه های حکومتی و ایدئولوژی های آنها نه تنها همزیستی بلکه تفاهم وهمکاری ثمربخش داشته باشیم توافق نظر داریم، و هردو براین عقیده‌ایم که‌این تنها راه‌صحیح و واقع‌بینانه‌ای است که به منظور خدمت به آرمان‌صلح دردنیائی که متاسفانه از اختلافات و جدائی ها رنج میبرد، وجود دارد.

★ **حاکم و مالک مطلق**

سیاست مستقل ملی ایران بما اجازه داده‌است که از هر جهت حاکم بر سرنوشت خویش باشیم، یعنی ازتمامیت و حاکمیت کشور خود دفاع کنیم، مالک مطلق وواقعی ثروتهای ملی خود باشیم، اقتصاد خویش‌را توسعه دهیم ودرهر موردراهی را برگزینیم که مصالح ملی ما را بهترو بیشتر تامین کند.

درموردروابط خودمان بافرانسه، که دوست دیرینه ایران است، ما طبعا خواستار توسعه این روابط درهمه زمینه های اقتصادی، صنعتی، فنی، بازرگانی و نیزدر زمینه فرهنگی‌که همواره‌موردعلاقه خاص هردوملت ما بوده است هستیم. ماازخدماتی که‌دانشمندان وادبای کشور شما در طول چند قرن از راه شناساندن میراث‌ادبی وهنری و علمی ما بدنیای غرب و از راه پژوهشها و تتبعات ایران شناسی انجام داده‌اند واز مساعی استادان شما در آموزش نسل‌های متعدد دانشجویان ایرانی در دانشگاه‌های‌فرانسوی‌سپاسگزاریم، وامروز ما علاقمند آنیم که‌شاهد همکاری باز هم وسیعتری‌در زمینه های فرهنگی وعلمی میان دوکشور خود باشیم. و این کاملا منطقی است که بین دوملتی که هرکدام دارای میراث فرهنگی بسیار غنی هستند چنین تفاهمی‌وجود داشته باشد. فراموش نمیکنم که موضوع همکاری فرهنگی چه در سفر ژنرال دوگل به کشور ما و.چه‌در مذاکرات خصوصی‌که‌مادر فرصت های مختلف با یکدیگر داشتیم‌یکی از مسائلی بود که بیش از همه مورد علاقه او بود باید بگویم که‌ما درهر فرصتی با آغوش‌باز آماده همکاری با کشور شما در این زمینه هستیم.

حضرت رئیس جمهوری، همراه با آرزوی رفاه و پیشرفت هر چه بیشتر فرانسه که ما با خوشوقتی بسیار شاهد اعتلای روز افزون حیثیت جهانی آن تحت رهبری خردمندانه آن حضرت هستیم سعادت و سلامت شخص شما، دوستی و همکاری استوار ایران‌و فرانسه، و توسعه و تقویت‌صلح و همکاری بین‌المللی را آرزودارم.

★ **پاسخ پمپیدو**

در پاسخ به خوش‌آمد و بیانات شاهنشاه، رئیس‌جمهوری فرانسه چنین گفتند.

اعلیحضرتا، سخنان گرمی که اعلیحضرت همایونی ابرادفرمودند مرا عمیقا تحت تاثیر قرار داد این سخنان گواه کیفیت استثنائی روابطی است‌که‌امروز مانندگذشته دوکشور مارا بیکدیگر پیوند میدهد و حضور من امشب در این جا گواه اهمیتی است که من برای روابط بین فرانسه و ایران قائل هستم.

باکسب اجازه از اعلیحضرت میخواستم بگویم‌که گفتگو بامعظم‌له برای من نتیجه‌ای بسیار سودمند دربرداشته‌است واین گفتگو به‌من فرصت دادکه‌بار دیگر دربابِ تاچه حدنظرات اساسی وبنیادی دو کشورما درزمینه سیاست‌بین‌المللی ومسائلی که درجهان امروز مطرح است بایکدیگر نزدیک است و خوشوقتم از اینکه می‌بینم شخص اعلیحضرت مانند خود ماقبل ازهر چیز دراین اندیشه‌ایم که استقلال ملی کشوررا به‌پایه‌ای محکم بنیان نهیم و سعی‌داریم در جهان‌امروز باجلب احترام دنیا نسبت‌به‌خویش اختیار کامل در تعیین سرنوشت خود داشته و آزادانه راه سازمان دادن به اجتماع خود را انتخاب کنیم و بتوانیم یک سیاست اصیل وابتکاری درزمینه توسعه اقتصادی واجتماعی و فرهنگی کشور خود تعقیب نمائیم.

اینها هدف هائی است که اعلیحضرت برای کشور خود تعیین فرموده‌اندو هدفهای ما نیز همین‌هااست.

★ **نزدیکی دوسیاست**

از سوی دیگر برای من شگفت‌انگیز است که موقع ما درسیاست خارجی نیز تا باین‌حد بیکدیگر نزدیک باشد کشور های ما وارد بعضی اتحادیه ها هستند ولی این اتحادیه ها مانع از توسعه دوستی کشورهای‌ما با کشور هائی که عضو این‌اتحادیه ها نیستند نمیشود تابتوانیم بر اختلافها و دوئیت ها فائق آئیم ودرراه استحکام مبانی صلح جهانی تلاش کنیم.

رعایت این‌اصول درمورد کشور ما، در پیروی از خط مشی‌است‌که‌ژنرال دوگل ترسیم کرد و من میدانم ژنرال دوگل ازساعت اول و تاریک جنگ جهانی تا چه پایه برای اعلیحضرت احترام قائل بود و تصور میکنم که اگر بگویم اعلیحضرت‌نیزعلاقه‌ای صمیمانه نسبت به‌ژنرال‌دوگل داشته‌اند زیاده‌گوئی نکرده‌باشم و شاید بتوان گفت همین علاقه های محکم یکی از دلائل وحدت نظر ها در سیاست دوکشور باشد که‌هم‌اکنون بدان‌اشاره کردم.

کشور بزرگ

وبهمین مناسبت‌ایران حاکم مطلق بر سرنوشت خویش، بدون‌کوچکترین ضعف‌سیاست توسعه و عمران خودرا که به حق یک انقلاب عمیق ولی مسالمت‌آمیز است‌بسوی هدف های خود سوق میدهد و باید گفت که نتایج حاصله‌نیز حیرت‌انگیزوشایان توجه‌است و امروز بکشور ایران اجازه میدهدکه خود را کشور بزرگ ودرحال ترقی و تعالی سریع بداند سهم‌بیش از پیش بزرگتر و مهمتری‌که‌دولت شاهنشاهی در کارها وجریانات بین‌المللی به عهده دارد بعنوان شاهدی از عضویت ایران درکمیسیون بین‌المللی کنترل و نظارت ویتنام یاد میکنم نشان دهنده موقعیت‌ملی‌است‌که اعلیحضرت درایجاد موقع ممتاز کشور ایران در جهان با حفظ استقلال کامل ملی ودر دست گرفتن تمامیت منابع وثروت های کشور بدست آورده‌اند.

تحقق دادن به تمام این هدفها درمدتی چنین کوتاه حسن احترام وتحسین تمام آنهائیرا که افکار بلند اعلیحضرت رابرای تامین همکاری دوستانه‌نزدیک وروز افزون میان تمام ملل قبول دارند برانگیخته است.

کشور فرانسه مصمم است که باتمام امکانات خود برای تحقق دادن به یک چنین‌هدف عالی تلاش کند و بخصوص در پیشرفت‌و توسعه غیر قابل توصیف ومعجزه‌آسای ایران مشارکت نماید دیروز اهمیتی که‌به«روز فرانسه» درنمایشگاه بین‌المللی تهران با حضور آقای وزیر توسعه صنعتی و علمی فرانسه‌داده‌شد وشرکت مهم فرانسه دراین نمایشگاه تصمیم ما را دراین موردنشان داد.

★ **همکاریهای فرهنگی**

اعلیحضرتا، نمیخواهم موضوعی را که‌بدان علاقمندم و باعث توسعه روزافزون همکاری میان دو کشور شده است مسکوت بگذارم و آن مسائل فرهنگی است ودراین مورد فقط از تصمیم مقامات ایرانی برای احداث دانشگاه علمی و فنی فرانسه در همدان درآینده نزدیک و بنام ابوعلی سینای بزرگ‌یادمیکنم دراجرای این طرح ابتکاری که از ما تقاضای همکاری شده است به اعلیحضرت اطمینان میدهم که از جانب مانهایت دقت و مراقبت بعمل خواهد آمد و باطلاع اعلیحضرت میرساند که شخص من علاقه شدید به اجرای این طرح دارم زیرا میدانم که زبان فرانسه چیزی غیراز یک زبان فرهنگی است که به برگزیدگان ودیپلماتها اختصاص یافته باشد این زبان بخاطرکیفیت‌وخصوصیت خود یک زبان زنده و اولین زبان علمی و فنی جهان امروز و فرداست.

اعلیحضرتا، با سپاسگزاری صمیمانه ازپذیرائی گرمی که از من بعمل آوردید برای آن اعلیحضرت و علیاحضرت شهبانو وخاندان شاهنشاهی ورفاه‌و خوشبختی ملت ایران وهمکاری ودوستی میان دو کشور بهترین آرزو ها را دارم.

شخصیت ها

در ضیافت شاهنشاه که در کاخ سفید سعدآباد برپا گردید چند تن از همراهان برجسته پمپیدو، از جمله وزیر خارجه فرانسه «میشل ژوبر» حضور داشتند. امیرعباس‌هویداانخست وزیر، روسای دومجلس، وزیر دربار، مدیر عامل شرکت ملی نفت،رئیس‌ستاد بزرگ‌ارتشتاران و چند تن از وزیران کابینه و دیگر شخصیت های مملکتی‌از دیگرمیهمانان ضیافت دیشب‌کاخ سعدآباد بودند.

پمپیدو از شاهنشاه برای‌دیداررسمی‌از فرانسه دعوت بعمل آورد

شاهنشاه‌وپمپیدو،در گسترش مناسبات بتوافق رسیدند

★ **مذاکرات رهبران ایران و فرانسه در دفتر کار شاهنشاه و بطورخصوصی دردودورصورت گرفت**

ازسرویس‌سیاسی‌اطلاعات

شاهنشاه آریامهر و پرزیدنت ژرژپمپیدو شب گذشته در پایان مذاکرات خود نسبت به نتایج گفتگو هایشان ابراز رضایت کردند.

در پایان این مذاکرات هیچگونه اظهار نظر رسمی پیرامون موضوعات مورد مذاکره و رئوس توافق هاابراز نگردید، اما منابع آگاه گفتند که این مذاکرات محدوده وسیعی از موضوعات دوجانبه و مسائل بین‌المللی را دربر گرفت. آینده روابط ایران وفرانسه، بحران خاورمیانه، خلیج‌فارس،کنفرانس امنیت اروپا، آشتی شرق و غرب و بحران انرژی، بعقیده ناظران‌سیاسی‌ازجمله موضوعات مورد مذاکره رهبران ایران و فرانسه بود که ساعتی پس‌از ورود پمپیدوبه تهران، درکاخ سعدآباد و دردفتر کار شاهنشاه صورت گرفت.

به عقیده همین ناظران، پمپیدو در جریان مذاکرات با شاهنشاه، معظم‌له را از نتایج مذاکرات خود با رهبران پکن آگاه کرد. او نخستین رئیس یک کشور اروپای غرب بشمار میرود که از چین دیدن کرد.

در پایان ضیافت شامی که دیشب شاهنشاه به‌افتخارپمپیدو برپا نمود و دور مذاکرات کوتاه دیگری، رئیس جمهوری فرانسه تهران را بسوی پاریس ترک گفت.

شاهنشاه و شهبانودر مدخل کاخ سفید سعدآباد از پمپیدوبه گرمی استقبال کردند و رئیس جمهوری فرانسه پس‌ازچنددقیقه گفتگو بااعلیحضرتین درسرسرای کاخ سعدآباد، در دفتر کار شاهنشاه با معظم‌له به گفتگو نشست.

استقبال در مهرآباد

آخرین باری که شاهنشاه و پمپیدو با یکدیگر ملاقات کرده بودند، سه سال قبل بود که شاهنشاه برای شرکت درمراسم یادبود مرگ دوگل سفری کوتاه به فرانسه انجام دادند.

پمپیدو هنگام ورود به تهران در مهرآباد مورد استقبال امیراسدالله علم وزیر دربار شاهنشاهی قرار گرفت‌ودر حق وی مراسم تشریفات استقبال رسمی بعمل آمد. از مهرآباد رئیس جمهوری فرانسه با یک هلی‌کوپتر به کاخ سفید رفت و پس‌از نیم ساعتی استراحت به دیدار شاهنشاه شتافت.

هردو دور مذاکرات رهبران ایران و فرانسه بطور خصوصی و بدون حضور مقامات‌دو کشور صورت گرفت و منابع کاخ‌سفید سعدآباد چهره های شاهنشاه و پمپیدو را در پایان هردو دور مذاکرات و هنگام خروج ازدفتر کار شاهنشاه «خندان وراضی» توصیف کردند.پمپیدو قبل‌ازترک تهران در گفتگوئی باخبرنگاران از نتایج تبادل نظر های خود با شاهنشاه ابراز رضایت کرد و گفت از شاهنشاه برای بازدید رسمی از فرانسه دعوت بعمل آورده است.

سخنان متبادله میان رهبران ایران و فرانسه‌در ضیافت‌دیشب کاخ سعدآباد،عمق تفاهم وتوافق های دو کشور را بازگو است. ناظران سیاسی در تهران‌پس‌از شنیدن این بیانات بدون تامل گفتند ،مذاکرات رهبران ایران و فرانسه را هرچند که کوتاه بود ،بایستی پایانی‌بریک دوران غیرفعال در روابط دو کشور بشمار آورد. این‌بیانات از عمق علائق مشترک تهران و پاریس به احیای مناسبات و همکاری های ایران وفرانسه حکایت‌دارد و در چنین شرایطی بایستی درانتظار تحولات چشمگیری در روابط ایران و فرانسه بود. هم‌اکنون وزیر صنایع فرانسه سرگرم دیدار از ایران است و بنظر میرسد پمپیدو قبل‌از ترک تهران به وی دستورالعمل های لازم‌را دربررسی امکانات‌توسعه همکاری های ایران و فرانسه و مشارکت فرانسه در برنامه های توسعه ایران داده باشد.

نماینده کارگران ایران چاپ

یکشنبه گذشته برای‌انتخاب نماینده جدید کارگران ایران چاپ اخذ رای بعمل آمد و در نتیجه آقای محمد علی حفظی فرد بعنوان نماینده اول کارگران و آقای قدرت‌الله رئیسی بعنوان نماینده‌دوم کارگران ایران چاپ انتخاب شدند.

پان‌امریکن تعداد ده هواپیمای ۷۴۷ اس . پی جدید سفارش میدهد

شرکت هواپیمائی پان‌آمریکن امروز اعلام نمود که ۱۰ دستگاه هواپیمای جت ۷۴۷اس‌ـ‌پی بابدنه عریض و طرز کار مخصوص باگنجایش ۲۸۰ مسافر، سفارش داده است که تحویل‌آن از اواخر سال ۱۳۵۴ آغاز خواهد شد، ایـن سفارش مشروط به توافق خرید و قراردادهای‌مالی است. هزینه این برنامه حدود ۲۸۰ میلیون دلار شامل وسائل یدکی و لوازم زمینی مربوطه‌خواهد بود.

بنابگفته «ویلیام‌سیویل» رئیس‌ومدیر اجرائی پان‌آمریکن، ۷۴۷ اس‌پی با حوزه وسیع پرواز، اندازه متوسط و هزینه کمتر، مناسب‌تریـن هواپیما برای استفاده در مسیر های طولانی باتعداد مسافرین متوسط خواهد بود. ۷۴۷ اس‌ـ‌پی که اولین بار توسط پاآمریکن سفارش داده شده، ظاهرا شبیه سوپر جت‌بوئینگ ۷۴۷است، ولی‌۱۴ متر کوتاهتر از آن ودارای شعاع پرواز بیشتری است، وقادر است حدود ۱۶۰۰ متر بالاتر از هر جت تجارتی دیگر (بابدنه عریض) پرواز‌کند.

بعلت یکسان بودن طرح و کابین کنترل و طرزکار ۷۴۷ با ۷۴۷ اس‌ـ‌پی، خلبانان و کارکنان پان‌آمریکن میتوانند بدون هیچگونه اشکالی با هر دو نوع هواپیما کار بکنند و بدینترتیب کار تربیت و آموزش آسانتر خواهد شد.

همچنین وسائل دسترسی به بارگیر، لوازم و مرکز سرویس پان‌آمریکن در نیویورک مطابق عملیات اس‌ـ‌پی خواهد بود. اس‌ـ‌پی همچنین نیازمند تغییر یا اضافه کمی در وسائل محافظت زمین هواپیما های عریض است و مسافرگیری‌آن باوجود ایستگاه‌جدید۱۰۰ میلیون‌دلاری‌پان‌آمریکن در فرودگاه بین‌المللی کندی اشکالی تولیدنخواهد کرد

اس‌ـ‌پی مخفف اسپیشال پرفورمنس و بمعنای طرزکار مخصوص است، نمونه کار عالی۷۴۷ اس‌ـ‌پی در طول باند پرواز و مصرف سوختی است که لازم دارد. برای پرواز یک مسافت ۶۴۰۰ کیلومتری، هواپیمای اس‌ـ‌پی حدود ۹۰۰‌الی۱۲۰۰ متر کمتر از سایر جت های عریض مسافت جهش لازم خواهد داشت و سرعت رسیدن نیز بعلت کمی وزن پائین‌تر خواهد بود. بعلاوه اس‌ـ‌پی ۱۳ درصد کمتر از ۷۴۷ سوخت مصرف میکند.

پان‌آمریکن این هواپیما ها را در مسیرهائی که تعداد مسافران برای استفاده از ۷۴۷ های فعلی کافی نیست بکار خواهد برد، نمونه‌اینگونه مسیر ها، نیویورک، توکیو، شیکاکو، اروپـا، لوس‌آنجلس ـ توکیو و سانفرانسیسکو ـ اروپـا است.

۷۴۷ اس‌ـ‌پی گنجایش ۲۶ مسافر درجه یک و ۲۵۴ مسافر درجه جهانگردی با وسائل وچمدان های مربوطه و قدرت حمل بیش از ۱۱ تن بار و محصولات پستی را دارد. اس‌ـ‌پی با حداکثر وزن ناخالص ۳۳۰۰ تن، ۱۲۰۰ کیلومتر بیشتر از ۷۴۷ فعلی پان‌آمریکن، بابار کامل و حداکثروزن ۳۶۰۰ تن، پرواز میکند.

جت های اس‌ـ‌پی مانند ۷۴۷ های فعلی‌دارای سالن غذا خوری باگنجایش ۱۶ مسافر در قسمت درجه یک است.

سفارش موقتی نیز برای خرید ۱۵ هواپیمای ۷۴۷ اس‌ـ‌پی دیگر که بین سالهای ۱۳۵۶ تا۱۳۵۸ تحویل خواهد شد، داده شده است.

آگهی

تاریخ انتخاب واحدو نام نویسی دانشجویان برای نیمسال اول سال تحصیلی ۵۲-۵۳

انتخاب واحد و ثبت‌نام دانشجویان‌دانشکده صنعتی (پلی‌تکنیک تهران) برای نیمسال اول‌سال تحصیلی ۵۲ـ۵۳ درتاریخهای‌زیر(از ساعت ۸ ونیم صبح تایک بعدازظهر) بعمل خواهد آمد.

دانشجویان سالهای سوم و چهارم (شماره ۹۹۴۲ تا ۱۰۹۵۸) روز شنبه ۳۱ر۶ر۵۲

دانشجویان سالهای‌اول‌و دوم (شماره ۱۰۹۵۹ تا ۱۱۶۴۷)روز های یکشنبه و دوشنبه۱و ۲ر۷ر۵۲

هریک از دانشجویان باید شخصا با دردست‌داشتن کارت دانشجوئی‌سال‌قبل (دانشجویان جدید بااجازه‌نامه‌ثبت‌نام)، طبق دستورالعمل مربوط، در تاریخهای تعیین شده نسبت به انتخاب واحد و نام‌نویسی برای دروس اقدام نمایند.

دانشجویانیکه درمهلت‌تعیین‌شده ثبت‌نام ننمایند باید به‌ازاء هرروز تاخیر مبلغ یکصد ریـال به حساب شماره ۲۳ بانک عمران (شعبه پلی‌تکنیک) پرداخت و فیش مربوط را ارائه دهند.

بهرحال پس‌از یک هفته تاخیر (آخر وقت روزدوشنبه۹ر۷ر۵۲) بهیچوجه‌ثبت‌نام بعمل نخواهد آمد. کلاسها، آزمایشگاه ها، کارگاهها از روز سه‌شنبه ۳ر۷ر۵۲ دائر خواهد بود.

دانشکده صنعتی (پلی‌تکنیک تهران)

آ‌ـ۴۵۱۲۴ ۲۴ر۶ر۵۲

اطلاعیه‌مرکز آزمون‌شناسی

درباره ثبت‌نام مدرسه عالی‌علوم اقتصادی‌واجتماعی‌قزوین

موعد ثبت‌نام پذیرفته‌شدگان مدرسه‌مذکوربرای روز های ۲۸ و ۲۹ و ۳۱ شهریور تمدید میشود. پذیرفته شدگان و افراد ذخیره که اسامی آنان در اطلاعیه قبلی‌درج‌گردیده با دردست داشتن مدارک زیر به مدرسه مذکور مراجعه نمایند:

۱ـ ۱۵ قطعه عکس ۴ × ۶

۲ـ رونوشت شناسنامه یافتوکپی آن ۵ برگ

۳ـ رسید ۴۱۰۰۰ ریال بابت شهریه‌یکسال بحساب ۱۵۱۴ بانک بازرگانی شعبه قزوین یا ۵۵۵ بانک صادرات شعبه قزوین

۴ـ اصل برگ آماده بخدمت برای مشمولان باستثنای متولدین ۱۳۳۴ به بعد.

۵ـ برگ پرداخت‌چهل‌ریال بابت ورقه‌تائیدیه دیپلم متوسطه

۶ـ برا یکسانی که خدمت وظیفه را انجام داده‌اند فتوکپی ورقه خاتمه خدمت واصل آن.

۷ـ اصل و فتوکپی برگ معافی دائم برای معاف‌شدگان.

آ‌ـ۴۴۹۰۲

خبرهای تلفنی شهرستانها

حفاری باستان‌شناسی‌در بسطام

تبریز ـ کار حفاری درمنطقه تاریخی بسطام واقع در بخش قره‌ضیاءالدین آذربایجان‌پس از دو ماه به پایان رسید و کاوشگران ایرانی‌و آلمانی این سرزمین تاریخی را تا سال دیگر ترک گفتند.

طی سه مرحله کاوشهای تابستانی‌دراین ناحیه ،دیوار شهربسطام و قلعه معروف قوم اورانوئی ومحوطه شهر «روزار» کشف شد واهمیت تاریخی این منطقه بویژه از نظر سبك معماری گذشته‌بیش از پیش مسلم گشت. روز گذشته در آخرین مرحله حفاری دربسطام، چند ظرف سفالی مربوط به ۲۸۰۰ سال قبل و متعلق به دوران‌قوم معروف اورانوئی بدست آمد که خطوطی در اطراف آن منقوش است‌و اهمیت بسزائی دارد.

کنکور لیسانسیه ها

تبریز ـ بامداد امروز، کنکورفوق لیسانس دانشکده ادبیات‌و علوم انسانی‌دانشگاه تبریز با شرکت پانزده لیسانسیه زن و مرد برگزار شد. از این عده سه نفرزن و بقیه مرد بودند.

از بین شرکت کنندگان، بترتیب معدل و امتیازات فضلی برای سال اول‌دانشجو پذیرفته میشود.

دانشجویان مصری‌در شیراز

اصفهان ـ سی تن از دانشجویان دانشگاه عین ـ الشمس قاهره باتفاق پنج تن از استادان خود برای بازدید از پیشرفتهای دانشگاهی و عمرانی اصفهان وارد ایـن شهر شدند.

این گروه دیروز از دانشکده ادبیـات و سایر تـاسیسات دانشگاهی‌اصفهان‌دیدن‌کردند و امروز نیز آثار تاریخی این شهر و کارهای عمرانی آنرا مورد بازدید قرار میدهند.

انتخاب هیات رئیسه

قم ـ صبح امروز انتخابات هیات‌رئیسه‌صنف فرش‌فروش قم در دفتر کار فرماندارِاین شهر انجام گردید و آقایان حاج‌محمد صابری به سمت رئیس، اصغر میلانی‌و مجید سیف‌پور به‌سمت نواب‌رئیس و حاج‌علی رشتی‌زاده بسمت نماینده صنف فرش فروش در اتاق اصناف قم برگزیده شدند.

نتایج امتحانات دانشسرایمقدماتی

خرم‌آباد لرستان ـ نتایج امتحانات ورودی دانشسرای مقدماتی دختران خرم‌آباد و پسران بروجرد صبح امروز اعلام شد. از بین ۸۰۰ نفر داوطلب دختر و پسر، ۱۲۰ دختر در دانشسرای خرم‌اباد و ۱۲۰ پسر در دانشسرای بروجرد پذیرفته شده‌اند و قبولشدگان بطور شبانه روزی در این دانشسراها مشغول تحصیل خواهند شد.

رسیدگی به وضع باغ های شیراز

شیراز ـ از صبح دیروز کارشناسان سرجنگلداری‌و شهرداری شیراز ،رسیدگی به‌وضع ۲۳باغ وسیع شیراز راکه درختان آنها بر خلاف قانون قطع شده است آغاز کرده‌اند.

چنانچه‌محرز شود که درختان این‌باغ بعداز تصویب لایحه حمایت درخت‌قطع‌شده، باغ های مذکور بوسیله شهرداری از قرار هرمتر مربع ۶۰۰ تا یکهزار ریال‌به اقساط ـخریداری می شود و بصورت پارك درخواهدآمد.

حفاری چاه جدید نفت

سروستان فارس ـ چاه‌نفت شماره ۲ سروستان فارس ،به عمق ۷ هزار فوتی رسیدوصبح امروز مسئولان حفاری، اعلام کردند که وضع نفت چاه رضایتبخش است.

دستگاه حفاری ۲۴ هزارپایی روی‌چاه شماره ۳ سروستان نیز نصب شده وبزودی‌حفاری چاه شروع‌خواهد شد.

همچنین کارشناسان شرکت ملی نفت برای نصب دستگاه حفاری برروی چـاه شماره ۴ مشغول‌مطالعه‌هستند.

درکنگره پزشکی رامسر

رامسر ـ امروز در جلسات کنگره پزشکی ایران کـه در هتل جدید و هتل قدیم رامسر تشکیل شد، رابطه تب مالت با سقط جنین در انسان،سقط عمدی درمانگاهی، درمـان جراحی بی اختیاری ادرار و پائین افتـادگی زهدان، چسبندگی‌های لگنی و مسائل مامائی در زنان آبستن کمتر از۱۶ سال‌مورد بحث‌وبررسی قرار گرفت. بعد از ظهرامروز در بحث آزاد کنگره پزشکی ایران، درباره تحریک‌تخمک گزاری بحث و تبادل نظـر خواهد شد.

۲۰۰ هنرجو پذیرفته میشوند

رشت ـامتحان ورودی هنرستان صنعتی رشت، بـا شرکت ۸۴۵ داوطلب دختر و پسر انجام شد.

ازاین عده سیصد هنرجودر شش رشته هنرستان صنعتی رشت پذیرفته خواهند شد. امسال عده داوطلبان ،دوبرابر سال گذشته بود.

اقدامات احتیاطی

مشهد ـ اداره کل‌بهداری خراسان برای پیشگیری از بیماری وبادست به اقدامات موثری‌زده وهم‌اکنون‌ماموران بهداری‌در نوار مرزی ایران‌و افغانستان به حال آماده‌باش درآمده‌اند.

دکتر غفاری معاون فنی بهداریکل خراسان در ایـن مورد گفت:

دویست مامور فنی بهداری در مشهد، ساکنان این شهر را علیه بیماری وبا واکسینه می کنند وبزودی قرنطینه در مرزایران و افغانستان ایجاد خواهد شد. خوشبختانه تابه حال بیمار مبتلا به «وبا» در مرزایران دیده نشده‌است.

پذیرش آموزگاران‌دیپلمه

تبریز ـ دانشگاه تبریـز برای مرکز تربیت دبیر روزانه خود، امسال عده‌ای دانشجوی دختر و پسرخواهد پذیرفت.

این مرکز تاسال گذشته یکی از رشته های دوره‌شبانه دانشگاه تبریز بود ولی از امسال باشرایط جدیدی، به دانشکده علوم تربیتی ایـن دانشگاه انتقال یافته است. داوطلبان این مرکز فقط از بین آموزگاران دیپلمه‌رشته های طبیعی، ادبی و ریاضی سراسر کشور پذیرفته می‌ـ شوند و به محض قبولشدن در کنکور، به تبریز انتقال خواهند یافت. دانشجویان این رشته ضمن تحصیل در دانشگاه هفته‌ای ۶ ساعت در مدارس تبریز تدریس‌خواهند کرد.

ایجاد کارخانه

شیراز ـ در جلسه دیشب انجمن شهر شیراز با احداث یک کارخانه سازنده لـوازم الکتریکی موافقت شد.

این کارخانه بوسیله شرکت «آدمیرال»در زمینی بمساحت ۱۵ هزار مترمربع در جـاده فرودگاه‌شیرازاحداث‌میشود.

برنامه تئاترشهر

از ۲۷ شهریور تا ۳ آذر ۱۳۵۲

★ **موسیقی سنتی و معاصر ژاپن**

۲۷ شهریور ـ ساعت ۸ بعد از ظهر

★ **ارکستر مجلسی رومانی**

۲۸ ـ ۲۹ ـ ۳۰ شهریور ـ ساعت۸بعد ازظهر

★ **سولیستهای زاگرب**

۱ـ۲ـ۳ـ مهر ـ ساعت ۸ بعد از ظهر

● تریوی کنتارسکی ـ کاوریلوف ـ پالم ۴ مهر ساعت ۸ بعد از ظهر

● ارکستر مجلسی رادیو تلویزیون ملی ایران برهبری: لوریس چکنواریان ۵ مهر ـ ساعت ۸ بعد از ظهر

● اودیپ

برنامه‌ای از کارگاه نمایش از ۶ تا ۲۰ مهر ـ ساعت ۸ بعد از ظهر

● ارکستر مجلسی رادیو تلویزیون ملی ایران برهبری توماس بالدنر

۲۲ـ۲۳ مهر ـ ساعت ۸ بعد از ظهر

● تئاتر استراسبورك

از ۲ تا ۶ آبان ـ ساعت ۸ بعد از ظهر

● ارکستر مجلسی رادیو تلویزیون ملی‌ایران برهبری: توماس بالدنر

۹ـ۱۰ـ آبان ـ ساعت ۸ بعد از ظهر

● بسم‌الله خان

۱۱ـ۱۲ آبان ـ ساعت ۸ بعد از ظهر

● رستیال پیانو آندور فولدس

۱۳ آبان ـ ساعت ۸ بعد از ظهر

● رستیال پیانو یورك دمولس

۱۵ آبان ـ ساعت ۸ بعد از ظهر

● غروب در دیاری غریب

و

قصه ماه پنهان

توسط گروه‌هنرملی

به کارگردانی: عباس جوانمرد

از ۱۶ آبان تا ۳ آذر ـ ساعت ۸ بعد ازظهر

محل فروش بلیت:

★ **روابط عمومی سازمان جشن هنر تخت‌طاوس نبش روزولت**

★ **کیشه تاتر شهر**

★ **دانشکده هنر های زیبا ـ دانشگاه تهران**

★ **انجمن فیلارمونیک تهران**

سازمان اوقاف

باطلاع داوطلبان آزمایش تعیین بهترین قاری کشور برای سفر به مالزی و شرکت در مسابقه جهانی‌قرائت قرآن کریم که تاکنون از تهران و شهرستانها مراجعه‌و‌نام نویسی کرده‌اندمیرساند که‌این آزمایش درروزهای چهارشنبه ۴ وپنجشنبه ۵ مهر ماه در تهران برگزار میشود .داوطلبان باید ساعت ۵ر۴ بعد از ظهر روز چهارشنبه ۴ مهر ماه در مسجد اردبیلی ها (تهران ـگلوبندك) حضور بهمرسانند.

دبیرستان دخترانه دشتستانی

فقط برای کلاسهای‌اول ودوم‌وسوم راهنمائی‌و کلاس های‌سوم متوسطه وچهارم و پنجم و ششم طبیعی‌و چهارم خانه‌داری ثبت‌نام می‌نماید.

از ـ۸ـ‌الی ـ۱۲ـ صبح از ۳ ـ‌الی‌ـ ۷ـ بعدازظهر

سی‌متری‌نظامی عباس‌آباد ـمیترا تلفن ۸۴۲۹۵۹

آگهی‌عرضه سهام‌جدید بانک اعتبارات ایران

چون طبق‌تصویب مجمع عمومی‌فوق‌العاده بانک اعتبارات ایران «شرکت سهامی عام» مورخ ۱۶ر۴ر۵۲ سرمایه‌بانک از طریق صدور وفروش‌سهام جدید از مبلغ چهارصد میلیون ریال بمبلغ هفتصد میلیون ریال افزایش میابد بدینوسیله‌اطلاعات مربوط به افزایش سرمایه را باطلاع عموم سهامداران میرساند:

۱ـ سهام جدید بقیمت اسمی (هر سهم‌ده هزار ریال) به سهامداران بانک عرضه میشود و هر سهامدار بازاءهرچهار سهم فعلی نسبت‌بخرید سه سهم از سهام جدید حق تقدم دارد لذا برای هرسهامدار گواهینامه‌حق تقدم خرید سهم صادر وبوسیله پست سفارشی ارسال گردیده است.

۲ـ مهلت اعمال حق تقدم و پذیره نویسی‌و پرداخت بهای سهام‌ازروزشنبه سی و یکم‌شهریور ماه ۱۳۵۲ شروع ودر ساعت ۱۲ روزپنجشنبه‌اول آذرماه ۱۳۵۲ خاتمه میپذیرد و صاحبان‌سهام یانماینده قانونی آنان برا ی‌اعمال حق تقدم‌خودباید حداکثر تاپایان‌مهلت مذکور بادر دست‌داشتن گواهینامه حق تقدم خرید سهم و مدرک هویت وحسب‌المورد مدرک‌نمایندگی خود بشعبه‌مرکزی بانک اعتبارات‌ایران خیابان سوم اسفند شماره۵۰ مراجعه وورقه تعهد خرید سهام را امضاء و بهای سهام خریداری خودرا نقدا بحساب شماره ۷۵۰۰۰ شعبه‌مزبورپرداخت‌نمایندد‌رغیر اینصورت بمحض انقضای‌مهلت مزبور حق آنان خودبخود ساقط خواهد بود.

۳ـ اگر تعداد سهام جدیدی که هر سهامدار حق تقدم خرید آنرا دارا میباشد کسری از یک سهم را در برداشته باشد دارنده حق میتواندباخرید حق دیگری یا فروش حق خود نسبت‌بکسر یک سهم تعداد سهام مورد پذیره نویسی خودرا بعدد صحیح تبدیل نماید. در هر حال هنگام پذیره نویسی ورقه تعهد خرید سهم و بهای سهم نسبت بکسر یک سهم قبول نخواهد شد.

۴ـ صاحبان سهام حق‌دارند حق تقدم خودرا نسبت به بعض یاتمام سهام جدیدی که به آنان تعلق میگیرد (اعم از سهم کامل یا کسر یک سهم)بدیگران انتقال‌دهند نحوه انجام این انتقالات و شرایط لازم برای احراز صحت آنها بشرحی است که در گواهینامه حق تقدم خرید سهم که برای هر یک از سهامداران ارسال گردیده درج شده است.

بانک اعتبارات ایران

تقاضای مجازات اعدام

برای قاتل صاحب چلوکبابی مهربان

جواد مهربانی (مقتول)

دادسرای تهران برای متهم بقتل جواد مهربانی صاحب چلوکبابی مهربان تقاضای مجازات اعدام کرد .

جمعه‌نهم شهریور ماه جنازه صاحب چلوکبابی مهربان واقع در خیابان شاه‌آباد وسیله پسرش کشف شد .

فرزند جواد زمانی که می‌ـ خواست گونیهای برنج را که همراه آورده بود داخل مغازه بگذارد که متوجه جنازه‌پدرش شد او خود را به کلانتری رساند و بمامورین اظهار داشت شب گذشته پدرم به خانه نیامد او بمادرم گفته‌بود که‌شب را در مغازه‌اش خواهد ماند و قرار بود من صبح گونیهای‌برنج را که توسط پدرم خریداری شده بود به مغازه ببرم ، ولی وقتی به چلوکبابی رسیدم‌دیدم مغازه بسته است فکر کردم پدرم حتما به میهمانی رفته‌است وچون شب جمعه بود پیش خود گفتم شاید شاگردش هم که بنام محمد بود بگردش رفته است هرچه ایستادم خبری نشد تا یان که حدود ساعت ده قفل در مغازه را باز کردم اما بمحض ورود چشمم به جنازه خون‌آلود پدرم افتاد .

مامورین کلانتری‌خود رابمحل حادثه‌رساندند ، جنازه بقدری خون‌آلود بود که‌نمی‌شدتشخیص داد که آیا صاحب مغازه کشته شده یا شاگرد مغازه‌وقتی‌جنازه را به پزشك قانونی‌منتقل‌کردند معلوم شد که مقتول صاحب چلوکبابی است و بظن قوی شاگرد مغازه او را کشته‌است بازپرس دادسرای تهران در تحقیقات متوجه شد که جواد مهربانی بدست شاگردش‌محمد کشته شده است و بمامورین آگاهی دستور داد تا قاتل را دستگیر کنند یك هفته از این ماجرا گذشته بود که محمد دلاوری حدود ساعت دو بعداز نیمه‌شب به کلانتری ۹ مراجعه کرد و بافسر نگهبان گفت :

من محمد دلاوری هستم‌و حدود یك هفته قبل جواد مهربانی را بقتل رساندم او در کلانتری ادامه داد چندی پیش مادرم‌را از دست دادم ووقتی پدرم زن گرفت من از بجنورد بتهران آمدم و حدود بیست روز پیش موقعی که از مقابل چلوکبابی مهربان می‌گذشتم بفکرم رسید وارد آن شوم و تقاضای کار کنم من به جواد مراجعه کردم و پیشنهاد کردم که بعنوان شاگرد در مغازه او کار کنم او قبول کرد شب حادثه خواب بودم که مرابیدار کرد چاقوئی در دست داشت که آن را از دستش گرفتم و بگوشه‌ای پرت کردم و خواستم که شناسنامه مرا بدهد تابروم، اما او قبول نکرد و گفت فردا صبح میدهم بناچار به‌رختخواب رفتم اما دوباره بالای سرم‌آمد و بمن گفت :

ـ امشب یا باید تو مرا بکشی و یا من ترا خواهم کشت من برای بار دوم از جایم برخاستم وباهم گلاویز شدیم من او را بطرف دیوار پرت کردم‌سرجواد بدیوار خورد و شکست‌ومجددا او را از زمین بلند کردم و محکم روی زمین کوبیدم و با آب گردان ضربه‌ای بسرش کوبیدم که نقش زمین شد و سپس دستمال گردن او را گرفتم و کشان کشان بسمت درمغازه بردم چون متوجه‌شدم که مرده است لباسهایم را عوض کردم و از مغازه خارج شدم و بقم رفتم و دو روز در قم بودم اما ناراحت‌بودم از این رو بتهران‌آمدم و چون وجدانم ناراحت‌بود وحتی شبهابخواب نمی رفتم تصمیم گرفتم خود را به مقامات انتظامی معرفی کنم .

بعداز اعترافات محمد دلاوری

متهم بقتل

بازپرس تحقیقات خود را به پایان رساند و برای او قرار مجرمیت صادر کرد .

رئیس شعبه بانک صادرات خودکشی کرد

حسین رمضانی

دیروز حسین رمضانی در حمام مجلل واقع در کوچه گودرزی (خیابان شاه) رگهای خود را برید و به عمر خود پایان داد . بعد از اطلاع از این حادثه مامورین کلانتری مرکز بمحل حادثه رفتند در تحقیقات ماموران معلوم شد که حسین بعداز اینکه داخل نمره شده رگهای خود را باتیغ زده است .

ازجیب حسین کارتی بدست ماموربن افتاد که نشان‌می‌ـ داد او رئیس شعبه فردوسی بانک صادرات است متوفی نامه‌ای از خود بجا گذارده است کهاینک تحت مطالعه دادسرای تهران قرار دارد.

درحوادث شهرستانها ۵ نفر کشته شدند

توریست فرانسوی درحادثه‌رانندگی کشته شد

شمیران ـ دیروز ، قسمتی از یک ساختمان نیمه تمام در « زرگنده » بر سرکارگری بنام شرفعلی قیاسی ، خراب شد و باعث مرگ وی گردید.

● آمل : اتومبیل‌دوتوریست فرانسوی در راه آمل ـمحمود آباد بااتوبوس شماره ۷۴۶۴۴ برانندگی عباس طهوراچی تصادف کرد و در این حادثه « بردات‌جان پییرو اژار »راننده ۲۰ ساله اتومبیل کشته شد و دختر همراه وی که « مارون» نام دارد ، مجروح گردید .

● مشهد ـ جوانی درمیدان « شاه » مشهد با یک ماشین آتش نشانی تصادف کرد و کشته شد . هویت مقتول معلوم نیست .

● کرج ـموتو سیکلت ،پس از تصادف با کامیون آتش گرفت و موجب مرگ یکی از دوسرنشین خود شد ۰ قربانی حادثه شهباز رحمانی بود و راننده موتو سیکلت که دچار سوختگی شدید شده است ، عباس‌رحمانی نام دارد .حادثه در مقابل ساختمان دامپروری کرج ، اتفاق افتاد.

● رشت ـ زن ۳۷ ساله‌ای بنام «اجرت ذوقی » با خوردن تریاک ، خود را کشت .

کلاه‌سر آتش نشانی نرفت

شخصی که قصد داشت آب انبار منزل خود راتخلیه کند ، با نقشه‌جالبی‌ماموران امداد آتش نشانی را بـه منزل خود کشانید .

ساعت پنج و سی دقیقه بعد از ظهر دیروز،شخصی به ماموران آتش نشانی اطلاع داد که گربه گران قیمت و تربیت شده او در منزلش‌واقع در خیابان‌پهلوی به داخل اب انبار افتاده است .

طرف تلفن با ناراحتی از ماموران استمداد میکرد که هرچه زودتر خود رابه محل برسانند و گربه ملوس او را نجات دهند .

با اطلاع از این جریان ماموران اتش نشانی باکلیه وسائل نجات و ایمنی ،خود را به آدرسی که آن مردبه آنها داده بود رساندند ، تا بتوانندگربه‌او رانجات‌دهند ماموران پس از ورود به خانه با قیافه گرفته صاحب خانه روبرو شدند . صاحب خانه پیشنهاد کرد که اول آب را تخلیه کنند چـون صاحبخانه اصرار کـرد ماموران‌دچار سوء ظن‌شدند و با دستگاه های مخصوص خود به جستجو پرداختند، ولـی گربه‌ای در آب انبار نبود در همین موقـع گربه‌ای‌که صاحبخانه‌وصفش را گفته بود از اطاق‌پذیرائی وارد حیاط منزل شد و ماموران متوجه شدند کـه صاحبخانه با آین حقه می‌ـ خواسته مجانی آب انبارش تخلیه شود . او گربه رادر کمد پنهان کرده بود ، ولی یکی از ساکنان خانه غفلتا در کمد را باز کرد و گربه بیرون امد و مچ «آقا» را باز کرد .

راننده‌اتوبوس به ۲ سال حبس محکوم‌شد

تصادف درترکیه رخ داده بود

راننده اتوبوس

آقای صالح هدایت نسب رئیس شعبه ۱۲ دادگاه جنحه تهران صمد تقی‌زاده طاهریان ۳۴ ساله راننده‌اتوبوس‌شماره ۷۷۲۷۶متعلق به شرکت میهن‌تور که در ترکیه براثر تصادف باعث‌قتل زنی‌ایرانی بنام خدیجه شده بود محاکمه کرد ومتهم را به ۲سال حبس تادیبی و پرداخت ۱۰ هزار ریال جزای نقدی محکوم کرد .

★ **شرح ماجرا**

حادثه در یکی از روز های‌آذر ماه سال ۱۳۵۰ در حوالی‌آنکارا پایتخت ترکیه روی داد ، در آن روز صمد رانندگی یکی‌از اتوبوس های میهن‌تور را بعهده داشت‌و باآن عازم ایران بود ولی در ۷۰ کیلو متری‌آنکارابااتومبیل تصادف کردو یکـی‌ازمسافرین بنام بانـو خدیجه کهوی نیز همراه بستگانش عازم ایران بود مجروح شد و بر اثرشدت‌جراحات وارده‌درگذشت. پس‌از وقوع حادثه ، جنازه‌مقتوله از ترکیه به ایران حمل و در رضائیه دفن شد و مراتب بدوا از طرف مقامات انتظامی ترکیه مورد رسیدگی‌قرارگرفت وبراساس تقاضای شوهر مقتوله پرونده به دادسرای تهران ارجاع گردید و بلحاظ اقامت متهم در ایران موضوع از طرف دادسرای تهران رسیدگی شد و سوابق از طریق وزارت امور خارجه از مقامات قضائی و انتظامی ترکیه دریافت شدو باصدور کیفرخواست برای رسیدگی به شعبه ۱۲ دادگاه‌جنحه تهران ارسال شد .

★ **در دادگاه جنحه**

رئیس محکمه جنحه پس از بررسی های لازم با توجه باینکه گزارش کارشناس امور ترافیک کشور ترکیه علت اصلی وقوع حادثه را براثر سبقت غیر مجاز ازطرف راننده اتوبوس ذکر کرده است متهم رابه۲ سال‌حبس‌تادیبی وپرداخت ۱۰هزارریال جزای‌نقدی باکسر احتساب ایام بازداشت‌قبلی محکوم کرد .

دادگاه همچنین متهم‌رابه‌پرداخت مبلغ چهارصد هزار ریال در وجه شاکی خصوصی پرونده محکوم کرد .

بزرگترین پاساژاهواز آتش گرفت

★ **در این حریق یك انبار دار و چندمغازه باتمام وسایل سوخت**

★ **میزان خسارت‌آتش‌سوزی پاساژ ، یك میلیون تومان برآورد شد**

اهواز : بزرگترین پاساژ اهواز، در خیابان پهلوی ، آتش گرفت و یک انبار داروئی و چند مغازه‌با همه وسایل و اشیاء ، بکام‌آتش افتاد و سوخت.

آتش سوزی پاساژ «عیاری» که در سه طبقه ساخته شده و بیش از ۵۰ مغازه رادرخود جای‌داده، حدود ساعت یک بعداز ظهر دیروز روی داد و سه ساعت طول کشید.

منشاء و نقطه آغاز حریق ،یکی از فروشگاه های طبقه سوم پاساژ بود و طبق برآوردی که شده ، میزان خسارت آتش‌سوزی در تحقیقات‌و بررسی های اولیه ، حود یک میلیون‌تومان‌اعلام گردیده است ،براساس این تحقیق ،آنچه به‌گسترش آتش سوزی پاساژکمک کرد، وجود تعداد زیادی کارتن‌بود که در محوطه پاساژ قرار داشت. باکشیده شدن دامنه آتش‌سوزی به‌مغازه های طبقه سوم پاساژ ، مواد شیمیائی و دارو های یک انبار داروئی و یک مغازه پوشاک ویک موسسه دکوراسیون ، در محاصره آتش افتاد و با توسعه آتش سوزی ، سایر مغازه هانیز در معرض خطر قرار گرفت و چند فروشگاه نیز خساراتی دید.

این آتش سوزی بکمک ماموران آتش‌نشانی شهزداری ،وگروه‌های امدادی آتش نشانی سازمان آب و برق ، لشگر ، راه‌آهن خاموش شد .

درجریان فرونشاندن آتش ، دو مامور آتش نشانی‌دچار سوختگی شدند که به بیمارستان اعـزام گردیدند و بستری شدند.

دراین آتش سوزی ،تعدادی از مغازه های طبقه اول پاساژ نیز آسیب دید و خساراتی ببار آمد . ازجمله ،تمام اجناس فروشگاه بزرگ ۱۲ سکو زیر آب رفت و تعداد زیادی مغازه در همین طبقه براز آب شد . چون موقع‌خاموش ساختن آتش ، اتومبیل های آتش نشانی جریان آب را معطوف ، مغازه های طبقه سوم‌کرده بودند.

مرگ مرد ناشناس

روز گذشته مامورین‌کلانتری نارمک مردی را کمدریکی از پارکهای این محله بحال اغماء افتاده بود به بیمارستان منتقل کردند اما معالجات در باره این مرد موثر واقع نشد و درگذشت و جنازه او باداره پزشکی قانونی انتقال یافت .

هنوز هویت این مرد برای ماموربن روشن نشده است.

صاحب عکس بالا بنام سید هاشم مرتضائی لنگرودی بشماره شناسنامه ۳۱ صادره از اراک فرزند سید اسدالهومادر ملکتاج ۱۵ سال پیش در سن ۵ سالگی از پدرو مادر خود دورگردیده وتاکنون از آنان خبری نداردهر کس اطلاعی از خانواده اودارد به آدرس زیر خبر دهد .

کرج ـمرکز کارآموزی‌وزارت کار واموز اجتماعی قسمت‌بتون آرمه سید هاشم مرتضائی .

آ ـ ۱۱۸۳۱

شکوفه نو
تقدیم میکند

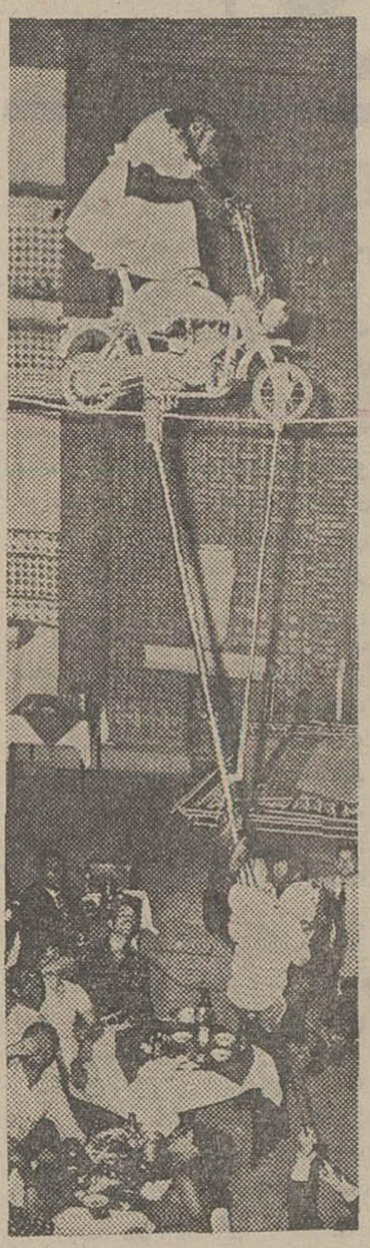

یك برنامه سالم برای کودکان، جوانان‌وخانواده‌ها

میمون های پرنده

مظهر شادی ـ نشاط ـخنده

با نضمام برنامه‌ای‌از تکخال هنر ایران

کوروس‌سرهنگ‌زاده

و... برادران رسولی ـ سوزی‌یاشار ـبالت‌بلواستارز

تلفن های رزرو

شکوفه‌نو

۹۵۴۰۴۴ ـ ۹۵۳۰۳۳

خریدار فرشهای سنگین‌قیمت

رضوی ۸۲۵۸۰۰

بزودی فیلم

قصه ماهان

درامی عمیق وانسانی برای‌همه

کلاس حسابداری

دوره جدید کلاس حسابداری زیر نظر آقای محمد اعتمادیه استاد مسلم حسابداری از ۲۸ شهریور ماه تشکیل میشود . استفاده از این کلاس را به عموم علاقمندان توصیه مینمائیم .
کاخ دانش ـ خیابان فرانسه . کوچه مرجان تلفن ۴۲۶۷۸

هنرستان صنعتی کاخ دانش

تعداد ۶۱ نفر از فارغ‌التحصیلان سوم دبیرستان را برای سال تحصیلی جاری در رشته‌الکترونیک مجانا آموزش میدهد برای نام نویسی بدفتر هنرستان مراجعه نمائید .
خیابان فرانسه . خیابان خارک پلاک ۷۱
آ ـ ۴۴۴۵۲

گروه سینماهای : سانترال ـ رویال ـ متروپل

نمایش دهنده بهترین فیلمهای کاراته‌ای از فردا صبح نمایش میدهند

تالاررودکی

اپرای بوریس گودونوف

(نخستین اجرا)
اثر : مودست موزورسکی
بوسیله گروه اپرای تهران
کارگردان : عنایت رضائی
رهبر ارکستر : مانریکودورا
خوانندگان : نیکلاگوزنف (از اپرای صوفیم) ـ پری ثمر ـ ادموند کوسوفسکی (از اپرای ورشو) [illegible] ، لاتکوکروشچ (ازاپرای بلگراد) جرج‌پیالوگا ـ سودابه صفائیه ـ آلك‌ملکونیان ـ لئونورحجری‌ـ سرکیس غوکاسیان‌ـ ناهید همت آبادی ـ رشید وطندوست‌ـ اسفندیار قره‌باغنی
بهای بلیت : ۳۰۰ ـ ۲۰۰ ـ ۱۰۰ ـ ۵۰ ریال
(دانشجویان نیم بها)
تاریخ اجرا : ۲ ، ۷ ، ۱۰ مهر مـاه (ساعت ۸ بعد از ظهر)
۱۲ مهر ماه (ساعت ۵/۱ بعد از ظهر)
(۲ مهر : برای کارتهای سبز آبونمان)
(۷ مهر : برای کارتهای زرد آبونمان)
م الف ۱۱۱۱۸

آگهی مناقصه شماره۲رخ تاریخ۱۹ر۶ر۵۲

فرماندهی لجستیکی نیروی زمینی شاهنشاهی

۳۴ قلم لاستیك روئی‌وتوئی مختلف بشرح مندرج در برك مشخصات مربوطه را ازطریق مناقصه بماخذ سی.اند. اف یکی از بنادر ایران (بنادر جنوبی یاپهلوی)وسیله نمایندگان کارخانجات سازنده لاستیك درایران‌«مارکهای‌مندرج دربرك شرائط‌خریداری مینماید . پیشنهاد دهندگان میتوانند بامراجعه به انتظامات درب شمالی فرماندهی لجستیکی واقع‌در عباس‌آباد اوراق مناقصه را دریافت‌و پیشنهاد خودرا طبق مفاد مندرج درشرائط مورد معامله تنظیم وتا ساعت آخر وقت‌اداری روزسه‌شنبه مورخه۱ر۸ر۱۳۵۲ بدفتر امور اداری مدیریت‌تهیه وخریداین فرماندهی واقع در عباس‌آباد تسلیم نماید. م‌الف ۱۰۹۸۸

فرماندهی لجستیکی نیروی زمینی شاهنشاهی

«آگهی»

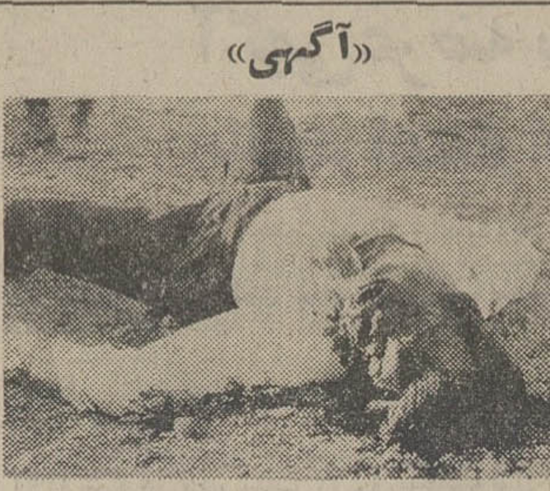

جسدصاحب عکس که‌درتاریخ ۱۴ر۶ر۵۲ در سه کیلومتری جنوب شرقی پاسگاه‌ژاندارمری کوشک نصرت (۵۶ کیلومتری جاده قم ـتهران) کشف‌گردیده متعلق بمردی است در حدود ۳۵ ساله با اندامی متناسب و بلند قد که‌موهای اطرافسرش بلند با پیراهن یقه آهاری و زیر پوش‌سفید وشلوارسرمه‌ای نو وزیر شلوار سربی و کفش مشکی و جوراب سربی کـه برحسب نظریه پزشکی بسبب آسیب دیدگی مغزی ناشی از ایراد ضرب وارده به‌استخوان پشت سر و متلاشی شدن‌کاسه سر بقتل رسیده است‌وپرونده مربوطه تحت کلاسه ۵۲ر۵۳۷ در این‌بازپرسی مطرح رسیدگی است از کسانیکه بهویت مقتول یا ازجریان‌قتل وی مستحضرند خواهشمند است اطلاعات خود را دراختیار این بازپرسی‌قرار دهند.

بازپرس شعبه دوم دادسرای قم ـ رازقی

تبریکات

تیمسار سرتیپ علی عسکری

ارتقاء درجه آندوست ارجمند وهمولایتی ارزشمند را صمیمانه تبریك‌و تهنیت گفته‌توفیق روز افزون شماراذر خدمت به‌شاهنشاه آریامهر ومیهن عزیز از خداوند متعال مسئلت مینمایم .

ابراهیم صهبا

۱ـ ۴۴۹۸۲

جناب دکتر محمدیارگر

موفقیت شما را در قبولی ای‌سی تبریك عرض مینمائیم .

از طرف خانواده های یارگر . عباس یارگر

آ ـ ۱۱۸۱۵

تیمسار سرتیپ نعمت‌الله وقار

ارتقاء جنابعالی را بدرجه امیری از صمیم قلب تبریك عرض نموده توفیق خدمتگزاری را در راه خدمت بشاهنشاه آریامهر بزرك ارتشتاران آرزومندیم .

مستوفی. شعبانی. مهرپویان. پزشك. شعیبی. فلاحی.

آ ـ ۱۱۸۴۷

جناب آقای پرویز شفیعا

انتصاب جنابعالی را بمقام دادستانی قوچان صمیمانه‌تبریك عرض نموده و توفیق خدمات ارزنده به پیشگاه شاهنشاه آریامهر را برای آنجناب مسئلت مینمایم .

احمد کاردگر

۱ـ ۵۱۳۸

ازفردا صبح

فقط. در سینما

مراد

برنامه آینده سینما

شهرفرنگ

اولین‌سینمای ممتاز و ۴ ستاره ایران
★★★★

آخرین شاهکار مارلون‌براندو هنرمند زمان و برنده ۲ جایزه اسکار

انتخاب دیپلمه کارآموز جهت خدمت درشرکت ملی صنایع پتروشیمی

شرکت ملی صنایع پتروشیمی

شرکت ملی نفت ایران

بدینوسیله باطلاع آن عده از داوطلبانیکه در امتحانات روز جمعه ۲۶ مرداد ماه ۱۳۵۲ که در آبادان برگزار گردید شرکت نموده‌اند و نام آنان ذیلا درج گردیده است میرساند برای انجام مصاحبه طبق برنامه زیر با در دست داشتن مدارک مشروحه‌ذیل:

۱ـ شناسنامه عکس‌دار
۲ـ اصل برگ‌خاتمه‌خدمت‌ویابرگ‌معافی دائم وظیفه‌عمومی
۳ـ اصل گواهینامه تحصیلی

به دانشکده نفت آبادان واقع در بوارده شمالی مراجعه نمایند . شروع مصاحبه صبح‌ها ساعت ۷ و نیم و بعد ازظهرها ساعت ۲ خواهد بود .

تاریخ مصاحبه صبح سه‌شنبه سوم مهر ماه

شماره کارت نام‌ونام‌خانوادگی
۱ ابراهیم خاقانی
۳ محمد مراد ولی
۴ عبدالعلی شریفنیا
۶ امراله صنیعی‌سیچانی
۷ عباس صدقی
۸ اسماعیل‌فتحی
۱۲ مرتضی عابدی‌ارانی
۱۶ عبدالزهرا مشعلی
۱۸ سیف‌اله حجتی
۲۰ گرامت‌اله سجادی حقیقی فرد
۲۳ بهروز بارانی
۲۸ حسین رحیمی زاده کازرونی
۲۹ جانعلی‌حلوائی جانکهدانی
۳۱ غلامرضا زرگری‌غلامی
۳۳ محمد دولتخواه
۳۵ پرویز صحرائی
۳۶ محمداسماعیل صالحی نجف‌آبادی
۳۷ علی‌محمد زمانی
۳۸ غلامعباس‌حسین‌پورقفرخ
۴۰ مقصودعلی نسیمی
۴۲ محمود بحرینی
۴۴ جهانگیر بهداروندان
۴۵ یزدان‌پناه زبردست‌فریدنی
۴۶ جعفرقلی‌آروئی‌بایراحمدی
۴۹ عبدالرضا منصوری مال امیری
۵۱ علی‌اصغر دامن‌افشان
۵۲ محمود مهرانی
۵۳ حبیب‌اله بی‌ابرزی
۵۴ حسین احمدی
۵۵ ذبیح‌اله رستمی
۵۸ شکراله اشکرحزانی
۵۹ قاسم شکرستان
۶۰ محمد جواد آذین
۶۲ محمد صمصام زاده
۶۴ جعفر خلیلی

تاریخ مصاحبه بعد از ظهر سه‌شنبه سوم مهر ماه
۶۶ محمدعلی احمدی‌حیدری
۶۷ حمید منصوریه
۶۸ حسین قنبر دزفولی
۷۰ عبدالجبار باوی
۷۱ مرتضی افشنگ
۷۲ غلامرضا بهبهانی
۷۳ سید حسن رودشتی
۷۴ عبدالرضا محمدی‌پور
۷۵ سیاوش کریمی
۷۷ حیدر تنگ‌تکابی
۷۹ عبدالعلی علیزاده‌حقیقی
۸۱ داریوش قنواتی زاده
۸۲ محمدعلی بابائی
۸۳ محمدرضا بشیون
۸۴ رحیم شریفی
۸۵ خدامراد اکبری
۸۸ قاسم قاسمی
۸۹ مجتبی خادپور
۹۰ محمود بیاتی
۹۲ علیرضا مندکار
۹۵ محمدعلی رازبان
۹۹ حبیب جعفری
۱۰۰ رحیم وایزی
۱۰۲ علی همت‌میرزاقلی‌پور
۱۰۳ احمد فولادی

تاریخ مصاحبه صبح‌چهارشنبه چهارم مهرماه
۱۰۴ خداداد قارائی سده
۱۰۵ اسماعیل شرف زاد
۱۰۹ عبدالرضا شیرازی
۱۱۲ اسماعیل تاجی‌اشکفتکی
۱۱۴ مصطفی باقری
۱۱۵ حسین رمضانی هراتمه
۱۱۸ محمدرضا موید زفره
۱۲۰ حمزه دقیل‌زاده
۱۲۱ کریم پزشکی
۱۲۲ غلامعباس باقری
۱۲۳ محمدرضا ابرقوئیان
۱۲۴ حسین شیرالی
۱۲۸ منصور وحیدی
۱۲۹ محمدعلی پیمانی‌فروشانی
۱۳۰ مهدی شمالی نژاد
۱۳۲ احمد راغبی
۱۳۴ مهدی انصار پناهی
۱۳۶ یاسین حیاتی
۱۳۷ جعفر تل‌بهرو
۱۳۹ محمد داردرفشی
۱۴۰ طالب مصدق
۱۴۱ احمد حسین عوضی
۱۴۲ فریدون گله‌داری
۱۴۴ رضا مکارمی اسفرجانی
۱۴۷ جاسم سعیدی‌نیا
۱۴۹ اسماعیل افغانی
۱۵۰ علیباز احمدی
۱۵۱ سید محمدجعفر شریف
۱۵۲ سید محمد هادی صدری شوشتری
۱۵۳ عباس عین بگشا
۱۵۴ علیرضا عطارزاده
۱۵۵ حسین‌محمدی طاهرزاده
۱۵۶ عبدالعلی محمدی‌طاهرزاده
۱۵۹ مهراب ایرانپور
۱۶۰ حسین مولائی بیرگانی

تاریخ مصاحبه بعد از ظهر چهارشنبه چهارم مهر ماه
۱۶۱ عبدالوهاب بی‌آزار
۱۶۲ یداله حسن‌وند گندائی
۱۶۳ عبدالرضا مطلبیان
۱۶۴ غلامحسین رضای عباسی چرخی
۱۶۶ عبدالحمید صفارنژاد
۱۶۷ محسن رضائی
۱۶۹ محمد احمدی پوردوانی
۱۷۰ علیمحمد طیبی‌الوار
۱۷۲ محمد رفیع بذرافکن
۱۷۳ حیدر هنگامی
۱۷۸ فرج‌اله‌کلانتری‌شاهیجانی
۱۷۹ هادی دریس محمودی
۱۸۰ مهدی آهمه
۱۸۱ یدالله لشکان‌پور
۱۸۳ اقبال ذاکرکیش
۱۸۴ احمد ابراهیمی
۱۸۵ رضا فرجی
۱۸۶ اسماعیل زمانی
۱۸۷ جهانگیر حسن‌زاده
۱۸۸ عزیز جعفری وردنجانی
۱۹۱ علی‌صفر ولی‌پور
۱۹۲ یدالله کجداس‌میشانی
۱۹۵ غلامرضا معتمدی
۱۹۶ غلامعباس رهبر
۱۹۹ علی‌محمد بابادی‌مرغا

تاریخ مصاحبه صبح روز پنجشنبه پنجم مهر ماه
۲۰۱ سید حبیب مرتضوی‌قیری
۲۰۲ بهرام قچی‌بگلی
۲۰۴ علی‌اکبر سعیدی‌پور
۲۰۵ امیدعلی شانگی‌پاورصاد
۲۰۶ غلامعباس‌فضلی‌خرنجانی
۲۰۷ ابوطالب دوانی‌داوری
۲۰۸ حمید امینی
۲۰۹ جلال احمد زراعتی
۲۱۰ جواد شاکری
۲۱۱ نادر خواجه‌ای
۲۱۲ سیروس قارایزله
۲۱۳ حشمت‌الله طیبی بابوکانی
۲۱۴ کریم فصیحیانی
۲۱۵ منصور افغان علوی
۲۱۶ عبدالرضا شعبانی‌نژاد
۲۱۷ عبدالخضر سخراوی
۲۲۱ عبدالله عبادی‌راد
۲۲۲ ایرج پژوهش جهرمی
۲۲۴ احمد مرادیان
۲۲۸ علی رحمانی کرکوندی
۲۲۹ قاسم اسماعیلی
۲۳۱ فیصل نوری‌زاده
۲۳۲ مهدی راشدیان
۲۳۴ محمدعلی خیاط‌نژاد شوشتری
۲۳۶ نوراله زارعی
۲۳۷ سید حبیب ایگدر
۲۳۸ محمود محمدی‌پور
۲۴۰ عزیزالله‌محمدسلیمانی‌نژاد
۲۴۲ صفرعلی حموله
۲۴۵ ایرج حسینی‌نژاد
۲۴۷ محمدحسین‌کریمی جلال‌آبادی
۲۴۸ غلامرضاقایدزاده‌مخ‌بلندی
۲۴۹ سید ضیاء آژیر
۲۵۱ سید محمود امامزاده
۲۵۲ محمدعلی برون

تاریخ مصاحبه بعدازظهر پنجشنبه پنجم مرماه
۲۵۴ جواد صدری
۲۵۵ محمدحسن وردی
۲۵۶ حمید عیوق
۲۵۸ عبدالحسین فرجادمنش
۲۶۲ سیروس‌خواجه‌زاده‌بهبهانی
۲۶۵ پرویز نصیری
۲۶۶ عزیزالله عسگری
۲۶۷ ابراهیم احمدی بیرگانی
۲۶۸ سید عباس علوی
۲۶۹ سیدعلی رفیعی طباء
۲۷۱ یدالله تنگری باقری‌نژاد
۲۷۲ حسنعلی نیکبخت
۲۷۵ صباح لفتوی محرزی
۲۸۰ سیدحسن دورفرد
۲۸۱ علی جمعه‌طاهری‌ملک‌آبادی
۲۸۲ خلیل سربی
۲۸۴ عبدالله فقیای
۲۸۵ پرویز کاراندیش
۲۸۶ محمدحسن رجبی

صبح‌روز شنبه ۷مهرماه
۲۸۸ هوشنگ دادگری
۲۹۰ خلیل فلاحتی
۲۹۱ محمدعلی ترک‌قشقائی
۲۹۲ داریوش وکیلی سهرو فروزانی
۲۹۳ سیدمحمدحسن نبی‌پور
۲۹۶ جواد گودرزی
۲۹۸ محمدرضا زینل‌زاده
۳۰۰ علی‌اکبر رضائی‌باب‌اناری
۳۰۱ محمد جعفری
۳۰۴ علی سقط‌فروش
۳۰۵ فتح‌اله شیخ‌رباطی
۳۱۰ عبدالعلی کوشافر
۳۱۱ سیدعلی نظری‌نیا
۳۱۳ غلامحسین دانشور
۳۱۴ نوروز طرف
۳۱۵ عبداله سبحانی
۳۱۷ علی‌اکبر پروری
۳۱۸ رضا ظواهر
۳۱۹ سیدمحمدی دانش
۳۲۲ خلیل مسعودی منصور
۳۲۵ سیدعلی‌اصغر مقانی
۳۲۶ سیدعلی فهیمی
۳۲۷ محمدحسین بخشی‌زاده
۳۲۸ منصور مالکی
۳۲۹ احمد صحرائی
۳۳۰ مهدی عابدیان
۳۳۱ مصطفی هرمزی‌نژاد
۳۳۴ فرشید جابرالانصار
۳۳۵ شکراله طاهری زارع
۳۳۷ یوسف جوانبخت
۳۳۸ یوسفعلی نامداری‌پور
۳۴۱ علیرضا سمانی غابشی
۳۴۵ حسین تقی زاده
۳۴۶ عبدالعظیم مشکی‌زاده
۳۴۷ مرتضی تراکمه‌خلیفی

بعد از ظهر ،روز شنبه۷مهرماه
۳۵۸ عبدالحسین علیزاده
۳۵۹ خسرو دیدار
۳۶۲ اصغر یلدوز
۳۶۴ جلیل غضنفری
۳۶۶ عباس سلطانی
۳۶۸ خلیل شجاعی زرقانی
۳۶۹ لطفعلی احمدی‌باب‌اناری
۳۷۰ منوچهر نقاش‌پورشوشتری
۳۷۳ محمدرضا صابر فیروزی
۳۷۴ عباس وشاهی
۳۷۵ عباسعلی علیمحمدی
۳۷۶ احمد علی‌پور
۳۷۷ حسین معلانی
۳۷۸ ولی‌اله سربخش‌بروجنی
۳۷۹ مجیدزرین چنگ‌مکلا
۳۸۰ عبدالحسین مطوریان
۳۸۱ مسعود هوشمندی
۳۸۴ رجب‌اخوند محمدی
۳۸۶ غلامعلی اجمالی
۳۸۷ صفرعلی مقصودی
۳۹۰ اسماعیل‌بیگی خورانی
۳۹۱ رمضان ترابی
۳۹۲ محمدباقر کلانتری
۳۹۶ هوشنگ کاظمی‌نژاد
۳۹۸ بهروز ثمر

یکشنبه ۸مهرماه ـ صبح
۴۰۰ نبی‌اله تقوائی
۴۰۱ حسین‌علی نوروزی افشار
۴۰۲ علی اصغر معتمدی سده
۴۰۳ مراد زمانیان
۴۰۴ داود بلوری قزوینی
۴۰۷ کاکاجان صفری
۴۰۸ مصطفی شکرالهزاده
۴۱۲ محمود مدنی
۴۱۳ صادق مطرودزاده
۴۱۴ عبدالرحمن توابی
۴۱۸ غلامعباس پناه‌برخدا
۴۱۹ بهمن رستمی
۴۲۲ محسن احمدی
۴۲۵ محمدتقی احتیاطی
۴۲۶ سید محمدرضا امام
۴۲۷ سیدحسن امیری‌هفشجانی
۴۲۹ مهرداد مشکاتی
۴۳۰ علیمحمدعبدمکوندی
۴۳۴ بزرگ شاهمرادی
۴۳۷ منوچهر میثاقبان
۴۳۹ محمدرضا مهربان‌پوربهبها
۴۴۰ رحمت‌اله مرجی
۴۴۳ غلامرضا سولاوردی
۴۴۵ عبدالرضا ترابزاده
۴۴۶ سیدصالح شبر
۴۴۷ بهرام ضحاکی
۴۵۰ عبدالرضا جماره
۴۵۱ محمدباقر کلانتری
۴۵۲ محمدعلی قناعتیان چندری
۴۵۳ ولی شیرازی
۴۵۴ حسین موسوی‌راد
۴۵۷ غلامرضا رزمجو
۴۵۸ غضنفر یزدانی
۴۵۹ فریبرزوداعی
۴۶۱ عبدی محمد ممبینی

بعداز ظهر روز یکشنبه۸مهرماه
۴۶۲ اسمعیل خوش‌آمدی
۴۶۴ محمد دیهیمی
۴۶۵ سیدفرج‌اکابرنصر آبادی
۴۶۸ سیدعبدالحسین حسینی
۴۷۱ داریوش توسلی
۴۷۲ سیدمحمدمیرعباسی کومله
۴۷۳ رحیم مجد
۴۷۴ محمدعیدی‌وندی
۴۷۶ غلامرضا افتخار
۴۷۷ احمد غایبی
۴۷۹ قدرت‌اله دانائی‌زاده
۴۸۰ داریوش خاتون
۴۸۱ سید حبیب سجادی
۴۸۲ عبدالکریم کاویانی
۴۸۳ محمدرضا آهن‌فشار
۴۸۴ حمید لهراسب
۴۸۵ رحمت‌اله مشهدی‌اسمعیلی
۴۸۶ محمدرضائی
۴۸۷ عسگری موقرنژاد
۴۸۸ سید محسن عقیق
۴۸۹ احمد طاهری
۴۹۱ محمد علی زوجاجی
۴۹۳ مهدی مومنی گوجانی
۴۹۵ سید ابوالحسن شریفی
۴۹۷ جواد اسمعیلی

صبح‌روز دوشنبه ۹مهرماه
۴۹۸ محمدباقر صفوری
۵۰۰ نادر نصیری تل‌خدائی
۵۰۱ منصور عبدی
۵۰۷ سیروس کی
۵۰۸ نورایرست بابائیان سنگ‌بارانی
۵۰۹ سید عباس میرنصیرروئی
۵۱۰ احمد دشتی
۵۱۲ صمد آفرینش
۵۱۳ باقر زارعی سدهی‌زاده
۵۱۵ ابراهیم سلیمانی‌پور
۵۱۷ نقی احمدی
۵۱۸ اکبر دارابی
۵۲۱ ثروت‌اله براتی
۵۲۳ گل‌آقا حامدی
۵۲۴ نصرت‌اله جعفری سی‌سی
۵۲۵ غلامرضا کلانتریان
۵۲۶ عبدالرضا علی قندی‌دزفولی
۵۲۸ جهانگیر مومنی
۵۲۹ جلال بخشنده‌باورصاد
۵۳۰ کیامرث دقیقیان
۵۳۱ غلامرضا اورکی دوبکی
۵۳۲ حمداله‌امین‌جعفری‌دهاقانی
۵۳۴ بهمن یاوری
۵۳۵ اسماعیل فرشچی
۵۶۶ محمد قلی پرواسی
۵۳۷ محمد کریم‌فراشبندرمضان
۵۳۹ سید حسن سید عربی
۵۴۴ علیرضا گلابی
۵۴۵ هوشنگ امیر یوسفی
۵۴۶ فرج‌الله منجزی
۵۴۷ علیرضا امامی
۵۴۸ حسین زبرجدیان
۵۴۹ عیدی‌محمد خدایار
۵۵۱ حسین منفرد
۵۵۲ غلامرضاجهانگیری‌سبز کوه
۵۵۴ عزیزالله خدابخشی

بعداز ظهر روزدوشنبه۹مهر ماه
۵۵۵ محبعلی خرمی‌دستجردی
۵۵۷ پرویز پاسالارلاغراتی
۵۶۰ سهراب نسترن‌چمن
۵۶۲ عبدالحسین کوچکی
۵۶۳ کریم ضمیریان
۵۶۴ محمود نجارزاده
۵۶۶ محمدقلی پرواسی
۵۶۸ ناصر کریمی چشمه علی
۵۶۹ محمد علی رضائیان
۵۷۲ هوشنگ قنوات خوزستان
۵۷۳ ابراهیم چهرازی
۵۷۴ رمضانعلی شریفی سده
۵۷۵ شکرالله اسماعیل کابلی
۵۷۶ محمد موحد
۵۷۷ غلامرضا واشیان
۵۷۸ نوروزعلی خلفزاده
۵۸۱ علی اصغر بنفش
۵۸۴ فضل‌الله رضوی
۵۸۵ ناصر حاصل‌زاده
۵۸۶ ناصر زرین‌بشر
۵۸۷ علی‌محمد تنهائی زبانی
۵۸۸ محمد جوکار گل‌برنجی
۵۹۰ نعمت‌الله فلسفی
۵۹۱ غلامرضا ژیلک‌زاده
۵۹۳ محمد عیدی‌خواجه‌مانده

صبح سه‌شنبه ۱۰مهرماه
۱۰۰۱ محمد هاشم شکرخوار
۱۰۰۲ سیدمجتبی‌نیرومند حسینی
۱۰۰۳ رحمت‌الله صفری نژاد
۱۰۰۵ مهدی دکترزاده کازرونیان
۱۰۰۷ نادعلی جوانمردی
۱۰۰۸ حسنعلی حیدری‌منش
۱۰۱۱ شاهپور سادات شریفی
۱۰۱۴ محمد حسن‌سمیعی فراهانی
۱۰۱۵ غلامرضا رباعی
۱۰۱۶ احمد حمیدی
۱۰۱۷ محمد رضا رصاصیان
۱۰۱۹ عزت‌الله شریفی
۱۰۲۳ محمد بازی
۱۰۲۴ ابراهیم محمودی
۱۰۲۶ محمد کاظم عشق‌آبادی
۱۰۲۷ محمود عشق آبادی
۱۰۳۱ محمد باقر تیموری
۱۰۳۳ عبدالحسین بواسحق
۱۰۳۴ سید ابراهیم خیبرگیر
۱۰۳۵ کیامرث جهاندارپور
۱۰۳۶ محمد صادق‌نیک‌نژاد
۱۰۳۷ محمدباقر عطوفی نجف آبادی
۱۰۳۸ عباس جوهری پور رامهرمزی
۱۰۴۴ غلامرضا شفیعی
۱۰۴۵ سعدی علائی
۱۰۴۶ سید محی‌الدین کشفی
۱۰۴۷ خسرو مظاهری
۱۰۴۸ جواد برق‌پیما
۱۰۴۹ غلامعلی‌امام دوست
۱۰۵۰ سید علیمحمد فرصتیان
۱۰۵۱ حمید سامانی پور نوبندگانی
۱۰۵۲ محمد بناگار
۱۰۵۳ داریوش خمسه‌زاده
۱۰۵۴ احمد ارجمند نسیمی
۱۰۵۵ ابوالقاسم مهربان
۱۰۵۸ حبیب فقری جهرمی
۱۰۵۹ حسین شیرازی
۱۰۶۱ حمیدرضابهرامی فر
۱۰۶۲ عباس امیدوار میمندی
۱۰۶۳ هوشنگ همایونی
۱۰۶۵ علیرضا رضائی
۱۰۶۷ محمود نعیمی
۱۰۶۸ علیمحمد فخرائی
۱۰۷۰ ایرج حسینی
۱۰۷۲ سعید کتابی

بعد از ظهر سه‌شنبه ۱۰ مهر ماه
۱۰۷۳ غلامرضا شکوهی
۱۰۷۴ حسینعلی مظهری
۱۰۷۵ محمد حسین رضائی روشن
۱۰۷۶ رحیم نجفوند اصل
۱۰۷۸ بهزاد چائی‌چیان
۱۰۸۰ حسن تورنگ
۱۰۸۱ حسن خاقانی
۱۰۸۲ اکبر منوچهری‌اردکانی
۱۰۸۳ اکبر آقا محمودی‌فیروز آبادی
۱۰۸۴ احمدرضازاده تبریزی بهبود
۱۰۸۵ یوسف افتخار
۱۰۸۶ حجت‌الله علیخانی
۱۰۸۷ حسن فرقانی
۱۰۸۸ سعید عین‌الحق
۱۰۹۲ عبدالله برهان
۱۰۹۴ سید مرتضی مدنی
۱۰۹۵ حیدرشهری معروف
۱۰۹۶ سید محمدحسینی
۱۰۹۷ جواد نبوتی
۱۰۹۹ علی‌اکبرجاویددوست
۱۱۰۰ رحیم توتونچی فردمطلق
۱۱۰۴ یوبرت وارتانیان
۱۱۰۵ محمود صادقی
۱۱۰۷ محمد رضا تاج‌فر
۱۱۰۸ باقر رنک‌زن
۱۱۰۹ محمود جوادنیا
۱۱۱۲ عبدالعلی مرغیان‌دزفولی
۱۱۱۴ بهمن رشیدی
۱۱۱۵ محمد مهدی سنجر
۱۱۱۶ محمد کاظم کامیاب‌حقیقی شیرازی

گرفتن گذرنامه آسان شد

اداره گذرنامه امروز اعلام کرد که معرفی ضامن از تشریفات صدور، تمدید گذرنامه و یا کسب اجازه خروج حذف شد .

اطلاعیه‌ای که در این زمینه انتشار یافته حاکی است که‌این تصمیم در ادامه اقداماتی که تا کنون در جهت ساده کردن تشریفات صدور گذرنامه بعمل آمده ، اتخاذ شده است .

اطلاعیه معهذا می گوید ، کسانیکه برای نخستین بار به خارج از کشور مسافرت میکنند برای کسب گذرنامه میبایستی اوراق معینی را در تایید هویت، شغل و محل سکونت تنظیم و پس از تایید کلانتری محل‌ویا ژاندارمری ، همراه دیگرمدارك لازم برای صدور گذرنامه به ادارات صدور گذرنامه درتهران و شهرستانها تسلیم دارند .

کارمندان دولت همانندگذشته از تنظیم چنین اوراقی معاف‌اند و معرفی نامه کارگزینی های ادارات دولتی در حکم اوراق تایید هویت مورد قبول اداره گذرنامه است .

تا کنون متقاضیان گذرنامه که مستخدم دولت نبودندبرای کسب گذرنامه‌و خروج از کشور نیازمند معرفی ضامن معتبری در کلانتری محل توام باتنظیم اوراق هویت بودند . امااینك بموجب قانون و آئین‌نامه های جدید گذرنامه و در اجرای حذف تشریفات زائد صدور گذرنامه از این پس نیازی به معرفی ضامن وجود ندارد .

یکبار و همیشه

اوراقی که افراد غیرمستخدم دولت در تایید هویت و شغل و محل سکونت در کلانتری‌های محل تنظیم میکنند برای یکبار و همیشه است و کسانیکه‌دارای گذرنامه باشند از این پس‌برای تمدید گذرنامه و یا کسب‌اجازه خروج منحصرا میبایستی یك برك تقاضانامه را تنظیم وهمراه ورقه بانکی پرداخت عوارض یکهزار تومان خروج از کشور و دیگر عوارض ، در صورت‌نیاز گذرنامه به تمدید ، تسلیم‌اداره گذرنامه نمایند .

معتبر نیست

مقامات اداره گذرنامه‌امروز تایید کردند که گذرنامه های عادی برای سفر به عربستان سعودی در ایام حج معتبرنیست. در حقیقت در گذرنامه هائی که دراین‌اواخرصادرمیشوداین‌مطلب با مهر قرمز درگذرنامه بزبان های فارسی و عربی ثبت شده که با چنین گذرنامه‌هائی نمی‌توان از اول ماه ذیقعده الی پایان ماه ذیحجه به عربستان سعودی مسافرت کرد . برای سفر حج‌درسالهای‌اخیر گذرنامه مخصوص صادر میشود که فقط برای سفر به عربستان اعتبار دارد .

از جمله اقدامات اخیر در جهت حذف تشریفات زائد در گذرنامه یکی عدم نیازمندی دارندگان گذرنامه های مقیم خارج به اداره گذرنامه برای کسب اجازه خروج برای هر یك بار مسافرت به‌خارج است : از آنجائیکه افراد مقیم خارج پس از سفر به ایران و عزیمت مجدد به محل اقامت در خارج ،ازپرداخت یکهزارتومان عوارض خروج معاف‌اند ، اداره گذرنامه برای اینگونه افراد اجازه خروج از کشور به دفعات نامحدود صادر میکند .

مجالس ترحیم

با نهایت تاسف و تاثر درگذشت نابهنگام و جانگداز مهندس **منوچهر رستگار** را باطلاع همکیشان عزیز میرساند. صندوق ملی انجمن کلیمیان و سازمانهای وابسته به‌آن خود را درغم خانواده محترم و برادران آن مرحوم و همچنین همکار عزیز وارجمند آقای دکتر ویکتوری شریک میداند .

مجلس تذکر آن عزیز از دست رفته روز چهارشنبه بیست‌وهشتم‌ازساعت۴ونیم الی۶ونیم بعدازظهردرمحل‌دبیرستان اتفاق واقع در خیابان آناتول فرانس منعقد میگردد .

صندوق ملی کلیمیان ایران و سازمانهای وابسته

با اندوه فراوان درگذشت ناگهانی و جانگداز جوان‌ناکام **مهندس منوچهر رستگار** را باطلاع عموم میرساند .

مجلس ختم آن‌مرحوم روز چهارشنبه ۲۸ شهریور از ساعت ۴ تا۶ بعدازظهر در کنیسای اتفاق خیابان آناتول‌فرانس شرق دانشگاه منعقد میباشد .

حاخام یدیدیاشوفط ـ حاخام اوریل

با نهایت تاثر و تاسف درگذشت نابهنگام و جانگداز جوان ناکام **مهندس منوچهر رستگار** فرزند عزیز و دلبندم را باطلاع کلیه دوستان و خویشان میرساند .

مجلس ختم آن شادروان روز چهارشنبه ۲۸شهریور از ساعت ۴ تا۶ بعدازظهر در کنیسای اتفاق خیابان آناتول‌فرانس شرق دانشگاه منعقد میباشد .

مادر داغدار فریده حلیمی (رستگار)

شهادت جانگداز و غم‌انگیز داماد جوان ودلبندم **مهندس منوچهر رستگار** را باطلاع دوستان و همکاران میرسانم باشد که دیدار شما دوستان ارجمند باعث تسلیت قلب شکسته من شود. مجلس ختم روز چهارشنبه ۲۸ شهریور ماه از ساعت ۴ تا ۶ بعد از ظهر در کنیسای اتفاق خیابان آناتول فرانس منعقد میباشد .

دکتر عزیزالله ویکتوری

با کمال تاثر و تاسف خبر درگذشت ناگهانی و جانگداز جوان ناکام **مهندس منوچهر رستگار** همسر نیک‌سرشت و برادر عزیز دلبندمان را باطلاع خویشان ودوستان میرساند.

مجلس ختم آن شادروان روز چهارشنبه ۲۸شهریور از ساعت ۴ تا۶ بعدازظهر در کنیسای اتفاق خیابان آناتول‌فرانس شرق دانشگاه منعقد میباشد .

مینا ویکتوری (رستگار) . سلیمان رستگار . پرویز رستگار. ذکریا رستگار.جهانبخش رستگار.روزولت رستگار. پوراندخت رستگار. کوکب رستگار. درافشان رستگار. فرسیس رستگار.

خانواده‌های : رستگار . حلیمی . ویکتوری . کشفی . باروخیان . اعتماد . مقبوله . خرسندی . جاویدنیا . خلیلی . یرمیان . میکائیل . آفاری . پورمرادی . شکوهی . لاویان . بهین. کهن‌زاده. لوئیم. بروخیم. قاطان. عافار. گبای و سایر خانواده‌های وابسته .

با کمال تاسف و تاثر خبر درگذشت نابهنگام و جانگداز جوان ناکام **مهندس منوچهر رستگار** رابااطلاع عموم خویشان و دوستان میرسانند .

مجلس ختم آن شادروان روزچهارشنبه ۲۸شهریورماه از ساعت ۴ تا۶ بعدازظهر در کنیسای اتفاق خیابان اناتول‌فرانس شرق دانشگاه منعقد میباشد .

هو الباقی

بانهایت تاسف فوت نابهنگام مرحومه **بانو عصمت** لقمانی همسر آقای‌حاج‌حسن‌آبنوسی‌را باطلاع‌خویشاوندان وآشنایان میرساند مجلس ترحیم مردانه آن مرحومه از ساعت ۴ تا ۶ بعدازظهر روزچهارشنبه ۲۸ر۶ر۵۲ درمسجد رحمتیه و واقع در خیابان فرح‌آباد ژاله اول خیابان شکوفه ومجلس زنانه درهمان روز وساعت در منزل شخصی اول خیابان شکوفه خیابان فلاح پلاک ۲۷۸ منعقد خواهدشد.

خانواده های : لقمانی . آبنوسی . شفائی . حمصی. علی‌اصغری .اسدیانی . جلالی . مجتهدی . خدادادی . سرگردیان . توجه. مینائی. سربل . عسگری فاتح . محبعلی. لاحقی . رئیسی . صابر . شمس‌کلاهی. صائن . شامحسینی. خانمحمدی . کاظمی . اخوان . میرحیدری . شهرجردی مشک‌آبادی . حاتم . رحیمیان .

مصیبت و ارده را بعموم بازماندگان آنمرحومه تسلیت‌میدهیم

در مسجد جامع کرج

اداره ثبت کرج بدینوسیله درگذشت مرحوم **سیدجمال‌الدین امامی تویسرکانی** کارمند بازنشسته ثبت کل ودائی آقای‌محمد علی جلیلوند همکار اداری را باطلاع دوستان وهمکاران می رساند، مجلس ترحیم آن مرحوم از ساعت ۴ الی ۶ بعدازظهر روز چهارشنبه ۲۸ر۶ر۵۲ در مسجد جامع کرج منعقد است.

رئیس ثبت شهرستان کرج ـ پرویز نصیری زیبا

بدینوسیله درگذشت فقید سعید **سید جمال‌الدین امامی تویسرکانی** برادر جناب آقای سید ناصر امامی را باطلاع می رساند بهمین مناسبت مجلس یادبودی‌روز چهارشنبه۲۸ر۶ر۵۲ ساعت ۴ الی ۶ بعد از ظهر در مسجد جامع کرج تشکیل خواهد بود .

از عموم همکاران محترم تقاضا دارد با شرکت خود روح آن مرحوم را شاد وبه بازماندگان تسلیت دهند .

محمود کمالی

خانواده‌های امامی. جلیلوند. نیک‌منش . اقتداری . ملک‌پور. دکتر عبدی. حاج ولی‌ئی. یارمحمدی. حسن‌زاده . باقری. آقایانی .

بدینوسیله درگذشت مرحوم **سید جمال‌الدین امامی‌تویسرکانی** برادر آقای سید ناصر امامی ودائی آقای محمد علی جلیلوند را باطلاع بستگان و دوستان میرسانند، مجلس یادبود آن مرحوم از ساعت ۴ الی ۶ بعدازظهر روز چهارشنبه ۲۸ر۶ر۵۲ در مسجد جامع کرج منعقد است .

مصیبت‌وارده‌را بعموم بازماندگان آنمرحوم تسلیت میدهیم

با نهایت تاسف و تاثر فوت مرحوم **حاجی‌محمدانصاری طرقی** را به اطلاع دوستان و آشنایان میرساند .

مجلس ترحیم آن مرحوم روز چهارشنبه ۲۸ر۶ر۵۲ از ساعت ۳ الی ۵ونیم بعداز ظهر در مسجد حاج ابوالفتح خیابان ری میدان شاه و شب هفت آن مرحوم در سالن شماره یک بهشت‌زهرا بعداز ظهر شنبه ۳۱ر۶ر۵۲ منعقد میباشد .

خانواده های : انصاری ، افتخاری ، اخوان حیدری، ابوفاضلی ،مفیدی ، توکلی ، فولادی ،مسعودیان ،رستمانی، گیوچیان ، نجفی ، عزیزی .

مصیبت وارده را بعموم بازماندگان آن مرحوم تسلیت میدهیم .

با کمال تاسف و تالم درگذشت مرحومه مغفوره بانو **بی‌بی‌هاجر ناجی** صبیه مرحوم حاج‌سیدحسین علوی‌شوشتری را باستحضار خویشاوندان و دوستان میرساند .

مجلس ترحیم زنانه و مردانه از ساعت ۳ الی ۵ بعداز ظهر چهارشنبه ۲۸ شهریور در مسجد الجواد برقرار میباشد .

خانواده های : ناجی ، علوی شوشتری ، علوی ، جزایری ، جزایری مقدس ، تقدس ،شاهین ، یحیوی ، فتاء، تیده ، یزدانفر ، صالحی،امیراصلانی ، نجفی ، سجادآل‌علی، سجادی ، آل‌محمد ،احمدی‌زاده ، عالمزاده ، وکیلی ،امام، مرتضوی ،مصطفوی .

بانهایت تاسف‌درگذشت آقای **ابو الفضل وقاری** کارمند ارتش را باستحضار دوستان و بستگان آنمرحوم میرسانیم.

مجلس ترحیم مردانه و زنانه آنمرحوم روز چهارشنبه ۲۸ شهریور در مسجد مجد از ساعت ۴ تا ۶ بعداز ظهر منعقداست .

خانواده های : وقاری. بنی‌اسدی . اسدی‌فر . لطیفی‌نیا. افشار . علی‌پور . فلاح شمیرانی . داودیان . ساتری . بیکرنگار . گلستانی . دهقان ، صمیمی . ناجی . مهرورز . پرویزی . میراسکندری . صبوری . افضلی . مفیدی . ضرابی . حاجی‌توانائی.

بانهایت‌تاسف‌و تالم فوت ناگهانی پدر بزرگوارمان‌مرحوم **محمود دبیری فراهانی** را باطلاع خویشان و وابستگان و دوستان میرسانیم . مجلس تذکر آن مرحوم روز ۴ شنبه ۲۸ر۶ر۵۲ ساعت ۵ الی ۷ بعد از ظهر در خیابان پهلوی دوراهی یوسف آباد کوچه دکتر افتخار شماره ۱۲ طبقه دوم برقرار خواهد بود .

پروین ـ منوچهر ـ رضوان ـ پرویز و جهانپوردبیری‌ـ فراهانی .

با نهایت تاسف درگذشت شادروان مرحومه مغفوره‌بانو **قمر صنعتگر (تاج)** را باطلاع کلیه بستگان ودوستان میرساند. مجلس ترحیم زنانه ومردانه روز چهارشنبه از ساعت ۶ تا۷ و نیم بعدازظهر در خانقاه صفی‌علیشاه برگزار خواهدشد.

خانو اده‌های : صنعتگری. کاظمینی. پیروی . راغب . گلبن‌چای . اتحادی. قاسمی .

بعموم‌بازماندگان آنمرحومه مصیبت‌وارده راتسلیت میدهیم

بمناسبت فوت والده ماجده آقای حاج حسن اقای‌خداتی که از مردان شریف و متدین می‌باشند مجلس ختمی صبح چهارشنبه ۲۱ شعبان در چهل ستون مسجد جامع برقرار امید است مومنین خاصه علماء اعلام دامت برکاتهم برای تسلیت ایشان و سایر بازماندگان مخصوصا آقایان محمود و محمد خدائی شرکت فرمایند .

حسن سعید

با اندوه فراوان و قلبی دردناک درگذشت نابهنگام فرزند دلبند ناکام و همشیره خود شادروان **مهین‌دخت‌نورافشان** را باطلاع کلیه آشنایان و بستگان میرسانیم مجلس ترحیم زنانه ومردانه آنمرحومه ازساعت ۴تا۶ بعدازظهر روزپنجشنبه ۲۹ شهریور ماه ۵۲ در کنیسای اتفاق واقع در خیابان آناتول‌فرانس شرق دانشگاه برگزار میشود .

نوراله نورافشان . شوکت نورافشان
رفیع‌اله . مسعود و حمید نورافشان .
و خانواده‌های . نورافشان. مظفر مسنن ذبیح‌اله فراست. داود مسنن. داود مرادیان. جاوید. آشراف. نجات‌اله‌مرادیان. یمین. سالک. حق‌نظر نورافشان. حبیب‌اله فرحنیک . جمشید میشل. داود نافع. رفیع‌پور. سعیدنیا .

با کمال تاسف وتاثرفوت برادرزاده عزیزمان **مهین‌دخت نورافشان** صبیه آقای نوراله نورافشان بزرگ خاندان نورافشان را باطلاع دوستان و خویشاوندان میرسانیم .

مجلس ترحیم زنانه و مردانه آن مرحومه در روزپنجشنبه ۲۹ شهریور ماه ۱۳۵۲ از ساعت چهار الی شش بعدازظهر در کنیسای اتفاق واقع در خیابان آناتول‌فرانس شرق‌دانشگاه برگزار میشود .

موسی نورافشان و بانو ، یحیی نورافشان ، الیاس نورافشان ، یوسف نورافشان و بانو ، منور نورافشان ،رفیع نورافشان ، نادر نورافشان .

مصیبت وارده را بعموم بازماندگان آن مرحومه تسلیت میدهیم .

خانواده‌های : بافته‌چیان. حاجی ستار ترکبان. مهندس احمد سعادت . بافته‌چی . هاشمیلر . گلابیان . بادامچیان. شالچیان. دکتر غفورزاده . فرخندی . فرقانی و خانواده‌های وابسته .

با نهایت تاسف درگذشت شادروان **آقای حاجی جعفر بافته‌چیان** را باطلاع اقوام و آشنایان میرسانند مجلس‌ترحیم مردانه فقید سعید روز پنجشنبه ۲۹ شهریور ماه از ساعت ۹ الی ۱۱ صبح در مسجد حاجی شیخ عبدالحسین معروف به مسجد آذربایجانیها و مجلس ختم زنانه همانروز از ساعت چهار الی ۶ بعدازظهر در منزل شخصی آن مرحوم واقع در امیرآباد شمالی خیابان شیراز غربی اول خیابان باغ نو کوچه افسرمنش پلاک ۱۱ منعقد است .

محمدحسین. دکتر محمود. مهندس جواد (بافته‌چیان) .

مصیبت واردمرا بعموم بازماندگان انمرحوم تسلیت‌میدهیم

پرسه

با نهایت تاسف درگذشت ناگهانی همسرم شادروان شیر مرد آذرشیرمردی‌مریم‌آبادی‌را باطلاع‌دوستان‌وآشنایان‌میرساند پرسه آن روانشاد در روز چهارشنبه ۲۸ شهریور ماه ۵۲ از ساعت ۴ تا۶ پس از نیمروز در سالن ایرج واقع در خیابان استالین ـ کوچه زرتشتیان برگزار خواهد شد .

دولت جوانمرد (شیرمردی) . فرزین شیرمردی. کیخسرو آذر شیرمردی. رستم ولعل جاماسبیان . خداداد و طاهره و مهربان جاماسبیان. کیخسرو و تهمینه کیانپور. رستم مژدگانی. دکتر مرادپور. بانو. پروین. پریدخت. مرادپور. مهربان مذکوری. خدایاربمان خسروی. رستم باستانی . شیرین جوانمردی.رستم فلفلی.وخانواده‌های:جوانمردی. جوانمردیان. فلفلی. کاوسی .

مصیبت واردمرا بعموم بازماندگان آنمرحوم تسلیت میدهیم

نام خانواده رفیقی ذیل آگهی ترحیم مرحوم عباس‌باقرزاده آهنگر در شماره دیروز اشتباها رفیعی چاپ شده‌که بدینوسیله تصحیح می‌شود .

تسلیت

مصیبت و ارده‌ازسانحه جانگداز وفوت نابهنگام منوچهر عزیز را به خانواده های محترم رستگار و ویکتوری‌مخصوصا مینای عزیز تسلیت عرض مینمائیم .

موسی‌زاده ـ تبرکی ـ رحیمیان

همکار گرامی آقایان سلیمان وزکریارستگار

مصیبت وارده را بشما و خانواده ویکتوری صمیمانه تسلیت گفته در غم شما شریک میباشیم .

شرکت فیلیپ برادرز ایران

جناب سرهنگ دکتر شاهپور سیاهپوش

بانهایت تاسف مصیبت وارده را تسلیت عرض نموده سلامت و دوام عمر آنجناب و خانواده محترم را از خداوند بزرگ خواستاریم .

دکتر حبیبی ـ دکتر گیلک ـ دکتر نخبه ـ دکتر بختامیان ـ دکتر حمزه مرند ـ دکتر تابش .

سرکار سرهنگ دکتر محمد علی زنوزی

مصیبت وارده را به آنجناب و خاندان گرامی تسلیت عرض نموده و بقاء سلامتی برای بازماندگان مسئلت مینمایم.

احمد کاردگر

جناب سروان کاوه معاون محترم کلانتری یک شمیران

فوت مادر گرامیتان ما را بی‌نصیب نگذاشته است . در این غم بزرگ خود را شریک و سهیم میدانیم .

نیاوران . حاج محمد ابراهیم و حاج احمد ناطقان
آ ـ ۴۵۱۴۰

آقای فرهاد زنوزی

بااندوهی فراوان مصیبت وارده را بشما و خانواده محترم تسلیت میگوئیم .

شرکت برداشت
گروه نقشه برداران اهواز

دوست عزیز آقای پرویز دبیری

بدینوسیله فوت پدر گرامیتان را به جنابعالی وخانواده های وابسته تسلیت گفته و امیدوار است ما را نیز در غم خود شریک بدانید .

عزیزالله متحده و بانو

جناب آقای علی ناجی

باکمال تاسف وتاثر مصیبت و ارده را بشما و خانواده محترمتان تسلیت عرض مینمایم.

نصرالله هیوی

دوست عزیز آقای محمد قناد

خودمان را درغمت شریک میدانیم.

دکتر خسرو رحیمی . مهندس شاهپور رحیمی
آ ـ ۱۱۸۵۳

خانواده محترم قناد

باکمال تاسف مصیبت و ارده را تسلیت میگوئیم.

خانواده رحیمی
آ ـ ۱۱۸۵۳

با کمال تاسف فوت ناگهانی روبن هاراطونیان را به اطلاع کلیه دوستان و سهامداران رسانیده و ضمن عرض تسلیت بقاء عمر بازماندگان را از خداوند متعال خواستاریم.
آـ۱۱۸۹۹

شرکت سهامی امیدرنگ

همکار گرامی جناب آقای دکتر ویکتوری

مصیبت وارده را تسلیت گفته سلامت و بقای عمر شما و بازماندگان را صمیمانه آرزو دارم .

دکتر پرویز رفواه
آـ۴۵۲۲۰

تیمسار سرتیپ زنوزی

مصیبت وارده را تسلیت عرض می نماید .

سرلشکر فورقی
آ ـ ۱۱۷۶۱

یادبود

نازنین ازدست رفته ما

چهل‌روز از آن سپیده دم شوم که خانه طبیعت برای‌ما و سرنوشت ما رقم زده می‌گذرد غافل از آنکه در آتش فشان قلبمان چه آتشی شب وروز میسوزد و ما را به فنا ونابودی میکشاند . درفراق آنقدر گریستیم که سرچشمه اشکمان خشکید زیرا درد جدائی‌از تو ما را درغرقابی از غم و اندوه غوطه میدهد این چه سرنوشتی است که به گریه های شب و روز ما خرسند است .

با عقده های تلمبار شده قلبمان از راهی دور روز جمعه ۳۰ شهریور مشتاقانه ، ای عزیز ترین عزیزان ما «محمدابراهیم هزارجریبی» بدیدارت‌خواهیم‌شتافت و با اشک حسرت سنگ مزارت راشستشو میدهیم باشد تا روزی بتو بپیوندیم و درکنارت بیارامیم .

داغداران ابدیت

همسرت : علیا دخت ـ فرزندانت : بهناز ـ منصور ـ فرناز . برادرانت : احمد علی ـ محمد رضا .

مراسم یادبود عزیز از دست رفته ستوان دوم **علی اشرف اعظمی** روز پنجشنبه ۲۹ر۶ر۵۲ از ساعت ۳ الی ۵بعداز ظهربرمزار آن‌مرحوم دربهشت زهرا بلوک ۸ برگزار خواهد شد.

اعظمی

بمناسبت سالروز درگذشت شادروان **دکتر یداله سلطانی‌طبا** همسر عزیز و پدر بزرگوارمان روز ۵شنبه ۲۹ شهریور از ساعت ۴ الی ۵ بعدازظهر برمزار آن مرحوم در بهشت زهرا گرد می‌آئیم .

روحی سلطانی (خبیری) . شاهرخ . گلرخ . شهاب سلطانی .

خانواده محترم رستگار

با نهایت تاسف مصیبت وارده را صمیمانه به‌آن خانواده محترم تسلیت گفته بقاء عمر و سلامت برای کلیه بازماندگان آرزو دارم .

دکتر پرویز رفواه

جناب آقای پرویز پورمرادی

مصیبت وارده را به جنابعالی و خانواده محترم‌صمیمانه تسلیت عرض نموده سلامت ودوام عمر آنجناب و خانواده را از پروردگار یکتا خواهانیم .

دکتر پرویز رفوا
همکاران لابراتوار دوپار

جناب آقای آرا کاراپتیان

در مصیبت وارده خود را شریک غم شما می‌دانیم .

کارمندان اداره کل اکتشاف ـ شرکت ملی نفت ایران

آقای مهندس محمود عباسی

با کمال تاثر مصیبت وارده را تسلیت گفته و از خداوند متعال سلامت و سعادت شما و خانواده محترمتان را آرزومند است .

همکاران شما در شرکت سهامی تاسیسات ساختمان

با کمال تاسف و تاثر فوت ناگهانی روبن هاراطونیان را باطلاع کلیه همکاران ،دوستان و آشنایان رسانیده ضمن عرض تسلیت به بازماندگان آن مرحوم توفیق آنان را از خداوند متعال خواهانم .

احمد احمدزاده

خانم فریده رستگار ـ آقای پرویز رستگار

بانهایت تاسف مصیبت واردمرا تسلیت میگوئیم.

شادی مالک ، دکتر کامران مالک ، وجیهه ترکیان ،منوچهرترکیان

سال چهل وهشتم ـ شماره ۱۴۲۰۶

اطلاعات

سه‌شنبه بیست و هفتم شهریورماه ۱۳۵۲
بیست‌وشعبان ۱۳۹۳ ـ هجدهم سپتامبر ۱۹۷۳

ساعات شرعی

استخراج دکتر ریاضی کرمانی
اذان صبح ..... ساعت ۴ و ۱۶ دقیقه
اذان مغرب ..... ساعت ۶ و ۲۸ دقیقه
طلوع آفتاب ..... ساعت ۵ و ۴۶ دقیقه
ظهر شرعی ..... ساعت ۱۲

اظهارات علیاحضرت شهبانو در مورد

اهمیت آموزش کودکان در سنین قبل از دبستان

روز گذشته علیاحضرت شهبانو اعضای هیات امنای مدرسه عالی شمیران را در کاخ سعدآباد بحضور پذیرفتند. معظمله دراین شرفیابی تاکید کردند که برای انتخاب دانشجویان، بخصوص از نظر میزان علاقه آنها به کودکان توجه لازم مبذول شود.

شهبانو سپس به افزایش تعداد مهد های کودک در طول برنامه عمرانی پنجم کشور اشاره نمودند و اظهار داشتند که از فارغ ـ التحصیلان این مدرسه عالی در این مهد های کودک میتوان استفاده کرد. معظمله آنگاه به تقویت روحیه تعاون و حس مسئولیت فرد در برابر جامعه اشاره کردند و اهمیت آموزش و پرورش کودکان در سنین قبل از دبستان و تاثیر آن در بنیاد فکری کودک را یاد آورشدند. شهبانو پس از آن به اهمیت ورزش، تئاتر و موسیقی از نظر جنبه های مختلف تربیتی و هنری ایجاد شخصیت در کودک اشاره فرمودند.

در این شرفیابی دکتر سیمین رجالی رئیس مدرسه عالی شمیران طی گزارشی گفت بعلت نیازمبرمی که کشور به مربی برای کودکستانها دارد هیات موسس نخستین رشته تحصیلی مدرسه را آموزش و پرورش قبل از دبستان تعیین کرده تا مربیانی برای این دوره تربیت کند که اطفال را بخوبی بشناسند و بتوانند با پرورش استعداد های نهفته و ناشناخته، آنان را مردان وزنان لایقی برای آینده کشور تربیت کنند و سپس به رشته های مدیریت رفاه و مشاوره و راهنمایی خانواده که در مدرسه عالی مزبور دایر شده است اشاره کرد و افزود مشاوره و راهنمائی خانواده یکی ازرشته های وسیع این مدرسه عالی است زیرا بی دانشی موجب از هم ـ پاشیدگی بعضی از خانواده ها میشود.

وی گفت: در این مدرسه آموزش عملی و تحقیقی انجام میشود و دانشجویان در یک کودکستان مجهز و نمونه بکار آموزی خواهند پرداخت.

خانم دکتر پارسای وزیر آموزش و پرورش در مورد ایجاد این کودکستان صحبت کرد و اظهار داشت وزارت آموزش و پرورش پرداخت هزینه تاسیس این کودکستان را تعهد مینماید.

نرخ تره بار و میوه اعلام شد

دیروز برای نخستین بار پس از اجرای طرح جدید میدان از طرفاتاق اصناف نرخ جدید تره‌بار و میوه در کلیه میدان های تهران تعیین و منتشر گردید. این نرخ بوسیله کمیسیون مشترکی مرکب از نمایندگان هیئت عالی نظارت، شهرداری کشاورزی، اصناف، میدان، بار فروشها و صنف میوه فروشی داده شد و این امتیاز از طرف هیئت عالی نظارت به کمیسیون تفویض شده است.

نرخ اعلام‌شده تا اطلاع ثانوی در میدان ها و مغازه‌ها وبازار های روز اجرا میشود و بر اساس این نرخ بار فروشها باید برای کلیه تره بار و میوه فروخته شده ورقه فروش صادر کرده و صنف میوه فروش نیز ملزم شده‌اند تا ورقه‌های فروش میدان را در دسترس خریداران و بازرسان اتاق اصناف در سراسر تهران قرار دهند.

برای نظارت بر اجرای نرخ چند صد نفر بازرسان اتاق اصناف و بازرسان صنفی اقدام خواهندکرد و متخلفین از مقررات به دادگاه های صنفی تسلیم خواهند شد. نرخهای اعلام شده برای ترهبار و میوه بشرح زیر است.

سیب لبنان قرمز درجه یک میدان کیلو ۴۳ ریال: میوه فروشی ۵۵ ریال: درجه دو میدان ۲۸ ریال. میوه‌فروشی ۳۶ ریال: درجه سه میدان ۱۶ ریال: میوه فروشی ۲۱ ریال: سیب مشهدی درجه یک میدان کیلو ۳۱ ریال: میوه فروشی ۴۰ ریال: درجه دو میدان ۲۰ ریال. میوه فروشی ۲۶ ریال: سیب شمیران: درجه یک میدان کیلو ۳۸ ریال: میوه‌فروشی ۵۰ ریال: درجه دو میدان ۲۸ ریال: میوه فروشی ۳۶ ریال.

انگور عسگری. درجه یک میدان کیلو ۱۰ ریال، میوه فروشی ۱۴ ریال، درجه دومیدان ۸ ریال، میوه‌فروشی ۱۱ ریال، درجه سه میدان ۴ ریال: میوه فروشی ۷ ریال: انگور بیدانه سفید: درجه یک میدان کیلو ۱۲ ریال: میوه فروشی ۱۷ ریال: درجه دومیدان ۱۱ ریال، میوه فروشی ۱۵ ریال. درجه سه دو میدان ۹ ریال: میوه فروشی ۱۳ ریال: انگور شاهانی: درجه یک میدان کیلو ۱۳ ریال میوه فروشی ۱۸ ریال: درجه دو میدان ۸ ریال: میوه فروشی ۱۱ ریال. انگور صاحبی درجه یک میدان کیلو ۲۵ ریال: میوه فروشی ۲۳ ریال: درجه دو میدان ۱۵ ریال: میوه فروشی ۲۰ ریال:

هندوانه: درجه یک میدان کیلو ۳٫۵ ریال میوه فروشی ۴٫۵ ریال. خربزه مشهدی: درجه یک میدان کیلو ۷ ریال: میوه فروشی ۱۰ ریال: خربزه گرمسار: درجه یک میدان کیلو ۵ ریال: میوه فروشی ۶٫۵ ریال: درجه دو میدان ۳ ریال. میوه فروشی ۴ ریال: هلو کاظمی: درجه یک میدان کیلو ۲۷ ریال: میوه فروشی ۳۵ ریال: درجه دو میدان کیلو ۱۸ ریال: میوه فروشی ۲۳ ریال: آلو زرد. درجه یک میدان کیلو ۳۰ ریال میوه فروشی ۳۹ ریال: درجه دومیدان ۲۰ ریال: میوه فروشی ۲۶ ریال:

خیارآلفا: درجه یک میدان صد عدد ۱۰۰ ریال. میوه فروشی دانه‌ای ۱٫۵ ریال، درجه دو میدان ۸۰ ریال: میوه فروشی دانه‌ای ۱ ریال: خیار رسمی: درجه سه میدان ۳۵ ریال: میوه فروشی دانه‌ای ۰٫۵ ریال.

پیاز تبریز، میدان کیلو ۶ ریال، میوه فروشی ۷٫۵ ریال. پیاز اصفهانی: میدان کیلو ۴٫۵ ریال میوه فروشی ۶ ریال، سیب زمینی پشندی: درجه یک میدان کیلو ۷ ریال میوه فروشی ۹ ریال، درجه دو میدان ۵ ریال، میوه فروشی ۶٫۵ ریال، سیب زمینی تبریزی و آمریکائی: میدان ۵ ریال، میوه‌فروشی ۶٫۵ ریال.

گوجه فرنگی: درجه یک میدان کیلو ۴ ریال، میوه فروشی ۶ ریال: درجه دو میدان سه ریال، میوه‌فروشی ۵ ریال، بادمجان قلمی: درجه یک میدان صد عدد ۸۰ ریال، میوه‌فروشی هر عدد ۵ ریال: درجه دو میدان ۳۵ ریال، میوه‌فروشی هر عدد ۵٫۰ ریال درجه یک میدان دلمه‌ای درجه یک میدان ۱۵۰ ریال، میوه‌فروشی هر عدد ۲ ریال.

کاهو: درجه یک میدان ۱۰ ریال: میوه فروشی ۱۴ ریال درجه دو میدان ۷ ریال: میوه فروشی ۹ ریال. انار: درجه یک میدان کیلو ۱۶ ریال میوه فروشی ۲۱ ریال، درجه دو میدان ۱۲ ریال، میوه فروشی ۱۵ ریال، درجه سه میدان ۶ ریال، میوه فروشی ۸ ریال. انجیر: درجه یک میدان کیلو ۱۵ ریال، میوه فروشی ۲۱ ریال: درجه دو میدن ۱۰ ریال: میوه فروشی ۱۲ ریال: درجه سه میدان ۶ ریال: میوه فروشی ۸ ریال.

لیموترش. درجه یک میدان کیلو ۴۰ ریال، میوه فروشی ۴۴ ریال، درجه دو میدان ۳۸ ریال میوه فروشی ۴۱ ریال، درجه سه میدان ۳۵ ریال، میوه فروشی ۳۸ ریال.

رئیس هیئت نمایندگی ایران در کمیسیون نظارت بر آتش بس ویتنام

اسد صدری رئیس هیئت نمایندگی ایران در کمیسیون نظارت بر آتش‌بس ویتنام، انتصاب خود را به این سمت رسما در ژنو اعلام کرد. او که باانتصاب به این سمت، پست فعلی خود در سازمان ملل را ترک میگوید محتملا در این هفته به تهران می آید و سپس به سایگون خواهد رفت.

صدری در گفتگوئی باخبرنگاران خاطرنشان ساخت که بمحض ورود به ویتنام، تمام کوشش های خود را در جهت آگاهی هرچه بیشتراز مسائل ومشکلات فعلی نظارت برآتش‌بس بکار خواهد گرفت.

صدری در دو سال گذشته اداره یکی‌ازبرنامه‌های داوطلبانه توسعه سازمان ملل را عهده‌دار بوده و بیش از ۱۸۰ نفر داوطلب سازمان ملل تحت‌نظر وی در کشور های درحال‌توسعه سرگرم کاربوده‌اند.

ایران در کمیسیون نظارت بر آتش بس جای خالی کانادا را پر کرد. مجارستان، لهستان و اندونزی، اعضای دیگر کمیسیون را تشکیل میدهند. هر یك از کشور های مذکور یك هیات نمایندگی ۲۹۰ نفری در کمیسیون دارد، اما برخی گزارشها می گوید امکان دارد بسبب مشکلات مالی، تعداد اعضای هیات‌های نمایندگی کشور ها در کمیسیون نظارت برآتش بس کاهش یابد.

صدری در فوریه سال ۷۱ از جانب اوتانت دبیرکل سابق سازمان ملل متحد به‌سمت مسئول هماهنگ کننده برنامه داوطلبانه سازمان ملل متحد تعیین شد. قبل از این او در مقام معاون نماینده دائم ایران در سازمان ملل خدمت میکرد و مدتی معاون رئیس کمیته ۲۴ ضد استعمار بود.

مرخصی چهارمین گروه افسران احتیاط فردا آغاز می‌شود

ازفردا مرخصی افسران، درجه داران وافرادذخیره احضارشده ساکن استان مرکز که‌دراداارات یا موسسات دولتی وخصوصی کار می‌کنند آغاز می‌شود.

فردا مرخصی گروهی شروع می‌شود که در روز اول مهرماه به‌لشگر احتیاط تبریز اعزام‌می شوند.

طبق‌قانون افسران، درجه‌داران و افراد ذخیره هر دوره احتیاط که به خدمت دوره احتیاط فرستاده می شوند اگر کارمند یا کارگردولت و بخش خصوصی باشند باید حقوق و مزایای مرخصی ایامی را که برای طی دوره احتیاط اعزام می‌شوند تماما دریافت‌دارند بعد از انقضای خدمت دوره احتیاط که در حال حاضر یک ماه می‌باشد بکار اولیه گمارده می‌شوند.

در اول مهرماه چهارمین گروه افسران، درجه‌داران و افراد ذخیره احضار شده‌ساکن استان مرکز به استثنای سپاهیان انقلاب و افسران و درجه‌دارانی که خدمت وظیفه را در ژاندارمری طی کرده‌اند به لشگر احتیاط تبریز اعزام می شوند.

در اعزام این دوره احتیاط افسران متولد ۱۳۲۰ ـ ۱۳۲۸ منقضی خدمت سالهای ۵۰ و ۵۱ ودرجه‌داران منقضی خدمت سالهای ۴۸ الی ۵۱ متولد سال ۱۳۲۳ ـ ۱۳۲۹ هستند و افراد وظیفه متولد ۱۳۲۶ ـ ۱۳۲۸ منقضی خدمت‌درسالهای ۴۸ـ۵۰ بخدمت اعزام می‌شوند.

آن گروه از پرسنل احتیاط که فرصت شرکت در کنکور را داشته‌اند و موفق شدند دراین دوره بخدمت اعزام نمیشوند.

عملیات بی‌خطر سازی جاده قم

امروز اطلاع حاصل شد که عملیات‌راهسازی و برداشتن گردنه های خطرناک جاده تهران ـ قم بوسیله مقاطعه‌کاران همچنان‌ادامه دارد و تابحال ۳۵ در صد آن پایان پذیرفته است.

طول این جاده‌درنقاط‌کوهستانی از قبیل گردنه های حسن آباد، نملبندان، علی آباد، شکوهیه، منظریه، کوشک نصرت، پالایشگاه قم ۳۳ کیلو متر است و عملیات کوه برداری و تسطیح گردنه ها در این‌نقاط‌انجام میگردد وجاده فعلی در این نقاط بکلی عوض شده است.

عرض این راه ۱۵ متر است که ۹ متر آن اسفالت‌بتونی خواهد شد و ۶ متر شانه های جاده میباشد.

مدت قرارداد ساختمان این راه دوسال تعیین‌گردیده‌و مقاطعه‌کار میبایستی تاآخرسال جاده‌مذکور را تحویل وزارت راه دهد.

اعتباری که برای تسطیح جاده تهران ـ قم بمصرف خواهدرسید بالغ بر ۱۹۴ میلیون ریال است.

با پایان یافتن عملیات ساختمانی این راه، جاده تهران ـ قم که یکی از خطرناکترین جاده های ایران است وتابحال بعلت‌وجود گردنه هائی که دید ندارد تلفات زیادی داشته بصورت یک جاده مسطح در خواهد آمد.

جاده پالایشگاه

خبرنگار ما گزارش میدهد راه پالایشگاه جدید نفت تهران نیز بطول ۳ کیلو متر و ۶۰۰ متر تعریض خواهد شد.

عرض این جاده بین ۲۲ تا ۲۵ متر در نظر گرفته شده وتشریفات قرارداد آن پایان پذیرفته و به مناقصه گذاشته میشود.

اعتباری که برای این منظور اختصاص داده شده است ۳۴ میلیون ریال میباشد.

روزنامه دیپلمات
چهارشنبه خواندنی است

روزنامه فردا
فردا منتشر میشود

همه شب
شو
فرخ‌زاد در
باکارا
لوس‌مندس گریگوری
بزرگترین گروه رقص‌وآواز برزیل
اوا ـ کارلوس
مشهورترین‌ویلونیست‌جهان
استریپ‌تیز
زیبارویان فرانسوی
پونه
غنچه نوشکفته هنر ایران
برادران رسولی
کمدین های محبوب ایرانی
وهمه شب یکی از هنرمندان مشهور ایرانی در
«شو» فرخزاد
باهمکاری موزیك آرژانتینی
تلفن های رزرو
۶۲۸۲۰۸ ـ ۶۲۵۱۷۷

مژده به تجار محترم فرش تهران و اهالی محترم مشهد

با افتتاح کارخانه مجهز قالیشوئی ایران در مشهد از این پس خانه‌ها پاك. پاك. پاك. میشوند تلفن‌دفترمشهد ۲۸۸۲۲ و ۲۷۴۰۰ تلفن کارخانه ۳۳۸۲۹ و تلفن تهران ۸۴۳۳۱۴

اگر ۲۰/۰۰۰ تومان پول نقد دارید
می‌توانید با استفاده از حساب پس‌انداز مسکن

پس‌از ۶ ماه	۲۰/۰۰۰ تومان
پس‌از یکسال	۴۰/۰۰۰ تومان
پس‌از ۱۸ ماه	۶۰/۰۰۰ تومان
پس‌از دوسال	۸۰/۰۰۰ تومان
پس‌از سی ماه	۱۰۰/۰۰۰ تومان
پس‌از سه‌سال	۱۲۰/۰۰۰ تومان
پس‌از سه‌سال ونیم	۱۴۰/۰۰۰ تومان
پس‌از چهارسال	۱۶۰/۰۰۰ تومان
پس‌از چهارسال ونیم	۱۸۰/۰۰۰ تومان
وپس‌از ۵ سال	۲۰۰/۰۰۰ تومان

از بانک رفاه کارگران وام ۱۵ ساله دریافت کنید

علاوه بر پس‌انداز خود و بهره آن

پس‌انداز مسکن بانک رفاه کارگران شما را صاحب خانه میکند

باطلاع کلیه فارغ التحصیلان سال جاری مدرسه عالی بازرگانی میرساند

از ساعت ۵ بعداز ظهر شنبه ۵۲٫۶٫۳۱ مراسمی در محل تالار اجتماعات آن مدرسه عالی برگزار میشود. لطفا برای دریافت کارت های ورودی و دعوت که تا ظهر پنجشنبه ۵۲٫۶٫۲۹ وقت باقی است باداره امور دانشجویان مراجعه فرمایند.

مدرسه عالی بازرگانی
آ ـ ۴۴۹۶۸

آگهی تغییر ساعات کار بانک رهنی ایران

ساعات کار کلیه شعب بانک رهنی ایران جهت مراجعه مشتریان از روز یکشنبه اول مهرماه ۱۳۵۲ تا اطلاع بعدی از ساعت ۸ تا ۱۳ خواهد بود.

ضمنا کلیه شعب و واحد های تهران از ساعت ۴ تا ۶ بعد از ظهر باستثنای روزهای تعطیل و پنجشنبه ها برای انجام مراجعات مشتریان محترم دایر خواهد بود.

بانک رهنی ایران
م الف ۱۱۲۰۷
آ ـ آ ـ ۴۴۹۴

آگهی استخدام مربی پرستاری

بنگاه حمایت مادران و نوزادان برای آموزشگاه های مامائی و بهیاری وابسته بخود به یک نفر خانم لیسانسه پرستاری بعنوان مربی احتیاج دارد. علاقمندان واجد شرایط می‌توانند ظرف ده روز از تاریخ نشر این آگهی در ساعات اداری با در دست داشتن مدارک لازم بدفتر آموزشگاهها واقع در خیابان امیر آباد شمالی چهار راه آریامهر خیابان پادگان جمشیدیه مراجعه نمایند.

داوطلبان که بزبان انگلیسی کاملا مسلط باشند حق‌تقدم خواهند داشت.

آگهی فروش سهام

شرکت سهامی عام نساجی مازندران

تاریخ تاسیس	بهمن ماه ۱۳۴۱
سرمایه تمام پرداخت شده	۱٫۰۴۳٫۸۰۰٫۰۰۰ ریال
ارزش اسمی هر سهم	یکهزار ریال
قیمت دفتری دارائیهای ثابت در پایان سال ۱۳۵۱	۱٫۲۲۵٫۳۰۰٫۳۷۱ ریال
سود سال مالی ۱۳۵۱	۱۷۵٫۱۷۷٫۲۶۶ ریال
نسبت سود سال مالی ۱۳۵۱ بسرمایه	۱۷ درصد
نسبت سود پیش‌بینی شده در پنجسال آینده	۱۵ درصد

مقدار تولید در سال ۱۳۵۱

نوع محصول	ریسندگی	بافندگی	رنگرزی وتکمیل
پشمی	۲۸۶٫۴۳۳ کیلوگرم	۷۶۸٫۱۸۵ متر	۸۰۸٫۱۱۵ متر
نخی	۴٫۰۹۷٫۲۲۵ کیلوگرم	۲۸٫۹۸۵٫۰۵۵ متر	۳۷٫۳۷۱٫۰۶۱ متر
مقدار کل فروش در سال ۱۳۵۱			۱٫۳۱۳٫۶۰۰٫۰۰۰ ریال

با الهام از منویات عالیه شاهنشاه آریا مهر مبنی برگسترش مالکیت صنعتی

وعرضه سهام شرکتهای تولیدی به‌مردم **بانك اعتبارات صنعتی** که‌از ده‌سال قبل مدیریت شرکت سهامی نساجی مازندران رابعهده داشته ضمن تقاضای پذیرش‌در بورس اوراق بهادار تهران، قسمتی از سهام شرکت را باشرایط وحق‌تقدم بشرح زیر در اختیار **کارگران، کارمندان شرکت وعموم‌مردم** قرار میدهد.

۱ـ ازتاریخ نشر این آگهی بمدت دوماه کارگران و کارمندان شرکت با استفاده از تسهیلاتی که برای آنان دراین مورد درنظر گرفته شده تا مبلغ **پنجاه میلیون ریال** به قیمت اسمی (هرسهم یکهزار ریال) درامر خرید سهام شرکت حق تقدم خواهند داشت‌ودر صورت تمایل میتوانند ظرف‌مدت مذکور بدفتر کارخانه یاشرکت مراجعه نموده‌و ورقه تعهد خرید سهام راامضاء ورسید دریافت‌نمایند.

۲ـ علاوه برپنجاه میلیون ریال سهام فوق که برای کارگران وکارمندان درنظر گرفته شده معادل **دویست میلیون ریال** نیزدراین مرحله از سهام شرکت برای‌فروش به‌عموم مردم تخصیص داده‌شده‌است.

۳ـ حداکثر سهامی‌که بیکنفر فروخته خواهد شدتا آگهی ثانوی **یك هزارسهم** یك هزار ریالی خواهد بود که قیمت‌فروش‌هرسهم‌بعموم تاپایان مهرماه ۱۳۵۲ **۱۱۰۰ ریال** که‌ده‌درصد بیشتراز‌قیمت اسمی است‌میباشد.

محل فروش سهام شرکت سهامی عام نساجی‌مازندران برای کارگران، کارمندان شرکت‌وعموم‌مردم:

ـ بانك اعتبارات‌صنعتی ـ میدان‌بهارستان ـ خیابان‌آتشکده ـ جنب‌سازمان برنامه
ـ بانك رفاه‌کارگران ـ شعب شاهی، ساری، آمل‌وبابل.
ـ دفتر کارخانه واقع درشاهی ودفتر شرکت سهامی عام نساجی مازندران واقع در تهران ـ خیابان شاهرضا ـ کوی کندوان ـ شماره ۱۱

بانك اعتبارات صنعتی
مورد توجه خریداران سهام شرکت‌سهامی عام نساجی مازندران درشهرستانها

کسانیکه از سایر شهرستانها مایل به‌خرید سهام شرکت سهامی عام نساجی مازندران میباشند لطفا فرم زیر را تکمیل و به بانك اعتبارات صنعتی ارسال دارند:

بانك اعتبارات صنعتی:
اینجانب (نام) (نام خانوادگی) فرزند
دارنده شناسنامه شماره صادره از
به‌نشانی (آدرس کامل)
بدینوسیله تعهد خرید تعداد سهم از سهام شرکت سهامی عام
نساجی مازندران به مشخصات فوق رامینمایم و مبلغ ریال طبق حواله شماره
بانك شعبه عهده حساب شرکت درآن‌بانك‌ارسال میگردد.
تاریخ امضاء خریدار سهم

قابل توجه مرغداران

بدینوسیله باطلاع مرغدارانی که مرغ تخم‌گذار پرورش میدهند میرساند جلسه‌ای‌روز چهارشنبه ۵۲٫۶٫۲۸ ساعت ۵ بعد از ظهر در محل سندیکا جهت بررسی و اخذ تصمیم درباره امر بسیار مهمی تشکیل خواهد شد.

هرگاه همه تولید کنندگان در این جلسه حاضر نشوند و ضوابطی را برای فروش محصول خودشان نپذیرند و در نتیجه وضعی پیش بیاید که‌مانندگذشته تخم‌مرغ را باضرربفروشندبرای هیئت مدیره سندیکا در این باره وظیفه‌ای باقی نخواهد ماند.

سندیکای مرغداران تهران

بهره کوشش
بیشتر از تمام بانکهاست

شرکت پس‌انداز و وام مسکن کوروش بزرگ از ۱۷ شهریور ۵۲ به سپرده‌های مدت دار اشخاص تا ۱۰ درصد بهره میپردازد بهره مذکور یك درصد بیشتر از کلیه بانکهای کشور است و در پایان هرماه به صاحبان سپرده‌های مدت‌دار پرداخت میگردد

نرخ بهره به سپرده های پس‌انداز از اول مهر ۵۲:
وامخواهان ۶ درصد غیروامخواهان ۸ درصد

اطلاعیهٔ بانک تهران

ساعات کار کلیهٔ شعب، واحدهای ارزی، ادارات مرکزی و مدیریت بانک تهران از تاریخ ۵۲/۷/۱ بشرح زیر است:

صبح ۸ تا ۱۳
بعدازظهر ۴ تا ۶

بعدازظهر پنجشنبه‌ها تعطیل است.

بانک تهران، امین مردم ایران