اطلاعات

چهارشنبه ۱۸ بهمن‌ماه ۱۳۵۷ـ شماره ۱۵۷۷۹ تکشماره ریال

برنامه دولت بازرگان، جمعه در دانشگاه اعلام میشود

نام ۱۲ عضو کابینه انقلابی در اطلاعات امروز

بیشتر وزرا انتخاب شدند و تا روز شنبه احتمالا معرفی میشوند

دولت انقلابی وزارتخانه‌ها را توسط کارمندان بدست میگیرد

ژنرال هویزر از ایران رفت

★ امریکا مدعی است هویزر میخواست فرماندهان ایران را از آشوبهای سیاسی دور نگهدارد . درصفحه ۸

رادیو لندن گفت در حالیکه قره‌باغی باعدم مداخله ارتش موافق است :

ژنرال‌های مهم، تهدید میکنند

درصفحه ۸

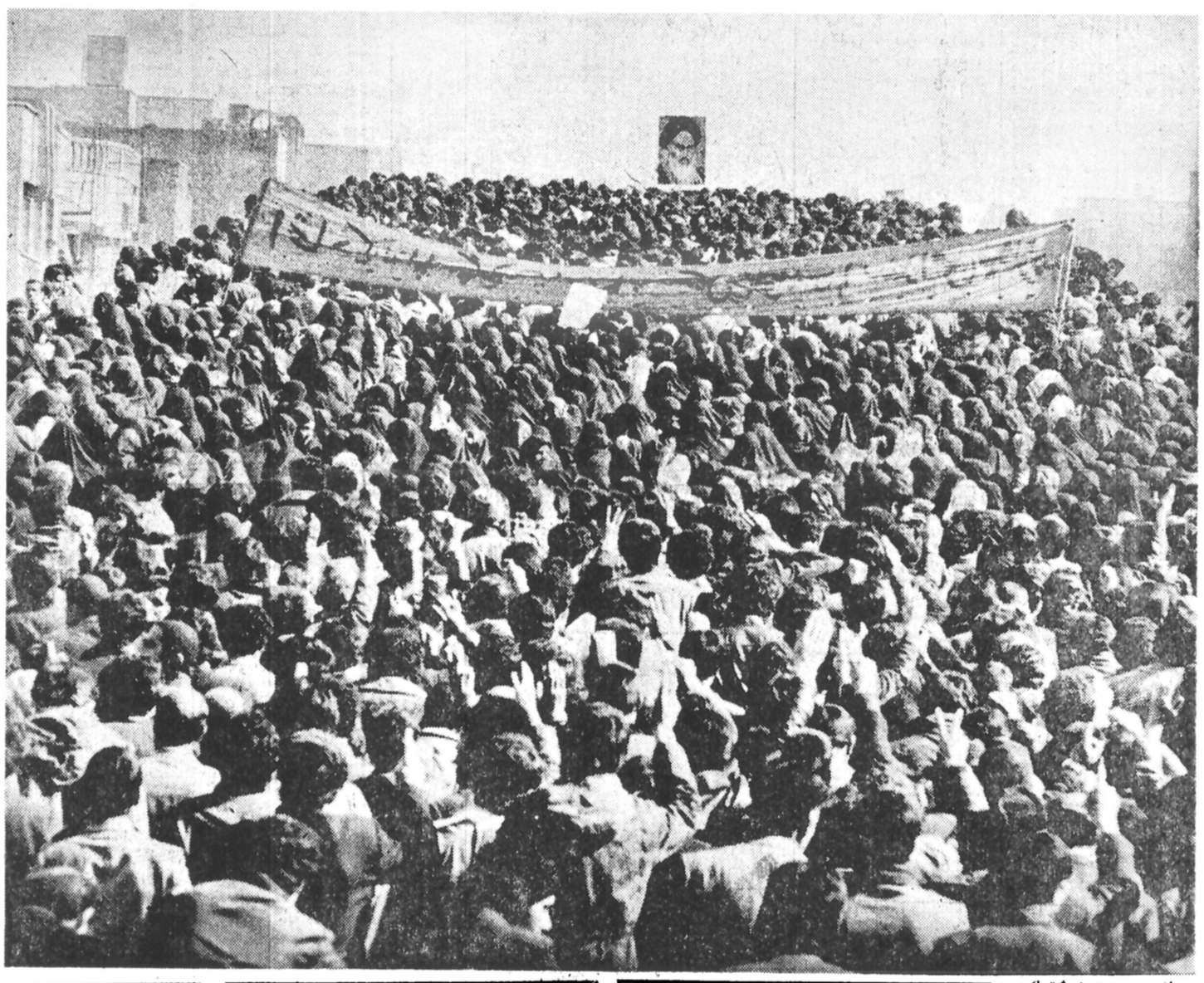

انبوه جمعیت به پشتیبانی از مهندس بازرگان از دیروز سراسر کشور را پوشانده است. عکس صحنه‌ای از این جمعیت را در حوالی پل هوائی دروازه دولت نشان می دهد .

ملاقات امروز گروهی از نظامیان با امام خمینی

بازرگان در دفتر جدید نخست وزیری موقت مستقر شد

در صفحه ۲

بعلت فقدان پرسنل کنترل هواپیماها در مهرآباد :

پرواز هواپیما های مسافر بری به ایران قطع میشود

قطع پرواز شرکتهای هوائی سراسر جهان به ایران به‌علت ناامن بودن ظمرو هوائی کشور‌مان، آغاز شد.

در حال‌حاضر «پان‌امریکن» ـ «لوفت هانزا»، «آلیتالیا» ـ «کنال‌ام» و «اس‌آ‌اس» و بسیاری‌ازشرکتهای دیگر پرواز خود را به‌ایران قطع کرده‌اند.

قطع پرواز این شرکتها و نیز اعتصاب کارکنان شرکت هوائی «ایران‌ـ ایر» باعث‌شده است . ایرانیانی که در خارج کشور بسر میبرند گاه برای بازگشت به‌ایران هفته‌ها منتظر بمانند.

بهگفته کارکنان اعتصابی سازمان هواپیمائی کشوری به ملت اینکه کارکنان هواپیمایی کشوری بخصوص قسمت فرودگاه و کنترل هواپیماها ، ونیز برج مراقبت در اعتصاب هستند هدایت هواپیماهای غول پیکر بدون کنترل دقیق انجام می‌شود و حتی درصورت ناسماعد بودن هوا خلبانان قادر به فرود یا پرواز بادید کور نخواهند بود.

اکنون عده‌ای از پرسنل نیروی هوائی کنترل فرودگاه‌ها را برعهده دارند که بهگفته کارکنان متخصص هواپیمائی کشوری قادر به کنترل پرواز هواپیماهای مسافربری‌نیستند.

واشنگتن ـ یونایتدپرس‌ـ دولت آمریکا در پی تعلیق مراودات پستی هوائی با ایران ، امروز تصمیم گرفت مناسبات پستی خود باایران را از طریق زمین و دریا نیز برای مدت‌نامعلومی به حالت تعلیق درآورد . با این تصمیم همه‌گونه رابطه‌پستی ایران با آمریکا قطع شده و این امر به دلیل اعتصاب سنگین بنادر و قطع پرواز های «ایران‌ایر» و احتمال قطع پرواز سایر خطوط هوائی است.

بدعوت جامعه روحانیت تهران انجام میگیرد :

تدارک گسترده برای راه پیمائی فردا

★ در تمام شهرستانها نیز راه‌پیمائی صورت میگیرد درصفحه ۸

دکتر حاج سیدجوادی مخفی است

★ وی امروز طی مقاله‌ای اتهام توهین به ارتش را واهی خواند و تاکیدکرد : درصفحات ۲ و ۷

کجای استدلال من تحریک ارتش است

(مقاله دکتر سیدجوادی در صفحه ۵)

کارکنان وزارتخارجه به مهندس بازرگان اطلاع دادند

اردشیر زاهدی اسناد سفارت خانه‌را ربوده است

در صفحه ۲

شرط تازه برای فرستادن ارز دانشجوئی

در صفحه ۲

۴۴ نماینده مجلس استعفا کرده‌اند

مجلس شورای ملی تازمان تقدیم لایحه بودجه سال۱۳۵۸ کل کشور جلسه‌علنی نخواهد داشت ، اما امکان دارد کمیسیون های این مجلس برای‌بررسی لوایح در دستور خود ، تشکیل جلسه دهند.

● در حالی که ممکن‌است تا ساعت ۱۳ امروز ، استعفای پزشکپور و ۲۱ نماینده دیگر مجلس قطعیت یابد و نام آنان از لیست نمایندگان بیست و چهارمین دوره قانونگزاری حذف شود و مراتبه‌وزارت کشور اعلام گردد ـ در جلسه دیروز استعفای ۷ تن دیگراز نمایندگان قرائت گردید که عبارتند از خورشید (نماینده نیشابور)ـ شهرستانی(نماینده مشهد) ـ صحرائی (نماینده تهران (ـ ادیب‌مجلسی)نماینده تهران) ـهادی تربتی(نماینده تربت حیدریه)ـ عزت‌المکاسمی (نماینده ساری) و همچنین دکتر طهمورث فروزین‌نماینده شمیران) که ده روزقبل استعفای‌خود را تقدیم داشته بود .

در پایان جلسه علنی‌دیروز همچنین ۱۳تن‌دیگر ازنمایندگان استعفای خود را تقدیم‌کردند که‌استعفای‌آنان‌باید درنخستین جلسه علنی قرائت شود .

استعفا دهندگان عبارتنداز: دکتر محمد ستاری نماینده رشت) ـ اخباری (نماینده کرج) ـ باقری (نماینده‌شاهی) کاظمی (نماینده ابهر)ـعاملی (نماینده کهلیلویه) ـ دکتر صدیق اسفندیاری (نماینده شمیران) ـ نوری اسفندیاری (نماینده نور) ـ ایرج قادری (نماینده جهرم) ـ علی‌پهنیا (نماینده شاهپور) ـ رضا حجتی (نماینده شوش) ـ پروفسور یغمائی (نماینده مشهد) ـ طغیانی و صائب‌و مانی (نمایندگان اصفهان) ـ نصر کیذاده (نماینده یزد).

بدین ترتیب تاکنون ۴۴ نماینده مجلس شورای ملی استعفا کرده‌اند . استعفای ۲۲ تن از آنان تا ساعت ۱۳امروز در صورت عدم استرداد آن قطعیت می‌یابد .

دیدار با امام خمینی فردا انجام نمیشود

در صفحه ۲

اطلاعیه آیت‌الله‌طالقانی:

نامه‌های جعلی تهدیدآمیز تحریکات عوامل رژیم سابق است

● کسانی که مورد تعدی و تجاوز قرار میگیرند باید با شجاعت از مال و ناموس خود دفاع کنند

درصفحه ۸

نظریات شوروی و امریکا در باره بازرگان

★ مطبوعات شوروی بازرگان را تایید کردند .
★ ناظران واشنگتن میگویند امریکا هیچگونه انتقادی از بازرگان نکرده است ، ولی‌آسوشیتدپرس خبر میدهد امریکا روابط خود را با دولت بختیار ادامه خواهد داد . درصفحه ۸

کارکنان گمرک

آمادگی خود را جهت اجرای دستورات دولت‌آقای مهندس بازرگان نخست‌وزیر منتخب شورای انقلاب اعلام میدارد .

ضمن تبریک به‌حضور اسناد ارجمند جناب آقای مهندس بازرگان نخست‌وزیر قانونی وبرگزیده شورای انقلاب که برحسب فرمان زعیم کبیر ملت ایران حضرت آیت‌الله العظمی خمینی زمام امور را بدست گرفته‌اند آمادگی کامل خود را برای اجرای دستورات کابینه ایشان اعلام می‌داریم.

کارکنان شبکه بهداری و بهزیستی شماره۲ غرب تهران

جناب آقای مهندس مهدی بازرگان نخست‌وزیر محبوب ایران

انتخاب شایسته‌آن‌شخصیت مجاهدرا به‌مقام‌نخست‌وزیری از طرف قائد اعظم مرجع عالیقدر حضرت آیت‌الله العظمی امام خمینی دامت برکاته العالی تبریک گفته وموفقیت گسترده آنجناب را درپیشبرد اهداف اسلامی ملت ایران از خداوند بزرگ خواهانیم و بدینوسیله آمادگی خودرا در اجرای اوامر دولت قانونی آنجناب اعلام میداریم .

جامعه فرهنگیان قم

اعلامیه کارکنان‌آموزش‌وپرورش شهرستان‌نهاوند در صفحه ۳

اعلامیه ستاد بزرگ ارتشتاران

اخیرا مشاهده میگردد که اشخاص غیرصالح وغیر مسئول وبعضا مغرض در جهت تحریک و تضعیف روحیه و تفرقه‌اندازی بین‌مردم‌وپرسنل نیروهای مسلح شاهنشاهی اخباری جعلی و مقالاتی حاوی مطالب غیر واقعی در روزنامه‌هادرج می‌نمایند.

ستاد بزرگ ارتشتاران ضمن‌یحا باطلاع‌عموم میرساند :

هرکس در مقام تهدید یا تضعیف روحیه پرسنل نیروهای مسلح شاهنشاهی برآید یابه پرسنل نیروهای مسلح شاهنشاهی از طریق‌درج مطالب ناصحیح‌و غیرواقعی اهانت نماید برابر مقررات‌قانون دادرسی و کیفر ارتش تحت‌تعقیب قانونی قرارخواهد گرفت.

مجله دنیای ورزش شنبه ها منتشر میشود

دولت انقلابی وزارتخانه‌ها را توسط کارمندان بدست میگیرد

مهندس مهدی بازرگان نخست وزیر دولت موقت ، در گفتگو باخبرنگار سیاسی اطلاعات با تاکید برسخنانی که در مصاحبه مطبوعاتی خود عنوان‌کرده بود اظهار داشت ، بیشتر وزراء را انتخاب کرده است و در لحظه مقتضی نامهای آنان‌را معرفی خواهد کرد بازرگان گفت : اگر حاکمیت ناشی‌از اراده ملت است دولت‌من‌که برگزیده شورای انقلاب است در دفتر نخست وزیر موقت به بهترین شکل این اراده را نشان میدهد .

گفته میشود : احتمالا وزرا ناشنبه‌معرفی خواهند شد .

مهندس بازرگان از صبح دیروزبه محل‌کمیته استقبال از امام خمینی نقل مکان‌کرد. و دیشب با بردن وسائل ضروری از منزل خود به محل مدرسه علوی (اقامتگاه امام خمینی)عملا در دومحل ذکر شده‌مستقر شد .و گفته میشود فعلا تا معرفی‌وزرا به امام خمینی ، و بوجود آمدن تحولات تازه ازستاد بعنوان دفتر نخست وزیر استفاده خواهد شد .

دیروز از صبح مهندس بازرگان ملاقاتهای متعددی داشت .

در این ملاقاتها مسائل مختلف کشور مورد بررسی قرار گرفت دیروز همچنین تنی چند از اصناف و بازاریان امکان بازگشائی بازارومغازه ها را بامهندس بازرگان بررسی کردند.

در تمام طول روزفعالیت حجت‌الاسلام هاشمی رفسنجانی و دکتر مفتح در محل ستاد نخست وزیری موقت، چشمگیر بود.

دیروز دکتر یزدی که گفته میشود، وی بطور قطع در دولت مهندس بازرگان سمت وزیر بهداری‌راخواهد داشت، در یک مصاحبه مطبوعاتی با حضور خبرنگاران خارجی انجام‌گرفت اظهار داشت‌امکان کودتا علیه دولت منتخب امام خمینی غیرواقعی است. دکتر یزدی‌در پاسخ سئوال‌خبرنگار سیاسی اطلاعات پیرامون اقدامات دولت جدید گفت : مهمترین اقدام دولت بدست گرفتن زمام امور از طریق کارکنان و کارمندان اعتصابی در وزارتخانه ها .ادارات و موسسات دولتی است.

وی گفت: دولت شرعی و قانونی مهندس بازرگان تصمیم دارد از طریق بدست گرفتن وزارتخارجه‌سیاست خارجی رادر دست بگیرد. این اقدام شامل تعیین نمایندگان سیاسی تازه نیز خواهد بود.

دکتر یزدی‌در قسمت دیگری از سخنان خود اشاره کردکه بکار کودتای نظامی باروی کار آمدن دولت نظامی تجربه شده است و دیدیم که ثمری نداد. مردم‌راه خودرا انتخاب کرده‌اندو بر قراری جمهوری اسلامی یگانه راه استقرار حاکمیت ملی است.

نام وزرای احتمالی

امروز صبح خبرنگار سیاسی اطلاعات در تماس‌با دفتر نخست‌وزیر منتخب امام، پیرامون اخباری که توسط خبرگزاریها درباره ترکیب احتمالی کابینه‌مهندس بازرگان مخابره شده سئوال کرد. گفته شد ، این اخبار بهیچوجه صحت ندارد ، بخصوص نام ارتشبد جم .

دفتر مهندس بازرگان در تماس امروز اعلام کرد : نخست‌وزیر موقت تماسهای خود را برای تشکیل کابینه دنبال می‌کند و در چند روز آینده اسامی وزرا اعلام خواهد شد.

درحال حاضر حضور تنی‌چند از یاران وهمفکران مهندس بازرگان در کابینه انقلاب حتمی است این گروه کسانی هستند که در سالهای اختناق در نهضت آزادی و جبهه‌ملی و جمعیت دفاع از آزادی و حقوق‌بشر بابازرگان همفکری‌داشته‌اند. درمحافل آگاه از نزیه به عنوان وزیر کار ، احمد صدر حاج‌سیدجوادی به عنوان وزیر دادگستری ، دکتر یزدی وزیر بهداری ، عزالدین‌کاظمی وزیرخارجه، مهندس میناچی وزیر بازرگانی، دکترسحابی وزیر علوم و آموزش و پرورش، مهندس معین‌فر وزیرصنایع، مهندس‌کتیرائی وزیراقتصاد، نام می‌برند . نام کسانی‌چون مهندس رحمت‌اللهمقدم، دکتر طباطبائی،ابو الحسن‌بنی‌صدر

رامپیمایی در ساری

ساری - صبح امروز یکصد هزار نفر ازطبقات مردم ساری و روستا های حومه این شهر به پشتیبانی از امام خمینی و تاییددولت مهندس بازرگان‌به رامپیمایی در خیابان ها پرداختند و خواستار استعفای شاپور بختیار شدند.

دکتر حاج‌سیدجوادی مخفی‌است

امروز خبرنگاران ماپیرامون سرنوشت دکتر علی‌اصغرحاج سیدجوادی‌به تحقیق‌پرداختند. روز دوشنبه گذشته فرماندار نظامی تهران طی‌اعلامیه شماره ۳۷ اطلاع داد که دکتر حاج سید جوادی باتهام انتشار مقاله‌ای در روزنامه اطلاعات بازداشت شده است .

طبق نظر فرماندار نظامی این مقاله نسبتبه ارتش‌توهین آمیز بوده و افراد ارتش را تحریک به نافرمانی کرده‌است.

امروز نزدیکان دکتر حاج سید جوادی اظهار داشتندوی روز دوشنبه در منزل خود بود و عده‌ای از دوستان و همفکران او بدیدنش آمده بودند . ساعت یک بعدازظهر خبر دستگیری‌خودرا ازرادیو شنید ولی‌توجهی‌به آن نکرد.

در ساعت ۲ بعد از ظر مجددا خبر دستگیری و ی طی‌اعلامیه فرمانداری نظامی پخش شد . دکتر حاج سیدجوادی به‌اتفاق دوستان خود منزل را ترک کرد و به محل امنی رفت.

این خبر همان شب توسط رادیو مسکو و رادیو لندن پخش شد . نزدیکان دکترحاج سید جوادی افزودند طبق اظهار یکی از همسایگان،نیمه شب دوشنبهیک کامیون‌سرباز وچند مامور مسلح‌به خانه‌ی مراجعه کردند ولی هیچکس در منزل نبود و همسر وفرزندان دکتر حاج سید جوادی نیز برای دوری از هرگونه مزاحمتی به منزل خویشان خود رفته بودند.

شب گذشته دکتر حاج سید جوادی طی مقاله مفصلی‌تحت عنوان « داوری بین قلم و گلوله» که در نشریه شماره۲۶ جنبش منتشر شد باتهامتوهین به ارتش پاسخ داد که متن‌آن در شماره امروزجداگانه چاپ شده است .

ابراز تاسف

استادان دانشکده حقوق و علوم سیاسی دانشگاه تهران ضمن اظهر تاسف ازخبرمربوط به توقیف غیر قانونی دکترعلی اصغر حاج سید جوادی ، این اقدام را منافی با آزادی قلم و بیان و نقض آشکار حقوق بشر دانسته است .

پشتیبانی کارمندان وزارتخانه‌هاوسازمانها از نخست‌وزیری بازرگان

بدنبال معرفی مهندس بازرگان‌بعنوان نخست‌وزیر حکومت انقلابی گروه های مختلف مردم پشتیبانی خود رااز نخست‌وزیری وی‌اعلام کرده‌اند . تا کنون ازگروه های زیر بیانیه‌هایی مبنی‌بر پشتیبانی از دولت بازرگان بدست ما رسیده است .

● شورای‌همبستگی‌کارکنان مبارز نخست‌وزیری در بیانیه خود ضمن اعلام مجدد همبستگی با کلیه‌ی آرمان های‌ملت‌مستضعف‌وستمدیده‌ی ایران اعلام کرده‌اند منتظر دستورات و اوامر نخست‌وزیر قانونی مهندس بازرگان می‌باشند .

● کارکنان وزارت امور اقتصادی و دارایی ضمن گرامیداشت مقدم‌زعیم‌عالیقدر امام خمینی پشتیبانی خودرا از دولت مهندس بازرگان و تصمیمات متخذه توسط وی اعلام نموده‌اند.

● کارکنان شرکت راه آهن شهری تهران وحومه(مترو) انتخاب آقای مهندس مهدی بازرگان را بعنوان رئیس دولت موقت مورد تائید داده‌اند .

● استادان ، دانشجویان، وکارمندان دانشکده‌ی هنر های تزئینی پشتیبانی کامل خود را از انتخاب آقای مهندس مهدی بازرگان بسمت نخست‌وزیری دولت اسلامی اعلام داشته‌اند .

● اصناف بازار قم طی بیانیه‌یی پشتیبانی قاطع خود را از دولت انتخابی امام خمینی آقای مهندس مهدی بازرگان اعلام داشته و انزجار و تنفر شدید خود را از دولت غیرقانونی‌یختیار ابراز داشته‌اند .جامعه‌ی آتش نشانان شهرداری پایتخت انتخاب‌مهندس‌مهدی بازرگان را به سمت نخست وزیری حکومت انقلابی به مردم ایران‌تهنیت گفته وبانوجه به غیرقانونی بودن دولت بختیارو انجمن شهر تهران اعلام داشته‌اند.

● کارکنان هواپیمایی کشوری و کارکنان هواپیمائی ملی ضمن اعلام پشتیبانی از نخست‌وزیری آقای مهندس مهدی‌بازرگان‌اعلام داشته‌اند که در رامپیمایی فردا (پنجشنبه نوزدهم بهمن) شرکت خواهند کرد.

● جامعه‌ی کارکنان کشتیرانی ملی آریا ازمهندس مهدی بازرگان بعنوان نخست‌وزیرپشتیبانی‌کرده‌اند.

● سازمان‌ملی‌دانشگاهیان ایران باانتشار بیانیه‌یی‌ضمن پشتیبانی از دولت مهندس مهدی بازرگان آغاز فعالیت دولت موقت انقلابی رانقطه شروع مرحله‌ای دیگری از انقلاب ایران نامیده و در این مرحله از انقلاب‌پیروزی بازرگان را پیروزی انقلاب دانسته‌اند.

● جامعه‌ی اسلامی دانشگاهیان ایران (واحد پلی‌تکنیک تهران) ضمن اعلام پشتیبانی از حکومت مهندس‌بازرگان‌آمادگی خود را برای شرکت در رامپیمائی فردا (پنجشنبه‌نوزدهم‌بهمن) اعلام داشته‌اند.

● انستیتو تکنولوژی تهران ، دانشگاه تربیت‌معلم و دانشگاه تبریز وابسته به سازمان ملی دانشگاهیان ایران طی‌بیانیه‌هایی‌پشتیبانی خودرا از دولت موقت انقلابی مهندس‌مهدی‌بازرگان اعلام داشته‌اند.

● کارکنان وزارت‌پست و تلگراف و تلفن طی بیانیه‌یی پشتیبانی خود را از انتخاب مهندس مهدی بازرگان نخست‌وزیر برگزیده شورای انقلاب‌ایران‌برهبری امام خمینی اعلام داشته‌اند.

● شورای همبستگی کارکنان وزارت نیرو طی بیانیه‌یی ضمن ابرازمخالفت با ادامه دولت غیرقانونی دکتر شاپور بختیارپشتیبانی خود را از دولت موقت به نخست‌وزیری مهندس مهدی بازرگان اعلام داشته‌اند.

● کارکنان سازمان امور اداری واستخدامی کشور طی بیانیه‌یی‌ازدولت انقلابی مهندس مهدی بازرگان پشتیبانی کرده و اعلام‌کردند در رامپیمایی روز پنجشنبه نوزدهم بهمن شرکت‌خواهند کرد.

● جامعه‌ی کارکنان وزارت مسکن و شهرسازی طی بیانیه‌یی پشتیبانی خود را از انتخاب مهندس‌مهدی بازرگان بعنوان نخست‌وزیر دولت انقلابی اعلام داشته‌اند.

● کانون مستقل معلمان ناحیه ۱۵ تهران طی‌بیانیه‌یی همبستگی و پشتیبانی کامل خود را از دولت مهندس مهدی بازرگان اعلام داشته و عنوان کرده‌اند که دولت غیرقانونی و دست‌نشانده‌ی بختیار را برسمیت نمی شناسند.

● کارکنان بیمارستان‌معتادین ونک با انتشار بیانیه‌یی پشتیبانی کامل خود را ازدولت موقت مهندس مهدی بازرگان اعلام داشته‌اند.

● کارکنان هواپیمایی کشوری‌

مردم شهرستانها از بازرگان حمایت کردند

در نخستین لحظاتی که خبر انتخاب مهندس مهدی بازرگان بسمت نخست‌وزیر انقلاب، انتشار یافت مردم در شهرهای مختلف به حمایت یکپارچه از وی پرداختند و با صدای بلند به حمایت از او شعاردادند.

تبریز - ازساعت ۹ صبح دیروز چندصد هزار نفر از مردم تبریز، در حالیکه روحانیون در پیشاپیش بودند، راه پیمائی کردند و یکصدا فریادزدند: «زنده باد بازرگان» آنان ضمن دادن شعار هایی علیه دولت بختیار، ۵ کیلو متر راه پیمایی کردندوسخنان اخیر نخست وزیر راتوهینی‌به مقام مرجعیت قلمداد نمودند.

صف طویل

خرم آباد - دیروز هزاران نفر از طبقات مردم خرم آباد در مسجد «صاحب الزمان» این شهر در صفوف طویل و فشرده اجتماع کردندوپشتیبانی خود را از امام خمینی و دولت برگزیده ایشان - مهندس مهدی بازرگان - با امضا کردن روی چهار قطعه پارچه ۸ متری اعلام کردند.

دیروز همچنین چندتن از زندانیان سیاسی آزاد شده بروجرد وارد خرم آباد شدند و در راه پیمایی مردم این‌شهر شرکت کردند.

دورود - ۱۵ هزار نفرازمردم دورود، در مسجد جامع این شهر اجتماع کردندو خواستار برقراری حکومت‌اسلامی‌شدند.

شهسوار - صبح دیروزدهها هزار تن‌ازطبقات مردم‌شهسوار بعنوان پشتیبانی از دولت مهندس بازرگان به راه پیمایی در خیابان ها پرداختند وشعار میدادند: سلام بر بازرگان- نخست وزیر ایران.

راه‌پیمائی ۵۰۰هزارنفری

قم- در راه پیمایی عظیم دیروز قم ۵۰۰هزار نفرشرکت کردند. راه پیمایان ضمن‌دادن شعار پشتیبانی خودرا ازنخست وزیری مهندس بازرگان اعلام داشتند.

راه پیمایان پس‌از استماع سخنرانی روحانیون در میدان امام خمینی در ساعت یک‌بعداز ظهر متفرق شدند.

همچنین جامعه فرهنگیان‌قم انتخاب مهندس بازرگان را تبریک گفت.

آبادان - بیش‌از ۳۰۰ هزار نفر از طبقات مردم آبادان‌ضمن راه پیمایی درخیابان هاپشتیبانی خود را از دولت‌مهندس‌بازرگان اعلام‌داشتند.

کارکنان صنعت نفت آبادان نیز ازمهندس بازرگان‌پشتیبانی کردند. همچنین در این راه‌پیمایی، مردم خواستاراستعفای نمایندگان مجلس شورای ملی شدند.

حساب شماره ۸۵ صندوق ذخیره ولی عصر «ع» برای کمک به اعتصابیون اختصاص یافت.

کرج - در کرج نیز صبح دیروز ۷۰ هزار نفربه‌پشتیبانی از دولت مهندس بازرگان به راه پیمایی پرداختند. این راه پیمایی عصر دیروز هم باشرکت بیش‌از چهل هزار نفر انجام شدو ساعت ها ادامه یافت.

قاین - خبر انتخاب مهندس بازرگان به نخست وزیری از سوی امام خمینی در قاین تظاهرات ۱۵ هزار نفر را در پی آورد. آیت‌الله قائنی نیز در میان مردم بودند.

● گرگان - دیروز هزاران نفر از مردم گرگان از محل تحصن بیمارستان امام‌خمینی دست به راه‌پیمایی زدندو ضمن آن پشتیبانی خود را از دولت مهندس بازرگان اعلام داشتند.

● یزد - طبقات مردم یزد ضمن‌اجتماع درمحل«مصلی» باتفاق روحانیون این شهر به راه‌پیمایی پرداختند و از دولت‌مهندس‌بازرگان‌پشتیبانی کردند.

همچنین کلانتری ناحیه‌یک یزد تخلیه و به شهربانی‌این شهر انتقال یافت.

گلپایگان چهل هزار نفر از طبقات مختلف مردم گلپایگان برای تائید نخست‌وزیری مهندس بازرگان‌دست به راه‌پیمایی و تظاهرات زدند و علیه دولت بختیار شعار دادند.

اجتماع در حسینیه اعظم

● اهواز - به منظور پشتیبانی‌و تائیددولت‌انتخابی ازسوی امام خمینی‌اجتماعی با شرکت بیش از دویست هزار نفر از مردم درحسینیه اعظم برپا شد.

شرکت کنندگان حمایت خود را از مهندس‌بازرگان اعلام داشتند. حجت‌الاسلام ابو القاسم‌خزعلی‌دراین‌اجتماع تعداد کشته شدگان حادثه روز ۱۶ بهمن آغاجاری را ٤نفر اعلام کرد و افزود که در این واقعه ۱۷ نفر نیز مجروح شده‌اند.

★ مینو دشت - هزاران‌نفر مینودشتی طی یکراه‌پیمایی ضمن اعلام طرفداری از نخست‌وزیر منتخب امام خمینی خواستار استعفای میرعرب نماینده فرمایشی مردم مینودشت در مجلس و آزادی هرچه زودتر علی‌اصغر حاج سیدجوادی شدند.

● زرین شهر - درتظاهرات هزاران زرین شهری برای حمایت از مهدی بازرگان مردم فریادمی‌کشیدند: کابینه بازرگان مظهر عدل‌و دادست

● تربت‌حیدریه - هزاران نفر از روحانیون، جوانان وابسته به انجمن اسلامی و دیگر طبقات مردم‌تربت‌حیدریه و روستائیان در یک راه - پیمایی حمایت خود را از نخست‌وزیری بازرگان اعلام کردند.

● شهر ری - شصت هزار نفر در شهر ری درحالیکه شعار می‌دادند خمینی‌رهبر ما ست، بازرگان نخست‌وزیر ما است به راه پیمائی در خیابان ها پرداختند.

حدود شصت سرباز بایونیفورم بین جمعیت بودندو باشعار اعلام‌همبستگی می‌کردند.

● ایلام - دیروز بدعوت روحانیون ایلام هزاران نفر از مردم و عشایر این شهر ضمن راه‌پیمایی پشتیبانی خود را از دولت موقت مهندس مهدی بازرگان اعلام کردند.

● دلیجان- برای‌حمایت ازدولت‌مهندس‌مهدی‌بازرگان ۱۵ هزارنفر در دلیجان‌دست به تظاهرات زدند.

● بهبهان - به پشتیبانی از حکومت مهندس مهدی بازرگان پنجاه هزار نفر از مردم‌بهبهان دست‌به‌تظاهرات وراه‌پیمایی زدند وخواستار برقراری جمهوری اسلامی در ایران شدند.

● اردبیل - یکصد و بیست‌هزار تن‌ازمردم اردبیل دریک راه‌پیمایی با شرکت آیت‌الله مسائلی و سیدغنی اردبیلی ضمن محکوم‌ساختن دولت بختیار از مهندس بازرگان پشتیبانی کردند.

● اسفراین - بیست هزار نفر از اهالی اسفراین ضمن راه‌پیمایی و پشتیبانی از نخست‌وزیری بازرگان، از دکتر غلامعلی محمدی کوشکی نماینده مجلس خواستند استعفا دهد.

● شاهرود - ۲۵ هزار شاهرودی در یکراه‌پیمایی ضمن‌پشتیبانی از مهندس بازرگان خواستار آزادی حاج سید جوادی شدند.

● شهرضا- هشتادهزار نفر از مردم شهرضا در یک راه‌پیمائی ضمن‌اعلام‌پشتیبانی از مهندس بازرگان‌خواستار استعفای دولت بختیارشدند.

● ساری - ده هزار نفر در ساری طی یک راه‌پیمایی از مهندس بازرگان پشتیبانی کردند. روحانیون‌و فرهنگیان مازندران نیز در اعلامیه‌ای خواستار جمهوری اسلامی شدند. فریدون تنکابنی و علی‌اشرف درویشیان دو نویسنده معروف نیز در دانشکده کشاورزی ساری سخنرانی کردند.

اعتراض به کیانوری

● چندتن از کارگران اعتصابی شرکت نفت در خوزستان‌درتماس باروزنامه اطلاعات به سخنان کیانوری دبیر کل جدید حزب توده اعتراض کردند.

کیانوری در مصاحبه‌خود گفته بود کارگران صنعت نفت همواره از حزب توده حمایت کرده‌اند.

● بیش از ۱۵ هزار نفر از مردم کبوترآهنگ در راه‌پیمایی خود به دولت موقت مهدی بازرگان رای اعتماد داده و دستگیری‌دکتر حاج‌سیدجوادی را بشدت محکوم کردند.

● شهریار - بمناسبت شهادت دانش‌آموز حمزه عالمی که در هشتم بهمن‌ماه مقابل دانشگاه تهران شهید شد مراسمی با شرکت مردم شهریار برپا شد.

همچنین گروهی از مردم شهریار ضمن مراجعه به‌دفتر نمایندگی اطلاعات درشهریار خواستار استعفای عباس اخباری نماینده مجلس‌شدند و اوراغیرقانونی خواندند. در شهریار نیز دیروز گروهی به طرفداری از مهندس مهدی بازرگان، تظاهرات کردند.

دعوت به راه‌پیمایی

● شیراز- دیروزاعلامیه هایی بطرفداری از دولت مهندس مهدی بازرگان از سوی علمای اعلام شیراز انتشار یافت و ضمن آن از مردم دعوت شد امروز - چهارشنبه - ضمن شرکت‌در یک راه‌پیمایی پشتیبانی‌خود را از مهندس بازرگان اعلام کنند

● صبح دیروز نیز بیش از یکصد هزار نفر از مردم شیراز، در مسجد شهدا و حرم مطهرحضرت شاهچراغ (ع) و خیابانهای اطراف اجتماع کردند و آمادگی خود را در شرکت درجهاد مقدس مذهبی اعلام نمودند. در این‌اجتماع حجت‌الاسلام علی‌موحدپشتیبانی‌روحانیون و مردم فارس را ازنخست‌وزیری بازرگان اعلام کرد.

سپس فرمان امام خمینی مبنی برنخست‌وزیری‌مهندس مهدی بازرگان و اعلامیه حضرت‌آیت‌الله‌شیخ‌بهاء الدین محلاتی در مورد دعوت از مردم فارس برای شرکت در اجتماع امروز (چهارشنبه) حرم مطهر شاهچراغ (ع)، برای اعلام پشتیبانی ازدولت بازرگان خوانده شد.

اجتماع کنندگان سپس‌در خیابانهای لطفعلی‌خان، زند و نمازی راه‌پیمائی کردند.

کازرون - یکصد هزار تن از مردم کازرون و روستاهای اطراف آن در یک راه پیمایی دولت مهندس بازرگان‌را تایید کردند و طی اعلامیه‌ای ضمن اعلام همبستگی مجدد باافراد ارتشی که در پادگان شهر اعتصاب غذا کرده‌اندخواستار آزادی دو افسر ویک درجه‌دار بنامهای عرفانی، پیشاهنگ و زیبائی‌فرد شدند.

میبد- دیروز بیست هزار نفر در میبد در یک تظاهرات و راه پیمائی خیابانی دولت مهندس مهدی‌بازرگان راتایید کردند.

اراک - حدود ۳ هزار تن‌از کارکنان ماشین سازی اراک ضمن اجتماعی مقابل نمایندگی اطلاعات در این شهر اظهار داشتند که یکی ازهمکارانشان بنام محمد حسین مهدوی بدون هیچ دلیل موجهی‌در بیمارستان اراک بازداشت گردیدهو بدون تشریفات قانونی از طریق دادگستری به بند۶ زندان‌قصر تهران منتقل شده‌است.

همچنین ۵۰ هزار تن‌ازمردم اراک بعنوان پشتیبانی‌از نخست وزیری مهندس بازرگان راه‌پیمائی کردند.

جهرم - دهها هزار تن ازمردم جهرم در معیت روحانیون به عنوان پشتیبانی از نخست - وزیری مهندس بازرگان راه‌پیمائی کردند.

بندر عباس-مردم بندرعباس وبندر لنگه ضمن تظاهراتی پشتیبانی خودرااز نخست‌وزیری موقت مهندس بازرگان اعلام داشتند.

قزوین - اهالی شهرستان قزوین با شرکت در یک راه پیمائی بزرگ مهندس مهدی بازرگان رابعنوان نخست‌وزیر موقت شورای‌انقلابی امام‌خمینی به رسمیت شناختند.

همچنین برادر چریک‌شهید محبوبه متحدین در اجتماع دانشگاهیان دانشگاه «دهخدا» (مجتمع آموزش عالی سابق) قزوین، سخنانی پیرامون فعالیت های خواهرش و دیگر چریکهای سازمان مجاهدین خلق ایراد کرد.

رشتخوار، تربت‌حیدریه - مردم رشتخوار بمنظورپشتیبانی از مهندس بازرگان در پی اجتماعی در مسجد رشتخوار به راه پیمائی پرداختند.

استعفاء کردند

★ شوشتر - در پشتیبانی از نخست وزیری مهندس مهدی بازرگان ۸۰هزار نفراز مردم شوشتر راه‌پیمایی کردند.

★همچنین سه نفر از اعضای انجمن شهر شوشتر نیز استعفا دادند و بقیه نیز بزودی استعفا خواهندداد.

● سنقر- دیروز هزاران نفر از مردم سنقر کلیایی دست به یک راه‌پیمایی‌زدند در قطعنامه صادره از سوی مردم سنقر از دولت موقت مهدی بازرگان پشتیبانی‌شده است.

ازنا - لرستان - دهها هزار نفر از مردم ازنا و «چاپاوطی» یک راه‌پیمایی بزرگ به نخست وزیری مهندس مهدی بازرگان رای اعتماد دادند.

ارومیه (رضائیه)

ظهر دیروز موذن جهل ساله «مسجد اعظم» رضائیه که‌زلفعلی‌حسن‌پور نام‌داشت، با شلیک گلوله ناشناسی کشته شد.

جنازه حسن‌پور درمیان گروهی از مردم به خاک سپرده شد.

همچنین مردم رضائیه طی یک راه‌پیمایی‌عظیم به نخست وزیری‌موقت مهندس‌بازرگان رای اعتماد دادند.

★ مرودشت - هزاران نفر از مرودشت در یک راه‌پیمایی بزرگ، پشتیبانی خود را از دولت بازرگان اعلام داشتند.

● فسا - مردم فسا نیزدر راه‌پیمایی های دیروز و امروز، از برقراری‌حکومت اسلامی جانبداری کردند و پشتیبانی خودرا از مهندس مهدی بازرگان اعلام‌داشتند.

★ نی‌ریز - راه‌پیمایان نی‌ریز که متجاوز از ٤۰ هزار نفر بودند، از دولت مهندس بازرگان حمایت کردند.

خرامه - ساکنین بخش «خرامه» فارس‌در تظاهراتی، برای پشتیبانی از دولت بازرگان‌اعلام‌آمادگی‌نمودند.

★ اصفهان - دیروز هزاران نفر از مردم‌اصفهان در مدرسه سلطانی چهارباغ گرد آمدند و چندسخنرانی پیرامون اهداف حکومت اسلامی را استماع نمودند. قراراست‌امروز (چهارشنبه) هزاران اصفهانی در میدان نقش جهان اجتماع کنند و پس از اقامه نماز، بمنظور پشتیبانی از نخست وزیری بازرگان، راه‌پیمایی نمایند.

گزارش خبرنگاران ما از دزفول، شاهی، سنگسر، بوشهر، کاشان، آران کاشان، گالیکش، نوشهر، نیشابور، کمیجان، زنجان، پادختر، نجف‌آباد، علی‌آباد گرگان، کرمان، شهرکرد، گچساران جالوس، اردکان، اندیمشک، خرمشهر عجبشیر، سراب، لاهیجان رشت و سمنان حکایت از برگزاری مراسم و انجام راه‌پیمائی های پرشکوه به طرفداری ازمهندس بازرگان دارد.

۹نفر شهید و مفقود شدند

معصومه طوافچیان

سید عباس صالحی

حسین شمس فریدنی

رضا صباغی گلجاهی

امیر سندروس

محمود سورکی

غلامرضا اسدی‌عرب

پرویز واعظزاده‌مرجانی

گرسیوز برومند

در برخورد های اخیر در تهران و شهرستان‌ها، عده‌ای شهید و برخی مفقود شدند که اثری از آنها در دست نیست. همچنین در سال‌های گذشته عده‌ای‌از جوانان‌بدست عمال ساواک در زیر شکنجه بشهادت رسیده‌اند، ۹ نفر از شهدا و مفقود شدگان بشرح زیر میباشند.

● بیرجند: در تظاهرات بیرجند دو نفر از راهپیمایان، بنام های امیر سندروس و حسن سورکی شهید شدند.

● فرخ شهر: چهلمین روز شهادت سید عباس صالحی با حضورجمعی از روحانیون و مردم این محل برگزار گردید. وی در تظاهرات فرخ‌شهر، به شهادت رسیده بود.

● قم: حسین شمس‌فریدنی دانشجوی حوزه علمیه قم در تظاهرات روز ۲۶ دیماه این شهرستان شهید شد.

● تهران: گرسیوزبرومند از دانشجویان مبارزی بودکه در سال ۵۵ بدست عوامل رژیم شربت شهادت نوشید. وی سال ها در ایران و خارج از کشور بفعالیت علیه رژیم پرداخت و سرانجام در این راه جان باخت.

● تهران: رضا صباغی گلجاهی که در روز ۲۱ آذر ماه جاری برای شرکت در تظاهرات از خانه خارج شده بود، مفقودشده‌است. مطلعین با تلفن ۳۲۸۲۹۱ تماس گرفته خانواده‌ای را از نگرانی بدر آورند.

● اصفهان: دکتر معصومه طوافچیان‌وپرویز واعظزاده مرجانی زوج جوانی بودند که در مبارزه با استبداد به شهادت نایل آمدند. شهادت این دو براثر شکنجه درسال ٤۸ روی دادو دو خانواده را عزادار ساخت.

این دو جوان تحصیلکرده از جمله قربانیان رژیم بودند.

● بندرگز: غلامرضا عرب دانشجوی‌سال‌دوم دانشسرای تربیت معلم، براثر انفجار بمبی که در اتومبیل وی نصب‌شده بود بشهادت رسید.

قائد اعظم حضرت‌آیت‌الله العظمی خمینی

انتصاب جناب آقای مهندس بازرگان آن چهره مبارزه وانقلابی را به نخست وزیری ایران از صمیم قلب تبریک‌و تهنیت میگوئیم.

عزت‌الله آقابابائی- هاشم آشتیانی- محمد پاکباز- محمد حسین اکبری- عطا سید صالحی-عباس زندلشتی- مهدی‌ذهتاب مقدم- مهدی اسدپور- سید کاظم میرداودی.

آ-۹۹۱۵

جناب آقای مهندس مهدی‌بازرگان نخست‌وزیر محبوب - مبارز و منتخب‌مردم ایران

نخست‌وزیری جنابعالی را که مورد تائید امام خمینی‌و اطبه روحانیت وکارگران ودانشگاهیان‌و بازرگانان وصاحبان صنایع و کلیه مردم ایرانی‌الاصل میباشد بعموم هممیهنان‌گرامی تبریک وتهنیت گفته موفقیت جنابعالی را در راه به‌ثمررسانیدن اهداف انقلاب از درگاه باریتعالی مسئلت داریم

سندیکای سازندگان لوازم‌تهویه مطبوع و حرارت مرکزی

ورد رهبر وزعیم عالیقدر اما خمینی را بخاک وطن‌بتمام مجاهدین نهضت آزادی تبریک میگوئیم.

کارکنان بانک سپه شهرستان خمینی

درخشندگی سیمای امام خمینی برتارک‌ماتمزده مرزوبوم بارقه امیدی است شادی بخش که چون جانی برپیکربی‌جان بدمد.

کارکنان کارخانه سنگبری- عظماء خمینی

جناب آقای مهندس بازرگان نخست‌وزیر دولت موقت انقلاب

تبریک به رادمردان علم ودین که در راه اعتلای اسلام واستقلال و ازادی کشور عزیزمان ایران بذل مساعی‌میفرمایند.

علی اصغر دیلمی

تشکر و سپاس هیئت مستقبلین شهرستان خمین

بدینوسیله از الطاف‌ومهمان‌نوازی اهالی محترم طرشت ومدیران حسینیه طرشت و خانی‌آبادنو سپاسگزاری مینماید.

ورود زعیم عالیقدرحضرت آیت الله امام خمینی را به وطن بهمه آزاد مردان و آزاد زنان ایرانی تهنیت‌میگوئیم.

کارکنان بانک تهران شهرستان خمین

آ-۶۱۳۲

قدوم مبارک آن مجاهد اکبروابرمرد دین امام خمینی را بخاک پرگهر ایران زمین گرامی میداریم.

کارکنان بانک فرهنگیان شهرستان خمین

آ-۶۱۳۱

حضرت ژیسکار دستن ریاست محترم جمهوری فرانسه

سپاس بی‌حد خود را از میهمان‌نوازی شما نسبت به هنر انقلاب وپیشوای عظیم‌الشان ایران حضرت امام‌خمینی تقدیم میداریم.

جامعه معلمان شهرستان خمین

کارکنان بانک ملی‌ایران

مقدم مبارک رهبر عظیم‌الشان حضرت آیت‌الله العظمی امام خمینی را بخاک وطن به‌عموم ملت شریف ایران بویژه همشهریان عزیز تبریک و تهنیت عرض مینماید.

بانک ملی ایران شعبه خمین وشعبه میدان عاشورا

ذالک بان‌الله مولی‌الذین‌آمنوا وان الکافرین لامولی‌لهم

مقدم مبارک مرجع بحق مجاهد فضل ومبارزاکبرحضرت آیت‌الله العظمی امام خمینی‌رابه‌خاک وطن همصدا بامیلیونها مسلمان مجاهد هموطن تهنیت عرض می‌کنیم.

کارکنان بانک شهریارخمین

بسمه تعالی

اینجانبان کابینه مهندس مهدی بازرگان را بدستور زعیم عالیقدر آیت‌الله العظمی امام خمینی مورد تایید قرار داده وپشتیبانی خودرا اعلام می‌داریم و نیزدولت‌بختیار را غیرقانونی می‌دانیم.

الاحقر سید مرتضی و سید عباس ساداتی «واعظ»

بسمه تعالی

فروشندگان اهن الات با عرض تبریک به پیشگاه زعیم عالیقدر امام خمینی نسبت به انتصاب شایسته اقای مهندس مهدی‌بازرگان بسمت نخست وزیر قانونی ملت ایران‌پشتیبانی کامل خود را از این دولت ضمن غیر قانونی شمردن دولت بختیار اعلام می‌دارد.

آهن فروشان پارک شهر

آ-۹۹۵۳

کارکنان اداره ناحیه ۱۳ آموزش و پرورش تهران

مقدم زعیم عالیقدر ورهبر ملی و مذهبی ملت مبارزایران را به عموم اقشار اجتماع تبریک وتهنیت گفته و پشتیبانی قطع خود را از قیام حق‌طلبانه ملت شریف ایران برهبری حضرت ایت‌الله‌العظمی امام خمینی اعلام داشته و تاحصول نتیجه نهائی همبستگی خود را اعلام میدارند.

پیشگاه مبارک رهبر عالیقدر ملت ایران حضرت آیت‌الله العظمی‌روح‌الله موسوی خمینی‌دام‌برکاته

از حسن انتخاب وحسن‌نظر آن زعیم عالیقدر نسبت به‌انتصاب جناب آقای مهندس مهدی بازرگان که سالهای عزیز عمر خودرادر جهت پیشبرد اسلام ومسلمین‌مصروف داشته به‌سمت نخست‌وزیری دولت موقت انقلابی اظهار قدردانی وحمایت نموده انشاءاله با راهنمائی‌های موثر وبه‌موقع آن رهبر عالیقدر ولیاقت ذاتی جناب‌آقای‌مهندس مهدی بازرگان وپشتیبانی اکثریت قاطع ملت ایران هرچه زودتر به اهداف عالیه اسلام وتشکیل حکومت جمهوری اسلامی نائل آئیم.

ارادتمندان - حاج‌عزیزاله اسحق‌بیگی و پسران و کارمندان و کارگران مبل استیل برایان.

پیشگاه مبارک رهبر عالیقدر ملت ایران حضرت آیت‌الله‌العظمی‌روح‌الله‌موسوی خمینی‌دامت‌برکاته

ازحسن انتخاب وحسن‌نظر آن زعیم عالیقدر نسبت به انتصاب جناب آقای مهندس مهدی بازرگان که سالهای عزیز عمر خودرا درجهت پیشبرد اسلام‌و مسلمین مصروف داشته به‌سمت نخست‌وزیری دولت موقت‌انقلابی اظهار قدردانی وحمایت نموده انشاءاله با راهنمائی‌های موثر وبه‌موقع آن رهبر عالیقدر ولیاقت ذاتی جناب‌آقای مهندس مهدی بازرگان وپشتیبانی اکثریت قاطع ملت‌ایران هرچه زودتر به اهداف عالیه اسلام وتشکیل حکومت جمهوری اسلامی نائل آئیم.

ارادتمندان - حاج عزیزاله اسحق‌بیگی وپسران

جناب آقای مهندس مهدی بازرگان

به حسن‌نیت زعیم عالیقدر حضرت آیت‌الله العظمی خمینی نسبت به انتصاب جنابعالی به سمت نخست وزیری دولت موقت که شایستگی آن پایگاه مردمی را داشتند تبریک می گوید. حاج عزیزالله اسحق‌بیگی

جناب آقای مهندس مهدی بازرگان نخست‌وزیر لایق و محبوب ایران

محترما بدینوسیله پشتیبانی خودرا نسبت به‌انتصاب جنابعالی بسمت نخست‌وزیری ازطرف امام خمینی اعلام نموده واین مقام پرمسئولیت وخطیر را به‌آن مقام معظم تبریک وتهنیت می‌گویم واز خداوند متعال خواستارم که حضرت آیت‌الله العظمی خمینی وهمه مسلمانان را جهت برقراری حکومت عادلانه جمهوری اسلامی موفق و موید بدارد.

سید مهدی موسوی‌نیا مدیر مسئول مدرسه راهنمائی موسوی‌نیا - ناحیه ۱۳ آموزش وپرورش تهران.

حضرت‌آیت‌الله‌العظمی امام‌خمینی‌دامت‌برکاته

ای ابراهیم زمان‌بخاک‌گلگون وطن خوش آمدی.

از طرف جوانان روستای شهرلنجان- صمد رحمانی- رضاهاشمی.

بنام خدا

جامعه کارکنان بانک رهنی ایران با عرض تبریک به‌پیشگاه زعیم‌عالیقدر امام خمینی نسبت به انتصاب‌شایسته آقای مهندس مهدی بازرگان به‌سمت نخست‌وزیر قانونی ملت ایران پشتیبانی کامل خودرا از این دولت ضمن غیرقانونی شمردن دولت بختیار اعلام می‌دارد.

جامعه کارکنان بانک رهنی ایران

آ-۹۹۵۵

پیشگاه حضرت آیت‌الله العظمی نائب‌الامام خمینی

ضمن تائید کارگران، کارمندان و مدیران شرکت‌ها وگروههای زیر انتخاب شایسته وبحق سیاستمدارمسلمان برجسته متعهد جناب مهندس مهدی بازرگان را بسمت نخست‌وزیری ایران به پیشگاه ملت سرفراز ایران‌تبریک وتهنیت عرض کرده خدمات وتوفیق روزافزون ایشان‌را در راه خدمت به‌ملت ومملکت از درگاه خداوند منان آرزومندیم.

شرکت صادراتی حساس و گروههای تولیدی وابسته شرکت صادراتی وجد - شرکت صادراتی نشاط. شرکت سهامی‌صنعتی آبسنج وگروههای‌تولیدی‌وابسته. محمد حسن‌شمس فرد- محمدحسین توسلی- مصطفی طالبی بزدی- محمد حسن ناصحی- حبیب‌اله توسلی - ابوالفضل‌حیدری- حبیب‌اله‌عسگراولادی- اسداله‌عسگری.

محضر منیف حضرت مستطاب آیت‌الله العظمی آقای خمینی متع‌الله‌المسلمین بطول‌بقایه

باعرض سلام وتحیت زاکیات موفقیت عالی‌را در هدف عالیه اسلامی باتوجه (من کان‌لله کان‌الله‌وله) خالصانه‌مسئلت سلامت آن زعیم‌معظم آرزوی همگانی است موفقا، موید، منصورا.

وسلام علیکم و بمن ینزل بجنابکم دعاگو باقر محسنی‌ملایری.

بسمه تعالی

مقدم قائد مجاهد حضرت آیت‌الله‌العظمی الامام خمینی دامت برکاته را بوطن بعموم ملت شریف و مبارز ایران‌تهنیت گفته پیروزی ملت تحت رهبری معظم‌له از درگاه خداوند خواستاریم.

جامعه روحانیت جویبار

مردم مسلمان و متدین شهرستان قم

ورود مسعود عالی را تهنیت عرض نموده و آن را طلایه سعادت و عزت حرمت قرآن و اعتلاء دین مقدس اسلام و برکات مردم مسلمان میدانند وبی صبرانه منتظر تشریف فرمایی وجود مقدس بوده امید دارند هرچه زودتر چشم مشتاقان و قلب محرومان به زیارت آن قائد عظیم‌الشان نایب‌الامام حفظه‌الله تعالی روشن گردد.

انجمن شهر قم

کارکنان مدرسه راهنمائی تحصیلی فارابی شهرستان بروجن تشریفرمائی قائداعظم ورهبر بزرگ ملت ایران‌حضرت ایت‌الله‌العظمی امام خمینی را بمیهن و آغوش ملت به هموطنان مبارز و حق‌طلب صمیمانه شادباش میگویند.

بیژن کیوانی - قباد شایق - ضیا سیدین آزاد - مهدی‌قلی معتمدی - حسین قلی‌الهیان - عزرا بهدادمهر - آیت‌الله کردیان - محمدحسین خرم - پرویز خسرویان - اردشیر اخوان طاهری - منصور کیوانی

حضرت‌آیت‌الله‌العظمی زعیم مجاهد شیعه نایب‌الامام خمینی دام‌بقائه

مقدم افتخار آفرین آن‌رهبر بزرگ را بوطن عزیزگرامی میداریم.

ازطرف علماء مجاهد و مردم غیور مشگین شهر -اقل‌احمد همتی.

جناب‌آقای مهندس مهدی بازرگان نخست‌وزیر انقلابی ایران

نخست وزیری آن جناب، یکی دیگر از گام‌های پرشکوهی است که ملت ایران، با هدایت امام خمینی، در راه تحقق هدفهای والای خویش برمی‌دارد.

ضمن عرض تهنیت واعلام پشتیبانی، توفیق آن جناب را در راه شکل دادن به‌آرمان‌های انقلاب مقدس ملت آرزومند است.

کمیته هم‌آهنگی ملی - کارکنان وزارت بهداری‌و بهزیستی

بسمه تعالی

محضر مبارک قائد اعظم مجاهد کبیر رهبر مبارزات اسلامی و ضد امپریالیستی ملت ایران

حضرت آیت‌الله نائب‌الامام حاج آقا روح‌الله خمینی

جامعه روحانیت رفسنجان محترما معروض میدارند که مردم رفسنجان ونوق وانار و کشکوئیه و داوران و باریز و روستاهای حومه رفسنجان که از ابتدای طلوع جنبش اصیل اسلامی به رهبری آن پیشوای بزرگ بدون کوچکترین تردیددر مبارزات ملت ایران شرکت داشته‌اند ازآغاز موج جدید این حرکت سازنده نیز با نهایت پشتکار و فداکاری و با اهداءشهدای متعددو مجروحین بسیارمسئولیت خود را مانند دیگر افراد ملت ایران ایفاءنموده‌اند.

اکنون که با خروج شاه از ایران‌و ورود آنجناب به خاک میهن قدم اول پیروزی برداشته شده‌مردم رفسنجان ضمن‌تقدیم خالصانه‌ترین تهنیتها بمناسبت‌ورود آنجناب جانبازی و تائید همه‌جانبه خودرا از برنامه‌های حضرتعالی تا پیروزی کامل و استقرار حکومت عدل اسلامی که‌متضمن تامین حقوق ملت و قطع ایادی استعمار و نابود شدن همه مظاهرارتجاع‌و فساد هزاران سال سلطه شاهنشاهی است و باعث نفی حقیقی استثمار میباشد، اعلام می‌نمایند و موفقیت حضرتعالی رادر به‌ثمر رساندن این انقلاب عظیم از خدای بزرگ مسئلت دارند.

جامعه روحانیت بنمایندگی از طرف‌ملت رفسنجان و حومه حاج شیخ محمد هاشمیان - عباس پورمحمدی - محمدعلی‌انصاری- سید محمد تقی هجری - حسین هاشمیان- سید احمدخراسانی - احمدمحقق - حسن احمدیان - عباس باقریان - محمد غروی - حسین مجیدی- حسین‌غلامرضائی - غلامرضا ملایوسفی -حسین مرادی - مهدی نجفی - حسین نجفی -سید برهان حسینی - عباس حسینی -سید محمد تقوی - محمداکبری - محمدعسکری- سید عبدالعظیم خردمند - محمدبرهانی- سید محمد رضا خردمند

بسمه تعالی

اکنون که مبارزات قهرمانانه ملت ایران طبق منویات مراجع بزرگ تقلید برهبری پیشوای عظیم‌الشان حضرت ایت‌الله‌العظمی خمینی مدظله‌العالی بمرحله قطعی و شکوفائی رسیده بدینوسیله مراتب پشتیبانی خود را از این نهضت مقدس و نخست وزیر ملی واسلامی آقای مهندس مهدی بازرگان و شورای انقلاب منتخب رهبر بزرگ انقلاب اعلام میداریم.

از طرف عده‌ای از مسلمین و ساکنان خیابان وصال وتهران‌نو و مسجد لیلةالقدر- محمد رضا عبدالحمیدی

آ-۶۱۳۵

حضرت مستطاب قائد عظیم‌الشان‌رهبر کبیردینی وسیاسی ایران الامام خمینی دامت برکاته رونوشت روزنامه اطلاعات- رونوشت‌مجله امید ایران

جان نثاران راه‌دین وحقیقت کارکنان کادر اداری‌آموزش وپرورش شهرستان نهاوند حسن انتصاب جناب آقای‌مهندس مهدی بازرگان را به نخست‌وزیری ایران که مبعوث آن پیشوای بزرگ عالم تشیع می‌باشد تهنیت عرض نموده دستور واوامر معظم‌له را از جان ودل فرمان برداریم.

احدالله سمیعی- حجت رشیدی- خدابخش بحیرائی - مجید شهبازی - مهدی قربانی- محمد حسن حمیدی - ماشاءالله رشیدی- صدرالدین رسولیان- ولی‌الله منصوریان- صحبت‌الله رشیدی- کریم متین- محمد صفائی- گودرزی - حیدری- مختاری- پرویز واقفی- علی مجیدی - زهرابابائی- لرستانی- بهروز واقفی- مردانی- خدادادی - خدا رحمی- زوار- عسگر شهبازی-محمد حسین‌حمیدی- خدادادخدادادی- حبیب سیف- علی مقیمی- آقائی- کرمی.

آ-۶۱۵۶

اطیعواالله و اطیعواالرسول و اولوالامر منکم

پیروزی بزرگ دیگری فراواه انقلاب‌اسلامی ایران قرار گرفت انتصاب شایسته مهندس‌مهدی بازرگان به سمت نخست‌وزیر موقت قدم مثبتی در راه به ثمر رسیدن- جنبش است، این‌پیروزی رابه رهبر انقلاب وملت ایران تبریک و تهنیت میگوئیم.

شورای‌هماهنگی کارکنان‌بانک وشرکت‌بیمه‌ایران

تلفن ۲۷۹۷۲٤ که قبلا در اختیار یکی از وکلای مجلس بود. متعلق به اینجانب محمدتقی غلامی مایانی می‌باشد.

آ-۶۱۳۱

مرتضی صادقی فرزند غضنفر ۱۸ ساله حدد ٤۵ روز است از منزل خارج شده خواهشمند است هرگونه‌اطلاعی ازنامبرده دارید وسیله تلفن ۵۵۹۱۶۳به آقای بدلزاده اطلاع دهید.

آ-۹۹۰۵

جناب آقای مهندس مهدی‌بازرگان نخست‌وزیرمحبوب ایران

به پیروی از امر مبارک قائد اعظم حضرت آیت ...العظمی خمینی انتصاب شایسته حضرتعالی را بمقام ریاست وزراء تبریک گفته پیروزی نهائی را از درگاه خداوند خواستاریم.

مردم مبارز سلماس وحومه (شاهپور آذربایجان)

حضور مبارک حضرت آیت‌الله العظمی امام‌خمینی

کارکنان مخابرات وماکرویو سمنان انتصاب بجا و شایسته جناب مهندس مهدی بازرگان را بسمت نخست‌وزیر دولت موقت تبریک عرض نموده وآمادگی و همکاری خود را از صمیم قلب اعلام میدارند.

کارکنان مخابرات وماکرویو

بسم الله‌الرحمن الرحیم

ورود نائب‌الامام، قائد اعظم،بارزترین شخصیت‌سیاسی و مذهبی جهان معاصر فریاد حق طلبی، آزادیخواهی و عدالت، مثل اعلای شهامت و شجاعت روح خدا و روح ملت یعنی حضرت آیت‌ا...العظمی خمینی رابخاک وطن‌تبریک و تهنیت میگوئیم و از درگاه قادر متعال خواستاریم کهملت مبارز ایران را در تشکیل جمهوری اسلامی به رهبری‌معظم‌له توفیق عنایت فرماید.

ما مراتب انزجار خود را از دولت غیر قانونی و غاصب بختیار و پشتیبانی کامل خویش را از نهضت عظیم اسلامی تا وصول به نتیجه نهایی اعلام میداریم.

«جامعه فرهنگیان شهرستان قم»

حضرت‌آیت‌الله‌العظمی قائد اعظم و رهبربزرگ نهضت اسلامی آقای‌حاج‌اقاروح‌الله موسوی‌خمینی ظله‌العالی

با تقدیم مراتب تحیات و مدارج اخلاص مقدم مبارکت را بابهار آزادی که حیاتبخش کالبد های رنجدیده و توان جانهای غمزده است گرامی داشته و بملت تبریک عرض و پیروزی آن رهبر بزرگ راتاتشکیل حکومت جمهوری‌اسلامی و بازیافت حقوق حقه ملت مستضعف ایران از قادر متعال مسئلت میدارد.

جامعه روحانیت سمنان - لنکرانی - عالمی - شاهچراغی- نصیری - سیادتی.

مداخله نظامی شوروی، برحسب قرارداد ۱۹۲۱ ممکن نیست

دراخبار بی‌بی‌سی به زبان فارسی چند شب پیش اشاره‌ای به‌امکان مداخله نظامی شوروی بر حسب یکی از مواد قرارداد ۱۹۲۱ شده بود.

ازآنجا که‌در مواد قرارداد مزبور واسنادمنضم بدان هیچگونه مجوزی برای تجاوز طرفی به طرف دیگر بعداز سقوط و زوال روس های سفید باقی نمانده‌است، نظر خوانندگان روزنامه رابه جریان عقد قرارداد و پیش‌بینی حمله روس های سفید ازخاک ایران به‌جماهیر شوروی و موضوعی که‌به خطا دست آویز حمله‌روسیه درایران در ۱۳۲۰ قرار گرفت درضمن این نوشته جلب میکند.

استاد محیط طباطبائی

عهدنامه مودتی که در بهمن سال ۱۲۹۹ یا فوریه ۱۹۲۱ میان ایران و شوروی بسته شد چون‌دراثنای دوران کشمکش حکومت شوروی تازه بنیاد با عناصر مخالف داخلی انعقاد یافت که از طرف‌انگلیس و فرانسه تائید و تشویق‌می‌شدند و امید انگلیس ها بمایجاد وضع مناسبی در ترکستان و قفقاز هنوز بریده نشده بودو بیم عقب نشینی و تجمع عناصر ضد بولشویک در سواحل جنوبی بحر خزر میرفت ،لذا برای جلوگیری از بروز چنین حالتی که استقرار سواحل شمالی آن دریارا تهدید میکند دریکی از مواد این عهدنامه به‌روسیه شوروی حق دادهشد که‌در صورت‌بروز چنین‌غائله‌ای درمرزهای شمالی ایران برای سرکوبی روس‌های مخالف‌رژیم دفاع از سلامت خود به اقدام نظامی پردازد .

اسناد مربوط به عقد این قرارداد تامدتی رد و بدل‌نمی‌شد، زیرا دولت ایران می‌خواست به کیفیت ایجاب چنین امری در آن حالت مخصوص تصریح شود و بدین نظر به مبادله اسناد مبادرت نمی‌ورزند تاآنکه کمیسر خارجه روسیه نامه‌ای به وزارت امور خارجه ایران نوشت و برای رفع شبه ودغدغه خاطر دولت ایران از بابت ماده مزبور تصریح کردکه این اقدام تنها مربوط بمورد‌ی است که روس های سفید ، خاک ایران را مرکز هجوم خود به روسیه شوروی قرار دهند. انگاه این نامه بانامه دیگری که‌آنهم در توضیح‌گوشه دیگری از مطالب قرار داد مزبور نوشته شده بود منضم به متن فارسی و روسی عهدنامه به اضافه نامه‌جواب وزارت امور خارجه ایران دایر بر وصول نامه مزبور و اخذ سند از مفهوم آن درکابینه قوام‌السلطنه و وزارت خارجه حکیم‌الملک مبادله شد .

سی و اندی‌سال پیش‌صورت چاپ شده عهدنامه را بدوزبان روسی و فارسی که در مسکو انتشار یافته بود ، دیدم وبر چنین امری آگاه شدم و بسی افسوس خوردم‌که چرا منصور وعامری نخست وزیر و وزیر امور خارجه ایران در مرداد ۱۳۲۰ که روس ها حضور تعدادی تاجر و مهندس و کارشناس آلمانی را که‌درایران بسر میبردند به اتکای قرارداد ۱۹۲۱ برای‌روسیه‌خطر مستقیم بحساب آوردند و از راه‌زمین وهوا به مرزهای ایران باچنین دست آویز بی‌اساسی حمله بردند. ولی دولت وقت برای رفع این بهانه بنامه ضمیمه عهدنامه که مورد تجویز اقدام نظامی روسیه‌را بناتوانی‌ایران ازراندن روس های سفیدمسلح ازدرون مرز های خود محدود میکرد استناد بخشند ؟

در سال ۱۳۲۴ شمسی که نظامیان انگلیسی و امریکائی از خاک ایران بیرون رفتند دولت جماهیر شوروی برای باقی ماندن سپاهیانش در شمال‌ایران بهانه می‌آورد . این امر سبب سقوط دولت حکیم‌الملک و روی کارآمدن قوام‌السلطنه‌شد. قوام برای جلب‌موافقت‌استالین در بیرون بردن‌نیروی‌شوروی از ایران به مسکو سفر کرد دراین سفرهیئتی از دیپلمات ها و اقتصادیون و روزنامه نگاران‌و مشاوران‌خصوصی قوام او را همراهی کردند. استالین در ملاقاتی که بی‌حضور همراهان با قوام به گفتگو پرداخت دلیل عدم تخلیه را استناد به مدلول عهدنامه ۱۹۲۱ کرد چه به‌رغم او وجود افرادی نظیرسیدضیاء الدین‌طباطبائی و حکیم‌الملک در طهران را برای روسیه‌به‌منزله‌روسهای سفیدی دانست که خطر وجود آنها کمتراز حضور نظامی کشور ثالثی درایران نبود . غفلت قوام بروجود چنین سندی منضم به اصل عهدنامه که مورد استناد استالین را به حضور روس های سفید و مسلح و عدم قدرت دولت برای راندن آنها محدود ساخته بود او را خسته و آشفته ونومید از پیش استالین بیرون آورد و حقیقت امر را با همراهان خود درمیان نهاد و آنان را در این غفلت شریک خود دید .

روسها در طهران روزنامه‌ای به زبان فارسی در ایام جنگ به‌نام «دوست ایران» انتشار میدادند که تا مدتی بعد از خاتمه جنگ‌هم چاپ میشد، من این‌روزنامه را میخواندم و به شیوه تحریر او آشنا شده بودم. روزی که قوام شب پیش از آن مورد تعرض سیاسی استالین قرار گرفته بود ، مقاله‌ای به قلم یکی از مفسران روسی در آن دیدم که دقت در فحوای مطالبش مرا به تصور اسلوب‌مباحثه و مذاکره مسکو درافکند و چنین استنباط کردم که استناد به مدلول عهدنامه مذکور مذاکره را دشوارو بی‌نتیجه ساخته است. لذا در همان روز مقاله‌ای دایر بر کیفیت انعقاد عهدنامه ۱۹۲۱ و باعث بر تعویق‌در مبادله اسناد آن و الحاق مکتوبی بدان که مورد مربوط به حق مداخله نظامی روسیه را محدود به حضور مسلح روس‌های سفید درون خاک ایران و ناتوانی دولت مرکزی از راندن آنها به خارج میکرد، در روزنامه اطلاعات یا نیروی ملی نوشتم ووزارت امور خارجه را به یادچنین سند سیاسی افکندم که بلافاصله صورت‌آن توسط سفارت ایران در مسکوبرای قوام فرستاده شد و در ملاقات بعدی که قوام‌نامه ضمیمه اصل قرارداد را به اطلاع استالین رسانید راه بهانه‌جوئی بسته شد . در مقابل قوام هم تعهد کردکه سید ضیاء الدین را پس از حضور سادچیکف درطهران فورا توقیف و تبعید کند و به حکیم‌الملک هم مجال دخالت و همکاری دردولت خود ندهد .

عجب است که قرارداد مودت ۱۹۲۱ که دردوران حکومت سپهدار رشتی موقوف‌الاجرا مانده و مذاکرات درباره آن قطع شده بود همین سید ضیاء الدین در آغاز نخست وزیری خود اجازه امضای آن را به مشاورالملک داد و حکیم‌الملک هم در موقع مبادله اسناد این قرارداد سمت وزیر امور خارجه‌را در دولت قوام‌السلطنه داشت ، اما در این موقع اسم آنها در ذهن استالین جای کلمه «روسهای‌سفید» را گرفته و برای جماهیر شوروی خطرناک شده بودند . این مطلب را در سال ۱۳۲۵ ضمن مقاله‌ای، در روزنامه‌اطلاعات‌یادآوری شد و منجر بدان گردیدکه سادچیکف نام ایشان را از لیست سیاه سفارت محو کرد

در سال ۱۳۰۵ که‌وزارت امور خارجه عهد نامه‌های موجود میان دولت ایران‌و دولتهای دیگر را برای گذاردن اسم رضاشاه به جای اسم احمدشاه کلا تجدید کرد ، عهدنامه‌مودت ۱۹۲۱هم رونویس و امضاء شد و نام رضاشاه جای اسم احمدشاه را گرفت و نام کمیسر وقت خارجه روسیه و وزیر خارجه آن روز ایران هم بجای اسم «چیچرین» و انصاری‌نوشته شد .

چند شب پیش رادیو «بی‌بی‌سی» در تفسیری که راجع به اوضاع فعلی‌ایران پخش میکرد از ملاحظات همسایه شمالی و احتمال استفاده از مدلول عهدنامه ۱۹۲۱ به‌سبب حضور ناوگان امریکا در آب های جنوبی ایران و وجود گروهی مستشار در دستگاه های مختلفرا یادآوری می کرد، دریافتم که مفسر بی‌بی‌سی مانند دولت‌منصور الملک‌و قوام‌السلطنه ۱۳۲۴ از کیفیت ماده مخصوص عهدنامه مزبور خبری ندارد و لازم دانستم درمطبوعات داخلی به حقیقت امر و کیفیت تطبیق آن اشاره‌ای رود تا مردم عموما بدانند قرارداد مزبور هیچگونه حقی در خارج از موضوع حضور روسهای سفیدمسلح در خاک ایران و قصد تعرض ایشان به خاک شوروی برای دولت‌جماهیر شوروی قایل نشده است. محو آثار وجودی‌روسهای سفید در داخل و خارج شوروی‌که درحقیقت‌موجب زوال ابدی علت این دور - اندیشی در عهدنامه مودت شده است ، دیگر مجالی برای تذکر و استفاده و تهدید باقی نگذارده است و هردو کشور بدون آنکه نسبت به یکدیگر قصدتجاوز و یا بیم حدوث تعرضی از یک طرف به طرف دیگر داشته باشند باید در حال صلح و سلامت‌وحسن‌جوار با یکدیگر به‌سر برند .

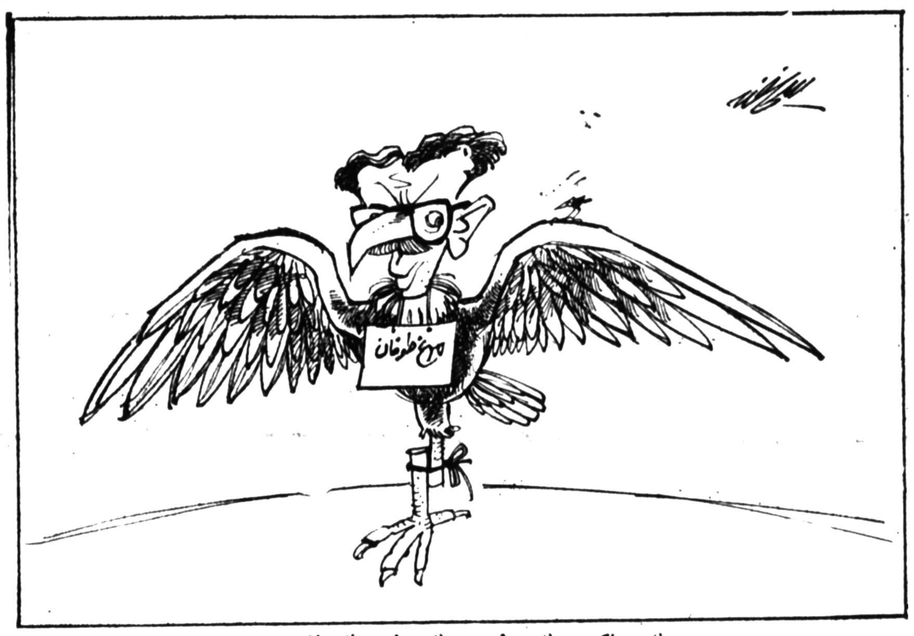

یك مملکت ،یك دولت ، یك‌مرغ ، یك پا! ...

استبداد اتهام بزرگ روز!

چرا دشمن مارا متهم به استبداد میکند وچه‌کنیم تا به استبداد متهم نشویم؟

آیت‌الله مکارم شیرازی

ملت ما در برابر مساله استبداد آنچنان حساسیت پیدا کرده که کارش حتی‌به «وسواس» کشیده است و باید به او حق داد که‌چنین باشد ! چرا که استبدادهمه چیزش را ویران ساخت.

★

هر روز که از عمر انقلاب ما می‌گذرد مسائل تازه‌ای مطرح می‌شود که بعضی بسیار پیچیده است و جزبا واقع‌بینی و هوش‌و درایت کافی گشوده نخواهد شد.

از جمله اتهام به استبداد است ، این تهمت نسبت به اکثریت قاطع رزمندگان مذهبی که ابتکار مبارزه را در دست‌دارندنه تنها ازطرف دشمنان ، که از طرف همرزمان نیز شروع شده است ، در آغازدرپرده گفته می‌شد ، ولی اکنون آشکارامی‌گویندکه ماانقلاب نکردیم که استبداد تازه‌ای جایگزین استبداد پیشین کنیم ! ، و یا بیائید ببینید که یک «ساواک» تبدیل به «سه ساواک» شده ! ...

البته این بسیار طبیعی است‌که‌یک اکثریت«نیرومند» و «قاطع» را در معرض چنین اتهامی قرار دهند ، زیرا این بهترین وصله‌ای است که دشمن می‌تواند بچسباندو روی آن تکیه کند .

و نیز طبیعی است که گاهی «قاطعیت» که برای پیشبرد هر مبارزه انقلابی شرط است با «استبداد» اشتباه شود ، زیرا مرزاین دوکاملا به هم نزدیک می باشد .

اما مهم این است که رزمندگان‌انقلابی‌این‌واقعیت را درک کنند که شدیدا در معرض چنین اتهامی قرار دارند ، اتهامی که اگر در اذهان رسوخ کند دستاورد های انقلاب ما را به خطر خواهد انداخت .

مخصوصادر موردمساله «استبداد» که ملت ما حالت روانی فوق‌العاده‌ای نسبت به‌آن پیدا کرده، این وضع خاص روانی که حتی‌گاهی به شکل «وسواس» خود نمائی می‌کند محصول سالها حکومت‌پر خفقان استبدادی است که‌تمام نیرو های ملی مارا درهم کوبیده ، و از سوی‌تمام گروهها به‌عنوان عامل اصلی تمام‌بدبختیها و نابسامانیها شناخته‌شده‌است لذا از هر چه وی «استبداد» بدهد وحشت دارندوفرارمی کنند .

باتوجه به این واقعیت‌ها نه‌تنها باید از کار هائی که ما رامتهم به این امر می‌کند بپرهیزیم ، بلکه بمقتضای همان‌دستور معروف اسلامی اتقوا من مواضع‌التهم ، باید خودرا کاملا از معرض این اتهام دور نگه داریم . و برای رسیدن به این‌هدف باید به چند نکته کاملاتوجه داشت :

★

● باید با استفاده از تمام امکانات موجود، مکرر در مکرر اعلام کرد که‌آینده حکومت در مملکت ما تنها ازطریق مراجعه به آراء عمومی ملت تعیین خواهد شد ، و هر احتمالی غیراز این نادرست است ،و تنها رای ملت است که قاطعیت دارد .

● و نیز باید این حقیقت‌به همه تفهیم شودکه وقتی ۹۹ درصد جمعیت‌یک کشور (به اعتراف دوست‌و دشمن) خواهان نوع‌خاصی از حکومت بنام حکومت اسلامی هستند جائی برای اعمال‌استبداد باقی نمی‌ماند.

استبداد همیشه مربوط به اقلیتهای سلطه‌جو است که می‌خواهند علی‌رغم نداشتن تکیه گاهی در میان مردم خود را به آنها تحمیل کنند ، اما انقلابی که ازدل جامعه برخاسته و پایگاه مردمی محکمی دارد نیاز به استبداد و سلطه جوئی ندارد .

● همچنین بایدبه‌کوچک و بزرگ توصیه کرد که‌از هرگونه خشونت در برابر هرکس بپرهیزند و افرادی را که ناآگاهانه و یا براثر شدت احساسات گاهی‌دست به اعمال خشونت‌آمیز می زنند هشدار داد و شدیدااز کارهای آنها جلوگری کرد.

● مخصوصابایدمباحثی منطقی را بالاخص‌در مورد مطبوعات جانشین هرکاری که بوی سانسور و تحمیل عقیده می‌دهد کرد.

اینرا باید کاملا توجه داشت که اقلیتها در یک محیط آنگاه به‌کانونی‌ازخطرتبدیل‌خواهند شد که تحت فشار قرار گیرند وقیافه‌مظلومیت پیدا کنند. در غیر این صورت هیچگونه خطری نخواهند داشت.

● باید از زیاده روی در نام گزاری میدانها ، خیابان ها ، ومدارس به نام اشخاص هرقدر بزرگ و پرعظمت‌باشند (جز به مقداری که برای همه قابل پذیرش است) خودداری کردتانگویند شکل مساله‌عوض شده والامحتوا همانست که بود.

چقدر لذت بردم هنگامی که چندلحظه‌پیش‌ازورودحضرت آیت‌الله العظمی خمینی‌به‌سالن فرودگاه در حالی که صفوف مستقبلین‌هر کدام در جای‌خود ایستاده بودند ، این سخن را از بلندگو شنیدم : « باید سنتهای طاغوتی رادر همه‌جا حتی‌درمراسم استقبال بشکنیم، وسنتهای اسلامی را جایگزین آن‌کنیم.لذا مردم نباید به هنگام ورود معظم‌له دست به سینه بگذارند، یا تعظیم کنند، کاملا ساده وطبیعی بایستند».

ونیز چه جالب بود مراسم دیگر استقبال که در نهایت سادگی برگزار شد، واز طاق نصرتهای گرانقیمت و پرخرج جباران،واتومبیل های تزیینی و پرزرق‌و برق‌شاهانه! و مانند آن هیچ اثری در آن به چشم نمی خورد.

تنهایک مشت‌عکس، ویک مشت پرده اما با شعار های تکان دهنده.با میلیون ها نفر انسان پرشور و پرجوش به چشم می خورد و بس. واین است‌استقبال‌اسلامی و انقلابی.

● ● ●

چه کسانی مارا متهم میکنند

اما قبل ملاحظه این است که ببینیم چه کسانی مارا متهم به اتخاذ روشهای استبدادی می کنند.

ازآقای«بختیار» با آن‌رادیو و تلویزیون صددرصد آزاد وخالی‌ازسانسورش‌که بگذریم، وتانکها و عرابه ها و نیرو های نظامی‌اش راکه برای رکوب‌کردن‌جنبش‌آزادیخواهان هیچ فرصتی را از دست نمی دهند نادیده بگیریم، نوبت به گروهی از نویسندگان‌چپ گرا، می رسد که از بوجود آمدن یک استبداد جدید در وحشتند!

گویا فراموش کرده‌اند که دیکتاتوری‌پرولتاریا که معمولا در دیکتاتوری حزب،و سپس سران بزرگ حزب، خلاصه‌می شود آخرین هدف آن ها است!

ونیز فراموش کرده‌اند که آنها همواره طرفدار سیستم یک حزبی هستند. و هرگونه انتقاد و تجدید نظر در برنامه های مارکسیسم- لنینیسم رادر می کنند و آنرا چیزی در سرحد کفر و ارتداد می‌دانند، در حالی که نه مدعی آسمانی وجاودانی‌بودن این مکتب‌اند ونه هیچگونه دلیلی در دست دارند که مثلا مغز مارکس و لنین‌ازمغز ما بزرگتربوده‌است. ونیزگویا نمی دانند که اساس زندگی‌گروهی در اسلام برپایه «شورا» بنا شده ، و نه تنها مساله مشارکت عموم افراددر کار های اجتماعی مجاز است بلکه تحت عنوان دو اصل اساسی امر به معروف و نهی از منکر واجب قطعی است.

واز همه مضحکتر گفتار کسانی است که برای فرار از حکم اجتناب ناپذیر تاریخ در زمینه‌قیام‌و پیروزی متضعفین وکسانی‌که‌در بند و زنجیرند، علاوه براتهام به‌استبداد تز کهنه عدم دخالت روحانیون‌را درسیاست، به پیروی ازجناب انورالسادات انقلابی ودمکرات وضداستعمار! پیش‌کشیده‌اند گوئی روحانیون اهل این کشور نیستندو یاصغیرند و نیازمند به قیم!

انقلاب ایران و مبانی رهبری امام خمینی

نوشته: سایروس برآم
ترجمه: پ. شیرازی

قامت بلند «ایرانی تاریخی»

-۱۷-

قدرت روحانیان روشن‌بین و دینداران روشنفکر، که رهبری سیاسی و اجتماعی آنانرا محکم واستوارساخته، ازتوانائی ایشان‌درشناخت ژرفنای احکام واحادیث مذهبی وعمق مصائب اجتماعی سرچشمه می‌گیرد. امام خمینی ودیگر رهبران روحانی به‌ماهیت واقعی ورسالت نهائی اسلام پی‌برده وبه‌آیه‌ها واحکام واحادیثی پرداخته‌اند که‌بار اجتماعی گرانتری دارد ومی‌تواند در شرایط اجتماعی زمان حاضر راه‌گشا وچاره‌ساز باشد. آنان به‌ژرفنای این حدیث نبوی، واحکام واحادیث مشابه، راه برده‌اند که: «الملک‌یبقی مع‌الکفر ویبقی مع‌الظلم» (کشور باکفر پایدار می‌ماند ولی باستم پایدار نخواهد ماند.) آن صاحبنظران‌اروپائی وامریکائی که بارها مدعی شده‌اند غربگرائی شاه و سیاست های ضد مذهبی او باعث شورش «مذهبیون» ایران گردیده است باید از خود بپرسند که دستگاه سر تاپاستم شاه تاکی می‌توانست دوام بیاورد؟ همچنین‌است شکیبائی ملت ایران‌درتحمل سیطره روزافزون‌امپریالیسم امریکا برتمامی شئون حاکمیت ملی که نمی‌توانست یک صبر همیشگی «ایوبی» باشد ودیر یازود به پایان می رسید ومسلما هم سبب آن عیسوی بودن امریکائیان نبوده است! آیا اگر اسلام، یا هرآئین الهی دیگری ، نباشد شرف و غیرت وحیثیت انسانی نیز نخواهدبود؟ آیا کسی‌که مسلمان نیست روح وقلب واندیشه ندارد ، تهی‌ازهرگونه عاطفه وامید وآرزوست، حق نفس‌کشیدن وآزاد زیستن وآبروداشتن از او سلب شده است و جان ومال وناموس اووخانواده‌اش برهمه‌تجاوزکاران «حلال» است ؟!

در تاریخ نهضت‌های انقلابی ، شعار هائی که‌یک جمعیت منقلب را به‌هیجان وحرکت درمی‌آورد همیشه گویاترین و درست‌ترین ومستندترین گفتار است،چراکه این شعارها-که درایران همواره آهنگین‌و شعرگونه بوده است- از قلب‌جماعت میجوشدو به‌قلب جماعت باز میگردد. اینگونه‌پیامها زائیده خودبخود عشق‌و ایمان است وبه همین سبب سرشار ازصداقت و اصالت. پیامهای آشکارو پنهان شعارهای تظاهرات تاسوعا و عاشورا -آن اوجگاه تاریخی درهمامیزی هیجانات بی شائبه سیاسی‌و دینی - پیوندگاه و نقطه اتصال سیاست و مذهب رادرنهضت ملی‌ایران‌به خوبی نمایان میسازد. تکیه‌گاه و مرکز ثقل بیشتر شعار هامثلثی است که زاویه های قاعده آن «مذهب» و«سیاست» است وتارك آن امام‌خمینی :«رهبر ماخمینی است- مذهب ماخمینی است .» «حزب فقط حزب‌الله -رهبر فقط روح‌الله » وجاندارتر و رساترو سیاسی‌تر از همه‌اوفرستاده صاحب‌زمان است ، آیت‌الله خمینی -رهبر آزادگان است، آیت‌اله خمینی - انقلابی‌ترین مردجهان است، آیت‌الله خمینی .» (این شعار هاو پیامها خوب نشان میدهد که تلاش‌حکومت وایادی آن در جهت تحقیر و تخفیف انقلاب ملت ایران و مذهبی صرف دانستن آن تاچه‌حدبی‌پایه‌و بیهوده استو این که‌برزعامت مذهبی » امام خمینی ودیگر مراجع تقلید تاکید میکنند و اطمینان میدهندکه «نظرهاو خواستهای مذهبی » ایشان را «تمام‌وکمال» خواهندپذیرفت چیزی جز نیرنك ضد انقلابی دیگری نیست .)

بیگمان، دین‌و مذهب و همدینی و همکیشی اکثریت عظیم ملت ایران عامل تحکیم کننده آگاهی سیاسی‌واجتماعی و وسیله استقرار آن‌اعتماد متقابل و همدلی و همدردی از دست رفته‌است که‌سالیان دراز ایرانی را از ایرانی جداساخته بود: در پشت دیوار بلند بی‌اعتمادی به‌دولت ،بی اعتمادی به هموطن ،بی اعتمادی به همشهری،بی‌اعتمادی به همسایه ،بی اعتمادی‌به‌همکار،بی‌اعتمادی به‌دوست، بی‌اعتمادی‌به خویشاوند، به صاحبخانه ،به‌خواربارفروش‌سرگذر، به‌راننده تاکسی‌و... همچنانکه پیش ازاین گفته‌ام ، اگراین پیوند ازهم گسسته باطنی‌و روحی به‌برکت دم‌گرم رهبران روحانی و قهرمانیهای هزاران زن‌و مرد مجاهد با ایمان گره نخورده بود، انقلاب ایران به شکل دیگرو حالت دیگر و کیفیت دیگر جلوه‌گر میشدو چه بسا درمسیر دیگری می‌افتاد وشاید هم‌به‌پیروزی نهائی نمی‌رسیدواگر هم میرسید نظامی رابرقرار میکرد که دلخواه اکثریت نبود ولی برداشتی قشری‌خواهدبود اگرچنین تصور رود که‌این همبستگی لایزال مردمی ازصرف اعتقاد دینی و « خشکه مقدسی » ریشه‌میگیرد.

همبستگی مردم ایران عمیق‌تر و بنیادی‌تر و ریشه‌دارتر از آنست که از لایه دین- هرچند سخت‌و استوار- دورتر نرود. هرچه هست درآن‌خاك هزارلایه فرهنك و سنت‌ایرانی است و درآن مجموعه سالخورده و بغرنج‌وتودر توی هویت ملی وآن هستی پهناور چندبعدی‌که دین‌تنها یك‌بعدآنست، که پرتوآن‌بر بعدهای دیگر می‌تابد همچنانکه از دیگرابعاد نور میگیرد. راست است‌که بعد مذهبی فراگیر استونوری قوی دارد-آنقدر قوی که بعدها ولایه‌های دیگر راتحت‌الشعاع قرار میدهدو همراه باتحول‌زمان دگرگون میکند- مامعنویت نهادین هیچ‌جامعه‌ای هرگز یك‌بعدی نیست وآنجا که‌عامل فرهنك‌و تمدن و سنت‌وهویت ملی درکار است عمیقتربابد شدو ژرفتر بایدرفت تابه آن چشمه فیاض زیرزمینی رسید، به‌آن «مادرچاه»که رشته‌قنات بی‌پایان همه‌توان سیراب کننده خودرا ازآن میگیرد (با اینهمه، دریك رشته قنات همه‌چاه ها، حتی مادرچاه، به‌یك اندازه اهمیت دارد،چراکه‌اساس هستی قنات برتداوم پیوند ورابطه است. کدام‌حلقه‌چاه رامی‌توان ازچاه‌های دیگر با ارزشتر دانست؟مگر نه آنست که اگر یك حلقه چاه از حلقات این رشته متصل برداشته‌شود دیگر قناتی وآبی وجود نخواهدداشت ؟)

اتصال و پیوستگی نهضت‌ملی ایران‌و مقاومت و ایستادگی جانانه‌ای که‌در اعتصاب ملی به وج‌خودرسید، از آن پیوند ناگسستنی انسانی مایه میگیرد که من آنرا «ایرانی تاریخی » مینامم‌ایرانی جاودانه‌ای که‌قامت بلند و ناپیدایش در سرتاسر تاریخ‌این مرزوبوم، دربی‌نهایت تاریخ ایران ، امتداد دارد این پیوندبی‌پایان واین معنویت لایتناهی، علیرغم نیروی بی‌نهایت ومافوق طبیعی خود، از هزاران‌ذره محسوس وقابل لمس ترکیب شده‌که هرکس چندی درمیان ایرانیان‌بسرآورده باشددر همه لحظات آنها را لمس‌واحساس کرده‌است :درسایه همسایه زیستن، درپناه« اهل محل » آرمیدن ،درپای صحبت‌یاران‌نشستن، به‌آن عالم‌اخوت‌صوفیه، همپیالگی و«همپالکی»و همقطاری ورود کردن، به‌نان و نمك در غذای خودبا هرکه‌ازراه میرسد سهیم شدن، زن‌و فرزند هم‌سوگند خوردن ، تارموی ریش خود راوثیقه گذاشتن، خودرابه دیگران سپردن و به سفر رفتن، مریدشدن و در مراد محو گشتن، درآرزوی هزار ساله ظهور امام غایب‌همه رنجها و نومیدیها رافراموش کردن ودر ظلمات تاریخ‌چشم انتظار طلوع عدل‌جاویدان نشستن، و هرگز تنها نبودن ، هرگز تنها نماندن .

این‌سرچشمه لایزال آدمیت و این پیوند مردمی ناگسستنی است که‌امام خمینی بانیروی‌خدائی دین‌و عدل‌و امامت در آمیخت و جنبشی برانگیخت که‌بعدازبیست‌و پنج قرن پادشاه ایران را از تخت بزیرانداخت. (مگوئید که‌شاه محمدرضا پهلوی هنوز سلطنت میکند! دیریست‌که اواریکه دوهزارو پانصد ساله را ترك‌کرده است . کار تمام است ، حتی تمامتر از آنچه به‌انجام رسیده‌است !)

از تحریم تنباکو تاتحریم حکومت

اگر بخواهیم براساسی ترین مبانی رهبری امام خمینی تکیه‌کنیم ، به‌تحقیق هیچکدام از مبناهائی‌که تاکنون به‌تصریح یاتلویح مورد بررسی قرار گرفته پهناورتر واستوارتر و مردمی‌تر از پایگاه اعتصاب ملی نخواهد بود .

ادامه دارد

تلفن ۳۱۱۲۱۰
خط ارتباطی ماباشما

توجه خوانندگان عزیز را به‌نکات زیر جلب می کنیم:

★ فقط با تلفن ۳۱۱۲۱۰ تماس بگیرید و از اشغال تلفن های دیگر خودداری فرمائید .
★ از ساعت ۸ صبح تا ۷ بعداز ظهر می توانید پیامهای خود را با ما درمیان بگذارید .
★ از مکالمات طولانی خودداری فرمائید .

آقای بختیار اشتباه می کند

لطفا در پاسخ آقای بختیار که گفته‌اند مسلمان‌علیه‌مسلمان جهادنمی‌کند، بنویسید که علی‌ابن‌ابیطالب علیه معاویه و امام حسین علیه یزید جهاد کرد . معاویه و یزید هم ادعای مسلمانی داشتند .باین ترتیب معلوم میشود آقای بختیار که مسند حکومت یک کشور اسلامی‌راغصب کرده است،اساسا از مسائل اسلامی هیچگونه آگاهی ندارد .

قم احمدی

به نشانه همبستگی

اظهارات « یک کاسب بازار تجریش»که در ستون‌تلفنی روز پنجشنبه چاپ شد ، ابدا صحیح نیست . ما کسبه‌بازار تجریش بخاطر همبستگی با ملت شریف ایران دست از کار کشیده‌ایم و احدی ما را تهدید نکرده است که اعتصاب‌کنیم.

کسبه بازار تجریش

جهاد برای چه ؟

حضرت امام حسین (ع) بهنگامی که با یزید میجنگید، دستور جهاد نداد زیرا اعتقاد داشت که بیشتر سربازان‌یزید مسلمانند و اصولا اعلام جهاد موقعی می‌دهند که کشوری مسلمان از جانب کشور دیگری مورد حمله قرار گیرد ولی حالا گویا میخواهند این فرضیه اسلامی رادگرگون‌کنند.

حاج حسین - الف

دو سئوال دارم

من دو سئوال دارم : ۱- درچه سالی آمریکا کشور ایران را قولنامه کرده و در کدام محضر سند مالکیت‌گرفته است ؟

۲- ژنرال هایزر در ایران چه میکند و تاکی امریکامی میخواهد صاحب اختیار ملت ایران باشد ؟

محمود

آقای وزیر سابق چشم ماروشن !

گویا ، آقای شهرستانی شهردار تهران هم دچارعارضه «شهیدنمائی شده‌اند که وقتی حضرات فضائلی ها ، پزشکپور ها و ده ها وکیل بی‌موکل مجلس و غیره و غیره دراین آشفته بازار رنگ عوض می‌کنند ، چراایشان نه اما اگرآقای شهردار ماجرای ۴۰۰ دستگاه وایت‌و تریلی به ارزش۱۰۰۰ میلیون تومان را در زمان تصدی وزارت راه فراموش کرده‌اند . بنده به عنوان یک کارمند ساده وزارت راه و هزاران چون من از یادشان نرفته است .

م - ش -کارمند وزارت راه

حاج‌سید جوادی چرا بازداشت شد ؟

ماهیت ماده ۵ حکومت نظامی را در مقاله پرمغز انسانی وارسته چون حاج سید جوادی‌تحت عنوان«پاسخ به‌مسلسل» خواندم وسرمست از هشدار خداپسندانه این بزرگ مردشدم، ولی لحظه‌ای بعد در اخبار رادیو شنیدم که بخاطر همین‌مقاله مستند و روشنفکرانه دستور بازداشت این مبارز شریف را داده‌اند. وباین ترتیب ماهیت ماده ۵ معلوم شد که هرکس حرفی منطقی بگوید وبخاطر آزادی خلق محروم قلم بزند محکوم به‌بازداشت است.

محمد جواد مقدس جعفری

مربوط بمن نیست

در شماره ۱۵۷۷۴ در ستون « خط ارتباطی‌ماباشما» مطلبی با اسم دکتر بهنیا چاپ شده است که از طرف‌اینجانب دکتر احمد بهنیا نیست . خواهش میکنم هنگام چاپ‌این‌قبیل مطالب اسم کوچک گویندگان را نیزچاپ کنیدکه تشابه‌اسمی موجب سوء تفاهم نشود .

دکتر احمد بهنیا

رادیو تهران ، دسیسه تازه

برنامه رادیو تهران نخست با این جمله «سلام آقای مصدق» شروع شد و اکنون دارد تازنده باد گفتن برای چماق‌بدستها پیش میرود، از آنجا که اینها تبلیغات‌چی‌های ماهری هستند که بوسیله بلندگوهای قوی عقاید ارتجاعی به مردم تزریق میکنند بنابراین اینطور باید نتیجه گرفت که‌رادیو تهران دسیسه تازه آقای بختیار علیه ملت است ولی مردم ماهویت این رادیو را شناخته‌اند.

مهندس مصطفی ایوبی

دوبی ،پایگاه ساواك

اینکه میگویم دوبی پایگاه ساواک است تعجب نکنید، چرا که هم اکنون سرکنسول ایران در این شیخ نشین یک سرهنگ ساواک است که گروهی از روشنفکران‌و مجاهدین ایرانی مقیم دوبی را تحویل ساواک داده‌است،ونیز نماینده شرکت بیمه ،رئیس بیمارستان شیرو خورشید سرخ نیزهردو سرهنگ ساواک هستندآقای نخست وزیر آیا وقت‌آن‌نرسیده که اینهاهم به سزای اعمال خود برسند؟

خانم ملیحه‌ر

عاقبت برادرکشی چه میشود ؟

امام خمینی در مصاحبه اخیر خود اشاره‌ای به احتمال اعلام جهاد کردند که دراینصورت باید فاتحه کشوری بنام ایران را خواند زیرا جنگ برادر کشی آغاز میشود و در این میان تسویه حساب های شخصی هم مزید برعلت است که نمونه‌اش را در این ایام بسیار دیده‌ایم . چرا رهبران مذهبی انعطاف پذیری ندارند ؟

پریچهر - ط

پیکان پیدا شده

یکدستگاه پیکان آبی رنگ بشماره ۱۲۱۱۳ تهران- ج که‌گویا سرقت شده ازچند روز پیش کنار جاده ورامین قرچک- مقابل بانکبازرگانی متوقف است. محض‌رضای خدا بنویسید شاید صاحبش پیدا شود .

فریدون کشاورز

حقه‌بختیار !

جلوگیری از پخش کامل برنامه ورود امام ،حقه‌ای‌بود که دولت بختیار بملت‌ایران زدتاباین ترتیب از بیرون ریختن مردم به خیابان هاجلوگیری کند و هم این که‌مراسم استقبال راحقیر نشان دهد،ضمنا عکسی راکه درپایان‌برنامه نیم‌بند خودنشان دادند درواقع مشتی بودکه به‌سینه ملت ایران کوبیدند، امابه عمال حکومت بگوئید همبستگی ملت ایران این مشت خائنانه راپاسخ‌خواهدداد

ملیحه لمین

تلفن اشتباه بود

تلفن ۷۵۲۲۱۷ که دیروز به عنوان مرکز شکایات امام خمینی مربوط به گاز و نفت چاپ کرده‌اید اشتباه است و موجب سرگردانی مردم شده لطفا تلفن صحیح این مرکز را که « ۷۵۳۲۱۷» می‌باشد اعلام نمائید .

یک خوانندت

شکنجه‌گران ساواك

برای اطلاع مسئولان ساواک بنویسید اگردرزمان خروج مختار هم زندگی میکردید لابد عمرسعد ، شمر و حرمله را بی‌گناه می‌شناختید . اما مطمئن باشید که شکنجه‌گران و مزدوران دستگاه طاغوتی بسزای اعمال ننگین خود خواهند رسید .

ع - عزیزیان

خبر دروغ بود

نوشته بودید خانه عباس میرزائی نماینده مجلس را آتش زده‌اند ، این دروغ است و من که همسایه‌دیوار به دیوار عباس میرزائی هستم این موضوع راجداتکذیب میکنم فقط بچه های‌محل چندشیشه خانه‌او راشکسته‌اند. ضمنا ایشان از دو ماه پیش در این منزل نیست.

همسایه دیواربه‌دیوار

طرح سئوال بیمورد بود

خانم مهری (ن) از اینکه امام خمینی به سئوال خبرنگار (اکنون چه احساسی دارید) چنان پاسخی داده‌اند، تعجب کرده است. بایدبگویم باتوجه‌به‌مبارزات طولانی‌و خصوصیات روحی ایشان که مملو از عشق به‌وطن و هموطن است،خلائی در وجود ایشان نبوده است که بانزدیک شدن بخاک وطن آن خلاء پرشود. بنابراین اصولا طرح سئوال‌خبرنگاربیمورد بوده است.

میرهادی موسوی‌نیا

معاونان نهاوندی را هم تعقیب کنید

پیشنهاد میکنم به سوابق معاونان دکترنهاوندی در زمان ریاست دانشگاه تهران و بسوابق مشاوران و برنامه‌ریزان ایشان نیز رسیدگی شود تا آن عده‌ای هم که در اقدامات خلاف قانون آقای نهاوندی سهم داشته‌اند تحت پیگیرد قرار گیرند.

یک دانشگاهی

پیامی برای اعتصابیون

من نمیگویم کسانی که در سنگر انقلاب مبارزه میکنند دست از اعتصاب بردارند. اما از کمیته هم‌آهنگی اعتصابات میخواهم تا ترتیبی بدهند که کسبه و کارکنان سازمانهای‌دولتی هم مثل کارکنان بانکها هر هفته دویاسه روز بکارهای‌معوقه برسند.

تقی‌زاده- دبیر فرهنگ

اگربرادرکشی بد است ...

از آقای بختیار درباره جهاد سئوال شد، گفتند بین مسلمین جهاد درست نیست. اما نگفتند اگر دولتی جبار به یک ملت ظلم وستم رواداشت، آیا جهادعلیه ظلم‌وستم روانیست؟! آیا بنی‌امیه مسلمان نبودند، پس چرا حسین‌بن‌علی علیه‌آنها قیام کرد؟ واگر برادرکشی بداست چرا آقای بختیار برادرکشی میکنند.

محمد عظیمی

زمین های بهشت زهرا غصبی است ؟

اول اجازه بدهید بگویم زمین‌های بهشت‌زهرا غصبی است و ماجرائی طولانی دارد که خلاصه آن زمین را متری یک تومان خریدند و متری ۵تومان به حساب بیت‌المال گذاشتند. دوم اینکه اگر قرار باشد به حساب دزدیهای آقای شهرستانی رسیدگی شود ماهیت این عالیجناب روشن میشود وسوم اینکه کارکنان شهرداری هم واقعا با تائید آقای شهرستانی ماهیت بعضی از رهبران انقلاب و انقلابیون را نشان دادند که از این بابت کلی‌هم ممنونیم!

احمد تهرانی

دکتر علی‌اصغر حاج‌سیدجوادی باتهام «تحریک ارتش» پاسخ میدهد

داوری بین قلم و گلوله

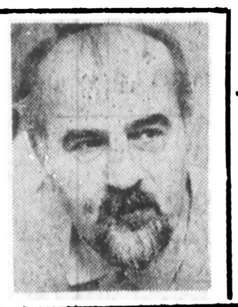

دکتر علی‌اصغر
حاج‌سیدجوادی

در روزنامه‌ها خواندم (۱۶ بهمن ماه ۱۳۵۷) که طبق اعلامیه شماره ۳۷ فرمانداری نظامی مرا بجرم انتشار مقاله‌ای «تحریک‌آمیز- برخلاف واقع- وموهن علیه ارتش شاهنشاهی» بحکم ماده ۵ حکومت نظامی توقیف کرده و پرونده مرابرای تعقیب به مراجع صالحه فرستاده‌اند.

این مقاله زیر عنوان «ارتش.از چه دفاع می‌کند؟» در دفترهای سیاسی شماره ۲۵ جنبش.چاپ و منتشر شد و بخشی از مطالب آن نوشته در شماره ۱۵ بهمن روزنامه اطلاعات زیر عنوان «جواب من به مسلسل» منعکس شد.

من فعلا به‌اعتبار و مرجعیت و صلاحیت قانونی فرمانداری نظامی و اختیارات آن و منجمله ماده ۵آن که خلاف تمامی اصول مندرج در قانون اساسی و اعلامیه‌جهانی حقوق بشر ومتناقض با سنن قانون‌گذاری و عرف حقوقی وضوابط مشروطه دموکراسی است کاری ندارم. وطرح‌این مطالب را بوقتی موکول می‌کنم که انشاءالله در محضرآقایان بازپرسان و قضات محترم دادرسی ارتش قرار خواهم گرفت. اما فعلا بهمان مواردی اکتفا می‌کنم که‌در اعلامیه فرمانداری نظامی در زمینه مطالب‌نوشته من باصطلاح اتخاذسندشده‌است.

۱- تحریک‌آمیز- نوشته من‌بنظرمقامات فرمانداری‌نظامی تحریک‌آمیز است.

تحریک‌آمیز در عرف حقوقی و قضائی و لغوی هنگامی است که من در مقاله خودکسی یاگروهی را تشویق و تحریک بعملی بنمایم که مخل نظم و یامخرب امنیت عمومی باشد، در حالی که من باستناد به‌شایعات رایج در بارهاحتمال وقوع کودتا از طرف ارتش در این نوشته گفته‌ام که ارتش چرا می‌خواهد کودتا کند و در این عمل خود از چه چیز میخواهد دفاع نماید؟ آیا این سئوال وتشریح مطالب مربوط به‌آن ناظر برقصد نویسنده به تحریک است؟ آیا استدلال‌این مسئله‌که‌از زوایای عقل و منطق و آزادیخواهی و وطن دوستی و پای‌بندی به‌اصول انسانی برخی از امرای ارتش از چیزی می‌خواهند بصورت کودتا دفاع کنند که حاصلش جز بدبختی وورشکستگی وعقب ماندگی مردم ایران نبوده است تحریک‌آمیز است؟ اگر قصد اینست که نوشته من‌حرکتی در فکر و اندیشه کسی ایجاد کرده و برای چند لحظه کسی یاکسانی را وادار به تفکرنموده است حق باآنهاست. ولی آیا در دوران حکومت سوسیال دموکراسی آقای بختیاراین کار جرم است؟

۲- برخلاف واقع «فرمانداری نظامی ادعا میکند که نوشته‌من برخلاف واقع است.

کدام واقع؟ واقعیت از نظر مقامات فرمانداری نظامی چیست که مطالب نوشته من برخلاف آنست ؟

در نوشته من مطلب ازاین‌قرارب‌ودمرژیم‌فاسدو مستبد ایران در۲۵ سال‌گذشته عده‌ای ازصاحبان‌مقامات‌عالی مملکت را در همه صنوف‌اعم ازاداری‌ودولتی و نظامی وقضائی وتقنینی در شماع‌فسادوامتیازات‌و‌ثروت‌آمدها و موقعیت‌های ممتاز مالی واجتماعی خودقرار داده‌است .و این‌افرادوصاحبان مقامات عالی بازیرپاگذاشتن اصول اخلاقی و وجدانی و انسانی هم عامل فسادبودند وهم شریک درفساد واین امر نیز جز با ابرازوفاداری و اطاعت کورکورانه از اوامر وامیال شاه هرگز برای آنها میسر نمیشد واین افراد متمتع شده از همه امتیازات و ثروتها و مقامات هرگز حاضر به تغییر وضع‌سیاسی کشورو دگرگون شدن‌قدرت مستبده وفردی شده نیستند .زیرا باتغییر این‌قدرت نه‌تنها همه امتیازات خودرا از دست میدهند بلکه‌ای‌بسا که‌به‌پای میز حساب‌نیز کشیده شوند. آیا این مطلب برخلاف واقع‌است ؟

اگر خلاف واقع است پس هویدا‌هاو روحانی‌ها وولیانها و مجیدیها و کیانپورها و نیک‌پی‌ها وآزمونها و دیگرصاحبان مقامات عالیرتبه ۲۵ سال گذشته‌رابچه دلیل توقیف‌کرده‌اید؟ اگر مقامات‌عالی اداری و سیاسی واقتصادی‌ومالی مملکت در ۲۵ سال گذشته در مظان‌این‌اتهام قرار دارند آیادلیلی وجوددارد که عده‌ای از مقامات عالی لشکری در مظان این اتهام قرار نداشته باشند ؟آیا این عده‌از مقامات عالی‌ارتشی در ۲۵ سال گذشته جز حقوق اداری نگرفته‌اند ودارای هیچ ثروت‌و درآمدو امتیازات گوناگون استثنائی در میان سایر افسران نیستند ؟آیا نیستند افرائی که‌در همه زندگی‌خود فقط از حقوق خدمت خود استفاده‌کرده‌اند‌ویا هرگز در شعاع تملق و چاپلوسی قرار نگرفته‌اند‌ویا‌بسیاری از افسرانی که بخاطر خودداری از تملق و فساد ویا خودداری از شرکت در اعمال تجاوز هرگز بدرجات امیری نرسیده‌اند؟

آیا درصورت‌خروج کنندگان میلیونها تومان به‌بانکهای خارج در دوماه شهریور و مهر سال جاری اسامی افسرای بانفوذ ارتشی که بطور مستقیم بدربار وابسته بوده‌اند درراس مهمترین مقامات فرماندهی قرار داشتند نبود ؟.

وجنبه دیگر خلاف واقع که فرماندار نظامی طبعا به‌آن تکیه میکند کیفیت و کمیت کشتار هائی است که در ماه های اخیر در شهر های ایران از مردم بیگناه انجام گرفته است. این هزاران کشته بدست کی کشته شدند و فرماندهان صحنه های خونین ووحشتناک کشتار ها چه کسانی‌بودند؟ در قم و تبریز و نجف آباد و قزوین و تهران و شیرازو مشهدو اصفهان و گرگان و کرمانشاه و رشت و یزد و کرمان و دزفول و اهواز و اراک و نهاوند و کاشان و بابل و آمل و شهسوار و دهها شهر و روستای دیگر مملکت کشتار نشد ، گلوله هادر نرفت و مسلسل ها بکار نیفتاد و هلی‌کوپتر ها از بالا مردم را به گلوله نبستند؟

آیا ذکر همه این وقایع در روزنامه ها ودرشکوائیه ها و در تلگرام ها در گزارش ها و در بازدیدو در مطالب خبرنگاران خارجی همه اینها خلاف واقع است ؟

۳- موهن - مطالب نوشته من به نظر مقامات‌خرمانداز نظامی موهن است . موهن یعنی چه یعنی اینکه در نوشته من توهین شده است ، توهین به کی و چگونه ؟

دیروز شخصی به من تلفن کرد و گفت من از آبادان آمدم برای اینکه فقط بوسیله تلفن بشما بگویم که روزنامه ها درباره همه چیز و همه جا و همکس می نویسندو از ساواک و اعمال وحشیانه آن انتقاد می کنند و عکس‌شهدا و گمشده ها و شکنجه شده ها را منتشر می کنند،صورت زندانی های سیاسی را می‌نویسند اما هیچکس به این مطلب اشاره نمی کند که نقش دادرسی ارتش در میان این همه فجایعی که ساواک بر سر مردم ایران و هزاران شهید و شکنجه شده و زندانی آورد چه‌بود و‌تکلیف‌آن‌چه‌میشود

او میگفت من چهار سال است بچه‌ام را از دست‌داده‌امو همسرم در اثر غصه مکته کرد و مرد وخانواده‌ام متلاشی شد چه مقامی باید به تقاضای من جواب بدهدو بگویدبچه من کجاست و چه برسر او آمده ، آیا جز دادرسی ارتش که ساواک ضابط آن و در برابر آن طبق قانون‌مسئولیت دارد مرجع صلاحیت داری وجود دارد ؟

او می گفت به من که پدرم تا امروز دادرسی ارتش باهمه‌مراجعات و باهمه گریه وزاریها کوچکترین جوابی نداده است که پسر من مرده است یادر زندان است یا در زیر شکنجه کشته شده است، او می گفت مگر روسای دادرسی ارتش و مقامات بازپرسی و دادستانی و ریاست دادرسی‌ویا ریاست دادگاه های آن می توانند ازسرنوشت بچه های ما و کیفیت توقیف و بازجوئی و شکنجه ومرگ آنها بی اطلاع باشند ، مگر ساواک ضابط دادرسی ارتش نیست؟. او می گفت مگر این آقایان از بازپرسی شعبه های ساواک به این مقامات نرسیدند ، مگر آنها نبودند که صورت ظاهر توقیف ها وبازجوئیها و شکنجه ها ومرگ های دلخراش جوانان ما را درست می کردند؟. مگر اینها نبودند که پس از ماه ها توقیف و بازجوئی و شکنجه ساواک به پس از ماه ها توقیف و بازجوئی و شکنجه بدون هیچ دادرسی و محاکمه و بدون هیچ دفاعی آنها را به زندان ابد محکوم می کردند؟ مگر اینها نبودند که

فروش دست اول

قابل توجه بوتیك داران و شیك‌پوشان محترم
مقداری پالتو و بارانی‌ازبهترین پارچه دوخت لندن‌رسید مرکز پخش خیابان دولت چهار راه قنات خیابان بهداشت پلاك ۱۶ تلفن ۲۶۴۷۶۳

مقداری صندلی و میز چهارنفره کروم ساخت خارج کلی و جزئی به قیمت‌وارداتی بفروش‌می رسد تلفن ۶۶۲۶۲۳

اگازیون
مقداری لوازم خانگی دست اول با ۱۵٪ تخفیف بفروش میرسد انواع‌یخچال و یخچال فریزر- پنکه- ظرفشوئی- کولر گازی و اجاق گازتلفن ۲۳۷۵۱۲

حراج‌واقعی بنز سواری ۲۳۰ قیمت ۵۵ هزار تومان لوازم منزل لباس نو و دست دوم زنانه خارجی فوری فروشی ۲۹۱۲۲۰

البسمزنانه و بچگانه و وسایل منزل مروشی ۲۷۷۷۵۸

یک سری مبل و میز ناهار خوری و صندلی استیل کامل بفروش میرسد ۶۵۳۶۱۶

اتاق بچه ایتالیائی میز بیلیارد کوچکو یک عدد فرش تبریز وبیوک بی۲ بفروش میرسد ۲۲۴۶۴۲

فروش لوازم آشپزخانه ،مبل، میز و صندلی نهارخوری و اطاق خواب و لباس دست دوم. انتهای کاخ‌شمالی‌کوچه بهمن شماره ۱۲

وسائل‌منزل آلمانی نوفروشی تلفن ۹۴۲۰۴۰

لوازم منزل فوری به فروش‌می‌رسد ۶۴۸۳۲۸

سرویس اطاق خواب
یخچال خارجی - میز نهار- خوری ۸نفره- لباسشوئی‌آگاگ ماشین تحریر فارسی و لاتین ولوازم اداری‌فوری فروشی ۲۴۸۱۶۲

مقداری پوشاک نو ازبهترین پارچه های گریستین دیور و. لانچیتی آماده فروش است ۸۵۳۲۴۱

فروشگاههای اتومبیل

شهر قم
بورس انواع اتومبیل
قم ۲۰ متری فرحناز مروشگاه اتو سیل مسیح‌خواه ۲۱۲۲

اتومبیل فروشی

هیس ۷۵ رنگ سبزی با رادیو پخش به قیمت مناسب فوری بفروش میرسد تلفن های ۲۳۶۵۱۵و ۲۳۰۳۷۷

بی‌ام‌و ۵۱۸- ۷۸ دولوکس سفارش امریکا رنگ شمه متالیک کارکرد ۱۴۰۰ کیلو متر باکوپه رادیو چهارباندی کرکره‌و لاسنیک اسپرت بهمت مناسب بفروش میرسد صبح‌ها تلفنهای ۲۳۶۵۱۵- ۲۳۰۳۷۷

بلیزر مدل ۱۹۷۸ فول اتوماتیک باوینچ برقی کارکرد ۱۰۰۰مایل‌بدون نمره مقطوع ۱۰۵ هزار تومان تلفن ۲۲۸۸۰۴

شورلت
شورلت‌ایران مدل ۵۴ روپال باکوپروپخش صوت‌و تجهیزات تلفن ۷۶۲۴۵۳ آ-۱۰۶۱

لانکیای بتای کوپه ۷۶ مر وضمیت عالی ۲۷۰۴۱۲

بنز ۳۰۰ مدل ۷۴ آبی آسمانی بفروش میرسد ۶۵۲۶۱۶ آ-۱۰۵۶

پیکان
پیکان‌دولوکس ۵۷ صفر کیلو متر تلفن ۳۱۲۷۳۴

جاگوار
جاگوار برنگنقره‌ای مدل۷۳ فول اتوماتیک۶ سیلندرشیشه رنگی استریو- فرمان بشکن- فوری فروشی ۲۴۸۱۶۲ آ-۱۸۰۴

شورلت نوا
شورلت نوا سی ۵ آخر ۵۶ دروضمیت عالی بابدهی بانکی صبحها۶۸۰۵۸۳ و بعد ازظهر ها از ۶ ببعد ۲۴۴۷۴۷ آ-۱۵۳۳

بی‌ام‌و ۵۲۰ مدل ۷۵رنك سبزگاهوئی شیشه‌رنگی باردیو پخش تلفن : ۷۵۱۲۳۶

پیکان
پیکان کار مدل ۵۷ با ۱۳هزار کارکردورادیو پخش صوت‌و تجهیزات تلفن ۶۲۶۸۱۱ ساعت۲ ببعد آ-۱۸۶۱

پیکان ۵۶ دولوکس‌کندی پرچم شماره ۲ طبقه دو

اگازیون
اتومبیل‌بنز ۲۳۰ جهار سیلندر مبل ۷۶ رنگ آبی نفتی تمیز ۴۱ حلقه لاستیک یخ شکن خارجی‌نقدی و مقطوع بمبلغ ۱۷۰ هزار تومان بفروش می رسد ۹۷۶۸۲۷

فروشگاههای اتومبیل

پژو
پژو ۳۰۴ مدل ۷۶آبی متالیک ۳۵۰۰۰ تومان ۷۵۱۹۱۸ آ-۱۷۴۲

پی‌ام‌و
پی‌ام‌و ۲۰۰۲ مدل ۶۹ سفید رنگ موتور و گیربکس قیمت ۲۷۰۰۰ تومان ۷۶۷۲۲۸ آ-۱۷۴۱

بعلت مسافرت
یك دستگاه اتومبیل گادیلاك مدل ۵۷ بسیار تمیز بدون نقص با رنك بسیار عالی که حدود ۴ ماه تحویل گرفته شد به علت مسافرت به‌فروش میرسد تلفن ۲۳۵۷۲۴ آ-۱۶۱۰

پیکان
پیکان مدل ۵۲ بسیار تمیز ۸۴۸۸۹۵ آ-۱۸۴۰

تویوتا
تویوتا کرونا مدل ۷۶ سبز متالیکبسیار تمیز فروشی‌تلفن ۸۹۰۴۸۵ آ-۱۸۶۳

پیکان کار آخر ۵۴- ۷۵۷۰۷۷
آ-۱۸۶۹

پژو ۷۷ سبز متالیك به فروش می رسد تلفن : ۸۴۹۸۶۴

جرثقیل کرایه

جرثقیل خسرو-ملهك
تلفن ۲۶۴۳۹۹ - ۲۶۵۹۱۷

جرثقیل فرح‌بار
۸۴۸۴۴۴ - ۸۵۵۵۵۴
آ- ۹۳۸۱

تزئینات و دکوراسیون

کاغذ دیواری - موکت کفپوش و نقاشی ساختمان ۳۷۴۳۳۱

حتی جمعه
کاغذ دیواری موکت ۶۸۴۹۵۴ - ۸۲۶۰۶۶

تزئینات مدرن
طرح و اجرای دکوراسیون ۹۲۳۸۹۱

پایک تلفن ،موکت ، پارکت پرسیانا، پلاکاش، کاغذدیواری پردمگرکره نقاشی ساختمان و انواع پرده های پارچه‌ای در کوتاهترین مدت ممکن دکوراسیون‌پنجره‌وازه درخدمت شما ۲۲۰۱۵۲- ۴۲۰۱۵۳ - ۲۲۰۱۵۴- ۲۲۰۰۸۹

نقاشی و تزئینات در اسرع وقت ۳۷۰۲۴۵
آ-۱۵۳۱

تزئینات بیتا
کاغذ دیواری، موکت،کفپوش پرسیانا، کرکره ، نقاشی ۵۲۶۶۲۳
آ-۱۰۱ آ-۱۸۴۲

تزئینات گل سرخ
کاغذ دیواری، موکت،کفپوش پرسیانا ، کرکره ، نقاشی ۶۶۲۵۲۴
آ-۱۸۴۱

برای ساختمان شما

داربست فلزی
نصب فوری ۵۳۴۳۹۹
۱-۱۰ آ-۱۸۴۷

داربست پلیت ۷۳۶۰۱۹ نصب فوری داربست فلزی

داربست فلزی فردوس تضمین فوری ۷۳۴۲۱۸

تعمیرات ساختمان‌تزئینات‌داخلی ۹۳۶۳۹۹

سقفهای سالن

سایبان اتومبیل - سقف حیاط خلوت و تزئینات
۸۴۴۳۷۰

ایزولاسیون‌پشت‌بام با ایزوگام
انواع پشم شیشه تحویل فوری
شرکت‌بامداد۶۲۶۰۱۴ و۶۲۸۰۶۲
شعبه مشهد تلفن۴۹۸۷۶

شیشه

انواع شیشه های ایمنی و ساختمانی تلفن : ۶۶۵۵۳۴ و ۶۶۱۵۰۰
آ-۱۵۵۴

نقاشی ساختمان ازمتری ۱۵ ریال تلفن ۷۹۷۱۶۶
آ-۱۷۲۲

انواع کابینت فلزی در اسرع وقت پذیرفته‌میشود . به تلفن ۸۵۱۷۹۰ مراجعه فرمائید
آ-۱۸۷۱

اجرای‌عملیات ساختمانی کلی‌وجزئی شرکت تلکوا تلفن ۶۴۳۲۲۵

ایزوگام

شاهرضا صبای جنوبی ۱۳ پشم شیشه ایران
۶۴۸۵۲۱ -۶۶۷۵۳۷ - ۶۴۴۳۱۷ و ۶۴۴۴۲۴

شستشوی مبل و فرش

کلین سرویس نورمن
شستشوی‌شیشه،مبلمان موکت ، فرش ، تابلو و تشك اتومبیل و نظافت کلی ساختمان ۹۲۴۸۵۹

خشکشوئی‌ایران کلینز
موکت مبل کفشوئی مکائوم موزائیک واکس زنی تزئینات ونظافت کلی ساختمان پارکت ۸۴۲۷۴۹
۱-۱۳ آ-۱۸۶۴

دوراکلین‌سرویس آمریکا
خشکشوئی‌مبلمان ،موکت ،فرش ،وتشك آوسیبل ازمل ،مطابق با آخرین تکنیک متداول در آمریکا
گرفته‌تلفن‌بگیرید ۸۴۵۶۸۳
۸۴۸۲۹۵-۸۴۸۳۹۶

کانون خدمات رده‌ی زورک شستشوی موکت مل نظافت کلی ساختمان تلفن ۸۵۶۲۷۵
آ-۱۵۳۷

کارخانه قالیشوئی شمس با اصول مذهبی کسر مدهد ۹۵۲۹۱۱ -۵۹۲۹۴۷

شستشوی موکت و مبل ۷۵۹۰۱۵
آ-۱۸۵۵

کلین سرویس پاکیزا
خشکشوئی مرغ‌مبل موکت وکلیه کفپوش ها با آخرین تکنیک تمیز تر وارزانتر تلفن ۸۵۲۹۹۵

خشکشوئی

شرکت ایران ماس
شستشوی موکت منزی
(٤ تومان)
فرش مل، تشك ابومبیل و نصب موکت ۲۲۷۰۴۱

تعمیر تلویزیون

تعمیرگاه مجاز شماره۱
گروندیک
تبدیل پال به سکام ایران ۳۷۸۷۴۷

پارس‌الکترونیك
تعمیرگاه مجاز شماره چهار گروندیک سوئی لفکس ۸۲۴۴۳۲

تعمیردوری‌شاوب‌لورنس گروندیك و آنتن ۹۲۰۹۳۳

کشیك پارس گروندیك شاوب‌لورنس ۷۳۹۰۲۰
آ-۱۸۸۷

نصب آنتن رنگی ۳۷۸۷۴۷

تعمیرتلویزیون‌پارس گروندیک لوله و در منزل ۹۵۱۰۰۴
آ-۹۸۳۵

تلویزیون شماقوری در منزل تعمیر می شود ۲۷۴۷۷۰

سرویس تلویزیون های‌رنگی وسیاه و سفید ۹۵۰۱۸۲
آ-۹۸۸۳

تعمیر و سرویس شوفاژ

سرویس و نگهداری شوفاژ تلفن ۸۴۸۴۳۱
۱-۵ آ-۱۸۸۲

سرویس شوفاژ ولباس شوئی آبگرمکن گازی و نفتی جوشکاری‌ولوله‌کشی ۸۹۴۳۶۴

گروه مجهز
آماده نصب تعمیر نگهداری‌و سرویس شوفاژ میباشد تلفن ۷۹۲۲۶۹

رایسمو- شوفاژ
نصب، تعمیرو نگهداری ۸۴۸۶۴۹
آ-۱۵۵۸

سرویس و نگهداری شوفاژ تلفن ۲۷۶۸۶۱
آ-۱۸۵۲

نصب و تعمیر، نگهداری
شوفاژ
بدون تعطیلی ۸۵۱۲۶۹

شرکت ان- ك - پور
نصب سرویس و نگهداری شوفاژ تهویه لولهکشی آب گاز و دیگر کارهای‌تاسیساتی باکادر مجهز در اسرع وقت
۸۵۲۷۶۲

نصب و نگهداری تاسیسات حرارتی تلفن ۶۴۳۲۲۵

تعمیر شوفاژ شومیرانات **۲۶۳۱۴۲**

تعمیرات و نصب شوفاژ چیلر - ژنراتور- ماشین لباسشوئی و وسائل پزشکی تلفن ۳۷۲۹۲۶و ۳۷۴۵۱۹

شوفاتل
سرویس شوفاژبا نازلترین قیمت ۸۴۹۴۲۷

اکتیو
تعمیر شوفاژ فوری ۸۹۹۹۵۸
آ-۱۵۳۸

تعمیر و نگهداری و سرویس شوفاژ ۹۳۷۰۱۰

تعمیرات و نگهداری شوفاژ فوری

تلفن **۸۹۴۱۵۱**
۸۹۱۷۴۸

سرویس نگهداری شوفاژ شمیرانات ۲۶۲۶۹۸

امداد سرویس
تعمیر فوری شوفاژ
تلفن **۹۳۱۴۱۴**

قمرویه - شوفاژ
بدون کنده کاری - لفد و اقساط نصب تعمیر هداری ۶۶۲۹۶۱

تعمیر بخاری و آبگرمکن

سرویس بخاری و آبگرمکن ۳۷۰۸۵۳

سرویس آبگرمکن واف‌واف تلفن ۷۵۲۲۵۰

تعمیر یخچال

تعمیرات انواع یخسوئی و یخچال مانه‌من ۶۴۲۲۹۰
آ-۲۵۰۷

لوله کشی گاز

لوله‌کشی گاز با تایید شرکت ملی گاز تلفن ۲۴۵۱۲۷

تخلیه چاه

امداد سرویس مرکز تخلیه چاه
در ایران
هر نوع چاه با هر غلظت و بهر مقدار بطور شبانه روزی با موتور اختصاصی و برق سه فاز شخصی.
۹۳۱۴۱۴
۹۲۲۰۵۸
۹۲۱۶۹۷

شرکت اندیشه
تشخیص ترکیدگی و تخلیه چاه فوری
۸۲۰۴۹۹
۷۶۶۸۸۶
۸۲۸۹۱۴

تخلیه هر نوع چاه ولوله بازکنی‌با سرویس‌مجانی تلفن ۵۲۳۵۵۵

تخلیه چاه و لوله‌بازکنی ۷۶۶۷۳۳

تشخیص ترکیدگی لوله با کامپیوتر و ترمیم و لوله‌بازکنی ۴۲۷۱۴۴

تخلیه چاه و تشخیص ترکیدگی لوله و ترمیم لوله‌بازکنی تلفن ۹۲۰۱۷۵ - ۶۵۹۰۴۷

لوله بازکنی

تشخیص
ترکیدگی وترمیم لوله بازکنی - تخلیه‌چاه
۸۵۱۸۸۶ -۳۵۰۸۳۴

لوله بازکنی فوری ۳۷۰۸۵۳

لوله‌باز کنی‌وتشخیص ترکیدگی شمیرانات ۲۶۲۶۹۸

لوله‌بازکنی و تشخیص ترکیدگی ۳۷۰۸۵۳

امدادسرویس
تشخیص ترکیدگی لوله با دستگاه الکترونیك لوله‌بازکنی و لوله‌کشی وبنائی با مصالح تلفن :
۹۳۱۴۱۴ - ۹۲۱۶۹۷

نشتیابی رفاه
تشخیص ترکیدگی لوله با ستگاه الکترونیکی ولوله‌بازکنی و لوله‌کشی ۸۲۲۲۸۶

نشت یابی ناصر
محل ترکیدگی بادستگاه ۱۰۰ تومان ۹۶۰۳۰۳

لوله‌بازکنی و ترکیدگی بدون

تعطیلی ۶۸۲۴۱۳

ترکیدگی و لوله بازکنی ۳۵۵۰۳۴ ۲ -۸۵۷۲۲۴

ترکیدگی و لوله‌بازکنی
تلفن **۸۵۷۱۵۵**

لوله بازکنی شبانه‌روزی فوری ۶۳۶۲۷۶

تشخیص ترکیدگی لوله وترمیم آن و لوله‌بازکنی فوری
تلفن **۷۹۵۷۵۹**

تشخیص ترکیدگی لوله ولوله‌بازکنی ۶۶۲۹۶۱

تشخیص ترکیدگی ، تخلیه چاه، لوله‌بازکنی، تعمیرات ، شوفاژ ۸۵۱۶۲۹ - ۸۵۱۶۳۰ و ۳۶۷۸۱۶

لوله بازکنی و تشخیص ترکیدگی آبگرمکن ۷۵۲۲۵۰

تعمیر یخچال

تعمیرات انواع یخسوئی و یخچال مانه‌من ۶۴۲۲۹۰
آ-۲۵۰۷

گمشده

تعداد سه برگ سهم ۵۰۰۰ ریالی‌شرکت تعاونی تاکسیرانی تهران از شماره ۱۹۶۶۱ تا ۱۹۶۶۳ مربوطبه تاکسی۴۱۲۸۲ بنام علی مجاور صوتی‌سکن شمس باد خیابان نور پلاك ۳۱ صادر شده مفقود گردیده از درجه اعتبار ساقط است

پیکان سفید شماره ۷۶۸۷۹ تهران‌پ‌ج گمشده یابندگان به تلفن ۷۳۸۶۴۴ اطلاع دهند
آ-۱۵۶۴

کیفی بامقداری پول وکارت شناسائی و تصدیق رانندگی گمشده‌ندگان‌یانلفن ۹۳۳۲۰۶ تماس بگیرند
آ-۱۵۴۰

پیکان‌کار شماره۵۳۳۹۲ تهران ۲۲ مدل ۵۶ رنك سبزروشن مفقودگردیده از یابنده خواهشمند است‌با تلفن۴-۹۵۱۰۷۱ تماس و مژدگانی‌دریافت نمایند .
آ-۱۸۰۶

مینی‌مایتر زرد خردلی بشماره ۷۶۵۹۲ تهران‌د در حوالی تخت طاووس مفقود شده.از یابندهخواهشمند است باتلفن ۲۹۵۵۳۷ و یا ۹-۶۵۵۰۲۱ داخلی۱۹۷ آقای جباری‌تماس حاصل فرمائید
آ-۱۸۷۲

دو برك چك به شماره های۴۸۷۷۴۱و ۴۵۳۰۱۶ هرکدام به مبلغ ۶۰۰۰۰ ریال به حساب جاری شماره ۴۰۹۰۷ بانك تهران شعبه بازارزوین دروجه‌حامل بایك‌دفترچه حساب در گردش بانك ملی ایران در تاریخ ۲۲ر۱۰ر۵۷ در تهران مفقود شده ضمنا چکها ازدرجه اعتبار ساقط می باشند از یابنده تقاضا دارم به تلفن ۹۲۱۹۲۶ اطلاع دهند .

یک‌عدد ضبط صوت آیواروز پنجشنبه‌پر بهشت زهرا مفقود گردید خواهشمند است یابنده با تلفن ۸۵۹۳۶۶ منزل قربان زاده مذاکره وپس ازتحویل مژدگانی دریافت دارد

میرلوحی
آ-۹۹۰۳

گواهینامه پایه دو شخصی اینجانب بهزاد بصیری ثمرین مفقود شده یابنده خواهشمند است بتلفن ۳۲۸۴۷۳ سلیمانی اطلاع‌وپس از تحویل‌مژدگانی دریافت دارد
آ-۹۸۹۱

چك های بانك پارس شعبه بریانك بشماره های ۱۹۵۲۲۶ الی ۳۲ در تاریخ ۱۲ر۱۱ر۵۷ جاده ساوه کیلو متر ۱۰قاسم آباد خشکه بسرقت رفته از درجه اعتبار ساقط است.
نریمان خزائی
آ-۹۸۶۵

دسته چك بانك پارس شماره حساب۱۹۳۶ شعبه رودکی‌بنام نریمان‌خزائی‌بسرقت‌رفته‌ازدرجه اعتبار ساقط است.
نریمان خزائی
آ-۹۸۶۳

وانت نیسان بشماره ۶۲۱۸۹ تهران-۱۵رنگ سبز به سرقت رفته است از کسانیکه اطلاعی دارند به تلفن ۶۲۷۷۹۰ اطلاع دهند
آ-۱۵۷۰

پیکان استیشن شماره ۷۴۱۵۵ تهران ۲۲ مدل ۵۶ رنك قرمز مفقود گردیده از یابنده خواهشمند است باتلفن ۴-۹۵۱۰۷۱ تماس و مژدگانی دریافت نمایند

تاکسی نارنجی شماره ۱۵۳۶۴ تهران۱۱ مفقود شده ازیابنده تقاضامی شود به شماره تلفن ۶۴۳۲۰۶ اتوشوئی اطلاع‌دهید ومژدگانی دریافت‌دارند
آ-۹۹۱۹

آگهیهای گوناگون

ندای فرهنك
ترجمه مدارك و مکاتبات و اسرع‌وقت ۸۴۲۸۶۲

سازمان‌نیازمندیهای‌فرخ خدمات خود را عرضه میکند
۱- سرویس تاکسی تلفنی .
۲- تهیه مسکن برای اجاره ورهن تصرف .
۳- تعمیر ونگهداری شوفاژ .
۴-تشخیص‌ترکیدگی لوله و فاضلاب ، تلفن های :
۵۷- ۲۲۹۱۵۵ - ۲۲۰۷۹۷ - ۲۲۹۱۵۹ و ۲۲۳۶۳۵ - ۲۲۹۲۸۱

اسپسیوری در موقعیت عالی و ارزان فروشی ۸۹۳۹۵۶
آ-۱۵۳۹

ترجمه رسمی پیروز

ترجمه رسمی در ۲۴ ساعت نماینده‌دیزش فوری از آمریک شامساختمان‌آلومینم طبقه اول ۳۷۵۳۵۷
آ-۱۵۶۷

اخذ پذیرش تحصیلی ۲۴ ساعته
از کشور های امریکا - انگلیس - فرانسه - سوئد -هند - آلمان - کانادا - سوئیس تلفن:
۶۸۴۹۵۴
آ-۱۸۹۸

ترجمه فوری رسمی و عادی تلفن ۸۳۳۳۱۹

بتونیر و بالابر مستعمل باهم ۱۲۰ هزار ریال تلفن۸۹۰۴۸۵
آ-۱۸۶۲

دزدگیر الکترونیکی
همراه باخبر دهنده تلفنی که به ۴ خط‌تلفنی اعلام وضعیت اضطراری می‌کند شرکت تل‌انور تلفن ۸۴۱۹۷۸و ۸۴۳۷۸۲

خانه فروشی

فرمانیه
۴۲۰ متر مربع‌ساختمان نوساز دو طبقه زمین ۴۵۰ متر مربع با کلیه تجهیزات استخر - ۲ میلیون تومان۲۷۸۳۸۷

یکدستگاه آپارتمان سه اطاق خوابه در یک خانه سه طبقه واقع در خیابان فرح شمالی کوچه‌نقدی باشوفاژ و کولر وتلفن مستقل فروشی صبح ها تلفن ۷۵۶۹۲۵ بعد ازظهر ها ۸۵۷۸۶۴
آ-۱۸۵۴

اکازیون

خانه ۳طبقه مدرن‌تفکیك شده یا یکجادر شمیران بفروش می رسد . تلفن ۲۴۸۸۸۰

خانه۲ طبقه ۲۲۰ متر فروشی ۷۰۷۱۸۲

خانه‌ای‌واقع در بهترین نقطه ونک ۴۴۸ متر زمین دو طبقه مستقل هر طبقه شامل سه اطاق خواب سالن صد متری تلفن شوفاژ لوله‌کشی گاز استخرگاراژ زیر زمین‌و اطاق مستخدم‌به فروش میرسد تلفن ۶۸۳۳۷۵

خانه شمالی ۱۰۰ متر ۴اطاق باوسایل کامل بفروش میرسد ۹۰۴۳۳۳

ساختمانی‌درقزوین باساختمانی در تهران معاوضه می شود ۵۴۷۸۶۶

آپارتمان فروشی

پشت پارك کورش
۲اطاق‌خوابه ۵۲۰ هزارتومان فروشی ۲۳۷۶۰۵

بین پهلوی و جردن
آپارتمان لوکس مهندسی ۳ و ۴اطاق خواب باسرویس‌مجهز بفروش میرسد ۲۲۲۴۷۹ و ۲۲۲۴۸۰

اکازیون و اقعی
آپارتمان ازسوئیتا ۴ خوابه بسیارلوکس در ساختمان‌نهد، ناقیمتهای مناسب ۲۲۱۱۷۶ و ۲۲۳۹۱۵

باقیمت ارزان
آپارتمان سمخوابه بین پهلوی جردن سیار لوکس ۲۲۱۱۷۶ و ۲۲۳۹۱۵

چند دستگاه آپارتمان۳خوابه ۱۵۰ متر بنای مفید و تلفن‌در شمیران‌باقیمت مناسب فروشی ۲۶۳۱۴۲

در جردن
آپارتمان طبقه دوم و سه خوابه مروشی تلفن۲۲۰۲۷۲

سازمان مسکن الغا چند دستگاه آپارتمان با مساحت۱۷۰مترمهندسی ساز در بهترین نقاط تهران‌با ارزانترین‌قیمت به فروش می رسد .
۸۵۰۰۸۴

اجاره آپارتمان

اپارتمان و ویلا شمارا مرتمام نقاط تهران اجاره می دهیم ۸۵۵۹۵۸-۸۴۲۶۷۴

اپارتمان ۲ اطاق خوابه در سیدخندان‌اجاره تلفن۲۳۶۴۵۹
آ-۱۷۱۱

منبکو نی‌سیدخندان زرین‌کلاب دو طبقه مجزا هر طبقه۳اطاق خوابسالن بزرگ دوسرویس کامل‌شوفاژ کولر موکت تلفن ماهیانه ۴۵۰۰۰ ریال مقداری پول نقدا لازم است تلفن ۸۵۲۹۰۰

اطاق‌دو تخته مبله جهت کلیه دوشیزگان‌و خانمهای کارمند موجود است تلفن ۷۳۴۶۹۷

۳و ۴اطاق خواب با سرویس کامل تلفن در جردن پهلوی اجاره‌داده می شود ۲۲۲۴۷۹ و ۲۲۲۴۸۰

در جردن
۲اطاق خواب با سرویس‌کامل جهت‌سکونت و ۵اطاق‌اعیست بتلفن جهت دفترکار اجاره داده میشود ۲۲۲۴۷۹ و ۲۲۲۴۸۰

تهیه مسکن الغا همه رقم اپارتمان . ویلا جهت اجاره موجود ۸۵۰۰۸۴

بخارست سه خوابه با تلفزیو فرنکوکل و تلفن مستقل۶۰۰ تومان ۶۸۲۰۰۹ و ۶۸۶۶۳۹

آپارتمان ۳ و ۴ خوابه در حوالی‌میدان ونک بانجهیزات کامل ۶۸۲۰۰۹ و ۶۸۶۶۳۹

یک آپارتمان ۲اطاق و هال اجاره ۶۸۲۷۴۰
آ-۱۸۷۳

دفتر کار بر تخت طاووس‌سه اطاق‌خوابه ودو اطاق‌خوابه باهال آسانسور - فن کوئل تلفن ۸۳۹۶۶۶

الهیه طبقه اول ودوم سه خوابه ۲۰۰ متر زیربنا- تلفن وشوفاژ کولر بیواسطه ۲۶۸۷۲۶

اکازیون

۲تا۱۰ اطاق خوابه در خیابان های‌پهلوی وزراع ونک گاندی بخارست از ۴۵۰۰ تومان‌بیلا رای‌سکونت‌دفترکار موجود است مراجعه وزراع ساختمان ۱۳۸ دریچه تلفن ۶۲۳۵۱۱ و ۶۲۳۹۵۴

اطاق مبله مستقل با سرویس مشترك برای آقایان مجرد ۱۴۰۰ و ۱۸۰۰ تومان با ده تومان ودیعه یا تضمین باغ صباجنب مسجد نوریان پلاك ۵۷۵ از ۲ تا۶ بعدازظهر

پشت پارك کورش
آپارتمان ۲اطاق خوابه ۴۲۰۰ تومان اجاره داده می شود ۲۳۷۶۰۵

آپارتمانی بمساحت ۲۰۰ متر نوساز و شیك با ۳اطاق خواب و کلیه تجهیزات در شمیران دزاشیب‌بوعلی کوچه اردلان پلاك ۲۳ آماده اجاره

سرقفلی مغازه

مالکیت‌مطب دندانپزشکی‌بعروش میرسد تلفن ۶۲۶۸۲۹

بنگاه معاملات املاك

مالکین محترم
خانه و آپارتمان شما را منصفانه اجاره میدهیم تلفن : ۶۴۴۸۷۶

استخدام و کار

بیك دوشیزه تلفنچی نیازمندیم ۸۹۴۳۶۴

به چندنفر ویزیتورامﻻك نیازمندیم ۲۲۲۴۷۹ و ۲۲۲۴۸۰

تمام وقت در مطب سکرتر مسلطبه انگلیسی‌محل نیاوران ۲۸۷۳۳۳

دعوت بهمکاری
۱- تعدادی اتومبیل با راننده جهت تاکسی سرویس
۲- راهنمای تهیه‌مسکن تلفن های۵۷-۲۲۹۱۵۵- ۲۲۹۲۸۱ - ۲۲۳۶۳۵

کار در مطب
دوشیزه یا بانوی جوان‌برای بعد ازظهر ها استخدام‌میشود داوطلبین ۴ تا۸ بعد ازظهرها بخیابان پهلوی شمال میدان ونک خیابان خشایار شماره۹ مراجعه نمایند.

دوشیزه یا بانو جهت تایپو تلفن وحسابداری با سابقه‌کار نیازمندیم . تلفن : ۹۸۲۱۲۹

سرویس کار شوفاژ نیازمندیم تلفن ۲۷۱۸۶۱

پرستار بچه مورد نیاز است ۹۷۸۸۵۶

جویای کار

جوانی دیپلم وارد به کارهای ساختمانی‌یابیکان ۵۷ هممنوقت جویای کار می باشد تلفن ۷۷۱۳۲۶

آموزشگاه ها

آموزشگاه رانندگی تشکری خیابان‌خیام‌تلفن ۵۲۳۵۵۵

گروه فرهنگی معرفت
جهت کلاسهای شبانه دوره های نظری تجربی ،اقتصاد، فرهنگ، ادب، خدمات نظام قدیم، ریاضی ، طبیعی ادبی همه روزه صبح و عصر ثبت نام میکند کلاسها دایر است شاهرضا مقابل چهار راه گرگان تلفن ۷۵۶۵۶۳

گروه فرهنگی معرفت
جهت ترم زمستانی زبان های خارجی انگلیسی ، فرانسه ، آلمانی ، ایتالیائی ،عربی همه روزصبح و عصر ثبت نامی کنندکلاسهادایر است شاهرضا مقابل چهارراه گرگان تلفن ۷۵۶۵۶۳

کارگاه نقاشی ندا تعلیم‌نقاشی تلفن ۸۲۱۶۵۸

تلرس

ریاضیات شیمی زبان دبیر با سابقه فوق لیسانس «تضمینی»تلفن ۷۸۴۸۶۲

تدریس خصوصی انگلیسی برای کودکان و بزرگسالان تلفن ۷۸۰۷۷۲ - ۸۹۳۳۴۶
آ-۶۱۰۴

تدریس خصوصی انگلیسی و تمام دروس بدرسی و به انگلیسی موسط مهندس دارغ- التحصیل از انگلیس وترجمه ۲۴۷۷۱۵
آ-۱۸۵۱

تدریس انگلیسی دوره راهنمائی تلفن۶۵۵۸۷۶

۳۰ ساعته تضمینی انگلیسی فرانسه کلیه دروس ۲۳۰۸۴۱

اخذ پذیرش و راهنمای تحصیلی
در امریکا کمترین مدت حداقل هزینه ۶۳۷۴۳۰

تدریس خصوصی ابتدائی راهنمائی نظری تلفن ۲۱۲۱۹۴
۱-۲۶ آ-۱۷۰۰

مکالمه انگلیسی
در دوماه
۸۳۴۱۵۹

تدریس خصوصی
زبان آلمانی
۲۳۵۷۷۴

زبان‌فرانسه،اسپانیائی
تعلیم گیتار ۶۸۸۱۸۳ عصرها
آ-۱۵۶۱

مکالمه روسی
۸۳۴۱۵۹
آ-۱۸۱۰

تدریس خصوصی ابتدائی راهنمائی نظری تلفن ۲۷۶۲۱۶
۱-۲۶ آ-۱۷۰۱

انگلیسی‌فرانسه
کنتراتی ۸۲۰۹۷۳

مکالمه انگلیسی عربی ۷۵۲۱۹۱

تدریس خصوصی توسط متخصص تدریس زبان‌انگلیسی ۲۲۹۲۲۷
آ-۱۸۰۰

تدریس خصوصی انگلیسی تلفن ۲۱۹۲۱۰
آ-۱۶۰۹

ریاضیات فیزیك شیمی زبان توسط استادان ورزیده پایتخت تلفن ۸۲۰۹۷۳

استادان انگلیسی و امریکائی تضمینی‌بانوار و کتاب رایگان ۸۴۲۸۶۲ - ۸۴۵۴۱۵
آ-۱۷۲۱

انگلیسی برای تودکان با تضمین استاد ۸۴۲۸۶۲
آ-۱۷۲۰

کلیه دروس ابتدائی دبیرستانی نظری تلفن ۶۵۵۷۰۵
آ-۱۷۰۷

انگلیسی‌فرانسه
کنتراتی تضمینی ۶۵۲۶۵۹
آ-۱۷۰۶

پانسیون

پانسیون‌خوابگاهی دوشیزگان دانشجو و بانوان کارمند ۶۶۰۷۹۴

پانسیون دینا
فقط دانشجوی دختر میپذیرد ۸۴۷۹۸۱
۱-۵ آ-۱۷۳۱

پانسیون شبانه‌روزی کودك لیلا - ۸۹۳۳۴۶ ۸۹۴۸۵۶

تدریس خصوصی انگلیسی و تمام دروس دبیرستان و دانشگاه ۲۲۹۲۱۶

تدریس خصوصی انگلیسی و فرانسه ۲۲۹۲۱۶

نویسندگان ، گروههای سیاسی محکوم میکنند :

دستور بازداشت دکتر حاج سید جوادی تجاوز آشکار به حقوق دموکراتیک مردم است

در روزنامه ها اعلامیه بنام ستاد بزرگ ارتشتاران دایر بر تهدید به تعقیب کسانیکه در مقام تهدید یا تضعیف روحیه پرسنل نیروهای مسلح شاهنشاهی برآیند یا به پرسنل نیروهای مسلح شاهنشاهی اهانت نمایند...» منتشر گردید و هم زمان با آن اعلامیه شماره ۳۷ فرمانداری نظامی تهران و حومه انتشار یافت مشعر بر اینکه آقای دکتر علی اصغر حاج سید جوادی بعلت نوشتن مقاله در روزنامه اطلاعات باستناد ماده ۵ قانون حکومت نظامی بازداشت گردیده است. از آنجا که بیان و انتشار نقطه نظر های افراد نسبت بمسائل و سازمانهای مملکتی از حقوق مسلم آحاد و افراد ملت ایران است و از آنجا که ارتش بعنوان یک سازمان مملکتی خارج از شمول این اصل اساسی نیست و از آنجا که مقاله آقای دکتر علی اصغر حاج سید جوادی متضمن هیچگونه اهانتی به ارتش نبوده بلکه در جهت ارشاد و روشن کردن مواضعی که محقا رتش باید در میان مردم و سازمانهای مملکتی داشته باشد بسیار مفید و آموزنده می باشد امضا کنندگان زیر صدور اعلامیه‌های مذکور در مورد بازداشت آقای دکتر علی اصغر حاج سید جوادی نویسنده و رجال شایسته سیاسی را تجاوزی آشکار بحقوق دموکراتیک مردم دانسته و قاطعا آنرا محکوم میسازند و بهمه افراد نیک اندیش و آزادیخواه اعلام میدارند که بانگ اعتراض خود را نسبت باین قبیل تجاوزات آشکار هر چه رساتر بسمع مسئولین برسانند. مسئولین فرمانداری نظامی باید بدانند کمبازداشت آقای دکتر علی اصغر حاج سید جوادی متضمن نقض مقررات منسوخه بنام قانون حکومت نظامی و صرفا عملی است در جهت اجرای دستور ستاد بزرگ ارتشتاران.

صارم‌الدین صادق وزیری- باقر مومنی- ابراهیم یونسی- عباس جعفری - جواد معینی- احمد رهنما-مژگریم- مرتضی زربخت- ابوالحسن نفرشیان- بزرگ پور جعفر.

اعلامیه نهضت آزادی

بسمه‌تعالی

در شرائط کنونی انقلاب‌ایران که هرگونه بازداشت توسط دولت‌غیر قانونی از نظر ملت ایران محکوم وموج شدید اعتراض بدنبال دارد، ضمن اظهار تاثر از صدور حکم بازداشت آقای دکتر علی‌اصغر حاج سید جوادی این اقدام فرماندارنظامی تهران را شدیدا محکوم مینماید.

نهضت‌آزادی‌ایران-۱۷ر۱۱ر۵۷

بیانیه نهضت آزادی درباره نخست‌وزیری رهبر خود

بسمه تعالی

اکنون که رهبر بزرگ‌وزعیم علیقدر امام خمینی بنابه حق شرعی و قانونی خویش دراین موقعیت حساس و تعیین‌کننده وتاریخی جناب آقای مهندس بازرگان را بدون‌در نظرگرفتن وابستگی حزبی به ریاست‌دولت موقت انقلابی شرعی و قانونی برگزیده‌اند ما این انتصاب انقلابی و تاریخ ساز رابه‌ملت شریف و فداکار ایران تبریک میگوئیم و از آنجا که‌بفرمان آیه شریفه «اطیعوالله‌واطیعوا الرسول واولی الامر منکم» اطاعت ازاین امر را وظیفه شرعی و عقیدتی خود بشمار می آوریم و از آنجا که بر طبق اصول والای اسلام، وبخصوص مذهب شیعه که مرجعیت عالی آن بعنوان نیابت از امام حق عزلو نصب دارد وظیفه خود میدانیم که به برادر ارجمند آقای مهندس بزرگان اطمینان دهیم که هرچه بیشتردرجهت رسالت مکتبی و تشکیلاتی که نهضت آزادی ایران بر دوش دارد برتلاشهای خودبیفزائیم. تا ایشان بافراغ خاطروبدون نگرانی ، به ماموریت خطیری که برعهده دارند بپردازند و توفیق او را دراین امر مهم از پروردگار بزرگ خواستاریم .

نهضت آزادی ایران

تظاهرات و راه‌پیمائی درخیابان های تهران

امروز نیز تظاهراتی که با راهپیمائی همراه بود به نفع مهدی بازرگان نخست‌وزیر حکومت انقلابی برپا شد .

از نخستین ساعات بامداد امروز طبقات مختلف مردم در نقاط گوناگون شهر اجتماع کردند و سپس در گروه های چند صد نفری‌درحالی کهشعار می دادند دست به راه پیمائی زدند .

در شعار این گروه ها از خمینی بنام رهبر و بازرگان به عنوان‌نخست وزیرحکومت انقلاب نام برده میشد .

گزارش خبرنگاران سیار ما حاکیست که ساعت ۸ر۳۰دقیقه بامداد یک گروه پانصد نفری که بیست درصد آنرا زنان تشکیل میداد از خیابان خزانه فرح‌آباد براه افتادند و پس‌از عبور از خیابان های نازی‌آباد شوش و میدان غار به سوی اقامتگاه امام خمینی حرکت کردند .

این گروه پلاکارد هائی در دست داشتند که روی آنها عکس هائی از حضرت آیت‌اله خمینی نصب شده بود . این گروه یکصدا شعارمیدادند:

بازرگان بازرگان حکومتت مبارک .

خمینی رهبر آزادگان

بازرگان نخست وزیر ایران

به گزارش خبرنگار ماهنگام عبور این گروه از خیابان‌ها افراد دیگری نیز به آنها می پیوستند و با همصدا شدن‌با آنان شعارهای آنان را تکرار می کردند .

چند گروه دیگر نیزازخیابان های تهران‌نو و شهباز ، خراسان به طرف دانشگاه حرکت کردند، این گروه نیز در تائید بازرگان شعار می دادند .

گروه دیگری نیز با تکرار شعارهای بالا بسوی منزل امام درحرکت بودند تاشاید بملاقات ایشان نائل شوند.

امروز دانشگاهنیز محل‌تجمع گروه کثیری‌ازطبقات مختلف مردم بود. این گروه نیز انتخاب بازرگان را تائید می کردندو به خمینی‌رهبرانقلاب درود می‌فرستادند .

در گوشه‌ی از دانشگاه نیز عکس بزرگی از علی اصغر حاج سید جوادی نصب‌شده بود وگروه کثیری که در اطرافش گرد آمده بودند با دادن شعار خواستارآزادی این نویسنده مبارز بودند.

انتشار مجدد «اندیشه وهنر»

مجله «اندیشه وهنر» که سال هابین روشنفکران‌کشور اعتبار داشت و به دستور دولت هویدا در محاق توقیف افتاده بود ، قرار استیزودی منتشر شود . این بار دکتر ناصر وثوقی ، تصمیم دارد در اندیشه و هنر مسائل مبتلابه روزگار ما و وطن‌ما را محور اصلی ستون‌مقرات مجله بکند .

در نشر این مجله بسیاری از نویسندگان اسم و رسم‌دار کشور ما شرکت خواهند داشت .

خبرهای کوتاه

پرداخت حقوق

سخنگوی راه‌آهن ایران امروز اعلام کرد حقوق‌دیماه بازنشستگان راه‌آهن درتاریخ هشتم بهمن ماه به حساب آنان ریخته شده است و کارکنان بازنشسته می توانند برای دریافت حقوق دی‌ماه خود مراجعه کنند .

بلندنظری در نهایت‌نیاز

فرودگاه - خبرنگار اطلاعات

یک زن کارگر درفرودگاه مهرآباد ده هزار تومان‌پول پیدا کرد و تحویل کلانتری داد .

این زن حمیده حسنی نام دارد و به «سیدخانم» معروف است .

وی ده هزار تومان پول متعلق به بانک بیمه ایران، شعبه مهرآباد که جا ماندهو درگوشه‌ای افتاده بود، پیدا کرد و تحویل کلانتری مهرآباد داد.

این زن‌کارگر درشرایطی این کار را انجام داد که چند ماهی است حقوق نگرفته و برای خرج روزانه نیز لنگ است.

کانون فرهنگی‌نهضت اسلامی

دستور بازداشت دکتر علی اصغر حاج‌سید جوادی‌نویسنده که در دوران اختناق سکوت راشکست و باقلم توانای خود فریاد ملت ستمدیده ایران را علیه رژیم استبدادی شاه به گوش جهانیان رسانید مورد اعتراض همه ملت ایران است. کانون فرهنگی نهضت‌اسلامی ضمن محکوم کردن دولت غیر قانونی و باصطلاح سوسیال - دموکرات شاپور بختیاراز آقای مهندس مهدی بازرگان نخست وزیردولت‌موقت انقلاب‌خواستار فراهم ساختن آزادی هرچه زودتر این نویسنده و متفکر والاقدر است .

دانشجوی مجروح درگذشت

صبح امروز خبرنگار شهری اطلاعات از بیمارستان هزار تختخوابی کسب اطلاع کرد که همایون امانی ۲۲ ساله دانشجوی سال دوم حقوق سیاسی کهروز یکشنبه هشتم بهمن ماه گلوله خورده بود، ساعت ۳ر۱۸ دقیقه دیروزدر بخش «آی، سی،یو» این بیمارستان درگذشت .

علت بستن بازارتجریش

بدنبال مطلبی که در ستون تلفنی روز پنجشنبه از طرف یکنکاسب بازار تجریش‌عنوان شده‌ده‌ای از کسبه این بازار بدفترنمایندگی اطلاعات مراجعه و اظهارداشتند: بستن بازار تجریش بخاطر همبستگی با جنبش ملی ایران بوده و بهیچوجه‌اینکار باتهدید صورت نگرفته است و خبر مذکور تکذیب میشود.

حذف دفتر حفاظت

طبق تصمیم متخذه‌در وزارت علوم و آموزش عالی دفتر حفاظت این وزارتخانه منحل و پست های سازمانی مذکورحذف گردید.

سازمان امور اداری و استخدامی کشور امروز اعلام کرد که اداره‌محافظت‌وتشریفات این سازمان منحل شده است و کارکنان آنها به سایرقسمت ها منتقل شده‌اند .

سخنرانی‌در وزارت امور خارجه

بدعوت کارکنان اعتصابی وزارت‌امور خارجه بعداز ظهر امروز محمد علی‌سفری دبیر سندیکای نویسندگان و خبرنگاران مطبوعات و پیرامون نقش وزارت امور نویسنده روزنامه اطلاعات خارجه در توجیه اهمیت جهانی انقلاب ملی ایران در محل این وزارت سخنرانی خواهد کرد .

پشتیبانی اهل تسنن ازامام‌خمینی

مهاباد - حضرت آیت‌الله شیخ عزیزالدین حسینی امام جمعه مهاباد ، ضمن ارسال تلگرافی بحضور امام خمینی از سوی خود و جامعه روحانیت اهل تسنن‌وطبقات مردم کردستان ،بازگشت ایشان به میهن را تبریکگفت و پیروزی معظم‌له‌رادر راه اعتلای اسلام آرزو کرد .

متن تلگرام بشرح زیر است :

با ابلاغ سلام ، بازگشت آن حضرت را به آغوش‌مام میهن ، بعد از مجاهدات عظیم در راه تحقق اهداف عالیه و برانداختن کاخ‌ستم و استبداد از طرف خود و جامعه روحانیت اهل تسنن و مردم کرد ، که در این جهاد ملی سهم بزرگی را ایفا نموده‌اند ، تبریک عرض می‌نمایم و اعلام میداریم تا استقرار آزادی و عدالت اجتماعی اسلامی و حکومت جمهوری، در کنارآن‌مجاهد کبیر خواهیم بود .

السلام علیکم - شیخ عزالدین حسینی ، امام جمعه مهاباد .

اعلام‌جرم علیه ساواک

اعلام جرمی از طرف شخصی بنام محمد حسین نمازی علیه ساواک تسلیم دادسرای تهران شد.

در این اعلام جرم، محمد حسین‌نمازی ساواکرا متهم کرده که فرزندش مهندس محمود نمازی دانشجوی فوق لیسانس دانشکده فنی تهران‌را درسال ۱۳۵۰ بعنف کشیده، و پس از آزدی‌در سال ۱۳۵۴ مجددا درقزوین بازداشت شده و اخیرا اعلام گردیده که بوسیله عمال ساواک زیر شکنجه شهید شده است.

شهید نامبرده عضو سازمان فدائیان خلق بودهو عمال ساواک ازوی‌خواسته بودند تا با آنها همکاری نماید. در این اعلام جرم‌از چند مامور شکنجه نامبرده شده و محمد حسین نمازی مدعی است که فرزندش بدست چند نفر بقتل رسیده است. سلامت‌معاون‌دادستان تهران مشغول رسیدگی و جمع‌آوری دلایل نسبت به این اعلام جرم شده است.

محمود نمازی (شهید)

ساعات منع عبور و مرور از ۱۲ تا ۵ صبح است

فرماندار نظامی تهران اعلام کرد ساعات منع عبور و مرور را یک ساعت‌کاهش داده و ساعات آغاز منع عبور و مرور مردم درخیابان ها از ساعت ۱۱ شبهه ۱۲ شب تغییر یافت و از امروز عبور از ساعت ۱۲ شب تا ۵ صبح ممنوع است .

سندیکای مشترک کارکنان‌صنعت نفت بهیچ حزبی وابسته نیست

سندیکای‌مشترک کارکنان صنعت نفت ایران اعلام کرد که بهیچیک از احزاب ، مکتب ها مرام‌ها و مسلک های قدیم وجدید وابسته نبوده و تمایلی هم به‌ائتلاف و یا سازش با گروههای مذکور ندارد و حرکت مبارزاتی این سندیکادرجهت ملی و برقراری جمهوری عدل اسلامی تحت رهبری امام خمینی میباشد،بنابراین گفته آقای کیانوری دبیر کل حزب توده ایران‌و وابستگی سندیکا و کارکنان صنعت به ایشان تکذیب‌میشودتوجه بیشتر ایشان را به آرم‌نشریه سندیکای مشترک صنعت‌نفت ایران جلب‌مینماید.

توضیح معاون استانداری گیلان

قاسم مهدی‌پور معاون سیاسی استانداری گیلان اعلام کرد در تاریخ ۱۰ر۱۱ر۵۷ از گیلان منتقل شده و در تهران‌بسر میبرد و تا آن تاریخ نیز مسئولیت امور استان‌با آقای‌طباطبائی استاندار گیلان بوده است، قبلا خبری در این زمینه چاپ شده بود که آقای‌قاسم مهدی‌پور عهده‌دار کار های استانداری گیلان می‌باشد .

تحصن کارکنان نخست‌وزیری ادامه دارد :

کارمندان نخست‌وزیری هم از بازرگان پشتیبانی کردند

بدنبال بازداشت چهارتن از کارکنان اداری کاخ نخست‌وزیری ، از دیروز صبح دیگر کارکنان این اداره در محل کار خود به عنوان اعتراض متحصن شدند و درادامه‌ی‌این‌تحصن «امان‌الله رادمهر»معاون‌وزیر مشاور و سرپرست دفتر نظارت و همکاریهای‌اجتماعی نخست‌وزیری از پست خود بدنبال این هجوم کارکنان نخست‌وزیری بناچار برای ممانعت از بازداشت این‌عده اعلام کردند که این ۸ تن‌در جمع متحصنین نیستند.

ساعت ۶ در بزرگ‌اداره نخست‌وزیری بروی کارکنان آن بسته شد و اعلام‌گردید که اگر کارکنان محل اداره را ترک نکنند همگی‌بازداشت خواهند شد.

ساعت۷ بعدازظهر امان‌الله رادمهر معاون وزیر مشاور و سرپرست دفتر نظارت و همکاریهای اجتماعی بعنوان اعتراض‌ازسمت خود استعفا داد ومتن استعفای خویش را تلفنی برای خبرنگار ما قرائت کرد. متن این استعفا بعنوان مهندس مهدی‌بازرگان نوشته شده است .

دربی این استعفا ساعت ۷ر۳۰ دقیقه بعدازظهردیروز بار دیگر ماموران‌فرمانداری نظامی به قصد بازداشت امان‌الله رادمهر بداخل‌اداره هجوم آوردند که بامقاومت شدیدمتحصنین روبرو شدند بهمین‌دلیل‌ماموران‌فرمانداری نظامی از بازداشت امان‌الله رادمهر صرفنظر کرده و محیط اداره را ترک کردند و تحصن ادامه پیدا کرد.

حوالی ساعت۶بعدازظهر ماموران فرمانداری نظامی برای بازداشت ۸ تن دیگر از کارکنان این اداره به اسامی امان‌الله رادمهر،معاون‌وزیر مشاور و سرپرست دفتر نظارت وهمکاریهای‌اجتماعی نخست‌وزیری از پست خود استعفا داد. همچنین‌کارکنان این اداره طی بیانیه‌ی پشتیبانی خود را از دولت مهندس مهدی بازرگان‌اعلام داشتند.

۴ تن از کارکنان اداره‌ی کاخ نخست‌وزیری به‌اسامی زهرا بابا‌خانی ، افسر رضوی‌زاده ، مهدی بیانی آشتیانی و مقصود‌مولایی ساعت۳۰-۱دقیقه‌بامداد روز سه‌شنبه هفدهم بهمن‌توسط ماموران حکومت نظامی بازداشت‌شدند. این‌بازداشت دربی اعتصاب‌کارکنان‌اداره‌ی کاخ نخست‌وزیری صورت گرفت .

بازداشت این چهار تن‌با اعتراض دسته‌جمعی‌کارکنان این اداره روبرو شد و از دیروز دیگر کارکنان درمحل کار خود متحصن شدند و خواستار آزادی همکاران بازداشتی خود گردیدند .

ساعت ۳ بعدازظهردیروز اداره کاخ نخست‌وزیری به محاصره ارتش درآمد و رفت‌وآمد کنترل‌شد وبهمین دلیل از ملاقات نمایندگان آیت‌الله خمینی و آیت‌الله طالقانی بامتحصنین‌جلوگیری بعمل آمد .

طرح لغو ۲۰ هزار ریال‌عوارض گذرنامه به تصویب رسید

طرح نمایندگان درباره لغو عوارض گذرنامه در جلسه دیروز مجلس مطرح شد .

این طرح بدنبال تقاضای فوریت از سوی دکتر بقائی یزدی (نماینده یزد)به تصویب رسید و به سنا فرستاده‌شد. با تصویب نهائی این طرح که امروز به سنا، وصول‌آنرا اعلام کرد . ۲۰ هزار ریال عوارض گذرنامه حذف‌خواهد شد .

عزل رئیس دانشگاه رازی

کرمانشاه- جامعه‌دانشگاهیان دانشگاه رازی - واحد کرمانشاه-(اعضای‌کادرعلمی، آموزشی و اداری) درنامه‌ای که به امضای اعضای جامعه رسیده است، رئیس انتصابی دانشگاه رازی را از سمت خود معزول دانسته و تصمیم براین شدکه یک هیات‌موقت، تاتعیین «رئیس انتخابی»امور دانشگاهرا عهده‌دار شود.

۴ استقبال کننده‌کشته شدند

تبریز (خبرنگار اطلاعات) در جریان استقبال از دو زندانی سیاسی‌آزادشده -احمد حنیف‌نژاد و موسی خیابانی -۴ نفر از مستقبلین کشته شدند .

زندانیان سیاسی آزاد شده‌برای ایراد سخنرانی از تهران عازم تبریز بودند که گروهی از مردم تبریز تا خارج شهر ، به استقبالشان شتافتند ، اما در حوالی «فرمجین» اتومبیل گروهی از مستقبلین با یک کامیون برخورد کرد که در نتیجه ۴ نفر بنام های عباس‌و محمد زنجیره فروش ، «رحیم‌آقایی واصف» و محمد حسن خیابانی نصیر اوغلی‌برادر موسی خیابانی‌کشته‌شدند

تحصن مردم گرگان پایان یافت

گرگان (خبرنگار اطلاعات) با ورود نمایندگان حضرت آیت‌الله طالقانی به گرگان ، تحصن ۲۰ هزار نفری مردم این شهر در بیمارستان امام خمینی پایان یافت .

ساعت ۵ بعداز ظهر دیروز هیاتی‌ازسوی حضرت‌آیت‌الله طالقانی بسرپرستی حضرت آیت‌الله‌حاج‌شیخ‌محمدحیدری به گرگان آمد و جهت‌پاسخ گویی به خواست های مردم گرگان ، به جمع متحصنین بیمارستان امام‌خمینی این‌شهر رفت .

حضرت آیت‌اله حیدری طی بیاناتی درمورد قوانین حکومت‌اسلامی‌ولزوم تشریح آن توسط کلیه طبقات و بخصوص معلمین، از مردم خواستند کهبه تحصن۷روزه خود خاتمه دهند .

پس از سخنرانی ۲ ساعته ایشان، متحصنین محوطه بیمارستان را ترک کردند و بتحصن خود خاتمه دادند.

طرح لغو ۲۰ هزار ریال‌عوارض گذرنامه به تصویب رسید

طرح نمایندگان درباره لغو عوارض گذرنامه در جلسه دیروز مجلس مطرح شد .

این طرح بدنبال تقاضای فوریت از سوی دکتر بقائی یزدی (نماینده یزد)به تصویب رسید و به سنا فرستاده‌شد. با تصویب نهائی این طرح که امروز به سنا، وصول‌آنرا اعلام کرد . ۲۰ هزار ریال عوارض گذرنامه حذف‌خواهد شد .

عزل رئیس دانشگاه رازی

کرمانشاه- جامعه‌دانشگاهیان دانشگاه رازی - واحد کرمانشاه-(اعضای‌کادرعلمی، آموزشی و اداری) درنامه‌ای که به امضای اعضای جامعه رسیده است، رئیس انتصابی دانشگاه رازی را از سمت خود معزول دانسته و تصمیم براین شدکه یک هیات‌موقت، تاتعیین «رئیس انتخابی»امور دانشگاهرا عهده‌دار شود.

۴ استقبال کننده‌کشته شدند

تبریز (خبرنگار اطلاعات) در جریان استقبال از دو زندانی سیاسی‌آزادشده -احمد حنیف‌نژاد و موسی خیابانی -۴ نفر از مستقبلین کشته شدند .

زندانیان سیاسی آزاد شده‌برای ایراد سخنرانی از تهران عازم تبریز بودند که گروهی از مردم تبریز تا خارج شهر ، به استقبالشان شتافتند ، اما در حوالی «فرمجین» اتومبیل گروهی از مستقبلین با یک کامیون برخورد کرد که در نتیجه ۴ نفر بنام های عباس‌و محمد زنجیره فروش ، «رحیم‌آقایی واصف» و محمد حسن خیابانی نصیر اوغلی‌برادر موسی خیابانی‌کشته‌شدند

تحصن مردم گرگان پایان یافت

گرگان (خبرنگار اطلاعات) با ورود نمایندگان حضرت آیت‌الله طالقانی به گرگان ، تحصن ۲۰ هزار نفری مردم این شهر در بیمارستان امام خمینی پایان یافت .

ساعت ۵ بعداز ظهر دیروز هیاتی‌ازسوی حضرت‌آیت‌الله طالقانی بسرپرستی حضرت آیت‌الله‌حاج‌شیخ‌محمدحیدری به گرگان آمد و جهت‌پاسخ گویی به خواست های مردم گرگان ، به جمع متحصنین بیمارستان امام‌خمینی این‌شهر رفت .

حضرت آیت‌اله حیدری طی بیاناتی درمورد قوانین حکومت‌اسلامی‌ولزوم تشریح آن توسط کلیه طبقات و بخصوص معلمین، از مردم خواستند کهبه تحصن۷روزه خود خاتمه دهند .

پس از سخنرانی ۲ ساعته ایشان، متحصنین محوطه بیمارستان را ترک کردند و بتحصن خود خاتمه دادند.

مجالس ترحیم

بانهایت تاسف وتالم درگذشت مرحوم **حاج حسین حاج علینقی** را به‌اطلاع اقوام و آشنایان می‌رساند مجلس ختم مردانه در روز ۵شنبه نوزدهم بهمن ماه جاری ازساعت ۳تا۵ بعداز ظهر در مسجد ایروانی واقع درانتهای خیابان امیریه نرسیده به چهارراه مختاری و مجلس زنانه همان روز درمنزل آن‌مرحوم واقع در خیابان‌آریامهر- خیابان حاج انتهای میدان گلها میدان عالی‌قاپو شماره ۵ برگزارمیشود.

خانواده‌های: حاج علینقی، عسگری، بابا‌خانی، رضائی قدیمی، یاراحمدی، برنجی، اسکندری، سعیدی .

اطلاعات- بخانواده‌های عزادار تسلیت می‌دهد .

بانهایت تاسف وتاثر درگذشت مرحوم **رضا حسین‌قنبری** بزرگ خاندان قنبری را باطلاع اقوام ودوستان می رساند مجلس ختم آن مرحوم روز پنج‌شنبه ۱۹ر۱۱ر۵۷ از ساعت ۲ الی۴ درمسجد قریه قشلاق‌نفر گرمسار برگزار خواهدشد

گرمسار - خانواده‌های قنبری

اطلاعات- ببازماندگان آنمرحوم تسلیت می‌دهد .

باندوه بی‌پایان مرگ جانگداز جوان ناکام **سید عزیز «امیر» طباطبائی** را به اطلاع عموم میرساند. مجلس ترحیم آن شادروان روز پنجشنبه ۱۹ر۱۱ر۵۷ از ساعت ۳ تا۴ بعدازظهر در مسجد میثم واقع در خیابان شاه چهار راه‌استان نبش نشاط برگزار میگردد.

اهالی محل، کسبه محل و همکاران

آ- ۶۱۶۲

اطلاعات- مصیبت وارده را ببازماندگان ودوستان آنمرحوم تسلیت میدهد.

باکمال تاسف وتاثر فوت مادر عزیزمان مرحومه **حاجیه رقیه جورابچی (عابدی)** را به‌اطلاع دوستان و آشنایان می‌رسانیم هزینه مجالس‌ترحیم به‌مصارف امورخیریه خواهد رسید .

عالیه جورابچی، عادله جورابچی (نعمت‌زاده) ، آذر جورابچی (مختارزاده)، پرویز جورابچی .

اطلاعات- ببازماندگان آنمرحومه تسلیت می‌دهد.

باندوه ودریغی فراوان درگذشت اسفانگیز شادروان **مهندس جمشید کوششی** همسر وپدر عزیزمان را به‌اطلاع می‌رسانیم روز پنجشنبه ۱۹ر۱۱ر۵۷ از ساعت ۳ بعدازظهر در سوگش بماتم می‌نشینیم .

بدری صدر نقاالاسلام، زهرا، جواد، جمیل ، عالیه، جلال، جمال کوششی .

آدرس- شمیران- نیاوران- خیابان علم- بن‌بست‌مازیار منزل کوششی .

اطلاعات- به بازماندگان آن مرحوم مصیبت وارده را تسلیت می‌دهد .

بانهایت تاسف و تاثر فوت شادروان **بانو خدیجه صمدی (هاشمی)** همسر آقای سید ابوالقاسم هاشمی‌را به اطلاع کلیه بستگان و آشنایان میرساند مجلس یادبود آن مرحومه روز پنجشنبه ۱۹ر۱۱ر۵۷ از ساعت ۳الی۴ بعدازظهردر مسجدولی‌عصر واقع در حشمت‌الدوله غربی‌منعقد خواهد بود .

خانواده‌های: هاشمی -صمدی - سلطانی - حقیرزاده- مرتضوی - شفیعی - جامع - میرمیران -داوری -رضوی - مهینی - پوریزشک - صدرائی - ریاحی - قائم‌مقامی- طاهباز- احتشام‌زاده- شهیدی -رفیعی - حاج سید جوادی - سبقتی- حاتمی -جزایری .

اطلاعات - مصیبت وارده را بخانواده های عزادار بویژه بازماندگان آنمرحومه تسلیت میدهد .

بانهایت تاسف و تاثر درگذشت همسر عزیزم شادروان **فتح‌الله شهپرست** افسر بازنشسته ژاندارمری‌را به استحضار اقوام و دوستان می‌رساند .

مجلس ترحیم زنانه ومردانه آن‌مرحوم از ساعت ۳ الی ۵ بعداز ظهر روز ۵شنبه ۱۹ر۱۱ر۱۳۵۷ در مسجدحاج حسن واقع درخیابان ارامنه خیابان شاهپور منعقد میباشد

اقدس یزدانی (شهپرست)

خانواده‌های: مهرزاد، شهپرست، یزدانی، شکراللهی (قزل‌ایاغ)، قاسملو، افشار قاسملو، سامری، انواری،گنجی، مصفائی، سعیدی، ندیمی، ایروانیان ، البرزی ، سجادی ، رستگاری، روانشاد، واحدی فریدی، یزدیان، آذرهو شنگ، معظمی، پاکزاد، مهین‌پور، داودپور، پوربا‌وند ، لهراسبی، ساری اصلانی، سمیعی، حسینی، حیدری، محمدی، اوج .

اطلاعات- مصیبت وارده را به خانواده‌های عزادار بویژه بازماندگان تسلیت می‌دهد .

انالله وانا‌الیه راجعون

بانهایت تاسف درگذشت شادروان **بانو ترلان ادریسیان** والده گرامی دکتر غلامحسین ، دکتر غلامعلی ، محمد شریف ، وپروانه ادریسیان را به اطلاع می‌رساند. مجلس ختم مردانه وزنانه آن مرحومه روز پنجشنبه ۱۹ر۱۱ر۵۷ ساعت ۱۴ الی۱۶ درخانقاه صفی‌علیشاه برگزار خواهد شد.

خانواده های : ادریسیان - مهتدی - ذکری - پورقباد - بلالی .

اطلاعات - ببازماندگان انمرحومه مصیبت وارده راتسلیت میدهد .

باکمال تاسف وتاثر درگذشت **بانو قدسیه اتابکی** والده محترم آقای محسن کریمخانی (حاج‌محمد کریمخان) راباطلاع آشنایان و دوستان می‌رساند .

مجلس ختم زنانه ومردانه روز پنجشنبه ۱۹ر۱۱ر۱۳۵۷ ازساعت۳ الی۵ بعدازظهر درمسجد فخرالدوله واقع‌دردروازه شمیران اول خیابان فخرالدوله منعقد خواهد بود .

خدیجه، فاطمه، حسین، ایران، زهرا و نصرت حاج محمد کریمخان، محمود منصوری، میرزاقا جراحی ، حاج حسین پیش‌بین، مهندس اکبر نورمنش، مهندس عبدالرضا زرمهروخانواده‌های امیرسلیمانی، اصیلی، اسمعیلی، صادقی، حاجیان، مصلح .

اطلاعات - مصیبت وارده را به خانواده‌های عزادار تسلیت می‌دهد .

باکمال تاسف درگذشت شادروان **علی ابوالقاسمی** را به‌اطلاع می‌رساند، مجلس ترحیم مردانه وزنانه روزپنجشنبه ۱۹ر۱۱ر۵۷ از ساعت ۱۳ الی ۱۵ در مسجد ولی عصروا قع درخیابان حشمت‌الدوله جهارراه کیوان ومراسم شب هفت روز یکشنبه از ساعت ۲ر۳۰ الی ۴ر۳۰ در سالن شماره یک بهشت زهرا منعقد است .

خانواده‌های: ابوالقاسمی، عابدینی، حیاتی، آسایش ، بصیری، حبیبی، قصری، خوئینی، روشن، سجادی،استوار غلامعلی، موسوی، روح‌الله .

یادبود

... و شهید قلب تاریخ است

بدین‌وسیله چهلمین روز شهادت عزیز ازدست‌رفته‌مان **محمد رضا اسماعیلی** که با انتخاب شهادتی‌سرخ نام‌خود را در تاریخ جاودان ساخت باطلاع دوستان و آشنایان می‌رسانیم بدین مناسبت روز پنج‌شنبه۱۹ر۱۱ر۵۷ ازساعت ۱۱ تا۱ بعداز ظهر در بهشت زهرا قطعه ۲۱ گردهم میائیم تا این انتخابش را ارج نهیم .

خانواده اسماعیلی

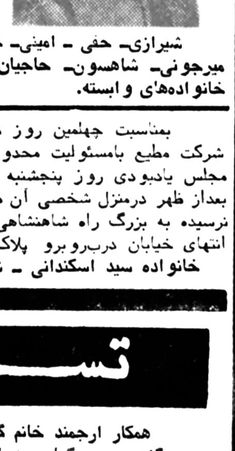

روز پنجشنبه ۱۹ر۱۱ر۵۷ مصادف است با چهلمین روز شهادت جانگداز جوان دلاور **محمد شیرازی** بهمین مناسبت برای تجلیل از خطره این جوان شهید که در راه حق و حقیقت و اعتلای اسلام شهادت یافته است، مراسمی ازساعت ۲تا۵ بعد ازظهر پنجشنبه ۱۹ر۱۱ر۵۷ در تکیه شامحسین ورامین برگزار خواهد شد.

شیرازی- حقی - امینی- حیدری- فلاح- بهالگردی - مقدم- میرجونی- شاهسون- حاجیان- کنگرلو- عرب- مهمانوار و خانواده‌های وابسته.

بمناسبت چهلمین روز درگذشت پدر عزیزمان و مدیر شرکت مطبع بامسئولیت محدود آقای **میرعلی سید اسکندانی** مجلس یادبودی روز پنجشنبه ۱۹ بهمن ۵۷ از ساعت ۴الی۶ بعداز ظهر درمنزل شخصی آن مرحوم واقع در خیابان میرداماد نرسیده به بزرگ راه شاهنشاهی جنب استخر البرز کوی البرز انتهای خیابان دربرو بروی پلاک ۳۸ (آتاهیتا) منعقد می‌باشد

خانواده سید اسکندانی - شرکت مطبع بامسئولیت‌محدود

تسلیت

همکار ارجمند خانم گلزار کنعانی‌زاده

درگذشت پدر گرامی شما موجب اندوه همکاران‌گردید مصیبت وارده را تسلیت می‌گوئیم.

کارکنان قسمت لاینوترون انتشارات سروش

دوست ارجمند جناب آقای عزیز ولی‌خانی

باانده وه فراوان مصیبت وارده را از صمیم قلب‌تسلیت می گوئیم .

مسجد سلیمان- موزه‌پور- معتمدی- جهرازی- نقاش.

دوست عزیزم جناب آقای حبیب‌اله نبویان

باکمال تاسف مصیبت وارده را از صمیم قلب تسلیت عرض نموده سلامتی جنابعالی وخانواده محترمرا ازخداوند مسئلت دارد .

همکاران شما هوشنگ امین‌اللهی

جناب آقای دکتر ابوالقاسم نجفیان

مصیبت وارده را به‌شما وخانواده محترمتان تسلیت می‌گوئیم وخودرا درغم شما شریک می‌دانیم .

فرنگیس و مصطفی ربوبی

دوست ارجمند جناب آقای پرویز جورابچی

اطلاع ازدرگذشت مادر گرامی شما همه دوستانرا متاثر نمود ضمن عرض تسلیت عمیق برای جنابعالی و وابستگان‌طول عمر و شکیبائی ارزوداریم.

مجیداردلان - محمود یعین - علی بیات - حمید خلیلی- سیامک دانا - محسن محیط -جواد عدل - محمود عدل - بهمن شاهنده - عظمت زانتین - منصور زرافشان .

جناب آقای اکبرنبراریان

مصیبت وارده را به شما و خانواده گرامی تسلیت می‌گوئیم.

اولیائی - دلنواز - پذیرائی

ابراهیم عزیز

تسلیت ما را بپذیر .

مشهد- حسین هاشمیان- احمد مصدقی

جناب آقای رحمان اسکندری و سرکار خانم ریحانی

با تاسف و تاثر فراوان مصیبت وارده را تسلیت‌میگوئیم

کرج- بیژن و شمسی شکوهی

بسم‌الله‌الرحمن الرحیم

باتوجه باینکه سوء تفاهماتی برای عده‌ای یا افراد ویا گروهی در مورد اینکه اینجانب وابسته به سازمان اطلاعات وامنیت ساواک» هستم بوجود آمده است لذا بدینوسیله ضمن تکذیب شدید این اتهام وباتوجه باینکه حتی شعبه ویا ساختمان و موسسه ووو را که وابسته باین سازمان‌باشد تاکنون نمی‌شناخته ونمی‌شناسم وسالهاست صادقانه درسنگر مطبوعات با برادران هم رزم در این سنگر خدمتگذار ملت شریف ایران هستم این اتهام وتلفن‌های تهدیدآمیز نمیتواند واقع بینانه باشد. تقاضا دارم در صورت بروز مجدد شک و شبهه نسبت به صدق عرایضم با تلفن‌شماره ۳۰۲۰۳۷منزل حضرت آیت‌الله العظمی طالقانی مدظله‌العالی تماس حاصل‌نمایند.

حسین قنبرنیا

بسمه تعالی

بنابنظریه علماء اعلام مخصوصا بهدف رساندن خواسته زعیم شیعه حضرت آیت‌ا.... العظمی آقای‌خمینی دامت برکاته ساعت۸ صبح‌پنجشنبه ۱۹ر۱۱ر۵۷ از مسجد حقیر واقع درخیابان قزوین مخصوص‌برای راهپیمائی حرکت از محترمین تمنای آرامش و از خداوند مسئلت نصرت داریم .

احقر سید جلال‌الدین بیوک زنجانی

بسمه تعالی

**جامعه روحانیت شهر بناب و حومه بهمراه همه‌طبقات مردم مسلمان این بخش برای چندمین بار پشتیبانی عمیق خود را بانهضت اسلامی ایران اعلام و قدوم مبارک حضرت نایب‌الامام خمینی را بوطن تبریک و تهنیت گفته و موفقیت معظم‌له را در تشکیل حکومت‌اسلامی از خداوند متعال خواستارند.

اطلاعات
بنیانگذار: عباس مسعودی
صاحب امتیاز و مدیر: فرهاد مسعودی
سال بنجاه و سوم
محل اداره: خیابان خیام ـ ساختمان اطلاعات
تلکس ۲۱۲۳۳۶ ـ تلگرافی: اطلاعات ـ تهران
تلفن ۳۲۸۱

تقویم اطلاعات

ساعات شرعی
استخراج دکتر ریاضی کرمانی

چهارشنبه ـ هجدهم بهمن ماه ۱۳۵۷
نهم ربیع الاول ۱۳۹۹ ـ هفتم فوریه ۱۹۷۹
اذان مغرب . . . . . ساعت ۵ و ۵۴ دقیقه
اذان صبح (فردا) . . ساعت ۵ و ۲۸ دقیقه
طلوع آفتاب (فردا) . . ساعت ۶ و ۵۷ دقیقه
ظهر شرعی (فردا) . . ساعت ۱۲ و ۲۱ دقیقه
اذان مغرب (فردا) . . ساعت ۵ و ۵۵ دقیقه

ژنرال هویزر از ایران رفت

واشنگتن ـ خبرگزاری‌ها ـ مقام‌های وزارت دفاع آمریکا فاش کردند که ژنرال هویزر خاک ایران را ترک گفته است به اظهار منابع آمریکائی او ماموریت‌داشت در طول اقامت خود در ایران فرماندهان ارتش راازدست زدن به کودتا بازدارد

بگفته این مقام هاهویزر ماموریت خود را با موفقیت محدود به پایان رسانده و پس از بازگشت به‌آمریکا جیمی‌کارتر و سایر رهبران دولت آمریکا در جریان اقدام‌های خود قرار داده و سپس به‌اروپا بازگشته‌است. وی معاون فرمانده نیرو های آمریکا در اروپا است بگفته بعضی مقام هاعلت ترک‌ایران بوسیله هویزر آن بود که آقامت‌وی به احساسات‌ضد آمریکائی در ایران دامن می‌زد .

در آمریکا رسما اعلام شده بود که سفر هویزر با تلاشهای آمریکا در مورد مسئله وجود سلاحهای پیشرفته آمریکائی موجوددر ایران بستگی داشته است، اما مقام های نزدیک به دولت آمریکا می‌گویند ماموریت اصلی هویزر آن بود که بکوشد ارتشیان را ترغیب به کنارماندن از آشوب های‌سیاسی نماید . هادینگ‌کارتر سخنگوی وزارت خارجه آمریکا که پایان ماموریت هویزر در ایران را اعلام کرده‌است ، گفته است ماموریت‌هویزر آن بوده است که بامقام‌های نظامی ایران در بارمروابط نظامی دو کشور و فروش اسلحه گفتگو کرده و نیزدر موردحمایت آمریکا ازقانون اساسی و دولت بختیار با آنان مشورت‌نماید و امیدوار باشد که نظامیان ایران نیز از (بختیار) حمایت‌کنند .

هادینگ کارتر گفته‌است هویزر بعضی مسائل ناشی از وضع سیاسی و اقتصادی ایران رامورد بحث قرار داده ونتیجه آن‌کاملارضایت بخش بوده است .

وقتی از هادینگ کارتر پرسیده شدآیا دولت آمریکا از استقرار ارتشیان ایران در پادگانها راضی است او جواب داد کاملا اینطور است ، هیچ دلیلی نمی ـ بینم که غیر از این باشد

هادینگ کارتر گفت‌حقیقت آنست که ارتش ایران از قانون‌اساسی حمایت میکندو این حقیقت را دولت بختیار بطور خصوصی و عمومی بارها اعلام کرده است .

هادینگ‌کارتر در ضمن گفت آمریکا از دولت‌بختیار در برابر آیت‌الله خمینی که اعلام حکومت اسلامی کرده است پشتیبانی می‌کند و گفت ما دولت بختیار را دولت ایران می شناسیم و ادامه داد ما به روابط خود با این دولت ادامه میدهیم .

هادینگ کارتر باتوجه به اعلام یک دولت انقلابی

شوروی از بازرگان پشتیبانی کرد

مسکو ،خبرگزاری فرانسه ـ مطبوعات شوروی دیروز انتصاب مهدی بازرگان را از جانب آیت‌اله خمینی‌بنخست وزیری دولت موقت‌مورد‌تائید قرار دادند .

پراودا ارگان حزب کمونیست شوروی نوشت: دولت‌شاپور بختیار که هوادار شاه است تسلط سیاسی و اقتصادی‌خود را برایران‌و زندگی مردم‌ایران از دست داده است .

پراودا همچنین نوشته‌است که آیت‌اله خمینی‌که از حمایت اکثریت عظیمی از مردم ایران بهره‌مندا‌سته خواستارتقویت استقلال ملی ایران و محو نفوذ سیاسی و اقتصادی و نظامی امریکا در ایران است. مطبوعات شوروی بطور کلی معتقدند که‌اوضاع ایران‌هنوز هم وخیم است این مطبوعات هیچ انتقادی از نظرات آیت‌اله خمینی نمی کنند ،اما ازپلیس سیاسی ایران (ساواک) ، فرماندهان‌ارتش‌و ازکارگزاران «سیاء در ایران که دست در تدارک گروه های« تروریست کارتدارکگروه های«تروریست» بمنظور اجرای کودتا هستند بشدت انتقاد کرده‌اند .

پیشنهاد انتقال جتهای اف ۱۴ ایران به‌مصر

واشنگتن ـ رویتر ـ مقامهای امریکایی می‌گویند که اگر جنگنده های اف ۱۴ ایران به مصر انتقال داده شوند این عمل با واکنش اسرائیل روبرو خواهدشد.

جنگنده های اف ـ ۱۴که امریکا به‌ایران فروخته‌است بخاطر امنیت آنها به مصر انتقال دهد .

روزنامه‌واشنگتن پست این خبر را منتشر کرده می نویسدسادات در دیداراخیر شاه از مصر این مطلب رابا او نیز درمیان گذارد اما شد .

شورای انقلاب اسلامی

وضع مهم اردشیر زاهدی

واشنگتن ـ آسوشیتدپرس ـ وزارت امور خارجه آمریکا اعلام کرد که اردشیر زاهدی هنوزنمایندهرسمی دولت‌ایران در آن کشور است ، ولی آمریکا دللی ندارد که درباره صحت گزارش های مطبوعاتی ایران دایر بر اینکه زاهدی بوسیله دولت جدید برکنار شده است تردید داشته باشد.

سخنگوی وزارت امور خارجه آمریکا به خبرنگاران اطلاع داد که دولت آمریکا هنوز اطلاع رسمی درباره برکناری زاهدی ندارد و او هنوز سفیر است .

وضعیت زاهدی که زمانی داماد شاه بود از تاریخ‌خارج شدن از کشور مبهم بوده است .

یک سخنگوی‌سفارت ایران در واشنگتن خبر برکناری زاهدی را تکذیب کرد. او گفت «دوره» تصدی زاهدی دردوسه ماه آینده‌بپایان خواهد رسید ولی منابع‌رسمی‌درتهران تائید کرده‌اند که او فقط تا ۱۲روز دیگر سفیر ایران است .»

رادیو لندن :

ژنرال‌های مهم ارتش تهدید می‌کنند

رادیو لندن : در مقر مهندس بازرگان ترس فزاینده‌ای وجود دارد که بعضی از فرماندهان نظامی احتمالا از برنامه‌های آنها ـ در مورد یک دولت موقت و رفراندوم مربوط به قانون اساسی جدید جمهوری ـ در آینده نزدیک جلوگیری‌بعمل آورند . گفته میشود مهندس مهدی بازرگان با افسران ارشد مشغول بخدمت در تماس بوده است گرچه ارتشبد قرنباغی رئیس‌ستاد ارتش متقاعد شده که نیرو های مسلح نباید دخالتی بکنند، لیکن ژنرال‌های مهم دیگر تهدید کرده‌اند مشکلاتی ایجاد خواهند نمود در نتیجه همین امر انتظار می رود که بازرگان در اعلام کابینه‌ای که وی مسئول تشکیل آن شده است به آهستگی عمل کند . در یک کنفرانس خبری یک سخنگو گفت که اوضاع به‌آن‌آسانی که ممکن است تصور شود، نیست. این سخنگو اضافه میکند باقی مانده‌های رژیم سابق هنوز درعمل هستند، ولی توضیحی در این‌زمینه نداد .

یکی از تاکتیکهائی که مخالفین بختیار درپیش گرفته‌اند اینست که سعی کنند قانونی بودن نخست‌وزیر را از طریق انحلال مجلس ازبین ببرند این‌امر بطور خودبخود درصورتی که حدنصاب‌لازم ازنمایندگان مجلس وجود نداشته باشد، صورت تحقق بخودمیگیرد. کوشش دیگری در این‌زمینه از سوی اقلیت ازنمایندگان خمینی در مجلس صورت میگیرد که در طی آن می کوشند تا در مورد دکتر بختیار رای عدم اعتمادگرفته شود. اگر این مسئله‌اتفاق بیفتد، برطبق قانون اساسی دکتر بختیار باید استعفا دهد، و آنگاه شورای سلطنتی بالاترین مرجع اجرائی کشور در غیاب شاه نخست‌وزیر جدیدی را منصوب خواهد کرد . نخست‌وزیر جدید میتواند مهندس بازرگان باشد و در این صورت تغییر رژیم‌نهایتا تحقق پذیرفته است.

سفارش ۲۰ میلیارد فرانکی شاه

تهران ـ خبرگزاری فرانسه ـ ایران این‌روزها در لبه گرداب قرار گرفته است. کارخانه‌ها از سه ماه پیش تعطیل شده . تجارت طلح گردیده، کارمندان سربشورش برداشته‌اند، شیر های نفت بزحمت نیمه باز شده است و طولانی‌ترین اعتصاب عمومی معاصر بحشوروهیجان گسترش اقتصادی پایان داده است.

آن زمان که هیل‌های ایران از بازرگانان خارجی که بسوی بازار افسانه‌ای ایران هجوم میاوردند، انباشته میشد سپری شده است و امروزه جای بازرگانان و صاحبان صنایع را در این هتل‌ها روزنامه‌نگاران گرفته‌اند که به ایران آمده‌اندتا شاهداحتضاریک کشورشوند.

دیروز ، عصر معجزها ویا دست‌کم یاوسرایی‌ها بود ، امیرعباس هویدا در سال۱۹۷۵ میگفت ما میدانیم با این‌پولها چه بکنیم و شاه هنگام دیدارش از پاریس در ژوئن ۷۴تو انست یک سفارش‌بیست میلیاردفرانکی برای خرید هواپیمای کنکورد مترو ی تهران،نیروگاههای‌اتمی ومجتمع‌های پتروشیمی بدهد. در حقیقت اقتصاد ایران قبل از قیام جاری، براثر بحران‌جهانی، بلندپروازی در اجرای طرحها، وهزینه‌های بسیار سنگین‌نظامی از نفس افتاده بود و نارنگی وفساد اداری در کشور ریشه دوانیده بود، بطوریکه در مه اوت گذشته (مرداد ۵۷) همان ایران که نمی‌دانست پول‌خود را چگونه خرج کند ۱۷میلیارد دلار کسری داشت.

نرخ رشد در سال‌های ۷۵ـ ۱۹۷۴ از ۶٫۱ درصد به۲٫۸ درصد در سال‌های ۷۸ـ۱۹۷۷ کاهش یافت.

در ماه ژانویه اتاق بازرگانی وصنایع تهران زنگ خطر را بصدا درآورد واعلام کرد : مادر لبه پرتگاه قرار داریم . درحال حاضر شماره بیکاران بسه میلیون وپانصد هزارنفر میرسد یعنی ۲۵ درصد جمعیت فعال‌در حال بیکاری بسرمیبرند.

امریکا بختیار را دولت ایران می‌شناسد

واشنگتن ـ آسوشیتدپرس ـ وزارت خارجه امریکا که‌از اظهارنظر در مورد رویداد های ایران خودداری می ورزید ، از روز سه‌شنبه (دیروز) مجددا به تائیددولت بختیار و قانون اساسی ایران دست زده است.

هادینگ کارتر سخنگوی وزارت خارجه آمریکا گفته است ما از اجرای قانون اساسی در ایران پشتیبانی می‌کنیم و دولت بختیار را برسمیت می‌شناسیم ما به روابط خود بطور رسمی با دولت بختیار ادامه خواهیم داد .

دوشنبه این هفته توماس رستون یکی از مسئولان مطبوعاتی وزارت خارجهاز اظهارنظر مستقیم در مورد دولت‌بختیار خودداری‌کرده بود. او حتی در پاسخ‌این سئوال که آمریکا بختیار را رئیس قانونی دولت ایران می‌شناسد یا نه سکوت‌کرده بود و در محافل سیاسی این ژست رستون بمنزله‌عدم حمایت آمریکا از دولت بختیار تلقی شد .

هادینگ‌کارتر این عمل رستون را تقصیری ازناحیه او ندانسته، بلکه آنراناشی ازدستورالعمل‌های دادمشده دانسته است که در آنها توصیه شده بود درباره ایران کوچکترین‌اظهارنظری صورت نگیرد.

هادینگ‌کارتر گفت‌حقیقت آنست که ارتش ایران از قانون اساسی حمایت کرده و این حقیقت را دولت بختیار بطور خصوصی و عمومی بارها اعلام کرده است.

هادینگ‌کارتر در ضمن گفت که آمریکا از دولت بختیار در برابر آیت‌الله خمینی که اعلام حکومت اسلامی کرده است پشتیبانی می‌کند و گفت ما دولت بختیار را دولت ایران می شناسیم و ادامه داد ما به روابط خود با این دولت ادامه میدهیم .

هادینگ کارتر باتوجه به اعلام یک دولت انقلابی بوسیله آیت‌الله خمینی گفته است «آنچه که ما باز هم به همه طرفهای درگیر درمسئله توصیه می‌کنیم ایجادمحیطی است که در آن ارادملت ایران تجلی کند.

گزارش خبرگزاری فرانسه

واشنگتن ـ خبرگزاری فرانسه ـ هدینگ‌کربرسخنگوی وزارت امور خارجه امریکا درتفسیر تحولات جاری ایران گفت چیزی که ما حواهان‌آن‌هستیم محیطی‌است که در آن‌خواست ها ی‌ملت ایران محترم‌شمرده شود.

وی گفت که ما از راه دیپلماسیت باهمه گروهها از جمله مهدی بازرگان که روز دوشنبه‌از جانب آیت‌الله‌خمینی بمنصب وزیری دولت موقت برگزیده شد در تماس بوده‌ایم اما تصریح کرد که پس از انتخاب بازرگان‌بمنخست‌وزیری هیچگونه تماسی‌با وی برقرار نشده است.

ناظران‌سیاسی در واشنگتن می گویند که امریکا هیچگونه انتقادی از بازرگان نکرده و اورا همچنان یک شخصیت میانه رو میداند.

مقامهای‌رسمی در واشنگتن از هرگونه اظهاری در باره خواستها و اراده ملت ایران خودداری می کنند.

هادینگ کارتر در این باره تاکید کرد که این مسئله بما مربوط نیست و نمی خواهیم مسایل مربوط به ایران را تفسیرکنیم. اما حقیقت اینست که‌امریکا نمی تواند رفراندوم عظیم خیابانی ملت ایران را نسبت به حضرت آیت‌اله در مدت اقامتشان در پاریس و پس‌از بازگشت به تهران‌نادیده بگیرد.

روز دوشنبه کارتر باتفاق سایروس ونس وزیر امور خارجه‌و هارولد براون وزیر دفاع با ژنرال رابرت هویزر که پس از یک ماه اقامت در تهران به واشنگتن بازگشت گفتگو و تبادل نظر کردند ژنرال امریکائی دراین مدتبا شاپور بختیار و فرماندهان نظامی ایران دیدار و گفتگو کرده‌است.

سخنگوی‌وزارت امور خارجه امریکا پس از این دیدار به خبرنگاران‌اظهارداشت احمدنه است‌اگر بگوئیم ماموریت‌ژنرال هویزردر تهران کاملا رضایت بخش بوده است.

تفسیری از رادیو لندن :

وضع مخالفان و موافقان بعداز نخست‌وزیری بازرگان

در ظرف چند روز گذشته ـ هم قبل وهم بعد ازبازگشت آیت‌اله خمینی از پاریس ـ مهندس بازرگان بروشنی در مذاکرات پشت پرده‌مبین‌دستجات مختلف نقش‌مهمی داشته‌ولی‌وی این موضوع را که بعنوان میانجی بین بختیار و آیت‌اله خمینی عمل میکرده است،تکذیب کرد. اگر چه روز یکشنبه به خبرنگار بی‌بی‌سی گفت که‌اگر ایست که معلوم نیست. اماتا شخصی میانجی بوده است شخص وی باید باشد.

همکاران‌سیاسی بازرگان‌تاکید میکنند، که در هرلحظه میتواند با آیت‌اله سخن بگوید .

اینان ادعا میکنندکه بازرگان این موقعیت را دارد کهبتواند پیشنهاداتی به آیت‌اله خمینی ارائه دهد که قابل اجرا و عمل باشد. در عین حال وی در گذشته بادکتر بختیار همکاری داشته و اورا خوب‌میشناسد.

در میان اطرافیان بازرگان این احساس وجود دارد که بدنبال بالا گرفتن بیانات شدید ازطرف آیت‌اله خمینی و دکتر بختیار اختلاف بین این دو وسیع‌تر میشود.

اما بهر حال آنها احساس میکنند ـ علیرغم آخرین‌اظهارات دکتر بختیار که گفته بود اگر کلیه نمایندگان مجلس نیز استعفا دهند وی بر سرکار خود باقی خواهد ماند ـ دیر و یازود مجبور میشود کتسلیم گردد. اما این حقیقت که آیت‌اله دیروز تنها نام‌مهندس مهدی بازرگان را ذکر کرد ـ نه نام تمام اعضای دولت موقت را ـ نشان میدهد کهوی میخواهد حداقل در حال‌حاضر اندک اندک دکتر بختیار راتحت فشار قرار دهد، و خواستار مقابله ـ فوری نیست. اگر بختیار در ظرف دو سه روز آینده بر تصمیم خود ـ مبنی‌بر ماندن برسر کار ـ پافشاری‌کند. انتظار میرود که آیت‌الله و بازرگان کار خود را ادامه‌دهند وکابینه جدید را اعلام نمایندو اما حتی تشکیل دولتی دیگر لزوما به‌آن معنا نیست کهحتما افتضاح‌آمیز بوجود خواهد آمد. این موضوع‌کمبختیار تظاهرات نوام با آرامش‌را برای‌پشتیبانی از جمهوری اسلامی از طرف آیت‌الله خمینی برپا میشودسبب اغتشاش میداند یا خیر مسئله ایست که معلوم نیست. اماتا آن هنگام که انجام تظاهرات ممنوع نباشد، این امکان‌وجود دارد که خشونت در حداقل خود نگاهداشته شود بشرط آنکه ارتش تصمیم‌بگیرد کهوارد معرکه شود و مانند دفعت اخیر همچنانکه کوشش کرد نخواهد برای باز کردن گره کور سیاست ایران بزور و جبر متوسل شود.

ولی بهرحال تاآن هنگام که جدال اخیر تنها در الفاظ‌باقی بماند نشانه کمی از امکان از بین رفتن بن‌بست وجوددارد. خمینی وبازرگان از تشکیل مجلس موسسان سخن میگویند وقانون اساسی جدیدرا تدوین نمایند، بدنبال آن انتخابات برای‌مجلس جدیدبرگزارخواهد گردید. بختیار میگوید تنهابس از انجام انتخابات استعفا خواهد داد.

اما وی همچنین گفته است دولت بوظایف خود ادامه خواهد داد. تا پس ازبرقراری صلح و آرامش بنوان امکار عمومی را مورد مشورت قرار داد. این گفته حداقل اشاره بامکان انجام یک رفراندوم دارد. آیت‌الله نیز خود بامکان انجام رفراندوم قبل ازانتخابات اشاره کرده است . از این‌رو آیا میتوان گفت امکان بوجود آمدن دوره‌ای از توافق‌وجود دارد که درآن آبروی هردو طرف حفظ شود؟

رگبار امروز منتشر میشود

روز شنبه بیستویکم بهمن ماه ماهنامه «رگبار امروز» بعد از بیستوپنج سال توقف اجباری به مدیریت محمود‌ذکام منتشر میشود.

رگبار امروز قبل از سال ۱۳۳۲ بصورت هفته نامه منتشر میشد ویکی از روزنامه‌های مترقی و آزادی‌خواه‌ایران بود.

تلگرام آیت‌الله العظمی شاهرودی به امام خمینی

حضرت آیت‌الله العظمی آقای حاج شیخ احمدشاهرودی که برای تشرف بمزیارت عتبات عالیات ومکه معظمه از مشهد مقدس عازم سوریه شده‌اند تلگرامی از دمشق‌برای امام خمینی مخابره نموده‌اند .

متن تلگرام چنین است :

حضرت مستطاب آیت‌الله العظمی آقای حاج آقا روح‌الله خمینی دام ظله العالی

دراین موقعکه از دمشق عازم عمره مفرده هستم از خبر ورود آن حضرت به‌ایران فوق‌العاده خوشوقت گردیده لازم دانسته بدینوسیله مقدم آن بزرگوار را که سناء خیر وبرکت برای قاطبه ملت ایران است تبریک عرض ودر خاتمه عظمت وطول عمر وپیروزی کامل را خداوند منان جهت آنوجود مقدس مسئلت نمایم و السلام علیکم وعلی من‌یلوذبکم .

دمشق ـ الاحقر احمدالشاهرودی النجفی
ربیع‌الاول ۱۳۹۹

توضیح درباره پاسخ «چه‌احساسی دارید؟»

امام با احساس جان بر کف گرفتن بایران آمد

حجت‌الاسلام آقای دکترمفتح یکی ازاعضای احتمالی‌شورای انقلاب طی گفتگوی تلفنی با اطلاعات اظهار داشت : اخیرا در ستون مکالمات تلفنی‌اغلب روزنامه ها عنوان میشودکه چرا امام خمینی هنگام ورود به تهران در پاسخ خبرنگاری که سئوال کرده است‌ازورود به ایران چه احساسی دارید، ایشان فرموده‌اند « احساسی ندارم » برای‌توجیه‌امر یادآور میشویم که برای امام خمینی کمسال‌های‌عمرشان رامصروف مبارزات‌ملی کرده‌اندچه‌احساسی میتواند گویاتر از این باشد که جان در کف و با قبول‌تمام مخاطرات تصمیم گرفتند که به ایران برگردند تا در کنارمردم مسلمان ایران باشند ، بعلاوه برغم توصیه های اطرافیان‌که عزیمت ایشان‌را به بهشت‌زهرا بدلیل ازدحام و مخاطرات احتمالی منع‌میکردند ایشان با قبول همه این مخاطرات به بهشت زهرا رفتند تا خاطره شهدا را زنده کنند و باوجود ضعف شدید ناشی از ازدحام بازهم‌تاکیدکردندکه لازم‌است‌در دیدار مجروحین دربیمارستان هزار تختخوابی بروند .ولذا صرف نظر از دیدگاه های فکری ایشان ، این رفتار ها می‌تواند مبین احساس عمیق رهبر انقلاب نسبت به مردم و مملکت باشد . در نهایت اجازه بدهید به نوشته‌ای از امام استناد کنم که میفرمایند «کسی که به مسلمین و جامعه بشری رهبری دارد همیشه‌باید جهات عمومی و منافع مردم را در نظربگیردو از جهات‌خصوصی و عواطف‌شخص‌چشم بپوشد..»

به طرفداری از نخست‌وزیری مهندس بازرگان‌بود

تظاهرات وراه پیمائی‌های دیروز بعداز ظهر تهران

بعد از ظهر دیروز هم به واسطه اعلام نخست وزیری مهندس مهدی بازرگان‌ازسوی امام خمینی ، تظاهراتی‌در نقاط مختلف شهر انجام شد.تظاهر کنندگان در گروه‌های چند-هزار نفری در خیابان های آیزنهاور،شاه‌رضا ، آسکندری، میدان بیست و چهار اسفند ، شاهرضا ، امیر آباد، چهار راه پهلوی ـ خیابان فرح آباد ژاله ـ شهباز ـ میدان فردوسی ـ خیابان فردوسی ـ میدان‌شهناز میدان خراسان ـ شاه‌میدان بهارستان ـ امیر کبیر و در خیابان ری‌سرچشمه‌به‌تظاهرات پرداختند.

تظاهر کنندگان در حالی که پلاکاردهائی که روی‌آنها عکس امام خمینی نصب شده بود با خودحمل میکردندبادادن شعار درود بر خمینی ناجی خلق ایران ، سلام بربازرگان نخست وزیر ایران به طرف اقامتگاه امام‌بحرکت‌درآمدند.

در ساعت یك و سی دقیقه بعداز ظهر دیروز در خیابان روزولت تعدادی ازاتومبیل های شخصی که عکس هائی از امام خمینی رابه بدنه اتومبیل های خود نصب کرده بودند،باروشن کردن چراغ جلو و زدن بوق ممتد در خیابان هابراه‌افتادند. سرنشینان اتومبیل ها که کارمندان بانك تجارتی ایران و هلند بودند با دادن شعار بازرگان حکومتت مبارك ابراز احساسات‌میکردند.

همچنین کارکنان بانك رهنی و وزارت دارائی‌در مقابل ساختمان وزارت دارائی اجتماع کردندو با دادن شعار به نفع مهندس بازرگان نخست وزیر منتخب از طرف امام خمینی از خیابان خیام بطرف خیابان‌سمیه و حفظ حرکت کردند.

تظاهر کنندگان هنگام‌عبور از خیابان خیام مقابل روزنامه اطلاعات توقف کردند و نسبت به انتخاب مهندس بازرگان‌از طرف امام‌خمینی ابراز‌احساسات کردند و خواستار آزادی علی اصغر حاج سید جوادی‌شدند.

همچنین دیروز یعد از ظهر گروه های مختلف مردم که‌به ترکی شعار میدادند درخیابان های آیزنهاور، شاهرضا، امیر آباد، سی متری به تظاهرات پرداختند.

همچنین بی بی‌سی در گزارش روز گذشته خود اعلام کرد که خبرنگار بی‌بی‌سی گروهی از افراد نیروی دریائی را مشاهده نموده است که‌با اونیفورم نیروی دریائی‌درمیان تظاهر کنندگان بنفع نخست‌وزیری مهندس بازرگان شعار میدادند . براساس همین گزارش گروهی از افراد نیرو های مسلحبو نظامی به امام خمینی پیوسته‌اند.

بدعوت جامعه روحانیت تهران انجام میگیرد

تدارک گسترده برای راه‌پیمائی عظیم فردا

در تمام شهرستانها نیز راه پیمائی صورت میگیرد

گروه های سیاسی ،اجتماعی و فرهنگی ، برای راه پیمائی بزرگ فردا که بدعوت جامعه روحانیت تهران انجام میگیرد، تدارک گسترده‌ای را دیده‌اند وبیانیه هائی در این زمینه منتشر شده و مردم به این‌راه پیمائی که انتظار میرود بسیار عظم‌خواهدبود دعوت‌شده‌اند در شهرستان ها نیز نظیر این راه پیمائی صورت خواهد گرفت و گزارش های رسیده از خبرنگاران حاکیست که تدارک این راه پیمائی در حال انجام است .

بیانیه جامعه روحانیت

جامعه روحانیت تهران در بیانیه‌ای برای شرکت در راه پیمائی فردا ، به پشتیبانی از مهندس بازرگان ، از همگان دعوت به عمل آورده است . متن این بیانیه چنین است :

قدوم قائد بزرگ حضرت آیت‌الله العظمی خمینی مدظله العالی به خاک وطن چنانکه انتظار میرفت طلیعه پیروزی های بزرگدیگری برای جنبش عظم اسلامی‌ملت بود.انتخاب جناب آقای‌مهدی بازرگان‌برای ریاست دولت موقت یکی از این پیروزی هاست ،

پس از۲۵ سال این‌نخستین بار است که ملت ایران‌تشکیل دولتی را براستی چشن‌میگیرد ملت مسلمان ایران پس‌از گذراندن سال های سیاه‌اختناق وفشار سیاسی و اقتصادیو پس از فداکاری حیرت‌انگیزی که در ماه های اخیر در مقابله با رژیم فاسد نشان داد.اکنون با امید فراوان به آینده‌ای روشن و با تصمیم قاطع بر مقابله با هرگونه توطئه از سوی اخلالگران داخلی و استعمارگران خارجی این رویداد مبارک را ارج‌مینهد.

با عنایات خداوند متعال دولت‌موقت‌جناب آقای‌بازرگان زمینه ساز حکومتی اسلامی است که در آن نابسامانی‌های موجود ایران‌که محصول‌قرن ها رژیم جابرانه شاهنشاهی بخصوص پنجاه و هشت‌سال ساطه خائنانه خاندان مزدور پهلوی است مرتفع میگردد‌و با همکاری سازنده همه قشر های ملت ایرانی آبادو آزاد بوجود آید .

رهبر عالیقدر امام خمینی‌از ملت ایران خواسته‌اند نظر خود را درباره این انتخاب اعلام کنند مدین مناسبت ماازهمه کسانی که انتخاب جناب آقای بازرگان را صمیمانه‌تائید می‌کنند دعوت میکنیم به نشانه حمایت و تائید دولت ایشان در روز پنجشنبه ۱۹ بهمن جاری ساعت ۹ صبح در یک راه‌پیمائی همگانی شرکت فرمایند . شروع راه پیمائی در هر منطقه‌ازمحل هایی‌است که در راه پیمائی سابق تعین گردیده است و پایان‌آن میدان آزادی خواهد بود.

دعوت نهضت آزادی

بسمه تعالی

از عموم ملت قدرشناس و فداکار ایران دعوت میشودکه برای تائید و پشتیبانی‌ازدولت شریف و قانونی جناب‌آقای مهندس بازرگان در روز پنجشنبه ۱۹ بهمن ماه برای راه‌پیمائی در مسیر تعیین شده شرکت فرمایند .

نهضت آزادی ایران

تشکیل کمیته رفاهی کمك به آسیب‌دیدگان قلعه شهرنو

بدنبال واقعه آتش گرفتن قلعه شهرنو که به هدایت افراد ناشناس با برانگیختن خشم و احساسات مذهبی گروهی از مردم انجام شد، عده‌ای از افرادخیر بانظارت فرستادگان کمیته برگزاری آئین استقبال از حضرت آیت‌الله العظمی خمینی ، کمیته‌ای موسوم به (کمیته رفاهی کمک به آسیب‌دیدگان قلعه شهرنو) تشکیل دادند.

در این کمیته آیت‌الله مهدی کروبی نمایندهحضرت آیت‌الله‌العظمی امام خمینی، دکتر ریاض‌الله صباحی و خانم ملیحه نیامیر نمایندگان وزارت بهداری ، خانم اورانوس فسائی‌نژادنماینده مددکاران اجتماعی ، آقای خسرو معتضد مدیر روزنامه حوادث ایران، آقای حاج محمود مانیان نمایندهمجامعه بازرگانان و اصناف و آقای پیشه‌وران تهران و آقای دکتر سلیمانی نمایندهجبهه ملی عضویت دارند.

این کمیته مطالعاتی در مورد وضع کنونی قلعه شهرنو بعمل آورده و در مورد وضعیت قلعه شهرنو وسر نوشت زنان بدنام که اکنون در شرایط زیستی و بهداشتی ناهنجاری‌بسر می برند ، بیانیه‌ای در هشت ماده صادر کرده است . براساس این بیانیه‌بمنظور جلوگیری ازآلودگی‌بهداشت محیط و ممانعت از اشاعه بیماریهای واگیردار ، جلوگیری از نفوذ فساد اخلاقی در داخل شهر و تامین احتیاجات ساکنان‌قلعه و جلوگیری از روسپیگری بصورت پراکنده در داخل شهر و مداوای بهداشتی آنان تصمیماتی اتخاذ شده است. کمیته همچنین ازمردم درخواست کرده است که میتوانند برای همکاری و گذراندن اطلاعات و پیشنهاد های لازم با آقای دکتر ریاض‌الله صباحی بوسیله تلفن ۲۷۷۶۷۶ تماس بگیرند.

اطلاعیه آیت‌الله طالقانی :

نامه‌های جعلی تهدید آمیز تحریکات عوامل رژیم سابق است

★ کسانی که مورد این تهدیدات و تعدیات قرار میگیرند باید با شجاعت از جان ومال وناموس خود دفاع کنند .

طی اطلاعیه‌ای که بهمراه یك نمونه از نامه های جعلی تهدید آمیز ، از طرف حضرت آیت‌الله طالقانی منتشر شده است‌به مردم ایران هشدارداده شده که مراقب این قبیل‌توطئه های ضد مردمی باشند.

دراین اطلاعیه آمده است که یکی از این نامه های‌جعلی برای یك استوار بازنشسته ارتش ارسال شده که کارت شناسائی خودرا نیز همراه داشته است . اگر بنا باشد مردم انتقام بگیرند اول‌بایستی تکلیف یکی دو هزار جنایتکار که آمر و عامل اصلی جنایت وحشتناك این سالها بوده‌اند معلوم کنند.

دراین‌اطلاعیه‌ضمن تاکیدبراین موضوع که مجازات اشخاص خطاکار نمیبایست از طرف عناصر و افراد غیرمسئول باشد به مردم‌هشدار داده شده‌است:

«ما باور ست که اینگونه تهدیدات و تحریکات فقط و فقط از ناحیه عوامل رژیم‌سابق در مسیر خواست آنو است‌که جنك روانی بزرگی به‌دستیاری کارشناسان امریکائی و اسرائیلی خود علیه این ملت براه انداخته است و توسعه‌می دهد .

«این بر مردم است اولا‌بین تهدیدات ترقیب اثر ندهند و افکار خودو خانواده‌شان را مشوش نکنند ثانیا فرضا هم که مورد تعدی ، سرقت ، رذالتهای دیگری قرار بگیرند بانهایت‌جدیت و غیرتوشجاعت و سرسختی از جان و مال و ناموس حیثیت خود دفاع‌کنند که‌این حق هرکسی است که مورد هجوم قرار گیرد .»

تهدید کارگران قزوین

دراین اطلاعیه با اشاره به اخباری مبنی بر تهدید کارگران شهر صنعتی بتوسط نظامیان قزوین که بزور می‌خواهند کارگران را در مواقع لزوم وادار به تخریب و آتش سوزی کارخانجات بنمایند آمده است : « با رفتار ناجوانمردانه و زشتی که از بعضی از ارتشی‌ها نسبت به دکان وخانو خانواده شهر قزوین سرزده،اینگونه‌تهدیدات یاتوقعات امری طبیعی به نظر میرسد ».

و توصیه شده است:«لازم است اولا مقاماتی که هنوزخود را مسئول و جوابگوی مردم میدانند و یك‌عمر از خزانه ملت حقوق و مزایا‌گرفته‌اند تا یك روز خدمت کنند ، فورا غائله را خاتمه داده و رفع نگرانی و تشویش از برادران عزیز ما و خانواده های آنان بنمایند ثانیا خود کارگران‌که اکثرا در اثر سیستم استثمار از بهره و امکان مادی کافی برخوردار نیستندولی‌خوشبختانه در عوض غالبا‌ازقدرت جسمی قابل توجهی نصیب دارند ، خودشان مردانه با مقابله با این دیوصفتان و دفاع‌ازحیثیت و جان و ناموس خود هر لحظه آماده باشند و در این کار اندك درنك و تاملی بخود راه ندهند که در هرقانون‌ومکتبی دفاع حق مسلم هر موجود زنده است و معاف‌ازهرگونه‌موآخذه و مجازات می‌باشد . درهرحال فراموش‌نشود که‌این کارخانجات جزو سرمایه های عمومی‌جامعه و حفظ و حراست آن بر همه فرض و واجب است نبایـد تحریکات‌وغفلت هادرموسسات صنعتی و کارگری به اقتصاد جنبش گلوله‌ای وارد کند.

در پایان این اطلاعیه «قویا توصیه شده است که‌هیچکس در اموری که بر عهده پرسنل گورستان است نباید بهیچ بهانه و دستاویزی مداخله‌کند فقط مراجعین حق دارند درامر تشییع اموات و تکریم کشته شدگان قاآنجا که می توانند و مصلحت میدانندقیام و اقدام نمایند.