اطّلاعات

۲۰ صفحه

چهارشنبه ۲۳ تیر ماه ۱۳۵۰ ـ شماره ۱۳۵۴٤
سال چهل و ششم ـ تکشماره ۵ ریال

۱۳۵۰ سال جشنهای دوهزارو پانصد ساله شاهنشاهی ایران

وزیر اقتصاد در اتاق بازرگانی وصنایع ومعادن ایران اخطار کرد :

دولت توزیع کالاها را در صورت اجحاف تولیدکنندگان بعهده میگیرد

دولت تحمیل به مصرف کنندگان را بهیچوجه تحمل نخواهد کرد

دومین دسته رهبران کودتا بزودی اعدام میشوند

۴ ژنرال و ٦ سرهنگ کودتا تیرباران شدند

وزیر آبادانی ومسکن :

دولت برای مبارزه با بورس بازی زمین تصمیمات لازم راگرفته است

اراضی دولتی بطور انفرادی به اشخاص واگذار نمیشود

* وزیرکار اعلام داشت: حداقل سود ویژه کارگران امسال باید معادل دوماه حقوق کارگر باشد

* برای مبارزه باگرانی مواد غذائی، اجازه ورود مقداری مواد غذائی داده شد در صفحه آخر

بوسیله والاحضرت شاهدخت اشرف پهلوی

اولین خانه زن درهمدان افتتاح شد

والاحضرت شاهدخت اشرف پهلوی دیروز اولین خانه زن را در همدان گشودند وازیکی از مدارسی که بنام فضانوردان فقید شوروی نامگذاری شده بود ، دیدن کردند .دراین سفر پروفیف سفیرشوروی درایران(نفر سمت راست) وجمعی ازمقامات کشوری همراه والاحضرت بودند .

شرح درصفحه ٤

باستدعای کامیل شمعون رئیس جمهوری اسبق لبنان وموافقت شاهنشاه

روابط تهران با بیروت تجدید میشود

در صفحه ۱۷

کامیل شمعون

دریا آرام است

آسمان شهرهای ساحلی گیلان و مازندران آفتابی و صاف و دریای شمال نیز آرام است . گزارش خبرنگاران ما درچالوس، بابلسر ، رامسر ، رودسر ، بندرپهلوی وبابل حاکی است : تا دوروز پیش درآسمان این مناطق لکه های ابر دیده میشد، اما صبح دوشنبه آفتاب ، در آسمان پراز ابر و سنگین شمال پیدا شد و امروز آفتاب شمال کاملا گرم و مطلوب است .

درجه حرارت آب دریای شمال به ۲٦ درجه رسید . افزایش درجه حرارت، آب دریای شمال را ولرم و مطبوع کرده

کنکور ۳۵ هزار نفری دانشگاهها انجام شد

در حوزه های امتحانی تهران و شهرستانها چه گذشت

* خیابانهای اطراف دانشگاهها امروز شکل تازه‌ای بخود گرفته بود نتیجه کنکور زودتر ازده روز اعلام میشود

* فردا نیزگروههای ریاضی وادبی با ۳۰ هزارشرکت کننده کنکور دارند

بامداد امروز گروه طبیعی درکنکور سراسری دانشگاه ها شرکت کردند بیش از سی و هشت هزار نفر در این کنکور ثبت نام کرده بودندولی عده زیادی کارت ورود بجلسات خود را نگرفتندو در کنکور امروز غایب بودند . ظاهرا این عده اغلب کسانی هستند که در امتحانات نهائی تجدید شده‌اند .

از ساعت چهار صبح جنب و جوش عجیبی در خیابانهای تهران بچشم میخورد و در این ساعت شب‌زنده دارانی که از کلوپ های شبانه بمنازل خود مراجعه میکردند تهران را ناآرام دیدند ناآرامی بخاطر شرکت متجاوز

بقیه درصفحه ٤

مقایسه آمارطلاق سالهای ٤۷ ـ ٤۹ نشان میدهد که

طلاق در تهران دوبرابر شده است

دربهار امسال دادگاههای حمایت خانواده تهران با ۳۱ هزار و ۵۸٤ طلاق موافقت کردند

در ۳ ماه اول سال دادگاه های تهران با ۲ زنه شدن ۳۰ مرد موافقت کردند در صفحه حوادث

گروه زیادی از افسران ارتش مراکش توقیف شدند

۵۰۰ نظامی کودتاچی به کوههای مراکش فرار کردند

سربازان در جنگل ها ،کشتی ها ، خانه ها در جستجوی ۵۰۰ کودتاچی فراری هستند .

در صفحه ۲

ژنرالهای اعدام شده

این عکس اخیرا از ژنرال های مراکشی که گروهی از آنان علیه سلطان حسن دست به کودتا زدندو تیرباران شدند در جریان یک رژه نظامی گرفته شده است ژنرال ها از چپ براست عبارتند از ژنرال حبیبی ازرهبران کودتا (که دیروز اعدام شد) ژنرال بشیر بوهالی رئیس ستاد و افسر وفادار بسلطان حسن (که براثر حمله کودتاچیان بقتل رسید)

ژنرال بوگرین از رهبران کودتا (که دیروز تیر باران شد) وژنرال حموکه او نیز جزو رهبران کودتا بود و تیرباران شد.

عکس رادیوئی اطلاعات

* اموال اعدام شدگان بنفع قربانیان کودتا ضبط شد .

* قسمت هائی از مراسم اعدام ازتلویزیون مراکش و اروپا نشان داده شد. شوروی، مصرو الجزایر خبر اعدام کودتاچیان را بدون تفسیر پخش کردند. رادیولیبی اعدام کودتاچیان را محکوم کرد در صفحات ۲ و ٤

بسوی چوبه اعدام

این عکس یکی از رهبران کودتا را در میدان تیر هنگامیکه بسوی چوبه اعدام راهنمائی میشود نشان میدهد . در پشت سر او یکی دیگر از رهبران اعدامی دیده میشود.

عکس رادیوئی اطلاعات

حبیب بورقیبه که هنگام کودتا درکنار سلطان حسن بود امروز گفت :

مرگ رهبر کودتا سبب شکست کودتا شد

ژنرال مدبوح هنگامیکه درکشتن پزشک مخصوص سلطان حسن مردد بود خودش کشته شد

پس ازمرگ ژنرال مدبوح شورشیان بی‌رهبر شدت مضطرب شده بودند درصفحه ۲

سادات وقذافی دریک نقطه مرزی باهم ملاقات کردند

کودتای مراکش، اتحاد مصر ولیبی را بخطر انداخت

انور سادات به سرهنگ قذافی اخطار کرد که ممکن است مصر از فدراسیون ۳ کشور عربی خارج شود سادات گفت : مبارزه مراکش ولیبی به مبارزه اعراب علیه اسرائیل لطمه میزند درصفحه ۲

گرمای ۵۳ درجه آبادان و اهواز

نزدیک بود گرماسنج هوا شناسی را بترکاند

* هواشناسی اهواز از تهران گرماسنجی که بتواند گرمای بیش از ۵۲ درجه رانشان دهد خواسته است !

فراگرفت . غلظت گرد وغبار در شهر بحدی بودکه اتومبیلها در خیابان ها قادر به حرکت نبودند و بناگزیر با چراغهای روشن حرکت میکردند .

بدنبال افزایش درجه حرارت اهواز از اداره کل هواشناسی تقاضا کرد که گرماسنج بزرگ تری که بتواند حرارت بیش از ۵۲ درجه رانشان دهد به اهواز ارسال دارد .

دیروز اطلاع دادیم که گرمای اهواز به ۵۳ درجه سانتی‌گراد رسید درحالیکه حرارت‌سنج اداره هواشناسی اهوازنمیتواند بیش از ۵۲ درجه را نشان بدهد .

یك مقام مطلع در اداره هواشناسی اهواز به خبرنگارما گفت : چون حرارت‌سنج‌هواشناسی بیش از ۵۲ درجه را نشان نمیدهد و بعلت فشاری که جیوهٔ موجود درحرارت‌سنج به قسمت فوقانی حرارت سنج وارد می‌آورد احتمال دارد لوله حرارت سنج بترکد ، ازهواشناسی مرکز تقاضای ارسال حرارت‌سنج بزرگتری شده است .

درآبادان

حرارت هوای آبادان بعدازظهر به ۵۳ درجه رسید و براثر گرما وگرد و غبار دهها راس گاو و گوسفند در اطراف آبادان تلف شدند .

خبرنگار ما درآبادان گزارش داد : درجاده خرمشهر، اهواز نیز بعدازظهر دیروز عبور و مرور وسایط نقلیه ممنوع بود. از بعدازظهر دیروز گردوغبار شدید فضای شهر آبادان را

تصحیح آگهی

در آگهی تبریك به آقای دکتر مظفر جندقی درصفحه اول دیروز در امضای آقای اسدالله نطاق اشتباهی رخ داده بود که بدینوسیله تصحیح میشود .

پاسخ وزارت آبادانی و مسکن باظهارات دبیر کل حزب مردم

درصفحه ۱۷

از کلیه سروران گرام که بمناسبت رحلت برادر بزرگوارم دکتر محمد معین در مراسم تشییع و تدفین و مجالس ترحیم در تهران و یا رشت و یا آستانه اشرفیه با تشریف‌فرمائی‌خود اینجانب و فامیل را مدیون مراحم خود نمودند و یا بوسیله تلگراف یانامه و یا درج در جراید بذل مرحمت فرمودند باکمال احترام سپاسگزاری مینمایم .
علی معین

اولین کارخانه کود آلی کمپوست در اصفهان مورد بازدید تیمسار سرلشگر رضانیاشهردار اصفهان و مدیران جرائد قرار گرفت

بقیه در صفحه ۹

جناب آقای لطف‌الله حی

انتخاب مجدد جنابعالی را به‌وکالت‌دوره بیست‌وسوم مجلس شورایملی تبریك عرض نموده موفقیت آن جناب را درراه خدمت بمیهن عزیز آرزومند است .

آ ـ ۱۱٤۸۷ یوسف گوهری

بدینوسیله باطلاع کلیه شهریان عزیز میرساند .
چون بموجب ماده واحده مصوب مجلسین شورای ملی و سنا و دستور ـ ۵٦٤۷۵/۱/۳ ـ ۵۰٤/۷ وزارت محترم کشور جهت اعلام بمالکان املاک
وبرداخت عوارض نوسازی تا آخر شهریور ماه سال جاری تمدید گردیده است لذا از کلیه مالکین محترم تقاضا دارد
از فرصت استفاده نموده تا آخر شهریورماه جاری با توجه بضوابط بهابهای اراضی و ساختمانهای محدوده شهر مشهد نسبت به اعلام بهای
املاک خود اقدام نموده با استفاده از ۱۰٪ جایزه قانونی عوارض نوسازی سال ٤۹ خود را پرداخت و بدهی
خود را تسویه نمایند والا مشمول جریمه‌های قانونی خواهند شد . ٦۸٦ الف شهرداری مشهد

اطلاعیه نظام پزشکی

طبق شکایاتی که به نظام پزشکی واصل شده و بررسی هائی که بعمل آمده چون وضع پلی‌کلینیك رازی واقع در خیابان شاه مقابل مسجد سجاد ، با موازین فنی و ضوابط درمانگاهی تطبیق نمی کرد و نام آن وسیله سوء استفاده افراد غیر مسئول شده بود ، از مقامات مربوط درخواست شد که در تعطیل آن اقدام شود ،مدیردرمانگاه نیز تحت تعقیب‌انتظامی واقع شد .

سازمان مرکزی نظام پزشکی
آ ـ ۲۵۹٦۰

شماره‌های جدید تلفن هتل دربند
۸۷۰۱۳۱-۳

....و بالاخره پس از سالها
برای اولین بار در ایران امکان نمایش یکی ازبزرگترین شاهکار های تاریخ سینما برای شیفتگان هنر هفتم در کشور ما بوجود آمده است

از فرداصبح
فقط درسینما
آتلانتیک

گیشه سینما آتلانتیك همه‌روزه برای رزروبلیط آماده است

انتهای اتوبان کرج تامهرماه ساخته میشود

انتهای اتوبان کرج در منطقه طرشت باز شد و وزارت راه تعهد کرده است که ساختمان این‌راه راتامهرماه امسال پایان بدهد .

اتوبان کرج تابحال بن‌بست بود و اتومبیل هاضمن طی‌چند راه باریك از طریق‌میدان های شهیاد و کن وارد تهران می شدند .

وزارت راه اعلام کرد که ساختمان اتوبان و پل ها و گذرگاه های اتوبان در داخل تهران که ترافیك‌این‌شاهراه‌رابه پارك وی و شاخه دوم شاهراه در تهران منتقل میکند نزدیك‌به پایان است‌واز آن پس اتومبیل ها از کرج و راه‌قزوین مستقیما از دو منطقه به خیابان فرشته و ایوبی به جاده پهلوی وارد خواهند شد .

پایان ساختمان اتوبان‌و باز شدن بن‌بست این شاهراه موجب تسهیل ترافیك میدان شهیاد ، آیزنهاور ، میدان بیست‌وچهار اسفند، شاهرضا، سی متری، امیرآباد، ،فردوسی و خیابان تاج خواهد شد .

پس از اتصال شاخه دوم اتوبان درمنطقه‌ایوبی به‌خیابان پهلوی ، اتومبیل ها از طریق این‌خیابان‌وسی‌متری عباس‌آباد به جاده‌چهل‌وپنج متری‌مربوط شده و سپس ضمن عبور از نارمك و تهران پارس به جاده هراز خواهند رفت . سپس امتداد اتوبان درداخل تهران از طرشت ، آریاشهر و قسمت شرقی ونك گذشته به خیابان های ایوبی و پارك‌وی متصل خواهد شد .

مقررات تازه عبورو مرور درشمیرانات

امروز پلیس تهران اطلاعیه‌ای باین شرح منتشر کرد :

بمنظور تسهیل و جلوگیری‌از تراکم عبور و مروردرشمیرانات مقررات‌مشروحه‌زیرباطلاع‌اهالی و رانندگان محترم پایتخت میرسد .

۱ ـ خیابان های ثبت و دربند از جنوب بشمال یکطرفه‌اعلام میشود .

۲ ـ خیابان جعفرآباد ازشمال بجنوب یکطرفه میگردد .

۳ ـ توقف وسائط نقلیه در طرفین خیابان نیاوران (حد فاصل میدان تجریش تاسه‌راه دزاشیب بکلی ممنوع میباشد.)

٤ ـ توقف وسائط نقلیه در ضلع شمالی خیابان سعدآباد بکلی ممنوع میگردد .

۵ ـ توقف وسائط نقلیه در سمت شرق خیابان دربندوثبت و سمت غرب خیابان جعفرآباد ممنوع میباشد .

٦ ـ توقف وسائط نقلیه‌درضلع شمالی‌خیابان شهرداری‌تجریش (حد فاصل‌میدان و پل‌تجریش) بکلی ممنوع میگردد .

۷ ـ توقف وسائط نقلیه از سه راه ثریا در خیابان دربند تا میدان دربند در سمت غرب بکلی ممنوع میباشد .

پلیس تهران

سرمقاله

در آستانه تجدید روابط بالبنان

گرهی که در روابط ایران و لبنان از دوسال وچهار ماه قبل پیدا شده بود دیروز پس از شرفیابی کامیل شمعون بحضور شاهنشاه واستدعای ایشان ، بدست رهبر دوراندیش و صلحخواه ایران گشوده شد و ایران ولبنان در آستانه تجدید روابط قرار گرفتند.

خوانندگان محترم بیاد دارند که روابط دوستانه موجود میان دو کشور براثر غفلت دولت سابق لبنان بخصوص بی‌توجهی «شارل‌هلو» رئیس جمهوری آن کشور قطع شد و ایران نتوانست ناسازگاری و ناملایمات دولت وقت لبنان را تحمل کند . از آن زمان به‌بعد هرگونه تلاشی برای تجدید روابط بی‌اثر ماند ، زیرا عملی که از آنطرف‌صورت گرفته بود مغایر اصول‌دوستی بود وجز یک روش خصومت‌آمیز اسمی روی آن نمیشد گذاشت ، عملی بود برخلاف نزاکت سیاسی ، برخلاف حق وعدالت وبرخلاف قوانین دو مملکت ، خلاصه اقدامی بود ناشیانه علیه مصالح دوستی که اغراض خصوصی در خلال آن بخوبی ظاهربود وایران تنها کاری که در مقابل اعمال بی‌رویه دولت سابق لبنان روا داشت این بود که روابط همه‌جانبه خود را قطع کرد و پس از چندی که دولت جدید برهبری «سلیمان فرنجیه» در لبنان رزی کار آمد مسئله تجدید روابط مورد توقع رئیس جمهوری کنونی بود ، زیرا سلیمان فرنجیه خود در زمان شارل‌هلو وزیر دادگستری بود و ادعای ایران‌را برمبنای حق و عدالت می‌شمرد و برحکم صادره از دادگاه صحه گذاشت و مخالف جریانی بود که شارل هلو تعقیب میکرد بدین سبب از آن روز که وی زمام امور لبنان را بدست گرفت چنین توقعی راداشت که با تغییر دولت روابط فیمابین تجدید شود لکن تالمات‌ناشیه از اعمال دولت «هلو» چنان بود که التیام‌پذیر بنظر نمی‌آمد.

ما نمیخواهیم به‌عقب برگردیم و صحنه‌های تاریک وتاثرانگیز آن پیش‌آمد واثرات مترتبه برآن رابازگو کنیم وتاثر خاطر خوانندگان عزیز را فراهم آوریم، بلکه در این موقع که شاهنشاه آریامهر بالبند نظری وعلو طبع برآن صفحات سیاه گذشته خط بطلان کشیده وباقبول استدعای شخصیت بزرگی چون کامیل شمعون رئیس جمهوری پیشین لبنان تجدید روابط دو کشور را اجازت فرموده‌اند ، جادارد نسبت باین پیش‌آمد ابراز خرسندی ومسرت کرده وامیدوار باشیم همانطورکه از پس هرتاریکی روشنائی جلوه‌گر میشود، از این‌پس دو کشور ایران ولبنان که علائق بسیاری باهم دارند بتوانند در استحکام دوستی و بسط مناسبات خود گام‌های بلند بردارند.

کامیل شمعون ، شخصیت برجسته لبنانی ، سیاستمداری است که دوران زندگی خود را در خدمت به ملت لبنان گذرانیده و موقعیت شایسته‌ای درآن کشور و حتی در جامعه بین‌الملل دارد .

اولیای دولت کنونی لبنان باید ارزش اقدامی را که بنابه‌تقاضای این شخصیت صورت گرفته است دریابند ودر این مرحله از روابط دو کشورسعی کنند برخلاف‌گذشته‌مسائلی را که‌موجب تکدرخاطر ملت ایران شود ایجاد نکنند وبه جبران اشتباهکاری دولت سابق حقیقت دوستی و صداقت ایران را درک کنند.

انتظار ما آنست که بعد از انجام تشریفات مربوط به‌افتتاح مناسبات سیاسی روابط دو کشوربراساس احترام متقابل بیش ازپیش استوار شود ودولت فعلی لبنان به سیاست مستقل ملی ایران ـ سیاستی که ایران در عرصه روابط خارجی دنبال میکند و دوستی را بادوستی و دشمنی‌را با دشمنی پاسخ میدهد ـ توجه داشته باشد.

ما برای دوستی ملت لبنان احترام قائلیم وبرمراتب محبت‌وعلائق متقابل آنها واقفیم ویقین داریم ملت ودولت لبنان روش حکومت سابق را که باعث قطع پیوندهای دوستی وهمکاری دوکشور وتکدر خاطر ملت ایران شده بود نکوهش میکنند . از اینرو بی‌تردید در این‌مرحله آزمودگی ، مناسبات حسنه دوملت برمبنای محکمی استوار خواهدشد.

اعضای بازارمشترک خواستار خروج اسرائیل ازمناطق اشغالی شدند

پاریس ـ فرانسه از روش (والترشیل) وزیر خارجه آلمان غربی عصبانی است زیرا ظاهرا والترشیل روش مشترکی را که کشور های بازار مشترک‌برای حل و فصل مسائل خاورمیانه تعیین کرده بودند رها کرده است .

موریس شومان وزیرخارجه فرانسه از سفیر آلمان غربی در پاریس خواسته است رسما در این باره توضیح بدهد .

«شیل» در سفر اخیر خود به اسرائیل توافق کشور های بازار مشترک را دست کم‌گرفته و به مقامات اسرائیلی گفته است که این توافق باید طوری تجدید نظر شود که بتواندعملی باشد .

فرانسه میگوید ، توافق مزبور بین همه کشورهای بازارمشترک بعمل آمده و نظر مشترک آنها را منعکس میکرده است . طبق این توافق تقاضا شده اسرائیل نیرو های خود را از مناطق اشغالی بیرون ببرد . اسرائیل که قطعنامه سازمان ملل متحد را در این باره قبول ندارد ، معتقد است نظر بازار مشترک، زیر نفوذ فرانسه فرموله شده است

«والتر شیل» در موقع‌مذاکره با رهبران اسرائیل ، بقدرکافی روی نظر متخذه توسط کشور های بازار مشترک پافشاری کرده است .

فعلااین جریان باعث‌آزردگی فرانسه از روش‌آلمان غربی‌شده است .

حمله طرفداران «اوبوته» به خاک اوگاندا

کاپلا ـ خبرگزاریها ـ ارتش را متهم کرد که طرفداران میلتون اوبوته رهبر سابق اوگاندا را تعلیم میدهد تا در جنگهای پارتیزانی آینده علیه این کشور شرکت جویند .

یک سخنگوی ارتش اوگاندا گفت بر اثر حملاتی که درطی دو رزز اخیرازطرف دسته‌های چریکی علیه واحدهای‌ارتش اوگاندا صورت گرفت رویهمرفته ۱۷ سرباز اوگاندائی کشته شدند . این سخنگو گفت کلیه چریکهای مهاجم بدست سربازان واحدهای دیگرارتشی اوگاندا به هلاکت رسیدند.

این سخنگو خاطر نشان کرد مردم نباید هیچگونه نگرانی داشته باشندچون اوضاع‌اکنون کاملا زیر کنترل قرار دارد و نیروهای مسلح اوگاندا آزادی مردم را تضمین میکند .

گذرنامه ـ پروانه کار ـ پروانه اقامت

گذرنامه شماره ٦١٠٠٦٣ همراه با پروانه اقامت و پروانه کار بنام آقای جمیز ریوندشوایکارد کارشناس امریکائی این شرکت در تاریخ ۱۸ر٤ر٥۰ مفقود شده است از یابنده تقاضا میشود آنها را به‌آدرس شرکت سهامی آلومینیوم ایران خیابان تخت‌جمشید شماره٥٦ ارسال یاتحویل نمایند **شرکت سهامی‌آلومینیوم ایران**

دوست ناشناس با نام مستعار پورمنصور

خواهشمندم در اسرع فرصت عکسی که مدعی آن هستید جهت اطلاع عموم مردم پایتخت در کلیه جراید منعکس فرمائید هزینه لازم وسیله این جانب پرداخت خواهد شد متشکرم ـ **سرتیپ نصراله حکیمی**

۴ ژنرال و ٦ سرهنگ مراکشی تیرباران شدند

رباط ـ خبرگزاری فرانسه

ده تن ازافسران ارشد مراکش که رهبری کودتای نافرجام دهم ژوئیه را بعهده داشتند در ساعت‌دو وچهل دقیقه بعدازظهر(بوقت‌تهران) اعدام‌شدند. محکومین به مرگ‌که مسئول کشتارکاخ «زهیرات» بودند درآخرین لحظه قبل از اعدام فریاد زدند «زنده‌باد پاشاه ، زنده باد سلطان حسن دوم».

محکومین به مرگ درحالیکه بدستهای آنهادستبند زده شده بود باکامیونهای نظامی به محل اعدام انتقال یافتند . همه آنها اونیفورم نیروهای‌مسلح مراکش را به تن داشتند . پس ازآنکه ژنرال‌هاو سرهنگ‌هارا به تیرهای اعدام که بفاصله ده متر ازیکدیگر نصب‌کرده بودند بستند سردوشی‌های آنهارا کندند . سپس به فرمان افسر فرمانده جوخه اعدام بسوی آنها آتش گشود . بلافاصله سربازان ارتش‌های زمینی، دریائی‌وهوائی‌که‌ناظر جریان بودند بسوی اعدام شدگان هجوم برده و آب دهان خودرا برروی اجساد آنها انداختند.

جریان اعدام کودتاچیان و نام تیرباران شدگان از طرف وزارت اطلاعات مغرب رسما اعلام شد و خبرگزاری مغرب گزارش آنهارا بسراسر جهان مخابره کرد .

جریان اعدام سی ثانیه طول کشید و جوخه‌آتش با شلیک چند تیر پیاپی زندگی انهائی را که حادثه کشتار کاخ زهیرات را بوجود آورده بودند پایان داد .

پخش یك نوار ضبط صوت از رادیو رباط مردم مغرب رادوچار شگفتی کرد. این نخستین‌بار بود که جریان اعدام گروهی از محکومین به مرگ از رادیومنتشر میشد .کلیه شبکه‌های رادیوئی مراکش برنامه عادی خود راقطع کرده و نواری را که از آخرین لحظات زندگی‌محکومین تهیه شده بود در یك‌زمان پخش کردند .در این نوار فریاد «زنده‌باد سلطان حسن دوم» ژنرالها و سرهنگ‌ها قبل از فرمان آتش شنیده میشد. پس از آن‌صدای‌یك افسرمراکشی که فرمان آتش را داد به‌گوش رسید و بلافاصله‌انفجار گلوله‌های بی‌درپی و پس از آن صدای تیر خلاص بگوش رسید .

اما جریان‌کامل اعدام ازتلویزیون مراکش نمایش داده نشد تنها قسمتهائی از جریان اعدام از تلویزیون پخش شد .

نخستین افسری که به تیراعدام بسته شد ژنرال (هامو) بود او افسر تنومندی بود و هنگامی که سربازان می‌خواستند او را به تیر اعدام ببندند سعی میکرد خونسردی خود را حفظ کند . او بافده‌های‌محکم درحالیکه‌دستهایش از پشت بسته شده بود بسوی تیر اعدام رفت . پس از اوژنرال مصطفی فرمانده مدارس نظامی‌به تیر اعدام‌بسته‌شد . این قسمتهائی از جریان اعدام بود که‌ازتلویزیون پخش شد .

گزارشهای دیگر حاکی است که بعضی از محکومین به اعدام در آخرین لحظه فریاد زده‌اند : «من بی‌گناهم» ولی این کلمات در نوار ضبط صوت شنیده نمی‌شود .

گفته میشود که دولت مراکش بلافاصله پس از پخش نواردستور داده استکه در برنامه‌های بعدی از پخش آن خودداری شود .از جریان اعدام‌افسران ارشدمراکش فیلم تلویزیونی نیز تهیه شده بود ولی ظاهرا مقامات مراکشی ترجیح دادند که از نمایش آن خودداری شود .

چهارنفر از محکومان درجه ژنرالی‌داشتند که عبارتند ازژنرال «هامو» ، عبدالشیمار .. ژنرال حبیب و ژنرال مصطفی .

سرهنگ‌های اعدام شده عبارت بودنداز سرهنگ‌شلواتی ،سرهنگ نفری ، لاربی، عامی‌ابویاری . یك سرگرد بنام «نثروی» نیز در بین اعدام شدگان بود .

نام چهار نفر از افسران اعدام شده تا دیروز در بین مسئولان کودتای نافرجام برده نشده بود .

این چهارنفر عبارتند از ژنرال عبدالشمار حبیبی فرمانده منطقه نظامی مراکش ، سرهنگ ستاد «لاربی» سرهنگ عبدالحی

هیئت وزیران مراکش تصمیم گرفت کلیه اموال رهبران توطئه دهم ژوئیه خانواده قربانیان‌کاخ زهیرات انتقال داده شود .

خبرگزاری مغرب ضمن گزارش مفصلی لیست دارائی افسران اعدام شده را پخش کرد . ژنرال مدبوح که رهبری توطئه‌را بعهده داشته و در همان روز حادثه اشتباها بدست یکی از شورشیان کشته شد از زندگی مرفهی برخوردار بوده و در سراسر مراکش ویلاها و مزارع متعدد دارد .

خبرگزاری مغرب در گزارش خود از ویلاها ، اتومبیل‌ها ، مزارع و آپارتمانهای یکایك‌اعدام شدگان نام برد . مثلا سرهنگ لاربی دارای سه مزرعه ، دوویلا در رباط سه ویلا در خارج از پایتخت‌بوده و دو اتومبیل‌سرویس و چند اتومبیل شخصی دراختیار داشته است .

کافه مشهور«بیارتیز» رباط متعلق به سرهنگ‌عامی بوده که هم‌ماهه ده هزار دینار از این راه‌عایدش می‌شد .

حبیب بورقیبه گفت :
مرگ رهبر کودتا موجب نجات سلطان حسن شد

حبیب بورقیبه پسر حبیب‌بورقیبه رئیس‌جمهوری تونس که با پدرش همنام است‌از جمله کسانی بود که در ضیافت سلطان حسن شرکت داشت‌وهنگام حمله کودتاچیان درکنار سلطان حسن‌بود .بورقیبه که دیروز ازمراکش وارد ایتالیا شدگفت مرگ‌رهبر کودتا سبب‌شکست کودتا شد .در عکس بورقیبه وهمسرش هنگام ورود به فرودگاه لئوناردوداوینچی‌درروم‌دیده میشوند. عکس رادیوئی اطلاعات

رم‌ـ‌حبیب بورقیبه پسرفرزند حبیب‌بورقیبه رئیس‌جمهوری تونس‌گفت که‌نجات ملك‌حسن در کودتای‌نافرجام اخیراین کشور بیشتر به معجزه شبیه بود .

وی گفت نجات پادشاه مراکش بیشتر مدیون‌حادثه کشته‌شدن رهبرشورشیان بود . فرمانده شورشیان در حالیکه‌مرددبود پزشك مخصوص ملك‌حسن‌را بکشد یا نه خود ناگهان هدف گلوله قرار گرفت‌و از پای‌درآمد .

بورقیبه پسر وزیر خارجه سابق تونس یکی‌از پانصد میهمانی بود که بدعوت ملك حسن درمراسم کاخ‌تابستانی پادشاه شرکت جسته‌بود . وی‌اضافه کرد شورشیان‌بی‌رهبر که‌بشدت مضطرب شده‌بودند تصمیم گرفتندبه‌رباط‌بازگشته وایستگاه‌رادیوی‌دولتی‌ومراکزارتشی‌رامتصرف شوند و این بنظر من‌موجب نجات‌جان ملك حسن‌ازیك مرگ حتمی‌شد.

گزارشهای قبلی‌رسیده حاکی‌از آنست که ژنرال محمد مدبوح رهبر شورشیان در گرماگرم حوادث کاخ، بدست یك ستوان مخالف بقتل رسید .

ضمنا قبلا گفته شده‌بود که‌حبیب بورقیبه پسر رئیس جمهوری تونس جان سلطان حسن را نجات‌داده است باین ترتیب که وقتی‌نارنجکی بسوی سلطان حسن پرتاب میشودو درمقابل‌پای‌او بزمین‌میافتد حبیب‌بورقیبه آن‌رابرمیدارد و بجای دیگر پرتاب می کند .

تصویر اعدام شدگان درتلویزیون مراکش

رباط ـ تلویزیون مراکش صحنه هائی از مراسم اعدام ده تن افسران مراکش (چهار ژنرال ، پنج سرهنگ و یك سرگرد) را که رهبری کودتای ناکام این کشور را بعهده داشتند نشان داد .

این فیلم در تلویزیون های اروپائی نیز نشان داده شد . ابتدا افسران محکوم را در کامیونی نشان دادند که آنها را به میدان تیر می‌برد ، درمیدان‌اعدام آنها را از کامیون‌ها پائین کشیدند ، در حالیکه دستهایشان رابه پشتشان بسته بودند . آنها را در منطقه‌ای ریگزار راه بردند . بعد تصویر در حدودسی سرباز کلاه خودبسرنشان داده شد که معلوم بود جوخه اعدام هستند . درجه و نشان های افسران کنده شده بود و بعضی ازآنها نیز کلاه بسر نداشتند . لحظه اعدام عملا نشان داده نشد ، اما صداهای فریاد ضبط‌شده به عربی و صدای گلوله‌بگوش میرسید .

بعد تلویزیون مراکش تصویر افسران اعدام شده را که هنوز به تیر های اعدام‌بسته‌شده بودند نشان داد ، اما این صحنه در تلویزیون فرانسه نشان داده نشد .

لیبی و مراکش درآستانه قطع رابطه سیاسی

رباط ـ خبرگزاری فرانسه ـ **سفارت لیبی در مراکش همچنان تحت اشغال نیرو های نظامی است و تلاش کشور های عربی برای رفع کدورت مقامات رباط از رفتار لیبی در جریان توطئه کودتای نافرجام بجائی نرسیده است .**

اکنون روابط رباط و تریپولی به آن درجه ازوخامت رسیده که احتمال میرود بزودی منجربه قطع مناسبات سیاسی دو کشور شود .

سلطان حسن دوم در نخستین مصاحبه‌ای که پس از کودتای نافرجام تشکیل داد به تلخی به‌روش دولت لیبی اشاره کرد و گفت آنها قبل از موقع اقدام کردند . و گفت اصولا برای لیبی اهمیتی قائل نیست . تاکنون تلاش انورالسادات وبومدین برای جلوگیری ازوخامت روابط دو کشور عربی بجائی نرسیده است .

در این میان روابط کشور های میانه‌روعربی پس از حوادث اخیر بیش از پیش تقویت می شود پس از ملك‌حسین که با هواپیمای شخصی خود به دیدار سلطان رفت و در محیط بسیاردوستانه‌ای باوی درباره دورنمای‌جهان عرب‌به گفتگو پرداخت‌امروز عمرسقاف وزیر امورخارجه عربستان سعودی وارد رباط خواهدشد.

وی پیامی از جانب ملك فیصل برای سلطان حسن دوم همراه خواهدآورد.

در تریپولی وزیر امورخارجه لیبی تنفر شدید خود را نسبت به اقداماتی‌که مراکش علیه سفیر لیبی بعمل آورده ابراز داشت .

وزیر امورخارجه لیبی از حوادثی که در اطراف سفارت لیبی در رباط روی داده اظهار نفرت کرده گفت « سربازان مراکشی بدستور «اوفقیر دژخیم» سفارت لیبی را اشغال کرده و کلیه اسناد و مدارك را از بین برده‌اند» .

در اعلامیه وزارت امورخارجه لیبی گفته شده است که قسمتی ازکارمندان تحت نظر قرار گرفته‌و برخی دیگر دستگیر شده‌اند .

وزیر امور خارجه لیبی خاطرنشان ساخته است که تلاش رهبران این‌کشور برای تماس باسفارت لیبی در رباط به نتیجه نرسیده است .

سرگرد بشیر عضو شورای انقلاب لیبی پس از اشاره به روش دولت مغرب نسبت به دیپلمات های لیبی گفت اعدام رهبران انقلاب شعله های انقلاب را در مغرب خاموش نخواهد کرد و برادران مراکشی انتقام رهبران انقلابی راخواهند گرفت .

وی گفت که لیبی در جریان‌حوادث مراکش روش دوروئی و ترسوئی درپیش نگرفت و تنها کشوری بود که پشتیبانی خود را از انقلابیون مغرب اعلام‌داشت.

سرگرد بشیر اضافه کرد :وظیفه ملی لیبی است که از نهضت های انقلابی در میهن عربی پشتیبانی کند . باید مراکش بداند که کشتار رهبران کودتا بدبختی به بار خواهد آورد و این عمل نخواهد توانست‌انقلاب را خفه کند .

در قاهره هیئت وزیران مصر دیشب در جلسه هفتگی خود آخرین تحولات اوضاع را در مراکش مورد بررسی قرار داد .

سربازان مراکشی در جستجوی ۵۰۰ شورشی فراری هستند

رباط ـ آسوشیتدپرس ـ **قوای سلطان حسن دوم هنوز بدنبال ۵۰۰شورشی فراری هستند که به کوهستان های مراکش گریخته‌اند . منابع مطلع گفتند: دسته دوم افسران توقیف شده در عرض چند روز آینده اعدام خواهند شد ، دسته اول بعد از ظهر دوشنبه اعدام شدند .**

سلطان حسن دوم درجلسه کابینه‌اعلام کرد که یک شورای امنیتی‌دولتی تشکیل خواهد شد ونخستین وظیفه آن بررسی‌علل کودتای‌ناکام‌مراکش خواهدبود.

سلطان‌حسن دوم به سرکوبی هواداران‌احتمالی کودتاچیان‌در صفوف ارتش ودولت پرداخته است . عده‌ای از افسران در خانه های خود یاسربازخانه ها توقیف‌شده‌اند و تجسس درباره عده‌دیگری‌ادامه دارد گزارش میرسدکه هواداران کودتا«تحت بازپرسی شدید» قرار دارند . تعداد دقیق توقیف شدگان‌افشا نشده است .

قوای دولتی مراکش کنترل بندرکازابلانکا را در دست‌گرفته وهمه‌مسافران‌را تفتیش میکنند. در فروگاه ها و مناطق مرزی **کنترل شدید برقرار شده تامانع فرارافرادمظنون‌شوند .سربازان پیاده نظام نیز در جنگ های شرق‌رباط‌درجستجوی فراریان هستند .**

پلیس در محلات پر جمعیت رباط وکازابلانکا دنبال انبوهی ازجوانان میگردد که در جریان کودتای کوتاه مدت بحمایت از کودتا به خیابان ها ریخته‌بودند و تصاویر سلطان حسن را پاره کرده ،برچم سلطنتی مراکش را سوزانده بودند .

منابع دولتی عقیده دارند : این‌افرادغیرنظامی تماس‌مستقیم با کودتاچیان نداشته‌اند ، اما همینکه از رادیو خبر کودتا را شنیده‌اندمیخواسته‌اند از وضع پیش آمده بهره‌برداری کنند .

اخطار انورسادات به سرهنگ قذافی

قاهره ـ در قاهره روز دوشنبه‌انورالسادات نارضائی خود را از روش لیبی ابرازکرد و به سرهنگ قذافی‌اخطارکرده است که مصر ممکن است‌ناچار شود در عضویت خود در فدراسیون‌مصر و لیبی و سوریه تجدید نظر کند .

سادات عقیده دارد که نزاع لیبی و مراکش مبارزه اعراب را برضد اسرائیل منحرف خواهد کرد. احتمال میرود که صبری الخولی‌نماینده‌سادات که به رباط رفته همین‌استدلال را برای سلطان حسن دوم بکند .

روزنامه الاهرام خبر دادقرار است انورالسادات رئیس جمهوری متحده عرب در شهر «مرس‌المطروح» در ۲۰۰ کیلو متری مرز لیبی در خاک مصر با سرهنگ قذافی نخست وزیر لیبی ملاقات کند .

این ملاقات قرار است‌امروز صورت گیرد . روزنامه توضیح نداده است که آیا قذافی‌وارد این شهر شده است یانه ولی افزود که تصمیم به این‌ملاقات دو هفته پیش گرفته شده بود.

الاهرام نوشت : سران‌دو کشورتحولات خاورمیانه‌رامورد بحث قرار خواهند داد .

منابع مطلع گفتند که سادات و قذافی مسائل بسیاری دارند که مورد مذاکره قرار دهند ، در حال حاضر دو دیپلمات آمریکائی در قاهره هستند و برای افتتاح مجدد کانال سوئز تلاش میکنند .

این دو «مایکل استرز» رئیس امور مصر در وزارت خارجه آمریکاو «دونالدبرگوس»نماینده آمریکا در قاهره میباشند .

این دو در هفته پیش ملاقات هائی با رهبران مصر انجام داده و قرار است آخر این هفته با سادات نیز ملاقات کنند .

تظاهرات در لیبی

تریپولی ـ خبرگزاری‌لیبی خبر داد که در تریپولی تظاهرات عظیمی به حمایت از روش‌دولت‌لیبی‌در برابر نهضت انقلابی مراکش برپاشد .

تظاهر کنندگان به مرکز فرماندهی انقلاب رفتند و بر ضد رژیم ارتجاعی و بنفع آزادمردان مراکش شعار دادند .

رادیو لیبی از پخش زنده جریان‌اعدام ده افسرمراکشی ابراز تنفر کرد و از افکار عمومی جهان خواست علیه اعدام بدون محاکمه این افسران واکنش نشان دهند. رادیو لیبی دولت مراکش را متهم کرد که افسران را مخفیانه اعدام کرده زیرا از واکنش خلق مراکش می ـ ترسیده است

خشم شدید ملك حسین

عمان ـ ملك‌حسین پادشاه‌اردن هاشمی امروزخشم شدیدخود را نسبت به خیانت مردانی‌که قصد داشتند رژیم مراکش‌را سرنگون کنند ابراز داشت که در اعلامیه‌ای که پیش‌از بازگشت ملك حسین به‌عمان در فرودگاه رباط انتشاریافت پادشاه اردن گفت ، نمیتوانم کلمه‌ای بیابم که بین خشم شدید من از خیانت‌پیشگان و افرادی باشد که از آنها پشتیبانی میکنند .

پادشاه اردن اضافه کرد کودتای‌نافرجام مراکش‌نتیجه طرحهائی‌بود که عوامل‌مخرب با الهام از دشمنان ملل‌عربی، میخواستند در مراکش پیاده کنند .

وی گفت اعمال جنایت ـ امیز این افراد در مراکش هویت واقعی انها را برای ملل عرب فاش ساخته است. ملك حسین پس از یك اقامت ۳٦ ساعته امروز از رباط وارد عمان شد .

اقدامات احتیاطی در مراکش

رباط ـ خبرگزاری فرانسه ـ اوضاع‌در شهرهای بزرك‌مغرب پس از حوادث حوئین چند روز اخیر همچنان آرام است . ولی از طرف‌مقامات مراکشی‌اقدامات احتیاطی‌فوق‌العاده‌ای برای‌جلوگیری ازهرگونه بی‌نظمی بعمل آمده است . کلیه راه های مهم و نقاط‌حساس کشوربویژه بندر کازابلانکا بشدت از طرف ارتش محافظت میشود .

در اطراف پایتخت نیزاقدامات احتیاطی شدیدی صورت گرفته و ماموران پلیس و سربازان ارتش کلیه اتومبیل ها را که وارد شهر رباط میشوند یا از آن خارج‌میکردند بدقت‌بازرسی میکنند .

گفته میشود که برخی از رهبران کودتا هنوز دستگیر نشده‌اند و ظاهرا این اقدامات احتیاطی برای جلوگیری ازفرار آنها به خارج کشور بعمل‌آمده است .

۳ مقاله درباره حوادث مراکش درصفحه ٦ چاپ شده

زنی در مقام رهبری جنایتکاران مافیا قرار گرفت

پالرمو ـ سیسیل ـ رویتر ـ **پلیس امروز گفت «آنتونیتا کارلا» نخستین زن عضو سازمان تروریستی مافیا یکی از مغز های متفکر این سازمان تروریستی جهان است .**

پلیس اضافه کرد آنها شواهد و قرائن کافی در دست دارند که نشان میدهد باکارلا در بسیاری از اعمال جنایتکارانه سازمان مافیا شرکت داشته و باید بازداشت شود .

بازداشت نخستین زن عضو مافیانیازمند اجازه‌نامه مخصوص دادگاه سیسیل‌است و پلیس مشغول جمع‌آوری اسناد و مدارکی است‌تا با ارائه به دادگاه حکم جلب او را بدست آورد .

«باکارلا» اکنون در یك دهکده دور افتاده سیسیل بسر میبرد .

رئیس پلیس منطقه گفت تعجب نباید کرد که یك زن عضو و مغز متفکر سازمان مافیا باشد آنهم در دوره و زمانه‌ای که زنان چون بانوگاندی و گلدامایر پستهای حساس مملکت خود را در دست دارند و لذا عضویت «باکارلا» در مافیا عجیب نیست .

«جودنیس» که زمانی‌به سلطان‌زیرزمینی سازمان مافیای آمریکا شهرت داشت امروز زیر مراقبت افراد پلیس به یك جزیره کوچك در سواحل آدریاتیك ایتالیا تبعید شد .

تبعید «دنیس» از جمله کوشش هائی است که اخیرا دولت ایتالیا برای قلع و قمع سازمانهای مافیا در ایتالیادست زده است . پلیس ایتالیا معتقد است که‌قتل «پالرمو» دادستان کل ایتالیا بدست افراد وابسته به‌مافیا صورت گرفته است .

«جودنیس» که اینك ٦۹ سال دارد در سال ۱۹٥٦ از آمریکا به ایتالیا تبعید شد و فعالیتهای تروریستی خود را دراین کشور آغاز کرد .

از طرف یك کمیسیون تحقیقی پارلمانی ایتالیا دیروز اسامی ۱۳ تن‌از رهبران عمده مافیا انتشار یافت این عده متهم‌اند که به اعمال جنایتکارانه دست‌آلوده و از عوامل دست اول قاچاق مواد مخدر بخصوص هروئین به ایتالیا هستند .

آپولو ۱۵ سوخت‌گیری شد

کیپ کندی ـ مقدمات پرتاب سفینه آپولو ۱۵ به کره ماه بسرعت فراهم می‌شود . امروز موشك عظیم ساتورن ٥ سوخت گیری‌شد و متجاوز از چهار میلیون‌لیتر سوخت بوسیله تلمبه های مخصوصی به مخزن موشك انتقال یافت .

امروز سه فضانوردسرنشین آپولو ۱۵ آخرین مرحله تمرین پرواز را آغاز کردند. قبل از این تمرین دیوید اسکات ، جیمزایروین والفرد وردن با لباس های فضائی‌خود وارد کابین‌آپولو شده و کلیه دستگاه های علمی آن را آزمایش کردند .

این کار چندین ساعت طول کشید .شمارش‌معکوس که از شش روز قبل آغاز شده بود بامداد دیروز پایان یافت .

سخنگوی «ناسا» گفت‌تمام این عملیات طبق برنامه با دقت کامل انجام شد وبزودی بار دیگر شمارش معکوس آغاز خواهد شد .

یك مقاله درباره همکاری فضائی شوروی وامریکا درصفحه٦چاپ‌شده‌است

تمدید حکومت نظامی در ترکیه

آنکارا ـ بموجب بخشنامه‌ای که دیروز در سراسر ترکیه توزیع‌شد مقررات‌حکومت‌نظامی در یازده ایالت ترکیه بمدت‌دو ماه تمدید خواهد شد .

مقررات حکومت نظامی روز ۲٦ آوریل گذشته برای درهم شکستن صفوف مقاومت دست چپی های ترکیه وضع گردید و پس از کشته‌شدن افرائیم‌الروم سفیر اسرائیل‌درترکیه، یك‌بار تمدید شد .

انتشار خبر اعدام

● قاهره ـ رادیو قاهره و بسیاری از رادیو های عربی خبر اعدام افسران ارشد مراکش را بدون تفسیر پخش کردند .

خبرگزاری‌تاس نیزجریان اعدام‌راطی تلگرام‌کوتاهی به سراسر جهان مخابره کرد .خبرگزاری تاس‌نیز تاکنون‌تفسیری دراین‌باره انتشار نداده است .

سلطان‌حسن بکاخ زهیرات رفت

● رباط ـ سلطان حسن دوم دیشب‌به کاخ‌زهیرات که صحنه حوادث خونین روز شنبه بود بازگشت.

پادشاه مراکش پس از آنکه‌دردومین جلسه‌هیئت وزیران پس از توطئه کودتای نافرجام درربا‌ط شرکت کرد به‌کاخ ییلاقی خود عزیمت کرد قبلا گروهی از شخصیت های مراکشی ازاین کاخ‌دیدن کرده و دستور داده‌بودند که آثارتیراندازی وکشتار روز شنبه کاملا از بین برده شود .

شروع جنگ فرسایشی علیه چریکها

چریکها و سربازان اردن به جنگ تن بتن پرداختند

چرش ـ اسوشیتدپرس ـ دیشب پس از تاریک شدن هوا سربازان اردن و چریک‌های فلسطین به نبرد با یکدیگر در اطراف شهر جرش پرداختند . سلاح هائی که در این نبرد بکاررفت مسلسل و خمپاره بود. این نبرد تا آخر شب دیشب ادامه داشت.

مردم محل میگویند : تعداد سربازان اردن در حوالی جرش که در آن سه هزار چریک باقی مانده‌اند ، از دو هفته پیش تقویت شده بود و ادارات محلی از جمله اداره توریسم و اداره پلیس به سرباز خانه بدل شده و آمبولانس های نظامی دژ جلوی دو اداره توقف کرده بودند .

محافل نظامی اردن میگویند سربازان اردنی مواضع چریکها را محاصره کرده و آنرا زیر آتش توپخانه گرفته‌اند .

چریکها نیز با خمپاره و کاتیوشا به تانکها و توپهای اردنی حمله کرده‌اند .

منابع فلسطینی میگوشند: ملک حسین جنگ فرسایشی خود را علیه سه هزار چریک که در اردن باقی مانده‌اند شروع کرده است و صدها کودک و زن و مرد سالخورده در اردوگاه غزه در نزدیکی جرش کشته یا مجروح شده‌اند . این منابع میگویند قبل از سپیده‌دم سه شنبه نیز این اردوگاه نوسط توپخانه اردن بمباران شد .

اعلامیه سازمان چریکهای فلسطین حاکی است که چریکها با کشیدن فریاد الله‌اکبر با سر نیزه به جنگ تن بتن با سربازان دولتی پرداخته‌اند ، هدف ارتش اشغال پایگاه چریکها در این منطقه است .

سازمان جبهه خلق اعلام کرد نیروهای ضربتی اردن بار دوگاه غزه که یازده هزار آواره در آن هستند وارد شده‌اند .

چریکها که از عمان و شهرهای بزرگ بیرون رانده شده‌اند فعلا در جرش و عجلون سنگر گرفته‌اند تا قوای زخم خورده خود را جمع و جور نمایند.

سوریه دیشب از اردن و چریک‌های فلسطین خواست که به «جنگ خونین» خود خاتمه دهند. رادیو دمشق گفت که ژنرال مصطفی رئیس ستاد سوریه با فرماندهان ارتش اردن تماس گرفته و اظهار امیدواری کرده است که نبرد بین چریکها و قوای دولتی فورا خاتمه یابد.

این پیام سوریه پس از آن واصل شد که ملک حسین از رباط برگشته بود . درحالیکه چریکها ادعا می‌کنند حمله قوای اردن منهدم کردن نهضت فلسطین است مقامات نظامی اردن میگویند این برخوردها در اردن روزمره شده است .

آنچه مسلم است در حال حاضر (صبح چهار شنبه) هنوز زد و خوردهای شدید در شهرهای جرش ، عجلون و کرامه بین دو طرف ادامه‌دارد.

یك دادگاه اسرائیلی در منطقه اشغالی غزه اخیرا یکی از رهبران چریکهای عرب را به ۷ سال زندان محکوم کرد . درعکس محمد موسی یاسین معاون فرمانده سازمان چریکی جبهه خلق فلسطین در منطقه غزه پس از صادر شدن حکم محکومیت در کنار سرباز اسرائیلی در دادگاه دیده می شود . عکس رادیوئی اطلاعات

اخبار کوتاه جهان

۵۰ نفر غرق شدند

● راولپندی ـ یك اتوبوس مسافربری براثر بریده‌شدن ترمز به یك رودخانه عمیق سقوط کرد و سبب غرق شدن دست‌کم پنجاه تن شد . ۱۱ تن از مسافران این اتوبوس که در منطقه کالها نزدیك پناور دچار حادثه سقوط شد بشدت زخمی شده‌اند .

اعتصاب یهودیان

● مسکو ـ یك عده از یهودیان گرجی شوروی درحالی که ستاره داود را برسینه های خود نصب کرده‌اندقول دادند که تابدست‌آوردن اجازه برای سفر به اسرائیل از دست‌زدن به غذاخودداری خواهند کرد . این گروه از ۳۲ یهودی متشکل می شوند و اعتصاب غذا را از دیشب درمقابل اداره پست شوروی در مسکو آغاز کردند .

رئیس گروه گفت به این مسئله اعتراض داریم که چرا شوروی بزور ما را در این کشور نگهداشته و نمی گذارد به سرزمین موعود خودسفر کنیم .

انفجار بمب

● آتن ـ پلیس آتن اطلاع داد که بمبی در مقابل در ورودی ساختمان اتحادیه امریکائی واقع در آتن منفجرشدکه زیان چندانی به بار نیاورده است . انفجار امروز آخرین انفجار از یك رشته انفجارهائی است که چندی است در گوشه و کنار آتن بوقوع می پیوندد .

اوتانت نسبت به صلح در ویتنام اظهار امیدواری کرد

نیکسون رئیس هیئت نمایندگی امریکا در کنفرانس صلح ویتنام را برکنار میکند

سان کلمنت ـ رویتر ـ کاخ سفید سان کلمنت امروز اعلام کرد که پرزیدنت نیکسون مشغول بررسی امکان برکناری دیوید بروس رئیس هیات نمایندگی آمریکا در کنفرانس صلح پاریس است. لیکن این برکناری وتعیین جانشین برای او ممکن است چند ماه بطول انجامد .

زیگلر سخنگوی کاخ سفید گفت گفتگو های مفصلی درباره آینده «بروس» میان پرزیدنت نیکسون و هنری کی‌سینگر مشاور عالیرتبه او جریان دارد. کی‌سینگر اخیرا از سفر جنوب شرقی آسیا به آمریکا باز گشت و اینك سرگرم تسلیم گزارش سفرخویش بپرزیدنت نیکسون است .

زیگلر این شایعات را که برکناری «بروس» تاثیرعمیقی در مذاکرات صلح ویتنام برجای خواهد گذارد تکذیب کرد . وگفت بنظر پرزیدنت کناررفتن بروس تاثیری برروی مذاکرات نخواهد داشت .

زیگلر گفت نیکسون به بروس اعتماد کامل دارد و چنین بنظر نمیرسد که در آینده نزدیکی نسبت به تغییر او اقدام نماید .

در «سان کلمنت» کالیفرنیا نیکسون به تجدید نظر درباره سیاست ویتنامی خود پرداخت و گفته میشود نیکسون بزودی شخصا فورمولی برای پاسخ‌دادن به پیشنهاد هفت ماده‌ای ویت کنك اعلام خواهد کرد .

نیکسون به این منظور در چند روز اخیر ملاقاتهای مکرر با ویلیام راجرز وزیر امورخارجه و هنری کی‌سینگر انجام داده که بنظر ناظران مطلع بیشتر در باره سیاست ویتنامی آمریکا دور میزده است .

در سازمان ملل متحد اوتانت دبیرکل سازمان ملل متحد نسبت به دورنمای صلح در ویتنام اظهار خوش‌بینی کرد و گفت اکنون بارقه‌ای امیدی در افق جنك ویتنام پدید آمده است. یك سخنگوی سازمان ملل از قول اوتانت گفت دبیرکل سازمان ملل اکنون امیدواریهائی پیدا کرده که ممکن است جنك ویتنام بزودی در مسیری قرار خواهد گرفت که باحتمال فراوان به صلح در این منطقه خواهد انجامید . اوتانت حاضر نشد بگوید چرا آنقدر امیدوارشده است و فقط گفت اطلاعاتی بدست آورده که او را امیدوار ساخته است .

جوفریزر اسرای امریکائی را آزاد میکند

هوستون ـ جوفریزر ، قهرمان سنگین وزن مشت‌زنی جهان داوطلب شد که به ویتنام برود و با دست‌خود زندانیان و اسرای جنگی آمریکا را در ویتنام شمالی آزاد کند .

سخنگوی قهرمان مشت‌زنی گفت : «فریزر» اخیرا در سازمانی که اعضای آنرا «ویپ» می نامند عضویت پیدا کرده ، ویپ ها به فعالیت وسیعی برای آزادی اسرای جنگی دست زده‌اند .

سخنگوی مزبور اضافه کرد: قهرمان مشت‌زنی جهان، اعلام آمادگی کرده که در صورت تمایل سازمان شخصا به هانوی برود و به هرنحو که شده دست کم چند تا از اسرا را آزاد کند .

وی افزود : بازدید فریزر از ویتنام سوءظنی ایجاد نمی کند زیرا او بعنوان یك قهرمان مشت‌زنی جهان به هرکجا که بخواهد سفر می کند و بعید بنظر میرسد که ویتنام شمالی از این امر مستثنی باشد .

طرح عضویت چین کمونیست در سازمان ملل تهیه شد

سازمان ملل متحد ـ هیجده کشور ، دیشب یك قطعنامه رسمی را برای تقدیم به مجمع عمومی آینده سازمان ملل متحد تصویب کردند که بموجب آن چین کمونیست بعضویت سازمان پذیرفته میشود و چین ملی از آن اخراج میگردد .

این طرح محرمانه حاکی است که پکن باید کرسی عضویت دائمی چین را ـ با حق وتو همراه آن ـ درشورای امنیت تصاحب کند .

مسئولان و تصویب کنندگان طرح البانی ، الجزایر ، کوبا ، گینه ، عراق ، مالی، موریتانیا، پاکستان ، کنگو (برازاویل) ، تانزانیا ، زمانی ، سومالی ، سودان ، سوریه ، یمن ، یمن‌جنوبی ، یوگسلاوی و زامبیا هستند

یك منبع مطلع گفت :یادداشتی که گروه فوق ضمیمه قطعنامه خود کرده‌اند به اوقات دبیر کل سازمان ملل متحد تسلیم خواهد شد و «اعاده حقوق قانونی جمهوری دمکراتیك چین در سازمان ملل متحد » خواسته خواهد شد .

برخی از دیپلمات ها میگویند پیشنهاد کنندگان احتمال دارد، مسئله اخراج چین ملی را از طرح خود حذف کنند و به این طریق آنرا در مجمع ملی سال جاری قابل قبول نمایند .

در این صورت احتمال دارد که در نخستین جلسات سال جاری این پیشنهاد مورد بررسی قرار گیرد و احتمالا تصویب شود .

ریاض به شورویها گفت :

مصر باید در تدارك جنگ برای سال جاری باشد

تل‌آویو ـ برای سومین بار طی سه روز اخیر جت های جنگنده مصری برفراز ساحل شرقی کانال سوئز به‌پرواز در آمدند

سخنگوی نظامی اسرائیل گفت که در ساعت هفت وسی دقیقه دو هواپیمای « میك۲۱» برفراز مواضع نظامی اسرائیل به پرواز درآمدند و بیدرنك آتشبار های ضد هوائی هواپیما های مصری را هدف گلوله قرار دادند .

سخنگوی نظامی اسرائیل افزود که دولت اسرائیل نسبت بنقض مقررات آتش‌بس از طرف جمهوری متحد عربی به ناظران سازمان ملل متحد شکایت کرده است .

منابع یوگسلاوی میگویند: محمود ریاض وزیر خارجه مصر به رهبران شوروی گفته است مصر در سال جاری باید تدارك جنك به بیند . ریاض تاکید کرده است که این کار لازم است ، زیرا به تلاش های دیپلماتیك آمریکا فقط میتوان بدبین بود . شورویها به ریاض گفته‌اند که وضع خاورمیانه را بدقت ارزیابی خواهند کرد .

ریاض که فعلا در یوگسلاوی است ، دیروز با پرزیدنت تیتو در جزیره بریونی ملاقات کردو در ملاقات با «تپارك» وزیر خارجه یوگسلاوی نتیجه مذاکراتی را که با گرومیکو وزیر خارجه شوروی داشت بازگو کرد .

اعلامیه‌ای که درباره ملاقات تیتو ـ ریاض صادر شده حاکی است که این مذاکرات مفصل و دوستانه بوده و طی آن پیام انورالسادات تسلیم تیتو شده است . «تپارك» نیز در این مذاکرات حضور داشته است .

تحویل اسلحه

آمریکا تقاضای اسرائیل را برای دریافت تعداد بیشتری هواپیمای نظامی و اثری که تحویل این هواپیماها برتلاش های جاری آمریکا درخاورمیانه خواهد داشت بررسی کرد .

قرار است (جوزف سیسکو) معاون وزارت خارجه امریکا که در این ماه از اسرائیل بازدید میکند ، نظر آمریکا را در مورد تحویل هواپیما به مقامات اسرائیلی ابلاغ کند .

آمریکا اصرار دارد لااقل یک حل و فصل موقتی بین مصر و اسرائیل برقرار کند و کانال سوئز افتتاح شود .

اما تحویل سلاح‌های شوروی در ماه‌های اخیر به مصر و سوریه ، آمریکا را بر سر دو راهی مشکلی قرار داده‌است. عدم اقدام سبب ضعف نیروی اسرائیل خواهد شد و اقدام به دادن هواپیما ، تلاش های صلح آمریکا را که در حال حاضر جریان دارد خنثی خواهد کرد.

بنا بر این اجرای وعده نیکسون دایر به حفظ تعادل نظامی در خاورمیانه در حال حاضر بسیار دشوار شده است .

با اینحال مقامات امریکائی امروز این خبر را که تحویل اسلحه امریکائی به اسرائیل قطع شده تکذیب کردند و گفتند تحویل اسلحه بطورعادی جریان دارد .

تلویزیون بزم جام جهان نما

مجهز به ماسك مخصوص که چشم‌ها را خسته نمیکند

فروش فوق‌العاده فروشگاه پرنتان بالاتر از امپایر شروع شد

جناب آقای فرهاد هرمزی

پیروزی بزرگ سازمان فاکویا در عرصه بین‌المللی و کسب عنوان اول مسابقه جهانی تبلیغات در خدمات عمومی را که موجب مباهات و افتخار ایرانی است بجنابعالی تبریک میگوئیم .

شرکت هواپیمائی ارتاکسی

انجمن دوستداران شنا و محیط سالم خانوادگی

برای دوستداران شنا و محیط سالم خانوادگی

استخر انجمن

مخصوص خانمها و کودکان

صبح و عصر دایر است

بوفه انجمن نیز در خدمت مراجعه کنندگان خواهد بود

نشانی : خیابان بهار شمالی ـ خیابان نامجو ـ انجمن دوشیزگان و بانوان

جناب آقای هوشنك شریفها

انتخاب شایسته شما را بنمایندگی مجلس شورای ملی صمیمانه شادباش عرض نموده موفقیتتان را در خدمت به میهن عزیز و رهبر عالیقدرمان از درگاه احدیت خواستاریم .

رستم بهی ـ عطاءالله نیکخواه

از امروز ـ در گروه سینماهای ـ از امروز

آسیا ـ رکس ـ رویال ـ شهوند

لیدو ـ نپتون ـ رنگین کمان ـ موناکو ـ همای ـ ژاله ـ پاسارگاد

توسکا ـ المپیا ـ چرخ و فلك ـ شرق ـ فیروزه ـ و سیلورسیتی (قلهك)

همزمان باتهران درشهرستانهای زیرنیز نمایش داده میشود اهواز : آپادانا ـ کارون

● اصفهان (سینماهای نقش جهان ـ سپاهان ـ همایون ـ مهر) ● شیراز (سینماهای پارس ـ پارامونت تاج) ● مشهد (سینماهای آسیا ـ سانترال ـ سعدی) ● آبادان (سینماهای متروپل ـ ایران ـ شیرین) ● کرمانشاه (سینماهای آتلانتیك ـ متروپل) ● تبریز (سینماهای کریستال ـ آسیا) گرگان (سینما مهتاب)

متل کمپینگ قو

در کلارآباد ۲۰ کیلو متر بعداز چالوس کنار ساحل بحرخزر برنامه جدید خودرا بمسافرین محترم کنار دریا عرضه میکند.

	برنامه ۵روزه	برنامه ۱۰روزه	۲۰روزه
۱ـ ویلای دوطبقه جدید مشرف بدریا ،حمام وآب گرم ۲نفره و۳نفره برای هرنفر	۱۴۵۵	۲۶۵۵	۵۱۵۵
۲ـ ویلای ۲نفره و۳نفره بادوش آب‌سرد وسرویس عمومی برای هرنفر	۹۵۵	۱۷۵۵	۳۳۵۵
۳ـ کانتکس ۲نفره و۳نفره بادوش آب‌سرد وسرویس عمومی برای هرنفر	۸۵۵	۱۵۵۵	۲۹۵۵
٤ـ چادر ۲نفره و ۳نفره بادوش آب‌سرد وسرویس عمومی برای هر نفر	۷۵۵	۱۴۵۵	۲۷۵۵

رستوران مجهز متل باچلوکباب و غذای لذیذ محلی با ارزانترین قیمت دراختیار مسافرین محترم میباشد استفاده از انواع اسباب‌بازی در محوطه متل برای کودکان عزیز رایگان است جهت رزرو ویلا به خیابان پهلوی دفتر رزرو متل‌قو صبح‌ها ۱۰ تا ۱۲ر۳۰ بعداز ظهرها ۴ر۳۰ تا ۷ر۳۰ مراجعه فرمائید تلفن ٦٦٤٤٤٩

آ ـ ۲۹۷۳۰ مدیر و مسئول ـ توکلی

از امشب

فقط درسینما

ادئون

محصول یونایتد آرتیست

امروزه در معماری نوین تمام مغازه و ساختمانهای مدرن بادرهای شیشه ایمنی نشکن مجهز میباشد

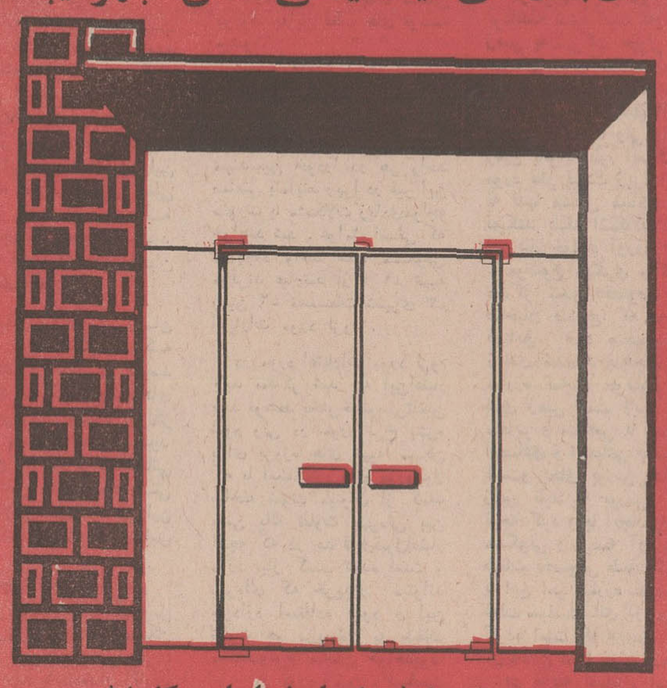

شرکت سهامی شیشه‌های ایمنی ایران مرکز پخش درهای شیشه‌ای و انواع شیشه ایمنی اتومبیل

فروشگاه مرکزی ، خیابان مخصوص شماره ۴۹ ـ ۵۱ تلفن ۹۵۵۱۱۴ ـ ۹۵۳۶۴۲

فروشگاه شماره ۲ خیابان تهران نو شماره ۵۶۷ ـ ۵۶۵ تلفن ۷۹۰۱۳۷ ـ ۷۹۶۱۷۶

سلطان حسن شخصاً ناظر اعدام ژنرالها بود

خبرهای روز

تلگرام تبریك شاهنشاه به‌رئیس‌جمهوری‌فرانسه

شاهنشاه آریامهر بمناسبت روز ١٤ ژوئیه طی تلگرامی ، جشن‌ملی فرانسه را به‌رئیس جمهوری فرانسه تبریك گفتند متن تلگرام چنین است :

حضرت ژرژ پمپیدو رئیس جمهوری فرانسه ـ پاریس

باکمال خرسندی بمناسبت سالروز جشن ملی فرانسه شادباشهای صمیمانه خود را همراه بابهترین آرزوهای‌خویش برای تندرستی و شادکامی شخص آن حضرت و سعادت و تعالی ملت فرانسه ابراز میدارم .

محمد رضا پهلوی .

کنفرانس مطبوعاتی بازرسان شاهنشاهی

اولین کنفرانس مطبوعاتی هیئت‌های بازرسان‌شاهنشاهی امروز صبح با شرکت گروه کثیری از نمایندگان احزاب، اصناف ، طبقات مختلف مردم در باشگاه افسران تشکیل شد .

در ابتدا آقای خطابخش مدیرکل وزارت اطلاعات‌گفت: بامر شاهنشاه آریامهر مقرر شدنتیجه بازرسی . بازرسان شاهنشاهی باطلاع نمایندگان احزاب و طبقات مختلف مردم برسد .شرکت‌کنندگان در این کنفرانس در صورت تمایل میتوانندسئوال‌هائی در زمینه این بازرسیها بنمایند تا به‌آن جواب گفته شود .

آنگاه تیمسار سرتیپ‌دژبان رئیس هیئت بازرسی اعزامی به استان ساحلی گزارش مشروحی‌پیرامون بازرسی‌این استان‌در اختیار حضارگذارد ویادآورشد : عده‌ای ازاهالی مرزنشین‌که استحقاق‌استفاده از مزایای مبادلات مرزی رادارند شکایت داشتند که بعلت واریز پیمان های قبلی از این تسهیلات محروم می‌باشند.در اثر اقدامات تیمسار سپهبدیزدان‌پناه‌رئیس‌بازرسی شاهنشاهی اداره گمرک به پیشنهاد بازرسی شاهنشاهی برای‌آنان‌تسهیلات‌وبخشودگی هائی قائل شد .

بازرسان قضائی درشهرکرد

اعضای هیئت بازرسی قضائی اعزامی به استان اصفهان پس از بازرسی از ادارات‌دادگستری‌و ثبت‌پروجن برای‌بازرسی‌ادارات‌دادگستری وثبت‌بشهرکردوارد‌شدند

شهردار لندن به تهران می‌آید

شهردار لندن در مردادماه امسال بدعوت آقای نیك پی شهردار تهران به تهران‌سفر خواهد کرد و در طی یك اقامت چهارروزه ازاین شهر بازدید میکند .

تشییع جنازه سرلشگر هدایت

بامدادامروزمراسم‌تشییع‌جنازه تیمسار سرلشکر دکتر کریم هدایت‌نیابت افتخاری ریاست عالیه جمعیت شیر وخورشید سرخ ایران طی‌تشریفات‌خاصی از مسجد طلاچیان واقع در خیابان تخت طاووس انجام یافت . در این مراسم علاوه بر اعضای خاندان فقید سعید عده‌ای از نمایندگان مجلسین امراء وافسران ارتش،روسای بهداری ارتش شاهنشاهی و ژاندارمری کل کشور و آقای دکتر نفیسی دبیر کل جمعیت شیرو خورشید سرخ ایران حضورداشتند در این مراسم پیشاپیش جنازه دسته گل بزرگ اهدائی والاحضرت شمس‌پهلوی و دسته گل های اهدائی سازمان های ارتشی را حرکت میدادند .

برنامه هنر برای‌مردم

یکصدو پنجاه و پنجمین‌برنامه از سلسله برنامه‌های هنر برای مردم از ساعت ٦ بعد از ظهر فردا در محل سازمان ترویج‌و کشاورزی واقع در کرج با شرکت گلوریا روحانی، بهشته، یاسمین ، روانبخش ، حسین موفق و مسعودی اجرامیشود.

پیش‌بینی هوا

هوای کرانه های‌دریای مازندران کمی تا قسمتی‌ابری که دراستان گیلان گاهی ابری ـاستانهای خوزستان ـ فارس وشهرستانهای مرکزی وجنوب شرقی و اطراف کویر صاف گاهی همراه باباد نسبتا شدید در سطح زمین‌و گردو خاك . هوای تهران صاف در بعضی ساعات غبارآلود .هوای بقیه نقاط صاف همراه با گردو غبار محلی‌پیش‌بینی می شود .

حداکثر درجه حرارت تهران ۴۷وحداقل آن ۲۵ درجه بوده‌است.ضمناحداکثر درجه حرارت امروز تهران نسبت بروز گذشته تغییر محسوسی‌نخواهد داشت .

معاون جدید وزارت آبادانی و مسکن ومدیرعامل سازمان مسکن‌معرفی‌شدند

شاهنشاه آریامهر پیش‌از ظهر امروز آقای مهندس کورس آموزگار وزیر آبادانی و مسکن را بحضور پذیرفتند .

دراین شرفیابی وزیرآبادانی‌و مسکن آقایان منوچهر بهرون رابسمت معاون اموراداری ومالی وزارت آبادانی و مسکن و حسن برمك رابسمت‌مدیر عامل‌سازمان مسکن به پیشگاه شاهنشاه آریامهر معرفی کرد .

دکتر بهرون

دکتر بهرون درسال ۱۳۳۳ از از پلی تکنیك فرانسه در رشته مهندسی باآخذدرجه‌دکترافارغ‌التحصیل شده‌است. وی خدمت خودرا درسازمان برنامه شروع کرده و سپس بشرکت ملی نفت رفت و آنگاه به عضویت‌هیئت مدیره بانك‌رهنی درآمد.آخرین سمت آقای بهرون مدیر عامل سازمان مسکن بود .

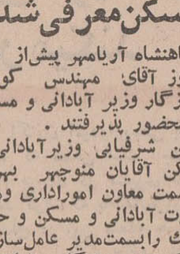

مهندس برمك

مهندس‌حسن برمك‌فارغ‌التحصیل ازدانشکده معماری‌تهران است. وی‌سمت های دبیرکل‌شورایعالی شهرسازی ومعاون‌فنی شهرداری پایتخت‌را بعهده داشته آخرین سمت‌او معاون طرح‌وبرنامه‌ریزی شهرداری پایتخت بوده است .

رئیس‌دانشگاه ازهر به مشهد رفت

آقای محمد فحام شیخ جامعه‌الازهر صبح‌امروزباتفاق همراهان برای زیارت مرقد مطهر حضرت امام رضا (ع) وبازدید از موزه آستان قدس رضوی به مشهد عزیمت‌کرد. رئیس دانشگاه ازهر امروز و فردارا در مشهد اقامت خواهد کرد و از دانشگاه مشهد و آثار تاریخی این منطقه و امور عمرانی شهر مشهد بازدید خواهد کرد . عصرفردا درجلسه‌ای رئیس و اساتید دانشگاه ازهر با علما وروحانیون مشهدملاقات و مذاکرات بعمل خواهند آورد

۳۰ کمپ توریستی در کناره خزر ایجاد میشود

امروز اعلام شد : در سراسر خط ساحلی شمال ایران یك برنامه وسیع بمنظور ایجاد کمپ های توریستی اجرا خواهد شد و دراین منطقه از کشور سی کمپ بزرگ که برخی از انها تا یکهزار و پانصد چادر نصب میشود بوجود خواهد امد .

برای بازدید از فعالیت هئی که در این موردد جریان است صبح امروزآقای سیروس‌فرزانه سرپرست سازمان‌جلب سیاحان بشمال عزیمت کرد .

خبرنگار ما گزارش داد که کمپهای‌ساحلی‌شمال که‌بوسیله سازمان جلب سیاحان احداث میشود در فاصله بین گرگان تا آستارا مستقر خواهد شد.

بزرگترین کمپو اولین کمپی که در شمال‌مورد بهره برداری قرار خواهد گرفت‌در شهربندر پهلوی درجریان‌آمادگی است.

یك مقام جلب سیاحان امروز گفت : از کمپهای ساحلی شمال تمام مردم ایران میتوانند استفاده کنند و هزینه استفاده از کمپهابسیار ارزان است‌زیرا کوچکترین قصد انتفاعی در جریان نیست .

این مقام افزود : اجرای این برنامه بزرگ به یکی از نیات شهنشاه آریامهر که فراهم آوردن وسائل و لوازم کافی برای استراحت وتفریح مردم سراسر کشور در ناحیه شمال ایران است جامه عمل می‌پوشاند .

انتصاب در ثبت کل

آقای هادی پیشوائی معاون اجرای ثبت تهران بسمت‌رئیس اداره کارپردازی ثبت کل منصوب شد .

هزینه زندگی در خرداد ماه

بموجب گزارش بانك مرکزی ایران شاخص بهای کالا ها و خدمات مصرفی(هزینه زندگی) در ایران‌در خرداد ۱۳۵۰ نسبت به ماه قبل آن ۱ر۹ در صد کاهش یافت. این شاخص‌نسبت برقم ماه مشابه سال گذشته ۷ر۱ درصدافزایش‌نشان میدهد.

طی سه ماه اول سال جاری شاخص بهای کالاها وخدمات مصرفی بطور متوسط ٥ درصد نسبت بمدت مشابه سال قبل افزایش یافته است .

علل تغییر

تنزل فصلی بهای اکثرمیوه‌ها و سبزیهای تازه ، عامل اصلی کاهش شاخص بهای کالاها و خدمات مصرفی دراین ماه بود. تنزل قیمت گوشت در برخی از شهرها نیزتا حدودی در کاهش شاخص تاثیر داشت ، قیمت اکثر فرآورده های شیری ، برنج ، برخی از اقلام پوشاك، کرایه خانه های مسکونی و دستمزد کارگران ساختمانی بالا رفت ولی قیمت نان ، تخم مرغ و اکثر اقلام حبوبات پائین آمد .

اعلامیه‌سفارت‌مغرب در تهران

سفارت پادشاهی‌مراکش در تهران دیروزرسما اعلام‌کرد که ژنرال حمو ، ژنرال بوگرین ، ژنرال حبیبی‌و ژنرال مصطفی، سرهنك‌شلواتی، سرهنك‌فنیری، سرهنك لاکبیر ، بلابسیر ، سرهنك عمی‌و سرهنك ابوبری وسروان‌نئوزی‌در ساعت۱۱ر۱۵ بوقت محلی بوسیله یك جوخه و در برابر نمایندگان تمام نیرو های مسلح پادشاهی مراکش تیرباران شدند .

مطالعه‌درباره حکومتهای‌محلی

آقای دکتر قدرت‌الله واحدی بازرس مخصوص وزارت کشور برای مطالعه درباره حکومتهای محلی و مسائل مربوط بوزارت کشور ، برای مدت یکسال به رومانی رفت .

خروج

آقای دکتر عزیزالله محمدی جراح و رئیس بیمارستان‌لولاگر برای مطالعه فرانسه عزیمت کرد .

مقررات جدید عبور و مرور

بقیه‌از صفحه‌آخر

۳ـ کلیه اشخاصی‌که قصد توقف در مسیر جاده چالوس را دارندبایستی‌بمحض‌توقف‌بلافاصله اتومبیل‌خودرا بسمت کرج‌در کنار سمت‌راست جاده‌ودر محلهائیکه بازبوده و امکان توقف موجود باشدپارك نمایند تا باین‌ترتیب هرموقع که قصد دارند بطرف کرج حرکت‌نمایند احتیاج به تغییرجهت نداشته وبدون معطلی براه‌خود ادامه دهند .

٤ـ ازتوقف درکناره‌های‌شاهراه تهران کرج درتمام مواقع‌وبهر عنوان خودداری شود .

پلیس‌راه انتظاردارد هموطنان گرامی به‌موارد مذکوره توجه نموده وباماموربن پلیس راه همکاری لازم‌معمول دارند .

سلطان‌حسن شخصاً ناظر اعدام ژنرالها بود

رباط ـ خبرگزاری فرانسه ـ سلطان‌حسن دوم‌پادشاه مراکش دریك مصاحبه اختصاصی با فرستاده‌ویژه‌خبرگزاری فرانسه گفت :

«من‌سیاست‌خودرا تغییر نخواهم داد ولی بدیهی‌است در جستجوی چیزی در شیوه اداره کشور برخواهم آمد . »

سلطان‌حسن‌درپاسخ‌این سئوال که‌آیا روابط خودرا با لیبی‌قطع خواهد کرد ؟ گفت هدف قطع مناسبات نیست بلکه قراردادن لیبی در کرسی متهمان درمعیار بین‌المللی است .

من‌اصولا بامداخله در امور داخلی کشورهای دیگرمخالفم معذلك میتوان درباره‌ای موارد قبول کرد که یك همسایه در بعضی‌شرایط معین در امور کشور همسایه مداخله کند ولی یك صحرای شن در جنوب نمی‌تواند در امور کشور دیگری مداخله کند بویژه آنکه این صحرای شن همسایه‌ماهم‌نباشد. بدون آنکه بخواهم با کلمات بازی کنم باید بگویم که لیبی نمی‌تواند غیبت‌خودرا از محل جنایت ثابت کند . من‌نمی دانم لیبی چه سودی می توانست از مداخله در امور داخلی‌ما ببرد . در هر حال من بین ملت لیبی و رهبران آن فرق میگذارم . ملت لیبی‌همیشه نسبت‌به‌مراکش‌علاقه ودلبستگی‌خودرا نشان‌داده‌است.

خبرنگار خبرگزاری فرانسه پرسید : اعلیحضرت ناظرجریان اعدام رهبران توطئه بودند . سلطان حسن لحظه‌ای سکوت کرد سپس پاسخداد من از دور ناظرماجرا بودم .

بوسیله شاهدخت اشرف پهلوی

اولین خانه‌زن درهمدان افتتاح شد

والاحضرت شاهدخت اشرف پهلوی‌پس‌ازبازدیدازیکی ازمدارس یادبودکه‌بنام«گئورکی‌دوبروولسکی» فضانورد فقید شوروی نامگذاری‌شده‌است .

بمناسبت جشنهای دو هزار و پانصد ساله ۵۵ خانه زن در سراسر کشور ساخته میشود و خانه زن همدان اولین آنهاست که ساختمان آن در فروردین ماه پایان پذیرفت .

خانه زن همدان دارای یك مهد کودك و چند کلاس‌حرفه‌ای و یك کتابخانه است قبل از بازدید از خانه زن والاحضرت شاهدخت اشرف پهلوی‌درسالن اجتماعات آن که در مواقع غیر رسمی و تشریفاتی برای‌استفاده کلاس های مختلف موردبهره‌برداری قرار می گیرد حضور یافتند و گزارش فرماندارودبیر سازمان زنان همدان را استماع کردند و سپس خانم موید ثابتی یکی از اعضای شورای مرکزی سازمان زنان نقش زن درادبیات فارسی را موردبحث قرار داد این سخنرانی ازبرنامه‌سخنرانی هایی است که سازمان زنان به مناسبت جشنهای دوهزاروپانصد ساله ترتیب داده‌است .

والاحضرت شاهدخت اشرف پهلوی در گشایش بنای خانه زن همدان تاکید کردند که‌این خانه ها بصورتی ساده و دور از تجمل اداره شود وبخصوص در مورد مهد کودك این‌خانه به مسئولین تذکر دادند که محیط مهد کودك‌رابنحوی‌تزیین و آداره کنند که بچه ها در آن احساس بیگانگی نکنند .

بنابر گزارش فرماندار کل همدان : ساختمان خانه زن در این شهر یکسال بطول کشیده است‌و ۷۰۰ متر مربع زیر بنا دارد . همراه‌با گشایش خانه‌زن همدان ساختمان خانه های زن در ملایر و نهاوند نیز پایان گرفته و برای بهره برداری آماده شده‌است .

خانه‌های زن‌در ملایر ونهاوند نیز آماده بهره‌برداری است.

والاحضرت شاهدخت اشرف پهلوی ریاست عالیه سازمان زنان ایران و نیابت ریاست‌عالیه کمیته جهانی پیکار بابیسوادی دریك سفر یك روزه‌به همدان خانه زن همدان را گشودند واز یکی از سه دبستانی که به‌امر شاهنشاه بنام سه فضانورد فقید شوروی در روستای «خاك‌ریز» اسدآباد نامگذاری شده است دیدن کردند.

بعداز ظهر دیروز والاحضرت در حالیکه دو دختر موتور سوار پلیس ایشان را اسکورت می‌کردند به خانه زن همدان وارد شدند.

خانه زن همدان اولین خانه زن در سراسر کشور است که آماده بهره برداری شده است.

کنکور ۳۵ هزار نفری دانشگاهها امروز انجام شد

با امید و آرزوی فراوان رو به دانشگاه ها آوردند تا درکنکورسراسری بخت و معلومات خودرا بیازمایند وبرای راه یافتن به دانشگاه وادامه تحصیلات عالیه، نتایج ۱۲ سال تحصیل را آزمایش‌کنند . در عکس صحنه هائی از ورود داوطلبان را که عده‌ای از آنها همراه والدین خود بودند، به‌محوطه دانشگاه نشان میدهد

بقیه‌از صفحه اول

از ۲۰ هزار داوطلب تهرانی بود که روانه دانشگاههای صنعتی آریامهر ، ملی ایران ، تهران و پلی‌تکنیك بودند برای اینکه در کنکور گروه طبیعی شرکت نمایند .

از ساعت‌پنج‌صبح بترتیب‌صفها در جلوی دانشگاهها تشکیل‌شد ساعت شش صبح ستاد کنکور دستور بازشدن درها را بحوزه های امتحانی داد و از ساعت شش بتدریج داوطلبان وارد محوطه دانشگاههای فوق‌الذکر شدند .

درها بسته شد

ساعت هفت‌و نیم صبح درهای ورودی دانشگاهها بسته شدولی کسانیکه ده دقیقه تا یکربع‌بعد ازبسته‌شدن‌درها رسیدندوسیله اتومبیل بحوزه های امتحانی رسانیده شدند .

ساعت هشت صبح همزمان در چهار حوزه تهران و حوزه های شش شهرستان شیراز،تبریز، مشهد ، رضائیه ، اصفهان و اهواز متجاوز از ۳۵ هزار نفر با محاسبه غائبین کنکوررا آغاز کردند .

بازدید

صبح امروز وزیر علوم و آموزش عالی از حوزه های امتحانی بازدید نمود وسئوالاتی از مسئولین کنکور نمود .

در این بازدید ، وزیر علوم در مورد کتك کاری هنگام توزیع کارت های داوطلبان توضیح خواست و مسئولین نیز جریان را باطلاع وزیر رسانیدند .

امروز در حدود ۱۱ هزار نفر در دانشگاه‌تهران پنج هزار نفر در دانشگاه‌صنعتی آریامهرپنج هزار نفر دردانشگاه ملی ایران و دو هزار نفر در پلی تکنیك و در حدود ۱۵ هزار نفر در شهرستان های‌شش گانه امتحان دادند.

فردا صبح در حدود سی‌هزار نفر در دوگروه ریاضی و ادبی کنکور خواهندداد‌گروه ریاضی دردانشگاه های‌صنعتی وتهران‌و پلی‌تکنیك و گروه ادبی در دانشگاه ملی خواهند بود .

کسانی که‌موفق بدریافت کارت کنکور نشده‌اند میتوانند فردا صبح نیز جلوی در ورودی حوزه‌ها کارت‌های‌خود رادریافت دارند .

توزیع بیسکویت

امروز برای داوطلبان کنکور سراسری بیسکویت تهیه شده بودودرصورتیکه‌تعویض‌اوراق ممتحن بهنگام خاتمه یك تست و آغاز تست دیگر بین آنان توزیع شد .

نتیجه کنکور

همانطور که اطلاع دادیم‌نتیجه کنکور سراسری زودتر ازپنجم مرداد ماه اعلام‌خواهد شد .

یك تن یخ

در دانشگاه جندیشاپور نیز امروز ۲۶۹۱ داوطلب دختر و پسر در جلسه کنکور حاضر شدند .

گرمای شدید خوزستان داوطلبان را از ساعت پنج وسی دقیقه بامداد به پشت در حوزه های امتحانی کشید .

شرکت کنندگان در کنکور دانشگاه جندی شاپور اهواز با گرمای طاقت فرسای امروز در جلسه بیش از هر چیز احتیاج به اب یخ داشتند .

دانشجویان در حالی که‌مرتب عرق صورت‌خود را پاك‌میکردند از توزیع کنندگان اب ، آب یخ میخواستند و بنا به گزارش خبرنگار ما در اهواز در جلسه کنکورامروزدانشگاه‌جندیشاپور در حدود یك تن یخ مصرف شد .

اعلام نتیجه کنکور شبانه

از طرف دیگر دانشگاه‌تبریز امروز نتایج کنکور کلاس‌های شبانه خود رااعلام‌کرد .کنکور کلاس های شبانه دانشگاه تبریز چندی پیش با شرکت ۲۱۷٤ داوطلب دختر و پسر برگزار شد .

در کلاس های شبانه دانشگاه تبریز ۵۰۱نفر برای رشته های ده‌گانه علمی ادبی پذیرفته شده‌اند .

کنکوریها چه می‌گویند

پس از خاتمه کنکور امروز خبرنگار ما با داوطلبان گروه طبیعی که اولین دسته کنکور دهنده بودند به گفتگو پرداخت بیشتر داوطلبان‌از کمی وقت‌گله داشتند و چند سئوال را مشکل میدانستند .

داوطلبان گروه طبیعی میگفتند صدای بلندگوها ناراحت کننده است‌وعده‌ای‌از آنان‌نیز میگفتند در بعضی‌از سالنها بازدید کننده می‌آمد و این بما لطمه میزد زیرا در پاسخ گفتن به سئوالات تستی لحظه حساب شده است چند دقیقه‌ای را که آنان ببازدید و سئوال می‌پردازند بوقت مالطمه‌میزند‌اگر در تمام حوزه ها و سالنها چنین بود اشکالی نداشت ولی فقط‌در بعضی از سالنها و حوزه ها بازدید کننده داشتیم .

صبح زودچون داوطلبان‌بتدریج بدانشگاه‌مراجعه میکردند‌اشکالی از نظر ترافیك بوجود نیاورد ولی در ساعت یازده ونیم که امتحان خاتمه یافت درجلوی حوزه های دانشگاه تهران ، دانشگاه صنعتی آریامهر و پلی‌تکنیك مشکل‌ترافیك‌شدیدا بچشم میخورد

بقیه در صفحه ۱۹

دولت باتمام‌قدرت‌ازافزایش قیمت کالاهاجلوگیری‌میکند

بقیه‌از صفحه آخر

برای‌ادغام‌واحدهای تولیدی‌خواهد شد و مشوق این اقدام خواهد بود .

آقای انصاری درپایان اظهارات خود اضافه نمود که اساسنامه صندوق ضمانت صادرات وبانك اقساطی که در اجرای اوامر شاهنشاه آریامهر بمنظور ایجاد تسهیلات لازم جهت صنایع کشور چه از لحاظ فروش داخلی و چه از جهت صادرات با پیشگامی بانك مرکزی و همکاری وزارت اقتصاد تهیه شده است ، بزودی تکمیل واعلام خواهد شد .

اظهارات وزیرکار

آنگاه بدعوت سناتور ضیائی آقای دکتر مجیدی وزیر کار و امور اجتماعی صحبت کرد .

وی گفت : ظرف سه سال‌گذشته کوشش ما این بوده است که‌یك همکاری سه‌جانبه بین کارگر و کارفرما و وزارت‌کار واموراجتماعی بوجودآیدوخوشبختانه دراین‌مورد توفیقهائی بدست آمده است امید میرودبا توسعه‌تماس‌بین کارفرمایان و وزارت کار نتایج ارزنده‌تری به نفع رفاه طبقه کارگر بوجود آید.

وزیر کار درمورد رفاه‌کارگران گفت : صاحبان صنایع و معادن باید باین نکته توجه کامل داشته باشند که تامین رفاه کارگر فقط‌با دولت نیست ، بلکه صاحبان صنایع باید باین مسئله توجه‌کنند ودراین خصوص نهایت همکاری را بنمایند .

دکتر مجیدی آنگاه به مسئله اجرای سهیم کردن کارگران در سود ویژه کارخانه‌ها و طبقه‌بندی مشاغل صحبت‌کرد و گفت‌امیدوارم که تاآخر شهریورماه که مهلت‌به پایان میرسدطرح طبقه‌بندی‌مشاغل در واحدهای‌صنعتی‌به‌مرحله اجرا درآید.با اجرای این طرح‌درمقابل کار مساوی ، مزد مساوی و عادلانه‌به کارگران پرداخت‌خواهد شد .

هیات‌عالی نظارت‌برقانون‌سهیم‌کردن کارگران به مسئله سهیم‌کردن‌توجه کامل دارد و کمیته‌هائی که زیر نظر این هیات تشکیل‌شدضوابطی برای هریك از رشته‌های صنعتی تهیه کرد ، بطوریکه درآینده‌تکلیف هررشته از صنایع کشور درمقابل سهیم کردن کارگران مشخص خواهد بود و نظم نوینی دراین‌کار بوجود خواهد آمد .

دوماه حقوق

مسئله‌ای را که در اینجا باید اشاره کنم اینست که نظر وزارت کار وامور اجتماعی براین قرار دارد که حداقل سود ویژه‌ای که نصیب کارگران میشود معادل دو ماه حقوق باشدو این کار ازهمین امسال در اکثر واحدهای‌صنعتی اعمال خواهد شد .

وزیر کار وامور اجتماعی آنگاه به مسئله خانه‌سازی اشاره کرد و تاکید کرد که صاحبان صنایع‌باید سرمایه‌گذاری‌درامر مسکن‌کارگری را جزئی از سرمایه‌گزاری صنعتی خود بدانند و این روش برای صنایع دولتی‌نیز بایداعمال گردد .

آقای مجیدی در این هنگام اشاره به ساختمان دو شهر کارگری در نواحی شرق و غرب تهران کرد و گفت: بانك رفاه کارگران این مهم‌رابعهده دارد‌وبزودی‌کارهای‌ساختمانی آن شروع خواهد شد .

شرکتهای تعاونی

وزیر کار در مورد شرکتهای تعاونی کارگری گفت: وزارت کار مسئولیت تقویت شرکتهای تعاونی کارگری را بعهده گرفته است وامیدواریم‌دراین‌خصوص صاحبان صنایع‌نهایت همکاری را بعمل آورند. با تشکیل این شرکتها ، از تحمیل فشارهزینه زندگی به کارگران جلوگیری خواهد شد .

وزیر کار در مورد با سواد کردن کارگران توضیح دادکه با همکاری کمیته ملی پیکار جهانی با بیسوادی یک برنامه جدید و استثنائی بمرحله‌اجرا در خواهد آمد و برای‌اولین بار از وجود خود کارگران برای تدریس به کارگران بیسواد استفاده خواهد گردید و باین منظورگروهی‌ازکارگران باسواد انتخاب میشوند و امر تدریس به کارگران بیسواد را بعهده خواهند گرفت .

برای این منظور نیمساعت از وقت کارگاه کسر میشودو از نیمساعت از وقت آزاد کارگران استفاده خواهد شد و کلاسها بمدت یکساعت هر روز دایر خواهد بود مسئله مهم در این سیستم آموزش‌این است که سواد آموزی عملی برای هر رشته از صنعت به صورت جداگانه صورت میگیرد و نتیجه آن عملا بنفع‌صاحبان صنایع خواهد بود .

آقای دکتر مجیدی در پایان اظهارات خود متذکر شد که با استفاده از محل دو درصد مزدی که بکارگران واحدهای صنعتی پرداخت میشود ،مراکز حرفه‌ای جدیدی احداث‌میشود که اولین آن یک مرکزتعلیماتی برای ماشین آلات ساختمانی و راهسازی است که در این مورد احتیاج‌فوق‌العاده‌احساس میشود.

رفع کمبود مسکن

دراین جلسه آقای کوروس آموزگار وزیر آبادانی و مسکن اظهاراتی باین شرح ایراد کرد: مقدمتا باید باستحضار آقایان رسانم که طبق محاسباتی که بعمل آمده است در طول ۱۰ سال آینده به حدود ۲۲۰۰۰۰۰ واحد مسکونی جدید جهت رفع کمبود مسکن و تهیه مسکن برای افزایش جمعیت در مناطق شهری کشور نیاز است .

این واحد ها باید در درجه اول در شهر هائی که یا درحال حاضر یکی از قطب‌های توسعه هستند و یا در آتیه خواهندشد و عبارتند از : اراك ، تبریز ، قزوین ، اهواز ، اصفهان ، شیراز ، بندر عباس ، رشت و مشهد ساخته شوند و حدود ۷۰ درصد از احتیاجات مسکن مربوط به‌این قطب های توسعه میشود.

بطور کلی صاحبان صنایع باید از ابتدا پیش بینی ایجاد مسکن برای کارگران ،سرکارگران ، تکنیسین ها و مهندسین خودرا در هر واحد صنعتی بنمایند زیرا در غیر این صورت با مشکلات زیادی‌مواجه خواهند شد . عوامل اصلی که درایجاد واحد های مسکونی موثرند عبارتند از : ۱ـ تهیه زمین ۲ـ تاسیسات شهری ۳ـ اعتبارات مورد لزوم .

در مورد اعتبارات مورد لزوم باید متذکر شد که این‌اعتبار باید توسط بخش‌خصوصی‌تامین شود ولی در مورد نرخ بهره برای پروژه های تهیه مسکن که با استانداردهای مورد‌قبول ساخته شوند میتوان از کمك یعنی یك تفاوت بهره‌ئی بین آنچه که در حد قابل‌قبول‌اعتبار مورد نیاز کسب شده است و بهره‌ای که خریدار میتواند بپردازد استفاده شود و این تفاوت هم مربوط به طبقات مختلف‌ونوع مسکن خواهدبود.

در مورد زمین ، سیاست دولت مبنی براین است که زمین هائی که در اختیار دولت است تحت شرایط خاصی به سه گروه بصورت فروش یا اجاره واگذار شود واین سه گروه عبارتند از : ۱ـ شرکت های تعاونی مسکن ۲ـ گروه های مردم یا شرکت های ساختمانی که قصد ایجاداحد های مسکونی دستجمعی داشته باشند ۳ـ صاحبان صنایع که مایل به ایجادخانه‌های کارگری سازمانی باشند.

واگذاری زمین

در مورد اول و سوم قدم‌هائی برداشته شده است که‌واگذاری زمین به شرکت تعاونی مسکن معلمان و واگذاری زمین به صورت اجاره ۹۹ ساله بصاحبان صنایع در قلعه سلیمانخان را میتوان نامبرد ، ولی واگذاری زمین بافراد بطور انفرادی‌مطلقا مورد نظر نیست زیرا این امر نه تنها مشکل مسکن را حل نمیکند بلکه اشکالات دیگری نیز ببار خواهد آورد.

موضوع دیگری راکه باید متذکر شدو بخصوص آقایان صاحبان صنایع که در ایجاد صنایع خود متحمل زحمات زیادی شده‌اند بایدباآن‌شدیدا مبارزه نمایند موضوع بورس بازی زمین است زیرا این‌امر متغایر و متناقض با هدف های اقتصادی و اجتماعی جامعه‌ایران است‌و بجای بورس بازی در زمین باید به بورس مسکن توجه کرد و با ایجاد واحدهای مسکونی و عرضه آن به عموم طبقات بخصوص طبقات کم‌درآمد با این امر مبارزه نمود. ضمنا دولت سیاست های لازم راتدوین کرده است که بزودی جزئیات آن‌باطلاع عموم خواهد رسید.

در خاتمه امیدوار است که با همکاری صاحبان صنایع بتوان قدم های اساسی در راه تامین مسکن طبقه کارگر برداشت و دراین مورد بشرح فوق بخش دولتی نیز همکاری ها و مساعدت های لازم‌راخواهد نمود.

دانشگاهها و مدارس عالی ده‌هزار دیپلمه می‌پذیرند

۷۰ هزار دیپلمه در انتظار نتایج کنکور

امسال ، سال آخر کنکور سراسری است

درین کنکور ، داوطلب باید نقش قهرمانان نمایشنامه‌ها را بازی کند!

جوابهای عجیب و غریبی که داوطلبان ورود به ـ دانشگاه به سئوالات اطلاعات عمومی میدهند ، باورنکردنی ست !

یکی از داوطلبان ورود به دانشگاه میگفت : کنکور سراسری بیشتر شبیه به یک نوع بخت‌آزمایی است!

اکنون قلب هفتاد هزار دیپلمه ایرانی با آهنگ تند کنکور می‌تپد ، آنها همگی امیدوارند که راهی بدرون یکی از دانشگاه ها بیابند در حالی که ازمیان هفتاد هزار دیپلمه ، تنها ده هزار پروانه ورود به دانشگاه هاو مدارس عالی را خواهند گرفت .

دیروز ، امروز ، فردا ! این هرسه روز ،روزهای داغ و پرشور کنکور است ، روز های آزمایش بزرگ پس از دوازده سال‌پشت نیمکت مدرسه نشستن ! دیروز ، امروز ، فردا این هرسه روز ، روز های هیجان خانواده ها است . پدر ها ، مادر ها گاه‌برادر ها و خواهرهادر حالی که یکی از جوانان خانواده گرم شرکت‌درآزمایش است لحظات پرییم وامیدی را میگذرانند . آنها درین سوی دیوار های نرده‌یی دانشگاه می‌ایستند و نگاه خود را به درون میدوزند تا جوان خانواده بیاید و در پاسخ این سئوال که مشیری یاروباه؟» گل از گلش بشکفد !

دانشگاههای تهران ـ پهلوی شیراز ـ صنعتی آریامهر ـ ملی ایران ـ تبریز ـ مشهد ـ اصفهان ـ جندی‌شاپور اهواز ومدارس عالی‌بازرگانی ـ پلی‌تکنیک‌ـ دانشسرای عالی ـ هنرسرای عالی ـ کشاورزی ـ رضائیه‌ـ برروی هم رفته گنجایش پذیرش ده هزار دیپلمه را دارند ، در حالی‌که ماامسال نزدیک به هفتادهزار دیپلمه داریم که هدف همگی آنان در وهله‌اول ورود به‌مدارس عالی‌و دانشگاههایی است‌که نامشان رفت .

دو هفته انتظار

فردا آخرین دور کنکور سراسری برای ورود به دانشگاهها و مدارس عالی همزمان با تهران در شش شهرستان ، برگزار خواهد شد و از آن پس هفتادهزار دیپلمه‌یی که در کنکور شرکت جسته‌اند ، نزدیک‌به دو هفته باید در بیم و امید باشند که آیا جزو قبول ـ شدگانند یا ناکامان ؟

مهران مویدی که داوطلب ورود به دانشگاه‌تهران است، میگوید :

ـ اولین باری است که میخواهم در کنکور شرکت کنم و امیدوارم قبول شوم . هم‌آرزوی خودم و هم‌آرزوی پدرم اینست که بخواست خدا ، بتوانم وارد دانشکده فنی بشوم و مدرک مهندسی بگیرم . اما با توجه به‌تعداد زیاد شرکت کنندگان در کنکور ورود بدانشگاه‌بیشتر شبیه‌نوعی‌بخت‌آزمائی‌است!در واقع نمیتوان گفت ده‌هزار نفری که بخت ورود به دانشگاه را خواهند داشت ، ازشصت‌هزار ناکام‌معلوماتی بیشتر دارند . ازین رو ، به اعتقاد من : کنکورسراسری به شکل کنونیش نماینده واقعی معلومات و شایستگی دیپلمه‌های شرکت کننده نیست .

دوشیزه «ج» یکی دیگر ازداوطلبان ورود به‌دانشگاه، درباره کنکور چنین‌میگوید:

ـ ما در راه ورودبه‌دانشگاه گرفتاریمان بیش‌از پسرهااست مثلا پسرها اگر در دانشگاه پهلوی پذیرفته شوند، براحتی میتوانند به شیراز سفرکنند و در آنجا دنباله تحصیل خودرا بگیرند ، حال آنکه دخترها کمتر میتوانند دوراز خانواده‌ـ شان باشند حتی اگر برای تحصیل در دانشگاه باشد .

آقای جواد ـ دال (خوار‌ـ بارفروش) که با بیتابی در انتظار پایان جلسه کنکوربود و نگاهش را لحظه‌یی از محوطه دانشگاه برنمیداشت ، به خبرنگار ما گفت :

ـ زندگی ما است وهمین یك پسر که با چه خون‌دلی بزرگش کردم و امسال دیپلمش را در رشته طبیعی گرفت . حالا اگر اوبتواند وارد دانشگاه بشود دیگر غمی در زندگیم نخواهم داشت‌و به‌آرزویم رسیده‌ام.

سال آخر کنکور سراسری

به‌احتمال قوی امسال آخرین سالی است که کنکور سراسری برگزار میشود و داوطلبان ورود به دانشگاه ها را با این شیوه برمیگزینند. سال آینده ، به‌جای کنکور سراسری هریک از دانشگاه ها و مدارس عالی ، برای خود کنکوری جداگانه برگزار خواهند کرد و این شیوه انتخاب دانشجو تا زمانی که مسئله کنکور بکلی از میان برود ، ادامه خواهد داشت .

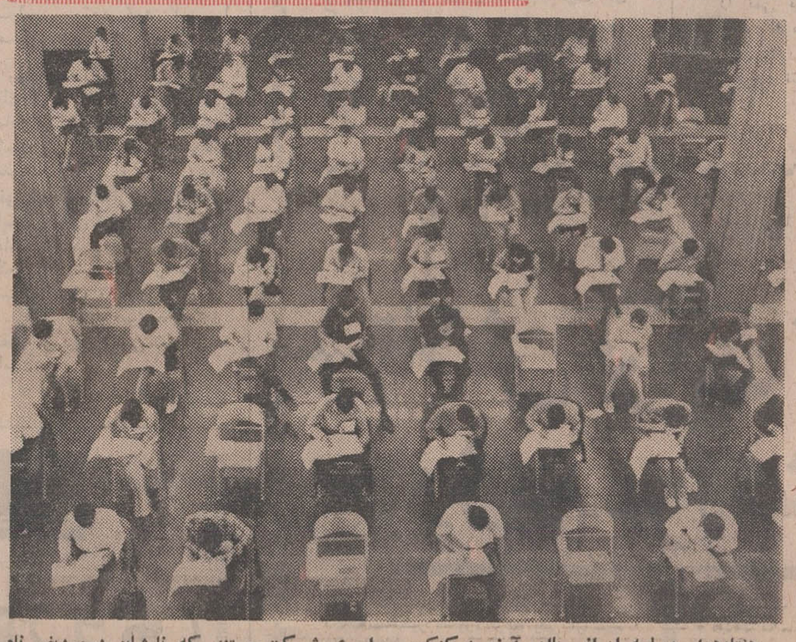

هفتادهزار دیپلمه ایرانی بااین آرزو درکنکور سراسری شرکت جستند که نامشان در ردیف نام ده هزار نفر پذیرفته شدگان دانشگاهها و مدارس عالی کشور باشد .

بیرون از دانشگاه نیز شور و هیجان و نگرانی موج‌میزند . یك مادر ، یك خواهر ، یك پدر با بیتابی انتظار میکشند . انتظار آن که عزیزشان با چهره‌یی گشاده بیاید و بگوید عالی بود ، انشاءاله قبول میشوم .

کنکور مدارس عالی

امسال یك مدرسه عالی بر دانشگاه ها و مدارس عالی ایران افزوده شد که برای سال اول ، تنهادویست و چهل دانشجو خواهد پذیرفت ،در این مدرسه‌عالی که بنیانگزارش دکتر حسین پیرنیا ـ استاد دانشگاه تهران ورئیس‌پیشین و موسس دانشکده اقتصاد ـ است ، ۲۴۰ دانشجو دوره رشته های علوم ریاضی(نظری و علمی)ـ آمار ـ برنامه‌ریزی و مدیریت اقتصادی ، را خواهند گذراند .

این مدرسه‌عالی‌نوبنیاد ،مدرسه عالی ریاضیات‌ومدیریت‌اقتصادی نام دارد و در کرج واقع‌است . تا چند روز دیگر تاریخ دقیق ثبت نام برای کنکورمدرسه‌عالی ریاضیات و مدیریت اقتصادی کرج اعلام خواهد شد وکنکور آن اواخر مرداد یا اوائل شهریور آینده برگزار میشود.

در حال حاضر وزارت علوم و آموزش عالی برای کسانی که تقاضای تاسیس مدرسه عالی دارند ، سختگیری‌افزون از حدی میکند و بطور کلی اجازه تاسیس هر نوع مدرسه عالی را در پایتخت نمیدهد. حال آن که باتوجه به رقم درشت تعداد داوطلبان ورودبه مدارس عالی و دانشگاهها ، بروشنی می توان دریافت که جامعه ما به یك چنین‌سازمان های دانشگاهی‌چه‌قدر نیازمند است .

کنکور مدرسه عالی دختران‌در روز های ششم تا هشتم‌شهریور ماه برای دختران‌دیپلمه داوطلب ورود به این مدرسه‌عالی‌برگزار خواهد شد .

این مدرسه عالی که ویژه دختران دیپلمه‌است ، بین ۷۵۰ تا ۸۰۰ دانشجو خواهد پذیرفت که ثبت نام برای شرکت در کنکور آن از روز چهاردهم تیر ماه‌آغاز شده و روز سیزدهم مرداد ماه آینده پایان خواهد یافت . کنکور مدرسه عالی پارس که ۴۵۰ تا ۴۸۰ دانشجو برای رشته های علوم تربیتی ، زبان و علوم میپذیرد ، در روز های پانزدهم تا هژدهم شهریور ماه آینده خواهد بود .

روز جمعه بیست و نهم‌مرداد ماه آینده کنکور مدرسه بازرگانی رشت که سیصد دانشجویرای رشته‌های‌مختلف می پذیرد ،دردانشگاه تهران برگزار خواهد شد .

کنکورهنرپیشگی!

جالبترین کنکور ، کنکورهنر های دراماتیك است.درین‌کنکور داوطلب باید به لباس «هملت» برود ، رستم بشود و یا نقش «اوفیلیا» را بازی کند ! آن داوطلبی که بتواند بهتر از دیگران در قالب یك شخصیت فرو برود ،بخت بیشتری برای ورود به هنرستان خواهد داشت سال گذشته این‌قسمت‌از کنکور هنرستان عالی هنرهای‌دراماتیك که زیرنظر گروهی‌ازهنرپیشگان و کارگردانان کارآمد- مثل داود رشیدی ـ برگزار شد در زمره با مزه ترین سوژه های خبرنگاران بود !

ـ گروه ممتحن کنکور هنرستان عالی هنر های‌دراماتیك ویا نقش «آقای محترم» را در نمایشنامه «ژانو کولن» اثر ، ولتر ، که در جایی می‌گوید : آقا بنده را می فرمایید ؟! لاتین ؟ من ازین زبان یك کلمه هم نمیدانم ! پرواضح است که انسان وقتی فقط با زبان مادریش آشنا باشد و توجه خود را به چند زبان تقسیم نکند ، قشنگتر و فصیحتر صحبت می‌کند ... هیچ توجه کرده‌اید که‌چقدر خانمها روحشان لطیفتر و ظریفتر از آقایان است ؟ ... این برتری فقط ازین لحاظ است که زنها با زبان لاتینی آشنایی ندارند !

سئوالها و جوابها

اوراق کنکور سراسری بلافاصله‌پس‌از خاتمه‌امتحانات حوزه های تهران (که ۴۶ هزار داوطلب دارد) و شش شهرستان دیگر به تهران فرستاده میشود و در دانشگاه صنعتی آریامهر بوسیله متخصصین باکمك دستگاه های الکترونیك تصحیح خواهد شد .

درین‌جااست که‌سرنوشت ۷۰ هزار نفر داوطلب ورود به چهارده دانشگاه و مدرسه عالی روشن خواهد شد .

در کنکور دانشکده معماری دانشگاههای ملی ایران و تهران که دیروز برگزار شد ، گروهی از دانشجویان جوابهای عجیب و غریبی به سئوالات در زمینه اطلاعات عمومی دادند. ازجمله‌دوشیزه «الف» که بعضی ازسئوالات و جوابهای خودرا بیادداشت، شرح داد :

در جواب این که کارگردان «تریستانا» کیست ، پاسخ دادم آنتونیونی! (در حالی که لویی بونوئل کارگردان این فیلم است!) در جواب این سئوال که نمایندگان آمریکا و ویت‌نام شمالی در کدام شهر گفت‌وگو کرده‌اند ، جواب دادم : لاهه! (پاریس)

در جواب این سئوال که لیخند ژوکوند از شاهکار های کیست، نوشته‌رامبراند (لئوناردو داوینچی) و الخ!

انگلیسی را مثل انگلیسیها صحبت کنید

با ۱۸۵ تومان ازمتد (سمعی وبصری)

گریدد انگلیش

شامل (صفحات ۳۳ دورکتاب و مکاتبات)

استفاده کنید تا بتوانید انگلیسی را روان، سلیس و اصیل صحبت کنید

می‌ماکس MIMAX

انستیتو طرحها وبررسیهای آموزشی

خیابان شاه ساختمان آلومینیوم طبقه چهارم

تلفن: ۶۶۱۰۳۴ ـ ۳۵ ـ ۳۶

آگهی استخدام

موسسه‌ای دولتی برای استخدام در یك طرح عمرانی افراد زیر رابا حقوق مناسب استخدام مینماید:

شغل	حداقل مدرك تحصیلی موردنیاز	سائر شرائط
کارشناس اقتصاد	دکترایافوق لیسانس دررشته اقتصاد باتجربه قابل قبول	تسلط بزبان انگلیسی
آمارشناس	فوق لیسانس دررشته آمار با تجربه قابل‌قبول	تسلط بزبان انگلیسی
کارشناس تجزیه وتحلیل‌امورمالی	فوق‌لیسانس‌یا لیسانس دریکی‌از رشته‌های مالی با تجربه‌قابل‌قبول	تسلط بزبان انگلیسی
حسابرس	فوق‌لیسانس‌یا لیسانس دریکی‌از رشته‌های مالی با تجربه‌قابل‌قبول	تسلط بزبان انگلیسی
متخصص تعلیم و تربیت	فوق لیسانس روانشناسی	تسلط بزبان انگلیسی
کارشناس بودجه	فوق لیسانس در مدیریت بازرگانی	تسلط بزبان انگلیسی
مهندس راه و ساختمان	دانشنامه مهندسی با تجربه قابل قبول	تسلط بزبان انگلیسی
منشی وماشین نویس	دیپلم‌ومهارت درتندنویسی بزبان انگلیسی وماشین نویسی‌فارسی وانگلیسی .	تسلط بزبان انگلیسی
ماشین نویس	دیپلم ومهارت در ماشین نویسی فارسی	ـ
مترجم	دیپلم	احاطه کامل به‌ترجمه متون‌زبان های فرانسه و انگلیسی به متون فارسی و بالعکس
کتابدار	دیپلم ودوره تخصصی کتابداری	تسلط به زبان انگلیسی
کارمند دفتری	دیپلم و گذراندن دوره تخصصی لازم	ـ
حسابدار	دیپلم و گذراندن دوره تخصصی لازم	ـ
کارگزین	لیسانس یافوق لیسانس دررشته امور اداری	تسلط به زبان انگلیسی
کارشناس برنامه‌ریزی	دکترا یا فوق لیسانس دراقتصاد باتجربه قابل‌قبول	تسلط به زبان انگلیسی
برنامه ریز ماشینهای‌محاسباتی	دیپلم وگذراندن دوره تخصصی	تسلط به زبان انگلیسی
رسام و خطاط	سیکل اول متوسطه	ـ

داوطلبان میتوانند مشخصات زیرراتکمیل وهمراه بافتوکپی‌آخرین مدرك تحصیلی خود تا پایان تیرماه جاری‌به‌راهنمای شماره ۵۵۵ این‌روزنامه ارسال دارند: م‌الف ۵۱۴۷ م الف ۵۱۴۷

نام ..... نام خانوادگی ..... سن ..... دارای مدرك تحصیلی ...

از دانشگاه ..... واقع در ..... داوطلب استخدام برای موسسه

شغل ..... میباشم

آدرس ..... شماره تلفن .....

چرا این برنده خوشبخت شما نباشید؟

۷ بار شتر اسکناس

+ هموزن برنده پول

+ میلیونها ریال جوایز نقدی

+ یکدستگاه اتومبیل پیکان جوانان

جوایز اولین سری قرعه‌کشی حساب ذخیره بانك اصناف ایران است .

برای بدست آوردن این جوایز بزرك و بی‌نظیر فقط تا ۵ مرداد ماه فرصت دارید

تا وقت باقیست

در بانك اصناف ایران حساب ذخیره باز کنید

آغاز ششمین هفته نمایش در

تراس اونیورسال

وحدت و ارحام صدر

دو گلوله نمك

هر شب در تراس جنك سینما اونیورسال

باخنده وقهقهه ازشما پذیرائی میکنند

مؤسسهٔ انتشارات امیرکبیر

اعلام قرآن

تالیف: محمد خزائلی

چاپ دوم

با تجدید نظر کامل

آگهی احضار

به‌غیر ارتشی رسول فرزند اسکندر شهرت آسیابانی که خود راساکن شرکت‌پنبه‌صحرا مینودشت معرفی نموده و فعلا مجهول‌المکان می‌باشد ابلاغ میشود که باتهام‌سرقت‌مسلحانه دراین بازپرسی مقیم زنجان خیابان پهلوی‌شرقی تحت‌تعقیب میباشید لازم است ظرف دوماه از تاریخ انتشار آخرین آگهی خود را باین بازپرسی معرفی نمائید درصورت عدم حضور و انقضاء مهلت مقرره غیابا به پرونده امر رسیدگی و قرار مقتضی صادر خواهد شد این آگهی سه‌نوبت‌متوالی درروزنامه رسمی کشور و یکی از جراید کثیرالانتشار محلی‌درج میگردد.

م الف ۵۰۶۷

بازپرس شعبه ۱ دادگاه‌عادی شماره ۵ زنجان

۱ـ۳ ۱ـ۲۵۳۹۶

ماجرائی شیرین، مهیج، پرحادثه ازکودکی که دردامان خرسی‌هیولا در جنگل بزرك میشود وباحوادث و خطرات گوناگونی روبرو میگردد . . . فیلمی که بزرك وکوچك، پیرو جوان از دیدن‌آن لذت خواهند برد مخصوصا از عملیات وحرکات خرس باهوشی که این‌فیلم را در ردیف آثار والت‌دیسنی قرار داده است . . .

ازامشب درسینماهای

الوند ـ سهیلا ـ کیهان ـ مراد

آسمان آبی ـ دروازه طلائی ـ دریا ـ قصر طلائی ـ ارانوس

کودتای مراکش!
و تفرقه عظیم در میان اعراب

کودتای نافرجام مراکش و حوادثی که بدنبال‌آن روی داد تحولات شگرفی در روابط کشور های عربی پدید آورده و شکافی را که پس از جنگ شش روزه ژوئن بین اردوگاه «تند روها» و «میانه روها» بوجود آمده بود عمیق تر کرده است ، درست است که پس‌از شکست کودتا اکثریت کشور های عرب دست کم بظاهر از سلطان حسن پشتیبانی میکنند ولی سیاست شتابزده لیبی در پشتیبانی از انقلابیون وضع دشواری بوجود آورده است رهبران تریپولی چاره دیگری ندارند جز آنکه بابراه انداختن تظاهرات خیابانی و جنگ رادیوئی مبارزه خود را علیه رژیم مراکش ادامه داده و هم پیمانهای خود را در وضع حساس و دشواری قرار دهند .

ظاهرا جمهوری لیبی درتوطئه کودتا علیه سلطان حسن دوم نقش مهمی بازی کرده است ولی در حال حاضر نمیتوان بطور قطع دراین مورد قضاوت کرد اما بطوریکه میدانیم لیبی از همان آغازعملیات‌کودتاچیان ودر حالیکه در کاخ «زهیرات» ادامه داشت نیرو های خود را برای پشتیبانی از «انقلابیون» بحال‌آماده‌باش درآورد ورادیو «تریپولی» اعلام داشت ، لیبی باهرگونه اقدامی‌که علیه‌مراکش وامنیت و تمامیت ارضی آن بعمل آید جدا مخالفت کرده‌و تا آخرین مردوآخرین زن و آخرین گلوله دوشا دوش انقلابیون نبرد خواهد کرد.
اما برخلاف لیبی دولتهای الجزایر وجمهوری متحده‌عربی که در حقیقت از متفقین رژیم لیبی‌هستندبرای‌ابراز همبستگی خودبسلطان‌حسن‌نمایندگانی به رباط اعزام داشتند گواینکه روزنامه های قاهره جریان حوادث کاخ «زهیرات» را با حمله به ژنرال «اوفقیر» بعنوان «دژخیم» مراکش و بطرفداری از شورشیان انتشار دادند.
بعقیده ناظران سیاسی‌حوادث روز دهم ژوئیه مراکش وتونس را بیش از پیش بهم نزدیك کرده و بویژه اقدام حبیب بورقیبه پسر رئیس جمهوری تونس در حفظ جان سلطان حسن دوم در تقویت مناسبات دو کشور بسیار موثر افتاده است .
بطوریکه خبرگزاریها گزارش داده بودندحبیب‌بورقیبه‌نخستین نارنجکی‌راکه‌از طرف‌شورشیان بداخل چادرسلطنتی انداخته میشود بسرعت از زیر پای سلطان برداشته و بخارج‌پرتاب میکند .
در روابط الجزایر و مراکش دستکم در ظاهر خللی بوجود نیامده است ، پرزیدنت بومدین دولت لیبی ورئیس آن سرهنگ قذافی بااقدامات وتبلیغات‌خود بر ضد مراکش و پادشاه آن سلطان حسن نه تنها روابط دو کشور را به نهایت وخامت رسانده بلکه‌در روابط بین‌المللی اعراب نیز مشکلات بزرگی به وجود آورده است .
عکس‌سلطان حسن وسرهنگ قذافی را در فرودگاه رباط هنگام ورود رهبر لیبی برای شرکت درکنفرانس سران عرب نشان میدهد .

چند ساعت پس از شکست توطئه کودتا تلفنی با سلطان حسن تماس گرفته و همبستگی و علاقه خود رانسبت باوابراز میدارد و پس از آن یکی از همکاران نزدیك خود را که عضو شورای انقلاب الجزایر است برباط اعزام میدارد .

مناسبات مراکش و اردن‌براثر حوادث‌کاخ «زهیرات» بیش از هر وقت دیگر محکمتر شده است .
دو روز پس از کشتار کاخ «زهیرات» ملك حسین شخصا با هواپیمای خصوصی خود به دیدار سلطان حسن دوم رفت و در کنار او در مراسم تشییع جنازه مقتولین شرکت کرد .

وضع حساس

ملك فیصل گواینکه از دور شاهد ماجرا بود اما جای تردید نیست‌که قلبا از شکست توطئه کودتا خوشحال است.
او طی پیامی ضمن همدردی‌با سلطان حسن ، کودتا را کار عوامل خارجی نامید .
در این میان انورالسادات‌در موقعیت‌بسیار حساس‌ودشواری قرار گرفته است او یکی از نزدیکترین‌همکاران خود«صبری خولی» را به رباط گسیل‌داشته میکوشد بهر ترتیب که هست از وخیمتر شدن روابط تریپولی و رباط جلوگیری کند ، اما با توجه به لحن‌روزنامه های‌قاهره در نخستین روزهای پس از توطئه کودتا و اینکه یکی از اعضای فدراسیون سه جانبه را تشکیل میدهد نمیتواند نقش یك میانجی بیطرف را بازی کند .
سرهنگ قذافی که‌یکی‌از امضاء کنندگان منشور تریپولی است با اقدام شتابزده خود رهبران مصر را سخت دوچار تشویش کرده است ، زیرا اقدام رهبر «آتشین خوی» لیبی اصولا روابط فدراسیون آینده را نه تنها با مغرب بلکه با همه‌کشور هائی که پشتیبانی خود را در ماجرای اخیر از سلطان حسن دوم اعلام داشته‌اند بویژه عربستان سعودی بخطرانداخته است .
پرزیدنت انورالسادات چند ساعت پس از اطلاع از جریان حوادث رباط «حمادی» وزیر کشور لیبی را که در آن هنگام در قاهره اقامت داشت بدفتر کار خود دعوت کرد و پس‌از آن سروان«اشرف مروان» دبیر ویژه خود را در مسائل اطلاعاتی‌به تریپولی‌اعزام‌داشت «اشرف مروان» که دامادجمال عبدالناصر است بیش ازهرکس دیگر توانست سرهنگ قذافی را برعایت اعتدال وادار کند.
اندکی پس از ورود دامادناصر به تریپولی رادیو لیبی حملات خود را به مراکش قطع کرد ولی تظاهرات خیابانی بطرفداری از انقلابیون هنوز ادامه دارد .

برای صاحبنظران سیاسی در پایتخت مصر جای تردید نیست‌که انورالسادات میخواهد روابط حسنه خود را با رژیم سلطنتی مراکش حفظ کند ولی برای وی امکان ندارد عملا سیاست متحد خود لیبی را محکوم کند .

روابط مصر و مراکش پس از یك دوره بحرانی طولانی در ماههای اخیرروبه بهبودگذاشته است ولی اینك اقدام عجولانه سرهنگ قذافی او را دروضع فوق‌العاده دشواری قرار داده است و باین ترتیب توطئه‌کودتا بار دیگر کشور های عربی را که تمام کوشش خود را در راه تشکیل صف واحدی در برابر اسرائیل بکار میبردند دوچار تفرقه و دو دستگی شدیدکرده است .

از : منابع فرانسوی

سرهنگ قذافی وکودتای مراکش

در این نقشه موقعیت جغرافیائی مراکش‌ولیبی که روابطشان‌بشدت بحرانی شده‌مشخص گردیده‌است. دو کشور مراکش و لیبی درحدود دو هزار کیلومتر باهم فاصله‌دارند.

کودتای مراکش سرکوب شد و رهبران آن درهمان‌لحظات اول‌بازداشت شدند و حال انچه بقیمانده عواقب سیاست غلط رهبر کم سن وسال لیبی است . حادثه مراکش سبب شد که سرهنگ قذافی یکبار دیگر خود را در نقش رهبر اخلالگران و شورشیان و سردار عناصر ضدغربی ظاهر سازد .
نخست وزیر مالت که با لندن بستگی کامل دارد چون اخیرا از پیمان‌اتلانتیك شمالی خواست تعداد نیروهای خود رادر مالت کاهش دهد ،ناگهان پیام های حمایت از سرهنگ معمر قذافی رئیس کشور لیبی دریافت کرد .

قذافی به نخست وزیر مالت اطمینان داد که در اخراج نیروهای غربی‌ومحدود کردن روابط سیاسی با دول غرب از پشتیبانی لیبی برخوردار خواهد شد. اما سرهنگ قذافی تاکنون نیروئی برای حمایت از اعراب در جنگ علیه اسرائیل به جبهه‌ها نفرستاده است .

البته به زبان در تبرد علیه اسرائیل نیز شرکت می کند و رویهمرفته سیاست قذافی با روش عناصر بعثی شباهت دارد که می کوشند تمام‌مسائل و مشکلات را فقط و فقط با حرف حل کنند .

لیبی جمعیت زیاد ندارد و با کشور مغرب فاصله زیاد دارد اما از نفت ثروت هنگفت بدست‌می آورد و می‌تواند با این پول اسلحه خریداری کند .

اما رمزکار سرهنگ قذافی جنجال و شعار دادن است . رئیس کشور لیبی با اتکاء بقدرت نتوانسته بردیگران نفوذی داشته باشد . اما او فریاد میزند.شعار می دهد و جهانیان‌فریاد های توخالی او را می شنوند .

سرهنگ قذافی که امروز هوچی‌گری‌و شعار های زبانی را حرفه رژیم خود قرارداده،فردابایداز آنچه برقوام‌نکرومه رئیس جمهوری معزول غنا گذشت پند وعبرت بگیرد .

قوام نکرومه در زمانی که در اکرابر مسند ریاست تکیه زده بود شورشیان دیگر کشور هارا حمایت می کرد. او با درآمدی که ازقهوه نصیب غنامیشد به خرابکاران دیگر کشور ها کمك می کرد و از دسائس‌و توطئه برضددیگران لذت میبرد .

تنها دلیل برکناری قوام نکرومه از رهبری غنا آین بود که او کشور وملت غنا را فراموش کرده نسبت به‌سرنوشت مردمی که به آنهاحکومت میکردغفلت میورزید و دائما در فکر سرنگون کردن فلان رژیم بودودرنتیجه غنا چنان‌رهبری را نمی توانست تحمل کند.این‌درسی است که مردان کوچکی که صدای‌بلند دارند نباید فراموش کنند . چون شعار و فریاد نتیجه ثمر بخش و سازنده‌ای ندارد .

از :دیلی اکسپرس- چاپ لندن

تلاش برای تغییر رژیم مراکش

بناباظهار نظر بعضی‌از مطبوعات خارجی، محاکمات اخیر کشور«مغرب» یکی ازانگیزه های کودتای شکست خورده آن کشور بشمار میرود .

راجع به‌این محاکمات سیاسی جسته و گریخته مطالب و اخباری خوانده و شنیده شده است .

مطبوعات‌اخیر عربی‌دراین باره گزارش‌هائی گوناگون منتشر ساختند که‌چکیده آن‌بشرح زیر بنظر خوانندگان محترم میرسد :

طبق اطلاعاتی که بدست آمده و اعترافاتی که‌متهمین مغرب در جلسات بازجوئی و دادگاه کرده‌اند،توطئه‌کنندگان بطورمحرمانه وارد کشور الجزایر شده‌اند و در آن‌کشور امور نظامی و جنگی را بطور نظری وعملی فرا گرفته‌اند و سپس بکشور سوریه رفته ودر مناطق مختلف سوریه این آموزش های علمی را بمرحله اجرا درآورده وعملا فنون نظامی را فرا گرفته و پس از مراجعت بکشور مغرب از طرف زمامداران لیبی مورد حمایت قرار گرفته و دولت لیبی آنانرا برای انجام توطئه خود جهت تغییر رژیم آنکشور تشویق میکرده است .

توطئه کنندگان طبق اسناد و مدارکی‌که بدست آمده قصد داشتند پس‌از سرنگون کردن رژیم مغرب، بلافاصله رژیم «جمهوری دمکراتیک سوسیالیستی» در آن کشور اعلام کنند ولی‌پس‌از خنثی شدن توطئه دستگیر و بمحاکمه کشیده شدند و علاوه بر ۱۹۳نفر که باتهام توطئه‌علیه‌امنیت حضورا بمحاکمه کشیده‌شده‌اند۳۲نفردیگرکه‌فراری‌هستندبطور غیابی محاکمه میگردند .

دردادگاه مغرب وکلای مدافع و دادستان واعضای دادگاه‌متفق‌القول هستند که‌آموزش عملی متهمین در سوریه انجام شده است یکی از متهمان بنام «عبدالرحمن سوجار» اظهار داشته است که یک گروه سی نفری از اتباع کشور مغرب در ماه ژوئیه۱۹٦۹ به پادگان نظامی عین‌البیضاعدر سوریه رفته وظرف مدت چهار ماه زیر نظر مربیان‌نظامی خارجی آموزش کامل‌وکافی دیده‌اند ولی ماهیت‌وتابعیت‌مربیان‌نظامی‌خارجی‌که‌درکشور سوریه آموزش توطئه کنندگان مغرب را زیر نظر گرفته بودند ، افشا نشده است .

از طرف دیگر مدارک بدست آمده نشان میدهد که « احمدبن جلون» یکی ازرهبران سابق گروه های دانشجوئی که باتهام‌توطئه علیه امنیت مغرب در شهر مادرید دستگیر شده بود باتفاق هفده نفر از افراد کشور مغرب در سال ۱۹٦٦ بکشور الجزایر رفته ودر نقطه‌ای از این کشور که نام آن‌افشاء نشده آموزش های لازم نظامی فراگرفته‌اند.

ضمنا «عبدالرحمن سوجار» کمکهای لازم را به داوطلبان کرد تا این عده توانسته‌اند بطور محرمانه و مخفیانه بکشور الجزایر بروند و پس از اینکه آموزش آنان درنقطه نامعلوم این کشور باتمام رسید به شهر«ملیاه» درساحل اسپانیا در مقابل ساحل شمالی مغرب رفته و با کمك «احمدبن جلون» توانسته‌اند گذرنامه های مسافرت بکشور سوریه بدست آورند .

گفته میشود که‌نه‌نفراز متهمان دادگاه به اتهام توطئه برای سرنگون کردن رژیم ملك‌حسن و اعلام جمهوری دمکراتیک سوسیالیستی در معرض محکومیت اعدام قرار گرفته‌اند . در این دادگاه پس از مذاکرات مفصلی رئیس آن باتقاضای وکلای مدافع جهت استماع گواهی تعدادی از گواهان که قبلا از طرف دادستان کل رد شده بود موافقت کرد

این گواهان عبارتند از سفیر اسپانیا در مغرب و سفیر کشور مغرب در اسپانیا و همچنین رئیس کل شهربانی و وکیل‌حقوقی شخصی ملك‌حسن که تحقیقات وبقیه‌مش های اولیه توسط آندو بعمل آمده بود .

این گواهان باستثنای سفیر اسپانیا در مغرب قرار است در دادگاه حاضر شوند و به پرسشهائی که در دادگاه مطرح میشود پاسخ گویند .

ولی سفیر اسپانیا از طریق‌دیپلماسی به سئوالاتی که کتبا از وی میشود جواب خواهد گفت‌ولی با تحولاتی که اخیرا روی داد و کودتائی که در نطفه خفه شد هنوز معلوم نیست مسیر این دادگاه واحکامی که صادر خواهد کرد چه‌گونه خواهد بود .

از مطبوعات عربی

بمناسبت پرتاب آپولو ۱۵ به‌ماه

دورنمای همکاریهای فضائی امریکاوشوروی

سفینه آپولو ۱۵ بزودی‌با ۳ سرنشین خود عازم کره ماه خواهد شد این اقدام فضائی امریکا کمکی بعداز مرگفاجعه آمیز ۳فضانوردشوروی صورت میگیرد توجه ناظران جهانی را یکبار دیگر به مسئله همکاری های دو کشور شوروی وامریکا در امور اکتشافات فضائی که از هر لحاظ به خیر و صلاح دو کشور وتمام مردم جهان است جلب کرده است . در این مقاله مسئله همکاریهای فضائی دو کشور مورد بررسی قرار گرفته است .

اخیرا در مرکز فضائی‌هوستون گفتگو هائی بین کارشناسان فضائی شوروی وامریکا صورت گرفت تا ساختمان یک سیستم الحاق مشترک سفاین بمرحله عمل درآید و با بوجود آمدن همکاریهای دیگر به‌رقابت شدید فضائی چهارده ساله بین دو کشور نقطه پایان‌بخورد .
اکنون که همکاریهای کار- شناسان دو کشور در امور فضائی دوکشور رقیب در امور فضائی آغاز گردیده محافل مطلع اظهارنظر میکنند، اگر کلیه رقابت های موجود فضائی بین دو کشوراز میان برود باز شرق و غرب در پروژه های نظامی فضائی و دست کم تا آینده‌ای غیر قابل پیش‌بینی با یکدیگر شدیدا به رقابت خواهند پرداخت اینان میگویند جای شگفتی است که امریکا و شوروی در باره از میان بردن این رقابت نیز قدم هائی برداشته‌اند و این خود مایه امیدواری است‌که همکاری دوقدرت فضائی اثرات سودمند و پرثمر در کاوش های‌کیهانی آینده ببار آورد .
هیئت بیست نفری فضائی شوروی متشکل از دانشمندان، مهندسان و فضانوردان اخیرا برای شرکت در یک کنفرانس پنج روزه‌وارد هوستون شدند تانحوه همکاری های دوکشور را در زمینه الحاق سفاین کیهانی مورد بررسی قرار داده واز نظرات و اطلاعات یکدیگر آگاهی یابند .

۳ گروه

دانشمندان و کارشناسان فضائی امریکا و شوروی دراین کنفرانس به سه گروه تقسیم گردیدند گروه اول روش ها و طرق قرار و مدار های سفاین کیهانی و طریقه بهم پیوستن آنها را در جو لایتناهی مورد بررسی قرار دادند . گروه دوم دستگاه های راداری واکتشافی و همچنین‌سیستم های اوپتیکی را مورد مطالعه قرار دادند و گروه سوم اطلاعات مربوط به نحوه عبور از تونل و اتصال قطعات ادوات الحاق‌را بررسی کردند .

گرچه هدف ایجاد مکانیزم مشترک الحاق در دستور کار کنفرانس نیست احتمال فراوان میرود که دانشمندان و کار - شناسان دو کشور ، در زمینه ایجاد سیستمنجات فضانوردان سرگردان در محور زمین را نیز مورد بحث‌قرار بدهند .
دانشمندان و کارشناسان دو کشور در باره کاوش های فضائی و تاسیس لابراتوارهای سیار در فضای کیهانی با هم اطلاعاتی مبادله خواهند کرد.
در مرحله دیگرهمکاری های فضائی شرق‌وغرب، دانشمندان دوکشور نمونه های سنگ و صخره ماه را که بوسیله مه نوردان امریکائی بزمین آورده شده‌اند مورد آزمایش قرار خواهندداد.دانشمندان‌شوروی‌قبلا شش گرم از خاک ماه را که مه نوردان آپولو های یازده و دوازده بزمین آورده‌اند در اختیار داشتند .
شوروی نیز در عوض سه گرم از خاک ماه را که لونای ۱٦بزمین آورده‌اند ، به‌سازمان فضائی امریکا تسلیم کرده‌اند.
دعوت به‌همکاری دانشمندان فضائی دوبار میان سالهای ۷۰-۱۹٦۰ از طرف امریکا به‌عمل آمد و شوروی با اعزام هیئت فضائی خود به هوستون هر دو دعوت را یکجا اجابت نمود .
معاون سازمان فضائی ناسا امریکا ضمن برشمردن اثرات نیکوی مبادله هیئت‌های فضائی بین دو کشور امریکا و شوروی گفت شرق و غرب با دست‌زدن به‌این همکاری نه‌تنها اطلاعات‌و تجربیات فضائی‌خودرا بارورتر میکنند بلکه نتایج این همکاری نزدیك‌مآلابسود بشریت تمام خواهد شد

یك‌طرح‌زیبا از آپولو۱٤هنگام گردش به دور ماه و محل‌نشستن ماه نشین در عکس مشخص شده است .

ویتکنگ یک‌شهر ویتنام جنوبی راتصرف کرد

«ماکسول تایلور» سفیر کبیر در ۲۷ مارس پیام دیگری به واشنگتن فرستاد وطی آن‌خاطر نشان کرد اگر قرار است آمریکا همچنان برای تقویت بنیه استراتژی خویش ، نیرو های بیشتری به ویتنام جنوبی بفرستد ،او شخصا ترجیح می- دهد این نیرو ها به صورت‌نیرو هائی هماهنك در عملیات دفاعی یا تهاجمی بکار گرفته شوند و یا بصورت نیروهای ذخیره‌برای مواقع اضطراری بکار روند .
تایلور در پیام مفصل خود به رهبران نظامی امریکا هشدار داده بود که شرکت دادن این نیروها درعملیات پاکسازی‌ویتنام جنوبی از چریك های ویت کنك به زیان آمریکا تمام خواهد شد .
پیشنهاد تایلوردر شورای‌امنیت ملی اینطور تعبیر شد که سفیر می خواهد آمریکا از مبادرت به تعهدات سنگین در جنك‌های زمینی در بادی‌امر احتراز جوید و نخست به‌عنوان آزمون،قسمت های کوچکی‌ازنیروها رادرپیکار ها شرکت دهد و سپس برپایه ارزیابی نتایج، نسبت به لزوم بکار بردن‌نیرو های بزرك‌تصمیم بگیرد .
در این زمان استقرار دو گردان کمکی در مواضع‌ویتنام جنوبی انجام پذیرفته بود که تایلور ناگهان پی‌برد، این دو گردان به تانك ، توپخانه و ملزومات‌سنگین جنگی‌مسلح‌اند که باوجود درخور اعتنا بودن باز نمی‌تواند عملیات‌ضدتعرضی را به نحوی مطلوب انجام‌دهند.
ماکسول تایلور در هفدهم آوریل پیامی برای«جورج‌باندی» فرستاد و طی آن اعتراض کرد که ممکن است تصمیم اعزام‌هر گردان بسیار باشتاب و بدون مطالعه صورت گرفته باشد .

در کنفرانسی که روز بیستم آوریل ،به‌منظور بررسی‌مقدماتی اوضاع جنك ویتنام تشکیل شد رهبران نظامی شرکت کننده‌در کنفرانس پذیرفتند که دورنمای تسلیم شدن ویت کنك‌در ماه های آینده بسیار تیره و مبهم است . کنفرانس همچنین پیش بینی کرد که شکست های ویت کنك درجنوب ممکن‌است سرانجام اورا از پای درآوردوالا هرطور شده‌دردهای حاصله از بمباران های هوائی را در شمال تحمل خواهد کرد .

اسناد محرمانه جنگ ویتنام

این کنفرانس در مبحث دیگر خود به این نتیجه دست یافت که برای‌پیش راندن‌داستراتژی پیروزی «باید هنك های زمینی از چهار به ۱۳هنك‌و رویهم‌رفته هشتاد ودو هزار مرد جنگی افزایش‌پیدا کند . کنفرانس همچنین موافقت کرد که کره جنوبی‌واسترالیا نیروهای کمکی اضافی به ویت م بفرستند .
کنفرانس احتمال داد که بعدا ممکن است هنك های شماره یازده دریائی آمریکا وشماره ٦ کره جنوبی نیز مجبورشوند در عملیات ۳٤ هنك آمریکا در ویتنام فعالانه شرکت جویند .
مك‌نامارا گزارش دقیق‌اجتماع رهبران نظامی آمریکا و ویتنام جنوبی د رهونولولو را به قوس صعودی به پیماید .
کنفرانس سران‌نظامی‌و روسای ستاد های مشترك که درهونولولو تشکیل یافت در پایان جلسات مفصل خود ، لزوم افزایش‌نیرو های زمینی را در ویتنام تائید کرد .و این بار توصیه نمود که بهتر است گردان شماره یازده آمریکا و شماره شش کره جنوبی ، نیز برای شرکت در عملیات وارد معرکه شوند .
در حالی که واشنگتن شاهد کنفرانس هاو جلسات مشورتی بی‌درپی برای‌رسیدگی به‌اوضاع جنك بود ویت کنك در یازدهم ماه مه حمله شدیدخود را به «تونك‌بی» پایتخت «ایالت فون- دانك» به ثمررساند. ویت کنك در این حمله‌بیش از یك گردان چریك را ماموربحمله کردوشهر را به تصرف خود در آورد لکن پس از یکروز تصرف، ناگهان از منطقه‌خارج شد.آمریکانسبت باین حمله‌عکس‌العمل شدیدی نشان نداد . اقامت کوتاه‌مدت وسپس خروج ویت کنك ها از شهر ، دلیل این امر تلقی‌شد.
در اواخر ماه مه ویتنام جنوبی به این حمله برق آسای ویت- کنك پاسخ داده و به ایالت «کوان نگی» در قسمت شمالی ویتنام جنوبی حمله کرد. اسناد و مدارك محرمانه می گویند این نبردچندین‌روز متوالی‌بطول انجامید و به شکست ویتنام شمالی منجر گردید .
در ژوئن ، دو گردان ویت کنك به یك پست نظامی در «دونك- آگسان» حمله کردند .
سربازان آمریکائی در هنگام حمله مشغول طبخ «غذای‌صلح» بودند که ناگهان ویت کنك برسرشان ریخت و زیان های جانی زیادی وارد اورد .

آگهی مناقصه شماره ۸ر۵۰

شرکت سهامی تلفن ایران سه قلم تیر آهن بشرح زیر :
۱ـ پانصد شاخه تیرآهن ۲½ متری نمره۱٤
۲ـ دو هزار شاخه‌تیرآهن ۲ متری نمره ۱٤
۳ـ یکهزار شاخه تیر آهن ۷۵٪ متری نمره ۱۰
رامطابق مشخصات و شرایط عمومی تحویل تهران- انبار خانی‌آباد واقع در خیابان آرامگاه سرپل راه‌آهن از طریق مناقصه خریداری مینماید
داوطلبان شرکت در مناقصه میتوانند همه روزه بجز ایام تعطیل و در ساعات اداری به اداره تدارکات شرکت سهامی تلفن ایران واقع در خیابان تخت‌جمشید چهارراه شیراز مراجعه و شرایط عمومی و طرح قرارداد مربوطه را دریافت و باتوجه کامل بمندرجات آنها را امضاء نموده بضمیمه پیشنهاد خود در مورد قیمت هر کیلو تیر آهن بطور تفکیك وبا ذکر کشور سازنده در دو پاکت (الف) و(ب) بوصف مشروحه در شرایط عمومی تا آخروقت اداری روز شنبه نهم امرداد ماه ۱۳۵۰ بدبیرخانه کل شرکت سهامی تلفن ایران بنشانی فوق‌الذکر تسلیم و رسید دریافت دارند .
پیشنهاد های رسیده تا موعد مقرر در ساعت ده صبح روز یکشنبه ـ دهم امرداد ماه ۱۳۵۰ در محل شرکت باز و خوانده خواهد شد .
حضور پیشنهاد دهندگان یانماینده مجاز آنها در کمیسیون‌مناقصه آزاد و شرکت سهامی تلفن ایران در رد یک یا کلیه پیشنهاد های رسیده‌مختار است . م‌الف ۵۱۳۷
شرکت سهامی تلفن ایران

از عموم سهامداران شرکت سهامی برق آب راوند کاشان دعوت مینماید

برای تشکیل مجمع عمومی‌عادی سالیانه و فوق‌العاده سهامداران شرکت در روز چهارشنبه ششم مرداد ماه ۱۳۵۰ ساعت هشت بامداد در محل شرکت ساختمان شرکت واقع در راوند کاشان حضور بهمرسانند دستور جلسه
۱ـ رسیدگی و تصویب ترازنامه سال ۱۳٤۹ ـ ۲ تعیین هیئت‌مدیره و بازرس ـ۳ استماع و تصویب گذارش هیئت مدیره شرکت ـ٤ انحلال یا ابقاء شرکت ـ۵ در صورت انحلال تعیین یکنفر مدیر تصفیه ـ در صورت ابقاء تطبیق اساسنامه شرکت‌طبق اصلاحات‌قانون تجارت مصوب ۲٤ر۱۲ر۱۳٤۷
شرکت‌سهامی برق‌وآب‌راوندکاشان
آ ـ ۱۱٤٤۹

بررسی شعر زنان ایران

نوشته : خانم موید ثابتی

زنان

جرقه‌های نبوغ از اعماق حرمسرا

زن ایرانی ، در شرایط نامساعد اجتماعی و تاریخی، همواره بوسیله مردان عقب رانده میشد

درایران زنان سخنور بسیار داشته‌ایم، امابه‌تاسف آثاری که از آنان در دست است آنقدر کم و مهجور است که‌پیداکردن‌نام ونشان آنان غالبا مستلزم تحقیقی دقیق است .

دلایل اجتماعی‌چندی درباره این قضیه میتوان ارائه کرد. قدرتو نفوذمعنوی مردانیکه آثار شاعرها را کمرنك و ضعیف جلوه داده‌اندو نبودن شرایط مساعد برای پرورش فکری زنان و استثمار شدن آنان‌درخانواده‌و دلایل‌دیگر.

در این میان خودخواهی مردان را نمیتوان نادیده گرفت که ازنام ونشان‌زنان بزرك ، برای ما خبر و اثری بجای نشنهاده‌اند . و آنچه که بوده در تطاول ایام از میان رفته است .

خانم موید ثابتی درهمدان سخنرانی جالبی درباره زنان سخنور ایراد کرده است که اگرچه عنوان کننده مطالبی تازه‌نیست‌ولی مابرای‌تائید و تکرار مفاخر زنان ایرانی به نقل خلاصه‌ای از آن مبادرت ورزیدیم .

قسمت اول این مقاله را که تاریخگزاری شعر زنانه تا اوایل قاجاریه است دراین شماره می آوریم و بحث شماره بعد را به‌سیر تحولی شعر از قاجاریه تابه امروز اختصاص میدهیم .

قرنها شامل زنهای ایرانی بوده کمتر بآنها این حال و مجال‌را داده است که استعدادو قریحه ذاتی خود رادر فنون شاعری علم و ادب و فرهنك نشان دهند وچه‌بسا که آثارارزنده بسیاری از آنها در طول مدت تاریخ ایران بواسطه بخل و حسادت کسان و شوهران آنها که‌می‌خواسته‌اند‌آنارا‌پوشیده‌ومستور نگاهدارند‌مکتوم‌مانده ویااصلا افشا نشده است اگر زن دارای کمال وهنر بیشتری‌بوده است او را مانند یك جواهر قیمتی بیشتر‌ازنظرها پنهان‌میداشته‌اند و همین پرده پوشی جلوگیر و مانع رشد فکر زنهای ایران بوده است باین جهت بندرت مامیبینیم که گاه گاه جسته و گریخته انوار نبوغ آنها از ماوراء پناهگاه حرمسرا هاسر برون کشیده بعالم فضل و ادب روشنائی و جلوه بخشیده است

رابعه‌اولین‌شاعره‌رسمی

اولین پرتو این نبوغ را از شاعره‌ای بنام‌رابعه‌قزداری که‌در اوائل قرن چهارم در صفحات تاریخ ادب ایران‌متجلی میبینیم مقام ادبی این‌شاعر توانا کمتر از سایر پیشوایان نامی ادبیات فارسی نیست.اگراستاد رودکی اولین بنیانگذار شعر فارسی‌و پیشوای شعرای ایران است رابعه قزداری نیز درهمان‌عصر رودکی بوجود آمده‌است همان مقام رادربین‌شعرای زن‌داراست متاسفانه ما آثار زیادی از او در دست نداریم گذشت زمان وحوادث عظیمی که درطول این مدت در کشور پهناور ایران‌و بخصوص درسرزمین خراسان و ماوراءالنهر‌روی‌داده درنابودی آثار این گویندگان بهمان اندازه تاثیر داشته است که بخل و حسادت وخودخواهی مردان آن زمان.چنانکه همین شاعر عالیمقام بواسطه حسادت و تعصب نابجا بدست برادرخود بجرم عشقی که در دل داشته است مقتول گردید . با این همه بازهم از اثرهای مختصری که ازاین گوینده نامدارباقی مانده کمال‌نبوغ‌ودهای اونمودار است .

اکنون که‌درحدود هزار سال از زمان این شاعر میگذرد شیرینی وروانی شعر او را بعد از این قرنهای طولانی از غزلی که در اینجا بعرض میرساند ملاحظه میفرمائید :

زبس گل که‌درباغ ماوی گرفت
چمن رنك ارتنك مانی گرفت :
مگرچشم مجنون بابراندراست
که گل رنك رخسار لیلی گرفت
بمی ماند اندر عقیقین قدح
سرشکی که درلاله ماوی‌گرفت
چورهبان شد اندر لباس کبود
بنفشه مگر دین عیسی گرفت
صبا نافه مشك تبت نداشت
جهان‌بوی‌مشك‌ازچه‌معنی‌گرفت

مهستی غزلسرا

آنها که بااشعاروادبیات‌سروکار دارند مهستی نیشابوری‌را بیش از همه میشناسند این شاعره لطیف طبع بذله‌گو که اصلا اهل نیشابور و بمناسبت نام شوهرش به گنجوی معروف شده قریحه‌ای عالی و طبعی سرشار داشته است و بعد از رابعه نام این زن در تاریخ ادبیات ایران مقامی ارجمند دارد . وی در دوره سلجوقی و زمان سلطنت سلطان سنجر میزیسته‌است چند سطرازغزل بسیار شیوای او را در اینجا می‌آوریم .

در فغانم از دل دیر آشنای خویشتن
خوگرفتم همچو نی با ناله‌های خویشتن
جزغم ودردی که دارد دوستی ها با دلم
یار دلسوزی ندیدم در سرای خویشتن
من‌چه‌ام دیوانه‌ای گرجان خریدار غم است
راحتی را مرك میداند برای خویشتن
شمع بزم دوستانم ، زنده‌ام از سوختن
دروای روشنی بینم فنای خویشتن
آن حبابم کز حیات خویش‌دل برکنده‌ام
زانکه خود بر آب میبینم بنای خویشتن

شاعره‌های حرم

بشهادت تاریخ اقوامی که‌در طول مدت قرنها از خارج باین مملکت هجوم آورده و این کشورراعرصه‌تاخت وتازساختند دیر یازود تحت تاثیر قومیت ایران و عظمت زبان فارسی واقع شده و خشونت‌ذاتی آنها تعدیل یافته است و این خود قدرت زبان فارسی‌را میرسانده است که چگونه اقوام و ملت های مختلف پس از چندی‌رنك ایرانی بخود گرفته و در تحت تاثیر قومی و ملی این سرزمین واقع شده‌اند بطور مثال پادشاه خاتون ملکه معروف قراختائی کرمانی را نام میبریم که این شعر از اوست :

من آن‌زنم‌که همه کار من‌نکو کاری‌است
بزیر مقنعه من‌بسی کله داری است
درون‌پرده عصمت که تکیه‌گاه من است
مسافران صباراگذر بدشواری است
نه هر زنی بدوگر مقنعه است کدبانو
نه‌هرسری‌بکلاهی‌سزای‌سرداری است

و نیز دلشاد خاتون‌دختر تیمورتاش‌و زن‌امیرشیخ حسن ایلکانی که در قرن هشتم میزیسته واین شعراز اوست:

اشکی‌که سرزگوشه‌چشم‌برون بروی من‌نشیند و دعوی خون کند

و همچنین جهان ملك خاتون دختر جمال‌الدین مسعود اینجو که‌جمله آنهاترك بوده‌اندشعری که از شاعره شیرین سخن بنام بی‌بی پرتوی‌درمتون سفینه

بقیه در صفحه ۱۳

زن در شرایط اجتماعی و تاریخی

نقش در ادبیات فارسی از دودیدگاه مختلف قابل بحث است : یکی نقشی که زن از لحاظ آفرینندگی عشق یعنی سرچشمه شعر و هنر در القاء والهام بشعراو نویسندگان مرد داشته است‌ودیگری نقشی که شعرا و نویسندگان زن ایرانی در ادبیات فارسی مستقیما ایفا کرده‌اند که من برای احتراز از اطاله کلام‌از گفتگو درمورداول که خودبحثی طولانی وجداگانه است خودداری میکنم و فقط به‌بیان قسمت دوم می‌پردازم .

اگرچه تعداد زنان شاعر که در کتب ادبیات فارسی از آنها نامبرده شده است نسبتا کم نیست ولی در عین حال این مسلم است که محرومیت ها و محدودیت هائی را که در طول

فال فردا

فروردین ـ هدف و آرزو های خود را مشخص‌ترکنید وبیشتر تلاش نمائید .

اردیبهشت ـ یک هدیه‌جالب بشما میدهند که بسیار خوشحال شوید .

خرداد ـ در خانواده بر سر موضوعات کوچک بگو-مگو راه نیاندازید .

تیر ـ مواظب وضع‌روحی خود باشید که بسلامتی شما لطمه میزند .

مرداد ـ در محیط کارآرامش و نشاط برقرارمیشود .

شهریور ـ ازنومیدی بپرهیزید نشاط و شادی خود را حفظ کنید .

مهر ـ بااطرافیان‌خود مودبتر باشید و در رفتار خود دقیق‌تر باشید .

آبان ـ بیک مجلس میهمانی مهم دعوت میشوید‌مواظب رفتار خود باشید .

آذر ـ سفری کوتاه در پیش دارید که‌بشماخیلی‌خوش خواهد گذاشت .

دی ـ از مردم انتقاد نکنید و کمی هم به تعریف حسن دیگران بپردازید .

بهمن ـ مواظب سلامتی خود باشید وبیشتربه‌استراحت بپردازید .

اسفند ـ آرامش زندگی خود را حفظ کنید و نگذارید طوفان حوادث آنرا بهم‌بزند .

آغاز هفته دوم نمایش در

سینما ونک

اولین سینمای مبله و ممتاز ایران

اثری‌درخشان و پرشکوه و بی‌رقیب...فیلمی که‌مطبوعات جهان‌ازآن بعنوان یك شاهکار مسلم سینمادرزمینه عشق و جوانی یاد کرده‌اند

کاترین دونوو ـ میشل پیکولی
پیر کلمانتی ـ میشل مورگان
در فیلم رنگی ـ ایستمن کالر

بنجامین

"Benjamin"
THE DIARY OF AN INNOCENT YOUNG BOY

پخش از کمپانی پارامونت

دیداری‌ازسالن مجلل سینما ونك با راحت‌ترین میل که‌دردنیا بیسابقه‌است‌وبابهترین دکوراسیون ونور و صدا ،با پارکینك بزرك و اختصاصی‌برای شمارابا مفهوم واقعی سینما آشنا می‌سازد .

سانسها ۱۵ر۱۱ـ صبح ۱۵ر۳ ـ ۳۰ر۵ ـ ۴۵ر۷ـ ۱۰ بعد از ظهر

روزهای سه‌شنبه ـ ۵ شنبه و جمعه هرهفته از ساعت ۵ تا ۸ بعد از ظهر ته‌دانسان در دانسینك‌درایوین‌ونك

هرهفته‌روز های جمعه‌ظهر چلو کباب‌در رستوران‌سینماونك

سازمان هنری مارلیك

بامتخصصین کار آزموده و امکانات وسیع تهیه طرح و آذین‌بندی جشن های دو هزار و پانصدمین سال بنیاد گذاری شاهنشاهی ایران را با تخفیف کلی انجام می دهد .
میدان سنائی شماره ۷۳ تلفن ۸۴۹۴۸۸
آ ـ ۲۵۰۲۴ ۴ ـ ۱

آغاز پنجمین‌هفته نمایش در

سینماماژستیك

(خیابان شاه ـ تلفن ۶۶۸۴۶۱)

کلبه‌ای آنسوی رودخانه

بر اساس داستان متوچهر مطیعی نویسنده معروف ایران

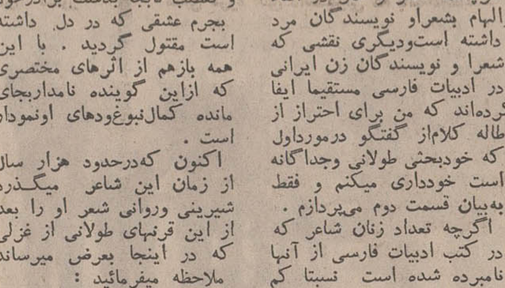

رنگی ایستمن کالر با شرکت : ناصر ملك مطیعی
زری خوشکام ـ همایون بهادران

۳ دبستان بیاد فضانوردان شهید گشایش یافت

درحضورو‌الاحضرت شاهدخت اشرف پهلوی :

سفیر شوروی :
*** فضانوردان اتحاد شوروی زندگی خودرادرراه‌بشریت نثار کردند**
***احساسات‌دوستانه‌ملت‌ایران رانسبت‌به‌ملل‌اتحادشوروی تحسین میکنیم**

سه دبستان از دو هزاروپانصد دبستان یادبود جشن ساهنشاهی که به امر شاهنشاه آریامهر بنام سه فضانورد فقیدشوروی دوبروولسکی، ولکف وپاتسایف نامگذاری شده‌است قبل ازظهر دیروز طی مراسمی با حضور والاحضرت شاهدخت اشرف پهلوی در نزدیکی ایستگاه مخابراتی اسدابادهمدان افتتاح شد .

مراسم نامگذاری این‌دبستان ها در دهکده خاکریز که یکی از سه دبستان مذکور در ان واقع است و بنام « گورگی ـ دوبروولسکی‌فرمانده سایوز۱۱» نامیده شده‌است برگزار شد .

در مراسم افتتاح آقای پروفیوف سفیرشوروی‌در دربارشاهنشاهی وآقایان‌اصفیا نایب‌نخست‌وزیر، ستوده‌وزیر پست و تلگراف ، فریدون هویدا معاون‌امور بین‌المللی وزارت خارجه همراه والاحضرت بودند .

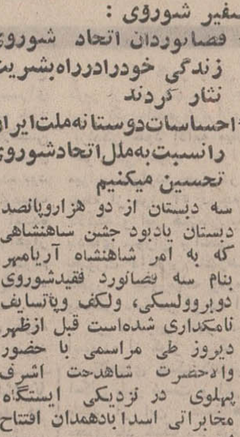

عبدالرضا انصاری

پیش از پرده‌برداری‌از تابلوی این دبستان آقای عبدالرضا انصاری قائم مقام رئیس شورای عالی جشن شاهنشاهی گزارشی باین شرح ابراز داشت :

والاحضرتا

دبستانی که امروز از تابلوی آن بدست مبارك پرده برداری میشود یکی از دو هزاروپانصد دبستانی است که حسب‌الامر اعلیحضرت همایون شاهنشاه آریامهر به مناسبت برگزاری جشن دو هزارو پانصدمین‌سال بنیان گذاری شاهنشاهی ایران با همکاری کمیته ملی پیکار جهانی بابیسوادی‌و کلیه‌سازمان های دولتی وملی در روستاهای سراسر کشور ساخته میشود و همانطور که به عرض رسیده به علت استقبال بیسابقه عموم افرادکشور ازاین برنامه مفید موجباتی فراهم‌گردیده که‌تعداد اینگونه دبستان ها به حدود چهار هزار خواهد رسید و با فعالیتی که از طرف کلیه مجریان طرح در سراسر کشور به عمل آمده است تا امروز ساختمان ۵۲۵ دبستان‌به پایان رسیده و ساختمان بقیه نیز به سرعت در دست‌تکمیل‌می باشد که تا اول مهر ماه سال‌جاری دو هزارو پانصد دبستانی که در طرح اولیه پیش بینی شده بود آماده‌بهره برداری‌گردیده وبقیه نیز تاپایان سال ساخته شودو نظر به اینکه طبق اوامر مبارك شاهنشاه آریامهر مقرر گردیده است‌که سه باب‌ازاین دبستانها‌بنام۳فضانوردفقید اتحاد جماهیر شوروی سوسیالیستی که اخیرا جان خود را در راه توسعه‌علوم‌فضائی‌یعنی درحقیقت در راه اعتلای دانش و فرهنك بشری فدا کردندنامیده شود لذا سه دبستان که در این‌بخش وبا فواصل کوتاه در اطراف مرکز فرستنده مخابراتی از طریق ماهواره که خود یکی از مظاهر پیشرفت‌علوم‌فضائی است انتخاب شد وبنام دوبروولسکی ـ ولکف و پاتسایف نامگذاری گردید قانام این رادمردان در

پروفیوف

این سه کانون آموزشی و فرهنگی برای همیشه جاودانی ماند و نمودار افکار عالیه بشر دوستی و دانش پروری رهبر عالیقدر کشور ما و موید حسن روابط همجواری و دوستی بین دو کشور ایران و اتحادجماهیر شوروی سوسیالیستی باشد و بهمین مناسبت است که جناب آقای پروفیوف‌سفیر محترم‌اتحاد جماهیر شوروی سوسیالیستی‌در دربارشاهنشاهی‌نیزدر این‌مراسم افتخار حضور دارند .

اینك از پیشگاه مبارك استدعا دارد پس از بیانات جناب آقای پروفیوف از تابلوی این دبستان که بنام دوبروولسکی فرمانده سفینه سایوز۱۱ نامگذاری‌شده است پرده برداری فرمایند.

بیانات سفیر

پس ازگزارش آقای انصاری، سفیر شوروی طی سخنانی چنین گفت : والاحضرتا اجازه بفرمائید از بابت دعوتی که از من برای شرکت در مراسم گشایش‌مدارسی که بافتخار فرزندان برجسته وطن من یعنی فضانوردان نامدار شوروی بعمل آمده است تشکر کنم . این اتباع اتحاد جماهیر شوروی‌قهرمانی بی‌نظیری انجام داده‌اند . آنها با پرواز طولانی مدتی در سفینه کیهانی سایوز ۱۱ وایستگاه‌مداری‌سالیوت با کار و زحمت خستگی ناپذیر تحقیقات علمی انجام داده‌اند و صفحه جدیدی را در تاریخ تسخیر فضای کیهانی باز وسهمی بزرگ در امر ترقی و تکامل و پرواز های مداری که توسط خلبان اداره و هدایت میشوند وارد آورده‌اند . این فضانوردان دلاور در موقع بازگشت به زمین بعد از انجام ماموریت موفقیت آمیز تمام برنامه های پیش‌بینی شده و تحقیقات علمی و پزشکی به شهادت رسیدند .

بطوریکه اکنون معلوم شد علت مرگ آنان سقوط سریع فشار در داخل سفینه کیهانی آنان بوده است . این سه فضانورد زندگی خود یعنی عزیزترین چیز انسانی را برای ترقی علم و به نفع‌بشریت نثار کردند . آنان در موقع‌اجرای وظیفه خود قهرمانانه بشهادت رسیدند .

امروزموقعیکه بنا بامراعلیحضرت همایون شاهنشاه آریامهر۳مدرسه ایرانی بنام فضانوردان شوروی نامگذاری میشود من میخواهم باطلاع حاضران برسانم که در اتحاد شوروی این تصمیم رهبر کشور ایران با اظهار سپاسگزاری تمام تلقی شد این قدم رابعنوان نشانه احساسات دوستانه مردم ایران نسبت به ملل اتحادجماهیر شوروی سوسیالیستی محسوب میکنیم .

پرده‌برداری

پس از سخنان سفیر شوروی والاحضرت شاهدخت‌اشرف‌پهلوی از لوحه نام این دبستان پرده برداری کردند وکلاسهای درس آنرا مورد بازدید قرار دادند . همزمان با گشایش این دبستان دو دبستان دیگر دربخش اسدآباد در دهکده های (جنت‌آباد) و (وندرآباد) بنام‌ویکتور‌پاتسایف و (ولادیسلاووولکوف) دو فضانورد دیگر شوروی‌گشایش یافت .

والاحضرت شاهدخت اشرف سپس با اتومبیل عازم ایستگاه مخابراتی زمینی اسدآباد شدند و قسمتهای مختلف این‌ایستگاه را مورد بازدید قرار دادند .

رئیس مرکز مخابرات گفت‌پس‌از عملی شدن ارتباطات ازطریق ماهواره های مخابراتی در سال ۱۹۶۴ وزارت پست و تلگراف و تلفن جزواولین‌سازمانهای‌مخابراتی جهانی بود که اقدام به استفاده از این سیستم ارتباطی کرد .

ایستگاه حاضر با ماهواره‌ای‌که در ارتفاع ۳۶ هزار کیلومتری زمین و بر فراز اقیانوس اطلس قرار دارد کار میکند و ارتباطات کشور را با اغلب کشور های اروپایی و کشور های متحد امریکای شمالی از راه ۱۴ کانال تلفنی و ۳۰ کانال تلگرافی تامین میکند .

این دستگاه از ابتدای کار قابلیت اخذ و پخش‌برنامه‌تلویزیون رنگی راهم داشته‌ودارد .

برای تامین نیازمندیهای‌مخابراتی دربرگزاری جشن دو هزارو پانصدمین سال بنیانگذاری شاهنشاهی ایران ایستگاه‌اسدآباد برای ظرفیتی معادل ۴۳ کانال تلفنی تجهیز میشود .

سپس والاحضرت ازقسمتهای مختلف ایستگاه بازدید کردند و به همدان بازگشتند .

بانک عمران مبتکر است

اینهم یکی دیگر
ازابتکارات حساب تشکیل سرمایه

بیمه مجّانی

امکان پیش آمد وقوع خطر در دُنیای ماشینی امروز بسیار است.
هرکس میبایست پیوسته برای جان ومالش دوراندیش بوده و ازآن حفاظت نماید .

* بانک عمران با توجه باین مسئله ازتاریخ تیرماه ۱۳۴۴ بیمهٔ مجّانی را برای دارندگان حساب تشکیل سرمایه بوجود آورد . باین ترتیب کلیه مشتریان حساب تشکیل سرمایه دربرابر تصادف با وسائط نقلیه مجّاناً بیمه شده اندکه درصورت وقوع حادثه کلیه هزینه درمانی آنها ازقبیل: مخارج بیمارستان و پزشك ودارو را بانک طبق آئین نامه تا یکصد هزار ریال مجاناً بلاعوض میپردازد .

حساب تشکیل سرمایه
بانک عمران
موجب رفاه وآسایش هموطنان است

مؤسسهٔ انتشارات امیرکبیر

اعلام قرآن
تالیف : محمد خزائلی
چاپ دوم
با تجدید نظر کامل

برنیتا ۲۵۰۰ جایزه برای ۲۵۰۰ دختر ایرانی BERNINA

هدیه برنیتا بمناسبت جشنهای ۲۵۰۰ ساله شاهنشاهی

ازشهرستانها به‌آدرس ما برنیتا چهارراه شاه شماره ۲۴ مکاتبه فرمائید

★ گرما ۵۳ درجه ★ رطوبت ۸۰ درصد ★ هوا غبارآلود ... خوزستانیها درچنین وضعیی بسر میبرند...!

زندگی در زیرزمین!

در خوزستان اغلب کولرها ، پنکه ها و یخچال ها از کار افتاده و هزاران خانواده به‌زیرزمین خانه‌های خود پناهنده‌شده‌اند!

این روزها ، اهوازداغ‌داغ است ومردم این شهر برای فرار از گرما کوچ بزرگ خود را بسوی شهر های ییلاقی کشور آغاز کرده‌اند مسافری که دیشب از اهواز رسیده بود میگفت : جهنمی که توصیف آن در کتابهای مذهبی آمده است این روزها در باره اهواز صدق میکند و براستی مردم این شهر در میان‌جهنمی‌کشنده و سوزان گرفتار آمده‌اند .

تبگرما در شهر دم کرده اهواز هرلحظه بالا میرود و آنها که هنوز راهی برای گریز از این شهر جهنمی! پیدا نکرده‌اندعرق‌ریزان‌وخسته بزندگی خود ادامه میدهند .

اهواز می سوزد ، چرا ؟چون میزان حرارت هوا در این نقطه از مرز ۵۳ درجه هم گذشته و این همزمان با وزش بادهای سوزان براستی شهررا بصورت داغترین شهرهای کشور ، خاورمیانه ودرمقیاسی وسیعتر دنیا در آورده است !

در داغترین شهر دنیا ، استفاده از کولر ، پنکه وسایر دستگاههای خنک کننده‌براحتی امکان پذیر نیست و اگر هم باشد از این دستگاهها بجای باد خنک باد گرم بیرون میزند و اهوازی در اینحال ترجیح میدهد که کولر و پنکه را خاموش کرده و بداخل سردابها و زیرزمین‌ها پناهنده شود ! ...

گزارش رسیده حاکیست : این روزها کمتر میتوان عابری را در خیابانها دید که‌هنگام راه رفتن حالتی عادی داشته باشد و یا لباسهای او خیس نباشد !پیراهنها بر تن‌چسبیده بادبزنها در دست و قدمها شتاب‌آلود .

دستگیره های در اتومبیل ها را در اهواز بدون استفاده از دستمال نمیتوان لمس کرد و در داخل اتومبیلها نیز به راحتی نمیتوان نفس کشید و بنا به گفته اهوازی‌ها این به‌راستی حیرت‌انگیز است !

معمرین شهراهواز بخبرنگار اطلاعات در این شهر گفتند : افزایش رطوبت هوا و بالارفتن میزان گرما طی سالهای گذشته در این فصل بیسابقه بوده و تاکنون کسی چنین وضعی را ندیده است آنها معتقدند که در سالهای گذشته شرجی‌هوا در ماههای مرداد و شهریور که هوا تقریباروبه خنکی میگذارد افزایش می‌یافت اما امسال برخلاف گذشته میزان گرمای هوا و وزش باد های سوزان در این فصل افزایش یافته واز طرف دیگر بعلت گرد و خاك شدید تنفس در اهواز مشکل شده !

گزارش دیگری حاکیست : از ساعت ۹ صبح تا ۷ بعدازظهر کمتر عابری در خیابان های شهر بچشم میخورد و آنها که ناچارند در ساعات نیمروز از خیابانها و کوچه ها حرکت کنند از روی اسفالت های‌داغ و خمیرگونه میگذرند ...

بحال اغماء افتادند !

دیروز چندین نفر از نانوا های اهواز هنگام پختن نان به حال اغماء افتادند و برخی‌دیگر نیز که بی مهابا دست خود را بروی لوله های آب گذاشته بودند دچار سوختگی شدند !

نکته دیگر اینکه عده‌ای از جوانانی که برای شرکت در کنکور دانشگاه جندی‌شاپور وارد اهواز شده بودند بعلت گرمازدگی به بیمارستان منتقل شدند و بطوریکه گفته میشود سه تن از آنان به اسامی‌محمد، سعید و ژیلا قادر به شرکت‌در کنکور نیستند .

از دو سه‌روز پیش اهالی اهواز دسته دسته به طرف باجه های بلیط فروشی راه‌آهن و شرکتهای مسافری هجوم آورده‌اند و برای فرار ازگرما بسوی شهرهای ییلاقی حرکت میکنند .

در سایر شهرهای خوزستان نیز وضع‌هوا بهمین صورت‌است و در این بین داغی هوا درشهر های مسجدسلیمان ، آبادان ، خرمشهر ، هفتگل بیشترباعث ناراحتی مردم شده !

در هفتگل شب ها باد داغ میوزد و مردم این شهر تاصبح نمیتوانند بخوابند !

گردو خاك و شن دررشتخوار «رشتخوار» خراسان دو روز است هوا منقلب و توفانی بوده و توفان شدید توام با گرد و خاك مردم را شدیداً ناراحت کرده است .

توفان دو این منطقه به کشاورزان و باغداران خسارت زده و حرکت شن های روان نیز مزارع را تهدید میکند .

غش در کویر سمنان !

گرمای کویر سمنان نیز بالا گرفته‌و عرصه زندگی را بر مردم این سامان تنگ‌ساخته است . گرما بحدی رسیده که دو مسافر هنگامی که قصد داشتند به ایستگاه راه‌آهن‌رفته و سوار قطار شوند از شدت حرارت هوا بین راه غش کردند و بحال اغماء بزمین افتادند !

گزارش واصله از شاهرود حاکی است : چند روز پیش‌نیز دو نفر بعلت گرمازدگی دچار بیهوشی شدند .

این چهار نفر به بیمارستان شاهرود انتقال یافتند و تحت درمان قرار گرفتند .

---

۴۴۴ طرح عمرانی درسطح روستاهای خراسان‌اجرامیشود

بمنظور تامین رفاه و آسایش روستائیان ، در سطح استان‌خراسان علاوه بر اجرای پروژه های عمرانی شهری‌درشهرستانهای‌مختلف‌خراسان ۴۴۴ طرح عمران و آبادانی دراکثر قراء شهرستان‌های نیشابور ،مشهد، گناباد ، کاشمر ، قوچان فردوس ، شیروان ، طبس ، سبزوار ، بیرجند، بجنورد ، اسفراین تربت‌حیدریه ، درگز و تربت‌جام بمرحله‌اجراگذاشته شده وهم‌اکنون در شرف‌انجام است.

این طرحها ، همزمان با برگزاری جشنهای دوهزار و پانصدمین‌سال شاهنشاهی ایران مورد بهره‌برداری قرار خواهد گرفت .

یک مقام مطلع به خبرنگار ما در مشهد گفت : پروژه های مذکور عبارتند از : ۸۸ طرح آبرسانی ، پنج پروژه تامین برق ، ساختمان ۱۴۷ حمام بهداشتی ، اجرای ۷۵ طرح بهسازی ـ شامل ۱۰۵۰ خانه روستائی ـ اجرای ۱۶ طرح سیل‌بند ومرمت معابر ، ساختمان ۱۳ درمانگاه ، ساختمان ومرمت۸۴ طرح راهسازی روستائی بطول ۵۱۸ کیلومتر ، ایجاد بیست و یک‌دبستان روستائی و همچنین تبدیل ۲۵دبستان به دبیرستان‌ودبیرستان دورراهنمائی در استان خراسان . که این طرحها دردست اجرا است .

سارق کیف ده‌هزار تومانی دستگیر شد

دوخانواده کویتی پس از صرف‌شام در یکی از کافه های جاده خرمشهر ـ آبادان ، به هتل محل سکونتشان مراجعه کردند ، اما دیری نپائید که متوجه شدند کیف محتوی ده هزار تومان پول نقد را در کافه بجای گذاشته‌اند .

بلافاصله برای دریافت کیف به‌محل مذکور مراجعه کردند ، اما مسئولین کافه از وجود کیف اظهار بی اطلاعی کردند ، با شکایت صاحبان کیف ، پاسگاه ژاندارمری موضوع را تحت رسیدگی قرار داد ، درست هنگامیکه کارگنان کافه با پرونده تنظیمی به دادسرای آبادان اعزام میشدند یکی‌از مامورین آگاهی آبادان که از ماجرا مطلع شده بود، سارق کیف را شناخته و او را بازداشت کرد . سارق که یکی از کارکنان کافه بود بجرم خود اعتراف کرد و مبلغ هفتهزار و دویست و سی تومان از پولهای مسروقه را به پلیس تحویل داد .

بنابگزارش خبرنگار ما درآبادان : سارق تحت تعقیب قانون قرار گرفت و دو خانواده کویتی پس از دریافت پول خود ازمامورین رسما سپاسگزاری کردند ، هنوز معلوم نیست که سارق رسانده است .

عضو انجمن شهر مشهد

اعضای انجمن شهرستان مشهد بوظایف خود آشنا نیستند !

برای اعضای انجمن شهرستان مشهد کلاس آموزشی باز کنید..!

دامنه اختلاف و انتقادوجانبه بین اعضای انجمن های شهرو شهرستان‌مشهد که قبلاگزارشی نیز از آن درج گردیدبالاگرفته است و نمایندگان دو انجمن‌در جلساتی که تشکیل میگردد انتقادات شدید خود را علیه یکدیگر ادامه میدهند !

دیروز در جلسه انجمن‌شهر مشهد که‌بریاست آقای مکرم و باحضور اکثریت اعضاء و نمایندگان طبقات مردم تشکیل گردید آقای «آل‌رضا» یکی‌از اعضای انجمن شهر طی‌سخنانی پیشنهاد کرد که مقامات‌مزبور یک کلاس آموزشی برای اعضای انجمن شهرستان تشکیل دهندو آنها رابوظایف خویش آشنا سازند !وی‌گفت: اعضای انجمن شهرستان بجای اینکه مسائل شهری را در جلسات خود مطرح سازند بهتر است به مسائل کلی در سطح شهرستان توجه کنند ، بوضع بهداشت مردم برسند ، نسبت بجاده های اطراف تصمیم‌بگیرند و بااجرای برنامه‌های لوله کشی در روستا های اطراف نگذارند که یك کشاورز ، از همان‌محلی آب‌بخورد که دامهایش‌میخورند! در پایان این جلسه لایحه پرداخت غرامت گروهی از ساکنان امتداد خیابان خسروی مشهد که‌قرار است‌بمنظورتوسعه تخریب گردد مورد بررسی‌قرار گرفت .

نمایندگان اطلاعات در خدمت مردم

بازار سیاه نفت، در زنوز

گروهی از ساکنان زنوزبا مراجعه بدفتر نمایندگی اطلاعات اظهار داشتند : نفت یکی‌از ضروری‌ترین مایحتاج مردم است و هرجا که نفت نباشد زندگی فلج خواهد شد .متاسفانه هرچند روز یکبار نفت در این شهر بازار سیاه پیدا میکند و هر کس پیت به بغل برای گرفتن نفت به همسایه های دور و نزدیك متوسل میشود .

از مسئولین تقاضا داریم که مسئله نفت را در شهر کوچك ما حل کنند .

سوغاتچی ولایات

هادی خرسندی

آخرین گزارش‌هائی‌که ازگرمای اهواز به‌سوغاتخانه رسیده :

دوقالب یخ، براثر گرماغش کردند!

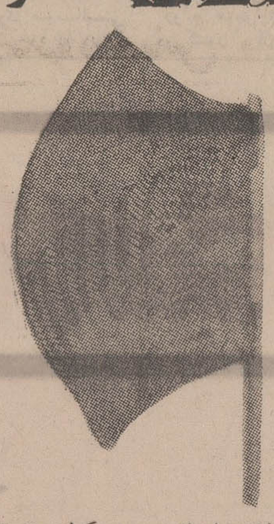

سوغاتچی فکر می کرد داغتر ازانتخابات اخیر ، چیزی در دنیا پیدا نخواهد شد . اما داغ شدن هوای ولایت اهواز در این چند روزه، تصور سوغاتچی را باطل کرد .

فرستاده سوغاتچی از اهواز سه روزقبل یك گزارش تلفنی‌بعرض سوغاتچی رساند، ولی هنوز گوشی را نگذاشته است . چون ازفرط گرما ، گوشی بدستش چسبیده!

البته از حق نباید گذشت که موسسات خیریه ، و سازمان های امدادی ، دراینمدت حداکثر سعی خود را برای کندن «گوشی» از دست فرستادهٔ مخصوص سوغاتچی بکار برده‌اند ، و آخرین‌راه حلی که پیدا کرده‌اند کندن دست اوست از ناحیه آرنج !

فرستادهٔ مخصوص سوغاتچی گزارش داد که روز گذشته در اثر گرمای زیاد ، لاستیك های اتومبیل آقای شهردار ، در اسفالت خیابان فرو رفته و اعضای انجمن شهر از این بابت سخت ناراحتند و می‌گویند بدون موافقت ما ،اتومبیل شهردار حق فرو رفتن در اسفالت ندارد .

نظربااینکه امروز ها ، بعضی ازاهالی، تا مچها در اسفالت خیابانها فرو رفته‌اند، اکثریت قریب باتفاق اهالی ، ضمن نامه هائی تشکرات قلبی خود را از شهرداری ولایت ابراز داشته‌اند که تابحال خیابان های‌آنها را اسفالت نکرده !

فرستادهٔ سوغاتچی در مورد گرمای‌اخیر اهواز ، بایکی از مقامات این شهر تماس گرفته ، ولی ایشان اظهار داشته‌اند هوای اهواز اصلا گرم نیست و خیلی هم خنك است ! البته فرستادهٔ سوغاتچی هم ، چون در اطاق ایشان روبروی کولر نشسته ، مقداری سرما خورده .

در اثر شرجی بودن هوا ، از چهره‌مردم دانه های درشت عرق سرازیر شده‌وفرستاده سوغاتچی دانه های درشت آبجو هم‌ملاحظه کرده است !

در حال حاضر ، کار های عمرانی‌ولایت بیشتر مربوط‌است بساختن‌یخ واهالی‌ازاین موضوع کمال رضایت را دارند . فقط می‌گویند نمیدانیم چرا یخهای ساخت وطنی ، اینقدر زود آب میشود !

آنطور که فرستادهٔ سوغاتچی اندازه گرفته ، سرعت آب شدن یخها در ولایت اهواز ، ۱۸۰ کیلومتر در ساعت است . در حقیقت یخهای ولایت هم ، مثل اهالی ، از شدت گرما و شرجی مرتب عرق میکنندو از حال میروند . روز گذشته دو قالب یخ بر اثر گرما غش کردند و پزشك قانونی جواز دفنشان را صادر کرد .

درعین حال ، نطق‌های پرحرارت‌فصلی، پر حرارت ولایت افزوده‌اند ، و یکی از کاندیداهای انتخاب نشده ، چنان نطق گرمی ایراد کرد ، که حاضران‌جلسه، به نصف تقلیل یافتند و نصف دیگر آب‌شدند.

ضمنا روز گذشته یکی از مسئولین امور هم پشت میز کارش آب شده ، که با توجه به کولر داشتن اطاق ایشان ، معلوم نیست علت آب شدن ایشان چیست .شایع است که شاید ایشان از «خجالت» آب شده‌اند !

در لوله های‌ولایت ، آب جوش جریان دارد ، و اهالی از سازمان آب خواسته‌اند صبح به‌صبح مقداری چای هم در منبع آب شهر بریزند .

متاسفانه دیگر گزارشی از فرستادهٔ مخصوص سوغاتچی نرسیده ، و هیچ خبر دیگری هم از او به سوغاتخانه واصل‌نشده.

سوغاتچی امیدوار است فرستادهٔ مخصوص او در گرما آب شده باشد ،چون مسلما اگر سالم برگردد فوق‌العاده بدی آب و هوای زیادی مطالبه خواهد کرد .

تونل منجیل : توسط دو قایق بسته شد !

دو تریلی به شماره ۱۳۵۳۱ تهران الف به رانندگی «ابست‌بالو» و شماره ۱۱۱۶۲ تهران به رانندگی «حسن‌گیتی» حامل ۳فروند قایق‌هنگامی که قصد عبور از تونل منجیل را داشتند بعلت ارتفاع بیش‌ازحد محمولات خود در دهانه تونل گیر کردند !

برآثر تماس محموله دوتریلی باسقف تونل امکان خروج آنها میسر نگردید و بدین‌ترتیب عبور و مرور اتومبیل‌های دیگر در این جاده با اشکال مواجه شد !

با اطلاع‌به مامورین‌پاسگاه ژاندارمری منجیل بعلت بند بودن جاده رفت‌و آمد اتومبیل های دیگر از جاده قدیم صورت گرفت و ترتیب‌خارج ساختن تریلی‌ها از تونل فراهم گردید .

وزیر اطلاعات و استاندار کرمان ازفعالیتهای‌عمران شهری بازدیدکردند

آقایان‌سام‌وزیر اطلاعات،معتمدی استاندار کرمان، دکتر فرهنك‌مهر و مهندس کارگرشهردار وفرمانده ژاندارمری هنگام بازدید ازفعالیت های عمرانی و اسفالت امتدادخیابان ابوحامد با آقای بابائی عکس گرفتند .

در یکسال گذشته برنامه‌های آبادانی دامنه‌دار تازه‌ای در کرمان انجام شده که این اقدامات چهره شهر را بکلی دگرگون کرده است چنانکه همه مسئولان مرکز که به این شهر وارد میشوند از گوشه و کنار آن دیدن میکنند . وزیر اطلاعات آقای دکتر سام و آقای معتمدی استاندار بهمراه آقای مهندس کارگر شهردار وآقای دکتر فرهنك‌مهر از تعدادی کار های عمرانی موثر بازدید کردند در حقیقت باید گفت گرچه اعتبار اندك است معذلك بهمت مساعی و پیگیریهای جدی آقای معتمدی استاندارو آقای‌مهندس کارگر شهردار هر روز کار تازه‌ای در این شهرآغاز میشود.

ساختمان خانه شهر که با همت وسیع و همه‌جانبه آقای معتمدی استاندار بنا شده‌بهبود وضع کارگران فرش ـ تاسیس شرکتهای تعاون . سامان‌یافتن وضع برنامه های عمرانی‌وجلب مسئولان مرکز به کرمان .آغاز ساختمان مهمانسرای کورش ـ احداث بولوار آریامهر احداث خیابانها و کوچه های جدید و اجرای برنامه آسفالت و سایر برنامه های عمرانی با الهام از اندیشه های شگفت شاهنشاه آریامهر ازطریق مساعی‌دامنه‌دار آقای معتمدی استاندار کرمان تحقق یافته است آقای مهندس کارگر شهردار جوان کرمان نیز از مسئولان لایق است که باکوشش و ایمان و صداقت با آرزش خوددر پیاده کردن برنامه های عمرانی نقش موثری انجام داده است در همین اندك مدت که از مسئولیت کار او در شهرداری میگذرد کرمان جلوه خاصی پیدا کرده است و در مقیاس سالها بطور نسبی دراین شهر کار عمرانی وسیله ایشان انجام شده است . با اقدامات آقای مهندس کارگر خیابان های متعددی‌احداث وهم‌آسفالت شده و کوچه ها و معابر وپارك های کرمان تغییر چهره داده است ـ بطوریکه توجه هرتازه واردی را جلب میکند در انجام این همه آقای بابائی که مردم بحوبی به سجایا و خصایص‌وی آشنایند فعالیت های‌زیادی در زمینه آسفالت خیابان ها،و کوچه ها انجام داده است در حقیقت میتوان گفت آسفالت خیابانها و کوچه‌ها مدیون انعطاف‌مطلوب بابائی است کمتر کرمانی‌است که بابائی را نشناسد او مردی است والاهمت و عاشق صدیق شهر خود و از همه مهمتر آزمند نیست و در واقع بابائی رامردم خدمتگزار خود میشناسند که در این چند ساله مایه های زیادی در راه پیشرفت برنامه های شهری صرف کرده است‌و همین بهترین پاداش است برای بابائی و از او همیشه نامی‌می‌ماند در تاریخ فعالیت های عمرانی این شهر .

سارق پس از سرقت چهل هزار ریال گوش وبینی بلیط فروش راکند

مرد ناشناسی در سنندج ، گوش و بینی یك بلیط فروش بخت آزمائی ملی را برید و پس از سرقت مبلغ چهل هزار ریال پول نقد وی متواری‌شد!

این حادثه دیشب در سنندج اتفاق افتاد و مامورین ساعت یك بامداد امروز بلیط فروش مجروح را که «نبی» نام دارد، در انتهای خیابان «شاهپور» این شهر پیدا کردند .

گفته میشود ، مرد ناشناس شبانه به «نبی»مراجعه کرده و باو میگوید شماره بلیطش پنج هزار تومان برده است و پس از دعوت «نبی»او را باچاقو مجروح کرده و پول هایش را سرقت میکند .

مجروح دربیمارستان «پهلوی» سنندج بستری است و مامورین انتظامی برای دستگیری ضارب فعالیت میکنند .

از امشب فقط در

سینما ایفل

وقتیکه خون میجوشه

باشرکت : فرانک سیناترا

جینا لولوبریجیدا ۰ استیو مک‌کوئین

پیتر لافورد ۰ ریچارد جانسون

NEVER SO FEW

رنگی سینماسکوپ

محصول کمپانی مترو گلدوین مایر

واترلو: دروازه سرنوشت

نوشته جرجت‌هایر

ترجمه علیرضا طاهری

«۱۹»

کنت دولاویس ، همراه با لیدی«باربارا» وکلنل «آدلی»،سوی‌کاخ سپیدنمای‌باشکوهی که‌بالای تپه قرار داشت، براه افتادند . دربیشت درختان‌جنگل انبوه‌کنار جاده‌یی که‌بسوی کاخ میرفت «ژاک»ایستاده بود . او دید که کلنل «آدلی» ، کنت و باربارا بسوی خانه رفتند «ژاک»که تمام شب را در آن جنگل گذرانده بود، درآن لحظه نه‌از «شارل» خبری داشت ونه از «میشل» . او درمیان راه ، نزدیکی های جنگل «آله‌ورته» ناگزیر شده بود اسبی را که از نگهبانان‌ربوده بود ، رهاسازد زیرا اسب‌گروه نگهبانان کاملامشخص بود و اگر بهنگام روز کسی اورا سوار برآن اسب میدید . بیدرنگ درمییافت که شخصی مظنون است .

وقتی که کنت ، کلنل ولیدی ازکنار «ژاک» گذشتند . او بیشتر خود رابه تنه درخت بلوطی که پشت آن پنهان شده بود ، چسباند اگنون «ژاک» گفت‌وگوی آنان را کاملا می‌شنید .

کنت «دولاویس» گفت :

ـ شما می‌توانید ناهار را هم بمانید و به‌من افتخار دهید . درین جا جز من‌و دو مستخدم که‌هردو از مردمان پروس هستند ، کس دیگری زندگی نمیکند . جای آرام و ساکتی است و ازین‌رو آن را بیش از تمام کاخهای خود دوست دارم ، اینجا چنان آرام و رویایی است که ذوق سرودن شعر را در آدمی‌پدیدار میسازد .

تنها این‌قسمت‌از گفتار کنت«دولاویس» توجه «ژاک» را بخود جلب کرد که در آن کاخ تنها دو پیشخدمت وجود دارد. بنابرین او میتوانست در آنجا به آسانی آب و نانی بدست آورد.

کنت ، لیدی و کلنل از دروازه کاخ که گذشتند ، «ژاک» در حالی‌که‌اطراف خود را کاملا زیر نظر داشت، به‌آرامی از لابلای درختان نودرنو به سوی‌کاخ پیش رفت . او بسیار گرسنه و تشنه بود و خستگی بسختی آزارش میداد. در آن لحظات به یک تکه گوشت نیم سرخ‌شده همراه با شراب و سیب‌زمینی برشته فکر میکردوگاه نیز بیاد«کریستین» دختر عمویش‌می‌افتاد که بیگمان اکنون در پاریس بسر میبرد و چشم به راه او داشت .

«ژاک» اکنون به کناره های کاخ‌رسیده بود . کاخ دیوار های بسیار بلندی‌داشت که مسلما ژاک قادر نبود از آنها بالا رود ولی بهرحال او می‌باید راهی‌برای ورود به کاخ بیابد . گرسنگی وتشنگی خود را فرو بنشاند.

«ژاک» به آرامی کاخ را دور زد و سرانجام راه ورود را یافت . یکپنجره کوچک نیم باز که شاید پنجره آشپز خانه بود ، زیرا از آن بوی مست‌کننده قهوه بیرون میزد.

ژاک به آرامی اطراف خود را نگاه کرد ، هیچکس نبود . پس با خونسردی بطرف پنجره رفت درست‌درلحظه‌یی که ژاک در نیم راه بان جنگل وپنجره بود ، کنت «دولاویس» پنجره‌یی ازپنجره های طبقه بالا را گشود و متوجه «ژاک» شد که با شتاب بسوی کاخ میآمد.کنت «دولاویس» فورا خودرا کنار کشید و از گوشه پرده «ژاک» را که وارد کاخ شد ، تعقیب‌کرد.

کلنل «آدلی» پرسید:

ـ کنت ، چه چیز در بیرون توجه‌شما را بخود جلب‌کرده است ؟

کنت خندید :

ـ مرغابیها !

ـ مرغابیها ؟

کنت گفت :

ـ بله دسته مرغابیانی که ازینجامی ـ گذرند تا خود را به دریاچه برسانند! در آن لحظات نقشه جالبی به فکرکنت «دولاویس» رسیده بود .

★★★

وقتی «ژاک» به کنار پنجره رسید . بار دیگر اطراف خود را برانداز کرد و سپس بااحتیاط به داخل جست .اتاقی که «ژاک» داخل آن شده بود ،بیشتر به‌انبار های کنار آشپزخانه شباهت داشت . «ژاک» با احتیاط که مبادا سرو صدایی بکند ، طول اتاق را پیمود ولی در آنجا چیزی را که خوردنی باشد، نیافت .اولای در راگشود وبیرون را نگاه کرد، راهروی بیرون خالی‌و ساکت بود و در آن بوی قهوه تازه جوشیده . موج میزد . درست در لحظه‌یی که‌ژاک میخواست وارد راهرو شود ،صدای پایی به‌گوشش خورد واز انتهای راهرو سروکله پیشخدمتی که لباس مخمل‌سرخ بتن داشت ، پیدا شد . «ژاک» بیدرنگ خود را پس کشید و دربیشت در پنهان شد. صدای پای پیشخدمت نشان میداد که او لحظه به‌لحظه به محل اختفاء «ژاک» نزدیکتر میشود . «ژاک» بادست قبضه خنجر خود را لمس کرد . تماس سرانگشتان عرق‌کرده‌اش با قبضه سرد خنجر ، به‌او آرامش و جراتی افزون از اندازه بخشید . او کاملا آماده بود تااگر پیشخدمت متوجهش شد، بیدرنگ صدایش را در حلقوم خفه کند .

اکنون صدای پای پیشخدمت کاملا از پشت در انبار بگوش میرسید در حالی که قلب«ژاک» همراه باآن‌صدا میکوبید! چند لحظه بعد در انبار بروی پاشنه چرخید . «ژاک» خود را کاملا به دیوار پشت در چسبانده بود تا مبادانوجه پیشخدمت را جلب کند .پیشخدمت که قامتی بلند و ورزیده داشت . به‌انتهای انبار رفت ، برکف زمین خم شد و با برداشتن یک صندوق چوبی ، دریچه‌یی راکه درآن زیر بود گشود . «ژاک» همچنان در حالی که نفسش را درسینه حبس کرده بود، پیشخدمت‌را نگاه می‌کرد . پیشخدمت پس از برداشتن‌دریچه چوبین کف انبار، از پلکان پائین رفت. صدای جرق جرق پله ها نشان میداد که پلکانی چوبی است صدای برهم خوردن بطری به‌گوش ژاک‌رسیدوبدنبال آن، پیشخدمت که یک صندوق شراب بر دوش داشت بالا آمد او صندوق‌شراب را برزمین گذاشت و میخواست دریچه چوبین را ببندد که ناگهان نگاهش به «ژاک» افتاد . «ژاک» و پیشخدمت لحظه‌یی کوتاه که چون قرنی گذشت‌یک دیگر را نگریستند .درست مثل لحظه‌یی که نگاه های یک گربه و موش درهم خیره میخورد !

«ناتمام»

مؤسسة انتشارات امیرکبیر

اعلام قرآن

تالیف : محمد خزائلی

چاپ دوم

با تجدید نظر کامل

نمایندگی ودرمانگاه سازمان بیمه‌های اجتماعی زرین‌شهر (ریزلنجان) افتتاح شد

این درمانگاه در حضور آقای کیانپور استاندار استان اصفهان- آقایان وحیدنیا و جهانگیر نیکپور نمایندگان مجلس شورایملی وچند تن از مدیران کل، نمایندگی و درمانگاه سازمان‌بیمه‌های اجتماعی در زرین‌شهر (ریزلنجان) افتتاح گردید .

ابتدا آقای زریبانی از طرف کارگران منطقه لنجان از توجهات مخصوص شاهنشاه آریامهر سپاسگزاری کردواز آقای‌استاندار تقاضا نمود که مراتب حق‌شناسی و جانبازی کارگران‌رابه شرفعرض همایونی برسانند ایشان افزود از مساعی آقای‌منوچهر نیکپورریاست هیئت مدیره‌ومدیر عامل سازمان بیمه های اجتماعی که شخصا برای پاسخگوئی به درخواست کارگران باین شهرستان آمدند و موافقت کردند که این درمانگاه‌در قلب لنجانات برای رفاه وآسایش کارگران و خانواده آنها ایجاد گردد قدردانی نمود . آنگاه‌آقایان آبکاری مدیر کل کار و سرپرست سازمان بیمه های اجتماعی ودکتر اوجدی رئیس مرکز درمانی رضا پهلوی و سرپرست درمانگاه های منطقه اصفهان در زمینه فعالیت هائیکه برای رفع نیازمندی های کارگران اصفهان انجام گردیده مطالبی بیان داشتند و در پایان آقای آبکاری (چنانکه در عکس دیده میشود) نمایندگی و درمانگاه زرین‌شهر (ریزلنجان) را بنام شاهنشاه آریامهر افتتاح نمود .

آقای آبکاری در حال افتتاح نمایندگی درمانگاه

تیمسار سرلشگر رضانیا شهردار اصفهان باتفاق مدیران جرائد محلی و خبرنگاران جرائد مرکزی از کارخانه کود آلی اولین کارخانه

تبدیل زباله به کود کمپوست بازدید نمودند

چند روز قبل تیمسار سرلشگر رضانیا شهردار اصفهان و آقایان مدیران و خبرنگاران جرائد از کارخانه کود آلی نخستین کارخانه تبدیل زباله‌به کود آلی (کمپوست) درایران بازدید کردند .

در این‌مراسم‌ابتدا آقای‌مهندس عباس ستار مدیر عامل کارخانه ضمن خیر مقدم درباره علت تاسیس کارخانه و منافع‌صنعتی و غیرصنعتی که در حدود نه هزار متر مربع استو همچنین سی هزار متر مربع اسفالت قسمت تخمیر مواد پایان یافته و آماده بهره‌برداری میشود افزود کلیه‌ماشین آلات کارخانه خریداری شده از سوئیس به اصفهان رسیده و هم اکنون مراحل اولیه نصب آغاز گردیده است .

مدیر عامل کارخانه ضمن توضیحاتی درباره نحوه عمل کارخانه گفت ماشین آلات‌این کارخانه زباله شهر رابه نحوی که نه زائده داشته باشد و نه دارای بوی بدو ناراحت‌کننده باشد به کودی تبدیل می کند که دارای ۱۸ عنصر موادغذائی برای کشاورزی است و این‌نوع کود فعلا جنبه تزئینی دارد که فقط برای گلکاری استفاده و مصرف میشود و البته قیمت کود مشابه در حال حاضر کیلوئی‌ده تادوازده ریال به فروش می‌رسد اما هیئت مدیره این کارخانه باتوجه‌به لزوم‌وضرورت تشویق و ترغیب کشاورزان و باغداران‌وبه‌ویژه تهیه کنندگان گل تصمیم گرفت با کمك شهرداری و اولیای امورشهری کودتهیه شده‌رابجای کیلوئی۱۰تا دوازده ریال از قرار کیلوئی سه ریال بفروشد تا از این راه‌نیز کمکی بامر کشاورزی استان کرده باشد و قیمت کیلوئی‌سه ریال در هیچیك از کشور های جهان سابقه نداردآقای مهندس عباس ستار مدیر عامل کارخانه همچنین درباره سایر مزایای کود کمپوست کارخانه گفت مزیت دیگر این کود اینست که این کود را قبل از کشت به زمین می دهند و موجب‌ایجاد هیچگونه تخم کرم و علف‌هرزه نخواهد شد و کمبود عوارض گیاهان را در مدت کوتاهی از بین خواهد برد و از طرفی‌چون دارای سی درصد کربن است این نوع کود ماده اصلی حیات است وباعث‌جذب کودهای‌دیگر می گردد و به لحاظ اینکه‌خاك های ایران قلیائی است و PH آن هفت می باشد این کود زمین را خنثی و اسیدی می - نماید . این کودوضعیت‌فیزیکی خاك را تغییر داده و خاك را متخلخل و موجب رشد بیشتر گیاه خواهد شدو اب کمترنیز لازم دارد .

سپس تیمسار سرلشگر رضانیا شهردار اصفهان درباره تسریع در کار نصب ماشین آلات و آمادگی هرچه زودتر کارخانه تذکراتی به مدیرعامل کارخانه داد .

مدیر عامل کارخانه در پایان بازدید گفت طبق اطلاعی که امروز بما رسیده متخصصین سوئیسی کارخانه کود آلی‌قریب دو ساعت‌بطول انجامید. کارخانه کودآلی کمپوست اصفهان در ۶ کیلومتری‌جنوب شرقی‌اصفهان جنب تصفیه خانه فاضلاب قرار دارد و طبق قرارداد منعقده‌بین شهرداری و کارخانه مذکوراز تاریخ شروع کار کارخانه درهر تن زباله شهری یکصد ریال‌به شهرداری اصفهان پرداخت خواهد کرد و شهرداری ازاین بابت نیز درآمد قابل توجهی بدست خواهد اورد .

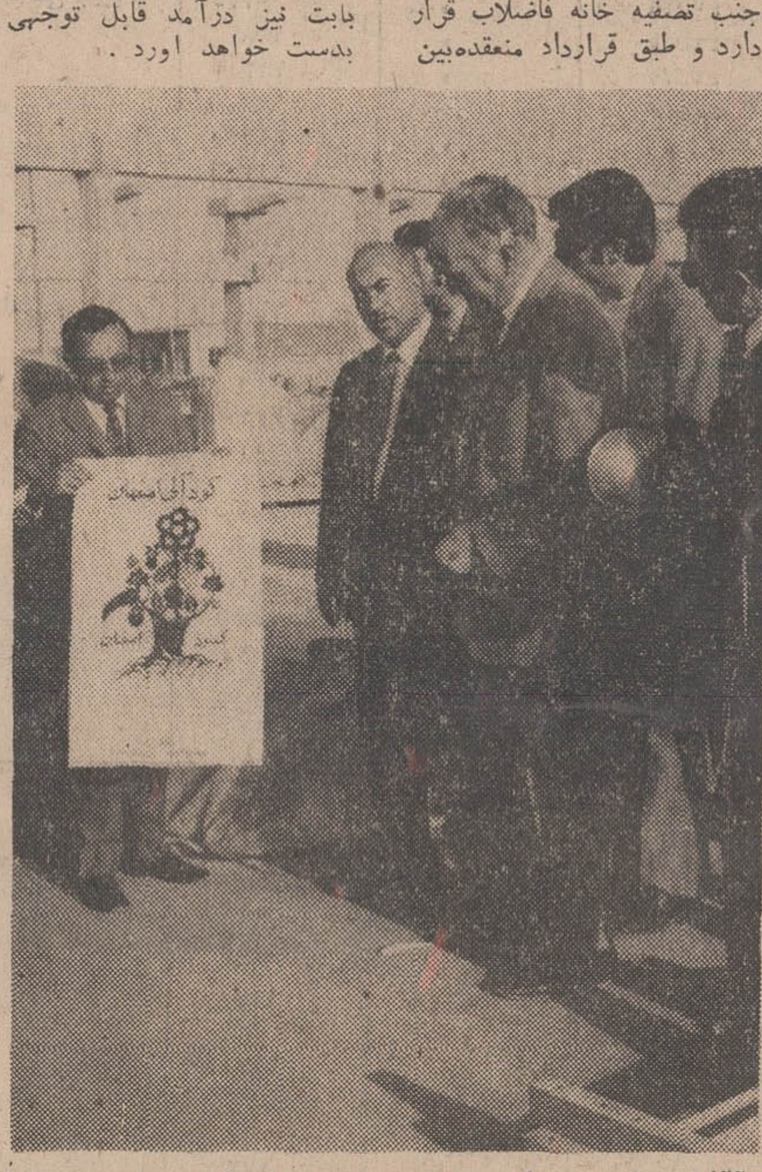

آقای مهندس عباس ستار در مورد کارخانه وآرم کارخانه به شهردار اصفهان توضیح میدهد .

مجمع عمومی عادی شرکت سهامی گروه فرهنگی کارون

در روز یکشنبه‌دهم مردادماه سال جاری ساعت ۱ بعد از ظهر در محل شرکت تشکیل میگردد و بدین وسیله از سهامداران محترم دعوت میشود در ساعت مقرر حضور بهمرسانند :

دستور جلسه :

۱- گزارش بیلان مالی شرکت توسط بازرسان ، تصویب آن

۲- انتخاب اعضاء اصلی هیئت مدیره و علی‌البدل و بازرسان .

هیئت مدیره

آ-۱۱۳۴۵

آگهی استخدام

مدیریت کل طرحها و برنامه‌های وزارت پست‌وتلگراف وتلفن جهت خدمت در سازمان مدیریت پروژه مایکروویو و تکمیل کادر فنی و اداری خود افراد غیر مشمول خدمت نظام وظیفه را که بزبان انگلیسی تسلط کامل داشته باشند بصورت پیمانی و با حقوق مکفی بشرح زیر استخدام مینماید:

۱-مهندس راه و ساختمان مجرب جهت خدمت درشهرستان ها.

۲-مهندس مخابرات با درجه B.S.E.E یا معادل‌آن و دو سال تجربه در امور مخابرات -ارتباطات‌راه دور - سیستم های مالتی پلکس باطی دوره های تکمیلی مربوطه

۳-مهندس نصب و آزمایش با درجه B.S.I یا معادل آن آشنا باروشها و متد های آزمایش باتجربه کافی در زمینه سیستمهای ارتباطی که ترجیحا دوره های تکمیلی مربوطه را با مطالعه کافی گذرانده باشد.

٤- سکرتر مجرب که زبان انگلیسی را کاملا بداند و بفن ماشین نویسی لاتین و فارسی آشنائی کامل داشته باشد.

آدرس : کارگزینی سازمان مدیریت پروژه مخابراتی یك پارچه کشور خیابان فرح شمالی خیابان پالیزی نبش کوی افق شماره ۹۵. م‌الف ۵۰۳۷

مدیر کل طرحها و برنامه هاو مجری پروژه مخابراتی یکپارچه کشور ، بحرینیان .

آ-۲۵۰۶۰ ۱-۲

آگهی استخدام

نیروی زمینی شاهنشاهی برای تامین کادر همافری خودجهت کار با ماشین های الکترونیکی کامپیوتروبرنامه نویسی‌تعدادی داوطلب باشرایط وامتیازات مشروحه زیر استخدام می نماید.

شرایط:

۱ -تابعیت دولت شاهنشاهی ایران .

۲- متدین بیکی از ادیان .اسلام ،مسیحی، کلیمی ،زردشتی.

۳- حداقل سن ۱۸ سال تمام و حداکثر ۲٤ سال و برای کسانی که خدمت وظیفه را انجام داده‌اند ۲۵ سال تمام‌میباشد.

٤- داشتن گواهینامه پایان دوره کامل متوسطه در رشته های (ریاضی و طبیعی) .

۵- داشتن صحت مزاجو تناسب اندام‌برابر گواهی بهداری نیروی زمینی شاهنشاهی .

٦- نداشتن پیشینه بدو عیال و اولاد و کسان تحت تکفل.

۷- سپردن تعهد خدمت در نیروی زمینی شاهنشاهی به مدت ۱۱ سال از تاریخ استخدام .

۸- موفقیت در آزمایشات ورودی .

امتیازات

داوطلبان در دو سال مدت تحصیل در آموزشگاه همافری شبانه‌روزی بوده و هزینه زیست و پوشاك نظامی آنان توسط نیروی زمینی شاهنشاهی تامین‌و در سال یکم ماهیانه ٤١٦٠ ریال و در سال دوم ۵٤١٠ ریال به عنوان کمك هزینه‌تحصیلی دریافت میدارند «و نمرات ممتاز جهت ادامه تحصیل به خارج از کشور اعزام خواهند شد .

۲- هنرجویان آموزشگاه همافری در صورت احرازموفقیت در آزمایش های نهائی و فراغت از تحصیل به درجه همافر سومی مفتخر و ماهیانه ۱۵۰۰۰ ریال حقوق‌ومبلغ قابل توجهی‌به عنوان حق مسکن دریافت خواهند داشت و ترقی درجات بعدی آنان برابر مقررات قانون استخدام نیروهای مسلح شاهنشاهی خواهد بود .

۳- داوطلبان می توانند برای کسب‌اطلاعات بیشتر ونام نویسی همه‌روزه به غیر از روز های «۵شنبه و تعطیل» با در دست داشتن فتوکپی مدرك تحصیلی عین شناسنامه عکس دار و٦قطعه عکس سه‌درچهار از ساعت ۷ صبح الی ۲و نیم بعد از ظهر تا تامین احتیاجات به شعبه استخدام آجودانی کل نیروی زمینی شاهنشاهی واقع در خیابان سوم اسفند مقابل بمیارستان فرحناز پهلوی مراجعه نمایند .

م‌الف ۵۳۱۸

آجودانی کل نیروی زمینی شاهنشاهی

آ-۲۵٦۳٦

آگهی استخدام درنیروی هوائی شاهنشاهی

نیروی هوائی شاهنشاهی تعدادی داوطلب با شرایط زیرجهت تحصیل درآموزشگاه افسری جزء فنی استخدام می نماید :

۱- شرایط

الف-تابعیت دولت شاهنشاهی ایران .

ب-متدین بیکی‌ازادیان رسمی کشور . (اسلام ،مسیحی، کلیمی. زرتشتی)

پ-دارابودن گواهی‌نامه‌قبولی ششم دبیرستان (رشته‌ریاضی، طبیعی) باداشتن حداقل‌معدل۱۵واحرازموفقیت‌درامتحانات ورودی.

ت- سن بین ۱۸تا ۲٤ سال تمام ، وبرای کسانیکه‌خدمت‌زیر پرچم انجام‌داده‌اند ۲۵سال تمام .

ث-نداشتن پیشینه بد

ج-داشتن صحت مزاج‌وتناسب‌اندام‌طبق گواهی بهداری نیروی هوائی .

چ -سپردن تعهد خدمت دائم در نیروی هوائی شاهنشاهی .

ح-نداشتن کسان تحت تکفل .

۲- مدت تحصیل در آموزشگاه مزبور دوسال‌است ودانشجویان درتمام مدت تحصیل شبانه روزی بوده وهزینه‌زیست‌وپوشاك آنان بعهده نیروی هوائی شاهنشاهی می باشد وماهیانه معادل ۲۹۱۵ ریال بعنوان حقوق‌وفوق‌العاده دریافت‌خواهند نمود .

۳- داوطلبان می توانند برای ثبت‌نام از تاریخ نشر آگهی همه روزه باستثنای روز های‌تعطیل‌وپنجشنبه‌هاازساعت ۷ الی-۱۲ به‌مرکز آموزشهای هوائی واقع درخیابان تهران‌نو ایستگاه فرودگاه مراجعه نمایند.

٤- مدارك لازم برای ثبت‌نام عبارتند از:

الف- یکبرك فتوکپی مدرك تحصیلی .

ب- عین شناسنامه عکس‌داروشش قطعه عکس ٤×۳ م‌الف ۵۸۹۷

نیروی هوائی شاهنشاهی

آ-۲٤۸۲٤ ۱-۵

آگهی استخدام

دبیرستان نظام برای سال تحصیلی ۵۰-۵۱ تعدادی دانش‌آموز سال ٤-۵-٦ ریاضی با شرایط و مزایای‌زیر میپذیرد

۱- تابعیت دولت شاهنشاهی ایران

۲- تناسب اندام بر طبق گواهی بهداری دانشکده افسری واداره بهداری نیروی زمینی شاهنشاهی

۳- متدین بیکی از ادیان رسمی کشور (اسلام - مسیحی -کلیمی- زردشتی)

٤-نداشتن سوء پیشینه

۵- حداقل سن برای سال چهارم ۱۵ حداکثر ۱۸ سال تمام برای سال پنجم ۱۷ الی۱۹ برای سال ششم ۱۸ الی ۲۰ سال تمام.

٦- سپردن تعهد خدمتی با معرفی ضامن معتبر برای تحصیل در دبیرستان نظام و دانشکده افسری

۷- نداشتن ترک تحصیل وتجدیدی وارائه مدرک قبولی حداقل معدل کل ۱٤ باداشتن گروه ریاضی معدل ۱۲

۸- داشن معرفی نامه از یکی‌از مقامات زیربرحسب اینکه داوطلب ساکن تهران یا یکی از مراکز استانها وشهرستان‌ها باشد. (نمایندگان مجلسین -استانداران- تیمساران - سرهنگهای شاغل ویا بازنشسته- فرماندهان - بخشداران - شهرداران و یایکی از اعضاء انجمن‌شهر).

۹- موفقیت در آزمایش ورودی .

۱۰- گواهی کلانتری‌محل دایربرحسن شهرت داوطلب وخانواده‌او

۱۱- داوطلبین واجد شرایط از تاریخ ۱٦ر٤ تا لغایت تیرماه ۵۰ باستثنای ایام تعطیل همه روزه از ساعت ۸ صبح تا ۱۲ با دردست داشتن مدارک زیر :

(گواهی قبولی از دبیرستان مربوطه - عین شناسنامه عکس‌دار با دو برگ فتوکپی آن - عکس پرسنلی ٤×٦ هشت قطعه - برگ حسن اخلاق از دبیرستان مربوطه بدبیرستان نظام واقع در خیابان سی‌متری میدان پاستور مراجعه و ثبت نام نمایند.

۱۲- مواد آزمایش شامل دروس ریاضی - فیزیک - شیمی - طبیعی - فارسی و زبان خارجه میباشد که در ساعت ۸ صبح روز ۵ر۵ر۵۰ انجام خواهد شد.

۱۳- دانش آموزان در تمام مدت تحصیل شبانه وزی بوده هزینه غذا - پوشاک - مسکن - کتاب ونوشت افزار وسائل نظافت بعهده دبیرستان نظام بوده و ماهیانه نیز مبلغی بعنوان کمک هزینه تحصیلی دریافت خواهد نمود . م‌الف ٤۹۰۳

دانشکده افسری ۱-۲۰۱۰۳

اقدام افتخارآمیز جنرال

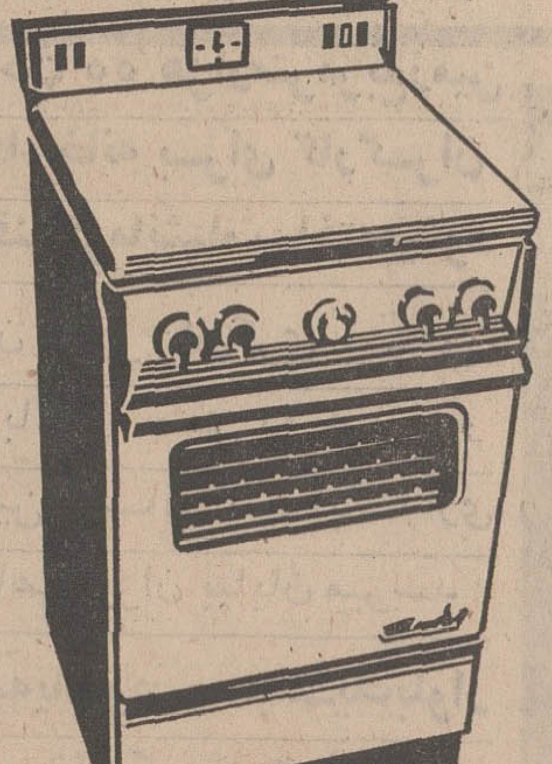

جنرال

دقت شما را سپاس میگوید

دقت شما

هنگام خرید اجاق گاز ، مشخصات همه اجاق گازها را با یکدیگر مقایسه کنید . دقت کامل در بررسی و مقایسه برتریهای اجاق گاز جنرال با انواع اجاق گازها ، شما را بی‌تردید مصمم بانتخاب اجاق گاز جنرال خواهد کرد.

سپاس جنرال

جنرال پیشاهنگ افتخارات صنعتی ایران با اقدام افتخارآمیز خود، دقت شما را در تأیید خدمات صنعتی جنرال سپاس میگوید و ۱۰ مدرسه از مدارس یادبود را بنام ۱۰ نفر از خریداران محصولات جنرال نامگذاری میکند .

نحوه سپاس

بخریداران هر یك از انواع محصولات جنرال ، یخچال جنرال ، کولر گازی جنرال ، کولر آبی جنرال ، آبگرمکن جنرال ، آبسردکن جنرال ماشین لباسشوئی جنرال و اجاق گاز جنرال کارت مخصوصی تقدیم می‌شود که همزمان با برگزاری جشن با شکوه دوهزارو پانصدمین سال بنیانگذاری شاهنشاهی ایران بر روی شماره کارتها قرعه کشی بعمل می آید و ۱۰ نفر از خریداران محصولات جنرال بافتخار بزرگی نائل شده و نامشان بر کتیبه ۲۰ مدرسه یادبود ثبت خواهد شد

جنرال

افتخار صنایع ایران

50G10-G

آگهی مناقصه خرید چوب بازوئی

شرکت سهامی کارخانجات ونك تعداد ۲۰۰۰۰عددچوب بازوئی ٦٤ × ٦٤ بطول ۱ر۲۰ متر طبق شرایط مندرج در برك مشخصات موجود در دفتر شرکت از طریق مناقصه خریداری می نماید.

از بازرگانان علاقمند به شرکت در مناقصه خواهشمند است با مراجعه و دریافت برك مشخصات پیشنهادی خود را تا پایان وقت اداری روز دوم مرداد ماه در پاکات لاك و مهر شده بدفتر شرکت تسلیم نمایند . م‌الف ۵۰۰۳

شرکت سهامی کارخانجات ونك

آگهی استخدام

نیروی هوائی شاهنشاهی بمنظور تامین کادر افسری رادار کنترل برای یگانهای خود در سراسر کشور تعدادی داوطلب باشرایط زیر جهت تحصیل در آموزشگاه افسری رادار کنترل استخدام مینماید :

۱- شرایط استخدام

الف-تابعیت دولت شاهنشاهی ایران

ب- متدین بیکی از ادیان رسمی کشور (اسلام - مسیحی کلیمی - زرتشتی)

پ - دارابودن حداقل گواهینامه ششم دبیرستان رشته (ریاضی ، طبیعی) و احراز موفقیت در ازمایشات ورودی .

ت- سن بین ۱۸تا۲٤ سال تمام . وبرای کسانی که خدمت زیرپرچم انجام داده‌اند ۲۵ سال تمام .

ث - نداشتن پیشینه بد.

ج- داشتن صحت مزاج‌وتناسب اندام برطبق گواهی‌بهداری نیروی هوائی

چ - سپردن تعهد خدمت در نیروی هوائی برطبق قوانین و مقررات ارتش شاهنشاهی .

ح - نداشتن کسان تحت تکفل

۲- مدت تحصیل در آموزشگاه مزبور حداقل یکسال‌ونیم است و دانشجویان در تمام مدت شبانه‌روزی بوده‌وهزینه‌زیست وپوشاك‌انان بعهده نیروی هوائی شاهنشاهی‌می‌باشدوماهیانه مبلغ ۲۹۱۵ ریال بعنوان حقوق و مزایا دریافت خواهندداشت.

۳- دانشجویانیکه دوره تحصیلی را باموفقیت طی نمایندبه درجه ستوان‌سومی نائل و ترفیعات بعدی انان برطبق‌مفادقانون استخدام نیروهای مسلح شاهنشاهی میباشد .

٤- داوطلبان میتوانند برای کسب اطلاعات بیشتر و ثبت‌نام بادردست‌داشتن یك نسخه فتوکپی گواهینامه تحصیلی ، عین شناسنامه (عکس‌دار) و ۲۲ قطعه عکس ٤×۳ از تاریخ نشر این اگهی تاتامین احتیاج (باستثنای روزهای تعطیل وپنجشنبه ها) از ساعت ۷الی ۱۲ بمرکز اموزشهای هوائی‌واقع‌درخیابان تهران‌نو ایستگاه فرودگاه مراجعه نمایند . م‌الف ٤۸۹۹

نیروی هوائی‌شاهنشاهی آ-۲٤۸۰٤ ۱-۵

آگهی استخدام

یك شرکت دولتی جهت تکمیل کادر حسابداری خود در شیراز تعدادی حسابدار باشرایط ذیل استخدام می نماید .

۱- دارابودن دیپلم متوسطه

۲- حداکثر سن ٤۵ سال

۳- متدین به یکی از ادیان رسمی کشور

٤- نداشتن پیشینه کیفری

۵- دارابودن دفترچه خاتمه خدمت یامعافم دائم (غیرپزشکی)

٦- حداقل پنج سال سابقه کار حسابداری

متقاضیان می توانند حداکثر تاتاریخ ۱۵ر۵ر۵۰ درخواست های خود را بانضمام یك قطعه عکس به آدرس صندوق پستی شماره ۱۳۱۱ر۱٤ تهران ارسال فرمائید .

آ-۲۵۳۸٤

آگهی مناقصه شماره ۹٤۹ر۵۰

راه‌اهن دولتی ایران ۷۷۳۸ زوج دستکش مختلف کار . جوشکاری . لاستیکی مورد نیاز را برطبق مشخصات و شرایط و نمونه مربوطه .

از طریق مناقصه تحویل تهران انبار مرکزی‌مشترك‌المصرف خریداری مینماید .

داوطلبان شرکت در مناقصه میتوانند در ساعت اداری جهت دریافت اسناد مناقصه به اداره کل کارپردازی مراجعه‌فرمایند شرکت کنندگان در مناقصه باید مبلغ شانزده هزار ریال به عنوان سپردهٔ شرکت در مناقصه به‌صندوق راه‌اهن پرداخت و رسید صندوق یا معادل همان مبلغ ضمانت‌نامه بانکی صادریکی از بانکهای مجاز ایران که لااقل یکماه اعتبار داشته باشد به ضمیمه پیشنهاد خود تاساعت ۹ صبح روز ۹ر٦ر۵۰ در صندوق پیشنهاد ها واقع در اداره کل کارپردازی بیاندازند پیشنهادهای واصله ساعت ده روز مزبور باز و قرائت خواهد شد . حضور پیشنهاددهندگان یا نمایندگان مجاز انها در جلسه مناقصه‌ازاد است و راه‌اهن در رد یاقبول هریك یاتمام پیشنهاد ها مادامیکه قرارداد مبادله نشده است جزا و کلا مختار می‌باشد .به‌پیشنهاد فاقد سپرده و مشروط و مبهم و پیشنهادی که بعداز موعد مقرر برسد ترتیب‌اثر داده نخواهد شد سپرده برنده اول و نفر دوم مناقصه نگهداری و درصورت استنکاف از انجام معامله بدون هیچگونه تشریفات بنفع راه‌اهن ضبط خواهد شد مالیات و هرگونه عوارض دیگر بعهده برنده مناقصه می‌باشد راه‌آهن میتواند تا صدی‌بیست‌و پنج از میزان معامله کسر یا اضافه نماید م الف ٤۹۲۱

راه‌اهن دولتی ایران

۱-۲٤۸۵۰ ۱-۲

هواپیمائی ملی ایران . هما .

اطلاعیه هواپیمائی ملی ایران

قابل توجه داوطلبان خلبانی

درمورد مصاحبه ومعاینات مقدماتی پزشکی درتهران و شهرستانها

داوطلبان تهران و شهرستانهاکه قبلا ثبت نام‌نموده و شماره ثبت نام آنها اعلام‌گردیده باید باتوجه به برنامه مشروحه‌زیر درراس موعد مقررجهت‌مصاحبه استخدامی به‌مراکز ذیل مراجعه نمایند .

۱ - تهران چهارشنبه ۱٦ر٤ر۵۰ لغایت دوشنبه ۲۱ر٤ر۵۰ جهت مصاحبه و شروع ان‌بآدرس اداره استخدام خیابان فرصت چهارراه ثریا مراجعه نمایند .

۲ - آبادان چهارشنبه۲۳ر٤ر۱۳۵۰ شروع مصاحبه‌ار ساعت ۵ بعدازظهر

۳ - اصفهان شنبه ۲٦ر٤ر۵۰ ساعت ده صبح .

٤ - شیراز دوشنبه۲۸ر٤ر۵۰ ازساعت۳بعدار ظهروسه‌شنبه ۲۹ر٤ر۵۰ از ساعت ۹ صبح

۵ - مشهد پنجشنبه ۳۱ر٤ر۵۰ از ساعت ۹ صبح

٦ - تبریز دوشنبه ٤ر۵ر۵۰ از ساعت ۹ صبح

داوطلبان باید قبل از تاریخ ذکر شده جهت تعیین ادرس به شعبه‌یا نمایندگی هواپیمائی ملی ایران به مراکز مذکور درفوق مراجعه نمایند .

هواپیمائی ملی ایران

از خبرنگار اداره در کرمانشاه

بفرمان شاهنشاه آریامهر
و بمنظور رفاه حال کارگران
شهر تازه‌ای در (بیستون) احداث میشود

در مساحت ۵۵ هزار متر مربع زمین
۸۰ دستگاه خانه برای کارگران
کارخانه قند کرمانشاه ساخته میشود

ساختمان شهر کارگری بیستون همزمان باآغاز جشن دو هزار و پانصدمین سال بنیانگذاری شاهنشاهی ایران بپایان میرسد

دو مدرسه یادبود ـ مسجد ـ یک بلوار ۷۰ متری بنام کورش بزرگ سالن استراحتگاه و دکانهای متعدد در شهر کارگری بیستون حداث خواهدشد

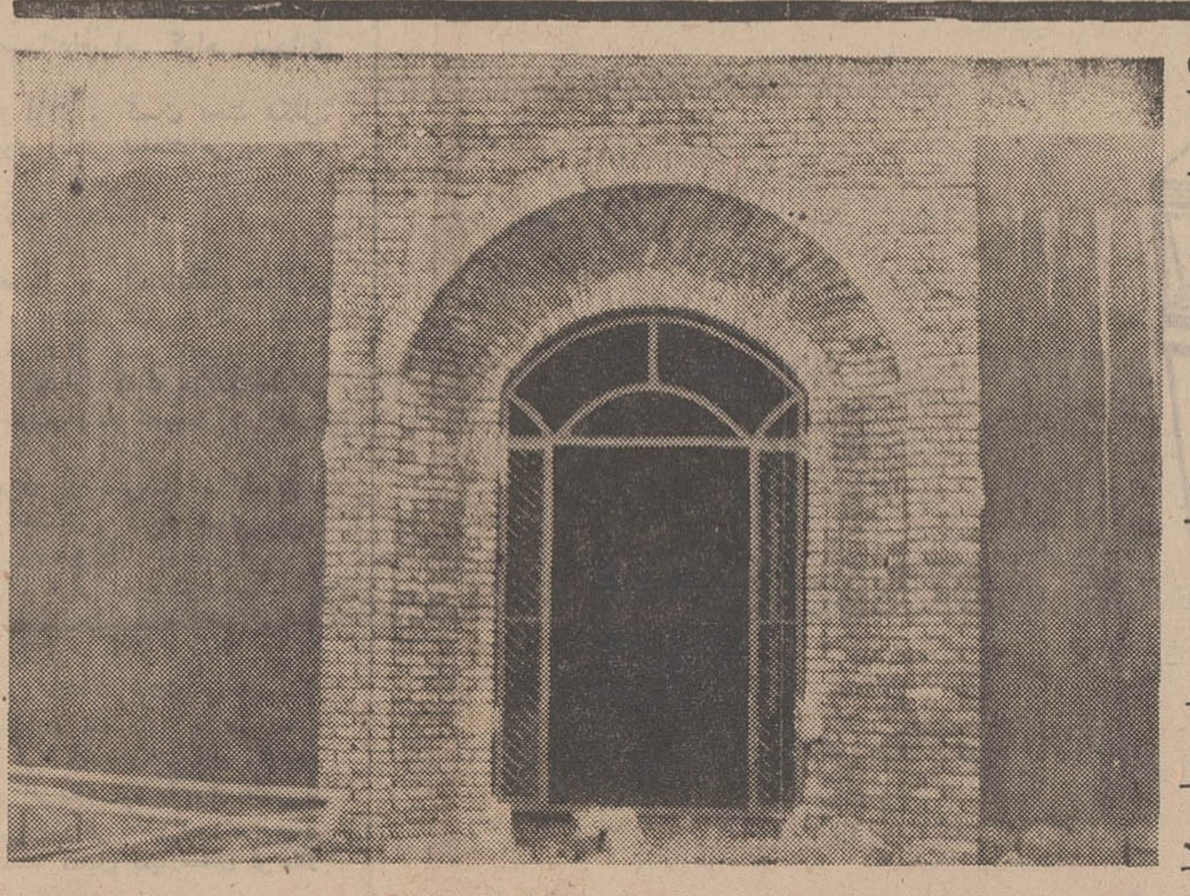
نمای در ورودی مسجد که در شهر کارگری کارخانه قند کرمانشاه ساخته‌شده‌است

گوشه‌ای از مزرعه چغندر کاری کارخانه قند کرمانشاه

آشنائی با تاریخچه یک واحد بزرگ اقتصادی

کارخانه قند کرمانشاه که در بیست و هشتم آذرماه ۱۳٤۲ با ظرفیت یکهزار تن در روز، بدست توانای رهبر خردمند ملت ایران شاهنشاه آریامهر شروع بکار کرد درمدت هشت سال که از عمر فعالیت صنعتی و اقتصادی و کشاورزی آن می‌گذرد توانسته است ظرفیت کارخانه اولی را به ۱۵۰۰ تن در روز افزایش داده و باتاسیس واحد های قندگیری از ملاس و تفاله خشک کنی بر تولید شکر افزوده و در تهیه علوفه دام [illegible] از جهت اقتصادی حائز اهمیت بسیار است.

شرکت سهامی قند بیستون در سال ۱۳٤۹ با تاسیس کارخانه دیگری باظرفیت ۱۵۰۰ تن در روز و افتتاح آن بدست رهبر عالیقدر ملت ایران ـ صفحه درخشان دیگری بر تاریخچه خدمات ارزنده اقتصادی خود افزود.

بنیاد زنگنه

آقای مهندس احمدابراهیمی زنگنه بانی بنیاد زنگنه که از جمله افراد نیک‌نام و خیر و مومن بـه اصول انقلاب مقدس شاه و ملت مـی‌باشد تنها به تاسیس صنایع قند اکتفا نکرده و با احداث کارخانه‌شیر پاستوریزه اقدام موثری درجهت تامین بهداشت فردی واجتماعی مردم غرب معمول داشته است.

خانه‌های کارگری

در سفر اخیر شاهنشاه آریامهر به کرمانشاه که آقای مهندس احمد زنگنه نیز افتخار شرفیابی داشت شاهنشاه ضمن تقدیر از فعالیت های پی‌گیر موسس و مدیران و کارگران کارخانه ابراز نظر فرمودند که بهتر است برای کارگران‌این واحد بزرگ صنعتی خانه هائی نیز ساخته شود.

بامتثال فرمان همایونی ـ آقای مهندس زنگنه اقدام به تهیه طرح مسکن‌برای کارگران‌نمود و آنرا بمورد اجرا گذارد ـ مجموعه این خانه ها همزمان با جشن های دوهزار و پانصدمین سال شاهنشاهی‌جاویدان ایران‌ـ بصورت یک‌شهر بزرگ کارگری درخواهد آمد و به‌میمنت این جشن های فرخنده افتتاح‌خواهد شد.

دراین شهر کارگری که از ۸۰ خانه مسکونی مدرن ومجهز تشکیل شده و هم‌اکنون‌قسمت اعظم آن‌پایان‌یافته است‌علاوه‌بر منازل ـ ساختمان سالن استراحتگاه ـ مسجد ـ حمام ـ فروشگاه ـ نانوائی ـ تصفیه‌خانه آب و غیره نیزپیش‌بینی شده که این شهر کارگری را بصورت‌یک‌شهر نمونه‌درخواهد آورد.

مساحت کل زمینی که بمنظور ایجاد این‌شهر کوچک درنظر گرفته شده ۵۵ هزار مترمربع می‌باشد که ۹ هزار متر آن در زیر بناها قرار خواهد گرفت.

هریک از ۸۰ دستگاه خانه های مذکور دارای ٤ یا ۳ اطاق و مجهز به کلیه وسائل‌زندگی می‌باشد که بطور رایگان در اختیار کارکنان و کارگران کارخانه قند بیستون کرمانشاه قرار خواهد گرفت.

در بازدیدی که خبرنگار ما جهت تهیه این گزارش از عملیات ساختمانی شهر کارگری بیستون بعمل آورد. ٤۰ درصد از خانه ها به‌پایان رسیده‌و آماده بهره‌برداری می‌باشد ـ و تاسیسات آب آشامیدنی ـ حمام و فروشگاه ها و مسجد و سالن ها هم‌تقریبا رو به اتمام می‌باشد.

بلوار کورش بزرگ

در کنار شهر کارگری بیستون که به همت آقای مهندس احمد ابراهیمی زنگنه ساخته میشود ـ یک بلوار ۷۰ متری زیبا و مشجر نیز منظور شده که بیادبود برگزاری‌جشن های تاریخی دوهزارو پانصدمین سال شاهنشاهی ایران‌بنام بلوار کورش بزرگ نامیده می‌شود ـ این بلوار که در کنار آثار باستانی بیستون که یادگارعهد هخامنشیان می‌باشد احداث می گردد نمودارتلفیق عظمت‌دیرین شاهنشاهی ایران وپیشرفت های نوین کشور تحت رهبری خردمندانه شاهنشاه آریامهر می‌باشد.

برنامه شرکت در جشن دو هزار و پانصدمین سال شاهنشاهی ایران

شرکت سهامی قند بیستون و مجموعه واحد های صنعتی

آقای مهندس زنگنه علاوه‌بر احداث شهر کارگری‌بیستون که بمنظور تامین رفاه عمومی کارگران این واحد اقتصادی انجام میگیرد و همزمان باجشن ها افتتاح خواهد شد ـ سهم بزرگی در برگزاری این جشن های تاریخی که آوازه عظمت ایران را بگوش جهانیان‌خواهند رساند بعهده دارد.

از ۲۵۰۰ مدرسه یادبودجشن دومدرسه یکی‌بنام آقای‌مهندس احمد زنگنه موسس کارخانه و دیگری بنام کارگران کارخانه قند بیستون نام‌گذاری شده است.

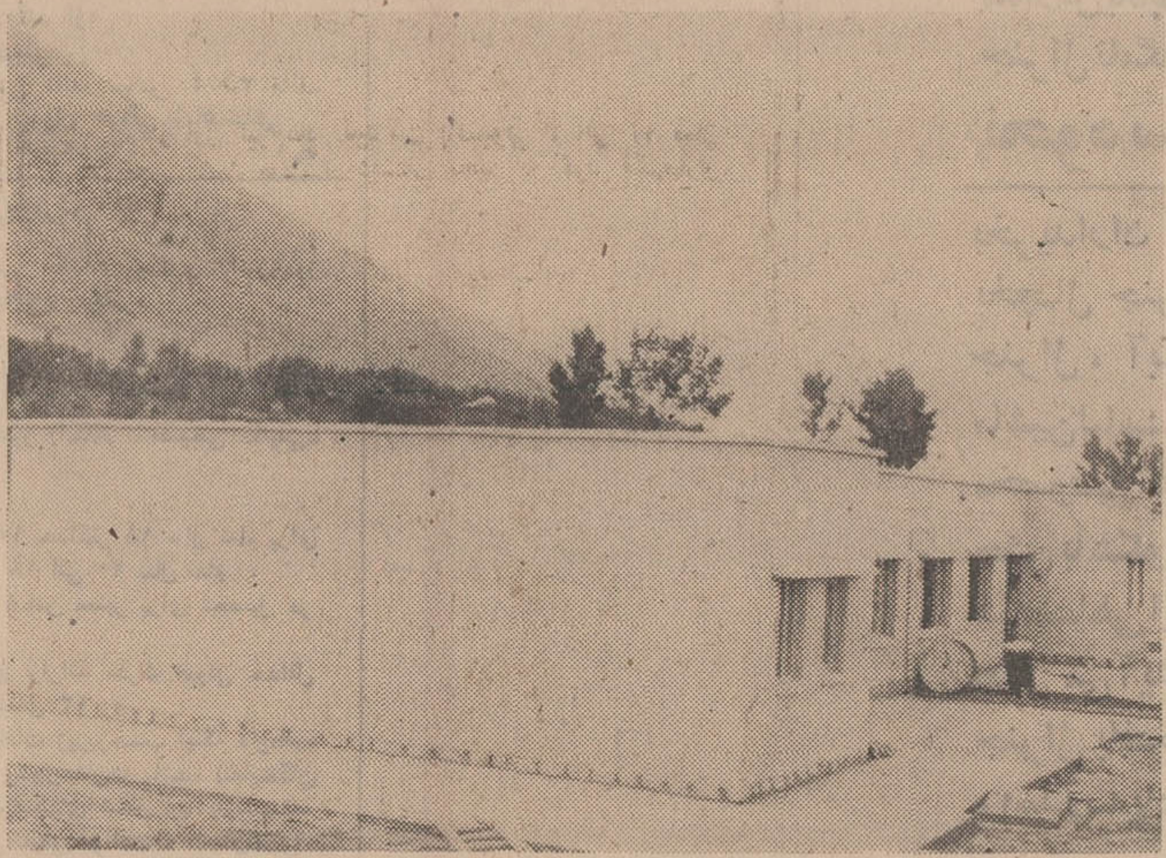
نمای یک خانه ساخته شده برای کارگران کارخانه قند کرمانشاه

بنیان‌گذار این واحد هـای صنعتی معتقد است: یک‌روز بود مدرسه‌رفتن دلیل کفر ـ امروزهر که مدرسه‌نادیده کافر است و بهمین جهت ازبدو تاسیس کارخانه ـ اهتمام کامل در باسواد شدن کارگران‌داشته و دارد و بهمین جهت در جریان رستاخیز فرهنگی جشن دوهزارو پانصدمین سال بنیانگزاری شاهنشاهی ایران پیشقدم شده و با خرید اوراق یادبود بنای دو مدرسه افتخاری تازه بر افتخارات بی‌شمار عمر پرثمر خود افزود.

نقش بزرگ اقتصادی

در پایان این گزارش بی‌مناسبت نیست که از راهنمائی های مستمر آقای شهرستانی استاندار محبوب استان کرمانشاهان در کار ایجاد این شهر کارگری و همت و کوشش آقای مهندس مرشدزاده رئیس کارخانه یاد شود.

شرکت سهامی قند کرمانشاه با اجرای این برنامهٔ بزرگ که بجاست سرمشق قرار گیرد و توسعه کشت چغندر قند و افزایش شکر در منطقه غرب‌در طی سالهای گذشته نقشی بزرگ در تثبیت اوضاع اقتصادی این سامان داشته است و امیداست که بهمت مسئولین این‌مجتمع صنعتی آثار این نقش سازنده روزافزون باشد.

آگهی استخدام

برای هواپیمائی نیروی زمینی شاهنشاهی

نیروی زمینی شاهنشاهی‌برای تامین کادر همافری (هواپیمائی) خود تعدادی داوطلب باشرایط و امتیازات مشروحه زیراستخدام مینماید.

شرایط:
۱ـ تابعیت دولت شاهنشاهی ایران.
۲ـ متدین بیکی از ادیان. اسلام. مسیحی. کلیمی. زردشتی.
۳ـ حداقل سن ۱۸ سال تمام وحداکثر ۲٤ سال و برای کسانی که خدمت وظیفه را انجام داده‌اند ۲۵ سال تمام میباشد.
٤ـ داشتن گواهینامه پایان دوره کامل متوسطه در رشته‌های (ریاضی و طبیعی).
۵ـ داشتن صحت مزاج و تناسب‌اندام برابر گواهی بهداری نیروی زمینی شاهنشاهی.
٦ـ نداشتن پیشینه بد و عیال و اولاد و کسان تحت تکفل
۷ـ سپردن تعهد خدمت در نیروی زمینی شاهنشاهی بمدت ۱۱ سال از تاریخ استخدام.
۸ـ موفقیت در ازمایشات ورودی.

امتیازات

داوطلبان در ۲ سال مدت تحصیل در اموزشگاه همافری شبانه‌روزی بوده و هزینه زیست و پوشاک نظامی آنان توسط نیروی زمینی شاهنشاهی تامین و درسال یکم ماهانه (٤۱٦۰ ریال) و در سال دوم (۵٤۱۰ ریال) بعنوان کمک هزینه تحصیلی دریافت میدارند.

۲ـ هنرجویان اموزشگاه همافری درصورت احراز موفقیت‌در ازمایشات نهائی و فراغت از تحصیل بدرجه همافر سومی‌مفتخر و ماهیانه (۱۵۰۰۰) ریال حقوق دریافت خواهند داشت و ترقی درجات بعدی انان برابر مقررات قانون استخدام نیروهای‌مسلح شاهنشاهی خواهد بود.

۳ـ داوطلبان میتوانند برای کسب اطلاعات بیشترو نامنویسی همه روزه بغیراز روزهای (پنجشنبه و تعطیل) با در دست داشتن فتوکپی مدارک تحصیلی عین شناسنامه عکس‌دار و ٦ قطعه عکس ۳×٤ از ساعت ۷ صبح الی ۲ ۱/۲ بعدازظهر تا تامین احتیاجات بشعبه استخدام آجودانی کل نیروی زمینی شاهنشاهی واقع در خیابان سوم‌اسفند مقابل بیمارستان فرحناز پهلوی مراجعه‌نمایند

م الف ۵۱۳۸

آجودانی کل‌نیروی زمینی شاهنشاهی

۱ـ۲۵٦٤۲ ۱ـ۳

هواپیمائی ملی ایران ـ هما.

آگهی مزایده

هواپیمائی ملی ایران تعداد ۹۸ قلم اجناس مستعمل وفرسوده شامل وسایل اداری و دستگاههای فنی و آهن‌الات و تخته و بشکه خالی و لاستیک و آلومینیوم و غیره را از طریق مزایده بفروش میرساند:

۱ـ داوطلبان میتوانند از تاریخ نشر این اگهی تا اخر وقت اداری روز دوشنبه ۱۱ مردادماه ۱۳۵۰ پیشنهاد های خود را در پاکت لاک و مهر شده بانضمام برگ رسید بانک ملی ایران‌بمبلغ ۵۰۰۰۰ ریال که بعنوان سپرده مزایده بحساب شماره ٤۰۱۵۰ هواپیمائی ملی ایران باجه «هما» خیابان ویلا پرداخته‌اند بـه دایره اموال تدارکات هواپیمائی ملی ایران واقع در فرودگاه جنوبی مهراباد تسلیم نموده و رسید دریافت دارند.

۲ـ پیشنهاددهندگان میتوانند همه روزه بغیراز روز های تعطیل جهت بازدید وسائل مزبور و اخذ صورت رین اجناس‌به دایره تدارکات هواپیمائی ملی ایران واقع در فرودگاه جنوبی مهرآباد مراجعه نمایند.

۳ـ کلیه مخارج متفرقه از قبیل هزینه اگهی و حمل وسائل مزایده از انبار «هما» و یا مالیات بعهده برنده مزایده خواهد بود.

٤ـ ساعت ۱۰ صبح روز سه‌شنبه ۱۲ مردادماه ۱۳۵۰ پیشنهاد های رسیده در دایره اموال تدارکات «هما» (ادرس فوق) باز و قرائت خواهد شد.

۵ـ به پیشنهاد های فاقد سپرده و پیشنهادهائی که بعداز تاریخ دوشنبه ۱۱ مردادماه ۱۳۵۰ تسلیم گردد ترتیب‌اثرداده نخواهد شد.

٦ـ در صورتیکه برنده مزایده حاضر بانجام معامله نشود سپرده او بنفع هواپیمائی ملی ایران‌ضبط و معامله با برنده‌دوم انجام خواهد شد و در صورتیکه برنده دوم نیز از انجام معامله خودداری کند سپرده اوبنفع هواپیمائی ملی‌ایران ضبط ومعامله با برنده سوم انجام خواهد شد.

۷ـ هواپیمائی ملی ایران در رد یاقبول یک یا کلیه پیشنهاد ها مختار و حضور پیشنهاددهندگان در جلسه مزایده بلامانع است.

تدارکات هواپیمائی ملی ایران

۱ـ۲٤۹۲۸ ۱ـ۳

آگهی دعوت از قبول شدگان برای استخدام در طرح آبخیزداری و تثبیت شن روان

بدینوسیله از نامبردگان زیر دعوت مینماید برای‌تکمیل‌پرونده استخدامی حداکثر تا پایان روز چهارشنبه سی‌ام تیر ماه بدفتر آموزش وزارت منابع طبیعی مراجعه نمایند بعداز انقضاء مهلت مقرر از بین افراد ذخیره انتخاب بعمل‌خواهد آمد.

الف‌ـ قبول شدگان‌برای‌خدمت در برنامه حفاظت‌آبخیزها

نام و فامیل	محل خدمت
۱ـ اکبر روشن بین	کرج
۲ـ عباسقلی اسپه بروجینی	منجیل
۳ـ نصرت‌اله صفائیان	خرم‌آباد
٤ـ سید علی آزرم	خرم‌آباد
۵ـ سید نعمت‌اله معینی اردکانی	زنجان
٦ـ کیخسرو فرجودی	منجیل
۷ـ عزت‌اله رئیسی اردکانی	منجیل
۸ـ حسین مدنی منفرد	خرم‌آباد
۹ـ محمود زریسفی	خرم‌آباد
۱۰ـ اسمعیل دبیری	زنجان
۱۱ـ علی مزارعی	زنجان
۱۲ـ تقی اخباری	خرم‌آباد
۱۳ـ مسعود نعمت‌اللهی	خرم‌آبادلرستان
۱٤ـ عبدالجواد خورسند	زنجان
۱۵ـ علیرضا شاملو محمودی	خرم‌آباد
۱٦ـ محمد حسین جعفری	کرج
۱۷ـ محمود جندقی میبدی	خرم‌آباد
۱۸ـ محمد علی نیا	زنجان
۱۹ـ محمد افسر	میانه‌زنجان
۲۰ـ عیسی منصور اثنی‌عشری	خرم‌آباد
۲۱ـ فیروز روانی	خرم‌آبادلرستان
۲۲ـ غلامرضا تخت‌آبنوسی	منجیل
۲۳ـ غلامرضا نوروزی	کرج
۲٤ـ حسین لقمان	زنجان
۲۵ـ حیدر عبداللهی	زنجان
۲٦ـ احمد جلالیان	خرم‌آباد
۲۷ حسن خوش خلق	تهران
۲۸ـ مدنی	تهران
۲۹ـ رضا قلی محبی تابان	کرج
۳۰ـ خانم سهیلا رحیمزاده	تهران
۳۱ـ ناصر آل‌ابراهیم	زنجان
۳۲ـ بیوک رسولوند دیزج	خرم‌آباد
۳۳ـ محمد زارع	منجیل
۳٤ـ ابوالفضل حاج‌برات	زنجان
۳۵ـ بهمن برکه	کرج

ب‌ـ قبول شدگان برای خدمت‌در برنامه" تثبیت‌شن‌روان"

نام‌وفامیل	محل خدمت
۱ـ علی خلدبرین	سبزوار
۲ـ عبدالکریم مهاجری	گناباد
۳ـ خانم محمد زاده	زابل
٤ـ حمداله نصیریان	کرمان

م‌الف ۵۲۳۷ آ‌ـ۲۵۸۸٤

آگهی وزارت دارائی

در اجرای ماده ۳۰۱ قانون‌مالیات های مستقیم بمودیان مشروح در جدول زیر که نشانی قانونی آنها در دست نیست بدینوسیله آگهی میشود که در ساعت ۹ صبح الی ۱۱ صبح‌روزمقرر در ستون(تاریخ دعوت) جدول مزبور برای حل و فصل مالیات بقایای مالیات هـای مستقیم خوددراداره امورکمیسیون های مالیاتی واقع در کاخ وزارت دارائی (کمیسیون بدوی حـل اختلاف) حاضر شوند عدم حضور مودیان در کمیسیون مزبور طبق ماده ۳۱۳ قانون مانع رسیدگی و صدور رای نخواهد بود.

ردیف	نام مودی	کلاسه	نوع مالیات	سالهای مورد مطالبه	مبلغ مورد مطالبه	تاریخ دعوت بکمیسیون
۱	آقای‌مهدی چرمی	٦۸۷	کفاش	۳۷تا٤۱	۱۸۲۰۰	۱۰ر٦ر۵۰
۲	عبداله رابطی	٦۸۸	«	۳۷تا٤۱	۲۵۲۰۰	
۳	غلامرضا آرتن	٦۸۹	«	۳۷تا٤۱	۱۰۲۰۰	
٤	علی نجاتی	٦۹۰	«	۳۷تا٤۱	۱۰۲۰۰	
۵	محمود جمشیدیان	٦۹۱	«	۳۸تا٤۲	۲۱۳٦۰	
٦	حسینعلی بهرامی	۷٤۸	«	۳۵تا٤۱	۳۱۸۰۰	
۷	غلامعلی امیری تبریزی	٦۹۳	«	۳۷تا٤۱	۱۹۲۰۰	
۸	مصطفی شیروانی	۷۱۲	«	۳۷تا٤۱	۱۳۲۰۰	
۹	محمد علی حقیری	۷۱۱	«	۳۷تا٤۳	۲۳٦۸۰	
۱۰	محمود حاج محمد تقی جیرباف	۲۳۵	«	۳۹تا٤۰	۱۸٤۸۰	
۱۱	امیر بهروزی	۱۲۸	«	۳۷تا٤۱	۱۰۲۰۰	
۱۲	حسین یاوری	۷۱۳	«	۳۷تا٤۲	۵۹۰٤۰	
۱۳	عباسعلی آشتیانی	٦۹۲	«	۳۷تا٤۲	۱۳۷٤٤۰	
۱٤	حسن غفاری	٦۹۷	«	۳۱ـ۳۲	۸۰۰۰	
۱۵	قدیر فتح‌اله زاده	۷٤۳	«	۳۷تا٤۱	۱٦۲۰۰	
۱٦	ابراهیم تحریریان	۷٤٤	«	۳۷تا٤۲	۱۲۲٤۰	
۱۷	محمد محمدیان	۷٤۵	«	۳۷تا٤۱	۳۳۰۷۵	
۱۸	محمود بیطرفان	۷٤٦	«	۳۷تا٤۱	۲۸۲۰۰	
۱۹	محمد واحمد داداشی و عابدینی زاده	۷٤۷	«	۳۷تا٤۱	۱۳۲۰۰	
۲۰	اسمعیل دادگر	۷٤۹	«	۳۵تا۳۸	۱۲٤۸۰	
۲۱	محمود اصغری	۷۵۰	«	۳۵تا٤۱	٤۳۲۰۰	
۲۲	حسن متین	۷۵۱	«	۳۷تا٤۲	۱۲۲٤۰	
۲۳	عزیز قربان‌خان	۷۵۲	«	۳۷و۳۸	۵۲۸۰	
۲٤	علی تهرانی	۷۵۵	«	۳۷تا٤۱	۵۳۷۵۰	
۲۵	سامسون امیران	۷۵٤	«	۳۷و۳۸	٤۰۸۰	
۲٦	علی حاج سگری	۷۵٦	«	۳۷و۳۸	۷٦۸۰	
۲۷	بخش‌اله ملک خانی	۷۵۷	«	۳۷تا٤۲	۱۲۲٤۰	
۲۸	رضا محمد جعفری	۷۵۸	«	۲۸و۳۱و۳۲و۳٤	٤۳۵۲۰	
۲۹	جلال علاف	۱۰٦	علاف	۳۵تا٤۱	٤۰۳۳۰	
۳۰	احمد رضائی	۱۰۷	«	۳۷تا٤۱	۱۸۰۰۰	
۳۱	کریم سپهی	۱۰۸	«	۳۷تا٤۱	۱۰۸۰۰	
۳۲	سید جلال احسانیان	۱۱۲	«	۳۷تا٤۱	۱۳۵۰۰	
۳۳	محمد قراگزلو	۸۷	«	۳۱و۳۲	۱٤٦۰۰۰	
۳٤	محمد شنطوفیان	۸۹	«	۲۹تا۳۳	۲۹۰۰۰	
۳۵	شیخ عباس حاج یخچالی	۱۰۵	«	۳۱و۳۲	۲۱۰۰۰	
۳٦	حسن غفوری	۱۱۵	«	۳۲تا٤۲	۹۲٤۵٦	
۳۷	محمد علی ذوقی	۱۱٦	«	۳۵تا٤۲	۳۳۱۲۰	
۳۸	علی حسینی	۱۱۷	«	۳۷تا٤۱	۱۳۵۰۰	
۳۹	حسن آشوری	۱۱۹	«	۳۵تا٤۰	۷۳٤٤۰	
٤۰	طاهر اجاقلی	۱۲۰	«	۳۷تا٤۱	۱۲٦۹٦	
٤۱	آقای عزیزاله ریخته‌گر	۷۳	ریخته‌گر	۳۷تا٤۱	۲٤۰۰۰	
٤۲	آقای ابوالقاسم طریقت	۱۲۱	خباز	۳۵تا۳۸	۹٤۵۰	
٤۳	آقای علی پورزنجانی	۱۷۲		۳۲تا۳۸	۲۳۲۲۰	
٤٤	آقای جواد مرادیان	۱۷۲	«	۳۵تا۳۸	۱۵٦٦۰	
٤۵	آقای علی اکبر نورالهی	۳٤٤	نجار	۳۷تا٤٦	۲۰٤۰۰	
٤٦	آقای اصغر درویش	۱۷۲		۲٦ـ۲۷	٦۸۸۰	
٤۷	رضاو ماشاءاله یاری وعباسی	٦	چلوکباب	۳۹تا٤۳	۵٤۷۲۰	
٤۸	حسن شاهمرادی	۸۰	«	۲٤تا۲٦و۲۸	۱۰۹۱۱۲	
٤۹	تقی قاضی	۳۳۲	نجار	۳۷تا٤٦	۲۰٤۰۰	
۵۰	سید علی‌اصغر صادقی	۳۱۸	«	۳۷تا٤٦	٤٤٤۰۰	
۵۱	حبیب‌اله رزاقی	۸۱	چلوکباب	٤۰ـ٤۱	۹۲٤۰	
۵۲	رضا هاشمی	۳۰۵	نجار	۳۷تا٤٦	۵۰٤۰۰	
۵۳	عباس منتظری	۳۵۸	نجار	۳۷تا٤٦	۲۰٤۰۰	
۵٤	صمد حاج آقائی	۳۸٦	نجار	۳۷تا٤٦	۲۰٤۰۰	
۵۵	صادق قریب درست	۳۸۵	نجار	۳۷تا٤٦	۲٦٤۰۰	
۵٦	رضا و مهدی حقیقت	۳۸۳	نجار	۳۷تا٤٦	۲۰٤۰۰	
۵۷	مصطفی کاتبی	۳۸٤	نجار	۳۷تا٤٦	۲۰٤۰۰	
۵۸	حسن حقایق	۱۲۱	علاف	۳۷تا٤۱	۱۳۵۰۰	
۵۹	غلامحسین سید مهدی	۷	بستنی فروش	۳۷تا٤٦	٦۲٤۰۰	
٦۰	وراث علی کاشی	۹۹	علاف	۳٤و۳۷و۳۸	۱۰۵۲۰	
٦۱	عزیزاله فرهنگی	۳٦۱۵	بازرگانان	۱۳٤٤	٤۳۲۰	۱۱ر٦ر۵۰
٦۲	سید حسن خندان	۳٦۲٦	بازرگانان	۱۳٤٤	۱۳۷٤۰	
٦۳	حبیب دستمالچی ارانی	۳٦۳٦	بازرگانان	۱۳٤۵	۹۹۰۰	
٦٤	صادق امیدوار تهرانی	۱۵۹۱	بازرگانان	۳۹تا٤٦	۱۳۷٤۰۳	
٦۵	مهدی و مرتضی سیماوی	۲۱۰۳	بازرگانان	۳۹تا٤٤	۲۰۰٦٤۰	
٦٦	جلیل و رضا کاظم زاده وحریری	۲۲۲٤	بازرگانان	۳۸تا٤۰	۲۱٦۷۲۰	
٦۷	محمد حاجی سلیمانی کامرانی	۲۲۱۹	بازرگانان	۳۹تا٤۲	٦۰۹٦۰	
٦۸	محمود فاضلی	۲۱٦۱	بازرگانان	۱۳٤٤	۱۰۷٤۰	
٦۹	محمود کریمی	۲۱۵۷	بازرگانان	۳۹تا٤۱	۳٦۷۲۰	
۷۰	مهدی کاظمی مقدم	۲۱٤۸	بازرگانان	٤۰تا٤۲	۳۹٦۲۰	
۷۱	احمد و جعفر مقامی	۲۱۲۹	بازرگانان	٤٤تا٤٦	٦۱۹۲۰	
۷۲	مسعود میرقوام الدین	۷٦۱۲	بازرگانان	۳۸و۳۹	۲۳۲۲۹۰	
۷۳	رحیم نقاش	۳۷۱۳	بازرگانان	٤۵ـ٤٦	۷۸٤۸۰	
۷٤	محمد خراسان چی	۳۱۷	بازرگانان	٤۱ـ٤۲	۹٦۱۲۰	
۷۵	حبیب‌اله موحد دیلمقانی	۹۸۱	بازرگانان	۳۸تا٤۲	۷٦۲۰۰	
۷٦	عباس کریاسیان	۹۸۷	بازرگانان	۳۹ـ٤۰	۲۲۹۸۰	
۷۷	محمد جعفر سقطچی	۷۱۰۲	بازرگانان	٤۵ـ٤٦	٤۲٤۸۰	
۷۸	ابوالقاسم وثوقیان	۲۸٦۵	بازرگانان	٤۵ـ٤٦	۳٦٤۸۰	
۷۹	قاسم قاسمی	۱۷۰۸	بازرگانان	۳۸تا٤۰	۳۳۷۲۰	
۸۰	اسداله سکه‌چی	۳۷۲٦	بازرگانان	٤۰تا٤٤	۱۳۲۷۸۰	
۸۱	معصوم وابوالفضل سعیدیه	۳۷٤۱	بازرگانان	۱۳٤۵	۳۰۲٤۰	
۸۲	ابوالحسن صرافی	۳۷۰۳	بازرگانان	٤۲تا٤٤	۸٦۸۲۰	
۸۳	قربانعلی ومقصود منتخب	۱٦۲۷	بازرگانان	٤۰ـ٤۱	۲٦۲۸۰	
۸٤	اسمعیل نادی حق	۱٦۹۰	بازرگانان	۳۸تا٤۰	٤۱۲۲۰	
۸۵	اسمعیل کبیری	۱٦۳۵	بازرگانان	۲۹تا۳۳و۳۵تا۳۸	۳۸۰۹۲۸	
۸٦	محمد جعفر خضری	۱۱۰۹	بازرگانان	٤۱ـ٤۲	۲۷٤۸۰	
۸۷	یوسف و مشهدی اکبر و قاسم کلاری	٤٤۳۹	بازرگانان	٤۱تا٤۳	۵۷۷۲۰	
۸۸	عبدالحسن کیانی‌معانی و اسمعیل نعمت‌پور	٤٤۷۰	بازرگانان	٤٦	۱٦٤٤۰	
۸۹	حشمت‌اله فدائی	٤٤۷۵	بازرگانان	٤۳تا٤۵	۹۲٦٤۰	
۹۰	حسین شاریان	٤٤۹۳	بازرگانان	٤۳تا٤۵	٤۲۵۷۰	
۹۱	حاج مرتضی سلامت		بازرگانان	٤۳تا٤۵	۵۷٦۸٤	
۹۲	حسین محمد علی پور نامور	٤٤۱۵	بازرگانان	٤۲تا٤٤	٤۳۲۰	
۹۳	سلیمان بنطریا	۲۱٦۸	بازرگانان	۱۳٤٤	۱٤٤۲٤۰	
۹٤	محمد جواد حسن منتظران دبیری	٤٤۱۲	بازرگانان	٤۳تا٤۵	۸۸۳۲۰	
۹۵	ابوالفضل و غلامرضا حیدری	۲۸۳٤	بازرگانان	۱۳٤٤	۳۹۲٤۰	
۹٦	محمد صادق صدیقی	۱۲۱۱	بازرگانان	۱۳٤٤	۲٤۱۲۰	
۹۷	رضا اسمعیل زاده	۱۱۸۱	بازرگانان	٤۰ـ٤۱	۲۳۰۸۸۰	
۹۸	غلامعلی ممقانی زاده	۲۷۲۱	«	۱۳٤٤	۲۱۲٤۰	
۹۹	حبیب‌اله نیکوکار	۱۱۷۵	بازرگانان	٤۲	۳۹۲٤۰	
۱۰۰	بهرام مرکزی	٦۰۸۰	بازرگانان	۳۸تا٤٦	٤٦٦۵٦۰	

مدیر کل بقایای مالیاتهای مستقیم ـ خاقانی

سازمانهای فرهنگی و آموزشی

اطلاعیه

افتتاح دبیرستان پسرانه دکتر هشترودی

(دوره اول و دوم متوسطه شعبه ریاضی و طبیعی) را با

همکاری گروه فرهنگی مرجان

وآقایان :

آیت‌اللهی ـ دکتر ایزدی ـ حمزه ـ صدری ـ صیامی ـ عابدی

فروزانفر ـ مهرداد . دکتر میرحسینی باطلاع عموم میرساند:

احمد جواد

نشانی ـ میدان کاخ ـ روبروی گلدن‌سیتی ـ تلفن ۴۳۵۹۵

اوقات ثبت‌نام : صبحها ـ ۸ ـ ۱۲
عصرها ـ ۵ ـ ۸

گروه فرهنگی مرجان

دبیرستان دخترانه مرجان

به ریاست سرکار خانم مامقانی

در محل جدید

(باغ ورجاوند به مساحت ۸۵۰۰ مترمربع) خیابان ابتهاج (کاخ شمالی) نبش خیابان ایتالیا شماره ۱ تلفن ۶۶۹۲۸۵

علاوه بر کلاسهای مربوطه برای سال اول دوره راهنمائی هم ثبت نام میشود

(وسیله ایاب و ذهاب برای دانش آموزان آماده است)

دبیرستان دخترانه همایون

عده معدودی برای تکمیل حد نصاب کلاس راهنمائی تحصیلی و سیکل اول و سیکل دوم رشته های طبیعی ـ ادبی ـ منشیگری ـ خانه‌داری ثبت نام مینماید .

ضمنا کلاسهای تقویتی و تجدیدی و کلاسهای مکالمه زبان انگلیسی تحت نظر دبیران خارجی و کلاسهای فشرده ششم ابتدائی در دوماه از تاریخ ۱۵ تیرماه شروع میشود .

آدرس : خیابان روزولت ـ میدان ۲۵شهریور ـ تلفن ۸۲۳۷۰۱

تفریح وآسایش ـ شنا وورزش در سراسر روز های گرم تابستان در پارک مصفا و در کنار استخر زیبای مجهز به دستگاه تصفیه آب .

کاخ کودک

کودکستان استخرشنا دبستان

پانسیون و شبانه روزی

پاستور غربی ـ خیابان کیوان

تلفن ۴۷۱۲۸

آگهی ثبت نام

دبیرستانهای بانکداری تهران ، اصفهان ، شیراز ، رشت

بنیاد فرهنگی بانک صادرات ایران برای اطلاع دانش‌آموزانی که مایلند تحصیلات دورهٔ دوم متوسطه خود را در رشته تخصصی بانکداری ادامه دهند اعلام میدارد :

۱ـ دبیرستانهای بانکداری وابسته به بنیاد بمنظور تربیت افراد متخصص برای اشتغال در بانکها و مؤسسات مالی کشور تأسیس شده است .

۲ـ مطابق اساسنامه شعب فنی دورهٔ دوم متوسطه که به تصویب شورای عالی آموزش و پرورش رسیده است دانش‌آموزانی که دوره سه‌ساله دبیرستان بانکداری را باموفقیت بگذرانند به اخذ دیپلم کامل متوسطه در رشته بانکداری نایل خواهند شد .

۳ـ دروسی که در دوره سه ساله دبیرستان بانکداری تدریس می‌شود مشتمل بر دروس عمومی و دروس اختصاصی است .

دروس اختصاصی :

زبان فارسی ـ زبان انگلیسی ـ ریاضی (جبر و حساب) اصول بانکداری ـ بانکداری عملی ـ اقتصاد ـ حسابداری عمومی ـ حسابداری بانکی ـ حسابرسی ـ آمار ـ مکاتبات اداری .

دروس عمومی :

جغرافیای اقتصادی ـ حقوق مدنی ـ حقوق بازرگانی ـ حقوق کار و بیمه‌های اجتماعی ـ حقوق جزا ماشین حساب ـ ماشین‌نویسی فارسی ـ ماشین‌نویسی لاتین ـ تعلیمات دینی ـ فن بایگانی ، سازمانهای پولی و بانکی بین‌المللی ـ مالیه عمومی و بودجه ـ بیمه ـ روابط عمومی ـ سازمان و مدیریت .

این دروس در کلاسهای چهارم و پنجم و ششم تقسیم شده است .

۴ـ دانش‌آموزان در تابستان هرسال یک دوره شش هفته‌ای به کارآموزی در بانکها یا مؤسسات اقتصادی دیگر اشتغال خواهند داشت و در طی این دوره‌ها تجربه لازم بدست خواهند آورد .

۵ـ از دانش‌آموزانی که در دبیرستانهای بانکداری وابسته به بنیاد فرهنگی بانک صادرات ایران تحصیل می‌کنند هیچگونه تعهد استخدامی گرفته نخواهد شد و فارغ‌التحصیلان در هر بانک یا مؤسسهٔ اقتصادی دیگر که مایل باشند می‌توانند استخدام شوند اما بانک صادرات ایران دیپلمه‌های این دبیرستانها را در صورت تمایل آنها مطابق مقررات خود و با امتیازات خاص استخدام خواهد کرد .

شرایط ثبت نام :

۱ـ دارا بودن کارنامه قبولی کلاس سوم متوسطه و موفقیت در امتحان ورودی و مصاحبه . مواد امتحان ورودی عبارت است از : املای فارسی ـ انشای فارسی ـ جبر ـ حساب (در حدود برنامه دورهٔ اول متوسطه) .

۲ـ حداکثر سن برای ثبت نام در کلاس چهارم ۱۹ سال است ، بنابراین متولدین ۱۳۳۱ ببالا می‌توانند برای سال تحصیلی ۵۱ ـ ۵۰ در کلاس چهارم ثبت نام کنند .

مدارک ثبت نام :

۱ـ گواهی قبولی از دبیرستان قبلی .
۲ـ دو برگ رونوشت یا فتوکپی شناسنامه .
۳ـ ۸ قطعه عکس ۴×۶
۴ـ رسید پرداخت شهریه یکساله به حساب دبیرستان .

دانش‌آموزانی که نتوانند شهریه یکساله را نقداً بپردازند ، میتوانند با معرفی دبیرستان معادل مبلغ شهریه را از یکی از شعب بانک صادرات ایران به عنوان وام شهریه دریافت دارند و اقساط آن را ۱۲ ماهه به بانک بپردازند .

نشانی : دبیرستان بانکداری تهران ـ خیابان جامی ـ کوی کسری ـ تلفن ۴۸۷۶۹
دبیرستان بانکداری شیراز ـ خیابان وصال نو
دبیرستان بانکداری رشت ـ آفخرا
دبیرستان بانکداری اصفهان ـ میدان ۲۴ اسفند (مجسمه) کوچه طاووس‌خانه .

بنیاد فرهنگی بانک صادرات ایران

موفقیت درخشان احراز رتبه اول قبولی شما دانش آموزان گرامی ششم متوسطه

دبیرستان دختران امامیه

رادر بخش ۸ آموزش و پرورش تبریک میگوئیم

مدارس دختران امامیه

ضمن تبریک بدانش آموزان کلاس پنجم ابتدائی این دبستان بمناسبت صددرصد قبولی ایشان

افتتاح دوره جدید راهنمائی تحصیلی

راباطلاع علاقمندان میرساند

تلفن ۵۳۴۷۲۷ و ۲۴۳۲۷

اطلاعیه

پانسیون شبانه روزی

فرهنگ کودک

از اول تیر ماه کودکان پانسیونی ۴ الی ۱۲ سال در محل جدید مجزا از دبستان مجهز به کولر نگهداری خواهند شد .

کودکان شهرستانی واجد شرایط پذیرفته میشوند

خیابان پهلوی ـ مقابل حشمت‌الدوله تلفن ـ ۴۶۷۹۷ و ۴۶۷۹۸

آموزشگاه علمی رامین

باهمکاری آقایان «صادقی ـ توکلی ـ کمالی ـ غفاری ـ امراللهی ـ شکریه»

تشکیل کلیه کلاسهای تجدیدی و تقویتی متفرقه را باطلاع میرساند ضمنا کلاسهای ماشین‌نویسی فارسی و لاتین دایر است ، ثبت‌نام همه روزه صبح و عصر.

نشانی ـ تجریش جنب سینما آستارا

دبیرستان دخترانه عزت

ساختمان مجاور دبیرستان راباسالنهای وسیع وحیاط مشجر ضمیمه دبیرستان فعلی نموده وبه توسعه آن وهمکاری دبیران مجرب برای کلاسهای دوره راهنمائی ودوره اول ودوم دبیرستان (رشته های طبیعی، ریاضی ، ادبی وخانه‌داری) صبح ها روزهای دوشنبه وچهارشنبه ثبت‌نام مینماید .

نشانی : امیرآباد، خیابان نصرت تلفن ۴۵۹۴۶

تدریس زبان انگلیسی

۱ـ نیروی هوائی شاهنشاهی برای تدریس زبان انگلیسی در کلاسهای جدید به‌تعدادی معلم زبان احتیاج دارد .

۲ـ ساعات تدریس روزانه شش ساعت در دو شیفت از ساعت ۷ الی ۱۳ و بعدازظهر ها از ساعت ۱۳٫۳۰ الی ۱۹٫۳۰ خواهد بود انتخاب شیفت صبح و بعداز ظهر باختیار داوطلبان خواهدبود.

۳ـ حق‌التدریس معلمین از ساعتی ۲۵۰ ریال شروع و تا ۳۰۰ ریال افزایش خواهد یافت .

۴ـ ازمتقاضیان محترم خواهشمند است از تاریخ نشر این آگهی بمرکز آموزش های هوائی این نیرو واقع درجاده‌تهران‌نو ـ ایستگاه فرودگاه مراجعه و مذاکره نمایند.م‌الف۴۷۹۶

نیروی هوائی شاهنشاهی

آ ـ ۲۳۹۳۸ ـ ۵ ـ ۱

دبیرستان شهریار قلهک

فقط برای

کلاسهای اول و دوره

راهنمائی تحصیلی

ثبت نام میکند تلفن ۸۶۴۶۸۴ ـ ۸۶۱۸۴۸

آگهی پذیرش دانشجو

آموزشگاه عالی مامائی برای دوره ۲۴ آموزشگاه دانشجو از طریق مصاحبه و مسابقه میپذیرد .

شرایط پذیرش

۱ ـ دارا بودن دیپلم کامل متوسطه طبیعی یاریاضی.
۲ ـ دارابودن لیسانس پرستاری .
۳ ـ گواهی ختم انجام تعهد از موسسه مربوطه .

تاریخ اسم نویسی از اول مردادماه تابیستم مرداد میباشد .

داوطلبان میتوانند همه روزه ازساعت ۸ تا ۱۲ برای ثبت‌نام به آموزشگاه عالی مامائی واقع در بیمارستان جهانشاه صالح خیابان شاه‌رضا مراجعه نمایند .

آموزشگاه عالی مامائی

گمشده

آقای رضا مسعودی آشتیانی‌هر جا که هستی از سلامتی خودپدر و مادرت را مطلع کن تا از نگرانی نجات یابند .

آ ـ ۱۱۳۴۱

گروه فرهنگی فردای بهتر

برای کودکستان ـ دبستان ودوره راهنمائی تحصیلی ثبت‌نام مینماید .

تجریش ـ خیابان زعفرانیه ـ تلفن ۸۴۳۱۲

۱ ـ ۶ آ ـ ۹۹۳۵

آگهی مناقصه

سازمان آبو برق منطقه شمال لوازم‌التحریر ومطبوعات مورد نیاز خود را درسال ۱۳۵۰ طبق برگ مشخصات و نمونه های موجود «تحویل انبار مرکزی سازمان در رشت» از طریق مناقصه خریداری مینماید .

متقاضیان میتوانند تا آخر وقت اداری روز ۱۹ ر۵۰ر۱۳ در تهران خیابان بلوار خیابان میکده و در رشت بامور مالی سازمان مراجعه و با ملاحظه نمونه و صورت اجناس مورد درخواست پیشنهادات‌خود رابضمیمه ۵۰۰ر۵۰ ریال تضمین‌نامه بانکی یا قبض رسید پرداخت وجه بحسابجاری شماره ۹۰۰۱۵ بانک ملی ایران ـ شعبه کریمخان زند تهران یا حسابجاری ۱۰۳۴۰ بانک ملی ایران شعبه رشت باجه شماره یک سفید رود در مقابل اخذ رسید تسلیم و سازمان در رد یا قبول هریک یا کلیه پیشنهادات آزاد . در صورتیکه برنده مناقصه پس‌از اعلام ظرف مدت پنج روز حاضر به‌تحویل جنس نشود سپرده او به نفع سازمان ضبط خواهد شد .

پیشنهادات واصله در روز ۲۴ ر۵۰ر۱۳ در دفترناحیه تهران خیابان میکده بازو قرائت خواهد شد حضور شرکت کنندگان در جلسه مناقصه آزاد خواهد بود.

م‌الف ۵۱۵۳

مدیرعامل محمود توانا

۱ ـ ۲ آ ـ ۲۵۶۳۰

نابغه‌ترین نوابغ دنیا

معروف است شیخ‌الرئیس ابوعلی سینا دانشمند بزرگ ایران درسن ۱۲ سالگی استاد بودوابومنصور علامه حلی درسیزده سالگی بدرجه اجتهاد رسید ولی درحال حاضر میترا سعدی نژاد دانشمند خردسال **کودک‌باد** که‌سنش بیش‌از ۶ سال وده ماه نیست دوره کامل مکانیک موتورهای انفجاری را علمی وعملی هر هفته سه بار مجانا تدریس میکند .

برای نام نویسی بتلفن ۶۲۷۷۵۹ مراجعه‌فرمائید

دعوت مجمع همگانی

بپرو آگهی شماره ۱۷۳ نظر باینکه در جلسهٔ همگانی‌تاریخ ۲۲ر۳ر۵۰ اکثریت حاصل‌نشد لذا بدین‌وسیله ازآقایان شرکاء و سهامداران شرکت سهامی‌نوش دعوت‌میشود که برای‌شرکت در جلسه همگانی که ساعت پنج بعدازظهر روز دوشنبه هجدهم مردادماه ۱۳۵۰ در مرکز این شرکت (خیابان تخت‌جمشید ـ چهارراه پهلوی پلاک۲۷ طبقه۹)تشکیل میشود حضوربهمرسانند.

۱ـ رسیدگی به ترازنامه
۲ـ انتخاب هیئت‌مدیره
۳ـ انتخاب بازرس

شرکت سهامی نوش

آگهی تشکیل مجمع عمومی

چون در تاریخ ششم تیرماه ۱۳۵۰ مجمع‌عمومی انجمن محلی کوی کارکنان نفت داودیه بعلت عدم حصول اکثریت تشکیل نشد جلسه بعد در ساعت ۶ بعدازظهر روز یکشنبه ۲۷ تیر ماه در باشگاه نفت تهران و با عده حاضر تشکیل خواهد شد .

دستور جلسه بقرار زیر است

۱ـ استماع گزارش هیئت‌مدیره و بازرسان و اظهارنظر در مورد عملیات و اقدامات انجمن .
۲ـ رسیدگی بصورت حساب سالیانه و تصویب ترازنامه .
۳ـ انتخاب هیئت‌مدیره و بازرسان .

رئیس انجمن محلی کوی کارکنان نفت ـ داودیه

جرقه‌های نبوغ از اعماق حرمسرا

بقیه از صفحه ۷

هائیت است بدون اینکه شرح حالی از او ذکر شده باشد و شعری ازاودر اینجا می‌آوریم:

منم زنیك وبددهردم فرو برده سروجود بجیب عدم فرو برده
چوصورتهزبدونیك کاینات‌خموش گشاده چشم تماشا ودم‌فروبرده
بنفشه‌وار زهرسوسیاه بختی چند بگردکوی تو سرها بهم‌فروبرده
صفاست،پرتوی‌ازاشك‌خاکساران که بی‌غبار بود خاك‌ئم فروبرده
در قرن نهم مهرالنساءمتخلص بمهری از بانوان دربار شاهرخ و معاشران گوهرشاد بود. (آغا

کوهرشاد بانی مدرسه گوهرشاد مشهد)و این اشعار از اوست:

حل‌هرنکته که‌بریر خردمشکل بود
آزمودیم بیك جرعه می حاصل بود
گفتم از مدرسه پرسم سبب حرمت می
در هرکس که زدم بی خود و لایعقل بود
خواستم سوز دل خویش بگویم باشمع
بود او را بزبان آنچه مرا در دل بود
دولتی بود تماشای رخت مهری‌را حیف وصدحیف که‌آن دولت مستعجل بود

و دیگر از شعرای نامی قرن دهم حیات خانم و جهان خانم زنهای شاه اسمعیل صفوی و حجابی دخترهلالی جغتائی‌شاعر معروف است .

شعر ایرانی در سر زمین های دیگر

زبان و ادبیات‌فارسی‌سرزمین های وسیعی را در زیر سلطه و نفوذ خود داشته است که عرصه پهناور آن از دورترین نقاط ماوراءالنهر تاآسیای‌صغیروسعت یافته است .

سلاطین تیموری مغول که به هندوستان‌انتقال‌یافته‌وامپراطوری عظیمی را در آن سامان بوجود آوردند صنایع مستظرفه و هنر ها و ادبیات ایران را بعنوان غنائم معنوی با خود همراه‌برده و در آن کشور پهناور بسط دادند ، گواینکه ادبیات فارسی از زمان غزنویان در بیشتر سرزمین هندوستان رونق‌وشکوه داشت ولی شعرای زن بیشتر در زمان این خاندان بابری بودند. ذوق و هنر دوستی پادشاهان و شاهزادگان تیموری صنایع مستظرفه و خط و نقاشی‌وادبیات را در دوره سلطنت طولانی این سلسله در ایران و هندوستان بسیار رونق دادوباوج اعلارسانید بطوریکه عصر تیمور را باید عصر هنر نامید .

این هنر دوستی شهریاران تیموری دربار آنها را بوجود سرآمدان هنر مزین ساخت و در این فرصت زنان مجالی یافتند تا استعدادو شایستگی خود را هرچه بیشتر ظاهرسازند و بهمین جهت عده زیادی‌زنان لطیف طبع و شاعر و ادیب در دوره این پادشاهان بوجود آمد که از جمله آنها در قرن‌یازدهم ملکه معروف هند نورجهان‌دختر غیاث‌بیك تهرانی است که زن جهانگیر پادشاه معروف هندبوده است .مقام این زن در نزد شاه بحدی بود که دستور داد بنام او سکه زدند و این شعر نقش سکه اوست :

بحکم شاه جهانگیر یافت‌صد زیور
بنام نورجهان بادشاه بیگم‌زر

آرامگاه جهانگیر و نورجهان در لاهور یکی از معروفترین و دیدنی ترین بناهای آن سامان است این شعر از نورجهان است :

اگر از کشتن من‌خاطرت‌خشنود میگردد
بجان منت ولی تیغ تو خون‌آلود میگردد

و نیزاین شعر :

ترانه نکمه لعل‌است بر لباس حریر
شده است قطره خون منت گریبانگیر

در تذکرةالخواتین نوشته‌است که گلچهره بیگم دختر دیگر بابرشهریار هند بوده است این شعر از اوست :

هیچ گه آن شوخ گل رخساربی اغیار نیست
راست بوده است اینکه در عالم گلی بی خار نیست

وفانساءبیگم که نیز از زنان جهانگیر پادشاه هند بوده است و کاملة بیگم دهلوی که‌درزمان اکبرشاه و زیب‌النساءبیگم‌دختر اورنك زیب پادشاه هند که مخفی تخلص داشته است .

این بانوان که اسامی‌آنهاذکر شد از خاندان پادشاهان بابری هند بوده‌اند و بسیاری از زنان دیگر هستند که بفارسی شعر خوب میسرودند . دورباعی‌بسیار شیرین در سفینه‌ای بنام کوکب خراسانی دیدم بدون اینکه‌تاریخ سال و یا شرح حالی از اونوشته شده باشد :

گل صبحدم از شاخ برآشفت‌و بریخت
باباد صبا حکایتی گفت‌وبریخت
بد عهدی عمرین یك هفته زشاخ
گل سرزد و غنچه کرد بشکفت‌و بریخت
چشم بد روزگار دیدی که چه کرد ؟
بد مهری آن نگار دیدی که چه کرد؟
از حرف رقیب عاقبت خونم‌ریخت
دیدی که چه کرد یار ؟ دیدی که چه کرد ؟

دوران انحطاط

دوران سلطنت صفویه‌رامیتوان دوره انحطاط شعروادب نامید. اگر چه پادشاهان صفوی‌بسیاری از صنایع راحیاء نموده‌ومعماری و نقاشی و خط و کاشی کاری‌و قالی بافی را بسیار رونق دادند و شاید احیانا بعضی از آنها از جمله شاه‌عباس اول شعرنیز می گفتند اما باید اعتراف کرد که دوره آنها نظم و نثر فارسی از رونق افتاد . و این کسادی‌بازار تا اوایل عصر قاجار ادامه‌یافت..

ناتمام

آگهی دعوت

ازصاحبان‌سهام شرکت‌سهامی فلاحتی اردکان دعوت میشود که در جلسه مجمع عمومی عادی سالیانه شرکت که در ساعت پنج بعداز ظهر روز پنجشنبه‌آخر تیر ماه ۵۰ در دفتر شرکت تشکیل‌میشودحضور بهمرسانند. دستور جلسه عبارت است از :
۱ـ استماع گزارش‌مدیرعامل و بازرسان شرکت .
۲ـ رسیدگی‌وتصویب ترازنامه و بیلان حسابهای سال ۱۳۴۹
۳ـ تجدید انتخاب بازرسان شرکت .

مدیرعامل‌شرکت سهامی‌فلاحتی اردکان ـ حسین شمسی
آ ـ ۲۹۷۴۴

همسفر میخواهیم

زن و شوهری هستیم ۵۰ و۶۰ ساله که تصمیم داریم با ماشین شخصی بقصد سیر وسیاحت و سیردرانفس و آفاق روبمشرق (هندوستان ، پاکستان ، ژاپن‌و استرالیا)سفر بکنیم.

در این سفر ما بودجه آزاد داریم با اینحال در موقع پیش آمد از بیتوته کردن در ماشین ابا نداریم از کسانیکه مایل باشند با وسیله شخصی در این سفر ما را همراهی کنند تمنی میشود با صندوق پستی شماره ۱۴ چالوس مکاتبه نمایند .

تاریخ و برنامه سفر بامشورت همسفرها تعیین خواهد شد .
۲۵۷۳۸ـآ

آگهی مناقصه ۲ر۵۰

اداره مخابرات نیروی زمینی شاهنشاهی ۲۶ قلم کابل وجعبه تقسیم مورد نیاز خود را ازطریق مناقصه تحویل‌آمادگاه‌مخابرات تهران واقع در پادگان‌جی‌شرقی خریداری‌مینمایدداوطلبان‌شرکت در مناقصه میتوانند همه روزه باستثناء روز های پنجشنبه و جمعه جهت دریافت صورت اقلام و برگ مشخصات و شرایط مناقصه بدایره خرید اداره مخابرات‌نیروی زمینی‌شاهنشاهی واقع در خیابان سوم اسفند مراجعه و پیشنهادات خود رادر مورد یك یا کلیه اقلام مورد مناقصه تا آخر وقت اداری‌روز ۱۶ر۵۰ تسلیم نمایند .
م‌الف ۵۲۳۵

اداره مخابرات نیروی زمینی شاهنشاهی
۲۵۸۸۲ـآ

آگهی مناقصه شماره ۷۸۹ر۵۰

راه‌آهن دولتی ایران هفت دستگاه تلمبه برقی مخصوص گازوئیل گیری با ظرفیت نود لیتر در دقیقه مورد نیاز رابرطبق مشخصات و شرایط مربوطه از محل طرحهای سازمان برنامه از طریق مناقصه تحویل تهران مخزن د خریداری مینماید .
داوطلبان شرکت در مناقصه میتوانند در ساعت اداری جهت دریافت اسناد مناقصه باداره‌کل کارپردازی مراجعه فرمایند شرکت کنندگان درمناقصه‌باید مبلغ سی‌هزار ریال‌بعنوان‌سپرده شرکت در مناقصه به صندوق راه‌آهن پرداخت و رسیدصندوق یا معادل همان مبلغ ضمانت‌نامه بانکی صادر یکی از بانك های مجاز طبق فرم سازمان برنامه بضمیمه‌پیشنهاد خود تاساعت۹صبح روز ۸ر۶ر۵۰ در صندوق پیشنهاد ها واقع در اداره کل کار پردازی بیاندازند پیشنهاد های واصله ساعت ده روز مزبور بازوقرائت‌خواهد شد حضور پیشنهاد دهندگان یا نمایندگان مجاز آنها در جلسه مناقصه آزاد است راه‌آهن در رد و یا قبول هر یك یا تمام پیشنهاد ها مادامیکه قرارداد مبادله نشده است جزا و کلا مختار میباشد . به پیشنهاد فاقد سپرده و مشروط و مبهم و پیشنهادیکه بعد از موعد مقرر برسد ترتیب اثر داده نخواهد شد سپرده برنده اول و نفردوم مناقصه نگهداری و در صورت استنکاف از انجام معامله بدون هیچگونه تشریفات بنفع‌راه‌آهن ضبط خواهد شد مالیات متعلقه و هرگونه عوارض دیگر بعهده برندگان مناقصه میباشد .
م‌الف ۵۲۵۳

راه‌آهن دولتی ایران
۲۵۸۹۰ـآ

از فرماندهی گروهان ژاندارمری شهرری

سروان محمدعلی‌نیك‌آئین و رئیس پاسگاه ژاندارمری خزانه اتابکی استواریکم رحمان بختیاری که در امنیت این منطقه کمال کوشش را مبذول داشته‌اند صمیمانه سپاسگزاری مینمائیم.
از طرف اهالی بخش ۱۳ ـ اقبال باباپور . مسلم‌آقاجانلو
آ ـ ۱۱۳۳۵

جناب آقای دکتر نیك‌پی شهردار محترم پایتخت

بدین‌وسیله لازم میداند از فعالیت های‌شبانه‌روزی جناب‌آقای سید مهدی ابطحی شهردار محترم ناحیه ۶ومعاونین محترم آقایان شعید سرمدی ومنوچهر بدوقی قدردانی نموده انتظار دارد دستور فرمائید چنین مامورین صدیق و فعال مورد تشویق قرارگیرند.

از طرف اهالی خیابان ۱۶ متری مهرشاه
محمود سعیدی‌اشتیانی . علی بابائی . حسین‌سحرخیز
میرزا محمد علی عسگری .
آ ـ ۱۱۳۶۱

آگهی استخدام

نیروی هوائی شاهنشاهی بمنظور تکمیل کادر پزشکی خود تعدادی غیر ارتشی رابشرح زیر جهت یگانهای مرکز و خارج‌از مرکز با حقوقهای زیرین استخدام مینماید داوطلبان میتوانند از تاریخ ۲۶ر۴ر۵۰ همه‌روزه باستثنای ایام تعطیل وروز های‌پنجشنبه از ساعت ۸الی۱۱ بادردست داشتن مدارك تحصیلی ودفترچه پایان خدمت زیر پرچم و یابرك معافیت از خدمت باستثنا معافیت پزشکی و عین شناسنامه عکس‌دار به ستاد فرماندهی نیروی‌هوائی «کارگزینی بهداری» واقع در خیابان فرح‌آباد دوشان‌تپه مراجعه نمایند .م‌الف ۵۰۷۱

نیروی هوائی شاهنشاهی

محل خدمت	تخصص مورد لزوم	حداکثر حقوق
مرکز	پزشك همگانی	۲۵۰۰۰ ریال
مرکز	پزشك متخصص قلب	۳۸۰۰۰ ریال
مرکز	پزشك متخصص اعصاب	۳۸۰۰۰ ریال
بهداری جاسك و کیش	پزشك همگانی	۶۰۰۰۰ ریال
بهداری جاسك و کیش	داروساز	۴۵۰۰۰ ریال
بهداری جاسك و کیش	دندانپزشك	۴۵۰۰۰ ریال
بهداری جاسك و کیش	دامپزشك	۴۵۰۰۰ ریال
بهداری جاسك و کیش	ماما	۳۰۰۰۰ ریال
بهداری جاسك و کیش	بهیار	۱۶۰۰۰ ریال
بهداری بندر عباس	پزشك همگانی	۵۵۰۰۰ ریال
بهداری بندر عباس	دامپزشك	۴۵۰۰۰ ریال
بهداری بندر عباس	ماما	۳۰۰۰۰ ریال
بهداری بندر عباس	بهیار	۱۶۰۰۰ ریال
بهداری بوشهر	تکنیسین علوم آزمایشگاهی	۲۵۰۰۰ ریال
بهداری بوشهر	رادیولژی	۲۵۰۰۰ ریال
بیمارستان دزفول	تکنیسین رادیولژی	۱۷۰۰۰ ریال
۱ـ۳	آ ـ ۲۵۴۱۸	

تبریکات

اینجانب واعضای هیئت تحریریه مجله پهلوی‌نامه انتخاب بانو صفی‌نیا را بنمایندگی مجلس شورایملی تبریک گفته و موفقیت ایشانرا در انجام خدمات ملی و اجتماعی‌از خداوند خواستاریم .
قدسی مسعودی

جناب آقای رضا کمالاتی
انتخاب شایسته شما را به نمایندگی مجلس شورایملی تبریک عرض میکنم .
عمران عبدالهی
آ ـ ۱۱۳۰۵

جناب آقای حسن اوحدی
انتخاب شایسته آن جناب را بنمایندگی مجلس شورایملی صمیمانه تبریک عرض نموده موفقیت شمارا آرزومندیم .
دکتر محمدحسن شریفی . دکترشاپور معزز
آ ـ ۱۱۲۹۹

جناب آقای دکتر رهنوردی نماینده محترم مجلس شورایملی
انتخاب جنابعالی را بنمایندگی مجلس شورایملی از طرف خود وکلیه قهرمانان و ورزشکاران باشگاه تبریک گفته‌و توفیق‌آن جناب را در راه خدمت گذاری بمردم از خداوند متعال مسئلت مینماید .
رئیس باشگاه ورزشی آذر ـ کاظم‌قربان آذر
آ ـ ۱۱۳۰۳

کلیه کارکنان مرکز اصلاح نژاد و بهبود شیر مهرآباد انتخاب مجدد جناب آقای مهندس فیروز عدل بوکالت مجلس شورایملی از شهرستان مشکین‌شهر را به شخص ایشان و خانواده های محترمشان تبریک عرض نموده کامیابی و موفقیت ایشان را در خدمت به میهن وهمیهنان عزیز و نیل به مقامات عالیتری را از خداوند متعال آرزومندند .
کهنمویی
آ ـ ۱۱۳۱۱

تیمسار معظم نصراله حکیمی و جناب آقایان هدایت اسلامنیا و دکتر قاسم مشایخی
باکمال مسرت انتخاب شایسته آن جنابان را به نمایندگی مجلس شورایملی صمیمانه تبریک عرض مینمایند .
رئیس انجمن محلی کوی ۹ آبان شهرری ـ عزیزالله خصوصی
آ ـ ۲۹۷۰۶

حزب محترم ایران نوین
انتخاب آقایان حسین محمدیان خوانساری و محمدحسین بدیعی را که‌از صاحب‌منصبان عالی رتبه و مورد احترام کارکنان راه‌آهن میباشند بسمت نماینده مجلس شورای ملی تبریک گفته موفقیت آن حزب محبوب را در راه خدمت به شاهنشاه و ملت‌ایران خواهانیم .
علی‌وفائی ـ غلامعباس پاشائی ـ عزت‌الله شفیعی ـ غلامعلی کردرستمی ـ حسین باباولیان ـ محمدابراهیم فارابی ـ غلامرضا پیر صالحی
آ ـ ۲۵۴۶۲

تیمسار سرتیپ نصرالله حکیمی
انتخاب شایسته جنابعالی را بنمایندگی مجلس شورایملی بملت شاه دوست و بیدار ایران صمیمانه تبریک عرض مینماید .
سروان محجوب و بانو
آ ـ ۱۱۳۱۷

جناب آقای ناصر اولیاء شیرازی
انتخاب شایسته شما به نمایندگی مجلس شورایملی به اهالی محترم تهران و خود جنابعالی صمیمانه تبریک میگوئیم .
مغازه کیمونو رحمت‌اله مهاجر و ابراهیم‌پور جهان
آ ـ ۱۱۳۳۱

جناب رضا کمالاتی
انتخاب شایسته آندوست را بنمایندگی مجلس شورای ملی تبریک میگوئیم .
علیمحمد روشن ، هوشنگ روشن
آ ـ ۱۱۲۸۷

جناب آقای هوشنگ شریفها
انتخاب بجا و شایسته جنابعالی را بنمایندگی مجلس شورایملی تبریک میگویم
بیژن متین‌خو

جناب آقای فتح‌اله جهانشاهی
با قلبی سرشار از شادی وامید انتخاب مجدد آن جناب را به نمایندگی مجلس شورای ملی به خانم و جنابعالی تبریک عرض می کنم .
رئیس موسسه های فرهنگی فخیم .رفعت فخیم
آ ـ ۱۱۳۷۹

جناب آقای مهندس احمد شهیدی
انتخاب بجاو شایسته آن جناب‌را به نمایندگی مجلس‌شورای ملی تهنیت و تبریك عرض نموده و موفقیت روز افزون جنابعالی را از خداوند متعال خواهانم .
محمد ابراهیم محمدی
آ ـ ۱۱۳۴۷

جناب آقای مهندس احمد شهیدی
انتخاب شایسته آن جناب را به نمایندگی مجلس شورای ملی تبریك عرض نموده وپیروزی جنابعالی را از ایزد متعال مسئلت می نمائیم .
ساوه بخش نوبران . محمد محمدی
آ ـ ۱۱۳۴۹

جناب آقای محمد حسن حکمت
انتخاب شایسته جنابعالی را به نمایندگی مجلس‌شورای ملی به همشهریان عزیز تبریك گفته موفقیت آن جناب را در راه خدمت به ملت عزیز ایران ازدرگاه‌خداوند متعال‌خواهانم.
محمد محبوبیان
آ ـ ۱۱۳۹۷

جناب آقای حاج‌ناصر اولیاء شیرازی
نماینده محترم مجلس شورای ملی
انتخاب آن جناب را به نمایندگی مجلس شورای ملی از صمیم قلب تبریك عرض می نماید .
جواد تفضلی و بانو
آ ـ ۱۱۳۹۳

جناب آقای دها ریاست محترم کانون بازنشستگان کشوری
حسن انتخاب آنجناب بسمت سناتوری موجب کمال‌مسرت گردید، توفیق جنابعالی را در خدمت به میهن از خداوندمسئلت دارد .
جلال رکنی
آ ـ ۱۱۴۱۷

جناب آقای دکتر طهمورث فروزین
انتخاب بجاو شایسته جنابعالی را به نمایندگی دوره بیست و سوم مجلس شورای ملی تبریك عرض مینمایم
محمد اسماعیل راشدی
آ ـ ۱۱۳۸۱

جناب آقای هویدا نخست وزیر معظم ـ رونوشت جناب‌آقای دکتر زاهدی ـ رونوشت جناب آقای دهستانی استاندار آذربایجان غربی
حسن انتخاب آقای میرآقا صادقی سرباز مومن و مجری انقلاب شاه و مردم را برای مجلس شورای ملی از طرف هیئت مدیره این جمعیت تبریك عرض‌نموده توفیق خدمتگزاری‌ایشان را در راه میهن آرزومندیم .
مدیر عامل شیرو خورشید سرخ شاهپور ـ دکترمحمودی
آ ـ ۲۹۷۵۲

جناب آقای دکتر زاهدی وزیر دانشمند کشور
رونوشت جناب آقای دکتر کنی دبیر کل حزب مردم
رونوشت جناب آقای صادقی نماینده مجلس شورایملی
انتخاب جناب آقای میرآقا صادقی را از شهرستان شاهپور بنمایندگی مجلس شورای ملی‌که یکی‌از سربازان‌مجری‌انقلاب شاه و مردم می باشند انجمن شهر و قاطبه اهالی صمیمانه تبریك عرض نموده امید است تحت رهبری شاهنشاه آریامهر در پیشرفت وعمران آبادانی این شهرستان قدم های موثری بردارند .
رئیس انجمن شهر ، سقط فروش ، نایب رئیس محمودی، خراسانی ، اصغری ، قصبه حسین داور ،ولیزاده .
آ ـ ۲۹۷۵۶

جناب آقای دکتر سید شفیع شکرائی
عنایات یزدانی را در مورد موفقیت آن‌سرور گرامی بنمایندگی مجلس شورایملی‌به اهالی محترم وشریف شهرستان‌قم تبریك‌عرض نموده توفیق بیشتری را در تحت‌توجهات‌رحمانی و مراحم ملوکانه آرزومندم سرهنك غلامعلی پیران

جناب آقای محمد بدرخانی نماینده محترم مجلس شورایملی
انتخاب بجاو شایسته جنابعالی را بنمایندگی مجلس‌شورایملی تبریك و تهنیت می گوییم .
حسین و حسن رئیس قاسمی
آ ـ ۱۱۳۹۵۵

جناب آقای دکتر زاهدی
رونوشت جناب آقای صادقی
اعضاء شورای آموزش و پرورش منطقه حسن انتخاب و موفقیت جناب‌میرآقا صادقی‌رادرانتخابات‌مجلس شورایملی‌صمیمانه تبریك عرض نموده توفیق‌آن شخصیت دانش دوست و پاسدار انقلاب شاه و مردم را در راه توسعه علم وفرهنك این‌شهرستان آرزومندم .
نایب رئیس شورای آموزش و پرورش منطقه شهرستان شاهپور . سقط فروش.
آ ـ ۲۹۷۵۸

جناب آقای دکتر سید محمد علی عسگری
انتخاب شایسته جنابعالی را بنمایندگی مجلس شورایملی تبریك گفته پیشرفتهای بیشتری را در راه خدمت بمیهن عزیز که همواره مورد نظر آن جناب میباشد خواستاریم .
دکتر فرانکو ـ اصیل
آ ـ ۲۵۷۱۰

جناب آقای امیر عباس جهانی
انتخاب شایسته آنجناب را بنمایندگی دوره بیست وسوم مجلس شورای ملی صمیمانه تبریك میگوییم .
از طرف شرکت ساختمانی دهشاد مهندس شیخ رضائی
آ ـ ۲۵۷۱۲

جناب آقای محمود بوداغزاده
نماینده محترم مجلس شورایملی بانهایت‌احترام‌انتخاب شایسته آنجناب رابه نمایندگی مجلس شورایملی تهنیت عرض نموده توفیق روز افزون جنابعالی را در راه خدمت به شاهنشاه آریامهر و میهن عزیز از خداوند متعال مسئلت مینماید .
خسرو خسروی و بانو
آ ـ ۲۵۷۱۴

جناب آقای دکتر لطف‌اله رئیسی
انتخاب شایسته جنابعالی را به وکالت مجلس شورایملی تبریك عرض مینمایم .
دکتر سالار تاش
آ ـ ۲۵۷۰۸

اهالی محترم اردبیل
روشن بینی وتشخیص ارزنده حزب ایران نوین وانتخاب شایسته جناب آقای دکتر احمد نایبی شخصیت ممتاز ولایق را به نمایندگی مجلس شورای ملی به فرد فرد شما تبریك‌گفته توفیق روزافزون ایشان را از خداوند متعال مسئلت دارم.
تهران حسین رضائی
آ ـ ۲۵۶۸۴

جناب آقای ناصر اولیاء شیرازی
بهترین تبریکات صمیمانه را بمناسبت پیروزی درخشان جنابعالی در انتخابات مجلس شورای ملی تقدیم میدارد.
شرکت تولیدی ساکا
آ ـ ۲۵۷۰۴

جناب آقای ناصر اولیاء شیرازی
انتخاب شایسته شما را به نمایندگی مجلس شورایملی به اهالی محترم تهران و جنابعالی تبریك گفته و امیدوارم در وظیفه مهمی که در راه پیش‌برد انقلاب شاه و مردم دارید موفق باشید .
هوشنگ شعبانی
آ ـ ۲۵۷۰۶

جناب آقای دکتر حسنعلی محققی
انتخاب شایسته شما را بوکالت مجلس شورای ملی‌از طرف مردم حق شناس نطنز تبریك گفته ، موفقیت بازهم هر چه بیشتر شما را در خدمت بمردم ایران از خداوند متعال خواستاریم .
بیمارستان آریا
آ ـ ۱۱۳۸۹

اهالی محترم شهرری
انتخاب بجا و شایسته جناب آقای هدایت‌اله اسلامی را بنمایندگی مجلس شورایملی صمیمانه تبریك میگویم .
محمدقلی سهرابزاده

جناب آقای گرامت‌اله فرنور
انتخاب آنجناب‌رابه نمایندگی مجلس شورایملی تبریك میگوئیم .
شرکت سهامی صنعتی‌وتولیدی کارخانجات مفید

تیمسار سپهبد دکتر میرافضلی
ارتقاء درجه‌آن‌تیمسار معظم و سرور ارجمند راصمیمانه تبریك عرض نموده و ادامه توفیق افتخار آمیز آن تیمسار را در راه خدمت به کشور آرزومندیم .
سرتیپ دکتر شریعتمداری ـ سرهنگ دکتر توانگر ـ دکتر معین ـ دکتر متین ـ دکتر آصفی ـ دکتر توکل ـ دکترحاج علیلو ـ خانم دکتر رازی ـ دکتر اسکندری ـ دکتر داودی ـ دکترکریم‌زاده‌ـ دکترمحسنیان‌ـ دکتر میرزا مقدم ـ دکتر کیمیائی ـ دکتر میر سعیدی ـ دکتر اعتمادی ـ دکتر میرزائی ـ دکتر حجازی ـ دکتر زارع ـ دکتر فاضلی ـ دکتر موسوی ـ دکتر ثریا ـ دکتر میلانی‌نیا ـ دکتر کاوسیان ـ دکتر پیکر ـ سرهنگ فرزانه ـ دکتربیگدلی
آ ـ ۱۱۴۱۳

جناب آقای دکتر طهمورث‌فروزین
پذیرش شما را بخانه ملت شادباش میگویم و امیدوارم در سایه الطاف الهی ودرپرتو رهبری‌الهام بخش پدرتاجدارمان و همگامی با مدافعین انقلاب شاه و مردم ایران کهن و عزیز را نیروی جوانی بخشید .
مظفر مسنن
آ ـ ۱۱۳۳۷

جناب آقای ناصر اولیائی شیرازی
انتخاب شایسته آن دوست عزیز را به نمایندگی مجلس شورای ملی صمیمانه تبریك عرض نموده موفقیتش را در راه خدمت به شاهنشاه آریامهر و کشور عزیز ایران از خداوند بزرگ مسئلت دارم .
جلیل مقتنعی
آ ـ ۲۵۸۱۴

جناب آقای مجید محسنی
انتخاب مجدد آن دوست عزیز را به نمایندگی مجلس شورایملی صمیمانه تبریك میگویم و توفیق آن جناب را در پاسداری انقلاب و خدمت به مملکت و مردم ایران آرزو میکنم.
جلیل مقتنعی
آ ـ ۲۵۸۱۴

آقای دکتر یوسف محمدزاده
انتخاب بجا و شایسته آن جناب را به‌نمایندگی شورایملی صمیمانه تبریك عرض مینمائیم
بندرشاه اداره شیلات ـ ازلیگنی شاهپور پوراصلی‌ـنادرپناهی
آ ـ ۲۹۷۷۰

جناب آقای دکتر منوچهر کلالی
دبیر کل محترم حزب ایران‌نوین
انتخاب مجدد جناب آقای ضیاء احمدی که فردی لایق وشاهدوست و وطن‌پرست میباشند به‌نمایندگی مجلس شورایملی بجنابعالی و اهالی محترم و شاهدوست آهواز صمیمانه تبریك میگوئیم
علی‌اکبر رضوی . محمدرضا رضوی . محمدعلی رضوی . حاج امیر بهره‌مند . علی بهره‌مند . حسین بهره‌مند . عباس بهره‌مند محمد بهره‌مند . حسین اسماعیل‌زاده . محمدجواد اسماعیل‌زاده. داود تدین . محمد کبیرزاده . احمد کبیرزاده . غلامحسین‌رضا زاده . محمدرضازاده . عباس رضازاده . علی پوررحیمی . شکرالله پوررحیمی . علی کمالی‌پور . امیر خضری . حسین خضری

خانواده‌ای متهور وشجاع درگیرودار مبارزه با طبیعت و مشکلات ، حماسه‌ای جاودان از قدرت نفس‌انسانی بوجود می‌آورند .

آغاز هفته دوم نمایش در
سینما گلدن‌سیتی

ساختمان عمارت جدید برای پست و گمرک در زمین میدان مشق

چهل سال قبل در همین روز

برحسب دستور اکیدی که از طرف آقای دبیر اعظم بهرامی وزیر پست و تلگراف برای اتمام ساختمان عمارت پست و گمرک خیابان سپه در زمین میدان مشق صادر گردیده است . اخیراً ساختمان بقیه عمارت با جدیت مورد تعقیب واقع وهمه روزه عده زیادی عمله و بنا متجاوز ازدویست نفر مشغول کار هستند و باین ترتیب تصور میرود که امسال قسمت اداره پست وکلی پستال به محل جدید انتقال پیدا کند .

بهرامی

تشویق یا توبیخ مستخدمین در هر ماه

وزارت پست و تلگراف ازلحاظ حسن جریان امور اداری و تشویق‌وتوبیخ مامورین مربوطه و اینکه در هر ماه معلوم شود کدام مامور درانجام‌وظائف خود تعلل نورزیده و از روی صحت و درستی کار های محوله را انجام داده است یا بالعکس کدام یك از مامورین برخلاف اصول اداری‌رفتار می نمایند ، اوراقی تهیه نموده است که یکی حاکی از رضایت و دایر به تشویق مامورین است و دیگری از عدم رضایت و توبیخ مستخدم حکایت میکند .

این اوراق در راس هر ماه برای مستخدمین آن وزارتخانه بایستی فرستاده شود و هر مستخدمی از روی آن میتواند به حسن عمل خود درماه گذشته یا تعلل و مسامحه‌ای که داشته است واقف گردد. بعلاوه‌موجب میشود‌که عملیات‌مامورین‌پیوسته‌تحت نظر اولیای امور وزارتخانه باشد .

رئیس اداره کل طرق

آقای سرهنك شیبانی بریاست اداره کل طرق انتخاب و مشغول کارشد.

تغییرات در وزارت مالیه

آقایان میرزاعلی اکبر خان الهامی از ریاست صندوق خزانه بریاست محاسبات تشکیلات نظمیه ، میرزا ـ حسن‌خان کوثر معاونت موقتی مالیه ایالتی فارس ، میرزا سید محمدخان پرورش‌از تفتیش وزارتی به مأموریت مالیه سیستان ، محمدرضاخان‌رفیعیان از عضویت خزانه بریاست دایره صندوق خزانه ، میرزا ابوالحسن‌خان مستوفی از مأموریت مازندران به مأموریت کردستان ، میرزا محمدخان مستوفی از امانت مالیه استرآباد بریاست مالیه ملایر ، میرزاجعفرخان مجدپور از ریاست‌مالیه‌ملایر بریاست جزو جمع و ممیزی . میرزا عیسی‌خان علی‌آبادی از ریاست خالصه بریاست مالیه استرآباد . استپان‌خان رئیس جزو جمع متفاعد شده است .

جشن هزارمین‌سال فردوسی

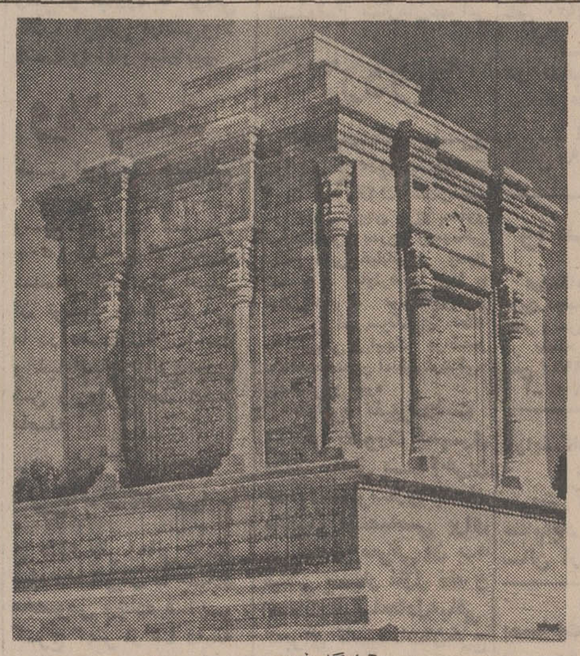
آرامگاه فردوسی

انجمن آثار ملی ایران که آقای فروغی وزیر خارجه و آقای تقی‌زاده وزیر مالیه و آقای اعتمادالدوله وزیر معارف در آن عضویت دارند در صدد میباشد که بافتخار حکیم‌ابوالقاسم فردوسی یکی از بزرگترین‌مفاخرادبی ایران جشنی بمناسبت هزارمین سال زندگی او در طهران منعقد نماید . تاریخ انعقاد جشن اوایل پائیز سال ۱۳۱۳ خواهد بود و در نظر دارند‌که برای شرکت در این جشن یکعده‌از مستشرقین اروپا و امریکا که‌علاقمند بتاریخ باستانی ایران میباشند بایران دعوت کنند .

مقبره فردوسی در طوس نیزدرشرف اتمام است و هیئت مدعوین به‌طوس دعوت خواهند شد و در عین حال مراسم افتتاح مقبره شاعر عظیم‌الشان ایران نیز انجام خواهد شد انجمن آثار ملی برای تهیه مقدمات جشن مزبور مشغول مطالعه شده است .

گفیل وزارت طرق‌و شوارع

بعد از ظهر دیروز آقای هدایت رئیس ـ الوزراء در قصر ییلاقی سعدآباد حضور یافته بحضور ملوکانه‌تشرف حاصل و آقای سرتیپ سلطان‌عبدالمجیدمیرزا «ناصرالدوله» رابسمت کفالت وزارت طرق و شوارع معرفی نمود .

امروز صبح آقای ناصرالدوله فیروز رئیس الوزراء باتفاق آقای سرتیپ ناصرالدوله در وزارت طرق حضور پیدا کردند و به رؤسای ادارات معرفی شدند.

کافه نادری خیابان پهلوی

جشن باشکوه ـ شب‌نشینی‌بی‌نظیر ـ از نمایشات حیرت‌آور آرتیست های اروپائی ، رقص و آواز آرتیست های مشهور ایرانی استماع نغمات دلکش ارکستر موزیسین های جدید کافه نادر مخصوصاً (سولوی‌ای ویولونیست مشهور استفاده فرمایند .

اعلان صحیه کل مملکتی

صحیه کل مملکتی برای ولایات خراسان و آذربایجان عده‌ای طبیب استخدام می نماید ، داوطلبان می توانند تا آخر تیر ماه باداره پرسنل صحیه کل مراجعه تا قرار استخدام آنها داده شود . رئیس صحیه کل مملکتی دکتر ژنرال کولونیه .

بشارت بساکنین‌محترم‌تهران

برای خرید ذغال رشت سرندی وغیر سرندی به قیمت تجارتی کلی وجزئی مستقیماً به شرکت تجارتی ذغال سیاه رود واقع در خیابان یوسف‌آباد جنب اداره اطفائیه مراجعه فرمائید . ضمناً این مؤسسه حاضر است با فروشندگان کنترات و هر مقدارذغال که لازم داشته باشند باسرع اوقات در مقصد تحویل نماید باتخفیف‌کلی‌ـ شرکت تجارتی ذغال سیاه‌رود .

(نقل از اطلاعات ۲۳تیر ماه ۱۳۱۱)

آقای قاف !

از: محمد پورثانی

انتقاد

آقای «قاف» در اداره«کاف» خیلی سرشناس است ، چون استخدامش خیلی به فوریت انجام شده و پس از چند ماه کار کردن در سمت بایگان‌بمعاونت‌دائره‌وبلافاصله به ریاست دائره منصوب گشته است ، حال آنکه‌چه بسیارند اعضائی که با وجود چندین سال سابقه خدمت درهمین اداره «کاف» هنوز در همان سمت بایگانی و ثباتی درجا میزنند !

یکی دیگر از علل‌معروفیت آقای «قاف»امتیازات خاصی است که هیئت مدیره برای ایشان در نظر گرفته ، بدین ترتیبکه هرچند اداره«کاف» دارای سرویس نقلیه عمومی است و کلیه روسای دوائر نیز بهنگام آمد و رفت مانند سایر کارمندان از اتوبوس سرویس استفاده میکنند،ولی از محل «اعتبار صرفه‌جوئی» برای آقای «قاف» اتومبیل شخصی هشت سیلندر خریده‌اند و بجز داشتن سهمیه‌کوپن بنزین یك راننده تمام وقت نیزدر اختیارایشان قرار دارد .

لابد توی دلتان خواهید گفت که چون آقای «قاف» آدم باسواد و کاربری‌است هیئت مدیره بیش از سایرین به نامبره توجه دارد ، در صورتیکه بهیچوجه چنین نیست ، تازه با این تفاوت که چون انشاء و املاء آقای «قاف» تعریفی ندارد مواقعی که میخواهد گزارشی به هیئت مدیره بفرستد دست بدامان روسای سایر دوائر میشود تا منظور ایشان را بصورت «مینوت» دربیاورند.

بدین ترتیب‌که آقای«قاف» همانند اشخاص بیسوادی‌که همه روزه دم پستخانه جلوی نامه نویسهای‌حرفه‌ای چمبك میزنند و میگویند از قول بنده خدمت کریلائی جعفر و خیرالنساء باجی سلام برسانید ، به عروس دائی بگوئید چشم به دیده منت دارم ، آقای «قاف» نیز برای اینکه برمیزان تشخص‌واهن و تلپش خللی وارد نشود کارمندان اداره که مرخص میشوند یکی ازاعضاء خوش خط و ربط را نگه میدارد و مطالبی برای او تعریف می کند و آنوقت طرف مطالب مورد بحث را می‌آورد روی کاغذ !

یکی دیگر از خصائص آقای «قاف» غریزه فامیل پروری وقوم وخویش دوستی ایشان است ، بدین ترتیب که هر وقت اداره به لوازمی احتیاج پیدا کند بطور حتم اگر شخص فروشنده یکی‌از اقربای درجه یك‌آقای «قاف» نباشد خویشاوندی درجه سه و چهار او با آقای «قاف» مسلم است ! حالا خواه قرار باشد برای اداره میز و مبل بخرند، خوامدیگ پلو، خواه شیلنگ آب !

بمحض اینکه آقای «قاف» حس کند دائره کاریردازی مامورین خرید مایحتاجی‌را پیداکرده است فی‌الفور یکی از قوم وخویش هایش‌حاضر میشود ، اشیاء مورد احتیاج را بانازلترین قیمت (ازبیست الی هشتاد درصد تخفیف!) در اختیار اداره بگذارد ولو اگر این حاجت یك تله موش فنری باشد !

همچنین کلیه تعمیرات‌اعم از لوله‌کشی و سیم کشی و خرده بنائی و نقاشی و لاك والکل کاری میز های اداره با اقوام آقای «قاف» است و در صورتیکه اهل فن‌مورد نیاز میان خویشاوندان‌نباشد دوستان و در درجه آخر همسایگان آقای «قاف» از جان و دل در اختیار اداره خواهند بود !

عده‌ای ازاعضای منفی‌باف اداره‌که‌چشم ندارندمحبوبیت و ترقی آقای «قاف» رابینند در گوش یکدیگر پچ‌پچ می کنند که چون آقای «قاف» در مواقع خرید میز تحریر میانجیگری میکند در ازای فروش سی چهل فقره میزبه فروشنده ندا میدهد که یك میزسفارشی از چوب گردو هم باید بدهی برای منزل‌یکی از مقامات بالا !

بهمین ترتیب بهنگام خرید مواد مصرفی آشپزخانه از آب لیمو گرفته تا برنج و روغن و مرغ و ماهی که فروشندگان آن جملگی از بستگان آقای «قاف» هستند همه روزه مقادیری جنس به عنوان «اشانتیون» توسط اتومبیل خود آقای «قاف» میفرستند به منزل روسا !

البته همانطور که فوقا اشاره شد این شایعاتیست که میان کارمندان شهرت داردوآنها که‌چنین‌انتشاراتی میدهند دلیلشان اینست که باوجودیکه هر کارمندی در طول‌سال فقط یك‌مامرخصی استحقاقی‌دارد ، آقای«قاف» حداقل‌سه چهار ماه از سال را در خارج بسر میبرد و آب هم ازآب تکان نمیخورد!

ضمنا بدنیست اضافه‌شود که مسافرتهای متوالی آقای «قاف» به آمریکا و اروپا عموما جنبه « مرخصی استعلاجی» دارد ، بدین‌معنی که چون آقای «قاف» طبابت ایرانی ها را قبول ندارد و معتقد است اینها بعوض جراحی بایستی بروند دنبال قصابی، بمحض‌آنکه جزئی ترین عارضه‌یی عارض وجود مبارك شود باکسب اجازه از مقامات عالیرتبه اداره راهی فرنگ میشود !

مثلا همین شب عیدگذشته آقای «قاف» برای عمل‌کردن زگیل کوچکی که ازطفولیت روی دستش بود مدت چهل روزبه خرج‌اداره رفت‌پاریس و هنوز ده بیست روز از مراجعتش نگذشته بود که باز برای عمل‌کردن آپاندیس خودبخرج اداره رفت‌مونیخ، در صورتیکه کارمندان اداره عقیده داشتند آقای «قاف» میتوانست زگیل مبارك خود راهم با آپاندیسش در مونیخ عمل کند و بیخود و بیجهت چهل روز در پاریس بستری نشود ، آنهم با آن هزینه سرسام‌آور زندگی درفرانسه، یا اصلا آنها را در همین‌جا عمل کند . ولی آقای «قاف» معتقد است که چون دکتر های ایرانی باجان آدم بازی میکنند بایستی رفت خارج!

و اما چون میزان اعتبار «صرفه جوئی» درسال‌گذشته نقصان پیدا کرده مقامات عالیرتبه اداره «کاف» باین نتیجه رسیده‌اند که بایستی از هزینه های زائد کم کرد و روی این اصل توسط یك بخشنامه فوری و فوتی به اطلاع کلیه اعضای اداره رسانده شده که از این‌پس بایستی برای صرف دونوبت چائی روزانه از منزلشان‌قند بیاورند ، در صورتیکه قبل از صدور این بخشنامه با هراستکان چای دوحبه قند ازطرف اداره به اعضاء داده میشد !

اراضی موات خارج از محدوده ملی شود

موضوعی که آقای نخست وزیر در مسافرت انتخاباتی خویش عنوان‌فرمودند یکی از بهترین و مهمترین مسائلی بود که اکثریت قریب‌به اتفاق مردم این کشور در انتظار طرح و اعمال آن‌بودند وحقا در آستانه انتخابات نیکوترین ارمغانی بود که به ملت داده شد. مبارزه بابورس بازی زمین و انصراف و انعطاف سرمایه ها بکار های تولیدی که همراه با رفع بیکاری وایجادکار برای‌بیکاران مملکت خواهدبودازجمله کارهو اقدامات مفیدی است که می بایست همزمان با ملی شدن جنگل هاو مراتع انجام می شد .

زمینی که هنوز دست بشر به آبادی‌و آبادانی ان آشنا نشده‌از قبیل ارتفاعات و مسیل ها یا اراضی موات و بدون‌آب بیابان که بایك استشهاد قلابی وبابند وبست مامور فلان اداره‌یا معاضدت‌چند نفر گردن کلفت وياقلدر محلی‌برخلاف حق و واقع به ثبت‌رسانده شده‌و احیانا سند مالکیت آن‌صادر گردیده و یابراثر کوتاهی و غفلت مامورین سابق اوقاف و شهرداری ها ووزارت دارائی بدست اشخاص سابق‌الذکر افتاده و عده‌ای‌رااز حیث تراکم ثروت مفت یافته تاسرحد انفجار رسیده چرا واپس نرفته نشود. شرع مقدس‌اسلام و قانون مدنی ایران که متخذ ازفقه‌اسلام است برای‌مالکیت اراضی موات مقرراتی وضع کرده که لااقل سنك چین کردن اطراف آن به عنوان مالکیت است و کلیه زمین های بایر متعلق به حاکم وقت می باشد ما می بینیم زمین‌هائی‌که در خارج‌محدوده شهر ها بنام اشخاص به ثبت رسیده هنوز دست به ترکیب آنها نخورده . شخص متمول عقیمی را در یکی از شهرستان های‌نزدیك تهران‌سراغ دارم که از هرطرف شهر بناحق تا چندین کیلومتر زمین هارا بدون کوچکترین تصرفی سالها قبل به ثبت رسانده و از متری ۳۵ ریال تاسیصد ریال فروخته‌و دارد می فروشد و از این راه بیش‌از بیست میلیون تومان‌به جیب زده‌وثروت وسرمایه مردم را با ایجاد بازار بورس مصنوعی از دستشان گرفته و تا حال یکدینار از آن وجوه را صرف امور خیریه برای ان شهر نکرده‌بنا بمراتب وبا انتقاد از عمل شهرداری تهران دائر به آگهی فروش اراضی داودیه باقل قیمت متری چهار هزار ریال‌که بسیار عمل نابهنگامی بوده پیشنهاد می نماید اکنون که دولت حزبی همت بر اینکار انسانی و لازم گماشته در صورتی که مصلحت باشد بطور کلی اراضی موات خارج از محدوده شهر ها را در تمام مملکت ملی اعلام نماید و اراضی داخل محدوده را هم بر حسب موقعیت‌قازمانی که ساختمان نشده مشمول مالیات تصاعدی کند و سپس اراضی خارج از محدوده ملی شده‌را با نقشه های‌صحیح و شهر سازی به قطعات پانصد و هزار متری به اشخاص بدون مسکن به‌قیمت ارزان بفروشد و اراضی بیابانی راهم‌به اشخاصی که یکساله‌تعهد به چادر زدن و عملیات کشاورزی بنمایند واگذار نماید و از محل فروش اراضی خارج‌از محدوده وعوارض تصاعدی اراضی‌داخل شهر کمبود مالیات‌ها و عوارض‌نوسازی را جبران نماید والا بهر طریقی دیگر باشد چنانکه مطلوب است جلو بورس بازی و تجاوز به حقوق ملت گرفته نمی شود .

جعفر دبیر وزیری .قاضی بازنشسته

۳۱۱۰۸۰
همه روزه ازساعت۶ تا ۷ بعداز ظهر نظریات شما را منعکس میکند

اطلاعات مردم

۳۱۱۰۸۰ لعهدی‌که انجام نشد

در خیابان ری مقابل باغ حاج محمد حسن یك کارگاه سپرسازی دایر است که برخلاف مقررات مربوط به موسسات مزاحم در داخل شهر قرار گرفته است .

پر واضح است که سرو صدای این کارگاه استراحت را از مردم سلب میکند ، چندبار مطلب را بشهرداری ناحیه متد کرشدیم و بالاخره باین‌نتیجه رسیدیم که‌صاحب این سپرسازی تعهد سپرده حداقل بین ساعت ۲ تا ٤ بعدازظهر سر و صدا ایجاد نکند و باعث مزاحمت نشود چند روزی این تعهد اجراء شد ولی بازهم خلف وعده گردید و در تمام روز صدای چکش‌کاری آرامش را از همسایگان سلب کرده است لذا تقاضا داریم حداقل‌نسبت به تعهدی که سپرده شده از ساعت ۲ تا ٤ بعد از ظهر مانع استراحت مردم نشوند و شهرداری نسبت به‌این کار رسیدگی و کنترل نماید .

محمد علی عبادی

۳۱۱۰۸۰ لوله لامپا بیاورند !

ساکنان خیابان تخت‌طاووس بیست متری حمید کوی‌فرهاد حدود یکماه است که گرفتار بی برقی یا کم‌برقی شده‌اند. برنامه قطع برق شبانه مرتب از ساعت ۸و۲۰ دقیقه‌شروع تا مقارن ساعت ۱۰ ادامه دارد و چند روز است که روزها هم برق قطع میشود . هرچقدر که مراجعه میکنیم نتیجه‌ای نمیگیریم . دیروز لوله چراغ نفتی شکست و هرچه بمغازه‌ها مراجعه کردم، لوله چراغ گردسوز گیر نیاوردم ، ناگزیر پرسان ، پرسان رفتم و در آخرخیابان ری یك لوله چراغ گردسوز پیدا کردم . لذا اولا تقاضا میشود که وضع برق این محل را اصلاح کنند و در ثانی اگراین وضع‌ادامه دارد شهرداری به‌کسبه اعلان کند که لوله چراغ بیاورند که حداقل شبها در تاریکی بسر نبریم .

خانم حریری

۳۱۱۰۸۰ فقط کارآموزی میخواهیم

هنر سرایعالی نارمك‌شامل چند انستیتو مهندسی میباشد که برای فراهم‌آوردن محل کارآموزی در تابستان تلاشهائی‌انجام داده است که البته بعد از انجام امتحانات و قرعه‌کشی لازم و در نظر گرفتن شرایط چند محل کارآموزی درسازمان برنامه پیش‌بینی شده وبدانشجویان اطلاع داده شد که از اول تیرماه‌میتوانندبقسمت‌آموزش سازمان‌برنامه خود را معرفی نمایند . بعد از چندی‌اطلاع دادند که از مراجعه بسازمان برنامه جهت کارآموزی در تاریخ یاد شده خودداری‌شود و تا اعلام بعدی تامل کنند . بالاخره اعلام شد که ۱۲تیر ماه مراجعه کنیم و ماهم در تاریخ مذکور مراجعه کردیم، ولی جوابدادند که فعلامحل کارآموزی نداریم ، ولی حاضریم حقوق کارآموزان‌را به هنرسرایعالی بدهیم ، تا خودهنرسرا فکردیگری‌برای کارآموزان بنماید !

اولا که امسال سال آخر دانشکده ما میباشد وانشاءاله سال دیگر فارغ التحصیل خواهیم بود و دیگر احتیاجی به کارآموزی نخواهیم‌داشت و در ثانی مگر مبلغ حقوق کارآموزانی نظیر ما بیشتراز ماهانه۲۰۰تومان است که‌این حقوق‌حداقل‌صرف کرایه‌ایاب و ذهاب خواهد شد . درحالی که ما کارآموزی میخواهیم و حتی حاضریم برای آنکه آزموده‌تر وارد اجتماع‌شویم ماهانه برابر مبلغ مزبور هم بپردازیم ، شاید از این راه بتوانیم بر معلومات خود بیفزائیم .

بهرصورت امیدواریم که مقامات سازمان برنامه و هنرسرایعالی نارمك برای کارآموزی ایام تابستان قبولشدگان فکری عاجل بنمایند که تا فصل نگذشته بتوانیم بهره‌گیری لازم را بنمائیم . انشاءاله

دانشجو

۳۱۱۰۸۰ سگهای نازی‌آباد در مرخصی

مثل اینستکه بعلت‌فرا رسیدن فصل‌تابستان، سگهای‌نازی‌آباد ازفرصت‌استفاده کرده وهرکدام باکسب مرخصی، بمناطق خوش آب و هوا رفته‌اند .از جمله چند سك نیز بمنطقه خیابان خورشید ، دربالای چهار راه آب سردرآمده‌اندومدتی است که‌رحل اقامت گزیده‌اند و بهیچوجه‌هم‌قصدبازگشت‌ندارند. لذا ازشهرداری ناحیه تمنی میشود ، نسبت به لغومرخصی این‌سگهای‌ولگرد اقدام نمایدو یااینکه دستور دهدکه بمنظور حفظ سلامت اهالی خیابان‌مورد بحث از آنها در جای دیگری پذیرائی شود .

سرهنك رضا هدایت

۳۱۱۰۸۰ تعدیل مال‌الاجاره

میگویند برنامه‌هائی برای جلوگیری از زمین خواری در دست‌میباشد تا مردمی‌که صاحب‌خانه نیستند صاحبخانه شوند . اجرای اینگونه برنامه هااگر هم با سرعت انجام شود ، باین زودی نمیتواند باری از دوش مردم اجاره نشین بردارد بنابراین بهتر است ، اجاره خانه‌ها تعدیل شود .من باب مثال عرض میشود که من همسر یك کارمند بازنشسته دولت هستم که سالها در منزل استیجاری با پرداخت مبلغ ۵۵۰ تومان ساکن بودم و بالاخره صاحبخانه با هزارو یك «پلتیك» توانست مارا از خانه «جاکن» کند و اکنون مدت‌یکماه است که‌یك خانه چهار اطاقی را به یکهزار تومان بما نشان میدهند با توجه باینکه ۱۱۸۰ تومان حقوق بازنشستگی دریافت میکنم با باقی‌مانده آن یعنی ۱۸۰ تومان چگونه میتوانم قوت لایموت تهیه کنم . بنابراین بنظر میرسد که اگر فکر عاجلی جهت‌تعدیل اجاره‌بهای‌منازل مورد بررسی قرار گیرد و بموقع اجراء گذاشته شود بمراتب مثمر ثمرتراز برنامه واگذاری‌زمین و آپارتمان‌سازی میتواند به حال مردم کرایه نشین موثر واقع شود .

همسر کارمند بازنشسته

تلویزیونی که تضمین داشت

با اینکه بارها در این ستون مردم متذکر شده‌اند که کالاهائی‌که بمردم عرضه میشود باید دارای شرایطی باشد که در صورت خراب شدن تحویل کارخانه‌گردد و ضرر و زیان مردم جبران گردد ، ولی هنوز ضابطه‌ای صحیح و دقیق بر این کار در نظر نگرفته‌اند . من یك دستگاه تلویزیون خریداری کردم‌که در برگ فروش‌برای مدت شش‌ماه تضمین داشت و هنوز ۱۱ روز به اتمام مدت مانده بود که دچار نقص‌شد و لذا بشرکت مزبورمراجعه وتقاضای‌رفع‌خرابی‌تلویزیون را نمودم . ماموران شرکت آمدند و تلویزیون را برای تعمیر بردند و چهار روز بعد از ۱۱ روز مدت تضمین آوردند و تقاضای پرداخت مبلغ۴۵۰ریال اجرت‌نمودند. در جواب گفتم مگر قبل از اتمام مدت تضمین تلویزیون را برای تعمیرنبردید و اگر کارگاه تعمیر کننده کارش را دیرانجام‌میدهد ، چرا باید مشتری خسارت بپردازد ؟ جواب آنهائیکه تلویزیون‌را آورده بودند معلوم بود : المامور معذور !

فرج‌اله جلالی

بادو اتوبوس

اتوبوسهائی که در خط۲۸۸ کار میکنند ، قبلا ۸ دستگاه بود ، چند روزی است که ٦ دستگاه آن در خط مذکور کار نمی‌کند و این خط و مسافران فراوان آن مانده‌اند با دو اتوبوس . قبول کنید که ۸دستگاه اتوبوس قبلی‌نیز‌برای حمل مسافران این خط کم بود و احتیاج به اتوبوس‌کمکی داشتیم و حالا با دو دستگاه اتوبوس چگونه ممکن است به موقع بکار خود برسیم. من امروز ۳۵ دقیقه در صف‌معطل اتوبوس شدم وبالاخره هم‌خود را با سه‌چرخه موتوری (که با هزار زحمت بچنگم افتاد) به محل کارم رساندم . تقاضا میشود بررسی لازم معمول و نسبت به ازدیاد اتوبوس خط اقدام عاجل نمایند .

ضیابری

برق‌خصوصی چه‌عیب داشت ؟

سابق‌براین ما اهالی‌کوچه ادیسون واقع در خیابان شهباز جنوبی ازبرق‌خصوصی استفاده میکردیم و هیچوقت هم کمبود ولتاژ برق و یا خاموشی نداشتیم ولی از زمانیکه‌مشترکین این برق خصوصی به برق شرکت منطقه‌ای‌منتقل شدند ، وضع دگرگون‌شد واین‌دگرگونی درفصل گرما که طبعا مصرف برق بالاتر میرود بیشتر احساس میشود ، بطوریکه اکنون‌مدتهاست‌که ما دیگر نمیتوانیم در این کوچه از برق استفاده کنیم! چرا وقتی نمیتوانند برق بهمه مردم باندازه کافی برسانند ، موسسات خصوصی را بر ـ می‌چینند ؟ و حالا که آنها رابرچیده‌اند ، چه‌فکری‌برای تامین برق مورد نیاز تهران شده‌است . باور کنید ، یك غذای سالم دیگر در یخچال باقی نمی‌ماند و اکثر بعلت نبودن برق فاسد و سبب مسمومیت میشود. آیاشرکت برق‌میتواند وعده‌ای بدهدکه تکلیف برق تهران برای همیشه معلوم‌و مشخص‌باشد

حاج‌حسن حسنخانی

جدول کلمات متقاطع

شماره ۵۰۸۳

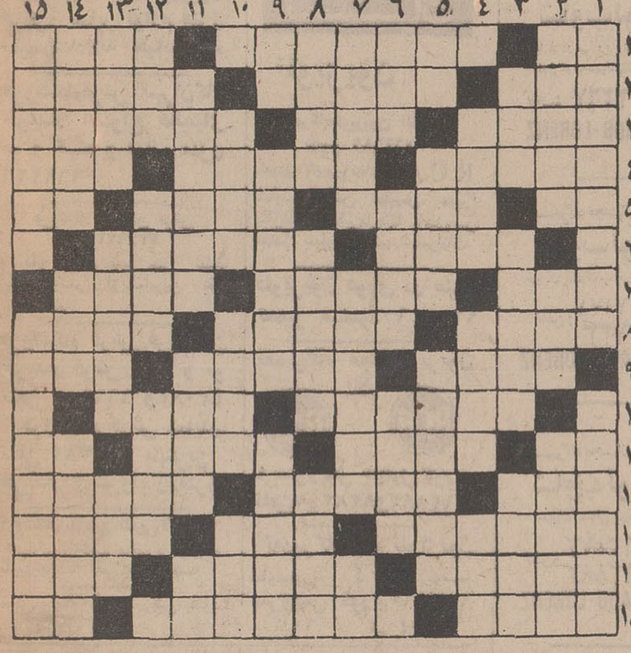

افقی :

۱ـ گاهی مرغ‌یك دانه بیشتر ندارد ! ـ آخر و عاقبت کار ـ طفل است و از دنیا بی‌خبر ۲ـ از معروف ترین نویسندگان فرانسوی که کتاب‌قرار داد های اجتماعی‌اثری از اوست ـ نام دیگر روزنامه ـ خوی ها و طبع هاست و گاهی با شکل می‌نشیند ۳ـ بسیار و افزون ـ از اقوام فنا شده تاریخ ـ از گلهای گلدانی زینتی ٤ـ چکه و بیرون آمدن آب از جائی ـ شاد ومسرور ـ هم صحبت برهمن ٥ـ عدد شش به‌زبان عربی ـ از چهارپایان بارکش ـ واحدی در پول ـ تازه و جدید ٦ـ نهائی ـ می‌مکند تا کام شیرین کرده باشند ۷ـ آسایش و آرامش خاطر وزندگی ـ چنین که باشند چنك و دندانی تیز دارند !ـ تاراج و چپاول ۸ ـ غلاف شمشیر ـ از ریاضی دانان معروف آلمانی که تئوری اعداد را بنیان گذاشت ـ از گیاهان خودرو که در ساختن آبجو به کارش میبرند ۹ ـ پوست دباغی شده ـ پیامبری ـ گل و همه ۱۰ـ چرب زبانی و دوروئی کردن ـ یك برگ کاغذ ۱۱ـ اسب ترکی ـ آهستگی و تامل ـ دردها ورنجها ـ وای به وقتی که بشنکند ! ۱۲ـ از شهرهائی که‌مدتها مورداختلاف فرانسه و آلمان بود ـ هم صحبت و یار ـ از درجات نظامی ۱۳ـ واسطه دعواست و بی‌گمان کتك‌خورا ـ بیهوده‌ـ توانائی ۱٤ـ دردجله انداختن را نیز چنین دانسته‌اند ! ـ واحد پارچه لباسی ـ درصورت جوان توان دید ۱۵ـ درقدیم بیشتر بین عشاق رخ میداد ـ از مشهورترین دانشمندان‌یونان باستان که عدد پی را کشف کرد ـ برسرش روند وثواب شهادت برند .

عمودی :

۱ـ شعبه‌یی از دین مسیح ـ پیر است و جهاندیده ۲ـ درند افتادن و گرفتار شدن ـ حرفی در زبان فارسی ـ از انواع پارچه برای بلوز ۳ـ در این زمانه اگر حکم کیمیا یافته عجبی نیست ـ از بدست آوردنی های در جنك ـ سرباز در خدمت نیروی دریائی ٤ـ خواب است‌و دیدنی ـ حرفی که‌دارای تشدید باشد ـ رودی در افریقا ٥ـ پشت سرهم ـ قید شك و ظن ـ یکی از رنگها ٦ـ رودی در مرز ـ صفت سیب‌زمینی ـ از سرزمین عجایب آمده ۷ـ کسیکه‌اخلاق خوش داشته باشد ـ یکی از مرکبات ـ با رنك از کمر گیرنده ۸ـ دیواره‌ظرف ـ کتابی از هومر داستانسرای یونان باستان ـ نامی برای خانم ۹ـ حرف‌انزجار ـ اگر به‌چاهی‌افتاد حواس‌پرتی‌است ـ ثلاثه‌است و یادگاری از فراعنه مصر ۱۰ ـ برای معالجه مالاریا به کار آید ـ زندان تك‌نفری ـ نوعی پارچه باشد ۱۱ـ تازگی و خرمی ـ ایوان ـ ضربه باسر در فوتبال ۱۲ـ یاری و مساعدت ـ اینهم پوست و استخوانی بیش نیست ـ پرنده‌یی‌که شاعر، در بهاران برچنار دیده بودش ۱۳ـ آب به‌زبان انگلیسی ـ گوجه‌فرنگی خارجی ـ ازمارك های سیگار ۱٤ـ کتاب شعر ـ مقابل و برابر ـ بیست‌و چهار ساعت قبل ۱۵ـ فلزی که آمیولش دردآورد !ـ مردنام‌آور ترکیه که بانی نوین کشور خویش لقب گرفته .

حل جدول شماره ۵۰۸۲

نیازمندیها

تلفنهای ۳۱۱۲۲۹ـ۳۱۱۲۲۷

آگهی
در صفحه نیازمندیها
باشماره
۳۱۱۲۳۱
قبول میشود

اثاثیه

خرید

بازرگانی فرش کیهان
تلفن ۸۲۳۷۷۶
خریدار نقدی همه رقم فرش کهنه و نو جهت صادرات! روزولت میدان ۲۵ شهریور

فرش طوسی ۷۵۹۰۲۹
فرشهای کهنه‌و نوسنگین قیمت شما را جهت صادرات‌از سایرین‌بهتر خریداری مینماید .

فروشگاه فرش صمد
تلفن ۴۹۹۸۵ خریدار همه‌نوع فرش‌های نو و کهنه وسایر لوازم منزل و اشیاء قدیمی چلچراغ ظروف‌بلوروچینی ورشو

فروشگاه‌آستارا۶۶۶۴۰۲۱
خریدار یخچال برقی و نفتی‌تلویزیون کولرفرش وکلیه لوازم منزل بقیمت عادلانه شاه ۴ راه‌پیروز

فروشگاه مشرق۴۹۳۲۷
بهترین خریدار یخچال های نفتی برقی قالی قالیچه نو و کهنه اثاث منزل و عتیقه

نمایشگاه گلشن ۶۲۱۴۲۱
همه نوع فرش های کهنه خریداریم و همه رقم فرش نو موجود میباشد فرش های‌کهنه با نو معاوضه می‌شود خیابان پهلوی بالای ایستگاه بیمه جنب بانک ملی یوسف‌آباد .

فرشهای کهنه از متری ۳۰۰ تومان به بالا حریداریم‌فرش اعتماد مقابل سینما مولن‌روژ تلفن ۷۵۸۲۷۰

فروشگاه‌آسیا ۶۶۲۸۳۲
خریدار یخچال‌تلویزیون فرش‌و سایر لوازم منزل بقیمت‌عادلانه خیابان‌شاه

فروشگاه‌فرش تهران‌کالا
خریدار انواع قالیهای نو و کهنه و لوازم منزل ۶۶۹۲۲۶

فروشگاه ایران فرش
تلفن ۷۷۴۹۷۲
کلیه لوازم شما بهر مبلغ باشد بیشتر از سایرین نقد خریداریم

فروشگاه فرش فروردین
خریدار فرش کهنه و نو
تلفن ۶۶۱۶۵۵ و۴۳۰۸۵
فروشگاه فرش شایان
تلفن ۶۶۳۳۸۱ بهترین خریدار فرش‌ولوازم‌منزل

فروشگاه ارمان تلفن ۶۶۹۶۲۳
خریدار یخچال برقی و نفتی و تلویزیون و قالی و قالیچه

فرش کهنه بانو تعویض‌میشود
تلفن ۲۶۶۰۱

خریدارفوری یخچال‌های نفتی تلفن ۴۹۳۹۳

فروشگاه بختیاری‌تلفن۷۵۹۳۲۹
بهترین خریدار کلیه لوازم منزل

فروش‌دست‌دوم

ماشینهای تحریر و حساب
دست دوم فروشی دروازه‌دولت بنگاه فنی ناصر تلفن۸۲۶۲۰۵

فروش دست اول

بهترین لباس های روز اندازه های مختلف درخیابان‌زردتشت (بیمارستان مهر) نبش کوچه داراب طبقه دوم بوتیک‌پاپیون خانم بهاری تلفن ۶۲۰۰۱۹
۱ـ۳ آـ ۳۹۱۰

مبل‌ودکوراسیون

پرده دوزی ارجمند۳۱۷۳۷۰

شستشوی‌مبل وفرش

آناهیتاسرویس
بزرگترین خشکشوئی مبلمان فرش.موکت.قسمت‌داخل‌اتومبیل ۲۰٪تخفیف ۷۹۵۳۰۷

شستشوی مبل و فرش
کلین سرویس مهرمبتکروپیشرو نظافت مبل وفرش بادستگاه منحصر بفرد تلفن ۹۵۲۵۴۶

دوراگلین‌سرویس‌آمریکا
خشکشوئی مبل و فرش در محل وابسته بتاول‌ماستر ایران تلفن ۷۵۸۳۹۵ ـ ۷۵۸۳۹۶ و ۷۵۳۶۸۳

کارخانه قالیشوئی ادیب بانضمام‌شستشوی مبلمان درجای‌خودتلفن۹۵۲۴۵۴

کارخانه قالیشوئی‌اطلس
با سابقه و مجهز ۹۶۰۲۸۹

یخچال

تعمیرگاه یخچال
کولر ـ رختشوئی ـ آبگرمکن
منطقه تهران‌ویلا ۹۷۳۰۴۷
منطقه قلهک ۸۶۲۵۸۱
منطقه تهرانپارس ۷۸۰۰۶۸
منطقه جنوب ۵۳۲۵۵۰

تعمیرگاه سید حسین۸۸۲۴۳۸
تعمیرهرنوع یخچال ،کولر، اجاق گاز رختشوئی،آبگرمکن،

تعمیرگاه یخچال‌کیائوس
تعمیر هرنوع یخچال . کولر گازی وآبی . لباسشوئی‌تلفن ـ ۳۱۳۶۳۹

جنرال سرویس
آبگرمکن ـ کولر ـ یخچال ـ لباسشوئی ـ اجاق گاز
تلفن ۸۲۱۰۶۱

تعمیرگاه یخچال‌فریجیدر
اساس یدکی موجود است‌تلفن ۷۵۲۳۳۶

تعمیرگاه یخچال وازگن
تعمیرات یخچال‌و کولر۷۶۰۷۹۳

تعمیرات

تلویزیون

تعمیرگاه‌تلویزیون الکترون
تلفون ۷۶۳۶۸۲
تعمیر تلویزیونهای R.C.A
شاوب لورنس. فیلیپس. سیرا تلفونکن وسایرمارکها باسرویس جهز سیار در شهرشمیرانات.

تلویزیون فوری در منزل تعمیر میشود ۹۶۰۵۴۶

تعمیرگاه مجازتلویزیون
RCA RTI
با سرویس مجهز فوری
تلفن۸۲۸۲۴۷و۳۱۲۸۸۲

تعمیرگاه‌مجهزتلویزیون
شاوب‌لورنس R.T.I توشیبا
سرویس فوری۹۵۷۷۶۰
۱ـ۱۰ آـ ۳۷۸۴

تعمیرگاه مرکزی :
شاوب‌لورنس
خیابان آیزنهاور ایستگاه سینمالکو پلاک ۵۵۸
تلفن:۲۰ـ۹۶۳۰۱۶
SCHAUB-LORENZ

تعمیرگاه مجاز شماره ۲
شاوب‌لورنس
خیابان سیمتری نارمک بالاتر ازمیدان هفت حوض جنب بانک اصناف
تلفن: ۷۹۵۵۶۵
SCHAUB-LORENZ

تعمیرگاه مجاز شماره ۳
شاوب‌لورنس
میدان ۲۵ شهریور اول خیابان آذری پلاک ۸
تلفن: ۸۲۳۵۶۰ ۴۴۹۹۱
SCHAUB-LORENZ

تعمیرگاه مجاز شماره ۴
شاوب‌لورنس
خیابان شاه بین چهارراه جمشید و پیروز پلاک ۵۰۰
تلفن: ۶۶۱۵۸۶
SCHAUB-LORENZ

تعمیرگاه مجاز شماره ۵
شاوب‌لورنس
خیابان آریامهر جنب بانک ملی پلاک ۲۳۴ ـ ۲۳۲
تلفن: ۶۲۲۷۲۰
SCHAUB-LORENZ

تعمیرگاه مجاز شماره ۶
شاوب‌لورنس
شمیرانات ۲ راهی قلهک
تلفن: ۸۶۳۸۵۵ ۸۶۶۷۸۶
SCHAUB-LORENZ

تعمیرگاه مجاز شماره ۷
شاوب‌لورنس
خیابان شمیران قدیم وعباس‌آباد نبش چهارراه قصر
تلفن: ۷۶۰۵۳۶
SCHAUB-LORENZ

تعمیرگاه مجاز شماره ۸
شاوب‌لورنس
خیابان نادری کوی گوهرشاد پلاک ۱۵
تلفن: ۳۱۱۹۹۱
SCHAUB-LORENZ

تعمیرگاه مجاز شماره ۹
شاوب‌لورنس
خیابان شهناز شماره ۴۶۸
تلفن: ۷۵۶۵۰۴
SCHAUB-LORENZ

تعمیرگاه مجاز شماره ۱۰
شاوب‌لورنس
خیابان‌فردوسی‌روبروی‌فروشگاه‌فردوسی اول کوچه‌سیرک تکنیکال سرویس
تلفن: ۳۱۴۲۶۷
SCHAUB-LORENZ

تعمیرگاه مجاز شماره ۱۱
شاوب‌لورنس
خیابان پهلوی پائین تراز امیرکرم
تلفن: ۶۶۷۱۷۱ ۴۲۷۳۳
SCHAUB-LORENZ

تعمیرگاه مجاز شماره ۱۴
شاوب‌لورنس
خیابان سنائی پلاک ۵۴/۵۲
تلفن: ۳۱۲۰۷۲ ۳۱۲۸۸۲
SCHAUB-LORENZ

تعمیرگاه مجاز شماره ۱۵
شاوب‌لورنس
عباس آباد سی متری نظامی پلاک ۱۷۹
تلفن: ۷۶۴۲۵۱
SCHAUB-LORENZ

کولر

موسسه گاما نصب و تعمیرات کولر ـ یخچال تهویه مطبوع سازنده کانال هدایت هوا دریچه تنظیم هوا فوری تلفن : ۷۹۳۸۹۷ و ۷۹۱۳۷۷

موسسه مونت کارلو نصب کولر سازنده کانال دریچه تنظیم‌هوا۷۹۶۱۰۳۱

جنرال سرویس
نصب و سرویس کولر وآبگرمکن‌تلفن۷۹۶۱۵۱

نصب‌وسرویس کولر فوری تلفن ۷۹۵۳۷۸

سرویس مجاز ۱۱۹
ارج ARJ

نصب و سرویس کولرو قطعات یدکی موجود است تلفن ۷۷۴۹۹۵

فروش‌اتومبیل

اپل
مدل ۶۸
اپل کاروان شیری مقطوع ۳۳ هزار تومان تلفن ۷۶۱۳۸۲
۱ـ۳ آـ ۳۸۹۳

یک اتومبیل لندرور استیشن مدل ۱۹۶۳ ویک‌اتومبیل‌موریس سواری مدل ۱۹۶۶ بفروش میرسد . طالبین به شورای فرهنگی بریتانیاخیابان‌فردوسی شماره ۳۸ مراجعه فرمایند.
۱ـ۲ آـ ۲۵۷۹۰

کاپیتان
مدل۶۱
اپل کاپیتان ال‌باتودوزی‌نو در وضع بسیار عالی بعلت‌مسافرت ۱۲۳۰۰ تومان فوری بفروش میرسد تلفن ۸۲۳۶۹۹

فولکس مدل ۶۰ با رادیو مقطوع ۱۱ هزار تومان تلفن ـ ۸۲۵۷۰۶
۱ـ۲ آـ ۳۹۱۸

موریس وانت کوچک مدل ۵۹ مقطوع چهار هزار تومان تلفن ۸۲۵۷۰۶
۱ـ۲ آـ ۳۹۱۷

شورلت کرور مدل ۶۰ کاملا تمیز مقطوع ۳۹۰۰ تومان تلفن ۴۸۸۳۴

دودستگاه اتوبوس موتور عقب دیزل
یکدستگاه بنز ۴۵نفر مدل ۶۱ـ أطاق ساتن و یکدستگاه شورلت ۳۷ نفر مدل ۶۰ رینگ‌پره‌ای دیفرانسیل کمکدار (موتورعقب مرسدس‌بنز) بارنگ‌زردمدرسه بفروش میرسد صبحها تلفن ـ ۵۳۷۴۶۳ یا میدان شاهپور مهدیخان پلاک ۳۳۳
۱ـ۳ آـ۳۹۲۴

فروشگاههای اتومبیل

ژیان‌ومهاری
نمایندہ رسمی تلفن ـ ۶۲۹۱۲۵

ژیان ۵۰
نقدواقساط

آماده‌برای‌تحویل
نمایشگاه اتومبیل امیر
میدان محمدرضاشاه
تلفنهای ۹۵۰۰۹۰و۹۵۹۶۶۶

برای‌اتومبیل‌شما

رنو
جاگوار
تعمیرگاه اتومبیلهای رنووجاگوارزیر نظر متخصص مربوطه از کارخانجات رنوی فرانسه و جاگوار انگلستان آدرس : تعمیرگاه مهرمجیدیه خیابان چهارده متری لشکر شماره ۲۳۵ تلفن ۷۹۶۴۶۶

رنگ‌شیشه
اتومبیل۶۳۴۳۱۵

ماشین‌آلات

یکدستگاه گردبرش‌سری برمی مارك اربومدل‌پپ۲۵۰ر۳۷۵ـ زدبه ظرفیت ۱۵ ـ ۲۰ متر مکعب در ساعت تمام‌اتوماتیک، کامل ، کارنکرده بفروش‌میرسد طالبین به تلفن۸۲۳۰۵۷مراجعه فرمایند .
۱ـ۷ آـ ۱۱۳۳۹

کرایه

ام ـ آـاس
اتوبوس و مینی‌بوس دربست برای کارخانجات و مسافرت های‌دستجمعی تلفن ۹۷۰۸۱۴

کاج‌بار
بارکش‌شهروحومه وبیمه‌اثاثیه‌منزل
تلفنهای ۶۶۱۱۱۱ ۴۱۱۱۱

توکل‌بار
بارکش‌شهروحومه
تلفن ۲۲۲۲۲

جرثقیل توکل
تلفن‌های‌جدید
۵۳۰۶۹۱
۵۳۵۸۲۸
۵۳۹۴۷۹
میدان شاه پلاک ۵۱۴

جرثقیل پارس
تلفن ۹۷۸۶۶۲و ۷۸۱۱۱۲

جرثقیل بابك‌آیزنهاور
تلفن۹۷۸۰۸۰ـ۹۵۹۵۸۸

جرثقیل و تریلی ملك
تلفن۹۵۰۰۶۸و۹۵۴۰۰۰

املاک‌ومستغلات

فروش

سازمان املاك شایسته
تلفن ۶۲۷۲۵۷
با کادری‌مجرب وصلاحیتدار مرکز عمده معاملات املاك تهران و حومه
خانه ـ مستقلات
ویلا ـ زمین

معاملات تهرانپارس و نارمك و پول امینی ـ ۷۹۰۰۹۰

برای فروش املاك خود با تلفن ۳۱۹۷۸۴ به‌بنگاه کوشان توضیحات و قیمت را بفرمائید .

خانه فروشی
منزل‌نوساز وشخصی‌ساز واقع در ارباشهر ۳۶۵ متر دارای۶ اتاق و هال بسیار بزرگ و گاراژ و برق و آب و تلفن با کلیه‌لوازم‌مدرن‌بدون‌واسطه‌بعلت انتقال بفروش میرسد بتلفن ـ ۹۷۵۶۳۴ مراجعه شود .

۱۳۵ متر خانه کلنگی برای فروشگاه ـ کارگاه تریکو ـ چاپخانه
خیابان سعدی شمالی‌درخیابان جنوبی ساختمان بیمه ۱۳۵ هزار تومان فروخته میشود رجوع فرمائید لالەزار۳۱۹۷۸۴ به : بنگاه کوشان

خانه فروشی گلنگی
بمساحت ششصد متر واقع در نزدیکی خیابان‌روزولت‌وسینمای دیاموند با تلفن آب و برق پنج اطاق ۴۴۰ هزار تومان فروخته میشود ۳۱۹۷۸۴بنگاه کوشان .

خانه فروشی قدیمی
بمساحت ۴۴۸متر با یازده‌اطاق در سه طبقه حمام و لوازمات تلفن آب و برق و گاراژجنوبی با ۱۶ متر عرض بر کوچه‌واقعه در خیابان فیشرآباد نرسیده‌به تخت‌جمشید خیابان فردیس‌که به ویلامنتهی میشودبقیمت۴۶۰ هزار تومان فروخته میشود رجوع فرمائید لالەزار۳۱۹۷۸۴ به : بنگاه کوشان

شمال ۴۵ متری سیدخندان منزل شمالی بمساحت ۳۳۰متر یک طبقه شش اطاق‌بازیرزمین ۲۶۰ هزار تومان دفتر ۴۶ قاسمیان ۷۷۳۳۳۰
۱ـ۳ آـ ۳۸۷۳

ساختمانی ۳ طبقه با پنج مغازه ودرآمد ماهیانه ۲۵۰۰۰ ریال بر خیابان منوچهری بفروش میرسد تلفن ۷۷۳۵۷۸

خردمند جنوبی
مستقل شخصی‌ساز بمساحت ۱۵۰ متر سه طبقه و نیم هر طبقه سه اطاق هال وسرویس کامل مقطوع ۲۶۰ هزارتومان تلفنهای ۶۳ـ۸۲۶۰۶۴
۱ـ۴ آـ ۳۸۳۹

چهاردستگاه مستغلات‌سه‌طبقه ۵ اطاقی و چهار طبقه چهار اطاقی و ۲ طبقه ۵ اطاقی و یکدستگاه ویلائی اول امیرآباد بالا ۳۰۰ و ۳۵۰و۴۵۰ هزار تومان با آب و برق و تلفن تازه‌ساز مدرن نقد واقساط معاوضه ۳۱۰۱۶۸ و۳۱۰۱۶۹
۱ـ۵ آـ ۳۸۴۵

شمال ۴۵ متری سید خندان
منزل شمالی بمساحت۳۳۰متر یکقطعه شش اطاق بازیر زمین ۲۶۰ هزار تومان دفتر ۴۶ قاسمیان ۷۷۳۳۳۰

مستغلات در شمال‌شهر با ماهی ۶۰ هزار تومان اجاره فروشی ۶۶۴۶۱۸

مستغلات جنوبی نوساز باکلیه وسایل مدرن ۴۶۰ متر زمین هزار پنجاه متر بنا چهارطبقه ۱۶طاقی خیابان‌بازرگان‌خیابان هشتم یک میلیون و پنجاه‌هزار تومان نقد ومعاوضه۳۱۰۱۶۸و ۳۱۰۱۶۹
۱ـ۵ آـ ۳۸۴۷

خانه ویلائی ۸ اطاق ۳۵۰متر زمین با کلیه‌وسائل‌آخرخیابان فرح‌مقطوع ۲۴۰ هزار تومان ۳۱۰۱۶۸ و ۳۱۰۱۶۹
۱ـ۵ آـ ۳۸۴۹

آپارتمان و خانه های اجاره و فروشی در چالهرز و دروس موجود دفتر کندی تلفن ـ ۷۷۶۴۳۵

چندین دستگاه آپارتمان‌فروشی باسند مالکیت واقع در خیابان آیزنهاور روبروی بیمارستان ۳ کمکی خیابان کسری بتلفنهای ۴۴۴۵۲ و ۶۳۳۹۳۱
۱ـ۵ آـ ۳۸۱۴

اکازیون
بعلت مسافرت خانه ۱۵۲ متری در خیابان شاه‌آباد ۷ اطاق ـ برق ـ آب و تلفن فوری‌بفروش میرسد ساختمان‌علمی‌آرایشگاه نوری تلفن ۳۹۱۰۷۰
۱ـ۳ آـ ۲۹۶۵٤

خیابان نادر شاه ساختمان شمالی دوطبقه مستغل با تلفن و کولر فوری بفروش میرسد ۸۲۱۸۹۹ و ۸۲۰۹۳۱ دفتر دادوستد

خانه کلنگی در نارمك
پشت بازار چهل دستگاه
با عرض ۱۳ر۲۳ متر و طول ۱۴ر۲۳ بمساحت ۵۰ر۳۰۸ متر جنوبی دارای ساختمان بانکی دو اطاقه با آب و برق سودیعه ده هزار ریالی تلفن‌بفروش میرسد طالبین به اداره کارپردازی بانك اصناف ایران واقع در میدان بهارستان یابا تلفن های ۲۹۳۰۴۲ـ۷۹۵۹۶۳ مذاکره فرمایند .
۱ـ۱۰ آـ ۳۹۳۴

ویلای فروشی
چند دستگاه‌ویلا مدرن
شخصی ساز بفروش میرسد ـ ۷۶۴۹۷۳

ویلای فروشی در داودیه
مساحت ۴۸۰ متر‌زیربنا۳۲۰متر دو نبش ۵ اطاق استخر آب برق تلفن بدون واسطه بفروش میرسد ـ خیابان ظفر اتحادیه شماره ۴۷ تلفن ۷۷۱۳۹۱

باغ فروشی
باغچه بمساحت ۳۵۳ متر
با ساختمان قدیمی آب وبرق و تلفن وچاه نیمه عمیق باپمپ شناور واقع در قلهک قیمت ۱۸۰ هزار تومان تلفن۸۲۶۰۶۴

خیابان پهلوی مشرف
بپارک ساعی‌ویلای‌شخصی‌ساز ۸ اطاق سالن نهارخوری دو حمام دو سرویس کامل شوفاژ تلفن مقطوع یک میلیون‌ویکصد هزار تومان تلفنهای ۶۳ـ۸۲۶۰۶۴

باغ فروشی درشاهدشت
بطول ۲۳۳ متر در امتدادنهر جاری‌کرج پشت‌بیمارستان‌علی رضا پهلوی مشجر درخت‌میوه اصلاح شده ۳ ساله با سند مالکیت مساحت ۸۵۰۰ متر متری ۱۲ تومان تلفن۶۳۵۵۶۸
۱ـ۲ آـ ۳۸۷۳

باغ فروشی
۲ کیلومتری نوشهر به محمودآباد کوی اختصاصی (لیلاشهر)
باغ مشجر بدرخت میوه قطعات ۵۰۰ الی ۱۲۰۰ متری با ویلا وبدون ویلا با آب لوله‌کشی وبرق و سند مالکیت آماده فروش میباشد . چهارراه‌پهلوی روبروی کافه شهرداری کوچه سرمد کاشی ۱۰ دفتر طالبی تلفن ۴۲۷۴۴ و ۸۸۰۲۷۸

فروش فوری در اوشان
۲۵۰۰ متر باغ با چهار اطاق حمام اشجار قدیمی‌خوش‌منظره ۳۱۹۷۸۴ بنگاه کوشان .
آـ ۲۵۷۲۶

زمین فروشی

ویلادشت

اطلاعیه

سهیل

بانهایت خوشبختی به پیروی از سیاست دولت در امر ارزان فروشی زمین و مبارزه با گرانی کاذب فروش اراضی‌ویلا دشت را آغاز مینمائیم.

ویلادشت

طبق اسلوب صحیح مهندسی با خیابانهای وسیع بصورت قطعات ۱۵۰۰ متر ببالا تفکیك شده و خیابانهای اصلی آن توسط واحد عمرانی ما در دست‌آسفالت‌است و خیابانهای فرعی نیز شن ریزی خواهد شد فاصله

ویلادشت

از نقطه نظر زمانی ازسه شاه راه اتوبان ـ جاده مخصوص وجاده قدیم کرج کمتر از ۴۵ دقیقه میباشد و دربهترین‌نقطه ییلاقی کرج

ملارد

واقع شده است

ویلادشت

از نظر آب وهوا وخاك کاملا مستعد جهت ویلاـ سازی و درختکاری می‌ـ باشد وبرای هر قطعه زمین آب بحد وفوروجود دارد . قیمت گذاری ویلا دشت تقریبا نصف‌قیمت اراضی مشابه میباشدهر متر

۵۰ الی ۸۰ ریال
که ۱/۴ آن نقد وبقیه
باقساط
طویل‌المدت

دریافت میگردد و جهت لوله‌کشی آب برای هر قطعه متر مربع فقط ۷ ریال دریافت خواهدشد. ما مقدم شمارا باسرویس های مجانی خود جهت دیدن اراضی

ویلادشت

گرامی میداریم تا ببینید و قضاوت کنیدودرهنگام بازدید اراضی ویلادشت توجه شمارا به بیش از ۷ هکتار باغ تفکیك‌شده در ویلا دشت و دهها هکتار باغ و فضای سبز در محدوده

ویلادشت

که زیبائی خاصی به این منطقه داده‌است‌جلب‌می‌ـ کنیم .

دفترمرکزی‌فروش‌اراضی ویلا دشت خیابان شاه مقابل سینمانیاگاراپاساژ یزدی طبقه دوم جنب آسانسور

دفترسهیل

تلفن ۴۲۳۹۰
نماینده فروش درغرب تهران‌خیابان‌شاه‌چهارراه باستان‌اول‌خیابان‌باستان دفتر پزشکیان
تلفن ۹۵۱۷۷۹
در نقاط دیگر تهران نماینده فعال میپذیریم.

خیابان ویلا نبش سوسن
زمین محصور بمساحت ۱۳۷۰ متر ۴۳ × ۳۲ متری ۱۵۰۰ تومان تلفنهای ۶۳ـ ۸۲۶۰۶۴
۱ـ۴ آـ ۳۸۴۱

فروش زمین

۲۳۵ مترمربع جنوبی‌دیوارکشی شده خیابان ضرابخانه تلفن عصرها ۶۶۹۹۶۰

پهلوی سه‌راه ونك
خیابان خشایار زمین محصور دوبر متری ۷۵۰ تومان‌تلفنهای ۶۳ـ۸۲۶۰۶۴
۱ـ۴ آـ ۳۸۴۳

راهنمائی

درمورد زمین
اقدام افتخار آمیز مسئولین سازمان‌عمرانی

ملاردویلا

اکنون‌درخشش بیشتری دراجتماع خواهد داشت

انتخاب وتفکیك دشت‌وسیعی در جنوب اتوبان کرج بمنظور ایجاد شهری مدرن‌با تاسیساتی جامع نظیر خیابانهای وسیع اسفالته ـ بلوارهای زیبا ـ جدول‌بندی ـ درختکاری و لوله‌کشی آب سرتاسری منطقه با پیش‌بینی و ایجاد مراکز عام‌المنفعه نظیر اماکن فرهنگی، بهداشتی و غیره

بالاخره تغییر دشت وسیعی بصورت شهری مدرن مطابق با آخرین اسلوب‌شهرسازی باسند مالکیت اختصاصی برای هر قطعه ومعرفی آن به قیمتی بسیار نازل نقد و اقساط(تقریبامعادل‌مبلغی که‌برای تاسیسات‌آن‌خرج شده) درهمه حال مورد استقبال طبقات مختلف بوده ومیباشد ـاحداث و ایجاد ویلاهای متعدد و سرعت عملیات‌ساختمانی ازطرف‌مردم بهترین‌شاهد موفقیت منطقه ملاردویلا است .

سرویس برای دیدن زمین آماده است .
نماینده فروش زمینهای ملاردویلا و گلستان سازمان املاك شایسته تلفن ۶۲۷۲۵۷
آدرس : از خیابان پهلوی اول آریامهر میدان آریامهر سازمان املاك شایسته
آـ۳۷۰۶

دریابیشه

بین محمودآباد ونوشهر قطعات مشجر با سند‌ـ مالکیت وتامین آب و برق واسفالت‌وپلاژ اختصاصی تهران خیابان روزولت چهار راه تخت جمشید مشاور املاك شریف ـ ۸۲۵۱۵۱

بر جاده قدیم کرج کیلومتر ۲۰ زمین ۲۰ هزار متر تفکیکی به قطعات ۲۵۰۰ و ۵۰۰۰ متر تلفن ۸۵۸۲۸
۱ـ۲۰ آـ ۲۱۲۰

مژده‌مژده
توجه
فرمائید

زمین هم ارزان هم نزدیك دراراضی خیاباز خراسان زمین بقطعات ۱۲۰ متری ـ متری ۸۵ ریال در شهر زیبای کاروان بر خیابان متری ۲۵۰ ریال در مسعودیه و مشیریه بر اسفالت آب و برق متری ۲۵۰ ریال زمینهای دیگر شمال جاده بر اسفالت متری ۴۵ تومان بشتابید برای خرید سرویس برای دیدن مجانی میدان شاه جنب پاسگاه پلیس دفتر شایسته فرد
تلفن ۳۵۶۳۸۷

زمینی فروشی در گرگان
۶۰ هکتار باغ وزمین‌زراعتی و تاسیسات و چاه عمیق در گرگان بفروش میرسد به تلفن ۷۹۰۰۹۰ و در گرگان ۲۱۳۶ مراجعه شود .
۱ـ۲۰ ۱ـ۳۰۹۷

۳ میلیون متر زمین بر جاده نزدیک قزوین بفروش میرسد ۶۱۱۶۱۸ و ۳۱۱۶۱۹
۱ـ۵ آـ ۳۸۴۶

زمین کنار دریا بقطعات کوچك و بزرك‌با آب برق مجاور دریا و سمت جنگل آماده‌فروش میباشد باتلفن ۸۲۰۹۳۱ و۸۲۱۸۹۹ دفتردادوستد مذاکره فرمایند .

باماهی ۱۰۰ تومان زمینهای ارزان و مرغوب مارا از متری ۸۵ ریال و ۲۵۰ ریال‌باشرایط بسیار سهل خریداری کنید. دفتر وحید ۴۸۸۳۴
۱ـ۲ آـ ۳۹۳۹۰

فروش‌سرقفلی

مغازه‌واگذاری

اکازیون
۲دهنه مغازه بزرگ درخیابان خردمند جنوبی نزدیک‌چهارراه کریمخان زند واگذار میشود تلفن ۸۲۲۹۲۰ ـ ۸۷۴۷۰۹
۱ـ۳ آـ ۳۸۶۹

دو باب مغازه واقع در تقاطع خیابان ایرانشهر و تریا واگذار میشود . تلفن۸۲۱۱۹۰و۸۲۳۳۲۱

واگذار میشود

فروشگاهی‌بمساحت ۱۰۰متر مربع دونبش بدون‌ستون دارای دفتر و سرویس و ۲ انبار وتلفن در منطقه شمال غربی تهران تلفن ۶۶۹۹۶۰
آـ ۳۶۰۰

آرایشگاه زنانه بدون سرقفلی بفروش میرسد انتهای نظام‌آباد نبش کاوسی سالن آرایش هنگامه

زیرزمینی
بمساحت ۱۰۲ متر باآب و سرویس و برق ۳فاز بفروش میرسد۷۵۵۷۵۵ ۳۱۸۸۳۳

قابل توجه شرکتها وموسسات بزرگ
دوباب حجره خیلی وسیع متصل بهم دو قطعه مدرن و مجهز واقع در گلوبندك ساختمان بهروز طبقه هم‌کف واگذار میشود تلفن ۵۳۸۸۶۸
۱ـ۴ آـ ۳۸۶۳

محلی بر خیابان شاه‌آباد در حدود ۳۰۰ متر آب تلفن برق ۳۰ آمپر طبقه فوقانی با نیم باب مغازه جهت بانك یا نمایشگاه و یا کار اداری یا تولیدی بفروش میرسد تلفن ۳۱۸۰۹۱ از صبح الی ۱بعداز ظهر تماس حاصل شود .
آـ ۳۸۶۹

سالن آرایش و زیبائی زنانه باوسایل مجهز در سیدخندان نرسیده به قصر نور واگذار میشود ۲ تا ۵ بعدازظهر ـ ۶۳۰۶۰۱
آـ ۳۹۲۹

یك لابراتوار
مجهز و تکمیل جهت فروش و یا شرکت آماده میباشد تلفن‌ـ ۷۹۵۱۰۴
۱ـ۳ آـ ۳۸۷۱

کارخانه تولیدی مشغول بکار
با پروانه بعلت تعویض محل بفروش میرسد صبحها تلفن ـ ۳۵۶۶۱۷ بعداز ظهر تلفن ۷۷۱۸۵۰
۱ـ۳ آـ ۳۸۷۲

اجاره‌داده‌میشود

آپارتمان اجاره

خیابان پهلوی
سه‌راه ونك سه‌دستگاه‌آپارتمان نوساز ۶ اطاقه لوکس با شوفاژ و سرویس کامل اجاره داده میشود تلفنهای ۶۳ـ۸۲۶۰۶۴
۱ـ۴ آـ ۳۸۴۵

چند دستگاه آپارتمان
٤و٥ اطاقه با شوفاژ خیابان فیشرآباد برای دفاتر شرکتها و موسسات دولتی‌داده میشود تلفنهای ۶۳ـ۸۲۶۰۶۴
۱ـ۴ آـ ۳۸۴۴

چنددستگاه آپارتمان
۳و۴ اطاقه خیابان‌اربابجمشید اجاره داده میشود تلفنهای ـ ۶۳ـ۸۲۶۰۶۴
۱ـ۴ آـ ۳۸۴۰

غرب تهران شادمان
طبقه دوم و سوم از آپارتمان نوساز ۶ اطاق هال، سرویس کامل ، شوفاژ، کولر،آسانسور، تلفن ، جهت اجاره واگذار میشود تلفن ۹۷۳۵۳۸
۱ـ۱۰ آـ ۳۳۶۲

نبش بلوار امیرآباد
آپارتمان ۴ و ۵ اطاقه با فن کوئل سرد و گرم آسانسور و تهویه مطبوع و تلفن زیرزمین ۳۰۰ متری برای مطب یا دفتر کار ویاشرکت اجاره‌داده میشود به تلفن ۶۶۹۶۳۴ یا به دفتر ساختمان مراجعه نمائید .
آـ ۳۱۸۰

دودستگاه آپارتمان با تمام و وسایل در خیابان پهلوی جنب هتل میامی اجاره داده میشود تلفن ۶۲۷۸۱۴
۱ـ۳ آـ ۱۰۷۵۳

آپارتمان اجاره قابل توجه پزشکان مهندسین و شرکتها
تعداد اپارتمان ۳ اطاقه باتهویه مطبوع وآسانسور و تلفن‌واقع‌در نبش خیابان ایرانشهروثریاجنب بانك اعتبارات ایران‌اجاره‌داده میشود .
طالبین بدفتر ساختمان‌مراجعه فرمایند تلفن۸۲۱۱۹۰و۸۲۳۳۲۱

قابل توجه شرکتها ،
موسسات خصوصی ، اطبایک آپارتمان سه اطاقی‌با حیاط و دوشماره تلفن درخیابان‌زاهدی اجاره داده میشود بین ساعت ۹ تا ۱۲ و٤تا۷به تلفن۸۲۷۹۷۴ مراجعه فرمایند .
۱ـ۳ آـ۲۴۷۷۲

ساختمان اجاره
ساختمانی دارای ۲۵ اطاق شامل آپارتمانهای ۱۰ و ۴و۳ اطاقه واقع در خیابان‌کریمخان زند برای مطب و دفتر شرکتها باجاره واگذار میشود تلفن ـ ۸۲۲۹۲۰ ـ۸۷۴۷۰۹
۱ـ۳ آـ ۳۸۶۲

قابل توجه بانکها
یک دستگاه‌ساختمان‌در خیابان در قیطریه مناسب برای‌استفاده بانکها اجاره داده میشود بتلفن ۸۸۱۰۴۲ مراجعه‌فرمائید
آـ ۱۱۴۱۱

خانه اجاره
خانه، ویلا و آپارتمان درشهر روشمیرانات‌آماده اجاره میباشد ۸۲۰۹۳۱ و۸۲۱۸۹۹ دفتردادوستد
آـ۳۹۳۰۲

ویلا اجاره
اجاره ویلای کنار دریا نزدیک متلقو بسیار مجهز و مبله عصرها تلفن ۳۹۱۸۴۲
۱ـ۴ آـ ۳۷۸۵

Modern Villa in Davodieh 3000 sq. M. Central heating, Telephone Swimming pool, very beautiful garden Call afternoon 950539.

ویلا مبله‌دربابلسر
دو دستگاه هریک شامل پنج اتاق و کلیه لوازم‌راحتی‌محیط مصفا واقع در باغ کشاورزی بابلسر ویلا لادن برای فصل‌یا مدت کمتر اجاره داده میشود به متل بانك ملی بابلسر یا تهران ۶۲۰۹۸۸ مراجعه شود

آپارتمانی نیمه رهن قلهك شمیران ۸۶۵۷۷۴

نیازمندیهای اجاره

سازمان نیازمندیهای خارجیان
خانه‌شما را اجاره میدهد ۸۳۳۹۳۹

گروه فرهنگی نوانديش
بیك محل كه در محدوده : شرقا روزولت غربا آناتول فرانس ، جنوبا تخت جمشید و شمالا کریمخان زند بوده و حداقل دارای ۱۰ اطاق باشد نیازمنداست تلفن ۷۵۲۴۹۰
آـ ۲۴۴۵
۱ـ۱۰ ۱ـ ۳۲۱۲

خریداری‌میشود

کوهك کوهك کوهك
خریداریم گلکار یزدی ۹۵۶۶۰۶

زمینهای مونترال خریداریم
۷۵۲۸۶۰
آـ ۳۰۷۷

زمینهای‌افسریه‌خریداریم ۷۹۱۳۵۹

خریدار زمین تهرانپارس ـ ۷۹۳۰۲۰

خریدار زمین افسریه ۷۹۳۷۰۵
آـ ۱۷۸۴

خریدار زمین تهرانپارس ـ ۷۸۱۹۲۶

خرید عباس آبادکوهك جنت‌آباد سرحد آباد ملارد کرج ۶۶۶۲۰۳

زمینهای جنت‌آباد باغ فیض پونك حسین‌آباد حسن‌آباد حاجی‌اباد کوهك خریداریم ثلاث ۹۷۰۸۱۸

ولنجك
علی‌اباد محمودیه خریداریم ۸۹۰۱۵۰ طفی .

تلفن ۷۹۴۱۵۹ خریدار زمینهای‌ـ افسریه

زمینهای زعفرانیه دره قشلاق مکانیر و سعادت‌اباد فرحزاد خریداریم بازرگانی جلالی خیابان پهلوی تلفنهای۶۲۶۴۱۱ و۶۲۴۱۹۳

دفتر پارس اراضی داخل طرح عباس آبادر خریدار است تلفن . ۷۶۱۵۵۸

اراضی کیشا فرحزادسازمان برنامه و قلقلی علیا و کوهك خریداریم تلفن ۹۷۱۳۴۸

خرید اراضی شمس‌آباد مبارك‌آباد ۷۷۱۱۴۸ و۷۷۵۶۰۸

دربازکن برقی کالدر
CALDER
باگوشی استیل در رنگ‌های متنوع سال ۱۹۷۱
تلفن نماینده انحصاری مرکز فروش ونصب ۶۲۴۴۱۴ سفارشات تلفنی پذیرفته میشود

زمین فروشی
یك‌قطعه‌زمین محصور بادیوار آجر قرمز اعلا واقع درتپه سفید کیلومتر ۱۴جاده ساوه‌بمساحت ۵۸۰۲ متر مربع و ۴۲۲ متر مربع زیربنا باضافه یك‌حلقه چاه آب نیمه عمیق و یك استخر ۳×۵ ـ۲۴ متر فاصله ازریل راه آهن کنار خیابان آسفالته مناسب جهت ایجاد کارخانه تولیدی بفروش میرسد . جهت کسب اطلاعات بیشتر و خرید به تلفن۸۲۷۱۳۹ مراجعه فرمائید .

از عملیات عمرانی ما دیدن کنید

برای تامین آینده خود و فرزندانتان چه روشی را در پیش گرفته‌اید ؟ آیابنظر شما سرمایه گذاری در زمینی مرغوب حوالی کرج ، زمینی که در حال آبادانی و عمران است چقدر منافع عایدتان‌خواهد ساخت، قبل‌از اظهارنظراز نزدیك‌کارهای‌عمرانی مارا ملاحظه فرمائید و بعد قضاوت نمائید . جهت اخذ اطلاعات بیشتر کوپن زیر راپرنموده به‌صندوق پستی ۱۱۳۵ ارسال‌دارید کارشناسان ما بادرس شما مراجعه و توضیحات کافی در اختیارتان قرار خواهند داد .

نام‌و نام خانوادگی
آدرس
تلفن
امضاء

کواکو
لوله‌کشی گازدقیقترین کاردرساختمانها وکارخانجات توسط باسابقه‌ترین مهندسین ومتخصصین‌طبق‌استانداردهای‌شرکت‌ملی‌گازایران
تلفنهای: ۸۲۷۲۲۲ و ۸۲۷۳۲۳ داخلی ۲۳یا ۸۲۳۲۸۸

بیمه سریع و ارزان
تخفیفی که درنرخ بیمه نامه‌ها باعضای خود میدهیم در ایران بی سابقه است
کانون جهانگردی و اتومبیل کلوب شاهنشاهی ایران
خیابان ورزش ـ شماره ۳۷
تلفن : ۴۸۳۴۳ ـ ۴۸۳۴۲

نیازمندیها

تلفنهای ۳۱۱۲۲۰ـ۳۱۱۲۲۴

بنگاههای معاملات املاک

خرید و فروش‌واجاره مستغلات شمال شهر ۸۲۷۴۶۶

بورس املاک شمیران دفتر براتی باغ فردوس ۸۷۲۵۷۵

بورس اراضی شمیران ولنجک اسدآباد املاکنراقی ۸۷۴۱۴۲
آ ـ ۳۲۴۸

توجه
آپارتمان شما را ½ نقد و ½ قیمت را با زمینهای تهران معاوضه می‌نمائیم تلفن ۶۶۱۱۶۹
آ ـ ۳۷۹۵

اطاقهای خالی شما را فورا اجاره میدهیم دفتروحید ۴۸۸۳۴
آ ـ ۳۹۳۸
۱ـ۳ آ ـ ۳۹۳۸

مورد نیاز برای اجاره
از ۱۵ اطاق ببالا باحیاط از هزار متر ببالا از چهار تا ده هزار تومان اجاره در محدوده زیر فورا مورد نیاز است شمالا خیابان خواجه نصیرالدین طوسی جنوبا خیابان شاه‌آباد شرقا خیابان شهناز غربا خیابان سعدی تلفن ۸۲۰۳۰۴
۱ـ۲ آ ـ ۳۹۲۴

برای ساختمان شما

تخلیه
تخلیه چاه فاضل آب و توالت باسیستم موتوری ۵۳۲۵۵۰

دفتر ساختمانی و مشاور فنی پرسپلیس قسمت پیمانکاری ساختمان تلفن ۸۲۳۱۴۷ زمین شمارابنحومطلوب‌میسازد وخانه های مدرن‌هم‌جهت‌فروش در اختیار دارد خیابان‌ایران‌ـ شهر کوچه علوی پلاک طبقه سوم .
۱ـ۶ آ ـ ۲۴۸۹۴

تلفن ۷۸۱۹۷۷
کاغذ دیواری به اقساط
پرده کرکره به اقساط
کفپوش به اقساط
نقاشی ساختمان به‌اقساط
۷۸۱۹۷۷

MISCHLER
میشلر
سرما گرما و نور از کرکره چوبی میشلر عبور نمیکند . پرده چوبی میشلر در عین زیبائی درمقابل‌سرقت مقاوم بوده و بصورت حفاظ قفل خواهد شد

BW
پارکت
فرش‌چوبی پارکت ساختمان شما جلوه خاصی می‌بخشد روی‌پارکت BW آتش‌سیگار جوهر سید و سایر مواد شیمیائی اثر ندارد . نمایشگاه پارکت BW کرکرد میشلر خیابان شاهرضا کوچه نوحی تلفنهای ۸۲۹۳۹۰و۸۲۹۵۹۶ و ۸۲۴۳۰۷

حراج در ایران تزئین
کاغذ دیواری هانزا ساخت آلمان و انگلستان متر مربع ۱۰ و ۲۰و ۵۰ ریال صددرصد قابل شستشو ۹۱۳ ۷۷۲

نقشه ساختمانی
تحت نظر مهندسین فن که مورد تصویب شهرداری وشهر سازی قرار گیرد با نازلترین بها می پذیریم ـ تلفن ۶۶۱۱۶۹
۱ـ۳ آ ـ ۳۷۹۴

لوله بازکنی
لوله بازکنی فاضل آب
۵۳۲۵۵۰

لوله بازکنی فاضل آب
سرویس منظم مسعود
بوذرتلفن ۶۶۴۴۸۵

رفع گرفتگی لوله ساختمان در ۲ دقیقه سازمان تراکم تلفن ۸۸۱۶۸۱

لوله بازکنی فاضل آب
مقدم: ۶۶۵۳۷۴

رفع گرفتگی هرنوع لوله ساختمانی
بادستگاه تراکم هوا ـ تلفن ۷۸۷۰۶۷

لوله بازکنی فاضل آب
صدارت تلفن: ۸۲۷۴۰۸

تزئینات ساختمان باقساط
پرده پارچه . کاغذ دیواری پرده کرکره به اقساط تلفن ۳۱۵۶۸۰

معاملات پول

پول موجود

قلك وام میدهد
درمقابل مبیع ارزنده قلك فورا وام میدهد تلفن ۷۶۵۷۴۵
۱ـ۱۶ آ ـ ۳۶۳۴

۵ میلیون ریال
پول‌شرطی با سودبانکی‌موجود است ۷۶۵۷۴۵
۱ـ۲ آ ـ ۳۸۸۲

پول تومانی دو شاهی همیشه موجود ۸۲۸۰۹۰

پول باسود بانکی ۴۸۴۶۳

پول با سود منصفانه ۴۸۵۸۳
۱ـ۲۶ آ ـ ۳۱۴۱

پول ۶ ساله اصل و بهره موجود پاکپور ۶۶۴۶۱۸

پول ۵ر۱ شاهی ۶۲۴۸۷۳

خانه پول فرح شمالی
مرکز معاملات پول تهران ـ ۷۷۱۳۸۸
آ ـ ۳۸۴۹

پول شرطی موجود ۸۲۲۶۵۹
آ ـ ۳۷۴۱

۲ میلیون ریال پول
شرطی با سود بانکی موجود ۷۶۵۷۴۵
۱ـ۲ آ ـ ۳۹۲۲

پول مورد نیاز

پول نیازمندیم ۸۲۶۲۳۰

پول شرطی ۱۵٪ نیازمندیم ۴۰۸۲۹

پول شرطی نیازمندیم تلفن ۴۸۵۸۳
۱ـ۲۶ ا ـ ۳۱۴۰

معاملات تلفن

تلفن شماره ۸۹ خریداریم بعد از ظهرها تلفن ۷۵۵۱۴۸
۱ـ۲ آ ـ ۳۹۰۵

یك شماره تلفن ۷
بر خیابان فرح شمالی فورا خریداریم تلفن ۳۵۶۶۱۷ و ۷۷۱۸۵۸
آ ـ ۳۷۷۹

قبوض

آژانس ۱۱۱
فرش کهنه ونو صادراتی و قبوض بانك کارگشائی را خریداری مینماید بهارستان‌جنب قنادی یاس تلفن ۳۹۱۵۰۰
۱ـ۲۶ آ ـ ۳۲۵۲

فرش گران شده
ازقیمت قالیهای خودتان در بانك مطلع شوید اردهالی با ۴۰ سال سابقه خریدار فرشهای نو و کهنه اول بازار نفاشها سرای مهدیه تلفن ۲۳۴۸۲

خریدار قبوض اصلاحات ـ ۶۶۴۶۱۸
آ ـ ۳۷۱۴

استخدام

استخدام
شرکت ابوالحسن دیبا وشرکاء احتیاج به دونفر خانم منشی که بزبان انگلیسی و شورت هند تسلط کامل داشته باشند دارد . متقاضیان به خیابان حافظ ـ مقابل پارك هتل از ساعت ۸ صبح الی ۱ بعد از ظهر مراجعه نمایند .
۱ـ۶ آ ـ ۲۴۷۸۰

پیشخدمت زن و مرد برای‌منزل مورد لزوم است تلفن ۴۵۳۰۳
۱ـ۳ آ ـ ۳۹۱۱

گروه صنعتی شهریار
جهت تکمیل کادر شرکتهای وابسته دفتر مرکزی بیکنفر ماشین‌نویس فارسی و لاتین‌که دارای حداقل دو سال سابقه کار باشد و همچنین دونفر کمک حسابدار با سابقه و یک نفر حسابدار لیسانسیه که بزبان انگلیسی آشنائی داشته باشند و خدمت وظیفه عمومی را انجام داده یا برگ‌معافیت از خدمت در دست داشته باشند و ضمنا خوش خط نیز باشند احتیاج داردازداوطلبان واجد شرایط دعوت میشود شخصا باداره کار گزینی‌گروه واقع در انتهای خیابان‌شیراز (بهجت‌آباد) ساختمان۲۴۸ مراجعه فرمایند .

به یکنفر ویزیتور زن برای تهیه صفحات درسی نیازمندیم با تلفن ۷۵۲۷۷۴ تماس‌حاصل فرمائید .

SITUATION VACANT
B.F. GOODRICH IRAN requires stenographer-typist with fluent knowledge of English Excellent salary with many additional fringe benefits. Call 973001, ext. 65.

SITUATION VACANT
WANTED for immediate employment, young female telephone operator, 22 years old, with good command of the English language. Call 313026, 313269.

قابل توجه داوطلبان
استخدام
فقط بانصف شهریه
در کلاسهای صبح یا بعدازظهر عمومی و یا کلاس مخصوص فرهنگیان و دانشجویان دوره کامل کمك مهندسی
رادیو ، تلویزیون کولر ، یخچال
را در لابراتوار با لوازم
مجانی
نقشه کشی و نقشه‌برداری
حسابداری منشیگری و ماشین نویسی را
با اخذ گواهینامه رسمی فرا گرفته با معرفی ما با حقوق مکفی استخدام شوید شاهرضا اول ایرانشهر (نزدیک میدان فردوسی)
آموزشگاه آفرین‌تلفن ۸۲۴۲۷۲

جوانی با دارا بودن معلومات حداقل سیکل اول وضامن‌معتبر به شرط دائم استخدام‌میگردد خیابان ملت اتوفردوسی .

عده‌ای ویزیتور فعال
برای فروش کالای تزئینی با حقوق مکفی و پورسانتاژ استخدام میشود . با تلفن ـ ۳۱۲۸۰۳ تماس بگیرید .
۱ـ۲ آ ـ ۲۵۶۹۶

یک خدمتکار زن‌جهت‌نگهداری بچه ۲ ماهه و کار منزل مورد نیاز است تلفن ۶۳۱۶۲۲
۱ـ۲ آ ـ ۱۱۴۳۱

به یک متروربا سابقه که بزبان انگلیسی اشنائی داشته باشد برای کار درشهرستان‌نیازمندیم به شماره های ۶۶۵۶۷۴ و ۴۳۷۱۳ مراجعه نمائید .
آ ـ ۱۰۷۰۵

متخصص نصب وتعمیرات‌کولر یخچال تهویه شوفاژ نیازمندیم ۷۹۱۳۷۷ و ۷۹۳۸۹۷
۱ـ۳ آ ـ ۳۹۲۳

الکتریکی فاطمی بتعدادی‌کارگر برق نیازمند است ۸۸۳۱۲۲ از ۶ الی ۹ بعدازظهر .

بدونفر جوان‌تحصیلکرده شیك‌پوش‌وخوش‌برخورد نیازمندیم‌خواهشمنداست بین ساعات ۱ الی ۴ بعد از ظهر به آدرس خیابان شاه مقابل سینما نیاگارا پاساژ یزدی طبقه دوم دفتر سهیل

دوشیزه یابانوئی‌که‌تسلط کامل بماشین نویسی فارسی داشته و بزبان انگلیسی نیز آشناباشد مورد احتیاج است متقاضیان از ساعت ۹ الی۱۳ به خیابان روزولت جنب کافه تریا قناری کوچه هدایت شماره۸۳ مراجعه فرمایند .

"B.F. Goodrich Iran S.A. provides attractive salary and fringe benefit to employ an Iranian who has the following qualifications:
B.S. Degree in science, engineering or management.
Good command of English language.
Age 25-30 years.
Military service clearance or exemption.
Candidates are requested to call 973001-Ext. 65 for interview."

به چند نفر خانم یا آقائی که دارای صدای صافبرای ضبط در صفحه باشند نیازمندیم . خیابان شاهرضا روبروی بیمارستان زنان کوی نوبخت شماره۱۲هارمونی‌پرویزمقصدی
آ ـ ۳۸۹۱
۱ـ۳ ا ـ ۳۸۹۱

یکبانو تلفن‌چی که بزبان انگلیسی آشنائی داشته باشد استخدام میشود . شماره تلفن ۳۱۳۶۹۷

مجانی

آقایان و خانمهای (۱۸ سال به بالا) علاقمند به پیانو . ارگ الکترونیك گیتار الکتریك . جاز خارجی و آکوردئون میتوانندبا سپردن تعهد و تضمین حداقل یکسال کار با حقوق (تدریس موسیقی و تشکیل ارکستر بعد از یادگیری مراگرفتن سازهای فوق را مجانا فراگیرند .
همچنین کلیه وسائل ذکرشده برای تمرین مجانا در اختیار شرکت کنندگان گذارده میشود. قبلا با تلفن ۷۵۹۱۰۰ تعیین‌وقت مصاحبه بعمل آورید .
۱ـ۱۰ آ ـ ۲۳۶۵۲

استخدام
بشرط ۲۵ روز کار آموزی ماشین نویسی و یا دفترداری دوبل و حسابداری
را بطورکامل و در کلاسهای فشرده با تضمین بیاموزید و بلافاصله با حقوق‌مکفی‌استخدام شوید میدان مخبرالدوله اول خیابان شاه‌آباد ساختمان ده طبقه شماره ۲۳۳ کانون‌بهروزنو
۱ـ۱۵ آ ـ ۳۳۶۸

شرکت سهامی کارخانه های صنعتی ازمایش استخدام‌میمند
۱ـ مهندس طراحی‌باحداقل دو سال سابقه کار .
۲ـ مهندس تعمیرات برق با تکنیسین فوق دیپلم حداقل‌پنج سال سابقه کار .
۳ـ مهندس مکانیک‌باحداقل چهار سال سابقه کار .
۴ـ مهندس صنایع تولید با حداقل چهار سال سابقه کار .
۵ـ کارگر پیستوله‌کار با حداقل چهار سال سابقه کار.
حائز شرایط به کارگزینی کارخانه‌های صنعتی آزمایش واقع‌درکیلومتر ۱۲ جاده‌آبعلی سه‌راه آزمایش مراجعه نمایند.
۱ـ۲ آ ـ ۲۵۵۱۲

استخدام
یکنفر دوشیزه یا بانوئی دیپلمه استخدام میگردد . خیابان فرح‌اباد ژاله کاشی ۷۴۱ کارخانجات تولیدی فیلور .

یک شرکت تولید کننده مواد غذائی مقیم تهران تعدادی فروشنده‌با شرایط‌زیراستخدام مینماید .
۱ـ داشتن‌سابقه‌فروشندگی.
۲ـ تحصیلات حدود سیکل اول متوسطه .
۳ـ حداکثر سن سی سال .
۴ـ داشتن ضامن معتبر .
۵ـ دارا بودن وسیله نقلیه (موتورسیکلت)
۶ـ دارای برگ‌خاتمه‌خدمت
واجدین شرایط مشخصات خود را به ضمیمه یک قطعه عکس به صندوق پستی ۱۵۳۶ ارسال دارند .

اپراتور
بیك نفر دوشیزه ویابانو آشنا به‌ماشین‌های‌حساب N.C.R
برای تمام وقت مورد احتیاج میباشدازداوطلبین خواهشمند است همه روزه به‌ویلای‌شمالی‌جنب کلیسای ارامنه ساختمان ۳۴۵ طبقه چهارم مراجعه فرمایند .

استخدام
شرکت سهامی ماشینهای راهسازی برای نگهبانی‌کارگاه خود تعدادی نگهبان‌با شرایط زیر استخدام مینماید :
۱ـ تابعیت ایران
۲ـ داشتن برگ‌خاتمه‌خدمت از نظام وظیفه عمومی
۳ـ داشتن ضامن معتبر یا دادن ضمانت‌نامه ثبتی بمبلغ یکصد هزار ریال .
۴ـ سن کمتر از ۳۰ سال
۵ـ دارا بودن سوادفارسی
داوطلبان استخدام میتوانند همه روزه از ساعت ۹ الی ۱۱ به کار گزینی شرکت واقع در خیابان سعدی شمالی‌شماره ۱۶۸ مراجعه نمایند .

استخدام
سازمان آکروپل به چندنفر دوشیزه یا بانو جهت‌دفترداری بایگان ـ ماشین نویسی‌احتیاج دارد ـ علاقمندان به آدرس تخت جمشید بین روزولت و بهار شماره ۳۰۴ طبقه‌دوم‌بانک تجارت خارجی ایران‌مراجعه فرمائید .

شرکت سهامی خوراک وابسته بگروه صنعتی مینو برای قسمت تبلیغات خود به چند نفر جوان فعال‌با شرایط‌ذیل‌احتیاج‌دارد:
۱ـ حداکثر سن ۳۰ سال.
۲ـ تحصیلات‌درحدوددیپلم.
۳ـ داشتن برگ‌خاتمه‌خدمت یا معافی دائم غیر پزشکی .
۴ـ داشتن‌گواهینامه‌رانندگی
۵ـ خوش‌صحبت وعلاقمند بکار تبلیغات .
۶ـ داشتن ضامن معتبر .
۷ـ قادر به مسافرتهای‌مکرر به شهرستانها .
واجدین شرایط میتوانند برای‌انجام مصاحبه از ساعت۸ صبح الی ۳ بعدازظهر روز یکشنبه ۲۷ر۴ر۵۰ به ساختمان مرکزی مینو کیلومتر ۱۴ جاده شمالی کرج مراجعه نمایند .
۱ـ۲ آ ـ ۲۵۶۶۰

Foreign Company requires iranian male with good knowledge of English and ability of typing Farsi and English. Please apply in own hand writing. Call Mr. R. Kazemi 664740.

شرکت سهامی خوراک نماینده کارخانه های نستله ـ بوتس وسرل جهت ویزیت دارو های خود در استان خراسان به یکنفر ویزیتور بطور تمام وقت با شرایط ذیل احتیاج دارد :
۱ـ حداقل تحصیلات دیپلم طبیعی .
۲ـ حد اکثر سن ۳۰ سال
۳ـ داشتن برگ‌خاتمه‌خدمت یا معافی دائم غیر پزشکی .
۴ـ داشتن ضامن معتبر .
۵ـ داشتن‌گواهینامه‌رانندگی کسانیکه سابقه ویزیت‌داشته باشند حق تقدم خواهندداشت. بفردیکه استخدام میشودحقوق ومزایای مکفی پرداخت خواهد شد .
از داوطلبان‌خواهشمنداست برای انجام مصاحبه صبح و بعدازظهر مصاحبه صبح و ۲۹ر۴ر۵۰ در مشهدبمرکزپخش محصولات مینو خیابان‌سیمتری چهارراه لشگر مراجعه‌نمایند .
۱ـ۲ آ ـ ۲۵۵۸۰

شریک

کارگاهی که در امر تولیدی پوشاك فعالیت‌مینماید بخانمیا آقائی جهت شرکت نیازمند است تلفن ۳۱۳۲۳۶
۱ـ۳ آ ـ ۳۸۵۳

جویای کار

دیپلم عالی اقتصاد
از دانشگاه های آلمان جویای کار و موسسات خصوصی برای برنامه ریزی تولید ـ مدیریت و بازاریابی ۵۳۶۴۷۱
۱ـ۲ آ ـ ۱۱۰۸۳

راننده پایه یکم آماده کاراست براهنمای ۷۲۰ تلفن ۳۱۱۲۳۱ مراجعه شود .
آ ـ ۱۱۳۹۱

راننده پایه دوم تهران با ۱۵ سال سابقه وفنی آماده کار تلفن ۷۵۷۷۴۲
۱ـ۲ آ ـ ۱۱۲۹۵

جوانی ۲۲ ساله جهت آشپزی توام با رانندگی ویا هر یک جداگانه جویای کار است‌تلفن ۳۱۱۲۳۱ راهنمای۷۱۸روزنامه اطلاعات .
۱ـ۲ آ ـ ۱۱۳۰۹

مهندس متالورژی و میکانیک
بطور تمام وقت آماده کار تلفن ۹۷۶۱۷۸ صبحها
۱ـ۳ ا ـ ۱۱۲۹۱

دونفر جوان شهرستانی با تحصیلات دیپلم ریاضی برای سه‌ماهه تابستان آماده کار میباشند به راهنمای‌شماره۷۱۱ اطلاعات و تلفن ۳۱۱۲۳۱
۱ـ۳ آ ـ ۳۷۱۶

گمشده

چك شماره ۵۳۳۸۲۲ مورخ ۱ر۵ر۵۰ از حساب ۲۱۱۴۰ بانك ملی ٤ آبان دروجه‌حامل بمبلغ ده هزار ریال مفقود گردیده از درجه اعتبار ساقط است .
آ ـ ۱۱۳۰۷

دسته چکی بشماره حساب ۶۶۸ از شماره چك ۸۸۳۳۳۲ تا ۸۸۳۳۵۱ سفیدبانک‌صادرات شعبه میدان شاه بنام محسن عیوضی مفقود گردیده از درجه اعتبار ساقط است .

صبح نوزدهم تیر ماه ساعت ۵ ونیم صبح از خیابان بلوار الیزابت بمیدان شهناز چهارراه ایران مهر بوسیله تاکسی‌میرفتم کیف قرمز مستعمل با مقداری اسناد ونه هزار ریال وجه‌نقد محتوی آن جامانده از یابنده مستدعی است بخیابان میکده خیابان کامران کاشی ۱ر۴طبقه اول منزل رضا عظیمی یا تلفن ۶۲۹۵۱۸ مراجعه و مژدگانی دریافت دارد .
خلیل عظیمی
آ ـ ۱۱۴۱۵

دسته چك از شماره ۸۹۲۸۰۷ تا ۸۹۲۸۲۵ از حساب شماره ۴۹۵ بانك صادرات خیابان قزوین شعبه ۵۷۳ وچك شماره ۵۰۳۹۸۴ و ۵۰۳۹۸۵ ازحساب شماره ۱۳۱ بانك سپه شعبه پل امامزاده معصوم و چك شماره ۳۷۷۱۹۸ازحساب‌شماره ۱۶۷ خیابان قزوین بانك صادرات شعبه ۵۷۳ درتاریخ ۲۱ر۴ر۵۰ بسرقت رفته و از درجه اعتبار ساقط است .
قدرت‌اله‌طالبی
آ ـ ۱۱۴۵۳

چك شماره ۲۴۲۰۱۵۹ بمبلغ پنجاه هزار ریال (بدون‌تاریخ) عهده بانك‌ملی‌شعبه‌ناصرخسرو که در وجه آقای هاشم حیدری مفقود گردیده است بدین‌جهت چك مزبور از درجه اعتبار ساقط است .
هوشنگ سیادت
آ ـ ۲۰۷۶۲

اطلاعیه در تاریخ ۱۳ر۴ر۵۰
دوجلد دفتر قانونی و مقداری اسناد در یک تاکسی فیات جامانده از افرادی که آنها را پیدا کرده‌اند استدعا دارد با تلفن ۵۳۴۹۳ تماس گرفته و مژدگانی دریافت دارند .

آموزشگاهها

آموزشگاه رانندگی
آموزشگاه رانندگی‌تشکری‌خیام تلفن ۲۳۵۵۵
۱ـ۶ ا ـ ۲۴۴۴۴

بمناسبت آغاز جشنهای ۲۵۰۰ ساله
شاهنشاهی ایران آموزشگاه رانندگی جمشید برای هر
۱۰ ساعت تعلیم
متوالی از تاریخ ۱ر۵ر۵۰ به مدت ۲ماهیکساعت بدون‌دریافت وجه مجانا تعلیم خواهد داد پیکان ۱۳ تومان آریا ۱۵تومان انتهای هاشمی میدان سپاهی دانش تلفن ۹۵۳۸۹۵

هنرستان فنی پرستو
مرکزاموزش صحیح‌رانندگی ترافیك مجهز به بهترین و مدرنترین وسایل آموزش با مربیان ورزیده و بدون اتلاف وقت با هزینه‌کم نشانی‌چهارراه گمرك شاهپور تلفن ۲۳۹۱۶

کلاس رقص
سالن رقص‌روزینا
رقصهای مدرن را با کمترین قیمت و کوتاهترین مدت زیر نظر مادموازل روزینا بیاموزید. نادری روبروی کوچه شاهرخ کانون هنر تلفن ۶۶۵۷۴۷

تدریس خصوصی

آلمانی ـ انگلیسی ـ فرانسه
توسط معلمین خارجی و ایرانی تلفن ۸۲۱۲۳۵
۱ـ۱۰ آ ـ ۳۵۷۸

انگلیسی شورت‌هند ماشین نویسی توسط بانوی انگلیسی ۴۷۱۴۱

ریاضیات ، فیزیك،شیمی توسط دانشجویان پلی‌ـ تکنیك در ۱۰ جلسه با تضمین قبولی تلفن : ۳۵۴۶۹۲

کلیه دروس ریاضی ششم ریاضی
تلفن ۷۸۱۷۷۶

فیزیك شیمی ریاضیات
کنکور توسط دانشجوی برق آریامهر ۷۵۸۹۷۱
۱ـ۲ ۳۹۰۴

ترسیمی رقومی . ریاضیات ـ فیزیك شیمی توسط فوق لیسانس مهندسی و لیسانس شیمی تلفن ۹۷۱۳۷۷

تدریس‌خصوصی
کلیه دروس‌دبیرستانی‌خصوصا دروس ششم ریاضی‌با تضمین قبولی توسط دانشجوی پلی‌ـ تکنیك ۸۲۶۴۵۷
۱ـ۶ آ ـ ۱۱۱۵۷

تدریس کلیه دروس دبیرستان وریاضیات دانشگاه توسط‌دبیر دبیرستانها ۲۵۳۳۰۷

انگلیسی خصوصی
توسط استاد انگلیسی MISS.KATHRYN ۹۵۰۵۸۲
۱ـ۱۵ آ ـ ۳۹۲۱

تدریس خصوصی کلیه دروس با تضمین قبولی توسط فارغ‌التحصیل دانشگاه آریامهر تلفن ۹۷۴۹۹۹ رمضانی .
۱ـ۲ آ ـ ۱۱۴۲۳

گاز

اساگاز ۸۲۴۰۲۱
شرکت پخش بوتاگاز شرکت بوتاگاز از۷ویم صبح تا ۸ شب تلفنهای ۳۹۲۳۸۹ و ۲۹۳۲۲۳

ایرانگاز
پخش گاز ۸۳۷۱۳۱
تعمیرات ۸۲۳۰۵۱ـ۵۳
همه روزه ازساعت ۷ صبح الی ۱۱ شب نمایشگاه مرکزی خیابان شاهرضا شماره ۳۳۰

BUTANE
بوتان
تلفن پخش گاز
شرکت بوتان
از ۷ صبح تا ۹ شب
۹۵۳۰۵۱

پرسی گاز
گازوسرویس
غرب خیابان پهلوی ۹۶۳۰۲۱ الی ۹۶۳۰۲۵
از ۷ صبح تا ۷ شب
شرق خیابان پهلوی
۸۲۲۰۲۱ الی ۸۲۲۰۲۵
۸۲۷۹۹۰ـ۸۲۷۲۴۷
از ۷ صبح تا ۱۰ شب
تلفن مخصوص تعمیرات ۸۲۶۲۴۰

تعمیر اجاق گاز
کارگاه فنی عظیمی سرویس و تعمیر هرنوع اجاق گاز وآبگرمکن گاز سوز تلفن ۹۶۲۸۳۸
۱ـ۴ آ ـ ۳۹۳۶

برنامه سینماها

★ **ماجراجویان ـ رنگی ـ کندیس‌برگن ـ ارنست بورگناین**
دیامون (۸۲۸۴۰۰) ۱۱ ـ۴۵ر۲ ـ ۱۵ر۶ـ ۴۵ر۹

★ **ایزی رایدر ـ رنگی ـ پیترفاندا**
شهر قصه (۶۲۷۲۹۰) ۱۱ ـ ۲ ـ ۴ ـ ۶ ـ ۸ ـ ۱۰

★ **زیر آفتاب سوزان ـ رنگی ـآلن‌دلون**
امپایر (۶۲۳۹۴۲) ۳۰ر۱۱ ـ ۳۰ر۳ ـ ۳۰ر۵ ـ ۳۰ر۷ ـ ۴۵ر۹

★ **گراجوئت ـ رنگی ـ آن‌بنکرافت ـداستین هافمن**
تراس امپایر ۴۵ر۷ـ ۱۰

★ **و... بزودی تاریکی‌ـ رنگی ـ پاملافرانکلین**
شهر فرنگ (۶۲۷۶۲۸) ۱۵ر۱۱ـ ۳۰ر۳ ـ ۳۰ر۵ـ ۳۰ر۷ـ ۴۵ر۹

★ **آخرین آدرس ـ رنگی ـ لینوونتورا ـ مارلن‌ژوبر**
رادیوسیتی (۴۳۳۲۰) ۱۵ر۱۱ ـ۳۰ر۳ـ ۳۰ر۵ـ ۳۰ر۷ـ ۳۰ر۹

★ **انسان های وحشی ماقبل تاریخ ـ رنگی ـ جونی‌اج**
سانترال (۴۸۶۸۶) ۱۱ ـ ۳ ـ ۵ ـ ۷ ـ ۱۵ر۹
سینه موند (۴۸۳۲۲) ۱۱ ـ ۳ ـ ۵ ـ ۷ ـ ۹
متروپل (۳۱۹۴۱۰) ۳۰ر۱۰ ـ ۳۰ر۲ ـ ۳۰ر۴ ـ ۳۰ر۶ ـ ۳۰ر۸
نیاگارا (۶۶۵۳۰۷) ۳۰ر۱۱ ـ ۳۰ر۱ ـ ۳۰ر۳ ـ ۳۰ر۵ ـ ۳۰ر۷ ـ ۴۵ر۹
ب ب (۸۲۹۶۴۱) ۳۰ر۱۰ ـ ۲ ـ ۴ ـ ۶ ـ ۸ ـ ۱۵ر۱۰
درایوین ونك (۶۲۲۵۵۷) ۸ ـ ۱۵ر۱۰

★ **دونماینده ـ رنگی ـ چیچو ـ فرانکو**
کاپری (۴۸۴۰۱) حافظ (۳۱۴۰۷۴) ۱۱ـ ۳ـ ۵ ـ ۷ ـ ۹
تاج (۳۱۳۸۶۴) ۱۰ ـ ۱۲ ـ ۲ ـ ۴ ـ ۶ـ ۸ـ ۱۵ر۱۰
پولیدور(۴۲۶۳۱) ۳۰ر۱۱ـ ۳۰ر۳ ـ۳۰ر۵ـ

★ **وقتیکه خون میجوشد ـ رنگی ـ فرانك سیناترا**
ایفل (۳۱۱۴۷۷) ۱۰ ـ ۱۲ ـ ۲ ـ ۴ـ ۶ـ ۸ ـ ۱۰

★ **زندگی وارونه ـ وحدت ـ میری‌ـ کامی کسروی**
سیلورسیتی (۸۶۱۲۰۵) ۳۰ر۱۰ ـ ۳۰ر۲ـ ۳۰ر۴ ـ ۳۰ر۶ ـ ۳۰ر۸
رویال (۸۲۹۷۸۵) ۱۰ ـ ۱۲ ـ ۲ ـ ۴ ـ ۶ ـ ۸ ـ ۱۰
موناکو (۷۹۵۵۷۶) ۱۰ـ ۱۲ـ ۲ـ ۴ـ ۶ـ ۸
آسیا (۴۲۹۰۹) ۱۱ـ ۱ـ ۳ـ۵ـ۱۵ر۷ـ ۳۰ر۹
رکس (۳۱۵۲۹۳) شهوند (۳۵۴۰۴۰) ۳۰ر۱۰ـ ۳۰ر۲ ـ ۳۰ر۴ ـ ۳۰ر۶ـ ۳۰ر۸
بیدو (۹۵۱۲۸۲) همای (۳۱۱۶۶۹) المپیا (۹۵۶۷۹۶) شرق (۵۴۰۲۴) فیروزه (۷۵۷۶۶۹) ۹ـ۱۱ـ ۱ـ۳ـ۵ـ۷ـ۹
رویال(۸۲۹۷۸۵) ۱۰ـ۱۲ـ۲ـ ۴ـ۶ـ۸ـ۱۰
نپتون (۷۶۰۱۳۶) ژاله (۳۰۵۴۲۰) ۹ـ۱۱ـ۱ـ۳ـ۵ـ۷ـ۱۵ر۹
رنگین کمان (۷۵۶۷۶۰) پاسارگاد (۷۹۲۷۸۲) ۱۰ـ ۱۲ـ ۲ـ ۴ـ ۱۵ر۶ـ ۳۰ر۸
توسکا (۵۸۵۴۴) چرخ وفلك (۹۵۰۵۵۸) ۱۰ـ ۱۲ـ ۲ـ ۴ـ ۶ ـ۸

★ **صمد و قالیچه حضرت سلیمان ـ پرویز صیاد**
مولن روژ (۷۵۲۹۲۹) دیانا (۴۷۳۶۵) ۱۱ـ ۱ ـ ۳ ـ ۱۵ر۵ ـ ۳۰ر۷ ـ ۴۵ر۹
کریستال (۳۱۷۶۷۵) ۳۰ر۱۰ ـ۲ ـ ۱۵ر۴ـ ۳۰ر۶ ـ ۴۵ر۸
مهتاب (۴۷۷۷۷) ۱۱ ـ ۳۰ر۲ ـ ۴۵ر۴ـ ۷ ـ ۱۵ر۹
ماندانا (۷۹۹۸۲) ۱۵ر۱۰ ـ ۴۵ر۱۲ ـ ۳ـ ۵ ـ ۱۵ر۷ ـ ۳۰ر۹

★ **وحشی جنگل ـ فیروز ـ آرزو ـ اسداله یکتا**
کیهان (۹۵۷۳۶۰) مراد (۷۵۳۳۸۲)دروازه طلائی (۳۵۲۱۶۰) دریا (۷۹۱۷۴۶) ۹ ـ ۱۱ ـ ۱ ـ ۳ ـ ۵ ـ ۷ ـ ۹
ارانوس (۲۷۹۷۱) ۱۰ ـ ۱۲ ـ ۲ ـ ۴ ـ ۶ ـ ۸
سهیلا (۳۱۶۴۲۴) ۳۰ر۱۰ ـ ۳۰ر۲ ـ ۳۰ر۴ ـ ۳۰ر۶ ـ ۳۰ر۸
الوند (۳۵۶۵۳۸) ۱۰ ـ ۱۲ ـ ۲ ـ ۴ ـ

۱۵ر۶ ـ ۳۰ر۸

★ **مردی که از باران آمد ـ رنگی ـچارلز برونسون**
تراس نیاگارا ۴۵ر۷ـ ۴۵ر۹

★ **درشگه‌چی ـ شهلا ـکریمی ـاسداللهی**
کسری (۸۲۶۹۳۹) ۳۰ر۱۰ـ۲ـ۴ـ ۶ـ ۸ـ ۱۰

★ **گل‌کاکتوس ـ رنگی ـ اینگرید برگمن**
بولوار (۶۶۰۲۹۲) ۱۱ـ ۲ـ ۴ـ ۶ـ ۸ـ ۱۰

★ **ترینیتی ـ رنگی ترنس هیل**
ریولی (۷۵۷۷۷۷) ۱۱ـ ۳۰ر۳ ـ ۳۰ر۵ـ ۳۰ر۷ ـ ۳۰ر۹

★ **بیبی‌میکر ـ رنگی ـ بارباراهرشی**
آتلانتیک (۶۲۷۱۷۱) ۱۵ر۱۱ـ ۳۰ر۳ ـ۳۰ر۵ـ ۳۰ر۷ـ۳۰ر۹

★ **پاطلائی‌ها ـ رنگی ـ ازجام جهانی مکزیک**
پارامونت (۴۸۳۲۱) ۱۵ر۱۱ـ ۳۰ر۳ ـ۳۰ر۵ـ ۳۰ر۷ـ ۴۵ر۹

★ **بنجامین ـ رنگی ـ کاترین دونو**
سینما ونك (۶۲۲۵۵۷) ۱۵ر۱۱ ـ ۲۵ر۳ـ ۳۰ر۵ ـ ۴۵ر۷ ـ ۱۰

★ **کوچه مردها ـ فردین ـ پوری بنائی ـ قادری**
اونیورسال (۶۶۶۹۵۳) ۱۱ ـ ۱ ـ ۳ ـ۵ـ ۱۵ر۷ ـ ۳۰ر۹
ایران (۳۱۶۳۵۴) تیسفون (۹۵۸۸۸۲) ساینا(۳۵۲۴۴۲)آستارا (۸۴۰۲۲) ۳۰ر۱۰ ـ ۳۰ر۲ ـ ۳۰ر۴ ـ ۳۰ر۶ ـ ۳۰ر۸
پرسپولیس (۵۸۱۰۸۳) پاسفیك (۷۵۳۳۱۱) مارلیك (۹۶۳۶۱۶) مونت کارلو (۷۹۷۴۱) ۹ ـ ۱۱ ـ ۱ ـ ۳ ـ ۵ ـ ۷ ـ ۹

★ **قاره وحشی‌ها ـ رنگی ـ استیوفارست**
گلدن‌سیتی (۶۳۲۶۹) ۱۵ر۱۱ـ ۳۰ر۲ـ ۳۰ر۵ ـ ۳۰ر۷ ـ۴۵ر۹

★**جیمزباند در ماموریت سری ـ رنگی ـ جرج لازنبی**
ادئون (۳۱۸۱۱۸) ۳۰ر۱۰ ـ ۳۰ر۲ ـ ۳۰ر۴ ـ ۳۰ر۶ ـ ۳۰ر۸

★**شوهر پاستوریزه ـ وحدت ـ ارحام‌صدر**
تراس اونیورسال ۳۰ر۷ ـ ۴۵ر۹

★ **شطرنج‌ـ راجندراکومار‌ـ وحیده‌رحمان**
فری ـ ۱ـ ۳۰ر۳ ـ ۶ ـ ۳۰ر۸

★ **دختری در سوپ من ـ رنگی ـ پیترسلرز**
آریا (۳۱۹۸۸۴) ۹ ـ ۱۱ ـ ۱ ـ ۳ ـ ۵ ـ ۷ ـ ۹

★**عطش مقاومت ـ رنگی ادی کنستانتین**
برلیان (۳۹۳۵۳۵) ۹ ـ ۱۱ ۱ ـ ۳ ـ ۵ـ ۷ ـ ۹

★ **مردان سحر ـسیك ایمانوردی ـ پوری‌بنائی**
شهرام (۷۷۴۵۴۹) ۹ـ۱۱ـ۱ـ۳ـ ۵ـ۷ـ۹

★ **کلبه‌ای آن سوی رودخانه ـ ملك مطیعی‌ـ**
مازستیك (۶۶۸۴۶۱) ۳۰ر۱۰ـ ۲ـ۴ـ۶ـ ۸ـ۱۰

★ **آخرین مبارز ـ سینماسکوپ ـ رنگی‌ـ آنتونی‌کوئین**
پلازا (۴۴۲۵۵) ۱۱ ـ ۱ ـ ۳ ـ ۵ ـ۷ـ۹

★ **نوادا اسمیت ـ رنگی‌ـ استیومك‌کوئین**
پارك (۳۱۹۶۳۷) ۹ ـ ۱۱ـ ۱ ـ ۳ ـ۵ـ ۷ ـ ۹

★ **دکتر ژیواگو ـ رنگی ـ عمرشریف**
گلدیس (۶۲۸۷۱۳) ۳۰ر۲ ـ ۶

★ **وقت ـ رنگی سادنا ـ راج‌کمار**
کارون (۹۵۵۱۶۵) ۲ـ ۱۵ر۴ـ ۳۰ر۶ ـ۹

★ **فستیوال فیلمهای چیچووفرانکو**
دنیا (۳۹۳۸۱۲) ۹ ـ ۱۱ ـ ۱ ـ ۳ ـ ۵ ـ ۷ ـ ۹

★ **جانباز ـسینما سکوپ‌ـ رنگی ـجان‌بارکر**
پردیس (۳۰۴۲۵۹) ۹ـ ۱۱ـ ۱ ـ۳ـ۵ـ۷ـ۹

★ **تندربال ـ سرداب مخوف**
البرز (۳۰۴۲۵۸) ۳۰ر۸ ـ ۱۲ ـ ۳۰ر۳ ـ ۳۰ر۷ـ ۳۰ر۱۰

★ **شیش تا شیطون ـ رنگی ـ دیوید جانسون**
سینما فروشگاه فردوسی (۳۰۱۶۴۱) ۳۰ر۱۰ـ ۳۰ر۵ـ ۷

★ **شما فقط یکبار زندگی می‌کنید رنگی ـ جری‌لوئیس**
تخت جمشید (۴۳۵۵۰) ۳ـ۵ـ۷ـ۹

سانس انگلیسی
درایوین ونك ۸ ـ ۱۵ر۱۰ فیلم (انسانهای وحشی ماقبل تاریخ
گلدیس ساعت ۳۰ر۹ فیلم (دکتر ژیواگو)

★ **تاترها**
نمایشنامه کمدی باقر وبی‌قر بانضمام کنسرت آغاسی و ناهید
تئاتر پارس (۳۱۸۸۱۱) ۵ـ ۸ بعداز ظهر

برنامه تلویزیون

برنامه امریکا

برنامه امشب
۰۰ـ۵ راهبه پرنده
۳۰ـ۵ دنیای حیوانات
۰۰ـ۶ اخبار
۳۰ـ۶ برنامه گلن کمبل
۳۰ـ۷ برنامه روان‌و مارتین
۳۰ـ۸ بیل آندرسن
۰۰ـ۹ برنامه تئاتر
۴۰ـ۱۰ قسمت دوم

برنامه بامدادی پنجشنبه
۰۰ـ۸ برنامه کودکان
۰۰ـ۹ دانیل‌بون
۰۰ـ۱۰ جهان حیوانات
۳۰ـ۱۰ مونتاژ «روش ساده برای‌جلو گیری ازغرق‌شدن»
۰۰ـ۱۱ پایان برنامه‌بامدادی
هرگونه تغییری در برنامه ها بعدا بوسیله تلویزیون اعلام میشود .

۰۰ـ۸ جنك بزرك
۳۰ـ۸ مشروح اخبار همراه بافیلمهای خبری
۱۵ـ۹ موسیقی ایرانی
۳۰ـ۹ فیلم روهاید
۳۰ـ۱۰ دانش

برنامه آموزشی

برنامه صبح پنجشنبه
۰۰ـ۸ آهنگها و چشم‌اندازها
۳۵ـ۸ مسابقه شیمی
۰۰ـ۹ گرامر انگلیسی
۱۵ـ۹ طبیعی ۵
۴۰ـ۹ زنك تفریح
۵۵ـ۹ عربی ششم
۲۰ـ۱۰ مکالمه فرانسه
۳۵ـ۱۰ مثلثات ششم طبیعی
۰۵ـ۱۱ آئین‌نگارش
۳۰ـ۱۱ زنك تفریح
۴۰ـ۱۱ جبر ششم طبیعی
۱۰ـ۱۲ گوناگون
۴۰ـ۱۲ روش‌تدریس ریاضی دبستانی
۰۰ـ۱۳ فیلم داستانی

کانال ۷

برنامه امشب
۳۰ـ۵ اسلاید و موزیك
۰۰ـ۶ اعلام برنامه
۰۴ـ۶ آموزش روستائی‌زنان
۳۰ـ۶ اخبار
۴۵ـ۶ آنچه شماخواسته‌اید
۰۵ـ۷ واریته
۳۳ـ۷ فیلم گزارش استرنج
۳۰ـ۸ مشروح اخبار همراه با فیلمهای خبری
۱۵ـ۹ درباره مدرسه عالی تلویزیون و سینما
۴۵ـ۹ خانه قمرخانم
۲۰ـ۱۰ فیلم روزهای زندگی

برنامه نیمروز پنجشنبه
۰۰ـ۱ اسلاید و موزیك
۱۵ـ۱ اعلام برنامه
۱۷ـ۱ درباره مدرسه عالی تلویزیون و سینما
۳۰ـ۱ فیلم افسونگر
۰۰ـ۲ اختاپوس
۳۰ـ۲ واریته
۴۵ـ۲ اخبار

کانال ۳ـ۹

برنامه امشب
۱۵ـ۷ اسلاید و موزیك
۳۲ـ۷ جهان حیوانات

برای اخذ پذیرش معتبر دانشگاهی
بانجمن مشاورین تحصیلی مراجعه فرمائید . نشانی : ضلع شمالی میدان ۲۵ شهریور نبش روزولت ساختمان کلینیک ۲۵ شهریور تلفن ۸۲۲۸۳۴
۱ـ۳ آ ـ ۳۹۲۰

شرکت ساختمانی روهه با مجهز ترین کادر ساختمانی برای شما ساختمان با مصالح و بدون مصالح باقساط طویل‌المدت در کوتاهترین زمان ساخته و پرداخته مینماید .
برای‌اطلاع بیشتر بمرکزشرکت شاهرضا خیابان رامسر پلاك ۸۲ طبقه‌همکف یا تلفن۸۲۵۶۲۸ مراجعه فرمائید .

شرکت زیمیان ـ وارد کننده قطعات ژیان ـ باتخفیف واقعا نمایان
۴۲۲ شمس‌الدوله غربی تلفن ۹۵۰۱۱۱ ـ تعمیرگاه مجاز ـ خیابان شاهپور نرسیده بچهارراه گمرک تلفن ۵۱۵۰۴

KHAVAR
خاور

Wir suchen zum sofortigen Eintritt eine
SEKRETARIN
fuer den technischen Direktor unseres Werkes in Yaftabad, ca. 10 km ausserhalb der Stadt gelegen.
AUFGABENGEBIET: Technische Korrespondenz, vorwiegend in deutsch
BEDINGUNGEN: Deutsch als Muttersprache (evtl. Iranerin mit sehr guten Deutschkenntnissen); Englischkenntnisse erwuenscht jedoch nicht Bedingung.
WIR BIETEN: Ein den Faehigkeiten der Bewerberin angemessenes Gehalt. Angenehmes Arbeitsklima.
Tel: 30-50-51/53
Ave. Saadi Djonoubi, Taghinia Building, Zi 411.

شرکت سهامی مالتای ایران
به عده‌ای چاپ زن و کمك چاپ زن حلب الست احتیاج دارد متقاضیان واجد شرایطهمه‌روزه از ساعت۸ر۵ تا۵ره بغیر از بعد از ظهر دوشنبه و پنجشنبه‌ها به اداره کارگزینی شرکت واقع‌در جاده کرج کیلومتر ۱۴خیابان آریا روبروی کارخانه جیپ مراجعه فرمایند .
آ ـ ۳۸۶۸

ارج استخدام میکند
منشی با شرایط ذیل :
۱ـ تحصیلات دیپلم متوسطه
۲ـ داشتن سابقه کار و تسلط به ماشین‌نویسی فارسی ولاتین
۳ـ آشنائی کامل به‌زبان انگلیسی
شرکت‌سهامی ارج ـ کیلومتر۱۲ جاده‌کرج‌ـ‌تلفن۹۶۲۰۳۱

واحدساختمانی باغ مصفای حمیدیه
واقع در کیلومتر ۱۹ بعداز کرج جلو خیابان ۴۵ متری کرج ـ قزوین با تاسیسات جدید برای‌ویلا سازی اماده است‌این‌واحد مصفا و مجهز به قطعات ۲۴۰۰ متری و بزرگتر تقسیم شده نقد واقساط بفروش‌میرسد. لوله کشی اب از دو حلقه چاه عمیق برای هر قطعه ـ اسفالت‌ـ برق خیابانها جزئی از محسنات واحد ساختمانی حمیدیه است با مشاهده کار ما صداقت گفتار ما روشن خواهد شد .
محلهای‌فروش:خیابان‌آیزنهاورخیابان کندی جنب شرکت مرغداری ایران و آلمان موسسه ساختمانی و عمران غرب تلفن : ۹۶۰۸۸۶ وخیابان تاج خیابان‌آلستوم‌املاك‌پیروز تلفن : ۹۷۷۸۶۰

ورزش

آخرین هفته مسابقات فوتبال قهرمانی باشگاه های تهران

آتش نشانی وراه آهن مقابل بانک ملی و شهربانی به پیروزی رسیدند

۲ گل تیم آتش نشانی در این مسابقه بوسیله حسین مدی واحمد درخشنده بدست آمد

بانک ملی با این شکست در پایان مسابقات خود در این فصل تنها با ۴ امتیاز بمقام چهاردهم رسید !

سه‌شنبه ۲۲ تیر ۱۳۵۰ مسابقات فوتبال باشگاه های تهران ، دیدار کنندگان تیمهای آتش‌ـ نشانی و بانک ملی . تماشاگر کمتر از یکصد تن . داور رضا حیدری ، کمک‌داوران مجمع و باغومیان . نتیجه (۱ـ۲) سود آتش‌نشانی نیمه اول (۱ـ۱)، گل ها دقیقه ۴۰ مدی و دقیقه ۶۹ درخشنده برای آتش‌نشانی ، دقیقه ۳۶ پاژخ برای بانک‌ملی. آتش نشانی : رضا سینکی (دروازه‌بان) ـ میرزا عراقی ، بیژن حیدرخانی (عبداله بخت) ، حسن کامخوش، منوچهر افشارپور ـ درخشنده ، پاژیوش ـ بهرام صلح کنان ، حسین‌مدی، ثقفی، ژرژهوسپیان (منصور کاویان‌پور) بانک ملی: صباحی (دروازه‌بان) ـ ابوالفضل جلالی ، رضا اکبری ، مجید مسیح نیا ، حمیدناجی ـ عباس رجبیه‌فرد، کریم پاژخ ـ امیر حجازی ، نایب روئین دل ، مجید ناجی (بهمن رحمت شاهی)

دو تیم آتش نشانی و بانک ملی در حالی قدم به میدان گذاشتند که آتش نشانی با پیروزی هفته پیش خود برپیام ۴ امتیاز داشت و در مقام سیزدهم‌بود درحالیکه بانک‌ملی تنها با ۴ امتیاز در مکان چهاردهم قرارداشت‌و ازاین‌رو اگر بازی با نتیجه مساوی خاتمه می‌یافت این‌دو مقامهای خود را حفظ میکردند در حالیکه تنها پیروزی بانک ملی میتوانست این تیم را به‌مقام سیزدهم برساند وآتش‌نشانی را یك پله پائین تر بکشد و بهمین دلیل بانک‌ملی بیشتر میل به گل داشت و حمله‌می کرد در حالیکه آتش‌نشانی نیز بخاطر بدست آوردن یك امتیاز از کوشش خودداری نمیکرد .

باوجود حملات بانك ملی، این آتش‌نشانی‌بود که‌دربیست دقیقه اول بازی دو شانس گل بدست‌آورد .دراین دو،موقعیت هوسپیان و بهرام صلح کنان روی نقطه پنالتی توپ خوبی‌را که یارانش در اختیار آنها قرار داده بودند ، شوت کردند منظور حمله‌ای خوب‌را ازجناح راست پایه گذارد.توپ ازجناح عباس رجبیه فرد ،بازیکن خوب این تیم رسید که در داخل محوطه جریمه حریف در مکانی عالی ایستاده‌بود . شوت‌سنگین او در این موقعیت به تقاطع‌دو تیر افقی و عمودی دروازه اتش نشانی خورد و توپ به زمین بازگشت .

نخستین گل برای بانك ملی

نخستین گل مسابقه را بانك ملی بدست آورد. رجبیه فرداز جناح چپ نفوذ و توپ را روی دروازه سانتر کرد وپاژخ پس از فریب دادن مدافع مستقیم خویش ،توپ‌را باسرواردردروازه آتش‌نشانی‌کرد و بدین ترتیب نتیجه مسابقه را ۱ـ۰ بسودتیم خود کرد .

با این گل که ۹ دقیقه‌به‌پایان وقت اول بدست آمد ، گمان میرفت که بانکی ها در این نیمه موفق از میدان بیرون‌روند اما چهاردقیقه‌بعد روی یك‌حمله جمعی آتش نشانی، ثقفی‌توپرا باسینه کنترل کرد و به مدی داد و مدی از فاصله ده متری با خط ۱۸ قدم شوتی سریع و سنگین روانه دروازه بانك ملی کرد که صباحی ز عهده مهار آن برنیامدوبدین ترتیب‌باوجود حملات دو طرف پس از این‌گل نیمه اول ۱ـ۱ مساوی به پایان رسید .

در نیمه دوم اتش نشانی‌عبداله بخت را به جای حیدرخانی‌به زمین فرستاد اما بانك ملی آرایش وقت اول را حفظ کرد اما چون‌در ده دقیقه‌اول‌نتیجه‌ای بدست نیامد بانکی ها رحمت شاهی را به جای مجید ناجی وارد زمین کردند و کاویان‌پور نیز به جای هوسپیان در تیم آتش نشانی جای گرفت .

وجود کاویان پور بازیکن با تکنیك و خوب در تیم آتش‌ـ نشانی ، قدرت نفوذی این تیم را افزایش داد ، اما گل آتش نشانی براثر خطای دروازه‌بان بانك ملی بدست آمد .

گل برتری آتش نشانی

صباحی که تا دقیقه ۶۹ تنها یك توپ در کیسه داشت ، در این زمان پس از کاشتن‌توپ، در داخل محوطه جریمه دو ضربه به آن زد و در نتیجه حیدری خطای او را اعلام کرد .

حسین مدی این توپ خطا را عالی روی دروازه بانک ملی فرستاد و درخشنده نخست با سر ضربه‌ای بر آن زد که پس از برخورد با مدافعان‌نزد او بازگشت و این مرتبه‌شوت دقیقش کوچکترین شانسی برای دروازه‌بان بانك ملی باقی نگذاشت در حالیکه بانکیهاروی این خطا معترض بودندو بازی را چند دقیقه‌ای متوقف کردند .

پس از این گل، آتش نشانی اندکی آرام گرفت و بانك‌ملی نیز به حملاتی دست زد که بی نتیجه ماند ، در دقیقه ۸۲ شوت خوب امیرحجازی از داخل محوطه جریمه ، میرفت تا خطری جدی برای آتش نشانی بوجود آورد که سینکی با مهارت توپ را مهار کرد وسرانجام بازی با نتیجه(۱ـ۲) بسود آتش نشانی بپایان‌رسید و بدین ترتیب تیم مذکور با ۱۶ امتیاز به بازیهای خود پایان داد درحالیکه‌بانك ملی‌همچنان با ۳ امتیاز در مقام چهاردهم باقی ماند .

بازی دوم

در دومین مسابقه دیشب نیز دو تیم شهربانی و راه آهن در برابر هم قرار گرفتند و راه آهن باپیروزی ۳ـ۰ برشهربانی جبران شکست ۱ـ۰ و هفته پیش خود را مقابل برق نمود.

شهربانی نیز که در هفته چهاردهم ۱ـ۰ برابر دیهیم مغلوب شده بود از آغاز این دیدار تلاشی بسیار برای‌کسب پیروزی و حداقل نتیجه مساوی نمود ، اما بعد از توفیق در حفظ نتیجه مساوی بدون گل در وقت اول در نیمه‌دوم سه بار دروازه خود را ازدست داد و با این شکست دچار تهمین باخت خود طول این فصل از مسابقات گردید .

شهربانی که سال قبل با ۱۰ امتیاز مشترکا در کنار گارد بمقام سیزدهم رسیده بود در پایان مسابقات‌خود دراین‌فصل در دقیقه ۶۴ جعفر علیقلیان گلزن خوب این تیم بثمر رسانید . گل دوم در دقیقه ۷۱ بوسیله مسعود آذری وسومین گل در دقیقه ۷۶ بوسیله عباس نوین روزگار بدست آمد .

در دنباله‌مسابقات این هفته روز پنجشنبه ، برق با پیام ، وآرارات باعقاب مسابقه‌خواهند داد.

صباحی دروازه‌بان بانك‌ملی در بازی دیروزخود با تیم آتش‌نشانی دو بار دروازه‌خود را از دست‌داد. این گل نخست آتش‌نشانی است که بوسیله احمد درخشنده وارد دروازه بانك ملی شد . صباحی حسرت زده به توپی که وارد دروازه‌اش شده می‌نگرد .

اخبار کوتاه ورزشی

شین گولد ، بازهم رکورد شکست!

روز جمعه اولین روز پنجمین دوره مسابقات‌بین‌المللی شنای سانتا کلارا در امریکا ، شین گولد شناگر ۱۴ ساله امریکائی موفق شد اولین رکورد تازه جهانی مسابقات امسال را بنام خود به ثبت برساند .

رکورد جدید او ، رکورد تازه شنای ۴۰۰ متر آزاد بانوان جهان است که بمدت ۴ دقیقه و ۲ر۲۱ ثانیه‌بدست آمد . رکورد قبلی متعلق به قهرمان هموطن او کارل‌موراس بود که ۴ دقیقه و ۲۲ر۶ ثانیه بود .

تیم فوتبال ویتنام جنوبی در جام جهانی

سخنگوی فدراسیون جهانی فوتبال در زوریخ اعلام کرد تعداد شرکت کنندگان در مسابقات مقدماتی‌فوتبال جام جهانی سال ۱۹۷۴ مونیخ به ۹۵ رسید . آخرین‌تیمی که روز جمعه ثبت‌نام کرد ویتنام جنوبی از آسیا بود . به این ترتیب تا کنون سیزده کشور آسیائی خواستارشرکت در این مسابقات هستند .

ساعت ده بعدازظهر روز شنبه آینده در هتل‌انترناسیونال در شهر دوسلدرف آلمان غربی قرعه کشی مسابقات‌مقدماتی جام جهانی آینده انجام خواهد شد و گروه‌بندی تیم هادر دیدار های مقدماتی تعیین خواهد شد .

فرانسه فاتح مسابقات شمشیر بازی فلوره تیمی قهرمانی جهان

در مسابقات شمشیربازی قهرمانی جهان که از هفته گذشته در شهر وین‌پایتخت اتریش آغاز شده است ، تیم مردان فرانسه در مسابقه فلوره تیمی موفق به کسب عنوان قهرمانی شد ، فرانسویها در مسابقات سال ۱۹۶۹ به‌مقام چهارم و در مسابقات سال پیش در این رشته به مقام‌ششم رسیده بودند .

رکورد تازه پرتاب چکش جهان

اووه‌بایرقهرمان پرتاب چکش جهان ، روز جمعه گذشته در شهر اشتوتگارت آلمان غربی رکورد جهانی پرتاب چکش راشکست . رکورد جدید ۹۰ر۷۴ مترمیباشد.

پطروسیان بازهم مساوی کرد !

دومین مسابقه دو استاد شطرنج شوروی تیگران پطروسیان و ویکتورکورچنوی در مرحله نیمه نهائی مسابقات شطرنج قهرمانی جهان که روز گذشته درمسکو انجام شد با نتیجه مساوی پایان یافت . این مسابقه‌بعداز ۳۷ حرکت به نتیجه مساوی ختم شد .

دوبل جدید

آمریکا : بیلی‌جین کینك تنیس‌باز مشهور آمریکائی که باتفاق روزماری کاسالزفاتح دوبل بانوان‌جام ویمبلدون گردیدند اخیرا به مارگرت کورت که در فینال انفرادی بانوان مغلوب «گولاگانك» گردید ، پیشنهاد کرده که باتفاق تیم دوبلی برای شرکت در مسابقات آمریکا تشکیل دهند و کورت باتوجه‌باینکه گولاگانك همبازی‌او درمسابقات دوبل ، به آمریکا نخواهد رفت این پیشنهاد را پذیرفت.

اطلاعیه

دوبرگ چك یك‌برگ عهده بانك ملی شعبه رامسر به شماره ۶۱۵۰۰۳ جاری ۶۵۹ مبلغ یك‌میلیون ریال و دیگری عهده بانك صادرات شعبه رامسر بمبلغ یکصد هزار ریال به شماره ۵۳۳۵۸۱ مفقود گردیده لذا بدینوسیله باطلاع میرساند که چکهای شماره فوق از درجه اعتبار ساقط میباشد مضافا چکها بعنوان سپرده در نزد شرکت های کوفرد و فرگاز امانت بوده است ـ

رامسر ضیاء آذرهوش

آ ـ ۲۹۷۷۲

شکوه ستارگان در حماسه وداع

(برزیل انگلستان) ـ آلمان انگلستان) ـ (ایتالیا ـ آلمان) ـ (پرو ـ برزیل) ـ (برزیل ـ اروگوئه)

. . . وسرانجام برزیل وایتالیا در دیدارهای فراموش نشدنی تاریخ فوتبال همه یکجا در این فیلم . . .

یاران «پله» به آهنگ سامبا در چمن‌های آزتك رقص پیروزی کردند . . .و در پایان وقتی سرداران سواحل لاجوردی چهار توپ در کیسه داشتند برزیل برای همیشه فاتح جام شد

آغاز هفته دوم نمایش

پاطلائی ها

پله ریوا مولر بابی چارلتون

سلاطین فوتبال جهان

در سینما پارامونت غوغا میکنند

جام جهانی ۱۹۷۰ مکزیکو

انجمن دوستداران خیریه بانوان

استخر انجمن

ازصبح تا غروب ، در اختیار دوستداران ورزش نشاط انگیز شناست

بوفه انجمن‌نیز درتمام مدت، آماده است

نشانی : خیابان بهار شمالی ـ خیابان نامجو ـ انجمن دوشیزگان وبانوان

«آگهی استخدام»

نیروی هوائی شاهنشاهی تعدادی داوطلب با شرایط زیرجهت تحصیل درآموزشگاه‌افسری جزء برای(رسته‌های‌غیرتخصصی) استخدام می‌نماید .

الف ـ شرایط استخدام و مزایا

۱ـ تابعیت‌دولت شاهنشاهی‌ایران

۲ـ متدین بیکی‌ازادیان رسمی کشور .

۳ـ دارابودن گواهی‌نامه ششم دبیرستان (ریاضی ، طبیعی ، ادبی) واحراز موفقیت درآزمایشات وروی .

۴ـ سن بین ۱۸سال تا ۲۴سال تمام . وبرای کسانیکه خدمت زیر پرچم‌انجام‌داده‌اند ۲۵ سال .

۵ـ نداشتن پیشینه‌بد ومعروف نبودن بفساد .

۶ـ داشتن صحت مزاج و تناسب‌اندام برطبق گواهی بهداری نیروی هوائی‌ونداشتن کسان تحت تکفل .

۷ـ مدت تحصیل‌درآموزشگاه‌حداقل‌یکسال‌بوده ودانشجویان درتمام مدت تحصیلی شبانه روزی بوده و هزینه زیست‌وپوشاك آنان بعهده نیروی هوائی می‌باشد وماهیانه مبلغ ۱۶۶۰ ریال‌نیز دریافت‌خواهند داشت .

۸ـ داوطلبان پس‌ازخاتمه دوره واحراز موفقیت در آزمایشات بدرجه ستوان سومی مفتخرو ترفیع بعدی آنان برطبق قانون و مقررات استخدام نیروهای مسلح شاهنشاهی خواهد بود .

ب ـ داوطلبان می توانند برای کسب اطلاعات بیشتر و ثبت‌نام بادردست‌داشتن عین‌شناسنامه وفتوکپی دیپلم و ۲۲ قطعه عکس ۴×۳ ازتاریخ نشراین آگهی تاتامین احتیاجات همه روزه به استثنای روزهای پنجشنبه وتعطیل ازساعت ۷ـ۰ الی ۱۲ به مرکز آموزشهای‌هوائی واقع در جاده‌تهران نو ایستگاه‌فرودگاه مراجعه نمایند . م الف ۴۸۹۸

آ ـ ۲۳۸۱۴ ۱ـ۵ نیروی هوائی شاهنشاهی

وزارت جنك

آگهی مناقصه شماره ۲ مورخه ۱۴ر۴ر۵۰ وسائل تنظیف افراد

اماد اقلام همگانی پایگاه دریائی خرمشهر تعداد۱۹ قلم‌وسائل تنظیف افراد موردنیازسال ۵۰ناوگان شاهشهی ـ پایگاه‌دریائی خرمشهر و یکانهای تابعه را از طریق مناقصه کتبی خریداری مینمایند پیشنهاددهندگان‌میتوانند همه‌روزه (باستثنای روز های تعطیل) با مراجعه به اماد اقلام همگانی پایگاه دریائی‌خرمشهر و ملاحظه صورت ریز اقلام و دریافت برك مشخصات و شرایط مناقصه پیشنهاد خود را طبق مفاد مندرجه در برك شرایط‌مناقصه تنظیم و حداکثر تا ساعت ۹ صبح روز ۲۶ر۴ر۵۰ بدفتر اماداقلام همگانی تنظیم و رسید اخذ نمایند پیشنهادات درساعت ۱۰صبح همانروز در کمیسیون باز و قرائت خواهد شد .

اداره مناقصه‌گذار ـ آماداقلام همگانی پایگاه‌دریائی خرمشهر

آ ـ ۲۹۶۸۶ ۱ـ۲

آگهی مناقصه شماره ۵۹۰ و ۵۹۱ و ۵۰ر۵۹۲

راه‌آهن دولتی ایران هشتاد هزار عدد آنتروتواز (میله‌اتصالی تراورس‌بتونی) سنگین ویکمیلیون عدد پابند فنری مخصوص تراورس بتونی وپانصدو پنجاه هزار عدد پیچ ومهره باواشر مخصوص پابند تراورس بتونی را برطبق مشخصات و شرایط و نقشه های مربوطه سی‌انداف یکی‌از بنادر ایران (خرمشهر یا شاهپور) ـ مرز جلفای ایران یاایستگاه راه‌آهن مرز ایران و ترکیه‌از طریق مناقصه خریداری مینماید داوطلبان شرکت در مناقصه میتوانند در ساعت اداری‌جهت دریافت اسناد مناقصه با تسلیم قبض صندوق راه‌آهن بمبلغ سیصد ریال باداره کل کارپردازی مراجعه نمایند . شرکت کنندگان در مناقصه بایدمبلغ ۳۶۰۰۰۰۰ (سه میلیون وششصد هزار) ریال بعنوان سپرده شرکت در مناقصه بصندوق راه آهن پرداخت‌و رسید صندوق یا معادل آن ضمانت‌نامه بانک های مجاز ایران که لااقل دو ماه اعتباراز تاریخ مناقصه‌داشته باشد بضمیمه پیشنهاد خود تاساعت ۹ صبح روز ۲۴ر۶ر۵۰ مطابق با ۱۵ سپتامبر ۷۱ در صندوق پیشنهاد ها واقع در اداره کل کارپردازی بیاندازند. پیشنهاد های واصله ساعت ۱۰ همان روزبازو قرائت خواهد شد حضور پیشنهاد دهندگان یا نمایندگان مجاز آنان در جلسه مناقصه آزاد استو راه‌آهن در رد و یا قبول هریک یا تمام پیشنهادها مادامی‌که قرارداد مبادله نشده است جزاو کلامختار میباشد به‌پیشنهاد فاقد سپرده و مشروط و مبهم و پیشنهادی که بعداز موعدمقرر برسد ترتیب‌اثر داده نخواهد شد سپرده برنده و حائز حداقل درجه دوم مناقصه نگهداری و در صورت استنکاف ازانجام معامله بدون هیچگونه تشریفات بنفع راه‌آهن ضبط خواهد پرداخت مالیاتی که در ایران نسبت بعواید حاصله از این معامله بنا به‌تشخیص وزارت‌دارائی تعلق میگیرد بعهده برنده یا برندگان مناقصه میباشد راه‌آهن‌میتواند صدی بیست و پنج از میزان معامله را کسر یا اضافه نماید پیشنهاد های واصله از کشور هائیکه با دولت ایران پیمان معاملات تهاتری دارند با شرایط مساوی حق‌تقدم خواهند داشت

م الف ۴۸۱۱ آ ـ ۲۳۹۲۲ ۱ـ۲ راه آهن دولتی ایران

از امشب در

سینما گلدیس

یوسف‌آباد ـ تلفن ۶۲۸۷۱۳

دکتر ژیواگو

بعلت طولانی بودن‌فیلم‌شروع سئانسها بقرار زیراست :

۲ر۳۰ ـ ۶ بعدازظهر (بزبان فارسی) وهرشب‌ساعت ۹ر۳۰ (بزبان انگلیسی)

گمشده

از علیرضاعباسی راوندی‌ازتاریخ ۱۹ر۴ر۵۰ خبری نیست هرکس اطلاعی از نامبرده‌دارد‌خواهشمند است بخیابان خیام کوچه‌جعفری باغچالی شماره ۱۵ و تلفن ۵۳۶۷۴۰ اطلاع دهد .

پان آمریکن در نرخهای جدید دانشجویان وجوانان به آمریکا و بالعکس شما را آزاد میگذارد

هیچ شرکت هواپیمائی برای مسافرت بشهرها تا این حد امکانات وسیع در اختیارتان نمیگذارد . هرجاه را با ۶۸۸۵ ریال شروع کنید .

مامیتوانیم شمارا برروی اقیانوس اطلس ازانگلستان وایرلند وآلمان وهلند وبلژیك وفرانسه و ازبسیاری جاهای دیگربه‌آمریکا پرواز دهیم .

درپرواز با پان‌آمریکن میتوانید حتی روزهای آخر هفته را انتخاب‌کنید ما میتوانیم برای شما رزرواسیون تأیید شده تقدیم‌کنیم .

در صورتی می توانید از نرخهای بین‌المللی جوانان استفاده‌کنید که سنتان ۲۵ سال بیشترنباشد ولی این مقررات در بعضی مواقع فرق میکند بنابراین بهتر است بوسیله پان‌آمریکن یا آژانس مسافرتی خودتان مقررات جدید نرخهای بین‌المللی جوانان را بررسی کنید .

اکنون دیگرمجبور نیستید برای مسافرت بین اروپا وآمریکا دنبال بهترین راه معامله بگردید کافی است به پان‌آمریکن‌یاآژانس مسافرتی خود مراجعه‌کنید . ما تمام مشکلات‌شمارا حل میکنیم وراهنمائی خواهیم کردکه بهترین راه را انتخاب‌کنید .

تهران : خیابان شاهرضا ، نبش ویلا

تلفن : ۵ ـ ۸۳۶۲۹۱

Pan Am

پان آمریکن ـ مجرب‌ترین‌شرکت هواپیمائی جهان

اطلاعات هوائی

نشریه‌ای که برای دانشجویان ایرانی منتشر میشود و هر روز بخارج از کشور ارسال‌میگردد قیمت آبونمان اطلاعات هوائی برای آمریکا یکسال ۲۲۰۰ ریال‌وبرای اروپا یکسال ۱۸۰۰ ریال‌تعیین شده است .

بدانشجویان ۲۵ درصدتخفیف داده خواهدشد.

کامیل شمعون برای تسلیم نتایج مذاکرات تهران به رئیس جمهوری لبنان به بیروت عزیمت کرد

در محافل سیاسی تهران

اعلامیه تجدید روابط تهران ـ بیروت در این هفته منتشر میشود

در تهران بدنبال اظهارات کامیل شمعون دائر برموافقت شاهنشاه به تجدید روابط تهران با بیروت از سوی مقامات رسمی مطلبی عنوان نشد . اما در محافل سیاسی ودیپلماتیک اظهار نظر گردید که مراتب توافق و رضایت همایونی مبنی براقدام به تجدید روابط به وزارت خارجه ابلاغ گردیده است .

شمعون که دیروز به مدت یک ساعت شرفیاب حضور همایونی بود در مذاکرات با شاهنشاه تجدید روابط تهران با بیروت از سوی مقامات رسمی مطلبی عنوان نشد . اما در محافل سیاسی ودیپلماتیک اظهار نظر گردید که مراتب توافق و رضایت همایونی مبنی براقدام به تجدید روابط به وزارت خارجه ابلاغ گردیده است .

شمعون که دیروز به مدت یک ساعت شرفیاب حضور همایونی بود در مذاکرات با شاهنشاه تجدید روابط تهران با بیروت از سوی مقامات رسمی مطلبی عنوان نشد . اما در محافل سیاسی تهران با بیروت تقاضا و استدعا نمود و بدنبال طرح این تقاضا شاهنشاه با استدعای شمعون مبنی بر تجدید مناسبات ایران با لبنان موافقت فرمودند.

شمعون که سحرگاه امروز تهران را مستقیما بسوی بیروت ترک گفت قبل از ترک تهران به اطلاعات گفت که پس از ورود به بیروت مستقیما به دیدار پرزیدنت فرنجیه می رود تا گزارش مذاکرات تهران را تسلیم ایشان نماید وبدیهی است رئیس جمهوری از نتایج سفر او به تهران باگرمی استقبال میکند .

باعزیمت شمعون درتهران و بیروت این انتظار وجود دارد که دودولت ظرف این دوروزه و در یك زمان اعلامیه‌ای مبنی بر تصمیم به تجدید روابط صادر کنند و بدنبال صدور این اعلامیه خواهد بود که نمایندگی های سیاسی لبنان در تهران و ایران در بیروت رسما فعالیتهای سیاسی رابعد از ۳۸ ماه وقفه از سرخواهند گرفت .

کوششهای بیروت

تهران مناسبات سیاسی خود را با بیروت در فروردین ۴۸ بدنبال عهد شکنی دولت وقت لبنان در عدم استرداد تیمور بختیار قطع کرد . با انتخاب سلیمان فرنجیه به ریاست جمهوری و استقرار دولت جدیدی در لبنان بیروت تلاشهای وسیعی را در جهت تجدید روابط با تهران مبذول داشت که تاقبل ازسفر شمعون به نتیجه نرسیده بود .

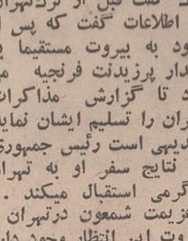

حسین عبدالله آخرین سفیر لبنان در تهران

شمعون که در طول سال های ۳۲ تا ۳۸ مقام ریاست جمهوری لبنان را داشت اینك در مسائل مهم سیاسی مورد مشورت و احترام دولت بیروت است . سفر او به تهران که از دوشنبه شب آغاز شد در محافل سیاسی تهران وبیروت با اهمیت تلقی گردید اما از هدف ان و نتایجی که به‌بار خواهد آورد کمتر کسی به درستی اطلاعی داشت .

از هنگام قطع روابط تهران پایتخت های اسلامی و جهان با خوشوقتی روبرو گردد رادیو بغداد دیدار دوستانه کامیل شمعون رئیس جمهوری اسبق لبنان را از تهران مورد حمله قرار داد .

اظهارات رئیس جمهوری اسبق لبنان دیروز از تهران بسراسر مراکز خبری جهان مخابره شد و رادیو های کشور های مختلف جهان بخصوص کشور های اسلامی از آن با اهمیت یادکردند.

عزیمت به رباط

دکتر شاپور بهرامی رئیس کل تشریفات وزارت امور خارجه

دکتر شاهپور بهرامی سفیر شاهنشاه ورئیس کل تشریفات وزارت خارجه با پیامی از جانب شاهنشاه برای اعلیحضرت ملك حسن دوم پادشاه مغرب دیشب تهران را بسوی رباط ترك گفت .

شاهنشاه یکشنبه گذشته طی تلگرامی به عنوان سلطان حسن « از خبرتکان دهنده سوء قصد ناجوانمردانه» به پادشاه مراکش اظهار تاسف فرمودند و مراتب خوشوقتی خویش و شهبانو را ازسلامت سلطان حسن ابراز کردند .

حوادث ناشی از کودتای نافرجام مراکش همچنان مورد بحث محافل سیاسی تهران و مطبوعات ایران است .

عضویت نیجریه

پیوستن نیجریه به سازمان کشور های صادر کننده نفت «اوپك» مورد بحث محافل سیاسی و نفتی تهران است زیرا این اقدام و تحول موقعیت اوپك را در مقابل کمپانیهای نفتی تقویت میکند .

در حال حاضر بجز آمریکا که بزرگترین تولید کننده و شوروی که مقام دوم جهانی را در تولید نفت دارد ،تقریبا کمتر کشوری وجود دارد که تولید کننده مقدار قابل توجهی از نفت باشد ولی در اوپك عضویت نداشته باشد.

با عضویت نیجریه در اوپك بازار صادراتی نفت بطور مطلق بدست اوپك افتاده است زیرا آمریکا در صادرات سهمی ندارد و سهم شوروی نیز در بازار صادرات نفتی جهان ۶ درصد است . عضویت نیجریه در اوپك سهم اوپك در تولید نفت جهان را از ۴۸٫۸ درصد به ۵۱٫۲ درصد افزایش می دهد .

مبادله سفیر

دکتر منوچهر ظلی آخرین سفیر ایران در بیروت

هنگامیکه تهران روابط خود را با بیروت قطع کرد دکتر منوچهر ظلی معاون سیاسی کنونی وزارت خارجه سمت سفیر ایران در لبنان راداشت مقام سفارت لبنان در تهران را هنگام قطع روابط حسین عبدالله یکی از دیپلماتهای برجسته لبنان عهده‌دار بود.

باتصمیم به تجدید روابط با بیروت نام سفیر ایران در بیروت مورد حدس محافل سیاسی تهران طی هفته های آینده است . انچه مسلم است اینستکه تجدید روابط و فعالیت هیاتهای سیاسی میان تهران و بیروت ابتدا وطبق عرف بین‌المللی حداقل برای چند هفته در سطح کاردار تا هنگام مبادله سفیر صورت میپذیرد و بنابراین نباید باین زودی در انتظار اعلام نام سفرای دو کشور بود .

شمعون دیشب میهمان ضیافت شام خصوصی وزیر خارجه در حصارك بود وبامداد امروز هنگامیکه مورد بدرقه گرم منوچهر ظلی معاون سیاسی وزارت خارجه ومقامات تشریفات وزارت خارجه قرار گرفت از تهران عزیمت کرد.

حمله رادیو بغداد

در حالیکه انتظار میرود خبر مربوط به تجدید روابط ایران و لبنان در محافل و

آخرین اخبار از شهرستانها

دو مزرعه سوخت !

اصفهان :

طی دو آتش‌سوزی که در دومزرعه در اطراف اصفهان رویداده ، محصول گندم ۹ هکتار زمین طعمه حریق شد و سوخت !

این دو حریق درصحرای «لوك» از توابع جوزدان و «حاجی‌آباد» واقع درابتدای جاده اصفهان ـ تهران بوقوع پیوست . هردوآتش سوزی بعلت جرقه لوله «اگزن» تراکتور برخرمن اتفاق افتاد .ماموران آتش نشانی پس از تلاش فراوان موفق شدند آتش راخاموش کنند .

در اولین حریق محصول ۶ هکتار و در دومین حریق محصول ۳ هکتار زمین سوخت و تبدیل بخاکستر شد .

اتومبیل بدره افتاد

رودهن ـ صبح امروز اتومبیل وانت شماره ۷۵۳۶۳ تهران به رانندگی محمد فرزند حسین هنگامی که از تهران عازم رودهن بود، با زنی بنام «گل خانم» در ۲ کیلومتری رودهن تصادف کرد .

دراین حادثه اتومبیل وانت پس از تصادف باگل‌خانم به دره کنار جاده سقوط کرد و راننده آن مجروح شد.گل‌خانم درحادثه مذکوربه قتل رسید .

کامیل شمعون در تجلیل از شخصیت شاهنشاه و اجرای موفقیت‌آمیز انقلاب ایران سخن میگوید

روابط سیاسی تهران با بیروت تجدید میشود

کامیل شمعون رئیس جمهوری اسبق لبنان عصر دیروز دریک مصاحبه مطبوعاتی در تهران رسما اعلام کرد که شاهنشاه با برقراری مجدد مناسبات سیاسی تهران با بیروت موافقت کرده‌اند .

شخصیت برجسته هفتاد ساله لبنانی که پس از شرفیابی یکساعته دیروز درجمع خبرنگاران مطبوعات تهران و نمایندگان خبرگزاریها ومطبوعات بین‌المللی سخن میگفت در این مصاحبه تاسف عمیق خود را ازرویداد هائی که قطع روابط دوکشور را سبب شد ابراز داشت اما افزود از این لحظه آن دوران تلخ روابط دو کشور را باید بدست تاریخ سپرد و از آینده روابط ایران و لبنان که‌برروی همه ما لبخند میزند سخن گفت .

شمعون در مصاحبه دیروز با کلمات افتخار آمیز و هیجان آوری از شخصیت شاهنشاه تجلیل کرد و نتایج پیشرفتهاو انقلاب ایران را بر شمرد .

باید توجه داشت که شمعون در سال ۱۳۳۵ در مقام ریاست جمهوری لبنان بدعوت‌شاهنشاه بایران سفر کرد . شخصیت هائی که در فاصله ۱۵ سال مجددا فرصت دیدار شمعون‌را در تهران یافتند در توصیف‌او میگویند که این مرد هم چنان شادابی و زنده دلی خود را حفظ کرده است .

شمعون دیروز با بردباری و تواضع خاصی در جمع خبرنگاران ایرانی و خارجی به پرسش های آنان پاسخ گفت . شخصیت متواضع او آنچنان خبرنگاران راتحت‌تاثیر قرار داد که همگی فراموش کردند مخاطب آنان روزی عالیترین مقام را در رهبری یک کشور حائز بوده است .

شمعون با موهای سفید و براق وچهره‌ای‌گیراو خوشحال و موفق از انجام ماموریت،غیر رسمی» خود در تهران ،دیروز بزبان فرانسه‌و انگلیسی وعربی سخن گفت .

او در ابتدای مصاحبه‌بفرانسه صحبت کرد و بعد کلمه‌به‌کلمه اظهارات خود را به انگلیسی ترجمه کرد ، اما تسلط او بزبان فرانسه بیش ازانگلیسی بود و بهمین جهت وقتی در تجلیل از شخصیت شاهنشاه باهیجان به زبان فرانسه‌سخن گفت ترجیح به ادامه سخن به همان زبان داد و از ترجمه خودداری نمود .

متن اظهارات

اینست متن ترجمه اظهارات دیروز او از فرانسه :

آقایان : به شما که دعوت مرا به این مصاحبه پذیرفته‌اید خوش‌آمد می گویم . گواینکه مصاحبه کوتاهی است، معهذا مسئله‌ای را که در آن بحث میکنم فوق‌العاده اهمیت دارد. عده زیادی میپرسندکه هدف از سفر من به تهران چیست ؟

اشتیاق به دیدار مجدد از شاهنشاه دروهله نخست‌مشوق من در سفر به تهران بود. دوم اینکه بعداز پانزده سال که از سفر گذشته من بایران بدعوت شاهنشاه میگذرد میخواستم از نزدیك شاهد اجرای موفقیت‌آمیز برنامه‌های اصلاحی‌ایران باشم و با لطفی که شاهنشاه نسبت بمن‌دارند امکانات پایان دادن‌بوضع‌غیرعادی‌در روابط دو کشور را جستجو کنم .

من هنگام ورود به تهران ، پایتخت شما را دگرگون شده یافتم . وضع پررونق اقتصادی و قوه سازندگی همه‌جا شبیه‌به معجزه درنظرم آمد . تهران با قیافه‌ای کاملا‌جدید باساختمان های نو مرا مجذوب کرد .

روشن بینی شاهنشاه

امروز صبح‌افتخار شرفیابی بحضور شاهنشاه را داشتم . مثل همیشه ایشان‌را با قدرت احاطه برکلیه مسائل مهم بین‌المللی ، با دور اندیشی و روشن‌بینی که مختص و نقطه قدرت ذاتی‌معظم‌له است یافتم . من احساس میکنم مردم ایران ودوستان‌ایران‌در سراسرجهان می بایستی از دست آوردهای عظیمی که تحت تلاش های معظم‌له‌حاصل‌گردیده وهمچنین اقداماتی که با قدرت کامل به پیش میرود افتخار کنند .

باید تاکید کنم که در کنار تجدیدحیات‌فرهنگی،دانشگاهی و اصلاحات اجتماعی‌در ایران مانند شرکت کارگران در سود کارخانه ها،نبرد علیه‌بیسوادی و بیماری،اصلاح ارضی‌بزرگی در ایران صورت پذیرفته که‌در هدف خود موفق شد طبقه زحمتکش دهقان رانجات دهد بی‌آنکه طبقه‌مرفه‌راازامکانات بهره‌وری از زندگی محروم سازد .

اصلاحات و رفورم بزرك شاهنشاه که‌در چهارچوب‌ملی تحقق یافت‌سبب‌میشود که‌نسل های آینده که بدون شك در داوری عادل خواهند بود ، شاهنشاه را یکی‌از بزرك‌ترین سازندگان تاریخ و شاید بزرك ترین سازنده قرن بیستم بشمار آورند ، زیرا معظم‌له نه تنها کشوری رااز نو ساختند ،بلکه ملتی رانیز ازنو بوجودآوردند.

تجدید روابط ایران ولبنان

در مورد روابط ایران ولبنان باید بگویم که این روابط در گذشته همواره‌دوستانه ومتکی به همکاری ونزدیکی‌بوده است و بنابر این ، اینکه دو کشور روابط خود را قطع کنند در ماورای تصور بود . برای من که همواره از پویندگان راه همکاری نزدیك و متقابل میان دو ملت هستم ،چه وظیفه‌ای وجود میداشت جزآنکه تاسف عمیق خود را ازآنچه پیش‌آمد و قطع مناسبات دو کشور را سبب شد ابراز دارم . اما از این لحظه‌آن‌دوران‌تلخ و ناگوار تاسف انگیزدرروابط دوکشور را بایدبدست تاریخ سپردزیرا درشرفیابی یکساعته‌من بحضور همایونی،شاهنشاه‌باسخاوتمندی و علو طبع و یک ژست ظریف دیپلماتیك که خاص معظم‌له است موافقت فرمودند روابط دو کشور تجدید شود و این اقدام شاهنشاه پایانی از یك دوران‌رنج‌آوردرتاریخ مناسبات دو کشور است .

من در این فرصت مراتب تشکر عمیق خود را از صمیم قلب بحضور شاهنشاه ایران تقدیم میکنم و در های همکاری میان دو کشورراکه‌از هم‌اکنون بر روی همه ما لبخند میزند باز و گشاده می بینم . من آرزو دارم چنین مناسباتی بین ایران و عموم‌کشور های عربی برقرار باشد .

برخی مسائل هست که بین ایران و کشورهای عربی(مانند هر همسایه‌دیگری) وجوددارد ولی بعقیده من هیچ مسئله‌ای وجود ندارد که نتوان آنرابا حسن‌نیت و تفاهم مشترك حل کرد .

باعتقاد من ایران با حل مسئله بحرین ، سرمشق باشکوهی از عدالت خواهی و گذشت‌به‌جهانیان‌داد وامیدوارم همین طرز فکر و همین روش عدالت خواهانه شاهنشاه‌ایران در حل وفصل مسائل دیگرنیز الهام‌بخش باشد .

نظر سلیمان فرنجیه

شخصیت سیاسی لبنان که ازروابط بسیارنزدیکی بارئیس جمهوری کنونی‌لبنان برخوردار است طی مصاحبه دیروز در پاسخ به نماینده اطلاعات گفت که‌وی قبل از عزیمت به تهران باسلیمان‌فرنجیه رئیس‌جمهوری لبنان ملاقات کرد و طی این ملاقات باو گفت در سفری که درپیش دارد در اطراف‌روابط تهران ـ بیروت با هدف پایان دادن به وضع غیر عادی آن با مقامات تهران گفتگو میکند.

شمعون گفت‌رئیس جمهوری موافقت کامل خود را اعلام داشت واز این فکر استقبال و دعایش را بدرقه راه او دراین سفر کرد

ناامید به سرنوشت صلح

رئیس جمهوری اسبق لبنان که از صاحبنظران در مسائل خاور میانه است در مصاحبه دیروز همچنین به پرسش های خبرنگاران در اطراف بحران خاورمیانه وامکان حصول یک راه حل میان اعراب واسرائیل پاسخ گفت و نسبت به توفیق حل بحران‌ازطریق‌سازمان ملل یاایالات‌متحده‌اظهارناامیدی‌نمود

شمعون گفت در حل اختلافات میان‌اعراب واسرائیل‌دو مشکل اساسی وجود دارد که مانع ایجاد تفاهم وصلح است .این دو اختلاف اساسی یکی مسئله مرزها و دیگری مربوط به پناهندگان فلسطین‌است. **اعراب تصمیم‌دارندکه‌تمام‌اراضی‌تسخیر شده را باز پس بگیرند و خط مرزی را به ۱۹۶۷ باز گردانند وتخلیه کامل نیرو های‌اسرائیل رااز‌اراضی اشغالی خواستارند** وحتی اندکی‌انعطاف ندارند و ازطرفی اسرائیل مصمم نیست ازتمام‌اراضی‌اشغالی عقب‌نشیند در مورد پناهندگان ، باید در نظر بیاورید که اکنون یک میلیون‌و نیم فلسطینی خارج از فلسطین بسر میبرند و خانه و زادگاه خود را باجبار ترك گفته‌اند این حق آنهاست که‌به زادگاه و خانه‌شان باز گردند وآزادانه بمثل یک انسان‌آزاد با حقوق مساوی با دیگران زندگی کنند . درباره آینده و سرنوشت خودتصمیم بگیرند و باز میدانیم که چنین امکان در حال حاضر موجود نیست و تا این‌دواختلاف اساسی‌که به‌آنها اشاره کردم از بین نرفته وبنحو مطلوب از راه صلح جویانه‌حل نشده‌اند امکان یافتن راه حل اساسی‌وایجاد صلحو تفاهم در خاور میانه‌موجودنخواهد بود.

در مورد اعراب و روابط آنها با یکدیگر مایلم که بگویم متاسفانه‌درحال حاضردوگانگی هائی موجوداست و این خود برآتش اختلافات ، برهم زدن ثبات صلح میافزاید ولی بطور کلی‌وبادرنظر گرفتن‌تجربه هائی که‌بدست‌آورده‌ایم ،بالاخره یک همکاری و روابط اصولی و منطقی تا ده یا پانزده سال دیگر بین اعراب بوجودخواهد آمد . این‌حسن‌رابطه یک جبر تاریخی است‌که‌پس ازیک دوره از تاریخ بالاخره بین مردم با عقیده‌و تاریخ و سنت یکشکل پدید می‌آید و این‌خودبه‌ایجاد صلح‌وپایداری ثبات این منطقه کمک شایانی خواهد کرد.

مؤسسات کاریابی کنترل میشوند

موسسات بایك جواز فقط دریك‌موردمیتوانندکاریابی کنند

قانون مجازات اشتغال به حرفه کاریابی بدون داشتن پروانه کار به توشیح ملوکانه رسید و برای اجرا به وزارت کار و امور اجتماعی ابلاغ شد.

این قانون قبلا به تصویب مجلس شورای ملی وسنارسیده بود.

بموجب این قانون کسانی که بدون پروانه به حرفه کاریابی بپردازند به پرداخت پنج تاپنجاه هزار ریال جریمه محکوم میشوند.

تصویب قانون مجازات‌اشتغال به حرفه کاریابی بدون داشتن پروانه کار به دنبال یك‌سلسله سوء استفاده از طرف پاره‌ای موسسات کاریابی انجام گرفته است .

در گذشته موسسات کاریابی فقط باگرفتن یك جواز از شهرداری بکار اشتغال داشتند و قانونی که بتواند آنهاراتحت ضوابط‌معینی‌درآوردوجودنداشت

بعضی از موسسات کاریابی به عناوین مختلف موجب‌بوجود آوردن گرفتاری هائی‌شده‌بودند و شکایات متعددی ازاین‌موارد در مراجع مختلف مفتوح بوده است .

در تهران صد ها موسسه کاریابی به عناوین مختلف کار میکنند ، بعضی ازاین‌موسسات مدعی یافتن کار برای کلفت ها و نوکر ها هستندو بعضی‌از موسسا ت‌دیگر نیز باعلام در روزنامه ها پذیرش کسانی را که خواهان فراگرفتن حرفه‌ای هستند اعلام میدارند تابعد برای کار معرفی کنند.

در گذشته پاره‌ای‌ازموسسات دیگرنیز حتی پارا فراتر نهاده بودند و عده‌ای از اتباع کشور های خارجی رابه موسسات مختلف معرفی میکردند که‌جواز کار نداشتند واین امر تولید گرفتاری هائی میکرد.

چند موسسه ارایشی‌وخیاطی نیز به بهانه های کاریابی‌محیط فساد ایجاد کرده بودند و تمام این علل ضرورت تنظیم‌وتصویب قانون مجازات رابوجود آورد.

بعضی از موسسات کاریابی نیز باگرفتن یك جواز چندین نوع کاریابی میکردند ولی‌قانون جدید تاکید کرده است که موسسات فقط در یك موردمی توانند کاریابی کنند.

وزارت کار و امور اجتماعی با ابلاغ این قانون فعالیت‌وسیعی رابرای کنترل موسسات کاریابی آغاز کرده‌است و شورای‌عالی کار نیز به زودی آئین نامه‌های این قانون رابرای اجرا تصویب خواهد کرد.

آگهی مناقصه ترخیص وحمل کالا

شرکت سهامی کارخانجات شیشه ایران ترخیص و حمل سالیانه حدود سه هزار تن مواد شیمیائی و یکهزار تن ماشین آلات ـ آجر نسوز و خاك نسوز را از گمرکات خرمشهر ـ بندرپهلوی ـ تهران و جلفا و تحویل آنها را بانبار شرکت واقع در خیابان سیلو تهران بمناقصه میگذارد . برای شرکت در مناقصه شرکت کنندگان بایستی مبلغ یکصد هزار ریال وجه نقد و یا ضمانت نامه بانکی بمدت یك ماه بعنوان سپرده مناقصه پرداخت و قبض‌رسید آنرا ضمیمه پیشنهاد خود نمایند . چنانچه برنده مناقصه از عقد قرار داد خودداری نماید سپرده مذکور بنفع شرکت ضبط خواهد شد . پیشنهاد های رسیده در ساعت ۱۱ صبح روز چهارشنبه ۶ مرداد ماه ۱۳۵۰ در دفتر شرکت‌باز و قرائت خواهدشد حضور پیشنهاد دهندگان در جلسه مناقصه آزاد است . شرکت در رد یا قبول یک یا کلیه پیشنهاد ها مختار است .

شرکت سهامی کارخانجات شیشه ایران

۱ـ۲ آ ـ ۲۵۹۱۲

پاسخ وزارت آبادانی و مسکن باظهارات دبیر کل حزب مردم

یك مقام مطلع در وزارت آبادانی و مسکن پیرامون اظهارات اخیر دبیر کل حزب مردم اطلاعاتی باین شرح در اختیار ما گذاشت :

آقای دبیر کل حزب مردم در سخنرانی های انتخاباتی مورخ ۱۷ تیرماه ۱۳۵۰ خود مطالبی راجع به وزارت آبادانی و مسکن اظهار داشته‌اند که چون ممکن است موجبات دلسردی و تکدرصدها مهندس تکنیسین ، کارمند وسپاهیان جوان این وزارت را که در سراسر کشور صمیمانه باجرای وظیفه اشتغال دارند فراهم سازد اینك که مبارزات انتخاباتی پایان یافته است خلاصه رئوس اقدامات و طرحهائی را که وزارت آبادانی و مسکن و سازمانهای وابسته اجرا نموده‌اند برای روشن‌شدن اذهان عمومی و اطلاع ایشان باستحضار می‌رساند :

الف : پروژه‌هائی که توسط وزارت آبادانی و مسکن تا پایان خردادماه جاری در سراسر کشور اجرا شده‌اند:

ـ تامین آب مشروب وساختمان فاضلاب ۹۲۲ پروژه
ـ آسفالت و خیابان‌سازی ۱۶۹ پروژه
ـ ساختمانهای بهداشتی ۱۰۸۲ پروژه
ـ ساختمانهای حفاظتی ۹۳ پروژه
ـ کشتارگاه ۱۴ پروژه
ـ تامین و توسعه برق ۴۲۱ پروژه
ـ احداث و تکمیل ساختمان های آموزشی ۱۰۰۴ پروژه
ـ ساختمانهای دانشگاهی ۴۵ پروژه
ـ ساختمانهای دولتی ۶۳۴ پروژه
ـ راههای فرعی (تا پایان ۱۳۴۶) ۳۶۴۷ کیلومتر
ـ راههای روستائی ۱٫۱۴۳۷ کیلومتر

علاوه بر پروژه‌های اجراشده وزارت آبادانی و مسکن در حال حاضر ۲۲۳۴ پروژه در دست اجرا دارد که بعضی از آنها مانند پروژه استادیوم یکصد هزار نفری در نوع خود از پروژه‌های بزرك دراستاندارد جهانی بشمار میرود .

ب ـ سازمان وابسته :

۱ـ سازمان مسکن :

این سازمان تاکنون ۸۶۴۱ واحد مسکونی سازمانی وارزان قیمت در نقاط مختلف کشور بنا کرده که کوی ۹ آبان و ساختمانهای خیابان گرگان از آن جمله است.اگرسازمان مسکن در این میان به‌احداث چند صد آپارتمان گرانقیمت نیز مبادرت ورزیده بمنظور تشویق نهضت آپارتمان‌نشینی بوده است .

از طرفی سازمان مسکن با اقدامات مستمر خود مانع از تصاحب میلیونها متر زمین در محدوده شهرها ازطرف متجاوزین گردیده و آمادگی خود را برای واگذارنمودن زمین برای ساختمان به شرکت های تعاونی مسکن اعلام داشته است.این سازمان تاکنون زمینهای متعددی به‌بخش خصوصی بمنظور خانه سازی جهت کارگران اختصاص داده است (مانند زمینهای قلعه سلیمانخان) و اگر در مواردی واگذاری زمین به شرکت‌های تعاونی مسکن عملا حاصل نشده است ، این امر بعلت عدم آمادگی بسیاری از این شرکت‌ها برای سرمایه‌گذاری لازم ویا در مواردی عدم آمادگی آنها برای رعایت ضوابط شهرسازی وخانه‌سازی بوده است .

۲ـ بانك رهنی ایران :

بعنوان نمونه فعالیت‌های این بانك یادآور میشود که بانك رهنی ایران از سال ۱۳۴۶ تا پایان ۱۳۴۹ تعداد ۱۴۳٫۰۰۰ فقره وام خرید یا تعمیر خانه اعطاء کرده است .بعلاوه‌بانك رهنی راسا نیز تاکنون بیش‌از ۲۰۰۰ واحد مسکونی احداث وبه طبقات کم‌بضاعت واگذار نموده است .

حسابهای پس‌انداز وام مسکن نیز که توسط این بانك‌تاسیس شده با استقبال‌تشویق کننده‌ای از طرف مردم مواجه شده و امید میرود نقش موثری در تهیه واحدهای مسکونی برای طبقات مختلف ایفاءنماید .

در خاتمه متذکر میگردد ، براساس ارقامی که از طرف خود آقای دبیر کل حزب‌مردم عنوان شده ، بودجه‌عادی‌وزارت آبادانی و مسکن معادل ۱۰ درصد اعتبارات عمرانی‌این‌وزارت است و چنین نسبتی نه‌تنها زیاد نیست بلکه بسیار منطقی و متناسب بنظر میرسد .

● اگر به سرمایه خود علاقمند هستید ● اگر صرفه جو هستید
● اگر به حفظ ثروت اقتصادی مملکت علاقه دارید
● وسیله نقلیه‌ای را انتخاب کنید که دوام زیاد داشته وسالیان دراز برای شما کارکند

انواع ماشینهای لندرور

LAND-ROVER

(همه مدل های شهری و بیابانی)

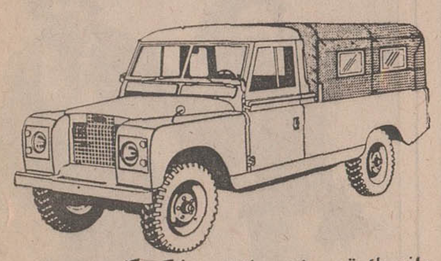

وانت یك تن ـ شش سیلندر ـ با کروك

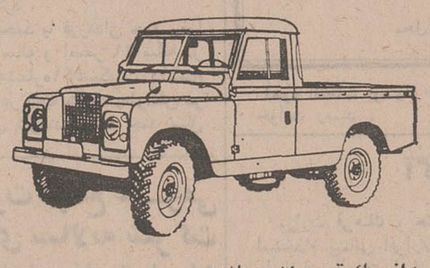

وانت یك تن ـ شش سیلندر

لندرور اطاق فلزی ۷ نفری ـ چهار سیلندر

وانت نیم تن ـ چهار سیلندر ـ با کروك

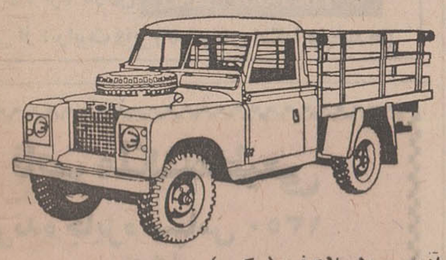

وانت لندرور یك تن ـ شش سیلندر ـ مدل پلات فرم (سکوب)

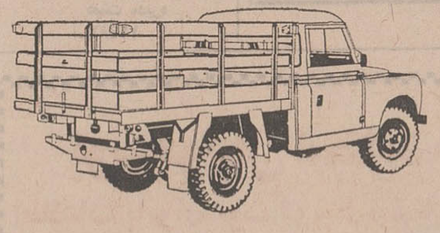

● دو دیفرنسیال ـ پر قدرت
● مستحکم ـ با دوام ـ مطمئن ـ رقابت ناپذیر
● موتورهای ۴ و ۶ سیلندر ، پر قدرت و کم مصرف

شرکت سهامی صنعتی تولیدی مرتب
خیابان شاه ، چهار راه شیخ هادی ، شماره ۲۹

تلفن مستقیم دایره فروش ۶۶۰۰۷۳ (شماره های تلفنخانه شرکت ۶۶۵۶۸۴ ـ ۴۸۱۴۹ ـ ۶۶۴۲۰۳)
اکثریت نمایندگان فروش لندرور در تهران و شهرستانها در صورت لزوم تسهیلات نقد و اقساط را نیز در اختیار مشتریان خود میگذارند.

موتور پمپ دیزل مارگو

قوی ـ ساده ـ ارزان

موتورپمپ دیزلی «مارگو» باصرفه‌ترین ومحکمترین پمپ برای آبیاری است. موتورپمپ دیزلی «مارگو» به صورت ثابت و سیار ، دراندازه وقدرت های مختلف وبالوازم یدکی فراوان وارزان وسرویس سیار ، در تمام نقاط ایران در دسترس شماست .

با داشتن موتورپمپ «مارگو» هرگز نگران کم‌آبی نخواهید بود.

انواع مختلف موتورپمپهای دیزلی «مارگو»

ساخت کارخانجات معظم :

کرلوسکار اویل انجینز ـ لیمیتد ـ پونا ـ ایندیا

برای استفادهٔ مقاطعه‌کاران نیز موجود است

نماینده انحصاری :

Kirloskar

شرکت ایران مارگو محدود
خیابان آبزنها ور ـ شماره ۲۲۲
بین چهارراه اسکندری وکندی
ایران مارگو ساختمان مارگو ـ تلفن ۹۵۵۷۷۸ـ۹۶۰۳۶۳

(Issued in conjunction with the Engineering Export Promotion Council, Calcutta (INDIA)

مقایسه آمار طلاق وعلل آن

در بهار امسال در تهران با ۳ هزار و ۵۸۴ طلاق موافقت شد

دادگاههای حمایت خانواده تهران با ۲ زنه شدن ۳۰ مرد موافقت کردند

امروز اعلام شد که در فروردین ، اردیبهشت وخرداد امسال در تهران دادگاه‌های حمایت خانواده ۳ هزار و۵۸۴ «گواهی عدم امکان‌سازش» صادر کردند .

در این ۳ ماه دادگاه های حمایت خانواده تهران ٤هزار و ٦٦٥ شکایت دریافت داشتند که ۲ هزار و ٤۰۷ پرونده براساس شکایت شوهر ها تشکیل یافته‌بود. در بهار امسال زن و شوهرهائی که برای جدائی به دادگاههای حمایت‌خانواده عرضحال داده بودند عموما یکطرفه شکایت کرده بودند تنها در ۱۱ مورد زن وشوهر ها درباره «طلاق» با هم‌توافق داشتند انگیزه شکایات‌عموما سوءرفتار ، غیبت طولانی ،عدم تمکین و ترك انفاق و ترك زندگی خانوادگی بوده‌است.

دادگاههای حمایت‌خانواده در این ۳ ماه بادوزنه شدن ۳۰ مرد موافقت کردند . آنها همچنین تکلیف حضانت فرزندان ۱۹۸ زن و مرد را که قبلا از هم جدا شده‌بودند روشن کردند .

هنگام رسیدگی به ٤۳۳ شکایت که علت آن ترك انفاق و عدم تمکین زن بود دادگاهها میان زن و شوهرها سازش‌برقرار کردندواحکامی صادر کردند که خانواده به حیات خود ادامه دهد و از نفاق زن و شوهر جلوگیری شود .

یك قاضی گفت : دادگاه های حمایت خانواده هنگامی گواهی عدم‌امکان‌سازش‌صادر می‌کنند که مساعی آنهابرای سازش زن و شوهر بجائی نرسد .

مقایسه

درتیر، مرداد وشهریورپارسال دادگاه های حمایت خانواده تهران ۳ هزار و ٦٤۲ گواهی عدم امکان سازش صادرکردند. همین دادگاهها در زمستان پارسال با ۳ هزار و۵۸۸ طلاق موافقت کردند ، باین ترتیب پارسال و امسال در وضع‌طلاق در تهران تغییری حاصل نشده و برابر ۱۲۰۰ فقره در هرماه است . این ارقام هنوز از آمار طلاق قبل از اجرای قانون حمایت خانواده (تیر ۱۳٤٦) کمتر است .

پس از اجرای این قانون ، آمار طلاق‌درتهران ناگهان‌پائین آمد وبه ٤۰۰ مورد در یک ماه رسید ، مثلا در تیر ۱۳٤۷ در تهران ٤۳٤ گواهی عدم امکان سازش صادر شد . جمع طلاق درسال ۱۳٤۷ درتهران ۵۹٤٦ فقره بود .

طلاق‌بیشتر میان زن وشوهر های جوان اتفاق می‌افتد .

بررسی‌علل‌طلاق نشان‌می‌دهد اگر قبل از ازدواج دقت لازم در انتخاب همسر به عمل آید یعنی‌به۳اصل«تناسب ،هماهنگی و علاقه» توجه شود آمارطلاق پائین می‌آید .

۳ نفر براثر واژگون شدن تراکتور کشته شدند

تراکتور حامل تریلر با ٦ سرنشین در حوالی «صحنه» کرمانشاه واژگون شد و سه نفر از سرنشینان آن کشته و بقیه مجروح گردیدند .

متقولین این حادثه نجات حقدوست سید سیف‌اله خاموشی و محمد حقیقی بودند .

گزارش خبرنگار ما درصحنه حاکی است :

سه نفر دیگر که مجروح‌شده و در بیمارستان بستری‌هستند، «شاه مراد حقیقی» ، سیدنصرالله خاموشی و حاتم حقیقی‌میباشند. رانندگی تراکتور را یاری قزوینه‌ای بعهده داشت .

مجروحین حوادث تهران

در ۲٤ ساعت گذشته ۲۳نفر در تهران براثر حوادث‌مختلف مجروح شدند :

منصور حقیقی‌پور ۱۷ ساله در بخش ۱۳ تهران ، مهرانگیز پورمحمدحسن ۱۹ ساله در بخش مرکز ، علی نوروزی ۱۸ ساله‌دربخش‌مرکز ، کریم‌احمدی ٦۵ ساله در بخش ۱۱ تهران ، جمشید احمدی ۱۵ ساله در بخش ۱۳ تهران ، عسگرملکی ۲٦ ساله در بخش ۱٦ تهران ، رضافرزانه در ده‌متری‌شیرازی کوچه حسینی ، طالب حیدری ۲٤ ساله در بخش ۱۰ تهران ، محمدانبوسی ۲۷ ساله دربخش ۸ تهران ، فریدون توپچی ۲۷ ساله در بخش ۱۷ تهران ، سیف‌الله خلج‌زاده ۵۸ ساله در بخش کلانتری مرکز ، آوانس کامروزیان ۷۰ ساله در بخش مرکز ، عبدالرسول اکبرزاده ۵۵ ساله در خیابان سلیمانیه، براثر حوادث‌رانندگی، بیگم‌نصرالدینی ٦۰ساله، حسین جدیدالسلامی ۲۷ ساله ، و بتول مفیدی ٤۵ ساله براثر سقوط از بلندی - علی عبدی ۱۵ ساله ، و مهدی رجبی ۲۳ ساله به علت ماندن زیرآوار ، عباس ظفری ٤ساله، حسین رحیمی ۳۵ ساله، یوسف عطائی ۲۰ ساله ، ناصرشمسی ۱٤ ساله و ربابه حسنی ٤۲ ساله سقوط از بام .

این عده در بیمارستان سینا بستری شده‌اند .

قربعلی چماق‌قتل قهرمان بوکس کشور را انکار کرد!

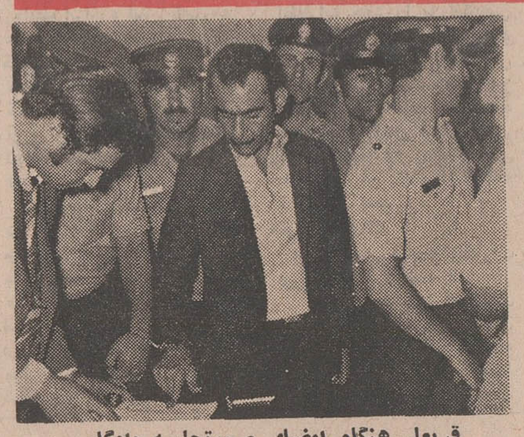

قربعلی هنگام امضای صورتجلسه دادگاه

بامداد امروز دادرسان‌دادگاه جنائی گیلان بریاست آقای فاطمی برای رسیدگی به پرونده قتل مرحوم یوسف سجودی قهرمان بوکس کشور تشکیل جلسه دادند و رئیس دادگاه سئوالات خودرا از «قربعلی چماق» متهم بقتل که در هشتم فروردین ماه گذشته دستگیر شد ، مطرح کرد .

متهم بقتل که نام اصلی وی «غلامحسین خویشاوندی» است در جلسه دیروز دادگاه منکر جنایت شد و اظهار داشت : در کافه «لاله‌صحرائی» رشت که باچندتن از دوستانم‌مشروب میخوردیم ، یوسف سجودی و برادرش‌بهمن‌و محمدسواد کوهی در نزدیکی میز ما نشسته‌بودند و پس از مشاجرات لفظی بین سواد کوهی و یکی از دوستان ما بنام «مجتبی» نزاعی روی داد که طی آن «عباس»دوست‌محمد سواد کوهی با صندلی برسرمن کوفت و چون من مست بودم تعادل خود را از کف دادم و به زمین خوردم ! و دیگر چیزی نفهمیدم . وقتی‌بخود آمدم‌وسیله ماموران ژاندارمری‌به‌بیمارستان پورسینا انتقال یافته بودم .

«قربعلی‌چماق» در پاسخ رئیس دادگاه که از او سئوال کرد: چرا لقب «چماق» به او داده‌اند؟ گفت چون پدرم چوپان بوده است ، این لقب از او بمن به ارث رسیده است !

قربعلی سپس‌در مورد‌برادران سجودی گفت که یوسف(مقتول) رانمی شناسم‌ولی بهمن‌سجودی برادر او را می شناسم و فکر میکنم در برخوردی که دوسال پیش بین من و او بوجود آمد او کمی از من ناراحت شد ... رسیدگی به پرونده جنجالی قتل سجودی در دادگاه‌جنائی گیلان همچنان ادامه دارد .

پدر بوسیله اتومبیل پسر کشته شد!

علی‌اکبر

دیروز یك جوان ۱۹ ساله در بخش ٦ تهران در یك حادثه رانندگی باعث مرگ پدرش شد این حادثه دیروز در ساعت ۱٤ در خیابان خواجه‌نظام‌الملك‌روی داد .

مقتول که٤۵ساله بودعلی‌اکبر قاضی مرادی‌نام‌داشت، علی‌اکبر صاحب یك وانت «یخ کش» بود راننده‌گی این وانت را قاسم پسر ۲۰ ساله علی‌اکبر به عهده داشت .

دیروز قاسم مشغول بردن یخ به داخل کوچه همایون خیابان خواجه نظام‌الملك بود که علی‌اکبر روی رکاب وانت پرید .

قاسم متوجه قضیه نشد ووانت را باتیر برق مماس کرد تا از کنار آن‌بگذرد که‌ناگاه صدای فریادی شنید . وی بلافاصله اتومبیل را متوقف کرد ووقتی از آن پیاده شد جسد پدرش را دید که روی زمین افتاده بود .

محمد علی چهار فرزند داشت که قاسم ارشد انها است .

صبح امروز قاسم به اتهام قتل غیر عمدپدرش از طریق کلانتری ٦ تسلیم دادسرای تهران شد .

داغ نامادری

پزشکی قانونی تهران برای کودک ۸ ساله‌ای که نامادریش بدن اورا با آهن داغ سوزانده بود ده روز درمان تعیین کرد.

دیروز عنایت پدر این کودک اورا به‌کلانتری بخش ۷ تهران برد و گفت که نامادریش در غیاب او کودک را داغ کرده است .

ماموران برای دستگیری پروانه به خانه عنایت‌رفتند ولی او متواری شده بود .

عنایت گفت که با این زن صرفا بخاطر نگهداری طفلش ازدواج کرده است .

در یک حادثه رانندگی درجاده قزوین - آبیک «ایرج جنتی‌عطائی» ترانه‌سرای رادیو ایران مجروح گردید !

حادثه ، ساعت ده دیروز رخداد و اتومبیل شماره ۵۹٤٦۹ تهران‌به رانندگی «ناصر صبوری» هنگامیکه از قزوین عازم آبیک بود دربیست وپنج‌کیلو متری آبیک ، بعلت ناملوعی واژگون گردید ، در این حادثه راننده‌و«ایرج جنتی‌عطائی» سرنشین اتومبیل مجروح‌گردیدند، مجروحین به بیمارستان کورش کبیر قزوین انتقال یافتند و تحت درمان قرار گرفت

مردی که در نیمه‌شب مورد حمله ۳ ناشناس قرار گرفت درگذشت

محمد سعادت یار

یک مرد ٤۷ ساله که ۱۵ روز قبل در خانه‌اش مورد حمله چند ناشناس قرارگرفت و مجروح شد دیروزدرگذشت.

او محمدسعادت‌یار نام‌داشت ٤۷ ساله بود و در خانه‌شماره ٤٤۱ خیابان فرح‌آباد ژاله (سه راه سلیمانیه) زندگی می‌کرد .

محمد با فرزندان خود رضا ۲۵ ساله و اصغر ۲۱ ساله در خانه‌شماره٤٤۱سکونت داشت، اما در شب حادثه پسرانش در منزل نبودند محمد چند سال قبل ازهمسرخود جدا شده‌بود.

حسن سعادت‌یار برادرمحمد به خبرنگار ما گفت : برادرم قبل از مرگ به ما گفت نیمه شب‌بودکه ۳ نفر به قصد سرقت وارد منزل شدند و چون‌مقاومت کردم مرا چاقو زدند .

محمددراین‌مدت دربیمارستان سینا بستری بود و یک بار نیز تحت عمل جراحی قرار گرفت. علت‌مرگ «ضربات‌چاقو» تشخیص داده شد .

عبدالوهاب زردوز

تهیه کننده لباسهای تمام رسمی از محل سابق خود بجاده قدیم شمیران روبروی درب ستاد بزرگ تالار زرین منتقل شده است . تلفن ۷٦۳۱۲٤

آ_۲۵۷۹٤ ۲_۱

دعوت مجمع عمومی عادی سالانه شرکت تعاونی فلز تراشان تهران وحومه

از سهامداران محترم تقاضا میشود روز یکشنبه ۱۰ مرداد ساعت ۸ بعد ازظهر در محل اتحادیه واقع در حسن‌آباد جنب بانک ملی شماره ۲۵۹ حضور بهمرسانند.

دستور جلسه : استماع گزارش هیئت مدیره وبازرسان .

۲_ بررسی وتصویب ترازنامه و سود زیان عملکرد سال ۱۳٤۹ .

۳_انتخاب‌هیئت‌مدیره وبازرسان.

هیئت مدیره

آ_۱۱٤۸۳

آگهی استخدام

یك‌شرکت دولتی بدو نفر کارمند که دارای اطلاعات و تجربیات در امور بازرگانی و حسابداری بوده و به‌زبان انگلیسی تسلط کامل داشته باشدجهت خدمت درامور بین‌المللی نیازمند است.

متقاضیان شغل واجد شرایط میتوانند از تاریخ انتشار این آگهی فرم ضمیمه را تکمیل نموده و همراه باسوابق کاری که دراین زمینه دارند و دو قطعه عکس ٤×٦ حداکثر تا تاریخ ۵۰٫٤۲٫۳۱ به راهنمای شماره ۷۲۱ روزنامه اطلاعات ارسال‌دارند.

نام و نام خانوادگی	تاریخ تولد
شماره شناسنامه	محل صدور شناسنامه
مدرك تحصیلی	رشته تخصصی
فارغ‌التحصیل سال	از
دارای گواهی پایان خدمت وظیفه عمومی	
معافیت دائم غیر پزشکی	
محل‌امضاء	نشانی کامل پستی داوطلب

نحوه انتخاب بوسیله جراید یا آدرس‌تعیین‌شده باطلاع‌داوطلبان خواهد رسید . بنیاد زنگنه

آگهی استخدام

وزارت فرهنك و هنر در نظر دارد طبق مقررات آئین نامه استخدام پیمانی افرادی را باشرایط ذیل استخدام نماید . داوطلبان واجدشرایط می‌توانند با تکمیل فرم ذیل حداکثر تا تاریخ ۵۰٫٤٫۲٦ به کارگزینی وزارت فرهنك و هنر واقع در میدان بهارستان خیابان کمال الملك مراجعه نمایند .

عنوان شغل	مدرك تحصیلی	تعداد مورد نیاز	محل‌خدمت
۱_ راننده	سیکل اول متوسطه	۹ نفر	تهران
۲_ کمك کتابدار	دیپلم کامل متوسطه	۲ نفر	تهران
۳_ نگهبان	ششم ابتدائی	۵ نفر	تهران

نام	نام خانوادگی ...
مدرك تحصیلی ..	وضع نظام وظیفه ....
تاریخ تولد ...	شماره شناسنامه ....
داوطلب شغل ...	م‌الف۵۲۳٤

آ_۲۵۸۸۰

ازفردا شب برنامه افتتاحیه

تراس‌سینما آتلانتیک

چهارمین هفته نمایش موفق فیلم

«بیبی میکر»

رنگی - تکنی کالر

با شرکت

باربارا هرشی

کالین ویلکاکس هورن - سام گروم

موزیك از : فرد کارلین The Baby Maker

محصولی از : رابرت وایز (کارگردان اشگها ولبخندها)

برنامه این هفته :

متل کاباره‌شکوفه‌نو

(۵ کیلومتری چالوس به رامسر)

مهستی

خواننده محبوب گلها

از چهارشنبه ۲۳ تیر ماه

بمدت ۳ شب

آغاسی

خواننده برگزیده مردم

از شنبه ۲٦ تیر ماه

بمدت ٤ شب

بانضمام گروه دختران کره‌ای - پرفسور شاندو - فضولباشی توسط علی بابا - موزیك فلاورزهمه‌روزه از۵ ته دانسان و همه شب‌از ساعت ۱۱ مسابقه بینگو با جوایز متعدد .

متل شکوفه‌نو با تمام‌وسائل آسایش‌آماده‌پذیرائی است.

تلفن رزرو تهران ۹٦۰۵۷۳ - چالوس ۱۷۱

ضمنا‌ازچهارشنبه ۳۰ تیر ماه سوسن خواننده‌برگزیده مردم و فریدون فرخزاد

آگهی ثبت‌نام

آموزشگاه بهیاری بیمارستان مهر

دوشیزگان داوطلبی را که واجد شرایط زیرباشند میپذیرد :

۱_ داشتن مدرک قبولی سوم متوسطه که معدل آن کمتر از ۱۲ نباشد .

۲_داشتن سلامتی جسمی و روحی.

۳_ داشتن رضایت نامه از والدین .

٤ _ مجرد باشد.

۵ _ سن بین ۱٦ الی ۲٤ سال باشد .

٦_ دوبرگ فتوکپی شناسنامه عکس‌دار

۷_ چهار قطعه عکس ٤ × ٦ .

داوطلبان میتوانند از تاریخ نشر این آگهی تا ۱۵ مرداد ماه ۱۳۵۰ همه روزه بغیر از روز جمعه از ساعت ۸ تا ۲ بعد از ظهر با در دست داشتن مدارک فوق بانضمام پانصد ریال برای ثبت نام بدفتر آموزشگاه بهیاری واقع در خیابان زرتشت بیمارستان مهر مراجعه نمایند .

آموزشگاه بهیاری بیمارستان مهر

جناب آقای شریفها

انتخاب شایسته جنابعالی‌رابنمایندگی مجلس شورای ملی صمیمانه تبریك گفته موفقیت بیشتر شما را درراه خدمت بشاهنشاه آریامهر ومیهن عزیز خواستارم .

پارس فیلم - دکتر کوشان

ازامشب درگروه سینماهای

نیاکارا | ب ب | سینه‌موند

درایوین ونک | متروپل | سانترال

بازگشتی حیرت‌انگیز به گذشته‌های دور . . . هنگامیکه نسل انسان هنوز درحال‌توحش‌وبربریت بود،هنگامیکه انسان فقط بخاطر زنده‌ماندن با طبیعت‌مبارزه میکرد . . .باشرکت سکسی‌ترین بمب جاذبه جنسی که‌درهردوره وزمانی میلیونها خواستار دارد !!

انسانهای وحشی ماقبل تاریخ

باشرکت

جولی‌اج

تونی‌بانر

برایان اوشانسی

رابرت‌جان

CREATURES THE WORLD FORGOT

رنگی

محصول کمپانی‌کلمبیا

برنامه آینده سینما

امپایر

این همان فیلمی است که شما عجیب مشتاق دیدنش بودید - یکی از ده فیلم بزرگ سینمای آمریکا که جلوه‌های زندگی - اختلاف نژادی‌و زمینه های اجتماعی چهره آمریکا را بررسی میکند

محاکمه تکان دهنده این فیلم در میان نسل جوان‌و متفکر امریکا جنجالی عظیم برپا نموده است ... پس مکر امکان دارد که نسل حاضر بدیدن آن نرود

توپ‌فوتبال امضاءشده برای‌همه!

اطلاعات بانوان توپ فوتبال‌امضاء شده بازیکنان تیم پرسپولیس را بشما تقدیم میکند . . .

فوتبال، روز بروز، اوج‌بیشتری‌میگیرد. همه جا صحبت فوتبال است . حتی‌پای خانم‌ها نیز، باین ورزش هیجان انگیز کشیده شده است . در میدان های مسابقات ، قسمت قابل ملاحظه‌ای از تماشاگران را خانم‌ها تشکیل میدهند. بهمین جهت «اطلاعات بانوان» سرگرم گفتگو باتیم‌ها و باشگاههای ورزشی است که هرچند گاه یکبار ، یك توپ فوتبال با امضاء نفرات تیم بدوستداران فوتبال تقدیم کند .

اولین توپ ، باامضاء بازیکنان محبوب‌تیم «پرسپولیس» داده خواهدشد .

چگونگی جریان دریافت این توپ ، درهمین شماره اطلاعات بانوان چاپ شده است .

ناصر ملك‌مطیعی

برنده جایزه سپاس ۱۳۵۰

در فیلم

قصه‌دلها

برنامه امشب سینماهای

میامی - سیلوانا - پانوراما

مجالس ترحیم

بانهایت تاسف درگذشت تیمسار سرلشگر دکتر کریم هدایت نیابت افتخاری ریاست عالیه جمعیت شیروخورشید سرخ ایران‌را باطلاع میرساند . مجلس یادبود فقید سعید از ساعت ۵ تا ۷ بعدازظهر روز شنبه بیست وششم تیرماه در مسجد هدایت واقع در دروس برگذار میگردد .

جمعیت شیروخورشید سرخ ایران
آ_۲۵۹۵۰

بانهایت تاثرو تاسف درگذشت سرلشگر دکتر کریم هدایت پدر همکار گرامی خود آقای فرهاد هدایت‌را باطلاع میرساند مجلس ختم آنمرحوم از ساعت ۵ تا ۷ بعد از ظهر روز شنبه مورخ ۲۶ر۴ر۵۰ در مسجد هدایت واقع در دروس برگـزار میگردد .

مدیر عامل و رئیس هیئت مدیره بنگاه توسعه ماشینهـای کشاورزی ـ حسینقلی مافی
آ ـ ۱۱۵۸۳

تحصیل‌کرده‌های لیون ضمن عرض تسلیت بازماندگان درگذشت تاسف انگیز استاد عالیقدر **تیمسار سرلشگر دکتر کریم** هدایت رااطلاع میرسانند مجلس یادبود شادروان از ساعت ۵تا۷ بعدازظهر روز شنبه ۲۶ تیرماه در مسجد هدایت واقع دردروس برگزار میگردد .

آ_۲۵۹۵۲

خانواده های : هدایت ، فانی ، رکنی ، قوامی ،قوام، طباطبائی ، صاحب‌دیوانی ، پاریا ، ادیب ، دهخدا ، امیرحکمت،دولتشاهی ، رزم‌آراء ،دهقان ، نفیسی ، جلالی، عدل ، مظاهر ، ضیائی ، ذوالفقاری ،امامی ، دبیرعلائی ، ایروانی ، اسکندری ، دانش ، قائم‌مقامی ، ارم ،غنی ، مالک، مقدم ، حکیمی،بهروزی .

بدین وسیله درگذشت مرحمت‌پناه **سرلشکر دکتر کریم** هدایت را اعلام میدارند ،مجلس ختم مردانه‌وزنانه ازساعت ۵ تا ۷ بعداز ظهر شنبه ۲۶ تیر ماه در مسجد هدایت واقع در دروس برگزار میگردد .

درخشنده هدایت ، مریم هدایت ،دریابان شاهرخ‌هدایت. ماهرخ هدایت ، سرگرد داراب هدایت ، فرهاد هدایت .
آ_۱۱۳۸۷

بانهایت تاسف درگذشت شادروان **بانو آغا گلین فـلاح** شمیرانی را باطلاع خویشان و دوستان میرساند مجلس ختم زنانه روز ۲۴ر۴ر۵۰ ساعت ۵ الی ۷ بعد از ظهر در خیابان اختیاریه سلطنت‌آباد کوچه صنعت‌گران پلاک ۲۶ و طبـق وصیت آنمرحومـه هزینـه ختم مردانه صرف امور خیریـه خواهد شد .

فلاح شمیرانی ـ پرویزی ـ میراسکندری ـ نجفدری ـ مددی ـ ابطحی ـ ساتری ـ کاظمینی ـ مطیعی ـ وقاری ـ خاک رنگین .

بانهایت تاسف درگذشت شادروان **بانو آغاگلین فلاح شمیرانی** رااطلاع خویشان و دوستان میرساند.

مجلس ختم زنانه روز ۲۴ر۴ر۵۰ ساعت ۵تا ۷ بعد ازظهردر خیابان اختیاریه سلطنت‌آباد کوچه صنعتگران پلاک ۲۶ و طبق وصیت آنمرحومه هزینه ختم مردانه صرف امور خیریه خواهدشد.

فلاح شمیرانی .پیرویزی . میراسکندری نجفدری .مددی. ابطحی . ساتری . کاظمینی . مطیعی .وقاری خاکرنگین.
آ_۱۱۵۱۹

بعموم بازماندگان آنمرحومه مصیبت وارده را تسلیت‌میدهیم

با نهایت تاسف درگذشت مرحوم مغفور آقای **غفور** **میکائیلی** را باطلاع دوستان و آشنایان میرساند . مجلس ترحیم زنانه و مردانه آن مرحوم روز شنبه ۲۶ تیر ماه از ساعت ۵ تا ۷ بعداز ظهر در مسجد الجواد واقع در میدان ۲۵ شهریور برگزار میگردد .

خانواده های میکائیلی ، روانمهر،مهندس خاک‌سرشت، مهرانپور ،هاشمی ، محمودیان ، ابتدائی .
آ_۱۱۴۵۱

بعموم بازماندگان آن مرحوم مصیبت وارده را تسلیت میدهیم .

خداوندا رضایم برضای تو

دوستان یگانه برادر و یار و یاورم دعوت حق رااجابت نمود بهمین مناسبت مجلس ترحیمی از ساعت ۳ الی ۵ بعداز ظهر روز شنبه ۲۶ر۴ر۱۳۵۰ در خانقاه حضرت صفی‌علیشاه منعقد می باشد .

محمدنبی سهراب‌زاده

خانواده های : سهراب‌زاده ، آیرملوزاده ، خواجه‌نوری، فرجام ، محبوب حقیق ، روستا ، شایگان ، امیرمکری ، براغوشی ، دکتر علمی غروی ،دکتر کنی ،دکتر عمیدی ، آیرملو ، دانش‌پژو ، آیرملوئی ، اسلامی عرب ، آیرم ، سیدکاظمی ، قوشجیچها ،مقتدر مژدهی ، پازدژ ، شرف‌پور، ماهی‌پور ، مقدس ، سلیمانی‌نوری ، هنرکار، سرهنگ‌شاهقلی مولائی ، سرهنگ هشترودی .

بانهایت تاسف درگذشت‌ناگهانی شادروان **مهندس‌محمد ولی سهراب‌زاده** را باطلاع عموم بستگان‌و آشنایان میرساند. مجلس ترحیم زنانه و مردانه آن مرحوم‌از ساعت۳تا ۵بعداز روز شنبه ۲۶ر۴ر۱۳۵۰ در خانقاه صفی‌علیشاه‌منعقد میباشد . حضور دوستان در مجلس تذکر باعث تسکین آلام بازماندگان خواهد بود .

آ_۱۱۱۹۹ ۱_۲

بعموم بازماندگان آن مرحوم مصیبت وارده را تسلیت میدهیم .

با قلبی اندوهگین درگذشت مادر عزیزمان **بانو ایران سهرابخانی (کاظم‌اف)** که از بانوان متدین و نیکوکار بوده باطلاع بستگان و آشنایان میرساند .

مجلس ترحیم آن مرحومه مردانهو.زنانه درروزپنجشنبه ۲۴ تیر ماه جاری از ساعت ۳ تا ۵ بعداز ظهر در مسجد مجد منعقد میباشد .

حسن ، حسین ، مصطفی سهرابخانی

درگذشت بانوی باتقوی **ایران سهرابخانی (کاظم‌اف)** را باطلاع خویشاوندان و دوستان میرساند .

مجلس ترحیم آن مرحومه مردانه و زنانه در روز پنجشنبه ۲۴ تیر ماه از ساعت ۳ تا ۵ بعداز ظهر در مسجد مجد برگزار می گردد .

کاظم‌اف ، کاظمی شیرازی ، دکتر رحمتیان ، اسلامی، راستین تهرانی ، مدنی ، فریدونیان ، جعفری ،هفتی و سایر خانواده های وابسته .
آ_۱۱۴۷۱

با نهایت تاثر درگذشت ناگهانی شادروان آقای **محمد شرافتیان** بزرک خاندان شرافتیان رااطلاع خویشان‌ودوستان میرساند . مجلس ترحیم فقید سعید زنانه و مردانه روز جمعه ۲۵ تیر ماه از ساعت ۹ الی ۱۱ صبح در خانقاه صفی‌علیشاه برقرار میباشد .

خانواده های : شرافتیان ، غفاری،افتخار ،شیشه‌چی، صادق‌بانکی ، بانکی ، سرتیپ دکتر افشار ، رضوی ، آزاد ، غروی ،مسلمی .
آ_۱۱۴۷۹ ۱_۲

با نهایت تاسف درگذشت **بانو گوهر ضرغامی** را باطلاع فامیل و آشنایان میرسانیم . مجلس ختم آن مرحومه‌پنجشنبه ۲۴ر۴ر۵۰ در مسجد حاج‌آقا بزرك واقع در جوادیه دومتری اول بازارچه از ساعت ۵ الی ۷ بعداز ظهر و مجلس زنانه در همان روز در منزل جنب پپسی‌کولا خیابان جیحون زاویه غربی پلاك ۲۹۵ برگزار خواهد شد .

خانواده‌های: ضرغامی، میرممتاز،بیاتی، خسروپوربیات، تنها .
آ_۱۱۵۰۵

خانواده های : خامنه ، محمودی ، نیری ، شهیدی ، رضائی ، کارکیا ، فیروزفر ، مشکوتی ،میناوی ، اسدی چایچی ،اتحادیه ، موسوی ، جلیل‌زاده ، متولی ، نطقی ، نبك‌پور ، گودرزی .

بانهایت تاسف درگذشت آقای **عبدالله خامنه** را باطلاع دوستان و آشنایان میرساند مجلس ترحیم زنانه و مردانه آن مرحوم از ساعت ۵ تا ۷ بعداز ظهر روز جمعه ۲۵ تیر ماه در مسجد الجواد برگزار میگردد .

آ_۲۵۹۳۲

مصیبت وارده را بعموم بازماندگان آن مرحوم تسلیت میدهیم .

خانواده های : بنی‌هاشمی ، منظوری ، مخصوص، هوشور ، امید ، یزدی ، جلاجو،مولوی ، طباطبائی ،کهبودی، تاجبخش ، رضوان ، اصفهانی ، شیرازی ، قاضی ،غروی، عطاردیان ، معتمد ، شاهرخی ، منصوری ، یثربی ، جلیلی ،

باکمال تاسف و تاثر درگذشت خانم منصوره بنی‌هاشمی (همشیره آقایان دکتر مهدی بنی‌هاشمی ، دکتر مصطفی بنی‌هاشمی ، دکتر مرتضی بنی‌هاشمی،محمدعلی بنی‌هاشمی، محمود بنی‌هاشمی) را باطلاع دوستان و آشنایان میرساند . مجلس ترحیم مردانه روز پنجشنبه بیست‌وچهارم تیر ماه از ساعت چهارونیم الی ششونیم بعدازظهردر مسجدفخرالدوله و مجلس ختم زنانه در همان روز و همان ساعت در منزل شخصی واقع در خیابان ایران کوی مظاهری منزل دکتر بنی‌هاشمی پلاك ۱۳ منعقد میباشد .

آ_۲۵۵۹۸۲

باکمال تاسف بعموم بازماندگان آن مرحومه مخصوصا خانواده های عزادار تسلیت میگوئیم .

در مسجد جامع شهسوار
هو
آنکه نمرده است و نمیرد توئی

جمعیت شیرو خورشید سرخ شهرستان شهسوار باکمال تاسف مرگ نابهنگام جوان ناکام **حمید خلعتبری فرزند** جناب آقای علی اکبر خلعتبری مدیر عامل جمعیت را باطلاع‌میرساند مجلس ترحیم آن مرحوم روز پنجشنبه ۲۴ر۴ر۵۰ از ساعت ۵الی ۷ بعد از ظهر در مسجد جامع شهرستان منعقد میگردد.

از طرف هیات مدیره جمعیت
رئیس جمعیت ابوالفضل علامه
آ_۲۵۱۸۸

کارکنان اداره دارائی شهرستان شهسوار

باکمال تاسف و تاثر مرگ نابهنگام جوان ناکام **حمید خلعتبری** فرزند گرامی همکار عزیز آقای علی اکبر خعتبری رئیس اداره دخانیات شهسوار را باستحضار میرساند .

مجلس ترحیم فقید سعید روز پنجشنبه ۲۴ر۴ر۵۰ از ساعت ۵الی ۷ بعد از ظهر در مسجد جامع شهرستان‌شهسوار منعقد میگردد .

اداره دارائی شهرستان شهسوار
آ_۲۵۱۸۲

انجمن بهداری شهرستان شهسوار با کمال تاسف و تاثرمرگ نابهنگام جوان ناکام **حمید خلعتبری فرزند** عزیزجناب آقای علی اکبر خلعتبری را باطلاع میرساند مجلس ترحیم آن شادروان در روز پنجشنبه ۲۴ر۴ر۵۰ از ساعت ۵ تا ۷ بعد از ظهر در مسجد جامع شهسوار منعقد خواهد بود .

انجمن بهداری شهرستان شهسوار
دکتر سمیعی
آ_۲۵۱۸۴

اعضای باشگاه لاینز شهسوار با اندوه فراوان درگذشت نابهنگام جوان ناکام **حمید خلعتبری** فرزند گرامی شیر مرد عزیز آقای علی اکبر خلعتبری رئیس باشگاه لاینز شهسوار را باطلاع عموم میرساند مجلس ترحیم فقید سعید روز پنجشنبه ۲۴ر۴ر۵۰ از ساعت ۵ تا ۷ بعد از ظهر در مسجد جامع شهسوار منعقد خواهد بود .

باشگاه لاینز شهسوار
آ_۲۵۱۸۶

بمناسبت درگذشت نابهنگام جوان ناکام **حمید خلعتبری** فرزند آقای علی‌ا کبر خلعتبری مجلس ختمی روز پنجشنبه ۲۴ر۴ر۵۰ از ساعت ۵ الی ۷ بعد از ظهر در مسجد جامـع شهسوار و در همان روز و ساعت ختم زنانه در مسجد ساعد خلعتبری در شهسوار برگزار میگردد .

خانواده های خلعتبری ـ اعزازی ـ موحد ـ ادیب زاده منتظمی ـتهرانچی ـ جمالی ـ مهران ـ هرمزان ـ کروندی ـ صنیعی ـ قهرمانی ـ معانی ـ منشی ـ فرح ـ فلسفی ـ رضائی اسکندری پور ـ جزایری ـ تهرانی ـ سکی ـ اتانلو ـ حاج سید جوادی ـ دیلمی ـ جعفرپور ـ شهیدی ـ زهری ـ غریب نادری ـ مسعودی ـ احدی ـ آل جیب ـ نیکنام ـ مستوفی ـ مشکوة
آ_۲۵۱۸۰

با کمال تاسف درگذشت شادروان **حسین سمیع** کارمند عالیرتبه بازنشسته وزارت آموزش و پرورش را باطلاع دوستان و آشنایان نهاوندی مقیم تهران میرساند.مجلس ختم زنانه و مردانه ساعت ۵ونیم تا ۷ونیم بعداز ظهر پنجشنبه ۲۴ تیر ماه در مسجد مجد برگزار میشود .

خانواده های : سمیع ، فقیهی ، سمیعی ، غفوریان ، صالحی ، اقبال‌زاده ، صفی‌پور ، صفی‌نیا ، صفا ، شعبانی. امینی ، فرهادی ، صفی‌خانی ، دیهوری ، حیدری ، زندی ، زابلی ، شیخ‌الاسلامی ، واقفی ، مهندس ، محمدی ، فتاحی، محمدی‌پور ، قیاسی ، محسنی ، شهبازی ، عظیمی ،لقمانی
آ_۱۱۸۹۷

بعموم بازماندگان آن مرحوم مصیبت وارده را تسلیت میدهیم .

باکمال تاسف درگذشت مادر گرامی آقای غلامرضا طاقی رئیس اداره اعتبارات اداره کل امور مالی وزارت بهداری راباطلاع میرساند ، مجلس ترحیم آن مرحومه از ساعت ۵ الی ۷ بعدازظهر روز پنجشنبه ۲۴ تیرماه در مسجد بنی فاطمه واقع در خیابان نظام آباد چهارراه گلچین منعقد میباشد .

وزارت بهداری

بانهایت تاسف درگذشت مادر گرامی آقای غلامرضا طاقی رئیس‌اداره‌اعتبارات‌اداره‌کل‌امورمالی‌وزارت‌بهداری‌راباطلاع‌میرساند. مجلس ترحیم آنمرحومه از ساعت ۵تا۷ بعد ازظهر روز پنج‌شنبه ۲۴ تیرماه در مسجد بنی‌فاطمه خیابان نظام آباد چهار راه‌گلچین منعقد میباشد.

مدیر کل امور مالی وزارت بهداری۔ دستوری

باندوه فراوان درگذشت مادر گرامی دوست و همکارارجمند خود آقای غلامرضا طاقی رئیس اداره اعتبارات وزارت بهداری را باطلاع دوستان و همکاران محترم میرساند مجلس ترحیم آن مرحومه‌از ساعت ۵تا۷ بعد ازظهر روز پنجشنبه ۲۴ تیرماه درمسجد بنی فاطمه خیابان نظام‌آباد چهارراه گلچین منعقد میباشد.

اویسی ـ نجفی ـ فاطمی ـ رضائی ـ حسینی ـواعظی۔ سقائی ـ غفاری .

خانواده‌های طاقی ـ محمودزاده ـ امیر خلیلی ـ حیدری۔ رسته‌ای ثابت ـابراهیمی ـ میرکمال ـگل احمدی ـصدقی .

بانهایت تالم و تاثر درگذشت‌زهرا طاقی بزرگ خانواده را باطلاع بستگان ودوستان وآشنایان میرساند مجلس ترحیم مردانه از ساعت ۵الی۷ بعدازظهر روز پنجشنبه ۲۴ تیرماه جاری درمسجد بنی فاطمه واقع در نظام‌آباد چهارراه گلچین و مجلس زنانـه‌در همان ساعت در منزل آقای طاقی درنظام‌آباد برگزار میگردد.

آ_۲۵۹۵۸

مصیبت وارده را بعموم بازماندگان آنمرحومه تسلیت‌میدهیم

در مسجد سلطانی اصفهان

خانواده‌های : فرسنداج ـ ملک احمدی سرلشگرشیروانی۔ جعفری ـ صانعی ـ مهشیدی ـ روحانی ـ هوشمند ـ ابهری ـ مدنی ـ امامی ـصرافنیا ـ خرمی ـ دادخواه.

بانهایت تاسف واندوه فراوان درگذشت مرحوم ناکام **بانو مهری ملک‌احمدی** همسر آقای هوشنگ فرسنداج را در اصفهان باطلاع بستگان و آشنایان ودوستان میرساند مجلس ترحیم‌آنمرحوم از ساعت ۸بامداد الی ۱۲ روز پنجشنبه ۲۴ تیرماه در مسجد سلطانی منعقد خواهد بود.

آ_۲۵۱۹۸

در مسجد سعیدآباد شهریار

باکمال تاسف درگذشت ناگهانی شادروان **چراغعلی زندبزرگ** خاندان زند را باطلاع بستگان ، دوستان و آشنایان میرساند.

مجلس ترحیم آنمرحوم از ساعت ۴الی۷ بعدازظهر روز جمعه ۲۵ر۴ر۵۰ در مسجد سعیدآباد واقع در کیلومتر ۱۸ جاده تهران ـ شهریار منعقد میباشد.

رحمت‌اله زند ـ عبداله‌زند ـ ولی‌اله‌زند ـ حاج اسداللەزند۔ نوراللە زند.

آ_۲۹۷۹۶ ۱_۲

نمایندگی اطلاعات در شهریار مصیبت وارده را تسلیت‌میگوید

مدیران و کارکنان شرکت فنی و ساختمانی گاما بانهایت تاسف درگذشت **دکتر حاج تقی غضنفرپور** ابوی جناب آقای مهندس محمود غضنفرپور مدیر شرکت را باطلاع دوستان و آشنایان میرساند مجلس ترحیم زنانه و مردانه از ساعت ۵تا ۷ بعدازظهر روز پنجشنبه بیست‌وچهارم درمسجدالجواد برگزار خواهد شد.

شرکت فنی وساختمانی گاما
آ_۱۱۱۶۷ ۳_۳

بدینوسیلـه باطلاع میرساند که با نهایت تـاسف و تاثر **آقای دکتر حاجی تقی غضنفرپور** پدر بزرگوار دوست عزیز ما آقای مهندس محمود غضنفرپور مدیر عامل شرکت‌گاما دار فانی را وداع گفت .

سندیکای شرکتهای ساختمانی خود را در این مصیبت سهیم و شریک میداند و از خداوند متعال خواستار است که روح پرفتوح آن فقید سعیدرا قرین رحمت‌فرماید وببازماندگان او صبر جمیل عطا نماید . بخانواده محترم غضنفرپور و کلیه خانواده‌هائیکه داغ این‌مصیبت‌را تحمل میکنند تسلیت‌میگوید. مجلس ختم مرحـوم فقید سعیـد روز پنجشنبه ۲۴ر۴ر۱۳۵۰ ساعت ۵ تا ۷ بعد از ظهر در مسجد الجواد واقع در میدان ۲۵ شهریور منعقد است .

هیئت مدیره سندیکای شرکتهای ساختمانی
آ_۱۱۲۰۷ ۳_۳

بانهایت تاسف درگذشت شادروان **دکتر حاج تقی‌غضنفرپور** را باطلاع بستگان ودوستان آن مرحوم میرساند مجلس ترحیم زنانه ومردانه از ساعت ۵تا۷ بعد ازظهرروز پنجشنبه بیست‌وچهارم تیرماه در مسجدالجواد برگزار خواهد شد.

خاندان : غضنفرپور ـ شهابی ـ مصباح خاوری ـ کلالی۔ سبقتی ـ عنایت ـ افشار ـ مومن بیک ـ کمپانی ـ حیدری ـ صفدرزاده ـ حقیقی ـ حکمت‌نژاد ـ بیگدلی ـ زحمتکش ـسیفوری۔ معقول۔ میهن‌خواه ـژالی ـیزدان ـ نیک‌نشان ـ اسلیمی .
آ_۱۱۱۶۹ ۳_۳

بقاء مختص ذات احدیت‌است

باکمال تاسف فوت مرحومه مغفوره‌بانو **حاجیه خانم‌شریعتمدار** صبیه مرحوم آیت‌اله حاج شیخ کمال‌الدین شریعتمدار نجفی را باطلاع میرساند.

مجلس هفته آنمرحومه ساعت ۳الی۷ بعد ازظهر پنج‌شنبه ۲۴ تیرماه در امامزاده احمد واقع در چهارسوق مقصود اصفهان منعقد است.

العبد حاج شیخ مهدی نجفی ـ مهندس رضا نجفی ـ محمد حسین فرید ـ محمد جواد نجفی ـ ابوالفضل شریعتمدار نجفی۔ نورالدین نجفی ـ مجتبی نجفی ـ فضل‌اله مهریار ـ الحاج‌علی شرکت ـ خانواده‌های نجفی۔ مهریار ـ شرکت کتابی ـرشتی۔ توانفر ـملاباشی ـ الفت ـ آل‌رسول ـ موسوی ـ غروی ـفشارکی ـ جواهری ـ شیخ‌الاسلام.
آ_۲۹۷۹۴

بعموم بازماندگان آنمرحومه مصیبت وارده را تسلیت‌میدهیم

بانهایت تاثر و تاسف درگذشت همسر و پـدر عزیزمان **مهدی بردبار** را باطلاع منسوبان ودوستان و آشنایان‌میرساند مجلس ترحیم زنانه و مردانه آن مرحوم روز جمعه ۲۵ تیرماه جاری از ساعت ۱۱ تا یک بعد از ظهر در خانقاه صفی‌علیشاه برگزار خواهد شد .

شمسی نیک‌بین . پروین بردبار
آ ـ ۱۱۵۸۱

باکمال تاسف درگذشت ناگهانی شادروان **نورالله‌فرح** نیک‌بزرگ خاندان فرح‌نیک را باطلاع میرساند .

مجلس ترحیم روز پنجشنبه ۲۴ تیرماه ۱۳۵۰در سالن دبیرستان اتفاق واقع در خیابان آناتول فرانس از ساعـت ۵تا۷ منعقد میباشد.

فرج‌اله فرح‌نیک . آقابابا فرح نیک . یحزقل فـرح نیک . مریـم عطـار همدانی . خانـم باشی فرح‌نیک . حبیب فرح نیک. منوچهرفرح‌نیک . مهندس سیروس فرح‌نیک. دکتر سعید فرح‌نیک . پریدخت فرح‌نیک (فروزان راد) . لوئیزفرح نیک (گبائی) . مهین فرح‌نیک (سوفریان) سیمین فرح‌نیک و خانواده‌های : فرح‌نیک . عطار همدانی. گبائی زاده . و فروزان‌راد . گبائی . سوفریان . صمدی. وستا. اوهب‌صیون. دانشگر . مرادیان . خرمیان . نورافشان. خدادادی.زرگریان.
آ_۱۱۲۴۹ ۲_۲

بانهایت تاسف درگذشت شادروان **باباالیاس‌زاده (صفائی)** بزرگ خاندان الیاس‌زاده را باطلاع خویشان و دوستان میرساند . مجلس ختم آن مرحوم روز جمعه ۲۵ر۴ر۵۰ از ساعت ۱۰تا۱۲ درکنیسای‌حئیم‌واقع‌در قوام‌السطنه کوچه سیمی برگزارخواهدشد.

خانواده الیاس‌زاده (شمطوب) فرهامی. جاویدزاد .پولادیان. فرامرزی‌پور. پاکیزگی . ایمانی. خلیلیان. یوسفی معتمدی. ارژنگ. پرنیان.

یــــادبــــود

بدینوسیله باطلاع بستگان و آشنایان میرساند مراسم شب هفت درگذشت شادروان**عباس رمضانی** معاون حسابداری‌بیمارستان فیروزآبادی در روز پنجشنبه ۲۴ تیرماه از ساعت ۴تا۶ بعدازظهر در مسجد فیروزآبادی شهرری برگزار میگردد .

خانواده‌های : رمضانی ـ مهیم۔ دولو ـ نفر۔ زمانی ـمیرزمانی۔ انصاری ـشمیرانی ـصدوقیانی ـ حسینی ـ آجیلیان .
آ۲۵۹۵۶

تســلیــت

درگذشت جانگذار دوست عزیز و گرامی خود امیر حسین خلعت بری را بخاندان محترم خلعت بری بویژه آقایان یزدانقلی خلعت‌بری و امیرعباس وارسته تسلیت میگوئیم

یاران دبستانی

داود اجلال ـ حسین اردلان ـ احمد و رضااسفندیاری ناصر امیرفیض ـ مهندس‌عبدالرضاانصاری ـ جمشید امینی ـ منوچهر اویسی۔ سرهنگ‌محمودایران پناه۔ دکترضیاءالدین باقری ـ محمد حسین باقری ـ اصغر بکائی ـ احمدبهرامج۔ هوشنگ بهشتی ـ بهرام پلونده ـ مهندس اسداله پیراهنچی امیر حسین تاجر ـ سید شمس‌الدین جلیلی‌فرشچی‌ـجمشید جوانشیر ـ محمد چیت‌ساز ـ ابوالقاسم چیذری ـ منوچهـر حبیبی ـ هوشنگ وهادی حقوقی ـ اسمعیل خازنی۔ سید موسی و حسین خلیلی ـ عبداله خواجه نوری ـ شهبـــاز درافشار۔ منوچهردرویش ـ فرخ‌رحم‌دل ـسرهنگ‌حسن‌رحیم صالحی ـ مصطفی زاغری ـ سرهنگ جهانگیرزالتاش ـ دکتر منصور سرداری ـ رضا و هوشنگ سلیمی ـ رحیم سلیمـی نوری ـ سرگرد منصور شمس لاریجانی ـ حسین صادقـی۔ خسرو صدیق اعلم ـ جواد عاقلی ـ محمد غفیری ـ عبـاس فتوحی ـ سرهنگ علی‌اکبر فرازیان ـ امیر فرهنگ فولادپنجه عبدالمجید فیض ـ علی قزل ایاغ ـ ناصر قمصری ـ عبدالله کرمی‌نوری . عبداله‌کریمیان . ابراهیم‌کوشان . دکترغلامرضا گرجانـی . مهندس فضل‌اله و عنـایت محمودیـان . دکتـر حمیـد مطهـری. منصـور مظفـری . فریـدون معدنچی . جهانگیر مفخم . نصرت‌اله ملکزاده . جمشیدملکشاهی. منوچهر ملکوتی . پرویز مولانا .عباس موقر . محمودمهنگ .احمد نایبان. عزیزاله‌نظمی . دکترحسنعلی نشاط . ابوالحسن‌نوری. ایرج نیکخواه . سرهنگ مصطفی همراز . دکتر اصغر همراز.
آ_۱۱۵۰۷

باکمال تاثر درگذشت بزرگ خاندان صبوری دیلمـی را به کلیه بازماندگان آنمرحوم بخصوص آقای سهـراب صبوری ـ دکتر منوچهر صبوری ـ آقای هوشنگ صبوری تسلیت عرض می‌نماید . آ_۱۱۵۳۵ **عبیش زاده ـ ژوزفیان**

تیمسار سرتیپ قاسمعلی آیرملوزاده

پرسنل پشتیبانی خدمات پادگان و پست مهندسی خود را در سوک آن فرماندهی معظم شریک میدانند :

سرگرد جعفر حنیفی . ستوان ۱ مهندس محمدابراهیم بختیاری . ستوان ۲ محمد نجیب . ستوان ۲ مهندس عباس حاج حریری
آ_۱۱۵۱۳

جناب آقای دکتر داودی

تاسف عمیق کارکنان روزنامه اطلاعات در مصیبت وارده را بپذیرید .

آ_۲۵۱۷۰ **خرم‌آباد لرستان ـ جزایری**

جناب آقای ایرج زندپور

مصیبت وارده را به جنابعالی و خانواده محترمتان تسلیت عرض می‌نمایم.

کارمندان اداره کل همکاریهای‌سمعی وبصری
آ_۱۱۶۱۱

دوستان عزیزمان برادران صندوق چین

با قلبی مملو از تاثروتاسف فوت‌ناگهانی برادرعزیزتان عباس صندوق چین را تسلیت گفته و خود را در غم شما شریك میدانیم .

حسین و محمد معارفچی ـ منصور صالح
آ_۱۱۴۶۷

درگذشت ناگهانی‌شادروان مهندس نصرت‌الله گوهریان را بعموم بازماندنان آن مرحوم تسلیت میگوئیم .

محمدحسن کرباسی ـ احمد لالی
آ_۲۵۹۲۸

با کمال تاسف و تاثردرگذشت ناگهانی شادروان‌مهندس نصرت‌الله گوهریان را بعموم بازماندگان آن مرحوم تسلیت می گوئیم .

هیئت مدیره و کارمندان شرکت سهامی تصفیه تولید روغن (اسو)
آ_۲۵۹۳۰

جناب آقای حسن سهرابخانی

با نهایت تاسف مصیبت وارده را به آن همکار گرامی صمیمانه تسلیت عرض نموده بقاء عمر و سلامت جنابعالی و خانواده محترم را از خداوند متعال خواستاریم .

کارکنان دفتر کارگزینی شرکت برق منطقه‌ای تهران
آ ـ ۱۱۵۴۵

خانواده محترم غضنفرپور

بانهایت تاسف مصیبت وارده را تسلیت عرض نموده و بقای عمر خاندان جلیل را از خداوند خواستاریم .

بانونصرت‌صدری، بهرام صفدرزاده وبانو ، عبدالله صفدرزاده
آ ـ ۱۱۵۵۷

جناب‌آقای آقاخان بختیار
مدیر محترم شرکت ملی نفت ایران

از طرف خود و کلیه کارمندان قسمت وام کارکنـان و بازنشستگی و پس‌انداز فوت‌همسر گرامیتان‌را بحضورآنجناب و فرزندان ارجمند تسلیت عرض نموده بقا و سلامتی شما را از پروردگار متعال خواستارم .

ابوالحسن مصداقی
آ ـ ۱۱۵۵۹

آقای عنایت‌اله خلاقدوست

دوستان و همکاران اداری مصیبت وارده را بجنابعالی و خانواده محترم تسلیت عرض نموده بقای عمر و سلامتـی بازماندگان را از درگاه خداوند مسئلت دارند .

امیری ـ عرب ـ ترابـی ـ نقشی ـ تهرانی ـ درفشه ـ جمشیدی ـ طالبی ـ سرخابی ـ عباسی ـ دهلوی ـ رحمانی ـ آل‌ابراهیم ـ حقی‌پور ـ رضوی ـ باراندوست .
آ ـ ۲۵۹۷۶

جناب آقای دکتر محمود رکنی و بانو

بانهایت تاسف فوت‌مرحوم‌تیمسار سرلشگر دکتر هدایت رابحضورمحترم و بازماندگان فقید سعید تسلیت عرض‌مینمائیم.

دکتر رضا قلی مالک و بانو
آ_۲۵۱۷۶

جناب آقای دکتر رکنی و بانو مریم هدایت

کارمندان بخش افسری بیمارستان ۵۰۱ ارتش درگذشت استاد عالیقدر تیمسار سرلشگر دکتر کریم هدایت را بعموم بازماندگان آن مرحوم تسلیت عرض مینمایند .

سیدصالحی
آ_۱۱۵۳۹

جناب آقای بهرام حجتی رئیس اداره تعلیمات متوسطه کل آموزش و پرورش استان خوزستان .

بانهایت تاسف و تاثر درگذشت پدر بزرگوارتان راتسلیت عرض نموده بقاء عمر آنجناب و سایر باز ماندگان فقید سعید را آرزومندیم .

شاملو ـ عاملی ـ خیری ـ بهفر ـ سودانی ـ معتمدی ـ ریخته‌گر ـ امیری .
آ_۲۵۱۹۲

بدینوسیله فوت بانو شریلی را بخانواده های شریلـی . میثمی . رضوی شیوا . افراسیابی و سعادتی صمیمانه تسلیت عرض میکنم .

دکتر محمدحسین جهانسوزی
آ ـ ۱۱۶۰۳

خانواده های فرض‌اللەزاده و کورنولان

درگذشت دائی عزیز موجب نهایت تاثرو تالم گردید. بعموم بازماندگان آنمرحوم تسلیت عرض مینمائیم .

مهندس کاوه سیف زاد و بانو
آ ـ ۲۹۸۰۰

تیمسار سرتیپ علاءالدین ساسانی

بانهایت تاسف مصیبت وارده را تسلیت عرض میکنم .

سرهنك ستاد فـرازی ـ سرهنك شغفی ـ سرهنك حریریان ـ سرهنگ ۲ مکرمی ـ سرگردستادسرشار ـ سرگرد هدایت‌فر ـ سروان سیاح نژاد ـ سروان هدایت‌نیا
آ ـ ۱۱۵۷۷

جناب آقای ابوالقاسم نوربخش همکار گرامی

باکمال تاسف فوت پدر بزرگوار جنابعالی را تسلیت‌میگوئیم

انجمن دبیران علوم اجتماعی کشور
آ ـ ۲۶۰۳۰

مجالس وعظ وسوگواری

ولتکن منکم امة یدعون الی الخیر
«حسینیه ارشاد»

ادامه برنامه دینی وعلمی مخصوص شبهای جمعه و شنبه‌را بشرح زیر باطلاع عموم علاقمندان میرساند :

۱ـ شب جمعه برنامه درس تاریخ اسلام توسط **جناب آقای دکتر محمد اسمعیل رضوانی تحت عنوان «پس از پیغمبر (ص)».**

۲ـ شب شنبه سخنرانی **جناب آقای سید مرتضی شبستری** تحت عنوان : «بانوی اسلام»

برنامه تلاوت قرآن توسط شاگردان مکتب قرآن و معارف منظوم‌کماکان اجراء خواهد شد. تلفن ۷۷۱۶۷۴ ـ ۷۷۳۹۹۹ و ۷۷۴۶۵۱ـ شروع برنامه ۸ر۵ بعدازظهر .

موسسه خیریه تعلیماتی و تحقیقات علمی و دینی حسینیه‌ارشاد

ادع الی سبیل ربک بالحکمة والموعظة الحسنة وجادلهم بالتی هی احسن
سخنرانی اسلامی

بمنظور اشاعه حقایق روشنگر اسلامی و بیان معارف جاودانه قرآنی مجلس تبلیغ و سخنرانی از ساعت ۸ونیم بعداز ظهر روز پنجشنبه ۲۴ تیر ماه مصادف با۲۲ جمادی‌الاول تایکهفته درمسجدخیابان فردوسی‌برپاستو خطیب اسلامی فخرالدین حجازی سخنرانی می کند . از عموم شیفتگان فضیلت برای شرکت در این مجلس دعوت میشود که با حضور خود به تعظیم شعائر اسلامی بپردازند.

هیئت مدیره مسجد خیابان فردوسی

نشانی . خیابان فردوسی مقابل بانك رهنی
آ_۱۱۴۳۷

بمناسبت وفات فاطمه زهرا سلام ... علیها مجلس وعظ و سوگواری از روز پنجشنبه ۲۴ تیرماه مطابق ۲۲ ج ۱ تـا تاریخ ۳۱ تیرماه از ساعت ۸ بعد از ظهر در مسجد شفـا واقع در یوسف‌آباد بعد از نماز حضرت حجت‌الاسلام آقای شیرازی منعقد است و دانشمند معظم آقای امامی کاشانـی سخنرانی دینی میفرمایند از علاقه‌مندان بعالم تشیع دعـوت میشود که در این مجلس دینی شرکت فرمایند .

آ ـ ۱۱۵۶۱ **محمدعلی مجتهدزاده**

فبشر عباد الذین یستمعون القول فیتبعون احسنه
مسجد جواد (ع)

برنامه شب جمعه و شب شنبه باین ترتیب باطلاع برادران وخواهران گرامی میرساند شب جمعه تفسیر قرآن کریم توسط جناب آقای مرتضی مطهری شب شنبه سخنرانی جناب آقای حسین نوری در پایان بسئوالات دانشجویان پاسخ داده خواهد شد شروع ساعت ۸ر۵ تلفن ۸۲۲۷۵۶ـ ۸۲۷۳۷۳

سپاسگزاری

از کلیه سروران ارجمند و دوستان عزیز که درمراسم تشییع و تدفین و ترحیم پدر عزیزم **سید حسین بنی‌هاشمی** شرکت فرموده و یا بوسیله نامه و تلگراف با ابراز عنایت خود موجبات تسلی خاطر بازماندگان را فراهم نموده‌اند سپاسگزاری نموده چنانچه بعلت تالمات روحی در عرض تشکر حضوری قصوری رخ داده است امید بخشش دارم .

رامسر ـ سید ضیاءالدین بنی‌هاشمی
آ_۲۹۷۷۴

تشکر و اعتذار

از شخصیت‌ها و سروران عظام و دوستان و آشنایـان ارجمنـدی کـه بمناسبت درگـذشت شادروان **امیـرحسین** تنکابنی بـا تشریف فرمائی و اظهـار التفـات و شـرکت در مراسم ترحیم و هفته آنمرحوم موجبات تسکین و تخفیف آلام درونی بازماندگان را فراهم و کلیه افراد فامیل را مورد عنایت قرارداده‌اند تشکر و سپاسگزاری نموده و چنانچـه بسبب تالمات روحی در شرفیابی و عرض تشکر حضوری تاخیر شود با بزرگواری که دارند معذورمان خواهندفرمود.

خاندان خلعت‌بری و خانواده‌های وابسته
آ_۱۱۵۲۹

جناب آقای دکتر داودی

بانهایت تاسف مصیبت وارده را تسلیت گفته از ایزد منان برای عموم بازماندگان صبر جمیل مسئلت دارم .

آ_۲۵۱۷۲ **خرم‌آباد لرستان دکتر ارجمندی و بانو**

کنکور ۳۵ هزار نفری دانشگاهها انجام شد

بقیه‌ازصفحه ۴
در دانشگاه ملی

بیش‌ازپنجهزار نفرازداوطلبان تحصیل در دانشگاه امروز در دانشگاه ملی‌ایران‌به سئوالات کنکور سراسری پاسخ دادند.

داوطلبان‌از ساعت ۶ بامداد در جلوی در ورودی دانشگاه ملی‌ایران صف کشیده بودند و هرچه به ساعات آغـاز کنکور نزدیکترمیشدجمعیت‌نیز افزایش می‌یافت .

در سالنهای‌متعدد دانشکده های این دانشگاه صندلیها به فاصله‌ای که‌داوطلبان به‌راحتی بتوانند بنشینندقرارداده شده بود و همه چیز برای شروع امتحان آماده شده بود

داوطلبان درساعت هفت تا هفت و ربع بامداد به‌جمعیتی بزرگ تبدیل شدند . در میان شرکت‌کنندگان‌درکنکورجوانانی از هر طبقه دیده می‌شدند ، دختران و پسران بالباس‌های آخرین‌مد و الوان‌خود هرکدام لوازم موردا‌حتیـاج از قبیل مدادپ‌ٌکن،مداد ومدادتراش رادردست داشتند و در انتظار رفتن برسر جلسه بودند.

بلندگوی بزرگ دانشگاه‌هرچند دقیقه یک بار به داوطلبان توصیه های لازم را می‌کرد.

مینی ژوپ

درمیان دختران‌داوطلبی که امروز در دانشگاه ملی کنکور دادندماکسی و میدی و شلوار پوشهادر اقلیت بودند و اکثرا مینی‌ژوپ به تن داشتند.

دختران چادری‌نیزکم وبیش در میان شرکت کنندگان دیده می‌شدند و این دختران اکثرا ازشهرستانها به تهران آمده بودند.

عده‌ای ازشرکت‌کنندگان نیز با والدین خود به محل کنکور آمده‌و خانواده آنها در جلوی دروروی‌ی و خیابانهای اطراف منتظر باز شدن درها بودند.

یک دختر اهل بندر پهلوی که با در حدود یازده نفر از اقوام خودبرای‌شرکت درکنکور آمده بود قبل از وارد شدن به جلسه با یک یک افراد فامیل روبوسی کرد و آنان نیز برای او دعا میکردند.

خانواده و اقوام این دختر در پیاده‌روی روبروی دانشگاه ملی که‌سایه‌بود نشسته بودند و لحظات پرانتظاری‌رامی‌گذراندند مادر دختر می‌گفت اگر پسر داشتم ودرکنکور شرکت میکرد راحت بودم‌ولی‌حالاناچارشده‌ام به‌خاطر دخترم خانه و زندگیم را به جای بگذارم و به تهران بیایم.او همچنین می‌گفت برای دخترم زیاددعاکرده‌ام ومطمئن هستم که او قبول خواهد شد.

در جلوی در دانشگاه ملی پیرمردی‌که نوه‌خودرا مشایعت کرده بود جلب توجه میکرد . اومی‌گفت نوه‌ام‌را خیلی‌دوست دارم و ازززمانی که اوبه دنیا آمدآرزو داشتم‌که پزشک‌شود ولی حالا خودش نمیخواهد . به هر حال عاقبت او را برسر عقل خواهم آورد.

و وسائلی فراهم خواهم کرد که او یک طبیب حاذق شود . پیر مرد می گفت : طبابت‌ازهر حرفه‌ای بهتر است زیرا اگر طبیب حاذقی وجود داشت‌همسرمدر چهل سال‌پیش نمی‌مردو مرا عزادار نمی کرد.

باتمام توصیه هائی که بـه داوطلبان‌شرکت در کنکور شده بود که زود به محل کنکور بروند ، بازهم عده‌ای از آنان تاخیرداشتند و مقامات دانشگاه ملی‌چند اتومبیل برای رسانیدن آنان جلوی در دانشگاه گذارده بودند و حتی تا ساعت هفت و چهل و پنج دقیقه بودند شرکت کنندگانی‌که‌بمحلهای‌خود هدایت میشدند .

یکی از دختران که تاخیر کرده‌بود جلوی در دانشگاه‌ملی گریه‌می کرد او می گفت :نمی۔ دانم چه کنم صبح زود از خانه بیرون آمدم ولی هر چه منتظر شدم‌تاکسی‌پیدانکردم اگر نتوانم در کنکور شرکت کنم یک سال تمام زجر خواهم کشید .

این دختر با کمک مسئولان دانشگاه قبل از آغاز کنکور به محل خود راهنمائی‌شد.

ازهمه جالبتر والدینی بودند که برای فرزندان خود انواع خوردنیها را آورده بودند .

مثلا یک مادر در جلوی در ورودی دانشگاه سیبی به دختر خودداد که در جلسه امتحـان تغییر زائقه دهد و مادر دیگری که تکه نباتی به فرزندش میداد می گفت : نبات را در شـاه ـ عبدالعظیم‌تبرک‌کرده و بایدحتما فرزندش هنگام جواب‌دادن به سئوالات‌آن را در دهان داشته باشدتابتواند ، جوابهای‌صحیح را داده و موفق شود .

اطلاعات ۱۳۰۱
چهارشنبه ـ بیست و سوم تیر ماه ۱۳۵۰
بیست‌ویکم‌جمادی‌الاول ۱۳۹۱ ـ ۱۴ژوئیه۱۹۷۱
شماره ۱۳۵۴۴ ـ سال چهل و ششم

استخراج دکتر ریاضی کرمانی

ساعات شرعی	
اذان صبح	ساعت ۳ و ۶ دقیقه
طلوع‌آفتاب	ساعت ۴ و۵۸دقیقه
ظهر شرعی	ساعت ۱۲ و۱۱ دقیقه
اذان مغرب	ساعت ۷ و ۳۹دقیقه

وزیر اقتصاد در اجتماع بازرگانان وصاحبان صنایع اخطار کرد :

دولت باتمام قدرت از افزایش قیمت کالاها جلو گیری میکند

هوشنگ انصاری وزیر اقتصاد بار دیگر در اجتماع مهمی از بازرگانان، صاحبان صنایع و معدنداران عمده اخطار کرد که‌دولت‌باتمام قدرت‌از افزایش قیمت کالا های ساخته شده جلوگیری خواهدکرد.وی برای اولین‌بار به نکته‌ای اشاره کرد که از نظر صاحبان صنایع ایران تازگی داشت

وزیر اقتصاد اظهار عقیده کردکه‌افزایش قیمت مواد اولیه کالا های ساخته شده و فزونی قیمت، عوامل تولید کالا، باید از طریق کارآئی بیشتر جبران گردد.

انصاری‌دریک‌گفتگوی‌خصوصی در این مورد توضیح داد که بررسی‌قیمت مصنوعات ساخته شده‌دریکی‌ازکشور های‌صنعتی جهان‌نشان میدهدکه‌طی‌دهسال اخیر افزایش قیمت تمام شده کالاها از طریق توسعه واعمال وسیع‌تر و عمیق‌تر مدیریت و کارآئی جبران شده‌است وبه عبارت دیگر اگر در یک سال یک در صد بر قیمت تمام شده مصنوعات افزوده شده است، کارآئی بارقم‌دو درصد پیشرفت از آن پیشی گرفته است.

وزیر اقتصاد و دوتن از وزرای دیگر دولت آقایان دکتر عبدالمجید‌مجیدی‌وزیرکارو‌امور اجتماعی و مهندس کورس آموزگارهریک دراجتماع بزرگ صاحبان صنایع و معادن و بازرگانان عضو اتاق بازرگانی‌و صنایع و معادن ایران که عصر دیروز بدعوت‌سناتوردکتر طاهر ضیائی رئیس‌اتاق ایران‌تشکیل شده بود سیاست های مربوط به اقتصاد، امور کارگری و مسکن را تشریح کردند.

هوشنگ انصاری وزیر اقتصاد سناتور طاهر ضیائی رئیس‌اطاق بازرگانی و صنایع و معادن، دکتر مجیدی وزیر کار و امور اجتماعی و کورس آموزگار وزیر آبادانی و مسکن در جلسه‌دیروز

اظهارات رئیس اطاق

در آغاز این جلسه سناتور ضیائی ضمن اظهار تشکر از آقایان وزراء و شرکت کنندگان دراین‌اجتماع مهم، به‌شرفیابی اعضای اتاق‌به‌پیشگاه شاهنشاه آریامهر اشاره‌کردو‌این‌شرفیابی رایکی ازمهمترین رویداد های اقتصادی کشور بشمار آورد و تاکیدکرد که شاهنشاه آریامهر خطوط اصلی مسائل صنعتی‌و کارگری رادراین‌جلسه تاریخی ترسیم فرمودند و بطور کلی پنج موضوع مهم را یادآور شدند که عبارتست از: خانه سازی برای کارگران، سهیم کردن کارگران در سود ویژه کارخانه‌ها، آموزش مدیریت، ادغام‌واحد های‌کوچک صنعتی و صندوق ضمانت صادراتی و بانک اعتبارات اقساطی.

رئیس اتاق ایران افزود. برای تشریح بیشتر مسائلی که شاهنشاه آریامهربه آنها اشاره فرمودند ازآقایان وزراء حاضر در این جلسه خواسته شد که توضیحات لازم را باطلاع اعضای اتاق برسانند.

سناتور ضیائی‌سپس ازآقای هوشنگ انصاری وزیر اقتصاد درخواست کرد که در مورد مسائل‌مربوطه توضیحاتی‌بدهد.

آقای هوشنگ انصاری وزیر اقتصاد در آغاز، قسمتی از فرمایشات شاهنشاه آریامهردر شرفیابی اعضاء اطاق‌بازرگانی، صنایع و معادن را نقل نمود و خصوصابه‌آن قسمت‌ازسخنان شاهنشاه که فرموده بودند : نمیتوان‌قبول کرد تولید کنندگان داخلی کالا های نامرغوب به قیمت‌گران به مصرف کننده بفروشند اشاره کرد و اظهار داشت که درسال های اخیر براثر اجرای موفقیت‌آمیز برنامه های انقلاب سفید کشور ما از روش اقتصادی کم نظیری برخوردار بوده است. موفقیت های چشمگیری که در این‌زمینه بدست آمده باعث گشته است که درآمد سرانه در ایران به سرعت بالا رودو در نتیجه‌قدرت خرید مردم‌افزایش بسیار یابد، ولی این افزایش‌نباید باعث‌شود که سطح قیمت ها از حدود معقولی تجاوزکند، بلکه برعکس باید موجب گردد که صاحبان صنایع میزان تولید خود رابالا ببرند و قیمت‌ها را کاهش دهند وبافروش بیشتر به‌منافع معقولتری قانع باشند.

وزیر اقتصاد گفت: گاهی به به‌اقتضای‌فصل وگسترش‌پاره‌ای فعالیت ها مانند فعالیت های ساختمانی که هم‌اکنون با آن روبرو هستیم تقاضا برای بعضی از کالاها‌بسرعت بالا میرود ولی این افزایش‌تقاضا نباید تولیدـ کنندگان را بفکر استفاده نامشروع بیندازد.

در عصر انقلاب اجازه داده نخواهد شد که کارخانه‌ای به بهانه نواقص فنی میزان تولید خود را به امید بالا بردن قیمت، کاهش‌دهد و یا فروش محصول مورد تقاضای مردم را مشروط‌به خرید کالای دیگری که مورد نیاز نیست بنماید.

آقای انصاری‌سپس اضافه کرد: همانطور که میدانید امروز فقط صنایع سنگین و بعضی صنایع دیگر که در کتاب انقلاب سفید شاهنشاه آریامهر آمده است در دست بخش دولتی‌است و نظر دولت براین است که سایر رشته های صنعتی دردست بخش خصوصی باشد.

این امر مانع از آن نخواهد بود که اگر تولید کنندگان داخلی به وظایف خود عمل‌نکنند و بخواهند به مصرف کننده تحمیل ناروائی بنمایند، دولت توزیع بعضی‌کالا های مورد مصرف عموم را تا هنگامیکه شرایط ایجاب نماید،زیر نظر بگیرد.

وزیر اقتصاد همچنین گفت: دولت اخیرا اجازه ورود مقادیر قابل توجهی از انواع موادغذائی راکه قیمت آنها رو به‌افزایش گذاشته، صادر کرده و واردات این قبیل کالاهاتا بازگشت‌قیمت‌ها به سطح معقول، ادامه خواهد داشت.

کار آرائی

آقای انصاری‌افزود: راه‌صحیح جبران افزایش تولید، بالا بردن میزان کارآئی و بهره‌وری است‌نه افزایش قیمت‌ها و انتقال عینی هزینه‌های اضافی به‌مصرف‌کننده، بهره‌وری پیوسته باید در سطحی بالاتر از افزایش هزینه‌ها نگاه داشته شود و این تنها از طریق مدیریت صحیح امکان‌پذیر است که شاهنشاه آریامهردر فرمایشات خود درباره آن تاکید فرمودند.

نقص مدیریت موجب میشود که واحدهای صنعتی بتدریج قدرت رقابت را از دست بدهند و از بین بروندویاآنکه درصدد برآیند، نقص خود را از طریق تضییع حقوق کارگر و یا تحمیل بمصرف کننده جبران کنند که آنهم در عصر انقلاب نه میسر است و نه قابل تحمل.

وزیر اقتصاد سپس چنین ادامه داد: همانطورکه شاهنشاه‌آریامهر فرمودند واحدهای تولیدی ماباید به‌مقیاس جهانی برسند تا بتوانند با تولیدات‌مشابه‌به‌کشورهای خارجی رقابت کنند و اگر این کار رابه تنهائی نمیتوانند انجام دهند، باید درهم ادغام شوند. وزارت اقتصاد اکنون مشغول تدوین مقرراتی‌است که موجب ایجاد شرایط مساعدی

بقیه درصفحه ۴

کره همچنان به‌قیمت سابق بفروش میرسد

*** باوجودکاهش‌سودبازرگانی تغییری درقیمت کره‌بوجود نیامده است**

قیمت کره هنوز در تهران ارزان نشده و باوجودصدور تصویب‌نامه دولت مبنی برکاهش‌سود بازرگانی و کاهش غیرمنتظره قیمت کره در بازارهای جهانی، فروشندگان برای آنکه از تصمیم اتخاذ شده زیان نبینند به بهانه ابلاغ‌نشدن تصویب‌نامه دولت به گمرکات از ترخیص کره‌های موجودخودداری کرده و آنها را در بازار به‌قیمت سابق میفروشند. این افرادهمان کسانی هستند که لحظه‌ای پس از وضع سود بازرگانی به کره کلیه موجودی کره خودرا افزایش‌قیمت داده و میلیونها ریال سود بردند.

دیروز در اتحادیه فروشندگان لبنیات برای بررسی قیمت کره جلسه‌ای تشکیل شد و نمایندگان دوکارخانه شیرپاستوریزه دولتی و بخش خصوصی در آن شرکت داشتند.

فروشندگان در این جلسه اعلام کردند که اقدام‌دولت مبنی‌برحذف سود بازرگانی کره که همزمان باکاهش بیسابقه قیمت کره در بازارهای جهانی صورت گرفت باید قیمت قالب کره را در تهران تا پانزده ریال پائین بیاورد. فروشندگان اعلام داشتند که قیمت جهانی کره از هزارو هشتصد دلار به هزار و دویست دلار کاهش یافته است.

فروشندگان همچنین اعلام کردند که وارد کنندگان کره تا امروز قیمت کره را کاهش نداده وباین عنوان که تصویب‌نامه دولت به گمرکات ابلاغ نشده از ترخیص کره‌های موجود خودداری کرده‌اند.

فروشندگان اظهار داشتند که‌این آقایان‌به هنگام‌وضع سودبازرگانی به کره از همان لحظات اول‌قیمت کره را گران کرده و از این‌راه منفعت بسیار بردند و حالا که سود بازرگانی کاهش یافته است کوشش میکنند که زیانی ندهند.

فروشندگان اظهار داشتند که کل موجودی کره‌اکنون درگمرکات نگاهداری میشود و چون وارد کنندگان بنحوی از تصمیمات و نوساناتی که میبایست در بازار کره صورت گیرد آگاهی داشته روی این اصل هر روز برابر مصرف همان روز کره از گمرک خارج میکردند!

فروشندگان کره اعلام کردند که بعلت بالا رفتن قیمت کره مصرف آن طی چند ماه گذشته‌به یک‌سوم کاهش یافته و مردم بجای‌مصرف کره بمصرف پنیر گرویده‌اند.

فروشندگان از کارخانجات سازنده خواستند که قیمت کره را تعدیل کرده و نسبت به بهتر شدن جنس کره داخلی نیز اقدام نمایند.

اطلاعیه پلیس راه درباره :

مقررات جدید عبورومرور در جاده‌های شمال

*** حرکت کامیونها در ایام تعطیل در جاده‌های هرازو چالوس ممنوع است**

*** جاده چالوس از ساعت ۱۸ تا ۲۰ روزهای جمعه‌ازسد امیرکبیر تا کرج یکطرفه خواهد بود**

این‌اطلاعیه امروزاز طرف پلیس راه ژاندارمری صادرشد: دراین فصل که عده زیادی از اهالی تهران به قصد گردشگاه های اطراف تهران ویااستفاده از آب‌دریا به پلاژهای شمال عزیمت می‌نمایند، در نتیجه در جاده های کرج .چالوس‌و هراز تراکم فوق‌العاده‌ای ایجادو مشکلاتی از نظر عبور و مرور فراهم می ـ گردداز‌این جهت پلیس راه ژاندارمری کل کشور از این تاریخ تادستور ثانوی مقرراتی بشرح زیر به منظور ایمنی‌جاده های نامبرده وتامین رفاه اهالی محترم‌اعلام میدارد.

۱ـدرروزهای تعطیل حرکت کلیه کامیونها در جاده های‌هراز وچالوس (باستثنای کامیونهای حامل تره‌بار و‌گوشت‌وموادنفتی) ازساعت ۱۲ شب های تعطیل تاساعت ۲۴ روز های تعطیل بطور کلی ممنوع خواهد بود.

۲ـچون دراین فصل در جاده چالوس بعلت تراکم فوق‌العاده حرکت اتومبیلها باکندی انجام می‌گرددبرای رفاه حال هموطنان درایام تعطیل ازساعت شش الی هشت بعداز ظهر جاده چالوس ازسد امیر کبیر بسمت کرج‌یک طرفه اعلام‌ودر خلال این ساعات ازحرکت اتومبیلها از کرج‌بطرف سدامیر کبیر جلوگیری تا باین ترتیب کلیه‌اتومبیلهائی که‌برای برگذاری ایام تعطیل‌بگردشگاه های واقع در جاده چالوس تا سد امیر کبیر عزیمت‌نموده‌اندبتوانند براحتی‌وبدون پیش‌آمدن‌حادثه‌ای مراجعت‌نمایند.

بقیه در صفحه چهارم

سه‌شرکت بزرگ تهیه وتوزیع گوشت تشکیل میشود

واگذاری امر تهیه‌و توزیع‌گوشت به اتحادیه صنف قصاب و صنوف وابسته دیروز در اجتماع دوهزار نفری قصابهای تهران به‌افراداین صنف ابلاغ گردید. در این اجتماع دوهزار نفر از نمایندگان قصابی‌های تهران‌وافراد شش‌صنف وابسته به‌اتحادیه صنف قصاب شرکت داشتند.

در آغاز مسئولان امور گوشت کشور و معاون وزارت تولیدات و رئیس سازمان گوشت تصمیمات دولت را در زمینه واگذاری امر تهیه و توزیع گوشت به بخش خصوصی که‌براساس اوامر شاهنشاه آریامهر اتخاذ گردیده است به‌افراد صنف قصاب ابلاغ کردند.

افراد صنف قصاب پس از این جلسه اعلام داشتند که برای اجرای این نظر دولت سه شرکت بزرگ تشکیل‌داده‌و کلیه‌فروشندگان گوشت تهران سهام این شرکتها را خریداری خواهند کرد.

اتحادیه صنف قصاب اعلام کرد که در حال حاضر امکانات تهیه گوشت داخلی بسیار مساعد و فراوان استوکلیه گوشت مصرفی تهران از منابع داخلی تامین میشود. قصاب‌ها اظهار داشتند که اگر در بازار گوشت تهران همچنان اقداماتی برای تشویق تولیدکنندگان گوشت‌داخلی صورت گیرد، در آینده برحجم عرضه گوسفند داخلی افزوده خواهد شد.

در جلسه دیروزده نفر بنمایندگی از طرف کسانیکه دارای یک دکان قصابی هستند و ده نفر بنمایندگی از طرف کسانیکه‌دارای یکتا پنج دکان قصابی بوده و ده‌نفر نیز بسمت نماینده افرادی‌که از پنج دکان بیشتر دارند بوسیله افراد رسته‌ها انتخاب واین عده سی‌نفری ماموریت یافتند که برای تهیه مقدمات تشکیل سه شرکت اقدام کرده و از فردا همه روزه رسما جلسات خود را در این زمینه تشکیل دهند.

درآمد ارزی کشور افزایش یافت

بانک مرکزی ایران گزارش داد، جمع دریافت های ارزی کشور در سه ماهه اول امسال بالغ بر۶۲۹ میلیون و۲۳۴ هزار دلار گردید که نسبت به رقم مشابه سه ماهه اول‌سال گذشته ۳۸ر۸ درصد افزایش داشته است. ضمنا در سه ماهه اول امسال پرداختهای ارزی کشور ۵۲۱ میلیون و ۶۷۸ هزار دلار بود و نسبت بمدت مشابه سال گذشته ۱۵ر۹ درصد افزایش نشان میدهد.

علت‌اصلی‌افزایش‌دریافت‌های ارزی‌دردوره موردگزارش‌فزونی درآمد نفت از کنسرسیوم‌بمقدار ۶۲ر۷ درصد و سایر شرکتهای نفتی بمقدار ۱۲۴ر۱ درصد میباشد. درآمد فروش نفت‌از طریق کنسرسیوم در دوره مورد گزارش بالغ بر۴۲۵ میلیون و ۳۵۳هزار دلار گردید و رقم مشابه برای سه‌ماهه اول سال قبل ۲۶۱ر۴۷۳ر۰۰۰ دلار بود. درآمد ارزی از سایر شرکتهای نفتی از۱۴ر۴۴۴ر۰۰۰ دلار در سه ماهه اول سال قبل به ۳۲ر۳۶۹ر۰۰۰ دلار درسه ماهه اول امسال بالغ شد.

فروش ارز بابت صادرات غیرنفتی درسه ماهه اول سال جاری‌بالغ بر۸۰ر۲۳۳ر۰۰۰دلار شد که نسبت به رقم مشابه سه ماهه اول سال گذشته که ۵۷ر۳۱۰ر۰۰۰ دلار بود بمیزان ۴۰ درصد فزونی داشت.

وزارت تعاون وامور روستاها قانون‌جدید تعاون را در دسترس افکار عمومی قرارمیدهد

شرکتهای تعاونی کلیه حوائج زندگی اعضاءرا برطرف میکند

سودبیشتر کشاورزان وروستائیان در تشکیل شرکتهای تعاونی است

فصول نهم ودهم ویازدهم قانون جدید شرکت های تعاونی متضمن‌مقررات‌مربوط به شرکت های تعاونی کشاورزی روستائی ـ شرکت های‌تعاونی صیادان‌و شرکت های تعاونی‌مصرف کنندگان است .در این فصول هدف و ومقاصد تشکیل شرکت های فوق‌الذکر روشن شده است. در فصل تشکیل شرکت‌های تعاونی کشاورزی روستائی باغداران‌ـدامداران،دامپروران وپرورش‌دهندگان کرم‌ابریشم زنبور عسل، ماهی و سایر روستائیان می توانند بوسیله شرکت تعاونی خود خرید و تهیه مواد ووسائل مورد احتیاج زندگی خود را به ارزانترین قیمت از طریق شرکت تعاونی بدست آورندو بطور کلی هرگونه گرفتاری مالی‌وزراعتی خودرا از طریق شرکت حل و فصل نمایند.

درمورد تشکیل شرکت های تعاونی صیادان نیز قید گردیده که اینگونه شرکت ها همه گونه وسائل کار صیادان‌را فراهم و حتی از دریافت مساعده نیز بهره‌مند گردند و نیازمندی های حرفه‌ای و خانوادگی‌رابرطرف نمایند و بالاخره درمقررات شرکت های تعاونی مصرف کنندگان‌خدمات‌فوق‌العاده‌ای از قبیل تهیه آب مشروب ـ تامین وسائل توزیع گاز و برق وبهداشتی ودرمانی انجام می‌شود و اضافه براین‌اعضای شرکت‌های تعاونی مصرف کنندگان از باشگاهها و رستورانها و آموزشگاههانیز بهره‌مند می شوند. برای آنکه خوانندگان به تمام مزایائی که تشکیل اینگونه شرکت ها بوجود می آورد واقف شوند به ترتیب‌مقررات سه فصل مزبورعینابدین‌شرح اعلام‌می شود.

فصل نهم
شرکت‌های تعاونی کشاورزی روستائی

ماده ۷۳ـ شرکت تعاونی کشاورزی بامشارکت کشاورزان‌ـ باغداران،دامداران ،دامپروران . پرورش‌دهندگان کرم‌ابریشم،زنبور عسل ـماهی وروستائیان شاغل درصنایع محلی روستائی و یا کارگران کشاورزی برای‌مقاصد زیر تشکیل می‌شود :

۱ـقبول‌پس‌انداز و سپرده‌اعضاء به نمایندگی‌بانک‌تعاون کشاورزی ایران.

۲ـخرید وتهیه مواد و وسائل مورد احتیاج مصرف شخصی و خانوادگی یا حرفه‌ای اعضاء همچنین تهیه‌وسائل‌وعلوفه دامها وخوراک طیور ووسائل دیگری از این قبیل.

۳انجام عملیات‌جمع‌آوری ،نگاه داری ـتبدیل ـ طبقه بندی و بسته‌بندی، حمل و نقل و یا فروش محصول اعضاء.

۴ـانجام خدمات بمنظور بهبود امور حرفه‌ای وبازندگی اعضا مانندتهیه ماشین‌آلات کشاورزی و استفاده مشترک آن ها ـ تهیه وسائل حمل و نقل برای استفاده اعضاء و تهیه مسکن ـتامین و توزیع آب مشروب و آب برای مصارف زراعی اعضاء با رعایت قانون ملی شدن منابع آب، پیش‌بینی وسائل بهداشتی و بهداری و آموزشی بمنظور استفاده جمعی و مشترک، توزیع نیروی برق، ایجاد شبکه تلفن ـ تلقیح مصنوعی دامهاو مبارزه‌باامراض و آفات نباتی و حیوانی.

۵ـ بهره‌برداری جمعی‌ومشترک از اراضی ملکی‌و یا استیجاری.

۶ـ تامین اعتبارات و وامهای مورد نیاز اعضاء.

ماده ۷۴ـ شرکتهای تعاونی روستائی با مشارکت زارعینی که بموجب قوانین و مقررات اصلاحات ارضی صاحب زمین شده یا بشوند برای مقاصد مندرج در بند های ماده ۷۳ تشکیل میشوند.

ماده ۷۵ ـ شرکتهای تعاونی کشاورزی و یا روستائی که از جمله مقاصد آنها رفع حوائج اعتباری اعضاء است میتوانند با کسب اجازه از وزارت تعاون و امور روستا ها به نمایندگی بانک تعاون کشاورزی ایران حسابهای سپرده برای اعضاءباز کنند.

ماده ۷۶ ـ در شرکت های تعاونی کشاورزی و یاروستائی که مجاز به‌انجام‌عملیات اعتباری باشند مازاد درآمد حاصل از معاملات اعتباری عینا بحساب ذخیره قانونی غیرقابل تقسیم شرکت منتقل میشود.

ماده ۷۷ـ در اساسنامه‌اتحادیه های تعاونی کشاورزی‌یا روستائی که تا قبل از تصویب این قانون تشکیل شده‌اند و یادرآینده تشکیل میشوند برای نظارت، همچنین پرداخت اعتبار بشرکت های عضو خودبا تشخیص‌وزارت تعاون و امور روستا ها بتدریج تغییرات متناسب با این قانون داده خواهد شد.

فصل دهم
شرکتهای تعاونی صیادان

ماده ۷۸ـ شرکت تعاونی شرکتی است که با عضویت صیادان ماهی و سایر آبزیان برای تمام و یاقسمتی از مقاصد زیر تشکیل میشود :

۱ـ تدارك خدمات جمعی‌برای اعضای شرکت از قبیل ساخت و تعمیر قایق ها و تهیه وسائل وادوات صید.

۲ـ صید ماهی و سایر آبزیان پس از کسب پروانه صید.

۳ـ تاسیس فروشگاه.

۴ـ پرداخت مساعده‌به‌صیادان.

۵ـ تهیه وسائل و تامین نیازمندیهای حرفه‌ای‌وخانوادگی صیادان.

تبصره ـ شرکت های تعاونی بوسیله صیادان شرکتهای سهامی شیلات ایران و شیلات جنوب ایران تشکیل شده یا میشود تحت نظارت و سرپرستی شرکتهای مذکوردرفوق‌خواهند بود و در صورتیکه شرکتهای نامبرده در این مورد احتیاج‌به کمك وزارت تعاون‌وامور روستا ها داشته باشند مراتب را به‌آن وزارت اعلام خواهند کرد.

فصل یازدهم ـ
شرکتهای تعاونی مصرف کنندگان

ماده۷۹ـشرکت تعاونی مصرف کنندگان برای تهیه انواع کالا های مصرفی بمنظور تامین نیازمندیهای اعضاء و خانواده های آنان همچنین برای انجام تمام یا قسمتی از خدمات زیرو امثال آن تشکیل میشود:

۱ـ تهیه آب مشروب.

۲ـ تامین وسائل توزیع گاز.

۳ـ تامین وسائل توزیع برق

۴ـ تامین وسائل بهداشتی و درمانی.

۵ـ تدارك وسائل حمل و نقل.

۶ـایجادباشگاهها ورستورانها

۷ـ تاسیس انواع‌آموزشگاه ها.

ماده ۸۰ـ در اساسنامه‌شرکت میتوان پیش بینی کرد که معادل نصف مازاد برگشتی حاصل از معاملات باغیر عضو در صورت تقاضای اوبرای‌خرید سهام شرکت با داشتن‌عضویت برای این منظور اختصاص یابد که در این صورت بقیه مازاد برگشتی طبق مقررات این‌قانون به‌حساب ذخیره قانونی غیرقابل تقسیم میشود.

بانوان فاطمه پیرزاده، مهروش صفی‌نیا، عاطفه بیژن
موفقیت شما بانوان شایسته به نمایندگی‌مجلس شورایملی موجب مباهات این انجمن‌میباشدمتمنی است تبریکات همکاران خود را بپذیرید.
رئیس انجمن‌بین‌المللی زنان‌درایران‌هوری مقدم

پرفروش ترین کتاب علمی سال :
زندگی باقرص و
کاملترین وجالب ترین‌کتاب‌درزمینه‌کنترل‌بارداری
این‌کتاب که تاکنون صدها هزار نسخه آن در سراسرجهان به فروش رفته، ازطرف هفته نامه انگلیسی «ساندی‌تایمز» بعنوان مهمترین کتاب سال منتشر شده وحاوی تازه ترین وکاملترین اطلاعات در زمینه کنترل بارداری است. همه زن‌ها وهمه مردها باید این‌کتاب را بخوانند.
این‌کتاب ازاین هفته دراطلاعات بانوان بچاپ رسیده است

آگهی ابلاغ مالیاتی که در شماره ۱۳۵۴۱ مورخ ۲۰ تیر ماه جاری چاپ شد مربوط به حوزه مالیاتی شماره ۳ شهرستان ری بوده که اشتباها بامضای ممیز حوزه مالیاتی شهرستان یزد چاپ شده و بدینوسیله تصحیح میشود.

فوت جانگداز مرحوم رضا صرافیان معاون اداره آموزش و پرورش شهرستان آباده را به فامیل صرافیان تسلیت میگویم.
آباده ـ محمدعلی رنجبران
آ ـ ۲۹۷۲۲

سرکار علیه خانم مهروش صفی نیا
انتخاب آن سرور گرامی را به وکالت مجلس شورای ملی تبریک گفته موفقیت روز افزون شمارا درخدمت به میهن عزیز ازدرگاه خداوند متعال خواستارم.
مهری فردین

برنامه آخرین هفته‌مسابقه‌های قهرمانی
فوتبال باشگاههای تهران
برق ـ پیام ساعت ۵ بعد از ظهر
آرارات ـ عقاب ساعت ۷ بعد از ظهر
پنجشنبه۲۴تیرماه۱۳۵۰(فردا)ـاستادیوم‌امجدیه
م‌الف ۵۲۴۹ آ ـ ۲۵۸۸۶