اطلاعات

یکشنبه ۱۸ شهریور ماه ۱۳۵۲ ـ شماره ۱۴۱۹۹ تکشماره ۵ ریال

کارها باید تغییر بنیادی پیدا کند

شاهنشاه در کنفرانس آموزشی گفتند: برای آینده آموزش مملکت

بدنبال تسلیم شدن ۵ کماندوی سازمان العقاب به‌مقامات کویت اعلام شد

کماندوها محاکمه می‌شوند

★ کماندوها را طناب پیچ کردند

★ یاسر عرفات در محاکمه چریکها شرکت میکند

★ ژنرال عبداللطیف فرمانده‌عملیات فرودگاه در آخرین لحظات دستور شلیک صادر کرد در صفحه ۲

نیازهای فوری سیلزدگان پاکستان

در مصاحبه مطبوعاتی امروز سفیر پاکستان تشریح شد

سیل بیش‌از ۲۵۰۰ میلیون دلار به پاکستان خسارت وارد کرد.

یك سوم جمعیت پاکستان بیخانمان شده‌اند. در صفحه ۱۷

بزرگترین نیروگاه ایران در گرگان ایجاد میشود

در صفحه آخر

اسامی قبول شدگان کنکور مدرسه عالی دختران در هفت رشته

در صفحه ۱۵

به سیل زدگان پاکستان کمک کنید

حساب ۵۵۵۵۵ شیروخورشید سرخ در کلیه شعب بانک ملی ایران در سراسر کشور

اولویت ها باید بطرف آموزش فنی برود

- روش ما نه کمونیستی‌است‌نه‌سرمایه داری ، مخلوطی است از آزادیهای فردی و قیودی‌که‌فرد نسبت باجتماع دارد .
- هیچکس حق ندارد یك ایرانی رااز تحصیل محروم کند . اگر لازم‌باشد برای این امر قانون تهیه میشود
- هرچقدر کار مردم را بمردم واگذار کنید بهتر است .
- ارتباط دانشجو با استاد آنطور که انتظار میرفت پیشرفت نکرده است
- برای کسی که مانع رشد و نمو فکری و روحی اطفال میشود باید مجازات قائل شد
- پزشکی که ایران را رها می‌کند باید مخارجی را که مملکت برای او- کرده است پس بدهد .

در صفحه ۱۷

در مسابقات کشتی آزاد جهان فره‌وشی اول شد

جوادی در یك قدمی‌مدال طلاست نوائی شکست خورد درصفحات۳و۴

زلزله در شمال

کلاردشت ۷ بار و متل قو سه بار لرزید در صفحه ٤

ششمین کنفرانس ارزشیابی‌انقلاب آموزشی‌در پیشگاه ملوکانه دررامسرتشکیل شد. در عکس از راست بچپ در ردیف مقابل آقایان هویدا نخست‌وزیر، دکتر شاهقلی وزیر علوم و آموزش عالی، دکتر مجیدی وزیر مشاور و مسئول سازمان برنامه ، دکتر ولیان وزیر تعاون و امورروستا، دکترنهاوندی رئیس دانشگاه‌تهران، دکتر هوشنگ شریفی رئیس دانشگاه ملی دکتر سید حسین نصر رئیس دانشگاه آریامهر ، دکتر جامعی‌رئیس دانشگاه جندی‌شاپور، دکتر مشایخی رئیس دانشسرایعالی ، دکترمعتمدی رئیس دانشگاه اصفهان ، آقایان علم وزیر دربار شاهنشاهی، پهلبد وزیر فرهنگ، دکتر فرخرو پارسای وزیر آموزش و پرورش‌در سمت دیگر دیده میشوند

تلفات وبا در ایتالیا به ۲٤ نفر رسید

وبا بامریکا رسید

★ پس از ٦۲ سال‌درآمریکایك‌مورد بیماری وبا مشاهده شد در صفحه ۲

بدستور وزیر بهداری

۱۲ مرکز درمان فوری در ۱۲ منطقه تهران دایر میگردد

★ در بهداری تهران مرکزی برای تلقیح واکسن فلج تاسیس‌میشود در صفحه ٤

آگهی مسابقه ورودی مدرسه‌عالی شمیران

در صفحه ۱۷

اطلاعیه

از این تاریخ شماره تلفن‌های وزارت امور خارجه برای مراجعه به ادارات کنسولی ـ امور مالی ـ ارزشیابی ـ کمکهای فنی- تدارکات ـ انتظامات ـ امور فنی و ساختمانی ـ ترجمه ـ آموزش و سایر قسمتهائی که درساختمان سابق پخش نفت مستقر شده‌اند بشرح زیر میباشد :

۳۱۲٤۸۹ ـ ۳۱۳۰۵۵ ـ ۳۱۳٤۸۵ ـ ۳۱٤۲۷۱ ـ ۳۱٤۷۳۰
۳۱٤۵۹۵ ـ ۳۱٤۲۳٦ ـ ۳۱٤۳۳۲ ـ ۳۱٤۳۰۳ ـ ۳۱٤٦۵٤
وزارت امور خارجه

بدستور وزیر کشور

ساختمان اولین استراحتگاه کوهستانی کارمندان وزارت کشور آغاز شد

درصفحه ۱۳

جمعیت شیروخورشید سرخ گرگان

قبولشدگان امتحان ورودی‌آموزشگاه بهیاری بویه

در صفحه ۱۹

آگهی انتشار تمبر یادگاری

شرح در صفحه ۵

قبول داوطلب برای شرکت در مسابقات ورودی دوره فوق لیسانس‌اداری(تخصص در مدیریت مالی) دا نشکده علوم اداری و مدیریت بازرگانی

در صفحه ۱۳

پذیرش دانشجو

برای دوره فوق لیسانس‌موسسه‌آسیائی

بقیه در صفحه ۸

جناب آقای حاج محمد فرد قاسمی مدیر عامل محترم‌شرکت تجارتی کوفرد (ناسیونال)

با عرضهٔ کردن تکنخال دیگری چون تلویزیونهای تمام ترانزیستوری به بازارهای دنیا پیشرفت روزافزون کارخانجات صنعتی ناسیونال را که یکی از پیشرفته‌ترین صنایع الکتریک در دنیاست خواهانیم . حاج اصغر لسانی ـ حاج محمد لسانی ـ داریوش یکرنگیان و گروه وابسته

آگهی‌مناقصه‌ساختمان هتل دولوکس

سازمان عمران کیش ساختمان دولوکس ۱۷۰ اطاقه را در جزیره کیش بمناقصه می‌گذارد. داوطلبان می‌توانند برای دریافت برگ‌شرائط شرکت درمناقصه همه‌روزه‌بغیراز ایام‌تعطیل ازساعت ۸صبح الی ۵بعدازظهر تاآخر وقت اداری روز بیست و هشتم شهریور ماه ۱۳۵۲ به دفتر سازمان عمران کیش واقع درخیابان پهلوی سه‌راه تخت‌طاوس شماره ۳۷٤ مراجعه نمایند .

کارخانجات تولیدی فیلور

شماره تلفنهای جدید خود را باطلاع می‌رساند .
کارخانه : ۳٤۸۰۹۱ الی ۳٤۸۰۹۸
اداره سرویس : ۳٤۸۰۸۵ الی ۳٤۸۰۸۹

دبیرستان ۲۸ دی ثبت نام میکند
تدریس استادان دانشگاه ـ روش‌نوین
جاده پهلوی ایستگاه گلستان کوچه فرخار

قابل توجه عکاسان

بقیه در صفحه نیازمندیها

صبح چهارشنبه

ناصر ملک مطیعی

شیخ صالح

کارگردان امان منطقی

محصول

پارسفیلم

درجه تب دقیق روسی پهن رسید . داروئی سعید
ناصر خسرو

خاک

بلیط فیلم ایرانی «خاك» از هم اکنون در سینما های نیاگارا ـ اروپا ـ سیلورسیتی (قلهك) و کابری رزرو میشود .

مراسم چهلمین روز درگذشت شادروان تیمسار سپهبد محمدحسین ضرغام فرماندهی سابق ژاندارمری کل کشور از ساعت ٤ الی ٦ بعد از ظهر روز سه‌شنبه ۲۰ر٦ر۵۲ در بهشت زهرا شبستان شماره ۲ (مخصوص مقابر) برگزار خواهد شد .

ژاندارمری کل کشور

بمناسبت چهلمین روز درگذشت مصیبت‌بارهمسر و پدر عزیز و ارجمندمان تیمسار سپهبد محمدحسین‌ضرغام درتاریخ سه‌شنبه‌بیستم‌شهریور از ساعت ٤ تا ٦ بعد از ظهر مراسم یادبودی در شبستان شماره ۲ بهشت زهرا (مخصوص مقابر) برگزار خواهد بود . مقدم کلیه سروران و دوستان را گرامی خواهیم داشت .

فرزانه ضرغام ، فریبرز ضرغام ، فرزدرضا ضرغام ، فرحناز ضرغام (آذرهوش) ، فریدون آذرهوش

خاندان ایرانی

درگذشت عزیز از دست رفته خود دکتر هوشنگ ایرانی را باطلاع فامیل و همه دوستان او میرسانند .
بنابه خواسته او مراسمی بعنوان تعزیت نخواهدبود.

ازکلیه سروران گرامی که درمصیبت وارده به اینجانب باشرکت درمراسم و یابوسیله نامه و تلگراف و درج‌درجراید ابراز عنایت‌وهمدردی فرموده‌اند . بینهایت سپاسگزارم سلامت و موفقیت همگان را از درگاه خداوند بزرگ مسئلت مینمایم .

نادر حکیمی

آگهی پذیرش دانشجو برای مدرسه عالی اصفهان

کورش کبیر

در صفحه ۱٦

آگهی ثبت نام پذیرفته شدگان‌درمسابقه ورودی لیسانس علوم تربیتی دانشسرای عالی سپاه‌دانش

شرح در صفحه ۸

آگهی استخدام پزشک متخصص جراح عمومی و بیهوشی

شرح در صفحه ۱۷

دانشگاه صنعتی آریامهر

نام‌نویسی دانشجویان سالهای دوم ببالا

اطلاعیه

اطاق اصناف پایتخت در پاسخ ندای انسانی علیاحضرت شهبانو و بمنظور ابراز همدردی با خواهران و برادران آسیب دیده پاکستانی که طی واقعه سیل‌اخیر این کشور ازهستی ساقط‌شده‌اند کمکهای‌عمومی‌اتحادیه‌هاوواحدهای صنفی‌راگردآوری و از طریق جمعیت شیرو خورشید سرخ به کشور مسلمان پاکستان ارسال میدارد از این نظر که‌کمک نقدی و جنسی می‌باید سریعا ارسال گردد هیئت رئیسه و کارکنان اتاق اصناف پایتخت از ساعت ۸ بامداد تا ۱۰ شب روز های ۲۰ و ۲۱ شهریور ماه جاری در محل اتاق آماده دریافت‌کمک های نقدی و جنسی اتحادیه های وابسته میباشد .

طی دو روز یاد شده آندسته از واحد های صنفی که تاکنون توفیق مشارکت در این اقدام انسانی را نیافته‌اند می توانند مستقیما کمک های نقدی و جنسی خود را در محل اتاق اصناف‌تحویل فرمایند . اطمینان دارد جامعه شریف اصناف که همواره در اقدامات خیر و تعاونی و خدمات‌انسانی کوشش های ثمربخشی بعمل آورده‌اند این‌بار نیز یارادران و خواهران مسلمان و آسیب دیده پاکستانی را با کمک خودیاری خواهند داد روز ۲۰ و ۲۱ شهریور ماه روز های گردآوری کمک های اصناف در محل اتاق اصناف پایتخت است.

اتاق اصناف پایتخت

در صفحه ۱۹

آگهی پذیرش دانشجو در مدرسه‌عالی کشاورزی مازندران

شرح در صفحه ۹

گزارش لحظه به لحظه از آخرین ساعات ماجرای بیسابقه چریکهای العقاب

چریکها پس از تسلیم شدن «طناب پیچ» کردند

کویت ـ خبرگزاری فرانسه ـ رویتر ـ کماندوهای فلسطین چهار روز و نیم پس از ماجرای حمله به سفارت عربستان سعودی در پاریس سرانجام بمقامات کویت تسلیم شدند .

پنج کماندوی سازمان «العقاب» دیروز در میان یک جهنم سوزان و محیط وحشت و عصبانیت شدید آخرین کوشش مایوسانه خود را برای رهائی «ابوداود» در برابر آزادی چهار دیپلمات عربستان سعودی بکار بردند ولی از تلاش خود بهره‌ای نگرفتند.

با اینحال فلسطینی ها کمخود را داخل بوئینگ ۷۰۷ درگرمای سوزان کویت زندانی کرده‌دو سه شب متوالی خوابرو استراحت نداشتند تا آخرین دقیقه از تهدید دست بر نداشته و اعضای دولت کویت، رهبران کشور های عربی را در الجزایر و نمایندگان سازمان آزادی بخش فلسطین را دچار تشویش و دلهره کرده‌بودند.

از ظهر دیروز دستگاه تهویه هواپیما از کار افتاده و درجه حرارت در داخل بوئینگ به ۴۸ درجه بالای صفر رسیدو کلیه گروگان ها با یک زیرپیراهنی با نگرانی و تشویش فوق‌العاده نگران سرنوشت خود بودند .

بعد از ظهر دیروز فلسطینی ها « علی یاسین» نماینده سازمان آزادی بخش فلسطین را که برای مذاکره باکماندوها وارد هواپیما شده بود نیز به گروگان گرفتند وبار دیگر شروع به چانه زدن کردند . آنها می گفتند: ما نه ابوعامر (یاسر عرفات) را می‌شناسیم و نه الفتح را و تنهامی خواهیم یکهواپیما دراختیارمان گذاشته شود .

با اینحال چند ساعت بعد «علی یاسین » آزاد شد ولی نزدیکی های عصر اوضاع بشدت رو به وخامت گذاشت و کماندو هابه عنوان آخرین اخطار شروع به تیراندازی کردند در این هنگام یکی از گروگانان توانست از دست کماندو ها فرار کرده وبه برج کنترل فرودگاه پناهنده شود. وسرانجام کماندو ها که بکی خسته و کوفته شده وتوانائی مقاومت در برابر گرما وبی‌آبی نداشتند تسلیم شدند بشرط آنکه دولت کویت امنیت آنها راتضمین کند و بهربنج نفر اجازه داده شود کویت را ترکگفته و بهر کشوری که مایل هستند بروند دولت کویت این درخواست را پذیرفت و در ساعت هشت وده دقیقه بوقت محلی کماندو هاخود را در اختیار مقامات کویتی گذاشتند .

اندکی قبل از تسلیم شدن کماندو هاچهار گروگان عربستان سعودی توانستند از هواپیما خارج شده وبه برج کنترل پناهنده شوند کماندو ها بلافاصله بیکی از بادگان های نیروی هوائی کویت انتقال یافتند و شیخ سعد العبدالله قائم مقام نخست وزیر کویت نیز همراه آنها بود .

گزارش لحظه بلحظه

خبرنگار خبرگزاری سازمان آزادی بخش فلسطین که در تمام این مدت درفرودگاه بود وقایع آخرین ساعات این ماجرای بیسابقه را لحظه به لحظه گزارش داده است .

در ساعت پنج و سی دقیقه مقامات کویتی واحد هائی از نیرو های پلیس و ارتش را در نزدیکی برج کنترل و باند فرودگاه مستقر ساختند . این واحد ها آهسته خود را به هواپیما نزدیک ءیکردند .

فرماندهی واحد های کویتی را ژنرال عبداللطیف معاون وزارت کشور و سرگرد صالح الصباح معاون ستاد ارتش کویت به عهده داشتند درساعت ۶ و پانزده دقیقه رئیس کماندو ها بوسیله رادیو اخطار کر :

سربازان را عقب بکشیدو گرنه هواپیما را منفجر میکنم .

در ساعت شش و بیست دقیقه چهارده کامیون نظامی برای تقویت نیرو های پلیس وارد فرودگاه شد و دو اتومبیل آتش نشانی با پروژکتورهای نیرومند خود اطراف بوئینگ ۷۰۷ راکه چهار گروگان و پنج کماندو در داخل آن بودند روشن کردند.

در ساعت شش‌ونیم بعدازظهر نیروهای پلیس و کامیونهای ارتش هواپیما را که همچنان بوسیله پروژکتور ها روشن شده بود در میان گرفتند . در این هنگام یکی از سربازان فریاد زد : «یکی از آنها دارد فرار می کند عده‌ای از سربازان مردی‌را که در حال فرار بود تعقیب کردند ولی او خطاب بسربازان فریاد زد : « من کارمندسفارت عربستان سعودی هستم »دستهای دیپلمات عربستان سعودی هنوز با طناب بسته شده‌بود. بلافاصله دیپلمات عربستان سعودی را به برج کنترل نزدشیخ سعد العبدالله کفیل نخست‌وزیر کویت بردند. وی به شیخ سعد گفت آنها مرا آزاد کردند تا بشمابگویم که میخواهند تسلیم شوند .

تسلیم میشویم

در این هنگام کماندو هابوسیله رادیو فریاد زدند :

سربازان خود را عقب ببرید. میخواهیم تسلیم شویم . در ساعت شش و چهل و پنج‌دقیقه چراغهای فرودگاه خاموش شد دیگر برج کنترل به کماندوها پاسخ نمی داد . رئیس کماندوها فریاد زد : « اگر حادثه‌ای برای ماروی دهدمسئول آن شماهستید» سربازان به آرامی حلقه محاصره خودرا بدور هواپیما تنگ‌ترمی کردند .

در این هنگام باز صدائی‌از رادیو شنیده شد که می‌گفت: « من علی احمد کاردار سفارت عربستان سعودی هستم ما می ـ خواهیم صحیح و سالم ازهواپیما خارج شویم . »

در ساعت هفت‌و بیست دقیقه بعد از ظهر یکی از اتومبیل‌های آتش‌نشانی درحالیکه نورپروژکتور های خود را به عقب هواپیما انداخته بود آهسته بسوی بوئینگ ۷۰۷ بحرکت درآمد در این هنگام باز رادیوی هواپیما به صدا درآمد یکی از کماندو ها گفت : من رهبر کماندوهاهستم میخواهم خودکشی کنم دراین حال دو اتومبیل آتش‌نشانی تا هواپیما بیش از بیست متر فاصله نداشتند .

در ساعت هفت‌و سی یکی از کماندو هافریاد زدیا یك اتومبیل غیر نظامی میخواهیم یکی از اتومبیل ها به هواپیما نزدیك میشود . **پنج دقیقه بعد رئیس کماندو ها فریاد زد : این‌راهش نیست موافقت ما برای تسلیم شدن چنین عملیاتی راشامل نبود . «علی یاسین »کجااست میخواهم با او حرف بزنم . می خواهم با او از هواپیما خارج شوم .**

در ساعت هفت‌و چهل دقیقه رئیس کماندو ها باز فریاد زد: توجه. توجه میخواهیم درحالیکه دستهای خودرا بعلامت تسلیم بالا برده‌ایم از هواپیما خارج شویم .

پنج دقیقه بعدسه مرد (کروگانها) از هواپیما خارج میشوند و بسوی یکی از اتومبیل ها براه می افتند .

در ساعت ۷ و ۵۰ دقیقه پنج کماندو پشت سر هم درحالیکه دستهای خود را بهوا بلند کرده‌اند از هواپیما خارج می‌شوند و سوار یکی از اتومبیل ها شده و فرودگاه را ترك می کنند .

پس از آنکه کماندوها همراه شیخ سعد العبدالله بیك فرودگاه نظامی برده شدند سه دیپلمات عربستان سعودی به سالن ویژه فرودگاه هدایت گردیدند . نیرو های نظامی از اطراف هواپیما کنار کشیدند و یك کارشناس مواد منفجره برای بررسی هواپیما داخل بوئینگ شد .

یك مقام آگاه در کویت گفت کوماندوها را با طناب‌های محکم چرمی به اصطلاح طناب پیچ کرده بودند تا امکان هر حرکت نامطلوب و یا احیانا فرار ازچنك ماموربن از آنها سلب گردد .

گزارش دیگر حاکی است که چریکها بلافاصله تحت بازجوئی قرار گرفته‌اند . قرار است ۵ کماندوی مذکور بزودی با حضور یاسر عرفات محاکمه شوند

تعداد قربانیان وبا در ایتالیا به ۲۴ نفر رسید

وبا به امریکا رسید

رم ـ آسوشیتدپرس ـ دو نفر دیگر درشهر ناپل براثر ابتلاء به بیماری وبا جان‌سپردند و باین ترتیب تعداد قربانیان این بیماری به ۲۴ نفر رسید . یک زن شصت و هشت ساله و یک مرد شصت‌و پنج ساله آخرین قربانیان وبا در ایتالیا هستند .

در «پسکار» نیز بیماری که مظنون به ابتلاء وبا بود درگذشت .

درناپل ماجرای درگذشت یک دختر خرد سال هیجده ماهه جنجال شدیدی بوجود آورده است . پدر این طفل بعلت ابتلاء به بیماری وبا به بیمارستان انتقال یافته بود ولی خانواده وی بدون آنکه اقدامات احتیاطی گندزدائی‌از طرف مقامات بهداری بعمل آید در همان خانه باقی‌ماندند و درنتیجه کودک هیجده‌ماهه خانواده براثر بیماری وبا جان داد .

وزارت بهداری ایتالیا از کلیه‌مردم این کشور دعوت کرده است که هرچه زودتر به مایه کوبی علیه بیماری وبا اقدام کنند .

ظاهرا عده‌ای‌از مظنونین به‌بیماری وبا از مراجعه‌به‌بیمارستان خودداری میکنند و درخانه‌های خود تحت درمان قرار می گیرند و این مسئله خطر توسعه بیماری را بیش‌از پیش افزایش میدهد وزیر بهداری ایتالیا اعلام داشت‌که‌در پایتخت بیماری کاملا مهار شده است .

بموجب گزارش یونایتدپرس از ناپل اهالی خشمگین یکی از روستا های منطقه ناپل دیروز در نزدیکی خانه دخترکی که براثر وبا مرده تظاهراتی برپا کردند و نابسامانی وضع بهداشتی ایتالیا راکه موجب شده است تا آنها به‌آسانی قربانی بیماری وباشوند مورد اعتراض قرار دادند.

در ناپل و نقاط دیگر ایتالیا در حال حاضر تحقیقاتی‌از طرف مقامات دادگستری درجریان است تاعلل و چگونگی آشفتگی‌و نارسایی بهداشت عمومی روشن شود.

حقه ژندانیان

دیروز سه نفر از زندانیان ندامتگاه‌گاتری در ناحیه مسینا که در آنها علایم ابتلا به وبامشاهده شده‌بود باعجله روانه‌بیمارستان شدند ولی‌به‌محض آنکه‌خود را تنها درقرنطینه یافتند حالشان بسرعت بهبود یافت!

یکی‌ازپزشکان که به‌نیرنگ این سمزندانی رند پی‌برده‌بود اظهارداشت‌که هیچیک از آنها مبتلا به وبا نبوده بلکه فقط هوس کرده بودند که به مسینا مسافرت کنند!

گزارش دیگر از اتلانتای امریکا حاکی است مرکز ملی کنترل بیماریها در آتلانتا واقع‌درایالت جیورجیا دیروزتایید کرده‌که برای اولین‌بار از سال ۱۹۱۱ تاکنون یعنی ظرف ۶۲ سال اخیر یک بیمار مبتلا به وبا در ایالات متحده مشاهده شده است.

بیمار مرد ۵۱ ساله‌ای از اهالی شهر پرت‌لاواکه‌ازشهر های ساحل خلیج‌نگراس بودکه‌روز ۲۵ اوت در بیمارستان بستری شدویک هفته بعد از معالجه شدن مرخص گردید.

دیروز کی‌سینجر در کمیته‌روابط خارجی سنای امریکا حاضر شد و از عملیات قرار دادن نوار های ضبط صوت توسط نیکسون دفاع کرد و گفت این اقدام برای حفظ امنیت کشور لازم بوده‌است.اما خبرگزاری آسوشیتدپرس با تهیه این عکس از کی‌سینجر در کمیته روابط‌خارجی به‌سوراخ‌هائی که در کفش کی‌سینجر دیده میشود توجه نشان داده است. در عکس سوراخ های کفش وزیر خارجه امریکا دیده میشود.

عکس رادیوئی اطلاعات

کی‌سینجر، منافع مشترك آمریکا و اسرائیل را بهم پیوند میدهد

تل‌آویو ـ خبرگزاری فرانسه ـ شیمسادی نیتز سفیر اسرائیل در واشنگتن دیروز در یک مصاحبه با رادیو اسرائیل از سخنان اخیر هنری کی‌سینجر وزیر خارجه جدید آمریکا در برابر کمیسیون روابط خارجی سنای این‌کشور اظهار رضایت کرد. کی‌سینجر گفته بود که آمریکا با تحمیل صلح بر خاورمیانه مخالف است ولی بهرحال دولت نیکسون درنظر دارد دست به ابتکار تازه‌ای بزند تا موجبات شروع مذاکره بین اعراب و اسرائیل فراهم شود .سفیر اسرائیل درآمریکا اظهار داشت که ما نیز بهتر از این انتظار نداریم.

از طرف دیگر « دیهنیتز » فاش کرد که وزیر خارجه جدید آمریکا اسرائیل را یکی از دوستان آمریکا توصیف‌کرده و گفته است که این دو کشور را منافع‌مشترک متعدد بیکدیگر پیوند میدهد .

دیپلمات اسرائیلی اضافه‌کرد که بین کشور وی و آمریکادر مورد تاکتیکهایی که باید از طرف هر دو کشور در منطقه خاورمیانه‌پیروی شود قراردادی وجود دارد و او مطمئن است که کی‌سینجر در خاورمیانه روشی در پیش خواهد گرفت که به سود تمام مردم این‌منطقه باشد .

سفیر اسرائیل در آمریکا در حالیکه‌سعی داشت چنین‌وانمود کند که بین‌مناقشات خاورمیانه و بحران نفتی ارتباطی وجود ندارد اظهار داشت که روزنامه های معتبر و پر نفوذ آمریکایی از دولت‌نیکسون تقاضا کرده‌اند که در برابر شانتاژ نفتی اعراب تسلیم نشود و نیکسون نیز در اظهارات خود نشان داده‌است که تصمیم دارد در برابر فشار های نفتی اعراب مقاومت کند.

در پایان شدیدترین نبردهای خیابانی کامبوج

قسمت‌هائی از شهر کومپونگ‌چام در کامبوج آتش گرفت

پنوم‌پن ـ خبرگزاری فرانسه ـ پس‌از ورود قوای سیهانوک به شهر کومپونگ‌چام سومین شهربزرگ‌کامبوج خونین ترین نبرد های خیابانی که از آغاز جنگ کامبوج سابقه نداشته است در مرکز پایتخت ایالتی «کومپونگ‌چام» ادامه دارد .

گزارشهای رسیده حاکی‌است که‌درجریان به‌توپ بسته شدن شهر محله های مرکزی شهر دستخوش آتش‌سوزی عظیمی شده و صد ها نفر که بیشتر آن از زنان و کودکان هستند سوخته یا در میدان بزرگ پایتخت ایالتی و خیابانهای اصلی با مرگ فجیعی دست بگریبان هستند .

بوی‌متعفن اجسادکشته شدگان فضای شهر را آلوده کرده‌با ابتحال ازشدت‌نبرد های‌خیابانی کاسته نشده است .

هواپیما های نیروی‌هوائی کامبوج پوسته بروی‌محله های شهر کومپونگ‌چام‌که آتشبار های ضد هوائی و توپخانه سنگین طرفداران سیهانوك در آنجا مستقر شده است‌شیرجه میروند و بمب های خود را فرومیریزند. کمونیستها خمپاره اندازهاو توپخانه سبك خود رارو‌ی‌پشت‌بام خانه ها مستقر کرده‌و هواپیما های دولتی را زیر آتش میگیرند . باوجود حملات شدید دشمن آرتش جمهوریخواه‌درمرکز شهربشدت مقاومت میکند .

یک افسر چتربار کامبوجی اظهار داشت که کومپونگ‌چام هرگز سقوط نخواهد کرد و مابرای‌چندین هفته نبردمهمات و ساز و برگ کافی دراختیار داریم .

همزمان با ادامه جنگ های شدید در کامبوج گزارش‌های رسیده از ویتنام حاکی‌است که نبرد های پراکنده دراین منطقه نیز همچنان جریان دارد .

یکگزارش رسمی‌حاکی است طی هفت ماهی که از برقراری آتش‌بس‌در ویتنام جنوبی‌می گذرد بیش از یکصد هزار نفر دراین کشور کشته یا ناپدید شده‌اند و سخنگوی نظامی سایگون‌گفته‌است که‌کمونیستها ۲۸ هزار بار مقررات آتش‌بس را نقض کرده‌اند .

براثر یك مسمومیت بیسابقه

هزاران نفر در عراق کشته شدند

هفته نامه سندی تایمز چاپ لندن امروز فاش کرد که در جریان عظیم ترین فاجعه مسمومیت دسته جمعی که‌تاکنون نظیر آنرا در تاریخ نمیتوان سراغ گرفت ده‌ها هزار نفر در عراق به قتل رسیده ویا کور و کر و فلج و دیوانه شده‌اند.

سندی تایمز مدعی است که دولت عراق این فاجعه را که قربانیانش در نتیجه مصرف غله آلوده با محلول جیوه به این سرنوشت دچار شده‌اند پرده پوشی کرده است .

غله آلوده با محلول جیوه که‌از آمریکا و مکزیک به عراق فرستاده شده بود مـی‌بایست صرفابعنوان بذر مورد استفاده قرار گیرد .

یک روزنامه‌نگار آمریکایی بنام «ادهیوز» در شماره امروز سندی تایمز لندن نوشته است که‌مسمومیت ناشی از جیوه بعد از آنکه دو سال پیش در عراق آغاز شد بزودی با ابعـادی نظیریک بیماری مسری‌گسترش یافت دو سال قبل این فاجعه هنگامی‌آغاز شد که چندکشتی حامل غله از آمریکا و مکزیک در بندر بصره در عراق بهلو گرفتند .

محمولات این کشتی ها به مواد سمی «فونژی‌سید» آلوده شده‌بودند تا از فاسد شدن‌آنها که قرار بود بصورت‌بذر مورد استفاده قرار گیرند جلوگیری شود . روزنامه‌نگار آمریکایی اضافه کرده است که غله‌های ارسالی آمریکا و مکزیک با یک ماده رنگین برنگ یشمی روشن مشخص شده بودند تا معلوم باشد که غله های مذکور آلوده به ماده مرگبار جیوه است .

«ادهیوز» که سابقا مدتی‌رئیس شعبه مجلات آمریکایی تایم و لایف در بیروت بوده و اخیرا از عراق به لندن باز گشته اضافه میکند که طبق اعتراف مقامات عراقی ۶۵۳۰ نفربراثر ابتلا به مسمومیت جیوه در بیمارستانهای عراق پذیرفته شده‌اند و ۴۹۹ نفر از آنها جان سپرده‌اند .

با اینحال روزنامه‌نگار مذکور خاطرنشان کرده است که طبق نتایج بدست آمده از تحقیقات شخص وی و تخمین هـای کارشناسان غیررسمی که از نزدیك شاهد ماجرا بودنـد تعداد کسانی که در عـراق براثر مسمومیت جیوه به قتل رسیده‌اند شاید بالغ بر ۶۰۰۰ نفر باشد .

هیوز اضافه کرده است که هرچند کلمات اخطارآمیزدرباره آلوده بودن بذر های ارسالی آمریکا و مکزیک روی بسته های‌حامل آنها با حروف‌روشن بزبانهای انگلیسی و اسپانیائی نوشته شده بود ولی در عوض بزبان‌محلی و عربی هیچ‌علامتی که نشان دهنده خطرناك‌بودن بذرها برای مصرف خوراکی باشد بچشم نمیخورد .

هیوز خاطرنشان کرده است که‌پلیس عراق نیز به مردم‌اخطار اکید کرده بود که از مصرف خوراکی‌بذرهای‌مذکور خودداری کنند اما ظاهرا مقادیر زیادی از این بذرها در جریان‌تخلیه شدن از کشتی‌ها ویا درخلال حمل و نقل به سرقت رفتـه است .

هیوز در پایان نوشته‌است که برخی از کسانی که غلـه آلوده به جیوه را در عـراق مصرف کردند فلج یا کور و یا کر شده‌اند ویا دچار اختلالات مغزی و دماغی گردیده‌اند .

قطعنامه تحریم نظامی و اقتصادی اسرائیل در کنفرانس غیر متعهدها

الجزایر ـ آسوشیتدپرس ـ کنفرانس سران کشور های غیر متعهد که قرار بود دیشب بکارخود پایان‌دهدبدرخواست بومدین مذاکرات خود را بیست‌وچهار ساعت دیگر تمدید کرد .

رئیس جمهوری الجزایر اظهارداشت دشواریهائی که در کمیسیونهای‌سیاسی و اقتصادی مامور تهیه اعلامیه های‌نهائی بوجود آمده و نطق های طولانی روسای هیئت های نمایندگی ایجاب می کند که کنفرانس پایان جلسات خود را بیست‌وچهار ساعت بتعویق بیاندازد .

کنفرانس عملا یك ساعت بعد از نیمه شب دیشب به کار خود پایان دادو قرار شد بامداد امروز سران کشورهای شرکت کننده یك جلسه سری تشکیل داده طرح اعلامیه های سیاسی واقتصادی را که از طرف کمیسیونهای ویژه‌تهیه شده است بررسی کند .

این جلسه قبل از آخرین جلسه کنفرانس تشکیل شد. کمیسیون‌سیاسی در جلسه دیشب خود یك قطعنامه ۹ ماده‌ای در باره خاورمیانه تصویب کرد . در این قطعنامه از کلیه کشورهای غیر متعهد درخواست شده است که‌اسرائیل را از جنبه های سیاسی ، اقتصادی نظامی فرهنگی حمل و نقل دریائی و هوائـی تحریم کنند .

در اعلامیه تاکید شده است که سازمان آزادی بخش فلسطین نماینده قانونی ملت فلسطین بوده و مبارزه آن کاملا قانونی است .

در اعلامیه همچنین از کلیه کشور های غیر متعهد درخواست شده است که از مهاجرت یهودیان به اسرائیل جلوگیری کنند .

در اعلامیه از تصمیم برخی از کشور های غیر متعهد به قطع روابط سیاسی و اقتصادی خود با اسرائیل اظهار خرسندی شده و سیاست اسرائیل در اشغال سرزمین های سه کشور غیر متعهد محکوم گردیده و اضافه شده است که این اقدام اسرائیل صلح وامنیت کشور های غیر متعهد و امنیت و صلح بین‌المللی را تهدید می ـ کند .

در قطعنامه درخواست شده‌است که اسرائیل بیدرنگ کلیه سرزمین هائی را که پس از جنگ ژوئن ۱۹۶۷ اشغال کرده تخلیه کند . قطعنامه همچنین پشتیبانی کامل کشور های غیر متعهد را از مبارزه مصر وسوریه واردن درباز گردانیدن این سرزمین ها تایید می کند .

در جلسه امروز کنفرانس یك اعلامیه سیاسی یازده ماده‌ای نیز مورد بررسی قرار می گیرد . این اعلامیه سیاسی همان اعلامیه پیشنهادی الجزایر است که مختصر تغییراتی در آن داده شده است . علاوه بر این کنفرانس سی قطعنامه دیگر را در باره ویت‌نام ، کامبوج ، و نهضت‌های آزادی بخش را مورد بررسی قرارخواهد داد .

در اعلامیه سیاسی بوضع استعمار در آمریکای لاتین پایگاههای آمریکا در این کشور ها و ازجمله پایگاه‌نظامی «گوانتانامو» درکوبا و مسائل مربوط به خلع سلاح اشاره شده است .

در اعلامیه اقتصادی تاکید شده است که بین کشور های جهان سوم باید یك همبستگی نزدیك بوجود آید .

مسئله تشکیل یك سازمان دائمی غیر متعهد برای اجرای مفاد قطعنامه ها نیز در آخرین جلسه کنفرانس مورد بررسی قرار خواهد گرفت .

موزائیک ماشینی نامید
محصول آخرین تکنیک سرامیکاری در ایران
تلفن ۶۲۱۰۵۲-۶۲۱۰۵۳

جمعه گزارش

از چند نقطه

انفجار در ایستگاه راه‌آهن لندن

لندن ـ یونایتد پرس ـ دیروز تنها چند دقیقه بعداز آنکه در حدود یک هزار نفر مسافر با عجله از ایستگاه راه‌آهن ویکتوریا درلندن فرار کرده بودند بمبی در این ایستگاه منفجر شد که ۵ نفر را زخمی کرد . چهار نفر از مجروحین پس‌از دریافت کمک های اولیه‌از بیمارستان مرخص شدند ولی یک نفر از آنها در بیمارستان باقی ماند .

انفجار بمب سقف باجه بلیط فروشی ایستگاه راه‌آهن ویکتوریا را فرو ریخت و شیشه پنجره های آنرا خرد کرد .

اندکی پس‌از وقوع انفجار مرد ناشناسی که باللهجه ایرلندی تکلم میکرد در یک تماس تلفنی با خبرگزاری انگلیسی پرس‌آسوسی یشن اظهار داشت‌که‌ما قصدنداریم به کسی آسیب برسانیم .

همان مرد اضافه کرد که اسکاتلندیارد نیز قبلا از انفجار بمب در ایستگاه راه‌آهن برحذر داشته شد ولی به این اخطار اعتنا نکرده است .

دختر ملکه الیزابت از اسب بزمین خورد و مجروح شد

کیف ـ رویتر ـ پرنسس «آن» دختر الیزابت دوم ملکه انگلستان دیروز در جریان قسمت استقامت از مسابقات سه روزه‌اسب‌دوانی قهرمانی کشورهای‌اروپایی که در کیف در شوروی برگزار میشد بشدت از اسب سقوط کرد و یکی از پاهای وی آسیب دید . این‌حادثه موجب شد که پرنسس «آن» از دور مسابقات حذف‌شود.

پرنسس «آن» که سوار براسبی بنام «حسن نیت» در مسابقه شرکت کرده بود هنگامی دچار این حادثه گردید که در دومین پرش از پرشهای ۲۹ گانه درقسمت استقامت مشغول اسب دوانی بود .

پاهای عقب اسب پرنسس « آن » به آخرین مانعی که در سر راه وی قرار داشت برخورد کرد و شاهدخت انگلیسی بشدت از سمت جلو برروی زمین پرتاب شد . سخنگوی دربار انگلستان بعدا اعلام کردکه آسیب‌سختی به پرنسس آن وارد نشده است .

آغاز سفر پمپیدو به چین

پاریس ـ آسوشیتدپرس ـ ژرژپمپیدو رئیس‌جمهوری فرانسه‌فردابرای یکسفر پنج‌روزه رهسپار چین میشود . وی امیدوار است که این سفر مناسبات سیاسی فرانسه و چین را تحکیم کند و موجب افزایش مبادلات بازرگانی بین دو کشور گردد . گرچه برنامه بازدید پمپیدو ازچین دقیقا معلوم نشده ولی انتظار میرود که وی مذاکراتی باماائو تسه‌تونگ رهبر حزب کمونیست‌و همچنین چوئن‌لای نخست‌وزیر چین بعمل آورد .

پمپیدو نخستین رئیس یک کشور اروپای غربی است که رسما از جمهوری خلق‌چین دیدن میکند و از این رو خود را دراین سفر بمنزله فرستاده اروپامیداند.

پمپیدو هفته گذشته ضمن یک جلسه گابینه درباره ضرورت انجام این مسافرت گفته بود که ژنرال‌دوگل رهبر فقید فرانسه قصد داشت به چین سفر کند . پمپیدو اضافه کرد که فرانسه باید روابط بسیار حسنه‌ای با چین داشته باشد و مناسبات اقتصادی خود را باآن کشور توسعه بخشد .

دبیرستان دخترانه دشتستانی
با تاسیس کلاس منشیگری و فنی
تعدادی دانش‌آموز بامعدل خوب برای سال سوم دبیرستان و کلاس های چهارم و پنجم و ششم طبیعی و کلاس منشیگری و فنی ثبت نام مینماید.
سی‌متری نظامی عباس‌آباد میترا تلفن : ۸۴۲۹۵۹

نمونه یکتا
زیر نظر دکتر حشمت بیکدلی
کودکستان ـ دبستان ـ دوره راهنمائی ـ دبیرستان در ساختمان مجزا همه روزه از ساعت ۸ تا ۱۲ ثبت‌نام میشود .
فرح جنوبی کوچه دکتر شفیعی کوچه سوگند یا باغ‌صبا
انتهای ملک خیابان میرهادی تلفن ۸۴۱۲۶۸
وسیله رفت‌وآمد آماده است
آ ـ ۴۱۵۶

شناسنامه شهر های ایران
از افراد مطلع خواستاریم هرگونه اطلاعاتی درمورد (جغرافیای تاریخی ـ طبیعی ـ انسانی ـ اقتصادی) شهرهای ایران دارند به آدرس تهران ـ سازمان ایران پروپاگاند ـ صندوق پستی ۱۱۸۱ـ۱۳ ارسال دارند .
مدیرعامل سازمان ایران پروپاگاند : سرهنگ‌منوچهرظلی
آ ـ ۴۲۶۱۴

کودکان عقب‌افتاده
تاسن هفت‌ساله با موفقیت تعلیم‌داده می شود تلفن ۶۲۲۷۷۹
آ ـ ۴۱۴۸۸

علاقمندان زبان انگلیسی
انگلیسی را در انگلستان بین‌مردم انگلیسی زبان در مدت کمی بهتر و سریعتر می‌توان آموخت .
INTERSCHOOL INFORMATION SERVICE
نماینده رسمی مدارس زیر در ایران
ANGLO-CONTINENTAL SCHOOL OF ENGLISH
AND INTERLINK SCHOOL OF ENGLISH
اطلاعات کامل راجع به‌کلاسهای مختلف سمعی وبصری‌برای محصلین‌مقدماتی تاسطح‌عالی و همچنین پانسیون نزد خانواده‌های انگلیسی‌درتمام مدت سال در شهر زیبای بورنموس دراختیارشما میگذاردجهت اطلاعات بیشتر ورزرو محل‌بانماینده رسمی ایران تهران صندوق‌پستی‌شماره ۱۵۵۷ـ۱۲ویاغیر از ایام تعطیل‌فقط‌از ساعت ۴ الی ۷ بعد از ظهر با تلفن ۶۳۵۳۱۵ تماس حاصل‌فرمائید.

دبیرستان بهار امید
با همکاری ورزیده‌ترین دبیران و معلمین دوره دیده راهنمائی تحصیلی و مجهز به آزمایشگاه و کارگاه
برای دوره راهنمائی و کلاس سوم و دوره دوم رشته های طبیعی ـ ریاضی ـ ادبی
ثبت نام مینماید
خیابان سزاوار از سیمتری روبروی درب جنوبی ستاد ژاندارمری کل کشور تلفن ۴۱۷۴۶

آگهی مزایده فروش لاستیك مستعمل
اداره کل راهداری وزارت راه در حدودبیست هزار حلقه لاستیک روئی فرسوده باندازه های مختلف ودر حدود ده تن کمک بک دم قیچی ومقدار سی‌تن پودر لاستیک برطبق‌مشخصات وشرائط مربوطه ازطریق مزایده بفروش میرساند داوطلبان شرکت در مزایده میتوانند در ساعت اداری جهت ملاحظه لوازم مذکور که در محوطه کارگاه این اداره واقع‌در کیلومتر ۱۸ جاده جنوبی کرج میباشد مراجعه وبرگ ویا اسناد شرائط مزایده را از اداره انبار های کل راهداری واقع در میدان کشتارگاه دریافت فرمایند.
شرکت کنندگان باید صدی پنج ۰٫۰۵ مبلغ پیشنهادی را نقدا بعنوان سپرده شرکت درمزایده به حساب جاری ۱۵۶۱ این اداره نزد بانک مرکزی ایران پرداخت‌ویامعادل همان مبلغ ضمانتنامه بانکی صادره یکی از بانکهای مجاز ایران که لااقل دوماه اعتبار داشته باشد ببیوست پیشنهاد خود ضمن برگ شرائط امضاء شده تا ساعت ۱۱ صبح روز ۵۲٫۶٫۳۱ بدفتر اداره کل راهداری تسلیم و رسید دریافت‌نماید پیشنهاد های واصله ساعت ۱۲ صبح روز مزبور در دفتر کار معاون اداری و مالی اداره کل راهداری باز و قرائت خواهد شد حضور پیشنهاد دهندگان یا نمایندگان مجاز آنها در جلسه مزایده آزاد است و اداره کل راهداری دررد یاقبول هریک یاتمام پیشنهاد ها مادام که معامله انجام نشده است جزا یا کلا مختار میباشد بپیشنهادهای فاقد سپرده و مشروط ویا مبهم و پیشنهادهائیکه بعداز موعد مقرر برسد ترتیب اثر داده نخواهد شد سپرده برنده اول ودوم مزایده نگهداری در صورت استنکاف از انجام معامله بدون هیچگونه تشریفات بنفع خزانه دولت ضبط خواهد شد هرگونه مالیات و عوارض متعلقه بعهده برندگان مزایده میباشد . ضمنا قیمت های‌پیشنهادی برای لاستیک هاو هریک از اقلام بالا بایستی جداگانه قید فرمائید .
م الف ۱۰۳۸۷
اداره کل راهداری
آ ـ ۴۱۷۰۸

دبیرستان حکیم الهی
تعدادی دانش‌آموز بامعدل‌خوب برای کلاس سوم ودوره دوم رشته های ریاضی‌و طبیعی می پذیرد .
سازمان آموزشی ششم‌ریاضی وطبیعی بشرح است :
ریاضیات : مهندس خوئی ـ صیامی ـ محمدی قندهاری ـ الموتی
فیزیك ـ مکانیك : مریوانی
شیمی : نعیمی
طبیعی : دیان‌زاده ـ بیگلری ـ دکتر تیموری
زبان انگلیسی : کرباسی
ادبیات فارسی : صدیق ـ دکتر حکیم الهی
نادری ـ قوام‌السلطنه ـ کوی‌سیمی ـ تلفن: ۴۴۴۷۶

دبیرستان دکتر مجد
برای کلاسهای سوم و دوره دوم دبیرستان همه روزه صبح و عصر ثبت‌نام مینماید .
همکاران ما در کلاسهای ششم طبیعی و ریاضی که از زبده‌ترین دبیران پایتخت میباشند عبارتنداز
ریاضیات : آقایان جلالی، عابدی، پرورش، مهدی‌زاده، محسن‌زاده
فیزیك و مکانیك : آقایان فروزانفر، مهرداد، حسن‌زاده
شیمی و طبیعی : آقایان حائری ، پارسا، شکیبا
زبان خارجه‌وادبیات فارسی: آقایان میردامادی ، قدس، فرزانه
نشانی ـ خیابان شاه چهار راه سیمتری تلفن ۹۲۳۱۴۰

پنجمین دور مسابقات کشتی آزاد جهان

شکست غلامی ضربه‌ای بر پیکر تیم ایران

★ ایران و بلغارستان برای مقام دوم رقابتی نزدیک و فشرده دارند.
★ شوروی مقام اول کشتی آزاد را به خود اختصاص می‌دهد.

فینال مسابقه های جهانی کشتی در رشته آزاد، امشب برگزار میشود و ۱۰ مدال طلای ده وزن میان قهرمانان توزیع میگیرد. «ایوان یاریگین» قهرمان کشتی شوروی در وزن ۱۰۰ کیلو گرم و دارنده مدال طلای بازی های المپیک مونیخ دیشب پس از ۳ اخطاره کردن «ژوزف» حریف مجارستانی خود، نخستین کشتی‌گیری بود که به مدال طلا دست یافت.

پس از شکست کاظم غلامی در وزن ۶۸ کیلو گرم، در برابر «یانوس کوچس» کشتی‌گیر مجارستان که حادثه ناگواری برای تیم ایران بود، اینک همه امیدها متوجه مسلم اسکندر فیلابی است. زیرا پیروزی او در برابر حریف بلغاری میتواند ایران را به مقام دوم برساند.

تیم کشتی شوروی از هم‌اکنون روی کرسی قهرمانی است و در بیشتر وزن‌ها، صاحب مدال خواهد شد.

در پایان دور پنجم، از تیم ایران محسن فره‌وشی در ۵۷ کیلو گرم و ابراهیم جوادی در ۵۲ کیلو گرم امید های مسلم مدال طلای ایران می‌باشند ضمن اینکه محمد رضا نوائی در ۲ کیلو گرم و منصور برزگر در ۷۴ کیلو گرم، می‌توانند به یکی از ۳ مدال طلا، نقره و برنز دست یابند.

دور ششم مسابقه‌ها توام با رقابت سنگین ایران و بلغارستان برسر عنوان دوم است.

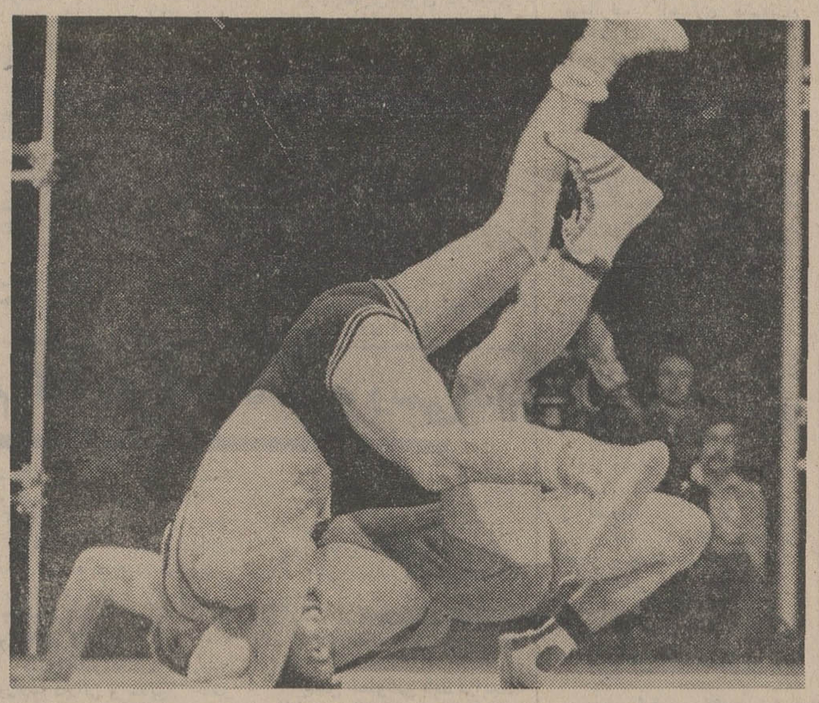

شکست دور از انتظار کاظم غلامی محبوبترین کشتی‌گیر ۶۸ کیلو گرم ایران ضربه سنگینی برپیکر تیم ایران وارد ساخت. غلامی که تا دورپنجم پیروزمندانه پیش آمده بود در این دور علیرغم برتری چشمگیر برابر یانوس کوچس مجارستانی ضربه شد. غلامی مستحق این شکست نبود.

شکست کاظم غلامی در وزن ۶۸ کیلوگرم، در برابر «یانوس کوچس» کشتی گیر مجارستان حادثه ناگواری بود برای تیم ایران، بخصوص که امیدزیادی میرفت تا غلامی، ایران را صاحب یکی از ۳ مدال دروزن ۶۸ کیلو گرم نماید.

۴ پیروزی

بعد از ظهر دیروز در دنباله مسابقه های جهانی کشتی در رشته آزاد کشتی گیران ایران در ۶ وزن مبارزه کردند و ۴ پیروزی به دست آوردند.

ابراهیم جوادی در ۵۲ کیلو گرم، یکی از بهترین کشتی های چند سال اخیر خود را در برابر «نیکولف» از بلغارستان نشان داد.

«نیکولف»، یکی از خطرناک ترین کشتی گیران وزن ۵۲ کیلو گرم بود که جوادی توانست با امتیاز براو غلبه کند. نیکولف همان کشتی گیری است که در المپیک مونیخ بر جوادی پیروز شده بود در این وزن در پایان دور چهارم، «تاکادا» از ژاپن، جوادی از ایران، «نیکولف» از بلغارستان، «الله وردیف» از شوروی، علیرضا آلن از ترکیه وهیم‌هو هیم کره شمالی در جدول باقی بودند.

شکست کاظم غلامی در وزن ۶۸ کیلو گرم غیر منتظره بود. غلامی دیشب در دور پنجم در برابر «یانوس کوچس» مجاری در شرایطی با ضربه فنی مغلوب گردید که دروقت دوم باامتیاز ۵ بر ۱ از حریف جلو بود. براستی کشتی‌گیر مجار در یک غافلگیری و با فن زشت و زیبا غلامی را ضربه فنی کرد. با این شکست غلامی از جدول مسابقه‌ها خارج شد و تنها مقام پنجمی را بدست آورد.

مسلم اسکندر فیلابی دردسته فوق سنگین وزن در برابر «اولدریش» از چکسلواکی قرار گرفت وباضربه فنی برنده اعلام شد. در وقت سوم این مسابقه در شرایطی که فیلابی با نتیجه ۱۰ بر ۱ از حریف خود جلو بود، «اولدریش» ۳ اخطاره شد.

دروزن ۵۷ کیلو گرم محسن فره‌وشی «خوی‌لوگ‌دورگ» مغولی را باتلاش زیاد برد. فره‌وشی، پس از آنکه درچهار کشتی با ضربه فنی پیروز شده بود، در برابر یک حریف سخت قرار گرفت و توانست با امتیاز (۸ـ۹) بر او غلبه کند.

منصور برزگر کشتی‌گیر ایران در وزن ۷۴ کیلو گرم، باامتیاز «دیگاوا» از ژاپن را شکست داد.

در وزن ۹۰ کیلو گرم، رضا خرمی در برابر «پیترسن» امریکائی از پای درآمد و با امتیاز مغلوب گردید. دروقت سوم این کشتی که پیترسن چند امتیاز از حریف خود جلو بود، خرمی از حال رفت. پزشک تیم ایران بالای سر او حاضر شد، لیکن مداوائی نمیشد کرد، زیرا خرمی به کلی نیروی خود را از دست داده بود، بهرحال پس ازچند دقیقه مسئولان و مربی تیم ایران او را به ادامه کشتی واداشتند تا حداقل با امتیاز بازنده‌شود و از جدول خارج نگردد. کشتی او در یکدقیقه و نیم پایان نیز قابل انتقاد بود و جای آن داشت که اخطار سوم را هم به خرمی بدهند.

در وزن ۶۲ کیلو گرم دیشب کشتی انجام شد.

پرنسس آن

عنوان قهرمانی سوار کاری اروپا را ازدست داد!

پرنسس آن دختر ملکه الیزابت پادشاه انگلستان دیروز هنگامی که در شهر کیف در شوروی مشغول دفاع از عنوان قهرمانی سوار کاری اروپا بود از اسب بزمین افتاد واز دورمسابقه خارج شد.

پرنسس آن که سال گذشته در مسابقات سوار کاری اروپا به‌مقام قهرمانی رسید، در نخستین پرش از روی مانع بزمین درغلطید ولی با کمک سوار کاران دیگر فورا ازجای بلند شد واز دور مسابقات بیرون رفت.

کلی ـ نورتون

فردا با یکدیگر روبرو میشوند

«محمد علی‌کلی» قهرمان پیشین مشتزنی سنگین وزن جهان‌فردا دیدار انتقامی بزرگی‌رادرلس‌آنجلس‌با «کن‌نورتون» انجام خواهد داد.

وی از مدت ها پیش تمرینات دشواری را برای دیدار مجدد با «نورتون» آغاز کرده است و امیدوار است که انتقام شکسته شدن فک خود را از وی بگیرد. بسیاری‌از صاحبنظران ورزش معتقدند که شانس پیروزی علی در این مسابقه بسیار زیاد است.

جریان نبرد ۱۲ راندی دو مشتزن از طریق ماهواره مخابراتی برای کشورهای ژاپن، انگلستان و نیز کشور های آمریکای جنوبی‌پخش‌خواهد شد. علاوه براین ۲۲۸فرستنده محلی در آمریکا مسابقه را مستقیما پخش میکنند.

کواکس تیم ملی فرانسه را پیروز کرد!

«استفان کواکس» مربی جدید تیم ملی فوتبال فرانسه که تیم «آیاکس آمستردام» رابه قهرمانی باشگاههای اروپاو جهان رساند دیروز تیم ملی فرانسه را صاحب نخستین پیروزی کرد. در یک دیدار دوستانه که در پاریس برگزار شد تیم ملی یونان با نتیجه ۱ـ۳ در برابر تیم فرانسه به‌زانو درآمد. نیمه اول این مسابقه که در حضور ۴۰ هزار تن تماشاگر برگزار شد یک برصفر به‌سود فرانسه پایان یافت.

شناگر کوکی

۱۵۰۰ متر آزاد مردان رافتح کرد.

در مسابقات جهانی شنا که در بلگراد جریان دارد «استیو هلند» شناگر ۱۵ ساله استرالیائی با شکستن رکورد جهانی ۱۵۰۰ متر آزاد مردان به مدال طلا دست یافت. «هلند» در عین‌حال رکورد جهانی ۸۰۰ متر آزاد مردان را نیز شکست. در گزارش خبرگزاری آسوشیتدپرس تاکیدشده است که «استیو هلند» آخرین دستپخت مربیان شنای‌استرالیا به مانند یک انسان کوکی مسیر مسابقه را چنان باسرعت طی کرد که همگان رادر اعجاب و شگفتی فرو برد.

«هلند» برای‌رشته ۱۵۰۰ متر رکوردی برابربا ۱۵٫۳۱٫۸۵ دقیقه و برای رشته ۸۰۰ متر رکوردی برابر با ۸٫۱۶٫۲۷ برجای نهاد.

«رزماری کوتر» شناگر آلمان شرقی نیز در رشته ۲۰۰ متر پروانه زنان رکورد جهان‌را بازمان ۲٫۱۳٫۷۶ دقیقه شکست.

ساعت ریکو
نمایشگاه و فروشگاه و تعمیرگاه شماره ۱ خیابان شاهرضا مقابل دانشگاه تهران نمایشگاه ریکو
نمایشگاه و فروشگاه و تعمیرگاه شماره ۲ خیابان شهناز نرسیده میدان فوزیه نمایشگاه ساعت ریکو

گروه شرکتهای تولیدی وواردانی ماشین آلات راه‌سازی وساختمانی
ارکان ماشین. وزنه
ماشین رول. رولر
خیابان آیزنهاور ـ مقابل دانشگاه آریامهر شماره ۶۲۸ و ۶۴۶
تلفن: ۹۵۹۰۷۸ ـ ۹۶۲۴۵۹ ـ ۹۵۲۸۹۹ ـ ۹۵۹۰۰۲ ـ ۹۵۸۵۵۵

دماگ (آلمان) DEMAG
فینیشر آسفالت ـ غلطک لاستیکی ـ غلطک ویبره
نماینده انحصاری: شرکت ارکان ماشین

بالابرهای او.ام.فیات
دیزلی ـ بنزینی ـ الکتریکی ـ بظرفیت های مختلف
OM FIAT
شرکت سهامی پارت موتور سعدی جنوبی ۵۸۸ تلفن ۹ـ۳۰۳۲۰۷ تلگرافی: پارتموتور

دلیران ایران جانانه میکوشند
درمسابقات کشتی جهانی که هر روزه صبح وعصر دراستادیوم فرح انجام میشود قهرمانان ۴۱ کشورجهان برای کسب افتخار با تمام نیرو مبارزه میکنند
بانک عمران
عموم هم میهنان را به مشاهده این مسابقات بزرگ جهانی دعوت میکند
برای تهیه بلیط تماشای مسابقاتی که صبحها انجام میشود فقط به گیشه های استادیوم فرح و بلیط مسابقاتی که بعد از ظهر ها انجام میشود علاوه بر استادیوم فرح باین شعب بانک عمران مراجعه فرمایید:
۱ ـ شعبه مرکزی اسلامبول
۲ ـ شعبه شهناز میدان شهناز
۳ ـ شعبه تجریش میدان تجریش
۴ شعبه جوادیه جوادیه
۵ ـ شعبه بازار مقابل بازار بزرگ
۶ ـ شعبه فرح‌آباد فرح‌آباد
۷ شعبه گمرک میدان گمرک
۸ ـ شعبه مولوی خیابان مولوی
۹ ـ شعبه شوش میدان شوش
۱۰ ـ شعبه شهرری شهرری
۱۱ ـ شعبه رودکی سلسبیل
۱۲ ـ شعبه خراسان میدان خراسان
۱۳ ـ شعبه امیرآباد جنوبی ۲۴ اسفند
۱۴ ـ شعبه شاهرضا. شاهرضا
۱۵ ـ شعبه تهران‌نو تهران نو
بانک عمران پایه گذار همکاریهای ورزشی درایران بقهرمانان عزیز کشور درود میفرستد

موزیک زنده یونانی
در رستوران یونانی
خیابان وزراء نبش خیابان یازدهم
رزرو ۶۲۱۱۲۸

برگ سبز
پائیز امسال
همه به دنبال برگ سبز

خاک راز دارد... خاک برکت دارد... خاک شرف دارد... دیدن خاک جرئت میخواهد
ازصبح سه‌شنبه در بهترین گروه سینمائی پایتخت
کاپری ـ نیاگارا ـ اروپا ـ میامی
الوند ـ کیهان ـ مارلیک ـ شهرام ـ ارانوس وسیلوانا... و(سیلورسیتی قلهک)
بهروز وثوقی درفیلمی از: مسعود کیمیائی

خاک
براساس داستانی از: محمود دولت آبادی
فرزانه تائیدی جعفروالی
جلال پروین سلیمانی
نظام الدین شفائی
بامعرفی: فرامرز قریبیان
موسیقی متن اسفندیار منفردزاده فیلمبردار نعمت حقیقی تهیه کننده: مهدی میثاقیه

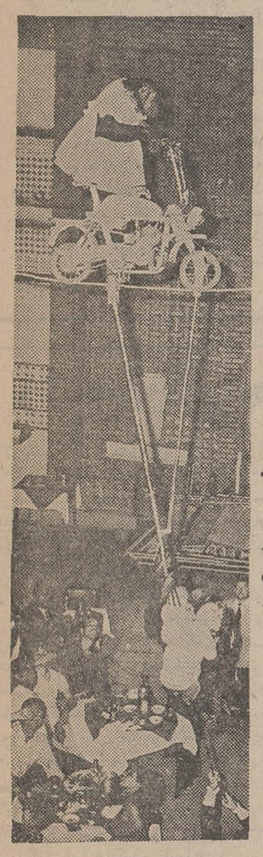
تکخال ارزنده امسال
شکوفه نو
برای پیر ها ـ جوانها مخصوصا بچه ها
میمون‌های پرنده
مظهر شادی ـ نشاط ـ خنده
بانضمام برنامه‌هائی از برادران رسولی ـ کیوان سوزی یاشار و گروه باواستارز
تلفن های رزرو
شکوفه نو
۹۵۴۰۴۴ ـ ۹۵۳۰۳۳

گوگوش ـ آغاسی ـ عارف
درجشن جاوید
هتل آریا شرایتون چهارشنبه ۲۱ شهریور
محل فروش بلیط کلیه شعب بانک اعتبارات تعاونی و توزیع

● برای جلوگیری از پنچر شدن و پنچرگیری طایر اتومبیل درتمام طول عمر طایر.
● قابل استفاده درانواع طایرتیوپ داروتیوپلس
التراسیل
«ساخت آمریکا»
● جدیدترین و بهترین چسب طایر موجود در دنیا.
● آزمایش و تصویب شده بوسیله سازندگان اتومبیل.
● انتخاب‌شده برای ماشین‌ماه نورد آپولو.
«کشف جدید»
برای آسایش و راحتی رانندگان محترم و قهرمانان اتومبیل‌رانی
نماینده انحصاری پخش و فروش در ایران ـ فروشگاه طاهری‌زاده خیابان امیرکبیر تهران تلفن های ۳۱۱۷۹۱ـ ۳۹۱۳۴۹
آ ـ ۴۱۷۶۸

آگهی تجدید مناقصه شماره ۳۳
نیروی هوائی شاهنشاهی تعدادی پنکه سقفی موردنیازخود را از طریق مناقصه خریداری مینماید. پیشنهاد دهندگان میتوانند با مراجعه بستاد فرماندهی نیروی هوائی (خیابان فرح آباد) و دریافت برگ شرائط ومشخصات، پیشنهادات خود را برطبق مفاد مندرج در برگ شرائط تنظیم نموده و تا ساعت ۱۳ روز سه‌شنبه ۳٫۷٫۵۲ بدفتر آجودانی کل ستاد فرماندهی تسلیم نمایند. م‌الف ۱۰۵۱۱ نیروی هوائی شاهنشاهی

ناصر ملک مطیعی
سپیده ـ جمشید مهرداد
در شیخ صالح
ازصبح چهارشنبه ۲۱ شهریور
درسینماهای تهران وشهرستانها
کارگردان: امان منطقی
محصول: پارس فیلم

اخبار، رویدادها، شایعات و گفتگوها در

بازار سیاست

تهران و آخرین تحولات خاورمیانه

منابع‌سیاسی تهران در آستانه سفر وزیرخارجه به مصر، این دیدار را در چهارچوب مناسبات گرم و دوستانه دوکشور وصرفا بازدید وزیرخارجه مصر توصیف میکنند. از هنگام برقراری مجدد روابط سیاسی میان ایران‌ومصر برای دومین باراست که طی نزدیك به‌سه‌سال دووزیر خارجه ایران از مصر دیدن می کنندو در همین مدت دووزیر خارجه متفاوت مصرنیز از ایران دیـدن کرده‌اند. محمدحسن‌الزیات وزیر خارجه مصر دراواخر اسفندو اوائل فروردین گذشته میهمان تهران بود. اقامت‌چند روزه وزیر خارجه در قاهره‌ومذاکرات او با رهبران مصر، فرصت میدهد در گرماگرم تحولات‌وسیعی که در اوضاع‌خاورمیانه درگرفته، درجریان کامل‌سیاست های تازه‌اتخاذشده‌اعراب به منظور حل بحران‌خاورمیانه قرارگیرد. تهران علیرغم خارج‌بودن از بحران خاورمیانه عربی‌وکشمکش مستقیم طرفین مخاصمه، نسبت به این بحران هیچگاه استطاعت ابراز بی‌تفاوتی نداشته‌است. در شرایط فعلی آنچه مسلم بنظرمیرسد تکوین‌سیاست های جدیدی در خاورمیانه چه از سوی اعراب‌و چه‌ازنتایج ناشی‌از تفاهم آمریکاوشوروی در این منطقه‌بشمار میرود. تهران کم‌وبیش از واقعیت این‌تحولات باخبراست ووزیر خارجه باآگاهی بیشتر از این‌تحولات که‌از زبان رهبران مصر خواهدشنید، نظرات تهران رانسبت‌به‌این‌تحولات برای قاهره تشریح می‌کند.

اصرار تعبیرآمیز لندن

اصرار روزنامه فایننشال تایمز چاپ لندن در اینکه رئیس جمهوری افغانستان مخالف قراردادی است که تهران و کابل درحل مشکل هیرمند در اسفند گذشته به امضاء رسانیده‌اند در حالیکه جای تعجب باقی‌نمی‌گذارد، درمعرض تعبیر فراوان است و نتیجه‌ای که‌فایننشال تایمز میخواهد از این‌«اصرار» کسب کند بر محافل تهران پوشیده نیست. روی این نکته نماینده‌«بی.بی.سی»نیز در نخستین‌مصاحبه‌ای که رهبر افغانستان یک هفته پس از ربودن قدرت در کابل‌با خبرنگاران خارجی به عمل آورد اصرار فراوان نمود، اما نتیجه نگرفت.

شاید حقیقت «اصرار» مطبوعات لندن نسبت بـه این موضوع در این نکته نهفته باشد که قبول این تصور که‌دو همسایه میتوانند بدون میانجیگری شخص ثالثی به مشکلی از میراث استعمار پایان دهند غیر قابل قبول جلوه کند. حل مشکل هیرمند که طی یکصد سال در گرو حکمیت و میانجیگری انگلیس و این و آن هم چنان لاینحل‌باقی مانده بود سرانجام پس از چند سال مذاکرات مستقیم میان‌تهران و کابل به نتیجه رسید و این موفقیت را بسیاری ازپایتخت های جهان از جمله مسکو به تهران و کابل تبریک گفتندو آنرا به عنوان نمونه بارزی از علاقمندی تهران به محو هر مشکلی در روابط با همسایگان برشمردند.

تکمیل کادر وابسته‌های مطبوعاتی

مطالعاتی که از چندی قبل برای تکمیل کادروابستگان مطبوعاتی ایران در خارج مورد توجه دولت قرار گرفته‌بود رو به پایان است. بدنبال انتصاب فریدون پیرزاده مدیر کل دفترروابط عمومی دانشگاه به سمت وابسته جدید مطبوعاتی ایران در ایتالیا کار انتخاب دو چهره دیگر مطبوعاتی برای پست های وین و پاریس نیز قطعی بنظر میرسد. برای پست وابستگی مطبوعاتی در اطریش نام حسین بنی‌احمد و برای پست پاریس نام دکتر محمدرضا عسگری بگوش میرسد. پیرزاده، بنی‌احمد و عسگری هر سه از چهره‌هائی هستندکه‌کار مطبوعاتی خود را در اطلاعات آغاز و سالها با این موسسه همکاری داشتند. بنی‌احمد پس از چند سال خدمت در مقر اوپك دروین‌اینك مجددا به این شهر بازمیگردد و عسگری سابقه سالها همکاری با خبرگزاری فرانسه و سازمان رادیووتلویزیون ایران را دارد.

قبل از انتصابات قریب‌الوقوع، اخیرا مدت‌ماموریت محمدعلی شاپوریان وابسته مطبوعاتی ایران در لندن برای چهار سال دیگر تمدید شدوناصر شیرزاد وابسته‌مطبوعاتی در رم با همین‌مقام به واشنگتن منتقل گردید.

اقلیت درجستجوی اندیشه‌های نو

دراقلیت ارزیابی مجددی از نیروی اعضای حزب و بازشناختن شماره اعضای «واقعی و معتقد» در شرف تکوین است. تجدید کارت های عضویت اعضای حزب مردم علیرغم کوشش رهبران این حزب به حفظ نیرو ها درمحافل حزبی درهرحال باتعبیر جلوه کرده است و این احتمال که کارت گروه معدودی که درگذشته با هدف های بهره‌مندی از امتیازات معینی و یا به دلائل دیگر به حزب پیوسته‌اند تجدید نشود فراوان است.

درهرحال بدنبال این خانه تکانی، جذب اعضای جدید و یا بقول گردانندگان اقلیت «اندیشه های نو» از هدفهائی است که حزب مردم پی‌گیری خواهد کرد. بیاناتی که شاهنشاه هنگام شرفیابی رهبران جدید حزب ایراد فرمودند، آنان را درامر جلب چهره های تازه وگسترش‌فعالیت های حزبی تائید و تشویق نموده است. منابع حزب مردم میگویند درنتیجه فعالیت هائی که‌برای گسترش حزب صورت گرفته، تاکنون گروه های بسیاری آمادگی خویش را برای پیوستن به حزب مردم اعلام داشته‌اند.

زلزله در شهرهای شمالی

کلاردشت ـ از ساعت ۳ر۳۰ تا ۶ر۳۰ بامداد امروز در کلاردشت و نقاط اطراف ۷ زمین لرزه به‌شدت های مختلف رویداد و مردم که بر اثراولین زمین لرزه، وحشت زده از خواب بیدار شده بودند مدتی در خارج‌از خانه هابسربردند. خوشبختانه زمین‌لرزه هـای سحرگاه امروز کـلاردشت خسارتی ببار نیاورده است.

منل‌قوـ حدود ساعت ۵ر۳۰ صبح امروز در منل‌قوـ کلار آباد ـجمشیدآباد ـ خوشامیان و سایر مناطق اطراف ساقی کلایه سه زمین لرزه پیاپی رویداد که باعث نگرانی اهالی شد. گزارش هائی‌که تاساعت ۱۱ صبح امروز از خبرنگاران اطلاعات در این نقاط بتهران مخابره شده حاکیست که‌زمین لرزه‌ها خساراتی نداشته‌است.

★ نظر ژئوفیزیک

موسسه ژئو فیزیک دانشگاه تهران ضمن تائید وقوع زلزله در ۹۰ کیلو متری شمال‌تهران، ساعت وقوع زمین لرزه را ۵ و یازده‌دقیقه و ۳۱ ثانیه‌صبح امروز بوقت محلی اعلام کرد. دستگاه‌های لرزه نگار موسسه ژئو فیزیک در ساعت ۵ و ۴۲ دقیقه و ۳۱ ثانیه صبح امروز نیز در فاصله ۹۰ کیلو متری شمال تهران‌وقوع‌زلزله‌ای‌بقدرت ۲ر۰۲ را ثبت کرده است.

نیازهای فوری سیلزدگان پاکستان

بقیه‌از صفحه ۱۷

به یاری پاکستان شتافت و فورا سه هواپیمای حامل‌وسائل مورد نیاز سیلزدگان را به پاکستان فرستاد و اکنون در سطح بسیار وسیع‌تری درپاسخ به ندای شهبانو، در تدارك استمداد ملی می‌باشد. وی گفت که برادران ایرانی باشرکت در این برنامه استمداد ملی احساسات گرم خود را نسبت به ملت پاکستان نشان میدهند.

سفیر پاکستان برخی از کمکهائی را که هم اکنون پاکستان به آن نیاز دارد بر شمرد و گفت که کشور وی هم اکنون نیاز فوری به یك میلیون تن گندم و نیم میلیون تن بقولات و حبوبات و هزار تن شیرخشك دارد. سیلزدگان پاکستان احتیاج به سی هزار تن روغن خوراکی نیز دارند. قریب ۱۴۰ هزار پتو نیز لازم است‌وچون هوا در حال سرد شدن است، این نیازفوری‌تر می باشد. البته به‌این‌احساسات باید نیاز به وسائل داروئی و پزشکی را نیز افزود. هم‌چنین تعداد زیادی تراکتور و ماشین های دیگر برای‌بازسازی‌اراضی سیل زده لازم است.

سفیر پاکستان اشاره کرد که در مقایسه با سایر زیانها، تلفات جانی چندان زیاد نبوده‌و نزدیك به چهار صد نفر ازبین رفته‌اند.

وزیر اقتصاد در کنفرانس «گات» شرکت میکند

★ در این کنفرانس در باره تجارت بین‌المللی مذاکراتی صورت میگیرد.

هوشنگ انصاری

وزیر اقتصادایران درکنفرانس «گات» نیز سخنرانی مهمی ایراد خواهد کرد و پیشرفت های اخیر ایران را نیز تشریح خواهد نمود.

سفر وزیر اقتصاد به‌ژاپن جمعامدت یکهفته بطول میانجامد.

هوشنگ انصاری وزیر اقتصاد امشب درراس یک هیات اقتصادی برای شرکت درکنفرانس تجارتی بین‌المللی «گات» که در توکیو تشکیل میشود به ژاپن میرود.

این کنفرانس بمدت سه روز از ۱۲ سپتامبر (۲۱ شهریور) با شرکت نمایندگان عالیرتبه اقتصادی و بازرگانان بیش از یکصدکشور جهان تشکیل خواهد شد.

دراین کنفرانس که‌به کنفرانس «نیکسون روند» معروف شده است درباره تجارت بین‌المللی مذاکرات مفصلی صورت‌خواهد گرفت.

گفته میشود درکنفرانس مسائل تجاری که‌نیکسون اصرارداشت با مسائل پولی توام باشد و همچنین رفع محدودیت های وارداتی کشورهای صنعتی هم از لحاظ کمی و همکیفی یکجا مورد بحث و مذاکره و تبادل نظر قرار خواهد گرفت.

کشورهای اروپائی ازمدتها قبل سعی دارند برخلاف نظر نیکسون مسائل پولی جدا از مسائل تجاری مورد بررسی قرار گیرد.

دراین میان کشورهای در حال توسعه سعی خواهند کرد درمورد صادرات کالا های صنعتی و تولیدی خود سهمی از بازار های وارداتی کشورهای صنعتی را دراختیار بگیرند.

★ افزایش قیمتها

از جمله مسائلی که توسط این کشورها درکنفرانس مطرح خواهد شد افزایش قیمت های کالا های صنعتی و مواداولیه قابل صدور کشور های صنعتی بکشورهای درحال توسعه خواهد بود.

هوشنگ انصاری اولین مقامی بود که درمورد افزایش سریع قیمت ها در سطح جهانی به کشورهای بزرگ اخطار کرد.

وی درکنفرانس ۱۹، اجلاسیه اکافه که درفروردین‌ماه پارسال درتوکیو تشکیل شده‌بود اخطار کرد که وقوع پی‌درپی بحران های پولی گرایش های تورمی راتشدید نموده واین امر نه‌فقط برهزینه اجرای برنامه‌های عمرانی کشورهای درحال رشد افزوده بلکه موجب آن شده کـه‌این کشورها نتوانند حتی برآورد قابل اطمینانی از این هزینه ها داشته باشند، انصاری سپس به کشمکش شدید کشورهای بزرگ اشاره کرد و از کشورهای پیشرفته که در دادوستد بین‌المللی صرفا سیاست تاجر منشانه دارند انتقاد کرد وگفت گروه‌های‌مختلف ممالك‌پیشرفته همانطورکه‌از رونق اقتصادی جهانی در دهه اخیر سهمی بمراتب‌بیشتر ازدیگران داشته‌اند، بهمین نسبت هم در صورت بروز اختلال از نظام بازرگانی جهانی‌بیش از سایر کشور ها لطمه خواهند دید و بنابراین دراین مهم مسئولیت بیشتری دارند.

مشکلات تراکم کالا درگمرکات بررسی‌شد

★ معاون راه‌آهن: تجار به‌راه آهن بار برای‌حمل‌نمی‌دهند

مشکلات تراکم کالا دربنادر جنوب‌و گمرك جلفا صبح‌امروز در یك جلسه مشترك در اتاق ایران مورد بررسی قرار گرفت و سه کمیته ویژه ماموربررسی و پیشنهاد راه‌حل اساسی‌شد.

سناتور طاهر ضیائی رئیس اتاق ایران‌دراین‌جلسه گفت: هیچ فاصله‌ای بین دولت وبخش خصوصی نیست و مادر اجرای اوامر شاهنشاه آریامهر هـدف مشترك داریم‌وهر وقت مسئله‌ای بصورت مشکل فعلی پیش آید باید دور هم بنشینیم و راه‌حل منطقی پیدا کنیم.

سناتور ضیائی گفت: بخش خصوصی گرفتاریها و انتظاراتی دارد که باید بوسیله گمرك، بانکهای دولتی، سازمان بنادر و کشتیرانی و سایر سازمانهائی که در این مسئله سهیم‌هستند برآورده شود. متقابلا دولت هم توقعات و مشکلاتی دارد که باید با توجه به امکانات‌بوسیله بخش‌خصوصی برآورده شود.

قاسم لاجوردی نایب رئیس اتاق ایران در این جلسه در باره راه‌حل های‌مختلف‌ترخیص کالاگفت: یك قسمت از این مسائل مربوط به وزارت‌اقتصاد و قسمتی مربوط به بانکها و گمرك و بویژه مسائل داخلی گمرك است که باید مشکلات را از ابتداء در هر دستگاه‌مورد بررسی قرارداد و راه حلها را جستجو نمود.

★ حجم واردات

سپس نادر حکیمی معاون وزارت دارائی و مدیر عامل سازمان بنادر و کشتیرانی‌ضمن ارائه آمار وارقامی مربوط‌بطرح جامع بنادر ایران باین نتیجه رسید، که یك مقدار از این مشکلات مربوط به ازدیادحجم واردات و همچنین افزایش‌مانده کالاهای وارداتی نسبت بسال گذشته است که بمقدار قابل توجهی اضافه شده است.

وی گفت: مقدار کالاهائی که ترخیص‌وحمل میشود کمتر از مقدار کالاهائی است که تخلیه می گردد.

★ تقاضای همکاری

تیمسار آزموده معاون وزارت دارائی و سرپرست گمرك در این جلسه گفت: من به عنوان مسئول گمرك‌اعلام‌میکنم، گرفتاری هایمان درگمرك تهران کمتراز گمرك جلفا و جنوب نیست. از بعد از جنك مصر و اسرائیل مقدار زیادی کالا از طریق اروپای شرقی و روسیه از جلفا حمل میشود و بر حجم آن روز بروز افزوده میگردد وی‌آنگاه از بخش‌خصوصی‌تقاضای‌همکاری بیشتر کرد و گفت: جز بـا کمك وهمکاری‌بابخش‌خصوصی مشکلات فعلی حل نخواهـد شد.

بخش خصوصی باید درایجاد انبار و وسائل تخلیه و بارگیری سرمایه گذاری کند.

آنگاه معاون کل راه‌آهن صحبت کرد و گفت: راه آهن آمادگی کامل برای حمل کالا دارد ولی تجار به راه‌آهن بار برای حمل نمی دهند.

حسین علاقمنداز بخش‌خصوصی طی مطالبی گفت: علاوه بر لزوم حل مشکلاتی که‌تجار و صاحبان کالابا آن روبروهستند باید براساس افزایش حجم واردات طی دهسال آینده یك برنامه ریزی دقیقی بعمل آید تا در آینده نیز مشکلاتی نظیر فعلی پیش نیاید.

معاون بانك ملی گفت: بانك ملی ایران برای پرداخت وام جهت هزینه گمرکی آمادگی دارد

بحث درباره کنکور و مدرك لیسانس وتدریس زبان خارحی در کمیته‌ها

طبق گزارش خبرنگار اعزامی ما به رامسر پیشنهاد «سیاست واحد» برای آموزش کشور مورد بررسی کمیته اول بود که تاکید روی افزایش معلومات دانشجویان در زبان خارجی شد

در کمیته های پنجگانـه کنفـرانس آموزشی رامسر پیشنهادکرده‌اند که نبایدلیسانس بصورت فعلی و یک مدرک‌برای پول درآوردن باشد بلکه باید یک فارغ‌التحصیـل متخصص در رشته خود باشد.

دانشگاهها باید بـا صنایع در تماس دائم باشند و صنایع باید احتیاجات خود را ازلحاظ متخصص به دانشگاهها‌بگویند، تا تعداد لازم را تامین کنند.

بحث‌برسر انتخاب دانشجو و بررسی معـایب و محاسن کنکور سراسری ادامه دارد و نظر قطعی کمیته مورد نظر به «کمیته قطعنامه» داده میشود. پیشنهاد اعضای کمیته دانشجو و دانش‌آموز برای تغییرنحوه پذیرش دانشجو میباشد.

در کمیته های پنجگانـه همچنین پیشنهاد شد کـه یک مرکز مشاوره و راهنمائی در دانشگاهها بوجود بیاید برای رسیدگی به مسائل شخصی و آموزشی و هرآنچه که‌دانشجو با آن سر و کار دارد.

روی امور فوق برنامه از نظر ورزش، هنر و اردوها وهمچنین مهیا کردن وسائل اصلی‌ورزش و هنر تاکید خاص‌شد.

در یکی دیگر از کمیته ها مسئله پزشک روستا مطرح شد و پیشنهاد گردید که تخصص‌ها بجای خود محفوظ ولی باید پزشک مخصوص در سطـح روستاها تربیت شود و اصولا هرروستا احتیاج به یک ملا و یک حکیم باشی دارد ولی‌حالا این ملاها و حکیم‌باشی‌ها باید با علم امروز پرورش یافتـه باشند و نسل آینده روستاها را با سلامت و باسواد پـرورش دهند.

مسابقات کشتی آزادجهان

دنباله مسابقات کشتی آزاد جهان‌که‌در استادیوم فرح جریان دارد محسن فره‌وشی از ایران با پیروزی بر رومن کشتی‌گیر شوروی بدون هیچ مانع به مدال طلای رشته ۵۷ کیلو دست یافت. فره‌وشی در کشتی‌امروز در برابرکشتی‌گیر شوروی با امتیاز ۶بر ۴ به پیروزی رسید.

در ۵۲ کیلو گرم ابراهیم جوادی باپیروزی بر آلن‌علیرضا کشتی‌گیر ترک در یک قدمی مدال طلا قرار گرفت، جوادی در برابر حریف ترک با امتیاز ۱۳ به پیروزی دست یافت و با ضربه فنی برنده مسابقه اعلام گردید. جوادی‌تنهاالله وردیف از شوروی را در پیش دارد. الله‌وردیف درمسابقات ارتشهای ایران‌و شوروی‌مغلوب جوادی‌شده است، در۶۲کیلو محمد رضا نوائی در برابر «استهرخیز» از آلمان شرقی با ضربه فنی شکست خورد، نوائی بعد از ظهر امروز در آخرین‌کشتی خود باعبدالبیکف از شوروی روبرو میشود ودر صورت پیروزی به مدال نقره وزن ۶۲ کیلو گرم دست‌خواهد یافت.

در ۷۴ کیلو برزگر ازایران با پابلوف از بلغارستان روبرو شد و باامتیاز ۲ـ۸ به‌پیروزی رسید.

در ۹۰ کیلو رضا خرمی در برابر حریف‌شوروی تدیاشویلی حاضر نشد و به مقام پنجم‌این وزن اکتفا کرد.

در فوق ۱۰۰ کیلو گرم مسلم اسکندر فیلابی با امتیاز ۳ ـ۵ در برابر حریف بلغاری یواف شکست خورد.

برزگر در دومین کشتی امروز کارسون از سوئد را در یکدقیقه و ۲۰ ثانیه ضربه فنی کرد. باین ترتیب برزگر امشب بـرای کسب مدال طلا خواهد جنگید.

از فردا شب به مدت پنج شب

سفینه‌فضائی امریکا در تهران قابل‌رویت است

سفینه فضائی اسکای‌لاب از فردا شب‌به‌مدت پنج شب‌متوالی در تهران‌قابل‌رویت خواهدبود.

اسکای لاب، در آسمان به شکل یک ستاره‌درخشان درحال حرکت بنظر میرسد و دربرخی مواقع درخشندگی آن باندازه‌ای است که با چشم غیر مسلح نیز می توان آنرا مشاهده کرد.

فردا شب‌رویت این سفینه‌در ساعت هفت و چهاردقیقه امکان پذیر است سفینه در جهت شمال غربی به مشرق حرکت می کندو مدت عبور آن شش دقیقه وسی و دو ثانیه برآورد شده.

سه‌شنبه شب اسکای‌لاب در ساعت هفت و ۲۴دقیقه در تهران ظاهر میشود و مسیر عبور آن از شمال غربی به جنوب شرقی خواهد بود.

چهارشنبه شب در ساعت‌شش و چهل‌دقیقه اسکای‌لاب‌مجددادر مسیر شمال غربی بطرف جنوب شرقی و پنجشنبه شب درساعت هفت و چهل‌دقیقه در مسیرغرب به جنوب غربی و جمعه شب در ساعت شش وپنجاه و یک‌دقیقه در مسیرغرب به جنوب‌ظاهر می شود.

★ سفینه در نمایشگاه

یک مقام سفارت آمریکاامروز تائید کرد که در غرفه آمریکادر نمایشگاه بین‌المللی تهران نمونه کاملی از سفینه اسکای لاب‌توام با یک اتومبیل مه‌نوردکه مورد استفاده ماه‌نوردان آپولو قرار گرفته است به معرض نمایش گذاشته خواهد شد.

شیلی برنده جایزه پیکار بابیسوادی شد

دهلی نو ـ آسوشیتد پرس ـ باحضور والاحضرت شاهدخت اشرف پهلوی خواهر شاهنشاه ایران‌جایزه‌مشهور پیکار با بی‌سوادی به یک گروه فرهنگیان شیلی و یک پـروژه پیشبرد سواد آموزی تانزانیائی تعلق گرفت.

رنه ماهو مدیر عامل سازمان یونسکوجوایز را تقدیم برندگان کرد.

گروه‌شیلی جایزه محمد رضا پهلوی‌را که بنام شاهنشاه‌ایران نامگذاری شده برنده شد و اما اسپیستا سیگو آروالوو آرنولفو روبیلاربخاطر پیشنهاد ارزنده‌شان در باره باسوادی مورد تقدیر قرار گرفتند.

والاحضرت اشرف پهلوی ریاست گروه بین‌المللی داوران جوایز را برعهده داشتند.

جایزه افتخاری محمد رضا پهلوی به انجمن دانش آموزان مدارس متوسطه دانمارک و نروژ بخاطر پروژه‌ای که در باره سواد آموزی به زارعین زامبیائی ارائه داده‌بودند تعلق گرفت.

مراکزعمران‌شهری درشندی سودان بخاطر برنامه دهساله این مرکز برای بالا بردن میزان سواد آموزی کارگران موفق به دریافت جایزه ممتاز شد.

بخش‌آموزش بزرگسالان در وزارت‌آموزش و پرورش کلمبیا بخاطراعلام سال ۱۹۷۳ بعنوان سال سواد آموزی ملی مورد تقدیر قرار گرفت.

بخش آموزش بزرگسالان فیلیپین و برنامه مبارزه بـا بیسوادی رادیوئی مصر و لیبی موفق بدریافت تقدیرنامه های جایزه شوروی شدند.

قیمت جهانی کره

افزایش‌یافت

قیمت جهانی کره در یکتن صد وچهل دلار افزایش یافت و این افزایش قیمت در بازار کره ایران نیز اثر گـذاشته است. بازار پنیر نیز از یک هفته پیش شیرین شده ولـی قیمت آن در داخل و خارج تغییر نکرده است.

اتحادیه صنف بنکداران‌مواد غذائی اعلام کرد که قیمت کره عمده فروشی کیلوئی هشت ریال افزایش یافتـه و در حال حاضر کره در عمـده فروشی‌ها کیلوئی یکصد و ده ریال و در خرده فروشی‌هـا کیلوئی یکصد و پنجاه ریـال بفروش میرسد.

طبق تصویب انجمن شهر

عوارض باشگاهها افزایش یافت

★ نرخ قایقرانی در دریاچه جنوب یك نفر ۵ ریال‌تعیین گردید

انجمن شهر تهران نرخ‌قایقرانی در دریاچه‌جنوب تهران را تعیین کرد و کمیسیون انجمن نرخ پیشنهادی شهرداری راکه برای قایق های بادبانی و پاروئی داده شده بود یکنواخت کرد.بموجب این تصویب نامه شهرداری از کسانیکه‌درروی دریاچه قایقرانی بکنند پنج ریال در برابر قبض دریافت خواهد کرد.

در این جلسه پیشنهاد هـای شهرداری‌درزمینه اجازه استخدام افراد از محل نود میلیون تومان اعتبارات راکد شهرداری مطرح وبتصویب رسید.

آنگاه پیشنهاد مربوط به دریافت عوارض از موسسات و اماکن و باشگاههای تفریحی که دارای سینماهستند مطرح گردید. بموجب این طرح شهرداری از این قبیل موسسات بیست درصد درآمد را عوارض میگیرد و از اماکن تفریحی نیز دوازده درصد درآمدشان باید به شهرداری پرداخت گردد. هنگام طرح ایـن پیشنهاد آقای خواجوی پرسید که اصولا شهرداری از باشگاه ها عوارض میگیرد یانه؟ معاون شهرداری به این پرسش پاسخ مثبت داد. آقای آتازاده پیشنهاد کردتا شهرداری‌درپارکها وسایل‌تفریحی نصب کرده و مردم را از باشگاه های موجود بی‌نیاز سازد.

ایران وکره‌شمالی موافقتنامه بازرگانی امضاء کردند

اولین موافقتنامه بازرگانی‌پرداخت بین ایران و جمهوری دموکراتیک خلق کره امروز در تهران بامضاء رسید.

این موافقتنامـه را از جـانب ایران آقای‌احمد معمارزاده معاون بازرگانی وزارت اقتصاد و از جانب جمهوری دموکراتیک خلق کره آقای «لی‌تابیک» معاون‌وزارت بازرگانی‌خارجی این‌کشور امضاء کردند.

براساس این موافقتنامه پرداخت های مربوط به مبادلات بازرگانی بین دو کشور بریال صورت‌خواهد گرفت و حجم این مبادلات برای اولین سال موافقتنامه یک میلیارد و ۲۰۷ میلیون ریال تعیین شده است.

اقلام عمده صادرات ایران بـه جمهوری دموکراتیک خلق کـره عبارتست از: بودر رختشوئی ۸۵ر۵ میلیون ریال، تریکو ۵۱ میلیون ریال، شمش آلومینیوم۸۵ میلیون ریال ـ ماشین ابزار و محصولات صنعتی ۳۴ میلیون ریال ـ لوازم‌خانه ۳۴ میلیون ریال گلیسرین ۳۴ میلیون ریال ـ مواد معدنی ۸۵میلیون‌ریال ـپنبه و خشکبار ۱۱۲ میلیون ریال.

در مقابل ایران از این کشور سیمان ۱۱۹ میلیون ریال ـ آهن ۸۵ میلیون ریال، انواع‌آهن و فولاد ۱۱۰ر۵ میلیون ریال ـ مواد شیمیائی ۲۵ر۵ میلیون ریال محصولات کشاورزی ۴۲ر۵میلیون ریال و مقداری کالا های دیگر وارد خواهد کرد.

آقای «لی‌تابیک» طی مدت اقامت خود در ایران باهوشنگ انصاری وزیر اقتصاد و گروهی ازمقامات مملکتی ملاقات و مذاکره نمود واز تاسیسات شرکت ملی نفت ایران در آبادان و چند واحد تولیدی دیگر بازدید کرد.

وی باتفاق اعضای‌هیئت بازرگانی جمهوری دموکراتیک خلق کره بعد از ظهر امروز ایران را تـرک میکند.

سارق مسلح اعدام شد

غیر ارتشی مراد علی رضائی در معیت برادرش مسلحانه به سیاه چادر مهدی بیک شکری برای‌سرقت حمله نمودومهدی بیک شکری در اثر تیراندازی مقتول ومهاجمین متواری می‌گردند ماموری انتظامی که در تعقیب مرادعلی‌رضائی بوده‌اند او را در حین‌حمل توتون‌قاچاق با دو قبضه اسلحه دستگیر و به اتهامات شرکت در شروع به سرقت مسلحانه حمل‌سلاح غیر مجاز قاچاق مسلحانه و ایراد جرح منتهی به فوت‌تحت پی‌گیر واقع‌پرونده متشکله پس از سیرمراحل قانونی به‌دادگاه تجدید نظر احاله و به موجب رای صادره‌غیرارتشی مرادعلی رضائی به کیفر اعدام محکوم و حکم اعدام صادره سحرگاه امروز بموقع اجرا گذاشته است.

۱۲مرکز درمان فوری

در ۱۲ منطقه تهران دایر میگردد

بدستور پروفسور پویان وزیر بهداری مرکز تازه‌ای بـرای توزیع واکسن ضد فلج کودکان دربهداری تهران‌دایر می شود دراطلاعیه وزارت بهداری دراین زمینه اعلام شده‌است که‌پزشکان عمومی در صورت نیاز کودکان به تلقیح این واکسن می توانند آنهارا به نزدیك ترین مرکز بهداشتی ودرمانی هدایت کنند.

درمراکز استانها وشهرستانها نیز متخصصان کودکان می ـ توانند واکسن موردنیاز خودرااز بهداری‌های شهرستان دریافت دارند.

بدستور وزیربهداری در ۱۲ منطقه تهران وشمیران‌وشهرری سرویس اورژانس مجهز بـه آمبولانس‌دایر می شود و برای کارکنان وزارت بهداری‌در‌محل وزارت ونیزدر ساختمان واحد جمعیت‌و تنظیم خانواده واقع‌در خیابان آریامهر دو کلینیك مجهزدائر شده‌است که‌بصورت اورژانس‌خواهند بود.

درهریك ازاین‌دو کلینیك یك آمبولانس‌برای موارد احتمالی و جهت‌انتقال بیماران به مرکز جدید فیروزگر‌مستقرخواهدبود ومرکز پزشکی فیروزگر با تجهیزات کامل درخدمت کارکنان بیماروزارت بهداری‌و موسسات تابعه قرارداده شده است.

والاحضرت اشرف پهلوی از سفر هند به تهران بازگشتند

والاحضرت شاهدخت اشرف پهلوی که برای شرکت در جلسه‌شورای داوران‌بین‌المللی جوائزپیکاربا بیسوادی‌یونسکو به دهلی عزیمت کرده بودند ظهر امروز بتهران بازگشتند.

درفرودگاه‌مهرآباد هرمزقریب رئیس کل تشریفات شاهنشاهی عبدالرضا انصاری قائم‌مقام والاحضرت در امور اجتماعی، اقتصادی و فرهنگی، سفرای هند و پاکستان در دربار شاهنشاهی و جمعی دیگر از شخصیت هـای مملکتی از والاحضرت استقبال کردند.

درسفر به‌هندوستان والاحضرت ازدانشگاه چندیگر پنجاب‌درجه دکترای افتخاری دریافت کردند وضمن آن نطق مشروحی‌ایراد فرمودند که متضمن تجزیه و تحلیل مشکلات عمده جهان‌از نظر روابط انسانی و حقوق‌بشر بود.

والاحضرت‌طی مدت مسافرت خود ازکشور نپال‌وچند ایالت هندبازدیدکردندوباافتخار معظم‌لها از جانب نخست وزیر و وزیر امور خارجه هند ضیافتهائی ترتیب یافت.

والاحضرت روزگذشته بعنوان رئیس هیئت داوران، برندگان جوائز پیکاربا بیسوادی‌یونسکو را طی نطقی اعلام فرمودند.

خبرهای کوتاه

تلگرام های تبریك و شادباش شاهنشاه

از جانب شاهنشاه آریامهر بمناسبت‌بیست‌وپنجمین‌سالگرد تاسیس دموکراتیک خلق کره تلگرام تبریکی بعنوان حضرت رئیس جمهوری آن کشور به پیونگ یانگ مخابره شد، متن تلگرام‌تبریک شاهنشاه‌آریامهر از اینقرار است:

حضرت کیم‌ـایل‌ـ سونگ رئیس جمهوری دموکراتیک خلق کره‌ـ پیونگ یانگ خیلی خوشوقتم که بمناسبت بیست و پنجمین سالگرد تاسیس جمهوری دموکراتیک خلق‌کره تبریکات صمیمانه همراه با بهترین آرزوهای خویش را برای سلامت و سعادت‌شخص آن حضرت ورفاه بیش ازپیش ملت‌جمهوری دموکراتیک‌خلق کره ابراز دارم.

امیدوارم که مناسبات دوستی میان دو کشور ما همچنان در سالیان آینده بسود طرفین تحکیم یابد.

محمد رضا پهلوی

★★★

از جانب شاهنشاه آریامهر بمناسبت سالروز جشن‌آزادی بلغارستان‌پیام‌شادباشی‌بعنوان حضرت رئیس شورای دولتی جمهوری خلق بلغارستان به صوفیه مخابره شد، متن پیام شاهنشاه آریامهر از اینقرار است:

حضرت تئودور ژیوکف رئیس شورای دولتی جمهوری خلق بلغارستان صوفیه، خیلی خوشوقتم که بمناسبت سالروز جشن آزادی بلغارستان شادباشهای دوستانه‌خویش‌را به‌آن حضرت ابراز دارم.

تندرستی و شادکامی شخص آن حضرت و تعالی روزافزون ملت بلغارستان را صمیمانه آرزومندم.

محمد رضا پهلوی

بازدید والاحضرت شاهپور غلامرضا

والاحضرت شاهپور غلامرضا پهلوی که باتفاق همسرشان‌در چین بسر میبرند، دیروز انشتیتوی تربیت بدنی پکن را مورد بازدید قرار دادند. در این بازدید «وانگ‌منگ»وزیر تربیت بدنی و تفریحات سالم جمهوری خلق چین‌نیزحضور داشت.

والاحضرت و همسرشان شب گذشته در ضیافتی که‌به مناسبت پایان بازیهای تنیس روی میز کشور های آسیا، آفریقا، و آمریکای لاتین در پکن انجام شده بود شرکت کردند.

نخست وزیر بلژیك ۲۹ شهریور بایران می‌آید

سخنگوی وزارت خارجه اعلامیه مربوط به‌سفر نخست وزیر بلژیک به ایران‌راامروز بدین شرح انتشار داد.

بنابدعوت جناب آقای امیر عباس هـویدا نخست وزیر ایران جناب آقای ادمونـد لوبورتن نخست‌وزیر بلژیک‌از بیست و نهم شهریور ۱۳۵۲ برابر با بیست سپتامبر ۱۹۷۳ تا ششم مهر برابر ۲۸سپتامبر از کشور شاهنشاهی دیدار رسمی بعمل خواهند آورد.

بازدید وزیر دادگستری

صبح امروز آقای صادق احمدی وزیر دادگستری از شعب مختلف دادگـاه هـای شهرستان،دادگاه های اطفال ودادگاه‌های حمایت خانواده بازدید کرد.

سمینار وزارت کار

وزارت کارو اموراجتماعی ترتیب‌تشکیل سمیناری‌را که درآن تصمیمات‌مهمی‌در زمینه روابط کارگران با شرکت های تعاونی اتخاذ خواهدشد داده است. این سمینار در روز یکشنبه آینده و با شرکت نخست وزیر تشکیل میگردد.

ملاقات وزیران خارجه ایران و ایتالیا

عباس خلعتبری وزیرخارجه که برای شرکت در کنفرانس سفرای ایران در آفریقا و خاورمیانه در رم بسر میبرد دیروز با «آلدومارو» وزیر امور خارجه ایتالیا ملاقات و مذاکره کرد. در پایان ایـن مذاکرات وزیر خارجه ایتالیا یک مجلس میهمانی به ناهار به افتخار خلعتبری ترتیب‌داد. خلعتبری امشب رم را بقصد قاهره برای یکدیدار سه‌روزه رسمی ترک میکند.

کمك دانشجویان پرستاری

به‌پیروی ازمنویات‌نیکوکارانه علیاحضرت فـرح پهلوی شهبانوی ایران ودر پاسخ به استمداد ملی معظم‌لها هفتاد نفردانشجویان آموزشگـاه پرستاری فرحنازپهلوی‌وابسته به‌انجمن ملی‌حمایت کودکان آمادگی‌خودرا جهت خدمت رایگان دردو روز تعطیل پنجشنبه و جمعه (۲۲و ۲۳ شهریور ماه ۵۲) دربیمارستان های ملی‌اعلام داشته‌اند تـا حق‌الزحمه آنان به حساب شماره ۵۵۵۵۵ جمعیت شیرو خورشید سرخ ایران برای کمك به آسیب دیدگـان پاکستان اختصاص یابد.

شهبانو به تهران بازگشتند

علیاحضرت شهبانو که دیشب درمراسم اختتام‌جشن هنر شیراز شرکت داشتند، ساعت ۱۱ صبح امروز در میان بدرقه رسمی شیراز را ترک فرمودند و بتـهران مراجعت کردند.

علیاحضرت شهبانو ساعت ۸ بعد از ظهر دیروز درباغ عفیف‌آبادشیراز هنرمندان و خبرنگاران ـ نویسندگان و گردانندگان هفتمین جشن هنر شیراز ـ تخت جمشید را بحضور پذیرفتند و در ساعت ۱۱بعد از ظهربرنامه موسیقی ایرانی در حافظیه در پیشگاه علیاحضرت اجرا شد. در فواصل برنامه‌ها، کتابخانه آرامگاه حافظ و مرکز جمع آوری‌اسناد حافظ نیز مورد بازدید معظم‌لها قرار گرفت.

کمك شرکت ملی نفت

از طرف شرکت ملی نفت ایران‌چکی به مبلغ پنج‌میلیون ریال برای کمک به آسیب دیدگان‌سیل‌پاکستان دراختیار جمعیت شیرو خورشید سرخ قرار گرفت که به حساب شماره ۵۵۵۵۵ واریز گردید.

محل صدور پروانه‌کسب داروخانه ها

پروانه کارو کسب‌داروخانه ها در اتاق اصناف صادر و تسلیم میگردد ولی تـائید صلاحیت دارو سازی آنـها بوسیله جامعه داروسازان صورت خواهد گرفت. این توافق پس از بحث و تبادل نظر بین‌اتحادیه‌صنف‌داروخانه ها و اتاق اصناف و جامعه‌دارو سازان بعمل آمده است.

رئیس کوی دانشگاه

آقای دکتر جواد اسکوئی استادیار دانشکده پزشکی با حفظ وظایف اموزشی بسمت رئیس کوی دانشگاه برگزیده شد.

پایان اردوی تابستانی

اولین اردوی تابستانی جوانان عضو خانه هـای فرهنگ روستائی که بوسیله وزارت‌تعاون وامور روستاها از پنجم مرداد ماه جاری در سواحل دریای خزر تشکیل شده بود دیروز پایان یافت.

تجلیل از خدمات

در آغاز هشتمین سال پرواز هما به پاریس طی مراسم‌باشکوهی که‌درسفارت شاهنشاهی ایران در پاریس صورت گرفت تیمسارسرلشگر پاك روان سفیر شاهنشاه آریامهر در فرانسه بمناسبت خدمات هما در توسعه ارتباطات اقتصادی میان ایران وفرانسه پلاک یادبودی به تیمسار سپهبد علی محمد خادمی مدیر عامل هواپیمائی ملی ایران تسلیم کرد انجمن فرانسوی دوستداران ایران نیز از خدمات هما تجلیل کرد.

بازگشت

آقای‌احمد شهیدی سردبیر نشریات موسسه اطلاعات از سفر آمریکا و اروپا به تهران مراجعت کرد.

★★★

آقای‌نصرالله فلسفی استاد دانشگاه از مسافرت اروپا به تهران بازگشت.

مجمع عمومی شیلات جنوب

مجمع‌عمومی صاحبان‌سهام شرکت شیلات جنوب صبح امروز در محل شرکت‌تشکیل شد. در این جلسه پس از معرفی اعضای هیئت مدیره و مدیران جدید، تیمسارسپهبد ریاحی رئیس هیئت مدیره و مدیر عامل شرکت گزارش فعالیت های سه ماهه‌و برنامه های کوتاه‌مدت وطویل‌المدت شرکت رابااطلاع مجمع‌عمومی رساند.

انتخاب و انتصاب در دانشگاه تهران

● آقای دکتر محمداسماعیل نشید استاد تمام وقت‌دانشکده پزشکی مجددا به سمت مدیر گروه‌آموزشی‌انستزی دانشگاه تهران.

● آقای دکتر کمال تابا دانشیار تمام وقت دانشکده فنی‌به‌سمت‌مدیر گروه‌آموزشی مهندسی برق‌و الکترونیک‌این دانشگاه انتخاب شدند.

● آقای دکتر امیرمنصور میری‌دانشیارتمام وقت‌دانشکده فنی با حفظ وظایف دانشیاری تمام وقت به سمت رئیس انستیتوی‌الکترو تکنیک‌دانشگاه تهران منصوب شد.

گاو انگلیسی وارد شد

دیشب اولین پارتی گاو های شیری انگلیسی که از نژاد اصیل «فریزن» انگلستان است به‌فرودگاه مهرآبادوارد شد. سری اول گاو هـای مذکورکه‌برای بخش‌خصوصی واردمیشود ۳۰۰ راس خواهد بود.

گاو های مذکور سفید و سیاه بوده و بطور متوسط سالیانه ۶۰۰۰ لیتر شیر می‌دهند.

نجات از مرگ!

عکسهای استثنائی از بزرگترین آدم ربائی سیاسی

حادثه بیسابقه اسارت ۱۰۸ ساعته دیپلمات های عربستان سعودی با تسلیم چریک ها به مقامات دولت کویت دیشب پایان یافت خبرگزاریهای خارجی حادثه حمله چریک های عضو سازمان العقاب (مجازات) را به سفارت عربستان سعودی واسیر شدن۱۵ عرب ، فرانسوی و یوگسلاوی را بزرگترین حادثه آدم ربائی سال نامیده‌اند .

آدم ربائی بزرگ سال در شرایطی روی داد که کنفرانس سران کشور های غیر متعهد در الجزایر شروع بکار کرده و اعراب امیدوار بودند نتایج عالی از آن‌بدست آورند .

علاوه بر این حمله به سفارت عربستان سعودی در شرایطی که ملک فیصل پادشاه سعودی ظرف روز های اخیر بار ها به امریکا اخطار کرده بود که ازلحاظ جریان نفت این کشور را تحت فشار قرار خواهد داد تا آندولت دست از حمایت اسرائیل بردارد سخت باعث ناراحتی کشور های عربی و حتی سازمان های فلسطینی شد بطوریکه نه تنها روزنامه های عربی بلکه حتی یاسر عرفات شخصا این اقدام را بعنوان توطئه‌ای که تنها اسرائیل از آن سود می برد مورد حمله شدید قرار دادند .

عرفات در مصاحبه‌ای در الجزایر گفت چریک های مهاجم چنان مجازات خواهند شد که عبرت سایرین شود . . . .

اکنون‌که این‌ماجرای سراسردلهره واضطراب با نتایج سیاسی وخیم برای فلسطینی ها پایان یافته گزارش خلاصه‌ای از آنچه از آغاز تا پایان روی داده بنظر خوانندگان میرسد .

یاسرعرفات در مصاحبه‌ای گفت: چریکها رابشدت مجازات خواهدکرد تاعبرت سایرین شود .

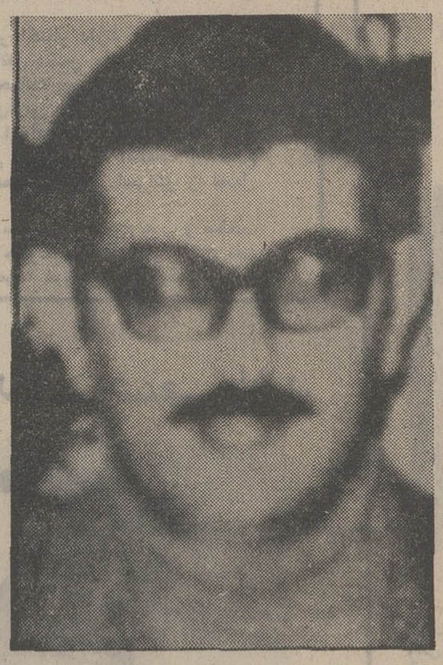

ابوداود رهبر سپتامبر سیاه است که در جنگ داخلی اردن دخالت داشت واکنون در زندان اردن بسر می‌برد. چریکها خواستار آزادی او بودند .

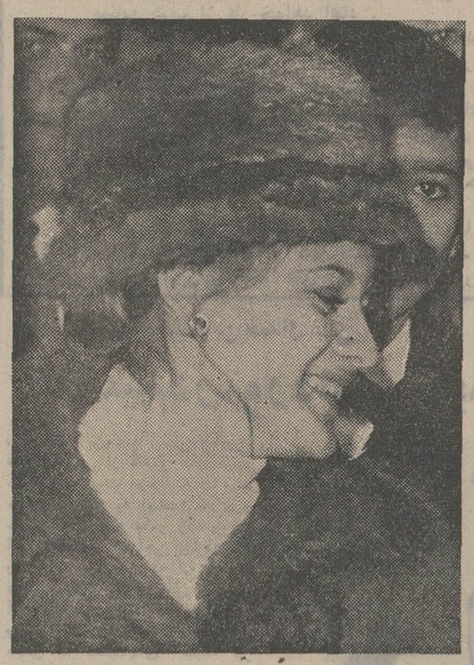

خانم سیفر یکی از دانشمندان فرانسوی که هنگام وقوع حادثه در سفارت بود و به گروگان‌گرفته شد . این‌عکس قبل از حادثه از خانم فرانسوی گرفته شده

ما ۱۰۸ ساعت زیر سایه مرگ بودیم

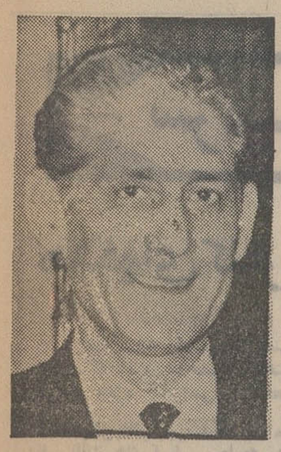

«نعما» سفیر عراق در پاریس که چندساعت بعنوان گروگان نزدچریکها بود .

ژان‌پالینی رئیس پلیس پاریس که رهبری عملیات پلیس را درمحاصره سفارت عربستان‌سعودی بعهده‌داشت.

گروگان ها را شروع می ـ کنند .

در این ضمن رئیس تشریفات سفارت عربستان که تبعه مصر و جزو گروگان ها بود رگ دست خود را قطع‌کرد وچریک ها او را از پنجره بیرون انداختندتابه بیمارستان‌فرستاده شود ، علاوه براین یکی دیگر از دیپلمات های سعودی که پایش شکسته بود از طرف چریک هاآزاد شد . اماچریکها برای آزاد کردن قبلا سفیر عراق را که خود رادر اختیار آنها قرار داده بود به گروگان گرفتند .

سرانجام در مقابل تهدید های مکرر چریکها حافظ اسد رئیس جمهوری سوریه هواپیمائی را به فرانسه فرستاد و چریک ها پس از آزاد کردن‌گروگان های فرانسوی و مصری همراه با ٤ نفر از دیپلمات های سعودی با یک هواپیمای کاراول سوریه از فرانسه خارج شد ، این هواپیما پس از فرار ازفرانسه و ایتالیا و یونان برای بنزین گیری به تقاضای خلبان در قاهره بزمین نشست در قاهره

بقیه در صفحه ٦

فیلم حادثه ازچپ براست

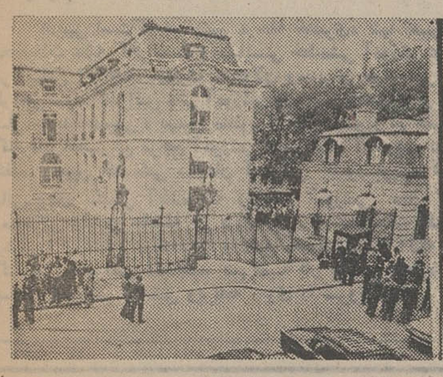

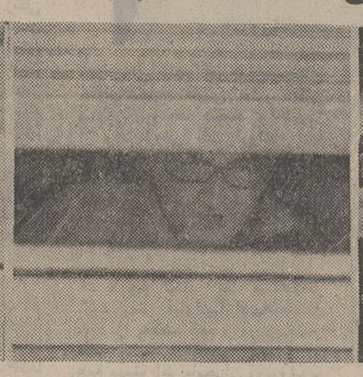

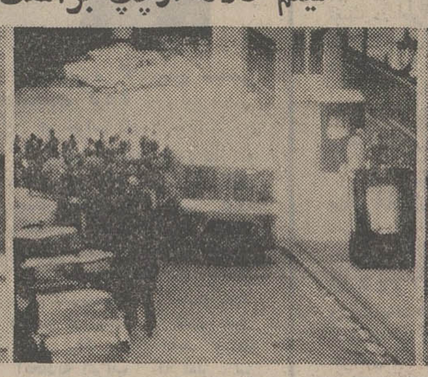

اتومبیل های سفرای کشورهای عربی که همراه اتوبوس حامل چریکها و گروگانها به فرودگاه آمده‌اند درفرودگاه منتظر پرواز هواپیما هستند.هواپیما درعکس دیده میشود .

جریان حمله مردان مسلح ۱۵ نفر اسیر شده‌اند که عده‌ای از آنها دیپلمات های سفارت عربستان سعودی و بقیه از اتباع فرانسه، مصروبوگسلاوی بوده‌اند .

بلافاصله پس از وقوع این حادثه افراد پلیس فرانسه ساختمان سفارت را محاصره کردند و بسیاری ازسفرای‌کشور های عربی و از جمله سفیر عربستان سعودی و سفیرعراق در محل حادثه حاضر شدند . دو ساعت پس از وقوع این حادثه بود که یکی از کماندو ها کنار پنجره سفارت آمد و خطاب به افراد پلیس وسفرای عربی گفت ما اعضای سازمان العقاب (مجازات) هستیم، هدف ما آزاد کردن ابوداود رهبر سپتامبر سیاه از زندان اردن است .»

سخنگوی کماندوها سپس از سفرای عرب خواست که پیام آنها را به سران عرب که در کنفرانس الجزایر اجتماع‌کرده‌اند برسانند و از آنها بخواهند که وسائل آزادی ابوداود را فراهم کنند .

کمی بعد چریکها از دولت فرانسه خواستندکه هواپیمائی در اختیار آنها قرار دهد تااز فرانسه خارج شوند . چریک ها اخطار کردند که اگر با تقاضای آنها موافقت نشود گروگان های فرانسوی را یکی پس از دیگری اعدام خواهند کرد .

رئیس پلیس فرانسه که در محل حاضر بود به چریک ها پاسخ داد که هواپیمائی در اختیار ندارد و به آنهاپیشنهاد کرد که گروگان ها را آزاد کنند اماچریک هااصرار کردند که هواپیمائی در اختیار آنها قرار داده شود ، بعد ازظهر چهارشنبه و شب پنجشنبه به این ترتیب پایان یافت .

چهارشنبه

ساعت یک بعداز ظهر روز چهارشنبه رادیو پاریس برنامه عادی خود را قطع کرد واعلام داشت که ٥ مرد مسلح بسفارت عربستان سعودی در پاریس حمله کرده و گروهی را به گروگان گرفته‌اند . نخستین خبر ها مبهم بود اما گزارش های بعدی نشان داد که در

پنجشنبه

از بامداد پنجشنبه چریک ها اخطار کردند که وقت زیادی برای چانه زدن ندارند و اگر هواپیما فورا در اختیار آنها قرار نگیرد فورا کار اعدام

سفیر عربستان سعودی با مگافن مشغول صحبت کردن با چریکها است

سخنگوی چریکها از طریق قسمتی از شیشه شکسته‌پنجره سفارت باسفرای عرب‌صحبت میکند .

چریکها و گروگانهای آنها با اتوبوس از محل سفارت به فرودگاه منتقل شدند .

فرودگاه بورژه پاریس. هواپیمای کاراول سوریه در عکس دیده میشود.

ساختمان سفارت عربستان سعودی در پاریس. محل حادثه .

مراکز جمع آوری اعانات برای آسیب دیدگان سیل در پاکستان

روزهای ۲۰ و ۲۱ و ۲۲ و ۲۳ شهریورماه

در مراکز زیر علاوه بر دریافت اعانات‌نقدی ،کمک های جنسی بصورت مواد غذائی و خواربار از هرنوع مانند روغن‌نباتی ، شیرخشک ، بیسکویت ،انواع‌مربا ها و کنسرو ها و حبوبات ، برنج ، گندم‌و آرد و نظایر آن و همچنین لوازم زندگی مانند ظروف غذاخوری ، لوازم چایخوری ،چراغ بادی ، چراغ والور و پریموس و پوشاک از نوع پتو ، ملحفه و پارچه های‌پشمی و کتانی و نخی بصورت طاقه وقواره با کمال امتنان پذیرفته‌خواهدشد.

۱ـ جمعیت خیریه فرح پهلوی‌ـ دفتر مرکزی خیابان تخت‌طاوس‌خیابان کوه‌نور
۲ـ جمعیت خیریه فرح پهلوی‌ـ آموزشگاه کودک یاری،خیابان‌شاهرضا جنب بیمارستان زنان
۳ـ سازمان شاهنشاهی خدمات‌اجتماعی ـ خیابان‌قوام‌السلطنه‌روبروی موزه ایران باستان
٤ـ سازمان شاهنشاهی‌خدمات اجتماعی ـ آموزشگاه حرفه‌ای رضا پهلوی ـ خیابان ری مقابل گار،ماشین سابق
٥ ـ انجمن ملی حمایت‌کودکان‌چهارراه پهلوی
٦ـ انجمن ملی حمایت کودکان‌ـ آموزشگاه فرحناز پهلوی‌ـ خیابان‌محمد رضاشاه ـ یوسف‌آباد
۷ ـ بنگاه‌حمایت‌مادران‌ونوزادان ـ خیابان مولوی باغ فردوس
۸ـ بنگاه‌حمایت‌مادران‌ونوزادان ـ درمانگاه سیروس شبانه‌روزی‌مامائی ـ خیابان سی‌متری ـ خیابان سینا نزدیک بیمارستان لقمان‌الدوله
۹ـ جمعیت شیروخورشید سرخ‌استان تهران ـ بهجت‌آباد
۱۰ـ ضلع شمال شرقی میدان ونک
۱۱ـ ضلع جنوب غربی میدان ونک
۱۲ـ اول جاده سلطنت‌آباد ـ سه‌راه ضرابخانه
۱۳ـ اول جاده سلطنت آباد‌ـ سه‌راه ضرابخانه
۱٤ـ ضلع شرقی میدان ولیعهد
۱٥ـ ضلع غربی میدان ولیعهد
۱٦ـ جاده قدیم شمیران ـ مجاور ستاد بزرگ ارتشتاران
۱۷ ـ میدان ٢٤ اسفند
۱۸ـ میدان شهناز
۱۹ـ میدان شهرآرا
۲۰ـ میدان آریاشهر
۲۱ـ ضلع جنوبی میدان شهباد
۲۲ـ ضلع شمالی میدان شهباد
۲۳ـ عمارت جمعیت شیروخورشید سرخ در میدان ارک
۲٤ـ سه‌راه امین‌حضور
۲٥ـ کوی فرح اول‌خیابان‌پهلوی
۲٦ـ میدان قزوین
۲۷ ـ میدان کمرک
۲۸ـ میدان خراسان
۲۹ ـ میدان شوش
۳۰ ـ میدان کشتارگاه
۳۱ـ شهرری ـ سه‌راه امامزاده‌عبدالله ـ ورامین
۳۲ـ میدان شهرری اول خیابان‌حرم
۳۳ ـ اول خیابان ارم (خیابان‌شمالی میدان تجریش)
۳٤ـ اول خیابان مقصودبیک
۳٥ـ خیابان نیاوران ـ سه‌راه اقدسیه
۳٦ـ قلهک ـ مقابل خیابان‌زرگنده
۳۷ـ پارک غربی نارمک
۳۸ـ تهران پارس فلکه اصلی
۳۹ـ تهران‌نو اول خیابان خیام

اطلاعیه بانک عمران

بدینوسیله باطلاع مشتریان بانک میرساند

۱ ـ نرخ‌بهره حسابهای تشکیل سرمایه‌که دارندگان آن نخواهند از وام‌مقرر استفاده نمایند به ۷ درصد افزایش‌یافته است .

۲ ـ نرخ بهره سپرده های ثابت تا یک‌سال به ۸ درصد و از یکسال به بالا به ۹درصدافزایش‌داده شد .

آگهی نوبت دوم مناقصه شهرداری بندر بوشهر

باستناد تصویب‌نامه مورخه ۲۱ر٤ر٥۲ انجمن شهربوشهر وتائیدیه ۲۳٥۲ـ۲٦ر٤ر٥۲ مقام معظم فرمانداری کل بوشهر شهرداری بندربوشهر در نظر دارد امتداد خیابان نادربه خیابان لاوان زیر سازی واسفالت وجدول‌بندی باشرایط زیر انجام دهد.

۱ـ کلیه هزینه های زیرسازی واسفالت و جدول های کناری امتداد خیابان نادرتاوصل بخیابان لاوان بالغ بر ٥۸٦۷۲۰۰ ریال می‌باشد که ممکن است تا ۲٥٪(در صد)اضافه یا کسر شود.

۲ـ شرکت کنندگان در مناقصه‌بایستی‌دارای سابقه کار بوده‌وصلاحیت آنان بتائید دفتر مهندسی فرمانداری کل‌بوشهر رسیده باشد.

۳ـ شرکت کنندگان در مناقصه‌بایستی‌مبلغ سه هزار ریال به حساب ۱۲۱٥ شهرداری دربانک ملی بوشهرواریز و با ارائه قبض آن اسناد و مشخصات انجام کار مناقصه از دفتر مهندسی فرمانداری‌کل بوشهر واقع‌در خیابان فرودگاه دریافت دارند.

٤ـ شرکت کنندگان در مناقصه بایستی ضمانت‌نامه بانکی بماخذه‌در صدکل کار از یکی از بانکهای مجاز تهیه و ضمیمه پیشنهاد خود نمایند.

٥ـ پیشنهاد دهندگان بایستی پیشنهادخودرا در دوپاکت الفوب لاک‌و مهر شده بشرح زیر تا ساعت‌ده صبح روز یکشنبه ۱ر۷ر٥۲بدفترشهرداری تسلیم‌و رسید دریافت دارند.

٦ـ پاکت‌الف محتوی اوراق‌و مشخصات و اسناد مناقصه که به مهروامضاء پیشنهاد دهنده رسیده باشد بانضمام ضمانت‌نامه بانکی‌وبرگ‌تائید صلاحیت فنی‌و مالی از دفتر مهندسی‌فرمانداری کل بوشهر.

۷ـپاکت ب محتوی برگ پیشنهاد خواهدبود که‌درآن بایستی پیشنهادپیمانکار باعددو حروفی قیدگردیده وبدون قلم خوردگی باشد (برگ‌مذکور قبلابه ضمیمه اوراق‌واسناد مناقصه به پیشنهاددهنده داده‌خواهدشد)

۸ـپیشنهادات‌واصله در ساعت یازده همان روز در حضور کمیسیون مربوطه باز وقرائت‌خواهد شد حضور پیشنهاد دهندگان در جلسه آزادخواهد بود.

۹ـسپرده نفراول ودوم وسوم تاانعقاد قرار مستردنخواهدشد.

۱۰ـ درصورتی که برنده مناقصه وهمچنین نفرات دوم‌وسوم ظرف یک هفته پس از ابلاغ شهرداری بترتیب حاضربه‌انعقادقراردادنگردند سپرده آنان به‌نفع‌شهرداری ضبط‌خواهدشد .

۱۱ـ شهرداری‌بوشهر در سال‌جاری بابت‌عملیات‌انجام‌شده‌ازطرف‌پیمانکار مبلغ ۱۹۸ر٥۲۲ر۲ ریال آن نقدا پرداخت خواهدنمود و بقیه‌وجه‌بادادن سفته در سال ٥۳ قابل پرداخت خواهدبود .

۱۲ـ به پیشنهادات فاقدسپرده و یا مبهم‌و یامخدوش یاپیشنهداتی که بعداز موعد مقرربرسد ترتیب‌اثر داده نخواهدشد .

۱۳ـ شهرداری دررد یاقبول یک‌یاکلیه پیشنهادات مختاراست.

۱٤ـ کلیه هزینه مناقصه ومالیات‌وسایر هزینه های قانونی متعلقه بعهده برنده مناقصه خواهدبود.

سرپرست‌شهرداری‌بندربوشهر

تحصیل در اروپا و امریکا

دانشجویان
حداکثر سن ۳۲ سال
دارا بودن گواهینامه ششم متوسطه ریاضی یا طبیعی (معدل کتبی ۱۲ یا بیشتر) جمع حقوق و مزایا در مدت تحصیل در خارج‌از کشور از ۳۱٥۸ تا ٥۰۸۳۷ ریال

دانش آموزان
سن ۱٦ ـ ۱۹ سال
دارا بودن گواهینامه سوم متوسطه(با بیشتر) جمع حقوق و مزایا در مدت تحصیل در خارج‌از کشور از ۲٦۸۲۱ تا ۳۳۷۳۰

برای کسب اطلاع بیشتر به ستاد نیروی دریائی شاهنشاهی مراجعه فرمائید

آگهی انتشار تمبر یادگاری

وزارت پست و تلگراف و تلفن به‌اطلاع عموم میرساند بمناسبت هزاره ابوریحانی بیرونی یک سری تمبر یادگاری در یک قطعه بارزش ده ریال که در چاپخانه دولتی ایران بچاپ رسیده و در روز ۲٥شهریور ماه ۱۳٥۲ بانتشارگذارده خواهد شد :

۱ـ علاقمندان بجمع‌آوری تمبر یادگاری‌می‌توانند این تمبررا ازاولین ساعت اداری روزمذکور ازکلیه باجه‌های منا[illegible] پستی تا۳۰سری خریداری نمایند. کسانیکه بیش از این تعداد نیازمند باشند بایستی تقاضای کتبی و .. [illegible] خود راتا روز قبل از انتشار بمدیریت کل پست تهران وحومه تسلیم دارند ، بدرخواست متقاضیان پس از موعد مقرر ترتیب اثرداده نخواهد شد .

۲ـ این تمبر از تاریخ انتشار بمدت شش‌ماه در باجه های عمومی پست در سراسر کشور در دسترس عموم و علاقمندان قرار خواهد گرفت‌مدت اعتبار پستی آن نامحدود است تهیه‌تمبر بامهرروز انتشار منحصرا در ادارات پست تهران و مراکز استانها مقدور است واین مهرها پس‌از پایان روز انتشار معدوم میگردد .

۳ـ علاقمندان به‌اشتراک تمبر های یادگاری میتوانند برای مشترک شدن به آدرس خیابان‌فرح شمالی ـ نبش خیابان تکش مدیریت کل پست داخله کشور اداره تمبر و آبونمان مراجعه‌نمایند

مالف ۱۰٤۷۹ — ۱ـ۱ — آ ـ ٤۲۳۰٦

سرمقاله

هدفهای کنفرانس رامسر

مذاکرات وتصمیمات نخستین جلسه کنفرانس آموزشی رامسر، که دیروز درحضور شاهنشاه گشایش یافت، هدفها ونقطه نظرهای ویژه کنفرانس رامشخص میکند.

چنین بنظر میرسد که در مجموع ، تطابق سیستم آموزش عالی بانیاز های اساسی جامعه درحال تحول ایران، اهم این هدفها است. نخست‌وزیر در گزارش مبسوط خود اشاره کرد که تعداد دانشجویان دانشگاه ها ومدارس عالی کشور درسال گذشته بارشدی معادل ۱۸ درصد نسبت به سال ماقبل، از ۹۷ هزار به ۱۱۵ هزار رسید ودر مقابل، اعتبارات دولتی نیز برای آموزش عالی ٤١ درصد افزایش یافت.

بااین ترتیب مشاهده میشود که از یکسو تعداد دانشجویان و از سوی دیگر امکانات مالی موسسات عالی آموزشی بطور قابل ملاحظه‌یی افزایش یافته‌است ولی نکته مهم آنست که بازدهی متناسب بااین سرمایه‌گذاری بزرگ مالی و انسانی حاصل کنیم.

آنچه موجبات چنین گسترشی را در زمینه تحصیلات عالیه فراهم ساخته، شرایط ناشیه‌از تحولات اجتماعی و توسعه اقتصادی کشوراست . پس، روش وبرنامه آموزش عالی رابا ید با این شرایط منطبق ساخت تا این رابطه‌علت ومعلولی متقابلاو متوالیا ادامه پیداکند. یعنی درحالیکه دانشگاه هاومدارس عالیه ببرکت تحولات اجتماعی و توسعه اقتصادی وصنعتی توسعه پیدا میکنند واز امکانات بیشتری برای جذب دانشجو برخوردار میشوند، بتوبه خودنیروی انسانی آگاه و متخصص وتعلیم یافته مورد نیاز این تحول را تجهیز و تربیت کنند.

نخست‌وزیر در گزارش خود میگوید: « آنچه امروز امری کاملا ضروری بنظر میرسد تربیت‌و پرورش انسان هائی است که بتوانند همراه با پیشرفت‌های سریع صنعتی و تکنولوژی ، در برخورد با مسائل مقاوم‌وجدی باشند‌و معنویات وفرهنگ ایرانی در تجلیات روحی‌وفکری خود بکارگیرند و استفاده از تکنولوژی وسیله‌ای باشد که ایران‌و ایرانی رادر جمیع جهات پیش‌برد بطوری که موسسات آموزشی بجای تقلید ناقص‌و پیروی غیرمنطقی از الگو های‌خارجی سعی کنند که وظیفه ورسالت خودرا باتوجه به نیاز های ملی و منطقه‌ای عهده‌دار گردند و در مجموع مکمل یکدیگر باشند».

بدیهی است که در چنین مرحله خطیری، تنها تعیین هدف تحصیلات عالیه کافی‌نیست و میبایستی خط‌مشی آموزش عالی نیز بر اساس این‌هدف ازطرف مسئولان ومدیران طراز اول کشور طراحی شود. کنفرانس عالی آموزشی دررامسر، همه‌ساله در آستانه سال جدیدتحصیلی ، بهمین منظور تشکیل میشودو در حقیقت این کنفرانس عالیترین مرجع آموزشی کشور است که درعین تدوین و تنظیم وتعیین خط‌مشی سازمان آموزشی کشور ـ بویژه آموزش عالی ـ برای یکسال آینده ، به ترازنامه آموزشی سال گذشته رسیدگی ونتایج حاصله از برنامه‌ریزی و تصمیمات کنفرانس پیشین‌را ارزشیابی میکند. دیروز، طبق معمول ، پس‌از آنکه مراسم گشایش کنفرانس انجام‌شد پنج کمیته کار بررسی خطوط اصلی مسائل آموزشی وتحقیق وبرنامه ریزی را شروع کردند.

تفسیر سیاسی

اختلاف در کنفرانس غیر متعهدها

حسین رامتین

آنچه انتظار میرفت از پرده برون افتاد . تقریبا تمام محافل روشن‌بین و آشنا بروحیه تشکیل دهندگان روی صحنه وپشت پرده کنفرانس کشور های غیر متعهد و ناپیوسته میدانستند که اجتماع نمایندگان و رهبران کشور هائی که دارای منافع مختلف آب‌و هوای مختلف واندیشه ها و راههای مختلف نخواهندتوانست در راهی واحد قدم گذارند و سرانجام اختلاف‌گوئی‌ها آغاز می‌شود وچه بسا که کنفرانس حسن‌نیت به‌میدان مبارزات لفظی وتشدید اختلافات مرامی وسیاسی مبدل گردد .

امیدوارم خوانندگان این یادداشت بتوانند صحنه های کنفرانس باندونگ‌وسایر جلسات کنفرانس های بین‌المللی را که وزیران خارجه و نمایندگان کشورهای کمونیست و کاپیتالیست در آن بسخنرانی می‌پرداختند بیاد داشته باشند.

اگربا دقت‌به سخنانی که‌درکنفرانس الجزایر ایراد شده گوش داده باشید و سخنان و ژست‌های مولوتوف و ایدن و دالس رادرنظر مجسم کنید بخوبی شباهت این دو صحنه‌را تشخیص میدهید ، منتها آنروزها خود بازیگران اصلی نمایش می‌دادند و این بارد ست نشاندگان « امپریالیسم ودکاوکوکا» جهانیان را در تماشاخانه جهانی الجزایر سرگرم می‌نمایند.

یکی مدافع سرسخت فرشته صلح وترازوی عدالت کرملین میشودو دیگری حمایت‌گر سیاست انسانی‌یکن.

و قذافی هم امپراطوری ودکا را عاملی خطرناک برای صلح جهان میداند و هم امپریالیسم کوکا رابرهم زننده آرامش‌ملتها.

اگر دنیا ، دنیای ۱۹٤۵ تا ۱۹۵۰ بود و مردم جهان‌همچنان خوش‌باور و کوتاه‌بین بودند و شاید در هر سرزمینی بخصوص سرزمین هائی که عنوان عقب افتاده بدان‌ها داده‌اند اکنون نیز مانند آنروزهای خامی و ناپختگی روشنفکران هر کشور جامعه را بدودسته طرفدار شرق وطرفدارغرب‌تقسیم میکردند وتظاهرات ومیتینگ ها با کمک‌انگشتهای مخفی آرامش را برهم میزد.

ولی خوشبختانه می بینیم که مردم جهان جزبا لبخند و گاهی ریشخند به اینگونه بازیها و صحنه‌سازیها نمی‌نگرند.

دیگر نه ریش بلند فیدل‌کاسترو میتواند برای مردم‌جهان جالب باشد و نه چشمان تنگ و قیافه مرموز خانم وزیر خارجه ویت‌کنگ و نه چیپه و عقال نامتعهدان سرزمین‌های هم پیمان کمپانی های بزرگ نفت آمریکا .

اما نباید منکر یك حقیقت شد که این روزها(ودکا‌نوشان) حرفه‌ای ترجیح میدهند ودکا را با (کوکا)مخلوط نمایند زیرا میگویند نشئه آن بیشتر است و آرامش بیشتری به اعصاب آشفته و ناراحت کوفتگان فعالیتهای روزانه میدهد .

در اینجا است که بعضی معتقدند هم‌آهنگی و اختلاط (ودکاوکوکا)وتاثیر آن در تخدیر اعصاب کوفته‌همان اثر را دارا می‌باشند که هم‌آهنگی بنهان و پیمان‌های سری امپریالیسم «ودکاوکوکا» در فرونشاندن تنش‌ها و هیجانات میدان داران سیاست بین‌المللی .

تنها پرسشی که از این سازش و اختلاط «ودکاوکوکا» برای ناظران سیاسی و اجتماعی پیش آمده اینست که آیا عاقبت اختلاط و سازش «ودکاوکوکا» سردردی شدید وبی‌خوابی آور نخواهد بود ؟

آیا امپریالیسم ودکا وکوکا برای همیشه میتوانند باین اختلاط و امتزاج ادامه دهند ؟و بالاخره آیا تشکیل کنفرانس هائی نظیر کنفرانس الجزیره نتیجه سازش و اختلاط امپریالیسم ودکاوکوکا است یانشانه اختلافات ناگفته و پنهانی آنها ؟ این حقایق بزودی روشن میشود .

از: دیلی اکسپرس

سلاطین نفت عرب سخن میگویند

در زبان اقتصادیات نفت امروز حرف آخر را میزند بدون نفت چرخ اقتصاد و صنایع غرب از کار خواهد افتاد .

اکثر مردانی که کنترل چاه های نفت را در اختیار دارند رهبران کشور های عربی هستند که هرگز فراموش نمی کنند اسرائیل دشمن مشترک آنها نیرو و قدرت خود را مدیون کمک های نقدی و نظامی و حمایت بیدریغ امریکا است ، در جریان کنفرانس کویت که با شرکت وزیران کشور های‌عربی صاحب نفت تشکیل شد ، بحث در فشار گذاردن امریکا از طریق جلوگیری از افزایش تولید نفت طبق نیاز روز افزون این کشور مطرح شد . صاحبان نفت سعی می کنند با استفاده از این سلاح اقتصادی واشنگتن را ناچار نمایندکه سیاست حمایت کامل از اسرائیل را تعدیل کند .

خبرنگار دیلی اکسپرس « آرتور چس فردث» با سه نفر از شیوخ عرب و صاحب نفت مصاحبه کرده است و نظر آنها را در مورد چگونگی استفاده از سلاح نفت و ایجاد توازن بین نیرو های دو طرف در خاورمیانه عربی جویا شده است .

شیخ خلیفه بن حمدآل ثانی

تصمیم در مورد نفت باید دستجمعی باشد

«شیخ‌خلیفه بن‌حمد آل‌ثانی » امیر قطر که یکی از کشور های تولید کننده نفت است درحالیکه ۲۰عرب «بدوی» مسلح به اسلحه کمری و خنجر هائی که بکمر زده بودند اورا احاطه و همراهی میکردند از پله های مرمرینی که به عمارت دولتی چهار طبقه محل کار او ارتباط پیدا میکرد بالا میرفت در پشتسر او چند نفر ازمحافظینش مسلح به مسلسلهای سبک نیز دیده میشدند .

ساعت ۸ صبح بود ودرپایتخت این شیخ‌نشین کوچک صاحب‌منابع سرشاری از نفت بادتندی که از صحرای شمال برمیخاست میوزید من بدنبال او که عبای عنابی رنگی بروی دوش‌انداخته و سربندسفیدی به سربسته بود وارد دفترکارش شدم ودر اولین لحظه باد خنک تهویه مطبوع داخل ساختمان دفتر کار اورا که عرق چهره‌گرمازده‌ام را خشک میکرد احساس کردم همانطور که او ازپله‌ها بالامیرفت تابه دفترکار خود که درطبقه‌چهارم قرارداشت وارد شود محافظین او بترتیب در راهروها روی پله‌ها در جلوی درهمی‌ایستادند تاساختمان را زیرنظر داشته‌باشند .

« شیخ‌خلیفه » که بیش از ٤١ سال از سن او نمیگذرد یکی از پرتحرکترین وسخت‌ترین رهبران شیخ نشینهای عربی است او سال گذشته بابرکنارکردن پسرعموی خود از قدرت وزندانی کردن او وپسرش در نزدیکی دوبی قدرت رهبری قطر را بدست گرفت .

او مردچاقی است که هنگام روبرو شدن بامن‌برای‌گفتگوتبسمی سیاستمدارانه برلب داشت وجواب سئوالهای مرا کوتاه ومختصر میداد .

« خلیفه » با آگاهی از خطری‌که نفت و ثروت سرشار حاصله از افزایش آن میتوان داشته‌باشدیکی از اولین شیوخ عرب بود که خواستار اتحاد مستحکمتری بین شیخ‌نشینهای عربی شد و خواستار تشکیل یک بازار مشترک بین شیخ‌نشینها شد که از راه فروش نفت درآمد سرشاری از راه جلب «پوند» و «دلار » دارند او در اینباره گفت :

ـ من خواستار تشکیل چنین اتحادیه‌ای شدم چون‌شیخ‌نشینهای جنوب خلیج فارس بطور کلی مناطقی ثروتمند هستند و هرروز از راه فروش نفت ثروت آنها افزایش میابدوکشور های کوچک ما میتوانند با اتحاد واتفاق با یکدیگر به یک « بلوک » بزرگ وثروتمند تبدیل شوند .

شیخ‌خلیفه افزود :

ـ هرچه اتحاد ما مستحکمتر باشد بهتر میتوانیم‌آزادی‌اقتصادی خود را حفظ کنیم و در زیرفشار های خارجی مقاومت کنیم و از همه مهمتر اگر بابحران روبروشویم میتوانیم در مقابل آن مقاومت‌کرده ویا آنرا برطرف کنیم . دنیا را آشوب واضطراب فراگرفته‌است .

از او سئوال کردم :

ـ آیا خطر انقلاب و شورش وبرکنار کردن شیوخ و ایجاد اختلاف در شیخ‌نشینها وجود دارد؟

او در جواب گفت :

ـ این «ایده‌لوژی» ها باسنن و دین ما تضاد دارند و درمردم ما تاثیری نخواهد گذارد با اطمینان‌میتوانم بگویم که‌شیخ‌نشینها از نفوذ اینگونه عقاید درمناطق خود جلوگیری‌خواهند کرد.

پرسیدم آیا میتوان ازنفت بعنوان یك سلاح علیه غرب برای بهره گیریهای سیاسی استفاده کرد ؟

او جواب داد :

ـ نفت یك ماده مورد نیاز و مؤثر و نافع برای کشورهای صادر کننده و همچنین وارد کننده است چون بروی زندگی صنعتی ملتهای متعددی اثردارد و در توسعه اقتصادی داخلی شیخ‌نشینهانیز موثر است‌واتخاذ تصمیم در استفاده از نفت به عنوان یك سلاح باید توسط اتحادیه اعراب که قطر نیز عضوی ازآن است که‌اتخاذشود. از نظر پولی باید بگویم‌مقداری از سرمایه کشور ما در خارج ازکشور است ولی در حال‌حاضر اکثر آنچه بدست می‌آوریم صرف توسعه و پیشرفت کشور میکنیم و آینکار تا مدت‌طولانی ادامه خواهد داشت ما میدانیم نفت برای همیشه نخواهد بودما باید صنایع خود را توسعه‌دهیم و منابع دیگری برای ایجاد درآمد بوجود آوریم. ماهرگونه سرمایه گذاری را در این طرحهائی که داریم استقبال خواهیم کرد

در حقیقت در حال حاضرسرمایه بزرگی از انگلیس در قطر در حال کار است.

شیخ زاید: مایلم نفت جریان داشته باشد

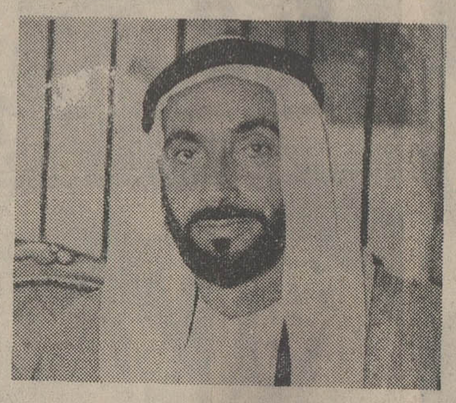

شیخ‌زایدبن‌سلطان آل‌نهیان را که ۵۸ ساله است و بر ابوظبی حکمرانی میکنددر کاخ او ملاقات کردم . وقتی بدیدار او رفتم نیمه‌شب بود و او در اتاقی که سقف آن بازبود و میشد آسمان را دید از من استقبال کرد . وقتی‌با او روبروشدم مشغول تماشای شو «تام‌جونز»خواننده انگلیسی از تلویزیون بود حدود سی‌نفر از شیوخ محلی و وزیران کابینه او بروی فرش در اطراف سالن نشسته بودند در حالیکه افراد گارد محافظ او مسلح به خنجر و تفنگ در اطراف سالن و در بین حاضرین دیده میشدندولی همه خاموش بودند حتی صدای تلویزیون قطع شده بود و «تام‌جونز» بیصدا روی صفحه تلویزیون ظاهر بود .

«شیخ‌زاید» به «شاهین‌چهره» معروف است ونگاهی چون نگاه یك «باز» دارد که اغلب با آن در صحرابشکار پرندگان می‌پردازد او گفت :

ـ کشور من بسرعت تغییر چهره داده است ما وقتی برای تلف‌کردن نداریم و ادامه داد :

ـ ولی این تغییرات تاثیری بروی سنن‌ما نگذاشته است ما معتقد و مومن به دین خود باقی مانده‌ایم ما از تحولات و آینده بیمی نداریم ما برای هردو آنها آماده‌ایم و قدرتمند هستیم ما عقب‌افتاده و بی‌پول بودیم ولی حالابا استفاده از ثروتی که داریم فرهنگ ، بهداشت را توسعه خواهیم داد و باپول بیشتر این اقدامات موثرتر ادامه خواهند یافت .

ما زندگی نوع دیگر را هم دیده‌ایم و آنرا دوست داشته‌ایم ولی حالا تحولات سریع در کشور ما بوجودآمده است ولی آنها دچار حیرت ما نخواهند شد .

از او سئوال کردم چگونه ثروت روزافزونی را که از راه فروش نفت بدست می‌آورد در آینده مصرف‌خواهد کرد ؟

او جواب داد :

ـ من مشکلی در این راه نمی‌بینم پول زیادی در اختیار ما است مثل دیگران ما از این ثروت برای‌رسیدن به «اوج» و افزایش قدرت خود استفاده خواهیم کرد از او درباره استفاده از نفت بعنوان یك سلاح سیاسی سئوال کردم و او جواب داد که بیشتر راغب است که ببیند نفت در لوله ها به سوی خارج جریان داشته باشد چون از درآمد آن میتواند بنفع مردم خود بهره گیرد .

شیخ جابر: کویت از تصمیم اعراب درمورد نفت پیروی میکند

سومین مرد بانفوذ را که من ملاقات کردم ، شیخ عبدالله الجابر الصباح مشاور مخصوص حکمران کویت بود که از جمله بیست مرد اول کویت محسوب می شود او ۷۸ ساله است ولی باوجود این هر روز ساعت ۲ صبح در استخر خصوصی خود به شنا می پردازد .

امروزه شیخ عبداله دارای نفوذ زیادی در کویت و بخصوص در حکمران این کشور شیخ‌صباح السالم‌الصباح است ولی در روزگار جوانی زندگی سختی را گذرانده است و در تحت فرماندهی او قبایل « بدوی» علیه نجاوز کاران وکسانی‌که به این کشور حمله می کردند جنگیده‌اند در آن زمان کویت بیش از یک دهکده کوچک که از ماهیگیری ارتزاق می کرد نبود ، در ضمن او اولین‌قاضی کشور خود و اولین وزیر تحصیل کرده و نخستین وزیر صنایع در سال های اولیه استخراج نفت بوده است و حالا او یک «بلیونر» است او حرفی نداشت که بزند از انگلیسها و دوستانی که در بین آن ها داشت نام برد و از اشخاصی نظیر « گلوب پاشا» فرمانده نیرو های‌پیشین نظامی اردن، « لورنس عربستان» و «بالدوین» و «لوید جورج» یاد کرد .

از او سئوال کردم حالا که مردم او در آسایش بسر می برند و از درآمد نفت زندگی مرفهی دارند فکر نمی کنید که سرسختی و روح جنگجوئی گذشته را فراموش کنند و باصطلاح « نرمتر» شوند ؟

او اشاره‌ای به زیر سیگاری تمام طلائی که روی‌یکی از میز های اتاقش بود کرد و گفت :

ـ ما ثروتمند هستیم ، ولی ضرب‌المثلی داریم که می گوید « آنکه زیاد ثروتمند است نمی تواند همه آنچه را دارد بخورد و بمصرف برساند و آنکه خیلی کم دارد نخواهد مرد .»

بعد ادامه داد :

ـ من هنوز خرما می خورم و شیر می نوشم هرشب ساعت نه شب به بستر می روم و ساعت ۲ صبح برای شنا از خواب برمیخیزم و یا در اطراف باغ قدم میزنم . مردم ما زندگی خوبی دارند ما مثل پدری برای پسرانش برای آنها دلسوزی می کنیم و لحظه تولد تا مرگ مراقب آنها هستیم آنها را با سواد می کنیم و به آنها شغل می دهیم .

آنها زمانی نگران و مضطرب می شوند که بیکار و فقیر باشند ولی ما مواظب آنها هستیم برای آنها کار ایجاد می کنیم آنها را صاحب خانه و اتومبیل می کنیم در طول دهسال آینده دانشجویانی که بخارج فرستاده‌ایم به وطن باز می گردند و بما کمک خواهند کرد که کشور را اداره کنیم ما به آنها چشم امید دوخته‌ایم و من ایمان دارم که آنها ، روح سلحشوری و جنگجوئی را حفظ خواهند کرد و برای کشور خود خواهند جنگید .

آخرین سئوال من از او این بود که آیا امکان دارد کویت از نفت خود به عنوان یک « سلاح» استفاده کند ؟

او جواب داد :

ـ وقتی همه کشور های عربی با این اقدام موافق باشند کویت نیز از آنها پیروی خواهد کرد و با آنها خواهد بود .

از تایمزمالی

ترکیه، دموکراسی وارتش

در طول چند هفته آینده ، انتخابات عمومی در ترکیه برای اولین بار بعد از مارس ۱۹۷۱که مقامات ارتش گردانندگی دولت این کشور را بدست گرفتند انجام می شود .

در آستانه انتخابات عمومی ، حکومت نظامی که‌مدت ها در تمام شهر های ترکیه برقرار بود غیر از شهر های آنکارا در استانبول لغو گردید .

لغو شدن حکومت نظامی در بسیاری از شهر های ترکیه به احزاب این کشور برای‌مبارزه انتخاباتی آزادی بیشتری خواهد داد ولی موجب چند اعتصاب نیز شده است ومخالفت با دولت و ادامه نفوذ ارتشیان و همچنین گرانی شدید وبالا رفتن ناگهانی سطح قیمت ها و نوسان رژیم ترکیه بین دمکراسی و حکومت نظامی انگیزه های اصلی این اعصابات هستند .

ارتش هنوز نبض سیاسی ترکیه و اداره دولت را در دست دارد و بشدت می کوشد که‌در تمام جنبه های زندگی مردم این کشور دخالت کند .

چهار ژنرال ارتشی که در مارس ۱۹۷۱ علیه دولت « سلیمان دمیرل» رهبر حزب عدالت این کشور اقدام کردند و موجب سقوط دولت او شدند، همگی بازنشسته شده و از ارتش کناره گرفته‌اند تا بتوانند در مبارزات انتخاباتی شرکت نمایند .

رئیس سابق ستاد ارتش ترکیه ژنرال « فاروق گورلر» ، در مارس ۱۹۷۱ که از عاملین اصلی سقوط دولت « دمیرل» بود بعد از سقوط دولت او تلاش کرد که راه را برای اشغال پست ریاست جمهوری برای خود هموار کند و یکبار نیز بطور جدی و آشکار برای تصاحب ، این پست و رهبری کشور اقدام کرد ولی نتوانست موفقیتی بدست آورد .

از بین چهار ژنرال مزبور ، افراطی ترین آنها ژنرال « باتور» ، فرمانده سابق نیروی‌هوائی ترکیه است . او در ۲۵ اوت گذشته بازنشسته شد تا بتواند در مبارزات انتخاباتی شرکت کند.

۲۳۰ نظامی

در ارتش امروز ترکیه ، رئیس ستاد آن ژنرال « سنجر» که بظاهر دخالتی در امور سیاسی ندارد ، یکی از با نفوذ ترین و قدرتمند ترین مقامات ارتش این کشور محسوب می شود .

او از زمانی که به ریاست ستاد ارتش‌ترکیه انتخاب شده است تعداد زیادی از افسرانی راکه درجه های بالاتر از سرگردی داشته‌اند با روش کاملا بیطرفانه و وابستگی به جبهه بندیهای سیاسی ، بازنشسته کرده است و در این اقدام حداقل ۲۳۰ ژنرال ، دریادار و سرهنگ را از مشاغل خود برکنار کرده و آنها را بازنشسته نموده است . ناظرین سیاسی آشنا به امور ترکیه معتقدند که این اقدام او امکان کودتا را توسط افسران ارشد ، تا حد زیادی برطرف نموده است .

این اقدامات با مبارزه شدید و خونین ارتش با افراد وابسته به جناح چپ سیاسی که از مارس ۱۹۷۱ آغاز شده همراه بوده است .

باین ترتیب ، ارتش توانست قدرت را در ترکیه بدست گیرد و مانع توسعه فعالیت گروه های‌چپ شود . ولی فرماندهان ارتش که‌صاحبان اصلی نفوذ سیاسی در ترکیه هستند و دولت و نظام‌سیاسی این کشوررا تشکیل میدهندنتوانسته‌اند تاکنون تحولاتی را که از ایجاد آنها حرف می زدند در این کشور بوجود آورند .

تاکنون پارلمان ترکیه بشدت با ادامه نفوذ ارتشیان در امور دولتی تا آنجا که توانسته‌است مخالفت کرده و باصطلاح « کمک» آنها را برای اداره دولت رد کرده است .

رئیس پارلمان ترکیه بتازگی از نه طرح‌برای ایجاد تحولات در ترکیه نام برده است که درنحت بررسی است ولی این طرح ها با هم هماهنگی ندارند .

یکی از این طرحها فی‌المثل برای ایجاد تحولات در دانشگاه ها است و اشاره کرده است که دانشگاه ها باید تحت کنترل دولت درآیندولی این طرح با مخالفت شدید استادان دانشگاه ها روبرو شده است چون آنها معتقدند در صورت اجرای یک چنین طرحی آزادی «آکادمیک» از دانشگاه های ترکیه گرفته خواهد شد .

طرح های دیگری که به آنها اشاره شد ، در مقایسه با طرح مربوط به کنترل دانشگاه ها توسط دولت از جمله طرح های جزئی محسوب می شوند و بیشتر در مورد امور مالی ، مالیات و غیره تهیه شده‌اند .

سه طرح مهمی که پارلمان ترکیه عرضه کرده است در مورد نفت ، معادن و اصلاحات ارضی است طرح اصلاحات ارضی یکی از مهمترین طرح هائی است که پارلمان ترکیه آنرا تصویب کرده است اینطور که پیش نویسهای این طرح روی کاغذ نشان میدهد (چون هنوز بمرحله‌اجرا درنیامده است) طرحی بزرگ است اگر این‌طرح بمرحله اجرا درآید ، ۵۲۳ هزار نفر از دهقانان ترکیه که مالک زمین نیستند صاحب زمین خواهند شد . طبق این طرح ۸ میلیون جریب زمین بین این عده تقسیم خواهد شد .

شاید بزرگترین تحول سیاسی در طول دوسال ونیم اخیرترکیه همان‌مخالفت اکثریت پارلمانی تحت رهبری «سلیمان دمیرل» باتوسعه نفوذ ارتشیان در امور دولتی وسیاست این کشور بوده است.

اوتوانست بعداز برکناری از شغل نخست ـ وزیری موقعیت خودرا بعنوان رهبر «حزب عدالت» همچنان حفظ‌نماید وبا دراختیار داشتن اکثریت پارلمانی در مقابل ارتشیان و توسعه نفوذ سیاسی و دولتی آنها و دخالت های آنها در امور دولتی مقاومت نماید، ولی یکی از نکته‌های جالب این است که ناظرین سیاسی آشنابامور ترکیه برای اولین‌بار درباره پیروزی حزب عدالت در انتخابات ترکیه اظهار تردید میکنندو معتقدند که حزب‌عدالت اینبار در انتخابات عمومی قادر نخواهد شد که اکثریت پارلمانی رابطور کامل بدست آورد وحفظ کند.

در آخرین انتخابات عمومی ترکیه که‌در ۱۹۶۹ انجام گرفت حزب «عدالت» ۴۶٫۵ درصد از مجموع آراء رابدست اوردو نمایندگان حزب‌نامبرده‌صاحب ۲۵۶ کرسی از پارلمان ترکیه شدند که مجموع نمایندگان آن ۴۵۰ نفراست ، اما براثر ایجاد تضاد ها بین رهبران این‌حزب و بحرانهای‌سیاسی که حزب عدالت‌راتاحدی مسکوب نمود، انتظار میرود که در انتخابات ترکیه اینبار حزب عدالت تعداد زیادی ازآراء رابنفع نمایندگان حزب دمکرات از دست بدهد.

حزب راست‌گرای «نجات‌ملی» که به‌تازگی تاسیس شده است نیز باحتمال تعدادی‌از آراءحزب عدالت را کسب خواهدکرد.

دولت نیرومند

درهرصورت هریك ازاحزاب در انتخابات ترکیه پیرورشود بامشکلات متعددی روبرو خواهد شد.

طبق آمار صحیح تاکنون ۱۷۰۰ نفر ازمردم ترکیه توسط دادگاه های نظامی ترکیه محاکمه شده‌وبه زندان‌های طویل‌المدت به‌اتهام‌خرابکاری محکوم شده‌اندو ٤هزار نفردیگر که‌دستگیرشده‌اند توسط دادگاه هامحاکمه میشوندو ۱۰۰۰ نفر دیگر در زندان ها انتظار میکشند تانوبت محاکمه آنها فرارسد.

«حزب‌چپ، کارگر» ترکیه ازبین رفته وغیر قانونی اعلام‌شده است‌تمام احزاب و سازمان های وابسته به جناح سیاسی چپ‌ترکیه‌منحل و تعطیل شده‌اندو حتی با جدال خونین ارتش باافراد وابسته به تشکیلات چریکی چپ‌فعالیت ازاین گروه ها کاسته شده‌است.

دیپلماتهای خارجی در آنکارا معتقدند که مبارزه ارتش با مخالفین دولتی شدید،خونین،غیر عادلانه وبسیار سریع بوده‌است وپیش بینی میکنند بعلت همین فشار های شدیدی که از طرف دولت‌و ارتش برمردم ترکیه واردآمده است وقتی وضع سیاسی به حالت نسبتا طبیعی‌بازگرددودولت جدیدی آزادتر از دولت پیشین ازنفوذ ارتشیان بروی کار آیدعکس‌العمل های‌شدیدی‌ازطرف‌مردم ظاهر شود.

بامحو شدن حکومت نظامی ازتعداد زیادی از شهر های ترکیه غیراز ا ستانبول و آنکارا حق اعتصاب بار دیگر بمردم مخالف رژیم فرصت داده است که از طریق اعتصابات گوناگون عکس‌العمل هائی در مقابل‌فشار هائی که‌از طرف دولت و درپناه ارتش‌به آنها واردآمده است‌نشان دهند

ترکیه به‌یك دولت مرکزی نیرومند احتیاج دارد دولت مرکزی که‌تمام احزاب نیز در تشکیل آن سهیم باشندولی انتظار نمیرود که باین‌آسانی چنین دولتی درترکیه تشکیل‌شود واین کشورروی دمکراسی واقعی را بخود ببیند.

نجات ازمرگ !

بقیه از صفحه ۵

چریک ها از مذاکره با مقامات مصری خودداری کردند چریک ها در مقابل تمام سئوال هائی که از آنها می شد تنها می گفتند « ابوداود کجا است .»

هواپیما پس از سوخت گیری از قاهره به پرواز درآمد و در ساعت یک و نیم بامداد جمعه در فرودگاه کویت بزمین نشست .

جمعه

چریکها در فرودگاه کویت به‌وزیر کشور کویت اجازه دادند که وارد هواپیما شود . آنهاسپس درخواست کردند به آنها اجازه داده شود شب را در فرودگاه کویت به صبح برسانند وضمنا یك هواپیمای کویتی در اختیار آنها گذارده شود. سه ساعت‌بعدیك‌هواپیمای بوئینگ شرکت‌هواپیمائی کویت در فرودگاه کویت بزمین نشست‌و مقامات کویتی آن را در اختیار چریکها گذاردند ، بلافاصله چریکها و ٤ گروگان آنهابااین هواپیما منتقل شدند این هواپیما در ساعت ۹و ۲۰ دقیقه فرودگاه کویت را ترك کردو پس از پرواز برفرازریاض وتلاش برای تماس بافرودگاه عمان دوباره به کویت بازگشت والتیماتوم دادند که اگر تا ساعت ۳ بعدازظهر(جمعه)ابوداود از زندان اردن به کویت منتقل نشود هواپیما رابا خودشان و گروگان ها منفجر خواهند کرد.چریکها قبل ازآن‌هنگامی که برفراز ریاض پرواز می کردند تهدید کردند که یکی از دیپلماتها را از هواپیمابیرون خواهند انداخت پس از این التیماتوم مقامات کویتی گفتند که به ابوداود دسترسی ندارند ولی سعی میکنند با دولت اردن تماس بگیرند.

پس‌از این اظهارات بودکه چریکها مدت التیماتوم خود را تاصبح شنبه تمدید کردند .

شنبه

از بامداد شنبه گزارش‌های متناقضی درباره تغییر عقیده چریکها منتشر میشد ،بااینحال چریکها در اوایل روزهمچنان خواستار آزادی ابوداود بودند از طرف دیگر مقامات اردنی اعلام کردند که حاضرنیستند ابوداود را آزاد کنند.

ساعت ۱۰ روز ۳ شنبه روش مقامات کویتی‌روبخشونت گذارد بطوری که گفتند که دیگر حاضر نیستند باچریکهامذاکره کنندوبه آنها اخطار کردند که تاساعت ۱۲٫۳۰ بایستی تسلیم شوند وگرنه برق‌و غذای آنها قطع‌خواهدشد و دیگر پس از آنها چریکها هرکار دلشان خواست میتوانند انجام دهند.

در همین حال گزارشی منتشر شد که چریکها آماده‌اند گروگان های خودرا آزادکنند بشرط آنکه اتومبیلی د ر اختیار آنها قرار گیرد تابه سوریه بروند.

ساعت ۳ بعداز ظهر شنبه (دیروز) بنظر میرسید که بحران پایان یافته و بزودی توافق طرفین اعلام میشود اما در ساعت ٤بعداز ظهر ناگهان اعلام‌شد که چریکها علی‌یاسین نماینده الفتح راکه برای‌مذاکره باآنها به هواپیما رفته بودتوقیف کرده‌اند.

این وضع چند ساعت بطول انجامید تا سرانجام علی‌یاسین درحالیکه شادو خندان بود از هواپیما خارج‌شدو سرانجام در ساعت ۲۱ دیشب اعلام شد که چریکها تسلیم شده‌اند.

شوجی تریاما کارگردان ژاپنی در میزگرد تئاتر گفت:

بگذارید در «تئاتر» هم یکنفر کشته شود!

هنگام نمایش «اصل خون» در شیراز دامن یك تماشاچی آتش رفت تئاتر باید خودرا از قید ادبیات رها کند

صفائی از هفتمین جشن هنر شیراز گزارش میدهد:

شوجی تریاما کارگردان و نویسنده ژاپنی قبل از اجرای نمایش «اصل خون» خود در مصاحبه‌ای که روز شنبه درتالار دانشکده مهندسی شیراز برگزار شد، حرفهای تازه‌ای را عنوان کرد. فرستاده اطلاعات به‌شیراز دراین مو رد گزارشی فرستاده که میخوانید:

ازهمین برخورد اول میشود تشخیص داد که تریاما انسانی فوق‌العاده است فیافه جدی دارد وهمیشه معترضانه به اطراف مینگرد. حرفها گل میکند و من سئوالم را مطرح میکنم که چه چیز برای ما آورده‌ای؟

تریاما: نمیدانم یا لااقل هم اکنون در وضعیتی هستم که‌نمی دانم به شما چه خواهم گفت. برای آنکه به نتیجه برسم از جای دیگری شروع میکنم، از زندگی، نحوه کارو تئاتر در ژاپن می‌پرسم، میگوید:

ـ همکاران من همه‌حرفه‌ای هستند، با هم در یکچارزندگی میکنیم از یك گاراژ قدیمی که در سه طبقه ساخته شده است برای کار اداره تئاترو مسکن استفاده میکنیم. همکاران من پولو حقوق دریافت نمیکنند.پس از کار آنچه عایدمان شده‌باشد درمیان جمع‌تقسیم خواهیم کرد و دولت ازاین نظر کمکی بما نمیکند.

درباره تئاتر

تئاتر دربرخورد انسانها با آنچه در اطراف او میگذرد، خلاصه نمیشود. تئاتر می تواند بدون کمك گرفتن از بیان، با ایماژهای خود کار مستقلی ارائه کند مثلابدون آنکه از یك‌بیان سیاسی استفاده شود، خودش مبین آن بیان باشد.

تئاتر تاکنون قسمت‌بندی می شد، مثلا تئاتر سنتی، ملی، مذهبی و سیاسی. من به‌این قسمت بندی اعتقادی ندارم، من در تئاتر خود بیك‌بیان بالاتر فکر میکنم که توحیه آن‌آسان نیست از آنجمله فاصله بین تماشاگر و بازیگر عدم درك و ارتباط مستقیم بین آندو را تشدید میکند، بهمین لحاظ من با ایجاد صحنه تئاتر و فاصله انداختن بین تماشاچی وبازیگر مخالف هستم. زیرا تئاترشانه یك‌زندگی است وتصویری از زندگی که از آن خارج نیست ودر میا ن زندگی و حتی نفس کشیدن ماقرار گرفته است و اگر غیر ازاین باشد همانطوری که بوده‌است همیشه تئاتر بنظر ساختگی، تخیلی وغیر واقعی میاید و بهمین لحاظ واقعیت فراموش میشود و از زندگی انسان ها فاصله میگیرد.

حتی من معتقدم زبان تئاتر غیر از زبان معمول است ،یك زبان بین‌المللی است که‌نیازی به زبان ایرانی وژاپنی وغیره ندارد‌وحتی زبان سیاسی هم نیست‌و زبان‌من‌و شما هم‌نیست. زبان مستقلی است که درك آن هم برای‌همه آسان است .شاید بهمین دلیل است که‌من‌هیچوقت نوشته کسی رابه‌بازی‌و اجرانمی آورم و تنهابه آنچه از فکر خودم برمیخیزد می‌اندیشیدم.

تریاما سپس گفت: تمام دانش من از کتابهای کلاسیك وکتابهائی است که در زمان کودکیم خوانده‌ام. من در کار تئاتر متاثر از کسی نیستم، ممکن است بخاطر این که‌ژاپنی هستم، گاه از سنتهای ژاپن الهام گرفته باشم ویایك رابطه ذهنی باکابوکی داشته باشم.

بداهه پردازی در تئاتر

تریاما در مورد تئاتر «نو» وکابوکی در ژاپن توضیح داد که: «اکنرا تصور میکنندتئاتر نو‌و کابوکی نزدیك بهم و یکی هستند، درصورتیکه تئاتر نو متعلق به اعیان و اشراف و کابوکی در طبقه پائین اجتماع است.

نحوه کار تریاما وبازیگران او مطرح شد. وی گفت: بازیگر ها در نمایشنامه های‌من خودشان حرکات را فی‌البداهه میسازند و تنها کار کارگردان حفظ خط‌مشی اصلی نمایش و جلوگیری از مبالغه و زیاده‌روی است که ممکن است موضوع وقصد نمایشنامه راعوض کند. البته بازیگر همیشه آزاداست وخودش را در اجرا آزاداحساس میکند، در نتیجه کاری آزاد و فی‌البداهه می سازدو باین‌طریق ممکن است که هربار اجرای نمایش با دفعه قبل و بعدتفاوت داشته باشد واین چیزیست که احتیاج به نوشتن و روی‌صحنه آوردن و تنظیم ندارد و بنابه موقعیت زمان‌و مکان تغییر می کند، اجرای اصل خون نیز همینطور است.

تریاماسپس گفت: قصد من از نمایش اصل خون، خانه‌و خانواده استو مقایسه آن از گذشته تاکنون. خانواده در گذشته عامل اصلی تربیت، پرورش و تامین افراد بوده است ولی در حال حاضر همه چیز بیرون از خانواده و خانه اتفاق می‌افتد. پس‌معنای‌خانواده بجز یك رابطه ساده وارتباط خون چیز دیگری نیست. خانه در کجاست و خانواده کدامست و مفهوم آنها چه‌میشود؟ پس یك‌چیز باقی میماند که اصل خون‌است.

کار عمده تریاما درنمایشنامه اصل‌خون ایجاد ارتباط ازطریق بصری است، خود او در این مورد میگوید:

ـ تئاتر تاکنون از ادبیات جدانبوده، درصورتی که این هنرنیز باید مستقل باشد و ایجادرابطه در تئاتر باتماشاگر تنها از طریق عینی وبصری‌انجام میگیردو ادبیات از متن تئاتر کنار گذاشته شود.

من بیك تئاتر معتقد نیستم، ضمنا از همه‌چیز: موسیقی، نورو حتی درجه حرارت‌هوا درتئاتر استفاده میکنم.

تماشاچی بهرشکل برای من قابل‌اهمیت است. حالا فرق‌نمیکند که صد بازیگر حتی برای یک نفر نمایشنامه را اجراکنند وهمین‌طور برعکس.

آتشی که تماشاچی گرفت

هنگام اجرای نمایشنامه اصل خون درباغ دلگشای شیراز، آتشی که از دهان یکبازیگر خارج‌میشد گوشه پیراهن یک خانم را سوزاند. تریاما ضمن‌عذرخواهی ازاین واقعه که موجب وحشت تماشاچیان شده بود گفت: معتقدم تماشاچی هم باید در متن نمایش و در جریان نمایشنامه‌قرار بگیرد. بنظر من آن زمان که تماشاچی در صندلی می‌نشست و وقایع نمایش را تماشا میکرد، گذشته است، حالا باید تماشاچی درمتن نمایشنامه قرار گیرد واحتمالا مورد حمله هم باشد. شایدروزی کاربجائی برسدکه‌ارتباط تماشاچی و بازیگر بطریق طرح‌مسائل جدی درمیان آنها درآید و حتی‌وقایعی از قبیل قتل نیز اتفاق بیفتد! چه اشکالی دارد اگر هزاران نفر در جنگها کشته میشوند، یکنفر هم در صحنه تئاتر بقتل برسد؟ من میگویم اگر خشونت بداست، بیائید همه بدیهارا ازمیان‌برداریم، حتی خشونت را از کتابهای شکسپیر هم بیرون بریزیم و اگر عادی است، همانطور که مردم خشونت را در فیلمها و نمایش‌ها بیشتر می‌پسندند، بگذاریم تا راه خود را طی کند.

سابقا آنچه فکر میکردیم، در ذهن ما باقی میماند، ولی امروز آنها براحتی از ذهن خارج می‌شوند و فقط بصورت تصویری‌می‌توانند درآیند.

درک ما ازواقعیت یک قسمت کوچک آنست و بقیه در ذهنمان ساخته میشود.

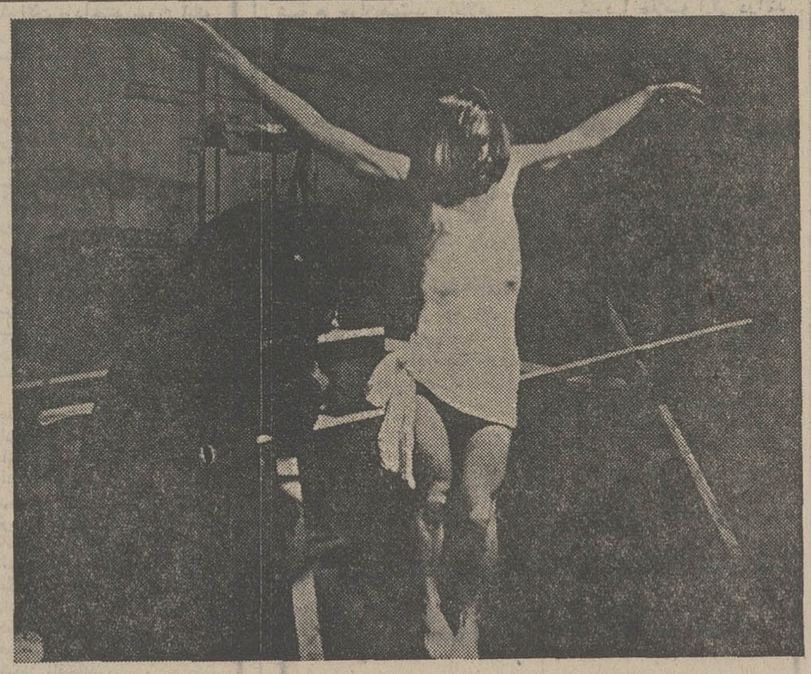

کلید رویاهای لهستانی

کلید رویاهای‌لهستانی دیشب توسط گروه‌تئاتر آشتو(لهستان) درشیراز بروی صحنه آمد.

تئاتر آشتو که در سال۱۹۶۶ به همت کریستوفیاشینسکی تشکیل شد از بازیگرانی‌تشکیل شده‌که قسمت‌عمده‌آنها دانشجو میباشند یاکسانی هستند که‌تمام وقت‌خود راصرف تئاترکرده‌اند.

نخستین نمایش این گروه «سقوط» نام داشت که‌درهفتمین جشن هنر شیرازاهمیت زیادی کسب کرد و دومین نمایش‌این گروه «کلید رویاهای لهستانی» است که برپایه رویاهای «آدام میتسکیه‌ویچ» شاعر ونمایشنامه‌نویس رمانتیک لهستانی‌قرار گرفته است نمایش ناظر به وقایع لهستان امروز است و اجرائی بدیع دارد.

در این تصویر، صحنه‌ای‌از نمایش رویای لهستانی را می‌بینید.

تحت ریاست زکور:

نوعی شعبده بازی تئاتری!

پنجشنبه اولین نمایشنامه از فستیوال تئاتر سوم بنام تحت ریاست زکور ازگروه تئاتر کشور لبنان به کارگردانی، جباره درتالار دانشکده ادبیات شیرازاجرا شد.

نمایش مدت نیمساعت به تاخیر افتاد که بعضی می‌گفتند عمدی است ـ که‌بنده علت تاخیررانفهمیدم‌کارگردان البته علت را نقص فنی اعلام‌کرد وگفت: که‌متاسفانه آورنده ندای غیبی که قرار بود از آسمان بیاید ازوسط سالن خواهد آمد.»

تماشاچی تقریبا تکلیف‌خود رامی دانست که با یک نمایش کمدی روبرو خواهد بود.

«نمایش هنوز شروع‌نشده بود و هنرپیشگان از درز پرده دوم که بعد از پرده جلو سن آویزان کرده‌بودند دزدانه سالن را نگاه می‌کردند.

کارگردان خوش آمد گوئی طولانی و عبثی دارد چند نفر از شخصیت های‌نمایش از در ورودی مخصوص تماشاچی به سالن می آیند و مورد استقبال کارگردان قرار می گیرند تا بالاخره یک مرد از میان تماشاچیان که حوصله‌اش سر رفته است کارگردان را تهدید می کند تا نمایش را شروع کنند.

موضوع نمایشنامه‌داستان ابراهیم و قربانی فرزندش است، نمایش بشکل کمیک ارائه می شود ابراهیم قبلا بفرزندش می گوید که بجای او خداوند گوسفندی می‌فرستد هنگام قربانی وقتیکه ابراهیم برای کشتن آماده می شودومنتظر فرمان‌معهود «دست بدار» است ابراهیم منتظر می ماند. ولی گویا گوینده فراموش می‌کند ندا را برساند و بالاخره چند بار برای یادآوری می‌گوید «بکش» و آورنده ندای غیبی با محاسنی انبوه از گوشه سن باوسائل مکانیکی پائین می‌آید و به این ترتیب روال اصلی نمایش بهم می خورد. کارگردان و کارگران پشت صحنه بداخل صحنه می‌آیند و اوضاع درهمی در سن حادث می شود. وقرار می شود نمایش دیگری اجرا کنند.

نمایش دوباره شروع می شود این بار ابراهیم پادشاه دانمارک است و فرزندش اسحق در هیئت هاملت‌ظاهر می شود، ابراهیم از پس پرده بشکل شبحی مسخره ظاهر می شود. مادر هملت او را بجای اوفلیا می گیردو با او می رقصد و بروال نمایش قبلی این قطعه نیز به آخر نمی رسید هملت حوصله‌اش سر می رود و بشکل قهر از صحنه خارج می شود و باز قرار می‌شود که قطعه دیگری اجرا کنند و این بار ابراهیم به صورت نیم هیتلر ونیم ناپلئون به صحنه می آید و..

در نمایش تحت ریاست زکورچند مسئله بصورت تازه و ابداعی عرضه شده است اختلاط زبان از ابراهیم تا ناپلئون و هیتلر ـ اختلاط تماشاچی و بازیگر ـ که با ورود چند میهمان که در جای تماشاچی می نشیند و در عرض نمایش به اظهار عقیده و اعتراض و تشویق و مکالمه با هنرپیشه و کارگردان می پردازند ـ و اختلاط بازیگر و افراد پشت صحنه ـ که برای رفع اختلافات داخل صحنه می‌شوند ـ که باین ترتیب و با ایجاد اختلاط و ایجادتضاد که اگر معتقد باشیم این تضاد ها باعث خنده می‌شود. کارگردان در این نمایش وضعی‌مضحک بوجود آورده است.

اما نمایش تحت ریاست زکور از خیلی جهات‌نمایشی پیش پا افتاده بودست‌زدن میکروفن موقع صحبت کارگردان، اظهار عقیده تماشاچی در اجرا وبسیاری از این مسائل قدیمی و کهنه بود و در سطح یک فستیوال قرار نمی گرفت.

وزارت فرهنگ و هنر
آگهی استخدام

اداره کل موزه ها برمبنای مقررات استخدام کارکنان پیمانی از طریق مسابقه افراد زیر را استخدام مینماید.

۱ـ نقشه کش ساختمان تحصیلات دیپلم متوسطه و گواهینامه نقشه کشی از یکی‌از موسسات معتبر داخلی یا خارجی.

۲ـ ماشین نویس فارسی تحصیلات دیپلم متوسطه و گواهینامه ماشین نویسی.

۳ـ راننده تحصیلات ششم ابتدائی و گواهینامه رانندگی پایه دو همگانی.

داوطلبان میتوانند برای کسب اطلاعات بیشتر و ثبت‌نام بادر دست داشتن مدارک زیر:

۱ـ یک برگ فتوکپی آخرین مدرک تحصیلی

۲ـ یک برگ فتوکپی شناسنامه یا رونوشت آن

۳ـ ۶ قطعه عکس ۴×۶ با ذکر مشخصات خود در پشت آن.

همه روزه باستثنای روز های پنجشنبه وجمعه‌وحداکثر تا ۱۹ شهریور ماه۵۲ به آدرس وشماره ۳۱خیابان ایرانشهر ـ ساختمان شماره ۳ وزارت فرهنگ و هنر، مراجعه نمایند.

م‌الف ۱۰۴۷۱

بازنشستگی با ۴۱ سال سابقه خدمت

کاشی سعدی — پیشرو صنعت سرامیك ایران

نام آقای مهندس فاطمی‌عضو هیئت مدیره و مسئول امور بهره‌برداری برق منطقه‌ای مازندران در آگهی‌تقدیر شماره ۳۹۴۹۳ مندرج‌درشماره۱۴۱۹۱ اشتباها مهندس ناظمی چاپ شده بدینوسیله تصحیح می‌شود.

دبیرستان بازرگانی پازند

برای رشته‌های فنی بازرگانی ـ حسابداری ـ بانکداری نام‌نویسی‌میکند. آناتول‌فرانس(شرق‌دانشگاه) تلفن ۴۵۲۱۱

همه‌میگن پوشاک دختر و پسر جدیدتره

روز ولنت، مقابل کریمخان زند

۲۰ تا ۲۳ شهریور ماه
روزهای کمك بسیل زدگان پاکستان

MACHINOEXPORT

اره آهن برهیدرولیك HN25M

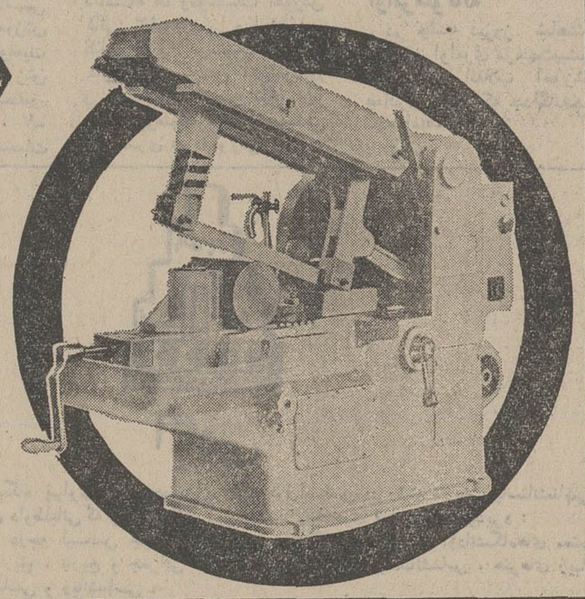

تغذیه هیدرولیکی اره و هدایت یکنواخت کمان، علاوه برمقدار وسیع‌تر صلح پرش، باعث تولید زیاد وعمر طولانی تیغ میشود. بایك دستگیره که کاملا دردسترس قراردارد، میتوان دور تیمه اتوماتیك دستگاه را کنترل نمود.

اندازه میله‌ای که باید بریده شود:

میله مدور، حداکثر قطر	۲۷۰ میلیمتر
چهارگوش	۲۷۰×۲۵۰ میلیمتر
حداکثرقطرمیله‌ای که باید بازاویه ۴۵ درجه‌بریده شود:	۱۱۰ میلیمتر
ضربه‌های دوگانه کمان	۸۵ تا ۱۱۰ ضربه دردقیقه

صادرکننده:

MACHINOEXPORT
5 AKSAKOV Street
SOFIA - BULGARIA

تلفن: ۲۱-۵۳-۸۸ تلکس: ۴۲۵-۰۲۲

درصورت درخواست اطلاعات بیشتر به: نمایندگی بازرگانی بلغارستان ـ تهران ـ بولوار الیزابت خیابان میکده شماره ۶۶ مراجعه فرمائید.

شناسنامه شعرای معاصر

از شعرای معاصر ایران خواستاریم با ارسال یک قطعه عکس و بیوگرافی و آثار انتخابی خود گنجینه نفیس شناسنامه شعرای معاصر را تکمیل فرمایند.

سرهنگ منوچهر ظلی: مدیر عامل‌سازمان ایران پروپاگاندتهران صندوق پستی ۱۳۱۸۱

آ ـ ۴۲۴۱۶

کنسرت ارکستر مجلسی رادیو تلویزیون ملی ایران

رهبری کاترین کومه

آثاری‌از: ایگور استراوینسکی ـ داریوش‌دولتشاهی ـ فوزیه‌مجدویانیس گزنا کیس دوشنبه۱۹شهریورماه۱۳۵۲ ساعت ۸ بعدازظهر در تئاتر شهر.

محل فروش بلیت:

- گیشه تئاتر شهر ـ چهار راه پهلوی ـ پارك پهلوی.
- روابط عمومی سازمان رادیوتلویزیون ملی‌ایران، خیابان تخت طاووس تقاطع روزولت.
- انجمن فیلارمونیك تهران ـ خیابان ارفع.
- بنگاه صفحه فروشی بتهوون ـ خیابان پهلوی ـ روبروی بزرگمهر.

آ ـ ۴۲۴۶۴

آگهی استخدام کارمندوافزارمند

اداره آجودانی کل‌ستادبزرك ارتشتاران جهت مشاغل زیر تعدادی کارمند وافزارمند برمبنای قوانین ومقررات استخدام‌کارمندان غیرنظامی وافزارمندان در ارتش شاهنشهی استخدام مینماید:

شرایط ورود بخدمت:

۱ـ تابعیت دولت شاهنشاهی ایران
۲ـ متدین بیکی ازادیان (اسلام ـ زردشتی ـ کلیمی ـ مسیحی)
۳ـ داشتن دفترچه پایان خدمت یا برك معافیت دائم ازخدمت‌زیر پرچم.
۴ـ داشتن صحت مزاج بگواهی پزشکان ارتش شاهنشاهی.
۵ـ حداقل سن۱۸ و حداکثر۴۰ سال‌تمام (افزارمندان ۳۵سال).
۶ـ توفیق در امتحانات ورودی.

مشاغل مورد نیاز:

۱ـ پزشك عمومی (مرد) دارای حداقل مدرك تحصیلی دکترا در رشته مربوطه.
۲ـ مهندس مکانیك دارای حداقل مدرك تحصیلی درجه ۳ـ یا MS و ۵سال سابقه کار.
۳ـ متخصص ارزیابی نیروی انسانی دارای حداقل مدرك‌تحصیلی لیسانس در رشته علوم اداری و مدیریت و۲سال سابقه کار.
۴ـ مترجم زبانهای (روسی، ایتالیائی، عربی، فرانسه وانگلیسی) دارای حداقل مدرك تحصیلی لیسانس در رشته های مربوطه.
۵ـ مترجم زبان کردی دارای حداقل مدرك تحصیلی دیپلم.
۶ـ متخصص تربیت‌بدنی (مرد) دارای حداقل مدرك تحصیلی لیسانس در رشته تربیت‌بدنی.
۷ـ حقوقدان دارای حداقل مدرك تحصیلی لیسانس در رشته‌حقوق قضائی
۸ـ منصدی پذیرائی باشگاه (مرد) دارای حداقل مدرك‌تحصیلی دیپلم و آشنائی بزبان انگلیسی و یك دوره مهمانداری را طی نموده یاسابقه کار دررشته‌مربوطه
۹ـ فیلمبردار دارای حداقل مدرك تحصیلی دیپلم و پنج سال سابقه‌کار.
۱۰ـ بهیار دارای حداقل‌مدرك تحصیلی سوم متوسطه و داشتن گواهینامه‌دوره ۲ساله بهیاری.
۱۱ـ تعمیر کارلوازم عکاسی دارای‌حداقل مدرك تحصیلی سوم متوسطه وداشتن ۵سال سابقه‌کار.
۱۲ـ متخصص ماشین‌آلات و وسایل چاپ دارای حداقل مدرك تحصیلی سوم متوسطه و پنج سال سابقه کار.
۱۳ـ ماشین‌چی درجه‌یك چاپ افست دارای حداقل مدرك‌تحصیلی ششم ابتدائی و پنج سال سابقه کار.
۱۴ـ نقاش چاپ ـ روتوش‌گر ـ صحاف درجه ۱ دارای حداقل مدرك تحصیلی ششم ابتدائی و پنج سال سابقه کار.
۱۵ـ آرایشگر دارای حداقل مدرك تحصیلی ششم ابتدائی وپنج سال سابقه کار.
۱۶ـ سرویسکار اتومبیل دارای حداقل مدرك تحصیلی ششم ابتدائی و پنج سال‌سابقه‌کار.
۱۷ـ باغبان دارای حداقل مدرك تحصیلی ششم ابتدائی و پنج سال سابقه کار.

داوطلبان میتوانند برای کسب اطلاع بیشتر و ثبت‌نام همه روزه (باستناء پنجشنبه و جمعه) از تاریخ ۵۲ر۶ر۲۰ الی ۵۲ر۶ر۲۸ از ساعت ۱۰ الی ۱۲ با در دست داشتن مدارك تحصیلی و تخصصی و دفترچه‌پایان خدمتی یا برك‌معافیت دائم ودو قطعه عکس ۴×۳ به آجودانی کل ستاد بزرك ارتشتاران واقع در جاده قدیم شمیران‌چهارراه قصر مراجعه نمایند.

م الف ۱۰۴۷۵

۱ـ۴۲۳۱۲

دانشگاه تهران ـ دانشکده علوم
آگهی پذیرش دانشجو برای دوره فوق لیسانس

دانشکده علوم دانشگاه تهران در نیمسال‌اول سال تحصیلی ۵۲ـ۵۳ بر طبق آئین‌نامه تحصیلات دوره فوق‌لیسانس برای تحصیل در رشته های‌فوق لیسانس علوم هسته‌ای (فیزیك هسته‌ای، شیمی هسته‌ای، رادیو بیولژی) تعدادی دانشجو ازطریق مسابقه ورودی می‌پذیرد. داوطلبان واجد شرایط میتوانند از تاریخ ۵۲ر۶ر۲۴ لغایت ۵۲ر۶ر۲۶همه روزه برای‌ثبت‌نام‌بدفتر فوق‌لیسانس دانشکده‌علوم مراجعه نمایند.

شرایط لازم

۱ـ دارا بودن درجه لیسانس در رشته‌فیزیك و یا رشته‌برق و الکترونیك برای داوطلبان رشته فیزیك هسته‌ای.
۲ـ دارا بودن درجه لیسانس در رشته شیمی و یا رشته مهندسی شیمی برای داوطلبان رشته شیمی هسته‌ای.
۳ـ دارابودن درجه دکترا از دانشکده پزشکی و یا داروسازی و درجه لیسانس در یکی از رشته های زیست‌شناسی و یا گیاه پزشکی برای‌داوطلبان رشته رادیوبیولژی.
۴ـ مواد امتحانی رشته فیزیك هسته‌ای‌شامل دروس‌ریاضی (آنالیزوجبرخطی) نظریه‌الکترومنتیك مکانیك کوآنتیك مقدماتی فیزیك اتمی وهسته‌ای و حالت جامد می‌باشد.
۵ـ مواد امتحانی رشته شیمی هسته‌ای شامل دروس فیزیك جدید ترمودینامیك و سینتیك شیمیائی ساختمان اتمی و مولکولی و شیمی‌هسته‌ای و رادیوشیمی می‌باشد.
۶ـ مواد امتحانی رشته رادیو بیولژی شامل دروس فیزیك (فیزیك عمومی و بیوفیزیك) شیمی (شیمی عمومی و بیوشیمی) فیزیولژی (حیوانی و گیاهی) میکروبیولژی اکولوژی و ژنتیك میباشد.
۷ـ مسابقه ورودی شامل یك امتحان کتبی و یك مصاحبه خواهد بود.
۸ـ شرط شرکت داوطلبان، داشتن‌میانگین کل (۳) و یا معادل آن در نظام‌های دیگرنمره‌گذاری طبق آئین‌نامه تبدیل میانگین نمرات، می‌باشد.
۹ـ افسران وظیفه‌ای که محل خدمت آنان در تهران می‌باشد درصورت موافقت واحد محل خدمت با ثبت‌نام و ادامه تحصیل آنان میتوانند‌در مسابقه ورودی شرکت کنند.

مدارك لازم

۱ـ فتوکپی دانشنامه یا گواهینامه موقت لیسانس.
۲ـ گواهی ریز نمره یا قید میانگین کل‌دوره لیسانس (باستثنای فارغ‌التحصیلان دانشکده‌علوم).
۳ـ سه‌قطعه عکس ۴×۶ و ۲ برك رونوشت شناسنامه یا فتوکپی آن.
۴ـ برك معافیت یا پایان خدمت زیرپرچم.

فیش بانکی به مبلغ پنجهزار ریال که به حساب ۱۰۸۴ اختصاصی دانشگاه تهران دربانك مرکزی ایران و یا یکی از شعب بانك ملی‌ایران واریز شده باشد. م‌الف ۱۰۵۲۰

دانشگاه تهران ۱ـ۲ ۱ـ۴۲۵۸۴

تلویزیون

برنامه اول

یکشنبه

۱۵ـ۰۰ پخش مسابقات کشتی
۲۰ـ۳۰ اخبار
۲۰ـ۵۰ برنامه‌ای از جشن هنر هفتم
۲۱ـ۲۰ آیرون‌ساید
۲۲ـ۱۰ موسیقی فرهنگ‌وهنر
۲۲ـ۴۵ پزشك محله
۲۳ـ۲۵ بیست‌وچهارساعت

نیمروز دوشنبه

۱۳ـ۰۰ اخبار
۱۳ـ۰۵ دنیای شرلی
۱۳ـ۳۰ بالای شهر ـ پائین‌شهر
۱۴ـ۳۰ اخبار

برنامه دوم

یکشنبه

۱۸ـ۳۰ اسلاید و موسیقی روز
۱۹ـ۰۰ اخبار
۱۹ـ۰۵ کمدی کلاسیك
۱۹ـ۳۶ تامجونز
۲۰ـ۱۵ جشن هنر هفتم
۲۱ـ۰۰ نام‌ها و نشانها
۲۱ـ۳۰ اخبار ازبرنامه دوم
۲۲ـ۰۰ وارث گارت
۲۲ـ۳۰ واریته
۲۳ـ۰۰ حرفی برای گفتن

تلویزیون آموزشی

برنامه صبح دوشنبه

۸ـ۰۰ ترانه‌ها و چشم‌اندازها
۸ـ۳۰ سلام شاهنشاهی
۸ـ۴۰ نیایش
۸ـ۵۰ برنامه کودکان
۹ـ۰۵ مکالمه انگلیسی
۹ـ۲۰ برنامه‌هنری
۹ـ۳۰ ریاضی دبستان
۹ـ۴۵ فیلم آموزشی
۱۰ـ۰۵ طبیعی برای‌همه
۱۰ـ۲۵ مکالمه انگلیسی
۱۰ـ۴۰ شیمی برای همه
۱۱ـ۰۰ فیلم آموزشی
۱۱ـ۲۰ برنامه‌هنری
۱۱ـ۳۰ آموزش نوسوادان
۱۱ـ۵۰ فیزیك برای همه
۱۲ـ۰۵ فیلم داستانی

تلویزیون امریکا

یکشنبه

۱۷ـ۰۰ سرزمین جادوشی‌آلاکازام
۱۷ـ۳۰ ورزش در هوای آزاد
۱۷ـ۵۵ بولتن مدرن زندگی
۱۸ـ۰۰ گزارش بعدازظهر
۱۸ـ۲۰ این زندگی شماست
۱۹ـ۰۰ دان‌ریکلز
۱۹ـ۳۰ سانی و شر
۲۰ـ۳۰ ماداسکواد
۲۱ـ۳۰ سانفورد و پسر
۲۱ـ۵۵ بولتن مدرن زندگی

انتقاد

جنایت تبریز

از: محمدعلی سفری

بنیانگزاری شده اجازه ندهد دستهای دیگری این‌چنین بیرحمانه جماعتی عظیم را بعزای عزیزانشان بنشاند.

پدر این سه فرزند در شرایطی قرار گرفت که عقل سلیم حاکم بر اعمال و افعالش نبود ، چرا نبود، او مرده است اما آتاریکه بجای گذارده مسلما از نظر مقامات قضائی مملکت میتواند راهنماباشد تا واقعیت فاجعه روشن گردد.

اما باز هم تکرار باید کردکه دلیل هرچه بود این کشتارشایسته یک انسان خداشناس و مسلمان نبود .

عمل این مرد شایسته نکوهش از سوی‌همه کسانی‌است که‌دلشان بنور ایمان روشن است و بهمین جهت صرفنظر ازمقامات قضائی، روحانیون و همه کسانیکه نفوذ معنوی در دل مردم‌دارند بایدآنان را آگاه سازند که قتل‌نفس جایز نیست و از «مرده» که از نظرقدرت باید در کشاکش دهر سنگ زیرین آسیا باشد بدوراست که رامنجات از گرفتاری را ولو عظیم‌ترین آن باشد قتل نفس بداند. این رفتار ازمردانگی بدور است که خون پنج انسان که بطورقطع سه تای آنان طفل خردسال و معصوم و بیگناه بودند و مادرشان هم آنطور که از نوشته‌های این مرد برمی‌آید مادری فداکار و باایمان و بی‌گناه بوده بزمین ریخته شود بدلیل اینکه سرپرست این‌خانواده راه زندگی را مسدود دید . این مرد چقدر ضعیف و ناتوان در کشاکش دهر بود .

خداکندنظیر اینگونه‌افراد دیگر درجامعه نشوونما نکنند و توفیق تشکیل خانواده رانیابند چون‌واقعا شایسته این موهبت نیستند.

ضعف نفس یاضعف جامعه

حاشیه پرداز

هادی خرسندی

قطار تهران ـ مسکو، درآمدمان رادوبرابر میکند!

آقای «صاحب نظر» رادر دفتر کارش ملاقات کردم . ایشان در مورد مسائل مهم آدم‌صاحبنظری‌هستند.صحبت ما در باره ورود اولین قطار از مسکو به تهران بود. آقای صاحبنظر گفت :

ـ نمی دانید آقا!نمیدانید! شما ها جوان‌هستید ، اطلاعی ندارید !

پرسیدم :

ـ از چی اطلاع نداریم؟

آقای صاحبنظر گفت:

ـ از هیچی آقا . ازهیچی!

ـ چطور مگه ؟

ـ مثلابهیچوجه‌نمی توانید حدس بزنید که همین خط آهنی که بین تهران ومسکو کشیده شد ، درآمد ما رادو برابر میکند !

ـ جدی می فرمائید آقای صاحبنظر؟ یعنی هر چه پول درمی‌آوریم،دوبل می‌شود ؟!

ـ بله آقا .بله.شمامنکر اثرات اقتصادی این کارنمی توانیدبشوید .

ـ بنده منکر هیچ چیز نمیتوانم بشوم قربان . ولی ممکن است بفرمائید قطار تهران ـمسکوچطوری درآمد ما را دو برابر میکند ؟

ـ خیلی واضح است آقا.

اگر درآمد ما در سال ۱۰ میلیارد باشد ، با آمدن این قطار ۲۰ میلیارد میشود! اگر درآمد ما یك میلیون‌باشد، وقتی قطار تهران مسکو بیاید ۲ میلیون میشود!!گردرآمد مادو هزار تومن باشدباآمدن این قطار ، چهار هزارتومن میشود ! خلاصه اگر درآمد ما مثلا پنج ریال باشد ، این قطار آنرا تبدیل به ده ریال میکند !!

ـ چطوری آقای‌صاحبنظر؟ چطوری ؟ من‌که دارم‌می‌میرم از خوشی . ممکن است‌یك توضیح ساده بدهید که من هم بفهمم ؟ مثلا ممکن است بفرمائید قطار تهران ـمسکو چگونه ۵ ریالی را تبدیل به ده ریالی میکند ؟!

آقای صاحبنظر عینکش‌را برداشت و چشم هایش را بی واسطه در چشم من‌دوخت و گفت :

ـ خیلی‌ساده‌است آقاجان. هریالی ها را می چینیم روی ریل قطار تهران ـمسکو ، وقتی قطار از رویش رد شد سکه پنج ریالی پهن میشود. درست به اندازه یك سکه یکتومانی ! حالافهمیدی؟!!

نجف علیمحمدی

روزی که تقلب درامتحان آزادشد

در سال‌اول‌تحصیل در دانشکده حقوق ، درسی بنام « جمعیت شناسی» داشتیم‌که یکی ازاساتید گروه جمعیت شناسی دانشگاه تهران تدریس‌آنرا بعهده داشت. درطول‌جلسات‌جالب درس،بارها از زبان‌استاد شنیدیم که میگفت برای امتحان درس‌من نگران نباشید ، چون سرجلسه امتحان اجازه خواهم داد از هرکتاب‌و جزوه‌ای که همراه داشته باشید استفاده کنید. هیچکس از ما در آن‌کلاس‌حرف‌استادراکه تو امها شوخی بود باور نکردیم زیرا برایمان قابل قبول نبود که استادی رسما و با قرار قبلی به دانشجویان خود سر جلسه امتحان اجازه تقلب بدهد.

بالاخره موعد امتحان درس جمعیت شناسی در آخر نیمسال فرا رسید و هنگامیکه ورقه های سئوال را میان ما توزیع‌کردند، جمله‌ای که در ذیل ورقه نوشته شده بود همه را به حیرت انداخت . استاد بعد از شرح سئوالات اضافه کرده بود که استفاده از هرگونه جزوه و کتاب در هنگام امتحان آزاد است.

در واقع استاد همانطور که در کلاس گفته بود، بقول خود وفا کرده ودست دانشجویان‌را در استفاده از هرنوع کتاب و جزوه‌ای در حین امتحان باز گذاشته‌بود' باگذشت دقایقی از شروع‌امتحان،هنوز چنین‌چیزی برایمان باور کردنی نبود، اما بالاخره به فکر استفاده از کتاب وجزوه افتادیم و در عرض چند روکردن کتابها و جزوه های دقیقه اکثر دانشجویان به زیرو درسی برای پیدا کردن جواب سئوالات پرداختند بدون آنکه مراقبان جلسه امتحان ممانعتی کنند. اما نکته جالب این بود که هرچه کتابهای درسی راگشتیم، اثری از پاسخ سئوالات در آن نبود، استادسئوالات را طوری طرح کرده بود که جواب دادن به‌آن تنها باآنکاء به برداشت و استنباط دانشجویان امکان داشت نه استفاده از کتابهای درسی! بهمین جهت هم بهترین نمرات رادر آن سال کسانی گرفتند که بدون باز کردن کتاب های درسی‌وقت خودرا ازابتدا صرف تفکر و جوابگوئی به سئوالات کرده بودند . خلاصه در آنسال جلسه امتحان درس جمعیت شناسی‌ماوضع استثنائی و عجیبی داشت که با سایر جلسات امتحانی که همه دانشجویان‌در طول‌تحصیل در انشکده شاهد بوده‌اند تفاوت برخلاف سایر جلسات، در گوشه‌ای ایستاده و شاهد تقلب قانونی و مجاز ولی بی نتیجه دانشجویان بودند!چنین چیزی دیگر هیچگاه در امتحانات دانشکده‌ما اتفاق نیافتاد و امتحان جمعیت شناسی‌آن‌سال هم‌برای همه‌مابصورت‌خاطره‌ای‌فراموش نشدنی باقیماند.

کمبودهای اساسی

بقیه ازصفحه ۹

۱ـ بررسی روشهای امتحانات انتخاب دانشجو در دانشگاه ها و موسسات آموزش عالی .

۲ـ اعبار امتحانات انتخاب دانشجو و بررسی نمرات دانشگاهی پذیرفته شدگان .۳ـ بررسی احوال‌شخصی‌داوطلبان تحصیلات عالی و بررسی مشخصات فردی و خانوادگی.

۴ ـ تحلیل مسائل مالی دانشگاه هاو موسسات آموزش عالی .

۵ـ بررسی واحد های مالی دانشگاه ها و موسسات‌آموزش عالی . ۶ـ ارزشیابی موقعیت دانشگاه ها وموسسات آموزش عالی در پیش بینی و تحقیق هدف ها و برنامه ها . ۷ـ هیئت‌علمی‌دانشگاه‌ها وموسسات آموزش عالی ایران ۸۰ ـ بررسی برنامه های آموزشی دانشگاه ها و موسسات‌آموزش عالی . ۹ـ بررسی دوره های فرعی آموزش در دانشگاه ها و موسسات آموزش عالی ۱۰ـ بررسی تشکیل جلسات درسی دانشگاه ها وموسسات آموزش عالی۱۱ـ بررسی‌امودانشجویی ۱۲ـ بررسی چگونگی اجرای اصل اول قطعنامه کنفرانس آموزشی‌رامسر مربوط بدرسالت دانشگاه ها وموسسات آموزش عالی. ۱۳ـ بررسی و ارزشیابی کتابخانه و موسسات آموزش عالی ۱۴ـ بررسی آموزش‌فنی و حرفه‌ای در سطح تکنیسین. ۱۵ـ بررسی‌کاربردوسایل‌سمعی و بصری در آموزش عالی . ۱۶ ـ بررسی آمار آموزش عالی‌ایران دردهه انقلاب ۱۷ـ دانشگاهیان در باره آموزش عالی ایران چه می گویند . معاون‌کل‌وزارت دربارشاهنشاهی اضافه کرد از گزارشهائیکه ذکر شد ۱۳ گزارش به چاپ رسیده که به پیشگاه شاهنشاه آریامهر تقدیم می شود و چهار گزارش دیگر زیر چاپ است که بمحض انجام آن تقدیم پیشگاه ملوکانه خواهد شد .

اوامرملوکانه

در جلسه دیروز شاهنشاه آریامهر اوامری درجهت‌پیشبرد هدف های انقلاب آموزشی صادر فرمودند که جداگانه‌چاپ شده است .

چهل سال قبل درهمین روز

درمجمع اتفاق‌ملل، دولت ایران بنفع ترکیه کنار رفت

ژنو ـ در نتیجه انقضاء دوره عضویت و خارج شدن نماینده چین از شورای جامعه ملل یک کرسی خالی شده و دولت‌ایران که قبلا پیشنهاد نصرالله انتظام عضویت در شورای را برای خود نموده بود برای خاطر دوستی با دولت ترکیه پیشنهاد خود را پس گرفت و کنار رفت . آقای انتظام نماینده ایران به مسیو اونل منشی مجمع اتفاق ملل یادداشت دولت متبوعه خود را تبلیغ نموده است . برای عضویت شورای جامعه ملل رقابت های شدیدی در ژنو جریان‌دارد . جمال حسنی‌بیک نماینده ترکیه اظهار میدارد : ترکیه یک دولت اروپائی است ولی از طرف دیگر این یک حقیقت جغرافیائی است که قسمت عمده‌ای از اراضی ترکیه در آسیا واقع شده و بنابراین ترکیه برای اشغال کرسی‌شوری بجای چین‌داوطلب شده است . از طرف دیگر دولت چین به دول آسیائی و لهستان تاسی نموده و مجددا انتخاب خود را تقاضا نموده است مسیو گودتایچی نماینده چین اظهار مینماید : چین از کلیه دول دیگر آسیای‌شرقی خیلی‌بزرگتر میباشد و درمقابل فشارهائی که باو وارد می‌آید و نظر به برودت و تیرگی وضعیت شرق اقصی حضور چین در شورای مجمع ملل از هرموقع لازمتر میباشد .

★ دانش سرای طهران

برطبق‌قانون‌تربیت معلم مصوب ۱۹ اسفند ۱۳۱۳ در هذه السنه یکباب دانش سرای پسرانه در طهران‌تاسیس‌میشود. داوطلبان ورود بدانش‌سرا باید دارای شرایط ذیل باشند : ۱ـ تابعیت ایران ۲ـ تصدیق سه ساله اول متوسطه ۳ـ تصدیق‌حسن‌اخلاق از مدرسه‌ای که درآن‌تحصیل کرده‌اند ٤ـ سن کمتر از ١٦ و بیشتر از ۲۰ سال نباشد ٥ـ صحت مزاج .

دوره تحصیلات دانش‌سرا دوسال میباشد . محصلین‌ناهار وچای عصر را درمدرسه‌بخرج دولت صرف مینمایند . کمک خرج‌مختصری‌بهریک ازمحصلین داده میشود . دیپلم دانش‌سرا دارای تمام مزایای قانونی تصدیقنامه کامل متوسطه‌میباشد و بعلاوه فارغ‌التحصیلهای دانش‌سرا بلافاصله به‌آموزگاری دبستانهاگماشته میشوند واولین حقوق دریافتی آنها ۳٤ تومان خواهد بود .

★ مریضخانه عراق

از چندی باینطرف ازطرف حکومت عراق (اراک) اقداماتی برای تاسیس یکباب مریضخانه بیست تختخوابی بعمل آمده و اخیرا جلسه‌ای با حضور تجار و محترمین شهر و نمایندگان ادارات تشکیل وآقای حکمران شرح مبسوطی از فوائد تاسیس مریضخانه و وجوب موسسات صحی بیان و سپس رئیس‌معارف و رئیس صحیه عراق نیزشرحی در تعقیب بیانات حکمران‌ایراد و در خاتمه محل مریضخانه‌که در شمال و خارج شهر میباشد مورد بازدید قرار گرفت، رئیس احصائیه اطلاع داد که خانم والده‌مرحوم آقای پشربی عایدات سه دانگ از مهرآباد عراق را وقف مخارج مریضخانه‌نموده‌اند که سند ثبت شده آن نیزتقدیم گردید و حضاربااکمال‌خوشوقتی این اقدام را تقدیس وامیدواری حاصل است که در اثر اقدامات حکمران در آتیه نزدیکی عراق نیز دارای یکمریضخانه‌آبرومند گردد .

مجلس ترحیم

آقای حاج رحیم‌آقا اتحادیه دیشب در اثر کسالت ممتدی دار فانی را وداع گفتند . مجلس ختم فقید مزبور از دو ساعت بعد از ظهر دوشنبه تا ظهر روز سه‌شنبه در مسجد حاج مجدالدوله منعقد میباشد. بازماندگان آن مرحوم و عموم خانوادهمحترم اتحادیه‌مخصوصا آقای میرزا جعفر آقا و آقای میرزا علی آقا اتحادیه‌را نسبت به مصیبت وارده تسلیت‌میدهیم.

★ تاریخ ادبیات ایران

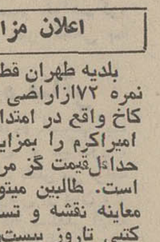

دکتر شفق

تالیف دانشمند ارجمند آقای دکتر رضازاده شفق موافق دستور وزارت جلیله معارف مخصوص تدریس کلاس های ٤ و ٥ و ٦ متوسطه منتشر گردید.

ازمراکز ذیل خریداری‌فرمائید: لاله‌زار تجارتخانه بن روحی، کتابخانه طهران ، کتابخانه مهر ـ سر شاه‌آباد کتابخانه ابن‌سینا ـ خیابان علاءالدوله کتابخانه بروخیم ، چراغ برق مغازه افشار ـ خیابان شاهپور کتابخانه عطارود .

پروگرام سینما های امشب

آریان : فیلم ایرانی‌بلهوس‌ـ ایران : فیلم ناطق و موثر یکی ازما زنان ـ پالاس: فیلم ناطق حقیقی ترین مناظر جنگ بین‌المللی ـ دیدمان «مایاک» : فیلم ناطق مرا فرار بده ـ سپه: فیلم مفتش دینامیت .

اعلان مزایده

بلدیه طهران قطعه مثلثی‌شکل نمره ۷۲ازاراضی خندق‌خیابان کاخ واقع در امتداد خیابان امیراکرم را بمزایده میفروشد حداقل‌قیمت گز مربعی ۲۲ ریال است. طالبین میتوانند برای معاینه نقشه و تسلیم پیشنهاد کتبی تاروز بیست‌وپنجم‌شهریور به اداره عایدات بلدیه مراجعه نمایند .

«نقل ازاطلاعات ۱۸شهریور ۱۳۱۳»

گروه فرهنگی هدف

برای کلاسهای مسابقات ورود به دانشگاهها

ومدارس عالی (کلاسهای کنکور)

در محلهای زیرین ثبت نام می‌کند

۱ـ کلاسهای کنکور فنی وپزشکی شماره ۱

درمحل دبیرستان شماره ۱ پسران‌هدف

خیابان پهلوی ، چهارراه پهلوی وجامی، تلفن ٦٦٦٨٢٣

۲ـ کلاسهای کنکور فنی و پزشکی‌و ادبی‌شماره ۳

در محل دبیرستان شماره ۳ پسران

خیابان ژاله ، کوچه فلاح ، تلفن ۳۹۱۰۸۰

۳ـ کلاسهای کنکور فنی وادبی وحقوق وحسابداری

وعلوم اداری، ترجمه‌مطبوعات شماره ٤

در محل دبیرستان شماره ٤

خیابان شاه ، چهار راه بهرامی تلفن ٤٧٨٥٢

نام نویسی هرروز از ٥ تا ۹ بعد از ظهر

چکاوک مدرسه دلخواه شما

قبل ازثبت نام فرزندان خود ازچکاوک دیدن فرمائید

عباس آباد چهارراه قصر

تلفن: ۸۴۱۴۱۷-۸۴۱۲۷۸-۸۴۲۴۶۱

ثبت نام ۷ صبح تا ۷ بعدازظهر

کودکستان ـ آمادگی ـ دبستان

آگهی پذیرش دانشجو

انستیتو تکنولوژی تهران رشته رنگرزی تاتاریخ ۵۲٫٦٫۲۲ ثبت‌نام می نماید و روز های ۵۲٫٦٫۲۵٫۲٤ کارت‌توزیع می‌گردد. ضمنا امتحان ورودی روز دوشنبه ۵۲٫٦٫۲٦ ساعت ۸صبح برگزار خواهد شد .

رئیس انستیتو تکنولوژی تهران رشته رنگرزی ـمصطفی سلیمی

آ ـ ٤١٦٤٦

آلن‌اندهانبورایزلیمیتد مقیم انگلستان صاحب اختراع«مشتقات فنیل‌آمینواتانول» که در ایران بشماره ٦٨٥٣ به ثبت رسیده است بهره‌برداری از اختراع مزبور را پیشنهاد می کند برای کسب اطلاع بیشتر بدفتر وکالت آقای دکتر حسن ستوده‌خیابان رشت شماره ۹۸ مراجعه فرمایند .

آگهی ثبت‌نام پذیرفته شدگان درمسابقه ورودی‌لیسانس‌علوم‌تربیتی‌دانشسرای عالی سپاه دانش

نظربااین که کلیه دانشجویان دانشسرا ی‌عالی سپاه دانش الزاما بایددر روزبیستم شهریور ماه دربابلسراردوی‌عمومی‌بابلسر شرکت کنند لذا به کلیه پذیرفته شدگان سال اول لیسانس‌علوم تربیتی اعلام می شود که حداکثر تاپایان روز دوشنبه ۵۲٫٦٫۱۹ برای ثبت‌نام به دانشسرا ی‌عالی سپاه دانش واقع در کیلومتر ۳۰جاده تهران ـمشهد مراجعه نمایند و چون کسانی که در شهرستان های دور اقامت دارند ممکن است به علت بعدمسافت به ثبت نام در تاریخ مذکور توفیق نیابند برای رفاه حال آنان موافقت می شود که حداکثر تاآخر روز پنجشنبه ۲۲ شهریور به اردوگاه دانشگاه ها واقع‌در بابلسر مراجعه کنند تا در همان جا ثبت‌نام و بلافاصله‌در اردو شرکت جویند .

م الف ۱۰۵۱۹

آگهی استخدام

شرکت ملی ذوب‌آهن ایران کادر مندرج‌در ذیل را جهت خدمت در بهداری واحدساختمانی کارخانه آریامهراصفهان‌استخدام مینماید :

۱ـ پزشك متخصص‌امراض‌داخلی
۲ـ پزشك متخصص قلب‌وعروق
۳ـ پزشك متخصص جهاز هاضمه
٤ـ پزشك متخصص‌زنان
۵ـ پزشك متخصص گوش‌وحلق‌وبینی
٦ـ پزشك متخصص جراحی عمومی
۷ـ پزشك متخصص ارتوپدی
۸ـ پزشك متخصص اطفال
۹ـ پزشك متخصص بیهوشی
۱۰ـ پزشك متخصص امراض‌روانی
۱۱ـ پزشك متخصص‌علوم آزمایشگاهی
۱۲ـ پزشك متخصص رادیولژی
۱۳ـ پزشك‌عمومی
۱٤ـ ماما
۱۵ـ فرس
۱٦ـ بهیار

متقاضیان می‌توانند همه‌روزه با در دست داشتن مدارك‌لازم بقسمت کارگزینی ساختمانی‌واحد کل‌عملیات کارخانه آریامهر واقع‌در ٤۵ کیلومتری جاده اصفهان ـشهرکرد و یا اداره کاریابی شرکت ملی ذوب آهن‌ایران خیابان ابتهاج مراجعه نمایند. م‌الف۱۰٤۷۰

آگهی

موسسه آسیائی دانشگاه پهلوی برای‌تحصیل در دوره فوق‌لیسانس در رشته تاریخ ، باستانشناسی و زبانهای ایرانی از میان داوطلبانی‌که واجدشرائط زیر باشند دانشجوی تمام وقت میپذیرد :

۱ـ داشتن حداقل درجه لیسانس چهارساله یا درجه دانشگاهی معادل آن ازدانشگاه‌های معتبر در یکی از رشته های تاریخ ، تاریخ و جغرافی ، زبان‌و ادبیات فارسی، باستانشناس ، هنرهای زیبا، زبانهای شرقی ، خاورشناسی و زبانشناسی .

۲ـ داشتن معدل کل (۳) از (٤)یا (۱۵) از(۲۰)

۳ـ روشن بودن وضع داوطلبان از نظر نظام‌وظیفه .

٤ـ توفیق درامتحان ورودی ومصاحبه‌امتحان ورودی شامل مواد زیر خواهد بود :

الف . زبان و ادبیات‌فارسی ب. تاریخ ایران ج. زبان انگلیسی

تذکار : داوطلبانی که معدل کل آنها کمتر از (۳) بوده ولی معدل سالهای سوم و چهارم‌ایشان طبق برنامه درسی هررشته حداقل (۷٫۲) از (٤) یا (۱٤) از (۲۰) باشد در صورتی‌که واجد سایر شرائط باشند ممکن است‌بعنوان دانشجوی‌مشروط پذیرفته شوند .

موسسه آسیائی‌بعده‌ای‌از دانشجویان‌برجسته در مقابل کارهای پژوهشی کمك‌هزینه تحصیلی پرداخت خواهد کرد .

داوطلبان باید درخواستنامه زیر را تکمیل نموده همراه سایر مدارك لازم حداکثر تا بیست‌و پنجم شهریورماه به‌نشانی موسسه آسیائی‌دانشگاه پهلوی صندوق پستی شماره ٤۹٤ شیراز پست کنند.

مدارك لازم

۱ـ فتوکپی لیسانس یا گواهینامه‌فارغ‌التحصیلی دوره چهارساله لیسانس .

۲ـ ریز نمرات دوره چهارساله لیسانس .

۳ـ دو قطعه عکس ٤×٦

٤ـ رسید مبلغ یکهزار ریال برای‌نامنویسی که بحساب جاری شماره ۲۱۸۰ بانك عمران‌شیراز گذاشته شده باشد . (توضیح‌آنکه این مبلغ‌بهیچ عنوان پس‌داده نخواهد شد).

امتحان ورودی در ساعت ۹ صبح‌شنبه هفتم مهرماه در دانشکده ادبیات و علوم دانشگاه‌پهلوی برگزار خواهد شد . کلاسهای درس از ۱۰مهرماه شروع میگردد .

موسسه آسیائی دانشگاه‌پهلوی

درخواست‌نامه نام‌نویسی برای دوره فوق لیسانس موسسه آسیائی

اینجانب .....

به نشانی .....

دارای شناسنامه شماره از متولد سال که در سال

از دانشگاه در رشته تحصیلات خود را به پایان رسانده‌ام

و درجه گرفته‌ام و شغل کنونیم می‌باشد و شرایط شرکت

در امتحانات‌ورودی فوق‌لیسانس موسسه اسیائی را طبق آگهی‌آن موسسه دارا می‌باشم .

خواهشمندم دستور فرمایند نام مرا در شمار داوطلبین شرکت در امتحانات ورودی آن موسسه بنویسند . بتاریخ امضاء

زهرا اکبرنژاد ۳ ساله از روز پنجشنبه ۱۵ شهریور ماه‌جاری در خیابان راه‌پیما گم شده هر کس اطلاعی از نامبرده دارد لطفا بخیابان راه‌پیما جنب کلانتری ۱۵ کوچه بختیاری شماره ۲۳۲ اطلاع دهد .

آ ـ ۱۱۲۹۵

آقای غلامرضا قیصری‌ها فرزند یدالله از بعدازظهر روز دوشنبه ۱۲٫٦٫۵۲از منزل‌خارج شده و دیگر بازنگشته ازکسانی که اطلاعی از نامبرده دارند تقاضا می شود به آدرس : خزانه‌قلعه مرغی ۲۰متری فلاح ۱۲ متری پیر نظر پلاك ۱۴۲ و یا به شماره تلفن ۵۳۰۱۲۸ اطلاع دهند .

آ ـ ۱۱۳۰۵

آگهی استخدام

۱ـ نیروی هوائی تعدادی داوطلب جهت تحصیل در آموزشگاه های افسری رشته های(فنی رادار کنترل و خصص های مشترک) با شرایط زیر استخدام می نماید :

الف ـ تابعیت دولت شاهنشاهی ایران

ب ـ متدین بیکی از ادیان اسلام، مسیحی، کلیمی و زردشتی .

پ ـ دارا بودن گواهینامه کامل متوسطه در رشته های ریاضی و طبیعی جهت آموزشگاه های افسری فنی و رادار کنترل ودررشته های ریاضی. طبیعی و ادبی جهت آموزشگاه افسری تخصص های مشترک .

ت ـ داشتن حداقل معدل دیپلم ۱۵ برای آموزشگاه افسری فنی‌ومعدل دیپلم ۱۳ برای آموزشگاه افسری رادار کنترل .

ث ـ سن بین ۱۷ و ۲٤ (برای کسانیکه خدمت زیر برچم را انجام داده‌اند تا ۲۵ سال‌تمام)

ج ـ نداشتن پیشینه بد و معروف نبودن به فساد اخلاق و عقیده

چ ـ داشتن صحت مزاج و تناسب اندام بر طبق گواهی بهداری نیروی هوائی شاهنشاهی

خ ـ حداقل قد ۱٦۰ سانتیمتر تمام .

د ـ نداشتن همسر و اولاد و کسان تحت تکفل .

۲ـ مدت تحصیل در آموزشگاه افسری فنی ۲ سال ، رادار کنترل ۱۸ ماه و تخصص های مشترک یکسال است . دانشجویان در تمام مدت تحصیل شبانه روزی میباشند و هزینه زیست و پوشاك آنان به عهده نیروی هوائی شاهنشاهی است و مبلغی بشرح زیر به عنوان کمک هزینه تحصیلی دریافت خواهند داشت .

الف ـ دانشجویان آموزشگاه های افسری فنی و رادار کنترل مبلغ دوهزار و نهصد وشانزده ریال (۲۹۱٦) .

ب ـ دانشجویان آموزشگاه افسری تخصص های‌مشترک مبلغ‌یکهزارو ششصدو شصتو شش ریال (۱٦٦٦).

۳ ـ داوطلبان پس از خاتمه دوره و احراز موفقیت در آزمایشات به درجه ستوانسومی مفتخر و برابر مقررات قانونی استخدام نیرو های مسلح شاهنشاهی از حقوق و مزایای مربوطه برتیب فنی و رادار کنترل ۱۳۰۰۰ ریال تخصص های مشترک ۱۱۷۵۰ ریال استفاده خواهند نمود .

٤ ـ داوطلبان میتواند برای کسب اطلاعات بیشتر و ثبت نام بادر دست داشتن میز شناسنامه و فتوکپی دیپلم و ۲۲ قطعه عکس ٤×۳از تاریخ نشر این آگهی تا تامین احتیاجات همه روزه به استثنای پنجشنبه ها و روز های تعطیل از ساعت ۷ الی ۱۲ در تهران به فرماندهی آموزش های هوائی واقع در خیابان دماوند (جاده تهران‌نو) ایستگاه فرودگاه خیابان حجت و در شهرستان ها به نزدیکترین پایگاه و یا ایستگاه نیروی هوائی مراجعه نمایند .

آ ـ ۳٦۷۰٤

نیروی هوائی شاهنشاهی

شنبه دنیای ورزش

کنفرانس آموزشی

گزارشهای وزیران علوم ، آموزش‌و پرورش و معاون وزارت دربار شاهنشاهی

طرح آزمایشی مجتمع کمك پزشکی دانشگاه پهلوی آماده شده است نظارت وبازرسی دردستگاههای‌آموزشی باید تقویت شود

در کرمان‌وهمدان دانشگاه‌دایر میشود

کمبودهای اساسی

تربیت‌معلم، آموزش‌پزشکی وکشاورزی‌ووضع تدریس

دیروز در پیشگاه شاهنشاه آریامهر کنفرانس ارزشیابی انقلاب آموزشی گشایش یافت .
در جلسه افتتاحیه کنفرانس آقای هویدا گزارشی بعرض رسانید که در شماره دیروز به اطلاع خوانندگان رسید . بعد از آقای نخست وزیر ، وزیران علوم‌وآموزش وپرورش و آقای دکتر باهری‌معاون‌وزارت دربارشاهنشاهی گزارشهائی معروض داشتند که قسمت های مهم این گزارش ها در زیر آمده است :

آقای دکتر شاهقلی وزیرعلوم به عرض رسانید :

«خدمتگزاران آموزش کشور بخاطر دارند که در آغازشروع بحث‌ششمین کنفرانس‌ارزشیابی انقلاب آموزشی‌مهمترین‌وظایف نظام آموزشی در کلیه سطوح پرورش اندیشه ها واحساسات در ارتباط بارسالت ملی‌ومیهنی این نظام است .

شاهنشاه آریامهر درچهارمین اجلاسیه کنفرانس‌سئوالی‌بدین شرح مطرح فرمودند :

چطور یاهماهنگی بین تمام دستگاه ها می شود مراکز آموزش عالی را جلو برد و تبدیل بکانون های علمی‌وطن‌پرستی کرد در همین اجلاسیه شاهنشاه راه‌نیل به چنین‌هدفی را با عنایت به ذخیره های بنیادی ملی ارائه فرمودند که یکی تاریخ مرز وبوم کنسال و تداوم جاودانه آن و دیگری میهن دوستی انسان های این سرزمین بعنوان یك میراث‌ملی است نظریاین که قطعنامه پنجمین کنفرانس ارزشیابی انقلاب آموزشی ورسالت میهنی وملی نظام آموزشی رادرسرلوحه خود منظور داشته‌ضرورت ارزشیابی کوششهائی که در این‌زمینه صورت گرفته‌بخوبی محسوس می‌گردد. دانشگاه‌ها و موسسات آموزش عالی هر یك‌بسهم خود برای‌آشناساختن دانشجویان بافرهنك‌و سنن‌ملی از طریق سخنرانیها و بانمایش فیلم و اسلایدو افزودن درس های تاریخ‌فرهنك‌ایران‌دربرنامه ها و گنجاندن مطالب مناسب فرهنگی درضمن درس‌هاوبازدید دانشجویان از آثار هنری و فرهنگی و شرکت درسخنرانی های عمومی برای آشنا ساختن عموم مردم با فرهنك ملی و تنظیم و اجرای‌برنامه های‌دیگر فرهنگی و هنری کوششهائی مستمر بعمل می آورند‌همچنین برای ادراك‌مفاهیم انقلاب‌ایران از طریق تشکیل میزگرداستاد و دانشجو برقرارکردن‌جلسات گفت وشنود و بازدیدازپیشرفت های حاصل در دهه اول انقلاب در مراکز مختلف صنعت و کشاورزی ودایرکردن‌نمایشگاه های عکس و نمودار از تحولات اجتماعی اقدام شده است ».

کنگره دانشگاهیان

وزیر علوم گفت : تشکیل کنگره‌دانشگاهیان‌واندیشمندان با اهتمام خاص دانشگاه‌تهران که گزارش کمیته سیاسی و مرامی آن پیرامون انقلاب‌شاه و مردم هم‌اکنون انتشار عام پیدا کرده‌است یکی‌ازاقدامات مهم در این زمینه بوده است.

برنامه‌های تازه

آقای دکتر شاهقلی بعرض رسانید :

در موردبرنامه ریزی‌آموزشی در برنامه پنجم ، وزارت علوم و آموزش عالی با همکاری نزدیك سازمان برنامه وبودجه برای هریك از دانشگاهها و مدارس عالی دولتی برنامه‌پنج ساله در جهت توسعه کمی و کیفی تنظیم کرده است که قریبا اعلام وبموقع‌اجرا‌گذاشته میشود .بدیهی است که دراین برنامه ریزی فقط جنبه های فیزیکی ، ساختمانی‌وتجهیزاتی مورد نظر نبوده و علاوه برآن در جهات معنوی ـ علمی وفکری نیز بهبود و پیشرفت در نظر گرفته شده و از جمله به تحقیق مداوم در هدف ها و رسالت ها و روش های کار ، شیوه و محتوی تدریس ، پرورش و تهیه هیئت علمی و فنی موردنیاز وسایر جنبه ها توجه کافی‌مبذول‌گردیده‌است. در سال گذشته توسعه‌آموزش عالی و ایجاد فرصت های‌لازم برای ورود ورشدونمای افراد بااستعداد در این سطح تعلیم و تربیت ادامه یافت باید از جهت مقایسه با آغازدهه‌انقلاب معروض بدارد که در سال تحصیلی ۵۱ـ۵۲ عده‌دانشجویان کشور به ۱۱۵ هزار نفر رسید ونسبت‌دانشجویان‌عالی‌به‌مجموع محصلین به ۲ر۲ درصد بالغ گردید ، بطوری که در سال گذشته رشد آموزش عالی به ۱۸ درصد رسید . در عین حال که آموزش عالی ازنظر کمی رشد قابل ملاحظه‌ای کرده باید اذعان کرد که از نظر کیفی عمل کرد آموزش عالی در مجموع نارضائی هائی‌داشته وبا همه کوششی که صورت گرفته دربسیاری ازموارد به‌حد مطلوب و مورد انتظار نرسیده است . بررسی های انجام شده نشان میدهد حل مسائل و مشکلات آموزش عالی بانوسازی آموزش درموسسات آموزش عالی موجود ازسوئی وبکاربستن نوآوریهای آموزشی از سوی دیگر مقدور خواهد شد .

درمواردی که کمبوداساسی وجود دارد نظیر تربیت معلم، آموزش پزشکی ، آموزش کشاورزی و بطورکلی وضع آموزش دردهه‌گذشته از نظر که قسمتی از آن به بخش خصوصی مربوط میشودمبادرت نمود .

مقدمات تاسیس دانشگاه کرمان بوسیله بخش‌خصوصی فراهم شده و پیش‌بینی میشود که در سال تحصیلی ۵۴ـ۵۵ آماده پذیرش دانشجو باشد.

بمنظور هدایت برنامه‌گسترش آموزش عالی در جهت رفع نیازمندیهای کشور برنامه‌هائی در جهت تشویق بخش‌خصوصی دایر یاایجاد موسسات آموزش عالی و رشته های مهندسی و کشاورزی طرحهای دانشکده مهندسی چهار رشته‌ای نمونه ، دانشسرای‌عالی فنی نمونه‌بعنوان الگو تهیه شدتادر اختیاربخش خصوصی قرار گیرد البته به داوطلبان تاسیس این قبیل موسسات دولت در زمینه اهدای زمین و وام تسهیلات لازم‌فراهم خواهد نمود . مقدمات تاسیس دانشگاه بوعلی سینا درهمدان که با همکاری‌دولت فرانسه‌عمل خواهد کرد فراهم شده وبعداز تکمیل اقدامات لازم و کسب اجازه از پیشگاه شاهنشاه‌نسبت به قبول دانشجو اقدام خواهد کرد . در زمینه توسعه کیفی، پاره‌ای اقدامات صورت گرفته از جمله تجدید نظر در برنامه های پزشکی ، تخصصی و پیرانپزشکی‌و برقراری‌امتحانات تخصصی پزشکی و آماده ساختن طرح آزمایش مجتمع کمك پزشکی‌در دانشگاه‌پهلوی و نیز در جهت تامین و تربیت معلم ودبیرواجد شرایط‌منجمله در زمینه‌های فنی اقداماتی در جهت‌اجرای توصیه‌های‌کنفرانس های‌پیشین‌معمول گردیده‌است.

نظارت

وزیر علوم بعرض رسانید یکی از وظایف اصلی وزارت علوم‌بازرسی‌و نظارت برموسسات آموزش عالی بمنظور ارتقاء استاندارد آموزشی دانشگاه‌ها و موسسات آموزش عالی‌است.

در این زمینه وزارت علوم و آموزش عالی باید نظارت و بازرسی خود را تقویت نموده‌و برکوشش‌خوددراین‌زمینه‌بیفزاید در مورد استادان ودانشجویان اقداماتی در جهت هدف های انقلاب آموزشی صورت گرفت که موجبات کار موثرتر ورفاه بیشتر آنان را فراهم آورد و بدین منظورسعی‌شد برای‌تعداد بیشتری از جوانان همه مناطق کشور امکان ورود بدانشگاه فراهم شود ، در اجرای دو ماده ازموادقطعنامه پنجمین کنفرانس ارزیابی انقلاب آموزشی نسبت بتامین رفاه دانشجویان مستعد ولی کم‌بضاعت کشور اقدامات لازم بعمل آید تا این طبقه که همیشه مورد حمایت شاهنشاه آریامهربوده‌انداز کلیه‌تسهیلات ممکن استفاده نمایند و پارفاه و فراغ‌خاطر بتحصیلات‌خودادامه دهند . بدین‌منظور به‌تاسیس صندوق رفاه دانشجویان‌مبادرت شد ضمنا با شروع به اجرای قانون آموزش فرزندان کارگر تسهیلات لازم‌برای آموزش‌این دسته از نوجوانان و جوانان کشور فراهم گردیده است .

ارشادهای شاهنشاه

وزیر علوم در پایان گزارش خود بعرض رساند : تشکیل ششمین کنفرانس ارزشیابی انقلاب آموزشی فرصتی است تازه برای آنکه از تجربه های گذشته عبرت‌گیریم وبااستفاده از ارشاد ها و اوامر ملوکانه باهمتی‌جدید راهی‌راکه‌برای‌نیل بمقاصد عالیه‌درپرابر دیدگان‌ما است بسرعت پیموده و بآنجا که قدرت داریم از طریق‌خدمت گذاری به آب و خاك ایران و ایرانیان رضامندی‌خاطرخطیر ملوکانه را فراهم سازیم .

تعلیمات اجباری

پس از سخنان وزیر علوم و آموزش عالی ، خانم دکترفرخ روپارسای وزیر آموزش و پرورش گزارشی از فعالیت های وزارت‌آموزش و پرورش بعرض رسانید و اظهار داشت یاصدور فرمان همایونی‌تاکنون در ۱۳۳منطقه شهری تعلیمات اجباری بمورد اجرا در آمده‌و این بدان معنی است که لااقل در این تعداد شهرستان بالا تر از ۹۰ درصد کودکان لازم التعلیم از تعلیمات ابتدائی برخوردار شده‌اند .

وزیر آموزش و پرورش در خلال عرایض خود اظهار داشت مطلب مهمی که درپایان آخرین سال تحصیلی دوره راهنمائی با آن مواجه خواهیم بود و از سال گذشته در صدد تهیه مقدمات رفع این مشکل برآمده‌ایم راهنمائی و تعیین ادامه تحصیلات در رشته‌های مختلف با ضوابطی است که ارتباط وزارت‌آموزش وپرورش را با یک موسسه تحقیقاتی که محققین آن‌دست اندرکاراجرای این تعلیمات باشند ضروری می سازد .

۱۷ مورد

بعد از گزارش وزیر آموزش و پرورش آقای دکتر باهری معاون‌کل‌وزارت‌دربار شاهنشاهی در باره فعالیت های سازمان شاهنشاهی بازرسی آموزش عالی و پژوهش علمی گزارشی در هفده مورد باین شرح بعرض رسانید :

بقیه درصفحه ۸

بازنشستگی با ۴۱ سال سابقه خدمت

آگهی پذیرش دانشجودرمدرسه‌عالی کشاورزی‌مازندران‌درسال تحصیلی ۵۳-۵۲

مدرسه‌عالی‌کشاورزی مازندران «ساری» در سال تحصیلی ۵۳ـ۵۲ برای دوره لیسانس در رشته های کشاورزی عمومی ـ خاکشناسی و دامپروری از طریق مسابقه باشرایط زیر تعداد ۴۵۰ دانشجو (برای هر یک از رشته های فوق ۱۵۰ نفر) می‌پذیرد .

الف : شرایط

۱ـ دارا بودن دیپلم کامل متوسطه دریکی از رشته های ریاضی یا طبیعی یا کشاورزی .
۲ـ روشن بودن وضع نظام وظیفه (فارغ التحصیلان خرداد ماه ۱۳۵۲ احتیاج به برگ معافیت وظیفه ندارند .)

ب ـ مدارك لازم

۱ـ فتوکپی مدرک تحصیلی
۲ـ رونوشت شناسنامه یا فتوکپی آن .
۳ـ دو قطعه عکس ۴×۳
۴ـ فیش بانکی بمبلغ پانصد ریال که‌بحساب شماره ۱۸۶۰ بانك بازرگانی شعبه ساری یا بحساب شماره ۴۶۷۹۹ بانک بازرگانی شعبه مرکزی واریز شده باشد .
۵ـ فرم‌تکمیل شده زیر .

ج ـ مشخصات :

۱ـ مواد امتحانی برای داوطلبان عبارت خواهد بود از فیزیک ـ شیمی ـ ریاضی ـ علوم طبیعی ـ زبان انگلیسی .
۲ـ دانشجویان پذیرفته شده باید برای‌شرکت در کلاس درس در تمام اوقات روز آزاد بوده و طبق برنامه‌ای که مدرسه عالی تنظیم می‌نماید در کلاس ها شرکت نمایند .
۳ـ وجه دریافتی بابت ثبت نام و مدارک ارسال شده بهیچوجه مسترد نخواهد شد .
۴ـ تاریخ توزیع کارت در روز ۴ مهرماه در تهران دفتر مرکزی و ساری در محل مدرسه عالی خواهد بود.
۵ـ تاریخ برگزاری مسابقه ورودی روز ۶ مهرماه است و محل آن در تهران و ساری هنگام توزیع کارت به اطلاع داوطلبان خواهد رسید.
۶ـ شهریه دانشجویان ۴۰۰۰۰ ریال خواهد بود.
۷ـ مبلغ ۵۰۰۰ ریال نیز بترتیب ۲۵۰۰ریال برای آزمایشگاه ۵۰۰ ریال برای بیمه و ۱۰۰۰ ریال بابت ورزش و ۱۰۰۰ ریال برای نشریات وصول خواهد شد .

داوطلبان باید مدارک و فرم تکمیل شده‌زیر را حداکثر تا آخر وقت روز ۳۰ شهریور بوسیله پست سفارشی و یا حداکثر تا آخر وقت روز ۳۱ شهریور شخصا به آدرس تهران ـ خیابان حافظ خیابان میرحسین شماره ۴۱ و یا ساری ـ اول خیابان فرح آباد ـ مدرسه عالی کشاورزی‌مازندران تحویل نمایند . بمدارک ناقص و مدارکی که بعد از این تاریخ بمدرسه عالی برسد ترتیب اثر داده نخواهد شد .
داوطلبان فقط در شهریکه ثبت نام‌نموده‌اند (تهران یا ساری) در مسابقه ورودی شرکت خواهند نمود .

مدرسه عالی کشاورزی مازندران (ساری)

درخواست‌شرکت‌در مسابقه ورودی مدرسه عالی کشاورزی مازندران

نام و نام خانوادگی ... شماره شناسنامه ..
تاریخ صدور .. محل صدور .. نوع مدرک تحصیلی ..
معدل .. محلی که امتحان خواهم داد تهران ساری
خواهد بود . نشانی دقیق و شماره‌تلفن..
کوچه تاریخ و محل‌امضاء داوطلب

گروه‌فرهنگی مرجان

دبیرستان‌دختران‌اخگر

برای رشته‌های

بازرگانی ـ منشیگری ـ حسابداری ـ خانه‌داری ـ طبیعی ـ ریاضی ـ ادبی ودوره‌راهنمائی تحصیلی

ثبت نام می‌نماید

دبیرستان دختران اخگر خیابان امیرآباد شماره ۱۱۶ تلفن ۹۲۱۳۶۲

آغاز هفته چهارم نمایش در

سینما ونک

اولین سینمای مبله و ممتاز ایران

آمیزه‌ای ازعشق و سکس‌و کمدی‌در دوران قرون وسطی.... موقعیکه مرد ها واقعا مرد بودند و زنها واقعا زن ....

سئانسها ۱۵ر۱۱ صبح ۳ر۳۰ ـ ۵ر۳۰ ـ ۷ر۴۵ ـ ۱۰ بعدازظهر ـ گیشه سینما ونك همه روزه برای رزرو بلیط آماده است

تماشای این فیلم برای اشخاص کمتراز ۱۸ سال‌ممنوع است

قابل توجه :مقاطعه‌کاران شرکتهای راه سازی وساختمانی

شرکت واکاوا

انواع ماشین‌های مورد نمایندگی وموجود خودرا ذیلا معرفی مینماید

غلطک **واتانابه** ۲ چرخ تاندم استاتیک بوزن ۹ تا ۱۱ تن باکلاچ و فرمان هیدرولیك بقدرت ۵۰ اسب
غلطک **واتانابه** ۳ چرخ استاتیک بوزن ۱۴ تا ۱۶ تن باکلاچ و فرمان هیدرولیك بقدرت ۸۷ اسب
غلطک **واتانابه** ۷چرخ لاستیکی پنوماتیک بوزن۲۴تن باکلاچ تورکانورترو‌فرمان هیدرولیك بقدرت ۸۷اسب
غلطک **واتانابه** ۱۱چرخ‌لاستیکی پنوماتیک‌بوزن ۱۹/۳۰۰ تن باکلاچ تورکانورتر وفرمان هیدرولیک‌بقدرت ۸۷ اسب
غلطک **میکاسا** ویبره خودرودستی بوزن ۱۲۰۰ کیلوگرم بااثر ضربه ۱۱ تن
لودر کمرشکن چرخ لاستیکی **فوروکاوا** بقدرت ۱۳۵ اسب بظرفیت بیل ۲/۳۰ مترمکعب فرمان هیدرولیک وجعبه دنده اتوماتیک

نمایندهٔ انحصاری درایران **شرکت واکاوا** بامسئولیت محدود
خیابان تخت‌طاوس خیابان دریای‌نور شمارهٔ ۴۱ تلفن ۶۲۶۱۴۲

شعبه اهواز : خیابان ششم بهمن باغ معین ـ خیابان بختیار تلفن ۲۲۱۹۲

نیازمندیهای شما

نیازمندیهای اطلاعات

تلفنی آگهی قبول میکند

تلفنهای ۳۱۱۲۲۴-۳۱۱۲۲۵
۳۱۱۲۲۹-۳۱۱۲۳۰

اثاثیه

خرید

بازرگانی فرش کیهان
۸۳۰۹۰۴ و ۸۲۳۷۷۶
خریدار نقدی همه‌رقم فرش کهنه و نو جهت صادرات روزولت میدان ۲۵ شهریور .

فروشگاه فرش نادر
۳۵۲۳۶۶
بهترین خریدار فرشهای کهنه و نوجهت‌صادرات و یخچال‌تلویزیون‌وغیره

فرش توکلی
بهترین خریدار فرش کهنه ونو خصوصا فرشهای کهنه شرکت فرش‌جهت صادرات‌بازار۲۰۸۲۹ نمایشگاه عباس‌آباد وزراء تلفن
۶۲۱۴۰۵

فروشگاه فرش آسیا
۹۲۵۱۰۲ و ۹۲۲۸۳۲ با سابقه ترین خریدارقالی و قالیچه های کهنه ونو یخچال برقی و نفتی تلویزیون بقیمت‌عادلانه

فرش شایان
۶۶۱۰۶۹
خریدار قالی و قالیچه کهنه و نو جهت‌صادرات کاخ‌نرسیده به شاهرضا

نمایشگاه فرش پروین
۹۲۵۳۹۴ با سابقه‌ترین خریدار فرش کهنه و نو و تمام لوازم منزل نقدا

ایران کالا
۹۳۸۰۶۱ ـ ۹۳۴۷۸۱
خریدار فرش مبلمان و کلیه لوازم منزل فوری

ایران فرش ۷۷۴۹۷۲
فرشهای کهنه و نو وسایرلوازم منزل بهر مبلغ نقدا بیشتر از سایرین خریداریم‌تلفن ۷۷۷۰۲۵

فروشگاه‌آستارا۹۲۶۴۰۲
خریدار یخچال‌تلویزیون فرش و کلیه لوازم‌منزل

جهان کالا ۹۲۵۴۵۸
خریدار یخچال‌تلویزیون و لوازم منزل شما .

فرش‌طباطبائی ۹۲۰۴۱۰
بهترین خریدارفرشهای کهنه‌شما امیرآبادجنوبی

فرش گلشن تلفن ۶۲۱۴۲۱
بهترین خریدار فرش کهنه همه رقم فرش موجود میباشد.

فروشگاه آریا ۹۲۹۳۹۳
خریدار فرش و سایر لوازم‌منزل

فرش اردیبهشت شاه
تلفن ۶۶۸۱۶۴

فروش دست دوم

یک خانواده خارجی لباسهای اندازه۳۴ و ۳۶ برای خانمها کت و لباس ولباس شبنشینی واجاق برق گریل آاگرادیو استریو دوربین و دوربین‌ـ فیلمبرداری بفروش میرساند . آدرس زعفرانیه کوچه فیروزه الهآباد کوچه مهناز شماره ۱ تلفن ۸۷۷۳۲۰ خانم‌بارش
۱ـ۲ آ ـ ۱۳۲۹۴

اکازیون
بعلت مسافرت کلیه لباسهای خارجی و کلاه وگل عروس‌نو ودست دوم بقیمت بسیار ارزان بفروش میرسد تلفن ۷۷۳۸۶۲
آدرس عباس‌آباد آپاداناگلشهر هویداپلاک ۲ + ۱۱

بعلت مسافرت البسه خارجی
نو و دست دوم واشیاء متفرقه وکتابهای سبک بعدت پنج‌روز بفروش میرسد (صبحها وبعداز ظهرها) جردن ـ بالاتر ازپمپ بنزین کوی داریوش خیابان‌دوم بعدازسوپر جردن دست راست شماره ۳

دستگاه RECEIVER مدل ۲۲ـ MARENTZ قیمت‌نو ۶۵۰۰۰ ریال بقیمت۴۰۰۰۰ریال بفروش میرسد . تلفن۷۵۷۸۱۵
۱ـ۳ آ ـ ۱۳۲۰۷

برای‌فروش
لباس زنانه خارجی دست دوم تلفن ۷۷۲۶۴۸
آ ـ ۱۱۲۰۹ ۱ـ۲

بعلت مسافرت مقداری‌لباس نوفرنگی‌فوری بفروش‌میرسدتلفن ۶۲۸۷۲۱
۱ـ۳ آ ـ ۱۲۹۵۷

کرایه

تایپ ناصر
کرایه انواع ماشین تحریر تلفن ۸۲۶۲۰۵ دروازه‌دولت مقابل سعدی

مبل ودکوراسیون

پیراهن مبل ۳۱۹۵۰۵
تعویض پارچه مبل ۳۱۹۵۰۵
پرده‌دوزی شهرزاد ۳۱۹۵۰۵

مبل‌آلبالو
نقد واقساط
جهت کارمندان دولت
میدان ژاله‌تلفن۳۱۸۵۳۵

شستشوی‌مبل وفرش

موسسه عدالت ۸۳۳۷۱۷
قالیشوئی رفوگری مبل شوئی

قالیشوئی ایران درویچ
بهترین نوع‌شستشو تحویل ظرف ۲۴ ساعت
۳۵۰۵۴۵ـ۳۵۰۱۴۹ـ۳۵۹۵۸۴

شستشوی فرش باآبجشمه‌علی در اسرع وقت متری ۳۵ ریال فرش بهارستان ۳۰۰۰۹۲

دورایکلین سرویس امریکا با تکنیک برتر گرانتر مطمئن‌تر تلفن های۸۴۸۳۹۵ و ۸۴۸۳۹۶ و ۸۴۵۶۸۳

گلین‌سرویس‌خشکشوئی
مبل فرش و موکت بادستگاه منحصر بفرد و خشکشوئی‌پرده با نصب مجانی ۹۵۲۵۴۶

کارخانه قالیشوئی‌اطلس
تلفن ۹۵۲۵۴۶ و ۹۷۵۴۳۰

خشکشوئی مبلمان‌ادیب
یکدست ۵۰ تومان در جای خود تلفن۹۵۶۵۶۵

کارخانه قالیشوئی‌ادیب
تلفن شعبه مرکزی ۹۵۶۵۶۵
تلفن شعبه نواب ۹۵۲۴۵۴
تلفن شعبه کارخانه ۹۵۸۹۵۰

تعمیرات

تلویزیون
سرویس تلویزیون
گارانتی تلفن ۶۲۸۳۷۱
سرویس سیار R.T.I-R.C.A.
سیرا میداتور جنرال الکتریک وگراندیک بویژه شمیرانات .

تعمیرگاه تلویزیون الکترون با تائیدوزارت‌کار۸۴۳۹۸۳
تعمیرتلویزیونهای R.T.I-R.C.A شاوب‌لورنس ، فیلیپس ، سیرا تلفونکن و سایر مارکهاسرویس مجهز سیار درشهروشمیرانات

ایران تلویزیون
تعمیرگاه مجهز تلویزیون
R.C.A.R.T.I.
شاوب‌لورنس ، دمونت، بلر ، گراندیک ، تلفنکن وستینگهاوس، فیلیپس
سرویس‌سیارضمانتنامه
تلفن ۷۶۰۷۶۴

تلویزیون سرویس شاد تعمیرگاه‌مجهز تلویزیون آر.تی.آی شاوب‌لورنس توشیبا فیلیپس هیناچی آزمایش تلفونکن بلر با سرویس سیار تعمیر در محل نصب آنتن تمام کانال تلفن ۷۶۴۰۴۱

تعمیرگاه‌تلویزیون‌مصلح
تلفن ۷۵۵۲۵۵

تعمیرگاه تلویزیون مونتاژمتخصص‌تلویزیون های شاوب‌لورنس ـ آرتی‌آی سید علیخانی
۹۶۲۰۳۸

شاوب لورنس
SCHAUB-LORENZ
۳۹۲۴۶۳

تعمیرگاه شاوب‌لورنس
مجهز به سرویس سیار بردی‌تهران و شمیرانات و نلفن ۸۴۵۰۶۴

SCHAUB-LORENZ

تلویزیون فوری‌درمنزل تعمیرمیشود ۹۶۰۵۴۶

کولر

نصب و سرویس و رنك کولر و کانال‌کشی‌فوری
۷۹۳۸۹۷

تعمیرگاه مجاز ۱۳۱
ارج
کانال‌کشی ساختمان ، تهویه هوا و سرویس کولر آبگرمکن عباس‌آباد نظامی
۸۴۱۱۲۵

راهنمای سرویس ارج
۹۶۲۰۴۵
از ساعت ۷ صبح تا ۷ بعدازظهر

نصب و تعمیر کولر کانال کشی فوری

۷۹۶۱۰۳

موسسه فنی کالج
نصب و سرویس شوفاژ آبگرمکن و لوازم یدکی
۸۴۹۷۵۷

سرویس آبگرمکن فوری
تلفن : ۷۶۰۹۹۳

یخچال

تعمیرگاه سید حسین
تعمیرهمه‌نوع‌لباسشوئی یخچال‌آبگرمکن۸۸۲۴۳۸

تعمیرات‌یخچال‌سردخانه کولرگازی‌فوری۷۹۳۸۹۷

تعمیرگاه‌یخچال‌فریجیدر اثاث‌یدکی‌موجود۸۴۸۷۵۶

تعمیر یخچال کولر آب سردکن تلفن : ۳۰۵۴۵۳

تعمیریخچال، سردخانه، کولر فوری ۷۹۶۱۰۳

تعمیر یخچال ، کولر
۶۶۵۸۲۹

تعمیر یخچال
وخرید وفروش یخچال‌ویترینی دست دوم تلفن ۹۵۱۷۴۹ و ۹۶۰۱۰۳
۱۳۲۷۲ آ ـ

موسسه فنی دانش
تعمیر یخچال کولر آبگرمکن بازکردن فاضلاب تلفن۷۹۴۱۷۳
۱ـ۱۰ آ ـ ۱۳۳۶۷

تعمیریخچال فرژیدر و غیره ـ ۸۳۹۲۲۵

فروش اتومبیل

ب . ام . و
مدل ۷۳
ب‌ام‌و۲۰۰۲ دانشجوئی ۷۳بدون واسطه تلفن ۶۲۱۷۸۴
۱۳۳۶۷ آ ـ

فولکس استیشن
اتومبیل فولکس استیشن بمرنگ مدرسه ورنگ خاکستری بفروش میرسد . تلفن ۸۲۵۶۲۴
۱۳۳۵۱ آ ـ

بنز
مدل ۷۰
بنز ۲۰۰ مدل۷۰ترانزیتی خیلی تمیز ۳۰۰۰۰ تومان یا معاوضه با پیکان تلفن ۳۰۲۲۸۰
۱ـ۲ آ ـ ۱۳۳۱۰

برای اتومبیل شما

روکش صندلی کارچر
در دوام، زیبائی وظرافت نظیر ندارد
ایرانشهر جنوبی
تلفن ۸۲۰۳۵۲

کرایه

اتولوکس
اتومبیلهای تشریفاتی بارانده برای داخل وخارج از تهران میدان فردوسی تلفن ۸۲۱۲۷۰ و ۸۲۶۶۰۵

کالج بار
بارکش شهر وحومه
۶۶۱۱۱۱
۴۱۱۱۱

ماشین آلات

انواع ماشین‌آلات کوماتسو
KOMATSU
جهت اجاره آماده است
تلفن ۹۵۹۸۲۷

انواع جرثقیل ساختمانی اجاره‌داده‌میشود تلفن ۹۵۶۸۶۰

ماشین آلات دست دوم راه سازی کوماتسو
KOMATSU
را خریداریم به تلفن ۹۵۹۸۲۷ مراجعه نمایند

ماشینهای راه سازی و ساختمانی دست دوم خریدار وفروشنده‌ایم
تلفن ۶۶۵۴۸۶

استخدام

دو سکرتر
مهندسین مشاور باسابقه‌احتیاج به دوسکرتر با آشنائی کامل بماشین‌نویسی فارسی وانگلیسی دارد .
محل کار دروس ـ ساعات کار ۸ صبح تا ۵بعدازظهر برای یکی و ۸صبح الی ۱ بعدازظهر برای دیگری .
یک ساعت تعطیل برای نهار. پنجشنبه و جمعه تعطیل تلفن ۸۶۵۰۵۳
۱۳۲۸۷ آ ـ

پیشخدمت

یکنفر پیشخدمت مرد متاهل که به امور پیشخدمتی آشنائی کامل داشته باشدبرای تماموقت استخدام میشود .
داوطلبین می توانندازساعت ۹صبح تا ۱۲ واز۴تا۷بعدازظهر توسط تلفن ۴۷۰۵۸ به‌آقای بهگام مراجعه نمایند .
۱ـ۲ آ ـ ۱۳۲۵۰

شرکت سهامی کارخانه های صنعتی آزمایش استخدام میکند
چندنفر لیسانسیه حسابداری کسانیکه سابقه کار داشته‌باشند مقدم‌ترند داوطلبین صبحها بین ساعت ۸ تا ۹ بکارگزینی کارخانجات صنعتی آزمایش واقع در کیلومتر ۱۲ جاده‌آبعلی سه راه آزمایش مراجعه نمایند

معلم
یکنفر دوشیزه یا بانوی تحصیلکرده جهت کمك درسی بچه های یك خانواده خصوصا دروس ریاضی بطورشبانه‌روزی با حقوق مکفی استخدام میشود تلفن ۸۲۹۳۳۲

آگهی استخدام
وی ـ جانکو ایران
(شرکت سهامی خاص)
یک خانم ماشین‌نویس آشنا بزبان انگلیسی مورد احتیاج است متقاضیان میتوانندهمه‌روز از ساعت ۹الی ۱۱ و۱۶الی۱۹ بدفتر شرکت واقع در خیابان ایرانشهر جنوبی نرسیده بمتریا ساختمان ۱۱۸ مراجعه نمایند
۱۳۳۵۵ آ ـ

دوشیزه یا بانوی‌سکرتر مسلط به مکاتبات انگلیسی استخدام میشود تلفن ۹۶۱۴۸۹ و ۹۶۱۴۹۰

کارگرنجار
بتعدادی کارگر آشنابکارنجاری وماشین‌کاری نیاز است .
لطفا مشخصات خود رابصندوق پستی ۱۱۴۴ر۱۳ ارسال‌دارید.
۱۳۳۵۸ آ ـ

دونفر جوان دیپلمه‌وارد بامور بازرگانی استخدام میشود .
علاقمندان روز های زوج از ساعت ۵ تا ۷ بعد از ظهر به شرکت متارول خیابان‌سپه مقابل موزه پاساژ باستان مراجعه نمایند .

مهندسین معمار
باتجربه وبدوق در سطح بالاتر برای کار دائم وطرحهای بزرگ مورد احتیاج می‌باشند خواهشمند است اطلاعات کامل وآدرس و شماره تلفن خودرا بوسیله پست به راهنمای‌شماره ۹۶۳ روزنامه اطلاعات ارسال فرمائید .
۱ـ۲ آ ـ ۱۱۱۸۳

کتابفروش انگلیسی
به یکنفر کتابفروش با تجربه کتابهای انگلیسی که تضمین ملکی یا ضامن معتبر داشته تباشد نیازمندیم‌اگرتجربه وضامن ندارید مراجعه‌نفرمائید. داوطلبان از ساعت ۸ الی ۱۲ صبح به شماره ۶۶۴۹۴۸ تلفن فرمایند .
۱ـ۲ آ ـ ۱۱۱۷۹

استخدام سکرتر
یك شرکت ساختمانی به یکنفر دوشیزه یا بانوی سکرتر تمام وقت باحقوق مکفی نیازمند است کسانیکه در امور حسابداری آشنائی کامل داشته باشند حق تقدم دارند تلفن ۸۲۹۶۷۷ و ۸۳۹۵۷۷

سرپرست

برای سرپرستی دو پسر بچه‌به بانو یا دوشیزه تحصیلکرده و شایسته که حتما بایستی‌بزبان انگلیسی یا فرانسه آشنا باشد نیاز است حقوق مکفی لطفا تلفن ۳۱۶۸۴۸
۱۱۰۵۵ آ ـ

به جوانی خوش‌برخورد دارای گواهینامه رانندگی که اطلاع کمی در فروش زمین داشته باشد.باحقوق وپورسانتاژ کافی نیازمندیم تلفن ۳۰۵۲۴۹
۱۳۳۶۶ آ ـ

ماشین نویس
چندنفر بانو یا دوسیزه ماشین نویس با سابقه بطور تمام وقت باحقوق مکفی استخدام‌میشوند. لطفا به جاده مخصوص کرج کیلومتر ۲۱ روبروی کارخانه ژیان فرعی خاکی دوپارمراجعه فرمایند .
۱ـ۳ آ ـ ۱۳۳۶۸

فروشگاه لبخند

تعدادی‌فروشنده‌دوشیزه با سابقه در لباس های بچگانه با حقوق مکفی نیازمندیم آدرس شاه مقابل سینما نیاگارا ساختمان ۱۰۷ تلفن ۴۷۹۵۸ و ۴۹۵۳۸داخلی ۲۵

یکنفر دوشیزه سکرتر
جهت کار های دفتری وماشین نویسی فارسی و لاتین وآشنا بزبان انگلیسی مورد نیازاست از ۸ صبح تا ۵ بعدازظهر بتلفنهای ۸۴۲۳۸۰ و ۸۵۰۶۳۴ تماس حاصل فرمائید .
۱۳۳۴۸ آ ـ

چند نفر کارگر ساده زن و مرد جهت بسته بندی نیازمندیم۳۵۵۰۶۷

مونتاژ کار برق
برای کار در خارج به تعدادی مونتاژکاربرق نیازمندیم ـ شرکت مهندسین پاکند تلفن ۹۳۵۲۷۷

تعدادی دوشیزه وبانو جهت اشتغال دردفترمالی استخدام میشود داوطلبان واجد شرایط روز دوشنبه ۱۹ شهریور ۸ تا ۱۲ به خیابان بهار اول مزینی شماره ۹۲ طبقه ششم شرکت پل‌وشوسه مراجعه نمایند .
۱۳۳۶۴ آ ـ

دونفر جوان دیپلمه‌وارد بامور بازرگانی استخدام میشود .
علاقمندان روز های زوج از ساعت ۵ تا ۷ بعد از ظهر به شرکت متارول خیابان‌سپه مقابل موزه پاساژ باستان مراجعه نمایند .

مهندسین معمار
باتجربه وبدوق در سطح بالاتر برای کار دائم وطرحهای بزرگ مورد احتیاج می‌باشند خواهشمند است اطلاعات کامل وآدرس و شماره تلفن خودرا بوسیله پست به راهنمای‌شماره ۹۶۳ روزنامه اطلاعات ارسال فرمائید .
۱۱۱۸۳ آ ـ ۱ـ۲

کتابفروش انگلیسی
به یکنفر کتابفروش با تجربه کتابهای انگلیسی که تضمین ملکی یا ضامن معتبر داشته تباشد نیازمندیم‌اگرتجربه وضامن ندارید مراجعه‌نفرمائید. داوطلبان از ساعت ۸ الی ۱۲ صبح به شماره ۶۶۴۹۴۸ تلفن فرمایند .
۱۳۳۶۴ آ ـ ۱ـ۲

موسسه تی‌تی‌اس
بتعدادی راننده پایه یك و دو همگانی با سابقه نیازمندیم آیزنهاور ۲۱ متری جی

استخدام متخصص‌عکاسی
موسسه‌ای احتیاج بیکنفر متخصص در امر ظهور و چاپ عکس سیاه و سفید و رنگی و رورسال دارد . تحصیل‌کردگان خارج از کشور در این رشته مرجحند . لیاقت اداره کردن‌از شرایط حتمی است . داوطلبان به آدرس خیابان بهار چهارراه ایرج ساختمان طلائی طبقه‌دوم شماره ٤ آقای کرمانی بادادن توضیحات و شماره تلفن مکاتبه نمایند .
۱ـ۲ آ ـ ۱۱۲۶۷

استخدام
بیکنفر سرمکانیك با تجربه و سابقه کار با حقوق مکفی مورد نیاز است با تلفن ۵۳۶۱۶۳ تماس حاصل فرمائید

یك شرکت‌معتبر استخدام مینماید
۱ـ فروشنده آشنا به لوازم‌برق
۲ـ صندوقدار .
۳ـ تحصیلدار باموتور
داوطلبین باید دارای برگ‌معافی وضامن معتبر ویا وثیقه ملکی باشند حداقل سن داوطلبین از ۲۲ سال کمتر باشد واجدین شرایط میتوانندباتلفن۷۶۴۰۱۶ بین ساعت ۹ الی ۱۱ تماس بگیرند .
۱ـ۲ آ ـ ۱۳۳۵۲

یخچال سازی شمس

به‌چند نفر سرویس‌کار فنی‌که دارای سابقه کار باشند احتیاج دارد . طالبین به خیابان ظهیر ـ الاسلام فروشگاه شمس مراجعه فرمایند .

A large exporting firm has vacancy for a male or female secretary with good typing experience, perfect knowledge of English and fair knowledge of German and French for its export manager. Shorthand an advantage, but not essential.
Only qualified candidates should telephone 310883 from 6 to 8 p.m.

استخدام راننده
آموزشگاه رانندگی شهاب
بعده‌ای مربی پایه دوم‌همگانی ومتاهل نیازمند است . تلفن ـ ۶۳۲۲۱۰ و ۶۳۶۱۸۲

کارگر یا استادکار ـ یخچال‌ساز وفانتزی‌ساز استخدام میشود . تلفن ۳۱۶۱۰۵
۱۳۳۷۹ آ ـ ۱ـ۳

یخچال‌سازی
شمس
بدونفر حسابدار ورزیده احتیاج دارد طالبین به خیابان ظهیرالاسلام فروشگاه شمس مراجعه فرمایند .

خانمی که بماشین‌نویسی فارسی و لاتین آشنائی کامل داشته باشد ضمنا کار تلفنچی راهم انجام دهد برای تماموقت استخدام میشود .
خیابان ویلا ـ روبروی خیابان دامغان ـ شماره ٤٨ ـ شرکت ایردال .

آگهی استخدام
یکنفر نقشه بردار راه‌وساختمان که چند سال سابقه کار داشته باشد برای خارج از تهران مورد نیاز است از داوطلبان خواهشمند است به آدرس‌شمال دانشگاه تهران مقابل تالار ابن‌سینا خیابان جلالیه پلاک۱ مراجعه فرمایند تلفن ۴۱۹۱۷

فروشگاه کورش
جهت کار در قسمت اطلاعات برای‌صبح‌وعصر داوطلب آشنا بزبان انگلیسی می‌پذیرد خواهشمند است برای تسلیم درخواست به اداره امور کارمندان در طبقه چهارم فروشگاه مراجعه نمائید .

نقشه‌کش

یکنفر نقشه‌کش باسابقه حداقل ۲سال سابقه کار مورد احتیاج است .
داوطلبانی که‌خدمت سربازی‌را انجام داده و یا معافیت داشته باشند وزبان انگلیسی رابخوبی بداند لطفا صبحهاباتلفن‌شماره ۶۶۰۵۱۱ تماس حاصل نمایند.

بچندنفر دوشیزه یا بانو که دردوخت پیراهن مردانه و زیگزاک دوزی ساده دوزی اطوکشی‌وارد باشند نیازمندیم. خیابان نواب شمالی نرسیده به آیزنهاور طبقه چهارم کلینیک ایران تلفن ۹۳۴۷۱۳ شادو
۱۳۳۰۷ آ ـ

آرشیتکت
آرشیتکت با حداقل ۵ سال سابقه کار مورداحتیاج‌مهندسین مشاور است محل کار دروس. ساعات‌کار ۸ صبح‌تا۵بعدازظهر یک ساعت تعطیل برای نهار پنجشنبه و جمعه تعطیل است تلفن ۸۶۵۰۵۳

پانسیون نوزادان کودک‌سرا
بچندنفر پرستار وکارگر نیاز دارد تلفن ۸۲۳۸۸۷

بیمارستان وزارت دادگستری به یک نفر پزشک بیماریهای عمومی جهت انجام وظیفه در درمانگاه صبحها احتیاج‌دارد داوطلبین میتوانند همه روزه‌در ساعات اداری به دفترپیمارستان مراجعه نمایند .

بچندنفر بازاریاب خیلی فعال برای شرکت مهندسی جوو تدارکاتی مورد نیاز است .
آدرس : تخت جمشید روزولت جنب بانک رفاه کارگران طبقه چهارم تلفن ۸۳۷۵۰۰ مراجعه از ساعت ۵ تا۸ بعدازظهر .
۱ـ۲ آ ـ ۱۳۲۵۸

استخدام منشی
آموزشگاه‌رانندگی‌شهاب
یکنفر خانم منشی تمام وقت استخدام میکند تلفن ۶۳۲۲۱۰و ۶۳۶۱۸۲
۱۳۳۷۲ آ ـ

کارخانه چراغ سازی تری‌نورم استخدام‌میکند
کارگر ورقکار نقطه جوشکار کارگرساده : اول خیابان فرح جنوبی چهارراه شیرین مراجعه فرمائید .
۱ـ٤ آ ـ ۱۳۰٤۹

مستخدم زن و شوهر
برای دبستان استخدام‌می‌شوند آنتهای خیابان شاه جنوب‌میدان محمدرضاشاه کوچه‌نورمحمدیان پلاک ٦
۱ـ۲ آ ـ ۱۳۲٦۲

دکتر داروساز تهران شهرستان
۳۱۳٦۲٦
بچندنفر کارگر چرخکار و دست‌دوز نیازمندیم‌خیابان‌نادری مقابل تیدی ساختمان پیروز تریکو بخشیان .

آگهی استخدام
به تعدادی ویزیتور باوسیله نقلیه تمام وقت موردنیاز است تلفن ۸۳۹۸٦٤
۱ـ٥ آ ـ ۱۲۹۷۷

۲نفر تکنیسین لوله‌کش آب مورد نیاز است طالبین باتلفن ٤٤۳۰۸ تماس گیرند .
۱۳۱۷۳ آ ـ

زن‌وشوهری جهت‌کارسرایداری مدرسه و یا خانه جویای کارند تلفن ۷۷۱٤۱۸
۱۱۲۹۳ آ ـ

سرپرست کارگاه‌جوشکارلوله‌ـ لوله‌کش ـ انباردار ـ کمک رادیو گرافر برای تهران تلفنهای ٦ـ ۸۳۲۹۳۵
۱ـ۳ آ ـ ۱۳۳۱۵

دوشیزه یابانوی سکرتر که به امور فروشندگی لوازم‌ارایش آشنا باشد مورد نیاز است ـ ۲۲۲۳۲
۱۳۳۳۱۷ آ ـ ۱ـ۲

بیک بانوی کارمند تمام وقت نیازمندیم تلفن ٦٦۳٤۲۷
۱۳۳۳٤ آ ـ

کمک‌حسابدار
تمام وقت باسابقه کار نیازمندیم بودزجمهری جنب بانک سپه سرای شمس شرکت‌پارس‌استیل
۱۱۲۷۱ آ ـ ۱ـ۲

بیک خدمتکار زن وشوهر بدون بچه سن بین ۳۰ الی ۵۰ سال نیازمندیم تلفن ٦٦۳۱۲۱۷
۱۳۳۰۲

به ۲۰ نفر کارگر وارد به امور نظافت برای کار دائم نیازمندیم تلفن : ۸۳۳۱۳۵
۱۳۳٤۳ آ ـ ۱ـ٥

بیك ویزیتور تاسیساتی نیازمندیم تلفن ۸۲۹۹۸٤

تعدادی سرویسکار اجاق‌گاز با موتور مورد نیاز است اول مجیدیه شرکت پاسارگاز .
۱۳۳۷٤ آ ـ ۱ـ۲

به یك دوشیزه تلفنچی نیازمندیم تلفن۶۵۱۷۴۹

تلفنچی که بزبان آلمانی‌مسلط باشد نیازمندیم تلفن۹۵۲۸۰۰
۱۳۲۳۲ آ ـ ۱ـ۲

استخدام
دکتر جراح برای‌روزنیازمندیم تلفن ۷۹٤۵۳۵
۱۳۱۰۵ آ ـ ۱ـ۲

کار وآموزش

۲۵ نفر علاقمند به کار رادیو تلویزیون . نقشه‌کشی برق فشار قوی . یخچال‌وکولرپس‌از یکدوره کوتاه آموزشی به کار مشغول میشوند پهلوی ـ نبش بهرامی تلفن۶۶۳۷۶۰و۴۹۴۹۴

شریک

سرمایه‌گذاری برای ساختن آباژور های مونجوفی ٤۱٤۰٤ بهروز

جویای کار

دکتر داروساز
برای‌تهران‌وشهرستانهای‌مشهد ـ کرمانشاه ـ اصفهان ـ قم و سایر شهرستانها حاضر بکار است وسیله تلفنهای ٤٦۸۷٦ و ۳۱۱٤٦٦ دکتر محمدکیهانفر .

راننده پایه ۱ و ۲ همگانی
متاهل باوسیله یا بدون وسیله بعدازظهرها آماده کارمیباشند براهنمای ۹٦۵ روزنامه اطلاعات یا بتلفن ۳۱۱۲۳۱ تماس حاصل فرمائید .
۱۳۳۵۰ آ ـ ۱ـ۲

جوانی با تجربه مدیریت ، فوق لیسانس مدیریت ازآمریکا آماده کار از ساعت۵بعدازظهر تلفن ٦٦۱۵۰٦ از ۸ صبح الی۱ بعدازظهر .

راننده دو شخصی‌خدمتکرده باسواد تمام وقت آماده کار ۸۳۲۱۳۷ تلفن .
۱۱۲۷۳ آ ـ ۱ـ۲

آموزشگاهها

ماشین نویسی
بیژن همنا ندارد
میتوانید امتحان کنیدمیدان‌ژاله تلفن ۳۱۸۳۸٤

تعلیم رانندگی هنرستان فنی پرستو
مرکز اموزش صحیح رانندگی و مکانیکی‌ترافیک‌مجهز ببهترین و مدرنترین وسایل اموزش با مربیان ورزیده و بدون اتلاف وقت با هزینه کم نشانی‌چهارراه گمرک شاهپور تلفن ۲۳۹۱٦

تدریس خصوصی

با هفته‌ای یك جلسه تدریس در کلیه دروس قبولی شما را تضمین میکنیم دانشجویان‌سال پنجم پلی‌تکنیك تهران‌با پنج سال سابقه تدریس خصوصی و دبیرستانی تلفن ۷۹۵۱۱٤

ریاضیات فیزیك شیمی
تضمین سیکل اول و دوم تلفن ٦٦۳۰۳٤

کلاس خصوصی نقاشی
۷ تا ۹ بعد از ظهر
۷۷٤۹٦٤

پانسیون

پانسیون اقبال
پانسیون شبانه روزی بانوان و دوشیزگان دانشجو تلفن ـ ۸٤۱۱۰۳
۱۳۳۷٦ آ ـ ۱ـ۲

پانسیون‌نژاد
زیر نظر بانوی انگلیسی مدرن و مجهز در مرکز شهر شامل : صبحانه‌و حمام ، یادگیری زبان انگلیسی در محیط خانوادگی انگلیسی .
بهلوی مقابل کاخ مرمر تلفن ٤۷۱٤۱ ـ ٤۲۰۸٦

شرکت جنرال تولز استخدام‌میکند
چندنفر مهندس مکانیك اتومبیل باحقوق مکفی استخدام میکند .
پیشنهادهای خودرا باذکر سوابق ومدارك بصندوق‌پستی۱٤٦٦٦ر۱٤ ارسال نمائید .

دیپلمه ریاضی وفنی
کارخانجات صنایع تولیدی اشتاد ایران واقع در کیلومتر ٦٤ ـ تهران قزوین به چند نفردیپلمه فنی و ریاضی نیازمند است .
داوطلبانی که حاضر به‌دادن‌تعهد حداقل برای۳ سال کار میباشند به دفتر مرکزی شرکت واقع درخیابان شاهرضااول وصال شیرازی‌ساختمان اشتاد ایران مراجعه نمایند .

پرس کار
کارخانجات صنایع تولیدی اشتاد ایران واقع در کیلومتر ٦٤ ـ تهران قزوین به چند نفر پرس‌کار ورزیده نیازمنداست.
داوطلبانی که حاضر به دادن تعهد حداقل برای ۳ سال کارمیباشند به‌دفتر مرکزی‌شرکت واقع در خیابان شاهرضا اول وصال شیرازی‌ساختمان اشتاد مراجعه نمایند .

استخدام فوری
بچند نفر مرد که دارای برگ معافیت نظام‌وظیفه باسپردن مبلغ یکصد هزار ریال بعنوان ضمانت برای فروشندگی سیار تمام وقت مورد نیاز است بعد از ظهر ها از ساعت ۱۳ الی ۱۹ با تلفن ٦۳۵۷۵٦ تماس حاصل نمایند .

مینی‌بوس برای‌مدرسه اجاره‌میشود
٦۲۹٤۲٤
تلفن : ٦۲۸۵۰۲
۸٤٤٦۵٤

زمستان نزدیك است
بامهای‌منزل خودرابرای مقابله بابرف وبارانهای سخت آماده سازید ایزولاسیون بامواد اروپائی و آمریکائی با ارزانترین قیمت و در اسرع وقت
تلفن ۸۲۱۵۱۷

شرکت سهامی بی. اف. گودریچ ایران
کارگر ساده حداقل مدرك تحصیلی ششم ابتدائی سن ۳۰ بطور دائم استخدام مینماید .
تقاضا کنندگان میتوانند به کارخانه در کیلومتر ۱۲ جاده ساوه و یااداره مرکزی خیابان آیزنهاور مراجعه نمایند .

شرکت سهامی کارخانجات کفش وین
افراد زیر را استخدام می‌نماید
۱ـ ۸۰ نفر فروشنده و دکوراتور
داشتن تضمین معتبر ، حداقل دوسال سابقه کارمعلومات حدود سیکل اول.
۲ـ ۴۵ نفر کارگر برق
داشتن سابقه کار در مورد سیمهای برقی ، ماشین‌آلات صنعتی و آشنائی به نقشه خوانی
۳ـ ۳۰ نفر کارگر کاربرروی
٤ـ ۱۰۰ نفر کارگر چرخکار زن و مرد
۵ـ ۲۵۰ نفر کارگر ساده زن و مرد
متقاضیان واجد شرایط بایستی دارای‌برگ خاتمه‌خدمت ومعافی غیر پزشکی بوده و سن آنها بین ۲۰ الی ۳۵ سال باشد.
جهت امور استخدامی روزهای شنبه ـ دوشنبه ـچهارشنبه هر هفته بکارگزینی شرکت سهامی کفش وین واقع در کیلومتر ۱۸ جاده مخصوص کرج مراجعه نمایند.
کارگزینی شرکت سهامی کفش وین

دربازکن برقی آلمانی کالدر CALDER
بدون پیش قسط باقساط ٦ ماهه
بوسیله تلفن سفارش دهید دستگاه در مدت ٤ ساعت نصب وتحویل میگردد
تلفنهای دفترفروش : ٦۸۱۰۱۱ الی ٦۸۱۰۱۵
نمایندگی انحصاری مرکز فروش : شرکت بکد الکتریک ـ بهلوی مقابل پارك ساعی ۶۸۰

PROMPT EMPLOYMENT OPPORTUNITY
We are in need of one bilingual English/Farsi secretary typist to work in our factory located at 22 kms new Karadj Road, transportation provided.
Qualified persons are requested to write their application, with full details to:
IKO CABLE WORKS IRAN LTD.,
21 FOROUGHI (SABT-ASNAD) AVE.,
TEHRAN.
ALL APPLICATIONS WILL BE TREATED AS CONFIDENTIAL.

Internationale pharmazeutische Firma sucht:
Erfahrenen Halbtagsuebersetzer bei verkehrsguenstig gelegenem Buero. Bewerbungen unter Postfach Nr. 11 — 1544.

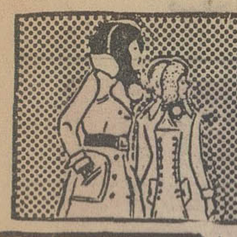

نیازمندیهای شما

املاک و مستغلات

فروش
خانه فروشی
خانه فروشی

فرحشمالی برخیابان پالیزی خانه‌ای جنوبی نوساز ٤ طبقه مستقل ٥٤٠ مترزیربنافوق‌العاده مجهز شخصی‌ساز بفروش میرسد تلفن ۷۹۵۷٤۳ از ساعت ٤آلی۸ بعدازظهر .
آ ـ ۱۲۹۹۷ ۱ـ۲

فروش خانه‌های شمالی جنوبی و مستغلاتی در شمال شهر و شمیران ۸٤۱٤۲۸ رجبی

خانه‌ای بمساحت ۳۱۸ متر واقع در خیابان آیزنهاور نبش خیابان پندآموز با ۱۲ اطاق و شوفاژ روشن و ۲ فیش تلفن بدون واسطه بمبلغ هفصد هزار تومان به فروش میرسد طالبین فقط صبحها با تلفن ۹٥۳٤۱۹ تماس بگیرند

بفروش میرسد

۲٤۰ هزار تومان مقطوع منزلی به مساحت ۱۷۳ متر دو نبش چهار اطاقه ویلائی با شوفاژ روشن‌و تلفن‌شخصی‌ساز خیابان دولت سه راه نشاط انتهای خ ـ جوانشیر ـ خ بهرام دست چپ در آخر پلاک ٥ تلفن ۸٤٤٥۰۸ و ۸٦٤۸٦۱

برای خرید و فروش خانه و زمین و مستغلات بیش از ده‌میلیون‌ریال با ماتماس بگیرید ٦٦٦۲٦۳ ٦٦٤٦۱۸ و ٦٦۰۲۰۰

خانه‌ای بمساحت ۳٦۰ متر بر۲۰متری‌فرزانه ۳ طبقه ٥ اطاقی باسرویس کامل تلفن مستقل ٦۰۰ هزار تومان بقیمت ٦۰۰ هزار تومان دفتر جمشید تلفن ۹۲۸۰۸۲

ساعت تشکیلات ژاندارمری منزلی ٥ اطاق آب و برق‌وتلفن کولر و آبگرمکن درب ماشین‌رو بمساحت ۹۰متر مربع۱٤٥هزار تومان بفروش‌میرسدتلفن۲۳۳۰٦ آ ـ ۱۳۳٥۹

خانه‌های مستغلاتی درتهران‌نو وتهران‌پارس ـ ۷۸۰۰٦۲ ـ ۷۸۱۹٤۱ آ ـ ۱۲۰۲۷

واقع در سلطنت آباد

یک منزل دربست ٦ اطاق با سرویس شمالی ماشین‌روماهیانه ۱۸۰۰ تومان اجاره داده‌میشود تلفن ۸٤۲۳۱۹ ۱ـ۲ آ ـ ۱۳۳۷۷

فروش فوری

بعلت مسافرت اکازیون ۱۵۰۰ متر زمین در بهترین نقطه پهلوی بالا ۳٥متر برخیابان بفروش میرسد تلفن ۳۱۰۱٦۸ و ۳۱۰۱٦۹

ساختمان کلنگی

واقع در خیابان‌خشمت‌ـ الدوله دارای ۹باب‌مغازه ودوباب خانه بفروش میرسد تلفن ٦۳٤۲٥٥

خانه‌ای یک طبقه شخصی‌ساز درمرکز تهران‌نو خیابان‌فرح‌آباد کوچه سنائی شرقی پلاک ۷۳ بمساحت ۲۱۷ مترکه ۱۲۰متر زیربنا دارای چهار اطاق وهال آشپزخانه حمام باآب برق‌وتلفن ودئوترم گازی که اطاقها دارای پرده‌مکرکره‌ای و کاغذ دیواری میباشد بدون واسطه‌مقطوع ۲٥۰ هزار تومان‌بفروش‌میرسد طالبین از ساعت۹تا٤ بتلفن ٦٦٤۲۹ مراجعه نمایند .

خانه آپارتمانی و جنوبی گیشا فروشی ٦۳۸۷۳٤

خانه از ۳٥۰ هزارتومان ببالا فروشی ۸٤۷۹۸۲

خانه فروشی دویر ساسان سه طبقه تلفن ۹۲٦٥۳۸

آپارتمان فروشی
گروه مهندسین آپارتمانهای فروشی
تلفن ٦۲۸۸۰۰

آپارتمان فروشی خیابان ظفر کوی شهریار پلاک ٦۸ تلفن ٦۳۳٦۰۱ و ٦۳۳٤۲٦ و ٦۳۰۲۷٤

آپارتمان ٥ اطاقه دارای انبار ـ کولر ـ شوفاژ ـ تلفن مستقل گاراژ مبله و بدون مبله واقع در خیابان پهلوی ـ هتل ونك تماس از ساعت ۲ تا ٥ بعد از ظهر تلفن ٦۸۳۲۳٦

آپارتمانهای فروشی

چند دستگاه آپارتمانهای مجهز به شوفاژ و کولروسرویس کامل بفروش میرسد :
۳ اطاقه ۱٤٥ هزار تومان .
٤ اطاقه ۱۸۰ هزار تومان .
آدرس ـ مقابل دانشگاه تهران خیابان فخررازی خیابان ناهید پلاک ۱۲۰ تلفن ٤۹۸٤۹
۱ـ۳ آ ـ ۱۳۳۰۳

اکازیون

باغ مشجر ۱۰۰۰۰متری‌محصور ۲نبش براسفالت باآب بفروش میرسد تلفن ٦۳٦۹۶۲ آ ـ ۱۳۳۱۳

زمین فروشی

اگر تابحال برای‌سکونت خود زمین مناسب خریداری نکرده‌اید از زمین های

نوشت

بافاصله ۲۰ کیلومتری میدان شهباد که‌بقطعات ۷۰۰ متری با سند مالکیت جداگانه تفکیك ودارای آب‌و آسفالت و سیستم صحیح شهر سازی میباشد بازدید نمائید برای خرید تلفن ۸۲٦۰٦٤

نیاوران یک قطعه زمین‌بمساحت ٥٥۰ متر شمال شرقی کاخ فروشی یا معاوضه میشود تلفن ۳۱٦۲۲۸ ۱ـ۲ آ ـ ۱۳۲۹۷

نقد و اقساط

زمینی بمساحت ٤۸۰۰ مترمربع ۸۰×٦۰ در جوادیه تهران‌ـ پارس خیابان باغ ارباب مهدی کلا و یا نصف آن بدون‌واسطه بفروش میرسد تلفن ۷۸۸۳۰ ۱ـ۲ آ ـ ۱۳۲٤۱

٥٥۰متر زمین بالاتراز بولینگ کوچه داددوبر۲٤ × ۲٤ قیمت متری ۷٥۰ تومان ٤ تا ۸ تلفن ۸٤۷۲٤٤ ۱ـ۲ آ ـ ۱۳۳۰۱

افشاریه کرج

کیلومتر ۱٦

جاده کرج به قزوین نقسیم‌شده بقطعات ۱۰۰۰ و ۱۲٥۰ متری با آب و درخت‌کاری نقدواقساط مرکز فروش عباس‌آباد ابتدای‌فرح‌شمالی‌آژانس تهران تلفن ۸٤۲۳٦٦ و ۸٤۲۷٥۸

نقد و اقساط

سعادت‌آباد کرج جهت اطلاع خریداران محترم مابقی‌زمینهای‌سعادت‌آباد برای ایجاد ویلا و باغ در قطعات ۱۰۰۰ متری اسفالت آماده فروش‌شد

تلفن ۹۲٥۲۲۰

اکازیون

زمین در بهترین منطقه شهر بیلاقی کوروش(شریفیه)بقطعات ۱۰۰۰ متریبلا تفکیک شده با سند مالکیت متری ٦٥ ریال‌نقد واقساط بفروش میرسد تلفن‌ـ ۹۲۸۲٦۳

اکازیون واقعی

٥ قطعه زمین هزار متری‌بهترین منطقه سرسبز مشکین‌آباد کرج باسند مالکیت بقیمت متری ۳٥ تومان بعلت احتیاج‌فوری‌بفروش میرسد ۸٤٦٦٤۲ ۱ـ۲ آ ـ ۱۳۰۹۸

فروش سرقفلی

مغازه واگذاری

مغازه ٦٫٥ × ۱۱باسرویس‌کامل امیرآبادشمالی‌واگذاری٦۳۲۸۰٦ ۱ـ۱۰ آ ـ ۱۲۷۲۹

دوباب مغازه مقابل درب‌خروجی سینما مهتاب واگذارمیشود‌قیمت ٤۰ هزار تومان تلفن ٤٦۲٥۱ آ ـ ۱۳۳۰۹

یکباب مغازه جاده قدیم شمیران نرسیده به تجریش باآب وبرق وتلفن باجواز کسب بفروش میرسد . همه روزه عصرها‌ه‌تا۸ تلفن ۸۷۷۹٥٤ آ ـ ۱۳۳۳۳

دوباب مغازه

خواربارفروشی با کلیه اجناس بفروش میرسد میدان شاهپور خیابان مهدیخان مقابل بانک صادرات .
آ ـ ۱۱۲۳۷

استثنائی

یک دفترکارمجهز بدکوراسیون عالی در بهترین نقطه شهر واگذار میشود .
لطفا از ساعت ۱۱ الی ۱۳ با تلفن ۸۳۱۸۰۷ تماس بگیرید .
آ ـ ٤۲٦۰۲

انبار فروشی

٦٤ هزار متر مساحت باتجهیزات کامل سالن سرپوشیده بنای اداری آب ، برق ، تلفن باسکول ٦۰ تنی تماما دیوارکشی ابتدای جاده قم فروشی‌تلفن ۹۲٤۸٦۷

مطب واگذاری

بعلت مسافرت بخارج ازکشور مطب‌مجهز دکتر متخصص اعصاب وروان با سابقه ٤ ساله واقع در کریمخان‌زند واگذار میشود تلفن ۸۳۰۱۸۳ ٥ـ تا۷ بعدازظهر .
آ ـ ۱۳۲٤۳

مطب پزشک برای مطب یامحل کارواگذار میشود.لوازم‌جراحی وسایر لوازم مطب فروخته میشود تلفن ٦٦۹٥۹۰ ۱ـ۲ آ ـ ۱۳۲٤٦

مطب مجهزومدرن‌دندانپزشکی‌با درآمد مکفی دریکی‌ازشهرستان های شمال و جهت مسافرت خارج بقیمت مناسب بفروش میرسد تلفن ۷٦۳۷٦٥ یگانه .
آ ـ ۱۳۲۸٦

اجاره داده میشود

آپارتمان اجاره

برخیابان قدیم شمیران باغ‌صبا آپارتمانی ٤ اطاق هال شوفاژ تلفن اجاره داده میشود تلفن ۷٦٤۸٤۰
۱ـ۲ آ ـ ۱۳۳۱٤

۱۷ دستگاه آپارتمان

۲٥ شهریور روزولت کوچه جار ۱۷ دستگاه سه‌اطاقه نوساز‌باشوفاژ یکجا به شرکت های خصوصی اجاره داده می شود تلفن ٦۳٤۲٥٥

چند دستگاه آپارتمان

روزولت ۲٥ شهریور چنددستگاه آپارتمانهای سه‌اطاقه نوساز‌باشوفاژ اجاره داده می‌شود تلفن ٦۳٤۲٥٥

آپارتمانهای سه ، چهار و پنج اطاقی مجهز به سرویس های فرنگی ، شوفاژ، کولر و تلفن‌در مرکز شهر اجاره داده میشود تلفن ٤٤۹۲۳ ـ ٤۰۷۹۲
۱ـ۳ آ ـ ۱۳۱۳٤

۸دستگاه آپارتمان‌باچند باب مغازه جهت سکونت وموسسات در ٤٥ متری میرداماد (داودیه) فلکه محسنی باجاره داده میشود تلفن ۷۷٤۲۹۲

خانه اجاره

شاهرضا پیچ‌شمیران‌چنددستگاه خانه اجاره دفترپارس۷٥۰۱۰٤ ۱ـ۱۰ آ ـ ۱۳۰۲۷

خانه‌ای درنیاوران۳اطاق‌خواب سالن بزرگ با موکت ۲ اطاق همکف‌باحیاط وسرویس‌مستخدم تلفن کولر شوفاژ ۸۸٥۷۸۰ ـ ٦۲۲٦۱۲
۱ـ۲ آ ـ ۱۲۹۹۸

منزل اجاره

منزل سه طبقه مجزا در کیشا با شوفاژ تلفن طبقه به طبقه و یکجا با تلفن ٦۸٥۱٥۱ تماس بگیرند .

طبقه اول منزلی جنوبی شامل سالن وناهارخوری ، دو اطاق خواب، هال بزرگ، سرویس کامل و تلفن. درامیرآباد شمالی بیواسطه اجاره داده‌میشودتلفن ٦۳۰۰۰۱ فقط ٤تا٦ بعدازظهر .
آ ـ ۱۳۲٦۳

۳ اطاق در طبقه دوم

یک ساختمان تکتک اجاره‌داده میشود ضمنا مستاجرین‌میتوانند پانسیون هم بشوند ٦۲۳٦۱٥
آ ـ ۱۳۳۳۹

مورد نیاز برای اجاره

اجاره میکنم

یک خانه دربست محوطه مابین خیابانها یکریمخان ـ فرانسه ـ چرچیل ـ روزولت ـ آناتول فرانس اجاره مینمایم ٤۱٤۰٤ بهروز .

مورد نیاز برای خرید

زمین

خانه‌ای‌که از ٤ اتاق کمتر نباشد باحمام درشمال تهران بقیمت ۲۰۰ هزار تومان نقد خریداریم بتلفن ۳۰٥۰۹۰ از ساعت ۸ تا ۱۲ مراجعه فرمائید
آ ـ ۱۱۷۰

زمینهای باغ فیض‌پونك فرح‌زاد جنت آباد خریداریم تلفن ٤۲٦۸۲

اراضی تهران پارس شرکت نفت سازمان‌چای خریداریم تلفن۷۸۰٤۸٥

زمینهای کرج خریدار و فروشنده‌ایم دفترمنصور ۸۷۱۱٥۳

زمینهای خارج‌ازمحدوده مجیدیه و شمس‌آباد را خریداریم دفتر حاتم ۷۷۷۱٥٥

زمین‌های تهران‌پارس جوادیه سعیدخاک قناد کوثر خریداریم ۷۸۲۸۷۳

خریدار اراضی ساحلی وجنگلی شمال تلفن ٤٥۱٦۸ و۶٦۲٤۰۹ و ٤۳٤۹۹

زمین های منطقه صنعتی خارج از محدوده خریداریم ـ ۹۲٥٤۹۲

خریدار و فروشنده زمین های تهران‌پارس ۷۸٦٤۷ ـ اسکوئی

کوهك کوهك کوهك خریداریم گلکار یزدی ۹٥٦٦۰٦

زمین کردان جنت‌آباد ملاردخریداریم‌صفرنژاد٦٦۸۲۱۹

اراضی شمس‌آباد و مبارك‌آباد خریداریم تلفن ۷۷٦٦٥٥

خریدار زمین افسریه ۷۹۱۳٥۹

زمین افسریه‌خریداریم۷۹۳۳٤٦

زمین تهران‌پارس خریداریم‌تلفن ۷۹۳۰۲۰

خریدار زمین تهران پارس ـ ۷۸۱۹۲٦

بنگاههای معاملات املاک

خرید وفروش زمین جهت شهر سازی و کشاورزی درمازندران وتهران وحومه تلفن ٤۳۱۰٦

بورس‌اراضی صنعتی‌و غیره تهران کرج قزوین تلفن‌ـ ۹٥۱۳۷۰

شرکت‌ساختمانی آریز
تلفن ۸٤٥۰٦٤
کلید خانه ولغواه شمارا تقدیم میکنه

بورس املاك شمیران دفتربرانی ۸۷۲٥۷٥ـ ۸۷۷۸۷٥

نیازمندیهای اجاره

سازمان نیازمندیهای خارجیان
خانه‌شمارا اجاره میدهد
۸۲۳۱٥٥ ـ ۸۲۳۹۳۹
۸۲۸۱۰٦

اجاره‌خانه بخارجیان

مؤسسه امپایر ۷۷۷٥۰
خانه بخارجیان اجاره میدهد
۷۷۸۹٥٥ـ۷۷۳۲۸٥

مؤسسه نیازمندیهای خارجیان
خانه بخارجیان! جاره میدهد
۸۳۰۰۸۲ ـ ۸۳۰۰۸۱
۸۲۱۷۲۳ ـ ۸۲۱۸۱۱
۲٦۱ تخت جمشید تقاطع سفارت آمریکا

آژانس امیر
مرکزاجاره بخارجیان
عمران ـ متلفن :
۸٤۰٥۰۲۰۸٥۰۸۱۳

مؤسسه امور خارجیان
مرکزاجاره تخت جمشید تقاطع ۵۰۴
۷٥۱۷۸۲ـ۷٥۲۳٥۸

۸٤٦۱٥۷ـ۸٤۳۱۳۸
آژانس روذیل ـ اجاره بخارجیان

سازمان مسکن پارس
اجاره بخارجیان ۸٤۸٤۲٤

۸۲۹۷٦٦ ـ ۸۳٥۱۲۰
سازمان کورش
اجاره منازل بخارجیان

مرکز اجاره

خانه‌شمارا فورا

بخارجیان اجاره میدهیم ۸٤۷۹۸۲

آژانس بین‌المللی
بخارجیان هرنوع مستغلات‌شما را اجاره میدهد ۸۳۰۸٤۱ ـ ۸۳۰۸٤۲ ـ ۸۳۰۸٤۳

موسسه نیازمندیهای هیلتون اجاره به خارجیان ۸۳٤٦۳۷

معاملات پول

پول موجود

پول

فوری در مقابل سند مالکیت بدون‌خرج‌محضر

۸۳۰۸۳٥

وام فوری

باسود بانکی در مقابل خانه و مستغلات
تلفن ۳۷۲۷۳۹ و

۳۱۱۸۳٦

پول

بدون سرگردانی
وام سریع در مقابل اتومبیل شخصی تاکسی کرایه کامیون تلفن ملك

۳۹۱۱۳۱

پول ـ پول

وام فوری و ارزان درمقابل سند اتومبیل و چك حقوقی
۳۷۲۷۳۹ و ۳۱۱۸۳٦

قرض

بهر طریق که بخواهید و ملك با سود بانکی
۳۱۱۸۳٦ و ۳۷۲۷۳۹

ششصد هزار تومان

پول شرطی موجود
۷٦٥۷٤٥

دفتر بهروز
پول شما را هر مقدار کمباشدبا بهره بسیار خوب بجریان می ـ اندازد حتی ٥ هزارتومان .
تلفن ٦۲۲۷٦۲

وام در مقابل‌تلفن‌اتومبیل‌وملک

۴۹۰٥۰

خانمهای محترم

بشما باشرایط سهل‌وام و فرش باقساط میدهیم تلفن ٤۲۲۲۷

برای تهیه پول با چك معتبر قبلا با ما تماس بگیرید ٦٦۰۲۰۰

پول فوری با سود بانکی در مقابل خانه مستغلات ۹۲۸٤٦٥

قلك وام میدهد
درمقابل مبیع ارزنده فلك فورا وام میدهد تلفن ۷٦٥۷٤٥

وام با چك بکارمندان ۷٦۱۲٦۹

پول روی ملك
بابهره ارزان وسریع۸۲۲٦٥۹

پول‌شرطی موجوداست۷۹۱٥۱۹

پول ٥ر۱شاهی۶۲٤۸۷۳

پول شرطی نیازمندیم ۸۳۷٦۸٤

مورد نیاز

پول‌شرطی‌درمقابل خانه مستغلات فورانیازمندیم ۹۲۸٤٦٦

پول شرطی نیازمندیم

۸۲۸۳۴۹

پول از یك میلیون ریال ببالا نیازمندیم۲۰۰ ٦٦٦۲٦۳ و ٦٦٤٦۱۸

پول شرطی‌نیازمندیم ۷۹۱٥۱۹

قبوض

قبوض فرش وجواهر بانک کارگشائی راصددرصدخریداریم و صددرصد وام میدهیم‌موسسه تک خیابان شاه‌بالاتر از کاخ مقابل ۲۰متری اول ٤٥۱٦۸ و ٦٦۲٤٥۹ و ٤۳٤۹۹

قبوض شهرداری
خریداریم ٦٦٦۲٦۳ ـ ٦٦٤٦۱۸ و ٦٦۰۲۰۰

معاملات تلفن

تلفن ۳ و ۷
خریداریم ۳۰۲۳۳٦

خرید و فروش تلفن ۳۱۷٤۳۷ اسلامبول‌کمپانی۱۷ر۲

تلفن ۲ و ٥ فوری‌خریداریم ٥۳٥۷٤٤

خرید و فروش تلفن ۸۲۰۸٤۱

تلفن‌در هرمنطقه خریدار با نصب فروشنده‌ایم ۸٥۳۰۳۱

تزئینات و دکوراسیون

۳ تومان
با روزی ۳ تومان منزل ومحل کار خودرا بابهترین‌نوع کاغذ دیواری ، موکت ، پرده‌کرکره وکفپوش تزئین نمائید تلفن
٦٦٦٦٦٥ـ٤۸۷٥۱

پرده کرکره و تعمیرات کف‌پوش و کاغذ دیواری توسط شرکت غرب ۲٤ اسفند نبش جمشیدآباد ۹۳۲۲۹۰

کاغذدیواری ، موکت، کفپوش اقساط تلفن۸۲۱۱٤۷ـ۸۲۳۸۱٥

کاغذ دیواری بانصب ۳۰ریال تلفن ۷۷۲۹۱۳ و ۷۷۷۲۰٥

کاغذ دیواری بانصب فوری۲۰درصدتخفیف ۹۷۸٤۲۰

تزئینات گلبار ۹۳٦۳٤۸

کفپوش همه نوع باقساط ۷۷٥۷۷٥

موکت باقساط تلفن ۷۷٥۷۷٥

کاغذ دیواری‌باقساط ۷۹٥۹۷٥

کاغذ دیواری‌باقساط ۷۷٥۷۷۱

برای ساختمان شما

تخلیه چاه
۷۷٦۷۱۳
هر متر مکعب ۳۰ تومان

نقاشی ساختمان
وچکه های آب و رطوبت سقف خانه شمارا با عایق کاری تضمین میکنیم
۷٥۰٦۳٤

دفتر کورش
کارهای ساختمانی کلی و جزئی زیرنظر مهندس‌ومعمار۸٤۷۹۸۲
آ ـ ۱۳۲۲۳

پرستاران

گازوسرویس
از ساعت ۷ صبح الی ۱۰ شب
۶ـ۹٦۳۰۲۱
۶ـ۹٥۰۰۰۱
سروس‌وتعمیرات اجاق ۹٦۳۰۳۰

داروخانه‌ها

دراك استور توسل دروازه شمیران تلفن ۳۹۲۹۷۲

داروخانه آیزنهاور خیابان ایزنهاور نرسیده به جیحون‌تلفن۹٥۹۱۰۲ـ۹٥۰۳۱٤

داروخانه آلفا چهارراه گلوبندک تلفن ۲٤۳۳۱
۲۱ـ آ ـ ۱۳۲۰٤

داروخانه بنی‌شاهی مقابل بیمارستان ٥۰۱ ارتش ـ ٦۲۸۰۹۱

گمشده

یک برگ چك از بانك‌بازرگانی شعبه بازار حسابجاری٥۳۰۷٤ تاریخ ۱۸ر٦ر۱۳٥۲ مبلغ ـ ۱٦۲٥۰۰ ریال بحوالهکرد آقای غلامرضا نوری مفقود جریان‌امر بمقامات صلاحیتدارگزارش‌شده چك مذکور از درجه اعتبار ساقط است .
اسداله‌اخوان هزاوه
آ ـ ۱۱۲۸٥

یک سگ نژاد گرگی سیاه و کرم رنگ حدود دربندمفقودشده یابنده به تلفن ۸۲۳۱۳٦ اطلاع داده پس از مراجعه مژدگانی دریافت دارد .
۱ـ۲ آ ـ ۱۳۳۳٥

یک نسخه دیپلم فوق‌ایسانس از دانشگاه آمریکا بنام حمید هوشمند در تاریخ سه شنبه ـ ۱۳ر٦ر٥۲ درتاکسی جامانده است از رانندگان تاکسی یا یابنده خواهشمند است بشماره ۳۱۱۷٤۲ دفتر ترجمه دکترامین واقع در خیابان نادری پاساژ نوین ارائه داده و مژدگانی خود را دریافت دارند .

پیکان شماره ٦٤٥۳۳ ط ج گم شده است ازجوینده تقاضا میشود کتبا به خیابان لالهزار ـ پاساژ ابهری ـ شماره ۱٤٥طلاع دهد ومژدگانی دریافت نماید .

آگهیهای متفرقه

کارخانه نمك تهران فروشنده انواع نمکهای سنگی سائیده‌و خوراکی و غیره خیابان رزم‌آرا سه راه‌فرح‌آباد تلفنهای ۲۹۹۰۲ ـ ٥۳۷۳۰٤
۱ـ۲ آ ـ ۱۳۲۱۷

لوله‌بازکنی روزولت ۲٥ تومان ٤۷۱٤۳

تخلیه چاه لوله بازکنی تلفن ۳۰۳۸٦۰

لوله‌بازکنی ۲٥ شهریور تلفن ۹۲۳۸۳۳

لوله‌بازکنی ولوله‌کشی مقدم ۹۲٥۲۷۴

لوله‌بازکنی پاسارگاد تلفن ۹۳۹۲۱۷

رفع گرفتگی نوع لوله‌ساختمانی
بادستگاه وتراکم‌هوا. تلفن ۷۸۷۲۷

لوله‌بازکنی ولوله‌کشی سرویس مجهز مسعود بلوار ۹۲٤٤۸٥

تخلیه چاه فاضلاب ۲۱٦۷٦ و ٤٤۲۰۳

لوله بازکنی دروازه دولت تعمیرکولروآب‌گرمکن ۸۲۷٤۰۸

رفع گرفتگی لوله فوری تلفن : ۷٦۰۹۹۳

کرکره چوبی میشلر MISCHLER سرما ، گرما و نور از کرکره چوبی میشلر عبور نمیکند
پارکت BW
نمایشگاه : شاهرضا کوچه فتوتی
۸۲۹۳۹۰ـ۸۲٤۳۰۷
۸۲٤۸۷۰ـ۸۲۹٥۹٦

امتیاز پاسپورت دانشجوئی خریداریم تلفن ۸٤۷٤۸۲
۱ـ۳ آ ـ ۱۳۳٤۹

تلفن های ٤۹٥۳۸ و ٤۷۹٥۸ و ٦٦۱۹۷٦
تضمین کننده برنامه های‌هنری از نظر خواننده و نوازنده برای جشنها و عروسیها ومیهمانیهای مجال شمادرتهران وشهرستانها خیابان شاه مقابل سینمانیاگارا آژانس هنری‌ایفل ساختمان۱۷۰
آ ـ ۱۳۳۳۱

گاز

شرکت بوتان
پخش گاز ۹٥۲۰٥۱
سرویس وصدور کارت
تنظیم‌آدرس ۳۱۳۱٦۱
قسط فروش ۳۰٤۷۱۱
قبول سفارشات گاز
از ۷ صبح الی ۹ شب

یك شرکت تولیدی شن و ماسه بتنی و اسفالتی در تهران حاضر بفروش انواع شن و ماسه دانه بندی شده می‌باشد مشخصات مصالح تولید شده مورد تائید کلیه آزمایشگاههای معتبرمی باشد. طالبین با تلفن ٦٦۳۰۱٦ و ۹٥۹٦۳٦ تماس حاصل نمایند .

شیشه پاك‌کن
نظافت شیشه‌ها وکلیه ساختمان مطابق با سلیقه شما تلفن ـ ۸۳۳۱۳٥

آسفالت با تضمین ، بنائی ، نقاشی ۳۰۳۸٦۰

شرکت پولیشر
نظافت شیشه‌های ساختمان‌خود را بما بسپاریدتلفن ۸۳۳۷۳٦

شرکت ساختمانی آسیا
سازنده خانه وآپارتمان درشهر وحومه تلفن ۸٤۷۲۸۸

نقاشی ساختمان تلفن۷۹٥۹۷٥

لوله‌بازکنی

لوله‌بازکنی ۲٥ شهریور تلفن ۹۲۳۸۳۳

لوله‌بازکنی ولوله‌کشی مقدم ۹۲٥۲۷۴

لوله‌بازکنی پاسارگاد تلفن ۹۳۹۲۱۷

رفع گرفتگی نوع لوله‌ساختمانی
بادستگاه وتراکم‌هوا. تلفن ۷۸۷۲۷

لوله‌بازکنی ولوله‌کشی سرویس مجهز مسعود بلوار ۹۲٤٤۸٥

تخلیه چاه فاضلاب ۲۱٦۷٦ و ٤٤۲۰۳

لوله بازکنی دروازه دولت تعمیرکولروآب‌گرمکن ۸۲۷٤۰۸

رفع گرفتگی لوله فوری تلفن : ۷٦۰۹۹۳

لوله‌بازکنی روزولت ۲٥ تومان ٤۷۱٤۳

تخلیه چاه لوله بازکنی تلفن ۳۰۳۸٦۰

گاز

شرکت بوتان
پخش گاز ۹٥۲۰٥۱
سرویس وصدور کارت
تنظیم‌آدرس ۳۱۳۱٦۱
قسط فروش ۳۰٤۷۱۱
قبول سفارشات گاز
از ۷ صبح الی ۹ شب

تخلیه‌چاه و فورسپتیک

تخلیه چاه فاضل‌آب درهرمسافت وغلظت بوسیله پمپ‌های لجن‌کش باتخفیف مخصوص، جهت مؤسسات عام‌المنفعه
شرکت شوشتر ۸۳۰۷٦۱ـ۸۲۹٥٥٦

تخلیه‌وحفرچاه

تخلیه‌چاه‌فاضلاب‌وحفرچاه‌وکانال‌وساختمان
فورسپتیک‌وسپتیک‌تانک‌ونقشه‌کشی‌ساختمان.
شرکت مهندسی امید باسئولیت محدود تلفن ٦۲۷۰٤۷

آگهی دعوت مجمع عمومی عادی سالانه

سازمان فرهنگی آرتا

از کلیه صاحبان سهام تقاضا میشود که روز پنجشنبه پنجم مهرماه ۱۳٥۲ ساعت ٥ بعد از ظهر در محل دبستان آرتا واقع در خیابان‌امیرآباد شمالی خیابان دوازدهم جهت شرکت در این‌مجمع حضور بهمرسانند .

دستور جلسه :
۱ـ گزارش هیئت مدیره و بازرسان .
۲ ـ تصویب بیلان و ترازنامه .
۳ ـ انتخاب مدیران اصلی‌وعلی‌البدل و بازرسان.
٤ ـ تعیین خط مشی سازمان فرهنگی آرتا.

هیئت مدیره سازمان‌فرهنگی‌آرتا

کرج زیبادشت

بفاصله نیمساعت از میدان شهباد
شمامیتوانید درخوش آب‌وهواترین منطقه کرج باغی بخریدو باحداقل صرف وقت آخر هفته را با خانواده خود در محیطی آرام وبا صفا دور از هیاهوی شهر به استراحت بپردازید . باغات محصور زیبادشت با خیابانهای اسفالته و برنامه لوله‌کشی آب‌و تامین برق آسایش وآتیه فرزندان شما را از هرجهت تامین میکند .
تلفن ۸۳٥۳۸٤ ـ ۸۳٥۳۸۳
نشانی: اتوبان‌کرج خروجی سوم (شاهدشت)۹کیلومتر بطرف‌جنوب بازدید از زیبادشت قطعا بنفع شماست

شرکت بین‌المللی داروسازی

به‌چند نفر دوشیزه‌جهت‌بسته بندنیازمنداست

شرایط :
حداکثر سن ۲۲ سال حداقل تحصیل‌ششم‌ابتدائی طالبین‌به کیلومتر ۱۷ جاده مخصوص کرج شرکت داروئی پارك دیویس مراجعه فرمایند .

PHILIPS

آگهی استخدام

شرکت رادیوالکتریك ایران (فیلیپس) یك نفر قالبساز با شرایط زیر استخدام میکند .
۱ ـ حداکثر سن ۳٥ سال
۲ ـ دارابودن برك پایان خدمت یا معافی دائم غیر پزشکی
۳ ـ دارا بودن دیپلم متوسطه فنی در یکی‌ازرشته های طراحی یا قالبسازی .
٤ ـ داشتن حداقل سه‌سال تجربه در طراحی قالبهای پلاستیك و سمبه ماتریس .
داوطلبان میتوانند با شماره تلفنهای ۷۸٥٥۱و ۷۸٥٥۲ و ۷۸۲۲٥۰ و ۷۸۲٤۲٦ تماس بگیرندو یا مستقیما بکارخانه فیلیپس واقع در کیلومتر۱۲ جاده آبعلی دایره کارگزینی مراجعه فرمایند .

استخدام کارگر ساده

شرکت کفش جم

تعدادی کارگر زن‌که سن آنها بیش از ۳۰ سال نباشد با حقوق مکفی استخدام مینماید .
داوطلبین بکارگزینی جاده‌مخصوص کرج کیلومتر ۲۳ مراجعه نمایند.

استخدام ماشین نویس

دوشیزه یا بانو آشنائی کامل‌به ماشین نویسی فارسی و لاتین با معلومات حداقل دیپلم برای کار تمام وقت با حقوق مکفی و مزایا استخدام میشود .
کسانیکه سابقه در امور کار های بیمه و یا معلومات آنها بالاتراز دیپلم باشد حق‌تقدم دارند متقاضیان مشخصات کامل خود را با یك قطعه‌از آخرین عکس و آدرس صحیح با شماره تلفن به صندوق پستی ٥۲٦ تا آخر شهریور ماه ۱۳٥۲ ارسال فرمایند . ضمنا مدارك پذیرفته نشدگان عینا به آدرس آنها مسترد میگردد .

الیاف شرکت سهامی عام

باشرایط‌ذیل‌استخدام مینماید
۱ ـ تکنیسین دیپلمه برق‌وابزار دقیق با سابقه ٤ سال کار ٦ نفر
۲ ـ کارگر بامعلومات سوم متوسطه وارد به امور دیك بخار و تهیه گاز با سابقه ۳سال‌کار۳ نفر
۳ ـ کارگر ساده بامعلومات ششم ابتدائی۱۰۰نفر
الف ـ متقاضیان باید دارای‌برك خاتمه خدمت یا معافیت دائم باشند .
ب نحوه کارسه شیفت خواهد بود .
واجدین شرایط میتوانند به جاده قدیم کرج کیلومتر ۱۸ ابتدا جاده شهریار کارگزینی‌شرکت الیاف مراجعه فرمایند .

قابل توجه عکاسان و فتوآماتورهای تهران و شهرستانها

همزمان با انقلاب بزرگ اجتماعی و پیشرفتهای روز افزون ملت ایران در تمام شئونات‌زندگی‌که بدست توانا و اراده شاهنشاه آریامهر بوجود آمده

فروشگاه لوازم عکاسی گل

نیز جهت همکاری و تقویت صنف عکاسان‌به همکارانی که تاکنون نتوانسته‌اند به‌درخواست اطاق اصناف جهت خرید ۱۰ سهم از شرکت تعاونی عکاسان برای تجدید جواز جواب‌مثبت بدهند .
فروشگاه لوازم عکاسی گل مبلغ لازم را جهت خرید سهم بدون سود و بهره در اختیار آقایان عکاسان قرار داده ودرمدت‌یکسال‌باقساط‌دریافت میدارد جهت اطلاعات بیشتر به شماره‌زیرمراجعه فرمائید .

تلفن ۹٥٥۲٦٦

گزارش کمیته سیاسی ومرامی دانشگاهیان واندیشمندان

۷

سربازان دانش

ایجاد سپاه دانش یکی از انسانی ترین نمودهای قرن بیستم است

جنبه های مادی و معنوی انقلاب

هرانقلابی دارای دوجنبه مادی ومعنوی است . اساس تحولات مادی انقلاب ایران را اصل اصلاحات ارضی پی ریزی کرده است ولی انقلاب آموزشی بدست سربازان دانش‌اساس تحولات معنوی انقلاب ایران‌را بوجود آورده است .

پیروزی کامل هرکدام از اصول انقلاب البته در پیشرفت اصول دیگر موثراست ولی تنها تحقق یافتن هدف والای‌آموزش روستاها که اکثریت مردم ایران رامیسازند، ادامه وتکامل کلیه اصول انقلاب ایران‌تضمین میکند .

مسئولیت این کار بسیار خطیر بعهده سپاه‌دانش قرار گرفته است که برمبنای اصالت فرهنگ ایران با نفوذ به اعماق روستاها وآموزش عامه مردم بروح انقلاب ایران رسالتی نوین بخشند .

ایجاد سپاههای انقلاب ایران خصوصا سپاه‌دانش یکی از انسانی‌ترین نمود هـای اجتماع قرن بیستم است و نشان میدهد که با ابتکار شاهنشاه آریامهر چگونه برخلاف اکثر انقلابات خونین قـرن بیستم از احساسات پاک و سرشار از وطن‌دوستی جوانان برای تخریب استفاده نشده‌بلکه‌برای سازندگی امری جاوید بکارگرفته شده‌است.

« مایه کمال خوشوقتی من است که امروز سپاه‌دانش نخستین مرحله عملی کارخویش را درراه هدف مقدس خود یعنی جهاد با جهل وبنیانگذاری جامعه‌ای باسواد و در نتیجه مترقی و نیکبخت آغاز میکند و با این پیکار بزرگ ملی فصل تازه‌ای را در حیات مادی و معنوی ملت ما میگشاید .»

مساله‌ای که مورد بحث‌است از اصیل‌ترین مبانی انقلاب ایران بشمار میرود .

دوم : سه‌اصالت در سپاههای‌انقلاب

نخست تحول در امـر آموزش عمومـی کشور که ارتش را بخدمت‌این‌کارگمارده‌اند.

دوم تحول درمفهوم سپاه کهاز محدوده حمله یا دفاع به مفهوم ارمغـان فـروغ دانش‌باعماق دورترین روستاهای کشورتبدیل شده است .

سوم تحول درخدمت ومشارکت جوانان که فعالیت دختران را نیز در این سپاهها در بر گرفته است . تحقق این مشارکت کـه بارعایت سنتهای‌اخلاقی‌ایرانیان انجام‌شده‌هم نیروی بزرگ دختران جوان و دانش‌آموخته را در توسعه ملی مشارکت میدهد و دراین زمینه در سطح جهان ابتکاری چشمگیر محسوب میشود و هم بیان‌کننده این اصل است که برابری زنان و مردان تنها در برخورداری از امتیازات نیست بلکه در وظایف وتکالیف نسبت به ملک و ملت‌هم هست .

همگام با سپاه‌دانش که علم ودانش رابه ارمغان می‌آورد سپاه بهداشت بفرمان شاهنشاه بوجود آمد زیرا که در سنت فرهنگی ایرانی عقل سالم همیشه در بدن سالم است . این سپاهیان که بنظر شاهنشاه لیاقت نام « سپاه‌یزدانی » را دارد به منظور تعمیم آسایش جسمی و مداوای بیماران و بهداشت عمومی تشکیل گردیده است .

سومین سپاه در مشارکت جوانان بـرای اجرای انقلاب ایران سپاه ترویج وآبادانی است که در مهرماه ۱۳۴۳ فرمان‌یافت .

هدف از تشکیل سپاه‌ترویج و آبادانی در درجه اول بکمال رساندن هدفهای اصلاحات ارضی است و سپس نوسازی روستاهای کشور و آماده‌کردن محیط کشاورزی و صنعت در اقتصاد کشور معکوس شود.

ز : آزادی زنان

دردوران پدر سالاری آزادی و قدرت همیشه دردست مرد است وزن درتحت سلطه و اختیار مردمیباشد . در این‌ادوار حتی بزرگان فلسفه و علم و ادب نیزقادر به اجتناب کامل از این رویه فکر نیستند و عاقبت با تمام وسعت نظر زن را کمتر از مرد میپندارند .

برخلاف بسیاری از تمدن های اولیه در ایران قدیم خصوصا در عصر ساسانی با وجود روح پدر سالاری به مقام زن اهمیت خاصی داده میشده است . چنانکه در عصر ساسانی دو ملکه بنام‌پوراندخت و آذرمیدخت بر تخت شاهنشاهی ایران نشستند . و برخلاف بسیاری از کشور های اروپائی که تا قرن بیستم بعلت‌گرایش های مذهبی و اجتماعی به زن خصوصا پس از ازدواج حق مالکیت نمیدانند ، در کشور ایران قانون شرع اسلام زن را مالک اموال خود ، حتی‌پس از ازدواج ،میداند و این نکته بسیار مهم‌یعنی‌استقلال‌اقتصادی زن در جامعه ایرانی در قانون مدنی نیز بیان شده است . «زن مستقیما میتوانـد در دارائی خود هرتصرفی را کهمیخواهد بکند. »

در عهد پهلوی قدم های اساسی برای آزادی اجتماعی زن در ایران برداشته‌شده است .

رضاشاه کبیر در سال ۱۳۱۴ راه را برای انجام فعالیت های موثر اجتماعی باز نمود و عاقبت زن های ایرانی به خدمت در موسسات دولتی پرداختند و بدانشگاه تهران راه یافتندوپایه‌های استقلال‌اجتماعی زنان ایران ریخته شد .

برای نیل به برابری حقوق زن ومرد و استقلال سیاسی در سال ۱۳۴۲ بفرمان شاهنشاه قانون انتخابات عمومی اصلاح شد . زیرا در قانون اساسی با وجود آنکه مجلس شورایملی باید نماینده قاطبه اهالی مملکت باشد ، به زن ها حق انتخاب شدن و انتخاب کردن داده نشده بود .

انقلاب شاه وملت به این ننگ‌اجتماعی و سیاسی پایان بخشید . و مافوق قانون قدیم انتخابات که زن‌را مانند دیوانگان و مجرمین وورشکستگان‌بەتقصیر ازانتخابات عمومی محروم میداشت به نیمی از مردم ایران حق حیات سیاسی داد ومشارکت آنان را در زندگی اجتماعی به تمام‌وکمال تامین نمود .

«لازم بود که در چنین انتخاباتـی جامعه زنان ایران نیز دوش‌بدوش مردان و با حقوق مساوی آنان حق رای داشته باشند و در عین حال از خود ایشان نمایندگانی بتوانند در صورت موفقیت به مجلسین راه یابند» .

ح : مشارکت کارگران در سود خالص کارگاه ها

این اصل نیز از تجلیات اصلی فکر دموکراسی اقتصادی و مشارکت یکی از گروه های اصلی مولدین ثروت درمزیت و بهره توسعه اقتصادی است ، که از انقلاب شاه و ملت ناشی گردیده ، تا آنجا که به حق مکمل اصلاحات ارضی تلقی شده است .

اساس اصلاحات ارضی مشارکت‌موثر روستائیان در زندگی اقتصادی و اجتماعی بود ، چنانکه گذشت و اساس این تدبیر سهیم ساختن کارگران صنعتی است در بهره توسعه اقتصادی .

« همچنانکه رعایا راصاحب زمین‌میکنیم تا احساس نمایند که از این مملکت‌مستقیما سهمی دارند و با چنین احساسی خود را در حفظ آب و خاک مسئول بدانند ، باید در مورد کارگران کشور نیز کاری کنیم که همین حس در آنها نسبت بـه کارخانه‌ای که در آن کار میکنند ایجاد شود»

اول : مفهوم و شرایط مشارکت

این فکر به صور مختلف از سالهاپیش بیان شده بود و شاید برای بار نخستین به وسیله شارل‌فوریه متفکر فرانسوی‌نیمه اول قرن نوزدهم . ولی تنها و نخستین کشوری که آنرا در حد یکی از مبانی اساسی فلسفه اجتماعی خود در آورده ، ایران است .

فراموش نکنیم که ایرانیان اصول انقلاب را در حد قانون اساسی کشور میدانند .

ژرژلاسر متخصص معروف اقتصاد کار شرائط تحقق واقعی این فکر را چنین بیان کرده است :

«مشارکت در سود شامل برهمه کارگران یک واحد باشد ، نه گروهی معدود و متعلق به مدیریت .

میزان و سهم سودی که به کارگران تعلق می گیرد قانونا و رسما معین و روشن باشد و هر سال به بحث وجدال میان کارگر و کارفرما مشروط نگردد .

جنبه هدیه و ارفاق از جانب کارفرما به کارگر نداشته باشد .

ژرژلاسر می افزاید که اگر این سه شرط تحقق یابد ، نتیجه تغییر اساسی روحیه و طرز فکر کارگران ، افزایش کوشش در کار ، دلبستگی به کارگاه و مودت و همکاری اجتماعی ، خواهد بود .

دوم : هدف‌های مشارکت

مشارکت کارگران در سود خالص کارگاه های صنعتی ، جزئی است از مجموع تدابیری که بمنظور استقرار روابط سالم اجتماعی میان گروههای مختلف ، اتخاذ شده و یک تدبیر تنها و مجزی نیست .

اساس تحولات معنوی انقلاب ایران هستند

مشارکت کارگران در سود خالص کارگاه ها تدبیری است برای پیش‌گیری از بروز تضاد های اجتماعی (اختلاف میان عوامل عرضه کار و سرمایه) ناشی از توسعه صنعت جدید در ایران .

نظر رئیس مملکت این بوده است که از ابتدای شروع جریان اساسی توسعه صنایع ، ترتیبی فراهم شود که اصولا موجبات تضاد منافع میان کارگران و کارفرمایان پدیدار نشود و هر چه بهره بسط و توسعه افزایش میابد ، سهم کارگر نیز در آن ملحوظ باشد .

مشارکت کارگران در سود کارگاه ها ، تدبیری است در جهت افزایش بازده بهبود بهره‌وری ، از طریق‌تحقق و تامین انضباط آزاد وآزادی درکارگاه، علاقمند ساختن کارگران بـه کیفیت محصول و استقرار روابط انسانی در محیط کار .

مشارکت کارگران در سود کارگاه ها ، کوششی است در جهت هماهنگی درآمدکارگران صنایع باافزایش‌محصول ملی . در نتیجه تا حدقابل ملاحظه‌ای درآمد کارگران صنایع را از اثـرات احتمالی نوسانات ارزش پول ، مصون و محفوظ نگاه می دارد .

سوم : اصالت نحوه اجرا

این برداشت با تمام شرائطی کـه لاسر ذکر میکند منطبق است. درنتیجه آنرا میتوان عاملی در تغییر اساسی و تدریجی روحیه کارگران صنعتی بشمار آورد ، که مثلا در فرانسه باوجود تاکید و علاقه و قدرت ژنرال دوگل باناکامی مواجه شد .

با این حال ، به پیروی از طرز تفکر رئیس‌مملکت، مقنن درعین اجتناب از اینکه مشارکت کارگران در سود خالص جنبه هدیه از جانب کارفرماپیدا کند . توجه داشته است که اساس کار بر قرارداد های دسته جمعی باشد و حتی‌الامکان مداخلات دستگاه اداری محدود بماند و نیز مشارکت کارگران ، عاملی در مداخله آنان در مدیریت واحد های صنعتی نباشد .

از آنجا که نیل به حداکثر کارآئی اقتصادی و بهره وری صنعتی همواره هدف سیاست اقتصادی انقلاب شاه و ملت بوده است ، ضرورت اصل مدیریت صحیح در چهارچوب رقابت لازم صنعتی و اجتناب از تشویق تن پروری وبیکاری و مداخلات غیر موجه در راه بـردن امور صنعتی مورد نظر بوده است و در آینده نیز باید چنین باشد . زیرا بهیچوجه نباید توسعه صنعتی را کـه تمرکز مدیریت ، سرعت تصمیم وقاطعیت در روشهای اجرائی لازمـه آن است تضعیف کرد . رشد اقتصادی کشور بستگی به مدیریت‌قاطع درصنایع مملکتی دارد .

۲۰ تا ۲۳ شهریورماه

روزهای کمک بسیل زدگان پاکستان

آگهی ثبت نام پذیرفته‌شدگان مسابقه‌ورودی دوره‌شبانه‌دانشگاه تهران در تیرماه ۱۳۵۲

نام نویسی کلیه پذیرفته شدگان مسابقات ورودی تیرماه ۱۳۵۲

دوره شبانه دانشگاه تهران روز های ۲۵ تا۳۱ شهریور ماه ۱۳۵۲ صبحها از ساعت ۷ تا۱۲ وبعداز ظهر ها از ساعت ۲تا ۷ در مرکز امور دانشجوئی دانشگاه «خیابان ۲۱آذر» جنب‌دانشگاه برگزار می گردد .

مدارک نام نویسی

۱ـاصل گواهی نامه ششم متوسطه و دو نسخه فتوکپی آن در مورد دیپلمه های خرداد ماه ۱۳۵۲ اصل جواز و یاکارنامه قبولی که بتائید اداره آموزش وپرورش مربوطه رسیده باشد ودو نسخه فتوکپی آن .

توضیح: کسانی که احتیاج‌به اصل مدرک قبولی ششم خود دارند باتسلیم یک نسخه فتوکپی اضافی اصل آنرا دریافت خواهند کرد .

۲ـبرگ رسید درخواست ارزش تحصیلی ششم متوسطه از اداره کل امتحانات وزارت آموزش وپرورش «جاده قدیم شمیران آموزش و پرورش استان مرکز»بعنوان‌امورآموزشی‌دانشگاه تهران

۳ـاصل شناسنامه و دونسخه فتوکپی صفحه اول آن .

۴ـ۱۲ قطعه عکس ۴ × ۳ که در سال جاری گرفته شده باشد .

۵ـ مشخصات کامل «نام ونام خانوادگی شماره شناسنامه محل صدور»ونام رشته تحصیلی خود را باید بطور خوانا در پشت عکس هانوشته باشند .

۶ـ اصل ودو نسخه فتو کپی معافیت‌ازخدمت نظام یا دفترچه خاتمه خدمت خانم هائی که قبل از سال تحصیلی ۵۱ـ۵۲ موفق باخذ دیپلم شده‌اند با در دست داشتن اصل و دوبرگ فتوکپی معافیت دائم می توانند ثبت‌نام کنند .

۷ـ رسید بانکی بحساب شماره ۲۲۴۵بانک مرکزی که در شعبات بانک ملی ایران نیز قابل پرداخت است بشرح زیر :

الف ـمبلغ ۱۲۴۰۰ ریال برای پذیرفته شدگان رشته علوم تجربی «فیزیک ، شیمی ، زیست شناسی و زمین شناسی »که نمره زبان خارجی آنان در مسابقه ورودی بیشتر از ۵۰درصد می‌باشد بقرار ذیل :

۱ـ ۸۴۰۰ ریال بابت انتخاب ۱۴واحد درس «واحدی ۶۰۰ریال»

۲ـ ۴۰۰۰ ریال بابت ساعات اضافی کلاس زبان .

و مبلغ ۱۳۴۵۰ ریال برای پذیرفته شدگان رشته های فوق که نمره زبان خارجی‌آنان‌درمسابقه ورودی کمتر از ۵۰درصد می باشد و در کلاس آمادگی زبان در تابستان‌سال۵۲ شرکت‌نکرده‌اند بشرح‌زیر :

۱ـ ۷۲۰۰ ریال بابت انتخاب ۱۲ واحد درس «واحدی ۶۰۰ریال»

۲ـ ۴۰۰۰ ریال بابت ساعات اضافی کلاس زبان

۳ـ ۲۲۵۰ ریال بابت شرکت در کلاس آمادگی زبان که در خلال نیمسال‌اول‌سال‌تحصیلی ۵۳ـ۵۲ دائر خواهد شد .

ب ـ مبلغ ۱۱۰۰۰ ریال برای پذیرفته‌شدگان رشته علوم نظری «سایر رشته ها بجز رشته های فوق» که نمره زبان خارجی آنان در مسابقه‌ورودی بیشتر از ۵۰درصد می باشد بقرار ذیل :

۱ـ ۷۰۰۰ ریال بابت انتخاب ۱۴ واحد درس «واحدی ۵۰۰ریال »

۲ـ ۴۰۰۰ ریال بابت ساعات اضافی کلاس زبان

و مبلغ ۱۲۲۵۰ ریال برای پذیرفته شدگان رشته های فوق که نمره زبان خارجی آنان در مسابقه ورودی کمتر از ۵۰درصد می باشد و در کلاس آمادگی زبان در تابستان سال ۵۲ شرکت نکرده‌اند بشرح‌زیر .

۱ـ ۶۰۰۰ ریال بابت انتخاب ۱۲ واحددرس «واحدی ۵۰۰ ریال»

۲ـ ۴۰۰۰ ریال بابت ساعات اضافی کلاس زبان .

۳ـ ۲۲۵۰ ریال بابت شرکت در کلاس آمادگی زبان که در خلال نیمسال اول سال تحصیلی ۵۳ـ۵۲ دائر خواهد شد .

تبصره : هر دانشجو در نیمسال سوم علاوه برشهریه واحد های انتخابی ، مبلغ ۲۰۰۰ ریال باید بابت ساعات اضافی زبان بپردازد .

۸ـ آموزگارانی که از معافیت مخصوص آموزگاری استفاده می کنند باید اصل و دوبرگ فتوکپی معافیت دائم آموزگاری خود را تسلیم نمایند

۹ـ افسران . درجه داران ارتش شاهنشاهی درموقع‌نام نویسی باید موافقت نامه‌واحد مربوط‌را تسلیم نمایند

تاریخ مراجعه برای نام‌نویسی

چون قبل از نام‌نویسی باید از دانشجویان معاینه کامل پزشکی بعمل آید لذا بمنظورحسن جریان نام‌نویسی لازم است قبولشدگان هر رشته طبق برنامه زیر برای معاینه پزشکی «به مرکز بهداشتی دانشگاه»و ثبت‌نام‌به‌مرکزاموردانشجوئی دانشگاه «خیابان ۲۱ آذر» مراجعه نمایند .

۲۵ر۶ر۵۲ ادبیات فارسی ـزبان‌عربی‌ـ اقتصاد .

۲۶ر۶ر۵۲ زبان‌آلمانی ـزمین‌شناسی‌ـ زیست‌شناسی

۲۷ر۶ر۵۲ علوم اداری ـ فیزیک

۲۸ر۶ر۵۲ ریاضی ـ زبان‌انگلیسی ـزبان فرانسه

۲۹ر۶ر۵۲ شیمی ـ علوم اجتماعی

۳۱ر۶ر۵۲ قضائی ـمدیریت‌بازرگانی‌ـ جغرافیا

یادآوری

۱ـ کسانی که بموقع برای‌نامنویسی‌مراجعه نکنند پذیرش آنان در دانشگاه موکول به‌توفیق مجدد در امتحانات ورودی خواهد بود .

۲ـ دانشجویانی که موفق‌به ثبت‌نام درموعد مقرر نشوند باید درازای هرروز تاخیر مبلغ‌یکصد ریال «تا۳ روز اول»وبرای چهارروز به‌بعد روزی دویست ریال بحساب ۱۰۸۴ دانشگاه در بانک مرکزی که در شعبات بانک ملی ایران نیز قابل پرداخت می باشد بپردازند ورسید آنرا در موقع مراجعه تسلیم دارند .

تبصره :ـمدت تاخیر در هرحال نباید از ۷ روز تجاوز کند .

۳ـ کسانی که درشناسنامه خود تغییراتی داده‌اند فتوکپی صفحات‌مربوط‌به‌تغییرات‌شناسنامه خود را نیز تهیه و تسلیم نمایند .

۴ـ کلاس های درس دانشگاه از روز دوم مهرماه ۱۳۵۲ دائر خواهد بود . برنامه هفتگی ، محل وساعات شروع هردرس بطورجداگانه آگهی خواهد شد .

دانشگاه تهران

آـ۲۹۳۴۸

جشن جاوید

بمناسبت میلاد باسعادت امام زمان (ع)

هتل آریاشرایتون چهارشنبه ۲۱ شهریور

محل فروش بلیط :

کلیه شعب بانک اعتبارات تعاونی وتوزیع

ویلاشهر

در باغات چایکاری تمکلایه لاهیجان درمقابل مناظر زیبای طبیعت دارای آب وبرق وخیابانهای عریض وطویل ویلاشهر احداث زمین بقطعات کوچک وبزرگ برای خانه‌سازی باسندمالکیت فروخته‌شده ومیشود.ویلای نوساز که آماده‌فروش می باشد.برای کسب اطلاع بیشتر درمحل به کارخانه‌چایسازی ایران ویابدفتر سینمارویال لاهیجان مراجعه‌فرمائید.

تلفنهای ۲۵۴۶-۲۱۳۸-۲۲۹۱

بازنشستگی

با ۴۱ سال سابقه خدمت

برنامه‌امشب‌سینما

کسری دوستـــــان

برنامه سینماها

تماشای فیلمهائیکه با علامت (×) مشخص شده است برای اشخاص کمتر از ۱۸ سال ممنوع میباشد .

★ **آپارتمان خصوصی(×)رنگی ـلاندوبوزانکا**
امپایر (۶۲۳۹۴۲) ۱۵ر۱۱ـ ۳۰ر۱ـ ۳۰ر۳ـ ۳۰ر۵ـ ۳۰ر۷ـ ۴۵ر۹

★ **ارتباط در سالزبورک ـ رنگی ـ باری‌نیومن**
گلدن‌سیتی (۶۶۳۲۶۹) ۱۵ر۱۱ـ۳۰ر۳ـ۳۰ر۵ـ۳۰ر۷ـ۴۵ر۹

★ **ارتش ۸ نفره ـ رنگی ـ جیمز کابرن**
پارامونت (۴۸۳۲۱) ۱۵ر۱۱ـ۳ـ۱۵ر۵ـ۳۰ر۷ـ۴۵ر۹

★ **اولین شب‌ارامش (×) رنگی ـ آلن‌دلون**
تراس آتلانتیک ۸ ـ ۱۰

★ **این‌دیگه چه‌جور جنگیه‌ـ رنگی‌ـ روداستایگر**
دیاموند (۸۲۸۴۰۰) ۱۵ر۱۱ـ۳۰ر۳ـ۳۰ر۵ـ۳۰ر۷ـ۴۵ر ۹

★ **اژدهای سیاه ـ سینما سکوپ ـ رنگی**
سانترال (۹۲۸۶۸۶) ۱۱ـ۳ـ۵ـ۷ـ۱۵ر۹
متروپل (۳۱۹۴۱۰) ۳۰ر۱۰ـ۳۰ر۲ـ۳۰ر۴ـ۳۰ر۶ـ۳۰ر۸
رویال (۸۲۹۷۸۵) ۱۰ـ۱۲ـ۲ـ۴ـ۶ـ۸ـ۱۰

★ **بمبی ازکانزاس‌سیتی ـ رنگی ـ راکل‌ولش**
رادیوسیتی (۴۳۳۲۰) ۱۵ر۱۱ـ۳۰ر۳ـ۳۰ر۵ـ۳۰ر۷ـ۴۵ر۹

★ **بی‌ایمان ـ رنگی ـ منوچ کومار ـ راکی**
حافظ (۳۹۱۰۷۴) ۳۰ر۱۰ـ۱ـ۳۰ر۳ـ۶ـ۳۰ر۸

★ **بیلی‌جک ـ رنگی ـ تام لوکلین**
ماژستیک (۶۶۸۴۶۱) ۱۱ـ۳ـ۵ـ۷ـ۹

★ **تارزان و پسر ـ جانی ویسمولر**
تخت‌جمشید (۴۳۵۵۰) ۱۱ـ۲ـ۴ـ۶ـ۸ـ۱۰

★ **تختخواب سحرآمیز ـ رنگی**
گلدیس (۶۲۸۷۱۳) ۳۰ر۱ـ۳۰ر۳ـ۳۰ر۵ـ۳۰ر۷

★ **حمله تانک ها ـ رنگی ـ محصول شوروی**
ایفل (۳۱۱۴۷۷) ۱۰ـ۱۲ـ۲ـ۴ـ۶ـ۸ـ۱۰

★ **دوستان‌ـرنگی (×) شون‌بری‌ـاینسی‌آلونیا**
کسری (۸۲۶۹۳۹) ۳۰ر۱۰ـ۲ـ۴ـ۶ـ۸ـ۱۰

★ **دختری‌بنام روزالین‌ـ رنگی‌ـ پاملاشومارتین**
آتلانتیک (۶۲۷۱۷۱) ۱۵ر۱۱ـ۳۰ر۳ـ۳۰ر۵ـ۳۰ر۷ـ۳۰ر۹

★ **دشمن ـ ملک‌مطیعی ـ نوش‌آفرین**
آسیا (۴۲۹۰۹) ۱۱ـ۱ـ۳ـ۵ـ۱۵ر۷ـ۳۰ر۹
رکس (۳۱۵۲۹۳) ۳۰ر۱۰ـ۳۰ر۲ـ۳۰ر۴ـ۳۰ر۶ـ۳۰ر۸
شهوند (۳۵۴۰۴۰) ۹ـ۱۱ـ۱ـ۳ـ۵ـ۷ـ۹
لیدو (۹۵۱۲۸۲) ۹ـ۱۱ـ۱ـ۳ـ۵ـ۷ـ۹
پاسارگاد (۷۹۲۷۸۲) ۱۰ـ۱۲ـ۲ـ۴ـ۱۵ر۶ـ۳۰ر۸
المپیا (۹۲۶۷۹۶) ۱۰ـ۱۲ـ۲ـ۴ـ۱۵ر۶ـ۳۰ر۸
ژاله (۳۰۴۱۲۰) ۱۱ـ۱ـ۳ـ۵ـ۷ـ۹
توسکا (۵۳۹۵۴۴) ۱۰ـ۱۲ـ۲ـ۴ـ۶ـ۸
نپتون (۷۶۰۱۳۶) ۹ـ۱۱ـ۱ـ۳ـ۵ـ۱۵ر۷ـ۳۰ر۹
شرق (۵۴۰۲۴) ۳۰ر۱۰ـ۳۰ر۲ـ۳۰ر۴ـ۳۰ر۶ـ۳۰ر۸
فیروزه (۷۵۷۶۶۹) ۱۰ـ۱۲ـ۲ـ۴ـ۶ـ۸
درایوین‌ونک (۶۸۲۵۵۷) ۸ ـ ۱۰

★ **دکتر پوپول ـ رنگی ـ ژان‌پل‌بلموندو**
پولیدور (۴۲۶۳۱) ۱۵ر۱۱ـ۳۰ر۳ـ۳۰ر۵ـ۳۰ر۷ـ۴۵ر۹

★ **دو برادر قهرمان ـ سینما سکوپ ـ رنگی**
خورشید نو (۲۹۳۵۷۸) ۹ـ ۱۱ـ ۱ـ ۳ـ ۵ـ ۷ـ ۹

★ **دگبار ـ پرویز فنی‌زاده ـ پروانه معصومی**
ادئون (۳۱۸۱۱۸) ۳۰ر۱۰ـ۳۰ر۲ـ۳۰ر۴ـ۳۰ر۶ـ۳۰ر۸

★ **زیر دامن منو نگاه نکن(×)ـ لاندوبوزانکا**
سیناوانک (۶۸۴۱۱۶) ۱۵ر۱۱ـ۳۰ر۳ـ۳۰ر۵ـ۴۵ر۷ـ۱۰

★ **زندگی آزاد ـ رنگی ـ سوزان همپشایر**
سینه‌موند (۴۸۳۲۲) ۱۱ـ۳ـ۵ـ۷ـ۹

★ **سایه های انتقام ـ رنگی ـ لی‌وان‌کلیف**
ریولی (۷۵۷۷۷۷) ۱۱ـ۳۰ر۳ـ۳۰ر۵ـ۳۰ر۷ـ۳۰ر۹

★ **سافو ـ رنگی ـ مارینلولادی**
ب.ب (۸۲۹۶۴۱) ۱۰ـ۱۲ـ۲ـ۴ـ۶ـ۸ـ۱۰

★ **سرانجام‌یک‌عشق ـرنگی‌ـهورست‌بوخهولتز**
تراس امپایر ۸ ـ ۱۰

★ **سمادهی ـ رنگی ـ دارمندرا ـ آشاپارک**
همای (۳۱۱۶۶۹) ۳۰ر۱۰ـ۳۰ر۲ـ۳۰ر۴ـ۳۰ر۶ـ۳۰ر۸

★ **سفر عشق ـ رنگی ـ شمی‌کاپور**
دنیا (۲۹۳۸۱۲) ۳۰ر۱۰ـ۱ـ۳ـ۵ـ۷ـ۹

★ **شبهای بوکاچو(×)رنگی ـ سیلواکوشینا**
شهرقصه (۶۲۷۲۹۰) ۱۱ـ۲ـ۴ـ۶ـ۸ـ۱۰

★ **شب زفاف ـ رنگی ـ دنیس‌واترمن**
مولن‌روژ (۷۵۲۹۲۹) ۱۱ـ۳۰ر۳ـ۳۰ر۵ـ۳۰ر۷ـ۳۰ر۹

★ **شاهزاده دلیرـ رنگی‌ـ محصول چکسلواکی**
پلازا (۴۴۲۵۵) ۱۱ـ۳ـ۵ـ۷ـ۹

★ **غریب‌ـبهمن مفید‌ـمرتضی عقیلی ـسرکوب**
مهتاب (۴۷۷۷۷) ۹ـ۱۱ـ۱ـ۳ـ۵ـ۷ـ۹

★ **فریب عشق(×) سینما سکوپ ـ رنگی**
آریا (۳۱۹۸۸۴) ۹ـ ۱۱ ـ ۳ ـ ۵ ـ۷ ـ ۹

★ **فرار بزرگ ـ ترینیتی**
ستاره (۵۳۹۷۲۱) ۹ـ۱۱ـ۲ـ۴ـ۷ـ۹

★ **قصه شب ـ فردین ـ بیک‌ایمانوردی**
نیاگارا (۶۶۵۳۰۷) ۱ـ۳ـ۵ـ۷ـ۹ تراس ۳۰ر۷ ـ ۳۰ر۹
اروپا (۳۰۳۱۷۹) ۳۰ر۱۰ـ۳۰ر۲ـ۳۰ر۴ـ۳۰ر۶ـ۳۰ر۸
میامی (۷۵۴۳۲۹) ۱۱ـ۱ـ۳ـ۵ـ۷ـ۱۵ر۹
الوند (۳۵۶۵۳۸) ۹ـ۱۱ـ۱ـ۳ـ۵ـ۷ـ۹
کیهان (۹۵۷۳۶۰) ۹ـ۱۱ـ۱ـ۳ـ۵ـ۷ـ۹
مارلیک (۹۶۳۶۱۶) ۳۰ر۱۰ـ۳۰ر۲ـ۳۰ر۴ـ۳۰ر۶ـ۳۰ر۸
ارانوس (۲۷۹۷۱) ۱۰ـ۱۲ـ۲ـ۴ـ۶ـ۸
شهرام (۸۴۴۵۴۹) ۹ـ۱۱ـ۱ـ۳ـ۵ـ۷ـ۹
میلوانا (۳۹۳۷۷۷) ۳۰ر۱۰ـ۳۰ر۲ـ۳۰ر۴ـ۳۰ر۶ـ۳۰ر۸
سیلورسیتی (۸۶۱۲۰۵) ۳۰ر۱۰ـ۳۰ر۲ـ۳۰ر۴ـ۳۰ر۶ـ۳۰ر۸
اسکار (۹۲۰۸۸۸) ۹ـ ۱۵ر۱۱ـ ۳۰ر۱ـ ۴۵ر۳ـ ۶ـ ۳۰ر۸

★ **قدرت یک مرد ـ سینما سکوپ ـ رنگی**
سهیلا (۳۱۶۴۲۴) ۹ـ۱۱ـ۱ـ۳ـ۵ـ۷ـ۹
ری (۲۲۵۷۸) ۳۰ر۱۰ـ۳۰ر۲ـ۳۰ر۴ـ۳۰ر۶ـ۹
تاج (۳۱۳۸۶۴) ۱۵ر۱۰ـ۱۵ر۲ـ۱۵ر۴ـ۱۵ر۶ـ۱۵ر۸ـ۱۰ر۱۰
دیانا (۴۷۳۶۵) ۱۵ر۱۱ـ۳۰ر۱ـ۳۰ر۳ـ۳۰ر۵ـ۳۰ر۷ـ۳۰ر۹
تراس ۸ ـ ۱۰

★ **قلعه عقاب‌ها ـ رنگی ـ کلینت استوود**
پردیس (۳۰۴۲۵۹) ۹ـ۱۲ـ۳ـ۶ـ۹

★ **کنیک کونک و غول آهنین ـ کلانتر وراهزن**
البرز (۳۰۴۲۵۸) ۳۰ر۸ ـ ۳۰ر۱۱ ـ ۳۰ر۲ ـ ۳۰ر۵ ـ۳۰ر۸

★ **گدای میلیونر ـ بیک‌ایمانوردی**
اونیورسال (۹۲۶۹۵۳) ۱۱ـ۱ـ۳ـ۵ـ۱۵ر۷ـ۳۰ر۹
پاسیفیک (۷۵۳۳۱۱) ۳۰ر۱۱ـ۳۰ر۳ـ۳۰ر۵ـ۳۰ر۷ـ۳۰ر۹
ایران (۳۱۶۳۵۴) ۹ـ۱۱ـ۱ـ۳ـ۵ـ۷ـ۹
ساینا (۳۵۲۴۴۲) ۱۰ـ۱۲ـ۲ـ۴ـ۶ـ۸
تیسفون (۹۵۸۸۸۲) ۹ـ۱۱ـ۱ـ۳ـ۵ـ۷ـ۹
رنگین‌کمان (۷۵۶۷۶۰) ۱۰ـ۱۲ـ۲ـ۴ـ۱۵ر۶ـ۳۰ر۸
موناکو (۷۹۵۵۹۶) ۹ـ۱۱ـ۱ـ۳ـ۵ـ۷ـ۹
پرسپولیس (۵۸۱۰۸۳) ۱۰ـ۱۲ـ۲ـ۴ـ۶ـ۸
دریا (۷۹۱۷۴۶) ۹ـ۱۱ـ۱ـ۳ـ۵ـ۷ـ۹
کارون (۹۵۵۱۶۵) ۱۰ـ۱۲ـ۳۰ر۲ـ۳۰ر۴ـ۳۰ر۶ـ۳۰ر۸
آستارا (۸۷۴۰۲۲) ۳۰ر۱۰ـ۳۰ر۲ـ۳۰ر۴ـ۳۰ر۶ـ۳۰ر۸

★ **واسطه ـ رنگی ـ جولی‌کریستی**
بولوار (۶۶۰۲۹۲) ۱۱ـ۲ـ۴ـ۶ـ۸ـ۱۰

★ **مردی با کفش های لنگه‌به‌لنگه ـ پیرریشار**
شهرفرنگ (۶۲۷۶۲۸) ۱۵ر۱۱ـ۳ـ۱۵ر۵ـ۳۰ر۷ـ۴۵ر۹

★ **محلل ـ نصرت کریمی ـ ایرن**
کاپری (۹۲۸۴۰۱) ۱۱ـ۳ـ۵ـ۷ـ۱۵ر۹

★ **ملاممدجان ـ پنجه های فولادین**
آسمان‌ابی (۳۹۲۶۶۸) ۹ـ۱۱ـ۱ـ۳ـ۵ـ۷ـ۹

★ **نقره داغ ـ ناصر ملک‌مطیعی**
فری ۳۰ر۱۲ـ۳۰ر۲ـ۳۰ر۴ـ۳۰ر۶ـ۳۰ر۸

★ **یکی برای دیگری ـ رنگی ـ ژان‌سورل**
پارک (۳۱۹۶۳۷) ۹ـ۱۱ـ۱ـ۳ـ۵ـ۷ـ۹

★ **یک شبهر و دو مرد ـ رنگی ـ جولیانوجما**
برلیان (۳۹۳۵۳۵) ۹ـ۱۱ـ۱ـ۳ـ۵ـ۷ـ۹

سانس انگلیسی‌گلدیس ساعت ۳۰ر۹ فیلم (برادران کارامازوف)

سه‌هزار واگن حامل کالا در انتظار تخلیه

وزارت اقتصاد به‌اتاق بازرگانی و صنایع و معادن ایران اطلاع داد که بنابه اظهار مقامات شوروی بعلت تراکم فوق‌العاده کالادر گمرک جلفای ایران حدود سه هزار واگن‌حامل کالا به مقصد ایران در خاک آن کشور متوقف است .

بدنبال این اطلاعیه، کمیسیونی باشرکت نمایندگان وزارتخانه ها و سازمان های دولتی تشکیل گردید و موضوع رفع‌مشکلات ناشی ازتراکم کالا موردبررسی قرار گرفت، درهمین کمیسیون یکی از راههای رفع مشکلات ناشی از این تراکم ترخیص و حمل فوری کالا های‌بخش خصوصی ازگمرک‌جلفاتشخیص داده شد و بهمین جهت به بازرگانانی که در گمرک جلفا کالای‌ترخیص شده‌دارندتوصیه گردید هرچه زودتر نسبت به ترخیص و حمل کالا درگمرک جلفای ایران اقدام کنند تا امکان تخلیه کالاهای رسیده از شوروی‌فراهم ومشکل‌موجود رفع گردد .

کمیته های بازرگانی

گزارش خبرنگار اقتصادی اطلاعات همچنین حاکی است ، مسایل تجاری وبازرگانی کشور در سه کمیته خاصی که‌بهمین منظور از بامداد امروز در اتاق بازرگانی و صنایع و معادن ایران تشکیل شده ، میان مقامات و مسئولان سازمان‌های دولتی‌ونمایندگان‌بخش‌خصوصی مورد بررسی و تبادل‌نظر قرار گرفته است . قراراست‌درپایان تشکیل این کمیته‌هاپیشنهاداتی در جهت رفع برخی ازمشکلات خاصه جلوگیری از تراکم کالا در بنادر و گمرک جلفا وتسریع در ترخیص کالا تدوین‌وبدولت تسلیم خواهدشد .

کمیته شماره یك با شرکت معاونان بانك مرکزی و بانك ملی و روسای اعتبارات‌بررسی های اقتصادی بانك مرکزی و

نمایندگان و کارشناسان‌اتاق بازرگانی به موضوع لزوم‌اعطای اعتبارات جهت واریز اعتبارات اسنادی رسیدگی می کند .

در کمیته شماره دومسائل مربوط به امور گمرکی ، بارگیری و تخلیه کالا ،مورد بررسی است که در این‌کمیته سرپرست گمرك ایران ،مدیر عامل سازمان بنادر و کشتی‌رانی و روسای اتحادیه ها و سندیکا های حمل و نقل وکارشناسان اتاق بازرگانی شرکت دارند .

در کمیته فوق علاوه‌بربررسی هزینه های بندری ، چگونگی افزایش سطح کارآئی درتخلیه کالا نیز رسیدگی می گردد.

در کمیته شماره سه معاون وزارت راه ، رئیس کل‌راه‌آهن دولتی ایران،مدیرکل‌بازرگانی داخلی وزارت‌اقتصادونمایندگان سندیکا های حمل ونقل‌شرکت جسته‌اند و در این کمیته ، نخست مسئله رفع مشکلات موجود در زمینه حمل ونقل‌کالا بررسی می شود و سپس نحوه افزایش ظرفیت بنادر مطرح‌می گردد .

در کلیه موارد فوق کمیته ها سه روز بررسی و تبادل نظر دارند ودر پایان ، چگونگی رفع این مشکلات بصورت پیشنهاد تدوین و تسلیم دولت خواهد شد .

اخبار اقتصادی جهان

کمبود و ترقی قیمت محصولات کشاورزی

رم : سازمان‌خواربار کشاورزی در گزارش سالیانه‌خود اعلام نمود که قیمت‌هاو حجم‌تجارت جهانی‌محصولات‌کشاورزی درسال ۱۹۷۲ بسرعت افزایش پیدا نموده است و برای سال ۱۹۷۳ نیز پیش‌بینی میگردد کمبود محصولات غذائی و ترقی قیمت‌ها ادامه یابد .

در این گزارش گفته شده که صادرات کشاورزی هر دو گروه کشورهای توسعه‌یافته و درحال توسعه در سال گذشته بالا رفت لیکن تورم گسترده جهانی افزایش ارزش حقیقی تجارت کشاورزی را کاهش داده است .

براساس تخمین سازمان خواروبار وکشاورزی ارزش تجارت جهانی محصولات کشاورزی در سال ۱۹۷۲ نسبت به سال ۱۹۷۱ ، ۱۵درصد افزایش یافته است . لیکن قسمت‌اعظم این افزایش سبب ترقی سریع قیمت‌ها بوده و لذا رشد حقیقی صادرات کشاورزی به ۷درصد بالغ میگردد .

«خبرگزاری یونایتدپرس»

گفتگوهای اصلاح نظم پولی جهان

پاریس : کارشناسان پولی جهان‌به‌گفتگو های سه‌روزه خود برای تهیه و تنظیم نکات اصلی اصلاح نظم پولی جهان در پاریس پایان دادند . باوجود اینکه کارشناسان پولی نکات و عناصر اصلی اصلاح سیستم پولی را مورد بررسی قرار دادند لیکن اختلافنظرها میان هیات های نمایندگی همچنان باقی ماند ، تنها در آخرین جلسه این گفتگو هاسندی تنظیم گردید که در آن موقعیت شرکت کنندگان بروشنی تعیین شده است و در واقع میتواند بعنوان پایه و مقدمه‌ای برای گفتگو های وزیران ۲۰ کشور که در آخر ماه جاری در نایروبی از طریق صندوق بین‌المللی پول انجام میگیرد محسوب گردد .

«خبرگزاری رویتر»

لیره انگلیس در بازار دوریال سقوط کرد

لیره انگلیسی امروز ۲ ریال سقوط کرد و نرخ رسمی این ارز از۱۶۶ر۶۰ ریال‌به۱۶۴ر۴۰ ریال رسید .

قیمت لیره انگلیسی در بازار آزاد نیز دو ریال تقلیل یافت و از ۱۷۷ ریال به ۱۷۵ ریال پائین آمد .

بدنبال سقوط لیره ،موقعیت دلار آمریکا در بازار آزاد ارز ها ، محکم شد و این ارزبرای اولین‌بار در بالای ۷۱ر۵۰ ریال و تا ۷۱ر۷۵ ریال فروخته شد.

دربازار گفته می شود خرید دلار توسط دانشجویان ایرانی مقیم امریکا که رهسپار محل تحصیل خودهستند در افزایش قیمت دلار موثر بوده است .

امروز مارك آلمان غربی نیز افزایش یافت وتا۲۹ریال‌فروخته شد .

همچنین فرانك سوئیس تا ۲۳ر۷۵ ریال و فرانك فرانسه تا ۱۶ر۷۵ ریال بالا رفت حال آنکه در اوائل هفته گذشته به ترتیب از ۲۳ر۶۰ و ۱۶ر۵ ریال بیشتر نبود .

بازار مسکوکات طلا نیزظرف دوروزه اخیر داغ بود وامروز پهلوی طلا به بالای ۱۹۶ تومان رسید نیم پهلوی ۹۸ وربع پهلوی ۴۸ تومان بود .

مطلعین امور بازار اظهارعقیده می کنند با کمبود طلادرتهران بعید نیست بار دیگر قیمت‌این فلز از رکورد دو ماه گذشته یعنی ۳۰۰ تومان بگذرد .

ساعات کار و میزان ورودیه نمایشگاه بین‌المللی تهران

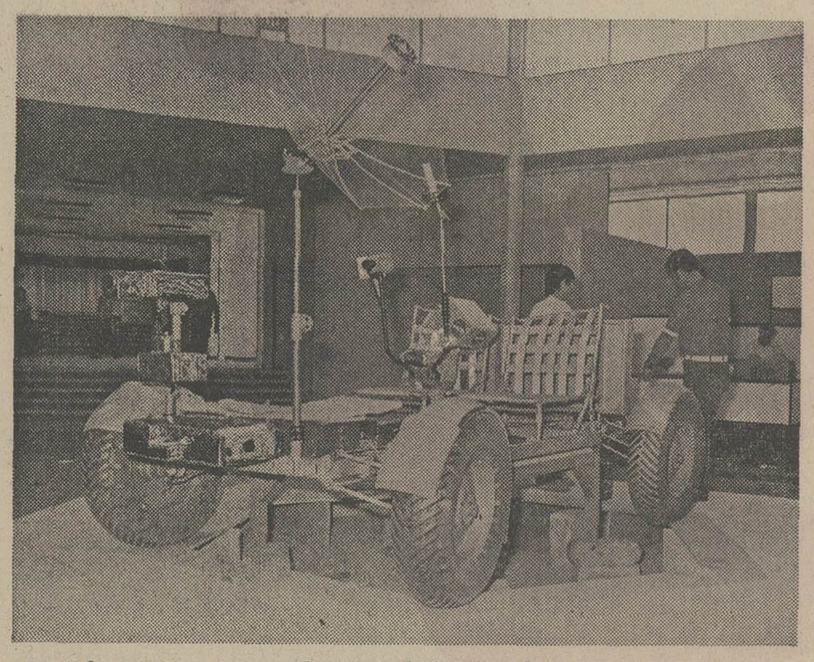

جیپ‌ماه نورد ، سنك ماه ، آزمایشگاه فضائی در نمایشگاه بین‌المللی تهران در کنارصنایع بزرك و فرآورده های صنعتی در نمایشگاه بین‌المللی تهران به معرض تماشاگذاشته می‌شود. در عکس جیپ ماه‌نورد درغرفه امریکا دیده می شود .

مالیات

مالیات انتقال قطعی املاک

شورای عالی مالیاتی اعلام نظر کرد سر دفتران از نظر وظایفی که در زمینه وصول و ایصال مالیات حق تمبردارند، مشمول مقررات ماده ۱۵۵ قانون مالیات های مستقیم‌مصوب اسفند ماه سال ۴۵ هستند و چون ماده ۱۵۵ مکلفین‌مذکور را در حکم مودی دانسته لذا چنانچه بعضی از سردفتران به تکلیف قانونی عمل نکرده و در موقع انتقال قطعی املاک ویا حق انتقال محل ،مالیات حق تمبر را وصول‌و ایصال ننموده باشند ممیزین دارائی موظفند مالیات را بموجب‌برگ تشخیص مطالبه نمایند .

این اعلام نظر شورای عالی مالیاتی طی بخشنامه‌ای بکلیه ادارات دارائی تهران و شهرستانها ابلاغ گردید و به ممیزین مالیاتی دستور داده شد در موارد فوق بایدماده ۲۳۹ قانون مالیات اعمال گردد و میتوانند از ۷۵ در صد بخشودگی مقرر بهره‌مند شوند .

وزارت دارائی همچنین به حوزه های مالیاتی دستور داد ، سفته هائی که باتوافق طرفین تمدید میشود ، مشمول حق تمبر موضوع ماده ۲۰۹ قانون مالیات های مستقیم نخواهد بود .

براساس بخشنامه وزارت دارائی ، در صورتی حق تمبر مجدد از چنین سفته هائی وصول نمیشود که سفته تازه‌ای صادر نشده باشد .

اخبار اقتصادی شهرستانها

رونق معاملات برنج

رشت ـ در بازار رشت زمینه برای فروش انواع برنج مساعد و خرید و فروش این محصول نسبت به ماه های قبل از رونق بیشتری برخوردار است .

درحال حاضر شالیکاران گیلان مشغول درو کردن محصولات برنج زودرس خود هستند و انواع برنج به بازار عرضه شده . معذالك طی چند روز گذشته نرخ برنج صدری از قرار کیلوئی سه ریال افزایش یافته است و این افزایش قیمت مستقیما عاید برنجکاران میشود . معامله‌گران بازار گیلان پیش‌بینی میکنند تا چند روز آینده نیز زمینه مساعد و بهتری برای فروش برنج فراهم خواهد شد .

درحال حاضر در بازار رشت برنج صدری دنگی درجه یک کیلوئی ۳۴ ریال ، برنج صدری دنگی درجه ۲ کیلوئی ۳۲ر۵ ریال ، برنج صدری درجه ۳ هرکیلو ۲۹ر۵ ریال ، برنج صدری ماشینی درجه ۱ هرکیلو ۲۷ر۵ ریال ، برنج صدری ماشینی درجه ۲ هرکیلو ۲۵ر۵ ریال ، برنج صدری ماشینی درجه ۳ هر کیلو ۲۳ریال ، برنج بینام دنگی هر کیلو ۲۷ ریال ، برنج چمپای دنگی هرکیلو ۱۲ر۷۵ ریال ، برنج چمپای ماشینی هر کیلو ۱۲ر۸۰ ریال خرید و فروش میشود .

نمایشگاه بین‌المللی تهران باشرکت ۲۲ کشور و بیش از ۴۵ موسسه خارجی و یکصد واحد تولیدی داخلی روز سه شنبه‌این هفته درمحل‌نمایشگاه بین‌المللی ایران افتتاح‌خواهد شد و تا دوم مهر ماه برای بازدید عموم باز خواهد بود.

امروز سخنگوی نمایشگاه دربارهٔساعات‌بازدید ازنمایشگاه گفت : ساعات بازدیداز اولین نمایشگاه بین‌المللی تهران‌صبح ها از نه و نیم تایک بعدازظهر منحصرابرای بازرگانان‌خواهد بودبعد از ظهرها از۳تا ۸ برای بازدید عموم اختصاص یافته است و ۸ تا ۱۱ بعداز ظهر غرفه‌ها بسته خواهد بودولی عموم بازدیدکنندگان میتوانند ازفضای‌سبزو وسائل تفریحی نمایشگاه استفاده نمایند.

نمایشگاه برای سپاهیان انقلاب وکودکان تا ۱۲ سال ورودیه ندارد‌ودرای بازرگانان ۵۰ ریال ، برای مردم ۱۰ریال وبرای دانشجویان و دانش‌آموزان ۵ریال‌ورودیه خواهد داشت .

هیات بازرگانی ایران به چکسلواکی میرود

یک هیات هشت نفری ازجانب اتاق بازرگانی و صنایع ومعادن ایران روز پنجشنبه هفته آینده عازم چکسلواکی خواهد شد تا در جلسه‌کمیته مشترك اقتصادی ایران وچکسلواکی شرکت‌نماید.

اعضای هیات اعزامی اتاق ایران به چکسلواکی‌طی یک‌هفته اقامت دراین‌کشور ،ازنمایشگاه صنعتی بین‌المللی برنو» نیز بازدید خواهند کرد و بامقامات اقتصادی و صنعتی چکدر باره توسعه‌روابط بازرگانی‌مذاکراتی انجام خواهند داد .

ریاست هیات اعزامی را آقای حسین علاقبند بعهده دارد و دیگر اعضا عبارتند از آقایان : مهدی موتمنی ـ مهدی لشگری ـ مرتضی صادقی ـ حسن متین ـ محسن آزمایش عبداله توسلی و هارمیک هونانیان .

ساختمان اولین استراحتگاه کوهستانی کارمندان وزارت کشور آغاز شد

در بازدیدی که دراردیبهشت ماه سال جاری ، آقای وزیر کشور از منطقه فرمانداریکل سمنان بعمل آورد ، به‌پیروی از نیات عالیه شاهنشاه‌آریامهر در جهت تامین رفاه کارمندان و خانواده‌های آنان، دستور احداث استراحتگاهی جهت کارکنان وزارت‌کشور درمنطقه ملك‌طبیعی شهمیرزاد به آقای مهندس تیرانداز فرماندار کل وقت سمنان‌و معاون فعلی‌وزارت کشور صادر نمود .

این استراحتگاه‌در منطقه‌ای قرار گرفته که دارای آب و هوائی فوق‌العاده خوب و کوهستانی‌است . محل مزبور در فصل تابستان بسیار خنك‌و در زمستان پربرف است‌بطوری که در تابستان‌بیلاق اهالی‌شهر های مجاور و مازندران‌محسوب میگردد .

پروژه‌اولیه استراحتگاه‌شامل رستوران ، بار ، سلف‌سرویس و مراکز تفریح با سرویس‌های لازم و ویلاهای متعدد بوده ، ضمنا محل مخصوص کمپینك با سرویسهای بهداشتی مورد نیازو استخر و رخت‌کن،جنگل مصنوعی ، آلاچیق ، زمین‌های بازی ، فروشگاه ، قسمت‌اداری و خدمات،دریاچه مصنوعی‌جهت قایقرانی و سایر موارد دیگردر

اولین‌کلنك ساختمان استراحتگاه توسط آقای مصطفوی کفیل فرمانداریکل سمنان بنام شاهنشاه آریامهر بزمین زده میشود

طرحی که‌زیرنظر آقای‌مهندس تیرانداز و مهندسین دفتر مهندسی تهیه شده پیش‌بینی و پس‌از تصویب وزیر کشور ، دستور اجرای‌آن صادرگردیده است .

فاصله این استراحتگاه از تهران بوسیله جاده اسفالته حدود سه ساعت و بعلاوه از طریق راه‌آهن نیز به سمنان مرتبط می‌گردد و از سمنان هم بوسیله جاده اسفالته بمنطقه مذکور مربوط میشود. بودجه احداث این طرح از طرف آقای وزیر کشور تامین گردیده و ضمنا قرار است که درمجاورت این استراحتگاه پیست‌اسکی نیز برای ورزشهای زمستانی ساخته شود .

اجتماعی از مدعوین در هنگام زدن اولین کلنك ساختمان استراحتگاه

Building Foreign Trade Enterprise
Zurawia 3-5, 00-503 Warszawa, Poland
Telex: 81 3473 chzb pl

بودیمکس دررشته های زیر فعالیت دارد :

- بنا کردن ساختمانهای صنعتی .
- لوله کشیهای مسافات طولانی .
- ساختمانهای هیدروانجین .
- راه و پل سازی .
- ساختمانهای عمودی .
- خانه سازی .

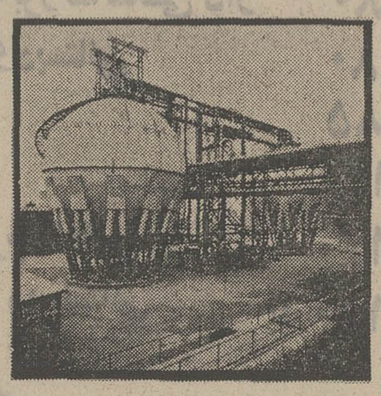

از شما دعوت میشود که از قسمت ما در غرفه لهستان (غرفه شماره ۱۴) نمایشگاه بین‌المللی ۱۹۷۳ بازدید فرمائید .

Agroma china impex

پمپ آب یك فاز باقوه گریز ازمرکز

مدل ۶۰E ۲۵ (ویدا ۲) ، مدل ۱۵ E1/6 (ویدا ۳) و مدل ۶۰E F 32 (ویدا ۴)

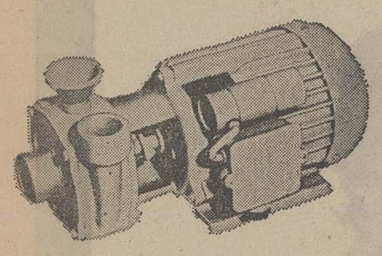

پمپهای یك پایه‌ای ویك فاز باقوه‌گریزازمرکز درتهیه آب ، آبیاری و برآورد سایر احتیاجات کشاورزی ، صنعتی ، در باغات ، مزارع ، روستاها وغیره مورد استفاده قرارمیگیرد.
بازده ـ از ۶۰ تا ۲۱۰ لیتر دردقیقه
این‌پمپها با موتورهای الکتریکی ۱۱۰ولتی ، و ۲۲۰ ولتی و ۲۳۰ولتی ۵۰C/S دور درثانیه کامل میشوند.

صادر کننده: SCE "Agromachinaimpex"
5 Aksakov Street Sofia, Bulgaria

تلفن: ۲۵-۵۳-۸۸ تلکس: ۵۶۳-۰۲۲

برای کسب اطلاعات بیشتر به :
نمایندگی بازرگانی بلغارستان
تهران ـ بلوار الیزابت ـ خیابان میگده ـ شماره ۶۶ مراجعه کنید

آگهی قبول داوطلب برای شرکت در مسابقات ورودی دوره فوق لیسانس اداری (تخصص در مدیریت مالی) دانشکده علوم اداری و مدیریت بازرگانی

دانشکده علوم اداری و مدیریت بازرگانی بر طبق آئین‌نامه اصول کلی تحصیلات دوره فوق لیسانس در نیمسال اول سال تحصیلی۵۳ـ۵۲برای تحصیل در دوره فوق‌لیسانس‌اداری (رشته‌تخصصی در مدیریت مالی) از میان دارندگان درجه‌لیسانس در رشته های علوم اداری ، بازرگانی ،حسابداری، علوم بانکی ، واقتصادی از طریق مسابقه ومصاحبه تعداد ۳۰ نفر دانشجو می پذیرد .

داوطلبان واجد شرایط که متولد ۱۳۲۰ ببالا باشند میتوانند از روز چهارشنبه ۱۴شهریور ماه لغایت روز شنبه ۲۴ شهریور ماه جاری هر روز از ساعت ۱۰ تا ۱۲ صبح با دردست داشتن مدارك‌زیر برای ثبت نام به اداره‌آموزش دانشکده علوم اداری و مدیریت بازرگانی مراجعه نمایند.

۱ـ گواهی تکمیل دوره لیسانس‌وارائه‌مدرك دائر به احراز حداقل میانگین (۳)و یا برابرآن در روش های دیگر نمره گذاری طبق آئین‌نامه تبدیل میانگین نمرات.

۲ـ اصل دانشنامه لیسانس و یا گواهینامه موقت پایان تحصیلات (برای فارغ‌التحصیلان دانشگاه تهران)و تائیدیه مدرك لیسانس برای لیسانسیه های سایر موسسات علمی و دانشگاهها اعم از داخل یا خارج کشور .

۳ـ دو قطعه عکس ۴ × ۶

۴ـ اصل شناسنامه (پس از ملاحظه مسترد خواهد شد).

۵ـ رسید بانکی به مبلغ یکهزار ریال‌به حساب ۱۰۸۴ بانك مرکزی ایران بنام دانشگاه تهران تودیع شده باشد .

۶ـ دفترچه پایان خدمت زیر پرچم و یا برك معافیت دائم .

الف ـ کارت ورود به جلسه امتحان روز پنجشنبه ۲۹ شهریور ماه در محل دانشکده‌توزیع خواهد شد .

ب ـ امتحانات مسابقه ورودی روز شنبه۳۱ شهریور ماه ساعت ۴ بعداز ظهر در دانشکده‌علوم اداری و مدیریت بازرگانی انجام خواهد شد .

یادآوری

۱ـ از پذیرفته شدگان مسابقه ورودی در صورتی مصاحبه بعمل خواهد آمد که آزمایشات صحی آنان مورد تائید پزشك معتمد وزارت دارائی رسیده باشد .

۲ـ تعهدخدمت در وزارت دارائی صپرده باشد .

۳ـ نظر باینکه دروس این دوره با کار آموزی اجباری در وزارت دارائی همراه میباشد کسانی که در سازمانهای دولتی و غیر دولتی بهر نحوی اشتغال بکار داشته باشندوهمچنین‌اشخاصی که در حال حاضر در یکی‌ازدانشگاهها وموسسات آموزش عالی مشغول تحصیل هستند نمی توانند در مسابقه ورودی شرکت نمایند .

۴ـ به پذیرفته شدگان در برابر تعهدخدمت در وزارت دارائی ماهانه مبلغ هفتهزار ریال کمك هزینه تحصیلی پرداخت میگردد و از امکانات تحصیل رایگان که توسط وزارت دارائی فراهم خواهد گردید نیز استفاده خواهند نمود .

دانشگاه تهران

آگهی مناقصه شماره ۱۷

تاریخ ۸ر۶ر۵۲

پادگان نظامی سنندج شش قلم اجناس مشروحه زیر را

۱ـ لیمو خشك جهرمی .
۲ـ کشمش پلوئی .
۳ـ زردچوبه .
۴ـ نمك سنگ .
۵ـ نمك کوبیده محصول در یاچه رضائیه
۶ـ آلو بخارا .

بمقدار مندرج در برگ شرایط و مشخصات معامله از طریق‌مناقصه خریداری مینماید.

پیشنهاد دهندگان میتوانند با مراجعه به تدارکات پادگان نظامی سنندج ودریافت برگ شرایط و مشخصات معامله پیشنهاد خود را طبق مفاد مندرج در شرایط معامله تنظیم و تاساعت ۹ صبح روز ۸ر۷ر۵۲ بمرکز توزیع پادگان تسلیم نمایند .

اداره مناقصه گذار پادگان نظامی سنندج

آ ـ ۱۱۱۲۱

مسابقه عکاسی

بمناسبت ششمین جشن فرهنگ و هنر

اداره کل امور سینمائی کشور از کلیه‌عکاسان هنرمند برای شرکت در مسابقه بزرگ عکاسی دعوت میکند .

موضوع مسابقه (خانواده و فرهنگ) است .

علاقمندان بشرکت در این مسابقه میتوانند نقش فرهنگ را در خانواده از طریق عکسهای هنری‌نشان دهند و علاوه بر معرفی هنرخود از جوائز این مسابقه بزرگ بهرمند شوند .

شرایط شرکت در مسابقه :

۱ـ عکس باید سیاه و سفید و مات باشد .

۲ـ اندازه هر عکس نباید کوچکتر از ۲۴ × ۱۸ و بزرگتر از ۶۰ × ۵۰ سانتیمتر باشد .

۳ـ عکس نباید روی فیبر یامقوا چسبانده شده باشد .

۴ـ مشخصات عکسبردار و عکس (نام و نام خانوادگی ـ نشانی ـ شغل ـ محل عکسبرداری ـ نوع‌دوربین ـ فیلم‌استفاده‌شده)روی‌کاغذماشین شده بانوار چسب پشت هر عکس چسبانده شود.

۵ـ عکسها باید همراه بایک نامه مبنی برشرکت درمسابقه تاپایان وقت اداری ۱۵ر۷ر۵۲ به دبیرخانه اداره کل امور سینمائی کشور تحویل شود .

۶ـ عکسهای رسیده از لحاظ هنری وموضوع ارزشیابی خواهد شد و به برندگان اول و دوم و سوم جوائزی بمیزان ۳۰ـ ۲۰ و ۱۵ سکه پهلوی طلا تعلق خواهد گرفت.

برای کسب‌اطلاعات بیشتر همه روزه درساعات اداری به اداره تولید عکس و اسلاید (طبقه اول ـ وزارت فرهنگ و هنر) مراجعه نمائید .الف ۱۰۱۷۹ ـ۱ آ ـ ۴۱۱۲۴

جشن فرهنگ و هنر

کورش

بفکر همه هست

مداد H-P پاکن دار	۳	ریال
خودکار بیک M-C شاسی دار	۸	//
مداد رنگی (لیرا) ۱۲ رنگ	۱۸	//
دفتر ۱۰۰ برگی جلد پلاستیکی	۱۸	//
کیف جامدادی گلدار ـ ساده	۲۰	//
خودنویس اپتمات طرح پارکر	۲۰	//
ماژیك ۶ رنگ طلقی	۳۵	//
سرویس جعبه پرگار ایتالیائی	۶۰	//
کلاسور چهارحلقه بزرگ ساده	۷۰	//
کلاسور چهارحلقه بزرگ شاسی دار	۸۰	//
کیف کودکستانی و دبستانی	۸۰	//
بلوز دخترانه	۸۵	//
نهار بر لعابی	۱۳۰	//
کیف جیمز باند چرم آلمانی	۱۲۰	//
روپوش دبستانی و دبیرستانی	از ۱۵۰	ریال ببالا

سوپرمارکتهای کورش از روز دوشنبه
از ساعت ۸ صبح تا ۹ شب برای
خدمت بشما آماده است.

بهترین گوشت گوسفندی شیشك
(بدون بزومیش) پرواراشده درمزارع
کورش بقیمت تمام شده.
قند و شکر بقیمت دولتی.
بهترین نوع میوه، تره بار حبوبات، برنج
روغن نباتی و سایر مواد خوراکی
ارزان تر از همه جا.
گوشت و قند و شکر در تمام مدت
موجود است.

سوپرمارکتهای کورش از ۸
و کورش از ۹ صبح تا ۹ شب یکسره باز است

ازکورش بخرید بنفع شماست

دولت امریکا از نرخ (باد) غافل است!

روزگاری است رذل و دون پرور
روزکی چند دون ورذل شویم
جنس جد را رواج چندان نیست
جد گذاریم و مرد هزل شویم

«وصال شیرازی»

دولت امریکا از دوکمپانی‌بزرگ اتومبیل‌سازی «فورد» و «جنرال‌موتورز» به دادگاه عالی شکایت برده است که قیمت محصولات خود را بالا برده وباعث افزایش هزینه زندگی شده‌اند.

معلوم میشود دولت امریکا از وضع بازار های جهانی ونوسانات قیمت اتومبیل خبر ندارد، یاشاید نمایندگان «فورد» و«جنرال موتورز» نتوانسته‌اند ادله محکمی برای‌توجیه عمل کمپانیها و جلب موافقت کمیسیون نرخ گذاری با افزایش قیمت اتومبیل ، ارائه کنند. چون، این خبر همزمان با اعلام نرخ جدید اتومبیلهای ساخت ایران انتشار یافت ومیدانیم مقامات مربوط بعد از آنکه اسناد ومدارک سازندگان اتومبیل‌های داخلی را دیدند ومتقاعد شدند بعلت بالا رفتن نرخ مواد خام و قطعات و لوازم ساخته شده در بازارهای بین‌المللی ، تولید اتومبیل با نرخ فعلی صرف نمیکند با افزایش نرخ اتومبیل موافقت کرده‌اند والا دولت ما ده چندان نسبت به کلمه «گرانی» حساس است که دولت امریکا.

وانگهی ، قیمت اتومبیل چه ربطی به‌هزینه زندگی دارد ؟ اگر یک درصد احتمال آن وجود داشت که افزایش قیمت اتومبیل با افزایش هزینه زندگی ارتباط پیدا کند ، مطمئنا اتاق اصناف ساکت نمی‌نشست و اجازه نمیداد قیمت اتومبیل دیناری اضافه شود. همچنانکه وقتی‌شنیده‌شد بعضی‌عناصر فرصت‌طلب در صدد برآمده‌اند قیمت «باد» را از پنج قران به یکتومان افزایش دهند اتاق اصناف ، با یک نهیب سوداگران باد را بر سرجای خودشان نشاند .. وازدولت سراتاق ، باد همچنان ارزان است وفراوان!

صاحابش بیچاره شد!

از بقال محله ، چند قلم جنس خواستم . من‌جمله یک کیلو تخم‌مرغ .

عباس‌آقا ، بقال محله ما جوان خوش مشربی است . همانطور که تخم مرغها رادر ترازو می‌کشید ، گفت :

ـ تخم‌مرغ چه‌ارزونه ... کیلویی هفت‌تومن!

مشتری دیگری که منتظر نوبت ایستاده بود دنبال حرف او را گرفت :

ـ آخه قیمت مواد اولیه توی بازارهای بین‌المللی رفته بالا ..

عباس‌آقا چپ‌چپ به مشتری نگاه کرد:

ـ چه‌دخلی داره به تخم مرغ ؟ زرده‌شو از خارج میارن یا سفیده‌شو؟ .. گذشته ازین ، خدابرکت بدهد به ماشین‌های جوجه‌کشی ..

مشتری گفت:

ـ اگه چهارکلاس بیشتر درس میخوندی میدونستی که تخم‌مرغ ترکیب میشه ازآهن، فسفر ، کاسیم و مقداری مواد آهکی ... آهکش‌تو بازارهای داخلی گرون شده ، بقیش هم تو بازارهای خارجی !

از تخلف بودجه موزون شود!

در مشهد ، چند روزی نایب‌الزیاره بودیم. یکی ازرفقای مشهدی‌لطف کرده واتومبیلش را برای آن چند روز گذاشته بود به‌اختیار ما. یکشب که دیروقت به هتل بازگشتیم ، خیابان خلوت بود واتومبیل را گذاشتیم در حاشیه خیابان ، مقابل هتل ، فردا صبح خبر آوردند که یک قبض جریمه به مبلغ صدتومان وجه رایج مملکتی روی شیشه اتومبیل چسبانده‌اند . آمدیم بیرون ودیدیم بله، چرخهای عقب اتومبیل داخل حریم «ایستگاه تاکسی» قرار گرفته است.

احمد احرار

من غر میزدم که اگر در تمام روز یک تاکسی در اینجا ایستاد حاضرم ده برابر جریمه بدهم ، چه رسد به‌اینکه ما نیمه‌شب اتومبیل را اینجا گذاشته‌ایم ، آنهم درحالیکه فقط چرخهای عقبش داخل خط قرارگرفته است. یکی از کسبه ناظر ماجرا بود .گفت: اینجا شکارگاه مامورین راهنمائی است. چون مسافرانی که از تهران می‌آیند اغلب بدون توجه ، اتومبیلشان‌را در اینجا«پارک» می‌کنند و همینکه سرشان را برمیگردانند جایزه صدتومانی به نامشان‌اصابت کرده است !!

وقتی قضیه را برای رفقای همسفرمان نقل کردم ، یکی از آنها گفت : جرائم رانندگی مثل مالیات و عوارض ، از دیون قانونی‌مردم به دولت است . چون از سال گذشته‌عواید حاصله از جرائم رانندگی را جزو اقلام درآمد دولت در بودجه منظور کرده‌اند ورقم آن چیزی است در حدودیازده میلیون‌تومان! بدیهی است که اگر رانندگان خلاف نکنند توازن بودجه بهم میخورد و برای اینکه توازن بودجه محفوظ بماند ، وظیفه‌رانندگان است که خلاف بکنند!

دنبلان فیل سفید هندی

باچند نفری از دوستان رفته بودیم به رستورانی که شام بخوریم.

گارسون ، دفترچه‌یی را که در آن صورت غذاها ذکر شده بود گذاشت‌روی میز ورفت. رفقا هرکدام چیزی انتخاب کردند .گارسون برگشت وقلم وکاغذ بدست ایستاد تاسفارش بگیرد. اما از همان ابتدا معلوم شد رفقا بی‌جهت زحمت انتخاب غذا بخود داده‌اند ، چون بعضی غذاها تمام شده بود . بعضی غذاها جز در صورت غذا وجود نداشت. بعضی دیگر راهم به راست یا دروغ ـ گارسون توصیه نمیکرد !

یکی از دوستان گفت : در پاریس،رستوران مجللی اعلان کرده بود همیشه انواع غذاها را برای مشتریان آماده دارد واگر اتفاق افتاد که مشتری غذایی بخواهد و رستوران آنرا نداشته باشد، مدیر رستوران دویست فرانک به مشتری غرامت خواهد داد.

یک ایرانی با دوستش شرط بست که به آن رستوران بروند و غذایی سفارش دهدکه نداشته باشند. دو دوست باهم به رستوران رفتند و آنکه شرط بسته بود به گارسون گفت : برای من یک پرس دنبلان فیل سفید هندی با نان برشته بیاورید !

گارسون به آشپزخانه رفت و بعد از چند دقیقه باچکی به‌مبلغ‌دویست‌فرانککه صاحب رستوران امضاء کرده بود ، بازگشت .چک را تسلیم مشتری کرد و خیلی مودبانه‌گفت: مسیو، مدیر ما معذرت خواست و تقاضاکرد این چک را قبول کنید!

مشتری چک را گرفت و با غرور رو کرد به‌رفیقش که : من مطمئن بودم که چنین غذایی ندارند و شرط را خواهم برد...

گارسون سری تکان‌داد ولبخندی بر لب آورد و گفت : اما ، مسیو ... ما بهترین‌نوع دنبلان فیل سفید هندی را در آشپزخانه داریم ... فقط نان نداشتیم!

من هم از «بالاخره» ترسیدم!

همان شب ، در حالی که ما بهر تقدیر غذایی سفارش داده و به انتظار نشسته بودیم ، دو زن جوان با چشمهای مورب، گونه‌های استخوانی و لب و دهان غنچه‌یی که ترکیب صورتشان ، مجموعا ، فریاد میزد از شرق آسیا و خاوردور می‌آیند ، میزی‌را نزدیک ما گرفتند .

گارسون آن قسمت پیش رفت . صورت غذا را تقدیم کرد وبزودی بین آنها نیز همان ماجرا آغاز شد که‌هرچه دخترهامیخواستند گارسون سرتکان میداد و همراه با لبخندی ملیح میگفت : بی‌لیز ... نو ...نو... «لابد که یعنی ببخشید ... نداریم ، نداریم!»

مثل آن بود که دخترها بالاخره رامنطقی را پیدا کردند وبه زبان‌بی‌زبانی پرسیدند که: چی‌داری ؟ یکی از معدود غذاهای رستوران سوسیس سرخ کرده‌بود: ولی‌علی‌رغم‌کوششی که گارسن بکار برد وکلمه «سوسیس» را باچندجور تلفظ مختلف ادا کرد ، دخترهای چشم بادامی صورتشان را کج وکوله کردند وبا حرکات «میمیک» نشان دادند که‌مقصود او را نمی‌فهمند.

عاقبت ، گارسون به زبان بین‌المللی‌متوسل شد و شروع کرد به توضیح مشخصات و ترسیم شکل فضایی سوسیس ! این‌مکالمه چنان توجه سایر مشتریها را برانگیخته بود که از میزهای دورونزدیک همسر میکشیدند ومنتظر نتیجه بودند. یکی از رفقای مافضولی کرد و خطاب به‌دخترها گفت : «هات‌داگ»! وآنها در حالیکه چهره‌هاشان شکفته‌شده بود یکصدا گفتند : ها ... هات‌داگ!

اما نگاه اخم‌آلود مابقی مشتریهانشان‌میداد که ازین مداخله خوششان نیامده است . سرمیز خودمان‌هم ، آثار یکری ونارضائی در بعضی قیافه‌ها خوانده میشد. یکی طاقت نیاورد و به رفیق فضولمان گفت:

ـ بدون راهنمائی ومداخله جنابعالی هم بالاخره گارسون راهی برای ادای مقصود پیدا میکرد ...

رفیق فضول گفت :

ـ من‌هم از «بالاخره» ترسیدم !

نتیجه امتحانات ورودی هفت رشته مدرسه عالی دختران ایران

شرایط عمومی ثبت‌نام :

پذیرفته شدگان در موقع ثبت‌نام باید نکات زیر را رعایت کنند .

۱ـ تسلیم هشت قطعه عکس ۴×۶

۲ـ تسلیم برگ انجام خدمات اجتماعی زنان و یا معافیت برای افرادیکه از ۱۳ تیرماه۱۳۴۷تا آخر اسفند ماه ۱۳۵۱ موفق به اخذ دیپلم کامل متوسطه شده‌اند .

۳ـ تهیه لباس رسمی مدرسه برای داوطلبان الزامی است .

۴ـ حق‌التعلیم‌سالیانه برای ۴۰ واحد سال‌اول چهل هزار ریال است که علاوه‌بریکهزارریال وجه ورزش در موقع ثبت نام دریافت میگردد .

تمام پذیرفته شدگان هفت رشته باید روزسه شنبه بیستم و چهارشنبه بیست ویکم شهریور ماه در ساعات اداری برای ثبت‌نام به محل مدرسه عالی دختران ایران درونك مراجعه کنند .

بجای کسانی که در تاریخ مقررثبت‌نام‌نکنند‌از افراد ذخیره طبق صورتهای زیر بترتیب اولویت در روز های یکشنبه ۲۵ و دوشنبه ۲۶ شهریورماه طبق صورتی که ساعت ۱۲ روز شنبه ۲۴ شهریورماه در محل مدرسه عالی دختران آگهی‌خواهد شد ثبت‌نام بعمل می آید .

(۱)ـ اسامی قبول شدگان رشته حسابداری بترتیب حروف الفباء

اعتماد السلطنه‌معصومه ـاخوان علیزاده زهره ، آقا صادقی زینت، انصاری چهار سوقی شهین ـ ازبیجاری فریده، امین‌زاده جویمی رقیه ، اخوان عبدالهیان ملیحه ، افراخته ناهید، الکساندریان‌حاجی آبادی‌فریدا، آذرکیوان مینا ، اسدیاری داریان زینب ، اسدخواه زهرا، امام‌قرشی‌الهه ، ابراهیمی ثابت‌پروانه ، انشائی مجردشیرین، اسدی‌سکینه خاتون، اخباری‌آزاد کاملیا ، افزائی شکوه ، الیاس‌زاده کاهن نسرین ، آزاده شهلا ، برادران جوادی زلیخا ، بیانی‌راد سیمین ، بنی‌هاشم آفاق ، بزرگی شعله ، بامداد صوفی ترانه ، برادران‌رضائی‌زیبا ، باقری‌مهوش، برنجی‌الهه ،بلاغی‌مینو ، پیله‌چیان لنگرودی ، معصومه ، پطروسیان ارت، تشرفی‌زهره ، تراشندگان سروناز‌کلیمه، توفیقی‌عفت ،تهرانی فردفاطمه ، تفنگچی فاطمه مفرح ، ترکی شهلا ، ثاقب معصومه نسرین ـ جزایرالموسوی ثریا ، جدلی‌مهزاد ، جعفر شقاقی نیلوفر، جواهریان ویکتور ، جورابچی فرزینه ، جم صدیقه ،جهانمردی ویکتوریا ، حیرت‌گلزر، حیدری‌نژاد صغری ، حسینی پوراکرم ، حدائق معصومه ، حجازی رضوان ، حقی تبریزی شهلا ، حسنی افسانه ، حیدری‌ثانی مهشید ، خداوردی صدیقه ، خوشنویس زهره ، خلج مهری‌آذردخت، خرمی زهره ، خستوان زهرا، دانش‌زاده پروانه، داودی صوفی پرستو ، دادخواه شهلا ، ریاضی زرین ، رهبری پریناز ، رهرو مریم ، رضائی هایده ، روزبهان زیبنده ، زاهدیه نسرین ، زین‌ساز بروجردی بتول، زکی‌زاده افشار فریبا ، سایقان شهره ، ستمکش واقعی هلن ، سعیدیان مهوش ، سوداگری‌صفیه، سید احمدیان زهره ، سعیدی‌باغ گندمی شهلا ، سوداگر مریم ، سالاری هیلدا ، شفیق نوبری‌فرخ، شیشبر اصفهانی زهرا ، شریف ریاضی میترا ،شادورمریم ،شریفی فروزنده ،شجاعی مرادی زیبا ، شاه بزاز مرضیه ، شیوا فرشته، صالحی سوسن،صمیمی مطلق‌زهرا، صیاد صفا شعله، صدر فرشته ، صفائی شهین ، ضیاء طبری مهوش ، طباطبائی فریده ،طاهری شعله خدیجه ، طباطبائی مهناز، طباطبائی قمی‌حورا ، علمی غزال‌ـ السادات ، عرفان بتول، علیدوست نوبیجاری فاطمه ، عمادی پروین دخت ، علی عسگری‌نسرین ، عبده تبریزی محبوبه ، عراقچی طاهره، غنی‌زاده‌فاطمه، غضنفرپورخولنجانی زهره، فیض اللهزاده ناهید ، فامیلی‌ترانه ، فرودیان شیرین ، قرشی‌الهه ، قدیریان مازیانی‌مهین، قاضی‌نوری نسرین، کبیری‌خلج‌زاده ناهید ، کازرونیان سعیده ، کیانی دهکردی اختر، کفائی‌زاده تهرانی زینت ، کمپانیه عاطفه ، کباری کتایون ، گلشن فائزه ، گلشن ابراهیمی طاهره ، گزیده‌پور هما، گلبرور زهره، موبدی‌عفت ،مرزبان رادمهشید ، مساواتی صدیقه‌مریم، محمدی‌زهره ، محدث پریچهر ، مشکوه فریده ، مژگانی مهوش ، محمودی ، فخری‌تاج ، مجید شریعت پناهی ثریا ، مولائی‌پروین، مجدی یزدی شعله ، میرزا باقری برزی ویکتوریا ، میرمصداق ملیحه السادات ، موسوی ترشیزی‌فروغ، موذنی ریزی صغری ، محمدی ایوق منصوره ، ملکی افسانه ، مصلحی فروغ‌الزمان ، مقیمی دهکردی مهین ، مومن فریناز ، مظفر مرضیه ، ملکی خشکبیجاری، مهوش، ناطقی‌فرح، نخستین‌فرزانه، نورزاد، فرسهیلا ، نیکزاد ثریا، نیکپور رحمت‌آبادی فائزه ،نیکنژاد فریده ، وردکار معصومه ، واعظی آشتیانی مریم ، هانی طباطبائی زواره فاطمه ، هونانیان لیونی آراکس ، هدایتی مهری ،هوشمند زاده پروین ، یمینی‌رودسری سید ربابه.

ذخیره هابترتیب‌حق‌تقدم

فامیل‌گوهریان طاهره، قادریان خانم‌سادات، فامیلی‌مامکه، آریاوند نسرین، رحمانی اناری فرشته ، کمالی‌فرد زهرا ، طی فاطمه، حاج شیخ‌فتح‌الله افسانه، مرتضوی‌حریم، شفیق مهری ، نجفی سیمین ، قاضی‌فرد فخری ، زاهدی تهرانی پروانه ، طهرانچی‌مفرد زهرا ، سیدان اسکوئی نزیهه ، گرگین مینو ، الفقیه شکوفه ، سلطانی درواری جمیله ، پیامی شبستری فرزانه ، شمس مهناز ، خادمی قرالرهما، قاضی طباطبائی سهیلا، خاوریان زرین ، کریمی جهرمی ثریا، صفیری‌فریده، گلستانی‌شهلا، امین‌الرعایائی طاهره ، یاسینی‌فرد پروانه، مهرابیان‌مهوش، انوشیرور مریم، منوچهری فردزرین، نجات سوزان ، جاویدفردسیما، داداشی گلزار، ایزدی پروانه ، مزدیسنا شعله، آل‌کسری و یاسین‌فرحناز، نخعی عشرت ، ترکی شریف‌آباد منیژه ، برناک سوسن ، عرفان ناهید ، شریفبیگی شهره ، زعیر عقیله ، قاضیها زهرا ، اخلاقی علیا ، ابراری شیدا، چهره اکرم ، حاجتی طاهره ، چپ‌نویس شهلا، سبحانی‌پور بتول‌مهناز ، معماری زهرا، مرزبانیان سیما، افراسیابی سهیلا، طباطبائیان نیم‌آورد زهره، قائمی سارا ، شاهوردی شهره ، صفی معصومه ، به‌آئین رزفری، سودائی سیمین ، ریاض صدری ژولیا ، وثوق‌اکرم ، شیخ‌طاهری افسانه، تهرانیان نسرین، عطاردی ارانوس، زاهدیان‌ناهید، جبه‌داری فاطمه، خرمی ناهید ، نقیبی محمودآبادی اعظم ، بزرگپور اکسیر ، لامعی مژگان ، نایبی فاطمه ، معز شهره ، ریاحی مقدم فریده ، سرسپار خدیجه ، ملک عباسی فرشته ، شیشه مریم ، معتضدی‌شهرزاد، پوریحیی‌هایده، نیلفروش‌زاده‌پروانه، اسدانی‌سرابی لعیا، هارطونیان گیتی ، نادری نازیلا ، آرین‌سیده‌خدیجه ، حاذق اعظم‌مریم‌هلین ، مقبوله ناهید ، قنبرنژادمهابادی‌معصومه، پورکریم هائیده ، حشمتی شیوا ، صالحی اسکوئی زهره ، براتی مارنانی معصومه‌خاتون ، زرنانی فرزانه ، هاشمی فاطمه ، قزلی فریده ، ابوترابیان مینا ، کرندیان فریماه، عراقی سهیلا ، موسوی فاطمه ، اسفندیارعاطفه ، صادقی‌پور رویا، آبدانان کرد روح‌انگیز ، مهاجری طاهره .

(۲) ـ اسامی قبول شدگان رشته مترجمی به ترتیب حروف الفباء

احمدخان افشار نرجس‌ـاصغرزاده پارسافاطمه ، آقا سیدمیرزا کوچکزهرا ، آگاه فتنه ، امین ورزلی مرضیه ، آبیاری گیتی ، اسلامبولچی مقدم سیمین ، آقا سید رضی زهرا ، ایادی‌سن‌ونسان هایده ، بلوریان زهره ، بردبار اشرف ، بنائی شهپر ، پاکروح هما ، پرهیزگار افسرالملوک ، تقی‌شکرگزار سیده آمنه، تفتی فاطمه ، تجلی سهیلا ، ثابت‌قدم شمسی ، ثنائی سهیلا ، جعفری معصومه ، جزایری مقدس سکینه، جوانمرد قصاب ربابه ، جلیلی مژده ، جبارزادگان فهیمه حاجی دائی مهناز ، حبیبی زهره ،حنیفه ناهید.حسین‌آبادی فراهانی‌پروین، حدوت‌کلیمی‌ادنا ، خلیلی گرگانی مریم ، خواجه‌نوری شیوا ، داعی هما ، دارائی دریه ، رجائی دهکردی سیمین، روافریده، رزاقی طاهره ، رجائی سلیمه ، راشدی فرزانه ، رستمی افشاری منصوره، رهبر منصوره ، سنائی عاطفه ، صعیدی ، شاهاندشتی سرور ، سادات فینی اعظم ، سلطانی ویکتوریا، شیرازی مهوش، شادزاد شهرزاد ، صباغ مقرب طاهره ، صدرالدینی مرضیه ، صادقلو نازآفرین ، صیرفی‌فرشته، صابری شهلا ، صبیری‌فرد نرجس، صدری جهانشاهی بدرالسادات ، طاهری‌صدیقه،عادل‌ژیلا، عطرسائی مرضیه ، عصارزهرا ، عبداللهزاده اسماعیلی نسرین ، علوی یزدی شهره ، عاملی ماندانا ـ عباسی یارندی فرنگیس ، فتحعلی سیمین، فهیمی مهرزاد ـ فخر موسوی فاطمه ، فولادوند فرح‌انگیز،فاضلی فاطمه ، فیصلی رویا ، قاضی‌زاده سهیلا ، قدیریان منیر ، قره‌زاده شهلا ، قطبی مهری ، قرمگوزلو لعیا ، قضائی نصیره ، قندی مریم فروغ ، قاضی فریده ، قهرمانلو دریه ، کاظم ربابه،کوکلان سعیده، گلبریان شهره ، محقق شیرازی عصمت ، موبدی زهره ، مستعان ناهید ، میمند شهره ، موتمن بهرخ ـ محمدی محولاتی راضیه، مسعودنیا فاطمه ، مهدوی مینا ، مقرب‌نیا زهره ، مدیرنوری ناهید، معظمی فهیمه ، محسنی طارمسری صفورا ، موئیل‌ژاکلین ، نجاتیان زهرا ، نیکوکار زهره، نادری نصرت ، نوچیان‌پروین،وقارآزاده، وجدانی فاطمه مرسده ، وامق سهیلا ، واحدی فاطمه ، هاشمی طارمی اکرم‌السادات ، هارطونیانس گارینه ، هاشمی افتخارالسادات ، هزاره راضیه ، یونسی لیلا .

ذخیره‌ها بترتیب حق‌تقدم

عسگری نژنداکرم ،میرزائی‌فریده، میرزادرزاده مینا، ابراهیمی راد مهناز ، پوستفروش تهرانی سرور اعظم ، سجادی عاطفه ، صادقی فریده ، حریری منفرد زهرا ، وحیدیان شهلا ، ابراهیمی‌مهوش، زارعیان فاطمه ، معارف دوست زهره ، مشرفیان‌دهکردی‌مینا،حکیم زهرا ، نبوی ناهید،وزان‌پریچهره، فرخندار مهین ، ظفری‌زهرا ، مستقیمی منیر ، مهاجر شجاعی سودابه ، اسلامبولی فلورا ،مومن مرادی فائزه ، حسین خانبگلو قدیره ، خوش‌نیتی شهربانو ، غفاریان بستکی ناهیده ، ضرابیان مهین دخت ، جاوید تاش کازرونی سیمادخت،مهدویان‌سرورالسادات ، حاج منوچهری فهیمه ، لشگری نوید ، امامی فاطمه ، سجادعفت، پروین‌راد مهری ، زاهدی ناهید ، خندابی ناهید ، بیات ماکوگلنار ، مقدس شیدا ، شریعت‌زاده بدریه، فقیهی محدث مرضیه ، شهمن فرزانه ، پیشقدم سیاهکل زهرا ، بیدگلی زهراسلطان ، هروی زهرا، مهدویان عالیه ، معماران مهناز ، رضوی مهدخت ، هاشم بیک محلاتی فیروزه ،بلوری زیبا ، آلبافریده ، سبحانی‌پوربتول‌مهناز، ملازاده یزدانی ژاله ، قاسمی ناهید ، فتح‌الهی مقدم رفیعه ، نوابی دانش حوریه ، کلانتری بیجار زهرا ، لطیفی سودابه ، عظیمی رشیدی سیده ژاله ، میرکوشش زهرا ، کنعانیان صدیقه ، روستا شهناز ، صالح راستین نسرین ، سیفی‌فرشته، کمالی تفرشی ناهید ، علی پوری تهرانی سوسن ، قرمزی ادنا ، حسین‌زاده سرور شهناز، روح‌الفدامینا ، نثاری نسرین حمصی خدیجه ، فروغی فاطمه ، افراسیابی زهرا ، فرازستانیان بهناز ، ملکوت طبری، فاطمه اصلانی‌ژینا،یحیائی انزهاحشمت، شهبازی شعله ، ولیئی نسرین ، ناصر شریف سهیلا ، خالقی‌بتول، ابوذری محبوبه ، علی پود شهسواری کبری ،داریوند پور‌ـ مهری ، فارابی فلورا ، نیکپود نزهتی منیژه ، نگاری خامنه‌ای رقیه .

(۳) اسامی قبول شدگان رشته خدمات اداری و مدیریت به‌ترتیب حروف الفباء

اظهاری فرح ، ایروانی‌شیرین دخت ، ایادی سن ونسان‌هیلداء بوکانی نژاد نیر ، بیداری مطلق مهین ، بینش نسرین ، پوریاوری شکوه‌السادات ، پاکروح هما ، پسینی رزا ، جعفری رباطنرکی زهرا ، جعفرزاده هروغ‌الزمان ، جواهری‌ن‌هید،حریرساز مهنوش، خوشگذران شیدا ،خواجه نوری شیوا ، خلیق ژاله ، خوشگو ملایری فریده ،رمضانی کارگر مهشید ، رئوبنی بهناز ،رحمانی شیرین ، رادپور نجلا ،رجائی دهکردی سیمین ، زین ساز بروجردی بتول ، سالک فرد صدیقه ، سجاد عفت ، سمیعی نسرین ، صبوری یزدی زهره ، صدافتی پهمونی‌زریه ،طی‌فاطمه، طابب جدی زینب ،عبداللهزاده اسماعیلی نسرین ، عبرانی بهناز، عظیم‌راده ترک سوسن ، عفیای زهره بانو ،عبده‌تبریزی محبوبه، غنوی صدیقه،فیضی‌پور مهوش، فرزان کشانی ثریا ، فتحدئی زهرا ، قاضی طباطبائی سهیلا ، معماری آذردخت ، معینی زهراء منبتی زهرا بی‌بی، میرخسروی گلنار ، مهاجری مهناز ، مهاجرین شبنم بانو ، مترجم پور مریم ، نیری هنگامه ، نعمت گرگانی آسیه ، نعمت‌گرگانی‌فروغ ،نجفی هما ،نگهبان آذر ایران ،نسیمی ژانت ، هاشمی طارمی اکرم السادات ،هراتی فاطمه .

ذخیره‌ها به‌ترتیب حق‌تقدم

کاظم ربابه، محمدی نیافهیمه ، فربود نسرین علاف ماهر ثریا، زیانی خدیجه ، صادقی نسرین ژولیت ، قبادی عریان شادان ، کیانی زهرا ، عقیلی سوسن ، نعمت گرگانی‌فریده ،قوام صدری منیژه ، ثنائی‌سهیلا ، انوری‌زاده اصفهانی شهره ، ارمگان نسرین، اکبرزاده پروین ، الشریف نیر ـ السادات ، یوسف پوران مریم ، ماهوتچیان شراره ، مسعودی زهره ، هاشمی ناهیده ، باباخانی مهوش ،رزم آزما آرزو ، صالح ژاکلین ، اقبالی زهره ، توکلی شهرزاد ، رجبی خرم ایران ، غفاری فرزانه افشان ، نامدار زنگنه منیژه آموزگار سیما ، مستشاری گیتی ،نوبری اسمبرز، ماماقانی شراره ، مرتضوی رویا احمدزاده پروسکه ، نیرومند ثریا ، ساسانی ماهرخ ، یاوری عیسی لوشهلا ،ایمانخان کیوان، همتی فریبا ، نقیه نصیری مهناز، حاتمی هردو رودی محبوبه .

(۴) اسامی قبول ـ شدگان رشته روانشناسی به ترتیب حروف الفباء

آقا صادقی زینت ، آیت‌الهی بدرالسادات ، اربابی بیدگلی منصوره ، اسکندری خدیجه ، ارجمند ماریلا ، استاد آقاجانی فاطمه ، آیت‌الهی بی‌بی‌فاطمه، انوری‌زاده اصفهانی ،نیره‌اعظم، ابراهیم معصوم صدیقه ،افغانی خراسگانی لیلا ،ابراهیمی‌ثابت پریوش، انصارالحسینی‌محبوبه، اللهوردیان هاسمیك ، ایوبی فریده ،ایمانی شهلا ، آراسته مهناز ، امام قریشی الهه ، ارباب زاده نسرین ، امینی فیروزه ، الماسی فاطمه ،باصری مهوش ، بصیرت پریوش،بیات ماکو گلنار ، بجنوردی زهرا، باقرپور یزدی فرزانه ،برادران دیلمقانی فرزانه ، پروین‌شه‌ـ سودابه ، تورانی سوگند ، تابشیان سرور ، تقوی‌اردکانی فروغ ، تجلی مهران ، ثابت عزآبادی اقدس،جعفری معصوم، جلیلیان کتایون ، جباری کیانوش ، جهانگیر پور شهلا، جودت قصابی مهری ، حقیقی فرنگیس ، حکیم زهرا ، حاج رجبعلی تهرانی زهرا یاسمین، جلی‌ساز ناهید ، حاجی‌امیرخانی مهری ، حمرائی مهناز ،حاجی قاسم معصومه ، حامدساعدیان ژاندارك نادره ، حیدری ثانی مهشید ، حقی تبریزی شهلا ، حاجت دوست ثانی نسرین ، حاتمی قزوینی شراره ، خوش آموز پروین ، خلیلی لادن ، خلیلی پناه مریم ،داریوندپور مهری ،دریائی بهجت،دستیاری ژیلا ، درویزه زهرا ، دریائی شیرین ، ذاکر حبیب‌آبادی روح‌انگیز ، رضانیامهناز ،رضا پوربیرالقیری شهناز ، رستمی شهناز ، رضوی نیك‌خو فاطمه بیگم ، روستا زاهدی زهرا ، روغنی اصفهانی فاطمه ، زینی میترا ، زنوزی فرشته،زندزهرا، زعفری نوبری شهلا ، سبزواری فاطمه ، سالمی نجف آبادی عصمت ، سعیدی ژیلا سنبلیان ژانت ، سمیعی شعله ، سلیم شهرزاد، سکاکی‌مهین‌السادات، شهبازی شعله ، شهمن‌فرزانه، شاکر سرور ، شیرازی زاده فهیمه ، شجاع دوست شهلا ، شاکر مهوش ، شریعت‌مجری زهرا ، شفیعی بارفروش فروغ الزمان،صابرطاهره،صدرالدینی مرضیه ، صوفیان مطلعه ، صبیری فرد نرجس ، صرافی اکرم ، صنعت کاران چایچیان حلیمه ، صفاری محبوبه ، طهماسبی مینا ، طباطبائیان‌نیم آورزهره ، طاهریان مهوش ، طریحی عالیه ، ظهور رحیمی مریم ، علی اشرفی فرش‌فروش شعله ، عبدی سوسن ، عظیمی زهره ، عقیلی الهه ،علمیه‌نادره علی عسکری بدری ، علائی کارمن ، غروی گیلانی نژاد حمیرا ، غیاث بیرق کن آزیتا، فقیهی محدث فریده ، فرشید نوفریده ، فاطمی ناهیده ، فرشی منفرد فریده ،فروزان پروین ، فراهانی پور فرشته ، فرمانی حقیقی فاطمه ، قاجار دادجومینا ، قاسمخانی نزهت ، قرباغی‌مینا ، قاضیها زهرا ، قاضی طباطبائی اختر ، قندی مریم فروغ ، کلانتر مژده ، کریمی بیك‌آبادی‌فرزانه، کاهنی فاطمه ، کاویانی آزاده ، کروسیان فرشته ، گلچین مریم گرزسزربابه ، مستوفی شوشتری مینا ، مصدق فیروز‌ـ آبادی صغری، میرفخرائی‌نائینی رویا ، مسعود مسعوده ،محسنی مطلق فریده ، منفرد سکینه ، میرمیران مینو ، ملکی‌فتحیه، مالك قاینی لیلی ، میر قریشی رودبنه مینوش ، مخبرنسرین، مهاجری زهرا ، مقدس شیدا ، محجوبی لاله ،نیکو کارزهره ، نیك‌زینت متین طاهره ، نور بهبهانی اقدس ، ناصر شریف شیرین ، نوری پروانه،نوربخش مهرانگیز ، نیسانی دیانا نحمو فلور ، نداف زهرا ، نجار توانا هما واقفی نظری نجم‌السادات ، هجری فرشته ، هاریطون خاچاطوریان سیوزی ،هدایتی فریده ، همتی ویولت ،یثربی زهره .

ذخیره های روانشناسی بترتیب حق‌تقدم

دانشگران‌بجستانی اکرم.جواهر تراش پروین . حکمت اکرم . موسوی بلغه تیموری منصوره. جوانی فرد ویولت . کریمی چرکندی منیژه . حمصی‌سرور. اعتماد کسائیان سیما .شادکامی عفت . صندوقدار پوراندخت . قرمزی ادنا . افشار سوسن . عبدالباقیان زهرا .زندی‌پوراعظم. حسنی مهربان زهرا . فارسی علی‌آبادی شهین . مینوئی‌یمن. زارعیان طیبه . عیوضی کارمن. زندش‌ام‌لیلا . ونکی خدیجه. محمد خانی پروانه . جهادی کیهاندخت .پور پرویز شیرین. دلال‌زاده مینو . هاشم احمدی رحیمه . سپهر قمشه‌زهره . بیرام ملکتاج . مرادیان مینو. شاقولی گیتی . انصاری مریم پریدخت. نوبخت‌فردنوش‌آبادی شهین. موسوی حورا . حکیم میترا . احمدی مخبری شیرین. ممتحنی‌سهیلا.قره گوزلوصدیقه. نوری‌تاجر مریم . کرملوفهیمه. منوچهری فرد زرین . پاکدامن همدانی آزرم . سیاحتگراقدس. نظرعلی‌شهناز.رحیمیان‌اصفهانی سوسن . زنجانیان فرشته . محسن زادگان غزال .نباتی‌رویا. نعمتی شریف الهه .مظاهری کلهرودی‌پروین .بدیعی‌خرسند مهشید .رفیعی زاده سهیلا . فردوسی اشرف‌السادات . ناصر علوی شکوه السادات . گرجی امید . موبدی زهره . میررفعتی اکرم‌السادات.پوراحمدی‌صدیقه. نصرت فریده . حسینی یارندی فاطمه . ناوی مهوش . بحرینی شمس‌السادات .اکبری صدیقه. سیف‌الهی بارزجانی آفاق . عاملی زمانی حشمت . سعیدیان فرد الهه . بلورچی فتانه .عدل ضرابی پریچهر . مزیدی کتولی حسنیه . اسدی مهرو. فغانیان دوانی شهناز . مهاجر ناهید . صندوق‌عباسیان فریده. معارف هما . صابریان بروجنی شهین. کیاپوران‌پوران .علیزاده‌راسخی ملیحه . . سجادی دوست‌شعله. شکیبی مینو . امیر شریفی شهره . نصیرائی خدیجه . فرجاد راد فاطمه . آل یاسین حمیده . پیش‌بین مرضیه . وثوقی چهاراویماقی طاهره . خواجه حسینی فاطمه . کورس مهر شهره . درویش خانم‌بالا. رحیمی تمند کافی شمسی . مومنی مینا ممتحن شهلا . اویسی‌پور محترم . اخوان‌فومنی رازی . کریمیان مهری .احمد مخبری معصومه. صدرالحسینی لیدا . جم نژاد صغری . گلاب فاطمه . غیورانه صدیقه .مقرون رضوان . طهمورثی سیما .

(۵) ـ اسامی قبولشدگان‌رشته تغذیه بترتیب حروف الفباء

ابریشمچی فاطمه ،اسکندری خدیجه ، امامیان شهلا ، احدی گرگانی الهه ، اعلم فرزانه ، بختیار روشنك ، تخت روانچی فاطمه ، توکلی ثریا، جمالزاده یاری‌میترا، جوادیان ناهید ، جعفریان خامنه اعظم ، چنگیزی ماه‌منیر ، حیات‌غیبی شهلا ، حشمت پورسینا ، حکیمی‌نائینی سیما، حسینی‌نیاطاهره ،حمصیان اتفاق بدرالملوك، خاقانی‌شهناز، خواجه پور زروش ، دهشیری عصمت‌خانم ، درودیان ریتا ، دشتستانی فاطمه ، رسولزادگان افخم‌الملوك ، رشدامامی والیا ، زیادلو فریده ، زنگنه طاهره ، ساعتچی منصوره ، سرمست فرح ، سالمی شهین ، شهنازی، شوکت ،صدقی فرزانه ،صالحی پروانه ، صالحی الهه ،صبوری سعیده ، طباطبائی هایده ،عبائی صدیقه ، عمانی ژنا ، فیروزی ششمد اشرف‌السادات ، فرید تنکابنی منصوره ، کمپانی سهیلا ،کریملو ناهید ، کفش مجیدی پریوش ، کامران پری‌سیما،مدرسی یزدی‌صدیقه، مدیرفرشته ، مهردادیان فرد شکوه ، منوچهریان شهلا ، مهرآبادی فاطمه ، منبتی زهرا بی‌بی ، مرادی فرشته ، ملکی فتحیه ، نیك‌کار پروانه، نوری شیرازی مینا ، هاشم احمدی رحیمه ، یاسینی فرد پروانه .

ذخیره‌ها بترتیب حق‌تقدم

ذوالفقاری مینا ، نبوی‌زهره، اصفهانی فاطمه ، صابر طاهره، روحی‌وجدانی‌اشرف، هومن‌ژیلا، رضانیا مهناز ، اصغرنیا روشن فاطمه ، قدرتیان کاشان احترام، حق‌پرست آملی مهوش ، شوشتریان سوسن،غروی اکرم، پوربرویز شیرین ، پاکزاد منوچهری شهین‌دخت ، عظیمی زهره ، توکل شهناز ، ناصر شریف‌شیرین ، شجاعی مریم، پاکروان‌فرزانه، سپهری‌بروجنی پروین ، بناء تهرانی زهرا ، طاهری پوراندخت ، امینی‌ثریا، غریبیان تنزیق اقدس ،یعقوب تهرانی فرخنده ، شومر مینا کلیمه،رضوانی‌هویدا ،غریب‌پور شهلا ،زیادلو فرزانه ،یساولیان شهره، اکرم مهران ، آل‌یاسین حمیده، جلالی فراهانی‌شهربانو، صادقی میبدی فوزیه ، روغنی اصفهانی نیرالسادات ، توکلی خدائی‌فریال ، قشقائی عبدی ناهید ، هاشمیان فاطمه، شیخ موقر فریده ، غفاری سرابی معصومه .

(۶)ـ اسامی قبول شدگان رشته‌هنر و تزئین داخلی بترتیب حروف الفباء

اردبیلی ثریا ، انوار گیتی ، احمدی زهرا ، بکائی مهناز ، بهبودی سراج فریال ، پژوهنده آزرم،برهامی ژیلا ، پارسائی شهرضائی مهشید ، تحریریان مهر نوش ، تنومندشهناز، جزایری‌الموسوی ثریا ، حبیبی زهره ، ذکاء رویا، رسولی‌فاضله ، صادقیان سکینه، کریمیان‌ژاله، لطفعلیان صارمی افسانه ، مجیرشیبانی شهرزاد، میرزائی‌اصل‌سوسن ، مفیدی ژینوس ، مجیر شیبانی شهره ، نظیفی ماندانا ، نصیر پور نیره ، نیسانی باهر ، هاشمی فاطمه .

ذخیره‌ها بترتیب حق‌تقدم

کریمبلی داریان فریده ، مسلم میترا ، صفیری فریده ، باقری وحیده ، انصاری شیدا ، محمودیان آریامهر ، زاهد کارگران شهلا ، رسولی نژاد موسوی زهرا بیگم ، زاهدی ناهیده ، صادقین زهرا، امامی هما ، زالتاش میترا ، سید موقر پروین ، صادقیه افسانه، نورانی سیمین دخت، بیات‌ثریا، ترهوهانیانس الما ، پوریان ژاله ، ستاری جاوید شهلا ، فردانش فرناز .

(۷)ـ اسامی قبول شدگان‌رشته‌خیاطی وطراحی لباس به ترتیب حروف‌الفباء

اوحدی اصفهانی مهشید ، امیدی ناهید ، اشرفی شیرازی شیرین ، احمدی زهره ، آتیل بیگی فاطمه ، برهانی کبری ، بصیری مهین ، بهزروی پروین، پناهگاهی ویژه فریبا ، پاك بین صدیقه ، حنائی بهرخ ، خان سفید رفعت ، رونق شهلا ، شفا بخش حکیمه ، صمدی پروین ، عاملی مستانه نرگس، علی پناهی ملیحه ، فرخی‌لیدا، قویروح نورا، لشگری خدیجه، مرادی فریده ، معتمدی کردستانی منیژه ، مرتضوی پروین ، نیت خیر ناهید ، نیکو کاری معصومه .

ذخیره‌ها بترتیب حق‌تقدم

حسنعلی ناهید ، سلحشور سوسن ، دسترنج زرین تاج ، اکبرمند طیبه ، شفیع سیمین ، کهنه فروشها بتول، شول‌زهرا، کشفیان فریدا ، آقا جمالی ناهید ، تاجبخش نزهت ، سلیمی سهیلا ، مختاری‌بهناز، بازیار مرضیه ، مویدی مریم ، اخوین فاطمه .

آ ـ ۴۲۵۱۰

استاد مجتبی مینوی : درچهارمین کنگره تحقیقات ایرانی

اساتیدی که از برکت حافظ «نان» می‌خورند!

آقایان محترمی که ۳۰۰ غزل به دیوان حافظ افزوده‌اند انجوی وفرزاد درتصحیح حافظ ، از خود قیاس کرده‌اند

شیراز ـ در چهارمین کنگره تحقیقات ایرانی استاد مجتبی مینوی در باره حافظ سخن‌گفت . باسابقه مخالفتهائی که بین‌استاد مسعود فرزاد و استاد مجتبی مینوی که هردو روزی جزو گروه ربعه واز یاران صمیمی صادق هدایت بودند سر مسئله حافظ وجود داشت ،وباتوجه باینکه‌هردو در کنگره تحقیقات ایرانی عضویت داشته‌اند ، از ابتدای جلسه همه منتظر سخنرانی مینوی در باره تصحیح دیوان حافظ بودند ، پیش‌بینی میشد که دراین‌سخنرانی بین مینوی و فرزاد درگیری پیدا شود.

وقت سخنرانی مینوی روز آخر جلسه یعنی پنجشنبه تعیین شده بود و همه بی‌صبرانه منتظر این روز بودند.

هنگام‌سخنرانی مینوی‌سالن پر از جمعیت شد،بطوریکه‌عده زیادی که جای نشستن نداشتند درگوشه وکنار سالن ایستادند . مسعود فرزاد نیز در میان حاضران و در ردیف جلو نشسته بود .

مینوی پشت تریبون رفت و اولین حرف خود را باحمله به‌فرزادآغاز کرد و گفت :

خیلی دلم میخواست که نسخه‌ای از همان نسخه‌های پاره پاره که حافظ هیچ علاقه‌ای به تنظیم آن نداشت بدستمان میرسیدتا ازبرکت تصحیح دیوان حافظ نان نخوریم.

مینوی افزود : چقدر خوب بود مردمان امینی بودیم واز رامتصرف در نوشته‌هاادعای اجتهادنمیکردیم. تا دویست سال بعد از حافظ شعر حافظ از پانصد شعر تجاوز نمیکرد واز آن تاریخ تاکنون به بیش از هشتصد شعر تجاوزکرده است.

بسیاری از غزلهائی که به حافظ نسبت داده‌اند اصلا از حافظ نیست و آنقدر سست است که منسوب کردن آنها به حافظ ، مقام والای این شاعر را پائین می‌آورد .

برای صحبت در مورد حافظ هیچیک از نسخه‌هارا قابل‌استفاده نمیدانم چون درهریک از آنها دخل و تصرفاتی شده است.

فرزاد وانجوی از خودشان‌قیاس کرده‌اند و ما نمیتوانیم قیاس آنهارا بپذیریم .

در این موقع‌بسیاری‌از حاضرین از جمله پرویز خائفی در باره تصرف وقیاس شخصی در دیوان حافظ تقاضای سئوال کردند . لیکن دکتر سید ضیاءالدین‌سجادی رئیس جلسه بعد از سخنرانی مینوی‌از بیم درگیری مینوی وفرزاد وانجوی اعلام تنفس کرد و در مقابل اعتراض شدید پرسش کنندگان گفت پس ازتنفس سئوال ها مطرح میشود.ولی بعداز تنفس عذرآورد که چون وقت تمام شده وسایر سخنرانان وقت گرفته‌اندو نوبت سخنرانی آنهاست از طرح سئوال خودداری شود.

سئوال کنندگان که ناراحت‌شده بودند ، جلسه را ترک گفتند و ابتکار آقای دکترسید ضیاءالدین سجادی رئیس جلسه از جنگ و دعوای بزرگی که میرفت تابین مینوی و فرزاد و طرفداران این دوبیش آید جلوگیری کرد.

سید مرتضی سلامی پور : چهارمین کنگره تحقیقات ایرانی

ترسوهائی که‌شعر فروغ را انکارمی کنند

فروغ دروغ نمی‌گفت نه بخودش و نه به مردم ، «دکانداران ادبی» بملاحظاتی از اومی‌ترسند

شیراز ـ سید مرتضی‌سلامی‌پور یکی از سخنرانان چهارمین کنگره تحقیقات ایرانی تحت ـ عنوان «فروغ فرخزاد و شعر امروز» پس از شرح زندگی فروغ اظهار داشت :

«فروغ بنیانگذار شاعری ، شجاع‌وفرزانه‌بود اوحقیقت‌گرا بود، از تکفیر هیچگاه نترسید و خاموشی و آرامش را محکوم کرد.

سلامی‌پور افزود : سفرهای خارج در فروغ تاثیر زیادی داشت و میتوان گفت فروغ از ادبیات اروپا تاثیر گرفته است «تولدی دیگر»فروغ کمال‌تفکرات اوست باجهش‌های بیسابقه‌اش و خواننده حس میکند که فروغ با او براحتی حرف میزند . خیلی قشنگ و ساده مسائل را بررسی می‌کند ، مسائلی که همه ما روزی ویا اکنون با آن مواجه بوده و یا هستیم ولی جرات بیانش را نداریم و آنرا انکار می‌کنیم . بعضی بخاطر اینکه شقیقه‌هایشان خاکستری شده با حسابگری خاص خود به‌انکار شعر فروغ میپردازند ، در صورتیکه اگ ربه چند سال گذشته خود برگردند خواهند دید که روزی دست بگریبان‌این مسائل بوده‌اند . یا درک نکرده‌اند ویا شهامت بیانش را نداشته‌اند امروز شعرامیبایست اثری را ارائه‌دهند که ازمظاهر تمدن یا درگیریهای کنونی‌الهام گرفته باشد و اگر می‌بینید عده زیادی طرفدار شعر فروغ هستند باین خاطر است که او در زمان زندگی می‌کندو بامردم زمان خودش همراه است ، شجاعت دارد ، بی‌پرواست ، سنت شکن است ، گستاخ‌است وحقیقت را بیان میکند .بخودش وخواننده‌اشعارش دروغ‌نمیگوید در پرده زندگی نمی‌کند .آشکار و صمیمی بمیان جامعه‌اش می‌آید . آنها که شعر فروغ را بشلاق انکار می‌کشند غالبا در سنین بالا قرار دارند و بزبان خیلی ساده و صاف و پوست کنده میترسند آثار فروغ که سرلوحه شجاعت‌شعری امروز شده سرپا رخنه کرده و در نتیجه دکان آنها تخته شود. آنها از این امر میترسندو سعی می‌کنند باشلاق انکار از سرعت تاثیر شعر فروغ بکاهند ، در حالیکه اشعار فروغ بیدی‌نیست که از این بادها بلرزد.

حادثه جویان تبریز پرواز کردند

تبریز (خبرنگار اطلاعات) ـ سی‌نفر از جوانان موتوسیکلت سوار تبریز با عملیات جالب موتوسیکلت سواری ، خانوادو بستگان خود را وحشت‌زده وناراحت کردند !

این جوانان که از مدتها قبل در فکر انجام یک‌مسابقه موتورسیکلت‌سواری بودند سرانجام چند روز پیش باانتخاب مربی ودداور ، این مسابقه را دریکی‌از جاده‌های خاکی‌تبریز ـ صوفیان برگزار کردند وبرای اینکه مسابقه هرچه جالبتروپرهیجان‌تر برگزار شود خانواده وکلیه بستگان ودوستان خود راهم بمحل مسابقه دعوت کردند . زمانیکه جوانان‌مونور سوار از بلندیها ، خود را به سطح جاده پرتاب میکردند و برای قهرمان شدن خود را به آب و آتش میزدند ، خانواده های آنان ، بخصوص مادران و خواهران آنها وحشت کرده بودند ومرتبا جیغ میزدند واز آنها میخواستند که از ادامه مسابقه خودداری کنند. سرانجام مسابقه بدون وقوع حادثه‌ای پایان یافت و در نتیجه آقایان اسفندیارقلی‌زاده ، عزیز مجیدی و حمید به ترتیب به مقامهای اول تا سوم‌برش ارتفاع با موتوسیکلت نائل شدند.

نصب آئینه محدب در پیچ خطرناک

مهرآباد ـ برای افزایش میدان دید رانندگان وسائط نقلیه در سرپیچ محوطه هواپیمائی ملی ایران ، آینه محدب بزرگی در این محل نصب شد.

پیچ مذکور در قسمت غربی ساختمان مرکزی هواپیمائی‌واقع است وتا بحال بعلت محدود بودن وسعت‌دید رانندگان‌چندین تصادف در این محل اتفاق افتاده است و با نصب این آئینه امید میرود که ازتعداد این تصادفات کاسته شود.

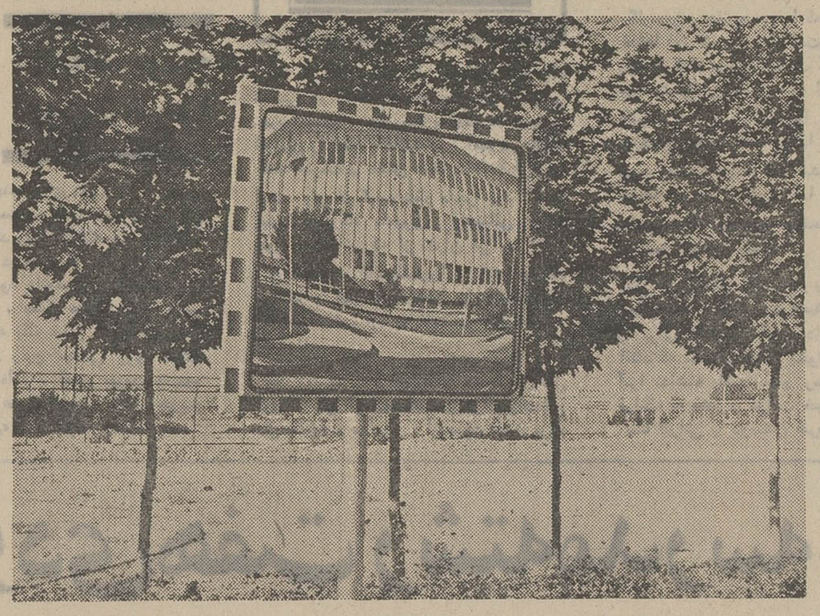

غذای آماده

برای میهمانی ـ تلفن ۶۶۳۶۳۵

سلف سرویس گل

ՀԱՐՍԱՆԻՔ

149 ՌՈՒԼ

ՀԵՌԱԽՕՍ՝ 663635

۲۰ تا ۲۳ شهریورماه روزهای کمک بسیل زدگان پاکستان

بازنشستگی با ۴۱ سال سابقه خدمت

۲خبر از ۲شهر

بیمارستان آماده بهره‌برداری

شهرآرا ـ ساختمان بیمارستان هشتصد تختخوابی حضرت ابوالفضل (ع) که در تهران‌ویلا در دست ساختمان بود پایان یافت و بهره‌برداری از آن از زمستان آینده آغاز خواهدشد.

این بیمارستان که بهمت یک شخص نیکوکاراحداث شده‌است تا هزارتخت‌قابل گسترش است ودارای شش طبقه با تجهیزات لازم میباشد.

بیمارستان حضرت‌ابوالفضل (ع) ۶ اطاق عمل ۲ اطاق کنفرانس و ۲۴ سالن عمومی دارد.

انحراف بچپ‌حادثه‌آفرید:

چناران ـ مینی‌بوس شماره ۲۹۷۷۷ـ مشهد برانندگی سید عیسی اکبری در حوالی چناران با کامیون شماره ۳۳۶۹۴ مشهد برانندگی اسماعیل آل عصمتی تصادف کرد. در این حادثه هیجده تن مسافر مینی‌بوس مجروح شدند و به بیمارستان انتقال یافتند .

علت این حادثه انحراف ناگهانی کامیون بسمت چپ تشخیص داده شد.

ستاره بخت شما

فروردین ـ در کاریکه بتازگی شروع کرده‌اید با موفقیت روبرو خواهید شد . اینقدر خودخواه نباشید.

اردیبهشت ـ از نتایج کاریکه انجام داده‌اید سود فراوان میبرید . دعوتی را که از شما میشود بپذیرید .

خرداد ـ در اثر غرور بیجا یکی از دوستان را می رنجانید . فردا برای خرید مناسب است .

تیر ـ به اظهارات فردمورد علاقه‌تان توجه کنید. درانتظار دریافت خبر جالب و غیر منتظره‌ای باشید .

مرداد ـ نقشه خود را ارائه کنید با موفقیت روبرومی شوید ـ پول کمی را از دست میدهید .

شهریور ـ به وعده دوست و همکارتان زیادهم امیدوار نباشید . فردا رابه‌آرامی و سکوت میگذرانید .

مهر ـ یکی از افراد فامیل به همفکری شما نیاز دارد . از صرف مخارج اضافی خودداری کنید .

آبان ـ یکی از دوستان قدیمی در رونق بخشیدن کار شما موثر است . کمی خونسرد باشید .

آذر ـ خود پسندی و تکبربیش از حد شما باعث رنجش نزدیکان است ـ پیغام جالبی دریافت میکنید .

دی ـ درباره اختلاف موجودبا شخص مورد نظر نگران نباشید . وضع اقتصادی شما بهتر خواهد شد .

بهمن ـ سعی کنید با کمی بردباری آنچه راکه پیش می آید ندیده انگارید . فردا بهترین روز هفته است .

اسفند ـ تمام کارها آنطور که شما دوست دارید انجام میگیرد.بایکی از دوستان خود قصد سفر می‌کنید .

اگر فردا روز تولد شماست ـ این سال را باکارتازه‌ای آغاز میکنید . در محیط کارشما تغییرات کوچکی پیش‌بینی میشود. به سفر کوتاهی میروید .

جدول کلمات متقاطع

شماره ۷۵۳۵

طراح جدول : ف . جلوه

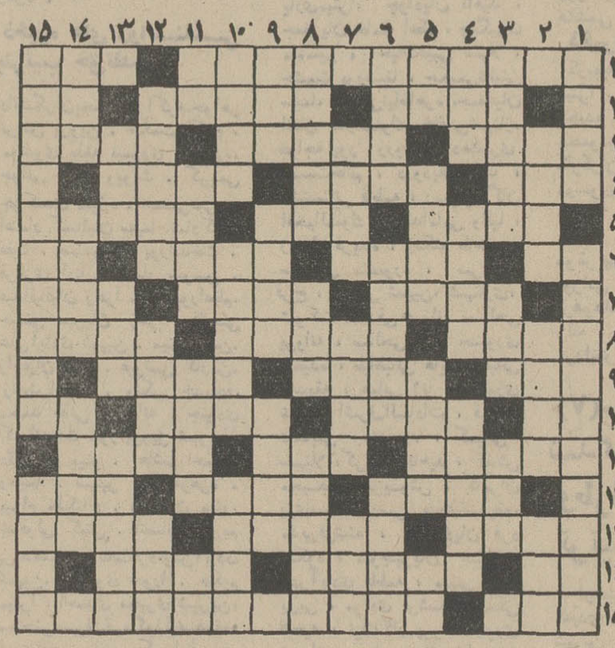

افقی :

۱ـ آغا باشی ـ مجلسی بیادانکه خودش نیست ۲ـ مانند ـ پادشاهان چین و ترکستان در قدیم‌الایام ـ آوای بره ۳ ـ سوراخ شده ـ بانوی زیبای عرب که بخاطرش جدالها شد ـ کشنده ٤ـ یک جا و بمقدار زیاد ـ آزرده خاطر ـ مرد بزرگ ودلیر ۵ ـ از اتش افروزان‌روزگار ـ فرو رفته در گلو خونی ٦ ـ گرفتن از راه هوا ـ پایه اداری ـ فرصت ـ راه بی‌انتها ۷ـ اثر معروف خانم کاتلین ویندسور که‌روزگاری‌شهرت بسیاریافت ـ ازابزار نوشتن‌داد ۸ ـ حکم چنگیز ـ بمب عربی ـ مرد بدکردار ۹ ـ از کار برکنار کردن ـ باز کننده‌ـ پیوسته ۱۰ـ واحد سطح ـ پارچه ابریشمی ـ صورت ـ مطربان سخت از آن می‌نالند ۱۱ـ تابش ـ فیلسوف بزرگ آلمانی ـ بسیار کشنده ۱۲ ـ از مسهل های قوی ـ پیشوای مذهبی نبت ـ از شهر های اروپا ۱۳ـ از صنایع‌مستظرفه‌ـ میگویند آدمهای مادی سرشان نمیشود ـ نوزاد چهارپایان۱٤ـ حریص بسیار دارد ـ البته بعللی کار بوزینه نیست‌ـ شام آن نیز دست کمی از صبح کربلا نداشت ۱۵ـ کمیاب ـ اظهار نادانی کردن دانا .

عمودی :

۱ـ قالیچه قیچی نخورده ـ مقاماتش در جشن هنر عرضه شد ۲ـ از مظاهر تند وتیزی ـ شرم ـ زندان اسکندر ۳ ـ داروئی که سابقا برای‌معالجه اسهال خونی بکار میبردند ـ شیرینی حیوانی ـ بدبو ٤ ـ هیکل ـ از پرندگان لنگ دراز حلال گوشت ـ تن‌پوش دراز گوش ۵ـ علامت جمع ـ مال ملاباجی معروفتر بود ـ از تفنگهای جنگی قدیم ـ طیاره برق و باد ٦ـ شیر ماده نیز چنین است ـ ولایت گوجه ـ چمدان‌ساز کاشانه افروز ۷ ـ چاقوکش گز میکرد ـ بسوزنی هم میدوختند ـ بروبالا و رو ۸ـ مرکز اندیشه در مغز ـ از روزنامه و رادیو کسب میکنند‌ـ آدمهای‌پرمدعا همیشه دارند۹ـ مانند ـ متخصصین رمل و اصطرلاب ـ ازحاجتمندان‌عصا ۱۰ـ بنده وغلام ـ سر وصدای بسیار ـ از لوازم تکیه دادن ۱۱ـ تکرار یک حرف‌ـ آراسته و آماده برای زندگی ـ قدم برداشتن بدون پیش رفتن ـ از بند رسته ۱۲ـ دوران بعد ازبیماری‌ـ پاک و پاکیزه‌ـ همه برای خویشتن می‌جویند ۱۳ ـ فرمان ـ همگان ـ هرچه را ابتدائی باشد ناچار هست۱٤ـ بام دنیا ـ گماشته ـ دل بدان زنند ۱۵ـ اوضاع و احوالش روشن است ـ درز جامه .

حل جدول شماره ۷۵۳٤

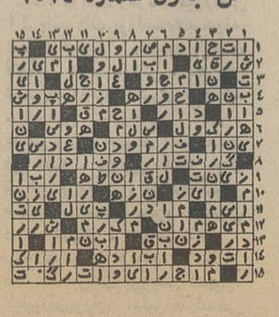

آگهی پذیرش دانشجو برای مدرسه‌عالی اصفهان (کورش کبیر)

مدرسه عالی «کورش کبیر» اصفهان برای‌رشته های تحصیلی مندرج‌دراین‌اطلاعیه در سال تحصیلی ۵۲ـ۵۳ تعداد ۳۰۰ نفر دانشجو انتخاب مینماید . تحصیل در این مدرسه شامل دو دوره بوده‌و فارغ التحصیلان دوساله اول باتوجه به ضوابط وزارت علوم و آموزش عالی میتوانند بلافاصله به‌تحصیل خود ادامه داده و باخذ دانشنامه لیسانس خدمات بازرگانی و اداری نائل گردند .

رشته های تحصیلی و شرائط داوطلبان‌و مواد امتحانی مدرسه بشرح جدول زیر میباشد .

رشته های تحصیلی	مدرک اهدائی قبل‌ازختم تحصیل	انواع دیپلم مورد پذیرش: ریاضی	طبیعی	ادبی	بازرگانی	شهریه هرواحدبه‌ریال	ظرفیت	مواد امتحانی: فارسی	ضریب	استعداد ریاضی	ضریب	زبان انگلیسی	ضریب	معلومات عمومی	ضریب
آمار (آمارگر)	فوق دیپلم	×				۱۰۰۰	۱۰۰	×	۱	×	۲	×	۲		
حسابداری (کمک حسابدار)	فوق دیپلم	×	×		×	۱۰۰۰	۱۰۰	×	۱	×	۲	×	۲		
خدمات اداری (کارپردازی ـ بایگانی ـ انبارداری)	فوق دیپلم	×	×		×	۱۰۰۰	۱۰۰	×	۲	×		×	۲	×	۱

شرائط تحصیل

۱ـ حق‌التعلیم سالیانه مدرسه بقرار هر واحد ۱۰۰۰ ریال میباشد و مبلغ یکهزار و پانصد ریال بابت‌کتابخانه‌و یکهزارو پانصدریال‌برای بهداشت‌و بیمه‌و یکهزار وپانصد ریال بابت ورزش و فعالیت های فوق برنامه دریافت میشود .

۲ـ هر دانشجو برای موفقیت در دوره فوق‌دیپلم بایستی اقلا ۷۲ واحد درسی را با موفقیت گذرانده باشد .

۳ـ کلاس های درس صبح و بعد از ظهر تشکیل میشود .

٤ـ مدرسه برای تامین غذاو مسکن دانشجویان هیچگونه تعهدی نخواهد داشت .

مدارک لازم برای ثبت نام

داوطلبان میتوانند فرم درخواست شرکت درمسابقه ورودی را طبق نمونه زیر تکمیل نموده ضمیمه مدارک مندرج در فرم بوسیله پست سفارشی ارسال دارند که حداکثرتا پایان وقت اداری روز شنبه ۲٤ شهریور ماه ۱۳۵۲ به صندوق پستی‌شماره۳۲۰۷تهران واصل گردد .

بتقاضاهائی که فاقد مدارک لازم بوده ویاپس‌از تاریخ مقرر واصل گردد ترتیب اثر داده نخواهد شد .

تذکر

۱ـ وجه مربوط به هزینه امتحانات ورودی‌بهیچوجه مسترد نخواهد شد .

۲ـ پروانه ورودی به جلسه امتحان‌روز‌پنجشنبه ۲۹ شهریور ۱۳۵۲ در محل مدرسه‌واقع دراصفهان خیابان میر ـ خیابان شاه عباس ثانی کاخ سعادت آباد توزیع خواهد شد وامتحان ورودی در روز ۳۰ شهریور ماه ۱۳۵۲ انجام و محل برگزاری امتحانات در موقع توزیع پروانه باطلاع داوطلب خواهد رسید .

٤ـ داوطلب باید شخصا برای دریافت پروانه‌ورودی با در دست داشتن شناسنامه عکسدار و رسید پستی مربوط به تقاضای ثبت نام مراجعه کند.

۵ـ نتیجه امتحانات بوسیله‌همین روزنامه‌اعلام خواهد شد .

مدرسه عالی اصفهان (کورش‌کبیر)

آگهی مناقصه‌شماره ۱۳۲۳ر۵۲

راه آهن دولتی ایران ۲۰۰ دستگاه تامپون واگن مسافری محدب و مسطح مورد نیاز را بر طبق نقشه و شرایط ومشخصات مربوطه . سی‌انداف یکی از بنادر ایران (خرمشهر یا شاهپور) یا ایستگاه راه‌آهن مرز ایران و ترکیه یا مرز جلفای ایران از طریق مناقصه خریداری می نماید .

داوطلبان شرکت در مناقصه میتوانند در ساعت اداری جهت دریافت اسناد مناقصه با تسلیم قبض صندوق مبلغ ۳۰۰ ریال باداره کل کارپردازی مراجعه نمایند .

شرکت کنندگان در مناقصه باید مبلغ ٤۰۰۰۰۰ ریال به عنوان سپرده شرکت در مناقصه بصندوق راه‌آهن پرداخت و رسیدصندوق یا معادل آن ضمانتنامه بانک های مجاز ایران که لااقل دو ماه اعتبار از تاریخ مناقصه داشته باشد به ضمیمه پیشنهاد خود تا ساعت ۹ صبح روز ۵۲ر۹ر۱۰ مطابق با ۱۹۷۳ر۱۲ر۱ در صندوق پیشنهاد ها واقع در اداره کل کارپردازی بیاندازند . پیشنهادهای واصله ساعت ۱۰ همان روز باز و قرائت خواهد شد. حضور پیشنهاد دهندگان یا نمایندگان مجاز آنان در جلسه مناقصه آزاد است و راه‌آهن در رد و یا قبول هریک یا تمام پیشنهاد ها مادامی که قرارداد مبادله نشده است جزا و کلا مختار میباشد بپیشنهاد فاقد سپرده و مشروط و مبهم و پیشنهادی که بعد از موعد مقرر برسد ترتیب اثر داده نخواهد شد سپرده برنده و حائز حداقل‌درجه دوم مناقصه نگهداری و در صورت استنکاف از انجام‌معامله‌بدون هیچگونه تشریفات به نفع راه‌آهن ضبط خواهد گردید .پرداخت مالیاتی که در ایران نسبت به عواید حاصله از این معامله بنا به تشخیص وزارت دارائی تعلق میگیرد به عهده برنده یا برندگان مناقصه میباشد راه آهن میتواند صدی بیست وپنج از میزان‌معامله را کسر یا اضافه نماید . پیشنهاد های واصله از کشور هائی کهبا دولت ایران پیمان معاملات تهاتری دارند با شرایط مساوی حق تقدم خواهند داشت .

م‌الف ۱۰٤۹۷

راه آهن دولتی ایران

فرم درخواست شرکت در مسابقه ورودی

اینجانب با مشخصات زیر :

نام خانوادگی ـ نام ـ نام پدر

شماره شناسنامه ـ صادره از ـ متولد سال

دارای دیپلم کامل متوسطه دررشته

تقاضای ثبت نام برای‌شرکت‌در مسابقه ورودی‌رشته ☐ آمار ☐ حسابداری ☐ خدمات اداری رادارم به ضمیمه مدارک زیر ارسال میشود .

۱ـ نسخه اول فیش بانکی دائر به واریزمبلغ پانصد ریال به حساب شماره ۸۶۰ بانک صادرات ایران شعبه پیچ شمیران یا شعبه‌دیگر بانک صادرات‌ایران در تهران و شهرستان ها

۲ـ سه قطعه عکس ٤ × ۳کپشت آن‌مشخصات اینجانب نوشته شده است

نشانی کامل اینجانب بشرح زیر است ـ تلفن :

امضاء

شاهنشاه در کنفرانس رامسر خط مشی آینده سیاست آموزشی کشور را تعیین فرمودند

شاهنشاه: کارها باید تغییر بنیادی پیدا کند

شاهنشاه آریامهر دیروز در نخستین جلسه ششمین کنفرانس ارزشیابی انقلاب آموزشی پس از استماع گزارش های نخست وزیر و وزیران علوم و آموزش عالی و آموزش و پرورش و معاون کل وزارت دربار شاهنشاهی فرمودند: گزارش هائی که ارائه شد بمنظور رفع نقائص فعلی بود ولی اگر بخواهیم برداشت جدیدی از انقلاب آموزشی وآینده آموزش مملکت داشته باشیم از طریق یک برنامه ریزی جدید تغییرات بنیادی تازه ای بکار ها بدهیم موضوعی که در سال گذشته بیشتر مطرح بود و در آن با قاطعیت کامل عمل شد جلوگیری از فعالیت های ضد میهنی بود که نتیجه را خودتان دیدید. فهمیدن عوامل حقیقی انحراف بعضی از عناصر مشکل است ولی مسلما از چند چیز ناشی می شود.

۱ـ از محیط بی بندوبار موسسات آموزشی.

۲ـ عدم کنترل معلم ومربی و کارکنان آموزشی.

۳ـ کوتاهی در نشناساندن واقعیت های مملکت بمردم وبالاخره قصور خانواده ها.

★ محیط وطن پرستی

اینها مطالبی است که بررسی آن از عهده این کنفرانس خارج است ولی نکته مهم انست که مراکز آموزشی و دانشگاهی ما باید محیط وطن پرستی باشند، درمحیطی که پرچم ایران برافراشته میشود آن محیط باید مثل پرچم نمودار ایرانیت و غرورملی باشد. سیاست آینده ما براساس اجتماع امروز و اجتماع آینده باید در نظر گرفته شود، عدالت اجتماعی و جنبه های روحی جامعه پیشرو باید ملحوظ نظر باشد. مملکت ما صنعتی خواهد شد و در ایران صنایع تعیین کننده سرنوشت بوجود آمده و خواهد آمد. بنابر این اولویت ها باید به طرف آموزش فنی برود و در مورد انستیتوهای تکنولوژی تسهیلاتی برای دانشجو و اساتید درنظر گرفته شود.

شاهنشاه اضافه فرمودند اما در مورد دانشجویان بازهم باید بگویم هرفرد ایرانی که استعداد داشته باشد و تشخیص آن استعداد را داشته باشیم باید بتواند به تناسب استعدادش تا آخرین مرحله به تحصیلات خود ادامه دهد چه در ده باشد، چه در شهر، چه پسر باشد، چه دختر فرقی نمی کند.

★ جلوگیری از تحصیل

اگر یک پدر خانواده نگذارد دخترش درس بخواند باید قانونا از این عمل او جلوگیری شود هیچکس حق ندارد یک ایرانی را از تحصیل محروم کند برای این مورد اگر لازم باشد قانونی تهیه نمائید همانطور که برای قطع درخت قانونی گذرانده شد باید برای کسی که مانع از رشد و نمو فکری و روحی اطفال این مملکت شود مجازات قائل شد.

پس از اینکه استعداد شخصی را تشخیص دادید باید دید بدرد امور فنی میخورد و یا نظری و بعد وسایل تحصیل او را تامین کنند. اما اگر ما تحصیلات مجانی به کسی میدهیم آن محصل هم باید این تعهد را بسپارد که به کشورش چه در بخش دولتی و چه در بخش خصوصی خدمت نماید.

شاهنشاه فرمودند در مواردی که سازمان های خاصی احتیاج بافراد داشته باشند می توانند حتی در سال آخر تحصیل علاوه بر تحصیلات مجانی پول جیبی هم به آنها بدهد.

★ تصمیم درباره پزشکان مقیم خارج

اگر برای تربیت یک پزشک لااقل چهارصد هزار تومان یا بیشتر از پول مردم مملکت خرج میشود آیا او حق دارد که هموطنان خود را از خدمات خود محروم نماید البته حق ندارد مگر یا مخارجی را که ملت ایران برایش متحمل شده بپردازد و یا برای خدمت به کشورش بازگردد. دولت وظف است که این موضوع را بررسی و تصمیمات لازم را اتخاذ کند.

در هر حال باید وسایل تحصیل را برای تمام افراد فراهم آورد و هیچکس هم نباید مانع تحصیل دیگری شود، هر ایرانی باید به مملکت خود بسهم خویش خدمت نماید اگر تمام افراد ایران درزندگی اجتماعی ایران مشارکت کنند ما با ممالک پیشرفته رقابت خواهیم کرد روش ما روش خاص ماست نه کمونیستی است و نه سرمایه داری بلکه مخلوطی است از آزادی های فردی و قیودی که فرد نسبت باجتماع دارد.

★ استادان تمام وقت

شاهنشاه گفتند: موضوع دیگر در مورد دانشگاه ها مربوط به کار تمام وقت استاد است که باید بررسی شود آیا در تمام موارد نتیجه خوب ازآن گرفته ایم یا نه. ضمنا مراقب هیئت آموزشی باشند اما درمورد گزارش ارزشیابی و نمراتی که داده شده است در آینده این نمرات باید توجیه شود باید دید اشکالات در چه بوده است آیا مربوط به کمبود استاد است، کتابخانه است آزمایشگاه است ویا در اثر عدم توجه و مسامحه بیش آمده اگر نمرات در صورت قصور و مسامحه در هر سطحی از یک حد قابل قبولی پائین تر بیاید مسئولین درهر سطح که باشند مواخذه خواهند شد.

شاهنشاه اظهار داشتند درهر حال قصور در کارها رائمی ـ پذیریم این امر نظارت بسیار مهم است و جزء مواد انقلاب ماست. مراکز آموزشی باید از وسایل سمعی و بصری استفاده بیشتری نمایند واز این لحاظ باید با انواع وسایل تکنولوژی آموزشی جدید مجهز شویم واین خود وسیله موثری برای جبران کمبود معلم در رشته های علمی و فنی است. درمورد بررسی استفاده از ماهواره آموزشی تاکیدات لازم را کرده ایم وقتی صحبت از تلویزیون مدار بسته و باز بمیان می آید بموضوع استفاده از کاست های تلویزیونی نیز باید توجه کرد زیرا درهر کلاس درس که لازم باشد حتی در سطح دبیرستان حتی پائین تر برای کمک به آموزش میتوان از آن برای تعلیم بهتر استفاده کرد.

★ گسترش دانشگاهها

شاهنشاه اضافه فرمودند درمورد تعلیمات روستائی ما باید کار راهنمائی تحصیلی و شغلی را در روستاها هم انجام بدهیم و ازسن ۱۰ ـ ۱۲ سالگی باید استعداد هارا تشخیص داد و اینکار علاوه برمدرسه باکمک سازمان های تعاون روستائی و خانه های فرهنگ روستائی انجام خواهد شد.

البته دانشگاه های ایران باید بتناسب احتیاجات مملکت توسعه پیدا کند اما اگر بخواهیم دانشگاه های جدید باز شود خوب است اول نقائص موجود رابرطرف کنیم وکاری کنیم که هر ریالی که سرمایه گذاری میکنیم بازده خوبی داشته باشد. اول مشکلات دستگاه های موجود را رفع کنیم هم از نظر کادر و هم از نظر وسایل آموزشی.

شاهنشاه در اینجا اظهار داشتند در گزارش هاگفته شد که موضوع ارتباط دانشجو با استاد راهنما آنطور که انتظار میرفت بیشرفت نکرده است، وظیفه مادرمقابل نسل جوان گفتن است و گفتن واقعیات ما احتیاج به دروغ وبازی بالکلمات نداریم، دوره راهنمائی تحصیلی و شغلی همانطور که گفتم اگر هر دستگاهی در بخش دولتی یا خصوصی احتیاجات خودش را اعلام کند این خود یک نوع راهنمائی است و مخصوصا اینکار را ازسالهای آخر دبیرستان باید شروع کرد. البته وزارت آموزش و پرورش باید وظیفه خود را انجام دهد و در دوره راهنمائی تحصیلی دانش آموزان را در انتخاب رشته کمک کند.

در مورد اعضای هیئت امنا دردانشگاه های ملی ودولتی سعی کنید اشخاصی را که در هیئت امنا میگذارید فقط افراد معینی نباشند ـ هرقدر کار مردم را بخود مردم واگذار کنید بهتر است.

★ تامین مخارج تحقیقات

موضوع دیگر پژوهشهای علمی هر دستگاهی باید در بخش دولتی یا خصوصی احتیاجات تحقیقاتی خاص خود راتامین و اعلام کند وبرای مطالعه از دانشگاه کمک بگیرد. کما اینکه بعضی ازدانشگاههای ما موضوع تخلیه رسوبات سدها را مطالعه میکنند باید از سایر دانشگاهها نیز برای اینگونه کارها استفاده کرد.

وزیر علوم باید ارتباط دانشگاه ها را با بخش خصوصی و بازرگانی که علاقمند به تحقیق هستند هر چه بیشتر تقویت کنند، همانطوریکه چند سال پیش گفتم منظور از تحقیق تقلید نیست ولی در موارد ضروری میتوان کارانجام شده ای را برای تطبیق با احتیاجات ایران مورد آزمایش قرار داد که بلامانع است.

شاهنشاه اضافه کردند مهم این است که کارهای بدیع بکنیم برای پیشرفت مملکت مفید باشد. برای آموزش باید برنامه های درازمدت تهیه کرد ـ تقرب و مواجهه بیشتر ما با اجتماع آزاد بوسیله امر آموزش با توجه به آینده ایران و پیشرفت آن باید انجام داد ـ برنامه هائیکه امروز تهیه میشود ۱۰ یا ۲۰ سال دیگر نتیجه آن عاید میگردد.

شاهنشاه در پایان بیانات خویش فرمودند اساس کار تشخیص استعداد هر فرد و پرورش آن است اگر بتوانیم این وظیفه را بدرستی انجام دهیم جامعه ایرانی بحد اعلای ترقی خواهد رسید این مطالب را که بطور کلی بیان شد مطالعه کنید و نتایج آنرا در جلسه بعد ارائه نمائید تا تصمیمات لازم اتخاذ گردد و هرگاه وقت برای بحث کامل کفایت ننمود رئوس مطالب را بررووی کاغذ بیاورید تا بعد هردستگاه مامور مطالعه عمیق تر و پیگیری موضوعات مربوط بخود بشود.

نیازهای فوری سیلزدگان پاکستان

در مصاحبه مطبوعاتی سفیر پاکستان در تهران تشریح شد

سیل اخیر پاکستان میلیونها جریب زمین را بزیر آب فرو برد و بیش از ۱۵ میلیون نفر را بیخانمان کرد. عکس گروهی از ساکنین یکی از مناطق سیل زده را درحال فرار به مکانی امن تر نشان می دهد.

حامد نوازخان سفیر پاکستان در ایران، بامداد امروز طی یك مصاحبه مطبوعاتی ازعنایات خاصی که شاهنشاه و شهبانو در زمینه کمك به آسیب دیدگان سیل اخیر پاکستان مبذول فرموده اند و نیز از احساسات برادرانه و دوستانه ای که مردم ایران دراین زمینه از خود نشان داده اند سپاسگزاری کرد.

★ ۲۵۰۰ میلیون دلار خسارت

سفیر پاکستان که حادثه سیل اخیر آن کشور را بی سابقه توصیف میکرد، یادآور شد که در نتیجه این سیل، بیش از دومیلیارد وپانصد میلیون دلار خسارت به پاکستان وارد شده است. وی خاطر نشان ساخت که حادثه اخیر به دو ایالت مهم سند و پنجاب زیانهای فوق العاده ای وارد آورده و حاصل خیزترین اراضی پاکستان را زیر آب فرو برده است.

سفیر پاکستان برخی ازارقام وآمار خسارات و تلفات ناشی از سیل را در اختیار نمایندگان مطبوعات گذاشت و گفت که در حدود ۱۵ میلیون نفر یعنی یك سوم جمعیت پاکستان بیخانمان شده اند. بیش از ۱۲٫۸ میلیون جریب زمین زیر آب رفته است. ۵ میلیون جریب از این اراضی را زمینهای زراعتی که بیشتر پنبه در آن کاشته میشد تشکیل میدهند. ۵ کانال بزرك آبیاری ویران شده و ۱۵ کانال دیگر آسیب دیده است. بیش از ۱۵۰۰ کیلو متر راه ازبین رفته و یك میلیون تن غله نیز که انبار بوده از بین رفته است.

سفیر پاکستان اشاره کرد که این ارقام و آمار اولیه هستند و میزان واقعی خسارت پس از فرونشستن آب روشن خواهد شد.

وی خاطر نشان ساخت که در برنامه پنجساله پاکستان میزان رشد این کشور ۸ در صد پیش بینی شده بود، ولی با وقوع سیل اخیر این رشد حدود یك در صد پیش بینی میشود.

★ ایران نخستین کشور

وی افزود که دولت و ملت پاکستان منتهای کوشش خود را برای ترمیم خرابیها و بازگرداندن وضع عادی بکار میبرد ولی دراین زمینه یاری جامعه بین المللی نیز لازم است. وی با تشکر از کمك هائی که جامعه بین المللی به پاکستان کرده، اشاره نمود که ایران در زمره نخستین ممالکی بود که

بقیه در صفحه ٤

نخست وزیر از طرح شهرسازی گلسار رشت دیدن کرد

آقای هویدا نخست وزیر هنگام بازدید ازطرح شهرسازی گلسار رشت در مورد طرح سئوالاتی کرد و از سوی مسئولین توضیحات لازم داده شد.

آقای نخست وزیر در مسافرت بشمال روز جمعه ازطرح شهرسازی گلسار رشت دیدن کرد.

آقای هویدا درحالیکه آقایان مجیدی وزیر مشاور و رئیس سازمان برنامه و بودجه و وحیدی وزیر آب و برق و عون جزایری استاندار گیلان، وکلای گیلان ورشت در مجلسین، جمعی از مدیران کل و معاریف استان همراه ایشان بودند در کارگاه شماره ۱ یك شهرسازی گلسار مورد استقبال مجریان و مهندسان طرح قرار گرفت واز چگونگی اجرای این پروژه عظیم درشمال شهر رشت پرسش هائی کرد و در هرمورد توضیحات لازم از سوی مسئولین بعرض رسید.

نخست وزیر دریکی از خانه های دوطبقه مستغلاتی شهرسازی گلسار که حدود چهارصد متر زیربنا دارد، از کیفیت ایجاد و نحوه ساختمان سئوالاتی کرد و پرسید که درحال حاضر چند دستگاه ساختمان در دست بنا دارید؟

بعرض رسید که دوهزار و پانصد دستگاه واحد مسکونی وچندین آپارتمان دربرنامه چهار ساله این طرح قرار دارد و هم اکنون در ۶ نقطه گلسار تلاش برای ایجاد چهارصد دستگاه خانه در جریان است که تعدادی قابل توجه از آن اختصاص بکارمندان دولت عضو شرکت تعاونی مسکن دارد.

آقای نخست وزیر از شبکه شهری گلسار سئوال کرد، پاسخ داده شد که خیابانهای گلسار رشت بعرض سی و بیست وچهار متر ایجاد می شود و کوچه های آن نیز ۱۶ و ۱۱ متر عرض دارند.

نخست وزیر سپس درمورد بهای خانه های ساخته شده و قیمت خانه ها درترتیب های مختلف سئوال کرد که توضیح لازم داده شد.

سپس آقای هویدا وهمراهان از قسمت های مختلف گلسار دیدار کردند و هنگام عزیمت از این منطقه آقای نخست وزیر برای مجریان طرح توفیق خدمت درزاه اجرای منویات شاهنشاه آریامهر آرزو کرد.

آگهی مسابقه ورودی
مدرسه عالی شمیران

مدرسه عالی شمیران برای سال تحصیلی ۱۳۵۲ ـ ۱۳۵۳ تعداد ٤۰۰ دانشجو از بین دارندگان دیپلم کامل متوسطه در رشته های: ریاضی و طبیعی و ادبی وخانه داری و بازرگانی ومنشیگری می پذیرد.

مواد امتحانی عبارت است از معلومات عمومی، هوش و شخصیت، زبان خارجی (فرانسه یا انگلیسی) و فارسی. شهریه برای هر واحد درسی هزار ریال است، و جمعا یکهزار ریال هم بابت ورزش دریافت میشود. ازدانشجویان برای تحصیل در دوره روزانه ثبت نام میگردد رشته های تحصیلی مدرسه عالی شمیران وتعداد دانشجویان بقرار زیر است:

۱ـ آموزش و پرورش قبل از دبستان ۲۰۰ دانشجو
۲ـ مشاوره وراهنمائی خانواده ۱۰۰ دانشجو
۳ـ مدیریت رفاه ۱۰۰ دانشجو

دو رشته آموزش و پرورش قبل از دبستان و مشاوره وراهنمائی خانواده مخصوص خانمهاست واز داوطلبان پسر ثبت نام نمیشود، ولی دررشته مدیریت رفاه داوطلبان دختر و پسر می وانند شرکت نمایند.

در مورد آموزش و پرورش قبل از دبستان دو دوره منقطع و متوالی فوق دیپلم و لیسانس خواهد بود، بدین ترتیب که به فارغ التحصیلان دوره دو ساله اول مدرك فوق دیپلم داده میشود و در صورت تمایل و آمادگی، دانشجویان پس از گذراندن امتحان می توانند در دوره دوم برای لیسانس مدت دو سال ادامه تحصیل دهند.

در مورد دو رشته دیگر دوره فوق دیپلم وجود ندارد و بدانشجویان پس از گذراندن ۱٤۰ واحد درسی مدرك لیسانس داده خواهد شد. طبق موافقت وزارت علوم و آموزش عالی هرسه رشته دارای دوره فوق لیسانس میباشند که آگهی آن جداگانه منتشر خواهد شد.

داوطلبان دختر میتوانند در دو رشته از سه رشته بانتخاب خود امتحانات کنکور رابگذرانند و داوطلبان پسر فقط حق شرکت در رشته مدیریت و رفاه را دارند. داوطلبان برای شرکت در کنکور باید فرم چاپی را پر کرده همراه با مدارك زیر توسط پست سفارشی به آدرس مدرسه عالی شمیران جاده پهلوی ـ خیابان فرشته، شماره ٤۱ ارسال دارند:

۱ـ دو قطعه عکس ۲ـ یک برگ فتوکپی یا رونوشت شناسنامه ۳ـ رسید ۵۰۰ ریال هزینه امتحان برای هر رشته (خانمهائی که داوطلب شرکت در مسابقه ورودی دو رشته هستند برای هر رشته مدارك جداگانه باید ارسال دارند). هزینه امتحان به حساب شماره ۸۸ بانك بازرگانی ایران شعبه محمودیه ریخته شود و قبض رسید آن ارسال گردد.

داوطلبان در تهران و شهرستانها میتوانند هزینه امتحان ورودی را که برای هر رشته ۵۰۰ ریال است به شعب مختلف بانك بازرگانی برده و به حساب شماره ۸۸ بانك بازرگانی تهران ـ شعبه محمودیه واریز و قبض رسید دریافت دارند هزینه امتحان در هیچ صورت مسترد نخواهد شد.

درخواست شرکت در امتحانات ورودی باید حداکثر تا روز شنبه ۲٤ شهریور ماه بدفتر مدرسه عالی شمیران واصل شده باشد. به تقاضاهائی که بعد از تاریخ مزبور به دفتر مدرسه برسد ترتیب اثر داده نخواهد شد.

پروانه شرکت در امتحانات روز ۲۶ شهریور از ساعت ۸ صبح تا ٦ بعد از ظهر در محل مدرسه عالی شمیران توزیع خواهد شد و محل مسابقه ورودی همان روز به داوطلبان اطلاع داده میشود. مسابقه ورودی در روز چهارشنبه ۲۸ شهریور ماه انجام خواهد گردید. کسانیکه مشغول گذراندن امتحان تجدیدی در شهریور ماه جاری هستند می توانند در کنکور شرکت کنند ولی نام نویسی آنان پس از قبولی در کنکور منوط به ارائه دیپلم کامل متوسطه است.

برگ درخواست شرکت در امتحانات ورودی

نام و نام خانوادگی

رشته انتخابی:

دارای دیپلم دررشته

نشانی وشماره تلفن

آگهی استخدام پزشک متخصص

نیروی هوائی شاهنشاهی دو نفر پزشک متخصص (جراح عمومی و بیهوشی) را که دارای شرایط زیر باشند با حقوق مکفی بطور رسمی، پیمانی، و یا موقت جهت خدمت در بوشهر و همدان استخدام مینماید.

۱ـ متدین بیکی از ادیان اسلام، مسیحی. کلیمی، زرتشتی
۲ـ داشتن صحت مزاج برابر گواهی بهداری نیروی هوائی شاهنشاهی

داوطلبان میتوانند برای نام نویسی و کسب اطلاع بیشتر از تاریخ ۵۲٫٦٫۲۱ روز های زوج از ساعت ۸ الی ۱۱ با در دست داشتن عین مدرك تحصیلی و شناسنامه عکسدار به بهداری نیروی هوائی شاهنشاهی واقع در خیابان فرح آباد ژاله مراجعه نمایند. مالف ۱۰۵۰۹

۱ـ۱ آ ـ ٤۲۳۱۸ نیروی هوائی شاهنشاهی

خبرهای تلفنی شهرستانها

صدور پروانه ساختمان

مشهد: شهرداری مشهد کار صدور پروانه ساختمانی را که از مدتی پیش متوقف مانده بود، بار دیگر آغاز کرد. بدستور شهردار مشهد جهت جلوگیری از ازدحام متقاضیان در شهرداری، از صبح دیروز چهار مرکز صدور پروانه ساختمانی در چهار نقطه شهر دائر گردیده و بکار متقاضیان رسیدگی میکند.

موافقت با استعفای رئیس

اصفهان ـ انجمن شهرستان اصفهان با استعفای آقای مانی رئیس انجمن که اخیرا سمت شهردار اصفهان انتخاب شده است، موافقت کرد.

در جلسه انجمن شهرستان که بعداز تعطیل یکماهه تابستان تشکیل شد، آقای کریمی عضو انجمن از وضع خواربار و سایر مایحتاج عمومی در اصفهان انتقاد کرد و خطاب به شهردار گفت، شهر ما دارای کمبود هائی است که تاکنون کرارا درباره اش حرف زده ایم، و شما همشهری مطلع، نبایددر اتاق شهرداری را بروی خود ببندید و ناظر برادامه این وضع باشید.

مراسم اتصال برق

شاهرود ـ صبح امروز، مراسم اتصال برق شاهرود به شبکه برق سراسری در شاهرود برگزار شد.

دراین مراسم آقای حضرتی معاون وزارت آب و برق، سناتور تجدد نماینده شاهرود وجمعی از معتمدین این شهر حضور داشتند.

حریق در جنگل

شوشتر ـ جنگلی در شمال غربی شوشتر در مسیر رودخانه کارون آتش گرفت و تعداد زیادی از درختهای آن سوخت.

حریق جنگل، حدود ساعت شش ونیم بعداز ظهر دیروز آغاز شد و براثر وزیدن باد قسمتهای دیگری از «جنگل» درزمانی کوتاه، آتش گرفت.

ماموران آتش نشانی، ژاندارمری و افراد نیروی پایداری شوشتر که با وسایل و تجهیزات به این جنگل رفته بودند، بعد از یك سلسله تلاشهای پی گیر، موفق شدند ساعت چهارونیم بامداد امروز، آتش را خاموش نمایند.

بانکملی ایران

بمنظور تجلیل از کارمندان بازنشسته خود، یک روز از سال را که روز ۲۰ شهریور و سالروز افتتاح بانک میباشد ببازنشستگان بانک تخصیص داده و امسال هم طبق معمول سنواتی بوسیله این کانون از عموم بازنشستگان بانک ملی ایران دعوت کرده اند که در ساعت ۷ بعداز ظهر سه شنبه ۲۰ شهریور ماه جاری در مراسمی که بهمین مناسبت در باشگاه بانک بعمل خواهد آمد شرکت فرمایند. مراتب بدین وسیله باطلاع همکاران گرامی میرسد تا چنانچه مایل باشند در مراسم مزبور شرکت واز موسسه ایکه ستون های زیر بنای آن بانیروی فکری و عملی آنان برپا شده دیدار فرمایند.

کانون بازنشستگان بانکملی ایران

آگهی تشکیل مجمع عمومی

مجمع عمومی سالانه شرکت سهامی قند مرودشت طبق ماده ۹ اساسنامه در تاریخ یکشنبه ۲۲ مهر ماه ۱۳۵۲ ساعت ده صبح در محل شرکت واقع درخیابان شاه جنب چهارراه شیخ هادی پلاك ۲۹ تشکیل میشود.

از عموم صاحبان سهام دعوت میشود با رعایت مفاد اساسنامه در روز و ساعت مقرر شخصا یاوسیله نماینده خود در مجمع مذکور شرکت نموده ودر اتخاذ تصمیمات مشارکت نمایند.

دستور مجمع

۱ـ استماع گزارش هیئت مدیره و بازرس راجع بعملیات سال مالی گذشته.
۲ـ تصویب ترازنامه سال مالی ۱۳۵۱ منتهی به آخر تیرماه ۱۳۵۲ و تصمیم نسبت بتقسیم سود.
۳ـ رسیدگی و اتخاذ تصمیم نسبت بسایر مسائلی که در صلاحیت مجمع عمومی میباشد.
٤ـ انتخاب بازرسان شرکت.

شرکت قند مرودشت (سهامی خاص)
آ ـ ۱۱۳۱۹

کشتیرانی ملی آریا

با احترام باطلاع میرساند:

کشتی .... رازی .....

از ۱۷ تا ۲۲ شهریور ۵۲

در بندر خرمشهر آماده برای بارگیری بمقصد بنادر کویت ـ دمام ـ بحرین ـ دحا ـ ابوظبی و دوبی میباشد.

برای کسب اطلاع بیشتر لطفا به قسمت بازرگانی کشتیرانی ملی آریا در تهران خیابان کریمخان زند یا شعب شرکت در خرمشهر ـ بندر شاهپور ـ بوشهر و بندرعباس مراجعه فرمائید.

تلفن ٦۵ تا ۸۳۳۰٦۱

هنرستان صنعتی فن و دانش

ویلای جنوبی، خیابان شیرین تلفن ۸۲۰٤٤۰

تبریکات

تیمسار معظم سپهبد فرخ نیا فرماندهی محترم ژاندارمری کل کشور انتصاب شایسته و بجای آن تیمسار را صمیمانه تبریک عرض نموده توفیق بیشتر شما را در راه خدمت به شاهنشاه آریامهر و میهن عزیز خواستارم.

کرمانشاه ـ نماینده تی بی تی حاج عزیز مراد احمدیان

جناب آقای مهندس شهرستانی وزیر محترم راه

انتصاب حضرتعالی را به مقام وزارت راه صمیمانه تبریک عرض نموده توفیق بیشتری برای شما آرزودارم.

کرمانشاه ـ نماینده تی بی تی حاج عزیز مراد احمدیان

تیمسار سپهبد موسی رحیمی لاریجانی

با قلبی سرشار از سرور ترفیع درجه آن تیمسار معظم را تبریک عرض نموده و موفقیت جنابعالی را در راه خدمت به شاهنشاه آریامهر و میهن عزیز آرزومندم.

نصرت الله شعبانخانی

تیمسار معظم سپهبد اعظمی

ارتقاء درجه شایسته جنابعالی را صمیمانه تبریک عرض می کنم.

پرویز درخشانی

تیمسار سپهبد کیومرث صالح

ارتقاء درجه شایسته آنجناب را از صمیم قلب تبریک عرض مینمایم.

عزت الله بهتاش

تیمسار معظم سپهبد موسی رحیمی لاریجانی

ارتقاء بدرجه سپهبدی را تبریک عرض نموده توفیق جنابعالی را درراه خدمت به شاهنشاه آریامهر و میهن عزیز خواستاریم.

خلیل و داوید کشیریم

تیمسار معظم سپهبد موسی رحیمی لاریجانی

ارتقاء درجه سپهبدی را تبریک عرض نموده توفیق آن تیمسار را ضمن اجرای منویات شاهنشاه آریامهر درراه وطن عزیز آرزومندیم.

نصرت الله شیخان

تیمسار سرلشگر اسکندر ایرانلو

من و همکارانم ارتقاء درجه جنابعالی را صمیمانه تبریک میگوئیم.

سرهنگ کاظم زاده

شرایط واگذاری، بورس تحصیلی سازمان زنان ایران

حسب الامر والاحضرت شاهدخت اشرف پهلوی ریاست عالیه

سازمان زنان ایران تعدادی بورس تحصیلی دراختیار دانشجویان دانشکده ها و مدارس عالی قرار میدهد.

دانشجوئی میتواند از بورس تحصیلی استفاده کند که:

۱ـ عضو جمعیت دختران دانشجو باشد.
۲ـ به تائید مقامات دانشکده یا مدرسه عالی قادر به تامین هزینه تحصیلی نباشد.
۳ـ به تائید مقامات دانشکده یا مدرسه عالی ازکمك هزینه یاوام تحصیلی یا بورس تحصیلی دیگر استفاده نکنند.
٤ـ موقع تسلیم تقاضا حداقل یکسال از تحصیلات وی در دانشکده یا مدرسه عالی گذشته باشد. در مواردیکه دانشجو یکسال تحصیلی را تمام نکرده است. در صورت داشتن سایر شرایط بامعدل کتبی حداقل ۱۷ در دیپلم میتواند از این بورس استفاده کند.
۵ ـ میانگین امتحانات سالیانه وی به حداقل ۱۵ ودر دانشکده ها و مدارس عالی که روش ارزشیابی باحروف معمولی است میانگین درس های یکسال به «ب» رسیده باشد.
تحصیل در کلاسهای مقدماتی و تهیه و ورود بدانشگاه دراین آئین نامه جزو تحصیلات عالی محسوب نمیشود.
٦ـ حسن اخلاق واستعداد و کوشش او مورد رضایت دانشکده یا مدرسه عالی باشد.
۷ـ در مصاحبه سازمان زنان ایران قبول شود

از کلیه متقاضیان حائز شرایط درخواست میشود بادردست داشتن مدارك فوق حداکثر تا تاریخ اول مهرماه ۱۳۵۲ به سازمان زنان پایتخت واقع در خیابان پهلوی ـ خیابان زرتشت ـ مقابل بیمارستان مهر ـ کوچه نواختر شماره ٤ مراجعه کنند

ضمنا چون پرونده دانشجویانیکه تاکنون درخواست بورس مزبور رانموده اند کامل نیست خواهشمند است هرچه زودتر برای تکمیل آن به آدرس بالامراجعه نمایند.

محاکمه باتهام قتل برادر

متهم گفت برادرم بازنم رابطه‌داشت

قضات شعبه ۳ دادگاه‌جنائی تهران از روز گذشته محاکمه صفر جعفری و امیدعلی نجفی ناصری را به اتهام قتل محمد جعفری آغاز کردند ، در این پرونده صفر جعفری متهم‌است که برادرش را با طناب خفه کرده وجسد اوراکه نیمه‌جانی داشته با همکاری امیدعلی به چاه انداخته‌اند .

★ **چگونگی ماجرا**

محمد جعفری ۵ سال پیش از وقوع حادثه با دختری بنام ملکه که آنزمان ۲۰ سال‌داشت ازدواج کرد ، ملکه خواهر کوچکتری بنام «ماهی» داشت، مدت ٤ سال که از ازدواج محمد و ملکه گذشت محمد ماهی خواهرزنش را به عقد برادر کوچکترش صفر درآورد. ولی چندی بعد از این‌ازدواج

«ماهی» زنی که قتل بخاطروی صورت‌گرفت

ملکه

صفر اطلاع پیدا کرد که برادرش با زنش روابط نامشروعی دارند ، او ابتدا نمیتوانست این مسئله را باور کند تا اینکه شب حادثه غفلتا وارد اطاق خوابش شد و در آنجا محمد و ماهی رابایکدیگر دید ، صفر پس از دیدن این منظره به کارخانه محل کارش رفت وبا طنابی که آنجا بود مراجعت نمود وبا آن برادرش را که در خواب بود خفه کرد ، و سپس با کمک امیدعلی نجفی برادرزنش جسد محمد را که نیمه جان بود به چاه انداختند .

★ **کشف جسد**

جریان واقعه را شخصی‌به ماموران ژاندارمری هاشم‌آباد اطلاع داد و آنها پس ازکشف جسد ، صفر و امیدعلی را به اتهام قتل بازداشت کردند. در پاسگاه ژاندارمری صفر اعتراف کرد برادرش را به جرم تجاوز به زنش خفه‌کرده است وی در مورد چگونگی حادثه اظهار داشت شب‌حادثه من محمد را دیدم با زنم هست چون خیانت او برایم مسلم شده بود هنگامی که در خواب بود به سراغش رفتم وبا طناب اورا خفه کردم سپس جسدش را به اتفاق امیدعلی به چاه قنات مجاور کارخانه انداختیم.

پس از تکمیل پرونده متهمین به دادسرای تهران فرستاده شدندودادستان در کیفرخواست جنائی تنظیمی حدود مادتین ۱۷۰ و ۲۷ قانون مجازات عمومی تقاضای صدور مجازات کرد .

روز گذشته ایندو مقابل هیئت دادرسان شعبه ۳ دادگاه جنائی که بریاست آقای رضا امیرکلالی تشکیل شده‌بود قرار گرفتند و اظهارات اولیه خود را بازگو نمودند و سرکارگر کارخانه محل کارشان را نیز شریک جرم خود معرفی‌نمودند. دنباله این محاکمه امروز انجام شد .

امیدعلی نجفی ناصری

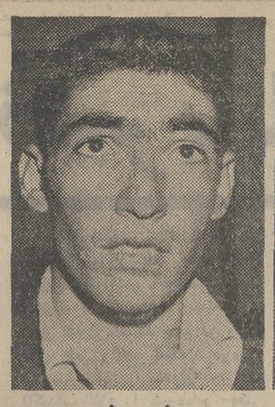

صفر جعفری

قتل بر سر بیل!

طهماسب‌امیراقدام متهم به قتل

برسر تصاحب یک بیل بین دوکارگرساختمان اختلاف افتاد و کارگر ۲۱ ساله ، کارگر۲۱ ساله دیگری را از طبقه چهارم به پائین انداخت و باعث مرگ او شد .

بعد از ظهر دیروز به‌دادسرای تهران و اداره پزشکی قانونی اعلام شد که جوان ۲۱ساله‌ای بنام نادر ساری براثر سقوط ازطبقه چهارم ساختمانی واقع درخیابان پهلوی تقاطع‌آریامهر بخش ۵ تهران درگذشته‌است. پرونده به آقای گیلانی بازرس شعبه ۱۳ دادسرا ارجاع شد و بازپرس به محل حادثه رفت در تحقیقاتی که بعمل آمدمعلوم شد که بین طهماسب‌امیراقدام ونادر ساری که هردو در طبقه چهارم ساختمان مشغول کار بوده‌اند برسر بیل اختلاف پیدا میشود و طهماسب قصد داشته است‌که بیل را ازدست نادر بگیرد و نادر نیز از دادن بیل خودداری میکند سرانجام آن دو برای تصاحب بیل باهم گلاویز میشوند و طهماسب امیراقدام نادر ساری را بایک ضربه از طبقه چهارم بزیر می‌اندازد. نادر پس از سقوط در دم کشته میشود وطهماسب توسط مامورین انتظامی‌دستگیر شد. بازپرس صبح امروزمجددا برای تحقیق پیرامون این‌حادثه به محل رفت .

٦ سال زندان ابرام‌شد

دیوانعالی کشور ٦ سال‌حبس مجازات مردی که در حال مستی پدرش را کشت تائید کرد .

متهم‌عزیز حسین زاده ٤١ ساله است و به اتهام قتل پدر ۹۰ ساله‌اش اسدالله حسین زاده تحت تعقیب دادسرای تهران قرار گرفت .

و ی‌در تحقیقات مقدماتی گفت چون من و زنم بچه‌دار نمیشویم مادرزنم مرا مرتبا تحقیر میکرد روز قبل‌ازحادثه زنم با من دعوایش شد و از من قهر کرد من از خانه بیرون آمدم و مشروب فراوانی خوردم چون با زنم قهر بودم به منزل پدرم آمدم که شب را به صبح برسانم او که از مشروب خواری من ناراحت شده بود با عصا بسرم زد و من دیگر نفهمیدم چه شد صبح وقتیکه بیدار شدم مرا دستگیر کردند.

متهم در دادگاه جنائی محاکمه گردید و منکر اتهام وارده شد وی اظهار داشت : آن شب بین من و پدرم مشاجره شد او با عصا به سر من زد من بیهوش شدم فردای حادثه شنیدم که او چون عصایش شکسته بود و عینک به چشم نداشت هنگام خروج از منزل از پله‌ها پرت شده است .

دادگاه با توجه به نکات مخففه موجود در پرونده و رضایت شاکیان خصوصی ، با دو درجه تخفیف متهم را به ٦ سال حبس محکوم کرد عزیز از رای صادره تقاضای فرجام کرد و پرونده برای رسیدگی نهائی به دیوانعالی کشور ارسال شد .

حکم دادگاه جنائی پس از بررسیهای لازم در دیوانعالی کشور ابرام شد .

مردی باتهام اغفال دختر ۲۰ساله‌ای دستگیر شد

مسجد سلیمان ـ مردی‌باتهام اغفال و مرگ دختر ۲۰ساله‌ای دستگیرو زندانی شد .

حسین،بدنبال‌مرگ شیرین‌جان از شمال تلگرافی به پدر و مادر او خبر میدهد که شیرین جان موقع شنا در دریا غرق شده است .

وی چند روز بعد ، به‌مسجد سلیمان بازمی‌گردد و براساس شکایت پدرو مادر شیرین‌جان بدستور آقای ناصری رئیس دادگاه ، باقرار موقت زندانی می‌گردد.

جنازه‌ای در«سربند» شمیران پیدا شد

★ **صورت متوفی با ضربه سنگ بزرگی متلاشی شده است .**

بنابگزارش‌خبرنگارمادرشمیران دیروز به ماموران کلانتری‌دربند اطلاع رسید که جسد مرد ناشناسی‌درخرابه‌ای واقع‌درپشت کافه «خاله» سربند پیدا شده است .

بلافاصله مامورین به محل عزیمت کردند وبا جسد مرد تقریبا ۳۰ ساله‌ای روبرو شدند که شلوارصورتی پوشیده بود وکفش قهوه‌ای‌رنگ بپاداشت .

روی صورت جنازه قطعه‌سنگ بزرگی افتاده بود . بطوریکه صورت اورا متلاشی کرده‌بود. از جیب متوفی یك کارت‌ویزیت بنام «محمد علی نقشه کش»مدیر آرایشگاه«لایت » مشهد بدست آمد .مرگ‌این‌مرد مشکوك بنظر میرسد ومامورین درباره هویت صاحب جنازه‌در حال تحقیق هستند .

برای جاعلین بلیطهای مسابقات آسیائی کیفرخواست صادر شد

دادستان‌تهران‌برای متهمین جعل بلیطهای مسابقات‌آسیائی کیفرخواست‌صادر کردوپرونده آنها رابرای رسیدگی‌بدادگاه جنائی ارسال داشت .

در اردیبهشت ماه امسال مامورین اداره آگاهی چندنفر را باتهام‌جعل‌بلیط های‌مسابقات آسیائی دستگیر کردند و در بازرسی‌از منزل و محل کار این‌عده‌مقداری کلیشه‌وبرچسب های ویسکی و مقداری مهر بدست آمد . این عده بعد از اینکه بلیط های‌جعلی چاپ می کردند و توسط ایادی خود در اطراف میادین مسابقات‌به فروش میرساندند پس از دستگیری این‌عده آقای‌وزیری بازپرس دادسرای تهران‌مامور رسیدگی به این پرونده شدو دادستان تهران برای این دو نفر عباس ورضا کیفرخواست جنائی صادر کرد و پرونده برای رسیدگی به یکی ازشعب دادگاه های‌جنائی استان‌مرکز ارسال شد .

حوادث در گوشه و کنار ایران

تصادف موتورسوار

شب گذشته براثربرخورد دو موتور در جوادیه تهران پارس ، یکنفر کشته و دو نفر زخمی شدند .

مقارن ساعت ده‌و سی‌دقیقه بعد از ظهر دیروز موتور دوچرخه‌ای به رانندگی « اسماعیل جمعکی » که از شرق به غرب‌در جوادیه تهران پارس در حرکت بود مقابل پرورشگاه شماره۳فرح پهلوی باموتوری که از سمت مقابل حرکت میکرد به شدت تصادف کرد. دراین‌حادثه اسماعیل جمعکی وراکبین موتور دیگر به اسامی محمود و احمدمهرثانی زخمی و به بیمارستان ۲۵ شهریور انتقال یافتند . و در بیمارستان اسماعیل‌در گذشت.

آتش گرفت

روز گذشته کامیون شماره ۲۱۱۲٤ تهران الف‌برانندگی جواد فیلچی به علت نامعلومی در جاده ساوه طعمه حریق شد . این کامیون حامل کالای تجارتی بود که‌همگی در آتش سوخت .

دست قطع شد

بعد از ظهر دیروز در یك تصادف، دست کمك راننده کامیونی قطع شد .

مصدوم بنام «احمدمحتاطی» کمك راننده کامیون شماره ٤٣٤٧١ همدان می باشد .

عصر دیروز این کامیون که به سمت تهران در حرکت‌بود در جاده مخصوص کرج ،بین پل فرودگاه و پاسگاه پلیس راه با اتوبوس شماره۷٤٥۲۹ تهران الف که به سمت کرج در حرکت بود تصادف کرد. در اثر این حادثه دست‌کمك راننده که‌بیرون‌از کامیون‌قرار داشت قطع شد ، وی درحال حاضر در بیمارستان شهباد بستری میباشد .

خودکشی

اهواز- مردی، زن وفرزندانش را از اتاق خود بیرون کرده در را بروی آنها بست و با شلیك گلوله‌ای بزندگیش پایان داد .

وی حیدر عبدالعلی، ساکن خیابان قصرشیرین « کمپلو» اهواز بود و ۳۰ سال‌داشت . حیدر ، با انگشت پا ماشه تفنك شکاری را چکانده و قلبش را سوراخ کرد .

وی دارای زن و دو فرزند بود .

مسافر غرق شد !

محمود اباد ساری ـ اتوبوسی که با تعدادی مسافر از رشت عازم مشهد بود در هشت کیلومتری محمودآباد ساری در کنار دریا متوقف شد تا مسافران دقایقی را در ساحل بگذرانند . یکی از مسافران بنام انصاف علی یزدانی ۳۰ ساله‌اهل‌ارسباران آذربایجان از این فرصت استفاده کرد و خود را بدریا زد اما بعلت عدم آشنائی بفن شنا غرق شد ! جنازه وی‌هنوز پیدا نشده است .

در حادثه رانندگی جاده رزن همدان

مینی بوس دونیم‌شد،راننده ودوبرادروی کشته‌شدند

رزن همدان ـ دیروز مینی بوس شماره ۷٤۸۳۲ تهران ـ الف که از رزن عازم همدان بود در ۲۵ کیلومتری رزن در حوالی «تراوک» با وانت‌شماره ۸۹۹۲۷ تهران برانندگی«مراد» تصادف کرد .

شدت تصادف بحدی بود که اتومبیل وانت بدو نیم شد و راننده و دو برادرش باسامی محمد و روح‌اله که سرنشین اتومبیل بودند کشته شدند .

راننده مینی بوس بدنبال این واقعه متواری شد و چند تن از سرنشینان مینی بوس که مجروح شده‌اند به بیمارستان همدان انتقال یافتند .

دیشب همچنین کامیون کمپرسی که از جاده رزن ـ همدان میگذشت پسربچه ۱۲ ساله‌ای بنام داود را زیر گرفت و کشت . راننده کامیون که‌علی نام دارد و فاقد گواهینامه است‌توسط مامورین ژاندارمری دستگیر شد .

آگهی دعوت تشکیل مجمع عمومی بنیاد فرهنگی ح . ع . البرز

هشتمین جلسه مجمع عمومی بنیاد درروز سه‌شنبه بیست‌وهفتم شهریور ماه جاری ساعت ۱۷در دفتر بنیادواقع در لاله‌زارنو ـ چهارراه مهنا ـ ساختمان شماره‌یك بنیاد البرز تشکیل‌است‌ازهیئت محترم نظاروهیئت محترم‌امناء تقاضا میشود در جلسه‌مزبورشرکت فرموده ومسئولین این‌بنیاد را سرافرازفرمایند.

۱ـ استماع گزارش قائم‌مقام موسس و مدیرعامل

دستور جلسه:

۲ـ بررسی خط‌مشی آینده.

قائم‌مقام موسس ـ دکترنصرالله شیفته

خریدار فرشهای سنگین‌قیمت

رضوی ۸۲۵۸۰۰

دنیای ورزش روزهای شنبه منتشر میشود

بنابه درخواست مکرر علاقمندان ، یکبار دیگر

ازامروز درسینما

ادئون

پرویز فنی‌زاده

پروانه معصومی

در فیلم تحسین شده

رگبار

گروه‌فرهنگی دکترهشترودی

«دبیرستان دختران خجسته»

جهت کلاسهای دوره دوم رشته

(ریاضی وطبیعی) وکلاسهای

سوم‌دبیرستان‌ودوره کامل‌راهنمائی،تعدادی

دانش آموز،باضوابط گروه،ثبت نام‌مینماید

محل ثبت‌نام : میدان کاخ ـ خیابان ایتالیا ـ شماره ۵ تلفن ٤۰۵۵۷

لاندو بوزانکا

محبوبترین هنرپیشه کمدی روز شما را برای دیدن نخستین فیلم وسترن کمدی خوددعوت میکند .

لشگردونفره

رستوران تاچارا

باغذای عالی تلفن ۸۲۱۶۷۵

روزولت شمالی خیابان زرهٔ شماره ٤

یك بزن قهار صحراها ... تیرانداز چابکدست دشت ها، تفنك‌بدست‌بیباك‌بیابانها ... مرد مردان غرب طوفان میکند، هیجان می‌آفریند ، غوغا براه می‌اندازد و رگبار گلوله‌اش یك لحظه قطع نمیشود .

در سینماهای

سانترال ـ رویال ـ متروپل

یول برینر درفیلم رنگی

بخاطر یک مشت طلا

این فقط یك فیلم‌نیست ... آتشفشان است !!

آغاز هفته سوم نمایش در

سینما دیاموند

یك کمدی جنگی وعشقی، شلوغ، شلوغ، شلوغ،

گیشه سینما دیاموند برای رزرو بلیط آماده است

سانسها ۱۱ر۱۵ صبح ۳ر۳۰ ـ ۵ر۳۰ ـ ۷ر۳۰ ـ ۹ر٤۵ بعد از ظهر

مجال‌ترین نمایشگاه مد و هنر

درجشن جاوید

در هتل آریاشرایتون چهارشنبه ۲۱ شهریور

محل فروش بلیط ـ کلیه شعبات بانک اعتبارات تعاونی و توزیع

بورس تحصیلی مجانی

هنرستان صنعتی کاخ دانش در رشته الکترونیک تعداد ٦۱ بورس تحصیلی مجانی که بهمت یاران روتاری تهران ـ شمال تهران و شمیران تامین شده است در اختیار فارغ‌التحصیلان‌سوم دبیرستان قرار میدهد .

برای اطلاع ازشرایط استفاده از این بورسها بدفترهنرستان واقع‌در خیابان فرانسه ـ خیابان خارک ـ شماره ۷۱ مراجعه نمائید .

آ ـ ٤۲۳۵۸

زیباترین ، سکسی ترین ، فریبنده‌ترین ومحبوب‌ترین پریرویان جهان سینما برای اولین بار در کنار هم ضیافتی از سکس و عشق و زیبائی برای چشمان شما فراهم آورده‌اند .

ازصبح سه‌شنبه فقط درسینما

گلدن سیتی

راکل ولش . الزاماریلی . میشل مرسیه

ژان موررو . آناکارینا . فرانسی آنگلاد . ماریلو تولو درفیلم

از عشق تا هوس

سینماسکوپ ـ رنگی

برای رفاه خود بلیط را قبلا از گیشه سینما رژروفرمائید.

ناصر ملك‌مطیعی

سپیده ـ جمشیدمهرداد

در

شیخ صالح

ازصبح چهارشنبه ۲۱ شهریور

درسینماهای تهران وشهرستانها

کارگردان: امان منطقی

محصول: پارس فیلم

مجالس ترحیم

بانهایت تاسف درگذشت شادروان همسر آقای مهندس حسن فامیلی مدیرکل‌آموزش و خدمات فنی شرکتهای‌سهامی زراعی و تعاونی های تولید این وزارت را باطلاع میرساند . مجلس ختم زنانه و مردانه آن مرحومه روز دوشنبه نوزدهم شهریور ماه جاری از ساعت ۶ تا ۸ بعد از ظهر در خانقاه صفی علیشاه برگزار میشود .
وزارت تعاون و امور روستاها

بانهایت تاسف درگذشت نابهنگام **خانم حاجیه‌اقدس‌الملوک فامیلی (کرامتی)** خواهر آقای مهندس حسین کرامتی کارمند ارشد این شرکت را باطلاع دوستان و آشنایان میرساند مجلس ترحیم آن مرحومه از ساعت ۶ الی ۸ بعد از ظهر روز دوشنبه ۱۹ شهریور ماه جاری در خانقاه صفی‌علیشاه برگزار میگردد .
شرکت کارخانجات پارس الکتریک (سهامی خاص)

بانهایت تاسف درگذشت نابهنگام **خانم‌حاجیه‌اقدس‌الملوک فامیلی (کرامتی)** همسر آقای مهندس حسن فامیلی‌را باطلاع کلیه دوستان و همشهریان سمنانی ، سنگسری و دامغانی میرسانیم . مجلس ختم از ساعت ۶ الی ۸ بعد از ظهر روز دوشنبه ۱۹ر۶ر۵۲ در خانقاه صفی علیشاه برقرار است .
عنایت‌اله نصیری ، دکتر جواد صفائی ، دکتر عزت‌اله نصیری ، هژبر یزدانی ، سیروس جوادیان .
آ ـ ۱۱۳۴۳

بانهایت تاسف و تاثر درگذشت شادروان همسر همکار ارجمند و بزرگوار خود ، آقای مهندس حسن فامیلی را باطلاع میرساند .
مجلس ختم زنانه و مردانه آن مرحومه روز دوشنبه نوزدهم شهریور ماه جاری از ساعت ۶ تا ۸ بعد از ظهر در خانقاه صفی علیشاه برگزار میشود .
کارکنان امور شرکتهای سهامی زراعی و تعاونیهای تولید

جمعیت سمنانیهای مقیم‌مرکز
بانهایت تاسف فوت مرحومه **حاجیه اقدس الملوک‌فامیلی** همسر جناب آقای مهندس فامیلی را باطلاع دوستان و سمنانیهای مقیم تهران میرساند . مجلس ختم آن مرحومه روز دوشنبه ۱۹ر۶ر۵۲ از ساعت ۶ تا ۸ بعد از ظهر در خانقاه صفی علیشاه منعقد میگردد .
آـ۱۱۳۵۳

باکمال تالم وتاثر درگذشت‌نابهنگام **خانم‌حاجیه‌اقدس‌الملوک فامیلی (کرامتی)** همسر آقای مهندس حسن فامیلی‌را باطلاع کلیه بستگان ، دوستان و همشهریان سمنانی و دامغانی میرسانیم . مجلس ترحیم زنانه و مردانه از ساعت ۶ الی ۸ بعد از ظهر روز دوشنبه ۱۹ر۶ر۵۲ در خانقاه صفی علیشاه برقرار است .
خانواده‌های : فامیلی ، کرامتی و سایر خانواده های وابسته
۲ ـ ۲ آ ـ ۱۱۲۵۷

پرسه
جامعه دندانپزشکی ایران با نهایت تاسف فوت شادروان **بانو گوهر دینیار فراورنی** مادر آقای دکتر لهراسب فراورنی عضو هیئت مدیره را باطلاع می‌رساند پرسه آن روانشاد روز دوشنبه ۱۹ شهریور ماه از ساعت ۴ تا۶ بعدازظهر در تالار ایرج واقع در خیابان استالین کوچه زرتشتیان برگزارمیشود.
جامعه دندان‌پزشکی

بانهایت تاسف فوت شادروان **بانو گوهر دینیار فراورنی (وجدان)** را باطلاع خویشان و آشنایان می‌رساند پرسه آن روانشاد روز دوشنبه ۱۹ شهریور ماه از ساعت ۴تا۶ بعدازظهر در تالار ایرج واقع در خیابان استالین کوچه زرتشتیان‌برگزار می‌گردد .
خانواده‌های : فراورنی. وجدان. مهین‌دخت فرهی . هما بلندی. آزادمهر. طاووسیان. دادنام . دکتر نعمتی.مزدائی. پیمان و هوشنگی .
بعموم بازماندگان آنمرحومه مصیبت‌واردهرا تسلیت‌میدهیم

با نهایت تاثر و تاسف درگذشت ناگهانی شادروان**حاج حسین معیری** بازرگان نیکوکار کاشان را باطلاع بستگان‌و دوستان آن مرحوم میرساند .
مجلس ختم فقید سعید روز سه‌شنبه ۲۰ر۶ر۵۲ از ساعت ۲ونیم الی ۵ونیم بعداز ظهر در مسجد ارگ منعقد است .
خانواده های : معیری ، حاج میرزا عبدالله سامی ، فقیهی ، رجائی ، اللهوردی ، سماواتی ، معاوجی ، قنبری ، مویدی کاشانی ، حاج مهدی عطاران ، اخوان نکوکار ، فرزندان آن مرحوم .
آـ ۴۲۷۳۰
مصیبت وارده را بعموم بازماندگان آن مرحوم تسلیت میدهیم .

خانواده های : شریفی ، صمیمی ، یگانه ، فرخزا ، نوآموز ، ناظمی ، اعتمادیه ، خلیل‌ناجی ، فرخ ، عرب ، اسفندیاری ، بیگلری‌پور ، شعرباف ، سیار ، زاهدی ،کیهانی، وزیرنژاد ، یک‌کلام ، بیگدلی ،میرضائی ، دولتشاهی ، اسدی ، نیلچی ، نیرومندراد ، صدری ، نوع‌پرست ،علیپور، یزدان‌بد ، اللهی ، رزمجو .
با کمال تاسف درگذشت شادروان **عبدالله شریفی** کارمند بازنشسته وزارت دارائی را باستحضار بستگان و دوستان میرسانند .
مجلس ترحیم مردانه و زنانه آن‌فقید سعید روز دوشنبه ۱۹ شهریور ماه از ساعت ۵تا۷ بعداز ظهردرمسجد الجواد و مراسم شب هفت نیز از ساعت ۴ونیم تا ۶ونیم بعداز ظهر روز سه‌شنبه ۲۰ شهریور ماه در سالن شماره ۴ بهشت‌زهرا برگزار خواهد شد .
مصیبت وارده را بعموم افراد خانواده های عزادار بویژه بازماندگان آن مرحوم تسلیت میدهیم .

بانهایت تاسف درگذشت ناگهانی و جانگداز **سرگرد علی اصغررازجو** را باطلاع بستگان و آشنایان‌میرساند.مجلس ترحیم زنانه و مردانه آن مرحوم از ساعت ۳ تا ۵ بعد از ظهر روز سه‌شنبه ۲۰ شهریور در مسجدالجواد برگزار خواهد شد .
خانواده های رازجو . درفشان . ضرابی. نیک نفس . زمانی . گرجی . احتشامی . پارساکیا . حصاری. روغنچی . دقیق احمدی . رایکا .
آـ۱۳۷۹
مصیبت وارده را به عموم بازماندگان آن مرحوم تسلیت می دهیم .

با اندوه و تاثر فراوان درگذشت ناگهانی مرحوم **ابوالفضل شریفی آشتیانی** را باطلاع خویشان و دوستان و همشهریان گرامی می‌رساند مجلس ترحیم روز دوشنبه ۱۹ شهریور ماه از ساعت ۴ الی ۷ بعد از ظهر در مسجد آشتیانیها واقع در خیابان شهباز ایستگاه ناصری منعقد خواهد بود .
احمد شریفی آشتیانی. مصطفی شریفی و خانواده‌های فرسیو. سپاسی. حمیدی. البرز آشتیانی. صفوت . مهرانفر . حمزوی. فرجاد آزاد. سیف نراقی. آشتی. فرخ . سمیعی . عطائی. ذکائی. باباشاهی آشتیانی. رهبر عدل . بصیری . علیشاهی. تاج عسگری. شهدوست مقدم . صبوری . سرگرد چنگیزی. دانش. غفوری. حضرتی. ایمانی. نادری . اسدی . حکیمی. سلیمی. عسکری. معمارزاده .
آـ۱۱۲۶۱

بازگشت همه بسوی خداست
با نهایت تاسف درگذشت ناگهانی سرکار سرهنگ‌بازنشسته **یداله ضرابی** را در لندن باطلاع اقوام و دوستان می‌رسانیم .
مجلس ختم مردانه فقید سعید از ساعت ۴ تا ۶ بعداز ظهرروزسه‌شنبه بیستم‌شهریورماه‌درمسجد معتضدی (کرمانشاه) برقرار می‌باشد. و مجلس ختم زنانه نیز در روزهای دوشنبه نوزده و سه‌شنبه بیستم همین ماه در منزل شخصی آن‌مرحوم واقع در خیابان پهلوی مقابل بیمارستان مسیحی برگزار می‌گردد .
خانواده‌های : ضرابی. خانه‌خراب. معتضدی. نیرنوری. خزاعی. مهتدی.هیربد. پیشداد.برومندان. مستوفی. خانه‌آباد. مشکین. البرزی. ناعم. وزیری. دولتشاهی. مسعودفر. یاوری. ایزدی. حاتم. عیسی پوران. ایلخانی‌پور. معین‌زاده . محرز . رحیمی. محسن‌زادگان.پویانی. یاسان.امینی. کریم‌پور.بیگلری. مستوفی‌زاده. نعیما.روشن. یاسمی. حقیقی. بنی‌صدر. کریمی. دریابیگی. راور زنگنه. صمدی. ناظمی. پورمند. ماهیدشتی . بهادری. مرودشتی. بهرامی. روانگر. رضوانی . امین‌پور . صادقی. مهران. معاونی. کیانی. فرح‌بخش .
مصیبت وارده‌را بعموم بازماندگان‌آنمرحوم تسلیت میدهیم

با نهایت تاسف درگذشت ناگهانی مرحومه **بانو کشور ملک محمدی نوری** خواهر و عمه آقایان محمد ملک محمدی مدیر کل بازرسی وزارت پست و تلگراف و تلفن و عزت‌اله ملک‌محمدی مدیر کل پست گیلان را باستحضار میرساند :
مجلس ترحیم روز دوشنبه نوزدهم شهریور ماه جاری از ساعت ۵ تا ۷ بعد از ظهر در مسجد مجد منعقد میباشد .
وزیر پست ، تلگراف وتلفن

باکمال تاسف درگذشت ناگهانی **بانو کشور ملک‌محمدی** خواهر گرامی هم‌مسلک آقای محمد ملک محمدی نوری عضو کمیته استان مرکزی و عضو هیئت عامل سازمان انجمن‌های محلی حزب ایران نوین را به‌استحضار میرساند .
مجلس ترحیم مردانه و زنانه آن مرحومه روز دوشنبه ۱۹ شهریور ماه جاری از ساعت ۵الی ۷ بعد از ظهردرمسجد مجد منعقد خواهد بود .
حزب ایران نوین

باکمال تاسف درگذشت ناگهانی **بانو کشور ملک محمدی** خواهر هم‌مسلک آقای محمد ملک‌محمدی نوری عضو کمیته استان مرکزی حزب ایران نوین و مسئول حوزه ۲۱۰ تهران را باستحضار می‌رساند .
مجلس ترحیم زنانه و مردانه آن مرحومه روز دوشنبه ۱۹ شهریور ماه جاری از ساعت ۵الی ۷ بعد از ظهردرمسجد مجد منعقد خواهد بود .
معاون دبیر کل حزب ایران نوین
ضیاءالدین شادمان

با کمال تاسف درگذشت ناگهانی مرحومه **بانو کشور ملک محمدی** خواهر گرامی جناب آقای محمد ملک محمدی نوری خزانه‌دار و عضو هیئت مدیره جمعیت ایرانی طرفدار ملل متحد را به‌استحضار می‌رساند .
مجلس ترحیم زنانه و مردانه آن مرحومه روز دوشنبه ۱۹ شهریور ماه جاری از ساعت ۵الی ۷ بعد از ظهردرمسجد مجد منعقد است .
رئیس جمعیت ایرانی طرفدار ملل متحد
دکتر جلال عبده

بانهایت تاسف درگذشت مرحومه **بانو کشور ملک‌محمدی نوری** عمه گرامی آقای ناصر ملک محمدی سردبیر مجله صبح امروز را باطلاع می‌رساند .
مجلس ترحیم آن مرحومه از ساعت ۵ الی ۷ بعدازظهر روز دوشنبه ۱۹ شهریور در مسجد مجد برگزار خواهد شد.
مدیر موسسه مطبوعاتی صبح امروز ـ دکتر مصطفی‌الموتی

منطقه ۳۵۴ الف لاینز بین‌المللی ایران با کمال تاسف فوت **بانو کشورملک محمدی** خواهر شیرمرد ارجمند آقای محمد ملک محمدی نوری رئیس باشگاه لاینز مازیار تهران را باطلاع می‌رساند مجلس ترحیم زنانه ومردانه آن‌مرحوم روز دوشنبه ۱۹ شهریور ماه جاری از ساعت ۵ الی هفت بعداز ظهر در مسجد مجد.منعقد است .
رئیس منطقه ۳۵۴ الف لاینز ایران
دکتر ابراهیم چهرازی

باکمال تاسف درگذشت مرحومه **بانو کشور ملک محمدی نوری** عمه و منسوب آقایان منصور و سیروس ملک محمدی نوری و آقایان همایون جعفری دبیردبیرستانهای هتران را باطلاع میرساند . مجلس ترحیم آن مرحومه از ساعت ۵ الی ۷ بعد از ظهر روز دوشنبه نوزدهم شهریور ماه جاری در مسجد مجد منعقد میباشد .
مدیر کل آموزش و پرورش تهران ـ نبوی

بانهایت تاسف درگذشت مرحومه **بانو کشور ملک محمدی نوری** عمه آقای منوچهر ملک محمدی نوری عضو پی‌گیری و نظارت وزارت آموزش و پرورش را باطلاع میرساند . مجلس ترحیم آن مرحومه از ساعت ۵ الی ۷ بعد از ظهر روز دوشنبه نوزدهم شهریور ماه جاری در مسجد مجد منعقد میباشد .
مدیر کل پی‌گیری و نظارت ـ روستائیان

سندیکای نویسندگان و خبرنگاران درگذشت **بانو کشور ملک محمدی** عمه گرامی همسندیکائی آقای ناصرملک‌محمدی عضو هیئت مدیره سندیکا را به اطلاع می‌رساند . مجلس ترحیم زنانه و مردانه آن مرحومه از ساعت ۵ تا ۷ بعد از ظهر روزدوشنبه ۱۹ شهریور در مسجد مجد منعقد است .
سندیکای نویسندگان وخبرنگاران

بانهایت تاسف درگذشت مرحومه **بانو کشور ملک‌محمدی نوری** عمه گرامی آقای ناصرملک‌محمدی رئیس اداره روابط عمومی جمعیت شیر و خورشید سرخ استان تهران‌را باطلاع میرساند . مجلس ترحیم آن مرحومه از ساعت ۵ الی ۷ بعد از ظهر روز دوشنبه ۱۹ شهریور در مسجد مجد برگزار خواهد شد .
جمعیت شیروخورشید سرخ استان تهران

درگذشت ناگهانی شادروان **بانو کشور ملک محمدی (خسروی یوشی)** یگانه خواهر جنابان آقایان داوود ـ محمد ملک محمدی تسلیت عرض ضمنا باطلاع همشهریان ارجمند میرساند . مجلس ختم آن مرحومه از ساعت ۵ تا ۷ بعد از ظهر روز دوشنبه نوزدهم شهریور ماه در مسجد مجد منعقد است .
احمد نوری اسفندیاری

بانهایت تاسف درگذشت مرحومه **بانو کشور ملک‌محمدی نوری** خواهر گرامی آقایان داود ـ محمد ملک محمدی را باطلاع میرساند .
مجلس ترحیم زنانه و مردانه آن مرحومه از ساعت ۵ الی ۷ بعد از ظهر روز دوشنبه ۱۹ شهریور در مسجد مجد منعقد خواهد بود .
خانواده های : ملک محمدی ، خسروی ، مصطفوی ، موسوی ، ناهید ، شریفی ، علا ، نوری‌علا ، شایگان ، مجتهد زاده ، سلیمانی ، جعفری ، نوری اسفندیاری ، موثقی ، پورمینا ، فیروزفر ، امجدی ، رحمانی ، کریمخانی، حسینی، مدانلو ، سالاریان ، مذهبی ، حسن‌زاده ، محسنی،ارجمندی، نیازی ، شهیدی ، فضائلی ، مدنی ، عزمی ، خطیبی ، واعظ زاده ، تقوی ، وثیقی ، قریشی ، سجادیان ، منصوری ، جواهری ، طباطبائی ، حدیقی ،فخیمی ، مهدوی امیری ، زاهدی ، نشاط ، یزدانی ، گرگین ، اکبری ، دالائی ، حبیبی ، نورفردی ، عقیلی ، رحمتی ، کاویانپور ، کجوری ، شقاقی ، قربانی ، درویش نوری ، ترخان .
بعموم افراد خانواده های عزادار بویژه بازماندگان آن مرحومه مصیبت وارده را تسلیت میدهیم .

با نهایت تاسف و تاثر درگذشت ناگهانی پدر بزرگوارمان را باطلاع دوستان و آشنایان میرسانیم .
مجلس‌ختم آن مرحوم روز دوشنبه ۱۹ر۶ر۵۲ازساعت ۳ تا ۵ونیم بعداز ظهر در مسجد سید عزیزالله واقع در بازار منعقد میباشد .
جواد باقریه ، احمد باقریه (پیدایش)

با نهایت تاسف درگذشت ناگهانی مرحوم **حاجی محمود باقریه (پیدایش)** را باطلاع دوستان و آشنایان میرساند .
مجلس ختم آن مرحوم روز دوشنبه ۱۹ر۶ر۵۲ ازساعت ۳ تا ۵ونیم در مسجد سید عزیزالله واقع در بازار منعقد میباشد .
خانواده های : باقریه ، پیدایش‌فرد ، عظیمی فرپور ، خادمیان ،اسماعیلی ، حاجی‌محمود آقائی ، حاجی عبدالعلی، اکبرزاده ، جواهری ، اسدی ، حاجیها ، جعفریان ، امامی ، رضوی ، محمد ، کریمی ، آزادان ،شکرگزار ، خاقانی ، سرابندی ، عرب‌شاهی ، موسوی ، عابدینی ، ابزارچی ، علاقبند ،مقدم ، نسخی ، حاجی عبدالعلی بزاز ،رحیمی ، شیخ‌رضائی ، هاشمی ، مبلغ‌حسینی ، لاجوردی ، خرازی ، نمازی ، قطاع .
مصیبت وارده را بعموم بازماندگان آن مرحوم تسلیت میدهیم .

بانهایت تاسف و تالم درگذشت ناگهانی **مرحوم فرهاد دولتشاهی** را باطلاع دوستان و آشنایان میرساند بنا به‌وصیت آن مرحوم هزینه ختم مردانه صرف امور خیریه و ختم زنانه روز دوشنبه ۱۹ شهریور از ساعت ۴ و نیم تا ۶ و نیم بعداز ظهر در منزل شخصی آن مرحوم واقع در میدان ونک کوی دولتشاه منزل دولتشاهی منعقد میباشد . **خاندان دولتشاهی**
مصیبت وارده را به عموم بازماندگان آن مرحوم تسلیت می دهیم .

بمناسبت‌وفات‌مرحوم‌مغفور خلدآشیان **آقای حاجی حسن آقاطاهباز** رحمت الله علیه که مردی متدین و دارای علاقه خاصی به آستان حضرت مولی الکونین اباعبدالله‌الحسین ارواح العالمین له‌الفداه بود مجلس ترحیم روز دوشنبه ۱۹ر۶ر۵۲ از ساعت ۹ تا ۱۱ صبح در مسجد آذربایجانیها (بازار) منعقد می باشد مقتضی است حضرات علماء اعلام دامت‌برکاتهم و طبقات مومنین شرکت فرموده و با طلب مغفرت و تلاوت قرآن کریم تسلیت خاطر بازماندگان را ایفانمایند .
الاحقر سید صادق شریعتمداری

درگذشت مرحوم مغفور **حاج حسن طاهباز** پدردوست و همکار گرامی آقای حاج مهدی طاهباز موجب نهایت تاثر و تاسف عموم اعضای اتحادیه صنف بنکداران پارچه‌گردید. بهمین مناسبت مجلس ترحیم روز دوشنبه ۱۹ر۶ر۵۲ از ساعت ۹ الی ۱۱ صبح درمسجد آذربایجانی‌ها واقع در بازار منعقد میباشد .
رئیس صنف بنکداران پارچه ـ ناصر اولیاء شیرازی

خانواده‌های : طاهباز . بنکدار تهرانی . اتفاق . خالو اغلی . فتح‌اللهزاده . ایپکچی.اخوان . تقوی . گنجوی. آهنی . حاجی‌ها . اتحادیه . پیروز . حافظی . دادرس و خانواده های وابسته .
بانهایت تاسف درگذشت مرحوم مغفور **حاج حسن آقای طاهباز** بزرگ خاندان طاهباز پدر گرامی آقایان اسماعیل‌و مهدی و مسعود طاهباز را باطلاع عموم میرساند .
مجلس ترحیم مردانه‌آن‌مرحوم روز دوشنبه ۱۹شهریور ماه جاری ازساعت۹ الی ۱۱صبح درمسجد آذربایجانی‌ها واقع دربازار و مجلس زنانه همان روز از ساعت ۴ ونیم‌تا ۶ ونیم بعدازظهر درمنزل آن مرحوم و اقع درخیابان شاهپور کوچه رشیدی ثانی منعقد است .

باکمال تاسف و تاثر درگذشت شادروان **سرهنگ دکتر محمد رشادت** را باطلاع اقوام و دوستان میرسانیم . مجلس ختم مردانه‌وزنانه آن مرحوم روز دوشنبه ۱۹ر۶ر۵۲ ازساعت ۴ تا ۶ بعد از ظهر در خانقاه حضرت صفی علیشاه‌برگزار میگردد .
سرتیپ جعفر خزاعی . سپهبد قاسم خزاعی . سرلشکر مهدی‌خزاعی سرلشکر محمدعلی خزاعی . سرتیپ نصرالله خزاعی . سرتیپ کاظم خزاعی.سرهنگ دکترکریم خزاعی. سرهنگ دکتر مجال ..تقی خزاعی

استادان و کارمندان و دانشجویان دانشکده هنرهای دراماتیک باندوه فراوان درگذشت **بانو مهرانگیز تصیبی (کاوسی)** مادر گرامی آقای دکتر امیرهوشنگ کاوسی‌استاد محترم این دانشکده را به آگاهی عموم میرسانند . ضمن عرض تسلیت به همکار ارجمند خود ، یادآور میشود که مجلس ترحیم آنمرحومه از ساعت ۳ تا ۵بعدازظهر دوشنبه ۱۹ شهریور ماه درمسجد مجد برگزار خواهد بود .
دکتر مهدی فروغ
رئیس دانشکده هنرهای دراماتیک

با نهایت تاسف و تاثر درگذشت دوشیزه ناکام **تاج‌الملوک افضلی** را به‌اطلاع بستگان و آشنایان می‌رساند .
به علت تالم شدید والدین آن مرحومه ، مجلس ختم برگزار نمی‌شود. وهزینه آن دراختیار مصیبت‌دیدگان سیل پاکستان قرار خواهد گرفت .
خانواده‌های : افضلی اردکانی. صدر. صدری. عسگری کامران. نواب. حایری‌زاده. اکرمی. افشار. فرساد. فاضل. حائری. شریفی. بقایی. تقوی. حیدرپور. عامری. معتمدی . صالحی. طوسی. آسایی. توفیق. مجد. ماجدی .
ضایعه ناگوار را بعموم افراد خانواده‌های عزادار بویژه والدین آنمرحومه تسلیت می‌دهیم .

باتاثرو اندوه درگذشت‌مادرعزیزمان شادروان **بانو ضرغام** را به آگاهی بستگان و دوستانمیرسانیم .
مجلس تذکر روز دوشنبه ۱۹ شهریور ساعت ۵ونیم بعدازظهر درمنزل آن شادروان خیابان محمدرضاشاه خیابان بیستم بین کاخ اول و دوم شماره ۶۲ برگزار میگردد .
شمیل ضرغام . شمس ضرغام (نیکزاد) . لیلی ضرغام (ماستر) امین ضرغام . ترانه ضرغام . سیروس ماستر . باقر نیکزاد .
آـ۱۱۳۵۷

باکمال تاسف درگذشت شادروان **بانو ضرغام (تسلیمی)** رابااطلاع میرسانیم . مجلس‌تذکر روز دوشنبه ۱۹ر۶ر۵۲از ساعت ۵ ونیم‌بعدازظهر درمنزل آن شادروان‌خیابان‌محمدرضا شاه خیابان بیستم بین کاخ اول و دوم شماره ۶۲ برگزار میگردد .
سکینه‌تسلیمی . بهیه‌راسخ . حبیب‌راسخ . ملیحه‌راسخ. مسعود راسخ . فرشته محبوبی . حسن محبوبی . سرور علیزاده . عباس‌علیزاده . پرویز تسلیمی . علاء دخت‌تسلیمی. عبدالحسین تسلیمی . باهره تسلیمی . فرخ‌تسلیمی . سعیده تسلیمی . گلوریا شریفی . ناصرشریفی . فضل‌الله‌ضرغام .

بدینوسیله فوت مرحومه **بانو فاطمه باقری** والده همسر آقای سید حاجی سید علی حسینی‌را باطلاع اقوام وبستگان میرسانیم .
مجلس ترحیم آن مرحومه روز دوشنبه ۱۹ر۶ر۵۲ از ساعت ۳ الی ۵ بعد از ظهر در مسجد حاج ابوالفتح واقع در میدانشاه و ختم زنانه در منزل سید حاجی سید علی حسینی واقع در خیابان صفاری منعقد میباشد .
خانواده های : سید علی حسینی ، هاشمی ، طاری مقدم ، اکبری ، باقری ، و خانواده های وابسته .
مصیبت وارده را بعموم بازماندگان آن مرحومه تسلیت میدهیم .

هوشیاران را رسانم این خبر
بی‌خبر بودم زتقدیر پسر
با تلاش بیست سال و صد امید
ناگهان گفتند آبش شد بسر

با اندوه فراوان مرگ جانگداز **مسعود بهفروزی** دانشجوی دانشکده ایالتی پیتسبورک کانزاس آمریکا را باطلاع‌بستگان و دوستان و آشنایان می‌رساند مجلس ختم مردانه ان جوان ناکام از ساعت ۴ الی ۶ بعدازظهر روز دوشنبه ۱۹ر۶ر۵۲ در مسجد حضرت امیر واقع در امیرآباد شمالی مقابل پمپ‌بنزین وختم زنانه همان روز و همان ساعت در منزل شخصی واقع در امیرآباد مقابل پارک فرح کوی ستاره بن‌بست زمانی‌پلاک ۲+۱۱ منعقد می‌گردد .
خانواده‌های بهفروزی. سرهنگ آهنچی. چپریان . براز . افشاری. عزیزیان. سماواتی. حاج مهدی قلی. امینی.نقاشیان. احمدیان .
ضایعه ناگوار را بعموم خانواده‌های عزادار بویژه‌بازماندگان آنمرحوم تسلیت می‌دهیم .

سپاسگزاری

سپاسگزاری
بدینوسیله از کلیه سروران گرامی ، خویشان ،دوستان و همکاران ارجمندی که در مراسم تشییع جنازه و مجالس ختم و هفتم شادروان **الحاج محمد هماپور** در رشت و بندر پهلوی شرکت فرموده و یا با ارسال نامه و تلگراف موجبات تسلی خاطر بازماندگان را فراهم نموده‌اند صمیمانه‌سپاسگزاریم و چنانچه بواسطه تالمات روحی درعرض تشکر حضوری ویا پاسخ کتبی قصور شود بدینوسیله پوزش می‌طلبیم.
خانواده هماپور
آـ۴۲۷۲۸

از سروران گرامی که در مراسم تشییع و مجالس ترحیم پدر عزیزمان مرحوم **دکتر سید مصطفی بنی‌هاشمی** شرکت فرموده و یا کتبا اظهار همدردی نموده‌اند صمیمانه تشکر و سپاسگزاری مینمائیم .
دکتر حسین بنی‌هاشمی ـ علی بنی هاشمی ـ وخانواده های وابسته .
آـ۴۲۸۲۴

از ذوات محترم وسروران گرامی که باشرکت در مراسم تشییع و ترحیم مادر عزیزمان **بانو معصومه منظوری** حضوراو کتبا اظهار محبت وهمدردی فرموده‌اندبدینوسیله مراتب تشکر و امتنان خود را تقدیم میداریم .
دکتر مهدی منظوری ـ دکتر هاشم منظوری و خانواده های وابسته .
آـ۴۲۸۲۲

جمعیت شیرو خورشید سرخ گرگان

قبولشدگان امتحان ورودی آموزشگاه بهیاری بویه

افراد زیر برای‌مصاحبه دعوت میشوند : ۳۵ نفر اول ساعت۸ صبح و ۳۵ نفر دوم دو بعد از ظهردر آموزشگاه بهیاری‌حضور یابند .
تاریخ مصاحبه روزچهارشنبه ۲۸ شهریور و تعداد مورد نیاز ۴۸ نفر می‌باشند .

نام‌خانوادگی	نام
۱ـ احمد زاده	سیدفاطمه
۲ـ رضائی	پروین
۳ـ سرگلزائی	صغری
٤ـ علیپوراشکیلی	زهرا
٥ـ محمودی‌ده‌چشمه	کبری
٦ـ ملاحی	فاطمه
۷ـ اسحقی گرجی	توران
۸ـ افغانپور	طاهره
۹ـ اولاد اعظمی	آسیه
۱۰ـ بائی	زهرا
۱۱ـ بدر ابوطالبی	سیدفاطمه
۱۲ـ بهبود	سکینه
۱۳ـ بهبودیان	زهرا
۱٤ـ پوراسماعیلی	زرین‌تاج
۱٥ـ تقی‌پور حصاری	مریم
۱٦ـ تمسکنی	علیا
۱۷ـ چوپانیان	معصومه
۱۸ـ حسینپور ملکشاه	پروین
۱۹ـ خسروی‌اردبیلی	خورشید
۲۰ـ خواستار	نرگس
۲۱ـ خوش صولت	فاطمه
۲۲ـ داوطلب	زهرا
۲۳ـ داوتگران	سکینه
۲٤ـ رستمی	گلی
۲٥ـ رضیانی	راضیه
۲٦ـساداتی فرانکلائی	اشف‌السادات
۲۷ ساداتی‌فرانکلائی	سیده‌زهرا
۲۸ـ ساده	حرمت‌السادات
۲۹ـ ستایش	اقدس
۳۰ـ سرازش	سکینه
۳۱ـ سعادت	طیبه
۳۲ـ سلطانی	طاهره
۳۳ـ شعربافی	روبین‌تاج
۳٤ـ صفری‌نژاد	صدیقه
۳٥ـ عباس دارابی	مریم
۳٦ـ علیزاده	معصومه
۳۷ـ غریب	منور
۳۸ـ غریبی	فاطمه‌صغری
۳۹ـ کردی	صدیقه
٤۰ـ محمدی	احترام
٤۱ـ مرادی	صفیه
٤۲ـ ملکپور	مهری
٤۳ـ مناجاتی	صبورا
٤٤ـ مهدوی	ناهید
٤٥ـ میراسماعیلی	فاطمه
٤٦ـ میرشش‌پلی	سیده مولود
٤۷ـ نصیری مقدم	مهپاره
٤۸ـ نوریان	ماهرخ
٤۹ـ واحدی نوائی	شمس‌الملوک
٥۰ـ هاشمی	نسرین
٥۱ـ هاشمی امامی	جهان
٥۲ـ هاشمی کوچکسرائی	اشرف‌السادات
٥۳ـ همدانی	هایده
٥٤ـ یحیوی	مینو
٥٥ـ یگانه آزاد	لیلا
٥٦ـ یونسی	بتول
٥۷ـ ناصری	اقدس
٥۸ـ بادپنما	طاوس
٥۹ـ هادیان	هاجر
٦۰ـ افتخاری	نرگس
٦۱ـ شیخ‌الاسلامی	فاطمه
٦۲ـ دودل	رقیه
٦۳ـ تقی‌نژاد	حاجیه رقیه
٦٤ـ بکپور	مهین
٦٥ـ کیاء	گل‌خاتون
٦٦ـ ایزد	فاطمه
٦۷ـ یحیوی	مینا
٦۸ـ قربان دردی‌نژاد	زهراخانم
٦۹ـ خوزینی	قربان‌بخت
۷۰ـ مظفری	بی‌بی‌روا

پذیرش دانشجوی خلبانی

نیروی هوائی شاهنشاهی با شرایط زیر دانشجو جهت دانشکده خلبانی استخدام می‌نماید:
الف ـ شرایط نام‌نویسی .
۱ـ تابعیت دولت شاهنشاهی و متدین به یکی از ادیان کشور (اسلام ،مسیحی ، کلیمی، زرتشتی).
۲ـ دارا بودن حداقل دیپلم کامل متوسطه رشته‌های (ریاضی،طبیعی ،ادبی) ضمناداش‌آموزان ششم متوسطه تجدیدی نیز می توانند نام نویسی نمایندو در صورت موفقیت در آزمایشات‌ومعاینات بایستی مدرك قبولی خود را ارائه دهند .
۳ـ قبول شدن از معاینه جسمی وآزمایش استعداد خلبانی و داشتن حداقل قد ۱٦۱سانتیمتر
٤ـ حداکثر سن ۲٤ و برای کسانی که خدمت زیر پرچم را انجام داده‌اند ۲٥ سال می باشد .
٥ـ نداشتن همسر و کسان تحت تکفل .
ب ـ مدت تحصیل .
حداقل مدت تحصیل در دانشکده دو سال‌در داخل و یاخارج از کشور می باشد .
حقوق و مزایا .
۱ـ دانشجویان در سال یکم حداکثر تا۸ ماه ماهیانه ۷۷۰۰ و بلافاصله پس از آغاز پرواز ۱۳۹٥۰ ریال و در سال دوم ماهیانه ۱٤٥۷٥ ریالو در سال سوم ماهیانه ۱٥۲۰۰ ریال به عنوان حقوق وحق پروازدریافت‌می‌دارند ضمنا چنانچه‌دانشجویان برای تحصیل به خارج از کشور اعزام شوندعلاوه بر حقوق و مزایای مذکور از فوق‌العاده تحصیل نیز استفاده خواهند نمود و هزینه زیست و پوشاك آنان نیز با نیروی هوائی شاهنشاهی میباشد .
۲ـ دانشجویانی که دوره‌تحصیل‌رابا‌موفقیت طی نمایند بدرجه ستوان دومی مفتخر و اولین حقوق آنان معادل ۳٦۷٥۰ ریال و درصورت‌خدمت در خارج از مرکز ماهانه تا ٤۳۷٥۰ ریال‌می‌باشد.
بعلاوه داوطلبان دانشکده افسری ،خلبانی نیروی هوائی شاهنشاهی پس از اتمام دوره و نیل بدرجه افسری از مزایائی نظیر پس‌انداز تامین آتیه بانك سپه (که برای دوران خدمت ۳۰ ساله، باتوجه به‌مبلغ پس انداز و مبلغ معادل آن ،که بلاعوض از بودجه وزارت جنك اضافه میشودوبهره مربوطه ،جمعاتا حدود سه‌میلیون‌ریال بالغ‌میگردد، وام مسکن بانك‌سپه ، خانه های سازمانی واگذاری با استاندارد مناسب ، درمان رایگان خودوخانواده تحت تکفل بوسیله بیمارستانها و درمانگاههای نیروی هوائی شاهنشاهی خرید از فروشگاه های ارتشی با تخفیف قابل ملاحظه و غیره بهره‌مند میشوند .
داوطلبان میتوانند برای کسب‌اطلاعات‌بیشتر و ثبت نام‌با در دست داشتن فتوکپی گواهینامه تحصیل عین شناسنامه (به فرم جدیدعکس‌دار) و۲۲ قطعه عکس ٤ × ۳تا تامین احتیاج همه‌روزه از جمله روز های پنجشنبه و جمعه از ساعت ۸الی ۱۲ به فرماندهی آموزش‌های‌هوائی واقع درخیابان تهران‌نو ایستگاه فرودگاه مراجعه نمایند .
نیروی هوائی شاهنشاهی

یادبود

بیاد اولین سالروز درگذشت جوان ناکام سیاوش‌امیر مختاری

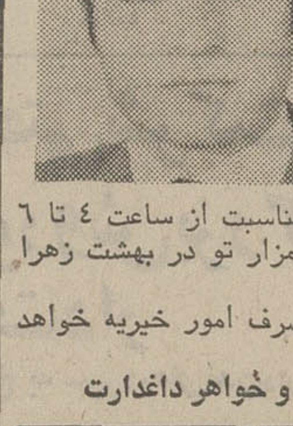

سیاوش عزیز :
بیستم شهریور ماه یکسال است که غنچه نو شکفته عمر تو را تندباد حوادث پژمرده و داغ هجران تو پدر ومادر و برادر و خواهرانت و تمام اقوام و دوستانت را سوزانده یکسال‌است که همه چشم‌براه و برایت اشک میریزیم و اگر تسلائی برای قلب ما ها باشد جز سیمای ملکوتی و اخلاق انسانی تو نخواهد بود . و بهمین مناسبت از ساعت ٤ تا ٦ بعد از ظهر بیستم شهریور ماه در مزار تو در بهشت زهرا مراسمی برپا خواهد بود .
هزینه برگزاری مراسم سال صرف امور خیریه خواهد شد .
پدر و مادر و برادر و خواهر داغدارت

تسلیت

تیمسارمعظم‌رشید نادرخانی ریاست‌محترم انجمن شهرپایتخت
بانهایت تاسف و تاثر درگذشت برادر ارجمندتان را تسلیت عرض و از خداوند متعال برای وجود شریف و خاندان جلیل سلامت و طول‌عمروصبر جمیل مسئلت‌داریم.
کمیسیون حقوقی انجمن شهر
وکلاء دادگستری : محمدتقی قاضی . دکتر ابوالقاسم تفضلی . یوسفکهن . احمد یعقوبی . خواجوی‌حبیب‌آبادی.

خانواده محترم شریفی
بانهایت تاثر و تالم درگذشت ابوی گرامیتان را من و همکارانم تسلیت عرض‌نموده‌سلامتی ، سعادت و طول عمر بازماندگان آن مرحوم را از خداوند خواستاریم .
علی فرزانه

همکار گرام آقای کورش جمشیدنژاد
بانهایت تاسف و تاثر درگذشت پدر گرامیتان راتسلیت عرض نموده و بقای خانواده محترم را از خداوند متعال مسئلت مینماید .
کارکنان شرکت سهامی شیشه سازی مینا

آقای علی‌اکبر بهران
فوت پدر گرامی شما باعث تاثر و اندوه فراوان‌گردید سلامتی و بقاء بازماندگان آن مرحوم را از خداوند بزرگ مسئلت داریم .
کارکنان شرکت ساختمانی فیروز

سرکار خانم هوانسیان
باقلبی آکنده‌ازاندوه مصیبت وارده‌راتسلیت میگوئیم.
البرز . نادری . مشیرپور . اخوان . صائمی

خانواده محترم جمشیدنژاد
درگذشت پدرگرامیتان را از صمیم قلب تسلیت میگویم .
عزت‌الله افتخاری

همکار گرامی آقای جمشیدنژاد
ضایعه اسفناک درگذشت پدر گرامیتان را از صمیم قلب تسلیت میگویم .
نورالله کرمبخشیان

تیمسار معظم سرتیپ رشید نادرخانی ریاست‌محترم انجمن شهر پایتخت
باکمال تاثر درگذشت برادر گرامی‌تان حسین نادرخانی راتسلیت‌عرض نموده بقاءوسلامت آنجناب و خاندان محترم را ازدرگاه خداوند متعال مسئلت دارم .
مهندس ناصر عرفان

آقایان عمران و انوشیروان ذوقی
بانهایت تاسف مصیبت وارده را تسلیت گفته سلامت شما و خانواده محترم را آرزومند است .
شرکت سهامی کف (داروگر)

جناب آقای مهندس فامیلی مدیر کل وزارت تعاون و امور روستاها
از فوت ناگهانی همسر آنجناب بینهایت متاسف ومتاثرم . ضمن تقدیم عرض تسلیت بقاء و سلامتی آنجناب و خانواده محترم را از خدای بزرگ مسئلت دارم .
نیحساب بودجه عمرانی وزارت تعاون و امور روستاها و بانک تعاون کشاورزی ـ عقبی

همکاران گرامی آقایان عمران و انوشیران ذوقی
باانده فراوان درگذشت عموی گرامیتان را تسلیت گفته بقاء عمر شما و خانواده محترم را آرزومند است .
اداره فروش شرکت سهامی کف

ریاست محترم‌انجمن‌شهرپایتخت تیمسارسرتیپ رشیدنادرخانی
باکمال تاسف درگذشت اخوی آنجنابرا تسلیت عرض نموده بقاء و سلامتی جنابعالی و خاندان محترم را از درگاه احدیت مسئلت داریم . **مدیران و کارکنان شرکت منا**

تیمسار رشید نادرخانی
مصیبت وارده را به آن جناب وخانواده های وابسته تسلیت گفته و بقاء عمر بازماندگان آن‌فقیدسعید را آرزومینمایم.
حاج‌مرتضی زندیه

با نهایت تاسف مصیبت وارده را به جناب اقای‌مسعود هدایت رئیس شورای این سازمان وخانم مینا مظاهرکارشناس این سازمان تسلیت می‌گوید .
سازمان امور اداری و استخدامی کشور

همکار گرامی آقای قاسم حق‌شناس
مصیبت وارده را به جنابعالی و خانواده محترم تسلیت میگوئیم .
همکاران دفتر بررسی های استخدامی و امور حقوقی

سرکار خانم مینا مظاهر
فوت پدر بزرگوارتان را به شما و خانواده محترم‌تسلیت میگوئیم و خود را در غم و اندوه شما شریک میدانیم .
دوستان و همکاران دفتر بررسی های استخدامی وامور حقوقی سازمان امور اداری و استخدامی کشور

آقای مهندس اصغر زاهدی
مصیبت وارده را صمیمانه تسلیت گفته بقاء و سلامت آن خانواده محترم را خواستاریم .
سرهنگ جواهری و بانو ـ مهندس فکی و بانو ـ مهندس پرنیان و بانو .

جناب آقای اسماعیل و حاج مهدی و محمود طاهباز
بانهاییت تاسف و تاثر فوت شادروان مرحوم حاج حسن آقا طاهباز را به آن جنابان و جناب آقای حاج محمود و حاج جعفر آقا و عباس آقا و بنکدار و سرکار علیه حاجیه خانم و سایر بازماندگان تسلیت عرض نموده و سلامتی و بقاء خاندان محترم را از خداوند متعال مسئلت می‌نمائیم.
آمل ـ محمد رضا رجائی و بانو و برادران وپسران

سرکار خانم نکتار تروانسیان
باکمال تاسف درگذشت پدر گرامی‌تان را بشما وخانواده محترمتان تسلیت عرض نموده ، خود را در غم شما شریک میدانیم . **مهین و دکتر تقی جفرودی**

جناب آقای سعیدپارسا
باکمال تاسف و تاثر مصیبت وارده را به آن جناب تسلیت عرض نموده و مراتب همدردی خود را اعلام میدارد.
باشگاه ورزشی پرسپولیس

دوست عزیز آقای یحیی مدیری خراسانی
درگذشت نابهنگام مادر گرامیتان را صمیمانه تسلیت گفته بقای عمر و سلامت شماو سایر بازماندگان آن مرحومه را از خدای بزرگ مسئلت میدارم .
کریم آبادی ، احمد بیداریان ، منصور سمندری، مهندس مهدی مقدس‌زاه .

باکمال تاسف مصیبت وارده را بههم‌مسلک عزیز آقای غلامحسین ملک محمدی عضو شورای مرکزی این کانون تسلیت میگوید . **کانون ناسیونالیست ایران**

جناب آقای رضایان
مصیبت وارده را صمیمانه تسلیت می‌گوئیم .
کارکنان بازرگانی سازمان رادیو تلویزیون ملی ایران

مصیبت وارده را به خانواده‌های محترم، صدری،افضلی و تقوی تسلیت می‌گوئیم .
آیت‌اللهی. ایزدی. جواد. حمزه. صیامی. عابدی. عطار نژاد. فروزانفر. مهرداد. میرحسینی .

سال چهل و هشتم ـ شماره ۱۴۱۹۹

اطلاعات

یکشنبه ، هجدهم شهریورماه ۱۳۵۲
یازدهم شعبان ۱۳۹۳ـ نهم سپتامبر ۱۹۷۳

ساعات شرعی — استخراج دکتر ریاضی کرمانی

اذان صبح	ساعت ٤ و ٨ دقیقه
طلوع آفتاب	ساعت ٥ و ٤١ دقیقه
ظهر شرعی	ساعت ١٢ و ٣ دقیقه
اذان مغرب	ساعت ٧ و ٤٠ دقیقه

پیام شاهنشاه بمناسبت سالروز پیکار جهانی با بیسوادی

سپاهیان دانش به ۲ میلیون و ۲۰۰ هزار نفر سواد آموخته‌اند

عصر دیروز با پیام شاهنشاه آریامهر مراسم سالروز پیکار جهانی با بی‌سوادی در هتل اینترکنتی‌نانتال برگزارشد . پیام شاهنشاه به این شرح بوسیله آقای معینیان رئیس دفتر مخصوص شاهنشاهی قرائت شد :

هشتمین سالگرد تشکیل‌کنگره جهانی پیکار بابیسوادی را که نمودار تلاش انسانی پرارجی برای گسستن بند های نادانی و بی‌خبری‌است، به تمام مردم جهان و بویژه به ملت ایران شادباش می‌گوئیم .

روز تاریخی هفدهم شهریور سال ۱۳٤٤ که وزرای فرهنگ و هیئتهای زبده فرهنگی بسیاری از کشور های جهان بدعوت سازمان بین‌المللی یونسکو و به میزبانی کشور ما ، درپایتخت ایران‌گردآمدند تا برای صدها میلیون‌تن‌ازمردم دنیا که بابلای بی‌سوادی درگیرهستند ، چاره اندیشی کنند ، همواره برای ما مورد احترام و یادآوری است .

دردوران انقلاب اجتماعی‌ایران و درپیرو تحولی‌که‌این انقلاب درهمه شئون حیات ملی پدید آورد ، آن‌دسته‌از مردم ایران که‌از نعمت سواد بی‌بهره‌بودند ازکاشانه و کارخانه و بازار و کشتزار ، برای سواد آموزی به‌کلاسهای درس‌روی آوردند.

برای درک نتایج حاصله‌از این استقبال عمومی و فعالیت های صادقانه سپاهیان دانش‌و سایر مسئولان سواد آموزی ، کافی‌است‌توجه‌شود که‌در مدت ۱۰ سال‌کار سپاهیان دانش ، تعداد خردسالان و بزرگسالانی که بوسیله آنان درروستاهای مختلف کشوربا‌سواد شده‌اندبه قریب ۲٫۲۰۰٫۰۰۰ نفر وتعداد کسانی که از طریق کمیته پیکار بابیسوادی سواد آموخته‌اند به بیش‌از ٦۰۰٫۰۰۰ نفر بالغ شده‌است.تنها در یکسال گذشته از طریق وزارت کار نیز در کارخانه های کشور نزدیک به ۳۳٫۰۰۰ نفر و از طریق‌نیرو های‌مسلح شاهنشاهی ۸٤٫۰۰۰ نفر سواد آموزی کرده‌اند .

از طرف دیگر معلمان و طراحان برنامه هاوحتی خود بزرگسالان دریافته‌اندکه‌در کلیه نقاط کشور ، نمیتوان از یک روش ثابت پیروی کرد ، بلکه درمناطقی‌که‌گروه های متشکل ومتجانس وجود دارند ، مانند کارگاهها و مراکز صنعتی و کشت و صنعت ، با استفاده از توصیه های کنفرانس توکیو و متناسب باطرح‌تجربی یونسکو در اصفهان ، باید بخصوص کوشش شودکه تنها به‌آموزش خواندن و نوشتن و حساب کردن‌که وسیله‌است اکتفانگردد، بلکه‌ازاین وسیله برای پیشبرد هدفهای اصلی‌مانندتعلیم مهارت هاومحاسبات مهارتهای حرفه‌ای و فنی برای زندگی روشنتر و مرفه استفاده شود .

خوشبختانه رشد سریع‌اقتصادی و اجتماعی مملکت‌و نیازبه‌نیروی انسانی ماهروکار آمد ومتناسب با پیشرفتهای‌صنعتی،طبیعتاسرعت این حرکت رونده را افزایش می دهد .

در زمینه سواد آموزی حرفه‌ای که موضوع پروژه آزمایشی یونسکو دراصفهان‌بوده ۷٤٫۰۰۰ نفر در آموزش حرفه های‌خاص خود با سواد شده‌اند،و موفقیت این طرح بقدری بوده که‌سازمان یونسکو آنرا بعنوان نمونه و الگوی کار به سایر مراکز جهانی توصیه کرده است . با توجه به موفقیت حاصله دراین راه تصمیم گرفته شده است از سال آینده سواد آموزی حرفه‌ای در تمام کشور تعمیم داده شود .

اکنون که کوشش وتلاش سازمانهای مسئول طرح تجربی پیکار با بیسوادی یونسکو در دوره‌های آزمایشی و ارزشیابی نتایج مطلوبی ببار آورده است، کمیته ملی پیکار جهانی با بیسوادی باید از قسمتهای‌مفید و متناسب این طرح آزمایش شده ،بهره‌گیری کند و با مطالعه کامل و شناسائی دقیق مناطق مختلف کشور و باتوجه به برتری قطب های صنعتی و کشاورزی ، موجبات گسترش آنرا بتدریج فراهم آورد ، به نحوی که از انجام مجدد کار و اسراف در هزینه و بویژه هدر شدن نیروی انسانی پرهیز شود . اگر تناسب محیط ونوع کار و زندگی در بعضی ازنقاط کشور ایجاب کند ، طبعا می‌باید تغییراتی در جهت تکمیل این روش داده شود،زیرا زمان حاضر ، عصر انقلاب آموزشی است و بایدراهنماییهای آموزشی بمرور در نظام آموزش ابتدائی و عمومی کشور اثر گذارد ، و بزرگسالان نیز در هر گروه سنی و در هر مقام‌وموقع‌اجتماعی به آموزش و مهارتی که مورد نیاز حرفه‌ای آنان است واحیانا در دوران کودکی از آن‌بی‌بهره بوده‌اند ، روی آورند و این امر ، خود بطور طبیعی، لازمه تحولات انقلاب وپیشرفت های صنعتی است .

همزمان بارشدسریع‌اقتصادی و اجتماعی کشور ، مالا کمبود یك‌مرکزملی‌آموزش‌بزرگسالان بچشم می‌خورد . خوشبختانه کمیته ملی پیکار جهانی با بیسوادی با تجاربی که درسطح مختلف سواد آموزی متناسب‌با مشاغل‌وحرفه‌های‌طبقات‌گوناگون جامعه در شهرو روستا بدست آورده است ، متوجه‌این کمبود شده وبا بررسی جهات‌مختلف امر، باکمکهای فنی یونسکو و همکاریهای سازمان ملل‌متحدبه ایجاد مرکز « آموزش توام با حرفه آموزی بزرگسالان »اقدام کرده است . این مرکز باید هر چه زودتر ، زمینه وامکانات کاملا مساعدی بمنظور آموزش مداوم بزرگسالان‌در کلیه‌طبقات وسطوح مختلف مملکت، اعم از کارگر ، کشاورز ، وپیشه‌ور فراهم آورد و فعالیتهای‌دستگاه های مختلف را در این مورد هماهنگ سازد

با توجه خاصی که در برنامه پنجم عمرانی کشور به سرمایه گذاری در کشاورزی‌شده‌است، اعزام هر چه‌بیشترسپاهیان‌دانش به روستاهای فاقد مدرسه،نه‌تنها اثر مهمی در ریشه کن کردن بیسوادی در روستاها خواهد داشت ، بلکه اقدامات این سپاهیان همگام با فعالیتهای سپاهیان ترویج و آبادانی‌موجب خواهد شد که کشاورزان‌مهارت های نوین کشاورزی و بکار گرفتن‌افزارهای جدیدرابیاموزند دراین زمینه ، در سال جاری قریب ۵۰۰۰ سپاهی دانش تازه به روستاهائی تازه‌اعزام شده‌اند والبته این کارمی‌باید درسالهای آینده دنبال شود .

روش‌جدیدباسوادکردن‌کارگران از طریق تهیه کتابهای مناسب باحرفه آنان که طبعا رغبت‌و اشتیاق‌آنان‌رابیشتر برمیانگیزد، باید درتمام‌حرفه‌ها پیگیری‌شود وکتابهای تکمیلی هرچه بیشتر دراختیار گروههای مختلف کارگران قرار گیرد.

کشورما حقادرتمام‌این طرح‌ها با استفاده از روشهای‌علمی، بایدانتظارموفقیت داشته‌باشد، زیرا ایران تنها کشوری است که دارای موسسه بین‌المللی روشهای سوادآموزی است، و ما میتوانیم از برگزیده‌ترین تجارب این‌موسسه که‌براساس جمع‌آوری اسناد و مدارک مربوط به‌انواع روشها در جهان حاصل میشود باقتضای امکانات کشور خودمان استفاده کنیم . این‌موسسه میتواند به طراحان برنامه‌ها ومولفان و معلمان راههای آسان‌تر و مفیدی‌تری برای بازده بیشتر ارائه و عرضه نماید.

درباره کتاب، ذکر این نکته ضروری است که ازاین پس تهیه و نشر کتابهای درسی ، بخصوص کتابهای تکمیلی و آسان دررشته های مختلف اجتماعی ، حرفه‌ای و دینی‌و انتشار نشریه‌هنگی مخصوص نوسوادان که تاکنون‌سودمند و موثر بوده است ، باید با کوششی بیشتر به صورتی بهتر و کامل ادامه یابد.

تذکر این نکته نیز لازم‌است که هماهنگی و همکاری کمیته ملی پیکار جهانی بابیسوادی با دستگاههای اجرائی و مراکز پژوهشی‌درآموزش بزرگسالان عامل‌ضروری بیشرفتهایی‌است که دربرنامه ریزی و در مراحل گوناگون اجرائی حاصل‌شده است .

انتظار داریم این همکاری‌و معاضدت هرچه بیشترکماکان ادامه یابد و شامل پوشش وسیعتری درسواد آموزی‌تمام طبقات جامعه گردد تا به یاری خداوند بزرگ‌و با کوششهای کلیه کسانی که در این خدمت مقدس صرف عمر میکنند ، به هدفهای نهایی خود دراین زمینه نائل گردیم.

★ پیام والاحضرت اشرف

سپس پیام والاحضرت‌اشرف پهلوی بوسیله‌آقای عبدالرضا انصاری قائم مقام والاحضرت اشرف پهلوی‌قرائت‌گردید (متن پیام‌دیروز چاپ‌شد) آنگاه آقای علیرضا هاشمی قائم مقام‌آقای اصفیا دبیرکل‌کمیته پیکارجهانی بابی‌سوادی درباره فعالیتهای پیکار با بیسوادی مطالبی‌ایراد کرد. در پایان جوائز یازده تن از آموزگاران‌نمونه‌و سپاهیان دانش توزیع گردید.

اولین قطاری که از مسکو به تهران‌آمد

دیروز نوشتیم که نخستین قطار آزمایشی مسکو به ایستگاه راه‌آهن تهران وارد شد عکس واگن خواب درجه‌یکشوروی راکه‌دارای ۹ کوپه دونفری‌خواب «باشدنشان‌می دهد .
در کنار واگن‌دو نفر ازماموران شوروی که متصدی واگن خواب هستند دیده میشوند .

ادارات دولتی اصفهان دریک‌منطقه متمرکز میشود

طرح‌مجتمع ادارات‌دولتی‌اصفهان درمنطقه وسیعی ازاراضی مجاور جاده تهران ـ اصفهان در این شهر ساخته خواهد شد .

دراین طرح که‌بیش از ۲۰۰هزار مترمربع زمین را دربر میگیرداکثر ادارات دولتی اصفهان متمرکز میشوند و استانداری در نظردارد ساختمان هائی که در این مجتمع بوجود خواهند آمد بطور کامل منعکس کننده معماری امروز باشد .

گزارش رسیده از اصفهان حاکیست: برای اینکه این مجتمع از هرلحاظ براهمیت تاریخی شهر اصفهان بیفزاید که در ضمن با بافت قدیمی شهر تطبیق‌داده شده باشد، تهیه نقشه آن بدست مهندسین طراز اول سپرده‌میشود.

علاوه برآن ، طرح ساختمان‌های این مجموعه ،نیز از طریق مسابقه تهیه خواهد گردید.

خبرنگار مامیافزاید : نظر به اینکه ساختمان های شهری ایران بهیچوجه نمایشگر نوعی معماری سنتی برای کشور ما نیستند و بخصوص در سال های اخیرتقلید از معماری های غربی و بدون در نظر گرفتن شرائط اقلیمی و محیط زیست سررشته کاراکثر مهندسین معماری کشور شده ، دولت برای اینکه نوعی معماری سنتی بوجود آورد سعی میکند بابوجود آوردن وبه مسابقه‌گذاردن مجموعه های دولتی راهی برای گرایش به این نوع معماری بازیابد .

گزارش خبرنگار ما حاکیست : در تهیه طرح مجموعه ادارات دولتی اصفهان کاخ استانداری در درجه اول ساخته خواهد شد و ازهم اکنون مقدمات آن تهیه گردیده که بین مهندسین معمار کشور به مسابقه گذارده شود .

دکتر مریم پوررضا
متخصص بیماری های زنان و مامائی‌از مسافرت مراجعت نمود.
آ ـ ۱۱۳۳۹

بزرگترین نیروگاه‌ایران درگرگان‌ایجادمیشود

★ یك پالایشگاه‌نفت‌درگرگان احداث خواهد شد

بزرگترین نیروگاه برق کشور در گرگان نصب میشود و این نیروگاه علاوه برتامین برق‌ورد نیاز گرگان احتیاجات شهر های مجاور وبرخی‌از مناطق‌مازندران را تامین خواهد کرد .

وزارت آب و برق طرح‌احداث نیروگاه جدیدگرگان را تصویب کرد وامروز گفته شد مقدمات نصب این نیروگاه در سال آینده (۵۳) فراهم خواهد شد .

براساس این طرح‌دو مولد برق ۳۵۰ هزار کیلووواتی در گرگان‌نصب‌میشودکه این‌نیروگاه ازحیث میزان‌تولید برق‌بزرگترین نیروگاه برق در کشور خواهد بود .

امروز یک مقام‌مطلع در مورد نصب‌مولدبرق ۷۰۰هزارکیووواتی گرگان به خبرنگاراطلاعات گفت: مطالعاتی که کارشناسان وزارت آب و برق‌در مورد برق مصرفی منطقه گرگان به عمل آورده‌اند حاکی است طی سال های آتی‌به لحاظ احداث یک پالایشگاه نفت و توسعه و گسترش کشاورزی و واحد های کشت و صنعت‌در منطقه گرگان ، میزان مصرف‌برق این منطقه به‌چندین برابرمصرف فعلی افزایش‌خواهد یافت.بهمین جهت وزارت آب و برق طرح احداث ۲ مولدبرق‌هر یک‌به‌قدرت ۳۵۰ هزار کیلووات در گرگان را تصویب کرد و هزینه‌اجرای آن در اعتبارات عمرانی منظور گردید .

بهره‌وامهای‌مسکن کوروش بزرگ افزایش یافت

نرخ بهره پرداختی به سپرده ها و همچنین نرخ‌بهره وامهای‌مسکن پس‌انداز و وام مسکن (کوروش بزرگ) زیاد شد .

امروز اعلام شد که شرکت پس‌انداز وام مسکن کوروش بزرگ به سپرده های مدت دار یک در صد بهره بیشتر از سایر بانکها خواهد پرداخت.نرخ‌بهره‌پرداختی بسپرده های نزد این شرکت به شرح زیر است : بسپرده های از ۲۹ روز تا ۹۰ روز ۸درصد ، تا ۱۸۰ روز ۸٫۵ درصدو تا ۳٦۵ روز ۹ درصد واز ۳٦٦ روز ببالا ۱۰ درصد . ضمنا در نرخ بهره پرداختی به‌پس انداز های مردم نزد این شرکت نیز تغییراتی داده شده است که پس‌از تصویب و تائید بانک رهنی به پس‌اندازهای تعهدی که صاحبان آن از شرکت وام خواهند گرفت ٦ درصد وغیر تعهدی یعنی پس انداز های‌آزاد تا ۸درصد بهره پرداخت خواهد شد .

خبرنگار ما مینویسد : نرخ بهره وامهای مسکن این شرکت که‌فعلا ۱۶ درصد باضافه یک درصد کار مزد میباشد ، به ۱۲ درصد ویک درصد کارمزد افزایش خواهد یافت .

اصلاح آگهی استخدام صندوق پستی ۱۳۰۷

در آگهی استخدام بجای مدیر عملیات اجرائی وهماهنگ کننده‌طرحها کلمه‌مدیرعامل اشتباها چاپ شده همچنین عبارت CURRICULUM VITAE بدین وسیله تصحیح میگردد .

آگهی نام نویسی

هنرستان ملی باله‌وابسته به وزارت فرهنگ‌و هنر تا اول مهرماه ۱۳۵۲ همه روزه از ساعت ۸نیم الی ۱۲ و بعد از ظهرها از ساعت ۵ الی ۷ نام نویسی مینماید . علاقمندانیکه سن آنان ۸ تا ۱۵ سال باشد میتوانند با ارائه شناسنامه و دو قطعه عکس ٤×٦ و گواهی‌صحت مزاج از پزشک به دفتر هنرستان‌مراجعه و ثبت نام نمایند .

نشانی ـ خیابان ورزنده (خیابان‌جنوبی‌امجدیه)هنرستان بالت ـ تلفن ـ ۸۲۱۸۵٦ و ۸۳۰٦٦٦
آ ـ ۳۹۸۳۸

افزایش نرخ بهره‌پرداختی‌شرکت پس‌اندازووام‌مسکن کوروش بزرگ به‌سپرده‌های‌مدت‌دار

شرکت پس‌انداز و وام مسکن کورش بزرك از این تاریخ به سپرده‌های‌مدت‌دار اشخاص به نرخ زیر بهره‌می‌پردازد :

سپرده‌های مدت‌دار تا ۲۹ روز	بدون بهره
از ۳۰ روز تا ۹۰ روز	۸ درصد
از ۹۱ روزتا ۱۸۰روز	۸ ونیم‌درصد
از ۱۸۱ روز تا ۳٦۵ روز	۹درصد
از ۳٦٦ روز به بالا	۱۰درصد

بهره‌های فوق که یك درصد بیشتر ازکلیه بانکهای کشور است در پایان هر ماه به صاحبان حساب پرداخت میگردد .

دانشگاه صنعتی آریامهر

نام نویسی دانشجویان سالهای دوم ببالا

۱ـ همانطور که قبلا آگهی شده است ثبت نام دانشجویان سال های دوم ببالا بترتیب زیر انجام خواهد شد .

الف ـ روز های شنبه (۲٤) تا سه شنبه (۲۷) شهریور ماه (۱۳۵۲) برای پرداخت‌شهریه، تسویه حساب با حسابداری دانشگاه و دریافت برنامه دروس و برگ های ثبت نام از دانشکده ها بشرح زیر اختصاص داده شده است .

تاریخ	صبح از ساعت ۸ تا ۱۲	بعدازظهر ها از ساعت ۱٤ تا ۱۸
شنبه ۲٤ شهریور	دانشجویان دانشکده های سازمه ـ فیزیک ـ شیمی .	دانشجویان دانشکده های صنایع ـ ریاضی
یکشنبه ۲۵ شهریور	دانشجویان دانشکده مکانیک	دانشجویان دانشکده متالورژی شیمی .
دوشنبه ۲٦شهریور	دانشجویان دانشکده برق	دانشجویان دانشکده مهندسی

ب ـ در روز چهارشنبه (۲۸) شهریور ماه دانشجویان با ارائه برگ تسویه حساب و تحویل کارتهای کامپیوتر در درس های نیمسال اول ثبت نام کرده و کارت های تحصیلی خود را دریافت خواهند داشت .

۳ـ چون اساس کار سیستم واحدی برآزادی انتخاب درس های مربوطه در چهار چوب‌برنامه تحصیلی دانشجویان استوار است حق تقدم در انتخاب گروه ها و درس ها با دانشجویانی‌است که به موقع مراجعه کنند .

٤ـ روز شنبه (۳۱) شهریور برای مراسم افتتاح سال تحصیلی (۵۳ ـ ۱۳۵۲) اختصاص داده شده است . کلاس های درس از صبح روز یکشنبه اول مهر ماه (۱۳۵۲) شروع میشود.

دانشگاه صنعتی آریامهر
آ ـ ٤۲۳٤۸

دعوت‌ازقبولشدگان‌مصاحبه‌اعزام دانشجو بانگلستان‌ازطرف‌وزارت‌دارائی

بدینوسیله باطلاع نفرات اصلی و ذخیره‌هائی که در مصاحبه اعزام دانشجو از طرف وزارت دارائی بانگلستان انتخاب شده‌اندمیرساند :

۱ ـ علیرضا واهب
۲ ـ سلیمان شریفی نارانی
۳ ـ محمد حسین حکیمیان
٤ ـ بهزاد فیض مهدوی
۵ ـ سید امین امیری
٦ ـ فرخ ندیم
۷ ـ نادر حیدری
۸ ـ عباس شجاعی
۹ ـ علیمحمد نجفی
۱۰ مهرداد فراروئی
۱۱ ـ کیخسرو کیارش
۱۲ ـ کامیاراحمدی کاشانی
۱۳ ـ مسعود رضا شاکری
۱٤ ـ علی سلیمانی
۱۵ ـ سیامك امینی

افراد ذخیره

۱ ـ سیدمحمد فاطمی
۲ ـ هادی کیال
۳ ـ مهرداد رزاقی
٤ ـ محمد شلال‌بندان

افراد اصلی برای تکمیل پرونده و تهیه‌مقدمات اعزام باید حداکثر تا روز دوشنبه ۲٦ر٦ر۵۲ باارائه مدارك زیر بدفتر آموزش‌وزارت دارائی‌مراجعه‌نمایند

۱ ـ ٦ قطعه عکس ٤ × ٦ (آخرین‌عکس)
۲ ـ تاییدیه مدرك تحصیلی
۳ ـ گواهی عدم سوءپیشینه
٤ ـ اصل سند مالکیت وثیقه ملکی

درصورتیکه‌افراد فوق‌درمهلت‌مقررمراجعه ننمایند بترتیب‌تقدم ازنفرات ذخیره دعوت بعمل خواهدآمد .

دفتر کل آموزش وزارت دارائی

مهستی
خواننده دلها و گلها
همه شب در
شکوفه‌نو
تلفن‌های رزرو شکوفه‌نو
۹۵۴۰٤٤ ـ ۹۵۳۰۳۳

برنامه های بی‌نظیر جهان در
«شو»فرخ‌زاد

لوس‌مندس گریگوری
بزرگترین گروه رقصها و آواز های فولکلوریك از کشور برزیل

اواوکارلوس
مشهورترین ویلونیست جهان

بعلت استقبال بیسابقه از برنامه خواننده مشهور ارمنی در فستیوال بعلبك ورود «هاروپوریان» برای چند روز بتعویق افتاده است . تاریخ ورود این خواننده محبوب بعدا باطلاع خواهد رسید .

فیروزه
خواننده‌خاکی‌مردم
میهمان این هفته «شو» فرخزاد در باکارا
چهارشنبه ۲۱ و ۵ شنبه ۲۲ شهریور
ودهها برنامه استثنائی دیگر در
کاباره باکارا
تلفن رزرو ۶۲۸۲۰۸ ـ ۶۲۵۱۷۷

اطلاعیه حزب مردم

از کلیه اعضای حزب در تهران دعوت می شود تا آخر شهریور ماه ۵۲ جهت دریافت کارت عضویت در روز های دوشنبه و چهارشنبه بین ساعات ۳۰ر۵ تا ۸ بعداز ظهر بامور عضویت حزب مردم

از صبح چهارشنبه فقط در
سینما ریولی
اثری سکسی وبی‌همتا از زندگی پرماجرای جوانان‌امروز

آگهی استخدام داوطلب همافری

۱ـ نیروی هوائی شاهنشاهی عده‌ای داوطلب باشرایط و امتیازات‌مشروحه‌زیر برای آموزشگاه همافری استخدام مینماید .

الف ـ شرائط

۱ـ تابعیت دولت شاهنشاهی ایران.
۲ـ متدین بیکی از ادیان (اسلام ، مسیحی، کلیمی ،زرتشتی).
۳ـ سن‌حداکثر ۲٤سال و برای کسانیکه خدمت زیر پرچم را انجام داده‌اند ۲۵ سال تمام می باشد .
٤ـ داشتن گواهینامه دوره کامل دبیرستان در رشته ریاضی یا طبیعی .
۵ـ موفقیت در آزمایشات ورودی .
٦ـ داشتن صحت مزاج و تناسب اندام‌برابر گواهی بهداری نیروی هوائی .
۷ـ نداشتن پیشینه بد و همسر وکسان‌تحت تکفل .
۸ـ سپردن تعهد خدمت در نیروی هوائی شاهنشاهی بمدت ۱۱ سال از تاریخ استخدام .

ب ـ امتیازات :

۱ـداوطلبان در طول تحصیل‌شبانه‌روزی‌بوده و هزینه زیست و پوشاك نظامی آنان تامین و در سال یکم ماهانه ٤۱٦۰ ریال و در سال دوم ۵٤۱۰ ریال کمك هزینه دریافت میدارند .
۲ـ هنرجویان پس از احراز موفقیت در آزمایشات نهائی بدرجه همافری سومی مفتخر و ماهیانه مبلغ ۱۸۲۰۰ ریال حقوق‌و مزایادریافت وبا ترفیعات بعدی به حقوق ومزایای قابل‌توجهی نائل میشوند .
۳ـ داوطلبان میتوانند برای کسب اطلاعات بیشتر و ثبت نام با در دست داشتن فتوکپی‌مدرك تحصیلی و عین شناسنامه جدید (عکس‌دار)و ۲۲ قطعه عکس ٤ × ۳ از تاریخ نشر این آگهی‌همه روزه بغیر از پنجشنبه و روز های تعطیل از ساعت ۷الی ۱۲ در تهران به فرماندهی آموزشهای‌هوائی واقع در جاده تهران نو ایستگاه فرودگاه مراجعه نمایند .

م الف ۲۵۹۸
نیروی هوائی شاهنشاهی

مجله هنر و مردم
شماره ۱۲۸
بامطالب آموزنده‌ای درباره هنر وفرهنك انتشار یافت .

آگهی جهت اطلاع کارگران تهران

مسابقات ورزشی نیمه دوم سال۵۲ در رشته های کشتی‌آزاد ـ کشتی فرنگی ـ والیبال ـ بسکتبال ـ فوتبال ـ ژیمناستیک ـ اسکی برای مردان و در رشته های والیبال ـ بسکتبال ـ دوومیدانی ـ دوچرخه‌سواری ـ پینگ‌پنگ ـ شطرنج ـ ژیمناستیک برای زنان کارگر انجام میشود .

کارگران شرکت کننده با در دست داشتن معرفینامه از کارگاه و مدارک کارگری میتوانند تا ساعت ٤ بعد از ظهر روزچهارشنبه ۲۸/شهریور ماه برای ثبت نام به اداره کل تربیت بدنی‌وتفریحات سالم وزارت کار و امور اجتماعی مراجعه نمایند .

بازنشستگی با ۴۱ سال سابقه خدمت