اطلاعات

جریان روز

تشویق بجا ❙ وام کانال

سرمقاله وتفسیرجهان را درصفحه دوم مطالعه فرمائید

علیاحضرت ملکه فرح

در جلسه هنری کاخ والاحضرت شمس

پیانیست معروف جهان از ملکه جایزه گرفت

عصردیروزدر کاخ والاحضرت شاهدخت شمس پهلوی مجلسی برای صرف چای وشنیدن قطعاتی از پیانو بوسیله یك خانم هنرمند مشهور جهان تشکیل شده بود .

هر دو هفته یك بار روز های سه شنبه جلسات ادبی و هنری در حضور والاحضرت در تالارسخنرانی کاخ ایشان تشکیل میشود و در صورتی که هنرمندی جدید پیدا شود این جلسات ممکن است بیشتر باشد .

چون خانم لیلی کراوس مجارستانی ساکن انگلستان که در نواختن پیانو شهرت جهانی دارد بدعوت انجمن فیلارمونیك بتهران آمده است عصر دیروز این جلسه هنری

بقیه در صفحه بیست ویکم

بمناسبت شب یلدا

دیشب تهرانی ها ۳۰۰ تن هندوانه وخربزه خوردند!

شب گذشته مردم تهران با خرید خروارها هندوانه شب اول زمستان را پشت سر گذاشتند بافرارسیدن شب «چله» کوتاهترین روز سال سپری شد و این روز بلند ترین شب را نیز که بشب یلدا معروف است بدنبال آورد .

خبرنگار ما از روز گذشته جنب و جوش مردم را برای تدارك تشریفات «چله» زیرنظر گرفتند و در بسیاری از محلات هجوم مردم برای خرید هندوانه بی‌سابقه بود .

انبارهای خربزه وهندوانه

اتحادیه صنف میوه فروش و فروشندگان عمده از فصل تابستان انبار هائی برای ذخیره هندوانه شب چله فراهم کرده بودند .

افراد این صنف مدتها هندوانه‌هارا در پناه کاه وپوشال از گزند فساد وخرابی محفوظ داشتند تا در شب اول زمستان دراختیار مصرف کنندگان قرار دهند .

مراسم چله درجنوب شهر

جنوب شهر دیشب چله را بتمام‌معنی جشن گرفت رئیس صنف میوه فروش بخبرنگار ما گفت که در جنوب‌شهر ده کامیون هندوانه بفروش رفته است

بقیه در صفحه بیست ویکم

عکس بالا که از شاهنشاه و علیا حضرت ملکه فرح در شب نشینی کاخ گلستان گرفته شد نمودار لحظه طلائی خبرنگاران عکاس داخلی و خارجی در مراسم عروسی شاهانه است زیرا در این لحظه اعلیحضرتین بتقاضای عکاسان در مقابل صف آنها برای برداشتن همین عکس توقف‌فرمودند

درباره عراق

۲۴ صفحه

امروز سفرای امریکا وانگلستان باوزیرخارجه گفتگوکردند

- شصت هزار ایرانی مقیم کویت علیه تحریکات عراق دست به تظاهرات‌زدند
- امروز بار دیگر اظهار شد که ایران اختلافات خود را با عراق ممکن است بسازمان ملل ارجاع نماید
- مکالمات تلفنی بین خرمشهر و بصره از طرف دولت عراق مورد سانسورقرار گرفته
- نمایندگان ستاد بزرك ارتشتاران در منطقه مرزی دستوراتی برای استقرار سربازان و ناویان صادر کردند

سفرای آمریکا وانگلستان پیش‌از ظهر امروز باآقای آرام وزیر امور خارجه گفتگو کردند .

ناظرین سیاسی درتهران معتقدند که دراین مذاکرات اختلافات ایران وعراق مورد بحث قرارگرفته است.

در کاخ وزارت خارجه

قبل‌از ظهر امروز ابتداسفیر امریکا و سپس سفیر انگلیس در وزارت خارجه حضور یافته و با آقای آرام وزیر خارجه ملاقات وگفتگو کردند.

از طرف مقامات وزارت خارجه هیچگونه اظهار نظر رسمی راجع باین ملاقاتها نشد .ناظرین سیاسی در پایتخت معتقدند که‌سفیر انگلیس در ملاقات امروز خود باوزیر خارجه پیرامون روابط ایران‌و عراق‌مذاکره و گفتگو کرده و احتما ل‌میرود در ملاقات سفیر کبیر امریکا هم از اختلافات ایران و عراق صحبت شد ماست.

خبرنگار ماازخرمشهر تلفنی

بقیه در صفحه بیست ویکم

سرپرستی چند سازمان خیریه

از طرف علیا حضرت ملکه فرح بعهده گرفته میشود

- ملك سعود دو اسب اصیل عربی بشاهنشاه و ملکه ایران هدیه کردند
- پیامهای شاد باش سلاطین و روسای جمهوری جهان
- چند نکته گفته نشده از مراسم عقد و جشن عروسی

کاخ مرمر و کاخ اختصاصی همچنان غرقه در گل است . طی دو روز اخیر بازهم هدایائی از جانب شخصیت های برجسته‌داخلی و خارجی بمناسبت ازدواج‌همایونی رسیده و دراطاق هدایا قرار داده شده است .

طبق گزارشهای خبر نگاران اطلاعات ، موجی از شادی وسرور سراسر شهرستانهای ایران را به مناسبت ازدواج مبارك‌شاهانه فرا گرفته است .

دو اسب اصیل

امروز سخنگوی سفارت عربستان سعودی در تهران بخبرنگار مااطلاع داد که اعلیحضرت ملك سعودپادشاه عربستان سعودی دو سر اسب‌اصیل عربی بمناسبت ازدواج همایونی به شاهنشاه وملکه‌ایران هدیه کرده‌اند

انتخاب اسب از طرف ملك سعود بدین جهت انجام گرفته که اسب شگون دارد.

دو اسب مذکور بتهران فرستاده شده لیکن هنوز بتهران نرسیده است . وطی تلگرافی بتهران اطلاع

بقیه در صفحه بیست ویکم

قرارداد ساختمان ۱۵ هزار خانه و آپارتمان امضاء شد

- خانه ها و آپارتمانها باقساط یازده ساله بکارمندان داده میشود
- خانه ها چهار اطاق و آپارتمانها سه اطاق خواهد داشت
- کارخانه ، خانه سازی در اراضی کن نصب میشود

امروز آقای دکتر آموزگار وزیر کشاورزی که امور سازمان تهیه مسکن را نیز بعهده دارد بخبرنگار ما گفت : قراردادی برای ساختن پنج هزار خانه وده هزار آپارتمان بایك کنسرسیوم امریکائی واروپائی بسته شد و برای این کار نیز شرکتی بنام شرکت « ایرانکو » تشکیل شد ماست.

بقیه در صفحه بیست ویکم

آهای مردم قوطی های شاه پسند لیره‌داره

مواظب باشید لیره ها را قورت ندهید

بزودی بافتخار خوش شانس ترین مصرف کنندگان روغن‌شاه‌پسند که از درون قوطی های روغن لیره ها ی‌طلایافته اند جشن با شکوهی‌در تهران و شهرستانها برگزار میگردد .

یابندگان لیره های طلا با ارسال صد ها نامه تشویق آمیز از گوشه و کنار کشور اقدام شاه پسند را مورد تایید و تشویق قرار داده اند وما بزودی نام یابندگان لیره های طلا را در جراید درج و باطلاع عموم خواهیم رسانید .

شاه پسند را با دقت مصرف کنید زیرا:

دیر یا زود روزی ناگهان برق لیره اهدائی از درون قوطی شاه‌پسند چشم شما را هم خیره خواهد کرد

حالا کلاه‌خودتان‌راقاضی کنیدقوطی های‌شاه‌پسندلیره‌دارد

آ-۳۵۰۲۴ سازمان فاکوپا

لایحه مصوبه استخدام مهندسین

و نطقهای جلسه دیروز مجلس شورایملی

در مورد ازدواج فرخنده شاهنشاه ، روابط ایران و عراق و مهندسین را در صفحات ۹و ۱۶و ۱۹ مطالعه فرمائید

عریضه سرگشاده

به پیشگاه مقدس اعلیحضرت همایون شاهنشاهی

اعلیحضرتا نظرخیرخواهانه ورعیت‌پرور آن پدرتاجدارو رئوف بریکایك افراد این کشور هویدا وآشکار است.

شیشه فروشهای ایران‌به سهم خود همیشه در اجرای منویات ذات مقدس همایونی که‌همواره دستورات موکدی برای در دسترس گذاردن موادمورد احتیاج عمومی به‌بهای ارزان صادر مینمایند کوشابوده است.

اعلیحضرتا همانطوریکه ذات مبارك استحضار دارند اخیرا وزارت بازرگانی بدون مطالعه باگذراندن یك تصویب نامه باعث شده است که‌در ظرف‌یك‌ماه صددرصد بهای شیشه درایران که دراین فصل‌زمستان مورد احتیاج ضروری عموم‌میباشد ترقی واز متری ۵۵ ریال‌به ۱۶۰ ریال برسد .

اعلیحضرتا کشور ماکه‌بیش از ۲۲درصد احتیاجات شیشه‌اش را تهیه نمیکند. واجبارا ناچار است ۷۸درصد بقیه احتیاجاتش را ازخارج وارد کند این قبیل تحمیلات در مورد واردات شیشه صرفا به ضررطبقه مصرف کننده است.

کشور ژاپون که مرغوبترین شیشه رابه ارزانترین بهاء در اختیار ایران قرار میدهد وطبیعتا واردکنندگان شیشه ۸۰٪ احتیاجات خود را به‌بهای بسیارنازل بابسته‌بندی محکم ازآن کشور تهیه مینمود اینك از زمانیکه تصویب‌نامه مورخه ۱۴ر۷ر۳۸ گذرانیده شده است واردات مابا اشکالات زیادی مواجه و نتیجتا چون شیشه به‌مقدار کافی نتوانسته‌ایم واردکنیم کمی موجودی شیشه سبب‌ترقی بهای آن گردیده است .ما ازجناب آقای وزیربازرگانی سئوال میکنیم بین قماش و شیشه چه تفاوتی وجوددارد که‌قماش ورودش از ژاپون آزادگذارده شده ولی‌شیشه شامل ارز صادراتی گردیده است. اگرقماش مصرف عمومی دارد شیشه هم‌دراین ایام سرما مورد احتیاج عمومی است واگر برای حمایت ازکارخانجات داخلی مبادرت بصدور این تصویبنامه شده است‌بایستی عرض‌شود درایران کارخانجات نساجی بمراتب بیش از کارخانه شیشه میباشد .

همچنین آهن‌آلاتیکه در درجه اول‌قرار داده‌شده است درصورتیکه امکان اینکه درموقع ضرورت تیرچوبی بجای تیرآهن موردمصرف قرار داده شود داردولی مواد دیگری که جانشین شیشه گردد وجودندارد.

سبب اقدام وزارت بازرگانی برای این طبقه زحمتکش مجهول‌است واگر وزارت بازرگانی بعلت بخصوصی غیراز منافع عمومی این‌تصویبنامه را گذرانیده است بهتراست برای روشن شدن اذهان عمومی مراتب را توضیح فرمایند.

اعلیحضرتا ازخاکپای مقدس همایونی استدعا مینمائیم امرو مقرر فرمایند بعرایض حقه‌ما شیشه فروشها رسیدگی واجازه فرمایندشیشه هم‌مثل قماش چینی‌و آهن‌از ژاپون آزادانه واردکشور گرددتا مجبور نشویم‌که برای ورود آن‌از سایر کشورهای تولید کننده شیشه را۵۰٪ گرانتر خریده‌و بیهوده باعث اتلاف ارزکشور گردیم.

اصغرفرزانه ـ رضا قنبری ـ تقی‌شرفی ـ محمود تیموری ـ حسین‌زندی ـ محمد میرطاهری ـ محمد نایب حبیبی ـ عمواغلی ـعلی تاجیك ـ غلامحسین استاد علیجانی ـ عباس زجاجی ـ علی علیجانی ـ حسین‌زجاجی ـ ابراهیم ترابی ـ مجید صادقیان ـعلی‌باهری ـهاشم قندی ـ حسین‌حبیبی ـ علیقلی شجاعی ـ مرتضی زجاجی ـاصغر قنبری ـمحمد واعظی ـغلام‌شیشه‌بر

آ-۴۵۱۰۲

آگهی افتتاح بانك تهران

باطلاع عموم میرساند که‌شعبه اهواز این‌بانك در تاریخ اول دیماه ۱۳۳۸ افتتاح وبرای مراجعه مشتریان آماده است.

۱-۳ آ-۳۴۸۱۶ بانك تهران

بموجب لایحه جدید استخدام کشوری :

هیچ کارمندی بعنوان «مقتضیات اداری» منتظر خدمت نمیشود

- چهار مورد خاص برای انتظار خدمت تعیین گردیده است
- کارمند منتظر خدمت از نصف آخرین حقوق استفاده خواهد کرد
- مدت انتظار خدمت از نظر بازنشستگی جزو سنین خدمت محسوب میشود ولی برای دریافت اضافه یا ترفیع بحساب نمی آید

بحث امروز ما پیرامون فصل دیگری از لایحه استخدام کشوری است که از نظر کارمندان دولت حائز اهمیت است .موضوع انتظار خدمت بصورتی که در حال حاضر مجری است یکی از مشکلات کارمندان بشمار میرود.

انتظار خدمت بعنوان «مقتضیات اداری » یکی‌از مسائل مبهمی است که بموجب‌قوانین استخدام کشوری که تاکنون تهیه و اجرا گردیده است عملی میگردد و این نکته تاریك‌درلایحه جدید بنحوشایسته‌ای حل شده است.

انتظار خدمت یعنی مجازات ...

خبرنگار ما امروز پیرامون این موضوع اطلاعات تازه‌ای بشرح‌زیر بدست آورده و بنظر خوانندگان محترم میرساند :

انتظار خدمت که در قوانین فعلی که موجب تزلزل وضع کارمندان بوده و اغلب بصورت مجازات‌نسبت بکارمندان اعمال میشود ، در لایحه جدید بصورت دیگری پیش بینی شده است . مقتضیات اداری که بصورت مبهم و غیر قابل تفسیر در حال حاضرموجب انتظار خدمت‌است بکلی منتفی شده و فقط در چهار مورد زیرممکن است کارمند منتظر خدمت شود.

۱ـ چنانچه مستخدمی بموجب‌ماده ۲۸ از یکسال تا سه سال ازمرخصی بدون حقوق استفاده کند و پس از پایان مرخصی برای شغل‌مراجعه ننماید ، مستعفی محسوب میشود .

بقیه در صفحه بیست ویکم

امروز سعید کوچولو سه یتیم فرانسوی را در فرودگاه مهرآباد استقبال کرد

- کودکان یتیم فرانسوی مدت چهار هفته میهمان سعید بوده و بامر شاهنشاه از طرف سازمان شاهنشاهی خدمات‌اجتماعی پذیرائی خواهند شد

سه کودك یتیم فرانسوی (میشل ـ سیمون ـ ولوئی) که از بین کودکان یتیم و آواره فرژوس برگزیده شده اند پیش از ظهر امروزبا هواپیمای ارفرانس بتهران‌رسیدند.

یتیمان فرانسوی در تهران‌میهمان سعید خواهند بود و از طرف‌سازمان شاهنشاهی خدمات اجتماعی مورد پذیرائی قرار خواهند گرفت .

در جریان شکستن سد فرژوس بیش از پانصد تن از مردم شهر کوچك فرژوس بهلاکت رسیده و تمامی شهر در آب غرق گردید .

بقیه در صفحه بیست ویکم

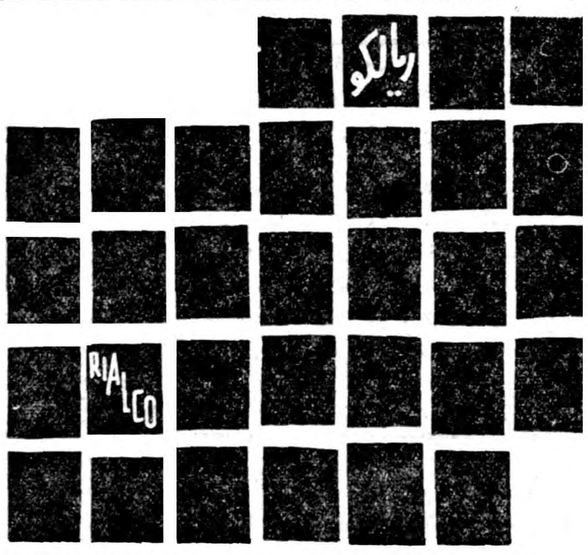

ریالکو . . . .ریالکو بزرگترین سازنده لوازم فلزی دفتر است . بانکها ، کمپانیهای خارجی ، تجارتخانه‌ها، شرکتهای نفتی ، وزارتخانه ها ، ادارات خود را با لوازم فلزی ریالکو مجهز میکنند زیرا همه محصولات فلزی ریالکو از جمله میز های مختلف تحریر ، منشی، ماشین نویسی ، تلفن ، کنفرانس و صندلیهای پشت میز و مبلی ، قفسه های جای پرونده وکارت و فیش و نقشه ، کمد و گنجه های لباس ریالکو با جدید ترین ماشینها و با اصول صحیح و اندازه های دقیق زیر نظر یك گروه متخصص خارجی تهیه میشود

نمایشگاه ریالکو : میدان کاخ ، تخت جمشید

برای کسانی که به عروسی شاهنشاه دعوت نداشتند و نتوانستند مراسم جشن ازدواج ملوکانه را به بینند

«اطلاعات هفتگی» بیش از پنج صفحه عکس های جالب و دیدنی و گزارش مفصل از یك روز مانده به شب‌عروسی تاآخرین ساعت شب نشینی کاخ گلستان تهیه‌کرده‌است

روزجمعه با« اطلاعات هفتگی» بشما خوش میگذرد

بزودی قرعه کشی یك عمرصد ساله‌چای‌مجانی

چای زرین

و ۹۹ جایزه دیگر

بین هفتاد و هشت هزار و سیصد شماره روزنامه اطلاعات ۲ شنبه ۲۹ آذر

سازمان چای وزارت گمرکات و انحصارات

جریان روز

تشویق بجا

همه چیز در سایه تشویق وقدردانی بدست می آید .

این همه ترقیات عظیم جهان ، اکتشافات واختراعات خیره کننده ظهور نوابغ ، پیدا شدن شعرا وادبا ونویسندگان بزرك تحت تاثیر تشویق اجتماع و بزرگان قوم ، زعما ورهبران کشور به وجود آمده‌اند و بطور کلی تشویق نقش مهمی در زندگی فردی و اجتماعی بشر بازی می کند واگر امروز ستون سرمقاله را بارزش و اهمیت تشویق اختصاص میدهیم برای این است که هر قدر این اصل در مملکت رواج یابد وخدمتگذار وهنرمند ومخترع و مکتشفی ، درهر صنف و طبقه ومیان هر اجتماعی مورد تشویق واقع شود . اثر بارز آن در طرز فکر وکار او ظاهر می گردد وبیشتر قوای مادی ومعنوی وفعالیت خودرا مصروف کاری که بدست او سپرده شده می کند ، تا اثری که مورد تشویق قرار گرفته بصورت بهتر و کاملتری تجلی نماید وبازهم تشویق گردد .

درواقع تشویق عامل بزرك ومحرك اصلی پیشرفت و ترقی جامعه ومملکت بشمار می رود .

تاریخ مملکت ما آئینه‌ای از ظهور نوابغ و شخصیت های برجسته ، شعرا وسخنوران بزرك ، هنرمندان وصنعتگرانی است که پس‌از گذشت قرنها امروز کشور بوجود آنان‌فخر ومباهات می کند و آثار آنان حیات ادبی وهنری وصنعتی‌ایران را جلا و درخشندگی داده وایرانیان رادر جهان علم و ادب وهنر و صنعت سربلند و مفتخر ساخته است .

اینها همه در سایه وجود تشویق وقدر دانی سلاطین وزعمای کشور و اجتماع بوجود آمده که اگر تاریخ را ورق بزنیم با چنین صفحات زرین که مبین احساسات ظریف فلان شاعر یا نویسنده یا هنرمند می باشد ، روبرو می شویم و به خوبی نشان می دهد که نبوغ آنان با حمایت وتوجه مخصوص و تشویق شاهنشاهان این کشور ظاهر گردیده‌است .

این جوائزی که در دنیا بعناوین مختلف واز جمله جایزه نوبل داده می شود بهمین منظور است که غریزه ها بروز کند ، افراد صاحب ذوق و قریحه وادباو نویسندگان بزرك تشویق شوند وخودرا شایسته ولایق رسیدن بمقامی سازند که شهرت جهانی یافته وخدماتی به کشور واجتماع خود انجام دهند واثری مفید از خود باقی گذارند .

ما کمال خوشوقتی و مسرت داریم که می بینیم شاهنشاه ما باین نکته اجتماعی توجه مخصوص دارند وسر عظمت وترقی کشور رادراین اصل مهم تشخیص داده اند .

خدمت گزاران کشور را به خدمات خود تشویق می کنند . هر سال جوائز ادبی مرحمت می نمایند .بهترین ترجمه‌و بهترین تالیف وبهترین‌نویسنده بدریافت جایزه سلطنتی نائل می گردد ودر رشته های دیگر نیز توجه مخصوص مبذول می دارند .

این قهرمانانی که بدست‌اعلیحضرت همایونی جایزه می گیرند و مفتخر بدریافت نشان لیاقت می شوند ، طبیعی است بکار خود بیش از پیش تشویق می گردند . علاقه واحساسات وفعالیت آنان به ورزش های قهرمانی چند برابر می شود ، می کوشند خود را لایق و شایسته تشویق شخص‌شاه قرار دهند ودر نتیجه افتخارات جهانی بدست آورند .

من فکر می کنم اگر تشویق نبود چه‌قدرتی می توانست محرك نبوغ‌یك شاعر بزرك ، یك نویسنده عالیقدر ، یك هنرمند با ارزش ، یك قهرمان ورزش ، یك نقاش واستاد فن گردد وخوشبختانه می بینیم که در برنامه کار روزانه شخص اول مملکت این ماده سودمند و موثر گنجانیده شده وروزی نیست که شخصا باین فکر نیفتند ودر مقام تشویق و قدردانی از خدمتگزاری نباشند .

خلاصه ، یك روز شاه رادر کارخانه‌ای می بینید که به عنوان بازدید وافتتاح آن کار خانه حضور یافته وموسسین کارخانه را تشویق وتایید می فرمایند ، روزی در کار گاه دیگر، هنرمندی را مورد عنایت قرار میدهند وروزی در بیمارستان وموسسات‌فرهنگی حضور یافته سر کشی می فرمایند و بالاخره قسمتی از برنامه اعلیحضرت را همین نقش پسندیده تشکیل می دهد و براثر همین تشویقات و توجه خاص ایشان است که می بینیم در رشته های مختلف هنری واجتماعی و صنعتی و فرهنگی کشور همه جا جنبش و فعالیت وجوش و خروش قابل ملاحظه‌ای پیدا شده است که نوید آینده درخشانی باین ملت‌میدهد.

وام کانال

بانك جهانی شاید یك‌عمل‌اقتصادی انجام داده است و برای توسعه‌یك شاهراه آبی جهانی ۵۶ میلیون‌دلار وام به جمهوری متحده عربی اعطا کرده است . ولی مصریها حقا پرداخت این وام را یك پیروزی سیاسی می‌شمارند . پس از ملی کردن کانال این دومین پیروزی سیاسی آنها در این راه آبی باریك است .

اعطای این وام همزمان با توقیف یك کشتی دیگر حامل کالا های متعلق باسرائیل در کانال بود .ولی همه غوغائی که پس از این واقعه برخاست و اعتراض سیاسیون‌طرفدار اسرائیل در امریکا نتوانست جلوی عمل بانك‌را بگیرد . وزیر خارجه اسرائیل این وام را نوعی«ناز کشیدن از اعراب» تلقی کرد و این خود بیشتر به قضیه رنك سیاسی‌داد .

موافقت بانك جهانی ـ که قسمت عمده سر مایه آنرا امریکائیها پرداخته اند و رئیس آن «یوجین بلك» یکی از برجسته ترین امریکائیان معاصر است ـ با پرداخت وام مهمی به جمهوری متحده عربی طبعا این سئوال را پیش می‌آورد که‌چرا بانك نبایددر ساختن سد اسوان نیزسهمی‌برعهده گیرد .

شك نیست که برای ساختن‌سد اسوان نیز اعتبارات زیاد در دسترس است و روسها وآلمانها و ژاپنی‌ها وایتالیائیها نخواهند گذاشت‌سد نساخته بماند . ولی اینهمه جبران اشتباه سابق بانك را درپس‌گرفتن قول کمك به ساختمان سد اسوان نمی‌کند . تامین هزاروسیصدمیلیون دلاری که برای این کار ضرورت دارد دشوارتر از آنست که اجازه دهد بانك جهانی برکنار بماند .

وضعی که جمهوری متحده عربی دارد ـ احتیاج شدید به توسعه اقتصادی و تامین نان برای سالی ۴۰۰ هزار مصری اضافی ـ ایجاب میکند که دنیای پیشرفته قسمتی‌از منابع‌خود را به‌بهبودزندگی«فلاحین» اختصاص دهد . کوشش صمیمانه‌ای که حکومت جمهوری عرب در این راه بعمل می‌آورد زمینه مساعدبرای همه کمکهای خارجی است و در واقع مصریها اکنون توانسته اند کشور خود را یکی از مراکز مهم جلب سرمایه ها و کمکهای‌خارجی سازند .

شاید بیطرفی جمهوری عرب‌عاملی در این موفقیت است . این بیطرفی به امریکا وشوروی و کشور های اروپای غربی به یکسان مجال‌می ـ دهد که در توسعه اقتصادی مصر واجرای نقشه‌پنج‌ساله‌شرکت‌جویند. ولی از این مهم‌تر اعتمادی است که دنیا به درستکاری حکومت جمهوری عرب پیدا کرده است .

مصریها نشان داده اند که به دقت و حتی‌وسواس منابع داخلی و خارجی را صرف بهبود سطح‌زندگی ملت خود می‌سازند و پولها راتلف نمی‌کنند .

این جنبه حکومت جمهوری عرب پیش از بیطرفی سرمایه گذاران خارجی را جلب می‌کند . آنها می‌ـ دانند که در حکومت جمهوری عرب عناصری وجود ندارند که کمکها را به حسابهای خود در بانکهای خارج انتقال دهند یا از آن برای خود تسهیلات و تجملات زندگی فراهم کنند .

از اینجا است که بلافاصله پس از رفع سوء تفاهمات سیاسی ،دولت امریکا به وسائل گوناگون درصدد کمك به اقتصاد جمهوری عرب برآمده است و بی اشکال‌باپرداخت اعتبارات گوناگون موافقت می‌کند و هیچکس نیست که در امریکایا اروپا با جنبه اقتصادی این کمکها مخالف باشد . یا دولت جمهوری عرب را متهم به تفریط پولها‌کند.

بدین ترتیب این کشوری که‌جز محصول پنبه و کانال سوئز ومراکز سیاستی خود منبع‌در آمدی‌ندارد با اعتماد قدم به راهی گذاشته‌است که در دهسال آینده در آمد ملی‌او را دو برابر خواهد ساخت .سیاست روشن و ثابت ودستگاه اداری درستکار و یك رهبری جدی و دلسوز راه موفقیت آنرا چه درمورد اجرای طرحهای داخلی وچه درجلب پشتیبانی خارجی هموار کرده است.

مصریها اگر هم در این مبارزه مرگ‌و زندگی در جبهه اقتصادی پیروز نشوند قابل سرزنش‌نیستند . آنها هرچه در قدرت داشته اندانجام داده اند و سرمشقی برای همه ملت هائی هستند که توسعه‌اقتصادی تنها راه حفظ موجودیت آنهااست.

انگلیسی بامتدوارسته

زیر نظر استاد دکتر منوچهر وارسته

در انستیتوی زبانهای بیگانه دروازه دولت خیابان خاقانی شماره ٦٦ از ٥ تا ٧ بعد از ظهر

قابل توجه آقایان پزشکان

آئروسل. دستگاه اکسیژن‌تراپی

واردشد

صنایع پزشکی‌ـ ناسرخسرو سرای‌روشن تلفن ۵۲۷۴۲

بسمه تعالی

نظربفوت مرحوم ثقة الاسلام **حاج شیخ محمد یعسوبی** که از علماء مورد توجه جامعه مسلمین مقیم شاه آباد غرب بودند مجلس ختمی ازساعت ۳تا۵ بعداز ظهرروز پنجشنبه دوم دیماه در مسجدکاظمیه واقع درخیابان ری منعقدمیباشد انشاء اله آقایان علماء اعلام ودوستان برای ترویج شعائر اسلام شرکت خواهند فرمود .

مجلس ختم زنانه درهمان روز وساعت درخیابان شهناز خیابان تابنده کوچه بهزاد افشار شماره ۴۳ میباشد.

الاحقر محمد الموسوی البهبهانی‌ـ الاحقر بهاء الدین نوری‌ـ سید ابوالقاسم‌کاشانی‌ـ آیة الله زاده مازندرانی‌ـ سید محمد رضا موسوی بهبهانی‌ـ صدرالدین حائری

فوت مرحوم ثقةالاسلام **حاج شیخ محمد یعسوبی**پدر اینجانبان باطلاع آشنایان ودوستان میرساند مجلس ختم زنانه ومردانه روز پنجشنبه دوم دیماه درمسجد کاظمیه بوده شرکت فرمایند .

علی یعسوبی‌ـ مهدی یعسوبی ـ امیر ماجد یعسوبی ـ مرتضی یعسوبی ـ مصطفی یعسوبی ـ خلیل یعسوبی ـ مجتبی یعسوبی ـ جلیل یعسوبی ـ حاج شیخ حسن مرآت‌ـ العبد محمد مفتح همدانی ـ حاجی یوسف قا نع ـ عیسی قیام کاظمی ـ جمال الدین حائری ـ از طرف اهالی شاه‌آباد غرب حاج‌شیخ علی اکبر صارمی‌ـعبدالصاحب مسعودی‌ـ محمود ابراهیمی‌ـ علی اصغر جوادی.

بخانواده محترم آن مرحوم وعموم بازماندگان آنمرحوم مصیبت وارده را تسلیت میدهیم .

تشکر و معذرت

از آقایان دوستان و بستگان و همکاران اداری بویژه فرهنگیان که‌در مراسم ختم‌و هفته‌فوت جوان ناکام (حمید خلیلی)قدم‌رنجه‌فرموده واز شهرستانهای ساری ـ شاهی ـ بابل به‌تهران آمده ودر مجالس سوگواری شرکت فرموده‌اند و همچنین کتباو تلگرافا ازشهرستانهاقلب داغدیده مارا تسکین داده‌اند صمیمانه تشکر نموده و چنانچه بعلت تالمات روحی موفق بزیارت نشده‌ایم معذرت میخواهیم.

اسمعیل خلیلی ـبرادران خلیلی ـحسن کتانچی ـاسداله‌رابط

از همشهریان و دوستان محترم که در مجالس ترحیم **مرحوم محمد صادق نجفزاده** چه‌در تهران وچه‌درآذربایجان شرکت و بوسیله نامه وتلگراف اظهار همدردی فرموده‌اند صمیمانه سپاسگزاری نموده و از تاخیر تشکر حضوری پوزش میطلبند. **جمشید نجفزاده‌ـبرادران‌نجفزاده**

بدینوسیله از سروران گرام خصوصا از تیمسار معظم سپهبد بختیار ریاست محترم سازمان اطلاعات و امنیت کشورو تیمسار سرتیپ امیرانصاری فرماندهی مرکز زرهی وسوار وکلیه آقایان افسران‌ارتش وشهربانی و اصناف وبازرگانان که‌در مراسم تدفین‌و ختم‌وشب‌هفت جوان ناکام سرهنك دوم‌کاظم مجاوریان قدما وقلما ابراز همدردی نموده‌اند تشکرو سپاسگزاری نموده موفقیت و سلامت کلیه سروران معظم را ازخداوند متعال مسئلت دارد.

مجاوریان ـوصال‌ـ زندیه‌ـاسلامی ـنصیری ـپهلوان‌ـ خیام‌پور‌ـبیاورز

بیماریهای آمیزشی ـ مجاری ـ ادرار ـسستی وناتوانی‌ـ میدان‌بهارستان ـ خیابان صفی‌علیشاه دکتریحیی‌صدری

دوره زمستانی

کلاسهای انگلیسی بهشت

زیر نظر دکتر دانا بهشتی

از یازدهم دی شروع و تابیستم فروردین ادامه دارد

۱۴استاد مبرززبان سی کلاس مختلف راتدریس‌میکنند

شهریه دوره زمستان : ۴۰۰ ریال

نام نویسی همه روزه صبح و عصر ادامه دارد

خیابان‌شاه‌ـبیست‌متری‌اول‌ـ چهار راه ناهید ۴۳٦۵۷

۱ـ٦ آـ۲۷۲٦۹

بدینوسیله باطلاع خویشاوندان ودوستان عزیزمیرساند برای برگذاری شب چهلم مادر عزیز مان شاهزاده خانم **لعبت الملوك جهانسوز (قهرمانی)** وبرادر ناکامم سرهنك شهید رضا جهانسوز روزجمعه سوم دیماه ازساعت ۳ تا٦ بعداز ظهر درمنزل سرهنك ابراهیم بهمن پورانتهای‌خیابان جلال بایار (ایرانشهر) مجلس یادبودی برقرار است.

خانواده های جهانسوزـ قهرمانی قاجار ـ اقبال

بمناسبت هفتمین روز درگذشت جناب آقای **رضاخواجه نوری (معز السلطنه)** مجلس یاد بودی ازساعت ۲ونیم تا ٤ونیم بعداز ظهر روز پنجشنبه دوم دیماه درامامزاده عبداله آرامگاه فقید سعید منعقد است. ازبستگان وآشنایان‌محترم تمنی دارد باتشریف فرمائی خود روح آنمرحوم را شادو بازماندگان را قرین امتنان فرمایند .

نزهت خواجه نوری‌ـ شهناز وکیلی‌ـ منوچهر خواجه نوری‌ـ سیروس خواجه نوری

کل نفس ذائقة الموت

خانواده های **اسفندیاری فردـ صحرائی‌ـ دادرس‌ـ مینائیان‌ـ چرخشت‌ـ لاکچی‌ـ فرهومندـ اکباتانی‌ـ گل محمدی‌ـ سریری‌ـ .**

بانهایت تاسف فوت مرحوم **حاج‌محمد اسفندیاری‌فرد (قندچیان)** راباطلاع دوستان وآشنایان میرساند مجلس ترحیم روز پنجشنبه ۲ر۱۰ر۳۸ در مسجد ارك ازساعت سه الی پنج بعداز ظهر منعقد میباشد وهمچنین مجلس ختم زنانه همان روز وهمان ساعت درمنزل شخصی واقع در دروازه شمیران کوچه خبیر معظم دست راست درب سوم منعقد میباشد .

بعموم‌بازماندگان‌آنمرحوم مصیبت‌وارده راتسلیت‌میدهیم.

باکمال تاسف فوت جانگداز مرحوم **ملاحبیب روحانی** رادر نطنز باطلاع دوستان ونطنزیهای مقیم تهران میرساند مجلس ترحیم آنمرحوم روز ۵شنبه دوم دیماه ازساعت ۲ تا۵ بعداز ظهر درخیابان بوذرجمهری مسجدسقاخانه نوروز خان برگذار خواهد شد .

محمد آقا میری ـ جواد روحانی ـ محمد روحانی ـ غلامحسین روحانی .

بعموم‌بازماندگان آنمرحوم‌مصیبت‌وارده راتسلیت‌میدهیم.

بمناسبت پایان یکسال ازروز وفات مرحوم **دکتر علی فرهمندی** (حکیم الملك) مجلس تذکری ازساعت ۳ بعداز ظهرروز شنبه چهارم دیماه درمزار آن فقید سعید واقع در امامزاده عبداله (مقبره خاندان بهرامی) منعقد است .

همایونتاج فرهمندی‌ـ فرخنده ورزیده ـ مهندس‌حسین متین‌ـ محمد ورزیده ـ بهرامی‌ـ سپهبد آزموده

«مژده باسکی بازان»

پوطین اسکی واپرسکی ساخت کارخانجات کفش فردوس با تعداد محدود حاضر شد

پوطین اسکی ۱٦۰۰ریال

پوطین اپرسکی ۹۵۰ریال

کفش فردوس ـخیابان شاه ـ نرسیده بچهار راه شاه

تلفن ٤۸۵۳٤

تبلیغات‌آ.آ

۱ـ۳ آـ۳٤٦٦٤

راههای پیشرفت اقتصادی

مسائل جدیدترین تحقیقات اقتصادی عصرحاضر

تصنیف بوکانان والیس استادان دانشگاه کالیفرنیا

ترجمه: حسین فرهودی

معلم جغرافیای اقتصادی درد دانشگاه

باهمکاری مؤسسه انتشارات فرانکلین منتشر گردید

رادیو برای اتومبیل

قیمت غیر قابل رقابت

فقط ۲٦۰۰ ریال

قابل نصب بهرنوع ماشین رادیو نپتون چهار راه قوام‌السلطنه

آـ۳٤۹۸٤ تبلیغات وگا

سفیداب حمام ـمرمر

«روشور مرمر» برای حمام

خاك سفیداب مرمر از بهترین سفیداب ها انتخاب شده و می توان با اطمینان روی بدن مالید و چربی آن مطمئن و سالم می باشد .

در روشور مرمر اسانس مطبوعی وجود دارد که پس از استحمام بدن را معطر میدارد .

محل فروش ناصر خسرو پاساژ مینوئی شماره ٦٦ و کلیه داروخانه ها و حمام های معتبر از شهرستانها با صندوق پستی شماره ۵۳۳ و در تهران با تلفن ۳۰۳۰۰۷ تماس بگیرید .

۱ـ۱۰ آـ۳٤۸۰٤

تقدیم میکند

بهشت سخن

جلد دوم

تالیف‌دکترمهدی حمیدی (استاددانشگاه)

شامل گزیده آثار ونقد اشعار و

شرح احوال شعرای قرن ششم

بهاء باجلد زرکوب ۱۵۰ریال با جلد شمیز ۱۲۰ ریال

تمایز روحیات شرق‌وغرب

با شرح وقایع تاریخی قرون اخیردر ایران و شمه‌ای از تعلیمات عالیه و تمدن درخشان اسلامی

نگارش

(دکتر حسن پزشکزاد)

شاه آباد ـباغ سپهسالار بهاء باجلد زرکوب ۸۰ریال

بهاء با جلد شمیز ٦۰ ریال

آـ۳٤۸۳۲

فرهنك عمید

فرهنك بزرك دو جلدی مفصل و مصور که از دوسال‌قبل زیر چاپ بود منتشر گردید

این فرهنك دنیائی از علم و ادب و ذوق و هنر ، و مجموعه کاملی از تمام لغات‌مصطلح‌فارسی‌واصطلاحات علمی است کلیه واژه های فارسی و لغات عربی و اروپائی مصطلح در زبان فارسی ، و اصطلاحات علمی: فیزیك‌ـشیمی‌ـ گیاه‌شناسی ـ جانور شناسی ـ طب‌ـ دارو سازی و غیره ، واصطلاحات ادبی و فنون شعر :صنایع بدیع و معانی و بیان و عروض ،و اشعار بر گزیده از شعراء بزرك فارسی و هزاران‌تصویر از انواع گیاهها و جانوران و اشیاء مختلف و تابلو ها و تصاویر رنگی از تشریح بدن انسان و تیره های حیوانات و پرندگان و حشرات ، و پرچمهای تمام کشور ها ، بانضمام دو قسمت جداگانه یکی شامل کلیه نامهای مردان و زنان برای نامگذاری پسران و دختران ، ودیگری مشتمل بر امثال و حکم و ضرب‌المثلهای متداول در زبان فارسی با شرح وتفسیر،ومزایای جالب توجه‌دیگرکه باید برای العین‌مشاهده‌شود

فرهنك عمید در دو مجلد و شامل ۱۵۰۰ صفحه و در حدود شصت هزار لغت است ، باهمه اینها بمنظور استفاده عموم بهای آن بسیارارزان و فقط ٦۰۰ ریال تعیین شده است .

مرکزانتشار کتابخانه ابن سینا‌ـ تهران ـمیدان‌مخبرالدوله

۱ـ٤ آـ۳۲۸٤٦

نظر باینکه پنجشنبه دوم دیماه مصادف باشد بسال وفات مادر عزیزم **مرحومه صغری خلعت بری** متعلقه‌مرحوم محمد ولیخان خلعت بری سپهسالار اعظم میباشد. مجلس تذکری ازساعت ۳تا۵ بعداز ظهر همانروز در منزل آن مرحومه واقع درتجریش خیابان مقصودبیك برقرار است.

تاج الملوك اکبر

بدین وسیله فوت مرحوم **محمد تقی لاری** برادر جناب آقای محمد مهدی لاری نایب رئیس اطاق بازرگانی که از بازرگانان خیر ومعروف ایران بودند باطلاع عموم‌بازرگانان محترم تهران میرساند .

مجلس ختم آنمرحوم روز جمعه سوم دی ماه جاری ساعت ۱۰تا۱۲ ظهر درمسجد مجد منعقد میباشد .

رئیس اطاق بازرگانی تهران‌ـ سناتور علی وکیلی

خانواده های لاری‌ـ علوی‌ـ لاری زاده ـ فاتح‌ـگرجی‌ـ حکیم زاده ـ مهندس شاپور‌ـ بهبهانی

بانهایت تاثر وتالم فوت مرحوم **آقای محمد تقی لاری** برادر بزرك آقایان محمد مهدی لاری‌ـ اکبر لاری‌ـ محمد لاری‌ـ کاظم لاری راباطلاع عموم بستگان ودوستان‌میرساند مجلس ختم روز جمعه سوم دیماه ازساعت ده قبل ازظهر الی ساعت ۱۲ درمسجد مجد منعقد است.

بدین وسیله فوت جانگداز مادر عزیزمان **(بانو ربابه ناظم)** فرزند حاج ناظم دفتر رادر تبریز باطلاع اقوام و دوستان عزیز میرساند بهمین مناسبت پنجشنبه ۲ دی از ساعت ٤ مجلس تذکری درمنزل کی‌سان واقع در خیابان نشاط نرسیده به چهارراه باستان کوچه نشاط‌کاشی ۱۵۵ منعقد خواهد بود .

آـ۲۷۳٤۷ **فخرالسادات احمدیه‌ـ اکرم کی سان**

بعموم بازماندگان‌آنمرحومه مصیبت‌وارده راتسلیت‌میدهیم.

بقیه آگهیهای ترحیم وتسلیت در صفحات ۱۹ـ ۲۰ـ

مراکشی‌ها باتیرهای هوائی باستقبال «آیك» رفتند

یك میلیون تن‌از مردم کازابلانکا اتومبیل آیزنهاور را در میان گرفتند و آنرا بزور باز وپیش بردند

کازابلانکا ـ۲۲دسامبر ـآسوشیتد پرس ـ آیزنهاور روز سه شنبه‌به مراکش پرواز کرد به این کشور که آخرین میعاد گاه سفر بزرك اوست وارد شد تا علاقه امریکا را به صلح و دوستی جهانی اعلام‌دارد.

در کازابلانکا یك میلیون نفر منتظر او بودند تا غریو شادی بر دارند.

زنان مراکشی با روبند های خود همراه مردانشان فریاد «یو ، یو» برداشته بودند.

آیزنهاور در پایگاه عظیم هوائی امریکا در مراکش فرود آمد و لبخند زنان بسوی سلطان محمد پنجم پادشاه مراکش و دوفرزند او ولیعهد مراکش مولای حسن و شاهزاده مولای عبداله رفت و با آنها صمیمانه دست داد.

هزاران تیر هوائی

هنگامیکه اتومبیل آیزنهاور و سلطان به حرکت درآمد مردم از شادی هزاران تیر به آسمان شلیك کردند .و رقص کنان در اطراف اتومبیل حرکت میکردند.

گارد سواره سلطان مراکش با لباسهای قرمز و شنلهای سفید و عمامه‌های خود اتومبیل رامشایعت میکردند. در چندین نقطه راه بر اثر هجوم مردم بسته شد و خود مردم اتومبیل را با دست پیش راندند.

آیزنهاور در کاخ جدید سلطان مراکش از اتومبیل پیاده شد و به اتفاق سلطان ناهار صرف کرد. آنها مدت یکساعت‌با حضورولیعهد مراکش و جان آیزنهاور پسر رئیس جمهوری امریکا مذاکره کردند.

باید دانست که‌مراکش ازامریکا خواستار است تا بر کمك خود به آن کشور بیافزاید و قوای امریکا هرچه زودتر پایگاه هوائی خود را در مراکش تخلیه کنند.

این مطالب در شعار هائی که در خیابان آویخته بودند منعکس‌بود و سلطان مراکش آنها را برای آیزنهاور به عربی میگفت وبیانات او را مترجم به انگلیسی ترجمه میکرد.

شیر بز و خرما

در فرودگاه اهالی مراکش طبق سنن خود شیر بز و خرما برای رئیس جمهوری هدیه آورده‌بودند.

مقابل کاخ سلطان گارد نیزه‌دار مراسم احترام‌بجا آوردند. در تمام مسیر سی کیلومتری رئیس‌جمهوری مردم انبوهی ایستاده بودند و فریاد های شادیشان یك لحظه قطع‌نشد.

در پایتخت مراکش که دیوار های سفید آن در هوای آفتابی روشنی و زیبائی خاصی به آن بخشیده‌بود تاکنون چنین‌مراسمی سابقه‌نداشت.

عروس آیزنهاوربارباررا باشاهزاده خانم عایشه دختر سلطان مراکش به گردش در شهر پرداخت.

آیزنهاور سر میز ناهار نطقی ایراد کرد که حاکی ا زنیات صلح‌طلبانه او و امریکا بود.

وی گفت «اما تاوقتی متجاوزین وجود دارند ما باید مسلح ونیرومند بمانیم و قدرت صنعتی عظیم خود را در راه دفاع خودمان و جهانیان و حفظ خیر بکار بریم. قدرت ما برای دفاع از آزادی خودمان و دوستانمان است زیرا ما معتقدیم که بشر آزاد است و باید آقای خود باشد».

امریکا پایگاههای مراکش راتخلیه‌میکند

دراعلامیه مشترك آیزنهاور و سلطان محمد پنجم یادآوری شده است که‌نیروهای مسلح امریکا تا۱۹۶۳مراکش را بطور کامل تخلیه خواهند کرد.

اعلامیه مشترك پس‌ازمذاکرات دوساعته سلطان مراکش ورئیس جمهوری امریکا منتشر شده‌است.

امریکا پنجپایگاه درمراکش دارد که‌برای آن کشور چهارصد میلیون دلار تمام شده‌اند ونیروی هوائی استراتژیك امریکا درآن پایگاه‌ها مستقر شده‌است. تخلیه این‌پایگاه‌ها از ۱۹۶۰ آغاز خواهد شد.

قبلا درواشنگتن‌موافقتنامه‌ای‌برای تخلیه پایگاه‌هامیان دوکشور به‌امضاء رسیده بود.

دورئیس کشور موضوع الجزایر رانیز مورد بحث قراردادند و علاقه خودرابه پایان یافتن کشتار درالجزایر ابراز داشتند.

نزاع کمونیستها و ناسیونالیستهای عرب در صوفیه

قاهره ـخبرگزاری فرانسه ـ۲۲ دسامبر ـروزنامه الاهرام درشماره‌امروز خوداطلاع داد دیروز گروهی از دانشجویان کشورهای عربی طرفدار خالد بکداش رهبر حزب کمونیست سوریه در صوفیه بدانشجویان طرفدار ناسیونالیسم عرب حمله کرده ودهنفر ازآنها رابشدت‌زخمی‌نمودند مجروحین بیکی ازبیمارستانهای صوفیه منتقل شدند.

رادیو قاهره در گزارش خود پیرامون این‌حادثه اظهار داشت که‌دیروز دانشجویان کمونیست عرب طبق‌قرار قبلی ناگهان در آن واحد دردانشکده های مختلف صوفیه ودرخانه‌هابطرف دانشجویان طرفدار جمهوری متحد عرب هجوم کردند وآنهارابباد کتك گرفتند.

سفارت جمهوری متحده عرب در بلغارستان درباره‌این حادثه ازمقامات بلغاری توضیح خواسته‌است.

نگرانی از اختلاف آلمان وانگلستان

واشنگتن ـ۲۲ دسامبر ـرویتر ـامروز در واشنگتن انتشار یافت که در کنفرانس سران غرب در پاریس اختلاف نظر میان انگلیس و آلمان بر سر برلن آشکار شد .این اختلاف شدید سبب نگرانی مقامات وزارت خارجه امریکا شده است

ناظرین سیاسی می گویند شك نیست که وزارت خارجه امریکا از انگلستان‌وشتیبانی می‌کند. انگلیس هامیخواهند با توافق روسها اساسنامه جدیدی در مورد برلن غربی تنظیم شود حال آنکه آلمانها اصرار دارند که اصولا در مورد برلن مذاکره‌نشود واگر هم می شود با مذاکرات مربوط به وحدت آلمان توام باشد.

ظاهرا هنوز مقامات امریکائی هم معتقدند که طرح مسئله برلن باید به صورت جزئی از مسئله آلمان انجام گیرد نه مستقیما یعنی مسئله آلمان وبرلن «دربست» در کنفرانس سران مطرح شود.

اما امریکائی ها می گویند اگر طرح موضوع بطور «دربست» ازطرف روسها پذیرفته نشود در آن صورت امریکائی ها حاضرند حدودی برای قوای اشغالی متفقین غربی در برلن بر قرار شود وتبلیغات ضد کمونیستی در آن شهر محدود گردد.

بعضی فکر می کنند شاید اختلاف بر سر برلن د رمتن نامه های‌ارسالی سه کشور بزرك غربی برای خروشچف تفاوت هائی بوجود آورده باشد.

ولی سیاسیون مطلع می گویند در مذاکرات پاریس ، انگلیس و آلمان از پافشاری خود کاسته اند وچهار کشور غربی در سیاست کلی خود توافق نظر حاصل کرده‌اند.

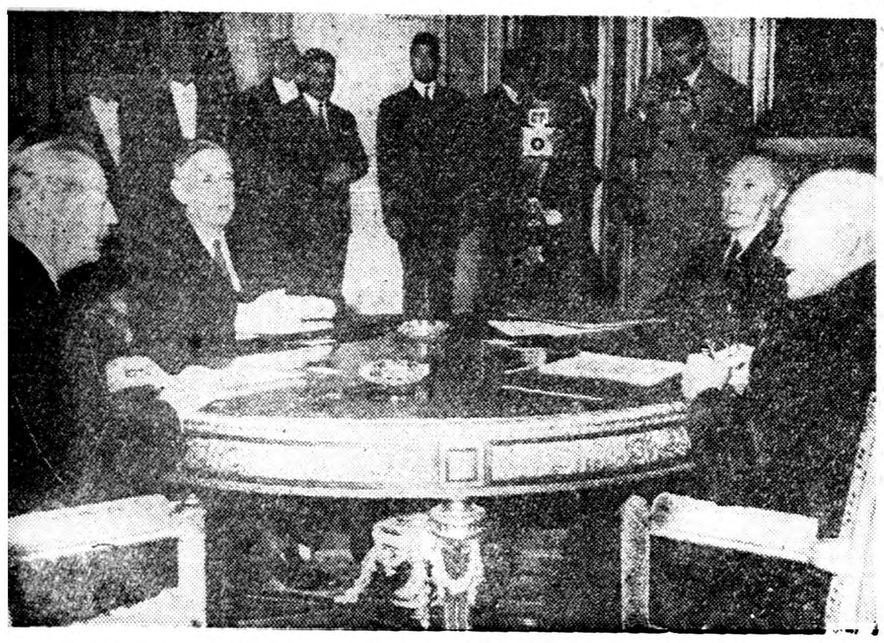

چهار رهبر غربی گرد میز کنفرانس . از چپ براست مك میلان ،نخست وزیر انگلستان، ژنرال دوگل ،رئیس جمهورفرانسه ، دکترآدنائر ،صدراعظم آلمان ، پرزیدنت آیزنهاور ، رئیس جمهور امریکا

کمیته‌مرکزی‌حزب‌کمونیست‌شوروی

به دعوت خروشچف راجع به پیشرفت کشاورزی در شوروی بحث میکنند

مسکو ـ ۲۲دسامبر ـیونایتدپرس نیکیتا خروشچف امروز جلسه‌پلنوم کمیته مرکزی حزب کمونیست شوروی را در کرملین افتتاح کرد.

در این جلسه امور مربوط به پیشرفت کشاورزی و گله داری مورد بحث قرار میگیرد.

تاس میگوید که‌رهبران کارگران کشاورزی و نمایندگان گروه‌های علمی و صنعتی برای شرکت در جلسه کمیته مرکزی دعوت‌شده‌اند. مهم‌ترین موضوع‌بحث‌ازدیادمحصول کشاورزی درشوروی و اجرای برنامه هفت ساله میباشد که با اجرای آن شوروی به آمریکا میرسد.

توجه به کشاورزی

خروشچف که قبلا کشاورز بود ظرف یکسال دبیر کلی خود ۲۳۹ نفراعضای کمیته مرکزی را سه‌بار دعوت به تشکیل جلسه نمود.

در ژوئن گذشته شوروی برنامه هفت ساله ای طرح کرد که‌هدفش رسیدن بپای تولید آمریکا در کلیه زمینه ها بود. کمیته مرکزی برنامه را مورد مطالعه قرار داد و هدفهای صنعتی آنرا تعیین نمود.

امروز خروشچف میخواهد که توجه بیشتری بامور کشاورزی‌شود مخصوصا پس از مشاهداتی که‌در مزارع آمریکا نمود تمایل دارد که محصول کشاورزی شوروی بیش‌از آنچه هست گردد.

جلسه کمیته مرکزی مقارن‌سالروز هشتادمین سال تولد ژوزف‌استالین نخست وزیر اسبق شوروی میباشد که کمتر به دعوت کمیته مرکزی مبادرت میکرد بلکه ترجیح میداد که خودش به تنهائی تصمیمات‌لازمه را بگیرد.

خروشچف در برنامه اصلاح کشاورزی خود مالیات عقب افتاده کشاورزان را مورد بخشودگی قرار داده و از دریافت مالیات بر در آمد از محصول کشاورزی دهقانان صرفنظر کرده و قیمت های محصولات‌دهات را بالا برده و به مزارع دسته جمعی تراکتور داده و هزاران نفر خبره کشاورزی را بمناطق زراعتی فرستاده است.

انبار غله جدید

جسورانه ترین اقدام خروشچف در زمینه اصلاحات کشاورزی‌تصمیم وی به تبدیل ۱۵میلیون جریب از زمین های یخ بسته سیبری به زمینهای زراعتی میباشد. این‌برنامه سیبری را بجای اوکرائین انبار غله شوروی مینماید و در صورتیکه اروپای شوروی قحطی زده شود ملت شوروی از گرسنگی نخواهندمرد.

خروشچف میگوید که تولید صنعتی شوروی تا میزان ۵۰ در صد تولید آمریکا پیشرفت کرده است ولی‌محصول کشاورزی‌شوروی نسبت بمحصول آمریکا فقط ۲۰تا ۲۳ در صد میباشد.

مهداوی «فوکیه تنویل» عراق است

در دادگاه خلق‌تشکیل حکومت فلسطین اعلام و طرفداران وحدت مصر و سوریه محاکمه خواهند شد

بیروت ـ ۲۲دسامبر ـ خبرگزاری فرانسه ـ روزنامه «اریان» چاپ بیروت در آخرین شماره خود می نویسد محاکمه عاملین سوء قصد علیه‌ژنرال قاسم که باید شنبه آینده در بغداد آغاز گردد برای رئیس دادگاه خلق سرهنك مهداوی که «فوکیه تنویل» عراق بشمار می رود در واقع تعقیب ومحاکمه طرفداران رژیم ناصر و به خصوص طرفداران وحدت مصر و سوریه است. روزنامه مزبور می نویسد مدارك جمع آوری شده بیشتر گزارشهاو شواهدی است در اطراف چگونگی‌اداره سوریه توسط مصریها.

تمرکز قوا

روزنامه اریان همچنین می نویسد اینك مبارزه‌ای بین ژنرال عامر که مسئول اداره سوریه است وسرهنك مهداوی در گیر شده علاوه براین سرهنك مهداوی در دادگاه خلق تشکیل حکومت فلسطین عرب را که چند روزقبل توسط قاسم بمیان کشیده شد اعلام می کند. روزنامه اریان می افزاید سرهنك مهداوی در دادگاه ناصر را متهم خواهد کرد که‌درمورد قضیه فلسطین‌تسلیم نظریات امریکائی ها شده است وبهمین جهت است که از چند روز قبل نیرو های جمهوری متحد عربی در شبه جزیره سینا در برابر مرزهای اسرائیل تمرکز یافته‌اند تابا اتهامات مهداوی مقابله کرده باشد.

(فوکیه تنویل دادستان دادگاه انقلابی فرانسه بود که عده بیشماری را به پای گیوتین فرستاد وسرانجام سرخودش هم در سبد افتاد)

عراقیها صدای جمهوری عربی ساختند

بغداد ـ ۲۲ دسامبر ـ خبر گزاری فرانسه ـ دیشب یك ایستگاه رادیوئی بنام «صدای جمهوری متحد عربی» که از بغداد فرستاده می شود اولین برنامه خودرا پخش کرد. برنامه‌های این ایستگاه جدید رادیوئی برای سوریه و مصر وجهان عرب تخصیص دارد

رادیوی مزبور در اولین برنامه خود گفت :

«ده ها هزار نفر زندانی سیاسی در مصر وسوریه در خطر مرك قرار دارند» اولین برنامه رادیوئی صدای جمهوری متحد عربی که مدت‌نیم ساعت ادامه داشت به سیاست جمهوری متحد عربی و جمال عبدالناصر بشدت حمله کرد.

یکی از سخنگویان رادیوی مزبور به لهجه مصری گفت «هدف ما این است که اوضاع واقعی در جمهوری متحد عربی و مبارزه ملت خودرا علیه دیکتاتوری به برادران عرب خود در تمام نقاط دنیا نشان دهیم.

مذاکرات خصوصی دوگل و مك میلان

پاریس ـ ۲دسامبر ـ خبرگزاری فرانسه ـدیروز ژنرال دوگل رئیس رلپ، جمهورفرانسه باهارولد مکمیلان نخست‌وزیر انگلستان مدتی بطور خصوصی ملاقات ومذاکره‌نمودند.

دربین اطرافیان نخست‌وزیر گفته شد که‌مذاکرات وی بارئیس جمهور فرانسه دراطراف مسائل عمده جهانی در زمینه‌های سیاسی واقتصادی بوده است.

ژنرال دوگل کاملانظریات هارولد مکمیلان رادرباره اینکه بهبود روابط شرق وغرب لازم است هرچند وقت یك‌بار کنفرانس سران تشکیل شود پسندید.

محافل انگلیسی همچنین خاطر نشان ساختند ، تاآنجا که‌مربوط به‌مسائل اقتصادی است انگلستان کاملا از تصمیمات‌روسای چهار دولت غربی خرسند است .مك میلان دیروزعازم لندن شد.

آیه قرآن و مدرك جرم

بغداد ـ۲۲دسامبر ـرویتر ـیك‌دادگاه نظامی عراق دیروز مردی را به‌پنج ماه حبس محکوم کرد.

وی‌متهم بود که‌خیال قتل وزیر بهداری عراق دکتر محمد شواف را داشته است ومدرك جرم کاغذی‌بود که‌جمله‌ای از قرآن درآن نقل شده بودحاکی از لزوم قتل عناصر مضر.

بایددانست که‌وزیربهداری عراق برادر سرهنك عبدالوهاب شواف است که‌شورش موصل راعلیه قاسم برپا کردو کشته شد.

سرمایه تهران

مرغوبترین وباصرفه‌ترین سیمان‌هاست

خیابان شاهرضا ـ کوچه فتوحی

تلفن : ۶۷۸۳۵ ـ ۶۹۵۹۶ ـ ۶۹۳۹۰

از فردا صبح

سینمارکس

سینمانیاگارا

STRANGER WITH A GUN

THE SHEEPMAN

بیگانه‌ای دلیر (چوپان)

سینماسکوپ ـرنگی ـدوبله بفارسی در ایتالیا

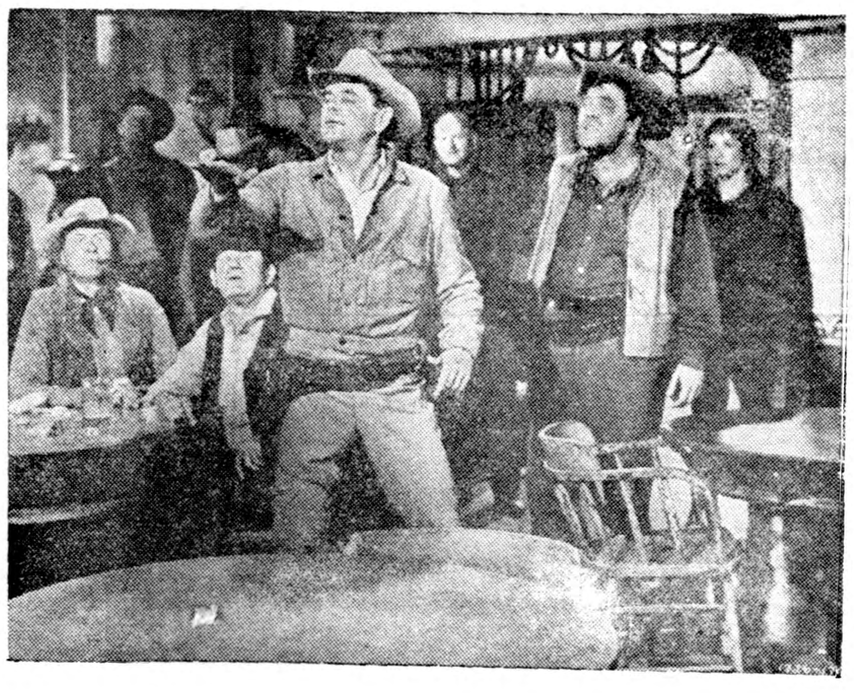

گلن فورد درنقش مردی: رشید ـ بذله گو ـ فهیم ـ عاشق پیشه

شرلی مك‌لین ستاره طناز وشهرآشوب میکی شانکسی کمدین معروف ولزلی نلسن

شروع سانسها : ۱۰٫۵ صبح ـ ۲٫۵ ـ ۴٫۵ ـ ۶٫۵ ـ ۸٫۵ بعداز ظهر

نمایش فیلم عالی چند نفر بیك نفر در سینما سهیلا ادامه دارد

آ ـ ۳۴۹۸۲

از فردا صبح

یك‌فیلم کمدی ، پر حادثه عشقی، فیلم‌پرسروصدای دیماه

محصول ۱۹۵۹ متروگلدین مایر

طرح همکاری کشورهای بالکان تعقیب میشود

بلگراد ـ۲۲ دسامبر ـرویتر ـامروز مقامات سیاسی بلگراد اظهار کردند که اخیرا از روی‌مذاکرات به‌اصطلاح «سری» نخست وزیران بلغارستان و رومانی پرده برداشته شده است. در این مذاکرات چهار روزه مسئله تشکیل یك نوع جامعه همکاری اقتصادی در بالکان‌مورد توافق طرفین واقع شده است

نخست وزیران بلغارستان ورومانی «آنتون یوکف» و «چیوواستویکا» در پایتخت رومانی ملاقات کردند واز‌روز چهار شنبه تا شنبه گذشته مشغول تبادل نظر بودند . دیروز یوکوف با هواپیما به صوفیه باز گشت .

در اعلامیه مشترك گفته شده‌است که دو نخست وزیر مسئله همکاری اقتصادی دو کشور را مورد بحث قرار داده‌اند ومسائل بین‌المللی نیز در مذاکرات آنها مورد توجه واقع شده است .

منطقه غیر اتمی

گزارش هائی که‌از بلغارستان رسیده حاکی است‌که طرح همکاری کشور های بالکان بشدت تعقیب می شود .

اصولا رومانی در ۱۹۵۷ از پنج کشور دیگر بالکان یعنی بلغارستان وآلبانی ویونان و ترکیه ویوگسلاوی دعوت کرده بوده تادر مورد همکاری اقتصادی بالکان به مذاکره پردازند. کشور های خارج از بلوك روسیه موافقت نکردند در نتیجه پیشنهاد رومانی به جائی نرسید .

این پیشنهاد دوباره تابستان‌گذشته در پی دعوت خروشچف برای ایجاد منطقه غیر اتمی در بالکان از طرف رومانی مطرح شد .

امروز خبرگزاری رسمی یوگسلاوی خبرداد که اساس مذاکرات فعلی نخست وزیران رومانی وبلغارستان رانیز همین موضوع تشکیل میداد .

بانك جهانی ٥٦ میلیون دلار بمصر وام داد

بهره وام ٦در صد است و بتوسط آن کانال سوئز و تاسیسات پرت سعید توسعه خواهد یافت

واشنگتن ـ۲۳ دسامبر ـآسوشیتد پرس ـ بانك جهانی امروز رسما اعلام کرد که برای توسعه کانال سوئز ٥٦ میلیون دلار در اختیار مقامات ایالت مصر کانال سوئز میگذارد .

در ۱۹٦۹ که‌برنامه توسعه کانال به پایان رسید کشتیهائی که بیش از چهل و شش هزار تن ظرفیت و یازده متر آبخور داشته باشند میتوانند از کانال عبور کنند حال آنکه اکنون فقط کشتیهائی که‌ده متر آبخور دارند میتوانندازکانال بگذرند .

سود ٦ در صد

بانکهای خصوصی نیز بدون تضمین بانك جهانی تاکنون پنج میلیون دلار بهمین مناسبت دراختیار مقامات مصری کانال‌سوئز گذاشته‌اند

مدت قرضه بانك پانزده سال و سودسالانه آن٦ درصداست که یك در صد آن کارمزد بانك‌بشمار میرود .

استهلاك این وام از ۱۵ مارس ۱۹٦۲ آغاز خواهد شد .

طبق موافقتنامه مربوط به این وام مقامات کانال سوئز مقداری‌از درآمد کانال‌رادر صندوق‌مخصوص برای پرداخت اصل و فرع آن‌کنار خواهند گذاشت .

هنگام مذاکره برای پرداخت این وام بسیاری‌از اعضاء کنگره‌امریکا معترض بودند . از جمله ٦٦ تن از اعضاء مجلس نمایندگان امریکا اعتراضنامه‌ای به دو گلاس دیلن معاون وزارت خارجه امریکادادند که از پرداخت وام به جمهوری‌متحد عرب خود داری شود تا مقامات آن کشور مسئله آزادی عبور کشتی های اسرائیل رااز کانال بپذیرند.

بهانه مخالفین

توقیف کشتی یونانی حامل‌سیمان اسرائیل درپورت سعید بهانه‌تازه‌ای بدست مخالفین پرداخت وام داد . ولی بانك اعلام کرد که چون کانال مهمترین راه آبی دنیاست و مورد استفاده عموم ملل قراردارد و سفر به آسیا را از مدیترانه هشت هزار و دویست و پنجاه‌کیلو متر کوتاه تر میسازد توسعه آن کمك به کلیه کشورها ست نه‌یك کشور بخصوص .

طبق برنامه توسعه کانال سوئز تاسیسات بندری پورت سعید نیز توسعه خواهد یافت و بروسائل لاروبی و راهنمائی کشتیها افزوده خواهد شد .

هزاران مشعل دربرابر آیزنهاور روشن شد

بازگشت رئیس جمهور برای پایتخت امریکا یك شب فراموش نشدنی بود

واشنگتن ـ ۲۳ دسامبر ـ رویتر ـ یك شعله عظیم و افسانه‌ای که از هزاران مشعل الکتریکی ناگهان برخاست مقدم آیزنهاور را استقبال کرد. ۲ تا ۳ هزار تن از مردم پایتخت امریکا در حالی که سرود های نوئل می‌خواندند وفریاد شادی بر می آوردند در اطراف کاخ سفید گرد آمده بودند و همین که اتومبیل آیزنهاور رسید یکباره مشعل هارا روشن کردند .

این استقبال مشعل ها در هوای سرد نیمه شب زمستانی از طرف شهرداری واشنگتن ترتیب داده شده بود دراز آنرا از آیزنهاور پوشیده نگه داشته بودند . آیزنهاور درساعت ۳۰ ـ ۱۱ شب به وقت محلی (۷صبح تهران) پس‌از یك سفر طولانی از کازابلانکا به فرودگاه سنت اندروز واشنگتن رسید . نخستین کسی که از او استقبال کرد همسرش مامی بود و بعد نیکسون ، رئیس جمهور بسیار خوش خلق وسر حال بنظر می رسید .

آیزنهاور که سر برهنه بود به استقبال کنندگان رو کرد وخندان گفت : «از این که دراین شب سرد برای استقبال ما آمده ایدبسیار متشکرم . خیلی خوشحالم که اینجا هستم .»

درمیان مستقبلین سفرای۱۱ کشوری که آیزنهاور از آنها دیدن کرده بود حضور داشتند .

چه آنها که‌در فرودگاه حضور داشتند وچه مستقبلین اطراف کاخ سفید دو ساعت تمام درسرمای زیر صفر انتظار کشیدند واز هردوحزب جمهوریخواه ودمکرات در میان آنها افرادی دیده می شد .

در ورودی کاخ سفید به توسط هزاران چراغ که بر دو درخت بزرك نوئل می درخشید روشن شده بود . هنگامی که آیزنهاور وارد کاخ‌سفید شد از کلیسای مجاور سرود های شب نوئل به گوش می رسید .

فاصله ۱۵ میلی بین فرود گاه تا کاخ سفید را پرچم های امریکا تزئین کرده بود .

ایوب خان گفت:

هند باهمان مشکلات پاکستان‌روبرواست

ضعف حزب کنگره هندرا هم به همان راه پاکستان خواهد انداخت

کراچی ـرویتر ـ۲۲دسامبر ـ رئیس جمهور پاکستان دریك مصاحبه با خبرنگارمجله انگلیسی رینولدنیوز اظهارداشت همان عواملی که سبب انحطاط‌مسلم لیك‌درپاکستان‌شدبضرر حزب کنگره درهند مشغول کاراست. واگر حزب کنگره‌درهم ریزد هند با همان دشواریهائی روبرو خواهدشدکه پیش‌از انقلاب دربرابر پاکستان بود. اینکه هند هم مانند پاکستان به‌یك رژیم نظامی گردن خواهد نهاد بحثی است متعلق به‌آینده .

خوشبخت تراز پاکستان

ایوب خان اظهارداشت تا آنجا که تاریخ نشان میدهد همه کشورهای‌تازه مستقل درشرق وافریقا که‌فاقدارتش های نیرومند ودستگاه اداری مقتدر هستند تامدتها در آشوب واغتشاش بسرخواهند برد .

علت اینکه رژیم نظامی در پاکستان زودترازهند آمد آن بود که‌وقتی‌مسلم لیك‌درهم ریخت احزاب متعددی‌ظهور کردند که حکومت مقتدر راغیرممکن ساختند .البته مقصود من‌از حکومت قوی دیکتاتوری نیست .

هند تااین اواخر خوشبخت تر از پاکستان بوده‌است ،حزب کنگره‌مقتدر باقی ماند وزهر حوبی درخودنهرو داشت .اکنون کنگره درجریان ازهم پاشیدگی است وامکانی برای ظهور یك حزب مقتدر دیگر ـشایدجز کمونیستها ـوجود ندارد . وقتی چنین امری واقع شود هند خودرادربرابر مشکلاتی مشابه پاکستان خواهد یافت .

تقاضای آزادی وزیر رایش

هیدلبرك ـ ۲۲ دسامبر ـ خبرگزاری فرانسه ـ ۲۲دسامبر ـ خبرگزاری هیدلبرك که «آلبرت اشپیر» وزیر سابق تسلیحات «رایش سوم» درآنجا بدنیا آمده است طی نامه‌هائی که‌برای چهار قدرت بزرك ارسال داشته‌اند تقاضای آزادی ویرا نموده‌اند .

آلبرت اشپیر درسال ۱۹٤٦ به ۲۰ سال زندان محکوم شد واینك در زندانی بسر می برد که تحت کنترل فرانسه ـ بریتانیا ـ شوروی‌و امریکا است .

همسر اشپیر با هشت فرزندش در شهر هیدلبرك زندگی می کنند.

این نامه ها بامضا های عده زیادی از نمایندگان مجلس فدرال ـ کاتولیك ها و پروتستانها و همچنین اساتید دانشگاه هیدلبرك رسیده است .

فروش مازاد محصولات امریکا به‌ترکیه

واشنگتن ـ ۲۲ دسامبر ـ یونایتد پرس ـ وزارت کشاورزی امریکا اعلام کرد که بافروش ۳٥ میلیون دلار مازاد گندم وذرت ومواد روغنی امریکا بترکیه‌موافقت کرده است بهای این گندم ها ومواد روغنی بجای دلار به‌لیره ترك دریافت خواهد شد. سه میلیون دلار این مبلغ صرف‌حمل ونقل محصولات کشاورزی مزبور خواهد شد. ۱۵در صد لیره های ترك که بدست می آید به مصرف تامین اعتباراتی جهت شرکت های امریکائی و ترك خواهد رسید .

کوبابا ایران‌روابط برقرار میکند

رادیو بغداد ـازهاوانا خبرمیدهندکه جمهوری کوباباتونس‌روابط دیپلماتیك ازدرجه وزارت مختاری وباغنا سفارت کبری برقرار کرده‌است .

روابط کوبا وفیلیپین ازدرجه‌وزیر مختاری به‌سفارت کبری ارتقاء یافت.

اطلاع رسیده که‌مذاکرات بین‌کوبا وکشورهای ایران و سودان و عراق واردن ویمن و افغانستان ولیبی و حبشه درجریان است که عنقریب به برقراری روابط دیپلماتیك منتهی میگردد .

پیروزی بزرك دیپلماسی شخصی آیزنهاور

کازابلانکا ـ۲۲دسامبر ـاسوشیتد پرس ـایزنهاور درهنگام بازگشت‌از مراکش توسط پانصد هزار تن از اهالی آن‌کشور بدرقه شد .

بدرقه کنندگان مشایعت کم‌نظیری ازوی کردند فریادهای زنده‌باد آیك همه‌جا بگوش میرسید .

پنج‌هزار سوار نظام مراکشی با لباسهای قدیمی منتظر آیزنهاور بودند تاهنگام عبور وی‌برای سلام تفنگهای‌خودرا به آسمان شلیك‌کنند.

آیزنهاور درسفر ۱۹ روزه خودمورد استقبال نه‌میلیون‌تن قرارگرفت وی‌از کشورهای ایتالیا ، ترکیه ،پاکستان افغانستان ،هند، ایران ،یونان،تونس، فرانسه ،اسپانیا ومراکش دیدن کرد ودر کنفرانس‌سران غرب در پاریس شرکت نمود .

دراین سفر دیپلماسی شخصی ایزنهاور باموفقیت‌تمام‌روبروشدوتوانست میلیونها نفر ازمردمان جهان رابسوی خودوامریکائیها جلب کند و حسن نیت وصلح طلبی امریکا رابه‌آنها بقبولاند .گرچه باید زمان درازی بگذرد تانتایج واقعی این سفر آشکار شود ولی‌میتوان هم‌اکنون بسیاری از نتایج‌آنرا مشاهده کرد .

افزایش بازرگانی

رادیو بغداد ـاخبار واصله از رم حکایت دارد که‌شوروی وایتالیا یك قرارداد تجارتی امضاء کرده‌اند که بموجب آن‌میزان تجارت دوکشور افزایش خواهدیافت .

میزان کالاهای تجارتی که بین دو کشور تبادل میشوند بالغ بر ۲۰۰ میلیون دلار میباشد .

رادیو مسکو افزود که شوروی از نخست‌وزیر ایتالیا دعوت بعمل آورده تابشوری سفرکند این‌اولین باری است که یك نخست‌وزیر ایتالیائی پس‌از زمان تزار بشوروی سفر خواهد کرد .

تقدیر از یك پزشك عالیقدر

جناب‌آقای پروفسور حبیب‌امامی

اینجانب دکترتیرداد فخرائی که اعصاب از دست رفته خود را دراثر درمان باداروی شفابخش پروفسور امامی بنام (**توئیك‌ام**) بازیافته‌ام بدینوسیله ازاین استادمسلم علم‌طب سپاسگزاری مینمایم و در ضمن بنام‌یك پزشك ویك‌دلسوز اجتماع بکلیه کسانیکه مبتلا به ناراحتی‌های (روحی ـ عصبی ـمرض قند ـ اعتیادات الکل ـ تریاك و مشتقاتش ـ هزوئین ، مرفین وسیگار) میباشند جداو صمیمانه توصیه میکنم که راه راکوتاه کرده وهرچه زودتر خودرا تحت درمان شفابخش این‌استاد قرار دهند اینجانب کشف بزرك داروی شفابخش (**توئیك ام**) رابه‌آقای پروفسور امامی تبریك عرض مینمایم و داروی ایشان را اکسیر تجدید حیات می‌نامم .

دکتر تیرداد فخرائی

آ ـ۲۷٤۸٥

همه‌رنگ

همه فرم

پالتو وبارانی

پسرانه

دخترانه

مردانه ـ زنانه

پیرایش

لاله‌زار

ساعات‌کار یکسره

از۸ صبح

الی ۸ شب

آ ـ۳٤۷۰۰

خلاصهٔ اخبار

پاریس ـکریستیان هرتر وزیرامور خارجه امریکا پس‌از یك سلسله فعالیت‌های‌سیاسی درپاریس بواشنگتن بازگشت .

●●●

مسکو ـدیشب موافقت‌نامه‌ای بین اندونزی وشوروی امضاء شد که‌بموجب آن روسیه وسائل فنی ساختمان یك راه اتومبیل رورادر برنئودر اختیار اندونزی خواهد گذاشت .

●●●

بغداد ـبنا به‌تصمیم ژنرال صالح العبدی فرماندار نظامی عراق هلال‌احمر عراق که وابسته باتحادیه بین‌المللی صلیب سرخ‌بودمنحل گردید .

●●●

بغداد ـ محاکمه «ایلیاجرج» تبعه لبنانی ومدیر بانك «اینترا »باتهام قاچاق ارز دردادگاه نظامی همچنان ادامه دارد .

وی چندی پیش درحالی که‌سه هزار وپانصد دینار عراقی همراه داشت در فرودگاه بغداد دستگیر شد .

پالایشگاه شوروی در هند

مسکو ـ۲۲ دسامبر ـ آسوشیتد پرس ـ خبر گزاری تاس سه‌شنبه گزارش داد که متخصصین روسی به طرح‌ریزی ساختمان یك‌پالایشگاه نفت در هندوستان مشغولند . این پالایشگاه خواهد توانست سالانه دو میلیون تن نفت تصفیه کند .

در این پالایشگاه که خبرساختمان آن از طرف کمیته دوستی روابط اقتصادی خارجی منتشر شده‌است بنزینهای هواپیماواتومبیل وپارافین و انواع سوخت موتور های دیزل و نفت ها و روغنهای مخصوص‌ساخته میشود .

کار نصب تاسیسات در ۱۹٦۱ آغاز خواهد شد .

از فرداصبح — در سینما آسیا — از فرداصبح

چارلی چاپلین ـلورل هاردی ـفرناندل ـ بودآبوت،لوکاستلو ـباب‌هوپ ـرداسکلتون ـدانی‌کی ـ دین‌مارتین ـجری‌لوئیس ـواکنون «**سینما آسیا**» مفتخر است جدید ترین وهنرمندترین کمدین جهان سینما را برای اولین مرتبه در ایران معرفی کند

داری کول

درفیلم کمدی ـ رنگی ـ دوبله بفارسی ـ

محصول مشترك ایتالیا ـ فرانسه

سه‌چرخه سوار

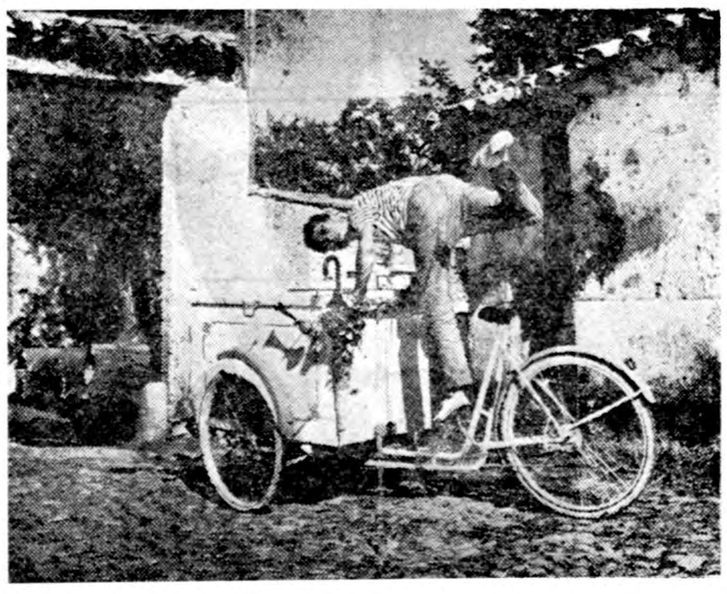

باشتراك : داری کول — کمدین‌جدید فرانسه — بئاتریس آلتاریبا — گربه‌وحشی جدید فرانسه — گرگور اسلان — هنرپیشه‌جدید فرانسه

صحنه های مسابقه فوتبال این‌فیلم که‌بمدت ۱۰ دقیقه ببهترین وجهی تهیه شده است تماشاچی را بدون تردید از شدت خنده بی تاب خواهد نمود

شروع سانسها : ۵ر۱۰ صبح ـ۵ر۲ ـ۵ر٤ ـ۵ر٦ ـ۵ر۸ بعد از ظهر

آ ـ۳٤۹۸۸

چندمنظرهٔ جالب از مراسم عقد و جشن فرخنده عروسی

درتمام جریان عقد وعروسی تبسم ازلبان علیاحضرت ملکه فرح قطع نمیشد.
پریشب درمقابل هزاران چشم که درتالار موزه بملکه فرح دوخته شده بود ایشان بامتانت خاص واشاره سر لبخند زنان بهمه مهمانان پاسخ میدادند

علیاحضرت ملکه فرح هنگامی‌که باحساسات مردم درخیابان بالبخند جواب میدهند

خاندان سلطنت وخانواده عروس وجمعی ازشخصیت‌ها درجلوی سفرهٔ عقد پس‌ازانجام خطبه علیاحضرت ملکه فرح مقابل آئینه وشاخه نبات وجانماز قراردارند. علیاحضرت ملکه پهلوی. والاحضرت شاهدخت‌ها ووالاحضرت شاهپورهادر عکس دیده میشوند. آقای صادق سرمد هنگام ایراد قصیده خود میباشد.

عکسهای اعلیحضرت همایونی و علیا حضرت ملکه یکساعت پس‌از انجام مراسم عقدبوسیله تله‌فتو برای مطبوعات جهان مخابرمشد .

✤ درمراسم عقدازدواج آقای صادق‌سرمد و آقای رهی معیری‌اشعارجالب توجهی که‌سروده بودندخواندند.

✤ درمراسم جشن‌کاخ‌گلستان آقای‌علامه وحیدی نماینده کرمانشاه قصیده‌ای خواند که‌خود ساخته‌بود ومورد توجه قرار گرفت .

✤ هنگامی که‌اعلیحضرت همایونی وعلیاحضرت‌ملکه فرح باتشریفات‌خاص‌ازمیان هزارنفرمهمانان شب‌نشینی کاخ‌گلستان عبور می‌فرمودند. ناگهان صدای آوازی‌شنیده شد این‌آواز هنرمندمعروف بانوملوك‌ضرابی‌بود که ازمیان جمعیت بخواندن قصیده‌ای‌که درمدح‌این جشن فرخنده سروده‌شده‌بود آغاز نمودوتوجه حاضرین را بخود معطوف ساخت .

والاحضرت شهناز درداخل اتومبیل سلطنتی عروس ایران را بکاخ مرمر می‌آورند، اتومبیل‌های بعدی‌هریك طبق‌برنامه بانوان وآقایان ازخانواده عروس ورجال‌کشور که برای آوردن عروس رفته بودند قرار داشتند

خبرنگاران عکاس مجهز بابهترین دوربین‌ها سرسرای‌کاخ مرمر را پرکرده بودند- میان آنها چند فیلم‌بردار وجود داشتند وازتمام جریان ومراسم عقد وعروسی‌عکس‌برداشتند
درکاخ‌گلستان نیز سرسرای عمارت را دراختیارگرفته بود ند وازآنجا بعکس‌برداری مشغول شده بودند

یکی‌از رسوم خانواده قطبی اینست که‌در موقع عقدوزناشوئی عروس بایدعده‌ای‌پرنده‌را آزاد نماید این رسم‌درباب ملکه‌فرح نیزاجراشدو درهمان لحظه‌ای که‌علیا حضرت‌فرح خانهٔ‌آقای‌مهندس قطبی‌را ترك‌مینمود وعازم میشد قفس‌پرندگان راکه‌در آن‌مقداری‌گنجشك جمع‌کرده‌بودند آوردندوایشان درقفس‌راباز‌کردند وتمام پرندگان راآزادنمودند .درشماره‌پیش‌نوشته شده‌بود ۱۵۰قناری‌راعلیاحضرت‌از قفس‌آزادنمودندقناره‌اشتباه بوده وگنجشك صحیح است .

«روزفرح‌شاه»

روز فرح و شادیست ساقی می شاهانه
پیوندهمایونی‌است پرکن سر پیمانه
پیمانه چولبریز استٌ خاطر فرح انگیز است
ساغر طرب آمیز است از بادهٔ شکرانه
امروز به کاخ شـــاه اندوه نـــدارد راه
کز وجد و شعف خندد کاخ ازسردندانه
امروز همان باشد کان خیر زمان باشـــد
وز شاه زنان باشد با همـــت مردانه
روزی است سعادت پی کز مطلع سعـدوی
مهر است بهر منزل خیر است بهرخانه
این‌عشق که‌خسروخواست‌وین‌جشن کزآن‌برخاست
صد قصهٔ نو آراست شیرین تر از افسانه
این زهرمزهرا کیست این کوکب زیبائیست
این‌گوهر والا کیست در جامه جانانـه
در جلوه چو حور آمد مجلس بسرور آمـــد
گفتی بظهور آمد آن شـــاهد فتانه
حق است که‌سرتا پا بستر کند از دیبـــا
آنرا که بود زیبا همخوابه و همخانـــه
روز فـــرح ملت روز فـــرح شاه است
کامیخته عیش خلق با عشرت شـاهانه
شاهی که زیبگانه بگرفت حـــق خویشان
از شادی‌او شاد است‌چه خویش وچه‌بیگانه
شاهی که به آزادی بخشد به همه شادی
زد سکه دامادی بر گوهر یکـــــدانه
شاهی‌که بخیر جمع سوزد همه دم چون‌شمع
مردم همه بر گردش گردند چو پروانه
سرمد بزبان قلب نر نظم روان گوید
این جشن مبارك باد بر خسرو فرزانه
بیستو نهم آذرماه۱۳۳۸
صادق سرمد

آفتاب درخشان

پرویز رائین خبرنگارآسوشیتدپرس ازتهران گزارش میدهد:

هنگام اجرای مراسم مذهبی ازدواج آفتاب درخشانی برفهای کوه های زیبای البرز را درخشان کرده بود وآسمان ایران بارنك آبی عجیب خود خود نمائی می کرد .

پس از مراسم عقد شاهنشاه وملکه فرح در کنار هم ودر میان خرمن گلها ایستادند و تبریکات میهمانان خودرا در تالار آئینه اصغا کردند .

در بیرون کاخ هزاران تن از مردم می کوشیدند ازورای صف پاسبانان نظری به باغ کاخ بیاندازند .

شاهنشاه بهر یك از میهمانان سکه طلا و جعبه‌ای نقل دادند . در اطاق دیگری هدایای عروسی در معرض تماشای مدعوین بود که همه بالباس های رسمی آمده بودند .

بیشتر زنان بدون کلاه آمده بودند وبقیه هم نیمه کلاهی داشتند تنها همسر سفیر فرانسه کلاه بزرك مخمل آبی بسر داشت .

در باغ کاخ موزیك نظامی مشغول ترنم‌بود. لحظه حساس میهمانی‌دیشب هنگامی‌بود که‌شاه‌وملکه حلقه‌های‌طلای خودرا مبادله کردند .

جالبترین قسمت در سفره عقد عروسی نانی بود که ۳ متر وده سانت طول داشت‌وروی آن‌بااسفند وسیاهدانه به وسیله شعری از خداوند تقاضا شده بود که بشاهنشاه اولاد ذکور عطا فرماید و دشمنان ویرا کورفماید.

جالبترین مراسم عروسی این بود که دوشیزه دیبا قبل از این که‌اقامتگاه خودرا در دروس ترك گوید ۱۵۰قناری را از قفس آزاد نمود .

برنامه روز دوشنبه از یکصد و سی و شش‌ایستگاه تلویزیون کلمبیا که چهل ایستگاه آن رنگی میباشد پخش میگردد وسه ساعت بطول میانجامد .

سراسر رادیوهای جهان قسمت اعظم برنامه های خبری وریپرتاژ دیشب خود را بازدواج ملوکانه اختصاص داد ،بودند .

یك جلدکلام‌الله ویك شاخه نبات

یوسف مازندی خبرنگار خبر گزاری یونایتد پرس گزارش میدهد درمقابل مهریه رسمی یك جلد کلام الله‌مجید ویك شاخه نبات دوشیزه زیبای ۲۱ ساله فرح دیبا بهمسری پادشاه ایران درآمد .

یونایتد پرس سپس اضافه می کند دریك مراسم مجلل دوشیزه دیبا با امضاء دفتر مخصوص ازدواج‌رسما به عنوان ملکه فرح پهلوی‌درآمد.

شب نشینی دیشب

در تمام مدت هیچگاه خنده ازلب ملکه فرح دور نمی شد حتی موقعی که لامپ فلاش یکی از عکاسهاترکید وقطعاتی از آن جلوی پای ملکه افتاد.

بااینکه مامورین ازاین جریان ناراحت‌شده‌بودندمعذالك‌تبسم‌ازلبان‌ملکه زیبای ایران دورنشد .

در سر میز شام نخست‌وزیر ایران جام خودرا بسلامتی شاهنشاه و ملکه ایران نوشید .

یوسف مازندی اضافه مینماید .

شکوه و جلال کاخ مرمر یك‌داستان رومانتیك نظیرافسانه‌های‌هزار‌ویکشب صورت تحقق بخود گرفت .

شاهنشاه امیدوار است از ازدواج خود برای دوهزار و پانصدمین سال شاهنشاهی ایران در ۱۹۶۱ فرزند ذکوری پیدا کند .

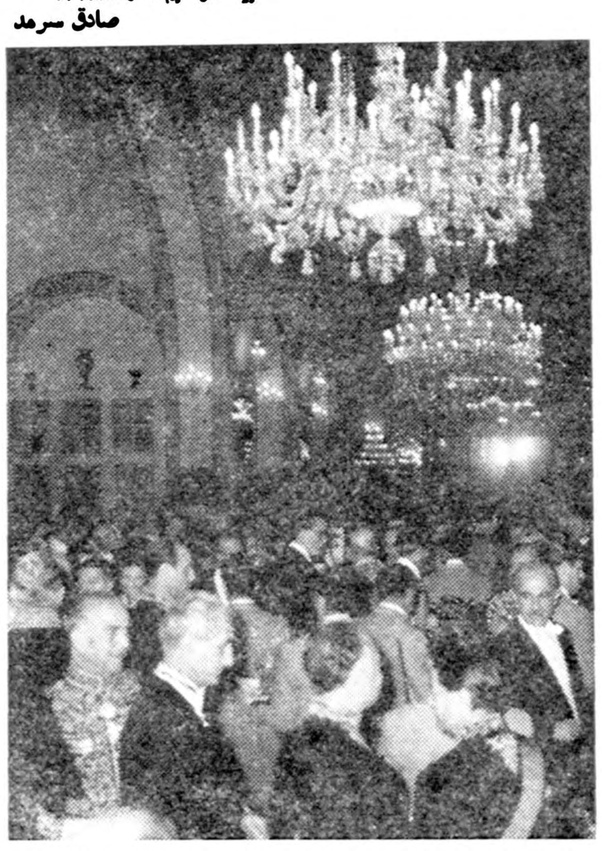

یك منظره ازاجتماع مهمانان عروسی درتالار موزه کاخ‌گلستان
تالار موزه جلال وشکوه همیشگی خودرا داشت ومهمانان تمام تالار را احاطه‌کرده بودند

از کاخ گلستان بکاخ اختصاصی میروند
اعلیحضرت همایونی وعلیاحضرت ملکه فرح درحالی‌که دختران خردسال دنباله دامن عروس را دردست دارند کاخ گلستان را ترك میفرمایند واین موقعی‌است‌که‌کلیه مراسم انجام پذیرفته

اطلاعات اقتصادی

تعلیمات کشاورزی

*** در ۳۲۰۰ دهکده تعلیمات کشاورزان اجرا شده‌است.**

★ اجرای برنامه تعلیمات اساسی دربهبود زندگی‌روستائیان تاثیر مهم داشته‌است

*** در ٤ هزار دهکده تعلیمات اساسی اجراشده‌است ودرآمد روستائیان آن ٤ تا ٦ برابر شده‌است**

تعلیمات اساسی یکی ا زبرنامه های بسیار با ارزش است که از سال ۱۳۳۳ برای راهنمائی روستایان بموقع اجرا گذاشته شد .

بموجب‌برنامه‌های تعلیمات اساسی مردم عقب مانده و روستایان بامور مختلف زندگی و اصول مربوط بحرفه خود آشنا شده اند .

افراد بیسواد درکلاس های مخصوص خواندن و نوشتن را می آموزند و اصول‌بهداشت طرز پیشگیری بیماری ها مبارزه مقدماتی با بیماری ها ، راه کمك گرفتن از مراکز بهداشتی به آنان یادداده شده است .

روستایان در امور کشاورزی و دامپروری نیز تحت تعلیم قرار گرفته‌اند وطرز استفاده از وسائل جدید کشاورزی ، آبیاری ، مبارزه با آفات نباتی . پرورش دام ، تهیه فرآورده های دامی از روی بهداشت ، مبارزه با بیماری‌های دامی را آموخته‌اند .

تا پنجسال پیش مردم روستائی از زندگی اجتماعی و تشکیل اجتماعات برای‌پیشرفت‌امور خود چیزی نمی دانستند و برای حل مشکلات خود راهی پیدا نمی کردند .

در برنامه تعلیمات اساسی آشنا کردن مردم باصول زندگی نوین و طرز تشکیل اجتماع و شرکت در اجتماعات نیز در نظر گرفته شده و بسیاری از روستائیان در این باره هم آزموده گردیده اند .

رویهمرفته تعداد ۳۴۰۰ دهکده برنامه تعلیمات اساسی بموقع اجرا گذاشته شده و تعداد ـ۳۲۰۰۰ مرد روستائی و ۱۱۰۱٦ زن روستائی از تعلیمات اساسی بر خوردار گردیده اند . تعداد ۱٤٤۰ نفر روستائی هم به امور مکانیکی و رانندگی آشنا شده اند .

این تعلیمات در بهبود زندگی مردم روستائی تاثیرات مهمی داشته و آنانرا برای اجرای برنامه های خویشتن یاری و سپردن کار ها بخود ایشان آماده می سازد . بر اثر آشنا نبودن این مردم باصول بهداشت هر سال مبالغ هنگفتی برای تهیه دارو و آوردن بیماران خود بشهر ها متضرر می شدند و مبالغی از قدرت کار آنان بهدر میرفت کار کشاورزی را مطابق اصول بسیار کهنی که از هزاران سال بیادگار مانده بود انجا مم دادند و روزبروز از درآمد آنان کاسته می شد ووضع مالی آنان وخیم می گردید .

اجرای برنامه تعلیمات اساسی این فایده را هم دارد که روستایان را برای مکانیزه کردن کشاورزی آماده می سازد چنانکه اکنون در سه هزار و دویست دهکده از روی اصول صحیح کشاورزی می شود .

بنابراین شاید بتوان گفت هیچیك از برنامه های جدید فرهنگی کشور باندازه اجرای تعلیمات اساسی در پیشرفت مردم و بهبود زندگی آنان‌موثر نبوده است .

علت تاثر عمیق اجرای این برنامه استقبال خود مردم و روستائیان بوده کشاورزان با شوق فراوان این برنامه را دنبال می کنند زیرا بتجربه دریافته اند که در مدت کوتاهی در آمد آنان به ٦ برابر افزایش یافته است .

این را نیز نباید ندیده گرفت که در کشور ما نزدیك به پانصد هزار دهکده وجود دارد و برنامه تعلیمات اساسی در قریب چهار هزار دهکده بموقع اجرا در آمده و در آمد آنان را به ٤ تا ٦ برابر افزایش داده است . البته‌در دیگردهکده ها هم تعلیمات مختصری داده شده ولی آنچنان کامل نبوده که مردم را از هر جهت بی نیاز سازد .

البته با همکاری خود مردم این برنامه ها تا سال ۱۳٤۳ باید در اکثر دهکده ها اجرا شده باشد آنوقت است که زندگی و اقتصاد کشور و مردم وضع دیگری خواهد داشت .

تجار خشکبار از آینده بیمناکند

معاملات خشکبار بندرت انجام میگیرد

مذاکرات صدور خشکبار بژاپن مسکوت ماند

مظنه سبزه درایران وهامبورك برابراست

بازرگانان صادرکننده خشکبار معتقدندکه تمام محصول موجود صادر نخواهد شد

وضع صدور خشکبار باروپا هیچگونه تغییری نکرده و اگر بندرت معاملاتی انجام میگیرد مربوط بهصادرکنندگان بزرك است . قیمت سبزه در ایران در حدود قیمت سبزه در بندر هامبورك است بااین ترتیب امکان صدور آن موجود نیست در دو هفته اخیر فقط بازرگانان هندی در حدود صد هزار جعبه سبزه خرید کرده‌اند باید توجه داشت که محصول ایران در حدود ۳ تا ٤ میلیون جعبه است در اینصورت خرید صد هزار جعبه تاثیر زیادی در بازار و خارج ساختن خشکبار و سبزه از رکود نخواهد داشت برای صدور بژاپن مذاکراتی در جریان بود که‌دراثر صدور تصویب‌نامه پنبه فعلا راکد مانده . معاملات مغز بادام فقط محدود بخرید هندیها است کمی هم روسها قبلا خریداری کرده بودند که اکنون مشغول تحویل گرفتن آن میباشند قیمت سبزه خریداری شده از طرف هندیها برای کشمش انگوری کیلوئی ۲۵ ریال سبزه تیزآبی شسته جعبه‌ای ۱۸۵ تا ۲۱۰ ریال بوده مظنه مغز بادام قمی ٦۹ ریال ملایری و یزدی ٦۵ ریال تبریزی و مراغه‌ای ٦۱ ریال میباشد . رویهمرفته باید گفت تجار خشکبار از آینده خود بیمناکند زیرا معتقدند تمام جنس موجود قابل فروش نیست ژاپن مورد توجه این بازار بود که آنهم اکثر احتیاجات خودرا از ترکیه تامین میکند واحتمال موفقیت باندازه‌ای که بازار تهران انتظار داشت ممکن بنظر نمیرسد .

مدیر کل دبیرخانه شورای عالی اقتصاد

بنابتصویب‌شاهنشاه و پیشنهاد آقای نخست‌وزیر آقای دکترمحمد تقی‌نیك نژاد مشاور و رئیس کل امور اداری دبیرخانه شورای عالی اقتصاد بسمت مدیر کل دبیرخانه شورای عالی اقتصاد منصوب گردید.

آقای دکتر محمد تقی نیك نژاد درسال ۱۲۹۸ درشهرستان بابل متولد شده ودوره حقوق و علوم سیاسی و اقتصادی را دردانشگاه تهران گذرانیده واز سال ۱۳۲۳ خدمات دولتی راشروع کرده‌است.

آقای دکتر نیك نژاددارای‌دکترا در علوم شیمی ودانشنامه مهندسی دررشته معدن نیز می‌باشدوسابقا عهده‌دار پست های ریاست ادارات مختلف امتیازات و نفت وشیلات ودرآمد معادن وزارت دارائی‌بوده واز سه‌سال گذشته دردبیرخانه شورای عالی اقتصاد مشغول کار می‌باشند ودرکمیسیون های‌دائم نفت ـسوام‌های صنعتی ـمعادن وابسته به‌نخست‌وزیری عضویت دارند و کلیه امور اداری شورای عالی اقتصاد زیر نظرایشان اداره می‌شود .

پایان نقشه‌برداری

سازمان نقشه برداری اطلاع میدهد که عملیات نقشه برداری فرودگاههای همدان و اراك را خاتمه داده و نقشه برداری زمینی شهر ممقان نیزپایان یافته است .

بموجب فصل دوم اساسنامه بانکی وپولی کشور

پول طلا جریان قانونی نخواهد داشت

*** واردات وصادرات طلا بکشور باتصویب دولت خواهدبود**

★ دارائی‌هائیکه جزو پشتوانه پول قبول میشود عبارت است ازطلای شمش ـ طلای مسکوك ـ اسکناسهای خارجی ـ مطالبات ارزی اسناد بازرگانی قابل پرداخت بارز ومعتبر ـ مطالبات ارزی وریالی ازخارجه ونظایرآن.

دومین فصل از اساسنامه پولی و بانکی کشوربه مبحث «پول»اختصاص داده شده است.

بموجب این فصل واحد پول کشور ریال است‌که بیکصد دینار تقسیم شده است وهر ریال نیز برابر ۱۱۷۳۱٦٪ گرم طلای خالص‌ارزش دارد.

ازنظر برابری پول ایران باپول سایر کشورها مطابق این‌اساسنامه درموردکشور هائی که عضو صندوق بین‌المللی پول هستند برپایه‌برابری طلای آنها که‌از طرف صندوق پذیرفته شده خواهد بود در غیراین صورت براساس نرخهای مورد عمل دربازار های بین‌المللی تعیین‌خواهد شد.

دراین صورت پول کشورهائی‌که عضو صندوق بین‌المللی پول‌نیستند نیز برپایه برابری طلای آنها یابرمبنای نرخ‌واقعی آنها در بازار های بین‌المللی تعیین میشود.

دراساسنامه قیدشده است که‌هر وقع ضرورت ایجاب کند شورای پول واعتبار بازار بین‌المللی راکه اساس نرخ‌بندی ارز خواهدبود ویا نرخ ارز خارجی رابریال تعیین‌خواهد نمود ودر روزنامه رسمی درج‌خواهد شد.

بموجب این قانون امتیاز انتشار پول درانحصاردولت‌است‌واین امتیاز مطابق مقررات این قانون منحصرا از طرف بانك مرکزی ایران‌بدون دخالت هیچ دستگاه دولتی‌یاخصوصی دیگری باجرا گذارده میشودوبرای کسانیکه به‌حق دولت تجاوز نمایند درفصل دیگری مجازات‌هائی‌درنظر گرفته شده است.

بانك مرکزی ایران در مقابل‌سرفت یاگم شدن ویا ازبین‌رفتن اسکناس هائی که‌دردست مردم است‌هیچگونه تعهد یامسئولیتی ندارد.

بموجب این فصل پول طلاجریان قانونی نخواهد داشت مگر آنکه شورای پول باتصویب دولت آنرا بجریان گذارد.

واردکردن طلا ونقره به کشور وخروج آن باتصویب دولت خواهد بود.

شکل ورنك وسایر مشخصات اسکناس وجنس ومیزان فلزپولهای فلزی باپیشنهاد بانك مرکزی و تصویب وزیر دارائی خواهد بودو اسکناس دارای امضای وزیردارائی ورئیس بانك مرکزی خواهد بودو انواع آن نیز باتصویب وزیردارائی تعیین خواهد گردید.

جمع وتعویض یك یاچند نوع اسکناس یاپول فلزی باتصویب‌دولت خواهدبود ومهلت آن نباید کمتراز سه‌ماه باشد. درانقضای مهلتی‌که قیدشده پول‌های فلزی واسکناس هائیکه برای تعویض ارائه نشده رواج خودرا ازدست میدهد وازمقدار پول درجریان کسر میشود ولی‌بانك حساب مخصوصی باز کرده وتاده سال اسکناس‌یاپولهای فلزی‌منسوخ را ازآن حساب تعویض خواهدنمود

بموجب قسمت پنجم از فصل دهم دارائی هائیکه جزو پشتوانه طلاقبول میشوند عبارتنداز شمش طلا وطلای مسکوك درخزانه‌های بانك وبانك های مرکزی خارجی یا موسسات مالی بین‌المللی سپرده شده‌باشد.

دارائی‌های ارزی قابل قبول‌عبارتند از اسکناس‌های خارجی ومطالبات ارزی اسناد بازرگانی قابل‌پرداخت بارز ومعتبر ـ مطالبات ارزی‌وریالی ازخارجه ـ اسناد مطالبات دیداری عمده خارجه واسنادی که‌از طرف دولت‌های بیگانه وصندوق‌بین‌المللی پول وبانك بین‌المللی تضمین‌شده باشد.

تفاوت نرخ خرید وفروش ارزها نسبت به‌نرخ برابری قانونی‌نمیتواند ازحدودی که شورای پول واعتبار برحسب پیشنهاد بانك مرکزی‌ایران تعیین کرده تجاوز کند.

بموجب این فصل این دارائی‌ها بعنوان عملیات اعتباری بازرگانی‌و صنعتی وکشاورزی جزو پشتوانه پذیرفته میشوند.

هیئت عامله بانك‌مرکزی آئین نامه‌های مربوط بامور زیررا به تصویب شورای پول واعتبار خواهد رساند.

کلیه شرایط مربوط به بروات‌و اسناد بازرگانی ومطالبات کالائی که ممکن است بعنوان گروگان قبول شود اسناد دولتی که ممکن است بعنوان گروگان قبول‌شود. علاوه برآنها مطالبات دیگری‌نظیر وامهای صنعتی ووام‌های اعطائی بموسسات تخصصی میتواند تحت شرایطی جزو پشتوانه قرارگیرد.

دارائی های حاصل از اعطای‌وام وتسهیلات اعتباری بدولت که در پشتوانه قابل قبول‌باشد عبارت است از مطالبات یك کاسه شده ازدولت تامیزان ۱٤میلیارد ریال ـاسناد خزانه‌ای ـتنخواه گردانی که در اختیار دولت گذاشته میشود اسناد خزانه واوراق قرضه‌صادره یاتضمین شده از طرف دولت ـ وامهای اعطای بشهرداری‌ها

۱۱۵ میلیون ریال افزایش سرمایه شرکت

دوشرکت تشکیل شد

دوشرکت منحل شد

شرکتها

●شرکت سهامی آلیران برای‌سوار کردن و تعمیر اتومبیل وواردات‌قطعات ولوازم یدکی باسرمایه ده میلیون وپانصد هزار ریال بمدیریت آقای سید واجد علی تشکیل شد .

●شرکت هو لیران با مسئولیت‌محدود برای اخذ نمایندگی و حق‌العمل‌کاری وکلیه امور مالی باسرمایه دویست هزار ریال تاسیس شد .

●سرمایه شرکت کنسرو سازی دتیا از مبلغ ده میلیون ریال به پانزده میلیون ریال افزایش‌یافت .

●سرمایه شرکت سهامی بانك‌بیمه بازرگانان از مبلغ یکصد و ده‌میلیون ریال به دویست و بیست میلیون‌ریال افزایش یافت .

●شرکت مهل بامسئولیت محدود منحل شدو آقای ناصر فریهی بسمت مدیر تصفیه آن انتخاب شد .

●شرکت سهامی مهد منحل شدو آقایان احمد ومحمود مهدوی بسمت مدیران تصفیه آن تعیین گردیدند.

آگهی افزایش نرخ کرایه دریائی

شرکتهای کشتیرانی مشروحه زیر عضو اتحادیه کشتیرانی اروپا وخلیج فارس واتحادیه مدیترانه وخلیج فارس محترما اشعار میدارد که از تاریخ بیست و یك دسامبر ۱۹۵۹نرخ کرایه دریائی سنگهای معدنی کرم،ـ آهن‌ـسرب ومنگنز ـهرتون پنج‌شیلینك اضافه گردیده است .

کشتیرانی هلند وخلیج‌فارس
کشتیرانی استریك والرمن
کشتیرانی آلمانی هانزا
کشتیرانی سوئدی وآسیای شرقی
کشتیرانی نوروژی ویلهلم ویلهلمسن
کشتیرانی جدیدهاورز پنینسولر
کشتیرانی کنکوردیا
کشتیرانی بلژیکی
کشتیرانی یوگولاین
کشتیرانی ایتالیائی لمباردیا لیگر

آ ـ ۳٤۸۵۸

وزیربازرگانی درمورد صادرات پنبه بژاپون گفت:

تصمیم دولت عطف بماسبق نمیشود

کمیسیون مخصوص برای رسیدگی بموضوع پنبه تشکیل میشود

تصویب‌نامه دولت درمورد صادرات پنبه ایران بژاپن بصورت یك مسئله روز درمحافل اقتصادی درآمده‌است .

زیرا از یکطرف بازرگانانی که براساس تصویبنامه قبلی قرارداد هائی برای تحویل پنبه انجام‌داده‌اند معتقدند بااین ترتیب ضررهنگفتی خواهند دید .

دسته دوم بازرگانانی هستندکه باروپا معامله میکنند وازاین تصمیم که‌موجب تقلیل بهای‌پنبه یاحداقل جلوگیری از ترقی آن دربازار خواهد شد ابراز رضایت می‌نمایند .

بالاخره دسته سوم صاحبان کارخانجات داخلی هستند که‌این تصمیم‌را بنفع خود میدانند آقای دکتر اعتبار وزیربازرگانی در پاسخ سئوال خبرنگارما اظهار داشت مقصود دولت از صدور تصویب‌نامه مربوط بفروش ارز حاصل از صدور پنبه به‌بانکهای مجاز این نبود ه‌که عطف بماسبق شده باشد ومعاملاتی که قبلا جهت صدور پنبه بژاپن شده لغو گردد .

برای تشخیص مواردی که‌ممکن است عطف بماسبق شود کمیسیون مخصوصی تشکیل شده ورسیدگی خواهد کرد و ترتیبی خواهدداد که شکایتی ازاین بابت وجود نداشته باشد .

تجار پیشنهاد میکنند

دولت باسناد بازرگانان رسیدگی کند

به‌آن مقدار پنبه صادراتی بژاپن که پیمان ارزی دارد گواهی صدورداده میشود. مقادیری پنبه درانبارها وگمرك وراه موجوداست‌که برای فروش آن قراردادبسته شده‌است.

امروز دربازار شایع بود که در شرکت معاملات خارجی تصمیم گرفته شده است فقط نسبت به آن‌مقدار پنبه صادراتی به ژاپن که پیمان ارزی دارد گواهی صدورداده شود.

درحالیکه تجار علاوه برسه هزار تن پنبه که سهمیه اول ژاپن بود برای قریب یکهزار تن دیگرقرار دادمنعقد ساخته اند وبااین ترتیب روشن است که‌زیانهائی متوجه‌تجار ایرانی خواهد شد دولت باید به اسناد ومدارك قراردادهای تجارکه اکثرا بانکی وتلگرافی است‌رسیدگی کند ودرصورت‌صحت، گواهی صدور پنبه‌بدهد. این نتیجه‌مذاکرات خبرنگار ماباچندتن از بازرگانان، بود ویکی از آنها درتکمیل گفته های خود اظهار داشت مابرای‌بستن قرارداد بازاین ابتداء تلگراف های متعددی مخابره کردیم تابالاخره موافقتی بین ما برقرار شد مدارك تلگرافی آن موجود است وبعد ژاپنیها در تعقیب آن اعتباراتی‌برای موضوع قرارداد دربانکهای مجاز باز کردند وماهم باستناد آن‌خرید نمودیم درنتیجه اکنون مقداری از پنبه حمل وبمقصد ژاپن فرستاده‌شده ومقدار دیگری درگمرك خرمشهرو جنوب موجود است یك قسمت‌دیگر درمسیر راه وقسمتی هم در انبار هابسته‌بندی شده وجود داشته باشد بنابراین دولت به‌آسانی قادر است که به مدارك واسناد بانکی تجار که معتبر وقابل اعتماد میباشد رسیدگی نماید آنگاه تصمیم بگیرد وانگهی مقدار جنس هم روشن است زیرا درحدود چهار هزار تن پنبه معامله شده واسنادو مدارك آن نیز موجود است.

کفیل گمرکات گفت:

۹۰ درصد مراجعین کارخصوصی دارند

مرخصی کارمندان باید اجباری باشد

روش‌گذشته گمرکات تعقیب خواهدشد

عصر دیروز درسالن کارخانه‌سیلو تهران درحدود دوهزار وپانصدنفر ازکارمندان وروسا ومدیران کل و معاونین وزارت گمرکات وانحصارات اجتماع کردند دراین جلسه آقای خطاطان کفیل وزارت گمرکات مطالب مشروحی دراطراف فعالیت جدید وزارت گمرکات بیان نمود وی گفت ازوقتی که‌میز کار خودرا درسرسرای وزارتخانه قراردادم متوجه شدم‌که بیش‌از ۹۰درصد مراجعین کارهای خصوصی ودیدوبازدید بااعضای اداری داشتند که ٤۰درصد آنها اعضای وزارتخانه‌های دیگر بودند ولی نکته جالب دیگر این است‌که کارهای ادارات مختلف به میزان دوبرابر سابق پیشرفت کرده است هم‌اکنون این موفقیت وجود دارد که اکثر کارها تاآخر وقت‌اداری خاتمه میبابد.

درمورد مرخصی کارمندان کفیل گمرکات بروساومدیران کل‌توصیه کرد که مقداری از مرخصی‌سالیانه رابکارمندان خود بانصیحت وتوصیه اجباری کنید تاروحیه خسته جای خودرا بروح زنده وشاداب بدهد آقای خطاطان درباره روش‌وسیاست کارخود اظهار داشتند که من کلیه تصمیمات وسیاست‌های‌قبلی راکه تیمسار سرلشکر ضرغام موجد آن بودند باتکاء نیت اصلاح طلبانه شاهنشاه وتقویت وپشتیبانی دولت ادامه خواهم داد.

کفیل گمرکات دراین جلسه به کارمندان اظهار داشت‌بزودی تقسیم کار طوری انجام خواهد گرفت‌که همه درمحیط فعالیت خوداحساس مسئولیت کنند وباشخصیت بیشتر بحل وفصل امور دولتی مشغول باشند.

کمك سازمان برنامه به تکمیل بیمارستان فرح

سازمان برنامه اطلاع میدهد برای تکمیل ساختمان‌بیمارستان جدیدشهر ساوه که‌افتتاح شده و بنام فرح نامیده شد سازمان برنامه اعتباری درحدود ۹۰۳ هزار ریال پرداخت کرده‌است .

تلفن ۳۱۹۳٤

بزودی درسینماهای

ایران ـ متروپل ـ دیانا

(ظهوری)

درجالبترین‌فیلم‌کمدی‌سینماسکوپ ۱۳۳۸ پارس‌فیلم

((دوقلوها))

کمپانی کشتیرانی بلژ

BELGIAN MIDDLE EAST LINE

COMPAGNIE MARITIME BELGE

(LLOYD ROYAL) S.A.

m/s CAPITAINE HEUSERS کشتی کاپیتان هویزرز

که تخلیه خود را در کلیه بنادر خلیج فارس باتمام رسانده در حدود اول دیماه بخرمشهر وارد شده و در ضمن تخلیه کالای صادراتی برای بنادر :

لیورپول ـ لهاور ـ لندن ـ هامبورك ـ رتردام وآنتورپ

وبنادر دیگر اروپائی اگر بار باندازه کافی باشد بارگیری خواهد نمود .

این کشتی در نیمه دوم دیماه از خرمشهر حرکت و در حدود ۲۲ روز به لیورپول خواهد رسید

m/s "MOKOTO" V°Y. 1 کشتی موکتو

این کشتی ساخت ۱۹۵۹ که اولین سفر خود راطی میکند اواخر دیماه بخرمشهر وارد و در ضمن تخلیه برای بنادر فوق‌الذکر بار گیری خواهد نمود .

برای کسب اطلاعات بیشتر وتامین جا بنمایندگی کل در ایران

شرکت سهامی لوانت اکسپرس ترانسپورت (ایران)

خیابان سعدی کاشی ٤٤۷

تلفنهای ۳۷۲۷۰ ـ ۳٤٦٦۹ ـ ۳۳۹۹٤ ـ ۳٦۱۵۷ ـ ۳۹۰۵۸

ویا بشعبات این شرکت در خرمشهر و تبریز مراجعه فرمائید .

انتقاد

چراغ کوچه شور

ظاهرا در مشهد کوچه‌ای هست که نام آن کوچه شور میباشد و ظاهرا چند چراغ برق در این کوچه گذارده اندوبازهم ظاهرایکی دوتا ازلامپهای این دوسه چراغ سوخته است اهالی محله ابتداء بقول خودشان برای تجدید لامپهای سوخته بمقامات مربوطه ؟ مراجعه کرده‌اند مقامات مربوطه هم ظاهرا به آنها گفته‌اند که باید شخصا قدم رنجه نمائید و مطالب خودرا بگوئید تا اقدامات مقتضی بعمل آید اهالی کوچه شور هم نامه‌ای باطلاعات نوشته‌اند وتقاضا کرده‌اند که بعرضشان رسیدگی بشود و از تهران دستورات لازم صادر و ابلاغ گردد که لامپ سوخته کوچه شور تجدید گردد آری این یك جریان بود و اما جریان دیگر اینکه طبق خبر مندرج در شماره مورخ روز پنجشنبه ۲۵ آذر اطلاعات اهالی قرای بابك اطراف یزد چندی برای احداث و ترمیم راه میان دهات و شهر بابك این دروآن در رفتند و ابتدا مثل مقامات مربوطه کوچه شور جواب درستی نشنیدند آنها هم دامن‌همت بکمر زده بیل و کلنك فراهم ساختند و چند صد مرد کاری پا بمیدان گذاشتند راه های مورد لزوم واحتیاج خودرا صاف و هموار ساختند و هنوز هم دنباله کار را رها نکرده‌اند و مصمم هستند که دهات و آبادی‌های خودرااز‌هرطرف بشهرمتصل سازند.

ملاحظه میفرمائید فرق میان این دو تصمیم چقدر زیاد است آن یکی‌برای تجدید لامپ چراغ کوچه شور از تهران کمك میخواهد واین دیگری بااراده و همت خود ده‌ها کیلومتر راه را شوسه و هموار میسازد وچقدر خوبست که همه ما مردم از رفتار ده نشینان بابك سرمشق بگیریم و برای هرجزئی و کلی دست بدامان این و آن نزنیم یکی از علمای اجتماع میگوید دنیا و اجتماع بمنزله‌زورخانه است و هرکس دراین زورخانه بیشتر ورزش کند نیرومند تر خواهد شد البته بعضی از مادراین اجتماع بیکار ننشسته‌ایم ورزش هم میکنیم ولی ورزش در حرف ورزش در گریه و زاری و آهوناله ورزش در نشستن‌وچشم امید باین و آن دوختن و بقول شاعر امیدوار بودن ـ دستی از غیب برون آید و کاری بکند ـ همین فلسفه های خواب‌آور بعضی از مردم ما را چنان سرگرم و دلسرد ساخته است که برای هرمشکلی‌از مشکلات‌زندگی بجای مقاومت بجای مبارزه بجای‌چاره جوئی به‌آه و ناله والتماس میپردازیم مثل اینکه مردم شهرنشین ما بیش از دهاتیان و صحرا گردان وایلات به آهو ناله توسل باین و آن عادت گرفته‌اند و شاید دلیلش آن باشد که دهاتی ها و صحرا گردها روی عادات و رسوم طبیعی روی پای‌خود ایستاده‌اند بخود تکیه دارند برعکس بسیاری از شهری های ما که درنتیجه پاره‌ای عوامل خوی و عادت اعتمادبه نفس و اتکاء بخود را فراموش کرده‌اند و هر چیزی را از هرکس غیر از خود خواستارند شاید این داستان را شنیده وخوانده اید که‌زنی‌از شوهرش شکایت داشت که چرا دنبال کسب و کار نمیرود و پیوسته چشمش را به سقف اتاق دوخته که رزقش را توی زنبیل بگذارند و از سقف توی‌دهانش بیاندازند مردبحرف زن اعتناءنمیکرد و معتقد بود که کوشش و تلاش فایده ندارد باید دنبال بخت واقبال رفت و سرانجام مرد ماهی‌گیری ماهی گندیده خودرا بعنوان صدقه بدرخانه آن زن و مرد آورده تسلیم کردورفت و همینکه مردك شکم ماهی گندیده‌را پاره کرد دو گوهر شب‌چراغ از آن در آمد که هرکدام بخراج کشوری میارزید و گفته مرد مثلاراست‌درآمد که رزق را روزی رسان پر میدهد آری این نوع‌داستانهای پوچ‌بی‌مغز که بدبختانه تاچندی پیش در کتابهای درسی هم موجود بود طوری افکار ما را متوش و ددهم و برهم ساخت که استقلال رای و امیدبخود را از دست دادیم و چشم براه ماهی‌گیری‌هستیم که ماهی گندیده‌ای بما صدقه‌بدهد واز شکمش گوهرشب چراغ درآوریم درصورتیکه امروز مبارزه حیاتی با شدت هرچه تمامتر در سراسر جهان جریان دارد و کسانی میتوانند دراین گیرو دار زندگی پیروز باشند که با اسلحه کوشش و اتکاء به نفس مسلح گردند و اگر بنا بشود که از صد ها فرسنك راه منتظر ارسال لامپ چراغ برای روشن کردن کوچه شور چشم براه بنشینیم هرگز از این تاریکی که در آن فرومانده ایم رهائی نمی‌یابیم .

گفتگوی مردم

با نفس گرم میشوند

مسافرین و رانندگان بعضی از اتوبوسهای بنزشکایت‌دارند که‌برای همه اتوبوسها بخاری کارنگذاشته‌اند ومردم خودشان رابانفس گرم‌میکنند مخصوصا رانندگان خیلی درزحمت هستند بنا براین شایسته است که‌در همه اتوبوسها بخاری بگذارند .

سه سال بجای ۳۷سال

آقای جواد پرندی کارمندبازنشسته وزارت کشور مقیم فریدن میگوید ۳۷سال سابقه خدمت دارم فقط سه سال آنرا منظور داشته‌اند برای احقاق حق‌خود وتجدید نظرپانزده کاغذ سفارشی وپنجاه عریضه عادی نوشته‌ام جواب‌نداده‌اند تقاضای‌رسیدگی فوری دارم .

املاك ما را افراز کنید

کشاورزان بخش ایذه (مال‌امیر سابق) شکایت دارندکه‌از سال۱۳۱٤ تاکنون املاك خالصه این‌نواحی میان کشاورزان محل تقسیم‌شده‌ولی چون املاك مزبور مشاع‌است خده‌ای از متنفذین اسباب زحمت کشاورزان میشوند تقاضا داریم وزارت کشاورزی هیئتی برای افراز املاك ورفع مزاحمت اعزام دارند .

سرگردان مانده‌ایم

آقای غلامعلی ملکوتی به‌نمایندگی ازطرف دانشجویان شبانه دانشسرای عالی اظهار میدارد که‌این دسته از محصلین وضع عجیبی‌پیدا کرده‌اند باین قسم که‌اگر بخواهند روز هابکار مشغول شوند چون مشمول‌هستندهیچ جاانهارا نمیپذیرند اداره نظام‌وظیفه عمومی هم بعنوان اینکه این افراد دانشجو می‌باشند اجازه‌شرکت درقرعه کشی بآنها نمیدهد وزارت فرهنك‌هم برای صدور برك معافی آنان اقدام نمیکند بعلاوه کمك‌هزینه ایرا که بدانشجویان روزانه میدهد بدانشجویان شبانه نمی‌پردازد وتقاضا آنکه وزارت فرهنك تکلیف آنهارا معین کند .

برای بهبود وضع آمد وشد

آقای منصور قریب پیشنهادمیکند که برای بهبود وضع‌آمدو شدمردم شایسته است مقرر گردد ۱ـتاکسی هابدون مسافر راه نیفتند بلکه‌مانند همه جای دنیا تاکسی های بی‌مسافر درنقاط مخصوصی متوقف باشند .

۲ـاتوبوسها درمبداء بانتظار پر کردن نایستند بلکه پس‌از پنج‌دقیقه توقف راه بیفتند .

برچسب لازم است

آقای بینام بی‌یار میگوید فروشندگان فرآورده های‌کارخانه شیرپاستوریزه ظرف و مظروف فرآورده ها را به نرخ دلخواه میفروشند شایسته است نرخ هرظرف و محتویات آنرا (شیر ـ ماست) پشت ظرف بنویسند تا خریداران گرفتار اجحاف‌فروشندگان نشوند حق‌الزحمه این‌کار ممکن است از موسسه دریافت شود .

مستاجرین دولت

نامه ای بامضای مستاجرین چنددکان از سنندج رسیده و طی آن اظهار شده که مالك و موجر دکانهای مورد اجاره اداره بهداری کردستان‌میباشد والبته همه نوع قدرت دارد درنتیجه حکم تخلیه دکانها را صادر کرده و ما را بر زندگی و کسب‌وکار انداخته است از مقامات مربوطه تقاضای احقاق حق داریم

تفریط مال دولت

آقای احمد بازرگان ساکن کوچه پشت مسجد سپهسالار یاد آورمیشود که چندی پیش عمارت‌کهنه دبیرستان علمیه ملکی دولت را خراب کردند و جای آن عمارت جدیدی ساختند و درضمن مقداری از زمینهای پشت دبیرستان را تسطیح کردند زیرا مطابق نقشه شهرداری کوچه پشت دبیرستان باید عریض بشود و این زمین جزء معبر درمی‌آید اما اخیرا اطراف آن زمین را دیوار آجری کشیده‌اند و علتش را چنین میگویند که اگر دیوار نکشیم شهرداری پول زمین را بوزارت فرهنك نمیدهد در صورتی که شهرداری و فرهنك هردو از یك کیسه پول میگیرند با این وصف دیوار کشیدن باین عنوان تفریط مال دولت است

یك طبقه بهتر است

اهالی خیابان های شوش ـ ری خراسان میگویند اتوبوس دو طبقه مدتها مسافرین را در راه معطل میکند وبعلاوه‌این خیابانهای‌باریك گنجایش چنان اتوبوسهائی را ندارد تقاضا داریم اتوبوسهای یك طبقه باین‌خیابان ها بفرستند

نشانی صندوق تعاونی

آقای ایرج هنردان محل صندوق تعاون جوانان در تهران خیابان ژاله شعبه بانك ملی میباشد .

صاحبان تلفن

طبق آخرین آماری که‌انتشاریافته تعداد ۳۷هر۱۲۸ر۱ نفر در سراسر آرژانتین تلفن دارند . اداره تلفن آنکشور تصمیم داشت ظرف مدت ۱۹۵۵تا۱۹۵۸ تعداد دویست وهفده هزارتلفن‌به شماره تلفن‌های‌آنکشور افزایش دهد ولی‌در اثر اشکالاتی فقط پنجاه ونه‌هزار شماره تلفن‌نصب گردید . طبق این‌برنامه قراربودفقط درسال ۱۹۵۸ یکصد هزار شماره تلفن نصب گردد ولی سی وسه هزار شماره بیشتر بکار نیفتاد .

هم‌اکنون ساختمان پنجاه دهفت مرکز تلفن درسراسر آرژانتین در دست‌است که‌بزرگترین آنها ساختمان بیست ودو طبقه‌ای بوینس ایرس می‌باشد .بااینوصف‌اداره‌تلفن‌آرژانتین بامشکل بزرگی روبرو است زیرا طرف پنجسال آینده آرژانتین به نهصد هزار شماره تلفن‌احتیاج‌خواهد داشت درصورتیکه هنوز نیم میلیون نفر متقاضی تلفن نگرفته‌اید .

از اینجا و آنجا

کشف سی جسد

محافل علمی مکزیك اکنون‌مشغول مطالعه سی‌جسد مومیائی شده که‌دو هزار سال پیش دفن گردیده ودر یکی ازغارها کشف شده می‌باشد . اولین شخصی که باین اجساد پی‌برد یك شکارچی هندی بود که درسال۱۹٤۳ باین اجساد دست یافت ولی‌ازوحشت ارواح شریردیگر بمحل‌غاربازنگشت. گذشته ازاین راز این‌اجسادمومیائی شده رابه هیچکس‌نگفت تا اینکه‌چندی پیش موضوع رابایکی ازمهندسین درمیان گذاشت واین‌مهندس نیزبنوبه خود به‌مسئولین اطلاع‌داد ومسئولین مکزیك مومیائی هارا به موزه‌سرورا درمکزیك انتقال دادند . یکی‌از این مومیائی‌ها متعلق به‌زنی بطول پنج‌یا وهشت اینچ از اهالی قبیله بریجا می‌باشد .

پوست این جسد کاملا سالم مانده است فقط درپهلوی چپ آن‌سوراخی بطول شش اینچ وبعمق یك‌اینچ وجود داشت ازقرار معلوم قبل ازمومیاکردن امعا واحشای جسدرا ازاین سوراخ بیرون آورده‌اند .

مطالعه زهره

چارلز مور و هولکولم روس دانشمند معروف آمریکائی اعلام کردند که بزودی‌روی ستاره زهره مطالعات‌عمیقی راشروع‌خواهند نمود .

این دودانشمند درمطالعات خوداز تلسکوپ بسیار قوی استفاده خواهند کرد واین تلسکوپ رابوسیله یك بالن بارتفاع هشتاد هزار پاخواهند برد .

هدیه جراح

ملك سعود پادشاه عربستان‌سعودی به«دکتر آلیرت فیبر»پزشك وجراح معروف آلمانی که‌درتابستان گذشته قلب اورامعالجه کرد مبلغ پانزده هزار مارك انعام داد این پزشك نیز بنوبه‌خود مبلغ مزبور را به‌موسسه «مطالعات‌جهت‌کمك» که‌شخص‌وی‌برای مطالعات امراض قلب تاسیس کرده است‌هدیه نمود .

مبارزه بابیخوابی

اخیرا درپاریس جمعیتی بنام جمعیت خواب راحت برای مبارزه بامرض بیخوابی تشکیل شده‌است .

طبق‌نصیحتی که‌این جمعیت داده چنانچه شخصی دچار برخوابی شد باید درجای تاریکی دراز بکشد وسر خودرا روی دودست خوداز پشت‌بگذارد وچشمان خودداباز گذارد . بدین‌ترتیب مطمئن باشد که‌ظرف ده تاپانزده‌دقیقه بخواب عمیق فرو میرود .

عکس ملکه روی اسکناس

دراوائل سال آینده عکس الیزابت دوم ملکه انگلستان بمناسبت تولد سومین فرزند او برای‌اولین بار روی اسکناسهای آنکشور چاپ خواهد شد . علاوه براین حجم اسکناسهای انگلیسی فرق خواهد کرد وکوچکتر خواهدشد . مثلا حجم اسکناس یك لیره‌ای مساوی حجم اسکناس یك دلاری آمریکا خواهد بود .

بیکاری جاروکش‌ها

جاروکش های نیویورك در معرض بیکاری قرار گرفته‌اند .

مسئولین شهرداری نیویورك اکنون مشغول آزمایش جاروهای برقی در خیابانهاهستند وهریك ازاین جاروها قادر است که روزانه خیابانی‌رابطول دهمیل جارو کند .

در صورتیکه جارو کنها روزانه بیش‌ازدومیل نمیتوانند جارو کنند و هفته‌ای هم یکصد دلارحقوق‌میگیرند.

جدول

کلمات متقاطع شماره ۱٤۰۲

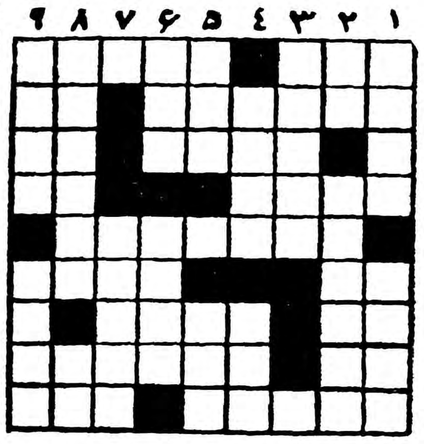

افقی : ۱ـ از ساز های بادی ـ قسمتی از گل است واگرریشه‌اش را ببرید شما هم میتوانید برسر بگذارید ۲ـ شاعر سربلندنگیر او را هم به هیچ نگرفته است ـ رخسار ۳ـدستمالی که اگر در جیب است در بیرون از جیب هم هست ـ پوست را اول چنین می‌کنند وبعد بالتو میدوزند ٤ـ از کشور های قدیم ـ بی پرو بال می‌پرد وبی آتش می‌سوزاند ۵ـ هرکه‌هرکه! ٦ ـاکبر واصغرش‌درآسمانند ـ پنجره‌بلارو ۷ـراه ناتمام ـآراسته و پیراسته ۸ـ سنك ریزه ـ به چیزی یا کاری عادت داشتن ۹ ـبدنیا آمدن و بدنیا آوردن ـ جنك .

عمودی : ۱ـ بیچاره مردان که باید سنك آن نیزبشوند ـ ضخیم وناهموار ۲ـفرمان ـشاهزاده خانم ۳ـ از انواع معروف‌تور برای لباس گرانبهای خانم ٤ـ شهرتش همه از سبزی است ـ اگر ثروت نیست سوارش شوید تا برود۵ـ حرف حسرت و آرزو ـچین وشکن ٦ـ قسمتی از ترمز اتومبیل ـ رقص بامعنی ۷ـ فرمان ۸ـ از امپراطوران روم قدیم ـحرف اضافه ۹ـ قصر ـ شبی دراز وسیاه چون زلف دلدار .

حل جدول شماره ۱٤۰۱

افقی :۱ـ تبرزین ـاش ۲ـ ملح ـ۱۱ـ رو۳ـ الوند ـ ور٤ـ مهمانی ۵ـ ربا ـ مدد ٦ـ واسموس ۷ـند ـ لامپا۸ـ تا ـ خل ـ لرد۹ـ هم ـ کاروزو .

عمودی :۱ـ تم ـ برونته ۲ـ بلا ـ بادام ۳ـ رحل ـاس ٤ـ وم ـ ملخك ۵ـ یانه ـوالا٦ـنادم ـسم ۷ـام ـبلو۸ـ اروند ـ ارز۹ـ شوریده ـدو .

بمناسبت جشن عروسی امشب

هتل پالاس

ازپذیرائی مشتریان‌گرامی خود معذور میباشد

بارهتل استثنائا بازاست

خیابان استامبول تلفن ۳۸۱٦٦

تشکر

بدینوسیله سپاسگزاری خویش را از دوشیزه آقائی اسنینودنت سال دوم که‌از اینجانب دربیمارستان بازرگانان نهایت مواظبت را نموده اعلام می‌دارم .

آ ـ ۲۷۳۰۷ یدالله نوذری

اسکی بازان وورزشکاران عزیز

انواع واقسام لوازم اسکی مردانه وبچگانه ازبزرگترین کارخانجات جهان واردشد

شاهرضا ـ فروشگاه باشگاه تاج تلفن ٤۰۹٦۰

آ ـ ۳٤۹٦٤ ۱ـ۲

اپطالیدون ساندوز را فقط درکاغذهای زرورقی که دارای علامت مخصوص ساندوز است خریداری فرمائید

۷۵ نوع ازعالیترین

درخت میوه داخله و خارجه با قید تضمین ۱ـ کشاورزی مظاهری کرج جنب بیمارستان ۲ـ تهران تخم گل فروشی تقوی ۳ـ تهران تلفن ۲۱۳۳۵ـ ۲۵۷۵۱ موقع خرید بمارك مظاهری توجه کنید .

آ ـ ۳٤۸۲۲

همیشه یك لوله دردسترس داشته باشید

BLAUPUNKT

تیمسار ریاست شهربانی‌کل‌کشور

از آنجائی که تشکر از مامورین جدی وبی‌نظر وظیفه هرفرد باوجدان است و نظر باینکه در مورد دستگیری سارق منزل اینجانب واسترداد اموال مسروقه که‌در شعبه ۸ آگاهی پرونده در جریان بوده جناب سرهنك فهمی ریاست آگاهی که حقیقتا لایق هستند دستور های‌موکد و قابل توجهی صادر فرمودند وهمچنین آقای داوطلبی رئیس شعبه۸ آگاهی و کارمندان آن شعبه آقایان جهانگیری ـنجفزاده ـعلمائی ـ قاضی‌نور ـخوئی بخصوص آقای وحدانی که برحسب دستور جناب سرهنك فهمی مامور مخصوص قضیه بوده وفعالیت شایان تحسین‌بخرج داده‌اند لذا از محبتشان صمیمانه تشکر می نمایم وانتظار دارد تیمسار معظم از خدمات آقایان تقدیر فرمایند

آ ـ ۲۷۳۷۱ مراد حمیدیان سواد کوهی

آگهی بعموم سازندگان وتوزیع کنندگان عمده مواد غذائی (وآشامیدنی)

طبق تبصره ۲ ماده ۱۹ قانون امور پزشکی وداروئی ومواد غذائی به عموم متصدیان و صاحبان کارخانجات تهیه و توزیع کنندگان‌عمده هرنوع ماده غذائی یا آشامیدنی اطلاع میدهد از تاریخ نشر این‌آگهی تایکماه اسم وآدرس محل کار و نوع کالائی که تهیه وبفروش می رسانند باداره کل بهداری شهرداری ومعاونت عمومی ارسال دارند متخلفین طبق مقررات مورد تعقیب قانونی قرار خواهند گرفت .

رئیس اداره کل بهداری و معاونت عمومی ـ دکتر محمد بهشتی

آ ـ ۲۷۳٦۵

آگهی مناقصه خرید لوازم برق

اداره ساختمان بانکملی ایران۱۳قلم‌لوازم برق‌ازقبیل‌لوستروفلورسنت و لامپ و پنکه سقفی را طبق برك مشخصاتی که‌در دفتر این اداره‌موجود است از طریق مناقصه خریداری می نماید پیشنهاد دهندگان بایستی قبلا مبلغ ده هزار ریال به حساب شماره ۱۰۰۰۸ نزد شعبه فردوسی تودیع نموده و رسید سپرده را به ضمیمه نمونه هریك از اجناس مورد پیشنهاد حداکثر تا آخر وقت اداری روز شنبه ۱۱ر۱۰ر۳۸ به دفتر اداره ساختمان تسلیم دارند .

پیشنهادات واصله ساعت ۱۰ صبح روز یکشنبه ۱۲ر۱۰ر۳۸ در دفتر اداره صاحبان باز وقرائت خواهد شد بدیهی است هرگونه هزینه‌ای اعم از مالیات وباربری تا انبار بانك و همچنین هزینه‌انتشار آگهی بعهده برنده مناقصه بوده وبانك در رد و قبول پیشنهادات واصله مختار است .

۱ـ۳ بانك ملی ایران

آ ـ ۳٤۷۷۲

آگهی تجدید مناقصه خرید ۲۰۰ تن‌دانه کنجد

شرکت سهامی مواد غذائی وشیمیائی ایران مقدار دویست‌تن دانه‌کنجد مورد نیازخودرا ازطریق مناقصه‌خریداری‌مینمایند داوطلبان‌شرکت‌درمناقصه میتوانند همه روزه باستثنای ایام‌تعطیل درساعات اداری برای دریافت‌برك شرایط ومشخصات مناقصه بدفتر شرکت واقع‌در خیابان آمل کوچه دقت مراجعه‌نمایند .

پیشنهادات تا آخر وقت اداری روز شنبه یازدهم دیماه سال جاری پذیرفته ودرساعت ۵صبح روز بعدباز وخوانده خواهدشد.

مدیر عامل شرکت سهامی مواد غذائی وشیمیائی ایران ـ مهندس اسمعیل سمیعی

۱ـ۳ آ ـ ۳٤۳۰۸

قابل توجه

هنرمندان نقاش ومجسمه‌ساز

دومین دوره نمایشگاه بزرك «بی‌ینال تهران» درفروردین ماه ۱۳۳۹باهتمام هنر های زیبای کشور تشکیل خواهد شد . ازآنجا که این نمایشگاه معرف فعالیتهای مختلف هنرمندان ایرانی خواهدبود بدینوسیله از کلیه‌هنرمندان مقیم پایتخت‌وشهرستانها دعوت‌میشودکه‌دراین نمایشگاه شرکت جویند . آثاری که درنمایشگاه «بی‌ینال تهران» عرضه خواهد شد شامل آثار نقاشی رنك‌و روغنی ،آب رنك ، نقاشی بارنگهای جسمی و «گواش»طراحی وسیاه قلم ومجسمه سازی خواهد بود .

هیئت داوری (ژوری) صالح‌وبصیری ازمیان آثاری که در نمایشگاه عرضه خواهدشد آثاری‌را که‌به غرفه‌ایران‌در «بی‌ینال بین‌المللی ونیز» فرستاده خواهد شد انتخاب خواهد نمود .

از جانب‌مؤسسات ملی ودولتی جوائزو پاداشهائی برای آثار ارزنده‌وبدیع نمایشگاه اعطا خواهدگردید. هنرمندان میتوانند آثار خودرا حداکثر تاپایان دیماه آینده به اداره روابط بین‌المللی‌وانتشارات هنرهای زیبای کشور(کاشی ۷٦، خیابان دانشکده تهران) تسلیم‌نموده ورسیددریافت دارند هنرمندان مقیم‌شهرستان هاآثار خودرابایستی با پست سفارشی ارسال فرمایند .

آثاری که در «بی‌ینال تهران» بمعرض‌نمایش گذارده خواهد شدنبایستی قبلا در نمایشگاه دیگری‌عرضه شده باشد .

۱ـ۷ آ ـ ۳٤٦۵٦

روزنامه سیاسی وانتقادی خدنك

همه هفته روزهای شنبه درسراسرکشور منتشرمیشود

بدینوسیله از صاحبان سهام شرکت سهامی ایران و امریك دعوت میشود که روز چهارشنبه ۱۵ر۱۰ر۳۸ ساعت پنج بعداز ظهر در مجمع عمومی فوق العاده شرکت در محل شرکت حضور بهمرسانند .

دستور جلسه

۱ـ انتخاب هیئت مدیره

۲ـ شورو مذاکره در اطراف روش شرکت .

آ ـ ۲۷۳۷۹ شرکت سهامی ایران و امریك

تمدید مناقصه شماره ۵ ازشرکت تلفن

بدینوسیله مناقصه شماره ۵مربوط بخرید بیست دستگاه کولر که‌مشخصات آن طی آگهی شماره ٦ر۱۳۰٤۲ مورخ ۳ر٤ر۳۸ مندرج در روزنامه رسمی شماره ٤۱۹٦ـ۲۰ر٤ر۳۸ وسایر جراید قید شده‌است تاآخر وقت اداری روز ۳ر۱۱ر۳۸ تمدید میشود

پیشنهاد های رسیده در ساعت ۹ صبح روز دوشنبه ٤ر۱۱ر۳۸ در کمیسیون مناقصه باز و قرائت خواهد شد . حضور پیشنهاددهندگان آزاد می باشد .

شرکت سهامی تلفن ایران

مقالات گزارشهای خارجی

افریقای فرانسه رو بوضع جدید میرود

ژنرال دوگل بتدریج دریافته است که راهی برای ادامه همکاری اعضای جامعه فرانسه با فرانسه در عین استقلال آنها وجود دارد

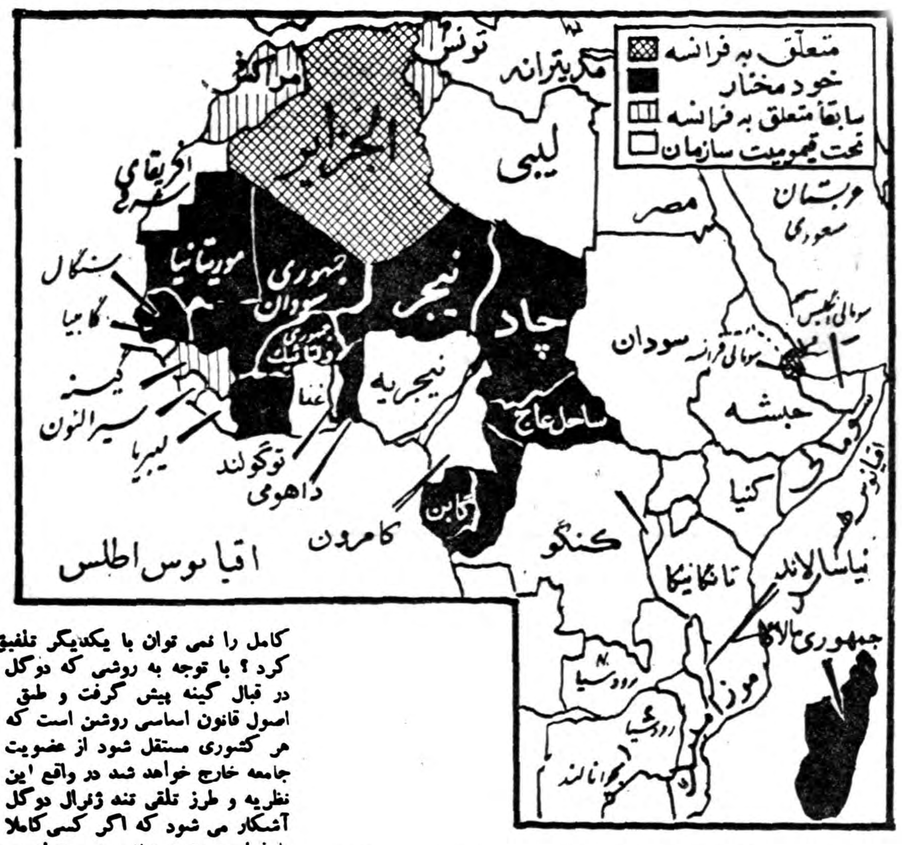

اتحاد فرانسه

«اتحاد فرانسه» که در ۱۹٤٦ تشکیل شد در عمل بسیار بدازآب در آمد زیرا سوای تغییر نام باامپراطوری که سابقا وجود داشت تفاوتی نکرده بود.

اتحاد فرانسه چون براساس تمرکز کامل امور درپاریس اداره میشد منجر به مبارزات خونینی شد ـ حال آنکه فرانسه مایل بود این سرزمینهای خونین رادرآغوش خود داشته باشد.

در ۱۹۵۸ ژنرال شارل دوگل در برابر «نسیم تاریخ» سرخم کرد و درقانون اساسی جمهوری پنجم اصولی گنجانید که طبق آنها جامعه فرانسه از جمهوریهای خود مختاری تشکیل میشود که بخاطر منافع مشترك خود در سازمانهای دفاعی ومالی وروابط خارجی وپول متحد شده‌اند.

مقام جمهوری خود مختار به ۱۸ جامعه ماوراء دریاها اعطاشد البته به این شرط که در رفراندوم ۲۸ سپتامبر مردم فرانسه این قانون اساسی را تصویب کنند. عدم قبول این پیشنهاد درحکم قطع کلیهٔ روابط با فرانسه منجمله قطع کمك مالی فرانسه میبود این اقدام درست نقطه مقابل شمار روابط غیرقابل تفکیك و قطع نشدنی «تا پایان روزگار بود که شمار اصلی امپراطوری فرانسه بشمار میرفت.

ضمنا ژنرال دوگل نکته تازه‌ای را باین نظام انقلابی افزود و آن اینکه اعلام کرد هرجمهوری عضو جامعه میتواند هرگاه بخواهد استقلال خود را تحصیل کند واز جامعه جدا شود.

مخالفت گینه

از هیجده کشوری که شامل طرح جدید می شدند فقط گینه درافریقای غربی مخالفت کرد و ژنرال دوگل نیز قول خود را نگاهداشت و آن را از جامعه فرانسه خارج کرد تا هرطور خود گینه میخواهد رفتار کند.

از هفده جامعه دیگر دوازده جامعه در رفراندوم اساسی جمهوری خودمختار را پذیرفتند و این جمهوریها که قسمت اعظم افریقا را در بر میگیرند عبارتند از: جمهوری افریقای مرکزی (که سابقا «اوبانگی شاری» نام داشت)، جمهوری کنگو، جمهوری ولتائیك جمهوری موریتانی، جمهوری چاد و جمهوری مالاگاسی (ماداگاسکار)

این جمهوری ها با خود فرانسه مجموعا هشتاد میلیون جمعیت دارند و منابع اقتصادی آنها فراوان است ولی هنوز بطور اساسی مورد بهره برداری قرار نگرفته است.

پنج منطقه دیگر از اجزاء امپراطوری سابق فرانسه وضع گذشته خودرا ترجیح دادند و اکنون فقط خودمختاری محدودی دارند و مستقیما به وسیله پاریس اداره می شوند.

این پنج جامعه عبارتند از کالدونی جدید، ، پولینزی فرانسه، سومالی فرانسه (جیبوتی)، جزایر «کومورس» و «سنت پیر» و «میکلن».

در راس «جامعه» ژنرال دوگل به عنوان رئیس جمهوری فرانسه و «جامعه» قرار دارد.

بهمین سبب وی ریاست شورای اجرائی جامعه را بر عهده میگیرد. این شورای اجرائی با شرکت نخست وزیران دوازده کشور عضو جامعه (جز فرانسه) و آن وزیران فرانسوی که بعضی امور کشور های عضو رابرعهده دارند تشکیل می شود. علاوه برامور دفاعی و سیاسی و مالی، اداره امور مربوط به مواد خام استراتژیك، تحصیلات عالیه، دادگستری حمل و نقل خارجی و ارتباط مخابراتی بر عهده فرانسه است.

هر جمهوری بر امور اداری خود نظارت دارد اما امور دیگر به وسیله فرانسه اداره می شود و فرانسه خود را مسئول اموری میداند که به «امور جامعه» معروف شده اند.

این امر اولا به شخصیت ژنرال دوگل و ثانیا به سازمان «جامعه» بستگی دارد. از این لحاظ طبیعت «جامعه» نیزمانند طبیعت خود «جمهوری پنجم» است یعنی هردو بوسیله مردی سازمان یافته اند که رهبر آنهاست. وقتی این رهبر نباشد هم «جمهوری» (فرانسه) و هم «جامعه» نبودن او را احساس خواهند کرد.

اما بسی پیش از اینکه او بطور عادی از صحنه خارج شود جامعه تحول خواهد یافت.

وقتی اعضاء کنونی جامعه قانون اساسی سپتامبر سال گذشته را پذیرفتند فقط عده معدودی به این امر نمی اندیشیدند که اعضاء جامعه بتدریج باید آزادی بیشتری بدست آرند تا سرانجام به استقلال کامل برسند و مقدر است که فرانسه بدین امر تن در دهد.

اما بر خلاف «سکوتوره» رهبر گینه که شخصی است جاه طلب و مغرور رهبران کشور های عضو «جامعه» استدلال می کنند که چون کشور های آنها نمی توانند از لحاظ اقتصادی روی پای خود بایستند قبول حاکمیت کمتر و دریافت کمك اقتصادی درحال حاضر برای آنها از استقلال کاملی که گران تمام می شود بهتراست.

طرز تلقی تند

طبیعتا این پرسش ایجاد می شود که چرا عضویت در «جامعه» واستقلال کامل را نمی توان با یکدیگر تلفیق کرد؟ با توجه به روشی که دوگل در قبال گینه پیش گرفت و طبق اصول قانون اساسی روشن است که هر کشوری مستقل شود از عضویت جامعه خارج خواهد شد در واقع این نظریه و طرز تلقی تند ژنرال دوگل آشکار می شود که اگر کسی کاملا با فرانسه متحد نباشد نمی تواند اصولا با وی بستگی داشته باشد

دو دولت سنگال و سودان که خود را در اتحادیه «مالی» متحد کرده اند تصمیم گرفتند این نظریه را که می توان میان عضویت در «جامعه» و استقلال کامل تلفیقی بوجود آورد در شورای اجرائیه جامعه طرح کنند اما تقاضای آنها با سردی روبرو شد و در جلسات مذاکرات سران «مالی» و دوگل لابد مطالب همه دلچسب نبوده است.

اما دوگل کم کم علائمی از ملایمت نشان می دهد. کمی پیش از تشکیل شورای مجریه جامعه فرانسه دوگل به ایراد یك سلسله سخنرانی پرداخت که موضوع آنها لزوم تکامل قانون اساسی جامعه فرانسه بود و از مالی بعنوان اینکه در این راه دستیار وی شده است تمجید کرد. با این اظهارات در واقع دوگل پرده را کنار زد و نشان داد که جامعه رشته های پیوند خود را در آینده نرم تر می سازد و بیشتر بصورت همکاری چند جامعه مستقل در می آید.

قانون اساسی نیز به دوگل و جمهوری مالی فرصت حل داده است.

ماده ۷۸ قانون اساسی میگوید هرگونه تغییر مقررات جامعه در مورد هریك از اعضاء آن طبق توافقهای خاص ممکن است. این راهی است که ظاهرا جمهوری اتحادیه مالی ترجیح داده است پیش بگیرد و نخواسته است راه اخذ آراء برای استقلال را برگزیند که طبق ماده ۸٦ به خروج کامل او از جامعه می انجامد

بدین ترتیب مسیر آینده مشخص می شود.

جامعه دارد به راهی میرود که آنرا بصورت جامعه مشترك المنافع بریتانیا در خواهد آورد که گرچه برای طبیعت فرانسوی ها بیگانه است ولی تنها طریق جلوگیری از تجزیه توام با اغتشاش و خشونت بشمار میرود.

«جامعه» اکنون و در آینده، علیرغم هر تغییری که در آن واقع شود، با جامعه مشترك المنافع بریتانیا، که تقریبا دارای هیچ سازمان مشترك نیست، شباهت زیاد پیدا نخواهد کرد. در جامعه مشترك المنافع تاج و تخت واحدی وجود دارد که بر تمام اجزاء سروری دارد و از طرف او در اغلب کشور های عضو یك فرماندار کل منصوب می شود. ولی در عمل ایندو موسسه قدرت ناچیزی دارند. اما در جامعه فرانسه این تخت و تاج در لباس رئیس جمهوری مجسم میشود که ژنرال دوگل نام دارد و صاحب قدرت عملی و نیروی شخصی است.

شاید روزی طریق تحولات جامعه الجزایر را نیز در بر بگیرد. ولی امروز فرانسه در الجزایر در کار آخرین جنگهای واقعی مستعمراتی تاریخ دنیاست. تا قبل از ۱٦ دسامبر سیاست الجزایری فرانسه درست نقطه مقابل سیاست او در «جامعه» بود. اما آن روز دوگل برای الجزایر حق کامل انتخاب را برسمیت شناخت ـ مانند حق انتخابی که به اعضاء ماوراء دریا های اتحادیه داده شده بود ـ یعنی حق همکاری با فرانسه یا جدائی کامل.

اگر مالی آنچه را که می خواهد بدست آرد ـ یعنی استقلال وادامه همکاری سودمند با فرانسه ـ برای ملیون مسلمان الجزایر که اکنون در الجزایر با فرانسه می جنگند ممکن است همکاری با فرانسه قابل قبول تر بنظر آید. با وجود منافع محافظه کارانه فرانسه که اثر زیادی در قضیه دارد تکامل اوضاع در الجزایر بصورتی که عضو جامعه شود، بخصوص با توجه به راهی که دو همسایه مسلمان او یعنی تونس و مراکش برگزیده‌اند وامروز کاملا مستقل شده اند، دشوار بنظر می رسد.

The New York Times.

سوئد ـ خبرنگار اطلاعات

داروی جلو گیری از انعقاد خون

در اثر استعمال این دارو عده تلفات مبتلایان در نروژ به نصف تقلیل یافته است

در کنفرانس سالیانه پزشکی سوئد که در هفته گذشته در استکهلم انعقاد یافت پروفسور «پل ـ لورن» دانشمند نروژی گزارشی را درباره طرز جلوگیری از انعقاد خون که موجب عوارض گوناگون و منجمله نوعی از سکته های خطرناك قلبی میگردد قرائت کرد.

وی گفت عارضه تصلب شرائین که در بسیاری از افراد در سنین پس از پنجاه و به نسبت کمتری در سالهای پائین‌تر دست میدهد مسئله پیچیده و بغرنجی است و بهمین جهت درمان قطعی آن تاکنون پیدا نشده است ولی با متدی که او اختراع کرده میتوان از انعقاد خون در رگهای تنك و آسیب‌دیده جلوگیری کرد. تصلب شرائین علت اصلی بعضی از سکته های قلبی و عوارض دیگر ناشی از آنست ولی تاثیر آن روی قلب مستقیما بوسیله دلمه‌شدن خون در عروق روی میدهد.

خونریزی مصنوعی

به بیماری که در معرض حمله خون بستگی قرار گرفته قرص‌هائی داده میشود که قدرت انعقاد خون را ازده تا بیست درصد تخفیف میدهد. در واقع با استعمال این دارو خون بیمار دارای ترکیب خاصی میشود که اگر تحت دقت و نظارت دائمی قرار نگیرد ممکن است بخونریزی مصنوعی مبتلا شود. باین ترتیب تجزیه خون بفواصل زمانی معین یکی از اقدامات حتمی پس از استعمال داروی اختراعی است.

پروفسور «لورن» با متدی که اخیرا پیدا کرده این نظارت دائمی و سریع را عملی میکند. با این متد اکنون ۱۳۰۰ بیمار مبتلا بتصلب شرائین دربیمارستان مرکزی اوسلو پایتخت نروژ تحت معالجه هستند. بکار بستن این متد محتاج به آزمایشگاه خاصی نیست. اینکار را آزمایشگاه های معمولی و پزشکان نیز راسا میتوانند بکار بندند.

با طریقه «آزمایش انعقاد خون» پروفسور مورد بحث میتوان یك قطره خون را که از نوك انگشت یا لاله گوش گرفته شده در عرض دو دقیقه محك زد و نتیجه آنرا اعلام نمود.

برتری متدجدید بر طریقه سابق

لورن میگوید با این متد سادو سریع میتوان عوامل چهارگانه‌ای را که در انعقاد خون دخالت دارد تحت کنترل درآورد و حال آنکه با طریقه سابق و معمول به فقط کنترل سه عامل امکان پذیر می باشد. با استعمال سبك «لورن» علاوه بررقیق کردن خون مصونیت بیشتری در قبال خونریزی نیز حاصل میشود.

مخترع متد مزبور از ذکر جزئیات ساختمان موادی که در آزمایش انعقاد خود بکار میرود بعذر پیچیدگی آن و بمناسبت قراردادی که با کارخانه سازنده آن در نروژ دارد خودداری کرد ولی اضافه کرد که آنرا بزبان علمی چاپ ودراختیار اهل فن گذاشته است.

سن متوسط بیماری ۷۲ است

اکثریت ۱۳۰۰ بیماری که اکنون دراسلو بستری میباشند بنوعی عارضه قلبی که بگروه «آنژین پکتوریس» تعلق دارد مبتلا هستند. آمار پنج ساله اخیر حاکی است که تلفات بیمارانی که باین نوع بیماری قلبی گرفتارند در نتیجه داروی اختراعی «لورن» بنصف تقلیل یافته است.

سن متوسط کسانیکه بعوارض قلبی ناشی ازانعقاد خون دچار می شوند ۵۷ است و بر تعداد بیمارانی که سنشان کمتر از چهل میباشد اضافه شده و لذا پروفسور لورن عقیده دارد که بیماری تصلب شرائین ممکن است یك بیماری عمومی در افراد جوانتر نیز باشد. نامبرده افزود که داروی اختراعی وی را نمیتوان بافرادی که فشار خونشان بالا است تجویز نمود.

خبرنگاران اطلاعات در فارس گزارش میدهند

شرکت تعاونی فرهنگیان تهران

باطلاع سهامداران محترم میرساند که انتخاب هیئت مدیره شرکت تعاونی فرهنگیان روز یکشنبه ۱۲ر۱۰ر۳۸ ساعت ۱۱ صبح در تالار فرهنگ بعمل خواهد آمد از صاحبان سهام تمنا میشود بادر دست داشتن برگه سهم موقت درساعت مذکور حضور بهمرسانند.

نمایندگان هیئت موسس دکتر پارسای ـ نفیسی ـ نوشیروانی

آگهی تجدید مناقصه نوشت‌افزار

قسمت کارپردازی سازمان برنامه مناقصه دوقلم نوشت‌افزار راکه عبارت ازپوشه‌فنردار فیبری وکاغذ استنسیل است باشرائط سابق تجدید مینماید مشخصات پوشه فنردار فیبری طبق‌نمونه موجود دراین قسمت ومشخصات کاغذ استنسیل ازکالیته‌های مختلفی است که ابعاد آن‌درحدود ۲۱×۳۳و۲۱×۲۷ سانتیمتر میباشد. درمورد کاغذاستنسیل تشخیص این قسمت برای برنده بودن حاصل مقایسه میزان مرغوبیت وقیمت کالا میباشد وپیشنهاد دهنده مکلف به‌قبول تشخیص این قسمت است پیشنهادات باید حداکثرتاآخروقت اداری روز یکشنبه دوازدهم دی‌ماه ۳۸ به‌دفتر این‌قسمت واقع درخیابان استخر تسلیم گردد. پیشنهادات واصله ساعت یازده صبح‌روز دوشنبه سیزدهم دی‌ماه ۳۸ دردفتر این قسمت باحضور اعضای کمیسیون مربوطه باز وقرائت خواهد شدوحضور پیشنهاددهندگان یانمایندگان رسمی آنها درجلسه مناقصه آزاد است.

۱ـ۲ ۳٤۸۸٤ـآ قسمت کارپردازی

از ۸ تا ۱۷ اسفند ۱۳۳۸

نمایشگاه تجارتی لیپزیک

نمایشگاه محصولات فنی و نمونه‌های مختلف کالاها

مرکز مهم بازرگانی شرق وغرب ـ آئینه تمام نمای پیشرفتهای فنی

۹۵۰۰ مؤسسه از ۵۰ کشور جهان در آن شرکت دارند

تسهیلات ـ ویزای مجانی ـ پرواز مستقیم ـ تقلیل هزینه ترن ـ توزیع کتابچه‌های حاوی مطالب لازم از طرف آژانس‌های مهم مسافرتی

برای دریافت کارت رسمی نمایشگاه باطاق بازرگانی تهران مراجعه فرمائید

برای کسب اطلاعات بیشتر و دریافت راهنما با دبیرخانه مکاتبه فرمائید

Leipziger Messeamt · Hainstrasse 18a · Leipzig C 1

GERMAN DEMOCRATIC REPUBLIC

آ ـ ۳٤۸۷٦

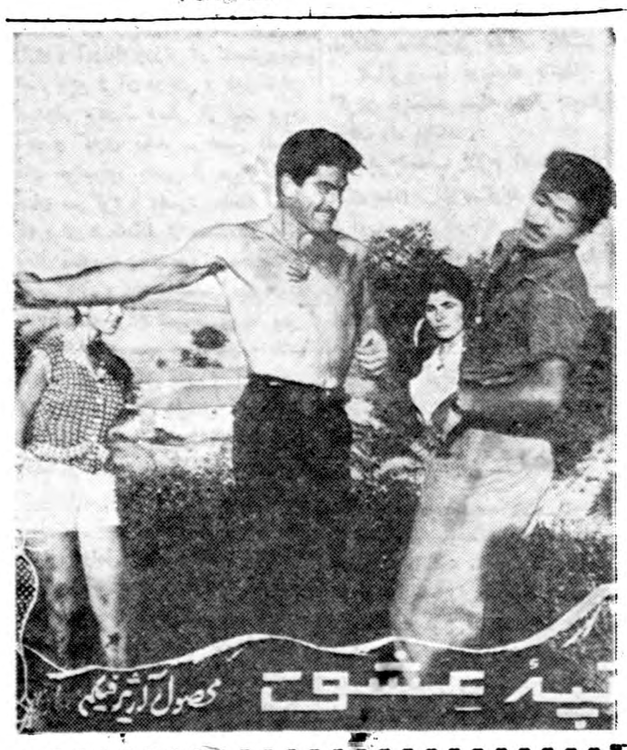

آژیر فیلم هدیه میکند

تپه عشق

باشتراك: ویگن

بکارگردانی: سامول خاچیکیان

وباشرکت: فرانك میرقهاری ـ منصور سپهرنیا ـ گرشار ئوفی ـ متوسلانی ویولت ـ دیانا.

یك سوژه قوی عشقی که تاکنون نظیر آن درایران تهیه نشده‌است.

فیلمی که آژیر فیلم بدوستداران فیلم‌های ارزنده فارسی هدیه نموده است.

آ ـ ۳٤۹٤۸

نمایش فیلم جالب توجه فارسی

تپه عشق

همچنان باموفقیت در

سینما ایران

سینما دیانا

سینما همای

ادامه دارد

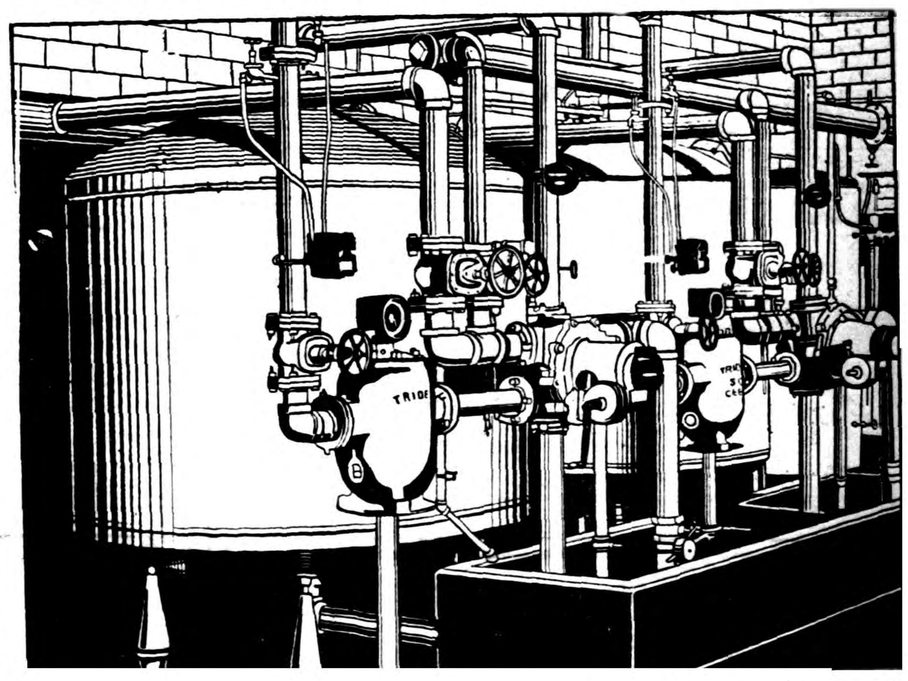

کارخانهٔ گریور امریکا بزرگترین وارزانترین سازنده دستگاههای تصفیهٔ آب برای مصارف شهری ـ صنعتی ـ خانگی. کارخانهٔ گریور دستگاه‌های اتوماتیك و دستی را برای تصفیه وازبین بردن: آلودگی سختی آب ـ املاح آهن ومنگنز ـ چربی ـ طعم ـ بو ـ تیرگی ـ شوری و هرگونه ناخالصیهای مضر از نقطه نظر صنعتی ـ شرب ومصارف عمومی (استخرشنا وغیره) در اختیار شما میگذارد.

GRAVER

متخصصین این شرکت برای تهیه ـ نصب ومشاوره آمادگی خود را اعلام میدارند. لطفا به شرکت هیدرولیك خیابان ایرانشهر تلفن ٤۹۵٦ مراجعه شود.

لایحه استخدام مهندسین و کمک مهندسین

که درجلسه امروز مجلس شورایملی تصویب گردید

ماده ۱ـ مهندسین و نقشه برداران وزمین شناسان و کمك مهندسین و تکنیسینهای وزارتخانه‌ها و موسسات وابسته بدولت در صورتیکه دارای گواهینامه رسمی باشند که شورای عالی فرهنك آنرا برسمیت شناخته باشد ا زمزایای این قانون بهره‌مند خواهند شد .

تبصره ۱ـ فارغ‌التحصیلان دانشکده علوم که‌در کارگاههای فنی‌ـ کارخانجات معادن ـ راهسازی ـ نقشه برداری ـ آزمایشگاههای تجسسی و کنترل و سایر موسسات فنی وابسته بدولت که وارد خدمت شده یا میشوندبنابر ارزش تحصیلاتشان (لیسانس‌ـ فوق لیسانس ـ دکترا) از مزایای این قانون بهره‌مند خواهند شد .

تبصره ۲ـ استخدام کارمندان‌مشمول این قانون طبق ماده چهار قانون استخدام کشوری از طریق مسابقه بعمل خواهد آمد .

ماده ۲ـ خدمت مشمولین ماده یك دارای ده پایه بوده و مدت توقف در پایه‌های یك و دو وسه و چهار دوسال و برای پایه های پنج و شش و هفت سه سال و برای بقیه پایه‌ها چهارسال خواهد بود .

تبصره ۱ـ مهندسینی که ارزش تحصیلات آنها از طرف شورای عالی فرهنك باقید عنوان مهندسی ـدکترا یا معادل آن در رشته مربوط باشد باپایه سه و مهندسینی که ارزش تحصیلات آنها مافوق لیسانس باشد باپایه دو ومهندسینی که ارزش تحصیلات آنها باداشتن عنوان مهندسی لیسا نس باشد باپایه یك مهندسی‌وارد خدمت میشوند .

تبصره ۲ـ کسانیکه ارزش تحصیلات فنی آنها در امور مربوط به مهندسی و نقشه برداری و معادن وسایررشته های فنی از طرف شورای عالی فرهنك عالی (فوق دیپلم) شناخته شود با پایه دو کمك مهندسی و نیز کسانی که ارزش تحصیلات آنان در امور مهندسی و نقشه برداری و معادن و سایر رشته‌های فنی دیپلمه کامل متوسطه و یا معادل آن شناخته شود باپایه یك کمك مهندسی وارد خدمت خواهند شد .

ماده ۳ـ میزان حقوق پایه یك مهندسی ششهزار ریال‌و کمك‌مهندسی چهار هزار و پانصد ریال و حقوق پایه‌های ۲و۳و۴ برابر است با حقوق‌پایه قبل باضافه چهل درصد حقوق پایه یك و حقوق پایه‌های ۵ و۶و۷ برابر است با حقوق پایه قبل باضافه سی در صد حقوق پایه یك وحقوق پایه‌های هشت و نه و ده برابراست با حقوق پایه قبل باضافه بیست در صد حقوق پایه یك .

تبصره ۱ـ بمشمولین این قانون که‌تمام مدت‌کاررادر کارگاههای‌مربوطه انجام وظیفه مینمایند درمدت اشتغال فوق‌العاده از سی تا پنجاه در صد حقوق پایه دریافتی بعنوان فوق‌العاده کارگاه پرداخته خواهدشد

تبصره ۲ـ ترتیب اعطاء ترفیع مشمولین این قانون طبق آئین‌نامه خواهد بود که بتصویب هیئت وزیران میرسد .

ماده ٤ـ از تاریخ تصویب این‌قانون برای مشمولین ماده یك که در وزارتخانه ها و موسسات وابسته به دولت اعم از اینکه بطور رسمی ـ قراردادی ـ حکمی ـ روز مزد مشغول خدمت‌هستندبارعایت‌سنوات خدمت‌طبق مواد فوق پایه آنان تعیین و در صورتی‌که حقوق آنان تکافوی حقوق پایه مربوطه را بنماید احکام پایه های آنان صادر و بموقع اجرا گذارده خواهد شد و چنانچه حقوق آنها تکافوی پرداخت حقوق پایه مربوطه را ننماید وزارتخانه ها و موسسات وابسته بدولت مکلف‌اند احکام پایه‌ها را صادر و پرداخت مابه‌التفاوت را موکول بوجود اعتبار بنمایند درهرحال این تفاوت از سال ۱۳۳۹ در بودجه منظور و پرداخت خواهد شد .

ماده ۵ـ مشمولین این قانون که سابقه خدمت رسمی ندارند از قبیل کارمندان پیمانی و حکمی و روزمزد مکلفند کسور بازنشستگی سنوات خدمت گذشته را بر اساس اشل مندرج دراین قانون باقساط متناسب پرداخت نمایند و کسانیکه قبل از تصویب این قانون بازنشسته شده‌اند مشروط براینکه نسبت بگذشته به هیچوجه ایجاد تعهدی ننماید پایه و حقوق آنها از تاریخ اجرای این قانون بماخذ حقوق بازنشستگی شاغلین‌ترمیم و پرداخت میشود ورثه بازنشستگان شاغلین بالا مشمول این ماده خواهند بود .

ماده ٦ـ دولت مکلف‌است از تاریخ تصویب این قانون تا شش‌ماه‌لایحه قانونی استخدام کارمندان کشوری رابا درنظر گرفتن احتیاجات و طبقه مشاغل و مراتب علمی تهیه و تقدیم مجلس نماید .

ماده ۷ـ دولت مامور اجرای این قانون است .

مهندس سلطانی درجلسه دیروز مجلس‌شورایملی گفت:

مردم خوزستان عصبانی هستند

درجلسه دیروز مجلس شورایملی آقای مهندس سلطانی بعنوان پیش‌از دستور نطقی‌ایرادکردکه متن‌آن درزیر از نظر خوانندگان محترم میگذرد .

ملت ایران چند سال است که در انتظار قدوم ولیعهد ایران میباشد ازدواج جدید اعلیحضرت همایون شاهنشاهی ، بخواست و آرزومندی‌و تقاضای ملت ایران انجام گرفته‌است، تلگراف بسیاری از طرف طبقات‌مردم خوزستان و اهالی بهبهان وکوه‌کلیویه از روحانیون و روسای عشایر و بازرگانان و دهقانان مبنی بر تبریك وشادمانی رسیده‌است که مراتب‌شادی وسرور طبقات اهالی رابیان میکند. بنابر این از طرف خود و طبقات‌مردم خوزستان به پیشگاه مبارك همایونی تبریك عرض میکنم و از ساحت‌قدس خداوند متعال حصول و انجام آرزوی ملت ایران را مسئلت مینماید .

آدمکشان عراقی . . .

مردم خوزستان د راین ایام دو حال متضاد و متعارض دارند . از جهت ازدواج اعلیحضرت همایونی که بتقاضای ملت انجام گرفته است غرق در شادی و مسرتند و از قبول مستدعیات خود از جانب شاهنشاه سپاسگزارند اما : برای قتل‌فجیع وسوزناك و مجروح‌شدن چندنفر از برادران مادر نواحی مرزی آن استان شدیدا عصبانی و غضبناك هستند . ونه تنها قوای بری و بحری شاهنشاهی در حال آماده باش قرار گرفته‌اند عشایر و طبقات و صنوف مردم خوزستان بحال آماده باش و گوش برفرمان بزرك فرمانده ایران قرار دارندتا نابکاران وحشی‌و آدمکشان بربری غاصبین حکومت بین‌ـ النهرین را تنبیه و مجازات کنند .

تلگرافات بسیاری از شهرستانهاو عشایر خوزستان دشت و خوزستان کوه رسیده است از پیشگاه مبارك شاهنشاه‌اجازه‌خواسته‌اند دولت‌شاهنشاهی ممانعت و جلوگیری از آنها بعمل نیاورند تاخود بانتقام خون مقدس شهدای مرزی قیام و اقدام نمایند . فاطق د راین وقت بسته بزرگی از تلگرافات‌راکه‌همراه داشت‌به‌نمایندگان نشان دادو گفت : دولت وملت‌ایران مردم مظلوم و ملت مصیبت دیده‌عراق را دوستدار بوده و عزیز میدارندولی خونخواران غاصب و آدمکشانیکه از خون آشامی برادران بی‌گناه‌خودهنوز سیر نشده‌اندو از وحشت عمل و نتیجه خونخواری و غارت اموال مردم مظلوم آن سامان در بیم و اضطراب دائم هستند باید بدانند با اینکه ما نظر خاکی بآن سرزمین و نظرسوئی بآن مردم نداریم این حقیقت را باید در یابند که دره بین النهرین دردامنه وشعاع جبال متعلقه بایران قرار دارد و آن کشور مصنوعی در شعاع حقوق طبیعی مملکت تاریخی و کهن سال شاهنشاهی چند هزار ساله ایران‌قرار گرفته است و بر طبق همین حقوق طبیعی کلیه آن ناحیه در طول عهود وقرون تاریخ تعلق بایران داشته‌است وتا همین اواخر عمر امپراطوری‌عثمانی که آدم کشان عراقی غلام بهره‌ای از آن مواریث بزرك را ادعا دارند و والیان بغدادوسلیمانیه‌از لحاظ همان حقوق طبیعی باکسب اجازه ز دربار ایران منصوب میگردیدند .

اکثریت قریب باتفاق ساکنان‌عراق که بظاهر تابعیت آن کشور را دارند وگاهی بزبان عربی سخن میگویند از جهت نژاد و جنسیت و مذهب ایرانی هستند . اگر غاصبین حکومت فعلی آن مرز و بوم مقدس بی‌خبرندتاریخ و مردم جهان میدانند که همین استقلال عراق مدیون علماء و بزرگان روحانیون ومجاهدان ایرانیست که بحکم‌مرحوم آیت الله مرحوم میرزا محمد تقی شیرازی رضوان اله علیه تحقق‌پیدا کرد ملت عراق میداند که ایرانیان آنها را از خود جدا ندانسته وبیگانه نامانیستند . ما از اینکه حکومت‌خوف ووحشت بربرادران ما تسلط یافته و آن گروه وحشی همه روزه گروهی ا زبرادران خودرا بدیار نیستی می فرستند متاثریم .

مردم جهان وملل آزاد عالم باید این وحشی گریها وپلیدیها را نادیده نگیرند و بیچارگان و مظلومانی را که دوچار حکومت وحشت و ترور هستند نجات دهند . من نه تنها از دولت شاهنشاهی انتظار دارم که نگذارند خون برادران خوزستانی من بهدر برود از آزاد مردان جهان از ملت های آزاد از دولتهای آزادی خواه و از مردم بشر دوست عالم‌انتظار داریم که همه بیاری مردم بدبخت ومظلوم عراق برخیزند . من بصراحت اعلام میکنم که اگر ممانعت و جلو گیری دولت شاهنشاهی نباشد اهالی خوزستان تحمل این مذلت و مصیبت عظمی را ندارند که دست پلید و اهریمن عراقی خون مردم بی‌گناه‌دهقان وجوبان خوزستانی را بریزد .

خوزستان بلکه مردم کوه کیلویه بتنهائی قادرند که باردیگر پرچم ایران را نه تنها برایوان مدائن برافرازند بلکه چنین نیروئی هم‌در خود می‌بینندکه از موصل هم بگذرانند.

حکومت غاصب . . .

حکومت غاصب و آدم کشان عراق باید بدانند که منافع و مصالح‌خارجی وبنیاد راه‌آهن دره بین النهرین از طرف آلمانها موجب جنك عالمگیر اول شدوخارجیان‌عنوان‌مملکت‌وحکومت‌بآنها اعطاء کرده‌اند نه اینکه آنها بدست آورده‌اند و نه تنها جهانیان آگاهند تاریخ زبان گویاست که بدون‌استحقاق طبیعی و سیاسی این عنوان بوجود آمده‌ست .

شمشیر ودانش‌دیگران باعث‌موجودیت واین هویت مصنوعی شده‌است .اکنون بر مثال این غاصبین اشتباه شده و بولینعمت مملکت خود که ایران‌است د رافتاده‌اند .

ه نزاز طرف مردم خوزستان ازپیشگاه مبارك شاهنشاه و دولت خواستارم که جدا خون پاك شهدا را انتقام بگیرندو یا اینکه مردم خوزستان را درانجام وظیفه وطنی و ملی خود آزادبگذارند. دولت غاصب فعلی عراق خود میداند که ساکنان مرز عربی دجله‌العوراکه چندیست آنرا شط‌العرب مینامند همه ایرانی و از عشایر کعب و عشیره محیسین هستند که همه خودراایرانی دانسته واین طوایف عالی مقدارایرانی که درچنین شط‌العرب مسکن دارند هیچگاه از عشق و آمادگی در راه فداکاری برای ایران فارغ نیستند. در رك و ریشه عشایر کعب چنان‌وطن پرستی مخمر است که مکرر سپاهیان عثمانی را شکست داده اند و در سال ۱۲۷۲ قمری که خرمشهر در مقابل فتح هرات مورد هجوم انگلیس ها قرار گرفت پول و نفوذ آنهانتوانست کمترین تاثیری دراین‌مردم شاهدوست ایران پرست بنماید . حال هم فرزندان همان مردم آزاده در مرزهای ایران آماده جانبازی میباشند .

چون در انتظار نتایج مطلب هستم فعلا بیش از این مزاحم آقایان نمی شوم . امیدوارم دولت بیدار کنونی چنان بتعقیب این کار اقدام نماید که نمایندگان خوزستان‌باقدام دیگر ملتزم نشوند .

هندی زاده‌مرتاضی

آینده شمارا ازکف دست(پیشگوئی) نموده وکتبا ارسال میدارد وبا شهرستانها مکاتبه میشود.

خیابان نادری ـمقابل دیوارسفارت جنب عکاسی ایران

۱ـ٤ آـ۲۷۱۹۵

طالارکسری ـ طالارکسری ـ طالارکسری

شبهای

ژانویه

و

کریسمس

در عالیترین و مجلل‌ترین کاباره دانسینك‌خاور میانه

طالارکسری

بی سابقه‌ترین وابتکاری‌ترین برنامه‌هائی که‌تابحال‌درهیچ کجا ندیده و نشنیده‌اید:

شرکت در مسابقه رقص

چاچاچا

مامبو

تانگو

باجایزه مجانی:

ترانه‌های دلپذیر

ویگن

همراه‌بانوای شورانگیز گیتار او

وصدها سرگرمی بی‌نظیر

وجالب دیگر

شادی وشعف یکشب‌فراموش نشدنی فقط در

طالارکسری

دروازه دولت نبش بهار

تلفن ٤۹۹۱۳

طالارکسری ـ طالارکسری ـ طالارکسری ـ طالار

آـ۳٤۹۰۰

آبگرم کن اتوماتیك ونوس VENUS

ساخت آلمان

باشیر اطمینان بخار بظرفیت‌های

۳۰ـ٤۰ـ۵۰ و ٦۰ گالنی‌واردشد

شرکت‌تهرانشهر ـ خیابان سعدی

تلفن ۳٤۳۵۳و۳۰۲۱۱۵ شرکت‌آریا ـ

خیابان فردوسی تلفن ۳۳٦۲۰

آـ۳٤۸٤۲ آگهی‌مصور

کاروان اسکی

اطلاعات جوانان

ازروز جمعه سوم‌دیماه خوانندگان‌اطلاعات جوانان وعلاقمندان بورزش اسکی را به‌آبعلی میبرد

بلیط را ازباشگاه اطلاعات ـ فتو پالاس چهارراه اسلامبول تهیه فرمائید

آگهی مناقصه

سازمان نقشه‌برداری‌واقع دردورامی مهرآباد حفریك‌حلقه چاه‌عمیق ونصب لوله۱۰۰اینچی وبعمق ۱۲۰متردرداخل محوطه سازمان بارعایت شرائط‌زیر بمناقصه میگذارد .

۱ـداوطلبان شرکت در مناقصه میتوانند بامراجعه بسازمان شرائط ومشخصات را مجانا دریافت دارندو پیشنهادهای خودرا تاآخروقت اداری روز ۱۹دیماه ۳۸به‌دفترسازمان‌تسلیم نمایند .

۲ـ پیشنهاد های واصله ساعت ۱۱صبح روز بیست دیماه خوانده میشود حضور پیشنهاد دهندگان در جلسه مناقصه آزاد است .

۳ـ پرداخت هرگونه مالیات و عوارض بعهده برنده مناقصه‌است

٤ـسازمان دررد یاقبول یك یا کلیه پیشنهادات واصله مختاراست

سرپرست سازمان نقشه‌برداری ـ

۱ـ۲ آ۲٤۷۱۰ مهندس بسیطی

مقام عالی وزارت کشاورزی

اینجانبان امضاءکنندگان زیردرسال ۱۳۳٦ طبق‌مقررات استخدامی کشور دراستخدام سازمان جنگلبانی ایران درآمدیم و برابر پیمانهای منعقده بین اینجانبان و بنگاه جنگلها طرفین پیمان متعهد شدند که بمدلول پیمان منعقده رفتار و عمل نمایند. چون براثر تصمیمات متخذه اینجانبان را برخلاف‌مواد ومدلول پیمان بسازمان ژاندارمری کل کشور منتقل وشرایط ادامه خدمت را پذیرش دوره یکساله آموزشگاه گروهبانی ژاندارمری قرارداده‌اند از آنجائیکه اتخاذ این‌تصمیم وروش مغایر باشرایط استخدامی و نحوه خدمتگذاری اینجانبان دارد بدین لحاظ توجه آن‌مقام عالی را باین نکته معطوف که‌اوامر ودستورات عادلانه‌ای در بهبودی وضع خدمتی اینجانبان صادر فرمایند و چون لغو و نقض‌مواد پیمان از ناحیه آن وزارتخانه می‌باشد چنانچه‌احتمال بوجود اینجانبان نیست استدعا میرود برای عدم سقوط وفنای زندگی عده کثیری‌از افراد اجتماع که‌هریك دارای سواد و عهده‌دار مخارج گزاف وسنگین عائله خود می‌باشند ترتیب کاررا نحوه‌ای دهند که بشغل اولیه خود ابقاء و بامطابق مقررات کشوری بقیه سنوات خدمتی آینده اینجانبان را بازخرید نمایند تاباداشتن سرمایه‌ای بتوانیم بمشاغل آزاد اشتغال ورزیم .درخاتمه تکراراتوجهات عمیق آن‌مقام‌عالی را به‌مطالب بالاجلب واستدعای هرگونه‌اقدام قانونی را داریم .

بامضای ۳٦ نفر جنگلبان‌درجه ۲ وارشدسرجنگلداری‌هشتپر

آـ۳٤۹۱٤

عریضه سرگشاده

پیشگاه مبارك بندگان اعلیحضرت همایون شاهنشاه

جان‌نثاران بنمایندگی از طرف پنج‌هزار نفر مالکین ورعایای فارسجین‌ازتعدیات و تجاوزات آقایان فتحاله‌محمدی رهبر حزب دموکرات آذربایجان درسالهای ۲۲الی ۳۱ـلطفاله رجبی ـ عبداله‌نوری‌ـ اسداله‌نوری ـوسیدداود مجابی‌ـ سیدمحمد بهشتی ـ قاسم‌عبداله‌زاده ـ یحیی سلطانی ومحرم‌خان خواجه‌حق‌وردی و غیره همدست عین‌اله مهاجر رئیس فدائیان آذربایجان که فجایع آنها درجرائد وقت مندرج گردیده بجان آمده‌ایم اخیرا باگذاردن تراکتور محصول پنج هزارنفر رعایای فارسجین رازیرورو کرده و باتبانی مامورین که بایکی از آنها نیز نسبت دارند بشکایت قانونی اینجانبان رسیدگی نشده است بلکه بالعکس برای مساعدت باین عده بیگانه‌پرست که‌سوابق خیانت آنها در پیشگاه شاهانه وملت ایران روشن است عده‌ای درحدود ۲۸ نفر ازپیرمردان و محترمین فارسجین را بازداشت ومانع احقاق حق قانونی کرده‌اند عاجزانه استدعاداریم امرملوکانه شرف صدور یابد بازرسین وزارت کشور ـنخست‌وزیری ـ دادگستری ـ بعرایض رعایای شاهدوست ومحروم فارسجین رسیدگی نموده احقاق حق فرمایند فعلا آبادی فارسجین بکلی تعطیل و این جانبان به‌نمایندگی در تهران‌آمده واستدعای رسیدگی واحقاق‌حق‌داریم .

جان نثاران

کوچك‌آقا ذوالقدری‌ـ حسن رجبی‌ـ نصرت‌الله نوری‌ـ رضاخلفی‌ـ اثرانگشت‌ابراهیم طالبی‌ـ یداله ذوالقدر

آـ۲۷۳٦۹

SWALLOW

بطریهای واکوم

فلاسکهای واکوم برای شما

NIPPON VACUUM BOTTLE CO., LTD

آـ۲٤۸٦۰ ۱ـ۳

تجدید آگهی مناقصه شماره ۸۲۹۹

اداره حسابداری کل انتشارات ورادیو مقداری قطعات یدکی و لوازم فنی مورد نیاز خودرا وارد اداره واز طریق مناقصه خریداری می‌نماید .

داوطلبان شرکت درمناقصه میتوانند تاآخروقت اداری روز پنج شنبه شانزدهم دیماه ۳۸ (۱٦ر۱۰ر۱۳۳۸) جهت دریافت مشخصات‌وشرایط مناقصه مذکور بدایره‌دفتر این اداره واقع در میدان ارك اداره کل انتشارات ورادیو مراجعه فرمایند .

رئیس اداره حسابداری کل انتشارات‌ورادیوـغفاری

آـ۳٤۹۳٦ ۱ـ۲

آگهی تجدید مناقصه نوشت افزار

تعقب مناقصه شماره ۹٤۷۸ـ۸ر۹ر۳۸قسمت کارپردازی سازمان برنامه مناقصه دوقلم نوشت افزاررا که عبارت ازپوشه فنردار فیبری و کاغذ استنسیل است باشرایط سابق تجدید می‌نماید مشخصات پوشه فنردار فیبری طبق نمونه‌موجود دراین قسمت ومشخصات کاغذ استنسیل از کالیته های مختلفی است که‌ابعاد آن درحدود ۲۱ × ۳۳و ۲۱ × ۲۷سانتیمتر می‌باشد .درمورد کاغذاستنسیل تشخیص این قسمت برای برنده بودن حاصل مقایسه میزان مرغوبیت و قیمت کالا می‌باشد و پیشنهاددهنده مکلف بقبول تشخیص این قسمت است پیشنهادات باید حداکثر تاآخروقت‌اداری روز یکشنبه دوازدهم دی‌ماه ۳۸بدفتر این قسمت واقع‌در خیابان استخر تسلیم گردد . پیشنهادات واصله ساعت یازده صبح روز دوشنبه سیزدهم دی ماه ۳۸دردفتر این قسمت باحضور اعضای کمیسیون مربوطه باز وقرائت خواهد شد و حضور پیشنهاددهندگان یانمایندگان رسمی آنهادر جلسه مناقصه آزاداست .

قسمت کارپردازی

آـ۳٤۷۷۰

هم لاستیک هم زنجیر

دنلپ ماستر

DUNLOP

لاستیک ماستر

دنلپ

دارای عاج مخصوصی است که ازلغزیدن اتومبیل برروی برف ویخ وجاده های لیز ویخ زده جلوگیری میکند ونیازی بزنجیر ندارد

نیازمندیها و آگهی‌های کوچک

استخدام میشود

به یك خانم ماشین‌نویس که‌دارای معلومات مکفی انگلیسی باشد برای تمام روزنیازمندیم کسانیکه تند نویسی وتیپ فارسی بدانند مقدمند . واجدین شرایط درخواست خودرا با ذکر کلیه سوابق ومشخصات بآدرس شرکت سهامی بازرگانی علاالدین در ایران خیابان نادری مقابل سفارت انگلیس تلفن ۴۳۰۰۷ ارسال دارند.
۱ـ۵ آـ۳۴۴۶۴

یك خانواده ایرانی احتیاج بیك پرستار بچه دارد با تلفن ۳۰۳۱۸۶ تماس گرفته شود .
آـ۲۷۳۷۷

دفتر اسناد رسمی ۱۱۶
بدونفر منشی کار آزموده نیازمند است داوطلبین بتلفن ۲۱۴۴۸ مراجعه شود .
۱ـ۵ آـ۲۶۹۲۷

آگهی استخدام

شرکت‌آب و دانه به سی نفربانو یا دوشیزه جهت کار های بسته‌بندی نیازمند است داوطلبان به خیابان امیر آباد خیابان فرصت دست چپ اولین کوچه بن بست شماره۲۰ ویا به تلفن‌های ۴۴۸۷۷و ۶۶۱۱۸مراجعه نمایند .
۱ـ۵ آـ۳۴۶۰۶

استخدام میشود

نجار فرنگی ساز
بسازمان فاکوپا ـ نادری کوچه گوهرشاد کاشی ۲۶ مراجعه شود.
۱ـ۳ آـ۳۴۶۳۲

جهت مدیریت شرکتی بیکنفر که آشنائی کامل بشرکت های ساختمانی و مقاطعه کاران داشته و بزبان انگلیسی و مکاتبات تجارتی مسلط باشد احتیاج هست درخواست ها باشرح سوابق کار و میزان حقوق بصندوق پستی شماره ۲۰۳ ارسال شود .
۱ـ۲ آـ۲۷۳۰۹

به یکنفر دوشیزه یا بانو جهت فروشندگی نیازمندیم مغازه کرست فروشی ساسانیان خیابان نادری جنب گرمابه نادری
۱ـ۲ آـ۲۷۲۳۵

آگهی استخدام

دبستان بهشت پسران بمنظور تکمیل کادر آموزشی‌خوداحتیاج‌بیك آموزگار مرد برای تدریس در کلاس پنجم دبستان دارد داوطلبان فقط صبحها تدریس کرده و حقوق خوب دریافت میدارند شخصا مراجعه نمایند . خانمها در صورت دارا بودن سابقه تدریس درکلاس پنجم میتوانندداوطلب شوند
آدرس خیابان شاه ـ ۲۰ متری‌اول چهارراه ناهید
۱ـ۲ آـ۲۷۲۷۳

یك نفر مترجم زبان انگلیسی که ماشین نویسی لاتین بداند و یك‌نفر کارمند مطلع امور دفتری که سابقه کار در موسسات تجارتی داشته باشد نیازمندیم .
داوطلبین بایك قطعه عکس و برك معافیت زیر پرچم به نشانی خیابان سعدی شماره ۷۷۴ شرکت اطلس نماینده لاستیك هنلی‌مراجعه نمایند .
۱ـ۳ آـ۳۴۹۲۴

استخدام پزشك

شرکت سهامی کارخانجات قند ایران برای کارخانهای تابعه دور از تهران به سه نفر پزشك دیپلمه احتیاج دارد . داوطلبان واجد شرایط میتوانند برای کسب اطلاعات بیشتری باداره کارگزینی شرکت واقع درخیابان شاهرضا جنب خیابان ایرانشهر مراجعه‌نمایند .
مدیر عامل شرکت ـ منصور رحمانی
۱ـ۳ آـ۳۴۹۲۰

فروشگاه فردوسی احتیاج به یك خانم منشی با معلومات و اطلاعات زیر دارد :
۱ـ تسلط کامل بزبان آلمانی و انگلیسی
دانستن شورت هند (Shorthand)و ماشین نویسی هردو زبان
۳ـ اطلاعات راجع به آمـار فروشگاههای بزرك
از علاقمندان واجدشرایط‌خواهشمند است توسط وزارت کار اداره‌مشاغل واقع در پیچ شمیران . خیابان‌تنکابن به این شرکت مراجعه نمایند .
آـ۳۴۹۱۸

کمك داروساز استخدام می شود به تلفن ۲۹۶۷۷ مراجعه شود.
۱ـ۲ آـ۲۷۳۲۱

چند نفر مستخدم وآشپز وپرستار زن نیازمندیم تلفن ۲۰۶۰۴
۱ـ۳ آـ۲۷۴۰۵

بمهندسین باتجربه کشاورزی و فنی‌باداشتن تضمین نیازمندیم . داوطلبان به تلفنهای ۸۳۵۸۱ و ۸۳۷۲۴ مراجعه فرمائید .
آـ۲۷۲۹۱

استعلامات

اگر میخواهید بامبلغ کم صاحب‌خانه‌شوید

برای خرید قطعات مرغوب زمین با آب و برق در بهترین نقطه شمال‌شهر به تلفن ۳۵۳۱۸ بنگاه استیفائی رجوع فرمائید .
آـ۳۷۰۱۱ ۱ـ۳

اجاره میشود

چند دستگاه حیاط دربست درشمال بالوله‌کشی برای اجاره بخارجیان فردوسی شماره ۱۹۲ تلفن ۳۰۲۵۹۷
آـ۲۶۹۸۳ ۱ـ۳

اگرقصد خرید یافروش

خانه ـ زمین باغات شمیرانات‌دهات در هر کجا داشته باشید رجوع‌فرمائید لاله زار نزدیك توپخانه ۳۹۷۸۴ به بنگاه کوشان
۱ـ۴ آـ۳۴۸۰۲

تبریك

آقای منوچهر مینو
قدم نورسیده را از صمیم قلب به شماو بانوتبریك‌گفته سلامتی‌وسعادت خانواده مینو را از خداوند متعال خواهانیم
از طرف کارمندان سینما اسکار
قاسم دانشور

خداوند متعال به آقای چنگیزجباری و بانو فرزندی عطا فرمود که‌اینجانب بایشان تبریك میگویم -
مرتضی سرجوقیان

واگذار میشود

یکباب مغازه سه دهنه

بمساحت ۳۶ متر بایك اطاق دفتر در ضلع شمال غربی مغازه مذکور با آب لوله کشی برق و تلفن واقع در ضلع شمالی خیابان شاهرضا چهارراه کالج صبحها ۷ الی ۹تلفن ۹۱۰۱۳۱ عصر ۴ الی ۷ به۴۴۹۳۷ مراجعه فرمائید .
۱ـ۳ آـ۲۷۰۳۱

تلفن ۶۹ تخت جمشید واگذارمیشود ۶۹۰۵۱
آـ۲۷۲۹۱

آموزشگاههای فنی

تعلیم صحیح رانندگی‌هنرکده فنی بزرگترین آموزشگاه رانندگی ومکانیکی در خاورمیانه

رانندگی را باآخرین متد علمی‌شما می‌آموزد و تا گرفتن گواهی‌نامه‌رسمی بشما تعلیم میدهد .
هنرکده فنی روبروی چایخانه‌مجلس تلفن ۳۸۰۴۶

نقشه‌برداری مجانی

سازمان کلاسهای نقشه کشی و نقشه برداری

مکتب بقراط

یك کلاس در تاریخ پنجم و یك کلاس دوازدهم دیماه تشکیل میدهد در این کلاسهانام نویسی نموده با پرداخت حق‌التدریس نقشه کشی علاوه بربرنامه‌های مربوطه نقشه برداری را نیز مجانا بطریق علمی و عملی در مدت سه‌ماه و نیم بیاموزید .
نشانی : خیابان شاهرضا ـ مقابل خیابان بهار مکتب بقراط
آـ۲۷۲۱۱ ۱ـ۲

نقشه‌کشی

دوره جدید کلاس نقشه کشی و دکوراسیون تشکیل و نام نویسی‌می شود پس از اتمام دوره واخذ گواهی نامه می توانید در شرکت ها بامعرفی ما استخدام شوید .

کاخ دانش

نادری ـ نرسیده بچهارراه‌اسلامبول
آـ۳۴۸۴۰

نقشه‌برداری

دوره جدید کلاس نقشه برداری تشکیل و نام نویسی می شودباشرکت در این کلاس آتیه خود را از نظر مادی تامین نمائید .

کاخ دانش

نادری ـ نرسیده به‌چهارراه‌اسلامبول
آـ۳۴۸۳۸

صاحب‌امتیاز و مدیرمسئول: عباس مسعودی
جای اداره: خیابان خیام چاپخانه اطلاعات

بفروش میرسد

یکدستگاه ساختمان نوساز که شامل چندین دستگاه آپارتمان و مغازه میباشد واقع دربرخیابان پهلوی بالای‌بلوار بعلت مسافرت بفروش میرسد طالبین میتوانند همه روزه از ساعت ۹ صبح الی یك بعداز ظهربه تلفن ۶۶۸۸۲ مراجعه فرمایند .
۱ـ۵ آـ۲۶۵۹۳

یکدستگاه تلفن شماره ٤ بفروش میرسد
طالبین به تلفن ۳۲۵۵۸ مراجعه نمایند .
آـ۲۷۰۴۵ ۱ـ۳

یك سری اثاثیه کامل منزل متعلق به یك خانواده امریکائی به واسطه مسافرت بفروش میرسد همه روزه‌از ساعت ۳بعد از ظهر تا ساعت ٦ به نشانی زیر مراجعه فرمائید .
انتهای خیابان روزولت ـ جنوب شرقی هنك موتوری خیابان تخت‌طاوس شرقی پلاك شماره ۱۷۵
آـ۲۷۳۳۷

فروش گندم وجو

مقدار ٤٥ تن گندم و ۱۵ تن جو موجود در انبار خالد آباد ورامین موقوفه مدرسه عالی سپهسالار بدون قبول هیچگونه هزینه از طرف مدرسه تحویل درانبار بطور مزایده فروخته میشود . داوطلبان خرید باید تاظهر سه شنبه ١٤ دی ۱۳۳۸ پیشنهاد خود رالاك ومهر شده بضمیمه سی‌هزار ریال سپرده بدفتر مدرسه سپهسالار تسلیم کرده و رسید دریافت دارند . پیشنهاد های رسیده ساعت ده روز چهارشنبه ۱۵ دی ۱۳۳۸ در دفتر مدرسه باز شده خوانده میشود . مدرسه در رد و قبول پیشنهاد ها مختار است .
نایب‌التولیه مدرسه عالی سپهسالار
آـ۲۷۲۵۱

جویای کار

یکنفر جوان ماشین نویس‌فارسی «درجه یك» برای بعد از ظهر ها جویای کار است طالبین به شماره ٤٧٥٩٦ تلفن فرمایند .
آـ۲۶۹۵۹ ۱ـ۲

حسابدار متخصص‌لیسانسیه حقوق
مشاور حقوقی آشنا بزبانهای‌انگلیسی وآلمانی بعد از ظهر ها جویای کار است بشماره ۱۰۸۹ دفتر راهنمای روزنامه اطلاعات مراجعه شود .
آـ۲۶۸۳۱ ۱ـ۳

قابل توجه شرکت‌های ساختمانی وبنگاههای فنی

یکنفر مهندس سویل که درامور متراژ ـ برآورد و محاسبه و همچنین نقشه کشی و نقشه‌برداری تخصص و تجربه کافی دارد جویای کار است لطفا به شماره ۹۳ ۱۰ راهنمای‌اطلاعات مراجعه فرمایند .
آـ۲۷۲۲۵ ۱ـ۲

جوانی‌دیپلمه‌دارای برك‌خاتمه خدمت جویای کاردر شرکتها می‌باشد به راهنمای اطلاعات۱۰۹٤ مراجعه‌شود
آـ۲۷۳۸۹

آگهی های کوچک

قابل توجه اداره رانندگی

چون آقای حسن جاجرمی راننده تاکسی شماره ۵۲۰٤ کیف محتوی اسناد ومدارك ووجه نقداینجانبه را که‌در تاکسی نامبرده جامانده بوده در اثرامانت ذاتی بوسیله صاحب تاکسی آقای‌دکترحسن گرافیان‌مسترد داشته بدینوسیله از صحت عمل آقایان کمال تشکر را داشته واز اداره رانندگی تشویق این قبیل رانندگان صحیح‌العمل را خواستارم
٦. عشرت پزشکی
آـ۲۷٤۰۳

اجاره داده میشود

یك‌خانه تازه ساز دوطبقه جهته اروپائی واقع درخیابان‌شمیران مقابل بی‌سیم خیابان اشرفی‌دارای ٦ اطاق بایك هال‌و حمام‌گاراژ وتمام وسایل برق تلفن‌آب(قنات‌بانك‌سپه)لطفا از ساعت ٤ الی هشت‌بعد از ظهر به تلفن ۳٤۳۰٤ مراجعه فرمائید .
آـ۲۷۳۸۵

صدها منزل دربست وآپارتمان
خالی جهت اجاره موجود .داریم لالهزار سازمان تهیه مسکن ۹٤۰ تلفن۳۹۹۵۳و ۳۹۲۹۳
آـ۲۱۰۹۷ ۱ـ۵

خانه‌برای اجاره
میدان فردوسی اول ایرانشهر شماره ۳ساختمان سه‌طبقه باحیاط‌ـ برق‌ـ آب‌لوله‌کشی ـگاراژـ تلفن برای سکونت خانوادگی موسسات و بنگاه‌های دولتی وملی ماهیانه‌چهار هزار تومان باجاره واگذار میشود طالبین صبحها ازساعت ۹الی ۱۲ بهمان خانه مراجعه فرمایند .
آـ۲۷۰۷۱ ۱ـ۳

یك اطاق بالوازم و برق برای دفتر کار یا بازرگانی چهار راه شاه‌خیابان پهلوی جنب‌کوچه ملك‌بدون واسطه تلفون ٦۹۷۸۹ شرکت پرس توریست
آـ۲۷۳۰۹

ساختمان چهار طبقه بیست اطاق‌تمام وسائل مقابل کاخ مرمر برای‌شرکت یادرمانگاه اجاره داده می شود .
تلفن ٤۷۱٤۱ـ٤۳۰۸٦
آـ۲۷۳۷۳

خانه اجاره برای مدرسه وموسسات وادارات دولتی

با بنای سه طبقه ده اطاق بزرك‌بنج زیر زمین هزار متر حیاط درخیابان شاه آباد باغ‌سپهسالار مراجعه‌فرمائید لالهزار نزدیك توپخانه ۳۹۷۸٤ به: بنگاه کوشان
آـ۳٤۷۹۸ ۱ـ۳

فروش اتومبیل

سه دستگاه کامیون ریو کمپرسی مدل ۵۷
بفروش میرسد طالبین به تلفن ۳۲۵۵۸ مراجعه نمایند .
آـ۲۷۰٤۷ ۱ـ۲

اتومبیل اوپل رکورد مدل ٥٨ با قیمت مناسب بفروش میرسد تلفن ۲۷۳۳۹ آـ۲۹۰۲٤

اتومبیل کرایه
دودستگاه اتومبیل وانت اوپل‌که اطراف آن‌باز وبسته میشود جهت کرایه ساعتی یا پیمانی مهیامیباشد تلفن ۲۵۳۰٦ یا ۸٦۲٤۱
آـ ۲۷۳۸۷ ۱ـ۲

آگهی اداره کل بهداری

چون اداره کل بهداری شهرداری‌همیشه برای تامین بهداشت عمومی نهایت سعی وکوشش رامینماید.
علیهذا ازعموم اهالی شهر تهران تقاضا دارد برای اجراء این هدف باماموزین این اداره همکاری نموده چنانچه از محل موادغذائی یا آشامیدنی تقلبی یافاسد اطلاعی دارند. برای حفظ بهداشت عمومی مستقیما یاتوسط تلفنهای ٤٥٠٨٨ـ ٤٣٠٧٦ این اداره را مطلع‌سازند.
رئیس اداره کل بهداری ومعاونت عمومی ـدکتر محمد بهشتی
آـ۲۷۳٦٥

دکتر جمال‌الدین نوربخش

متخصص دربهداشت و بیماریهای کودکان
از دانشگاه پاریس
معتادین به‌الکل، تریاك ، مرفین ، کوکائین و هروئین
را باآخرین متد درمدت کوتاهی بدون هیچگونه عارضه درمان مینماید
نشانی خیابان شاهرضا چهارراه پهلوی
پذیرائی ٤ تا ۸بعدازظهر تلفن مطب ٦٥٥٥٧
تلفن منزل ٤٤۷۸۹ (۱)

دفتر نمایندگی روزنامه اطلاعات در تهران‌نو . نارمك . تهران‌پارس

برای انجام هرگونه مراجعات مطبوعاتی وقبول آگهی ازساعت ۸ صبح تا ۸بعدازظهر آماده است
نشانی ـ خیابان مازندران . اول خیابان فرح‌آباد

احتیاجات زندگی

رستوران ژاله مخصوص خانواده ها است دارای چلو کباب مطبوع و سایر اغذیه متنوع ولذیذ ایرانی و فرنگی اول لاله زار نو زیر سینما متروپل تلفن ۳۲۳۳۱ آـ۳٤۱۹۰

کراورسازی و چاپخانه سرخ‌جانی
مجهزبکاملترین دستگاهها، کلیه سفارشات گراور وکلیشه رنگی وسادهٔ کارهای مطبوعاتی رابا سرعت عمل وبهترین طرز وارزانترین قیمت میپذیرد ناصرخسرو
تلفن ۲۰۲۸۸۲

تلمبه فوگل یك‌فاز

تلمبه های فوگل یك فاز که با برق ضعیف کار می کند مخصوص منازل و چاه جدیدا رسید .
تهران اروپ میدان فردوسی

آـ۳٤۸٦۲

آگهی مناقصه

جمعیت شیرو خورشید سرخ ایران ساختن یکدستگاه عمارت اداری و بهداشتی شیرو خورشید سرخ‌خرمشهر راکه در یك طبقه و بوسعت ۱٤۰۰ متر مربع است با شرایط زیر بمناقصه میگذارد .
۱ـ داوطلبان شرکت در این‌مناقصه باید سابقه کارساختمانی در خرمشهر و یا آبادان داشته تااطلاع کامل به وضع زمین این مناطق داشته باشند
۲ـ واجدین شرایط بند ۱۰ میتوانند باپرداخت مبلغ یکهزاریال بدبیرخانه جمعیت مرکزی واقع در ارك و یابه جمعیت شیروخورشید سرخ خرمشهر نقشه‌ها مشخصات عمومی و سری قیمت ها را حداکثر تا تاریخ‌دوشنبه ۱۳ دیماه جاری دریافت نمایند .
۳ـ پیشنهاد دهندگان باید مبلغ دویست و پنجاه هزار ریال تضمین بانکی ضمیمه پیشنهاد خود بنمایند تا در صورتی که‌از تنظیم قرارداد امتناع نمایند تضمین مذکور بنفع جمعیت ضبط شود .
٤ـ شرکت کنندگان در مناقصه باید پیشنهاد خودرا که برپایه تخفیف برروی واحد قیمت هاست حداکثر تا تاریخ ۱۸ دیماه ۱۳۳۸ بجمعیت مرکزی ویا شیروخورشید سرخ خرمشهر تسلیم داشته و رسید دریافت نمایند .
و ضمنا مدرکی که دال بر سابقه کار ساختمانی آنان در خرمشهر ویا آبادان باشد باضافه کلیه مدارك دریافتی رامهر وامضاء کرده وضمیمه پیشنهاد خود تسلیم نمایند .
۵ـ پیشنهادات واصله در تاریخ شش بعداز ظهر شنبه ۲۵ دیماه در اداره ساختمان جمعیت مرکزی واقع در ارك باز و خوانده خواهد شد حضور پیشنهاد دهندگان در جلسه آزاد است به پیشنهادات مشروطه ویا فاقد سپرده ترتیب‌اثر داده نخواهد شد .
٦ـ مقداری مصالح پای کار موجود است که باقیمت روز به برنده مناقصه واگذار میشود
۷ـ جمعیت مرکزی در رد و قبول پیشنهادات مختار است .
جمعیت شیرو خورشیدسرخ‌ایران
آـ۳٤٦٥۰ ۱ـ۳

آگهی مناقصه

بنگاه مستقل آبیاری مقدار یکهزار متر کابل فولادی‌هفت‌هشتم‌اینچ و ٤۰۰ متر کابل فولادی یك دوم اینچ را از طریق مناقصه خریداری مینماید .
شرکت کنندگان می توانند برای دریافت برك مشخصات و شرائط مناقصه بکار پردازی بنگاه آبیاری واقع‌در خیابان شاهرضا اول خیابان فروردین مراجعه نموده و پیشنهادات خود را حداکثر تا آخر وقت اداری شنبه یازدهم دی ماه جاری بدفتراداره حسابداری کل تسلیم نمایند .
بنگاه مستقل آبیاری‌ـمهندس‌قراگزلو
آـ۳٤۹٤۰

راهنمای پزشکی اطلاعات

دکترهای متخصص‌درمجاری ادرار وتناسلی

دکتر محمد رضا مسدد
رزیدنت سابق بیمارستانهای آمریکا درمان قطعی بیماریهای مقاربتی دروازه دولت روبروی فیات تلفن۳۰۲۵٤۸

دکتر معانی
امراض مقاربتی ـمجاری ادرار امراض زنانه ومستی خیابان‌فردوسی مقابل بانك ملی ایران

دکتر دانشگر
امراض مقاربتی‌وجلدی سوزاك تازه‌و کهنه ورم‌پرستات ضیق‌مجرا سستی و بواسیر امراض زنانه‌و نازائی‌ـخیابان سپه مقابل‌بستخانه تلفن ۳۰۲٤۱٦

دکتر ا ـ پولوسا
متخصص بیماریهای مقاربتی مجاری ادرار تناسلی خیابان فردوسی‌شمالی کوچه صادق تلفن ٤٦٥۸۹ پذیرائی صبح وعصر .

دکترهای متخصص در بیماریهای جهاز هاضمه

دکتر رفیعی
ازدانشگاه پاریس . معده ـکبد روده ـپذیرائی ٤ تا۸ بعداز ظهر خیابان جامی اول کوچه پاریس

دکترعباس نیك‌نژاد
متخصص ازدانشگاه پاریس
دربیماریهای معده ـروده ـ کبد ـ لوزالمعده ودرمان بواسیر بدون عمل فیستول ـفیسور بامتد موثر .
دروازه شمیران خ ـ کرامی

آزمایشگاه دکتر زمردی
افتتاح وآزمایشهای پزشکی را با روش سبکتر وفوتومتری وکسروپ خون روی کارتهای مخصوص انجام میدهد .
نشانی ـخیابان شاهرضا ـبین چهار راه کالج وویلا ـجنب کوچه سرشاد کاشی ۲٥٤ تلفون ٤۳۹۰٤

دکتر رحمانی
متخصص امراض اعصاب و روح از دانشگاه لندن خیابان پهلوی بالاتر از چهارراه امیر اکرم تلفن ٤٥۱۱٤ پذیرائی صبح وعصر .

بلی کلینیك
دکترصدیقی‌ـ دکترمجاهدی
رزیدنت سابق بیمارستانهای‌امریکا بیماریهای داخلی ـ اطفال ـ مقاربتی ترك تریاك و سایر مواد مخدره ترك الکل
مجهز به دستگاههای رادیوسکپی و اثرومل ترابی (بخور بنی‌سیلین غیره) دیاترمی
پذیرائی بعداز ظهرها و ایام تعطیل و شبها تا صبح
خیابان شاه روبروی مسجد سجاد شماره تلفن ٤۹٥۲٦

دکتر فرهنك ـ دندانپزشك
بیمه فرهنگیان وکارمندان دولت از آمریکا مراجعت نموده ۳ الی ۷٫۵بعد از ظهر ـ میدان ۲٤ اسفند

کلینیك امشب پزشکان

آقایان دکتر صادقی : خیابان آذربایجان . کوی فرمانیه ـ دکتر شاهپور سیاهپوش : امیریه ایستگاه البرز ـ جنب مسجد فخریه ـ دکتر محمود علم آموز : میدان ۲٤اسفند‌ـ کوی بهرام تلفن ٦۸۲۲۸

تقویم اطلاعات

چهارشنبه اول دیماه ۱۳۳۸
چهارشنبه بیست‌ودوم‌جمادی‌الثانی۱۳۷۹
چهارشنبه بیست‌وسوم دسامبر۱۹٥۹
اذان صبح : ساعت ٥و ۳۳ دقیقه
طلوع آفتاب : ساعت ۷و۱۱ دقیقه
غروب آفتاب: ساعت ۱٦و٥۰ دقیقه

اجاق وآبگرم‌کن فوری گاز سوز

آخرین مدل اجاق آبگرم‌کن فوری گازسوز اتوماتیك
باندازه های مختلف وارد شد
شرکت تهرانشهر محدود ـخیابان سعدی تلفن ۳٤۳٥۳ـ۳۰۲۱۱٥

امشب بکدام سینما میروید

سینماهای درجه یك

سینما آسیا
نان و عشق و آندالوزی (رنگی ـ وایداسکرین ـدوبله بفارسی) با شرکت : ویتوریودسیکا کارمن‌سویلا شروع: ۱۰٫۵ ـ۲ـ۴ـ۶ـ۸بعد از ظهر تلفن ٤۲۹۰۹

سینما ایران
تپه‌عشق‌باشرکت:ویکن‌ـفرانك‌ـسپهرنیا شروع :۱۰٫۵ صبح‌ـ ۲٫۵ ـ۴٫۵ـ۶٫۵و۸٫۵ بعد از ظهر ـتلفن :۳٦۳٥٤

سینما ایفل
کلانترو زیبارو(سینماسکوپ‌رنگی ـ دوبله بفارسی) با شرکت :جین‌ـ مانسفیلد ـ کنت‌مور . شروع : ۱۰ صبح ـ۲ـ٤ـ٦ـ۸ بعد از ظهر ـ تلفن ٤۰۱۱٦

سینما آریا
حمله باشرکت :جك‌پالانس ـ روی‌آلبرت .شروع :۱۰٫۵ صبح ـ ۲٫۵ ـ٤٫۵ ـ٦٫۵ ـ۸٫۵ بعد از ظهر تلفن ۳۷۹٥٦

سینما اسکار
طوفان (تکنی راما ـ رنگی دوبله بفارسی) باشرکت وان هفلین ـ سیلوانا منگانو . شروع : ۱۰٫۵صبح ۱½ ـ۳٫۳۰ ـ٥¾ و۸ بعد از ظهر تلفن ٤٥۷۹۷

سینما برلیان
طوفان (تکنی راما ـرنگی ـ دوبله بفارسی)با شرکت :سیلوانامنگانو‌ـ وان هفلین شروع: ۱۰ صبح ـ۲ـ ٤و ربع ـ٦٫۵ ـ۸ و سه ربع‌بعدازظهر تلفن : ۳۳٥۳٥

سینما پلازا
سرگذشت گلن‌میلر (رنگی) با شرکت :جیمزاستوارت ـجون‌آلیسون شروع: ۱۰٫۵ صبح‌ـ۲٫۵ ـ٤٫۵ ـ ٦٫۵ـ۸٫۵ بعداز ظهر تلفن٤٤۲٥٥

سینما پارك
جدال در شهر بقره (رنگی ـدوبله بفارسی) باشرکت ...ادی... شروع:۱۰٫۵ صبح‌ـ ۲٫۵ ـ٤٫۵ ـ٦٫۵ و۸٫۵ بعد از ظهر تلفن ۳۹٦۳۷٤

سینما تهران
آته جنی شده باشرکت: تفکری همین شروع: ۱۰٫۵ صبح ـ ۲٫۵ ـ ٤٫۵ ـ ٦٫۵ ـ ۸٫۵ بعداز ظهر تلفن ۳۸۱٦٥

سینمای تخت‌جمشید
نوای امید(رنگی)با شرکت:دنی‌کی‌ـ فارلی گرینجر .شروع : ۱۰٫۵ صبح ۳ـ٥ـ۷ـ۹ بعد از ظهر تلفن ٤۳٥٥۰

سینما چارلی
همه بازیچه عشقند (دوبله بفارسی) باشرکت : مارچلومستروپانی ـ ژاکلین ساتارد .شروع:۱۰٫۵صبح‌ـ ۲٫۵ ـ٤٫۵ ـ٦٫۵ ـ۸٫۵ بعد از ظهر ـ تلفن ٦۸٤٦۹

سینما حافظ
کلانترو زیبارو(سینماسکوپ‌رنگی دوبله‌بفارسی) باشرکت :کنت‌مور شروع: ۱۰٫۵ صبح‌ـ۲٫۵ ـ٤٫۵ ـ٦٫۵ ـ۸٫۵ بعد از ظهر ـتلفن: ۳۷٦۷٥

سینما دیانا
تپه‌عشق‌باشرکت:ویکن‌ـفرانك‌ـسپهرنیا شروع :۱۰٫۵صبح‌ـ۲٫۵ ـ٤٫۵ ـ٦٫۵ ـ۸٫۵ بعد از ظهر تلفن٤۲۰٥٥

سینما رکس
چوپان (سینماسکوپ‌ـ رنگی‌ـدوبله بفارسی) باشرکت ...کلین... شروع: ۱۰٫۵ صبح‌ـ ۲٫۵ ـ٤٫۵ ـ٦٫۵ ـ۸٫۵ بعداز ظهر تلفن : ۳٤۱٦۹

سینما رادیوسیتی
گربه روی‌شیروانی‌داغ(وایداسکرین رنگی ـ دوبله بفارسی) باشرکت : الیزابت تایلور ـ پال‌نیومن شروع ۱۰٫٤۰ صبح ـ ۲٫۵ ـ٤٫۵ ـ٦٫۵ ـ۸٫۵ بعداز ظهر تلفن ۳۸۱٦٥

سینما رویال
شعله‌های ترویا باشرکت ... آدامس ـ کووین‌ماتیور ... ۱۰٫۵صبح ـ۲٫۵ ـ٤٫۵ ـ٦٫۵ ـ۸٫۵ بعداز ظهر ـ تلفن : ٦۸۲۰٦

سینما سعدی
گربه روی‌شیروانی‌داغ(وایداسکرین رنگی ـ دوبله بفارسی) باشرکت : الیزابت تایلور ـ پال‌نیومن ـ شروع: ۱۰٫۵ صبح ـ ۲ـ ٤٫۵ ـ٦٫۵ ـ۸ و سه ربع بعدازظهر ـ تلفن : ۳٦٤٦۸

سینما سهیلا
چند نفر بیك نفر (رنگی‌ـدوبله بفارسی) باشرکت : جری لوئیز ـ دین مارتین ـ شروع :۱۰٫۵ صبح‌ـ ۲٫۵ـ٤٫۵ـ٦٫۵ ـ۸٫۵ بعد از ظهر‌ـ تلفن :٦٤۲٤٤

سینما کریستال
بینوایان (قسمت‌اول) تکنی راما‌ـ رنگی ـدوبله‌بفارسی .با شرکت : ژان گابن‌ـ دانیل دلورم . شروع : ۱۰٫۵صبح ۲٫۵ـ٤٫۵ـ ٦٫۵ ـ۸٫۵ بعداز ظهر ـ تلفن : ۳۷٦۷٥

سینما کارون
شبهای کاکادو (رنگی ـ دوبله بفارسی) باشرکت:ماریکا روك‌شروع ۲٫۵ـ٤٫۵ـ٦٫۵ـ۸٫۵ بعد از ظهر‌ـ تلفن ٤۰۰٦٥

سینما متروپل
ناموس وشهامت (دوبله‌بفارسی)با شرکت :هدی سلطان ـفریدشوقی. شروع:۱۰٫۵ صبح‌ـ ۲٫۵ـ٤٫۵ ـ٦٫۵ ۸٫۵ بعدازظهر .تلفن۳۹٤۱۰

سینما مولن‌روژ
بینوایان (قسمت‌دوم)ـتکنی‌راما‌ـ رنگی‌ـ دوبله بفارسی با شرکت: ژان‌گابن ـدانیل‌دلورم ،شروع:۱۰٫۵ صبح ـ۳ـ٥ـ۷ـ۹ بعداز ظهر ـتلفن ۳۸۷٦٥

سینما نیاگارا
چوپان (سینماسکوپ ـ رنگی ـ دوبله بفارسی) باشرکت. گلن‌فورد شرلی مك‌لین شروع : ۲٫۵ ـ٤٫۵ـ ٦٫۵ ـ ۸٫۵بعدازظهر ـ تلفن :٥۳٤۷.

سینما همای
تپه‌عشق‌باشرکت:ویکن‌ـفرانك‌ـسپهرنیا شروع : ۱۰٫۵صبح‌ـ۲٫۵ـ٤٫۵ـ٦٫۵ـ۸ و سه ربع بعد از ظهر ـ تلفن ٦٥۷۹۸

سینماهای درجه دو

سینما المپیا
سپهر سیاه(رنگی‌ـدوبله بفارسی) با شرکت: تونی کرتیس ـ جاینت لی‌ـ شروع ۲٫۵ ـ٤٫۵ ـ٦٫۵ـ۸٫۵ بعد از ظهر ـتلفن : ٦٥۷۹۸

سینماپردیس
کوچولوی قلابی (ویستاویژن ـ رنگی) باشرکت : جری‌لوئیس ـ دین‌مارتین شروع : ۱۰٫۵صبح۲٫۵ ـ ٤٫۵ ـ ٦٫۵ ـ۸٫۵ بعداز ظهر

سینماتاج
شین (رنگی) باشرکت: آلن لاد‌ـ جك پالانس .شروع :۱۰٫۵ صبح‌ـ ۲٫۵ ـ٤٫۵ ـ٦٫۵ ـ۸ وسه ربع بعداز ظهر ـ تلفن ۳۳۰٦٤

سینما سیلوانا
هلن قهرمان تروی (رنگی) باشرکت روسانا پودستا ـ ژاك سرناس . شروع : ۲٫۵ ـ٤٫۵ ـ٦٫۵ ـ ۸٫۵ بعداز ظهر ـ تلفن ۳۳۷۷۷

سینما فری
رنجهای هرکول (سینماسکوپ ـ رنگی ـ دوبله بفارسی) باشرکت : استیوریوز ـ سیلواکوشینا شروع: ٤ـ٦ـ ۸٫۵بعدازظهر ـ تلفن : ۲۷۸۹۳

سینمافردوسی
وایکینگها(رنگی‌ـدوبله‌بفارسی)باشرکت کرك‌داگلاس ـ تونی کرتیس ـ شروع :۱۰٫۵ صبح‌ـ ۱۲ـ ۲ـ٤ـ٦ـ۸ بعد از ظهر ـ تلفن :۳٥۷۸٤

سینما مشعل
زراك‌خان (سینماسکوپ‌ـرنگی) با شرکت :ویکتورماتیور ـآنیتااکبرگ شروع:۲ـ٤ـ٦ـ۸ بعداز ظهر ـتلفن ۳۳۸۲٦

سینمامراد
شانس و عشق و تصادف با شرکت دلکش ـ وحدت . شروع ۲ـ٤ـ٦ـ۸ بعداز ظهر تلفن: ۳۷۳۸۹

تاترها

تاتر پارس آناهیتا
اتللو باشرکت :آزرم‌ـ مهین اسکوئی ـمصطفی اسکوئی .شروع: ۸ بعدازظهر تلفن۳۳٤۳۳ـ۳۸۸۱۱

تاتر تهران (سالن‌اول)
ـمرانجام باشرکت:مورین ـمصدق‌ـ بهمنیار .شروع :۸٫۵ بعد ازظهر .

تاتر تهران (سالن‌دوم)
ـسرنوشت با شرکت : فرید ـ سیما شروع ۸٫۵ بعدازظهر .

جامعه باربد
بادیزن خانم ویندرمیر با شرکت: تروپ‌جعفری .شروع :۸٫۵بعدازظهر (جمعه‌ها دوسانس): تلفن:۳۲۲٦٥

تلفنهای اطلاعات

تلفنخانه	۳۰۰۱۹ ـ ۳۰۰۱۱
سازمان حوادث	۳۰۳٥٦۹
سازمان شهرستانها	۳۰٥۰٦۷
شعبه آگهیها	۳۰٥۱۰۸ ـ ۳۰۲٦۳۳
اطلاعات بانوان	۳۰۳۳۱۳
اطلاعات هفتگی	۳۰٤۸۷۸
اطلاعات جوانان	۳۰٤٥٦۱
کانون طوطی	۳۰٤٥۹۲ـ۳
شرکت سهامی چاپ	۳۰۳۹٦٥

فرهنگ خانواده

کمروئی

و راه معالجه با آن

کمروئی مختص طبقه بخصوصی نیست حتی عده زیادی از اشخاص بزرك و نویسندگان دچار این‌حالت می‌باشند.

کمروئی بصورت های مختلف‌وجود دارد یکی از آنها سرخ شدن‌رنك است که اکثرا در جوانان دیده میشود وجالب توجه اینست که‌هرقدر اینعده سعی میکنند از سرخ شدن چهره جلوگیری کنند بر شدت آن افزوده میشود.

حالت‌دیگر ترس رابابد نام برد که معمولا برای محصلین در جلسات امتحان روی میدهد .

آیا این حالات یك وضع غیر عادی است ؟ مسلما نه، زیرا این حالات مشخص عکس العمل طبیعی یك موجود است .کمروئی‌وخجالت را باید عکس العمل دفاعی بدن در مقابل شخص ناشناس تلقی کرد.

کمروئی در نتیجه هر عامل‌خارجی که باشد علائم آن مشابه است . این علائم عبارتند از ضربان قلب هجوم خون بچهره ، تنفس کوتاه و شدید.

آیا کمروئی علل‌روانی دارد ؟

متخصصین دراینکه کمروئی‌دارای چه عللی میباشد دائما در مطالعه و بررسی میباشند.

پزشکی مینویسد : زنی که‌دائماًاز کمروئی رنج میبرد چنین حکایت میکرد که وقتی کوچك بودم و دست در دست مادرم حرکت می کردم ملاحظه مینمودم که مادرم بمحض برخورد و صحبت با یك‌مرد شروع به لرزیدن میکرد و همین امر سبب‌شد که منهم مثل اوبمحض دیدن و صحبت کردن با یك مرد میلرزیدم .»

علت دیگر کمروئی ترس از تمسخر است که‌ازدو احساس‌مختلف سرچشمه میگیرد :

وجدان درونی و غرور

در اشخاصی که دارای مشاغل پائین می باشند کمروئی کمتراست. عده‌ای که دارای وضع متوسط از نظر اجتماعی بوده و نیروی روحی آنها متوجه خودشان میباشد بیشتر دچار کمروئی هستند . عده‌ای‌تصور میکنند که برای رفع کمروئی باید خودشان را بی محابا وارد بر مجمعی بکنند . این‌عده رابابد باآنهائیکه برای یاد گرفتن شنا به گرداب میروند مقایسه کرد - زیرا باین طریق هرگز موفق برفع کمروئی نخواهند شد .

همیشه باید سعی کرد که‌وسیله‌ای یافت که شخص را وادار کند با مردم صحبت کند بدون اینکه‌آنها را نگاه کند.

اگر کودك‌شما کمروست

هرگز بکودك نگوئید : که با این کمروئی هرگز بجائی نخواهی رسید.

اگر عقده حقارتی در کودك وجود داردسعی کنید آنرا یافته وازبین ببرید.

سعی کنید کودك رابه مجامع‌اطفال ببرید تا با آنها دائما در معاشرت باشد.

اگر خود شما دچار کمروئی‌هستید سعی کنید کودك به‌آن پی‌نبرد.

پیدایش نان

محققین باستان شناس‌اینطور گفته‌اند که اولین نان را بشر از میوه شاه بلوط پخته است .

انسان شاه بلوط را خیس میکرده سپس خشك میکرده بین دو سنك می‌سائیده وآرد میکرده است .

ازاین آرد بود که‌بشر آش واولین قرصه های نان را پخته است .

بیش از ده هزار سال قبل زمانیکه انسان هنوز در غارها بسر میبرد و یگانه حربه او سنك تیز کرده بود نیاکان‌ما استعمال گندم را در حوراك خود آغاز نمودند .

دانه‌های تازه گندم قابل خوردن بود اما خشك‌شده‌آن بیش از اندازه سخت بود .

برای آزمایش دانه های خشك راباسنك خرد میکردند باآب مخلوط میکردند و به شکل آش در ابتدای امرخام وبعدا پخته مصرف میکردند .

بعدها دانه‌ها را می‌سائیدند وبه آرد تبدیل میکردند .

این آرد را وقتی با آب مخلوط میکردند خمیرلزجی از آن بدست می‌آمد ولی خام آن مزه مطبوعی نداشت .

ظاهرا د راوایل تکه هائی‌از خمیر را می‌پختند همانطوری که ما در حال حاضر رشته یا خرده خمیر را میپزیم .روی سنك های گداخته از خمیر قرصه هائی می‌پختند اما این قرصه‌ها سفت وچسبیده‌بود.

فقط موقعی که خمیرراباشکل یك ورقه نازك روی سنك میمالیدند قرصه های برشته وماکولی بدست می‌آمد .

تهیه نان بهمین منوال‌بود تازمانی که بر حسب‌تصادف خمیر ترش داخل خمیر شد.

دراین عکس «اوآبارتوله» جین - اندرسن و«پیر انجلی» دریك ساحل طوفانی در جزایر قناری با «گای گرین» کار گردان فیلم مذاکره میکنند .

تحقیقات دریاشناسی در خلیج فارس

بزودی عمق خلیج فارس و موجوداتی که در زیر آبهای خلیج فارس زندگی میکنند معلوم می شود

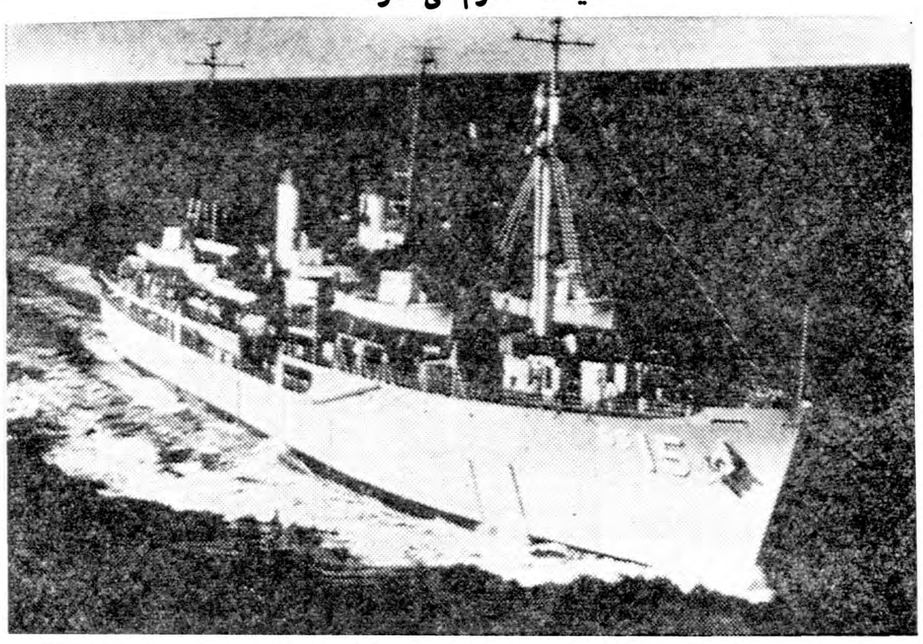

کشتی تانر درخلیج فارس

اخیرا دو کشتی امریکائی بنام تانروریکوئیزیت از بندر آبادان دیدن کردند . این دو ناو که به نیروی دریائی امریکا دراقیانوس اطلس وابسته‌اند مجهز به کاملترین وسایل «اقیانوس نگاری »هستند . ماموریت آنها گردآوری نمونه موجودات اعماق مختلف دریا ،نمونه برداری از آبهای اعماق مختلف‌دریا، بررسی جریان های دریائی وجزرو مد وبادهای دریائی و گردآوری هرگونه اطلاعی که به کار تهیه‌نقشه دریا ها و کشف دریاها و تهیه نقشه های‌هواشناسی دریائی بخورد.

از لحاظ داشتن وسایل کامل و مختلف این کشتی ها در دنیانظیر ندارند.

افرادیکه در روزگار قدیم در دریاها رفت و آمد میکردند متکی به نقشه و جهت باد بودند و این نقشه ها و جهت‌یابی تا ازمنه‌جدید قابل اطمینان نبودند . حتی امروز نیز اغلب نقاط دریاهای عالم غیر مشخص ماندند و نقشه های دقیقی از آنها تهیه نشده است. هنوز مختصات دقیق اغلب برجستگیهای دریائی را به صحت تعیین‌نکرده‌اند.

اداره آب نگاری (هیدرو گرافی) نیروی دریائی امریکا یك قرن‌است در زمینه شناسائی دریاها و تهیه نقشه هاو راهنما های دریانوردی کوشش میکنند و تاکنون خدمات

دیروز امروز

زیادی در این زمینه کرد ماست اعزام این دو کشتی بگرد جهان یکی دیگر از اقدامات اساسی این اداره در نقشه برداری دریائی بشمار میرود.

کشتی‌تانر که فرماندهی آن باناو سروان اونوفریو سالویا است۶۸۰۰ تن وزن دارد و طول آن ۱۲۷ متر است . در این ناو چهار صدملوان و افسرو دانشمند و خلبان بخدمت مشغولند . این کشتی دو هلی کوپتر و چهار قایق موتوری مجهز به وسایل الکترونیك دارد هریك از این قایقها ۱۶ متر طول دارد .

یك فیلم عجیب‌ازمصائب دریا

سه تن از بزرگترین هنرپیشگان جهان در این فیلم انگلیسی شرکت دارند

سینما شما

«گای گرین» کارگردان بااستعداد فیلمهای «خانه اسرار» یا «دریای شن» و برنده جایزه اسکار برای فیلم «آرزوهای بزرگ» اکنون نیز کار گردانی یك فیلم مهیج وواقعی دیگری را باتمام رسانده

فیلم مزبور بنام «الواقیانوس آرام بی آرام است»- ازیك فاجعه ومصیبت «نیك انجام» صحبت می کند. این داستان اگر بخاطر کار- گردانی هنرمندانه و بازیهای خویش نبود باور کردنی بنظر نمی آمد. دریك جزیره واقع در اقیانوس آرام یك کشتی درهم شکسته ازراه میرسد. کاپیتن کشتی‌ترشروی و میخواره‌است‌یکی‌از مسافرینش‌پلیسی است که برای دستگیری یکنفر قاچاقچی سوار کشتی شده .یك فاحشه هم که‌قرار است تبعید شود نیز در کشتی است. یك‌پزشك آلمانی ویك دختر ترشیده انگلیسی نیز از مسافرین هستند «پیرآنجلی» هم نقش میزبان را دارد. کاپیتن شیفته فهم و عشق این میزبان ماهروست. «سك لیندر»کمك ناخدا است اوآدم عیبجو وبی احتیاطی بنظر میرسد .

سفر آنها در دریا مملو ازمصیبت وبد بختی است. مسافرین و سر- نشینان درپی یك جزیره نزدیك می گردند ولی سرانجام در میبابند که‌این جزیره برای آزمایشهای اتمی تخصیص داده‌شده .

عکس صفحه

زرافه و بوته گل

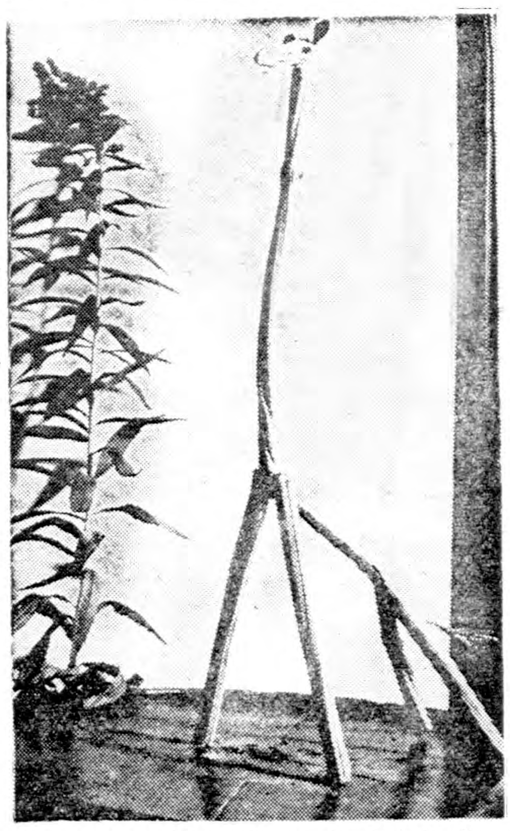

یکی ازبانوان هلندی به بازار هنرتزئینی‌منزل درپاریس رونقی بخشید ،اوباشاخهٔ ،برك‌ومیوه انواع واقسام‌درختان به‌خصوص میوه کاج وگردو و همچنین بانخ‌وسیم حیواناتی مثل‌سنجاب، زرافه ،قمری، الاغ، اسب، گربه، بره،میمون وپرندگان درست می‌کند این حیوانات اگر چه مصنوعی هستند ولی‌باژستهای طبیعی‌وبسیار مختلف‌خود ودرجداریك صحنه طبیعی دیگر زیبا پسندان رامجذوب می‌کنند بهمین سبب کاراین خانم هلندی بطورعجیبی گرفته وازپاریس و دانمارك سفارشهای پی‌درپی برای او آمده‌است .

در عکس‌فوق یك‌زرافه رادرکنار یك‌وضعیت طبیعی مشاهده می‌کنید اجتماع این‌دوصحنه یك‌صحنه واحدوزیبا وعالی راایجاد کرده است .

کرسی آزاد

نوشته : دکتر اقبالی
استاد دانشگاه تهران

جوانان ما هدف ندارند

دختران و پسران در جستجوی قهرمان زمان هستند نه حقیقت زندگی

بعقیده من نخستین شرط درامر ازدواج که‌بسیاری ازداوطلبان‌فاقد آن‌می‌باشند هدف است بصرف اینکه گفته شود فلان دوشیزه آماده ازدواج است ویاآن‌مرد جوان میخواهد همسر اختیار نماید کافی‌نیست .گفتن وشنیدن آزمایش وهدف نمی‌باشند هدف دراین امراساسی قبول سختی هاو رنجها و فعالیت و قبول همکاری برای شرکت‌درزندگی وکامیابی است اگر این مشکلات رادوتن جوان آماده ازدواج پذیرفتند دیگرجای شك وتردید باقی نمی‌ماند .ثروت ومقام علمی واداری وتجاری وغیره مسائل درجه‌دوم وسوم می‌باشد اروپائیان وامریکائیها که‌مورد تقلید ما هستند قبلا تمام وسائل‌آسایش فرزندان خودرا تامین نمیکنند ومثل کشورما چندین دهوخانه واملاك مزروعی بآسانی در اختیار نوردید گان خودنمیگذارندبلکه‌باداشتن‌هدف هرکس مطابق طبع و سنخ فکر و مقام معنوی ومادی‌خودهمسر انتخاب میکند . اطمینان داشته باشید که باصطلاح دوعاشق ودلداده هماگر بهم‌راست‌گفته‌باشند غیر از جمع‌این‌شرایط‌چیز دیگری آنها را بهم پیوندنداده‌است .

پس قدری عادی فکر کنیم واز پیرایه‌دست برداریم و بگوییم اگر جوانان پیوسته بگویند همسر آنهاازیك‌خانواده اصیل و ثروتمند باید باشد وشوهر یك‌دوشیزه هم‌دارای فلان موقعیت سیاسی‌و علمی واجتماعی باشد عکس این‌حالت راهم باید درنظر بگیرند که‌همان جوانان خواهران وبرادرانی دارند که‌باید ازدواج کنند وفاقد آن شرایط ازدواج می‌باشند که دیگران توقع و انتظار دارندوچون‌طرفین دعوی بجای هدف به‌مسائل سطحی پرداخته وپای‌بند جنبه تجارتی وشهرت گردیده‌اند در نتیجه این‌مسئله پیچیدگی و سر گردانی روحی برای آنهاشده و توسل به‌توقعات بیجا وبزرك وساختگی را یك نوع شخصیت واصالت پنداشته‌اند .بدبختانه کم‌کم همین باعث شده‌آنهائی که‌فاقد این‌توقعات ساختگی پرتقلید می‌باشند درخود حس تحقیر پیدا نمایند .

همین توجه بظاهر امر سبب شده که‌امروز پدران ومادران در برابر توقعات وخودسری پاره‌از فرزندان سخت پریشان و بزانو درآمده و تسلیم امیال آنها بشوند و چنین تسلیم‌ها در هیچ‌جای‌دنیا سابقه نداشته‌است این سبك فکراز آن افراد کم فکر است که احساساتشان برمنطق غلبه دارد ومغلوب بدست آوردن جاه بزرگان و تکیه زدن بدان می‌باشند بی‌آنکه اسباب‌بزرگی راآماده کرده باشند و از تقلید های ناروا و پرسروصدایپروی میکنند.وچون‌افراد اجتماع‌مایهم اعتماد نداشته وازهم بیمناکند لاجرم یکی میترسد که مبادا دیگری رفیق نیمه‌راه باشد اینست که‌ازیك طرف پدران و مادران برای اطمینان از آینده دختران خودبمهریه‌های سنگین و شرایط مشکل متوسل میشوند تافرزندانشان‌درمانده نشوند همین نگرانیها وهمین عوامل سبب شده‌اند ناراحتیهای بزرك روحی دراجتماع ماپدید آید وهردو طرف زن ومردنه‌بروش‌پایبندمیباشندونه‌بآنچه که‌در خانواده‌های نجیب اروپا وامریکا متداول است آشنائی دارند .و پاره‌ای از فیلم های‌ناصحیح هم‌درسهای خیالی وموهوم‌دادمو جوانان رااز حقیقت زندگی دور ساخته وهمه میخواهند شوهرویاران قهرمان زمان باشند ولی باحقیقت روبرو هستیم نه‌باافسانه ورومان .

بنظر من اول هدف توام بانیروهای صداقت و صمیمیت وسازش وبردباری ودورانداختن توقعات بی‌جا لازمست وسپس باید به تشکیل کانون خانوادگی وزندگی وسعادت همت گماشت و روح راازمالیخولیای ثروت هنگفت وپست‌های‌اداری واجتماعی عالی خلاص ساخت چه‌این عوامل رااگر شرط اساسی بدانیم معلوم نیست که‌دوموجود جوان ومعصوم را خوشبخت کند وپایه آشیانه وکانون زناشوئی وایده‌آلی آنها رامحکم نگاهدارد .

البته چند قانون مثبت هم‌برای سهولت تشکیل خانواده شاید مشکلات زیادی راحل کنداز جهت‌تاسیس بانك ازدواج که‌تامین ازهرجهت بدهد وداوطلبان راکمك وراهنمائی کند هم چنین کمك موثر دولت نه‌ماهی یکصدریال به‌کسانیکه فرزندی می‌آورند .مهمتراز همه تجدید نظراساسی درسبك تربیت دختران و پسران دردبیرستان ها و تغییر فکر پاره‌ای ازجوانان دراین دوره‌از عمر که‌پایه گذار زندگی آینده آنهاست .

مقاله آینده بقلم فرح شیبانی خواهدبود

خانم سفیدپوش

اثر ویلکی کالینز نویسنده معروف انگلیسی

-۳۰-

- مقصودتان از واقعیت چیست ؟کافی است به «سرپرسیوال» بگوئید که‌باین ازدواج مایل نیستید . خوداو بمن گفت که در اینصورت قول شما را پس خواهد داد .

- چطور می‌توانم چنین چیزی باو بگویم ؟ به پدرم در بستر مرك قول داده‌ام .... واگر احساس دیگری در قلبم ریشه نگرفته بود هرگز زیرقول خود نمیزدم .....

فریاد زدم :

-لورا!میخواهید خفتو خواری‌چنین اعترافی را تحمل کنید ؟

- اگر آزادی خود را د ت پنهان کردن واقعیت بدست بیاورم خفت و خواری بیشتری را بایدتحمل کنم .

- ولی او حق ندارد این راز شما را بداند !

- اشتباه میکنید . ماریان !اشتباه میکنید ! من حق ندارم هیچکس خاصه مردی را که باید شوهرم بشود فریب بدهم !

برای اولین بار نقش ما عوض شده بود او مصمم بود و من مردد ... نمی‌دانستم باو چه توصیه کنم .

چشم باین چهرهٔ جوان ورنگپریده که آثار تسلیم ورضا در آن‌عیان بود دوختم در نگاهش چنان پاکی و صفائی دیدم که کلمات ملامت آمیزبر لبهایم ماند فقط سرتکان دادم .

سکوتم را بدمعنی کرد بالحن ملتمسی گفت :

- مرا ببخشید ،ماریان عزیز !

با محبت او را روی قلبم فشردم . از ترس آنکه مبادا بگریه بیفتم دهن باز نمی‌کردم .

- روزهاست که من باین موضوع فکر میکنم ...از شجاعت خود اطمینان دارد زیرا وجدانم بمن حق میدهد .

فردا بااو صحبت خواهم کرد .... در حضور شما...ولی نترسید ،ماریان، چیزی نخواهم گفت که باعث سرافکندگی شما بشود .... قلبم راحت خواهد شد !وقتی آنچه باید بداند دانست آنوقت تصمیم خواهد گرفت ....

سرشام «لورا» با «سرپرسیوال» بطرز خیلی عادی رفتار کرد . شب پشت پیانو نشست و قطعهٔ تازه‌ای را نواخت زیرا دیگر بعد از عزیمت‌هارترایت هرگز آن ملودی «موزار»را نمیزد .

حتی آنرا از دفتر نت های خود بیرون انداخته بود تاکسی از او خواهش نکند که‌آنرا بنوازد .

وقتی با من خدا حافظی کرد که باطاقش برود گفت که در تصمیم خود استوار است . ولی باادای این کلمات رنگش تغییر کرد و دستش‌لرزید .

مثل معمول باطاقش رفتم تا باوشب خوش بگویم دیدم که یك گوشه‌از آلبوم نقاشی «هارترایت» از زیر بالش نمایان بود . بیاد آن موقعی افتادم که بچه بود و اسباب بازیهای خودرا زیر بالش پنهان میکرد .

با اندوهی برپایان سرتکان دادم و ملامتش کردم .

التماس کرد :

- امشب هم بگذارید پیش من باشد .فردا برایم روز سختی خواهد بود وباید برای همیشه باآن وداع کنم !

***

۹ نوامبر .

نامه‌ای که پست از «هارترایت» برایم آورد روحیه‌ام را خراب تر کرد . توضیحاتی را که «سرپرسیوال» درباره نامهٔ برامضاء داده بود در نامه‌ام برای او نقل کرده بودم جوابش خیلی کوتاه و تلخ بود .نوشته بود که حق ندارد درباره رفتار کسانی که مافوق او هستند اظهار نظر کند .اما غم‌انگیزتر از این جملات بعدی نامه بود .

نوشته بود که بدون نتیجه سعی کرده است شغل سابق خودرا از سر بگیرد ولی این کار روز بروز برایش سخت‌تر ودردناك‌تر میشود .

از من خواهش کرده بود که بوسیله دوستانم کاری در خارج ازانگلستان برای او پیدا کنم .افزوده بود که دیگر هیچوقت «آن کاتریك» را ندیده‌است واز او خبری ندارد سپس اشاره به موضوع عجیبی کرده بود که از مراجعتش به لندن دائما احساس میکند که اشخاص ناشناسی او را تعقیب می‌کنند . این موضوع مرا درباره تعادل روحی او دچار نگرانی کرده است. قصد دارم امروز یافردا نامه‌ای به بعضی دوستان قدیم مادرم در لندن‌بنویسم واورا توصیه کنم در بحرانی که اکنون گرفتار آنست شایدتغییر آب و هوا وتغییر مملکت نجاتش بدهد .

سرپرسیوال از «لورا» تقاضاکردکه ساعت یازده اورا بپذیرد .

درساعت مقررمن وخواهرم روی کاناپه اطاق «لورا» نشسته بودیم .

لورا گفت :

- ماریان، برای من نگران نباشید. درمقابل یك دوست قدیمی من‌مثل آقای «گیلمور» ممکن‌است احساس ضعف کنم ولی درمقابل او خود داری خواهم کرد .

اورا نگاه کردم و جوابی ندادم قو تاراده اش متعجبم کرده بود .

سرساعت یازده «سرپرسیوال» وارد شد. آشکار بودکه میکوشدآشفتگی رنگرانیش ظاهر نشود. رنگش پریده بود وبیش ازمعمول سرفه میکرد . نزدیك میز، روبروی مانشست. باوجود کوششی که میکرد صدایش کمی میلرزید. ناچار سکوت کرد .

عاقبت «لورا» باصدای آرامی گفت :

- سرپرسیوال، من میخواستم موضوع مهمی راباشما درمیان بگذارم. ،رخواهرم‌درمذاکره ما حاضرشده است برای اینست که بمن قوت قلب بدهد ولی درآنچه من میخواهم بشما بگویم هیچ دخالتی ندارد. «ماریان» پیغام شمارا بمن رساند. ازشما متشکرم. این کمال سخاو تاست که‌بمن‌پیشنهاد کرده‌اید درصورتیکه مایل باشم قولم راپس بدهید. ولی من پیشنهاد شمارا رد میکنم .

چهره «سرپرسیوال» بازشد .

«لورا» ادامه داد :

- فراموش نکرده‌ام‌که شما قبل ازاینکه مرابه تقاضای ازدواج مفتخر کنیدازپدرم اجازه خواستید. بدون شك‌آنچه درموقع قبول‌پیشنهادازدواج گفتم فراموش نکرده‌اید؟ نفوذ ونصایح پدرم علت موافقت من بود زیرا او بهترین دوست من بود. حتی امروزکه دیگر پیش من نیست راهنمای‌منست.

صدایش لرزید وانگشتهایش دست مرا فشرد.

«سرپرسیوال» کلام اورا برید :

- میتوانم بپرسم که آیامن شایسته اعتماد شما بوده‌ام یانه ؟

-شما همیشه بااحترام وظرافت بامن‌رفتار کرده‌اید و مهمتراز همه اینکه مورد اعتماد پدرم بودید. شما هیچوقت عملی نکرده‌اید‌که بتوانم ملامتتان کنم وباستناد آن تقاضای آزادی خودرا بکنم . این مقدمه برای اینست که بدانید فسخ تعهد مابابد ازجانب شما باشد نه ازجانب من !

سرپرسیوال گفت :

- ازمن؟ ولی من بچه علتی چنین کاری رابکنم ؟

تنفس «لورا» تند شد ودست مرابیش ازپیش فشرد .

-به علتی که اعتراف آن برایم سخت است. درمن تغییری حاصل شده است..... تغییر مهمی‌که درنظرخودم ودرنظر شما میتواند دلیل کافی و بزرگی برای فسخ تعهدمان باشد .

رنك «سرپرسیوال» سفید ترشد ...

باصدای درد پرسید :

- چه تغییر

لورانفس شانه خودرا بشانه من تکیه داد. احساس کردم که بدنش میلرزد. واسم بجای اوحرف بزنم ولی بااشاره دست واداربه سکوتم کرد. سپس بدون اینکه اورا نگاه کند ادامه داد :

بجای‌او حرف‌بزنم ولی‌بااشاره دست وادار بسکوتم کرد. سپس‌بدون اینکه اورا نگاه کند ادامه داد :

-من شنیده‌ام ومعتقدم .که‌بزرگترین عشق، عشقی‌است که یك‌زن بشوهرش هدیه‌میکند .وقتی‌ماباهم نامزد شدیم‌وظیفه‌من بودکه‌این عشق رابشما بدهم ووظیفه‌شمابود که‌کوشش‌کنید آنرا بدست بیاورید .ولی باید اعتراف‌کنم که‌امروز چنین‌نتیجه‌ای حاصل نشده‌است زیرا قلب‌من تغییر کرده‌است .

چندقطره اشك‌برگونه‌هایش غلطید .چهره «سرپرسیوال» هیچ حرکت نداشت وکلمه‌ای ازدهان اوخارج نشد . من‌بالحن تلخی فریادزدم :

-سرپرسیوال ! چراهیچ نمیگوئی ؟خواهرم درمقابل‌شما اعترافی‌کرد که هیچ‌مردی حق‌شنیدن آنرا نداشت !

جواب داد :

جوایز کوکاکولا به‌دوندگان نیرومی بخشید تابیشتر وسریعتر بدوند

مسابقه‌دوپنجهزار متر واحدهای تابعه دانشگاه نظامی باهمکاری کوکاکولا که‌در آن ۲۶۲ نفر شرکت کرده بودند باشور وهیجان فراوانی انجام‌شد

خبرنگارما رپرتاژ جالبی ازجریان مسابقه عظیم وپرهیجان دوو میدانی واحدهای تابعه دانشگاه نظامی‌که پریروز باهمکاری‌کوکاکولا انجام شد تهیه‌کرده است‌که دراین‌صفحه بنظرخوانندگان عزیز میرسد

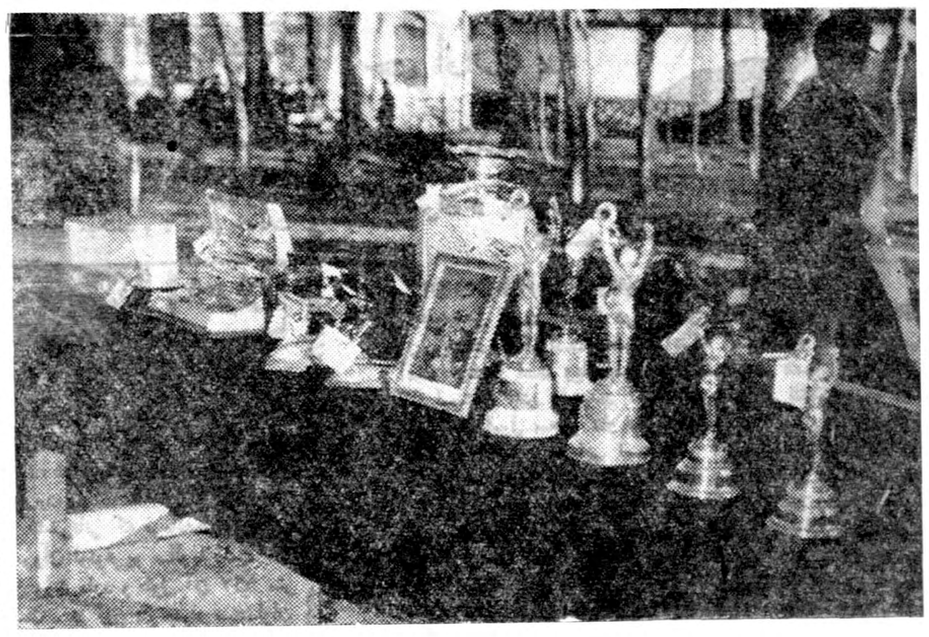

محوطه بامیز مملو ازجوایزکوکاکولا زینت داده شده بود

از ساعت ۳بعد از ظهر روز ۲شنبه میدان ۲٤ اسفند وضع‌غیر عادی داشت: درآنجا شور وولوله‌ای برپا بود و مردم دسته دسته خودرا بسمت شمال میدان میرسانیدند که به بینند چه خبر است.

باد پرچمهای سه رنك وشعار های مختلف را در اطراف میدان واوایل خیابان امیر آباد به اهتزاز درآورده بود چند جیپ ارتشی که روی آن دانشگاه نظامی نوشته شده بود در ابتدای خیابان امیر آبادایستاده بودند.

چند اتوبوس دانشگاه نظامی در آستانه خیابان امیر آباد « شمال سیمان ۲٤ اسفند» ایستاده بود و ۲٦۲ نفر با لباس ورزش ،پیراهن رکابی و شورت یك اجتماع‌عظیم ورزشی را ایجاد کرده وباحرکات نرمش وقدمهای ریز «دوی درجا» خود را گرم و آماده میکردند.

یك وانت در میدان به اینسو و آنسو میرفت و نوشته روی آن جریان واقعه را خبر میداد.

روی وانت نوشته شده بود:

«مسابقه دو صحرا نوردی‌واحدهای مختلف دانشگاه نظامی»

جوایز این مسابقات راکارخانه کوکاکولا تهیه کرده است»

دیگر تکلیف معلوم بود، باید برای کسب اطلاع به آقای عنایت جانان‌پور مسئول امور ورزشی کارخانه کوکاکولا مراجعه کرد. جانان پوردرجواب اولین سئوال ما گفت کارخانه کوکاکولا در راه تشویق و ترغیب ورزش آمادگی خود را برای همکاری با تمام‌سازمان های لشکری وکشوری از مدتها پیش اعلام کرده است.

این‌سومین مسابقه‌ای‌است که با همکاری کارخانه کوکاکولا انجام میشود چهارمین مسابقهٔ بزرك که‌با همکاری کارخانه کوکاکولاانجام میشود مسابقه بزرك دو صحرانوردی بین باشگاهها ودستجات آزاداست که شکوه و عظمت بی‌سابقه‌ای خواهد داشت.

ضمنا سازمان ورزشی کارخانه کوکاکولا مشغول مذاکره با فدراسیونهای مختلف است تادرراه پیشرفت ورزش ترتیب مسابقات دیگری را در رشته های مختلف بدهد

مرحله جدی

ساعت هنوز بیش‌از بیست‌دقیقه‌از ۳ بعداز ظهر نمیگذشت که کار وارد مرحله جدی تر شد.

ابتدا تیمسار سرتیپ امین زاده معاون و بعد تیمسار سر لشکر ضرغامی‌فرمانده‌دانشگاه نظامی‌وارد شدند و شخصا تمام امور مختلف را بازدید و به آنها رسیدگی کردند کم‌کم همه در جای خود قرارگرفتند ومعلوم بود که کار بجائی خواهد رسید.

اعلام

بلند گوئی که بالای یکی‌ازجیپ های ارتشی قرار داشت شروع و جریان و مسیر مسابقه را اعلام‌نمود

توجه کنید، مسابقه بزرك دو صحرانوردی در پنجهزار متر بین واحد های مختلف تابع دانشگاه نظامی انجام میشود.

مسیر مسابقه، خیابان امیرآباد، بلوار ،خیابان پهلوی شمیران، بیمارستان شماره ۱ وجاده عباس آباد خواهد بود.

مسابقه‌از ابتدای میدان ۲٤اسفند شروع‌و در محل عباس‌آباد-دانشگاه نظامی ختم میشود،

نفرات آماده باشند ،مسابقه با شلیك یك تیر طپانچه‌شروع خواهد شد.

هیئت داوران لطفا آماده شوند

داوران

هیئت داوران مسابقه عبارت بودند از:

سرکار سروان منوچهری -سر داور مسابقه

آقای جانان‌پور -داور

آقای ممتاز منش -داور

سرکار ستوان الموتی -داور

اول تادهم درجای خود قرارگرفتند

شروع

بااعلام شروع مسابقه عکاسان و فیلمبرداران در جای خود قرار گرفتند.

تیر طپانچه صدا کرد و ۲٦۲نفر دونده در میان هلهله مردمی که برای تماشا گردآمده‌بودند بحرکت درآمدند یك افسر موتوسیکلت سوار راهنمائی‌و رانندگی پیشاپیش مسابقه دهندگان حرکت میکرد و وراه را برای دوندگان باز میکرد، اتومبیلهای داوران در جلو و موازات وپشت سر دوندگان در حرکت بود و یك آمبولانس‌ارتشی نیز در آخر صف دوندگان آنان را تعقیب می نمود تا هرگاه یکی‌از آنان بین راه دچار عارضه‌ای شد فورا به آمبولانس منتقل شود.

مراقبین

کسانی که‌از دانشگاه نظامی همراه مسابقه دهندگان بودند و همواره تمام امور را مراقبت میکردندعبارتند از تیمسار سر لشکر ضرغامی، تیمسار سرتیپ امین فر ،سرکار سرهنك ایروانی و ستوان رحیمی فرد.

وضع بین راه

از همان ابتدای‌مسابقه ،گروهبان چوب‌تراش یك میدان از همه‌پیش افتاده بود وبراحتی میدوید.

گروهبان چوب تراش ازقهرمانان باسابقه دو میدانی است و همه‌امید و چشم سرداور مسابقه باو بود سایر ناظرین هم یقین داشتند که چوب تراش برندهٔ مسابقه خواهد بود.

بین راه‌جماعت زیادی دوندگانرا تشویق میکردند وحتی دسته دسته ازجوانان وکودکان هریك مسافتی درپیاده‌روها بموازات دوندگان می دویدند.

نفس بریده

چوب تراش تمام‌بولوار راپیشاپیش همه حرکت میکردوبه سفارشهائی که‌از اطراف باو میشد که خیلی راه مانده ،جلو افتاده‌ای، آهسته گوش نمیکرد و همچنان بسرعت میرفت.

ده‌نفر قهرمان پس از دریافت جوایز خود

وقتی از بلوار به‌جاده پهلوی‌پیچید سربالائی زیادبین بلوار وبیمارستان شماره ۱ نفس اورا برید وکم‌کم نفردوم باونزدیك شد.

چیزی از جاده پهلوی بالانیامده بودند که نفردوم باورسید ،مسافتی هردو بموازات یکدیگر حرکت میکردند وگاه این گاه آن یکی دوقدم جلو میافتاد ولی عاقبت‌حریف جوان قهرمان سابقه‌دار را بشت‌سر گذاشت ومسافتی ازاو جلو افتاد هنوز به‌پیچ عباس آباد نرسیده‌بودند که‌نفر سوم هم از چوب‌تراش گذشت واورا عقب سرگذاشت.

در جاده عباس‌آباد یك حریف‌تازه نفس نیز سرعت گرفت وسرعت گرفت تااز قهرمان جلو افتاد.

پایان مسابقه

ازاواسط جاده عباس آبادسربازان دوطرف جاده صف کشیده بودندو منتظر ورود قهرمانان ثانیه شماری میکردند.

ماشین کوکاکولا جلوتراز همه‌به صف سربازان رسید وورودوندگان رااطلاع داد.

پشت‌سر آن جیپهای حامل‌داوران به‌خط پایان مسابقه رسیدند وده نفر «کرنومتر» بدست دردوطرف خط ایستادند تارکورد نفرات‌اول تادهم رامعین کنند.

کف شدید

یکمرتبه صدای کف‌زدن شدید سربازان و جانم پارسا، جانم‌پارسا طنین‌انداز شد وپارسا باسرعت‌زیاد که لازمهٔ پایان مسابقه است خود راباافاصله زیادی از نفردوم به‌صف رسانید ،هنوز مسافتی تاخط‌پایان مسابقه باقی بود.

پارسا بخط پایان رسید وفوراروی دست همقطاران خودجا گرفت و برای پوشیدن لباس گرم واستراحت به‌آسایشگاه سربازان برده شد.

پشت سراو صحبتی بعداز اومجدی وسپس چوب‌تراش وهمینطور پشت سرهم تانفردهم به‌خط پایان‌مسابقه رسیدند.

بلندگوهابصدا درآمدند وسایر دوندگان بعدی رابه‌پوشیدن لباس گرم ورفتن فوری به آسایشگاه دعوت کردند.

مسابقه پایان یافته بود ونفرات‌هر دسته از واحدهای تابع دانشگاه نظامی بدور قهرمانان خود حلقه زده وبنفع آنان ابراز احساسات میکردند.

پذیرائی

دراینوقت کلیهٔ افسران ارشد و مدعوین غیرنظامی که درمسابقه دعوت یاهمکاری داشتند به اطاق تیمسار سرلشکر ضرغامی برای صرف چای وشیرینی دعوت شدند وپس‌از پذیرائی صمیمانه‌ای که بعمل آمد به محوطه دانشگاه نظامی راهنمائی شدند.

ازراست نظام

معاون فرماندهی دانشگاه پشت بلندگو قرار گرفت وکلیهٔ واحد هائی راکه دراطراف محوطه گرد آمده‌بودند فرمان نظام داد.

میز جوایز کوکاکولا که به طرز زیبائی آراسته شده بود در میان محوطه به‌چشم میخورد وقتی همه آماده شدند تیمسار سرتیپ‌ضرغامی بمیان محوطه آمدند.

سرکار سرهنك ایروانی پشت تریبون قرار گرفت وپس‌ازگزارش مفصل فعالیت‌های ورزشی قهرمانان مسابقه دوصحرانوردی‌را باین‌ترتیب معرفی کردند.

نفر اول پارسا بارکورد ۱۹ دقیقه‌و ٤ثانیه برنده یك دستگاه رادیو.

نفردوم صحبتی بارکورد ۱۹دقیقه‌و ۳۲ثانیه برندهٔ یکدستگاه ریش تراش برقی وباطری

نفرسوم مجدی بارکورد ۱۹دقیقه‌و ٤۲ثانیه برنده یك دستگاه‌بخاری برقی.

چهارم چوب تراش برنده قوری برقی.

پنجم کشاورز فرهادی برنده اطو برقی

ششم امیری برنده اطوبرقی

هفتم صالحی برنده مجسمه‌افتخار

بقیه‌در صفحه ۱۷

چندلحظه قبل ازفرمان حرکت وضع دوندگان آماده درمیدان ۲٤ اسفند منظره جالبی داشت

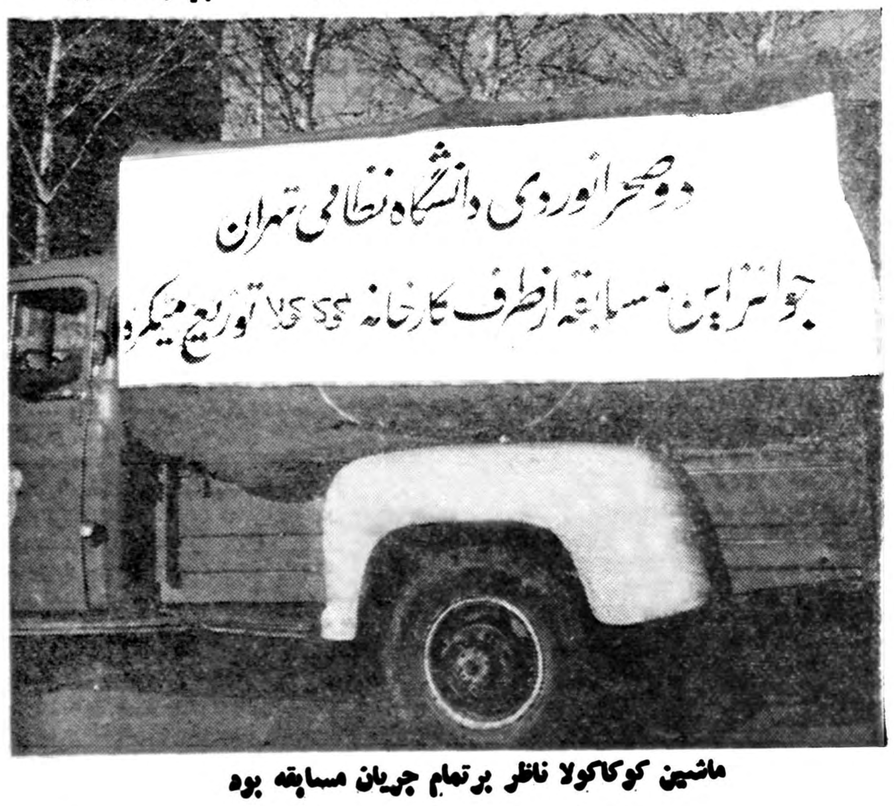

ماشین کوکاکولا ناظر برتمام جریان مسابقه بود

تیمسار سرلشگر ضرغامی کاپ بزرك نقره را به افسر آموزشگاه گروهبانی دانشگاه نظامی اهداء میکنند

قهرمانان بمحض رسیدن اسم خودرا به مامور «تایم» میگفتند

حکومت جنگی ملیون الجزایر تشکیل شد

پنج مرد جنگی بریاست کریم بلقاسم ازاین پس اختیار جنك وصلح الجزایر را برعهده خواهند گرفت

قاهره - ۲۲ دسامبر - آسوشیتد پرس - رهبران ملیون الجزایر حکومت موقتی خودرا تجدید سازمان داده‌اند ویك فرمانده سخت نظامی را نخست وزیر خود ساخته‌اند.

بنا به گزارش های واصله این کابینه یك حکومت نظامی پنج نفری به ریاست کریم بلقاسم وزیر جنك و معاون نخست وزیر سابق خواهدبود. بلقاسم که در دنیای خارج کمتر شناخته شده در اداره امور جنك پنج ساله الجزایر سهم اصلی داشته است.

فرحات عباس، نخست وزیر معتدل کابینه قبلی بنا بگزارش‌های رسیده سخنگوی رسمی حکومت خواهدبود، وسایر اعضای کابینه را عبدالجزیر بوسوف، معاون نخست‌وزیر ووزیر تسلیحات، عمر اوصدیك وزیر امور اجتماعی یوسف بن خیدا، وزیر امور خارجه و کشور والاخضرین طوبال وزیر دارائی و اقتصاد تشکیل میدهند همه اینها در کابینه قبلی سمت‌هائی داشته‌اند

در خود الجزایر

اخبار راجع باین تحول از طرابلس لیبی رسیده که رهبران حکومت‌ملیون در آن اجلاس کرده بودند ملیون تصمیم گرفته‌اند مقر رسمی حکومت خودرا در داخل الجزایر قرار دهند، اگرچه جلسات کامل کابینه در طرابلس تشکیل خواهد شد.

تشکیل این‌حکومت در واقع‌نشانه‌ای از به‌مبارزه طلبیدن فرانسویان است و پس از هفته‌ها مانور انجام میگیرد که در جهت شروع مذاکرات بود ولی هرگز به‌نتیجه نرسید. ملیون‌بدنبال پیشنهاد خود مختاری دوگل حاضر شدند در باره آتش بس و مسائل سیاسی گفتگو کنند. ولی فرانسویان فقط در باره آتش بس حاضر به مذاکره بودند. ملیون پنج‌تن از رهبران زندانی خودرا که در فرانسه هستند معرفی کردند ولی این پیشنهاد هم رد شد.

د راین اثنا درسازمان ملل متحد هم وضع به‌ضرر ملیون جریان یافت وقطعنامه گروه آسیائی و آفریقائی رد شد.

وضع سخت تر

بنابه عقیده منابع مطلع اقدام الجزایریها به تشکیل حکومتی از مردان جنگی برای مقابله با این پیشنهاد دوگل انجام گرفته که فرانسه فقط با مبارزین الجزایری مذاکره خواهد کرد.

در عین حال رهبری قیام لجزایر میخواهد وضع سخت ترو محکم‌تری بخود بگیرد تا جوابگوی حملات سخت ارتش فرانسه باشد.

بنظر مطلعین د راین تغییر در موضوع قابل توجه است:

اول بلقاسم یکی از آشتی ناپذیر ترین اعضای حکومت موقتی است که اقدام نظامی را بهترین راه تامین منظورهای انقلابیون واستقلال‌الجزایر میداند.

دوم، بلقاسم برخلاف سایر اعضای حکومت موقتی مردی است که‌سهم فعالی در عملیات جنگی داشته و فرمانده یك موضع مستحکم بوده است. برخلاف بعضی دیگر ازرهبران ملیون برای بلقاسم اصطلاح «رهبر صندلی راحتی» را بکار نمی‌برند.

این امر ممکن است در سرنوشت مذاکرات خلع سلاح اثر مهمی داشته باشد. دوگل بارها گفته که‌با «مردانی که می‌جنگند» گفتگو خواهد کردنه با «بعضی اشخاص حاه‌طلب»

★ بقیه خبرهای خارجی ★

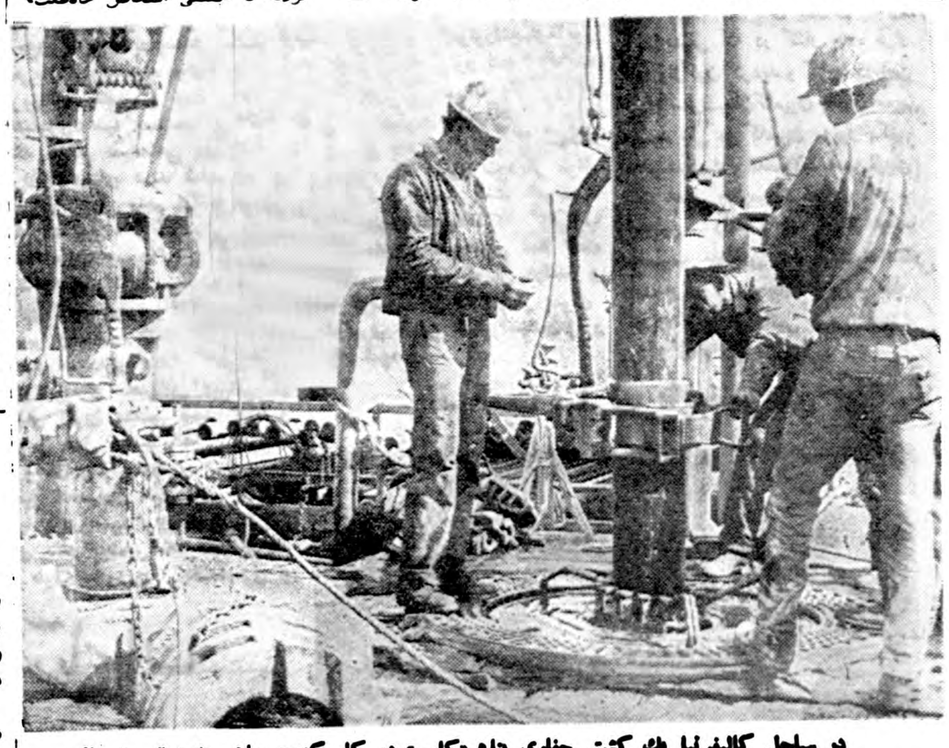

در ساحل کالیفرنیا یك کشتی حفاری بنام «کاس» در کار کندن چاهی به عمق بیش از ده هزار متر در کف اقیانوس است. هدف‌این اقدام دست یافتن به پوسته داخلی زمین است. این کشتی مسافت بین سطح زمین و کف اقیانوس را صرفه جوئی کرده است.
آسوشیتد پرس

نهرو حاضر به ملاقات چوئن‌لای است

دهلی نو- ۲۲ دسامبر - رویتر - نهرو نخست‌وزیر هند امروز گفت که وی بانخست‌وزیر چین چوئن‌لای‌هرگاه موقع مساعد باشد ملاقات خواهدکرد. زیرا بهترین راه حل مشکلات میان دو کشور این اقدام است وراههای دیگر خطرناکتر از آنند که اختیار شوند.

اما به شورای دولتی سنای هند گفت نباید چوئن‌لای انتظار داشته باشد که‌وی برای دیدارش ظرف یك هفته خودرا به کشور ثالثی برساند چوئن لای پیشنهاد کرده بود که دو رهبر در چین یادر برمه شنبه آینده بایکدیگر ملاقات و مذاکره کنند تا اختلافات مرزی دو کشور رفع‌شود.

نهرو به شورای دولتی گفت وی از تمایل چوئن لای برای ملاقات‌ومذاکره استقبال میکند و هند و چین باید اختلافات مرزی خودرا از راههای صلحجویانه رفع کنند نه بوسیله تهدید و جنك. هرنوع اقدام جنگی میان هند و چین دنیارا به فرقابجنك میکشد زیرا نه ما تسلیم میشویم و نه آنها دست برمیدارند.

نهرو تاکید کرد که در برابر تجاوزات آینده آشکارا مقاومت خواهد شد.

۸۲ نفر درعراق دستگیر شده‌اند

مدیر یك روزنامه ورئیس کانون وکلای عراق درمیان آنها هستند

بغداد -۲۲ دسامبر -رویتر - روزنامه الرای العام روزنامه عصر بغداد خبر می دهد که رئیس کانون وکلای عراق و مدیر روزنامه«توحید» دیشب دستگیر شدند.

روزنامه مزبور می نویسد که علت دستگیری آنها معلوم نیست. نام رئیس کانون وکلای عراق‌عبدالرزاق شبیب اعلام شد ولی مدیرروزنامه توحید را معرفی نکرده اند.

خبر روزنامه الرای‌العام حکایت‌دارد که همزمان با توقیف روزنامه توحید چندین باب قهوه خانه را بسته اند.

روزنامه الرای‌العام قبلاگزارش‌داده بود که ۱۲ نفر دیگر باتهم شرکت در سوء قصد علیه جان عبدالکریم‌قاسم نخست‌وزیر عراق بدادگاه فرستاده شده اند و در نتیجه تعداد متهمین‌به ۸۹ نفر میرسد.

جالبترین حوادث جهان

یك بچه یك ساله که‌کور بدنیا آمده بود توسط پدرش مسموم گردید پدر این طفل از یکسال قبل که کودکش نابینا بدنیا آمد تمام کوشش خودرا نمود تا شاید کودك از کوری نجات پیدا کند ولی اقدامات پدر طفل که کارگر ساده ای بیش نبود به‌نتیجه نرسید.

پدر طفل که ۳۶سال داشت پس از آنکه کودك خود را مسموم ساخت و او را ازدست داد خود نیز خودکشی کرد.

***

سه کودك دریك حریق‌روز شنبه سوختند ولی‌پدروبرادر آنها که مقابل تلویزیون نشسته بودند توانستند از آتش جان بدر برند.

مامورین آتش‌نشانی بعدا اجساد سوخته آن سه‌کودك را درمیان خاکستر ها یافتند این کودکان سه پسر ۴۱ ماهه و دو ساله ونیمه وهشت ساله بودند.

مادر آنها به مهمانی رفته بود.

پلیس معتقد است که حریق از تلویزیون به سایر نقاط خانه سرایت کرده‌است.

***

بالونی که‌از یك عمارت چهل ویك‌مرتبه بلندتر است‌بزودی توسط دانشمندان امریکا به فضافرستاده‌میشود تاتشعشعات کیهانی را درارتفاعات معادل سی و شش کیلومتری سطح زمین ثبت کند.

این بالون بزرگترین بالون دنیاست ودر آن پره های مخصوصی برای گرفتن ذرات اتمی پرقدرت کیهانی و ثبت اثر حرکت آنها روی نوار «میکروفیلم» نصب کرده‌اند.

این بالون از طرف اداره تحقیقات نیروی دریائی امریکا پرتاب میشود.

آمریکاوانگلستان به‌متحدین خود تضمین دادند

دول کوچکتر ناتو میترسند منافع آنها فدای توافق باشوروی شود

پاریس -۲۲ دسامبر-آسوشیتدپرس- اتحادیه اتلانتیك روز سه‌شنبه پشتیبانی کامل خودرااز سه کشور بزرگ غربی در مورد مذاکره با شوروی اعلام داشت، ولی تاکید کرد که قبلا باید بین متحدین مشاوره شود.

دول کوچکتراروپائی‌عضو ناتو به اتفاق آراء از مذاکرات سران‌شرق وغرب برای تامین «صلح‌عادلانه» حمایت کردند، ولی ترس خودرا اینکه تحت تاثیر تصمیماتی قرار گیرند که خود درآن شرکت داشته‌اند پنهان نکردند.

ترس دول کوچك

وزیران خارجه امریکا وانگلستان‌در جلسه نهائی شورای اتلانتیك کوشیدند دول کوچکتر را مطمئن سازند. اعلامیه‌ای که در پایان جلسه صادر شد شامل ترتیباتی برای «تامین مشاورات کامل بین‌دول عضو درجریان مذاکرات شرق و غرب» بود.

دول کوچکتر از این می‌ترسیدند که‌منافع آنها درتوافق‌های آینده باشوروی پایمال شود. وزرای این کشورها تضمین خواستند که‌در جریان مذاکرات کاملا باآنهامشورت بعمل آید. وزرای یونان، ترکیه و بلژیك مدافع حقوق ملل کوچکتر بودند ونروژوایتالیا نیز به درجه کمتری هرتر وسلوین لوید به سایرین اطمینان دادند که مسئله تشکیل هیئت مدیره جهانی مرکب از دول بزرك درمیان نیست. ومنافع متحدین تامین خواهد شد.

بنابه‌گزارش مطلعین دول متحد ازاین اطمینانات راضی شده بودند وجلسه باهم‌آهنگی وآسودگی‌پایان یافت.

اعلامیه شورای وزیران ناتو به مذاکرات وتصمیمات ٤رهبر غربی درپاریس صحه گذاشت.

مائوتسه‌تونك درمعرض حمله‌وانتقاد

بزرگترین‌فرصت‌طلبان تاریخ قدیمی‌ترین عضو حزب را مورد انتقاد قراردادند

توکیو -۲۲دسامبر -آسوشیتدپرس - چین‌کمونیست بطور غیرمنتظره‌ای افشاء کرده‌است که مائوتسه‌تونك درتابستان گذشته مورد حملات و انتقادات سخت اعضاء حزبی زادگاه خود واقع شده‌بود.

روزنامه «خلق» چاپ‌پکن که زبان حزب فرمانروای چین یعنی حزب کمونیست است درشماره ۳۰نوامبر خود می‌نویسدکه‌در حزب کمونیست بطور غیرمنتظره‌ای‌دراواسط تابستان طغیان بروز کرد.

بلافاصله کنفرانس سری تشکیل شدو نمایندگان کشاورزان کمونیست به مائوتسه تونك رای‌اعتمادداده‌ندو کسانی را که‌نسبت به‌وی معترض بودند «بزرگترین‌فرصت طلبان‌تاریخ» نامیدند.

همین روزنامه مینویسد «هشاوی سال ۱۹۵۸ چین‌درمورد افزایش عجیب تولید کشاورزی صنعتی اغراق آمیز بوده‌است.

این روزنامه مینویسد مخالفین تالارهای غذاخوری عمومی و بسیج قدرت انسانی چین «ازطرفی شبه سرمایه داری جانبداری میکنند.»

ناظرین غربی ازبقیه مطالبی که روزنامه«خلق» پیرامون این جریان نوشته چنین نتیجه میگیرند که هنوز هم مخالفین برنامه کمونها در حزب کمونیست تصفیه نشده‌اند.

این گروه راروزنامه «خلق»(تجدید نظر طلب) نامیده است.

روزنامه خلق می‌نویسد توده‌مردم چین معتقدند که‌باید رهبران حزب رهبری را بادیکتاتوری پرولتاریائی توام کنندتابراخلاگران وسازشکاران غلبه کنند.

این روزنامه مخالفین را متهم میسازد که‌سعی میکنند درارتش‌چین نیز رخنه کنند.

این روزنامه مینویسد امپریالیست های خارجی وفرصت طلبان وتجدید نظر طلبان داخلی‌برای اخلال وتوطئه دست‌بدست یکدیگر داده‌اند. افراد حزب‌باید مطیع‌مقررات حزب‌واصول مائوتسه تونك وفرمان بردار رهبر بزرك چین‌مائوتسه تونك که‌قدیمترین عضو حزب کمونیست چین است باشند.

این روزنامه مینویسد«یانك سه‌ای خشك» فرمانده منطقه نظامی‌هونانه درارتش به‌توطئه مشغول بوده‌است وبعدا اقرارکرده است که‌خطامیکرده وارتش بایداز رهبری حزب صددر صد اطاعت کند.

موشك چهارطبقه آمریکا

علائم رادیوئی ستارگان را در ۱۲۰۰ کیلومتری زمین ثبت میکند

واشنگتن -آسوشیتد پرس - دانشمندان امریکائی وکانادا یك موشك چهارطبقه‌رااز جزیره«والوپ» به‌فضا فرستادند تاعلائم رادیوئی‌را که‌از ستارگان میرسد ثبت کنند

این موشك دارای یك موتورد«پکس ۲۴۸» درمرحله چهارم خودبود و میخواستند طرز کاراین‌موتورجدید - الاختراع رابیرصمنادرفضا بیازمایند.

این موشك‌به ارتفاع یکهزار و دویست کیلومتری فضارفت.

سازمان ملی هوائی و فضائی امریکا اعلام کردکه‌آزمایش باموفقیت توام بودوپرواز موشك ۱۸دقیقه‌طول کشیدو درفاصله هزار وسیصدکیلو متری محل پرتاب فرود آمد.

علائم رادیوئی ستارگان که در اصطلاح علمی‌دنواهای کیهکشانی» نامدارند بعلت وجود طبقه ایونسفر درماوراء جوزمین درهم میشوند و آشکار وپاك‌به‌زمین نمیرسند برای گرفتن اصوات‌اصلی‌بایدلااقل هشتصد کیلومتر از سطح زمین بالارفت.

موشك مزبور رادیو فرستنده وگیرنده قوی‌داشت که‌امواج رادیوئی ستارگان را بگیردوبه زمین‌بفرستد.

دراین موشك برای طبقه اول‌یك موشك هانسنجان ودر طبقات دوم وسوم‌موشکهای نایك‌بکار رفته بود.

ووزن کلی آن ۵ر۳تن بود. ارتفاع این موشك ۵ر۱٤ متر بوده‌است.

گرگوری پك درمسکو

نیوود- ۲۲ دسامبر- یونایتدپرس- گرگوری پك،هنرپیشه سینما که سفر شوروی بازگشته است گفت روسها در باره فیلمی که انهدام‌دنیا رابراثر جنك اتمی نشان میدهد حساساتی مانند امریکائیها ابراز نکرده‌اند.

گرگوری‌پك در ۱۷دسامبر به مسکو رفت تادر مراسم نمایش‌فیلم خود «برساحل» شرکت جوید. در این فیلم «آواگاردنر» و«فردآستر» و«تونی پرکینز» نیز شرکت دارند وی میگوید روسها این فیلم را «جدی» توصیف کرده‌اند وبا پیام این فیلم‌مخالفتی ندارند.

روسها خصوصا از بازی فرد - آستر متعجب شده بودند زیرا اورا بیشتر خواننده ورقاص می‌شناختند نه‌یك هنرپیشه دراماتیك

در این هفته روز افتتاح سینما امپایر باطلاع عموم خواهد رسید

سینما امپایر

خیابان پهلوی جنب بلوار

آ-۳٤۹٤٦

آرایشگاههای محترم بانوان تهران وشهرستانها توجه فرمایند

سه شوارهای مدل ۱۹٦۰

کارخانه پارامونت وارد شد

لوکسترین ومجهزترین سه شوار (موخشك‌کن) باساعت اتوماتیك وچراغهای‌رنگی ودرجه حرارت مختلف وارد تا تمام نشده.

بشرکت پارفم فرانسه خیابان نادری پاساژ نادری تلفن ٤٤۰۷۲ یاگالری تهران لاله‌زارنو تلفن ۳٦۹٦۰ مراجعه فرمائید.

۱-۳ آ-۳٤۸۳۰

تیمسار ریاست محترم شهربانی‌کل کشور

ازآنجائیکه قدردانی ازافراد وظیفه‌شناس ووطن پرست برهمه‌کس فرض وواجب است- ماساکنین واهالی تجریش برخود لازم دانسته کمال خدمات آقای سروان سجادی ریاست محترم کلانتری شمیرانات درمورد بستن اماکن فساد ومراکز فحشاء که‌سالیان دراز در تجریش دائر بوده بدست‌این افسر شریف وباکدامن تعطیل گردیده بدینوسیله توجه مقامات عالیه کشور رابه تشویق این گونه مامورین لایق و درستکار جلب مینمائیم.

سیدمحمود طالقانی -علی‌اکبر قاضی- حسین ملکی- محمد باقر محقق -مرتضی ملکی- حسین زمانی -عباسعلی صادقی- ابوالقاسم عرفانی- حسین فیض‌بخش- محسن ارشدی وعده‌ای امضای دیگر

آ-۲۷۳۸۳

بزودی درسینماهای

متروپل ایران - دیانا

(تهمینه)

درجالبترین‌فیلم کمدی‌سینماسکوپ۱۳۳۸پارس‌فیلم

((دوقلوها))

آ-۳٤۷٤۰

قابل توجه دارندگان

موتورهای دیزل معروف کروسلی

مقداری ازکلیه لوازم یدکی دیزلهای افقی رسیده تاتمام نشده خواستاران به:

نماینده انحصاری درایران «شرکت سهامی‌صنعتی سرشت» خیابان شاهرضا طبقه فوقانی سینما پلازا تلفن ٦٦٤٤۹ مراجعه فرمائید.

۱-۱۵ آ-۳۰٤۰۸

انواع بتونیه ساخت کارخانه لاینز انگلستان رسید

شرکت سهامی راه موتور خیابان سعدی تلفن ۹۲۳۵

۱-٤ آ-۳۲۸۵۰

آگهی مناقصه

شماره ۳۸ - ۱۳۳۸

بنگاه برق تهران یك دستگاه آزمایش کنتور طبق مشخصات موجوددردایره کاربردازی‌سی‌انداف خرمشهر یا موجود در تهران ازطریق مناقصه خریداری مینماید.

داوطلبان میتوانند با مراجعه‌بدائره نامبرده و اخذ فهرست مشخصات وشرائط مناقصه پیشنهادهای خود را تاساعت پنج بعد از ظهر روزشنبه شانزدهم (۱٦) بهمن ماه ۱۳۳۸ بصندوق هیئت نظارت بنگاه‌بیندازند

بنگاه برق تهران

آ-۳٤۷۷۸

آگهی تمدید مناقصه شماره۹

شرکت سهامی‌تلفن ایران مدت قبول پیشنهادهای مربوط بخرید مقدار یکهزار کیلو متر کابلهای مختلف و لوازم را طبق دفترچه مشخصات وشرائط‌مندرج درآگهی مذکور تا آخر وقت اداری روز شنبه شانزدهم بهمن ماه سال ۱۳۳۸ تمدید مینمایدضمنا‌پیشنهاد های واصله در ساعت ۹ صبح روز یکشنبه‌هفدهم بهمن ماه۱۳۳۸ باز و قرائت خواهد شد.

شرکت سهامی تلفن‌ایران

آ-۳٤٦٦۲

بیماریهای آمیزشی -مجاری- ادرار -سستی وناتوانی - میدان بهارستان -خیابان صفی علیشاه دکتر یحیی صدری

آگهی مناقصه خرید یکدستگاه موتور مولد برق

شهرداری ایذه یکدستگاه موتور دیزل ساخت کارخانجات آلمان ششصد تا هفتصد و پنجاه دور در دقیقه بقدرت هشتاد وپنج اسب به انضمام یکدستگاه موتور برق ۳ فاز ۲۳۱ و٤۰۰ ولتاژ وتابلو برق ولوازم مربوط بآن وجه نقد از طریق مناقصه خریداری مینماید طالبین‌می توانند بدفترشهرداری ایذه‌وپرداخت مبلغ یکصد ریال مشخصات مربوطه را دریافت وبااستحضار کامل از شرائط کار از تاریخ صدور آگهی تامدت پانزده روزپیشنهادات خودرا بانضمام وجه نقد یا چك تضمین‌شده بشهرداری ایذه تسلیم‌ورسیددریافت دارد پیشنهادات واصله دوروزچهار شنبه پانزدهم دیماه در ساعت ۱۱ صبح با حضور انجمن شهر مطرح وقرائت خواهد شد کمیسیون رد یا قبول پیشنهادات مختار است حضور پیشنهاددهندگان‌در کمیسیون موتور دیزل برق آزاد است -

شهردار شهرستان ایذه درگاهی

آ-۳٤۹۲۸

دکتر جناب زاده

امراض مقاربتی و مجاری‌ادرار تناسلی امراض زنانه نازائی‌خیابان سوزاك تازه و کهنه وضعف قوای منوچهری کوچه دبیرستان زاندارك

صاحبان ساختمان

توجه فرمائید اگر موزائیکهای منزل شما پس از نقاشی کثیف‌شده ویادر موقع فرش کردن‌بالاوپائین شده‌نگران‌نباشیدزیرامتخصص‌مجرب بفردما باماشینهای‌مخصوص بالاپائین را برطرف نموده تمیز و شفاف می‌نماید به‌تلفنهای زیر اطلاع‌دهید ٦۹۷۹۳ یا۳٤۹۸٤

۱-۲ آ-۲۷۰٤۷

بندر بوشهر آزاد اعلام میشود

هنوز تاسیسات بندری بوشهر تکمیل نشده‌است

دراینمورد مردم بانتظار اقدام سازمان برنامه میباشند

خبرنگار ما در بنادر جنوب گزارش میدهد اخیرا از طرف اداره کل کشتی رانی و استانداری فارس به اطاق بازرگانی بندر بوشهر اطلاع داده شد با مطالعاتی که بمنظور تعیین یك بندر آزاد در بین بنادر جنوب بعمل آمده‌وضع فعلی بندر بوشهر جهت تعیین آن بعنوان بندر آزاد مناسب تشخیص‌داده نشده باین جهت پس‌از تکمیل تاسیسات لنگرگاه بندر بوشهر وآماده شدن آن ، برای تعیین‌این بندر بعنوان بندر آزاد مطالعاتی انجام خواهد گرفت .

خبرنگار ما اضافه میکند که برای تکمیل تاسیسات بندری شهرستان بوشهر از طرف‌سازمان‌برنامه وعده داده شده است ولی این‌وعده تاکنون عملی نگردیده وهم‌اکنون مقامات اطاق بازرگانی بندر بوشهر باستناد وعده کتبی سازمان برنامه بمقامات مربوطه مراجعه کرده‌اند تا برای تکمیل‌تاسیسات بندری این شهرستان اقدام شود و هرچه زودتر بندر بوشهر بندر آزاد اعلام گردد .

فارغ‌التحصیلان گواهینامه گرفتند

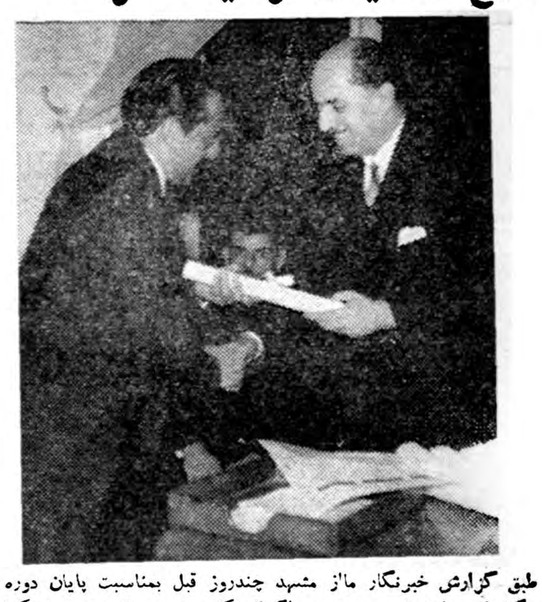

طبق گزارش خبرنگار ما از مشهد چندروز قبل بمناسبت پایان دوره آموزشگاه فنی واختصاصی پست و تلگراف که‌در شهرستان مشهد تشکیل شده بود مراسمی در سالن اداره پست و تلگراف استان برگزار گردید در این مراسم که عده زیادی از روسای دوایر دولتی استان خراسان و شهرستان مشهد حضور داشتند ابتدا آقای بهروش مدیر کل پست‌و تلگراف استان بیاناتی ایراد نمود وسپس‌گواهینامه فارغ‌التحصیلان آموزشگاه اختصاصی پست‌و تلگراف توزیع شد در عکس بالا آقای بهروش گواهینامه یکی‌از فارغ‌التحصیلان آموزشگاه اختصاصی پست‌و تلگراف را بوی‌میدهد .

با یك میلیون ریال اعتبار

فرهنك طوالش توسعه خواهد یافت

رضوانده

خبرنگار ما در رضوانده گزارش می دهد چند روز قبل آقای ملکی رئیس فرهنك طوالش از تهران رضوانده بازگشت در تماسی که باوی بعمل آمد رئیس فرهنك طوالش اظهار داشت در این مسافرت با موافقت وزارت فرهنك یکدستگاه لابراتوار و یك دستگاه پرژوکتور جهت استفاده در کلاسهای سمعی و بصری و همچنین برای استفاده دانش آموزان کلاس ششم دبیرستان محمد رضا شاه پهلوی رضوانده خریداری شد آقای ملکی سپس افزود برای توسعه فرهنك در سرتاسر منطقه طوالش از طرف وزارت فرهنك مبلغ یك میلیون ریال اعتبار اختصاص داده شده است با صرف این مبلغ کلاسهای متعدد اکابر تشکیل میشودو بی سوادان طوالش در این کلاسها بتحصیل می پردازند .

ریزش دائمی کوه

جان مسافرین ورانندگان جاده چالوس رابخطرانداخته

دوکامیون زغال براثر ریزش‌کوه بدره واژگون شد

خبرنگار ما در مرزن آباد گزارش میدهد مدتی است ماشین آلات اداره راه بدون هیچگونه فعالیتی در گچسر متمرکز گردیده‌است در حالیکه‌قسمت شمالی تونل گردنه کندوان واقع در راه کرج ـچالوس که در نزدیکی مرزن آباد واقع شده هر لحظه‌عابرین را تهدید میکند وریزش کوه موجب انسداد جاده و ایجاد خطراتی می شود . هم‌اکنون که زمستان شروع گردیده است وضع جاده مخصوص چالوس از قسمت شمالی تونل کندوان تا چالوس چندان‌تعریفی‌ندارد مخصوصا در محل‌ازارك که در چهار کیلومتری مرزن آبادواقع گردیده در قطعه‌ای از مسیر این جاده بطول دویست‌متر ریزش کوه مرتبا ادامه دارد وضع ریزش کوه در طول این دویست‌متر از جاده مخصوص چالوس طوری استکه اغلب رانندگان اتوبوسها مسافرین را پیاده میکنند و ترسان و لرزان‌عبور مینمایند . چند روز قبل نیز دو کامیون حامل زغال هنگام عبور از جاده مخصوص چالوس در محل ازارك بر اثر ریزش کوه بدره عمیقی که در کنار جاده قرار دارد واژگون گردید و گرچه در این حادثه بسرنشینان کامیون چندان‌آسیبی نرسید ولی دو کامیون مزبور بکلی درهم شکست و محمولات آنها ازبین رفت اهالی چالوس و مرزن آباد و همچنین رانندگانی که از جاده مخصوص چالوس عبور مینمایندانتظار دارند برای ترمیم جاده مزبور و جلو گیری از ریزش دائمی کوه در قسمت ارازك اقدام لازم بعمل آید .

خلاصه‌اخبارخوزستان

خرمشهر-از محل کمك بمستمندان خرمشهر مبلغ یکمیلیون وسیصد هزار ریال اعتبار در اختیار جمعیت خیریه ثریا این شهرستان گذاشته‌می شود تا بدهکاری های این جمعیت پرداخت گردد .

بروجرد- اعضای شورای کشاورزی بروجرد انتخاب شدند و بزودی هیئت رئیسه شورا انتخاب خواهد شد .

خرمشهر- بمنظور آشنائی با آقای اکبر زاد شهردار جدید خرمشهر مجلس معارفه ای در فرمانداری تشکیل گردید .

گچساران- انبار نفت دو کنندان گچساران بعلت نامعلومی طعمهٔ حریق‌شد و حریق با فعالیت مامورین آتش نشانی خاموش گردید .

صیادان کویتی بیداد میکنند

قسمت عمده ماهیهای‌صیدشده درخلیج فارس

بکویت حمل میشود

سوداگران‌کویتی باموتورلنجهای‌سریع‌السیر ووسائل‌مجهز وپول صیادان‌ایرانی‌را میفریبند

خبرنگار ما دربنادر جنوب‌گزارش میدهد دوسال میگذرد که‌صیادان و سوداگران کویتی درسواحل بنادر و جزایر ایران بصیدماهی مشغول می‌باشند وبوسیله موتورلنج های سریع‌السیر مجهز و وسائل مدرن ماهیگیری‌نه‌تنها بصیدماهی‌میپردازند بلکه هنگام صیدماهی در آبهای ایران ماهیهای صید شده توسط صیادان ایرانی راهم ازآنها میخرند وبکویت میبرند . خبرنگارما اضافه میکندکه‌صیادان‌وسوداگران کویتی‌برای صید ماهی مبالغی اعتبار و مقادیر زیادی آذوقه وموتور لنجهای‌سریع‌السیر وتورهای نایلونی بزرك در اختیار صیادان‌وماهیگیران خوزستان قرار داده‌اند تاصیادان ایرانی در آبهای ایران ماهی صید کنند و بکویت حمل نمایند . اخیرا چهارده فروندازاین‌موتورلنجهای سریع‌السیر مجهز که‌صیادان خوزستانی بوسیله آنها برای سوداگران کویتی درآب های بندر بوشهر ماهی‌صیدمیکردند از طرف مامورین ژاندارمری و گمرك بندر بوشهر تعقیب شدند و چهار فروند ازموتورلنجهای‌مزبور توقیف گردید موتور لنجهای‌توقیف شده باسرنشینان آن بگمرك بندر بوشهر هدایت شده‌وماهیهای صید شده آن بمعرض فروش گذاشته‌شد ولی ده‌فروند موتور لنج‌دیگر موفق شدند فرار اختیار کنند خبرنگارما در پایان اضافه‌میکند که‌بااین‌ترتیب صید ماهی درخلیج‌فارس عملا تحت کنترل سوداگران کویتی درآمده و چه خوبست هر چه زودتر برای جلوگیری ازاین اقدام صیادان‌مزبور فکری شود .

ازخدمت سربازی فرارکرد ودست بسرقت زد

هنگام سرقت ازیك باغ میوه، صاحب باغ را مجروح‌کرد ومتواری گردید

دردادگاه نظامی سرنوشت سرباز فراری تعیین‌میشود

اخیرا سرباز وظیفه احمد گلشن پور کوملهای که در تیپ رشت مشغول انجام خدمت مقدس سربازی بود فراری شد ودر اطراف لنگرود بسرقت مغازه های کسبه لنگرود پرداخت . سرباز فراری علاوه برسرقت اجناس مغازه های این شهرستان باغات مرکبات کشاورزان لنگرود را نیز مورد دستبرد قرار داد و باین ترتیب خسارات زیادی هم بکشاورزان وارد آورد چند روز قبل هنگامی که مشغول سرقت پرتقال از باغ مهدی‌پور یکی‌از کشاورزان لنگرود بود صاحب باغ سررسیدو با جلوگیری از میوه چینی ؟سربازفراری زدو خوردی بین صاحب باغ واحمد گلشن‌پور در گرفت در این زدو خورد سرباز فراری‌باکاردی که همراه داشت مهدی‌پور صاحب‌باغ را بشدت مجروح نمود و متواری گردید جریان به ژاندارمری لنگرود اطلاع‌داده شد رئیس ژاندارمری‌بهمراهی چندین نفر مامور به تعقیب سرباز مزبور پرداخت و سرانجام در محل «ملاط» از توابع لنگرود سرباز فراری و سارق متواری را دستگیر نمود وبدادگاه نظامی رشت اعزام داشت مجروح برای معالجه به بیمارستان منتقل گردید و قضیه تحت تعقیب قرار گرفت

نهضت مبارزه بابیسوادی

بموازات توسعهٔ مبارزه با بی سوادی در کلیه شهرستانهای کشور در اردبیل نهضتی عظیم برای مبارزه با بیسوادی شروع شد و پیر و جوان و خردو کلان و زن و مرد برای تحصیل علم به کلاسهای شبانه روی آوردند. تنها در یکی از آموزشگاههای این شهرستان پنج کلاس مبارزه بابیسوادی دائر گردید که هم اکنون یکصد و هفتاد نفر نو آموز در کلاسهای شبانه این آموزشگاه مشغول تحصیل می باشند . عکس بالا گوشه ای از یك کلاس مبارزه با بیسوادی در اردبیل را نشان می دهد و می بینید که پیرو جوان و کوچك و بزرك با شوقو رغبت‌به تحصیل پرداخته اند .

خلاصه‌اخبارآذربایجان

تبریز- از طرف اداره کار آذربایجان شرقی ، کمك‌عائله‌مندی کارگران کارخانجات استان سوم در شش ماهه اول سال جاری پرداخت گردید .

مرند-ورزشکاران‌آموزشگاههای مرند برای‌شرکت‌درمسابقات‌قهرمانی‌آموزشگاه های استان سوم به میانه عزیمت کردند .

اهر- چند روز قبل بانك کشاورزی اهر طی مراسمی وسیله آقای هیئت فرماندار تبریز افتتاح گردید

شاهپور- در سال تحصیلی جاری تعداد ٦ کلاس بر دبیرستانهاویازده کلاس بر دبستان های شهرستان شاهپور اضافه شده است .

رسیدگی بوضع مشمولین

طبق‌گزارش خبرنگار مادرحمین چند روز قبل حوزه نظام وظیفه در شهرستان خمین بسرپرستی آقای سرگرد خواجوی تشکیل گردید آقای سرگرد خواجوی ابتدا بمنظور جلب مشمولین مذاکراتی باکدخدایان قراء تابعه خمین انجام داد و سپس با کمك مامورین ژاندارمری بوظیفه مشغول رسیدگی به پرونده های مشمولین گردید .

فعالیتهای مؤثر

خبرنگار ما در بندر پهلوی‌گزارش می دهد اخیرا بر اثر فعالیت های آقای سرگرد بردبار رئیس شهربانی بندر پهلوی برای بهبود وضع راهنمائی و رانندگی در شهر تغییراتی درمحل ایستگاههای اتومبیلها دادهشده و ضمنا با همکاری مامورین مبارزه با مواد مخدره و قاچاق فعالیت های موثری درباره مبارزه با قمار ، مواد مخدره و قاچاق صورت گرفته است.

دهبان قاتل

طی‌اختلافات ملکی بایك‌گلوله‌کشاورزی را بقتل رسانید

کسان مقتول میخواستند دهبان را بقصاص برسانند!

چندروز قبل طی‌اختلافات ملکی، ازاز محمددهبان قریه سنگرسوار از توابع بهلویدژ ازاز قلیچ‌یکی از کشاورزان قریه مزبور رابا شلیك یك گلوله بقتل‌رسانید .

جریان باینقرار است که دهبان وکشاورز مزبور برسریك قطعه‌زمین اختلاف داشتند و قرار بود برای تعیین تکلیف این زمین بنزد حاکم شرع بروند ! ولی چند روز قبل هنگامیکه دهبان بمزرعه رفت‌مشاهده کرد که‌ازازقلیچ مشغول بذرافشانی زمین مورد اختلاف می‌باشد هرچند خواست ویرا ازاینکار بازدارد میسر نشدواراز محمدبهم بامشاهده اینوضع پرخاش کنان جلورفت ولی ناگهان ازازقلیچ با چماقی سنگین جلو آمد . تاحساب دهبان متعرض را برسد دراینهنگام دهبان ازفرط عصبانیت باتفنگی که‌همراه داشت گلوله‌ای شلیك کردو بااین گلوله ازازقلیچ ازپای درآمد لحظه‌ای بعد کسان کشاورز مزبور ،دهبان را طناب پیچ‌کرده‌بودند تاچنانچه‌ازاز- قلیچ جان‌سپرد بقصاص خون وی دهبان را بقتل برسانند ولی مامورین ژاندارمری متوجه‌گردیدند وابتدا ازازقلیچ را نیمه‌جان به بهداری منتقل نمودند ولی‌کشاورز مزبور درراه بیمارستان جانسپرد سپس ازازمجمد راکه‌بوسیله کسان ازاز قلیچ طناب‌پیچ شده‌بود با اتومبیل به‌پهلویدژ منتقل‌ساختند و هم‌اکنون دهبان قریه سنگرسوار که ازدست‌کسان‌کشتهٔ‌خود رهائی‌یافته‌در چنگال عدالت بانتظار روز محاکمه بسر می‌برد .

انتصابات‌درشهرستانها

چالوس: آقای زکی‌زاده رئیس دادگستری ـ آقای دکتر پرویزسعیدی دادستان .

فردوس: آقای محمد مهدی خاکپور رئیس دادگاه و کفیل‌فرمانداری

فریدونکنار: آقای رضا مهرابی رئیس بانك صادرات و معادن

محروم میباشند

طبق‌گزارش خبرنگار ما درفریمان اخیرا نصب موتور . کامل کشتی برق‌فریمان از طرف سازمان برنامه انجام شد و باین ترتیب اهالی گمان می کردند که برق فریمان شبانه روزی می شود ولی پس از شروع بهره برداری از کارخانه برق‌بدستور شهرداری نیروی برق فقط بمدت شش ساعت در اختیار مردم قرار گرفته و هم اکنون‌با اجرای این‌دستور اهالی فریمان از شنیدن برنامه‌های صبح‌رادیو و خبار آن محروم‌میباشند وانتظار دارند برق فریمان شبانه‌روزی شود .

تاسیس باشگاه

طبق‌گزارش خبرنگار ما از نهاوند بنا به تصمیم انجمن تربیت بدنی با موافقت آقای محجوبی رئیس فرهنك نهاوند قرار شد سه دستگاه خانه چوبی موجود در دبیرستان فیروزان این شهرستان برای تاسیس باشگاه ورزشی کارمندان دوایر دولتی نهاوند مورد استفاده واقع شود و ضمنا قرار شد وسائل آن تهیه شود .

تاسیس و افتتاح باشگاه ورزشی مزبور تاثیر زیادی در تقویت روحیه کارمندان دوایر دولتی این شهرستان خواهد داشت .

قهرمانان پینك پنك آموزشگاهها انتخاب شدند

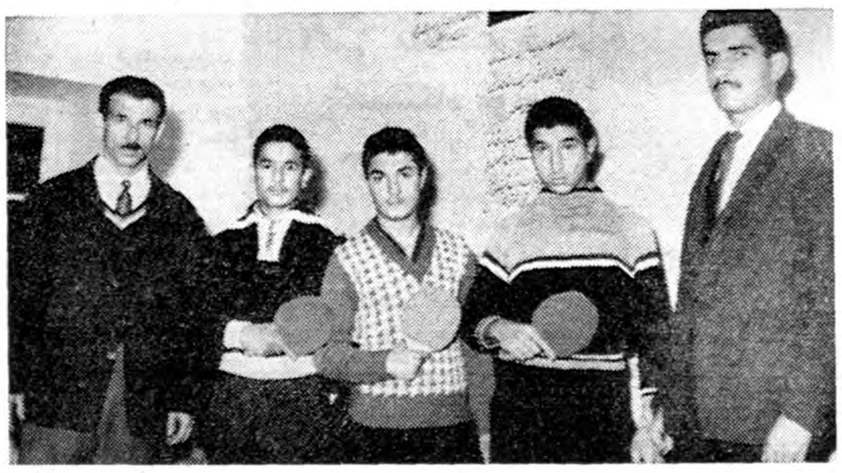

طبق گزارش خبرنگار ما از لاهیجان بمنظور انتخاب تیم پینك پنك آموزشگاههای لاهیجان مسابقاتی زیر نظر دایره تربیت بدنی فرهنك این شهرستان انجام گردید دراین مسابقات که شصت نفراز قهرمانان پینك پنك آموزشگاههای لاهیجان شرکت داشتند آقایان‌شهابی‌پور ،معینی‌و کمائی به‌ترتیب رتبه های اول تا سوم قهرمانی را احراز کردند سه قهرمان منتخب که‌در رعکس بالا همراه با مربیان مربوطه دیده میشوند برای شرکت در مسابقات قهرمانی استان به رشت اعزام خواهندشد

یااین، یاآن..

خبرنگار ما از تفرش می نویسد چون برای تمرکز ادارات دولتی در تفرش بین اهالی دو محله « قم » و «ترخوران» اختلافاتی موجود است و بمنظور رفع این اختلاف نیز صورت‌جلسه و نقشه ای تنظیم گردیده‌است اهالی انتظار دارند که با در هنگام تمرکز ادارات دولتی در تفرش به صورتجلسه و نقشه موجود که از طرف بازرسان-اعزامی تهیه گردیده توجه شود و یا همانطور که هیئت دولت بسایر شهرستانها مسافرت‌می کنند به تفرش هم بیایند و ضمن بازدید وضع تفرش باختلافات اهالی این دو محله هم خاتمه دهند .

قاتل درزیر کرسی!

پس‌از دوسال، کشاورزیکه عموی خودرا بقتل رسانیده بود دستگیرگردید

برای دستگیری قاتل یکی‌ازمامورین، درویش شد!؟

خبرنگار ماازفلاورجان‌می‌نویسد درآبانماه دوسال قبل درقریه «قهدریجان» ازتوابع لاریجان‌اسمعیل محمدی یکی از اهالی این قریه‌عباس محمدی پدرزن وعموی خود رابراثر اختلافات قبلی هنگام زراعت در صحرا مورد حمله‌قرار داد واورابه شدت مجروح نمود.

عباس محمدی پس‌از این جریان برای معالجه به‌بیمارستان منتقل گردید ولی چون جراحات شدیدی برداشته بود معالجات درباره وی موثر واقع‌نشد ودرگذشت ازهمان موقع ازطرف مقامات انتظامی فلاورجان برای دستگیری قاتل که‌فراری شده‌بود اقدام گردید ولی چون این‌اقدام بطور موثر صورت نمیگرفت قاتل باسوءاستفاده از ضعف قوه قضائی فلاورجان با آزادی زندگی میکرد تااینکه از چندی پیش بافعالیت‌های آقای اصغر محمودزاده‌رئیس جدیددادگاه فرونده این واقعه بطور جدی مورد رسیدگی قرار گرفت واتفاقا چون آقای استوار یکم کیوان فرمانده جدید ژاندارمری این‌شهر نیز یکی‌از مامورین وظیفه شناس وفعال ژاندارمری است این‌موضوع به‌نتیجه رسید وقاتل فراری با فعالیت مامورین ژاندارمری‌دستگیر شد واما طرز دستگیری قاتل..

درزیرکرسی دستگیر شد

از طرف آقای استواریکم کیوان دستگیری‌قاتل‌بعهده‌آقای گروهبان دوم کلانتری یکی‌از مامورین‌جدید ژاندارمری محول شد مشارالیه‌پس ازاطلاع ازاین‌ماموریت‌برای اینکه شناخته نشود لباس خودرا تعویض کرد وباعبا وکشکول خودرابصورت یکی‌از درویش‌های مفلس !درآورد وسپس بطرف‌قریه‌قهدریجان عزیمت نمود درویش خان‌پس‌ازورود بقریه درکوچه‌ها شروع بخواندن ذکر و اوراد کرد ودرضمن باتحقیقات‌از این وآن متوجه شد قاتل به خانه خود بازگشته است باین ترتیب‌در نیمه‌های همان شب‌بادردست‌داشتن اجازه دادسرا ازدیوار خانه قاتل بالارفت وموقعیکه درزیر کرسی خورخورش بهوا رفته بود او را دستگیر کرد اسمعیل محمدی‌پس از انتقال به‌فلاورجان تحویل‌زندان گردید وبااین ترتیب قاتلی که مدت دوسال متواری شده بود سرانجام دردام فرشته عدالت‌گرفتار شد. ضمنا قاتل قصد داشته است به‌آقای گروهبان کلانتری پنج‌هزار ریال بعنوان رشوه بپردازد تااورا ندیده بگیرد وبهمین جهت علاوه برارتکاب قتل باتهام دادن رشوه‌نیز محاکمه خواهد شد.

مرك مشکوك

خبرنگار ما در فومن می نویسد چند روز قبل مطلب رمضانیان یکی از اهالی سنك بیجار از توابع فومن که در رودبار از توابع رشت مشغول کار بود بعلت نامعلومی جانسپرد و جنازه وی را بخانواده اش در سنك بیجار تحویل دادند چون مرك وی مشکوك بنظر میرسید باین جهت جنازه مطلب تحت معاینه قرار گرفت و آثار ضرباتی در جنازهٔ وی مشاهده شد فعلا برای کشف علت مرك وی فعالیت می شود .

شهردار استعفاکرد

طبق گزارش خبرنگار ما ازقوچان چند روز قبل جلسه شورای‌شهرستان قوچان تشکیل گردید و د راین‌جلسه رای بانحلال انجمن شهرداده شد ولی آقای پزشك شهردار قوچان قبل از انحلال انجمن شهر استعفا کردو استعفای وی مورد قبول واقع شدهم اکنون با استعفای شهردار و انحلال انجمن شهر قوچان فاقد انجمن‌شهر وشهردار میباشد .

براثر خرابی راهها

دواتومبیل درراه‌مشکین‌شهرواژگون‌شد

بنابگزارش خبرنگار ما از مشکین شهر طی هفته گذشته براثر خرابی راههای مشکین شهر دو دستگاه از اتومبیل های مسافربری در راه های‌این منطقه واژگون گردیده‌اند .

یکی از این اتوبوسها بعلت تصادم باسنك تلفات و خسارتی براو وارد نگردیده است ولی چند نفر از مسافرین ،اتومبیل دیگر بشدت مجروح و مصدوم گردیدند شوفر اتومبیل مزبور فراری می‌باشد .

بجاست که اولیای امور برای ترمیم جاده های مشکین شهر اقدام نمایند تا اهالی‌ازاین‌ناراحتی هادرامان‌باشند .انشاءالله !

تاسیس کتابخانه

چند روز قبل از طرف‌شهرداری رودسر بمنظور تاسیس کتابخانه و قرائت خانه در این شهرستان از اهالی دعوت شد که کتابهائی‌در اختیار شهرداری بگذارند . اهالی رودسر ضمن استقبال از این اقدام مفید ، امیدوارند مقامات شهرداری نیز در فکر توسعه این کتابخانه بوده واز بودجه خود نیز کتابهای مفیدی جهت این کتابخانه تهیه نماید .

درختکاری دربندرعباس

طبق گزارش خبرنگار مادر بندر عباس چند روز قبل به مناسبت روز درختکاری در بندر عباس ابتدامراسمی در سالن فرمانداری کل‌بنادر جنوب برگزار گردید و سپس پیشاهنگان این شهرستان به غرس نهال در خیابانها پرداختند در مراسمی که‌در سالن فرمانداری کل برگزار شد آقای شاه حسینی فرماندارکل بنادر بیاناتی راجع بفوائد درختکاری ایراد نمود .

اگر رستم یکبار ازهفتخوان گذشت

ماهرروز ازهفتخوان میگذریم

... میگویند ، رستم از هفت خوان جادو گذشت و رستم شاهنامه شد..!

مامردم رامیان دراینمورد حرفی نداریم ولی میتوانیم ادعا کنیم که ماهم هریك برای خود یك رستم‌هستیم! اگر رستم از هفت خوان گذشت ما هرروز از هفتاد خوان میگذریم و خم هم بابرویمان نمی‌آید . ! کجا است فردوسی که به‌بیند خیابانهای رامیان با گودالهای عمیقش دست کمی از هفت خوان رستم‌ندارد ؟ ، هرروز مجبوریم روی این گودالها یا ازاین هفت‌خوانها چندین بار رفتو آمد کنیم و بهمین طرز عبور و مرور هم عادت کرده‌ایم .. حالا شهرداری رامیان میگوید برای جدول بندی و اسفالت خیابانها بودجه کافی نیست عیبی ندارد ، مگر هفت خوان رستم شهرداری داشت !؟

تاسیس‌کارخانه

از شیراز خبرنگار ما گزارش می دهد مقدمات تاسیس یك کارخانه شیر پاستوریزه در شیراز فراهم گردیده وبزودی در زمینی بمساحت ۳۰ هزار متر مربع ساختمان این کارخانه ایجاد میگردد . سرمایه شرکتی که این کارخانه را تاسیس میکند بیست دو . میلیون ریال میباشد محل کارخانه مزبور در جاده‌شیراز- بوشهر در محلی بنام « کشن» خواهد بود ممکن است تایکسال دیگربهره برداری از آن شروع شود .

تقاضای فرهنگیان

طبق گزارش خبرنگار ما در رامسر مزایای خارج‌از مرکز کارمندان ادارات دولتی در رامسر بنا بتصویب هیئت دولت صدی چهل تعیین گردیده‌است گرچه کارمندان بیشتر دوایر دولتی رامسر این مزایا را از اول اسفندماه سال گذشته دریافت داشته اند ولی تاکنون مزایای خارج‌ازمرکز کارمندان فرهنك این منطقه بعلت عدم بودجه پرداخت نشده است انتظار دارند ترتیبی داده شود که هرچه زودتر مزایای فرهنگیان رامسر نیز معادل مزایای کارمندان دیگر ادارات دولتی پرداخت شود .

هدیه‌ایکه باطلاعات اهداشد

همه با لباس اونیفورم برای بازدید اطلاعات آمده بودند

دیروز تالار های موسسه اطلاعات قیافه جدید و تازه‌ای بخود گرفته بود ، مهمانان جوان ما این بار با لباس های مختلف و رنگارنگ برای بازدید از اطلاعات آمده بودند پیش آهنگان خردسال ، پلیس مدارس ،دانش آموزان دبیرستان ها با لباسهای مخصوص خودشرکت کرده بودندو دانش آموزان‌هنرستان صنعتی مشهد نیز لباس های ضخیم و سیاه بتن داشتند.

بازدید کنندگان ابتدا درباشگاه اطلاعات پذیرائی شدند و سپس روسا و سرپرستان دانش آموزان برای ملاقات با سناتور مسعودی اظهار علاقه کردند و این علاقه از طرف مرد محترم و معمی که‌هدیه مخصوصی با خود آورده بود ازهمه بیشتر بود. این شخص آقای‌اشجعی مدیر دبستان دخترانه زهراودبستان پسرانه ندای اسلام بود که اغلب اهالی جنوب غرب تهران ایشان را بخوبی می‌شناسند.

در این هنگام سناتور مسعودی مدیر اطلاعات بمیان دانش آموزان آمد و ابتدا از اینکه نمیتواند از کلیه دانش آموزان در دفتر کار خود بذیرائی کند اظهار تاسف کرد سپس هر یك از روسای دبیرستان ها و دبستانها نسبت بموسسه اطلاعات و خدمات مدیر آن مطالبی اظهار داشتند و سناتور مسعودی ضمن تشکر از احساسات فرهنگیان اظهار داشتند :« این بازدید ها ازموسسه‌ای که متعلق بعموم ملت ایران است بیشتر برای جوانان و خردسالان عزیز از آن جهت‌مفید است که نتیجه پشتکار و صمیمیت و همکاری را در یك موسسه ملی از نزدیك مشاهده میکنند .»

هدیه نفیس

دراین هنگام آقای اشجعی یك قاب زیبا مزین به تمثال مبارك‌رسول اکرم را که توسط دونفر ازدانش آموزان بلیس دبستان ندای اسلام حمل میشد بسناتور مسعودی داد . تمثال رسول اکرم (ص) با طرز بسیار جالبی ترسیم شده بود بدین ترتیب که کلیه قسمت های مختلف آن از آیات برگزیده کلام‌الله‌مجید انتخاب شده و حضرت درحالیکه آیه مبارکه «قولوا لااله الاالله‌تفلحوا» نشان میدهند در آن دیده میشوند. مدیردبستان‌ندای‌اسلام‌سپس گفت:

« ضمن عرض تبریك بمناسبت مولود خجسته صدیقه طاهره‌علیها‌السلام وازدواج میمون ذات اقدس شاهانه مراتب نهایت سپاسگزاری خود را بیان داشته و از اولیای فرهنك که در راه کسب این‌فیض عظیم و دیدار این موسسه ملی ما را معاونت و مساعدت فرموده‌اند تشکر می نمایم . »

درخاتمه‌سناتور مسعودی از کلیه فرهنگیان و دانش آموزان تشکر کرد و بازدید از قسمت های‌مختلف تحریری و فنی روزنامه‌شروع‌شد.

هنرجویان هنرستان صنعتی‌مشهد بسرپرستی آقای امین شهیدی

دانش آموزان دبیرستان « ادون تیست» بسرپرستی آقای‌مروتس .

دانش آموزان دبیرستان امروز بسرپرستی آقای اثنی عشری

دانش آموزان دبیرستان مدرس بسر پرستی آقای محمد هادی شهرستانی .

دانش آموزان دبستان ندای اسلام بسرپرستی آقای اشجعی .

دانش آموزان دبیرستان شاهین بسرپرستی آقایان مستمان‌وخوش اتکال در معیت آقای جلالی نماینده اداره امورتربیتی‌فرهنك‌استان تهران شروع شد .

فرهنگی - ورزشی

عزیمت‌فوتبالیستهای باشگاه تهران‌بپاکستان

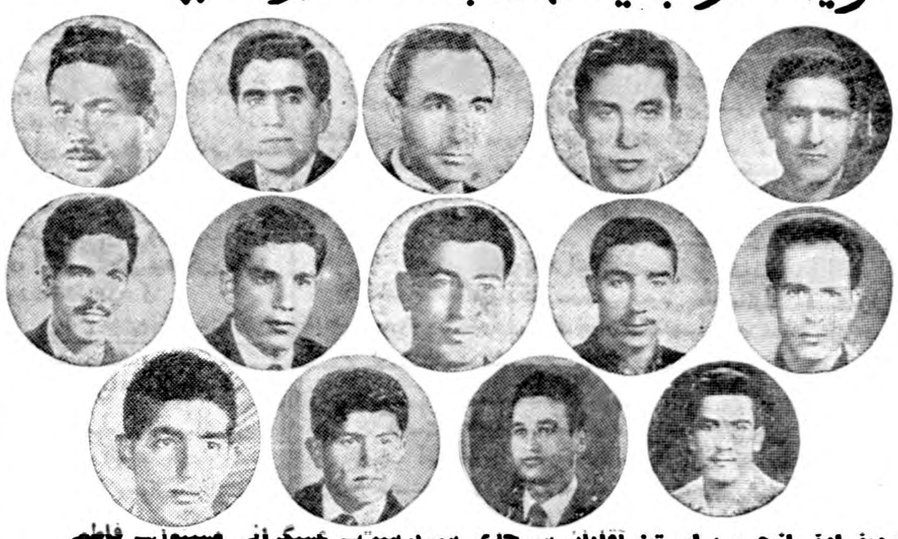

ردیف‌اول ازچپ براست: آقایان سرحدی سرپرست ـ عسگرانی مسئول ـ فاطمی کارگردان ـ شیشنی ـ طهوری ـ .

ردیف دوم ازچپ براست: ممتحن ـ یاورزاده ـ حاجی نصرالله ـ رباعی کلانتری ـ

ردیف سوم ازچپ براست: شجاعی ـ کیا ـ قیطانچی ـ پیوندی.

امروز آقای مهندس تیز هوش رئیس باشگاه تهران بخبرنگار ما اظهار داشت برای اولین بار فوتبالیست های باشگاه ورزشی تهران در تورنو منت مولتان که درناحیه‌پنجاب پاکستان انجام‌خواهد شد شرکت نمودند .

تعداد این فوتبالیست ها باسرپرستان بیست ویکنفر خواهد بود ومسافرت این عده که از راه‌زمین انجام میشود یکماه بطول میانجامد

خیبر میل

فوتبالیست های باشگاه تهران صبح امروز از راه زمین درمیان استقبال جمع کثیری از ورزشکاران تهران را ترك کردند .

این فوتبالیست ها از تهران به مشهد، زاهدان و کویته خواهند رفت واز کویته باقطار پاکستانی موسوم به «خیبر میل» به ناحیه مولتان خواهند رفت .

بیست و یکنفر

فوتبالیست هائی که باین‌مسابقات اعزام شدند عبارتند از : سید محمد سادات شیشنی ـ محمد طهموری ـ عباس ممتحن ـ بهروز یاورزاده ـ محسن حاجی نصرالله ـ اصغر رباعی ـ حشمت الله‌کلانتری ـ البرز شجاعی ـ اکبر کیا ـ غلامعلی قیطانچی ـ هدایت الله پیوندی ـ فریدون زرائی ـ علی سلوه ـ فریدون وثیقی ـ رضا فیاض ـ ابوالقاسم حاجی ابوالحسن ـ فریدون شاکری .

آقایان شاهپور سرحدی بعنوان سرپرست هیئت ، عباس فاطمی بعنوان کار گردان مسابقات ومحمد عسکرانی بعنوان مسئول مسابقات بااین هیئت بپاکستان عزیمت نمودند

تقدیر

وزارت فرهنك طی‌نامه‌ای از آقای محمود محقق خوانساری خوشنویس تقدیر کرد .

وزارت فرهنك طی‌نامه‌ای بایشان نوشته «براثرشرکت درنمایشگاه‌خط واینکه علاقمندی خودرا بحفظ و اعتلای این‌هنرملی ابراز فرموده‌اید نهایت امتنان حاصل است وبپاس این اقدام یك جلد کتاب بجنابعالی اهداء میگردد »

از: اسپهانی

باید جدا شود

درهمه کشورها سازمانهای ورزشی و فدراسیونها تشکیل میگردد که‌به امور ورزش کشور رسیدگی کنند. در نظرسازمان ها و فدراسیونها همه شهرها یکسانند و حتی گاهی به‌شهرستان های عقب‌مانده توجه‌بیشتر بعمل می‌آید. برای اینکه ارگانهای ورزشی درانجام وظائف خود موفق گردند سازمانها شعبات و فدراسیونها نیز هیئت‌های خود را در هر شهرستان تاسیس می نمایند .

ظاهرا در اغلب شهرستانها سازمان تندرستی جوانان و تربیت بدنی ایران و فدراسیونها شعبات ورزشی دارند ولی در عمل مشاهده میگردد که‌همه قوای سازمانهای ورزشی در تهران بکار میرود وبهیچوجه شهرستان ها بحساب نمی‌آیند .درتشکیل تیمهای ملی، درمسافرت های خارجی ، شرکت درالمپیاد و مسابقات جهانی‌و خلاصه درهراقدام موثر شهرستانها از قلم میافتند .

حتی‌در گزارش های رسمی وسالیانه چهارعدد رختکن‌استادیوم ثریابیش ازامور ورزش شهرستانها ارزش دارد.

مرکز سازمان تندرستی و فدراسیونها تهران‌است. مسائل ورزشی تهران مستقیما درسازمان و فدراسیونها حل‌و فصل می گردد. درصورتیکه تهران هم یکی از مراکز استانهای ایران است وایجاب میکند دراینجا نیز امور ورزش از طرف سازمان تهران‌و هیئتهای ورزشی فدراسیونها ادارمشود .

اگرهدف تشکیل سازمان تندرستی و فدراسیونها تعمیم و پیشرفت ورزش در سراسر ایران باشد لزومی ندارد که‌سازمان وفدراسیونها برای تهران‌حق زیادتری قائل شوند و شهرستانها رابحال خود بگذارند. بهرصورت دخالت مستقیم سازمان و فدراسیونها درامور ورزش تهران صحیح نیست و ادامه این روش هم‌بدون تردید بضرر ورزش کشورما میباشد.

انجمنهای خانه و مدرسه

طبق‌دعوت خانم ذکائی‌مدیره‌دبستان ارشاد ازاولیاء اطفال که بمنظور انتخاب هیئت‌مدیره انجمن شده بود. انتخابات اعضاءانجمن‌واشخاص زیر: ـ آقای هدایت‌الله محمودی‌رئیس ـ بانو صدیقه‌ملك‌الکلامی نایب‌رئیس ـ آقای ابراهیم همایونی منشی‌ـ خانم مرضیه فرهنك منشی ـ آقای خشنود صندوقدار ـ بانو حشمت‌حسینی‌بازرس ـ بانو غذرا مشهدیان بازرس ـ خانم ذکائی مدیره دبستان. عضوانجمن ـ آقای ابوالحسن کیانی عضوانجمن ـ آقای سید رضاحکیم‌زاده عضوانجمن ـ آقای کرم‌زاده‌عضوانجمن ـ آقای‌علی صامت عضوانجمن بعضویت هیئت مدیره انجمن همکاری خانه‌ومدرسه دبستان ارشاد انتخاب گردیدند .

توزیع لوازم‌بهداشتی‌پزشکی

طی مراسمی که درتالار فرهنك‌انجام شد وسایل ولوازم کمکهای اولیه پزشکی که ازطرف سازمان خیریه «کاره» بسازمان جوانان‌شیروخورشید سرخ ایران اهداء شد. به سیزده‌نفر ازنمایندگان سازمان جوانان شیرو خورشید سرخ شهرستانها اهداء شد دراین مراسم آقای «سابکامیس»رئیس موسسه کاره درایران گزارشی از کار این موسسه راداد .

آقای وزیر فرهنك ضمن تقسیم هدایا ازخدمات این موسسه تشکر نمود .

مربی‌کشتی دانشگاه تهران

روز گذشته نامه‌ای بامضای بیش‌از پنجاه نفر از ورزشکاران دانشگاه وبخصوص ورزشکاران رشته کشتی دانشگاه بمارسید که‌درآن ازآقای دکترفرهاد ریاست دانشگاه تهران تقاضا نموده‌اند که از آقای‌محمد اسفندیاری مربی‌کشتی دانشگاه وسرپرست سالن ورزشی دانشگاه تقدیر شود.

آقای محمد اسفندیاری طی مدت خدمت خود در دانشگاه موفق‌شده است‌گامهای موثری درپیشرفت ورزش کشتی دانشگاه تهران بردارد.

مسابقه داخلی کشتی باشگاه نیکنام

هفته گذشته مسابقه کشتی آزاد داخلی باشگاه نیکنام در هفت وزن زیر نظر آقای اعتمادی مربی کشتی کشور وبداوری آقایان کوهتاب ، پیروزیان ، رحمانی ، حاجی احمد انجام ودر نتیجه دروزن اول امراللهی ـ قاسمی ـ کاظمی ودر وزن دوم جوانشیر ـ رجائی ، قدوسی در وزن سوم پیروزیان ، زندی ، عنایت دروزن چهارم کوهتاب، رحمانی ، امیر اللهی ، در وزن پنجم آقائی ، مظفری ، افشار دروزن ششم معظمی ، عبداللهی ، مهر آیین در وزن هفتم ، جوشیدی ، ، جنیدی ، یوسفی به ترتیب مقام های اول تا سوم را کسب کردند .

جوایز این قهرمانان بوسیله رئیس فدراسیون کشتی کشور اهداء گردید

مسابقه دوشیزگان ثریا و شهناز

روز گذشته یکدوره مسابقه حذفی دوستانه پینك پنك بین دختران دبیرستان ثریا و شهناز انجام گردید . آقای تیز هوش سرپرستی این مسابقات را بعهده داشت بازیکنان دبیرستان ثریا عبارت بودند از دوشیزگان موید، خطیبی ،سوسن کلانتری، ژانت ، حداد، و دوشیزگان شیرازی،جعفری ستوده فر، بنائی نژاد اعضای تیم دبیرستان شهناز بودند .

بعداز یك دوره مبارزه مهیج دانش آموزان دبیرستان شهناز پیروز شدند .

جوایز قهرمانان طی جشنی به وسیله خانم پیرنیا اهدا خواهدشد.

مجلس یادبود ساعی

بطوریکه ازدانشگاه‌اطلاع میدهند: بمناسبت درگذشت هشتمین‌سال استاد ساعی مجلس یاد بودی روز شنبه چهارم‌دیماه ۱۳۳۸ ازساعت ۳ تا ۵ بعدازظهر در سالن ابن‌سینای دانشکده کشاورزی دانشگاه تهران (درکرج) برگذارخواهدشد ازدوستان و آشنایان وشاگردان آن دانشمند فقید دعوت میشود که دراین مجلس یاد بودشرکت فرمایند .

کشف‌سه‌غارعظیم‌واسرارآمیز

روز یکشنبه گذشته دسته ای‌از کوهنوردان باشگاه ورزشی جعفری مرکب از آقایان لطفی ، احمدی، بیگلو، خلج ،سلامت ، پاکدامن ، دلخواه، مهرآبادی ، اسدالهی، به سرپرستی و راهنمائی آقای اصغر امین‌نیا تهران را بعزم دیدن غار های آزادخان و باباجابر ترك‌نمودند وپس از بازدید غار های فوق‌موفق بکشف‌غار های تاریخی بزرگی واقع درکوه سفید «جنوب محلات‌نزدیك ده گل چشمه» گردیدند .

کوهنوردان بافتخار ایرپیروزی ونداشتن نام برای این غار ها، سه‌غار فوق رابنام غارهای شماره یك ودو وسه جعفری نامگذاری کردند .

آب گرم کن دوئوترم

آسایش شمارا بکمال میرساند
باکیدستگاه آب گرم‌کن
دوئوترم شما درحمام ـ مطبخ و روشوئی
خانه همیشه آب گرم خواهید داشت .

DUO-THERM

نماینده انحصاری : شرکت سهامی فیروز ـ خیابان سعدی

ابتکارات بیسابقه‌ای درمدلهای جدید آبگرم‌کن دئوترم ازنوع گلاس‌لاین بکاررفته است‌که ازرسوب املاح آب دربدنه منبع آن جلوگیری مینماید.

اتومبیل سواری تریومف

TRIUMPH herald

نماینده انحصاری شرکت سهامی شبدیز ـ تهران خیابان سعدی شماره ۳۸۴ تلفن ۳۶۸۰۵ ـ ۳۶۲۷۱

عبدالکریم قاسم ایران را نمی شناسد

آقای نورالدین امامی در جلسه دیروز مجلس شورای‌ملی پیرامون ازدواج فرخنده شاهنشاه و سپس در اطرا فروابط ایران و عراق بیاناتی ایراد کرد که در زیر باستحضار خوانندگان میرسد :

افتخار آذربایجانی ها ...

ازدواج فرخنده شاهنشاه را از طرف آذربایجانی ها تبریك عرض میکنم .

برای ما نهایت افتخار است که ملکه بزرگوار ایران از فرزندان این آب و خاك ودر حقیقت فرزند خاك پاك آذربایجان است ومابوجود این همشهری بزرك و محبوب خود افتخار میکنیم خانواده ملکه فرح از رجال باشخصیت و سادات‌اصیل و صحیح النسب این آب وخاك هستند و شجره ملکه خیلی نزدیك به مرحوم نظام‌العلماء که از مردان برجسته وخدمت‌گذاران آذربایجان و ملت ایران بوده ومرحوم حاج سید المحققین دیباهم چند دوره نماینده مجلس بودند . برای ملت ایران مایه کمال مباهات است که ملکه بزرگوار ایران از چنین‌خانواده سرشناس و با شخصیتی است

(صحیح است)

ناطق آنگاه به موضوع روابط‌اخیر ایران و عراق اشاره کرده و گفت دیروز گذشته‌عده‌ای ازاهالی‌وریش سفید های خوی بمن تلفن کرده و یکنفراز آنها از من خواست که مراتب تسلیت‌مردم‌خوی‌و آذربایجان را بمردم خوزستان عرض کنم آنها حق‌دارند چنین تسلیتی به برادران خوزستانی خود بگویند زیرا آذربایجانی ها پاسداران و مرزداران این مملکت ودر همه حال کمربسته وآماده خدمت‌اند تا دهان بیگانگان‌و کسانی‌راکه چشم طمع حتی بیك وجب از خاك ایران دوخته‌اند خرد کنند .(صحیح‌است) ما با ملت عراق هم‌کیش و برادریم ودر حال حاضر یك میلیون ایرانی در خاك عراق ساکن‌اند ما آنهارا از خود جدا نمیدانیم واین یاوه گوئیها فقط از دهان یکنفر خارج شده نه‌از دهان ملت عزیز عراق...

این شخص اگر راست میگوید چرا از درون اطاق دربسته چنین ادعاهائی میکند ؟

اگر او راست‌میگویدودر میان ملتش محبوبیت دارد بیاید درخیابان های بغداد قدم بزند .

همچنانکه شاهنشاه ما در میان مردم ظاهر میشود و آزادانه باملت ایران تماس دارد او در اطاق در بسته‌ای نشسته هارت و پورت می کند و آنوقت همه این اراجیف را بملت نجیب عراق نسبت میدهد

(صحیح است)

برای نشان دادن مجد و عظمت ایران ، برای اینکه قاسم بداندکه در گذشته عراق جزئی ازامپراطوری ایران بوده است .

باید برود و خرابه های طاق کسری را ببیند

آیا این مدرك تاریخی کافی نیست که‌او بمجد و عظمت ایران پی‌ببرد؟

آیا مدرکی زنده‌تر از طاق کسری میتواند برای آقائی‌و سیادت ما و برای آگاه ساختن عبدالکریم‌قاسم وجود داشته باشد ؟

دیگر عرضی ندارم (احسنت)

اول ایران و بعد نفت

آقای دکتر بینا در جلسه دیروز مجلس شورای ملی‌هنگام بحث در لایحه استخدام مهندسین ودر ماده ششم این لایحه بیاناتی ایراد کردکه در زیر باطلاع‌خوانندگان محترم میرسد:

من‌از وجود آقای مهندس شریف امامی وزیرصنایع‌ومعادن درمجلس که‌بایشان ایمان‌وعقیده دارم‌استفاده کرده ومطالبی‌را بعرض‌مجلس‌میرسانم اینکه‌گفتم بایشان عقیده‌دارم‌ازاین‌نظر است که وقتی که چند ماه پیش راجع به ذوب آهن در اینجا تذکر دادم گفتند چهار ماه دیگرلایحه‌ای در این مورد تقدیم مجلس می کنند وباین وعده خود هم عمل کردند و آرزوی ملت ایران را برآوردند ،امیدوارم ایشان باشند واین کار را بانجام برسانند و محصول این کارخانه به بازار بیاید

آقای مهندس شریف امامی ! شما که‌از مهندسین لایق و مجرب این مملکت هستید به تذکرات‌من ترتیب اثر بدهید و آنرا در هیئت دولت مطرح کنید تایك فکرجدی بکنند .

بنده از مهندسین ایرانی که در کار های اجتماعی مشغول فعالیت هستند ، سد و بندر و ساختمان می سازند ودر لوله کشی وآبیاری وکارخانه و نظایر اینها کار می کنند بطوریکه ایران امروز را در نتیجه استقرار امنیت بصورت یك کارگاه درآورده‌اند تشکرمی کنم (صحیح است) من قول میدهم که یك موی مهندس ایرانی را با هزار خارجی عوض نمیکنم(احسنت)

اما در عین حال مهندسین هم باید توجه کنند .

وقتی که مادر اینجا راجع‌به‌نفت صحبت میکردیم آنها اعلامیه‌ای دادند که امضا های آن هنوز خشك نشده‌است . اگر رای‌مجلس نبود ودرآمد نفت نبود اینکار ها امروز صورت نمی‌گرفت و این مهندسین امروز وجود نداشتند که اینکار هارا بکنند .

آنها آنروز بما ناسزا گفتند و مارا متهم کردند . ما اگر آنکار را نکرده بودیم ایران امروز بااین عظمت وجود نداشت .

آنها میگفتند اول نفت بعدایران در حالی که ما میگفتیم اول ایران و بعد نفت ...

(عده‌ای از نمایندگان بهمه خطاب نکنید.)

ناطق در این موقع در حالی‌که بشدت برافروخته و عصبانی مینمود ودر حالی که با مشت روی‌تریبون میکوبید ادامه‌داد :امثال آن یك نفر که‌در بختیاری آموزگاری می کردو بنفع بیگانگان جاسوسی‌می نمود وپای اعلامیه نفت را امضاء کرد حالا هم از یك مملکت خارجی بنفع یك مملکت خارجی دیگر جاسوسی میکندحق‌ندارند که‌برای این مملکت دایه مهربانتر از مادر باشند ... اگر آنها خائن نبودند در همینجا میماندند وبا ما کار می کردند .

کار هائی که در این‌مملکت شروع شده بکوری چشم دشمنان ایران به آخر خواهد رسید ، خواه‌آنها جاسوسی بکنند و خواه ارزش کار مهندسین ایرانی را ناچیز جلوه دهند این کار ها امروز در ایران دنبال میشود .

آقای مهندس شریف امامی !شما یك کانون مهندسین دارید کانون مهندسین باید کانون شاهدوستی و میهن پرستی باشد نه کانون تخریب ..... (همهمه نمایندگان)

مهندسین ایرانی باعث افتخار ما هستند من وقتی که ساختمان یك سد ، وساختمان مجلس سنا رامی بینم افتخار میکنم

آقایان مهندسین بخود بیائید...

(همهمه نمایندگان)

(صدر زاده ـبهمه خطاب نکنید ، اکثریت را نگوئید)

نه خیر نظر من فقط یك تعدادپنج شش نفری هستند وگرنه‌مهندسین ایرانی تاج سرما هستند .

نظر من آنهائی است که آن اعلامیه‌ها را امضاء کردند وحالاهم کار میکنند ....

آقا ! بیائید مهندسین جوان‌مملکت را به وطن‌دوستی تشویق کنید نه مثل آن عده پنج شش نفری ...و کار آن عده را به مهندسینی که زحمت میکشند،وخیانت نکرده‌اند بسپارید تا مملکت زودتر ترقی‌کند

آگهی تمدید مناقصه شماره۶ از شرکت تلفن

شرکت سهامی تلفن ایران‌مدت مناقصه شماره ٦ مربوط بصندوق بزرك فولادی ٥٠ کشوئی پلیت وفریم و کارت اندیکس را طبق نمونه موجود در اداره آبونمان با مشخصاتی که در آگهی شماره ٦ر١٢٦٥٠ مورخ ٩ر٤ر٣٨ مندرج درروزنامه رسمی بشماره ٤١٩٥ مورخ ١٦ر٤ر٣٨ روزنامه اطلاعات بشماره ٩٩٥٢ مورخ ١٣ر٤ر٣٨ وجرائد دیگر درج گردیده. تا آخر وقت اداری روز چهارشنبه ٦ر١١ر٣٨ تمدید مینماید .

پیشنهاد های رسیده درساعت ٩ صبح روز پنجشنبه ٧ر١١ر٣٨باز وقرائت خواهد شد .

حضور پیشنهاد دهندگان در کمیسیون مناقصه آزاد میباشد .

شرکت سهامی تلفن‌ایران

آ ـ ٣٤٦٦٠

آگهی فروش مصالح‌ساختمانی

شرکت سهامی‌لوازم ساختمان‌بانك رهنی غیر از آجرهای فشاری‌انواع آجرهای توپرو مجوف‌ماشینی برای نماسازی‌و همچنین سنگهای مرمر ومرمریت وتراورتن رابالوان‌مختلف تهیه و دردسترس مشتریان‌محترم قرار داده است و منظور از آجر های بهمنی در اعلان قبلی آجر های ماشینی توپر و مجوف نما سازی میباشدکه اخیرا این‌شرکت تهیه کرده است .

از خریدارن محترم خواهشمند است برای کسب هر نوع اطلاع ومشاهده نمونه بمرکز شرکت‌واقع درخیابان پهلوی کوچه فیروزگر (بوت کلاب) شماره ١١ ویا بتاسیسات نازی آباد این شرکت در ساعات اداری مراجعه‌فرمایند.

آ ـ ٢٧٣٦٧

آگهی مناقصه خرید مقدار چهارصدتن سودکستیك جامد (سود محرق)

شرکت سهامی مواد غذائی وشیمیائی ایران مقدار چهارصدتن سودکستیك جامد مورد نیازواحدهای تابعه خودرا از طریق مناقصه خریداری می‌نماید داوطلبان شرکت‌درمناقصه‌میتوانند همه روزه باستثنای ایام تعطیل برای دریافت برك شرایط‌ومشخصات به‌اداره دفتر شرکت‌واقع‌درخیابان آمل کوچه دقت مراجعه و پیشنهاد خودرا تاآخروقت اداری روز ٢٦ بهمن‌ماه ٣٨ بدفتر شرکت‌تسلیم ورسید دریافت دارند .

مدیر عامل شرکت سهامی مواد غذائی وشیمیائی ایران ـ مهندس اسمعیل سمیعی

آ ـ ٣٤٨٨٢ ١ـ٣

آ ـ ٣٤٨٢٦

تبریکات

جناب آقای سعیدی فیروز آبادی

شادباشهای قلبی اینجانب را بمناسبت احراز مقام مدیریت کل شهرداری تهران بپذیرید . مطمئنم که آرمانهای اصلاح طلبانه‌جناب آقای ذوالفقاری شهردار محترم تهران در پرتو لیاقت و پاکدامنی جنابعالی که گوهر تابانی در وزارت دارائی بوده اید به کمال مطلوب میرسد .

ذیحساب ورئیس اداره حسابداری دانشگاه و دانشکده پزشکی‌تبریز کیا هاشمی

آ ـ ٣٤٧٩٦

جناب آقای اتابکی وزیر با تدبیر کشور

کارمندان دبیرخانه آنوزارت حسن انتخاب حضرت اجل را در مورد انتصا ب‌جناب آقای سرهنك علامه نوری که یکی از افسران شریف ولایق میباشند بمقام مدیر کلی وزارت کشور بحضور عالی تبریك عرض مینمایند .

آ ـ ٢٧٢٠٣ سیدعلی مترجم مدنی

جناب آقای دکتراقبال نخست‌وزیر محبوب

انتصاب جناب‌آقای دکتر مصطفی الموتی بمقام معاونت نخست‌وزیری موجب مسرت و امیدواری طبقه جوان و تحصیل‌کرده میباشد داین‌حسن انتخاب را بجنابعالی وعموم‌هم میهنان تبریك میگویم .

آ ـ ٢٧٣١١ احمد شیبان

دوست ارجمند جناب آقای دکتر محمود کشفیان

انتصاب آنجناب را بمعاونت پارلمانی وزارت کار بجنابعالی وطبقه جوان و تحصیل کرده کشور صمیمانه تبریك عرض مینمایم .

آ ـ ٢٧٢٤٧ مسعود حافظی

جناب آقای حسنعلی منصور وزیرکار

انتصاب جناب آقای منوچهر آریانا رابمعاونت فنی وامور اجتماعی وزارت کار به‌جنابعالی تبریك عرض مینمائیم.

اختر سنجابی ـ صدیقه صالحی ـ محمود هاتفی ـ مهدی بهنام‌ـرضا شایان ـعلی‌اصغر حکیم‌پور ـمحمدعلی پوربابائی ـمحسن جاویدان ـعلی نوآذین ـ مهدی نسلی ـ رحمن صبری ـمحمود معظمی ـعزت‌الله‌نوجینیان ـ عیسی خدابنده ـتقی‌دهقانی ـمرتضی‌اعتصامی ـ جعفر خوانساری ـ حسین عزیزی

آ ـ ٢٧٣١٧

حسن انتصاب جناب آقای منصور وزیر محترم کاررا درموردانتصاب برجسته‌ترین ومطلع‌ترین اعضاء وزارت کار آقای منوچهر آریانابمقام معاونت فنی‌تبریك عرض میکنیم.

مهندس اعظمی ـ عبداله رادپیشه ـ ناصرقریب ـ ابوالحسن شقاقی ـ مصطفی جمهری ـبهارپور ـ محمدفاظمی‌فرد ـ مهندس فریدون آریائی ـ امیر نخعی ـ حمید اسکندانی ـ فرخ‌اعتلاء وجمعی دیگراز کارمندان وزارت کار

آ ـ ٢٧٣٥٧

انتصاب شایسته دوست محترم جناب آقای عباس پیشوائی‌دادستان سابق استان دوم را در بازرسی کل کشور صمیمانه تبریك میگوئیم .

آ ـ ٢٧١٦١ م . هاشمی ـمهندس امیری

جناب آقای وزیر کار

انتصاب جناب آقای منوچهر آریانا را بسمت معاونت فنی و اجتماعی وزارت کار صمیمانه به آنجناب تبریك میگوئیم .

مهندس مجد ـمهندس رزازان ـ پرویز مستوفی ـ عزت‌اله نادری ـ مهدی مقربی ـ مهندس شهابی ـ محمود شایان ـ محمود قراچورلو ـ محمد هادی هدایت ـ علی انواری ـ حسن بهلولی ـ مرتضی شفیعی مقدم ـ عباس جرایدی ـ مرتضی قراچورلو ـ اربابان غفوری ـ مجیدمعتمدیان

جناب آقای دکتر کشفیان انتصاب جنابعالی را بسمت معاون‌پارلمانی وزارت کار تبریك عرض مینمایم . مهندس ناظمی

امشب سینمارویال

پس ازموفقیت آثار بزرك‌جنگی گذشته اینك یك فیلم مملو از هیجان چندسال اخیررا بدوستداران فیلمهای بی‌نظیر تقدیم میکند.

شعله‌های تروا

باشرکت دوهنرپیشه مشهورومحبوب

کروین ماتیوز جولی آدامس

شروع سئانسها : ٥ر١٠ صبح ـ ٥ر ٢ ـ ٥ر٤ ـ ٥ر٦ ـ ٥ر٨ بعدازظهر

آ ـ ٣٤٩٤٤

لاستیک های باری جدید ژیلت را امتحان کنید

NEW MILL-HAUL MONEY-SAVER BY GILLETTE!

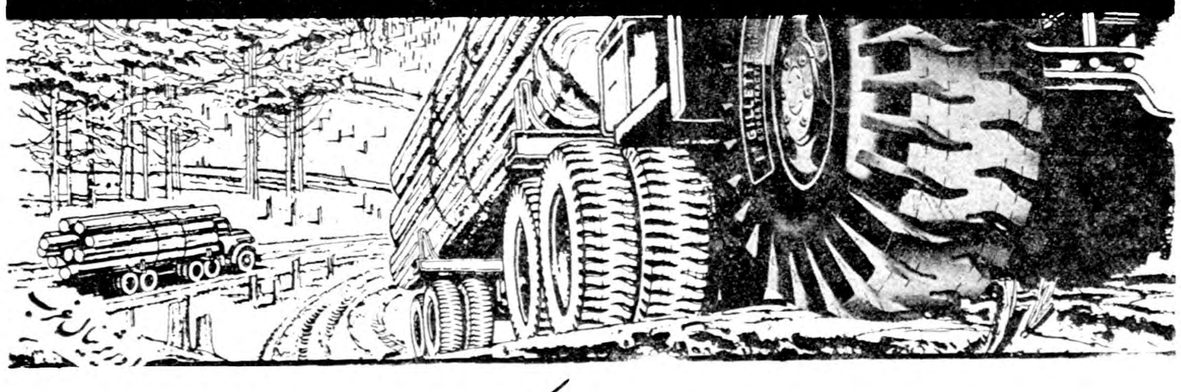

نماینده انحصاری : شرکت سهامی ـ سامی

عبدالحمید مولوی

رئیس سابق املاك استان قدس رضوی

تقسیم املاکی که با آب قنات آبیاری میشود صلاح نیست

درباره تحدید مالکیت نظر شما چیست

لایحه تحدید مالکیت یکی از هم مسائل اجتماعی عصر حاضر است که بسیار قابل توجه میباشد و براشخاص مطلع درامور ملکی قسمتی از مملکت فرض است که اطلاعات خود را برای توجه اولیای امور و راهنمائی آنها در روزنامه ها انتشار دهند تا از مجموع نظر اشخاص بصیردرتنظیم لایحه‌تحدید مالکیت استفاده شود در غیر این صورت نتایجی که از لایحه مذکور بدست خواهد آمد ناقص خواهد بود نویسنده سالها در امور املاك مزروعی تجربه حاصل کرده و مدتها خدمتگذار آستان قدس رضوی علیه السلام بوده و بیست واندسال ریاست بهره برداری‌پنج هزار زوج زراعت املاك آستان‌قدس را در عهده داشته‌ام و نیز مسافرتها بولایات خراسان کرده و غالب دهات سردسیر و معتدل وگرمسیر منطقه وسیع خراسان‌راضمن بازدید اوقاف استان قدس دیده‌ام و در موارد کثیری املاك مردم را ارزیابی کرده‌ام و منظور از این بیان آنست آنچه را که باطلاع خوانندگان روزنامه اطلاعات‌میرسانم نتیجه یك عمر تجربه و ممارست است .

اکنون مناسب است در باره املاکی که اکنون خورده مالك است بررسی شود تا موضوع‌روشن تر جلوه نماید .

در اطراف مشهد مقدس رضوی و سرخس و کلات‌و قوچان ودرگز وشیروان و بجنورد و سبزوار و نیشابور و کاشمر و بجستان وتربت حیدریه و تربت جام و غیره املاك خورده مالك زیاد است و قسمتی از املاك خورده مالك هر یك از نواحی مذکور قنات آب است و برخی از آب کوه و یا آب رود- خانه و یا چشمه زراعت میشوند و غالب املاك خورده مالك موروثی اشخاص بوده و زندگی مالکین جزء این املاك بسیار محقر وغیر مطلوب است و از غذای کافی و بهداشت وبرق‌و سایر لوازم‌زندگی مترقی محروم میباشند و دربیشتر دهات حمام و دبستان نیست قانون عمران و ازدیاد سهم زارع و امثال آن تابحال دردی را دوا نکرده است برای مثال معروض میشود کلیه دهات ییلاقی منطقه وسیع خراسان خورده مالك است واهالی و سکنه هر محل زمینی و باغی و دیمه زاری دارند از اراضی آبی و دیمی خود نان میخورند و از میوه باغات‌سایر مایحتاج زندگی‌را فراهم میسازند و با این وصف بیشتر مردم این دهات لباس‌درستی نداشتند و بقدر کافی غذای‌مطلوب در دسترس ندارند این کیفیت در صورتی است که بارندگی زمستان و بهار بقدر کافی باشد و آب رود خانه های ییلاقی زراعت اراضی و باغات آنها را کفایت کند و باران زراعت دیمی مردم را سیر آب سازد احیانا سر مای بیموقعی محصول میوه سردرختی را ضایع نکرده باشد دراین حال هر گاه اوضاع جوی در سالی بروفق مراد مردم ییلاقی سیر کند و هیچگونه سانحه آنها را ناراحت نسازد باز هم گندم‌و جو محصول اراضی آنها در هیچ‌یك از نقاط ییلاقی‌خراسان کفایت خوراك سکنه ییلاق را نمی‌دهد و بخرید غلات از دهات جلگه نیازمندند و در صورتیکه میوه اشجار را سرما بزند و یا زراعت آنها دچار تگرك و آفات دیگر گردد تمام سال را بدون در آمد خواهند بود و ناچارند باکار کردن در شهرها و فروختن اشجار سپید ار و چنار و امثال آن‌مایحتاج عائله خودرا فراهم سازند یااینکه با قرض و فروختن زمین مزروعی خود مصرف خانواده را تامین کنند ودر بعضی‌از سالها دیده‌ام که مردم کم‌بضاعت ییلاق از ناچاری منزل خودرا خراب کرده و چوب‌پوشش سقف رافروخته‌اند تا شکم خود و کسانشان را آباد سازند این‌وضع سکنه ییلاقات‌است که آب‌باغات‌وزراعت آنها بدون‌تحمل‌خرج‌از کوهستانها جریان پیدا میکند واحتیاجی‌بمقنی وصرف وخرج‌درقنات ندارند و در مورد خورده مالکینی که با آب قنات زراعت مینمایند وضع‌زراعت آنها ازییلاقات‌هم بدتراست‌زیرا‌آنها مجبورند برای تهیه آب مراقبت دائم در حفظ و صیانت قنات‌ازسیل بنمایند و همه ساله مبالغی ازدرآمد زراعت خود را بهزینه لایروبی و رفع خرابی های قنات و احیانا پیشکار رشته قنات خود مصرف کنند والاآب قنات آنها تدریجا کسر پیدا کرده و برخی اوقات قنات می‌خشکد و ناچار از ترك‌علاقه خود شده بدهات‌دیگر مهاجرت می کنند .اگر در طول رشته قنات خرابی بهم رسد یا آب قنات کم شود فورا باید برای رفع خرابی اقدام شود و بقدر میسور پیشکار قنات را نوبر و جدید حفر نمایند و این اقدامات علاوه بر مخارج گزاف مستلزم موافقت تمام مالکین یك دهکده است و جلب موافقت‌تمام مالکین یکی از دشوارترین امور زراعت میباشد زیرا در هیچ موقعی مالکین یك قنات در دهکده حضور ندارند بعضی در مسافرتند و برخی فوت کرده و تکلیف ورثه متوفی‌غیر معلوم‌است وعده‌ای‌ازمالکین دهکده بواسطه نداشتن سرمایه ویا لجاجت سهمای رفع نواقص نمیشوند بجهات فوق کار این قبیل قنوات خورده مالك در هیچوقت جریان صحیح و مطلوب را ندارد و در نتیجه این وضع کم‌کم آب این قبیل قنوات کم شده وبعدازچندی‌دهکده بایر میگردد یکی از دهات خورده مالك نزدیك مشهد قریه قرقی است‌این دهکده تا چندی قبل پر جمعیت و آباد بود و اراضی بسیار حاصلخیزی داشت و از چند سال قبل قنات این دهکده بواسطه عدم توافق شرکاء تدریجا کم آب و رفته‌رفته بایر شده و مالکین آن متفرق گردیده‌اند.

در اینجا بخاطر میرسد چرامالکین از بانك کشاورزی برای رفع مشکلات قنات خود وام نگرفته‌اند اولا تشریفات وام گرفتن ازبانك کشاورزی سهل نیست و فقط عده معدودی حاضرند آن تشریفات عجیب را تحمل کنند ثانیا بانك کشاورزی برای بایره وام نمیدهد چون تمام مالکین سهمای گرفتن وام نمیشوند و توافق ندارند بازهم کار چنین قناتی براه نمی‌افتدبجهات معروضه فوق اگر ملك قنات آبی خورده مالك شد باید فاتحه آن را خواند زیرا تا وقتی آب قنات‌جریان داشته باشد هر کسی سهم خود را استفاده میکند و لیکن اگرآب کم شود یاخرابی پیدا کند در همت وسعی کسی نیست که بتواند تمام شرکاء ملك را برای کار قنات‌مهیا سازد اگر در یکرشته قنات دونفر مالك باشند و هر دوهم توانائی‌تحمل خرج قنات را داشته باشند و یکی از آن دو نخواسته باشد در قنات مشترك کار کند دیگری ازهرگونه اقدامی عاجز است و تاکنون در مملکت ایران قانونی برای رفع چنین مشکلاتی وضع نشده است و این موضوع مورد ابتلای غالب مالکینی است که در یکرشته‌قنات سهیم می باشند هرگاه مالك قناتی دونفر باشند وضع چنین است درصورتیکه خورده‌مالك باشندواضح است که نتیجه آن وقفهٔ دائمی کار قنات و سپس بایره شدن‌دهکده است.

با توجه بمراتب فوق نظر اینجانب بر اینست که اگر قنوات املاك ششدانگی را بخورده مالکین‌بدهند هیچکس نمیتواندلطمینان پیداکند که چند سال بعد هم آب آن قنات جاری خواهد بود و خورده مالکین میتوانند بطور دائم اراضی مزروعی دهکده را باآب قناتش آبیاری کند پس تقسیم املاکی که با آب‌قنات مشروب میگردد بهیچوجه بصلاح مملکت نیست و جز خرابی یکعده دهات آباد نتیجه نخواهد داشت و اما در مورد املاك رودخانه آب و آب‌کوه و چشمه سار چون آب این املاك تامین شده است جای نگرانی نیست و هرگاه املاك‌مذکور بزارعین آن دهات فروخته شود مشروط بر اینکه کمك مادی جهت احتیاجات زراعتی به آنها بدهند این اقدام بسیار مطلوب است و شکی‌نیست که‌دهات رودخانه اترك در قوچان‌و شیروان‌وبجنورد مشروب میشوند ویا املاکی که با آب کشف‌رود در اطراف مشهد و جام‌رود در اطراف تربت جام آبیاری می گردند هیچگونه مانعی ندارد ویقین حاصل است که اگر املاك‌مذکور بین رعایا تقسیم و به آنها فروخته شود بهره و برداشت زراعت آن بمراتب بیشتر از موقعی خواهد بود که ششدانك آن درتصرف یکنفر مالك است.

در چهارگوشهٔ اجتماع

ضیافت روزنامه مشعل آزادی بافتخار معاونین نخست‌وزیر

دیروز از ساعت چهار بعدازظهر ضیافتی درمنزل آقای محمود زاده مدیر روزنامه مشعل آزادی بافتخار آقایان معینیان و دکتر الموتی معاونین جدید آقای نخست‌وزیر ترتیب داده شده‌بود دراین ضیافت عده‌ای از وزراء و رجال وروزنامه‌نگاران حضور داشتند و مجلس‌تاساعت هفت ادامه داشت .

بهبود وضع بیمارستان شهرداری درجنوب تهران

امروز شهردار تهران درباره بازدید از بیمارستان شهرداری در جنوب شهر (باغ‌فردوس)اظهارداشت :بیمارستان مزبور دارای‌نواقص زیادی بود که برای رفع آن دستوراتی داده شد و چون متصدیان بیمارستان ازبستری‌کردن بیماران‌خودداری میکردند و کمتراز تعداد معینی بیمار بستری کرده بودند دستور دادمشد که تابتعداد تختهای بیمارستان بیمار بستری نمایند .

در انجمن های محلی شهر

دبستان را افتتاح کنید

آقای حیدری ـ عظیمی ـصوفی آبادی ـ عباسی ـخانوردی ـ ملکی- علیزاده- اخلاقی ـ زارعی و سایر اعضاء در جلسه انجمن محلی کوی شهناز گرد آمدند آقای حیدری گفت با کوشش انجمن زحمات آقای کیانی دبستان کوی مهناز آماده افتتاح است وی‌از فرهنك جوادیه تقاضا کرد که‌باین موضوع توجه وترتیبی فراهم آورد تا دانش آموزان کوی مهناز در این دبستان تحصیل نمایند .

آقای حیدری گفت در این کوی بیست هزار نفر سکونت دارند و از نداشتن اسفالت و آب سالم ناراحتی هائی دارند وی از نظریات‌شهردار تهران مبنی بر اسفالت محلات جنوب شهر وتامین آب آشامیدنی این محل استقبال کرد .

یادآوری خواهم کرد

جلسه انجمن محلی خیابانهای بهار ـ سراب ـشیروخورشید عسکری با حضور آقایان اخلاقی ـمولائی- فلاحتزاده ـتوحید ـدستمزد ـمقیمی- لاریجانی ـمجیدیان ـقنبری ـ شهرابی ـشهراسبی ـلطفی ـبیضائی ـ ابراهیمی ـحاج کرمی ـبریاست آقای اخلاقی تشکیل گردید آقای اخلاقی گفت خدمات آقای مهام مورد تائید انجمن های محلی است وی افزود که انجمن اطمینان دارد که شهردار جدید منشاء خدمات بیشتری خواهد شد .

آقای توحید گفت مردم محلات تشنه اقدامات اجتماعی هستند وی اضافه کرد که‌در تشکیل اجتماع محلات روزنامه اطلاعات نقش موثری داشته است .

آقای شهرابی گفت در سال جاری فعالیت مجامع خیریه چندان محسوس نیست وی تقاضا کرد تا افراد خیر فکری بحال مستمدان کنند

آقای مولائی اسفالت خیابان عسکری را برای چندمین بار در انجمن مطرح کردو گفت‌تاروزیکه‌این‌خیابان‌اسفالت‌شود مرتبایادآوری‌خواهم کرد

در دروازه شمیران

بمناسبت ولادت حضرت صدیقه طاهره کبری مجلس جشن باشکوهی در مسجد امین‌الدوله برقراربود گروه کثیری‌از علماء وبازاریان و معتمدین محلی دراین مکان حاضربودند آقای سید حسین صدر شیرازی در مقام ومنزلت حضرت صدیقه طاهرصحبت کرد.

در این مجلس آقایان فرود دکتر وکیل ومهران تولیت آستان‌قدس رضوی وسرلشکر ضرغام رئیس دانشگاه نظامی و آقای علم و عدمزیادی از روحانیون و آیت‌الله شریعتمدار وکمره‌ای حضور داشتند آقای‌صدر شیرازی درپایان مجلس بمناسبت تصادف مجلس عقد شاهنشاه با چنین روز پراهمیتی سخن گفت واز این وصلت فرخنده اظهار خوشوقتی نمود.

چندکارخانه قندریزی شهری تعطیل شد

امروز اطلاع‌حاصل شد که‌مامورین وزارت بهداری دراین هفته سه کارخانه قندریزی شهری‌راتعطیل نمودند علت بستن این کارخانجات عدم رعایت اصول بهداشت بوده است.

سخنگوی وزارت بهداری امروزدراین‌باره اظهارداشت کلیه این کارخانجات باید وضع‌خودرا بااصول بهداشتی که‌از طرف بازرسان‌وزارت بهداری تعیین میشود تطبیق‌دهند.

صدنفر مامور برای نظافت شهر

امروز شهرداری تهران اطلاع داد که برای مسطح کردن خیابان های غیر اسفالته شهر و تمیز کردن‌نقاط کثیف تهران صد نفر مامورشهرداری شروع بکار کردند مامورین مزبور اکنون مشغول شن ریزی و نظافت خیابانهای غیر اسفالته منطقه نازی آباد میباشند و پس از انجام کارهای این منطقه در کلیه مناطق اطراف تهران کارخود را ادامه میدهند .

امروز خبرنگار ما پیرامون کارهای شهرداری با آقای ذوالفقاری شهردار تهران مصاحبه‌ای بعمل آورد شهردار تهران د رباره پیشنهاد شهردارسابق در مورد افزایش عوارض اظهار داشت من با افزایش هر نوع عوارض مخالفم وپیشنهاد مزبور را تعقیب نخواهم‌کرد ولی با مطالعاتیکه د راین مدت انجام داده‌ام بعقیده اینجانب چنانچه‌عوارض فعلی شهرداری تهران بخوبی وصول شود هزینه‌های عمرانی شهرداری را تامین خواهد کرد .

اطلاق بازرگانی

وزارت دارائی در موردوصول صدی‌یك‌و نیم اطلاق بازرگانی‌دستور دادکه صدی یك و نیم اطلاق بازرگانی که به نسبت‌مالیات مودیان وصول‌می گردید فقط از بازرگانان و شرکتها اخذ گردد .

تقویت کادر وصول

شهردار تهران در مورد وصول‌عوارض شهرداری اظهار داشت اداره درآمد شهرداری و کادر وصول عوارض تقویت خواهد شد وبهر طریق که امکان داشته باشد بقایای عوارض شهرداری تهران که مبلغ معتنابهی است از بدهکاران گرفته خواهدشد. پرونده هائی که در مورد عوارض اراضی وبی وبالکن در شهرداری‌است دارای مبالغ قابل توجهی است که تاکنون برای وصول آن اقدام‌نشده است و تا امروز یك عده که ازکلیه مزایای این شهر استفاده میکنند از پرداخت عوارض خودداری کرده‌اند دستور داده شد کلیه پرونده های مهم عوارض بجریان گذاشته شود .

تهران بزرك

آقای ذوالفقاری در باره اجرای‌طرح تهران بزرك گفت در چند روز اخیر پرونده تهران بزرك را مورد مطالعه قرار دادم.

برای اجرای طرح تهران بزرك و پایمال نشدن حق مردم و همچنین جلوگیری از سرگردانی آنها ابتدا باید تدابیری اتخاذ و گزارشی دراین باره تهیه و بعرض شاهنشاه برسد وپس از صدور او امر شاهنشاه در مورد تهران بزرك تصمیم گرفته خواهد شد .

کمك بمستمندان

در منزل آقای عبدالقدیر آزاد جمع کثیری از معتمدین وحیدیه گرد آمدند آقای هدایتی گفت در هفته گذشته اقداماتی از طرف شورا انجام شده وی افزود که آگهی حفر یك حلقه چاه در وحیدیه ونارمك منتشر شده است .

درمانگاه وحیدیه

بهداری شهرداری به شورا اطلاع‌داده‌است که‌اگر یك‌محل‌بطوررایگان در اختیار آن بهداری گذارده شود درمانگاه وحیدیه فورا گشایش خواهد یافت و آقای حاج محسن شکوفه یکی‌از منازل خودرا باین کار اختصاص‌داد تا مدت‌یکسال بطور رایگان‌در اختیار بهداری شهرداری‌باشد

ملاقات با شهردار

آقای آزاد گفت آقای شهردار را ملاقات کردم و وضع این محل را با ایشان در میان گذاشتم و دعوت کردم که کوی و محل سکونت‌ما را از نزدیك باز دید کنند .

کمك به مستمندان

آقای مهندس هدایتی پیشنهاد کرد که در این فصل سرما انجمن های خیریه و بنیاد پهلوی کمکهائی به مستمندان این کوی بنمایند .

آقای گلبن تقاضا کرد که برتعداد رفتگران برزن در خیابان کاوس اضافه شود .

ایجاد اداره معاونت عمومی

هفته گذشته برای انتظام بیشتر کارهای درمانی اداره کل بهداری شهرداری اداره معاونت عمومی تشکیل واز طرف آقای دکتر محمد بهشتی مدیر کل آقای‌دکترمومنی بسمت رئیس معاونت عمومی انتخاب شد تادرامور مربوط به‌بیمارستان شهرداری ودرمانگاه مراقبت ونظارت نمایند .

تاسیس بخش قلب در بیمارستان شهرداری

ازاول‌دیماه بخش قلب‌دربیمارستان شهرداری تاسیس و آقای دکترداود قانونی بسمت رئیس‌بخش‌بیماریهای قلبی انتخاب گردید .

اعزام پیشه‌وران متخلف بدادسرا ودادگاه

روز گذشته ۹نفر ازپیشه‌وران متخلف از طرف اداره کل بهداری شهرداری همراه پرونده‌به‌دادگاه ودادسرا اعزام شدند .

بازرسی ازاماکن عمومی

روز گذشته بازرسان بهداشت اداره کل بهداری شهرداری از۶۴ محل کسب پیشه‌وران بازدید و دستورات لازم بمتصدیان اماکن مزبور دادند .

فروش زغال شهرداری

امروز شهردار تهران اطلاع دادکه برای مبارزه با گرانفروشی زغال در محل فروش زغال در چهارراه عباسی وخیابان سلسبیل افتتاح شد که‌زغال در آنجا از قرار خرواری ۸۵۰ ریال فروخته خواهد شد .

در باره توزیع زغال مجانی به مستمندان کسب اطلاع شد که در امسال نیز شهرداری تهران با چاپ کارتهای مخصوصی زغال مجانی بین مستمندان تقسیم خواهدکرد .

صدور مفاصاحساب

شهردار تهران در مورد مفاصاحساب عوارض شهرداری گفت برای تسهیل در صدور مفاصا حساب اقداماتی انجام شدو چنانچه مامورین در صدور تسلیم مفاصا حساب عوارض اشکال تراشی کردند متقاضیان میتوانند مستقیما بخود من مراجعه کنند .

کپیه از مدارك

تجارتی- تحصیلی - رانندگی - گمرکی- شناسنامه- معافی رفیره با دودقیقه انتظارتوپرسپولیس- لاله‌زار و چهارراه گنت ۳۷۴

جوائز کوکاکولا بدوندگان

بقیه ازصفحه ۱۲

هشتم کریمی‌عوفی برنده مجسمه افتخار.

نهم روح‌اللهی‌برنده مجسمه‌افتخار

دهم شبستری برنده مجسمه‌افتخار

ضمنا آموزشگاه گروهبانی با۹۰ امتیاز برنده اول شناخته شد که‌یك کاپ بزرك نقره بافسر آن اهداء گشت.

گردان قرار گاه پادگان عباس آباد دوم ویك قاب خاتم باتمثال اعلیحضرت همایونی بافسر آن اهداء شد.

سوم گردان کادرثابت که یك مجسمه افتخار به‌افسر آن اهداءشد

تیمسار سرلشکر ضرغامی وتیمسار سرتیپ امین‌زاده پس‌از اهداءجوایز هریك‌طی نطق مبسوطی از مراتب ورزش دوستی وخدمات باارزش گردانندگان کارخانهٔ کوکاکولا تشکر کردندودر آخر آقای جانان پور مسئول سازمان ورزشی کوکاکولا ازطرف فدراسیون دوو میدانی کشور و کارخانه کوکاکولا تشکر متقابل نمود وگفت بـرای آنکه قهرمانان جنبهٔ آماتوری خود راحفظ کرده باشند کارخانه کوکاکولا جوایز رایکجا دراختیار باشگاه ورزشی دانشگاه نظامی گذاشته تابین قهرمانان تقسیم‌شود ماامیدواریم کارخانه کوکاکولا بتواند خدمات همه‌جانبهٔ خودرا هر روز بیش‌از پیش ادامه دهد مراسم درساعت ۵بعداز ظهر پایان پذیرفت

آگهی مناقصه عملیات ساختمانی

اداره کل کشاورزی استان آذربایجان شرقی‌ساختمان‌یکدستگاه آزمایشگاه بررسی آفات نباتی درمحل ایستگاه دامپروری تبریزروبروی باغ پیکریه بمناقصه واگذار می‌نماید داوطلبین باید باپرداخت ۲۰۰ ریال بصندوق اداره نقشه و مشخصات ساختمان را ازاداره دفع‌آفات آذربایجان اخذ نموده و پیشنهادات خودرا بارعایت شرایط زیر در دوپاکت لاك ومهرشده بدفتر اداره‌کل کشاورزی آذربایجان شرقی تسلیم ورسید دریافت نمایند .

۱ـ پاکت‌الف- محتوی مدارك وسوابق داوطلب درامور ساختمانی که صلاحیت انجام‌کاررا نیز داشته باشد .

۳ـ پاکت ب ـمحتوی پیشنهاد و قبض سپرده و مشخصات‌امضاء شده از طرف پیشنهاددهنده .

۳ـ پیشنهاددهنده باید مبلغ پنجاه هزارریال به‌صندوق اداره کل کشاورزی آذربایجان تحویل ورسید آنرا ضمیمه پیشنهاد نموده ودر پاکت لاك ومهرشده بدفتر مربوطه تحویل نماید .

٤ـ هزینه چاپ آگهی ومالیات و عوارض‌و سایر هزینه‌ها و همچنین هزینه نشر آگهی درروزنامه و هزینه ثبتی انعقاد قرارداد بعهده برنده مناقصه خواهد بود .

۵ـ درصورتیکه پس‌از اصابت مناقصه پیشنهاددهنده از قبول‌مقاطعه و یاپس‌از قبول وامضاء قرارداد ازانجام‌کار خودداری نماید وجه‌سپرده بنفع صندوق اداره ضبط خواهد شد. ضمنا قرارداد برنده اول و سپرده‌برنده دوم تاتعیین تکلیف قطعی برنده‌اول مسترد نخواهدشد .

٦ـ پیشنهادات رسیده تاآخروقت اداری روز پنجشنبه ۲ر۱۰ر۳۸ اداره کل کشاورزی قبول ورسید صادر خواهد شد .

۷ـبه‌پیشنهادات فاقد سپرده ومشروط ترتیب‌اثرداده نخواهدشد.

۸ـپیشنهادات واصله درروز شنبه مورخ ٤ر۱۰ر۳۸ ساعت ده صبح دردفتر اداره کل کشاورزی آذربایجان باحضور پیشنهاددهندگان و روسای مربوطه و نماینده خزانه‌داری حساب مخصوص و مهندس‌ناظر ساختمان باز وقرائت خواهد شد حضور پیشنهاددهندگان درجلسه مناقصه آزاد واداره دررد و قبول کلیه‌پیشنهادات‌واصله‌مختارخواهدبود

۹ـ سایر شرایط از قبیل نگهداری صدی‌ده حسن انجام کار و پرداخت مالیات وحق بیمه کارگران بعهده برنده مناقصه بوده و درقرارداد منعقده ذکر خواهدشد .

رئیس کل کشاورزی آذربایجان‌شرقی

آ‌ـ۳٤٤٥٤ ۱ـ۲

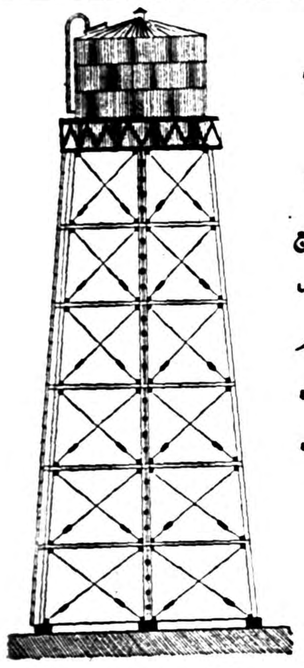

کارخانه کارآمد

شرکت محدود

باده سال سابقه ساخت

برجهای مرتفع نظری آب ومنبع

های ثابت ومتحرك جهت آب

دستگاه بنازلترین بهاء زیر

نظر مهندسین دیپلمه دانشگاه

برای قبول سفارشات آماده

است

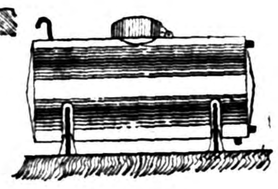

دفتر: خیابان سی متری دربی بیمارستان نظام

کارخانه کلدرنر: جاده جنوبی کرج

تلفن: ٤٢٠٨٣ . ساختمان { ۱۳۰۸ ۱۵۰۱۵

آ‌ـ۳٤۹۱۰

کرم و.کا ۵۷ که‌بوسیله دستگاه‌جدیدالاختراع‌الکترووبراتور ساخته‌شده است دارای الکترودهای تقویت‌کننده پوست میباشد ومزیت آن‌برسایر کرم‌های ویتامینه ازاین جهت است که الکترودهای آن در اثر مرورزمان فاسد نمیشودوبانوان عزیز میتوانند بااطمینان خـاطر آنرانگهداری ومصرف نمایند .این کرم فوری جذب پوست شده و بانقویت وتغذیه سلولهای پوست آثار خستگی وچروك پوست دست و صورت راازبین میبرد.

مراکز فروش: فروشگاه فردوسی وشهربانی وسایر مغازه‌های‌معتبر وسالن‌های آرایش

آ‌ـ۳٤۹۱۲

یك اختراع بی نظیر بهداشتی

مسواکهای دریای نور ساخت آلمان باداروی مخصوص

که درموهای آن بکار برده شده .

برای حفظ سلامتی دندانها وجلوگیری

ازخونریزی لثه‌ها وبروز پیوره و عفونت دهان بوسیله

محل فروش: کلیه خرازی فروشیهای معتبر بازار

آ‌ـ۳٤۸٤٦

اکنون ۸ سرویس هفتگی بی.او.ا.سی

به لندن

در راه از اروپا پانیر دیدن کنید

به نمایندگان مجاز بی. او. آ. سی پایه ایرتوك شماره ۷۱ خیابان فردوسی تلفن ۸۵۸۱۱ ـ ۴۶۹۳۳ـ۴۷۲۹۳ مراجعه فرمائید

خطوط هوائی بریتانیا وماوراء بحار

آ‌ـ۳٤۸۵۲

آفرین بر شاه پسند پیروز روغن افسانه‌ای شرق

شش دلیل
درمعرض قضاوت شما

۱ـ یگانه سیلوی عظیم درخاورمیانه

برای اینکه این شرکت بتواند دانه‌های نباتی رابطرز علمی و بهداشتی نگاهداری نماید ازرویه متداول کارخانه‌های مشابه که‌از نظر اقتصادی باصرفه‌ولی فاقد ارزش بهداشتی است وآن کیسه کردن‌پنبه تخمها واستفاده تدریجی ازآنهااست صرفنظر کرده وباصرف هزینه بسیار گزاف سیلوی عظیم ومجهزی که‌درخاورمیانه نظیرندارد بوجود آورده است ودراین سیلو بوسیله‌موتورهای بسیار قوی دانه‌های نباتی درتمام شبانه‌روز درحال تهویه می‌باشند. این تهویه سبب میشود که پنبه تخمها هیچگاه گرم‌نشده وتخمیر نشوند. وازحالت طبیعی به‌حالت دیگر درنیایند واین از نخستین‌شرایط یك روغن نباتی خوب است‌که مواد طبیعی دانه‌های نباتی آن تغییر وضع‌نداده وطبیعت آنهامنقلب نشده باشد.

۲ـ مدرن‌ترین ماشین‌آلات

برای گرفتن روغن‌دانه‌های نباتی تشکیلات وسیع وبزرگی ضرورت پیدا می‌کند که مهمترین آنهاتهیه ماشین‌آلات روغن‌گیری است چون بهترین ماشینهای مزبور فعلا درآمریکا ساخته می‌شود لذا این‌شرکت باتحمل تفاوت بهای‌ماشین‌آلات گرانقیمت امریکائی نسبت به سایر کشورها احتیاجات خودرا ازآنکشور تامین کرده است.

۳ـ پنج تصفیه بیشتر

درکارخانجات قدیمی روغن خام‌پس‌از طی‌شش مرحله تصفیه‌تبدیل بروغن نباتی‌میگردد در صورتی که‌کارخانجات شاه‌پسند باطی یازده مرحله تصفیه روغن‌نباتی مطلوب رابدست می‌دهد.

پنج‌مرحله اضافه تصفیه‌ای که‌در کارخانه شاه‌پسند برروی روغن‌خام انجام می‌گیرد .بمنظور خالص‌ترکردن روغن شاه‌پسند است تابدینوسیله هم‌بتوان بهترین روغن نباتی خالص ومطبوع رادر اختیار مصرف‌کنندگان گذاشت وهم‌اینکه محصولی ببازار عرضه کرد تامردم بتوانند ازآن‌بجای بهترین روغنهای خارجی استفاده کنند.

٤ـ ازنظر بهداشتی

روغن شاه پسند فاقد رطوبت و هرگونه مواد اضافی‌و بالاخره روغنی است صددرصد خالص که ضمنا از نظر تامین احتیاجات بهداشتی و جسمانی مصرف‌کنندگان‌درهرکیلو گرم آن ٥٦٠٠ واحد پرودیتامین (آ) اضافه گردیده‌است .

٥ـ ورقه آلومینیومی یاسرپوش اطمینان

برای حفظ اصالت و بهداشت روغن نباتی شاه پسند و نیز بمنظور جلب بیشتر اعتماد مردم باینکه روغن شاه‌پسند از معبر هرگونه فساد و هوا کشیدن برکنار است یك‌ورقه آلومینیومی بر روی سطح روغن قرار داده شده‌که بابازکردن در قوطی ورقه مزبور نمایان میشود .

این ورقه را براحتی با کارد میتوان برید و برداشت و سپس روغن رامورد استفاده قرار داد.

این تعبیه که برای اولین بار در ایران از طرف این کارخانه اجرا شده‌است در حقیقت بمنزله سرپوش اطمینانی است که در پناه آن اولا روغن شاه پسند سالم و تازه باقی بماند و قابلیت آن را داشته باشد که بدون تصرف هواو گزند هرگونه میکرب برای هر مدت سالم نگاهداری شود و ثانیا هر مصرف کننده ای اطمینان داشته باشد باینکه اولین کسی است که بابرداشتن سرپوش مزبور بمحتوی قوطی دست یافته و قبلا احدی نتوانسته است روغن مورد مصرف او را آلوده نماید .

٦ـ سند افتخار

در هفتمین کنگره پزشکی رامسر تنها شاه پسند بودکه مورد تایید قاطبه پزشکان طراز اول کشور قرار گرفت و این بزرگترین سند افتخار شاه پسند و عامل مهم جلب اعتماد و اطمینان عمومی است .

حالا کلاه خودتان را قاضی کنید

وبرای همیشه روغن مورد مصرف خانواده خودرا انتخاب نمائید

کلاه خودتان را قاضی کنید

قاضی کردن کلاه‌یعنی آنکه ما بدون دخالت دادن احساسات خود و بدون هیچگونه نظرو غرضی‌مطلبی‌را پیش خود توجیه‌کنیم وازعقل خوددر قضاوت ونتیجه گیری کمك بخواهیم ماهم شمارا دعوت میکنیم تادروجود خویش باعقل وادراك خویش‌خلوت کنید ومشخصات شاه پسند وعظمت وسائلی که‌آنرا تهیه میکند در نظر بگیرید .ومامخصوصا خواهش‌میکنیم که بخاطر حفظ‌سلامت‌خویش اینکار را بکنید چون‌اگر عمرمتوسط شما فقط ٦٠سال‌باشد دراین مدت‌تقریبا پنجاه برابر وزن بدنتان روغن‌مصرف میکنید .

حالا کلاه خودتان را قاضی کنید

سازمان فاکویا

بازار سرمایه وبورس سهام

برای ایران ازضروریات است

*** بانك توسعه صنعتی ومعدنی یك‌بانك معمولی نیست**

*** منظور ازتاسیس بانك توسعه وتشویق فعالیت‌های خصوصی صنعتی ومعدنی‌است.**

*** بانك توسعه صنعتی ومعدنی درتوسعه بازار سهام سهم فراوان خواهد داشت**

روز پنجشنبه گذشته بیست‌وپنجم آذرماه آقای دکتر «ویلم آ. وان راوشتین» مدیرعامل بانك‌توسعه صنعتی ومعدنی ایران پیرامون «بانك توسعه صنعتی ومعدنی ایران» درکلوپ روتاری تهران سخنرانی کرد.

ازآنجا که‌این سخنرانی خوانندگان راباعلت تشکیل وهدف های بانك‌توسعه صنعتی‌ومعدنی آشنا میکند برای مطالعه خوانندگان عزیز چاپ میشود.

برای من جای بسی خوشوقتی و موجب کمال افتخار است که امروز در جلسه روتاریانهای تهران‌شرکت میکنم ودرباره موسسه جدیدالتاسیس دراین کشور یعنی بانك توسعه صنعتی ومعدنی ایران حقایقی به استحضار شما میرسانم.

تصور میکنم درعرض مدت‌بیست دقیقه‌ای که به ن‌اختصاص داده‌شده بتوانم بطور خلاصه چگونگی‌تاسیس این بانك رابیان کنم. یعنی داستان دوسال پستی وبلندی وانتظارات بزرك برای‌آتیه ونومیدی‌های‌ناگهانی ولی‌داستانی که‌باموفقیت‌پایان‌پذیرفت ومنتهی به‌تاسیس بانك درروز ۱۲ اکتبر سال جاری (مطابق ۱۹ مهر ماه ۱۳۳۸) گردید موقعیکه بمعیت همکارم آقای سمیعی دراداره ثبت شرکتها حاضر شده ودفاتر مربوطه راامضاء وبانك رابه ثبت رسانیدیم

برای پیشرفت صنایع ایران

اینك موسسه جدیدی دراین کشور بوجود آمده که تصمیم داردسعی وفعالیت خودرا وقف پیشرفت های آینده این کشور درزمینه صنعت نماید .ماکه دراین بانك کارمیکنیم به‌آینده مینگریم وهنگامیکه از کشورهای خودبقصد اقامت ایران آمدیم می‌بینیم چگونه کلیه‌مردم این مملکت از آینده تابناکی که درانتظار آنها است باخبرندوسعادت کشور خود وپیشرفت اقتصادیات آنرا برای‌العین در آئینه زمان آینده می‌بینند.

باتوجه بحقایق بالااجازه بدهید از آینده‌ای که متوجه آن‌هستیم صحبت کنیم ووظیفه‌ای راکه‌بردوش بانك نهاده شد وسهمی راکه‌این موسسه درتوسعه اقتصادیات کشور ایران خواهد داشت از مدنظر بگذرانیم.

ب.ت. ص.م.ا. حروف اول پنج کلمه پرمعنی ومهمی است که‌ساده بنظر می‌آیند اماهرکدام منفردا وهمه مشترکا احتیاج بدقت و تشریح دارند.

ازآخر شروع کنیم حرف الف‌به معنای ایران این کشور محبوب شما است. بانك جدیدالتاسیس که یك شرکت سهامی‌خصوصی ایرانی است اداره مرکزی ومحل کارخود رادر ایران دائر نموده ودر اینجا وبرای این کشور فعالیت میکند. ودرعین حال دراساس این بانك پایه‌هائی وجود دارد که آنرا ازیك شرکت سهامی معمولی متمایز میسازد. دراین بانك جمعی از موسسات صنعتی واقتصادی امریکا بریتانیا وسایر کشورهای‌اروپائی دارای ۴۰٪ مجموع سهام میباشند وهیئت مدیره بانك‌متشکل از۷ عضو ایرانی و ۸عضو غیر ایرانی است. اکثریت اعضای غیر ایرانی درهیئت مدیره باین جهت است که مسئولیت خطیر اداره ومدیریت‌بانك درپنج سال اول حیات آن به عهده گروه غیرایرانی گذاشته شده و پس ازپایان مدت نامبرده که مدیریت بانك بسهامداران ایرانی محول میگردد وگروه سهامداران ایرانی در هیئت مدیره حائز اکثریت خواهند بود.

کلمه ایران دراین مجموعه همچنین موید این نکته است که بانك مزبور نه‌تنها برای تهران‌بلکه برای تمام این مملکت وکلیه استان های آن فعالیت میکند.

حرف (ب) درمجموعه پنج حرف فوق‌نشانه بانك است. ممکنست‌این سئوال پیش‌آید که چرا این‌موسسه بانك نامیده شده .شاید کلمه‌بانك متضمن دومعنی پول اساس محکم باشد. نمیتوان کتمان کرد که بانك مابایول سروکار دارد ما قلبا امیدواریم که معاملات خودرا روی اصول صحیح انجام دهیم.

یك بانك معمولی نیست

لازم است این موضوع مجددا یادآوری شود که‌بانك مایك بانك معمولی نیست باین معنی که سپرده قبول نمیکند وحساب جاری باز نخواهد نمود. همچنین‌بانك‌مااعتبارات کوتاه مدت بازرگانی وسرمایه در گردش رانخواهد داد. کار اصلی بانك مااعطای وامهای متوسط و طویل‌المدت برای موسسات موجود وجدیدالتاسیس میباشد ودرصورت اقتضاء موقعیت از طریق مشارکت به این معنی که بانك توسعه صنعتی ومعدنی ایران قسمتی از سهام این موسسات را خریداری کرده واز سهامداران آنها خواهدبود.

دوحرف دیگراز مجموعه پنج‌حرف فوق(ص وم) بمعنای صنعتی ومعدنی کمك مالی این بانك مخصوص جنبه‌های صنعتی ومعدنی اقتصادیات کشور میباشد .دراینمورد بهتر است عین عبارت شرکت نامه بانك ذکر شود.

منظور از تاسیس این بانك‌توسعه وتشویق وبالابردن سطح فعالیت خصوصی دررشته‌های‌صنعتی تولیدی معدن وحمل ونقل درایران است. الحق میدان وسیعی برای فعالیت پیش پای ماست .در این مقام ناگزیرم روی یك کلمه بخصوص بیشتر تکیه کنم‌وآن کلمه«خصوصی» است.

تنها فعالیت‌های خصوصی میتواند مشمول کمك مالی بانك گردد. بانك توسعه صنعتی ومعدنی ایران خودیك موسسه صددر صدخصوصی است. همکاری بیدریغ دولت‌ایران درتاسیس وایجاد این موسسه کاملا خصوصی‌مویدسیاست‌دوراندیشی اولیاء دولت است که‌بنظر من‌ضامن موفقیت درانجام وظایف خطیر می باشد.

یك حرف دیگر (ت) نشانه کلمه (توسعه) است که مهمترین کلمه دراین مجموعه بشمار میرود زیرا:

اولا اهمیت آن ازنظر هدف اولیه بانك شایان توجه است.

ثانیا از لحاظ وظیفه ما برای‌نیل باین هدف حائز اهمیت است.

وثالثا ازنظر تاثیری که بانك مزبور درآینده کشور ایران خواهد داشت اهمیت آن به‌چشم میخورد.

مطالعات وسیعی درمورد وظایف‌و طرز عمل بانك بعمل آمده که به صورت کتابهای قطوری چاپ‌شده وفکر نمیکنم دراینجا مجال آن‌باشد که‌بتوان شرحی درباره کیفیت یك بانك توسعه‌ای بیان نمود معهذا سعی میکنم بطور بسیار خلاصه مطالبی دراینمورد بعرض برسانم بطوری‌که گفته شد این بانك یك بانك توسعه‌ای است یعنی موسسه مخصوصی است که ایجاد انواع آن تازگی ندارد ..

بانك توسعه

پس‌از جنگهای دوره ناپلئون تعداد زیادی از کشورهای اروپائی در صدد احیای اوضاع اقتصادی خود برآمدند واولین موسساتی که‌امروز بنام «بانك توسعه» خوانده میشود ایجاد شد. در اینجا بدنیست خاطرنشان گردد که «لاندش هندل» - «مانشایی اف استردام» که‌اینجانب نیزقبل‌از قبول شغل‌فعلی‌درامراداره آن شرکت داشتم ابتدا در سال ۱۸۲۴ میلادی در دوره ویلیام اول پادشاه وقت هلند بعنوان یك‌بانك توسعه‌ای افتتاح گردید و شروع بکار کرد . در کشور هائیکه صنایع آنها روبترقی بود بانکهای توسعه بعنوان مکمل بانکهای تجارتی در طول قرن نوزدهم بوجود آمدند . در جنگ جهانی اخیر رواج جدیدی به بسط بانکهای توسعه ای بخشید ودر اغلب کشورها حتی آنهائی هم که خیلی پیشرفته بودند این نوع بانکها ریشه های عمیقی پیداکرده ونقش عمده‌ای بعهده گرفته‌اند .

جنبه جدید این موضوع عبارت است از ایجاد بانکهای توسعه ای در کشور های (در حال توسعه)مثل کشورهای امریکای مرکزی و جنوبی آسیا و آفریقا .

پس از این مقدمه نسبتا «طولانی ممکن است سئوال شود که این موسسه مفید که از آن صحبت شدیعنی بانك توسعه‌ای که‌ظاهرا» کلید پیشرفت اقتصادی و سعادت است چیست ؟

برای پیشرفت صنعت سه عامل مورد لزوم است : سرمایه - کار و کاردانی در امور اداری - فنی وتجارتی .

در کشور هائیکه این سه عامل اصلی در زمان و مکان و بطریق مناسبی فراهم میگردد مشکلاتی پیش نمیآید .

اشکال در مواردی است که بین رشد اقتصادی و تولیدمواد اصلی تعادلی موجود نبوده و یا آنکه بین عوامل سه‌گانه‌فوق‌توازن‌لازم برقرار نباشد .

مثلا «ممکن است کشوری دارای سرمایه اضافی وبلا استفاده فراوانی بوده و در عوض فاقد تجربه کافی و مدیران صلاحیت دار باشد . کشور دیگری ممکن است دارای کارگر اضافی بوده و در عوض‌فاقد اشخاص مبتکر و سرمایه کافی‌باشد

بهر حال موارد ذیل باید مورد دقت قرار گیرد .ممکن‌است سرمایه موجود باشد ولی محلی برای‌بکار بردن و استفاده از آن پیدا نشود. از طرف دیگر ممکن است فقط در مواقع معینی سرمایه کافی دردسترس باشد . ممکن است کشوری فقط در مواردی علاقمند بتوسعه باشد که بنظر مردم آن از لحاظ تجارتی داری فایده است . درکشور دیگری‌سرمایه گذاری و ابتکار تجارتی طبق اصول متداول اجرا میشود ولی تخصص و کاردانی لازم ویا تجربه کافی برای انجام فعالیتهای جدید موجود نیست حالا ت مشابه امثال فوق بسیار است .

بنابراین فعالیت و کاربك بانك توسعه‌ای کمك و راهنمائی در حالاتی که صرفنظر از مسئله کارتعاونی بین عرضه و تقاضای سرمایه و تخصص موجود نباشد .

کار بانك توسعه صنعتی

ظاهرا انجام این امر بسیار مشکل بنظر میرسد و در اینجا باید یادآور شوم که یك بانك توسعه‌ای فقط در مواردی که در بالا شرح داده شد میتواند در بر آوردن احتیاجات‌مملکت موثر واقع شود یك بانك توسعه‌ای موقعی که در کشوری سرمایه اولیه وابتکار شخصی موجود باشد میتواند وظایف خودرا بانجام برساند کمك بانك توسعه ای در مورد اجرای یك طرح بستگی کاملی به مقدار سرمایه وروش اداره و تجربه علمی مجریان طرح دارد محدودیت دیگری که در کارهای یك بانك توسعه‌ای وجوددارد این است که میتواند یکدفعه دست بهمه کاری بزند .

باتوجه بدو محدودیت فوق که‌ذکر آن برای احتراز از هرگونه سوء تفاهم ضروری است ذیلا فعالیتهای‌یك بانك توسعه ای تشریح میگردد .

الف - اعطای وامهای مستقیم - متوسط و طویل المدت به موسسات صنعتی و معدنی بمنظور تامین قسمتی از سرمایه لازم برای تهیه زمین - ساختمان و ماشین آلات ووسائل لازم

ب- اعطای وامهای قابل تبدیل بسهام

ج- مشارکت درسرمایه سهمی‌شرکت های صنعتی و معدنی

د- راهنمائی سرمایه گذاران در مورد ایجاد سرمایه

ه - کمك بایجاد وبنیان گذاری شرکت های جدید

و- تنظیم طرح برای احیای تشکیلات شرکتهای موجود

ز- انجام ممیزی - اقتصادی -مالی- اداری و فنی‌درمورد شرکتهای‌خصوصی

ح- تحقیق در باره امکان مشارکت کمپانیهای خارجی در سرمایه گذاری ویا اداره امور فنی موسسات موجود وجدید و برقراری تماسهای لازم در اینمورد .

ت- کمك در مورد فراهم کردن کارشناسان خارجی و غیره

صورت فوق‌حاوی یکی از وظائف‌مهم بانك که شرکت در فعالیتهای مربوطه توسعه بازار سرمایه است نمیباشد

بازار سرمایه

یکی ازعوامل اصلی پیشرفت اقتصادی هر مملکتی وجود بازار سرمایه است برهرکس واضح است که موجودیت اقتصادی بدون تبادل منظم احتیاجات روز مره بین تهیه کنندگان ویاصاحبان آن و کسانی که بآن احتیاج دارند امکان ناپذیر است . در موردبازار سرمایه مسئله قدری پیچیده تر است ولی اهمیت آن کمتر از مثال بالا نیست . تکرار میکنیم .رشد اقتصادی هیچ مملکتی بدون بازار سرمایه منظم و مرتبی امکان ندارد مقصود این است که باید بازار سرمایه‌ای موجود باشد که در آن اشخاصیکه سرمایه داشته و درصدد بکار بردن آن در امور مختلف هستند وکسانیکه برای اجرای کارهای خود احتیاج بسرمایه دارند به یکدیگر نزدیك شده و همکاری بنمایند . عامل اصلی هر بازار سرمایه‌ای‌موجود بودن بورس سهام است که در آن سهام وضمانت نامه ها مبادله میگردند.

برای کشوری مثل ایران داشتن بازار سرمایه و بورس سهام جزو ضروریات است ولی ایجاد آنها در مدت کوتاهی امکان ندارد . این امر محتاج به اقدامات دقیق و تدریجی است . ضمنا موسسه‌ای مثل بانك توسعه صنعتی و معدنی ایران قادربه اقدامات مهمی برای هموار کردن‌راه میباشد .

ممکنست بعضی ازوظائف واقدامات لازمه رابطریق زیر خلاصه کرد :

۱-عرضه سهام بمردم و احیانا تعهد خرید سهام خریداری نشده باینمعنی که‌بانك خریدتمام یاقسمتی از سهامی‌راکه مشترکین حاضربخرید آن نشده‌اند متعهد میشود .

۲-ایجاد بازار برای سهامی که توسط بانك بمعرض فروش گذاشته شده .

۳-سعی در جلب سرمایه‌بمنظور اقدامات وسیعی چه درداخل وچه‌در خارج ایران

فعالیت بانك توسعه صنعتی و معدنی ایران درامر سرمایه گذاری شامل تمام‌اقدامات فوق‌می‌باشد .

سود وزیان بانك

این اقدامات‌برروی کاغذ ودرموقع صحبت بسیارخوب‌و آسان‌بنظرمیرسد امامحك میزان‌تاثیر یاسودمندی یك موسسه طرزعمل‌آن درمسائل روزانه است . شنیدم که بعضی ازخود یااز دیگران میپرسند که‌چرابانك ماهنوز بکسی وام نداده است .بخصوص‌که بیشتر ازدوماه از تاسیس وشروع بکار آن میگذرد . جواب باین‌سوال این است که‌باتوجه بحدمتوسط‌مدتی که‌در عمل برای اعطای وام صنعتی لازم‌است‌یعنی‌ازلحظه‌ای که‌تقاضانامه‌ای تسلیم میشود تا حصول موافقت نهائی اعطای وام‌نه‌تنها برای بانك توسعه صنعتی ومعدنی ایران بلکه برای هیچ‌بانکی مقدور نیست‌بخصوص اگر اشکالات موجوده رادرماههای اول تاسیس بانك درنظر بیاوریم‌این احتمال کمتر خواهدشد.

تقاضا نامه‌های بیشماری دراین‌مدت بما تسلیم‌شده‌که خوددلیل برفعالیت های عظیم دررشته صنعت دراین مملکت می‌باشد . تقاضانامه های رسیده تقریبا همه رشته‌های صنعتی راشامل‌میشودومجموع مبالغ‌درخواستی چهار یاپنج برابر مقدورات مالی بانك است تصور بفرمائید که‌حجم کار وتحقیقات مربوط بوضع‌مالی . وفنی و کسب اطلاعات حسابداری برای تعیین واجدین شرائط بچه میزان خواهد بودچه‌رسد باینکه‌بعضی از تقاضانامه هاکه ظاهرا وقابل‌قبول بنظر می‌آید حاوی کلیه‌اطلاعات‌لازمه نبود واحتیاج بیشتری بتوضیح و تعیین وضعیت داشت .»

منظورم دراین جافقط ذکرمطالب وحقایق است وابدا قصدملامت‌کسی را ندارم بلکه برعکس ما کوشش برای مساعدت دراجراءپروژه‌های‌مفید را قسمتی ازوظیفه خود میدانیم ولی البته باید تکرار کنم که انجام این وظیفه محتاج صرف وقت بیشتری است .

بانك ماکه‌موسسه‌ای است صاحب سرمایه ازاین لحاظ بامشکل دیگری روبروست مابعنوان بانك‌باید به نتایج امرسرمایه گذاری وبخصوص باثرات آن درحساب سودوزیان و ترازنامه خود توجه کامل معطوف نمائیم . ماازلحاظ وضعی‌که داریم باید روی تمام جنبه‌های پروژه‌های پیشنهادی واهمیت آنها در رشته اقتصادی وترقی نوع‌زندگی دراین کشور ونقل‌آنهادرترقی میزان‌صادرات و تنزل واردات ورفع‌حوائج اولیه‌و اساسی مملکت دقیقا حساب کنیم بخصوص جنبه‌های‌دوگانه اخیرالذکر ذکرباید موردتوجه کامل قرارگیردو کمتر دیده میشود . که دوموضوع مزبوردرآن واحددریك پروژه‌گنجانیده شده باشد .

من از اینکه موفقیتی بدست آورده‌ام که قسمتی از اشکالات موجوده را بیان کنم بسیار خوشحالم این امر موجب خواهد شد که مردم از تعجیل در امراعطاء وام برحذر شوند باهمه اینها ما پیشرفتهای قابل ملاحظه و سریعی نموده ایم بطوریکه امیدواریم بزودی بتوانیم اولین موافقت نهائی خودرا برای اعطاء وام اعلام کنیم .

منحصر بفرد

بعلاوه . یك قسمت مهم دیگراز فعالیتهای بانك را نیز نباید ناگفته بگذارم و آن اداره امور مربوط بوامهائی است که توسط بانك اعتبارات صنعتی بسازمان برنامه‌و برخی از وامهائی که وسیله بانك ملی ایران از محل اعتبار ارزیابی پشتوانه‌اسکناس‌اعطاءشده‌موافقتنامه وبرخی از وامهائی که وسیله بانك مربوط بانتقال امور وامهای مذکور در ابتدای تاسیس بانك با دولت ایران امضاء شده و بمرحله عمل در آمده است . تعداد این وامها ۹۰ و جمع آنها بالغ بر ۴۰۰،۰۰۰،۰۰۰ریال میباشدبجز این میتوان گفت که اداره امور مربوط بچنین مبلغی خودکاربزرگی است .

در اینجا لازم میدانم توجه شما را بیك فعالیت مخصوص بانك که حتی قبل از ایجاد آن بعمل آمده جلب نمایم . انجام این امر بزرگ قلوب همه اعضاء هیئت مدیره‌بانك ماراسرشارازافتخار و غرور مینماید بانك ما باعرضه سهام طبقه الف‌خود برای‌جلب مشترکین که جمع ارزش آنها بالغ بر ۲۴۰ میلیون ریال‌بود کلیه سهام خود را برای فروش در دسترس مردم گذارد نتیجه بسیار رضایت بخش حاصله جلب بیش از ۱۹۰۰ مشترك از همه طبقات مردم را از همه گوشه و کنار مملکت بود که جمع سهام خریداری آنها از مبلغ عرضه شده توسط بانك بمراتب فزونی داشت . و میتوان گفت که یك‌شرکت سهامی بمعنای واقعی بوجود آمد باتکاء باین تجربه که در نوع خود منحصر بفرد است بانك اطمینان دارد که این کشور آمادگی آنرا دارد که سهام بیشتری بآن عرضه شود و یقینا «بانك توسعه صنعتی و معدنی ایران در توسعه بازار سهم بسزائی خواهد داشت .

از اینکه در این فرصت از لطف وحسن توجه شما برخوردار بوده‌ام بسیار خوشوقتم اطمینان دارم که این کشور در سایه توجهات و راهنمائیهای خردمندانه اعلیحضرت همایون شاهنشاه در شاهراه‌ترقیات عظیم اقتصادی گام برداشته وافق روشنی دارد .

رجاءواثق دارم که بانك توسعه صنعتی ایران در انجام وظائف محوله موفقیت حاصل کند .

آگهی های تسلیت

جناب آقای مهندس شاپور بهبهانی

باتاثرات قلبی مصیبت وارده رابسرکارخانم و جناب عالی وخاندان محترم لاری تسلیت میگویم **جلیل‌هاشمی‌نیا**

جناب آقای مهندس شاپور بهبهانی

کارمندان اداره مرکزی‌شرکت سهامی جنرال‌مکانیك مصیبت‌وارده‌را بخانم‌محترم‌وجنابعالی‌وعموم‌بستگان تسلیت گفته بقای عمرهمگی رااز خداوند متعال مسئلت‌دارند

کارمندان اداره مرکزی شرکت سهامی جنرال‌مکانیك

جناب آقای مهندس شاپور بهبهانی

مهندسین و کارمندان کارخانجات جنرال مکانیك تاثرات بی‌پایان خودرادرمصیبت وارده ابراز وتسلیتهای قلبی خودرا حضورسرکار خانم‌وجنابعالی معروض‌میدارند

ازطرف مهندسین وکارمندان کارخانه -قنادپور

جناب آقای مهندس شاپور بهبهانی

ماکارگران کارخانجات جنرال‌مکانیك درمصیبت‌وارده خود را سهیم دانسته وازصمیم قلب بشماتسلیت‌میگوئیم

ازطرف کارگران -یوسف کشیشیان - محمدر ضا آرایش خواه آ-۳۴۸۶۸

باقلبی اندوهگین مصیبت وارده رابه خانواده محترم منشی بویژه بانو سیمین منشی تسلیت عرض مینمایم .

آ-۳۴۸۱۰ **امیر هوشنك خاوریان**

بانهایت تاسف فوت مرحوم آقای حسن حقیقی رابه خاندان محترم حقیقی تسلیت عرض نموده بقاء وسلامتی آن خاندان محترم رااز خداوند متعال مسئلت مینمایم .

آ- ۲۷۱۸۵ **فیروز رفیع زاده**

جناب آقای منوچهر حقیقی

بانهایت تاسف درگذشت ابوی گرام را تسلیت عرض مینماید .

آ-۲۷۲۱۷ **سید ابوالقاسم خضوعی**

بانهایت تاثر وتاسف مصیبت وارده را به خانواده های محترم مهاجرانی وهدایتی بخصوص‌دوست عزیزمان‌سرکار ستوان یکم مصطفی هدایتی تسلیت عرض نموده وبقاء عمر بازماندگان راخواهانیم .

ستوان یکم رحیمی- ستوان یکم محمدی- ستوان دوم رحیمی افسران شهربانی

جناب آقای دکتر محسن نجفی واخوان وفامیل محترم نجفی باکمال تاسف‌مصیبت وارده راتسلیت عرض‌مینماید.

آ- ۳۴۷۸۸ **دکتر شاهپور جواهری**

درگذشت فقید سعید آقای مصطفی ناصررا به عموم بازماندگان آنمرحوم خصوصا دوست عزیزمان جناب‌آقای مرتضی ناصر تسلیت میگوئیم .

مرتضی وکیل زاده - عطاء اله اخلاقی- ناصرنخعی

آ-۳۴۷۸۴

جناب آقای منصور شادانلو ریاست محترم‌شعبه بانکملی دماوند

بانهایت تاسف مصیبت وارده رابه آنجناب وخانواده محترم شادانلو تسلیت عرض نموده سلامتی وبقای عمر آنجناب رااز خداوند مسئلت مینمائیم .

سید علی اصغر حسینیان - عبداله همتی- حسین رستمی- باقر رستمی- موسی ضیائی- شجاع الدینی

آ-۳۴۷۸۶

باکمال تاسف مصیبت وارده راباستاد معظم جناب آقای دکتر هشترودی تسلیت عرض مینمائیم .

شهین فریدی- عزیزه ابراهیمی- نسرین اقلیدس

آ-۲۷۱۸۹

جناب آقای منوچهرحقیقی وکیل پاکدامن ومبرزدادگستری

فوت جانگداز مادر آنجناب تمام موکلین قدر شناس شمارا متالم ساخته ودر واقع تمام زندانیان زندان قصر که بحسن شهرت وکفایت وکالت شما مومن ومعتقدندخود رادر این غم شریك خاندان آن جناب میدانند. این بنده نیزکه حیات خودوبقای خانواده‌ام‌رامرهون مدافعات دلیرانه واقدامات قانونی آن جناب میداند باقلبی مالامال از تاثر این ضایعه رابه آنجناب وفامیل محترم تسلیت عرض‌نموده بقای عمرودوام سعادت جنابعالی وخاندان‌جلیل رااز‌خداوند مسئلت دارم .

آ-۲۷۲۰۷ **حسن‌کندی- اززندان قصر**

درگذشت مرحومه سلطنت سرتیپی راحضور تیمسار سرتیپ پیشداد وفامیل محترمشان بخصوص آقای بیوك صابر. سرکار سرهنك سرتیپی- آقای دکتر پیشداد از صمیم قلب تسلیت میگویم وبقای عمر بازماندگان آن مرحومه رااز درگاه خدای بزرك خواهانم .

آ-۲۷۱۷۱ **سرهنك ستاد لطف اله امی**

بدینوسیله مصیبت وارده رابه خانواده مهاجرانی بخصوص آقایان منوچهر وایرج مهاجرانی تسلیت عرض میکنم. آ-۲۷۱۷۷ **ایرج خجندی**

افسران ودرجه داران نیروی دریائی شاهنشاهی مصیبت وارده رابه خانواده آهنین ومخصوصابه تیمسار دریادار آهنین تسلیت عرض نموده وبقاء عمر وسلامتی آن خاندان محترم رااز درگاه احدیت مسئلت مینمائیم .

آ-۲۷۱۷۹ **دریابان شاهین**

بانهایت تاسف فوت جناب آقای حسن کریمی رابه سرکاران سرهنك ستاد کریمی وسرهنك انتظام و فامیل محترم تسلیت عرض مینماید .

آ-۲۷۲۲۹ **سرهنك ۲ مهدی شریف رازی**

جناب سرهنك ستاد سلیمی

مصیبت وارده رابدوست ارجمند تسلیت عرض نموده امیدوارم خدای متعال بجنابعالی صبرجزیل عطا فرماید.

آ- ۲۷۳۰۵ **دزفول- سرهنك ستاد مهین پی**

آقای حمید ترجمی

فوت ناگهانی برادر بزرگوارتان رابحضور جنابعالی وخانواده های محترم ترجمی وبه بازماندگان آن مرحوم تسلیت عرض مینمائیم .

محمد اسماعیل بلوری- محمد باقر بلوری- محمد تقی بلوری- محمد قاسم بلوری- وثوقی وحدت

باقلبی متالم مصیبت وارده رابه خانواده اعرابی بخصوص بدوستان ارجمند سرکار سرهنك اعرابی‌وآقای حسن اعرابی تسلیت عرض نموده بقای آن فامیل محترم رااز خداوند مسئلت داریم .

آ-۲۷۲۲۷ **دکتر حسن مظاهری- مهندس علی مظاهری**

باقلبی اندوهگین مصیبت وارده رابه خانواده جناب آقای حقیقی خصوصا دوست ارجمندم جناب آقای‌منوچهر حقیقی تسلیت عرض نموده وبقاء عمر ایشانراآرزومندم.

آ- ۲۷۲۶۷ **قدرت جعفر دوخت**

سرکار بانو نیره صادقی نائینی

کارکنان دبستان کاروان بانهایت تاثر مصیبت وارده راتسلیت عرض مینمایند .

آ-۲۷۲۷۱ **اشرف وهاجی**

مدیران وکارکنان شرکت بازرگانی دیتون

درگذشت روان شاد مرحوم محمد تقی لاری رابه اخوان گرامی‌آن مرحوم تسلیت عرض نموده بقای‌عمربازماندگان وآمرزش روان آنمرحوم رااز‌خدای یکانه خواستار است .

مصیبت وارده رابه آقای سید حسنعلی قائم مقامی رئیس دفتراداره کل ثبت احوال تسلیت عرض مینمائیم.

آ-۲۷۲۳۹ **حسین مهینی- مصطفی معزی وبانو**

مصیبت وارده رابه خانواده محترم آهنین-روستازاد- مستوفی صمیمانه تسلیت عرض نموده بقاء و سلامت بازماندگان محبوب را خواهانم .

آ-۲۷۲۷۹ **سرهنك سراج**

بانهایت تاسف مصیبت وارده رابه خانواده محترم اعرابی بخصوص جناب آقای محمد اعرابی‌صمیمانه تسلیت عرض مینمائیم .

آ-۲۷۲۶۱ **عباس گرجی- اکبر کاشانچی**

بانهایت تاثر وتاسف درگذشت مرحومه همسر آقای محمود سلامت‌که ازهمکاران قدیمی‌هستندبعموم‌بازماندگان تسلیت عرض نموده ازخداوند متعال آمرزش برای آن مرحومه وصبر برای بازماندگان مسئلت دارد .

ازطرف کارکنان بهداری وزارت راه - دکتر لواسانی

درگذشت مرحوم حاجی محمود عاصمی رابه خانواده های محترم عاصمی بخصوص برادر ارجمندمان آقای سیف اله محرابی تسلیت عرض مینمائیم .

مهندس امیر عباس بهبهانی- مهندس پرویز بیات- حسن حسینی- احمد رضابیك- حسین مهدیان

سرکار علیه بانو نزهت ایران دیوسالار

فوت نابهنگام همسر عزیزتان راتسلیت عرض نموده بقاء عمر بازماندگان‌آنمرحوم رااز خداوندمتعال خواستارم.

آ- ۲۷۲۶۵ **منوچهر اسمعیلی**

جناب آقای منوچهر خواجه نوری- جناب آقای سیروس خواجه نوری

بانهایت تاسف درگذشت شادروان جناب آقای رضا خواجه نوری پدر دلبندتان راتسلیت عرض مینمایم .

آ-۲۷۲۶۵ **منوچهر اسمعیلی**

ایرج عزیز چهره پرامید و حسرت زده‌ام باوزیدن نسیم سرد وسوزان دیماه یکسال ازمرك جانگداز وخانمانسوز تو میگذرد. از مرگی که هرگز برای ما دوستان تو باور شدنی نیست . آری مرگی‌که بیرحمانه ونابهنگام آمد وناکام ترا در برگرفت وقلب‌تمام‌خانواده وبستگان ودوستان ترا غرق در غم و اندوه وماتم نمود تو با صورتی سرخ ورنگین که ازخون دل نقش بسته بود چشم ازجهان بستی وتاآخرین مرحله وروز زندگی باچهره‌گشاده از رنجهای زندگانی استقبال نمودی ولی دریغ وافسوس ازعمر وجوانی تو، ازمرك وناکامی توکه اشکهای شعله‌سوز وگمشده‌ای رادوباره دردیدگان ما بیدار کرد. ایرج عزیز توگلی بودی که دربهار جوانی زود پرپرگشتی ودور از اهواز وخانواده خودرادرزیر خروارهاخاك سردبایکدنیاامید وآرزو درگوشه امامزاده عبداله آنجا که مدفن عزیزان و جوانان است آرام غنوده ای ولی داغ مرك تو وبرادر بزرك تو که درغم وماتمش شریك بودی برای همیشه دردلهای ماباقی وغم نواز خواهد بود وتنها قطره های اشکی را که میتوانم نثار روح توکنم باقلبی آکنده از حسرت وتاثر تقدیم میدارم .

آوخ به روزگار که ماتم بخوان ماست
جانسوز مرك جوانی بجان ماست
سالی گذشت برغم تو ای عزیز عمر
از دوری وجدائیت آتش روان ماست
رفتی زجمع دوستان وکسان شمع آرزو
خاموش وتار یکسره بین آشیان ماست
آرام خفته ای و رخ ازما گرفته ای
ماهی بزیر ابر چسان ازنهان ماست
بودی تو سرو. زندگی و مایه امید
دردا، زسرو سایه چرا، غم میان ماست
پژمرده گشت تاگل عمرشباب تو
سیلاب اشك غم همه بردیدگان ماست
آنجا که خفته ایرج درخون بخاك سرد
ناکام روزگار عزیزا جوان ماست
یادبود . . . . . .

اهواز - نوزدهم آذرماه ۱۳۳۸

خانواده وبرادر داغدارت - محمد کاظم قرائت

آ- ۳۴۸۰۶

آگهی‌های تسلیت

بانهایت تاسف درگذشت جناب آقای محمدتقی لاری رابه بازماندگان مخصوصا اخوان محترم آنمرحوم تسلیت عرض مینماید .
آ-۲۷۲۸۱ **حسن رکنی**

کارمندان شرکت کابل و موتور با نهایت تاسف درگذشت روانشاد آقای محمدتقی لاری راکه‌یکی ازتجار بزرك وخیرایران بودند به‌عموم بازماندگـان آن مـرحوم بخصوص خانواده‌های لاری-حکیمزاده -علوی -لاریزاده- فاتح گرجی تسلیت میگویند .
شرکت کابل‌وموتور بامسئولیت محدود
آ-۲۷۳۳۵

مصیبت وارده را به‌خاندان محترم کریمی بخصوص سرورمعظم جناب سرهنك اسکندر کریمی تسلیت عرض مینمائیم .
سرگرد غلامرضا شادافزا -سروان حسین‌شادافزا
آ-۲۷۳۳۳

دوست ارجمندم آقای منصور کریمی
درگذشت والد گرامی باعث کمال‌تاثر است ضمن عرض تسلیت خودرا دراندوه شما شریك وسهیم‌میدانم
مهندس کریم‌اتابکی
آ-۲۷۳۴۱

جناب آقای نصراله فتوحی
باقلبی اندوهگین مصیبت وارده‌رابجنابعالی وخاندان محترمتان تسلیت عرض مینمایم .
مهندس اسداله بصیریان
آ-۲۷۳۴۳

کارمندان سرجنگلداری طوالش وآستارا
مصیبت وارده به خانواده محترم شادروان مهندس هدایت‌اله لیقوانی سرجنگلدار سابق‌اردبیل را که‌درحین انجام وظیفه شهیدشد باقلبی مملواز اندوه‌وتسلیت‌عرض موده وبقاء وسلامتی بازماندگان آنمرحوم رااز خداوند متعال خواستارند .
سرجنگلدار طوالش وآستارا مهندس‌میرهادی‌طباطبائی

مصیبت وارده رابخانواده محترم لاری بخصوص به آقای مهندس شاهپور بهبهانی تسلیت عرض مینمائیم- فروشگاه جنرال مکانیك
آ-۲۷۳۵۹ **نورالدین مروی -منوچهر صالحی**

دوست وهمکار عزیزمان آقای محمدجعفرمنتظررحمتی: با نهایت تاسف درگذشت پدر بزرگوارتان را بشما و خانواده محترمتان تسلیت عرض می‌نمائیم .
مهندس آرام - مهندس ممقانی -شکوری -یزدان‌پناه- مقدم- شهیدیان زیرك نژاد-تاج‌بخش-تجلی -کیکاوسی شجاعی- باستانی -صالحی-سالك-فوادیان -ابراهیمی- باشتیانی
آ-۲۷۳۵۵

افسران وکارمندان اداره بودجه وزارت جنك‌مصیبت وارده به‌تیمساردریادار آهنین‌وتیمسار دریادار روستازاد و خانواده محترم‌آهنین راتسلیت عرض‌و سلامتی‌خانواده آهنین را خواستارند .
آ-۲۷۳۱۹ **سرتیپ نوکیانی**

جناب آقای دکترمحمدامین ریاحی
باقلبی مملواز اندوه مصیبت وارده رابجنابعالی وآن فامیل محترم صمیمانه تسلیت عرض مینمایم
آ-۲۷۳۲۷ **جعفر فولادی**

بانهایت تاسف درگذشت شادروان محمود ندیمی را به‌خانواده ندیمی تسلیت عرض‌نموده سلامتی بازماندگان آنمرحوم رااز خداوند مسئلت دارم
آ-۲۷۳۰۱ **ازطرف خانواده یشمی -شاهپوریشمی**

دوشیزه پروانه لاری
فوت‌ناگهانی پدر بزرگوارتان رااز صمیم قلب بشما وخانواده محترم تسلیت عرض مینمائیم
آ-۲۷۳۴۹ **دانشجویان انستیتوی‌بازرگانی**

مصیبت وارده بخانواده محترم شقاقی بخصوص‌دوست عزیزم جناب‌سرهنك عباس شقاقی تسلیت عرض نموده بقاء عمربازماندگان رااز خداوند متعال خواهانم .
آ-۳۴۹۶۲ **اهواز -نعمت‌اله لیاقتی**

همکار ودوست عزیز آقای اعرابی
اینجانب وکارمندان اداره خارجـه مصیبت وارده را بجنابعالی تسلیت عرض مینمائیم .
رئیس اداره خارجه بانك پارس -محمدتقی گلچینی

قابل‌توجه بیمارستانها داروخانه‌هاو بخشهای تزریقات

سرم فیزیولوژیك در شیشه‌های ۲۰ سی‌سی محصول کارخانه ولابراتوارهای دون باکستر درایران آماده برای فروش است. تلفن ۴۲۶۲۴ نشانی خیابان شاه اول رازی- ۴۲۷ تلگرافی دونباکستر
۱-۳ آ-۳۴۲۵۰

درگذشت فقیدسعید آقازاده اعتمادی را بخانواده‌های هدایتی تقوی رئیسی دادخواه عقیلی معتمدی هـاشمی خصوصا دودمان ارجمند اعتمادی تسلیت گفته سلامت بازماندگان رااز آفریدگار توانا نیاز دارم
آ-۳۴۹۶۸ **ازساری سرگرد شایسته پور**
آ-۳۴۸۵۶

کارکنان کانون آگهی آوا مصیبت وارده بخانواده محترم لاری رابعموم بازماندگان خصوصا جنابان آقایان محمد مهدی لاری- اکبر لاری- محمدلاری‌و کاظم‌لاری‌تسلیت عرضه میدارند
آ-۳۴۹۵۸

جناب آقای اکبر لاری
درگذشت اخوی بزرك ومحترم آقای محمدتقی لاری موجب کمال‌تاثرو تالم است بدین وسیله شرکت خود را درغم‌و اندوه‌آن خاندان جلیل ابرازواز خداوند متعال‌طول عمرو صبر برای‌عموم بازماندگان گرامی‌مسئلت دارد .
آ-۳۴۹۶۰ **علینقی‌فرسار**

آدرس جدید:
دکتر هوشنگ دولت‌آبادی
متخصص امراض داخلی و هورمونی
بیماریهای قند، تیروئید (گواتر)، غدد تناسلی، غدد فوق کلیوی، اختلال غدد شعه
پذیرائی ۹ تا ۱۲ و عصرها با تعیین وقت قبلی
نشانی: خیابان تخت جمشید، شماره ۲۴۲ (بین ویلا و بهجت آباد)
تلفن ۶۹۶۴۹
۲-۳ آ-۳۶۴۱۱

آگهی رسمی

برطبق نامه‌های شماره ۱۱-۸ر۶ر۳۷و۱۶- ۱۶ر۴ر۳۸و۲۶- ۱۷ر۶ر۳۸ متضمن صورت جلسه مورخه ۲۳ر۵ر۳۷ واصله‌از شرکت سهامی ظروف لالجین هیئت مدیره جدید شرکت مزبور بشرح زیرتعیین گردیده‌اند.
۱-آقای غلامعلی سالار خزاعی رئیس هیئت مدیره
۲-آقای سید رضا مصطفوی فرحسابدار که‌از تاریخ۵ر۱۲ر۳۷ در اثر فوت مرحوم علی‌اکبر مصطفوی باحفظ سمت حسابداری به نیابت ریاست شرکت ومدیریت عامل انتخاب شده است.
۳-آقای امامعلی فرد صندوق‌دار
۴-آقای قربانعلی خوش‌خلق انباردار
۵-آقای عبدالحسین رشید بیگی مقوم
وآقایان زیر اعضاءعلی‌البدل میباشند.
۱-آقای نعمت‌اله احسانی
۲-آقای صادق‌عظیمی
۳-آقای حاج احداله مقدسی که‌بسمت بازرس شرکت نیز تعیین گردیده.
۴- آقای نصرت‌اله‌کریمی.
که‌برای مدت چهارسال دیگر انتخاب گردیده‌اند.
آقای محمدتقی امدادی هم بسمت بازرس شرکت برای یکسال انتخاب شده است.
حق امضاء برای کلیه کارهای عمومی وقضائی بارئیس ونایب‌رئیس است که متفقا امضاء خواهند نمود وامضاء اسناد داخلی بانایب رئیس خواهدبود. مراتب ذیل ثبت اولیه دردفتر ثبت شرکتهای داخلی به‌ثبت رسید.
رئیس اداره ثبت اسناد واملاك همدان -حسن علاء
آ-۳۴۷۰۸

آگهی مناقصه شماره ۱۱ شرکت تلفن

شرکت سهامی تلفن ایران بنای ساختمان مرکز تلفن خودکار تهران پارس وبیمارستان شرکت تلفن رادرهمان محل بمناقصه میگذارد :
۱- شرکتهائیکه قبلا پرسشنامه صلاحیت‌فنی ومالی خودرا باین شرکت تسلیم نموده‌اند و صلاحیت فنی ومالی آنان مورد تائید شرکت سهامی تلفن‌ایران قرار گرفته‌است ،میتوانند تاتاریخ پانزدهم دیماه اسناد مناقصه رادرمقابل پرداخت مبلغ چهارهزارریال ازدفتر شرکت واقع در خیابان اکباتان دریافت وحداکثر تاآخروقت اداری روز سه‌شنبه ۱۲ بهمن‌ماه پیشنهادخودرا باتوجه کامل بشرائط عمومی وخصوصی مندرجه دردفتر چه‌مشخصات که بامضای پیشنهاد دهنده در مناقصه رسیده باشد دردوپاکت الف و ب به‌اداره دفتر کل شرکت تسلیم نمایند .
پیشنهادات واصله درساعت ۱۰صبح روز سیزدهم بهمن‌ماه باحضور شرکت کنندگان در مناقصه و یانماینده آنها که معرفی نامه کتبی دردست داشته باشند باز و قرائت میشود وپس از رسیدگی در کمیسیون ساختمان برنده مناقصه تعیین و اعلام خواهد شد .
۲- داوطلبان‌شرکت درمناقصه باید مبلغ یك میلیون ریال بعنوان سپرده بصندوق‌شرکت و یاضمانت‌نامه بانکی از بانکهای مجاز معادل مبلغ مذکور که حداقل مدت اعتبار آن کمتراز دوماه نباشد ودرصورت لزوم تمدید باابلاغ کتبی شرکت سهامی تلفن‌ایران داوطلب شرکت درمناقصه ملزم خواهد بود بمدت مورد احتیاج ضمانت‌نامه را تمدید نماید .ضمیمه پیشنهاد کند.
۳- به‌پیشنهاد های مشروط ومبهم ویابعداز مدت مقرر درآگهی برسد و یارعایت مفاد شرائط این مناقصه نشده باشد ،مطلقا ترتیب‌اثرداده نخواهد شد .
۴-قبل ازانعقاد قرارداد سپرده حائز حداقل درجه دوم مسترد نخواهد شد .
۵- شرکت درمناقصه بمنزله قبول کلیه شرائط عمومی وخصوصی مناقصه است .
۶- بهای پیشنهادی شامل مالیات و عوارض خواهدبود .
۷-هزینه آگهی بعهده برنده مناقصه است .
۸- شرکت سهامی‌تلفن ایران مجازاست تاصدی ۲۵ازمیزان کار مورد معامله را کسرو یااضافه نماید .
۹- قرارداد هردو ساختمان بایك مقاطعه کار بسته خواهد شد .
۱۰- جمع کل قیمت هردو ساختمان اساس تعیین برنده مناقصه‌است .
۱۱- قیمت واحدکارهای یکسان درهردو ساختمان بایستی دردفترچه مشخصات یکنواخت باشد درغیر اینصورت ارزانترین بهای واحد برای دوساختمان انتخاب خواهدشد .
۱۲- شرکت تلفن دررد ویاقبول یك یاکلیه پیشنهادها مختاراست .
۱۳- شرکت‌کنندگان باید درروی پاکت الف و ب مرقوم فرمایند موضوع مناقصه شماره ساختمان تلفن خودکار و بیمارستان .
۱۴-شرکت‌کنندگان باید مشمول قانون مصوب ۲۲دیماه ۱۳۳۷موضوع منع‌مداخله کارمندان درمعاملات دولتی نباشند .
شرکت سهامی تلفن‌ایران
آ-۳۴۶۵۸

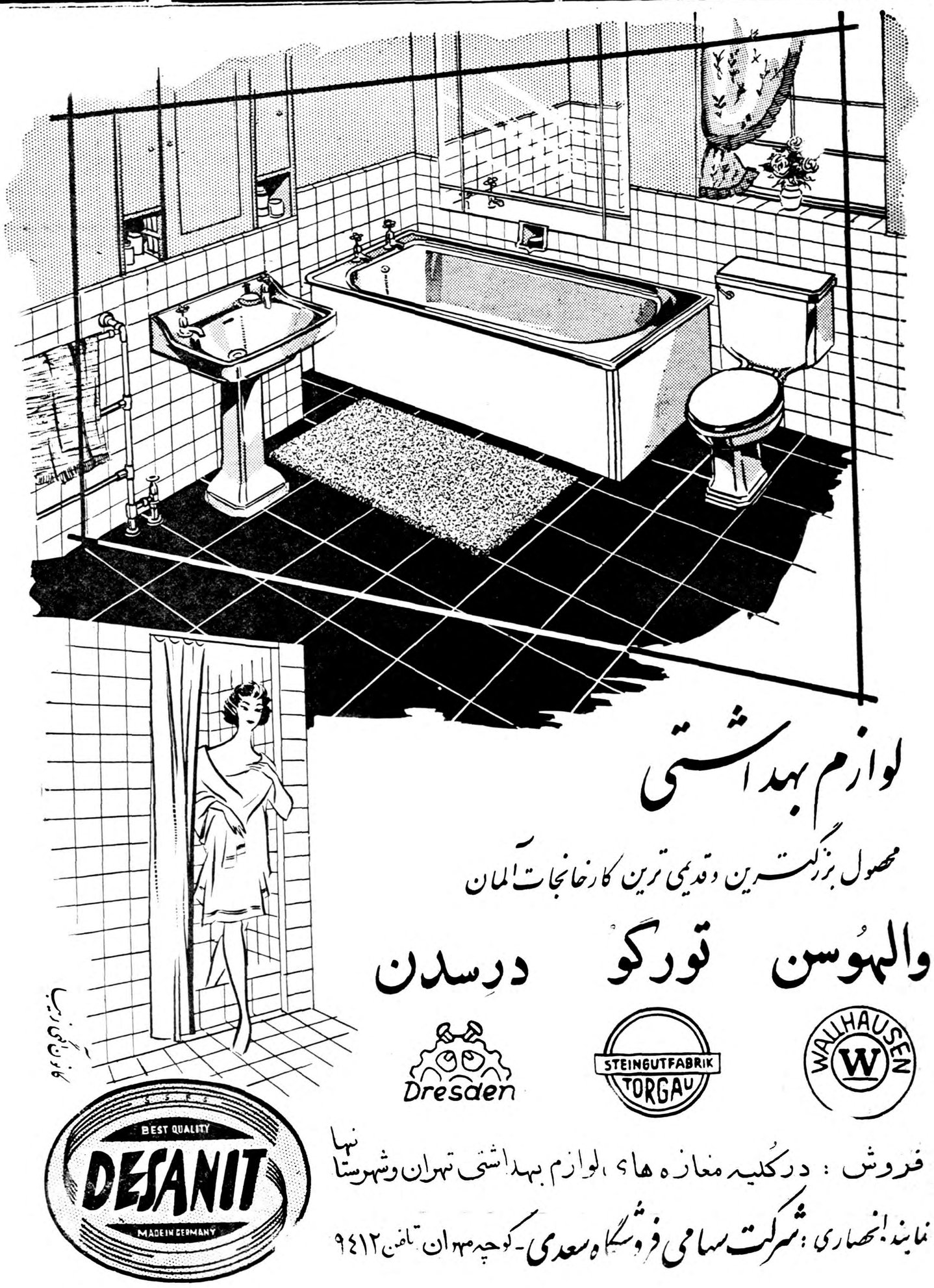

فروش : درکلیه مغازه های لوازم بهداشتی تهران وشهرستانها
نمایندگی انحصاری: شرکت سهامی فروشگاه سعدی - کوچه مهران تلفن ۹۴۱۲
آ-۳۴۸۷۸

لاستیک باری گودریچ

راک لاگر تمام نایلون
راک سرویس سنتر تمام نایلون
شرکت سهامی شبدیز - خیابان سعدی - شماره ۱۶۶ - تلفن‌های ۳۶۸۰۵ ۳۶۲۷۱
آ-۳۴۷۱۲

سر پرستی چند سازمان خیریه

بقیه از صفحه اول

داده شده است .

روبوسی خاندان سلطنت

در شام کاخ گلستان ،بیست‌دقیقه پیش ازآنکه شاهنشاه‌و علیاحضرت ملکه‌فرح‌به کاخ گلستان‌قدم گذارند اعضاء خاندان سلطنت وارد تالار سردر شدند .

دراین تالارموالاحضرت شاهدختها وبانوان نزدیك علیا حضرت ملکه فرح روی‌یکدیگر را میبوسیدند .

لباسهای جور واجور !

در بین دیپلماتهای خارجی لباس «حمزه غوث» سفیر عربستان سعودی و همچنین لباس مخصوص سفیر واتیکان و لباس سرخ رنك سفیر سوئد در شب نشینی و شام جلب توجه میکرد .

در ساعت سه بعد از ظهر وقتی حمزه غوث بالباس مخصوص با همسرش به کاخ مرمر آمد ، خبرنگاران آمریکائی و اروپائی‌اول خیال کردند که امام برای خواندن خطبه عقد آمده و بهمین دلیل اشتباها چند لحظه از او فیلمبرداری شد .

شادی در شهرستانها

گزارش خبرنگاران ما از کلیه شهرستانهای کشور حاکی استکه به یمن ازدواج فرخنده اعلیحضرت همایونی با علیا حضرت ملکه فرح پهلوی در همه شهرستانهای کشور بمدت سه شبانه روز جشنهای با شکوهی برگزار گردیده و در این جشنها کلیه طبقات مختلف مردم شرکت کرده و بسرور وشادمانی پرداخته‌اند .

پیام شاد باش

امروز ازتشریفات دربارشاهنشاهی اطلاع داده شد که تاکنون ازطرف کلیه سلاطین و روسای جمهوری کشور های جهان بمناسبت ازدواج شاهانه پیامهای‌شاد باش تلگرافی برای شاهنشاه‌ارسال گردیده‌است.

فعالیت های خیریه

خبرنگار ما اطلاع میدهد که علیا حضرت ملکه فرح طی دو روز اخیر ابراز تمایل فرموده‌اندقسمتی از اوقات خود را به فعالیت های خیریه و امور نیکوکاری مربوط ببانوان وسرپرستی کودکان یتیم و بینوایان اختصاص دهند .

بهمین نظر انتظار میرود که علیا حضرت ملکه فرح طی‌تشریفات رسمی ریاست عالیه چند بنگاه و مرکز خیریه را بپذیرند .

در تالار موزه

در جشن عروسی شاهنشاه در ساعت یازده وپانزده دقیقه شاهنشاه وملکه ایران از تالار سر در (جایگاه مخصوص) بتالار موزه تشریف فرما شدند .

رئیس تشریفات دربار شاهنشاهی ورود شاهنشاه و ملکه راآعلام‌داشتند ونزدیك هزار و پانصد تن‌میهمانان شب نشینی راهی برای عبور اعلیحضرت همایونی وعلیاحضرت ملکه گشوده وسرها در برابر شاهنشاه و ملکه خم میشد،شاهنشاه وعلیا حضرت ملکه لبخند زنان در برابر تبریکات مدعوین ابراز تفقد میفرمودند .

هنگامی که شاهنشاه‌و علیاحضرت ملکه فرح بانتهای سالن و دربرابر تخت طاووس رسیدند ، آقای‌علامه وحیدی ،نماینده کرمانشاه قصیده‌ئی را که بمناسبت جشن عروسی‌شاهانه سروده بودند خواندند و مورد تفقد اعلیحضرتین قرار گرفتند .

قرار داد ساختمان ۱۵ هزار خانه

بقیه از صفحه اول

خانه‌هائی که کنسرسیوم مزبور خواهد ساخت برخلاف آنچه‌تاکنون درایران مرسوم بوده از آجر و مصالح ساختمانی نظیرآن نخواهد بود بلکه کنسرسیوم کارخانه‌خانه سازی در اراضی کن دایر خواهد کرد. در این کارخانه قطعات‌مختلف دیوار و سقف و سایر قسمت های خانه یا آپارتمان با قالب های مخصوص از ترکیب سیمان‌ساخته شده و در محل ساختمان بهم‌متصل خواهد شد بعد درو پنجره‌یاسایر اضافات آن نصب شده و روکاری آن از قبیل رنك کاری و غیره‌انجام خواهد گرفت. این خانه ها به خانه های «پرفابریك» یا پیش ساخته موسوم می‌باشد.

وزیر کشاورزی‌درباره تاریخ‌شروع ساختمان ها گفت‌این گروه‌سرمایه‌گذار تا چهار ماه دیگر کارخانه خانه سازی را وارد کرده و در اراضی کن برپا خواهد نمودسپس کار های ساختمانی را آغازخواهد کرد.

ترتیبی داده شده که پس ازتکمیل هر واحد ساختمانی ۲۰ در صدبهای آن توسط سازمان تهیه مسکن به شرکت مزبور پرداخته شده وبقیه بهای آن طی یازده سال مستهلك خواهد شد.

ساختن این نوع خانه ها نسبت به خانه های مشابه ارزانتر تمام می شودو باقساط یازده‌ساله به‌کارمندان یا افراد دیگری که خانه‌هابه‌آنها واگذار گردد دریافت خواهد شد. کارمندان و افرادی که خانه‌ندارند و استحقاق‌بیشتری‌دارند مقدم‌خواهند بود .

آقای دکتر آموزگار در مورد مشخصات خانه ها گفت آپارتمان هاسه اطاقه وخانه هاچهار اطاقه خواهد بود و همگی دارای تاسیسات حرارت مرکزی خواهند بود .خانه

وزیر کشاورزی در پایان‌توضیحات خود افزود که در قرارداد منعقده ترتیبی داده شده که در صورت امکان و احتیاج میزان خانه ها و آپارتمانها دو برابر شده و به سی هزا رخانه وآپارتمان برسد.

هیچ کارمندی بعنوان «مقتضیات اداری»

بقیه از صفحه اول

ولی چنانچه برای قبول شغل‌مراجعه نماید و موقتا کاری نباشد که باو ارجاع شود منتظر خدمت خواهد شد.

۲ـ در موردی است که‌کارمندان دولت برای انجام خدمات اجتماعی و سیاسی بعضویت مجلسین یا سمت شهردار یا نظایر آن‌انتخاب یا منصوب شوند و یا بدرخواست موسسات بین المللی بطور موقت برای خدمت در آن موسسه مامور شوند ، بموجب ماده ۳۰ پس از فراغ از خدمات فوق چنانچه برای قبول خدمت مراجعه ننمایند مستعفی خواهند بود و در صورت مراجعه و نبودن شغل منتظر خدمت خواهند شد.

۳ـ چنانچه بعد از اجرای قانون و طبقه بندی مشاغل مستخدمی بر اثر حذف شغل بیکار شود تاسه ماه تمام حقوقی که دریافت میداشته باو پرداخت خواهد شد و بعد از این مدت چنانچه کاری باو ارجاع نشود منتظر خدمت خواهد شد.

٤ ـدر مورد مستخدمینی است که بر اثر اتهام به ارتکاب جنحه یا جنایت مورد تعقیب محاکم عمومی قرار بگیرند .اینگونه مستخدمین ا زتاریخ صدور قرار مجرمیت از طرف بازپرس تا زمان صدور کیفر خواست منتظر خدمت خواهند بود.

مدت انتظار خدمت

بطوریکه قبلانیزباطلاع‌خوانندگان محترم رسانیدیم .مدت انتظار خدمت در لایحه جدید محدود است و بموجب ماده ۳۲ لایحه مزبور مستخدمینی که در دوران خدمت سه سال متوالی یا پنجسال‌متناوب در حال انتظار خدمت باقی بمانند، اگر مدت خدمت آنها جمعا کمتر از پانزده سال باشد ، با استرداد کسور بازنشستگی پرداختی از خدمات دولت معاف خواهد شد . و چنانچه مدت خدمت آنها بیشتر از پانزده سال باشد با هرقدر خدمت بازنشسته خواهند شد.

دیشب تهرانی‌ها

بقیه از صفحه اول

ولی چون ساکنین شمال شهر چندان رغبتی به برگزاری مراسم چله نشان ندادند بدین علت میزان فروش‌هندوانه وخربزه در شمال شهر محسوساکمتر ازجنوب بوده‌است .

سیصدتن هندوانه

طبق محاسبه‌ای که افراد صنف‌میوه فروش کرده‌اند ،در ظرف دو روز گذشته که بساکنین تهران مراسم چله را تدارك میدیدند مقدار سیصد تن خربزه وهندوانه بفروش رفته است .

درمیدان شهناز

این میدان با اینکه در شمال شهر واقع‌است از خروارها میوه و هندوانه مملو شده بود .

ساکنین تهران‌نو ونارمك ووحیدیه وتهران پارس هر یك با خرید وحمل یك هندوانه بطرف خانه‌های خودروان بودند .

در حدودساعت یازده‌شب‌موجودی‌میوه فروشی های شهر محسوسا کاهش یافته بود .

هوا سرد میشود .

امروز بخش پیش بینی فرودگاه مهرآباد اطلاع داد که بارندگی‌دیشب تهران دراثر عبور توده هوای‌گرمی بودکه چند روز گذشته در نواحی مرکزی وشهر تهران متمرکز شده بود وجبهه ای که این توده هوای گرم با توده هوای سرد بعدی خود تشکیل داد موجب ریزش باران شد .

اداره مزبور اضافه کرده است‌که از عصر امروز یك توده هوای‌سرد وارد نواحی مرکزی وتهران شده و این منطقه رابرای مدت چند روزسرد خواهد کرد .

امروز سعید

بقیه از صفحه اول

سه یتیم آواره ای که امروز وارد تهران شدند کودکانی هستند که همه زندگی و نزدیکان خود را در این حادثه از دست داده اند .

ساعت یازده و پانزده دقیقه صبح امروزسه‌تن‌ازیتیمان‌حادثه‌مصیبت‌سیل شهر «فرژوس» واقع در جنوب فرانسه که توسط سعید هروآبادی طفل شش ساله ایرانی که توسط پرفسور ولتی فرانسوی ا زمرگ‌نجات داده بایران دعوت شده بودندبتهران وارد شدند همانطور کهقبلا باطلاع خوانندگان رسیده بود سعید کوچك در ملاقات بحضور والاحضرت‌اشرف از ایشان تقاضا کرده بود از سه‌تن از فرزندان آسیب دیده‌سیل‌فرژوس که در اثر این حادثه اولیای‌خود را از دست داده اند برای گذراندن ایام عید میلاد مسیح بتهران دعوت شوند والاحضرت با این تقاضا موافقت نمود و قرار شد بهزینه سازمان خدمات اجتماعی از سه تن از ایتام فرژوس بتهران‌دعوت بعمل آید .

حرکت از پاریس

یکی از خبرنگاران فرانسوی که مبتکر این دعوت بوده میشل یازده ساله سیمون دوازده ساله و لوئی پانزده ساله فرزندان «انفانتولیتو» کارگر فرژوسی راکه پدر ومادرخود رادرسیل مهیب اخیر ازدست داده‌اند ازمیان دیگر سیل زدگان انتخاب نمود وجریان رابه دربار شاهنشاهی اطلاع داد ووزارت دربار فورا با این انتخاب موافقت نمود واین موافقت تلگرافی بپاریس اطلاع داده شد .

ساعت هشت بعداز ظهر دیروز بوقت پاریس میشل ولوئی پسران انفانتولیتو- وسیمون دختر دوازده ساله او بفرودگاه پاریس آمدند نظر باینکه آنها قدری دیربفرودگاه رسیده بودند هواپیما درحال‌حرکت بود وبخاطر آنها چند دقیقه منتظر شده بود .

هدیه جراح

در فرودگاه مادام ولتی همسر پروفسورولتی جراح‌معروفی‌که سعید راازمرگ نجات داد هدیه‌ای بمناسبت جشن میلاد مسیح توسط سه یتیم حادثه فرژوس برای سعید ارسال داشت این هدیه عبارت از مقداری اسباب بازی ولباسهای بچگانه‌بود.

بنا به اظهار خلبان بون خلبان هواپیما درهواپیما کودکان از کایین خلبانی بازدید نمودند و میهماندار خلبان سعی کرد حادثه غم انگیز فرژوس را خاطر آنها ببرد در هواپیما باوجوداینکه سه طفل‌بسیار ناراحت بودند مع الوصف از سفر بایران احساس خوشوقتی‌میکردند.

درفرودگاه مهر آباد

چند دقیقه پیش از فرود هواپیما سعید کوچك وآقای شجاع الدین شفا رایزن دربار شاهنشاهی و نمایند گان سازمان شاهنشاهی و خدمات اجتماعی وسفارت فرانسه و سازمان پیشاهنگی ایران درفرودگاه برای استقبال ازسه طفل‌یتیم حاضر شده بودند .

پس ازاینکه هواپیما روی باند فرودگاه بزمین نشست سعیدکوچك جلو رفت وپس ازدیده بوسی با یکایك‌اطفال بهر کدام یك دسته گل بزرك داد اطفال دراین هنگام اشك شوق دردیدگانشان دیده میشد .

هدیه اطفال

سه طفل فرانسوی نیزکه هرکدام برای سعید کوچك هدیه ای آورده بودند باو دادند سعید ازآنهابزبان فرانسه تشکر کرد .سپس اطفال هدیه مادام ولتی رابه سعید دادند.

برنامه اطفال

اطفال فرانسوی طی برنامه ای‌که ازطرف سازمان شاهنشاهی خدمات اجتماعی برای آنها تعیین شده است دریك خانواده ایرانی اقامت خواهند کرد ومدت چهار هفته درایران‌خواهند بود اطفال فرانسوی امروز ظهر ناهار را باسعید صرف کردند وبعد ازظهر باتفاق میهماندار خود که یکی‌ازبانوان‌کارمند سازمان‌شاهنشاهی میباشد به فروشگاه فردوسی‌خواهند رفت تاالبسه برای آنان خریداری گردد .

مصاحبه با خبرنگاران ما

طی مصاحبه‌ای که خبرنگار ما در فرودگاه مهر آباد با سه طفل‌یتیم فرانسوی به عمل آورد کودکان‌یتیم اظهار داشتند ما از این که برای گذراندن عید میلاد اول سال مسیحی به تهران آمده‌ایم بی نهایت خوشحال هستیم این اولین بار است که‌از شهر خود خارج می شویم وقبل از این بار حتی به پاریس نیز نیامده بودیم .

چه دور !

بزرگترین اطفال که لوئی نام‌دارد اظهار داشت من قبل از آمدن بتهران ایران را روی نقشه جغرافیا پیدا کردم وبه خواهرو برادرم گفتم نگاه کنید به بینید ایران چه دور است اسامی اصفهان و شیراز را نیز روی نقشه ایران دیدم وانشاءاله بانجا ها هم می رویم

ابرازهمدردی شاهنشاه

روز یکشنبه نماینده رادیو تلویزیون پاریس‌در کاخ‌مرمربحضور اعلیحضرت همایون شاهنشاهی شرفیاب شده و درباره این سه کودك یتیم فرانسوی که بدعوت سازمان شاهنشاهی بایران خواهند آمد از طرف ملت فرانسه از این محبت خاص و همدردی‌اعلیحضرت همایونی اظهار تشکر کرد .

اعلیحضرت در برابر گفتند که دعوت از این سه کودك کارمهمی نیست و علاقه ماست باینکه دراین مصیبتی که بملت فرانسه واردشده سهیم باشیم و این جریان درعوض محبت هائی است که ملت فرانسه درباره سعید نموده‌اند و اینها میهمان سعید میباشند

ملکه فرح

بقیه از صفحه اول

لیلی کراوس

با شرکت جمعی ازسفراونمایندگان سیاسی خارجی و بانوان آنها وچند تن از رجال وشخصیت ها و آقای علا وزیر دربار شاهنشاهی و خانم ایشان تشکیل شده بود که علیا حضرت ملکه فرح نیز اظهار علاقه نموده بودند در این جلسه هنری شرکت فرمایند .

داستان چنین‌بود که شب پیش در جشن عروسی کاخ گلستان این خانم هنرمند قطعاتی از پیانو برای اعلیحضرتین و خانواده سلطنتی نواخت و مورد توجه واقع شد . علیا حضرت ملکه بواسطه آشنائی‌و علاقه ای که به پیانو دارند و اطلاع یافتند که روز بعد هم در جلسه هنگی کاخ والاحضرت شمس این خانم پیانو خواهد زد اظهار علاقه فرمودند که در این جلسه هنری‌نیز مشارکت‌جویند .

عصر دیروز در ساعت پنج ونیم بعد از ظهر علیا حضرت ملکه‌فرح در جلسه عصرانه هنری والاحضرت شمس شرکت فرمودند مراسم احترام ملکه ایران انجام یافت و نمایندگان سیاسی خارجی و بانوان آنها که در اینموقع درتالارپذیرائی جمع شده بودند یك‌یك بوسیله آقای حسن معتمدی رئیس تشریفات والاحضرت حضور علیا حضرت‌ملکه فرح معرفی شدند .

همچنین آقایان کاشانی مدیر کل بانك ملی .فواد روحانی و دکتر نائینی هیئت رئیسه‌انجمن‌فیلارمونیك حضور علیا حضرت معرفی شدندو خدمات انجمن مورد تحسین ایشان قرار گرفت سپس علیا حضرت‌باتفاق والاحضرت باطاق پذیرائی چای راهنمائی شدند و در آنجاصرف‌چای شد وبیشترنمایندگان‌سیاسی‌خارجی وبانوان‌آنها ضمن عرض تبریك‌و تهنیت عرضی فرخنده‌باعلیاحضرت بصحبت پرداختند . درساعت شش وربع علیا حضرت ملکه فرح و والاحضرت شمس و مهمانان ایشان در تالار فوقانی عمارت‌محل کنفرانس واجرای برنامه های‌ادبی و هنری حضور یافتند و در آنجا خانم‌لیلی کراوس قطعات دلپذیری از پیانو نواخت که هنرمندی او موردتحسین حضار قرار گرفت و در پایان علیاحضرت ملکه فرح خانم‌پیانیست معروف جهان را مورد لطف قرارداده ضمن تقدیر و تمجید یك جعبه خاتم نفیس برسم یادگار باو اعطافرمودند ساعت ۷ ونیم بعد از ظهر این‌جلسه هنری پایان یافت و علیا حضرت ملکه بکاخ‌اختصاصی‌مراجعت‌نمودند

تودیع

در این موقع که جهت ادامه تحصیل میهن عزیز را ترك وعازم کشور انگلستان میباشم باردیگر ازفرصت‌استفاده‌نموده ازخویشاوندان و دوستان عزیز تودیع وخداحافظی مینمایم. علیرضا توکلی

درباره عراق

بقیه از صفحه اول

گزارش داد روز گذشته به افراد گردانهای اعزامی به خرمشهربرای آمادگی جهت استقرار در مرزمدت چند ساعت مرخصی داده شد و سربازان با استفاده ازاین فرصت دسته دسته برای گردش واستفاده از گرمابه ها به شهر رفتند.درمسیر سربازان مردم خرمشهر اجتماع‌کرده ونسبت به آنان ابراز احساسات میکردند.

مردم خرمشهر دربرابرگرمابه هائی که سربازان رفته بودند اجتماع‌کرده بودند وعلیه عراق تظاهراتی‌میکردند سربازان گردان های اعزامی در هر نقطه ای ازشهر که قدم‌میگذاشتند بااستقبال وابراز احساسات مردم روبرو میشوند .

دیروز بعداز ظهر یك دسته از سربازان گردان های‌اعزامی خرمشهر برای استقرار درخط مرزی ایران‌و عراق بطرف آبادان حرکت کردند. خبرنگار ما اضافه کردکه قراراست طی دو سه روز آینده سربازان گردان های اعزامی به خرمشهر در خیابان های این شهرستان رژه بروند. وباین وسیله از ابراز لطف مردم خرمشهر سپاسگزاری نمایند .

کنترل مکالمات

خبرنگار مابدنبال گزارش‌خودافزود که با تشدید اختلاف بین ایران و عراق مکالمات تلفنی خرمشهروبصره از طرف دولت عراق بشدت کنترل میشود باین ترتیب که اگرکسی بخواهد از خرمشهر بابصره تلفنی صحبت کند باید حتما به لهجه عربی تکلم کند ودر غیر اینصورت تلفنخانه بصره ازمکالمه جلو گیری مینماید کسانیکه می خواهند از خرمشهر تلفنی بابصره‌صحبت کنند اجبارا یك مترجم عربی با خود به تلفنخانه میبرند .

در سازمان ملل

خبرگزاری رویتر از تهران گزارش میدهد

در محافل تهران شایع است که احتمال دارد ایران اختلاف خودرابا عراق بسازمان ملل متحد عرضه‌بدارد.

سر لشکر قاسم در نطق دیروز خود گفت که وضع وخیم فعلی نتیجه تحریکات ایرانیان می باشد ! ولی تیرگی روابط ایران و عراق از موقعی شروع شد که سر لشکر عبدالکریم قاسم سه میل از آبهای شط‌العرب را که در مقابل آبادان واقع است مورد ادعا قرار داد .

اشغای جدید عراق

بغداد ـ ۲۲ دسامبر ـ رویتر ـ مقامات عراقی اتهامات ایران رامبنی بر اینکه مامورین عراقی بطرف قایقهای ایرانی تیراندازی کرده‌اند رد نمود و متقابلا مامورین ایران را متهم میکنند که به سرنشینان یك قایق که عدمای از قاچاقچیان گرسنه و بیکار ایرانی بوده‌اند و بطرف عراق و کویت حرکت می کردند تیراندازی نموده‌اند .

رادیو عراق همچنین مقامات‌ایرانی را متهم کرد که یك نفر عراقی را داخل خاك عراق کشته‌اند و جمعی از غیر نظامیان افراد پلیس ویکی از شیوخ عشایر عماره راربوده‌اند عماره در جنوب عراق و کنار مرز های مورد اختلا فایران و عراق واقع شده است.

بازدید از نقاط مرزی

طبق اطلاع واصله تیمسارسرلشکر کوشمنی رئیس اداره سوم ستاد بزرك ارتشتاران و تیمسار دریادار اردلان معاون اداره مذکور که دیروز به آبادان وارد شده بودند باتفاق تیمساردریادار مجلسی‌فرماندهٔ منطقه یکنیروی دریائی بخسروآباد رفتند. دراین موقع سیل جمعیت زن و مرد و بچه با حلیله وشادی از آنها استقبال کردند و اعلام نمودند ما ساکنین این ناحیه با خون فرزندان خود خسرو آباد را حفظ خواهیم کرد. آنگاه سرکار سرگرد ثقفی رئیس مرزبانی خسرو آباد تیمساران را با ناوچه (آذر) د رسرتاسر (اروندرود)حرکت داد وپس از بازدید (اروند رود)ودهانه خلیج فارس و صدور دستورات‌برای استقرار سربازان‌ونلوریان به‌آبادان مراجعت کردند.

تظاهرات علیه عراق

ظهر امروز خبرنگار ماازآبادان تلفنی اطلاع‌داد طبق اظهارمسافری که صبح امروز باهوا پیما ازکویت وارد آبادان شده بود ساعت۹ صبح روز گذشته ایرانیان مقیم کویت دسته جمعی درمحل امن‌العام کویت حضور یافته وتنفر وانزجار خودرا نسبت برویه اخیر دولت عراق واظهارات وامی و برج قاسم اعلام نمودند هنگامیکه این عده درمحل امن‌العام اجتماع کرده‌بودند آقای‌عبداللطیف سوینی ازطرف عبداله مبارك‌رئیس امن‌العام وشرطه کویت از ایرانیان مقیم کویت کهدر آنجا اجتماع کرده بودند توضیح خواست این عده اظهار داشتند که حکومت کویت باید تنفر وانزجار شصت هزار نفر ایرانیان مقیم کویت را به بغداد گزارش دهد آقای عبداللطیف سوینی به نمایندگی از طرف عبداله مبارك رئیس امن العام اظهار داشت که این جریان به دولت عراق اطلاع داده خواهد شد

مجلس ترحیم محمودندیمی

از ساعت نه صبح امروز مجلس ترحیمی بمناسبت فوت مرحوم‌محمود ندیمی نایب رئیس صنف خرازی‌در مسجد ارك برپا بود که عدمای از روحانیون ، نمایندگان مجلسین ، تجار و اصناف در آن شرکت‌داشتند وبدستور آیت‌الله خونساری‌مجلس ختم برچیده شد و آقای فلسفی بیاناتی ایراد کردند .

نظر بتصادف لیله‌جمعه سوم دیماه ۱۳۳۸ مطابق با۲٤ جمادی الثانی۱۳۷۹ قمری‌باشب پنجمین سال‌رحلت مرحوم **آیة اله العظمی آقای حاج شیخ علی مدرس تهرانی اعلی‌اله** مقامه مجلس تذکری ازساعت شش بعداز ظهرروزپنجشنبه دوم دیماه درمسجد آنمرحوم واقع درخیابان خانی آباد منعقد میباشد البته عموم طبقات خاصه آقایان علماء اعلام وروحانیون عظام درمجلس مزبور شرکت خواهند فرمود .

آ ـ ۲۷٤۵۹ **الاحقرمحمدالموسوی البهبهانی**

بانهایت تاثر فوت مرحوم آقای **میرزاحبیب‌اله بهارمند** ابوی زوج خودرا باطلاع اقوام ودوستان میرساند مجلس ترحیم ازساعت ۲ الی ٤ بعداز ظهرروز پنجشنبه ۲دیماه ۳۸ درمسجد تکیه پائین تجریش منعقد میباشد .

آ ـ ۲۷٤۰۷ **شمیران ـ حسین طلائی**

بعموم‌بازماندگان آنمرحوم‌مصیبت‌وارده راتسلیت‌میدهیم.

بانهایت تاسف فوت مرحوم **سید حسین صفوی** را باطلاع اقوام ودوستان میرساند مجلس ختم آنمرحوم روز پنجشنبه دوم دیماه ۳۸ ازساعت ۳تا۵ بعداز ظهر درمسجد پاچنار واقع درخیابان خیام منعقد است .

سید مرتضی صفوی ـ حاج سید ابوالقاسم صفوی ـ حاج ابراهیم جلال زاده ـ هادی رئیسی ـ علی حیدری ـ بزرك حیدری ـ حسن جیدری ـ علی اکبر حسینی

بعموم‌بازماندگان آنمرحوم‌مصیبت‌وارده راتسلیت‌میدهیم.

درگذشت شادروان حاج شیخ ابونصر گیلانی دیوشلی بزرك خاندان دیوشلی وپیشوای روحانی مسلمانان هند را درکلکته باطلاع خویشان ودوستان ارجمند میرساندمجلس ترحیم فقید سعید روزپنجشنبه دوم‌دیماه ازساعت ۵ تا ۷ بعداز ظهر درمسجد مجد ومجلس ختم زنانه درهمانروز از ساعت ۳تاه بعداز ظهر درخیابان بهارستان کوی مسجد سپهسالار کوچه خشایار منزل ملکه میرفخرائی (گیلانی) دختر آنمرحوم برگزار میگردد .

ملکه میر فخرائی (گیلانی)ـ محمود دیوشلی ـ دکتر علی دیوشلی ـ عباس دیوشلی ـ محمود خوارزمی .

آگهی های تسلیت

جناب آقایان صادقی وندیمی

حادثه تاثر انگیز که خانواده شما را عزادار ساخته موجب تاسف وتالم شدید شده ضمن عرض تسلیت بقای عمر شما وفامیل محترم رااز خداوند خواستارم .

آ ـ ۲۷۳۹۷ **محمود عزیزی**

تبریکات

جناب آقای دکتر محمد سام

انتصاب جنابعالی را بمعاونت دانشکده علوم اداری و بازرگانی‌صمیمانه تبریك عرض میکنم.

مجید سرتیپی

جناب آقای دکتر اقبال نخست‌وزیر محبوب

انتخاب آقای منوچهر آریانا که‌از صاحبمنصبان عالیرتبه وزارت کارمیباشند بمعاونت فنی وزارت کار که‌خود نشانه بارزی از فرط علاقه جناب‌آقای منصور وزیر محترم بامور کارگران میباشد به آنجناب تبریك عرض نموده امید است دراین راه توفیق خدمت بیشتری نصیب ایشان گردد.

نماینده کارگران دخانیات و نماینده کارگران درشورای عالی سازمان بیمه های اجتماعی ـ تقی آقا شریف

حضرت آقای‌فتح‌اله سعادت

انتصاب بجاو شایسته جنابعالی را بریاست اداره اطلاعات عمومی کنسرسیوم نفت‌درمرکز صمیمانه تبریك عرض مینمائیم موفقیت‌بیشتر سرکار را ازخداوند مسئلت داریم.

منصوریان رئیس فرهنك شهرستان ری ـ کوشا رئیس فرهنك شهرستان زنجان ـ بحرینی سرپرست تعلیماتی فرهنك شمیرانات

جناب آقای دکتر محمود کشفیان

انتصاب شایسته وبجای آنجناب رابمقام معاونت پارلمانی وزارت‌کار صمیمانه تبریك عرض مینمایم واز درگاه احدیت توفیق بیشتری برای آنجناب آرزومندم.

مهندس ـخ ـمشیری

بدینوسیله به اطلاع مراجعین محترم بانك بیمه بازرگانان شعبه بوعلی میرساند که‌در تاریخ ۱۳۳۸٫۹٫۲۵ مبلغ ده‌هزار ریال اضافه دریافتی بوسیله آقایان محمد البرز ورضاخانی مسترد گردید بدینوسیله از آقایان محترم سپاسگزاری مینمایم. **فضل‌اله فیروزی**

بمناسبت هفتمین روز درگذشت مرحوم محمود ندیمی روز جمعه سوم دیماه مراسم یادبود درمقبره خانوادگی آن مرحوم واقع درقم (کوی فاطمی) مقابل پل آهنچی بر پا خواهد بود ساعت ۹ صبح جمعه ازمنزل آن مرحوم وسیله حرکت به قم آماده است البته دوستان وآشنایان برای شادی روح آنمرحوم شرکت خواهند فرمود .

افسران‌ودرجه داران دژبان قرارگاه کل باکمال تاسف درگذشت بانو عفت آهنین رابه خاندان آهنین خصوصابه تیمسار سپهبد آق اولی وتیمسار سرتیپ آهنین ودریادار آهنین تسلیت عرض نموده وبقاء عمر بازماندگان آنمرحومه رااز خداوند بزرك مسئلت دارد . **دژبان قرارگاه کل**

بدینوسیله مصیبت وارده رابخانواده علیمند تسلیت عرض مینمائیم .

ازطرف کارکنان دبستان غزالی ـ کمال جبار زاده

بانهایت تاسف فوت مرحومه بانو فاطمه صوفیانی را بعموم بازماندگان آنمرحومه خصوصا آقا رضا صوفیانی بروجردی تسلیت عرض نموده وبقای آن خانواده محترم را ازدرگاه ایزد متعال خواستاریم .

ازطرف صندیکای صنف زهتاب ـ عبداله مفاکی ـ رضا شیرمست ـ اسداله زهتابی ـ حسین اله یار

دانش آموزان دبستان اعتصام مصیبت والده رابجناب آقای دکتر تاجبخش رئیس محترم انجمن خانه ومدرسه تسلیت عرض مینمایند .

ازطرف دانش آموزان دبستان اعتصام ـ وهاجی

جناب آقای دکتر تاج بخش

کارکنان دبستان اعتصام ازفقدان اسفناك صبیه محترم بی‌نهایت متاثر وبجنابعالی وسایر بازماندگان آن مرحومه تسلیت عرض مینمایند .

از طرف کارکنان دبستان اعتصام ـ وهاجی

بانهایت تاسف مصیبت وارده رابه جناب آقای محمد مهدی ستوده تسلیت عرض نموده بقای عمر وموفقیت‌ایشان را خواهانیم .

ازطرف کلیه دانش آموزان دبیرستان قائم مقام ـ عباسقلی کبیری

آ ـ ۲۷٤۵۱

کارمندان شرکت توسعه برق وکشاورزی بانهایت تاسف وتالم درگذشت مرحوم آقای محمد تقی لاری پدر خانم جنا ب‌آقای رضا حکیمزاده راکه یکی ازتجار بزرك و نیکوکار ایران بودند بعموم بازماندگان آن مرحوم بخصوص خانواده های حکیمزاده ـ لاری ـ علوی ـ لاری زاده ـ فاتح ـ گرجی وبهبهانی تسلیت میگویند .

بدینوسیله مصیبت وارده رابخانواده اعرابی خصوصا دوست عزیزجناب‌آقای حسن اعرابی‌تسلیت عرض‌مینمائیم.

احمد طاهباز ـ مجید جباری خامنهٔ ـ مرادی

کارکنان دبستان دولتی ادب ازفوت والده آقای پرویز رمزی همکار محترم بی‌نهایت متاثر وضمن ابراز همدردی مصیبت وارده را بکلیه بازماندگان آنمرحوم مخصوصا به آقای رمزی تسلیت عرض مینمایند .

ازطرف‌کارکنان دبستان دولتی‌ادب ـ عطاله ورعی

بانهایت تاثر مصیبت وارده رابدوست ارجمندمان‌آقای محمد لاری وفامیل محترمشان تسلیت میگوئیم .

سرگرد مجید صدقیانی ـ سجاد کریمیان ـ کیخسرو نیکومنش ـ وانیا اجاقیان ـ سرگرد طالب زاده

مصیبت وارده رابه خانواده محترم شقایقی بویژه سرکار سرهنك عباس شقایقی ازصمیم قلب تسلیت عرض‌میکنم.

آ ـ ۳٤۹۹۰ **آغاجاری ـ سروان جواد معین زاده**

جناب آقای اعرابی

کارمندان بنگاه بتهوون وموسسه آهنك خودرا درمصیبت وارده به جنابعالی سهیم وشریك میدانند .

باکمال تاسف مصیبت وارده رابه خاندان‌ارجمند‌کریمی خصوصا بدوست عزیزمان آقای منصور کریمی تسلیت میگوئیم .

مهندس هراتی ـ شهابی ـ شکرائی ـ آقا حسینی ـ تهرانی ـ مهندس نوبهار ـ سلطانمحمدی ـ میر مجتهدی ـ زین العابدین ـ اصلانی ـ مبادی ـ هوشمند ـ مهندس‌اتابکی

دوست ارجمند جناب آقای محمد اعرابی

مصیبت وارده رابه آندوست عزیز تسلیت‌میگوید :

آ ـ ۲۷٤٤۷ **عباس مهر پویا**

امروز مدارس باز شد

برای جلو گیری از ورود محصلین بسینما تصمیماتی گرفته شد

امروز مدارس باز شد در مدت ده روزی که مدارس تعطیل بود دانش آموزان برنامه هائی داشتند عده‌ای بمسافرت رفتند و اکثر دانش آموزان در خانه های خود ماندند و درس خواندند و بقیه در برنامه های متنوع از موسسات مختلف که بوسیله ادارات امور تربیتی تنظیم شده بود شرکت کردند.

درس و بحث

قبل از شروع تعطیلات عده‌ای از مدارس با نظر روسا و دبیران خود امتحانات ثلث اول را شروع کردند اما اغلب درس های مشکل از قبیل ریاضیات و زبان خارجه برای بعد از تعطیلات ماند.

امروز بعضی از دبیرستانهای تهران از محصلین خود امتحان بعمل آوردند و حداکثر تا یکهفته دیگر امتحانات ثلث اول مدارس تمام خواهد شد.

سینما نروید !

در یك ماه گذشته عده زیادی از اولیاء محصلین بمقامات مسئول وزارت فرهنك شکایت میکردند که در ساعات درس فرزندان آنها کلاسهای مدرسه را رها کرده بسینماها میروند . باینجهت بمدیران سینما ها دستور داده شد که از ورود دانش آموزان در ساعات درس سینما جلوگیری نمایند بازرسان وزارت فرهنك و کمیسیون نمایش در این مورد نظارت خواهند کرد مخصوصا ورود دختران دانش آموز با روپوش مدرسه تحت کنترل شدید قرار خواهد گرفت.

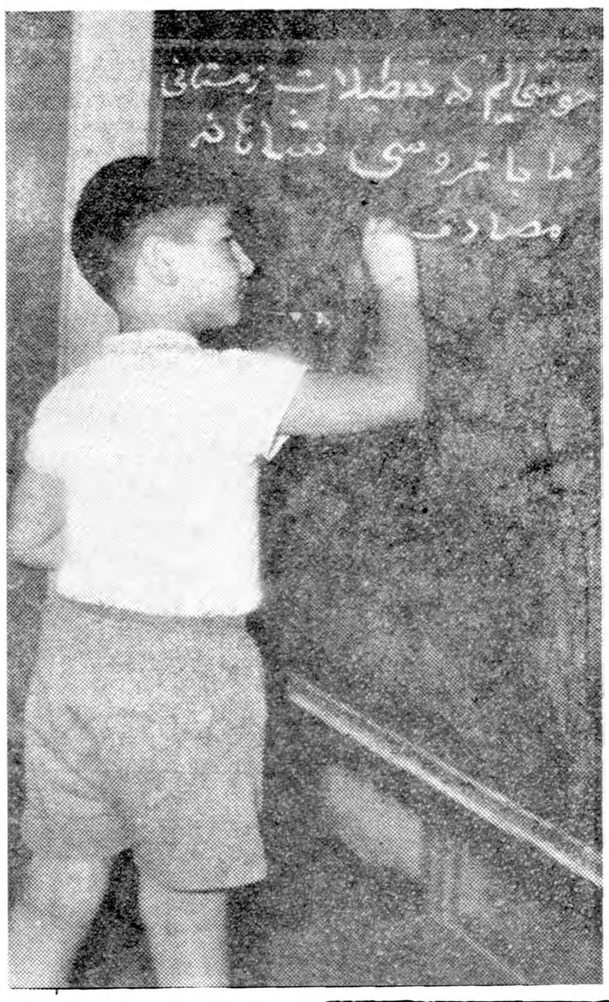

اولین انتخابات شورایعالی کشاورزی

سه تن از اعضای شورای کشاورزی در هیئت‌عالی اصلاحات ارضی عضویت پیدا می‌کنند

ساعت ۹ صبح امروز اولین انتخابات شورای عالی کشاورزی در دفتر آقای مصطفوی مدیر کل وزارت کشور و فرماندار تهران انجام گردید.

در این انتخابات ۱۱۹ نفر که در بین آنها چندتن از وزرای سابق ـ جمعی از سناتور ها و نمایندگان مجلس شورا و عده‌ای از کشاورزان ممالک استان تهران وجود داشتند بنابدعوت فرمانداری تهران شرکت جسته بودند قبل از آغاز انتخابات آقای مصطفوی مطالبی در این زمینه ایراد نمود و سپس آقایان محمود فاتح ـ مهندس خدادادیان ـ سید احمد یزدان بخش از بین حضار بعنوان ناظر در اخذ و استخراج آراء انتخاب شدند و بلافاصله اخذ رای بعمل آمد.

پس از پایان اخذ رای ۳۰ نفر انتخاب شدند تا در شورای عالی کشاورزی انجام وظیفه کنند.

اعضای هیئت نظارت انتخابات شورایعالی کشاورزی هنگام اخذ رای فرماندار تهران نیز در عکس دیده میشود

ورود

آقای سعادت رئیس قسمت اطلاعات شرکتهای عامل نفت ایران که از آبادان بتهران تغییر ماموریت داده است امروز وارد تهران شد .

***

پنجاه ودو تن خبرنگار و عکاس خارجی که برای شرکت در مراسم ازدواج ملوکانه بتهران آمده بودند امروز تهران را ترك کردند .

***

خانم منیره سپهر امروز با هواپیما از لندن بتهران وارد شد .

آقای محمد امینی از پاریس بتهران بازگشت .

***

آقای مالینك نماینده سازمان ملل امروز صبح با هواپیما بتهران وارد شد .

***

صبح امروز آقای باقر کاظمی از اروپا به تهران بازگشت .

***

آقای فریدون آدمیت رایزن فرهنگی ایران در سازمان ملل متحد صبح امروز وارد تهران شد .

***

آقای محمود راد که برای انجام ماموریت سیاسی به خارج رفته بود پیش ازظهر امروز بتهران مراجعت نمود

***

پیش از ظهر امروز ۲۵ تن از دوشیزگانی که از طرف وزارت پست و تلگراف و تلفن برای کار آموزی به آلمان رفته بودند به تهران باز گشتند.

در شهرستانها

افتتاح پل

شیراز ـ طبق گزارش خبرنگار اطلاعات بعد از ظهر روز گذشته طی مراسمی اولین پل رودخانه خشك شیراز افتتاح گردید و بمناسبت جشن فرخنده شاهنشاه بنام پل «فرح» نامیده شد.

در مراسم افتتاح پل مزبور بنا بدعوت شهرداری شیراز عدهٔ زیادی از روسای دوایر دولتی و محترمین شهر حضور داشتند و آقای دکتر پیراسته استاندارد فارس باقطع نوار سه رنك بنام شاهنشاه پل «فرح» را افتتاح نمود .

مقدمات ساختمان دوپل دیگر بر بالای رودخانه خشك شیراز فراهم گردیده است که ساختمان یکی در خرداد ماه سال آینده و دیگری در سال ۳۴۰ خاتمه خواهد یافت .

برقراری انتظامات

اسد آباد همدان ـ گزارش خبر نگار اطلاعات حاکی است که دیروز آقای پرویزی کفیل بخشداری اسدآباد باتفاق دومامور ژاندارمری جهت مذاکره پیرامون اختلافات بین کشاورزان قریه «خاخین» از توابع اسد آباد بقریه مزبور رفتند و هنگامیکه درخانه دهبان قریه خاخین نشسته بودند عده‌ای از اهالی قریه خاخین خانه دهبان را محاصره کردند . کفیل بخشداری و مامورین ژاندارمری با مشاهده این وضع میخواستند جریان را بمقامات مربوطه اطلاع دهند ولی محاصره کنندگان ، کفیل بخشداری رابشدت مضروب و مصدوم کردند دو مامور ژاندارم جریان را بژاندارمری اسد آباد اطلاع دادند و بلافاصله از طرف ژاندارمری عده‌ای مامور بقریه مزبور اعزام شد و انتظامات کامل برقرار گردید .

یك خانه سوخت

بابل ـ خبرنگار اطلاعات گزارش میدهد بعدازظهر دیروز آقای احمد باوند یکی از اهالی بابل در غیاب ساکنین منزل بعلت سرایت آتش از چراغ پریموس که در آشپزخانه روشن کرده بودند طعمه حریق گردید هنگامیکه صاحبخانه بمنزل بازگشت با مشاهده شعله‌های آتش که از خانه‌اش زبانه میکشید ، فریاد استمداد از همسایگان کمك خواست و جریان بماموزین آتش‌نشانی اطلاع داده شد وبافعالیت ماموزین آتش‌نشانی از سرایت آتش بساختمانهای اطراف جلوگیری بعمل آمد خسارات وارده هنوز معلوم نشده ولی ساختمان منزل مزبور بیمه بوده است .

خروج

صبح امروز آقای دکتر مصطفوی مدیر مجله روشنفکر بپاریس عزیمت کرد .

صبح امروز آقای رامبد نماینده مجلس شورای ملی تهران را بقصد بیروت ترك کرد .

جوالیتوبیکر متخصص مواد غذائی آمریکا تهران را به قصد نیویورك ترك گفت .

در نتیجه یك تصادف شدید در جاده پهلوی

یك زن وشوهر دانمارکی مقتول وزن دیگری مجروح شد

کاردان فنی پس از حضور در محل علت تصادف راسرعت و نداشتن برف پاك کن اتومبیل دانمارکی هادانست

خانمی که مجروح شده

یکی از مقتولین حادثه

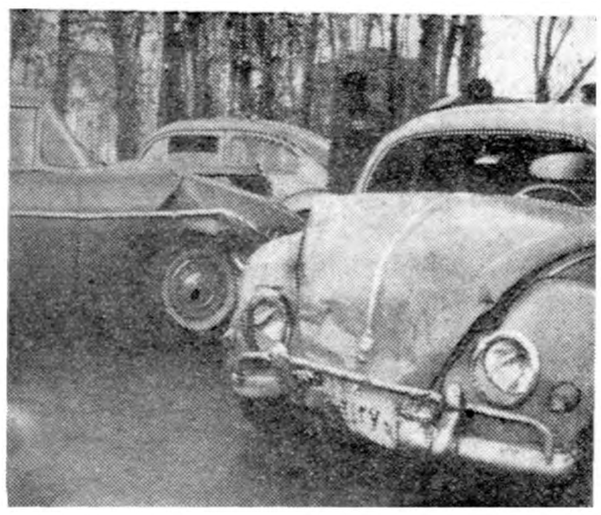

اتومبیل دانمارکی ها پس از تصادف با اتومبیل شورلت

خبرنگار ما از شمیران گزارش میدهد : ساعت یازده دیشب اتومبیل شورلت شماره ۱۷۳۴۳ برانندگی حسن کارگر که از شمیران عازم تهران بود در جاده پهلوی ایستگاه زعفرانیه روبروی باغ فردوس با اتومبیل فولکس واگن شماره ۲۴۲۷۰ که سه نفر سرنشین تبعه دانمارك داشت بشدت تصادف کرد در این حادثه یکی از سرنشینان فولکس آنا جانسپرد و دونفر دیگر بسختی مجروح شدند بطوریکه قادر بتکلم نیستند. مجروحین اینك در بیمارستان سینا بستری هستند.

صبح امروز راننده اتومبیل سواری بناحیه ۸ دادسرا اعزام شد. بطوریکه کاردان فنی نظر داده است اتومبیل فولکس واگن فاقد برف پاك کن بود و سرعت زیادی نیز داشته است و بهمین علت بطرف چپ جاده منحرف شده و تقصیری متوجه اتومبیل سواری نبوده است.

قربانی دوم

خبر نگار ما از بیمارستان سینا گزارش داد یکی از دو مجروحی که به بیمارستان منتقل شده بودند امروز در نتیجه جراحات وارده در گذشت.

اسامی مقتولین و مجروح

اسامی مقتولین این حادثه که زن و شوهر بودند «هنی ریچیا» و «رکتارگه» اعلام شد .

مجروحی که اینك در بیمارستان سینا بستریست خانمی میباشد که بنا بگزارش کلانتری محل «میلکو گرته» و بنا باعلامی که بپزشکی قانونی رسیده «کمك رکتا» نام دارد.

حوادث و وقایع

دو خانواده در جستجوی دو پسر بچه گمشده

جمشید فاضلی

مصطفی عباسقلی

نزدیك به یکماه است که یك پسر بچه ۱۳ ساله بنام جمشید فاضلی گمشده است.

جمشید در یك مغازه مکانیکی واقع در چهارصد دستگاه کار می کرد و روزی برای رفتن حمام از خانه خارج شد و دیگر مراجعت نکرد.

پدر این پسر امروز باداره روزنامه اطلاعات آمد و بوسیله سرویس حوادث از اهالی محترم تهران تقاضا کرد درصورتیکه اطلاعی از فرزند گمشده وی دارند باستوار رحیم فاضلی در کلانتری یازده اطلاع دهند.

گمشده دوم

امروز آقای مرتضی عباسقلی نیز بسرویس حوادث روزنامه اطلاع داد که پسرش مصطفی عباسقلی ۱۴ ساله ۶ ماه پیش مفقود شده است . پدر این پسر بچه تقاضا کرده درصورتیکه کسی از فرزند وی اطلاعی دارد بکلانتری محل خود ویا خیابان ری امامزاده یحیی کوچه خانلرخان در دو م اطلاع دهد و مژدگانی بگیرد .

زنی شوهرش را از خانه بیرون کرد

امروز پرونده جالبی در دادسرای ناحیه ۵ تهران مطرح شد طرفین این پرونده زن و شوهری بودند که پس از سی و هشت سال زندگی مشترك بین آنها اختلافی در گرفته بود .

حاجعلی میگفت سی وهشت سال پیش با این زن ازدواج کردم و اکنون از او فرزندانی سی ساله دارم ، چندی قبل من در محضر اسناد رسمی قباله خانه‌ام را بنام زنم کردم و او پس از این کار مرا بعلت اینکه مبتلا به بیماری جلدی هستم از خانه بیرون کرده است !

همسر حاجعلی در جواب اظهارات شوهرش میگفت که حاجعلی دراین ۳۸ سال بوی دیناری بابت مخارج زندگی نداده واو خانه‌ای را که شوهرش بوی صلح کرده بابت مخارج سی و هشت ساله خودحساب کرده است !

چون موضوع شکایت حقوقی بود زن و شوهر به دادگاه حقوقی راهنمائی شدند .

قاتلی در خراسان اعدام میشود

امروز خبرنگار ما کسب اطلاع کرد که بزودی قاتلی بنام عبدالرحیم ایراندوست فرزند صالح ۲۵ ساله در خراسان اعدام خواهد شد .

عبدالرحیم ایراندوست چند سال قبل باتهام قتل و ایراد جرح نسبت به فقیر محمد فرزند مراد ومریم فرزند دلیل و عبور از مرزبدون گذرنامه تحت تعقیب دادسرای زاهدان قرار گرفت و در دادگاه عالی جنائی خراسان باعدام محکوم شد و بموجب فرجام خواهی پرونده در شعبه هشتم دیوانعالی کشور مورد رسیدگی قرار گرفت و حکم اعدام وی ابرام گردید .

خلاصه چند خبر

پیدا شده

امروز خانمی با تلفن بسرویس حوادث روزنامه اطلاع داد از یك موتوسیکلت مارکش که حامل تعدادی بخاری بود یك قطعه سر بخاری بزمین افتاده و راننده آن متوجه نشد.

صاحب این سربخاری میتواند به نشانی خیابان زمرد کاشی ۲۳ ـ منزل آقای مهاجر مراجعه کرده و آنرا دریافت دارد.

زنی داخل تاکسی زائید !

راننده تاکسی بجای زایشگاه به بیمارستان سینا رفت ولی خوشبختانه ناظمه فنی قابله هم بود !

صبح امروز زنی درداخل یك تاکسی وضع حمل کرد ودختری زائید .

شرح واقعه بدینقرار است : ساعت هفت صبح امروز بانوزربابه ،دل درد شدیدی احساس کردو چون حامله بود جریان را بشوهرش اطلاع داد چون ربابه قبلا به بیمارستان مراجعه نکرده بود وهمسرش نیز ازوضع بیمارستانهای شهر اطلاع نداشت زن وشوهر ازخانه خارج شده و سوار یك اتومبیل تاکسی شدند و جریان رابرای راننده تاکسی شرح دادند وازاو خواستند تاآنهارابه بیمارستان مخصوص زایمان ببرد .دربین راه دل دردربابه شدت یافت وراننده تاکسی که دستپاچه شده بود بجای رفتن به زایشگاه بسرعت بطرف بیمارستان سینا براه افتاد .او هنوز ازدرورودی بیمارستان داخل نشده بود که ربابه گفت حس میکنم نوزادم متولد شده است .

جمعیت جمع شدند

راننده ،اتومبیل رادرمیان دولنگه دربیمارستان گذاشت وخودازاتومبیل خارج شد .دراین موقع ساعت هشت صبح بود وکارمندان بیمارستان که به محل کارخود می‌آمدند بااطلاع از این جریان اطراف اتومبیل جمع شدند وآقای سپاه منصور مدیربیمارستان نگران حال زائو بود و بیمارستان وضع مخصوصی بخود گرفته بود .

ناظمه و قابله

چنددقیقه بعد خانم سعیدی ناظمه فنی بخش جراحی حوادث و سوانح که قابله لیسانسیه است وارد بیمارستان شد ومدیر بیمارستان جریان رابا او گفت واستمداد کرد. قابله بلافاصله باهمان لباس دست بکارشد و چون امکان بیرون آمدن زائو ازتاکسی نبود درهمان داخل تاکسی بچه رابدنیا آورد .

دختر بود

این بچه دختربود . سپس زائو راما برانکار به‌اطاق عمل بردند و بچه‌را از جفت جدا کرده و چون لباس بچه نداشتند باپارچه تنظیف و پنبه نوزاد راپیچیدند وجراحان نیز مادراورامعاینه کردند وچون آسیبی باو واردنیامده بود وبیمارستان سینا برای بستری کردن زائو مناسب نبود زائو را با آمبولانس درحالیکه یك جراح و یك پرستار اورا مراقبت میکردند به بیمارستان وزیری فرستادند .

زائو دربیمارستان وزیری معاینه شد و چون حالش کاملا خوب بود یکساعت بعد مرخص گردید و بمنزلش منتقل شد .

در ۲۴ ساعت گذشته

۲۸ نفر دراثر حوادث مختلف مجروح شدند

در ۲۴ ساعت گذشته یازده نفر با سامی احمد قربانعلی فرزند عباس ـ زهرا مقدم فرزند محمد ولی‌اله ـ سنجر بیگی فرزند محمد ـ محمود اسمعیلی فرزند محمد ـ کریم بابائی فرزند حاجی آقا تونینا ـ خداوردیان فرزند ساهاك ـ علی فرزند رحیم ـ علی‌عقلمند فرزند داداش ـ اصغرنوری فرزند محمد ـ امیر اوسیائی فرزند خلیل ـ ذکرعلی روستائی فرزند عباسعلی در اثر حوادث رانندگی ـ فاطمه سلطانی عوض فرزند محمد در اثر نزاع ولی‌اله نجفی فرزند کاظم در اثر سقوط از بلندی و شش نفر باسامی لطف‌اله کاظم پور فرزند کاظم ـ جعفرزارع ـ قاسم انگبینی ـ محمد شعبانی ـ مریم جولائی و صدیقه فرزند رضا د راثرسوختگی ونه نفر باسامی حسن قلی بك ـ محمد رضا اصولی ـ رضا حیدری ـ محمدعلی عطار ـ حسین شفائی ـ حسن رضوی ـ علی جلیلی ـ علی اکبر آزادمحبت ـ رضا اشرفی در اثر حوادث جزئی و متفرقه مجروح شده و دربیمارستانهای حوادث بستری شده اند .

تقاضای اعدام قاتل پیر نظر

امروز پرونده بنیاد علی مصطفوی متهم بقتل مرحوم حسن پیر نظر برای رسیدگی و صدور رای بدادگاه عالی جنائی فرستاده شد .همانطور که قبلا باستحضار خوانندگان محترم رسیده بود بنیاد علی در نیمه یکی از شبهای شهریور ماه ارباب خود مرحوم حسن پیر نظر را در منزل مسکونی وی با ضربات کارد بقتل رسانده و متواری شده بود.

مامورین آگاهی با اخذ نشانی‌های کامل ،نامبرده را در زنجان دستگیر و بتهران آوردند بنیاد علی در تحقیقات اولیه منکر قتل مرحوم پیر نظر بود ولی پس از سه ماه سرانجام در شعبه بازپرسی بعمل خود اعتراف کرد.

تقاضای مجازات اعدام

پرونده پس از اخذ اعتراف وصدور قرار مجرمیت نزد دادستان تهران فرستاده شد آقای شریف دادستان تهران باستناد ماده ۱۷۰ قانون مجازات عمومی برای بنیاد علی مصطفوی متهم بقتل مرحوم حسن پیر نظر تقاضای مجازات اعدام کرد.

پس از صدور کیفر خواست از طرف دادستان پرونده برای تعیین وقت رسیدگی و صدور رای بدادگاه عالی جنائی ارسال گردید.

حوادث روز

مسمومیت گاز زغال

امروز کلانتری ۲۷ باداره پزشکی قانونی اعلام کرد که دختر ۱۷ ساله‌ای بنام پروین در نتیجه مسمومیت ناشی از گاز زغال درگذشته است .

تصادف در بیمارستان

دیروز یك زن ۶۵ ساله که هویتش مشخص نیست وبرای معالجه به بیمارستان پهلوی مراجعه کرده بود در محوطه بیمارستان اتومبیلی با وی تصادف کرد وپیرزن قبل از آنکه بیماریش معالجه شود در نتیجه شدت تصادف درگذشت .

محسن رابرق گرفت

دیروز پسر بچه‌ای بنام محسن امیرخانی فرزند اصغر ساکن بخش ۲۰ براثر برق گرفتگی درگذشت جریان از کلانتری محل باداره پزشکی قانونی و دادسرا اطلاع داده شد.

سقوط از بالکن

عصر دیروز پسر بچه ۹ ساله‌ای بنام هوشنك رستمی فرزند کیخسرو هنگامیکه روی بالکن منزل خود واقع در خیابان ثریا ایستاده بود ناگهان بزمین سقوط کرده درگذشت

ناضل درخت کاری است از نهالهای میوه وزینتی و رزهای بوستان استفاده کنید.
BOOSTAN
انتهای خیابان فرشته بین جاده تیمرگاه بنز باغ بوستان تلفن ۴۳۲۰۰

سپید و سیاه

تقویمهای دیواری اطاق شما پاره شده
در حالیکه تا سال جدید ۳ ماه در پیش دارید ووسیله وقت شناسی دقیقی در اختیار شمانیست
مجله سپید و سیاه
این مشکل شما را حل کرده است
این جمعه به ضمیمه شماره ممتاز دی‌ماه
تقویم زمستانی نفیسی
که خود به تنهائی تابلوی باارزشی است بخوانندگان سپید و سیاه تقدیم میشود
سپید و سیاه
کاملترین مجله ایران
وبرای تمام طبقات مردم سودمند و قابل استفاده می‌باشد
جمعه شما بی سپید و سیاه رونقی ندارد

بقیه خبرهای فرهنگی و ورزشی

مسابقه وزنه‌برداری تاج

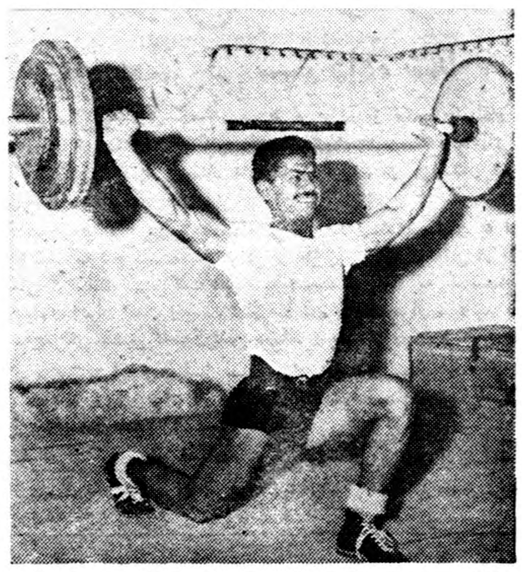

روز گذشته سومین مسابقهٔ وزنه‌برداری سال باشگاه تاج زیرنظر سازمان وزنه‌برداری باشگاه باشرکت سی‌وپنج‌نفر از وزنه برداران با تجربه درباشگاه انجام ودرنتیجه دردسته خروس‌وزن حبیبی، عبدالوهاب، شیستری‌فرد، دردسته پروزن اسدی، پساوند، صحتی، دردسته سبک‌ورن نیکوئی فرد،رافیك، گلکار ،دردسته میان‌وزن هامازاسب ،جنتی، بنائی دردسته نیم سنگین مشفق ،امینی ،همتی دردسته میان سنگین دکتر سیف‌الهی، بلوری، دردسته سنگین وزن راه‌پیما، نوروز خوشبخت به ترتیب مقامهای اول تاسوم راکسب کردند.

دراین مسابقات آقای پرویز مشفق دوازده‌ونیم کیلو ومنصورنیکوئی فرد ۱۵ کیلو رکورد سابق‌خودرا شکستند.

بعداز خاتمه مسابقات جوایز قهرمانان بوسیله آقای سرهنك امجدی رئیس فدراسیون وزنه‌برداری کشور اهداء گردید درعکس فوق آقای منصور نیکوئی فرد درحال بلندنمودن وزنه‌بحالت یکضرب‌دیده‌میشود.

افتتاح غرفه کوهنوردی باشگاه بانکملی

ساعت چهارونیم بعد از ظهر دیروز والاحضرت‌شاهپور غلامرضا پهلوی ریاست عالیه کمیته المپیك ایران غرفهٔ کوهنوردی باشگاه بانك ملی‌ایران راافتتاح نمودند و همچنین روز گذشته مسابقه‌فینال اسکواش باشگاه بانك‌ملی انجام وقهرمانان این‌رتبه تعیین شدند.

قبل ازآغاز برنامه آقای کاشانی رئیس‌بانك ملی بوالاحضرت و حضار خیرمقدم گفت وآنگاه آقای کاظمینی کوهنوردان باشگاه بانك رابحضور والاحضرت معرفی نمود وآقای اعظمی سرپرست کوهنوردان گزارش جامعی بعرض رسانید.

دراین هنگام والاحضرت ازغرفهٔ زیبای کوهنوردی بازدید بعمل آوردند وسپس مسابقه‌فینال اسکواش بین‌آقایان مظفریان و نبوی انجام گردیدکه بنفع آقای مظفریان خاتمه‌یافت.

مسابقات کشتی تشویقی وزن دوم

طی سه روز گذشته مسابقات کشتی آزاد تشویقی وزن‌دوم با شرکت ۷۶ کشتی‌گیر درسالن محمدرضا شاه پهلوی انجام گردید.

آقای سرهنك معروفخانی رئیس فدراسیون و جمعی از شخصیت های ورزشی کشور دربرگزاری این‌مسابقات حضور داشتند.

درنتیجه آقایان قاسم‌دهنده، مرتضی‌محرابی ، علی کمالی ، نعمت اولادزاده ،اصغرخوشنودی،حسین‌بهرامی بترتیب در اوزان اول تا ششم مقام اول راکسب کردند.

هم میهنان عزیز قبل از خرید هر نوع بخاری
از بخاری آزمایش دیدن کنید

دنباله خبرهای اقتصادی

هر اداره‌ای که برنامه خودرااجرا نکند
مامورین آن ازکاربرکنارخواهند شد

زارع بیچاره زحمت میکشد بعد محصولش ازبین‌میرود
باید ملخ مراکشی مانند مالاریا ریشه کن‌شود

ساعت پنج‌بعد ازظهر دیروزآقای دکتر آموزگار وزیر کشاورزی نمایشگاه عکس وزارت کشاورزی را در بنگاه مستقل آبیاری افتتاح کرد .

در مراسم افتتاح نمایشگاه عکس که زیر نظر آقای مهندس کریم مقصودی رئیس اداره نمایشگاههای وزارت کشاورزی تشکیل شده‌است آقای ناصری‌رئیس کل اداره‌اطلاعات وزارت کشاورزی گزارشی‌در مورد نمایشگاه عکس وزارت کشاورزی داد و متذکر گردید نظیر این نمایشگاه در ۱۲ مراکز استان نیز ایجاد شده است بعد آقای دکتر آموزگار وزیر کشاورزی ضمن بیانات خود از ایجاد کنندگان نمایشگاه تمجید کرد و از زحمات آنها قدردانی نمود و گفت باید ادارات مختلف از اداره کل‌اطلاعات پیروی کرده و برنامه های خود را انجام دهند و افزود کار های مفیدی که در زمان وزیرسابق کشاورزی شروع شده است باید بشدت ادامه یابد .

نمایشگاه از امروز برای بازدید عموم باز است .

عراق سالیان دراز متعلق بایران بود

نطق آقای استخر در جلسه دیروز مجلس‌شورایملی

در جلسه دیروز مجلس شورای‌ملی آقای استخر مطالبی در مورد روابط ایران وعراق و سابقه تاریخی موجود ونیز ادعا های پوچ عبدالکریم قاسم ایراد کرد که‌در زیر باطلاع‌خوانندگان می رسد :

اجازه می خواهم که صحبت خود را با دو بیت شعر از گفته های‌شاعر ملی ایران فردوسی شروع کنم البته این اجازه را به‌خودم خواهم داد که یك مصرع از آن را بمیل خودم اصلاح کنم :

زشیر شتر خوردن و سوسمار
عرب را بجائی رسیده است کار
که‌اروند شط را کند آرزو
تفو بر تو ای چرخ گردون تفو

(سراج حجازی ـ عرب نیست بلکه قاسم است که این ادعا را می‌کند)

من شنیدم از عدهٔ از رفقا که‌گفته شده در نطق قبلی‌ام خدای نخواسته بملت عراق قصد توهین داشته ام بدین جهت صورت مذاکرات مشروح جلسه قبل را که مطالعه کردم متوجه شدم که الحمدلله چنین اشتباهی را مرتکب نشده‌ام . مابا ملت عراق دوستیم برادریم چون که ثلث ا زملت عراق ایرانی هستند و شیعه .

بنده حتی با ملت‌عرب هم که‌با ما دوستو برادر هستند ابدا ابدا طرف نیستم من هرگز قصد اهانت بملت عراق را ندارم حتی امروز هم قصد نداشتم که دنباله مطالب جلسه قبل را ادامه دهم و فکر می کردم این آقائی که امروز حواسش جمع نیست باید از رفتار و گفتار خودش معذرت بخواهد اما امروز می بینم کم‌کم دامنه ادعای پوچ وبی اساس ایشان به محمره و بعد هم به خوزستان‌رسیده استو فردا هم حتما ادعای مالکیت پایتخت ایران را خواهد کرد(خنده نمایندگان) سپس ناطق پیرامون‌سابقه تاریخی محمره و جنك های ایران و عثمانی در زمان محمد شاه قاجار و محاصره هرات مطالبی بیان داشت و گفت تاریخ هیچگاه نشان نداده است که محمره حتی برای ده روز همدر تصرف‌عراق در آمده باشد .

(همهمه نمایندگان) (سراج‌حجازی: اصولا دراین باره بحثی نیست بیخود کرده قاسم چنین حرفی زده هرچه که‌او گفت ما نباید روی آن بحث نمودمو بزرگش کنیم) .

آقای استخر آنگاه پیرامون سوابق تاریخی ایران مطالبی بیان داشت و گفت عراق سالیان دراز متعلق‌بایران بودمو در حقیقت جزئی از امپراطوری بزرك ایران بشمار می رفت‌واین حق ماست که ادعای مالکیت عراق را بکنیم ولی ما هرگز از حدود ادب ونزاکت وروابط حسنه پا فراتر نمی نهیم وپای بند قوانین بین المللی هستیم و به حرف و گفته و پیمان خود احترام می گذاریم (صحیح است)

بهر حال امیدواریم که دولت ایران بتواند از طریق مذاکرات مسالمت آمیز این اختلاف را حل کند ولی درهر حال باید عبدالکریم قاسم و دیگران بدانند که ایرانی هرگز زیر بار زور نرفته و نمی رود واگر لازم‌باشد زور رابا زور جواب میدهد (صحیح است ـ احسنت)

بانك مرکزی بعدازتشکیل درصورت لزوم میتواند

پول‌فلزی۵۰و۲۵و۲۰ریالی منتشر نماید

مقدمات تبدیل واحد پول ازریال بتومان فراهم میشود.
باتغییر واحدپول‌ارزش‌پول‌کشورهیچگونه‌تغییری‌نمیکند

دراساسنامه پولی و بانکی‌کشور که برای تصویب تقدیم مجلس شده واحدپول ایران همان ریال قید گردیده‌است نه‌تنها اعتبار پول ایران عملاازجریان خارج شده ودرمعاملات مورد استفاده قرار نمیگیرد بلکه خود واحد یکریال نیزدرمعاملات حکم‌اعتبار پیدا کرده‌است زیرا در اغلب معاملات برای تعیین ارزش بجای ریال تومان گفته میشود و این برای سهولت درمعاملات است مقامات بانکی و بازرگانی کشور مسئله تغییر واحد کشور را از ریال بتومان یك مسئله قابل‌مطالعه میدانند ولی ظاهرا اقدام اصلی‌در این باره را بفرصت بهتری گذاشته‌اند .

یك نکته را باید توجه داشت که‌باتغییر واحد پول ارزش آن هیچگونه تغییری نمیکند بلکه مبنای حساب ها بجای ریال‌تومان میشود .

خبرنگارما باتوجه به‌همان اساسنامه معتقداست که واحد پول کشور بالاخره ازریال به‌تومان تغییر خواهد کرد ومقدمات آن نیز فراهم میشود .دراساسنامه مزبور بموجب ماده۱۸ـبانك‌مرکزی درموقعیکه صلاح‌بداند پول فلزی ۵۰ریالی و ۲۵ریالی و ۲۰ ریالی ضرب خواهدکرد واین پول‌مانند یکریالی ودوریالی و پنج‌ریالی‌که یك‌برابر ودوو پنج‌برابر واحدپول است خواهدبود .وبقرار اطلاع پولهای فلزی ده‌ریالی کنونی نیز بعلت سنگینی بانوع سبکتری تعویض خواهد شد تااستفاده و حمل ونقل آن‌راحت باشد .

قدردانی از یك جراح عالیمقام

از حذاقت وسرعت عمل‌و توجهی که جناب آقای دکترولی‌اله‌معظمی در مورد زایمان بیمار اینجانبان بخرج‌داده و اوراازیك خطر حتمی نجات داده‌اند کمال‌تشکر راداریم . لذا بدینوسیله صمیمانه‌ترین‌امتنان خودرا تقدیم و هموطنان ارجمندرا باستفاده از وجودچنین جراح عالیمقامی تشویق مینمائیم.

حسن مسعودی ـباقر نیری ـمحمد مافی

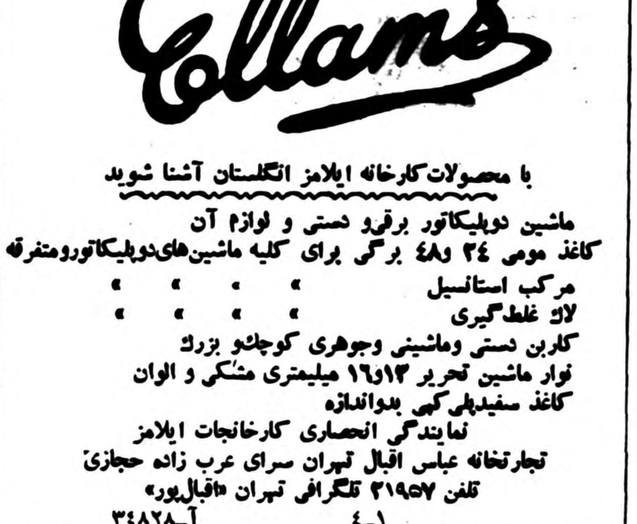

تبریکات

بمناسبت وصلت فرخنده

باکمال ادب‌جشن فرخنده وصلت‌شاهانه را ازطرف خودو اعضاء هیئت مدیره انجمن به‌پیشگاه پدرتاجدارمان تبریك عرض کرده و بقاء سلطنت دودمان پهلوی را ازدرگاه باریتعالی خواستاریم.

انجمن عمران‌و آبادی واصلاح امور غرب‌ـحسین بیکدلی ـماشاءالله مظاهری . آ ـ۲۷۳۶۳

ازدواج شاه بر ایرانیان فرخنده باد
مملکت پاینده‌ملت‌مفتخر شه‌زنده باد

بمناسبت جشن ازدواج فرخنده شاهنشاه محبوب و علیاحضرت‌ملکه فرح‌پهلوی تمام‌ملت غرق در سرور وشادمانی است بهمین مناسبت روز های۲۹ و۳۰آذرماه مجلس جشنی درمحل انجمن خیابانهای استخر ـ راه‌پیما ـسراب‌بخش ۲۰برقرار بوده از مدعوین با صرف چای‌وشیرینی پذیرائی گرمی بعمل آمد ازفرصت استفاده نموده این جشن فرخنده باشکوه‌رابه پیشگاه مبارك شاهنشاه محبوب و علیاحضرت ملکه پهلوی تبریك عرض‌نموده وموفقیت عموم ملت رادرظل توجهات بندگان اعلیحضرت همایونی از خداوند مسئلت مینماید.

آ ـ۲۷۴۲۷ رئیس انجمن ـحاج فتحعلی راه پیما

پیشگاه بندگان اعلیحضرت همایون شاهنشاه محبوب

جان‌نثار افتخار دارد به‌نمایندگی ازطرف اهالی انجمن محلی خیابان های نوروزی وفرشید جنوب دخانیات صمیمانه‌ترین تبریك وشادباش های سکنه‌محلی رابمناسبت وصلت فرخنده شاهنشاه محبوب خود با علیاحضرت ملکه‌فرح پهلوی به‌پیشگاه شاهانه معروض وبقاء دودمان سلطنت پهلوی را ازخداوند متعال مسئلت مینمایم.

رئیس انجمن محلی جنوب دخانیات ـ علی احمدیان

پیشگاه مبارك اعلیحضرت همایون شاهنشاه

وصلت فرخنده ملوکانه فرصت مناسبی بودکه افراد صنف فخار بتوانند ضمن‌تقدیم تبریك وتهنیت مراتب شاهدوستی خودرا به‌پیشگاه شاهانه عرض نمایند واز خداوند خواهانیم که‌چشم ملت ایران را به‌نتیجهٔ این‌وصلت فرخنده روشن فرماید. چاکر عباس گورنك

آگهی مزایده موقوفه

با نظارت اداره اوقاف‌تهران رقبات موقوفه بدرواقع در قریه‌نصیرآباد شهریار بانضمام متعلقات آن‌که در آگهی تفصیلی مندرج است با حداقل اجاره‌بهای سالیانه مبلغ یکصدونودودو هزار ریال نقدو مقدار بیستو چهارخروار (دو ثلث گندم و یك‌ثلث جو) غله‌از طریق مزایده اجاره داده‌میشود داوطلبان اجاره بایستی مبلغ سی هزار ریال برسم‌سپرده بصندوق اوقاف یاحساب شماره ۹۴۰۲۸ بانك‌ملی بازار بسپارند وپیشنهاد خودرا باقبض سپرده درپاکت سربسته تاپایان وقت اداری روز پنجشنبه ۳۰ دیماه ۱۳۳۸ بدفتر کل‌اوقاف تسلیم و رسید دریافت‌دارند.

پیشنهاد های رسیده در روزشنبه دوم‌بهمن ماه ۱۳۳۸ ساعت دهصبح در اداره اوقاف تهران خوانده میشود.برای کسب اطلاع از شرایط‌مزایده به‌آگهی تفصیلی یابدفتر کل اوقاف مراجعه نمایند توضیح آنکه مقدار جنس ثابت‌و مزایده ازمبلغ‌نقدی شروع میشود.

از طرف رئیس اداره اوقاف تهران ـ ذوالقدر

آگهی نرخ فروش ماهی

باطلاع عموم میرساند ماهیهائیکه بوسیله‌دستفروشان و مغازه داران فروخته میشود متعلق بشرکت شیلات نبوده و مربوط بصید آزاد رودخانه ها و دریاست که بوسیله صیادان آزادصید میشود اینشرکت هیچگونه دخالتی در تعیین‌نرخ فروش آنها ندارد .

ماهیهای این شرکت یابوسیله عاملین فروش شیلات در مغازه های خزر و نازارتیان وایران خاویار واقع د رخیابان اسلامبول بقرار ماهی‌سفید کیلوئی‌سی وپنجریال و کفال کیلوئی پانزده ریال فروخته میشود یابوسیله کامیونهای پیمانکاران شرکت در معابر توزیع میشود که بهاء آن مجددا برای اطلاع اهالی محترم اعلام میشود :

ماهی سفید ممتازدانه ۵۰ ریال	ماهی کفال درشت دانه ۱۵ ریال
ماهی سفید درشت دانه ۴۰ ریال	ماهی کفال متوسط دانه ۱۰ ریال
ماهی سفید متوسط دانه ۳۰ ریال	ماهی کفال ریز دانه ۵ریال
ماهی سفید ریز دانه ۲۰ریال	

۱ـ۲ آ ـ۳۵۰۲۲ شرکت سهامی شیلات ایران

کارخانه ارج : خیابان شوش ـ تلفن ۲۳۲۰۸ ـ نمایشگاه : خیابان فردوسی ـ تلفن ۳۳۷۱۷

مرکز فروش ـ کلیه رادیو فروشیهای معتبر تهران و شهرستانها

اطلاعات

اعلیحضرتین در بهار آینده بسوئد میروند

امروز کسب اطلاع شد که اعلیحضرت همایونی و علیا حضرت ملکه فرح پهلوی از روز پنجم تا هشتم ماه مه یك سفر رسمی بنابدعوت اعلیحضرت گوستاوآدولف پادشاه سوئد به آن کشورخواهندنمود.

اعلامیه رسمی در این باره دیشب از طرف دربار سوئد دراستکهلم منتشر شده است. مسافرت رسمی اعلیحضرتین سه روز بطول خواهد انجامید و احتمال میرود پس از آن اعلیحضرتین چند روز بطور غیر رسمی درسوئد اقامت فرمایند.

شهردار تهران شرفیاب شد

صبح امروز آقای ذوالفقاری شهردار تهران بحضور شاهنشاه شرفیاب شد. در شرفیابی امروز شهردار تهران گزارشی پیرامون وضع شهرداری و عملیات عمرانی که برای بهبود وضع تهران بایستی انجام شود وهمچنین احداث تهران بزرك وجاده سوم بعرض رسانید. وشاهنشاه اوامری برای بهبود وضع تهران ورفاه ساکنین پایتخت صادر فرمودند.

پایان کار هیئت بازرسی کل کشور

امروز از وزارت دارائی اطلاع رسید که هیئت بازرسی کل کشور دراین وزارتخانه بکار خود خاتمه میدهند وقضاتی که در هیئت انجام وظیفه مینمودند بوزارت دادگستری مراجعت مینمایند.

برنامه های کار هیئت در وزارت دارائی شامل رسیدگی بوضع مالیاتها واستحضار دولت از چگونگی آن وتعقیب مامورین متخلف بود که در حدود امکانات انجام شد وعده‌ای از مامورین خاطی تحت تعقیب کیفری واداری قرار گرفتند وعده‌ای نیز از کار برکنار شدند

کمیسیون خاص رسیدگی بلایحه اصلاحات ارضی

قبلا باطلاع خوانندگان محترم رسانده بودیم که این فکر در مجلس وجوددارد که جهت تسریع درتصویب لایحه اصلاحات ارضی کمیسیون خاصی مرکب ازاعضای منتخب پنج کمیسیونی که باید بلایحه رسیدگی کنند تشکیل گردد. دیروز این فکر به جلسه علنی مجلس کشانده شد وبموجب طرحی که عده‌ای ازاعضای هردو فراکسیون ملیون ومردم آنرا امضاء کرده بودند تقاضا شد که لایحه بکمیسیون خاصی ارجاع شود. با اینکه این طرح بواسطه تعارض باآئیننامه بتصویب نرسید اما نتیجه مباحثاتی که صورت گرفت این شد که آقای دکتر ممید نایب رئیس مجلس که جلسه دیروز راادارهٔ میکرد بااستفاده ازاختیاراتی که برای ارجاع لوایح مهم به کمیسیون خاص جهت رئیس مجلس درماده ۳۵ آئین نامه منظور شده است لایحه رابه کمیسیون خاصی مرکب از ۵ نفر ازاعضای هریك ازکمیسیونهای دارائی ـ دادگستری ـ کشاورزی ـ کشور و فرهنگ ارجاع کرد.

دستورات وزارت کشور در باره فرمانداران

امروز وزارت کشور طی بخشنامه‌ای به تمام استانداریها وفرمانداری ها ابلاغ نمود که مطابق اساسنامه جدید وزارت کشور فرمانداران می‌بایستی سه سال درمحل ماموریت خودشان خدمت کنند وفرمانداران که مدت سه سال خدمت آنها بپایان رسیده بایدبتهران مراجعت کنند.

حائزین اکثریت شورایعالی کشاورزی

حائزین اکثریت انتخابات شورای عالی کشاورزی استان تا آخر وقت امروز بشرح ذیل بودند:

آقایان محمود بدر ـ سرلشکر بقائی ـ هاشم ملك مدنی ـ ابوالحسن نور افشار ـ علی اکبر بازیار ـ مهندس مصطفی زاهدی ـ مهندس خدیری ـ مهندس مولوی ـ لقمان نفیسی ـ مهندس مهدی شیبانی ـ مهندس دهستانی ـ خاکباز ـ سلطان حسین رخشانی ـ محمد درخشان ـ عماد تربتی ـ حسن نبوی ـ سرهنك سپه پور ـ احمد حسین عدل ـ فطن السلطنه مجد ـ مهندس بیات.

نتیجه انتخابات تا غروب امروز اعلام خواهد شد.

فردا تلویزیون ارتش آمریکا افتتاح میشود

از فردا شب (۲۴ دسامبر) که مصادف با شب میلاد مسیح میباشد ایستگاه تلویزیون ارتش آمریکا که فرستنده آن در سلطنت آباد قرار دارد افتتاح خواهد شد.

برنامه های این فرستنده که روی کانال ۸ پخش میگردد به آمریکائیان مقیم ایران اختصاص خواهد داشت وژنرال لیندکوئیست رئیس هیئت مستشاران آمریکا در ایران طی نطقی آنرا افتتاح خواهد کرد.

روزهای یکشنبه و جمعه این ایستگاه از ساعت دو تا یازده بعد از ظهر ودیگر روزها از ساعت پنج تا یازده بعد از ظهر برنامه های جالب و متنوع پخش خواهد نمود.

پارك هتل

امشب و هر شب خوانندگان معروف جهان

لوس پاراگوایوس

۱ـ۳ — آ ـ ۳۴۹۳۲

Jurist

رادیو ترانزیستوری توریست

۴ موج، با بیست ریال هزینه در راه، مشهور در سراسر جهان

مرکز پخش: مارشال، نبش جزرال رادیو پشت شهرداری

ازروز چهار شنبه اول دیماه ۳۸ شماره های تلفن شرکت مسافر بری

اسکای ویز با مسئولیت محدود

۶۳۰۰۱ ـ ۶۳۰۰۲ ـ ۶۳۰۰۳ ـ ۶۳۰۰۴ ـ ۶۳۰۰۵ ـ خواهد بود

۱ـ۳ — آ ـ ۳۴۴۷۸

شب زنده داری

کریسمس و ژانویه

در

کلبه

میز را قبلا سفارش دهید تلفن ۸۳۴۲۳ـ۸۳۴۲۲

مهمانخانه در بند

۱ـ۲ — آ ـ ۳۴۶۴۲

پیش بینی وضع هوا

پیش‌بینی وضع‌هوای ایران تاظهر فردا طبق گزارش فرودگاه مهرآباد بدینقرار است.

هوای تهران صاف گاهی توام بامقداری ابر پیش‌بینی میشود.

هوای سواحل بحر خزر ابری گاهی همراه‌با بارندگی. نواحی خراسان ـ آذربایجان ـ کرمان و بلوچستان قسمتی ابری وهوای بقیه نقاط صاف گاهی توام بامقداری ابرپیش بینی میشود.

حداکثر درجه حرارت هوای شهرتهران درروز گذشته ۹ر۵ وحداقل آن ۴ درجه سانتیگراد بالای صفر بوده‌است.

سعید وسه میهمان فرانسوی او در فرودگاه مهرآباد

مربوط به خبر صفحه اول

۳۵ پرونده در کمیسیون عفو وبخشودگی رسیدگی شده

امروز خبرنگار ما کسب اطلاع کرد که تاکنون کمیسیون عفو وبخشودگی وزارت دادگستری به سی و پنج پرونده رسیدگی کرده است وامکان دارد در آینده نزدیکی عده ای از زندانیان واجدشرایط بمناسبت ازدواج فرخنده شاهنشاه مورد عفو قرار گیرند.

هشنبه. ۵ ریال، هشنبه. ۵ ریال، هشنبه. ۵ ریال، هشنبه. ۵ ریال، هشنبه. ۵ ریال،

باآغاز دومین سال اطلاعات جوانان

پاورقی هیجان‌انگیز وجذاب

دشمن در کمین است

دراطلاعات جوانان آغازشد ...

ولی اطلاعات جوانان، فردا فقط این خبر مهم را همراه ندارد بلکه

ازشرق وغرب عالم هرجاخبری بوده

خبرهای دست اول، دلچسب، خواندنی، دیدنی، خواستنی همه را یکجا جمع کرده‌است

هشنبه. ۵ ریال، هشنبه. ۵ ریال، هشنبه. ۵ ریال، هشنبه. ۵ ریال، هشنبه. ۵ ریال،

دل من دردهای بسیاری دارد

خبرهائی ازدبیرستانهای فارابی کرج، اسفندیار، هدف، حافظ، امیرکبیر، دارالفنون، شهرزاد، پهلوی زنجان، ساسان بابك، دبستان ودبیرستان جمشید، شهرستان مشهد و رفسنجان توسط خبرنگاران ما....

شمشیرزن ـ تارزان ـ در دل طوفان ـ بوکی ـ قهرمان جزیره پنج داستان شیرین وسرگرم کننده همیشگی مجله نبرد با سوسمار یك داستان شیرین وهیجان انگیز

ساحل مرك داستان هفته

وچندین مطلب دیگر همه درمجله اطلاعات کودکان که امروز منتشرشد جمع میباشند

شماره ۶۱ نایاب شد. مواظب شماره ۶۲ باشید!

نتیجه قرعه کشی بلیط های فصلی اعانه ملی سری ۱۱ که درساعت ۴ بعداز ظهر روز سه شنبه ۳۰ آذر ماه ۱۳۳۸ انجام یافته بشرح زیر است:

شماره ۷۰	۵۰۰	ریال
» ۳۰۷	۱ر۰۰۰	»
» ۲۶۹۱	۱۰ر۰۰۰	»
» ۹۱۲۳۲	۱۰۰ر۰۰۰	»
» ۵۹۶۱۶۲	۵۰۰ر۰۰۰	»
» ۵۹۶۱۶۱	۵۰ر۰۰۰	»
» ۵۹۶۱۶۳	۵۰ر۰۰۰	»
» ۵۱۶۲۲۴	۱ر۰۰۰ر۰۰۰	»
» ۵۱۶۲۲۳	۱۰۰ر۰۰۰	»
» ۵۱۶۲۲۵	۱۰۰ر۰۰۰	»

بنگاه بخت آزمائی ملی

آ ـ ۳۴۹۷۸

جوش شیرین نرم بسته‌بندی

کارخانه کیلوئی هفت‌ریال

خریداران محترم تهران وولایات میتوانند تاده روز مستقیما بتجارتخانه معتمدی سرای حافظ خیابان بوذرجمهری مراجعه نمایند تلفن ۲۴۷۹۷

تلگرافی معتمدی — آ ـ ۲۷۱۵۱ — ۱ـ۳

در مرز ایران و عراق

پنج تیپ عراقی دربرابر سربازان ایرانی مستقر گردید

امروز بکلیه پاسگاههای مرزی ایران دستگاههای مجهز بی سیم داده شد

طبق آخرین خبری که رسیده از صبح امروز بکلیهٔ پاسگاه های مرزی ایران در خوزستان که تاکنون فاقد بیسیم بودند دستگاه های بی‌سیم داده شد وهم‌اکنون کلیه پاسگاه های مرزی ایران در خوزستان دارای بیسیم می‌باشد.

ظهر امروز بوسیله بیسیم پاسگاه مرزی (فکه) دشت میشان به اهواز اطلاع داده شد که پنج تیپ مسلح عراقی در مقابل سربازان ایرانی در «فکه» عراق مستقر گردیدند باید گفت «فکه» دو قسمت می‌باشد که یك قسمت آن در دشت میشان ایران است وقسمت دیگر از آن در خاك عراق می‌باشد بااین پنج تیپ مسلح عراقی چندین کامیون حامل مهمات است که روی دو دستگاه از کامیونهای مزبور دو قبضه مسلسل سنگین نصب شده است.

برای تقویت نیروی ایران در مرز قرار شد عده زیادی سرباز بامهمات کافی بمرز بروند ودر فکهٔ ایران مستقرشوند.

تیمسار سرلشکر روحانی فرمانده لشکر خوزستان که پس از بازدید مرز های ایران وعراق به اهواز مراجعت کرده بود مجددا باعجله بخرمشهر وآبادان عزیمت کرد.

ایران از کمکهای امریکا شاکی است

قسمت اول مقاله‌ای که والتر لیپمن پس از مسافرت به ایران نوشته‌است.

قسمت‌های دیگر درشماره فردا چاپ خواهد شد.

در ایران، که ما پس از هند به‌آنجا رفتیم، یك آمریکائی موضوعات زیادی برای تفکر می‌یابد. زیرا در اینجا مانند همه کشور های هم مرزشوروی این مسئله در پیش است که چگونه می‌توان کشوری را که هم مرز باشوروی است از اینکه تحت تسلط آن قرار گیرد بازداشت.

پاسخ ما باین سئوال که در دوران اچسن ـ دالس تنظیم گردید وتحول یافت تقویت ارتش ایران وتشویق آن کشور به اتحاد نظامی باترکیه و پاکستان ودادن کمکهای مالی واقتصادی و پشتیبانی اخلاقی از آن کشور بوده است.

ارقام کمکهای آمریکا بایران سری است، ولی همه می‌دانند که ما در ایران یك هیئت نظامی ۹۰۰ نفری داریم که به تعلیم نیروهای ایران اشتغال دارند. علاوه براین مایك برنامه وسیع کمکهای غیر نظامی تحت عنوان اصل چهار داریم و ۴۰ درصد کسر بودجه ایران را تامین می‌کنیم.

باوجود این به‌آمریکائیان گفته میشود ـ چنانکه شخص شاهنشاه بمن گفت ـ که آمریکا نسبت به ایران تبعیض میکند وکمك کافی بعمل نمی‌آورد.

شاهنشاه شکایت دارد که در حالی که ایران کاملا با آمریکا متحد شده ودر جنك سرد بیطرف نیست، بازهم مابه بیطرفهائی مانند نهرو وتیتو کمك می‌دهیم.

شاهنشاه احساس می‌کند که این کمك باید به‌ایران وسایر کشورهای متحدداده شود.

نیویورك هرالدتریبون

پس از تامین احتیاجات تهران

به سایر مشمولین برك آماده بخدمت داده میشود

امروز تیمسار دریادار رسائی رئیس اداره نظام وظیفه عمومی بخبرنگار ما اظهار داشت: بدادگاه های نظام وظیفه دستور داده شده که درمورد متکفلین نهایت دقت و مراقبت را بخرج دهند تا نه یکنفر متکفل واقعی به سربازخانه اعزام گردد ونه خدای ناکرده یك مشمول زیر عنوان تکفل بتواند از خدمت مقدس سربازی شانه خالی کند.

برك آماده بخدمت

تامین احتیاجات تهران بزودی بپایان خواهد رسید و به سایر مشمولینی که خود را تا موعدمقرر به دادگاه معرفی کرده ولی بوجود آنان احتیاجی نباشد برك آماده بخدمت یکساله داده میشود. البته غائبین از این قاعده مستثنی هستند.

پرداخت اضافات وترفیعات ۱۵ هزار فرهنگی

آخر وقت امروز خبرنگار ما اطلاع داد که برای ترفیعات و اضافات کارمندان رسمی ودبیران وآموزگاران وکمك آموزگاران وزارت فرهنك در بودجه سال ۱۳۳۹ مبلغ ۷۵ میلیون ریال اعتبار تاسیس شد.

خبرنگار ما اطلاع میدهد که این مبلغ تقریبا به ۱۵ هزار نفر از فرهنگیان تعلق خواهد گرفت.

کمیسیون مامور رسیدگی به رتبه های استحقاقی هنوز مشغول کار است و احتمالا تایکماه دیگر کلیه رتبه های پیشنهادی مورد مطالعه و رسیدگی وتصویب قرار خواهد گرفت پس از اتمام کار کمیسیون اداره کارگزینی وزارت فرهنك اقدام بصدور پایه های مصوبه کمیسیون را خواهد نمود.

ماخذ کار کمیسیون رسیدگی به ترفیعات نمراتی بوده است که ازطرف روسا بکارمندان داده شده.

رسیدگی به کشمکش دانشگاه شیراز

آخروقت امروز خبرنگار ما تلفنی از شیراز اطلاع داد آقای دکتر فاطمی معاون وزارت فرهنك جهت رسیدگی باختلافات استادان و رئیس دانشگاه شیراز با هواپیما باین شهرستان وارد شد وبلافاصله پس از ورود در دفتر دانشگاه مشغول رسیدگی باین موضوع گردید.

چند منظره ازمراسم عقد و جشن فرخنده عروسی شاهانه

بصورت عکسهای جالب همراه باچندگزارش خواندنی در صفحه پنجم چاپ شده‌است

یک فرد مطمئن و باتجربه با شما صحبت میکند

من فردهاینه تبعه امریکا در سال ۱۹۱۴ درشهر لونی‌ویل (استان کنتاکی) بدنیا آمدم. ۳۰ سال تمام است که دربکار انداختن کارخانجات روغن نباتی درامریکا وکانادا نظارت داشته‌ام وفعلا نیز مهندس مشاور کارخانه (ووتیتوگیدلر) که شهرت جهانی دارد میباشم و ضمنا مدت چهارسال تمام با همکاری دوستم «بیلی» دستگاه اتوماتیك بی‌بوکن روغن نباتی رااختراع کردم که فعلا بعلت گرانی دستگاه فقط ۴ کارخانه بزرك امریکائی و شرکت کارخانجات پارس دارای چنین دستگاهی می‌باشند. اکنون کارخانجات پارس تحت نظر من آماده بکار میگردد.

از من می‌پرسید روغن نباتی خوب‌چه مشخصاتی دارد؟...

بسیار خوب، ولی‌اول باید بشما بگویم که روغن نباتی رابا دو طریقه میتوان شناخت یکی‌بوسیله دستگاه های علمی‌وفنی ودیگر بایك راه عملی‌ساده و من‌حالا شناسائی روغن خوب را بطریق ساده و عملی برای شما بیان می‌کنم.

اول روغن نباتی‌را دریخچال قرار دهید و پس از ساعتی اگر روغن سفت‌شدو براحتی توانستید از آن استفاده کنید روغن خوبیست

دوم مقداری روغن رادر ماهی‌تابه بریزید وآنرا درمعرض حرارت‌بگذارید امانترسید، بگذارید درجه‌حرارت از یکصد وهشتاد سانتی‌گراد هم بگذرد، در چنین حالی روغن باید کاملا بی‌بوباشد، اگراینطور بودروغن ممتاز خوبیست.

حالاهمین روغن ذوب‌شده رابرای تهیه انواع غذاهامورد استفاده قرار دهید، قبلا چطور است قدری سیب زمینی سرخ کنید، خوب، حالابا همین روغن مانده‌در ماهی‌تابه مرغ و بعد از آن‌مثلاگوشت وپس‌از گوشت تخم‌مرغ یکی پس‌از دیگری آماده کنید و میل فرمائید، درچنین حالی یك روغن نباتی خوب که مدفعات درماهی‌تابه مورد استفاده قرار گرفته ابدا بوی غذاهای تهیه شده‌را بیکدیگر منتقل نمیکنند وحالت تازگی‌خود را هم‌از دست نمیدهد، بنحویکه باز هم ممکن است‌از مانده آن درماهی‌تابه به‌تهیه غذای دیگری دست‌زد.

من‌در مورد روغن نباتی های دیگر نمیتوانم چیزی بگویم ولی‌روغن نباتی‌قو اولین محصول تاسیسات روغن نباتی شرکت سهامی کارخانجات پارس، دارای همین مزایا و مشخصات است.

امتیازات روغن‌نباتی‌قو معلول علل‌فنی‌و علمی عدیده‌است قسمتی از این علل فنی‌وعلمی را در تازگی وسیستم جدید دستگاه های تهیه کنندهٔ آن‌باید جستجو کرد که‌من‌پاره‌ای ازآنرا دراینجا برای شما شرح میدهم:

* تاسیسات روغن نباتی شرکت سهامی کارخانجات‌پارس برپایهٔ ۳۵۰ نقشهٔ‌دقیق و منظم که‌کارخانهٔ گیدلر بزرگترین کارخانه سازنده کارخانجات روغن نباتی دنیاتهیه کرده‌بوجود آمده است....
* کلیهٔ ماشین آلات آن‌ازپولاد زنك‌نزن تهیه‌شده ونظیر آن‌درتمام دنیاکم و درآسیاو خاور میانه یافت نمیشود، بهمین علت برخلاف بسیاری‌از روغن نباتی‌های دیگر محصول این کار خانه اکسیداسیون نمیشود و روغن نباتی ترش نمیگردد.
* درحین تهیهٔ روغن‌های نباتی مواد شیمیائی مخصوصی بایدبه‌آن اضافه‌شود کوچکترین غفلت متصدی در مورد اضافه کردن‌این‌مواد از حیث مقداریاوقت لازمه نوع‌محصول راکاملا قلب‌میکند وفعلا این کاردر بسیاری از کارخانه ها با دست انجام میگیرد، درحالیکه دستگاه های اتوماتیك این کارخانه در لحظات حساس‌لازمه این‌عمل راخودبخود وباکمال دقت انجام میدهند وازاین بابت جای هیچگونه نگرانی‌نیست.
* برای آشنائی بیشتر با این تاسیسات مدرن و آخرین سیستم بهتر نیست ازفر دا قدم بقدم‌بامن همراهی کنید، تا کلیه‌قسمت های آنرا ازنظر شما بگذرانم؟

روغن نباتی قو بزودی در دسترس شما