اطلاعات

۱۲ صفحه — چاپ دوم

چهارشنبه هفتم آبان‌ماه ۱۳۵۹ـ شماره ۱۶۲۷۳ تکشماره ۱۵ ریال

امام: اسلام و ضد اسلام نمیشود باهم تفاهم کنند

تکلیف همه مسلمین است به کسی که به مملکت اسلامی هجوم می‌کند هجوم کنند

★ تا سایه عنایت حق‌تعالی برسر ملت ماست، شکست نداریم

★ صدام از ملتش و سربازهایش می‌ترسد

★ اگر صلح کنیم، جواب ملت عراق را چه بدهیم ؟

★ اسلام عقلی از اسلام کارتری هم بدتر است

رزمندگان اسلام در جاده خونین‌شهر- آبادان تلفات سنگینی به دشمن وارد کردند

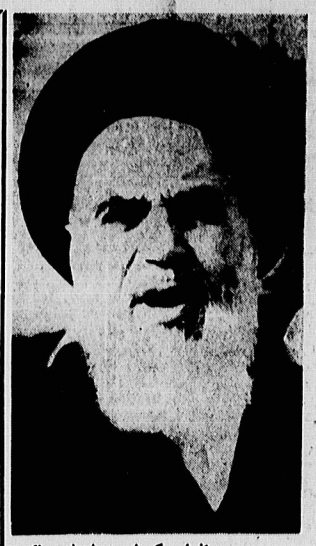

★ جوانهایی که شهید شدند، مال پدرو مادرها نبودند ، مال پیغمبرو اسلام بودند

در صفحات ۱۲و ٤

شکست کفار بعثی در تصرف پل خونین شهر

در جمله عقاب کونه‌هوا نیروز جمهوری اسلامی در غرب کشور

۲۰۰ تانک دشمن منهدم و ۲۰۰۰ نظامی عراق نابود شدند

در صفحه ۹

تمام ارتش شاه حسین تحت فرماندهی رژیم بعث عراق در آمد

★ زنان مسلمان هند ،خواستار رفتن به جبهه جنگ علیه عراق شدند

★ ٤۰۰ هزار پاکستانی و عشایر مسلمان آن کشور تقاضای حضور در جبهه جنگ کرده‌اند

★ یك واحد تفنگدار دریائی آمریکا عازم دریای عمان شد .

★ مزدوران تونسی در ارتش عراق علیه ایران می‌جنگند

در صفحات ۲و ٤

وضع عمومی جبهه‌ها

★ انهدام پادگان نظامی عراق در غرب روانرود

★ انهدام قسمتی از پادگان پنج‌دین در خاك دشمن

★ انهدام قسمتی از یك تیپ زرهی دشمن

★ بمباران واحد های توپخانه و تانك دشمن در مناطق مرزی اهواز

★ بمباران یك تیپ گسترش یافته عراق در غرب سوسنگرد

★ انهدام قسمتی از نیرو های زرهی و خودروهای تدارکاتی و سایت سام٦ و توپهای زمین به‌زمین در شلمچه

در صفحات ۳ـ۹و۱۰

موشکهای عراقی اماکن مقدسه عراق را هدف گرفته‌اند

در صفحه ۱۰

آئین پرشکوه عیدغدیر خم در شهرستانها

★ بمناسبت عید غدیر خم، ۱٤۱ زندانی در تبریز شیراز و اصفهان آزاد شدند

در صفحه ۹

پیام رئیس جمهوری به‌مادر یك شهید ۱۷ ساله

در صفحه ۲

عربستان ولیبی قطع رابطه کردند

در صفحه ۱۲

گفتگوئی در نهایت از مجروحین جنگ :

ما برای دفاع از انسانیت و شرف میهن خود میجنگیم

★ سرنوشت جنگ را برادران و خواهران ما در دست خواهند گرفت نه مجامع و محافل بین‌المللی !

بعداز ظهر دیروز آقای محمدعلی رجائی نخست‌وزیر در بیمارستان شهید مصطفی خمینی حضور یافت و ضمن بازدید از بخش همجای مختلف این بیمارستان از مجروحین ،جبهه‌های مختلف جنگ عیادت کرد .

آقای رجائی ضمن تبریک عیدغدیر خطاب به‌مجروحین گفت :

تا شما هستید و اینگونه می‌جنگید ، مردم ما نسبت به پیروزی اسلام بیشتر امیدوار میشوند . مردم ما تصمیم دارند تا آخرین قطره خون خود با تجاوزات رژیم جنایتکار صدام مقابله‌کنند.

آقای رجائی نخست‌وزیر ضمن تجلیل از روحیه‌عالی برادران مجروح خطاب به آنان گفت : ما تانابودی صدام جنگرا ادامه‌خواهیم داد .

جامعه‌ما با داشتن‌سربازانی مانند شما از شرف و اعتقاد خود دفاع خواهد کرد .

وی افزود : اگر این جنگ بمدت ۱۰ سال هم طول بکشد ، ما آنرا ادامه خواهیم داد . و دست ما بشکند اگر پای قرار داد مصالحه‌ای را امضاء کنیم.

در این‌هنگام برادر محمد رضا دوانلو، که در جبهه خونین شهر زخمی شده بود به نخست‌وزیر گفت : من شرمنده‌ام که این بستن مجروحم را برداشته و به تهران آمده . نقدیام چرا من شهید نشدم .

مجروح دیگری گفت :ما هیچ نگرانی نداریم و ازشما میخواهیم سلام ما را به امام خمینی برسانید .برادر مجروح دیگری که‌ازسوی بسیج به شلمچه اعزام‌شده بود گفت : من مسئول حمل مهمات بجبهه بودم و قول داده‌ام پس ازبهبودی باز برای برادران خود در جبهه مهمات ببرم .

برادر مجروح دیگری گفت من که یک پای‌خود را از دست داده‌ام فقطبه یک پای مصنوعی احتیاج دارم تا باز بجبهه برگردم. یکی دیگر از برادرانی که از سوی دفتر مرکزی جهاد به خونین شهررفته بود گفت :

زحمت را ما نمی‌کشیم . این زنان و مادران ماهستند که باخاطری آسوده ما را به‌جبهه میفرستند و بهیچ نگرانی دوری ما را تحمل میکنند سپس برادر پاسدار دیگری ضمن تبریک عید سعید غدیر به نخست‌وزیر گفت : ما منتظر آن روزی عیدی هستیم که هرچه زودتر امام زمان «عج»ظهور کند و انقلاب اسلامی مارا جهانی سازد دراطاق های این مجروحین عکس هائی شهدا و شعار های انقلابی نصب شده بود .

یکی از شعارها این‌بود: آنگاه خورشید مرده بود ، سرخی خون توای شهید بود طلوع داد .

سپس آقای رجائی در بخش زنان از دختر بچه مجروحی که‌در اثر اصابت خمپاره مجروح شده بود عیادت کرد و خطاب به خواهر دیگری که درجنگ مجروح شده و برادرخود را از دست داده بودگفت: این که شما برادرتان را از دست داده‌اید افتخار است . من و همه مردم برادران کوچکشما هستند. توخوب میدانی که این ما نبودیم که جنگ را شروع کردیم ولی این ما هستیم که تا پای جان در مقابل این تجاوز ایستادگی می‌کنیم و پیروز خواهیم شد.

نخست‌وزیر ضمن‌عیادت از برادر مجروحی که‌اهل عراق بود و برای نابودی صدام بکمك برادران‌پاسدار آمده بود و مجروح شده بود ، گفت : امیدوارم تمام برادران عراقی ما از دست این جنایتکار آزاد شوند.ـ ما اول‌ضمن میکنیم بغداد را آزاد کنیم و سپس بقدس برویم و آنجا را پاکسازی کنیم .

برادر مجروح عراقی گفت : همه مردم از صدام بیزار هستند و خواهان جمهوری اسلامی برهبری امام خمینی میباشند .

در این هنگام ، پزشک معالج یکی از مجروحین ضمن اندرز به‌برادر مجروح گفت : این برادر ما حالش خوب شده چند روز دیگر بمنزل خواهد رفت . در این لحظه بود که‌برادر مجروح خطاب به پزشک گفت بجبهه میروم‌نه منزل .

بقیه در صفحه ۲

رئیس جمهوری از کشورهای غیرمتعهد خواست تجاوز عراق به‌ایران رامحکوم کنند

در صفحه ۱۰

از ۱۹ آذر اعتیاد جرم محسوب میشود

درصفحه ۹

تقاضای پاسداران انقلاب از مردم کلاههای آهنی را به‌سپاه پاسداران تحویل دهید

در صفحه ۳

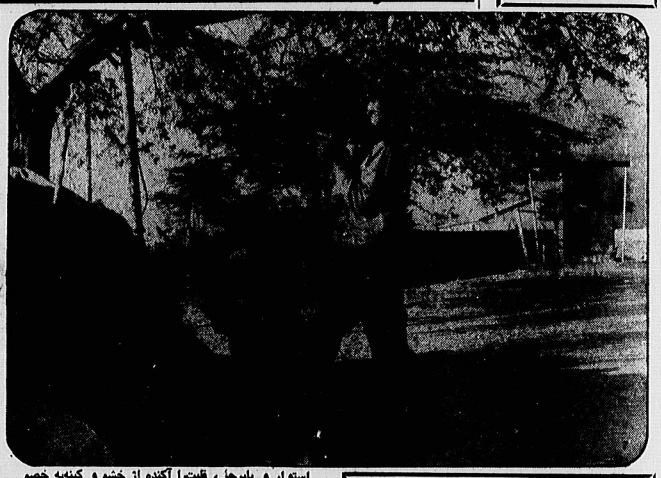

استوار و پابرجا ، قلبتر آکنده از خشم و کینه‌به خصم کن ، دندانهایت را بهم بفشار وخمپاره‌مرابرقلب دشمن‌متجاوز بر نوکران‌کفرو استکبارشلیک‌کن .هرگلوله‌ای وهرخمپاره‌ای که از سلاح ایمان توشلیک‌می شود ، مشعلی است فر راه مستضعفین جهان ، آنهائی که جز شهادت و ایمان از تو چیزی را سراغ ندارند .

در صفحه ۲

فعالیت‌های هیأتهای هفت نفری واگذاری زمین ادامه‌میابد

★ امور واگذاری زمین در اختیار آیت‌الله العظمی منتظری، آیت‌الله مشکینی‌وآیت‌الله بهشتی‌است

در صفحه ۲

کارگران لهستانی در آستانه‌اعتصاب مجدد

بندر گدانسك ـ لهستان ـ خبرگزاری فرانسه : کارگران کارخانه کشتی‌سازی «لنین» گدانسك که از سرپیداران جنبش اعتصاب اردیبهشت‌ماه بودند باردیگر در آستانه اعتصاب قرار گرفته‌اند . این کارگران‌تهدید کردند چنانچه تا امشب نخست‌وزیر لهستان باآنها ملاقات نکند دست به اعتصاب خواهند زد . این کارگران‌مایلند از نخست‌وزیر لهستان درباره دستاورد های اعتصاب تضمین لازم را بگیرند .

نرخ برق برای مصارف زیاد بصورت تصاعدی افزایش می‌یابد

در صفحه ۱۰

خسارات عراق از ۱۰ شهریور تا پایان ۵۹/۸/۶

نوع خسارات	تعداد
هواپیما	۱۷۲ فروند
هلیکوپتر	۷ فروند
تانک وخودرو نفر بر زرهی	۱۵٦٤ دستگاه
آتشبار سنگین و سبک	۱۹۷ قبضه
ناوچه موشک انداز وازدرافکن	۱٤ فروند
کشتی لایروبی	۲ فروند
کشتی حامل مهمات	۱ فروند
پایگاههای نظامی ، تاسیسات صنعتی ، نفتی وپل	۱۵۰ منطقه

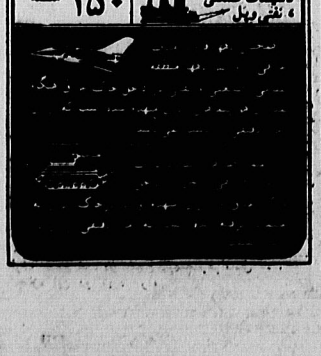

★ می آئیم ، می آئیم.این صف فرشتگان سپید پوش‌است که می آیند.می‌آئیم ، اوای‌نوای‌مرده در خاك هوس می‌آئیم. می آئیم‌برای شهادت می‌آئیم، ما تنها مردگان ، نه نه ، تنها زندگانی هستیم که قبل ازمرگ‌ند، نه، قبل از شهادت ، کفن خود را با دست خویش بتن کرده‌ایم .ماخود، خود راکفن می‌کنیم و خود ، خود را بخون شرف خویش غسل می دهیم.شهادت، ناشی‌ازعصبانیت و بیطاقتی نیست ، شهادت سلاحی است و احترازی و فرهنگی که برصف های منظم و اراده های سازمان یافته‌استوار است ، در صفحه ۸

اولین گزارش مفصل و رنگی از تنگه هرمز جائیکه‌چشم جهانیان به آن دوخته شده

دوز دوزانی وارشاد اسلامی ... ولایتی و درمان و . . .

★ علل انشعاب‌در «جریان زحمتکشان‌سازشکار»!

★ نظر آیت‌الله‌جوادی عضوشورای عالی‌قضائی و روسای دادگاههای خانواده درباره ازدواج

بحث اطلاعات هفتگی

★ گزارش رنگی هفته : سفر به جزیره اسرار آمیزی در مکزیك .

★ باند چاقوکشهای حرفه‌ای در خدمت «سیا» در نامه‌های جاسوس انگلیسی و گزارش های علمی و داستانهای مطلوب شما در

اطلاعات هفتگی

منتشر شد

سازمان تبلیغات منتشر میهای اطلاعات ۲۴ ساعته

تلفنی آگهی میپذیرد ۳۱۱۰۷۱-۳۱۱۰۷۲

بیانیه وزارت امورخارجه خطاب به وجدان بیدار جهانیان و همه سازمان‌ها و مجامع بین‌المللی

این اطلاعیه از سوی وزارت امور خارجه جمهوری اسلامی ایران در رابطه با حمله صهیونیست و غیر انسانی مزدوران بعث عراق باموشك به‌مردم بی‌سلاح رزم‌گاه مذکور انتشار یافت.

بسمه‌تعالی

یعنی، یعنی عراق بی‌رحمانه بی‌ایمان‌بحث نموده، همچنان پرشیرجه و روشنا و مردم بی‌گناه وبی‌دفاع‌ایران مسلم افکنده است، و هر روز عده زیادی از مظلومان ما قربانی وحشی‌گری‌ها و زیر پا گذاشتن کلیه قوانین و قوانین انسانی و بین‌المللی توسط رژیم فاشیست عراق میشوند، که حمله موشکی رژیم به مناطق مسکونی شهر دزفول در تاریخ ۱۳۵۹/۸/۵ تازه‌ترین نمونه است. وزارت امور خارجه جمهوری اسلامی ایران بار دیگر پیش‌بینی این وجه دلخراش که یکشنبه شدن پیش از ۸۰ نفر و زخمی شدن صدها کودك‌وزن‌ومرد غیرنظامی مسلم گردیده، وضاع جدیدایران و همه سازمانها و مجامع بین‌المللی را یکبار دیگر مخاطب قرارداده و مسئول میشمد که حمله با موشکهای سنگین و دوربرد در نیمه‌های شب مردمان بی‌سلاح‌غیرنظامی خفته در بستر ناگهان تاوان و مبدا اعلامی و کلیه مدت بین‌المللی قابل توجیه است. وزارت امور خارجه جمهوری اسلامی ایران ضمن اعتراض شدید و محکوم نمودن این عمل جنایتکارانه از ملل صلح جویان بخاطر حفظ حریت و ارزشهای انسانی که همبستگی و همدردی‌انسانیا بیش از هماندی دارد آن مسئول جایند انتظار دارد که رژیم‌ناگزیر اعمال سیاسه و صدمه بشری‌اقوا را متوقف نماید. وزارت امور خارجه جمهوری اسلامی ایران ضمن اعلام همبستگی با ملت عراق و تاریخ آینده بشریت قرار خواهد گرفت احتمالا جنایتکاران را نیز به ارتکاب مجدد اقدامات غیرانسانی خود غریب خواهد نمود.

وزارت‌امورخارجه جمهوری اسلامی ایران

تصمیم مجلس دربارهٔ گروگانها احتمالا فردا درجلسهٔ علنی مطرح میشود

امروز صبح بحثهای‌جلانس غیر علنی رسمی مجلس اسلامی بمنظور بررسی طرح گروگانها وبخشی تهیه تصمیمات منتخده در رابطه گروگان ها فردا صبح مورد بررسی نهائی قرار گیرد.

ظهرامروزنیزدارامه‌داشته باشد به گزارش خبرنگار پارلمانی ما ممکن است تصمیم نهائی مجلس امروز بعد از ظهر اتخاذ شود.

بسمه تعالی، بنا بر دود بسمه‌تعالی، بنا بر دود بسمه‌تعالی، بنا بر دود بسمه‌تعالی

اعلامیه شماره ۲۳۵

بسمه تعالی ـ همیهنان مسلمان و مبارز ایران ـ رزمندگان ارتش جمهوری اسلامی ایران با پشتیبانی خلق قهرمان به تبردخوین خویش ادامه داده‌اند. در ساعت ۱۱ صبح امروز ارتش سنگین ما با توپخانه و دشمن مزدور و مجاور ۱۲ دقیقه بر دشمن مزدور و مجاور ۱۲ هوانیرو در منطقه ایلام ۳ هواپیمای جنگنده دشمن را هدف قرار دادند. در ساعت ۱۰ بامداد روز ۱۲ هواپیمای جنگنده دشمن در منطقه ایلام برابر سنگین ما بی‌نتیجه بی‌نتیجه بی‌نتیجه

تکلیف همه مسلمین است به کسی که به مملکت هجوم میکند هجوم کنند

بقیه از صفحه آخر

میجنگند و بر پردهایشان می‌بینند کشته شد و افتادهیچ چیز جز این که بگوئیم این وضع تصویر ارض پلیدیم جز این که بگوئیم باید مملکت اسلامی آب پاک معلمکنی است که فیمیدند افرادی و اشخاصی که برای اسلام باید جان فشانی کنند. شما مایه‌ی آبروی ملت ما و سایر ملتها ، نه ملتها همه خوبند، اما بازیگاندی‌ی بواسطه آن فشارهایی که برشان می‌آیدمی‌توانندترست شده و افتادند و استقامالله بکنند. باید مقاومت‌های بیکنیدمن مردمداران مملکت دیگر با روسای این مملکت ، آقای کارتر درکدام جنگیکا رفته است توی حیوه جهت ایاشان در همان کاخ سفید و آن کاخ بیلاقی‌اش نشسته نوشته و دارو اشخاص جنگ بکنند . کشتی هم بشود به جیم ، شما برای من کار نیان بیبر

آقای سدام در کدام جبهه‌ها اعدام‌اسیر سرکشی کرده؟ این از سربازهای خودش هم بوده ، از ملت خودش هم میترسد . در کجا شما سراغ دارید که رئیس جمهورش در جبهه‌ها دائما از این شهر به آن شهر بیاید و روسای دیگرش . این آقای رئیس مجلس هم جبهه بود . کجا شما دیدید؟ ! امام جمعه‌ها را در کجا شما میبینید؟ ! ما سال جنگیکا ایام پیروشد و در جبهه بود که کجا هست اینها کجا شما دیدید که سربازهایش و افسرانی‌اش و روسای بازیم خودش فداکاری بکنند؟ ارشان کشته میشود بازیم جلو بروند؟ درکجا هست کوه این اسمال و کج مسائلی است که جز در راه مصالح مسلم اسلامی حل نمیشود ، برای این است که ملت ما با دولتش یا ارتش‌اش در این جنگهای بیشتر همه از هم هستند ، این یک مسئله است. ما الان ۱۰ ، ۱۱ ملت گرفتاری این را داریم که شهرانش و اصفهانش ، یا شیرازانش یا کجا حکومت مخالفی بشود همین کی به همچه نگرانی میدهد که نباید فامیل ، زنش مضیوه ، ملت جسمت که در اطراف ایران به شما هم فشار کند ؟ ما همین نگرانی داریم چه جهان هم چه جای دیگر گوش کنید که هستند کسانی‌ها هم الان دیگر نمیدیند باید این کارها را بکنند ، شما باید بکنید همه از هم هستند ، این یک مسئله نمونه است الان ، و ما دلمان میخواهد این‌یک نمونه یک نمونه عالی باشد و الگوبشود برای همه‌کشورها. این یک مملکت

مملکت و ملت نمونه

شما در تاریخ نگاه کنید از صدر نبوت تا آخر پیدا کردید یک جایی را که زنها ، زنهای خیلی که حالا بدم غرض کنید باید بروند سراغ جوانهای و بیزنش ، بیرمردش اینطور کوشش کند در اینکه پشتیبانی از ارتشش بکند ، پشتیبانی از پاسدارانش بکند ، شما کجا اگرفارت سراغ بگوئید . ما هم بفهمیم . شما همچین چیزی کردید که در صدر نبوت مردها و بسیارها و انصارش و همه اسلامش رفتن کرد و فهمیدید که مسلمان هست و اینها را بیش آورد کرد ارش ایشان بود که فهمیدید که مسلمان هست و اینها را بیش آورد

رئیس جمهوری از کشورهای غیرمتعهد خواست تجاوز عراق به ایران را محکوم کنند

مکزیکوسیتی ـ رئیس‌جمهوری مکزیک در مکزیکوسیتی ـ خبرگزاری جمهوری اسلامی ـ ایرنا: رفسنجانی با نامه‌ای که متن آن به امضای رئیس‌جمهور مکزیک رسید، از کشورهای غیرمتعهد خواست تجاوز عراق به ایران را محکوم کنند.

در این نامه جهان خواستند تا با تجاوزات رژیم عراق با بدترکه‌ای مبداء تسلیحاتی جنگ ایران، برای جلوگیری از تجاوز آینده عراق به ایران و جلوگیری از تکرار جنگ تحمیلی، اقدام کنند.

رفسنجانی در این نامه با اشاره به تجاوزات رژیم عراق به ایران و عراق در طول جنگ تحمیلی و تجاوز عراق به ایران در جریان کشاورزی عراق بر ضد مردم ایران، از کشورهای غیرمتعهد خواست تا از گوشه و کنار جهان علیه تجاوز عراق به ایران و استفاده از انواع سلاح‌های شیمیایی و میکروبی علیه ایران بکار برده شود و نقش ابرقدرت‌ها برای عراق فراتر میدهد کوشش کرده که برخوردهای مرزی میان عراق با ایران درچهار جوب محدودی باقی بماند و از تجاوز عراق به ایران جلوگیری کند.

در نامه جنگ را وسعت داده و با صراحت موقع دولت عراق را در این جنگ تحمیلی و تجاوز عراق به ایران بعنوان عضو جامعه کشورهای غیرمتعهد و دولت ضد بعث بعنوان یکی از اعضای جامعه مدکز ارتباطات دادند و اراده رفسنجانی را به آرمانها و ارزیابی‌های فکری جنبش عدم تعهد این نامه مطلع حساس منافع ملت های مستقل مورد تهدید قرار داده است.

با عنایت به مواضع دولت جمهوری اسلامی در مورد تجاوز عراق به ایران بعنوان عضو جامعه کشورهای غیرمتعهد و دولت ضد بعث بعنوان یکی از اعضای جامعه مدکز ارتباطات دادند و اراده رفسنجانی به آرمانها و ارزیابی‌های فکری جنبش عدم تعهد

رهنمودهای حضرت آیت‌الله‌منتظری به دانشجویان مسلمان مقیم آمریکا و کانادا

☆ شیخوخیت های مکرر مشایر ایران دشمن را در غرب کشور وادار به عقب‌نشینی کرده است

با پاسداران انقلاب و نیرو... آیت‌الله منتظری پاکوزه گزارش دریافت کرده‌اند که اقلامی‌ها دشمن جنون‌آمیز ما و دلفات قابل توجهی به دشمن وارد شده است. و تواز مرزی در جبه ساحه یک خلیجیکن با دیجار گردند، دوداوزر آسمان‌پیما زمین عمل کردند!! پاسدار بسیار مستند.

گزارش‌های رسیده از مقامات موثق جبهه‌های سپاه و بطران / از ادامه نبرد سپاهیان با دشمن در جبهه‌های مختلف حکایت دارد. دلایل بی‌پرده‌تر گزارش‌های رسیده از جبهه‌های جنگ نشان می‌دهد که سپاه پاسداران انقلاب، یک خلیجیکن با دیجار گرد، دوداوزر آسمان‌پیما زمین عمل کردند!! پاسدار بسیار مستند.

گزارش رسیده از ایلام حاکی است نیرو ـ دادهان اقلامی‌ها دشمن جنون‌آمیز ما و دلفات قابل توجهی به دشمن وارد شده است. و تواز مرزی در جبه ساحه یک خلیجیکن با دیجار گرد، دوداوزر آسمان‌پیما زمین عمل کردند!! پاسدار بسیار مستند.

گزارش‌های رسیده از مقامات موثق جبهه‌های سپاه و بطران / از ادامه نبرد سپاهیان با دشمن در جبهه‌های مختلف حکایت دارد. دلایل بی‌پرده‌تر گزارش‌های رسیده از جبهه‌های جنگ نشان می‌دهد که سپاه پاسداران انقلاب،

نقاشی در میان مجتمع حوزه‌ها تشکیل

اهمیت بعد فرهنگی از تمامی ابعاد دیگر انقلاب اسلامی بیشتر است

فیضیه، دانشگاه و انقلاب فرهنگی

اگر باور نداشته باشیم می‌توان بدون آمریکا زندگی کرد، و اگر لزوم این کار را حساب نکرده باشیم، چگونه می‌توانیم این اندیشه را جامه عمل بپوشانیم؟!

اگر روشن شود تنها با درك یك اندیشه و پذیرش آن، قابلیت زمینه چینی برای اجرای آن فراهم می‌شود، میدان عمل انقلاب در فرهنگ، آشکار خواهد گردید، زیرا این اساسا نیست که سیستما را می‌سازد و سپس امیر است سیستمها ایفاء می‌شوند. یك رابطه متقابل و کشش این مسئله که کدام زودتر شکل پذیرد و کدام‌ها زودتر، همچنان مورد بحث است. ولی آنچه را که امروز ماهیته در جامعهٔ خویش مشاهده گردیم این است که تحول در نوع اجرای آن انسانها از زندگی و محیط‌خویشتن انجار در نظامهای ایجاد و محدود را بدانسان پیش خواهد گشود که امریکا از خاتمیان دسترسی اجدادی آنها ۱۹ فروپیس آن را می‌سازد و سپس امیر است سیستمها ایفاء می‌شوند. یك رابطهٔ متقابل و کشش این مسئله که کدام زودتر و کدام‌ها زودتر، همچنان مورد بحث است.

نقش فرهنگ در انقلاب اسلامی

دکتر جاسبی‌ایفاءدهنده جامعه اسلامی دانشگاهیان اظهار داشت:

قیام انقلابی که درطول تاریخ در صحنه زمین‌بوقوع پیوسته است بدو نوع میتوان طبقه‌بندی کرد، یکی آنکه از اولی آغازها هویت و مشخصه‌ها بسازد، رجعتی در دوران صفویه، حوزه دانشگاهیان خود آغاز قیام کرد.

معمولا برای کشورهای تازه به استقلال رسیده برنامه ریزیهای آموزشی یکبار چنجال برانگیزترین و امیدوارترین طرحهایی، شده است زیرا طرحها، پرداخته شده که استقرار سلطهٔ‌ارتفر آموزشی و فرهنگی خودشان بوده است. مثلا یولوی یك سوم بودجه خود را به امر آموزش اختصاص داد و کوبا اعلام خود که تا هشتاد درخواهد شد، تا ۱۹۷۰ تمام مردم باسواد شوند. فرهنگ تبلیغاه و تبلور فرهنگ بزرگ کشور، و سیاسی، اقتصادی،فرهنگی و آموزشی و نیز سیستم دانشگاهها شیوه آموزشی بنحوی‌که‌امیرکرد تا بتوان بدان دست یافت.

از یکی زوجات پیامبر بگوید و او گفت: مباهر از نظر اندیشه، اخلاق و عمل متبلور شده قرآن است.

آیت‌الله مشکینی درمجتمع وحدت دانشجو و طلبه‌ی بخصوص‌ایران اظهار داشتند: این کتاب عظیم آسمانی، به عنوان مرجع و مشخصه‌ها و معیارها و ضوابط برای تمام کشور و اسلامی ایفاء نقش دانشگاه در جامعه

● برادر رحمی، عضو شورای مرکزی دفترتحکیم وحدت در مورد تغییرات سیاسی ، اقتصادی،فرهنگی و آموزشی و نیز سیسته تشیع دانشگاهها اظهار داشت:

تحول دانشگاه در جامعه

انسانی و اخلاقی پرداخت که بزودی تو است آن را در کشورها ملت های بسوی هویت و مستجذبه‌شد.

رجعتی در امامزمان خود اشاره کرد :

در باره رشد تشکل سوزه برنامه‌ریزی آموزشی یکبار چنجال برانگیزترین و امیدوارترین طرحهایی، شده است زیرا طرحها، پرداخته شده که استقرار سلطهٔ‌ارتفر آموزشی و فرهنگی خودشان بوده است. مثلا یولوی یك سوم بودجه خود را به امر آموزش اختصاص داد و کوبا اعلام خود که تا هشتاد درخواهد شد، تا ۱۹۷۰ تمام مردم باسواد شوند. فرهنگ تبلیغاه و تبلور فرهنگ بزرگ کشور، و سیاسی ، اقتصادی،فرهنگی و آموزشی و نیز سیسته تشیع دانشگاهها

● اگر آموزش نظامی بدون جبهه فرهنگی‌پیروز میشد ، رژیم آمریکائی شاه مسلما بدان نائل میگشت

● سربازی که درمیدان نبرد می‌رزمد، اگر ایمان و آرمان نداشته باشد ، سلاحها را بر زمین می‌نهد و فرار را بر رزم دشمن ترجیح میدهد.

... انقلاب اسلامی دیدن همینگی با مستکبرین و نیز مستمر و پیگیر با آنان تا ریشه‌کن ساختن نیاپیشان را در عمل و محتوای خود دارد . چرا که ارزش‌های نوینی را به مستضعفین عالم عرضه داشته است که خود زیربنای روش های تازه‌ای در ابعاد گوناگون جبات آنان میشود که سرانجام به نابودی استعمارگران خواهد انجامید .

از پیام اخیر دانشجویان دفتر تحکیم وحدت به اتحادیه انجمن های اسلامی دانشجویان اروپا

آموزش کمك‌های اولیه

بسمه تعالی

باتوجه به وضعیت کنونی کشور و مواجه شدن روزانه باتعداد زیادی مجروح آسیب دیده(چه درصحنه های نبرد و جنگ و چه در صحنه های روزمره)،آموزش کمک های اولیه و سایر آموزشهای مورد لزوم، درسطح وسیع ازطریق مساجد وسایر مراکز، برای افزایش آگاهی مردم وهمچنین بالابردن روحیه مقاومت عمومی ، آغاز وپی شود، مردم ما می بایست آگاهی های لازم راجع از نظر ابدئولوژیکی و چه ازنظر آمادگی های مادی، کسب کنند.

برای این منظور سرویس روزنامه اطلاعاتتصمیم برآن‌دارد، یك سلسله درسهای متوالی تحت عنوان کمک های اولیه‌راآغاز کرده تا بدین طریق تو انسته باشدخدمتی برای بیشبرد اهداف و آرمانهای‌امت قهرمانمان که همان گسترش انقلاب اسلامی در سطح جهان اسلامی باشد، انشاءالله.

درس اول:

دستورهای کلی در کمکهای اولیه

۱ـ در هر خانه تو سری خورا حتما کیت و اعتماد مریض و زیاد مهم را بخود جلب نمائید.

۲ـ در مرحله اول نوع عارضه را تشخیص دهید بتوانیدآنرا از روی اصول صحیح کمکهای مورد را شروع کنید.

۳ـ حتی‌المقدور از حرکت دادن بیمار و آسیب دیده مو ددارى شود و بلافاصله پزشك یاجراح را جهتکمك رسانی خبر کنید.

۴ـ علائم مشخص مثل نبض، تنفس، رنگ رخساره و فشار خون توجه داشته باشید.

۵ـ بابیمار و یا آسیب دیده صحبت کنید و بیهیدد که بهوش است یاخیر. باید سعی شود که فل ان بیوهشی آورب، خماره ظنن و دام ومشخصات مریض را سئوال کنید.

۶ـ به بیماران و یا آسیب دیدگان بیهوش هرگز مایعات وخوردنی‌ندهید ودستهای دندانهای مصنوعی آدامس، سیگار وپاشیاء خارجی دیگری که در دهان بیمار و یا آسیب دیده است باید دوده وقف کنید تاراین بیمار مرحلو دهان قرار گیرد.

۷ـ اگر بیمار و یا آسیب دیده استقراغ می فیابدرابر صورتش قرار دهید (دوش داشته باشد) و بیمار را بطرف راست بگردانید تانوه‌ای کردن داشته باشد، وارد حیاری تنفس او نگردد و بیمار را بآسیب دیده مکشکی گرین داشته باشد تمام بدن اورا به یك طرف بگردانید تا خطری بیمارا تهدید نشود.

۸ـ چنانکه تنفس بیمار و یا آسیب دیده به اشکال انجام می‌گیرد، کمك های لباب کیرکراوات و هرآن چیزی راکه بعفیشن فشار می آورد بازکنید.

۹ـ چنانکه بیمار یا مجروح احساس سرما بکند و یخبندی سرد وریگش وپیده بنظریسه باید باپتو یا کیسه و یا بخاری آبگرم اورا گرم کنید.

۱۰ـ اگر مجروح بیمار و یا مجروح برافروخته شده باشد ، سر اورا بالاتر ودر صورتیکه رنگ صورتیه پریده باشد است سرش رابه اندازه بدن قرار دهید.

علائم ظاهری بعضی از بیماریها و جراحات

علائم خونریزی: یك مورد پریده رنگ نبض ضعف بدن سرد- عطش شدید.

علائم شکستگی: همچنین خونریزی ازگوش و جمجمه

علائم شکستگی مهره‌های گردن: حرکت نکردن دستها، دارشن آن ناحیه.

علائم شکستگی مهره‌های گردن: حرکت نکردن دستها، در صورتیکه آسیب وشکستگی موضوع‌داشته باشد.

علائم مسمومیت: استفراغ، اسهال، شنف مومی ، درجه معده و دستها، بوی و رنگ سمی آن دهان‌بیمار.

علائم سکته مغزی: برافروختگی صورت، تنفس فشنی از بدن- سادی بودن صورت‌ومخ چشم.

علائم خفگی وحمله: تشنج مومی توام با خروج کف از دهان.

خونگلدم بیماری خود را تحمل بیمار

اگر برك شمس چندین نوع جراحت وجودداشت باید اول به کمك پرداخت؟ مشاهده بیماری در حال خفگی است. ضمنا خفکشی هم دارد وبیمار نیز خوبه است. کمك باید پرداخت؟

به این‌حال نقد بیماری و جراحت گوید: فوریت رسیدنی به آنها بخرنیی زیاست.

۱ـ خفگی

۲ـ خونریزی

۳ـ زخمهای مکشه سپید

۴ـ شوک

۵ـ مشکستها (و آتل گذاشتن)

۶ـ نرمی سایر ضایعات بیمارو یابجروح

۷ـ ادامه مشاهده و معاینه بیمار و یابجروح

(ادامه دارد)

کوتاه ـ از سراسر جهان

● عبدالعزیز حسن وزیر مشاور کویت‌اعلام‌کرد :شوراى وزیران این کشور طی یك جلسه هفتگی آخرین تحولات خاورمیانه در قبال جنك ایران و عراق را مورد بررسی و مطالعه قرار داد .

● دو سومین دور اعدام چریکهای شیعی از زمان به قدرت رسیدن ارتش ترکیه، یك گروه چپ افراطی‌را بدون پذیرش دفاعی اعدام کرد .

● رئیس‌جمهوری فلسطین اشغالی برای بازدید پنج روزه وارد مصر شد و در فرودگاه قاهره موردستقبال اورسادات قرار گرفت.

روزنامه می‌نویسی چاپ ترکیه در نوشته‌های اعلام‌داشت درصورت در تدارك اجرای یك برنامه تجاری پیشرفته وسیع برای ساختن یك کارخانه اتومبیل سازی و چند طرح دیگر خواهان همکاری ایران شده است .

● پاکستان اعلام‌داشت که اسلام‌آباد و کابل بر سر تشکیل یك کمیته پانزده نفری برای بازگشت پناهندگان افغانی به کشورشان توافق کردند .

● کشور هند

راهنمای نیازمندیها

ساعات تماس با راهنمای نیازمندیها از ۸ صبح تا ۱۲ بعدازظهر پنجشنبه از ۸ صبح تا ۱ بعدازظهر
تلفن ۸۳۱۸۰۱۲ ۸۳۱۸۰۱۳ ۸۳۱۸۰۱۴

۱	حراجیکاپو و سالیانک رستوران ن همیرگر و پیتزا ۲۲۵۵۲۶	۱۱	فرش مهدی فرشهای شمارا خریداریم ۷۹۱۲۶۱ و ۷۹۰۸۹۶ ۱۱۲۸۸۰
۲	اتاقیه منزل فروشی ۶۵۹۰۵۴	۱۲	ریو پیتن می‌آید بنزل‌دیلاک ۷۶۸۶۵۶
۳	مژده حراج مبل سعیده سال تضمین نقد و اقساط ۶۶۳۱۶۶	۱۳	ولوو ۷۵ تنکش ۴ مواد بانک باسمان‌فروش‌۷۰۲۵۱۸ ۱۷۰۰۰۷
۴	تبدیل فیلمهای ۱۶ آماتیوری ۱۰۲۰۰۰ تومان جوانان بودیو تلفن ۲۹۰۲۲۰	۱۴	تاکسی فروشی مدل ۵۵ تلفن ۲۹۸۴۵۳ آ-۱۷۲۴
۵	بعدت ۲ دوز فروش اتاقیه منزل ۶۲۵۱۷۱ آ-۱۷۱۹	۱۵	فالیشوئی ایران مازیک ۵۵۹۶۵۶
۶	لباس زنانه بچگانه دستباف چارچی و ایرانی ۶۳۲۲۸۹ آ-۱۷۱۰	۱۶	دستشوی‌هوکت متری ۲۵ ۸۳۹۹۲۳ ریال تلفن ۱۷۹۶
۷	ملبلمان ، اطاق خواب ۶۳۷۵۰۶۱	۱۷	فالیشوئی بیوک سریع‌برسی داریوش رنگ سرخ ، شوفری پاپرفته ۸۰۵۱۳۶ ۹۷۷۱۱۸ آ-۱۷۰۹
۸	یکدست‌لباس شب‌تمام سنتادوزی به فروش میرسد ۶۸۴۵۶۱	۱۸	فالیشوئی ماژیک اصل ۵۵۹۶۵۶
۹	ویدیو توکی کرایه فروش دو ارسناتکس و وی، ای.اس.یا سرویس مجانی ۲۲۱۲۷۱ آ-۱۷۱۴	۱۹	خشکشوی و وکت ۳ مواد ۷۰۲۵۱۸
۱۰	اجاره نوار ویدئو با ۱۰۰ تومانی برنامه کوندک و ویاچاس و سونی با ضبط ۸۳۵۹۷۳ یو پنیک ۸۳۵۹۷۳ آ-۱۷۳۱	۲۰	تاکسی فروشی مدل ۵۵ تلفن ۷۹۸۴۵۳ آ-۱۷۰۰
۱۱	ماشین‌آلات راهسازی ۲۲۱۰۰۰ تومان ۲۲۹۹۰۰	۲۱	فالیشوئی ماژیک اصل ۵۵۹۶۵۶
۱۲	خشکشوی‌موکت‌متری ۳ تومان ۶۴۳۶۴۱	۲۲	خشکشوی و وکت ۳ مواد بانک باسمان‌فروش‌۷۰۲۵۱۸ ۱۷۰۰۰۷
۱۳	عادلانه ترین خریدار فرش و تو کهنه جهت صادرات ۶۴۰۱۱۷ ۶۴۳۶۴۱	۲۳	تاکسی فروشی مدل ۵۵ تلفن ۷۹۸۴۵۳ آ-۱۷۰۰
۱۴	فرش دریائی بهترین خریدار فرش های کهنه و تو ۹۷۳۶۷۰ ۹۷۳۶۷۰	۲۴	فالیشوئی ماژیک اصل ۵۵۹۶۵۶
۱۵	ماژسنیک خشکشوئی‌موکت‌متری ۳ تومان ۶۴۳۶۴۱	۲۵	خشکشوی و وکت ۳ مواد بانک باسمان‌فروش‌۷۰۲۵۱۸ ۱۷۰۰۰۷
۱۶	عادلانه ترین خریدار فرش و تو کهنه جهت صادرات ۶۴۰۱۱۷ ۶۴۳۶۴۱	۲۶	تاکسی فروشی مدل ۵۵ تلفن ۷۹۸۴۵۳ آ-۱۷۰۰
۱۷	خرید انانه ۱۷۴۷۴۹ ظهیری ۷۰۵۲۰	۲۷	فالیشوئی ماژیک اصل ۵۵۹۶۵۶
۱۸	انانیه لوکس خریداریم ۲۶۹۰۰۴	۲۸	خشکشوی و وکت ۳ مواد بانک باسمان‌فروش‌۷۰۲۵۱۸ ۱۷۰۰۰۷
۱۹	شرکت‌سیمیل خریدار فرشهای کهنه و تو ۲۲۳۹۳۷ تا ۲۲۷۳۳۹	۲۹	تاکسی فروشی مدل ۵۵ تلفن ۷۹۸۴۵۳ آ-۱۷۰۰
۲۰	فرش مهدی فرشهای شمارا خریداریم ۷۹۱۲۶۱ و ۷۹۰۸۹۶ ۱۱۲۸۸۰	۳۰	فالیشوئی ماژیک اصل ۵۵۹۶۵۶
۲۱	اتاقیه منزل فروشی ۶۵۹۰۵۴	۳۱	خشکشوی و وکت ۳ مواد بانک باسمان‌فروش‌۷۰۲۵۱۸ ۱۷۰۰۰۷
۲۲	ریو پیتن می‌آید بنزل‌دیلاک ۷۶۸۶۵۶	۳۲	تاکسی فروشی مدل ۵۵ تلفن ۷۹۸۴۵۳ آ-۱۷۰۰
۲۳	ولوو ۷۵ تنکش ۴ مواد بانک باسمان‌فروش‌۷۰۲۵۱۸ ۱۷۰۰۰۷	۳۳	فالیشوئی ماژیک اصل ۵۵۹۶۵۶
۲۴	تاکسی فروشی مدل ۵۵ تلفن ۷۹۸۴۵۳ آ-۱۷۲۴	۳۴	خشکشوی و وکت ۳ مواد بانک باسمان‌فروش‌۷۰۲۵۱۸ ۱۷۰۰۰۷
۲۵	فالیشوئی ماژیک اصل ۵۵۹۶۵۶	۳۵	تاکسی فروشی مدل ۵۵ تلفن ۷۹۸۴۵۳ آ-۱۷۰۰
۲۶	خشکشوی‌هوکت متری ۲۵ ۸۳۹۹۲۳ ریال تلفن ۱۷۹۶	۳۶	فالیشوئی ماژیک اصل ۵۵۹۶۵۶
۲۷	تعمیر پخچال تعمیر پخچال فریزر ۶۶۰۸۸۷ آ-۱۷۴۷	۳۷	خشکشوی و وکت ۳ مواد بانک باسمان‌فروش‌۷۰۲۵۱۸ ۱۷۰۰۰۷
۲۸	تعمیرهمه نوع یخچال در ۸۴۰۸۱۹ محل ۸۵۲۷۳۱	۳۹	تاکسی فروشی مدل ۵۵ تلفن ۷۹۸۴۵۳ آ-۱۷۰۰
۲۹	تعمیر انواع یخچال فریزر و آبگرمکن ۹۷۲۰۰۰	۴۰	فالیشوئی ماژیک اصل ۵۵۹۶۵۶
۳۰	تعمیر یخچال و فریزر سیدحسین ۲۴۲۴۳۸	۴۱	خشکشوی و وکت ۳ مواد بانک باسمان‌فروش‌۷۰۲۵۱۸ ۱۷۰۰۰۷
۳۱	تعمیر یخچال و فریزر تومان فرش سلیمان ۶۲۴۱۱۱	۴۲	تاکسی فروشی مدل ۵۵ تلفن ۷۹۸۴۵۳ آ-۱۷۰۰
۳۲	مازستیلی موکت متری ۳ تومان	۴۳	فالیشوئی ماژیک اصل ۵۵۹۶۵۶
۳۳	سرویس رنگی کودیک، آریاب بلموند ۳۴۰۰۴۳ آ-۱۷۶۲	۴۴	خشکشوی و وکت ۳ مواد بانک باسمان‌فروش‌۷۰۲۵۱۸ ۱۷۰۰۰۷
۳۴	نصب و تنظیم آنتن رنگی آنتن فوری ۹۴۵۰۰۴	۴۵	تاکسی فروشی مدل ۵۵ تلفن ۷۹۸۴۵۳ آ-۱۷۰۰
۳۵	میلمان فرش، پرده ، تشک اتومبیل نظافت کلی بدون تسلیل ۸۹۴۶۲۶ آ-۱۷۹۵	۴۶	فالیشوئی ماژیک اصل ۵۵۹۶۵۶
۳۶	خشکشوی موکت متری ۳ تومان ۶۲۹۱۶۸ و ۶۲۴۶۸۵ آ-۱۷۶	۴۷	خشکشوی و وکت ۳ مواد بانک باسمان‌فروش‌۷۰۲۵۱۸ ۱۷۰۰۰۷
۳۷	اتاقیه لوکس خریداریم ۲۶۹۰۰۴	۴۸	تاکسی فروشی مدل ۵۵ تلفن ۷۹۸۴۵۳ آ-۱۷۰۰
۳۸	شرکت‌سیمیل خریدار فرشهای کهنه و تو ۲۲۳۹۳۷ تا ۲۲۷۳۳۹	۴۹	فالیشوئی ماژیک اصل ۵۵۹۶۵۶
۳۹	فرش مهدی فرشهای شمارا خریداریم ۷۹۱۲۶۱ و ۷۹۰۸۹۶ ۱۱۲۸۸۰	۵۰	خشکشوی و وکت ۳ مواد بانک باسمان‌فروش‌۷۰۲۵۱۸ ۱۷۰۰۰۷
۴۰	اتاقیه منزل فروشی ۶۵۹۰۵۴	۵۱	تاکسی فروشی مدل ۵۵ تلفن ۷۹۸۴۵۳ آ-۱۷۰۰
۴۱	ریو پیتن می‌آید بنزل‌دیلاک ۷۶۸۶۵۶	۵۲	فالیشوئی ماژیک اصل ۵۵۹۶۵۶
۴۲	ولوو ۷۵ تنکش ۴ مواد بانک باسمان‌فروش‌۷۰۲۵۱۸ ۱۷۰۰۰۷	۵۳	خشکشوی و وکت ۳ مواد بانک باسمان‌فروش‌۷۰۲۵۱۸ ۱۷۰۰۰۷
۴۳	تاکسی فروشی مدل ۵۵ تلفن ۷۹۸۴۵۳ آ-۱۷۲۴	۵۴	تاکسی فروشی مدل ۵۵ تلفن ۷۹۸۴۵۳ آ-۱۷۰۰
۴۴	فالیشوئی ماژیک اصل ۵۵۹۶۵۶	۵۵	فالیشوئی ماژیک اصل ۵۵۹۶۵۶
۴۵	خشکشوی و وکت ۳ مواد بانک باسمان‌فروش‌۷۰۲۵۱۸ ۱۷۰۰۰۷	۵۶	خشکشوی و وکت ۳ مواد بانک باسمان‌فروش‌۷۰۲۵۱۸ ۱۷۰۰۰۷
۴۶	تاکسی فروشی مدل ۵۵ تلفن ۷۹۸۴۵۳ آ-۱۷۰۰	۵۷	تاکسی فروشی مدل ۵۵ تلفن ۷۹۸۴۵۳ آ-۱۷۰۰
۴۷	فالیشوئی ماژیک اصل ۵۵۹۶۵۶	۵۸	فالیشوئی ماژیک اصل ۵۵۹۶۵۶
۴۸	خشکشوی و وکت ۳ مواد بانک باسمان‌فروش‌۷۰۲۵۱۸ ۱۷۰۰۰۷	۵۹	خشکشوی و وکت ۳ مواد بانک باسمان‌فروش‌۷۰۲۵۱۸ ۱۷۰۰۰۷
۴۹	تاکسی فروشی مدل ۵۵ تلفن ۷۹۸۴۵۳ آ-۱۷۰۰	۶۰	تاکسی فروشی مدل ۵۵ تلفن ۷۹۸۴۵۳ آ-۱۷۰۰
۵۰	فالیشوئی ماژیک اصل ۵۵۹۶۵۶	۶۱	فالیشوئی ماژیک اصل ۵۵۹۶۵۶
۵۱	خشکشوی و وکت ۳ مواد بانک باسمان‌فروش‌۷۰۲۵۱۸ ۱۷۰۰۰۷	۶۲	خشکشوی و وکت ۳ مواد بانک باسمان‌فروش‌۷۰۲۵۱۸ ۱۷۰۰۰۷
۵۲	تاکسی فروشی مدل ۵۵ تلفن ۷۹۸۴۵۳ آ-۱۷۰۰	۶۳	تاکسی فروشی مدل ۵۵ تلفن ۷۹۸۴۵۳ آ-۱۷۰۰
۵۳	فالیشوئی ماژیک اصل ۵۵۹۶۵۶	۶۴	فالیشوئی ماژیک اصل ۵۵۹۶۵۶
۵۴	خشکشوی و وکت ۳ مواد بانک باسمان‌فروش‌۷۰۲۵۱۸ ۱۷۰۰۰۷	۶۵	خشکشوی و وکت ۳ مواد بانک باسمان‌فروش‌۷۰۲۵۱۸ ۱۷۰۰۰۷
۵۵	تاکسی فروشی مدل ۵۵ تلفن ۷۹۸۴۵۳ آ-۱۷۰۰	۶۶	تاکسی فروشی مدل ۵۵ تلفن ۷۹۸۴۵۳ آ-۱۷۰۰
۵۶	فالیشوئی ماژیک اصل ۵۵۹۶۵۶	۶۷	فالیشوئی ماژیک اصل ۵۵۹۶۵۶
۵۷	خشکشوی و وکت ۳ مواد بانک باسمان‌فروش‌۷۰۲۵۱۸ ۱۷۰۰۰۷	۶۸	خشکشوی و وکت ۳ مواد بانک باسمان‌فروش‌۷۰۲۵۱۸ ۱۷۰۰۰۷
۵۸	تاکسی فروشی مدل ۵۵ تلفن ۷۹۸۴۵۳ آ-۱۷۰۰	۶۹	تاکسی فروشی مدل ۵۵ تلفن ۷۹۸۴۵۳ آ-۱۷۰۰
۵۹	فالیشوئی ماژیک اصل ۵۵۹۶۵۶	۷۰	فالیشوئی ماژیک اصل ۵۵۹۶۵۶
۶۰	خشکشوی و وکت ۳ مواد بانک باسمان‌فروش‌۷۰۲۵۱۸ ۱۷۰۰۰۷	۷۱	خشکشوی و وکت ۳ مواد بانک باسمان‌فروش‌۷۰۲۵۱۸ ۱۷۰۰۰۷
۶۱	تاکسی فروشی مدل ۵۵ تلفن ۷۹۸۴۵۳ آ-۱۷۰۰	۷۲	تاکسی فروشی مدل ۵۵ تلفن ۷۹۸۴۵۳ آ-۱۷۰۰
۶۲	فالیشوئی ماژیک اصل ۵۵۹۶۵۶	۷۳	فالیشوئی ماژیک اصل ۵۵۹۶۵۶
۶۳	خشکشوی و وکت ۳ مواد بانک باسمان‌فروش‌۷۰۲۵۱۸ ۱۷۰۰۰۷	۷۴	خشکشوی و وکت ۳ مواد بانک باسمان‌فروش‌۷۰۲۵۱۸ ۱۷۰۰۰۷
۶۴	تاکسی فروشی مدل ۵۵ تلفن ۷۹۸۴۵۳ آ-۱۷۰۰	۷۵	تاکسی فروشی مدل ۵۵ تلفن ۷۹۸۴۵۳ آ-۱۷۰۰
۶۵	فالیشوئی ماژیک اصل ۵۵۹۶۵۶	۷۶	فالیشوئی ماژیک اصل ۵۵۹۶۵۶
۶۶	خشکشوی و وکت ۳ مواد بانک باسمان‌فروش‌۷۰۲۵۱۸ ۱۷۰۰۰۷	۷۷	خشکشوی و وکت ۳ مواد بانک باسمان‌فروش‌۷۰۲۵۱۸ ۱۷۰۰۰۷
۶۷	تاکسی فروشی مدل ۵۵ تلفن ۷۹۸۴۵۳ آ-۱۷۰۰	۷۸	تاکسی فروشی مدل ۵۵ تلفن ۷۹۸۴۵۳ آ-۱۷۰۰
۶۸	فالیشوئی ماژیک اصل ۵۵۹۶۵۶	۷۹	فالیشوئی ماژیک اصل ۵۵۹۶۵۶
۶۹	خشکشوی و وکت ۳ مواد بانک باسمان‌فروش‌۷۰۲۵۱۸ ۱۷۰۰۰۷	۸۰	خشکشوی و وکت ۳ مواد بانک باسمان‌فروش‌۷۰۲۵۱۸ ۱۷۰۰۰۷
۷۰	تاکسی فروشی مدل ۵۵ تلفن ۷۹۸۴۵۳ آ-۱۷۰۰	۸۱	تاکسی فروشی مدل ۵۵ تلفن ۷۹۸۴۵۳ آ-۱۷۰۰
۷۱	فالیشوئی ماژیک اصل ۵۵۹۶۵۶	۸۲	فالیشوئی ماژیک اصل ۵۵۹۶۵۶
۷۲	خشکشوی و وکت ۳ مواد بانک باسمان‌فروش‌۷۰۲۵۱۸ ۱۷۰۰۰۷	۸۳	خشکشوی و وکت ۳ مواد بانک باسمان‌فروش‌۷۰۲۵۱۸ ۱۷۰۰۰۷
۷۳	تاکسی فروشی مدل ۵۵ تلفن ۷۹۸۴۵۳ آ-۱۷۰۰	۸۴	تاکسی فروشی مدل ۵۵ تلفن ۷۹۸۴۵۳ آ-۱۷۰۰
۷۴	فالیشوئی ماژیک اصل ۵۵۹۶۵۶	۸۵	فالیشوئی ماژیک اصل ۵۵۹۶۵۶
۷۵	خشکشوی و وکت ۳ مواد بانک باسمان‌فروش‌۷۰۲۵۱۸ ۱۷۰۰۰۷	۸۶	خشکشوی و وکت ۳ مواد بانک باسمان‌فروش‌۷۰۲۵۱۸ ۱۷۰۰۰۷
۷۶	تاکسی فروشی مدل ۵۵ تلفن ۷۹۸۴۵۳ آ-۱۷۰۰	۸۷	تاکسی فروشی مدل ۵۵ تلفن ۷۹۸۴۵۳ آ-۱۷۰۰
۷۷	فالیشوئی ماژیک اصل ۵۵۹۶۵۶	۸۸	فالیشوئی ماژیک اصل ۵۵۹۶۵۶
۷۸	خشکشوی و وکت ۳ مواد بانک باسمان‌فروش‌۷۰۲۵۱۸ ۱۷۰۰۰۷	۸۹	خشکشوی و وکت ۳ مواد بانک باسمان‌فروش‌۷۰۲۵۱۸ ۱۷۰۰۰۷
۷۹	تاکسی فروشی مدل ۵۵ تلفن ۷۹۸۴۵۳ آ-۱۷۰۰	۹۰	تاکسی فروشی مدل ۵۵ تلفن ۷۹۸۴۵۳ آ-۱۷۰۰
۸۰	فالیشوئی ماژیک اصل ۵۵۹۶۵۶	۹۱	فالیشوئی ماژیک اصل ۵۵۹۶۵۶
۸۱	خشکشوی و وکت ۳ مواد بانک باسمان‌فروش‌۷۰۲۵۱۸ ۱۷۰۰۰۷	۹۲	خشکشوی و وکت ۳ مواد بانک باسمان‌فروش‌۷۰۲۵۱۸ ۱۷۰۰۰۷
۸۲	تاکسی فروشی مدل ۵۵ تلفن ۷۹۸۴۵۳ آ-۱۷۰۰	۹۳	تاکسی فروشی مدل ۵۵ تلفن ۷۹۸۴۵۳ آ-۱۷۰۰
۸۳	فالیشوئی ماژیک اصل ۵۵۹۶۵۶	۹۴	فالیشوئی ماژیک اصل ۵۵۹۶۵۶
۸۴	خشکشوی و وکت ۳ مواد بانک باسمان‌فروش‌۷۰۲۵۱۸ ۱۷۰۰۰۷	۹۵	خشکشوی و وکت ۳ مواد بانک باسمان‌فروش‌۷۰۲۵۱۸ ۱۷۰۰۰۷
۸۵	تاکسی فروشی مدل ۵۵ تلفن ۷۹۸۴۵۳ آ-۱۷۰۰	۹۶	تاکسی فروشی مدل ۵۵ تلفن ۷۹۸۴۵۳ آ-۱۷۰۰
۸۶	فالیشوئی ماژیک اصل ۵۵۹۶۵۶	۹۷	فالیشوئی ماژیک اصل ۵۵۹۶۵۶
۸۷	خشکشوی و وکت ۳ مواد بانک باسمان‌فروش‌۷۰۲۵۱۸ ۱۷۰۰۰۷	۹۸	خشکشوی و وکت ۳ مواد بانک باسمان‌فروش‌۷۰۲۵۱۸ ۱۷۰۰۰۷
۸۸	تاکسی فروشی مدل ۵۵ تلفن ۷۹۸۴۵۳ آ-۱۷۰۰	۹۹	تاکسی فروشی مدل ۵۵ تلفن ۷۹۸۴۵۳ آ-۱۷۰۰
۸۹	فالیشوئی ماژیک اصل ۵۵۹۶۵۶	۱۰۰	فالیشوئی ماژیک اصل ۵۵۹۶۵۶
۹۰	خشکشوی و وکت ۳ مواد بانک باسمان‌فروش‌۷۰۲۵۱۸ ۱۷۰۰۰۷	۱۰۱	خشکشوی و وکت ۳ مواد بانک باسمان‌فروش‌۷۰۲۵۱۸ ۱۷۰۰۰۷
۹۱	تاکسی فروشی مدل ۵۵ تلفن ۷۹۸۴۵۳ آ-۱۷۰۰	۱۰۲	تاکسی فروشی مدل ۵۵ تلفن ۷۹۸۴۵۳ آ-۱۷۰۰
۹۲	فالیشوئی ماژیک اصل ۵۵۹۶۵۶	۱۰۳	فالیشوئی ماژیک اصل ۵۵۹۶۵۶
۹۳	خشکشوی و وکت ۳ مواد بانک باسمان‌فروش‌۷۰۲۵۱۸ ۱۷۰۰۰۷	۱۰۴	خشکشوی و وکت ۳ مواد بانک باسمان‌فروش‌۷۰۲۵۱۸ ۱۷۰۰۰۷
۹۴	تاکسی فروشی مدل ۵۵ تلفن ۷۹۸۴۵۳ آ-۱۷۰۰	۱۰۵	تاکسی فروشی مدل ۵۵ تلفن ۷۹۸۴۵۳ آ-۱۷۰۰
۹۵	فالیشوئی ماژیک اصل ۵۵۹۶۵۶	۱۰۶	فالیشوئی ماژیک اصل ۵۵۹۶۵۶
۹۶	خشکشوی و وکت ۳ مواد بانک باسمان‌فروش‌۷۰۲۵۱۸ ۱۷۰۰۰۷	۱۰۷	خشکشوی و وکت ۳ مواد بانک باسمان‌فروش‌۷۰۲۵۱۸ ۱۷۰۰۰۷
۹۷	تاکسی فروشی مدل ۵۵ تلفن ۷۹۸۴۵۳ آ-۱۷۰۰	۱۰۸	تاکسی فروشی مدل ۵۵ تلفن ۷۹۸۴۵۳ آ-۱۷۰۰
۹۸	فالیشوئی ماژیک اصل ۵۵۹۶۵۶	۱۰۹	فالیشوئی ماژیک اصل ۵۵۹۶۵۶
۹۹	خشکشوی و وکت ۳ مواد بانک باسمان‌فروش‌۷۰۲۵۱۸ ۱۷۰۰۰۷	۱۱۰	خشکشوی و وکت ۳ مواد بانک باسمان‌فروش‌۷۰۲۵۱۸ ۱۷۰۰۰۷
۱۰۰	تاکسی فروشی مدل ۵۵ تلفن ۷۹۸۴۵۳ آ-۱۷۰۰	۱۱۱	تاکسی فروشی مدل ۵۵ تلفن ۷۹۸۴۵۳ آ-۱۷۰۰
۱۰۱	فالیشوئی ماژیک اصل ۵۵۹۶۵۶	۱۱۲	فالیشوئی ماژیک اصل ۵۵۹۶۵۶
۱۰۲	خشکشوی و وکت ۳ مواد بانک باسمان‌فروش‌۷۰۲۵۱۸ ۱۷۰۰۰۷	۱۱۳	خشکشوی و وکت ۳ مواد بانک باسمان‌فروش‌۷۰۲۵۱۸ ۱۷۰۰۰۷
۱۰۳	تاکسی فروشی مدل ۵۵ تلفن ۷۹۸۴۵۳ آ-۱۷۰۰	۱۱۴	تاکسی فروشی مدل ۵۵ تلفن ۷۹۸۴۵۳ آ-۱۷۰۰
۱۰۴	فالیشوئی ماژیک اصل ۵۵۹۶۵۶	۱۱۵	فالیشوئی ماژیک اصل ۵۵۹۶۵۶
۱۰۵	خشکشوی و وکت ۳ مواد بانک باسمان‌فروش‌۷۰۲۵۱۸ ۱۷۰۰۰۷	۱۱۶	خشکشوی و وکت ۳ مواد بانک باسمان‌فروش‌۷۰۲۵۱۸ ۱۷۰۰۰۷
۱۰۶	تاکسی فروشی مدل ۵۵ تلفن ۷۹۸۴۵۳ آ-۱۷۰۰	۱۱۷	تاکسی فروشی مدل ۵۵ تلفن ۷۹۸۴۵۳ آ-۱۷۰۰
۱۰۷	فالیشوئی ماژیک اصل ۵۵۹۶۵۶	۱۱۸	فالیشوئی ماژیک اصل ۵۵۹۶۵۶
۱۰۸	خشکشوی و وکت ۳ مواد بانک باسمان‌فروش‌۷۰۲۵۱۸ ۱۷۰۰۰۷	۱۱۹	خشکشوی و وکت ۳ مواد بانک باسمان‌فروش‌۷۰۲۵۱۸ ۱۷۰۰۰۷
۱۰۹	تاکسی فروشی مدل ۵۵ تلفن ۷۹۸۴۵۳ آ-۱۷۰۰	۱۲۰	تاکسی فروشی مدل ۵۵ تلفن ۷۹۸۴۵۳ آ-۱۷۰۰
۱۱۰	فالیشوئی ماژیک اصل ۵۵۹۶۵۶	۱۲۱	فالیشوئی ماژیک اصل ۵۵۹۶۵۶
۱۱۱	خشکشوی و وکت ۳ مواد بانک باسمان‌فروش‌۷۰۲۵۱۸ ۱۷۰۰۰۷	۱۲۲	خشکشوی و وکت ۳ مواد بانک باسمان‌فروش‌۷۰۲۵۱۸ ۱۷۰۰۰۷
۱۱۲	تاکسی فروشی مدل ۵۵ تلفن ۷۹۸۴۵۳ آ-۱۷۰۰	۱۲۳	تاکسی فروشی مدل ۵۵ تلفن ۷۹۸۴۵۳ آ-۱۷۰۰
۱۲۴	فالیشوئی ماژیک اصل ۵۵۹۶۵۶	۱۲۵	فالیشوئی ماژیک اصل ۵۵۹۶۵۶
۱۲۶	خشکشوی و وکت ۳ مواد بانک باسمان‌فروش‌۷۰۲۵۱۸ ۱۷۰۰۰۷	۱۲۷	خشکشوی و وکت ۳ مواد بانک باسمان‌فروش‌۷۰۲۵۱۸ ۱۷۰۰۰۷
۱۲۸	تاکسی فروشی مدل ۵۵ تلفن ۷۹۸۴۵۳ آ-۱۷۰۰	۱۲۹	تاکسی فروشی مدل ۵۵ تلفن ۷۹۸۴۵۳ آ-۱۷۰۰
۱۳۰	فالیشوئی ماژیک اصل ۵۵۹۶۵۶	۱۳۱	فالیشوئی ماژیک اصل ۵۵۹۶۵۶
۱۳۲	خشکشوی و وکت ۳ مواد بانک باسمان‌فروش‌۷۰۲۵۱۸ ۱۷۰۰۰۷	۱۳۳	خشکشوی و وکت ۳ مواد بانک باسمان‌فروش‌۷۰۲۵۱۸ ۱۷۰۰۰۷
۱۳۴	تاکسی فروشی مدل ۵۵ تلفن ۷۹۸۴۵۳ آ-۱۷۰۰	۱۳۵	تاکسی فروشی مدل ۵۵ تلفن ۷۹۸۴۵۳ آ-۱۷۰۰
۱۳۶	فالیشوئی ماژیک اصل ۵۵۹۶۵۶	۱۳۷	فالیشوئی ماژیک اصل ۵۵۹۶۵۶
۱۳۸	خشکشوی و وکت ۳ مواد بانک باسمان‌فروش‌۷۰۲۵۱۸ ۱۷۰۰۰۷	۱۳۹	خشکشوی و وکت ۳ مواد بانک باسمان‌فروش‌۷۰۲۵۱۸ ۱۷۰۰۰۷
۱۴۰	تاکسی فروشی مدل ۵۵ تلفن ۷۹۸۴۵۳ آ-۱۷۰۰	۱۴۱	تاکسی فروشی مدل ۵۵ تلفن ۷۹۸۴۵۳ آ-۱۷۰۰
۱۴۲	فالیشوئی ماژیک اصل ۵۵۹۶۵۶	۱۴۳	فالیشوئی ماژیک اصل ۵۵۹۶۵۶
۱۴۴	خشکشوی و وکت ۳ مواد بانک باسمان‌فروش‌۷۰۲۵۱۸ ۱۷۰۰۰۷	۱۴۵	خشکشوی و وکت ۳ مواد بانک باسمان‌فروش‌۷۰۲۵۱۸ ۱۷۰۰۰۷
۱۴۶	تاکسی فروشی مدل ۵۵ تلفن ۷۹۸۴۵۳ آ-۱۷۰۰	۱۴۷	تاکسی فروشی مدل ۵۵ تلفن ۷۹۸۴۵۳ آ-۱۷۰۰
۱۴۸	فالیشوئی ماژیک اصل ۵۵۹۶۵۶	۱۴۹	فالیشوئی ماژیک اصل ۵۵۹۶۵۶
۱۵۰	خشکشوی و وکت ۳ مواد بانک باسمان‌فروش‌۷۰۲۵۱۸ ۱۷۰۰۰۷	۱۵۱	خشکشوی و وکت ۳ مواد بانک باسمان‌فروش‌۷۰۲۵۱۸ ۱۷۰۰۰۷
۱۵۲	تاکسی فروشی مدل ۵۵ تلفن ۷۹۸۴۵۳ آ-۱۷۰۰	۱۵۳	تاکسی فروشی مدل ۵۵ تلفن ۷۹۸۴۵۳ آ-۱۷۰۰
۱۵۴	فالیشوئی ماژیک اصل ۵۵۹۶۵۶	۱۵۵	فالیشوئی ماژیک اصل ۵۵۹۶۵۶
۱۵۶	خشکشوی و وکت ۳ مواد بانک باسمان‌فروش‌۷۰۲۵۱۸ ۱۷۰۰۰۷	۱۵۷	خشکشوی و وکت ۳ مواد بانک باسمان‌فروش‌۷۰۲۵۱۸ ۱۷۰۰۰۷
۱۵۸	تاکسی فروشی مدل ۵۵ تلفن ۷۹۸۴۵۳ آ-۱۷۰۰	۱۵۹	تاکسی فروشی مدل ۵۵ تلفن ۷۹۸۴۵۳ آ-۱۷۰۰
۱۶۰	فالیشوئی ماژیک اصل ۵۵۹۶۵۶	۱۶۱	فالیشوئی ماژیک اصل ۵۵۹۶۵۶
۱۶۲	خشکشوی و وکت ۳ مواد بانک باسمان‌فروش‌۷۰۲۵۱۸ ۱۷۰۰۰۷	۱۶۳	خشکشوی و وکت ۳ مواد بانک باسمان‌فروش‌۷۰۲۵۱۸ ۱۷۰۰۰۷
۱۶۴	تاکسی فروشی مدل ۵۵ تلفن ۷۹۸۴۵۳ آ-۱۷۰۰	۱۶۵	تاکسی فروشی مدل ۵۵ تلفن ۷۹۸۴۵۳ آ-۱۷۰۰
۱۶۶	فالیشوئی ماژیک اصل ۵۵۹۶۵۶	۱۶۷	فالیشوئی ماژیک اصل ۵۵۹۶۵۶
۱۶۸	خشکشوی و وکت ۳ مواد بانک باسمان‌فروش‌۷۰۲۵۱۸ ۱۷۰۰۰۷	۱۶۹	خشکشوی و وکت ۳ مواد بانک باسمان‌فروش‌۷۰۲۵۱۸ ۱۷۰۰۰۷
۱۷۰	تاکسی فروشی مدل ۵۵ تلفن ۷۹۸۴۵۳ آ-۱۷۰۰	۱۷۱	تاکسی فروشی مدل ۵۵ تلفن ۷۹۸۴۵۳ آ-۱۷۰۰
۱۷۲	فالیشوئی ماژیک اصل ۵۵۹۶۵۶	۱۷۳	فالیشوئی ماژیک اصل ۵۵۹۶۵۶
۱۷۴	خشکشوی و وکت ۳ مواد بانک باسمان‌فروش‌۷۰۲۵۱۸ ۱۷۰۰۰۷	۱۷۵	خشکشوی و وکت ۳ مواد بانک باسمان‌فروش‌۷۰۲۵۱۸ ۱۷۰۰۰۷
۱۷۶	تاکسی فروشی مدل ۵۵ تلفن ۷۹۸۴۵۳ آ-۱۷۰۰	۱۷۷	تاکسی فروشی مدل ۵۵ تلفن ۷۹۸۴۵۳ آ-۱۷۰۰
۱۷۸	فالیشوئی ماژیک اصل ۵۵۹۶۵۶	۱۷۹	فالیشوئی ماژیک اصل ۵۵۹۶۵۶
۱۸۰	خشکشوی و وکت ۳ مواد بانک باسمان‌فروش‌۷۰۲۵۱۸ ۱۷۰۰۰۷	۱۸۱	خشکشوی و وکت ۳ مواد بانک باسمان‌فروش‌۷۰۲۵۱۸ ۱۷۰۰۰۷
۱۸۲	تاکسی فروشی مدل ۵۵ تلفن ۷۹۸۴۵۳ آ-۱۷۰۰	۱۸۳	تاکسی فروشی مدل ۵۵ تلفن ۷۹۸۴۵۳ آ-۱۷۰۰
۱۸۴	فالیشوئی ماژیک اصل ۵۵۹۶۵۶	۱۸۵	فالیشوئی ماژیک اصل ۵۵۹۶۵۶
۱۸۶	خشکشوی و وکت ۳ مواد بانک باسمان‌فروش‌۷۰۲۵۱۸ ۱۷۰۰۰۷	۱۸۷	خشکشوی

«ارتش شهادت»، «شهیدان زنده» یی در انتظار جبهه جنگ

* شهادت، تجربه‌ای است و قرائتی زلال و مطهر. زلال همچون خون پاک شهیدان و آنگاه چشم شهید پروران. شهادت در دین اسلامی و تکیه خدائی ما آبشاری است بلند و پرفیض.

که تمام این دشت را در کام خویش فرو برده است. اینست که کودکان ما را نیز درهمان صف، در همان لباس و زیر همان آبشار می بینند. آنها نیز تربت شهادت را می چشند و لباسی را که لباس کربلا و علامت عاشورا است برانداز خویش می پوشانند. چنین بود که بر شاه پیروز شدیم و چنین است که بر آمریکا و ابر قدرتها نیز پیروز خواهیم شد و از اینرو است که غربیها بهت زده می گفتند: این فرهنگ و این نسل «مجنوب شهادت» است!

* روزی امام ـ معلم بزرگ شهادت ـ نیز همانند این کودک بود و امروز جای شگفتی نیست که کودک این میهن اغلابی هم لباس شهادت برتن کند و با زبان تصویر، امام را به شهادت بطلبد. او میخواهد بگوید این سرزمین، سرزمین عقیده و ایمانی است که در گهواره‌اش کودکانی می آفریند که مردان فردا و رهروان خط امام خواهند بود.

تصویر «شهادت»، عمق و گسترش آن» از دریچه دوربین محمد فرنود، خبرنگار عکاس

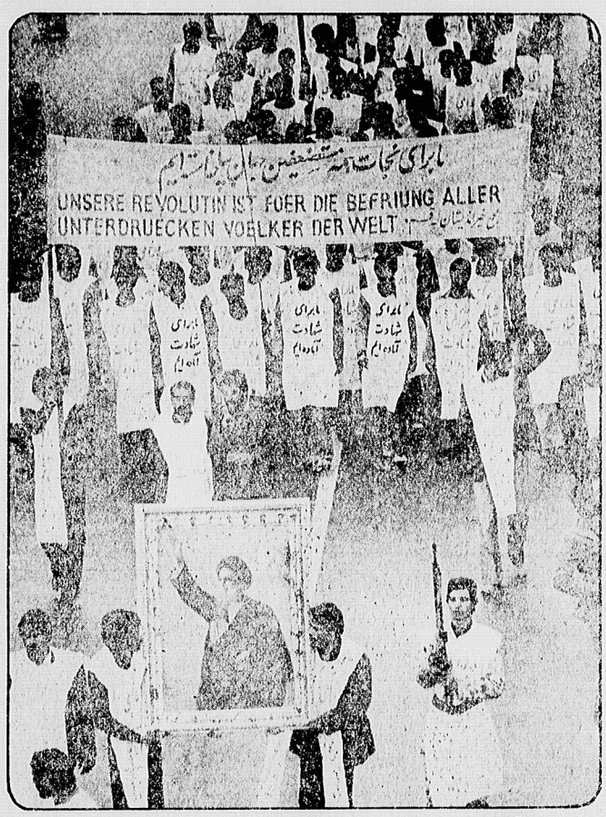

* تا دنیا نپندارد که ما مسیحیان تارک دنیائیم و صوفیان تن به مرگ داده‌ی از سیاست بریده، از کفن خویش پرچم ساخته‌ایم و بران نوشته‌ایم: «ما برای نجات همه مستضعفین جهان بپا خاسته‌ایم». یعنی که فلسفه قیام و شهادت طلبی ما اینست. شهادت ما نه بی هدف است و نه بی رهبر و نه بی نظم. ما سازمانیافته و در صفوف پولادین حرکت می کنیم. در راه خدا و نجات همه محرومان تحت ستم و رهائی خلقهای افتاده درچنگ امپریالیسم استثمارگر می جنگیم و در این راه کفن پوشیده و آماده شهادت، سرباز امام و گوش بفرمان او هستیم و خواهیم بود.

* آرام و استوار چون کوههای متحرک به پیش می رویم. بر پشت خویش نام «فم» را رقم زده ایم. زیرا فم نخستین شهر قیام و نخستین مشهد شهادت بود. شهادت ما برخلاف آنچه تبلیغ کرده‌اند «مفت باختن» و «بی هدف مردن» و «به پیروزی بی آعتنا بودن» نیست. ما نخست فریاد «فم» و قیام می زنیم. زیرا شهید کسی است که قیام کرده و با فریاد «فم» علیه ظلم بپا خاسته است.

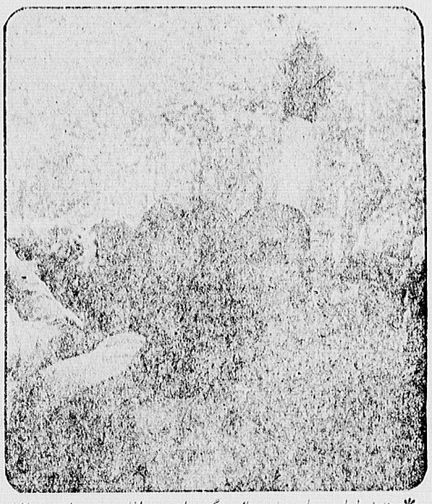

* هنوز لباس سیاه پوش، ماتیم، کوچه ابهمه، «سینه» هائی است که سالها و قرنها تکرار شده‌اند اما سنت شهادت‌اند نه آداب و رسوم ما چندان زیاد و زیادتر شد که سرانجام رنگ سرخ به سیاهی نشست.

برتن داریم کوچه برهمان اغلار چنین سیاه نبود جلادان فرزندان فاطمه (ع) را نگرفته‌ایم، سیاه جامگاه سرخ تاریخ چندان خون مارا بر زمین ریختند و غلظت خون ما چندان زیاد و زیادتر شد که سرانجام رنگ سرخ به سیاهی نشست.

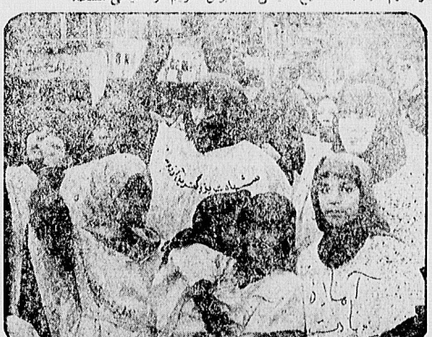

* زنان ما نیز شهادت میدهند که فرهنگ «شهادت» همه ما است. فرهنگ جوانان، پیران و مردان و زنان. نه تنها شیر مردان و شیر زنان که فرزندان ما نیز چنین‌اند. یکی از زنان قهرمان بر سینه خویش نوشته است: «شهادت بزرگترین آرزوی ما است» و دیگری جمله زیبای دکتر شریعتی را بر سینه دارد که: «اگر می توانی بمیران و اگر نمیتوانی بمیر». یعنی که ابتدا دشمن باید بمیرد. راستی هم کودکانی که در دامان چنین زنانی تربیت میشوند بجای شیر، شربت شهادت می نوشند و این کودک گواه ادعای ما است.

* فریاد، فریاد شهادت است و گهواره، گهواره خونین علی اصغر سرباز ششماهه حسین (ع). سند جنایت فاجیان تاریخ، ای غرب. ی شرق، ای امریکا ما حنین تاریخی داریم. تاریخ ما تمام، «گهواره‌ی شهادت» بوده است و ما در گهواره ای حنین خونین زسته‌ایم. ما در گهواره «شهادت» و شما در گهواره «راحت».

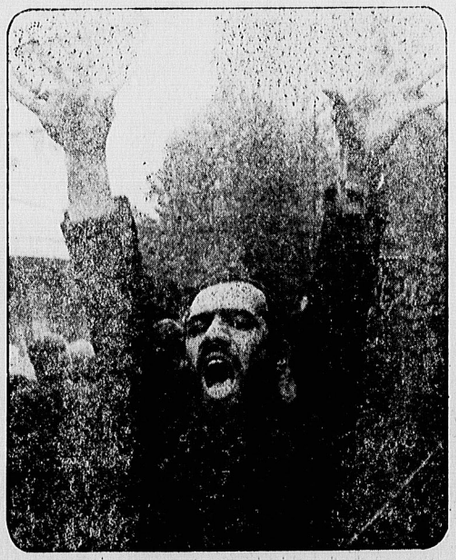

* «وای اگر خمینی حکم چهادم دهد ـ ارتش دنیا نتواند که جوابم دهد». تا این دستها هریک چون شمشیرهای بلند بر سینه آسمان تاخته و تا این فریادهای رعدآسا از قلب شهیدان زنده این میهن برخاسته است «امریکا هیچ غلطی نمی تواند بکند». آفرین مردا آفرین! چنان بلند شده‌ای و قامت را چنان به آسمان کشیده‌ای که گویا تمام وجودت را برروی پرواز گرفته است. تمامی دردها را در فریادت ریخته‌ای. آفرین مردا

* «ما برای شهادت آماده‌ایم» و این نه عزا که عروسی است. این شهادت مرگی زبون و بی اراده نیست. مرگ سرخ و صریحی است که با بوق و کرنا در گوش عالم می دمیم. ما مرد شهادتیم نه بمعنای اینکه تسلیم مرگ و کشتاریم. نه، ما مردشهادتیم بمعنای آنکه «مرد جنگیم» طبیعی است که گوش دنیا ـ گوشی که جز نغمه غارت و قتل عام را نمی شنود ـ «آواز سرخ شهادت» مارا نشنود!