سیل اسلحه شوروی به کشورهای عرب سرازیر شد

اطلاعات

شنبه اول اردیبهشت ماه ۱۳۵۲ ـ شماره ۱۴۰۷۸ تکشماره ۵ ریال

کنگره دانش آموزان تابستان امسال تشکیل می‌شود

وزیر آموزش وپرورش از «موبلند ها» انتقاد کرد

در صفحه آخر

نامنویسی کنکور دانشگاهها فردا آغاز میشود

در صفحه آخر

ارتش اسرائیل بحال آماده باش کامل جنگی درآمد

توفان شهرضا

۵ هزار درخت را ریشه‌کن کرد

در آذربایجان همچنان برف میبارد در صفحه ۱۵

آمریکا و اسرائیل اعلام کردند: اوضاع خاور ـ میانه ناگهان دگرگون شد

ژنرال الازار رئیس ستاد ارتش اسرائیل گفت اسرائیل تهدید های مصر را درمورد جنگ جدی تلقی می کند

سی وپنج فروند هواپیمای جنگی به مصر و ۴۰ فروند هواپیمای میگ به سوریه داده‌شد

در صفحه ۲

آمریکا رسما مواد قرارداد صلح رانقض کرد

پرواز هواپیماهای امریکا برروی ویتنام شمالی

جمع آوری مین‌ها متوقف شد

مقامات امریکائی گفتند هدف امریکا از این اقدامات اخطار به‌ویتنام شمالی است تا از جنگ در کامبوج دست بردارد

مذاکرات اقتصادی ویتنام شمالی و آمریکا قطع شد و رئیس هیئت نمایندگی آمریکا به واشنگتن بازگشت

در صفحه ۱۳

دو نفر پزشک آمریکائی گفتند برای‌مبارزه فشارخون وکلسترول

سیگار کشیدن مفید است

★ پزشکان آمریکائی گفتند استعمال سیگار همیشه زیان بخش نیست و گاهی ممکن است مفید واقع شود.

در صفحه ۲

حمله مردم به کتابفروشی‌ها

مردم لیبی ویترین کتابفروشی ها را شکستند

قذافی گفت:

سینماها را باید از بین برد

قذافی

در صفحه ۲

انعکاس اخطار نفتی عربستان به آمریکا

یك کارشناس عرب گفت:

برای ادامه جریان نفت امریکا و اروپا به‌زور متوسل میشوند

در صفحه ۱۵

خلیج‌فارس دردوران سربلندی‌وشکوه

درعمان

همه چیز از صفر شروع میشود

در صفحه دهم

ازچلوکبابیها امتحان آشپزی میشود!

یك‌هزار چلوکبابی و چلو خورشی در تهران دائر است

در صفحه ٤

شماره ۱۸

رودکی

نشریه‌ای نو برای نواندیشان منتشر شد

«نصرت کریمی» به‌دادگاه حمایت خانواده احضار شد

همسر اول هنرپیشه معروف فیلم های «محلل» و «حکیم ـ باشی» شکایت کرد که شوهرش دارای همسران دیگری نیز بوده است

شرح خبردر صفحه حوادث

کاشیکاری تازیرسقف با

کاشی ایرانا

دنیای ورزش منتشر شد

سارقین بانک ۲۰ نفر را گروگان گرفتند

ماجرای این عکس از ماجرا هائی است که به کرات در محله هارلم‌نیویورک رخ میدهدچند تبهکار ناگهان به قصد دستبرد به شعبه «چیس مانهاتان» بانک در هارلم وارد ساختمان بانک شدند. حدود ۲۰ نفر از مشتریان بانک رابه‌گروگان گرفتند اما پیش از آنکه پولهای بانک را بدزدندپلیس نیویورک فرا رسید و در نتیجه نبرد سختی درگرفت. در این عکس صحنه‌ای از پیکار پلیس با دو تن از تبهکاران نشان داده میشود یکی‌ازتبهکاران بشدت‌زخمی شده و زیر اتومبیل پلیس افتاده است و دو تن‌ازافراد پلیس پشت اتومبیل سنگر گرفته تفنگ های خود را بسوی تبهکاران نشانه گرفته‌اندپس از کشمکش‌های زیاد تبهکاران سر انجام خود را به پلیس تسلیم کردند و تبهکار مجروح اندکی بعد در بیمارستان درگذشت.

عکس رادیویی اطلاعات

۵۰۰۰ کارآموز ایرانی به ژاپن میروند

★ اجازه تاسیس دوکارخانه جدید لاستیك سازی با سرمایه‌ایران‌وژاپن‌صادر شد

پنج‌هزار کارآموز ایرانی ظرف چند سال آینده به ژاپن اعزام میشوند و در رشته‌های مختلف صنایع آموزش فنی خواهند دید.

این‌مطلب راهوشنگ انصاری وزیراقتصاددرمصاحبه‌مطبوعاتی امروز خود اعلام کرد.

وی درمورد نتایج تصمیمات اولین کنفرانس سرمایه گزاری ژاپن درایران گفت: کمیته‌ای زیرنظرمعاون اقتصادی وزارت اقتصاد پروژه هائی را که کنفرانس‌مذکورپیشنهادسرمایه‌گذاری مشترک کرده پی‌گیری ودنبال میکند و اخیرا، اجازه تاسیس دوکارخانه لاستیک سازی‌که‌هرکدام از طرفین بین ۳۰ تا ٤۰هزار تن تولید در سال‌داردباسرمایه گذاری‌مشترک ایران و ژاپن داده شده است.

وزیر اقتصاد آنگاه گفت: روی‌پروژه‌های دیگری ازجمله درموارد سرمایه گذاری در رشته های پتروشیمی و چند صنعت باژاپنی ها توافق‌اصولی بعمل امده است. ضمنا قرار است ظرف چند سال آینده پنج هزار کارآموز ایرانی برای آموزش‌فنی‌در رشته های مختلف صنایع‌از جمله صنایعی که‌بوسیله‌سرمایه گذاری‌مشترک باژاپن درایران ایجاد خواهد شد به ژاپن اعزام شوند. دراین مورد درطول اقامت چند روزه‌ام‌درژاپن مذاکراتی انجام شده است و قرار است این گروه بتدریج برای آموزش‌به ژاپن اعزام شوند. موضوع آموزش فنی این گروه قبلا در کنفرانس سرمایه گذاری ژاپن درایران مطرح شده بود و اینک مقدمات اعزام انها فراهم میشود.

این گروه پس از آموزش به ایران مراجعت خواهندکرد ودرپروژه های‌مشترک صنعتی ایران و ژاپن جذب خواهند شد

البته احتیاجات به‌کارگران آموزش فنی دیده ظرف ۱۰تا ۱۵ سال اینده خیلی زیادتر از این تعداد خواهد بود که دراین مورد نیز مطالعاتی در دست بررسی است.

دومین کنفرانس

آقای انصاری سپس گفت: دومین کنفرانس‌سرمایه گذاری ژاپن درایران امسال درتوکیو تشکیل خواهد شد.

وزیر اقتصاد افزود: درطول اقامت هیات عالیرتبه اقتصادی ایران درچین، اعضای هیات از نمایشگاه صنعتی کانتون که هنوز بطوررسمی گشایش‌نیافته است بازدید کردند. دراین نمایشگاه کالاهای صنعتی چین بمعرض نمایش گذاشته است، درمیان این کالا ها، اکثرکالا هائی‌که‌درحال حاضر ایران از سایر کشور ها وارد میکند به چشم میخورد، ازجمله‌مصالح ساختمانی، لاستیک اتومبیل، انواع منسوجات و چند نوع کالای‌دیگر که ایران می‌تواند درآینده آنراباقیمت های‌مناسبی از بازار چین تهیه کند.

مسافرت شهبانو

وزیر اقتصاد در این مصاحبه اظهار داشت که مقامات عالیرتبه دولت جمهوری چین‌و همچنین‌مردم چین تشریف‌فرمائی تاریخی علیاحضرت فرح پهلوی شهبانوی ایران را به چین و استقبال‌بی‌نظیر و پراحساساتی که از معظم‌لهابعمل آمده بود با خوشوقتی یادمیکردند و آنرا سرآغاز برقراری روابط دوستانه بین‌دوکشور میدانستند.

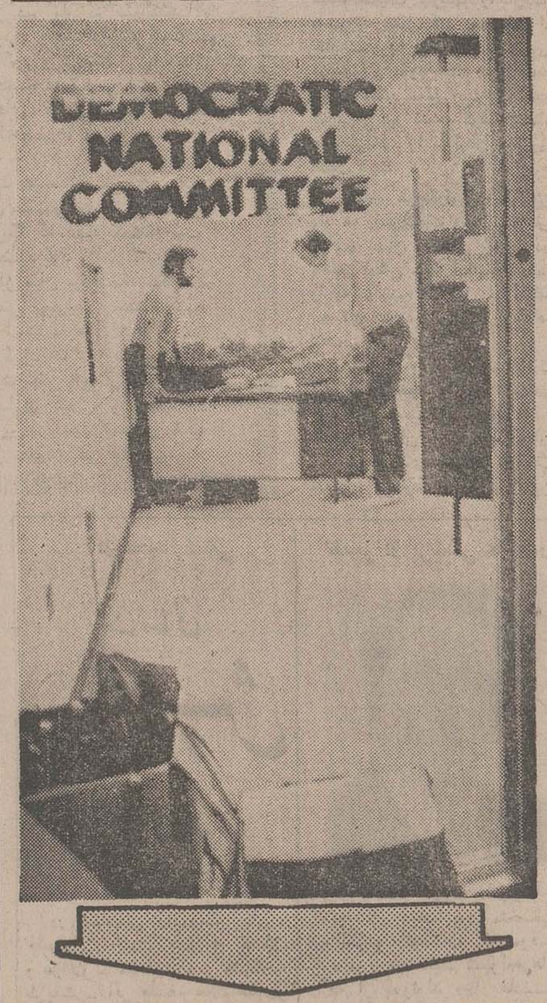

بدنبال بالا گرفتن ماجرای جاسوسی گروهی از مقامات حزب جمهوریخواه نیکسون علیه کمیته انتخاباتی حزب دمکرات امریکا، مقامات حزب دمکرات‌تصمیم‌گرفتندمحل‌کمیته‌ملی‌خود را از محل فعلی در «واترگیت» به نزدیکی کاخ سفید منتقل کنند. در جریان جاسوسی علیه این محل چند نفر از عوامل حزب جمهوریخواه‌مخفیانه وارداین محل شدندومیکرفون و دستگاههای ضبط صوت در قسمت های مختلف آن کار گذاردند تا از تصمیمات رهبران حزب دمکرات در جریان انتخابات مطلع شوند. عکس در جریان اسباب‌کشی حزب‌دمکرات‌از «واترگیت به محل جدید گرفته‌شده است.

عکس رادیوئی اطلاعات

آگهی استخدام در مخابرات نیروی دریائی شاهنشاهی

در صفحه آخر

صاحبه هوشنك‌انصاری درباره نتایج سفر خود به چین و ژاپن

وزیر بازرگانی خلق چین به‌ایران می‌آید

نقش مهم ایران در تامین احتیاجات نفتی‌جهان‌مورد توجه مقامات چین قرار گرفت

در سازمان اکافه به پیشنهاد ایران‌تجدیدنظر میشود

درباره برنامه سرمایه‌گذاری مشترك ایران و ژاپن مذاکراتی انجام‌شد

وزیر بازرگانی و صنایع ژاپن نیز به ایران سفر خواهد کرد.

در صفحه آخر

خانواده حاجی رجبعلی حسین‌زاده بانهایت تاسف درگذشت بانو بیگم حسین‌زاده (صبیه خلد آشیان حاجی محمدجواد مهدوی‌شیرازی)راباطلاع عموم‌بستگان‌ودوستان میرساند.

تاریخ مجلس ترحیم بعدا اعلام خواهد شد.

مدیریت و کارکنان مهمانسرای بیمه ایران زنجان

با کمال تاسف درگذشت همکار ارجمند علی طغرل مدیر مهمانسرای شاه عباس را به عموم بازماندگان تسلیت گفته صبر و شکیبائی خاندان ارجمند و شادی روان آن مرحوم را از خداوند متعال خواستاریم.

مدیر مهمانسرای بیمه ایران زنجان ـ کیانپور و کارکنان

بدینوسیله از کلیه سروران عظام، آقایان، وزراء، نمایندگان محترم مجلسین سنا و شورایملی، تیمساران گرامی پزشکان و افسران محترم هم مسلکان عزیزدوستان ارجمند و بستگان گرامی که در مراسم تشییع و ترحیم هفته شادروان سرکار سرهنگ فتح‌الله موثقی شرکت یا بوسیله نامه و تلگراف ابراز تفقد و همدردی فرموده‌اند سپاسگزاری مینماید چنانچه در عرض تشکر حضوری تاخیری رخ دهد پوزش طلبیده سعادت همگی را از خداوند مسئلت دارد.

خانواده موثقی و خانواده های وابسته

باطلاع کلیه دوستان و خویشاوندان میرساند که روز یکشنبه دوم اردیبهشت ماه ۱۳۵۲ مصادف با سالروز درگذشت شادروان عیسی آبتین میباشد. مجلس یادبود مردانه از ساعت ٤ الی ٦ بعد از ظهر روز مذکور در بهشت زهرا ـ شبستان شماره ۲ ـ برگزار میگردد.

هزینه مجلس زنانه صرف امور خیریه خواهد شد.

خاندان آبتین

جناب آقای جاویدان

با نهایت تاسف و تاثر مصیبت وارده را صمیمانه تسلیت عرض بقاء بازماندگان را آرزو مینماید.

مهدی صبوری

منابع: خبرگزاریهای فرانسه ـ یونایتد پرس ـ آسوشیتدپرس ـ رویتر ـ شین هوآ ـ تلکس اطلاعات

اخبار خارجی

هفته گذشته ۳۵ فروند هواپیمای جنگی به‌مصر تحویل شد

ارتش اسرائیل بحال آماده باش کامل جنگی درآمد

تل‌آویو ـ رادیو اسرائیل و ژنرال داود الازار رئیس ستاد ارتش این کشور اعلام کردند که هفته گذشته یك‌اسکادران هواپیمای شکاری بمب‌افکن میراژ از لیبی و یك اسکادران هواپیمای نوع «هانتر» از عراق وارد مصر شد . وی گفت تعداد این هواپیماها مجموعا ۳۵ فروند است وی گفت اوضاع خاورمیانه بسرعت روبوخامت‌می رود . ژنرال «الازار» اعلام کرد ما این اقدامات و تهدید های انورسادات را کاملا جدی‌تلقی می کنیم و بهمین سبب ارتش اسرائیل در زمین ، هوا و دریا بحال آماده باش کامل جنگی درآمده است ژنرال الازار گفت سادات تهدید می کند که‌جنك را شروع خواهد کرد اما اگر جنك شروع شود ما ازسلاح های سری که تاکنون وجود آن فاش نشده استفاده خواهیم کرد .

رئیس ستاد ارتش اسرائیل در یك مصاحبه مطبوعاتی خود اعلام کرد که میراژ های‌لیبی وهانتر های عراق که در مصر مستقر شده‌اند بی‌شك موجب افزایش قدرت هوائی این کشور شده و ممکن است مصر طرح های ماجراجویانه خود را به مرحله اجرا گذارد .

جنك های جهانی چریکی

الازار یادآوری کرد که اسرائیل تاکنون بدفعات‌نگرانی خود را از مقابله با هواپیما های میراژی که لیبی از فرانسه خریداری می کند و در اختیار مصر می گذارد اعلام کرده است . رئیس ستاد ارتش اسرائیل گفت‌ما تاکنون‌چندین بار به افکار عمومی جهان در مورد تعلیمات خلبانان مصری در فرانسه باگذرنامه های‌لیبی هشدار داده‌ایم . وی گفت با تحویل میراژ های لیبی به‌مصر تحریم فرانسه در مورد تحویل اسلحه به منطقه مناقشات‌اعراب و اسرائیل یك جانبه تلقی می شود . دولت فرانسه امروزخبر تحویل میراژ از لیبی به‌مصررا تکذیب کرد ولی اسرائیل همچنان روی آن تاکیدمیکند ستاد ارتش اسرائیل درمصاحبه خود پیش‌بینی کرد جنگهای چریکی را که کماندوهای‌عرب شروع کرده‌اند ممکن‌است‌بیك جنك طولانی در سطح جهان مبدل شودالازارگفت: جنگهای چریکی بنحوی ادامه یافته که اسرائیل نمیتواند برای مقابله آنها در محدوده اخلاقی باقی بماند وی‌تاکید کرد که‌اسرائیل تهدید مصر دائربر تجدیدجنك راجدی تلقی میکند اما‌مطمئن است که در پیکار دیگر نیز کمترین شانس پیروزی برای اعراب‌وجودنخواهدداشت.الازار افزود : اگر جنك شروع‌شود ما حدودی برای دامنه فعالیت های رزمی خود قائل نخواهیم شد و هیچ منبعی نخواهد توانست برای ما محدوده‌رزمی قائل شود وی گفت : من نمی‌توانم در اینجا بگویم که در جنك بعدی اسرائیل چه‌خواهد کرد اما میتوانم بگویم که‌این کشور از بهترین تاکتیکهای جنگی در پیکارباعراب‌استفاده خواهد کرد. رئیس ستادارتش اسرائیل در پاسخ‌یکی‌ازپرسش های خبرنگاران گفت : حمله کماندوهای اسرائیلی به‌بیروت نمیتواند از ادامه حملات‌چریك ها جلوگیری کند بلکه‌ممکن است که این پیکار گسترش یابد و بنابراین اسرائیل در انتظار تصادمات بعدی و ادامه فعالیتهای چریکی خواهد بود. الازار سپس بحمایت‌شوروی از مصر اشاره کرد و گفت با آنکه ارسال اسلحه و مهمات بمقدار زیادی از طرف شوروی بکشور های عربی جریان‌دارد ، ولی اسرائیل همچنان قادراست برای چند سال آینده توازن قدرت را در منطقه حفظ کند

وی افزود: اخیرا شوروی‌مقادیر زیادی اسلحه ، هواپیما، تانك، موشکهای جدید و سایرمهمات رزمی را در اختیار ارتش‌سوریه نیز قرارداده و دمشق رابرای آغاز یك جنك علیه اسرائیل آماده میسازد .

چریکها بانك اورشلیم را منفجر کردند

بیروت ـ خبرگزاری فلسطین (وفا) گزارش داد که کماندو های فلسطین روز گذشته‌بااستفاده از نارنجک های آتش‌زا بانک «بارکلی» را در اورشلیم منفجر ساخته و خسارات سنگینی به آن وارد کردند .

یک دسته دیگر از کماندو ها با موشک و مسلسل بیک وسیله نقلیه نظامی اسرائیل در ساحل غربی رود اردن حمله کرده و کلیه سرنشینان آن را کشته یا زخمی کردند .

در اعلامیه خبرگزاری «وفا» اضافه شده است که کلیه افرادی که در این عملیات شرکت داشتند سالم به پایگاه های خود بازگشته‌اند .

راه پیمائی آمریکائی ها در لبنان بطرفداری از فلسطینی ها

بیروت ـ عده‌ای از امریکائیان مقیم‌بیروت امروز طولانی‌ترین راه‌پیمائی‌تاریخ لبنان‌رابه‌حمایت ازفلسطینی ها ترتیب دادند . درحدود صد و پنجاه‌تن ازآمریکائیها که زن و کودک هستند از شهر بیروت به شهر بندری صیدا واقع‌در چهل و پنج کیلومتری جنوب بیروت به حمایت از فلسطینی ها و به عنوان اعتراض علیه سیاست آمریکادرخاورمیانه این‌راه‌پیمائی راآغاز کردند این راه‌پیمائی تافردا ادامه می‌یابد و بامداد روزیکشنبه دربندر صیدا توام بامراسم خاتمه‌خواهدیافت. سخنگوی کمیته سازمان دهنده این راه‌پیمائی به خبرنگاران گفت که هدف از این راه‌پیمائی تاکید پشتیبانی آمریکائیان مقیم‌لبنان ازمردم فلسطین و جلب توجه افکار عمومی آمریکائی‌ها بسوی مردم فلسطین‌ومحکوم کردن سیاست‌ایالات متحده‌آمریکا دراسرائیل است.

شوروی ۴۰ هواپیمای مدرن میك به سوریه داد .

سیل اسلحه شوروی بسوی خاورمیانه‌عربی سرازیر شد

واشنگتن ـ منابع وزارت دفاع آمریکا گزارش دادند که شوروی در حدود ۴۰ فروند هواپیمای جنگنده میگ به سوریه تحویل داده است و این تعداد بزرگترین رقم برای هواپیمای تحویل شده از جانب شوروی در سوریه در هریک از مراحل مشابه گذشته است .

طبق گزارش منابع وزارت دفاع آمریکادر حدود ۳۰ فروند از هواپیماهای موردبحث که بوسیله کشتی‌های بارکش شوروی در بنادر سوریه تحویل شده از نوع میگهای۲۱ است و این هواپیماها از نظر قابلیت رزمی از کارآمدترین هواپیماها بشمار میروند.

جزئیات خبرهای مربوط به تحویل اخیر ۴۰ فروند هواپیمای شکاری و بمب‌افکن از جانب شوروی به سوریه روز پنجشنبه‌گذشته مورد وقوف قرار گرفت . در آن روزژنرال داوید‌الازار رئیس ستاد کل نیروهای مسلح اسرائیل فاش کرد که شوروی سیل‌اسلحه و تجهیزات جنگی را به کشورهای عرب خصوصا سوریه جاری ساخته است .الازار پیشگوئی کرد که بهرحال اسرائیل قادراست حداقل تا ۱۰ سال دیگر موازنه موجودقدرت های جنگی در خاورمیانه را به سود خود حفظ کند .

آمریکا که در ماههای اخیر عمده‌ترین‌تامین کننده اسلحه وتجهیزات‌جنگی برای اسرائیل بوده است‌طبق‌گزارشهای‌موجوددر ماه‌گذشته موافقت کرده است که ظرف ۲ سال آینده تدریجا ۴۸ فروند دیگر هواپیما از نوع‌فانتوم و اسکای‌هاوک به اسرائیل تحویل دهد.

ازاین گذشته آمریکا به اسرائیل اطمینان داده است که از دادن کمک‌های فنی به‌این کشور جهت تولید هواپیماهای شکاری و بمب‌افکن‌ها در داخل اسرائیل خودداری نخواهد کرد.

سلاح های سری

الازار در جایی از سخنانش فاش کرد که اسرائیل در تلاش خود برای پایان دادن به نیاز و وابستگی به کمکهای نظامی‌آمریکا ـ اکنون سلاحهای سری‌متعددی دراختیاردارد که تنوع آنهااز آنچه‌که‌ممکن‌است‌خبرنگاران و کارشناسان نظامی خارجی آگاهی داشته باشند به مراتب بیشتر است .

شوروی کار تحویل مقادیر قابل‌توجه اسلحه‌و تجهیزات جنگی به سوریه را از تابستان گذشته بعد از آنکه هزاران کارشناس نظامی‌روسی‌بوسیله انورالسادات از مصر اخراج شدند توسعه داده است.

در سراسر پائیز گذشته هواپیماهای حمل و نقل شوروی مقادیرزیادی اسلحه

بقیه در صفحه ۱۳

دیروز بمناسبت روز مصلوب شدن‌حضرت مسیح دهها‌هزار نفر از زوار مسیحی در رم و اورشلیم درمراسم حمل صلیب شرکت کردند و بـه سوگواری پرداختند . در رم پاپ پل‌ششم در راس گروهی از مومنین مسیحی که صلیب را حمل میکردند قرار داشت و در اورشلیم هزاران مسیحی در هوای سرد در این مراسم شرکت کردند . در تمام مدت پلیس اسرائیل در خیابانها و پشت‌بامها مراقب بود تا کماندوهای عرب دست به اقدامی نزنند . در عکس گروهی از روحانیون مسیحی در حال حمل صلیب و یکچوپان‌عرب‌باگوسفندهایش در اورشلیم دیده میشوند .
عکس رادیوئی اطلاعات

آمریکا علنا به چریکها اعلان جنك داد :

عرفات گفت : جنبش فلسطین دچار خطر شده است

بوداپست ـ یاسرعرفات رهبر کماندوهای فلسطین‌در مصاحبه‌ای که با یک نشریه مجارستانی بعمل آورده گفته است که جنبشهای چریکی فلسطین در این ایام بامشکلات زیادی روبرو هستند .

عرفات در مصاحبه خود افزوده است ٠ پشتیبانی آشکارایالات متحده آمریکا از اسرائیل در مبارزه بااعراب رهبران اسرائیل رابیش از پیش به حمله علیه چریکها و کشور های عربی تشویق و تشجیع میکند. وی گفت امریکا علنا به چریکها اعلام جنگ داده است .

عرفات گفت نهضت مقاومت فلسطین بدنبال اقدامات آمریکا علیه آن ، در وضع خطرناکی قرار گرفته است..

عرفات در مصاحبه‌ای که متن آن توسط خبرگزاری مصری خاورمیانه نیز انتشار یافت گفته است فلسطینیها بایدجهان‌راازخطراتی که متوجه حقوق ملت فلسطین شده است آگاه سازند . عرفات گفت که اسرائیل قصد دارد رهبران سازمان های فلسطینی را نابود کند و افزود که اسرائیل در حمله به هواپیمای مسافربر لیبی که در صحرای سینا سرنگون شد قصد داشته است وی را بکشد زیرا اسرائیلیها تصور میکردند وی با این هواپیما پرواز میکند .

یاسرعرفات گفت که اشخاص برای نهضت فلسطین ارزش ندارند بلکه خط مشی سیاسی است که میتواند نهضت فلسطین را از خطر نابودی محفوظ دارد.

قطعنامه ضداسرائیلی شورای‌امنیت باصرارامریکا ملایم‌شد

سازمان ملل ـ شورای امنیت سازمان ملل‌متحد روز جمعه موافقت کرد که بررسی کامل اوضاع خاورمیانه را مجددا آغاز کند و مجاهدات سازمان ملل‌رابرای کمک به نجات صلح منطقه مذکور از سر بگیرد . شورای امنیت ضمنا تصمیم گرفت‌که‌اخذ رای روی قطعنامه پیشنهادی انگلستان و فرانسه را که درآن حملات اخیر کوماندو های اسرائیلی به‌لبنان محکوم شده بود به تاخیر اندازد .

درجلسه دیروز شورای امنیت موافقت شد که تشکیل جلسه بعدی‌آن به روز شنبه (امروز) موکول شود .

بنابه اصرار آمریکا کلمه «محکوم کردن» اسرائیل ازمتن قطعنامه پیشنهادی فرانسه و انگلستان حذف شد و بجای‌آن کلمه ملایمتر «ابراز تاسف» گنجانیده شد .

درمتن اصلاح‌شده‌قطعنامه گفته شده است که شورای امنیت هرنوع اعمال خشونت‌آمیزی را که درمناقشات خاورمیانه موجب قربانی شدن افراد بی‌گناه گردد نکوهیده و تاسف آور میداند .

درجای دیگرقطعنامه حملات مکرر اسرائیل به لبنان و نقض تمامیت اراضی این کشور محکوم شده است . از این گذشته به اسرائیل تاکید شده است که درآینده از تکرارحمله به لبنان خودداری کند.

دراین قطعنامه که در جلسه دیروز مورد بررسی قرارگرفت حملات اسرائیل به لبنان‌محکوم شده و درخواست میشود که اسرائیل درآینده از هرگونه حمله نظامی علیه این کشور خودداری کند .

درقطعنامه فرانسه و انگلیس تهدید شده است که اگرحملات اسرائیل به‌لبنان تکرار شود شورا برای اخذ تصمیمات لازم بمنظور جلوگیری ازتکرار این‌حملات تشکیل‌جلسه‌خواهد داد .

بقیه در صفحه ۱۳

حافظ‌اسد گفت سوریه اکنون برای جنك آماده است

ستادعملیات چریکهای فلسطین ازلبنان به‌سوریه منتقل میشود

بیروت ـدر اسرائیل ولبنان گفته شد که بدنبال حمله اخیراسرائیل به‌بیروت و قتل رهبران الفتح ، یاسر عرفات تصمیم گرفته است ستاد عملیات چریکها را ازلبنان به‌سوریه منتقل کند وچریکها از خاک سوریه مواضع اسرائیل را در جولان مورد حمله قرار دهند غیراز الفتح سایر سازمان های کماندوئی نیز تصمیم گرفته‌اندستاد عملیاتی خود را از لبنان به‌سوریه انتقال دهند.

روزنامه «لوریان‌لوژور» گزارش داد که یاسرعرفات رئیس سازمان آزادی بخش فلسطین اخیرا در دمشق امکان حمله فدائیان‌فلسطین را به مواضع اسرائیل از منطقه «جولان» مورد بررسی قرار داده است .

بنابرگزارش «النهار» یاسر عرفات درمذاکرات خود به پرزیدنت‌حافظ اسد گفته است که متوقف شدن عملیات فدائیان در جبهه جولان بین سازمان‌های فلسطین ناراحتی شدیدی بوجود آورده و اکنون هنگام آن رسیده است که دولت سوریه به محدودیت هائی که برای کماندو های فلسطین دراین منطقه تحمیل کرده است پایان داده و به‌آنها اجازه دهد که مواضع دشمن را در ارتفاعات جولان درهم کوبند .

گزارش های منابع موثق حاکی است که پرزیدنت حافظ اسد به درخواست یاسر عرفات پاسخ‌مثبت داده و گفته است که نیرو های مسلح سوریه اکنون به‌طرزاستفاده از سلاحهای جنگی جدید که از طرف شورویها به ارتش این‌کشور تحویل داده شده آشنائی کامل یافته و خود را برای پیکار قطعی بادشمن آماده کرده‌اند .

حافظ اسد اضافه کرده است که کار تعلیمات نوین سربازان‌سوریه تقریبا پایان‌یافته واکنون مامی‌توانیم در برابر حملات اسرائیل ازراه زمین و هوا بخوبی مقاومت کنیم.

بقیه در صفحه ۱۳

امریکا انتظار ندارد عربستان جلوی‌افزایش تولیدنفت رابگیرد

واشنگتن ـ عربستان سعودی به‌آمریکا اخطار کرد که تا وقتی واشنگتن‌سیاست کنونی طرفداری یکجانبه از اسرائیل را در مناقشات خاورمیانه حفظ کند دولت سعودی اجازه نخواهد داد که تولیدات نفتی آن به سود آمریکائیان افزایش یابد .

این اخطار ماحصل پیامی است که بوسیله احمد زکی یمانی وزیر نفت عربستان سعودی در سفر یک هفته‌ای اخیر وی به آمریکا نزد رهبران ایالات متحده عنوان شده است .

یک مقام عالیرتبه وزارت خارجه آمریکا دیروز ضمن اظهار نظر در باره اخطار احمد زکی‌یمانی تنها به یادآوری این‌نکته اکتفا کرد که با در نظر گرفتن روابط عالی آمریکا و عربستان سعودی عملی کردن تهدیدی که بوسیله یمانی عنوان شده است غیر قابل تصور بنظر میرسد.

بهرحال در محافل رسمی آمریکا روی این نکته انگشت گذاشته میشود که‌نباید انتظار داشت در روش ایالات متحده نسبت به اسرائیل تغییرات اساسی‌حاصل شود زیرا سیاست آمریکا درخاورمیانه بر چنان مبنایی قرار ندارد که تحت تاثیر تهدیدهایی از قماش آنچه که‌وزیر نفت سعودی عنوان کرده است قرار گیرد.

این نخستین بار است که کشوری‌مانند عربستان سعودی که یکی‌از بزرگترین تولید کنندگان نفت خاورمیانه است علنا چنین اخطاری به آمریکا میکند .

در محافل سیاسی واشنگتن اظهار نظر میشود که با در نظر گرفتن ملایمت معهودی که‌از دیر باز در سیاستهای عربستان سعودی وجود داشته است ـ سخنان تهدیدآمیز وزیر نفت آن باحتمال زیاد منعکس کننده فشارهایی است که‌از جانب نیرو های افراطی ترجهان عرب و خصوصا فلسطینی‌ها به دولت‌سعودی وارد میشود.

صادرات نفت عربستان سعودی به آمریکا تاکنون بعلت وجود مقررات‌سهمیه بندی در آمریکا که هفته گذشته لغو شده است محدود بود . اما اکنون که این مقررات از میان برداشته شده‌است کارشناسان نفتی پیش‌بینی میکنند که آمریکا ممکن است تا سال ۱۹۸۰ در وضعی قرار گیرد که ۲۰ درصد از مجموع واردات نفتی خود راازعربستان سعودی خریداری کند ، و بعبارت دیگر در هر روز درحدود ۳ میلیون‌بشکه نفت از کشور سعودی دریافت نماید .

مردم لیبی ویترین کتابفروشی ها را شکستند

قذافی گفت : باید سینماها را ازبین برد

بیروت ـ روزنامه النهار چاپ بیروت گزارش داد که سرهنگ قذافی رئیس شورای انقلابی لیبی رسما از پرزیدنت سادات درخواست کرده است که به ژنرال محمد صادق وزیر جنگ سابق مصر اجازه داده شود که فرماندهی کل نیرو های مسلح لیبی را بعهده بگیرد.

النهار در باره پاسخی که پرزیدنت سادات باین پیشنهاد داده توضیحی نداده و اضافه کرده است که قذافی اخیرا باعده‌ای از رهبران مصری طرفدار ناصر که توسط‌سادات از کار بر کنار شده‌اند ملاقات و مذاکره کرده است .

بنا برگزارش « النهار» قذافی پیشنهاد های تازه‌ای در باره اتحاد مصر و لیبی به رئیس جمهوری مصر تسلیم کرده است یکی از پیشنهاد های قذافی به سادات این است که مصربطور قطع قطعنامه شماره ۲۴۲شورای امنیت رادر باره حل اختلافات اعراب و اسرائیل رد کند و سرهنگ قذافی بفرماندهی کل نیروهای مصر و لیبی منصوب شود و پرزیدنت سادات ریاست جمهوری کشور جدید رابعهده بگیرد ولی سادات هنوز باین پیشنهادها پاسخ نداده است .

رئیس شورای انقلابی لیبی همچنین بدولت سوریه پیشنهاد کرده است که به «اصلاحاتی» در آن کشور دست بزند .

این پیشنهاد که توسط یک فرستاده‌مخصوص به حافظ‌اسد داده شده حاوی سه نکته مهم است :

ـ اخراج نمایندگان حزب کمونیست از دولت سوریه .

ـ اصلاح قانون اساسی‌جدید سوریه و قید این مطلب که‌مذهب اسلام مذهب رسمی سوریه را تشکیل میدهد .

ـ انحلال حزب بعث‌و تشکیل یک حزب اسلامی .

النهار در پایان نوشته است که سوریه این پیشنهادها را رد کرده است .

از طرف دیگر سرهنگ قذافی دیروزدر یک مصاحبه‌مطبوعاتی گفت ما میخواهیم دشمنان‌اتحاد بین جمهوریهای عربی مصر و سوریه و لیبی را از بین ببریم ولواینکه این امر به بروز جنگ داخلی در لیبی منجر شود . قذافی افزود : دیوانگانی که میکوشند نسبت به مصرواتحاد عرب در افکار عمومی تولید شک و تردیدکنند باید بهرقیمت که باشد کنار گذاشته شوند چه دفاع از لیبی تنها در چهار چوب یک اتحاد عربی امکان پذیر است .

قذافی در باره انقلاب فرهنگی که هفته گذشته بوسیله خود او اعلام شد گفت پاره‌ای از اشخاص پس از شنیدن سخنان من‌ویترین کتابخانه هائی‌را که کتابهای‌ایده‌ئولوژی ضدانقلابی بفروش میرسانیدند شکسته‌اند .

آنچه که من در این باره گفته‌ام شامل سینماها و مراکز فرهنگی نیز میشود که افکار ارتجاعی در لیبی شایع میکنند. قذافی گفت سینماها را نیزباید از بین‌برد .

قذافی پس از تاکید این مطلب‌که انقلاب فرهنگی‌مهمترین حادثه برای یک ملت میباشد روزنامه‌ها و رادیو های کشور های عرب را متهم کرد که‌نطق او رابطور کامل پخش‌نکرده‌اند.

اخبار کوتاه جهان

مردی ۵ بار خود را مصلوب کرد

باریوسان‌پدرو (فیلیپین) ـ دیروز بمناسبت روز مصلوب شدن حضرت‌مسیح « جانیتوپیرینگ » مرد ۳۲ساله فیلیپین‌برای پنجمین‌باربه‌این آرزوی طولانی تمام عمرش که مانند عیسی مسیح به صلیب کشیده شود و از اینکار بعنوان کفاره گناهانش استفاده کند جامه عمل پوشاند .

وی که پدر ۶ فرزند است در حالیکه بیش از ۵ هزار تماشاگر در یک شالیزار گرد آمده بودند تا شاهد مصلوب شدنش باشند خود را بدست دژخمیان سپرد .

دژخیم‌ها که به شیوه سربازان باستانی روم‌لباس پوشیده بودند دستهای مصلوب را بوسیله میخ هایی از فولاد ضد زنگ به بازوهای صلیب بزرگ دوختند .

میخ ها که قبلا با الکل ضد عفونی شده بودندهرکدام تنها با یک ضربت دستهای مصلوب را به صلیب ده‌پایی متصل کردند .

پیرینگ جمعا ۳۰ ثانیه بر صلیب آویخته ماند وسپس به پائین کشیده شد او در تمام این مدت درد و رنج ناشی از سوراخ شدن دستهایش را با بردباری تحمل کرد .

کشیدن سیگار گاهی اوقات مفید است

آتلانتیک‌سیتی ـ دو پزشک آمریکائی دیروز مدعی شدند که برخی از عوارض استعمال دخانیات ممکن است از نظر مزاجی سودمند باشد .

دکتر «آلفونس این‌جنیتو» استاد کرسی داروشناسی کالج پزشکی آلبانی در نیویورک اظهار داشت که تمام تاثیرات استعمال سیگار ممکن است زیان‌آور نباشد و پاره‌ای از این آثار حتی ممکن است در مواردی سودمند واقع شوند .

دکتر «استانلی ولتمان» که ریاست قسمت فیزیولوژی کالج دارو سازی بروکلین را برعهده دارد و یکی دیگر از دانشمندانی است که در زمینه اثرات دود برسلامت بدن انسان تحقیق می کند بنوبه خود گزارش داد که در بعضی از آزمایش های مقدماتی وی بر روی حیوانات آزمایشگاهی معلوم شده است که ماده نیکوتین میتواند در پائین آوردن فشار خون و کلسترول مفید باشد .

بالا بودن سطح کلسترول و فشار خون چنانکه دانسته است در موارد متعدد موجب سکته های قلبی میشوند .

دکتر «ولتمان» اظهار داشت که وی نیکوتین حاصل از معادل ۲ بسته سیگار را درهر روز در خون موش‌های آزمایشگاهی که به فشار خون زیاد مبتلا بودند به مدت ۱۵ هفته تزریق کرده و باوجود این فشار خون وکلسترول موش ها بالا رفته است اما در مرحله بعد وی نیکوتین حاصل از استعمال سه بسته سیگار در هر روز را به تعداد دیگری از جانوران آزمایشگاهی تزریق کرده و این تدبیر موجب شده است که فشار خون و کلسترول در آنها کاهش یابد .

مذاکرات هند و پاکستان درمورد آزادی‌اسرا

راولپندی ـ پاکستان اعلام کرد که تصمیم گرفته‌است نمایندگان دولت هند را به اسلام آباد دعوت کند تا با مقامات پاکستانی در باره پیشنهاد مشترکی که سه روز پیش از جانب وزیران خارجه هند و بنگلادش در مورد آزادی اسیران جنگی پاکستانی عنوان شده است‌مذاکره نمایند .

در پیشنهاد مشترک هند و بنگلادش پیش‌بینی شده است تمام ۹۰ هزار نفر اسیران جنگی پاکستانی به استثنای ۱۹۵ نفرازآنها که قرار است بعنوان جنایتکاران جنگی مورد محاکمه قرار گیرند آزاد شوند و در عوض دولت پاکستان نیز ۱۵۷ هزار نفر بنگالیهایی را که در پاکستان مانده‌اند به بنگلادش باز گرداند .

زیردریائی اتمی شوروی در سواحل آمریکا

واشنگتن ـ روزنامه « واشنگتن‌استار » از قول منابع دریائی آمریکا گزارش داد که در حال حاضر دست کم سه زیر دریائی شوروی مسلح با موشکهای اتمی پیوسته در سواحل آمریکا عملیات گشتی انجام میدهند.

این روزنامه توضیح داده است که زیر دریائیهای موشک‌انداز شوروی هرسه ماه یک بار تعویض میشوند و گاهی چهار زیر دریائی در یک زمان در ساحل شرقی آمریکا به عملیات گشتی می‌پردازند .

وزارت دفاع آمریکا در باره گزارش این‌روزنامه اظهار بی اطلاعی کرده است .

نماینده پارلمان ترکیه راکشتند

آنکارا ـ « عبدالرحمن تورک » نماینده حزب‌عدالت بعد از ظهر روز پنجشنبه در منطقه « قزلده» واقع در جنوب آناتولی به قتل رسید .

کسانی که از نزدیک شاهد ماجرا بوده‌اند میگویند. « عبدالرحمن تورک » هنگامی که میخواست وارد اتومبیلش بشود از طرف سه مرد مسلح زیر آتش قرار گرفت و بشدت زخمی گردید و قبل از آنکه به بیمارستان منتقل شود درگذشت سه قاتل او که عضو یک خانواده هستند دستگیر شدند .

عبدالرحمن تورک‌که ۳۶ سال دارد یکی‌ازکشاورزان سابق ترکیه است که پدر شش فرزند می‌باشد او از جوانترین نمایندگان پارلمان ترکیه بود و اخیرا از طرف کمیته انضباطی حزب عدالت بخاطر سرپیچی از دستور های حزبی در جریان بحران ریاست جمهوری برای ادای توضیحات احضار شده بود.

موبی دیک
مجلل ترین میهمانی را باغذاهای ایرانی و فرنگی در منزل شما ترتیب میدهد
میدان ولیعهد خیابان شاهرضا شماره ۵۵ تلفن ۶۸۹۶۰۰
MOBY-DICK

خاک گلدان
پات سول
شرکت گیاه با مسئولیت محدود
فروش : تلفن : ۶۶۳۰۱۱
تولید : تولید گیاه
* غذای کامل وکافی درحجم کم * PH مناسب
* رشد سریع * عاری از امراض وآفات
* بافت یکنواخت وطول مدت رشد * عاری از بذر علف هرزه
* قدرت نگهداری آب باندازه مورد احتیاج * قدرت نگهداری هوا باندازه کافی
* عدم احتیاج به تعویض پیاپی گلدانها * فاکتورهای متعادل وحساب شده .
* قیمت ازان نسبت به انواع مشابه و ۱۰ امتیاز دیگر برای پات سول *
فروش : درکلیه فروشگاههای کشاورزی

بهشت درمنزل شما
طراحی‌فضای سبز منزل شما مکمل زیبائی ساختمان شما خواهد بود به گروه مهندسین مشاور کشتمان که‌متخصص‌این فن هستندمراجعه فرمائید . تلفن ۸۳۷۲۸۶ ـ ۸۲۴۹۶۰

تجدید آگهی مناقصه شماره ۵ر۵۲
شرکت مخابرات ایران تعداد ۲۵۰۰۰ شاخه لوله گالوانیزه سه متری نمره ۴ بدون دنده وبوشن مورد نیاز خود رابارعایت مشخصات و مفاد شرایط معامله و طرح قرارداد از طریق مناقصه خریداری مینماید .
داوطلبان شرکت در مناقصه میتوانند همه روزه بجز ایام تعطیل در ساعات اداری به دبیرخانه اداره تدارکات شرکت مخابرات واقع‌در خیابان‌تخت‌جمشید چهارراه شیراز مراجعه وبا ارائه رسید مبلغ پانصد ریال بحساب شماره ۱۰۵۰۹ شرکت مخابرات ایران نزد بانك‌ملی ایران شعبه تخت‌جمشید شرایط معامله وطرح‌قرارداد و مشخصات پیوست آنرا دریافت و باتوجه کامل بمندرجات آنها را امضاء نموده بضمیمه پیشنهاد خود دردو پاکت الف و ب بوصف مشروحه در شرایط معامله تاآخر وقت اداری‌روز دوشنبه ۱۰ر۲ر۵۲ بدبیرخانه شرکت مخابرات ایران بنشانی فوق‌الذکر تسلیم‌و رسید دریافت دارند.
پیشنهاد های رسیده تاموعد مقرر درساعت ده صبح روز سه شنبه ۱۱ر۲ر۵۲ در محل اداره مرکزی شرکت بنشانی بالا بازوخوانده خواهدشد.
حضور پیشنهاد دهندگان‌یا نماینده مجاز آنها در کمیسیون معاملات آزادو شرکت مخابرات ایران در ردیك یاتمام‌پیشنهاد های رسیده مختار است.
م‌الف ۱۲۳۶
شرکت مخابرات ایران
آ ـ ۴۹۹۰

از مجید یکتائی
شناسائی راه و روش علم و فلسفه
در شناسائی راه‌وروش علم و فلسفه . نظری به‌تاریخ تصوف و عرفان ـ مقاماة راه ـ مشکلات طریقت ـ اثر فلسفه های هندی‌و چینی ـ تقسیم‌بندی علوم درشرق ویونان وتقسیم بندی علوم‌جدید.
بها: ۵۰ ریال از کتابفروشی گوتمبرك ودیگر کتابفروشی های معتبرتهیه نمائید.
آ ـ ۵۴۱۶ ـ ۱

تقدیر از پزشکی عالیقدر

بدینوسیله لازم میدانم‌از آقای دکترسالار فرهمندپور متخصص بیماریهای کودکان که موفق گردید فرزند علیلم شهرام‌فرهادی راکه از بدوتولد دچار فلج عضلانی وافتادگی پلك چشم بود و قبلاز مداوای پزشکان‌متعددی بی نتیجه ماند معالجه نمایدقدردانی نمایم.
ضیغم فرهادی
آ ـ ۵۵۱۰

باسکول‌های شنك آلمان
بهترین و دقیقترین قپان با پنجاه سال سابقه درخشان با سرویس مجهز .
نمایندگی شرکت ورمات ـ خیابان نادری ـ نبش قوام‌السلطنه
پاساژ فرقانی تلفن ۶۶۴۶۳۹

ورزشی

مسابقه‌های فوتبال جوانان آسیا

ایران مالزی را حذف کرد و ژاپن را به مرحله یك چهارم نهائی بالا آورد

بازی خشن و پر جنجال ایران و مالزی

حریف بعدی ایران تایلند است

دریک بازی پرخشونت و جنجالی ، ایران در دومین دیدارخود ، مالزی را با نتیجه ٤ بر ۱ شکست داد و بدین ترتیب ژاپن به عنوان تیم دوم گروه (د) بمرحله یک چهارم نهائی راه یافت .

کره جنوبی باپیروزی یکبر صفر دربرابر هند ، سرانجام پس‌از۲مساوی و یک پیروزی همراه لبنان به دور یکچهارم نهائی راه پیدا کرد .

سنگاپوردرمسابقه‌دیگر بانتیجه ۲ بر ۱ تایلند را شکست داد .

برمه‌درآخرین مسابقه مقدماتی خود بانتیجه۳برصفر برپاکستان غلبه کرد .

درشرایطی که ۲دیدار دیگر درمسابقه های مقدماتی میان اندونزی و عربستان سعودی و سنگاپور و هنگکنگ باقی است از هم اکنون میتوان ۸ تیم‌برگزیده برای دور یکچهارم نهائی را نام برد.

این ۸ تیم که روز دوشنبه مسابقه‌های یکچهارم نهائی را بشکل‌ضربدری برگزار خواهند کرد ، از هرگروه ۲ تیم وبه این شرح میباشد .

از گروه «آ» لبنان و کره جنوبی ، از گروه «ب» برمه و اندونزی ، از گروه «ث» سنگاپور و تایلند و از گروه «د» ایران و ژاپن .

مسابقه های دور یکچهارم نهائی ، چنانچه حادثه غیرقابل انتظاری دردومسابقه‌باقی مانده درگروه«ب» و «ث» روی ندهد به این ترتیب خواهد بود :

لبنان بااندونزی ، برمه با کره جنوبی ، سنگاپور با ژاپن و ایران باتایلند .

مسابقه جنجالی

جوانان ایران بازی را خوب آغاز کردند و درهمان چند دقیقه ۲ بار دروازه‌مالزی را گشودند . دقیقه ٥ ، هادی نراقی گوش راست ایران پایه یک گل را گذارد و توپزیبائی را از جناح خود روی دروازه مالزی فرستاد «آروموگان» دروازه‌بان مالزی روی توپ بلند شد اما توپ دربرخوردبا دستهای ضعیف او ، خارج‌شد وبه‌نیرک افقی دروازه اصابت کردو بزمین بازگشت . پرویز مظلومی که در٤ متری‌دروازه قرارداشت صاحب توپ شد و آنرادردروازه مالزی جای‌داد .

دومین گل ایران در دقیقه ۱٦ روی فرار های نراقی و ضربه سنگین او که‌در دروازه حریف جای گرفت بدست آمد و نیمه نخست با این نتیجه پایان یافت .

نیمه دوم بازی ایران و مالزی باجنجال و خشونت فوق‌العاده همراه بود و ریشه خشونت و جنجال را دردرجه نخست «دیو اید» داورهنگکنگی مسابقه به سبب اشتباهات‌مکرر خود به وجود آورد .

خشونت زمانی ایجاد شد که‌داورخطای «وان‌عزیز» مدافع مالزی را روی عمل انفرادی حسن‌روشن گرفت‌و اعلام پنالتی کرد.

این‌پنالتی که‌وسیله هادی‌نراقی نواخته شد ایران را صاحب سومین‌گل‌خود کرد . خشونت و جنجال از دقیقه ٥۸ شروع شد و تا آخرین ثانیه ادامه داشت . داور به شدت کنترل خود را از دست داده بود و بازی شکل کاملا زشتی بخود گرفته بود . چهارمین گل ایران درجریان همین جنجال به ثمر رسید و هادی نراقی باهمکاری پرویز مظلومی‌توپ را دردروازه مالزی جای داد .

۲ دقیقه به پایان بازی ، مالزی از یک فرصت استفاده کرد و در شرایطی که راغفراز دروازه خارج شده بودوبا نراقی‌صحبت میکرد ، روی یک توپ کاشته صاحب تنها گل‌خود شدند .این گل وسیله وینسنت‌داس بازیگر شماره ۲ مالزی به ثمر رسید .

پاکستان یك نیمه موفق

پاکستان‌برخلاف شکست‌فاحشی که در برابر اندونزی داشت ، ٤۰ دقیقه‌در برابر برمه مقاومت کرد . پاکستانی‌هاکه تمام‌نیروی خود رادرنیمه نخست‌بکار برده بودند ، به سبب نداشتن قدرت بدنی لازم در نیمه دوم از پای درآمدند و برمه‌ای‌های تیزچنگ سه‌بار دروازه‌حریف راگشودند. دقیقه های ٤۳ و ٥۸ دو شلیک خطرناک «یه‌تون» و «منیت‌کیو» به ترتیب۲باردر دروازه‌پاکستان جای گرفت و سومین گل برمه روی همکاری جمعی و یکدوی «سین‌وین‌گی» و «ین‌تون» وسیله «سین‌وین‌گی» بازیگر شماره ۱۳ به ثمر رسید .

بازی دیروز ایران و مالزی ، پیش از آنکه یک مسابقه فوتبال باشد، خشونت و جنجال بود . در این مسابقه‌بارهامیان یاران دوتیم‌برخورد هائی به‌وجود آمد که اشتباهات مکرر و عدم توانائی «دیواید» داور مسابقه در کنترل بازی سبب آن همه جنجال شد. در این عکس حسن روشن ، باغوردانی‌و مظلومی‌به‌یاران خشن‌مالزی پرخاش میکنند.

کره‌جنوبی طلسم‌را شکست:

کره جنوبی پس‌از۲۳۰ دقیقه بازی در برابر ۳ تیم هم گروه خود ، سرانجام در این دقیقه موفق شد،دروازه سومین‌حریف خود ، هندرباز کند و به‌عنوان تیم دوم گروه (آ) همراه لبنان به مرحله یکچهارم نهائی راه یابد .

کره جنوبی در بیشتر دقیقه های بازی و بخصوص در نیمه دوم حاکم مطلق برزمین بود . گل زدن برای کره در مقابل‌هند مشکل نمی‌نمود، لکن‌نتیجه‌گیری خوبی‌ازحمله هایشان نمیگرفتند وبهمین سبب‌پیوسته ناکام‌بودند.

گل کره جنوبی در دقیقه ۷۰ وسیله شوت سرکش «بودونگ‌ـ چون» از پاس خوبی که از «پارک‌یونگ‌وون» دریافت کرده بود ، به ثمر رسید .

شکست تایلند :

سنگاپور نخستین دیدارخود را در روز هفتم مسابقه دربرابر تایلند برگزار کرد و یک هفته بعداز افتتاح مسابقه‌ها به میدان آمد . سنگاپور که درتمام دوره های‌پیش‌از این‌مسابقه ،تنهایک عنوان سوم در سال ۱۹٦۷ را دارد ،تایلندراکه سوابق‌بیشتری نسبت به سنگاپور داراست با نتیجه ۲بر۱ مغلوب ساخت .

نکات گفتنی

در حاشیه مسابقه دیروز

● قضاوت «دیواید» داور هنگکنگی مسابقه‌ایران ومالزی، بدترین داوری دراین دوره ازمسابقه ها بود .اشتباهات مکرراین داور سبب شد بازی زیبای ایران و مالزی شکل کاملا زشتی بخود بگیرد. واز حالت مسابقه‌خارج شود . باتوجه به‌اینکه کیفیت داوری هر روز ضعیفتر وپراشتباه تر میشود ، معلوم نیست سرنوشت تیم های فینالیست چه خواهد شد .

● کار ناپسندیده برخی از تماشاگران در مورد بی‌مهری و دشنام به‌بازیگران جوان مالزی متباین باشئون اخلاقی است .

یاران‌مالزی باوجود اینکه در نیمه نخست مغلوب بودند و هیچ جنجالی و خشونتی هم دربازی دیده نشده بود، هنگام خروج از زمین دستهای خود را بلندکرده و تکان میدادند . اما تماشاگران جواب دوستی آنهارا باهو کردن ، دادند.

● بازیگران مالزی که از اشتباهات مکرر داور به ضرر تیم خود در نیمه دوم بکلی کنترل خویش را از دست داده بودند ، خشونت بیجائی نسبت به جوانان ما نشان دادندو این امر سبب شد تادر فاصله دقیقه ٦٤ تاپایان بازی ، داور ۳بازیگر مالزی را از زمین اخراج کند . «باکری‌ایینی» با شماره ۱۰ ، «رادزی‌احمد» باشماره۱۱ و «وان‌عزیز» باشماره ۱۲ به‌ترتیب در دقیقه های ٦٤، ۷٥، ۷۹ وسیله داور از زمین اخراج شدند.

● همانطور که قبلا نوشتیم بلندگوها در استادیوم آریامهر کاملا بدون استفاده است . تنها قسمت هائی که‌صدای بلندگو بخوبی شنیده میشود، راهروهائی است که به جایگاه ها ختم میشود . دیروز نیز بیش از نیمی از تماشاگران نفهمیدند که صداهائی که‌از بلندگو خارج میشود موزیک است یا نطق ؟!

● دیروز هربار که یکی از جوانان تیم ملی ایران مصدوم میشد ، حشمت‌مهاجرانی مربی این تیم از شدت ناراحتی و هیجان ، بدون توجه به‌مقررات به وسط میدان میدوید و بالای سر بازیکن میرفت . داورکذائی مسابقه هم اصلا باین موضوع توجه نداشت و مشغول کار ناقص خود بود .

هیمالیا
با شرکت : منوچ‌کومار . مالاسینها

تلویزیون
نوبل
NOBEL

گروه‌شرکتهای‌تولیدی‌وارداتی ماشین‌آلات راه‌سازی‌وساختمانی
ارکان ماشین . وزنه
ماشین رول . رولر
خیابان‌آیزنهاور ـ مقابل دانشگاه آریامهر شماره ٦۲۸ و ٦٤٦
تلفن : ۹٥۹۰۷۸ ـ ۹٦۲٤٥۹ ـ ۹٥۲۸۹۹ ـ ۹٥۹۰۰۲ ـ ۹٥۸٥٥٥

SYSTEM & COMPUTER GSC SERVICES & TRAINING
آموزش کامپیوتر
مرکز آموزش جنرال سیستمز برای دوره های (تئوری‌وعملی)
اصول‌مقدماتی کمپیوتربرنامه‌نویسی RPG II-Cobol-Fortran-RPG-PL/1
(سیستم۳آی.بی.ام)واپراتوری کامپیوتر و پانچ ـ کدنگار مغناطیسی. آنالیز و طرح سیستمهای مکانیزه نامنویسی مینماید.
آدرس جدید: امیرآباد ـمقابل‌پارك‌فرح‌ـ خیابان نوذری
شماره ۲۰ تلفن ۹۳۲۱٥۸ ـ۹۳۲۱٥۹ آ ـ۴۹۷۳

آگهی نتایج مسابقه بنای فرماندار یکل همدان

جلسه داوری جهت رسیدگی بطرحهای پیشنهادی از طرف شرکت کنندگان در مسابقه فرمانداریکل همدان که در موعد مقرر بدبیرخانه شورایعالی شهرسازی و معماری ایران تحویل گردیده بود در ساعت ۱٦ روز ۲٥ر۱ر٥۲ باشرکت داورانی که طبق مفادآئین‌نامه انتخاب گردیده‌بودندتشکیل گردید و پس از بررسی طرحهای رسیده برندگان مسابقه از طریق رای مخفی انتخاب گردیدند که بشرح زیر اعلام میشوند:

نفر اول طرح شماره ۱٤٤
نفر دوم طرح شماره ۱۰٤
نفر سوم طرح‌شماره ۱۱۰

ضمنا طرحهای مشروحه زیر بترتیب قابل تقدیر میباشد:

طرح‌شماره ۱٦۷
طرح شماره ۱٤۱

از برندگان مسابقه وشرکت کنندگانی که طرحهای آنان قابل تقدیر شناخته شده‌است دعوت میشودتابرای دریافت جوائز خودبدبیرخانه شورایعالی شهرسازی و معماری ایران واقع در خیابان تخت‌جمشید شماره ٤۷٥ مراجعه فرمایند.

مالف ۱۲٤٦ وزارت آبادانی‌و مسکن

دنیای ورزش
منتشر شد

آگهی نام‌نویسی برای دروس آزادشبانه‌دانشگاه‌تهران

دانشگاه تهران بمنظور بالابردن سطح اطلاعات افرادی که علاقمند به آشنائی با مسائل مختلف علمی و اقتصادی وفنی و اجتماعی جهان نوهستند وقصد شان فراگرفتن معلومات میباشد درنیمسال‌دوم سال تحصیلی ٥۱ـ٥۲ از اول خرداد ماه ۱۳٥۲ تاآخر شهریور ماه ۱۳٥۲ تعداد٤٥ کلاس آزاد بشرح زیر تشکیل میدهد

۱ـ اصول آمار	قسمت‌اول	٤٥ ساعت	آقای مهندس سلامت
۲ـ اصول آمار	قسمت دوم	٤٥ ساعت	آقای مهندس سلامت
۳ـ نقشه برداری و مساحی	قسمت اول	٤٥ ساعت آزمایشگاهی	آقای مهندس حشمتی
٤ـ نقشه برداری و مساحی	قسمت دوم	٤٥ ساعت آزمایشگاهی	آقای مهندس حشمتی
٥ـ آشنائی با طرز کار ماشینهای الکترونیکی (اصول کامپیوتر)		۳۰ ساعت آزمایشگاهی	آقای رجائیان
٦ـ برنامه نویسی بزبان فرترن		٤٥ ساعت آزمایشگاهی	آقای دکتر دزفولیان
۷ـ برنامه نویسی بزبان کوبل		٤٥ ساعت آزمایشگاهی	آقای فروغی
۸ـ حسابداری	قسمت‌اول	۳۰ ساعت	آقای ناصر غلامی
۹ـ حسابداری	قسمت دوم	۳۰ ساعت	آقای ناصر غلامی
۱۰ـ حسابداری صنعتی	قسمت اول	۳۰ ساعت	آقای دکتر وثوق
۱۱ـ حسابداری صنعتی	قسمت دوم	۳۰ ساعت	آقای دکتر وثوق
۱۲ـ حسابداری بازرگانی		۳۰ ساعت	آقای دکتر شاهین
۱۳ـ کتابداری	قسمت اول	۳۰ ساعت	زیر نظر گروه کتابداری دانشگاه
۱٤ـ کتابداری	قسمت دوم	۳۰ ساعت	زیر نظر گروه کتابداری دانشگاه
۱٥ـ مکالمه زبان انگلیسی		۳۰ ساعت	آقای‌دکترمیمندی‌نژادوسرکار خانم سمیعی
۱٦ـ فن ترجمه زبان انگلیسی به فارسی‌وفارسی به انگلیسی		۳۰ ساعت	آقای دکتر میمندی نژاد
۱۷ـ نقاشی و طراحی		۳۰ ساعت آزمایشگاهی	آقای دکتر الخاص
۱۸ـ کلیات حقوق	قسمت اول	۳۰ ساعت	آقای دکتر حیدریان
۱۹ـ کلیات حقوق	قسمت‌دوم	۳۰ ساعت	آقای دکتر حیدریان
۲۰ـ اصول علم سیاست		۳۰ ساعت	آقای دکتر مقتدر
۲۱ـ اقتصاد توسعه		۳۰ ساعت	آقای دکتر مقتدر
۲۲ـ روزنامه نگاری		۳۰ ساعت	آقای پیرزاده
۲۳ـ شرایط محیطی زراعت		۳۰ ساعت	آقای دکتر میمندی‌نژاد
۲٤ـ بهداشت تغذیه		۳۰ ساعت	آقای دکتر نشاط
۲٥ـ بهداشت مادر و کودک		۳۰ ساعت	استادان دانشکده بهداشت
۲٦ـ بهداشت شهر		۳۰ ساعت	استادان دانشکده بهداشت
۲۷ـ بهداشت روستاها		۳۰ ساعت	استادان دانشکده بهداشت
۲۸ـ بهداشت کارخانه		۳۰ ساعت	آقای دکتر زرکوب
۲۹ـ شناسائی سنگهای ساختمانی و معدنی		۳۰ ساعت	آقای دکتر زرعیان
۳۰ـ زمین شناسی مقدماتی		۳۰ ساعت	آقای دکتر پورمعتمد
۳۱ـ ذوب آهن		۳۰ ساعت	آقای دکتر نیاکی
۳۲ـ پرورش طیور		۳۰ ساعت	زیرنظراستادان دانشکده‌دامپزشکی
۳۳ـ ادبیات معاصر ایران		۳۰ ساعت	آقای دکتر شفیع کدکنی
۳٤ـ مکتبهای سیاسی		۳۰ ساعت	آقای دکتر جلیلی
۳٥ـ مکتبهای فلسفی		۳۰ ساعت	آقای دکتر جمال‌پور
۳٦ـ زمین و محیط زیستی آن		۳۰ ساعت	آقای دکتر گنجی
۳۷ـ مسائل بزرگ بین‌المللی بعد از جنگ دوم جهانی		۳۰ ساعت	آقای دکتر جوادصدر
۳۸ـ زندگی اقتصادی ایران		۳۰ ساعت	آقای دکتر سعادت
۳۹ـ عرفان		۳۰ ساعت	آقای دکتر سادات ناصری
٤۰ـ تاریخ ادیان		۳۰ ساعت	آقای دکتر مشکور
٤۱ـ تاریخ تمدن اسلامی		۳۰ ساعت	آقای دکتر زریاب
٤۲ـ فلسفه هنر		۳۰ ساعت	آقای دکتر محسنی هشترودی
٤۳ـ مفاهیم علوم		۳۰ ساعت	آقای دکتر محسنی هشترودی
٤٤ـ اقتصاد در اسلام		۳۰ ساعت	آقای دکتر شیخ‌الاسلام
٤٥ـ مدیریت‌بازرگانی‌و صنعتی	قسمت‌اول	۳۰ ساعت	
٤٦ـ مدیریت‌بازرگانی وصنعتی	قسمت‌دوم	۳۰ ساعت	

شرایط

۱ ـ شرط تشکیل هر کلاس وجودلااقل۲٥داوطلب است .

۲ ـ شهریه برای هر درس نظری ساعتی٤۰ ریال و برای هر درس آزمایشگاهی ساعتی ٥۰ ریال میباشد .

۳ ـ بداوطلبان در صورت گذراندن کلاس‌فقط گواهی مربوط داده خواهد شد .

٤ ـ داوطلبان میتوانند از تاریخ انتشارآگهی تا ۱٥ اردیبهشت ماه ۱۳٥۲ بعد از ظهرها از ساعت ٥ تا ۸ بدبیرخانه دوره‌شبانه تهران خیابان ۲۱ آذر کوچه رهنما مراجعه نمایند .

برای ثبت‌نام سه قطعه عکس٤ × ٦یکبرك‌رونوشت شناسنامه و فتوکپی آخرین مدرك تحصیلی و فیش بانکی معادل شهریه‌ایکه بحساب ۲۲٤٥ شعبه‌های بانك ملی و بانك مرکزی پرداخته باشند موردنیازاست کلاس‌های درس از روز اول خرداد ماه ۱۳٥۲از ساعت ٥ بعدازظهر به‌بعد مطابق برنامه‌ایکه بعدا باتوجه به تعداد داوطلب هردرس تهیه و اعلام خواهد شد ، دائر میگردد .

سالروز میلاد فرخنده
پیامبر بزرگ اسلام حضرت محمد بن عبدالله
صلی الله علیه و آله و ولادت حضرت امام جعفر صادق علیه السلام
بر مسلمانان و شیعیان جهان بویژه بهم میهنان گرامی خجسته باد. امیدواریم در پرتو آموزشهای تابناک رهبر بزرگوار و پیشوای خردمند اسلام بسوی سرافرازی گام برداریم.
رضا کاشانی اخوان
کارخانجات کاشی و سرامیک
سعدی
کاشی سعدی

سراستانلی راس :

اعتراض استرالیا به شرکت کره‌شمالی وارد نیست

شرکت ۲ تیم از یك‌خانواده در مسابقات باشگاه ها امکان پذیر نیست

«سراستانلی راس » رئیس فدراسیون بین‌المللی فوتبال «فیفا» پیش از ظهر روزپنجشنبه در یك مصاحبه مطبوعاتی و تلویزیونی شرکت کرد .

سراستانلی در این مصاحبه به مسائل مختلفی از جمله مسئله اعتراض فدراسیون فوتبال استرالیا درباره شرکت تیم کره شمالی‌در مسابقات‌مقدماتی جام جهانی در تهران اشاره کرد و گفت :

اگر استرالیا اعتراض کرده باشد که من از آن‌خبری‌ندارم این اعتراض وارد نیست وکره شمالی می تواند در تهران در مسابقات مقدماتی جام جهانی شرکت کند .

سراستانلی راس‌درباره‌شرکت دو تیم از یك باشگاه در مسابقات لیك گفت :

این موضوع غیر ممکن است ودر هیچیك از نقاط جهان‌چنین چیزی سابقه ندارد . و من‌با قاطعیت می‌گویم ، این مساله را فیفا نمی پذیرد .

درباره عضویت چین در فدراسیون بین‌المللی فوتبال راس اظهار داشت : مابارها در این‌موردبامقامات فدراسیون فوتبال چین تماس گرفته‌ایم و بهترین امکانات رابرای بازگشت این فدراسیون به‌فیفا فراهم کرده‌ایم ولی آنهافقط مایلند که تایوان از فیفااخراج شود .

وی آنگاه درباره امکان ایجاد تغییرات در گروه بندی‌مسابقات فوتبال جام جهانی و نیزافزایش تیم های شرکت کننده سخن گفت .

راس همچنین درباره پیشرفت سطح فوتبال آسیا گفت :

در کشورهائی مانندا‌سکاتلند و انگلیس صد سال طول کشید تافوتبال آنها بسطح فعلی‌رسید. در آسیا پیشرفت فوتبال فوق‌ـ العاده بوده و ایجاد ورزشگاه های مدرن و تجهیزات کافی ، در این پیشرفت تاثیر بسزائی داشته است .

راس در این مورد تیم فوتبال بحرین را مثال زد وگفت تا چند سال پیش این تیم اصلا توپ زدن‌بلدنبود .

حراج دستگاه تصفیه آب استخر
ساخت آمریکا سه هزاروپانصد تومان
شرکت باندور ۲ - ۸۳۸۱۹۱

انجمن دوشیزگان و بانوان
نام نویسی و آغاز دوره جدید :
کلاس‌های :
خیاطی ـ آشپزی ـ آرایش و زیبائی ـ ماشین نویسی ـ زبان ـ منشیگری ـ فارسی
برای نام نویسی بدبیرخانه انجمن دوشیزگان و بانوان (خیابان بهار شمالی ـ شماره ۲٥٤ ـ تلفن ۸۲٤۸۳۱) مراجعه فرمائید

بدینوسیله باطلاع عموم میرساند

صاحبان عکسهای بالا آقایان مهدی سعیدی از تاریخ۱٥ر۱۲ر٥۱ محمدعلی چهره‌سا از تاریخ ۱٥ر۹ر٥۱ داود رحمانی‌راد از تاریخ ۱۳ر۸ر٥۱ و آقای مهدی پیشنمازی‌از تاریخ ۱٥ر۱۰ر٥۱ از شرکت سهامی شیمیائی پارس مستعفی گردیده‌اند و هیچگونه سمتی در این شرکت ندارند .
شرکت سهامی شیمیائی پارس

اخبار ، رویداد ها ، شایعات و گفتگو ها در

بازار سیاست

روابط عراق و پاکستان

محافل سیاسی تهران ،سفروزیر آموزش و پرورش عراق را به پاکستان و نتایجی که این دیدار ممکن است در برداشته باشد ، زیر نظردارند .

نکته قابل توجه پیرامون این دیدار،این است که دو نفر از مقامات عالیرتبه وزارت خارجه عراق نیز وزیر آموزش وپرورش این کشور را همراهی میکنند .

پس از کشف مقادیر معتنابهی اسلحه‌در سفارت‌عراق درپاکستان ابرهای تیره ، آسمان روابط اسلام‌آباد ـ بغدادرا کاملاپوشاند. درنتیجه همین رویداد ها و برخی از وقایع دیگر بود که پاکستان‌به نقش خرابکارانه عراق در منطقه پی‌برد ودر پاره‌ای از آشوب های داخلی آن کشور ردپای عراق را بعنوان کارگذار برخی از قدرت های دیگر مشاهده کرد .

تیرگی روابط هند و پاکستان‌از سوئی و روابط حسنه موجودبین هندو عراق از سوی دیگر ، از نکاتی هستند که براهمیت این دیدار می‌افزاید . میدانیم که در این واحد حتی سخن از وجود نوعی محور دهلی‌نو- بغدادمیرود.

از طرف دیگر روابط ایران و عراق و دوستی دیرینه تهران و اسلام‌آباد نیز از مسائلی است‌که باعث شده ناظران سیاسی بادقت تحولات‌ناشی از این دیدار رازیر نظر داشته باشند.

برقراری روابط سیاسی

امضاء معاهده باکره شمالی و برقراری مناسبات سیاسی با این کشور در محافل دیپلماتیک تهران باخرسندی بسیار تلقی شد . ناظران سیاسی این اقدام تهران را گامی بلند که در جهت تحقق هدف های سیاست مستقل ملی ایران که مبتنی بر همزیستی مسالمت‌آمیز و برقراری روابط با ممالک دارای‌اید ئولوژیهای مختلف است، دانستند .

در زمینه روابط با ممالک سوسیالیست اروپا و افریقا تنها حلقه‌ای که زنجیر مناسبات ایران بااین ممالک کم دارد ویتنام شمالی است که در این زمینه مذاکراتی در جریان است که در آینده ، ویتنام شمالی نیز همانند کرشمالی و جمهوری دموکراتیک آلمان در زمره ممالکی درآید که ایران با آنها رابطه دارد .

★باید یادآور شد که از میان ممالک قاره افریقا و امریکا کشور هائی وجود دارند که ایران هنوز با آنها مناسبات سیاسی برقرار نکرده است ، ولی دولت در این زمینه برنامه هائی در پیش دارد و سرگرم مطالعه پیرامون برقراری مناسبات با برخی از این ممالک است .

تمایل ممالک مذکور به توسعه روابط باتهران ، روشنگر اهمیت چشمگیری است که ایران در صحنه‌بین‌المللی کسب کرده است.

سی‌و یکمین بانك

امروز همزمان با شروع کاربانک تازه تاسیس شهریار در محافل اقتصادی شایعه تاسیس چهارمین بانک قوت گرفت و گفته شد طی یکی دوماه آینده تاسیس این‌بانک رسما اعلام میشود .

مجمع عمومی دومین بانک با سرمایه گذاری چند تراز صاحبان صنایع داخلی‌طی‌هفته آینده‌تشکیل میشودو فعالیت آن عملا آغازمی ـ گردد . سومین بانک تازه تاسیس نیز باسرمایه گذاری داخلی و خارجی در شرف تاسیس استو با اینکه موسسین این بانک‌مطالب تازه‌ای در مورد میزان سرمایه و نحوه فعالیت آن اعلام نکرده‌اند معهذا کار شناسان مطلع عقیده دارند باسفر آقای جعفر اخوان‌به خارج مقدمات‌تاسیس بانک مذکور فراهم شده و بنیان گذاران آن سرگرم شکل دادن به نحوه‌فعالیت بانک هستند .

تاسیس چهارمین بانک در ماه های اخیر نیز دراین چندروز به صورت تحقق یافته‌ای انعکاس‌یافته و آقای غلامرضا مقدم قائم‌مقام اسبق سازمان برنامه یکی از موسسین این بانک‌درهفته گذشته ازسفر خارج به تهران بازگشت و مذاکرات تاسیس این بانک رادر تهران دنبال میکند .

سرمایه اولیه این بانک حدوددو میلیارد ریال پیش‌بینی شده وقرار است قسمتی از سرمایه آن توسط سرمایه گذاران‌آمریکائی، اروپائی وژاپنی تامین گردد .

باتاسیس رسمی این ٤ بانک جدید تعداد بانک های کشور به ۳۱ بانک میرسد .

افتتاح مجدد سرکنسولگری

افتتاح مجددسرکنسولگری ایران در برلن غربی‌و استقبالی‌که‌محافل آلمانی از این موضوع به عمل آوردند ، حکایتگر عصرجدیدی است که در روابط ایران‌وآلمان پس از دیدار ویلی برانت‌ازایران آغاز شده است و روشنگر سیری شدن تدریجی عصر سردی روابط دو کشوراست .

آقای شفا سرکنسول ایران در برلن غربی ، درپاسخ سئوال‌مخبر رادیوکان‌پیرامون انگیزه گشایش مجدد سرکنسولگری‌ایران دربرلن غربی و نیز روابط دو کشور ، یاد آورشد که ایران، پیوسته از این نکته که آلمان در روابط اقتصادی خود با این کشور ، رعایت اعتدال را نمی کند گله‌مند بوده‌ست .

سرکنسول شاهنشاهی اظهار امیدواری نموده که دولت آلمان در زمینه رفع این عدم توازن اقداماتی صورت دهد .

سرکنسول شاهنشاهی خاطر نشان کردکه‌ایران روابط‌اقتصادی گسترده‌ای با آلمان دارد و نیز عده زیادی دانشجوی ایرانی‌در آن کشور سرگرم تحصیل هستند وبهمین‌سبب‌هنگامی که‌کنسولگری ایران در برلن‌بسته بود، ایرانیان مقیم این شهر با مشکلات بسیاری مواجه شده و برای انجام کار های خود ناچار بودند که به سفارت ایران در بن مراجعه‌کنند و همین موضوع انگیزه افتتاح مجدد سرکنسواگری‌ایران‌در برلن شد .

برای فروشگاهها کارت شناسائی صادر میشود

★ در تهران ٤۰ هزار نفر پروانه معاملات ملکی دارند ولی ۱۲ هزار نفر در این بخش فعالیت می‌کنند

★ اجازه تاسیس فروشگاه فقط به فروشندگان جزء داده میشود

★ صاحبان‌هتلها حق‌تاسیس آرایشگاه و رستوران ندارند

سیصد بازرس‌اتاق اصناف‌هزاران پرسشنامه در تهران توزیع کردند و سرشماری از صاحبان حرف و پیشه همچنان ادامه دارد . در پرسشنامه‌ها ، احوال شخصی ، تعداد افراد خانواده،میزان سواد مشخصات کسب‌وکارمدارک مربوط به کسب و همه مسائل مربوط به کار و کسب درج و مطرح‌گردیده است .

اتاق اصناف اعلام داشت که پیشه‌وران تهران‌از پرسشنامه های اتاق استقبال بیسابقه‌ای به عمل آورده‌اند و پرسشنامه ها پس از جمع‌آوری‌به واحدآمار وسرشماری اتاق تحویل گردیده است .

اتاق اصناف اعلام کرد که تعداد صاحبان پیشه بدون پروانه‌درمرکز تهران از نقاط دیگر بیشتر است و در این محلات مشخص شده‌که افرادی با داشتن مدت بیست‌سال سابقه کسب‌وکار هنوز بدون پروانه کسب هستند .

اتاق اصناف اعلام کرد که آمار منتشر شده پیش از تشکیل اتاق درمورد اصناف و پیشه‌وران فاقد ارزش آماری بوده‌وبراساس‌اصول تهیه نگردیده است زیرا بطورکلی وضع پیشه در تهران به صورتی بوده که جمع‌آوری آمار صحیحی از آنها امکان نداشته است .

کارشناسان اتاق همچنین اظهار داشتند که تعداد افراد صاحب پروانه کسب صنف معاملات‌ملکی چهار هزار نفر است ولی درتهران نزدیک به دوازده هزار نفرواسطه ملکی شمارش شده و تعداداعضای رسمی اتحادیه صنف‌خواربارفروش فقط هفت هزار نفر است‌درحالی که تعداد افراد خواربار فروش بدون پروانه از پانزده هزار نفر تجاوز میکند .

اتاق اصناف اعلام داشت که از این پس اجازه تاسیس فروشگاه فقط به پیشه‌وران جزء که دارای پروانه هستند داده میشودو افراد غیر حرفه‌ای از این‌امتیازنمیتوانند استفاده کنند .

درمورد فروشگاههای موجود نیز ضمن اجرای مقررات قانون نظام صنفی و صدور پروانه کسب‌برای فروشگاه و مدیر مربوطه ، بهریک از مسئولان واحدهای فروش کالا یک کارت شناسائی صنفی که در واقع نوعی جواز کسب است‌صادر و به آنها داده خواهد شد.

اتاق اصناف اعلام کرد که ازاین پس مالکان و دارندگان پروانه هتل و اماکن عمومی مجازنخواهند بود بصرف داشتن پروانه کسب‌در حریم کار خود به دیگر صنوف کار بدهند و رستورانو آرایشگاه تاسیس کنند .

دو تن از فروشندگان‌فروشگاه سازمان تعاون مصرف شهروروستا بالباس محلی

قانون نوسازی وعوارض شهرسازی تغییر کرد

به‌درخواست شهرداری قانون نوسازی موردتجدیدنظر قرار گرفت وکارشناسان شهرداری ووزارت کشور باهمکاری‌وتبادل نظر همدیگر بررسی‌این مسئله را شروع کرده‌اند .

دراین کمیسیون از شهرداری مدیران کل درآمد و مشاوران حقوقی وماموران سازمان‌ممیزی واز وزارت کشور کارشناسان اداره طرح‌و بررسی ها شرکت دارند وهم‌اکنون این لایحه مراحل نهائی‌خودرا طی کرده و بزودی‌آماده تقدیم به پارلمان خواهد شد .

شهردار تهران طی اظهارنظر خوددراین‌مورد گفت‌قانون‌نوسازی ودریافت عوارض سطح شهربر عایدات موجودشهرداری‌نیفزوده استو اکنون‌شهرداری ازعواید سطح شهر همان میزان وجهی راوصول می کند که قبلا به صندوق شهرداری ریخته میشد.

مقامات شهرداری اعلام کردند که‌کارشناسان در طرح جدید برای‌افراد و مودیان عوارض به نسبت پرداخت عوارض‌در زمان معینی‌ازموارد تشویقی‌و جریمه تصاعدی استفاده خواهند کرد، بدین‌معنی که‌اگر مودی‌عوارض‌را دراول سال پرداخت کند از کل جایزه‌استفاده کرده‌وبه نسبت تاخیر پرداخت تاپایان سال از مقدارجایزه کاسته می شود و پس‌از پایان مهلت وسال‌جریمه نیز بطور تصاعدی به مودی‌تعلق می گیرد در قانون جدید معلوم نیست که نرخ جدید عوارض را نیز تغییرداده‌اندیانه‌ومقامات مسئول شهرداری دراین‌مورداز دادن هرگونه‌اطلاعی‌بخبرنگاران خودداری می کنند. شهرداری امروز اعلام کرد که قانون عوارض‌نوسازی تغییر کرده و آماده طبع ونشر شده‌است . این‌قانون درهفته‌آتی‌برای‌انتشار آماده خواهد شد .

پس از انحلال فروشگاه فردوسی

قیمت کالاهای سازمان تعاون تابیست درصد کاهش یافت

★ سازمان‌تعاون مصرف‌شهر و روستا از صبح امروز کار خود را آغاز کرد

★ اکثر مردم از تغییرات فروشگاه خبر نداشتند .

سازمان تعاون مصرف شهر و روستا از صبح امروز پس از چهار روزتعطیل، بجی‌فروشگاه منحل شده فردوسی آغاز بکار کرد .

این سازمان کار خود را با کاهش چشمگیری در قیمت‌کالا های مصرفی مانند خواربار ، میوه وتره‌بار که در فروشگاه مرکزی وسایر شعب خودعرضه می کند شروع کرد .

توسعه شعب

سازمان تعاون مصرف شهرو روستا ظرف یکی دو ماه‌آینده، دارای ۵۰ شعبه جدید درنقاط مختلف تهران و شمیران‌خواهد شد . کار ساختمانی اکثراین شعبه ها به‌پایان رسیده است و نزدیك ۱٦ شعبه آن بصورت سوپرمارکت ، کالا های مورد نیاز عمومی مردم را عرضه می کند و بقیه آن بتدریج ، پس از پایان کار های ساختمانی آماده بهره‌برداری خواهدشد .

سازمان تعاون مصرف شهر و روستا همچنین در مراکزاستان ها و فرمانداری های کل نیز شعباتی تاسیس خواهد کرد .

خبرنگار ما می افزاید : از این پس سازمان تعاون مصرف شهر وروستا بیشتر به تامین و تهیه اجناس و کالا های‌مورد نیاز عموم طبقات ، بویژه‌طبقات متوسط‌وکم‌درآمدخواهدپرداخت و از فروش و عرضه کالا های لوکس خودداری خواهد نمود. اجناس و کالا هائی از این‌قبیل که در حال حاضر درفروشگاه مرکزی سازمان وجود دارد ، پس از فروش ، دیگر عرضه نخواهد شد .

تغییر محل

امروز کسب اطلاع شدکه ادارات مرکزی این سازمان از محل فعلی خود که درطبقه فوقانی فروشگاه مرکزی در خیابان فردوسی قرار دارد نیز بمحل جدیدی نقل مکان‌خواهد داد و این طبقه نیز به عرضه و فروش کالااختصاص‌خواهدیافت.

قیمت ها

خبرنگار ما که از فروشگاه مرکزی و چند شعبه آن دیدن کرده است در مورد قیمت ها مینویسد :

برنج صدری درجه۱از کیلوئی ٤۱ ریال به ۳۵ ریال نخود از کیلوئی ٤۰ ریال به ۳۲ ریال کاهش یافته است . لپه‌و لوبیا چشم بلبلی نیز ارزان شده واز کیلوئی ٤٦ و ۳۸ ریال به‌ترتیب به کیلوئی ۳۵ و ۳۲ ریال رسیده است .

روغن نباتی که در حلب های ۵ کیلوئی تاچند روز قبل ۲۳٦ ریال قیمت داشت هم اکنون ۲۳۰ ریال بفروش میرسد و محدودیت فروش روغن ورامین که در قبال ۱۰۰ تومان خرید به مشتریان فروخته میشد از بین رفته و هر کس به این نوع روغن احتیاج داشته باشد می تواند بطور آزاد خرید نماید .

در قسمت فروش چای نیز تغییراتی داده شده و چای دارجلینگ (بسته های ۲۰۰ گرمی) که ۱۷٦ ریال بوده حال ۱۷۰ ریال بفروش میرسد .

در مورد پوشاک هنوز تغییر بوجودنیامده و گفته میشودپس از افتتاح رسمی فروشگاه ، قیمت و نوع جنس آن تعیین خواهد شد .

درقیمت گوشت مرغ نیزتغییر داده شدوهم‌اکنون مرغ‌کیلوئی ۱۰۲ ریال کیلوئی ۹۸ ریال عرضه میشود.

تره‌بار و میوه

در قیمت تره‌بار و میوه نیز کاهش فوق‌العاده ملاحظه‌میشود بطوریکه پرتقال درجه۱ کیلوئی ۲۵ ریال ، درجه دو ۲۰ریال ، سیب ۳۵ ریال و نارنگی ٤۸ ریال بفروش میرود حال آنکه قیمت‌های سابق آنها به‌ترتیب ۳۸ ، ۳٤، ۵۰ ، و ۵۵ ریال بوده است .

در قیمت تره‌بار حدود ۲۰ درصد کاهش بچشم میخورد و سبزی پلو کیلوئی ۸ ریال ، سبزی خوردن کیلوئی ۱۲ریال است .

تغییرات

تغییراتی که در سازمان‌تعاون مصرف شهر و روستا(فردوسی سابق) بچشم میخورد همان است که فقط در عرض ۲ روز پدید آمده است . دکورها عوض شده و جای اجناس نیز دگرگون شده است .

بعضی از فروشندگان جدید هستند . در قسمت صنایع دستی چیزی که جلب توجه میکرد وجود چهار زن فروشنده با لباسهای محلی شیرازی ، آذربایجانی ، قاسم آبادی و محلی اطراف تهران بود.

★اظهارات ولیان

صبح امروز آقای دکترولیان وزیر تعاون و امور روستاها هنگام بازدید ازفروشگاه‌مرکزی سازمان تعاون مصرف شهر و روستا طی گفتگوئی به‌خبرنگار ما گفت‌همانطور که اطلاع‌دارید بمنظور فراهم کردن موجبات فروش‌محصولات شرکتهای‌سهامی زراعی‌وشرکتها و اتحادیه‌های تعاون روستائی و تهیه و فروش سایر کالا های مورد نیازجامعه شهرنشین و روستانشین بر اساس قانون تشکیل سازمان مصرف شهر و روستاو انحلال شرکت‌سهامی‌فروشگاه فردوسی شرکتی بنام « سازمان تعاون مصرف شهر و روستا » تشکیل گردیده که اساسنامه ان به تصویب کمیسیون های مربوط در مجلسین رسیده است وچند روز قبل جهت اجرا به‌مقامات تعاونو امور روستاها ابلاغ و از همان تاریخ شرکت سهامی فروشگاه‌فردوسی منحل‌وسازمان تعاون مصرف شهر و روستا و شعبات‌آن تشکیل وبطوریکه ملاحظه میشود از صبح امروز فعالیت های خودرا آغاز کرده است .

وزیر تعاون توضیح داد بر اساس قانون مربوط سهام سازمان تعاون مصرف شهر و روستا وسیله سازمان مرکزی تعاون روستائی و شرکت های سهامی زراعی و شرکتها و اتحادیه های تعاونی روستائی و کشاورزی خریداری و علاوه بر این ارزش روز عرصه‌واعیان سازمان‌مرکزی‌فروشگاه‌فردوسی سابق و حق‌کسب و پیشه شعب و بهای املاک فروشگاه مذکور ووجوه حاصل از فروش باقی مانده کالاها و اموال شرکت سهامی‌فردوسی سابق نیزبعنوان قسمتی از سرمایه سازمان‌تلقی خواهد شد .

وزیر تعاون اضافه کرد به‌این ترتیب برای اولین بار درتاریخ ایران شرکتهای تعاونی‌روستائی و سهامی زراعی و اتحادیه های تعاونی روستائی متشکل در مملکت این امکان را یافته‌که با خرید سهام و سرمایه گذاری برای تشکیل چنین سازمانی تولیدات کشاورزی بیش از دو میلیون خانوار کشاورز ایران را بدون وجود واسطه مستقیما در اختیار مصرف کنندگان محصولات خود میگذارند .

لذا تردیدی نیست که با گسترش شعبات این سازمان در تهران و سایر استانها و فرمانداریهای کل کشور در آینده نزدیک این امکان بوجود خواهد آمد که ضمن تامین منافع مشروع کشاورزان‌تولید کننده منافع مشروع مصرف کنندگان‌نیزاز نظرتقلیل قیمت مواد مورد نیاز آنها قدم های اساسی موثری را درجهت مهار کردن قیمت ها و جلوگیری از افزایش بهای کالا های مورد نیاز مردم از راه حذف عوامل دلالی و واسطه به جلو برداریم. وبرای دولت این امکان وجود داشته باشد که‌در هر موقع‌بتواند با استفاده‌ازامکانات این‌سازمان و شعبات آن وظیفه اساسی خود را در جهت تامین منافع مشروع تولید کنندگان و مصرف کنندگان ایفا کند .

دکتر ولیان

۵۰ شعبه

دکتر ولیان تاکید کرد : ظرف یک ماه آینده ۵۰ شعبه سازمان تعاون مصرف شهر و روستا در مناطق مختلف تهران و بخصوص در مناطقی که طبقات متوسط و کم‌درآمد این‌شهربزرگ‌زندگی می کنند کار توزیع مواد غذائی مورد نیاز مردم را بر عهده خواهد گرفت و به موازات انجام این اقدام سازمان تعاون مصرف شهر و روستا نسبت به تاسیس شعبات خود در استان های سیستان و بلوچستان ، کرمان ، فارس ، کردستان ، آذربایجان غربی (رضائیه) و فرمانداری های کل ایلام ، لرستان اقدام خواهد کرد و سپس نسبت به تاسیس‌شعبات خود در سایر مناطق کشورنیزقدم های دیگری به جلو برخواهد داشت .

قیمت ها

در پاسخ این سئوال که قیمت در سازمان تعاون مصرف شهرو روستا و شعب‌آن در چه سطحی خواهد بودوزیر تعاون گفت نظر باینکه هدف اساسی از تشکیل این سازمان و شعب آن مهار کردن قیمت ها در جهت تامین منافع مشروع تولید کنندگان و مصرف کنندگان می باشد ،قیمت کالا های مورد عرضه‌این‌سازمان همیشه و همموقت ازقیمت‌کالاهای مشابه در سایر فروشگاه هاکمتر خواهد بودو بر همین اساس‌مدیر عامل و اعضای هیئت مدیره سازمان قیمت ۳۸ نوع کالا های مصرفی خود را تهیه نمودند که در مطبوعات منتشر خواهد شد .

وزیر تعاون در پایان گفت :از این پس نیز صنایع دستی سنتی کشاورزان که‌وسیله سازمان‌ترویج و فعالیت های غیر کشاورزی وزارت تعاون و امور روستاهادر جهت فراهم کردن موجبات‌اشتغال بیشتر کشاورزان و جلوگیری از بیکاریهای پنهان و آشکار آنها تهیه میشود بوسیله این سازمان و شعبات آن جهت فروش عرضه خواهد شد .

آقای دکتر عاقلی در مورد قیمت ها گفت : نرخ کالا های عرضه شده دراین سازمان‌ارزانتر از سایر فروشگاه‌هامیباشد منجمله برنج لنگرود اعلا هرکیلو ۳۵ریال تخم مرغ هرکیلو ٤٤ ریال ، مرغ شکم خالی آماده کیلوئی ۹۸ریال شکر ۲٤ ریال ، لپه تبریز ۳۵ ریال .

ورود برخی قطعات اتومبیل آزاد شد

بانک مرکزی‌ایران طی‌بخشنامه‌ای به کلیه بانک ها اعلام داشت که تا اطلاع ثانوی گشایش اعتبار جهت ورود (تنه ، باک بنزین، طوقه ، پره، فرمان ، زین، توپی، چرخ و خودروی آن ، زنجیرو رکاب، ترک بند ودوشاخه)نیاز به موافقت قبلی وزارت اقتصاد ندارد .

بانک مرکزی‌در همین‌بخشنامه اضافه کرده‌است .

۱ـ شاسی و قطعات وابسته‌به آن برای کلیه مارک ها ۲ـقطعات خمکاری و پرس شده و اطاق (اعم‌از اطاق راننده وقسمت فریم جلو دربهای طرفین ، کف ، کاپت موتور ، گنگیر ها و قطعات آن) فقط مارکهای ساخت داخل ۳ـ سپر جلو و عقب فقط مارک‌های ساخت داخلی ٤ـ اطاق بارو قطعات اطاق‌بار برای کلیه مارک ها ۵ ـ رادیاتورو قطعات آن برای کلیه مارک ها ٦ـ پروانه موتور برای مارک های ساخت داخلی ۷ـ صندلی و تودوزی ها برای کلیه مارک ها ۸ـ منبع سوخت برای مارک های ساخت داخلی ۹ـ منبع هوا برای مارک های ساخت داخلی ۱۰ـ اگزوز و منبع آن برای کلیه‌مارک ها ۱۱ـ سیم کشی برق و بست های آن برای مارک های‌ساخت داخلی احتیاج به جلب موافقت قبلی وزارت اقتصاد دارد .

نوزدهمین دوربازیهای آموزشگاه‌های اصفهان

اصفهان-نوزدهمین دور بازی های قهرمانی آموزشگاههای دختران و پسران استان‌اصفهان در حضور والاحضرت شاهپور غلامرضا پهلوی ریاست عالیه کمیته ملی‌المپیك ایران ،در سالن «۲۵ شهریور » اصفهان، آغاز گردید .

دراولین روز مسابقات ، تیم پینك‌پنك همایونشهربانجف‌آباد مسابقه داد وبازی به سود نجف‌آباد خاتمه یافت .همچنین تیم پینك‌پنك فریدن ، مغلوب شهرضا شد وسمیرم در مقابل تیم نطنز باخت .

والیبال پسران در این‌رشته، تیمهادردو دسته « الف و ب » و بطوردوره‌ای بازی می کنند . تیم‌های اول‌ودوم هر دسته،بطور ضربدر بایکدیگر مسابقه می‌دهند .

دراولین روز مسابقه والیبال پسران،تیم‌شهرضاتیم‌همایونشهر رادو بر صفر شکست دادو نجف‌آباد دوبرصفربرگلپایگان فایق آمد .

همایونشهر «۰ـ۲» بر نطنز پیروز شد و نایین‌بانتیجه«۰ـ۲» از نجف‌آباد شکست‌خورد .

شهرضا با نتیجه « ۰ـ۲» نطنز را شکست‌داد وگلپایگان دو بر صفر برنایین غلبه کرد.

فوتبال- شهرضا دو بر یك نطنزرا شکست‌داد .همایونشهر «۰ـ۱» برنایین غلبه کرد .نطنز دربرابر نجف‌آباد «۰ـ۲»مغلوب گردید و گلپایگان ۲ـ۳نایین را شکست‌داد .در بازی‌دیگری نجف‌آباد ۳بر صفر برشهرضا پیروز شد .

درشگه‌چی های تهران راننده تاکسی میشوند

به صاحبان درشکه های تهران پلاك تاکسی داده‌می‌شود . این اقدام بدرخواست و پیشنهاد اتاق اصناف‌صورت میگیرد و به بیش از پانصد درشکه‌چی پلاك تاکسی‌داده خواهد شد .

درشکه‌چی ها بدین منظور به کلاسهای آموزش‌رانندگی روی آورده‌اند این افرادپس از تحصیل گواهی نامه رانندگی با پلاکی که به آنها واگذارمیگردد صاحب تاکسی خواهند شد .

در شهر تهران بیش از پانصد درشکه فراضه وجود دارد که در محلات قدیمی تهران مشغول کارهستندآنها درجنوب تهران مسافربری‌می کنند

پلیس شوروی به تظاهرکنندگان چای و شیرینی داد!

مسکو ـ پلیس شوروی از هفت دانشجوی آمریکائی که به اتهام برپا داشتن تظاهرات دراداره‌گذرنامه‌مسکو بازداشت شده بودند ، باچای و شیرینی پذیرائی کرد !

دانشجویان بازداشتی که ۸ ساعت بعد ازاد شده بودند ، به «محدودیت‌های موجود در مهاجرت یهودیان شوروی به اسرائیل» اعتراض داشتند.

«یوسی‌کلین» ۱۹ ساله یکی از دانشجویان بازداشت شده به خبرنگاران گفت : ما انتظار داشتیم پلیس شوروی با ما بدرفتاری کند . چون درجریان تظاهرات دراداره گذرنامه مسکو افراد پلیس و عابرین بالگد ومشت از ما پذیرائی کرده‌بودند، درحالیکه دراداره پلیس باخوشروئی‌از ما استقبال کردند . حتی به ما چای و شیرینی نیز تعارف شد.

کنفرانس بزرك سازمان های بهداشت جهانی در شیراز و اصفهان

قبل از ظهر فردا کنفرانس بزرگ سازمان بهداشت جهانی منطقه مدیترانه شرقی در شهر شیراز وسیله دکتر شاهقلی وزیر بهداری افتتاح میشود .

در این سمینار که ٤۰ نفر از کارشناسان‌سازمان جهانی‌بهداشت و نمایندگان‌دولت‌های عضومنطقه مدیترانه شرقی (افغانستان ـ الجزایر- مصر ـ اتیوپی -عراق- عمان ـ پاکستان ـ عربستان سعودی ـ سومالی ـ سودان ـ سوریه ـ ترکیه ـ یمن ـ ایران) شرکت‌دارندمسائل‌بهداشتی عشایر مناطق یاد شده بررسی خواهد شد و برای حل آنان قطعنامه‌ای صادر خواهد گردید .

جلسات این‌سمینار از۲اردیبهشت تا ٦ تا ۹ اردیبهشت دردانشگاه اصفهان برگزار خواهد شد .

هیئت عراقی

خبرگزاری فرانسه از بغداد گزارش داد یک هیئت عراقی‌روز جمعه برای شرکت در کنفرانس سازمان جهانی بهداشت بغدادرا بسوی ایران ترک گفت .

این هیئت گزارشی درباره اقداماتی که دولت عراق برای جلوگیری از شیوع بیماری ها بین قبایل چادرنشین انجام داده به کنفرانس تسلیم خواهد کرد.

ازچلوکبابیها ،امتحان آشپزی می‌شود !

مهارت در آشپزی و طبخ کباب یکی از شروط لازم برای دریافت پروانه تاسیس چلوکبابی است . فقط این قبیل‌افرادمیتوانند درخواست پروانه چلوکباب بنمایند و کسانی که چلو پز نبوده و کباب‌زنی‌ندانندطبق تصمیمات اتحادیه صنف چلوکباب و مسئولان‌وزارت کار نمیتوانند سالن‌چلوکبابی دایر نمایند.

با اقداماتی که از طرف اتحادیه صنف چلوکباب بعمل آمده و وزارت کار نیز خواستار آزمایش چلوکبابی ها است صنف چلوکباب به این نتیجه رسیده که افراد صنف باید مورد آزمایش‌کامل از نظر طبخ قرار گیرند و پس از تثبیت صلاحیت به حرفه‌چلوکبابی اشتغال‌ورزند.

در شهر تهران نزدیک به یکهزار چلوکبابی و چلو ـ خورشتی‌دایراست و برتعداد این‌اماکن هر روز علاوه‌می‌گردد .

علت افزایش تعداد سالن های چلوکبابی در تهران را ناظرین اجتماعی ناشی از شرائط زندگی امروزه می ـ دانند ومعتقدند که عده‌زیادی از مردم تهران به جهت زندگی شهری از فرصت و حوصله کافی برای رفتن به منزل‌مخصوصادر ایام‌نیمروز بازمانده‌اندورفتن به‌رستوران و یا خوردن ساندویچ را به پختن غذا در خانه ترجیح میدهند .

اتحادیه‌صف چلوکباب‌اعلام کرد که در نظر دارد در آینده از دادن پروانه به کسانیکه‌سابقه‌چلوپزی وکباب زنی ندارند خودداری نماید. این اتحادیه یادآور شد که شاگرد های چلوپزی ها و کبابی ها بیش از دیگرافراد صلاحیت دایر کردن سالن های‌جدیدچلوکبابی را دارند واز طرف اتحادیه کمک های لازم باین قبیل افراد بعمل خواهد آمد .

اتحادیه همچنین به افراد خود اخطار کرد که در مورد آموزش‌بهداشتی‌کارگران‌خود نهایت دقت را بعمل آورند .

طبق تصمیم هیات مدیره اتحادیه‌برای‌آموزش کارگران و مامورین پذیرائی سالن‌های چلوکبابی‌کلاس‌های‌مخصوصی در اتحادیه دایر خواهدشد.

بازارضیابر با ٦۹ مغازه‌سوخت

ضیابر گیلان ـ در یك آتش سوزی بزرك‌ودامنه‌دار درضیابر گیلان ،بازار بزرك این بخش‌با ٦۹ مغازه سوخت و بالغ بر سه میلیون تومان خسارت‌بار آورد ...

حریق درساعت ۱٫۳۰بامداد امروز از مغازه شیرینی‌فروشی متعلق به رجبعلی قانع پور آغاز شد و بعلت باد شدید ، در اندك مدتی به سایر مغازه ها سرایت کرد و طی هفت ساعت آتش سوزی ، ٦۹ مغازه با کلیه وسائل سوخت .

مغازه ها خواربارفروشی ـ برنج‌فروشی-نانوائی- آرایشگاه ـ قصابی ـ بلور فروشی ـ خیاطی ـ قنادی ـ خرازی و قهوه‌خانه بود که تعدادی ازآنها به آقایان سیداحمد، سیدجعفر وسیدمحمد پروانه ـ حبیب‌الله افخمی- حسین‌میرزازاده ـ اکبر شریفی ـ سیدموسی زارع‌پاك- عیسی‌طریق-میرشجاع‌خوشحال- عبدالعلی ریاضی - مختارنجات مسگر ـ کاظم بشاش ـ پیل آقامینی ـ سید خالق‌عظیمی ـ سید علی ضیائی ـ سید محمد ضیائی ـ حاجی حقیقت وقدرت آهنگر تعلق داشت .

حریق با فعالیت مامورین آتش‌نشانی صومعه‌سرادرساعت ۸٫۳۰ صبح امروز فرو نشانده شد و برآورد دقیق میزان خسارات وارد به هر مغازه‌ادامه دارد .

خبرهای کوتاه

تلگرام تبریك

از جانب اعلیحضرت ملک حسن دوم پادشاه مغرب به مناسبت میلاد مسعود رسول اکرم (ص) تلگرام تبریکی به پیشگاه شاهنشاه آریامهر مخابره شد در این تلگرام

اعلیحضرت پادشاه مغرب شادباشهای صمیمانه‌وبهترین آرزوهای خودشان را به شاهنشاه آریامهر و دولتو ملت برادر ایران ابراز

داشته‌اند در پاسخی که به رباط مخابره شد شاهنشاه آریامهر از پیام دوستانه اعلیحضرت پادشاه مغرب بمناسبت‌سالروز میلادفرخنده

رسول اکرم(ص) سپاسگزاری فرمودند و متقابلا این عید بزرگ اسلامی را به اعلیحضرت ملک حسن دوم و دولت و ملت برادر مغرب صمیمانه تبریک و تهنیت گفتند .

قطعنامه سمپوزیوم بیوـ شیمی و تغذیه

سمپوزیوم بیوشیمی و تغذیه در قطعنامه خود توصیه‌کرد. شناخت‌بیشتروبهتراحتیاجات تغذیه‌ای مردم و عوارض و بیماریهای ناشی از کمبودهای تغذیه‌ای و اختلالات حاصله از پرخوری و چاقی باید در سطح کشور بررسی شود

همچنین از طریق وسائل ارتباط جمعی تمام افراد و خانواده ها مخصوصامادران از حداقل دانستنیهای لازم مربوط به تغذیه آگاهی پیدا کنند .

بررسی خدمات‌ومشکلات کارمندان

فردا سه هیئت مرکب از بازرسان و کارشناسان وزارت کار و امور اجتماعی عازم‌استان های کرمان و بلوچستان ـ کردستان ـ کرمانشاهان می‌شوندتا مشکلات‌و میزان‌خدمات سازمان‌های وابسته به وزارت کار و امور اجتماعی مناطق‌یاد شده را بررسی کنند .

ریاست هر یک از این‌هیئت ها بعهده یکی از مدیران کل وزارت کار است ، گزارشاتی که از هیئت‌های مزبور درمورد ارزشیابی کار ادارات کار استانها برسد در تهران مورد بررسی ستادی که باین منظور تشکیل شده قرار خواهدگرفت.

جشن های میلاد حضرت محمد (ص)

امروزبمناسبت‌میلاد حضرت رسول اکرم (ص) و ولادت حضرت امام جعفرصادق(ع) در تهران و شهرستانها مجالس جشن و شادمانی برگزاربود وخطبا وگویندگان طی بیانات خود پیرامون شخصیت بزرگ‌رهبر بشریت وعالم اسلام صحبت کردند .

بمناسبت میلاد مسعودحضرت رسول اکرم (ص) و ولادت امام صادق (ع) طبق معمول همه‌ساله‌مجلس جشن با شکوهی از طرف امور اجتماعی دربار شاهنشاهی از ساعت ۵الی۷ بعد از ظهر در کاخ‌گلستان برپا بود که جمعی از نمایندگان مجلسین سنا و شورای ملی و گروه کثیری ازطبقات‌مختلف مردم دراین جشن مذهبی‌شرکت داشتند واز طرف معاون کل وزارت دربار شاهنشاهی از حاضران در مجلس پذیرائی به عمل آمد .

تشکیل کنگره‌پزشکی‌در شیراز

چهارمین کنگره پزشکی پهلوی ، ساعت۹ بامدادامروز با حضور بیش از سیصد دانشمند و پزشك ایرانی و خارجی و کارشناسان ایرانی مقیم خارج،در تالارتجگذاری دانشگاه پهلوی ، گشایش یافت .

در این کنگره‌دانشمندانی از بیست کشور آمریکایی ، اروپایی و آسیایی شرکت دارند . جلسات کنگره ٦ روز ادامه دارد که در سه روز اول ، مقالات مربوط به مسایل دارویی و درمانی بررسی میشود وسه روزدیگر در باره تحقیقات پزشکی مذاکره خواهد شد .

شرکت صنایع سنگین ایران و رومانی

پروتکل مربوط به مذاکرات سومین کمیسیون فرعی شرکت صنایع سنگین ایران ورومانی بعد از ظهر دیروز در وزارت اقتصادبامضاء رسید.

این پروتکل را از طرف‌ایران آقای عباسقلی بختیار معاون صنعتی وزارت اقتصادوازجانب رومانی آقای «مارگارتیسکو » معاون‌وزارت صنایع‌ماشین‌سازی آن کشور امضاء کردند .

افزایش تولید مصالح ساختمانی

با آغاز فعالیت ساختمانی در تهران و نیاز سازندگان بناهای جدیدبه‌مصالح‌مختلف فخاران بهره برداری از کوره های آجرپزی‌را شبانه روزی کردند تا بدینوسیله میزان محصولات کارگاههای خود را به دو برابر برسانند این

گزارش

نفت: عطش بزرگ امریکا

ریچارد نیکسون رئیس جمهوری آمریکا چهارشنبه گذشته تمام تعرفه های گمرکی و مقررات سهمیه بندی را برای ورود نفت خام و فرآورده های نفتی به آمریکا لغو نمود و بجای آنها از نظام مالیاتی جدیدی بمنظور کنترل واردات نفتی بهره خواهد جست .

رئیس جمهوری امریکا برنامه جدید سیاست نفتی دولت خود را به سه هدف معطوف داشته است .

۱ـ تشویق واردات نفت از کشور های خارج به نازلترین قیمت ها .

۲ـ تشویق احداث پالایشگاه در امریکا از طریق ورود نفت خام وافزودن‌مقادیر این‌واردات در مقایسه با ابعاد فرآورده های تصفیه شده .

۳ـ تضمین ایمنی تدارکات امریکا در زمینه سوخت وانرژی در این زمینه دولت آمریکا در صورت لزوم ازروش‌مالیات های متغیر استفاده خواهد کرد تا بکمک آن جهات مطلوب را برای واردات نفتی در ایالات متحده تامین کند .

در پیام انرژی که ازطرف نیکسون به کنگره فرستاده شد تدابیر دیگری در جهت مقابله با بحران انرژی پیش بینی‌گردیده است از جمله این تدابیرافزودن ذخایر نفت در آمریکا (در حال حاضر تنها برای مصرف ۵ روز آمریکا نفت ذخیره شده دارد) به منظور مقابله با گسیختگی احتمالی تدارکات خارجی ، ایجاد کمیته‌ای ویژه برای بررسی مسائل سوخت و انرژی در آمریکا که از لحاظ اهمیت موضوع هنری کی‌سینجر و جان ارلیچمن دو مشاور اصلی نیکسون و شولتز وزیر خزانه‌داری امریکادرآن عضویت خواهند داشت .

همچنین امریکا برای تقسیم ذخایر نفت و سوخت درموارد قحطی در سطح جهانی و تهیه سوخت لازم به یک سلسله اقدامات و مذاکره با کشور های تولید کننده نفت و سازمان‌های بین‌المللی دست خواهد زد .

در پیام انرژی نیکسون به مسئله بهره برداری و توسعه استفاده از منابع دیگر انرژی نظیر استخراج نفت از سنگ های چرب استفاده از انرژی حرارتی خاک، احداث کارخانه های برق اتمی ، و بهبودروش های جاری استخراج نفت نیز اشاره گردیده است .

بحران انرژی

پس از جنگ دوم جهانی و شکل گرفتن تدریجی اقتصاد های قدرتمند اروپای غربی ، ژاپن ، اروپای شرقی و توسعه اقتصادی جهان سوم و اساسا پیشرفت روز افزون سطح دانش و تکنولوژی و روش های فنی نو مصرف انرژی بویژه نفت در جهان با سرعت سرسام آوری افزایش یافته است (بطور متوسط هر ۱۰ سال مصرف‌نفت سه برابر گردیده است .)

بین سال های ۱۹۵۰ تا ۱۹۶۰ باوجود این مصرف فوق‌العاده به سبب کشف و بهره‌برداری از منابع جدید میزان تولید و استخراج نفت با نرخی بیش از نرخ مصرف آن افزایش یافت لیکن دردهه اخیرمسئله بحران انرژی در جهان و خطرات ناشی از آن گاه و بیگاه و در حاشیه مسائل دیگر مطرح می گردید و زمزمه هایی پیرامون آن شنیده می شد . در یکسال گذشته کم‌کم کمبود و فقدان انرژی خصوصا نفت سیمایی تهدید کننده بخود گرفت و در چند روز گذشته با تعطیل برخی از پمپ بنزین ها و کاهش کار برخی دیگر در امریکااین خطر آشکارا احساس گردید و اینک چنین می نماید که زمزمه های گذشته می رود تا جای خود را به فریاد های سهمگین دهد .

برای آنکه تا اندازه‌ای به اهمیت‌مسئله آشناشویم بدنیست که نگاهی به پاره‌ای از آمار و ارقام در این زمینه بیندازیم .

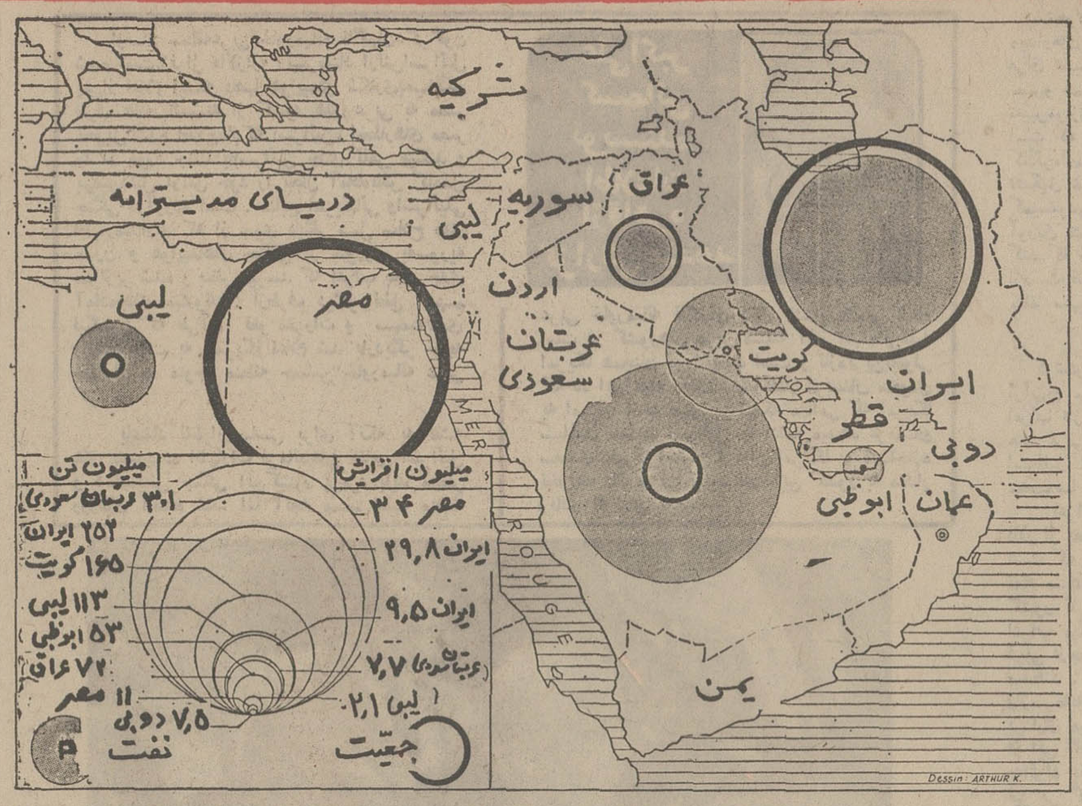

در این نقشه کشورهای نفت‌خیز خاورمیانه و جمعیت آنها به نسبت تولید نفت‌شان نشان داده شده‌است دوایر مشکی میزان جمعیت و مناطق هاشورزده نسبت تولیدنفت هرکشور را نشان میدهد.

تولید نفت

مناطق نفت خیز جهان رابطور کلی میتوان به چهار بخش تقسیم‌نمود. این‌مناطق عبارتنداز: ایالات‌متحده‌امریکا، خاورمیانه، شوروی و ونزوئلا . تولید نفت در ۱۹۵۹ در این مناطق باین قرار بوده است :

خاورمیانه ۲۳۰ میلیون تن ، امریکای شمالی ۳۷۸ میلیون‌تن، شوروی ۱۲۹ میلیون تن و ونزوئلا ۱۶۴ میلیون تن .

در ۱۹۷۲ تولید نفت در هر یک از مناطق فوق به مقادیر زیرافزایش‌یافته‌است. خاورمیانه ۱۰۳۱ میلیون تن ، امریکا۵۰۰ میلیون تن، شوروی ۳۱۴میلیون تن و ونزوئلا ۱۶۷ میلیون تن. باستثنای امریکا ووئزوئلا روند تولید نفت در تمام سال های بین ۱۹۵۹ تا ۱۹۷۲ درمناطق نفت خیز صعودی بوده است. تولید نفت در امریکا در۱۹۷۰ برابر ۵۳۴ میلیون تن و در ونزوئلا ۱۹۳ میلیون تن بوده است که نسبت به ۱۹۷۲ به ترتیب ۳۴ و۲۶ میلیون تن‌کاهش نشان میدهد .

تغییر درصد ترکیب تولیدنفت جهانی نیز بر حسب مناطق نفت‌خیز نیزکاملا درخور توجه است .

در سال ۱۹۳۹ خاورمیانه ۱۶٫۶ درصد تولید نفت جهان را در دست داشته است و در سال ۱۹۷۲ سهم خاورمیانه در تولید نفت جهان‌بامنظور داشتن کشور لیبی ۶۲٫۸ درصد و بدون لیبی ۵۸٫۸ درصد بوده است .

آمار فوق نقش فوق‌العاده حساس‌وحیاتی منطقه خاورمیانه رادر تامین سوخت جهان‌کاملا نشان میدهد و مبین افزایش روز افزون قدرت سیاسی و اقتصادی این منطقه در صحنه گیتی است .

در سال ۱۹۳۹ تولید کل نفت جهان ۲٫۴ میلیارد تن و در ۱۹۷۲ ـ ۸۶٫۵ میلیارد تن بوده است . و با وجود این افزایش سریع تولید امروز می بینیم که کمبود سوخت و انرژی تبدیل به یکی از بزرگترین مشکلات جهان شده است . کاهش‌تولید نفت در آمریکا از سال ۱۹۷۰ به این طرف و عدم تعادل عرضه و تقاضای این ماده حیاتی که مانند خون در رگهای اقتصاد امریکا جریان دارد و بدون آن تمام‌چرخهای اقتصادی و فعالیتهای تولیدی امریکا ازکار خواهد افتاد. سیاست جدیدنفتی امریکاو لغومنوعیت‌های وارداتی نفت را موجب گردید .

واردات نفتی آمریکا

پیش‌بینی میگردد میزان‌واردات نفت امریکا در سال ۱۹۷۳ که ۳۰۰ میلیون تن است در ۱۹۸۰ به ۶۰۰ میلیون تن و در ۱۹۵۵ به ۱ میلیارد تن افزایش خواهد یافت. ذخیره نفتی امریکا درحال حاضر ۱٫۵ میلیارد تن میباشد و کشف و بهره‌برداری منابع نفتی آلاسکا نیز کمکی به جبران‌کمبود نفت نکرده است.

باید گفت حذف سهمیه‌واردات فرآورده‌های نفتی فقط بمنزله یک اقدام موقت برای مقابله با بحران انرژی در امریکا بشمار میرود. آنچه واقعا امریکا به آن نیازدارد، افزایش عرضه داخلی نفت از طریق‌کشف وبهره‌برداری از منابع دست نخورده این‌کشور و بهبود و روش‌های عملیات جبرانی در بالابردن سطح بهره‌وری این روش‌هاست.

اثر سیاست جدید نفتی‌امریکا از طریق حذف ممنوعیت واردات نفت موقتی و محدود است وحتی در بلند مدت نتایج مصیبت‌باری برای این‌کشور ببار خواهدآورد. قیمت‌های نفت در جهان بطور مداوم بالا میرود و از سوی‌دیگر امریکا بامشکلات اقتصادی‌بزرگی مانند کسری تراز پرداخت‌ها که با افزایش واردات نفت شدیدتر میگرددروبرو استو لذا پرداخت نامتعادل به کشورهای تولیدکننده نفت ضرر و تا منجر به کاهش ارزش دلار و بروز بحران‌های شدید پولی خواهد شد که‌سیستم اقتصادی امریکا را در معرض ازهم پاشیدگی قرار خواهد داد. همچنین اتکا و نیازامریکا به‌نفت کشورهای دیگر بویژه کشورهای منطقه خاورمیانه بدون تردید سیاست خارجی این کشور را تحت نفوذ نیروهای خارج قرار داده واثری‌شگفت‌انگیز درتغییر جهت سیاست خارجی امریکا خواهد داشت. اما چرا امریکا با تمام این‌مشکلات بازدربی وارد کردن نفت از خارج میباشد؟

پاسخ آسان است چنانکه در پیش گفتیم ذخایر نفتی داخلی کفاف تقاضای داخل‌را بهیچوجه نمیدهد و ازطرف دیگر استفاده ازدیگر منابع انرژی نظیر مولد‌های اتمی و انرژی حرارتی‌خاک و غیره موکول به قرن ۲۱میباشد و درحال حاضر عملی نمیباشد و بدین‌لحاظ عطش امریکا برای جذب نفت دیگر کشورها هرروز رو به فزونی است . براساس برآوردهایی که بعمل آمده‌است واردات کنونی‌نفت‌امریکا ازخلیج فارس که ۲۴ میلیون تن میباشد در ۱۹۸۰ به ۵۰۰ تا ۶۰۰میلیون تن نفت خام بالغ خواهد گردید. این ارقام نشان دهنده عطش روزافزون امریکا به نفت است.

یک قرن نفت در جهان

همه چیز با نفت از لوازم آرایش تاگوشت!

در سال ۱۸۵۹ وقتی کوشش انسان برای بهره‌برداری از منابع لایزال نفتی در زیرزمین بثمررسید، و بهنگامی کسرهنگ دریک ، در ایالت پنسیلوانیا ، از ایالات متحده ، ثمره دوسال کوشش خود را در عمق ۲۳ متری گوشه‌ای ازاین خاک خدا بدست آورد ، بظاهر بشریت یک عصر طلائی را آغاز کرد . عصری که مولکول‌های نفت پدیده‌های شگرف بسیاری رابرای بشریت به ارمغان آورد.

آن روز بظاهر برای انسان روز سعدی بود و شاید کسانی دماغ خود را خاراندند و زمزمه کردند که:

ـ این ماده سیاه سیال ، چه نیک‌بختی‌ها که به آدمی ارمغان نخواهدکرد!

و ماده سیاه و سیال ، در آن روز، جزئی از زندگی آدمی شد. روشنائی و حرارت آفرید . چرخ‌ها را به حرکت درآورد. داروی پاره‌ای از دردهای آدمی شد. پوشاک او شد. یاری داد تا بنی‌نوع بشر به آن حد از رفاه برسدکه سیصد سال قبل، حتی اندیشه کردن پیرامون آن جنون محض خوانده میشد.

۱۱۴ سال قبل ـ ۱۸۵۹ میلادی ـ بشر عصر تازه‌ای از مدنیت را آغاز کرد. عصر نفت، عصری که ماده سیاه سیال بویناک ابرقدرتهایی چون جی.د.راکفلر ـ هنری اترنیک ـ رویال ـ داچ‌شل و امثالهم را بعنوان سلاطین نفت به تاریخ تمدن انسان تحمیل کرد. این عصری بود که باید به برکت معجزات عنصر سیاه وسیال و بویناک نفت، عصر طلائیش نامید و بلافاصله اضافه کرد:

ـ اینک لحظه پایان آن عصر طلائی آغاز شده است!

مصرف کننده خوشبخت!

اتومبیل‌ـ لکوموتیو ـ کشتی‌ـ هواپیما و هروسیله نقلیه دیگر، بانفت حرکت‌میکند. روشنائی. شب ظلمانی هردو نیم‌کره اینک اکثرا با سوختن مولکول‌های نفت تامین میشود. سرما را با استفاده از احتراق آسان همین ماده سیاه شکست می‌دهیم . بخشی از پوشاک سه‌میلیارد واندی انسان زنده را از الیاف تهیه شده از نفت می ـ سازیم . غذایمان را با نفت طبخ می‌کنیم. زمین زراعتی‌مان‌را بامشتقات نفت‌حاصلخیز می‌کنیم . چرخ صنایع مترقی‌مان را به مدد نیروی حاصل از سوخت و ساز نفت به حرکت درمی‌آوریم. جنگ‌هایمان را با استفاده از نیروی جادوئی نفت آغاز میکنیم و انجام میدهیم .

امروزه یک آدم معمولی ، اگرمرد باشد، روز خود را با اصلاح صورت ، و زن باشد با توالت آغاز میکند. این هردو عادت مستلزم بهره‌برداری از ذخایرمختلف زمین است، که وقتی روزانه شامل اقلیم‌های مرفه و نیم‌مرفه و طبقات مختلف‌آنها باشد، رقم هنگفتی را تشکیل میدهد.

هیمالیا
با شرکت : منوچ کومار . مالاسینها

باسکه های کوچک ، چرخهای بزرگ صنایع کشور میگردد

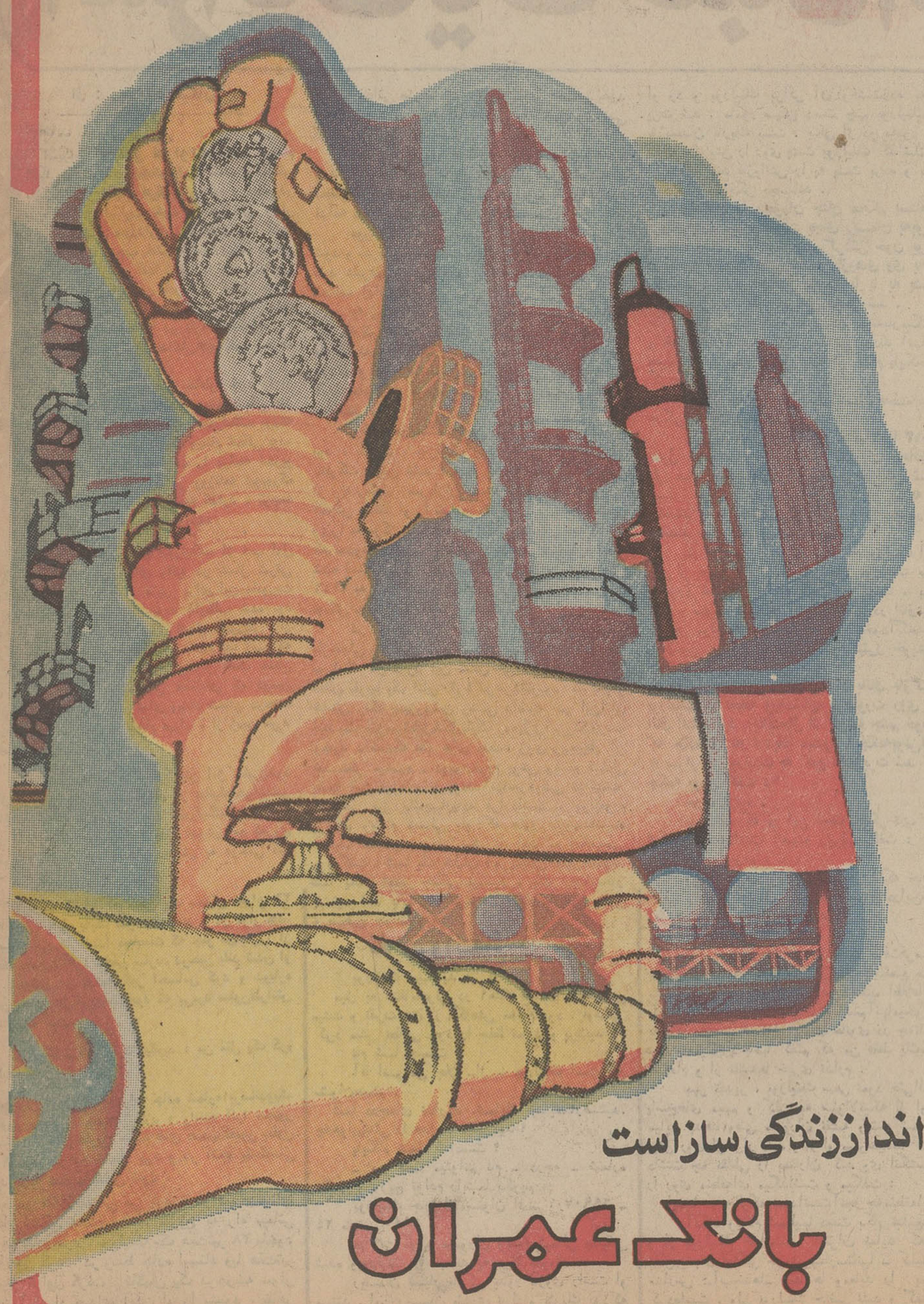

پس انداز زندگی سازاست
بانک عمران

اطلاعیه

کارگاه موسیقی کودکان ونوجوانان سازمان رادیوتلویزیون ملی‌ایران ،تعدادی داوطلب لیسانس جهت تدریس‌موسیقی در شعبه های کارگاه در شهرستان هااز طریق امتحان و مصاحبه‌با شرایط زیر به خدمت می‌پذیرد.

۱ـ آشنائی کامل‌به فن موسیقی و تجربه کافی.(دارندگان مدارک‌عالی موسیقی، روانشناسی و علوم تربیتی مقدم خواهند بود).

۲ـ دارابودن برگ پایان‌خدمت یا معافیت دائم.

۳ـ سپردن تعهد کاربه مدت۵سال.

۴ـ نداشتن تعهد اشتغال به خدمت در سازمان ها و موسسات دولتی یابخش خصوصی .

۵ـ نداشتن اشتغال به تحصیل در موسسات آموزشی .

مزایا

الف :داوطلبان پس از گذراندن دوره یکساله آموزش موسیقی و موفقیت در امتحانات به اخذگواهی تدریس‌موسیقی از کارگاه موسیقی کودکان و نوجوانان‌سازمان رادیوتلویزیون ملی ایران نائل میگردند.

ب: در طول مدت تحصیل وکارآموزی به دانشجویان ماهانه مبلغ ۱۳۵۰۰ ریال پرداخت خواهدشد.

ج: دانشجویان پس‌از پایان دوره آموزشی بعنوان متخصص آموزش موسیقی کودکان و نوجوانان مطابق ضوابط سازمان رادیو تلویزیون ملی‌ایران استخدام خواهندشد.

داوطلبان می توانند با درخواست های خود تاتاریخ ۲۰ اردیبهشت ماه به‌انضمام‌سه‌قطعه عکس «۴×۳» وفتوکپی‌آخرین مدرک تحصیلی و دوبرگ‌رونوشت شناسنامه باپست سفارشی‌به نشانی:تهران‌ـ خیابان عباس‌آباد خیابان دریای‌نور خیابان هفتم شماره ۴۱ کارگاه موسیقی کودکان و نوجوانان سازمان رادیو تلویزیون ملی ایران مراجعه کنند.

تاریخ امتحان‌و محل توزیع کارت بعدا اعلام خواهدشد.

گامی‌در راه‌تحقق انقلاب اداری‌و اجرای برنامه عمرانی پنجم

قابل توجه مدیران سازمان های دولتی و غیر دولتی

مرکز مشاوره آمار و سیستم های نوین اداری آماده هرگونه مشاوره و همکاری می باشد . خواهشمند است برای دریافت مشریات اطلاعاتی مربوط باآدرس زیر مکاتبه فرمائید.

میدان‌فردوسی ساختمان آریا پلاک ۳۵۳ طبقه هم کف آپارتمان دوم .

صندوق نسوز
کاده

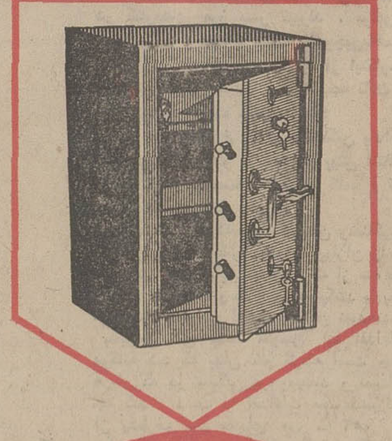

با قیمت های
غیر
قابل رقابت

مدل ۱۵۰ کیلوئی	قیمت	۲۹۵۰ ریال
مدل ۲۵۰ کیلوئی	»	۳۹۵۰ ریال
مدل ۳۵۰ کیلوئی	»	۴۹۵۰ ریال
مدل ۵۵۰ کیلوئی	»	۷۹۵۰ ریال

مرکز پخش: تهران میدان سپه ـ نمایشگاه کاده تلفن ۲۱۴۴۸۰۷ ـ ۲۱۴۴۷۰۲

مقالات و گزارشها

جریان سیل اسلحه به دنیای عرب و اخطار اعراب به امریکا

تشنج عظیم در خاورمیانه عربی

اوضاع منطقه‌عربی خاورمیانه ناگهان‌دگرگون شده است.ژنرال «الازار» رئیس‌ستاد ارتش‌اسرائیل پس‌از اعلام اینکه دهها هواپیمای شکاری‌بمب‌افکن ظرف هفته گذشته از کشور های عربی به مصر تحویل شده اطلاع‌داد‌که اسرائیل، اخطارهای مصر را در مورد جنك بااسرائیل جدی تلقی میکند و بهمین‌دلیل ارتش خود را بحال آماده‌باش کامل جنگی درآورده است . منابع امریکائی واسرائیلی اظهارمیدارند که از سوی دیگر سیل سلاح های مدرن و هواپیماهای جنگی از شوروی به‌سوریه سرازیر شده و بنظر میرسد که اعراب بطور جدی آماده‌جنك میشوند . ازطرف دیگر نطق مهم نیکسون که طی‌آن لغو مقررات و سهمیه‌بندی واردات نفت به آمریکا اعلام شد باردیگر توجه جهانیان را متوجه منطقه حساس خاورمیانه عربی کرد .

باعتقاد ناظران‌سیاسی برای آنکه به نقشه های پشت‌پرده اظهارات فرماندهان نظامی اسرائیل و آماده‌باش جنگی این کشور پی‌برد باید منتظر روزهای آینده شد. اما آنچه مسلم است منطقه

علی‌اکبر کسمائی نویسنده اطلاعات ازقاهره گزارش میدهد

عربی خاورمیانه ناگهان دچار تشنج عظیمی شده است در کشورهای عربی مسئله آغاز اقداماتی‌علیه امریکا همچنان مورد بحث است و تازه‌ترین‌تحولی که در این‌زمینه روی‌داد ـ اخطار عربستان سعودی به امریکا است مبنی بر اینکه مادامی که امریکا سیاست حمایت اسرائیل را ادامه میدهد عربستان سعودی علیرغم احتیاج فراوان امریکا به نفت‌اجازه نخواهد داد میزان تولید نفت این کشور به مقدار زیادی افزایش یابد.

راههای صلح و جنك

اعراب درعین اینکه ظاهرا برای یک جنگ تمام عیار با اسرائیل آماده میشوند توسل به راههای دیپلماتیک وسیاسی و سازمان ملل را نیز فراموش نکرده‌اند . بدنبال حمله اخیر کماندوهای اسرائیل به‌بیروت‌و قتل ۳نفر از رهبران درجه‌اول الفتح، اعراب به‌شورای امنیت شکایت بردند تا این شورا را وادار به مجازات سیاسی و اقتصادی اسرائیل‌کنندو بدین وسیله اسرائیل را تحت فشار قرار دهند ، در عکس که از جلسه اخیر شورای امنیت گرفته شده حسن‌زیات وزیر امور خارجه مصر (نفر سمت چپ) درحال ایراد سخن‌رانی برضد اسرائیل و در سمت راست او نماینده لبنان دیده میشوند.

عکس رادیوئی اطلاعات

تحولات اخیر درروابط اعراب ،برخورد عراق‌وکویت، دیدارهای قذافی وبومدین ،اقدامات حاد اقتصادی‌از جانب عراق نسبت‌به‌لبنان ،سردی‌مناسبات‌سوریه‌و لیبی‌وحتی‌لیبی‌و مصرو همچنین دگرگونی‌های اخیر در سیاست‌جهانی‌برای تغییرموازنه قوادر منطقه‌های حساس دنیا ، سبب شده است که دبیر کل‌جامعه‌عرب بار دیگر لزوم تشکیل کنگره‌ای‌ازسران عرب رااعلام دارد ،اما تا این کنگره تشکیل شود جامعه عرب در جلسات عمومی خود و نیز در کمیسیونهای اقتصادی ودفاعی اعراب که در روز های اول آوریل تشکیل گردید، پیوسته کوشید تااعراب را تشویق کند که طرح ونقشه کامل وشاملی برای‌آزادساختن‌اراضی ازدست‌رفته خود پدید آورند و همگی دراجراء آن عملاو متفقا سهیم‌وشریك ومسئول باشند .

آغاز مبارزه

کوشش اعراب برای‌رسیدن به‌چنین‌هدفی که‌سالهاست ازآن‌دم میزنند تازگی‌ندارد ،اما آنچه این‌بار دراقدامات اعراب تازگی‌دارد ، قضیه مصالح اقتصادی اعراب‌و کشور های غربی‌وبکاربردن آن به عنوان سلاحی‌درمبارزه با اسرائیل است . اعراب بفکرافتادند که سلاح اقتصادی‌و مخصوصا نفت‌خودرا برضد غرب بکاربرند .

اعراب حساب کرده‌اند که اسرائیل یکهزارمیلیون دلار از بعضی کشور های بزرك مساعده میگیرد ، معروف است که میزان این مساعده از سال۱۹۶۷تاکنون بمیزان تمام مساعده هائی است که‌دولت اسرائیل از آغازتاسیس کشور تا آنسال از کشور آمریکا دریافت داشته بود . اعراب میگویند همه‌این کمکهای گزاف را کشورهای غربی ازجیب خود به اسرائیل نمیدهند بلکه‌از جیب‌اعراب میدهند . بدین معنی که کشور های غربی ازنفت اعراب وازسرمایه‌هائی که دربانکهای غرب خوابیده‌است بهره برداری میکنند و مقداری ازاین‌بهره‌را به‌اسرائیل‌میدهند. از این گذشته اعراب میگویند میلیونها لیره و دلارمتعلق به‌افراد یاموسسات عرب که در برابر سود ناچیزو گاه نیز بی کمترین سودی به بانکهای باختری سپرده شده است بعنوان مساعده یااعتبار مورد استفاده اسرائیل‌قرار می‌گیردبی آنکه‌مقامات مسئول عرب ازآن‌آگاهی‌داشته باشندو نیز بی آنکه بتوان چنین ادعارا رسما ثابت‌کرد ، زیرا وقتی یك بانك برای اجراء یك طرح‌بزرك عمرانی قرضی به اسرائیل میدهد از کجا میتوان گفت که این قرض از پولهای سپرده اعراب به آن بانك است ؟

و راه‌حل این‌نیست که اعراب سپرده های خود را از بانکهای غرب پس بگیرند زیرا این کار واکنشهای بدی بحال خودشان دارد. امااعراب‌راه‌حل دیگری‌اندیشیده‌اند، یکی از روزنامه‌نگاران عرب پیشنهاد کرده است که در این مورد همان کاری را بکنند که اسرائیل کرده‌است. بدین معنی که باسرمایه‌های گزاف خود مقداری ازسهام شرکتها و بانکهای بزرك جهانی را بخرند و از این‌طریق در اداره آنها سهیم و در اقدامات آنها حاضر و ناظر باشند تا در مورد لزوم بتوانند جلو بهره‌برداریهای اسرائیل را بگیرند

هم‌اکنون یادداشتی مورد مطالعه جامعه عرب‌است که اگر قابل اجرا باشد و روزی بمرحله عمل درآید یك قدم جدی در راه مبارزه اقتصادی اعراب با غرب‌خواهد بود . بموجب این یادداشت ، مالیات موقتی بعنوان«مالیات دفاع» از سود خالص شرکتهای غربی که در کشورهای عربی سرمایه گذاری کرده‌اند گرفته خواهد شد . این شرکتها چه‌شرکتهای نفتی یا بازرگانی و یابانك باشند فرق نخواهد کرد . بموجب آمارهائی که اعراب بدست آورده‌اند سود این شرکتهای خارجی در کشورهای عربی سالانه بسه میلیارد دلار میرسد . مالیاتی که‌اعراب‌بعنوان «مالیات دفاع» میخواهند بسود خالصی که این شرکتهااز عملیات خود در کشورهای عرب بدست میاورند ببندند مساوی است بابهای اسلحه و اموالی که کشورهای‌غربی به اسرائیل میدهند . این مالیات تازمانی گرفته خواهد شد که آن کمکها به اسرائیل ادامه یابد ....

نفت حربه بزرك

از اینگونه یادداشتها و طرحها در بایگانی جامعه عرب فراوان است ولی اعراب همانقدر که در مطالعه آنها حوصله دارند در بکار بستن آنها شتابی ندارند . شاید حیاتی بودن مسائل اقتصادی برای آنها موجب این تامل و تردید است . در مورد قطع نفت نیز اعراب بارها اندیشیده‌اند و حتی در صدد پیدا کردن وسایلی برای جبران قطع درآمد برآمده‌اند تا بتوانند آمریکا رابویژه در این روزها که دچار کمبود سوخت است زیر فشار بگذارند . همین اوایل آوریل بود که الاهرام نوشت فرداسوم آوریل جامعه عرب بیانیه‌ای صادر خواهد کرد وآمریکا را از عواقب کمکهای روزافزونش به اسرائیل برحذرخواهد داشت،امابه‌جای سوم‌آوریل روز پنجم آوریل الاهرام بار دیگرنوشت که جامعه عرب‌تصمیم گرفته استطی هشدار مشترکی به‌آمریکا اعلام دارد که روش دشمنانه آمریکانسبت به اعراب موجب ازمیان‌رفتن مصالح‌اقتصادی آمریکا در کشور های عرب خواهدشد.

اماآن بیانیه یااین هشدار سه‌روز بعدیعنی روزهشتم آوریل‌وقتی درالاهرام باطلاع همگان رسید معلوم شد که هیچ فرقی‌بانظائر خود در گذشته ندارد یعنی بازهم فقط به ضرورت و لزوم اتخاذ روش یك شکلی از جانب اعراب بعنوان سیاست اقتصادی وبازرگانی واحدی دربرابر آمریکاوکشور هائی که به اسرائیل کمك میکنندوهمچنین به‌تباهی انجامیدن مصالح‌آمریکادر کشور های عرب (بدون ذکرکلمه اقتصادی)براثرروش مخالف دولت آمریکا نسبت به اعراب ، اشاره شده‌است .

جالب‌اینست که الاهرام دوروز پیش از صدوراین بیانیه یاهشدار که از پیش درباره آن تبلیغ بسیارشده بود چنین نوشت : «به‌پایان رسیدن جلسات اخیرجامعه عرب بااعلامیه هشدارو‌توجیه آن بی‌آنکه برنامه‌ای‌برای اجراء مشترك آن از طرف کشور های عرب که آنرا امضاء کرده‌اند تنظیم شده‌باشدبدین معنی است که‌چیزی تغییرنخواهدکرد وسیاست‌عدوانی‌آمریکا ادامه خواهد داشت.اینك آنچه مطلوب‌است اینست‌که کشور های‌عرب گام دوم خودرا در پی‌این هشدار اعلام کنندوگرنه‌صدور این هشدار کان‌لم‌یکن خواهدبود . »

سرمقاله

بحران جهانی نفت!

تصمیمات رئیس جمهوری امریکا در زمینه لغو محدودیت ورود نفت واتخاذ یک سیاست تازه بمنظور تامین سوخت و انرژی ، به مساله جهانی نفت بعدی تازه بخشیده است.

اقدامات «نیکسون» ظاهرا ناظر به پارمیی تدابیر واحتیاطات برای مقابله با خطر کمبود نفت در ایالات متحده امریکاست . ولی مساله چیزی بس مهمتر از یک امر داخلی و در حقیقت هشداری است به همه‌ی جهانیان در خصوص کاهش سریع ذخایر نفت در اعماق زمین بهنگامی که نیاز به‌این ماده حیاتی روز به‌روز افزایش پیدا میکند.

از میان انواع عوامل سوخت وانرژی که بشر تا به‌امروز شناخته وبه‌کار برده است ، هیچکدام را نمیتوان بسهولت جانشین نفت ومواد نفتی ساخت . حتی بفرض آنکه منابع انرژی تازمیی مثل کارخانه‌های برق اتمی تکامل وتوسعه پیدا کند باز هیچیک مثل نفت از لحاظ اقتصادی مقرون به صرفه ودرعین حال دارای مصارف متعدد نخواهد بود. بنابراین ، زمانی فرا رسیده است که بشر ارزش واقعی هر قطره نفت را بشناسد .

البته از مدتها پیش ، این تصور که در اعماق‌زمین ذخایر نامحدودی از نفت وگاز نهفته است جای خود را به حقیقت تلخ سپرده و مسلم شده بود همانطور که هرچاهی به نفت نمیرسد هرنفتی هم دربن چاه روزی به آخر خواهد رسید وهرچه در میزان بهره‌برداری از چاهها اسراف شود بهمان نسبت ذخیره آنها زودتر تمام خواهد شد . معهذا اکنون که امریکا رسما به خطرات ناشی از کاهش ذخایر نفت دراعماق زمین اعتراف کرده و اتخاذ یک رشته تصمیمات فوری ، از جمله الغاء محدودیت ورود نفت را لازم شمرده است طبعا درک واقعیت برای میلیونها میلیون مصرف کننده نفت ومواد نفتی در سراسر جهان آسانتر میشود.

این قضایا ، دو مساله رابه‌دنبال می‌آورد : اولین مساله که جنبه عمومی‌تری دارد و همه‌ی ملل جهان ـ اعم از صادر کننده ووارد کننده نفت ـ در هرحال بعنوان مصرف کننده باآن مواجهند مشکلات ناشی از نقصان و سرانجام روزی پایان ذخائر نفتی است . همین مشکلی که دولت امریکا را به‌اتخاذ تدابیر و تصمیمات اخیر وادار کرده است . ولی با این تفاوت که معلوم نیست سایر کشورهای جهان برای استفاده از منابع تازه انرژی وسوخت ، مثل نیروگاههای اتمی‌و استخراج نفت از سنگهای چرب و بهره‌برداری از انرژی خاک به‌اندازه امریکا استطاعت علمی و امکانات مادی داشته باشند.

واما مساله دوم که اختصاصا در مقابل کشورهای تولید کننده نفت قرار دارد ، خطر قطع عایدات نفتی آنهاست .عوایدی‌که مطلقا نمیتوان از راه دیگری جبران کرد. حال آنکه غالب کشورهای نفتخیز ، اگر هم منابع درآمد دیگری داشته باشند در مقابل عواید نفت‌قابل اعتنا نیست.

تصمیمات دولت امریکا ، هشداری است برای کشورهای تولیدکننده نفت که نه‌تنها به‌ارزش هرقطره از نفت خود، بلکه به ارزش هریک دلار از درآمد نفتی خود توجه کنند وهوشیار باشند که هرگاه از این درآمد در راه استحکام مبانی اقتصادی واجتماعی کشور و خصوصا سرمایه‌گذاری در صنایع تولیدی وبه‌کار گرفتن‌سایر استعدادهای طبیعی استفاده نکنند، نقصان درآمد نفت که دیر یا زود اتفاق خواهد افتاد برای آنها به منزله یک فاجعه واقعی است.

اعترافات یک خلبان امریکائی

از : روزنامه فیگارو

چاپ : پاریس

اسیران آمریکائی که از زندانهای ویتنام شمالی واسارت ویت‌کنگها آزاد شدند و به‌وطن بازگشتند از اظهار هرگونه خاطره و مطلبی‌در باره دوران اسارت خود و چگونگی رفتار زندانبانهایشان خودداری میکردند تامبادا آنچه آنها میگویند موجب خشم مقامات ویتنام شمالی شود و روی رفتار آنها نسبت به بقیه زندانیان اثر بگذارد . اسیران آمریکائی آنقدر منتظر ماندند تا آخرین آنها از ویتنام شمالی آزادشد ودر این موقع بود که در باره محیط‌زندان هایشان و طرز رفتار زندانبان‌های خود بحرف آمدند .

یکی از این اسیران که خاطره خود را از دوران اسارتش در زندانهای ویتنام شمالی باز گفت ، یک خلبان بنام ستوان «بورلینگ» بودکه مدت شش سال‌ونیم‌دراسارت ویتنام شمالی بود. مارسین گرش این خاطرات را برشته تحریر در آورد وآنرا در اختیار روزنامه نیویورک تایمز و فیگارو چاپ فرانسه گذارد . ترجمه این مقاله را در اینجا میخوانید:

دوران مرارت سرخلبان «بورلینگ» از شب اول ماه ژوئن ۱۹۶۶ روی تپه‌ای واقع در شمال شرقی هانوی آغاز گردید . افسر مزبور برای این ماموریت که نودوهفتمین ماموریت او بوده داوطلب شده بود گرچه او قبلا در همانروز برای انجام ماموریتی از اردوگاه خارج شده بود ، هواپیمای فانتوم اف ۲سی که یک جت مافوق صوت است واو بعنوان کمک خلبان باآن پرواز میکرد، درست در لحظه‌ای که دومین پرواز خود را برفراز کامیونهای ویتنام شمالی درجاده شماره ۲ به طرف جنوب انجام میداد ، از زمین مورد اصابت گلوله قرار گرفت.

بورلینگ وفرمانده هواپیما کاپیتن ا.ژ .مایرزخود را از هواپیما بخارج پرت کردند در حالیکه هواپیمادر ارتفاع هزارپائی پرواز میکرد . «بورلینگ» در لحظه تماس با هوا از هوش رفت و وقتی بهوش آمد که‌روی تپه‌ای فرود آمده بود و چتر نجاتش به درختی گیر کرده بود.

بورلینگ که در آن زمان یک ستوان جوان ۲۶ ساله بود ، فقط به‌یک فکر میاندیشید و آن فرار بود. اما برای این کار ابتدا میبایست که چتر نجاتش‌را از درخت جمع و آنرا مخفی سازد. درحین بلند شدن او درد شدیدی در ناحیه کمر احساس کرد و دوباره بزمین افتاد. در این لحظه‌بود که پی‌برد ستون‌فقراتش خرد شده است.

بورلینگ دراین مورد میگوید : من مثل یک کرم میلولیدم .

قصد وی آن‌بودکه خودرابه جاده شماره۱برساندویک کامیون نظامی را متوقف سازد و راننده آنرا مجبور کند تا او را از طریق جاده های صعب‌العبور بطول ۱۵۰ کیلو متر به ساحل ببرد و در آنجا یک‌کشتی بدزد تا به جنوب ملحق شود .

در حالیکه سعی می کرد تا از دیدگشتیهای ویتنام شمالی مصون بماند شروع به راه پیمائی بطرف جاده کرد . بورلینگ یک هفت‌تیر ۳۸ باخود حمل می کرد . در وسط جاده ایستاد وبا هفت‌تیر خویش قراول گرفت ناگهان یک دوچرخه سوار بدون آنکه او صدای آمدن او را بشنود ، ظاهر گردید . ویتنامی مزبور یک خیش روی شانه خود حمل میکرد و هیچ نمیترسید و به بورلینگ تعارف کرد تا غذائی صرف کند . بورلینگ با هفت‌تیر خود او را تهدید می کرد اما تصمیم به کشتن وی نمی گرفت در این مورد میگوید :

ـ من با او سر جنگ نداشتم . بورلینگ‌سعی کرد تا سکوت او را بابول آمریکائی بخرد امادهقان امتناع ورزید بورلینگ از او خواست تا براه خود ادامه دهد و او همین کار را کرد .

بورلینگ که میدانست بزودی شناخته می ـ شود و سربازان ویتنام شمالی او را دستگیرخواهند کرد علیرغم دردی که داشت براه خود در جهت مخالف ادامه داد .

به زحمت شروع به بالا رفتن از یک تپه‌نموده بود که گروهی پیاده نظام مرکب از ۳۰ سرباز روی قله تپه نمودار شدند سربازان فوری او را محاصره کردند و او هفت تیر خود را درون بته‌ای افکند آنها لباسها و تجهیزات او را از تنش خارج ساختند .

وقتی خواستند تعلیمی اورا که بمنزله‌عصایش بود ، بگیرند ، بورلینگ روی جاده افتاد و قادر بحرکت کردن نشد . چند لحظه بعد یک کامیون از راه رسید . سربازان دست های بورلینگ را به کمرش بستند او را بدرون کامیون انداختند وسپس وی‌را به مرکز هانوی و به زندان مشهور «هانوئلاتو» که حدود چهل سال پیش بدست فرانسویان‌ساخته شده است بردند . «بورلینگ» غروب روز دوم ژوئن ۱۹۶۶ به آنجا رسید . آنجا زندانی بود که اسیران جنگی بعدا آنرا «هیلتون هانوی» نام گذاری‌نمودند

در زندان او را مستقیما از کامیون به‌سالن بازجوئی زندانیان تازه دستگیر شده منتقل میکردند بورلینگ در مورد این سالن می گوید :

سالن تقریبا یک اتاق ۳۰ر۴ در۴ر۵متربود. که دیوار هایش رنگ سبزروشن زشتی داشت. در این‌اتاق فقط یک میزمستطیل‌شکل‌بایک رومیزی‌آبی‌رنگ‌پرده وجود داشت‌که لکه های متعدد روی رومیزی آن جلب‌نظر مینمود . دویونیفورم پوش ویتنام شمالی پشت این میزنشسته بودندآنهاسردوشی نداشتند. دربرابر میز یك‌چهارپایه قرارداشت . یونیفورم پوشان ویتنام شمالی باو که هنوز رنج‌میکشید، تکلیف نشستن نموده یکی از آنها به انگلیسی بوی‌گفت : شما یك خلبان آمریکائی اسیرهستید. شما یك اسیر جنگی نیستید ، یك جنایتکار هستید شما باید به کلیه سئوالات ما بطور دقیق و صحیح جواب بدهید .

نفرت وانتقام

بورلینگ میگوید :

میل به انتقامجوئی در آهنك صدای اواحساس میشد و نفرت وی از نگاهش معلوم بود . اوسعی کرد منش نظامی خود را حفظ نماید و پرسید :

نام شما چیست ؟

آقا اسم من جان ـسال ـ بورلینگ است من ستوان‌هستم .

شما درجه‌ای ندارید .شمایك جنایتکارهستید. چه‌هواپیمائی را هدایت میکردید ؟

پایگاه شما کدامست ؟

ـ من فقط میتوانم نام ـ درجه ـ شماره نظامی و تاریخ تولدم رابشما بگویم .

بورلینگ جان ال ستوان اف‌ـ ۱ر۶۹۹۰۷ ـ ۲۴ مارس ۱۹۴۰

در این موقع ماموران ویتنام شمالی عصبانی شده وبورلینگ را تهدید به مرك نمودند .

ریسمان بسیار نازکی بدور بازوی راست او بستند . این ریسمان بقدری نازك و باریك بودکه وقتی آنرا محکم می‌بستند ، بازوان بورلینگ را پاره کرد آنگاه مامور دیگری لگدی به پشت او زد و بورلینگ براثر آن وحشت‌زده به عقب پرت شد . مامور سپس دست چپ بورلینگ راهم باریسمان باریك بست . یکی از دو مامور دراین موقع زانویش را روی پشت بورلینگ گذاشت تا او را وادار کند بازوانش را به پشت برده و مچ‌های خود را بیکدیگر بچسباند .

ریسمان را ماموران چنان محکم بستند که بزودی پاره شد . آنوقت بجای ریسمان به‌بورلینگ دستبند زدند . باین ترتیب گردش خون بورلینگ در ناحیه بازوان بطئی شد و بازوهای وی به‌خواب رفتند . در این هنگام مجددا با پا به پشت او ضربه میزدند . درد غیرقابل تحمل شد .

آنها بیست دقیقه به بیست دقیقه‌بازمیگشتند. و خواستار کسب اطلاعات نظامی بودند آنها می‌ـ خواستند بدانند که بورلینگ از کدام پایگاه‌پرواز کرده است .

خلبان چه‌نوع هواپیمائی‌است وهدف‌ماموریت جنگی او چه بوده‌است .

این بازجوئی های مکرر میان ۶ تا ۱۲ساعت بطول انجامید . بورلینگ به ماموران محافظ و بازپرسان خود گفت که ستون فقراتش شکسته است ولی آنها مرتبا به پشت او ضربه وارد ساختند و با کشیدن گردنش او را مجبور می‌ـ ساختند روی صندلی بنشیند .

در جریان این کار بود که بورلینگ ازفرط درد از هوش رفت . کمی بعد بورلینگ صدای برخورد ضرباتی را به کف‌اتاق شنید . بهوش آمد و متوجه شد که جز او کسی در اتاق‌نیست. در این موقع بود که متوجه شد ناخودآگاه‌سرش رابه‌زمین میکوبد و فهمید که کنترل خویش را از دست داده است .

ماموران در این موقع مجددا باتاق بازگشتند. بورلینگ در لحظه ورودشان با صورت روی زمین اتاق افتاده بود . بااینحال از گوشه چشم خود دید که چکمه‌ای باو نزدیك میشود . چکمه‌پوش‌لگدی به سراو زد بورلینگ به کنج اتاق پرت شد آنگاه چکمه پوش گفت :

حرف بزنید .

بورلینگ که در این لحظه دیگر تاب تحمل شکنجه را نداشت آهسته زیرلب گفت :

حرف میزنم .

وبدین سان بورلینگ بعد از آنکه حاضربه حرف زدن و اعتراف گردید سه‌روز دراین‌زندان معروف ویتنام شمالی باقیماند .

بورلینگ میگوید :

این سه‌روز هفتادو دوساعت طاقت‌فرسا و بدون خواب بود ، بازجوئیها عملا لاینقطع صورت میگرفت . از این گذشته من اغلب اطلاعاتی را که آنها خواستار آن بودندنداشتم آنهامیخواستند بدانند بمباران احتمالی بعدی هانوی در چه‌تاریخی صورت میگیرد بانها گفتم که من فقط یك‌ستوان ساده‌ام و از نقشه‌ها خبری ندارم .

بهر تقدیر ، بورلینگ سعی نمود حتی‌المقدور پاسخ‌های مبهم و کلی به سئوالاتیکه از اوبعمل میاید بدهد وقتی ماموران نقشه ویتنام شمالی را پیش روی او قرار داده و از او میپرسیدند که‌قصد داشت چه نقاطی را بمباران کند وی انگشت‌خود را روی منطقه‌ای میگذاشت و میگفت :

اینجا در حالیکه نمیدانست‌آنجا چه‌منطقه‌ایست.

آنگاه ویتنام شمالیها دست بکار تبلیغ‌شدند و از بورلینگ خواستند اعتراف نماید که در ماموریتهای جنگی خویش‌بیمارستانها ـ کلیساها ـ مدارس ـآب‌بندها ـ سد ها ومعابد را بمباران کرده‌است . ولی بورلینگ حاضر نشد و گفت :

ـاین صحیح نیست ما موظف بودیم‌عملیات خود را فقط به ویران‌ساختن هدفهای نظامی‌محدود نمائیم .

اعتراف کردم

دراین‌موقع ویتنام‌شمالیها ـنواری برایش گذاشتند که طبق گفته آنها ، یك‌افسر عالیرتبه امریکائی در آن حرف‌زده بود .

بورلینگ می‌گوید : وقتی‌نوار به پایان رسید آنهابمن گفتند که می بینید حتی‌او بخاطرجنایاتی که‌مرتکب شده‌است تقاضای بخشش می کند .

بورلینگ ادامه میدهد من‌میدانستم این مرد ـهرکه میخواهد باشد ـ چه جهنمی را پشت سر نهاده‌است .که‌اینك من نیز همان جهنم‌را شخصا تجربه‌می کنم .ریسمانها ـ دستبند و آهنها را از دست‌وپای بورلینگ باز کردند وباو گفتند یااعتراف می کنی‌یا اینکه ...

بورلینگ احساس کرد دیگر یارای‌تحمل‌یك جلسه شکنجه دیگررا ندارد .بورلینگ‌اعتراف کرد. اوبخاطر اعمالی که‌مرتکب‌شد‌معذرت‌خواست‌وتقاضا کرداورابببخشند و باو مثل یك‌انسان رفتارنمایند. اینکار ویتنام شمالیها زاناراضی‌ساخت.دراین‌هنگام آنها وی‌رابه «هتل غم» اعزام نمودند .

«هیلتون‌هانوی» درواقع یك زندان بود.زندانی‌با دیوارهائی که قسمت‌های مختلف رااز هم جدا می‌ـ ساخت .این قسمتها درطول سال تغییر می کرد .در هیلتون هانوی قسمتهائی بانام های زیر «وحدت» «لاس‌وگاس کوچك»،«دهکده تازه‌واردین»وبالاخره «هتل غم» وحشتناك وجودداشت .

زندانیان‌رادر پایان شکنجه‌ها وبازپرسی ها به آنجامیانداختند .

همانطور که زندانیان جنگی باتمسخرمی ـ گفتند مبلمان هر سلول به سبك «عالی‌امپانیائی» بود .در آنجا دوخوابگاه سیمانی وجودداشت که‌در کناریکدیگر قرار گرفته‌بودند .ودردوطرف‌آن‌میله های آهنی تعبیه شده‌بود .دراین محل یك پنجره مسدود وجودداشت . که فقط چهل‌سانتیمترفوقانی آن‌به بیرون‌بازمی شد .وازاین محوطه‌هوای‌ناچیزی برای‌تنفس به‌درون سلول‌نفوذمی کرد،ولی‌زندانیان نمی‌توانستند به بیرون بنگرند ،درهر سلول یك بلندگو وجودداشت که زندانیان آنرا«جعبه کثافت» می‌نامیدند ،زندانیان مجبوربودندتوسط‌این‌بلندگو هرروز دوباسه‌باربدروس تبلیغاتی گوش‌فرادهند. زندانی حتی اگر بصورت انفرادی در سلول قرار داشت بازهم تنهانبود .موشها همواره‌همدم‌اوبودند.

حدود ۲۵ژوئن ۱۹۶۶ ،«بورلینگ» ،«هتل غم» را ترك گفت .تاآن تاریخ او یك‌زندانی انفرادی بودواگر باسایر زندانیان تماس‌می گرفت شدیدا مجازات می‌شد.«بورلینگ»رابه‌یك‌زندان‌دیگرواقع‌در حومه‌هانوی‌منتقل کردند که‌زندانیان‌نام آنراباغ‌وحش گذارده بودند.دردوازدهم سپتامبر ۱۹۶۶«بورلینگ» از حالت یك زندانی انفرادی خارج شد .

امروز «بورلینگ» سعی‌میکندبابی‌طرفی ازویتنامی های شمالی صحبت کند . ویتنامیهای شمالی‌حاضر نشدند قبل از بازجوئی وشکنجه دادن او ، به معالجه‌وی بپردازند .

دراواسط سال ۱۹۷۱باردیگراو دچار دیسانتری شد .

«بورلینگ» میگوید :

ـ این‌بار یك پزشك واقعی مرا معاینه کرد، آزمایشاتی بعمل آورد . بمن دارودادودستور داد بمدت یکماه روزانه سه بار بمن آمپول بزنند . حالم خوب شد .

«بورلینگ» و بسیاری از زندانیان‌دیگر متوجه شده‌اند که بعد از اکتبر ۱۹۶۹ ـ یعنی بعدازمرك هوشی مین ، رفتار بازندانیان و شرایط زندگی زندانیان بطور محسوسی بهبود یافت .

«بورلینگ» را درفوریه گذشته آزاد کردند .

از : اکسپرس — ترجمه : رضا عقیلی

کامبوج

امریکارا به جنگ میکشد

وقتی پرنس «نوردوم سیهانوك » ، خبر اعلام آتش‌بس ویتنام را شنید ، با خونسردی شانه‌هایش را بالاانداخت و صحبت از جنك سوم هندوچین‌بمیان آورد . این پیشگوئی او در اذهان باقی مانده‌و امروزه برای آمریکائیان‌بصورت کابوس جلوه‌گر شده است .زیرا پایان نیافتن زدوخورد های پراکنده در کامبوج آمریکا رابه ماجرای تازه‌ای میکشاند وممکن‌است دو باره این کشور را در ویتنام جنوبی و سپس در لائوس‌وتایلند درگیر کند .

خطر قحطی

کی‌سینجر بارها گفته است برای برقراری صلح «کمی صبر و شکیبائی لازم است ، صلح در آسیای جنوب شرقی‌تامدتها متزلزل‌خواهدبود» اکنون می‌بینیم که توسط کمونیستهاوشورشیان پنوم‌پن ازهرطرف محاصره شده ، بنزین در این شهر نایاب شده و بفاصله چند روز قیمت بنزین به اندازه پنج برابر قبل افزایش یافته و برنج سهمیه‌بندی گردیده‌و برای‌هرنفر روزانه‌فقط سیصد گرم سهم برنج تعیین شده است . شورشیان تقریبا تمام جاده‌هائی را که به پنوم پن‌منتهی میشود ، بسته‌اندمرکز برق و آب آشامیدنی در شرف تعطیل است خواربار فقط برای مصرف دوماه در شهر موجود است و خلاصه آنکه پنوم‌پن دوران دردناکی را میگذراند وبه یك شهر قحطی زده تبدیل گردیده است .

طرفداران پرنس سیهانوك میگویند: هر قدر این جنك طول بکشد ، برای‌ما بهتر است چون ما فرصت کافی داریم و در حقیقت‌کرم درون میوه است‌وبهمین دلیل جاده ها را قطع میکنند و به‌حمله وگریزدست میزنند و نقاطی را که بخوبی دفاع نمیشوند ، اشغال‌میکنند (بنا بقول منابع آمریکائی آنهابا کمك کمونیستهای ویتنامی هفتاددرصد کشور و ثلث جمعیت را تحت کنترل دارند) .

اولین نتیجه‌ای که از این جنك خونین بدست آمده سرازیر شدن سیل پناهندگان از دهات بطرف شهر است و بدون شك ، شورش‌بان برای سرنگون ساختن رژیم فعلی روی این مسئله که مردم بی‌دفاع و فاقدسلاح از خستگی بتنگ آمده‌اند ، خیلی حساب میکنند.

بیم سایگون

«وان‌تیو» می‌بیند که وضع فعلی پنوم‌پن سرانجام روزی دامنگیر ویتنام جنوبی‌گشته و قیام وشورش علیه دولت در پنوم‌پن به محاصره ویتنام‌جنوبی وبه‌شورشی خطرناکتر از همیشه علیه دولت سایگون منتهی خواهد شد .

آیا باید ارتش ویتنام جنوبی را به کامبوج فرستاد ؟ در اینصورت از روبرو با ارتش منظم چهل هزار نفری ویتنام شمالی که‌هنوز در کناره‌های مرز بسر میبرند ، برخورد خواهد کرد و دوباره جنگ هندوچین‌باهمان شدت آغاز خواهد شد . تازه از اینکارچه نتیجه‌ای میتوان گرفت ، آیا نتیجه ثابت و قابل دوامی بدست خواهد آمد؟

«نیو» این موضوع را در واشنگتن یادآور شده بود کی‌سینجر از سه ماه پیش انتظار داشت ترک مخاصمه ویتنام در کامبوج نیز نتایج مشابهی ببار آورد.

ارتش کامبوج همکه فساد در آن رخنه‌کرده و افسران فاسد اکثرا حقوق سربازان را به جیب میزنند درمقابل مهاجمانی‌که از سه ماه گامبگاه از گوشه و کنار حمله میکنند پا پس میکشند و مقاومتی از خود نشان نمیدهند .

بنابراین کاخ سفید متوسل به اقدامات دوگانه شد که بدان خو گرفته است چه هربار که در مشکلی فرو میماند و نمیداند چه کند ، دست به اقدامات مضاعف‌میزند.

از یکطرف بمب‌افکنهای «ب ـ ۵۲» را روانه کامبوج ساخت و از طرف دیگر و همزمان با آن به ژنرال هیگ دستیار و آجودان سابق کی‌سینجر ماموریت داد به پنوم‌پن عزیمت نماید . الکساندر هیگ ، از لون‌نول دیداری بعمل آورد .

هانوی و پکن

اکنون وقت آن رسیده که جوئن‌لای نخست وزیر چین چون شعبده‌بازان از کلاه خود خرگوشی را که از سه سال پیش تا بحال در آنجا نگاهداشته است بیرون بکشد و ورقی را که در آستین دارد ، بر زمین‌بزند. این خرگوش کسی بجز پرنس سیهانوك نیست که در پکن در پناهگاه دشوار و صعب‌المعیشه‌ای به گیاهخواری مشغول بود و سرانجام یک باردید یکماهه از کامبوج بعمل آورد.پکن‌وهانوی این‌بارمتحدالعقیده‌اند و درباره سیهانوك وحدت‌نظر دارند و ازاو حمایت میکنند دربازگشت از کامبوج به او به عنوان یگانه‌رئیس قطعی و بی‌چون‌وچرای قابل خیرمقدم گفتند .

تظاهراتی که بطرفداری از سیهانوك به‌پا میشود چندان ریشه‌دارو متقاعد کننده‌نیست، زیرا سیهانوك به همه نقاط کامبوج سفرنکرد و بعلاوه در آنجا نمانده و دوباره به پکن بازگشت ولی آیا ریچارد نیکسون حاضر است سیهانوك را تنها بحال خود رها کند تابا «هواخواهانش» به جنگی که به هیچ کجا منتهی نمیشود،ادامه دهد ؟

نظر استادان، صاحبنظران، ادبا، شاعران درباره جایزه فروغ

آقای نماینده مجلس: نظر شما راجع به فروید چیست؟

جایزه فروغ سرآغاز ایجاد جوایزی چون اعتصامی، بهار، عشقی، نیما، آل احمد، دهخدا، سعدی، حافظ، مولانا و دیگر نامداران کشور ماست

اشاره

پرداختن به‌ارزش هنری فروغ وپروین اعتصامی وعنوان مسئله جایزه فروغ در مجلس شورای ملی‌از طرف‌یکی از نمایندگان مجلس شورای ملی ، بحث‌داغی را درمحافل هنری تهران سبب شده‌است . دراین بحث ودرگیری مخالف‌وموافق وجود دارندو هر یك نظری ابراز می کنند وآنچه در اینجا مطرح نظرخواهی از عموم است که قسمتی ازآنرا میخوانید.

علاقه ودلبستگی نماینده‌مجلس آقای جوانشیر به ادبیات‌فارسی ستایش‌انگیز است. چرا که به حکم زمانه اغلب مردان سیاست‌و آنها که در زمینه خیر و صلاح مردم مسئولیتی دارند یا به‌مسائل ذوقی رغبتی‌نشان نمی‌دهند ویا این مقولهرا خارج از قلمروذهنی و فکری خود میدانند و شاید هم پرداختن به اینگونه امور رانوعی غفلت از رسالت های اجتماعی خود می‌پندارند .

همه‌خواندیم که‌آقای جوانشیر با بیانی رسا و روشن و با واژه‌هائی ادیبانه وراثت مرحوم ابوریحان بیرونی را با جایزه «فروغ» مرتبط ساخته‌اند ، گویا کلمات چاپ شده باز هم بیانگر عمق و هیجان ایشان نبوده ودر مجلس هنگام‌صحبت شور و تابی افزون‌تر از لغات داشته‌اند وآنها که سخنان ایشان را شنیده‌اند لااقل لحظه‌ای در این اندیشه شده‌اند که مبادا این نوپردازان براستی عامل همه ناآشنائیها و جدائیهای نسل امروز با میراث‌های فکری سعدی‌ها و حافظ ها و فردوسی‌ها گردیده‌اند و اصلا آنها مایه هر فسادی باشند.

شب بعد ازانتشار حملات شورانگیز ایشان بمشعر وشاعری و نوپردازی و نوسرایان و نویسندگان جوان وبرندگان‌جایزه فروغ ضمن توجیه مطالب خود که زیر عنوان «حرفهای‌من‌تحریف شده‌است» گفته‌اند: از روزگار حنظله بادغیسی تا زمان حال هزاران هزار شاعر بزرگ زن و مردداشتیم اگرقرار است‌جایزه‌ای داده شود چرا به ملك‌الشعرای بهار تعلق نگیرد ، چرا به پروین اعتصامی بزرگترین شاعره .....، چرابه نیمایوشیج، جلال‌آل‌احمد، صادق هدایت تعلق نگیرد.

ولی با وجود توجیه آقای جوانشیر باز هم بسیاری از نقاط همچنان در ابهام مانده است و خواننده اعم از دوستدار شعرنو و یا مشتاقان شیوه‌های کهن این سئوال از خاطرشان میگذرد که چرا نباید جایزه‌ای بنام وعنوان فروغ فرخزاد اهدا شود.

اگر گفته شود فروغ پس از نیما وچندتن‌معدود دیگررهگشای رهروان شعر معاصرما به‌سرزمین های روشن و پاك بوده، شاید آنرافتوای جبهه‌نوبردازان‌بدانند، ولی حتی اگر نخواهیم ازجملات و کلمات توصیفی یاری بگیریم ، لاجرم پیوستگی فروغ را با نیاز زمان و نوآوری او را در بیان و محتوا نمیتوان انکار کرد و همین‌جاست که غبار تردیدی بر ذهنها می‌نشیند که شاید آقای جوانشیر آثار فروغ را یعنی آن بخش از حاصل فکری اورا در «تولدی دیگر» و پس از آن سروده نخوانده باشند .

آقای جوانشیر میگویند چرا جایزه به پروین‌اعتصامی‌بزرگترین شاعره‌معاصرکه پیرامون‌سوسیالیزم اخلاقی جهاد کرد و «محتسب مستی . . .» اوپرده تزویر هاوریا ها را از هم درید .. تعلق‌نگیرد.

می‌پرسیم چرا از فروغ‌فرخزاد که از وراء قرنها سکوت‌تاریخی برای نخستین بار موجودیت‌زن واندوه گران اورا در شعر متجلی ساخت وباژرف‌نگری‌به اعماق جهان عاطفی وی نظر افکندوملال ورنج خاموش «زن بودن»رابه‌زبان آورد ، یادنکنیم وخاطره‌اش را نشناسیم .

فروغ ،بی‌اندك زیاده‌گوئی توانست‌بار اندوهبار ناکامیهای نسلهای طولانی همجنسان خود را که در سراسر عمرآزموده بود ، درقالب کلامی که‌سرچشمه آن‌زبان زنده روزگارش بود بریزد.

بازشناسی شعر فروغ فرخزاد به زمانی درازتر از چندسال وبه‌تفسیری طولانی تر از این نوشته محتاج است‌و شاید روزگاری بیاید که‌فروغ‌رابعنوان نخست شاعره‌ای که درون ـ گرائی و تجلیل عاطفی زن رابا شعرفارسی درآمیخته شایسته بسیاری ستایش هاو تجلیل ها بدانند.

اوبود که غروب روز های تاریخی زن را تجسم بخشیدو آن ناگفتنی های جگر خواره‌ای راکه‌زمان در عمق‌جان‌زن‌ایرانی فهاده بود نه بشیوه عصیانی ملکه با موثر ترین آهنك اندوهگنانه در فضای ذهنی معاصران ماپراکندو اغراق‌نیست اگرگفته شود فروغ شاعره‌ای بود درون‌گرا ، اندیشه‌ورز و محنت اسارت‌چشیده و رنج‌برده که روانکاوی را در شعرفارسی آن‌سان که مولوی در قلمرو ادب پدیدآورده بود ، درتاروپود شعرخودبافت.

چرا ماسال هاو قرن ها از مولاناجلال‌الدین که به درون آدمی راه یافت‌ومکتب روانی عظیم شرق‌رابنیاد نهاد حرفی نزدیم . چرا که به حافظ که بیان رنگها را در شعر بکار بردو ده هانمونه‌اش را می‌توان فراچشم گذاشت‌نکته‌ای گفته نشدوحالا پس از سکوتی دراز آهنك وقتی زنی توانسته و توفیق‌یافته تا دور از قالب و قافیه ، همان قیدی که‌جان‌آزاده مولانارابستوه آورده‌است درد هاو رنجهای خود را بازگو کند حق تجلیل وبزرگداشت را از اوسلب میکنیم .

شگفتا که دادن جایزه‌ای‌بنام فروغ ویادی از اواین چنین کسی ویاکسانی‌رابرآشوبد و باز همین نکته‌است که آدمی ازخودمی‌پرسد بعیدنیست این منتقدان تندتاز حتی شعر مولانا وحافظ رانیز نمی‌شناسند وگرنه شعر « غریزه جنسی » رابدین‌گونه طرح نمیکردند وزشت‌گوئیو هرزه‌درائی را با بیان حالات روانی همسنك نمی ـ پنداشتند وبازاین آرزو دردل هاقوت می گرفت که کاش آقای جوانشیر مانندبسیاری از سیاست‌پیشگان این همه‌شورو قدرت بیان را بکار خلق‌وچاره محتاجان میگماشتند.

زیرا باآنچه از زبان ایشان خوانده‌ایم وتردیدی که به‌شعر معاصر نشان داده‌اند ذهن‌متوجه این مسئله می شود که‌شاید آقای نماینده مجلس روانکاوی رانیز مقوله‌ای از غرائز جنسی میدانندوباید از ایشان پرسید نظرشما راجع‌به‌فروید چیست؟

صاحب‌این قلم بخاطر فرصت کوتاه‌ومجال اندك‌ازمیان‌هزار نکته گفتنی به چند مسئله زیر اکتفا می کند چرا که اطمینان دارد آنچه سزاوار تحلیل و پاسخگوئی است‌تاکنون بخشی نوشته شده‌و یا نگاشته‌خواهد شد.

...و اول‌اینکه اختصاص جایزه‌ای به نام فروغ فرخزاد بمعنای محدودکردن و ممانعت ازایجاد بنیاد های تازه واهداء جوائز دیگرنیستو ما اعتقاد داریم بایدجوائزی با نام‌درخشان فرزانگانی همچون دهخدا، بهار، پروین اعتصامی و دهها مفاخر دیگر به کوشندگان شعر و ادب‌فارسی معاصر اهداشود .

شاید یادآوری این مطلب ضروری به نظر نیاید اما از نحوه استنباط بعضی ها چنین مینماید که تذکارش خالی از فایده‌نیست.

فلسفه اهداء جوائز هنری و ادبی کوششی‌است در جهت بالندگی نیرو های ذهنی و فکری وسپاس ازنام‌آوران‌تاریخ و آنها که‌راه افتخار را می پیمایندوناگفته پیداست که وسعت قلمروجهانی هنرو ادبیات وشاخه های گوناگون آن هرگز مرزی نداردوهرجایزه‌ای را گروهی برای تجلیل از هنرمندان نامی در یك یاچند رشته برمی گزینند ، چنانکه هم‌اکنون در زمینه فیلم بیش از دهها بنیاد وجوددارد‌ودرقلمرو ادبیات وهنر نیز تعداد افزون ازشمارش‌استو هرگز شنیده نشده که نقادان وجود جایزه «پولیتزر » و یا «فمی‌ینان» را مخالف جایزه‌نوبل بدانند و جایزه دهندگان وجایزه گیرندگان را موردشماتت و سرزنش قرار دهندویا به‌شیوه نقادان وطنی ماسزاوار دشنام بدانند.

س ـ مهرداد

ایران درودی :

تخطئه جایزه فروغ بی‌ارزش شماردن هنر پروین اعتصامی است

نحوه ومعیار هائی که‌برای جایزه دادن به شاعر بزرك معاصرایران «پروین‌اعتصامی» ویا جایزه‌ای بنام او وسپس بی‌ارزش شماردن فروغ و جایزه او به نوپردازان این تصور را پیش می کشد که طرح این مسئله خالی ازهر گونه اعتبار هاومعیار های هنر استو مسلما تصادفی نیست.

برای من عنوان این‌مسئله بدینگونه مثالی را پیش می آورد که‌شخصی نقاشی‌چون لئوناردوداوینچی را موردتائید قرار دادو اظهار کند که داوینچی نقاش بزرگی‌بوده است‌ولی مثلا پیکاسو یا کاندینسکی شارلاتان هستند دراین صورت می‌توان پی‌برد که ضابطه ومعیار هائی که برای ارزشیابی هنر اینان مورداستفاده قرار گرفته‌است نه‌تنها دور ازهر نوع معیار های هنری بوده‌اند بلکه رابطه‌ای با هنر نداشته‌اندو از همین رواست که می ـ توان آنرا تصادفی طنزآلود ویااحتمالا کسب اعتبار هائی بی اعتبار بشمار آورد .چرا که‌باشناخت معیار های هنر نمی‌توان در جائی آنراتائید ودرجای دیگرآنرا منکر شد.

دراینکه پروین اعتصامی شاعری بوده‌است باارزشهای ثابت‌و مسلم شاعری نوپرداز وانقلابی در زمانه خود ،شکی نیست. دراینکه بجا میبودقبل از بدنیاآمدن فروغ به‌شعر اوارج گذارندو هنرش را ستود باز هم تردیدی نیست ولی این مقایسه که جایزه فروغ‌به‌عده‌ای شارلاتان داده شده‌استو می‌باید به پروین اعتصامی داده شود فقط به جنبه طنزآلود آن می توان زیرکانه خندیدولی اینگونه طنز های تلخ‌و گزنده قرن هااست که هنرمندان را رنجانده ومجبورشان کرده که به تلخی بپذیرندشخصی که «مار» را می کشدبه‌جای یاد دادن کلمه مار ، همیشه عوام را از بینش دریافتی صحیح منحرف کرده‌است . ولی در حرمت‌وتقوای هنرمند این نیست که با اینگونه مسائل کذب و متظاهرانه خودرا درگیر کند او به آفرینش هنرورسالت هنر خود باید بپردازد نه حل مسائلی ازاین قبیل . ازاین که‌پروین اعتصامی شاعر بزرگی بوده‌است ارزش فروغ را نمی کاهد ولی آنچه دراین میان از بین‌رفته است حرمت‌انسان های آزاده‌ای است که ارزش شناختشان مورد تردیدقرار گرفته .

در جهت اشاعه فرهنك و ادب در جامعه نه می توانیم ارزشهائی را از بین ببریم نه می‌توانیم آنرابسازیم، فقط می‌توانیم‌این ارزشها رابازگو کنیم ، ارزش هائی که‌شعر فروغ یااعتصامی دربردارند، بارزمانی که در شعر هردوی اینان احساس می شود با استدلال هائی بدینگونه نه در معرض خطرقرار می گیرد ونه بزرك میشود ، فقط باید به‌تاثیر سوئی که‌مطرح کردن این مسائل ومقایسه هنراین دو دراینگونه زمینه هاپیش می کشد ، نگران بود.چرا که همیشه افرادی بوده‌اند که به نفع شخصی از این مسائل سودبرده‌اند وهدفشان جیزدیگری غیراز هنر وارج گذاردن به هنرمندبوده‌است. بلی، متاسفانه این چنین تدریس کنند از هنرش ستایش کنیم‌وبعد به جای دیدن مسئله‌ای به ابتذال مسائل جنسی در شعر ، بزرگواری وآزاده طلبی این دوشاعر را در وجودخودمان حس کنیم نه بنفع اخلاق‌آن رامحکوم کنیم ونه بنام نوپردازی آنرا منکرشویم . چقدر جای تاسف است که در زمانی از اعتصامی تجلیل کنیم که ندانیم اوبرای‌زمانه خودش شاعری نوپرداز بودو همین‌اصل نوپردازی در شعر اعتصامی را که ارزش هنر اعتصامی‌است در شعر فروغ وگیرندگان جایزه فروغ محکوم کنیم به عقیده من تخطئه اهداء جایزه فروغ‌به نوپردازان در حقیقت‌نپذیرفتن وبی‌ارزش شماردن هنرپروین اعتصامی‌است.

کاظم ودیعی استاد دانشگاه

اقدامات سیاسی واقتصادی اخیر ایران نیز نوعی نوگرائی بوده‌است

به‌نظر من هم دولت‌و هم سازمان های خصوصی و هم اتحادیه های نویسندگان و هنرمندان و همچنین مجامع علمی می‌توانند و بایستی که برای فعالیت های هنری ، ادبی ، اجتماعی و مخصوصا علمی جایزه هائی تعیین کنند . عین همین مسئله‌می تواند در عالم ورزش نیزاتفاق بیفتد بنابراین بحث در باره ارزش جایزه فروغ زائداست ودرارزشمندی این‌جایزه شك نباید داشت. درجامعه‌ای که هنرمندان‌و فعالان امور اجتماعی مثل روزنامه نگاران ، علماونویسندگان بندرت مورد تشویق واقعی قرار می ـ گیرند ایجاد جایزه‌ی فروغ و یاهر جایزه مشابه آن بنام شخصیت های ادبی‌وعلمی زنده یا مرده همچون اهرمی برای حرکت تازه‌ای به‌نیروی خفته روشنفکران شناخته میشود به کار بردن بعضی‌کلمات مانند شارلاتان ازناحیه شخصیت هائی که نمایندگی‌توده های مردم را به عهده دارندبه نظر من دور از سیاست نمایندگی است‌اگر در شرایط کنونی که‌زیربنای اقتصاد مملکت ماتغییر کرده است در جهت‌بازسازی نیرو های هنری علمی و ادبی‌قدمی برنداریم بعیدبنظر میرسد که باین آسانی ها فرصت های تازه‌ای رابه‌چنك آوریم‌اگر شعرفروغ درعالم‌ادب نوعی نوپردازی است‌باید گفت‌که بسیاری از اقدامات عمیق سیاسی‌واقتصادی مانیز در این ده‌یازده سال نووبی‌سابقه بوده‌است من‌امیدوارم مخالفان جایزه فروغ کمی به‌نامزدان جایزه اسکار در همین سال جاری‌توجه کنندوببینندچرا فیلم «آخرین تانگو» باآنهمه فضاحتش آنهمه اعتبار برای بازیگرش ببار می آورد و بازیگراصلی این فیلم هرگز ازبابت این‌فیلم مهدورالدم شناخته نمی‌شود وجایزه‌اسکار ملکوك‌نمیشود .

وسعت نظر وسعه صدر بیشتری لازم‌است تا ما بتوانیم مسائل هنری را دررابطه بامسائل اقتصادی‌وسیاسی روز قرار دهیم من‌امیدوارم دراین ماجری قصدو غرضی شخصی درکار نباشد بهر حال تائید می کنم که‌فروغ بزرك است‌وگیرندگان جوایز هنری فروغ‌تاکنون همه‌از بزرك اندیشان بوده‌اند.

یداله رویائی ، شاعر

درفرانسه صدها نوع جایزه ادبی وجود دارد

اصلا این بحث پرتی است که در مجلس افتاده ، طبیعی است هر کس که راه نشناسد پرت می افتد ، این پرت افتادگی درموردنماینده‌مجلس اگر باشد فاحش میشود ، نماینده مجلس خیلی باید بی درد باشد که در میان انبوه مسائلی که گریبان‌مو کلانش‌را گرفته‌واونمی‌بیندگریبان شاعر را مثل یک درد بگیرد تاحس حضور کند . و تا حضورش را حس کنند مسئله دست و پامیکند و در آن مسئله‌حداقل آگاهیهای ابتدائی را هم کسب نمی کند که لااقل خود مسئله نشود . و تریبون دیگران را عامیانه نکند .

ولذا در این نظر خواهی تعادل حرف می لنگد و اگر پاسخی به سئوال شما میدهم نه برای آنست که وزنه‌حرفی را به سود شعر معاصر در ترازو بگذارم چرا که سخنان آقای جوانشیر و حرفهائی از اینگونه را قبلا در کفه انقراض گذاشته‌ام . آنکه از جایزه ادبی حرف می زندباید از طبیعت یک جایزه چیزی بداند و بداند که بنیاد یک جایزه ادبی امری است ذوقی و در قلمرو آزادیها و فضیلت های اشخاص حقیقی یا حقوقی که از زمان تولد و تاسیس در دو سمت زندگی می کنند : بزرگداشت نامی یا نشانی و اهرمی تکان دهنده برای حرکتی یا فکری.

همیشه جایزه ها چنین نقشی داشته‌اند و این نقش هیچگاه تهاجمی بنام ونشانی دیگر نمی کند و در طبیعتش نیست ، همانطور که کافه کوچک « دوماگو» در سن میشل جایزه ادبی می‌گذارد که هم به محیط کافه‌اش معنا بدهد و هم خدمتی برحرکت تازه شعر در شهر خودش بکند. مجلس شوراهم میتواند جایزه ادبی بنیاد کند ونامش را پروین یا دهخدا و هر که دلش خواست بگذارد ، که تازه چه زشت خوبی می تواند با این کار بگیرد ، مگر جایزه ادبی پلوالری ، جایزه ادبی ابولیتزر ، جایزه ادبی سنت‌بوو، و . . . که همساله در پاریس داده می شود و صد ها جایزه دیگر که تمام هفته های سال‌را در این‌شهر ازیک حادثه‌ادبی پرکرده‌اند، جای جایزه های رسمی آکادمی فرانسه و جایزه شهرداری پاریس و چندین جایزه رسمی و دولتی راتنگ کرده‌اند ؟ این تنگ چشمی ها از تنگ ذهنی ها است ، جایزه ادبی هر قصدی که داشته باشد قشنگ است ، سپاس ارزش‌یک شاعر قشنگ است ، کشف یک استعداد قشنگ است، اجر یک زحمت قشنگ است ، ایجاد یک حرکت قشنگ است، تائید یک حرکت موجود قشنگ است . و همه این قصد های‌قشنگ را یک جایزه دارد و جایزه قشنگ است حتی اگر ضربه به ارتجاع بزند ولذا جایزه فروغ قشنگ است .

برنامه اول

شنبه
۱۸ـ۲۵ روستائیان
۱۸ـ۵۰ مریخی محبوب من
۱۹ـ۲۰ شهر آفتاب
۱۹ـ۵۰ دنیای یکزن
۲۰ـ۳۰ اخبار
۲۱ـ۰۰ روزهای زندگی
۲۱ـ۴۵ آدم وحوا بنام تلفن
۲۲ـ۴۰ موسیقی ایرانی
۲۳ـ۱۰ بیست و چهار ساعت
نیمروز یکشنبه
۱۲ـ۰۰ اخبار
۱۲ـ۰۵ کارگر
۱۳ـ۳۰ لنسر
۱۴ـ۳۰ اخبار

برنامه دوم

۱۸ـ۳۰ اسلاید و موسیقی روز
۱۹ـ۰۰ اخبار کوتاه
۱۹ـ۰۵ برزخ
۲۰ـ۰۰ مسابقه فوتبال بین تیم‌های ایران و مالزی
۲۱ـ۳۰ اخبار از برنامه دوم
۲۲ـ۰۰ فیلم هفته (اتلو)

تلویزیون آموزشی

قسمت دوم برنامه شنبه
۱۷ـ۰۰ طبیعی سوم
۱۷ـ۲۵ شیمی سال اول‌ودوم
۱۷ـ۵۰ زنگ تفریح
۱۸ـ۰۰ فیزیک ۱ر۲
۱۸ـ۲۵ ریاضی سال دوم
۱۸ـ۵۰ پاسخ به‌پرسشهای‌طبیعی
۱۹ـ۲۰ پاسخ به‌پرسشهای جبر
۱۹ـ۵۰ زنگ تفریح
۲۰ـ۰۰ پاسخ به‌پرسشهای‌طبیعی
۲۰ـ۳۰ پاسخ به‌پرسشهای جبر
قسمت اول برنامه یکشنبه
۱۳ـ۳۰ ترانه‌ها و چشم‌اندازها
۱۴ـ۰۰ سلام شاهنشاهی
۱۴ـ۰۵ زبان انگلیسی مکالمه
۱۴ـ۲۰ جانوری ششم
۱۴ـ۵۰ بخوانیم و بنویسیم
۱۵ـ۰۵ مکالمه فرانسه
۱۵ـ۲۰ ریاضی سال اول دوره راهنمائی
۱۵ـ۴۵ زنگ تفریح
۱۶ـ۰۰ حساب استدلالی ششم
۱۶ـ۳۰ فیلم داستانی

تلویزیون امریکا

۱۷ـ۰۰ خیابان سسامی
۱۸ـ۰۰ گزارش بعدازظهر
۱۸ـ۱۵ بولتن زندگی
۱۸ـ۲۰ تعطیلات ورزشکار
۱۸ـ۳۰ مسابقات قهرمانی
۱۹ـ۰۰ فامیلی آدامس
۱۹ـ۳۰ آرنی
۲۰ـ۰۰ شو
۲۱ـ۰۰ شجاعان
۲۱ـ۵۵ بولتن زندگی
۲۲ـ۰۰ گزارش ساعت ۱۰
۲۲ـ۱۵ فیلم سینمائی

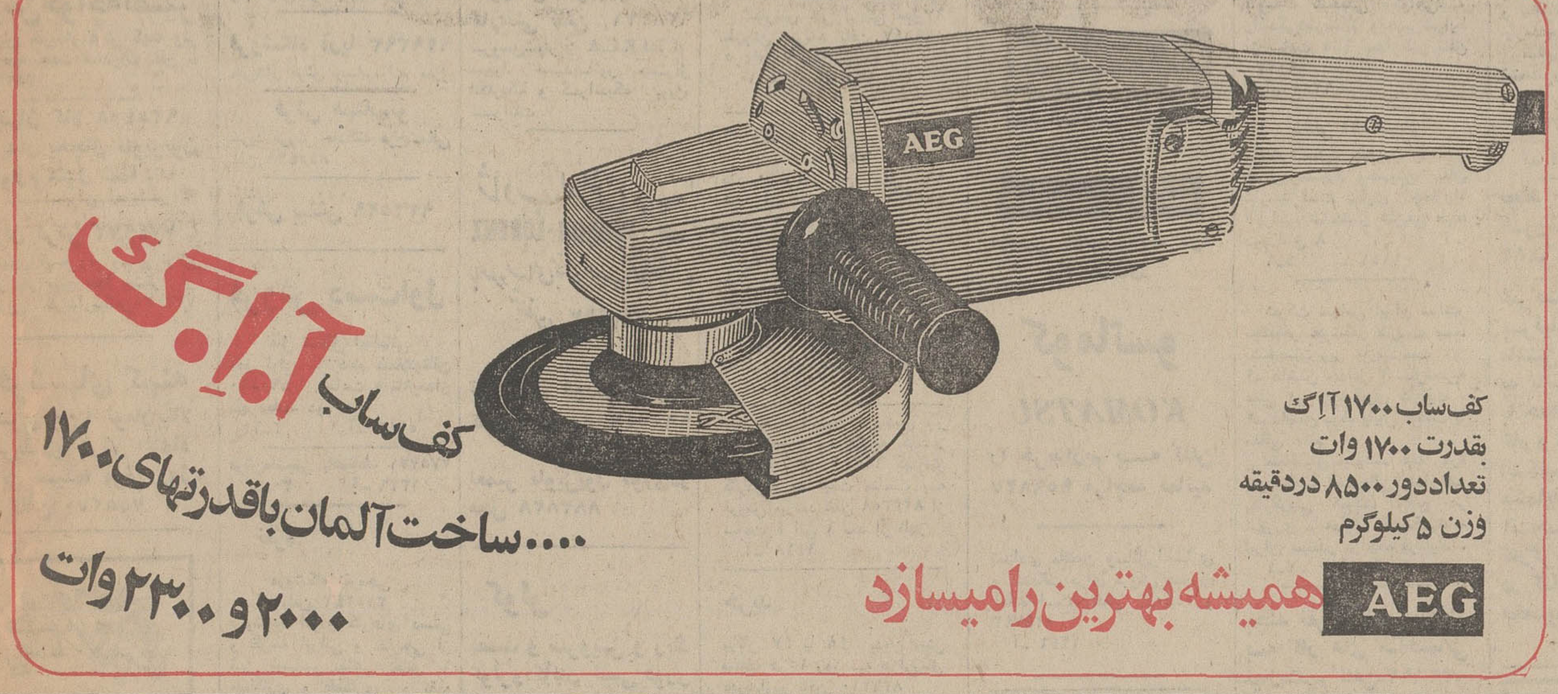

THE IMPERIAL GOVERNMENT OF IRAN

MINISTRY OF WATER & POWER

IRAN POWER GENERATION & TRANSMISSION COMPANY (TAVANIR)

THE Iran Power Generation and Transmission Company (TAVANIR) intends to invite tenders for furnishing and delivering of aluminum conductors, *concentric-lay-stranded*, steel reinforced for use as overhead conductors in the Gachsaran Shiraz 230 KV Transmission Line Project in Iran.

The purchase will be financed through the International Bank for Reconstruction and Development (IBRD) and bidding will be restricted to member countries of the Bank and Switzerland.

The Tender is to be for the following described conductor:

1650 Kilometers of 795 KCMIL 26/7 ACSR

To qualify for bidding, the prospective tenderer must regularly manufacture ACSR conductor of this or similar sizes and provide documentation of ability to provide this quantity of conductor.

Contract Documents 2-2-6/GSP/C, Gachsaran-Shiraz Transmission Line Project - Conductor, are expected to be ready from April 21, 1973. Opening of Tender is scheduled for June 23, 1973. Copies of the Contract Documents will be available to prospective bidders without charge. Please send letters of request for Contract Documents to Iran Power Generation and Transmission Company, Khiaban Iran-Novin, opposite The Main Gate of Hotel Inter-Continental, Sherkate TAVANIR, Tehran, Iran.

شماره ۳ر۱۷۳۷ — **آگهی مزایده** — ۲۷ر۱ر۵۲

اداره کل کشاورزی استان مازندران مقدار ۳۴۰۵۰۰ کیلو گندم غیر بذری موجود در انبار اداره کشاورزی شهرستانهای شاهی‌و بهشهر بشرح زیر :

۱ ـ گندم غیر بذری توباری حدود ۶۲۰۰۰ کیلو در انبار اداره کشاورزی شهرستان شاهی از محصول سال ۱۳۴۹

۲ ـ گندم غیر بذری اینیا حدود ۵۸۹۰۰ کیلو در انبار اداره کشاورزی شهرستان شاهی از محصول سال ۱۳۵۱

۳ ـ گندم غیربذری توباری حدود ۱۰۲۱۰۰ کیلو در انبار اداره کشاورزی شهرستان بهشهر از محصول سال ۱۳۵۱

۴ ـ گندم غیر بذری اینیا حدود ۱۱۷۵۰۰ کیلو در انبار اداره کشاورزی شهرستان بهشهر از محصول سال ۱۳۵۱

جمع ۳۴۰۵۰۰ کیلو

را که نمونه آن در انبار های شاهی و بهشهر و اداره حسابداری کل کشاورزی استان مازندران موجود میباشد از طریق مزایده و با شرائط زیر بفروش میرساند :

۱ ـ پیشنهاد دهندگان بایستی مبلغ یکصدوبیست هزار ریال بعنوان سپرده به‌حساب ۱۲۱۶۶ اداره کل کشاورزی مازندران در بانك ملی ایران ، شعبه ساری پرداخت و رسید مربوطه را پیوست پیشنهاد خود نمایند .

۲ ـ پیشنهاد دهندگان بایستی گندمهای مذکور را از نزدیك در انبارها مشاهده و بهای گندم اینیا و توباری محصول سال ۵۱و سال ۴۹ را بطور جداگانه‌در پیشنهاد خود ذکر نمایند .

۳ ـ پیشنهاد دهنده پیشنهادات خود را لاك و مهر نموده و با ذکر جمله مربوط به آگهی مزایده گندم تا ساعت ۱۰ صبح روز چهارشنبه ۱۲ اردیبهشت ماه ۵۲ بدفتر اداره کل کشاورزی مازندران تسلیم ورسید دریافت دارند .

۴ ـ پیشنهاداتیکه بعد از ساعت مقرر برسد پذیرفته نخواهدشدو هرگونه مالیات و عوارض قانونی که نسبت بفروش مزبور تعلق بگیرد بعهده خریدار است .

۵ ـ به پیشنهادات واصله ساعت ۱۱ صبح چهارشنبه ۱۲ اردیبهشت ماه ۵۲ در اداره کل کشاورزی استان مازندران با حضور اعضاء کمیسیون باز و قرائت خواهد شد حضور پیشنهاد دهندگان در جلسه آزاد است .

۶ـ به پیشنهادات مبهم و مشروط و فاقد سپرده ترتیب اثر داده نخواهد شد .

۷ ـ اداره کل کشاورزی در رد یاقبول کلیه پیشنهادات مختار است و میتواند هرپارتی گندم مربوط به هرسال بطور جداگانه ویا کلا بفروش برساند .

۸ ـ گندمهای مذکور با حضور مسئولین مربوطه و با هزینه برنده مزایده توزیع تحویل خواهد شد .

حامد صدر — مدیر کل کشاورزی استان مازندران

شرکت بازرگانی زرپا

برای فروش **کودآلی بیوژن**

جهت مصرف کشاورزی در شهرستانها نماینده می‌پذیرد سعدی‌جنوبی ـ ساختمان سلامت شماره ۲۱۵

تلفن ۳۱۷۷۲۹

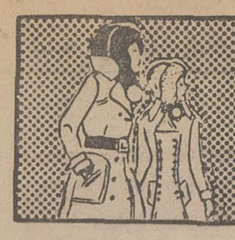

نیازمندیهای شما

نیازمندیهای اطلاعات

تلفنی آگهی قبول میکند

تلفنهای ۳۱۱۲۲۴-۳۱۱۲۲۵
۳۱۱۲۲۹-۳۱۱۲۳۰

اثاثیه

خرید

بازرگانی فرش کیهان
۸۳۰۹۰۴ و ۸۲۲۷۷۶
خریدار نقدی همه رقم فرش کهنه و نو جهت صادرات روزولت میدان ۲۵ شهریور .

نمایشگاه فرش توکلی

بهترین خریدار فرش کهنه ونو خصوصا فرش های کهنه شرکت فرش جهت صادرات نمایشگاه وزراء ۶۲۱۴۰۵ شعبه بازار تلفن ۲۰۸۲۹

بازرگانی طوسی

فرش های کهنه و نو سنین قیمت شما را برای صادرات ازسایرین بهتر میخرد ۷۵۹۰۲۹

فروشگاه فرش شایان ۹۲۳۳۸۱ و ۹۲۸۲۷۳ - بهترین خریدار قالی و قالیچه های کهنه و نو جهت صادرات یخچال و وسایل لوکس منزل

فروشگاه فرش آسیا ۹۲۵۱۰۲ و ۹۲۲۸۳۲ با سابقه ترین خریدار قالی وقالیچه های کهنه و نو یخچال برقی و نفتی تلویزیون بقیمت عادلانه

فروشگاه آستارا ۹۲۶۴۰۲۱ خریدار یخچال تلویزیون فرش و کلیه لوازم منزل

فرش خواجه نصیر

بهترین خریدار فرش کهنه ونو معاوضه جهت صادرات تلفن - ۷۵۲۶۹۰

جهان کالا ۹۲۵۴۵۸ خریدار یخچال تلویزیون و لوازم منزل شما .

ایران فرش ۷۷۴۹۷۲ فرشهای کهنه ونو وسایر لوازم منزل بهر مبلغ نقدا بیشتر از سایرین خریداریم تلفن ۷۷۷۰۲۵

فرشهای کهنه

ازهتری ۳۰۰ تومان ببالا خریداریم فرش اعتماد مقابل سینما مولن روژ تلفن ۷۵۸۲۷۰

صاحب امتیاز
عباس مسعودی
نهران حیابان حیام
تلفن ۳۱۱۰۷۱

شرکت سهامی
ایرانچاپ
چاپخانه اطلاعات
حیابان سپه مقابل پست خانه مرکز
تلفن ۳۱۱۲۳۳

فروشگاه فرش نادر
۳۵۲۳۶۶
بهترین خریدار فرشهای کهنه و نو جهت صادرات ویخچال تلویزیون وغیره

فروشگاه فرش کوروش تلفن ۹۲۰۴۰۸ خریدارهر نوع فرش نو وکهنه

فروشگاه فرش صمد تلفن ۹۲۹۹۸۴ خریدار همه رقم فرش کهنه و لوازم منزل اشیاء قدیمی

گالری
عتیقه‌وزرا
خریدار فرشهای سنگین قیمت کهنه
۹۲۵۰۹۰

نمایشگاه پروین ۹۲۵۳۹۴ با سابقه ترین خریدار فرش کهنه و نو و تمام لوازم منزل نقدا

فروشگاه پیروز ۹۲۸۱۳۸ خریدار فرش کهنه و نو قبض بانك کارگشائی

فرش اردیبهشت شاه تلفن ۶۶۸۱۶۴

فرش گلشن تلفن ۶۲۱۴۲۱ بهترین خریدار فرش کهنه همه رقم فرش نو موجود میباشد .

فروشگاه آریا ۹۲۹۳۹۳ خریدار فرش وسایرلوازم منزل

فرش مهتاب‌نو
خرید فروش عادلانه فرحشمالی تلفن ۸۴۰۴۱۱

فرش بینش ۹۳۲۵۲۹

فروش دست‌اول
مبل استیل ایتالیائی
مدل لوئی شانزدهم کاملانوتلفن ۸۹۰۵۹۰ از ساعت ۵ تا۸بعداز ظهر طبقه دوم .
۱ـ۲ آـ ۵۱۴۲

فرش‌ماشینی باقساط ۷۷۵۷۷۱
۱ـ۳۰ آـ ۱۳۷۶

نقره
فروشگاه نقره‌چی
تلفن ۳۱۵۲۴۶
فروشنده انواع کارهای دستی و ظریفه ایرانی و خارجی از قبیل مینیاتور نقاشی خاتم و میناکاری و قلمکاری و نقره رومیزی و نقره‌آلات استاندارد شده با قیمت نازل و خریدار نقره کهنه لالهزار روبروی‌سینما ایران
آـ ۱۴۱۵

کرایه
کرایه هر نوع ماشین تحریر بنگاه منی ناصر تلفن ۸۲۶۲۰۵ دروازه دولت مقابل سعدی .

مبل ودکوراسیون

پیراهن مبل ۳۱۹۵۰۵
تعویض پارچه مبل ۳۱۹۵۰۵
بردەدوزی شهرزاد ۳۱۹۵۰۵

شستشوی مبل وفرش

پیمان ۹۲۴۱۷۷
خشکشوئی‌یکدست‌مبل ۴۰تومان
فرش - موکت - تشک‌اتومبیل پرده تشک خوشخواب
آـ ۳۹۰

کلین‌سرویس‌خشکشوئی
مبل فرش و موکت با دستگاه منحصر بفرد وخشکشوئی پرده بانصب مجانی ۹۵۲۵۴۶

کارخانه قالیشوئی ادیب
تلفن شعبه مرکزی ۹۵۶۵۶۵
تلفن خیابان نواب ۹۵۲۴۵۴
تلفن خیابان‌آذربایجان ۹۵۸۹۵۰

خشکشوئی مبلمان ادیب یکدست ۵۰ تومان درجای‌خودتلفن ۹۵۶۵۶۵

درایکلین سرویس آلمان خشکشوئی مبلمان فرش موکت پرده در محل ۷۹۵۳۰۷

دوراکلین سرویس امریکا
با تکنیک برترگرانتر مطمئن‌تر تلفن های ۸۴۸۳۹۵ و ۸۴۸۳۹۶ و۸۴۵۶۸۳

کارخانه‌قالیشوئی اطلس
تلفن ۹۵۲۵۴۶ و ۹۷۵۴۳۰

تعمیرات

تلویزیون
تعمیرگاه تلویزیون الکترون باتائیدوزارت کارتلفن ۷۶۳۶۸۲

تعمیرتلویزیونها R.T.I.R.C.A. شاب‌لورنس ، فیلیپس ، سیبرا تلفونکن و سایر مارکها سرویس مجهز سیار در شهروشمیرانات

سرویس تلویزیون گارانتی تلفن ۶۲۸۳۷۱
سرویس‌سیار R.T.I.R.C.A. سیبرا . مدیاتور جنرال الکتریک و گراندیک بویژه شمیرانات

شاوب لورنس
SCHAUB-LORENZ
باسرویسهای مجهزونصب آنتن تمام کانال
تلفن ۳۹۲۴۶۳

تلویزیون فوری درمنزل تعمیر میشود ۹۶۰۵۴۶

تعمیر تلویزیون فوری‌در محل ۸۸۳۸۲۸

کولر
نصب و سرویس و رنك کولرو کانال تنسی فوری ۷۹۳۸۹۷

سرویس کولر وآبگرمکن و لوازم یدکی ۸۴۴۶۰۸

سرویس‌مجازشماره۱۳۱
ارج
تعمیرات ونصب و رنگ‌آمیزی کولر آبگرمکن وکانال‌کشی .
عباس آباد ۸۴۱۱۲۵
۱ـ۱۵ آـ ۱۱۱۸

راهنمای سرویس
ارج
۹۶۲۰۴۵
ازساعت ۷½ صبح تا ۷½ بعدازظهر

رنك و سرویس کولر و آبگرمکن تلفن ۹۷۸۸۶۰

سرویس و نصب کولر آبگرمکن ۷۶۵۲۶۴

سرویس و نصب کولر ۷۶۱۹۹۵ و ۷۶۳۷۸۵

سرویس‌کولر و آبگرمکن و لوازم یدکی ۸۴۴۶۰۸

یخچال
تعمیرگاه سید حسین تعمیرهر نوع‌لباسشوئی یخچال‌آبگرمکن ۸۸۲۴۳۸

تعمیرگاه‌یخچال‌فریجیدر اثاث یدکی موجود است ۸۴۸۷۵۶

سرویس‌یخچال‌سردخانه کولرگازی‌فوری ۷۹۳۸۹۷

تعمیر یخچال آبگرمکن رنك‌آمیزی‌فوری ۹۵۲۶۳۸

تعمیریخچال ۸۳۱۵۹۱ـ۸۳۱۵۹۲

تعمیر یخچال فرژیدر و غیره ۸۳۹۲۲۵

فروش اتومبیل

پیکان
مدل ۵۱
یکدستگاه پیکان۵۱ بدون‌واسطه بفروش میرسد تلفن ۸۲۷۱۰۲و ۸۳۶۵۲۶
آـ ۱۱۱۹

یکدستگاه پیکان ۵۱ بفروش میرسد تلفن ۷۹۰۶۳۵ صبحها ۹الی۳ بعدازظهر .
آـ ۱۲۶۲

بنز
مدل ۱۸۰
بنز ۱۸۰ مدل ۵۹ قیمت مقطوع ۱۳۰۰۰ تومان تلفن ۳۱۱۵۵۲ و ۹۵۷۱۸۷
۱ـ۲ آـ ۱۲۹۹

المارمئو جی - تی مدل۶۷ بفروش میرسد تلفن ۸۶۶۵۴۷ ۵ر۴الی ۷ بعدازظهر .
۱ـ۵ آـ ۹۷۵

مینی‌وان
مدل ۶۶
یکدستگاه مینی‌وان مدل ۶۶ نقد واقساط فروشی ۵۳۳۳۴۱
آـ ۱۳۵۳

یکدستگاه پونتیاک پاریزین مدل ۵۹ بسیار تمیز ۲دربشش سیلندر فرمان ئیدرولیک ترمز پوستررینگ پره‌ای دنده‌اسپیت با کولر و پخش صوت‌استریو به فروش میرسد تلفن۷۹۲۵۹۸
آـ ۱۴۳۷

یکدستگاه کامیون مرسدس بنز ۴۰۶ مجهز بسردخانه کاملا فابریک کلا ۱۱۰۰۰ کیلومتر کارکرده به قیمت مناسب به فروش میرسد تلفن ۸۲۳۳۵۸ از ساعت ۴ الی ۶ بعد از ظهر
آـ ۱۴۱۸

خرید
پیکان ۴۷ یا ۴۸ بدون پیش قسط هر۱۵ روز سه هزارریال خریداریم تلفن ۸۳۶۲۱۰
۱ـ۲ آـ ۱۱۲۷

برای اتومبیل شما

اتوسرویس کرملو
تعمیرگاه مجاز شماره۱ آریا - شاهین - جیپ شمیران مقابل سینما پاسفیک اول خیابان شیراز و فروشنده کلیه لوازم یدکی آریا- شاهین تلفنهای - ۷۵۹۰۰۰ - ۷۵۴۶۴۲ گرانتی اتومبیلهای نو تا ۵۰۰۰کیلومتر

تعمیر کیلومتر
و دور سنج موتوربامدرن ترین دستگاه های الکترونیك نمایندگی شماره یك پیکان - لچمن تلفن ۴۴۹۰۶ پهلوی اول بزرگمهر

الکترونیك در خدمت اتومبیل شما
بالانس چرخ میزان‌فرمان میزان موتور با دستگاه فول‌الکترونیك امیریه چهار راه گمرك جنب پمپ‌بنزین تلفن۵۳۶۱۶۳

کرایه

اتولوکس
اتومبیلهای تشریفاتی با راننده برای داخل و خارج از تهران میدان فردوسی تلفن ۸۲۱۲۷۰ و ۸۲۶۶۰۵

کالج بار
پارکس شهر وحومه
۶۶۱۱۱۱
۴۱۱۱۱

کرایه
اتومبیل برادران‌منصوری
آریانا بین قصرالدشت‌و کارون ۹۵۶۲۲۵
آـ ۱۴۰۶

فرح بار
بارکش‌شهروشهرستان
۸۴۸۷۸۸-۸۴۸۶۷۶

تهران توریست تاکسی
اتومبیلهای مدرن با راننده و بدون راننده در ۲۴ ساعت یوسف‌آباد ۶۳۳۹۹۵
آـ ۱۴۰۵

جرثقیل بابك آیزنهاور
تلفن ۹۷۸۰۸۰ و ۹۰۹۵۸۸

جرثقیل وتریلی توانا
۹۵۲۱۸۰-۹۵۴۰۹۱

ماشین آلات

ماشین الات دست دوم راه سازی

کوماتسو
KOMATSU
را خریداریم به تلفن ۹۵۹۸۲۷ مراجعه نمائید

تعدادی ماشین وسائل‌راهسازی و آسفالت برای فروش فوری آماده است تلفن ۲۴۴۰۷ و ۸۲۴۷۴۳
آـ ۱۲۴۶

الکتروموتورهای گیربوکس وترمزدار سبها
SEBEHA
ساخت آلمان غربی
تلفن ۳۱۹۷۷۲

استخدام

به چندنفر ویزیتورمردوزن‌جهت فروش رنگ نیازمندیم ۹۲۳۴۷۱
۱ـ۴ آـ ۱۲۴۴

یکنفر کارگر خم‌کار و ورق‌کار با تجربه کافی نیازمندیم تهران‌نو - قاسم آباد مقابل پمپ بنزین کوچه خسروی خم کاری‌لئون تلفن۷۹۱۵۸۱

تعدادی بانو جهت‌بسته‌بندی بدون مسئولیت خانواده‌سن‌کمتر از ۳۰سال‌بامزایای‌عالی‌استخدام میشود تلفن ۶۲۲۶۶۶
آـ ۱۱۶۵

استخدام باحداقل معلومات ششم ابتدائی تعدادی دوشیزه یابانو برای فروشندگی درقنادی مورد نیاز است طالبین‌به‌خیابان بهار جنوبی کوچه بانک پارس شماره ۴ بین ساعت ۵ر۸تا۱۰ صبح مراجعه نمایند .
۱ـ۳ آـ ۴۸۰۸

استخدام
بچند نفر کارگر در وپنجره‌ساز نیازمندیم طالبین میتوانند روز چهارشنبه ۲۹ر۱ر۵۲ بین‌ساعت ۵ الی ۷ بعد از ظهر بمیدان سپه جنب بانک شرکت کاوه مراجعه نمایند.

بیکنفر نقشه‌بردار جهت کار درجیرفت‌نیازمندیم‌تلفن۶۶۵۵۹۸ و ۶۶۳۱۴۰
آـ ۱۳۹۰

چندنفر راننده پایه‌دو همگانی وشخصی‌باحقوق‌مکفی استخدام میشوند . کسانیکه سابقه تعلیم داشته باشند مقدمند. داوطلبان روز یکشنبه دوم اردیبهشت ماه به سازمان فداج - جاده قدیم شمیران بالاتر ازچهارراه‌حقوقی نبش کوچه زرین‌مراجعه نمائید.
۱ـ۲ آـ ۵۲۰۰

شرکت سهامی صنعتی برلیان (حرم)
تعدادی کارگر جوشکار برق و کاربیت (نقطه‌جوش) مونتاژگر کولر - پرسکار - ورقکار - نقاش پیستولت کارونگهبان با مشخصات زیر استخدام‌میکند.
۱ـ حداکثر سن ۳۰ سال .
۲ـ داشتن معافی‌دائم‌غیرپزشکی
۳ـ حداقل معلومات‌ششم‌ابتدائی متقاضیان جهت انجام‌مصاحبه‌به کارگزینی شرکت واقع‌درکیلومتر ۱۵ جاده مخصوص‌کرج‌مراجعه نمایند .
آـ ۱۲۳۴

بچندنفر درکر جهت تعمیرات یخچال باحداقل ۵ سال سابقه باوسیله شخصی وگواهی‌نامه رانندگی‌نیازمندیم واجدین‌شرایط از ساعت ۵تا۶ بعدازظهر تلفن ۵۹۰۳۳۰
آـ ۱۲۵۰

دفتر آهنگساز
بیکنفر سکرتر تحصیلکرده ، خوش‌برخورد وخوش بیان نیازمند است پهلوی چهارراه امیراکرم ساختمان شریفی طبقه دوم اتاق ۸
۱ـ۴ ـ ۱۱۴۱

شرکت سهامی ایران سیلندر بچندنفر جوشکار کاربیت با مشخصات زیر نیازمنداست .
۱ـ داشتن حداقل ۲ سال‌تجربه عملی در جوشکاری کاربیت .
۲ـ داشتن برگ پایان خدمت یا معافی دائم .
متقاضیان میتوانند همه روزه بین ساعت ۷صبح‌الی۲بعدازظهر بکارگزینی شرکت واقع در شهرری - خیابان نفت‌کارخانه ایران سیلندر مراجعه فرمایند .
۱ـ۲ آـ ۱۳۵۶

بچند نفر دیپلمه علاقمند به کار های ساختمانی نیازمندیم تلفن ۸۳۱۶۹۷

بیك دوشیزه یا بانو
خوش برخورد وخوش‌بیان با سواد جهت جوابگوئی تلفن نیازمندیم به آدرس شاهرضا مقابل لالهزارنو جنب‌بانک‌عمران پلاك ۴۴۴ موسسه ایرانشاد مراجعه شود .
۱ـ۲ آـ ۱۲۰۰

استخدام‌پرستار
پرستار تمام‌وقت‌استخدام میشود تلفن ۶۶۸۸۹۸

یکنفر دوشیزه یا بانوی تحصیلکرده‌برای‌پرستاری طفل ۶ ماهه بطور شبانه روزی نیازمندیم - صبح و عصر تلفن ۸۹۱۲۷۷

آگهی‌استخدام
یک دفتر فنی تعدادی دیپلمه ریاضی برای کارهای خارج از تهران استخدام مینماید .
داشتن برگ خاتمه خدمت‌نظام‌وظیفه یا معافیت مازاد براحتیاج الزامی است .
برای کسب اطلاعات بیشتر داوطلبین میتوانند صبح‌ها بین ساعات ۹ الی۱۲باتلفن۶۶۱۷۷۵ تماس بگیرند .
۱ـ۲ آـ ۱۶۶۳

تعدادی جوان
خوش برخورد و اجتماعی ، فعال و علاقمند به کارساختمان و ملک با حقوق و مزایا مورد نیاز است نادرشاه (کلانتری ۵) خیابان کامکار شماره ۶ شرکت شاول
آـ ۱۰۲۱

بعده‌ای دوشیزه باحداقل تحصیلات سیکل اول برای‌کمک پرستاری نیازمند استداوطلبان میتوانندهمه روزبدفترپرستاری بیمارستان تهران کلینیک واقع درخیابان شاه‌عباس مراجعه نمایند .
۱ـ۲ آـ ۱۶۰۵

یک دفتر خانه جهت مطب مورد احتیاج است‌خیابان شمالی بالاتر از بلوار کوچه‌معلم شماره ۱۰ از ساعت ۶ تا ۸ بعد ازظهر مراجعه شود .
۱ـ۲ آـ ۱۱۸۳

چند نفر خیاط مرد
باسابقه کار که از روی‌حوکار کرده باشند وهمچنین دست‌کار نیازمندیم . لطفا از صبح تا ساعت ۵ بعدازظهر با تلفن - ۶۲۳۰۵۳ مکالمه نمائید .
۱ـ۳ آـ ۱۲۲۲

یک زن برای پرستاری‌ازبچه یک ماه تلفن ۸۷۰۳۸۶
۱ـ۳ آـ ۱۳۱۸

مهندس راه و ساختمان
شرکت مجم به یکنفر مهندس‌راه و ساختمان با تجربه کافی‌برای اداره کارگاه ساختمانی‌درمنطقه شمال احتیاج دارد به تلفن ۲۱۰۱۷ داخلی ۲۸۸ تماس گیرید.
آـ ۱۵۰۱

استخدام
به یک نفر سرویس‌کارتلویزیون با داشتن تجربه که حداقل سه سال سابقه کار داشته باشد و چند نفر کارگر نصب‌آبگرمکن نیازمندیم .
طالبین قبل از ظهرها به قسمت پرسنل شرکت هادکو واقع در خیابان‌تهران‌نوایستگاه دفتر شماره ۱۰۱۵ مراجعه نمایند.
آـ ۵۲۹۴

بچند نفردوشیزه‌یابانوی فروشنده نیازمندیم ۴۶۴۸۲

شرکت سهامی صنعتی برلیان (خرم) دو نفر ماشین نویس مرد آشنا به تایپ فارسی و لاتین با حداقل سه‌سال سابقه کار و آشنائی کامل‌بزبان انگلیسی استخدام مینماید متقاضیان جهت انجام مصاحبه به کارگزینی شرکت واقع در کیلو متر ۱۵ جاده مخصوص کرج مراجعه نمایند

استثنائی
برای فروشنده های با تجربه
یک شرکت بزرگ وارداتی به چند نفر فروشنده با تجربه‌آشنا به مسائل فنی نیازمند است . افرادی که انتخاب و استخدام شوند دارای درآمد استثنائی خواهند بود .
شرکت لایمن خیابان شاه پاساژ ۴۸ طبقه همکف
آـ ۵۲۹۲

شرکت مهندسی هندام
دو نفر مهندس تاسیسات (تهویه‌مطبوع - حرارت‌مرکزی) جهت مصاحبه و اجرااستخدام مینماید تلفن ۸۲۳۹۴۰
آـ ۱۵۳۰

یک نفر دوشیزه یابانوی‌ماشین نویس فارسی و لاتین تماموقت موردنیاز است بعدازظهرها۴تا۸ به تلفن ۶۲۲۵۰۹ مراجعه شود
آـ ۱۰۶۲

به رشته‌های هنری وخوانندگی و چاپ صفحه از صدای خود علاقمند هستید به خیابان‌شاه مقابل سینما نیاگارا ساختمان مهفر دفتر هنرمندان مراجعه فرمائید .
آـ ۴۱۹

۱۷ نفر دیپلمه
پس از دیدن یکدوره یکماهه کارآموزی حسابداری،دفترداری دوبل مشغول بکار خواهند شد تلفن ۳۱۴۰۴۰
آـ ۱۲۹۸

شرکت معتبری چندنفراپراتور فتوگرامتری با تجربه را برای کار دائم‌با شرائط عالی‌استخدام مینماید .
لطفا با تلفن ۸۲۸۹۴۴ بین ساعت ۹ الی ۱۲ و ۱۵ الی۱۷ تماس بگیرید .
آـ ۱۴۲۸

دوشیزه بسته‌بند
به تعدادی دوشیزه و بانوی بسته‌بندنیازمندیم خیابان‌تهران‌نو پشت پمپ بنزین قاسم‌آباد کارخانه گاریز تلفن ۷۹۱۷۹۰
آـ ۱۴۳۶

کارگر زن متاهل‌بدون بچه‌برای سکونت در منزل تلفن ۴۲۷۵۲ معالی از ۵ر۷ صبح الی ۵ر۲ بعد از ظهر
آـ ۸۹۳

چند نفر تکنسین جهت نظارت در خارج از تهران استخدام میگردد داوطلبان با شماره‌تلفن ۸۴۱۳۱۷ تماس بگیرند.
آـ ۱۴۱۱

چند نفر مهندس راه‌وساختمان باحداقل ۵سال سابقه کارجهت نظارت در خارج از تهران استخدام میگردد داوطلبان با شماره تلفن ۸۴۴۱۶۹ تماس بگیرند.
آـ ۱۴۱۲

یکنفر آشپز که اطلاعات کامل در تهیه‌اغذیه‌ایرانی و فرنگی داشته باشد و یکنفر مستخدم که دارای ضامن و تجربه‌کافی باشد برای خدمت‌درخانواده‌ای مورد نیاز میباشد از داوطلبان تقاضا دارد بوسیله تلفن شماره ۳۰۱۳۵۵ یا ۴۰۱۳۱۳ تماس بگیرند .

کارگر بسته‌بند زن مورد نیاز است ۸۲۱۲۷۱ — ۸۲۰۴۵۱

کارگر تراشکار که در قالبسازی پلاستیک وباکلیت‌تجربه داشته باشد نیازمندیم تلفن ۹۵۲۴۲۰

موسسه لوپ
چند نفر خانم و دوشیزه با حقوق استخدام میکند ۹۳۲۷۱۳

بیك بانوی خدمتکاربرای کار شبانه‌روزی‌نیازمندیم طالبان با تلفن های ۳ـ ۸۲۵۹۰۱ تماس بگیرند

یک دختر خانم جهت مطب‌مورد احتیاج است خیابان کاخ‌شمالی بالاتر از بلوار کوچه معلم‌شماره ۱۰ (۶ تا ۸ بعدازظهر)
آـ ۱۴۱۶

دوشیزه یا بانو جهت‌جوابگوی تلفن نیازمندیم تلفن ۹۵۹۶۳۵
آـ ۱۴۲۶

به عده‌ای دست فروش‌نیازمندیم تلفن ۶۶۶۶۴۷
آـ ۱۵۱۱

سازمان تزئینات تماشا
به چند نفر دوشیزه یا بانوخیاط (پرده‌دوز) نیازمندیم آدرس خیابان کندی بالاتر ازآزیتهاور جنب دانشکده علوم‌تربیتی نبش فرصت ۹۲۹۱۹۰ و ۹۲۹۲۱۱
آـ ۱۵۰۲

انجمن توانبخشی

انجمن توانبخشی جهت خدمت در واحد های مختلف به افراد مشروحه در زیر :
۱ـ مهندس مکانیک‌دارای‌حداقل سه سال سابقه کار و آشنائی کامل بزبان انگلیسی .
۲ـ مهندس کشاورزی دارای حداقل سه سال سابقه کار و آشنائی بزبان انگلیسی .
۳ـ متخصص واستادکار چاپ دارای سابقه کار وآشنائی‌بزبان انگلیسی .
۴ـ منشی وماشین‌نویس فارسی ولاتین دارای حداقل سه سال سابقه کار و تسلط کامل‌بزبان انگلیسی .
۵ـ آشپزدارای حداقل پنج‌سال سابقه کار .
نیازمند است ، داوطلبان واجد شرایط میتوانند تا تاریخ ۲۰ر۲ر۵۲ درساعت اداری بکارگزینی انجمن‌واقع‌درخیابان شاهرضا بین کالج وویلاخیابان سرشار پلاك ۳۴مراجعه‌نمایند.
۱ـ۳ آـ ۵۰۸۶

استخدام مهندس
بانک سپه‌دونفرمهندس تاسیسات را باحداقل سه سال سابقه‌کار از طریق مصاحبه استخدام مینماید . داوطلبان‌واجدشرایط میتوانند باداشتن مدارک تا پایان ۱۵ر۲ر۵۲باداره‌کارگزینی کل بانک سپه جهت انجام مصاحبه مراجعه نمایند .
بانك‌سپه
۱ـ۴ آـ ۳۲۷۴

آگهی استخدام
یکی از شرکتهای‌تولیدی‌احتیاج بیکنفرکارمندباشرائط زیردارد:
۱ـ داشتن مدرک تحصیلی‌کافی در حدود لیسانس .
۲ـ آشنائی کامل‌بزبان‌انگلیسی.
۳ـ سن بین ۳۰تا۴۰ سال‌باشد.
۴ـ داشتن برگ خاتمه خدمت وظیفه یا معافیت دائم .
۵ـ نداشتن سوء پیشینه .
۶ـ داشتن سابقه کار .
داوطلب‌واجدشرائط میتواند پیشنهاد خود را باسه قطعه عکس و فتوکپی مدارک با تعیین آدرس صحیح و شماره تلفن بصندوق‌پستی۲۳۸۰ ارسال‌دارد
۱ـ۳ آـ ۱۵۸۳

به‌تعدادی دوشیزه یا بانوجهت فروشندگی نیازمندیم لالهزار کوچه مجمر طبقه فوقانی پلاك ۲۵تلفن ۳۹۳۷۰۲
آـ ۱۳۵۵

جهت قسمت فروش وانبار داری بچندنفر کارمند با مشخصات زیر نیازمند است .
تحصیلات - دیپلم متوسطه .
حداقل سه سال سابقه کار .
سن بین ۲۵تا۳۵ سال .
داشتن گواهینامه رانندگی .
دارا بودن تضمین‌کافی‌ونداشتن موانع قانونی استخدام واجدین شرایط در خواستهای خود را باذکر مشخصات ودوقطعه‌عکس بصندوق پستی ۱۹۱۸ ارسال دارند .
۱ـ۳ آـ ۴۹۴۸

یکنفر بانو یا دوشیزه برای سکرتری تمام وقت خیلی فوری مورد نیاز است داوطلبین مشخصات کامل خود را همراه با رونوشت شناسنامه ویکقطعه عکس بصندوق پستی شماره - ۱۴۵۰۰ـ۱۴ ارسال دارند .
۱ـ۲ آـ ۱۳۶۵

کار وآموزش

۲۵ نفر علاقمند به کار رادیو ، تلویزیون ، نقشه‌کشی ، برق، مشاروفوی ، یخچال وکولریس‌از یکدوره کوتاه اموزشی به کار مشغول میشوند پهلوی - نبش بهرامی تلفن ۶۶۳۷۶۰و۴۹۴۹۴
آـ ۲۳۸

جویای کار

جوانی باداشتن گواهینامه دوشخصی جویای کار میباشد لطفا باتلفن ۸۴۹۳۲۵ تماس گرفته شود .
آـ ۱۲۰۵

دانشجوئی جویای کار وارد در امور نبتی و حسابداری تلفن۷۹۵۴۳۵

راننده پایه یک
آماده کار است تلفن ۳۱۱۲۳۱
راهنمای ۷۴۷ روزنامه‌اطلاعات
آـ ۱۸۷۷

آموزشگاهها

ماشین نویسی
بیژن همتا ندارد
میتوانید امتحان کنید میدان‌ژاله تلفن ۳۱۸۳۸۴
آـ ۲۲۱

آمادگی برای استخدام‌فوری
مابهای‌بسیار نازلی شما را برای استخدام در ادارات و سازمان های مختلف آماده کرده‌وموفقیتتان را کاملاتضمین میکنیم ماشین نویسی ربانی شاه‌آباد مقابل سینما حافظ تلفن ۳۱۷۱۳۵

تعلیم رانندگی
هنرستان فنی پرستو
مرکز آموزش صحیح رانندگی و مکانیکی ترافیک مجهز به بهترین‌ومدرنترین وسایل‌آموزش با مربیان ورزیده و بدون‌اتلاف وقت با هزینه کم نشانی‌چهارراه کمرک شاهپور تلفن ۲۲۹۱۶
آـ ۱۰۲۹

آموزشگاه رانندگی نوین با مربیان‌کارآزموده امیریه‌چهارراه مختاری تلفن ۵۳۴۳۳۲
آـ ۱۴۱۰

ماشین نویس
یکنفر دوشیزه یا بانوی ماشین نویس فارسی و لاتین با تجربه و سابقه چندین ساله تمام وقت با حقوق درجه یك استخدام میشود . لطفا بعد از ظهر ها از ساعت ۱۸ الی ۲۰ به خیابان ویلای شمالی جنب کلیسای ارامنه ساختمان ۳۴۵ طبقه چهارم شماره ۱۴ مراجعه نمایند .

استخدام سرپرست نقلیه
یك کارخانه تولیدی یك‌نفر سرپرست نقلیه که دارای شرایط زیر باشد استخدام مینماید :
۱ ـ دیپلم متوسطه .
۲ ـ برك خاتمه خدمت یا معافی دائم غیر پزشکی
۳ ـ حداقل ۵ سال سابقه کار در امر سرپرستی امور نقلیه .
واجدین شرایط مشخصات کامل خود را به راهنمای شماره ۷۴۶ روزنامه اطلاعات ارسال‌ا دارند .

ارج
ARJ
استخدام میکند
شرکت سهامی ارج برای اشتغال در قسمت های مختلف اداری خود تعدادی کارمند زن که دارای تحصیلات سوم تا دیپلم متوسطه باشند استخدام میکند .
آدرس : کیلو متر ۱۲ جاده کرج - تلفن۹۶۲۰۳۱

INTERNATIONAL pharmaceutical company requires for immediate employment:
FEMALE SECRETARY
Perfect knowledge of the English language and Farsi and English typing are prerequisites.
Attractive remuneration offered to successful applicant.
Please send applications, giving a telephone number for quick contact, to P.O. Box 725, Tehran.

آگهی استخدام
چندنفر ویزیتور داروئی جهت‌ویزیت تهران وشهرستانها با شرایط زیر استخدام‌میشوند .
۱ـ دیپلم متوسطه .
۲ـ دفترچه پایان خدمت یا معافی غیر پزشکی
۳ـ گواهینامه رانندگی و داشتن اتومبیل شخصی
۴ـ حد ل ۲سال سابقه ویزیت در یکی از شرکت‌های داروئی .
حائزین شرایط میتوانند همه‌روزه از ساعت۱۸ الی ۲۰ به خیابان ویلای شمالی شماره ۳۴۵ طبقه چهارم شماره ۱۴ مراجعه نمایند

شرکت سهامی نفت پارس
کارکنان ذیل را استخدام مینماید .
۱ ـ معاون قسمت تدارکات
۲ ـ معاون قسمت کارگزینی
۳ ـ مسئول دستگاه تلفن
۴ ـ پیشخدمت و نگهبان و نامه‌رسان
شرایط
الف ـ برك خاتمه خدمت یا معافیت غیر پزشکی
ب ـ حداقل سن ۲۵ سال و حداکثر ۴۰ سال
ج ـ دارای گواهی‌سلامت از مراجع صلاحیتدار
د ـ داوطلبین ردیف ۱ و ۲ باید تحصیلاتی در حدود دیپلم و بزبان انگلیسی آشنائی داشته و حداقل دارای ۵ سال تجربه باشند .
ه ـ ردیف۳و۴ باید حداقل بیش از ششم‌ابتدائی دارای برك تحصیلات باشند .
داوطلبین میتوانند پیشنهادات خود را با ذکر نشانی کامل و شماره تلفن به صندوق پستی شماره ۱۲ر۱۲۹۷ ارسال دارند . شرکت قبل از رسیدگی کامل به پیشنهادات هیچیك از مراجعین را نمی‌پذیرد .

اطلاعیه
دایره سرویس و تعمیرات شرکت صنعتی جنرال
پخش لوازم یدکی جنرال و پوشال درنمایشگاههای جنرال
چهارراه کالج . نبش‌کوچه البرز تلفن ۴۷۴۸۹
خیابان تخت جمشید . خیابان‌کیوان شماره ۶۷ تلفن ۴۲۰۰۹
جنرال

اطلاعیه
دایره سرویس و تعمیرات شرکت صنعتی جنرال
بدینوسیله آمادگی خود را جهت تعویض پوشال وسرویس کولرهای جنرال اعلام میدارد .
لطفا با تلفن های ۹۵۸۲۵۲ و ۹۵۷۷۹۴ و ۹۶۳۹۷۲-۴ تماس بگیرید.
جنرال

بسته بند
چندین نفر دوشیزه یا بانو برای امور بسته‌بندی تمام وقت در کارخانه معتبر دارو سازی‌استخدام میشوند لطفا بعد از ظهر ها از ساعت ۱۸ الی۲۰ به خیابان ویلای شمالی ساختمان ۳۴۵ جنب کلیسای‌ارامنه‌طبقه چهارم شماره۱۴مراجعه‌نمایند

برادران گلپایگانی
نمایندگی مجازفروش محصولات بنزایران ناسیونال
وانت ۵۰۸ - انواع میني بوس بنز ۳۰۹
آمبولانس ۳۰۹ - انواع اتوبوس بنز ۲۰۲
تلفن‌های نمایشگاه ۵۲۶۳۰۱ - ۲۷۹۰۰

در بازکن برقی
B.K.D
بکد
قیمت : ۲۵۰ تومان
بدون پیش‌قسط باقساط ۶ماهه
بوسیله تلفن سفارش دهید دستگاه درمدت ۴ ساعت نصب وتحویل بگیرید
تلفنهای دفترفروش : ۶۸۱۰۱۱ الی ۶۸۱۰۱۵
تابلو انصاری ومرکزفروش : شرکت نکد الکتریک - چهارراه مقابل پارک ساعی ۶۸۰

نیازمندیهای شما

نیازمندیهای اطلاعات

تلفنی آگهی قبول میکند

تلفنهای ۳۱۱۲۲۴-۳۱۱۲۲۵
۳۱۱۲۲۹-۳۱۱۲۳۰

تدریس خصوصی

با هفته‌ای یک جلسه تدریس در کلیه دروس قبولی شما را تضمین مینمائیم دانشجویان‌سال چهارم پلی‌تکنیک تهران باچهارسال‌سابقه تدریس خصوصی و دبیرسانی تلفن ۹۲۶۱۲۷

ریاضی‌وفیزیک‌توسط لیسانسیه فیزیک تلفن ۷۵۴۴۲۱
۱ـ۶ آـ ۹۰۲

تدریس خصوصی
توسط دانشجوی پلی‌تکنیک ـ ۹۳۶۲۳۱
۱ـ۳ آـ ۱۰۹۱

تدریس دروس
دبیرستانی توسط دانشجویان ریاضی ۸۲۸۲۵۵ سلطانی .
۱ـ۲ آـ ۱۶۳۳

کلیه دروس توسط دانشجوی فنی تلفن ۸۳۱۶۶۲

شیمی ششم و کنکور ۸۴۶۵۴۲

ریاضیات وفیزیک
دبیرستان‌توسط دانشجوی‌سال آخر فیزیک تلفن ۷۷۳۶۴۹
۱ـ۲ آـ ۱۵۲۱

جبر مثلثات فیزیک ساعتی ۱۵ تومان ۲۸۶۷۳
آـ ۱۷۱۱

تدریس کلیه دروس توسط دانشجو تلفن ۹۳۳۱۷۳
۱ـ۲ آـ ۱۳۴۸

پانسیون

پانسیون در خانواده ۷۶۳۲۲۰

املاک‌ومستغلات

فروش

خانه فروشی

یکباب خانه چهار طبقه جنوبی ببهای ۵۵۰ هزار تومان مقطوع بعدازظهرها ۹۳۵۰۴۲
۱ـ۵ آـ ۱۰۴۶

یکباب خانه مدرن مستغلاتی سه طبقه ۱۳ اطاق در پارک وی بقیمت ۳۸۰ هزار تومان بفروش میرسد تلفن ۶۳۴۲۵۵

اوکازیون

عباس‌آباد فرح شمالی مستغلات‌شخصی‌مهندسی نوساز شوفاژ روشن کولر تلفن سه‌طبقه ۵ اطاقی نصف پول نصف ملك مرغوب : تلفن ۳۱۰۱۶۸

خانه‌ای به مساحت ۲۱۰ متر برخیابان شاه به فروش میرسد تلفن ۹۳۱۷۲۱

خانه یک طبقه ۲۴۸ متر باکولر وتلفن دوبر خیابان تاج بدون واسطه مقطوع ۲۷۰هزار تومان تلفن ۹۳۱۶۸۶
آـ ۱۳۰۸

خانه‌فروشی تهران‌پارس
بمساحت ۲۰۰ مترداراى۴اطاق هال سرویس کامل‌تلفن۷۵۴۶۲۱ آژانس قشقائی خیابان گرگان
۱ـ۴ آـ ۱۰۵۳

خانه جنوبی سه طبقه مستقل با تجهیزات وگاراژ سه تلفن در منطقه عباس‌آباد بدون واسطه ۸۶۰۰۰۰ تومان فروشی تلفن ـ ۸۴۲۷۳۹ ساعت ۱بعد .
آـ ۱۳۸۶

خانه فروشی شمالی
درآریاشهر ۲۴۰ متر مساحت‌با ۲۴۰ متر زیربنا ۷ اطاق مجهز به موکت کاغذ دیواری آب ـ برق‌وتلفن بعدازظهرها۹۷۹۸۹۸
آـ ۱۳۶۰ ۱ـ۵

خانه‌ای ویلائی نوساز ۷ اطاقه ویکسالن بزرگ زیر ساختمان لوله‌کشی شوفاژ کولر بمساحت ۲۰۸ متر دریوسف‌آباد۳۴۰هزار تومان با صدهزارتومان‌وامبانکی تلفن ۸۳۴۲۶۵
آـ ۱۳۸۷

اکازیون خانه‌ای واقع در صفی علیشاه ۱۷۵ متر دوبر دوطبقه هر طبقه ۳ اطاق با هال و دارای سرویس کامل به فروش میرسد تلفن ۷۵۴۰۷۸
آـ ۱۴۱۷

تهران‌پارس ویلائی و مستغلاتی ۴ تا ۱۲ اطاقه از ۲۲۵تا۵۰۰ متر از ۱۸۰ تا ۵۰۰هزار تومان ۳۰۰۰۴
آـ ۱۴۲۰

خانه قدیمی تمیز قابل سکونت به مساحت ۶۰۰ متر زیرخیابان شاهمتری ۸۵۰ تومان۶۶۳۰۷۴
آـ ۱۴۲۱

مستقل ۴ طبقه و نیم ۴ اطاقه شخصی‌ساز واقع درعباس‌آباد با کلیه‌وسایل‌مدرن شوفاژروشن و تلفن و چهار گاراژ ۶۵۰هزار تومان بفروش میرسد تلفن ۸۴۵۲۲۴
آـ ۱۵۱۵

آپارتمانهای فروشی
۱۴ دستگاه آپارتمان سه اطاقه با شش مغازه‌ماهیانه ۸۵۰۰ تومان اجاره میباشد نزدیک بلوار الیزابت ۸۵۰هزار تومان میفروشیم ۳۱۹۷۸۴بنگاه کوشان
آـ ۴۵۸۴

باغ فروشی

باغ‌میوه
۵۰۰۰ متر کیلومتر ۱۰ کرج‌قزوین بفروش‌میرسد تلفن ۶۳۴۲۵۵

توجه توجه
باغات میوه ارزانتر از زمین با آب درحومه کرج منطقه ملارد شهریار تلفن ۹۲۲۰۷۰
۱ـ۵ آـ ۱۱۲۳

باغ مشجر
برجاده قدیم شمیران مساحت ۱۵۶۰ متر با۲۱ اطاق و تمام تجهیزات بدون واسطه به فروش میرسد روز ها غیرایام تعطیل از ساعت ۱۰ تا ۱۲ تلفن ۳۵۳۸۷۷

زمین‌فروشی

زمینی به مساحت ۷۳۶ متر بر خیابان دربند روبروی کاخ سعدآباد به فروش میرسد ۴ تا ۸ بعد از ظهر تلفن ۸۲۴۹۳۲
آـ ۱۱۱۶

زمین های ۱۵۰متری در۲۱ متری کولاکولا باقساط ۳۰ماهه ۷۸۱۹۴۱
آـ ۱۲۸۴

زمینهای ساحلی و غیر
ساحلی استان مازندران ازقرار متری ۳۰ الی ۱۰۰۰ریال‌موجود است تلفن ۳۱۵۴۷۸

اراضی ام . ام . سی تهران بریم ، کوهك ام.ار . سی فروشنده‌ایم ۸۳۲۹۸۶

زمین بقطعات ۱۲۰متر وچند دستگاه خانه‌های‌شخصی‌ساز ۲ طبقه باسند مالکیت درچهارراه خوش مرتضوی بفروش میرسد ۶۶۴۵۷۱
۱ـ۲ آـ ۱۳۷۱

قطعات ۱۲۰متری و ۱۵۰ متری خیابان خراسان متری ۱۰ تومان آیزنهاور اول جیحون املاك آریا ۹۶۰۱۱۱

اراضی شمال
مرغوبترین اراضی ساحلی و غیر ساحلی موجود ۶۲۳۴۰۸ و ۶۲۹۵۳۷

یك قطعه زمین بمساحت ۴۵۰ متر دوبر درداودیه‌بفروش میرسد تلفن ۸۴۴۳۰۱
۱ـ۳ آـ ۱۲۲۱

دوراندیش

باشیدو با خرید یك‌قطعه زمین در جنوب غرب تهران آتیه خود را تامین کنید متری

۶۵ تومان

نقد و اقساط با سند مالکیت مشجر باآب‌وبرق
جمعه‌ها ۹ صبح سرویس‌مجانی ۹۷۳۲۶۴ ـ ۹۷۱۸۷۱

خیابان دولت سه راه نشاط خیابان بهار زمینی بر ۱۶ متری ۳۵ × ۱۵متری۴۸۰تومان‌بفروش میرسد تلفن ۶۳۰۷۵۴ از ۴ تا ۸
۱ـ۲ آـ ۱۳۰۳

دوقطعه زمین فروشی در جاده خراسان
۱ـ کیلومتر ۲۶ سه‌راه داغلان سی هزار متر نیمه محصور درخت کاشته شده با آب چاه دائم .
۲ـ کیلومتر ۲۸ سی هزار متر محصور با آب و برق و دارای ساختمان مناسب به کارخانه جوجه‌کشی‌تلفن۲۱۲۳۲
آـ ۱۲۰۱

فروش‌وسرقفلی

مغازه واگذاری
۶ باب مغازه ویکزیرزمین ۳۰۰ متری بصورت سالن خیابان شاهرضا خیابان انوشیروان ـ دادگر واگذارمیشودتلفن۴۱۲۷۹ و ۶۳۸۸۹۶
۱ـ۳ آـ ۱۰۳۸

دو دهنه مغازه با جواز کسب در نظام‌آباد فروشی املاک‌بهار اصفهانی ۷۵۵۳۵۷
آـ ۱۴۱۹

یکباب مغازه در بهترین نقطه تجریش (پهلوی) دارای‌جواز غذا با آب وبرق و سرقفلی بفروش میرسد برای اطلاع بیشتر به تلفن شماره ۸۷۰۵۲۵ تماس بگیرید .
آـ ۱۰۳۳

یکباب مغازه واقع در خیابان سرباز نبش سلیم واگذارمیشود تلفن ۷۶۰۵۴۲
۱ـ۲ آـ ۱۳۳۷

یکباب مغازه دونبش واقع در خیابان شاهرضا بعلت مسافرت با ارزانترین قیمت واگذارمیشود تلفن ۷۵۱۶۵۱
آـ ۱۳۶۸

یکباب مغازه در لاله‌زارنو داخل پاساژ ده هزار تومان ۵۳۰۲۰۷ صبحها
آـ ۱۷۶۵

ویلیام
سالن بانوان ، آرایشگروگریمور معروف ایرانی ، سالن لوکس خود را با کلیه وسائل و سابقه دهساله واگذار میکند . جاده قدیم شمیران بالای سه‌رامزندان ایستگاه حمام آرایش و گریم ویلیام مظاهری
آـ ۱۶۰۳

جهت‌رستوران‌وفروشگاه فرح شمالی خیابان آپادانانبش گلشن سالنی بمساحت ۳۲۰ متر نو ساز واگذار میشود تلفن ۸۳۸۴۱۰
۱ـ۳ آـ ۸۷۰

برخیابان لاله‌زار مغازه مجهز با دو اطاق فوقانی با شرایط سهل واگذار میشود تلفن ۹۳۱۷۲۱

اکازیون
گرمابه کوشک وپلاک مجاوران واقع در خیابان کوشک نقدا دومیلیون تومان بدون واسطه فروخته میشود تلفن ۳۱۲۵۷۶
۱ـ۳ آـ ۱۷۳۱

اجاره‌داده‌میشود

آپارتمان اجاره
وزرا ـ بخارست
چندین اپارتمان چهر و پنج و شش اطاقه اجاره از ۱۵۰۰تا ۳۵۰۰ تومان موجود استتلفن ۸۲۵۳۱۴

موسسه امین
خیابان آپادانا نبش خیابان گلشن ۷ دستگاه آپارتمان نوساز مدرن مجهز به شوفاژ وکولر هردستگاه ۴ اطاق‌خواب وسالن ناهارخوری یکجا یا جداگانه اجاره داده میشود تلفن ۸۳۸۴۱۰
۱ـ۴ آـ ۸۷۱

آپارتمان فوق‌العاده لوکس واقع در فرعی از نوبخت عباس آباد دارای پذیرائی ـ ناهارخوری ـ یك اطاق‌خواب هال وسیع ـ تلفن ـ شوفاژ کولرجهت‌سکونت آماده اجاره روز ها غیر از ایام تعطیل ۱۰ تا ۱۲ تلفن ۳۵۳۸۷۷

قابل‌توجه اطباءوشرکتها و موسسات و ادارات
ساختمانی ۴ طبقه در سی‌متری چهارراه شاه هر طبقه۴دستگاه با تلفن و شوفاژ و آسانسور یکجا یا طبقاتی اجاره داده میشود ۴۵۴۲۶
آـ ۱۴۲۴

نزدیك میدان ۲۴ اسفند آپارتمان بسیار مدرن و لوکس ۵ اطاقی با شوفاژ کولر تلفن مستقیم کفپوش آلمانی پرده کرکره و حمام و سرویس های عالی آماده اجاره تلفن۹۲۴۶۴۱ و ۹۲۰۰۰۷
آـ ۱۴۲۹

ساختمان اجاره
یکباب ساختمان‌دارای ۴۲اطاق آسانسور شوفاژکولر ودوشماره تلفن در خیابان آیزنهاور جنب پپسی‌کولا اجاره داده میشود طالبین به تلفنهای ۹۶۰۲۶۸ و ۶۳۰۹۴۶ تماس بگیرند .
آـ ۹۷۵

یکدستگاه ساختمان دو طبقه ۸ اطاقه با تلفن نبش ساختمان روزولت جهت شرکتها اجاره داده میشود تلفن ۸۴۵۲۲۴
آـ ۱۵۱۶

طبقه دوم ساختمانی در شمال کاخ نیاوران با ۵ اطاق بسیار بزرگ و سرویس‌کامل تلفن‌کولر و غیره ۲۵۰۰ تومان اجاره‌تلفن
آـ ۱۵۱۹
۸۸۵۵۰۶

رهن و اجاره
طبقه دوم‌وسوم‌و چهارم‌آپارتمان نوساز در عباس‌آباد هر طبقه۴ اطاق وهال و سرویس مدرن با شوفاژ و تلفن و گاراژ تلفن ۸۴۵۲۲۴
آـ ۱۵۱۴

نیازمندیهای اجاره

سازمان نیازمندیهای خارجیان
خانه‌شما را اجاره میدهد ۸۲۳۹۳۹

مؤسسه
امورخارجیان
مرکزاجاره‌بخارجیان
۷۵۱۷۸۲-۷۵۲۳۵۸
تخت‌جمشید جنب بهار ۵۰۳

سازمان ویکتوریا اجاره بخارجیان تلفن ۹۲۶۸۶۱

۸۳۵۱۲۰-۸۲۹۷۶۶
سازمان کورش ـ اجاره به خارجیان

ساختمانی در حدود شمال شهر که دارای ۳۵ تا ۴۰ اتاق مجهز به شوفاژ و کولر و دارای یک محوطه با حیاطه جهت پارک چند دستگاه‌اتومبیل باشد برای یک سازمان دولتی مورد نیاز است بتلفن ۸۲۱۸۹۸ مراجعه فرمائید .
آـ ۱۷۱۹

موسسه نیازمندیهای هیاتون اجاره به خارجیان ۸۳۴۶۳۷
آـ ۲۱۴۳۷

خریداری‌میشود

اراضی تهران پارس شرکت نفت سازمان‌چای خریداریم تلفن ۷۸۴۸۵

اراضی کرج جاده کرج جاده قزوین و کردان خریداریم تلفن ۹۲۲۳۲۷

۵ تاده هزار مترزمین‌ساختمانی درشمیرانات‌خریداریم ۸۹۲۹۸۲
آـ ۱۴۲۲

خرید سرحدآباد ملارد کردان کوهک چیتگر عباس‌آباد تلفن ۶۶۶۲۰۳
آـ ۱۴۰۹

خریداریم زمین ویلا باغ‌مستقل ۳۱۹۷۸۴ بنگاه کوشان
آـ ۵۴۸۶

خرید زمین کردان فرحدآباد ، ملارد ، جنت‌آباد ، غرب‌تهران ۶۶۸۲۱۹ صفرنژاد
آـ ۱۴۳۳

اراضی سازمان چای و تهران‌پارس خریداریم ۷۹۵۲۸۱
۱ـ۵ آـ ۹۰۴

زمین تهران‌پارس خریداریم‌تلفن ۷۹۳۰۲۰

اهواز

اراضی اهوازراخریداریم تلفن ۸۴۰۷۶۵ از ۴تا۹ بعد از ظهر

اراضی گیشا خریداریم قنبری ۶۳۹۲۹۸ ـ ۶۳۴۹۹۲

صاحبقرانیه وفرمانیه زمین باغ ویلا خریداریم دفتر ترابی خیابان‌پهلوی باغ فردوس تلفن ۸۷۲۵۷۵ و ۸۷۷۸۷۵

زمینهای شمال شهر و خانه های دست دوم را خریداریم دفتر جمشید ۹۲۸۰۸۲

خریدار زمین تهران‌پارس ـ ۷۸۱۹۲۶

زمینهای افسریه شاه‌آباد شرق مشیریه خریداریم‌تلفن ۳۵۵۵۲۶

از خیابان شاه به بالاخانه های دست‌دوم‌خریداریم‌تلفن۶۳۵۱۱۰
۱ـ۱۰ آـ ۱۳۸۳

خرید وفروش اراضی طرشت‌و باغ فیض و شمالغرب و کرج و دریا (فلکه دوم‌آریاشهر ثلاث) ۹۷۰۸۱۸
۱ـ۴ آـ ۱۹۷۳۳

اراضی تهران‌پارس خریداریم ۷۸۲۱۲۸

زمینهای ساختمانی و تجارتی شمال شهر را فوری خریداریم تلفن ۷۷۵۳۲۰

اراضی شرق تهران ـ تهران پارس ـ نارمك ۷۹۰۰۹۰

زمینهای تهران پارس را نقدا خریدار وفروشنده‌ایم تلفن ۷۸۱۰۷۹

زمین و خانه در امیرآباد یوسف آباد ، گیشا خریداریم آژانس فرد ۶۳۳۰۹۲

بنگاههای معاملات املاک

آژانس امپایر ۷۷۷۵۰۰
خانه‌شما را به خارجیان اجاره میدهد ۷۷۳۲۸۵
۷۷۸۹۵۵

سازمان‌مسکن‌پارس ۸۴۸۴۲۴ اجاره به‌خارجیان

دفتر املاك چکینی ۶۳۵۱۱۰

بورس اراضی صنعتی وغیرمنهران‌کرج قزوین۹۵۱۳۷۰

بورس املاك شمیران دفترپرانی ۸۷۲۵۷۵ـ۸۷۷۸۷۵
آـ ۲۱۰۷۸

دفتر مرکزی جلالی خریدار اراضی سعادت‌آباد و مکانیر ومرزاد و یوسف‌آبادو عباس‌آباد و دره قشلاق و شمیرانات‌ومبارک‌آباد۶۲۶۴۱۱ـ ۶۲۴۱۹۲

خریدارو فروشنده‌اراضی و مستغلات تهران و توابع تلفن ۹۲۶۸۶۱

دفتر املاك مولائی بورس اراضی سعادت‌آباد وکوی مکانیر تلفن ۸۷۶۱۵۵

خرید و فروش زمین و مستغلات شمال تهران
تهیه مسکن
کورش۸۴۷۹۸۲

خانه های دربست‌رهنی واجاره داده میشود . بازرگانی استخر تلفن ۶۳۲۰۴۹
۱ـ۷ آـ ۲۱۶

مشاور املاك
خریدو فروش و معاوضه املاك بزرك ۳۱۸۲۱۰

دفتر پارس
مرکز معاملات املاك و مستغلات درشهر وعباس آباد و شمیرانات تلفن ۸۴۱۵۵۸

برای خرید و فروش
زمینهای بزرگ و کوچک‌داخل‌و خارج‌ازمحدوده‌بادفترساختمانی آریا ۴۲۶۸۲ مشورت کنید .
۱ـ۶ آـ ۱۲۷

اراضی یافت‌آباد و دو طرف جاده کرج تاقزوین را خریدارو فروشنده‌ایم تلفن۹۳۰۵۸۹ـ۹۲۳۴۳۲

خرید وفروش زمینهای
شهران
۶۶۶۱۵۵ و ۶۶۵۱۷۷ و۴۲۰۷۰
آـ ۱۴۳۵

معاملات‌پول

پول موجود
وام فوری
در مقابل ساختمان‌با بهره بانکی
۸۳۰۸۳۵

وام ارزان فوری
اتومبیل ، تلفن ، ملك
۸۲۲۳۴۱

وام‌درمقابل‌تلفن‌واتومبیل ۳۰۳۲۳۷

وام‌درمقابل‌تلفن‌واتومبیل ۳۱۷۴۳۷

پول فوری با سود بانکی در مقابل خانه مستغلات ۹۲۸۴۶۵

قلك وام میدهد
درمقابل مبیع ارزنده قلك فورا وام میدهد تلفن ۷۶۵۷۴۵

دفتر ۵۵۵بایك تلفن‌فورا وام دلخواه شما رابابهره ارزان بدون خرج محضر در مقابل ساختمان ۲۴ ساعته میپردازد
۸۲۸۳۴۹

پول‌راکد شما را با بهره عالی و وثیقه معتبر نیازمندیم موسسه لاله تلفن ۴۹۰۱۳ ـ ۴۲۰۴۰

پول فوری در مقابل اتومبیل ، تلفن ، ملك
۸۲۸۷۲۸

پول۵ر۱شاهی ۶۲۴۸۷۳

پول در مقابل ملك‌شمال شهر هزاری ۲۰ تومان مورد نیاز است تلفن ۴۸۷۱۸

وام اقساطی بملك‌هزاری ۱۰ تومان تلفن ۴۸۷۱۸

پول یکمیلیون ریال ببالا دوشاهی‌موجود۸۲۲۶۵۹

از یکمیلیون ریال ببالا شرطی موجود پاکپور ۶۶۴۶۱۸

وام در مقابل تلفن اتومبیل‌وملك
۴۹۰۵۰

وام فوری در مقابل ساختمان اتومبیل و تلفن
۸۳۲۹۸۶

در مقابل سند اتومبیل شخصی و تاکسی و تلفن هزاری ۱۵ ملك ۱۲ بیم ساعته‌پول‌میدهیم‌موسسه لاله کاخ شمالی
از شاهرضا کوچه احمدی پلاک ۳طبقه۳تلفنهای ۴۹۰۱۳ـ ۴۲۰۴۰
۱ـ۵ آـ ۱۱۷۶

مورد نیاز

پول شرطی‌درمقابل خانه مستغلات فورانیازمندیم ۹۲۸۴۶۶

پول شرطی نیازمندیم
۸۲۸۳۴۹

پول شرطی‌نیازمندیم ۸۳۷۶۸۴

آقا و خانم محترم
شما که پول راکد دارید با تماس بتلفن
۸۲۲۳۴۱
از بهره عالی آن استفاده فرمائید

پول شما را در مقابل ملك‌شمال‌شهر نیازمندیم تلفن ۸۳۲۹۸۶

پول شرطی نیازمندیم
۸۳۰۸۳۵

بدو میلیون ریال‌درمقابل خانه نیازمندیم تلفن ۷۵۲۵۰۷

معاملات‌تلفن

تلفن ۹۷۶۱۰۴ بفروش‌میرسد به تلفن ۹۷۰۶۲۲ مراجعه شود
۱ـ۲ آـ ۸۵۵

تلفن ۳و۷
خریداریم ۳۰۳۲۳۷

خرید و فروش تلفن
۳۰۳۲۳۷اسلامبول کمپانی۱۷ر۲

خرید و فروش تلفن ۸۲۰۸۴۱

قبوض

قبوض فرش و جواهر بانك
کارگشائی را صد درصد خریداریم و صد در صد وام‌میدهیم موسسه تك
خیابان شاه بالاتر از کاخ‌مقابل ۲۰ متری اول ۴۵۱۶۸ و ۶۶۲۴۵۹ و ۴۳۴۹۹

تزئینات‌ودکوراسیون

کاغذ دیواری بانصب ۳۰ ریال تلفنهای ۷۷۲۹۱۳ و ۷۷۷۲۰۵

موکت باقساط ۷۷۵۷۷۵

پرده کرکره باقساط ۷۷۵۷۷۵
۱ـ۳۰ آـ ۱۳۷۹

کاغذدیواری باقساط ۷۷۵۷۷۱
۱ـ۳۰ آـ ۱۳۷۸

دیوارکوب پلاستیکی ۷۷۵۷۷۵
۱ـ۳۰ آـ ۱۳۷۵

برای‌ساختمان‌شما

برای‌پیاده کردن ـ تفکیك نقشه برداری اراضی تهران‌و شهرستانهاتلفن ۷۷۹۱۴۸

تخلیه‌چاه
۷۷۶۷۱۳

شرکت ساختمانی آسیا
با یکدفعه مراجعه به مهندسین مجرب ما زمینهای شما ساخته میشود و مشتری دائمی ما خواهید شد ۸۴۷۲۸۸

تشخیص

محل نشت لوله آب با دستگاه الکترونیك شرکت نشتاب۹۲۴۱۱۲

پیمانکاری‌آزاد
انواع کار های ساختمانی بطور نقد واقساط تلفن ۳۱۵۴۷۸
آـ ۱۰۶۳ ۱ـ۲۶

نقاشی ساختمان باقساط ـ ۷۷۵۷۷۵
۱ـ۳۰ آـ ۱۳۸۰

لوله بازکنی

لوله‌بازکنی‌ولوله‌کشی بروبیس‌مجهزمسعود بلوار۹۲۴۴۸۵

لوله بازکنی فاضل‌آب واتررام تلفن ۸۳۲۰۱۰

لوله بازکنی
آبگرمکن ـ کولر فقط ۲۰ تومان
تلفن ۷۶۳۴۷۲
شبانه روزی‌جهان

لوله بازکنی ۷۵۴۶۷۶

لوله‌بازکنی۲۰۰ ریال
اسفالت کاری بنائی تعمیر و نصب کولر شبانه‌روزی ۶۳۷۵۳۵

لوله‌بازکنی‌دروازه‌دولت ۸۲۷۴۰۸

لوله‌بازکنی‌فاضل‌آب قدیمی ـ تلفن ۹۵۵۱۱۶

لوله بازکنی فوری ۷۶۳۷۸۵ و ۷۶۱۹۹۵

لوله‌بازکنی‌ولوله‌کشی مقدم ۹۲۵۳۷۴

رفع گرفتگی بروش لوله‌ساختمانی
بادستگاه‌وتراکم‌هوا ـ تلفن ۷۸۷۲۷

آگهیهای متفرقه

نمك صالح
تولید کننده بهترین محصولات غذائی مجهز باصول بهداشتی وبسته بندی شده مولوی باغ فردوس
تلفن ۵۳۵۳۰۴

قبول سفارش کالا از خارج تلفن ۶۶۴۰۷۷

کرکره چوبی
میشلر MISCHLER
سرما ، گرما و نورازکرکره چوبی میشلر عبورنمیکند
پارکت BW
نمایشگاه : شاهرضاکوچه‌فتوحی
۸۲۹۳۹۰-۸۲۴۳۰۷
۸۲۴۸۷۰-۸۲۹۵۹۶

مرکز پخش آدامس هدهد و جوجه‌نشان‌بازار چهارسوق کوچك تلفن ۲۰۵۸۶

کارگاه فنی کرمانی
مرکز تعمیر کلیه دوربین های عکاسی وچشمی فیلم برداری و وسائل سینمائی و انواع‌فلاش های عکاسی‌شاه‌آباد مقابل‌سینما حافظ تلفن ۳۰۵۳۷۷
آـ ۱۴۴۱۳

سالن پذیرائی صادقی‌پور برای جشن عقد و عروسی شهباز خیابان غیاثی تلفن ۳۵۲۲۴۴
آـ ۱۴۲۷

قنادی میهن
انواع شیرینیجات ترو خشکو کیک عروسی و تولد را ازقنادی میهن ابتیاع فرمائید امیریه اول منیریه تلفن ۴۰۰۴۷

گاز

شرکت بوتان
پخش گاز ۹۵۲۰۵۱
سرویس وصدور کارت
وتغییرآدرس ۳۱۳۱۶۱
قسمت فروش ۳۰۴۷۱۱
قبول سفارشات گاز
از ۷ صبح الی ۹ شب

پرستی گاز
گازوسرویس
ازساعت ۷ صبح الی ۱۰ شب
۹۶۳۰۲۱-۶
۹۵۰۰۰۱-۶
سرویس‌وتعمیرات اجاق
۹۶۳۰۳۰

گمشده

سند مالکیت بنام عبدالحسین رحمانی در تاریخ‌سی‌ام‌فروردین ماه ۵۲ مفقود شده یابنده‌بتلفن ۷۵۹۱۲۶ اطلاع و مژدگانی دریافت دارد ضمنا هرگونه معامله با آن سند از درجه اعتبار ساقط است .
آـ ۱۹۱۳

چک شماره (۵۴۷۴۷۸)بشماره حساب ۱ بانک صادرات شعبه شاهین مفقود از درجه اعتبار ساقط است
حاجی محمد حدانی‌زاده
آـ ۱۳۵۱

اطلاعیه کنکور معماری

بعلت متمایز شدن کنکور معماری از کنکور سراسری و تغییر نحوه امتحانات اختصاصی، کلاسهای جدیدی جهت آمادگی کامل داوطلبان کنکور معماری دانشگاه‌تهران ـ دانشگاه ملی ـ دانشکده علم و صنعت در آتلیه گلابتون دایر میگردد . برای ثبت‌نام واطلاع بیشتر به‌نشانی : شاهرضا خیابان ابوریحان شماره ۵۸ مراجعه فرمائید.
تلفن : ۴۸۰۰۸

قابل توجه شرکتهای ساختمانی و کارخانجات
برش ورق تا طول ۶ متر و ضخامت تا ۶ میلیمتر . خم انواع ورق و ساخت قالب بطول تا۲ر۲متر و ضخامت تا ۵ میلیمتر . نورد انواع ورق بصورت لوله . وانواع کارهای‌فلزی در مدت بسیار کم کارخانجات تهران صنعت تلفن ۷۸۲۰۷۵

ELECTRONIC GARAGE DOOR OPENER
دستگاه الکترونیکی بازوبسته کن درمنزل ازداخل اتومبیل (ساخت امریکا)
بوسیله تلفن سفارش دهید دستگاه در مدت ۶ ساعت نصب وتحویل میگردد نماینده انحصاری ۶۸۱۰۱۶

اکت

شرکت‌سهامی خاص
به افراد زیر نیازمند است
۱ـ مهندس تاسیسات ۲ـ تکنیسین تهویه مطبوع شش نفر ۳ـ متزول تاسیسات سه نفر ۴ـ سرویسکار ده نفر .

شرایط
۱ـ داشتن برگ خاتمه خدمت یا معافیت دائم غیرپزشکی
۲ـ داشتن حداقل ۳ سال سابقه کار .
متقاضیان بعد از ظهر ها از ساعت ۵ الی ۷ به خیابان روزولت جنب سینما دیاموند ساختمان اربابان غفوری طبقه دوم مراجعه نمایند .

اطلاعیه

مؤسسه‌ساختمانی طالب
کلیه‌تعمیرات‌وتغییرات‌ساختمانی وطبقه سازی را میپذیرد .
تلفن ۶۶۱۹۵۲

اجاره میشود

سازمان حفاظت محیط زیست برای محل آموزشگاه عالی خود در شهرستان کرج احتیاج‌به ساختمان مجهزی داردکه بتوان درآن ۱۰۰تا۱۵۰ نفر دانشجو را بطور شبانه روزی نگهداری و تدریس نمود برای کسب اطلاعات بیشتر به تلفن های ۸۳۷۹۷۰ و ۸۳۱۵۱۹ مراجعه نمائید .
سازمان حفاظت محیط زیست

کواکو
لوله‌کشی گاز دقیقترین کار در ساختمانها و کارخانجات توسط باسابقه‌ترین مهندسین و متخصصین طبق استانداردهای شرکت ملی گاز ایران
تلفنهای ۸۲۷۲۲۲ و ۸۲۷۲۲۳ داخلی ۲۳ یا ۸۲۲۲۸۸

قابل‌توجه‌کنسرسیومهااستخراج‌کننده‌نفت‌ومعادن
دو دستگاه ماشین سنجش گل‌حفاری‌در خارک‌موجود برای فروش و اجار با تلفن ۶۲۵۹۶۴ مذاکره فرمائید .

دریچه سازی منفرد
سازنده دریچه های تنظیم هوا خیابان تهران نو ایستگاه منصورآباد خیابان سبلان جنب بانك ۳مادرات تلفن ۷۹۳۸۲۷

آتوسا
نماینده فروش انواع ماشینهای اداری :
توتالیا ، اوریانتا ، سانیو ، سیتی‌زن ، فاسیت ،اپتیما، برادر ، المپیا و کرایه و تعمیر انواع ماشین‌های تحریر و حساب تلفن : ۴۹۰۹۰

استخدام

شرکت‌مهندسین‌مشاور
برای کار در تهران و اهواز افراد زیر رابطور تمام وقت با حقوق و مزایائی قابل توجه‌استخدام‌مینماید
۱ـ مهندس آرشیتکت با سابقه کار کافی
۲ـ مهندس راه و ساختمان باسابقه کارکافی
۳ـ مهندس محاسب باسابقه کار کافی در درمحاسبات فنی
۴ـ مهندس تاسیسات ـ برق ـ مکانیك‌باسابقه کافی
۵ـ تکنسین ساختمانی وتاسیساتی‌با حداقل‌سه سال سابقه کار
۶ ـ نقشه‌کش ساختمانی وتاسیساتی باحداقل سه سال سابقه کار
داوطلبان جهت تکمیل پرسشنامه همه روزه از ساعت ۹ الی ۱۳و۱۴ الی ۱۸ به‌آدرس : خیابان تخت طاوس نرسیده به خیابان پهلوی خیابان منصور شماره ۳ مراجعه فرمایند

دفتر محمود قراملکی (آهنگساز) بعده‌ای خواننده (دختر و پسر) و نوازنده آماتور نیازمند است پهلوی چهارراه امیر اکرم ساختمان شریفی طبقه دوم اطاق ۸

تاریخ درصفحات اطلاعات

خلیج فارس در دوران سربلندی وشکوه

-۷-

ع. مسعودی

همه‌چیز از صفر شروع میشود

سلطان قابوس فرماندهی کل قوا را برعهده دارد و درصحنه‌های نبرد با شورشیان شخصا شرکت میکند.

در دوره دو ساله سلطنت‌قابوس تعداد دبستان‌هائی که زمان‌پدرش از سه دبستان تجاوز نمیکرد، از شصت مدرسه که ۱۱مدرسه دخترانه تاسیس شده تجاوز کرده و اگر مشکل معلم نبود، ازاین عدد هم تجاوز میکرد، چون‌مردم علاقمندبتحصیل هستندوازاینکه‌در دوره سلطان سعید با وجودچنین علاقه محرومیت داشته‌اند، رنج میبردند و حالا که احساس آزادی میکنند، میتوانند تحصیل کنند،میتوانندبخارج از کشورسفر کنند، میتوانند اطفال خود را برای تحصیل به خارج بفرستند بسیار خوشوقت هستند و برای توسعه آموزش وپرورش از بذل هیچگونه کمک دریغ ندارند،خانه و زمین به رایگان به این منظور به وزارت‌آموزش و پرورش‌واگذار میکنند تا فرزندانشان‌تعلیم وتربیت شوند.

در مدت اقامت خود درمسقط، یک مدرسه‌دخترانه را بنام‌مدرسه زهرا دیدن کردم، عمارت بزرگ این مدرسه از روی اصول صحی در دوره سلطان قابوس ساخته شده دارای کلاس های متعدد با گروه زیادی دختران عمانی بود که بیشتر آنها با چادر به مدرسه می‌آمدند و در مدرسه‌چادر از سر بر میداشتند، خانم های معلم این مدرسه از کشور های عربی و امارات خلیج فارس استخدام شده بودند.

عشق و علاقه مردم به تحصیل آنقدر زیاد است که اهمیت نمی‌گذارند مدرسه در ساختمان مخصوص باشد، یا در صحرا وزیر خیمه، چنانکه در نزدیکی مسقط در یک محله دورافتاده‌ای کنار صحرا چندین خیمه افراشته شده بود که تشکیل کلاس های درس را میداد و بیشتر اطفالی کهبه این‌مدارس‌ازاطراف می‌آیند، اغلب پیاده چندین کیلو متر راه را طی میکنند.

باید قبول کرد که کشور مسقط و عمان حقیقتا همه چیز را از صفر شروع کرده است. این کشور که تاریخ و تمدن کهن دارد و روزگاران درازی در جهان‌عرب درخشندگی داشته اکنون محتاج‌به فعالیت و کمک و فداکاری زیادی است از جانب همه طبقات محروم مردم این سامان وسال ها وقت لازم است تا این کشور بتواند از مواهب ومزایای‌زندگی امروزی مردم جهان بهره‌مند شود.

نهضت جدید و امیدواری

روز ۲۳ ژوئیه ۱۹۷۰ در تاریخ عمان روز افتخارانگیز و بهجت آوری است که در این روزظلمت و جهل دوره سلطان سعید جای خود را به روشنائی ودرخشندگی و پیدایش نور رستگاری تفویض کرد بدین جهت مردم عمان این روز تاریخی وجلوس پادشاه‌جوان خود را، آغاز سعادت و ترقی کشور دانسته آنراگرامی میدارند و با هزاران امید و آرزو انتظار زندگی بهتر و روز های سربلندی و شکوه دارند.

سلطان قابوس پس از جلوس به تخت سلطنت تمام کسانی را که به جرم آزادی خواهی و مخالفت باروش مستبدانه پدرش در قلاع متعدد، بخصوص قلعه بزرگ جلالی محبوس شده بودند، آزاد ساخت و عفو عمومی اعلام کرد، همچنین برای کلیه مخالفین و چریک های ظفارکه درحال مبارزه با حکومت بودند، برنامه‌اصلاحی خود را ارائه داد و اخطار کرد که همه میتوانند در لوای وحدت به حکومت مرکزی به پیوندند و در راه اعتلای وطن کوشش کنند ودولت همه‌گونه کمک وتسهیلات فراهم خواهد کرد.

بر اثر این اعلامیه های مکرر، بسیاری از این گروه مخالف که تحت تاثیر نفوذ عوامل خارجی بودند، کوهستان های ظفار را رها کرده به صلاله و شهر های دیگر روی آوردند و از مخالفتی که بخاطر روش ناهنجار سلطان سعید پیش گرفته بودند دست برداشتند لکن کسانی که تبلیغات مارکسیسم در آنها رسوخ پیدا کرده و ازجانب بیگانگان رهبری میشوند و کمک میگیرند همچنان در حال جنگ و ستیز و عملیات چریکی در کوهستان ها هستند و مشکلات بسیاری برای حکومت سلطان قابوس‌فراهم می‌آورند که از جمله دو ماه قبل توطئه‌ای در مسقط و عمان کشف شد که‌چریک های ظفار، طرح آنرا ریخته بوده‌اند. براثر کشف این توطئه مقدار زیادی اسلحه و مهمات در نقاط مختلف بدست‌آمد که مارک آن صلاله است. صلاله با مسقط که پایتخت عمان میباشد، فاصله زیادی دارد که امروزه بوسیله ۳ دستگاه هواپیمائی که دولت‌سلطان قابوس خریداری کرده رفت‌وآمد میان این دو نقطه بسهولت صورت میگیرد ولی راه‌زمینی چون خاکی و غیرقابل عبور است، رفت‌وآمد بسختی ودر مدت چند روزصورت میگیرد.

صلاله در ساحل دریا واقع شده و دشت‌های وسیعی آنرا دربر گرفته که به کوهستان های مرتفع منتهی میگردد و شورشیان ظفار این کوهها را مورد استفاده قرار میدهند و به خرابکاری و جدال با قوای دولتی می‌پردازند.

ایالت ظفار از لحاظ کشاورزی بر سایر مناطق‌عمان رجحان دارد. انواع‌میوه‌ها و حبوبات‌و سبزیجات در آن عمل می‌آید که متاسفانه در نتیجه عصیان مردمی که براثر استبدادو بیدادگری حکومت‌سلطان سعید بپا خاسته بودند، این منطقه حاصل‌خیزمورد بهره‌برداری واقعی قرار نمیگیرد بخصوص که شورشیان تحت تاثیر شعار های مارکسیسم در سال ۱۹۶۵ به تشکیل جبهه آزادی‌بخش ظفار با شرکت عده‌ای جوان پرشور اقدام کردندو حتی از پیش از این تاریخ با امام غالب توافق کرده بودند که آن دسته در منطقه دیگری از عمان دست به شورش زنند و در رسانیدن اسلحه بیکدیگر کمک میکردند.

این دو جبهه که در ابتدا رنگ ناسیونالیستی بخود گرفته ودرمقام برانداختن حکومت سلطان سعید بودند و از طرف مردم نیز حمایت میشدند پس ازبرچیده شدن بساط ظلم سلطان سعید و روی‌کار آمدن سلطان قابوس‌و اعلام آزادی کلیه زندانیان و عفو عمومی، جمعی از آنها به سلطان قابوس پیوستند و آماده نوسازی کشور شدند و عده زیادی که نقاب از چهره آنها کنار رفت و معلوم شد آرمانهای کمونیسم و مارکسیسم و لنینیسم‌را شعار خود قرار داده و بطورمرتب کمک‌های مادی و نظامی و نیز تعلیمات از محافل و منابع‌خارجی دریافت میدارند به‌عملیات‌تروریستی و خرابکاری و سنگر گرفتن در کوهستانهای ظفار ادامه داده‌اندکه البته در این جریان نباید فعالیت کمونیست‌های عدن را از نظردور داشت که دولت یمن جنوبی وعدن این شورش‌ضد سلطان‌را درگذشته و حال رهبری میکنند، بیشتر کمک‌های مادی و نظامی برای شورشیان ظفار از آنسوی‌فرستاده میشودو این فعالیت‌های یمن‌جنوبی و عدن درست‌اززمانی شروع‌میشد که عدن از قوای انگلیس تخلیه شد و دولت دمکراتیک خلق درآن بوجود آمد که از همان زمان تجهیزات و اسلحه و کمک های بیشماری از منابع‌خارجی باکشتی در بندرعدن‌خالی‌میشدو ازراههای مختلف‌برای‌شورشیان ظفارفرستاده میشد که‌هنوز هم جریان دارد.

دنباله دارد

در شهرک سراب کنارکوههای‌بلند در صحرای وسیعی چادرهائی برای تشکیل کلاس‌های درس افراشته‌شده‌و کودکان از نقاط دوردست برای تحصیل ساعت‌های دراز در سرما وگرما با عشق و علاقه‌زیر این چادرها حاضر میشوند. تعداد دانش آموزان آنقدر زیاد است که در تمام‌مدارسی که دارای ساختمان است یا زیرچادر دو یا سه‌بار شبانه‌روز شاگرد قبول و درس داده میشود.

چهل سال قبل درهمین روز

درتشکیل اطاقهای تجارت افراط شده است!

مجلس شورای ملی دوساعت قبل از ظهر بریاست آقای دادگر تشکیل شد.

بعد از قرائت خبر کمیسیون بودجه راجع به موافقت و تصویب پرداخت مخارج معوقه اطاقهای تجارت، لایحه مورد بحث‌قرارگرفت. آقای‌طباطبائی دیبا درخواست کرد رئیس کل تجارت درباره اقدامات اطاقهای تجارت توضیح بدهد.

بهمن

آقای بهمن رئیس کل تجارت ضمن توضیحاتی گفت: درمملکت ۱۳۷اطاق‌تجارت تشکیل شده و این کار قدری افراط است، نگهداری‌وتنظیم ۱۳۷اطاق‌تجارت و آشنا کردن به وظایف خودشان کار آسانی نبوده و روی همین اصل‌آنطوری که لازم بوده‌ازوجود آنهااستفاده نشده است. آقایان مسبوقند که اداره کل تجارت درایالات و ولایات نماینده ندارد و تنها نمایندگان اداره تجارت، همین اطاقهای تجارت میباشند. ولی هراداره که بخواهد وظایف‌خود را بخوبی انجام دهد مستلزم بودجه است. اطاق تجارت‌هم منشی میخواهد. اثاثیه وکرایه خانه لازم دارد. حال صدهزار ریال بودجه اطاقهای تجارت تنظیم شده و اداره تجارت و هیئت دولت در نظر دارند نظامنامه های لازمه را تهیه نموده و آنها را به وظایف خود آشنا سازند. امیدواریم درسال جاری اطاقهای تجارت بتوانند بیشتر در امور اقتصادی‌تشریک مساعی نموده قدمهائی برای اصلاح صادرات وتجارت‌مملکت بردارند.

ملک مدنی

آقای ملک مدنی عقیده داشت‌که اطاق های تجارت با این طول و تفصیل لزومی ندارد و هیچ لازم نیست که در هرنقطه یک اطاق تجارت باشد. برای اینکه در اغلب نقاط تجار دامنه اطلاعات و معاملاتشان کمتر است وتاسیس اطاق تجارت تنها در شهرهایی که مرکزیت دارند لازم است. از طرفی باید اداره صناعت و فلاحت با اداره تجارت یک ارتباط و همکاری واقعی‌داشته باشند. باید یک احصائیه کاملی در دست باشد که با مراجعه به آن معلوم شود در هرسال فلاحت مملکت چه صورتی دارد. آیا نکث پیدا نموده یا اینکه علاوه شده ویک نسخه از این احصائیه باید در اداره تجارت ضبط باشد که در هرموقع بتوانند استفاده‌کنند.

بعد از تصویب این لایحه، ؟ تنفس اعلام شد و مجددامجلس سه ربع به ظهر تشکیل گردید.

آقای داور وزیر مالیه‌لایحه‌ای تقدیم کرد که براساس آن‌بانک ملی‌ایران مجاز است طلا را به نرخی که مقتضی بداند درداخله ایران خریداری کرده به‌حساب ذخیره اسکناس بگذارد.

آقای وزیر مالیه در خصوص این لایحه توضیح داد که: نباید گذاشت یک جنسی که درخارج قیمت زیادتری دارد بانک به‌قیمتی بخرد که آن‌قیمت را کسی قبول نکند و بالاخره یک دستهای ناپاکی آن جنس راخریداری‌وازمملکت‌خارج کنند

آقای دکتر طاهری سئوال کرد بااختیار تامی‌که به بانک داده میشود آیا ممکن است بانک علاوه برقیمتی‌که در دنیا هست طلا را خریداری کند؟

آقای وزیر مالیه اطمینان‌داد که بانک طلا را از قیمتی که در دنیا هست بیشتر نخرد و حتی قدری کمتر بخرد که‌قاچاق آن صرف نکند.

به لایحه رای گرفتند، به اکثریت ۹۷ رای از آراء ۱۰۶ نفر عده حاضر تصویب شد.

کنفرانس در دانشسرای عالی

روز پنجشنبه گذشته دومین جلسه کنفرانس برای معلمات در دانش‌سرای عالی تشکیل گردید. آقای دکتر ولی‌الله خان نصر رئیس کل معارف در موضوع دیانت و آقای دکتر علی‌اکبر خان سیاسی درموضوع علم‌النفس ازلحاظ تربیت‌کنفرانس های مفید و جالب توجهی‌ایراد نمودند. جلسات کنفرانس در بزرگترین سالون دانش سرای عالی وبا حضور ۵۰۰ نفر از معلمات تشکیل خواهد شد.

آقایان دکتر نصر و دکتر شفق درموضوع دیانت و اخلاق ۱۸ کنفرانس و آقای دکتر سیاسی نیز در موضوع‌علم‌النفس از لحاظ تربیت تا آخرسال ۱۸ کنفرانس خواهند داد.

مدال علمی

دکتر منوچهر اقبال

آقای منوچهر خان اقبال اخوی آقای اقبال نماینده محترم مجلس شورای ملی که پس ازاتمام تحصیلات به ایران بازگشت و فعلا درمشهدمشغول طبابت میباشند اخیرا از طرف مدرسه عالی‌طب پاریس بمناسبت سوابق‌تحصیلات خوب ایشان به یک قطعه‌مدال علمی و عنوان «لرآ» مفتخر شده‌اند.

شهر جندشاهپور

دزفول - یوم قبل ایالت جلیله خوزستان به‌دزفول عزیمت نموده و برای اینکه شهر فعلی دزفول را خیابان‌بندی یااینکه در محل معین سمت جنوب‌شهر فعلی شهر جدیدی ساخته شود بمعیت مهندسین وزارتی مطالعات و ملاحظات کامل‌بعمل آورده عاقبت چون شهردزفول را قابل تعمیر ندیدند بنیان‌شهر جدید را تصمیم و بمناسبت‌اینکه شهری بنام جندشاهپور در دو فرسخی دزفول بوده و چندین سال است که از بین رفته‌این شهر جدید هم‌بنام‌نامی‌والاحضرت ولایتعهد عظمی به جند شاهپور نامیده شد. امروز صبح‌پس ازاقدامات لازمه‌وپیشنهادات مفیده به اهواز مراجعت نمودند.

مجله اطاق تجارت

در جلسه اطاق تجارت تهران راجع به مجله اطاق تجارت مذاکراتی‌بعمل آمد مبنی‌براینکه مجله اطاق تجارت در چندسال گذشته پیشرفتهای‌شایانی نموده و کمکهای قابلی به روشن‌شدن افکار تجار نموده و قوانین و مقررات و مسائل مهم تجارتی را در دسترس عموم تجارقرار داده و از هرحیث مورداستفاده واقع شده است.

آقای کاشف معتقد بودند که چون تنها وسیله نشریات اطاق تجارت مجله است و مجله مزبور میتواند به پیشرفت‌نیات دولت و اطاق تجارت کمکهای قابلی بنماید مقتضی است اولا در آتیه اطاق تجارت به‌نشریات خود بیشتر اهمیت داده و دامنه انتشارات خود را وسعت بدهد و ثانیا مجله اطاق تجارت‌بجای پانزده روز یکمرتبه، هرهفته یکبار منتشر شود.

در نتیجه مقرر گردیدمطالعات لازم اصولا راجع به توسعه نشریات اطاق تجارت بعمل آمده و تصمیمات مقتضی‌اتخاذ گردد.

کالج آمریکائی تهران

بمناسبت ورود خانم مسیزسورو هیئت‌رئیسه‌مجمع‌فارغ‌التحصیلان کالج آمریکائی تهران محترما ازطرف اعضای‌خود دعوت‌میکند ازبرای صرف‌چائی یوم دوشنبه ۳ اردی‌بهشت ماه از ساعت ۵ الی ۷ بعدازظهر در علمی‌مور.

آینده ایران

که بواسطه مسافرت آقای عادل خلعتبری انتشارش به تاخیر افتاده بود فردا بامزایای جدیدی منتشر میشود - دفتر روزنامه آینده ایران.

کف شناسی

دارای ۲۸ گراور - اگر میخواهید آتیه خود را بدانید. اگر میل دارید رفقای منتخب داشته باشید. بالاخره اگر بخواهید به اخلاق و روحیات دوستان پی برده بدانید تا چه اندازه میتوانید به آنها اعتماد داشته‌باشید از روی خطوط عمر عاطفه، عقل وسایر خطوط‌مهم دست به منظور خود پی‌خواهید برد. از کتابخانه ومطبعه‌دانش و سایر کتابخانه های‌مهم بقیمت چهار ریال ابتیاع فرماید.

(نقل از اطلاعات‌اول‌اردیبهشت ماه ۱۳۱۳)

KOMATSU
با تکنیک برتر و استحکام بیشتر

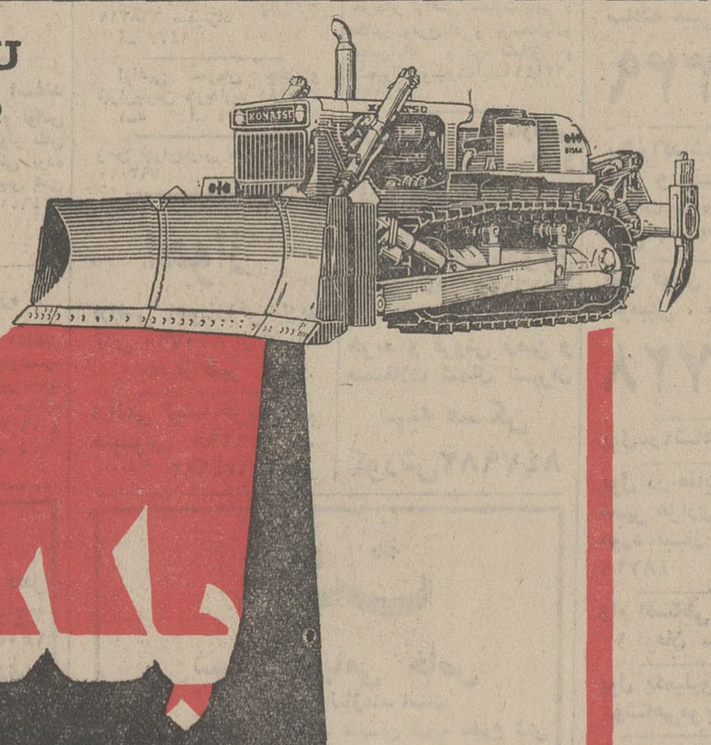

بلدوزر کوماتسو
دی ۱۵۵ آ
بقدرت ۳۲۰ اسب
با گریبکس اتوماتیک یادنده‌ای

نماینده انحصاری در ایران. شرکت هاماراگ با مسئولیت محدود
تهران - خیابان تخت طاوس شماره ۵ ساختمان آرک
تلفنهای - ۹۹ - ۸۳۳۲۹۸ و ۲۶ - ۲۵ - ۸۳۲۱۲۴

شعبه اهواز خیابان شش بهمن باغ معین خیابان بختیار تلفن ۲۲۱۹۲

جدول کلمات متقاطع

شماره ۵۶۱۵ — طراح جدول: ف. جلوه

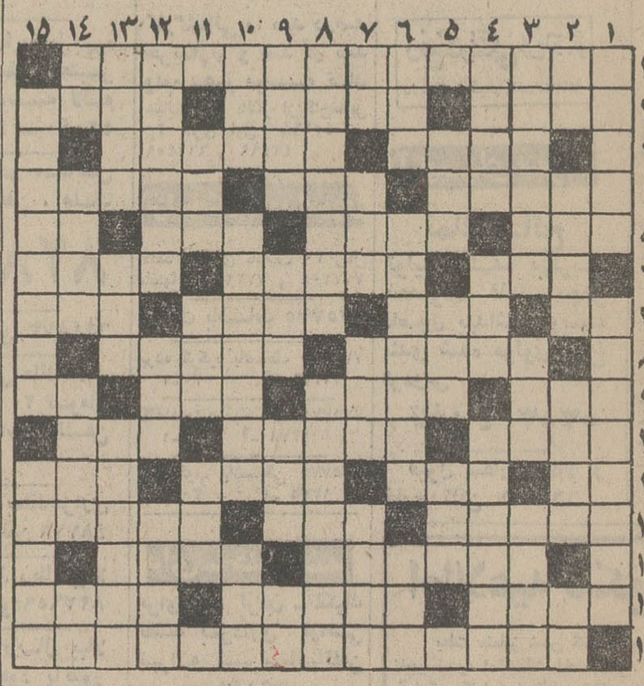

افقی:

۱ـ میگویند هروقت در آسمان پیدا شود نشانه گرفتاری ونکبت است ۲ ـ آهنگساز فرانسوی در قرن هیجدهم ـ سر سفره عقد میدهند ـ برگزیده و خالص هرچیز ۳ـ پسر کوچک ـ مترجم ٤ ـ شادابی ـ مایه حیات ـ انتخاب‌کردن ٥ـ از اصطلاحات مشت زنی ـ وسیله ماهیگیری ـ خانه ـ آدم بی‌پا ٦ـ مادر باشد ـ اشرف مخلوقات ـ ساکن صومعه ۷ ـ ضمیر انگلیسی ـ خوردن ـ دریا ها را بهم‌پیوندد ـ تزویر ۸ـ صافی آن علامت صحت مزاج است ـ عملی‌که معمولا بوسیله معده و روده ها انجام میگیرد ۹ ـ آقا زاده ـ از دانه های روغنی ـ رودی دراروپا ـ یکی از نت‌ها ۱۰ـ چند سال پیش ستوان شد ـ همراه اوباش می‌آیند ـ ایام‌حیات ۱۱ـ از دانه های معطر ـ به آدم های بی‌معنی و حرف مفت زن میگویند ـ باز دارنده ـ مرد نخستین ۱۲ـ اسم اختصاری یکی از اتحادیه های بین‌المللی مربوط به کشور های آسیا ـ برای اخبار پرسر بازارمیزدند ـ سرزمین گرم ۱۳ـ از سرداران معروف رومی‌که به‌قدرت فراوان رسید و در زمان او روم توسعه بسیار یافت ـ آنجا که آزاری نباشد ۱٤ـ از گیاهان رنگین ـ از اقسام همشیره و اخوی ـ چهارپایان ۱۵ـ با فرا رسیدنش محصلین عزا میگیرند.

عمودی:

۱ـ از جنین زنی چون دیوار شکسته باید پرهیز کرد ـ فیلسوف بزرگ آلمانی در قرن هیجدهم که‌با نسوان‌میانه خوشی‌نداشت ۲ـ لنگه ـ ازپلهای قدیم تهران در راه شمیران ـ از گیاهان صحرائی‌که باآن پلوهم می‌پزند ـ رمق ۳ـ پیش از روی‌کار آمدن فولاد زنگ نزن کارد وچنگالش اجر و قربی داشت ـ حرف تصدیق ـ پیشوای مذهبی ٤ ـ ازنقاشان فرانسوی که کارهایش سبک ابتدائی خاصی دارد وبه گمرکچی معروف است ـ از اقوام نخود و لوبیا ـ شهری در ایرلند شمالی ٥ـ بستن ـ سخنگویان خاموش ـ رخسار ٦ـ فهمیدن و دریافتن ـ ازخیابان های تهران که اکنون اسمی کاملا بی‌مسمی دارد ـ شهری در اروپا۷ـ جدید ـ سابقادنبال اسم آقایان بود ـ ارزش و مقدار ـ دوران‌شباب‌را میگذراند ۸ـ یکی‌ازوسایل و لوازم‌موفقیت ـ نوعی بازی ورق که چند سال پیش رواج یافته بود ۹ـ برادر مامون ـ علامتی که روی‌فلزات میزنند ـ خزنده گزنده ـ الفبای ساز ۱۰ـ سخن گفتن نتواند ـ فسیل ـ چون همراه برو باشد علامت تشخص است ۱۱ ـ روزگاری با اگر ازدواج کرد تا کاشکی بزاید ـ سرسرا ـ گریبان۱۲ـ کهنه‌چون نو ببازار آید ـ یک چهارم ـ در تخته‌نرد این موقع روزنامه دست‌حریف میدهند۱۳ـ همشیره خودمانی ـ از واحد های طول ـ درباره ازدیاد نفوس و محصولات کشاورزی فرضیه معروفی دارد ۱٤ـ علامت مفعول صریح ـ زیرک و باهوش ـ میگویندکسی ندیده است ـ تکرار یک‌حرف ۱۵ـ قد دراز ـ روبرو.

حل جدول شماره ۵۶۱۴

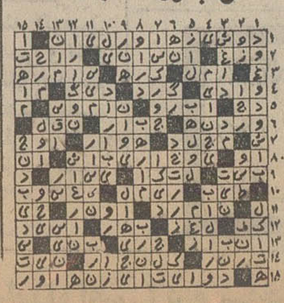

برنامه سینماها

برنامه‌شب سینما
کسری عشق نفرین شده

تماشای فیلمهائیکه باعلامت (×) مشخص شده است برای اشخاص کمتر از ۱۸ سال ممنوع میباشد.

★ آرامش‌درحضور دیگران ـ رنگی ـ اکبرمشگین کایری (۹۲۸۴۰۱) ۱۱ـ۱ـ۳ـ۵ـ۷ـ۱۵ر۹

★ آدمی و انسان ـ رنگی ـ درمندرا ـ سارابانو دنیا (۳۹۳۸۱۲) ۳۰ر۱۰ـ۳۰ر۲ـ۳۰ر٤ـ۳۰ر٦ـ۹

★ اسپارتاکوس ـ رنگی ـ ۷۰ میلیمتری ـ پلازا (٦٦۰٤۷٦) ۹ـ۱۲ـ۳ـ۱۵ر٦ـ۳۰ر۹

★ بالاتراز قدرت ـ رنگی ـ جرج سی‌اسکات شهرفرنگ (٦۲۷٦۲۸) ۱۵ر۱۱ـ۳ـ۱۵ر٥ـ۳۰ر۷ـ٤٥ر۹

★ بازگشت بسوی آشیانه ـ رنگی ـ رابرت‌میچم مولن‌روژ (۷٥۲۹۲۹) ۱۱ـ۳۰ر۳ـ۳۰ر٥ـ۳۰ر۷ـ۳۰ر۹

★ بزن‌بریم ترینیتی ـ رنگی ـ ریچاردهریسون ادئون (۳۱۸۱۱۸) ۳۰ر۱۰ـ۳۰ر۲ـ۳۰ر٤ـ٦ر۳۰ـ۸ر۳۰ سهیلا (۳۱٦٤۲٤) ۱۰ـ۱۲ـ۲ـ٤ـ٦ـ۱۵ر۸ دیانا (٤۷۳٦٥) ۱۵ر۱۱ـ۳۰ر۳ـ۳۰ر٥ـ۳۰ر۷ـ۳۰ر۹ مهتاب (٤۷۷۷۷) ٤٥ر۱۰ـ۳ـ٥ـ۷ـ۹ اسکار (۹۲۰۸۸۸) ۱۵ر۱۰ـ۱۵ر۲ـ۱۵ر٤ـ۱۵ر٦ـ۱۵ر۸

★ پنجه‌های پولادین ـ رنگی ـ سینما سکوپ کریستال (۳۱۷٦۷٥) ۳۰ر۱۰ـ۳۰ر۲ـ۳۰ر٤ـ۳۰ر٦ـ۳۰ر۸ ایفل (۳۱۱٤۷۷) ۱۰ـ۱۲ـ۲ـ٤ـ٦ـ۸ـ۱۰ مراد (۷٥۳۳۸۲) ۹ـ۱۱ـ۱ـ۳ـ٥ـ۷ـ۹

★ پیروزی یك قهرمان ـ رنگی ـ سینماسکوپ پارک (۳۱۹٦۳۷) ۹ـ۱۱ـ۱ـ۳ـ٥ـ۷ـ۹

★ تابستان سرخ ـ رنگی ـ الیویاهاسی امپایر (٦۲۳۹٤۲) ۱۱ـ۱ـ۳ر۳۰ـ٥ر۳۰ـ۷ر۳۰ـ۹ر٤٥

★ تصویر دوریان‌گری ـ رنگی ـ هملت‌برگر تخت‌جمشید (٤۳٥٥۰) ۱۱ـ۲ـ٤ـ٦ـ۸ـ۱۰

★ تنگنا ـ سعیدراد ـ نوری کسرائی آسیا (٤۲۹۰۹) ۱۱ـ۱ـ۳ـ٥ـ۱۵ر۷ـ۳۰ر۹ رکس (۳۱٥۲۹۳) ۳۰ر۱۰ـ۳۰ر۲ـ۳۰ر٤ـ۳۰ر٦ـ۳۰ر۸ شهوند (۳٥٤۰٤۰) ۳۰ر۱۰ـ۳۰ر۲ـ۳۰ر٤ـ۳۰ر٦ـ۳۰ر۸ لیدو (۹٥۱۲۸۲) ۹ـ۱۱ـ۱ـ۳ـ٥ـ۷ـ۹ پاسارگاد (۷۹۲۷۸۲) ۱۰ـ۱۲ـ۲ـ٤ـ۱۵ر٦ـ۳۰ر۸ ژاله (۳۰٤۱۲۰) ۹ـ۱۱ـ۱ـ۳ـ٥ـ۷ـ۹ توسکا (٥۳۹٥٤٤) ۱۰ـ۱۲ـ۲ـ٤ـ٦ـ۸ درایوین‌ونک (٦۸۲٥٥۷) ۷ ـ ۳۰ر۹ المپیا (۹۲٦۷۹۷) ۹ـ۱۱ـ۱ـ۳ـ٥ـ۷ـ۹ نپتون (۷٦۰۱۳٦) ۹ـ۱۱ـ۱ـ۳ـ٥ـ۷ـ۹

★ جرمیاجانسون ـ رنگی ـ رابرت‌ردفورد پولیدور (٤۲٦۳۱) ۱۵ر۱۱ـ۱۵ر۳ـ۳۰ر٥ـ۳۰ر۷ـ٤٥ر۹

★ جاسوس ناشی ـ رنگی ـ لاندوبوزانکا پارامونت (٤۸۳۲۱) ۱۵ر۱۱ـ۳۰ر۳ـ۳۰ر٥ـ۳۰ر۷ـ۳۰ر۹

★ جوانك‌وزن‌چهل ساله ـ رنگی ـ جین‌سیمونز آتلانتیک (٦۲۷۱۷۱) ۱۵ر۱۱ـ۳۰ر۳ـ۳۰ر٥ـ۳۰ر۷ـ٤٥ر۹

★ چهره های افسونگر ـ رنگی ـ استیفن‌بوید آریا (۳۱۹۸۸٤) ۹ـ۱۱ـ۱ـ۳ـ٥ـ۷ـ۹

★ دلاور ـ رنگی ـ جان‌وین ـ ریچاردبون ریولی (۷٥۷۷۷۷) ۱۱ـ۳۰ر۳ـ۳۰ر٥ـ۳۰ر۷ـ۳۰ر۹

★ دو سرباز ـ رنگی ـ راجندراکومار حافظ (۳۹۱۰۷٤) ۳۰ر۱۰ـ۱ـ۳۰ر۳ـ۳۰ر٦ـ۳۰ر۸

★ دو قلو های دراکولا ـ رنگی ـ پیترکاشینك پردیس (۳۰٤۲٥۹) ۹ـ۱۱ـ۱ـ۳ـ٥ـ۷ـ۹

★ زن باکره ـ منوچهروثوق ـ مرتضی عقیلی اروپا (۳۰۳۱۷۹) ۳۰ر۱۰ـ۳۰ر۲ـ۳۰ر٤ـ۳۰ر٦ـ۳۰ر۸ نیاگارا (٦٦٥۳۰۷) ۱۱ـ۱ـ۳ـ٥ـ۷ـ۱۵ر۹ میامی (۷٥٤۳۲۹) ۱۱ـ۱ـ۳ـ٥ـ۷ـ۱۵ر۹ الوند (۳٥٦٥۳۸) ۱۰ـ۱۲ـ۲ـ٤ـ٦ـ۱۵ر۸ کیهان (۹٥۷۳٦۰) ۹ـ۱۱ـ۱ـ۳ـ٥ـ۷ـ۹ گلدیس (٦۲۸۷۱۳) ۳۰ر۱۱ـ۳۰ر۱ـ۳۰ر۳ـ۳۰ر٥ـ۳۰ر۷ـ ماریلک (۹٦۳٦۱٦) ۱۰ـ۱۲ـ۲ـ٤ـ۱۵ر٦ـ۳۰ر۸ ارانوس (۲۷۹۷۱) ۱۰ـ۱۲ـ۲ـ٤ـ٦ـ۸ سیلوانا (۳۹۳۷۷۷) ۱۰ـ۱۲ـ۲ـ٤ـ۱۵ر٦ـ۳۰ر۸ سیلورسیتی (۸٦۱۲۰٥) ۳۰ر۱۰ـ۳۰ر۲ـ۳۰ر٤ـ۳۰ر٦ـ۳۰ر۸

★ زیر بازارچه ـ بازگشت دلاوران آسمان‌آبی (۳۹۲٦٦۸) ۹ـ۱۱ـ۱ـ۳ـ٥ـ۷ـ۹

★ شبیخون اولزانا ـ رنگی ـ برت‌لانکاستر سانترال (۹۲۸٦۸٦) ۱۱ـ۱ـ۳ـ٥ـ۷ـ۱۵ر۹ رویال (۸۲۹۷۸٥) ۱۰ـ۱۲ـ۲ـ٤ـ٦ـ۸ـ۱۰ متروپل (۳۱۹٤۱۰) ۳۰ر۱۰ـ۳۰ر۲ـ۳۰ر٤ـ۳۰ر٦ـ۳۰ر۸ گلدن‌سیتی (٦٦۳۲٦۹) ۳۰ر۱۱ـ۳۰ر۳ـ۳۰ر٥ـ۳۰ر۷ـ۳۰ر۹

★ شور ـ رنگی ـ منوچ‌کومار ـ پرمنات همای (۳۱۱٦٦۹) ۳۰ر۱۰ـ۳۰ر۲ـ۳۰ر٤ـ۳۰ر٦ـ۳۰ر۸

★ شاهد عینی ـ رنگی ـ مارك‌لستر بولوار (٦٦۰۲۹۲) ۱۱ـ۲ـ٤ـ٦ـ۸ـ۱۰

★ شهر بی‌کلانتر ـ آخرین مبارز البرز (۳۰٤۲٥۸) ۳۰ر۸ـ۱۲ـ۳۰ر۳ـ۷ـ۸ر۳۰

★ طغیان خشم ـ رنگی ـ رابرت‌میچم داریوش (۲٦۲٦٥) ۹ـ۱۱ـ۱ـ۳ـ٥ـ۷ـ۹

★ عشق نفرین شده ـ رنگی ـ آنتونی استیفن کسری (۸۲٦۹۳۹) ۳۰ر۱۰ـ۲ـ٤ـ٦ـ۸ـ۱۰

★ عشق دانمارکی × رنگی ـ لاندوبوزانکا ب.ب (۸۲۹٦٤۱) ۱۰ـ۱۲ـ۲ـ٤ـ٦ـ۸ـ۱۰

★ عشق ، دنیای ناشناخته ـ هورست‌بوخهلتز مازستیک (٦٦۸٤٦۱) ۱۱ـ۳ـ٥ـ۷ـ۹

★ فاتح کورنیتو ـ رنگی ـ گوردون میچل ری (۲۲٥۷۸) ۹ـ۱۱ـ۱ـ۳ـ٥ـ۷ـ۹

★ کودك وحشی ـ رنگی ـ فرانسواتروفو سینموند (٤۸۳۲۲) ۱۱ـ۳ـ٥ـ۷ـ۹

★ کی‌دسته گل به‌آب داده ـ وحدت اونیورسال (۹۲٦۹٥۳) ۱۱ـ۱ـ۳ـ٥ـ۱۵ر۷ـ۳۰ر۹ پاسیفیک (۷٥۳۳۱۱) ۱۵ر۱۱ـ۳۰ر۳ـ۳۰ر٥ـ۳۰ر۷ـ۳۰ر۹ ایران (۳۱٦۳٥٤) ۳۰ر۱۰ـ۳۰ر۲ـ۳۰ر٤ـ۳۰ر٦ـ۳۰ر۸ ساینا (۳٥۲٤٤۲) ۱۰ـ۱۲ـ۲ـ٤ـ٦ـ۸ تیسفون (۹٥۸۸۸۲) ۱۰ـ۱۲ـ۲ـ٤ـ۱۵ر٦ـ۳۰ر۸ رنگین‌کمان (۷٥٦۷٦۰) ۹ـ۱۱ـ۱ـ۳ـ٥ـ۷ـ۹ موناکو (۷۹٥٥۹٦) ۹ـ۱۱ـ۱ـ۳ـ٥ـ۷ـ۹ پرسپولیس (٥۸۱۰۸۳) ۱۰ـ۱۲ـ۲ـ٤ـ٦ـ۸ـ کارون (۹٥٥۱٦٥) ۱۰ـ۱۲ـ۲ر۳۰ـ٤ر۳۰ـ٦ر۳۰ـ۸ر۳۰ دریا (۷۹۱۷٤٦) ۱۰ـ۱۲ـ۲ـ٤ـ۱۵ر٦ـ۳۰ر۸ آستارا (۸۷٤۰۲۲) ۳۰ر۱۰ـ۳۰ر۲ـ۳۰ر٤ـ۳۰ر٦ـ۳۰ر۸

★ کاوبوی‌ها ـ رنگی ـ جان‌وین برلیان (۳۹۳٥۳٥) ۹ـ۱۱ـ۱ـ۳ـ٥ـ۷ـ۹

★ کبوترخونین ـ رنگی ـ رابرت‌ون ـ تلی‌ساوالاس تاج (۳۱۳۸٦٤) ۱۵ر۱۰ـ ۱۵ر۱۲ـ ۱۵ر۲ـ۱۵ر٤ ـ۱۵ر٦ـ ۱۵ر۸ ـ ۱۵ر۱۰

★ کاکا سیاه ـ جمیله ـ بیك‌ایمانوردی شرق (٥٤۰۲٤) ۳۰ر۱۰ـ۳۰ر۲ـ۳۰ر٤ـ۳۰ر٦ـ۳۰ر۸ ستاره (٥۳۹۷۲۱) ۹ـ۱۱ـ۱ـ۳ـ٥ـ۷ـ۹

★ مرد استثنائی (×) ـ رنگی ـ لاندوبوزانکا سینماونک (٦۸٤۱۱٦) ۱۵ر۱۱ـ۳۰ر۳ـ۳۰ر٥ـ٤٥ر۷ـ۱۰

★ مکبث ـ رنگی ـ جان‌فینچ ـ فرانسیسکاآنیس شهرقصه (٦۲۷۲۹۰) ۱۱ـ۳۰ر۲ـ٥ـ۳۰ر۷ـ۱۰

★ مرد فولادین ـ سینما سکوپ رنگی فردوسی (۳۱٥۷۸٤) ۳۰ر۱۰ـ۳۰ر۱۲ـ۳۰ر۲ـ۳۰ر٤ـ۳۰ر٦ـ۳۰ر۸

★ وسا ـ رنگی ـ پل‌نیومن ـ جوآن‌وودوارد رادیوسیتی (٤۳۳۲۰) ۱۵ر۱۱ـ۳۰ر۳ـ۳۰ر٥ـ۳۰ر۷ـ٤٥ر۹

★ همجولی ـ رنگی ـ جی‌تندرا ـ ممتاز فری ۱ـ۳۰ر۳ـ٦ـ۳۰ر۸

★ یك شهرو دومرد ـ رنگی ـ کرك‌داگلاس دیاموند (۸۲۸٤۰۰) ۱۵ر۱۱ـ۳۰ر۳ـ۳۰ر٥ـ۳۰ر۷ـ٤٥ر۹

★ خانه برناردآلبا ـ اثر گارسیالورکا تالار مولوی ـ خیابان ۲۱ آذر ـ غرب دانشگاه ۸ر

بعضی از انواع

پارچه های پشمی چهل درصد گران شد

قیمت پارچه‌های پشمی و فاستونی محصول کارخانه‌های داخلی ظرف چندروز گذشته مجدداترقی پیداکرد مجموع‌این ترقی قیمت در بعضی موارد نسبت به‌سال گذشته به ۴۰ درصد میرسد.

دربازار گفته میشود علت ترقی‌محسوس پارچه های پشمی و فاستونی داخلی‌بیشتر در اثر گران‌شدن قیمت پشم در خارج کشور می‌باشد.

قیمت پشم طی ششماه گذشته در بازار جهانی بین ۲۰ تا ۴۰ درصد گران‌شده است. بعنوان نمونه در فروردین‌ماه‌سال ۵۱ قیمت بنکداری فاستونی صد درصد پشم از قرار هر متر ۴۰ تا ۵۵ تومان‌بود که پس‌از ترقی قیمت پشم در ماههای گذشته، اکنون به ۵۵ تا ۷۰ تومان افزایش یافته است.

نگرانی

آقای ناصر اولیاء شیرازی رئیس صنف بنکداران قماش و نایب‌رئیس اتاق اصناف، ضمن تایید افزایش قیمت‌پارچه به‌نگرانی عمده‌فروش ها و نیز بلاتکلیفی آنها اشاره کرد و گفت:

در سال ۵۰، کل‌تولید کارخانجات نساجی پشمی داخلی ۶ونیم میلیون متر بود. در سال ۵۱ این رقم به ۷و نیم میلیون متر رسید و پیش‌بینی میشود تولید کارخانجات داخلی در سال جاری از مرز ۱۰ میلیون متر هم‌بگذرد. وزارت اقتصاد در ماههای گذشته تعدادی پروانه توسعه بکارخانه های موجود داد و ضمنا موافقت کرد برخی از کارخانه‌های‌تولید کننده پارچه نخی نیز قسمتی ازتولیدات خود را متوجه پارچه‌پشمی و یا مشابه کنند.

آقای اولیائی افزود: پیش‌بینی‌میشود مصرف پارچه های پشمی در سال جاری بین ۱۳ تا ۱۴ میلیون متر باشد.

بلا تکلیفی

در مورد افزایش قیمت‌پشم‌وفاستونی خبرنگار ما که در بازار تهران باتعدادی از بنکداران گفتگو کرده است‌مینویسد: هم‌اکنون هیچیک‌از بنکداران قماش‌واقعا نمیدانند قیمت‌ها در ماههای آینده چه خواهد بود و آیا باید به‌خرید پارچه‌در حال‌حاضر بپردازند و یا مدتی صبر کنند تا بازار وضع روشن‌تری بخود بگیرد.

بطور مثال در شهریور ماه ۵۰قیمت مخلوط پشم‌ونخ (کانگا) در خارج از کشور ۴٫۸۰ دلار بوده و درحال حاضربه ۱۲ دلار رسیده است که این خودنشانه افزایش قیمت منسوجات پشمی در خارج از کشور نیز می‌باشد.

دوخته دوز ها

افزایش قیمت پارچه های پشمی‌توجه خریداران بخصوص تهیه کنندگان‌لباس دوخته را متوجه نوعی پارچه مخلوط «ترویرا و ویسکوز» کرده است که قیمت آن درحدود متری ۴۵۰ ریال می‌باشد.

این نوع پارچه دوام زیادی دارد و چروك نمیخورد منتهی گرمای پشم را ندارد.

سبزی و میوه در بازار تهران

میوه نوبرانه قیمت پرتقال وسیب را کاهش داد

هندوانه و طالبی نوبرانه بندر عباس وارد میادین تره بار شد.

هر روز چندین کامیون‌هندوانه و طالبی از بندر عباس بتهران می رسد و بین میوه فروشان تهران خاصه کسبه شمال شهر توزیع می شود.

علاوه بر هندوانه و طالبی نوبرانه از هفته گذشته دربساط بار فروشان تهران لیموترش، کدو، سیب زمینی اسلامبولی نیز جلب توجه می کند.

قیمت هندوانه در میدان‌کیلوئی ۱۸ تا ۲۰ ریال است و بعقیده بارفروشان با گرم شدن هوا و برداشت محصولات بیشتر به تدریج قیمت هندوانه کاهش می یابد.

دیگر میوه نوبرانه طالبی است که کیلوئی ۱۵ ریال درمیدان بفروش می رسد ولی میزان بار طالبی بسیار کمتر ازهندوانه است

مقدار طالبی که روزانه بتهران میرسد از ۱۰۰ صندوق تجاوز نمی کند و طالبی در داخل صندوق چوبی و کارتن حمل می شود.

خبرنگار اطلاعات می‌نویسد در روز های گذشته خیار به حد وفور در میدان عرضه شد و تعداد کامیون های حامل‌خیار جیرفتی که تاچند روز قبل بسیار اندک بود به بیش از ۲۰ کامیون در روز رسیده است.

با توجه باینکه ظرفیت هر کامیون خیار حدود ۱۰ تن‌است میزان مصرف‌خیار روزانه‌تهران را بیش از ۲۰۰ تن پیش بینی می کنند.

آقای واعظی یکی از بارفروشان در گفتگوئی با خبرنگار اطلاعات گفت امسال محصول خیار، هندوانه، طالبی فراوان است و برخلاف سال قبل که قسمتی از محصول خیار جیرفت را سیل از بین‌برد خیار امسال جیرفت بحد وفور بطرف میادین تهران سرازیر شده است.

وی افزود: ورود محصول نوبرانه قیمت پرتقال و سیب را تحت تاثیر قرار داده و قیمت‌این میوه‌ها را در میدان پائین آورده است.

کدو و بادمجان هم در میدان فراوان است وکدو کیلوئی ۲۰ ریال بفروش میرسد.

همچنین روزانه۱۰ تا ۱۲کامیون بادمجان وارد میادین میشود.

خبرنگار اطلاعات‌مینویسدکاهوی شمال نیز از هفته گذشته‌بدست آمده و روزی ۱۵ کامیون کاهو به تهران حمل میگردد و قیمت آن در میدان بین ٤ تا ٥ ریال است.

لوبیای سبز جیرفت کیلوئی ۲۰ تا سی ریال در میدان تره بار به فروش میرود و سیب زمینی اسلامبولی هم روزی ۳۰۰ جعبه‌به تهران میرسد.

در میدان گفته میشود محصول پیاز امسال مطلوب است و تاچند روز دیگر پیاز تازه بندر عباس بدست می‌آید وایموترش وارداتی از ترکیه ۵۰ تا ۶۰ ریال درمیدان معامله میشود.

لیموترش داخلی قرار است‌ظرف هفته آینده به تهران حمل گردد و هویج نیز با قیمتی بین ٦ تا ۸ ریال در میدان بفروش میرود.

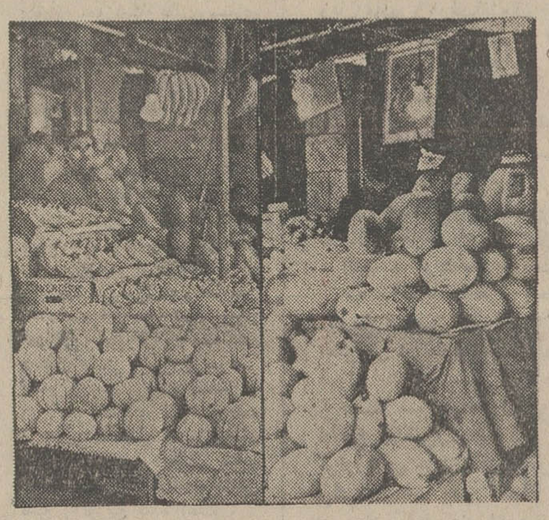

میوه های نوبرانه‌درمیوه‌فروشیها جلب نظر میکند و هر روز بعلت نزدیکی فصل بر تعداد میوه‌های تازه افزوده میشود.

خبرهای کوتاه اقتصادی

۶۰ میلیون مارك برای بانك توسعه صنعتی

فرانکفورت ـ دویچه بانک، فرانکفورت‌اعلام داشت که در قالب یک کنسرسیوم بین‌المللی که در نظر دارد وامی بمبلغ ۶۰ میلیون مارك به بانک توسعه صنعتی و معدنی‌بدهد. مدت این وام دوازده سال است وشرایط قطعی آن بعدا تعیین خواهد شد.

کنسرسیوم سرمایه‌گذاری ایران که مرکز آن در لندن خواهد بود با همکاری ۹ بانک اروپائی آمریکائی وژاپن و دو بانک ملی‌و توسعه صنعتی و معدنی ایران جهت اجرای برنامه‌های عمرانی و صنعتی در ایران وام پرداخت خواهد کرد.

قیمت روده بالارفته‌است

در بازار روده زمینه خیلی کم است وقیمت ها بالا رفته وبانرخهای خارج تطبیق‌نمیکند.

بورس بازار روده تهران با کشتارگاه تهران است و هنوز قرار داد سال جاری این کشتارگاه بسته نشده و نرخها همان نرخهای گذشته است: «پوست‌روده‌گوسفندی ۵۲ ریال وبزی ۱۷ ریال» حال آنکه دربازار قیمتها از این‌حد بالاتر است وروده‌گوسفندی هر رشته ۶۰ ریال وبزی هر رشته ۲۰ تا۲۵ ریال معامله میشود.

کارخانه سیمان در رضائیه

رضائیه ـ رئیس اداره کل اقتصاد استان آذربایجانغربی در رضائیه گفت: بزودی عملیات ساختمان یک کارخانه عظیم سیمان که‌پروانه آن‌از طرف وزارت اقتصاد صادر شده است در رضائیه آغاز خواهد شد.

سرمایه‌ایکه برای تاسیس این کارخانه صرف میشودبالغ‌بریکصدوپنجاه میلیون‌تومان است و ظرفیت آن روزانه دوهزارتن‌سیمان خواهد بود.

این کارخانه ظرف دو سال احداث میشود ویکی از بزرگترین کارخانجات سیمان‌ایران خواهد بود.

معاملات پوست‌راکداست

معاملات پوست در حال حاضر راکداست وبه علت‌بالا رفتن‌قیمت‌ها کشورهای اروپائی وهمچنین آمریکا کمتر حاضر به دادن سفارش هستند.

سیر صعودی قیمت‌های انواع پوست در نتیجه کمی تقاضای امریکا و اروپا قیمت این کالا را در چند روز گذشته بین ۱۵تا ۲۰ درصد تنزل داده است.

هم‌اکنون هرجلد پوست گوسفندی بین ۲۲ تا ۲۶ تومان فروش میشود.

همچنین قیمت هرجلد پوست قصابی بین ۳۰ تا ۳۲ تومان است.

قابل توجه
صاحبان ساختمان و سازندگان دروپنجره
توری آلومینیومی
برای‌جلوگیری از هجوم‌پشه ـ ضدزنك ـ بادوام ـ شیك.
نماینده انحصاری فروشگاه یراق آلات‌آلومینیوم
دروازه دولت ـ روزولت ـ پلاك ۲۱ تلفن ۸۳۲۶۶۷
۱ـ۳ آ ـ ۱۳۷۹

شن وماسه شسته ـ شکسته
ودانه بندی شده که بوسیله دستگاه مخصوص اسکرابر شستشو میگردد.
تلفن ۶۳۹۹۹۰ و ۶۳۹۹۹۱

دعوت برای تشکیل مجمع عمومی عادی و مجمع عمومی فوق‌العاده
مجمع عمومی عادی‌وفوق‌العاده سندیکای صاحبان کارخانجات صنعت پشمبافی ایران بترتیب ساعت۵و۶ بعدازظهر روز سه‌شنبه ۱۸ اردیبهشت ماه ۱۳۵۲ در دبیرخانه سندیکا واقع‌در خیابان تخت‌جمشید اتاق بازرگانی وصنایع ومعادن ایران شماره ۵۷ تشکیل میشود.
دستور جلسه مجمع عمومی‌عادی ـ رسیدگی و تصویب گزارش مالی‌سال ۱۳۵۱ وبودجه سال ۱۳۵۲
دستور جلسه مجمع‌عمومی‌فوق‌العاده ـ اصلاح پاره‌ای از مواد اساسنامه
سندیکای صاحبان کارخانجات صنعت پشمبافی ایران
آ ـ ۱۸۷۵

آگهی مناقصه‌حمل غله
سازمان غله کشور حمل مقدار شش هزار ۶۰۰۰تن غله را از اهواز به همدان به مناقصه میگذارد پیشنهادات تاراس ساعت ده صبح روز بیستم اردیبهشت ۲۰ر۲ر۵۲ ماه جاری‌قبول و ساعت یازده همانروز بازو قرائت خواهدشد سپرده شرکت در مناقصه دویستو هشتاد هزار ریال وجه نقد میباشد طالبین برای کسب اطلاع از شرایط مناقصه وپیمان حمل باداره‌امور حمل‌و نقل سازمان غله کشور واقع‌در خیابان داور روبروی کاخ وزارت دادگستری مراجعه فرمایند.
مالف ۱۲۷۸
سازمان غله کشور

۱۴۰ میلیون جلد کتاب درسی برای دانش آموزان

سازمان شاهنشاهی خدمات اجتماعی در آستانه‌بیست‌وهفتمین سال تاسیس است.

در روز ششم اردیبهشت سال ۱۳۲۶ از جانب شاهنشاه‌آریامهر فرمانی شرفصدوریافت که‌بموجب آن سازمان شاهنشاهی خدمات اجتماعی بمنظور بهبود وضع بهداشت کشور، درمان بیماران بیوسیله و ترفیه حال مستمندان تاسیس گردید.

شاهنشاه آریامهر نظر به اهمیتی‌که‌برای وظایف این‌سازمان قائل بودند شخصا ریاست‌عالیه آنراتقبل فرمودند وخواهروالاگهر خود والاحضرت شاهدخت‌اشرف پهلوی را که همواره در امور خیر پیشگام بوده‌اند به نیابت ریاست عالیه برگزیدند.

دگرگونی و تحولی که ازسال گذشته در تشکیلات و برنامه‌های سازمان شاهنشاهی خدمات اجتماعی بوجود آمد جهش برنامه‌ها و خدمات این سازمان را سریعتر نمود بطوریکه این روزها که سازمان شاهنشاهی خدمات اجتماعی درآستانه‌بیست‌و هفتمین سال تاسیس قرار میگیرد با آمار و ارقام درخشانی از خدمات گذشته خود، برنامه‌های آینده را آغاز می‌کند.

سازمان شاهنشاهی خدمات اجتماعی، خدماتی را درزمینه‌های مختلف بهداشتی، فرهنگی و آموزشی عرضه کرده است و علاوه بر کمکهای مختلف به‌مردم نیازمند، به‌تربیت افراد موردنیاز کشور نیز مبادرت کرده‌است.

مسئله اصلی خدمات این سازمان خدمات درمانی است بطوریکه در حال حاضر ۲۵۵ درمانگاه این سازمان در روستاهای سراسر کشور دائر است و به رایگان در خدمت مردم می‌باشد.

مراجعه‌مردم به‌این درمانگاهها بیش از ٦٦ میلیون بار بوده که این رقم کمی بیش از دوبرابر جمعیت کشور است.

بیمارستانها

مرکز پزشکی رضا پهلوی در تجریش از سال گذشته علاوه بر خدمات درمانی با افزایش بخشهای درمانگاهی وبیمارستانی و عقد قرارداد با دانشگاه تهران و دانشگاه جندی‌شاپور بصورت یک مرکز مهم آموزشی‌درآمد.

علاوه بر بیمارستان فرح پهلوی در رامسر، بیمارستان نکوئی قم با ۲۱۰ تخت، زایشگاه هدایتی، بیمارستان احمدقوام در بازکیاگوراب لاهیجان، در بعضی از درمانگاهها مانند شوشتر، گلپایگان و داورآباد، گرمسار و سرخس وبیمارستان‌های کوچکی که بین ۱۰ تا ۲۰ تخت دارد بیماران تحت‌درمان قرار گرفتند.

از بدو تاسیس تا پایان سال۵۱ جمعا ۳۱۰۵۲۳٤بیمار به‌بیمارستان های سازمان مراجعه کرده و در حدود سیصد وپنجاه هزار تن‌تحت عمل جراحی قرار گرفته‌اند.

ضمنا سازمان در سال ۱۳۲٦ بخش جراحی سوانح و حوادث بیمارستان سینا را با یکصدوپنجاه تخت بهزینه خود ساخت و تجهیز نمود وبدانشکده پزشکی دانشگاه تهران اهدا کرد.

اندرزگاهها

برای آموزش و کمک بیشتر به مادران در بسیاری از روستاهای کشور از طرف سازمان‌شاهنشاهی خدمات اجتماعی اندرزگاههایی دائر شده است که تعداد آنهادر حال حاضر ۱٤۰ باب است و تاکنون بیش از ٥ میلیون مادرو کودک به‌این اندرزگاهها مراجعه کرده و علاوه‌برمقادیر زیادی‌کپسول های تقویتی ومواد غذائی و بهداشتی یک میلیون وهفتصد هزار کیلو شیرخشک دریافت کرده‌اند.

بهداشت و تنظیم خانواده

در سال ۱۳٤۹ تعداد ۲۵۵مرکز بهداشت و تنظیم خانواده ازطرف سازمان شاهنشاهی در محل درمانگاههای سازمان در روستاهای سراسر کشور دایر شد که تا این تاریخ در حدود سیصدو پنجاه هزار زن‌روستائی باین‌مراکز مراجعه کرده و از نتایج برنامه مزبور برخوردار شده‌اند.

مبارزه با تراخم در دزفول

شهر قدیمی دزفول که نزدیک به یکصد هزار تن جمعیت دارد تا قبل از سال ۱۳۲۸ یکپارچه آلوده به بیماری تراخم بود بطوریکه طبق آمار دقیق در سال ۱۳۲۸ نودو پنج درصد از اهالی آن باین بیماری مبتلی بودند.

سازمان شاهنشاهی خدمات اجتماعی از سال ۱۳۲۸ مبارزه شدیدی را در این شهر آغاز کرد که شامل دو قسمت اساسی بود یکی اصلاحات شهری ودیگری درمان مبتلایان.

کارخانه داروسازی داروپخش

کارخانه‌داروپخش که در سال ۱۳٤۲ در حضور مبارک شاهنشاه آریامهر وعلیاحضرت شهبانو گشایش یافت یکی از واحدهای بزرگ صنعتی کشور و بزرگترین کارخانه داروسازی خاورمیانه است.

در این موسسه عظیم در حدود یکهزار میلیون ریال سرمایه‌گذاری گردیده ومدرن‌ترین و عظیم‌ترین ماشین‌آلات داروسازی‌در بخشهای مختلف آن کار گذاشته شده‌است.

میزان تولید کارخانه در حال حاضر بالغ بر ۲٦۰ قلم داروست که سالانه مشتمل بر ۸۰۰میلیون عدد قرص و کپسول، ٦۰ میلیون عدد انواع مختلف آمپولهای‌تزریقی ۱۰ میلیون لوله پمادهای گوناگون

بقیه درصفحه ۱۲

تلفنهای رضائیه قفل شد!

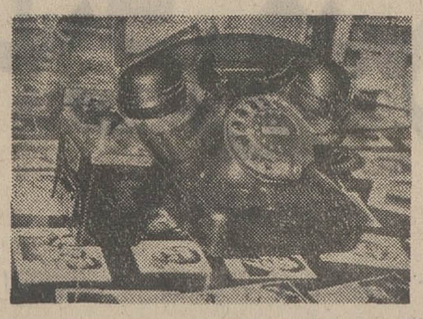

رضائیه ـ برقراری ارتباط مستقیم تلفنی بین رضائیه و سایر شهرها، باعث شد تا کسبه رضائیه، تلفن‌های خود را قفل کنند ودر بعضی ادارات نیز، تلفن‌ها، تحت نظرمستقیم مسئولان مربوطه قرار گیرد!

خبرنگار ما در رضائیه در این مورد می‌نویسد: بعضی از ادارات دولتی، در رضائیه، برای جلوگیری از هزینه سرسام‌آور تلفن، خطوط تلفنی خود را قطع کرده‌اند و در نتیجه، مراجعین این ادارات نمی‌توانند تلفنی با اداره مورد نظر خود، تماس بگیرند!

بنظر میرسد مسئولان این ادارات، در صدد تغییر دستگاههای داخلی تلفن ادارات خود هستند تا از داخل‌اداره، تماس تلفنی با شهرهای دیگر، برای کارمندان مقدور نباشد.

کسبه ومغازه‌داران نیز که غالبا، تلفن‌های خود را بعنوان تلفن عمومی در اختیار مردم می‌گذاشتند، اکنون تلفن‌های‌خود را قفل کرده‌اند ودر صورتی‌هم که کسی با خواهش واصرار بخواهد از این تلفن‌ها استفاده کند، صاحب مغازه او را کنترل می‌کند تا با گرفتن شماره «صفر»، با شهرهای دیگر تماس نگیرد.

درحاشیه برگزاری سمپوزیوم بیوشیمی وتغذیه ایران!

پرخوری مرگ وپیری زودرس می آورد!

اصفهان ـ در حاشیه سمپوزیوم بیوشیمی و تغذیه ایران، که در اصفهان برگزار شد، خبرنگار ما در این شهر، با چندتن از دانشمندان‌شرکت‌کننده‌درسمپوزیوم گفتگوهائی به‌عمل‌آورده که طی آن، نکات‌مهم و توجه‌انگیزی‌مطرح شده است.

پروفسور روش، رئیس سابق دانشگاه پاریس و استاد کالج فرانسه در پاریس، که یکی از شرکت کنندگان در این سمپوزیوم بود، گفت: امروزه تغذیه دارای اهمیت خاصی است و تحقیق در این زمینه، بدون‌کمک علم‌بیوشیمی امکان‌پذیر نیست. در این مورد، تشکیل چنین سمپوزیوم‌هائی، پایه های اساسی کارهای تحقیقاتی است.

پروفسور فرانسیس تایو، رئیس دانشکده پزشکی بردو گفت: بطور کلی در امر تغذیه، نوع غذا و میزان کالری موجود در آن مورد توجه است، و این بیوشیمی‌است که ساختمان مواد غذائی راتوجیه میکند. در همین مورد، برگزاری این سمپوزیوم‌در ایران، ازاقدامات علمی بسیار مهم و جالب است.

پروفسور وکت، رئیس دانشکده پزشکی هامبورگ در مورد مساله تغذیه گفت: پرخوری، مساله‌ای است که کشورهای صنعتی غرب‌را بشدت تهدید میکند و آمار جهانی نشان میدهد که پرخوری، باکم شدن طول عمر، ارتباط مستقیم دارد و افراد پرخور، معمولازودتر می‌میرند.

چهارتن از دانشمندان شرکت کننده در سمپوزیوم بیوشیمی وتغذیه ایران، هنگام‌گفتگوبا خبرنگاراطلاعات در اصفهان

دکتر گالیک، رئیس انجمن بیوشیمی ایران گفت: تجربه‌نشان داده است که پیری زودرس نیز یکی از آثاری است که براثر پرخوری در انسان ظاهر میشود بیماریهای قند، عروق و فشار خون نیز با پرخوری، بی‌ارتباط نیستند.

وی افزود: جنگ گذشته ثابت کرد که براثر کمبود مواد غذائی، مردم دچار بیماریهای گوناگون میشوند و کمبود مواد غذائی، آینده بشر را تهدید میکند. اکنون این سئوال مطرح است که بشر آینده، برای مبارزه با کمبود مواد غذائی چه خواهد کرد؟

پروفسور وکت در همین مورد گفت: برای مبارزه با کمبود مواد غذائی، بجز عوامل اصلی تولید مواد غذائی، باید کنترل جمعیت را بیشتر مورد توجه قرار داد. بشر نباید منتظر سال ۲۰۰۰ و یا ۲۵۰۰ باشد و پس از آنکه‌درمقابل این مشکل لاینحل قرار گرفت، به فکر چاره‌اندیشی بیفتد. در حال حاضر نیز میتوان کشورهندوستان را نمونه‌ای از کشورهای سال ۲۰۰۰ دانست. درمورد کنترل موالید، آلمان کشوری نمونه‌است. در این کشور، حدود ۱۵ میلیون نفر از زنان میتوانند بچه‌دارشوند، ولی در حدود ۱۰ میلیون نفر،یعنی حدود دوسوم آنان، با استفاده از وسایل موجود، ازبچه‌دارشدن خود جلوگیری میکنند. زنان دیگر کشورهای جهان نیز، باید اززنان آلمانی بیاموزند.

مردی ۱۳ ساله، پسری ۱۱ ساله دارد!!

رضا شیخکانلوی میلان

خوی ـ مردی بنام شیخکانلوی میلان، که طبق شناسنامه‌اش‌فقط ۱۳ سال دارد، دارای فرزندی است که شناسنامه‌اش او را ۱۱ ساله نشان میدهد!

جریان از این قرار است که رضا، ۳۵ سال‌پیش، در یوسف‌آباد بخش چاپاره خوی بدنیاآمد و زمانی که به۱۸ سالگی رسید، پدرش تصمیم گرفت کاری کند که پسر جوان او را به سربازی نبرند.

پدر رضا، بدنبال این فکر، استشهادی تهیه کرد و به گواهی عده‌ای از اهالی رساند، مبنی براینکه فرزند ۱۸ ساله او، رضا، درگذشته است. به‌این ترتیب، شناسنامه رضا، باطل‌شد واو، بدون شناسنامه، به زندگی ادامه داد.

چند سال بعد،پدر رضا، دوباره استشهادی‌تهیه کرد مبنی‌براینکه صاحب فرزندی شده که اکنون ۳ ساله است و به این ترتیب، مجددا برای رضا شناسنامه گرفت در حالیکه رضا درآن زمان ۲۵ ساله‌بود.

به این ترتیب، اکنون رضاکه‌طبق شناسنامه‌اش ۱۳ سال‌دارد، صاحب فرزندی است که امسال، واردوازدهمین سال تولد خود خواهد شد!

گفتگوی تلفنی

۳۱۱۰۷۱

ازساعت ٤تا۸ بعدازظهر

★ الو من یوسف نژادی ـ ساکن خیابان گاندی، مقابل خیابان تلویزیون. خیابان ما فاقد پیادمرو است. باتوجه باینکه در این خیابان‌سه مدرسه وجود دارد، شایسته است، برای احداث پیادمرو در این خیابان اقدامی معمول دارند.

★ الو من علی محمد ـ م قیمت تخم‌مرغ راکیلوئی ٤٥ ریال تعیین کرده‌اند، ما میخریم ٦٥ ریال.تنها اکتفا به تعیین نرخ‌کردن نمیتواند فروشندگان‌گران فروش راوادارابه اجرای آن کند، بلکه بایدکنترلی همدر کار باشد.

نامه به روزنامه

★ **دانش‌آموز و دانشجو**

تخفیفی که در فروش بعضی از کالاها یابرای تهیه بلیط اماکن تفریحی نظیرتئاتربرای دانشجویان قائل میشوند، برای دانش‌آموزان قائل نیستند. چند روز پیش‌برای دیدن کنسرتی بیکی از تئاترهای معروف، رفته بودم. هنگام تهیه بلیط دیدم به دانشجوئی هفتادودر صد تخفیف دادند، ولی برای من که یک دانش‌آموز هستم تخفیفی قایل نشدند. مگر موقعیت یک دانش‌آموز و یک دانشجو که احتمالا هردو دارای خانواده‌های کم‌درآمد هستند باهم فرق میکند؟

خسرو قربانی

★ **گرانی در پارکینك**

این روزها اکثر پارکینگ‌دارها بابت پارک هراتومبیل ۱۵ ریال میگیرند، در صورتیکه نرخ‌تعیین شده ۱۰ ریال است از جمله پارکینگ مقابل فروشگاه فردوسی است که از مشتریان خود ۱۵ریال میگیرد.

بنویسید اگر بموقع پارکینگ ـ دارهای سودجو را که خودسرانه دست بافزایش قیمت میزنند جریمه کنند، این وضع پیش نخواهدآمد.

اصغر معارفی

علاقه ما بشما...
بعد از فروش شروع میشود.

بعد از فروش حتی یکدستگاه از انواع ماشین آلات کاترپیلار بشما . . . .
قسمتهای زیر با گروه متخصصین ووسائل مجهز برای بهره برداری بیشتر از ماشین آلاتی که خریده اید در خدمت شما هستند .

- سرویس قطعات یدکی .
- سرویس تعمیرگاههای ثابت وسیار
- سرویس پیش گیری .
- سرویس قطعات تعویضی .
- سرویس آموزشی .

سرویس قطعات یدکی :

دراین قسمت باصرف میلیونها تومان هزینه ما حتی کوچکترین قطعات یدکی راکه ممکن است روزی مورداحتیاج شماباشد .
با پیشرفته ترین روش انبارداری گردهم آورده ایم تا درهنگام نیاز با کمترین صرف وقت در اختیارتان قرارگیرد .
بدین ترتیب ازمیلیونها ریال خسارتی که ممکن است از نبودن حتی یك بوش برای شما بوجودآید جلوگیری کرده ایم .

بنابراین می توان گفت :

قیمت این بوش

خیلی ناچیزاست
ولی
اگر بموقع نرسد
میلونها ریال
خسارت ببار میاورد

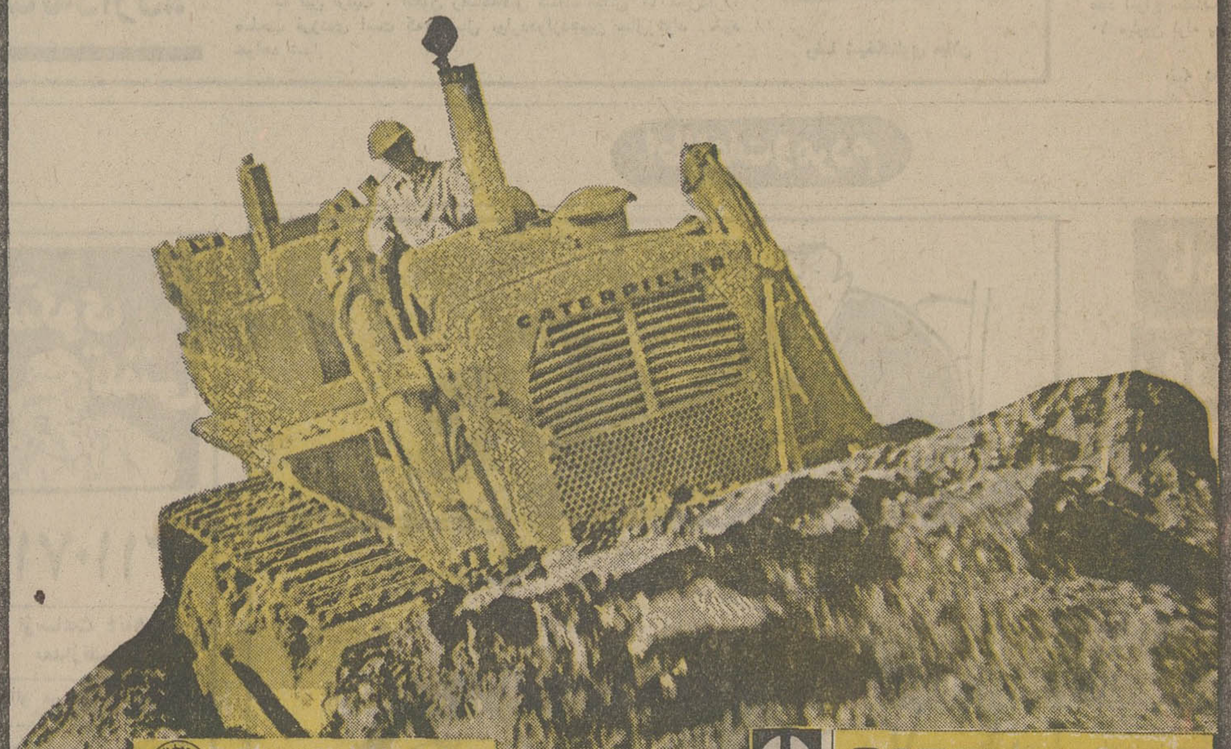

MASHINHAYE RAHSAZI COMPANY LTD.
شرکت ماشینهای راهسازی (سهامی خاص)

CATERPILLAR

اداره مرکزی: تهران - خیابان سعدی شمالی شماره ۱۶۸
تلفن ۱۰-۳۱۲۰۰۱ .
اداره قطعات یدکی سرویس: کیلومتر ۱۸ جاده کرج
تلفن ۵-۹۷۶۰۳۳ ۶۶۲۵۹-۶۶۲۸۰۲

شعب: اهواز شیراز اصفهان

media

واینست... برتری کاترپیلار

۱۴۰ میلیون جلد کتاب درسی

بقیه ازصفحه ۱۱

۲ میلیون شیشه انواع شربتهای خوراکی ، یک میلیون شیشه‌قطره های چشمی ، و ۸۰۰۰۰۰ لیتر محلولهای تزریقی وریدی میباشد.

طی دهسال گذشته در حدود سیصد هزار صندوق از داروهای ساخت داروپخش ونیز لوازم طبی وجراحی برای درمانگاهها و بیمارستانهای سازمان وبرخی دیگر از موسسات خیریه درمانی ارسال شد تا بمنظور مداوای رایگان بیماران مورد استفاده قرارگیرد. لوازم طبی و جراحی برای درمانگاه ها و بیمارستان های سازمان وبرخی دیگرازموسسات خیریه درمانی ارسال شد تا بمنظور مداوای رایگان بیماران مورد استفاده قرار گیرد .

مرکز تحقیقات و مطالعات‌علمی

شاهنشاه آریامهر پس از تحولاتیکه در سال ۱۳۵۱ در سازمان شاهنشاهی خدمات اجتماعی صورت گرفت به‌هیئت مدیره ومسئولان‌سازمان اوامری مبنی برایجاد بخش تحقیقات داروئی‌وشیمیائی بمنظورکشفیات داروئی، صادر فرمودند تاکشور ما نه تنها از لحاظ فرمول و مواد اولیه ساخت دارو ها تدریجا از اتکای خود به خارج بکاهد بلکه در زمینه تحقیق و تتبع در امور داروئی وشیمیائی و ساختن دارو های جدید نیز در ردیف کشور های کاشف و مبتکر قرار بگیرد و بدنبال‌این اوامر بخش جدید التاسیس سازمان شاهنشاهی خدمات اجتماعی در زمینه تحقیقات و کشفیات داروئی اعم‌از داروهای مختلف آغاز بکار کرد .

آموزشگاهها

علاوه بر این خدمات در طی ۲۶ سال فعالیت این سازمان آموزشگاه های حرفه‌ای رضا پهلوی، آموزشگاه عالی‌پرستاری اشرف پهلوی و آموزشگاه بهیاری رضا پهلوی نیز ازطرف این سازمان دائر گردید.

طبع و نشر کتاب و کمک های فرهنگی

از سال تحصیلی ۳۷-۱۳۳۶ ببعد همه ساله طبق تقاضای وزارت آموزش و پرورش کلیه کتاب های ابتدائی دبستان های سراسر کشور از طرف سازمان و بکمک این وزارت و سازمان برنامه تهیه و در اختیاروزارت آموزش و پرورش گذاشته شده و بین دانش آموزان سراسر کشور توزیع گردیده است .

از آغاز اجرای این برنامه تا سال تحصیلی ۵۲-۵۱تعداد ۱۴۰٫۴۹۳٫۵۹۰ جلد کتاب درسی و لوحه کتاب‌سیاه دانش طبع و توزیع شده است .

این کتاب ها در چاپخانه عظیم بیست و پنجم شهریورکه قسمت اعظم سهام آن متعلق به سازمان است طبع می شود.

در زمینه کمک های فرهنگی یکی از اقدامات مهم سازمان شاهنشاهی ساختمان و تجهیز دو خوابگاه بزرگ در کوی امیر آباد و اهدای آن بدانشگاه تهران و نیز کمک نقدی به ساختمان خوابگاه دختران دانشجو بود . همچنین می - توان کمک بدانشگاه صنعتی آریامهر به مبلغ ۲۵۰ میلیون ریال ، بنیاد فرهنگی رضاپهلوی همه ساله مبلغ ۲۰ میلیون‌ریال، دانشگاه جندیشاپور اهواز به مبلغ بیش از ۱۰ میلیون ریال و کمک های مستمر به بسیاری دیگر از موسسات آموزش عالی را ذکر کرد .

قابل توجه

زمینهای‌اطراف جاده‌اسفالته اصفهان در دوکیلومتری ساوه بطرف اصفهان به قطعات‌بزرگ‌وکوچك جهت کارخانه وساختمان مرغداری واحداث باغ باسند مالکیت‌آماده‌فروش‌می‌باشد. محل فروش‌ساوه -بازار -حاج مهدی‌خراطچی

آگهی مناقصه

کارخانه ذوب‌آهن آریامهر ۱۷۹ قلم لوله‌های فولادی بدون درزوبادرز ۳۸٫۵ تن‌پروفیل را از طریق مناقصه‌عمومی خریداری مینماید . شرکت کنندگان در مناقصه می توانند برای دریافت برك شرائط ومشخصات به‌دفتر تدارکات این کارخانه واقع‌در ۴۵ کیلومتری جاده اصفهان - شهر کرد مراجعه و پیشنهاد خودرا همراه برك شرائط و مشخصات باقید قبولی امضاءنموده تاساعت ۹½ روز ۵۲٫۲٫۱۷ به‌دبیرخانه کارخانه تسلیم نمایند. کالای مورد مناقصه بایدپس از مبادله قرارداد به‌تدریج طبق برنامه‌زمانی تحویل مندرج‌در برك مشخصات تاپایان سال۱۳۵۲ بانبار های کارخانه ذوب‌آهن آریامهر تحویل گردد .

سرپرست کل عملیات کارخانه آریامهر

آگهی ممنوعیت حفرچاه

چون در سنوات‌اخیر کثرت حفرچاه های عمیق‌ونیمه‌عمیق در منطقه مبهار ، دشت‌مبهار وتنك‌اسدآباد وبهره برداری بیش از حد مجاز ازمنابع آب‌زیرزمینی ووضع خاص هیدروژئولوژی منطقه فوق باعث‌پائین‌افتادن سطح آب زیرزمینی گردیده لذا بموجب ماده ۲۴قانون آب‌ونحوه ملی شدن آن از تاریخ‌نشراین آگهی‌حفر چاه عمیق‌و نیمه‌عمیق واحداث قنات در منطقه مذکورو برابر نقشه موجود دراداره کل حفاظت منابع‌آب این‌وزارت‌و سازمان آب منطقه‌ای اصفهان که حدود آن ذیلادرج گردیده ممنوع‌اعلام‌می گردد .

شمال: کوه کلاه‌قاضی وجاده مبارکه
جنوب : قسمت‌اول کوه‌مبهار ، قسمت‌دوم کوه‌زرد تاانتهای حدغربی وقسمت‌سوم بحد ممنوعه دشت‌شمالی شهرضا
شرق : کوه کلاه‌قاضی .
غرب : بخط ممتد از جاده مبارکه‌در دامنه کوه‌زرد.
م‌الف ۱۳۰۲

وزیرآب‌وبرق

آ-۵۵۱۸

شماره ۱۱۸ — تاریخ ۵۲٫۱٫۱۱

اطلاعیه شهرداری اردکان یزد

دراجرای ماده ۵ آئین نامه مربوطه به تبصره ۲ ذیل ماده ۱۶ قانون نوسازی و عمران شهری بدینوسیله اجرای طرح احداث دورشته خیابانهای شرح زیر را باطلاع عموم میرساند :

۱ - احداث جاده سنتو از آب‌انبار شفیع تاانتهای قسمت جنوبی شهر (جاده فرودگاهی) بعرض ۴۵
الف - پرداخت غرامت ۶۲۷۷۷۸۹ ریال
ب - دریافت مرغوبیت ۲۷۷۶۱۸۰ ریال

۲- احداث خیابان جدید از کوچه حافظی الی دروازه آخوند بعرض ۱۱٫۵ متر
الف - پرداخت غرامت ۹۹۲۸۰۸ ریال
ب - دریافت مرغوبیت ۵۱۷۰۲۳ ریال

تاریخ شروع اول شهریور ماه سال ۱۳۵۲ و مدت اعتراض از تاریخ نشر اولین آگهی تادوماه و محل قبول اعتراض دفتر شهرداری خواهد بود .

ضمنا فهرست ارزیابی املاك وسیله پست برای اطلاع مالکین‌و متصرفین قانونی‌آنان ارسال‌معترضین برارزیابی بایدنشانی‌کامل وروشن خودرا در ذیل برك اعتراض بطور خوانا قید نمایند مفاداین اطلاعیه در سه نوبت بفاصله هرنوبت یکهفته در روزنامه اطلاعات منتشر میگردد .

شهردار اردکان - عباسی

آگهی مناقصه شماره ۶

نیروی هوائی‌شاهنشاهی حمل بارسال ۵۲ رابرابربرك شرایط و مشخصات موجود به مناقصه می گذارد پیشنهاد دهندگان می‌توانند با مراجعه بستاد نیروی هوائی ((خیابان فرح‌آباد) ودریافت‌برك شرایط‌و مشخصات پیشنهادات خود را بر طبق‌مفاد مندرج‌در برك شرایط تنظیم نموده و تاساعت ۱۳ روزشنبه ۵۲٫۲٫۲۲ به‌دفترآجودانی کل ستاد فرماندهی نیروی هوائی شاهنشاهی تسلیم نمایند. م‌الف ۱۲۹۳

نیروی هوائی‌شاهنشاهی

آ-۵۵۲۲

شرکت ملی نفت ایران

انتخاب دیپلمه جهت تامین تکنیسین های مورد احتیاج پالایشگاه تبریز

شرکت ملی نفت‌ایران به عده‌ای دیپلمه مرد برای خدمت درپالایشگاه تبریز با شرایط زیر بعنوان کارآموزاحتیاج دارد:

۱-دارابودن دیپلم کامل متوسطه رشته طبیعی‌یاریاضی ویا دیپلم هنرستان های صنعتی کشور در رشته های برق ، مکانیك وفلزکاری.

۲- حداکثرسن ۳۶ سال (متولدین ۱۳۲۶ به‌بعد)

۳- دارابودن برك خاتمه خدمت‌ویابرك معافی دائم وظیفه عمومی.

۴- شاغل نبودن در سازمان های دولتی ویاوابسته‌بدولت وعدم اشتغال به‌تحصیلات دانشگاهی .

۵- گذراندن‌امتحانات مسابقه (شامل زبان‌انگلیسی ریاضیات فیزیك وشیمی وهوش ودرك فنی)وپذیرفته شدن در مصاحبه.

۶- تائیدصحت‌مزاج‌داوطلب بوسیله بهداری شرکت ملی نفت‌ایران.

داوطلبانی که در امتحانات ورودی و مصاحبه پذیرفته‌شوند برای مدت دوسال در پالایشگاه های داخلی صنعت‌نفت تحت آموزش قرار خواهند گرفت و درصورتی‌که دوره مزبور رابنحو رضایتبخشی به‌پایان رسانند طبق مقررات شرکت در سمت تکنیسین در پالایشگاه تبریز به‌کارگمارده خواهندشد .

علاقمندان‌واجد شرایط می توانندبرای ثبت نام با در دست داشتن مدارك زیر به‌باشگاه کارگران صنعت‌نفت واقع در شهرستان تبریز - خیابان شاهپور شمالی - جنب‌اطاق بازرگانی مراجعه‌وکارت ورودبه جلسه‌امتحان دریافت نمایند.

شناسنامه عکس‌دار
اصل گواهینامه ششم‌متوسطه
دوقطعه‌عکس ۴×۶
اصل‌برك خاتمه خدمت‌ویابرك‌معافی دائم‌وظیفه‌عمومی

ثبت‌نام از ساعت ۸صبح تا ۱۲ ظهرواز ۱الی ۴ بعدازظهرروز های شنبه هشتم‌یکشنبه نهم -دوشنبه دهم - سه‌شنبه یازدهم‌و چهارشنبه دوازدهم اردیبهشت ماه‌جاری به عمل خواهدآمد.

تاریخ ومحل امتحان مسابقه در موقع ثبت نام باطلاع داوطلبان خواهدرسید .

از متقاضیانیکه قبلا تقاضای استخدام در صنعت نفت‌نموده‌اند وواجدشرایط فوق الذکرمی‌باشندعوت مینماید که جهت ثبت نام وشرکت در امتحانات مربوطه به نشانی فوق‌الذکر درتاریخ مقرر مراجعه نمایند.

آ-۵۴۹۲

اخبار خارجی

اخبار

در پارلمان ایران

از : علیرضا شفائی

فضای سبز مجلس

با اعتباری که‌در بودجه‌امسال مجلس شورای ملی به تصویب رسیده است ،چهارده هزارمتر فضای سبز به محوطه مجلس اضافه خواهدشد.آقای مهندس ریاضی رئیس مجلس شورای ملی تائید کرده است درحدود ۲۰۰ خانه ، یعنی نزدیک به دوسوم از خانه های قسمت شرقی مجلس شورای ملی ، خریداری شده است و با خرید این خانه هادر حدود ۱۴هکتار فضای سبز به‌محوطه فعلی باغ مجلس شورای ملی اضافه می شود و خیابان ژاله به خیابان چراغ برق متصل میگردد .

خبر دیگر در توسعه باغ بهارستان حکایت از این دارد که با خرید تمام خانه های قسمت شرق‌خیابان شرقی‌عمارت بهارستان ، حدود ۶۵ هزار متر مربع به مساحت فعلی بهارستان یا باغ مجلس شورای ملی اضافه میشود .

تصویب ماده اصلاح شده

کمیسیون کشاورزی مجلس سنا که بریاست سناتور سپهبد کریم ورهرام تشکیل‌گردید ماده بیست اصلاحی مجلس شورای ملی درلایحه‌تشکیل شرکت‌های سهامی زراعی‌را تصویب کرد . در آخرین روز سال گذشته ماده مذکور به پیشنهاد رهبر گروه پارلمانی حزب اکثریت باین‌شرح‌اصلاح‌گردید :«اراضی و مستحدثات و اعیانی‌و ماشین آلات کشاورزی و قنوات چاه های آب و وسایل آبیاری واقع در حوزه‌عمل‌شرکت‌های سهامی زراعی و شرکت های تعاونی تولید روستائی در صورتی که در تاریخ تشکیل شرکت در مالکیت یا اجاره سهامداران نباشد به وزارت تعاون و امور روستاهامنتقل‌میگردد ومتناسب با آن وزارت مذکور طبق ماده سوم این قانون در شرکت سهامی زراعی و تعاونی های تولید روستائی مربوط ذیسهم خواهد بود .ترتیب ارزیابی‌این قبیل‌اراضی ومستحدثات‌واعیانی و ماشین آلات و قنوات وچاه های آب ووسایل آبیاری ونحوه پرداخت بهای آن‌نقداً براساس بند ۳ ماده ۵ قانون برنامه و مورد و ضوابطی خواهد بودکه طبق آئین‌نامه پیشنهاد وزارت تعاون و امور روستا ها ، به تصویب هیئت وزیران خواهد رسید .

★ حمل و نقل هوائی

موافقت‌نامه حمل ونقل هوائی بین دولت ایران و دولت‌ممالک متحده آمریکا که در دوازدهم بهمن سال گذشته به امضاء رسیده است در دستور کار کمیسیون امور خارجه مجلس قرار گرفت تا مورد بررسی قرارگیرد .

بموجب این موافقت‌نامه ، شرکت‌یا شرکت های‌هواپیمائی تعیین شده دولت ایران ودولت ممالک متحده آمریکا ، حق خواهند داشت در مسیر های مشخصه درهردو جهت،سرویس هواپیمائی دایرنموده و طبق برنامه در نقاط مشخصه‌ممالک متحده و ایران ، فرود آیند.

آماده طرح در جلسه

لایحه تشکیل‌شرکتهای‌سهامی زراعی قبلا در مجلس سنابه تصویب رسیده و به مجلس شورای ملی ارسال گردیدولی با اصلاحی که این مجلس در ماده ۲۰ آن بعمل آورد ،لایحه مجددابه‌سنا برگشت. کمیسیون های دارائی ـ دادگستری و برنامه مجلس سنا نیز ماده مذکور را عینا تصویب کردند. ممکن است این لایحه‌دردستور جلسه علنی روز دوشنبه‌مجلس سنا قرار گیرد .

عزیمت هیئت پارلمانی

هیئت‌پارلمانی ایران‌بریاست سناتور محمدعلی بوذری روز گذشته برای‌شرکت درشورای بین‌المجالس ، عازم‌اروپا شد .

در این هیئت آقای دکتر محمدعلی‌رشتی دبیر کل‌گروه بین‌المجالس‌ودکتر محمودضیائی رئیس کمیسیون امور خارجه مجلس شرکت‌کردند وسناتور امیرحسین خزیمه علم نایب رئیس و آقای دکتر عزت‌الله یزدان‌پناه خزانه‌دار گروه‌بین‌المجالس از شرکت در شورای مذکور عذر خواستند .

عوارض شاهراه‌مسکوت‌ماند

لایحه دولت راجع‌به افزایش عوارض شاهراه تهران ـ کرج که قبل از تقدیم به مجلس‌در گروه پارلمانی اکثریت‌مطرح شده بود ، بدنبال پیشنهاد نمایندگان برای بررسی به کمیسیون تخصصی حزب‌ایران نوین ارسال گردید و همچنان در دستور این کمیسیون قرار دارد . امروز اطلاع حاصل‌شد که به تقاضای دولت بررسی لایحه مذکور ، مسکوت مانده است .

یک شهر دیگر کامبوج سقوط کرد

پنوم‌پن ـ باسقوط یک شهر کوچک دیگر در اطراف پایتخت و سقوط شاهراه شماره چهار به دست کمونیست ها طی بیست و چهار ساعت گذشته‌فشار نیروهای کمونیست به سپر دفاعی پایتخت کامبوج که در محاصره کامل‌قوای دشمن قرار گرفته بیش از بیش افزایش یافته است در تمام مدت دیروز و دیشب فعالیت نظامی شدیدی در شهر پنوم‌پن به‌چشم میخورد هواپیماهای ب ۵۲آمریکا چندین بار مواضع کمونیست ها را دراطراف‌پنوم‌پن‌بویژه درساحل شرقی رودخانه مکونگ درهم کوبیدند .

صدای انفجار بمب ها که بوسیله هواپیماهای تاکتیکی فرو ریخته میشد و صفیر شکاریهای جت نیروی هوائی آمریکا در جنوب و مغرب پایتخت لحظه‌ای قطع نمی شد . توپخانه سنگین کمربند دفاعی پنوم‌پن پیوسته مواضع کمونیست ها را زیرآتش گرفته بود .

هدف اصلی نیروی هوائی‌آمریکا این است که از پیشروی واحد های دشمن به سوی پایتخت جلوگیری کند ولی نیرو های کمونیست زیر باران بمب و گلوله توپخانه به پیشروی خود ادامه داده و به ده کیلومتری مغرب پایتخت رسیده‌اند .

دو موضع مستحکم نیرو های دولتی کامبوج که زیر فشارشدید کمونیست ها قرار گرفته هرلحظه ممکن است سقوط کند و شکاف عمیقی در خط دفاعی پایتخت کامبوج بوجود بیاید .

در پنجاه کیلومتری جنوب‌پنوم‌پن مواضع دفاعی شهر « تاکئو» نیز بار دیگرموردحمله شدیدکمونیست ها قرار گرفته . در جنوب کشور نیرو های دولتی تخلیه شهر«کپ» را زیر فشار کمونیست هابه‌پایان رسانیده‌اند و نیرو های شکست خورده کامبوج در برابر حملات پیاپی واحد های ویت‌نام شمالی عقب‌نشینی می کنند .

هواپیماهای استراتژیکی آمریکا برای حمایت از نیرو های‌کامبوج پیوسته اطراف شهر « کامپونگ‌ـ تونگ» را بمباران می کنند .

پرنس سیهانوک که بتازگی به پکن بازگشته است امروز در یک مصاحبه مطبوعاتی گفت که پرزیدنت نیکسون‌میخواهد آمریکا را در یک جنگ‌سوم‌در هندوچین درگیر کند و بی‌شک نیرو های ویت‌نام شمالی‌نیزدر کنارک‌میوجی ها وارد جنگ خواهند شد .

پرنس سیهانوک‌اضافه کرد که حوادث کامبوج نمی تواندبخود این کشورمحدودشود بلکه دامنه آن به سراسر هندوچین گسترش خواهد یافت . سیهانوک گفت تلگرام هائی که بدست من میرسد از زد وخوردبین نیرو های‌ویت‌ـ نام جنوبی و قوای ما حکایت می کند .

سیهانوک اضافه کرد که‌سیاست عدم تعهد آمریکا در آسیای‌شرقی تصور باطلی پیش نیست هدف این سیاست جلوگیری ازکمونیسم نیست بلکه برقراری یک سیستم استعمارجدید درجنوب‌شرقی‌آسیا است .

در واشنگتن سخنگوی وزارت دفاع آمریکا شایعاتی را دائربر اینکه تفنگداران دریائی آمریکااز اوکی ناوا به سوی کامبوج به حرکت درآمده‌اند تکذیب کرد و گفت این گزارش هابی‌اساس و خنده‌آور است .

یکنماینده دموکرات‌روز پنجشنبه در مجلس نمایندگان آمریکاگفته بود که تفنگداران دریائی امریکا از اوکی‌ناوا به سوی کامبوج حرکت کرده‌اند .

در حالی که جنگ های‌شدیدی در دروازه های پنوم‌پن جریان دارد بحران سیاسی‌وخیمی دولت «لون‌نول» را در وضع بسیار حساس و خطرناکی قرار داده است .

بحران بدنبال استعفای دولت کامبوج تشکیل‌یک شورای عالی سیاسی بوجود آمده است . این شورا باید خط مشی سیاسی دولت آینده را تعیین کند . هنوز معلوم نیست در این شورا چه کسانی عضویت خواهند داشت.

اتومبیل با ٤ سرنشین به‌رودخانه افتاد

★ در این حادثه ۳ نفرکشته شدند

اتومبیل شماره ۵۶۹۶۷تهران‌ـ ب برانندگی محمد باقرسهیلی سه‌نفر دیگرباسامی‌حاج‌فریدون بیگلووعلیرضاسلطانی‌برانندگی محمد باقر سهیلی از تهران بطرف چالوس در حرکت‌بوددر ۸ کیلومتری این شهر ازجاده منحرف و به رودخانه عمیق کنار جاده سرنگون شد . در این حادثه راننده اتومبیلو حاج فریدون بیگلووعلیرضاسلطانی کشته شدند یکی دیگر از سرنشینان اتومبیل از ناحیه پا دچارشکستگی‌استخوان گردید.

اجساد مقتولین حادثه ساعتی بعد از سقوط اتومبیل‌برودخانه در دو کیلو متری محل از آب گرفته شدوبرای‌بیرون کشیدن لاشه اتومبیل از قعر رودخانه فعالیت میشود .

ساختمان جدید دادگاه

فردوس‌ـ دادگاه فردوس به ساختمان جدید انتقال یافت . این ساختمان‌باهزینه چهارصد و پنجاه هزار ریال در خیابان«سعد آباد»فردوس ساخته شده است .

تبریکات

جناب سرهنگ عبدالعلی ملک‌مرزبان

بانهایت مسرت ارتقاء درجه آن جناب را تبریک عرض‌مینمائیم

کلاردشت ـمحمدعلی مصلحی ـمنوچهر بهنامی

آ ـ ۳۱۳٤

جناب آقای عنایت جیل عاملی

انتصاب آنجناب را به مدیر کلی حفاظت فرهنگ تبریک می ـ گوئیم .

اهواز : دکتر میردامادی و بانو

۱ـ۵۳۶۸

سرورمحسن پزشکپور رهبر دلاور حزب پولادین پان‌ایرانیست

مبارزین پیکارجوی‌پان ایرانیست خطه مرد پرور گیلان از ژرفای وجود انتشار دگربار روزنامه خاك و خون این آیت‌گرمی بخش قلب ایران پرستان را به آن رهبر هشیدار شادباش می‌ـ گویند .

مسئول حزب‌پان‌ایرانیست تشکیلات رودسر ـ ایرج کریمپور

مسئولین سازمانهای روستائی حزب‌پان‌ایرانیست .

۱ـ از سیاهکلرود ، ذکریا بشردوست ۲ـ از بازرگانمحله ، غلامحسین توانا ـ اسماعیل‌پور ـ اسماعیل ۳ـ از کل محله خشك‌لات ـ حاج حسین رمضانی ـ حاج شعبان رمضانپور ٤ ـ از چایخانسر ، محمود صالحی۵ـ از بالنگا ، محمد حسین جعفری ٦ـ از خان‌تپه اربوسرا مختار آقاجانی ـ خدادادزاد نوروزی ـ صالح ربیع‌پور ۷ـ از پایگاه منت‌سرا ، مرتضی‌زمانی ۸ـ از کلاچای ملك نوشری ۹ـ از فشکل پشته،حسینعلی‌خلیلی‌ـ همت رضائی ۱۰ـاز باغدشت عسگرآباد‌ـ محمد قاسم حسین زاده ـ حسینعلی احمدی ۱۱ـ از نوده حسین قاسمعلی‌پور ـ علینقی پور غلامی‌ـ یوسف حسن‌زاده ۱۲ـ از شلمان ـ ابراهیم آزادخواه ـ رضا فوآدی ۱۳ـ از رودمیانه مسیب کشاورز .

۱ـ۵۳۹٦

سرور محسن پزشکپور رهبر شکست ناپذیر حزب قهرمان پان‌ایرانیست

انتشار مجدد روزنامه خاك‌وخون صدای آزادگان ایران‌پرست رابشما شادباش میگوئیم مسئولین سازمانهای روستائی حزب پان‌ایرانیست تشکیلات رودسر

۱ـ از ماچیان ـ غلامعلی بامداد ، چیانی واعظ ، حسین مهدی پور ۲ـ ازگلدشت محمدعلی مصطفوی ، علیجان کشاورز ،عباس علی‌اصغری ۳ـ ازبی‌بالان ، هادی محمدی ـ حسن پاکزاد ٤ ـاز گیلاکجان نعمت محمدی ـ حسین شریفی ۵ـ از رضا محله ، حسین‌ملکی ٦ـ از پیرمحله سید طالب احمدی ، اسماعیل‌بامداد ۷ـ از املش فتح‌الله منزوی ۸ـ از لات لیل‌خیرالله شریفی۹ـ از شیر محله باقر یوسفی ـ علیجان بی‌آلایش ۱۰ـ ازسیاهکل کیومرث صبوری ۱۱ـ از سلاکجان قربانعلی مهرزاد ـ شیرعلی قاسمی ۱۲ـ از آسیابسران شعبان اصلی ـصادق حسین‌زاده ۱۳ـ از شیلشارستان ـ هوشنك محمد جانی ـ گل‌ـ احمد قربانی۱٤ـ از یوسف‌آباد .نعمت ـ تابا ـ گل احمد حسنی

خلاصه آگهی مناقصه شماره ۳ـ۲۳ر۱ر۵۲

۱ـ پشتیبانی منطقه ۲ در حدود یك میلیون و یکصد هزارریال نوشت افزار مورد نیاز عناصر قرارگاه سپاه ۲ و پشتیبانی منطقه۲ در طول سال ۵۲خودراکه محل تحویل آن‌درب انبار پادگان شماره ٤ خواهدبود از طریق مناقصه خریداری مینماید .

۲ـ پیشنهاد دهندگان میتوانند همه روزه باستثنای روزهای تعطیل بامراجعه بدفتر مدیریت آمادوخدمات‌ودریافت‌برك شرایط ومشخصات معامله وامضاء آن، پیشنهاد خود را طبق مفاد آگهی تنظیم و تا ساعت ۹ صبح روز پنجشنبه ۲۰ر۲ر۵۲ بدفترمدیریت آماد وخدمات پشتیبانی منطقه‌دو واقع در شیرازروبروی‌استانداری فارس تسلیم نمایند .

اداره مناقصه‌گذار پشتیبانی منطقه‌دو

آ ـ ۵۳۷۸

تجدید آگهی مناقصه محدود شماره ۳۸ر۵۲ شرکت مخابرات ایران

شرکت مخابرات ایران در نظر دارد نظافت روزانه ساختمان ١٤ طبقه مرکزی خود واقع در اراضی بیسیم قصر بارتفاع کلی در حدود ۵۲متر با مساحتی بمیزان تقریبی ۱۰۵۰۰ متر مربع را برای مدت دو سال بمناقصه محدود بگذارد.

داوطلبان شرکت در مناقصه مذکور برای تعیین صلاحیت خود میتوانند از این تاریخ باداره تدارکات شرکت واقع در چهارراه تخت جمشید ـ شیراز مراجعه وپرسشنامه مربوط را دریافت و پس از تکمیل تاآخر وقت اداری روز یکشنبه شانزدهم اردیبهشت ماه ۱۳۵۲ باداره مزبور ارسال دارند.

پس از رسیدگی وانتخاب موسسات واجد صلاحیت مدارک مناقصه جهت آنان ارسال خواهد گردید و مراتب به سایر متقاضیان نیز اعلام خواهد شد. م‌الف ۱۲۹۱

شرکت مخابرات ایران

امریکا تاکنون فقط ۳ مین را جمع‌آوری کرده بود .

پرواز هواپیماهای شناسائی درویتنام‌شمالی ازسر گرفته‌شد

واشنگتن‌ـ دولت‌امریکا۳ ماده مهم ازمواد قرارداد صلح‌ویتنام رانقض‌کرد دولت امریکا رسما اعلام کرد دستور داده است جمع‌آوری مین‌هائی که در آب های ساحلی‌ویتنام شمالی‌ریخته شده‌متوقف شود از طرف دیگر دولت‌امریکاکارکمیسیون‌اقتصادی را متوقف کرد . و رئیس‌هیات مختلط امریکا درویتنام شمالی نمایندگی امریکا را از پاریس‌به واشنگتن احضار کرد . این کمیسیون که پس از امضای قرارداد صلح در پاریس تشکیل شده مامور بررسی کمک های امریکا به نوسازی‌ویتنام شمالی است . دولت امریکا اخطار کرده است‌که اگر ویتنام شمالی به کمک‌های خود به‌کمونیست های ویتنام جنوبی و کامبوج ادامه دهد به‌ویتنام شمالی‌کمک اقتصادی نخواهدداد . مقامات ویتنام شمالی‌اعلام کردندمتوقف شدن جمع‌آوری مین ها نقض آشکار قرارداد آتش‌بس است این مقامات گفتند امریکائیها تاکنون فقط ۳مین‌را ازسواحل ویتنام جمع‌آوری کرده بودند. مورد سوم نقض قرار داد صلح بوسیله امریکاایست که امریکا دستور داد پرواز هواپیما های شناسائی امریکا برفراز اسمان ویتنام شمالی ازسرگرفته شود.

علت فرستادن هواپیما های بی‌خلبان آن‌است که از اسیر شدن مجدد خلبانان امریکائی بدست مقامات ویتنام شمالی جلوگیری شود ولی سخنگوی وزارت دفاع امریکا ازهرگونه تفسیری دراین‌باره خودداری کرد .امریکا پس ازامضای قرارداد های پاریس به پرواز های اکتشافی برفراز ویتنام شمالی پایان داده بود.

سخنگوی وزارت دفاع‌آمریکا در پاسخ یکی از خبرنگاران گفت هدف کلیه اقدامات اخیر ما این است که ویتنام شمالی بداند نقض قرارداد آتش‌بس به‌نفع ان کشور نیست.

از سوی دیگر ویلیام راجرز وزیر امورخارجه آمریکااخطار کرد که‌اگر هانوی مقررات آتش‌بس را رعایت نکند دولت نیکسون از دادن کمک های اقتصادی به ویتنام شمالی خودداری خواهد کرد.

درهانوی‌وزارت امورخارجه ویتنام شمالی اظهار داشت‌که روز پنجشنبه دو هواپیمای شناسائی‌آمریکابرفراز هایفونگ و مناطق دیگر به پرواز های اکتشافی دست زدند ودولت ویتنام شمالی بشدت باین اقدام آمریکا اعتراض کرد.

سخنگوی‌وزارت امورخارجه ویت‌نام شمالی افزود که‌ایالات متحده با این اقدام ماده دوم قرارداد پاریس‌را درباره ویتنام نقض کرده است.

دراعلامیه وزارت امورخارجه ویت‌نام شمالی پرواز هواپیما های آمریکائی برفراز شهرهای مهم این کشور بیک اقدام تحریک‌امیز و ستیزه جویانه علیه ملت ویتنام و افکارعمومی تلقی شده است.

همزمان با تشدید اختلافات آمریکا و ویتنام شمالی دامنه جنگ در ویتنام جنوبی بین سربازان دولتی و ویتکنگ ها بسرعت افزایش می‌یابد . از بیست و چهار ساعت قبل‌نبرد های خونینی در منطقه‌لونگ‌ـ نین» بین‌دوطرف درگرفته است در این پیکار طرفین از توپخانه وخمپاره‌انداز وسلاحهای‌سنگین دیگر استفاده میکنند.

از روز۲۸ژانویه که قرارداد آتش‌بس‌درویتنام‌بامضاء رسیده تاکنون‌تنهادرمنطقه «هنگ‌نوگ» ششصد نفرازنیرو های دولتی کشته شده‌اند.

سیل‌اسلحه‌شوروی بسوی‌خاورمیانه عربی سرازیر شد

بقیه از صفحه ۲

ووسایل مدرن وپیچیده‌ای از قبیل‌تاسیسات رادادرسوریه پیاده کردند.

درمحافل وزارت دفاع آمریکا گفته میشود کمجنگهای هوائی سوریه‌واسرائیل درژانویه گذشته ممکن‌است‌دولت شوروی را بسط و تسریع تحویل اسلحه وهواپیما به‌سوریه‌وادارکرده باشد . طبق ادعای مقامات اسرائیلی درجنگهای‌هوائی ژانویه گذشته ٦ هواپیمای‌سوریه‌سرنگون شدند. کارشناسان نظامی آمریکا که درامور خاورمیانه خبرگی دارند براین عقیده‌اند که قابلیت‌فنی‌سوریه‌برای حفظ ونگهداری میگهای روسی درسطح نازلی قرار داردو این نکته قابل‌تردید است‌که نیروی هوائی سوریه‌علیرغم کمک‌های‌دامنه دار شوروی بتواند به هماورد جدی و خطرناکی‌برای اسرائیل تبدیل شود .

بنابر گزارش هائی که اخیرا بدست آمده است ظاهرا روسها دو فروندکشتی مین جمع کن ساحلی نیز به سوریه‌تحویل داده‌اند از این گذشته شوروی و چکـ اسلواکی از مدتی پیش باینطرف می ـ کوشند تا عراق را نیز از نظر نظامی‌بطور وسیع تقویت کند .

از آغاز سال جاری تاکنون طبق گزارش های موجود تعدادی ناوچه های موشک‌انداز و هلیکوپتر ,های ام۱٦ که هریک از آنها قادر است ٦۵ سربازحمل کنند در اختیار عراق گذاشته‌اند .

حداقل ٤۰ نفر از خلبانان عراقی بنابر همان گزارش ها به شوروی رفته‌اند تا در آنجا برای استفاده از هلیکوپترهای ام۱٦ تحت آموزش قرار گیرند .

منابع وزارت دفاع آمریکا مضافاخاطر نشان می کنند که عراق و چک‌اسلواکی سه ماه قبل قرارداد جدیدی‌با یکدیگرامضاء کرده‌اند که به موجب آن قرار است ۸۰ میلیون دلار اسلحه و از آن جمله ۵۰ فروند هواپیمای مشقی به عراق فروخته شود . گفته میشود که چک‌اسلواکی در گذشته نیز معادل ٦۵ میلیون دلار اسلحه و از جمله توپ های ضد هوائی و میگهای قدیمی‌تر ۱۵ ونفر برهای زرهی به عراق فروخته است .

ستاد عملیات چریکهای فلسطین به سوریه منتقل میشود

بقیه از صفحه ۲

«لوریان‌لوژور» نوشته است که آغازعملیات درجبهه جولان نتیجه تغییرات عمیقی است که در استراتژی سازمان مقاومت‌فلسطین بعمل آمده است .

استراتژی جدید مقاومت فلسطین باتوجه به حمله‌دهم آوریل کماندو های اسرائیل به بیروت و توسعه دامنه میدان نبرد از جنبه جغرافیائی تهیه شده است .

برای اینکه سازمان مقاومت‌بتواند استراتژی جدید خود را بمرحله عمل درآورد باید مراکز ستاد عملیاتی کماندو ها از بیروت به دمشق انتقال یابد .

در صورتیکه دمشق به یاسر ـ عرفات «چراغ‌سبز» بدهدنقشه‌های جدید سازمان مقاومت بیدرنگ به مرحله اجرا درخواهد آمد .

روزنامه «الهدف» ارگان جبهه خلق برای آزادی فلسطین در شماره امروز خود پیرامون نقشه های آینده کماندو های فلسطین نوشته است : انقلاب فلسطین به مبارزه مسلحانه خود ادامه داده‌و تمام ملت عرب را به‌یک پایگاه بزرگ علیه امپریالیسم آمریکا و صهیونیسم تبدیل خواهد کرد .

کنفرانس فرماندهان نظامی‌عرب

قاهره‌ـ کنفرانس روسای ستاد کشور های عربی بامداد امروز در قاهره گشایش یافت .

خبرگزاری خاورمیانه گزارش داد که در این‌جلسه مسئله حملات پیاپی اسرائیل به کشور های عربی و بویژه حمله اخیر کماندوهای اسرائیل به بیروت که منجر به کشته شدن سه تن از رهبران فلسطین شد مورد بررسی قرار خواهد گرفت . گفته میشود در این جلسه فرماندهان نظامی اعراب طرحهائی برای مقابله احتمالی با اوضاع در صورت وقوع ناگهانی جنگ تهیه میکنند .

شماره ۸۵٤
تاریخ ۲۰ر۱ر۵۲

شهرداری زنجان

آگهی

طرح تعریض خیابان پهلوی غربی (خیابان ورزش) درفاصله فیمابین میدان ششم بهمن الی پارک کوروش بزرگ (قسمت شمالی خیابان) در جلسه شماره ۲۲ـ۱۲ر۱ر۵۲ انجمن شهر تصویب و طی شماره ۵۷۷ـ۱۹ر۱ر۵۲ باستناد تفویض‌اختیارات از طرف وزارت محترم کشور بتائید جناب آقای فرماندار کل زنجان رسیده است بنا بر این در اجرای آئیننامه اجرائی تبصره ۲ از ماده ۱٦ و ماده ۱۷ قانون نوسازی مراتب‌بدینوسیله باطلاع مالکین املاک و مستغلات واقعه در مسیر طرح تعریض خیابان مذکور و مستاجرین مغازه‌های‌واقعه در محل نامبرده میرسد که شهرداری نسبت باجرای طرح مذکور اقدام می‌نماید.

یک نسخه از طرح و صورت ارزیابی در سازمان نوسازی شهرداری الصاق شده و مالکین و مستاجرین یا نمایندگان قانونی آنان میتواند با مراجعه بمحل مذکور از وضعیت ملک خود و ارزیابی آن اطلاع حاصل نمائید ضمنا برگ ارزیابی هر یک از املاک نیز بطور علیحده وسیله پست بمالکین یا مستاجرین یا نمایندگان قانونی آنان ارسال خواهد شد .

شهردار زنجان . مهدی‌طبری

آ ـ ۵۳۹۲

شماره ۱٤۸
تاریخ ۸ر۱ر۵۲

شهرداری زنجان

آگهی

چون وضع دیوارها و درب های منازل و خانه های‌مشرف بخیابان های شهر در وضع بسیار نامطلوبی بوده و احتیاج به سفید کاری و رنگ آمیزی دارد بنابر این طبق دستور مقام فرمانداریکل زنجان بمنظور زیبائی شهر بدینوسیله باطلاع کلیه مالکین و مستاجرین مغازه‌ها و خانه های واقعه در مسیر و طرفین خیابان های شهر میرسد که از تاریخ صدور این آگهی حداکثر ظرف ۱۵ روزدیگر نسبت به سفید کاری و رنگ آمیزی محل های مذکور اقدام نمایند در غیر اینصورت شهرداری‌برابر مقررات قانونی لازم را معمول و هزینه مصروفه را باضافه ۱۰٪از مالکین یا مستاجرین وصول واقدامات قانونی دیگر نیز معمول خواهد داشت انتظار دارد مالکین و مستاجرین‌باتوجه باینکه انجام این امر در درجه اول موجبات زیبائی و عمران و آبادی شهر و املاک خود آنان خواهد بود تا موعد مقرر در آگهی نسبت بانجام مراتب بالا اقدامات فوری و اساسی معمول دارند .

شهردار زنجان‌ـ طبری

آگهی تجدید مناقصه

کارخانه ذوب‌آهن آریامهر ۱۰۳ قلم تسمه نقاله‌وویبلیت را از طریق مناقصه عمومی خریداری مینماید. شرکت کنندگان در مناقصه میتوانند برای دریافت برك شرائط و مشخصات بدفتر تدارکات این کارخانه واقع در ٤۵ کیلو متری جاده اصفهان ـشهرکرد مراجعه و پیشنهاد خودرا همراه برك‌شرائط و مشخصات باقید قبولی‌امضاءنموده‌تاساعت ۹ونیم روز ۱٦ر۲ر۵۲ به دبیرخانه کارخانه تسلیم نمایند. کالای مورد مناقصه باید پس‌از مبادله قرارداد بتدریج طبق برنامه زمانی تحویل مندرج در برك مشخصات تاپایان سال ۱۳۵۲و محل تحویل یکی از بنادر یاگمرك جلفا میباشد.

سرپرست‌کل عملیات کارخانه آریامهر

آ ـ ٤٦٦۸

تهران ـ نیویورك رفت و برگشت ۳۰۹۹ تومان

هواپیمائی ملی ایران «هما» در فصل تابستان امسال تعداد محدودی پرواز در مسیر تهران ـ نیویورک ـ تهران اجاره‌ای دربست (چارتر) در اختیار موسسات آموزشی ـ اجتماعی ـ دولتی ـ ملی ـ باشگاهها وانجمن‌ها میگذارد تا دانشجویان، کارمندان ویا اعضاء واجد شرایط آن موسسات بتوانند باتفاق همسر و فرزندان خود از تسهیلات مذکور استفاده نمایند.

در صورت پرنمودن ظرفیت یک هواپیمای جت بوئینگ ۷۰۷ از طرف یک سازمان قیمت بلیط رفت و برگشت برای بزرگسالان بمبلغ ۳۰۹۹ تومان خواهد بود.

موسسات علاقمند وواجد شرایط میتوانند با قسمت پروازهای اجاره‌ای دربست (چارتر) هواپیمائی ملی ایران «هما» مکاتبه ویابرای کسب اطلاع بیشتر باتلفنهای ۹۱۱۵۱۹ ـ ۹۱۱۵۱۸ تماس حاصل‌نمایند.

هواپیمائی ملی ایران «هما»

آ ـ ۵٤۵٤

آگهی مناقصه شماره ۳

تاریخ ۲٦ر۱ر۵۲

فرماندهی لجستیکی نیروی زمینی شاهنشاهی ۱ قلم بشرح‌زیر

ردیف	نوع روغن ترمز	میزان جنس
۱ـ	در ظرفهای ۲۰ لیتری	۳۵۸۸٤ لیتر
۲ـ	در ظرفهای ٤ لیتری	۲۸۳۰۰ لیتر
		۷۵۸٤ لیتر

از طریق مناقصه خریداری مینماید .

پیشنهاد دهندگان میتوانند در ایران به اطلاعات فرماندهی لجستیکی نیروی زمینی شاهنشاهی و در کشور های خارج از ایران به سفارتخانه یا وابستگی های نظامی مربوطه مراجعه نموده برك شرائط و مشخصات معامله را دریافت و پیشنهادخود را طبق مفاد مندرج در شرائط معامله تنظیم و تا آخروقت‌اداری روز ٤ر۲٦ر۵۲ به دفتر فرماندهی‌لجستیکی نیروی‌زمینی‌شاهنشاهی واقع در عباس‌آباد تحویل دهند .

مناقصه‌گذار فرماندهی لوج‌نیروی‌زمینی شاهنشاهی‌سپهبدانصاری

آگهی مناقصه تهیه و نصب سیستم تهویه مطبوع

شرکت دخانیات ایران تهیه ونصب سیستم تهویه مطبوع مورد نیاز خودرا بمناقصه میگذارد داوطلبان باید قبلا برای دریافت برك مشخصات‌و شرایط مناقصه‌ونقشه باداره کارپردازی این شرکت مراجعه‌نموده پس‌از امضای تمام صفحات برك شرایط و مشخصات مناقصه و همچنین نقشه مربوطه بانضمام پیشنهاد خود تاساعت ۹صبح روز ۱۷ر۲ر۵۲ باداره دفتر شرکت دخانیات ایران واقع‌در خیابان ایرانشهر شمالی تسلیم نمایند پیشنهاد های رسیده در ساعت ده صبح همان روز ۱۷ر۲ر۵۲ در شرکت دخانیات ایران بازو قرائت خواهدشد.

م‌الف ۱۲۲۹

شرکت دخانیات ایران

آ ـ ٤۹۸٤

تاریخ ۲٦ر۱ر۵۲
شماره ۱۹۲۰

آگهی مزایده

جمعیت شیر و خورشیدسرخ شهرضا چهار تخته قالی‌مستعمل بافت شهرضا دوتخته ۳×٤ و دو تخته۲×۳ بمساحت تقریبی ۳٦ متر مربع را با حداقل قیمت به چهارصد و شصت هزار ریال از طریق مزایده بفروش میرساند :

پیشنهاد دهندگان میتوانند در شهرضا بمرکز اداری جمعیت مراجعه و با مشاهده عین قالی های مورد مزایده پاکت لاک ومهر شده محتوی پیشنهاد خود را منتهی تا ساعت ۱۲ روز شنبه۲۹ اردیبهشت ماه ۵۲ بدبیرخانه‌جمعیت تسلیمو رسید دریافت دارند.

پیشنهادات واصله ساعت ٤ بعد از ظهر روزشنبه۲۹اردیبهشت ماه ۵۲ در جلسه هیئت مرکزی جمعیت باز و قرائت خواهد شد .

جمعیت در ردیا قبول پیشنهادات واصله مختار و هزینه نشر آگهی و سایر هزینه های مربوطه بعهده برنده مزایده خواهد بود.

مدیر عامل جمعیت شیر و خورشید سرخ‌شهرضاـمنوچهر نعیم

آ ـ ۵۳۹۰

خبرهای تلفنی شهرستانها

زائران در مشهد و قم

بمناسبت خجسته میلاد با سعادت‌حضرت رسول‌اکرم (ص) پیامبر بزرگ اسلام و ولادت ششمین پیشوای شیعیان جهان حضرت امام جعفر صادق « ع» امروز شهر های مذهبی مشهد وقم غرق در نور و شادی بود. هجوم زائران به مشهد و قم از ظهر روز پنجشنبه گذشته شروع شد و امروز به اوج خود رسید .

بموجب گزارش خبرنگار ما در قم ، تاکنون بیش از پنجاه هزار زائر برای‌زیارت حرم حضرت معصومه علیها‌ـ سلام به قم آمده‌اند .

دیشب بمناسبت بزرگداشت میلاد با سعادت حضرت رسول اکرم (ص) مجلس جشن و سروری در میهمان سرای حضرت معصومه«ع » و سایر نقاط شهر قم برپا شد .

کارخانه گونی‌بافی پلاستیك

بیستون (کرمانشاه) ـ کار ساختمان یک کارخانه بزرگ گونی‌بافی پلاستیک‌در محل‌قریه «تادرآباد» دو کیلومتری بیستون آغاز شد و کارخانه تا اواخر تیر ماه سال جاری آماده بهره برداری خواهد شد.

ظرفیت تولید کارخانه در شروع کار ساعتی۵۰کیلو گونی از جنس پلاستیک خواهد بود که با توسعه و تکمیل کارخانه در سال دوم ظرفیت تولید در هر ساعت به یکصد و چهل‌کیلو خواهد رسید.

بررسی مشکلات کسبه خارج از محدوده

اهواز ـ کار هاو مشکلات مربوط به کسبه‌ای که درخارج از محدوده شهر اهواز اشتغال بکار دارند ، در جلسه انجمن شهرستان اهوازمورد رسیدگی قرار گرفت .

در این جلسه پیرامون‌تاسیس دو دبستان در روستای اهواز بحث و تبادل نظر شد.

شهردار سابق لندن در شیراز

شیراز‌ـ صبح امروز « سررودگاوی » شهردار سابق لندن وارد شیراز شد و مورد استقبال شهردار و مقامات شهرداری این‌شهر قرار گرفت .

شهردار سابق لندن برای بازدید آثار تاریخی تخت جمشید ، نقش رستمو نقاط دیدنی شهر شیراز ، به این شهر سفر کرده است .وی عصر امروز به تهران‌عزیمت میکند .

کارخانه سیمان عوارض نمیدهد

تبریز ـ در کمیسیون پنج نفری اعضای انجمن استان آذربایجان شرقی نمایندگان پیرامون عوارض شیروخورشید سرخ یکی‌از کارخانجات‌سیمان این استان که به سازمان‌شیرو خورشید منطقه پرداخت‌نمی ـ شود بحث و تبادل نظرکردند. یکی از نمایندگان گفت‌کارخانه سیمان صوفیان از فروش هر تن سیمان مبلغ چهل ریال به عنوان عوارض شیرو خورشید سرخ از خریداران دریافت می کند ، درحالیکه جمع این مبلغ را که در ماه بالغ بر ۱۲۰هزار تومان میشود به سازمان‌شیرو خورشید سرخ تبریز پرداخت نمی کند !

پس از بحث‌در این‌باره‌قرار شد یکی از نمایندگان به وضع عوارض‌دریافتی کارخانه‌سیمان مذکور رسیدگی کند و جریان آنرا به انجمن اطلاع دهد.

ریزش برف

بانه کردستان ـ دیروزدر بانه وحومه برف ریزش کرد و کوههای این منطقه‌سفید پوش شد .

صبح امروز هوای بانه سردو یخبندان بود و در خیابانهای شهر کمتر کسی دیده‌می‌ـ شد .

گزارش خبرنگار ما در شهر کرد حاکی است : سرما مجددا شهر کردرافرا

تلفن سرویس حوادث ۳۱۱۲۱۲

هنگام اجرای برنامه در تئاتر نصر

روح‌پرور را چاقو زدند

روح‌پرور

صحنه تئاتر نصر واقع درخیابان لاله‌زار مشغول خواندن آواز بود، ناگهان جوانی که در روی یکی از صندلی های سالن نشسته بود ، از جای خود بلند شد و چند قطعه عکس خانم روح‌پرور را از جیبش بیرون آورد و از پلکان های سن بالا رفت و از خانم روحپرور خواست که عکس هایش را برای او امضاء کند . هنگامیکه خانم روح‌پرور مشغول امضاء کردن عکسهایش بود، ناگهان جوان چاقوئی ازجیبش بیرون کشیدوبه خانم روح‌پرور حمله کرد .

ضارب یک‌ضربه‌چاقو به‌خانم روح‌پرور وارد ساخت . دراین موقع تماشاچیان تئاتر بر روی صحنه ریختند و ضارب را دستگیر کردند و خانم روح‌پرور که خون از بدنش جاری بود ، به بیمارستان منتقل شد.

مرتضی‌جوان‌ضارب بمامورین انتظامی تحویل‌شد او گفت من اهل رضائیه‌هستم و شب‌گذشته وارد شده‌ام من از مدتها قبل عاشق‌بیقرار خانم روحپرور هستم و چون قبلا چندین بار باواظهار علاقه‌کردم‌و او جواب رد بمن داد تصمیم گرفتم او را از بین ببرم و بدینوسیله انتقام را از او بگیرم . امشب یک بلیط تئاتر خریدم و چند عکس روح‌پرور را نیز در جیبم گذاشتم وبه بهانه گرفتن امضاء خودم‌را به‌او رسانیدم و باچاقو او را از پای درآوردم.

پرونده مرتضی صبح امروز به بازپرسی دادسرای تهران ارجاع گردید.

ضربه چاقو به‌زیر سینه چپ‌روح‌پرور اصابت‌کرده واورابستری‌نموده است. روح‌پرور در بیمارستان به خبرنگار ما گفت ضارب وقتی کارد بزرگی را از آستین خود بیرون‌آورد میگفت من و پدرم خاطرخواه تو هستیم !

جوانی که عاشق روح‌پرور خواننده تئاتروکافه های‌لاله‌زار شده ، دیشب‌او راهنگام اجراء برنامه‌در روی صحنه‌تئاتر نصر با چاقو مجروح کرد.

این جوان عاشق مرتضی آشنائی نام دارد ،اهل رضائیه و شاگرد فرش فروشی است.

ساعت ۸ بعداز ظهر دیروز خانم روح‌پرور هنگامیکه برروی

آمبولانس زنی را کشت

بعداز ظهر روز پنجشنبه زن جوانی بنام ملکسادات بنکدار هاشمی ۳۸ ساله در اثر تصادف با یک آمبولانس کشته شد ملکسادات پنج ماه پیش همسر خود را از دست داده بودو تنها سرپرست چهار کودک خود بود او موقعیکه از اداره سرپرستی عازم منزل بود باچنین حادثه‌ای روبرو شد .

ناگهان چرخهای اتومبیل بهوا رفت

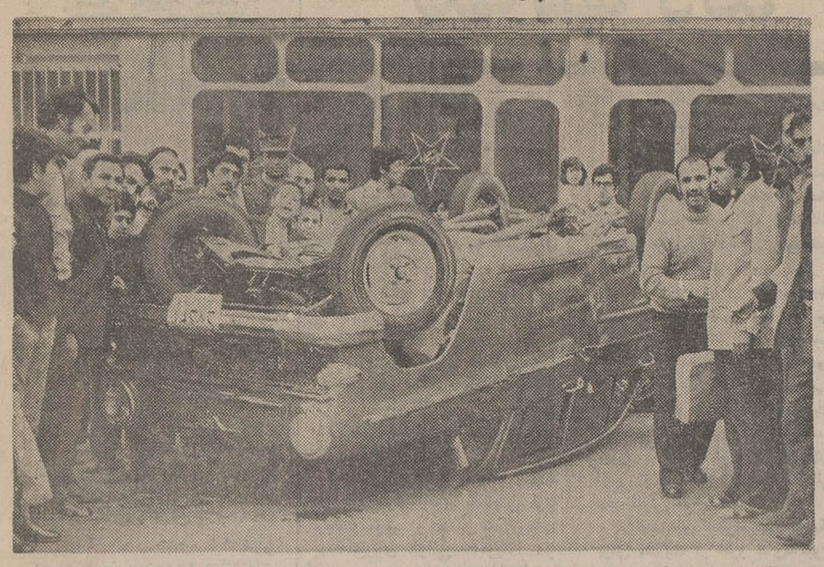

ساعت پنج بعد از ظهر دیروز اتومبیل واکسال شماره ۵۷۵۳۱ تهران الف در حال‌عبور از خیابان حشمت‌الدوله بودکه ناگهان‌اتومبیل فولکس واگن شماره ۹۸۶۷۱ از خیابان فرعی دقیقی بیرون آمد. راننده واکسال برای فرار از تصادف به سمت چپ منحرف شد اما کنترل اتومبیل از دست او خارج‌شده وواژگون گردید واین صحنه‌رابوجود آوردخوشبختانه‌در این تصادف آسیبی بکسی‌نرسید.

اتومبیل ، با هفت سرنشین به رودخانه افتاد !

چالوس ـ اتومبیل پیکان شماره ۱۱۷۳۹ تهران ـ س به رانندگی مسعود خشنود،که‌با هفت‌سرنشین، از تهران عازم چالوس بود ، در حوالی «هزارچم» (۳۶ کیلومتری چالوس) به علت بریدن فرمان ، به رودخانه سقوط کرد.

در این حادثه ، سه نفربه‌اسامی مسعود و وظیفه‌خشنودوکلثوم‌ماهر، مجروح شدند که به بیمارستان چالوس انتقال‌یافته ، بستری‌شدند.

خودسوزی یک دانش آموز

جوان ۱۸ ساله‌ای بنام داود قدرت‌آبادی که صبح‌روز پنجشنبه خودرا بوسیله‌بنزین‌آتش‌زده‌بود در بیمارستان سینادرگذشت برادر ارشد داود در گفتگو با خبرنگار ما اظهار داشت داود در کلاس سوم دبیرستان فرصت‌تحصیل میکردو اصولا جوان بسیار حساسی بود.

جنازه متوفی صبح دیروز به پزشک قانونی حمل و بعداز معاینه پزشکی در گورستان بهشت زهرا بخاک سپرده شد .

داود قدرت‌آبادی

تنها مرده شوی کرمان‌را به‌گداخانه بردند !

کرمان ـ ماموران کانون‌کارآموزی کرمان ، تنها مردمشوی این شهر را ، اشتباها بجای گدا ، به مرکز کانون بردند ، و در نتیجه ،مرده های مردم شهر ، روی دست‌شان ماند!

علی شربتی ، عضو کادرمتوفیات شهرداری‌کرمان، که تنهامردمشوی این شهر است، برای استراحت ، کنار پیادمرو مقابل غسالخانه دراز کشیده بودو درهمین‌موقع،ماموران کانون کارآموزی ، او را که سرو وضع ژولیده‌ای داشت ، بجای گدا، توی اتومبیل مخصوص‌حمل گدایان انداخته به مرکز کانون کارآموزی بردند .

تصادفا آن روز ، چند نفر از اهالی کرمان درگذشتند و کسان آنها به غسالخانه رفتند ، اما از علی شربتی، اثری ندیدند.مرده‌ها، از صبح تا غروب، روی دست‌مردم ماند و سرانجام ، مردم با کمک ماموران شهرداری‌تمام شهر را زیر پا گذاشتند و علی‌شربتی را در مرکز کانون پیدا کردند و از آنجا بیرون آوردند .

اکنون اهالی میگویند : یک مردمشوی ، برای شهری مثل کرمان کم است و اگر روزی پای اودرمیان نباشد ، ناگزیر هرکدام از اهالی کرمان ، باید مرده‌شان را شخصا شستشو دهند !

یدالله گدا ، مستأجر خانه قمرخانم ، پدرومادر خود را ازدست داد

عبداله عبدالوهابی معروف به‌یداله گدا ، که در یک‌حادثه رانندگی پدر و مادر خود را ازدست داد

در یک حادثه رانندگی که درراه میانه ـ تیکمه‌داش ، در ۷۰ کیلو متری تبریز ، رخداد پدر و مادر عبدالله عبدالوهابی (یدالله گدای معروف تلویزیون) کشته شدند. بطوریکه قبلا اطلاع دادیم ، اتومبیل شماره ۵۵۵۱۴ تهران ج بهرانندگی ثریا نفری، که‌از تهران عازم عجبشیر بود ، در راه میانه‌ـ تیکمه‌داش با تریلر شماره ۲۲۴۳۸ بهرانندگی حسن صناعی بشدت برخورد کرد و براثر این حادثه دونفر از سرنشینان اتومبیل کشته شدند.

سرنشینان این اتومبیل که پدر، مادر ، مادر بزرگ و برادرکوچک «یدالله گدا»ی‌تلویزیون بودندبرای دیدار برادر دیگر یدالله گدا ، که اخیرا برای انجام خدمت نظام وظیفه به عجبشیر اعزام شده است ، به‌عجبشیر میرفتند .

مقتولین حادثه عبارتند از : هوشنگ عبدالوهابی ۵۴ ساله و ثریا نفری ۴۵ ساله (پدر و مادر یداللهگدا) و مجروحین نیزعبارتند از شوکت نفری ۶۰ ساله وفریدون عبدالوهابی ۱۲ ساله (مادر بزرگ و برادر یداللهگدا) . مجروحین ، برای معالجه به‌بیمارستان انتقال یافتند و مقتولین ، برای تدفین به تهران منتقل شدند.

در خیابان سی‌متری

چهار نفر، مردی راکشتند

شب گذشته جسد مرد ۶۵ساله‌ای بنام حسین را که در خیابان‌سی متری در اثر نزاع کشته شده‌بود، به پزشک قانونی آوردند وپزشک قانونی بعداز معاینه جسد ،مرگ او را در اثر خون ریزی مغزی اعلام کرد .

حسین ۶۵ ساله در خیابان سی متری در حال عبور بوده که‌چهار نفر بقصد دستبرد به پول های جیب او بوی نزدیک میشوند اما در این موقع حسین متوجه‌جریان شده و با آنها گلاویز میشود .

در اثرنزاعی‌که بین‌حسین‌وافرادی که میخواستند جیب او را بزنند حسین به زمین میخوردو باوخون ریزی مغزی دست میدهد .

صبح امروز متهمین این حادثه بدادسرای تهران فرستاده شدند متهمین عبارتند از فریدون ـ حسین و رضا و حسن استواری.

هیمالیا
با شرکت : منوچ‌کومار ـ مالاسینها

فرش رضوی
خریدار فرشهای کهنه و سنگین قیمت تلفن : ۸۲۵۸۰۰

سه‌شنبه همین هفته :
عارف . فریدون فروغی
در انجمن

خوانندگان محبوب شما ، عارف و فریدون فروغی روز سه‌شنبه همین هفته (۴ـ اردیبهشت) از ساعت پنج بعدازظهر در تالار انجمن دوشیزگان وبانوان برای شما برنامه اجرا می‌کنند.

خوانندگان اطلاعات بانوان با ارائه آخرین شماره مجله‌و اعضای انجمن با در دست داشتن کارت عضویت خود برای دریافت کارت رایگان میتوانند هر روز صبح و عصر بدبیرخانه انجمن (بهار شمالی ـ نبش نامجو ـ تلفن ۸۲۴۸۳۱) مراجعه فرمایند.

برنامه‌آینده‌گروه ممتاز سینمائی پایتخت

و در شهرستان‌ها:
اصفهان (نقش جهان ـ همایون ـ مهر)، مشهد(فردوسی ـ هما)،شیراز(پارس ـ پارامونت)،تبریز (متروپل ـ دیانا) ، آبادان (ایران ـ متروپل) ،رضائیه (کریستال ـ آپادانا)،رشت (کوروش)، کرمانشاه(شهرفرنگ) ،اهواز (آریا) ، همدان (تاج) ،قم(دروازه‌طلائی)،گرگان(مهتاب)، ساری(مولن‌روز، قزوین (خیام).

آگهی استخدام مهماندار هوائی

هواپیمائی ملی ایران «هما» بمنظور تکمیل کادر مهمانداری خود تعدادی داوطلب زن ومرد را باشرایط ذیل استخدام‌میکند.
۱ـ حداقل سن ۱۸ سال تمام و حداکثر سن ۲۶سال تمام .
۲ـ داشتن حداقل تحصیلات کارنامه قبولی چهارم متوسطه (کسانی که دارای تحصیلات بیشتری باشند در شرایط مساوی ارجحیت خواهند داشت .
۳ـ دانستن زبانهای خارجی (ترجیحا زبان انگلیسی) درحد مکالمه .
۴ـ نداشتن همسر و اولاد .
۵ـ گذراندن خدمت زیر پرچم و یا معافی دائم غیر پزشکی از خدمت .
۶ـ داشتن تناسب اندام و آراستگی و زیبائی ظاهر .
۷ـ حداقل قد ۱۶۳ سانتیمتر (حداکثر وزن ۵۵ کیلوگرم).
۸ـ قبول شدن از معاینات پزشکی (طبق معیارهای مرکز پزشکی «هما» .
۹ـ سپردن تعهد خدمت بمدت سه سال (پس ازخاتمه دوران آموزش .
حقوق و امتیازات :
۱ـ حقوق ماهیانه از بدواستخدام تا پایان دوره آموزشی تخصصی مهمانداری بمیزان ۹۰۰۰ ریال‌پس‌ازپایان دوره آموزش ده هزار ریال باضافه حق پرواز ومزایای آن
۲ـ گذراندن دوره‌های آموزشی و تخصصی مهمانداری .
۳ـ ارتقاء بمقام سرمهمانداری در صورت احراز کفایت و برخورداری از مزایای مربوطه
۴ـ استفاده از وسیله ایاب وذهاب از محل سکونت به‌محل کار و بالعکس .
۵ـ استفاده ازبلیط رایگان برای والدین، خواهران وبرادران تحت تکفل طبق مقررات موضوعه «هما»
داوطلبان واجد شرایط می‌توانند از تاریخ نشر این آگهی تا ۱۲ر۲ر۵۲ ازساعت ۹صبح تایک بعدازظهر همه‌روزه باستثنای ایام تعطیل رسمی باداره استخدام و کاریابی هواپیمائی ملی ایران واقع در خیابان فرصت چهارراه ثریا مراجعه نمایند
کسانی که در مصاحبه و آزمایشات سال جاری قبلا شرکت نموده و قبول نشده‌اند خواهشمند است از مراجعه مجدد خودداری نمایند .
آ ـ ۳۹۶۲ هواپیمائی ملی ایران «هما»

تاریخ ۲۲ر۱ر۱۳۵۱
شماره ۶۲۷ ک آ

آگهی مناقصه

کارخانه ذوب آهن آریامهر ۳۹۱ قلم مواد شیمیائی را از طریق مناقصه عمومی خریداری می نماید شرکت کنندگان در مناقصه میتوانند برای دریافت برگ شرایط و مشخصات بدفتر تدارکات این کارخانه واقع در ۴۵ کیلو متری جاده اصفهان ـ شهرکرد مراجعه و پیشنهاد خود را همراه برگ شرایط و مشخصات باقید قبولی امضاء نموده تاساعت ۳۰ر۹ روز ۱۲ر۲ر۵۲ بدبیرخانه کارخانه تسلیم نماید .
کالای مورد مناقصه باید پس از مبادله قرارداد بتدریج طبق برنامه زمانی تحویل مندرج در برگ مشخصات تا پایان سال ۱۳۵۲ به انبار های کارخانه ذوب آهن آریامهر تحویل گردد .
سرپرست کل عملیات کارخانه آریامهر
آ ـ ۴۶۳۰

آگهی اعزام به جمهوری فدرال آلمان

وزارت کار وامور اجتماعی درنظر دارد تعدادی کارگر در رشته اتومکانیك راجهت طی یك دوره استادکاری برای مدت ۲ سال به جمهوری فدرال آلمان اعزام دارد .
داوطلبان باید حائز شرایط زیرباشند:
۱ـ سن بین ۲۳ الی ۳۰ سال.
۲ـ دارای گواهینامه سوم متوسطه با ۶ سال سابقه کار یا دیپلم هنرستان صنعتی رشته اتومکانیك با سه سال سابقه کار
۳ـ انجام خدمت وظیفه عمومی یا معافیت دائم .
۴ـ برخورداری از سلامت کامل.
داوطلبان برای ثبت‌نام می‌توانند از تاریخ ۲ر۲ر۱۳۵۲ تا ۶ر۲ر۱۳۵۲ در ساعات اداری‌به کاریابی‌شماره ۱ واقع درخیابان امیرآباد جنوبی ـ خیابان رهنما شماره ۲۳ مراجعه نمایند .
اداره کل اشتغال
وزارت کاروامور اجتماعی

آگهی تجدید مناقصه

کارخانه ذوب آهن آریامهر ۱۶۶۰۰۰۰ قالب آجر سفالی توخالی را طبق نمونه از طریق مناقصه عمومی خریداری می ـ نماید . شرکت کنندگان میتوانند برای دریافت برگ شرایط و مشخصات و مشاهده نمونه به دفتر قسمت تدارکات کارخانه واقع در ۴۵ کیلو متری جاده اصفهان ـ شهرکرد مراجعه و پیشنهاد خود را همراه برگ شرایط و مشخصات با قید قبولی امضاء نموده تا ساعت ۳۰ر۹ روز ۱۳ر۲ر۵۲ به دبیرخانه کارخانه ذوب آهن آریامهر تسلیم نمایند . تحویل کالای مورد مناقصه از تاریخ مبادله قرارداد بتدریج روزانه در حدود ده هزار قالب آجر در انبار های آریاشهر خواهد بود .
سرپرست کل عملیات کارخانه آریامهر
آ ـ ۴۶۳۲

آقای محمد هژبر کارمند پیشین وزارت کشاورزی و منابع طبیعی

شما باستناد ماده ۶۵ قانون استخدام کشوری و بلحاظ مشمول ماده ۷۵ قانون مذکور از تاریخ ۲۵ر۸ر۱۳۵۱ بافتخاربازنشستگی نائل شده‌اید . حکم بازنشستگی شما به آدرس هائی که معین نموده‌اید ارسال لیکن بعلت عدم شناسائی شما برگشت شده است لذا بدینوسیله بشما اعلام می شود که جهت دریافت حکم بازنشستگی خویش باداره دبیرخانه اداره کل کارگزینی مراجعه نمائید . مدیر کل کارگزینی ـ حسین طالبیان

«نصرت کریمی»
دردادگاه خانواده

در این هفته اطلاع یافتیم همسر اول «نصرت کریمی» هنرپیشه محبوب فیلم های «محلل» و «حکیم‌باشی» پس از قریب‌به دوازده سال زندگی زناشوئی به دادگاه حمایت خانواده مراجعه و شکایت‌کرده که شوهرش بدون اطلاع او صاحب‌زنهای‌دیگری‌نیز می ـ باشد . قضیه از طریق‌دادگاه مورد بررسی قرار گرفت و بلافاصله معلوم شد که یك خطای کوچك موجب گشته تا رازدیرینه «کریمی» پس‌ازسال های سال فاش شود . همسر اول‌او برحسب‌یك تصادف‌متوجه شده که شوهرش به بهانه مسافرت هر دوشب هفته خود را بایکی از زنهایش بسر می برده و همین موضوع شك همسر اول را مبدل به یقین می کند و وی در یك‌چشم‌برهم زدن‌ته‌وتوی ماجرارا در می آورد ودر یکی از روز های هفته قبل زنها به جان یکدیگرمیافتند..

«کریمی» که‌بخاطر نجات‌جان خویش قصد فرار می کندمورد محاصره و حمله قرار می‌گیرد وطی حادثه‌ئی ناگوار از پای در می آید ...

بهرحال ، این موضوع‌آخرین وبهترین فیلم «نصرت کریمی» است که توسط نویسنده و کارگردان جوان روشنفکر سینمای ما «پرویز نوری»تحت عنوان «عیالوار» ساخته‌وپرداخته شده و در آتیه نزدیك به‌روی پرده بزرگترین‌سینماهای‌پایتخت خواهد درخشید .

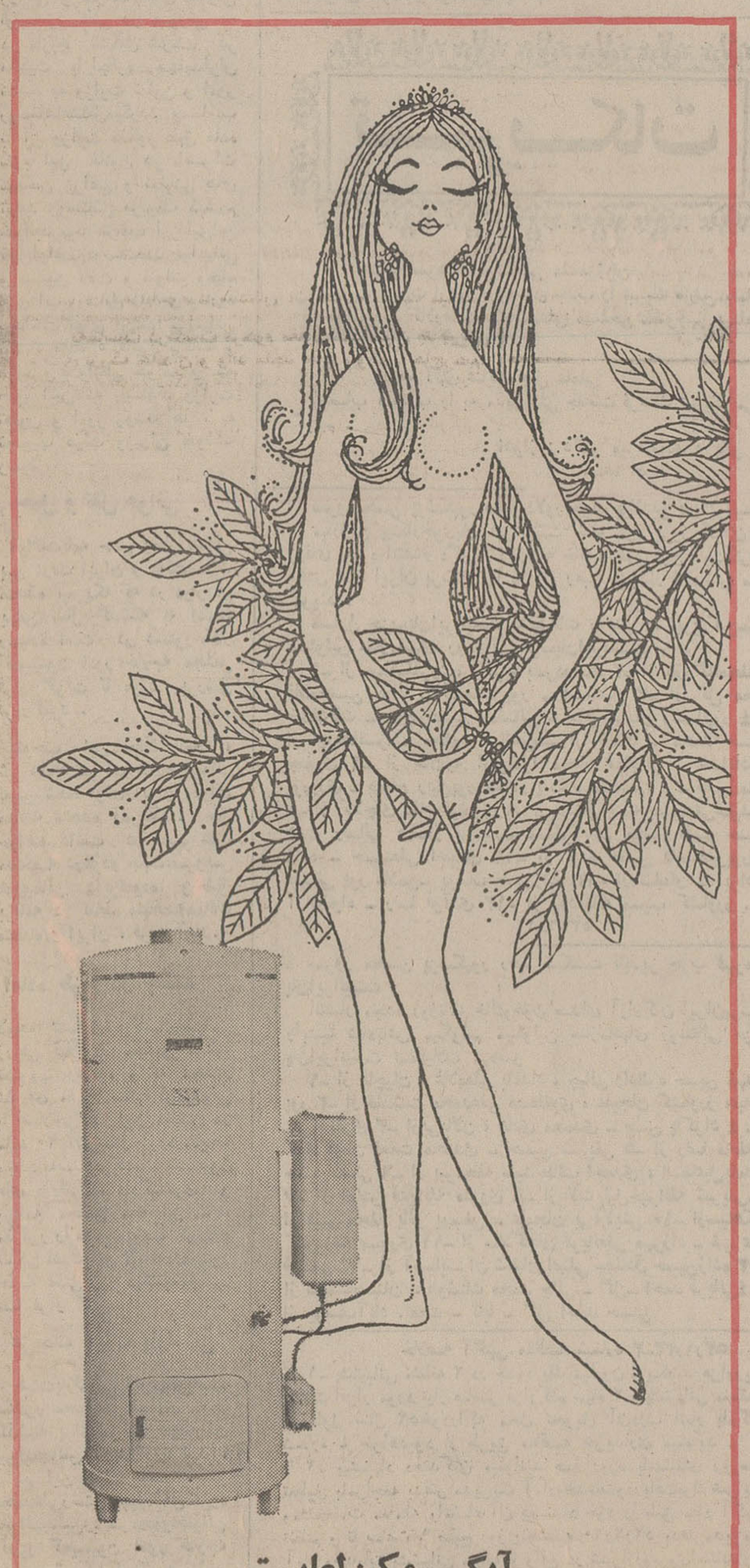

آبگرمکن لعابیت
ارج
نفت‌سوز و گازسوز بظرفیت ۳۰ تا ۵۰ گالن

خودکار است : وقتی حرارت آب بمیزان معین رسید و یا شعله گاز بعلتی خاموش شد، جریان نفت و گاز قطع میشود.
ضد زنگ است : مخزن آبگرمکن با لعاب محکمی پوشانده شده و هرگز زنگ نمیزند.
مطمئن است : مخزن داخلی در برابر فشار اضافی لوله کشی آب کاملا مقاوم بوده و به شیر اطمینان مجهز است.
زیباست : برنگهای سفید ـ فیروزه‌ای ـ لیمونی ساخته میشود و رنگ آن استحکام فوق‌العاده‌ای دارد.

مجالس ترحیم

شرکت ملی گاز ایران با نهایت تاسف و تاثر درگذشت شادروان علی اکبر جاویدان پدر آقای علی جاویدان رئیس اداره کل پروژه های مهندسی این شرکت را باطلاع دوستان وهمکاران می رساند .
مجلس ختم زنانه و مردانه آن مرحوم از ساعت ۵ الی۷ بعد از ظهر روز دوشنبه سوم اردیبهشت ۱۳۵۲ در خانقاه‌حضرت صفی‌علیشاه برگزار خواهد شد .
شرکت ملی گاز ایران
۲ـ۲ آ ـ۵۲۵۸

دوستان آقای علی جاویدان رئیس اداره کل پروژه های مهندسی شرکت ملی گاز ایران بانهایت تاسف و تاثر درگذشت شادروان علی اکبر جاویدان پدر بزرگوار ایشان را تسلیت می گویند .
مجلس ختم مردانه و زنانه آن مرحوم از ساعت ۵ الی ۷ بعد از ظهر روز دوشنبه سوم اردیبهشت ۱۳۵۲ در خانقاه‌حضرت صفی علیشاه برگزار خواهد شد .
تقی مصدقی . یوسف گنجوی . مهدی ابوسعیدی . محمد تقی نجفی . محمد منصور احمدی . دکتر جهانبخش ارفع‌زنگنه. هایکاز بدایان . معزالدین توانا . محسن جاوید. غلامرضارهبری. محسن شیرازی . میر محمد شیبانی . چنگیز صفری . محمد حسین کریمی . حبیب‌لباف . تادوس میناسیان . کمال مترجمی. غلامحسین نعمتی . جمشید ورزنده . مرتضی قشقائی . هراند موسسیان . علی اکبر سمیعی . جمشید نقشینه . جلیل فرجام . ابوالفتح جهانگیری . رضا بوشهری . صالح رجبی اصل .هوشنگ مافی . ناصر رستگارپناه . محسن شادزاد . عزت‌الله والی . خشایار ساکت خو. حسین خواجوی .
آ ـ۵۲۶۲ ۲ـ۲

خانواده های : جاویدان : خبیر . تهرانی . مبصر آل‌مذکور. عدل . معزی . حمید فرهنگ . برار. پناهی . وهابزاده.افشار . بهمن . صنعی. کمال هدایت. اسفندیاری . نوبخت. مهدوی. سینکی . امیر حسینی . مشیری . شاهرخشاهی. برزین.کشفیا . منتظمی . امیر رفیعی . انصاری . قائم مقامی . معاضد .بهادری. فولادوند . جلایر . آراسته . ثقفی .
بانهایت تاسف و تالم درگذشت شادروان علی اکبر جاویدان «نظم‌الملک » بزرگ خاندان جاویدان را باطلاع خویشاوندان و آشنایان میرسانند . مجلس ترحیم زنانه ومردانه‌روز دوشنبه‌سوم اردیبهشت ماه از ساعت ۵ تا۷ بعد از ظهر در خانقاه حضرت صفی علیشاه برگزار خواهد شد .
آ ـ۱۹۰۳ ۱ـ۲

بانهایت تاسف درگذشت شادروان علی اکبر امیروفائی پدر بزرگ همسر آقای اردشیر وزیری مدیر امور مالی این شرکت را باطلاع میرساند مجلس ترحیم آن مرحوم از ساعت ۵الی ۷بعداز ظهر روز یکشنبه دوم اردیبهشت ماه در خانقاه صفیعلیشاه منعقد میگردد.
شرکت توانیر
آ ـ۵۴۸۸

بانهایت تاسف درگذشت شادروان علی اکبر امیروفائی پدر گرامی خانم زینت میرفخرائی و خانم عفت امیروفائی کارمندان این شرکت را باطلاع میرساند . مجلس ترحیم آن مرحوم از ساعت ۵الی ۷ بعدازظهر روز یکشنبه دوم اردیبهشت ماه در خانقاه صفی‌علیشاه برگزار خواهد شد.
امور پخش شرکت ملی نفت ایران
آ ـ۱۸۸۷

بانهایت تاثر و تاسف درگذشت مرحومه مغفوره **بانو سحری نیاکوئی** بزرگ خانواده را باطلاع کلیه‌بستگان و آشنایان میرسانیم . مجلس ختم مردانه و زنانه روز یکشنبه ۲ر۲ر۵۲ ساعت ٤ تا ٦ بعدازظهر درمسجد حاج حسن واقع درشاهپور خیابان ارامنه منعقد است .
خانواده‌های : نیاکوئی . حاج‌سمیع‌سمیعی. محدثی . قاضی . اسدالله‌نوروزی . نعمت‌الله‌نوروزی . محمداسمعیل مسعودی . حسین مسعودی . محمدی . داودی‌و مقیم‌خاوری
آ ـ۱۹۱۷
مصیبت وارده‌رابعموم بازماندگان آنمرحومه تسلیت میدهیم.

به‌مناسبت درگذشت مرحوم مغفور خلدآشیان **حاجی‌قلی شاکری** بزرگ خاندان و والد ماجد حاج بیوک . حاج‌رحیم. حاج‌علی‌و یعقوب شاکری که‌ازاخیار آذربایجان و ازعلاقمندان خاندان عصمت و طهارت وائمه معصومین علیهم‌السلام بودند مجلس ختم‌روز یکشنبه ۲ر۲ر ۵۲ مصادفبا ۱۸ ربیع‌المولود از ساعت ۹ تا ۱۱ در مسجد آذربایجانیها «حاج شیخ عبدالحسین» منعقداست انشاءالله‌حضرات مومنین و همشهری های گرامی و دوستان ارجمند شرکت خواهند فرمود
الاحقر ابراهیم‌الحسینی‌المیلانی . الاحقر حاج سید هادی خسروشاهی . الحاج بزرگ ابوحسین
و خانواده های : شاکری . عقیلی . آذرنسب . جداری. کاظمی راشد . ماهری . رنجکار . چاروقچی . برادران . اصلانزاده . اخلاقی . صمدی‌نیا . فرهادی . ابراهیم‌زاده. تهامی . کریمی . امیرسرودی . برادران شاکری.
مصیبت وارده را بعموم بازماندگان آنمرحوم تسلیت میدهیم

پرسه
بااندوه فراوان درگذشت‌دختر و مادر گرامیمان روانشاد **بانو کیخسرو بردبار تهرانی** (کوه‌بنانی) را به آگاهی‌خویشان ودوستان میرسانیم . پرسه آن روانشاد روز اردیبهشت و اردیبهشت‌ماه برابر یکشنبه ۲ر۲ر۱۳۵۲ از ساعت ٤ تا ٦ پس از نیمروز در تالار ایرج خیابان استالین کوچه زرتشتیان برگزار میشود.
گوهر بردبار تهرانی . بهمن . سام . فرین . مهربانو. کوه‌بنانی . شیرین . خداداد . اردشیر بردبار تهرانی و خانواده های : شه‌مرادیان . فروتن . جمشیدیان . بارکی. ماهیاری . فیروزی . اخترخاوری . قبادی. کدخدا . کاویانی. کیانپور . کاوسی . گلزار . شهزادی .
آ ـ ۱۹۲۱
مصیبت وارده را بعموم بازماندگان آن روانشاد تسلیت میدهیم

بمناسبت‌درگذشت‌مرحومه‌مغفوره **آقازاده خانم صغرابیگم صفوی** (صاحبی) مجلس ترحیم مردانه و زنانه از ساعت ٤ تا ٦ بعد ازظهر روزدوشنبه سوم اردیبهشت‌ماه درحسینیه زرگنده واقع در خیابان لطیفی جنب بیمارستان جواهری برگزار میشود .
سرتیپ رضا صاحبی . خانواده های : صاحبی . بهار . اشرف‌موسوی حائری . فرزاد ، حسابی . حسن‌صدر. داود صوفی . بهاری .
آ ـ۱۹۳۵
مصیبت وارده را بعموز بازماندگان آنمرحومه‌تسلیت میدهیم .

بدینوسیله‌فوت‌نابهنگام **آقای ویکتوراوده** استاد دانشگاه را باطلاع دوستان میرساند .
وازگن میرزایان
آ ـ۵۵۸۰

یادبود

بمناسبت تصادف روز یکشنبه دوم اردیبهشت ۱۳۵۱ بااولین سالروز درگذشت عزیز از دست رفته‌مان مرحوم **علیرضا سعادت** به‌پیروی از خواسته آنمرحوم مراسمی تشکیل نمیشود و مخارج مربوطه بمصرف امور خیریه‌رسید.
محمد شریف ملکپور . مهندس حسن . ناصر . هوشنگ سعادت. فرنگیس سعادت (اسکندری) .
آ ـ۵۵۷۲

سپاسگزاری

از کلیه سروران ، دوستان ، همکاران و فرهنگیان ارجمند که با حضور خود یا بوسیله دیگر موجب تسلای خاطر مادر این غم بزرگ بوده‌اند صمیمانه سپاسگزاریم و از خداوند متعال سلامتی و موفقیت همه را خواهانیم .
خانواده بدخشان نوری
آ ـ۱۹۳۳

تسلیت

همکار عزیز جناب‌آقای حسین قنبرنیا
ضایعه ناگوار فوت پدر گرامیتان را تسلیت عرض‌نموده سلامتی و سعادت شما و خانواده محترمتان را ازخداوند خواهانیم .
کارکنان شعبه تصحیح روزنامه اطلاعات

جناب آقای یونس قدرت آبادی
با قلبی مملو از تاثر و تاسف فوت فرزند گرامیتان راصمیمانه تسلیت عرض می نمائیم .
پخش جراید : عباسی و یوسفی
آ ـ۵۶۲۲

جناب‌آقای مهندس رضی
بانهایت تاثر درگذشت مادر ارجمندتان را تسلیت عرض نموده بقای عمر شما و خانواده محترمتان را از خداوند خواستار است .
شرکت مهندسین مشاور اوربان
آ ـ۵۵۵۶

جناب آقای مهندس ابو الحسن رضی
بانهایت تاثر و تاسف درگذشت مادر گرامیتان را به شما و خانواده محترم تسلیت عرض نموده بقای عمر و سلامتی بازماندگان را از خداوند خواستارم .
مهندس عبدالعلی حاج‌دائی
آ ـ۵۵۵۸

جناب‌آقای مهندس علی جاویدان
درگذشت شادروان علی‌اکبر جاویدان ابوی گرام را بانهایت تاسف و صمیمانه به جنابعالی و سایر بستگان تسلیت عرض‌مینماید.
احمدی . امیرقاسمخانی . بهروش . خدابنده . رحمانیان . رضوانی . رمضان‌پور . رهبان . سلطانی . شاهورانی . شریفی. صباغزاده . ضیائی‌فر. فیروزیه . قلعه‌بیگی. مشفقی
آ ـ۵۵۶۲

باکمال تاسف و تاثر مصیبت وارده را بخانواده محترم مرحوم سرهنگ صلاح‌الدین حجازی تسلیت‌میگوئیم.
علی‌مینوسپهر . خسروکیهانی‌نژاد . پرویز کیهانی‌نژاد. علی‌رضا مینوسپهر . منصور مینوسپهر .
آ ـ۱۹۱۹

جناب‌آقای غلامرضا امیرلک
بااندوه فراوان مصیبت وارده را به جنابعالی و فامیل محترم تسلیت میگویم .
بیرجند ـ هوشنگ رحیمی
آ ـ۵۳۶۶

جناب آقای حسین یزدی
مصیبت وارده را به آن جناب تسلیت گفته سلامتی وسعادت همیشگی برای شما و خانواده محترم آرزو میکند .
شرکت جنرال فولاد
آ ـ۵۵۶۶

تیمسار سرلشگر جعفریان
با اندوه فراوان مصیبت وارد را به آن فرماندهی گرانقدر و محبوب از طرف خود و همکارانم تسلیت عرض نموده و خودرا در اندوه تیمسار و خاندان جعفریان ،حجازی ، شکیبی ،ایروانی و عشقی شریک دانسته تندرستی و شکیبائی تیمسار و خاندان گرامی‌تان را از ایزد هستی بخش آرزو دارم .
اهواز ـ سرهنگ دوم علی وفائی
آ ـ۵۳۷۲

تیمسار سرلشگر جعفریان
بانهایت تاسف از سوی خود و همکارانم مصیبت وارده رابه‌آن فرماندهی محبوب و خانواده های محترم جعفریان و حجازی و سایر وابستگان تسلیت عرض نموده دوام عمر بازماندگان را از خداوند متعال مسئلت دارند .
اهواز ـ سرهنگ ۲ زرهی ستاد ـ هوشنگ فداکار
آ ـ۵۳۷۰

تیمسار سرتیپ صادق صالح و سرکار بانو
با نهایت تاسف مصیبت وارده را تسلیت عرض نموده سلامتی و بقاء عمر خاندان جلیل را از خداوند مسئلت مینمائیم .
رضا مرآتی و بانو
آ ـ ۱۹۲۵

سرکار علیه خانم بتول کریمی
درگذشت همسر گرامیتان آقای حسن کریمی را تسلیت‌عرض مینمائیم.
جهاندخت وسهراب‌آلتون‌تاش
آ ـ۱۴۸۷

از طرف خود و کارکنان سازمان سپاه بهداشت مصیبت وارده به‌آقای دکتر فرزاد مدیر سپاه بهداشت فرمانداریکل سمنان را تسلیت می‌گویم .
دکتر عالمزاده
آ ـ۱۸۳۵

آقای خسرو دهلوی
کارمندان‌و کارکنان سازمان رادیو تلویزیون ملی ایران‌مصیبت وارده را تسلیت میگویند.
آ ـ۵۵۲۶

آقای خسرو دهلوی
مصیبت وارده را از طرف کلیه همکاران تسلیت گفته وسلامت وبقاء شما را از درگاه ایزد متعال خواستاریم.
بازرگانی سازمان رادیو تلویزیون ملی‌ایران
آ ـ۵۵۲۸

تیمسار معظم سپهبدزاهدی‌وبانو ـ جناب‌آقای امیر گودرزنیا و بانو ـ جناب آقای ابوالفضل گودرزی وبانو
درگذشت فقید سعید جناب آقای فتح‌الله گودرزنیا که از رجال شاهدوست و بزرگ و سرور فامیل بزرگ گودرزی ووجود او مایه افتخار ما بوده به آنجنابان کلیه اقوام و خویشاوندان صمیمانه تسلیت عرض نموده و دراین مصیبت وارده شریک و سهیم میباشم.
محمود سالاربور گودرزی
آ ـ ۵۳۸۸

تیمسار سپهبد شقفت
با اندوه فراوان مصیبت وارده را تسلیت عرض نموده و تندرستی و شکیبائی خاندان گرامی را از درگاه خداوند بزرگ مسئلت دارم.
سرلشگر برومند
آ ـ ۵۳۸۶

همکار گرامی جناب آقای مهندس فریدون کی‌نژاد
با اندوه‌فراوان درگذشت پدر بزرگوارتان را تسلیت گفته خود را دراین سوک شریک میدانیم واز خداوند متعال برای جنابعالی وخانواده محترم صبر و شکیبائی آرزو میکنیم.
کارمندان وکارکنان کارخانه‌های سیمان وفارسیت دورود
آ ـ ۵۳۸۲

جناب آقایان رضا و بهروز ذوالفقاری
درگذشت پدر بزرگوارتان را از صمیم قلب تسلیت میگوئیم.
حاج حسن طالب . حاج جعفر طالب . محمد طالب .اکبر طالب . اصغر طالب . محمد گلشنی . محمود گلشنی.محمدعای سبیل . امیر نوریان . احمد کاوند . مجتبی صفاری.داود نعمتی. عباس طاهری . علی اکبر شالچی فرد .
آ ـ۱۹٤۱

دبیر محترم خانم قدوسی
درگذشت همسر گرامی را تسلیت عرض می‌نمائیم .
فریده حیدری دانش آموز سال دوم کیوان ـفاطمه‌حیدری
آ ـ۵۵۸٤

در آذربایجان برف می‌بارد

توفان ۵۰۰۰ درخت را ریشه کن کرد!

★ **ازمیان تنه‌یك درخت‌گردو ٤۸ کیلو عسل بدست آمد !**
★ **توفان دو نفر را در شهرضا و اردبیل کشت**

تبریز ـ هوای آذربایجان ، همچنان منقلب است وریزش باران در تبریز که از صبح پریروز آغاز شده ، کماکان ادامه دارد .
درروستاهای اطراف تبریز ، برف میبارد و این مناطق ، از جمله روستاهای «بینه شلوار » و «لیدوان» و کوههای منطقه «پیام »زیرپوششی از برف فرو رفت . بموازات ادامه‌بارندگی برف‌وباران‌در این مناطق‌میزان برودت هوا،هفت درجه ، کاهش یافته ومردم از پوشاك‌زمستانی استفاده می کنند گزارشهای رسیده‌ازدیگرشهرهای‌آذربایجان شرقی حکایت از انقلاب مجدد هوا دراین شهرها دارد ودر اکثر شهرستانهای این استان همچنان باران می بارد .

توفان
شهرضا ـ بعد ازظهر پنجشنبه گذشته توفان‌در منطقه،شهرضا وسمیرم روی داد و در روستای اسفرجان باعث مرك یك زن ومجروح شدن یك کودك‌وارد آمدن خسارات به کشاورزان گردید .
درمنطقه «اسفرجان» واقع در چهل کیلومتری شهرضا براثر طوفان بالغ بر پنج‌هزار درخت گردو ، چنار، سپیدارو انواع میوه ریشه کن شد و کلیه سردرختیهای باغات‌ریخت و از بین رفت ! شدت‌توفان بحدی بود که مردم درمساجد و تکایا جمع شدندو به‌خواندن نماز وحشت پرداختند .
در میان درختانی که ریشه کن شد، چندین درخت‌گردوی پانصد ساله وجود داشت که قیمت هر کدام از آنها بالغ‌بر یکصد هزار ریال بود .
گفته میشودمجموع خسارات وارده به‌باغات‌ومزارع کشاورزان در منطقه سمیرم ، شهرضا و بروجن بالغ بر پنج میلیون تومان است . در اسفرجان از میان تنه یك درخت عظیم گردو که سقوط کرده بود بالغ بر چهل و هشت کیلو عسل‌بدست آمد . همچنین توفان دیوار آشپزخانه منزلی را فروریخت وزنی بنام گوهر شیبانی ۳٦ ساله همسر «حسین» زیرآوار ماند و جانسپرد .
این زن سرگرم پختن نان بود .
درخت کهنسال دیگری نیز ریشه کن شد و روی پسربچه ۱۵ ساله‌ای بنام سید ابوالفضل میرطالبی فرزند سید حسین سقوط کردوباعث مجروح‌شدن او گردید .
ابوالفضل در حال اغما بسر می‌برد . گزارش خبرنگار مادر شهرضا همچنین حاکیست :در اسفرجان دیوار دبستان‌و دبیرستان دخترانه و شرکت تعاونی روستائیان خراب شد و خساراتی وارد ساخت . چندتن از معمرین «اسفرجان » اعلام کردند در طول‌هشتاد سال‌چنین توفان سهمگینی را بیادندارند. توفان در جاده ها نیز باعث‌قطع عبور و مرور شد و صد ها اتومبیل که از اصفهان عازم شیراز بودند و از شهرضا به سمیرم و مناطق اطرات آن‌می‌رفتند براثر عدم دیددر کنار جاده ها متوقف شدند .
در جاده سمیرم ـ شهرضا توفان یك مینی‌بوس را ازجاده بکناری پرتاب کرد . دراین حادثه یکی‌ازمسافران‌مینی‌بوس بشدت مجروح‌شدواثاثه مسافران که‌روی باربند مینی‌بوس بسته شده‌بود، از باربند جدا شدو توفان آنها را با خود برد.
توفان در جاده های مهیارو شهرضا ـ اصفهان و قسمتی از جاده ایزدخواست نیز موجب قطع عبور و مرور شد و بکشاورزان این‌مناطق خساراتی وارد ساخت .

پیست‌های اسکی آزاد شد !

بعد از ظهر روز پنجشنبه گذشته برف نسبتا سنگینی در گچسر و مناطق اطراف آن و پیست اسکی « دیزین» ریزش کرد . ارتفاع برف در پیست به ۲۵ سانتیمتر رسیدومسئولان پیست به کوبیدن برف محوطه پیست اقدام کردند و پیست برای اسکی بازان آماده شد. باریزش برف در این پیست هجوم مسافران و علاقمندان‌به اسکی به پیست های اسکی دیزین و آبعلی آغازگردید.
مسافرین گچسر دیروز در میان هوای ابری به اسکی پرداختند . با وجود آنکه‌جاده گچسر ـ کرج از برف پوشیده شده بود هیچگونه حادثه‌ای رخ نداد و علاقمندان به‌اسکی پرداختند .

در حوادث مختلف شهرستانها :

۱۴ نفر کشته و ۲۵ نفر مجروح شدند

چهار نفر کشته و ۱٤ نفر مجروح شدند

شاهرود ـ خبرنگار اطلاعات: مشاجره طولانی رانندگان دومینی‌بوس برسرسوار کردن یک مسافر عبوری ، که‌منجر به پیاده شدن مسافران هردو مینی‌بوس شده بود ، چهارمرد مسافر را بکشتن داد ! در این حادثه ، که مقارن ساعت ٦بعد ازظهر دیروز اتفاق افتاد ، ۱٤ مسافرنیزبسختی زخمی شدند. حادثه براثر تصادف کمپرسی شماره ۳۸۵۵۸ برانندگی تقی امیری با گروهی از مسافران روی‌داد که در جاده شاهرود ـ گرگان،گردآمده و ناظرمشاجره رانندگان دومینی‌بوس بودند.. مقتولین،فریدون یحیایی ،نعمت قویدل ، عقیل صادقی ومحمود نام داشتند .
جزئیات تصادف ، بقراری‌که دیشب به تهران گزارش شد ، چنین بود : هنگامی که مینی‌بوس های شماره ۳۷۳۳۷۹ و ۷۹۵۳۷ در جاده شاهرود ـ گرگان‌درحرکت بودند ،مسافری به یکی از مینی بوسها دست تکان داد تا او را سوار کند، در این هنگام ، مینی‌بوس‌دیگر فرارسید و در صدد سوارکردن اوبرآمدچون برسر سوار شدن او بین مطلبی و یحیائی ، رانندگان‌مینی‌بوس‌ها ، اختلاف بروز کرد ، از پشت فرمان به مشاجره لفظی پرداختند . وقتی‌لحن صحبت هر دو تند تر شد ، ازپشت فرمان برخاسته ، به وسط جاده آمدند و در حالیکه مباحثه و مشاجره آنان ادامه‌داشت ، از هر مینی‌بوس چند مسافر پیاده شد و وسط جاده مملو از مسافر گردید ...
درگیرودارد‌رگیری دورانده بود که ناگهان کمپرسی شماره ۳۸۵۵۸ بسرعت رسید و ضمن آنکه با دو مینی‌بوس بشدت تصادف کرد ، مسافران ناظر برجریان را هم دروکرد !
اسامی مصدومین حادثه راه شاهرود ـ گرگان که‌تحت معالجه میباشند باین‌شرح‌است: حسین یحیائی ـ مهدی یحیائی غلامحسین هاشمی ـ مختار غضنفری ـ آقا میرسلیمانی ـ علی اصغر امیری‌ـمحمدزرین‌فر (درجه‌دار ژاندارمری) ـ علی مخبری ـ سید ضیاء میردوش مسیب ناصری ـ سید علی مطلبی (راننده) ـ محمد تقی تقی زاده ـ شعبان باقری و حسن باقری .

مرگ بین اتاق و شاسی !
★ بندر عباس : کامیون کمپرسی‌شماره۲۳۹۳۲ برانندگی موسی جنائی حامل آجر ، در نزدیکی تله بندر عباس هنگام تخلیه بار دچار اشکال فنی شد و در حالیکه اطاق کامیون بالابرده شده بود کمک راننده آن بنام تیمور مشغول رفع نقص کمپرسی گردید که‌ناگهان اطاق کامیون فرود آمد وتیمور بین شاسی و اطاق کشته شد!

خود را دار زد !
رضائیه ـ مرد ٦۰ ساله‌ای در رضائیه خود را دارزد . این حادثه صبح امروز در یکی از خانه های کوچه «خانعلی» محله «سنگرخان» رضائیه روی داد . علت خودکشی معلوم نیست .

خودکشی کرد
تبریز ـ جوان ۱۸ ساله‌ای درحیاط‌منزل مسکونی ، خود را از درختی حلق آویز کرد و بزندگیش پایان داد .
خلیل وحید امینی ، ساکن خیابان خیام تبریز بود . وی هنگامی‌خود را دار زد که‌خانه خلوت و خالی از سکنه بود .
والدین خلیل علت انتحار او راناراحتی از وضع خانوادگی اعلام کردند .

کودکی در تصادف کشته شد
قم ـ اتومبیل‌شماره ٤۱۹۸۹ تهران ج برانندگی حبیب‌الله آریانی پور و بسرنشینی مهری آبشنگ و سعید آریانی پور (همسر و فرزندش) که ازاراك به تهران میرفت ، در ۲۵ کیلومتری قم واژگون شد . در این حادثه سعید کشته شد و مهری‌مجروح گردید . مقتول ۵ ساله بود .

براثر تصادف کشته شد
آمل ـ بامداد دیروز عباس «تنبك‌زن»معروف آمل‌هنگامیکه از کنار میدان ششم‌بهمن آمل عبور میکرد براثر تصادف با اتومبیل ناشناسی کشته شد !
راننده اتومبیل پس از این تصادف‌متواری گردید.

اتوبوس با ۳۵ سرنشین تصادف کرد
آمل ـ اتوبوس‌شماره ۷٤۱۷۱ تهران با ۳۵ سرنشین که از آمل عازم تهران بود در ۲۲ کیلو متری آمل‌بادیوار ،پارك جنگلی این شهر تصادف کرد.
در این حادثه که ناشی از سرعت بود ، مسافری بنام، اردشیر کشاورز ، مجروح شد

سقوط از اسب
آمل ـ پسربچه ۱٤ ساله‌ای بنام‌علیرضا نبوی‌ساکن‌روستای «بوران» آمل هنگام‌اسب‌سواری از اسب‌سقوط کردو جانسپرد.

دختر ۱۸ ساله غرق شد !
*بندرعباس : زهرا میرائی ۱۸ ساله‌فرزند عبداله که‌همراه پنج زن دیگر جهت آب تنی به رودخانه «جلابی» در حوالی میناب رفته بوددر رودخانه‌غرق شد

کشف جسد مجهول
سنندج ـ دیروز جسد مرد ٤۵ ساله مجهول‌الهویه‌ای در باغ «گرمائیان» سنندج توسط ماموران پاسگاه ژاندارمری مرکزی سنندج کشف شد .

طوفان خانه را خراب کرد
اردبیل‌ـبراثر طوفان‌ساختمان یك خانه مسکونی در کوچه «خاتم‌النبیین» واقع در بخش‌دو این شهر فروریخت و ۹ نفراز اعضای خانواده «بهرودی» زیر آوار ماندند ...
در این حادثه بانو «مباه بهرودی» زیر آوار جان داد و ۸ نفر دیگر ، بسختی آسیب دیدند .

عکس ، یکی از دومینی‌بوس را که براثر تصادف با کامیون کمپرسی‌درهم‌شکسته شده است نشان میدهد .

امریکا واروپا برای ادامه‌جریان نفت به‌زور متوسل میشوند

بیروت ـ خبرگزاری فرانسه ـ اخطر عربستان سعودی به‌آمریکا دایر براینکه هرگاه‌واشنگتن محیط سیاسی مساعدی در خاورمیانه ایجاد نکند ـ کشور سعودی‌حاضر نخواهد شد تولیدات نفتی خود را به سود آمریکائیان افزایش دهد . در محافل سیاسی بیروت به‌عنوان جلوه تازه‌ای از تاکتیک استفاده از نفت به‌مثابه یک حربه سیاسی در کشمکش‌های خاورمیانه مورد بحث قرار گرفته است .

روزنامه‌های بیروت که مفاد مصاحبه روز پنجشنبه اخیرشیخ احمدزکی‌یمانی وزیر نفت عربستان سعودی را با روزنامه آمریکائی واشنگتن‌پست بطور وسیع منعکس کرده‌اند از قول ناظران سیاسی عرب‌از ابراز شگفتی خودداری نمیکنند چون در نظر آنها اخطار مذکور از جانب کشوری مانند عربستان‌سعودی‌که‌روابط درخشانی با آمریکا دارد تعجب‌آور است

به عقیده ناظران دولت سعودی هنگامیکه در سال گذشته قرارداد های مربوط به مشارکت درسرمایه و عملیات شرکت‌های عامل نفت را با این موسسات امضاء کرد در حقیقت بنحوی درصدد برامد تا مداومت نفش خود را در کمکبه تدارکات نفت خام در آمریکا بر اساس تضمین شده‌ای قرار دهد .

عربستان سعودی که در حال حاضر نخستین مقام را درمیان کشورهای صادر کننده نفت دارد در سال ۱۹۷۲ در هر روز بیش‌از ۵ میلیون و ۷۰۰ هزار بشکه نفت تولید کرده و اکنون در نظر دارد که میزان این تولیدات را تاسال ۱۹۸۰ به روزی ۲۰ میلیون بشکه افزایش دهد .
طبق پاره‌ای تخمین‌ها پیش‌بینی میشود که تا آن تاریخ یکبشکه از هر ۵ بشکه نفتی که درآمریکا به مصرف خواهد رسیدازصادرات نفتی عربستان سعودی تامین‌شود.
با در نظر گرفتن بحران روزافزون انرژی که در آمریکا احساس می شود و با توجه‌به دورنمای‌تدارکات نفتی آمریکادرسال ۱۹۸۰اخطاری که بوسیله شیخ‌احمد زکی‌یمانی‌در مصاحبه وی با روزنامه واشنگتن پست عنوان شده است و یمانی صریحا خاطر نشان کرده است که هدف وی بازداشتن‌آمریکا ازدنبال کردن سیاست حمایت یکجانبه از اسرائیل‌است‌ناگزیرطنینی‌شگفت‌آور داشته است .
بهرحال استفاده از نفت بعنوان یک حربه برای‌مبارزات سیاسی‌در کشمکش‌های خاورمیانه‌فکر تازه‌ای نیست .
به عنوان نمونه تاسیسات نفتی متعلق به شرکت‌های بزرگباختری در خاورمیانه عربی بارهادرگذشته هدف خرابکاریهای عناصر افراطی عرب قرار گرفته است از ۱۹٦۹ تاکنون تنها چهاربار در تاسیسات و شبکه لوله‌های نفتی شرکت آمریکایی تاپلاین که نفت خام سعودی را به تلمبه‌خانه های ساحل مدیترانه حمل میکند خرابکاری‌شده و از تاریخ‌تازه‌ترین مورد این خرابکاریها بیش ازیک هفته نمیگذرد .

از این گذشته کشورهای تولید کننده نفت نیز تاکنون در موارد متعدد از تاکتیک متوقف کردن تدارکات نفتی کشورهای مصرف کننده به عنوان یک حربه استراتژیکی استفاده کرده‌اند.
در سال ۱۹۵٦ بعد از آنکه مصر اقدام به ملی کردن کانال سوئز کرد و انگلستان و فرانسه و اسرائیل اقدام به مداخله مسلحانه در مصر کردند ـ لوله نفت شرکت نفت عراق (ایپک) در خاک سوریه منفجر شد بعد از جنگ شش روزه ژوئن سال ۱۹٦۷ نیز تمام کشورهای عرب صادرات نفتی‌خود را به ممالک انگلستان و آمریکا تحریم کردند و حتی برخی از ممالک عرب قلمرو این تحریم را کلیت دادند و تمام کشور های مصرف کننده را از دسترسی به صادرات نفتی قسمتی‌از جهان‌عرب محروم ساختند . این تحولات موجب‌شد که مخصوصا کشورهای مصرف کننده اروپای باختری

از لحاظ تدارکات سوخت وانرژی‌دچار دردسر های‌جدی شوند وبرای‌مقابله بااین‌بحران ازامریکاکمک بگیرند.امابهرحال درصورتی که بار دیگر چنین وضعی پیش آمد کند آمریکا دیگر در وضعی قرار نخواهد داشت که بتواند به یاری‌کشور های‌اروپای‌باختری شتابد چون خود آمریکا نیز این بار هدف تعرض نفتی کشور های عرب قرار خواهد گرفت.
بقول یکی‌از کارشناسان‌عرب کشور های عربی حتی بعضی اوقات بطور رسمی فکر تبدیل نفت به‌یک‌حربه سیاسی رامانند نوامبر گذشته که یک سمینار نفتی عرب تشکیل شد عنوان کرده‌اند امااغلبااینکاررا بادست های‌لرزان‌و با ناشیگری و حتی با شیوه‌ای حاکی از تذبذب و سفسطه‌بافی انجام داده‌اند.

در روز های اخیر بدنبال حمله کوماندوهای اسرائیلی به بیروت‌که‌درجریان ان عده‌ای‌از رهبران برجسته چریک های فلسطینی کشته شدند ندای استفاده ازحربه‌نفت‌در مناقشات سیاسی‌خاورمیانه طنین‌بیشتری پیدا کرد و مخصوصا سازمان های‌مقاومت‌فلسطین‌بیش ازپیش اعراب را به عملی کردن این شیوه مبارزه دعوت کردند.

در این شرایط واقعا آن فرصت حساس فرا رسیده‌است تاپرسیده‌شود که‌آیا اعراب‌واقعا قادرند نفت صادراتی خود را به‌یک‌حربه سیاسی‌تبدیل کنند ؟ وایانمیتوان تصور کرد که این قماش تهدیدها ازجانب اعراب نوعی طبل میان تهی است و کشورهای‌عرب‌جزبه قیمت‌روبرو شدن با نتایج وخیمی برای خودشان توانائی آن را ندارند تا نفت را به یک حربه واقعی در مبارزاتشان بر ضد آمریکا واسرائیل تبدیل کنند ؟ روز پنجشنبه گذشته یک کارشناس عرب که ظاهرا همین پرسشها ذهن وی‌رابشدت‌مشغول کرده بودصریحا جوابداد که هرگاه اعراب واقعا درصدد تبدیل نفت به یک حربه سیاسی برآیند ـ کشور های مصرف کننده یعنی آمریکا و کشور های اروپای باختری‌و تمام ممالک قدرتمند و صنعتی دیگر با توسل به زور مداخله خواهندکرد تااعراب را به انصراف از تاکتیک استفاده از نفت‌بعنوان‌یک سلاح‌مبارزات سیاسی مجبور کنند.

صرف نظراز چنین احتمالی که بهر حال خود کشور های مصرف‌کننده ترجیح میدهند که قبلا درباره ان سخن نگویند استفاده ازنفت‌بعنوان یک حربه سیاسی برای خود کشور های تولید کننده نیز دشواریهای بی‌شماری دربردارد که تاکنون از جانب سیاستمداران و کارشناسان خود کشور های عرب بارها به آن اشاره شده است.

آگهی مزایده

طبق تصویب هیئت وزیران بنابه پیشنهاد وزارت کشور و موافقت وزارت آبادانی‌و مسکن ناحیه ژاندارمری‌آذربایجان غربی عرصه‌و اعیان ساختمان ستاد منطقه رضائیه دارای پلاك شماره ۷٦ اصلی واقع در بخش ۱ رضائیه حاشیه خیابان‌زنگنه که جمع کل اعیانی آن دوهزارو سیصد و هشتاد و یك متر مربع و عرصه آن ششهزار و دویست و نودو نه متر مربع می باشد از طریق مزایده بفروش میرساند .
۱ـ مدت قبول پیشنهاد ها تا آخر وقت اداری روز چهار شنبه ۱۹ر۲ر۵۲ بوده پاکات پیشنهادی بایستی لاك‌ومهر شده باشد.
۲ـ محل تسلیم پیشنهاد دفتر ناحیه آذربایجان غربی واقع در خیابان خیام میباشد.
۳ـ میزان سپرده شرکت در مزایده بمبلغ ۵درصد مبلغ کل پیشنهادی‌بصورت وجه نقد بحساب سپرده شماره ۷۰۷۰ ناحیه ژاندارمری رضائیه نزدبانك ملی رضائیه و یا معادل آن‌ضمانت نامه بانکی بمدت۳ ماه میباشد وفیش مربوطه ویاعین ضمانت‌نامه بانکی را ضمیمه پیشنهاد تسلیم نمایند و سپرده نفرات اول‌و دوم تاتعیین برنده مزایده نگهداری وبقیه مسترد خواهد شد.
٦ـ پیشنهادات واصله در ساعت ۱۰ صبح روز پنجشنبه مورخه ۲۰ر۲ر۵۲ درمحل ساختمان ناحیه ژاندارمری آذربایجان غربی باحضور اعضاء کمیسیون مزایده بازو قرائت خواهدشد حضور پیشنهاد دهندگان یانمایندگان قانونی آنها در جلسه مزایده آزاد خواهدبود.
۷ـ اسناد مزایده از تاریخ‌پنجم اردیبهشت ماه۵۲ تاتاریخ آخر وقت اداری روز دوشنبه هفدهم اردیبهشت ماه در محل دفتر مهندسی ناحیه آذربایجان غربی در قبال ارائه فیش‌بانکی در قبال پرداخت مبلغ ۵۰۰ریال به حساب سپرده شماره۷۰۷۰ ژاندارمری پیشنهاد دهندگان تحویل خواهدشد ضمنا درصورت لزوم بازدید از محل شرکت کنندگان میتوانند با مراجعه به دفتر مهندسی ناحیه از محل بازدید نمایند.
۸ـ اعیانی مورد مزایده فقط منحصرا ساختمان ها بوده و کلیه وسایل نصب‌شده در ساختمان ها و محوطه مذکور جزء این مزایده نمیباشد.
۹ـ چنانچه نفر اول پس‌از ابلاغ برنده شدن تا مدت ۱۵رو

سال چهل و هفتم ـ شماره ۱۴۰۷۸

اطلاعات

شنبه ـ اول اردیبهشت ماه ۱۳۵۲
هفدهم ربیع‌الاول ۱۳۹۳ ـ بیست‌ویکم آوریل ۱۹۷۳

ساعات شرعی
استخراج دکتر ریاضی کرمانی
اذان صبح . . . . . ساعت ۳ و ۴۶ دقیقه
طلوع آفتاب . . . . . ساعت ۵ و ۳۲ دقیقه
ظهر شرعی . . . . . ساعت ۱۲ و ۴دقیقه
اذان مغرب . . . . . ساعت ۶ و۵۸ دقیقه

وزیر بازرگانی چین کمونیست بایران می آید

روابط ایران با جمهوری خلق چین گسترش بیشتری خواهدیافت و وزیر بازرگانی‌چین‌به ایران سفر خواهد کرد.

هوشنگ انصاری وزیر اقتصادکه در راس هیات اقتصادی ایران به پکن عزیمت کرده بود ، این‌مطلب را صبح امروزدریکجلسه‌مصاحبه مطبوعاتی بیان داشت .

وی ابتدا از پذیرائیهای گرم مقامات جمهوری خلق چین ابراز امتنان نمود و اظهار داشت که کلیه مقامات مذکور در تماس‌ها و مذاکرات خود ابراز علاقه به توسعه روابط با ایران نموده و از اینکه با مسافرت هیئت اقتصادی ایران فرصتی برای تبادل نظر در این زمینه بدست‌آمده بود استقبال زیاد کردند . برای اینجانب و اعضای هیئت اقتصادی نیز این مسافرت فرصت مناسبی بود تا هم با امکانات جمهوری خلق چین و هم با احتیاجات آن کشور در زمینه‌هائیکه از ایران قابل تامین است ، از نزدیک آشنا شویم .

موقعیت بیسابقه

البته مقدمتا باید بگویم که در کشور چین نیز مانند سایر کشور های جهان موفقیت بیسابقه ایران در مذاکرات اخیرنفت تحت‌رهبری مدبرانه شاهنشاه آریامهربی‌نهایت مورد توجه قرار گرفته بودبخاصه اینکه باردیگر دوراندیشی‌وآینده‌نگری معظم‌له درست هنگامی این پیروزی را نصیب‌ملت ایران‌ساخته که موضوع بحران جهانی انرژی بصورت حیاتی‌ترین مساله روز درآمده است . دراین شرائط طبعا در جمهوری خلق‌چین نیز نقش مهم ایران در تامین احتیاجات‌نفتی جهان به‌عنوان‌یکی‌ازتولید کنندگان معدود مستقل نفت و همچنین امکانات وسیع کشور ما از لحاظ تهیه مشتقات نفتی از قبیل‌گازمایع و پتروشیمی بیش از پیش مورد توجه بود .

موافقتنامه بازرگانی

وزیر اقتصاد سپس گفت :اولین موافقتنامه بازرگانی ایران و چین که در این سفر به امضاء رسید از جهات گوناگون قابل توجه خاص میباشد :

اولا ـ برای اولین‌بار در تاریخ موافقتنامه‌های پرداخت‌بین‌ایران و کشورهای دیگر فقط ریال مبنای محاسبات طرفین قرار گرفته باین معنی که جمهوری‌خلق چین‌موافقت نمود که از طرف آن دولت نیز محاسبات مربوط به پرداخت های بین دو کشور به ریال انجام و نگهداری شود. این توافق موید استحکم و اعتبار روزافزون ریال است و قبول پول ایران به عنوان واحد محاسبه ، اهمیت خاصی‌به این موافقتنامه بخشیده است .

توسعه مبادلات

ثانیا ـ حجم مبادلات فیمابین که با در نظر گرفتن مقدورات طرفین پیش‌بینی شده بخودی خودنشانه امکان توسعه سریع دادوستد بین دو کشور میباشد.

در سال ۱۳۵۰ قبل از برقراری روابط سیاسی با چین، کل‌مبادلات بازرگانی دو کشوراز ۷۸۰ میلیون ریال تجاوز نمیکرد . باتسهیلاتی که بدنبال برقراری این روابط قبل از انعقاد موافقتنامه بازرگانی و پرداخت فراهم شد ، این رقم در ۹ ماهه اول سال ۵۱ به ۱۹۵۱ میلیون ریال رسید که نسبت به مدت مشابه سال ۵۰ حدود ۴برابر میشود. با در نظر گرفتن اینکه در این‌موافقتنامه‌حجم‌کل‌مبادلات‌دوطرف برای سال ۵۲ حدود چهار میلیارد و هشتصد میلیون ریال پیش‌بینی شده‌است ،افزایش مبادلات نسبت‌به سال۵۰به‌حدود ۶ برابرخواهد رسید که نسبت به سال ۵۱ نیز حدود ۸۰درصد افزایش نشان‌میدهد .

کالای صنعتی

ثالثا ـ سهم کالا های صنعتی ایران‌در فهرست صادرات مابه چین قریب ۷۰درصد پیش‌بینی شده‌و ۳۰درصد دیگررا کالا های سنتی تشکیل میدهد که درردیف‌بالاترین نسبتی است‌که تابحال درموافقتنامه های بازرگانی ایران باسایرکشورها در نظر گرفته شده و این امر به نوبه خود نشانه موفقیت ـ هائی است که درزمینه توسعه صنعتی کشور بدست آمده است .

آقای انصاری وزیر اقتصاد پس‌ازاین توضیحات‌اضافه کرد: با گسترش مبادلات بازرگانی بین‌ایران و چین ومقدماتی که درمذاکرات‌اخیربامقامات‌مربوط آن کشور در زمینه آغاز همکاری‌های اقتصادی فراهم گردیده‌وبازدیدی که قراراست از طرف وزیربازرگانی خارجی وسایر مقامات آنکشورازایران بعمل آید می توان نزدیکی بیشتری را در روابط کلی‌ایران باجمهوری خلق چین انتظار داشت .

پیروزی نفتی

وزیر اقتصاد سپس به سفر اخیرخود به ژاپن که به منظور شرکت‌در بیست‌ونهمین‌اجلاسیه اکافه صورت گرفته‌بود اشاره کردو گفت : دراجلاسیه مزبور گزارش هیئت نمایندگی ایران درمورد پیروزی ایران‌درموضوع نفت‌و موفقیت های اقتصادی و اجتماعی کشوردردهه‌اول انقلاب‌و هدفهای مهم برنامه‌عمرانی‌پنجم وهمچنین نظرات مربوط به بحران پولی‌جهان واثرات‌تورمی آن وضع نامساعد بازرگانی بین‌المللی و نیز فعالیت های بیرویه کارتلها در کشورهای پیشرفته ،مورد توجه خاص قرار گرفت . پیشنهادایران در مورد لزوم تجدیدنظر درسازمان اکافه بنحوی که برای مقابله موثر بامسائل پیچیده اقتصادی امروز جهان تجهیز گردد نیز مورد تائید واقع‌شدوباپیشنهادات دیگری‌که ضمن پشتیبانی‌ازاین امراز طرف سایر کشور ها داده‌شد ،انتظار میرود در پایان این‌اجلاس‌تصمیم مساعدی در این‌زمینه‌اتخاذ گردد .

وزیراقتصاد ضمنا اضافه‌کرد در جلسه اخیر اکافه ،ایران به عضویت هیئت رئیسه مرکز آسیائی مدیریت برای عمران انتخاب شد .

سرمایه گذاری مشترک

آقای انصاری سپس گفت با استفاده‌از این فرصت،مذاکرات مبسوطی نیز با آقای«ناکاسونه» وزیر بازرگانی و صنایع ژاپن، درزمینه توسعه روابط‌بازرگانی واقتصادی ایران و ژاپن‌صورت گرفت .این مذاکرات ضمن بازدیدی که وزیر بازرگانی و صنایع ژاپن بزودی از ایران بعمل خواهد آورد ، دنبال خواهد شد . همچنین‌درجلسات متعددی که به دعوت آقای «کوگوروواومورا» رئیس کل فدراسیون سازمانهای اقتصادی ژاپن و رئیس کمیته تشویق سرمایه‌گزاری ژاپن در ایران با حضور روسای کل ومدیران عامل تعداد زیادی از موسسات بزرگ تولیدی وبازرگانی ومالی ژاپن تشکیل شد ،نتایج حاصل ازاجرای‌تصمیمات‌اولین کنفرانس سرمایه‌گزاری ژاپن درایران مورد بررسی قرار گرفت و در مورد برنامه سرمایه‌گزاری‌های مشترک‌درآینده وگسترش‌هرچه بیشتر همکاریهای اقتصادی ایران و ژاپن مذاکره‌و تبادل نظر بعمل آمد و تصمیماتی اتخاذ گردید .

هوشنگ انصاری وزیر اقتصاد که در راس هیات اقتصادی ایران به‌جمهوری خلق چین رفته بود،صبح امروز پس از بازگشت از این‌کشورو اطلاعاتی پیرامون نتایج این سفرو امضاء اولین قرارداد بازرگانی و پرداخت بین دو کشور دراختیار نمایندگان مطبوعاتو رادیو وتلویزیون‌قرار داد .

اگر ۳۰/۰۰۰ تومان پول نقد دارید
می توانید با استفاده ازحساب پس انداز مسکن

پس‌از ۶ ماه	۳۰/۰۰۰ تومان
پس‌ازیکسال	۶۰/۰۰۰ تومان
پس‌از۱۸ ماه	۹۰/۰۰۰ تومان
پس‌ازدوسال	۱۲۰/۰۰۰ تومان
پس‌ازسی‌ماه	۱۵۰/۰۰۰ تومان
پس‌ازسه‌سال	۱۸۰/۰۰۰ تومان
وپس‌ازسه‌سال ونیم	۲۰۰/۰۰۰ تومان

از بانک رفاه کارگران وام ۱۵ساله دریافت کنید

علاوه بر پول خود و بهره آن

پس‌انداز مسکن بانک رفاه کارگران شما را صاحب خانه میکند

کنگره دانش آموزان تابستان امسال تشکیل میشود

وزیر آموزش‌و پرورش که‌سرگرم بازدید از موسسات آموزشی‌استان های گیلان و مازندران است در اجتماع فرهنگیان گفت: درتابستان امسال کنگره دانش آموزان‌تشکیل میشود و ما از افکار جوانان بیش از پیش استفاده خواهیم‌کرد.

خبرنگار ما از رامسر گزارش‌داد وزیر آموزش و پرورش در اجتماع صد تن از مدیران کل و روسای ادارات مرکزی این وزارتخانه و آموزش و پرورش تهران‌واعضای شورای آموزش و پرورش تهران و جمعی از مدیران مدارس بزرگ تهران و معلمان و بازرسان در رامسر اظهار داشت که درآینده نزدیک همه استانها هرکدام اردوگاه جداگانه‌ای در شمال خواهند داشت .

این عده به منظور بازدید از اردوگاه اختصاصی آموزش و پرورش تهران که در نوع خوددر ایران بی‌نظیر است با اتوبوسهای معلمان تهران به رامسر آمده بودند .

وزیر آموزش و پرورش که‌دیروز و امروز را درمیان‌این عده‌گذرانده و با انها پیرامون مسائل مربوط به توسعه آموزش و پرورش وبهبود کیفیت تدریس در مدارس تبادل نظر کرد.

موبلندها

در ایران مسئله‌ای بنام مسئله جوانان وجود ندارد . جوانان ما آن چند هزار نفری نیستند دکه با موی بلند در خیابانها ظاهر می شوند. جوانان ما آن چندین‌میلیون نفری هستند که در مدارس و کارخانه‌ها کار میکنند و با جدیت و علاقه خاص به تکمیل معلومات خود می‌پردازند.

وزیر آموزش و پرورش درباره توسعه مدارس گفت ما در تهران بامسئله کمبود ساختمان و ایجاد مدارس در خانه‌های ۳۰۰ـ۴۰۰ متری روبروهستیم و هرچه‌ساختمان تازه میسازیم باز بعلت افزایش جمعیت نمیتوانیم این خانه‌ها را تخلیه کنیم ولی برنامه‌ای باکمک شورای آموزش و پرورش تهران اجرا خواهدشدکه مسئله‌ساختمان مدرسه در تهران برای همیشه‌حل شود.

وی سپس از خدمات شورای آموزش و پرورش‌مناطق مخصوصا شورای تهران ستایش کردوگفت این شوراها هرکدام در شهرهای خود برای توسعه مدارس وبهبود کیفیت آموزش دست به ابتکارات جالبی زده است .

اردوگاه رامسر فعلا گنجایش ۱۲۰۰ دانش‌آموز را دارد ومجهز به سالن ناهارخوری بزرگ ، آمفی‌تئاتر،خوابگاه کلاسهای‌درس، استخر شنا است و طوری ساخته شده که برای‌دانش آموزان‌میهمان خارجی نیز قابل استفاده است و ده هزار نفر از دانش آموزان تهران امسال میتوانند بنوبت از آن استفاده کنند .

انتقال معلمان

آقای نبوی مدیر کل آموزش و پرورش تهران در نطقی که‌درمورد کارهای انجام شده در آموزش و پرورش تهران ایراد کرد گفت تهران دارای ۷۰ مدرسه جدید شده و توسعه این مدارس‌بصورت مجتمع آموزشی ادامه دارد. وی جلوگیری‌از انتقال‌معلم ازشهرستان ها به تهران و انتقال بیموردمعلمان از ناحیه‌ای به ناحیه‌دیگرواستفاده از معلمان موجودبرای ادارکلاس های جدید و تقلیل مبلغ کل حق‌التدریس در شهر تهران را به میزان ۹۰ درصد از کارهای مهم آموزش و پرورش پایتخت درسال تحصیلی جدید خواند . وی گفت برای معلمان تهران چند فروشگاه تعاونی جدید ساخته شده است .

خبرنگار ما گزارش‌داد درحاشیه این اجتماع بزرگ مطالب عمومی متعددی مورد بررسی قرارگرفته، از جمله درمورد ثبت‌نام شهریه و موضوع پانسیون‌ها و اتوبوسهای مدارس غیر دولتی تهران‌و تجدید نظر درباره تاسیس‌این مدارس‌این اجتماع تا امشب ادامه دارد .

ثبت نام کنکور دانشگاهها فردا آغاز میشود

★ **کلیه شعبات بانك ملی در تمام کشور آماده این کار هستند**

★ **جواب های غلط سئوالات کنکور سراسری نمره‌منفی خواهد داشت .**

فیروز مجلی

فردا ثبت‌نام کنکورسراسری دانشگاهها و مدارس عالی در ایران آغاز می شود .

داوطلبان شرکت‌دراین کنکور بزرك که‌مدتی است بی صبرانه انتظار شروع آن‌را میکشند ، فردا بامراجعه به شعبات بانك ملی‌درسراسر ایران‌مبلغ‌پانصد ریال حق ثبت‌نام را می پردازند ویك‌پاکت حاوی کارت ثبت‌نام وپاکت‌تمبردار برای‌ارسال به آزمون‌شناسی دریافت‌میدارند.

داوطلبان باید کارت ثبت نام‌را که‌نمونه آن‌در دفترچه‌راهنمای کنکور یکماه و نیم قبل در اختیارشان قرار گرفت با دقت تمام تکمیل نمایند . مدارکی که‌خواسته شده عبارت است ازبرك درخواست تکمیل شده عکس‌دار ، قبض‌رسید۵۰۰ریال حق ثبت‌نام «که باید بحساب شماره ۷۴۸ بانك‌مرکزی‌ایران متعلق‌به مرکز آزمون شناسی باشد » ، یك برك فتوکپی شناسنامه ، پنج قطعه عکس داوطلب‌که در پشت‌آنها باید نام ، نام خانوادگی داوطلب شماره شناسنامه ومحل تولد وی نوشته شده‌باشد و عکسها نیزدرسال ۱۳۵۲ برداشته شده باشد ، یك‌برك‌گواهی‌دبیرستان داوطلب‌باید این‌مدارك‌راداخل پاکتی که ازشعبات بانك ملی دریافت داشته جادهد وآدرس دقیق خود را روی‌آن بنویسدو پست سفارشی نماید .

توصیه کارشناسان

کلیه دارندگان دیپلم های ریاضی ، طبیعی ، ادبی ، محصلین کلاسهای ششم متوسطه وداوطلبان امتحانات متفرقه می توانند دراین کنکور ثبت‌نام کنند ولی کارشناسان آزمون‌شناسی توصیه می کنند دانش‌آموزانی که به موفقیت حتمی‌خود در امتحانات نهائی ششم متوسطه اطمینان ندارند بهتر است که ثبت نام‌نکنند زیرا ۵۰۰ ریالی که برای حق ثبت‌نام می پردازند درصورتیکه دراین ثبت‌نام توفیق پیدا نکنند به آنها مسترد نمی شود کلیه ثبت‌نام‌کنندگان بایدروزدریافت کارت ورودی مدرك قبولی‌ششم متوسطه رادردست داشته‌باشند کارتهای داوطلبان‌ازروزدوازدهم تیرماه توزیع می گردد .

کسانیکه در کنکورسراسری ثبت‌نام می کنندشهرستان‌حوزه امتحانی‌خودرا که‌انتخاب کرده‌اند و همچنین ده رشته تحصیلی‌مورد انتخاب خود را باید برای خود یادداشت کنند تاهنگام شرکت در کنکور و پس از موفقیت در کنکور بیاد داشته باشند.

داوطلبان شرکت در کنکور سراسری تا آخر وقت اداری‌روز سی و یکم اردیبهشت ماه فرصت دارند تا مدارک خود را تحویل پست نمایند و به تقاضاهائی که بعد از روز سی و یکم اردیبهشت ماه به پست تحویل شود ترتیب اثر داده نخواهد شد.

تعداد شرکت کنندگان

هنوز داوطلبان کنکور سراسری سئوالاتی در مورد شرایط مختلف دانشگاهها و مواد دفترچه‌راهنمای کنکور دارند که مرتب ازسرویس دانشگاهی روزنامه‌اطلاعات ومرکز آزمون‌شناسی میپرسند و یکی از سئوالاتی که مرتب تکرار میشود، اینست که تاکنون چند جلددفترچه راهنمای کنکور به فروش رسیده و این سئوال میرساند که‌داوطلبان میخواهند بفهمندچند هزارداوطلب وجود دارد.

تاکنون متجاوز از ۱۲۰ هزارجلد دفترچه به فروش رفته ولی این امر مبین آن نیست که ۱۲۰ هزار نفر در کنکور سراسری شرکت میکنند عده‌ای‌از محصلین دوره‌دوم که در سالهای چهارم و پنجم هستند ، نیز دفترچه تهیه میکنند تا از هم‌اکنون با شرایط کنکور سراسری آشنائی پیدا کنند .

سئوالات

پاسخ قسمتی‌از سئوالات‌که‌تاکنون مطرح شده است ذیلا چاپ میگردد :

س ـ کسانیکه دارای مدرك‌فوق دیپلم هستند چه‌مدرکی باید ارسال دارند ؟

ج ـ فتوکپی دیپلم دوره متوسطه کافی است .

س ـ آیا کنکور معماری دانشگاه تهران در روزنامه آگهی میشود؟

ج ـ بطور قطع اعلام خواهدشد و اصولا تمام کنکور آگهی میشود.

س ـ آیا هوش نمره منفی دارد؟

ج ـ بلی کلیه جوابهای غلط سئوالهای کنکور سراسری نمره منفی خواهد داشت .

س ـ سئوالات کنکور فقط از دوره دوم متوسطه است ؟

ج ـ بلی سئوالات کنکور فقط از دروس دوره دوم متوسطه هررشته برای آن گروه است و چند روز قبل نیز درباره همین مسئله خبری داشتیم .

س ـ آیا مشمولان خرداد ۱۳۵۲ میتوانند در کنکور سراسری‌شرکت نمایند ؟

ج ـ بلی کسانیکه در خرداد ماه مشمول میشوند میتوانند در کنکور سراسری شرکت نمایند.

مقررات جدیدپارکینك فرودگاه مهرآباد اجرا میشود

حق‌توقف‌در محوطه مهرآباد برای دو ساعت ده ریال و چهار ساعت بیست ریال خواهد بود .

مقررات پارکینگ در محوطه فرودگاه مهرآباد بمرحله اجرا درآمدو ماشین پاهای پارکینگ فرودگاه این محل را ترک گفتند . پارکینگ فرودگاه‌مهرآباد گنجایش هفتصد اتومبیل را دارد که تا بیش از مقررات بوسیله بیست ماشین پا اداره میشد .

طبق مقررات جدید اتومبیلها بهنگام ورود به محوطه مهرآباد نخست در برابر پارکینگ فرودگاه توقف‌میکنند و ماموران پارکینگ درباجه به آنها کارت توقف و اجازه عبور میدهند . روی این کارت ساعت ورود اتومبیل قید میشود و بهنگام خروج اتومبیل حق پارکینگ برحسب مدت توقف دریافت میگردد .

اداره هواپیمائی اعلام کرد که حق پارکینگ در مهرآباد برای دوساعت توقف ده ریال و چهار ساعت بیست ریال و بیست و چهار ساعت چهل‌ریال دریافت میگردد .

مهرآباد اعلام کرد که وضع مقررات جدید پارکینگ در این منطقه موجب کاهش توقف های بیجا در فرودگاه میشود وبرای بدرقه کنندگان و مستقلین‌جای پارکینگ همیشه آماده خواهد بود .

آگهی استخدام

نیروی دریائی شاهنشاهی بمنظور خدمت در تهران‌باشخاص زیر نیازمند است :

الف: ۵ نفر مهندس الکترونیك باسابقه کار حداقل سه سال باحقوق حداقل ۴۵۰۰۰ ریال .

ب: ۴نفردیپلمه جهت حسابداری و بایگانی باسابقه کار .

پ: یکنفر نقشه‌کش باسابقه کار حداقل دوسال .

ت: یکنفر دیپلمه ماشین‌نویس فارسی و لاتین باسابقه کار و حداقل دوسال با حقوق مکفی .

ث: یکنفر دیپلمه شورت‌هندباسابقه کار حداقل ۳ سال با حقوق ماهیانه حداقل ۲۰٫۰۰۰ ریال .

داوطلبان می توانند جهت کسب اطلاع‌بیشترهمه‌روزه‌غیر از ایام تعطیل به مدیریت مخابرات نیروی دریائی شاهنشاهی واقع در خیابان شمیران چهارراه قصر مراجعه نمایند .

مدیریت مخابرات نیروی دریائی‌شاهنشاهی

غذاهای لذیذ در باواریا
نیشرآباد ـ نرسیده به ق.ی.ق
خیابان اراک ـ شماره ۳۲
تلفن ۸۲۰۲۴۷

لهستان از ایران کالای صنعتی میخرد

هیات بازرگانی و اقتصادی لهستان بمنظور خرید کالا های صنعتی ایران ، امشب وارد تهران میشود .

اعضای این هیات در طول اقامت در تهران با مقامات وزارت‌اقتصادملاقاتهائی‌خواهند داشت و مذاکراتی در باره خرید کالا های صنعتی انجام خواهند داد .

امروز گفته شد : هیئت در ملاقاتهائی که با مقامات‌وزارت اقتصاد خواهد داشت پیرامون قراردادنهائی‌مربوط‌به۱۵میلیون دلار اعتباری‌که‌قرار است‌ایران برای فروش و صدور کالا های صنعتی در اختیار لهستان بگذارد مذاکراتی صورت‌خواهد داد و باحتمال قوی قرارداد مربوطه امضاء خواهد شد .

خبرنگار اقتصادی مامینویسد: توافق های اصولی پرداخت‌این اعتبار در مذاکرات چهارمین اجلاسیه مشترک وزیران ایران و لهستان که در سال‌گذشته در ورشو انجام شد ، صورت گرفته است .

بموجب پروتکلی که در اجلاسیه مذکور امضاء شد ، ایران اعتباری بمبلغ ۱۵ میلیون دلار برای خرید کالا های صنعتی معینی در اختیار این کشور قرار خواهد داد.

انتظارمیرود که قراردادنهائی مربوط به ۷۵ میلیون دلار اعتباری که قرار است لهستان برای فروش کارخانجات و ماشین آلات صنعتی با بهره۲٫۵ درصد در اختیار تجار ایرانی بگذارد نیز بامضاء برسد .طبق توافقی که قبلا در این‌مورد بعمل آمده است ، مدت‌استرداد این اعتبار ۱۲ سال خواهد بود و بازپرداخت از محل صدور نفت و کالا های صنعتی ایران صورت خواهد گرفت .

شماره ۶۶۸ ۵۲٫۱٫۲۷

شهرداری ایلام

آگهی

دراجرای ماده ۵ آئین نامه اجرائی تبصره ۲ ماده ۱۶ قانون نوسازی‌وعمران شهری‌بدینوسیله باطلاع کلیه مالکین‌واقع در محدوده زیرمیرساند .

۱ـ شمالا ـ رودخانه داخل شهر
شرقا ـ خیابان عبداللهی
جنوبا ـ خیابان برق
غربا ـ رودخانه داخل شهر محل‌پارك‌کودك میرساند کمیسیون ارزیابی بهای املاك و مستحدثات محل مذکور تعیین‌ویك‌نسخه آن در محل سالن شهرداری الصاق شده که مالکین میتوانند آنرا درمحل مذکور ملاحظه نمایند .

۲ـ تاریخ اجرای طرح از ۵۲٫۲٫۱۵ خواهد بود .

۳ـ مالکین میتوانند برای اجرای‌تشریفات قانونی و دریافت بهای املاك خود بشهرداری مراجعه نمایند .

شهردار ایلام ـ اصولیان

برنامه‌اردیبهشت‌ماه تالار رودکی

سه‌شنبه ٤ اردیبهشت ـ ساعت ۸ بعد از ظهر
رقصهای فولکلوریك وموسیقی ایرانی
مخصوص مدعوین : (ژاندارمری کل کشور)

چهارشنبه ۵ اردیبهشت ـ ساعت ½۵ بعد از ظهر
اپرای پردیس وپریسا
اثر : لوریس‌چکناوریان
رهبرارکستر : لوریس‌چکناوریان کارگردان:عنایت رضائی
باشرکت هنرمندان گروه اپرای تهران سازمان باله ملی ایران و گروه خوانندگان جمعی اپرای تهران
(بلیط های این برنامه بفروش رسیده است.)

شنبه ۸ اردیبهشت ـ ساعت ۸ بعد از ظهر (تالارکوچك)
سه‌شنبه ۱۱ اردیبهشت ـساعت ۷ بعد از ظهر (تالارکوچك)
موسیقی سبك‌ـ رقص‌های ایرانی وترانه‌های محلی
باهمکاری : ارکستر بانوان گروه رقص هنرستان یلنا هنرجویان هنرستان عالی موسیقی
و باشرکت : پری زنگنه ـ خاطره پروانه
بهای بلیط: ۸ اردیبهشت ماه ۵۰ ریال
(۱۱ اردیبهشت مخصوص مدعوین : سازمان زنان ایران)

یکشنبه ۹ اردیبهشت ـ ساعت ۸ بعد از ظهر (تالار کوچك)
رسیتال آواز نسرین فرخ
بهای بلیط : ۵۰ ریال

دوشنبه ۱۰ اردیبهشت ـ ساعت ۸ بعد از ظهر
چهارشنبه ۱۲ اردیبهشت ـ ساعت ۸ بعداز ظهر
اپرای اکسیر عشق
اثر : گائتانو دونیزتی
(نخستین‌اجرا درتالار رودکی)
باشرکت هنرمندان گروه اپرای تهران
سولیستها: لوچیاناسرآـ آلک ملکنیان ـ میکل‌کازاتو ـ جوزپه اسکالکو ـ هیلاقراخانیان
رهبر ارکستر : لورس چکناوریان
کارگردان : هانس‌هارتلب
۱۰ اردیبهشت : کارت های‌سبز آبونمان
۱۲ـ اردیبهشت : کارت‌های زرد آبونمان
بهای بلیط : ۳۰۰ ـ ۲۰۰ ـ۱۰۰ ـ ۵۰ ریال
(دانشجویان نیم بها)

پنجشنبه ۱۳ اردیبهشت ـ ساعت ۸ بعد از ظهر
رقصهای عروسی شوشتری وموسیقی ایرانی
توسط‌سازمان‌فولکلورایران‌و ارکستر بزرك‌سازهای‌ملی
طراح رقص‌و لباس : رابرت دوو ارن
بهای بلیط . ۲۰۰ ـ ۱۵۰ ـ ۱۰۰ ـ و ۵۰ ریال
(برای دانشجویان نیم بها)

شنبه ۱۵ اردیبهشت ـ ساعت ½۵ بعدازظهر
اپرای پردیس وپریسا
بهای بلیط : ۵۰ ریال

یکشنبه ۱۶ اردیبهشت ـ ساعت ۸ بعد از ظهر
اپرای اکسیر عشق
اثر : دونیزتی
بهای بلیط : ۳۰۰ ـ ۲۰۰ ـ ۱۰۰ ـ و ۵۰ ریال
(برای دانشجویان نیم بها)

سه‌شنبه ۱۸ اردیبهشت ـ ساعت ۸ بعد از ظهر
چهارشنبه ۱۹ اردیبهشت ـ ساعت ۸ بعد از ظهر
پنجشنبه ۲۰ اردیبهشت ـ ساعت ½۵ بعد ازظهر
کنسرت ارکستر سنفونیك تهران
رهبر : فرشاد سنجری
تکنواز : یوزف شیجی برگونسکی (هورن)
باآثاری‌از : چایکوفسکی ـ ریچارداشتراوس ـ یوهانس برامس
(از برنامه های ۱۸ و ۱۹ اردیبهشت آبونه هانیز میتوانند استفاده کنند)
بهای بلیط : ۲۰۰ ـ۱۵۰ ـ۱۰۰ و ۵۰ ریال
(برای دانشجویان نیم بها)

شنبه ۲۲ اردیبهشت ـ ساعت ۸ بعد از ظهر
اپرای اکسیر عشق
بهای بلیط : ۳۰۰ ـ ۲۰۰ ـ ۱۰۰ و ۵۰ ریال
(برای دانشجویان نیم بها)

یکشنبه ۲۳ اردیبهشت ـ ساعت ۸ بعد از ظهر
برنامه فوق‌العاده بین‌المللی
رسیتال آواز : اولین لیر
خواننده اپرای متروپلیتن نیویورك
بهای بلیط : ۵۰۰ ـ ۳۰۰ ـ ۲۰۰ ـ ۱۰۰ ریال

دوشنبه ۲٤ اردیبهشت ـ ساعت ۸ بعد از ظهر (تالار کوچك)
اشعار وترانه‌ها وموسیقی ملی
باشرکت تکنوازان محلی
خوانندگان : سیما بینا ـ رضا سقائی ـ پریوش
بهای بلیط : ۵۰ ریال

چهارشنبه ۲٦ اردیبهشت ـ ساعت ۸ بعد از ظهر (تالار کوچك)
موسیقی مجلسی
بهای بلیط : ۵۰ ریال

پنجشنبه ۲۷ اردیبهشت ـ ساعت ۸ بعد از ظهر
شنبه ۲۹ اردیبهشت ـ ساعت ۸ بعد از ظهر
دوشنبه ۳۱ اردیبهشت ـ ساعت ½۵ بعد از ظهر
باله :بایادر
اثر : مینکوس
(نخستین اجرا در تالار رودکی)
باشرکت هنرمندان باله شوروی
و هنرمندان سازمان باله ملی ایران
سولیستها : ملیکاساپیروا ـ مظفرپورخانف و هایده احمد زاده
طراح رقص : ناتالیاکنوس (هنرمندمیهمان ازشوروی)
رهبر ارکستر : لوریس چکناوریان و رابین بارکر
۲۷ اردیبهشت : کارت های سبز آبونمان
۲۹ اردیبهشت کارت های زرد آبونمان
بهای بلیط : ۳۰۰ ـ ۲۰۰ ـ ۱۰۰ و ۵۰ ریال
(برای دانشجویان نیم بها)
م الف ۱۳۰۵