عمل تعویض کلّهٔ انسان

پزشکان برای پیوند کله انسان مشغول فعالیت شدند

۲۰ صفحه

اطلاعات

شنبه ۱۷ تیر ماه ۱۳۵۱ ـ شماره ۱۳۸۴۲ تکشماره ۵ ریال

کله های دو میمون راباهم عوض کردند

پروفسور وایت امریکائی اعلام کرد نتیجه پیوند کله میمون دانشمندان را امیدوار کرده **مسئله پیوند مغز حل شد**

در صفحات ۲و۴

شاهنشاه آریامهر هنگام تشریف فرمائی به بیمارستان رضا شاه‌کبیر والاحضرت شاهپور عبدالرضا پهلوی ، آقای هویدا نخست وزیر، آقای علم وزیر دربارشاهنشاهی ، آقای پهلبد وزیر فرهنگ و هنر و آقای‌دکترخطیبی مدیر عامل جمعیت شیروخورشید سرخ ایران در عکس دیده میشوند .

جدول جرائم تخلفات رانندگی تغییر می کند

تعداد جرائم یکهزار ریالی زیاد میشود

★ حرکت در روی خطوط سفید بین مسیرهای عبور یکهزار ریال جریمه خواهد داشت

در صفحه ٤

جنگ آب‌وهوا در ویتنام

برای نابود کردن کمونیست‌ها آمریکا آب و هوای ویتنام شمالی را تغییر میدهد

ویتنام شمالی اعلام کرد امریکا برای تسخیر عالم جنك اقلیمی را درویتنام آزمایش میکند ویتنام شمالی اعلام کرد جنك اقلیمی مانند جنك اتمی نابود کننده است

در صفحه ۲

دهها هزار مسافر دریا ناکام شدند

هوا آفتابی ولی دریا طوفانی بود گرانفروشی‌در شهرهای ساحلی رواج داشت

در صفحه آخر

دومین عمل جراحی چشم علیاحضرت ملکه پهلوی

در بیمارستان رضاشاه کبیر با موفقیت انجام شد

بعد از ظهر دیروز عمل آب مروارید چشم چپ علیاحضرت ملکه‌پهلوی ، در بیمارستان رضا شاه کبیر ، وابسته به جمعیت شیرو خورشید سرخ ایران در شهر ری با موفقیت انجام شد و نتیجه‌کاملا رضایت بخش است. شاهنشاه آریامهر که ظهر دیروز از نوشهر به تهران مراجعت فرموده‌بودند ، علیاحضرت ملکه پهلوی را شخصا تا اطاق عمل بیمارستان همراهی کردند .

معظم‌له در مدت عمل در بیمارستان حضور داشتند وپس از انجام عمل موفقیت آمیز چشم علیاحضرت ملکه پهلوی و عیادت از معظم‌لها ، به کاخ سعدآباد عزیمت فرمودند .

بقیه در صفحه ۱۷

کنکور بزرگ دانشگاهها در تهران وشهرستانها

۸هزار نفر در کنکور امروز غایب بودند!

داوطلبان کنکور دراهواز یك تن یخ خوردند ! جمعی معتقدند که‌شرایط‌امتحان برای همه یکسان نبود ! قیافه شهر تهران امروزعوض شده بود جمعی از داوطلبان از ساعت ۲ صبح به حوزه های کنکور آمدند

در صفحه ٤

قیافه‌های مختلف لباس‌های رنگارنگ چهره‌های شاد و متفکر همه درکنار هم وارد حوزه امتحانی میشوند تا راه آینده خود را بیابند . بعضی‌ها ، میخندند و بعضی‌هادر فکر فرو رفته‌اند ولی هردو دسته به یک مسئله میاندیشندپیروزی درکنکور و راه یافتن بدانشگاهها ..

سوفیالورن الهه کشاورزی شد

تصویر سوفیالورن روی مدالهای سازمان جهانی خواربار و کشاورزی سازمان ملل نقش‌میشود

در صفحه ٤

پخش «آمنه» از رادیو وتلویزیون ممنوع شد

ترانه «درو وانمیکنم» فرخزاد نیز غیرقابل پخش تشخیص‌داده شد

تعدادی ازترانه‌های سوسن، گیتی، پرتو،نظری، آفت، عهدیه، ایرج، مهدیان، ضیاء وجمعی دیگر ازخوانندگان مشمول این دستور است .

در صفحه ٤

سرقت ۲ انگشتری ۶۰۰هزار تومانی یک‌زن ایرانی درفرانسه

خانم هما حکیم ـ زاده به پلیس فرانسه‌اطلاع‌داد که هنگام صرف غذا در یك رستوران کیف حاوی انگشتر ـ های قیمتی او را ربوده‌اند

صفحه ۲

ازصبح سه‌شنبه

فقط در سینما

آتلانتیک

گیشه سینما آتلانتیک همه روزه برای رزرو بلیط آماده است

ساختمانهای کوی نوبنیاد ولیعهد مشهد

مورد بازدید استاندار خراسان و عده‌ای از نمایندگان طبقات مختلف مردم قرار گرفت

استاندار خراسان اولین کلنك درمانگاه، کلانتری وبرزن‌رادر کوی نوبنیاد ولیعهد بزمین میزند .

شرح در صفحه ۱۵

اطلاعیه

بعلت مسافرت علمی به‌انگلستان مطب دکتر رضا اعرابی متخصص‌و جراح بیماریهای زنان از تاریخ ۱۹ر٤ر۵۱ تا اطلاع ثانوی تعطیل‌میباشد

آ ـ ۸۵۵۳

سپاسگزاری

بدینوسیله از کلیه سروران گرام، دوستان و آشنایان و بستگان ارجمند که در مجلس ترحیم برادر بزرگوارم آقای‌محمد اکبر شرکت فرموده ویابوسیله تلگرام و نامه اظهار همدردی نموده‌اند بی‌نهایت سپاسگزار بوده توفیق ، سعادت وسلامت‌همه دوستان بزرگوار را از درگاه احدیت خواستارم.

سناتور حسن‌اکبر

بدینوسیله از عموم سروران گرامی خانمها و آقایان محترم دوستان و بستگان ارجمند که درمراسم تشییع و مجلس تذکر همسر و خواهر گراممان خانم اشرف‌السلطنه نخجوان (امیرعلائی) حضورا یاوسیله تلگرام ، نامه و درج‌درجرایدابرازهمدردی فرموده‌اندصمیمانه سپاسگزاری کرده چنانچه براثر تالمات‌روحی درعرض تشکر حضوری‌تاخیری رخ دهد پوزش میطلبیم .

سپهبد نخجوان . جمشید امیر علائی . فتح‌الله امیرعلائی

آ ـ ۸۵۳۱

آگهی شهرداری پایتخت

بنابه‌تقاضای نظام‌پزشکی ایران باطلاع کلیه دندانسازان‌تهران میرساند که لازم است‌تاتاریخ ۱۱ مرداد ماه ۵۱ نسبت به‌تعویض تابلو کارگاه خود اقدام و تابلو به ابعاد ٤۰ × ۳۰ تهیه نمایند . روی تابلو باید نوشته شود (کارگاه دندانسازی .....) تصویر دندان یا هرنوع آرم یا تصویر دیگر برروی تابلو ممنوع است. از تاریخ ۱۱ مرداد ببعد ماموران شهرداری نسبت به‌جمع‌آوری تابلوهائی‌که‌خارج‌ازضوابط فوق‌الاشعارباشند اقدام‌خواهندنمود.

شهرداری پایتخت

پذیرش دانشجو در مدرسه عالی‌ورزش

آگهی در صفحه ۱۳

با انجام مراسم رسمی در دفترخانه شماره ۳۰۹ تهران

سند مالکیت ساختمان ۴ طبقه شماره یک جایزه بانک بیمه بازرگانان بنام آقای رحمت‌الله نجفی انتقال یافت

ساعت ۳۰ر۱۱ صبح پریروز، مراسم انتقال سند مالکیت ساختمان ٤ طبقه شماره یک جایزه بانک بیمه بازرگانان بنام آقای‌رحمت‌الله‌نجفی ، باحضور آقای دکتر حسین شرافت مدیر عامل بانک بیمه بازرگانان ، چند تن از مقامات بانک و نمایندگان جراید در دفترخانه شماره ۳۰۹ تهران انجام گرفت و ساختمان ٤ طبقه شماره یک، بزرگترین جایزه بانکی، تحویل آقای رحمت‌الله نجفی برنده این جایزه گردید . در عکس بالا آقای دکتر شرافت ، هنگام امضاء اسناد مربوط به‌انتقال سند مالکیت ساختمان ٤ طبقه شماره یک به آقای رحمت‌الله نجفی دیده میشود . مشروح جریان این مراسم ، در شماره فردا بچاپ خواهد رسید .

آگهی استخدام شرکت‌ملی ذوب‌آهن ایران بقیه در صفحه ۱۲

کولر ارت

باغات‌چایکاری نمکابه لاهیجان دارای‌آب‌و برق و خیابان های عریض‌وطویل برای خانه سازی و شهر سازی‌به‌قطعات مختلف کوچك و بزرك تفکیك و آماده فروش است . برای خرید و کسب اطلاع‌بیشتربه سینما رویال لاهیجان مراجعه فرمایند .

اکو چیست ؟

۲ـ۳ آ ـ ۲٤۵۱۸

قابل توجه‌آقایان‌پزشکان و داروخانه‌های محترم کشور

کپسول‌وآمپول پنترکسیل ۵۰۰ میلیگرم (Caps. Amp. Pentrexyl 500 mg.)

با مشخصات زیر ببازار عرضه شد :

نام کالا	شماره پروانه صادره از وزارت محترم بهداری	بهای مصرف کننده
۱ـ کپسول پنترکسیل ۵۰۰ میلی‌گرمی جعبه یکصد عددی	۲٦۵٦ ـ ۵۰ ـ ژ ۷ر۱ر۵۱	۲۱۰۰ ریال
۲ـ آمپول پنترکسیل ۵۰۰ میلی گرمی	۲٦۵۷ ـ ۵۰ ـ ژ ۳۰ر۱۲ر۵۰	۷۵ ریال

شرکت بریستول ایران اس ـ آ بخش لابراتوارهای بریستول

آگهی پذیرش دانشجو برای آموزشگاه عالی پرستاری شفا

شرح در صفحه آخر

اطلاعیه گروه‌فرهنگی دکتراقبال

قابل توجه دانش آموزان تجدیدی ششم ریاضی وطبیعی

شرح در صفحه ۱۷

پس از توقیف ۵ افسر سوریه

سوریه محل کلیه تأسیسات نظامی خود را تغییر داد

خاورمیانه

اورشلیم ـ دولت اسرائیل پیشنهاد سوریه را درباره مبادله اسیران جنگی اسرائیل با شش افسر سوریه‌ای و لبنانی رد کرد.

سوریه پیشنهاد کرده بود که سه اسیر جنگی اسرائیل با پنج افسر سوری و یك افسر لبنانی که در جریان حمله اخیر اسرائیل به مناطق جنوبی لبنان ربوده شده‌اند مبادله شوند.

وزارت امور خارجه اسرائیل تاکید کرد که در پیشنهاد سابق خود تغییری نخواهد داد.

اسرائیل پیشنهاد کرده است که کلیه اسیران جنگی عرب که شماره آنها بالغ بر ۱۱۱ نفر است با ۱۳ اسیر اسرائیلی مبادله شوند.

از صدویازده اسیر عرب ۶۱ نفرشان مصری، ۴۵ نفر سوری وسه نفر لبنانی هستند.

مجله الحوادث چاپ لبنان نوشته است که ربودن پنج افسر عالیرتبه سوری برای سوریه به پنجاه میلیون لیره سوری تمام شده است.

این مجله توضیح داده است که پنج افسر سوری عضو ستاد عالی ارتش سوریه مامور همکاری با شوروی هستند.

مقامات دمشق از ترس آنکه مبادا افسران سوری زیر فشار شکنجه اسرار نظامی این کشور را فاش کنند باشتاب هرچه تمامتر محل کلیه تاسیسات نظامی حساس خود را عوض کرده‌اند تا اسرائیلیها نتوانند با یك حمله ناگهانی این تاسیسات را نابود کنند.

الحوادث از قول منابع رسمی وابسته به ستاد ارتش سوریه نوشته است که این نقل و انتقال برای سوریه به پنجاه میلیون لیره تمام شده است.

امریکا «اسکای هاوك» مدرن به اسرائیل میدهد

قاهره ـ روزنامه مصری الاهرام درشماره امروز خود گزارش داد که آمریکا تحویل تعدادی از انواع جدید هواپیما های جنگنده اسکای هاوك را به اسرائیل درماه نوامبر آینده آغاز خواهد کرد.

طبق گزارش روزنامه الاهرام این هواپیما ها یك قسمت از ۳۶ فروند جت های جنگنده و بمب افکن اسکای‌هاوك «آ ٤» خواهند بود. آمریکا قرار بود تحویل هواپیما های مورد بحث رادراوایل سال جاری آغاز کند امامقامات نظامی اسرائیل موافقت کردند که تحویل آنها تا بعد از انجام آزمایش های بیشتر به منظور تکمیل ادواتی که در آنها برای استفاده از پرتو های لیزر درحملات هوائی تعبیه شده است به تاخیر بیافتند.

درپایان این آزمایشها هواپیما هائی که به اسرائیل تحویل خواهندشد برای درهم کوبیدن هدف طبق تغییراتی که درزوایای نشانه‌گیری سرعت و ارتفاع هواپیما حاصل شود افزایش خواهد یافت.

بنابه‌گزارش الاهرام اسکای هاوك آ٤ وجه کامل‌تر و پیشرفته‌تر ۸۰ هواپیمای اسکاك هاوك دیگری است که درفوریه سال جاری از طرف آمریکا به اسرائیل تحویل شده است.

درگزارش الاهرام از قول «عبده‌مباشر» خبرنگار نظامی روزنامه گفته شده است که یك ماشین محاسبه الکترونیك، تجهیزات اضافی برای هدایت هواپیما و سلاحهای سنگین‌تری از قبیل مسلسل های ۳۰ میلیمتری از جمله تغییراتی است که اسکای‌هاوك آ٤ را از انواع کهنه‌تر آن متمایز میکند.

۶۰۰ هزار تومان جواهرات یک زن ایرانی بسرقت رفت

نیس ـ کیف دستی یك خانم ایرانی بنام هما حکیم زاده که محتوی جواهرات قیمتی بارزش ۶۰۰ هزار تومان بود ظهر دیروز در یکی از رستورانهای کان بسرقت رفت.

خانم هما دیروز ناهار را باتفاق فرزندانش در این رستوران صرف کرد در این میان یکی از بچه هایش از او خواست مقداری پول کرد وقتی که خانم حکیم‌زاده برای درآوردن پول دستش را بسوی کیف دستی خود که به دسته صندلی‌اش آویزان کرده بود برداثری از آن پیدا نکرد.

خانم هما حکیم‌زاده به ماموران پلیس گفته است که کیفش محتوی بیست هزار فرانك پول نقد به پول سویس و فرانسه و دو حلقه انگشتری بارزش ۶۰۰ هزار تومان بود.

پیوند کله بزودی درانسان انجام میشود

فیوگجی (ایتالیا) ـ پروفسور ار. جی. وایت. دانشمند آمریکائی و استاد دانشگاه اوهایو در سمپوزیوم بین‌المللی جراحی های پیوندی که دیروز در «فیوگجی» واقع درایتالیا گشایش یافت اعلام کرد که پیوند «کله» گام بعدی جراحان در پیوند اندامهای بدن انسان است و دانشمندان بزودی این کار را انجام می دهند.

پروفسور وایت گفت پیوند مغز که تا دیروز آخرین مرز جراحی تجربی بشمار می رفت اکنون دیگر مسئله‌ای بشمار نمی رود. و هر چند پاره‌ای مشکلات هنوز هم در این کار وجوددارد امابهرحال این مسئله دیگر حل شده است.

پروفسور وایت عکسها و اسلایدهائی را که از چند عمل جراحی پیوند کله گرفته شده است به سمپوزیوم نشان داد. این پیوند ها روی بوزینه های خردسال بوسیله خود پروفسور وایت انجام گرفته است و با موفقیت کامل روبرو شده‌است.

پروفسور وایت اضافه کرد که نتیجه این جراحی ها امیدبخش است و دانشمندان را متقاعدمی کند که باجرات راه پیوند کله را دنبال کنند.

با اینحال دانشمند بزرك آمریکائی گوشزد کرد که در عمل جراحی پیوند کله مشکل اصلی پیدا کردن بزرگترین شریانهای خونی است. پروفسور «وایت» گفت. پیوند کامل سرو گردن تحول بزرگی در زندگی انسان بوجود می آورد.

مردی که برای چریکهای عرب هواپیمائی را ربود تسلیم شد

سان فرانسیسکو ـ دیروز برای دومین‌بار ظرف دو روز اخیر یک هواپیمای متعلق به «سوث‌پاسفیك» ارلاینز گرفتار راهزنی هوائی شد اما جوانیکه قصد ربودن هواپیما را داشت در پایان کار طپانچه خود را به ماموران اف. بی. آی تحویل داد و خود نیز بدون مقاومت خشونت آمیز تسلیم شد.

وی که مقامات اف. بی. آی هویتش را «فرانسیس گودل» ۲۱ ساله و سرباز فراری معرفی کرده بودند تقاضا کرده بود در حدود ٤ میلیون تومان بعنوان قیمت آزاد کردن هواپیما و مسافران و سرنشینان آن دریافت کند.

پس از ۱۶۰۰ کیلومتر چرخ زدن، هواپیما سرانجام در سان دیاگو فروآمد و حدود ٤ میلیون پول به رباینده داده شد.

در فرودگاه این شهر دو مامور مسلح اف. بی. آی بلافاصله به زیر هواپیما خزیدند و ناهنگامیکه چانه زدن ماموران دیگر اف. بی. آی باربایده هواپیما ادامه داشت در کمین «فرانسیس گودل» باقی ماندند.

وی ظاهرا گفته بود که به ٤ میلیون تومان پولی که بعنوان باج تقاضا کرده است برای تامین احتیاجات دوسازمان چریکی عرب که در مناقشات خاورمیانه ذینفع هستند احتیاج دارد.

رباینده هواپیما چنانکه گفته شد در پایان تسلیم و سلامت را ترجیح داد و مسافران را که گروگان گرفته بود آزاد کرد.

این کیسه حاوی نزدیک به ٤ میلیون تومان پول است که مقامات شرکت هواپیمائی امریکا آن رابه رباینده تحویل دادند. این رباینده بعدا پشیمان شد و خود را تسلیم کرد. عکس رادیوئی اطلاعات

دیپلمات رومانی بطور اسرارآمیزی دراسرائیل ناپدید شد

تل‌آویو ـ ماجرای ناپدید شدن یك دیپلمات رومانی که ۱۰ روز پیش در پایان سه سال خدمت در سفارت رومانی دراسرائیل این کشور را ترك گفته در هاله‌ای از اسرار فرورفته است.

وزارت خارجه اسرائیل این شایعه را که «کنستانتین دومیتراچسکو» دبیر اول سابق سفارت رومانی دربیت‌المقدس از دولت اسرائیل تقاضای پناهندگی کرده است تکذیب کرده اما روزنامه «هاآرتز» نوشته است که دیپلمات مذکور هنوز از اسرائیل خارج نشده و مقامات اسرائیلی حاضر به برملاکردن محل اختفای وی نیستند.

طبق گزارش هاآرتز زن و دو دختر دیپلمات ناپدید شده رومانی قبلا اسرائیل را ترك گفته‌اند و اکنون دربوخارست بسر میبرند.

پاره‌ای اطلاعات دیگر که از منابع دیپلماتیك بیت‌المقدس بدست آمده است حکایت از این دارد که «دومیتراچسکو» احتمالا باسازمان جاسوسی رومانی که از نزدیک بادستگاه های جاسوسی شوروی مربوط میشود رابطه داشته است و ناپدید شدن وی ممکن است با مسائل پشت پرده جاسوسی بی‌ارتباط نباشد.

در گزارش همین منابع اضافه شده که دولت اسرائیل از بیم عواقب ناراحت کننده قبول تقاضای پناهندگی دیپلمات مورد بحث به او توصیه کرده است که به یک کشور اروپائی غربی برود و از آنجا تقاضای پناهندگی کند.

«دومیتراچسکو» ۱۰ روز پیش هنگامی که از فرودگاه «لود» در تل‌آویو خاك اسرائیل را ترك میگفت بوسیله عده‌ای از صاحب‌منصبان وزارت خارجه اسرائیل بدرقه شده و این خبر را درهمان وقت رادیوی دولتی اسرائیل نیز پخش کرد.

یك گزارش دیگر که مورد تائید منابع رسمی قرار نگرفته حاکی است که «دومیتراچسکو» به آمریکا رفته و از این کشور پناهندگی سیاسی گرفته است.

تجدید محاکمه حضرت مسیح در اسرائیل

بیت المقدس ـ یونایتدپرس ـ دیوانعالی اسرائیل امروز تقاضای یك یهودی متعصب را برای تجدید محاکمه و تبرئه کردن عیسی مسیح از تمام اتهاماتی که نزدیك به ۲۰۰۰ سال پیش بوسیله قضات اسرائیلی علیه وی عنوان شد و او را محکوم به مرك کرد غیر قابل قبول دانست.

قضات دیوانعالی اسرائیل نظر دادند که محکومیت عیسی بن‌مریم در ۲۰۰۰ سال پیش امری است که دیگر مربوط به تاریخ است و بطریق اولی این امر موضوعی نیست که در یك دادگاه روزگار حاضر در قرن بیستم قابل طرح باشد و بتوان از نظر حقوقی درباره آن تصمیم گرفت.

تقاضای تجدید محاکمه عیسی مسیح در یك دادگاه اسرائیلی از طرف اسحق داوید وکیل دعاوی ۳۶ ساله به‌نیابت موکل وی داوید بیتان عنوان شده است. وکیل و موکل وی هر دو از یهودیان ارتدکس هستند و در بندر ایلات واقع در ساحل دریای احمر زندگی می کنند.

داوید (وکیل دعاوی) در یك مصاحبه تلفنی به خبرنگاران گفت من علاقه‌ای به‌این مطلب ندارم که آیا عیسی مسیح در قبال تمام اتهاماتی که نزدیك به دو هزار سال قبل علیه وی عنوان شد مقصر ویابی‌گناه بوده است.

آنچه که من و موکلم به روشن شدن آن اصرار داریم این است که پیامبر مسیحیان چگونه محاکمه شده است و آیا این محاکمه که بوسیله قضات اسرائیلی انجام گرفت عادلانه بوده است یانه؟

داوید اضافه کرد که نحوه محاکمه عیسی مسیح درتمام ۲۰ قرن اخیر دایما دستاویزی بوده است تا بخاطر آن یهودیان مورد ملامت قرار گیرند در صورتی که ما اکنون علنا در برابر جهانیان اعلام کنیم وبپذیریم که عیسی مسیح را عادلانه محاکمه نکرده‌ایم این دستاویز تبلیغات ضد یهودی را از محافل و نیرو هائی که کارشان ایجاد و تحریك نفرت بر ضد اسرائیل و یهودیان است خواهیم گرفت و باین ترتیب یکی از بهانه های کینه توزی با یهودیان را از بین خواهیم برد.

دو نفر از سه نفر قضات دیوانعالی اسرائیل امروز اظهار نظر کردند که دادگاهی که در دوران صدر مسیحیت عیسی را محاکمه کرده چیزی در سطح یك دادگاه نظامی بوده است و بنابراین در صلاحیت دادگستری اسرائیل نیست که درباره تصمیم دادگاهی که مسیح را محکوم کرده است دیدن کند.

امریکا با آب وهوای ویتنام بجنك کمونیستها میرود

هنك‌کنك ـ یك مقام دولت ویتنام شمالی امروز آمریکا را متهم کرد که سعی دارد مصائب طبیعی را بخدمت مقاصد نظامی درآورد.

نگوین‌سین رئیس اداره هواشناسی ویتنام شمالی ضمن مقاله‌ای که امروز درهانوی انتشار یافته درباره حملات هوائی آمریکا به سد ها و سیل‌بند های ویتنام شمالی بحث و اظهار نظر کرده است.

دراین مقاله که خبرگزاری ویتنام شمالی آن را نقل کرده است گفته شده که آمریکائی ها سرزمین ویتنام را به یك آزمایشگاه بزرك برای تکمیل سلاحهائی که قصد دارند از آنها برای تسخیر عالم استفاده کنند تبدیل کرده‌اند.

رئیس اداره هواشناسی ویتنام شمالی به نقل از اطلاعات محرمانه‌ای که از منابع وزارت دفاع آمریکا «درز» کرده نوشته است که دولت ایالات متحده در تدارک برپاکردن یک جنگ ژئوفیزیکی ویایک جنگ اقلیمی بر ضد ملت ویتنام است. هدف از این قماش جنك نوظهور این است که در شرایط اقلیمی و آب و هوای ویتنام تغییراتی داده شود. گیاهان نابود گردند و بطورکلی از مصائب طبیعی و آسمانی برای مقاصد نظامی استفاده شود.

کمونیستها از کوانگ‌تری دفاع میکنند

ویتنام

سایگون ـ چتربازان ویتنام نام جنوبی به حملات خود علیه شهر مهم «کوانك‌تری» ادامه میدهند. گزارشهای رسیده حاکی است که نیروهای دولتی قلعه‌قدیمی «کوانك‌تری» را اشغال کرده‌اند معذلك در اطراف شهر نبرد های خونینی بین طرفین جریان دارد.

یك واحد از تفنگداران دریائی ویت‌نام جنوبی که از شرق به طرف «کوانك‌تری» پیشرفت می کند به دو کیلو متری شهر رسیده است.

چتربازان ویت‌نامی نیز مرکز ستاد خود را در «های‌لین» واقع در دو کیلومتری جنوب غربی کوانك‌تری مستقر کرده و با پشتیبانی واحد های زره پوش و هواپیما های بمب‌افکن به سوی مرکز شهر پیشروی می کنند اما خبرنگار خبرگزاری فرانسه که روز جمعه در یك کیلو متری کوانك‌تری بود گزارش داده است که پیشروی واحد های ویت‌نام جنوبی متوقف شده است. مقاومت غیرمنتظره کمونیستها عملیات «لامسون ـ ۷۲» را تقریبا متوقف ساخته است. قبلا گزارش رسیده بود که قوای دولتی وارد شهر کوانك‌تری شده ولی این خبر تائید نشد سحرگاه امروز نیرو های آزادی بخش باکمك واحد های تانك بیك حمله متقابل دست زدند. در این حمله ده تانك سنگین ویت‌نام شمالی شرکت دارند وهواپیما های فانتوم نیز از چتربازان ویت‌نام جنوبی پشتیبانی می ـ کنند.

براثر بمباران دوتانك کمونیست ها از کار افتاده ولی نیروهای آزادی بخش به حملات متقابل خود ادامه داده و پیشروی چتر بازان ویت‌نام جنوبی را متوقف ساختند.

با اینکه بعضی عناصر واحد های دولتی به داخل شهر رخنه کرده‌اند ولی کمونیستها درهمه جا بطور شگفت‌انگیز ازمواضع خود دفاع می کنند. فرماندهی عالی ویت‌نام جنوبی گفته است که هدف عملیات «لامسون ۷۲» اشغال مجدد کوانك‌تری بهر قیمت که باشد نیست.

فرستاده مخصوص خبرگزاری فرانسه اضافه کرده است تنها موفقیتی که نیرو های ویت‌نام جنوبی بدست آورده‌اند پس گرفتن مقادیری سلاحهای سنگین است که کمونیستها از نیرو های دولتی به غنیمت گرفته بودند.

هواپیما های جنگنده آمریکا در بیست و چهار ساعت اخیر به حملات هوائی در ویت‌نام جنوبی و ویت‌نام شمالی ادامه داده و هدفهای خود را در هم کوبیدند.

در بیست و چهار ساعت اخیر تنها هواپیما های عظیم ب ۵۲ دو هزار تن بمب به هدفهای نظامی فرو ریخته‌اند هواپیما ـ های ناوگان هفتم نیز ۲۳۱ ماموریت جنگی انجام داده‌اند.

جین فوندا به هانوی رفت

پاریس ـ جین فونداستاره معروف سینما دیروز فرودگاه ارلی را از راه مسکو بسوی هانوی ترك گفت.

جین فوندا که یکی از مخالفان سرسخت جنك ویت‌نام است صد ها نامه از جانب خانواده های خلبانان آمریکائی که در ویت‌نام شمالی اسیر هستند برای خلبانان اسیر همراه برده است.

جین فوندا امیدوار است بتواند ده روز در ویت‌نام شمالی اقامت کند و از مراکزی که توسط هواپیما های آمریکائی بمباران شده است دیدن کند.

کابینه جدید ژاپن به چین نزدیك میشود

توکیو ـ «تاناکا» نخست‌وزیر جدید ژاپن که بجای «ایساکوساتو» زمام امور این کشور را بدست گرفته است اعلام داشت که در نظر دارد هرچه زودتر روابط ژاپن و چین را بحال عادی باز گرداند.

«تاناکا» گفت که سیاست خارجی دولت وی براساس «دیپلماسی صلح» استوار خواهد بود زیرا افزایش قدرت ژاپن ایجاب می‌کندکه مسئولیت بیشتری در قبال مسائل مهم جهانی بعهده بگیرد.

در محافل سیاسی توکیوگفته میشود که نخست وزیر جدید ژاپن در اولین فرصت برای گفتگو بارهبران چین وبرقراری روابط عادی بین دو کشور به پکن مسافرت خواهد کرد.

در کابینه جدید پست وزارت امور خارجه بعهده «ماسایوشی اوهیر» یکی از دیپلماتهای برجسته ژاپن گذاشته شده است.

وی در نخستین نطق خود گفت که ژاپن با عزم راسخ در حل اختلافات خود با شوروی، چین کمونیست و ایالات متحده کوشش خواهد کرد.

وزیر امور خارجه ژاپن تاکید کرد که دولت جدید بزودی روابط عادی با پکن برقرار خواهد کرد و مسائل اقتصادی مورد اختلاف به آمریکا را حل خواهد نمود.

اختلافات ژاپن و شوروی درباره مالکیت جزایر کوریل و ساخالین است که بعد از جنگ به شوروی واگذار شده است.

در کابینه جدید ژاپن گروهی از وزرائی که طرفدار نزدیکی ژاپن به چین هستند عضویت دارند.

وزیر دفاع آلمان جانشین شیلر شد

بن ـ ویلی‌برانت صدراعظم آلمان غربی هلموت شمیدت وزیر دفاع کابینه خود را به جای کارل شیلر که از مقام خود کناره‌گیری کرده است برای تصدی وزارت دارائی فدرال به رئیس‌جمهوری آلمان پیشنهاد کرد. برانت همچنین جرج‌لبر وزیر ارتباطات فعلی را به‌پست وزارت دفاع برگزیده و «لورتیز» وزیر ساختمان مسئولیت وزارت ارتباطات را بعهده گرفته است صدراعظم آلمان در یك مصاحبه مطبوعاتی که بدنبال این تغییرات تشکیل داد گفت که استعفای کارل‌شیلر بهیچ وجه نشانه تغییر سیاست دولت آلمان نیست.

«والترشل» معاون صدراعظم و وزیر امور خارجه آلمان فدرال نیز تاکید کرد که کناره‌گیری کارل‌شیلر دلیل خرابی اوضاع اقتصادی کشور نیست بلکه بر عکس رکود اقتصادی در حال از بین رفتن است.

حزب دموکرات مسیحی به دنبال کناره‌گیری کارل‌شیلر یك بار دیگر ازویلی‌برانت درخواست کرد که از مقام خود استعفا کند.

سخنگوی گروه پارلمانی حزب دموکرات مسیحی گفت که استعفای شیلر از مقام وزارت دارائی و اقتصاد نشان میدهد که دولت برانت با چه بحران عمیقی روبرو است و اوضاع و احوال ایجاب می کند که برانت هر چه زودتر استعفای کابینه خود را اعلام دارد.

۲۶۰ هندی براثر آبله‌ووبا مردند

دهلی‌نو ـ رسما دردهلی نو اعلام شد که طی ده هفته اخیر درحدود دویست نفر درشهر «باندا» واقع در ایالت «اوتارپرادش» براثر ابتلا به بیماری آبله جان سپرده‌اند ازطرف دیگر دراین شهر و شش دهکده اطراف آن طی‌دوماه اخیر شصت‌نفر براثر بیماری وبا درگذشته‌اند.

زدوخورد وتیراندازی درکراچی

کراچی ـ بدنبال زد و خورد شدیدی که بین ماموران پلیس و تظاهر کنندگان در شهر کراچی روی داد در سه محله این شهر مقررات منع عبور و مرور اعلام شد.

تظاهر کنندگان درخواست میکردند در ایالتی که کراچی پایتخت آن است زبان اردونیز مانند سندی زبان رسمی باشد.

قبل از اعلام مقررات منع عبور و مرور پلیس برای متفرق ساختن تظاهر کنندگان به تیراندازی هوائی و گاز اشك‌آور متوسل شد و بیش از یکصد نفررابازداشت کرد.

مجمع ملی سند دیروز قانونی تصویب کرد که به موجب آن تنها زبان رسمی ایالت زبان سندی خواهد بود و نمایندگان اردوزبان بعنوان اعتراض پس ازتصویب این قانون جلسه مجلس را ترك گفتند. اردو یکی از دو زبان ملی پاکستان است ولی در ایالت سند زبان رسمی نخواهد بود.

امید شوروی به موفقیت یارینك از بین رفته است

مسکو ـ ژنرال حافظ اسد رئیس جمهوری سوریه که اکنون درمسکو بسر می برد مذاکرات مهم خود را بارهبران شوروی پایان‌داد

خبرگزاری تاس گزارش داد که هیئت نمایندگی شوروی‌دراین مذاکرات از لئونیدبرژنف، نیکلاپادگورنی، والکسی کاسیگین تشکیل میشود و مذاکرات درمحیط گرم و دوستانه انجام میگیرد.

مسئله‌ای که درجریان مذاکرات ژنرال حافظ اسد و رهبران شوروی مورد توجه قرار گرفته این است که پادگورنی ضمن نطقی که درمیهمانی کرملین ایراد کرد به قطعنامه ۲۲ نوامبر شورای امنیت و ماموریت یارینك اشاره نکرد.

ناظران سیاسی اظهار عقیده میکنند که دیگرامیدی به موفقیت ماموریت یارینك باقی نمانده است.

تیراندازی درمرز اسرائیل وسوریه

تل‌اویو ـ کماندو های فلسطین باوجود قراردادی که اخیرا بین لبنان و سازمان مقاومت فلسطین امضاء شده به فعالیت خود از مرز های سوریه علیه اسرائیل ادامه میدهند.

یك سخنگوی نظامی در تل‌اویو اظهار داشت که بامداد دیروز یکی از مواضع نظامی اسرائیل در ارتفاعات جولان از داخل مرز سوریه به موشك بسته شد و نیرو های اسرائیل به این تیراندازی پاسخ دادند وزدوخورد مدتی بین طرفین ادامه داشت ولی به نیرو های اسرائیل تلفاتی وارد نیامد.

دنیای ورزش روزهای شنبه منتشر میشود

دبیرستان حکیم الهی
برای: دوره راهنمائی (کلاس اول و دوم) و کلاسهای تابستانی (تجدیدی ـ تقویتی ـ تکدرس)
ودوره اول و دوره دوم رشته های:
ریاضی ـ طبیعی ـ ادبی ـ بازرگانی
همه روزه ثبت‌نام مینماید
نادری قوام‌السلطنه کوی سیمی تلفن: ٤٤٤٧٦

آکادمی زبانهای دنیا
طبق آمارو مدارك رسمی درترمهای پیشین
صددرصد قبولی داشته است
۱ـ کلاسهای اعزام محصل بخارج و کنکورمدارس عالی
توفل هفته‌ای ۱۲ ساعت با همکاری استادان خارجی و ایرانی
۲ـ کلاسهای اعزام هفته‌ای ٦ ساعت مخصوص سطوح میانه
۳ ـ کلاسهای عادی هفته‌ای سه ساعت
٤ ـ کلاسهای مکالمه توسط Miss Samantha
۵ ـ کلاسهای آلمانی ـ فرانسه
٦ ـ کلاسهای شورت هند (تندنویسی) ماشین نویسی فارسی و لاتین
شروع کلاسها بترتیب پانزدهم و بیستم تیر میباشد.
ساعات کار موسسه ۸ صبح الی ۸ شب
آدرس دروازه دولت ـ اول روزولت ـ ساختمان جم ـ طبقه چهارم ـ آکادمی زبانهای دنیا تلفن ۸۲۸۲۱۳

Expanding manufacturing concern nas vacancy for one experienced male telephone operator. Iranian Nationality with following qualifications may send their application to Personnel Manager, P.O. Box 692 Tehran. Quote reference 505.
1. Pertect knowledge of English & Farsi.
2 High school diploma.
3 At least three years of experience in telephone operating.
4 Maximum age 30 years.
5 Military service performed or exempted.

آموزشگاه انگلیسی طاهری
ترم تابستانی جدید ـ تقویتی ـ مکالمه
کلاس فوق‌العاده برای آمادگی امتحان اعزام دانشجو بخارج درشهریورماه
ثبت نام صبح و عصر ـ شروع کلاسها بیست‌وپنجم تیرماه
نشانی: پهلوی ـ بالاتر از چهارراه امیر اکرم ـ کوچه ماه ـ تلفن ٤۲۳۱۵

دامهای اصیل
نژادهای اصلاح شده دام
گاو سیاه و سفید (هلشتاین) ـ گوسفند ـ اسب و سایر دامهای کشور آلمان بوسیله
شرکت سهامی هلشتاین
نماینده انحصاری در ایران عرضه می‌شود
خیابان خواجه نصیر طوسی شماره ۳۲٦ تلفن: ۷٦۰٦٤۷

گروه فرهنگی آذر
برای کلاسهای اول و دوم راهنمائی ـ سال تحصیلی ۵۱ ـ ۱۳۵۲ همه روزه از ساعت ۸ تا ۱۲ صبح در محلهای زیر ثبت نام مینماید:
۱ ـ دبیرستان پسرانه شماره ۱ آذر ـ خیابان نادری ـ چهار راه قوام‌السلطنه تلفنهای ٦٦۷۱۷۰ ـ ٦٦٤٦۷۱
۲ ـ دبیرستان شماره ۲ پسرانه آذر ـ خیابان صفی‌علیشاه نبش کمال‌الملك تلفن‌های ۳۱۸٤۸۱ ـ ۳۰۱۱۰٦
۳ ـ دبیرستان دخترانه شماره ۳ آذر ـ چهار راه شاه تلفن ٤۳۵۰۲

بزرگترین پیکار قرن
باحرکت مهره سفید «اسپاسکی» آغاز میشود

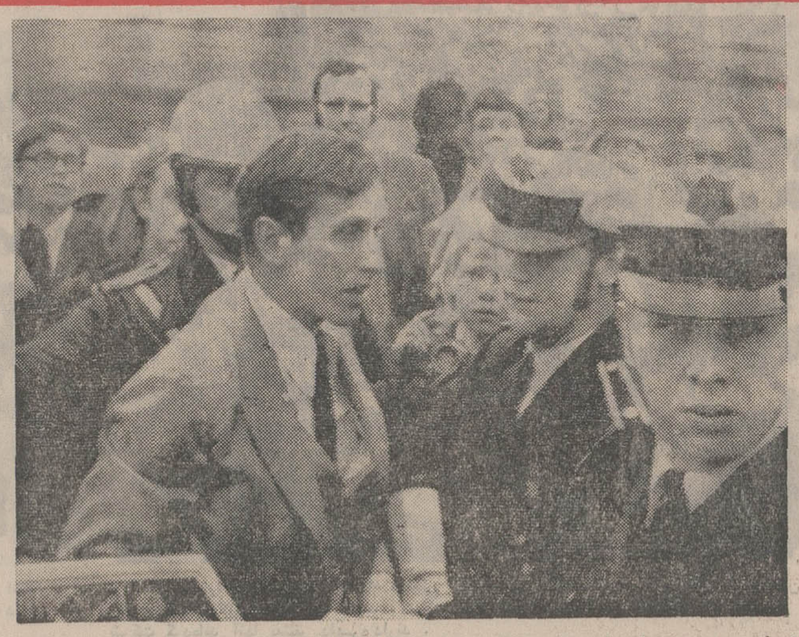

بابی‌فشر مدعی عنوان‌قهرمانی‌شطرنج جهان ،برای انجام قرعه‌کشی بطرف سالن «لوگارهول»هدایت میشود در این عکس فیشر در حلقه محاصره پلیس «ریک یاویک» قرارگرفته است تااورا سلامت به‌سالن هدایت کنند .

راه بزرگترین پیکار اندیشه قرن بوجود آمده بود، اینک بر طرف شده مینماید و علاقمندان شطرنج در گوشه‌و کنار جهان، بابی‌صبری در انتظار آغازبزرگترین پیکارقرن، بین دو قهرمان بسر میبرند.

فیشر : اسپاسکی یک جنتلمن واقعی است من‌از او معذرت می‌خواهم !
اسپاسکی : فیشر به باخت خود اطمینان دارد

پس از یک هفته تاخیر وجنجال بسیار ، سرانجام بزرگترین پیکار اندیشه قرن روز سه‌شنبه آینده با حرکت مهره سفیدبه وسیله«بوریس اسپاسکی» قهرمان روسی شطرنج جهان آغازخواهدشد. «اسپاسکی» قبلا تهدید کرده بود که اگر«فیشر» رسما از او عذرخواهی نکند از بازی باوی خودداری میکند .

بهمین خاطر«فیشر» روز پنجشنبه نامه‌ای به‌اسپاسکی تسلیم کرد و طی نامه‌اش بحریف قهرمان جهان خود ، از اشکالاتی که اخیرا در راه انجام مسابقه بوجود آورده ، باصراحت عذر خواهی کرده است.

قسمتی ازنامه «فیشر» به‌اسپاسکی که در اختیار خبرنگاران گذاشته شد، بدینشرح است.

«اگر من شما و میهنتان اتحاد جماهیر شوروی را رنجانده‌ام ، امیدوارم پوزش صمیمانه مرا بپذیرید!»

«فیشر» طی نامه‌اش ، همچنین از ترتیب‌دهندگان ایسلندی مسابقه ونیز از میلیونها علاقمند شطرنج‌در جهان وایالات متحده عذرخواسته است !

قهرمان‌آمریکائی‌ضمنا از«اسپاسکی» درخواست کرده است تا تقاضای شوروی را، مبنی‌بر احتساب دور اول بازی‌بنفع اسپاسکی پس‌بگیرد، زیرا تصور نمیکند که خود «اسپاسکی» راضی باشد در چنین شرایطی باوی بپیکار کند.

فیشر در نامه خود یادآور شده است :

«اسپاسکی یک جنتلمن و یک ورزشکار واقعی است و بیگمان راضی نخواهد شد در شرایطی بامن بپیکار کند که یک دور را باو باخته باشم، بدون آنکه نبردی‌رخ داده باشد!» باتمام این احوال در جلسه‌یی که قرار بود «فیشر» و «اسپاسکی» ، رنگ مهره‌بازی را انتخاب کنند، فیشر قهرمان یهودی آمریکا و مدعی قهرمانی جهان ، بازهم ۲۰ دقیقه تاخیر داشت !

فدراسیون جهانی شطرنج ،اعلام کرد :

مبارزه اسپاسکی ـ فیشر ، روز سه‌شنبه آینده با حرکت مهره‌سفید به‌وسیله «اسپاسکی» ، آغاز خواهد شد . مقررات بازی بدینصورت است که در جلسه دوم «فیشر» حرکت اول را بامهره سفید انجام میدهد .

روزنامه پولیتیکا ـ چاپ بلگراد ـ از قول خبرنگارش در «ریک‌یاویک» نوشته است:

«اسپاسکی به من گفت : فیشر اطمینان دارد که در این پیکار ، مسلما مزه شکست را خواهد چشید!» .

خبرنگار یاد شده ، گزارش داده است که این مطلب را «اسپاسکی» در یک گردش بعد از ظهر با اتومبیل ، بدنبال بازی تفریحی تنیس اختصاصا به وی گفته‌است.

در این گیرودارد‌کتر «ماکس‌اووه» ـ رئیس‌فدراسیون جهانی‌شطرنج‌ـ برای آنکه سروصداهارا بخوابانند وآرامش را باز گرداند، گناه‌تاخیر مسابقه را شخصا بگردن گرفته است و میگوید :

«من میدانم که در بعضی ازموارد اشتباه کرده‌ام ، اما امیدوارم که این اشتباهات دیگر تکرار نشود!»

بهرصورت ، دشواری‌هائی که‌در

بازیگران تیم ملی فوتبال انتخاب شدند

از تاج ۱۰ نفر ، پاس و پرسپولیس ۹ نفر و عقاب ۵ نفر برای تیم ملی انتخاب شده‌اند

هیئت انتخاب کننده‌فدراسیون فوتبال نام ۴۲ نفر فوتبالیست‌را برای‌شرکت درتمرینات‌مقدماتی المپیک اعلام کرد . این عده‌از ۲۸ تیرماه به اردوی المپیک اعزام خواهند شد . در بین انتخاب شدگان نام چند فوتبالیست شهرستانی نیز به چشم میخورد :

۱ـ حجازی «تاج» ۲ـ نیک‌نفس «پاس» ۳ـ مودت «قصر یخ» ۴ـ قفل‌ساز «پاس» ۵ـ آشتیانی «پرسپولیس » ۶ ـ کاشانی «پرسپولیس » ۷ـ حلوائی «پاس» ۸ـ کارگر جم «تاج» ۹ـ عرب «عقاب» ۱۰ـ پروین«پرسپولیس» ۱۱ـ جباری«تاج» ۱۲ـقلیچ‌خانی «پاس» ۱۳ـ مناجاتی«پاس»۱۴ـ قراب «تاج» ۱۵ـ حاج قاسم «تاج» ۱۶ـ کلانی «پرسپولیس» ۱۷ ایرانپاك «پرسپولیس » ۱۸ـ صادقی «پاس » ۱۹ـ بهزادی «پرسپولیس » ۲۰ مظلومی«تاج» ۲۱ شرفی «پاس» ۲۲ـوفاخواه «عقاب» ۲۳ـمیرزاحسن «پاس » ۲۴ـ کارو «تاج» ۲۵رضاوطنخواه «پرسپولیس» ۲۶ عادلخانی «تاج» ۲۷ خورشیدی «گارد » ۲۸ افتخاری « عقاب » ۲۹ ـ عبدالهی «تاج» ۳۰ ـ کازرانی «پاس» ۳۱الله‌وردی «تاج» ۳۲ تشرفی «عقاب» ۳۳ـ حاج رحیمی پرسپولیس» ۳۴ نوین‌روزگار «راه‌آهن » ۳۵لواسانی «پاس » ۳۶ سه‌برادران «شهباز اهواز » ۳۷ـ ادیبی «پرسپولیس » ۳۸ مرادی «عقاب » ۳۹ـ عزیزی « گارد» ۴۰سادهی«برق»۴۱دشتی «ایران‌گاز آبادان»۴۲ـفلاح‌زاده «تاج اهواز » .

باتوجه به لیست اعلام‌شده تیم تاج باده نفر فوتبالیست‌رکوردار تعداد نفرات شرکت کننده در اردوی المپیك تیم ملی فوتبال است . تیمهای پرسپولیس وپاس هرکدام با ۹ نفر فوتبالیست در مقام‌دوم قرار گرفته‌اند . تیم عقاب پنج نفر ، تیم گارد دونفر وتیمهای راه‌آهن ، برق ،قصر یخ ، ایران‌گاز آبادان ،تاج اهواز ، شهباز اهواز نیزهر کدام یکنفر فوتبالیست‌به‌اردوی‌المپیك اعزام خواهند کرد .

برزیل ـ پرتغال
فینالیست‌جام‌جهانی کوچك
شلیك‌روسها، دوبار به‌تیردروازه پرتغال خورد !
پرتغال۱ـ ۰ حریف‌خود ـ شوروی را بزانو در آورد

پرتغال امیدبزرگ مسابقات‌فوتبال جام جهانی کوچک در آخرین دیدار بازیهای یک چهارم نهائی شوروی ، تیم نیرومنداین‌مسابقات را با نتیجه ۰ـ۱ شکست داد .

پرتغال با پیروزی خود درمقابل شوروی ، بازی نهائی راروياروی برزیل قهرمان جام جهانی ۱۹۷۰ مکزیک انجام میدهد .

درآخرین‌دیداربازیهای یک‌چهارم نهائی جام جهانی کوچک که پنجشنبه گذشته در استادیوم غول پیکر «ماراکانا» انجام شد پرتغال، شوروی را با نتیجه یک بر هیچ بزانو درآورد .

تنها گل این‌مسابقه را«جوردائو» بازیکن گوش راست پرتغال روی پاس «دنیز» در دقیقه ۴۶ به ثمر رساند.

بازیکنان شوروی در تمام مدت مسابقه با سرسختی هرچه تمامتر به دروازه پرتغال تاختند و بارها خطرات جدی برای حریف نامدار خود آفریدند.

«خوزه هنریک»دروازه‌بان پرتغال و ستاره درخشان‌این مسابقه ۲بار دروازه تحت حفاظت خود رادر آستانه خطر صددرصد و فرو ریختن رهانید .

در دقیقه ۶۵ شوت سنگین «بیشموت» فوروارد شوروی به تیر افقی دروازه‌پرتغال اصابت‌کرد اما دروازه‌بان پرتغال توپ را در برگشت بزمین بخوبی مهار کرد و به بازیکنان شوروی که در جلوی دروازه پرتغال ناظر بدشانسی تیم خود بودند ، اجازه بهره‌برداری از این شوترا نداد . باردیگر در دقیقه ۸۱ «سیمونوف» فوروارد نامدار شوروی پس از چند «دریبلینگ»سریع‌و بی‌دربی‌مدافعان پرتغالی رابر جای گذاشت و از داخل محوطه ۱۸قدم شوتی‌سنگین به دروازه پرتغال شلیك کردولی این‌بار نیز تیم شوروی باناکامی روبرو شد زیراتوپ پس‌ازبرخورد به تیر افقی دروازه پرتغال ، به خارج رفت !

«اوزه‌بیو» بازیکن صاحب نام پرتغال ، درنیمه دوم بعلت ضربدیدگی ، از زمین بیرون رفت ولی هشت دقیقه بعد دوباره‌بزمین برگشت و بلافاصله با یک حمله سریع توپ را تا جلوی دروازه شوروی پیش‌برد. «اوزه‌بیو»میرفت تا دومین گل را برای تیم خود به‌ثمر برساند ولی شوت‌سنگینش‌به تیر افقی دروازه شوروی برخورد کرد و جلوی پای «جوردائو» تنها زننده گل این مسابقه افتاد امااو نتوانست بخوبی از فرصت‌استفاده کند و توپ را به خارج فرستاد.

پرتغال باپیروزی خود در مقابل تیم نیرومند شوروی امید بزرگ مسابقات جام جهانی کوچک شد و آخرین دیدار این مسابقات را برای تعیین مقام قهرمانی جام جهانی کوچک درمقابل برزیل قهرمان جام جهانی۱۹۷۰ مکزیک و برنده همیشگی جام «ژول‌ریمه» روز یکشنبه‌فردا در استادیوم غول پیکر «ماراکانا» برگزار میکند.

آرژانتین ـ یوگسلاوی برسر مقام سوم‌نبرد میکنند

آرژانتین : پیروز

آرژانتین با شکست دادن ۱ـ۰ اروگوئه موفق شد به دوره نیمه نهائی مسابقات جام‌جهانی کوچک راه یابد.

تنها گل این مسابقه را«اوسکار ماس» فوروارد ـ آرژانتینی‌ـ در دقیقه هشتادم در شرایطی به ثمر رساند که باران شدید منطقه‌ای، امکان فعالیت زیاد را از هردوتیم سلب کرده بود.

آرژانتین‌پس ازاین‌پیروزی‌درمقابل اروگوئه به دوره بعدی مسابقات جام جهانی کوچک راه یافت و آخرین دیدار خود را فردا در استادیوم بزرگ «ماراکانا»،درمقابل یوگسلاوی برای کسب مقام سوم این مسابقات انجام خواهدداد.

یوگسلاوی در آخرین دیدارخود روز چهارشنبه گذشته با نتیجه ۲ بر یک از سد چکسلواکی گذشت .

تلویزیون نوبل
NOBEL

کولر مخصوص پیکان
ساخت فریجیت‌آمریکاوارد ودرکلیه‌تعمیرگاههای ایران ناسیونال موجود است، تلفن : ۳۰۳۵۹۶
آ ـ ۲۲۷۶۶

چادر آماده‌اتومبیل
کالی
برای محافظت اتومبیل شما
تهیه شده از پارچه و برزنت مخصوص
(با اطلاع تلفنی به آدرس شما ارسال میشود)
مرکز فروش، نمایشگاه روکش کالی :
فردوسی جنب کوچه برلن ساختمان آفتاب شرق
تلفنهای ۳۰۴۲۵۰ و ۵۳۰۵۸۰
ساعت کار : از ۸ صبح تا ۸ شب (یکسره)
مراکز فروش :
تهران: فروشگاه کورش، خیابان پهلوی
اهواز : آقای مظفرلاوی ، خیابان ۶بهمن جنب گاراژ قباد
بابل: آقای‌احمد شرافتی، میدان ۶بهمن
رضائیه: آقای فیروز رضائی، نمایندگی فولکس واگن
از شهرستانها نماینده معتبر میپذیریم

قابل توجه ماماهای کشور
آژانس جهانگردی مهاجری وشرکاء
ازطرف انجمن ماماهای ایران‌عهده دار تنظیم واجرای مسافرت دستجمعی ماماها برای شرکت در شانزدهمین کنگره بین‌المللی مامائی در واشنگتن شده است
از علاقمندان خواهشمنداست هرچه زودتر برای ثبت‌نام
به‌آژانس جهانگردی مهاجری وشرکاء
خیابان ویلا شماره ۳۷ تلفن ۷تا ۸۲۴۰۷۴ مراجعه نمایند
تاریخ حرکت ۲۳ مهرمدت مسافرت ۲۱ روز
ضمنا از شهرهای نیویورك ـ بوفالو (آبشار نیاگارا) سانفرانسیسکو ـ لوس آنجلس‌و میامی نیز دیدن خواهید کرد
قیمت ۹۱۵۲۰ ریال

برنامه آینده سینما
شهر فرنگ
اولین سینمای ممتاز و ۴ ستاره ایران
* * * *
آخرین شاهکار آلیسترمك‌لین خالق آثاری چون
توپهای ناوارون ـ ایستگاه زبرا ـ قلعه عقابها
کمپانی کلمبیا تقدیم میکند
سون برتیل توب ـ باربارا پارکینز
در فیلم رنگی
عروسکی بالای دار
PUPPET ON A CHAIN
صحنه‌های مهیج تعقیب با قایق موتوری این فیلم را هرگز فراموش نخواهیدکرد
با شرکت : الکساندر ناکس ـ پاتریك‌آلن

شرکت ا.ارسطوزاده وپسران
نماینده انحصاری
موتوردیزل بمفورد ـ موتورپمپ معروف آلکون ویبراتور بنزینی ـ برقی ـ کمپرسوری ـ شمشه‌ای ترمیکس کامپاکتور ـ بتون وخاك ترمیکس ـ انواع لوازم یدکی اصلی ماشین آلات فوق
خیابان سعدی ۶۹۰ ـ ۶۸۶
تلفن ۳۱۵۸۴۱ ـ ۳۱۹۸۳۹ ـ ۳۱۵۷۱۲
۲

لوموپرینت
فتوکپی الکتروستاتیك
ساخت آلمان
۲۰ کپی در هر دقیقه
از تمبر ـ سکه ـ سند ـ کتاب
و اشیاء سه بعدی کپی عالی
و خشك تهیه میکند .
LUMOPRINT
نماینده انحصاری
شرکت سهامی ادکا
خیابان فیشرآباد شمالی ۲۴۵ ساختمان پارکر
تلفن ۸۲۶۳۰۴ و ۸۳۰۵۲۸

کودرگازی
توشیبا
درسه مدل مختلف
باقدرت ۱۲۰۰۰ ـ ۱۶۰۰۰ و ۲۳۰۰۰ بی تی یو
قابل استفاده باولتاژهای مختلف برق درسراسرکشور
توشیبا سازنده بیش از ۶۰۰۰ نوع لوازم الکتریکی والکترونیکی
Toshiba

کوپ الکساندر
گیسوی شوی وپوش بانوان
ویك سربازان
پروك جوانان
هرپیس آقایان
باقساط ماهیانه
فقط ۲۰ تومان
I.B.S.
ای‌بی‌آس پهلوی جنب سینما امپایر تلفن ۶۲۳۹۰۰

ازصبح سه‌شنبه
فقط در سینمامولن روژ
غوغامیشه ، خنده میاد ، سکس‌می‌بینین ، شادمی‌شین ، کیف می‌کنین !
تماشای این فیلم برای اشخاص کمتر از ۱۸سال‌ممنوع است
روسانا پودستا لاندوبوزانگا
کشیش کم‌رو زن پررو
رنگی ایستمن کالر

۸ هزار نفر در کنکور غایب بودند

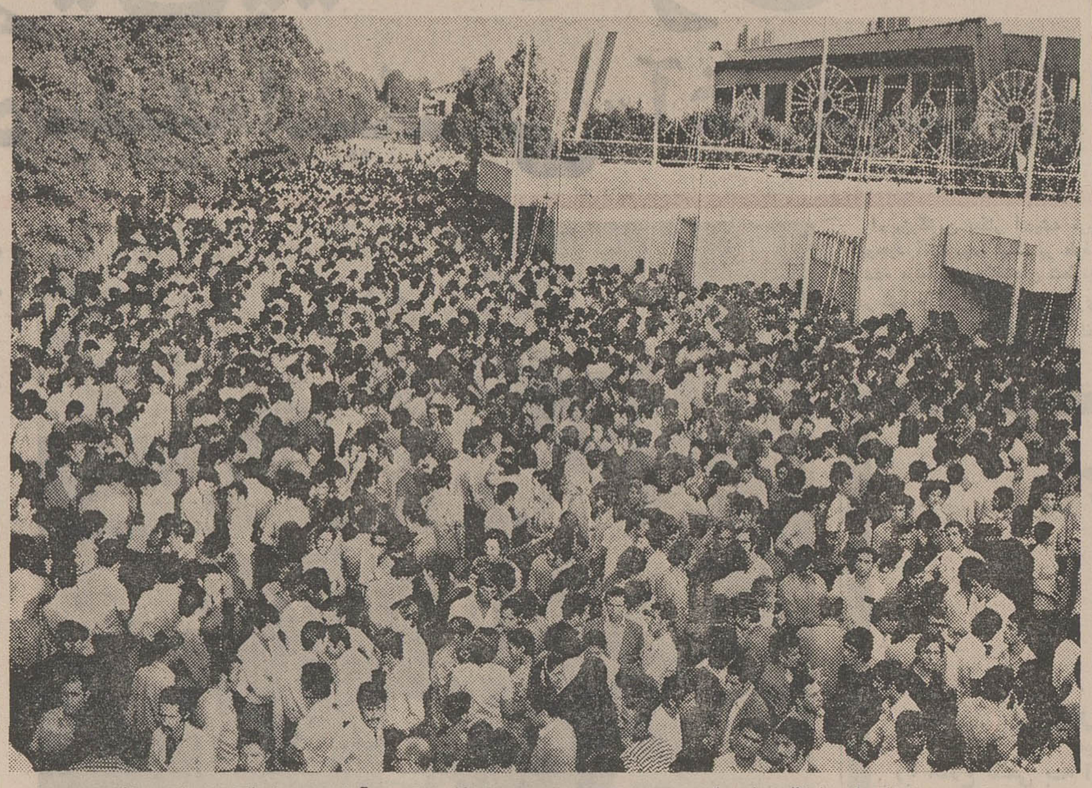

جمعیت موج میزندو انتظارمیکشد انتظار برای باز شدن درهـای ورودی دانشگاه صنعتی آریامهـر داوطلبان همراه بستگان و دوستان خود میگویند و میخندند درحالیکه دلشان شور میزند و التهاب‌برگزاری کنکور را دارند . عده‌ای ازاین‌جمع امسال برای اولین‌بار در کنکـور شرکت کرده‌اند آنها بیشتر دلهـره دارند .

صبح امروز درتهران‌و شش شهرستان ، داوطلبان گروه طبیعی (دیپلمه‌های‌طبیعی) کنکور سراسری دانشگاه‌ها و مدارس عالی کشور بمدت چهار ساعت امتحان دادند .

ساعت پنج صبح در کنار حوزه های دانشگاه تهران . دانشگاه صنعتی آریامهر ، دانشکده پلی‌تکنیك ، مـدرسه عالی بازرگانی و دانشگاه ملی، بتدریج داوطلبان‌جمع میشدند و به بحث بایکدیگر میپرداختند و بعضی از این جمع نیز ، عجولانه بمطالعه کتاب ها و جزوه ها مشغول بودند .

همه گونه وسائط نقلیه

وسائط نقلیه مختلف پسرها و دختر ها را ، بجلوی حوزه های‌امتحانی‌می‌آورد . اتوبوس، تاکسی ، موتور های بارکش ، اتومبیل‌های‌لوکس نمره‌شخصی ترمزمیکردند و جوانان بادنیائی از امید و آرزو پیاده میشدند و درکنار سایرین بانتظار باز شدن در ها ، قرار میگرفتند.

درها باز شد

ساعت شش‌صبح بافرمان از مرکز کنکور وزارت علوم و آموزش عالی ، در های حوزه های تهران و شهرستان هاباز شد و جوانان باعجله بمحوطه حوزه ها ، وارد شدند و آنان که‌دیرترمیرسیدند نیز ، یکراست بداخل دانشگاه‌هاوارد میشدند.

هفت‌ونیم‌صبح در سالن های امتحانات‌بازشدو جوانان بطرف سالن‌ها هجوم بردند و پس ازپیداکردن صندلی های خود اضطراب داوطلبین تا حدودی کاهش یافت .

ساعت هشت صبح از طرف مرکزکنکور فرمان‌آغاز امتحانات داده شد و آزمون سراسری دانشگاه ها رسمیت پیدا کرد.

دیشب تهران‌شب نیمه‌آرامی داشت،زیرا بیشتر خانواده ها بفکر فرزندان خود بودند یـا نخوابیدند و اگر هم خوابیدند، دائم بااین دلهره دست بگریبان بودندکه‌مبادا عزیزانشان خواب بمانند و درساعت مقرر در جلسه امتحان نتوانند شرکت کنند .

وبهمین‌مناسبت بامداد امروز یعنی‌از آغاز طلوع آفتاب‌تهران چهره‌ای دیگر داشت و آمد و رفت بیسابقه‌ای درخیابان های اصلی بچشم میخورد .

افزایش دختران

امسال در بین داوطلبان دختران بیشتری بچشم‌میخوردودلیل آنست که هر سال تعداددختران داوطلب بیشتر میشود .

هر حوزه امتحانی یک ستاد داشت و اداره کننده هر حوزه امتحانی مدیر کل آموزشی آن دانشگاه بود .

گله داوطلبان

داوطلبان کنکور امروز پس از خاتمه کنکور به‌خبرنگاران گفتند، شرایط برای همه یکسان بـود زیرا عده‌ای در سالن های خنک، با تهویه قرار گرفتند و جمعی‌نیز ناچار شدند در سالن هائی که فاقددستگاه تهویه و خنک کننده بود جای بگیرند .

در سالن های فاقد دستگاه‌کولر چند بادبزن برقی کار میکرد که هیچ کمکی نمیتوانست‌برای‌کاستن حرارت داخل سالنها بکند .

داوطلبان معتقد بودند اصولا شش ساعت‌متوالی‌برای یک‌امتحان کار مشکلی است‌واین‌نوع امتحان نمیتواند بهترین استعداد ها را جذب کند .

غائبین

چون تعدادی از داوطلبان ، کارت‌کنکور خود را در روزهای موعود نگرفته بودند . کارتهای مزبور بدر ورودی حوزه‌هـا آورده شده بود تا اگر داوطلبی مراجعه کرد ، کارتش را بدهند و بتواند در جلسه شرکت کند . امسال نیز عده‌ای کارتهای خود را گم کرده بودند و چند نفری هم حوزه های خود را اشتباه انتخـاب کرده بودند که بـا دوراندیشی های مرکز آزمـون شناسی این مشکل نیز حل شد و گرفتاری پیش نیامد ، ولـی تعداد غایبین ، خیلی زیاد بود که‌احتمال‌میرود این‌عده‌ازکسانی هستند که در امتحانات ششم متوسطه‌موفقیت‌بدست‌نیاورده‌اند ویا مردود شده‌اند و این تعداد، به بیست درصد داوطلبان (در حدود۸هزارنفر درکلیه‌حوزه‌ها) میرسد .

امتحان اختصاصی

دیروز امتحان اختصاصـی گروه معماری برگزار شـد و ۳۸۰۰ نفر در معماری دانشگاه تهران و دانشگاه ملـی شرکت کرده بودند که در حدود ۷۰۰ نفر از آنان کارت نگرفتند و از بقیه نیز ، که‌کارت گرفته بودند، ٦۰۰ نفر غیبت کردند .

بازدید از کنکور

صبح امروز آقای دکتـر کاظم زاده وزیر علوم و آموزش عالی بهمراه دکتر حمیدزاهدی، معاون وزارت علوم در قسمت نظارت بردانشگاهها و مدارس عالی و فریدون خادم ، مدیرکل روابط عمومی این وزارتخانه از حوزه های کنکور بازدیـد کردند . در دانشگاه تهران ، دکترنهاوندی‌ودردانشگاه‌صنعتی آریامهر ، دکتر محمدرضاامین، وزیر علوم را همراهی کردند.

انتظار پشت در دانشگاه

امروز عده زیادی از پدر و مادرها ، برادر و خواهرها و دوستان بدرقه کنندگان‌داوطلبین کنکور سراسری بودنـد . حتی پس از اینکه کنکور آغاز شده بودنیز ، در اطراف‌دانشگاهها، جمعیت زیادی بچشم میخورد و اینها کسانی بودند کـه برای بدرقه آمده بودند و سپس بـا بی‌صبری‌انتظاربازگشتن‌عزیزان، فرزندان و دوستان خـود را میکشیدند

خروج ممنوع بود

امسال برخلاف سال‌گذشته، داوطلبی که کارش تمام میشد ، نمیتوانست از حوزه خارج‌شود و بترتیب ، تمام داوطلبان ،پس از خاتمه کار بطور دستجمعی از دانشگاهها خارج شدنـد و یکبار دیگر ، صحنه صبح‌تکرار شد و داوطلبان که از حوزه‌ها بیرون‌می‌آمدند ، دست درگردن منتظران‌خودمیانداختندوصمیمانه همدیگر را میبوسیدند و بعضی هم بسختی گریه میکردند کـه آنرا هم براشک شوق و هـم براشک حسرت میتوان تعبیـر کرد .

امتحانات فردا

صبح فردا ، گروههای‌ریاضی و ادبی در سه حوزه تهران و شش شهرستان ، کنکورمیدهند وسپس یکهفته تا ده روزانتظار برای‌حدود ٦۰ هزار نفرامتحان دهنده باقی میماند .

در خیابان خوابیدند

شب‌های‌جمعه وشنبه ، چندین جوان‌شهرستانی در روی‌نیمکت های خیابان شاهرضا و اطراف حوزه‌های امتحانی خوابیدند . این عده کسانی بودندکه حوزه تهران را انتخاب کرده بودند قبلا بتهران سفر نکرده بودند . پنجشنبه برای گرفتن کـارت ورودی بتهران آمدند و چـون جائی را نمیشناختند دراطراف حوزه های امتحانی بسر بردند تا مبادا گم شوند و بموقـع در جلسه امتحان نتوانند شرکت کنند .

امروز در گرماگرم کنکور یعنی ساعت یازده برق تهران قطع شد ولی پیش بینی های لازم که از طرف هیئت‌اجرائی شده بودکنکور بتاخیر نیافتاد ولی بیست دقیقه‌ای داوطلبان ازگرما کلافه شدند .

کنکور در شهرستانها

بامداد امروز کنکور داوطلبان گروه طبیعی دانشگاه تبریز ، باشرکت‌دوهزارویکصدداوطلب دختر و پسر برگزار شد .

کنکور داوطلبان رشته های ادبی و ریاضی دانشگاه‌تبریز، فردا انجام خواهد شد .

امسال‌در کنکور ورودی‌دانشگاه تبریز ٤۸۷۹ داوطلب ثبت‌نام کرده‌اند .

در شیراز

کنکور دانشگاه شیراز در دبیرستان شاهپور و دانشکده ادبیات برگزار شد .

در گروه طبیعی سه هزار و سیصد نفر ثبت نام کرده‌بودند که از این عده ، ششصد نفر غایب بودند .

در گروههای ریاضی و ادبی دو هزار نفر ثبت‌نام کرده‌اند.

در اهواز

کنکور دانشگاه جندیشاپور اهواز در ٥ حوزه برگزارشد. در گروه‌طبیعی ۳۱٥۲داوطلب دختر و پسر ثبت‌نام کرده‌بودند که از این عده ، ۸۰۰ نفرغایب بودند . بهمین جهت یك چهارم صندلی‌های حوزه های امتحانی خالی بود .

یك تن یخ !

به علت ٤٦درجه گرمای هوا داوطلبان کنکور مرتبا آب یخ می خوردند .

شرکت کنندگان‌در کنکوردانشگاه جندیشاپور اهواز امروز حدود یك تن یخ مصرف کردند .

۲۰ نفر از داوطلبان پسر و یك دختر در سرجلسه امتحان، بحال اغما افتادند و نتوانستند بسئوالات کنکور جواب بدهند.

در مشهد

امروز کنکور دانشگاه مشهد نیز انجام گرفت .

امسال در کنکورورودی‌دانشگاه مشهد یك جوان نابینا شرکت داشت . این داوطلب محمدعلی بهشاد نام دارد .

در اصفهان

کنکور دانشگاه‌اصفهان در ٤ حوزه امتحانی برگزار شد.

در کنکور گروه داوطلبان طبیعی که صبح امروز برگزار شد . ۳۷۳۷ نفر ثبت‌نام کرده بودند که ۷۰۰ نفر آنها غایب بودند .

حمله ماموران ایران به پاسگاههای عراقی

ساعت ۸ و ۲۰ دقیقه بعداز ظهر روز ۱٤ر٤ر٥۱ پاسگاه نهر عنبر درمنطقه خوزستان بـا موشك‌انداز و تیربار (مسلسل کلاشینکف) از فاصله ۱٥۰۰الی ۲۰۰۰ متر زیر آتش مامورین مسلح عراقی قرار گرفت کـه بلافاصله پاسداران‌مرزی کشور شاهنشاهی به آنها پاسخ دادند درنتیجه عناصر مسلح عراقی ضمن‌عقب‌نشینی متواری‌گردیدند دراین حادثه‌خسارتی‌واردنیامد.

اتومبیل با ۱٦ سرنشین به‌رودخانه‌افتاد
٤ نفر کشته شدند و ٥ نفر را آب برد

رشت- یک اتومبیل فولکس استیشن با ۱٦ سرنشین که‌از رشت به تهران میرفت برودخانه رودبار سقوط کرد.

تاکنون ٤ جنازه از آب‌بیرون کشیده شده و ۷نفرکه‌بسختی مجروح شده بودند ، وسیله ماموران پلیس راه به بیمارستان انتقال داده شدند.

هنوز از سرنوشت ٥ نفراز سرنشینان این اتومبیل اطلاعی در دست نیست گفته میشودآب آنها را باخود برده است.

دیپلمه‌های مشمول ، برای شرکت در کنکور
به‌معرفی نامه نظام وظیفه احتیاج ندارند

★مشمولین‌دیپلمه۳۲ـ۱۳۳۳ آبان ماه آینده‌اعزام‌میشوند

دیپلمـه‌های مشمول سال های ۱۳۳۲ ـ ۱۳۳۳ بـرای شرکت در کنکور دانشگاهها و موسسات عـالی احتیاج بـه معرفی‌نامه اداره نظام وظیفه ندارند و یک چنین ورقیی نباید از آنان درخواست شود.

سازمان نظام وظیفه عمومی امروز ضمن اعلام خبر فوق متذکر شد که اعزام مشمولین دیپلمه سال‌های ۱۳۳۲ درآبانماه جاری صورت می‌گیرد.

یک مقام سازمان‌نظام وظیفه‌امروز همچنین‌گفت:دانشگاهها وموسسات عالی هنگام ثبت‌نام از دیپلمه‌های سالهای ۱۳۳۲ ـ ۱۳۳۳ کارت معرفی نامه از سازمان نظام‌وظیفه می‌خواهند در صورتی که این‌کار لزومی ندارد زیرا اعزام اینگونه مشمولین در آبانماه صورت‌میگیرد و آنها می‌توانند قبل از اعزام در کنکور شرکت کنند و در صورتی که موفق شدند ادامه تحصیل‌بدهند وخدمت خود را به بعد از تحصیل در دانشگاه ، موکول کنند.

این مقام همچنین گفت : مشمولین دیپلمه متولد سال ۱۳۳۲ به‌پائین نیز قبل از دریافت نتیجه قبولی کلاس ششم متوسطه ،می‌توانند با ارائه کارت تحصیلی از دبیرستان مربوطه برای شرکت در کنکورثبت نام کنند.

جدول جرائم تخلفات رانندگی تغییر میکند

براساس‌بررسیهائی‌که روی‌تخلفات رانندگی انجام شده آئین نامه و جدول جرائم تخلفات رانندگی تغییر می کند و برخی از جرائـم تخلفات مهم‌که باعث کندی ترافیك و بی نظمی عبور و مرور میگردد افزایش میابد .

سابقه اجرای قانون

در حال حاضر حدود ۱۰ ماه از آغاز اجرای قانون جدید اخـذ جرائم تخلفات رانندگی می گذرد و ظرف اینمدت بررسیهائی روی آمار روزانه جرائم‌تخلفات مختلف رانندگی انجام شده است .

این بررسیها نشان میدهد کـه تخلفات بزرگ از قبیل انحراف بچپ- توقف درحریم‌تابلوایستادن ممنوع -عبور از چراغ قرمز- عدم توجه به تابلو ایست ـ عبور ازمحل ممنوع- توقف در ایستگاه تاکسی و اتوبوس به نسبت قابل توجهی کاهش یافته است .

کارشناسان دلیل کاهش این‌قبیل تخلفات را سنگینی جرائم آن ها ذکر کرده‌اند بهمین علت وبانتیجه گیری های‌مثبت ازکاهش تخلفات مقامات مسئول بفکر افتاده‌اند که جرائم چند مورد دیگر از تخلفات را افزایش دهند و بمیزان یکهزار ریال برسانند .

حرکت صحیح

کارشناسان اظهار نظرمیکنند که برای نظم عبور ومرور در شهـر بخصوص در خیابان های مرکزی وسیله‌خطوط سفید مسیرهای‌عبور اتومبیل ها مشخص شده است و لازم است اتومبیل ها هر کدام‌در داخل مسیر های عبور حرکت‌کنند حرکت ازروی خطوط سفیدموجب بی نظمی عبور مرور شده تراکم ایجاد می‌کند برای این‌نوع تخلف جریمه یکهزار ریالی تعیین می ـ شود . که در حال حاضر جریمه آن‌طبق جدول جرائم موجود ۲۰۰ ریال است .

اصلاحات آئیننامه

در تغییرات جدید مواردی از تخلفات نیز که در آئین نامه فعلی تکلیف‌روشنی ندارد اصلاح‌خواهد شد مثل ورود به خیابان ورود ممنوع با دنده عقب !

نظر جراحان ایرانی درمورد پیوندسر

چندتن از جراحان معروف امروز درباره‌امکان عمل‌تعویض کله انسان که پروفسور «وایت» آمریکایی درباره امکان آن‌در سمپوزیومی صحبت کرده بود. اظهار نظر کردند .

پیوند نسوج

پروفسور عدل در این مورد گفت:بنظر من اظهارات‌پروفسور وایت درسمپوزیوم‌پیوند اعضای بدن ، درمورد پیوند نسوج‌بدن بوده است ، نه عضو زیرا در مورد پیوند عضو انسانی بـه انسان دیگر ، هنوز مساله رد کردن و دفع ، حل نشده است. درهرصورت اگر مساله ، پیوند نسوج‌باشد، بازهم موفقیت‌بسیار بزرگی بشمار میرود .

پروفسور عدل افزود :

«درمورد امکان پیوند سر انسان به انسان دیگر بایـد بگویم قبلا درروسیه سرسك را به سك دیگری پیوند زده‌اند . درنقاط دیگرنیز این‌عمل روی حیوانات انجام شده ولی برای انجام این عمل روی انسان ، جهان پزشکی راه بسیار درازی درپیش دارد .»

عضو قطع شده

دکتر اصانلو متخصص جراحی پلاستیك در این مورد اظهار داشت : «اصولا پیوند عضو انسان‌به‌خود انسان ، می گیردوتمام‌متخصصین و جراحان برجسته دنیا معتقدند که اگر عضوی از بدن انسان در اثر حادثه‌یی قطع شد ، آن را نباید دور انداخت بلکه باید آن رادرجای سردی نگاه داشته و هرچه‌زودتر به جراح رساند تا مجددا پیوند زده شود . اما درمورد پیوند عضو یك جاندار به جاندار دیگر ، باید توضیح دهم فعلا بطور موقت میگیرد ولی‌بزودی دفع میشود . امروزه چنانکه بخواهند پیوند جاندار به‌جاندار بگیردمجبورند ازدارو های بخصوصی استفاده‌کنندکه خود موجب میشود دفاع عادی بدن‌درمقابل‌میکروب های‌مختلف از بین برود و باعث هلاکت انسان گردد .»

پیوند سربه‌سر

درباره پیوند سرانسان به انسان دیگر ، دکتر اصانلو توضیح داد : «این عمل از نظر تکنیك غیر ممکن نیست ، ولی ازنظراین که نتیجه مثبت بدهد بیگمان‌یک راه طولانی در پیش داریم .»

دکتر اصانلو درمورد نحوه این عمل عجیب یادآور شد : «بنظر من این کار شبیه بـه پیوندعمل قلب است ، منتهی‌در عمل مزبور برای اینکه خون جریان عادی خودرا طی کند ، هرسر احتیاج‌به‌دوماشین‌دارد.»

به نتیجه نمیرسد

آقای دکترداود کاظمی‌متخصص جراحی و معاون دانشگاه‌تهران دراین باره‌گفت: این مسئلـه خیلی قدیمی است‌و علمای‌بسیار روی آن کار کرده‌اندوبه‌نتیجه نرسیده‌اند .

البته باپیوند حیوان دو سره بوجود آورده‌اند که تا مدتی‌هم زنده‌مانده است اما باید بگویم باین زودیها بشر موفق به‌پیوند سرانسان‌به‌انسان دیگرنخواهد شد .

طرح ایستگاه دوم راه آهن تقدیم هیئت دولت شد

امروز طرح احداث ایستگاه دوم راه‌آهن دولتی ایران از طرف وزارت راه جهت‌تصویب به نخست وزیری فرستاده شد. پس از تصویب این طرح محل ایستگاه وزمین مورد نیاز و اعتبارات لازم‌آن‌ازدولت تقاضا خواهد شد .

امروز سخنگوی وزارت‌راه اظهار داشت:چون ایستگاه‌فعلی راه‌آهن جوابگوی برنامه های آتـی نیست .لذا بـر اساس این نیازمندی ها امـروز طرح ایجاد ایستگاه دومی از طرف وزارت راه تهیه و جهت تصویب به نخست وزیری‌ارسال گردید .

سخنگوی وزارت راه افزود: با تصویب این طرح‌که‌متضمن احداث ایستگاه بزرگ ومجهزی در یکی از نقاط اطراف‌تهران میباشد، نیازمندی‌های راه‌آهن درسال های آینده تامین‌میشود

درباره محل احداث ایـن ایستگاه سخنگوی وزارت راه گفت برابر طرحی که وزارت راه به هیات دولت‌تسلیم داشته فقط احداث یک ایستگاه رابا توجه به حجم بار و مسافر و گسترش شهرتهران تقاضاکرده است

اعلامیه عراق
در باره جبران خسارت ملی کردن نفت

بیروت - دولت عراق در اعلامیه‌ای که روز سه‌شنبه به صورت آگهی در روزنامه‌های «بیروت» و «النهار»انتشار داد. آمادگی خود را برای مذاکره با شرکت نفت عراق اعلام داشت :

متن آگهی باین شرح است

وزارت نفت و مواد معدنی جمهوری عراق باینوسیله اعلام میدارد که حاضر است برای جبران خسارات وارده از قانون شماره ٦۹ مورخ ۱۹۷۲ در باره ملی کردن شرکت نفت عراق و شرایطی که در ماده سه قانون مزبور قید شده است بیدرنك وارد مذاکره شود .

امضاء سعدون حمادی

سخنگوی سازمان چریکهای جورج حبش درانفجار اتومبیل کشته شد

بیروت- ـ یونایتدپرس- غسان کانفانی سخنگوی جبهه خلـق آزادی‌بخش فلسطین (سازمان وابسته به جرج‌حبش)وسردبیر نشریـه هفتگی الهدف بـراثر انفجاری که امروز در اتومبیل او رخ داد، بقتل رسید.

منابع پلیس بیروت گفتنددختر بلوندی نیز که همراه کانفانی بود، بهلاکت رسید .

سوفیالورن الهه کشاورزی شد

رم - ژرژسیمون پیکر تراش فرانسوی تصویر سوفیالورن ستاره سینمای ایتالیا را بروی مدال هائی که سازمان جهانی خواربار و کشاورزی بمناسبت بیستمین سال استقرار خود در شهر رم تهیه میکند ، انتخاب کرده‌است. سوفیاروی این‌مدال معرف «سرس» الهه کشاورزی خواهد بود .

ستاره ایتالیایی به گرمی از این ابتکار پیکرتراش فرانسوی استقبال‌کردهو اظهار امیدواری نموده است‌که‌این‌اقدام نمایشگر ایمان و علاقه او بهدف سازمان بین‌المللی خواربار و کشاورزی که هدفش تامین غذا برای همه جهانیان است باشد.

تصویر سوفیا با یک خوشه گندم‌دریکطرف مدال‌نقش خواهد شدودر طرف دیگر مدال بیست خوشه گندم‌بااین‌جمله بیستمین سالگرد سازمان خواربار و کشاورزی درایتالیا نقش میشود.

مدال‌های سازمان خواربارو کشاورزی ازبرنز،نقره‌وطلا تهیه خواهد شد.

بازگشت

آقای پروفسور عبدالعظیم شایگان‌که برای مطالعه درباره کشفیات جدید بیماریـهای روماتیسمی اطفال به اروپا رفته بود به تهران باز گشت .

پخش ترانه «آمنه» از رادیو و تلویزیون ممنوع شد

اطلاع حاصل شد شورای موسیقی‌سازمان رادیوتلویزیون ملی ایران ، تعدادی از ترانه ها و آهنگهای روز را غیر قابل پخش تشخیص داده وطی بخشنامه‌ای،به‌رادیو وتلویزیون اعلام کردکه از پخش این آهنگها ، خودداری شود .

از این تعداد آهنگها وترانه ها ، «دل دیوانه » الهه ، «بوسه بازی » ،«هیچ میدونی» و «بی‌تو بهاری ندارم » ، از ایـرج ـ دروغ عاشقانه ، شادی با من قهره ، رنج جدائی ، و بی‌تـو چه کشیدم ، از گیتـی ـ نگرانم که تو با دیگرانی ، آن عشقه که خاموش نمیشه، ابر پاره پاره ، از گلوریا روحانی ، اشك از سوسن ، آمنه ، گل‌نسا ، دختر دائی ، و دلم تنگه ، از آغاسی ـ هفت آسمان ، عهدیه ، درووا نمی کنم از فرخزاد ، تورو با غریبه می بینم و برای کسی بمیر ، از مهدیان ، عشق‌بیا و وعده‌از پرتو ، فانوس ازوفائی، دروغ و دختر ، از راشین ، نازنگاه ، بهشته ، هفت اسمون پیمانه ، دختر همسایه ، ناصر ، لب‌لب من ، ضیاء ،نامه‌رسان، باغبان ، وراه دور ، موفق ، کی گفته گولم بزنی ، نلی ـ دلم می خواد ، نظری ، قصه‌ساز، و چه مرگته ، از زیگلری ، و اگر روزگار ، از آفت است .

ضمنا امروز یك مقام آگاه توضیح داد که معمولا ترانه‌ها قبل‌از پخش‌درراديو وتلویزیون از نظر کیفیت ، مورد بـررسی دقیق از طرف شورای موسیقی قرار می گرفت و چون درزمان ادغام رادیو و تلویزیون به مدت کوتاهی‌این شورادرتعطیل بوده است ، حال مجددا پس از آغاز بکار این بررسی و تحلیل از نظر شعر آهنگ و کیفیت ترانه از سرگرفته شد و ترانه هائی که در این مدت بدون تصویب پخش شده است، مورد رسیدگی قرار گرفت که درنتیجه تعدادی ترانه وآهنك و از آنجمله ، ترانه های ذکر شده در بالا غیر قابل پخش تشخیص داده شد .

هم چنین شورای موسیقی در نظر دارد ، بقیه ترانه های موجوددرآرشیو رادیوتلویزیون را مورد بررسی قرار دهد و در صورتی که مطابق تشخیص شورای موسیقی ایـن ترانه و آهنك ها برابر بااصول و موازین موسیقی اصیل وسنتی باشد ، اجازه پخش آن داده خواهد شد . هم چنین گفته شد که بعضی از این ترانه و آهنگها که قابل اصلاح باشد، شورای موسیقی ، موارد اصلاح آنرا در شعر و آهنك ، یادآور خواهد شد تا صاحب ترانه به تصحیح شعر و یا آهنك ترانه بپردازد .

درگذشت ابراهیم کاشانی

با کمال تاسف ،اطلاع حاصل شد که صبح امروز آقـای ابراهیم‌کاشانی ، یکی‌ازرجال اقتصادی ایران ،در بیمارستان درگذشت .

مرحوم کاشانی ،چند روزقبل دچار عارضه قلبی‌شد و در بیمارستان بستری گردید، ولی متاسفانه معالجات موثرواقـع نشدوامروز دیده‌از جهان فرو بست‌مـرحوم کاشانی قسمت اعظم خدمات اداری خود را در پست های حساس اقتصادی گذراند و مدتها ریاست بانك ملی‌ایران ، ریاست بانك‌مرکزی وپست وزارت‌بازرگانی را بعهده داشت‌و همیشه دراین پست ها ، منشاء خدمات سودمندی بود .

مااین ضایعه رابه‌خانواده و فرزندان محترم آن مرحوم ، صمیمانه تسلیت می گوئیم .

دکتر ملائکه سکته قلبی کرده بود

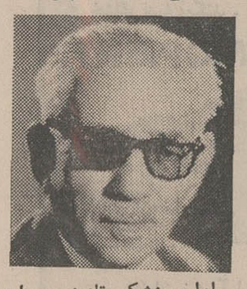

اداره پزشکی قانونی ، علت درگـذشت دکتر محمدصادق ملائکه را که سه شب پیش در خانه‌اش فوت شد سکته قلبـی تشخیص داد .

مرحوم دکتر ملائکه‌که مردی نیکوکار بود ، و عمری را در خدمت‌بمردم صرف کرد، دارای یک پسر و یک دختر است وی آن شب در خانه پسرش بـود و پس از بازگشت به منزل‌خود به رختخواب رفت و دیگر بیدار نشد . فرزند او که روز بعـد سراغ پدر رفت تا باتفاق از شمیران بـه شهر آیند ، وی را مرده یافت . پزشکان قانـونی گفتند که دکتر ملائکه در حال خواب سکته کرده است . او بفشار خون مبتلا بود .

مرحوم دکتر ملائکه که بیشتر خدمتش در بانک ملی بود، پس از بازنشسته شدن ، راه کمک بمردم را پیش گرفته بود. وی داماد مرحوم سناتور جم بود .

ما این ضایعه را بـه فامیـل و فرزندان برومند آن مرحـوم بخصوص آقای بهرام ملائکـه عضو عالی‌رتبه وزارت امـور خارجه تسلیت میگوئیم .

خبرهای کوتاه

تلگرام تسلیت شاهنشاه

اعلیحضرت هیروهیتو امپراطور ژاپن ـتوکیوباکمال تاسف از خبـر کشته شدن عده‌زیادی در اثر سیل و ریزش زمین‌درژاپن‌اطلاع‌یافتم بدینوسیله مراتب همدردی صمیمانه خود را بـه آن اعلیحضرت و تسلیت هـای خویش را به خانواده هـای قربانیان ایـن سانحه ابراز میدارد .

محمدرضا پهلوی

کلاس کتابداران

پنجمین‌دوره‌کلاس کارآموزی کتابداران سراسر کشور ساعت ۸صبح امروز با حضور آقای پهلبد وزیر فرهنگ و هنر ، اعضای هیات امنای کتابخانه های عمومی کشور ـ اساتید کلاس مزبور و اساتید دانشگاه وفرهنگیان ـ اهل ادب باشرکت ٥۰ نفر از کتابداران کتابخانه های عمومی کشور، در سالن کتابخانه عمومی مرکزی‌گشایش یافت.

در این جلسه آقای پهلبد مطالبی راجع به اهمیت کتاب و کتابخانه و کتابداران درپیشبرد فرهنگ بیان داشت.

مراسم جشن فارغ‌التحصیلان دانشگاه پهلوی شیراز

مراسم جشن فارغ التحصیلی وتوزیع‌گواهینامه دانشجویان دانشگاه پهلوی شیراز عصر پنجشنبه در محل دانشگـاه در شیراز انجام شد .

در این مراسم ، آقـای دکترفرهنگ‌مهر رئیس‌دانشگاه پهلوی گزارش مبسوطـی پیرامون فعالیتهای سال‌گذشته داد و سپس ٥٤۰ نفـر از فارغ‌التحصیلان پسر و دختر ۷ دانشکده دانشگاه پهلـوی گواهینامه پایان تحصیـلات دانشگاهی خود را دریـافت کردند .

انتخاب رئیس کانون‌وکلا

امروز اعلام شد که رئیس هیئت مدیره شانزدهمین دوره کانون وکلا روز اول شهریور ماه انتخاب خواهد شد .

در این روز جلسه‌ای بدعوت رئیس انجمن نظارت‌برانتخابات و با حضور اعضاء هیئت مدیره جدید تشکیل و با رای اکثریت یک نفر از میان حائزین‌شرایط برای ریاست کانون انتخاب‌می شود .

دوره‌های تعلیماتی تعاونی

بمنظور بالا بردن سطـح اطلاعات تعاونی و تخصصی مدیران عامل شرکتهای‌تعاونی روستائی و آشنائی آنان بـا اصول و مبانی تعاون دودوره تعلیماتی با شرکت ۳۱ نفر از اعضای‌هیات‌مدیره و بازرسان شرکتهای تعاونی روستائی‌در شهرستانهای اهواز و همدان تشکیل گردید .

سخنگوی وزارت تعاون و امور روستاها اعلام کرد کـه همچنین در مرکز ٥۰ شرکت تعاونی روستائی واقـع در شهرستانهای‌همدان-رودسر- کاشمـر ـ تربت حیدریـه ـ فردوس- لنگرود ـ شهسوار- نوشهر و بهشهر وسیله‌واحد های‌سینماسیار سازمان‌مرکزی تعـاون روستائی فیلم هـای آموزش‌تعاونی بمعرض‌نمایش گذاشته شد .

بازگشت از سفر اصفهان

روز پنجشنبه ۱۸۰ نفـر از روسای ادارات آموزش و پرورش و روسای هیئت های برگزار کننده امتحانات ششم متوسطه بدعوت آقای نبوی مدیر کل آموزش و پرورش تهران به اصفهان رفتند و دیشب به تهران بازگشتند.

هیئت آموزشی در مدت‌توقف در اصفهان از یک مـدرسه راهنمائی نمونه و دبیرستان بزرگ هراتی‌نیز دیدن‌کردند.

پیش بینی هوا

هوای استان‌های آذربایجان، کمی تا قسمتی ابری ، گاهی همراه با باد نسبتا شدید در سطح زمین .

هوای سواحل دریـای مازندران ، نیمه ابری که در بعضی نقاط ابری ، همراه با بارندگیهای پراکنده .

هوای جزایرتنبو ابوموسی و استان‌های خوزستان‌وفارس و شهرستانهای اطراف کویر و شهرستانهای جنوب شرقی ، صاف که در بعضی نقاط غبارآلود است .

هوای تهران و بقیه نقاط صاف پیش‌بینی میشود.

گرم‌ترین منطقه در ۲٤ساعت گذشته ، ایرانشهر با حداکثر ٤۷ درجه و حداقل ۳۳ درجه بوده است و خنک‌ترین نقطه ، کرمانشاه ، با حداکثر ۳٥ و حداقل ۱۰ درجه بوده است .

تهران حداکثر ، ۳۸وحداقل ۲۳ درجه بوده است .

معاون وزارت نفت عربستان بتهران‌آمد

دیشب شاهزاده سعـود فیصل،معاون زکی‌یمانی‌وزیر نفت عربستان سعودی برای مذاکـره با آقای جمشید آموزگار وزیر دارائی‌بتهران آمد. از وی آقای منصوری مدیر کل نفت‌وزارت دارائی استقبال کرد. وی قراراست امـروز بعد ازظهر پیرامون مسائل‌اوپك بخصوص ماموریت زکی‌یمانی درمورد مشارکت، باآقای آموزگار مـلاقات و مذاکره نماید .

تشکیل‌انجمن شهرستان در تهران

کمیسیون کشور مجلس‌شورای ملی امروز لایحه اصلاح قانون انجمن‌های شهرستان و استان را با اصلاحاتی تصویب کرد . این لایحه با تصویب کمیسیون کشور بدولت ابلاغ میشود.

بااجرای این‌اصلاحیه ،تهران دارای انجمن شهرستان خواهد شد وانتخابات انجمن‌شهرستان در بخش‌ها یکدرجه‌ای خواهد بود.

شورایعالی کارآموزی

اولین جلسه شورای عالی کارآموزی در سال جاری ، صبح امروز بریاست آقای عبدالمجید مجیدی وزیر کار و امور اجتماعی در محل‌صندوق کارآموزی تشکیل شد . در این جلسه خط مشی و سیاست حرفه‌ای کارآموزی کشور در سال ٥۱ وهم چنین بیلان مالی صندوق کارآموزی در سال ٥۱ مورد بررسی قرار گرفت .

بازگشت وزیر تعاون و امور روستاها

بامداد امروز آقـای دکتر عبدالعظیم ولیان وزیر تعاون و امور روستاها که مدتی قبل به آمریکا عزیمت کرده بود ، بتهران بازگشت .

مسابقه ورودی کلاس خبرنگاری موسسه اطلاعات

ساعت ٥ بعداز ظهرامروز مسابقـه ورودی کـلاس خبرنگاری موسسه روزنامه اطـلاعات درسالن اجتماعات موسسه در خیابان خیام در حضور ۲۱۰ نفراز شرکـت کنندگان این کلاس برگزار میشود .

سفر اروپا

آقای دکتر محمود کشفیان وزیر مشاور و دبیرکل سازمان امور اداری و استخدامی‌کشور روز گذشته برای مدت یکماه به اروپا عزیمت کرد .

سمینار فرش

سمینار قالیبافی شرکت سهامی فرش ساعت ۹ صبح امـروز بوسیله آقای‌عطاءاله سلمانپور معاون بازرگانی وزارت اقتصاد در سالن کنفرانس این‌وزارت- خانه افتتاح شد .

آقای سلمان‌پورمعاون‌وزارت اقتصاد هنگام افتتاح سمینار گفت :

تهیه و بهبود و توسعـه صادرات فرش همیشه مورد توجه‌وزارت اقتصادبوده‌وبررسی هائی که در این سمینار بعمل خواهد آمد امکانات توسعـه وسیع صادرات فرش را در آینده روشن خواهد کرد .

٤۰ نفر از معلمان بخارج میروند

ساعت ٥ و نیم بامداد فردا ٤۰ نـفر از معلمان منتخب آموزش و پرورش تهران جهت بازدید از کشور های اروپا به مدت یکماه تهران را به قصد اروپا ترك می نمایند .

تغییرات قانون پولی و بانکی کشور

تغییرات مجلس سنا در لایحه دولت راجع به قانون پولی و بانکی کشور در کمیسیون های دارائی و دادگستری مجلس شورایملی به‌تصویب رسیدو گزارش آن در جلسه فردای مجلس که ساعت۹ بامداد تشکیل‌میشود مطرح شد .

این لایحـه در صـورت تصویب در جلسه فردا ، به دولت ابلاغ میشود .

اعتراض به اوراق امتحانات

اعتراضات شرکت کنندگان درامتحانات نهائی‌ششم‌متوسطه مورد رسیدگی قرار گرفت .

بقرار اطلاع جمعی از شرکت کنندگان به امتحانات اعتراض کرده‌اند که اعتراض آنان‌مورد بررسی هیاتی مرکب از کار- شناسان امتحانات قرار گرفته است . هیات مذکور بعد از مشاهده اوراق امتحانی‌شرکت کنندگان اعتراض آنان را وارد ندانسته است .

کار رسیدگی به اعتراضات شرکت کنندگان در امتحانات نهائی ششم متوسطه تاروز ۲٥ تیرماه‌جاری ادامه‌خواهدداشت و شرکت کنندگان میتوانند تاپایان روزبیست‌وپنجم‌اعتراض خود را برای اداره امتحانات آموزش و پرورش استان‌تهران ارسال نمایند .

۴ ساعت انتظار برای ۳ دقیقه گفتگو

خبرنگاران ناشناس اطلاعات

همه‌جا هستند

در حالیکه احداث شبکه مخابراتی ماکروویو در ایران برقراری ارتباط تلفنی بین تعدادی از شهر های بزرگ کشور را تاحد زیادی تسهیل کرده است ، انجام یک گفتگوی تلفنی بین دیگر شهرها هنوز مشکل بزرگی است ، بنحوی که دربرخی مواقع حتی برای‌سه‌چهار دقیقه‌گفتگو بامخاطبی که درشهر دیگری است ، باید ساعت ها وقت تلف کرد .

یکی‌از خبرنگاران ناشناس ما گزارشی از معطلی هاو سرگردانی های‌خود برای یک گفتگوی سه دقیقه‌ای بایکی از آشنایانش در قزوین نوشته که ذیلا ملاحظه می‌فرمائید .

ذکر این نکته رانیز ضروری می‌دانیم که هدف ازدرج گزارش زیر نشان دادن نقائص و کمبود کادر در شبکه تلفن کاریر کشور است ، نه تخطئه کار کارمندان این شبکه که غالبا افرادی زحمت کش و وظیفه شناس هستند .

ساعت ۷ و ۳۰ دقیقه بامداد

شهر هنوز جنب‌وجوش‌عادی روزانه را آغاز نکرده بود که من از خواب‌بیدار شدم تا برای رفتن به مرکز تلفن کاریر تهران و مکالمه‌با آشنائی که درقزوین دارم آماده‌شوم اصلاح صورت، صرف صبحانه‌و طی مسافت‌بین منزلم تامرکز تلفن کاریر تهران که‌درابتدای خیابان ناصرخسرو واقع است ، یک ساعت‌ونیم وقتم را گرفت و بدین لحاظ وقتی قدم به سالن بزرگ این مرکز گذاشتم که ساعت هفت‌و سی دقیقه بامداد بود . در این ساعت معمولا کسانی به مرکز تلفن کاریر می‌آیند که بخواهند اولین نوبت های مکالمه‌با شهر های دیگر را رزرو کنند .

پس‌از ورود به مرکز تلفن کاریر تهران‌یکسر به سراغ میز اطلاعات رفتم :

ـ میخواهم با قزوین صحبت کنم ...

ـ بفرمائید سالن بزرگ واز باجه ۹ قبض بگیرید .

به سالن بزرگ مرکزکاریرو باجه ۹ مراجعه کردم ، اما در باجه کسی نبود ناگزیرمجددا به مامور اطلاعات‌متوسل شدم:

ـ ببخشید ، مسئول باجه ۹ نیست چه باید بکنم ؟

ـ صبر کنید ، می آید .

ـ ولی من عجله دارم .

ـ در این صورت بروید به سالن کوچکو از متصدی‌آنجا قبض بگیرید .

به سالن کوچک مرکز تلفن کاریر رفتم آنجا ماموری را دیدم که چشمان‌قرمزوخسته‌اش نشان میدادشب‌گذشته راکشیک داشته و تا بامداد ، بیدار مانده است عده‌ای ارباب‌رجوع یک روند از اوسئوال می کردند که درمیان آن ها ،زنی که اشک می ریخت و با لحن التماس ـ آمیزی کمک می‌خواست ، بیشتر جلب‌نظر می کرد ...

ـ بچه‌ام گم‌شده ، می‌خواهم جریان را به پدر بزرگش که‌در کرمانشاه است خبر بدهم ، سه روز است که به اینجا می آیم، اما هر روز می گویند : خط خراب است ، شما را به خدا کمکم کنید . ..

ساعت ۸ صبح

بالاخره نوبت به من رسید، و مامور خواب‌آلود و خسته پرسید :

ـ چکار دارید ؟

ـ می خواهم باقزوین‌صحبت کنم .

ـ بفرمائید سالن بزرگ، باجه شماره ۹ ...

ـ قبلا به باجه ۹ رفته‌ام ولی متصدی آن در اداره نیست ... شما نمی توانید ترتیب ارتباط با قزوین را بدهید ؟

ـ کشیک من‌تمام شده است. بفرمائید در سالن بزرگ بنشینید .کارمندان شیفت‌صبح تا چند دقیقه دیگر خواهند آمد .

ناگزیر به‌سالن بزرگ‌بازگشتم و روی یکی از نیمکت های آن به انتظار نشستم . یک‌مستخدم با گونی خیس موزائیک ها را تمیز می کرد وکارمندان کشیک صبح یکی‌یکی وارد اداره می شدند ، سیل ارباب‌رجوع نیز از در ورودی مرکز به داخل سالن سرازیر بود ، طوری که تا آمدم‌به‌خود بجنبم صف‌طویلی از کسانی که می خواستند با قزوین صحبت کنند،پشت‌باجه۹ بسته شد .

به انتهای صف رفتم و باحرکت آهسته و لاک‌پشتی آن‌به سوی باجه ۹ حرکت کردم . ساعت هشت وسی دقیقه به جلو باجه رسیدم :

ـ آقا! می خواهم با قزوین صحبت کنم .

ـ برای ساعت ۹ تا ۱۰صبح وقت داریم .

ـ ولی من از ساعت هفت‌و ونیم در اینجا انتظارمیکشم.

ـ همانطور که گفتم فقط‌بین ساعت ۹ و ۱۰ صبح وقت مکالمه هست، می‌خواهید یا نه ؟

ـ چاره‌ای ندارم ...

مامور باجه ۹ روی یک یادداشت کوچک نوشت : «قزوین: ۹ تا ۱۰» و بعد یادداشت را بدستم داد:

ـ بروید باجه ۸

پشت باجه هشت هم‌ارباب رجوع صف درازی تشکیل‌داده بودند، در این صف نیز مدتی وقتم هدر رفت تا نوبتم رسید . یادداشتی را که متصدی باجه ۹ داده بود به متصدی این باجه دادم، واو براساس‌نوشته های یادداشت، قبضی صادر کرد و بدستم داد :

ـ بروید صندوق وعلی‌الحساب برای یکدقیقه حق‌المکالمه پول بپردازید ...

صف ارباب رجوع جلوی صندوق نیز صفی‌دراز بود،ولی بهرحال نوبت‌به‌من رسید،مبلغ لازم را پرداختم و متصدی صندوق قبضی صادر کرد و بدستم داد و گفت :

ـ یک ربع مانده به ساعت ۹ به باجه یک مراجعه کنید.

ساعت ۸ و ۴۵ دقیقه

یک ربع مانده به ساعت ۹ صبح به متصدی‌باجه شماره یک مراجعه کردم‌و قبضی راکه مسئول صندوق صادر کرده‌بود به متصدی آن دادم ، متصدی مهری روی قبض زد، آن را به من پس داد و گفت :

ـ بروید روی نیمکت‌بنشینید تا از بلندگو صدایتان بزنند.

در سالن به انتظار ایستادم، زیرا دیگر جائی برای نشستن باقی نمانده بود.در سالن‌جمعیت موج می‌زد. همه مردمی بودند که برای‌یک‌مکالمه‌چند دقیقه‌ای با مخاطبی که در شهری‌دیگر ساکن‌است، خیابانهای‌شلوغ‌تهران را طی کرده و به اینجا آمده بودند، و حالابی صبرانه‌انتظار می‌کشیدند. بلندگوی سالن هر لحظه اسمی رامی‌خواند واور به یکی از کابین های مکالمه هدایت می کرد ،اما از تراکم جمعیت در سالن بهیچوجه کاسته نمی شد. هوا گرم‌وخفقان آور بود .

ساعت ۹ و ۳۰دقیقه

سه ربع ساعت سرپا انتظار کشیدیم. پاهایم ازشدت خستگی درد می‌کرد و کم حوصله شده بودم ناراحتیم وقتی تشدیدشد که به یاد آوردم در عصری زندگی می‌کنیم که ماهواره‌های مخابراتی امکان می‌دهد مردم یک قاره با گرفتن یک شماره تلفن با مردم قاره دیگری صحبت کنند، اما ما دراینجا ، برای‌چند دقیقه گفتگو با مخاطبمان در شهری که می توان بوسیله اتومبیل طی‌مدت‌یک ساعت‌ونیم به‌آن سفر کرد باید چندساعتی انتظار بکشیم .

بالاخره در ساعت نه‌و سی دقیقه گوینده بلندگو نام‌مرا اعلام کرد :

ـ آقای ... برای مکالمه با قزوین به کابین سیزده بروید.

با عجله ازبین توده جمعیت حاضر در سالن گذشتم وداخل کابین سیزده شدم، گوشی را برداشتم، اما از گوشی تلفن صدائی شنیده نمی‌شد .

مدتی‌انتظار کشیدم، اما بازهم صدائی شنیده نشد.

ـ آلو ، آلو ... قزوین ... قزوین ، آلو ...

جوابی نشنیدم و بناچار از کابین بیرون آمدم و باراهنمائی مامور اطلاعات بسراغ ناظم کشیك مرکز کاریر که کارش رسیدگی‌به‌شکایات ارباب‌رجوع است رفتم . وقتی جواب ده دوازده نفر ارباب رجوع را داد و نوبت‌من‌رسید ، موضوع را برایش شرح دادم . گفت:

ـ مجددا به کابین بروید و گوشی‌راچند دقیقه نگه دارید تا ارتباط برقرار شود .

به کابین بازگشتم و گوشی‌به دست درانتظار صدائی از آن سوی سیم ، مدتی صبر کردم. اما نتیجه‌ای نداشت . ناگزیر مجددا به سراغ ناظم کشیک رفتم و گفتم :

ـ قزوین جواب نمیدهد ... من از ساعت هفت‌و نیم در اینجا سرگردان هستم . لطفا توصیه‌کنیدزودتر راهم بیندازند.

ناظم کشیک تکمه آی‌فونی را که درمقابلش قرار داشت‌فشار داد . از آن سوصدای زنانه‌ای شنیده شد :

ـ بله بفرمائید .

ـ خانم!آقای ... میخواهند باقزوین صحبت کنند ، اما ارتباط برقرار نمیشود ، لطفا ارتباط را فورا برقرار کنید .

ـ اطاعت میکنم !

بعد ناظم کشیك خطاب به من گفت :

ـ لطفامنتظربمانید تاخبرتان کنند .

ساعت ۱۰ صبح

مجددا درسالن به انتظار ایستادم.ساعت ده صبح مجددا نام من از بلندگو شنیده شد .

ـ آقای ... لطفابه‌کابین ۱۳ بروید .

به کابین ۱۳ رفتم . این‌بار خوشبختانه ارتباط برقرار شده بود ، با آشنایم در قزوین سه دقیقه صحبت‌کردم‌و وقتی‌مکالمه تلفن تمام شد ، برای پرداخت اضافه مکالمه به صندوق مراجعه کردم . متصدی صندوق گفت بنشینید تاقبضتان را از بالا بفرستند پائین .

بازهم به انتظار نشستم ... انتظاری که کرچه نیم ساعت طول کشید اما برایم خیلی سخت و طاقت‌فرسا بود ...

« در مرکز تلفن کاریر وقتی ارباب‌رجوعی بامخاطب خود در شهری دیگر صحبت کرد ، اپراتورصورت حسات او رامی نویسدودرمحفظه‌ای استوانه‌ای شکل میگذارد و بااستفاده از لوله هایی که در قسمت های مختلف این مرکز وجود دارد و یك کمپرسور قوی هوای فشرده را درآن به جریان می اندازد ، آن را به متصدی صندوق میرساند .

درتمام مدتی که کنار صندوق انتظارمیکشیدم ، هربار که یکی ازاین‌لوله های استوانه‌ای شکل داخل محفظه‌ای‌که پشت‌صندوق قرار دارد می‌افتاد ، امیدوار بودم صورتحساب من در آن باشد اما این امید بارها مبدل به‌یاس شد .

بالاخره درساعت ده ونیم صبح‌صورتحسابم رسید ، و من پس‌ازپرداخت مبلغ‌قیدشده درآن، درحالی که برای سه دقیقه مکالمه باقزوین‌که فاصله‌اش را بوسیله اتومبیل دریك ساعت و نیم وحداکثر ۲ساعت میتوان طی کرد ، ٤ ساعت انتظار کشیده بودم ، مرکز تلفن کاریر تهران را ترك کردم .

ساعت‌ها معطلی برای یک مکالمه چند دقیقه‌ای با شخصی که در شهری دیگر ساکن است ، اکثر مراجعین به مرکز تلفن کاریررا رنج میدهد. چهره‌های مردمی را که در عکس دیده می‌شوند خوب نگاه کنید ، آیا خسته و ناراحت نیستند ؟

آقا ! سه روز است میخواهم به شوهرم تلفن بزنم که پسرش گم شده ولی هنوز موفق نشدم !

مدرسه پیروزی
PIRUZI SCHOOL
کودکستان و دوره‌آمادگی
Nursery & Kindergarten
تدریس بزبان انگلیسی
با مدیریت خانم کاترین رحمن‌زاده
برای کلاسهای تابستانی و سال تحصیلی ۵۲ـ۱۳۵۱ ثبت نام میکند .
دوره کلاسهای تابستانی از ۲۴ تیر تا ۹ شهریور
خیابان کورش کبیر ـ خیابان قیطریه. تلفن۸۷۰۳۵۵

عزیمت دانش آموزان مدرسه آلمانی‌به هامبورك

با استفاده‌ازتسهیلاتی که شرکت هواپیمائی ملی‌ایران «هما» برای پرواز های چارتر در نظر گرفته است ،گروهی‌ازدانش‌آموزان مدرسه‌آلمانی «دویچی‌شوله» مقیم تهران بایك پرواز دربست‌جت بوئینك هواپیمائی ملی ایران به‌هامبورك عزیمت کردند .
عکس‌دانش‌آموزان مدرسه آلمانی‌مقیم‌ایران را چند لحظه پیش ازپرواز درفرودگاه مهرآباد در کنار جت‌مدرن هواپیمائی ملی ایران «هما» نشان میدهد .

آگهی استخدام پیمانی

اداره کل مهندسی زراعی وزارت کشاورزی و منابع‌طبیعی سه نفر دیپلمه ریاضی یافوق دیپلم ساختمانی رابرای اجرای طرحهای ساختمانی خود از طریق امتحان کتبی و مصاحبه با شرائط ذیل استخدام مینماید:
۱ـ حداکثر سن ۳۰سال.
۲ـ حداقل معدل قبولی ۱۴ .
۳ـ انجام خدمت سپاهی یا معافیت دائم غیر پزشکی.
داوطلبان واجد شرایط بایستی مدارك خودرا حداکثر تا آخر وقت اداری روز ۱۳۵۱/۴/۲۵ تسلیم دفتر اداره کل‌مهندسی زراعی واقع در خیابان پهلوی ، میدان ولیعهد نموده و روز ۱۳۵۱/۴/۲۶ ساعت ۳ بعداز ظهر جهت امتحان کتبی و مصاحبه در همین محل حضور بهمرسانند .م‌الف ۵۶۲۷
مدیر کل مهندسی زراعی
امیربرهان
آـ۲۵۱۵۴

آگهی انتخاب هیئت مدیره درشرکت سهامی خاص‌شیمیائی پارس ثبت شده بشماره ۱۳۱۶۴

برابر تصمیم مجمع عمومی عادی بطور فوق‌العاده مورخ ۵۱/۳/۲۳ تغییرات زیر در شرکت نامبرده بعمل آمد.
۱ـ آقایان مهندس عبدالمجید اعلم و مهندس‌هوشیاراشرف و مهندس منوچهر هوشمند و دکتر ایرج ایمن باسمت های مندرج در آگهی شماره ۷۰۲/۶ ـ۵۰/۳/۲۵ صفحه ۵ شماره ۷۶۸۰ ـ۵۰/۳/۲۵ روزنامه رسمی از این تاریخ برای مدت دو سال تعیین و تائید گردیدندوبانك‌اعتبارات صنعتی‌بنمایندگی آقای مهندس ثروت- نادرشرمینی بعنوان عضو پنجم هیئت مدیره تعیین شد م‌الف ۵۵۳۱
رئیس اداره ثبت شرکتها و مالکیت صنعتی . مهدی نراقی
آـ۲۴۸۴۸

شماره گیر اتوماتیك برای هرنوع تلفن

فقط با فشار دادن یك دکمه تا سی شماره تلفن خارجی‌و یاداخلی شما بدون برداشتن گوشی بطور اتوماتیك گرفته میشود .
شرکت‌دفترماشین
خیابان عباس آباد تقاطع روزولت‌ساختمان‌دفترماشین
تلفن ۸۳۹۳۶۱

ابسورپشن ABSORPTION کریر
Carrier
دستگاه مُبرّد برای تأسیسات تهویهٔ مطبوع
بقدرت ۱۰۰ الی ۱۱۲۰ تن

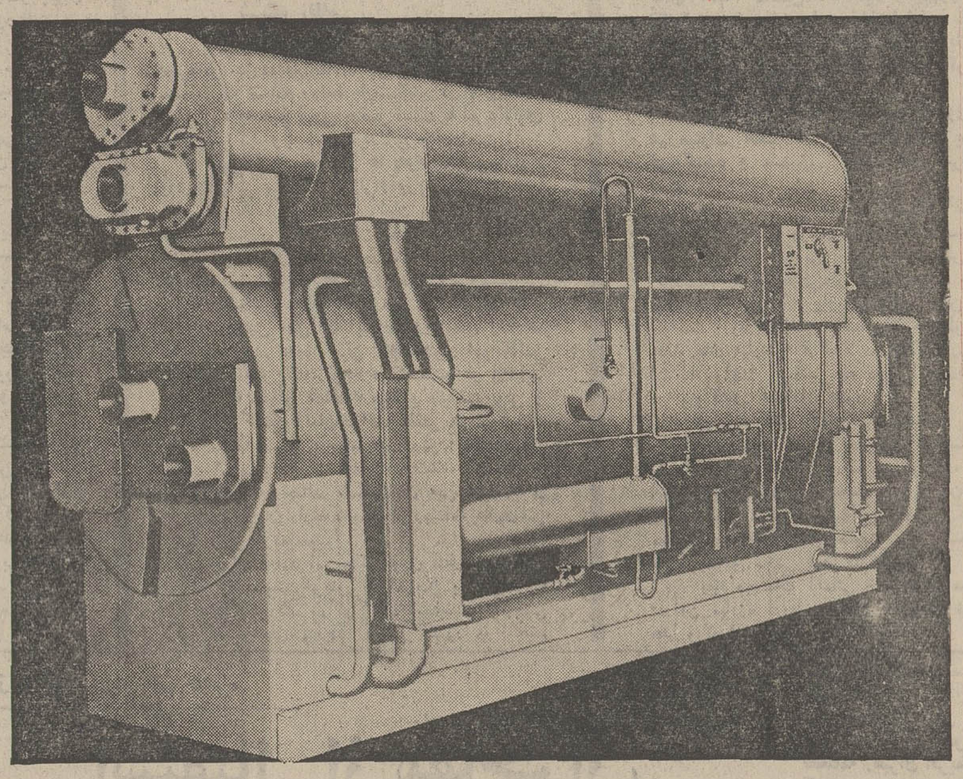

«ابسورپشن» جدید کریر بامزایای زیر :
برق مورد نیاز ومقدار مصرفی آن درمقابل دستگاههای کمپرسوری بسیار ناچیز است ،
ظرفیت تأمین آب سرد مورد لزوم برای سیستم تهویه مطبوع درساختمانهای بزرگ، زیاد است
هزینه کارکرد آن نسبت بدستگاههای مشابه کمتر است .
کریر ، بینانگذار صنعت تهویه مطبوع درجهان
نمایندهٔ انحصاری **شرکت سهامی شعله خاور** ـ خیابان تخت جمشید ـ چهارراه بهار تلفن ۲۶ـ۸۲۹۰۲۱
12-51

دنیای ورزش
دنیای ورزش منتشر شد
«ماراکانا» فردا شب شاهد فینال
پرشکوه جام جهانی کوچك است
بکن بوئر فوتبال‌ماشینی انگلستان
را دوست ندارد !
گرد مولر میگوید عرض و طول
دروازه‌بانها از عرض و طول
دروازه‌ها کوچکتر است !!
اینها و دهها مطلب خواندنی و
جالب از دنیای ورزش این هفته در
دنیای ورزش در اختیار شماست

وزارت جنك
آگهی مناقصه شماره ۱
تاریخ ۱۳۵۱/۴/۱۴

اداره دامپزشکی و کنترل مواد غذائی ۲قلم اجناس مشروحه زیر را :
۱ـ کاه ۳۰۰۰۰۰ کیلو
۲ـ یونجه ۴۵۰۰۰۰ کیلو
از طریق مناقصه خریداری مینماید .
پیشنهاد دهندگان میتوانند با مراجعه به میدان رشدیه اداره دامپزشکی و ملاحظه نمونه ـمشخصات اجناس ودریافت برك شرایط و مشخصات معامله پیشنهاد خودرا طبق مفاد مندرج در شرایط معامله تنظیم وتا ساعت ۹½ روز ۵۱/۴/۳۱ به‌دفترآمادها و پشتیبانی تسلیم نمایند . م‌الف ۵۶۲۹
اداره مناقصه‌گذار : اداره دامپزشکی و کنترل مواد غذائی نیروی زمینی شاهنشاهی
آـ۲۵۱۲۶

سرمقاله

نوبت کشاورزی است!

نخست‌وزیر و تنی‌چند از وزرای کابینه در اجتماع نمایندگان آذربایجان شرقی و غربی «عضو اکثریت» پیرامون برنامه پنجم‌عمرانی کشور اظهاراتی کرده و اولویت برنامه‌های کشاورزی را درین برنامه یادآور شده‌اند .

نخست‌وزیر ضمن توضیحات خود میگوید : «در برنامه پنجم سرمایه‌گذاری بقدری زیاد خواهد بود که میزان آن از مجموع سرمایه‌گذاری بیست‌وپنجسال گذشته فزونتر خواهد بود » قسمت مهمی ازین سرمایه‌گذاری چنانکه قبلانیز اعلام شده‌است مصروف امور کشاورزی خواهد شد .

طی سالهای اخیر که صنعتی‌کردن کشور در صدر برنامه‌های مملکتی قرار داشت کشاورزی طبعا در درجه دوم اهمیت واقع شد ورشدکشاورزی‌مملکت درین‌سالهامطلقابارشدسریع‌صنعت قابل‌قیاس‌نبوده است . این وضع را بچند دلیل میتوان طبیعی و منطقی دانست ، یکی آنکه پیشرفت صنعتی ایران ـ در شرایطی که میبایستی راهی دراز در مدتی کوتاه بپیموده شود ـ مستلزم بسیج امکانات وسرمایه‌گذاری سنگین‌بودبطوری که مجال کمتری برای‌اهتمام درکار کشاورزی باقی میگذاشت . دوم ، رشد سریع کشاورزی قبل از آنکه صنایع کشور بقدر کافی توسعه پیدا کند امکان داشت موجب تورم محصولات کشاورزی شود چون بازار صدور محصولات کشاورزی محدود است و درصورتی که صنایع داخلی قادر به جذب محصولات کشاورزی نباشد مازاد مصرف روی دست زارع باقی‌میماند . بالاخره با ملاحظه این هدف اساسی برنامه بزرگ مملکتی که ناظر بر جذب جمعیت روستانشین و اشتغال آنها در امور صنعتی است ، شاید توجه زیاد به امور روستاها دلبستگی روستائیان را به زندگی در روستاافزایش میداد و مانع از انتقال جمعیت میشد .

بهرحال اینک که شرایط اجتماعی کشور بکلی تغییر کرده و برنامه توسعه صنعتی با موفقیت صورت تحقق بخود گرفته ، موقع آنست که توسعه کشاورزی بصورت یک برنامه اساسی و بنیانی دنبال شود . این کار از یک سو باید بعنوان یک ضرورت اجتماعی تلقی شود و از سوی دیگر بمنزله یک ضرورت اقتصادی .

ضرورت اجتماعی ، از آنجهت که روستاهای ایران بعد ازاتمام مراحل اصلاح‌ارضی محتاج به‌یک‌خون تازه‌اند. به‌یك‌رفورم. به‌یك دگرگونی وسیع که مستلزم به‌اجرا گذاردن برنامه‌های عمرانی است، مستلزم ایجاد یک محیط تازه است . و ضرورت اقتصادی بدین‌لحاظ که با توسعه صنعتی کشور ، کارخانه‌های ما هر روز نیاز بیشتری به مواد خام صنعتی دارند . این نیاز ، بازار مساعدی بجهت محصولات کشاورزی فراهم میسازد و به کشاورزان فرصت میدهد در قبال ارائه هرچه بیشتر مواد خام صنعتی ، قدرت خرید خود را افزایش داده درمقابل فرآورده‌های صنعتی تهیه‌کنند و ماشینهای مختلف‌کشاورزی ، ماشین‌های خاص بسته‌بندی ، موتور بمپ ، وسایل موتوری حمل‌ونقل یخچال ، تلویزیون ، بخاری ، اجاق‌گاز ، ماشین رختشویی و انواع لوازم زندگی مدرن را به روستاها ببرند . وسایلی که زندگی روستایی را از شکل ابتدایی آن خارج خواهد ساخت و به روستانشینان امکان خواهد داد از مواهب برنامه عمرانی پنجم ـ برنامه‌یی که برق و آب کافی برای روستاها تامین خواهد کرد ـ هرچه بیشتر بهره‌ور شوند.

درعین‌حال نباید فراموش کرد که ادامه رشد صنعتی کشور تا حد زیادی منوط به اجرای این‌برنامه است. شهرهای ما رفته‌رفته از فرآورده‌های صنعتی بی‌نیاز میشوند و بسیاری از فرآورده‌های صنعتی در صورتی که بازارهای جدیدی‌پیدانکنند دستخوش‌تورم خواهند شد . این بازارها را در روستاها باید گشود و آنهم موکول به اینست که با اجرای طرحهای توسعه کشاورزی و بوجودآوردن زمینه برای استفاده از وسایل برقی ، گازی ، موتوری ، قدرت خرید کشاورزان واشتیاق تهیه فرآورده‌های‌صنعتی درمیان ساکنان روستاها افزایش‌پیدا کند.

تفسیر سیاسی

سفر راجرز به کشورهای عربی

در شرایط نه جنگ و نه صلح منطقه عربی خاورمیانه، همبستگی و هماهنگی ملل عرب بهمان اندازه تقویت بنیه نظامی اهمیت دارد . اگر اعراب نتوانند توانائی جنگی خود را تا حد پیروزی بر ارتش اسرائیل افزایش دهند ، تنها سلاح موثری که در دستشان باقی میماند وحدت عمل ، هماهنگی و همبستگی ، لااقل در زمینه مقابله با اسرائیل و بازستاندن مناطق اشغال شده است . تقویت قوای نظامی تا حد پیروزی در جنگ حتی اگر همه اعراب با جان‌ودل در راهش بکوشند کار امروز و فردا نیست . این امر درعین‌حال بمیزان حمایت شوروی ازاعراب و کمک آمریکا به زرادخانه اسرائیل بستگی مستقیم دارد . از اینجاست که هماهنگی و اشتراک مساعی سیاسی اعراب اهمیت بیشتری می‌یابد . تحقق همکاری و هماهنگی سیاسی اعراب درعین‌حال آسان‌تر بنظر میرسد ، این امر کمتر به سیاستهای خارجی و بیشتر به خود اعراب ارتباط پیدا میکند . معذالک در همین زمینه نیز اعراب در روزهای اخیر با شکست بزرگی روبرو شده‌اند . سفر راجرز به چند کشور عربی و تجدید روابط دیپلماتیک یمن شمالی و آمریکا و گفتگوی تجدید مناسبات دیپلماتیک سودان وآمریکا و اظهارات‌تحقیرآمیز راجرز درکویت همه‌ضربه‌های شکننده‌ای بوده است که در همین روزهای اخیر برآنچه وحدت و فکر و عمل کشورهای عربی در مقابل اسرائیل و بزرگترین حامی و متحد آن آمریکا نامیده میشود وارد شده است .

مهمتر آنکه یمن شمالی علیرغم آنچه برزبان وقلم رهبران و روزنامه‌نگاران عرب در این روزها جاری است راه نزدیکی و ارتباط با آمریکا را بر همبستگی با کشورهای دیگر عربی ترجیح داد .

این اقدام در زمانی صورت میگیرد که‌مصریها ، سوریها و یکی دو کشور دیگر عربی مسئله ضربه‌زدن بر منافع آمریکا را در کشورهای عربی بعنوان راه اصلی منصرف‌کردن آمریکا از حمایت بی‌قید و شرطش از اسرائیل عنوان کرده‌اند . بدیهی است که بدون هماهنگی همه اعراب زیان ضربه‌های احتمالی ممکن است بیشتر متوجه خود اعراب شود .

با دورشدن یمن شمالی از جبهه مشترک اعراب نخستین ضربه به فکر ضربه‌زدن به منافع آمریکا واردشد و دومین ضربه میتواند در سودان وارد شود . نفوذ مجدد آمریکا در کشورهای عربی شکاف بین این کشورها را عمیق‌تروضربه‌زدن بمنافع واشنگتن را سخت‌تر میکند . اما این تنها یک روی سکه است ، روی دیگر سکه تاثیری است که‌این امر بر روابط شوروی به اعراب میگذارد .

مناسبات شوروی با تقریبا تمامی کشورهای عربی موثر در جنگ با اسرائیل درحال حاضرهم چندان عادی نیست.

در مقتدرترین کشور عربی ، مصر با همه وابستگی‌اش به‌شوروی ، تمایلات ضدشوروی در عالیترین سطوح روزافزون است .

محمد حسنین هیکل سخنگوی دولت و دستگاه حاکمه مصر هفته‌ها است در مقالات خود مسائلی را عنوان میکند که مآلا به محکومیت شوروی در افکار عمومی اعراب و برانگیخته شدن احساسات ضد شوروی درمیان مردم منجر میشود . به آسانی میتوان تاثیر مقالات هیکل را در انحراف روابط شوروی و مصر از مسیر آن و نتایج ناشی از آن و همچنین نتایج گسترش نفوذ آمریکا را در دنیای عرب بر روابط کلی شوروی و دنیای عرب دانست .

جعفر مدنی

از : لوموند

ترجمه : علی بهارلو

کره در راه صلح و وحدت

بیست و دو سال پس‌از آغازجنگ‌کره دولت های سئول و پیونگیانگ روز چهارم ژوئیه قراردادی امضا کردند که‌به حالت جنگ بین آنها پایان میدهد . پس از ۳ سال جنگ و نوزده سال آتش‌بس ناپایدار ، سرانجام دو رژیم با احتیاط زیاد در طریق وحدت از راه های مسالمت آمیز گام برمیدارند .

مذاکرات بین جنوب و شمال در سال ۱۹۷۱باینکار کـره جنوبی و با میانجی گری صلیب سرخ آغاز شده بود. ایـن مذاکرات که صرفا جنبه انسانی داشت ، در ۱٦ ژوئن گذشته‌با توافق درباره یک دستور کار پایان یافت . در عین حـال کره شمالی روش خود را نسبت‌به آمریکا و کره جنوبی تا حد زیادی تعدیل کرد . مقام نمایندگانی که از دو طرف در این مذاکرات شرکت داشتند ، نشان می دهد که کره شمالی و کره جنوبی تاچه حدباین گفتگوها اهمیت قائل بودند .

از جانب کره جنوبی رئیس‌سرویس های مخفی سئول ، یکی از معاونان‌اصلی «پارک‌چونگ‌هی» رئیس جمهوری و از طرف کره شمالی‌معاون نخست وزیروبرادر «کیم ایل‌سونگ» در این مذاکرات شرکت داشتند . باین ترتیب بود که برای‌نخستین باربرادران دشمن ، درباره وحدت‌مسالمت آمیز که همه مردم کره خواستار آن‌هستند توافق کردند .

تحکیم روابط آمریکا و شوروی ، ادامه تماس بین واشنگتن و پکن ،تخلیه تدریجی کره از نیروهای آمریکائی بـه پیروی از «دکترین نیکسون» نگرانی‌ازنقش جدید ژاپن در آسیای شرقی تا حدزیادی در سازش بین دو کره موثر بود.

مارشال کیم‌ایل سونگ رهبر کـره شمالی سال گذشته گفت :

ما قصد نداریم سیاستی در خلاف جهت جریانات سیاسی جهانی که روبـه بهبود مناسبات بین‌المللی است ، پیش گیریم .

وی حتی در ماه ژانویه۱۹۷۲پیشنهاد کرد که بین دو کره شمالی و جنوبی ، یک قرارداد صلح امضاء شود .

دولت کره شمالی بر خلاف ویتنام شمالی‌سفر پرزیدنت نیکسون را به پکن ، با نظر مساعد تلقی کرد .

در سئول ، ژنرال «پارک‌چونگ‌هی» از سیاست جدید آمریکا در پایان دادن به تعهدات خود نسبت به کشورهای خارجی سخت بیمناک است ، درحالیکه او باید خود را برای مقابله بادشواریهای اقتصادی آماده کند گروه مخالف درمیان نمایندگان پارلمان و دانشجویان بیش از پیش قـوت میگیرد ، و بی‌شک این عوامل سبب شده که او قدمی بسوی کره شمالی بردارد .

ماه گذشته هنگامی که شورای آسیا و اقیانوس آرام که از گروه کشورهـای ضدکمونیست این‌قاره تشکیل میشود، در سئول ، تشکیل جلسه داد ، رئیس‌جمهوری کره جنوبی پیشنهاد کرد که از این‌پس درهای سازمان بروی همه کشورهای منطقه صرفنظر از نوع سیاست وایده‌ئولوژی آنها باز باشد .

با اینحال ، اختلافاتی‌که در دومنطقه «کشور بامداد آرام» را از یکدیگر جـدا میکند ، باین زودی‌ها ، حل‌شدنی نیست .

رئیس هیئت نمایندگی کره جنوبی در مذاکرات سئول و پیونگ‌یانگ گفته است :

(ما یک دوره طولانی برخورد بدون مذاکره را پشت‌سر گذاشته‌ایم و اکـنون بسوی‌دوره‌برخورد‌بامذاکره گام‌برمیداریم

حقیقت این است که رژیم‌هـا و ایده‌ئولوژیهای‌دوکره‌بآسانی‌بایکدیگر، سازش پذیر نیستند . اکنون دوطرف در این راه پیشرفت مهمی بدست آورده‌اند ، بااینحال در فاصله چند هزار کیلومتری کره ، در کشور ویتنام که بنوبه خود در جستجوی وحدت است ، کره شمالی و جنوبی در دو اردوگاه مخالف قرار گرفته‌اند . بیش از سی‌هزار نفر از سربازان کره جنوبی در کنار آمریکائیها در پیکار ویتنـام شرکت دارند ، درحالیکه در سوی دیگر پیونگ بمیزان قابل‌توجهی به مساعی جنگی ویتنام شمالی کمک می‌کند .

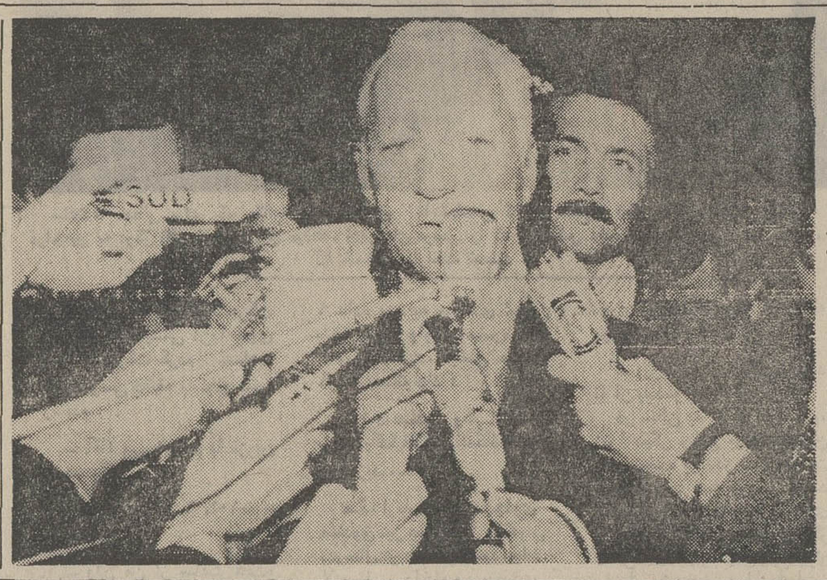

نخست وزیر جدید فرانسه درخـروج از کاخ الیزه

پیرمسمه نخست‌وزیرجدید فرانسه کابینه خود را با شرکت شخصیت های برجسته کابینه شابان دلماس تشکیل داد . عکس‌نخست‌وزیر جدید فرانسه را هنگام خروج از کاخ الیزه و معرفی اعضای کابینه خود به‌رئیس جمهوری نشان میدهد .

عکس رادیوئی اطلاعات

از : نیوزویك

ترجمه : پرویز پرتو

مک گاورن روابط اروپا و امریکا را تیره‌میکند

سناتور مکگاورن نامزد ریاست جمهوری امریکادرنطقهای‌متعددی که ایراد کرد به سیاست جدید خود درباره اخذ مالیات اشاره کرد و افزود در صورتیکه رئیس جمهوری آمریکا شود جنگ‌ویتنام را در مدتی کمتر از سه ماه پایان خواهد داد و به هانوی میرود تا با مقامات ویتنام شمالی برای برقراری آتش‌بس در ویتنام و امضاء قرارداد صلح مذاکره‌کند. اغلب مردم آمریکا و جهان در زمانی که مکگاورن سیاست کلی خود را تشریح میکرد با نظر او نسبت‌به جنگ‌ویتنام وطرح‌مالیاتی جدیدی که دارد آشنا شدند ولی مکگاورن‌درسخنان خود به قطع بودجه سنگین نظامی آمریکا در اروپا نیز اشاراتی کرد واظهار داشت که اگر بریاست جمهوری آمریکا انتخاب‌شودقسمت عمده‌ای از نیروهای آمریکائی در اروپا را به وطن‌بازمیگرداند این‌مطلبی بود که شاید اغلب مردم به آن توجه نکرده‌باشند .

مکگاورن درحین‌تشریح‌سیاست کلی خود گفت :

ـ اگر به ریاست‌جمهوری‌آمریکا انتخاب شوم نیمی از نیرو های آمریکائی مقیم اروپا را به آمریکا بازمیگردانم .

اگر مکگاورن یا هررئیس جمهوری دیگر بفکر اجرای چنین برنامه‌ای باشد که روابط آمریکا را با کشور های اروپائی متحد خود دچار تزلزل وبحران خواهد کرد علاوه براین بعداز خروج سربازان آمریکائی ازاروپاشوروی خواهد کوشید با نیرو های خـود جای نیرو های آمریکائی رابگیرد وبدون هیچ مانعی از بحرانی که درروابط آمریکا ومتفقین اروپائی آن بوجود می‌آید استفاده‌خواهد کرد و نفوذ نظامی و سیاسی خود را در اروپا توسعه‌میدهد . اگر بوضع اروپا بنگریم وموقعیت نیرو های آمریکائـی ونیازبـه ماندگارشدن این نیروها را در اروپا بسنجیم بخوبی‌روشن‌میشود که عقیده مکگاورن درمورد بازگشت نیروهای آمریکائـی از اروپا عقیده‌ای منطقی ودرست نیست . همین چندماه پیش بود که اروپا را بحران تازه‌ای فرا گرفته بود شش عضو بازارمشترک اروپا دچار بحران تازه‌ای برای ورود انگلستان ، ایرلند ، دانمارک و نروژ به‌این اتحادیه اقتصادی شده بود . رویای دیرین اروپائی هـا برای ایجاد وحدت‌ازطریق‌همکاری های اقتصادی باز ، تجدید شده بود ولی بعضی از کشور هاباورود چهار عضو جدید به بازار مشترک چندان رغبتی نشان نمیدادند و کشمکش تازه‌ای بین آنها بوجود آمده بود . نیکسون در راه خود بمسکو بودونصویزی از روابط جدید غرب و شرق در پایتخت‌های کشور های اروپای شرقی وغربی بوجود آمده بود ، نگرانی ناظرین سیاسی که معتقد هستند وحدت اروپابنفع‌غرب نیست وباوحدت اروپا سایه اتحاد جماهیر شوروی برغرب گسترده ترخواهد شد ، شدت یافته بود. این عده عقیده دارند وحدت اروپا خواب و خیال خوشی است و اگر تحقق یابدمی‌تواند بسیاری ازتقاضا های‌سیاسی واقتصادی این ناحیه رابرطرف سازد ولی امکان آنکه اروپای‌متحد تحت‌نفوذ شوروی درآید افزونتر میشود .

نگرانی اروپا

اروپای غربی مجموعه‌ای ازکشور های جداگانه است‌که اتحادواتفاق آنها فقط به شکل کنونی وبدون ایجاد یک وحدت کلی وتضمین و تعهد سیاسی و نظامی امکان پذیر است . در هیچ زمانی مانند امروز روسای کشور های اروپای غربی، ناظرین سیاسی این منطقه و علاقمندان به ثبات و صلح دراین قسمت از جهان بعد از جنگ بین‌المللی‌دوم چنین ناامید و نگران نبوده‌اند . آنها عقیده دارند که اتحاد اروپا موجب میشود که اروپای غربی یکباره از نظرسیاسی واقتصادی تسخیر شود و تحت نفوذ شوروی درآید ودیری نخواهد گذشت که وحدت اروپا به‌محوشدن آزادی‌سیاسی‌میانجامدو بطور کلی در سیاست خارجی تحت نفوذ شوروی درمی آیند. کسانی که عقیده دارند نیرو های آمریکائی باید از اروپا خـارج شوند مردانی ، نظیر سناتورمک‌گاورن و رهبر اکثریت در سنا آمریکا سناتور مایک مانسفلیداین مسئله رابطورمستقیم مطرح می‌نمایند که وقت آن رسیده است که کشور های‌متشکل اروپای‌غربی برای حفظ دمکراسی و آزادی‌و استقلال چنان به تقویت نیروی نظامی مشغول شوند که بتوانند از خود در مقابل حمله احتمالی دفاع کنند ، ولی اکثر ناظرین سیاسی و کارشناسان نظامی عقیده دارند که برای‌کشور های اروپای غربی امکان ندارد که قدرت‌نظامی خود را بدان پایه برسانند که بتوانند در مقابل شوروی از خود دفاع کنند و یا با نیروهای این کشور احتمالا درگیر شوند .برای کشور های اروپائی چنین‌اقدامی امکان پذیر نیست .

شوروی و کشورهای کمونیست اروپای شرقی متفق شوروی‌دارای ۹۱ لشکر مجهز به سلاح و تجهیزات جنگی مدرن ، ارتشی پرتحرک و به مقیاس های نظامی امروزی و قادر به جنگ سریع‌در اروپا هستند علاوه‌براین شوروی دارای ۸۰ لشگر مجهز دیگر در قسمت اروپائی است ولی اعضاء پیمان ناتو که‌یکی از قدرتمندترین اتحادیه های نظامی اروپائی‌است در مقابله با این نیروی عظیم و مجهز و مسلح فقط ۲٤لشکر در اروپا دارند این وضع‌غیرمتعادل نیرو های شرق و غرب در اروپا باهم‌است‌که ویلی‌برانت صدراعظم آلمان غربی را نگران کرده‌است و او به خوبی از این وضع و نتایجی که‌خواهدداشت آگاه‌است که در سفر خود به امریکا در دانشگاه «هاروارد»۵۰ میلیون‌دلار جایزه برای کسو یا کسانی‌تعیین کرد که راه برقراری تعادل در روابط آمریکا و اروپا را پیشنهاد کند و در این‌مورد مطالعاتی‌انجام داده و نظریات قابل قبولی ارائه دهد. ویلی‌برانت گفت :

ـ بدون وجود یک قدرت‌قوی نظامی از طرف آمریکا دراروپای غربی این منطقه ممکن است بـار دیگر به یک آتشفشان جوشان ملتهب و فعال تبدیل شود واگر آمـریکا خود را از اروپای‌غربی دور بـدارد صلح این منطقه درخطر خواهد افتاد .

ویلی‌برانت بخوبی میداند که چه میگوید او از خواسته‌های شوروی دراروپاآگاه است ارزش توازن قدرت نظامـی آمریکا و شوروی را در اروپا میداند و میتواندآینده بدون‌وجود نیروهای آمریکا دراروپا را درنظر مجسم سازد و سایه شوروی را بـر اروپای غربی ببیند . بهمین علت است که نظر مکگاورن را در مورد اروپا و بازخواندن نیرو‌های آمریکائی به وطن بایـد غیرمنطقی و برای صلح اروپـا خطرناک دانست . کشورهـای اروپائی باید خود چنان نیروی نظامی را تقویت کنند که بتوانند بنحو موثراز خود دفاع نمایند و چون امکان چنین امری نیست بنابراین‌وجود نیروهای آمریکائی بعنوان حافظ صلح منطقه اروپای غربی و برای ایجاد توازن قدرت با شوروی و متفقین آن دراروپای شرقی در اروپا لازم است و هرکسی با این نظر مخالفت کند به اوضاع اروپای غربی و مسیر سیاسی‌که این‌منطقه درپیش دارد آشنا نیست .

پمپیدو میخواهد دوگل بشود

از : نوول ابسرواتور
ترجمه : رضا عقیلی

ژرژ پمپیدو در «بن» معروفیت فراوان دارد بطوری که شهرت او باعث اعجاب کسانی شده که معتقدند وی به سیاست خارجی «گلیست» خیانت کرده‌است . کیااین که روزنامه « فرانکفوردتر » نوشته است : «گلیسم که نسبت به اروپا چندان حسن ظن و روش دوستانه ندارد دوباره باخشونت‌در سواحل رودسن شروع‌به تظاهرات کرده است » در راهرو های وزارتخانه های آلمان شنیده میشود که میگویند:

«پمپیدو میخواهد روش ژنرال را درباره ما اعمال کندولی اگرژنرال گاهی باعث‌بیم‌وهراس ما شده وزمانی مارا رنج‌داده‌است جانشینش چنان شانسی ندارد که بتواند همان نتایج را بدست آورد. »

«پس ازاین اظهار نظر ها یکی تهدیدات‌مکرر «ژرژپمپیدو» دائر به تعطیل کنفرانس سران کشور های اروپائی در پاریس است که خود «پمپیدو» آنرامطرح و خودش برای ماه اکتبر از «سران» دعوت کرده‌است ».

آلمانها به خدایان خود سوگند میخورند که از علل‌ـیابقول آنها از بهانه ـ این رفتار چیزی درك نمیکنند . مثلا یکی از همکاران نزدیك وزیر خارجه آلمان « والترشل » میگوید:

« آنچه مسلم است ژرژ پمپیدو موقعی که این کنفرانس را دعوت کرد ، بخوبی میدانست دو کشورما باوضعی که‌دارند ، خواهان چه هستند ، از آنموقع ببعد هیچ‌چیز عوض‌نشده بنابراین دلیل این لجبازی و یکدندگی ناگهانی واین لحن که علنا بوی‌اولتیماتوم و «شانتاژ» از آن استشمام می شود چیست ؟»

پاسخی که به « بن»داده شده ،اینست :

«برای این‌که رئیس جمهور فرانسه بعد از سرخوردگی و یاسی که‌از شکست اخیر خود در آخرین رفراندوم درباره اروپابوی دست داد همیشه از دورنمای سیاست داخلی خودش احساس نگرانی میکند و دائما دراین فکر است که در جامعه‌کشور های اروپائی یك‌نقش رهبری برای کشورش تامین کندو بهر وسیله‌ای متشبث میشود تا دوباره اعتبار و حیثیت خودرا بالابرد ... »

این توضیح در باره ویلی برانت هم کم‌و بیش‌صادق است ولی ویلی برانت در این فکراست که تا انتخابات ماه نوامبر صدارت عظمی از هرنوع شکستی در مسائل بین‌المللی احتراز کند او می خواهد متقاعدشود که بین او و ژرژپمپیدو یعنی‌بین «شرکا و پارتنرهای اصلی » اروپای غربی همه‌چیز ـلااقل برای مدت موقت هم که باشدـ روبراه و مرتب خواهدشد. کنفرانس «سران » بعنوان نکته اصلی دستور روز « ایجاد وحدت پولی اروپا » را در برنامه‌خواهد گذاشت .

و اما درباره « لااقل برای مدت موقت » کـه ذکرش رفت نباید فـراموش کرد که روز بعد از آخرین ملاقات بین برانت و پمپیدو در فوریه‌گذشته درپاریس به نظر میرسد که اوضاع روبه‌بهبود نهاده‌است مگرسوگند نخورده‌بودند که مسائـل مورداختلاف باجزئی‌اختلافاتی‌درشرف‌حل بوده‌و ازاین ببعدراه برای‌یك «تفاهم کامل »هموارا‌ست ؟ اما اکنون می بینیم همه‌چیزدوباره شروع می شود جمهوری‌فدرال آلمان‌و کشور فرانسه به صورت قدرتهائی درآمده‌اند که گوئی درباره اغلب‌مسائل باهم اصطکاك وتصادم پیداکرده باشند.

موقعی که دولت‌لندن تصمیم گرفت لیره‌را «بحال‌نوسان » بگذاردپاریس بسردی واکنش‌نشان داد در حالی که «شیلر» وزیر دارائی واقتصادآلمان از این‌اقدام «جشن‌گرفت » از نظر وزیرآلمانی مسئله به صورت یک دکترین مطرح بود . اگـر فراموش‌نشده باشدزمانی مارك آلمان هم «بحال نوسان »درآمدولی همین وزیر در لندن علاقه‌موثری به‌مخالفت با «تفاهم دوستانه» فرانسه ـ بریتانیا نشان‌میداد.

شبکه نظامی

اختلاف نظربین «بن » وپاریس هنوز بیش از پیش‌وجود داردواین‌اختلاف موقعی قاطعتر و مهمتر میشود که مسئله روابط باواشنگتن در میان‌باشد: زیرا«بن » به هیچ قیمتی حاضر نیست با امریکائیان تصادم‌پیداکند و این خود بدلائل چندی‌است :

دلیل‌اول اینکه‌آلمان ها به‌واقعیات توجه‌دارند واین‌واقعیات پرقدرت و الزام‌آور ، سرمایه های عظیم امریکائیان‌است که‌درآلمان به‌کار افتاده‌واین سرمایه‌گذاری های کلان مانع‌آنست که‌آلمان ها با امریکائیان از در مخالفت درآیند .شرکت های‌متعددرشته‌های‌ارتباطی‌خارق‌العاده ونیرومندی‌بین «بن»و«واشنگتن» یافته‌اند در «بن » میگویند :

«مادرعین حال که‌باید منافع‌خودمان رانجات دهیم مجبوریم به‌مشکلاتی که‌متحدین امریکائـی باآن‌دست بگریبانند توجه داشته‌باشیم »و ازهمین جااست که مشکل هماهنك ساختن سیاست پولی و اقتصادی‌دوکشور آلمان‌وفرانسه ناشی می شود .

مسئله مهمتر : جمهوری فدرال آلمان‌به‌شبکه نظامی امریکاوسازمان دفاعی اتلانتیك بسته‌شده و میخواهدهمانجا بماند ، مسئولان «بن » جمله‌ای را دائما وردزبان دارند که‌یکی از روزنامه های‌دولتی آنرا نقل کرده‌است.

«برای ماضد امریکائی بودن قدغن است‌زیرا اروپابرای امنیت خویش به امریکا بستگی‌دارد.»

این عبارت بازگوکننده سیاست خارجـی آلمان‌است‌ونشان میدهد که‌این کشور در هیچ « جنك اقتصادی »علیه‌امریکا شرکت نمی کندوهر نوع انتقادی درباره جنك‌ویتنام را بر خود ممنوع کرده‌و « تز » فـرانسه را در باره کنفرانس امنیت اروپا کنار می گذارد . بموجب‌این«تز»باید بحث و مذاکره درباره «بلوك» را کنار گذاشت و با روسیه‌شوروی بعنوان یك‌کشور اروپائی‌وارد مذاکره شد . یك دیپلمات آلمانی در توضیح این مطلب گفته است .

«دولت ما نمیتواند چنین سیاستی داشته باشد زیراسیاست‌دولت ما بطور وضوح «متعلق‌به دنیای آتلانتیك است .»

تشنجی که در روابط فرانسه و آلمـان وجود داشت در موقعی رو به تشدید نهاد کـه ویلی‌برانت اقدام به عادی کردن روابط باشوروی و لهستان کرد . جمهوری فدرال آلمان ازلحاظ صنعت بسیار قوی و تکنولوژی آن پیشرفته‌و از نظر ظرفیت تجارتی بی‌رقیب است واز پارتنرهای ممتاز فرانسه بشمار میرود .

یکی از دیپلمات های آلمانی میگوید :

«مگر نمی‌بینید شوروی‌ها ، تسستانی ها ، مجارها ، رومانی‌ها چطور بما فشار می‌آورند که برای آنها ماشین‌آلات تهیه کنیم و وسائل تکنولوژی خودمان را در اختیارشان بگذاریم ؟ مبادلات ما را با کشور های شرق و با فرانسه مقایسه کنید آنوقت ملاحظه خواهید کرد که ما چه «آوانس بزرگی داریم» .

نیازی به مقایسه ندارد زیرا بدون مقایسه هم میتوان گفت که آلمان فدرال بزرگترین تهیه‌کننده و مشتری کشور های شرق اروپا است .

همین احساس قدرت است‌که آلمانهاپیوند خود را با فرانسه پرده‌پوشی نمیکنند پمپیدوانتظار دارد که دفتر سیاسی اروپا در پاریس مستقر گردد : آیا این‌جزئی از نقشه رهبری نیست ؟او میخواهد بااین کار پاریس نقش تعیین کننده سیاست اروپا راداشته باشد والا همانطور که‌تمام کشورهای «پارتنر» فرانسه در جامعه اروپائی‌بدون استثنا موافقت کردند بچه دلیل این دفترسیاسی در بروکسل تشکیل نشود ؟

روزنامه های آلمانی مینویسند :

«ژرژپمپیدو هرگز نخواهد تـوانست نقشی را که برازنده دوگل و مختص او بود، ایفاکند. این نقش مربوط به گذشته بود ، آن‌نمایشنامه دیگر کهنه شده بگوشه‌ای افتاده و گردو خاك میخورد امروزه اوضاع صحنه عوض شده و بـا صحنه سابق بکلی فرق دارد ..»

یك دیپلمات آلمانی خاطرنشان ساخته‌است «دراین مبارزه اروپا ، آلمان کشوری نیست که جدا و تنها و منزوی باشد .»

از : الجمهوریه چاپ قاهره

استقبال از مهاجران یهود در کشورهای عربی

چندروز قبل نماینده دائمی سوریه در سازمان ملل متحد طی‌نامه‌ای که‌برای‌رئیس‌شورای امنیت ارسال داشت به برنامه تبلیغاتی وسیعی که مسئولان اسرائیلی برای یهودیان مقیم کشورهای‌عربی‌درجهت کشاندن آنان به اسرائیل و همچنین به منظور بدجلوه‌گر ساختن‌وضع زیست این یهودیان صورت‌می دهد اشاره کرد و یادآور شد که چنین برنامه‌ای یکنوع دخالت در امور داخلی کشور های عربی بشمار میرود و چنین دخالت‌هائی برخلاف موازین منشور سازمان ملل متحد می باشد.

البته حمله تبلیغاتی‌اسرائیل تازگی ندارد و ادامه یك‌برنامه دائمی است که از آغاز تشکیل آن جریان داشته ولی پس‌از جنك شش روزه ژوئن ۱۹٦۷بر شدت آن افزوده شده وهدفش پیدا کردن منابع تازه‌ای از مهاجران یهود است تا در سرزمین هائی که پس از این جنك‌اشغال کرده اسکان دهد. بهمین جهت‌می‌بینیم که‌اسرائیل با مردم سرزمین های اشغالی سال ۱۹٦۷ و اهالی فلسطین اشغالی سال ۱۹٤۸ بنای بدـ رفتاری راگذاشت‌واین بدرفتاری از جانب محافل بین‌المللی‌مورد نکوهش قرارگرفت.لذااسرائیل دریافت که مطرح ساختن‌مسئله «اعراب یهود » دراین موقع که محافل مختلف از بدرفتاری با اعراب مقیم اسرائیل سخن بمیان آمده ورقه برنده‌ای را بدستش میدهد.

یکی از قسمت های این‌برنامه تبلیغاتی اسرائیل سخنانی است که « حاییم دویك» خاخام بزرك سابق‌یهودیان‌مصر به‌خبرگزاری یهود گفت و یادآور شد که یهودیان مصر تحت فشار قرار گرفته‌اند . بدنبال این‌اظهارات شورای یهودیان قاهره طی نامه‌ای که برای نایب نخست وزیر ووزیر کشورجمهوری‌مصر فرستاداعلام کرد که‌یهودیان کشورهای عربی‌ازمساوات‌کامل و از آزادی عقیده و دین و کار بهره‌مند هستند.

عکس‌العمل اعراب

تبلیغات اسرائیل مسئولان مصر بطوراخص‌وسایرمسئولان عرب بطور اعم را باین فکر انداخت که درمقابل‌این‌تبلیغات عکس‌العمل نشان دهند . بنظر ناظران مطلع بهترین راه این عکس‌العمل گشودن مرز های کشور های عربی بروی‌یهودیان عرب است تا ازیهودیانی که‌قبلا در کشور های عربی بوده‌وبعدا به اسرائیل رفته‌اند در کشور های عربی استقبال نمایند و وسایل زیست باآسایش‌رابرای آنان فراهم سازند.

این رفتار اعراب نشان خواهد داد که اعراب با اسرائیل از لحاظ دین عداوت ندارند بلکه مخالفت آنان بااسرائیل‌مخالفت باصهیونیسم است . اعـراب همچنین تصمیم گرفتند در استراتژی خود تغییر دهند و اعلام کنند که منظور ازنبرد فقط آزاد ساختن سرزمین‌های اشغالی نیست بلکه ، هدف اصلی‌محو«موجودیت‌صهیونیسم» است .

ضمنا از طرفی اسرائیل نتوانست نگرانی خود را از قطعنامه رهبران افریقا در رباط که به مسئله ادامه اشغال‌سرـ زمین های مصر توسط‌اسرائیل اشاره کرده بود پنهان دارد و یکی از رهبران اسرائیل گفت «اسرائیل در افریقا عملا با عداوت هائی روبرو است و باید در انتظار مشکلات تازه‌ای در قاره سیاه باشد» .

دراینجا این سئوال برای رهبران اسرائیل پیش می‌آید که : دومین ضربت دولت های افریقائی‌از کجا خواهدبود ؟

علاوه‌برآن اسرائیل‌به‌فعالیت و رشد دستگاه های‌تبلیغاتی عرب پی برده وهمین رشد و فعالیت بیهو هراسی در آن به وجود آورده‌است . دستگاه‌های تبلیغاتی عرب توانسته‌اند میان فعالیت نژاد پرستی اسرائیل‌در جنوب افریقا ورودزیاومستعمره های پرتقال از یکطرف و نژاد پرستی آن را در شمال افریقا از طرف دیگر برای افریقائیان روشن کنند.

آخرین قسمت ـ بحث املاء فارسی در میز گرد اطلاعات

چه کسی بشما حق میدهد خط را تغییر دهید؟

★ استاد محیط طباطبائی : بعضی‌ها بدنبال‌خط وزبان پیك نیکی هستند

★ دکتر مهدی محقق : معلمین خوب کم داریم

★ دکتر حسن بابك : اصلاح خط را با تغییر خط اشتباه نکنیم

بحث تغییر رسم‌الخط فارسی درروزنامه اطلاعات نظر استادان دانشگاه وصاحبنظران را بدین بحث معطوف کرد. در نشستی کوتاه چندتن از محققان خط‌وزبان‌فارسی درباره تغییراملاء و ظرفیت های خط فارسی صحبت کردند دراینجا به نقل بخشی از سخنان استاد محیط طباطبائی ، دکتر مهدی محقق ، دکترحسن بابك می‌پردازیم‌ازروزنامه اطلاعات قدمعلی سرامی (دانشجوی دوره دکترای ادبیات فارسی)ومحمد ابراهیمیان در این نشست‌شرکت داشتند.

استاد محیط طباطبائی

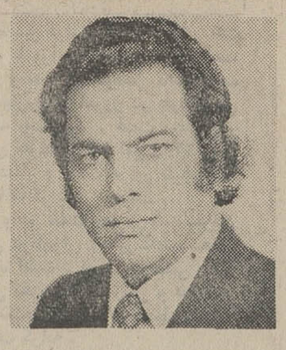

دکتر حسن بابك

دکتر مهدی محقق

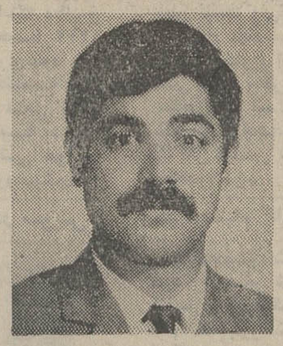

فدمعلی سرامی

اولین سئوال بنیادی ما باین صورت مطرح شد که به طور کلی‌آیا خط فارسی سالم‌است یا ناسالم و آیااحتیاجی هست که اصلاحاتی چه جزئی و چه کلی در آن بشود یانه ؟

دکتربابك

اصلاح خط با تغییر خط متفاوت‌است اگر مقصود شمااز طرح این سئوال تغییر خط ـ فارسی به خط‌دیگری‌است‌باید بگویم‌این کار هیچ ضرورتی نداردو ممتنع‌است درست‌است که‌ترکیهای ترکیه خط خودرابه لاتین تغییر دادندولی این کار را از آن جهت کردندوتوانستند که‌اززبان وادبیات غنی وکهن سال‌مثل‌زبان‌وادبیات‌مابرخوردار نبودند هنوزماحتی یك دهم‌آثار خطی که از دوره قدیم داریم به‌چاپ نرسانده‌ایم اگر ما از دیگران تقلید کنیم‌وخط‌خویش راکنار گذاشته خط دیگری بگزینیم ده‌سال دیگر بایدبرای بچه هایمان مستشار خط قدیم دعوت کنیم تا خواندن‌شاهنامه رابه آنهابیاموزد بنابراین مساله تغییرخط از نظر من منتفی‌است.

دکتر مهدی محقق

معتقدم که نباید خط فارسی راتغییر داد چون خطی است که‌قرن‌هاست‌با آن خوگرفته‌ایم و ادبیات معارف‌و علوم ما بااین خط نوشته شده‌است‌و مهمتر اینکه خطی است که قرآن بدان کتابت شده‌است قرآنی که ایرانی از کودکی با آن‌خو گرفته‌است همانطور که دکتر بابك فرمودند حدود ۴۰۰هزار نسخه خطی در کتابخانه های دنیا داریم که اگربخواهیم خط راعوض کنیم آنها را ازدست خواهیم داد ما حدود بیست‌سال است که تصحیح و چاپ نسخ خطی را از انحصار مستشرقین بیرون‌آورده‌ایم وهنوز تعداد نسخی که به چاپ رسانده‌ایم بسیار اندك‌است و اگرخط‌فعلی راکنار بگذاریم همه این‌میراث عظیم بی مصرف خواهد ماند اشکال کاردر خط فارسی‌نیست در وضع تعلیمات مملکت است معلم‌و مدرس ورزیده و تربیت شده به‌حد کافی نداریم‌امروز هرکس‌وقتی از همه مشاغل‌رانده میشود به معلمی روی می‌آورد وهیچ‌عیاروضابطه‌ای برای‌انتخاب معلم خوب در میان نیست و همین‌است که‌شاگردان بی سواد بارمی‌آیندوفارغ‌التحصیل‌دیپلمه دبیرستان از نوشتن یك دیکته ساده عاجزاست . من دردانشگاه های کاناداو کشور های دیگر که‌تدریس می کردم شاگردانی داشتم که‌در ظرف دو هفته‌الفبای زبان‌فارسی را یاد گرفتند بعد از یکماه کتاب فارسی برای خارجی ها راکه‌آقای دکتر ستوده نوشته‌اند بسادگی می خواندند وچند ماه بعد گلستان سعدی‌و مثنوی مولاناراشروع می کردند ، اگر خط فارسی بغرنج میبودباین سادگی دانشجویان خارجی نمی‌توانستند آنرایادبگیرند.

مطلب دیگراینکه اشکالی که در خط پهلوی هست‌ده برابر خط موجودفارسی است . مثلا حرف «ن» ، «ر» هم هست‌و .. در صورتی که در زبان‌فارسی نوعی یکنواختی هست که شاگرد اگرمعلم خوب داشته باشد باپیچ و خمها آشنا میشود واشکال ازبین میرود .اگر کتاب هائی راکه در دست است بخط دیگری برگردانیم موجب‌صرف وقت‌زیادو مخارج هنگفت می‌شود تازه‌رابطه نسل آینده را هم باگذشته خودش قطع کرده‌ایم بااین مقدمات بعقیده من خط رابهیچوجه نمیبایست تغییر بدهیم ، بلکه بایدهمت کنیم معلم خوب تربیت کنیم ونسل تازه را درس دانش‌دوستی بدهیم . بعدمتوجه می شویم که هیچ‌اشکالی پیش نخواهدآمد.

استاد محیط طباطبائی ـ

این‌اشکال حدودصدسال است که‌موردبحث است‌ولی موضوع اینست که آیافایده خط در زندگی‌چیست ؟ چون هر چه‌را باید به فایده‌اش نگاه کرد و خط بنظر من مفیداست آیا خط ارتباط بین دونفرحاضراست که بتوانندبرحسب توافقشان آنرا عوض کنند یارابطه‌ای است‌بین حاضروغایب‌وآیااین‌غایب ازاین محوطه غایب‌است یا درزمان گذشته به نظر من خط رابط است‌بین گذشته و حال یك ملت وبازرابط است‌بین‌مردمی که‌در منطقه مشخصی زندگی می کنندواهالی‌مجاوری که باآن خط مینویسند .

مارودکی‌یاابن‌سینا ، مولوی و یاحافظ ونزدیکتر که‌بیائیم قائم‌مقام وادیب‌الممالك فراهانی را ازروی نوشته هایشان می‌شناسم عمراین‌خط حدود ۱۴۰۰ سال ودراین‌فاصله طولانی رابطه ما را با قدما حفظ کرده‌است ما که صفحه‌گرامافون یا ضبط‌صوت نداریم که از صدای‌آنها باخبرباشیم.

اماا‌گر منظور این باشدکه یك «زبان‌بیك‌نیکی » داشته باشیم که عده معدودی درموارد معینی‌آن‌رابه‌کار بگیرند ، البته آزاد هستندوهم الفاظش را می توانند تغییر بدهندو هم صورت کلمات را ،ولی بایدبدانندزبان میراث گذشته‌است ، احترام‌و اهمیت گذشته باعث می شود که‌ارتباط راباخط گذشته قطع نکنیم ، چرامردم این مرز ها درتمام دنیاجان میدهندو نمی گذارند به مرزشان تجاوزشود چون‌این مرز ها حافظ توافقی است که بین یك ملت به‌وجود آمده مردم به آنها احترام‌می گذارند ، خط فارسی هم حکم مرزی را دارد که از ۱۴۰۰ سال پیش باینطرف‌زبان‌وفرهنك ما را حفظ کرده است ، خط پهلوی در مقابل خط فارسی جاخالی کرده‌و منحصر به طبقه موبدان شده‌است، چراموبدان پارسی آثار کلاسیك زرتشتیان را از خط پهلوی اوستائی به پهلوی ترجمه کردند ، برای اینکه احساس کرده‌اند این‌خط سهل‌ترودقیق تر است‌و با وجود این خط پهلوی حدود ۱۴۰۰ سال است در مقابل این خط عقب نشسته پس این خط‌رابط بین ما و مثلا خیابان شاپور و یا یکی از شهرستانها نیست بلکه رابط با ملت های دیگر است ،من‌اصلاترکی نخوانده‌ام ولی سالهاست که‌بعضی کتاب های ترکی را نگاه می کنم واز راه چشم و اشتراک الفاظ و خط مفهوم و معنی را درمی‌یابم ، اغلب فضلای ما که از کتب عربی استفاده میکنند ، معلوماتشان در زبان‌عربی به‌آن حدی نیست که بطور کامل از متن عربی‌استفاده کنند بلکه شباهت‌خطی‌طوریست که می‌شود از آن معنائی‌دریافت کرد، اگر در این اشتراك‌خط هیچ فایده‌ای نبود همین کافی است که رابطه را برقرار می کند اگرخط فارسی رابه‌چینی تبدیل کنیم که میدانیم حدودیک میلیارد نفر بااین خط می نویسند، آیا بین ایرانی وچینی ارتباطی برقرار می‌شود؟ یااگر تبدیل کنیم به لاتین همینطورمی شود؟ مثل‌ترکی‌که به‌لاتین‌تبدیل‌شد وبیحاصل‌بودمن اصلانمی‌توانم دریابم درحال حاضر افغانها و پاکستان خطشان شبیه خط فارسی است و تاجیکیها را متاسفانه تغییر الفبا از ما جدا کرده و اگر آزادی بیان وگفتن داشته باشند می‌بینیم که‌ازسر انگشتانشان و از چشمهایشان خون می‌چکد چون نمی توانند با گذشته خودشان‌رابطه‌داشته باشند همانطور که آقایان گفتند شاید تعداد نسخه های خطی که در کتابخانه‌ها داریم ازصدها هزار بیشتر باشدولی آنچه که تحقیق شده ۵۰ هزار متن‌است که بینشان آثاری‌مثل‌شاهنامه ، جامع التواریخ و ذخیره خوارزمشاهی پیدا می‌شود ، پس خودمان در همین افق محدود زبان فارسی دارای ثروتی هستیم اگر الفبا تغییر کند قادر باستفاده از گذشته نیستیم اگر حلقه ارتباط قطع شود و چیزی خالی نمی‌ماند بلکه چیزی دیگر جای خالی‌را پر میکند. در هند سعی کردند زبان فارسی را برچینند وزبان گجراتی و بنگالی جایش‌بگذارند ولی انگلیسی جای خالی را پر کرد چون آن زبانها لیاقتش‌را نداشتند .

ـ بحث باصلاح خط فارسی می‌کشد دکتر بابك می گوید :

اصلاح خط‌اینستکه همه‌حروفی را که بایک صدا تلفظ می‌کنیم یک‌جور بنویسیم مثلا «س» و «ص» را ویا در نوشتن خواهر واومعدوله رارعایت بکنیم یانه؟ یا مثلا دانش آموز را سر هم بنویسیم یا نه که مربوط به نگارش می‌شوداین را هم‌بگویم که‌خط فارسی یک‌خط دکوراتیو است و بعضی جاها قشنگتر است که فرض کنید در کلمه «می‌پیچیدم» «می»را جدابنویسیم و بطور کلی برای اینکه‌شاگرد از سرگردانی نجات پیدا کند باید خط را استاندارد کرد ولی خود بخود می‌شودتوازن خط را حفظ کرد .

ـ صحبت باینجا کشیده می شود که آیا خط را اصلاح‌کنید یانحوه نگارش را؟ استادمحیط طباطبائی می‌گوید: نباید افراد در اموری که مربوط‌به‌اجتماع هست واز مرزی که برایشان مقرر شده پافراتر بگذارند ، کسی که املا نمی‌داند برود درس بخواند یادم هست ۱۷ آذر ۱۳۲۱ زمان وزارت آقای دکتر سیاسی بود که اختلافی پیدا شد بین ممتحنین در نمره دادن وامر منجر به رسیدگی در کمیسیونی شد در آن جمع مرحوم بهمنیارازهمه صلاحیت بیشتری داشت‌در ضمن‌مذاکره پی‌بردیم که‌اگر دبیران اختلاف دارند بدلیل اینستکه یک خط استاندارد شده در اختیار آنها نیست ..من و مرحوم‌بهمنیار چیزی تهیه کردیم‌که بطوربخشنامه به اداره فرهنگ شهرستان ها فرستاده شد ، متاسفانه در ایران کار ها میرود توی پرونده ها و جاری نمی شود .

ـ آقای دکتر محقق اشاره‌ای به تربیت معلم خوب کرده‌بودندکه احساس کردم‌خوبست‌به‌آن‌اشاره‌ای بشود چون واقعا در آموزش و پرورش ما کمبود معلم خوب ، بطور وضوح حس میشود .

دکتر بابک میگوید: برای‌کتاب های علمی یک کتاب راهنمای‌علمی هست باید برای کتاب های‌ادبی نیز یک راهنمای معلم باشد که بصورت استاندارد انواع املاباو تعلیم داده شده باشد .

استاد طباطبائی گفت‌برای‌اینکه یادی هم از مرحوم صورتگربشود به مطلبی اشاره میکنم یک شب در انجمن ایران جوان مسئله‌خط مطرح شد او از مدافعین ثبات و بقای خط فارسی بود : گفت چرا این زیرو زبر ها را روی کتابها نمی گذارید .

من‌حدود پانزده سال قبل پیشنهاد کردم که چندنفرداریم‌که می‌توانند زیر وزبر های کتاب ها رابگذارند ولی عوض اینکه مقامات از این امر استقبال کنند، قبول نکردندو از آن چند نفر فقط تعداد کمی زنده مانده‌اند ، معذالک حالا هم چند نفری هستند که میتوانندزیر وزبر کلمات رابگذراندو فکرمیکنم باید به خاطر نسل جدیداین کار را انجام بدهند .

تلویزیون

۷

برنامه تلویزیون ملی

شنبه

۱۶ـ۴۵ اسلاید و موزیک
۱۷ـ۵۸ سلام شاهنشاهی و اعلام برنامه
۱۷ر۰۰ پخش مستقیم مسابقات کشتی.
۱۹ـ۳۰ مادام بواری
۱۹ـ۵۵ افسونگر
۲۰ـ۳۰ اخبار
۲۱ـ۰۵ روزهای زندگی
۲۲ـ۰۰ ادامه مسابقات کشتی و اعلام نتیجه کلی
۲۲ـ۵۰ دریچه‌ای برباغ بسیار درخت
۲۳ـ۲۰ اخبار

نیمروز یکشنبه

۱۲ـ۴۵ اسلاید و موزیک
۱۲ـ۵۸ سلام شاهنشاهی و اعلام برنامه
۱۳ـ۰۰ اخبار
۱۳ـ۱۰ برنامه کارگر
۱۳ـ۳۵ دکتر بن‌کیسی
۱۴ـ۳۰ اخبار

۹

شنبه

۱۹ـ۱۵ اسلاید و موزیک
۱۹ـ۳۰ سلام شاهنشاهی و اعلام برنامه
۱۹ـ۳۴ اخبار
۱۹ـ۴۰ موسیقی ایرانی
۱۹ـ۵۰ فیلم کمدی کلاسیک
۲۰ـ۱۰ ایران‌زمین
۲۰ـ۳۵ ماجرای راه‌آهن
۲۱ـ۰۰ مسابقه جایزه بزرگ
۲۱ـ۳۰ اخبار
۲۳ـ۰۰ کوژپشت نتردام
۲۲ـ۲۵ فیلم سینمائی

۱

تلویزیون آموزشی

یکشنبه

۸ـ۰۰ ترانه‌ها وچشم‌اندازها
۸ـ۳۰ سلام شاهنشاهی و اعلام برنامه
۸ـ۳۵ نیایش
۸ـ۴۵ ریاضی مدرن
۹ـ۱۵ برنامه هنری
۹ـ۳۰ مسابقه ریاضی
۹ـ۵۵ مکالمه آلمانی
۱۰ـ۱۰ حساب ذهنی
۱۰ـ۳۵ فیلم آموزشی
۱۰ـ۵۰ شیمی برای همه
۱۱ـ۱۵ برنامه هنری
۱۱ـ۳۰ مکالمه انگلیسی
۱۱ـ۴۵ علوم دبستانی
۱۲ـ۰۵ فیلم داستانی

۸

برنامه تلویزیون امریکا

شنبه

۱۸ـ۰۰ دانیل‌بون
۱۸ـ۵۵ آگهی
۱۹ـ۰۰ اخبار
۱۹ـ۱۵ این است زندگی
۱۹ـ۴۰ برنامه باب‌هوپ
۲۰ـ۳۰ آیروناسید
۲۱ـ۲۰ تئاتر برنامه مخصوص
۲۲ـ۱۰ آگهی
۲۲ـ۱۵ شو امشب
۲۳ـ۲۰ کریستوفر

(برنامه دوم)

ساعت ۹ ژان فیلیپ رامو ، سویت می‌ماژور ـ کنسرتو شماره ۵ از قطعات کنسرتی کلاوسن پخش میشود

ساعت۱۲بتهوون، (سمفونی‌ها) ساعت۱۷ هندل، کنسرتو ارک شماره ۱۳و۱۴و۱۵و۱۶

ساعت ۲۱ فرانتس شوبرت ، سمفونی شماره ۹ در دوماژور ـ داریوس‌میلو ـ سویت پرووانسال باله آفرینش جهان .

«گوژپشت نتردام»

بدنبال نمایش فیلم سریال برادران کارامازوف که هفته گذشته پایان یافت ، از این هفته نمایش فیلم پی‌درپی دیگری اقتباس شده از یک اثر ادبی بزرگ قرن نوزدهم درتلویزیون ملی ایران‌آغاز میشود .

بدون تردید آشنایان با ادبیات«گوژپشت‌نتردام » داستان زیبا ودلپذیر ویکتورهوگو شاعر و نویسنده بلند مرتبه فرانسوی را خوانده‌اند .

درنخستین اقتباس تلویزیونی « گوژپشت‌نتردام » که در هفت قسمت تهیه شده است ، چندتن از برگزیدگان سینما وتئاتر انگلیسی اجرای نقش های‌اصلی‌داستان رابعهده‌دارند. « پیتروتورپ » «گاری‌ریموند » و «گامی‌همیلتون » ستاره های درخشان سینما و تئاتر انگلیس بازیگران سریال گوژپشت‌نتردام هستند . پخش‌این سریال از امشب از تلویزیون ملی برنامه دوم آغاز میشود .

دوربین
آگفاماتیك ۱۲۶
با
۲ فیلم رنگی
و یك
قایق بادی باپارو

در یك کیف کنار دریا فقط ۱۹۵ تومان
AGFA-GEVAERT

نخستین مسابقه‌عکاسی‌ونمایشگاه‌عکس جوانان‌توسط هفته‌نامه جوانان حزب ایران نوین وباهمکاری کمپانی آگفا ـ گورت برگزار میشود .
جایزه نفرات اول تا سوم به‌ترتیب، ۴۰۰۰۰ ریال‌ـ۳۰۰۰۰ریالو ـ۲۰۰۰۰ریال‌از محصولات عکاسی آگفا ـ گورت است .
تاریخ پذیرش عکس ازاول‌تا پایان‌شهریور ماه ۵۱،تاریخ برگزاری‌مهرماه۱۳۵۱ومحل‌پذیرش عکس هفته‌نامه جوانان ، خیابان سپند شماره ۶۷ می‌باشد .

برنامه‌تورهای‌تابستان سال ۱۳۵۱
آژانس جهانگردی مهاجری وشرکاء
درتورهای‌تابستانی‌آژانس‌جهانگردی‌مهاجری‌وشرکاء‌ازهتلهای‌درجه‌یك‌دنیااستفاده‌شده‌است

تورشماره۱ بنام آناکاپری : بازدید ازشهرهای بارسلون، نیس، مونت‌کارلو ژنو- پاریس ـ لندن ، هامبورك ، وین ، رم، ناپل، کاپری وسورنتو . قیمت ـ ۷۹۷۴۰ ریال تاریخ حرکت : ـ ۷ـ ۱۴ـ۲۱ ـ ۲۸ ـ تیر ۴ـ۱۱ ـ ۱۸ـ۱۵ مردادو ۱شهریورمدت۳۰روز

تورشماره۲ بنام کالسکه‌زرین : بازدید از شهرهای وین ، برلین، هامبورك ،آمستردام ـ روتردام لندن ـ پاریس ـ ژنو ـ ونیز ـ رم . قیمت ـ ۸۷۹۷۰ ریال تاریخ حرکت ـ۱۸ تیر ۱ـ۱۵ مرداد مدت ۳۳ روز

تورشماره۳ بنام وایکینك : بازدید از شهرهای کپنهاك ـهلسینکی ـاستکهلم ـاسلو ـ لندن ـ مونیخ رم ـ ناپل ـ کاپری وسورنتو .قیمت ـ ۸۹۹۰۰ ریال تاریخ حرکت ۲۵ تیر و۸ـ۲۲ مرداد مدت ۳۳ روز

تورشماره۴ بنام جزیره‌مروارید : بازدید ازبانکوك ـ مانیل ـ توکیو ـ هاکونه ـ آتامی ـ ناگویا توبا ـ کیوتو ـ نارآ ـ اوزاکا ـ هنك‌کنك ـ سنگاپورقیمت ـ ۱۰۴۰۰ ریال تاریخ حرکت ۲۲تیرماه مدت ۲۳ روز

تورشماره۵ بنام گلدن گیت : بازدید ازنیویورك ـواشنگتن ـبالتیمور ـ لاس‌وگاس ـ لوس آنجلس دیسنی‌لند ـسانفرانسیسکو ـاوکلند ـبرکلی ـلندن قیمت ـ۹۶۹۰۰ریال‌تاریخ‌حرکت۵ و۱۹ تیرماه‌بمدت ۲۲ روز

تورشماره۶ بنام میامی بیچ : بازدید از نیویورك ـ بوفالو (آبشار نیاگارا) دیترویت ـ شیکاگو سانفرانسیسکو ـ لوس آنجلس ـ لاس وگاس ـ میامی ـ واشنگتن ـ لندن . قیمت ـ لندن۱۴۳۹۰۰ ریال تاریخ‌حرکت ۸ تیر مدت ۴۵ روز .

تورشماره۷ بنام تور۶ هفته‌ای زبان انگلیسی : درانگلستان برای بزرگسالان درکمبریج به مبلغ ۶۲۶۴۰ ریال وخردسالان در تور کوی به مبلغ ۵۸۹۳۰ ریال .

تورشماره۸ بنام دوردنیا : بازدید ازرم ـ ناپل ـ کاپری ـ سورنتو ـ بارسلون ـ نیس ـ مونت‌کارلو ـ ژنو شاموتی ـ پاریس ـ لندن ـ هامبورك ـ نیویورك ـ واشنگتن ـ میامی ـ مکزیکو ـ لوس‌آنجلس ـ دیسنی‌لند سانفرانسیسکو ـ هونولولو ـ توکیو ـ کیوتو ـ نارا ـ نیکو ـ مانیل ـ هنك‌کنك ـ بانکوك .حرکت سوم مرداد قیمت ـ ۲۵۰۰۰۰

آدرس تهران خیابان ویلا شماره ۳ و ۳۷ تلفن ۸ـ۷ـ ۸۲۵۰۵۶ ـ۷ـ۶ـ۵ـ ۸۲۴۰۷۴ آبادان ـسن‌شاین تلفن ۲۶۸۰ـ۲۰۹۴ـ ۲۴۸۰ اصفهان ـخیابان چهارباغ باساز ایقل تلفن ۲۸۰۰ اهواز خیابان ششم بهمن تلفن ۲۳۴۴ـ۲۸۵۵ دشت ـ خیابان پهلوی ساختمان محمود تلفن ۴۹۷۰ شیراز ـ خیابان زند تلفن ۶۹۶۳ مشهد ـ ابتدای خیابان خسروی نو تلفن ۲۸۸۵۴

Plaisir
VERY SOON
VERY SOON
You will be delighted by an excellent food, in a very cosy restaurant NAMED PLAISIR

سافیر
ساختمان خودرابادرترین و موثرترین نوع جنس حرارت مرکزی وتهویه مطبوع مجهز کنید
آدرس جدید سافیر
خیابان عباس‌آباد روبروی پمپ بنزین شماره ۲۴۵
تلفن : ۶۲۴۵۶۳ ۶۲۶۸۰۱

قسمتی ازمشخصات فنی کاشی سعدی که‌مورد توجه مهندسین ودکوراتورهاست
زوایا ـ رنگ ناپذیری سطح لعابدار ـ قائمه بودن
مسطح بودن سطح لعابدار
کاشی سعدی پیشاهنگ درتحول صنعت سرامیک ایران

دستگاه‌های پرداخت وجداکننده وخردکننده
مخلوط کامل پرداخت در زمینه و سطح تکنیك عالی و باصرفه ـ مجهز به‌ماشین های مطمئن و طبق آخرین طرحها بمنظور تبدیل همه‌گونه مواد معدنی به ریك وشن .

مجهز باتسمه‌های نقاله لوله‌ای باتسمه‌های لاستیکی وجلوگیری از گردوخاك حمل آنها ارزان‌وسالم و سریع‌انجام میشود .
این دستگاه ها حتی برای معادن کوچك سنگ قابل بهره‌برداری‌وباصرفه میباشند نصب آنهاساده‌است وجهت پرداخت زمین وجاده‌ها بی‌نظیر است .
در هر مکانیکه مایل باشند دقیق‌وباصرفه کارمیکند.
ساخته شده بوسیله Strojírny Přerovské وبوسیله پراگواینوست پراگا چکسلواکی صادر وعرضه میگردد .
نماینده انحصاری شرکت تجارتی ایران واشکودا
تهران خیابان‌تخت جمشید شماره ۱۶۲ تلفن ۸۲۵۳۶۰ ـ ۸۲۹۴۲۷
تلگرافی اشکودا و رکس
فروشگاه خیابان سعدی شماره ۷۱۶ تلفن ۳۱۶۴۷۶
انبارخیابان‌شوش‌شماره۱۳ تلفن۳۵۶۲۴۷

اطلاعیه فروشگاه های مرکز صنایع دستی ایران

بمنظور تسهیل‌درامر خرید ساعات کار فروشگاه‌های مرکز صنایع دستی بشرح زیر اعلام میشود :
روز های هفته از ۸ر۳۰ بامداد الی ۲۰ر۳۰ یکسره
جمعه ها از ۹ بامداد الی ۱۲ ظهر
فروشگاه شماره یك خیابان تخت جمشید ، شماره۳۸۱
فروشگاه شماره ۲ خیابان‌ویلای شمالی ، شماره ۲۹۶

آگهی مناقصه

وزارت راه خرید ۵۶۲۲ گالن ضدیخ مورد احتیاج ماشین‌آلات مربوطه را از طریق مناقصه طبق برك شرایط خریداری مینماید.
اشخاص یاشرکت ها که مایل بشرکت در این مناقصه باشند میتوانند به اداره کارپردازی وزارت راه واقع‌در میدان ارك مراجعه و برك‌شرایط مربوطه را دریافت و پیشنهادات خود را تاساعت ۹ صبح روز شنبه هفتم مرداد ماه ۵۱ بدبیرخانه اداره مزبور تسلیم و رسیدآنرا دریافت نمایند کمیسیون‌مناقصه در ساعت ۱۱ صبح همانروز در دفتر کار معاونت اداری ومالی وزارت راه تشکیل و حضور پیشنهاد دهندگان در جلسه مناقصه آزاد خواهد بودو کمیسیون مناقصه در رد یك یاکلیه پیشنهادات مختار است. م‌الف ۵۶۰۸
رئیس اداره کارپردازی وزارت راه ،مرتضائی
۱ـ۲ آ ـ۲۴۸۲۸

انتقاد

علی جواهر کلام

موش گوش بر

ای خردمند عاقل باهوش قصه موش گوش برکن گوش
تابحال صحبت از آدم های گوش‌بر بود ، اما بتازگی موش ها همگوش‌بر شده‌اند .
ای‌کاش عبید زاکانی زنده بود ومی‌دیدموشهای آنروز که از دست ظلم گربه‌آه و ناله‌داشتند حالا چطور گوش آدمیزاد را می‌برند و میخورند .

خلاصه سرگذشت اینکه از قرار گزارش خبرنگار روزنامه اطلاعات درشهر دارالمومنین کاشان مادری نوزاد خود را بامیدخدا می‌سپارد و دنبال کار خود میرود . موش هم فرصتی پیدا میکند و یک راست سرگهواره میرود ـ خلوت بی‌مدعی سفره بی‌انتظار ـ ولقمه لذیذی‌که همان گوش نوزاد باشد میبرد و میخورد . داد بچه بلند میشود . مادرخبردار میشود ، بانوزاد هم ناله میشود اما چه‌فایده ـ گرتضرع کنی وگرفریاد ـ موش گوش تو پس‌نخواهد داد ـ البته فوری نوزاد را به بیمارستان میبرند و جراحان‌عالیشان یک گوش قشنگ پلاستیکی جای گوش بریده کار میگذارند . تااینجا قضیه صورت رسمی نداشته . مادری غفلت کرده و موش گوش بریده و برده است . اما یکدفعه ورق برگشت و کار صورت‌اداری بخود گرفته است باین معنی که‌نه‌تنها والدین نوزاد گوش بریده بلکه همه اهل محل ودرو همسایه شکایت سر میدهند که چون مسئولان‌امور خانه ها را سمپاشی نکرده‌اند موش ها مثل کژدم دم درآورده‌اند و گوش میبرند پس مسئول واقعی گوش نوزاد همان مسئولان امور هستند که سمپاشی نکرده‌اند

بابایوالله ، مادری نوزادی را تنها گذارده وموش شکم‌دریده‌ای گوش بری کرده آنوقت پای مسئولان امور را بمیان می‌آورند ـ هیچ دخلین‌وار ؟ـ

مبارزه باموش آن هم موش توی خانه که مسئول امور اداری نمیخواهد .این‌کار ساده بایک تله موش ناقابل که از بازار سوراخ ریسمان دارالمومنین بخرند صاف و ساده تمام میشود و تشکیل‌اداره مبارزه باموش خانگی و تعیین سرپرست مسئول جیهه مبارزه لزومی ندارد که در کاشان هم مثل حکومت نشین های هزار سال پیش راجه های هندوستان برای هرکار کوچکی یک مامور مسئول بتراشند . آری در آن ایام خیلی قدیم راجه ها و مهاراجه‌های بولدار بیکار عده‌ای گماشتگان مفتخوار دور خود جمع کرده بودند که حقوقی میگرفتند و مسئول امور نامربوط بودند مثلا یکنفر مامور بود که هرروز صبح خدمت راجه صاحاب برسد و بپرسد که ارباب دیشب خوب خوابیده است یانه ؟ مامور دیگر وظیفه داشت که بادبزن راجه را در تمام شبانه‌روز نگاه بدارد . دیگری عصادار آن یکی ساعتدار و مانند آن بود مشکل دیگر اینکه هیچکدام ازاین ماموران محترم حق نداشتند در کار مامور دیگر مداخله کنند وهریک کاملا درکار خود مستقل بودند . ازقضای اتفاق روزی یکی‌از اطفال عزیزدردانه راجه صاحاب جلوی چشم ماموران بیکار توی استخر افتاد و داشت خفه میشد مامور ساعتدار به‌مامور عصادار گفت بچه‌را از استخر دربیار ، عصادار گفت وظیفه من‌کار دیگری است آن دیگری‌هم همان عذرقانونی را آورد تا اینکه بسلامتی شما طفلک توی استخر خفه شد و آب‌از آب تکان نخورد . فقط راجه صاحاب دستورداد یک مامور کنار استخر هم برخیل ماموران اضافه شود که اگر روزی روزگاری طفلی دراستخر افتاد مامور نجات باین و آن التماس نکند و خودش توی استخر شیرجه برود و طفلک را نجات‌بدهد . نشان به‌آن نشانی که سال های دراز مامور محترم مبارزه با استخر کنار استخر چرت زد و طفلی توی‌آب نیفتاد ولی طبق مقررات مامور مسئول حقوق میگرفت‌و کنار استخر چرت میزد .

این حکایت بدان آوردم که بعضی تقاضاها بعضی وقت هامثل همان داستان مامور مسئول راجه صاحاب است . فرق نمیکند تهرانی ها هم ازاین جور تقاضا ها از مسئولان امور دارند .مثلا یک حاج آقای محترم تهرانی گله‌مند بودکه شاخه درخت توت خانه‌اش توی کوچه سرکشیده وراهگذران از توت آن می‌چینند و میخورند ومسئولان امور لااقل یک مامور پای آن شاخه‌نمیگذارند که‌از حیفو میل شدن توت حاج آقا جلوگیری کند . مقصودا‌ینست که گله گذاریها و توقعات همه طرفه منحصر بکاشان نیست ـ در خواهش بروی خود واکن ـ قدرت‌ایزدی تماشاکن . باز گلی بجمال کاشی ها که مامور مبارزه باموش میخواهند و مثل تهرانی های پرمدعا نمی‌گویند که مامور مسئول بیاید توت‌درخت رابچیند وتوی حلق‌ما بکند. درهرصورت من‌برای دارالمومنین کاشان ارزش بسیاری قائل هستم. چون سرزمین کاشان زاد وبوم بزرگانی مانند مولانا غیاث‌الدین جمشید کاشانی بوده است . مولانا محتشم ـ مولانا فاضل نراقی ـ فتحعلیخان صبا ملک‌الشعرای فتحعلی شاه و عده زیادی سخنوران و دانشمندان که موجب افتخار ایران هستند مال همین کاشانند‌ـ کاشی سازی ـقالیبافی ـ مخمل‌بافی ودهها هنرهای دیگر ازهمین کاشان عزیز است واگر هم کوته نظران کاشی را ترسو خوانده‌اند اشتباه میکنند و نمی‌دانند که کاشی ترسو نیست بلکه کاشی ازروی کمال عقل و فراست بی‌خود جان خود را بخطر نمی‌اندازد واینهم از فراست کاشی نه‌از ترس است که برای جلوگیری از حمله موش خانگی از مسئولان امور استمداد میکند .

پایان داستان موش گوش‌بر که‌الهی‌برای همیشه ازیاد برود .

چهل سال قبل درهمین روز

مدارسی که بدون امتیاز تاسیس گردیده باید کسب اجازه کنند

چون یکعده از مدارس ملی در مرکز هستندکه یا دارای امتیازنبوده ویا آنکه کلاس های جدیدی که در مدارس خود دایر کرده‌اند بدون اجازه وزارت‌معارف‌میباشدلذاپیشنهاد شده است که این قبیل مدارس یا اقدام به تحصیل امتیاز و اجازه‌نامه از وزارت معارف درحدود مقررات قانون بعمل آورند ویا اینکه مطابق مقررات از اول سال تحصیلی۱۳۱۲ از ادامه کار آنها جلوگیری شود .
این پیشنهاد مورد مطالعه قرار گرفته ولی هنوز تصمیم قطعی اتخاذ نگردیده است . راجع به مدارس ملی ولایات هم اطلاعاتی خواسته شد که وضعیت آنها هم روشن‌شود.

وزیر مختار ایران در سویس

فروغی

آقای میرزا ابوالحسن خان فروغی از طرف وزارت امورخارجه بسمت وزیر مختار دولت شاهنشاهی در برن (سویس) بجای آقای انوشیروان خان سپهبدی تعیین گردید و پس از ورود آقای‌سپهبدی عازم ماموریت خویش خواهد شد .

فارغ‌التحصیلان کلاس بیطاری

محصلین کلاس بیطاری که اخیرا از عهده امتحان برآمده‌اند ۳۵ نفر میباشند و قرار است کلیه آنها برای بسط و توسعه موسسات دفع آفات حیوانی بولایات اعزام شوند .

عزیمت گدار به اصفهان

ضیاء همایون

مسیو گدار متخصص‌آثارعتیقه ورئیس موزه‌معارف از طرف وزارت معارف مامور معاینه و سرکشی تعمیرات مسجد شاه وطالار اشرف و مسجد شیخ لطف‌الله‌دراصفهان گردید و باتفاق آقای ضیاء همایون بصوب ماموریت‌خود حرکت کرد .

جلب اعانه برای الحاق آب کوهرنك

حکمران‌اصفهان‌الحاق آب کوهرنگ را به زاینده رود جزو مسائل‌حیاتی این شهر میداند وبرای‌فراهم آوردن مقدمات این مقصود دعوتی از عده زیادی از ملاکین و معاریف بعمل آورد که‌درعمارت چهل‌ستون حضور یافتند و پس از شرح مبسوطی که راجع به لزوم الحاق آب کوهرنگ به زاینده رود بیان داشت اظهار کرد که این امر با کمک مردم امکان پذیر خواهد بود ودرتعقیب اظهارات ایشان‌آقای‌امینی مدیر روزنامه اخگر صحبت کرد و سپس آقایان حضار هرکدام بسهم خود مبلغی در دفتر اعانه ثبت نمودند .
اگرچه تاکنون حاصل جمع مبلغ معین نیست ولی‌گویا این مبلغ برای استخدام مهندسین برای بازدید و تخمین مخارج الحاق آب کوهرنگ کافی باشد ونظر آقای حکمران و مطلعین این است که از اعانه مزبور یک نفر متخصص مفرقه‌الارض و یک نفر مهندس نقشه بردار موقتا استخدام شوند .

خریدسهام کارخانه کهریزك

دولت‌مصمم شده که یا تمام‌سهام خود را بسایر شرکاء کارخانه قندسازی کهریزک بهمان قیمتی که تمام شده بفروشد مشروط براینکه شرکای مزبور قروض شرکت را به بانک‌ملی‌تادیه نمایند ویا سهام‌شرکای دیگر را خریداری نمایند و چون شرکاء از خرید تمام سهام دولت با شرط مزبور اظهار عجز نموده‌اند لذا دولت لایحه‌ای به مجلس تقدیم کرد که وزارت مالیه قیمت آن‌قسمت از سهام کارخانه قندسازی کهریزک راکه‌متعلق به دولت نیست خریداری نموده و کلیه قروض کارخانه را بعلاوه چهار میلیون ونیم‌ریال‌سرمایه متحرک‌جهت‌دائرنگاهداشتن‌کارخانه مذکور از محل ذخیره مملکتی تادیه نماید .

نمایندگان ایران‌در کنفرانس لندن

در کنفرانس اقتصادی لندن نمایندگان ایران بقرار ذیل معرفی شده‌اند :

سعید خان سمیعی — عنایت‌الله خان سمیعی

آقایان: عنایت‌الله خان سمیعی (مدبرالدوله) رئیس هیئت نمایندگی ایران ، فتح‌الله خان نوری اسفندیاری شارژ دافر سفارت ایران در لندن ، میرزا نصرالله‌خان انتظام نایب‌سفارت ایران ، میرزا حسین خان قدس نخعی نایب اول سفارت ایران ، سعید خان سمیعی ، عبدالاحد خان یکتا ، علی‌اکبر خان داریوش ، گلبنگیان ، کلادیه رئیس کل عایدات‌مالیه، دلکرد معاون اداره کل گمرک .

میرزا حسین خان قدس نخعی

قیمت نفت و بنزین در داخله مملکت

مطابق قراری که شرکت نفت جنوب با وزارت مالیه راجع به‌قیمت بنزین و نفت در هرمحل داده است قیمت بنزین از امروز در هرمحل تخفیف پیدا کرد . قیمت تجارتی‌در طهران هرحلبی ۱۸ لیتری ۲۳ ریال وپنج دینار و قیمت مزبور درهرنقطه از لحاظ کرایه فرق میکند .
و نیز قیمت تجارتی نفت برای فروش درطهران وسایرنقاط‌مشخص گردیده است . قیمت هرحلبی ۱۶ کیلوئی نفت شانزده ریال و ۶۵دینار معین شده ، در سایر نقاط بسته به تفاوت کرایه .

محاکمه وکیل‌الملك درمحکمه جنحه

محاکمه عبدالحسین خان وکیل‌الملک رئیس محاسبات‌سابق‌دربار در شعبه ۶ بعمل‌خواهد آمد . موضوع‌محاکمه عرضحال کمپانی اشکودا فروشنده کارخانجات قندسازی است علیه وکیل‌الملک که در جلسه محاکمه استینافی نسبت دادن رشوه‌بموسسه مزبور داده و نمایندگی کمپانی در طهران برعلیه او عرضحال تنظیم و تقدیم پارکه بدایت نموده بود وچون وکیل‌الملک اظهار داشته است که در موقع اظهار بیانات خود در محکمه استینافی عصبانی بوده و ندانسته چه میگوید نمایندگی کمپانی بعنوان مدعی خصوصی و ادعای هتک شرافت و احترام موسسه‌خود را بمدعا به یک تومان نموده است و ضمنا اشعار داشته درصورتی که متهم در محکمه اعتراف کند باینکه بیان او در مورد موسسه اشتباه و از روی‌عدم‌اطلاع بوده است‌نمایندگی کمپانی اشکودا از حق دعوای خود صرف نظر خواهد کرد . از طرف کمپانی اشکودا آقای‌دکتر آقابابایوف بسمت وکیل مدافع تعیین و معرفی گردیده است .

فرزانه وکالت را قبول نکرد

راجع به دعوای آقای فرخ رئیس اداره صناعت وفلاحت بروکیل‌الملک که آقای میرزا اسمعیل خان فرزانه از طرف محکمه وکیل مدافع وکیل‌الملک تعیین شده بود آقای فرزانه بمناسبت‌اینکه دائی آقای‌فرخ‌میباشد از قبول وکالت وکیل‌الملک معذرت خواست و در نتیجه آقای مشرف نفیسی بوکالت مشارالیه تعیین‌گردید.
(نقل ازاطلاعات ۱۷تیرماه ۱۳۱۲)

تاریخ درصفحات اطلاعات

زنان در ایران

احمد احرار

ـ۱۸۰ـ

مشارالدوله

متعاقب این حوادث سرانجام تلگراف رمزی به کابینه ریاست وزراء رسید که خبر میداد ستونهایی ازقوای‌مسلح روس در حالی که چند عراده توپ و میترالیوز بهمراه دارنداز قزوین‌به طرف‌رباط‌کریم وساوه حرکت کرده‌اند و دستور دارند سنگر های مجاهدین و ژاندارمها را بطور کلی در هم کوبیده ، راه رابرای حرکت قوا به طرف قم و اصفهان‌هموار سازند . «مستوفی» بمجرد دریافت این گزارش در صدد برآمد سرکردگان قوای ملی و زعمای مهاجرین را ازماجری مطلع ساخته مانع‌ازاصطکاك وخونریزی شود . بهمین منظور «آقا میرزامحمد‌ـ نجات»را با پیغامهایی ، معجلا بطرف رباط‌کریم روانه ساخت و به اداره‌نظمیه نیز دستور داد کلیه آژانهابه کمیسری ها فراخوانده شوند وبرای آنهاکشیك های دوازده ساعته تعیین کنندتابنوبت، تمامی روزوشب‌را در سرپست خودحاضر وبا دقت مراقب اوضاع باشند .
فرستاده رئیس‌الوزراء که حوالی غروب به سمت «رباط کریم» حرکت کرده بود تاقاسم آباد پیش رفت ولی از آنجا به‌بعد رابطه‌بسته بود و جنگ شدیدی میان قشون روس و قوای ملی ادامه داشت. «میرزا محمد نجات» بناگزیر بی‌آنکه ملاقاتی با مجاهدین بکند بازگشت و به «مستوفی» اطلاع داد که‌جنگ آغاز شده وکار از کار گذشته است .
زدوخوردهای خونین بین روسها و ملیون در «رباط کریم»و«ساوه»و «منظریه» و چند نقطه دیگر . یکی دوروز ادامه یافت . در ساوه ، ملیون از نیروی بیشتر و سنگرهای محکمتری برخوردار بودند ، بهمین سبب نیز چندبار که روسها به‌این جبهه هجوم بردند حملات‌آنها دفع شد و باتحمل تلفات وباقی گذاردن مقداری مهمات ناچار از عقب نشینی گشتند . ستاد فرماندهی‌قوای روس که ضمن مطالعه اوضاع دریافته بود تاوقتی حریف در سنگر نشسته است وحالت دفاعی دارد غلبه براو ممکن نخواهد بود حیله‌یی بکار بست ودر واپسین نبرد ،طرح یک عقب‌نشینی ساختگی‌را بموقع اجرا گذارد ، بدین معنی که گروهی از سپاهیان روس باتمهیدقبلی بعداززدو خوردمختصری، تظاهر به‌شکست کرده از مقابل سنگرهای مجاهدین عقب نشستند و مدافعان که مغرور شده بودند برای تعاقب دشمن و بدست آوردن مهمات و سلاحهای بیشتر ، سنگرها را ترک گفته از بی‌گروه منهزم شتافتند .اما بمحض آنکه از سنگرها دور شدند و در دشت بازقرار گرفتند بناگاه نیروی اصلی که پشت تپه ها موضع گرفته و پنهان‌شده بود تعاقب کنندگان را زیر آتش گرفت .
افراد قوای ملی که غافلگیر شده و در محاصره دشمن قرار گرفته بودند پس از مدافعه مختصری ،دریافتند که مقاومت فایده نداردوهر چه محاصره طول بکشد تعداد بیشتری از آنها در خاک و خون خواهند غلتید . ازینرو تصمیم گرفتند خط محاصره را شکسته فرار اختیار کنند که در اینحال نیز سواره نظام روسی با شمشیر حمله آورد و تلفات سنگینی بر فراریان وارد ساخت .
این نبرد ، یک ضربه قطعی بر تشکیلات نظامی مهاجرین محسوب میشد و بدنبال‌آن «ساوه» بتصرف قوای روس درآمد . در حالیکه روسها قبلا قوای ملی را در رباط کریم شکست داده و سنگرهایشان را درهم کوبیده بودند.

با سقوط ساوه، امنیت‌مهاجرانی که درقم اقامت‌داشتند بطورجدی دستخوش مخاطره قرار داد . اوایل‌شب بود که«سلیمان‌میرزا» لیدر دمکراتها بوسیله تلفن از حوادث‌ساوه و شکست قطعی مدافعان اطلاع حاصل کرد . اینزمان ، تنها مانع وصول روسها به قم «فرونت منظریه» بود . آخرین‌سنگری که آنهم نمیتوانست در مقابل سیل سپاهیان دشمن مدت زیادی مقاومت کند .

«سلیمان میرزا» که با تلخکامی بسیار ازین حوادث مطلع گشته بود تصور میکرد روسها بعد از تصرف ساوه لااقل یکروزی به استراحت میپردازند و این فرصت لااقل برای جمع‌آوری کشته‌ها وزخمی‌ها وتجدید قوای دشمن ضروری خواهد بود . با این حساب اندیشید که‌هرگاه فرونت منظریه نیز یکی دو روز در مقابل دشمن مقاومت کند، فرصتی خواهد بود تا کمیته چهارنفری تشکیل شود و با مشورت آلمانی‌ها برای انتقال مهاجرین تصمیم بگیرد .

بهمین خیال، بی‌آنکه از شکست‌ساوه چیزی اظهار کند همراه «شونمان» بادرشکه «نظام‌الدین‌خان مشارالدوله» بسرعت عازم منظریه شد تا در خصوص تحکیم سنگرها وتجهیز هرچه‌بیشتر قوای مدافعین‌اقداماتی بعمل آورد . اما مسافتی ازقم دور نشده‌بود که اطلاع یافت روسها در منظریه نیز دست به حمله زده‌اند .

دیگر درنگ جایز نبود . اگر فرونت منظریه درهم می‌شکست و روسها بلامنازع واردقم‌میشدند، کمترین خطربرای مهاجرین دستگیری وتبعید آنها به سیبری بود .

جدول کلمات متقاطع

شماره ۵۳۷۹ — طراح جدول : ف . جلوه

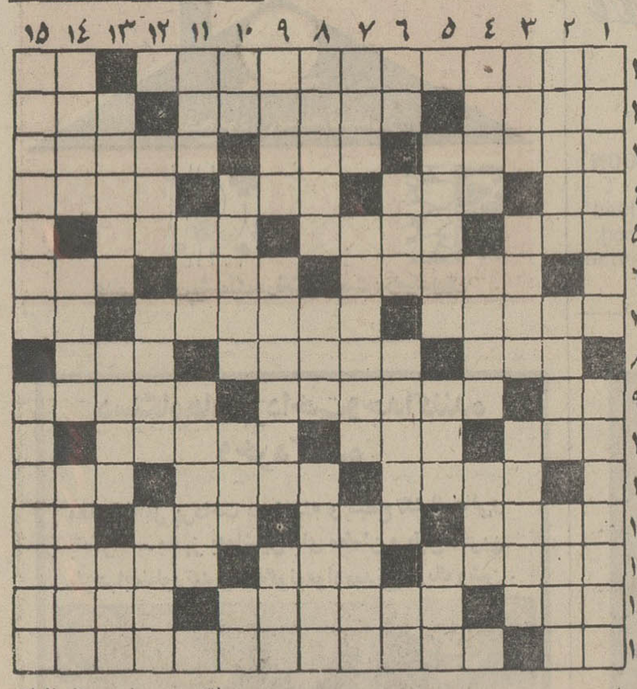

افقی :
۱ـ از شعرای فارسی زبان قرن ششم هجری که‌ادم را بباد دوخت ودوز می اندازد ـ زیر اتومبیل می زنند ۲ـ بساط سومین آنرا متفقین برچیدند ـ آرزو برآنان عیب نباشد ـ از تن ها خیزد ۳ـ نگهبان دم در ـ گهواره ـسبکی و سبك سری ۴ـ یکی از نت ها ـ کودك ـ قطعه سنك کوچك ـ نقاش معروف و معاصر فرانسوی در مکتب کوبیسم ۵ـ بال آدمیزاد ـ از نقاشان فرانسوی که شیوه‌ای ابتدائی داشت و به گمرکچی معروف‌بود ـفریب دادن و ازراه بدر بردن ۶ ـ از موسیقی‌دانان قدیم ایران ـ از کیلو کمتر است‌ـ خوب ۷ـ آدمهای ساده از آدمهای زرنك و نیرنك باز می خورند ـ ازرستورانهای قدیمی و معروف و موفق تهران ـقلب مقلوب ۸ـ قایق ـ شعله‌آتش‌ـ فرزند ۹ـ حرف ندا ـجوانمرد ـاز مرغوبترین انواع خاویار ۱۰ـ رشته ـ قصبة‌الریه ـ یونانیان قدیم برای هر چیزی داشتند ۱۱ـ از گلهای‌خوشبو ـگلدسته ـ مبهوت و متحیر ۱۲ـ برهنه ـ سوغات گجرات ـبعضی اوقات حتی این را هم نباید زد ـ دختر وارونه ۱۳ـ منع شده ـبرگزیده و دلپذیر ـمعروفترین سنفنی‌بتهون ۱۴ـ علامت روی فلزات ـ ناحیه‌ای کوهستانی در بلوچستان‌ـ جان میدهد برای لم دادن ۱۵ـ راه بی‌پایان ـ هر چیزی‌را زوددرك می کند .

عمودی :
۱ـ به فرمانده دارو دسته‌می گویند ـ کشور های اروپا بدینوسیله دنیائی را خراب و خودشان را آباد می کنند ۲ـ از بیماریهای سرپائی‌ـ نماینده ـاز هیئت های دانشگاهی ۳ـ زینت و آرایش ـ از نتایج تخلیه الکتریکی درجو زمین‌ـ چای کم مایه ۴ـ شادی و شادمانی ـ معمولا از حقوق کسر می کنند ـ از شهرهای آمریکا ۵ـ از بیماریهای کلیوی ـ لحظه‌ای بیش نپایدـ تنگی و تنگدستی ۶ـ سجل پاره ـ ننر و از خود راضی ـ پشیمانی ـواحد وزن ۷ـ مظهر نرمی و شکل پذیری ـ ازافراد چرب‌تر و خوشمزه‌تر خانواده کالباس و سوسیس‌ـ مانع می شود ۸ـ دالان ـ در سیاهی‌و چسبندگی و نفوذ ناپذیری شهره است ـ نغمه زشت و دل ناپذیر ۹ـ نوعی نان‌شیرین ـمتخصص ـ پیر سپید موی ۱۰ـ بوی رطوبت‌ـ از باله‌های معروف اثر خاچاطوریان‌ـعریان ـاینهم علامت نفی است ۱۱ـ گوشه فارغ و بی دغدغه‌ـ نقطه‌اش را مکیدن ادب است‌ـ ظریف و نازك ۱۲ـ چغندرپخته ـ حلقه دور ماه ـ از انواع هواپیما های جت ۱۳ـ البته در لطافت طبعش خلاف نیست ـ منطقه‌ای در قلب اروپا که کریستال معروفی دارد ـبستن ۱۴ـ در نزدیکی اصفهان است ـ از آسمان افتاد و نشکست ـ شهری در کشور آفتاب تابان ۱۵ـ از ترکیبات شیمیائی‌برای ضد عفونی کردن‌و ازبین‌بردن آفات ـ در سالهای اخیربسیار کشور ها بدست آوردند .

حل جدول شماره ۵۲۷۸

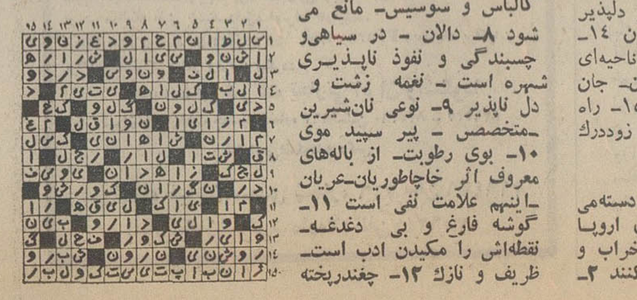

سازمان فرهنگی آرتا
درکلاسهای اول ودوم راهنمائی بامجرب‌ترین دبیران و وسائل کامل آزمایشگاه وکارگاه برای هرکلاس بیش از ۳۰ نفر دانش‌آموز نمی‌پذیرد ، شایسته است داوطلبان هرچه زودتر برای ثبت‌نام صبحها مراجعه فرمایند .
امیرآباد شمالی ـ کوی شیبانی ، تلفن ۶۳۰۹۸۴
۱ـ۲۳۷۷۶

کلاسهای انگلیسی
گروه فرهنگی دکتر اقبال
ازروز بیستم تیرماه ترمهای‌جدید خود را شروع مینماید .
نشانی: میدان۲۵ شهریورخیابان بختیار تلفن ۸۲۰۸۲۶

دفتر دبستان آرتا
برای ثبت‌نام دانش‌آموزان‌عزیز همه روزه صبحها آماده است .
امیرآبادشمالی کوی شیبانی تلفن ۶۳۰۹۸۴

دبیرستان بازرگانی پازند
برای رشته های تخصصی بازرگانی‌ـ حسابداری بانکداری تعدادی دانش‌آموزمیپذیرد‌ـ نام‌نویسی تا پایان تیر ماه نشانی ـ شرق دانشگاه خیابان آناتول‌فرانس ـ شماره ۲۱ تلفن ۴۵۲۱۱

دوره راهنمائی تحصیلی کودکستان و
دبستان مهین
روز های زوج در دو محل زیر ثبت نام مینماید .
باغ صبا ـ خیابان ملك باغ صبا خیابان سلیم‌ـ تلفنهای ۷۵۰۲۹۹ـ ۷۵۱۷۶۲ وسیله ایاب‌وذهاب آماده است .

BBC LONDON
بهترین دوش
توجه فرمائید
از الفباء زبان تا ادبیات شکسپیر
اگر شما هم ازیادگیری زبان انگلیسی مایوس‌شده‌اید باید مانند‌دیگران ازمتد سمعی و بصری (بی.بی.سی)
لندن انگلیسی را بیاموزید
زیرا تمامی اساتید زبان‌انگلیسی فقط این متد راتوصیه میکنند دوره اول(ابتدائی) دوازده‌صفحه و یك‌کتاب‌ترجمه شده ۲۵۹تومان دوره دوم (تکمیلی) نه صفحه ویك‌کتاب ترجمه‌شده ۲۱۶ تومان خیابان نادری کتابخانه مبسو
شعبه شرکت مطبوعاتی ایران یاد تلفن ۳۱۲۹۴۰

کلاسهای تابستانی
سازمان فرهنگی ابطحی
برای کودکستان ـ دبستان ـ راهنمائی
بااستفاده از استخر و وسیله رفت و آمد بهرنقطه شهر
و کلیه دروس تجدیدی و تقویتی
دوره کامل دبیرستان
ثبت نام میکند
فرح جنوبی مقابل پمپ بنزین تلفن ۷۵۵۳۴۹

دبیرستان همایون دختران
برای سال تحصیلی ۵۱ـ ۵۲ دوره راهنمائی ودوره اول‌ودوم متوسطه
(رشته‌های طبیعی‌ـادبی
خانه‌داری‌ـمنشیگری)
ثبت‌نام مینماید
وسیله ایاب و ذهاب آماده و غذای گرم برای ناهار داده میشود آدرس خیابان روزولت ـ میدان ۲۵ شهریور تلفن ۸۲۳۷۰۱

کلاسهای تقویتی‌ـ تجدیدی‌ـ متفرقه
آموزشگاه ایران باستان
کلاسهای فشرده کنکور
میدان ۲۴ اسفند اول آیزنهاور شماره۳۲

دبستان ـ کودکستان مهدکودك
گروه‌فرهنگی‌مهسا
برای برنامه تابستانی ـ شنا ـباله ـ موسیقی و سال تحصیلی ۵۲ـ۵۱ ثبت‌نام می نماید .
ناهار و وسیله رفت و آمد مهیا است
خیابان پهلوی بالاتر از سینما آتلانتیك کوچه غفاری تلفن ۶۲۷۶۹۹

آگهی مناقصه شماره ۱۰۶۶ و۱۰۶۷ر۵۱

راه‌آهن دولتی‌ایران ده هزار متر کابل پرتودورزمینی ۴×۴و یکصددستگاه نورافکن ۱۵۰۰ واتی مورد نیاز را برطبق‌مشخصات وشرایط مربوطه از محل طرحهای سازمان برنامه از طریق مناقصه‌تحویل تهران‌انبار مرکزی دریلگذاری‌تهران خریداری مینماید.
داوطلبان شرکت در مناقصه می‌توانند در ساعات اداری جهت دریافت‌اسناد مناقصه باداره کل کارپردازی مراجعه فرمایند شرکت‌کنندگان در مناقصه باید مبلغ ۲۰٫۰۰۰ ریال برای‌شماره ۱۰۶۶و۳۵٫۰۰۰ ریال‌برای شماره۱۰۶۷ر۵۱بعنوان‌سپرده شرکت درمناقصه به‌صندوق راه‌آهن‌پرداخت ورسید صندوق یامعادل‌همان مبلغ ضمانت‌نامه بانکی صادره یکی از بانکهای مجاز ایران که‌لااقل یکماه اعتبار داشته‌باشد به‌ضمیمه پیشنهادخود تاساعت ۹صبح روز ۲۱ر۵۱در صندوق پیشنهادها واقع دراداره کل کارپردازی بیاندازند پیشنهاد های واصله ساعت ده روز مزبور بازوقرائت خواهدشد .حضور پیشنهاد دهندگان‌یانمایندگان مجاز آنهادرجلسه مناقصه آزاداست‌وراه‌آهن در رد و یا قبول هریك یاتمام پیشنهاد ها مادامی که قرارداد مبادله‌نشده است‌جزاو کلا مختارمی‌باشد . به‌پیشنهادفاقدسپرده ومشروط‌ومبهم‌وپیشنهادی که بعداز موعد مقرر برسدترتیب اثر داده نخواهدشد سپرده برنده اول‌ونفردوم مناقصه نگهداری‌و در صورت‌استنکاف از انجام معامله بدون هیچگونه تشریفات به‌نفع‌راه‌آهن ضبط‌خواهدشد مالیات متعلقه وهرگونه عوارض‌دیگر بعهده برنده مناقصه می‌باشد .
م‌الف۵۶۳۳
راه‌آهن‌دولتی‌ایران

هُنر یک همسر تربیت پدر خوبست

معاشرت های خانوادگی در تربیت پدران تاثیر مستقیم دارد

شوهر من مرد خوبی است ولی پدر خوبی نیست !

از دست‌شوهرم بستوه آمدم چون نمی‌فهمدحالا پدر است و مسئولیت چهار بچه را دارد ...

پدر بچه‌های‌من آنقدرعصبی و خشن است که بعضی اوقات منهم دچارتردیدمیشوم بالاخره او بچه هارادوست دارد یا نه؟

کمتر مادری‌است‌که ازرفتار شوهرش بابچه‌ها راضی باشد وکمتر زنی است که این قدرت راداشته‌باشد تااز شوهرخویش یک پدر خوب بسازد . اما این راپذیرید که هیچیک ازمردان برای پدر خوب بودن بدنیا نیامده‌اند و تربیت نشده‌اند این هنر زن فهمیده و کاردان است که‌ازرئیس‌خانواده‌یک‌پدر خوب بسازد .

این تجربه‌درزندگی هرمادری وجود داردکه‌دختر خردسالش بمجرد آنکه‌خودش‌را بشناسد تمرین مادری میکند . بمحض آنکه حرف زدن و راه رفتن‌را آموخت از عروسک کوچکش پرستاری میکند . برای او قصه می‌گوید، اورا به گردش‌میبرد. ولی کمتر مادری است که دیده باشد پسرش یک روز هم که شده رل پدر عروسکی را ایفا کند .

طبیعی است‌که‌یک‌پدر باندازه مادربفرزندخود وابستگی‌ندارد. یک‌زن پس‌از مادر شدن تکامل شخصیت می‌یابد در صورتیکه یک‌مرد در زندگی چنین نظامی را قائل نشده است همچنانکه درغالب مرد ها دیده میشود که دل کندن‌ازفرزند سهل وآسان انجام میپذیرد .

گناه هم کلا به گردن پدر نیست‌این مادراست که بایدپدر را به محیط خانه و بچه ها علاقمند کند او را به‌مسئولیت هایی که بدنبال پدر شدن برای او بوجود آمده واقف کند.

در مورد بچه‌ها و تحولات زندگی طبیعی‌آنها بیشتر با پدر صحبت‌کند چه ایراد دارد اگر بچه‌کوچک‌آنهادندان درمیاورد پذیرنیز از تغییرات جسمی او با خبرباشدویداندیکی ازجالبترین تغییرات زندگی فرزندش در شرف وقوع است پدری که در نگرانیهای فرزندش سهیم‌و شریک باشد فکرش بیشتر متوجه او خواهد شد.

یکی از اشتباهات مادران جوان این‌است‌که اغلب‌فرزندان خود را از پدرشان میترسانند مثلا وقتیکه خطائی از کودک سرزد میگویند صبر کن پدرت بیاید میگویم‌ترا تنبیه‌کند وهمین نگرانی بتدریج‌فاصله‌ای بین‌پدر و فرزندبوجودمیاورد ودرضمن مادر را موجودی ناتوان عاری از قدرت ونفوذ کلام به فرزند معرفی میکند در نتیجه فرزند پس از مدتی حرفهای پدر را قاطع‌تر از مطالب مادر میداند ونظریات مادرش را به سادگی نمی‌پذیرد چون‌درنظر اوموجود قدرتمند و قادر پدر قلمداد‌شده است .

معاشرتها

نوع معاشرت و آمد و رفتهای خانوادگی درایجاد دوستی پدر و فرزندان موثر است خصوصا اگر مادردر انتخاب خانواده‌ای که دوست آنهاست دقت لازم بعمل آورد تا هماهنگی لازم برقرار باشدپدرهااغلب دررفتار بافرزندان خوداز یکدیگر تقلید میکنندمثلا وقتی می‌بینند پدری دریک‌میهمانی بیشتربه فرزندش رسیدگی میکندسعی‌میکنندهمین توجه‌را به فرزندشان پیدا کنند وخدانکندکه‌معاشر مردخانواده، پدری لاابالی و بی‌فکر باشد زیرا بدین ترتیب هر روز بیشتر از روزقبل‌ازفرزند خود دوری میکند.

نازی افشار عروس شد

شب جمعه گذشته مراسم عروسی نازی افشار خواننده جوان با علی شریعت‌زاده برگزار شد . در مراسم عقد این خواننده جوان پرتو و منوچهر بافتخار عروس و داماد چند ترانه خواندند و عروس بارقص آنها را همراهی میکرد .

از هدایای جالب عروسی نازی افشار یک ترانه وآهنگ بود که بعنوان هدیه عروسی باو داده شد.شعرترانه‌عروسی را «بامداد جویباری» و آهنگ‌آنرا «پرویزاشابکی» به نازی هدیه کردند .

ضرورت افزایش سن قانونی ازدواج

باز هم داستان افزایش سن قانونی ازدواج تکرارمی شود . آنها که دست‌اندر کار مسائل اجتماعی‌هستند، این بار هم‌در یك‌سمپوزیوم نشسته و برخاستند و اعلام خطر کردند که سن‌قانونی ازدواج باید افزایش یابد. حرفی که سالهاست تکرار میشود ، ولی فقط حرف و بس ! ...

روزی که یکی از مسئولین‌برنامهٔ تنظیم‌خانواده در جمعی از شخصیتهای مملکتی گزارشی در مورد سن اجرائی آغاز این‌برنامه از نظر مسئولین عنوان می کرد و میگفت :

تمام تشکیلات برنامه تنظیم خانواده در ایران از سن سیزده سالگی زنان را در مورد کنترل موالید راهنمائی میکنند سخنران نمیدانست که چرا و به چه دلیل سیزده سالگی آغاز اجرای این برنامه است .

و گناه وسعت این برنامه در این حداقل سن ، را بگردن سنتهای اجتماعی میانداخت که‌بله درروستاها ازدواجها ، در سنین کم انجام میگیرد . درصورتیکه الان که وزارت دادگستری در همه نقاط کشور قدرت اجرائی لازم را یافته است .

این سنتها نیست که ازدواج زودرس ببارمیاورد، بلکه قوانین است که‌بمردم و به اعمالشان صحه می گذارد .

اما این اظهار نظر ها که هرچند گاه یکبار عنوان‌می شود ، با مطالبی که مادر ضمن سفر ها و گفتگو با زنان شهرستانی میشنویم خیلی متفاوت است .

همین چند وقت پیش‌که سمیناری‌با شرکت‌نمایندگان سازمان زنان در شهر هادر تهران برگزار بود در گفتگوئی با خانمهای شهرستانی وضع ازدواجهای زودرس‌در شهرستانهامطرح شد و پاسخ ها واقعاخوشحال کننده بود چون اکثر خانمهای شهرستانی می گفتند : مرد ها دیگر دختر بچه هارا برای زندگی نمی پسندند و حتی یکی‌دو نفر از خانمها گفتند :طرز فکر مردم روستا ها تغییر کرده آنها اکثرا در این فکر هستند که دخترشان درس بخوانند مادر ها با دیدن دختران سپاهی آرزو می کنند که دخترهایشان یکروز سپاهی بشوند .

در مناطقی که اغلب‌دخترها زود بخانه بخت میروند خانمها میگفتند به سادگی دختر ها تسلیم ازدواج نمی شوند .

اینها میرساند که تا حدودی طرز تفکر مردم تغییر کرده دیگر سنت نیست که دختر را قبل از پانزده سالگی بخانه بخت بفرستند و فقط مانده‌است تغییر قانون که‌ما چندسالی است فقط حرفش را می شنویم و متاسفانه چنین استنباط میشود که از این سمپوزیوم ها و سمینار ها هم نتیجه‌ای عاید نمیشود چون دوسال قبل سازمان زنان در یك قطعنامه نوزده ماده‌ای پیشنهاد افزایش‌سن قانونی ازدواج رامطرح کرد و مکرر این بحث عنوان‌شد که باید فکری برای ماده ۱۰۴۱ قانون مدنی که ازدواج دختران را قبل از پانزده و پسران را قبل از هجده سالگی با تقاضای‌پدر و اجازه دادگاه مجازدانسته است بشودو این‌وظیفه‌ایست بعهده قوه مقننه و دولت‌که از ارقام و آمار موجود و با توجه به تحول فکری که‌در جامعه روستائی ما بوجود آمده است دریابد که زمان تغییر قانون رسیده است‌چه قوانین میبایست منطبق با نیاز های جامعه باشد .

ستاره بخت شما

فروردین ـ مقدمات ومذاکرات یک تغییر خوشفرجام در میان فامیل انجام‌میشود. ساعات شورانگیزی در انتظار شما است .

اردیبهشت ـ در صورت بروز ناملایمی کاملا خونسرد باشید ، بنفع شماخواهد بود . ساعات دلپذیری‌را درکنار دوستی مهربان میگذرانید .

خرداد ـ درمورد پیشنهاد اخیر ، بدقت مطالعه کنید . اتفاقی موجب رنجش یکی از دوستان میشود که زودگذر است .

تیرـ دریک میهمانی‌ویامجلسی با چند شخصیت تازه آشنا میشوید . محیط خانواده ، آرامش سابق را باز می یابد .

مرداد ـ باشخص مورد علاقه‌تان‌در موردتغییرات جدید به تفاهم میرسید. درکارتان اشتباه کوچکی را مرتکب میشوید .

شهریور ـ ساعات فراغت را درمیان خانواده آرامش کامل خواهید داشت . باهمکاران و دوستان قدیمی مدارا و سازش داشته باشید .

مهر ـ فرصت مناسبی برای بیان احساسات بدست می آورید . در محل‌کار کاملا موفق میشوید و احتیاج به تظاهر نیست.

آبان ـ پیغام ، خبر ویانامه‌ای دریافت میکنید که مقدمه‌ای برای تغییر وضع مالی شما است . فردا روزی آرام و بی دغدغه‌ای است .

آذر ـ ساعاتی را در کنار بهترین دوستان خواهید بود . درکاریکه انجام میدهید ، موفقیت مورد انتظار را بدست‌نخواهید آورد .

دی ـ یک واقعه جالب و غیر منتظره شما را تحت‌تاثیر قرارمیدهد . به میهمانی ویا محفلی از دوستان دعوت میشوید .

بهمن ـ از طرف شخص‌مورد علاقه هدیه یا خبرجالبی دریافت میکنید . فردا عصر را صرف انجام‌یک کار ضروری می کنید .

اسفند ـ شخصیت و یا عشق تازه‌ای درزندگی شما ظاهر میشود . کار تازه وپربهره‌ای را بنا به پیشنهاد یک دوست‌آغاز میکنید .

بیمار روزنامه اطلاعات بخارج‌رفت

پسرک بیمار درراه‌سفر بهبودی

علیرضا اجتهادی ، کودك بیماری که پزشکان ایرانی ازمعالجه‌اش مایوس شده بودند ، بکمك مؤسسات دولتی و مردم بخارج فرستاده شد

هنوز امید هست ، امید به انسان های خوب و کار های خوب ، امید به نجات بشر ، بشریت ، امید به رهاندن جان یکنفر ، هزار نفر ، میلیون ها نفر از کام مرض و مرگ .

این امید را به تائید دست های نیکو کار و ناشناسی که برای یاری درماندگان آماده‌اند و به تائید ذهنهائی که برای مردم و در کار مردم کوشا هستند بچنگ آورده‌ایم .

برایتان نوشتیم که علیرضا اجتهادی طفل بیماری است که چند برادر و خواهر خود را از دست داده است براثر بیماری مرموزی که پزشکان لاعلاجش دانسته بودند . علیرضا درآستانه این بیماری بود، شرح حالش را در روزنامه نوشتیم.

عصر که روزنامه منتشر شد گروهی بما مراجعه کردند ، آدرس بیمار را در اختیارشان نهادیم با پدر علیرضا تماس گرفتند و هر گونه کمکی را متعهد شدند .

در این میانه دو موسسه بزرگ دولتی عهده‌دار فرستادن این کودك بیمار شدند و ما اعلام کردیم که هموطنان نیکوکار فعلا از فرستادن پول خودداری کنند چرا که این موسسات بنابود تمام هزینه ها را بپردازند . با اینهمه پولهائی از شهر های مختلف برای پدر بیمار و به آدرس روزنامه اطلاعات رسید که در حساب بانکی ۳۵۹ بانك پارس (شعبه اطلاعات) جمع شد .

دیروز پدر علیرضا به روزنامه آمد برای خدا حافظی و گفت که فرزندش برای معالجه به اسرائیل می رود ، مبلغی در حدود ۷۰ هزار ریال که از طرف مردم برای او رسیده بود و بخشی از آن در حساب بانکی جمع شده بود دریافت کرد و گفت من مرهون احساسات شریف این مردم هستم و حالا که به سفر می روم لطف خدا و بدرقه دعای مردم را نگهبان فرزندم می دانم . و گفت خواهش می کنم از قول من از موسسات محترمی که بمن کمك کردند و از مردمی که بقدر امکان مرا یاری کرده‌اند تشکر کنید .

روزنامه اطلاعات احساسات پاك مردمی را که در بلایا یار یکدیگرند و همدلی و انسانیت را هنوز گرامی میدارند ستایش می کند .

جدید

یک محصول جدید دیگر از ارج

آبگرمکن لعابیت (ثبت شده)

ارج

نفت سوز و گاز سوز

بظرفیت ۲۵ - ۳۰ و ۵۰ گالن

* ضد زنگ و با دوام است.
* دارای آب گرم فراوان است.
* خود کار است.
* مطمئن است.
* زیباست.

آگهی پذیرش دانشجو برای دوره دکتری

دانشکده الهیات و معارف اسلامی دانشگاه تهران برای دوره دکتری هریك از گروه های آموزشی زیر حداکثر ٤نفر از طریق مسابقه می پذیرد:

گروه فرهنك عربی وعلوم قرآنی
گروه فرهنك و تمدن اسلامی
گروه فقه و مبانی حقوق اسلامی
گروه فلسفه و حکمت اسلامی
گروه ادیان و عرفان

داوطلبان باید دارای شرایط عمومی زیر باشند :

۱ـ داشتن مدرك فوق لیسانس از یکی‌ازرشته های‌دانشکده الهیات و معارف اسلامی‌دانشگاه‌تهران یارشته های مشابه آن از دانشگاه های معتبریا موسسات علمی دیگر که مورد تایید دانشگاه‌باشد مشروط برآنکه میانگین کل نمره های ،داوطلب در دوره فوق لیسانس از«۳»مطابق اصول جدیدنمره گذاری واز خوب‌طبق معیار های دیگر کمتر نباشد.

۲ـ پذیرفته شدن در امتحان ورودی زبان خارجه (انگلیسی یافرانسه) در حدی که داوطلب به آسانی بتواند از کتب علمی در رشته موردنظر خود استفاده کند.

۳ـ پذیرفته شدن در امتحان اختصاصی پس از قبولی در امتحان زبان خارجی و احراز اولویت در مسابقه .

داوطلبان میتوانند برای کسب‌اطلاع بیشتراز نحوه امتحان اختصاصی هر روز بدفتر گروه ها در دانشکده مراجعه نمایند.

داوطلبان می‌توانند از تاریخ شنبه ۲۱ مردادماه ۱۳۵۱ تاآخر وقت اداری روز سه شنبه ۳۱ مرداد ماه ۱۳۵۱ بدفتر دوره دکتری دانشکده مراجعه و باتسلیم مدارك زیر ثبت نام نمایند.

مدارك لازم

۲ـ مشخصات شناسنامه یکبرك

۱ـ فتوکپی دانشنامه دوره فوق لیسانس دوبرك (مدارك خارجی باید ازطرف وزارت علوم و آموزش عالی تعیین ارزش گردد).

۳ـ عکس ٤ × ٦ دوقطعه.

٤ـبرك انجام خدمت یا معافیت وظیفه عمومی.

٥ـ رسید یکهزار ریال که به حساب‌شماره ۹۳۳۵ بانك رهنی شعبه مرکزی پرداخت شده باشد.

تاریخ امتحان مسابقه ورودی بشرح ذیل‌است:

چهارشنبه اول شهریور ماه ۱۳۵۱ امتحان زبان خارجی برای هر پنج رشته .
یکشنبه ٥ شهریور ماه ۱۳۵۱ امتحان اختصاصی گروه فرهنك عربی و علوم قرآنی و گروه فرهنك و تمدن اسلامی .
دوشنبه ٦ شهریور ماه ۱۳۵۱ امتحان اختصاصی گروه فلسفه و حکمت اسلامی .
سه شنبه ۷ شهریور ماه ۱۳۵۱ امتحان اختصاصی گروه فقه و مبانی حقوق اسلامی وگروه ادیان و عرفان .

شروع امتحانات در روزهای فوق ساعت ٤ بعداز ظهر خواهد بود.

یادآوری :

۱ـ چون دانشجویان دانشگاه تهران نمی‌توانند در یك زمان‌در بیش از یك رشته از رشته های دانشگاه تهران (اعم از روزانه یاشبانه یا موسسات وابسته به دانشگاه تهران) ثبت نام و تحصیل نمایند ، بنابر این به داوطلبانی که درحال حاضر در یکی از رشته های تحصیلی‌دانشگاه‌تهران بتحصیل اشتغال دارند متذکر میگردد که در مسابقه ورودی شرکت ننمایند.

۲ـ کسانی که در مسابقه ورودی پذیرفته میشوند باید در نیمسال اول سال تحصیلی(۵۲ـ۵۱) ثبت نام کنندو مشغول تحصیل شوند وگرنه حق نام‌نویسی آنان از بین خواهدرفت.

۳ـ برای اطلاع از سایر شرایط داوطلبان باید به اداره آموزش دانشکده الهیات و معارف اسلامی مراجعه نمایند .م‌الف ٥٦٢٣

دانشگاه تهران

ژاله نظیری

آشنائی با یک‌استعداد جوان

ژاله نظیری از «دروازه های نور» به دنیای جدیتر و رسمی‌تر شعر و شاعری گام می نهد و فضای تازه‌ای را جستجو می کند .

«ژاله» بی‌آنکه خروار ها اداء روشنفکرانه و دریائی از لاف و گزاف بدنبال داشته باشد ، می کوشد تا فقط بعنوان یک شاعره به آن مقام والائی دست یابد که‌پیش‌ازو پروین اعتصامی و سیمین بهبهانی رسیده‌اند .

«ژاله» در دروازه های نور معصوم و پاک و خردسال است اماپس از سه‌سال در شهر «در ماترنمی بود : ۱۳۵۰» شعر «ژاله» را صیقلی تر می یابیم که نشان می دهد ، شاعره علیرغم سن‌و سال اندک و نوجوانی ، شعر کهن را نیز بخوبی می شناسد و آن را آزموده است .

دیشب طواف کردیم ، گرد شرابخانه
دستش به گردن من ، مست از می شبانه
غرق ستاره بودم ، چون آسمان آبی
او خوشه چین من شد ، پرشور و عاشقانه
هم کهکشان غزلخوان ،هم آسمان غزلگو
در ماترنمی بود از آن همه ترانه

برای شناسائی بیشتر با «ژاله» دخترک شعر امروز که راه درازی را درپیش دارد ، از مقدمه سیمین بهبهانی بر کتاب او «دروازه های نور» می توان ، وام گرفت سیمین بهبهانی ، ژاله ـ شاگرد خود را ـ چنین ترسیم می کند :

«به نظر من ، ژاله شاعری است که بمبانی واصول شعر پارسی آشنا است و استعداد و ذوق فطری نیز در اشعار او کاملا آشکار است و مطالعات او اگر کافی‌نباشد لااقل درخور توجه هست .. بهر صورت امید من اینست که ژاله ، با فرصت کافی که آینده دراختیار او قرار می دهد ، از شعرای برجسته ادب پارسی گردد و اشعارفعلی او نیز همین نوید را می دهد .

دنیای ورزش

امروز منتشر شد، گفتگوی اختصاصی با گرد مولر سلطان گل جام جهانی و بکن بوئر کاپیتان تیم ملی آلمان از جمله مطالب اختصاصی این هفته دنیای ورزش است .

سازمان جهانگردی و مسافرتی اریانت

تقدیم مینماید

تورمونت‌کارلو ۳۲ روز : دیدار از شهرهای وین ـ هامبورك ـ لندن ـ پاریس ـ ژنو ـ بارسلون ـ نیس ـ مونت کارلو ـ رم (ناپل ـ کاپری ـ سورنتو) ـ استانبول. تاریخ حرکت از تهران دوشنبه ۲٦ تیرماه ۱۳۵۱

تورهای اوریانت شامل بلیط هواپیمای جت ـ هتل‌های درجه یك ـ صبحانه وناهار در تمام‌مدت مسافرت ـ گردش‌ها ـ ورودیه ها ـ عوارض فرودگاهها ـ ایاب و ذهاب همراه راهنمایان فارسی زبان میباشد .

آدرس : تهران ـ خیابان ویلای شمالی شماره ۳۳۹ تلفنهای : ۸۲۷۰۲۷ ـ ۸۲۷۰۲۸ ـ ۸۲۷۰۲۹ ـ ۸۳۳۹۳۸

انواع دستگاه‌های سنگ‌شکن به اندازه های مختلف که نیروی محرکه آن بوسیله الکتروموتوردستگاه‌دیزل ژنراتور تامین میشود . نوع عالی ، قدرت و بازدهی‌فراوان

سرویس دستگاه وتامین لوازم یدکی کاملاتضمین‌میشود

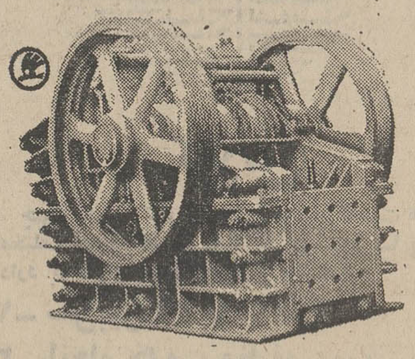

ضمنا پیل های مکانیکی ـ غلطك های جاده سازی ـسنك شکن . پمپ های آب ـ الکتروموتورجرثقیل های سیار ـ موتور دیزل و دستگاه های دیزل ژنراتور ـ لیفت تراکهای مجهز به دوشاخه بارگیری و سایر ماشین آلات و ابزاردر انباراین‌شرکت‌واقع‌درخیابان‌شوش موجودمیباشد

نماینده انحصاری

شرکت تجارتی ایران واشکودا

خیابان تخت‌جمشید ۱٦۲ تلفن ۸۲۵۳٦۰ ـ ۸۲۹٤۲۷

تلگرافی اشکوداورکس

فروشگاه خیابان سعدی شماره ۷۱٦ تلفن ۳۱٦٤۷٦

انبارخیابان‌شوش‌شماره۱۳ تلفن۳٥٦۲٤۷

نیازمندیهای شما

نیازمندیهای اطلاعات

تلفنی آگهی قبول میکند

تلفن‌های ۳۱۱۲۲۰-۳۱۱۲۲۴
۳۱۱۲۲۷-۳۱۱۲۲۹-۳۱۱۲۳۰

اثاثیه

خرید

بازرگانی فرش کیهان ۸۳۰۹۰۴ و ۸۲۳۷۷۶ خریدار نقدی همه رقم فرش کهنه و نو جهت صادرات روزولت میدان ۲۵ شهریور

فرش‌طوسی ۷۵۹۰۲۹ همه نوع فرشهای کهنه اعلا و نو شما را قیمت صادراتی‌از سایرین‌بهتر نقدا خریدار است .

فروشگاه آسیا۹۲۲۸۳۲ و۹۲۵۱۰۲خریداریخچال برقی و نفتی تلویزیون قالی و قالیچه و سایر لوازم منزل را بااطلاع تلفنی خیابان شاه

فروشگاه‌آستارا۹۲۶۴۰۲ خریدار یخچال برقی و نفتی تلویزیون فرش‌و کلیه لوازم منزل بقیمت عادلانه‌شاه‌چهارراه‌پیروز

فروشگاه‌مشرق۹۲۹۳۲۷ بهترین خریدار یخچال نفتی برقی قالی قالیچه لوازم منزل

جهان کالا خریدار یخچال،تلویزیون و لوازم منزل ، شاه چهار راه پیروز تلفن : ۹۲۵۴۵۸

فرش‌خواجه‌نصیر بهترین خریدار فرش کهنه و نومعاوضه جهت صادرات‌تلفن‌ ۷۵۲۶۹۰

فروشگاه ایران فرش تلفن ۷۷۴۹۷۲ کلیه لوازم منزل شمارابهرمبلغ باشد بیشتر از سایرین نقد خریداریم .

فروشگاه آریا ۹۲۹۳۹۳ خریداریخچال برقی‌نفتی فرش مبلمان اجاق‌گاز تلویزیون و اتاق منزل

فرش تخت‌جمشید فرشهای کهنه شماراخریداری ومعاوضه مینمایدتلفن ۸۳۴۷۴۳ آ ـ ۳۱۲۸

نمایشگاه فرش‌طباطبائی انواع فرشهای کهنه و نوشما را در منزل نقدا خریدار است تلفنهای : ۴۰۴۱۰ و۶۶۲۱۴۸ آ ـ ۴۷۳۵

فروشگاه فرش اخوان فرش نو و کهنه و کلیه اثاثیه منزل شما را خریداریم تلفن ۴۷۲۱۲

فروشگاه فروردین خرید فرش کهنه و نو تلفن۶۶۱۶۵۵ و ۴۳۰۸۵

فرش اردیبهشت شاه تلفن ۶۶۸۱۶۴

فروشگاه فرش صمد خریدار همه رقم فرش کهنه‌و سایر لوازم منزل واشیاءقدیمی ۹۲۹۹۸۴

فروشگاه‌شایان۹۲۳۳۸۱ بهترین‌خریدار فرشهای کهنه و نو ـ یخچال تلویزیون و سایر لوازم

نمایشگاه فرش توکلی فرشهای کهنه را با نو معاوضه و فرشهای کهنه را نقد خریدار است نمایشگاه ۶۲۱۴۰۵ بازار ۲۰۸۲۹

فرش گلشن تلفن ۶۲۱۴۲۱ بهترین خریدار فرش کهنه همه رقم فرش نو موجود میباشد.

فروشگاه فرش تهران کالا فرش اثاثیه منزل ۹۲۹۲۲۶

فروشگاه بختیاری‌تلفن۷۵۹۳۲۹ بهترین خریدار کلیه لوازم‌منزل

فرشهای کهنه از متری ۳۰۰ تومان به بالا خریداریم فرش اشراف جنب سینما پاسیفیک ۷۵۸۶۵۵

فرش کاشان سرای بوعلی حجره ۴۸ تلفن ۵۳۲۵۵۳ رفائی

فروش دست‌دوم کولر گازی آمریکائی امرسون مغازه بوتیک کاربین ساعت ۵تا۹ بعدازظهر مراجعه‌فرمائید نشانی : عباس‌آباد خیابان منصور نبش‌کوچه سینک مغازه بوتیک‌کار . آ ـ ۵۵۹۰

فروش دست‌اول فروشگاه کاشفی سازنده دفاتر محاسباتی حسابداری‌ودفاتر کلاسی مرکز پخش تهران بوذرجمهری نوروزخان پلاک۱۰۱ تلفن ۵۳۹۵۶۹ یک تن آلومینیوم به ضخامت ۲۵ میلیمتر بصورت باند بعرض ۶۲ و ۷۲ با قیمت مناسب فروشی تلفن ۹۲۱۶۴۲

کرایه کرایه هرنوع ماشین تحریر بنگاه فنی ناصر تلفن ۸۲۶۲۰۵ دروازه دولت مقابل سعدی .

لوازم‌خانگی

فروشگاه مهران فروشنده کلیه لوازمات خانگی . دروازه شمیران خیابان مهران تلفن ۷۵۶۹۴۵

کارخانه کیف سازی نیکو تولید کننده انواع کیف ساک و چمدان درطرح‌های مختلف بازار نوروزخان پاساژتیموری تلفن ۵۳۵۷۲۸

مبل‌ودکوراسیون

پیراهن مبل ۳۱۹۵۰۵
تعویض پارچه مبل ۳۱۹۵۰۵
پرده‌دوزی شهرزاد ۳۱۹۵۰۵

پرده‌دوزی ارجمند ۳۱۷۳۷۰

شستشوی‌مبل‌وفرش

شستشوی‌مبل‌فرش‌پرده کلین سرویس مبتکر و پیشرو نظافت مبل و فرش و پادستگاه منحصر بفرد خشکشوئی پرده بانصب مجانی ۹۵۲۵۴۶

کنت سرویس مبلمان موکت فرش و تشک اتومبیل شمارابا آخرین تکنیک درجای خود سرویس مینماید ۷۷۶۷۱۳

خشکشوئی مبلمان‌ادیب یکدست ۵۰ تومان در جای‌خود تلفن ۹۵۶۵۶۵

کارخانه فالیشوئی‌ادیب تلفن شعبه مرکزی ۹۵۶۵۶۵ تلفن خیابان نواب ۹۵۲۴۵۴ تلفن‌خیابان‌آذربایجان ۹۵۸۹۵۰ آ ـ ۵۱۲۸

فالیشوئی ایران دویچ بهترین نوع شستشوی فرش در ایران تلفن : ۳۵۰۰۴۵

کارخانه‌قالی‌شوئی ماژیک تلفن مرکزکارخانه ۶۶۱۸۲۲ تلفن‌شعبه‌جمشیدآباد ۶۶۱۸۲۳ تلفن شعبه تهران‌نو ۷۹۸۸۱ آ ـ ۳۶۲۱

درایکلین سرویس آلمان خشکشوئی مبلمان فرش موکت‌در محل ۷۹۵۳۰۷

قالی‌شوئی تاج تلفن ۲۱۳۴۴ـ۵۳۳۲۶۲

تعمیرات

تلویزیون

تعمیرگاه تلویزیون الکترون تلفن ۷۶۳۶۸۲ تعمیرگاه تلویزیونهای R.C.A. شاوب‌لورنس فیلیپس سیرا تلفونکن وسایر مارکهابا‌سرویس مجهز سیار درشهروشمیرانات

موسسه‌مهندسین ایران تلویزیون تعمیرگاه مجهزتلویزیون های اروپائی و آمریکائی R.C.A.R.T.I. شاوب‌لورنس دمونت‌بلر وستینگهاوس فیلیپس گراوندیک ، تلفونکن سرویس سیارضمانتنامه تلفن ۷۶۰۷۶۴

تلویزیون سرویس شاد سرویس فوری تلویزیونهای اروپائی امریکائی . شاوب لورنس ، آر . تی . ا و نصب آنتن تمام کانال تلفن۷۶۴۵۴۱ سرویس سیار تعمیر در محل

سرویس تلویزیون گارانتی تلفن ۶۲۸۳۷۱ سرویس سیار R.T.I., R.C.A. سیرا مدیاتور جنرال . الکتریک و گراندیک بویژه شمیرانات .

تعمیرگاه ثابت RCA RTI تعمیرتلویزیونهای با تخفیف استثنائی تلفن ۶۶۹۱۷۰

تعمیرگاه‌رادیوو تلویزیون بویر تعمیر تلویزیون سیلورتون و گرنس و تلویزیون های‌متفرقه مدیرمسئول رومیک‌تلفن ۳۰۲۷۹۰

تلویزیون فوری در منزل تعمیر میشود ۹۶۰۵۴۶

تعمیر تلویزیون فوری در محل تلفن ۸۸۳۸۲۸

کولر نصب و سرویس ورنك کولرو کانال کشی‌فوری ۷۹۳۸۹۷

سرویس مجاز شماره ۴ آزمایش ۷۸۶۳۰

تعمیر کولر آبگرمکن ۷۹۶۱۰۳

جنرال مقدم ۶۳۶۶۳۰ سرویس معمولی و نصب کولر و آبگرمکن فوری

کارگاه فنی نادر نصب و سرویس کولر سرویس کولر ۲۰۰ریال کانال تهویه هوا ۳۵۰ ریال و لوازم قطعات یدکی هربوع کولر تلفن ۳۵۰۴۰۳

مجانی جهت معرفی شرکت جدید‌ التاسیس و لنیس سرویس‌کامل کولر مجانی انجام‌میشودمعرف بهترین پوشال نصب کولر و کانال‌کشی‌با۱۵٪تخفیف تلفن ـ ۷۵۱۵۶۹

نصب‌کولر فوری نقد و اقساط تلفن ۷۹۵۳۷۸

سرویس مجاز شماره ۱۲۴ **ارنگ** نصب ، رنگ‌امیزی ،سرویس، تعمیر و پخش قطعات یدکی کولر و آبگرمکن خیابان سیروس ـ بین سرچشمه‌و چهارراه‌بوذرجمهری مقابل پمپ بنزین ـ کارگاه‌فنی کورش تلفن ۳۵۰۱۸۴ آ ـ ۲۴۱۰۸

الکترو آریا نصب و سرویس کولر تعمیر کلیه ادوات برقی سیم کشی ساختمان و تهویه شوفاژ امیرآباد شمالی اول خیابان رستم تلفن ۶۳۸۴۷۹ آ ـ ۳۵۲۱

تعمیرگاه الکترو کاخ نصب کولر وتعمیریخچال ۶۶۴۰۳۸

سرویس کولر ۲۰۰ریال پوشال ۴۰۰ ریال تلفن ۶۶۳۲۸۷

یخچال تعمیرگاه سید حسین ۸۸۲۴۳۸ تعمیرهرنوع یخچال رختشوئی آبگرمکن . سرویس و نصب کولر .

تعمیرات یخچال فوری سردخانه . رختشوئی ـ کولر گازی ۷۹۳۸۹۷

سرویس آبگرمکن ۹۲۰۶۶۴

تعمیریخچال سردخانه کولر شوفاژ ۴۳۳۵۵

تعمیرگاه یخچال فریجیدر اساس یدکی موجود۷۵۲۳۳۶ ۱ـ۲۶ آ ـ ۴۳۴۱

تعمیرگاه یخچال‌فوری۸۸۲۴۳۸ ۱ـ۲۶ آ ـ ۲۳۲

شماره‌تلفن‌جدید موسسه فنی نوریکار ۹۲۰۶۶۴ سرویس‌یخچال ـ کولر ـ آبگرمکن

فروش‌اتومبیل

فولکس مدل ۶۷ فولکس‌واگن استیشن مبله با یخچال وسائل مجهز برای مسافرت آماده فروش تلفن ـ ۸۹۲۰۶۴ ۱ـ۲ آ ـ ۵۴۳۱

مسکویچ مدل ۶۷ یکدستگاه اتومبیل مسکویچ مدل ۶۷ تمیز فروشی۵۳۳۳۴۱ آ ـ ۵۴۵۲

فروشگاههای اتومبیل

فروشگاه اتومبیل بوستان خرید و فروش اتومبیلهای سواری خیابان باستان بین شاه و حشمت‌الدوله تلفن ۹۵۳۶۳۰ آ ـ ۵۲۹۰

ژیان ۵۱ نقدواقساط

آماده برای تحویل نمایشگاه اتومبیل امیر میدان محمدرضاشاه تلفنهای ۹۲۰۰۹۰ و۹۲۹۶۶۶

برادران گلپایگانی خرید و فروش انواع مینی بوس نوودست دوم بطورنقدواقساط ومعاوضه کهنه ونو تلفن ۵۳۶۳۰۱ و ۲۷۹۰۰

برای اتومبیل شما

محافظت اتومبیل قیر پاشی اتومبیل بوسیله قیر صداگیر پلاستیکی بندیکس . پپسی کولا جیحون پائین‌تر از دامپزشکی جنب فروشگاه قیر بندیکس سالن قیر پاشی تلفن ۹۵۳۶۰۱

شرکت اتوماشین فروشگاه لوازم یدکی پژوتهران خیابان سعدی جنوبی شماره ۶۱۹ تلفن ۳۱۷۳۴۰

شیشه دودی استاندارد برای پیکان خیلی ارزان ۷۹۳۷۲۰ آ ـ ۵۵۸۹

قابل توجه کارخانه های یخچال سازی وپلاستیك سازی یک دستگاه ماشین‌واکیوم فرمینگ‌ویک دستگاه جوش لوله‌مسی‌کاملاًنوموجوددرتهران آماده فروش میباشد طالبین با تلفنهای ۳۱۴۷۰۲ ـ ۳۱۴۴۸۷ تماس حاصل نمایند . ۱ـ۲ آ ـ ۵۱۲۴ ۹

فروش فرش ارزانتر از همه‌جا فرش‌باقساط ماهیانه۱۲۵ تومان آدرس خیابان حافظ جنب پارک هتل پلاک ۱۹۴ طبقه دوم بازرگانی تعاون تلفن ۴۵۰۵۷

اطلاعات
صاحب امتیاز عباس مسعودی تهران خیابان خیام تلفن ۳۱۱۰۷۱
شرکت سهامی ایران چاپ چاپخانه اطلاعات خیابان سپه مقابل پستخانه مرکز تلفن ۳۱۱۲۳۳

روکش صندلی اتومبیل فقط کارچر ایرانشهرجنوبی . تلفن: ۸۲۰۳۵۲

تعمیرگاه مهر تعمیرگاه رنو و جاگوار زیر نظر متخصصین مربوطه از کارخانجات رنوی فرانسه و جاگوار انگلیسی‌مجیدیه ۱۴متری لشگر شماره ۲۳۵ تلفن ۷۹۶۴۶۶

جنرال سرویس اتوشمال مجهز بدستگاه شاسی کشی و میزان فرمان بالاس چرخ با دستگاه الکترونیک‌با متخصصین کار آزموده در اسرع وقت تعمیرات اتومبیل شما را انجام میدهد خیابان تهران‌نو بالاتراز سینما نپتون تلفن ۷۵۴۲۹۵ و ۷۵۰۱۸۰

کرایه

اتوبوکس اتومبیلهای تشریفاتی با راننده برای داخل و خارج از تهران میدان فردوسی تلفن ۸۲۱۲۷۰ و ۸۲۶۶۰۵

کاج بار بارکش شهر وحومه حمل‌بار بام نقاط ایران تلفنهای ۶۶۱۱۱۱ ۴۱۱۱۱

ایاس ام.تی.اس اتوبوس ومینی بوس دربست ۹۷۰۸۱۴ ۹۷۸۸۱۵

ژاله بار تلفن ۳۱۵۳۸۷

جرثقیل بابك‌آیزنهاور تلفن ۹۷۸۰۸۰ و ۹۵۹۵۸۸

روزولت بار بارکش شهر وحومه وشهرستان وانت ـ کامیونت ـ کامیون روزولت ، سه راه عباس آباد تلفن: ۸۳۹۹۰۳

جرثقیل توانا تلفن : ۹۵۴۰۹۱ ۹۵۲۱۸۰

کولر برای اتومبیل شما شما که پیکان ـ آریا ـ شاهین‌دارید‌چراکولر ندارید این کولر ها با گنجایش موتور اتومبیل شما محاسبه شده است . درتهران باتلفنهای ۹۵۳۱۱۸ ـ ۹۵۱۳۲۶ ـ ۳۵۸۰۹۲ تماس بگیرید.اهواز۳۰۵۸ آبادان۴۴۱۱

تدریس خصوصی فیزیك ، شیمی ، ریاضیات ، ادبیات وسیله دانشجویان دانشگاه تهران امور دانشجوئی دانشگاه تهران تلفن ۴۷۰۶۷

ماشین‌آلات

فروش موتور ژنراتور تعدادی‌موتور ژنراتور دست دوم به قدرت های ۹۰۰ و ۷۰۰۰ و ۴۰۰ اسب موجود و آماده بهره‌برداری میباشد از طالبین دعوت میشود جهت اطلاعات بیشتر همه روزه از ساعت ۸ صبح الی ۶ بعد از ظهر با تلفنهای ۲۰۱۷۴ و ۵۳۴۹۰۴ تماس حاصل‌فرمائید.

استخدام

تعداد زیادی دوشیزه و مرد فعال برای ویزیتوری باحقوق مکفی وپورسانتاژ نیازمندیم‌تلفن ۷۵۷۳۶۹ ۱ـ۵ آ ـ ۵۵۵۰

آگهی استخدام بدونفر دوشیزه یابانو کمیکی بزبان وماشین نویسی انگلیسی ودیگری به‌ماشین‌نویسی‌فارسی تسلط کامل داشته باشند نیازمندیم واجدین شرایط به تلفنهای ۱۷ـ۶۶۰۳۱۶ مراجعه فرمایند . آ ـ ۲۴۹۱۲

کار وآموزش ۲۵نفر علاقمند به کار رادیو تلویزیون نقشه کشی برق فشار قوی و ۲۰ نفر علاقمندبه ماشین نویسی پس از یکدوره کوتاه آموزش به کار مشغول میشوند پهلوی نبش بهرامی تلفن ۴۹۴۹۴ و ۶۶۳۷۶۰

باستاد کار بنا برای استخدام دائم نیازمندیم تلفن ۷۵۶۱۴۵ ۱ـ۲ آ ـ ۵۵۲۰

بیک دانشجوی ورزیده‌جهت تدریس خصوصی نیازمندیم ساعت ۱٫۵ تا ۳ تلفن۳۵۴۶۹۲ آ ـ ۵۲۱۱

لیسانسیه حسابداری باحداقل سه سال سابقه در وضامن معتبر مورد احتیاج است لطفا در روز دوشنبه ۱۹٫۴۵۱ بین ساعت ۵ تا۷ به ادرس‌زیرین‌مراجعه فرمائید خیابان کریمخان زند مقابل مدرسه بهارنو شماره۱۳۲طبقه چهارم مراجعه فرمایند . ۱ـ۲ آ ـ ۵۵۴۷

ویزیتور برای کاست کاسپین استودیو کاسپین برای‌پخش کاست در تهران و شهرستانها چندنفر ویزیتور با سابقه استخدام میخندحسابیکه‌اتومبیل شخصی داشته باشند حق‌تقدم دارند لطفا از ساعت ۳ تا ۵ بعدازظهر بادردست داشتن مدارک خود به خیابان وصال شیرازی روبروی کلاسهای انجمن ایران و آمریکا کوچه آذین شماره ۶ مراجعه‌فرمایند. آ ـ ۵۵۷۰

گروه صنعتی شهریار جهت تکمیل کادر فنی کارخانجات وابسته در اهواز چندنفر مهندس ساختمان ـ برق و مکانیکیکه واجدشرایط زیر باشند استخدام مینماید . ۱ـ تابعیت ایران . ۲ـ خدمت وظیفه عمومی‌را انجام داده و یا برگ معافیت‌از خدمت دردست داشته‌باشند . ۳ـ حداکثر سن ۴۰ سال . کسانیکه دارای تجربه و سابقه کار باشند حق تقدم خواهند داشت‌واجدین شرایط میتوانند برای مصاحبه وکسب اطلاعات بیشتر باداره کل کارگزینی گروه واقع درخیابان شیراز (بهجت‌آباد) ساختمان ۲۴۸ مراجعه فرمایند . ۱ـ۲ آ ـ ۵۵۸۸

مهندس راه و ساختمان دونفر مهندس‌راه‌وساختمان باحداقل ۷سال سابقه کار در امور راهسازی و تهیه پروژه برای کار در تهران مورد نیاز مهندسین مشاور میباشد داوطلبان به خیابان شمیران‌ـ مقابل بی سیم خیابان امیر ـ ابراهیمی ـ شماره ۳۳ مراجعه نمایند . ۱ـ۲ آ ـ ۸۵۳۳

مبل درخشان به یکنفر راننده که خوش بیان هم باشد نیازمنداست مبل درخشان نیروی هوائی تلفن ۷۹۹۴۶ ۱ـ۲ آ ـ ۵۴۶۰

SCHAUB-LORENZ شاوب‌لورنس شاوب‌لورنس افراد زیر را جهت کار تمام وقت‌با حقوق مکفی استخدام مینماید . ۱ ـ چند نفر آقا یا خانم با تحصیلات دیپلم ، مسلط به تایپ لاتین و فارسی و زبان انلالیسی ۲ ـ برقکار درجه یک ماشین‌آلات با تحصیلات حدود دیپلم و ۵ سال سابقه کار . داوطلبان بایستی دارای شرایط زیر باشند . الف ـ دارای برك خاتمه خدمت و یا معافیت غیر پزشکی ب ـ حداکثر سن۳۰سال خواهشمند است‌واجدین شرایط‌بادر دست‌داشتن یك قطعه عکس به کارگزینی کارخانجات پارس‌الکتریك ـ خیابان آیزنهاور ـ ایستگاه شاوب‌لورنس پلاك ۵۶۳ مراجعه فرمایند .

منشی برای‌مطب دندانپزشکی دوشیزه یابانوی دیپلمه برای تمام وقت احتیاج است حق تقدم باکسی است که دوره بهداشت دهان را دیده باشندتلفن ۶۲۳۷۳۹

SITUATION VACANT
BRITISH mining company located Central Iran requires a chemist or mineral technologist. Duties will include mill test work and assay work, using an atomic absorption spectrograph. Applicant must have completed a suitable course in Mineral Technology and have a working knowledge of English. Iranian nationality and have completed military service or exemption. Single status or married (unaccompanied) preferred. Apply Box No. 11-1342, Tehran.

رسپشنیست بیک دوسیزه یا بانو خوش برخورد باتجربه برای شرکتی واقع در عباس‌آباد بطور تمام وقت مورد نیاز است بکسانیکه مکالمه انگلیسی‌ویاماشین‌نویسی را خوب بدانند حق تقدم داده میشود . متقاضیان مشخصات خودرا بضمیمه یك قطعه عکس جدید میزان حقوق درخواستی وذکر شماره تلفن به صندوق پستی ۱۱٫۱۳۸۵ فرستاده تا ترتیب مصاحبه حضوری داده شود . ۱ـ۶ آ ـ ۲۴۷۷۲

به یکنفر مکانیک ماشینهای سواری آشنا باشد ماشدبیکان ژیان ـ وآریا باحداقل ۵ سال سابقه کار مورد نیاز است متقاضیان از ساعت ۹ تا ۱۱ به سه راه آذری ۲۰ متری ولیعهد پخش گازبوتان‌مراجعه نمایند . ۱ـ۲ آ ـ ۵۵۶۷

SITUATION VACANT
CASPIAN INC. requires for their International Department an experienced female typist for English correspondence. Excellent knowledge of English essential. Telephone for appointment 627772, 625120, 626498.

به چند نفر موتور سوار با موتور و با سواد که سنشان بین ۲۵ و ۳۵ باشد نیازمند است تلفن ۸۲۸۱۱۸٫۱۹ ۱ـ۲ آ ـ ۲۴۳۳۰

بچند نفرکارگر تراشکار سری کارنیازمندیم تلفن ۳۵۱۹۶۱

SITUATIONS VACANT
L A D Y-SECRETARY for our technical manager. Applicant shall be Iranian subject with good knowledge of English and of typing and with experience of filing and office routine. Call 882547 after 16.00.

استخدام مهندس‌سیویل برای نظارت راههای اصلی و فرعی به چندنفر مهندس‌سیویل با سابقه کار ۵ساله و۲½ ساله نیازمندیم . داوطلبان تقاضای خود را بصندوق پستی شماره ۲۴۲۸ تهران ارسال فرمایند. ۱ـ۳ آ ـ ۸۴۶۷

استخدام به چند نفر مهندس مکانیک با سابقه در رشته تاسیسات آب فاضل‌آب وتهویه و تهویه مطبوع برای‌کار در تهران و شهرستانها نیازمندیم حائزین شرایط روز یکشنبه۱۸٫۴ از ساعت ۴ الی ۷ بعد از ظهربه خیابان ایرانشهر نبش ثریا شرکت مدرن تکنیک مراجعه نمایند ۱ـ۲ آ ـ ۲۴۶۳۴

استخدام شوید ۲۵ روزه با تضمین ماشین نویسی فارسی‌و یا لاتین را بیاموزید وبا معرفی‌ما استخدام شوید **آموزشگاه بهروز نو** میدان مخبرالدوله اول خیابان شاه‌آباد ساختمان‌ده طبقه‌شماره ۲۳۳ تلفن ۳۱۵۹۹۳ ۱ـ۱۰ آ ـ ۵۵۱۲

شرکت ایران ژنراتور افراد زیر را بطور تمام وقت استخدام مینماید ۱ـسرپرست کارگاه باتجربه در تاسیسات برق بیمارستان که اصول مربوط به لوله‌کشی فولادی و سیمکشی و نصب تاسیسات و نقشه‌های الکتریکی را بخوبی بداند. ۲ـ تکنیسین برق برای نظارت و کنترل کار آسانسور ۳ـ کارگر نقاش لوازم‌فلزی ۴ـ کمک حسابدار با تجربه که به امور ثبت دفاتر وبایگانی اسناد وارد باشد ۵ـ تکنیسین برق برای نقشه‌کشی و محاسبات فنی ۶ـکارگر فنی سیمکش تابلو های برق داوطلبین به کارگزینی‌واقع در خیابان آریامهرسه راه‌کاج ساختمان ایران ژنراتورمراجعه نمایند. آ ـ ۵۵۰۶

شرکت تولیدی و بین‌المللی در جنوب تهران به چند نفر الکتریسین‌درجه یك برای نصب و تعمیرات که‌قادر بخواندن وسیم‌کشی طرحها باشند احتیاج دارد . واجدین شرایط برای تعیین وقت مصاحبه باتلفن‌های ۳۵۲۰۶۵ ـ ۳۵۲۰۶۹ تماس بگیرند .

اگر به شخصیت و پشتکارو قدرت بیان خود اعتماد دارید و طالب درآمد قابل توجه می باشید با تلفن ۴۶۵۱۷ تماس بگیرید . ۱ـ۳ آ ـ ۵۴۳۶

استخدام منشی دوشیزه‌ای با دیپلمه‌منشی‌گری و داشتن‌معافی خدمت وظیفه با دو سال سابقه کار مورد نیاز است مشخصات خود را به صندوق پستی۲۷۵۶ ارسال نمایند

کورش KOUROSH

کورش جهت تکمیل کادر پرسنلی خود در قسمت های مختلف اداری احتیاج به ۳ نفر دوشیزه یا بانو دارد که دارای مشخصات زیر باشند .
۱ـ سن‌بین ۲۳ تا۳۵ سال
۲ـ انجام خدمت وظیفه عمومی یا معافیت دائم
۳ـ حداقل تحصیلات‌دیپلم‌متوسطه (افرادیکه دارای مدرك تحصیلی فوق دیپلم یا لیسانس باشند حق تقدم خواهند داشت)
داوطلبان واجد شرایط میتوانند همه روزه باستثنای پنجشنبه و جمعه از ساعت ۹ صبح‌الی ۵ بعد از ظهر به اداره امور کارمندان مراجعه نمایند .

بانو یا دوشیزه‌ای که واجد شرایط باشد استخدام میشود
۱ ـ تخصص در رشته آرایش گیسو
۲ ـمعلومات دیپلم
واجدین شرایط به شرکت پاپیتال خیابان شاه ساختمان آلومینیوم طبقه دوم مراجعه نمایند

به ده نفر ویزیتور بازاریاب با حقوق۵۰۰۰ الی ۱۲۰۰۰ ریال نیازمندیم ۶۶۶۳۹۷

۱ـ یکنفر سکرتر مسلط به زبان انگلیسی
۲ـ یکنفر موتور سوار با موتور
۳ـ به چند دوشیزه برای فروشندگی با حقوق مکفی نیازمندیم بهار جنوبی خیابان زرین پلاک ۵۸٫۱ ۱ـ۲ آ ـ ۵۱۷۲

دکتر داروساز نیازمندیم تلفن ۹۵۱۵۴۴

شریک

شریک بانیم میلیون تومان سرمایه برای فروش محصولات تولیدی پر سود لازم است‌تلفن ۸۳۴۸۹۳ ۱ـ۲ آ ـ ۵۴۵۸

فروشگاه آهن ظریف احتیاج بیك شریك دارد باتلفن ۸۶۱۶۰۴ تماس بگیرید .

جویای کار

حسابدار ورزیده وارد بکار دفترداری با چندین سال‌سابقه از ساعت ۱ بعد از ظهر به‌بعد با ماشین ژیان جویای کار میباشد تلفن۳۱۱۲۳۱ راهنمای ۲۷۱ روزنامه اطلاعات

حسابدار دیپلمه با سابقه جویای کار است‌تلفن ۳۱۴۰۴۰ آ ـ ۵۳۵۲

راننده پایه ۲ شخصی متاهل جویای کار است تلفن‌ ۴۴۷۴۴ ۱ـ۲ آ ـ ۴۹۳ ۸

نیازمندیهای شما

نیازمندیهای اطلاعات

تلفنی آگهی قبول میکند

تلفن‌های ۳۱۱۲۲۰-۳۱۱۲۲۴

۳۱۱۲۲۷-۳۱۱۲۲۹-۳۱۱۲۳۰

آموزشگاهها

ماشین نویسی
آموزشگاه‌ماشین‌نویسی
بیژن
همتا ندارد میتوانید امتحان کنیدمیدان ژاله جنب‌پمپ‌بنزین
آ ـ ۴۵۳۵

فقط با ۲۵ تومان
ماشین نویسی
فارسی‌و لاتین را بطورکنتراتی همراه با بایگانی یکماهه فرا گرفته باخد کواهینامه نائل شویدآموزشگاه اندیشه میدان فردوسی بالای هواپیمائی‌ملی تلفن ۸۲۸۳۸۷
۱ـ۱۰ آ ـ ۵۲۵۱

ماشین‌نویسی
دیپلمه‌ها توجه‌کنید

آمادگی برای استخدام فوری
ما بابهای بسیار نازلی‌شمارا برای استخدام در ادارات و سازمانهای مختلف آماده کرده و موفقیتتان را کاملا تضمین میکنیم
ماشین‌نویسی ریاتی- شاه‌آباد- مقابل سینما حافظ تلفن - ۳۱۷۱۳۵
آ ـ ۵۱۱۶

پس‌از دیدن یکدوره‌ازکلاس های موزیک گام در رشته دلخواهتان شروع به فعالیت هنری نمائید. سه‌راه شاه نبش کوچه سیمرغ کلاسهای‌موزیک گام تلفن : ۶۶۱۴۳۳
آ ـ ۴۰۷۸

تعلیم رقص
هنرستان رقص تاریین‌یان حافظ چهارراه کالج ۶۶۲۳۵۸
آ ـ ۵۳۶۱

تعلیم رانندگی
هنرستان فنی پرستو
مرکز اموزش صحیح رانندگی ومیکانیکی ترافیک مجهز به بهترین ومدرنترین وسایل آموزش بامربیان ورزیده و بدون اتلاف وقت باهزینه کم نشانی چهارراه گمرک شاهپور تلفن ۲۳۹۱۶

تدریس خصوصی

انگلیسی توسط
MR. MAYER
ساعتی ۱۵ تومان
تلفن ۹۵۰۵۸۲

فیزیك شیمی ریاضیات در ۵ جلسه بانضمین قبولی توسط دانشجویان سال چهارم دانشکده پلی‌تکنیك تهران باچهار سال سابقه تدریس خصوصی و دبیرستان تلفن ۳۵۴۶۹۲

تدریس دختران‌توسط دانشجو دختر منیر عریضی ۸۶۱۸۷۸
۱ـ۳ آ ـ ۵۳۵۸

تدریس توسط دانشجوی دانشکده فنی یداله رادمنش ۶۲۱۴۶۹

تدریس خصوصی پنجم‌ابتدائی در منزل شما روزهای زوج تلفن ۳۵۲۵۱۴ صبحها
۱ـ۳ آ ـ ۵۳۶۲

مکانیك فیزیك شیمی ریاضیات با تضمین قبولی تلفن ۳۱۸۲۶۰

ترسیمی‌و رقومی ، رسم فنی‌مکانیك، جبرومثلثات تلفن : ۳۹۳۶۹۵

تدریس ریاضیات‌ـفیزیک‌وشیمی توسط دانشجوی مهندس پتروشیمی پلی‌تکنیک ساعتی۱۵ تومان ـ تلفن۷۸۵۲۹
آ ـ ۲۵۰۱۴

تدریس‌ریاضیات‌ـترسیمی‌رقومی توسط دانشجوی‌آرشیتکت ساعتی ۱۵ تومان‌تلفن۷۹۱۰۲۷
آ ـ ۲۵۰۱۹

ریاضیات فیزیک مکانیک شیمی ـ رسم فنی دانشجوی چهارم آریامهر ۸۶۴۱۶۹
۱ـ۲ آ ـ ۸۵۰۵

ریاضیات فیزیک شیمی رسم دانشجوی برق آریامهر تلفن ۶۶۱۶۹۸
۱ـ۲ آ ـ ۸۴۲۳

دروس دبیرستان توسط دانشجوی‌پزشکی تلفن۷۹۱۷۷۹ و ۵۳۷۲۳۱
آ ـ ۵۴۸۶

تند نویسی
تدریس تند نویسی در ظرف دو ماه در منزل شما تدریس میشود تلفن ۸۳۴۸۹۳
۱ـ۵ آ ـ ۵۴۸۴

تدریس خصوصی
ریاضیات ، فیزیک توسط لیسانسیه ریاضی اکبری تلفن ۹۷۸۶۹۲
آ ـ ۵۴۸۲

تدریس و مکالمه‌زبان‌فرانسه بوسیله فرانسه زبان ۸۷۱۷۳۹
آ ـ ۵۵۴۰

پانسیون

قابل توجه خانواده های‌محترم کودکان خودراباخاطری‌اسوده به‌پانسیون‌شبانه‌روزی‌کودکستان بوستان کودک بسپارید نارمک هفت حوض پارک شرقی‌میدان ۳۲ تلفن ۷۹۳۸۷۸

پانسیون مریم
برای دختران دانشجووبانوان تلفن ۸۹۱۴۲۳
آ ـ ۵۶۰۶ ۱ـ۸

املاک‌ومستغلات

فروش
خانه فروشی

خانه‌ای بمساحت ۱۰۲ متر مربع واقع در حوالی دروازه سمیران با چهار اتاق ، انبار ، تلفن ، کولر و حمام گرم بمبلغ ۹۵ هزار تومان بفروش میرسد . تلفن : ۷۵۸۷۳۱

خانه‌های ۱۳۰ الی ۲۵۰ هزار تومان در تهران پارس‌و خانه‌های ۸۰ الی ۱۳۰ هزار تومان در نیروی هوائی به اقساط ۱۲ ماهه تلفن ۷۹۴۴۸۴
آ ـ ۵۳۹۲ ۱ـ۷

ساختمان دو طبقه ویلائی‌نوساز با تجهیزات کامل در سلطنت آباد به قیمت ۷۵۰ هزارتومان بیواسطه بفروش میرسد . تلفن ۸۸۴۶۷۴ ـ ۵ بعد از ظهربعد
۱ـ۳ آ ـ ۵۲۵ ۲

یکباب خانه مستغلاتی فروشی
دو طبقه هر طبقه دارای ۶ اطاق بمساحت ۳۷۰ متر زیر بنا ۵۶۰ متر قیمت ۴۳۰ هزار تومان دفتر ساختمان تلفن ۷۵۰۲۳۴
آ ـ ۵۲۳۹ ۱ـ۵

خانه‌ای واقع در خیابان خورشید دوبر ۲۲۴ متر وسعت دارای ۴ اطاق حمام و آشپزخانه وتلفن و آب برق بدون واسطه بفروش میرسد تلفن ۳۰۵۱۰۵

یکدستگاه‌عمارت‌شخصی ساز بمساحت ۶۴۰ متر ۳ طبقه مشتمل بر ۱۲ اطاق با تمام وسائل با یکباب‌مغازه‌و دکوراسیون برای لوکس فروشی بدون مستاجر واقع در خیابان شمیران قدیم از تخت‌جمشید بالاتر از خیابان مزین‌الدوله پلاك ۲۱ بمبلغ ۷۰۰ هزار تومان‌بدون‌واسطه‌بفروش میرسد طالبین بشماره تلفن ۷۵۲۴۱۵ مراجعه فرمایند .

باقساط ۴ تا ۲۴ ماهه
در تهران‌پارس مدرنترین خانه های ویلائی ومستغلاتی ۳ تا۸ اطاقی ۱۰۰ تا ۴۰۰هزارتومان ۳۹۳۰۵۸
آ ـ ۵۵۹۶

خانه‌ای بمساحت۷۰۰متر۲طبقه و نیم دارای ۱۲ اطاق در بهارستان کوچه نظامیه‌مجهز بتمام وسائل ودودربه‌ماشین‌رو بفروش میرسد ۳۱۲۹۲۷
آ ـ ۵۶۰۵

یک باب خانه بمساحت ۳۲۰ متر وزیربنا ۵۰۰ متردو طبقه هرطبقه ۵ اطاق با تلفن وکولر در خیابان تاج خیابان کوکب بقیمت ۳۳۰ هزار تومان بفروش میرسد طالبین به‌تلفن ۴۱۲۱۱ مراجعه فرمایند .
۱ـ۳ آ ـ ۵۵۹۵

مستغل فروشی کوچك
به‌قیمت ۲۷۰هزار تومان
دوآپارتمان سه اطاقه با چند مغازه تماما در اجاره یک آپارتمان آن خالیست نزدیک بیمارستان مهر رجوع فرمائید ۳۱۹۷۸۴ به : بنگاه کوشان .
آ ـ ۵۴۲۸

خانه ای بمساحت ۳۳۰ متر زیربنا ۶۰۰ متر با سرویس کامل آب و تلفن و برق سه‌فاز بر خیابان ظهیرالاسلام مقطوع ۵۳۰ هزار تومان‌بفروش‌میرسد یامعاوضه‌میشود تلفن۳۱۶۱۰۶
آ ـ ۵۵۹۲

خانه‌ای‌شمالی ۲ طبقه‌هرطبقه۳ اطاق هال سرویس با تلفن و کولر واضافات دیگر بدون واسطه بفروش میرسد تلفن ـ ۹۷۰۲۸۰
آ ـ ۵۶۰۷

خانه فروشی در خیابان شاهرضا بقیمت منناسب بدون واسطه از ساعت ۴ تا ۷ بعد از ظهر تلفن ۷۵۶۲۴۴

یکباب خانه شخصی ساز دارای ۶ اطاق‌بدون مشرف در خیابان منیریه فروشی۵۳۳۳۴۱
آ ـ ۵۴۵۱

باغ فروشی
باغی به مساحت ۵۰۰۰ متر و دارای ۷ اطاق با شوفاژ و مبله وتهویه برای‌فصل تابستان‌اجاره داده میشود
تلفن ۸۶۶۱۴۳

چند قطعه باغ
در جاده‌علیشاه عوض جنب خادم‌آباد قدس به فروش می‌رسد
۳۱۲۸۲۹ و ۳۱۲۴۹۸
۱ـ۲ آ ـ ۵۴۰۹

زندگی شما دیگر نقصی نخواهد داشت
باخرید آپارتمان دو لوکس استیل آمریکائی ۵ و ۶ اطاقی با تهویه مطبوع ۲ آسانسور ۲ هزار متر فضای سبز استخروپارکینك درخیابان پهلوی خیابان ونك نصف نقد بقیه اقساط ۱۵ ساله بدکتر ها و مهندسین تخفیف کلی میدهیم تلفن ۴۵۰۰۸

زمین فروشی
زمین‌ارزان
با سند مالکیت بقطعات ۱۲۰ متری ببالا شمالو جنوب جاده ۴۵ متری اسفالته خیابان خراسان تلفن ۴۷۲۱۲ اخوان خیابان شاه‌اول فروردین جنوبی

زمین شمال هنرسرای عالی نارمک از ۲۵۰ الی ۵۰۰متر نقد واقساط ۷۸۱۹۴۱

کرج
نیمساعت فاصله‌ازمیدان شهیاد

زیبادشت در تامین مسکن و سلامتی‌و آسایش شما ومطمئن ترین پس‌انداز
زیبادشت هرروز زیباتر میشود
توصیه‌سازمان‌زیبادشت
ار کلیه نقاط پیشنهادی حومه کرج قبلا دیدن‌نموده‌بعدا برای هرگونه مقایسه از باغات محصور ویلائی زیبادشت که آماده برای ساختمان‌است نیز دیدن نمائید و آنگاه برای‌خرید تصمیم بگیرید تلفن ۵۳۹۹۸۹ـ ۲۳۷۰۰ و بعد از ظهر۴۴۳۱۱
نشانی : اتوبان کرج خروجی جاده شاهدشت ۹کیلو متر بطرف جنوب
زیبادشت

خیابان نادرشاه زمین جنوبی ۳۰ × ۱۴ـ۴۲۰ متر بفروش میرسد ۶۲۷۴۳۵

زمین به‌قطعات ۱۰۰متری متری
۴۵ تومان
جنوب غرب تهران
دفتر سه‌راه تهران ویلا طبقه سوم بانک تهران دفتر جهان
آ ـ ۳۳۷۷

زمین فروشی بدون واسطه در ۲۵ شهریور خیابان حجت ۳۰ × ۸٫۵ بمساحت ۲۵۵متر شمال ی‌جنب منزل جهان‌پناه عصرها تلفن ۸۶۲۱۳۸
آ ـ ۵۵۹۴

اوکازیون
یک قطعه زمین به مساحت ۴۰۰ متردربهترین نقطه‌عباس‌آبادبرای‌فروش تلفن ۷۷۱۹۲۷
آ ـ ۳۹۹۷

شهر ییلاقی‌اقبالیه کرج متری
۴۵ ریال
دفتر کرج ویلا
تلفن ۶۶۷۳۴۳

فروش سرقفلی
مغازه واگذاری
واگذاری دبیرستان
یک دبیرستان دوره کامل پسرانه واگذار یا برای تشکیل گروه شریک میپذیرد تلفن ۹۲۵۱۱۹ و ۹۲۰۲۸۴
۱ـ۳ آ ـ ۱۹۰ ه

دو باب مغازه واقع در امیرآباد شمالی نرسیده به پمپ بنزین مقابل ساختمان پتروشیمی با آب و برق وتلفن و کولر واگذار میشود تلفن ۹۲۶۹۰۹
۱ـ۶ آ ـ ۵۰۱۰

سالن آرایش
سالن آرایش نینا با تمام وسائل و حمام سونا با وسائل ورزشی بفروش می‌رسد آدرس خیابان پهلوی محمودیه ایستگاه آبان ساختمان مجید سالن آرایش نینا تلفن ۸۹۲۰۳۷

یک سالن ویک زیرزمین‌دارای توالت و دستشوئی در بهترین نقطه خیابان آذربایجان جنب حمام‌آذرپادهریک‌بمساحت ۱۶۰ متر مربع واگذار میشود تلفن ۹۵۸۵۹۵
آ ـ ۵۶۰۹

قابل توجه فروشگاهها و موسسات بانکی
خیابان بهار نبش چهارراه تخت جمشیدمغازه‌بزرگ دارای آب و برق و تلفن واگذار میشود ۸۳۴۷۴۳
۱ـ۱۰ آ ـ ۵۲۶۵

اجاره‌داده‌میشود

آپارتمان اجاره
طبقه دوم آپارتمانی واقع‌در بهترین نقطه قلهک دارای سه اطاق هال و سرویس کامل . تلفن . کولر . پرده و پرده کرکره بدون واسطه اجاره‌داده میشود قیمت ماهیانه ۱۲۰۰۰ ریال به تلفن‌های ۸۶۶۱۳۵ یا ۳۱۱۲۳۵ مراجعه فرمائید.
۱ـ۳ آ ـ ۵۳۹۶

دو دستگاه آپارتمان
۳ و ۴ اتاقه برای دفاتر کار نبش پهلوی تخت‌جمشید برای اجاره ۶۶۶۲۶۳

خیابان پهلوی نرسیده به میدان ونک یک دستگاه‌آپارتمان ۵ اطاقه با سرویس کامل اجاره‌داده‌میشود تلفن۳۰۳۴۲۳
۱ـ۳ آ ـ ۵۴۷۱

برای اجاره
دو دستگاه آپارتمان خیلی لوکس طبقه اول و دوم هریک ۶ اطاق با کلیه لوازم کولر شوفاژ برق آب تلفن انتهای فرح شمالی خیابان جلفاکوچه شهریار شماره ۱۴ تلفن ۷۷۹۱۱۲
۱ـ۳ آ ـ ۵۲۳۷

منزل اجاره
شمیران منزل نوساز باتمام وسایل برای اجاره تلفن - ۸۷۰۶۹۰
۱ـ۵ آ ـ ۲۳۶۲۶

اجاره
داودیه‌خیابان فرحناز کوچه سلمان منزلی‌شمالی‌با سه اتاق خواب سالن ناهارخوری‌و هال و زیرزمین و کولر اجاره داده میشود تلفن ۷۷۳۸۹۴
آ ـ ۵۴۳۷

ساختمان اجاره
طبقه دوم ساختمانی
درمیدان ژاله بر خیابان شامل سالن نهارخوری و دو اتاق خواب آشپزخانه و هال بزرگ با تلفن واف‌اف مبلغ ۷۵۰ تومان باجاره واگذار می شود بتلفن ۳۱۰۵۴۹ مراجعه شود .
آ ـ ۵۴۳۸

قابل توجه شرکتها
۳ اطاقه و ۴ اطاقه باسرویس کامل باجاره واگذار میشود تلفن ۴۲۲۸۵
آ ـ ۵۲۳۶

دریاکنار (بابلسر)
ویلای لوکس مبله مجاور دریا برای اجاره تلفن ۶۶۸۲۰۳ عصرها
آ ـ ۵۳۱۷

نیازمندیهای اجاره

سازمان نیازمندیهای خارجیان
خانه‌شمارا اجاره میدهد ۸۲۳۹۳۹

آژانس امپایر تلفن ۷۷۳۲۸۵
مرکز اجاره بخارجیها

۸۳۵۱۲۰-۸۲۹۷۶۶
سازمان کوشش - اجاره به خارجیان

موسسه نیازمندیهای هیلتون اجاره به خارجیان ۸۳۴۶۳۷
آ ـ ۳۹۸ ۴

شرکت مسکن رفاه
اجاره کلیه آپارتمان‌های مدرن مبله و غیر مبله وسیله ایاب و ذهاب آماده میباشد تلفن ۶۳۳۵۴۶ و ۶۳۳۱۳۵ و ۶۳۳۲۴۰
۱ـ۴ آ ـ ۵۰۶۵

خریداری‌میشود

اراضی تهران پارس خریدار و فروشنده‌ایم امینی ۷۹۰۰۹۰

کوهك ، کوهك ، کوهك خریداریم گلکاریزدی ۹۵۶۶۰۶
۱ـ۲۶ آ ـ ۸۱۵

زمینهای افسریه خریداریم ۷۹۱۳۵۹

خریدکوهک جنت‌آباد باغ‌فیض عباس‌اباد سازما ن‌برنامه‌تلفن- ۶۶۶۲۰۳

زمین تهران پارس‌خریداریم ۷۹۳۰۲۰

بورس املاک شمیران دفتر براتی باغ فردوس۸۷۲۵۷۵

خرید زمین افسریه ۷۹۳۳۴۶

بورس اراضی ولنجک محمودیه علی‌اباد لطفی - ۸۹۰۱۵۰

زمینهای زعفرانیه درهقشلاق مکانیر سعادت آباد فرحزاد خریداریم‌بازرگانی‌جلالی خیابان پهلوی تلفنهای ۶۲۶۴۱۱ یا ۶۲۴۱۹۳

خریدار زمین تهران پارس ۷۸۱۹۲۶
۱ـ۲۶ آ ـ ۴۹۴۳

اراضی تهران پارس شرکت نفت راه‌آهن خریداریم تلفن ۸۷۴۸۵

خریدار مجیدیه مهران کاظم آباد ۷۵۴۴۹۹

اراضی گیشا خریداریم دفتر هجری ۶۳۴۲۴۴

خریدار زمین افسریه فلاح تلفن ۷۹۲۸۰۳

خریداراراضی ساختمانی شمال شهر داودیه‌جردن شمیرانات بویژه اراضی ونك‌فرح‌زادگیشاطرشت پونك باغ‌فیض جنت‌آباد وجاده‌کرج تلفن۷۶۴۳۳۳

خریداراضی شمس‌آباد مبارک آبادکاظم‌آباد مجیدیه دفترآریا ۷۷۹۱۱۸
۱ـ۳ آ ـ ۴۵۳۴

بنگاههای معاملات املاک

زمین یافت‌آبادخریدار و فروشنده‌ایم تلفن ۹۵۲۵۴۵

کارخانه و انبار خریدار و فروشنده‌ایم تلفن ۹۵۲۵۴۵

سهامداران لتمال
بتلفن ۹۲۸۵۶۲ مراجعه‌فرمایند
۱ـ۱۰ آ ـ ۶۳۹۷

اراضی جاده کرج تا قزوین‌را خریدارو فروشنده‌ایم ۹۲۳۴۳۲ کلهر

خانه های مدرن دروس- گلستان صاحبقرانیه
در شمیرانات اجاره یا بفروش میرسد .
بازرگانی پاستور تلفن : ۸۶۶۱۴۳

شرکت آشیانه
خرید و فروش خانه مستغلات اراضی باغات شمال‌وشمالغرب ۹۷۹۰۹۸
آ ـ ۴۳۹۸

تلفن جدید بنگاه‌حسینی
۹۲۹۸۷۴
خیابان آذربایجان
۱ـ۲ آ ـ ۵۶۰۰

اراضی شمال و شمال غرب را خریدار و فروشنده‌ام تلفن ۸۷۶۱۵۵
آ ـ ۵۲۴۰

معاملات پول

پول موجود
ارزان‌شد
در مقابل اتومبیل، تلفن وخانه با ارزانترین بهره وشرایط سهل فورا وام داده میشود
۴۹۰۵۰
۴۵۰۵۷
خیابان حافظ جنب‌پارك هتل پلاك ۱۹۴ موسسه تعاون

دفتر سام‌بورس معاملات‌پول تهران ۸۲۲۶۵۹
۱ـ۱۰ آ ـ ۵۵۰۹

برای گرفتن وام و گروگذاشتن روی اتومبیل‌وتلفن و ملك‌خود با تلفن ۴۴۳۰۴ تماس بگیرید.
۱ـ۲۶ آ ـ ۴۷۳۴

خانه پول- فرح شمالی‌مرکز معاملات پول تهران ۷۷۱۳۸۸

پول دوشاهی ۸۲۸۰۹۰

پول شرطی موجود است ۲۷۲۰۸

پول۵ر۱ شاهی۶۲۴۸۷۳

پول سود ۱۰٪ ۴۴۳۴۱
آ ـ ۵۰۳۶

پول فوری ۲شاهی ۸۲۹۶۸۰

به کلیه کارمندان بانکها و ادارات دولتی وام در مقابل چك و سفته داده میشود قبل از ظهر ها به تلفن ۶۶۱۶۳۴

پول تومانی دو شاهی همیشه موجود ۸۲۸۰۹۰

قلك وام میدهد
در مقابل مبیع ارزنده ملك‌فورا وام میدهد تلفن ۷۶۵۷۴۵

پول فوری باسود بانکی در مقابل خانه مستغلات ۹۲۸۴۶۵

از یك میلیون ریال ببالا موجود پاکپور ۶۶۶۲۶۳

مورد نیاز
پول نیازمندیم ۸۳۷۶۸۴

پول‌شرطی‌در مقابل‌خانه مستغلات فورا نیازمندیم ۹۲۸۴۶۶

تعمیرات تلفن

تعمیرات تلفن ودستگاههای مرکزی درمحل تلفن۴۹۸۹۴
۱ـ۱۵ آ ـ ۴۶۴۲

معاملات تلفن

خرید و فروش تلفن ۳۰۱۴۰۴

تلفن ۲ یا ۵ فوری خریداریم تلفن۵۳۵۷۴۴

چند شماره تلفن ۳ بدون واسطه خریداریم بتلفن شماره ۳۱۳۳۱۹ مراجعه فرمائید .

تلفن ۳ و ۷ خریداریم ۳۰۳۲۳۶

قبوض

موسسه تك
صدرصد قبوض فرش - طلا- جواهر بانک کارگشائی را خریدار است و بمازاد ارزیابی قبوض شما وام میدهد خیابان شاه‌روبروی بانک‌بیمه‌بازرگانان ۶۶۲۴۵۹ و ۴۵۱۶۸

قبوض ۷ ساله‌عباس‌آباد و مرحله سوم اصلاحات ارضی و دیگر اوراق بهادار بی‌واسطه خریدار پاکپور ۶۶۶۲۶۳ و ۶۶۴۶۱۸ و ۶۶۰۲۰۰

فرش پارسا ۵۳۰۱۸۰
قبوض بانك کارگشائی
به‌قیمت عادلانه خریداریم در برابر قبض شما وام میدهیم مولوی بین خانی‌آباد وشاهپور جنب بانک ملی ۵۳۷۰۶۰
۱ـ۳۶ آ ـ ۵۴۸۵

بورس اوراق قرضه عباس‌آباد ۴۶۶۸۵

برای‌ساختمان‌شما

کاشی
سرامیک تهران‌نقش
سازنده مرغوبترین سرامیکدر فرم ورنگهای مختلف در موقع خرید سرامیکبمارک ع . سی توجه فرمائید خیابان حضرت عبدالعظیم خیابان فرح‌آباد سرای حاج حسنعلی تلفن- ۲۷۱۶۴

تعمیرات ساختمانی تلفن ۸۳۲۰۱۰

هواکش با نصب فوری موسسه کتا ۴۳۳۵۴

قابل توجه شرکتها ومقاطعه کاران محترم ساختمان
سیم کشی و لوله کشی ساختمان‌شما را بااصول و تکنیك جدید و روشی نو زیر نظر مجرب ترین سیم کشان‌فنی‌ساختمان میپذیریم تلفن ۶۲۶۵۷۶ مهدی ایجادی تماس ۵ ببعد بعد از ظهر

مؤسسه پاشی چمن
سپاشی باغات ومنازل خیابان دزاشیب جنب‌کلانتری تجریش
تلفن : ۸۷۱۳۲۰

لوازم‌ساختمانی

فروشگاه آهن
جلال تهرانی
فروشنده آهن آلات ساختمانی و صنعتی سازنده کلیه تور های سیمی صنعتی وحصاری تهران بوذرجمهری اول پامنار شماره ۳۸۹ تلفن ۲۷۳۵۰ ـ ۵۳۴۹۴۴

رحمانی
خاك برداری زمین توسط بولدوزر لودر و کامیون تلفن ۷۵۴۹۷۶ و ۷۵۵۳۹۲

کارگاه فنی میرزائی
سازنده درب و پنجره پروفیلی و لوله کشی خزانه فرح‌آباد فلکه‌سوم تلفن ۵۳۳۷۷۳

فروشگاه آهن امین
نماینده شماره ۱۱ ایرانیت مرکز پخش‌آهن آلات و کلیه لوازمات ساختمانی میدان‌تجریش دزاشیب مقابل کلانتری یك تجریش تلفن های ۸۷۰۳۰۲ و ۸۷۳۹۹۷

کارگاه مهندسی فرزین
سازنده هر نوع در و پنجره توری کشوئی لولائی و ثابت آلومینیوم ۳۰۴۹۲۹ ـ۳۰۱۰۷۲
۱ـ۳ آ ـ ۵۱۸۰

فروشگاه فرد سپه
فروشنده مصالح ساختمانی وانواع کاشی های‌ساخت ایران‌ولوازم بهداشتی سپه چهار راه حسن‌آباد تلفن ۴۳۳۶۸

نادر قربانی
فروشنده همه نوع آهن آلات ساختمانی‌و صنعتی با نازلترین قیمت اول بازار آهنگر ها تلفن ۲۶۰۵۵

تزئینات‌ودکوراسیون

۷۵۸۵۵۰
پرده پارچه کاغذدیواری پرده کرکره - فرش ماشینی کف‌پوش‌باقساط

کاغذ دیواری
با نصب فوری باقساط ۷۸۱۹۷۷ و ۷۷۵۷۷۱

نصب
پرده کرکره آمریکائی
و تعمیرات هرمترمربع۴۰تومان تلفن ۷۹۵۹۶۸
آ ـ ۴۶۲۸

MISCHLER
میشلر
سرما، گرما و نور از کرکره چوبی میشلر عبور نمیکند، پرده چوبی میشلر در مین بیمائی در حال حرکت مناسب بوده و بصورت محافظ قفل خواهد شد.
BW
پارکت
فرش چوبی ایران بساختمان شما جلوه خاصی میبخشد، روی پارکت BW آتش میگیرد، جوهر، آسید وسایر مواد شیمیائی اثر ندارد.
نمایشگاه پارکت BW دپو در کوکره میشلر؛ خیابان شاهرضا کوچه فتوحی. تلفن‌های ۸۲۴۲۰۷ - ۸۲۹۳۹۰ و ۸۲۹۵۹۶ و ۸۲۴۸۷۰

کلیه تزئینات
کاغذ دیواری نقد واقساط تلفن ۹۷۷۵۲۳
۱ـ۳ آ ـ ۵۴۱۲

کاغذ دیواری با نصب نقد و اقساط تلفن ۹۷۸۴۲۰

گاز

شرکت بوتان
BUTANE
بوتان
پخش گاز ۹۵۳۰۵۱
سرویس وصدور کارت ونغییر آدرس ۳۱۳۱۶۱
ثبت فروش ۲۰۴۷۱۱
قبول سفارشات گاز از ۹ صبح الی ۹ شب

ارساگاز ۸۲۴۰۲۱

پرسی گاز
گازوسرویس
غرب خیابان سلوی ۹۶۳۰۲۱ الی ۹۶۳۰۲۵
از ۸ صبح تا ۲ شب
شرق خیابان سلوی ۸۲۲۰۲۱ الی ۸۲۲۰۲۵ و ۸۳۰۰۳۱ الی ۸۳۰۰۳۵
از ۸ صبح تا ۱۰ شب
تلفن مخصوص تعمیرات ۸۲۶۲۴۰

لوله بازکنی

لوله بازکنی فاضل آب
۸۲۷۴۰۸

لوله بازکنی کنت با تخلیه چاه
۷۷۶۷۱۳

لوله بازکنی فاضل آب
سرویس منظم مسعود
بلوار تلفن ۶۶۴۴۸۵

لوله بازکنی فاضل آب
قدیمی تلفن ۹۵۵۱۱۶

یك خبر مهم
تمام گوشت مصرفی **چلوکبابی ملی**
از همدان تهیه میشود روزهای تعطیل چلوکباب برای پیك‌نیك از صبح زود آماده است سرچشمه چلوکبابی ملی تلفن ۳۹۳۱۵۶

توجه
شرکت آکت از محل سابق به خیابان روزولت جنب سینما دیاموند ساختمان اربابان غفوری تلفن ۸۲۹۹۸۹ انتقال یافت .

پاسکال
اندیشه ها رسالات
از روی متن لئون برونسویك در ۴۹۶ صفحه جمع آوری و ترجمه مهندس رضا مشایخی انتشارات ابن‌سینا . میدان ۲۵ شهریور

استخدام
شرکت سهامی تبلیغاتی امیکو به دونفر خانم طراح ونقاش گرافیست که سوابق کار در این رشته را داشته‌باشند احتیاج دارد .
از ساعت ۳ الی ۶ بعدازظهرچهارراه تخت‌طاوس ده متری باغ شماره ۱٫۲۸

آگهی استخدام
عده‌ای دوشیزه ویا (خانم) و آقای شیك پوش و خوش بیان که دارای معلومات عمومی وسیع و مسلط به مسائل و برخوردهای اجتماعی باشند جهت کاروسیع تبلیغات با مشخصات‌زیرازطریق مصاحبه استخدام میشوند .
۱ ـ داشتن دیپلم کامل و یا پنجم متوسطه با ضامن معتبر
۲ ـ دارا بودن برك خاتمه خدمت یا معافی دائم نظام‌وظیفه
داوطلبین واجد شرایط میتوانند همه‌روزه‌به‌جز روزهای پنجشنبه از ساعت ۵ تا ۶ بعد از ظهر جهت تعیین وقت با تلفن ۹۷۵۰۴۳ تماس حاصل نمایند .

آگهی استخدام
سازمان فروش و بازاریابی دفتر بیمه جمشید از بین خانمها و آقایان تعدادی بازاریاب بیمه را تاپایان ۲۰ تیرماه برای انجام امور مربوطه با پرداخت‌حقوق، پورسانتاژ مکفی‌وجوایز مخصوص ماهیانه به کار می‌گمارد .
نشانی : فرح جنوبی بالاتر از چهارراه دیبا . شماره ۷۱ تلفن ۷۵۵۲۲۵

نیازمندیهای شما

نیازمندیهای اطلاعات

تلفنی آگهی قبول میکند

تلفن‌های ۳۱۱۲۲۰-۳۱۱۲۲۴
۳۱۱۲۲۷-۳۱۱۲۲۹-۳۱۱۲۳۰

کارت بازرگانی شماره ۲۵۶۳۸ بنام شرکت داروسازی ماکس مفقود شده و از درجه اعتبار ساقط است .
آ ـ ۸۴۶۳

پروانه کار شماره ۴۱۶۸ به نام آقای جیمز مارتین‌موری کارمند شرکت ترانس‌مارین در تاریخ ۱۴ر۴ر۱۳۵۱بین خیابان فردوسی‌و خیابان ویلای‌شمالی مفقود گردیده از یابنده تقاضا دارد با تلفن ۳۱۳۲۲۲ تماس بگیرند متشکریم .

کیفی حاوی مبلغ ۱۴ هزار ریال وجه نقد و یک برگ سفته بشماره ۸۱۹۷۶۷ به سررسید ۹ر۷ر۵۱ به مبلغ ۵۰۰۰۰ ریال عهده شرکت آیسکو حوالی خیابان امیرکبیر کوچه‌سراج‌الملک مفقودگردیده از یابنده خواهشمند است به تلفنهای ۳۱۳۶۷۷ و ۳۱۴۷۹۸ و ۳۰۲۶۶۳ اطلاع دهد و مژدگانی دریافت دارد .
آ ـ ۵۵۴۱

یک برگ چک بانک‌بازرگانی شعبه اراک شماره ۳۳۳۳۸۳ تاریخ ۵ر۴ر۵۱ به مبلغ‌پانصد هزار ریال امضاء آقای حسین اسدی در وجه آقای ابوالقاسم رنجبران مفقود شده ازدرجه اعتبار ساقط است .

دسته چک حسابجاری ۳۸۷۰ بانک ملی شعبه تجریش راکه در جیب کت اینجانب بود از داخل اتومبیل بسرقت برده‌اند چک ها از درجه اعتبار ساقط است .
علی اکبر علی حسینی
آ ـ ۲۴۲۸۸

در تاریخ ۱۳ر۴ر۵۱ چکهای از شماره ۳۶۵۱۹۶ تا ۳۶۵۲۰۰ (۵ قطعه) بانک صادرات‌شعبه جواهرفروشها بانضمام تقاضای دسته چک و دفتر سررسید و دفتر روزنامه از پشت موتور افتاده یابنده به آدرس بازار جامع جنب بازار جعفری فروشگاه کرباسیان مراجعه و پس از تحویل مژدگانی خوبی دریافت دارد ضمنا چکها از درجه اعتبار ساقط است .
آ ـ ۸۴۱۹

چکها از شماره ۳۳۹۱۷۵ تا ۳۴۰۰۰۰ ـ از حساب شماره ۱۴۷ بانک بازرگانی شعبه جدا مفقود گردیده و از درجه‌اعتبار ساقط است .
اکبر پازوکی
آ ـ ۸۴۴۵

داروخانه‌ها

داروخانه مهران
خیابان شیروخورشید چهارراه استخر تلفن ۹۵۴۰۰۷

رستوران‌ها

چلوکباب اسلام پناه
مطبوعترین چلو کباب برگ کوبیده و چلو خورش سالن پذیرائی برای خانواده های محترم میدان اعدام اول خیام جنوبی تلفن ۵۳۶۷۶۱

گمشده

دسته‌چک بانک صادرات شعبه لالهزارنو حساب جاری شماره ۱۴۸ و گواهی‌نامه رانندگی شماره ۲۵۰۶۸۷ بنام اینجانب احمد فرج‌زاده جلالی مفقود گردیده‌و از درجه اعتبارساقط است .
آ ـ ۸۴۸۱

مهندس طراح

نقشه، نظارت ، مقاطعه‌و تعمیرات ساختمانی
تلفن ۹۷۷۵۲۳

خیمه‌میهن

سازنده انواع چادر های ییلاقی ـ چتر سایبان ـ کروک جیپ‌ـچادر وانت چادر بیابانی ـ امیرکبیر جنب دانشکده الهیات
تلفن ۳۱۳۴۸۶

انتشارات روز

انواع کتابهای ادبی اجتماعی وفلسفی امیرآبادشمالی نرسیده به سه راه پارکوی تلفن ـ ۶۳۴۹۳۴

لوله بازکنی فاضل آب
مقدم ۶۶۴۶۳۵

رفع گرفتگی هر نوع لوله ساختمانی
باد دستگاه و تراکم هوا ـ تلفن ۷۸۷۲۷

رفع گرفتگی لوله ساختمان در ۲ دقیقه سازمان تراکم تلفن ۸۸۱۶۸۱

آگهیهای متفرقه

یك‌دستگاه کشتی تفریحی وسالن دانسینك و چند عدد قایق موتوری کنار دریا با جواز کسب و زمین بفروش میرسد
۹۶۱۸۶۸ ـ ۳۹۲۳۶۱

قابل توجه

شرکتهای ساختمانی
مهندسین مشاور
مهندسین آرشیتکس و کارگاه‌های نجاری‌وآهنگری. حتما بنفع شماست
قبل ازخرید هرگونه یـراق درب پنجره مدرن (قفل ولولا) از
فروشگاه پخش لولا
دیدن کنید. خیابان سپه جنب میدان موزه
تلفنهای: ۳۰۲۸۰۳ـ ۳۱۱۴۲۷ـ ۳۱۴۶۰۵

خزرویلا ـ کلبه‌شکار

ویلاهای‌مبله‌خزرویلا واقع در ساحل دریای شمال (کیلو متر۶ بندرپهلوی بطرف آستارا) آماده فروش گردید . برای کسب اطلاع بیشتر به‌تلفن‌های ۶۲۵۵۸۷ و ۶۲۷۳۲۹ مراجعه فرمائید .

حامی دارندگان ژیان

نریمیان قطعات یدکی مدلهای مختلف
سیتروئن را مستقیما از فرانسه وارد نموده وبا تخفیف واقعا فوق‌العاده در اختیار شما میگذارد .
فروشگاه‌شماره۱ خیابان‌حشمت‌الدوله غربی ۴۲۲ چهار راه باستان‌تلفن ۹۵۰۱۱۱ نماینده شیراز ژیان پارت از سایر شهرستانها نماینده فعال می‌پذیریم .

دمکراسی ومردم

نگارش احمد بنی‌احمد
ناشر مطبوعاتی عطائی فروش همکاران‌مادرتهران‌وشهرستانها

میان انبوه درختان تناور ، فرازکف‌های نیلی امواج دریا
زیر آبشار نور بلوار
از متل قو به سوی شهسوار
ویلاهای چهار اطاقه
خانه‌سازی مدائن
باآب وبرق منطقه‌ای وتمام اسباب‌بهداشتی
تابستان‌سوزان‌را
برای‌شما
به‌بهشت‌جاودانه‌رویائی مبدل میکند
خواستاران در تهران به تلفن های ۷۹۰۴۳۵ و ۷۶۳۶۸۳ ودر «متل‌قو» بـه آقـای هوشنك فرد مراجعه فرمایند

شماره جدید تلفن
شیشه‌فروشی هوشمند
تهران پارس میدان فرح ۷۸۰۳۳۱ میباشد

فروشگاه‌فنی‌وصنعتی فولاد

سازنده و وارد کننده ماشین های کشاورزی .
خیابان سعدی پاساژ صدقی نژاد شماره ۱۲ر۱
تلفن‌های ۳۰۵۴۴۲ـ۳۹۱۶۰۲ـ تلگرافی خان‌باقی

بهترین فرصت

راهنمای‌پزشکی‌ـتحصیلی‌ـپانسیون وتوریست‌درانگلستان‌تلفن ۷۵۷۰۳۵

B.K.D
بکد
دربازکن برقی
یکدستگاه کامل ۲۵۰ تومان
بدون پیش قسط به اقساط ماهیانه
درتمام مدت ۲۴ ساعت شبانه روز بوسیله تلفن سفارش دهید دستگاه درمدت ۴ ساعت نصب وتحویل میشود.
تلفنهای دفترفروش : ۶۲۴۴۱۴-۶۲۴۴۹۰-۶۲۴۵۱۰
نماینده‌وانحصاری ومرکزفروش ونصب : شرکت بکد الکتریک
تهران ـ خیابان پهلوی مقابل پارک ساعی شماره ۶۸۰

استخرشنای فرشته

برای خانواده ها صبح و بعد از ظهر آماده است خیابان پهلوی ایستگاه محمودیه خیابان فرشته پلاك ۴۱ تلفن ۸۹۰۸۰۵

آموزش کمپیوتر

با سیستم مدرن ۳ آی بی ام با سهلترین شرایط
جهت ثبت نام همه روزه از ساعت ۸ صبح الی ۱۲ به‌خیابان شاه عباس جنب داروخانه شاه عباس اول کوی سام شماره۱۱ مراجعه نمائید.

قابل توجه اهالی محترم تهران و شهرستانها

صاحبان زمین

خانمها وآقایان‌شماکه به‌علتی نمی توانید ساختمان‌سازی کنید یک شرکت ساختمانی با طرح و نقشه مورد تائید شما بابهترین اسلوب مهندسی با شرایط زیر ساختمان‌سازی میکند
۱ـ کلیه هزینه ساختمان‌سازی بعهده شرکت میباشد ۲ـ طرح ونقشه واجرای ساختمان شما تحت نظر مهندسین این‌شرکت ۳ـ هزینه ساختمان شما بصورت اقساط سالیانه باسود بانکی دریافت میگردد برای اطلاعات بیشتر خواهشمند است‌بنشانی چهارراه شاه کوچه سیمرغ شماره ۶۶طبقه سوم‌تلفن ۶۶۸۳۷۴ تماس‌حاصل فرمائید .

آگهی استخدام

واحد کل عملیات کارخانه آریامهر افراد زیر رابرای خدمت در محل کارخانه استخدام مینماید:
۱ـ مهندس برق‌و الکترونیك
۲ـ مهندس مکانیك
۳ـ مهندس مکانیك (طراح ماشین)
۴ـ مهندس تعمیرات توربین و دیگهای بخار
۵ـ تاسیسات تهویه و تبرید
۶ـ مهندس تکنولوژی
۷ـ مهندس هیدروتکنیك
۸ـ تعمیرکار توربین
۹ـ تعمیرکار انواع پمپها .
۱۰ـ تعمیرکار دستگاه های وانتیلاسیون
۱۱ـ تعمیرکار دستگاه های تهویه
۱۲ـ تعمیر کار دیگهای‌بخار
۱۳ـ تعمیرکار دستگاه های آزمایشگاهی
۱۴ـ متخصص ابزار دقیق
۱۵ـ استادکار تعمیر دستگاه های تراش
۱۶ـ کارگرپرسکار قیچی
۱۷ـ کارگر دستگاه اهرمهای فولادی
۱۸ـ فرزکار
۱۹ـ راننده تلشکی برقی و لیفتراك
۲۰ـ تعمیرکار دستگاه‌های اتوماتیك بازدید فنی واگن‌ها.
۲۱ بازدید کننده واگن ها
۲۲ـ نقشه کش طراح‌غلطکهای نورد
۲۳ـ نقشه کش مکانیك برای قطعات یدکی
۲۴ـ مونتاژکار وسائل تاسیساتی
۲۵ـ جوشکار برق باسابقه کار مطلوب
۲۶ـ جوشکار گاز
۲۷ـ لوله‌کش لوله‌های فولادی و چدنی
۲۸ـ کانال ساز.
متقاضیان میتوانند همه روزه با در دست داشتن‌مدارك لازم بانضمام چهار قطعه عکس باداره کاریابی قسمت کارگزینی این واحد واقع در ۴۵ کیلو متری‌جاده‌اصفهان شهر کرد مراجعه نمایند ضمنا متقاضیان مقیم تهران می‌توانند از تاریخ‌هفتم تا دهم هرماه باداره کاریابی شرکت ملی ذوب آهن ایران واقع در چهار راه پهلوی اول تخت جمشید مراجعه نمایند. الف ۱۸۱۷ .

دنیای‌ورزش

امروز همراه با رویداد های بزرك ورزشی جهان ، آخرین خبر از جام جهانی کوچك ، تفسیری برمسابقات کشتی قهرمانی ایران و دهها خبر و تفسیر دیگر ، کامل و خواندنی چون همه هفته منتشر شد .
شنبه ها با دنیای ورزش ، دنیای ورزش در دستهای شماست

شماره ۲ر۷۶۱۲
تاریخ۱۰ر۴ر۵۱

شهرداری قم
آگهی مزایده

شهرداری‌قم‌باستناد تصویبنامه بندپنج از دویست‌و بیست‌وهشتمین صورتجلسه مورخ۱ر۴ر۵۱ انجمن شهر فضولات کشتارگاه‌وزباله محدوده شهررا از طریق مزایده‌وطبق شرایط زیربرای مدت‌دو سال بفروش میرساند .
۱ـ بهای فضولات‌وزباله‌شهر هر سال قبلاونقدادریافت خواهد شد.
۲ـ مدت قرارداد دوسال از تاریخ‌عقدقرارداد می‌باشد .
۳ـ پیشنهاد دهندگان باید ۵٪ مبلغ پیشنهادی‌خودرابحساب ۸۱۰۴ سپرده شهرداری در بانکملی ایران شعبه قم پرداخت‌و فیش آنرا ضمیمه پیشنهاد خود نمایند.
۴ـ پیشنهاد دهندگان باید پیشنهادات خود را کتباودرپاکت لاك‌و مهرشده حداکثر تاآخروقت‌اداری روز چهارشنبه ۱۱ر۵ر۵۱ بدفترشهرداری تسلیم ورسید دریافت دارندپیشنهادات رسیده در ساعت۱۰صبح‌روز پنجشنبه ۱۲ر۵ر۵۱ باحضور اعضاء کمیسیون مربوطه بازوقرائت خواهدشد .
۵ـ حضور پیشنهاد دهندگان در جلسه مزایده آزاداست .
۶ـ شهرداری در رد یاقبول هر یك از پیشنهادات مختاراست.
۷ـ به‌پیشنهادات مبهم‌ومشروط ومخدوش و فاقدسپرده‌وهمچنین پیشنهاداتی که‌بعد از موعد مقرر در این آگهی برسدترتیب اثر داده نخواهدشد وپیشنهاد دهندگان بایدمشمول قانون منع‌مداخله کارمندان در معاملات دولتی نباشد .
۸ـ چنانچه برنده مزایده از عقد قرارداد تایك هفته پس از ابلاغ کتبی شهرداری خودداری نماید سپرده‌اش به‌نفع‌شهرداری ضبط‌خواهدشدوچنانچه نفرات دوم یاسوم در ظرف مهلت‌مقرر از عقد قرارداد خودداری نمایند سپرده‌آنان به‌نفع شهرداری ضبط خواهدشد .
۹ـسپرده نفرات دوم‌وسوم تا پایان عقدقرارداد بانفر اول مسترد نخواهدشد .
۱۰ـ پرداخت کلیه هزینه های مربوط بمالیات تنظیم سندو عوارض ونشرآگهی وغیره کلا به‌عهده برنده مزایده خواهد بود.
حسین‌قاسمی نژادـشهردار قم
آ ـ ۲۴۲۸۲

آگهی استخدام

نیروی هوائی شاهنشاهی تعدادی داوطلب جهت طی دوره دانشکده افسری خلبانی باشرایط زیر استخدام مینماید:
الف ـ شرایط نام نویسی :
۱ـ تابعیت دولت شاهنشاهی و متدین بیکی از ادیان رسمی کشور (اسلام ، مسیحی ، کلیمی، زرتشتی).
۲ـ دارا بودن حداقل دیپلم کامل متوسطه رشته های (ریاضی ، طبیعی)
۳ـ قبولشدگان از معاینه جسمی و آزمایش استعداد خلبانی.و زبان انگلیسی در حدود معلومات دبیرستان و داشتن حداقل قد ۱۶۳ سانتیمتر .
۴ـ حداقل سن ۱۸ سال تمام و حداکثر سن ۲۴ سال تمام و برای کسانی که خدمت زیر پرچم را انجام داده‌اند ۲۵ سال تمام میباشد.
۵ـ نداشتن عیال و اولاد و کسان تحت تکفل.
ب ـ مدت تحصیل ـحقوق‌و مزایا:
۱ـمدت تحصیل در دانشکده افسری خلبانی حداقل دو سال در داخل و خارج بوده و هزینه زیست و لباس بعهده نیروی هوائی شاهنشاهی‌است.
۲ـ دانشجویان سال یکم قبل از پروازماهانه ۵۲۰۰ ریال و پس از شروع پرواز مبلغ ۳۷۵۰ریال بعنوان فوق‌العاده پرواز ودانشجویان سال دوم۹۵۷۵ ریال و دانشجویان سال سوم ۱۰۲۰۰ ریال حقوق دریافت میدارند ضمنا چنانچه دانشجویان‌برای‌ادامه تحصیل بخارج اعزام شوندعلاوه برحقوق مذکور از فوق‌العاده تحصیل در خارج از کشور نیزاستفاده خواهند کرد .
۳ـ دانشجویانی که دوره‌تحصیل رابا موفقیت طی نمایند بدرجه ستواندومی مفتخر و اولین‌حقوق آنان معادل ۲۲۶۵۰ ریال میباشد.
داوطلبان میتوانند برای کسب اطلاعات بیشتر و ثبت نام با در دست داشتن فتوکپی گواهینامه تحصیل ، عین شناسنامه (بفرم جدید عکس دار)و ۲۲ قطعه عکس ۴×۳ تا تامین احتیاج همه روزه باستثنای روز های پنجشنبه و تعطیل صبحهاازساعت ۷ الی ۱۲ بفرماندهی آموزشهای هوائی واقع در خیابان تهران نو ایستگاه فرودگاه مراجعه نمایند. الف ۳۰۴۵
آ ـ ۲۴۷۰۶
نیروی هوائی شاهنشاهی

آموزشگاه انگلیسی ـ نژاد

برای ترم تابستانی تعدادی دانش آموز میپذیرد .
انگلیسی خردسالان ۱۲ ـ ۸ سال: شامل خواندن نوشتن ومکالمه
انگلیسی محصلین دبیرستان: دوره اول،شامل گرامرترجمه ، مکالمه
انگلیسی برای داوطلبان متفرقه
مکالمات روزمره : مخصوص اشخاصیکه قصد یادگرفتن مکالمات روزمره انگلیسی رادارند.
شرایط وامتیازات دوره :
۱ـ ازداوطلبین دوره امتحان ورودی بعمل میآید .
۲ـ پذیرش محصل هرکلاس ۲۵ نفرکنتراتی تضمینی دوره نشرده سه ماهه ـ شش ماهه
۳ـ کتابهای گرامرانگلیسی ومکالمات روزمره مصتور باهزاران تمرین وتست چهارجوابی مجانی
برای اطلاع بیشتر به آموزشگاه انگلیسی ـ نژاد ـ پهلوی مقابل کاخ مرمر مراجعه یاباتلفن های : ۴۲۰۸۶ ـ ۴۷۱۴۱ تماس حاصل فرمائید.

برنامه سینماها

★ آفتاب سرخ ـ رنگی چارلزبرونسون ـ آلن‌دلون
کسری (۸۲۶۹۳۹) ۳۰ر۱۰ـ۲ـ۴ـ۶ـ۸ـ۱۰
★ صبح روز حادثه ـ رنگی ـ آلن‌دلون ـ سیمون سینیوره
آتلانتیک (۶۲۷۱۷۱) ۱۱ـ۳۰ر۳ـ۳۰ر۵ـ۳۰ر۷ـ۳۰ر۹
★ تابستان ۴۲ـرنگی‌ـ جیفراونیل ـگاری‌گویمز
شهر فرنگ (۶۲۷۶۲۸) ۱۵ر۱۱ـ۳ـ۱۵ر۵ـ۳۰ر۷ـ۴۵ر۹
★ من زنم را دوست دارم ـ رنگی ـ الیوت‌گلد
دیاموند (۸۲۸۴۰۰) ۱۵ر۱۱ـ۳۰ر۳ـ۳۰ر۵ـ۳۰ر۷ـ۴۵ر۹
★ شاه‌لیر ـ یوری‌یاروت
شهر قصه (۶۲۷۲۹۰) ۱۱ـ۰ر۲ـ۵ـ۳۰ر۷ـ۱۰
★ آتش افروزان ـ رنگی ـ بریژیت‌باردو ـ کلودیاکاردیناله
امپایر (۶۲۳۹۴۲) ۱۱ـ۳۰ر۳ـ۳۰ر۵ـ۳۰ر۷ـ۳۰ر۹
★ قوزك پا ـ رنگی ـ هورست‌بوخهولز
تراس امپایر (۶۲۳۹۴۲) ۳۰ر۷ـ ۴۵ر۹
★ فرار بزرك ـ رنگی ـ چارلزبرونسون ـ
سانترال (۹۲۸۶۸۶) ۳۰ر۹ـ۱۲ر۳۰ـ۳ر۳۰ـ۶ر۳۰ر۹
گلدن‌سیتی (۶۶۳۲۶۹) ۱۵ر۱۱ـ۳ر۳۰ـ۶ر۳۰ر۹
رویال (۸۲۹۷۸۵) ۱۵ر۱۰ـ۱۵ر۱ـ۱۵ر۴ـ۱۵ر۷ـ۱۰ر۱۰
متروپل (۳۱۹۴۱۰) ۳۰ر۱۰ـ۳۰ر۱ـ۳۰ر۴ـ۳۰ر۷
★ کت‌لو ـ رنگی ـ یول‌برینر ـ دالیلاوی
مولن‌روژ (۷۵۲۹۲۹) ۱۱ـ۳۰ر۳ـ۳۰ر۵ـ۳۰ر۷ـ۳۰ر۹
★ چهره‌های افسونگر ـ رنگی استیفن‌بوید ـ
پولیدور (۴۲۶۳۱) ۳۰ر۱۱ ـ ۳۰ر۳ ـ ۳۰ر۵ ـ ۳۰ر۷ ـ ۳۰ر۹
★ ازدواج سیسیلی ـ رنگی ـ لاندوبوزانکا
سینما ونک (۶۲۹۰۱۶) ۱۱ـ۱۵ر۳ـ۳۰ر۵ـ۴۵ر۷ـ۱۰
★ سامی‌بجنوب‌میرود‌ـرنگی‌ـادواردجی‌رابینسون
سینه‌موند (۴۸۳۲۲) ۱۱ ـ ۳ـ ۵ـ ۷ـ ۹
★ ده فرمان ـ رنگی چارلتون هستون
ب. ب. (۸۲۹۶۴۱) ۱۰ـ۲ـ۶ـ۱۰
★ مرد اجاره‌ای ـ بیك‌ایمانوردی ـ مرجان
اونیورسال (۹۲۶۹۵۳) ۱۱ـ۱ـ۳ـ۵ـ۱۵ر۷ـ۳۰ر۹
پاسیفیک (۷۵۳۳۱۱) ۱۱ـ۱ـ۳ـ۱۵ر۵ـ۳۰ر۷ـ۴۵ر۹
ایران (۳۱۶۳۵۴) ۹ـ۱۱ـ۱ـ۳ـ۵ـ۷ـ۹
ساینا (۳۵۴۴۴۲) ۱۰ـ۱۲ـ۲ـ۴ـ۶ـ۸
تیسفون (۹۵۸۸۸۲) ۳۰ر۱۰ـ۳۰ر۲ـ۳۰ر۴ـ۳۰ر۶ـ۳۰ر۸
مراد (۷۵۳۳۸۲) ۹ـ۱۱ـ۱ـ۳ـ۵ـ۷ـ۹
موناکو (۷۹۵۵۷۶) ۹ـ۱۱ـ۱ـ۳ـ۵ـ۷ـ۹
پرسپولیس (۵۸۱۰۸۳) ۰۱۰ـ۱۲ـ۲ـ۴ـ۶ـ۸
داریوش (۲۶۲۶۵) ۹ـ۱۱ـ۱ـ۳ـ۵ـ۷ـ۹
دریا (۷۹۱۷۴۶) ۱۰ـ۱۲ـ۲ـ۴ـ۱۵ر۶ـ۳۰ر۸
کارون (۹۵۵۱۶۵) ۱۰ـ۱۲ـ ۳۰ر۲ـ ۳۰ر۴ـ ۳۰ر۶ ـ ۳۰ر۸
مهتاب (۴۷۷۷۷) ۱۵ر۱۱ـ۱۵ر۳ـ۱۵ر۵ـ۱۵ر۷ـ۱۵ر۹
کریستال (۳۱۷۶۷۵) ۱۰ـ۱۲ـ۲ـ۴ـ۶ـ۸
آستارا (۸۷۴۰۲۲) ۳۰ر۱۰ـ۳۰ر۲ـ۳۰ر۴ـ۳۰ر۶ـ۳۰ر۸
تراس انیورسال ۸ ـ ۱۰
★ شعله های آتش ـ رنگی ـ مارلوبراندو
رادیوسیتی (۴۳۳۲۰) ۱۵ر۱۱ـ۳ـ۱۵ر۵ـ۳۰ر۷ـ۴۵ر۹
★ سرزمین دلاوران ـ رنگی ـ پوری‌بنائی ـ فخرالدین
کایری (۴۸۴۰۱) ۱۱ـ۱ـ۳ـ۵ـ۷ـ۹
نیاگارا (۶۶۵۳۰۷) ۱۱ـ۱ـ۳ـ۵ـ۷ـ۱۵ر۹
اروپا (۳۰۳۱۷۹) ۳۰ر۱۰ـ۳۰ر۱۲ـ۳۰ر۲ـ۳۰ر۴ـ۴۵ر۶ـ۹
میامی (۷۵۴۳۲۹) ۳۰ر۱۰ـ۳۰ر۱۲ـ۴۵ر۲ـ۵ـ۷ـ۹
الوند (۳۵۶۵۳۸) ۱۰ـ۱۲ـ۲ـ۴ـ۶ـ۱۵ر۸
کیهان (۹۵۷۳۶۰) ۹ـ۱۱ـ۱ـ۳ـ۵ـ۷ـ۹
ری (۲۲۵۷۸) ۹ـ۱۱ـ۱ـ۳ـ۵ـ۷ـ۹
اسکار (۹۵۰۸۹۸) ۱۰ـ۱۲ـ۲ـ۴ـ۶ـ۱۵ر۸
فردوسی (۳۱۵۷۸۴) ۸ـ۱۰ـ۱۲ـ۲ـ۴ـ۶ـ۸
مارلیک (۹۶۳۶۱۶) ۱۱ـ۱ـ۳ـ۵ـ۷ـ۱۵ر۹
ارانوس (۲۷۹۷۱) ۱۰ـ۱۲ـ۲ـ۴ـ۶ـ۸
سیلورسینی (۸۶۱۲۰۵) ۳۰ر۱۰ـ۳۰ر۲ـ۳۰ر۴ـ۳۰ر۶ـ۳۰ر۸
سیلوانا (۳۹۳۷۷۷) ۴۵ر۹ـ۴۵ر۱۱ـ۴۵ر۱ـ۴ـ۶ـ۱۵ر۸
آسمان‌آبی (۳۹۲۶۶۸) ۹ـ۱۱ـ ۱ ـ ۳ـ ۵ـ ۷ـ ۹
مونت‌کارلو (۷۹۷۴۱) ۳۰ر۱۰ـ۳۰ر۱۲ـ۳۰ر۲ـ۳۰ر۴ ـ ۳۰ر۶ـ۳۰ر۸
★ گذر اکبر ـ بیك‌ایمانوردی ـ فرشته جنابی
آسیا (۴۲۹۰۹) ۱۱ـ۱ـ۳ـ۵ـ۱۵ر۷ـ۳۰ر۹
رکس (۱۵۲۹۳) ۳۰ر۱۰ـ۳۰ر۱۲ـ۳۰ر۲ـ۳۰ر۴ـ۳۰ر۶ـ۳۰ر۸
شهوند (۳۵۴۰۴۰) ۹ـ۱۱ـ۱ـ۳ـ۵ـ۷ـ۹
لیدو (۹۵۱۲۸۲) ۹ـ۱۱ـ۱ـ۳ـ۵ـ۷ـ۹
رنگین‌کمان (۷۵۶۷۶۰) ۱۰ـ۱۲ـ۴ـ۱۵ر۶ـ۳۰ر۸
ژاله (۳۰۴۱۲۰) ۹ـ۱۱ـ۱ـ۳ـ۵ـ۷ـ۹
پاسارگاد (۷۹۲۷۸۲) ۱۰ـ۱۲ـ۲ـ۴ـ۱۵ر۶ـ۳۰ر۸
توسکا (۵۳۹۵۴۴) ۱۰ـ۱۲ـ۲ـ۴ـ۶ـ۸
المپیا (۹۲۶۷۹۷) ۱۰ـ۱۵ر۱۲ـ۳۰ر۲ـ۳۰ر۴ـ۳۰ر۶ـ۳۰ر۸
چرخ‌فلک (۹۵۰۰۵۸) ۱۰ـ۱۲ـ۲ـ۴ـ۶ـ۸
شرق (۵۴۰۲۴) ۹ـ۱۱ـ۱ـ۳ـ۵ـ۷ـ۹
فیروزه (۷۵۷۶۶۹) ۳۰ر۱۰ـ۳۰ر۱۲ـ۳۰ر۲ـ ۴ر۳۰ ـ ۳۰ر۶ـ۳۰ر۸
ماندانا (۷۹۹۸۲) ۹ـ۱۱ـ۱ـ۳ـ۵ـ۷ـ ۹
درایوین (۶۲۲۵۵۷) ۸ـ ۱۰
دیانا (۴۷۳۶۵) ۱۵ر۱۱ـ۳۰ر۱ـ۳۰ر۳ـ۳۰ر۵ـ۳۰ر۷ـ۳۰ر۹
حافظ (۳۹۱۰۷۴) ۱۱ـ۱ـ۳ـ۵ـ۷ـ۹
تراس‌دیانا ـ ۸ـ ۱۰
★ مردان ماجراجو ـ ممتاز ـ فیروزخان
همای (۳۱۱۶۶۹) ۳۰ر۱۰ـ۱ـ۳ر۳۰ـ۶ـ۳۰ر۸
★ ارتباط فرانسوی ـ چین‌هاکمن
تخت‌جمشید (۴۳۵۵۰) ۱۱ـ۲ـ۴ـ۶ـ۸ـ۱۰
★ تیره‌تر از کهربا ـ رنگی ـ رودتیلور ـ
ریولی (۷۵۷۷۷۷) ۱۱ـ۳ر۳۰ـ۵ر۳۰ـ۷ر۳۰ـ۹ر۳۰
★ نپلی ـ همایون ـ زری‌خوشکام ـ عقیلی
تراس نیاگارا ۳۰ر۷ ـ ۳۰ر۹
★ پاداش تجاوز ـ رنگی ـ راکوئل‌ولش
پاراموند (۴۸۳۲۱) ۱۵ر۱۱ـ۳۰ر۳ـ۳۰ر۵ـ ۳۰ر۷ـ۳۰ر۹
★ شبهای شیرین ـ رنگی
پردیس (۳۰۴۲۵۹) ۹ـ۱۱ـ۱ـ۳ـ۵ـ۷ـ۹
★ چشمان سردوحشت ـ رنگی ـ لیلی‌پالمر
پارک (۳۱۹۶۳۷) ۹ـ۱۱ـ۱ـ۳ـ۵ـ۷ـ۹
★ فرار از زندگی ـ بوتیمار ـ لی‌لی
خورشیدنو (۳۹۳۵۷۸) ۹ـ۱۱ـ۱ـ۳ـ۵ـ۷ـ۹
★ عشق های آسان ـ رنگی مارچلوماستروپانی
ادئون (۳۱۸۱۱۸) ۳۰ر۱۰ـ۳۰ر۲ـ۳۰ر۴ـ۳۰ر۶ـ۳۰ر۸
★ ۵مردخشن‌ـ رنگی‌ـ هنری‌سیلوا ـمیشل کاری
ایفل (۳۱۱۴۷۷) ۱۰ـ۱۲ـ۲ـ۴ـ۶ـ۸ـ۱۰
سهیلا (۳۱۶۴۲۴)۳۰ر۱۰ـ۳۰ر۱۲ر۳۰ـ۲ر۳۰ـ۴ر۳۰ـ۶ر۳۰ـ۸ر۳۰
تاج (۳۱۳۸۶۴) ۱۰ـ۱۲ـ۲ـ۴ـ۶ـ۸ـ۱۵ر۱۰
پلازا (۴۴۲۵۵) ۱۱ـ۱ـ۳ـ۵ـ۷ـ۱۵ر۹
تراس‌سهیلا ـ ۳۰ر۷ـ۳۰ر۹
★ اردك سحرآمیز ـ رنگی ـ دین جونز ـ
گلدیس (۶۲۸۷۱۳) ۳۰ر۳ـ۳۰ر۵ـ۳۰ر۷
★ کت‌بالو ـ رنگی ـ لی‌ماروین ـ جین‌فاندا
پولوار (۶۶۰۲۹۲) ۱۱ـ۲ـ۴ـ۶ـ۸ـ۱۰
★ مبارز ـ (رنگی) چارلزبرونسون
فلور (۲۸۰۹۶) ۹ـ۱۱ـ۱ـ۳ـ۵ـ۷ـ۹
دروازه‌طلائی (۳۵۲۱۶۰) ۱۰ـ۱۲ـ۲ـ۴ـ۶ـ۸ـ۱۰
★ خاطرخواه ـ ناصر ملك‌مطیعی ـ فروزان ـ
مازستیك (۶۶۸۴۶۱) ۱۱ـ۱ـ۳ـ۵ـ۷ـ۱۵ر۹
★ این گروه خشن ـ آخرین سکه
دنیا (۳۹۳۸۱۲) ۳۰ر۹ ـ ۱۲ـ ۲ـ ۳۰ر۴ ـ ۳۰ر۶ ـ۹
★ شاهدی در تاریکی ـ دو میهن پرست
ستاره (۵۳۹۷۲۱) ۹ـ۱۱ـ۱ـ۳ـ۵ـ۷ـ۹
★ ۵ قهرمان ـ ریتان بزن‌بهادر
البرز (۳۰۴۲۵۸) ۳۰ر۸ـ۳۰ر۱۱ـ۳۰ر۲ـ۳۰ر۵ـ۳۰ر۸
سانس انگلیسی
گلدیس‌ساعت ۳۰ر۹اردك‌سحرآمیز

گفتگوی تلفنی

۳۱۱۰۷۱

از ساعت ٤ تا ۹ بعد از ظهر

● الو من احسان‌الله‌آهوبین‌ـ روز یکشنبه گذشته از جاده چالوس می‌گذشتم متاسفانه مشاهده کردم، تمام چراغهای تونلهای این جاده خاموش است ومردم با وحشت ودلهره از این تونلها می‌گذرند. امروز متاسفانه بهمین علت تصادفی هم بوقوع پیوست . چنانچه‌مقامات مسئول ، برای روشن کردن این‌چراغهااقدامی نکنند ، تصادفات دیگری که ممکن است به مرگ مردم منجر شود رخ خواهد داد .

● الو من مهین رضوی ـ با اطلاع از اعلامیه‌های وزارت آموزش وپرورش مبنی بر اینکه شهریه مدارس ملی را کاهش داده‌اند ، برای ثبت نام فرزندم در کلاس چهارم دبیرستان ، به یکی از مدارس ملی که سال گذشته مبلغ۱۲۵۰ تومان بابت شهریه در همان کلاس میگرفت مراجعه کردم . اما مدیر مدرسه مبلغ ۱۵۰۰ تومان بابت شهریه از من‌مطالبه‌کرد. یعنی ۲۵۰ تومان بیشتر از سال گذشته.خواستم بدانم وزارت آموزش و پرورش تا این اندازه به این اطلاعیه عمل می‌کند؟

● الو من مهندس امیر مافی، ساکن امیرآباد شمالی‌ـ تعدادی از میوه فروشها وخواربار فروشهای این خیابان بدون توجه به‌امر نظافت وبهداشت ، زباله های مغازه‌شان را کنار خیابان می ریزند و رفتگران محل که می بایست زباله‌ها رااززباله دانی های مخصوص جمع‌کرده به محل بخصوص ببرند ، از جمع‌آوری این زباله‌های پراکنده خودداری می کنند وبهمین جهت‌اهالی باید از کثافت و بوی تعفن آن‌ها رنج ببرند . از مسئولان‌مربوطه‌تقاضا دارم در کار این گونه کسبه کنترل بعمل آورند .

● الو من فاطمه شریف‌ساکن جاده قدیم شمیران ـ متجاوز از ۲۰ روزاست که درختهای خیابان حقوقی آبیاری شده است .علتش هم آنست که مقاطعه‌کاران‌آسفالت، مجرای آب خیابان را خرا بکرده‌اند . ولی شهرداری میتواند درختان این خیابان‌راهم مانند درختان سایر خیابانهای اصلی‌باماشین مخصوص ، آبیاری کند تا از خشک شدن آنها جلوگیری‌شود .

● الو ، من غلامعلی کامفر ـ چندین شب متوالی است که برق‌جاده قدیم‌شمیران از ساعت ۷٫۵ به بعد قطع میشود . آیا شرکت برق منطقه‌ای نمی داند در این‌فصل گرما وسائل سرد کننده برای مردم ضروری است و آیا نمی داند براثرخاموشی برق خسارات فراوانی متوجه کسبه این خیابان میشود؟ اگر شرکت مزبور بااین گونه مشکلات مردم آشنا است ، برای روشنائی این خیابان اقدام کند .

● الو ، من علی‌یغمائی‌ـ بقصد رفتن به میدان ۲٤اسفند از میدان‌شهناز سوارخط ۱۰۱ شدم ولی هنگامی‌که اتوبوس‌به چهارراه‌پهلوی رسیدراننده‌گفت‌مسافرین پیاده شوند ما تاچهارراه پهلوی بیشتر نمی رویم». و کمک راننده‌به اعتراض مسافرانی که می گفتند انتهای خط۱۰۱ میدان۲٤ اسفند است و ما را باید تا آخر خط ببرید ، هیچ توجهی نکردند . و مسافرین را بالاخره در چهارراه‌پهلوی پیاده‌کردند نمی‌دانم این‌همه مشکلات ایاب وذهاب که‌مسافران شرکت واحدبا‌آنها روبرو هستند ، بس نیست که چنین مشکلاتی‌هم بوجود می آورند ؟

● الو ، من غلامحسین‌جانپور‌ـ چند شب پیش یکی از اقوامم را که مسموم شده بودبه بیمارستان‌مسمومین که درحول وحوش‌خیابان مخصوص واقع شده و دولتی است‌بردم.مسئولان بیمارستان برای معالجه بیمار ، آنهم معالجه سرپائی ٤۰ تومان از من گرفتند . خواستم‌مسئولان امور پاسخ دهند فرق‌میان بیمارستان دولتی و ملی چیست ؟

عکس‌ها سخن میگویند

یکی از علل کندی ترافیك درخیابان های مرکزی تهران،بدون شك‌استقرار تعداد زیادی از وزارتخانه‌ها ، موسسات و سازمان های دولتی و نیز بانك ها و شرکت های خصوصی در یك محدوده از مرکز پایتخت است و نمونه‌ای از فشاری که وجود این مراکز اداری و تجاری برترافیك مرکز تهران واردمی کند ، همین موتورسیکلت‌هایی است که پشت دیوار شمالی اداره پست و تلگراف و تلفن تهران پارك شده و تعداد آن حتی از هزار دستگاه هم متجاوز است و شما در عکس فقط تعدادی از آنها را می‌بینید .

این موتورسیکلت‌ها ، متعلق به نامه‌رسانان پست تهران و نیز امربران موسسات خصوصی است که برای خالی کردن صندوق های پست‌رستانت موسسه خود روزی چندبار به اداره پست تهران می‌آیند .

هرروز حوالی ساعت ۸صبح و نیز حوالی ساعت دو بعدازظهر این تعداد موتورسیکلت‌سوار به اداره پست می آیند تا پاکات‌پستی را تحویل‌بگیرند. اغلب آن‌ها نامه‌بران‌پست تهران‌هستند که در یك چشم برهم زدن پاکات‌حوزه عمل خود را دریافت می‌کنند و عازم مقاصد خود می‌شوند .

حال تصور کنید موجی که از دو نوبت حرکت ناگهانی این همه موتورسیکلت‌سوار در خیابان های مرکز تهران ایجاد می‌شود،چه تاثیری بر عبور و مرور خیابان های این‌قسمت از پایتخت باقی می‌گذارد ؟

عکس از : عباس جلائی

عقیده آزاد

از : ناصر نجمی

درراه‌ترافیک، قلم‌میشکنم!

ناصر نجمی

برای اصلاح وضع ترافیک تهران اداره راهنمائی و رانندگی دست کمک بسوی‌مردم دراز کرده ، واز آنها خواسته است تاهر نوع نظر و عقیده‌ای دراین باب دارندبرای مسئول امر بفرستند ، شاید امر رفت و آمد وسایل نقلیه تهران روبراه شود .

اتفاقا متعاقب این‌کار ، درروزنامه ها گفته شد که همین اداره برای اینکه رانندگان بالاخره از خر شیطان پیاده شوند ومقررات را رعایت کنند ، آمده یک بروشور رنگی چاپ کرده و آنها را در فاصله‌ای که‌چراغ ها قرمز میشود در اختیار رانندگان قرار میدهد ، تا باخواندن آنها لااقل رانندگان حریم قانون و جانب مقررات رانگاه دارند وکاری کنند که وضع ترافیک شهر از این مبهم تر و پیچیده تر نشود .

درادبیات فارسی، مثلی است که‌میگویند «آزموده را آزمودن خطاست» این قضیه اولین اقدام اداره راهنمائی نیست بلکه در این چند سال ،هروقت که حساسیت‌ترافیک تهران بیشتر شده مسئولان دستگاه‌آمده‌اند و بجای اینکه برای اصلاح این کار ازراهی بروند که ایشان را به مقصود میرساند ، متاسفانه آن راه اصلی راول کرده‌اند واز کنار آن راه گذشته‌اند و آنوقت پرداخته‌اند بمچاپ بیانیه و بروشور و گاهی پندواندرز دادن و آموزشهای خیابانی مدت‌دار . در حالیکه خودآنها میدانند که نه این تمهید ها، ونه سایر راه وروش ها بهیچ وجه وافی به مقصود نبوده واصلا کمکی به باز کردن گره‌کور ترافیک نکرده است . اقوی دلیل مخلص این است که اصلا همه رانندگان شهرما خیلی خوب ، تمام مواد مقررات و قانون را میدانند وبا این وجود تخلفمی‌ـ کنند و هر قدر که بایشان اندرز داده‌اند باز هم خلاف کرده و وضع رفت‌وآمد وسایل نقلیه را بهم ریخته‌اند.

آخر باید دانست که مسئله ترافیک مانه یک مسئله غامض‌و پیچیده است که احتیاج به‌رای و نظر مصاب‌عقلا واهل فن و صاحب نظران داشته باشد و نه نیاز آن دارد که گاه‌وبیگاه ازمردم خواسته شود تا نظرخود را برای اصلاح آن اعلام دارند ، واصلا همین قوانین مخصوص راهنمائی ورانندگی که کمتر رعایت میشود براساس یک سلسله واقع‌بینی ها و باکمک صاحب نظران تنظیم شده که بااین وجود کمتر از جانب‌رانندگان اجراء میشود. و اصلا درد ترافیک ماهم دردتراکم خلق‌الساعه وروزافزون وسایل‌نقلیه نیست که بیائیم و بگوئیم چه جور میشود باتوجه به خیابانهای محدود تهران برایش چارمجوئی کرد ، خیر هردردی هست از عدم اجرای قوانین است و هرمشکلی اگر وجود دارد ، علت‌العلل آن بلبشوئی و بی‌ـ نظمی وبی‌ترتیبی در این کار است و بعبارت دیگر قسمت اعظم مسئله ترافیک بدلیل‌این است که یکی دوسه هزار راننده متخلف حرفه‌ای که از قانون جنگل در این شهر پیروی میکنندو هرچه دلشان میخواهدمی‌ـ کنند ،اختلال درامر رانندگی ایجادکرده‌اند.

حالا شما بروید و بجای اینکه این چند هزار نفر را بانظارت مداوم و جریمه کردن سر جای خود بنشانید، اقدام به تدبیر ها وچاره اندیشی های جنبی بکنید ، شماخوب‌میدانید که رانندگانی که در کار رانندگی شمر جلودارشان نیست و گاهی از چپ براست‌و گاهی بعکس میرانند و از چراغ قرمز می‌ـ گذرند و حق دیگران رارعایت نمی‌کنند ، و نیز از خیابانهای فرعی و آنجاها که تابلوی ایست دارد . بسرعت وارد خیابان اصلی میشوند ، ویا در چهارراه ها از منتهی‌الیه دست راست به منتهی الیه‌دست‌چپ می‌ـ رانند، ویا اینکه خیابانهای شهر تهران را تفریحگاه و گاهی بعکس میدان مسابقه اتومبیل رانی قرار داده‌اند ، همه اینها از عوامل اصلی‌و غیر قابل انکار اوضاع‌آشفته ترافیک است که خود همین بی‌قانونی هاو لجام گسیختگی اینگونه رانندگان حرفه‌ای که طبعا حقوق دیگران را پایمال میکنند، تدریجا باعث شده که اشخاص اصولی و منظم نیز بدانها تاسی کنند و برای اینکه باصطلاح کلاه سرشان نرود آنان نیز دفتر مقررات را ببندند واز همان راه خودسرها و طرفداران مکتب قانون جنگل پیش بروند. پس دردما دردبی‌نظمی است که متاسفانه ماموران پرحوصله ماهمه اینها را میبینند و بدیده اغماض مینگرند وبطوری اخیرا این جنبه‌اغماض و چشم‌پوشی ماموران زیادشده که حتی درسر چهارراه‌ها و در جلو چشم آنان رانندگان حرفه‌ای بدون ترس ووحشت خلاف مشهود و جرم عینی مرتکب میشوند و کسی هم جلویشان را نمیگیرد .

در حالیکه اگر اداره راهنمائی بجای‌چاپ بروشور واندرزدادن واجرای طرح های آموزشی بیاید و جدا و بطور قاطع بوسیله ماموران خود که الحمدالله تعدادشان هم تاحدی زیاد شده در هر نقطه خیابانها رانندگان را زیر نظر بگیرند و بطور مداوم و مستمر خلافشان را نادیده نیانگارند و طبق مواد قانون جریمه‌کنند و خلاصه یک چند که حداکثر از چهار پنج ماه تجاوز نخواهد کرد ، بجای گردش ها و مانور های بی‌ـ ثمر در خیابانها ، متخلفین را جریمه‌نمایند تاتدریجا هررانندهای ولو اینکه درروح خود پلیس وجدان نداشته باشد تدریجا یک حالت احترام به قانون پیدا بکند و این کار جزوطبیعت ثانویه‌اش میشود ،بطوریکه کم‌کم روح عصیان وخودسری و عدم احترام به مقررات را از خود دور میسازد و فردمنظم وروبراهی میگردد . اما در مقابل ، وقتی آنهمه گذشت وارفاق رادید ، طبیعی است تشویق به‌ارتکاب جرم های بیشتری‌میشود وهرروز یک قدم تازه بسوی نادیده گرفتن مقررات و بالنتیجه بی‌نظمی و اختلال درامر رانندگی برمیدارد ، و نتیجه همین چیزی است که بنام ترافیک تهران مشاهده میکنیم، و بهر حال آنچه در تهران مادیده میشود بی‌نظمی است نه‌تراکم ، البته در بعضی مواقع وتحت شرایط خاصی تراکم ایجاد می‌شود ، ولی کندی‌و خرابی ترافیک حداقل هفتاد درصدآن معلول بی‌اعتنائی به‌قوانین و بی‌پروائی رانندگان متخلف حرفه‌ای است‌و بس ، واین است ظرافت کارترافیک تهران که لازم است برای نظم و ترتیب آن‌دوسه هزار راننده متخلف رافدای دویست سیصد هزار نفر راننده دیگر کرد . شما یکچند این دقت و سخت گیری غیر قابل انعطاف را البته بطور مستمر ومداوم بکنید ، اگر تمام رانندگان براه خود نیامدند و پنجاه‌در صد وضع ترافیک تهران درست نشد ،بنده این قلم را میشکنم و دیگر گرد چیز نویسی نمیگردم .

نامه به‌روزنامه

از سطل می‌ترسند !

اهالی کاشان می‌گویند«جوان های ماآنقدر آب ندیده‌اند ، که از سطل آب هم می‌ترسند !» علتش اینست که سالها استدر این‌شهر کمبود استخراحساس میشود و کسی بفکر احداث چند استخر در نقاط مختلف شهر نیست . با توجه به موقع جغرافیائی این شهر و گرمای طاقت‌فرسای‌آن ، لازم است‌چند استخر بسازند که جوان های ما هم بدانند استخر و آب و شنا یعنی چه**کاشان ـ احمد فیضی**

کنترل فروش دارو

برای‌خریدیک شیشه شربت، به یکی از داروخانه های غرب تهران مراجعه‌کردم . فروشنده درمقابل دارو ۱۵۰ ریال مطالبه کرد . در صورتیکه خودم این شربت‌را ازداروخانه های‌دیگر به قیمت ۹۰ ریال خریده بودم و اکنون هم آن را بهمین قیمت میفروشند .

نمیدانم اینگونه‌داروخانه ها، فکر نمی‌کنند مردمی هستند که چندتومان‌هم‌درهزینه زندگیشان موثر است ، و ممکن است از خریدن یکشربت‌یا دارو های دیگرکه توسط این فروشندگان سودجو، عرضه میشود ، عاجز باشند ؟

بنویسید حداقل مسئولان‌امور درامر فروش کلیه داروخانه‌ها کنترل بیشتری بکنند.

ابوالقاسم شاهسوند

کارناتمام . . .

چندی پیش ماموران شرکت برق منطقه‌ای به خیابان کهن ، واقع‌درخیابان نظام‌آباد، آمدند وکابل‌کشی خیابان‌راآغاز کردند و قسمتهائی از سطح زمین را جهت نصب‌تیرهای سیمانی‌حفر کردند ، اما بعد ، خیابان را همانطور گذاشتند و رفتند.

اکنون ماازروشنائی خیابان محرومیم وهمین‌عدم روشنائی ، موجب گردیده شبها با خطر افتادن در چاله های حفر شده هم‌مواجه شویم و همچنین نفوذ آب‌از این چاله های حفر شده به‌زیرزمینهای‌خانه های‌خیابان، خطرات دیگری دربر دارد.

امضاء عده‌ای از اهالی

ابراهیم صهبا پیشنهادمیکند!

آقای ابراهیم صهبا ، شاعر معروف ، در مورد احداث شعبه دانشگاه مشهد در شهرستان تربت حیدریه نامه‌ای به عنوان وزیر علوم نوشته‌اند .

از آنجا که متن این نامه حاوی تقاضائی منطقی و خیر خواهانه‌است اطلاعات به درج رونوشت آن مبادرت می کند.

جناب آقای دکتر کاظمزاده وزیر دانشمند علوم

محترما باستحضار عالی می رساند :

بطوریکه در روزنامه اطلاعات ملاحظه فرموده‌اید ، اهالی دانش دوست تربت حیدریه ، که افتخار همشهری‌گری آنها را دارم ، حاضر شده‌اند یکصد و هشتاد هزار متر زمین مرغوب در بهترین نقطه شهر برایگان در اختیار دانشگاه بگذارند که شعبه فرعی دانشگاه مشهد در آنجا دایر شود .

از لحاظ اینکه شهرستان تربت حیدریه از هر جهت‌برای این اقدام نیك مساعد و مناسب است ، و مردمان خیر و نیکو کار محل هم از هر حیث در این باره کمك و همراهی می ـ نمایند ، استدعا دارد مساعدت کامل خود را در اجرای این پیشنهاد بسیار مفید فرهنگی دریغ نفرموده ، موجبات دلگرمی و تشکر اهالی شهرستان تربت حیدریه و همشهریان مقیم تهران آنها را فراهم آورند .

باتقدیم احترام و تشکر :

ارادتمند ـ ابراهیم صهبا

مژده بدانش‌آموزان تجدیدی

ششم ریاضی وطبیعی

رفع مشگل تجدیدی شما با ثبت نام درکلاسهای فشرده گروه فرهنگی وصال‌ـ شیرازی قطعی است .

جهت اطلاع از کادر دبیران بنشانی‌زیرمراجعه شود :

نشانی : خیابان شهناز‌ـ ایستگاه خرم ـ دبیرستان شماره یك پسران تلفن ۳۱۸۲۹۱

اطلاعیه

آمادگی ودبستان دانش وهنر

برای سال تحصیلی ۵۱ ـ ۵۲ صبحهاازساعت ۸ تا ۱۲ عصر ها از ٤ تا۷ بعداز ظهر همه روزه ثبت نام میکند

برنامه تابستانی شامل : کلاسهای‌تقویتی ـ تمرین زبان انگلیسی و فرانسه بوسیله معلمین‌با تجربه‌رقص‌و موسیقی‌نقاشی کاردستی تعلیم گردش علمی ، استخر ، پاتیناژ‌ـ با سرویسهای مجهز

نشانی ـ تخت‌طاوس‌ـ شاه‌عباس شمالی‌ـ کوچه‌خاوری

تلفن ۶۲۱۸۰۷

آگهی پذیرش دانشجودرمدرسه‌عالی‌ورزش

بمنظور تامین کادر فنی تربیت بدنی وبخصوص تربیت معلمان ورزش کشور مدرسه عالی ورزش وابسته بسازمان تربیت بدنی ایران تعداد ۳۰۰ نفر (۱۸۰ نفر آقا و ۱۲۰ نفر خانم) جهت دوره فوق دیپلم تربیت بدنی و ۲۰۰ نفر (۱۲۰ نفر آقا و ۸۰ نفر خانم) برای دوره لیسانس تربیت بدنی در سال تحصیلی ۵۲ـ۵۱ از طریق مسابقه ورودی و انجام مصاحبه از بین دیپلمه های رشته های : طبیعی ، ادبی ، ریاضی ، کشاورزی ، هنرستان صنعتی ، بازرگانی و منشیگری برای کلاسهای تمام وقت روزانه دانشجومیپذیرد، مدت تحصیلات دوره فوق دیپلم حداقل دو سال و دوره لیسانس حداقل چهار سال میباشد .

توضیح : برای دوره لیسانس تعداد ۱۷۵ نفر (۱۰۵ نفر آقا ـ ۷۰ نفر خانم) ازبین داوطلبان عادی و ۲۵ نفر بقیه از معلمان مامور به تحصیل انتخاب میشوند .

مواد امتحانی

۱ـ زبان فارسی
۲ـ یکی از زبانهای خارجی ، انگلیسی ، آلمانی ، فرانسه
۳ـ اطلاعات عمومی در زمینه تحصیلات دبیرستانی داوطلبان
٤ـ معاینات دقیق بدنی
۵ـ آزمایشات عملی ورزشی
الف ـ ورزشهای پایه (ژیمناستیک ، دو و میدانی و شنا)
ب ـ ورزشهای دسته جمعی (بسکتبال و والیبال برای بانوان) (بسکتبال و فوتبال جهت آقایان)
٦ـ مصاحبه

مدارک و شرایط ثبت‌نام :

الف ـ مدارک ثبت‌نام :
۱ـ یک برگ فتوکپی دیپلم و یا جواز قبولی سال ششم متوسطه
۲ـ یک برگ رونوشت ویا فتوکپی شناسنامه
۳ـ سه قطعه عکس جدید ٤ × ۳ برقی
٤ـ یک برگ فتوکپی معافی از خدمت نظام برای فارغ‌التحصیلان قبل از خرداد ماه ۱۳۵۱
۵ـ فیش بانکی بمبلغ ۵۰۰ ریال که بحساب جاری ۲۰۱۰۸۲ مدرسه عالی ورزش در بانک ملی ایران شعبه مرکزی پرداخت شده باشد .
(این مبلغ بهیچوجه بعدا مسترد نخواهد شد)

ب ـ شرایط ثبت‌نام :
۱ـ سن داوطلبان عادی در اول مهر ماه ۵۱ حداکثر ۲٤ سال و داوطلبانی که خدمت سپاهی را انجام داده‌اند حداکثر ۲٦ سال میباشد .
(برای معلمان مامور به تحصیل ۳۰ سال)
۲ـ داوطلبان باید ازسلامتی کامل برخوردار باشند .
۳ـ شرکت کنندگان در آزمایشات عملی باید ملبس بلباس ورزش مربوط باشند .

ترتیب نامنویسی و تاریخ اجرای مسابقه ورودی :

۱ـ داوطلبان بایستی فرم چاپ شده زیر را تکمیل و ضمیمه مدارک ثبت‌نام حداکثر تا آخر روز پنجم مرداد ماه ۱۳۵۱ به آدرس : (تهران ورزشگاه‌امجدیه‌مدرسه‌عالی ورزش ، امورآموزشی) با پست سفارشی ارسال دارند .
به تقاضا هائی‌که‌ناقص باشند یاپس از تاریخ مذکور ارسال شوند ترتیب اثر داده نخواهد شد .
۲ـ کارت های ورود بجلسه و برنامه امتحانات قبل از ظهر روز بیستم مرداد ماه درمحل مدرسه عالی ورزش به متقاضیان تسلیم خواهد شد .
۳ـ امتحانات کتبی درتاریخ بیست‌ویکم مرداد ماه برگزار میشود .
٤ـ امتحانات ورزشی برای خانمها و آقایان درحوزه‌های‌جداگانه از تاریخ ۲۳ مرداد ماه انجام میشود .

شرایط اختصاصی :

۱ـ ازدانشجویان‌مدرسه‌عالی ورزش شهریه دریافت نمیشود .
۲ـ از دانشجویان مدرسه عالی ورزش تعهد گرفته خواهد شد که پس از اختتام تحصیلات ، لیسانسیه ها مدت ۵ سال و فوق دیپلم ها مدت سه سال در هرنقطه‌ای که سازمان تربیت بدنی ایران تعیین نماید بخدمت اشتغال ورزند .
۳ـ متقاضیان بایستی در استخدام هیچیك از سازمان های دولتی نباشند (باستثناء معلمان مامور به تحصیل) .
٤ـ مواد مسابقه ورودی‌برای‌داوطلبان‌دوره‌های فوق دیپلم و لیسانس یکسان میباشد و پس از تعیین نتیجه مسابقه از بین داوطلبانی که‌حدنصاب نمرات امتحانی‌راآورده باشند به ترتیب رتبه ۱۷۵ نفر اول برای دوره لیسانس و سیصد نفر بعدجهت دوره فوق دیپلم انتخاب خواهند شد ، ضمنا ۲۵ نفر نیز ازبین معلمان مامور واجد شرایط که‌از طرف وزارت آموزش و پرورش وسازمان های تربیت بدنی معرفی شده باشند جهت دوره لیسانس انتخاب میشوند .
۵ـ امتحانات ورزش‌خانم‌ها و آقایان‌جداگانه‌انجام خواهد شد .
٦ـ زبان خارجی دوران تحصیل بانتخاب دانشجو یکی از زبان های : انگلیسی ، آلمانی و یا فرانسه خواهد بود .
۷ـ داوطلبان میتوانند برای آمادگی بیشتر درشهرستان ها از امکانات ورزشی تربیت بدنی محل درتهران‌ازانستیتو تربیت بدنی ایران استفاده نمایند .
۸ـ دانشجویان درمدت تحصیل میتوانند از اردو های زمستانی و تابستانی فعالیت های فوق برنامه ، بیمه (طبق‌آیئن‌نامه داخلی) امورتعاونی، امور راهنمائی مسافرت های ورزشی و کافه تریا باشرایط مناسبی استفاده نمایند .

م الف ۵۳۷۵

فرم تقاضای شرکت در مسابقه ورودی مدرسه‌عالی‌ورزش

اینجانب‌ـ نام خانوادگی

محل درج حروف الفبای نام خانوادگی به ترتیب از راست به چپ

نام

محل درج حروف الفبای نام به‌ترتیب از راست به چپ

فرزند

سال تولد شماره شناسنامه محل صدور

مایلم درمسابقه ورودی مدرسه عالی ورزش ثبت نام نمایم .

زبان خارجه‌ای که امتحان خواهم داد زبان است

بضمیمه این درخواست مدارك ثبت‌نام را بشرح زیر ارسال میدارم :

۱ـ فتوکپی دیپلم یا جواز قبولی سال ششم متوسطه یکبرك
۲ـ رونوشت یافتوکپی شناسنامه یکبرك
۳ـ عکس جدید ٤ × ۳ برقی پشت نویس شده سه قطعه
٤ـ فتوکپی معافی از خدمت نظام یاآماده بخدمت برای فارغ‌التحصیلان قبل‌از خرداد ماه ۱۳۵۱
۵ـ قبض پرداخت مبلغ ۵۰۰ ریال بحساب شماره ۲۰۱۰۸۲ مدرسه عالی ورزش دربانك ملی ایران شعبه مرکزی

محل اقامت :

امضاء

آگهی قبول داوطلب دوشیزه

آموزشگاه بهیاری کارون اهواز وابسته به‌اداره کل بهداری استان خوزستان برای سال‌تحصیلی جاری تعدادی دوشیزه داوطلب ازطریق مسابقه و مصاحبه باشرایط زیر میپذیرد:

۱ـ دارا بودن گواهی حسن اخلاق از دبیرستان مربوطه .
۲ـ دارا بودن فتوکپی گواهی‌نامه قبولی سوم متوسطه .
۳ـ دارابودن ریز نمرات سوم متوسطه .
٤ـ یکبرك فتوکپی شناسنامه .
۵ـ عکس ٤ × ٦ شش قطعه
٦ـ حداقل سن۱٦ سال ـ حداکثر ۲٦ سال و برخوردار بودن ازسلامت کامل .
۷ـ مدت تحصیل در آموزشگاه دوسال شبانه روزی میباشد.
۸ـ شهریه ثبت نام ۳۰۰ ریال بحساب شماره ۲۰۱۹۲ اداره کل بهداری استان نزدبانك ملی ایران دراهواز و ارائه فیش بانکی به‌آموزشگاه بهیاری کارون .

داوطلبان‌میتوانند ازتاریخ انتشار این آگهی‌تاتاریخ۲۰ر۵ر۵۱ همه‌روزه ازساعت ۸ تا۱۲ظهر بادردست داشتن مدارك فوق به آموزشگاه بهیاری کارون اهواز واقع درباغ‌معین کوچه محمدی مراجعه وثبت نام نمایند. داوطلبان شهرستانی میتوانند تا قبل‌از پایان تاریخ ذکر شده‌مدارك خود راباپست سفارشی به‌آدرس آموزشگاه ارسال دارند تاریخ مسابقه ورودی‌روزشنبه ٤شهریور ساعت ۸ صبح به‌عمل خواهدآمد وکارت ورود به‌جلسه امتحان ساعت ۷ بامداد همانروز درمحل آموزشگاه توزیع میگردد .

م‌الف۵٦٤۰ **مدیر کل بهداری استان خوزستان دکتر طباطبائی**

قبول داوطلب برای کارآموزی جهت استخدام

مرکز آموزش خدمات جهانگردی سازمان جلب سیاحان برای دوره های اطاقداری وخانه‌داری هتل تعدادی داوطلب (دوشیزه یابانو) باتحصیلات ازششم ابتدائی تادیپلم رامی پذیرد. کارآموزان پس‌ازطی دوره کارآموزی و اخذ مدارك مربوطه‌می توانند در دستگاههای پذیرائی و هتلها استخدام شوند .

داوطلبان میتوانند برای ثبت نام ازتاریخ ۱۷الی ۲۱تیرماه به نشانی زیر مراجعه نمایند .

نشانی : خیابان پهلوی بالاتراز سینما رادیوسیتی خیابان دمشق شماره ۱۳ م‌الف ۵٦۳۰

آگهی پذیرش دانشجوی مامائی

آموزشگاه عالی مامائی دانشکده پزشکی دانشگاه تهران جهت تحصیل در دوره بیست و ششم عده‌ای دانشجو باشرایط زیر می‌پذیرد:

الف ـ ثبت نام از اول مرداد ماه ۱۳۵۱ لغایت سی‌ام مردادماه ۱۳۵۱ .
ب‌ـ کنکور پنجم شهریور ماه ۱۳۵۱.
ج‌ـ مدارك مورد نیاز ۱ـ لیسانس پرستاری ۲ـ۱۲ قطعه‌عکس ٤ × ٦ـ ۳ـ رونوشت یافتوکپی ازشناسنامه ٦ برك

مواد کنکور :

۱ـ معلومات عمومی ۲ـ زبان ادبیات فارسی ۳ـ زبان‌انگلیسی یافرانسه ٤ـ پرستاری.

داوطلبان جهت کسب هرگونه اطلاع میتوانند درساعات اداری به آموزشگاه عالی مامائی واقع در شاهرضا اول‌خیابان درختی مراجعه نمایند م‌الف ۵٦۳۲ .

آموزشگاه عالی مامائی دانشکده پزشکی دانشگاه تهران

آ‌ـ۲۵۱٤۸ ۱ـ۳

زیر آسمان کبود

از خبرنگاران اطلاعات در : مشهد ، کرمانشاه ، بم ، کرمان ، شادگان و منابع خارجی

مشهدی ها

حسرت میخورند

مشهد ـ امسال از لحاظ میوه مشهد سال پربرکتی را در پیش دارد و انواع و اقسام میوه مرغوب به‌وفور در باغات این شهر یافت میشود ، ولی با این وجود ،آنچه اکنون بعنوان میوه در بازار های‌مشهد بفروش میرسد از نوع درجه سه و درجه چهار است !

یکی از صاحبنظران شهری مشهد در این باره گفت :

ـ علت این امر صدور میوه های درجه یک و دو مشهد ، در جعبه های مخصوص ، به تهران است و در حقیقت مشهدیها امسال باید بجای میوه حسرت بخورند!

این شخص افزود : اکنون باغداران و بارفروش‌ها بهترین و مرغوبترین میوه خود را بهر وسیله ای که امکان دارد به تهران ارسال میدارند و متاسفانه شهرداری وهیچ مقام دیگری در مشهد از این اقدام جلوگیری نمیکند . بدین ترتیب در مشهد ، که به انبار میوه ایران معروف است ، میوه به مراتب گرانتر از تهران است و زائران و مسافران مشهد نیز از این وضع گله‌دارند .

یک زائر تهرانی در همین مورد گفت :

ـ ما اگر از خوردن میوه در مشهد صرف‌نظر کنیم بیشتر مقرون بصرفه است و این چند روز را که بقصد زیارت بمشهد آمده‌ایم دندان روی جگر میگذاریم تا به تهران بازگردیم ، زیرا در تهران بهترین نوع میوه مشهد را باقیمت ارزانتری میتوان خرید!

ناشناس ها غرق شدند

کرمانشاه ـ یک زن و یک دختر در رودخانه «سیمره» ایلام غرق شدند .

این دو ساکنان روستای «داجی وند» ایلام بودند و هنوز هویت آنان معلوم نشده است .

بطوریکه ظواهر امر نشان میدهدآنها برای پرکردن مشک آب خود از آب رودخانه به‌کنار «سیمره »رفته بودند ولی بعلت لغزنده بودن کنار رودخانه هر دو به‌آب افتادندوآب های خروشان«سیمره» هردو را بکام خود کشید .

دیپلمه زنجیر خودرا پاره کردوبالای درخت‌رفت!

مشهد ـجوان ۲۴ ساله‌ای بنام قاسم ظریف آسیائی، که‌به بالای درخت تنومندی‌درخیابان «تهران» مشهد رفته بود ، پس از ۲ ساعت تلاش مامورین پلیس و آتش نشانی، بوسیله جرثقیلی از درخت پائین‌آورده شد .

قاسم دیپلمه ریاضی استو از مدتها پیش دچار بیماری روانی شده و در منزل‌مسکونی خود بوسیله پدر و مادرش‌به زنجیر کشیده شده بودتااین‌که روز گذشته‌با استفاده ازفرصت با گشودن زنجیر ، از خانه گریخت و بلافاصله از درختی در خیابان « تهران» بالا رفت او وانمود می کرد که قصد خودکشی دارد و بهمین دلیل دو ساعت تمام ماموران پلیس و آتش نشانی‌و عده‌ای‌ازاهالی محل پای درخت ایستادند تا او را راضی به پائین آمدن کنند .

شهرهای خبرساز جهان

آخرین تیغ بر گرز تریاك

آنکارا ـ این عکس ، سه زارع‌اهل‌ترکیه‌رانشان میدهد که‌در یک مزرعه خشخاش ، مشغول تیغ‌زدن محصول خشخاش هستند.

ولی این‌دیگر آخرین‌باری است‌که زارعین ترک ، می‌توانند از تریاک کشت شده، برداشت کنند. چون بالاخره دولت امرکا توانست برای جلوگیری از فروش تریاک ترکیه به قاچاقچیان هروئین، از کشت تریاک در ترکیه جلوگیری کند . باید دانست سالها است که قاچاقچیان هروئین ، در ترکیه تریاک میخرند و این‌تریاک‌ها را از مرزترکیه به مارسی برده در آنجا تبدل به هروئین کرده، هروئین های‌آماده‌رابه‌آمریکا صادر میکنند . البته از این پس امریکا درآمدی را که از طریق‌کشت‌وفروش خشخاش نصیب دولت ترکیه میشد ، تامین خواهد کرد . اما نکته اینجاست که دولت آمریکا تصور میکند با جلوگیری از کشت خشخاش‌در ترکیه‌می‌تواند مانع ورود هروئین قاچاق به‌آمریکاشود.درحالی که قاچاقچیان بین‌المللی ، هنگامیکه از ترکیه مایوس شدند به کشور های دیگری چون تایلند ، ویتنام ولائوس روی‌می‌آورندوتریاک موردنیاز خود را تامین میکنند .

البته گفتنی است که در هرصورت‌منع‌کشت خشخاش درترکیه ، به مقدار زیادی قاچاقچیان را از لحاظ تهیه تریاک دچار مضیقه و محدودیت خواهد کرد.

«فرانس‌لاخر» از چه میترسد ؟

مونیخ‌ـ پس‌از انعقادقرارداد بین آلمان فدرال و اتحاد جماهیر شوروی ، بالمآل روابط دو آلمان شرقی و غربی نیزبهبودیافت ودر حال حاضر مردم آلمان غربی به راحتی‌و با شرایط‌سهلتری، برای دیدار اقوام خود ، به آلمان شرقی‌مسافرت میکنند.

و اکنون برای اولین بار پس از جنگ دوم جهانی ، تعداد ۲۰۰۰نفرازمردم آلمان شرقی، برای دیدار ازمراسم المپیک مونیخ و تشویق ورزشکاران آلمان شرقی ، آماده مسافرت‌به آلمان غربی شده‌اندو قرار است این عده در دهکده «کیفرزفلد» که در نزدیکی مرز آلمان و اتریش است ، مستقر شوند

نکته جالب در این میان نگرانی شهردار کیفرزفلد است که: اگر عده‌ای از این دو هزارنفرتقاضای پناهندگی کنند تکلیف او چه خواهد بود؟ چون از طرفی نمیتوان تقاضای پناهندگی آنها رارد کرد و از طرف دیگر پذیرفتن پناهندگی همان است و تیره شدن‌مجدد روابط دو آلمان همان .

باین علت «فرانس لاخر» شهردار کیفرزفلدعازم مونیخ شده است‌تادر اینمورد کسب تکلیف کند .

بدوی‌ها نابود می‌شوند

برازیلیا ـ دولت برزیل مشغول ساختن یک اتوبان بزرگ‌در میان آمازون ، یکی از وحشی نشین‌ترین و خطرناکترین جنگلهای دنیا است. دراین جنگل مار های بوآ،حشرات مسموم خطرناک و حیوانات درنده فراوانی وجود دارند که‌کار ساختمان اتوبان را با مشکلات بزرگی روبرو میکند.

جنگل‌آمازون هفت ماه از سال غرق‌درگل‌ولای وپوشیده ازابری از بخار آب است که براثر ریزش‌بارانهای سیل‌آسا بوجود می‌آید .

درکناره و درقلب این جنگل، قبائلی نیمه وحشی زندگی میکنند که‌قرنهااست به‌زندگی بدوی‌خودادامه میدهند. آنها از تمدن چیزی نمیدانند و مراسم خاصی دارند که در نهایت توحش انجام میشود و برای مردم متمدن حتی تماشای‌آن حیرت‌انگیزاست.

ساختن اتوبان مزبور ، به احتمال قریب به یقین وضع این قبایل را تغییر میدهد ، و دولت برزیل تصمیم دارد این قبایل‌راکه در مسیر جاده سکنی دارند ، به جای‌دیگر، به‌کمپ‌های آماده کوچ دهد. باین ترتیب خطر بزرگی هستی این مردم را که به زندگی بدوی عادت دارند ،و از راه شکار مایحتاج غذائی و البسه خودراتهیه میکنند . تهدید میکند .

حتی ممکن است عده زیادی ازآنهادر کمپها ازبین بروند! در عکس چهار نفر از افراد یک‌قبیله آمازون‌دیده میشوند که بی‌خبر از سرنوشتی که درانتظارشان است در جنگل بسوی خانه‌های‌خود میروند.

گدایان بم سمج ومؤدبند!

بم ـ این روزها گدائی در شهرستان «بم» رونق پیدا کرده است و تعداد گداهای سمج این شهر باندازه‌ای زیاداست‌که‌نسبت به جمعیت آن میتوان «بم» را پرگداترین شهر کشور دانست ! از آنجا که گدائی کار بسیار ساده و در عین حال پردرآمدی است . هر روز دهها گدای سمج در کوچه و خیابان های این شهر ولومیشوند و به گدائی می‌پردازند .

این گدایان حتی در ساعات ظهر و بعد از ظهر نیز که وقت استراحت مردم است و اهالی از شدت گرما به خانه های خود پناه برده‌اند ، دست‌از کار نمیکشند و با کوبیدن پی در پی در منازل و فشار دادن دکمه زنگ آنها ، صاحب خانه را که غالبا در خواب خوش نیمروزی است ، از خواب بیدار می‌کنند و باکمال خونسردی متانت و ادب و حتی ، اگر کار بجای باریک بکشد ، با سماجت از وی تقاضای پول می کنند !

خبرنگار ما در بم نوشته است :

تاکنون مقامات مسئول برای جمع آوری متکدیان این شهر و اعزام آنها به اردوهای کار اقدامی نکرده‌اند و چنانچه وضع بدین منوال پیش برود روز بروز برتعداد گداهای شهر افزوده خواهد شد ، زیرا اخیرا نیز تعدادی از افرادی که سابقا گدا نبوده‌اند ،و اکنون نیز وضع‌مالی روبراهی دارند ، به جرگه گدایان پیوسته‌اند و در حقیقت، گدائی در بم دارد بصورت مد روز در می‌آید !

کرمانی‌ها خواب‌را برفرماندار حرام کردند!

کرمان‌ـ چندشب‌قبل‌براثرقطع‌شدن برق‌کرمان، اهالی این‌شهر، شبانه فرماندار کرمان را بشدت کلافه کردند !

وقتی برق کرمان قطع شد ، اهالی که در تاریکی مانده بودند پی در پی شماره تلفن اداره برق کرمان را میگرفتند تا از وضع موجود شکایت کنند .

اما از آنجا که شماره تلفن‌اداره برق ، با شماره تلفن منزل‌فرماندار کرمان تفاوت مختصری دارد ، بسیاری از کرمانی‌ ها ، شماره را عوضی میگرفتند و از قطع برق شهر ، به فرماندار شکایت می ـ کردند !

فرماندار که بخاطر این تلفن‌های پیاپی ، نمیتوانست بخوابد ، از بس به مردم گفته بود «شماره را عوضی گرفته‌اید»خسته و عصبانی شد و سرانجام به یکی از تلفن ـ کنندگان با عصبانیت گفت :

ـ کلافه‌ام کردید آقا ! شماره را عوضی گرفته‌اید !

و تلفن کننده با خونسردی‌جواب داد :

ـ چه کار کنیم ؟ برق قطع شده، خانه تاریک‌است ، چشمان‌شماره های گردونه رانمی‌بیند و درنتیجه نمره را عوضی میگیریم !

داماد بجای حجله ، به‌بیمارستان رفت!

شادگان ـ تازه دامادی بنام یحیی‌اهل‌روستای‌بوزی‌شادگان، که‌برای‌انجام‌کارهایش به‌آبادان رفته بود ، در بازگشت دچار حادثه شد و براثر برخورد با یک اتومبیل روانه بیمارستان گردید.

یحیی‌بتازگی دختری ازاهالی روستای بوزی را به عقد خود درآورده‌بود و قرار بودهمانروز جشن عروسی آنها برپا شود . جالب اینکه در همان دقایقی‌که تازه داماد در بیمارستان تحت درمان بود افراد فامیل وی در روستاسرگرم‌تهیه‌مقدمات‌عروسی بودند و وقتی از جریان حادثه باخبر شدند ، بجای آراستن حجله به بیمارستان رفتند تا از تازه داماد عیادت کنند !

۱۵ـ گزارشهای تحقیقی

فارس: شیرازیها از اصفهان شیر میخرند...

اصفهانیها ازشیراز کنجاله‌میبرند و در عوض به‌آنها شیر میفروشند

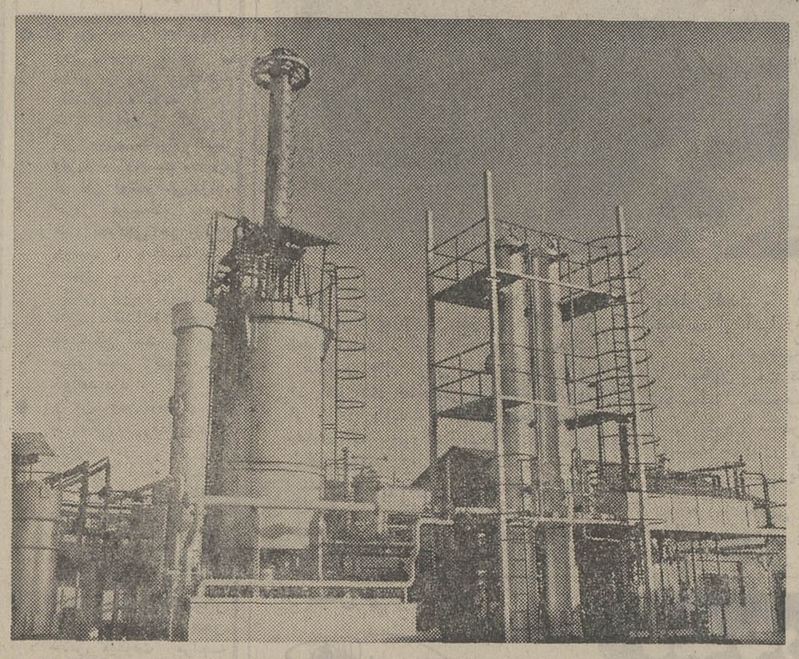

عکس دستگاه کمنظیر هیدرو ناسیون کارخانه روغن نباتی نرگس شیراز را نشان میدهد . در این کارخانه،کارتصفیه‌روغن باماشینهای الکترونیک به دقت مورد بررسی‌قرار میگیرد .

اگر تهران‌بامشکلات‌شهری گونه‌گونی روبروست وفی‌المثل ، از سنگینی بار ترافیک‌درعذاب‌است، علت را باید در مهاجرت‌های‌مردم سایرشهرها و روستاهای کشور دانست.این‌قول، که‌بدفعات از جانب کارشناسان بررسی واعلام شده است ، نشان میدهد که برای پیشرفت‌سریعتر وبیشتر، در سطح استانها و بمنظور جلو گیری از کوچ کردن اهالی شهرستانها و روستاها به پایتخت مملکت ،باید صنایع محلی و واحد های صنعتی مستقر ، در شهرستانها را تقویت کرد تا ضمن بالابردن سطح زندگی مردم‌ورونق بخشیدن بکارهای‌اقتصادی‌استانها از فرار نیروهای انسانی به تهران نیز جلوگیری بعمل آید .

آمار دقیق نشان دهنده ، این واقعیت است که بیشتر مهاجران شهرستانی ، در جستجوی کار و زندگی بهتر حاضر به ترک و روستای خود میشوند. درحقیقت، آنهابدنبال کاربه تهران‌می آیند واگر درمحل برای‌آنهاایجاد کار بشود هرگز حاضر به ترک‌زادگاه خود نیستند .

وقتی این واقعیت آشکار را دریافتیم ، به این نتیجه میرسیم که استقرار واحد های بزرگ صنعتی در شهرستانها ، وحمایت معقول و منطقی‌ازآنها بهترین راه مقابله بافرار نیرو های کارگری بسوی تهران است .

متاسفانه ، درحال حاضر صاحبان صنایع مستقر درخارج تهران ، برحسب بعد مسافت تا مرکز، درددلها و شکایات‌فراوانی از تضییقاتی که برای آنها فراهم میشود دارند . در شماره های گذشته ، ضمن بررسی‌فعالیت احوال فارس به گوشه هایی از درددلها و گلایه های صاحبان صنایع .در این استان ، اشاره کردیم و گفتیم که فی‌المثل گرانی نرخ برق صنعتی یا گران بودن نرخ حمل و نقل چگونه موجبات ناراحتی و دلسردی اینعده را فراهم کرده است .

دراین شماره در تعقیب مطالب گذشته ، ضمن برسی فعالیت‌های کارخانه روغن نباتی «نرگس ـ شیراز» ، بازهم به وجود این قبیل مشکلات اشاره میکنیم .

عدم هم‌آهنگی در برنامه ها ...

عدم هم‌آهنگی میان برنامه‌های عمرانی و اقتصادی ، یکی دیگر از مشکلات صاحبان صنایع در شهرستانهاست .

آقای مهندس کرمانشاهچی ، مدیر کارخانه‌روغن‌نباتی «نرگس‌ـ شیراز » در دیداری با فرستاده ویژه اطلاعات در این باره میگوید :

ـ درشیراز دامپروری های متعددی است که میتواند مصرف شیر وسایر نیازمندیهای لبنیاتی وگوشتی شیراز را تامین کند ، ولی تعجب خواهید کرد اگر بگویم شیر مورد مصرف اهالی شیراز ، از اصفهان‌وارد میشود. تعجب شما وقتی بیشتر خواهد شد ، که بدانید صاحبان دامپروریهای اصفهان برای تامین نیازمندیهای غذائی دامهای خود، به شیراز می آیند و کنجاله دانه های روغنی کارخانه روغن‌نباتی نرگس شیراز را خریداری میکنند وسپس از شیراز به اصفهان حمل میکنند . در حالیکه اگر صاحبان و مسئولان دامپروریهای شیراز ، از کنجاله برای تغذیه دامهای خود استفاده میکردند ، میزان تولید شیر دامها افزایش مییافت و دیگر نیازی به وارد کردن شیر ، از اصفهان نبود . برای رفع این مشکلات‌بایدترتیبی اتخاذ شود که هم‌آهنگی کامل میان برنامه های اقتصادی پدید آید ، تاباحداقل ، هزینه‌عالیترین رونق اقتصادی در سطح استانها وشهرستانها حاصل شود .

سرمایه گذاری در افغانستان

آقای مهندس کرمانشاهچی ،که درزمینه های اقتصاد صنعتی صاحب تجربیات ارزشمندی است میگوید :

ـ ادامه روشی که طی آن به واحد های صنعتی مستقر ، در شهرستانها کم توجهی بشود ، حداقل این خطر را دارد که سرمایه‌گذار از بکارانداختن سرمایه خود درشهرستانهادلسرد میشود وتلاش میکند به ایجاد واحد صنعتی در حوزه مرکزی بپردازد واین امرباهدفها ونیات مسئولان مملکت‌که‌مشوق سرمایه‌ـ گذاری ، در شهرها وروستاها هستند سازگار نیست .

درعصر انقلاب اجتماعی ایران ودر زمان سازندگیهای صنعتی ، کارگران ونیروهای صنعتی پاسداران فداکار هدف صنعتی کردن کشور هستند و بهمین جهت شوق خدمتگزاری به مملکت بزرگترین هدف آنهاست .

بعضی از کشور های همسایه و منجمله افغانستان پیشنهاد کردند که سرمایه‌گذاران ایرانی‌باشرایط وامکانات بسیار مساعدی در افغانستان ، به ایجاد واحد های صنعتی بپردازند و حتی مشارکت ۵۱ درصد سرمایه ایرانی‌و۴۹ درصد سرمایه افغانی را مطرح ساختند ، ولی سرمایه‌گذارایرانی که هستی وموجودیت خود را ، از ایران میداند این شرایط را نپذیرفت و ترجیح داد تمامی نیروی خود را برای پیشرفت هدفهای مترقی ایران بکاراندازد. وقتی این شوق به خدمت وجود دارد و مقامات عالیه مملکت ، علاقمند به انجام این چنین‌برنامه های سازنده‌ای هستند نباید با ایجاد موانع وکارشکنی موجبات دلسردی صاحبان صنایع فراهم گردد .

کارخانه روغن نباتی نرگس ـ شیراز، که با صدور روغن نباتی به شیخ‌نشین های خلیج‌فارس وکشورهای‌اروپائی، نشان داده است تولید کننده صادقی برای ایران است ، نباید با مشکل توزیع غیرعادلانه سهمیه روبرو شود . نباید با مشکلات دوربودن از مرکزمواجه گردد . درسالهای آینده با افزایش جمعیت میزان مصرف روغن نباتی افزایش میابد ، بایدازهم‌اکنون بفکرچاره بود که در آنروز مشکلی بنام کمبود روغن خوراکی نداشته باشیم . واحد های تولید کننده برای تامین نیازمندیهای مردم در سالهای آینده آمادگی دارند ، برای تحقق چنین هدفی اینک نوبت مسئولان امر است که آنها نیز به خواست های صاحبان واحد های صنعتی ، توجه کنند وموجبات خدمتگذاری بیشترآنها را فراهم سازند .

ادامه دارد

شماره ۲۳۰۱ تاریخ۸ر۴ر۵۱

آگهی مناقصه

شهرداری نکا دراجرای موافقتنامه شماره ۶۵۲۸ـ ۸ر۴ر۵۱ مقام معظم استانداری‌استان مازندران‌اجرای طرح عمرانی‌عملیات اسفالتکاری خیابان‌های رضاشاه کبیر وبرق‌نکارا بین پیمانکاران واجد شرایط مشروحه ذیل بمناقصه میگذارد .

۱ـ موضوع طرح اسفالتکاری و جدول بندی و پیاده‌رو سازی.
۲ـمحل کار نکا
۳ـ مدت انجام کار ازتاریخ انعقاد قرارداد لغایت ۸ماه
۴ـ مبلغ کل کاربرطبق برآورددفتر مهندسی استان‌مازندران هشت میلیون ۸۰۰۰۰۰۰ ریال پیش‌بینی شده .
۵ـ سایر اطلاعات وجزئیات مربوط‌بمناقصه در اسناد مناقصه مندرج است .
۶ـ شرکت هائی که دارای درجه‌بندی سازمان برنامه بوده وصلاحیت آنان برای کارمورد نظر بتائید دفترمهندسی استان رسیده باشد میتوانند دراین‌مناقصه شرکت نمایند .
۷ـ پیشنهاد دهندگان باید مبلغ‌چهارصد هزار ریال که‌برابر ۵٪کل کار میباشد بعنوان سپرده نقد بحساب ۶۳ شهرداری در بانك ملی نکاواریز و فیش آنرا ضمیمه نماید ویا اسنادخزانه وضمانتنامه بانکی معادل مبلغ بالاازبانکهای مجاز اخذوباپیشنهاد خود تسلیم نماید .
۸ـ پیمانکاران واجد شرایط میتوانند درخواست خودرامبنی برخرید اسناد مناقصه ضمن پرداخت مبلغ ۴۰۰۰ ریال چهار هزار ریال بحساب ۱۲۳۸۱ دفتر مهندسی‌استان مازندران در بانك‌ملی شعبه ساری بابت بهاء اسنادومدارك‌بدفترمذکورمراجعه و مدارک و اسناد مناقصه وصلاحیت فنی‌ومالی را دریافت دارند پیشنهاد دهندگان باید پیشنهاد خود را حداکثر تا ساعت ۱۰ صبح روز یکشنبه ۸ مرداد در دو پاکت (الف‌ـب) مستقیما تحویل دفتر شهرداری نکا نموده و رسید دریافت دارند .
پاکت الف ـ محتوی نقشه ومدارك مناقصه وسپرده (بصورت نقد یا ضمانتنامه بانکی اسناه‌خزانه) که کلیه مدارك‌ونقشه هاباید وسیله پیمانکار مهر و امضاء گردد .
پاکت ب‌ـ محتوی پیشنهاد پیمانکار که باید باعدد وحروف وبطور خوانا نوشته شودو ذیل آن‌مهر وامضاء گردد .
۹ـ پیشنهادات رسیده درساعت ۱۱ همان‌روز درکمیسیون‌عالی معاملات شهرداری که درمحل شهرداری نکا تشکیل میشود باز و قرائت خواهد شد حضور پیشنهاددهندگان در کمیسیون مزبور آزاد است .
۱۰ـ شهرداری دررد یاقبول هریك ازپیشنهادها مختار استو به پیشنهاداتی که‌بعداز موعد مقرر برسد وهمچنین مخدوش و مشروط ومبهم وفاقد سپرده باشد ترتیب‌اثر داده نخواهدشد.
۱۱ـ سپرده برندگان دوم‌و سوم تاانعقاد قرارداد بانفر اول در شهرداری نکا باقی خواهد ماندو چنانچه نفر اول ازتاریخ ابلاغ کتبی ظرف یکهفته ازامضاء قرارداد خودداری نماید سپرده او بنفع شهرداری ضبط قرارداد بانفر دوم منعقد خواهدشدوچنانچه برندگان دوم وسوم ظرف مدت مقرر حاضر بعقد قرارداد نشوند سپرده آنان نیز به‌ترتیب بنفع شهرداری ضبط خواهد شد.
۱۲ـ شهرداری میتواند ۲۵٪میزان کار را اضافه یا کسر نماید .
۱۳ـ برنده مناقصه در موقع عقد قرارداد باید معادل ۱۰٪ کل کار را بعنوان حسن انجام کار بصورت نقدیا ضمانتنامه بانکی ازیکی ازبانکهای معتبر بشهرداری تادیه نماید .
۱۴ـ هرگونه عوارض ومالیات وهمچنین حق‌الدرج آگهی بعهده برنده مناقصه میباشد .
۱۵ـ پیشنهاددهندگان باید رعایت بخشنامه منع مداخله کارمندان دولت را بنمایند .

آ ـ ۲۴۳۹۴ شهردار نکا ـ ذکریا عطار

آگهی دعوت

از کلیه‌صاحبان سهام بینام شرکت کارپکس (سهامی‌خاص) دعوت بعمل می‌آید که‌روز یکشنبه ۱۵ر۵ر۱۳۵۱ ساعت ۶ بعداز ظهر در محل‌اداره مرکزی شرکت حضور بهمرسانند.

شرکت کارپکس (سهامی خاص)

دستور جلسه

۱)استعفای رئیس هیئت مدیره و مدیر عامل شرکت
۲) انتخاب مدیر مسئول جدیدشرکت.

آگهی دعوت بمصاحبه برای استخدام پیمانی

از آقایان مهندسین کشاورزی رشته های آبیاری ، آب‌وخاك وماشین های کشاورزی که تا تاریخ۱۰ر۴ر۵۱ تقاضای استخدام پیمانی از محل طرح‌اداره کل مهندسی زراعی نموده‌اند دعوت میشود در تاریخ۲۵ر۴ر۵۱ ساعت ۸صبح جهت‌مصاحبه وامتحان ورودی به‌اداره کل مهندسی‌زراعی واقع‌درخیابان پهلوی ـمیدان ولیعهد مراجعه فرمایند. م‌الف۵۶۲۶

مدیرکل مهندسی‌زراعی ـامیربرهان

آ ـ ۲۵۱۴۲

شرکت ملی نفت ایران

شرکت ملی نفت ایران‌برای خدمت در قسمت‌بهداری‌وبهداشت حوزه قرارداد (آغاجاری و مسجدسلیمان)بدونفر ماما که‌واجد شرایط زیرباشند نیازمنداست .

۱ـشاغل نبودن درسازمان های دولتی وموسسات وابسته به‌آن
۲ـملیت‌ایرانی
۳ـمتدین بیکی‌از ادیان رسمی کشور
۴ـدارابودن مدرك دیپلمه مامائی
۵ـ افرادی که دارای سابقه‌کار باشند ارجح می‌باشند.
۶ـدارابودن برك معافیت از خدمات اجتماعی زنان
۷ـ آشنائی به زبان انگلیسی
۸ـسن‌بین ۲۵ـ۳۵سال

متقاضیان واجدشرایط می‌توانند همراه با مدارك‌مربوطه ویك قطعه‌عکس ۴×۶ همه‌روزه باستثنای روز های جمعه حداکثرتا تاریخ۲۶ر۴ر۱۳۵۱ از ساعت ۸ تا ۱۱صبح‌به‌اداره کل‌استخدام وکاریابی شرکت ملی نفت‌ایران واقع‌در تهران ـخیابان کاخ شمالی شماره ۷۶مراجعه‌فرمایند.

آ ـ ۲۴۸۶۴ ۱ـ۲

آگهی اعضاء اصلی و علی‌البدل هیئت مدیره شرکت سهامی خاص صنعتی ترموفریك ثبت‌شده بشماره ۱۲۶۰۵

طبق تصمیم مجمع عمومی عادی بطور فوق‌العاده مورخ ۱۷ر۳ر۵۱ شرکت مذکور آقایان جواد کروالیان وعلی اکبر عقیلی وخانم حشمت احمدی علیا بسمت اعضاء اصلی هیئت مدیره و آقایان حمید کیهان‌پناه وواهه خاچاطوریان بسمت اعضاء علی‌البدل‌هیئت مدیره برای بقیه مدت۲ سال انتخاب شدند م‌الف ۵۵۳۲

رئیس اداره ثبت شرکتها و مالکیت صنعتی ـمهدی نراقی

شهرداری صدیق وپاکدامن را بشناسید

یکی‌از خدمتگذاران لایق وواقعی که‌تاکنون در راه به ثمررساندن اهداف مقدس شاهنشاه آریامهر از هیچ نوع فداکاری دریغ ننموده جناب آقای هوشنك اشرفپور شهردارشهرستان‌اصطهبانات می‌باشد اهالی حق شناس‌این محل که‌تاکنون چنین‌شهردار فداکاری رابخود ندیده‌اند برخود لازم میدانند که مراتب حق‌ـ شناسی خود را بمشارالیه اعلام‌واز مقامات مربوطه درخواست نمایند که خدمات ارزنده نامبرده را از نظر دورندارند توفیق روزافزون این شخص ساعی آرزوی اهالی این شهرستان‌است.

ابراهیمی ـابراهیم افتخاری ـمحمدابراهیم منوچهری ـ محمد رضاخوش‌اقبال و امضاء عده زیادی از اهالی

آ ـ ۲۵۰۰۴

ساختمانهای کوی نوبنیاد ولیعهد مشهد

مورد بازدید استاندار خراسان و عده‌ای از نمایندگان طبقات مختلف مردم قرار گرفت

استاندار خراسان از زحمات آقای مهندس ملک‌پور در امر نهضت خانه سازی قدردانی کرد

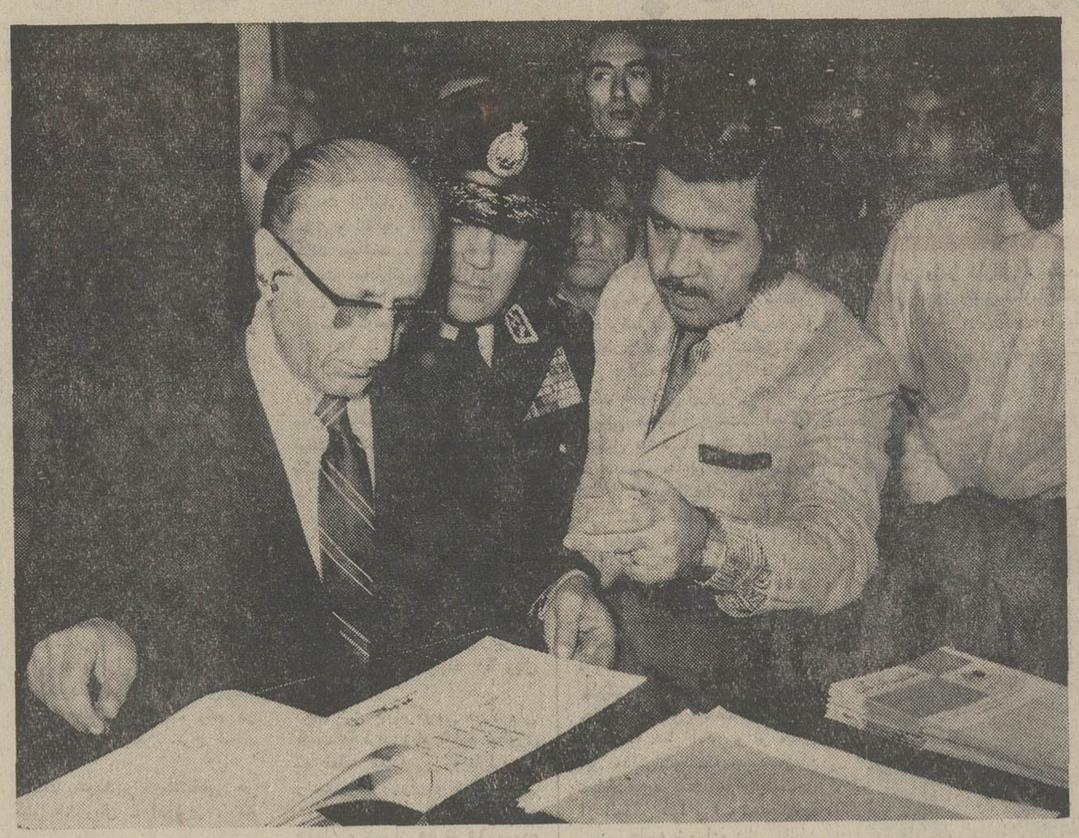

آقای مهندس ملک‌پور در مورد نرخ و شرایط واگذاری خانه ها به آقای استاندار توضیحاتی میدهد

نخستین مرحله اجرای طرح سازمان خانه سازی کوی‌نوبنیاد ولیعهد مورد بازدیدآقای حسن زاهدی نایب‌التولیه آستانقدس رضوی واستاندار خراسان قرار گرفت.

دراین‌مراسم جمعی از مدیران کل ، روسای ادارات ، شهردار مشهد، رئیس شهربانی های خراسان ، رئیس و جمعی از اعضاء انجمن شهر ، روسای اصناف وانجمن های محلی و روزنامه نگاران و جمعی از معاریف حضور داشتندپس از سلام شاهنشاهی آقای مهندس ملک‌پورمجری طرح اظهارداشت:

جناب آقای زاهدی استاندار محترم و نیابت تولیت عظمای ـ آستان قدس رضوی

حضار محترم ....

قبلا اجازه میخواهم ازاینکه قبول زحمت فرموده‌و درمراسم بازدیدکوی نوبنیاد ولیعهد شرکت‌فرموده‌اید صمیمانه‌ترین تشکرات قلبی‌ام را تقدیم‌دارم.

امروزبرای اینجانب یکی از روز های بزرگ زندگی است‌چه توانسته‌ام با لطف ومحبت و راهنمائی‌های جناب آقای‌استاندار که‌بذل‌مرحمت فرموده و سال گذشته کلنك اول ایجاداین کوی را به زمین زدند وپس‌از انجام مقدمات امرازقبیل خیابان بندی‌آسفالت کاری‌ودرخت کاری که‌بانظر وهمراهی جناب آقای شهرداروشهرداری‌مشهدصورت گرفت واحدشهری تازه‌ای را به مردم ارجمند سرزمین ادب پرور وافتخار آفرین خراسان تقدیم کرده و بسهم خود درراه نوسازی که‌یکی‌از مواد منشور انقلاب شاه‌ومردم و مورد کمال علاقه رهبر خردمند و عالیقدر کشور شاهنشاه آریامهر است قدمی بردارم و علاوه برتلاش درراه‌رفع کمبود مسکن‌نمونه‌ای باشم‌برای دیگر خدمتگذاران بخش‌خصوصی که بدانند در نتیجه همت‌و کوشش با همکاری بخش های دولتی می‌توانندمنشاء خدمات ارزنده‌ای برای کشور و هموطنانشان باشند.

چنانچه اطلاع‌داریدسال گذشته عملیات عمرانی وساختمانی کوی نوبنیاد ولیعهد باشرایط سخت‌جوی و طبیعی بی‌سابقه‌ای روبروشد . ودر نتیجه علیرغم طرح کلی که‌برای ایجاد این کوی داشتم ناگزیر از آن‌شدم که‌پروژه عمرانی خود را به صورت مرحله‌ای به‌انجام رسانم که‌خوشبختانه امروز اولین‌مرحله آن باحضور شماسروران گرامی که همواره مشوق‌و حامی هر طرح عمرانی بوده‌اید به عنایات پروردگار بزرگ و در زیر سایه سپهسالار ملکوتی اسلام‌حضرت امام رضا علیه‌السلام افتتاح‌می شود.

از آنجا که هر کس‌شکر مخلوق را بجای نیاورد شکر خالق را بجای نیاورده و کفران نعمت کرده‌است‌وظیفه خود میدانم از مساعدت هاو همکاریهای‌شهردار محترم‌و شهرداری مشهدانجمن شهر شهربانی ودیگرمقامات مملکتی که هرکدام به‌تناسبی بااین‌طرح ارتباط پیدا می‌کنند سپاسگزاری کنم . درسایه‌این همبستگی‌و معاضدت هاست که نیروی محرکه لازم برای‌پیشبرد و به ثمر رسانیدن آرمان‌های انقلابی بوجود می آید.

علاوه بر سازمان های‌فوق ـ الذکر بانك عمران و بانك بیمه بازرگانان وبخصوص مدیران محترم آنهانهایت همکاری را برای اجرای این پروژه نشان داده‌اند که جادارد بازبان دل از آنان تشکر کنم.

مرحله‌اول عمران وخانه‌سازی کوی نوبنیادولیعهد که اینك در چشم اندازتان قرار دارد خوشبختانه مورداستقبال‌هموطنان خراسانی واقع‌شده‌ونیمی ازآنچه برپا ومهیا گردیده بفروش رفته واینك باتوجه باینکه علاقمندان مجال ارزیابی واحد های مسکونی این کوی را دارند امیدفراوان هست که بقیه‌نیز در ظرف مدت کوتاهی بفروش رسد.

واز آنجا که‌عده‌ای از کارمندان دولت که‌خواهان‌مالکیت آپارتمان ها و ویلا های کوی نوبنیاد ولیعهد بوده و مراتب را رسما اطلاع داده‌اند ـ پیشنهاد کرده بودندشرایط‌اقساطی‌طویل‌المدت آنگونه که مرسوم بانك های وابسته به بخش دولتی است‌در باره‌شان برقرار شودطبق توصیه و دستور شخص آقای استاندار با مقامات بانکی ذی‌صلاحیت که وابسته به بخش دولتی هستند مذاکراتی بعمل آمد و میتوانم بشارت دهم که‌این‌خواسته مورد توجه قرار گرفته و در نتیجه برای طبقات حقوق‌بگیر و کارمندان سازمان های دولتی و غیره این امکان بوجود خواهد آمد که واحدهای‌مسکونی مورد علاقه خود راباشرایطی استثنائی و بسیار سهل و آسان مالك شوند .

بدیهی است که مراحل بعدی خانه سازی با سرعت خیلی بیشتری انجام گرفته و سعی خواهد شد قبل از فرارسیدن سرمای سخت آپارتمان ها وویلا ها تا آنجا که مورد نیاز استو متقاضی دارد آماده تحویل گردد .

لازم به یادآوری است که همه این امکانات در درجه اول ـ مرهون‌برخورداری‌از نعمت ثبات وآرامش‌واستحکام امور کشوری است که به همت والای‌شاهنشاه آریامهر به ملت ایران ارزانی شده است . و در مراحل بعدی به‌لطف مقامات عالیه‌دولتی استان بخصوص شخص آقای زاهدی و همچنین همگامی شهرداری و دیگرسازمان‌های‌دولتی‌ومطبوعات که‌رکن‌چهارم‌مشروطیت‌میباشند بدست آمده است .

بمنظور حق‌شناسی و سپاس در برابر این همه لطف و مرحمت‌و همکاری با نهایت‌سربلندی‌اعلام میدارم که سه قطعه‌زمین‌رابرای ایجاد شهرداری ناحیه یا برزن کلانتری یا پاسگاه پلیس و بهداری یا درمانگاه اختصاص داده و هزینه ساختمان آن هارا شخصا تقبل میکنم . و بهمین مناسبت ضمن اظهار تشکرمجدد از جناب آقای استاندار و نیابت تولیت عظمای آستان‌قدس‌رضوی تقاضا دارم بموازات بازدیداولین مرحله خانه سازی کوی نوبنیاد ولیعهد بر بنده منت گذاشته‌و اولین کلنك ساختمان مزبور را برزمین بزنند و اطمینان داشته باشند همچنان که کلنك آغاز بکار سال گذشته ، امسال ثمره خود را ببار آورده،مراسم اولین کلنك سه‌واحد مزبور که‌امروز انجام میگیرد بنوبه‌خود درآینده نزدیك اثرات اجرائی خود را نشان داده و مورد بهره برداری قرار خواهد گرفت .

در خاتمه یادآور میشوم که وطن ما در شرایط انقلابی باین همکاریها نیاز فراوان دارد وهر رشته و پیوندی که بین سازمان های بخش دولتی و سازمان های بخش خصوصی بسته شود نتیجه منطقی و سود بخش آن مستقیما عاید فردفرد ملت ایران خواهد شد .

جاوید باد شاهنشاه آریامهر پاینده ایران

دراین هنگام آقای دکتر زاهدی‌نیابت تولیت عظمی و استاندارخراسان‌پشت‌میکروفون قرار گرفت و اظهار داشت :

خیلی خوشحالم که امروز محلی را بازدید میکنم که‌چندی قبل خودم اولین کلنك‌ساختمانی آنرا بزمین زده‌ام همانطور که آقای مهندس ملك‌پوروعده‌داده بود امروز پایان نخستین‌مرحله اجرای این طرح را بازدید می کنیم . احساس مسئولیت‌آقای مهندس ملك پور دراجرای‌وعده خود قابل تحسین است وجادارد من این مورد را در اینجا به ایشان تبریك بگویم .

اینکار مهم در حالی انجام گرفته که خود ما شاهد بودیم سال گذشته چه زمستان سختی بودوچه موانعی در سر راه‌این قبیل‌امور عمرانی و ساختمانی مشهد ایجاد کرده بود.

استاندار خراسان افزود :

مادر خراسان به نعم‌فراوانی متنعم هستیم که برای استفاده از آن میبایید در تك‌تك ما احساس مسئولیت بقدر کافی وجود داشته باشد و آنچه که امروز در اینجا مورد بازدید قرار میگیرد نشان میدهد که در افرادی مثل آقای ملك پور و دیگر همکارانشان‌این‌احساس وجود دارد و سطح‌دانش‌اجتماعی ما بالا رفته است .

آقای زاهدی اضافه کرد:

دراجرای این طرح ،ایشان از همکاری دو بانك‌عمران‌وبیمه بازرگانان برخوردار بوده‌اند و من‌تصور نمیکنم با مخارجی که شده سود زیادی برده باشنددر حالیکه باین هم فکر میکنم که آیا اصلا سودی خواهندبرد یا نه ؟

بخش دولتی بعنوان حامی این قبیل پروژه ها آماده همکاری است و هر کس میتواند دراین قبیل امور اجتماعی قدم جلو بگذارد.

استاندار خراسان در پایان سخنان خود اظهار امیدواری کرد همانطور که مرحله اول ساختمان کوی نوبنیاد طبق‌وعده قبلی به پایان رسیدمراحل‌دیگر آن نیز بزودی انجام شودومورد استفاده متقاضیان قرار گیرد.

در مراسم روز گذشته،یکی از ویلا ها که به تمام مبلمان و دکوراسیون لازم تزئین شده بود بعنوان‌نمونه‌خانه های‌ساخته شده مورد بازدید آقای‌زاهدی قرار گرفت .

دراین دیدار آقای زاهدی ضمن بازدید از نحوه ساختمان ونقشه منازل اظهار رضایت کرد.

آنگاه قسمت های آپارتمانی مورد بازدید واقع شد که در این محل نیز توجه استاندار و سایرین به نحوه ساختمان و نیز نقشه بناها جلب گردید.

دراین قسمت ازبرنامه‌بازدید کلنك ساختمانی سه ساختمان بزمین زده شد.

این ساختمان ها برای‌شهرداری ناحیه یابرزن ـ کلانتری ـ یا پاسگاه و بهداری یا درمانگاه ساخته خواهد شدکه هزینه ساختمانی آنرا آقای مهندس ملك‌پور شخصا تعهد کرده است .

در پایان این مراسم‌مدعوین به گرمی مورد پذیرائی قرار گرفتند.

عملیات‌ساختمانی کوی‌نوبنیاد ولیعهد سال گذشته‌درقسمتی از اراضی مشهد در اجرای برنامه های دولت در زمینه‌خانه سازی آغاز گردید وبلافاصله پس از انتشار جزئیات طرح آن مورد استقبال مردم قرارگرفت بطوری که تعدادی از ساختمان ها در روز های اول پیش فروش شد.

مشهد بواسطه وجود بارگاه منوره امام هشتم شیعیان‌همواره مورد نظر مردم کشور وشیعیان سراسر جهان است وباین‌خاطر جمعیت این شهر مقدس‌بوسیله افرادی که برای‌مجاورت‌آستان ملك پاسبان حضرت رضاعلیه ـ السلام بمشهد منتقل میشوند روبه افزایش است .

این‌موفقیت خاص امرمسکن رادراین شهر مواجه‌بامشکلاتی کرده است و باین خاطر طرح خانه سازی کوی نوبنیاد دارای نکاتی است که برآورنده نیاز های طبقات مردم بوده و بهمین جهت مورد استقبال قرار گرفته است و زحمات و کوشش های آقای مهندس ملك پور دراین زمینه درخور هر گونه ستایش و تمجیدی است .

مهندس ملك‌پور مجری طرح :
هررشته‌و پیوندی که بین‌سازمان های بخش دولتی و سازمان های بخش خصوصی بسته شود نتیجه منطقی و سود بخش آن مستقیما عاید فردفرد ملت‌ایران خواهد شد

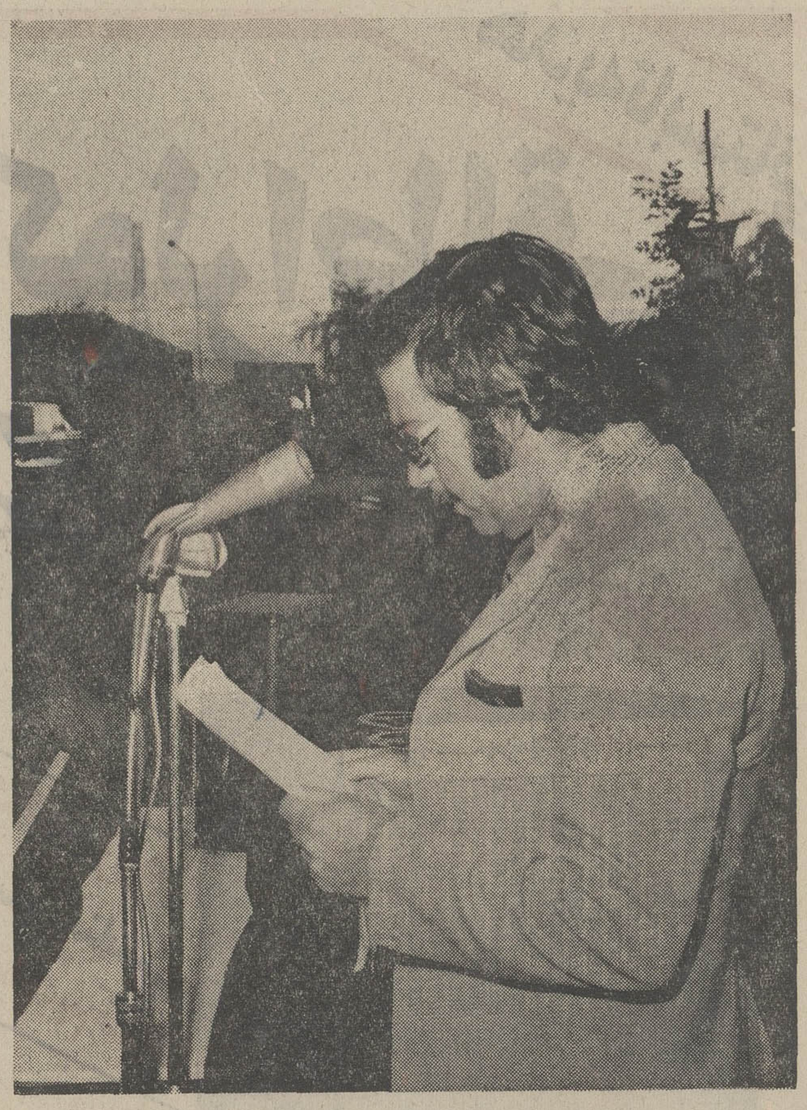

آقای مهندس ملك‌پور مجری طرح هنگام سخنرانی

آپارتمانهای کوی نوبنیاد ولیعهد نیزمورد بازدید استاندارخراسان و مدعوین قرار گرفت

آقای زاهدی استاندار خراسان در مراسم بهره‌برداری اولین مرحله‌طرح سازمان خانه سازی کوی نوبنیاد ولیعهد طی سخنانی‌از زحمات آقای مهندس ملك‌پور قدردانی کرد.

قیمت پشم دربورسهای بین‌المللی افزایش یافت

امریکا خریدار عمده پوست چین کمونیست

دولت ترکیه صادرات پوست را ممنوع کرد

ایران بزرگترین بازار معاملات پوست کشور های اروپا شد

قیمت پوست و پشم ۲۰ درصد ترقی کرد .

سیاوش ـ سیروس

قیمت پشم و پوست ، بسرعت در حال ترقی است و بازار معاملات این دو کالا از هرزمان دیگر گرمتر است .

افزایش قیمت پشم وپوست ، در بازار ایران مربوط به‌دوعامل جداگانه است که در قیمت هر یك از کالا های مذکور تاثیر گذاشته است .

پشم که در صنایع نساجی و بخصوص قالی بافی ایران ،سهم عمده‌ای‌دارد،اخیرا بعلت‌افزایش تولید فرشهای صادراتی،باکمبود عرضه مواجه شدو سبب‌افزایش قیمت انواع پشم دربازارمعاملات گردید و از طرفی قیمت پشم در بازار های بین‌المللی‌نیز،افزایش یافت و تجار واردکننده‌ای که با توجه به رونق بازار پشم در ایران سفارش واردات داشته با افزایش قیمت در بورسهای‌بین‌المللی مواجه شدند ، ولی با اینکه قیمت پشم حدود۲۰درصد افزایش نشان میدهد ، معذالك برای وارد کنندگان پشم با صرفه است .

افزایش قیمت پشم دربورسهای بین‌المللی لندن و برادفورد از اوائل‌سال جاری‌آغاز شده است، بطوریکه این افزایش ظرف دو سال گذشته سابقه نداشته‌است.

بازار بین‌المللی

از طرف دیگر ، استرالیا که خودتولید کننده‌عمده‌پشم‌صادراتی میباشد ، تولید خود را به‌نصف تقلیل داده است و این بعلت توجه مصرف کنندگان به الیاف مصنوعی بجای پشم و پنبه است.

مقارن تقلیل میزان تولید پشم، کشورهائی مانندژاپن‌وانگلستان که بیش از سایر کشور ها به پشم احتیاج داشتند ،بلافاصله معاملات خود را انجام دادند ، بطوریکه‌دولت‌ژاپن در پایان‌سال گذشته مسیحی ، خرید های سال آینده خود را با نرخ‌ارزان انجام داد و پس از ژاپن ،وزارت دفاع انگلستان نیز ، با توجه‌به گرانی قیمت پشم ، ۸۰ درصد خرید خود را از پشم آفریقای جنوبی تامین کرد.

افزایش قیمت پشم

پشم آفریقای جنوبی نیز، بسرعت افزایش قیمت گرفت، بطوریکه از ۲۶۶ هزار بالن پشم موجود این کشور در ششماه اخیر ، ۱۸۰هزار بالن بقیمت ۳۵ درصد گرانتر از سال قبل عرضه گردید و قیمت پشم قره‌مکل آفریقای جنوبی نیز ، دردوماهه اخیر ،حدود ۶۵ در صد ترقی قیمت داشته است .

بطور کلی باتوجه به قیمت‌های مختلف پشم دربورسها و نقاط مختلف جهان ، قیمت پشم در چند ماه اخیر بطور متوسط ۲۰ در صد دربازارهای بین‌المللی‌افزایش قیمت نشان‌میدهد .

باتوجه به‌افزایش میزان مصرف پشم در داخل کشور وافزایش‌قیمت های بین‌المللی معاملات پشم در بازار تهران، بدین شرح انجام میشود :

قیمت پشم‌ناشور کرمانشاهی ،هر کیلو ۹۵ ریال ـ اهوازی ، ۸۳ ریال ـ مغان ، ۷۰ ریال ،کردی (خراسان) ۷۵ ریال ـ مازندران ، ۸۰ ریال و پشم متفرقه دارای مظنه‌ای بین۶۵ تا ۷۰ ریال‌میباشد.

قیمت پشم وارداتی نیز ، بدین شرح است :

پشم مرینوس شسته استرالیا ،هر کیلو ۲۲۰ تا۲۸۰ ریال ـآرژانتین، ۱۹۰ تا۲۵۰ریال ، آفریقای‌جنوبی، ۱۸۰ تا ۲۱۰ ریال اروگوئه ، ۲۰۰ تا ۲۲۰ ریال و بالاخره تیویلند ، هرکیلو ۲۰۰ تا ۲۳۰ ریال عرضه میشود .

افزایش قیمت پوست

همزمان با ترقی قیمت پشم ،قیمت پوست نیز ، ترقی یافت و علت آن خرید فراوان کشور های اروپای شرقی و غربی از کشور های آسیائی میباشد .علت‌خرید فراوان کشور های غربی از بازار آسیا در درجه اول ، مربوط به ممنوع شدن صادرات پوست از کشور ترکیه میباشد و دردرجه دوم خرید عمده آمریکا از چین کمونیست میباشد که بعلت کثرت خرید توسط این کشور باعث وازدگی سایر تجار شده است وبدین ترتیب کشورهای خریدار پوست در اروپا ، متوجه بازار پوست در ایران شده‌اند، ولی چون میزان تولید پوست به نسبت سالهای گذشته کاهش‌نشان میدهد ، ضمن گرمی بازار ، باعث افزایش قیمت در حدود ۲۰ تا ۲۵ درصد شده است .

درحال حاضر بزرگترین خریداران پوست ازایران کشور های بلوك شرق و ایتالیا، آلمان ، فرانسه و هلند میباشند . قیمت معاملاتی پوست صادراتی در بازار تهران بدین شرح است :

پوست گوسفند قصابی ، هرجلد از ۱۸۰ تا ۲۲۰ ریال ، پوست اطراف ، هر جلد ۱۱۰ تا ۱۵۰ ریال و پوست بز ، از ۶۵ تا ۸۵ ریال میباشد .

قیمت سالامبور گوسفند (سرت یک) ، هرجلد ۲۰۰ ریال سرت دو هز جلد ۱۲۰ تا ۱۵۰ ریال وسرت سه ، هرجلد ۷۵ تا۹۰ ریال‌عرضه میشود .

قیمت سالامبور بز سرت یک هر جلد ۱۶۰ ریال سرت دو ۱۱۰تا ۱۲۰ ریال و سرت سه هر جلد ۶۵ ریال است و سالامبور بره ، بطور متوسط ، هرجلد ۶۰ ریال معامله‌میشود.

روده نیز بازارگرمی دارد ولی قیمت ها ترقی زیاد ندارد .بطوری که مظنه معاملاتی روزبازار هر رشته روده (تهران و تبریز) رابین ۶۰ تا۷۰ ریال وهر رشته روده همدان و شیراز ۵۵ تا ۶۵ وروده سایر نقاط ، هررشته ۴۵ تا ۶۵ ریال است.

یادداشت اقتصادی

افراد چندشغلی وبدون بازده

دکتر منوچهر کیانی

یکی از مشخصات اقتصادی ملی کشور مانحوه وطرزاشتغال نیروی انسانی اوست ، قشر کوچکی از نیروی انسانی فعال کشور ما که تاحدودی مهارت و تبحر دارد به علل مختلف که ذیلا مورد بررسی قرار خواهد گرفت یا دریك شغل درچندجا و یادر شغلهای مختلف ماهر و غیر تخصصی در چند جا مشغول کار است.

یك پزشك صبحها در یك‌بیمارستان دولتی یا نیمه دولتی مشغول است وعصر ها در مطب شخصی خود کار میکند . یك مهندس صبحها در یك سازمان اداری دولتی کار میکندو عصرها پس‌از استراحت نیمه روزی در موسسه خصوصی .

کارمندان نیمه متخصص دولت نظیر حسابداران و غیره نیز صبحها در ادارات دولتی مشغولند و عصر ها نزد موسسات‌خصوصی و شبها نیز یا درس میدهند یا درس میخوانند و متاسفانه تمام این افراد نه صبحها کار چشمگیری انجام میدهندو نه بعدازظهر ها بازده محسوسی دارند و نه محصل خوبی هستند و نه معلم مورد پسندی.

چندشغل داشتن و در نتیجه از چندین منبع درآمد بدست آوردن که باشروع پروسه صنعتی شدن کشور اغاز گردید روز بروز در کشور ما رایج‌تر میشودو خطر بزرگی رابرای ان دسته از مردمی که هنوز دچار بیکاری آشکارا یاپنهانی هستند بهمراه دارد ، چون تاحدود زیادی مشاغل تازه بوسیله این عده ازشاغلین بلعیده میشود.

پروسه صنعتی شدن کشور ما دراین مسیر قرار گرفته‌است که بطور روزافزون تعداد کارگران در بخش صنعت و کارمندان در بخش خدمات افزایش خواهدیافت . این دو بخش بخصوص بخش خدمات چه خصوصی وچه دولتی موقعی قادر خواهد بود که خدمات را باکیفیت خوبو باقیمت مناسب عرضه کند که بازدهی افراد آن قابل ملاحظه و در مقیاس بین‌المللی قابل رقابت باشد. بازدهی زیاد یك دستگاه اداری یایك کارخانه علاوه بر استفاده از تکنولوژی مدرن وروش‌و متد های جدید مدیریت وابستگی مستقیم به علاقه و کوشش افرادآن دارد.

قدرت و عظمت اقتصاد ملی آلمان و ژاپن و یا اقتصاد ملی سایر کشور های پیشرفته در درجه اول مدیون جدیت و پشتکار وعلاقه مردم این کشور هاست.

هر دستگاهی زمانی میتواند بازده زیاد داشته باشد که‌افراد آن صددر صد در خدمت آن دستگاه باشند ، وتمام فکروذهن خویش راوقف کار تخصصی خود نمایند . دراین صورت نه‌فقط هشت ساعت کار روزانه برای‌انجام کار کارمندان کافی نیست بلکه کارمندان مجبورند مقدار زیادی کار اداره را در منزل‌انجام دهند.

کوشش اکثر مردم کشور ما بخصوص ساکنان‌شهرتهران برای بدست آوردن چندشغل وازدیاد درآمد خودناشی ازحقوق کم ادارات و هزینه سنگین زندگی در تهران میباشد .متاسفانه در کشور ماهیچ رابطه منطقی بین‌سطح زندگی متوسط‌یك کارمند وحقوق اوموجود نیست. اینها مجبورند برای رسیدن به سطح زندگی بهتری یعنی بدست آوردن درآمد بیشتری برای ارضاء احتیاجات اولیه خود شغل یاشغلهای دیگری رابعهده بگیرندودر نتیجه بازدهی کارخود را کاهش دهند.

کارتولیدی در هر اقتصاد ملی منشاء و مبنای ثروت است. تقسیم کار وتخصص افراد موجب افزایش بازدهی کارآنها میشود ودرنتیجه بردرآمد وثروت یك‌کشور افزوده‌میگردد .در اقتصاد کشور مابخصوص دربخش دولتی مردم به‌کار مشغولندولی‌بازدهی ندارند چون سیاست استخدامی دولت ایران پس‌ازشهریور۱۳۲۰ تاحد زیادی‌بعلل سیاسی ایجاددرآمد برای مردم ازطریق‌استخدام دردستگاههای دولتی بوده‌است و هنوز همااین سیاست ادامه دارد. ازاینرو نیز بیشتر وزارتخانه‌های ما و سازمان های اداری کشور مابیش از کاری که میباید انجام شود کارمند رسمی و پیمانی دارند .چون‌هدف دولت به‌کار گماردن افراد و ایجاد درآمدبرای آنهاست ازاینرو هنوز در کشور ما طبقه بندی مشاغل در سطح وزارتخانه یادایره یابخش وحدود وثغور وظائف ومسئولیت های کارمندان یك امر بدیع‌ونو محسوب میشود .

علاوه برکوشش کارمندان دولت برای وصول به سطح زندگی بهتری که‌عامل اصلی است عامل‌دیگر هم وجود داردکه به‌آنها اجازه چند شغل داشتن میدهد وآن نیمه‌روزه بودن کار در ادارات است.بجز چند سازمان ووزارتخانه اکثر ادارات‌ایران نیمه‌وقت کارمیکنند وتازه بعلت وجود کارمندان زیاد کارکافی برای آنها ندارند.

سیستم اداری کشور ما برای بهبود وبازدهی بیشتر احتیاج به تحولات ودگرگونیهای عمیق داردکه باید هرچه زودتر آغاز گردد چون باپیشرفت اقتصادی کشور وبخصوص بوجود آمدن بخش وسیع خصوصی این ناهماهنگی دردو بخش‌دولتی‌وخصوصی ازنظر بازدهی‌کارافراد ،قدرت مدیریت وسرعت تصمیم آنها را بیش‌از پیش کاهش میدهد .

سازمان‌های مسئول باید ضوابط صحیح و منطقی بین‌حقوق کارمندان و کارگران خود وسطح زندگی آنها ایجاد کنند و افزایش هزینه زندگی را بابالا بردن سطح حقوقها جبران نمایند تا بدینوسیله دلگرمی و علاقه ودرنتیجه بازدهی بیشتری حاصل گردد و شغل های محبوس دردست عده‌ای بین طالبان آن که بیکاراند آزاد شود .

در برنامه عمرانی پنجم

افزایش فضای سبز مورد توجه است

جلسه شورای عالی محیطزیست به ریاست والاحضرت شاهپور عبدالرضا پهلوی در محل‌سازمان حفاظت محیط زیست تشکیل شد. این جلسه که بدنبال بازگشت هیئت نمایندگی ایران از کنفرانس جهانی محیط زیست استکهلم تشکیل میشد خط مشی‌فعالیت در مورد سالم سازی محیط زیست‌را تعیین کردوباتاکیدات والاحضرت مقرر شد که مقامات مسئول‌نسبت به افزایش فضای سبز دراطراف تهران و سایر مناطق کشوراقدام کنند .

در این جلسه‌وضع‌مناطق حفاظت شده جدیدو اتخاذتصمیماتی که از تخریب منابع طبیعی مملکت جلوگیری کند مطرح شدمذاکرات جامعی پیرامون حفاظت این مناطق به عمل آمد و بر مبنای این مذاکرات‌وظائف جدیدسازمان حفاظت‌محیطزیست برای‌جلوگیری از آلودگی هوا و آب تعیین‌گردید

در جلسه شورای عالی آقایان مهندس منصور روحانی وزیر کشاورزی و منابع طبیعی ـ دکتر آموزگار وزیر دارائی ، منهدس اسکندر فیروز رئیس سازمان‌محیط زیست ، دکترامینی‌رئیس دانشگاه صنعتی آریامهر ، دکتر احمدعلی احمدی دبیر کل‌انجمن ملی‌حفاظت منابع طبیعی و محیط انسانی ، سرهنگ معصومی معاون وزارت کشاورزی و منابع طبیعی شرکت داشتند .

عکس‌بالا جلسه شورای عالی محیطزیست‌را درحضوروالاحضرت شاهپور عبدالرضا پهلوی نشان میدهد

بخش خصوصی از پیشنهاد گمرك استقبال نکرد

اجرای طرح واگذاری امور تخلیه و بارگیری کالادر گمرک جلفا و تهران به بخش خصوصی معوق ماند و گمرک اعلام داشت که تاکنون هیچ پیشنهاد واجد شرایطی در این زمینه دریافت نداشته است .

گمرک چندی پیش تصمیم‌گرفت کار تخلیه‌وبارگیری کالادرگمرکات تهران وجلفارا به بخش‌خصوصی واگذار نماید و وجوهی را که از این بابت دریافت میداردبه بخش خصوصی پرداخت‌کندو درصورتی که اجرای این طرح باموفقیت روبرو گردید درسایر گمرکات‌مهم کشور نیز اقدام‌مشابه‌به عمل‌آورد.

با آنکه از اعلام اجرای این طرح گمرک چند ماه می‌گذرد معهذا موسسه و یا شرکتی که دارای تجهیزات کافی و واجد شرایط باشد پیشنهادی تسلیم گمرک نکرده و اجرای این طرح معوق مانده است .

اخبار اقتصادی جهان

کاهش ذخائر طلای انگلیس

لندن ـ طبق آماری که توسط وزارت دارائی انگلیس انتشار یافته است میزان طلا ذخائر انگلیس در ماه گذشته بمقدار ۱۷ میلیون پوندانگلیسی کاهش یافته است .این اولین کاهش کالا در ذخائر انگلیس پس از ۱۸ ماه گذشته است . انتظار میرود که انگلیس بامواج ساختن‌پونداز‌چندهفته پیش ، باردیگر بایک کاهش درمقدار ذخائر طلا روبرو شود .

افزایش تولید

ژنو ـ سازمان خواروبار ومواد غذائی سازمان ملل‌متحد اعلام کرد که درطول یکسال گذشته‌مقدار محصولات کشاورزی بازده کشور های پیشرفته بطور مجموع ۱٫۵ درصد افزایش یافته است . کشور های پیشرفته درزمینه تولید دیگربازده‌های صنعتی بمیزان شش درصد رشد داشته‌اند وبطور مجموع رشد تولیدی در سرتاسر جهان نسبت به سال گذشته بمیزان سه درصد بوده است .

رئیس سازمان خواروبار مواد غذائی سازمان ملل‌متحد، ادکبورماگفت :

ـ اگر کشور های فقیر سطح تولید محصولات‌کشاورزی خود را در سال آینده بالا نبرند ، با کمبود مواد غذائی مواجه میگردند و با مشکلات بزرگی در این زمینه روبرو میشوند .

قهوه و بازارمشترك اروپائی

لندن ـ بازار مشترک اروپائی از تولیدکنندگان عمده قهوه که بزودی برای تعیین و تثبیت قیمت قهوه در بازار های جهانی جلسه‌ای تشکیل خواهند داد . خواسته است که نمایندگان بازار مزبور را در مذاکرات خود شرکت دهند . بازار مشترک اروپائی اعلام کرد که نمایندگان مزبور در صورتیکه در مذاکرات تولیدکنندگان عمده قهوه شرکت داده بشوند به نفع تمام کشور های عضو بازار مشترک اروپائی وبرای دادوستد این کالای مهم غذائی مذاکره خواهند نمود .

کشور های عضو بازار مشترک اروپائی بطور مجموع یک سوم از جمع قهوه صادراتی را توسط تولیدکنندگان قهوه‌به بازارهای جهانی خریداری می کنند و باین مناسبت خود را برای شرکت در مذاکرات تولید کنندگان عمده قهوه محق میدانند .

بازار مشترک اروپائی در صدداست برای صدورقهوه مورد نیاز کشور های عضو قراردادی از طرف تمام کشورهای عضو با تولیدکنندگان قهوه درزمینه بهاء قهوه امضاء کند . درحال‌حاضر کشور های عضو بازار مشترک اروپائی هریك بطور جداگانه با تولیدکنندگان قهوه قرارداد هائی امضاء کرده‌اندوبرطبق‌این قراردادها قهوه موردنیاز خود راخریداری می کنند . قهوه یکی از مواد غذائی پرمصرف در کشور های اروپائی وآمریکا است و باین علت درمورد نحوه توزیع و تعیین قیمت آن کشور های مزبور حساسیت خاص نشان میدهند .

هدیه تابستانی آزمایش
کولر اطاقی آزمایش
محصول جدید

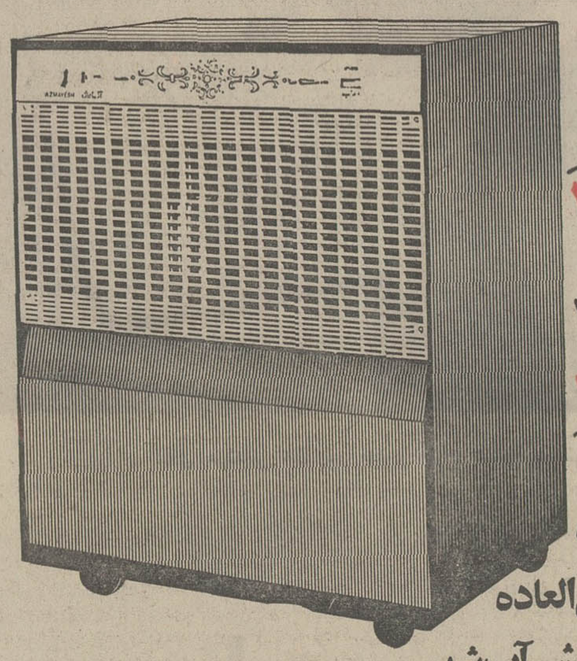

یك کولر زیبا
باقیمت خیلی مناسب
پرازنسیم خنك

۱ـ بامخزن آب بسیار بزرگ
۲ـ قدرت خنك کنندگی فوق العاده
۳ـ قابل وصل به‌لوله‌کشی آب شهر
۴ـ بدون احتیاج به‌کانال کشی

سینما تخت جمشید
نمایش‌دهنده بهترین فیلم های سال
آغاز دومین هفته
ارتباط فرانسوی
برنده ۵ جایزه اسکار ۱۹۷۳

کانالی پیام نیکسون را تقدیم شاهنشاه کرد

مذاکرات سیاسی واقتصادی ایران و امریکا شروع شد

جان کانالی وزیر پیشین خزانه داری «دارائی» ایالات متحده و سفیر سیار پرزیدنت نیکسون دیروز در آخرین مراحل سفر به دور دنیای خود وارد تهران شد و امروز به حضور شاهنشاه شرفیاب گردید و پیام رئیس جمهوری ایالات متحده را تقدیم معظم‌له کرد .

در خلال اقامت دو روزه خود در تهران ، کانالی با نخست‌وزیر ، وزیر خارجه و وزیر دارائی ملاقات و مذاکرات مفصلی صورت میدهد .

کانالی دیروز هنگام ورود به تهران مورد استقبال جمشید آموزگار وزیر دارائی قرار گرفت جوزف فارلند سفیر امریکا و مقامات برجسته سفارت امریکا نیز در فرودگاه برای استقبال کانالی حضور داشتند. شخصیت امریکائی هنگام ورود به تهران به سنت خلل ناپذیر امریکائیان بیانیه‌ای را قرائت کرد که طی آن از وجود روابط «عالی و پر ثمر» ایران و ایالات متحده یاد شده بود . کانالی بعدا در پاسخ پرسش‌هائی به خبرنگاران گفت که وی در ملاقات باشاهنشاه معظم‌له را در جریان بازدید و دست‌یابی های خود از آخرین تحولات در ویتنام و شبه قاره هند بااطلاع خواهد کرد .

فشار ایران

او گفت دیدار او از ایران و مذاکراتش با مقامات دولت در ادامه مذاکراتی است که رهبران ایران و امریکا همزمان با سفر ماه گذشته نیکسون به تهران به عمل آوردند .

کانالی در عین حال گفت مایل است در مذاکرات تهران در باره پیشنهادات مربوط به صندوق پول بین‌المللی ، اساس و معنای آن و هم‌چنین شکاف میان کشور های در حال توسعه و پیشرفته و صنعتی گفتگو کند ایران پیشقدم کشور های در حال توسعه ایست که برای از میان رفتن این شکاف روزافزون کشور های صنعتی را شدیدا تحت فشار قرارداده و برای حل آن پیشنهاداتی عنوان کرده که مهمترین آن برقراری ارتباط و شاخصی میان بهای صادراتی کالاهای صنعتی و سرمایه‌ای کشور های صنعتی به کشورهای در حال توسعه با بهای مواد خام و اولیه صادراتی کشور های عقب افتاده و در حال توسعه به کشور های صنعتی وتوسعه یافته است .

کانالی در پاسخ به پرسشی تائید کرد که در مذاکرات با نخست‌وزیر هند در باره مناسبات امریکا و هند گفتگو کرده و افزود بعقیده او این روابط آنقدر ها خراب نشده که نیازمند ترمیم باشد .

شخصیت سیاسی امریکا گفت که واشنگتن درجستجوی «مناطق مورد نفوذ» در شبه‌قاره هند نیست و از قدرت‌های دیگر نیز خواست سیاست « کوتاه کردن دست از شبه قاره» را اتخاذ کنند . او گفت ، مشکل هند و پاکستان آنچنان پیچیده است که فقط به همت خود قدرت های منطقه قابل حل و فصل است و برای این امر تمام طرفهای ذینفع نیازمند سیاستمداری و صبر و بردباری‌اند.

«جان کانالی » سفیر سیار پرزیدنت نیکسون «نفر سمت‌راست در عکس هنگام ورود به تهران، بعد از ظهر دیروز مورد استقبال جمشید آموزگار وزیر دارائی «سمت چپ» و جوزف فارلند سفیر امریکا «نفر وسط» قرار می گیرد .

دیروز دهها هزار مسافر

بقیه از صفحه آخر

شب جمعه در شهسوار مردم با کمبود غذا مواجه شدند وبا این که صاحبان چلو کبابیها و کبابیها بیش از مقدار همیشگی غذا آماده کرده بودند معهذا هجوم بیسابقه مسافران آنها را غافلگیر کرد و صد ها نفر از وارد شدگان به شهسوار برای رفع گرسنگی به خوردن نان و سبزی قناعت کردند .

براساس گزارشهائی که از شهر های گرگان ـ آمل ـ بابل و سایر شهر های مازندران رسیده گرمای هوا ظرف ۴۸ ساعت گذشته باعث ناراحتی ساکنان این مناطق گردید وبر رطوبت هوا بطور قابل توجهی افزوده شد .

در بابلسر

از ساعت چهار بعد از ظهر پریروز سیل مسافران تهرانی وسایر شهرستانها بطرف بابلسر سرازیر شد عده‌ای از مسافران که زودتر به بابلسر رسیده بودند موفق شدند در پلاژ ها و هتل ها اطراق نمایند ولی تعدادی از مسافران به‌علت پرشدن مسافرخانه ها و هتل‌ها شب را در خیابانهای شهر بلوار ساحلی به صبح رساندند .

دریای بابلسر صبح دیروز کاملا آرام بود لیکن از ساعت ۹ بامداد ناگهان ریزش رگبار شدیدی در بابلسر آغاز شد و یکساعت ادامه یافت و عده کثیری از مسافران را فراری داد ولی مجددا در ساعت ۱۱ بامداد هوا آفتابی شد ولی در ساعت ۱۲ به بعد دریا طوفانی شد .

غرق شد

در « شاهزاده رودخانه » بابلسر یك نفر بنام حسین رجبی کش غرق شد .

دبیر کل اقلیت :

سمینار بازی دستگاههای دولتی

برای انحراف افکار عمومی از فساد دستگاههاست

بعد ازظهر روز پنجشنبه دبیرکل حزب اقلیت در یک میتینگ حزبی که در شهرستان رشت تشکیل شده بود شرکت کرد و پیرامون مسائل اجتماعی و مشکلات مردم مطالبی اظهار داشت در این مراسم آقایان: هلاکو رامبد لیدر فراکسیون ومحمد فضایای رئیس کل تشکیلات حزب اقلیت حضور داشتند.

دبیرکل اقلیت ضمن سخنان خود گفت:

دولت هیچگونه اقدامی در مورد توزیع عادلانه درآمد بعمل نیاورده است . وی خطاب به مسئولین اجرائی مملکت گفت : شما هنوز نتوانستید در محدوده تشکیلات دولتی، سازمانهای اداری وموسسات وابسته بدولت ، بین کارمندان خودتان عدالت استخدامی را اعمال کنید .

هنوز میزان حقوق و مزایا دریک سازمان دولتی و یا در بین سازمان های مختلف دولتی از یک تا پنجاه تغییر می‌کند و شرم دارم بگویم گمگاه به نسبت یک وهفتاد است؟

دبیر کل اقلیت افزود : «حضرات» بیایند و بما بگویند که باوجود شکست و ناکامی در زمینه انقلاب اداری که خودبدان اعتراف دارند، چگونه توانسته‌اند در اجرای سایر اصول انقلاب موفق باشند.

بیشتر شما مردم، وقتتان ، در پیچ و خم ادارات دولتی بهدرمیرود بجای کسب معیشت ، ناچارید در مقابل دستگاههای دولتی ، دائما از خودتان دفع شر کنید .

دبیر کل اقلیت گفت : قسمتی از پول دولت صرف صحنه‌سازی و کارهای نمایشی می‌شود.

برای نمونه همین سمینارسازی دولت را در اینجا یادآور میشوم. اصلا شان نزول و فلسفه وجودی سمینار در همه‌جای دنیا این است که یک عده اهل فن ، یکعده پژوهشگر دورهم جمع‌شوند ، دور از سازودهل وبوق و کرنا و تبلیغات بنشینند و نتیجه اطلاعات وتجارب خود را مبادله کنند ولی متاسفانه در این مملکت نتیجه کار حضرات صورت دیگری پیدا کرده است .

هرزمان دستگاه وامانده‌ای که در کارش حیران وسرگردان شده‌است برای انحراف توجه عمومی از عیب و فساد و نارسائی‌اش دست به‌عملیات نمایشی میزند ، مطلب پیش‌پا افتاده‌ای را عنوان می‌کنند وسمینار میسازند. از کیسه ملت ، چندروزی بساط سورچرانی بنام سمینار برپا میشود وبعد هم‌قطعنامه‌ای که قبل از تشکیل سمینار آماده و ماشین شده‌قرائت‌میشود وبلافاصله به میمنت ومبارکی، یکی‌از معضلات اجتماعی ماحل میشود و حضرات بلند میشوند، سرو صورت همدیگر را می‌بوسند و متفرق میشوند.

دومین عمل جراحی

بقیه از صفحه اول

علیاحضرت ملکه پهلوی که در ساعت‌چهار ونیم بعد از ظهر به‌بیمارستان نزول اجلال‌فرموده بودند ، در ساعت پنج بعد از ظهر به اطاق عمل منتقل شدند.

عمل جراحی به سرپرستی پروفسور «مایلزگیلن» ، دکتر «هنرفادرمن» و دکتر « رابرت موریسن» و با کمک تیم پزشکی بیمارستان رضا شاه کبیر بمدت ده‌دقیقه‌طول کشید و نتیجه‌کاملا رضایت بخش بود و علیاحضرت ملکه پهلوی ، پس از استراحت کوتاهی ، بیمارستان را ترک فرموده‌وبه کاخ سعدآباد تشریف بردند .

سه‌ماه‌قبل ، عمل آب‌مروارید چشم‌راست علیاحضرت‌ملکه‌پهلوی نیز ، در بیمارستان مذکور با موفقیت انجام شده بود .

خبرنگارما میافزاید : ازساعت چهاربعدازظهربتدریج والاحضرتها و شخصیت ها در بیمارستان حضور یافتند . در مدت انجام عمل‌چشم علیاحضرت ملکه‌پهلوی والاحضرت‌شاهدخت‌شمس‌پهلوی وآقای‌پهلبدووالاحضرت‌شاهپور غلامرضا پهلوی و والاحضرت منیژه‌پهلوی ،والاحضرت‌شاهپور عبدالرضا پهلوی،والاگهر شهناز وهمسرشان،والاگهر شهر آزاد، آقای هویدا نخست وزیر ،آقای علم‌وزیردربار شاهنشاهی و بانو تیمسار سپهبد یزدان پناه رئیس سازمان بازرسی شاهنشاهی و بانو ، آقای هرمز قریب رئیس کل‌تشریفات‌شاهنشاهی ، تیمسار ارتشبدمین‌باشیان فرمانده نیروی زمینی ، تیمسار سپهبد شفقت ژنرال‌آجودان‌شاهنشاه ، تیمسار سپهبد هاشمی‌نژادفرمانده گارد شاهنشاهی،در بیمارستان‌حضور داشتند .

★★★

بیمارستان رضا شاه کبیر ، یکی‌ازمجهز ترین بیمارستان‌های کشوراست‌که بوسیله‌کادرپزشکی مجرب‌و آزموده‌ای اداره میشود و تاکنون عمل های جراحی مهمی در آن انجام شده‌است. این‌بیمارستان‌به‌ابتکار و سرپرستی‌وهدایت والاحضرت شاهدخت‌شمس پهلوی در جوار آرامگاه پدر بزرگوارشان اعلیحضرت رضا شاه کبیر در حضرت‌عبدالعظیم‌از طرف‌جمعیت شیروخورشیدسرخ ایران ساخته شده و بنام آن شهریار بزرگ نامگذاری‌گردیده و مصدرخدمات خیریه و بهداشتی برای عموم مراجعه‌کنندگان‌بخصوص‌ساکنین نواحی جنوب تهران و شهر ری و دهات اطراف میباشد .

درگذشت اسفناك

بااندوه فراوان اطلاع یافتیم که شب جمعه گذشته ، دکتر مرتضی عنایت براثرسکته قلبی بدرودحیات گفته است .

مرحوم دکتر مرتضی عنایت از جراحان حاذق‌بشمار میرفت‌ومدتی در دانشکده پزشکی دانشگاه‌ملی، به تدریس اشتغال داشت.

درگذشت این پزشک جوان و حاذق را بعموم دوستان وهمکاران و خانواده آنمرحوم بخصوص به آقایان دکتر رضا ودکتر امیر عنایت و دکتر محمود عنایت‌تسلیت میگوئیم.

خبرهای تلفنی شهرستانها

طرح یك میلیاردوپانصد ریالی عمرانی آبادان

آبادان : در جلسه فوق ـ العاده‌انجمن شهرستان‌آبادان خانم دکتر آصفزاده نماینده آبادان در مجلس شورایملی اعلام کرد که در برنامه پنجم کشور یک طرح عمرانی یک میلیارد و پانصد میلیون‌ریالی جهت عمران و آبادی شهر آبادان درنظرگرفته شده‌است که بمحض شروع برنامه‌پنجم این طرح بمورد اجراگذاشته خواهد شد .

نماینده آبادان ضمن اشاره به طرحهای مزبور گفت با صرف این مبلغ تصفیه خانه آب آبادان و ساختمان فاز سوم آن توسعه و گسترش خواهد یافت وعلاوه‌برافزایش تلفنهای شهری لوله‌کشی آب اروندکنار ایجاد یک‌هنرستان حرفه‌ای یا صنعتی و اجرای چندطرح عمرانی دیگرصورت خواهد گرفت .

دانشجوی دانشکده فنی دانشگاه تهران کشته شد

سنندج : اتومبیل سواری شماره موقت که از سنندج به کرمانشاه میرفت بعلت سرعت زیاد در روی پل «گریزه» واژگون گردید و در نتیجه راننده آن بنام سعید بخش دانشجوی‌سال‌چهارم‌دانشکده فنی دانشگاه تهران کشته شد .

مرك دختر ۱۸ ساله

بندرپهلوی : دیروزهنگامیکه تریلی شماره ۲۱۲۷۶ تهران الفبرانندگی‌احمد سیارخلیلی در کیلومتر ۳ ساحل غازیان حرکت میکرد دوشیزه ۱۸ ساله‌ای بنام نسرین طبیعی‌را زیر گرفت و باعث مرگ وی شد .

برق قطع شد

مشهد ـ ساعت ۸ر۴۵دقیقه دیشب ، برق مشهد بعلت اتصال سیم نیروگاه برق‌قطع شد و شهر در تاریکی فرو رفت . این خاموشی بمدت دو ساعت ادامه داشت و براثر آن چند حادثه رانندگی در سرچهارراهها بوقوع پیوست.

خودکشی

رشت : جوان ۲۲ ساله‌ای بنام علی آریانپور ساکن‌رشت بعلت نامعلومی خودرا کشت. صبح امروز جسد علی‌جهت تعیین علت مرگ به پزشکی قانونی انتقال یافت .

شهردار جهرم از بدهکاران شکایت کرد

جهرم ـ شهردار جهرم‌از عده‌ای از بدهکاران‌شهرداری به شورای داوری شکایت کرد و شورای داوری نیزپس از احضار بدهکاران از آنها دعوت کرد که هرچه زودتر بدهی خود را بشهرداری جهرم بپردازند .

آقای رازقی شهردارجهرم در اینمورد گفت : بدهکاران مرتبا از پرداخت بدهی خود سر باز می‌زدند ومن چاره‌ئی ندیدم‌جزاینکه از آنان‌بشورای داوری شکایت کنم .

برای طلاب علوم دینی خانه ساخته میشود

مشهد ـ در جریان بازدید استاندار خراسان از کوی نوبنیاد مشهد حضرت آیت‌اله محدث‌خراسانی طی سخنانی اظهار داشت : اکنون که به پیروی از منویات شاهنشاه آریامهر طبقات مختلف مردم صاحب خانه میشوند ترتیبی حال طلاب و روحانیون‌مشهد داده شود تا این طرح شامل نیز بشود .

استاندار ، در پاسخ‌آیت‌اله محدث قول‌مساعد داد که‌پس از تهیه لیستی از طلاب و روحانیون مشهد دراین مورد اقدام لازم بعمل آید .

دوره راهنمائی حکیم الهی

مجهز به تمام وسایل . ثبت نام همه روزه صبح و عصر
نادری ـ قوام‌السلطنه ـ کوی سیمی . تلفن ـ ۴۴۴۷۶

دبیرستان حکیم الهی

از قبولشدگان کلاس های سوم متوسطه برای رشته های :
ادبی ـ بازرگانی
ثبت نام مینماید
نادری ـ قوام‌السلطنه ـ کوی سیمی . تلفن ۴۴۴۷۶

آگهی استخدام

نیروی هوائی شاهنشاهی تعدادی غیرنظامی بشرح زیر را استخدام مینماید داوطلبان واجد شرایط می توانند از تاریخ ۲۴ر۴ر۵۱ باستثنای روز های تعطیل و پنجشنبه از ساعت ۸ الی ۱۱ بادر دست داشتن مدارك تحصیلی و عین شناسنامه عکس‌دارو ۲ قطعه‌عکس ۴×۳ بستاد فرماندهی نیروی هوائی‌شاهنشاهی (دائره غیرارتشیان)مراجعه نمایند. م‌الف ۵۳۰۴

۱ـ مهندس الکترونیك
۲ـ ماشین‌نویس‌لاتین‌ورزیده

نیروی هوائی‌شاهنشاهی
آ ـ ۲۴۷۱۶ ۱ـ۳

کودکستان، دبستان، راهنمائی تحصیلی و دبیرستان راه زندگی

روز های دوشنبه و چهارشنبه از ساعت ۸ تا ۱۲ برای سال تحصیلی ۵۱ ـ ۵۲ ثبت نام مینماید .
نام نویسی : دفتر دبستان راه زندگی جاده قدیم شمیران ـ اول خیابان آمل ـ کوی مشایخی تلفن ۷۵۱۰۴۸

گروه فرهنگی دکتر اقبال

ثبت نام کلاسهای تجدیدی ششم ریاضی وطبیعی

گروه فرهنگی دکتر اقبال
دبیرستان آرین

تاروز بیستم تیرماه تمدید نموده‌است تعداد دانش آموزان هرکلاس حداکثر ۴۵ نفر میباشد .
نشانی ـ خیابان شاه‌آباد ـ دبیرستان شماره ۲ گروه فرهنگی دکتر اقبال تلفن ۳۱۴۰۴۴

مؤسسه مهمانخانه‌ها

تقدیم میدارد
همه شب در باغ زیبا و باشکوه

هتل دربند

برای اولین بار بادو ارکستر مشهور جهانی
ئی کاپیتول (ایتالیائی)
جانی گرین (سبزپوشان امریکائی)
با هنر نمائی اتراکسیون مشهور بین‌المللی
لوس پاراگوئز
تلفن رزرو ۳ـ۸۷۰۱۳۲ ـ۸۷۰۴۸۱

هتل ونك

جمعه شبها در باغ و کنار استخر جدیدالاحداث هتل ونك
دینه دانسان
بایکی از دو ارکستر معروف (ئی کاپیتال) و جمعه بعد با ارکستر (جانی گرین) شام مخصوص ۳۰۰ ریال
تلفن رزرو ۴ـ۶۲۴۵۵۱
آ ـ ۲۴۷۶۶ ۱ـ۳

دبیرستان دخترانه ایران

برای دوره اول ودوم دبیرستان
رشته های طبیعی وریاضی
ودوره راهنمای تحصیلی همه روزه ثبت نام مینماید
نشانی : خیابان وصال شیرازی کوچه مهرین تلفن ۴۶۸۶۴

آگهی استخدام

سازمان صنایع نظامی برای خدمت در تهران احتیاج به‌اشخاص زیر دارد و بطور پیمانی با حقوق مکفی استخدام می نماید .

۱ـ مهندس راه و ساختمان حداقل پنجسال سابقه کار در امور متره و برآورد ساختمان و تاسیسات
۲ـ مهندس تاسیسات حداقل پنجسال سابقه کار در امور متره وبرآورد ساختمان و تاسیسات
۳ـ مترورساختمان (مهندسان راه و ساختمان)حداقل پنجسال سابقه کار در امور متره و برآورد ساختمان و تاسیسات
۴ـ مترورتاسیسات (مهندس تاسیسات) حداقل پنج سال سابقه کار در امور متره وبرآورد ساختمان وتاسیسات
۵ـ لیسانسیه حقوق
۶ـ کارمند دیپلمه
۷ـ بایگان فنی
۸ـ کارمند فنی فوق دیپلم
۹ـ مترجم زبان آلمانی ۱ نفر با حداقل سه سال سابقه ترجمه
۱۰ـ مترجم زبان انگلیسی ۱نفر با حداقل سه سال سابقه ترجمه

داوطلبان حائز شرایط می توانند با فرستادن فتو کپی مدارك تحصیلی ـ سربازی ـ شناسنامه و سابقه کار مربوطه با تعیین نشانی و شماره تلفن و میزان حقوق درخواستی حداکثر تاتاریخ ۳۰ر۴ر۵۱ با صندوق پستی شماره ۱۳۳۰۶ مکاتبه نمایند .

سازمان صنایع نظامی

تبریکات

جناب آقای مهندس رضا ورنوس

انتصاب آنجناب‌را به‌مدیریت کل اداره جریه وکارخانجات راه‌آهن بانهایت افتخار تبریك عرض می نمائیم .

مهندس مینوئی ـ علی‌اکبردانائی ـ هوشنك نایاك

جناب آقای مهندس پرویز آوینی
ریاست محترم کل راه‌آهن‌دولتی ایران

انتصاب شایسته وبجای آقای مهندس‌رضا ورنوس راکه از خدمتگزاران صدیق شاه‌ومردم‌است بسمت مدیر کل اداره‌جریه وکارخانجات صمیمانه تبریك عرض‌می‌نماید .

اداره خدمات وانتظامات اداره‌کل جریه وکارخانجات راه‌آهن
حسین نیك‌صفت

جناب آقای مهندس پرویز آوینی
ریاست محترم کل راه‌آهن‌دولتی ایران

انتصاب جناب آقای مهندس‌ورنوس‌بسمت‌مدیریت کل‌اداره جریه وکارخانجات کلیه زحمت‌کشان واقعی‌را قلبا خوشحال کرد لذا ازاین‌حسن‌انتخاب جنابعالی سپاسگزار و تبریك گفته و توفیق آن سرور گرامی را صمیمانه از خداوند بزرك مسئلت‌داریم .

کارکنان‌اداره‌تعمیرات‌وبازرسی‌فنی‌قسمت‌کارخانجات اساسی‌دیزلها

جناب آقای مهندس پرویز آوینی
سرورمحبوب‌زحمتکشان ورئیس کل‌راه‌آهن دولتی ایران

تشویق خادم و تنبیه خائن وسپردن کار بکاردان همیشه‌سرلوحه ریاست ومدیریت آن‌جناب‌بوده و هست .یکی‌از این نمونه ها انتصاب جناب آقای مهندس رضا ورنوس بسمت مدیر کل‌اداره کل‌جریه وکارخانجات می‌باشد لذا ما این‌حسن‌انتخاب‌راصمیمانه به آن سرور گرامی تبریك می گوئیم .

کارکنان‌اداره‌موتور تعمیرات اساسی دیزلها

جناب آقای مهندس پرویز آوینی
رئیس کل‌راه‌آهن‌دولتی ایران

انتصاب جناب آقای مهندس رضا ورنوس بسمت مدیر کل اداره کل جریه‌وکارخانجات که‌یکی‌ازمهندسین عالی‌رتبه،دلسوز، فعال ، مدبر ودرستکار راه‌آهن می‌باشند مارا قلبا خوشحال کرد بدین‌جهت‌با اظهار تشکر این حسن انتخاب‌را به آن سرور بزرك وحامی‌زحمتکشان واقعی‌راه‌آهن‌ازصمیم قلب‌تبریك‌میگوئیم

کارکنان‌اداره‌تعمیرات‌اساسی‌دیزلهای‌مانوری‌وجرثقیلهاوبرف‌روبها

جناب آقای مهندس پرویز آوینی
رئیس کل‌راه‌آهن‌دولتی ایران

انتصاب جناب آقای مهندس‌رضا ورنوس بسمت مدیر کل اداره کل‌جریه وکارخانجات انتصابی بجا و به حق بود وما این حسن انتخاب و انتصاب رابه آن سرور بزرك ورهبر پاسداران انقلاب درراه‌آهن صمیمانه تبریك می گوئیم .

کارکنان اداره الکتریکی تعمیرات‌اساسی دیزلها

جناب آقای ابوالقاسم دادگر

انتصاب شایسته شما را بمقام شهرداری شهرستان قزوین صمیمانه‌تبریك میگوئیم.

محمدرضا دهپور ، کاظم دهپور ، خلیل‌حسن‌زاده ، ابراهیم حسین‌زاده ، احمد حسین‌زاده ، محمدحسین‌زاده ،باقر حسین‌زاده، رضاحصاری ،قسمت اخوان: محمود اخوان ،مهدی فروزنده
آ ـ ۲۵۰۱۰

جناب آقای مهندس دکترالماسی

انتصاب آنجناب را بسمت معاونت بانك رفاه کارگران‌تبریك وتوفیق جنابعالی‌را درراه خدمت به طبقه شریف کارگر ازایزد متعال مسئلت مینمائیم.

حاج‌حیدرعلی‌ابراهیمی ـ محمداقتدار

جناب احمدناصح

انتصاب‌بجاوشایسته شمارابسمت ریاست‌بانك سپه شهرستان بهشهر تبریك میگوئیم.

آمل ـ حسن سیدی ـ حسین‌شادفر ـ عزت‌اله‌وپرویزسیدی

جناب آقای شبانکاره

انتصاب آنجناب‌را بسمت فرماندارگرگان تبریك عرض‌نموده موفقیت بیشتری رابرای جنابعالی آرزو داریم .

رئیس‌انجمن شهرچالوس‌سام ـ رئیس دارائی چالوس‌ضیائی ـ رئیس شهربانی چالوس‌سرگردنورخمامی ـ رئیس پست‌وتلگراف وتلفن چالوس طهماسبی شهردارچالوس غفاری ـ فرمانده گارد جنگل‌ومنابع طبیعی سرگرد شاه‌علیزادگان ـ رئیس‌اداره‌آموزش وپرورش چالوس توکلی ـ رئیس اداره‌کار واموراجتماعی‌چالوس قاجار ـ رئیس‌بیمه‌های اجتماعی چالوس صالحی ـ رئیس هتل‌بنیاد پهلوی چالوس عضدی ـ رئیس شرکت ملی‌نفت‌چالوس خصالی ـ رئیس بانك‌ملی چالوس فرشچی ـ رئیس بانك سپه چالوس رحیم‌زاده ـ رئیس‌بانك عمران چالوس رستمی ـ رئیس بانك بازرگانی چالوس خلیلی ـ رئیس‌بانك بیمه بازرگانان چالوس کبیری ـ رئیس‌بانك تهران چالوس صالحی ـ رئیس بانك‌اصناف چالوس خاری ـ رئیس بانك تعاونی توزیع چالوس سام ـ رئیس شرکت بیمه ایران علوی ـ غلام فهیمی نماینده جراید

دوست عزیز آقای منصور رضائی

انتصاب شایسته جنابعالی را بسمت سرپرست فرمانداری گرمسار صمیمانه تبریك‌گفته توفیق‌روزافزون‌شمارا درراه‌خدمت بشاهنشاه آریامهر ومیهن عزیز آرزو می کنم .

شهردار ساوه ـ متولی
آ ـ ۲۵۰۵۲

دوست گرامی جناب آقای بخشی

انتصاب بجای جنابعالی‌را بسمت فرماندار آمل تبریك عرض نموده وآرزومند موفقیت بیشترشما هستم .

سیلسپور
آ ـ ۲۵۰۲۶

استاندار معظم آذربایجان‌غربی‌ودادستان محترم شهرستان‌رضائیه

بدینوسیله ازاقدامات آن جنابان که در نجات یك‌خانواده۹نفری مبذول فرموده‌اید سپاسگزاری نموده‌امیدوارم درخدمت‌بشاهنشاه آریامهر ومیهن‌عزیز موفق باشید .

دبیر دبیرستان ششم بهمن نظرآباد مقدم ـ حسین‌مقدسی
آ ـ ۲۵۰۴۶

آقای جناب‌زاده
شهردارمحترم ناحیه یك تهران

اقدامات سریع و شایسته آنجناب درباره احداث پارك واسفالت و تنظیف خیابانها و معابر منطقه غرب تهران موجب تشکر و سپاسگزاری اهالی این‌ناحیه می باشد .

از طرف ساکنین خیابان شمس پهلوی و ۲۵شهریور عزیزی ـ حاج‌اکبر ـ برزگر ـ گنجی

جناب آقای دکتر شادمان‌استاندار معظم استان مرکزی

فعالیت‌های ارزنده وچشم‌گیر آقای حسین‌قاسمی نژاد شهردار برگزیده انجمن محترم شهرقم‌صنف‌فروشندگان گوشت گوسفند رابرآن‌داشت که‌خود به شهردار لایق شهرمان‌مراجعه وباتقلیل قیمت‌گوشت چراغانی کنیم ولازم‌میدانیم بدین‌وسیله آمادگی و همکاری صمیمانه خودرا برای‌اجرای این نیت مقدس‌باشهرداری بازرسان منتخب استانداری اعلام نمائیم .

از طرف صنف‌گوشت گوسفند فروش قم :
غلامرضاواحدی ، عضنفربادی ، فرج‌فرجی ، حسین فرجی
آ ـ ۲۵۰۲۸

آگهی برای اطلاع عموم اهالی محترم پایتخت

چون‌طبق فرمایشات رهبر عظیم‌الشان شاهنشاه آریامهر که‌مقرر فرموده‌اند کارمردم به مردم سپرده شود اداره محترم اوقاف کشوربرای انجام امور مسجدمرحوم حاج حسن صنیع‌الدیوان‌هیئت امناء بشرح‌زیر:

آقایان‌حاج‌سید حسن تنکابنی.سرهنك‌حاج‌علی آریان‌منش ـ حاج‌علی اصغرعابدین درکوش . حاج‌عباس حاج‌اسمعیلی . حاج حسین آقاشریف‌رضی زاده . حاج حبیب‌اله عادل‌منش . حاج سیدرضا میرجعفری . مرتضی اللهیاری .اسدالله اللهیاری . حاج مسیح نجومیان .حاج‌اسمعیل نیکومرام تعیین فرموده‌اند ضمن اظهار سپاسگزاری باستحضار میرساند که امور مسجد فوق ازتاریخ ۸ر۴ر۱۳۵۱ زیرنظر هیئت‌امناء انجام میگرددازاهالی‌محترم‌تهران خواهشمنداست‌برای انجام هرامری به هیئت مزبور که دفتر کار آنها در خودمسجد واقع در خیابان شاهپور اول‌خیابان‌ارامنه می باشد مراجعه نمایند .

رئیس هیئت امناء مسجد مرحوم‌حسن‌صنیع‌دیوان ـ سرهنك‌حاج علی‌آریان‌منش
آ ـ ۸۵۳۹

هنرستان دولتی موسیقی ملی ازواحدهای وزارت فرهنك و هنر

برای کلاسهای چهارم و پنجم‌ابتدائی و اول راهنمائی‌تعدادی هنرجوی مستعد دختر و پسر می‌پذیرد .

دفتر هنرستان واقع در خیابان کاخ‌جنوبی (بین‌شاه و حشمت‌الدوله) شماره ۳۱۲ تلفن ۴۲۳۴۵ تا پایان تیرماه همه‌روزه از ساعت ۸ الی ۱۲ و از ۱۷ الی ۱۹ برای ثبت‌نام دائر است .

آگهی استخدام

نیروی دریائی شاهنشاهی تعدادی مهندس راه وساختمان ـ محاسب تاسیسات فارغ‌التحصیل دانشکده فنی دانشگاه تهران و دانشگاه ملی برای خدمت در تهران پایگاه های عباسی ـ خارك بوشهر با حقوق مکفی استخدام می نماید داوطلبان می توانند همه روز بجز پنجشنبه ها از ساعت ۹ الی ۱۴ به دفتر مدیریت مهندسی و تاسیسات نیروی دریائی شاهنشاهی واقع در جاده‌قدیم شمیران چهارراه قصر مراجعه نمایند . نیروی دریائی شاهنشاهی

حوادث

وحشت از «محلل»

مردی را وادار به‌چاقوکشی کرد

این مرد براثر یك ناراحتی جزئی همسرش را «۳ طلاقه» کرده‌است

زندگی این زن و شوهر با عشق آغاز شده بود

دیروز بازپرس کشیك دادسرای تهران مردی را به اتهام ایراد ضرب با چاقو تحت تعقیب قرارداد.

این مرد گفت: یك ماه قبل بر سر موضوعی که‌اینك احساس می کنم سطحی و پیش پا افتاده بود با همسرم اختلاف پیدا کردم او و من متعاقب یك مشاجره تصمیم گرفتیم از هم جدا شویم و چون با «توافق‌طرفین»، گواهی عدم امکان سازش تقریبازود صادر می شود ما گواهی‌لازم را به دست آوردیم به‌محضر رفتیم و چون همچنان درحال بحران و ناراحتی بودیم به سبك «۳ طلاقه» از هم جدا شدیم.

پس از طلاق، تازه من متوجه شدم که چه اشتباهی مرتکب شده‌ام، ولی برای آشتی چاره‌ای جز توسل به «محلل» نیست. ما ۹ ماه‌با هم زندگی کرده‌بودیم‌ازدواج ما با عشق شروع شده بودو من نمی توانم همسرم را فراموش کنم.

در این یك ماه واقعا از کار و زندگی باز مانده‌ام همه‌اش در فکر زنم و ترس از محلل بوده‌ام. وقتی موضوع محلل‌در ذهنم‌پدیدار می شود لرزه بر اندامم‌می افتد و هر چه را که در دسترسم باشد می شکنم.

من در این مدت از دور مراقب همسر سابقم بودم تا مبادا کسی در صدد ازدواج‌با او باشد.

امروز که از خیابان می گذشت دیدم‌جوانی‌به‌تعقیبش افتاده، قربان ـ صدقه‌اش می رود که دیگر طاقت نیاوردم و تحت تاثیر یك جنون آنی به جان این‌جوان افتادم و دیگر نمی دانم چه شد!

مکافات شوهر دوم

هووی این زن، اگر ازاو اطاعت نشود غش میکند!

امروز شهلا و شوهرش ابراهیم به دادگستری آمده بودند تا ازراه قانون وضع خودرا روشن‌سازند. شهلا میگفت: سالها قبل شوهرم در حادثه‌ای درگذشت با اینکه درآمدی داشتم احساس میکردم فرزندانم سرپرست می‌خواهند، بهمین جهت یک روز موقعیکه‌یکی از همسایگان به من گفت حیف نیست جوانیت از دست برود و شوهر نکنی، حرفش‌را قبول‌کردم. او چند روز بعد بمن گفت که اگر حاضر باشم شوهر کنم اوچند مرد مناسب‌سراغ‌دارد. پیشنهادش را پذیرفتم و با تجربیاتی که از زندگی زناشوئی اول خود داشتم از میان مردهائی که «همسایه» معرفی کرد یک مرد «زن طلاق داده» را که ۱۰ سال بزرگتر از من بود و ۴۰ سال از عمرش می گذشت انتخاب کردم.

این مرد با من ازدواج کرد، اما پس از مدت کوتاهی فهمیدم که ابراهیم شوهرجدیدم همسرش را طلاق نداده است باو اعتراض کردم، ولی همین اعتراض به‌زیانم تمام شد، چون ابراهیم جریان را تائید کرد و مرا به خانه‌همسر اولش برد.

همسر اول ابراهیم به یک نوع بیماری عصبی‌مبتلااست‌و به‌محض اینکه من کاری برخلاف میل او میکردم روی زمین می افتاد و غش میکرد من برای جلوگیری از غش کردن او هر کاری که‌میگفت انجام میدادم و همیشه به‌اولبخند میزدم من رفته رفته به صورت کلفت همسر اول شوهرم درآمدم واین‌امر باعث‌ناراحتی بستگان من شد وبخاطرسرزنش آنها پایم را در یک کفش کردم و از شوهرم خواستم که خانه‌جداگانه‌ای برایم تهیه کند.

ابراهیم اینکار را کرد، ولی از آن پس نه بخانه من آمد و نه مخارجم را آنطور که باید بدهد، داد و هروقت اعتراض کردم‌گفت: اگر بخانه من بیاید زن اولش «غش» میکند گفتم پس مخارجرا بطور کامل بدهد گفت که همه حقوق خود را صرف معالجه زن اولش میکند.

در این لحظه‌بود که بی‌به‌اشتباه خود بردم و تازه فهمیدم این شخص مرد ایده‌آل من نیست، او حتی نمیتواند مخارج روزانه مرا تامین کند چه رسد به‌اینکه‌زندگی آسوده‌ای برایم ترتیب دهد چون این وضع برایم قابل قبول نبودبا او به دادگاه آمده‌ام تا قانون وضع مرا روشن کند.

«هومر» جوانی ۱۸ ساله، پر جوش و خروش، عاشق موسیقی‌و منعکس کننده‌آمال و آرزو های جوانان عصر خویش ... او برای نخستین بار در این قصه دلپذیر با حقیقت عشق‌و زندگی روبرو می‌شود...

زنی خودرا از تاکسی پائین انداخت

زنی در حوالی سلطنت‌آباد، خود را از تاکسی بیرون انداخت و ساعتی بعد در بیمارستان «رضاپهلوی» شمیران درگذشت.

این زن که معصومه سهرابی نام داشت و ۴۰ ساله‌بود در خانه‌یك خانواده آلمانی در شمیران کارمی کرد.

خبرنگار مادر شمیران نوشته است: معصومه‌عصر دیروز سوار تاکسی شماره ۳۷۴۱۴ تهران برانندگی حسن داودی شد تا به منزل خود که در خیابان‌احتشامیه دولتشاهی قراردارد، برود ولی‌هنگامیکه تاکسی‌بسرعت درحرکت بود، معصومه«در» تاکسی را باز کرد و خود را بیرون انداخت.

حسن داودی راننده تاکسی که معصومه را به بیمارستان انتقال داده‌بود، به ماموران انتظامی گفت: من چندی پیش زهرا دختر معصومه را خواستگاری کردم و قرار بود، بزودی با هم ازدواج کنیم. ولی معلوم نیست چرا معصومه خودرا از تاکسی‌پرت کرد.

تعطیلات قضات آغاز شد، ولی دادگستری زیاد خلوت نیست

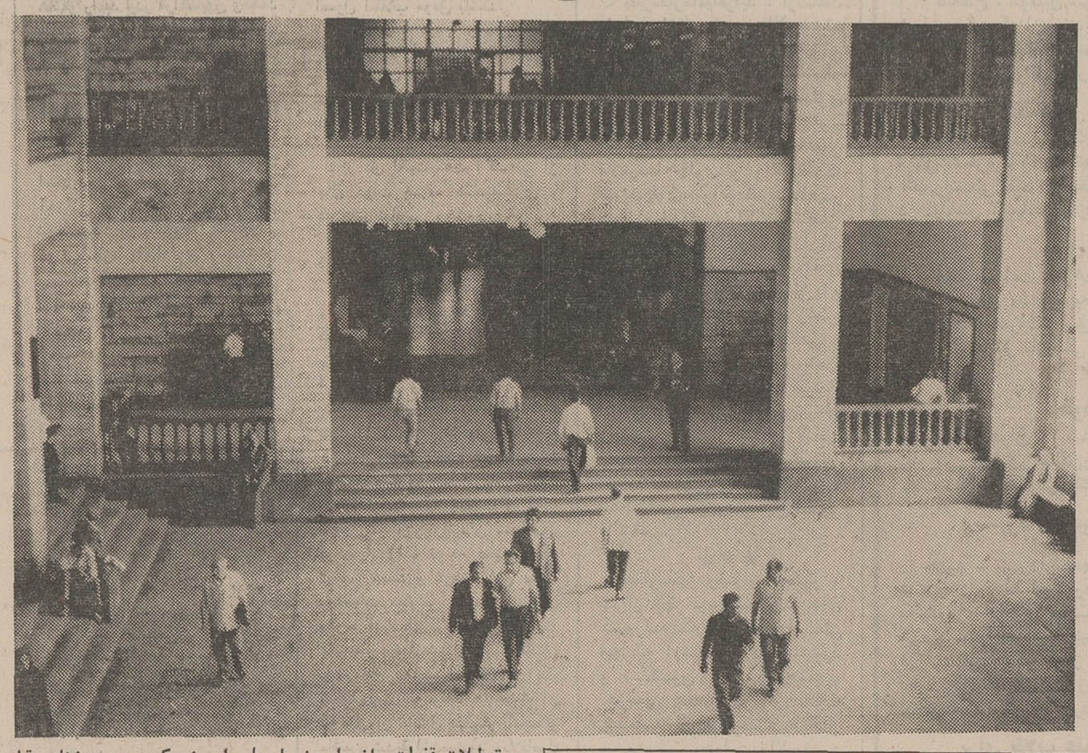

تعطیلات قضات از امروز آغاز شده است. نیمی از قضات از امروز و نیم دیگراز ۱۵ مرداد به مرخصی یکماهه میروند.

با آغاز تعطیلات قضات دادگستری خلوت شده‌است. خبرنگار ما نوشته است با توجه به اینکه‌شوراهای داوری به علت انتخابات آنها، تعطیل شده‌اندعده مراجعان‌دادگستری امروز یک سوم روزهای قبل بود. نیمی از بازپرسی‌ها و تعدادی از دادگاههای استان، شهرستان و بخش و شعب دیوانعالی کشور و دادگاه‌های حمایت خانواده دایر است.

عکس، محوطه طبقه اول دادگستری را نشان میدهد. این عکس ساعت ۱۰ امروز برداشته شده است.

حوادث شهرستانها

★ سلوك‌هشترود ـ دیروز هنگامیکه ۲برادرخردسال‌در کنار رودخانه‌روستای«بره‌ده» از توابع سلوك هشترود مشغول بازی بودند ناگهان بداخل رودخانه افتادند و یکی از آنان بنام قادر در رودخانه خفه شد.

عده‌ای از عابرینی که از آن حوالی میگذشتند برادر خردسال قادر را از مرگ نجات دادند.

★ کرج ـ ظهر دیروز تاکسی شماره ۵۲۱۶۶ کرج برانندگی‌افراسیاب‌محمدخانی با موتوسیکلت سواری بنام محسن طهماسبی در محل ذوب‌آهن کرج تصادف کرد. در این حادثه موتورسوار کشته شد.

★ کرج ـ ساعت ۳٫۵ بعد از ظهر دیروز مینی‌بوس ۷۹۷۶۴ تهران برانندگی رضا کاظمی که از کرج عازم فرجو و حصار بود بعلت سرعت زیاد از روی پل‌قدیمی کرج برودخانه سقوط کرد و در نتیجه ۴ نفر باسامی: حسین اویسی ـ ریحانه جمشیدی ـ محمدرضا اویسی ومحمدآقائی به‌سختی‌مجروح شدند وبه بیمارستان کمالی کرج انتقال یافتند.

★ ملاوی ـ مینی‌بوسی به شماره ۷۷۵۹۱ تهران برانندگی شکر خداعسکری هنگام حرکت در جاده جلگه خلج با پسربچه ۱۳ ساله‌ای بنام سیف‌اله که با دوچرخه حرکت میکرد تصادف نمود و باعث مرگ وی شد.

★ کرج ـ جوان مجهول الهویه‌ای که حدود هیجده سال داشت دیروز برای شنا داخل رودخانه کرج شد و جریان فشار آب اورا باخود برد.

قربانی استخر متروك

عباس سرتیپی ۲۰ ساله که باتفاق یکی از همکلاسیهای خود برای شنا به استخر متروکی‌واقع در انتهای خیابان ۲۵ شهریور نزدیک قلعه عزیزیه رفته بود در استخر غرق شد.

پدر عباس به ژاندارمری‌سلیمانیه گفت: جز همکلاسی پسرم کسی شاهد مرگ او نبود.

چند حادثه در تهران

دیروز در تهران حکمت سیف‌الله زاده ۱۷ ساله براثر برق گرفتگی، غلامحسین نادری فرزند عبدالحسین ۳۲ ساله در نتیجه شکستگی جمجمه و ضربه مغزی، خاجیك سیمانیان ۶۵ ساله به علت خونریزی مغزی وسورابهارلو براثرپارگی‌احشاء درگذشتند. دیروز همچنین ۳ نفر که نام یکی از آنها معلوم شده است بطور ناگهانی جان سپردند (احتمالا سکته کرده‌اند). نام این شخص اصغر معبودی است. اصغر که ۳۶ سال از عمرش می گذشت پس از صرف ناهار درگذشت و دو نفر دیگر در خیابان جان سپردند.

The General Tire & Rubber Company of Iran has immediate opening for an Executive Secretary.
The requirements are: English mother tongue, Iranian nationality, skill in shorthand and typing, and at least three years' experience.
High salary and attractive fringe benefits are offered to the right applicant. Interested persons may apply to the Personnel Manager P.O. Box 692 Tehran Quote reference BA1.

تلویزیون آمریکائی
جنرال الکتریک
general electric U.S.A.
آئینه افسانه‌ها

آموزشگاه شبانه‌روزی بهیاری بیمارستان مهر
دوشیزگانی راکه واجدشرایط‌زیر باشندمیپذیرد
۱ـ داشتن مدرك سیکل اول که معدل آن کمتر از ۱۲ نباشد.
۲ـ داشتن سلامت جسم و روح
۳ـ مجرد
۴ ـ سن بین ۱۶ تا ۲۴ سال
داوطلبان میتوانند با در دست داشتن دو برگ رونوشت شناسنامه و چهار قطعه عکس ۴×۶ برای ثبت نام و کسب هرگونه اطلاع به دفتر آموزشگاه واقع در خیابان زرتشت بیمارستان مهر مراجعه نمایند.

ازصبح سه‌شنبه ۲۰ تیر فقط در
سینما دیاموند
زوج جنجالی جدید سینما که قصه عشق پنهانی آنها موضوع روز است در یك اثر لطیف عاشقانه
مارچلو ماستروياني ـ كاترين دونو
درفیلم رنگی
فقط برای دیگران اتفاق میافتد
It only happens to others
بکارگردانی: نادرین ترن تینیان
بخشی از دنیای تیدکر تیست
گیشه سینما دیاموند برای رزرو بلیط آماده است
سئانسها ۱۱٫۱۵ صبح ۳٫۳۰ ـ ۵٫۳۰ ـ ۷٫۳۰ ـ ۹٫۴۵ بعد از ظهر

برنامه آینده سینما
ریولی
هومر
رنگی
"Homer"
باشرکت: دون اسکاردینو
تیزا فارو ـ الکس نیکول
پخش از سنترفیلم

برنامه آینده سینما
پارامونت
اولین فیلم کمدی سکسی وسترن سینمای امریکا!

جیمز استوارت
هنری فاندا
درفیلم پانا ویژن و رنگی
دو کاوبوی در شاین
THE CHEYENNE SOCIAL CLUB
باشرکت: شرلی جونز
سوآن فاگرون
محصول نشنال جنرال پیکچرز

برنامه آینده سینماهای
بولوار ـ کسری
ژان‌سورل ـ اوا اولین‌درفیلم رنگی
تجسم

آگهی احضار غیابی
بغیر نظامی‌حمید باغمیشه شغل نوحه‌خوان که فعلا مجهول‌المکان بوده و مشخصات دیگری ندارد ابلاغ میگردد که‌باتهام اقدام علیه امنیت کشور در دادگاه عادی‌شماره ۶ تبریز واقع در انتهای خیابان شاهپور تحت تعقیب میباشد لازم است‌ظرف دو ماه از تاریخ انتشار این آگهی خودرا بدادگاه معرفی‌نماید در صورت عدم معرفی و انقضاء مهلت مقرر دادگاه غیابا رسیدگی و حکم مقتضی صادر خواهدنمود. م‌الف ۵۶۱۳
رئیس دادگاه عادی شماره ۶ تبریز

آگهی خلاصه رای غیابی
بغیر نظامی محمد جوکار (غلامحسین) فرزندقلی که قبلا سکونت خود را آبادی کلمه از بلوك دشتی تعیین نموده و فعلا مجهول‌المکان است ابلاغ میگردد که بموجب‌رای غیابی شماره ۱۳۷ـ۲٫۲۴ـ۵۱ دادگاه تجدیدنظر شماره ۸ شیراز باتهام‌قاچاق مسلحانه با انطباق بزه بابند ب ماده ۴۱۱ قانون دادرسی و کیفر ارتش و رعایت ماده ۴۴ قانون مجازات عمومی بیکسال حبس عادی محکوم گردیده‌اید چنانچه قبل از حصول مرورزمان قانون دستگیر و یاشخصا حاضر شوید برابر ماده ۲۶۳ قانون دادرسی و کیفر ارتش از تاریخ اعلام حکم تاپنج روز حق اعتراض بحکم غیابی و تقاضای رسیدگی مجدد در اینداگاه را خواهید داشت.
م‌الف ۵۶۱۷.
رئیس دادگاه تجدید نظر شماره ۸ شیراز

آگهی استخدام
وزارت کشور برای خدمت در دفاتر مهندسی استان ها و فرمانداری‌های کل کشور براساس مفاد آئین‌نامه استخدام افراد پیمانی از محل اعتبار طرح عمرانی غیر مستمربه افراد مشروحه زیر نیازمند میباشد:
۱ـ مهندس راه و ساختمان (فوق‌لیسانس) ۲۰نفر
۲ـ مهندس معمار (آرشیتکت) فوق لیسانس ۱۵نفر
۳ـ تکنیسین راه وساختمان ۳۳نفر
۴ـ نقشه بردار ۲۳نفر
۵ـ نقشه کش ۱۳نفر
شرایط ثبت نام:
الف ـ گواهینامه انجام خدمت زیر پرچم و یاگواهی‌معافیت ئم غیر پزشکی.
ب ـ نداشتن تضمین تعهد خدمت در سازمان‌های دولتی.
داوطلبان تقاضای خودرا بضمیمه مدارك و دو قطعه عکس ۴×۶ حداکثر تاتاریخ بیستم تیر ماه سال جاری دروزارت کشور بدبیرخانه معاونت امور شهرداریها تسلیم و رسیددریافت دارند تاریخ مصاحبه و آزمایش متعاقبا باطلاع متقاضیان‌خواهد رسید. ضمنا افرادی که دارای سابقه خدمت در رشته‌مربوطه باشند بر سایرین مقدم خواهندبود.
وزارت کشور

آقای ابوالفضل محمدی‌فرزند حسین مدت ۲۶ روز است که‌از منزل خارج شده، کسانی که از او اطلاع دارند به خزانه قلعه مرغی ۲۰ متری‌فلاح‌خیابان فرح نو کوچه ۳۹ بهبودی‌منزل حمزه علی بشیری پلاك ۷۲ یا به تلفن ۹۵۵۸۳۵ اطلاع داده مژدگانی دریافت دارند.

آگهی قبول داوطلب برای شرکت در مسابقات ورودی دوره های فوق لیسانس دانشکده الهیات ومعارف اسلامی
دانشکده الهیات و معارف‌اسلامی دانشگاه تهران بارعایت اصول کلی دوره های فوق‌لیسانس دانشگاه برای هر یك از گروه های آموزشی وتحقیقی‌ذیل:
۱ـ فلسفه وحکمت اسلامی:
۲ـ فرهنك عربی وعلوم قرانی.
۳ـ فرهنك وتمدن اسلامی:
۴ـ فقه و مبانی حقوق‌اسلامی.
۵ـ ادیان و عرفان.
حداکثر ده نفر ومجموعا ۵۰ نفر دانشجو که واجدشرایط ذیل باشندمی‌پذیرد.
۱ـ دارابودن دانشنامه لیسانس یکی ازرشته های دانشکده الهیات و معارف‌اسلامی ـ حقوق ـ ادبیات وعلوم‌انسانی ـ علوم اجتماعی ـ علوم‌تربیتی ورشته های مشابه از دانشگاه تهران یایکی از دانشگاه ها و مدارس عالی معتبر داخلی وخارجی متناسب بارشته موردانتخاب داوطلب.
۲ـ داشتن حداقل میانگین کل (ب)ـ(۳).
تبصره ـ کسانی که دارای معدل کل ۲٫۵ باشند بشرط موافقت کمیته پذیرش دانشکده و تصویب گروه مربوط می‌توانند برای شرکت در امتحانات مسابقه نام‌نویسی کنند.
۳ـ توفیق‌درامتحان ورودی واحراز اولویت‌در مسابقه.
داوطلبان می توانند از تاریخ‌شنبه ۲۱مرداد ماه ۱۳۵۱ تاآخروقت‌اداری روز سه‌شنبه ۳۱مرداد ماه ۱۳۵۱ بدفترفوق‌لیسانس‌ودکتری مراجعه و با تسلیم مدارك ذیل نامنویسی نمایند.
مدارك‌لازم:
۱ـ فتوکپی دانشنامه دوره لیسانس دوبرك‌و در صورتی که صادر از دانشگاه های خارجی‌باشد برك تعیین ارزش آن ازوزارت علوم وآموزش‌عالی ضمیمه گردد.
۲ـ مشخصات شناسنامه در یك‌برك.
۳ـ عکس ۴×۶ دوقطعه.
۴ـ برك انجام خدمت یامعافیت وظیفه‌عمومی.
۵ـ رسیدیکهزار ریال به‌حساب شماره ۹۳۳۵ بانك رهنی‌شعبه‌مرکزی
تاریخ‌امتحان مسابقه‌ورودی بشرح ذیل‌است:
۵شنبه ۲ شهریور ماه ۱۳۵۱ امتحان زبان خارجی برای هرپنج‌رشته.
یکشنبه ۵ شهریور ماه ۱۳۵۱ امتحان‌اختصاصی گروه‌فرهنك عربی و علوم قرآنی وگروه فرهنك وتمدن‌اسلامی
دوشنبه ۶ شهریور ماه ۱۳۵۱ امتحان اختصاصی گروه‌فلسفه‌وحکمت‌اسلامی
سه‌شنبه ۷ شهریور ماه ۱۳۵۱ امتحان اختصاصی گروه فقه ومبانی حقوق‌اسلامی وگروه ادیان‌وعرفان.
یادآوری:
۱ـ چون دانشجویان‌دانشگاه تهران نمی توانند دریك زمان دربیش از یك‌رشته ازرشته‌های دانشگاه‌تهران (اعم از روزانه یاشبانه یاموسسات وابسته بدانشگاه تهران) ثبت‌نام وتحصیل‌بمایند، بنابراین به داوطلبانی که در حال حاضر دریکی ازرشته های تحصیلی دانشگاه تهران به‌تحصیل اشتغال دارندمتذکر می گردد که در مسابقه‌ورودی شرکت ننمایند.
۲ـ دوره فوق لیسانس دانشکده تمام وقت است بنابراین توصیه می شود افرادشاغل‌داوطلب ورودنشوند.
۳ـ شرکت در مسابقه ورودی برای فارغ التحصیلان لیسانس‌خردادماه سال‌تحصیلی۵۱ـ۵۰ که از معافیت تحصیلی استفاده می کنند بشرط آنکه سن آنان از ۲۵سال تمام تجاوز نکند بلامانع است.
۴ـ کسانی که در مسابقه ورودی پذیرفته میشوند باید در نیمسال اول سال تحصیلی۵۲ـ۵۱ ثبت‌نام کنندو مشغول تحصیل شوند وگرنه حق‌نام نویسی آنان از بین خواهدرفت.
۵ـ برای اطلاع از سایر شرایط داوطلبان می توانند به‌اداره آموزش‌دانشکده‌الهیات ومعارف اسلامی مراجعه نمایند. م‌الف ۵۶۲۴
دانشگاه تهران
۱ـ۲ آ ـ ۲۴۸۳۲

Plastinan.co
کمترصنعتی است که احتیاج به قطعات پلاستیکی نداشته باشد
هرمشکلی درکار پلاستیک دارید باما مشورت کنید
وهرقطعهٔ پلاستیکی که بخواهید ما برای شما خواهیم ساخت
قطعات صنعتی پلاستیکی از ۴ تا ۴,۰۰۰ گرم
کارخانجات پلاستیك سازی پلاستی ران:
جاده قدیم کرج کیلومتر ۱۸ جنب ایران ناسیونال تلفن ۹۶۰۷۹۸ ـ ۹۵۳۶۰۵
اداره فروش و دفتر مرکزی:
خیابان شاهرضا ـ چهارراه کالج شماره ۱۹۲
تلفن ۲و۴۹۲۶۱ ـ ۶۶۵۶۶۸

مجالس ترحیم

بانهایت تاسف درگذشت شادروان **دکتر محمد صادق ملائکه** پدر آقای بهرام ملائکه معاون اداره پذیرائیهای دولت وپدر همسر آقای امیرمفخم صنیعی کارمند عالیرتبه این وزارت را به اطلاع میرساند .
مجلس ختم زنانه ومردانه آنمرحوم روز دوشنبه ۱۹ تیرماه از ساعت ٦ تا ۸ بعد ازظهر در خانقاه صفی علیشاه منعقد خواهدبود.
وزارت امور خارجه

بااندوه فراوان درگذشت شادروان **دکتر صادق ملائکه** کارمند بازنشسته بانك ملی ایران را به اطلاع می رساند مجلس ترحیم مردانه وزنانه آنمرحوم روز دوشنبه نوزدهم تیرماه جاری ازساعت ٦ الی ۸ بعداز ظهر درخانقاه صفی علیشاه برگزار میگردد
بانك ملی ایران
آ ـ ۲۵۳۲٦

خانواده‌های : ملائکه . ارتشبد جم . مفخم صنیعی . ضیاء همایون . نواب . سیدیان . مستوفی . البرز . کهنموئی . دهش . شمس . طباطبائی . دفتری طلیعه .
درگذشت شادروان **دکترمحمدصادقی ملائکه** پدرآقای بهرام ملائکه معاون اداره پذیرائیهای دولت وپدر همسر آقای امیرمفخم صنیعی کارمند عالیرتبه وزارت امورخارجه را به اطلاع میرساند .
مجلس ختم زنانه ومردانه آنمرحوم روز دوشنبه ۱۹ تیرماه ازساعت ٦ تا ۸ بعداز ظهر درخانقاه صفی علیشاه منعقد خواهد بود .
۲ـ۳ آ ـ ۲۴۸۷۴

خانواده های : سنجری . میریان . مشتاقی . عابدیان . سمندری . دکتر رحیمی .
بانهایت تاثر و تاسف فوت ناگهانی **آقای رضا سنجری** را باطلاع دوستان و آشنایان میرسانند . مجلس تذکر آن مرحوم روز های شنبه ۱۷ و یکشنبه ۱۸ تیرماه ازساعت ۷ بعداز ظهر به آدرس زیر منعقد میباشد .
خیابان قدیم شمیران . کوچه شهرزاد . بیست متری زمرد . کوچه مرمر شماره ٥٦
آ ـ ۸۵۵۹
بعموم بازماندگان آنمرحوم مصیبت وارده را تسلیت میدهیم

خانواده‌های : ضرابی ـ پیلارام ـ صفار ـ فرمان ـ بهارنژاد ـ سیفی ـ نوروز ـ سرهنگ جواهری حقیقی ـ وثوقی ـ جوهرچی ـ فروهی ـ زمانزاده .
باکمال تاسف و تاثر فوت شادروان مرحومه مغفوره **بانوفاطمه ضرابی** مادر گرامی بانوان شهربانو و فرنگیس و ملیحه ودوشیزه مهین ضرابی و خواهر خانمها عزیزه صفار و زهرا فرمان وآقایان حسین و حسن پیلارام را باطلاع فامیل و دوستان میرسانند.
مجلس ختم زنانه ومردانه آن مرحومه از ساعت ٦ الی ۸ بعد ازظهر روز یکشنبه ۱۸ تیرماه در خانقاه صفی علیشاه برگزار میگردد.
۲ـ۲ آ ـ ۲۴۹۸

با اندوه فراوان درگذشت خواهر و همسر و مادرعزیزمان **فخرسادات علیائی شیرازی** را باطلاع بستگان و دوستان می رسانیم. مخارج ختم مردانه بمصرف امور خیریه و زنانه از ساعت ۱۷ تا ۱۹ روز یکشنبه ۱۸ر٤ تیرماه در منزل آنمرحومه یوسف‌آباد کاخ دوم ده متری دوم شماره ٥ برگزارخواهد شد.
سرهنگ علیائی شیرازی. سرهنگ سید عزیزاله. فرزانه. هوشنگ هرمز پدرام رازی و خانواده‌های حاج سیدآقانجفی و وابسته .
آ ـ ۲۵۲۱٦
بعموم بازماندگان آنمرحومه مصیبت وارده را تسلیت میدهیم

اوست پایدار
بانهایت تاسف درگذشت شادروان **آقای عزیز نمازی** که از بازرگانان معروف و یکی از اعضای باسابقه این اطاق بودند باطلاع عموم میرساند . مجلس ترحیم فقید سعید از ساعت ٥ الی ٦ ونیم بعداز ظهر روز دوشنبه ۱۹ تیرماه ۱۳٥۱ درمسجد سپهسالار شیراز برگزار میگردد . از اهالی محترم شیراز بخصوص بازرگانان وصاحبان صنایع خواهشمند است باشرکت درمجلس مزبور و قرائت فاتحه روح آنمرحوم را شاد و بازماندگان را قرین امتنان فرمایند .
رئیس اطاق بازرگانی وصنایع و معادن شیراز ـ مهندس ملجائی
آ ـ ۲٥۰٥۰

در مسجد سپهسالار شیراز
بانهایت تاسف و تاثر درگذشت شادروان **آقای عزیز نمازی** را باطلاع عموم میرساند ، مجلس تذکر فقید سعید عصر روزدوشنبه نوزدهم تیرماه ۱۳٥۱ مطابق با ۲۸ جمادی‌الاول ۱۳۹۲ از ساعت ٥ تا ٦ ونیم در مسجد سپهسالار شیراز برگزار میشود. از عموم آقایان، دوستان و آشنایان و همشهریان محترم تمنی داریم با شرکت در مجلس مزبور و قرائت فاتحه روح آنمرحوم را شاد و بازماندگان را قرین امتنان فرمایند . ختم زنانه در همانروز و همانساعت درمنزل فقید سعید خیابان زند دایر خواهد بود.
خانواده‌نمازی و خانواده‌های وابسته
مصیبت وارده را بعموم بازماندگان آنمرحوم تسلیت میدهیم

با اظهار تسلیت به بازماندگان و تاسف از درگذشت **آقای مصطفی قویمی** پدر خانم نزهت‌الملوک قویمی کارمند مرکز آمار ایران بدینوسیله باطلاع میرساند که مراسم ترحیم فقید سعید از ساعت ٤ الی ٦ بعد از ظهر روز یکشنبه ۱۸ر٤ر٥۱ در خانقاه صفی علیشاه برگزار میباشد .
مرکز آمار ایران
آ ـ ۲٥۲٤۲

بانهایت تاثر و تالم درگذشت فرزند ، همسر و پدر عزیزمان مرحوم **مصطفی قویمی** فرزند مرحوم قویم‌السلطنه را باستحضار عموم بستگان و دوستان میرسانیم . مجلس ترحیم زنانه و مردانه آن مرحوم روز یکشنبه ۱۸ تیر ماه جاری از ساعت ٤ تا ٦ بعداز ظهر در خانقاه صفی‌علیشاه منعقد خواهد بود .
عفیف‌الدوله قویمی ، منصوره قویمی (جهانشاهی) ، نزهت قویمی ، نوشین (معصومی) ، خرم (فیاضی) ،نسرین (بحرینی)، نادر قویمی .

بدینوسیله بانهایت تاثر و تالم درگذشت جانگداز شادروان **مصطفی قویمی** اخوی آقایان مجتبی‌قویمی و مهندس حسن‌قویمی را باطلاع دوستان و بستگان گرامی میرسانیم . مجلس ترحیم زنانه ومردانه فقید سعید روز یکشنبه ۱۸ تیر ماه جاری از ساعت٤ تا٦ بعد از ظهر در خانقاه صفیعلیشاه منعقد خواهد بود .
مجتبی قویمی ، مهندس حسن قویمی ، دکتر محمد تقی معصومی ، دکتر حسین فیاضی ، دکتر حمید بحرینی ، لعبت قویمی (نهاوندی) ، مینو قویمی (مشایخی) ، مهندس مهدی قویمی ، حبیب‌اله آل‌آقا،حسین‌آل‌آقا ،جوادجهانشاهی ،ابوالفتح‌جهانشاهی، محسن جهانشاهی ، یحیی جهانشاهی ، علی قویمی ، غلامحسین قویمی ، دکتر شکراله نهاوندی ، محمد رضا مشایخی ، رسول شریعت ، جلیل شریعتمداری ، علی‌فرداد ، رضا شریعتمداری ، محمد اخوی ، سرلشگر حسن اخوی ، محمد طاهر اخوی ، احمداخوی ، محمود اخوی ، محمد علی وطن ، لطف‌اله قویمی .
آ ـ ۸٥٥٥
بعموم افراد خانواده های عزادار بویژه بازماندگان آن‌مرحوم مصیبت وارده را تسلیت میدهیم .

با نهایت تاسف و تاثر درگذشت مرحوم **حاجی محمد جعفر فرشچی** بزرگ خاندان فرشچی را باطلاع دوستان و آشنایان میرسانیم . مجلس‌ترحیم مردانه و زنانه آن مرحوم از ساعت ۲ تا ٤ بعد از ظهر روز یکشنبه ۱۸ تیرماه در خانقاه صفی‌علیشاه‌برگزار میشود .
فرشچی . حقیقی . فولادوری . بازرگان . مخزنی .شکوهی. سلیمی ، قاسمیان ، گلابچی ، بصیری، دادرس ،محمد صادق، اخلاقی . لطفی . حقیقت . قادرپناه .
آ ـ ۸٥٤۷
بعموم بازماندگان آن مرحوم مصیبت وارده را تسلیت میدهیم .

با کمال تاسف درگذشت دوشیزه **شکوه بحرینی** را باطلاع دوستان و آشنایان میرسانیم .
مجلس ترحیم مردانه از ساعت ٤ تا ٦ بعد از ظهر روز یکشنبه ۱۸ تیر ماه در مسجد مظهری واقع در خیابان قزوین چهارراه ملک و ختم زنانه درهمانروز در منزل آنمرحومه واقع در خیابان قلمستان کوچه ارم شماره ۱۹ منعقد میباشد .
خانواده های : بحرینی . اسماعیلی . افسری . خامی .
آ ـ ۸٥٦٥
بعموم بازماندگان آن مرحومه مصیبت وارده را تسلیت میدهیم .

خانواده های : خزائل‌کردستانی . سهی‌کیش . یزدان پناه . آشوری.توکل‌محلاتی . قندهاری . جمارانی . نصرتی. نیلچی‌زاده . منافی . اسکوئی وخانواده‌های وابسته
بانهایت تاسف درگذشت شادروان **علی‌اکبرخزائل کردستانی** را باطلاع دوستان وآشنایان میرسانند . مجلس ترحیم مردانه و زنانه از ساعت ۳ تا ٥ بعدازظهر روز یکشنبه ۱۸ تیرماه جاری درمسجد الجواد منعقد است . ضمنا مراسم شب هفت از ساعت ٥ تا ۷ بعدازظهر روز دوشنبه ۱۹ تیرماه درسالن شماره ۳ بهشت زهرا برگزار میشود . وسیله رفت‌و آمد درمقابل منزل مهیاست .
بعموم افراد خانواده های عزادار بویژه همکار عزیز آقای اکبرسهی‌کیش مصیبت وارده را تسلیت میدهیم .

درگذشت نابهنگام جوان ناکام **عباس سرتیپی** رابخانواده او بخصوص پدر داغدارش تسلیت میگوئیم مجلس ختم آن مرحوم یکشنبه ۱۸ تیرماه ٤ بعدازظهر در مسجد زینبیه واقع در انتهای خیابان سینا برگزار خواهد شد .
حاج غلام رضا محبوبی و خانواده

با کمال تاسف و تاثر باطلاع میرساند ، که خانم **فرحدخت جوادی** صبیه سرهنگ جوادی رئیس اداره مخابرات سازمان تربیت بدنی ایران جهان‌فانی را وداع کرده است ، مجلس ختم زنانه و مردانه آن مرحومه از ساعت ٥ الی ۷ بعد از ظهر روز یکشنبه ۱۸ تیر ماه جاری در مسجد خاتم‌الانبیاء واقع در خیابان بهار (تهران پارس) برگزار میشود .
سازمان تربیت بدنی ایران

بانهایت تاسف درگذشت نابهنگام جوان ناکام **خانم فرحدخت جوادی** کارمند ورزشگاه آریامهر ، دختر سرهنگ نصرت‌المجوادی و همسر آقای ذکریا امیری راباطلاع فامیل و دوستان میرساند .
مجلس ختم زنانه و مردانه آنمرحومه ازساعت ۱۷ الی ۱۹ یکشنبه ۱۸ر٤ر٥۱ در مسجد خاتم‌الانبیاء واقع در تهران پارس ـ خیابان بهار برگزار میگردد.
خانواده‌های : جوادی ـ مجیدی ـ میرسپاسی ـ فانی ـ محمدعبدی ـ بیرزاده ـ برادر ـ رحیمی ـ صالحی ـ بهرامی ـ امیری ـ علی‌مرادیان ـ روحانی ـ میرزاده ـ نیکپی ـ ستاری .
آ ـ ۸٥٦۷
بعموم بازماندگان آنمرحومه مصیبت وارده را تسلیت میدهیم

باکمال تاسف درگذشت ناگهانی دائی عزیز خود **آقای اسدالله شیبانی** را به آگاهی خویشان و دوستان میرساند . مجلس ترحیم آن شادروان از ساعت ٥ تا ۷ بعداز ظهر روز یکشنبه ۱۸ر٤ر٥۱ در مسجدالجواد واقع در میدان ۲٥ شهریور برگزار خواهد شد .
سپهبد حسین مدرس

باکمال تاسف فوت ناگهانی برادر وپدرعزیز خود **آقای اسداله شیبانی** را باطلاع خویشاوندان و دوستان میرساند. مجلس ترحیم زنانه‌ومردانه آن مرحوم از ساعت ٥ تا ۷ بعدازظهر روز یکشنبه ۱۸ر٤ر٥۱ در مسجد الجواد واقع در میدان ۲٥ شهریور برگزار خواهد شد .
مهدی شیبانی ـ دکتر خلیل شیبانی

خانواده های : شیبانی ـ راسخچی ـ مدرس ـ مهاجر ـ علیزاده ـ ذکی‌زاده ـ صفائیان ـ پرماس ـ مصطفوی ـ سپهرار میلانی ـ صدیق ـ ذکائی ـ گوشه‌ای ـ آشتیانی ـ واصف ـ آذری ـ مستشاری ـ شیرازی ـ اخویان ـ خسروشاهی ـ عجمپور ـ نجفی ـ خوشنود ـ پویا ـ بیریا .
بانهایت‌تاسف‌درگذشت ناگهانی شادروان **اسدالله شیبانی** را باطلاع بستگان و آشنایان میرساند مجلس ختم زنانه و مردانه آن روانشاد از ساعت ٥ تا ۷ بعداز ظهر روز یکشنبه ۱۸ر٤ر٥۱ در مسجد الجواد واقع در خیابان روزولت میدان ۲٥ شهریور برگزار خواهد شد .
بعموم افراد خانواده های عزادار بویژه بازماندگان آن مرحوم مصیبت وارده را تسلیت میدهیم .

بانهایت تاسف درگذشت شادروان **سیدعلی مرتضوی** پدر آقای سید محمد مرتضوی نماینده وزارت دارائی در کمیسیونهای حل اختلاف را باطلاع همکاران میرساند . مجلس ترحیم آنمرحوم از ساعت ٥ر٤ الی ٥ر٦ بعد از ظهر روز یکشنبه ۱۸ تیرماه در مسجد مجد منعقد خواهد بود .
وزارت دارائی

باکمال تاسف درگذشت مرحوم **سید علی مرتضوی** بزرگ خاندان مرتضوی و پدر دکتر سید حسن مرتضوی . محمد مرتضوی . فخرالدین مرتضوی . اختر مرتضوی . فخری مرتضوی را باطلاع خویشان و دوستان میرسانیم .
مجلس ختم مردانه و زنانه در روز یکشنبه ۱۸ر٤ر٥۱ از ساعت ٤ و نیم تا ٦ و نیم بعد از ظهر در مسجد مجد منعقد میباشد .
خانواده های : مرتضوی ، امینیان ، کوشن ، رضائی خیابانلو ، نظری کنگرلو ، شاهمیری، کریمی ، رشیدی‌حائری، گنجوی ، بانمانقلیچ ، عتیقه‌چی ، قوامی ، تاجیک ، قدس ، سعادتی فرد ، یوسفیان ، اشهمی
بعموم فرزندان و سایر بازماندگان آن مرحوم مصیبت وارده را تسلیت میگوئیم .

هوالباقی
درگذشت **بانو اقبال فرحان** متعلقه جناب آقای ناظم‌فرحان بازرگان محترم و والده آقایان تقی فرحان و دکتر فرخ فرحان استاد دانشگاه تهران را باطلاع حضرات دوستان معظم می ـ رساند .مجلس ترحیم آن مرحومه روز دوشنبه ۱۹ تیرماه از ساعت ٤ تا ٦ بعد از ظهر در خانقاه صفی علیشاه منعقد میباشد .
حاج میرزا عبدالله ثقةالاسلامی

خانواده های : فرحان . کوششی . سرتیپ امین . دکترسیاه‌پوش.صرافیان . صرافزاده . کاشفی . دکترفیوضات مهاجر . نطقی . خسروشاهی . اکبریه . شریفی . سرتیپ محسنی تبریزی . سرهنگ دکتر بهرام فرهان . رعنای موحد. خویلو . تبریزچی . کهنموئی . گرگین زاده . بهزاد . لیلا زمهرآبادی .
باکمال تاسف درگذشت **بانو اقبال فرحان** همسر آقای ناظم‌فرحان را باطلاع خویشاوندان و دوستان محترم میرسانند مجلس ختم مردانه و زنانه آن مرحومه روز دوشنبه ۱۹ تیر ماه از ساعت ٤ تا ٦ بعد از ظهر در خانقاه صفی علیشاه منعقد میباشد .

با اندوه فراوان درگذشت خواهر عزیزمان **بانو اقبال محمد زاده فرحان** را باستحضار میرسانیم مجلس ترحیم زنانه و مردانه روز دوشنبه ۱۹ تیر ماه از ساعت ٤ الی ٦ بعد از ظهر در خانقاه صفی علیشاه برگزار خواهد شد .
نادر امین (کوششی) ـ سپهبد فریدون کوششی ـ مهندس جمشید کوششی ـ مهندس داراب کوششی .
بعموم افراد خانواده های عزادار بویژه بازماندگان آن مرحومه تسلیت میگوئیم .

تشییع جنازه
با نهایت تاثر درگذشت مرحوم **خاچیك سیمونیان پوری** را باطلاع دوستان و آشنایان میرسانیم مراسم تشییع جنازه آن مرحوم در ساعت ٥ بعدازظهر روز یکشنبه ۱۸ تیر ماه درکلیسای واقع در دولاب برگزار میگردد .
خانواده سیمونیان پوری

یادبود

روز یکشنبه هیجدهم تیرماه جاری مصادف با چهلمین روز درگذشت شادروان **علی‌اکبر سهائی** میباشد باطلاع میرساند بعلت تالمات روحی هزینه آن بمصرف امور خیریه خواهد رسید .
خانواده‌های : سهائی . میران‌بیگی .شاهرخی

یکشنبه ۱۸ر٤ر٥۱ مصادف با شب ۷ درگذشت **بانو کبری نوربخش** میباشد مراسمی برمزار آنمرحومه واقع دربی‌بی زبیده برگزار میشود وسینه رفت و برگشت از ساعت ٤ بعد از ظهر در اول فرحجنوبی جنب لبنیات اخوان ندائی آماده است .
خانواده های : موسوی . ندائی . عالمی . نوربخش . پزشکیان‌نژاد ، امیری، مرادی ، فروتن ، علوی شیرازی ، ارشدی.

مراسم چهلمین‌روزدرگذشت **آقای‌سیدغفار ریاضی‌خوئی** روز یکشنبه ۱۸ تیرماه از ساعت ٥ تا ۷ بعدازظهر درمنزل آنمرحوم واقع درانتهای تخت طاووس خیابان آق‌اولی‌کوی اختر برگزار خواهد شد .
خانواده ریاضی

مجالس سخنرانی وسوگواری

مجلس روضه فاطمیه که همه‌ساله در بنده منزل منعقدبوده‌از شب اول ماه جمادی‌الثانی ۱۳۹۲ (سه‌شنبه بیستم تیرماه ۱۳٥۱)تا ده شب از ساعت ۸ عصردر مسجد حضرت‌آیت‌اله لواسانی واقع در کوی میرزا محمود وزیر خیابان امیرکبیر برقرار است .
عبدالله خلیل‌ناجی
آ ـ ۸۳۲٥

بسمه تعالی
بمناسبت لیالی فاطمیه از روز شنبه ۱۷ تیرماه مطابق با ۲٦ جمادی‌الاولی جاری تا روز ۲۷ تیرماه از ساعت ۷ و نیم‌الی۹ونیم بعدازظهر مجلس سوگواری در بنده منزل منعقد است .
قوام‌الدین شریعتمداری
نشانی : خیابان ایران کوی مستجاب کوچه نظم‌الدوله شماره ٥
آ ـ ۸٥۸۷

تسلیت

جنات آقای فرید هویدا و سرکار خانم
بااندوه بسیار درگذشت مرحوم مصطفی فرداد را صمیمانه تسلیت عرض میکنیم و برای شما و سایر بازماندگان آن شادروان تندرستی و بقای عمر مسئلت داریم .
فریده . نوری
آ ـ ۲٥۲٤٦

سرکار خانم بزرگ‌نیا نماینده محترم وهمسلک‌گرامی
درگذشت شادروان آقای بزرگ‌نیا همسر بزرگوارتان باعث تاثر واندوه کلیه هم مسلکان‌و موکلین گردید اعضاء کمیته حزب ایران‌نوین خواف این ضایعه اسفناک را بکلیه بازماندگان فقیدسعید خصوصا سرکار علیه تسلیت معروض از خداوند متعال برای آن مرحوم طلب مغفرت وبرای بازماندگان صبر جمیل میخواهیم.
عبداله مشهوری . غلام محمد معتبر. عبدالحمید شهیر . محمدابراهیم زنگنه . محمدرضا سوداگر . محمدایوب ندین .احمد احراری . عبدالحمید اتحاد . عبدالحمید . موحدی .
آ ـ ۲٥۰۰۸

آقای بهمن سلحشور
بااندوه فراوان خود را درغم شما شریک میدانم .
مهدی مکری
آ ـ ۲٥۱۸٤

همکار گرامی آقای ابوقداره
مصیبت وارده را صمیمانه تسلیت عرض می‌کنم.
آ ـ ۲٥۱۹٤ **عنایت‌الله آزردگان**

دوست گرامی آقای ابوقداره
مصیبت وارده را به‌شما وخانواده تسلیت عرض‌می‌کنم.
آ ـ ۲٥۱۹٤ **حسن کبیری**

سرکار خانم درخشنده (سیدیان)
پزشکان، بهیاران و کارکنان درمانگاههای شماره ۲ و۳ بنیاد نیکوکاری والاحضرت شاهدخت شمس پهلوی با اندوه بسیار مراتب تسلیت خود را بمناسبت مصیبت وارده حضور آن سرکار علیه تقدیم میدارند .
آ ـ ۸٥٦۱

جناب آقای نصرالله سنجری
با کمال تاسف درگذشت برادر عزیزتان را بحضورشما و فرزندان فقید سعید تسلیت گفته از خداوند سلامت‌وشکیبائی برای شما وبازماندگان مسئلت داریم .
موجودی. صالحی. ضیائی. مطلبی. یعقوبی . نستار . مکری. مجاوریان. حسام. طبری. ژوزف. شاعری .
آ ـ ۸٥۷۳

جناب آقای جانسپار
بانهایت تاثر و تالم درگذشت ناگهانی فقید سعید شاهرخ جانسپار را بجنابعالی وتمام فامیل جلیل تسلیت میگویم بقای عمرو دوام عزت بازماندگان را مسئلت دارم.
خرمشهر ـ باربری امید . حسن‌ایرانپور
آ ـ ۲٥۰۳٦

جناب آقای عبدالحمید ابوقداره
از صمیم قلب درگذشت همسر گرامت را تسلیت گفته آرزوی سعادت و سلامت تو وخانواده‌های وابسته را از خداوند متعال خواستارم.
قاسم دقیق فکر
آ ـ ۲٥۲۲۲

جناب آقای عبدالحمید ابوقداره
خواهشمند است تسلیت مرا بمناسبت درگذشت همسرگرامتان به پذیرید.
احمد مرزبان
آ ـ ۲٥۲۲٤

جناب آقای عبدالحمید ابوقداره
بانهایت تاسف درگذشت همسر گرامتان را تسلیت گفته سعادت وسلامت شما وخانواده‌های وابسته را از خداوند متعال خواستاریم
شرکت سهامی کارخانه‌های صنعتی آزمایش
آ ـ ۲٥۲۲٦

جناب آقای عبدالحمید ابوقداره
همکار عزیز درگذشت همسر گرامتان باعث نهایت اندوه و تاسف شد همکارانت همگی خود را در این غم بزرگ شریک‌میدانند.
شرکت هادکو (سهامی‌خاص)
آ ـ ۲٥۲۲۸

جناب آقای امیرشاهی
باکمال تاسف شخصا و از طرف کارکنان اداره پخش شرکت دخانیات ایران مصیبت وارده را به آنجناب تسلیت عرض نموده سعادت و سلامت خود و خانواده محترمتان را از خداوند بزرگ خواستارم .
علی‌اکبر میثاقی
آ ـ ۸٥۷٥

جناب آقای حسینی ریاست شعبه پهلوی بانك بازرگانی ایران
گروه فرهنگی مرجان مصیبت وارده را به‌شما وخاندان محترم تسلیت میگوید .
آ ـ ۲٥۲٤۸

جناب آقای مهندس فروغی
مصیبت وارده را صمیمانه تسلیت عرض نموده بقاء عمر شما و خانواده محترم را از خداوند مسئلت مینمائیم .
ازطرف مهندسان‌وکارکنان‌کارگاه‌عباس‌آباد ـ ابوالحسن‌درشبان
آ ـ ۲٥۰٤۲

جناب آقای نجم‌آبادی
من‌وهمکارانم مصیبت وارده رابه جنابعالی وخانواده محترم صمیمانه تسلیت عرض می نمائیم .
سپهبد حسن طوفانیان
آ ـ ۸٦۱۱

جناب آقای نصرالله سنجری
بانهایت تاسف فوت برادر ارجمندتانرا از طرف خود و کارکنان کارخانه ممتاز ایران تسلیت گفته سلامت بازماندگان رااز خداوند متعال خواستارم .
مدیر عامل ـ سیاوشی
آ ـ ۸۹۰٥

درگذشت مرحوم مغفور جناب آقای مهندس محمد حسین تاجبخش که سال های متمادی مسئول تعمیرات کارخانه‌سیمان ری و مدیریت و معاونت فنی کارخانه مزبور را بعهده داشتند موجب کمال تاسف و تاثر است ضمن طلب مغفرت برای روح آن مرحوم این مصیبت را به خانواده محترم بالاخص خانم و برادر ارجمند ایشان تسلیت عرض می کند .
شرکت سهامی سیمان فارس و خوزستان

مبارزه شهرداری با ماشین پاهای لنك بدست

شهرادری منطقه۹ باماشین پا های«لنك» بدست مبارزه میکند باین صورت که به آنها اجازه نمیدهد از اتومبیل هائی که در پارکینك‌های مجانی‌در این‌منطقه توقف میکنند ، پول دریافت نمایند .
منوچهر احتشامی شهردار منطقه ۹ تهران ضمن اعلام‌این مطلب اظهار داشت :
تصمیم گرفته‌ایم‌زمین های‌غیر محصوری‌که دراین منطقه‌وجود دارد ، تسطیح کنیم و بصورت پارکینك‌مجانی‌دراختیاردارندگان اتومبیل قرار دهیم .
وی افزود :
هم‌اکنون چندین قطعه زمین درمنطقه ۹ وجود دارد که غیر محصوراست‌وبصورت زباله‌دانی درآمده . این موضوع باعث ناراحتی ساکنین مجاور زمین ها شده است . برای‌جلوگیری از این مسئله ابتدا به مالکان زمین اخطار میشود درصورتی که نسبت به محصور کردن زمین خود تصمیم نگیرند ، شهرداری‌منطقه‌اقدام به تسطیح آن زمین میکند .
شهردار منطقه ۹ افزود : ضمنا مامورین شهرداری به ماشین‌پا های لنك‌بدست اجازه نمیدهندتادرپارکینك های مجانی پول دریافت کنند .

آگهی استخدام

شیلات جنوب برای خدمت نظارت صید درروی کشتی های صیادی‌درخلیج‌فارس ودریای عمان تعدادی‌داوطلب‌دیپلمه‌هنرستان صنعتی ویادیپلمه ریاضی‌و طبیعی که‌خدمت وظیفه خودرا انجام داده‌اند استخدام می نماید داوطلبان‌می توانند تا ۱۹ تیر ماه ۱۳٥۱ بامدارك خود همه روزه ازساعت ۸ تا ۱۲ ظهر بکارگزینی شیلات جنوب واقع درامیرآباد بالا روبروی‌پارك فرح نبش کوی همدان مراجعه نمایند .
۱ـ۲ آ ـ ۲٤۱۹۰ **شیلات جنوب**

آگهی استخدام

نیروی هوائی شاهنشاهی بمنظور تامین کادرافسری رادار کنترل برای یگانهای خود درسراسر کشور تعدادی داوطلب با شرایط زیرجهت‌تحصیل‌درآموزشگاه‌افسری‌رادار کنترل استخدام‌می‌نماید.
۱ـ شرایط استخدام .
الف ـ تابعیت دولت شاهنشاهی ایران .
ب ـ متدین بیکی از ادیان رسمی کشور(اسلام ـ مسیحی ـ کلیمی ـ زرتشتی)
پ ـ دارا بودن حداقل گواهی‌نامه ششم دبیرستان رشته (ریاضی ـ طبیعی) و احرازموفقیت در آزمایشات ورودی .
ت ـ سن‌بین ۱۸تا۲٤ سال تمام . و برای کسانیکه خدمت‌زیرپرچم انجام‌داده‌اند ۲٥ سال‌تمام
ث ـ نداشتن پیشینه بد .
ج ـ سپردن تعهد خدمت در نیروی گواهی بهداری نیروی هوائی .
چ ـ داشتن صحت مزاج‌و تناسب اندام برطبق هوائی‌شاهنشاهی
ح ـ نداشتن کسان تحت تکفل .
۲ـ مدت تحصیل در آموزشگاه مزبورحداقل یکسال و نیم است و دانشجویان در تمام مدت شبانه‌روزی بوده و هزینه‌زیست‌و پوشاك آنان‌بعهده نیروی هوائی شاهنشاهی می باشد و ماهیانه مبلغ ۲۹۱٥ ریال به عنوان حقوق و مزایا دریافت‌خواهند داشت .
۳ـ دانشجویانی که دوره تحصیلی را با موفقیت طی نمایند بدرجه ستوانسومی نائل و ترفیعات بعدی آنان بر طبق مفاد قانون استخدام‌نیرو های مسلح شاهنشاهی می باشد .
٤ـ داوطلبان می توانند برای کسب‌اطلاعات بیشتر و ثبت‌نام با در دست داشتن یك نسخه فتو کپی گواهی‌نامه تحصیلی،عین شناسنامه(عکسدار) و۲۲ قطعه عکس ٤×۳ از تاریخ نشر این آگهی تاتامین احتیاج (باستثنای‌روزهای تعطیل و پنجشنبه ها) از ساعت ۷ الی ۱۲به فرماندهی آموزشهای هوائی واقع در خیابان تهران نو ایستگاه فرودگاه مراجعه نمایند . م الف ٤۰۰۱ .
آ ـ ۲۲۹۷۲ **نیروی‌هوائی شاهنشاهی**

آگهی استخدام

نیروی هوائی شاهنشاهی تعدادی داوطلب با شرایط زیر جهت تحصیل در آموزشگاه افسری جزء برای (رسته های غیر تخصصی) استخدام می نماید .
الف ـ شرایط استخدام و مزایا .
۱ـ تابعیت دولت شاهنشاهی ایران .
۲ـ متدین بیکی از ادیان رسمی کشور .
۳ـ دارا بودن گواهی‌نامه ششم دبیرستان (ریاضی ، طبیعی ، ادبی) و احراز موفقیت در آزمایشات ورودی .
٤ـ سن بین ۱۸ سال تا ۲٤ سال تمام وبرای کسانی که خدمت زیر پرچم انجام داده‌اند ۲٥ سال .
٥ـ نداشتن پیشینه بدو معروف نبودن بفساد.
٦ـ داشتن صحت مزاج و تناسب اندام‌بر طبق گواهی بهداری نیروی هوائی و نداشتن کسان تحت تکفل .
۷ـ مدت تحصیل در آموزشگاه حداقل یك سال بوده و دانشجویان در تمام مدت تحصیل شبانه روزی‌بوده و هزینه زیست و پوشاك آنان بعهده نیروی هوائی می باشد و ماهیانه ۱٦٦۰ریال نیز دریافت خواهند داشت .
۸ـ داوطلبان پس از خاتمه دوره و احراز موفقیت در آزمایشات به درجه ستوان سومی‌مفتخر و ترفیع بعدی آنان بر طبق قانون و مقررات استخدام نیروهای مسلح شاهنشاهی خواهد بود .
ب ـ داوطلبان می توانند برای کسب‌اطلاعات بیشتر و ثبت‌نام بادردست داشتن عین شناسنامه وفتو کپی دیپلم و ۲۲ قطعه عکس ٤×۳ ازتاریخ نشر این آگهی تاتامین احتیاج (باستثنای روز های تعطیل و پنجشنبه ها همه‌روزه)از ساعت ۷الی۱۲به فرماندهی آموزشهای هوائی واقع در خیابان تهران‌نوایستگاه فرودگاه مراجعه نمایند. م الف ٤۰۰۰
آ ـ ۲۲۹۷۰ **نیروی‌هوائی شاهنشاهی**

آگهی استخدام

نیروی هوائی شاهنشاهی بمنظور تامین کادرافسری اسلحه و مرمیات برای یگانهای خود در سراسر کشور تعدادی داوطلب با شرایط زیرجهت تحصیل درآموزشگاه‌افسری اسلحه‌ومرمیات استخدام می نماید .
۱ـ شرایط .
الف ـ تابعیت دولت شاهنشاهی ایران .
ب ـ متدین بیکی از ادیان رسمی کشور (اسلام ـ مسیحی ـ کلیمی ـ زرتشتی) .
پ دارا بودن حداقل گواهی‌نامه ششم دبیرستان رشته (ریاضی ، طبیعی). احراز موفقیت در آزمایشات ورودی .
ت ـ سن بین ۱۸ تا ۲٤ سال تمام و برای کسانی که خدمت زیر پرچم انجام داده‌اند ۲٥ سال تمام .
ث ـ نداشتن پیشینه بد .
ج ـ داشتن صحت مزاج و تناسب اندام برطبق گواهی بهداری عمومی نیروی هوائی .
چ ـ سپردن تعهد خدمت در نیروی هوائی‌برابر قوانین و مقررات ارتش شاهنشاهی .
ح ـ نداشتن کسان تحت تکفل .
۲ـ مدت تحصیل در آموزشگاه مزبورحداقل یکسال است و دانشجویان در تمام مدت تحصیل شبانه‌روزی بوده و هزینه زیست و پوشاك آنان بعهده نیروی هوائی شاهنشاهی می باشد و ماهیانه مبلغ ۱۹٦۰ ریال به عنوان حقوق دریافت خواهند داشت .
۳ـ دانشجویانی که دوره تحصیلی را با موفقیت طی نمایند به درجه ستوانسومی نائل ، ترفیع درجات بعدی آنان‌برطبق مفاد قانون‌استخدام‌نیرو های مسلح شاهنشاهی می باشد .
٤ـ داوطلبان می توانند برای کسب اطلاعات بیشتر و ثبت‌نام با در دست داشتن یك نسخه‌فتو کپی گواهی‌نامه تحصیلی،عین شناسنامه(عکس‌دار) و۲۲ قطعه عکس ٤×۳ از تاریخ نشر این‌آگهی تا تامین احتیاج (باستثنای روز های تعطیل و پنجشنبه ها همه‌روزه)از ساعت ۷الی۱۲به فرماندهی آموزشهای هوائی واقع در خیابان تهران‌نوایستگاه فرودگاه مراجعه نمایند. م الف ٤۰۰۰
آ ـ ۲۲۹۷۰ **نیروی‌هوائی شاهنشاهی**

آگهی استخدام دانش آموز

دبیرستان نظام تهران برای سال تحصیلی ٥۲ـ٥۱ تعدادی دانش آموز سال ٤ـ٥ـ٦ ریاضی با شرایط و مزایای زیرمی‌پذیرد:
۱ـ تابعیت دولت شاهنشاهی ایران .
۲ـ داشتن تناسب اندام وصحت مزاج طبق گواهی بهداری دانشکده افسری و اداره بهداری نیروی زمینی شاهنشاهی.
۳ـ متدین بیکی از ادیان رسمی کشور(اسلام، مسیحی ، کلیمی ، زرتشتی).
٤ـ نداشتن سوء پیشینه .
٥ـ نداشتن ترك‌تحصیل وتجدیدی‌وارائه مدرك قبولی خرداد ماه سال جاری .
٦ـ ارائه برك حسن اخلاق از آخرین‌دبیرستان مربوطه.
۷ـ حداقل سن ۱٥ و حداکثر ۱۸ سال تمام در اول مهر ماه ٥۱ برای سال چهارم.
۸ـ حداقل سن ۱٦و حداکثر ۱۹ سال تمام در اول مهر ماه ٥۱ برای سال پنجم
۹ـ حداقل سن ۱۷ و حداکثر ۲۰ سال تمام در اول مهر ماه ٥۱ برای سال ششم .
۱۰ـ ارائه گواهی حسن شهرت خانوادگی‌از کلانتری یا ژاندارمری محل سکونت .
۱

سال چهل‌وهفتم ـ شماره ۱۳۸۴۲

اطلاعات

بیست و ششم جمادی‌الاول ۱۳۹۲
شنبه هفدهم تیرماه ۱۳۵۱ هشتم ژوئیه ۱۹۷۲

ساعات شرعی

استخراج دکتر ریاضی کرمانی

اذان صبح ..... ساعت ۳ و ۳ دقیقه
طلوع آفتاب ..... ساعت ٤ و ٥٤ دقیقه
ظهرشرعی ..... ساعت ۱۲ و ۱۰ دقیقه
اذان مغرب ..... ساعت ۷ و ٤۲ دقیقه

در پارلمان ایران

گارد نفت تشکیل میشود

رئیس سنا از سفر آلمان بازگشت

علیرضا ـ شفائی

مهندس شریف‌امامی

آقای مهندس جعفر شریف امامی رئیس مجلس سنا که به دعوت‌رئیس مجلس آلمان‌فدرال در راس هیاتی از سنا به بن رفته بود ، به تهران بازگشت. در این سفر سناتور مصطفی تجدد ، سناتور دکتر ضیائی و سناتور دکتر احمد سید امامی در معیت رئیس سنا بودند.

رئیس مجلس سناباتفاق سه تن ازسناتور ها بادکترگوستاو هاینه‌مان رئیس جمهوری و ویلی برانت صدر اعظم آلمان فدرال ملاقات ومذاکراتی‌انجام داد. وبین‌گروه پارلمانی‌دوستی ایران وآلمان مذاکراتی‌پیرامون روابط فرهنگی و اقتصادی دو کشور صورت گرفت .

همچنین رئیس مجلس سنا در ضیافت رئیس مجلس هامبورگ ضمن تشریح تحولات و پیشرفت های ایران به امکانات وسیعی که در برنامه پنجم عمرانی برای سرمایه‌گذاران آلمانی در ایران وجود دارد ، اشاره کرد .

در طول این سفر آقای مهندس شریف امامی رئیس‌سنا و سناتور دکتر طاهر ضیائی رئیس اطاق بازرگانی و سناتور مصطفی تجدد رئیس کل بانك بازرگانی پیرامون مسائل اقتصادی و صنایع و مالی مذاکرات سودمندی با محافل صنعتی و بانکی آن کشور انجام دادند و آقای دکتر احمد سید امامی عضو سوم هیئت پارلمانی در کنفرانس جهانی مطحیه زیست شرکت نمود .

★★★

بموجب لایحه‌ای که از تصویب نهائی قوه مقننه گذشت و به دولت ابلاغ گردید تا پس از انجام تشریفات لازم ، به مرحله اجرا درآید ، در شرکت ملی نفت ایران ، سازمانی بنام « گارد نفت» تشکیل می شود و افراد سازمان مذکور در موقع نگهبانی ، دارای وظایفت و اختیارات و مسئولیت های ضابطین نظامی خواهند بود .

تشکیل گارد نفت بمنظور حفاظت تاسیسات و اموال و اسناد صنعت نفت است و افراد گارد از لحاظ مقررات انضباطی و کیفری ، مشمول قوانین و آئین نامه های نیروی های مسلح شاهنشاهی خواهند بود .

★★★

وزارت امور خارجه با تقدیم متون فرانسه و انگلیسی و ترجمه فارسی میثاق بین‌المللی مربوط به حقوق مدنی و سیاسی و میثاق بین‌المللی مربوط به حقوق اقتصادی و اجتماعی و فرهنگی به مجلس شورای ملی خواستار شده است . این میثاق بیست و پنجم آذر یکهزار و سیصد و چهل و پنج به تصویب مجمع عمومی سازمان ملل متحد رسیده و از طرف نماینده مختار دولت شاهنشاهی ایران در نیویورك امضاء شده است به‌تصویب قوه مقننه برسد و اجازه سند تصویب آن داده شود .

★★★

مهین مزارعی (نماینده فسا) و عضو کمیسیون آموزش و پرورش مجلس که تا قبل از انتخاب بنمایندگی مجلس ، معاون مدیر کل آموزش و پرورش فارس بوده است در جلسه علنی مجلس گفت :

اگر روزی مردم از اختیارات خویش برای بهبود وضع فرزندان خود مطابق آئین نامه‌ای که وجود دارد عمل کنند بدون تردید مقدار زیادی از ناراحتی ها حل خواهد شد . نه مسئولین مدارس غیر دولتی که با سرمایه گذاری برای تربیت نیروی انسانی قدمی برداشته‌اند ناراضی و ناراحت خواهند شد و نه مردم از اجحاف بعضی از مدارس فریاد خواهند زد .

★★★

وزارت کشور طی نامه‌ای به مجلس سنا یادآور شد بموجب قانون اجرای برنامه نوسازی عباس آباد مقرر است بهای اراضی فاقد ساختمان بصورت اوراق قرضه و بهای ساختمان ها نقدا تادیه شود ، لکن عده‌ای از مالکان واقع در محدوده طرح عباس‌آباد با مراجعه بشهرداری تقاضا دارند از مفاد ماده دو قانون اجرای برنامه نوسازی عباس آباد استفاده نموده و با دریافت اوراق قرضه منازل خود را به شهرداری واگذار نمایند . بدین منظور ماده واحده‌ای تهیه گردیده تا مالکان واقع در محدوده طرح عباس آباد مخیر باشند بهای خانه ها و دکاکین خود را نقدا و یا بصورت‌اوراق قرضه دریافت نمایند .

سرنوشت طرح ساختمان خط لوله اهواز ـ اسکندرون همچنان نامعلوم است

«آر.سی.دی» پاکستان و بنگالادش را بهم می پیوندد؟

از : محمدپورداد
خبرنگار سیاسی اطلاعات

سیاست تهران و آنکارا در قبال دولت نوظهور بنگالادش در شبه قاره هند و تحولات منطقه‌ای بنظر می رسد که در راس مذاکرات خلیق بایولکن وزیر خارجه ترکیه در تهران که از دیروز آغاز شد قرار گرفته باشد .

وزیر خارجه ترکیه پنجشنبه شب باتفاق همسر و دو عضو برجسته وزارت خارجه ترکیه برای یك دیدار یك هفته‌ای رسمی بدعوت همتای ایرانی خود عباس خلعتبری به تهران آمد و از تهران‌برای مذاکرات مشابه‌ای به اسلام آباد ودیدار رهبران پاکستان خواهد رفت .

شخصیت سیاسی ترك ظهر دیروز به حضور شاهنشاه بار یافت و در این شرفیابی که صرف ناهار در پیشگاه‌همایونی را به همراه داشت وی پیام مودت‌آمیز جودت سونای‌رئیس جمهوری ترکیه را تقدیم‌نمود. قبل از شرفیابی دیروز وزیران خارجه دو کشور مدتی بطور خصوصی مذاکره داشتند .

مذاکرات وسیع

وزیر خارجه ترکیه که کشورش از طریق پیمان نظامی سنتو و پیمان اقتصادی «آر . سی . دی » به ایران و پاکستان پیوسته است در ادامه اقامت در تهران جلسات مذاکرات دیگری نیز با خلعتبری ودیگر مقامات سیاسی تهران در پیش دارد . مقامات رسمی تاکنون درباره‌نتایج‌و موضوع‌مذاکرات دیروز و امروز مطالبی عنوان نکردند ، ولی از قول منابع غیر رسمی و آگاه شنیده می شود که دامنه این مذاکرات وسیع و با اهمیت است .

آخرین‌تحولات مربوط‌به‌بحران های خاورمیانه و شبه‌قاره ، تحولات منطقه‌ای ، روابط‌شرق و غرب ، اوضاع در مدیترانه شرقی وخلیج فارس، دوشاهراه آبی حساس و مورد توجه‌ترکیه و ایران ، و اثرات تشکیل اروپای واحد و مسائل مربوط سنتو و «آر. سی . دی » . می توانند از مسائل در دستور مذاکرات وزیران خارجه‌ایران و ترکیه باشند .

خط لوله‌اهواز ـ اسکندرون

شواهدی در دست است که سرنوشت طرح مشترك خط لوله اهواز ـ اسکندرون و هم‌چنین همکاریهای ایران و ترکیه در زمینه های صنعتی و اقتصادی و نفتی چه در قالب «آر . سی . دی » و چه از طریق مناسبات دوجانبه ازدیگر موارد گفتگو های جاری‌ایران و ترکیه باشد .

بایولکن پنجشنبه شب هنگام ورودحاضر نشددرباره‌سرنوشت طرح‌لوله نفت‌اهواز ـ اسکندرون مطلبی فاش کند، اما ازاشارات جسته و گریخته مقامات‌آگاه چنین بر می آید که شرکت های نفتی تامین کننده سوخت غرب تاکنون حاضر نشده‌اند با تعهد مقدار لازم به عبور نفت خام از این خط لوله، به‌اجرای این طرح چند میلیون دلاری جنبه اقتصادی دهند .معذالك باتوجه به تفاهم درازمدت و قریب‌التوافق تهران با شرکت های نفتی ، شاید بتوان انتظار داشت سرنوشت این طرح بطرز مثبتی روشن شود .

بایولکن پنجشنبه شب هنگام ورود به تهران گفت که مسافر تازه واردی به ایران نیست و قبلا چندین بار به تهران‌سفر کرده . او از مقام شاهنشاه و رهبری معظم‌له تجلیل کرد و از بنیان قوی و استواری که اعلیحضرت رضاشاه کبیر و آتاتورك در دوستی و روابط ایران و ترکیه بنانهادند به نیکی یاد نمود .

مشکلات شناسائی داکا

وزیرخارجه ترکیه در مصاحبه مطبوعاتی هنگام ورود به تهران بطور غیر مستقیم تائید کردکه بحران شبه‌قاره هند با اشاره مستقیم به روابط آینده‌ایران و ترکیه با دولت بنگالادش در دستور مذاکرات او در تهران قراردارد و در عین حال افزود در راه شناسائی دولت داکاهنوز مشکلات چندی وجود دارد . وی بیش از این حاضر نشددر این باره توضیح بدهد امابرای کلیه افراد شبه قاره آرزوی نیك‌بختی و رفاه نمود .

بایولکن درباره آنچه در شبه قاره هند گذشته گفت این حوادث موجب تاسف هر کشور صلحدوستی استکه‌برای‌اجرای قوانین‌ومقررات‌بین‌المللی‌ومنشور ملل متحد اهمیت واحترام‌قائل است . باوجود این وزیر خارجه ترکیه افزود « رویداد ـ رویداد است » . وزیر خارجه ترکیه و همسرش که هنگام ورود به مهرآباد مورد استقبال گرم خلعتبری و مقامات وزارت خارجه قرار گرفتند از نتایج «اولین دور مذاکرات» اخیر رهبران هندو پاکستان درسیملا استقبال کرد و آنرا «اساس نیکی» برای حصول توافق های آینده و استقرار یك صلح پایدار و شرافتمندانه با تامین منافع دو طرف عنوان داد .

آر . سی . دی و داکا

بایولکن از تهران‌باسلام آباد میرود و احیانا نتایج مذاکرات تهران را با رئیس جمهوری و مقامات دولت پاکستان درمیان خواهد گذاشت . می توان انتظارداشت که با توجه به دورنمای آشتی رهبران اسلام‌آباد و داکا ، ایران و ترکیه سعی کنند از طریق «آر . سی. دی » میان پاکستان غربی وبال تجزیه شده‌اش «بنگال شرقی» که امروز با عنوان‌دولت بنگالادش مورد شناخت‌سیاسی نزدیك به پنجاه کشور از ۱۳۱ کشور عضو سازمان ملل قرار گرفته یکنوع ارتباط و نزدیکی مجدد فراهم آورند .

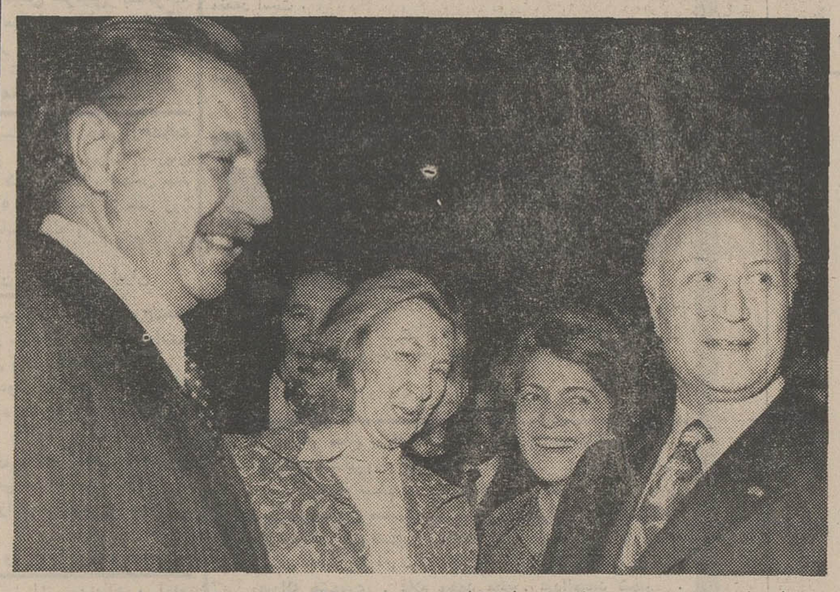

از راست به چپ وزیر خارجه و بانو خلعتبری، خانم بایولکن و وزیر خارجه ترکیه لحظاتی پس‌از ورود میهمانان ترك به تهران‌در مهرآباد. وزیرخارجه‌ترکیه‌پنجشنبه شب گذشته برای یکدیدار چهار روزه رسمی به‌تهران آمد.

در صفحات دیگر میخوانید

٤ ساعت انتظار برای ۳ دقیقه گفتگو
صفحه ٥
● نوبت کشاورزی است (سرمقاله) تفسیر و مقالات و گزارشهای‌سیاسی درصفحه٦
● بحث املاء فارسی در میزگرد اطلاعات ـ تلویزیون در صفحه ۷
● موش گوش‌بر (انتقاد از : علی جواهرکلام) چهل سال قبل در همین روز ـ جدول و پاورقی درصفحه ۸
● بیمار روزنامه اطلاعات بخارج رفت ـ ستاره بخت شمامربوط بزنان درصفحه۹
● نیازمندیهای شما در صفحات ۱۰ ـ ۱۱ ـ ۱۲
● برنامه سینماها در صفحه ۱۲
● گفتگوی تلفنی ـ نامه بروزنامه ـ عقیده آزاد در صفحه ۱۳
● شهر های خبرساز جهان ـ زیر آسمان کبود ـ گزارشهای‌تحقیقی‌درصفحه۱٤
● یادداشت اقتصادی جهان
امریکا خریدار عمده پوست چین کمونیست
در صفحه ۱٦

هوا صاف ولی دریا طوفانی بود

دیروز دهها‌هزار مسافر دریا ناکام شدند !

★ در تمام شهرهای ساحلی گرانفروشی رواج داشت.
★ تنهامسافرانی به‌پنجشنبه به شمال رسیدند ، ازدریا استفاده کردند

دیروز باوجود این که هوادر اکثر شهر های سواحل‌دریای خزر آفتابی و در بعضی نقاط هم نیمه آفتابی بود معهذادهها هزار نفر از مسافران کرمازاده در حسرت استفاده از آب‌دریا بیتابی می کردند و ناچیان غریق بعلت توفانی بودن آب دریا ووزش باد های شدید از ورود مسافران بداخل آب جلوگیری بعمل می آوردند ! دریا روز ٥شنبه آرام بودوتنها مسافرانی توانستند از آب آن استفاده کنند که تا آخرین ساعت روز ٥ شنبه خود را به سواحل خزر رساندند .

از صبح دیروز جمعه وضع هوا در اکثر شهر های ساحلی بخصوص در سواحل دریای مازندران منقلب شد و به‌علت توفانی بودن دریا پرچمهای سیاه باهتزاز درآمد .

در بندر پهلوی وسایرسواحل دریای گیلان نیز از صبح روز گذشته وضع هوا بهم‌خورد مسافران سعی داشتند خود را به آب بزنند و ناچیان غریق نیز که وضع دریا را مساعد نمی دیدند از ورود آنها به دریا جلوگیری می کردند و اینکار موجب بگومگومی‌شد آنچه بیش از همه در سواحل خزر جلب توجه می کرد گرانفروشی عرضه کنندگان کالا های مورد نیاز مردم بود . دسته کثیری از فروشندگان بدون رعایت مقرراتی که از طرف شهرداری وضع شده‌بود اجناس مورد نیاز مردم راهر طور که خودشان می خواستند به خریداران می فروختند .

دیروز بازهم بندر پهلوی‌مثل هفته های قبل شلوغ شدوبیش از سی هزارنفر در گرمای ۳٥ درجه بالای صفر و رطوبت ۷۰ در صد روز تعطیل خود را در این نقطه ساحلی گذراندند .

نان و پنیر بجای چلوکباب

شهسوار ـ تا عصرروزپنجشنبه مسافرانی که از سایر نقاط وارد شهسوار شدند کلیه پلاژ ها را در سواحل عباس‌آباد ، نشتارود ـ ساقی کلایه و کتالم اشغال کردند و باین ترتیب در هیچیك از هتلها و متلهای شهسوار هم جائی‌برای کسانی که بعدا به شهسوار آمدند باقی نماند .

بقیه در صفحه هفدهم

بمب دراقامتگاه ولیعهد کویت

طبق اطلاع رسیده در محل اقامت ولیعهد کویت بمبی‌قبل از انفجار کشف شد .

مزدوران حکومت بعثی عراق در این توطئه دست داشته‌اند طی چندسال‌اخیر چنین‌حوادثی نشان میدهد ایادی حکومت عراق با اعتراف بشکست های مفتضحانه خودآخرین تلاششان راادامه‌میدهند تاشایدباینوسیله بتوانند افکار عمومی عراق را از مسائل کلی‌و حیاتی منحرف کنند و دروغ پردازیهای چند ماه اخیر بلند گوهای‌تبلیغاتی خود را جبران نمایند .

«پستچی» فیلم ایرانی
جایزه فستیوال برلین را ربود !
مجله جوانان نیز تنها مجله ایرانی بودکه درفستیوال برلین یك خبر نگارداشت‌وکاملترین گزارشها را مخابره کرد
دوشنبه‌هاهمه‌جوانان میخوانندشماهم‌این‌هفته حتماجوانان بخوانید

بلِموند
انتخاب کانال دلخواه بافشار یک دکمه
باصفحه‌عظیم‌پانوراما
وتیونر تمام‌اتوماتیک‌الکترونیک
BELMONDE electronic

قابل توجه‌دارندگان اتومبیل پیکان

مقداری لاستیک تیوبلس(که احتیاج‌به لاستیک توئی ندارد) برای اتومبیل های سواری پیکان‌ساخت دانلوپ انگلستان وارد و از قرار هر حلقه ۹۰۰ ریال بعد از ظهر ها از ۳ تا ۷ در محل شرکت به فروش میرسد .
شرکت سهامی معاملات خارجی
آ ـ ۲۳۲٥٤ خیابان شاهرضا . کوچه البرز شماره۱۰

آگهی استخدام

یك شرکت وابسته به دولت یکنفر ماشین ـ نویس لاتین که آشنائی کامل به شورت‌هندداشته وواجد شرایط زیر باشد به صورت قراردادی استخدام می نماید .
۱ـ تابعیت دولت ایران
۲ـ داشتن برك معافیت یا دفترچه‌پایان‌خدمت وظیفه
۳ـ نداشتن پیشینه کیفری
٤ـ تسلط کامل به زبان انگلیسی
٥ـ داشتن حداقل پنج سال سابقه‌کار در رشته مربوطه
متقاضیان واجد شرایط می توانند فرم زیر را تکمیل نموده همراه با دو قطعه عکس ٤×٦ حداکثر تاتاریخ ۲۰ر٤ر٥۱ باپست سفارشی به صندوق پستی ۳٤۳۷ ارسال دارند از داوطلبان جهت شرکت در آزمایش و مصاحبه کتبا دعوت بعمل خواهد آمد . م‌الف ٥٥۰۸

نام خانوادگی — نام — تاریخ تولد
شماره شناسنامه و محل صدور — وضع خدمت وظیفه
آخرین مدرك تحصیلی
سابقه‌کار — محل کار
نشانی کامل — تلفن

آگهی استخدام رسمی

ژاندارمری کل کشور طبق قانون استخدام کشوری یکنفر پزشك متخصص رادیولوژی از طریق امتحان و مسابقه استخدام می نماید .
داوطلبان واجد شرایط می توانند برك درخواست ذیل این آگهی را تکمیل و با دوقطعه عکس ٤×۳ و گواهی‌نامه طی دوره تخصصی رادیولوژی تاتاریخ ۱ر٥ر۱۳٥۱ باپست سفارشی بنشانی میدان ۲٤ اسفند ستاد ژاندارمری آجودانی کل ـ دایره کارگزینی کارمندان غیر نظامی ارسال دارند .
تاریخ انجام امتحان کتبا باطلاع داوطلبان واجد شرایط خواهد رسید م الف ٥٥۱٥

برك درخواست استخدام پزشك متخصص‌رادیو لوژی در ژاندارمری کل کشور
نام خانوادگی — نام — نام‌پدر — شماره شناسنامه
محل صدور — تاریخ تولد — مدرك تحصیلی تخصصی
وضع خدمت وظیفه
نشانی کامل

ژاندارمری کل کشور

آگهی اسامی حسابداران رسمی

بمنظور استفاده مودیان مالیاتی از نتایج حسابرسی حسابداران رسمی در امور رسیدگی بدفاتر وحساب سودوزیان‌وترازنامه آنان جهت تشخیص درآمد مشمول مالیات بدین‌وسیله درپیرو آگهی‌شماره ۸٦۷۷ـ۱۷ر۳ر٥۱اسامی تعدادیگری از حسابداران رسمی که در خرداد ماه سال‌جاری از عهده امتحان قوانین مالیاتی برآمده و به‌عنوان حسابدار رسمی تعیین گردیده‌اند و مجازند از دهم تیر ماه ۱۳٥۱بامر حسابرسی مالیاتی بپردازند ذیلا منتشر می گردد .
۱ـ آقای احمد فاطمی لنگرودی به نشانی تهران خیابان عباس‌آباد چهارراه پاشاشماره ۲۲۳ موسسه حسابرسی‌امیر.
۲ـ آقای منوچهر ملکیان به‌نشانی تهران خیابان عباس‌آباد چهارراه پاشاشماره ۲۲۳ـموسسه حسابرسی‌امین.
۳ـآقای محمود پاکروان به‌نشانی تهران خیابان آیزنهاور خیابان باربد کوچه‌صادقی پلاك ٦۲ .
آ ـ ۲٥۱٤۰ مدیر کل دفتر فنی مالیاتی .یزدانبخش

انجمن توان بخشی

آگهی پذیرش دانشجو برای آموزشگاه عالی پرستاری شفا

آموزشگاه عالی پرستاری شفا وابسته به انجمن توان بخشی از میان دارندگان گواهینامه سال ششم متوسطه در رشته طبیعی و ریاضی برای سال تحصیلی ٥۲ ـ ۱۳٥۱ از طریق مسابقه و مصاحبه تعدادی دانشجو با شرایط زیر می پذیرد :
۱ـ حداقل سن ۱۸ سال تمام و حداکثر ۳۰ سال تمام .
۲ـ مجرد بودن .
۳ـ سلامت کامل جسمی و روانی .
داوطلبان میتوانند با در دست داشتن مدارك زیر همه روزه ازتاریخ نشر آگهی الی ۲٤ مرداد ماه از ساعت ۸ صبح الی ۳ بعدازظهر به آموزشگاه عالی پرستاری شفا واقع در خیابان ژاله مراجعه نمایند .
۱ـ ٦قطعه عکس سه درچهار همانند که در پشت آن‌مشخصات کامل داوطلب نوشته شده باشد .
۲ـ یك برگ فتوکپی مدرك قبولی یا گواهی اشتغال به‌تحصیل در سال ششم متوسطه .
۳ـ یك برگ فتوکپی یا رونوشت شناسنامه .
٤ـ رسید مبلغ پانصد ریال به حساب شماره ۳۰۰۷٤ بانك‌ملی ایران شعبه ژاله .
٥ـ یك برگ فتوکپی معافی از خدمت برای فارغ التحصیلان قبل از خرداد ماه ۱۳٥۱ داوطلبان شهرستانها میتوانند مدارك فوق را جهت ثبت نام وسیله پست سفارشی تا تاریخ ۲۳ مرداد ماه به نشانی ذکر شده ارسال دارند .
توجه :
۱ـ کارت شرکت در امتحان ورودی روز های چهارشنبه ۲٥ و پنجشنبه ۲٦ مرداد ماه از ساعت ۸ الی ۳ بعدازظهر در محل‌فوق توزیع خواهد شد . داوطلبان هنگام دریافت کارت باید شناسنامه عکس‌دار خود را همراه داشته باشند .
۲ـ تاریخ و محل امتحان هنگام توزیع‌کارت به اطلاع داوطلبان خواهد رسید .
۳ ـ مواد امتحانی عبارتند از : هوش و استعداد ، علوم تجربی ، زبان فارسی ، زبان انگلیسی ، رغبت و خصوصیات اخلاقی .
٤ ـ وجه دریافتی و کلیه مدارك ارسالی بهیچوجه مسترد نخواهد شد .
آموزشگاه عالی پرستاری شفا
آ ـ ۲٤۷۱۲

رویال آپارتمان ایران
دعوت
رویال آپارتمان ایران شرکت سهامی خاص
بمناسبت اتمام کامل سفت کاری کلیه ۲۲ طبقه دومین ساختمان مسکونی "بلوک کوروش" در پارک مسکونی دزه ما تپه
امانیه از کلیه مشتریان عزیز، کوروش و آریو و خانواده محترمشان
دعوت مینماید در جشن RICHTFEST که طبق آداب و رسوم کشور آلمان بهمین مناسبت برگزار میگردد از ساعت ۱۸،۰۰ روز یکشنبه ۱۸ تیرماه ۱۳٥۱ در محل ساختمان بپرواز تپه امانیه حضور بهم رسانند .

بزرگترین نمایشگاه روزنامه‌نگاری

بابتکار مجله اطلاعات
دختران وپسران
بمدت یکهفته از روز یکشنبه (۲٥ر٤ر٥۱)الی (۳ر٥ر٥۱) در سالن کتابخانه پارك فرح افتتاح خواهد شد .

آگهی قبول داوطلب به آموزشگاه بهیاری رازی

آموزشگاه بهیاری رازی وابسته به وزارت بهداری اداره‌کل‌بهداری تهران‌باشرایط زیر عده‌ای‌داوطلب‌دختر وپسر می‌پذیرد :
ـ دارا بودن‌گواهینامه دوره اول دبیرستان
ـ سن بین ۱٦ تا ۲٦
ـ ارائه برك معافیت‌ویاپایان خدمت وظیفه(برای‌پسران)
از بین کلیه داوطلبان تعدادی از طریق امتحان ورودی‌و مصاحبه انتخاب خواهند شد . داوطلبان میتوانند برای کسب اطلاعات بیشتر و ثبت‌نام از اول تیرماه تاپایان مردادماه همه روزه‌ازساعت۸تا۱۲ظهر بادردست داشتن چهار قطعه عکس ٤×٦،اصل شناسنامه و دو برك فتو کپی آن وتائیدیه مدرك تحصیلی بدفتر آموزشگاه واقع‌در امین‌آبادشهرری مرکز پزشکی‌رازی‌مراجعه‌نمایندامتحان ورودی دوم‌شهریورساعت‌هشت بامداددرسالن‌کنفرانس مرکز پزشکی رازی برگزار خواهد گردید .

آگهی قبول دانش آموز

بنگاه حمایت مادران و نوزدان برای تامین پرستاران مورد احتیاج قسمت های مختلف خود در تهران و شهرستانها و کمك به پیشرفت برنامه های بهداشتی و درمانی کشور عده‌ای دوشیزه داوطلب برای دوره شانزدهم آموزشگاه بهیاری فرح با شرایط زیر می پذیرد :
۱ـ مدرك تحصیلی : حداقل گواهینامه ۳ سال اول متوسطه
۲ـ معدل نمرات امتحانی کمتر از ۱۲ نباشد .
۳ـ حداقل قد ۱٥٥ سانتیمتر ، یکصد و پنجاه و پنج سانتیمتر.
٤ـ سن بین ۱٦ تا ۲۰ سال
٥ ـ آشنائی بیکی از زبان های خارجی انگلیسی یا فرانسه
٦ـ رضایت نامه از اولیاء خود مبنی بر موافقت تحصیل رشته بهیاری در مدرسه شبانه روزی .
۸ـ تعهد رسمی چهار سال خدمت در قسمت های مختلف بنگاه حمایت مادران و نوزادان در تهران و شهرستانها .
۹ـ آموزشگاه شبانه روزی است و دوره تحصیلی آن دوسال و کلیه مخارج با بنگاه حمایت مادران و نوزادان می باشد .
و بهر یك از دانش آموزان در دوره تحصیل در آموزشگاه کمك هزینه نقدی نیز پرداخته خواهد شد .
داوطلبان می توانند ازتاریخ نشر این آگهی تا آخروقت اداری روز ۳۱ مرداد ماه سال جاری همه روزه صبحها باستثنای روز های تعطیل از ساعت ۸ تا ۱۲ با در دست داشتن اصل شناسنامه و دوقطعه عکس ٤×٦ بدفتر آموزشگاه بهیاری فرح واقع در خیابان امیر آباد شمالی جمشیدیه برای ثبت نام مراجعه نمایند.
۱۰ـ تعداد دانش آموزان مورد احتیاج ازطریق مسابقه ورودی علمی و اطلاعات عمومی ، مصاحبه حضوری و معاینه پزشکی‌انتخاب می شوند امتحان مسابقه ورودی روز ۲ شهریور ساعت ٥ بعدازظهر در محل آموزشگاه بعمل خواهد آمد .