ارتش کمونیست به دروازه پنوم پن رسید

برای رساندن اسلحه به پایتخت محاصره شده کامبوج

امریکا به پنوم پن پل هوائی زد

هواپیما های حمل و نقل امریکا شروع به حمل اسلحه ومهمات از تایلند به پنوم پن کردند.

کلیه خطوط تدارکات و همه راه های آبی کامبوج قطع شد

در صفحه ۲

اطلاعات

یکشنبه ۱۹ فروردین ماه ۱۳۵۲ ـ شماره ۱۴۰۶۷ تکشماره ۵ ریال

ساعت ۱ بامداد امروز

زلزله تهران را تکان داد

در تبریز برف میبارد

صفحه ٤

توسط هزاران شورشی

کاخ فرمانروای «سیکیم» محاصره شد

بدعوت فرمانروای «سیکیم» ارتش هند سرزمین سیکیم را اشغال کرد

در صفحه ۲

یک شهر کامبوج سقوط کرد

پنوم پن ـ سرفرماندهی نیرو های کامبوج مقارن ظهر امروز اعلام کرد که شهر انگتاسوم واقع در ۷۵ کیلو متری جنوب پنوم پن در شاهراه شماره ۳ بدست کمونیستها سقوط کرد.

سخنگوی سرفرماندهی گفت شهر مذکور که ۵ هزار جمعیت دارد چند روز پیش زیر فشار شدید نیروهای کمونیست از سکنه تخلیه شده بود.

سخنگوی سرفرماندهی همچنین گزارش داد که مواضع دولتی کامبوج در اطراف رودخانه مکونگ و در پایگاه دریائی نیک نوکک زیرفشار شدید نیروهای کمونیست قرار دارد.

طبق گزارشهای رسیده با تشدید حملات کمونیستها اینک ذخیره بنزین پنوم پن در شرف اتمام است. بر اثر کاهش ذخیره بنزین اکثر جایگاههای فروش سوخت بحال تعطیل درآمده است حتی جیره بندی شدید این ماده حیاتی نیز نتوانسته است مانع بسته شدن جایگاههای فروش بنزین در پنوم پن شود.

کاهش شدید ذخیره سوخت موجب شده است که نیروی برق پایتخت کامبوج مختل شود بطوریکه اکثر مناطق شهر اینک شبانه روز در خاموشی فرو رفته‌اند.

جسد سوراخ شده پروفسور عراقی

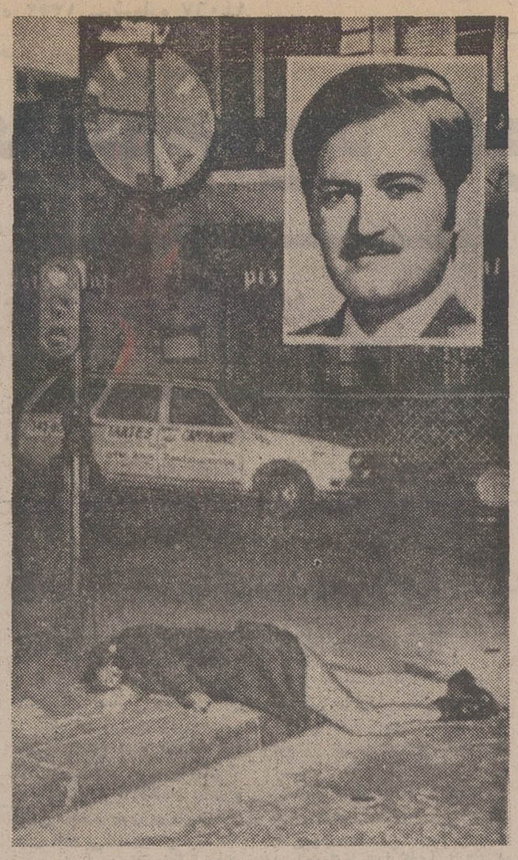

قتل پروفسور قبیسی که از بنیان گذاران سازمان های دست چپی کماندوئی بود جنجال بزرگی بر انگیخته است. جبهه خلق برای آزادی فلسطین که بوسیله دکتر ژرژ حبش رهبری میشود تائیدکرده است که قبیسی در حال انجام ماموریتی برای سازمان مذکور بقتل رسیده است.

پلیس فرانسه معتقد است که در قتل پروفسور قبیسی تسویه حساب بین جناحهای رقیب کماندوئی یا مامورین جاسوسی اسرائیل در میان بوده است. طبق گزارش های رسیده رهبران فعلی رژیم‌دست چپی یمن جنوبی پیروان پروفسور قبیسی هستند.

قبیسی فرزند یکی از خانواده های بسیار ثروتمند و سرشناس عراق بود و همسر او نیز در یک خانواده مرفه‌الحال عراقی بدنیا آمده است از پروفسور قبیسی دو فرزند باقی مانده است.

در اینجا عکس قبیسی و عکس جنازه سوراخ شده اودر نزدیکی هتل محل اقامتش در پاریس دیده میشود.

بفرمان شاهنشاه آریامهر

سپهبد فردوست بریاست سازمان بازرسی شاهنشاهی منصوب شد

ساعت یک بعدازظهر امروز تیمسار سپهبد حسین فردوست بپیشگاه اعلیحضرت همایون شاهنشاه آریامهر شرفیاب شد واز طرف ذات مبارک ملوکانه بریاست بازرسی شاهنشاهی منصوب گردید.

در این شرفیابی شاهنشاه آریامهر اوامر موکدی در باره وظایفی که بعهده بازرسی شاهنشاهی محول شده است صادر فرمودند.

ثبت نام افراد ذخیره

از فردا تا ۱۵ اردیبهشت ادامه دارد

در صفحه ۱۳

شیخ صباح‌السالم الصباح امیر کویت دیروز مرتضی عبدالباقی الحدیثی وزیرخارجه عراق را به حضور پذیرفت و درباره اوضاع مرزی دوکشور با او گفتگو کرد. پس ازاین ملاقات وزیران خارجه عراق‌و کویت بار دیگر باهم مذاکره کردند و عبدالباقی به بغداد بازگشت.

در عکس امیر کویت(سمت چپ) و عبدالباقی(نفر وسط) در ملاقات دیروز دیده می شوند. دو نفرسمت راست‌یکی‌سفیر عراق در کویت و دیگری‌مشاور امیر کویت هستند. عکس رادیوئی اطلاعات

شرایط جدید بازنشستگی

کارمندان پس از ۲۰ سال خدمت

- درخواست بازنشستگی فقط برای یکبار قابل بررسی است
- در هر وزارتخانه یاسازمان دولتی یك هیئت۳نفری به تقاضا های بازنشستگی رسیدگی خواهد کرد

در صفحه ٤

توسط مرکز ارزشیابی سازمان برنامه

سرعت پیشرفت طرحهای مملکتی

مورد ارزیابی قرار میگیرد

در صفحه ٤

شاهکار باچوب کبریت

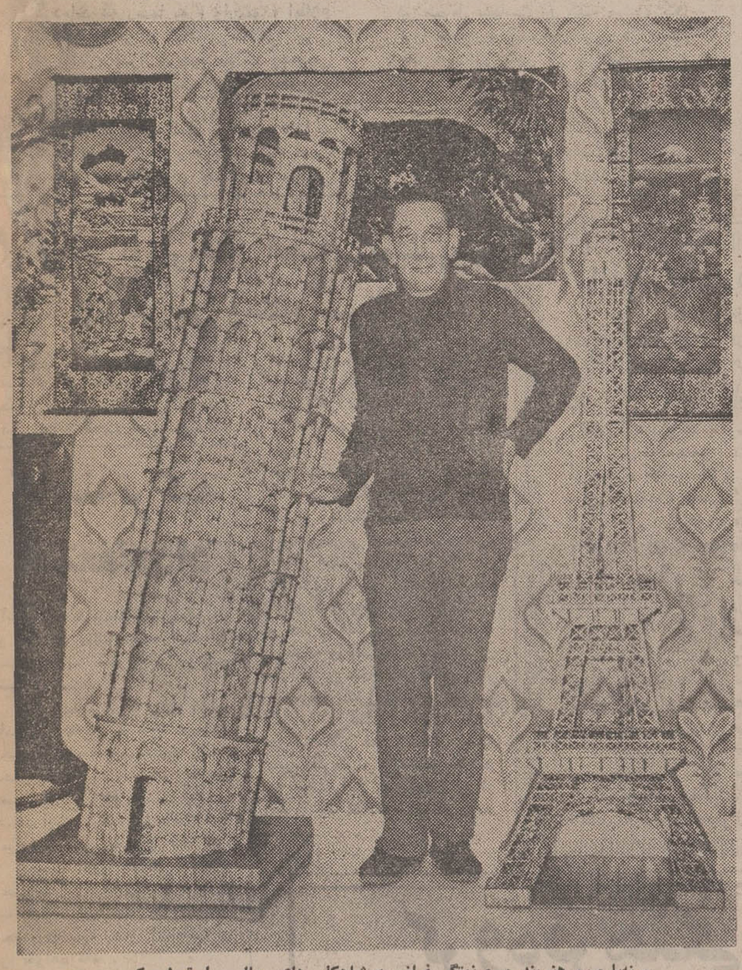

«رنه‌بارون» هنرمند و صنعتگر فرانسوی شاهکار های جالبی با قوطی کبریت وچوب کبریت بوجود آورده است. این هنرمند معلول بناهای جالب دنیا مانند برج ایفل و برج پیزا و فانوس دریائی اسکندریه رابطور قابل تحسینی بصورت ماکت در آورده است «رنه بارون» برای ساختن فانوس دریائی از ٤٥ هزار چوب کبریت استفاده کردو برای بوجود آوردن برج ایفل ۲۵ هزار چوب کبریت و ۲۳۰۰ساعت‌وقت صرف نموده‌است.

ENGLISH TEACHERS WANTED

See, Page 7

مترو تهران

درعمق ۱۷ متری ساخته میشود

★ بانك جهانی حاضر است در مورد ساختمان مترو اعتبار لازم را در اختیار ایران قرار دهد

کتابچه راهنمای مترو شهر تهران بوسیله مهندس مشاور فرانسوی‌به مقامات دولت ایران تسلیم شد. این راهنما حاوی مشخصات اختصاری ساختمان متروتهران می‌باشد وبه زبان فارسی ترجمه شده‌است. مشخصات کامل متروکه در این کتابچه نوشته شده ناظر به همان مطالبی‌است که‌درشماره دیروزاطلاعات چاپ و منتشر گردید. مسیر مترو بوسیله مهندسان فرانسوی‌بطول‌شصت کیلومترودر عمق هفده متری زمین ساخته خواهد شدودارای چهارخط اصلی می باشد. هزینه ساختمان این متروحدود یك میلیاردودویست میلیون‌تومان پیش‌بینی شده‌است.

گفته شد که برای‌مترو تهران هفت‌خط موازی و متقاطع در نظر گرفته شده‌است‌وساختمان هرکیلو مترآن بین‌ده تاپانزده میلیون تومان هزینه لازم دارد وطی‌یکماه آینده ،مسئله‌ترافیك تهران‌در یك کمیته مالی‌مطرح خواهد شد واتخاذ تصمیم در این‌زمینه بعمل می آید.

اعتبارات بانك جهانی

بقراراطلاع بانك جهانی به سازمان برنامه اطلاع داده‌است که حاضراست‌درموردساختمان مترو اعتبارات لازم‌رادر اختیار دولت‌ایران قراردهد.

اداره مهندسی ترافیك امروز اعلام‌داشت که هرروز درتهران باساخته شدن دویست‌و پنجاه اتومبیل حداقل پانصدمترمربع از مساحت شهر در زیر پوشش ترافیك قرار می گیرد.

ناظرین مسائل‌اجتماعی‌اظهارنظر می کنند در صورت‌ادامه وضع موجود ترافیك در تهران، مردم دچار آشفتگی روحی خواهند شد.

بدین منظور برای‌رهائی از مشکلات ترافیك علاوه بر ساختمان مترو که یك‌راه حل اساسی است روش های کوتاه مدتی نیزاز طرف کارشناسان پیشنهاد شده که در صورت تصویب دولت به مرحله اجرا درخواهد آمد.

راه حلهای کوتاه مدت

کارشناسان پیشنهاد کرده‌اند که‌ازاین پس‌دادن شماره جدید اتومبیل موکول به خرید پلاك اتومبیلهای فراضه بشود و کارکنان دولت وبخشهای‌بزرك خصوصی‌بجای حرکت‌بااتومبیل های شخصی با سرویس های عمومی دولتی رفت‌وآمد نمایند.

کارشناسان همچنین‌پیشنهاد کرده‌اند که‌پارکینك‌های‌ادارات وموسسات خصوصی تنها برای استفاده مراجعان اختصاص‌داده شودوبا تغییر ساعات کار و ایجاد تسهیلات‌درحرکت‌خود ـ روهای عمومی به سرعت‌حرکت وظرفیت وسائل عمومی افزوده گردد.

کارشناسان پیشنهاد کرده‌اند که کلیه سرویسهای عمومی ادارات وبخشهای خصوصی برای‌انتقال کارمندان‌خودشرکت هائی‌تاسیس و کلیه وسایل موجودرا در این شرکت ها تمرکزدهند وعقیده کارشناسان آنست که باین ترتیب سرعت حرکت‌و ظرفیت وسایل عمومی بسیارافزوده شده مسافرانی که بااتومبیل خود ساعتهادر پشت ترافیك معطل میمانند همینکه مشاهده کنند باسرویس‌عمومی زودتربه مقصد میرسند دیگر از آوردن اتومبیل به خیابان خودداری خواهند کرد.

هیئت اقتصادی آلمان غربی بتهران می آید

★ در نحوه مبادلات بازرگانی بین ایران و آلمان تجدید نظر میشود

یک هیات اقتصادی آلمان غربی ظرف یکی دو روز آینده وارد تهران‌میشود. اعضای‌این هیات‌که‌دکتر «زول» رئیس‌اتحادیه صنایع آلمان‌ریاست آنرا بعهده دارد درطول اقامت درایران با مقامات‌اقتصادی ایران‌مذاکراتی خواهند داشت که درآن علاوه برطرح مسائل اقتصادی و فنی نحوه‌مبادلات آینده‌بازرگانی بین دو کشور نیز مطرح خواهدشد و درخلال این مذاکرات برای ازمیان‌برداشتن فاصله‌غیر متعادل واردات و صادرات ایران با آلمان غربی تبادل نظر و چاره جوئی هائی بعمل خواهد آمد.

ترکیب اعضای هیات آلمانی و اعزام آن درچنین موقعیتی به ایران حاکی از آن است که آلمان غربی‌مصمم است درنحوه مبادلات بازرگانی‌باایران تجدید نظرکند و دربازار داخلی خود امکانات تازه‌ای برای کالا های صادراتی ایران فراهم سازد تا از این طریق به کوتاه کردن فاصله بین واردات از ایران و صادرات به ایران اقدام موثری بعمل آورد.

باین ترتیب آلمان غربی گام جدیدی‌را درراه متعادل ساختن مناسبات بازرگانی با ایران برخواهدداشت، ضمناچون این کشور از اعضای موثر بازار مشترک اروپااست‌و ایران‌بارها به نحوه مبادلات بازرگانی با بازار مشترک عدم رضایت‌خود را یادآور شده است این‌فرصت پیش خواهد آمد که در این مورد نیز بوسیله اعضای هیات اقتصادی آلمان غربی مذاکراتی انجام شود و یکبار دیگر عدم توازن‌موجودبین‌مبادلات‌بازرگانی ایران با بازار مشترک یادآوری شود و تصمیمات شدیدی را که ایران درنظر دارد درآینده با کشور هائی که درنحوه داد و ستد و بازرگانی خود باایران جانب اعتدال را رعایت نمیکنند اعمال نماید درمیان بگذارد.

شرکت در مراسم کلنك‌زنی

اعضای هیات اقتصادی‌آلمان غربی ضمنا درمراسم افتتاح و کلنگ‌زنی‌پروژه‌گسترش ساختمان پالایشگاه‌نفت‌تهران‌شرکت‌خواهند کرد. درهیات اقتصادی آلمان غربی‌گروهی از صاحبان صنایع این کشور که درایران باشرکت ملی نفت ایران همکاریهای فنی و مشورتی دارند همراه هستند رادیوکلن‌شب گذشته ضمن‌اشاره به این مطلب تفسیری پخش کرد، که درآن به گفتگو هائی که قبلا صاحبان صنایع آلمان ضمن سفر به ایران بامقامات اقتصادی و بازرگانی ایران داشته‌اند اشاره شده است.

سفروان‌تیو به‌آلمان وایتالیا موج‌عظیمی ازاعتراض بوجود آورد

احزاب سیاسی‌و مردم دوکشور:

وان‌تیو راراه ندهید

در صفحه ۲

بنیاد نیکوکاری والاحضرت شاهدخت شمس پهلوی

برای خدمت در شهرستانهای اهواز و کرمانشاه به دو نفر پزشك متخصص اطفال یا عمومی نیازمند است داوطلبان برای مذاکره بدفتر بنیاد واقع در بلوار الیزابت شماره ۱۱۲ مراجعه نمایند.

بنیاد نیکوکاری والاحضرت شاهدخت شمس پهلوی

سالروز جانبازی شجاعان شهید

بپاس ازخود گذشتگی و جانبازی شجاعان شهید استوار یکم آیت‌الله لشگری و استوار یکم محمدعلی‌بابائیان از ساعت ۳ الی ۵ بعدازظهر روز ۲۱ فروردینماه ۱۳۵۲ آئین ویژه‌ای درآرامگاه شجاعان شهید (امامزاده عبدالله) برگزار میگردد.

اداره روابط عمومی ستاد بزرگ ارتشتاران

مراسم‌یادبود و بزرگداشت جانبازی شجاعان شهید استواریکم آیت‌الله لشگری و استوار یکم محمدعلی‌بابائیان از ساعت ۳ الی ۵ بعدازظهر روز ۲۱ فروردینماه سال ۱۳۵۲ و نیایش بدرگاه خداوند متعال درامامزاده عبدالله محل آرامگاه شجاعان شهید برگزار میگردد.

کمیته برگزاری سالگرد شجاعان شهید

برای بزرگداشت خاطره فراموش نشدنی جانبازان و شجاعان شهیدازساعت۳الی۵بعدازظهر روز ۲۱ فروردینماه سال ۱۳۵۲ مراسمی بمنظور نیایش بدرگاه خداوند متعال از طرف اتاق اصناف پایتخت درآرامگاه شجاعان شهید واقع درامامزاده عبدالله برگزار میشود.

اتاق اصناف پایتخت

جناب آقای منوچهر صنیعی

ضایعه تاثرانگیز درگذشت نابهنگام همسر گرامیتان‌را صمیمانه تسلیت عرض می‌نمائیم.

گرگان ـ محمد رضا سعادت و بانو

ـ۲٤٦۲

آگهی انتشار تمبر

شرح در صفحه ۱۱

منابع : خبرگزاریهای فرانسه ـ یونایتدپرس ـ آسوشیتدپرس ـ رویتر ـ شین هوآ ـ تلکس اطلاعات

اخبار خارجی

برای رساندن اسلحه و خواربار

امریکا به پنوم پن پل هوائی زد

تحولات کامبوج

پنوم‌پن ـ هواپیما های حمل‌و نقل نیروی هوایی آمریکا از طریق یك پل هوایی کارحمل‌و تحویل مهمات و سایر اقلام تدارکات جنگی را برای نیرو های ارتش کامبوج آغاز کرده‌اند زیرا کمونیست ها کماکان محاصره راه های عادی‌تدارکات پنوم‌پن را ادامه میدهند وکلیه راههای آبی و خشکی قطع‌شده است .

کاروانی مرکب از ۱۶ کشتی حامل اسلحه‌ومهمات و سوخت برای ارتش کامبوج که قرار بود روز شنبه از طریق دالان آبی مکونك از ویتنام جنوبی وارد کامبوج شود به علت‌ادامه فشار نیرو های کمونیست در مرز کامبوج نتوانسته است در در موعد پیش بینی شده‌به‌پنوم‌پن برسد .

در هونولولو مقامات‌فرماندهی نظامی آمریکا در اقیانوس‌آرام دیروز گزارش دادند که یك هواپیمای آمریکایی هنگام‌انجام یك ماموریت شناسایی ودیده‌بانی در آسمان کامبوج هدف گلوله قرار گرفته و سرنگون شده است .

ریچارد نیکسون رئیس جمهور آمریکا دیروز ضمن تایید وخامت روزافزون‌اوضاع کامبوج اطلاع داد که ژنرال الکساندر هك معاون فرماندهی ستادارتش آمریکا را مامور کرده است به کامبوج سفر کند وبامارشال لون‌نول‌رئیس‌جمهوری‌این کشور مذاکراتی انجام دهد . ژنرال هك علاوه بر کامبوج ازکشور های‌تایلند ـ لائوس و ویتنام جنوبی نیز دیدن خواهد کرد و احوال سیاسی‌نظامی‌و اقتصادی آنها را از نزدیك موردبررسی قرار خواهد داد .

ارتش کامبوج نیز از لحاظ سوخت در این شهر بشدت کاهش یابد و علاوه بر این محاصره تمام خطوط ارتباط و تدارکات‌پنوم‌پن‌بوسیله کمونیستها موجب شده است که ذخایر تدارکات جنگی برای بر پا کردن حملات خود علیه ویتنام جنوبی استفاده کرده‌اند .

کمونیستها اکنون نیزمی‌کوشندتا کشور های همسایه ویتنام جنوبی را مرعوب کنند. سخنگوی وزارت خارجه ویتنام جنوبی اضافه کرد که ازنظر این دولت‌عملیات‌جاری کمونیست هادر کامبوج ناقض ماده ۲۰ قرارداد صلح پاریس است و ستیزه جویی کمونیستها در کامبوج موجب خواهد شد که برقراری صلح پایدار درهندوچین در مخاطره جدی قرار گیرد.

شدیدی است که ویتنام جنوبی را نیز تهدید میکند .

سخنگوی وزارت خارجه‌ویتنام جنوبی ضمن بیانیه‌ای که برای خبرنگاران قرائت کرد اظهار داشت که‌جمهوری ویتنام‌جنوبی و جمهوری کامبوج از دیرباز با یکدیگر برادر بوده‌اند واز طرف دیگر کمونیستها از ده‌ها سال پیش تا کنون از آنها یا از اراضی حدود کامبوج‌بعنوان پایگاه های نظامی و مراکز دسترسی به مهمات و مردم کامبوج از نظر خواربار شدیدا تحت فشار قرار گیرند .

هواپیما های آمریکایی که‌در پل هوایی پنوم‌پن فعالیت می ـ کنند ظاهرا از پایگاه های نیروی هوایی آمریکا درتایلند برمیخیزند .

نگرانی در سایگون

دولت ویتنام جنوبی نگرانی عمیق خود را از وضع موجود کامبوج اعلام کرد و وزارت خارجه حکومت سایگون‌هشدار داد که تعرض جاری نیروهای کمونیست در کامبوج خطر

روزنامه نهان‌دان نوشت :

رژیم لون‌نول به‌لرزه‌درآمده‌است

هنگ‌کنگ ـ روزنامه نهان‌دان ارگان حزب کمونیست (حزب متحد کارگران) ویتنام شمالی‌در یک مقاله اساسی که متن آن بوسیله خبرگزاری رسمی این کشور پخش شده است اعلام کرد که‌سفراخیر پرنس‌سیهانوک به مناطق آزاد شده کامبوج نشان دهنده پیروزی بزرگ‌خلق های انقلابی‌کامبوج بوده است.

همراه این مقاله عکس های پرنس سیهانوک هنگام ورود به فرودگاه جیالام (درهانوی) به چاپ رسیده است . روزنامه نهان‌دان که ارگان رسمی رژیم ویتنام شمالی است دیدار رسمی چهار روزه سیهانوک ازویتنام شمالی را بگرمی تبریک گفته است .

در قسمت دیگری از مقاله اساسی نهان‌دان گفته شده که بحران متلاشی‌شدن‌رژیم پوشالی لون‌نول امری جدی‌و همه‌جانبه است .

نیرو های ارتش آزادیبخش خلق کامبوج اکنون به دروازه های پایتخت این کشور رسیده وتمام‌خطوط تدارکات‌استراتژیک دشمن و همه‌راه های آبی قابل کشتیرانی را قطع کرده‌اند .

پوسیدگی رژیم دست نشانده لون‌نول نموته عبرت انگیزی از ورشکستگی غیرقابل اجتناب «خمیرزاسیون» (حمایت آمریکا از رژیم ضدکمونیست کامبوج) و بطریق اولی نشان دهنده شکست وبی‌اعتباری‌تمام دکترین آسیائی نیکسون است . علیرغم حملات هوائی وحشیانه‌ای که طی ۳۰ روز اخیر بوسیله بمب‌افکن های آمریکائی در کامبوج صورت گرفته است ارتش پوشالی لون‌نول در تمام جبهه ها شکست خورده است و زمین‌زیرپای رهبران این‌رژیم میلرزد .

باوجود این امپریالیست‌های آمریکائی هنوز هم تلاش می کنند تاازمرگ‌حتمی دارودسته در حال احتضار لون‌نول جلوگیری کنند و به آن جان تازه‌ای ببخشند .

هانوی ، سناتور آمریکائی را راه نداد

بانکوک ـ ادموند بروک سناتور سیاه پوست و یکی اعضای ارشد و جمهوریخواه کمیته فرعی بودجه سنای آمریکا دیروز بعد از آنکه بطور غیرمنتظره‌ای از مسافرت وی به ویتنام شمالی جلوگیری شده بود از لائوس وارد تایلند شد .

سناتور بروک که تنها عضو سیاه‌پوست مجلس سنای آمریکا است‌انتظار داشت که‌به‌وی اجازه مسافرت‌به‌هانوی داده شود تا درآنجا درباره کمکهای آینده آمریکا بهویتنام شمالی برای ترمیم ویرانیهای جنگ دراین کشور ازنزدیک مطالعه کند .

درصورتی‌که قرار باشد دولت آمریکا کمکی به‌ویتنام شمالی بدهد بودجه این کمک باید قبلا در سوکمیته‌بودجه سنای آمریکا که ادوارد بروک یکی از اعضای متنفذ آن است تصویب شود .

وزارت خارجه ویتنام شمالی درآخرین ساعات‌دیشب تلگرافی برای سناتور بروک فرستاده بوی اطلاع داد که مقامات ویتنام شمالی بیش ازآن گرفتاری دارند که در شرایط حاضر فرصت پذیرایی ازوی را داشته باشند .

تیرباران خلبانان آمریکائی

نیویورک ـ شبکه تلویزیون «ان. بی. سی» آمریکا از قول منابع ویتنام شمالی گزارش داد که خلبانان آمریکائی که در لائوس سرنگون شدند بدست کمونیستهای پاتت‌لائو اعدام شده‌اند .

این گزارش از قول منابع نزدیک به سفارت ویتنام شمالی در لائوس منتشر شده است .

این گزارش حاکیست که کمونیست‌های پاتت‌لائو خلبانان اسیر آمریکائی را چند روزی نگاهداشته و سپس آنها را تیرباران کرده‌اند. فقط به‌این دلیل که تسهیلاتی برای نگاهداری اسرا و غذا دادن به‌آنها نداشته‌اند .

تظاهرات شدید علیه وان‌تیو در آلمان وایتالیا

بن ـ دیدار پرزیدنت وان‌تیو از آلمان فدرال و ایتالیا موج اعتراض عظیمی در سرتاسراین‌دوکشور بوجودآورده‌است . احزاب‌سیاسی و سازمان های دانشجوئی آلمان اعلام داشته‌اند که روز سه‌شنبه همزمان با ورود رئیس جمهوری ویت‌نام جنوبی در شهر بن دست بتظاهرات خواهند زد .

جوانان دموکرات‌حزب لیبرال«والترشل» وزیر امور خارجه آلمان غربی از گوستاوهاینه‌مان رئیس جمهوری وویلی برانت صدر اعظم فدرال درخواست کرده‌اند که رسما به « وان‌تیو » اطلاع بدهند که برای دیکتاتور نظامی جائی در آلمان فدرال وجود ندارد وشخص او از نظر آلمانیها یک « عنصرنامطلوب » است .

حزب کمونیست آلمان « وان‌تیو » را به هیتلر تشبیه کرده و اعلام داشته است که رئیس جمهوری ویت‌نام جنوبی مسئول خون آشام ترین رژیم عصرحاضر است . حزب کمونیست آلمان غربی‌سفر « وان تیو » را به این کشور یک اقدام تحریک آمیز تلقی کرده است .

فدراسیون سازمان های دانشجوئی از رئیس جمهوری آلمان درخواست کرده است که برنامه مسافرت وان‌تیو را به‌بن لغو کند .

کاخ ریاست جمهوری آلمان غربی روز جمعه اعلام داشت که « وان‌تیو» روزسه شنبه (پس‌فردا) برای‌یک دیدار کوتاه وارد بن خواهد شد .

در محافل سیاسی بن گفته میشود که رئیس جمهوری ویت‌نام جنوبی در مدت توقف خود در شهر بن با هیچیک از مقامات آلمانی ملاقات نخواهد کرد.

در ایتالیا نیز هزاران نفر از مردم علیه سفر وان تیو باین کشور دست به تظاهرات زدند و از دولت خواستند وان‌تیو را به ایتالیا راه ندهد .

جنگ شدید در ویتنام جنوبی

سایگون ـ زد وخوردهای شدیددرویتنام جنوبی همچنان ادامه‌دارد ، دردو روزگذشته بیشترزدو خورد ها درناحیه مصب رودخانه مکونگ در جنوب سایگون متمرکز بوده است.

در دو روز گذشته براثر تیراندازی کمونیست ها در ناحیه مذکور دویست سرباز دولتی و غیر نظامی کشته و یا زخمی شدند . شدیدترین تلفات به ناحیه تان‌چائووارد شد . در این ناحیه‌مسکونی که هدف موشکهای کمونیست ها قرار گرفته ، ۱۵ غیر نظامی کشته و ۳۵ نفر دیگر زخمی شدند.

یك هلی‌کوپتر حامل اعضای کمیسیون کنترل آتش‌بس ویتنام سرنگون‌شد

سایگون ـ یک هلی‌کوپتر حامل عده‌ای از اعضای کمیسیون کنترل و نظارت برآتش‌بس‌ویتنام در منطقه تحت نفوذ ویتکنگ هدف موشک قرار گرفت و سرنگون شد ، یک هلی‌کوپتر دیگر که‌برای کمک باین‌هلیکوپتر اعزام شده بود و قبلا گزارش رسیده بود که ناپدید شده‌است طبق گزارشهای بعدی بطور سالم در «هنگ‌هوا» که تحت کنترل ویتکنگ است فرود آمد این‌هلی‌کوپتر حامل‌یک‌کانادائی، دونفر مجارستانی، یک‌نفر اهل اندونزی و دو افسر ویتکنگ عضو کمیسیون بین‌المللی‌کنترل و نظارت آتش‌بس ویتنام بود . ازطرف ویتکنگ یک هیات‌برای پیدا کردن محل سقوط‌هلیکوپتر کمیسیون کنترل ونظارت‌آتش‌بس اعزام شده است. مقامات‌ویتکنگ در سایگون خبر شلیک موشک باین هلی‌کوپتر را تکذیب‌کردند و گفتند این هلی‌کوپتر براثر وقوع یک حادثه سقوط کرده است .

کابینه ترکیه استعفاء داد

آنکارا ـ «فریت‌ملن» نخست‌وزیر و اعضای دولت ترکیه استعفای خود را به «فخری کوروتورک» تسلیم کردند .

« فریت ملن» که برای تسلیم استعفای خود به کاخ ریاست جمهوری رفته بود بدعوت رئیس جمهوری جدید ناهار را با وی صرف کرد. ژنرال سنجر رئیس ستاد ارتش ترکیه نیز ناهار را میهمان رئیس جمهوری بود .

نخست وزیر مستعفی هنگام خارج‌شدن‌ازکاخ ریاست‌جمهوری به خبرنگاران گفت که رئیس جمهوری بعدا پاسخ استعفای او را خواهد داد .

در محافل مطلع آنکارا گفته میشود که «فخری کوروتورک» مایل است اکیپ وزیران فعلی‌بکار خود ادامه دهد تا بدین ترتیب برنامه جدیدی به کار های‌زیادی که مجمع ملی درپیش‌دارد اضافه نشود ارتش نیز در این موردبا رئیس جمهوری توافق نظر دارد.

قرار است رئیس جمهوری از روز دوشنبه مذاکرات خود را در این باره بارهبران احزاب‌سیاسی که مایلند بدنبال تعیین رئیس جمهوری جدید دولت « فریت‌ملن» کنار برود آغاز کند .

گروه فرهنگی هدف

برای کلاسهای فشرده کنکو رادبی ـ حقوق‌ومدارس‌عالی ثبت‌نام‌میکند

حق تحصیلی برابر ۳۵۰۰ ریال درموقع نام نویسی دریافت میشود. کلاسها تا ۱۵ تیرماه ادامه دارد .

نام نویسی همه‌روزه از ساعت پنج بعد از ظهر در محل دبیرستان شماره ٤ خیابان شاه نرسیده بچهار راه شیخ‌هادی تلفن ٤٧٨٥٢

بازداشت سارقین بانك

دو سارق بانک در آلمان که پس از ربودن دو دختر کارمند یک بانک یک میلیون مارک از پلیس باج گرفتند وفرار کردند سرانجام‌دستگیر شدند . در عکس دو سارق پس از دستگیر شدن در حالیکه صورت‌های خود پوشانده‌اند تا شناخته نشوند در کنار افراد پلیس دیده میشوند.

عکس رادیوئی اطلاعات

ملك‌حسین کار مبارزه بافروش زمین را رهبری میکند

عمان ـ گزارش های رسیده از سرزمین های اشغالی حاکیست که شخصیت های برجسته عرب این سرزمین ها کمیته‌ی ویژه‌ای برای خرید زمین تشکیل داده‌اند .

هدف از این اقدام جلوگیری از تصمیم اسرائیلی ها برای خرید زمین های اعراب ساکن این‌مناطق است .

باید خاطرنشان کرد که مقامات اسرائیلی بهر وسیله‌ای سعی‌می‌کنند که زمین های مردم این سرزمین ها را خریداری و مصادره کنند . کمیته ویژه‌ای که تشکیل شده طی چند بیانیه ، به اعراب ساکن مناطق اشغالی اعلام کرده است که چنانچه مایل به فروش زمین های خود هستند به کمیته ویژه عرب بفروشند نه به‌اسرائیلی ها هدف اسرائیل اینست که با خرید زمین های اعراب آنها را از مناطق اشغالی بیرون کند .

ملك‌حسین پادشاه اردن به احمد لوزی نخست وزیر آن‌کشور دستور داد که اعضای کابینه‌اش در یک جلسه فوق‌العاده موضوع خرید اراضی اعراب در ساحل غربی رود اردن بوسیله اسرائیلی ها را مورد بررسی قرار دهند .

ملك حسین در دستور خود به لوزی تاکید کرده است که باید تلاش وسیعی جهت‌عقیم کردن‌نقشه اسرائیل دراین‌زمینه صورت‌گیرد.

پادشاه اردن ضمنابرخی‌ازکشور های عرب را متهم به‌عدم همکاری بااردن در مقابله با نقشه های توسعه طلبی اسرائیل کرد .

درهمان حال در اردن کمیته‌ای بریاست شخص ملك‌حسین تشکیل شدتا مانع شود که اعراب در مناطق اشغالی زمین های خودرا به‌یهودیان بفروشند . خالد حسن وزیر کشاورزی و خلیل سالک رئیس بانک مرکزی‌اردن نیز از اعضای این کمیته هستند .

اعضای این کمیته متشکل از اشراف فلسطینی‌و نمایندگان‌پیشین مجلس ملی اردن هستندو کوشش میشود که بوسیله این کمیته‌هدف های توسعه طلبانه اسرائیل درامر خرید اراضی اعراب برای مردم این منطقه ، تشریح شود .

عکس‌العمل اسرائیل

منابع آگاه در بیت‌المقدس امروز اظهار کردند که کابینه اسرائیل فردا برای رسیدگی به‌مسئله‌فروش زمین اعراب ساکن مناطق اشغالی به اسرائیلی‌ها تشکیل جلسه‌می ـ دهد .

پیشنهاد فروش‌زمین برای‌نخستین بار از طرف موشه‌دایان وزیردفاع اسرائیل عنوان شده بود .

دایان گفته بود که اتباع‌اسرائیل باید در خرید زمین در خارج از محدوده کشور در سال ۱۹۶۷ «یعنی سرزمین های اشغال شده کشور های عرب پس از جنگ شش روزه اعراب و اسرائیل آزاد باشند ولی‌اکثر وزیران کابینه اسرائیل واز جمله آبا‌ابان وزیر امور خارجه از این پیشنهادانتقاد کرده‌اند .

شهرداران عربی شهر های بیت‌اللحم ، جنین و هبرون در اردن اشغالی همگی با این‌پیشنهاد مخالفت کرده‌اند ولی دلالان اسرائیلی که بنمایندگی از جانب مالکان عرب فعالیت میکردنداظهار میدارند که اکثر مالکان عرب‌برای فروش زمین های‌خود به‌اسرائیلی ها آمادگی‌دارند .

خاورمیانه

جنجال فروش زمین در مناطق اشغالی به‌اسرائیلی‌ها

انفجار در ساختمان روزنامه المحرر

بیروت ـ دیشب در ساختمان روزنامه «المحرر» (وابسته به سازمان مقاومت فلسطین) انفجار شدیدی روی داد . بدفترنماینده‌سازمان آزادی‌بخش‌فلسطین که‌دراین‌ساختمان قرار دارد خساراتی وارد آمد .

یک مقام امنیتی در بیروت اظهار داشت که بمب در کنار دیوار خارجی ساختمان روزنامه قرار داده شده بود.

در ماه مارس گذشته نیز انفجار یک‌بمب درساختمان مجله الحوادث چاپخانه این مجله منهدم گردید .

دفترالفتح در خرطوم دوباره دایر شد

قاهره ـ خبرگزاری خاورمیانه گزارش داد که دولت سودان به سازمان فلسطینی الفتح اجازه داده است دفترخود را در خرطوم دوباره دایر کند .

دفتر الفتح دراول مارس پس از حملهٔ چریک‌هابه سفارت عربستان سعودی و کشته شدن سه دیپلمات خارجی بسته شد . پس از آن حادثه جعفر نمیری رئیس جمهوری سودان اعلام کرد که تمام فعالیت های چریک های فلسطینی را در سودان متوقف کرده است . وی در آن موقع گفته‌بود که فوزی یاسین رئیس دفتر الفتح در خرطوم طراح اصلی نقشه حمله چریک های سپتامبر سیاه به دفتر الفتح بوده است .

خبرگزاری خاورمیانه امروز از قول منابع وابسته به سازمان الفتح گزارش داد که بحران مناسبات الفتح ودولت سودان مرتفع شده و الفتح دوبار دفتر خود را در خرطوم دایرمیکند .

مذاکرات عراق وکویت متوقف شد

تحولات خلیج فارس

کویت ـ گزارشهائی که در مورد مذاکرات عراق و کویت درباره اختلافات مرزی‌دوکشور توسط خبرگزاریها و روزنامه های عربی منتشر شده ضد و نقیض است درحالیکه روزنامه مطلع ومعمولا موثق النهارچاپ بیروت دیروز گزارش داده بود کویت تحت فشار نظامی عراق قصد دارد دو جزیره «وربه» و «بوبیان» را باین کشور واگذار کند مذاکرات وزرای خارجه دو کشور ظاهرا بدون اخذ نتیجه قطع شد و وزیرخارجه عراق، ازکویت وارد بغدادشد، سکوت مقامات رسمی دوکشور درباره نتیجه مذاکرات به‌ابهام اوضاع افزوده است .

مذاکرات رسمی عراق و کویت درباره اختلافات مرزی بین دوکشور دیشب پایان‌یافت‌ومرتضی عبدالباقی وزیر امور خارجه عراق که درراس هیئت نمایندگی‌آن‌کشور به کویت آمده بود امروز این کشور را بسوی بغداد ترک‌گفت.

منابع رسمی از هرگونه اظهارنظر وتفسیری درباره نتیجه مذاکرات خودداری می کنند ولی درمحافل مطلع گفته میشود که گفتگو های دوجانبه نمایندگان عراق و کویت درباره تعیین مرزهای قطعی بین دوکشور در آینده نزدیک درمحلی که هنوز فاش نشده است از سر گرفته خواهد شد .

همین منابع اضافه می کنند که مذاکرات در « محیط دوستانه و صمیمانه » جریان یافته و ابرهای تیره‌ای که از روز ۲۱ مارس بدنبال اشغال پاسگاه صامته در افق مناسبات دو کشور پدید آمده بود پراکنده‌شده است . »

مرتضی عبدالباقی‌وزیرامورخارجه عراق که از روز جمعه واردکویت شده بود بعد ازظهر دیروز باشیخ الصباح‌السالم‌الصباح وسایر مقامات مسئول از جمله‌ولیعهدونخست‌وزیر کویت ملاقات و گفتگو کرد .

هیئت های نمایندگی عراق‌وکویت بریاست وزیران امور خارجه دو کشور نیز دیروز دوبار بایکدیگر ملاقات و مذاکره کردند ولی پس‌از پایان این جلسات سخنگویان رسمی کویت و عراق از هرگونه اظهاری به خبرنگاران خودداری کردند .

عبدالعزیز حسین وزیر مشاور کویت قبل از آغاز مذاکرات تاکید کرد که گفتگو های ما با نمایندگان عراقی براساس احترام بقرارداد های مرزی ۱۹۳۲ و۱۹۶۳ استوار خواهد بود .

وی افزود که بهیچ‌وجه مسئله اجاره دادن دو جزیره کوچک « وربه» و «بوبیان » که درامتداد سواحل‌کویت قرار گرفته‌اندبه‌عراق مطرح نیست چه بموجب قانون اساسی کشور کویت نمی تواند حتی یکوجب از خاک خود راکه حدود آن توسط سازمان‌ملل‌متحد اتحادیه عرب برسمیت شناخته شده است بدیگران واگذار کند.

محافل سیاسی اظهار عقیده می کنند که با سفر هیئت نمایندگی عراق به کویت عجالتا از شدت بحران کاسته شده است ولی اگر دولت بغداد در مذاکرات آینده نسبت به دعاوی ارضی خود از کویت پافشاری کند اوضاع باردیگر بوخامت خواهد گرائید . درحالیکه کویت حاضر نیست کوچکترین تغییری در مرز های خود بدهد عراق میخواهد بهر ترتیب که باشد امتیازاتی برای خود در کویت بدست‌آورد . ادامه این اختلاف‌نظر بدون شک‌حوادث تازه‌ای را بین دوکشور بدنبال خواهد داشت .

هنوز از نقشه های آینده دولت بعثی بغداد اطلاعی دردست نیست ولی فعالیت های سیاسی پشت‌پرده دراین کشور همچنان ادامه دارد.

دیروز صدام حسین‌معاون‌شورای انقلاب عراق سفیر شوروی را در دفتر کار خود پذیرفت ومدتی‌بطور خصوصی باوی گفتگو پرداخت . مقامات رسمی بغداد از هرگونه اظهاری درباره مسائلی که دراین مذاکرات مورد بررسی قرار گرفته خودداری کردند .

از طرف دیگر رسما در بغداد اعلام شد که سعدون حمادی وزیر نفت عراق ماه آینده برای شرکت درمذاکرات کمیسیون مختلط‌عراق وشوروی به مسکو خواهد رفت .

عملیات شورشیان ظفار درعمان

عدن ـ جبهه آزادی‌بخش «ظفار» اعلام داشت که جنگجویان این جبهه در حملاتی که طی هفته آخر ماه مارس به مواضع نیرو های دولتی انجام داده‌اند هفتاد و پنج نفر از سربازان انگلیسی و عمانی را بقتل رسانیده و ٤٠ موضع نظامی را منهدم کرده‌اند.

در اعلامیه گفته میشود که‌این‌حملات در منطقه غربی «ظفار» و نزدیکی پاپگاه انگلیسی‌هادر «سلاله‌صورت گرفته و درجریان نبردها دو نفر از جنگجویان جبهه و یک زن کشته شده‌اند و یک زن‌دیگر زخمی گردیده‌است.

در پایان‌اعلامیه گفته شده است که حملات انتقامی هواپیما های انگلیسی خسارات هنگفتی‌بمحصولات کشاورزی منطقه واردکرده است.

سفر محرمانه قذافی به الجزایر

الجزایر ـ حورای بومدین رئیس جمهوری الجزایر بعداز ظهر دیروز در منطقه« هاسی مسعود» ازسرهنگ قذافی‌رئیس شورای انقلاب لیبی استقبال کرد. سفر قذافی به الجزایر کاملا جنبه مخفی داشت و تا آخرین لحظه کوچکترین خبری در این باره انتشار نیافته‌بود و خودبومدین‌نیز بطورمحرمانه از پایتخت الجزایر وارد این منطقه شده بود .

یک مقام مطلع در الجزایر گفت ملاقات رهبران دو کشور در چهارچوب مذاکرات و مشاوراتی است که هر چندیک بار بین آنها صورت میگیرد.

در محافل مطلع الجزایر گفته میشود که‌قذافی درجریان این گفتگو ها آخرین تحولات اوضاع خاورمیانه و همچنین چگونگی مذاکرات اخیر مصر ولیبی را با رئیس جمهوری الجزایر درمیان خواهد نهاد.

سرهنگ عبدالسلام جلودنخست وزیر و سرگردحمزه نیز دراین سفر همراه قذافی هستند.

از طرف الجزایر وزیر امور خارجه و سرهنگ عبدالغنی فرمانده منطقه پنجم نظامی در مذاکرات شرکت دارند . هشت روز قبل رهبران دو کشور الجزایر و لیبی در تریپولی با حضور همین عده ملاقات و مذاکره کرده بودند .

فرمانده ناوگان شوروی در شط‌العرب

بیروت ـ خبرگزاری خاورمیانه در گزارشی که از بغداد فرستاده شده است خبرداد که دریادار سرگی ـ گورشیکوف فرمانده ناوگان شوروی روز گذشته (شنبه) در شط‌العرب که راه آبی میان عراق و ایران است گردش کرده است .

گورشیکوف از روز سه‌شنبه گذشته انجام یک دیدار یک هفته‌ای از عراق را آغاز کرده و تاکنون با احمدحسن البکر رئیس جمهور و ژنرال حامد شهاب وزیر دفاع این کشور مذاکراتی انجام داده است .

مفسران عرب در بیروت اظهار نظر کرده‌اند که هدف گورشیکوف از مسافرت به بغداد انجام مذاکراتی با مقامات عراقی درباره کمک شوروی به نیروی دریایی عراق است .

شط‌العرب در حال حاضر مرکز ثقل معارضات‌عراق و ایران است .

تشکیل اتحادیه ضد کمونیستی در خلیج فارس

جده ـ روزنامه «ندای جنوب» ارگان مخالفان یمن جنوبی که در عربستان سعودی منتشر میشود در شماره امروز خود نوشته است پرنس قابوس‌بن‌سعیدسلطان عمان درنظر دارد نقش مهمی در مبارزه ضد کمونیستی‌درمنطقه خلیج‌فارس ایفاء کند . این روزنامه اضافه می کند :کمک های مالی که اخیرا سلطان قابوس از کشور امارات عربی متحده دریافت داشته نخستین گام بسوی تشکیل یک جبهه متحد از کشور های عربی خلیج فارس رابرای مبارزه با خطر کمونیستی تشکیل میدهد .

فدراسیون خلیج فارس در سفری که سلطان قابوس ماه گذشته به ابوظبی انجام داد ۲۵ میلیون لیره انگلیسی برای تقویت ارتش عمان دراختیار وی گذاشت . «ندای جنوب» نوشته است این کمک نشان میدهد که رهبران شیخ‌نشین ها به خطری که از جانب کمونیست هامتوجه خلیج فارس و بویژه سلطان نشین عمان میباشد پی برده‌اند .

ندای جنوب بدنبال گزارش خود اضافه می کند : باد جدیدی که در این منطقه وزیدن گرفته کشور های خلیج فارس را وادار می کند در برابر خطر کمونیستی یک سیاست متقابل دستجمعی اتخاذ کرده وبه‌ارتش عمان در جنگی که علیه شورشیان کمونیست «ظفار» آغاز کرده است کمک کنند .

لاله‌هادرسفرباد

از کامبوزیا گویا منتشر شده است .

آ ـ ۸۵۱

انفجاربمب در دست تروریست

ژن ـ انفجار قبل‌از موعد یک بمب ساعت شمار در دست یک جوان افراطی دست راستی از بروز فاجعه بزرگی در قطار «رم‌ـتورین» جلوگیری کرد .

تروریست جوانی هنگامی که میخواست در توالت قطار بمب را آماده کند براثر انفجار قبل‌از موعد آن زخمی گردید و به بیمارستان انتقال یافت .

وی به محض آنش گرفتن فتیله بمب ساعت‌شمار را از پنجره قطار بخارج پرتاب کرد ولی از ناحیه دست و ساق ها بشدت زخمی گردید .

قطار «رم‌ـتورین» یکهزارو پانصد مسافر داشت و بمب قرار بود بیست‌وپنج دقیقه بعداز ظهر منفجر شود .

سکوت شوروی در مورد پرواز فضانوردان

* مسکو ـ شوروی درباره آخرین کوشش خود در زمینه تحقیقات فضائی سکوت کرده است درحالی که‌سخت شایع شده است که هرلحظه امکان دارد سه فضانورد شوروی به مدار زمین فرستاده شوند .

شوروی روز سه‌شنبه گذشته یک ایستگاه مداری بی‌سرنشین از نوع سالوت به مدار زمین فرستاد و انتظار میرود سفینه‌ای از نوع سایوز با سرنشین برای الحاق به ایستگاه مداری بفرستد .

دربرخی نقاط سیکیم حکومت سقوط کرد و دولت شورشی تشکیل شد

قصر حاکم سیکیم به‌محاصره تظاهرکنندگان درآمد

توندوپ‌نامگیان فرمانروای سیکیم

دهلی نو ـ فرمانروای کشور کوچک سیکیم که‌بین‌مرز های‌چین و هند قرار دارد با همسر خود ـ در قصر محل‌سکونت خویش‌عملا به محاصره هزاران نفر ازتظاهر کنندگان که خواستار اصلاحات هستند درآمد . مردمی که مقر فرمانروای سیکیم را محاصره کرده بودند تقاضا داشتند کهوی از بعضی اختیاراتش چشم پوشی کند و در برابر ملت جوابگو باشد .

طبق گزارش تراست مطبوعاتی هند ـ فرمانروای سیکیم بعد از شروع اغتشاش‌در کشورکوچکش از دولت هند کمک خواست‌ونیرو های ارتش هند که از مدت هاقبل بمنظور پاسداری‌درپشت‌مرز های چین درخاک‌سیکیم‌مستقر شده‌اند تعدادی از پاسگاه های پلیس را را در کانگتوک پایتخت‌این‌کشور اشغال کردند تا با تظاهرکنندگان مقابله کنند گزارش‌های غیررسمی حاکی است که نیرو های محلی و هندی برای متفرق کردن‌تظاهر کنندگان‌ازطرف کاخ‌فرمانروائی سیکیم از تفنگ و گاز اشک‌آور استفاده کرده‌اند وصد ها نفراز تظاهر کنندگان زخمی و صد ها نفر بازداشت شده‌اند .

همین خبر ها حاکی است که از روز چهارشنبه گذشته یعنی روز شروع‌اغتشاش‌عده‌ای نیزدر گیرودارتظاهرات‌به قتل‌رسیده‌اند.

بومیان سیکیم الاصل که‌عوامل اصلی این اغتشاش هستنداقلیت کوچکی ازجمعیت۲۰۰ هزارنفری کشور سیکیم را تشکیل می دهند . اعقاب سیکیمی ها چندین قرن پیش از دره نپال به سیکیم کوچ کرده‌اند . نوادگان هندی ها که از نظر کثرت دومین گروه ملی بزرگ سیکیم بشمارمی روند نیز از مدتها پیش در این کشور کوچک مستقر شده‌اند .

گزارش تراست مطبوعاتی هند حاکی است که در اغتشاش در حدود ۱۵ هزار نفر شرکت‌دارند.

این وضع هنگامی پدید آمد که‌مذاکرات طولانی وپردردسری که قبلا برای حل مشکلات سیاسی سیکیم بین نمایندگان سیکیمی الاصل ها وحکومت‌محلی آغاز شده بود به‌بن بست‌رسید.

خبرنگاری هندی اضافه کرده است‌که نیروهای‌دولتی سیکیم در بسیاری ازمناطق این کشور که تنها ٤٠ میل عرض‌و۷۰ میل‌طول داردکنترل‌اوضاع‌را از دست‌داده‌اند ولی‌نیرو های هندی توانسته‌اند بدون‌بکاربردن‌خشونت‌نظم‌وآرامش را تا حدود زیادی برقرار کنند .

ضمن گزارش های تازه‌ای که از کشور کوچک سکیم به دهلی نو رسیده از قول رهبران **اغتشاش های جاری‌این سرزمین گفته شده است که ٦٠ نفر از ماموران پلیس محلی سلاح های خود را تسلیم کردو به‌شورشیان که خواستار اصلاحات سیاسی هستند ملحق شده‌اند .**

در این گزارش ها اضافه شده است که در نواحی جنوبو غرب سیکیم اکنون یک حکومت خاق تشکیل شده است .

پاره‌ای گزارش‌های تاییدنشده حاکی است که بعضی ازاعضای خاندان حکمران سیکیم نیزبه شورشیان پیوسته‌اند .

منابع هندی در گزارش های خود تایید کرده‌اند که وضع «چوگیال پالدن توندوپ نامگیان» حاکم سیکیم‌وخیم‌ترشده است ولی این احتمال ناچیز است که وی مجبور به کناره‌گیری از مقام خود شود . ظاهر کنندگان نیز تاکنون خواستار استعفای حاکم نشده‌اند باکه‌تنها تقاضا کرده‌اند که وی در برابر ملت جوابگو باشد .

شرکت تراک راه

سازنده ونماینده انواع ماشین آلات ساختمانی وراه سازی

دفتر مرکزی : خیابان تخت طاوس غرب چهار راه فرح شماره ۱۰٤ تلفن ـ ۸٤۸۰٦۰ ـ ۸٤٤۰۸۰ صندوق پستی ۱۰۸۵ـ۱۱ تلگرافی تراک‌راه‌کمپ

در مسابقات تنیس روی‌میز جهان

تیم مردان ایران، فنلاند را مغلوب کرد

تیم‌زنان‌ازاسپانیاشکست خوردو برنروژ پیروزشد

مردان ایـران از رومانی شکست خوردند

تیم‌تنیس روی میز مردان‌ایران در سومین روز مسابقات جهانی تنیس روی میز که در شهـر «سارایه‌وو» یوگسلاوی انجـام میشود در دیدار های انفرادی با نتیجه ۱ـ۵برفنلاند غلبه کرد و با نتیجه ۲ـ۵ از تیم رومانی شکست خورد . تیم تنیس روی میز زنان ایران نیز در قسمت انفرادی ، با نتیجه ۱ـ۳ مغلوب تیم زنان اسپانیا شد .

در مسابقات تیمی زنان تیـم ایران با نتیجه ۱ـ۳ تیم زنان نروژ را شکست داد .

رویداد بزرگ دیگر مسابقات در سارایه‌وو شکست غیرمنتظره تیم‌چینی از تیم سوئد بود.سوئد با پیروزی بر چین ، صدرنشین گروه اول مسابقات نهائی‌گردید. در همین گروه چین در مکان دوم ،مجارستان،کره جنوبی ، اتریش ، اندونزی و هندبترتیب مقام های سوم تا هفتم را دارا هستند .

بنظر میرسدکه‌چهارتیم سوئد چین ،ژاپن و شوروی مرحله نهائی مسابقات را برگزارکنند. درسارایه‌وو، هواهمچنان‌سرد و گهگاه همراه با برف است .

بایرن‌مونیخ همچنان در صدر جدول قرار دارد

بایرن مونیخ با پیروزی۱ برصفر در برابر هامبورك صاحب ٤٤ امتیاز از مجموع ۲۸ دیدار خود گردید و همچنان در صدر رده‌بندی جدول مسابقه های فوتبال جام باشگاه های آلمان‌فدرال قرار دارد .

بایرن‌مونیخ که‌درمسابقه‌های فوتبال جام باشگاه‌های‌اروپا در فصل اخیر مغلوب‌آژاکس آمستردام گردید و به دور نیمه نهائی راه نیافت ، می کوشد تاباب‌دست آوردن‌مقام قهرمانی باشگاه های آلمان، بار دیگر به عنوان نماینده آلمان در مسابقه های‌فوتبال جام باشگاه های اروپاشرکت نماید و به مصاف آژاکس آمستردام برود .

بایرن هم‌اکنون با ۸ امتیاز اختلاف بیشتر از «ووپرتال» موقعیت مستحکمی در مسابقه های فصل اخیر آلمان فدرال دارد .

ووپرتال در مسابقه دیروز خود به یك نتیجه درخشان در برابر شالکه دست یافت و حریف را ٤بر۱ مغلوب ساخت .

سایر نتایج مسابقه های دیروز از این قرار است : وردربرمن‌صفر،اشتوتگارت۲ هم‌تابرلین ۳ ، اینترافت ـ فرانکفورت ۱

اف ، ث ، کلنی ۱، فورتانا ـ دوسلدرف صفر

روتوایس اوبرهاوزن ۲ ، دوئیزبورك صفر .

هفته رویدادهای بزرگ در ورزش اروپا

این هفته در کشور های اروپائی چندین دیدار بزرك ورزشی برگزار میشود. دراین دیدار ها، تیمهای صاحب‌نامی ازفوتبال‌دوچرخه‌سواری رویاروی یکدیگر قرار میگیرند .برنامه این مسابقه به شرح زیراست:

در بروکسل : مسابقه های دوچرخه‌سواری بلژیك که‌روز ۲۱ فروردین ماه آغازمیشود .

در لیورپول : دیدار رفت تیمهای تاتنهام هاتسپورولیور در چهارچوب مسابقه های جام اتحادیه فوتبال اروپا.

در آمستردام : ۲۱ فروردین آژاکس آمستردام و رئال مادرید ، دیدار رفت مسابقه های جام باشگاه های اروپارا در مرحله نیمه نهائی برگزار میکنند.

در تورین : جوونتوس از ایتالیا ر دربی کانتی ازانگلیس روز ۲۱ فروردین دیدار دیگر مرحله‌نیمه نهائی مسابقه های جام باشگاه های‌اروپارابرگزار میکنند.

در میلان : اسپارتا پراك و میلان روز ۲۱ فروردین در مرحله نیمه نهائی مسابقه های فوتبال جام جامداران ، دیدار رفت رابرگزار میکنند.

مسابقات فوتبال جام پیروزی نفت برای دانش آموزان سراسر کشور

اداره کل تربیت بدنی وزارت آموزش و پرورش بمناسبت موفقیت های اخیر ایران در مسئله نفت یک دوره مسابقات فوتبال بین دانش آموزان سراسر کشور ترتیب داده است که‌ازروز بیست‌وچهارم فروردین در ۱۹ مرکز استان و فرمانداری کل انجام مـی شود .

در این مسابقات که بین دانش آموزان دبیرستان‌های نواحـی ۱۷ گانه تهران و مراکز استان ها و فرمانداری های‌کل کشور انجام میگیرد ۵٦۸ فـوتبـالیست ، ۱۱٤ مسئول تربیت بدنی و مربی ورزش و سرپرست شرکت دارند .

قهرمان ماراتون

« کالین کرخام » دونده انگلیسی که در بازی های المپیک مونیخ ۱۹۷۲ نیز شرکت داشت ، دیروز موفق شد در دهمین دوره مسابقه های سنتی ماراتن که در آتـن پایتخت یونان برگزار گردید ، به مقام اول دست یابد .

« کالین » در این مسابقه مسافت ٤۲ کیلومتر و ۱۸۵ سانتیمتر را در مدت زمان ۲ ساعت و ۱٦ دقیقه و ٤٤ ثانیه و ٤ دهم ثانیه در شرایطی که باران ریز و شدیدی‌میبارید، طی کرد.

« کن‌جی‌کی‌میهارا» دونده ژاپنی به مقام دوم رسید و ساووهینون دونده فنلاندی سوم شد .

لیدزیونایتد و ساندرلند در مرحله نهائی جام اتحادیـه انگلیس

لیورپول از بیرمنگام سیتی شکست خورد

« ساندرلند» تیم رده سیزدهم دسته دوم باشگاههای انگلیس دیروز به‌یک شگفتی نائل آمد و «آرسنال»رادر مرحله نیمه‌نهائی مسابقه های جام اتحادیه‌فوتبال انگلیس با نتیجه ۲ بر۱شکست داد .

آرسنال در مسابقه های جام باشگاههای انگلیس در گروه‌اول بعد از « لیورپول » در مکان‌دوم قرار دارد .

در مسابقه دیگر مسابقه های جام اتحادیه های فوتبال‌انگلیس « لیدزیونایتد» با نتیجه ۱ بـر صفر بر «ولورهمپتون » پیـروز شد .

دیدار « ساندرلند » و«آرسنال» در زمین«شفیلدیونایتد » ومسابقه «لیدزیونایتد» با «ولورهمپتون » در زمین « منچستر سیتی » برگزار گردید .

دیدار نهائی مسابقه هـــای حذفی‌جام‌اتحادیه فوتبال‌انگلیس میان تیمهای « ساندرلند » و « لیدزیونایتد » روز ۱۵اردی‌ـ بهشت ماه آینده در استادیوم ویمبلی لندن برگزار میشود.

شکست لیورپول

لیورپول ، در مسابقه هـای فوتبال جام باشگاههای انگلیس به یک شکست غیر منتظره در برابر « بیرمنگام سیتی »رسید. باوجود شکست ۲ بر۱لیورپول در برابر « بیرمنگام سیتی»هنوز با ۵۳ امتیاز پیشتاز مسابقه‌های فصل اخیر است .

آرسنال با ۵۳ امتیاز در مجموع ۳۷ بازی در رده دوم جدول و لیدز یونایتد با ٤۸ امتیاز و دو بازی کمتر از لیورپول و آرسنال در مکان‌سوم جدول جای دارد .

بیرمنگام سیتی که در مسابقه های دیروز در میان شگفتـی همگان به لیورپول غلبه کرد ، با ۳۳ امتیاز در مکان شانزدهم جدول قرار دارد .

سایر نتایج

سایر نتایج بدست آمده‌بازی های دیروزبه این شرح است .

اورتون ۲ ، کاونتری سیتی صفر

ایپسویچ تاون ۱ ، منچستـر سیتی ۱

منچستر یونایتد ۱ ، نورویچ سیتی صفر

نیوکاسل ۱ ، وستهام ۲

شفیلدیونایتد ۲ ، کریستـال پالاس صفر

تاتنهام هاتسپور ۱،ساوتمپتون ۲

وست‌براومویچ۱ ،لایسسترسیتی صفر

چلسی ۱ ، استوک سیتی ۳

رکورد جدید شنا

« لین کوللی » شناگر ۲۲ ساله آمریکائی و فارغ‌ـ التحصیل دانشگاه واشنگتن ، دیروز در جریان مسابقه‌های مقدماتی شنای آماتوری آمریکا ، موفق شد در رشته ۲۰۰ یارد پروانه دختران ، رکورد تازه‌ای برای وطنش بدست آورد .

دوشیزه « لین کوللی » این مسافت را در زمـان ۰۳ر۲دقیقه شنا کرد و ۳ دهم ثانیه رکورد پیشین رابهتر ساخت .

تلویزیون

بر

جام‌جهان‌نما

گروه‌شرکتهای‌تولیدی‌وواردراتی ماشین‌آلات‌راه‌سازی‌وساختمانی

ارکان ماشین . ونـه

ماشین رول . رولـر

خیابان‌آیزنهاور ـ مقابل دانشگاه آریامهر شماره ٦۲۸ و ٦٤٦

تلفن : ۹۵۹۰۷۸ ـ ۹٦۲٤۵۹ ـ ۹۵۲۸۹۹ـ۹۵۹۰۰۲ـ۹۵۸۵۵۵

ازصبح سه‌شنبه درگروه سینمائی

گلدن سیتی — سانترال — رویال — متروپل

مردانی خشن و جنایتکار با گذشته ای تاریك و آینده‌ای نامعلوم در زندان ایالتی اریزونا دست به شورش وطغیان میزنند ... و در اینجاست که قانون با تمام قدرت خود در مقابل خشونت بیحدوحصر آنها قد علم میکند ...

جیم براون جین‌هاکمن درفیلم‌رنگی

قدرت قانون

/RIOT/

باشرکت : مایك کلین ـ بن کاروترز

کلیفوردیوید و ... زندانیان زندان ایالتی آریزونا

محصول کمپانی پارامونت

تلویزیون آزمایش

سه‌شنبه همین هفته :

امیررسائی ، جمال وفائی،فریدون فروغی،وفا،کورش‌یغمائی‌درانجمن

خوانندگان محبوب شما، رسائی، وفائی، فـریدون فروغی، وفا وکورش یغمائی، روز سه‌شنبه همین هفته «۲۱ فروردین» ازساعت پنج بعداز ظهردرتالار انجمن‌دوشیزگان وبانوان برای شما برنامه اجرامی کنند .

خوانندگان اطلاعات بانوان با ارائه آخرین شماره مجله و اعضای انجمن بادردست داشتن کارت عضویت خود برای دریافت کارت رایگان‌می‌توانند هرروز صبح‌وعصربدبیرخانه انجمن (بهارشمالی‌ـ نبش نامجوـ تلفن ۸۲٤۸۳۱) مراجعه فرمایند .

آلمان‌شرقی برآلبانی پیروزشد

تیم ملی فوتبال آلمان شرقی در چهارچوب مسابقات مقدماتی جام جهانی ۱۹۷٤ ، در گروه چهارم کشور های اروپائی ، تیم ملی فوتبال آلبانی را شکست داد .

دیدار دو تیم در شهر ماگدبورک در آلمان شرقی و با حضور بیش‌از ۲۵ هزار تن تماشاگر برگزار شد .

در نیمه اول هردو تیم دست به حملات سختی بر دروازه های یکدیگر زدند لیکن تلاش هیچیک از آنها به نتیجه نرسید .

با آغاز نیمه دوم ، آلمان شرقی بر حملات خود بر تیم میهمان افزود . در دقیقه ٦۳ «استرایش» و در دقیقه ۷۰، «اسپارواسر»دوگل برای آلمان شرقی به ثمررساندند و مسابقه با همین نتیجه دوبر صفر خاتمه یافت .

در جدول گروه چهارم اکنون آلمان شرقی در صدر ، رومانی در مکان دوم ، فنلاند در مکان سوم و آلبانی در مکان آخر جای دارند .

فیلمهای وحدت یکی بعداز دیگری موفق بوده ، چون پراز خنده بوده ، مال مردم بوده ، مال خانواده ها بوده

کی دسته گل به آب داده؟

سرآمد همه فیلمهای وحدت

دومین برنامه انتخابی نوروز۱۳۵۲ درقویترین گروه‌سینمائی پایتخت

اونیورسال ـ پاسیفیک

ایران ـ ساینا ـ تیسفون

رنگین کمان ـ موناکو ـ

پرسپولیس ـ کارون ـ دریا ـ

وآستارا (تجریش)

آگهی انتخابات شورای داوری بسطام

در اجرای قانون تشکیل شورای داوری مصوب تیرماه ۱۳٤۵ وزارت دادگستری در نظر دارد در شهربسطام یکحوزه شورای داوری تشکیل دهد .

انتخاب کنندگان میتوانند از تاریخ روز دوشنبه دهم اردیبهشت ماه ۱۳۵۲ تا پایان روز جمعه ۱٤ر۲ر۵۲ بمدت ۵ روز از ساعت ۸ صبح تا ۱۲ و از ۱۵ تا ۱۷ جهت ثبت‌نام و گرفتن کارت شرکت در انتخابات به محل مسجد جامـع بسطام مراجعه نمایند . ضمنا داوطلبان عضویت شورای داوری نیز باید ظرف همین مدت درخواست خود را بضمیمه مدارك و دلایل صلاحیت بدفتر دادگاه شهرستان شاهرود تسلیم دارند. پس از انقضای مدت تقاضای ثبت‌نام و درخـواست عضویت پذیرفته نخواهد شد . م الف ۵۰۲

وزارت دادگستری

آ ـ ۲۳۸٦

آگهی مناقصه

کارخانه شیر پاستوریزه تهران در نظر دارد اداره سلف سرویس ورستوران خودرا بپیمانکار واجد شرایطی که در موسسات دولتی ویا شرکتها و کارخانه های معتبر خصوصی سابقه انجام خدمت مشابه داشته باشد واگذار نماید . داوطلبان واجدشرایط میتوانند از تاریخ انتشار این آگهی همه روزه باستثنای ایام تعطیل به اداره بازرگانی کارخانه مراجعه و ضمن ملاحظه آشپزخانه و تاسیسات مربوطه برگ شرایط شرکت در مناقصه را دریافت و پیشنهادات‌خود راتاآخر وقت اداری روز سه‌شنبه مورخ ۲۸ر۱ر۵۲ بدفتر کارخانه تحویل و رسید دریافت دارند . پیشنهادات در ساعت ده روز یکشنبه مورخ ۲ر۲ر۵۲ باز و قرائت خواهد شد .

حضور شرکت کنندگان در جلسه آزاد است . ضمنا بپیشنهاداتی که پس از تاریخ ۲۸ر۱ر۵۲ بدفتر کارخانه برسد ترتیب اثر داده نخواهد شد .و کارخانه در رد یا قبول کلیه پیشنهادات مختار است .

کارخانه شیرپاستوریزه تهران

م‌الف ۲۵۲

آگهی مناقصه شماره ۲۳۵۳و ۲۲۵٤ و ۲۳۵٦ و ۲۳۵۷ و ۲۳۵۹ و ۱۹۱٤ر۵۱

راه‌آهن‌دولتی ایران ۱٤ قلم فنرمختلف واگن . قلاب کشش . تامپون کامل‌موردنیاز رابرطبق مشخصات‌و نقشه‌وشرایط‌مربوطه سی‌انداف یکی از بنادرایران (خرمشهر یاشاهپور) یامرز جلفای ایران یاایستگاه راه‌آهن مرزایران وترکیه از طریق مناقصه خریداری‌مینماید‌داوطلبان شرکت در مناقصه می توانند‌درساعت اداری‌جهت‌دریافت اسناد مناقصه‌بادردست داشتن قبض صندوق راه‌آهن بمبلغ‌یکهزار ریال بابت‌بهای‌اسناد مناقصه باداره کل کارپردازی مراجعه نمایند . شرکت کنندگان در مناقصه باید مبلغ دو میلیون و هفتصدهزار ریال به‌عنوان‌سپرده شرکت در مناقصه به صندوق‌راه‌آهن پرداخت‌ورسید صندوق یامعادل آن ضمانت‌نامه بانکهای مجازایران که‌لااقل دو ماه اعتبار از تاریخ مناقصه داشته‌باشد به‌ضمیمه پیشنهاد خودتاساعت ۹ صبح روز ۱۱ر٤ر۵۲ مطابق با ۲جولای ۷۳در صندوق پیشنهاد هاواقع‌در اداره کل کارپردازی بیاندازند . پیشنهاد های‌واصله‌ساعت ۱۰ همان‌روز بازوقرائت خواهدشدحضورپیشنهاددهندگان یانمایندگان مجازآنان درجلسه مناقصه آزاداست‌وراه‌آهن در ردویاقبول هر یك یاتمام پیشنهاد ها مادامی که‌قرارداد مبادله‌نشده‌است جزاو کلا مختار می‌باشد به پیشنهاد فاقدسپرده‌ومشروط و مبهم و پیشنهادی که‌بعد از موعد مقرر برسدترتیب اثرداده نخواهد شدسپرده برنده و حائزحداقل درجه دوم مناقصه نگهداری‌و در صورت استنکاف از انجام معامله بدون هیچگونه تشریفات‌بنفع راه‌آهن ضبط خواهدگردید وپرداخت مالیاتی که درایران نسبت بعواید حاصله ازاین معامله بنابه‌تشخیص وزارت دارائی تعلق می‌گیرد به عهده برنده یابرندگان مناقصه می‌باشدراه‌آهن می‌تواند صدی بیست‌و پنج‌ازمیزان معامله را کسریا اضافه نماید پیشنهاد های‌واصله از کشور هائی که بادولت ایران پیمان معاملات تهاتری دارندباشرایط مساوی حق‌تقدم خواهند داشت . م‌الف۲۹۲

راه‌آهن‌دولتی ایران

آ ـ ۲۰۳۲

آگهی تاسیس شرکت سهامی خاص شهد ساز

نظر به لایحه قانونی اصلاح قسمتی از قانون تجارت مصوب ۲٤ر۱۲ر۱۳٤۷ و ماده ۱۹۷ قانون تجارت و ماده ٦ آئیننامه قانون مصوب ۱۳۱۱ خلاصه اظهارنامه و اساسنامه شرکت سهامی خاص شهدساز که در تاریخ ۱٦ر۱۲ر۵۱ تحت شماره ۱٦٦۵۰ در این اداره ثبت و در همین تاریخ ازلحاظ امضاء ذیل ثبت تکمیل گردیده برای اطلاع عموم در روزنامه رسمی کشور و روزنامه کثیرالانتشار اطلاعات آگهی میگردد .

۱ـ نام و نوع شرکت ـ شرکت سهامی خاص شهدساز.

۲ـ موضوع شرکت ـ احداث احیاء نوسازی و اداره کارخانجات تولید مواد خوراکی و تولید و فروش محصولات آن اولیه مورد نیاز از جمله چغندر قند ـ احداث و اداره مزارع چغندر قند ویا کمک به زارعین چغندر کار برای تامین احتیاجات کارخانجات‌خودتفویض‌نمایندگیهای فروش‌محصولات و انجام هرنوع عمل صنعتی و بازرگانی مجاز که با موارد فوق بنحوی از انحاء مرتبط باشد

۳ـ مرکز اصلی شرکت ـ تهران خیابان تخت جمشید شماره ٤۳۵

٤ـ مدت شرکت ـ از تاریخ اول اسفند ماه ۱۳۵۱ بمدت نامحدود .

۵ـ تابعیت شرکت ـ ایرانی است .

٦ـ سرمایه شرکت ـ مبلغ یک میلیون ریال منقسم به‌یکصد سهم ده هزار ریالی با نام .

۷ـ میزان سرمایه پرداختی و شماره فیش بانک مربوطه و مبلغی که تعهد شده است ـ تمام بهای سهام به حساب شماره ۳۹٤٦ بانک تجارت خارجی ایران پرداخت گردیده است .

۸ـ موسسین شرکت ـ سازمان گسترش ونوسازی صنایع ایران ـ جناب آقای دکتر تسلیمی ـ آقای سیاوش عماد .

۹ـ اولین مدیران شرکت ـ الف ـ مدیران اصلی آقای مهندس علی حبیب آقای جمشید قراجه‌داغی ـ آقای اکبـر کیافر ـ آقای محمدحسین بنی‌اسدی ـ آقای رضا فرج طوبی ـ آقای رسول اقدمی ـ آقای رضا بهبهانی مدیران شرکت بمدت دو سال میباشند که آقای مهندس علی حبیب را بسمت رئیس هیئت مدیره و آقای جمشید قراجه‌داغی را بسمت نایب رئیس و آقای رضا بهبهانی را بسمت مدیر عامل و سازمان گسترش و نوسازی صنایع ایران را بسمت مدیر علی‌البدل انتخاب نموده‌اند .

۱۰ـ اختیارات مدیر عامل ـ همان اختیارات مندرج در بند ب قسمت اول ماده پانزده اساسنامه شرکت است .

۱۱ـ روزنامه کثیرالانتشاریکه برای دعوتها تعیین شده است ـ اطلاعات

۱۲ـ دارندگان حق امضاء در شرکت ـ امضاء اوراق و اسناد مالی از جمله چک ـ سفته ـ برات با مدیر عامل باتفاق رئیس یا نایب رئیس هیئت مدیره یا آقای سیاوش عماد مدیر عامل میتواند حق امضاءخودرا بهرشخص دیگری‌تفویض نماید .

۱۳ـ اولین بازرسان اصلی و علی‌البدل شرکت ـ آقای فرخ امیری و سیامک خاکسار از موسسه حسابرسی کورش به ترتیب بسمت بازرس و بازرس علی‌البدل برای مدت یکسال میباشند .

۱٤ـ انحلال شرکت ـ طبق ماده ۱۹۹ اصلاحی قانون تجـارت .

رئیس اداره ثبت شرکتها و مالکیت صنعتی . مهدی نراقی

آ ـ ۲۳۹۸

جرثقیل‌هیدرولیکی‌پتی‌بن ساخت آمریکا

از ۵تا۹۰تن

مدلهای ۱۵ ـ ۲۵ و ۷۵ تنی موجود است

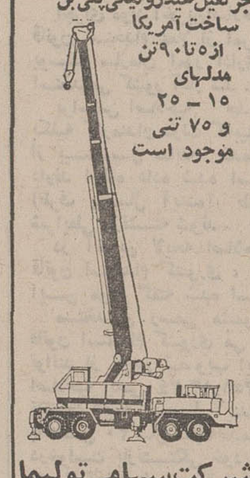

شرکت‌سهامی تولیما

تهران‌خیابان آیزنهاور مقابل وزارت‌کار تلفن ۹۵٤٤٦۰

آگهی حراج کالای متروکه

اداره فروش کالای متروکه و ضبطی گمرك کالای آماده فروش موجود در انبار های خود را که عبارتست‌از انواع‌اتومبیل سواری ماشین‌آلات‌فنی وصنعتی ـ لوازم یدکی اتومبیل‌ـموتورـ سیکلت ـ لوازم تهویه ـ مواد شیمیائی ـ ادوات‌برقی ـقماش‌ـ نخ‌ـ کاغذ و سایر کالا ها را از تاریخ ۲۲ر۱ر۵۲ کماکان‌در روزهای شنبه ـ دوشنبه ـ چهارشنبه همه هفته از طریق حراج همگانی‌بفروش میرساند. طالبین میتوانند همه روزه در ساعات اداری باین اداره‌واقع‌در خیابان آرامگاه چهار راه‌چیت سازی مراجعه‌و با رویت کامل کالا و اطلاع از کمیت و کیفیت کالا در جلسات حراج که از ساعت ۱۰ صبح روز های ذکر شده تشکیل خواهدشدشرکت و کالای مورد نیاز خود را خریداری فرمایند ضمنا حراج اتومبیلها در روزهای چهارشنبه خواهد بود .

رئیس‌اداره فروش کالای‌متروکه وضبطی گمرك . آئینه‌چیان

۸۳۵۳ ۲٦ر۱۲ر۵۱

آگهی مناقصه

برابر اعتبار و تصویب بودجه شهرداری عملیات جدول گزاری وخاك کنی و خاکبرداری تسطیح و اسفالت خیابان ششم بهمن شرقی و پلسازی و تسطیح و شن ریزی ادامه خیابان فردسی واسفالت تعدادی ازکوچه های شهر .که هزینه آن حدود مبلغ ۱۵۷۰۰۰۰ ـریال میباشد و با شرایط زیر مناقصه میگذارد.

۱ـ شرکت کنندگان باید رعایت قانون منع مداخله کارکنان دولت را بنمایند.

۲ـ شرکت کنندگان در مناقصه باید مبلغ ۷۸۵۰۰ـ ریال بعنوان سپرده بصورت نقد یااسناد خزانه یا ضمانت‌نامه بانکی ضمیمه پیشنهاد خود نمایند .

۳ـ شرکت کنندگان بایدتا آخر وقت اداری روز ۲ر۲ر۵۲ـ بدفتر مهندسی اصفهان مراجعه‌وباپرداخت مبلغ ۱۵۰۰ریال‌نقشه‌و اسناد مناقصه را خریداری نمایند .

٤ـ پیشنهاد دهندگان باید پیشنهاد خود را تا ساعت (۱۱) روز دوشنبه ۳ر۲ر۵۲ دردو پاکت لاك‌ومهر شده(الفوب) محتوی نقشه‌و مدارك مناقصه تحویل شهرداری گلپایگان ورسیددریافت نمایند .

پاکت الف‌ـ محتوی نقشه و مدارك مناقصه و سپرده بصورت نقد یااسناد خزانه یا ضمانت نامه بانکی .

پاکت ب‌ـ محتوی پیشنهادات پیمانکار که باید با عدد وحروف

۵ـ پیشنهادات رسیده در ساعت ۱۲ صبح روز دوشنبه۳ر۲ر۵۲ خوانا نوشته شودو ذیل آن مهرو امضاء گردد .

در کمیسیون مربوطه که تشکیل میشود بازوقرائت خواهد شد . حضور پیشنهاد دهندگان در کمیسیون آزاد خواهد بود .

٦ـ کمیسیون مزبور در ردیا قبول یك‌یاکلیه پیشنهادات‌مختار خواهد بود و پیشنهاداتیکه بعد از موعد مقرر رسیده‌و همچنین مخدوش و مشروط و فاقد سپرده باشدترتیب‌اثر داده نخواهدشد.

۷ـسپرده نفر دوم وسوم تاانقضاءقرارداد بانفر اول باقی‌خواهد ماند و چنانچه نفر اول از تاریخ ابلاغ کتبی‌ظرف مدت هفت روز انقضاء قرارداد خودداری نماید سپرده اوبنفع شهرداری ضبط وقرارداد بانفر دوم منعقد خواهد شد و درصورتیکه برندگان دوم و سوم ظرف مدت مقرر حاضر بعقد قرارداد نشوند سپرده آنان بنفع شهرداری ضبط خواهد شد .

۸ـ مدت انجام کار از تاریخ‌قرارداد بمدت ۹۰ روز خـواهد بود .

۹ـ شهرداری میتواند صدی ۲۵ بمبلغ قرارداد اضافه یا کسر نماید .

۱۰ـ برنده مناقصه در موقع عقد قرارداد باید معادل ۱۰٪ ـ کل‌کار را بعنوان حسن‌انجام کار بصورت تضمین‌نامه بانکی از یکی از بانکهای مجاز و یا اسناد خزانه بشهرداری‌تادیه‌نماید.

۱۱ـ هرگونه هزینه از قبیل آگهی مالیات عوارض بیمه و غیره بعهده برنده مناقصه میباشد .

۱۲ـ پرداخت هزینه های انجام شده در مقابل صورت وضعیت هائیکه بگواهی دفتر مهندسی استان رسیده‌قابل‌پرداخت میباشد.

آ ـ ۳۳٤ شهردار گلپایگان محمد افشار

اخبار

توسط مرکز ارزشیابی سازمانهای دولتی سازمان برنامه

سرعت پیشرفت طرحهای مملکتی ارزیابی میشود

★ در کلیه مراکز استانها دفاتر برنامه ریزی ایجاد میشود

★ اولین جلسه شورای اقتصاد پس از بازگشت نخست وزیر تشکیل میگردد

★ شورای دستمزد میزان دستمزد کارکنان دولت را سالی یکبار کنترل میکند

فرزین فنائیان

همچنین از این پس لایحه بودجه کل کشور در مهرماه تسلیم مجلس شورای ملی میشود و همزمان با تقدیم این لایحه ، لایحه متمم بودجه همان سال نیزتسلیم مجلس خواهد شد .

ارزشیابی سازمان ها

بر اساس قانون ، وظایف مرکز ارزشیابی سازمان های دولتی به سازمان برنامه انتقال یافته و یکی از معاونین جدید ، این سازمان را سرپرستی می‌کند .

سازمان ارزشیابی دولتی در تشکیلات جدید سازمان برنامه نقش مهم و موثری را دارد و مطالعات وبررسیهای این‌سازمان در اجرای برنامه های دولت موثر است . بنا بر این سازمان برنامه با استفاده‌ازاین‌امکانات نحوه اجرای طرحهای مختلف را در سازمان های دولتی و بطور کلی‌در دستگاههای‌اجرائی ارزیابی میکند و در صورت لزوم در مورد پیشرفت اجرای طرحها تصمیماتی اتخاذخواهد کرد .

گزارشات‌معاونت امورارزشیابی سازمان‌های دولتی موردبررسی وزیر مشاور و رئیس سازمان برنامه قرارمیگیردواین‌گزارشات احیانا در شورای اقتصاد که ریاست آن با نخست وزیر است مطرح خواهد شد.

وظایف دیگر

در شورای اقتصاد وزیران اقتصادی و وزرای کشاورزی و تعاون و امور روستا ها شرکت خواهند داشت و این شورادر سازمان برنامه یک دبیرخانه داردکه‌تصمیمات‌وکارهای‌شورای اقتصاد را انجام میدهد .

سازمان برنامه و بودجه‌کشور طبق وظایف و مقررات‌جدید علاوه بر نظارت و هماهنگی و کنترل‌اجرای طرحهای‌عمرانی مکلف است هر سال یک برنامه ریزی‌سالانه و یک لایحه بودجه تدوین نماید .

این دو لایحه در جلسه هیئت دولت با حضور وزیر مشاور و رئیس سازمان برنامه مطرح میگردد و سپس تقدیم قوه مقننه خواهد شد .

علاوه بر این سازمان برنامه هرششماه یک بار گزارش کامل وجامعی‌پیرامون اوضاع‌اقتصادی کشور تهیه و به دولت تسلیم خواهد کرد .

بموازات این وظایف، شورای دستمزد با حضور چند تن از وزیران در سازمان برنامه‌سالی یک بار تشکیل میشودوبمیزان دستمزدها رسیدگی‌خواهد کرد.

اخبار ، رویدادها ، شایعات و گفتگوها در

بازار سیاست

تهران درروزهای آینده شاهد مذاکرات و تلاشهای دو آلمان خواهد بود .

سفیر آلمان شرقی دیشب وارد شد واز هفته آینده یک سری مذاکرات را در قالب دیدارآشنائی بامقامات ایرانی شروع خواهد کرد .

از آلمان غربی نیز یک هیئت اقتصادی وارد تهران میشود که در همین هفته و هفته آینده مذاکرات و ملاقات هائی بامقامات اقتصادی برای تعدیل نارضایتی ایران از مبادلات بازرگانی دو کشور خواهد داشت .

ایران از عدم توازن مبادلات‌کالا با آلمان غربی ناراضی است وعدم رضایت خود را مدتها پیش به عالیترین مقامات آلمان غربی ابراز داشت و بدنبال آنهم مذاکراتی‌بین دوطرف انجام گرفت ، برقراری روابط سیاسی ایران‌و آلمان‌شرقی مذاکرات مذکور را وارد مرحله جدید ترو حادتری کرده است .

ظاهرا تهران درروز های آینده شاهد مذاکرات جدی هر دوآلمان در زمینه اقتصادی باایران خواهد بود .

★★★

در جشن شکوفان شدن گل‌اقاقیا در سفارت انگلیس که یک جشن سنتی برای این سفارت شده‌است اکثر نمایندگان سیاسی خارجی مقیم تهران و مقامات ایرانی‌شرکت داشتند مهمترین مسئله موردبحث در این ضیافت سفر فردای آقای هویدا نخست وزیر به لندن بود ، آقای سرراماس‌باسوم سفیرانگلیس که میهماندار جشن بود و صبح امروز برای همین مراسم به لندن عزیمت میکرد سفر نخست‌وزیر ایران به‌لندن‌را باعث‌توسعه روابط دوکشور عنوان کرد .

اختلاف کویت وعراق مسئله دیگر مورد بحث این محفل بود ، سیاستمداران معتقد بودند حل و فصل‌این مسئله بستگی‌به‌ایستادگی خود کویت دارد و مهمترین اقدام کویت باید در زمینه سیاسی و تجهیز اتحادیه عرب باشد. بازدید ناوگان شوروی‌ازبندر بصره‌موضع کویت رادر بین کشور های عربی خلیج فارس که‌با شوروی روابطی ندارند محکمتر کرده است ، این محافل معتقد بودند که اگر کویت به مقاومت خود ادامه دهد عراق مجبور به عقب نشینی خواهدبود.

★★★

بامعرفی داریوش مهاجراسکوئی بسمت معاون هم‌آهنگی و نظارت سازمان برنامه گفتگو هائی که در اوایل سال جاری در باره انتصاب وی‌بسمت مدیر عامل بانک سرمایه گذاری ایران وجود داشت منتفی گردید.

دکتر خداداد فرمانفرمائیان مدیر عامل سابق سازمان برنامه که‌قبلا نامزد این سمت بود و برای تهیه مقدمات تشکیل این بانک چندی‌در لندن بسر میبرد ، در روز های اخیر عملا جای برادر فقید خودرا در شرکت نفت پارس گرفت و نه‌تنها ازاین سمت صرف نظرکرد بلکه از بخش دولتی کنار رفت‌و به‌بخش خصوصی پیوست.مدیریت شرکت نفت پارس‌را سالها مرحوم عبدالعلی فرمانفرمائیان بعهده داشت و پس از حادثه تاسف انگیز نزول بهمن در پیست اسکی شمشک که منجر به مرگ وی‌شد پست آن مرحوم درشرکت نفت پارس خالی ماند .

باین ترتیب‌همچنان پست‌مدیریت بانک سرمایه گذاری ایران بدون سرپرست است و بایددر روزهای آینده در انتظار بود تا یکی از مقامات اقتصادی باین‌سمت‌برگزیده شود .

★★★

بدنبال ورود ریچارد هلمز سفیر جدید امریکا بتهران ، وی در روز های آینده میزبان، دیپلماتهای آمریکائی قاره آسیا خواهد بود .

دیپلماتهای آمریکائی در هرمنطقه از جهان هرچندگاه یکبار ، در یک کشور اجتماع می‌کنند و بگفتگو و تبادل نظر درباره سیاست منطقه محل ماموریت خود می‌پردازند ودر این زمینه تعلیمات جدیدی از واشنگتن دریافت می‌کنند .

این دومین باری است که کنفرانس مورد بحث درتهران تشکیل میشود ، نکته قابل‌توجه اینکه در اجتماع قبلی ، دیپلمات های آمریکائی در کشور های خاورمیانه شرکت کردند ، در حالیکه این بار دیپلماتهای آمریکائی در تمام قاره آسیا ، میهمان سفارت آمریکا درتهران خواهندبود . قبلا این‌کنفرانس در بیروت تشکیل میشد ولی بعلت بحرانهای‌موجود درمنطقه عربی خاورمیانه که زائیده‌جنگ ۱۹٦۷ اعراب و اسرائیل‌است، محل تشکیل اجتماع مورد بحث بتهران انتقال یافت .

شرکت هیئت اقتصادی ایران دراجلاسیه اکافه

★ وزیر اقتصاد در خلال شرکت در اجلاسیه مذاکرات سرمایه گذاری مشترك ایران‌و ژاپن را دنبال میکند .

هوشنك انصاری

هیئت اقتصادی ایران‌بریاست وزیر اقتصاد در بیست ونهمین اجلاسیه اکافه شرکت میکند.

امروز اعلام‌شدکه هیئت‌اعزامی ایران بریاست آقای هوشنگ انصاری وزیر اقتصاد دربیست و نهمین اجلاسیه کمیسیون اقتصادی آسیا وخاوردور(اکافه) که از روز ۲۲ فروردین ماه جاری تا٤ اردیبهشت آینده در توکیو تشکیل می‌شود شرکت خواهد کرد .

در هیئت نمایندگی ایران‌آقایان جواد وفامعاون امور بین‌المللی، بیژن نوذری مدیر کل دفترمجامع بین‌المللی و کمک‌های فنی‌وزارت اقتصاد، کنستانتین مژلومیان معاون امور برنامه‌ریزی‌سازمان، بهنام بازرگانی رئیس دفتر وزیر اقتصاد، خانم‌افسر افسری‌رئیس اداره تشریفات و روابط عمومی وخانم هورا مصلحی کارشناس مرکز بررسی‌های توسعه‌صنعتی و بازرگانی وزارت اقتصاد عضویت خواهند داشت .

وزیر اقتصاد که پنج روز اول تشکیل کنفرانس را درجلسات شرکت خواهد کرد ، طی نطقی درباره پیروزی اخیر ایران در موردنفت تحت رهبری‌شاهنشاه آریامهر و همچنین درباره‌بحران پولی بین‌المللی و لزوم همکاری بیشتر بین کشورهای آسیائی در زمینه‌های اقتصادی‌وبازرگانی مطالبی اظهار خواهد کرد .

وزیر اقتصاد دراین مسافرت درباره اقدامات مربوط به سرمایه‌گذاری مشترک ایران و ژاپن و پی‌گیری تصمیمات‌اولین کنفرانس دو کشور که درسال قبل در تهران تشکیل شد ، با مقامات دولتی و سرمایه‌گذاران ژاپنی مذاکره و گفتگو خواهد کرد .

در جلسات بیست و نهمین اجلاسیه اکافه درباره توسعه روابط بازرگانی، صنعتی و همکاریهای اقتصادی بین‌کشور های عضو، مذاکره و تبادل‌نظر خواهد شد و احتمال می رود که موافقتنامه مربوط به تشکیل اتحادیه پرداختهای آسیائی امضاء شود .

طراحان سئوالات امتحانات نهائی ممکن است تغییر کنند

★ آئین‌نامه امتحانات داخلی دبیرستانهای فعلی تغییر نخواهد کرد

★ روسای‌حوزه‌های امتحانات نهائی در نیمه اردیبهشت تعیین می‌شوند

امروز یك مقام وزارت‌آموزش و پرورش به خبرنگار ما گفت که اواخر این هفته از طراحان سئوالات امتحانات نهائی ششم متوسطه دعوت به عمل خواهد آمد تا در اداره کل‌امتحانات حضور یابند و ضمن تبادل‌نظر با کارشناسان این اداره ، به طرح سئوالات بپردازند . این مقام نگفت که طراحان همان کسانی هستند که سال‌های‌قبل به طرح سئوالات مبادرت کرده‌اند .

گفته می شود که ممکن است ازدبیران جدیدی برای طرح سئوالات امتحانی دعوت بعمل آید .

طراحان‌پس از این که‌مشخص شوند و به آنها ماموریت داده شود سئوالات را طرح کنند ، در یك اطاق دربسته به تکثیر سئوالات خواهند پرداخت و پاکات حاوی سئوالات که مهر و موم خواهد شد به مدیران کل شهرستان ها و به روسای حوزه های‌امتحان تهران‌تحویل خواهد گردید .

مدیران وروسای ادارات کل آموزش و پرورش استان ها و شهرستانها برای دریافت‌پاکات سئوال به تهران دعوت خواهند شد .

گزارش خبرنگار ما حاکی است که قبل از دادن ابلاغ به طراحان ،اسامی آنها از طرف مدیر کل اداره امتحانات به وزیر آموزش و پرورش تسلیم می شود .

امتحانات داخلی

درموردامتحانات داخلی‌همانطور که قبلا نوشتیم بخشنامه‌ای از طرف آموزش و پرورش تهران خطاب به مدیران مدارس‌تنظیم شده است .

در این بخشنامه لزوم رعایت آئین‌نامه امتحانات که درسال های قبل به تصویب رسیده است و سایر موازین موجود مورد تاکید قرار گرفته است به موجب آئین‌نامه دبیرستان که چندین سال قبل تصویب شده و اجرا می شود امتحانات آخر سال زیرنظر رئیس‌دبیرستان انجام می شود و او مکلف‌است برنامه امتحانات و نسخه‌ای از سئوالات را به اداره مربوط ارسال دارد ، مراقبان راتعیین وسوالات را تکثیر و نتیجه امتحانات را به والدین دانش‌آموزان اعلام کند و تاریخ امتحانات تجدیدی را مشخص سازد و در مورد تجدیدنظر در اوراق امتحانی و نحوه انتقال نمرات به دفتر رسمی‌امتحانات تدابیر لازم را به عمل آورد .

موارد تخلف در امتحانات و مجازات آن‌نیزدرهمین آئین‌نامه روشن شده‌است‌و برای‌یادآوری هرسال در آستانه امتحانات این مقررات تکثیر و به‌مدارس ارسال می شود به موجب این آئین‌نامه و اصلاحیه های آن وضع نمرات و حد نصاب‌قبولی و ضرایب آن و معدل کل مشخص شده است طبق‌آئین‌نامه امتحانات که شش سال پیش تصویب شد در امتحانات خرداد ، چه نهائی و چه‌داخلی دانش آموزان مردود نخواهند شد .

آئین‌نامه امتحانات مدارس راهنمائی تحصیلی چند ماه‌پیش مورد تجدید نظر قطعی قرار گرفت‌و درهمان تاریخ‌به‌مدارس ابلاغ شد .

امسال نتایج امتحانات داخلی دبیرستان ها قبل از پایان‌خرداد ماه اعلام خواهد شد چون ثبت نام در تیرماه به عمل خواهد آمد. گفته‌می شود که‌آئین‌نامه امتحانات دبیرستان های‌فعلی تاپایان کار این دبیرستان ها که ٤ سال دیگر است تغییر اساسی نخواهد کرد وهرگونه تغییری هم با تصویب شورای عالی آموزش و پرورش‌امکان پذیر است .

بخشنامه اداره درمورد امتحانات نهائی ششم متوسطه‌هنوز حوزه‌های‌امتحانات نهائی وروسای این حوزه ها تعیین نشده‌اند قرار است این عمل در نیمه اردی‌بهشت صورت گیرد . ثبت‌نام داوطلبان آزاد تا آخر فروردین ادامه دارد و دانش آموزان دبیرستانها نیز در نیمه دوم اردی‌بهشت به‌حوزه ها معرفی خواهند شد،یعنی با توجه به دو امتحان داخلی که از آنها به عمل آمده ویاخواهد آمد ترتیب معرفی آن دسته که نمرات قابل قبول آورده باشند داده می شود .

امتحانات‌نهائی‌از ۱۲خردادماه یعنی ۳روز زودتر‌ازسال گذشته آغاز می شود .

نتایج‌امتحانات نهائی در دهه اول تیرماه اعلام خواهد شد زیرا دانش آموزانی که برای کنکور دانشگاه ها ثبت‌نام می کنند ، باید قبل ازسیزدهم تیرماه جواز قبولی خود را در دست داشته باشند تا کارت‌ورود به کنکورکه سیزدهم‌توزیع‌می شود به آنها داده شود. کنکور شانزدهم تیرماه آغاز خواهد شد .

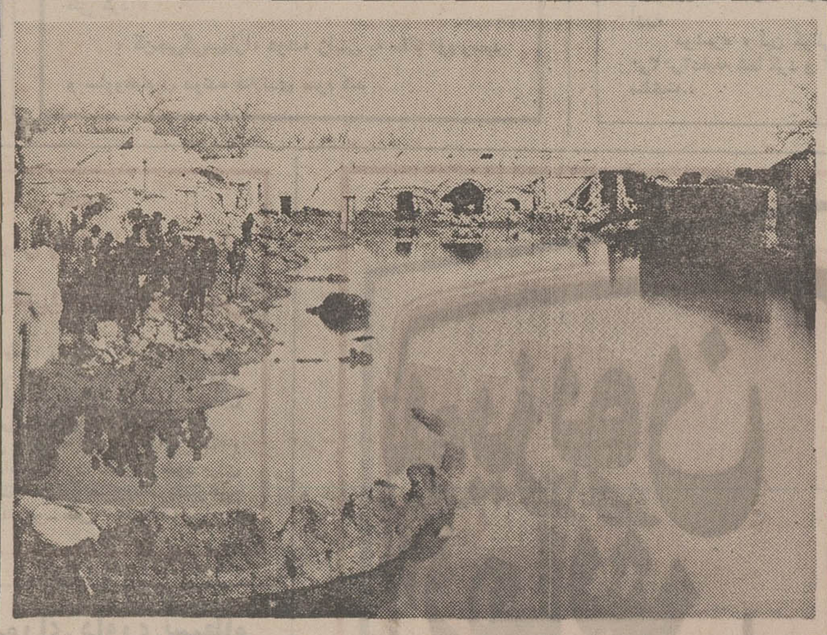

عکس ،قسمتی از دهکده محمود آباد سفلی راکه درمحاصره سیل قرار گرفته وتعدادی از خانه‌های روستائیان رادرهم کوبیده است نشان میدهد .

شرایط جدید بازنشستگی کارمندان دولت

اجرای مواد آخرین‌اصلاحیه قانون استخدام عملا از امروز بوسیله سازمان امور اداری‌و استخدامی کشور آغاز شد .

براساس اصلاحیه جدید بکلیه کارمندان دولت که‌بیش از بیست سال سابقه خدمت دارند اجازه داده شده است (ظرف پنجسال آینده) طبق شرایطی بازنشسته شوند .

در آخرین لایحه اصلاحی قانون استخدام کشوری ، در این مورد گفته شده است مستخدمین رسمی مشمول قانون استخدام کشوری می‌توانند از تاریخ تصویب این اصلاحیه یعنی ۱۳۵۱/۱۲/۲٤ تاتقدیم لایحه (پنج‌سال آینده) با داشتن ۲۰ سال سابقه‌خدمت درخواست بازنشستگی خود را به وزارتخانه یا موسسه دولتی مربوطه تسلیم نمایند .

هیات سه نفری

درخواست بازنشستگی این قبیل افراد به هیئت سه‌نفری مرکب از یکی از معاونان وزارتخانه ها یا موسسه‌دولتی و رئیس دادگاه تجدید نظر اداری و مدیر کل و یا مسئول امور کارگزینی که بموجب حکم‌وزیر یا رئیس موسسه دولتی مربوط منصوب میشوند ارسال می گردد . و در آنجا تصمیم‌گیری در خصوص قبول یارد تقاضای بازنشستگی افراد مذکور صورت می گیرد .

فقط یکبار

درخواست بازنشستگی فقط برای یکبار قابل طرح و رسیدگی در هیئت‌مذکور است واگر درخواست‌مستخدم‌پذیرفته نشود در هیچ حال مستخدم بر اساس مقررات این تبصره بازنشسته نخواهدشد. بازنشستگی این مستخدمین پس از بررسی با تصویب وزیریارئیس‌موسسه دولتی مربوطه قابل اجراست .

احتساب حقوق‌بازنشستگی

بمدت خدمت‌این‌قبیل مستخدمین فقط‌دراحتساب‌حقوق‌بازنشستگی حداکثر ده سال بشرط‌پرداخت کسور بازنشستگی افزوده‌می شود و خدمت زائد بر ۳۰ سال قابل محاسبه نخواهد بود ودر تعیین حقوق بازنشستگی آنان بجای متوسط حقوق ، آخرین حقوق قبل از بازنشستگی‌مبنای محاسبه قرار می گیرد .

بالا بردن کارآئی

در بررسی انگیزه های‌کاستن مدت خدمت و امکان بازنشسته شدن مستخدم درپایان بیست‌سال خدمت ، به‌انگیزه‌بالا بردن‌کارآئی دستگاه های دولتی میرسیم و اینکه با گذشت زمان هرچه‌بیشتر سازمان های دولتی را فعال‌کنیم و از حجم خدماتی بیش‌ازظرفیت کار موسسات دولتی بکاهیم.

شاید با پیش بینی های جدید در خصوص ماشینی شدن کارها و استفاده ازماشین های‌کامپیوتر و مغز های الکترونیک نیاز به نیروی انسانی غیر متخصص‌کمتر شود و در اینصورت شاید این اقدام گریزی باشد در جهت‌پرهیز این تورم نیروی انسانی غیر متخصص در سال های آتی .

ولی با تمام این تفاسیر ، با تاکید برنامه های عمرانی برازوم تربیت متخصصین‌و راهگشای۲۰ سال خدمت جهت بازنشستگی ، روال پذیرفته شدن تقاضای‌مزبور وتشریفات انجام آن نشان دهنده این حقیقت است که دستگاه‌های دولتی خواهند کوشید تا سرحد امکان از فرار نیرو های انسانی مورد نیازخویش جلوگیری‌نمایند. از جمله در این مورد باید پیش بینی کرد که وزارت آموزش و پرورش نمی تواند بصورت قابل توجهی از این مقررات استفاده نماید زیرا در این دستگاه‌معلمین کارآزموده و ارزشمند که احتمالا بازار کار وسیعی را در مقابل خویش می یابند علاقه زیادی به بازنشسته شدن از خود نشان خواهند داد در حالیکه‌وزارتخانه مذکور به علت کمبود کادر نمی‌تواند پاسخ مثبت به آنهابگوید.

دیشب

زلزله تهران را تکان داد

نیمه شب گذشته در تهران زمین لرزه‌ای روی داد ، زلزله دیشب را بسیاری از مردم احساس کردند و پایگاه زلزله شناسی تهران نیز آنرا ثبت کرده است .

امروز موسسه ژئوفیزیک‌اعلام داشت که در ساعت پنجاه و پنج دقیقه و پنجاه و سه ثانیه و نیم بامداد بوقت تهران زمین لرزه‌ای در فاصله بیست و دو کیلومتری شمال شرق تهران روی داده است . قدرت این زلزله ۱٫۳ و شدت ان درمحل ۲ ریشتر بوده است ژئوفیزیک اعلام کرد که مرکز زلزله در بیست و دو کیلومتری شمال شرق تهران و رشته کوه البرز رخ داده و خساراتی وارد نیاورده است .

تصمیمات دیشب انجمن شهر

بموجب طرحی که دیشب در فراکسیون انجمن شهر مطرح گردید باغ وحش تهران سالانه پانزده هزارتومان عوارض‌مقطوع به شهرداری پرداخت خواهد کرد .

با تصویب این طرح کشمکش بیست ساله شهرداری و باغ‌وحش تهران در مورد وضع عوارض بپایان رسید .

در جلسه دیشب فراکسیون همچنین موضوع نصب یک ساعت بزرگ چهار طرفه درگودها مورد بررسی‌قرار گرفت.بخش‌خصوصی و وارد کنندگان ساعت سه نوع ساعت را بدین منظور در اختیار شهرداری‌قرار داده‌اندوشهرداری با انتخاب یکی از ساعت‌هاترتیب نصب آنرا درجنوب تهران‌خواهد داد .

در پیش ازدستور جلسه‌دیشب آقای جهانبانوئی‌در موردبرقراری نظم درترافیک‌و رسیدگی‌بتعمیرات پارکومتر ها و کنترل ماموران راهنمائی مطالبی بیان داشت .

تسهیلات بانك برای ورود نبشمی ، منسوجات الیاف پشمی و سیمان

بانک مرکزی ایران امروز به بانکهای مجاز کشور اعلام کرد، که از امروز تا اطلاع بعدی می توانندبدون‌مطالبه موافقت‌وزارت اقتصاد نسبت به ثبت سفارش کالا های مشمول تعرفه ۲۲٫۰۵ (باستثنای اب‌انگور)و ۲۲٫۰٦ـ ۲۲٫۰۷ و از تعرفه ۲۲٫۰۹ ب عرق‌طبیعی تقطیرشده از شراب (کنیاک‌وهمانند)ـ رم‌ـ ویسکی‌ـ جین وکیلور اقدام نمایند . ولی ثبت سفارش کالا های مذکور که‌بصورت بشکه‌واردشود مجاز نخواهد بود .

ضمنا بانکهای‌مجاز میتوانند نسبت به ثبت سفارش کالا های زیربدون‌مطالبه موافقت وزارت اقتصاد اقدام کنند :

۱ـ مفتول و میله گرد آهنی یافولادی مشمول تعرفه های ۷۳٫۱۰ الف ـ ۲ـ ۷۳٫۱۰الف ۳ـ ۷۳٫۱٤ب ـ ۷۳٫۱٤ ج ـ ۷۳٫۱۰ ب ۱ مقررات عمومی صادرات و واردات سال جاری

۲ـ نبشی آهنی و فولادی تعرفه‌های ۷۳٫۱۱الف۲ چهارم‌ـ ۷۳٫۱۱ ب۱

۳ـ کاغذ اوزالیدشفاف ـ منسوجات الیاف‌پشمی ترکیبی و مصنوعی و غیره تعرفه ۵٦٫۰۷و سیمان تعرفه ۲۵٫۲۳ ب .

ریزش برف در تبریز شروع شد

تبریز ـ ریزش باران شدیدی که از دیشب در تبریزو اکثر شهرستان های آذربایجان شرقی شروع شد از ساعت ۱۱تبدیل به برف گردید .

در مسیرجاده ترانزیتی‌تبریزـ تهران (منطقه بین بستان آباد، قره چمن و سعید آباد) برف سنگینی بزمین نشسته و ریزش برف در این نقطه ادامه دارد .

اداره پلیس راه آذربایجان به رانندگانیکه در مسیر راه تبریز ـ تهران حرکت میکنند ، توصیه‌کرد که وسایل نقلیه‌خود را به زنجیر چرخ مجهز کنند .

در اکثر شهرهای آذربایجان باران می‌بارد و در کوچه‌ها و خیابانهای این شهرها سیلاب براه افتاده است .

هوای تبریز نسبت به روز گذشته ، چهار درجه سردتر شده است .

مردم تبریز برای جلوگیری از نفوذ سیلاب به خانه هایشان کیسه های شن در مقابل خانه های خود قرار میدهند .

بارندگی شدید در رضائیه باعث بالا امدن آب رودخانه های شهرچای ـ نازلوچای و باراندوز چای گردیده و در بعضی محلات شهر نیز سیلاب جاری گردیده است

خبرهای کوتاه

تلگرام تبریك

بمناسبت پنجاهمین سالگرد تاسیس جمعیت شیرو خورشید سرخ ایران آقای مارسل‌ناویل رئیس کمیته جهانی صلیب‌سرخ تلگرام‌تبریکی‌بحضور والاحضرت شاهدخت شمس‌پهلوی ریاست عالیه جمعیت شیرو خورشید سرخ ایران‌مخابره نموده‌است. آقای ناویل در این تلگرام فعالیت‌های بشردوستانه‌جمعیت شیرو خورشید سرخ ایران را در سطح جهانی مورد ستایش قراردادهوتوسعه‌روابط همکاری بین شیرو خورشید سرخ وکمیته‌بین‌المللی‌صلیب‌سرخ را آرزو کرده است .

رئیس مجلس ملی آلمان شرقی بتهران می‌آید

بدعوت پارلمان ایران ، رئیس‌مجلس ملی آلمان‌شرقی و بانو برای یک اقامت کوتاه بایران میاید .

رئیس مجلس ملی آلمان شرقی که سه شنبه شب‌وارد تهران میشود در طول مدت اقامت خود در تهران مهمان رئیس مجلس شورای ملی است .

رئیس دانشگاه «حاجت‌تپه» آنکارا در تهران

پروفسور دوغراماجی رئیس دانشگاه «حاجت‌تپه» آنکارا شب گذشته بدعوت دانشگاه تهران وارد ایران شد و پنج روز در تهران اقامت خواهد داشت .

رئیس دانشگاه حاجت تپه فردا ناهار را میهمان وزیر امور خارجه خواهد بود . وی در طول اقامت خوددرتهران با آقای دکتر نهاوندی رئیس دانشگاه تهران و جمعی از مقامات علمی مذاکره خواهد کرد .

پروفسور دوغراماجی علاوه برریاست دانشگاه« حاجت تپه » رئیس انجمن بین‌المللی بیماریهای کودکان نیز می باشد .

اردوی تیم ملی فوتبال

فدراسیون فوتبال ایران اعلام کرد که اردوی تیم‌ملی فوتبال جهت آمادگی برای مسابقه های مقدماتی جام جهانی ، از امروزدرشرایتون هتل تهران‌تشکیل شد .

تیم ملی ایران در چهار چوب مسابقه های مقدماتی جام جهانی که از روز ۱٤ اردیبهشت ماه در تهران به صورت دودوره‌ای انجام خواهد شد ، در زیرگروه ۲ منطقه‌ای آسیا ، استرالیا باتیمهای کره شمالی،سوریه و کویت مسابقه خواهد داد.

جلسه شورایعالی بیمه

جلسه شورایعالی بیمه صبح امروزبریاست آقای‌جوادمنصور رئیس کل بیمه مرکزی ایران باحضور اعضای شورایعالی تشکیل شد .

دراین جلسه آئین‌نامه دلالان رسمی بیمه مطرح گردید ومورد رسیدگی قرار گرفت . دنبله مذاکرات به جلسه بعد موکول شد .

بازدید از خانه ایران در پاریس

امروز آقای منصور تاراجی وجعفر شریعتمداری نمایندگان روزنامه های اطلاعات وکیهان به منظور بازدید از خانه‌ایران در پاریس و نمایشگاه ایرانی که به‌همکاری وزارت اقتصاد تحت عنوان (هزارویک گنجینه هنرهای دستی ایران) ترتیب یافته است به پاریس عزیمت کردند روزنامه‌نگاران در مدت اقامت خود در پاریس با میشل‌تئیبه‌دوبلیرا مدیرکلی کورش پیرامون سیر تحول نقاشان ایرانی گفتگو میکنند

برنامه بازدید روزنامه‌نگاران ایرانی از خانه ایران درپاریس با همکاری وزارتخانه های اطلاعات واقتصاد ترتیب داده شده است .

هیئت پارلمانی کره بتهران می‌اید

یك هیئت پارلمانی از کره جنوبی در ۲۷ فروردین به ایران می آید . ریاست‌این هیئت را رئیس مجلس ملی کره جنوبی بعهده دارد .

هیئت پارلمانی کره‌جنوبی در طول اقامت خود در ایران ضمن ملاقات با مقامات مختلف کشور ازآثارباستانی و پیشرفت های کشوردیدن خواهد کرد .

ورود دبیر کنفدراسیون فوتبال آسیائی

آقای کوئتیک ، دبیر کنفدراسیون فوتبال آسیائی ، جهت نظارت برتشکیلات‌مسابقه های فوتبال جام جوانان آسیا و مسابقه های مقدماتی فوتبال جام جهانی به تهران واردشد.

همچنین آقای «سوجی‌سون» نایب رئیس کنفدراسیون فوتبال آسیائی فردا جهت نظارت بر مسابقه های فوتبال‌جوانان‌آسیا به تهران وارد خواهد شد .

اجرای مرحله دوم قانون استخدام

کمیته های مسئول پیاده کردن مرحله دوم قانون استخدام کشور در وزارت کار و امور اجتماعی انتخاب و تعیین شدند .

طبق دستورالعملهای‌سازمان امور اداری مرحله دوم‌قانون استخدام‌کشوری‌ازاردیبهشت ماه آینده در این وزارتخانه پیاده خواهد شد .

شکفتن گلهای اقاقیا

عصر روز سه‌شنبه سابق یکسنت‌دیمی مجلس‌ضیافتی بمناسبت شکفتن گلهای اقاقیا بدعوت سرپیترولیدی رمزیانم سفیر کبیر انگلستان دردربار شاهنشاهی در باغ سفارت انگلیس برگزار شد .

در این ضیافت آقای دکتر اقبال رئیس هیات مدیره شرکت ملی نفت ایران وعده زیادی از شخصیت های مملکتی ، کارمندان عالیرتبه وزارت امور خارجه‌ودیپلمات های خارجی مقیم ایران شرکت داشتند .

برای برگزاری این‌مراسم درودیوار باغ سفارت انگلیس بنحو زیبایی با گلهای‌زینتی تزئین یافته بود . خانم های شرکت کننده در ضیافت لباسهای زیبائی بتن داشتند که جلوه خاصی به میهمانی می‌داد ، مخصوصا لباس‌بافته یکی از خانمها که با سلیقه خاصی تهیه شده بودسخت مورد توجه حاضران قرار گرفت .

آموزش کارگران نساجی

وزارت کار اعلام داشت بمنظور آموزش و بالابردن سطح مهارت کارگران‌رشته نساجی دو گروه از مهندسین و مربیان صنایع نساجی از طرف صندوق درآموزی به کارخانجات نساجی تهران و اصفهان اعزام شدند .

بیمه کارگران در فرمانداری کل ایلام

سخنگوی وزارت کار اعلام داشت از اول فروردین ماه امسال در فرمانداری کل ایلام و سردسیر اداره کل امور اجتماعی و کار تاسیس گردید و طبق دستور وزیردر بیمه کارگران و پرداخت وام کارگری وسهیم کردن‌کارگران در سود کارخانجات در مورد کارگران این منطقه از اول سال ۱۳۵۲ اجرا خواهد شد .

آقای تقی زاده تبریزی به سمت اولین رئیس کار وامور اجتماعی فرمانداری کل ایلام منصوب شد .

کاخ جوانان شیراز بیمارستان میشود

کاخ جوانان شیراز، به بیمارستان تبدیل میشود.

این‌بیمارستان که۴۰۰تخت خواهدداشت ، بانظارت شیر و خورشید سرخ شیراز اداره خواهد شد . تبدیل کاخ جوانان شیراز به بیمارستان چهارصدتختخوابی به‌پیشنهاد آقای پیروز استاندار فارس، صورت میگیرد . با تاسیس این بیمارستان ، یکی از مشکلات درمانی شیراز بر طرف خواهد شد .

پیش بینی هوا

آسمان تهران نیمه ابری که در بعضی ساعات ابری‌همراه با رگبار است. گرمترین‌نقطه چابهار با حداکثر ۲۷ و حداقل۲۲درجه بود خنکترین نقطه خوی با حداکثر ۱٦ درجه و حداقل ۲درجه‌بالای صفر بوده، حداکثر درجه حرارت تهران ۲۰ و حداقل آن ۱۱ درجه سانتیگرادبوده است .

ردیابی دوشبانه‌روزه خبرنگار و عکاس اطلاعات

گزارش از : شریف مشکین
عکسها از : پرویز معیری

گزارش

اختصاصی اطلاعات

حماسه پرشکوه مرگ دو قهرمان گمنام

انسان میمیرد . همه میمیرند . اما مردن داریم تا مردن ، بسیاری زندگی را بدرود میگویند بی‌آنکه مرگشان حادثه‌ای شمرده شود ، و معدودی چنان پرشکوه و قهرمانانه جان‌میسپارند که لحظه مرگشان آغازجاودانگیشان است. و در این میان آنانکه بخاطر فضیلت‌های انسانی جان میبازند ، مقامی دیگر دارند .

از جمله این معدود مردم دوجوان کوه‌نشین را میتوان نام برد که زمستان گذشته در راه یك فضیلت عالی انسانی یعنی‌عشق به مادر جان از کف دادند . آنها برای آنکه در روز مادر ، به‌زادگاهشان برسند وهدیه‌هائی راکه‌نشانه سپاس‌و عشقشان بود به پیشگاه مادرانشان تقدیم کنند ، بایکی از هیولائی ترین کوهستان‌های ایران به نبرد برخاستندو دراین نبرد کوه عظیم را شکست دادند، اما درآخرین‌لحظه‌حادثه‌ای ناگهانی هستی‌شان رابه یغما زد.

در شماره دیروز ماجرای حرکت این دوجوان دلیر از تهران، ونیز آغاز نبردشان را باکوهستان بلند گزارش کردیم، واینك دنباله داستان دلیری این دلاوران گمنام را ادامه‌می‌دهیم.

روباه از راز مرگ قهرمانان پرده برداشت

فاتحین قله بلند تخت‌علی در کوه قره‌داغ پرورده دامن این دو مادرند آنها پس از آگاهی از مرگ فرزندان خود هرچند اندوهی تلخ‌چهره‌شان را پوشانده ولی‌از افتخارآفرینی پسران دلاور خود سرفراز و مغرورند . در این عکس مادر پرویز (سمت راست) و مادر ماشاءالله درحالیکه قیافه عزیزان ازدست‌رفته‌شان را در برابر چشم دارند به‌وجود آنها می‌بالند زیرا فرزندان آنها با مرگ قهرمانانه‌شان نه‌تنها به فداکاریهای مادران خود بلکه به مهر همه مادران جهان پاسخ شایسته‌ای داده‌اند .

کوهستان برف پوش و رفیع قره‌داغ و دهکده آرام و دورافتاده تهنه در این عکس نمایان است و راه دراز و پر خطر پرویزو ماشاءالله سالاری را که با تحمل رنج و مصائب بسیار خود را تا آستانه زادگاهشان رسانده‌اند دربرابر چشم میگذارد. این تصویر لحظه‌ای را که خبرنگاران اطلاعات ازمنطقه برناد عبور میکنند نشان‌می‌دهد ونمایشگر گذرگاه مرگ‌آفرینی است که دو جوان روستائی را ازپای درآورد .

قهومچی گفت : پرویز یکسال‌از ماشاءاله کوچکتر بود ولی از نظر روانی بر او تسلط داشت و در واقع او رابهرسوئی کمیخواست رهنمون میشد.

قهومچی سپس مثل اینکه لحظه های گذشته را در برابر چشم‌دارد گفت : به پرویز گفتم باباجان با این لباس معمولی وبا این کفش خیابانی و یقه‌باز و جوراب‌نایلونی نمیشود در این‌فصل‌از کوه‌گذشت، او گفت اینها مانع کار من نیست وسپس به ساک دستی خود نگاهی انداخت و در حالیکه زیر زبان روز مادر را زمزمه میکرد براه افتاد و ماشاءاله راهم بدنبال خود بکوه کشانید ...

قهومچی دلیجائی میگوید : پرویز وماشاءالله از کوه بالا رفتند وتا پاسی از روز کوه آرام بود ولی هنگام غروب یعنی هنگامی که دو جوان به نزدیک قله تخت علی رسیدند هوا خراب شد و مردان وزنان دهکده برای دو جوان بسیار نگران‌شدندو جوانان‌دهکده دلیجائی را برای کمک وامدادبه آندو در یک گروه بیست‌نفری به کوه فرستادند.

قهومچی گفت : در آنشب البرز کوه دیوانه شده بود ، انگارطبیعت افسار گسیخته بود و نمیخواست دوجوان دلاوری که قصد دیدار مادران خود را کرده بودند به مقصد برسند و شدت باد درپائین کوه ودره چندان بود که درآنشب هفت درخت کهنسال شکسته شد وقهرمانی دیر زمانی در برابر غوغائی برمی‌انگیخت ، دوجوان دلاور با روحیه‌ای شکست ناپذیر وقهرمانی دیر زمانی‌در برابر خشونت طبیعت ایستادگی کردند واز پای نیایستادند . قهومچی به سخنان خود ادامه داد و گفت : جوانان دهکده ما که بدنبال‌پرویز وماشاءاله در کوه ردزنی کرده بودند پس از آنکه رد پای آنهارا تاپای قله یافتند و اطمینان حاصل کردند که آندو بادلیری خارق ـ العاده سرانجام‌از قله‌بسوی دهکده خود سرازیر شده‌اند به دلیجائی بازگشتند .

این نکته را باید بیافزایم که برای گذشتن از این قله در تابستان حداقل سیزده ساعت وقت لازم است ، در زمستان اگر کسی‌جان بکف نهاده باشد و باتمام‌تجهیزات قصد عبور از این دامنه را بکند به درستی معلوم نیست با وجود پرتگاه‌های‌مهیب و پیچ و خمهای پیاپی این کوهستان اچه زمانی را برای عبور لازم دارد ، در یك کلام شاید بتوان گفت در زمستان فقط کسانی می توانند این گذرگاه صعب‌را بگذرانند که از رشادت و قدرت بی همتائی برخوردار باشند که بطرق قوی چنین انسانی تاکنون خدا نیافریده است !

تنگه پرناد

پرویز و ماشاءاله پس از تصرف قله تخت‌علی از بند معروف پرناد که پرتگاه‌بسیار عظیمی است از فراز کوهسار بسمت دهکده تهنه سرازیرمی شوند . در تنگه پرناد شدت وزش‌باد در آن شب توفانی بیشتر از دویست کیلومتر در ساعت تخمین زده شده‌است. این مطلب را مردان کهنسال دهکده های‌دلیجائی‌ورزخواران، دریابیك و تهنه بصراحت و قاطعیت بیان کرده و اظهار داشتند که در آن لحظات مقاومت در برابر سختی‌شرایط طبیعی غیر ممکن بوده است . این مطلب را فدراسیون کوهنوردی ایران می توانددنبال کند و این مسئله قابل بررسی و تعمق‌است که چگونه دوجوان با دلاوری بی‌نظیری بدون تجهیزات با کفش و لباس معمولی اینسان قدرت‌نمائی کرده‌اند و از تنگه پرناد و قله‌تخت‌علی درآن‌لحظات‌سخت گذشته‌اند .

از قله تخت‌علی تا دهکده تهنه بیش از هفت کیلومتر فاصله است و بند پرناد نیز در سه کیلومتری دهکده‌قراردارد، آنچه که به حادثه عبور دو جوان از قله تخت‌علی اهمیت می‌دهد آنست که‌آنها دربرابر بیشتر از بیست درجه سرماو وزش باد شدید و استقرار مه گدوك که کشنده ترین عامل طبیعی است توانسته‌اند‌درحدود هفت کیلومتر از روی یخچال های خطرناك و بهمن های عظیم و پرتگاه های پرناد راه‌بپیمائی کنند و تا مرز دهکده خود وبه فاصله بسیار کمی‌ازمادرانشان برسند .

اهالی دهکده تهنه می گویند: وضع پرویز و ماشاءالله تا هنگام صعود به قله عادی‌بوده و آنها باوجود برف سنگین در روی دامنه های جنوبی کوه براحتی وبدون برخورد به‌مانع از آنجا گذشته‌اند ولی پس‌از آنکه از قله به ضلع شمالی کوه سرازیر شده‌اند وضع تغییر کرده‌و آندوباصحنه‌های وحشت‌آوری روبرو گردیده‌اند

کوهستان قره‌داغ درست رودر روی قله دماوند قرار دارد و عوام می گویند که قله‌تخت‌علی فرزند دماوند است وچون دماوند عصیان می کندتخت‌علی نیز تکان می خورد ،ولی دگرگونی تخت‌علی ازدماوند سخت‌تر و وحشتناکتر است . مردم تهنه می گویند که بهنگام استقرار مه سفیدگدوك در قره‌داغ حتی قوچهای‌وحشی که مقاوم ترین وحوش در برابر سرما و شرایط سخت طبیعی هستند از کوه فرار می کنند .

اکنون مسلم گردیده است که پرویز و ماشاءاله‌درآنسوی کوه با وضع دلخراشی‌روبرو شده‌اند . آنها پس ازساعت ها تلاش و سرگردانی در کوه بطرز افسانه‌ای با مرك ونیستی مقابله کردند و تا هنگامی‌که توان داشتند براه خود ادامه داده‌اند و هنگام مرك کفش و جورابی پاهایشان‌رانمی‌پوشانده است .

سائیده شدن و ترکیدن‌پوست کف پای دو جوان و پیداشدن لنگه کفش و جوراب هایشان در فواصل مختلف نشانه‌آنست که آنها پس از روبرو شدن با خطر و در محاصره قرارگرفتن درزیر پوشش غلیظی از مه و بوران نبرد شایسته‌ای را با طبیعت شروع کرده‌اند و در این نبرد آنها چندان‌دلاورانه جنگیده‌اند که حتی دراین‌میان توجهی به برهنه شدن پاهای خود نداشته‌اند .

اوج حماسه

این حادثه هنگامی به اوج حماسی و شورانگیز خود می‌رسد که از زبان‌گواهان می‌شنویم این قهرمانان بی باك وترس نشناس با تحمل همه مصائب تا آخرین دم حیات هدایای مادران خود را همراه داشته‌اند و بهر تقدیر آنها را از دست نداده‌اند و هنگامی که پس از بیست ساعت تلاش و در حالی که به مهار طبیعت و غلبه برمشکلات توفیق‌یافتند وبه حومه دهکده خودرسیدند بسبب وجود مه غلیظ وبوران شدید متوجه این حقیقت نشده وباقرار دادن ساك و هدایا در روی سینه های خود چشم از جهان فروبسته‌اند .

پرویز و ماشاءاله مدت‌بیست ساعت با مرك مقابله کرده‌اند آنها پس از غلبه بر مرك و خشونت طبیعت در مرزدهکده و البرزکوه از پای درآمدند و آندو در حالی که همدیگر را درآغوش گرفته‌اندجان‌داده‌اند. دست راست پرویز زیر سر ماشاءاله و دست چپ‌ماشاءاله زیرسر پرویز قرار داشته و در این حالت در زیر خروار ها برف مدفون شده‌اند .

جسد پرویز و ماشاءاله‌مدت یکماه و نیم در زیر برف‌ماند و در این مدت باوجود تلاش صد ها نفر از جوانان دهکده های اطراف کوه و کاوش‌های مداوم‌آنان‌درقره‌داغ کوچکترین اثری از اجساد دو جوان بدست نیامد تا آنکه در یکی ازروز ها روباهی ضمن پرسه در کوهستان و در محل مرك دو جوان مشغول ایجاد حفره‌ای در روی بهمن می گردد وهمین کار روباه موجب کنجکاوی مردم دهکده می شود و با تاسف اندوه فراوان مشاهده می کنند که‌غیورترین جوانان دهکده‌شان در حالی که با دلاوری بی‌نظیری همه موانع راپشت‌سر گذاشته‌اند‌در آستانه درخانه خودوهدایای مادرانشان را روی سینه قرار داده درگذشته‌اند .

برندگان خوشبخت ۲ هفت‌سین طلا تعیین شدند

بطوریکه خوانندگان عزیز اطلاع‌دارند ، برای ۲ سری بلیط های مخصوص ایام عید ، علاوه بر میلیونهاریال جوایز نقدی ، دوهفت سین طلا جایزه قهرمان شانس درنظر گرفته شده بود برندهٔ اولین هفت‌سین طلا در روز چهارشنبه هشتم فروردین و برندهٔ دومین هفت سین طلا در روز چهارشنبه پانزدهم‌فروردین ماه‌تعیین شدند و جوایزخود را در بنگاه‌اعانه‌ملی‌دریافت داشتند که‌اینك معرفی میشوند .

برنده اولین هفت‌سین طلا

آقای ناصر نژاد محمدی کیاسرائی کفاش ساکن رشت برندهٔ اولین هفت سین طلا

برنده دومین هفت‌سین طلا

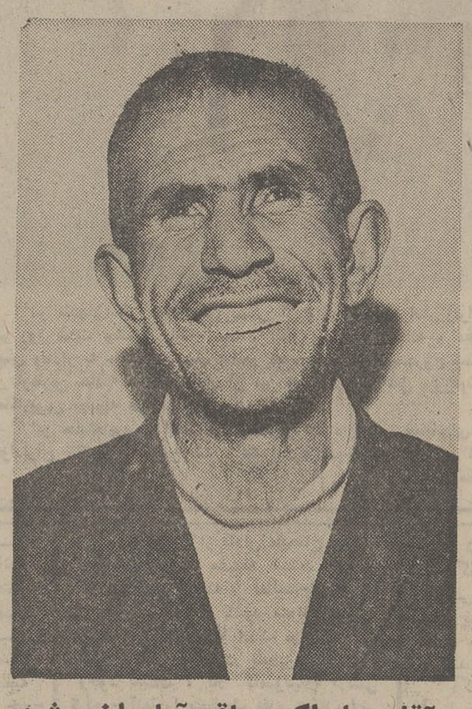

آقای علی‌اکبر باقر آبادیان پیشه‌ور ساکن‌قزوین برندهٔ دومین هفت‌سین طلا

دراجرای منویات اعلیحضرت همایون شاهنشاه آریامهر

بموجب دستور جناب آقای افراسیابی فرماندار کل ایلام درجهت بهبود وضع بهداشتی ودرمانی اهالی محترم شهرستان ایلام اداره بهداری کل ایلام «یک باب درمانگاه» درخیابان بلوار میدان رضاشاه کبیر تأسیس نموده است این درمانگاه دارای پزشک وبخش تزریقات وپانسمان وداروخانه‌می باشد.

ساعات کار ۷ صبح الی ۱ بعدازظهر

رئیس کل بهداری ایلام ـ دکتر منوچهر حاتمی

جوانان با مطالب متنوع فردا منتشر میشود

آگهی تبدیل وتغییرات درشرکت‌سهامی‌پشم‌شوئی یزدیان ثبت شده بشماره ۱۲۸۹۰

برابر تصمیم مورخ ۱۷ر۹ر۵۰ مجمع عمومی فوق‌العاده که در تاریخ ۱۶ر۱۱ر۱۳۵۱ تسلیم این اداره شده تغییرات زیر در شرکت مذکور بعمل آمد ۱ـ نوع شرکت از سهامی بسهامی خاص تبدیل و نام آن شرکت سهامی خاص پشم‌شوئی یزدیان میباشد ۲ـ اساسنامه جدیدی مشتمل بر شش فصل و۵۵ ماده و یک تبصره تصویب و جایگزین اساسنامه سابق گردید ۳ـ آقایان محمدعلی تمدن دوست و حسین‌توکلی ریزی وبانو عالیه خوشنویس بسمت اعضاء اصلی هیئت مدیره برای‌مدت دوسال انتخاب گردیدند ٤ـ آقای محمدشاپور دهقان‌آزادبسمت بازرس اصلی‌وبانوفروغ خوشنویس بسمت بازرس علی‌البدل شرکت برای مدت یکسال تعیین شدند ٥ـ روزنامه اطلاعات جهت درج آگهیهای مربوط بشرکت تعیین شد ٦ـ برابر تصمیم مورخ ۱۷ر۹ر۵۰ هیئت مدیره آقای محمدعلی تمدن دوست بسمت رئیس هیئت مدیره و مدیر عامل و آقای حسین توکلی ریزی بسمت نایب رئیس‌هیئت‌مدیره وبانوعالیه خوشنویس بسمت مدیر داخلی شرکت تعیین گردیدند ۷ـ امضاء کلیه اوراق و اسناد مربوط بشرکت از قبیل چک وسفته وبرات و قراردادهای تعهد آور واسناد رسمی با مدیر عامل‌ومدیرداخلی‌متفقا وبا مهرشرکت‌ویانایب رئیس هیئت مدیره ومدیر داخلی ممهور بمهر شرکت میباشد.

م‌الف ۲۹۹

رئیس اداره ثبت شرکتها و مالکیت صنعتی ـ مهدی نراقی

آ ـ ۲۳۸۰

آگهی مناقصه

شرکت سهامی کارخانجات اتکا درنظر دارد تعداد ۶۸۳۰۰۰ ورق حلب از خارج خریداری نماید.

داوطلبان شرکت در مناقصه میتوانند همه‌روزه در سرویس اداری باستثنای ایام تعطیل به‌امور بازرگانی شرکت واقع در خیابان سپه‌ـباستیون‌ـ سازمان اتکا طبقه پنجم مراجعه وشرایط مناقصه را دریافت و حداکثر تاآخر وقت روز دوشنبه سی‌ویکم اردیبهشت‌ماه پیشنهادات خودر ابدفتر شرکت تسلیم دارند.

م‌الف ۵۲٤

شرکت سهامی کارخانجات اتکا

آگهی انتخاب اعضاء هیئت‌مدیره‌ومدیرعامل‌شرکت‌ساختمانی سیویل (سهامی خاص) ثبت شده بشماره ٤۳۱۲

طبق صورتجلسه مجمع عمومی فوق‌العاده مورخ۱۵ر۱۱ر۵۱ شرکت مذکور آقای مهندس عباس طیاب بسمت رئیس هیئت مدیره و آقای نصرت‌اله یوسفزاده بسمت مدیرعامل وبانو درةالصدف مایل تویسرکانی بسمت نایب‌رئیس و خانم‌ویولت خلیلی بسمت عضو هیئت مدیره برای مدت دوسال انتخاب‌شدند.

م‌الف ۳۰۳

رئیس اداره ثبت شرکتها ومالکیت صنعتی ـ مهدی‌نراقی

آ ـ ۲۳۹٦

مقالات و گزارشهای سیاسی

سرمقاله

تعلیمات شاهنشاه در زمینه
وظایف اداری

در جریان معرفی معاونان سازمان برنامه و بودجه، شاهنشاه اظهار فرمودند: «ما در ایران عادت به اغماض داریم و خطاهای افراد را آسان می‌بخشیم. اما باید توجه کنید که کار مملکت کار شخصی نیست. کاری است عمومی و متعلق به جامعه و ملت، بنابراین آسانگیری و چشم‌پوشی درین کار موردندارد. کاردولتی در حکم امانتی‌است که بشما سپرده شده‌است، لذا باید این رسالت را بابیطرفی و دقت وسختی ایفاکنید».

فرمایشات شاهنشاه، تاکید مجددی‌است برلزوم تجدید نظر اساسی در سیاست اداری و اتخاذ روحیه و رویه انقلابی از طرف مدیران و مسئولان امور اداری کشور. به عبارت ساده‌تر فراهم‌آوردن موجبات «انقلاب‌اداری» به معنای دقیق کلمه.

این تحول همانقدر اساسی و ضروری است که مابقی اصول دوازده‌گانه انقلاب شاه و مردم. بعنوان مثال، اهمیت اصل «انقلاب‌اداری» مطلقا کمتر از اصل الغاء رژیم اربابو رعیتی و تجدیدنظر در روابط مالك وزارع نیست. با این تفاوت که اگر سیستم فرسوده ملك‌داری در زمان اعلام اصول انقلاب جز تبدیل وتغییر عوامل وعناصر قضیه، چاره‌یی باقی نگذاشته بود در موضوع انقلاب اداری، هنوز فرصت آن هست که با تغییر سنخ فکرو شیوه های نامطلوب، ضرورت توسل به‌درهم کوبیدن تشکیلات و تجدیدنظر بنیانی را ـ که‌خودموجد دشواریهای بسیار است ـ منتفی سازیم.

از زمان استقرار مشروطیت، به اقتضای مصالحی که‌اقتدار دولت مرکزی را ایجاب میکرد تدریجا دستگاه اداری کشور وبه همان نسبت تماس و ارتباط مردم با مامورین دولت وسعت‌پیدا کردو در مقام قیاس، امروزه ایران دارای یکی از وسیعترین تشکیلات اداری دنیاست. سیستم اقتصادی و اجتماعی واداری ایران در حال‌حاضر به‌گونه‌یی است که مردم‌را از مراجعه و تماس زیاد با سازمان اداری و در واقع با مامورین دولت ناگزیر میسازد. هرچند در برنامه کلی‌مملکتی این موضوع مورد توجه است که باسپردن کار مردم به‌مردم، حتی‌انقوه ازین ارتباط کاسته‌شود، ولی‌درهرحال وسعت سازمان وکثرت وظایف‌دستگاه دولتی بیش‌از آنست که‌بدین سهولت از میزان احتیاجات و مراجعات مردم‌به دستگاه اداری وطیعا از اختیارات‌و اقتدارات فراوان مامورین دولت بکاهد. حال اگر در جریان این‌مراودات و در شکل انجام وظیفه کارمندان‌و سازمان های اداری، آن‌نظم‌و سرعت و بیغرضی و احساس مسئولیت و صداقت و امانت لازم حاکم‌نباشد، چگونه میتوان‌توقع‌داشت عدالت اجتماعی به‌مفهوم وسیع کلمه استقرارپیدا کندوبرنامه های مملکتی که درنهایت امر، هدف آنهارفاه و رضایت عمومی است، به‌ثمر برسد؟

در زمینه اصلاح یا همانطور که شاهنشاه تشخیص‌داده‌اند انقلاب‌اداری، مثل هر امر دیگری پیشرفت مقصود موکول به عوامل و افزاری است که اینجا، مقدم‌برهر چیز اولا ضوابط اداری شرط‌لازم بشمار می‌آیدو ثانیا مدیریت سالم و فعال که بنوبه خود مستلزم گماردن افراد ذیصلاحیت است در مناصب و مقامات اداری.

در ترتیبات تازه‌یی که به مناسبت شروع برنامه پنجم عمرانی کشور منظور شده، یکی از وظایف‌مهم و حساس‌سازمان برنامه‌و بودجه کمك بدین مقصود است. یعنی سازمان برنامه در جنب وظایفی که‌از جهت برنامه‌ریزی ونظارت دراجرای‌برنامه های عمرانی کشور بعهده دارد میبایستی وظیفه برنامه‌ریزی و نظارت درامر برنامه های اداری رانیز ایفاکند. بهمین‌ملاحظه، شاهنشاه خطاب به معاونان سازمان‌برنامه که بزعم معظم‌له تعدد ایشان دلیل بروسعت‌وظایف‌سازمان برنامه‌است، میفرمایند: «منبعد باید واقعاکسانی تشویق شوند که کاری اضافه از وظایف عادی خود انجام داده‌باشند وبراین اساس است که میتوان افراد نخبه را پیداکردو این‌افراد درآینده امور مملکت را عهده‌دار شوند. باید ترتیبی داده شود که با مراقبت در خدمات اشخاص، کسانی که جوهری دارند وبااستعداد هستند انتخاب وبر سرکارهای حساس گمارده شوند».

تفسیر سیاسی

توپ در دست کیست؟

در ویتنام ظاهرا صلح‌نسبی‌برقرارشده است ولی ناظران سیاسی معتقدند صلح حقیقی نه در ویتنام و نه‌در سراسر هند وچین باین زودیها برقرار نمیشود.

بنظر بعضی ناظران جنك حقیقی در ویتنام تازه آغاز شده‌است وآن جنك قدرت مردم است. وان‌تیو که پس‌از آتش بس‌و پایان اقامت سربازان امریکائی خودرا تقریبا تنها می‌بیند سراسیمه بدیدار نیکسون رفت تا از اووعده های‌وسیع‌تری برای کمك های اقتصادی‌ونظامی آینده بگیرد، اماتظاهرات‌روشنفکران‌امریکائی ومخالفت های سناتور های دموکرات یعنی اکثریت مجلس سنا رئیس جمهور امریکا را ازبن‌بست وقیود دوستی‌هانجات میدهد. مسلم اینست که یك سیاستمدار برجسته وزیرك مانند نیکسون از هرگونه پیش‌آمد خوب یابد، و هرنوع تظاهرمخالف و موافق‌بنفع سیاست‌و هدف خود استفاده میکند وبنظر من نیکسون در ملاقات اخیر بارئیس‌جمهور ویتنام جنوبی‌نیز توانسته است این استفاده را ازتظاهرات جوانان‌و روشنفکران امریکائی‌و مخالفت‌های‌سیاستمداران حزب دموکرات بنمایدوباو یادآور شود که‌باوجودحمایت صریح امریکا وقدرت عظیم پنتاگون که پشت سرژنرال پنج‌ستاره ویتنام جنوبی‌قرار دارد با اینحال همانطور که امریکانتوانست‌بابمب‌افکن‌های ب۵۲ وزنبورهاوموش هاو موشك های آتشین افکار عمومی جهان را بنفع رهبران ویتنام جنوبی تغییر دهد، در آینده نیز رئیس جمهور و همکاران او نباید انتظار داشته باشند که فقط مشاوران نظامی واقتصادی امریکا آنها را از پرتگاه سقوط نجات دهند.

میتوان اطمینان داشت که ژنرال‌وان‌تیو باتوجه به اینکه هنوز توپ‌بازی را دردست امریکا میداندوسیاست جهانی ایجاب میکندکه دوقدرت کمونیست برای جلب دوستی سیاسی و اقتصادی امریکا هرکدام به دنبال بازیگر بزرك میدان فوتبال بدوند و هرچه بیشتر باو نزدیك شوند تاپا توپ را از دست او بگیرند و یا در پیروزی بازی با او همکاری داشته باشند، معهذا خود بازیگر اصلی یعنی امریکا پس‌از سالها تجربهٔ تلخ‌ناکامی ها در سیاست جهانی باین نتیجه رسیده‌است که به وان‌تیو این حقیقت‌رابی پروا اعلام دارد که داشتن توپ فوتبال دردست و دویدن در وسط‌میدان (به‌تنهائی) کافی نیست. بایستی تماشاچیان صحنه و همبازی های یك تیم نیز کاملا موافق بودمو باتشویق و همگامی به پیروزی بازیگر قهرمان کمك نمایند.

من یقین دارم‌هرگاه خود پرزیدنت نیکسون به‌علت میزبانی نتوانسته باشد حقایقی را بی پرده با ژنرال‌وانتیو درمیان بگذارد، مشاوران او بنامبرده فهمانده‌اند که‌قدرت سرنیزه تنها عامل برنده نیست واین موضوع بار ها در جهان ثابت شده وتجربه خود ویتنام بهترین نمونه‌امت مسلما وان‌تیو باروش گذشته‌اش که افکار عمومی مردم خودرا نادیده بگیرد، و همچنان به بورو کراسی‌واخورده وآلوده بهزار میکرب تضعیف کننده ادامه دهد، نمیتواند منتظر باشد که‌امریکای مقتدر و خواهان صلح تمام مسئولیت های خودرا در سایر نقاط جهان‌نادیده بگیردو دوباره در موقع خطر با بمب‌افکن های مافوق صوتش به سرکوبی دشمنان رژیم فاسد بپردازد.

اگر وان‌تیو، امریکا را از رسوخ‌و شیوع کمونیسم بین‌المللی میترساند بنظر میرسد که با اسلحه زنك‌زده‌ای بمیدان آمده، زیرا هم امریکابرتری قدرت‌نظامی و اقتصادی خودرابه رقبای جهانی خود نشان داده‌است وهم رقیبان کمونیست اوبخوبی‌درك کرده‌اند که کمونیسم بشکل ایده‌آل استالینی قابل دوام در هیچ منطقه‌ای از جهان نیست، هم روشنفکران‌چپ‌رو و هم آوارگان آلت دست مسکو امروزبخوبی‌فهمیده‌اند که اطاعت کورکورانه از یك مرکز قدرت بنام کرملین نوع جدیدی‌از استعمار بوده و هست وآزادگان جهان رانوکری هرنوع استعمار چه سرخ‌وچه سیاه جزننك‌و تباهی سودی نخواهد برد. بنابراین‌اتکاء ژنرال ویتنام به ژنرال های پنج ستاره «پنتاگون» مانند پشت‌دا ن‌به دیوار آهنینی است که‌دست های نیرومند دیگری که نام آن را«مردم» باید گذارد، تکیه‌گاه آن‌راتشکیل میدهند. هرگاه مردم امریکا این دیوار آهنین رارها کنند دیگرنه ژنوالی میماند و نه ژنرال هائی.

حسین رامتین

افشای اسرار ماجرای جاسوسی واترگیت

نیکسون میگوید: سوگند میخورم جاسوسی نکرده‌ام

خنجر زهرآگین برقلب کاخ سفید

از هفته‌ها قبل‌ماجرای «واترگیت» تنها مسئله مورد بحث محافل امریکائی است.

امریکائیها به انتخابات فرانسه، به سیاست «اوست پولی‌تیک» ویلی‌برانت بین برژنف و نیکسون توجه زیادی ندارند چیزی که‌آنها را به هیجان درمیاورد و به پیکر آنان‌شلاق‌میزند ماجرای«واترگیت» است که بعضی ها آنرا یکی از بزرگترین جنجالهای سیاسی سال های اخیر میدانند.

روزنامه «وال استریت جورنال» دراین‌باره نوشته است که ماجرای واترگیت، ممکن است بیکه‌فاجعه سیاسی بیسابقه منجر شود حتی دوستان جمهوریخواه نیکسون از این ماجرای حیرت‌انگیز متاثر شده‌اند.

چند روز قبل نیکسون به‌سناتور هیو اسکات رهبر گروه پارلمانی جمهوریخواهان‌در مجلس سناگفته است «هیو» سوگند میخورم کهمن در این ماجرا چیزی را از شما پنهان نکرده‌ام و واقعا کاخ سفید کوچکترین دخالتی‌درجریان قضایا نداشته است.»

اما امریکائیها میخواهند به حقیقت ماجرا پی برده و کاملا اطمینان خاطر پیدا کنند چه آنها بداشتن اعتماد نسبت به رئیس جمهوری نیاز مبرم دارند.

هنگامی که جانسون این اعتماد را از دست داد سرنوشت‌سیاسی او برای همیشه معلوم شد. اکنون نیکسون که پنج ماه قبل در انتخابات ریاست جمهوری پیروزی درخشانی بدست آورد با بحران مشابهی روبرو شده و آن‌بحران عدم اعتماد نسبت بریاست‌جمهوری است همه سروصداها بخاطر یك «ماجرای سرقت» است که تاریخ دقیق آن‌به ۱۷ ژوئن ۱۹۷۲رسید. ولی حقیقت این است که ظاهر ماجرا آنقدرها هم ساده نبوده است ماجرا از واشنگتن از دفتر ستاد انتخاباتی دموکراتها در «واترگیت» آغاز میشود.

در آنشب پنج نفر با شکستن شیشه پنجره وارددفتر«مکگاورن» نامزد ریاست جمهوری از طرف حزب دموکرات میشوند نگهبانان ساختمان و ماموران پلیس آنهارا دستگیر میکنند ولی بزودی‌معلوم میشود که‌این‌پنج نفر سارق‌معمولی نبوده‌اند.

«جیمز مکگورد»فرمانده این‌دسته کوچک کماندو، مامور سابق «اف. بی. ای» و «سیا» یکی از کسانی بود که نقشه معروف لشگر کشی به خلیج خوکها علیه فیدل کاسترو را که با شکست روبرو شد تهیه کردند.

مردانی که او را در این‌عملیات همراهی میکردند عبارت بودند از «برنارد بارکر»، «فرانکستورگیس» و «ویرجیلیوکونزلاس»، «دوجیبو مارتیز» که همگی‌در ماجرای حمله ضد کاستروئی دخالت داشته و سرویسهای ویژه امریکا از وجود آنان برای انجام ماموریت های سری گوناگون استفاده میکردند. آیا انها برای سرقت وارد ستاد انتخاباتی دموکراتها شده بودند؟ ماجرا برودی فاش شد. مه‌موریت این عده پنج نفری‌سرقت پرونده‌ها و در گذاشتن میکروفونهای مخفی در مرکز ستاد دموکراتها بود و خلاصه کلام میخواستند عملا در مرکز ستاد دموکراتها به عملیات جاسوسی دست بزنند.

دیری نگذشت که معلوم شد این پنج نفر عضو کمیته‌ای هستند که برای تلاش در راه انتخاب مجدد نیکسون بریاست جمهوری تشکیل شد و دو نفر از شخصیتهای برجسته «هواردهنت»رئیس امنیتی کمیته و«گوردون‌لیدی» مشاورمالی کمیته که سابقا از ماموران «اف. بی. آی» بود در این ماجرا دخالت داشته‌اند.

«لیدی» که رشته‌های بورسی را بدست داشت میکروفون های‌مخفی و جاسوسی‌درمرکز ستاددموکراتها دراختیار این پنج نفر قرار داده بود.

آیا این هفت شریک در جرم‌در میان شخصیت‌های عالی‌رتبه نیز همدستانی داشته‌اند؟ عکس‌العمل کاخ سفید واشنگتن بسیار سریع‌و قاطع بود سخنگوی‌کاخ سفیداعلام داشت مردانی که دستگیر و مورد بازجوئی قرار گرفته‌اند بابتکار شخصی خود به چنین اقدامی دست زده‌اند.

۲۰ سال زندان

ماهها از این ماجرا گذشت و پرزیدنت نیکسون باردیگر بریاست‌جمهوری‌انتخاب گردید. درماه ژانویه گذشته دسته هفت نفری «واتر گیت» تحت محاکمه قرار گرفتند. در جریان این محاکمه «جان سیریکا» قاضی محکمه با این که عضو حزب جمهوری‌خواه است در خشم شد گفت که متهمان از افشای حقیقت خودداری می کنند و آنها رابه حداکثر مجازات محکوم کرد برخی از متهمان مانند لیدی به بیست سال‌زندان‌و پرداخت‌چهل هزار دلار محکوم شدندولی قاضی دادگاه تاکید کرد که اگر آنها سکوت را شکسته و حقیقت واقعه را فاش کنند مورد عفو قرار خواهند گرفت. در این هنگام بود که دو نفر از متهمان «هنت» و «مك‌کورد» به سخن در آمدند معذلک «مک ـ کورد» تصریح کرد که حقیقت موضوع را تنها بطور خصوصی با «سیریکا» قاضی دادگاه در میان خواهد گذاشت و هرگز برای ماموران «اف.بی.آی» کارمندان وزارت دادگستری یا سایر نمایندگان دولتی سخنی در این‌باره برزبان نخواهدآورد چه متهمان تحت فشار شدید قرار گرفته‌اند که سکوت را حفظ کرده و خود را مقصر اعلام کنند. و بعلاوه «مك‌کورد» تاکید کرد که نسبت بزندگی خودوافراد خانواده‌اش سخت بوحشت افتاده است.

با اینحال «مك‌کورد» درأثنای اظهارات سری خود به قاضی دادگاه که ده ساعت طول کشید نام شخصیت های دیگر را که در ماجرای «سرقت‌واترگیت» مداخله داشتند برزبان آورد.

«جان‌دین» مشاورقضائی پرزیدنت نیکسون نیز در میان این عده بود. در این هنگام بود که کمیسیون تحقیقات مجلس سنا «جان‌دین» رابرای ادای توضیحات فراخوانده ولی نیکسون با استفاده از اختیارات خود به «جان دین»اجازه نداد در کمیسیون تحقیقات سنا حضور یابد و بار دیگرنسبت بوی «ابراز اعتماد کامل» کرد.

سناتور دموکرات«سام‌اروین» رئیس کمیسیون تحقیقات که از اقدام نیکسون سخت درخشم شده بود تهدید کرد که‌هریك از کارمندان دولتی را که از حضور در کمیسیون تحقیقات خودداری کنند بزور وادار خواهد کرد که در جلسه کمیسیون حضور یابد منظوراو شخص «جان دین» بودبلافاصله کاخ سفید واشنگتن یك قدم به عقب برداشت و جان‌دین حاضر شد کتبا به کمیسیون تحقیقات توضیحاتی بدهد در عین حال نیکسون اعلام داشت که به مشاوران خود اجازه می دهد که در برابر «قاضی‌بزرك» بهرگونه توضیحاتی پاسخ دهند ولی آنها را از حضور در کمیسیون تحقیقات پارلمانی بازمیدارد باین ترتیب کارمبارزه بالا گرفت و رئیس جدید اف. بی. ای «پاتریك‌گری» ناچار شد در برابر سناتور هااعتراف کند که «جان دین»بوی دروغ گفته بود.

«جان‌دین»دربرابر این‌سئوال که آیا «هنت»یکی از متهمان دفتر ویژه‌ای در کاخ سفید دارد؟ گفته بود که درباره این موضوع شخصا تحقیقاتی بعمل خواهد آورد ولی‌تصور نمی کند که این مسئله‌حقیقت داشته باشد. اما «هنت» در کاخ سفید دفتر مخصوص داشت.

«دین» پس از ماجرا دستور میدهد که دفترمخصوص «هنت» را در کاخ سفید و همچنین گاوصندوق محتوی اسناد و مدارك را که «اف. بی. آی» می خواست به آنها دست یابد از بین ببرند.

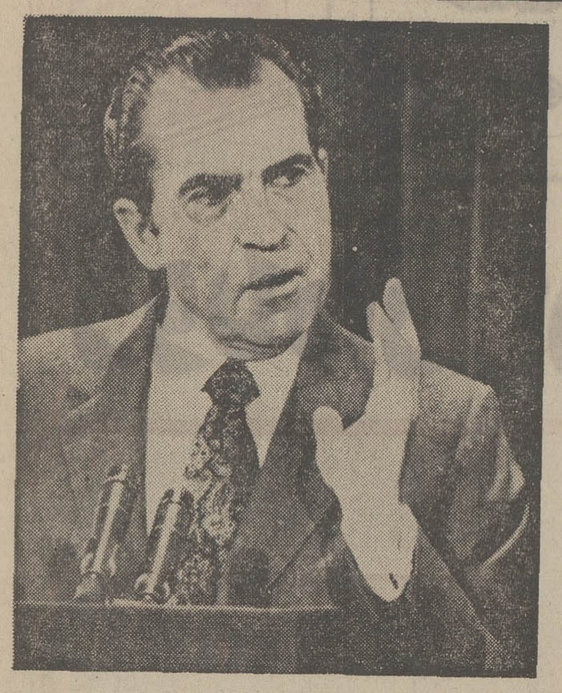

نیکسون

بعلاوه «دین»از طرف وزیر دادگستری «یکی از همکاران نیکسون» ماموریت یافته‌بود که جریان بازجوئی از متهمان ماجرای «واترگیت» راازنزدیك تعقیب کند باین ترتیب‌اکنون حتی سروصدای آندسته از جمهوریخواهان که دوست نیکسون هستند بلندشده‌است. سناتور «لاول ویکر» از ایالت ماساچوست گفته است «لفع رئیس جمهوری اقتضا می کند که هرچه زودتر براین‌جراحت چرکین نیشتر بزند» زیرا. ماجرای «واترگیت» در حقیقت خنجر زهرآگین است که بر قلب کاخ سفید فرود آمده است. ظاهرا بدنبال همین جنجال است که پاتریك‌گری از قبول ریاست سازمان«اف. بی. آی» خودداری کرده است.

از گاردین

گفت وشنود با اسقف ماکاریوس رئیس جمهوری قبرس

من از گریواس نمی ترسم

ترجمه: پرویز پرتو

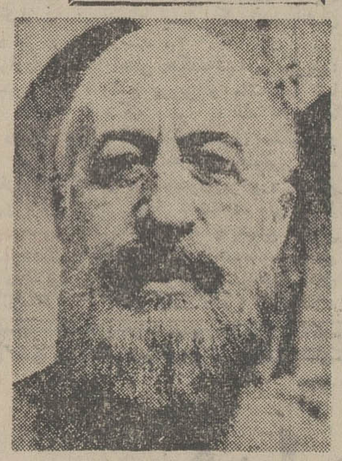

اسقف ماکاریوس

اقدامات خرابکارانه اخیرامراد وابسته به ژنرال گریواس که از طرفداران الحاق قبرس به یونان است و از مخالفین جدی‌اسقف‌ماکاریوس رئیس جمهوری قبرس محسوب میشود، موجب شده است که اسقف ماکاریوس برای حفظ آرامش قبرس و ثبات حکومت و همچنین حفظ جان خود به اقدامات احتیاطی تازه‌ای دست‌بزند. طرفداران گریواس در طی یک ماه اخیر بطور ناگهانی و غافلگیرکننده‌ای به چند پاسگاه پلیس وژاندارمری حمله برده و پاسگاه های مزبور را بعد از به گروگان‌گرفتن چند پلیس و زد و خورد و تیراندازی به آتش کشیده‌اند.

گریواس میگوید که تا تحقق آرزوی خود و رسیدن بهدفی که دارد با ماکاریوس مبارزه خواهد کرد، ماکاریوس در این بین میکوشد علاوه بر حفظ آرامش در قبرس تا آنجا که میتواند از درگیری شدید گروه های متفاوت طرفداران خود و ژنرال گریواس و همچنین دسته های دیگر سیاسی جلوگیری نماید و اجازه ندهد که آشفتگی و اغتشاشات بهانه‌ای برای کسانی شود که معتقدند قبرس نمیتواند بطور مستقل باقی بماند و این کشور با بدست آوردن استقلال کامل با انقلابها و جنگهای داخلی شدید روبرو خواهد شد.

هفته پیش ماکاریوس طی یک مصاحبه مطبوعاتی و رادیو تلویزیونی در باره وضع قبرس و موقعیت خود و ژنرال گریواس صحبت کرده که این مصاحبه را بطور اجمال در اینجا میخوانید:

ماکاریوس خیلی خونسرد و آرام در مقابل دوربین فیلمبرداری نشسته بود و بدون‌اضطراب از امکان ترور خود توسط افراد طرفدارگریواس صحبت میکرد. او گفت که از ژنرال گریواس مردی که دشمن شماره ۱ وبزرگ او شناخته شده است هراسی ندارد و تصور نمی‌کند که سازمان تروریستی ۱ـاوـ کا بتواند ثبات حکومت او را برهم بزند. ولی امکان ترور خود را گوشزد نمود و گفت که ممکن است تعدادی از افراد متعصب گریواس قصد جان‌اورا بکنند، ماکاریوس در باره این افراد گفت:

تعدادی از آنها، بسیار متعصب افراطی هستند، بعید نیست که قصد جان مرا بکنند، بهمین منظور است که اقداما تاحتیاطی بسیاری برای حفاظت از من به عمل آمده است وقتی که ماکاریوس در باره امکان ترور خود صحبت میکرد چندین نفر از افراد گارد محافظ و محافظین شخصی او را احاطه کرده بودند. این گروه بتازگی مامور حفظ جان ماکاریوس شده‌اند و همه جا اورا تعقیب و همراهی میکنند و افراد گارد محافظ او را در تمام نقاط محل اقامت او در باغ، در خانه میتوان دید.

ماکاریوس در باره این اقدامات امنیتی جدید برای حفظ جان خود و جلوگیری از حمله احتمالی تروریست های متعصب وابسته به سازمان ا‌ـاوـکا گفت:

ـ تامارس ۱۹۷۰ که هلیکوپتر حامل من در نیکوزیا مورد حمله قرار گرفت و به آن تیراندازی شد بطوریکه خلبان ناچار به فرود اجباری گردید هرگز فکرنمیکردم که موردحمله تروریستها قرار بگیرم چون نمیتوانستم تصور کنم که ممکن است یک قبرسی حاضر شود که مرا به قتل برساند. با وجود این کسانی پیدا شدند که قصد جان مرا کردند و هلیکوپتر مرا به گلوله بستند بنا براین امکان دارد که این حادثه البته نه باجزئیات و به عین بلکه با تفاوت باز بوجودآید و باز عده‌ای پیدا شوند که حاضر شوند مرا بگلوله ببندند.

من فکر نمیکنم که گریواس قادر باشد چنین کاری بکند و مرا به قتل برساند و یا دستور ترور مرا بدهد، ولی نباید فراموش کرد که عده زیادی از متعصبین افراطی در بین افراد طرفدار او هستند، افرادی از آنها هستند که ممکن است بخواهند مرا به‌قتل برسانند.

علاوه‌بر اقدامات احتیاطی ماکاریوس برای جلوگیری از عملیات تعرضی‌وخرابکارانه افراد گریواس برتعداد نیرو های امنیتی‌قبرس افزوده است‌و افراد جدیدی رابه استخدام این نیروها درآورده‌است.

سرنوشت قبرس

اسقف‌ماکاریوس رهبر ۵۹ ساله قبرس که چند هفته است دوران پنجساله جدیدخدمت خودرا بعنوان رئیس جمهوری قبرس آغاز کرده است، گفت:

ـ من تلاش میکنم که طرحی برای حفظ آرامش و سرنوشت سیاسی قبرس تهیه کنم وآنرا بمرحله اجرا درآورم. این طرح باید مورد موافقت یونانیان و ترکهای مقیم قبرس که‌مدت ۹سال است از یکدیگر جداشده ودر محدوده‌ای معین و دور ازیکدیگر زندگی می کنند قرار گیرد.

من میکوشم که ترکها و یونانیها رابا هم آشتی‌دهم‌و به جدائی آنها از یکدیگرپایان بخشم‌و ملت‌واحدی رابوجود آورم که درسایه آرامش‌و صلح‌زندگی کنند.

ترکها ۱۸درصد از مجموع جمعیت‌قبرس راتشکیل میدهند و مدت پنج‌سال است که‌بین آنهاویونانیان مذاکرات و تماس برای رفع اختلافاتی که بایکدیگر دارند جریان دارد.

گفته میشود که تعداد ترکها در حال حاضر بیشتر از یونانیان است‌و برآنهااکثریت دارند.

ماکاریوس در مصاحبه مطبوعاتی و تلویزیونی خودبه خبرنگاران خارجی گفت:

ـ متاسفانه باید بگویم هنوز موفقیتی در این مذاکرات برای کسب یك نتیجه مورد توافق هردوجناح بدست نیامده‌است‌و مذاکرات خیلی آهسته و باکندی ادامه دارد و ممکن است که ترکها فکر کنند زمان بنفع آنها خواهدبودولی من فکر نمیکنم که‌گذشت زمان بنفع هیچ‌یك از دو گروه باشد و با ایجادرکود و وقفه در کار مذاکرات نتیجه‌ای بدست نخواهد آمد و متاسفانه بایدبگویم که نمی‌توانم فکر کنم که اختلافات بین دو گروه‌باین زودی‌حل خواهدشدو طرح توافقی تهیه خواهد گردید.

از طرف دیگر نیز فکر نمیکنم که‌ژنرال گریواس و طرفداران او بتوانند با اقدامات خودکاری برروی این مذاکرات و بدست‌آمدن طرح مورد توافق بگذارند. اگر روزی دو طرف به توافق برسند وطرح مورد توافق آنهامورد تائید دولت یونان و دولت قبرس نیز قرارگیرد بدون تردید گریواس از طریقی که اقدام‌می کند تاثیری نخواهد داشت.

در هفته های اخیر طرفداران گریواس به چندین پاسگاه پلیس حمله کرده‌اند. ماکاریوس در مورد این حملات و اثر آنها گفت:

ـ این‌اقدامات اثری برروی تصمیمات و نحوه سیاست دولت‌قبرس باقی نمیگذارد و طرفداران گریواس خطر جدی برای دولت ندارند و برخلاف‌نظر نزدیکان گریواس اگر هم طرحی مورد توافق دولت‌قبرس وترکهاقرار گیرد وامضاء شود اغتشاش وجنك داخلی، سرتاسر قبرس رافرانخواهد گرفت ونباید از این بابت بیمناك بود.

ماکاریوس به سخنان خود چنین ادامه داد:

ـ گریواس یك مبارز و رزمنده خوب است ولی دارای شناخت و فهم‌و درك سیاسی نیست واقدامات طرفداران او کمکی به‌رسیدن او به هدف نمی‌کندو بنفع هیچ‌یك از جناح های سیاسی قبرس نیست، نه به یونانیان کمك میکندو نه‌به قبرس.

یکی ازسخنگویان‌ژنرال گریواس‌بنام «واسیلیاد» که‌در اختفاء بسر میبرد اعلام کرد که اگر دولت قبرس بدون‌توجه به‌نظریات وخواسته‌های یونانیان باترکها به توافق‌برسد، موج اغتشاش سرتاسر قبرس را فرا میگیرد، ولی گریواس قصد ندارد که ماکاریوس را بقتل برساندو دستور ترور اورا صادر کند واز اوباین طریق‌یك شهید ملی بسازد، گریواس از ماکاریوس میخواهد که از کار کناره گیرد تاکنون گریواس توانسته است که‌بخوبی‌اتحاد بین افرادش‌را در مبارزه براه یك هدف ملی حفظ نمایدو تحکیم بخشد.

ولی ماکاریوس این تهدیدات را بظاهر جدی نمیگیرد وامیدوار است که بتواند نظام سیاسی و اجتماعی قبرس را حفظ نماید وبا حفظ آرامش وصلح دراین منطقه زمینه رابرای بدست آوردن استقلال کامل‌و فرونشاندن‌آتش نفاقها و تضاد ها فراهم آورد.

در ماههای‌اخیر عملیات تروریستی گروههای مسلح هوادار ژنرال گریواس علیه اسقف‌ماکاریوس هر روز شدت بیشتری یافته است. تاکنون در مقابل خانه و دفتر کار عده زیادی از افسران پلیس وفادار به ماکاریوس بمب منفجر شده وعده زیادی مجروح شده‌اند.

تازه‌ترین حادثه که وخیم‌ترین آن نیز هست ترور و قتل «ژرژفوتیو» یکی از هواداران جدی ماکاریوس بوسیله طرفداران گریواس است.

این حادثه بریروز اتفاق‌افتاد و دیروز جنازه او در خیابانهای نیکوزیا بوسیله عده زیادی از هواداران ماکاریوس تشییع شد. عکس ازمراسم تشییع‌جنازه این شخص گرفته شده است.

عکس رادیوئی اطلاعات

ترور و قتل

از: هرالد تریبون

مردم پنوم‌پن گرسنه مانده‌اند

اوضاع در کامبوج‌با حمله کمونیست ها به بیست درصد از سرزمین باقی‌مانده و در کنترل دولك کامبوج هر روزآشفته‌تر میشود و دولت نظامی کامبوج با عقب‌نشینی‌های سریع و مداوم نیروهای دولتی این کشور متزلزل‌تر میشود و به‌سقوط سریعتری تهدید میگردد روحیه سربازان که درباقی مانده اراضی خارج از نفوذ و کنترل کمونیستها می‌جنگند ضعیف‌تر میشود امروزه کمونیست ها هشتاد درصد از سرزمین کامبوج را در اختیار دارند و براثر عقب‌نشینی های سریع نیروهای دولتی آنها را تسخیر کرده‌اند و اینطور استنباط میشود که پنوم‌پن پایتخت کامبوج که مرکزدولت نظامی این کشور است نیز نتواند در شرایط کنونی بزپای پایستدو به تسلط کمونیست‌ها درخواهد آمد و اگر در آینده نیز نیروهای دولتی کامبوج‌چون گذشته بجنگد سرنوشت قطعی‌پنوم‌پن سقوط در دامن کمونیستها خواهد بود.

ثبات سیاسی دولت کامبوج در تزلزل افتاده است و کشور از نظر اقتصادی چنان مریض در آستانه‌مرگی که آخرین نفسهای خود را میکشد.

مردم پنوم‌پن از فقدان مایحتاج ومواد اولیه بشدت در مضیقه هستند دولت کامبوج که‌درگذشته‌نیز فعالیت‌چشمگیری در مبارزه بافقر و کمبود مواد غذائی نداشت در این روزها اندک مواد خام و اولیه غذائی را که در پنوم‌پن برای‌مردم وجود داشت، بار کامیونهای ارتشی کرده و آنها را بخطوط مقدم جبهه برای سربازان ارسال میدارد و دست مردم عادی و حتی از آنچه که بمقدار کم تا چند ماه پیش در اختیار داشته‌اند کوتاه شده‌است. مواد غذائی که برای سربازان از بازار های عمومی ارسال می شود حتی برای نیروهای درحال جنك با کمونیستها کافی نیست و هم سربازان و هم مردم عادی از کمبود مواد غذائی و گرسنگی رنج می‌برند و ناراضی‌هستند. در پایتخت اکنون مردم گرسنه‌مانده‌اند.

هواپیما های آمریکائی تنها ازطریق بمباران کردن موانع کمونیست ها و خطوط مقدم جبهه می کوشند که راه پیشروی آنها را سد کنند و بتازگی در حمایت این حملات هوائی نیرو های دولتی توانسته‌اند در بعضی نقاط مقاومت طولانیتری درمقابل کمونیست هابنمایند ولی تشدید جنك موجب هراس شدید مردم شده است و هر روز برتعداد آوارگان گرسنه وراننده شده از خانه ها وسرزمین‌هائی که در زیرآتش توپخانه ها و بمب ها هستند افزوده می شود و تعداد بیشتری برجمع مردم گرسنه و نیازمند به مواد غذائی اضافه می‌گردد.

اکثریت ناظرین سیاسی و مردم آشنا به امور سیاسی معتقدند که ضعف اصلی در خود دولت کامبوج است و عامل اصلی عقب‌نشینی نیرو های دولتی و تضعیف روحیه مردم و شکست‌های پی در پی نتیجه ضعف های شدیدی است که در دولت کامبوج وجود دارد وبازداشت ها و زندانی کردن دسته‌دسته مردم روشنفکر و فساد ورشوه‌خواری در دولت و بی اعتنائی مقامات دولتی به سرنوشت سیاسی کشور و خودخواهی های‌بیمورد و خود کامگی های **مارشال لون‌نول موقعیت کشور کامبوج‌راتضعیف کرده است و با ایجاد افراد ناراضی‌هر روز تعداد بیشتری برجمع فراریان از نیروی دولتی بطرف شورشیان افزوده می شوند.**

بعد از حمله اخیر به کاخ ریاست جمهوری‌ژنرال «لون‌نول»دستوردستگیری تعداد زیادی از روشنفکران اساتید دانشگاه و مردم را که فکر می کرد در توطئه بمباران کردن قصر او شرکت داشته‌اند صادر کرد وعده بیشتری را به زندان های شلوغ کامبوج روانه کرد حتی ستاره‌شناسان نیز مورد خشم و غضب لون‌نول خرافاتی و معتقد به پیش بینی و پیش‌گوئی قرار گرفتند و روانه زندان شدند.

پرنس سیهانوک که در پکن، سکنی گرفته است و رهبری شورشیان کامبوج را بعهده دارد امیدوار است که روزی‌بعنوان یک نجات‌دهنده غیرکمونیست کامبوج وارد این کشور شود و زمام امور را بدست‌گیرد امیدوار است که دوستان چینی نه ویتنامی قدرت حکومتی را بدست او بسپارند.

کمونیستهای کامبوج فرمان‌برداری بیشتری از هانوی نسبت بپکن دارند و بهمین‌علت است که پیش‌بینی نمیشود که سیهانوک بتواند رهبر آینده کامبوج شود چون این کمونیستها هستند که اکثریت اراضی را در تسلط دارند و آنها گوش به فرمان هانوی دارند نه پکن و انتظار میرود که این هانوی باشد که رهبر آینده کامبوج را درصورت سقوط کامل دولت لون‌نول برگزیند.

زنان

خانم! چرا از سی سالگی میترسید؟

سندلهای مد سال

سندلهائی که بدرد خانمهای کوتاه قد می خورد نه‌تنها در کلکسیون های تابستان امسال بچشم می خورد بلکه‌یکی دوسال اخیر هم مورد توجه خانمها بوده است .
راه رفتن با این سندل بدون‌تردید چندان راحت نیست ولی هرچه هست مد سال است .
رویه سندلها از چرمهای رنگارنگ سبك‌میباشد تابهتربتوان باآن راه‌رفت.

زن ایرانی هنوز همانست که در ضرب‌المثل های آقایان ساخته و پرداخته شده مقید به همان شاخه هائی‌است‌که‌دور و برش‌پراکنده‌اند و زندگی او را محصور کرده است .

دیده‌اید که خانم های جوانی که دو فرزند یا سه‌فرزند دارند چطور خودشان را پیر و شکسته میدانند وتا پای صحبتشان بنشینید ، از پیری و خستگی مینالند .

یک متخصص زیبائی چندی قبل که از ایران به وطنش برمیگشت میگفت زن ایرانی در بیست‌سالگی سی ساله است و در سی سالگی چهل و چندساله.بنابراین هراسی که خانمها از سی سالگی دارند، در بین زنان ما بیشتر از کشور های اروپائی است .

نیمی از هراس زنان در همه‌جای دنیا ، فقط به چین و چروک‌های صورت نیست ، بلکه سکس دراین وحشت تزلزل انگیز نقش اصلی را ایفا میکند . چون بسیاری از خانمها با خود میاندیشند که بمجرد آنکه از مرز سی سالگی گذشتند ، مراحل زندگی سکسی خود را پشت سر گذاشته‌اند . در صورتی که بسیاری از آنها که مراحل تکامل سکس را درزنان مطالعه کرده‌اند ، معتقدند که مرحله دگرگونی زندگی سکسی زنان از سی سالگی آغاز می ـ گردد .

سه دهه زندگی زنان را باین ترتیب طبقه بندی میکنند .

مرحله اول در سنین دوازده یا سیزده سالگی اتفاق میافتد در این مرحله غالبا عادت‌ماهیانه دختران شروع میشود . سینه‌ها رشد میکند فعالیت غدد جنسی آغاز میگردد .

مرحله بعدی از سنین هفده و یا هیجده سالگی آغاز میشود که میل جنسی رو به‌افزایش میگذارد هورمون های سکس در خون زیادتر شده و طرح مسائل‌جنسی شروع میشود . در این مرحله اغلب زنان بامسائل جنسی‌انفرادی خود آشنائی‌پیدا میکنند و تا حد‌ـ امکان خود را با آن توجیه می ـ نمایند تا اینکه مرحله دگرگونی پدید می‌آید .

مرحله دگرگونی برای اکثرزنان شروع سومین دهه زندگی جنسی است و بدون شک سکسی که‌از سی سالگی به بعد شروع‌میشود، برای زنان راحتی بخش تراست .

دکتر داوید دربن مینویسدزنانی که در سن سی سالگی هستند لااقل صاحب یک فرزند میباشند و بالاترین بهره را از نظر مسائل جنسی برده‌اندو باپمرحله‌دگرگونی نهاده‌اند .

دلیل این دگرگونی چیست

بارداری و تولد فرزند درتکامل مراحل سکسی زندگی یک زن نقشی عمده دارد تغییرات‌هورمنی که براثر حاملگی در وجود یک زن پدید می‌آید حساسیت شدید سینه ها را موجب میشود و شاید بدلیل همین تغییرات فیزیکی است که عده‌ای از پزشکان معتقدند که زنان پس از سه بار بارداری در مرحله تکامل یافته زندگی سکسی قرار دارند .

زنان در سنین‌سی سالگی دارای احساس هیجان انگیزی هستند در ۲۰ سالگی زنان زندگی سکسی خود را با توجه باینکه احساس لذت بستگی به جذابیت دارد ، شروع میکنند ولی بعد از پنج یا ده سال باین نکته توجه مینمایند که سکس بطور قابل ملاحظه‌ای به تجلی احساسات عمیق بستگی دارد . اغلب روابط سکسی که قابل دوامند آنها هستند که با عشق و حقیقت‌توام بوده‌اند چرا این موضوع قابل توجه است ؟ زیراعشق حقیقی زن‌راقادرمیسازد که بگذشته‌ای که‌مجال قدردانی ازشوهرش‌را نداشت نظربیافکند. برای یک زن شوهردار ممکن است این موقعیت پیش بیاید که همسرش را با مردان دیگرمقایسه کند و در اینجا است که میتواند از شریک زندگی خود بدرستی قدردانی کند .

کتاب

شعرهای خوب یک مورخ

چند شعر از استاد نصرالله فلسفی، در ۱۸۳ صفحه ۱۲۰ ریال.

در آغاز کتاب میخوانیم : سراینده‌ی منظومه‌های این مجموعه خود را شاعر نمی ـ شناسد ، آنچه در این اوراق گردآمده آئینه‌ای ازخاطرات شیرین و تلخ و یادگاری از احساسات دلنواز یا اندوهزای او در دوران زندگانی شهاب‌ـ آسای مرگ انجام است.

همه استاد فلسفی رابعنوان مورخ میشناسند و با آثار ارجدار او همچون زندگانی شاه‌عباس ، آشنایند ، اما از حق نمیتوان گذشت که هر شاعری نیز تواناست. شعرهای این مجموعه ازتسلط او بر ادبیات کلاسیک‌فارسی حکایت دارد الفاظ منتخب، تشبیهات ساده و طبیعی ، بیان صمیمی و بیریا از ویژگی‌های شعر اوست. استاد در انواع‌قالبهای شعرپارسی طبع‌آزموده وهماره موفق بوده‌است.

استاد نصراله فلسفی

ابیاتی از این مجموعه را نقل میکنیم :

این ذره‌ی دون‌که نام او انسان است
در پهنه کائنات سرگردان‌است
خودرا هدف حیات داند، غافل
کان ذره که در حساب ناید
آن است.

کتابهای تازه

داستان

درروشنائی‌روز

ترجمه گامایون چاپ شوروی پخش از کوتمبرك .

ده حکایت از نامداران ادب روس ، از ملیت های گوناگون، جوانترین و کهنسال‌ترین نویسندگان امروز شوروی‌همه در وصف‌طبیعت است و ستایش انسان .

اصل موضع

نوشته مهدی‌آذریزدی ناشر اشرفی .

کتابی برای بچه ها بزبان شیرین‌اقتباسی از متون اخلاقی کهن پارسی کارآذر یزدی ستودنی است ، سالهاست که اوبرای‌بچه‌ها می نویسد و خوب می نویسد گونه‌یی بازآفرینی قصه های قدیمی .

اجتماعی

صنعت زده

نوشته ماکس فریش ترجمه دکتر رجائی ناشر توس .

وصف زندگی انسان امروز است‌بیگانگی آنان ، دوری از خویش ، ناآرامی ، انسانی که نه گذشته راضیش میسازد و نه‌به‌حال دل می بندد . نوعی گزارش از آنچه امروز در غرب می‌گذرد به ترجمه‌یی‌رسا.

ادبیات

درباره ادبیات

نوشته لوناچارسکی ترجمه ع . نوریان .

چند مقاله‌ازمنتقد والای شوروی. کتابی دقیق ، بی تعصب وگرافه ،روشنفکر زندگی ادبیان . نقد برناردشاو که‌سخن ازطنزوهزل است خواندنی .

درباره ادبیات «سرمشقی است برای آنهائی که می‌خواهند از نقدمردمی وواقع ـ گرای آگاه شوند ترجمه خوب است‌مثل‌دیگر کار های نوریان .

بررسی

همینگوی و آثارش

ترجمه حبیبیان پخش از جهان کتاب . بحثی جالب وسیله دوتن از ناقدان روس پیرامون همینگوی .

سخن از اثر جنك است درکار نویسنده شهیر امریکا ، چگونگی بازتاب این اثر در آثارش کوشش نویسندگان این بوده که چهره انسانی همینگوی را ازپس نوشته هایش ترسیم کنند چهره‌ای شیفته طبیعت ،گزارشگر نبرد ، امیدوار به‌انسان ،ستایشگر منزلت‌آدمی یا چهره‌یی که گفت انسان برای آن‌آفریده نشده که شکست بخورد .

زندگی و آثارشون اوکیسی

نوشته بهروز تبریزی چاپ سوم ناشر از چاپ جدید زندگی نامه نمایشنامه‌نویس ایرلندی اوکیسی نویسنده‌یی که عنصر طنز را در نمایشنامه بکار می‌گیرد انسان را می پرستد ، به سازندگیش و به آینده‌اش ایمان دارد واعتقاد دارد که «انسان» باید رهاننده خود باشد «اوکیسی» فقر را لمس کرده ، کارگری که عاقبت نمایشنامه‌نویس شد مایه اصلی کار های اوفبرد است و مبارزه .

شعر

در کوچه باغهای نشابور

از م . سرشك چاپ چهارم ناشررز

شعر سوك و خشم ، امید و عصیان‌بزبانی نرم و آرام بهره‌ور از ادب کهن ایران متاثر از حوادث زمانه‌یکی از بهترین مجموعه شعر های معاصر ایران .

پیام

منظومه‌ای از م.آزرم چاپ چهارم ناشررز

قصیده بلندی در ستایش پیامبر اسلام به دیدی نوزبانی محکم . آرزم در این قصیده به جنك دیگر قصیده سرایان رفته است ، ممدوح و محمودی دیگر برگزیده مدح‌راستی وراستان کرده است و خوش‌سروده که «مرا عنایت حق‌به زبیلواری‌زر»

اقتصاد برای دانشجویان

اقتصاد برای دانشجویان عنوان کتاب شهر و آقای جی. ال.هانسون اقتصاددان‌انگلیسی است که به همت آقای دکتر احمد شهشهانی به فارسی برگردانده شده است این‌کتاب شامل سی‌وشش فصل‌وفهرست اصطلاحات اقتصادی است . آشنائی روزافزون جامعه ما با علوم جدید نیاز مبرم طبقه کتابخوان را به‌اختیار داشتن فرهنگهای علمی در زمینه‌های مختلف مشخص میکند . روی همین اصل مترجم اقدام به گردآوری فهرست اصطلاحات در پایان کتاب نموده است این کتاب را اخیرا دانشگاه تهران منتشر ساخته است .

زنان عاشق

سینه‌کلوپ پس از تعطیلات نوروزی اثری از کن‌راسل، را بنام«زنان‌عاشق» برای‌علاقمندان سینما به معرض نمایش می ـ گذارد .

امشب ساعت ۱۰ در شهر‌ـ قصه ، فیلم زنان عاشق نمایش داده میشود .

برنامه اول

یکشنبه
۱۷ـ۵۸ اعلام برنامه
۱۸ـ۰۰ اخبار
۱۸ـ۳۰ کودکان
۱۹ـ۰۰ اخبار شهرستانها
۱۹ـ۱۵ دانش
۱۹ـ۴۰ اخبار ورزشی
۱۹ـ۵۶ افسونگر
۲۰ـ۳۰ مشروح اخبار
۲۱ـ۰۰ آیرون‌ساید
۲۲ـ۰۰ چشمک
۲۳ـ۰۰ عشق هرگز نمیمیرد
۲۳ـ۳۰ اخبار
نیمروز دوشنبه
۱۲ـ۵۸ سلام شاهنشاهی‌و اعلام برنامه
۱۳ـ۰۰ اخبار
۱۳ـ۰۵ هالیوود و ستارگان
۱۳ـ۳۵ درباره زبان فارسی
۱۴ـ۰۰ ترانه‌های ایرانی
۱۴ـ۳۰ اخبار

برنامه دوم

یکشنبه
۱۸ـ۳۰ اسلاید و موسیقی روز
۱۹ـ۰۰ اخبار کوتاه
۱۹ـ۰۵ کمدی کلاسیک
۱۹ـ۲۵ تام‌جونز
۲۰ـ۱۵ رایش سوم
۲۱ـ۰۰ هفت گنبد
۲۱ـ۳۰ اخبار ازبرنامه دوم
۲۲ـ۰۰ جنایت
۲۲ـ۵۰ نام‌هاونشان‌ها ـ مسابقه جدید
۲۳ـ۲۰ حرفی برای گفتن

تلویزیون آموزشی

قسمت دوم برنامه یکشنبه
۱۷ـ۰۰ مکالمه انگلیسی
۱۷ـ۱۵ ریاضی پنجم دبستان
۱۷ـ۳۵ شیمی سوم
۱۷ـ۵۵ زنگ تفریح
۱۸ـ۰۵ طبیعی سوم
۱۸ـ۲۵ فیزیک سوم
۱۸ـ۵۰ ریاضی سوم
۱۹ـ۱۰ فیزیک ششم طبیعی
۱۹ـ۳۵ حساب استدلالی ششم
۲۰ـ۰۰ رنگ تفریح
۲۰ـ۱۰ جانوری ششم
۲۰ـ۳۵ گوناگون

تلویزیون امریکا

یکشنبه
۱۶ـ۴۵ ورزش
۱۷ـ۳۰ نانی و پروفسور
۱۸ـ۰۰ گزارش بعدازظهر
۱۸ـ۱۵ بولتن زندگی
۱۸ـ۲۰ بزرگترین نبرد قرن
۱۸ـ۳۰ ورزش مخصوص
۱۹ـ۰۰ شو اندی‌گریفیت
۱۹ـ۳۰ ساعتی خوش
۲۰ـ۳۰ بورلی‌هیلی‌بیلز
۲۱ـ۰۰ ماداسگواد
۲۱ـ۵۵ بولتن زندگی
۲۲ـ۰۰ گزارش ساعت ده
۲۲ـ۱۵ شو امشب
۲۳ـ۱۵ مارکهام

ستاره بخت شما

فروردین ـ به محض روبرو شدن با یک اشکال عصبانی وتندخو نشوید. با متولدین آبانماه تفاهم کامل خواهید داشت .

اردیبهشت ـ با شخص مورد علاقه خود نقشه‌های مشترکی را به‌مرحله عمل در میاورید‌ـ روز خوشی در پیش دارید.

خرداد ـ اسرار خود را به اطرافیان نگوئید درانجام کاری پیشقدم میشوید که در آن منافعی عایدتان میشود.

تیر ـ در مورد امور مالی که بشما محول است دقیقتر باشید ـ در محیط خانواده صبورو خونسرد باشید.

مرداد ـ ممکن‌است نامه مهمی به دستتان برسد ـ وقت خود را باکارهای غیر ضروری تلف نکنید.

شهریور‌ـ با کسانیکه دوستشان دارید بیشتر مدارا کنید‌ـ پیغامی از رامدور دریافت میکنید.

مهر ـ وظیفه‌شناسی به موفقیت شما کمک میکند ـ خرج های بیهوده‌وزیادی تعادل بودجه شما را بهم میزند.

آبان ـ در محیط خانواده کسانی هستند که بکمک شما نیازمندند ـ ممکن است وضع مالی شمابهتر شود.

آذر ـ حادثه‌ای اتفاق می‌افتد ولی جای نگرانی نیست‌ـ فردا روز آرام و خوبی است.

دی ـ در زمینه شغلی شانس باشما یار خواهد بود ـ در روابط دوستانه گذشت بیشتری نشان بدهید.

بهمن ـ درکارهای اجتماعی‌تان تغییرکوچکی‌پیدا میشود‌ـ در زمینه سلامت خود بسیار محتاط باشید .

اسفند ـ مسائل جزئی و کم اهمیت شما را ناامید و نگران میکند ـ با اشخاص مسن مهربانتر باشید.

تدریس زبان انگلیسی

۱ـ نیروی هوائی شاهنشاهی برای تدریس‌زبان انگلیسی در کلاسهای جدید به عده‌ای معلم زبان احتیاج دارد .
۲ـ ساعت تدریس روزانه شش ساعت در دو شیفت صبحها از ساعت ۷ الی ۱۳ و بعد از ظهرها از ساعت ۱۳٫۳۰ الی ۱۹٫۳۰ خواهد بود .
۳ـ حق‌التدریس معلمین از ساعتی ۲۵۰ ریال‌شروع و تا ۳۰۰ ریال افزایش خواهد یافت .
۴ـ داوطلبان بفرماندهی آموزشهای هوائی‌این نیرو واقع در جاده تهران‌نو ـ ایستگاه فرودگاه مراجعه و یا با تلفن ۷۹۶۰۰۱ داخلی ۲۷۸۹ مذاکره‌نمایند .
م الف ۱۴۰ — نیروی هوائی شاهنشاهی

بوتن انترناسیونال ۱۹۷۳

را، سنمای تجارت وصنعت درجهان

رسید

BOTTIN INTERNATIONAL 1973

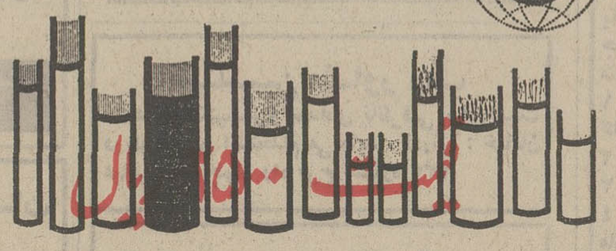

در ۵ سال گذشته فروش کتاب بوتن‌انترناسیونال در ایران از ۱۳ جلد به ۲۲۰ جلد و در دنیا از ۸۱۰۰ جلد به ۲۷۵۰۰ جلد رسیده است
از علاقمندان کتاب بوتن‌انترناسیونال ۱۹۷۳ تقاضا میشود با سازمان بازاریابی ایران(آی.ام.او) خیابان عباس آباد شماره ۱۴۰ پاساژپروین تلفنهای ۸۴۴۷۸۹ـ۸۴۶۰۶۴ـ۸۴۳۱۵۰ مراجعه کنند.
شرکتهاوسازمانهائی که‌قبلاکتاب‌مزبوررارزروکرده‌اندحق تقدم‌خواهندداشت.

بار بکیو

محلی گرم ، خانوادگی ، پرخاطره‌صمیمی ، خودمانی
هرشب خوشگذرانی برپاست
خیابان پهلوی ایستگاه پیسیان

میسیون لائیك فرانسه
دبیرستان رازی
ثبت نام در کودکستان

پرونده های تقاضای ثبت‌نام برای‌سال تحصیلی ۵۳ـ۵۲ از روز شنبه تاآخروقت اداری روز ۳۰ فروردین ماه۱۳۵۲ پذیرفته میشود.
برای‌دریافت و تکمیل اوراق ثبت‌نام باید به دفتر دبیرستان واقع‌در ساختمان قسمت‌اداری مراجعه فرمایند.

بدین‌وسیله از سرکار سرگرد داوری ریاست محترم‌آگاهی شهربانی استان اصفهان وماموران مربوطه که موفق به کشف سنجاق‌طلای جواهرنشان مسروقهٔ شده‌اند صمیمانه سپاسگزاری مینماید.
سیدجلال حکیمی
آ‌ـ۸۱۱

مجمع همگانی عادی سالیانه شرکت سهامی خاص کارخانه چای لاهیجان توکلی

در ساعت پنج بعداز ظهر روز یکشنبه دوم اردیبهشت‌ماه‌سال ۱۳۵۲ در محل کارخانه شرکت تشکیل و دستور جلسه بقرار زیر است :
۱ـ شنیدن گزارش بازرسان و هیئت مدیره
۲ـ تصویب بیلان‌دوره عملکرد سال ۱۳۵۱
۳ـ انتخاب مدیر عامل و بازرسان شرکت .
۴ـ شور در اطراف امور جاری شرکت
از کلیه صاحبان سهام شرکت دعوت میشود جهت شرکت‌در جلسه مذکور دوروز قبل از تشکیل جلسه‌با رعایت ماده ۴۸ اساسنامه عین سهام یاکوپن‌آنرا بدفتر شرکت تسلیم ورسید دریافت دارند.
رئیس هیئت مدیره و مدیرعامل شرکت سهامی‌خاص کارخانه چای لاهیجان توکلی ـ حاج سیدنعمت‌اله توکلی
آ‌ـ۸۰۹

گروه فرهنگی هدف

برای کلاسهای جدیدکنکور (پزشکی‌ـ فنی‌ـ کشاورزی ـ علوم) در محلهای‌زیرهمه روزه از ساعت ۵ تا۹ بعداز ظهر ثبت‌نام میکند :
دبیرستان‌شماره۱: خیابان پهلوی جنب کلانتری مرکز تلفن ۶۶۶۸۲۳
دبیرستان‌شماره۳: خیابان ژاله جنب بیمارستان شفاـ کوچه فلاح تلفن ۳۹۱۰۸۰ از داوطلبان امتحان تستی به روش دانشگاهها بعمل خواهد آمد

آگهی مناقصه‌شماره۳مورخه ۱۶ر۱ر۵۲

مرکز آموزش ۰۱ کادر ۵ قلم اجناس مشروحه زیررا:

ردیف	نوع	میزان جنس
۱ـ قلع		به مقداری که در برك شرائط مشخصات قید شده
۲ـ نشادر		
۳ـ پنبه		
۴ـ تیزآب		
۵ـ ذغال		

از طریق مناقصه خریداری مینماید.
پیشنهاد دهندگان میتوانند بامراجعه به‌پشتیبانی‌مرکز کادر واقع در انتهای خیابان فرح‌آباد و دریافت برك شرائط پیشنهاد خودرا طبق مفاد مندرج‌درشرائط معامله تنظیم و تاساعت ۹صبح روز ۹ر۲ر۵۲ به دفتر پشتیبانی تحویل و رسید دریافت‌دارند.
اداره مناقصه‌گذار ـ مرکز آموزش ۰۱ کادر
آ‌ـ۲۲۸۴

اولین جلسه مجمع‌عمومی موسس شرکت تعاونی تهیه و توزیع کل مایحتاج صنف شیشه‌وبلور تهران و حومه درساعت ۱۶ روز دوشنبه مورخ‌سوم اردیبهشت۱۳۵۲ در محل سندیکای کارفرمایان صنعت شیشه وبلور تهران وحومه تشکیل میگردد از عموم داوطلبان عضویت بدین‌وسیله دعوت میشود که در روز و ساعت مقرر در محل مذکورحضور بهمرسانند.
دستور جلسه :۱ـ طرح‌و تصویب اساسنامه شرکت ۲ـ انتخاب اعضاء اصلی و علی‌البدل هیات مدیره۳ـ انتخاب بازرسان ۴ـ دادن ماموریت ثبت‌شرکت به هیات مدیره پس از اعلام قبولی آنان .
هیات موسس
آ‌ـ۲۵۰۴

اصلاحیه

تمدید مهلت قبول پیشنهادات مناقصه‌شماره ۴۱ر۵۲

چون روز شنبه ۱ر۲ر۵۲ مصادف با ولادت حضرت رسول اکرم (ص) میباشد لذا پیشنهاد دهندگان میتوانند تا ساعت ده صبح روز یکشنبه ۲ر۲ر۵۲ پیشنهاد خود را در دو پاکت الف و ب بوصف مشروحه در شرایط معامله به دبیرخانه شرکت مخابرات ایران به نشانی خیابان تخت جمشید چهارراه بهجت‌آباد تسلیم و رسید دریافت دارند .
پیشنهادات رسیده تا موعد مقرر در ساعت ده صبح روز مذکور در محل شرکت مخابرات ایران به آدرس فوق باز و خوانده خواهد شد . م الف ۲۶۸ — شرکت مخابرات ایران

برای چاپ عکس های رنگی

ختما

لابراتوار کداك
را انتخاب کنید

نمایندگی کداك تاپایان فروردین درچاپ عکس رنگی
۸۰٪ تخفیف میدهد
عکس رنگی را با فیلم رنگی کداك بگیرید
فقط عکسهائی که پشت آنها علامت Kodak دارد در لابراتوار کداك چاپ شده است
CAMERAS Kodak FILM
بفروشگاهای معتبرومراکزی که علامت Kodak دارند مراجعه فرمائید
k-52-4

نیازمندیهای شما

نیازمندیهای اطلاعات

تلفنی آگهی قبول میکند

تلفنهای ۳۱۱۲۲۴-۳۱۱۲۲۵
۳۱۱۲۲۹-۳۱۱۲۳۰

اثاثیه

خرید
بازرگانی فرش کیهان
۸۳۰۹۰۴ و ۸۲۳۷۷۶
خریدار نقدی همه رقم فرش کهنه و نو جهت صادرات روزولت میدان ۲۵ شهریور .

نمایشگاه فرش توکلی
بهترین خریدار فرش کهنه ونو خصوصا فرش های‌کهنه شرکت فرش جهت صادرات نمایشگاه وزراء ۶۲۱۴۰۵ شعبه بازار تلفن ۲۰۸۲۹

بازرگانی طوسی
فرش های کهنه و نو سنگین قیمت شما را برای صادرات ازسایرین بهتر میخرد ۷۵۹۰۲۹

فروشگاه فرش شایان
۹۲۳۳۸۱ و ۹۲۸۲۷۳ ـ بهترین خریدار قالی و قالیچه های کهنه و نو جهت صادرات یخچال و وسایل لوکس منزل

فروشگاه فرش آسیا
۹۲۵۱۰۲ و ۹۲۲۸۳۲
با سابقه ترین خریدار قالی وقالیچه های کهنه و نو یخچال برقی و نفتی تلویزیون بقیمت عادلانه

فروشگاه‌آستارا۹۲۶۴۰۲
خریدار یخچال تلویزیون فرش و کلیه لوازم منزل

فرش‌خواجه‌نصیر
بهترین خریدار فرش کهنه ونو معاوضه جهت صادرات تلفن ـ ۷۵۲۶۹۰

جهان کالا ۹۲۵۴۵۸
خریدار یخچال تلویزیون و لوازم منزل شما .

خرید وفروش انواع فرشهای نو وکهنه فرش شمال ۷۵۷۹۳۹
۱ـ۱۰ آـ ۲۱۲۰۲

فرش نمونه ایران
خرید ، فروش ، معاوضه انواع فرش کهنه و نو ۹۲۲۳۷۸ ـــ ۹۳۲۱۰۲

فروشگاه‌پیروز ۹۲۸۱۳۸
خریدار فرش کهنه و نو قبض بانک کارگشائی

فرشهای کهنه
از متری ۳۰۰ تومان ببالا خریداریم . فرش اشراف جنب سینما پاسیفیک ۷۵۸۶۵۵

فروشگاه فرش نادر
۳۵۲۳۶۶
بهترین خریدار فرشهای کهنه و نو جهت‌صادرات ویخچال تلویزیون وغیره

فروشگاه فرش کوروش
تلفن ۹۲۰۴۰۸خریدارهر نوع فرش نو وکهنه

فروشگاه فرش صمد
تلفن ۹۲۹۹۸۴ خریدار همه رقم فرش کهنه و لوازم منزل اشیاء قدیمی

نمایشگاه پروین
۹۲۵۳۹۴ با سابقه ترین خریدار فرش کهنه و نو و تمام لوازم منزل نقدا

ایران فرش ۷۷۴۹۷۲
فرشهای کهنه ونو وسایر لوازم منزل بهر مبلغ نقدا بیشتر از سایرین خریداریم‌تلفن۷۷۷۰۲۵

فرش اردیبهشت شاه
تلفن ۶۶۸۱۶۴

فرش گلشن تلفن ۶۲۱۴۲۱
بهترین خریدار فرش کهنه همه رقم فرش نو موجود میباشد .

فروشگاه آریا ۹۲۹۳۹۳
خریدار فرش وسایرلوازم منزل

کرایه
کرایه هرنوع ماشین‌تحریر بنگاه فنی ناصرتلفن ۸۲۶۲۰۵ دروازه دولت مقابل سعدی .

مبل ودکوراسیون

پیراهن مبل ۳۱۹۵۰۵
تعویض پارچه مبل ۳۱۹۵۰۵
برده‌دوزی شهرزاد ۳۱۹۵۰۵

شستشوی مبل وفرش

خشکشوئی مبلمان ادیب
یکدست ۵۰ تومان
درجای‌خودتلفن۹۵۶۵۶۵

پیمان
خشکشوئی یکدست‌مبل۴۰تومان شستشوی فرش ، موکت،تشک اتومبیل تلفن ۹۲۴۱۷۷
آـ ۳۹۰

گلین‌سرویس‌خشکشوئی
مبل فرش و موکت با دستگاه منحصر بفرد وخشکشوئی پرده بانصب مجانی ۹۵۲۵۴۶

دوراکلین سرویس امریکا
با تکنیک برترگرانتر مطمئن‌تر تلفن های ۸۴۸۳۹۵ و ۸۴۸۳۹۶ و۸۴۵۶۸۳

درایگلین سرویس آلمان
خشکشوئی مبلمان فرش موکت در محل ۷۹۵۳۰۷

کارخانه قالیشوئی ادیب
تلفن شعبه مرکزی ۹۵۶۶۵۰
تلفن خیابان نواب ۹۵۲۴۵۴
تلفن خیابان‌آذربایجان۹۵۸۹۵۰

کارخانه‌قالیشوئی اطلس
تلفن ۹۵۲۵۴۶ و ۹۷۵۴۳۰

تعمیرات

تلویزیون
تعمیرگاه تلویزیون الکترون باتائیدوزارت کارتلفن ۷۶۳۶۸۲
تعمیرتلویزیونها R.T.I.R.C.A. شاب‌لورنس ، فیلیپس ، سیبرا تلفونکن و سایر مارکها بسرویس مجهز سیار در شهروشمیرانات

شاوب لورنس
SCHAUB-LORENZ
باسرویسهای مجهزونصب آنتن تمام کانال
تلفن ۳۹۲۴۶۳

تعمیر تلویزیون فوری‌در محل ۸۸۳۸۲۸

تعمیرات‌فوری تلویزیون باضمانت کتبی تلفن ۶۶۷۱۳۱

تعمیرگاه ثابت
RCA تعمیرتلویزیونهای RTI
با تخفیف استثنائی
تلفن ۶۶۹۱۷۰

تلویزیون فوری درمنزل تعمیر میشود ۹۶۰۵۴۶

سرویس تلویزیون گارانتی تلفن ۶۲۸۳۷۱
سرویس‌سیار R.T.I.R.C.A. سیبرا . مدیاتور جنرال الکتریک و گراندیک بویژه شمیرانات

شوفاژ
سرویس‌ونصب
شوفاژ۷۵۱۶۵۱

کولر
نصب و سرویس و رنك کولرو کانال کشی فوری ۷۹۳۸۹۷

سرویس ونصب کولر آبگرمکن ۷۶۵۲۶۴

کارگاه فنی کورش
سرویس مجاز ۱۲۴
ارج
رنگ و سرویس و تعمیرات هر نوع کولر و آبگرمکن و کانال کشی ساختمان تلفن ۳۵۰۱۸۴
آـ ۵۰۳

راهنمای سرویس
ارج
۹۶۲۰۴۵
از ساعت ۷½ صبح تا ۷½ بعدازظهر

سرویس آبگرمکن ۹۲۰۶۶۴

سرویس کامل کولرفقط ۲۰تومان تلفن ۷۶۳۴۷۲

یخچال
تعمیرگاه سید حسین
تعمیرهر نوع‌لباسشوئی یخچال‌آبگرمکن۸۸۲۴۳۸

تعمیرگاه‌یخچال‌فریجیدر اثاث یدکی موجود است ۸۴۸۷۵۶

تعمیرگاه آسیا
سرویس یخچال و کولر تلفن ۹۷۰۸۵۵

تعمیر یخچال فرژیدر و غیره ۸۳۹۲۲۵

تعمیر یخچال آبگرمکن رنك‌آمیزی‌فوری۹۵۲۶۳۸

تعمیر یخچال و سردخانه‌فوری ۷۹۳۸۹۷
۱ـ۲۶ آـ ۲۰۵۵۷

تعمیریخچال۸۳۱۰۹۱ـ۸۳۱۰۹۲
۱ـ۳۰ آـ ۲۱۴۳۳

فروش اتومبیل

سیمکا
مدل ۶۰
سیمکا ۶۰ تلفن۹۲۵۱۹۲شکوهی
آـ ۳۹۴

پیکان
مدل ۵۰
پیکان مدل ۵۰ اتوماتیک‌بدون واسطه به فروش میرسد .تلفن ۷۵۸۰۲۶
۱ـ۳ آـ ۴۴۲

اپل مدل ۶۱ ـ ۱۷۰۰
بیواسطه فروشی تلفن ۸۲۷۱۱۹
آـ ۲۹۶

شورولت ایمپالا مدل ۷۳ دو درب آلیاژی صدفی با تجهیزات کامل فروشی تلفن ۶۳۳۳۹۳
آـ ۲۹۲

یکدستگاه اتومبیل شورلت امپالا کوپه مدل ۶۷ با کولر ۸سیلندر دنده اتوماتیک رنگ جگری متالیک بدون واسطه بفروش میرسد تلفن ۶۶۷۵۲۵ از۶تا۸ بعدازظهر .
آـ ۳۲۱

دو دستگاه مرسدس بنز مدل ۷۳ بدون واسطه بفروش میرسد تلفن ۹ـ۸۳۴۰۴۶ و ۸۲۸۷۸۵
آـ ۲۱۷۸

بنز کمپرسی ۸تن یا ده تن خریداریم تلفن ۹۵۹۸۴۷

فولکس‌واگن شخصی مدل ۶۳ طوسی بسیار تمیز تلفن ۳۱۱۶۴۳
آـ۵۲۲

خرید
پژو دانشجوئی ۵۰۴ مدل ۷۳ خریداریم تلفن ۸۳۰۴۸۸
آـ ۳۹۳

مینی بوس
جهت سرویس کارخانه خریداریم . کیلومتر ۱۶ جاده مخصوص کرج
کارخانه وارکو
تلفن ۹۵۵۷۱۷

برای اتومبیل شما

نمایندگی و فروشگاه مجاز شماره ۳
BMW
خیابان شمیران مقابل کلانتری سوار تلفن ۸۴۱۲۶۴
BUFFALO
خیابان شمیران مقابل کلانتری سوار ۸۴۱۲۶۴

تعمیر کیلومتر
ودور سنج موتوربا مدرن ترین دستگاه های الکترونیك نمایندگی شماره یك پیکان ـ لچمن تلفن ۴۴۹۰۶ پهلوی اول بزرگمهر

الکترونیك در خدمت اتومبیل شما
بالانس چرخ میزان‌فرمان میزان موتور با دستگاه های‌قوی‌الکترونیك‌امیریه چهار راه‌گمرك جنب‌پمپ بنزین
تلفن ۵۳۶۱۶۳

هنرگاه حدادزاده
تعمیر هر نوع قفل درب اتومبیل دوختن سیلندر و سر سیلندر تهران ـ سرچشمه مقابل‌مسجد محمودیه تلفن ۳۱۸۹۷۳

اتو سرویس کرملو
تعمیرگاه مجاز شماره ۱ آریا شاهین ـ جیب شمیران مقابل سینما پاسفیک اول خیابان شیراز تلفن‌های ۷۵۹۰۰۰ ـ ۷۵۴۶۴۲ گرانتی اتومبیلهای‌نو تا ۵۰۰۰ کیلومتر

کرایه

اتولوکس
اتومبیلهای تشریفاتی با راننده برای داخل و خارج از تهران میدان فردوسی تلفن ۸۲۱۲۷۰ و ۸۲۶۶۰۵

فرح بار
بارکش‌شهروشهرستان
۸۴۸۷۸۸-۸۴۸۶۷۶

پیمانکاری شبانه روزی اتو آسیا
اتومبیل کرایه با راننده و بدون راننده در تمام مدت‌شبانه روز دراختیار مشتریان عزیز گذارده میشود تلفن ۷۵۱۶۲۰ و ۷۵۴۹۸۰

کالج بار
بارکش شهروحومه
۶۶۱۱۱۱
۴۱۱۱۱

اطلاعیه
دایره سرویس و تعمیرات شرکت صنعتی جنرال
بدینوسیله آمادگی خود را جهت تعویض پوشال وسرویس کولرهای جنرال اعلام میدارد .
لطفا با تلفن های ۹۵۸۲۵۲ و ۹۵۷۷۹۴ و ۹۶۳۹۷۲-۴ تماس بگیرید.
جنرال

مهندسین مشاور رمپ
تعدادی تکنیسین‌و تعدادی ناظرفنی برای‌خدمت دربلوچستان استخدام می‌نماید . آدرس : خیابان عباس آباد چهار راه فرح شماره ۲۳۳

شرکت سهامی بی اف.گودریچ ایران استخدام مینماید
۱ ـ مامور خرید
سه سال تجربه در امور تدارکات و خرید ، آشنائی‌بزبان انگلیسی ، سن بین ۲۵ تا ۳۰
۲ ـ سرپرست تعمیرات مکانیکی
سن بین ۲۵ تا۳۰ ، شش سال سابقه ، آشنائی به زبان انگلیسی .
۳ ـ مکانیك عمومی
باحداقل ۸ سال سابقه کار ، حداکثر سن۳۵ سال.
۴ ـ سرپرست برق
دارا بودن گواهی نامه فنی ، حداقل دو سال تجربه در امور تعمیرات موتورهای برقی . فرمهای تقاضای کار رامیتوان از دایره کارگزینی شرکت سهامی بی.اف. گودریچ ایران واقع در خیابان آیزنهاور ـ تهران تلفن ۹ـ ۹۷۳۰۰۱ تحصیل نمود.

برای نامنظم بودن دفاترو وضع حسابهایتان
نگران نباشید
ماحاضریم درمحل شما ویا خودمان دفاترتان رامنظم ودرصورت علاقمندی شماترازنامه برایتان تهیه نمائیم
ضمنا هرگونه مشاوره درامورفوق مجانی است
تلفن : ۴۸۴۸۲

چندنفر کارگر ساده بامشخصات زیر استخدام میشوند
۱ ـ داشتن تحصیلات حدود ششم ابتدائی
۲ پایان خدمت نظام وظیفه یا معافیت دائم‌غیر پزشکی
متقاضیان به شرکت ترانس پیك واقع در کیلو متر ۲۴ جاده مخصوص کرج مراجعه نمایند .

حسابدار
یکنفر دوشیزه یا بانوی حسابدار باتجربه‌بطور تمام وقت استخدام میشود . لطفا بعد از ظهر ها از ساعت ۱۸ الی۲۰ به خیابان ویلای شمالی جنب کلیسای ارامنه ساختمان ۳۴۵ طبقه چهارم شماره ۱۴ مراجعه نمائید .

اتومبیل کرایه

برادران منصوری
اتومبیلهای آخرین سیستم باراننده و بدون راننده داخل وخارج شهر آریا بامین بچهار راه قصرلشت کارون
تلفن ۹۵۶۲۲۵

ILAS
اتوبوس ومینی بوس دربست
۹۷۰۸۱۴
۹۷۸۸۱۵

جرثقیل بابك
تلفن ۹۷۸۰۸۰ و ۹۵۹۵۸۸
۱ـ۲۶ آـ ۲۰۴۳۴

جرثقیل وتریلی ترانا
۹۵۲۱۸۰-۹۵۴۰۹۱

ماشین آلات

ماشین آلات دست دوم راه سازی
کوماتسو
KOMATSU
را خریداریم به تلفن ۹۵۹۸۲۷ مراجعه نمائید

استخدام

دونفرسکرتر دوشیزه یا بانو استخدام می شوند تلفن : ۶۶۰۲۰۰ و ۶۶۶۲۶۳ و ۶۶۴۶۱۸

کانون توسکا
بتعدادخانم واقاجهت‌بازاریابی و بانوئی برای ماشین نویسی نیاز مند است ۳۱۵۴۷۸
۱ـ۱۰ ـ۷ ۲۱۳۹۴

استخدام
بهیار وماشین‌نویس‌برای‌تمام‌روز خیابان تهران‌نوبعدازسینمانیتون درمانگاه شهداد تلفن ۷۹۴۵۳۵
آـ ۳۷۷

افراد واجد شرایط زیر استخدام میشوند
۱ـ کارگر ساده برق‌صنعتی (حداقل سواد سیکل اول متوسطه)
۲ـ کارگر ورقکار
۳ـ کارگر مونتاژ کار(نازك کار)
۴ـ کارگر پرسکار
حداقل سواد ششم ابتدائی. داشتن برگ خاتمه خدمت و برگ عدم سوء پیشینه تلفن ۶۸۷۲۷۰
آـ ۲۸۹

سرویس‌کار کولر ـ یخچال و آبگرمکن با داشتن گواهینامه رانندگی‌نیازمندیم بتلفن۸۴۱۱۲۵ عباس‌آباد موسوی مراجعه‌شود
آـ ۳۰۰

استخدام‌بازاریاب وماشین‌نویس به چند نفر خانم ماشین نویس فارسی و لاتین و بازاریاب نیازمندیم شرکت میراژ خیابان شاه چهارراه شیخ‌هادی شماره ۲۹ تلفن ۶۶۹۱۳۷
آـ ۴۳۹

به نقشه‌کش باسابقه ساختمانی نیازمندیم علاقمندان به‌تلفنهای ۶۶۶۶۵۴ ـ ۴۸۴۴۳ شرکت سهامی تونل ساختمان تخت جمشید صبای شمالی ۸۳ مراجعه فرمایند .

یك سازمان وابسته بدولت برای اداره مرکزی احتیاج بیك دستگاه ساختمان دارای تهویه‌مطبوع یکدستگاه آسانسور در محدوده خیابانهای تخت جمشید ، امیرآباد ، روزولت ، عباس‌آباد با مشخصات زیر دارد .
۱ ـ دارای حداقل ۹۰ اتاق و دوسالن و سرویس کامل برای هر طبقه .
۲ ـ پارکینك برای حداقل ۲۰ اتومبیل
۳ ـ طبقه‌هم‌کف هم‌سطح خیابان باشد .
۴ ـ حداقل دارای ۱۰ شماره تلفن باشد
مالکین لطفا در وقت اداری به تلفنهای : ۱۴ـ۸۳۷۱۱۱ مراجعه نمایند .

سرویس آ . اگ ایران استخدام مینماید
۱ تلفنچی زن حداقل تحصیلات سیکل متوسطه
۲ ـ سرویس کار ماشین‌لباسشوئی‌حداقل‌دوسال سابقه کار با گواهینامه رانندگی و داشتن معافیت نظام‌وظیفه
۳ ـ نقاش سواد خواندن نوشتن و معافیت‌نظام وظیفه
واجدین شرایط به سرویس آاك ایران اول بلوار کریمخان‌زند بین ساعت ۸ تا ۱۶ مراجعه نمایند.

بدوشیزه یا بانوی ماشین‌نویس برای بعدازظهرها نیازمندیم داوطلبین به تلفن ۸۳۶۴۴۷ مراجعه فرمایند .
آـ ۳۶۳

یك دوشیزه یا بانو
آشنا با ماشین صندوق‌نیازمندیم تلفن ۴۸۹۶۰
آـ ۲۹۹

شرکتی چند نفر خانم
ماشین نویس باداشتن دیپلم دبیرستان و ۶ ماه سابقه کار استخدام میکند . داوطلبان از ساعت ۹ تا۱۱و۲تا۴ باتلفن ۹۶۲۰۵۹ تماس بگیرند .
۱ـ۴ آـ ۳۳۳

شرکتی تجارتی حسابدار تمام وقت استخدام‌میکند تلفن۳۱۵۹۱۶و۳۱۵۸۷۱

دفتر مهندسین مشاور
برای خدمت درتهران یکنفر سکرتر که در ماشین نویسی فارسی مهارت داشته باشد (حداقل ۳۵ کلمه در دقیقه) استخدام می نماید کسانیکه بماشین‌نویسی لاتین‌هم آشنا باشند حق تقدم دارند بانوان و دوشیزگان‌واجدصلاحیت‌صبحها به آدرس خیابان شمیران‌مقابل بی‌سیم خیابان امیرابراهیمی شماره ۳۳ مراجعه فرمایند .
۱ـ۳ آـ ۳۳۷

بیکنفر پزشک برای صبح و یکنفر برای شب مورد نیازاست تلفن ۵۳۶۵۸۷
آـ ۳۵۹

تعدادی فروشنده سیار که سابقه رانندگی وضامن‌معتبر داشته باشند جهت تهران و شهرستانها نیازمندیم تلفن ـ ۳۰۴۸۹۵
۱ـ۲ آـ ۳۶۱

یك‌کارخانه مهم‌برای‌دفتر تهران‌خود بانو ودوشیزه سکرترو تلفنچی باحقوق بسیار کافی استخدام‌می نماید بتلفن ۸۳۳۹۲۲ مراجعه فرمائید

به چند نفرفروشنده‌سیار دارای موتور و ضامن برای فروش چای نیازمندیم خیابان شاه اول کاخ جنوبی شماره ۲۲۶موسسه چلچه
آـ ۲۹۵

بیك نفر دوشیزه یابانو جهت پرستاری بچه درخانواده‌ایرانی مقیم آلمان نیازمندیم عصرها ۳ تا ۵ تلفن ۵۳۱۵۲۴

به‌چند نفر راننده بلدوزر دی۸و دی۶ وگریدربرای خارج ازتهران مورد نیاز است ـ به آدرس وصال شیرازی مقابل انجمن ایران‌و آمریکا کوچه‌آذین پلاك۱۹شرکت بتامراجعه فرمائید

بیك خدمتکار زن جهت کار در منزل و نگهداری ازطفل‌سه‌ماهه مورد نیاز است تلفن ۶۲۳۹۵۴
آـ ۴۳۳

دوشیزه‌ای تلفنچی وارد به‌ماشین نویسی فارسی مورد احتیاج است .لطفا به اکتیوکو خیابان سوم اسفند شماره۴۴۵ مراجعه نمایند .

یک پرستار با تجربه و باسواد با حقوق مکفی‌نیازمندیم تلفنهای ۶۶۶۳۶۶ یا ۸۸۲۲۷۲
آـ ۱۷۱۲

تعدادی کارگر دوشیزه‌نیازمندیم تلفن ۵۳۴۲۷۲
آـ ۳۸۴

بچندنفر دوشیزه یا بانو که دارای قوه بیان باشند جهت مدیریت و منشی گری نیازمندیم تلفن ۶۶۱۱۹۶۹ ـ ۶۶۷۷۸۳

زن‌وشوهر برای آشپزی وپرستاری‌بچه نیازمندیم تلفن ۸۸۱۸۱۷

یک راننده شخصی تمام وقت استخدام میشود، تلفن۸۲۹۹۲۲ ـ ۸۹۲۸۹۹
آـ ۸۶۳

اپراتور کمپیوتر
با شرایط زیرمورد احتیاج‌است دیپلم کامل متوسطه
تجربه در اپراتوری سیستم۳۶۰ مدل ۲۰ ـ حداکثر سن ۳۰سال لطفا فقط حائزین شرایط تا ساعت ۱۴با تلفن ۴۹۱۷۹تماس بگیرند.
آـ ۵۰۸

عروس فیلم
دونفر فیلم‌بردار سوپر۸ نیازمندیم دارندگان‌لوازم مقدمند ۳۰۲۳۸۸

برنامه نویس R.P.G
با شرایط زیر مورداحتیاج‌است حداقل دیپلم کامل متوسطه تجربه برنامه نویسی R.P.G آشنائی بزبان‌انگلیسی لطفا فقط حائزین شرایط تا ساعت ۱۴ با تلفن ۴۹۱۷۹ تماس بگیرند .
آـ ۵۰۷

یک دوشیزه یا بانوی جوان برای یک مطب‌دندان‌پزشکی در شمال شهر صبح و عصر مورد نیاز است عصرها از ۱۲ الی ۱ و ۴ الی ۵ بعد از ظهر با تلفن ۶۲۶۶۱۰ تماس بگیرید
آـ ۵۱۹

به چندنفر ویزیتور زن و مرد با حقوق ثابت مورد احتیاج است تلفن ۶۳۷۵۹۵
آـ ۵۱۶

بیك نفر مستخدم‌زن جهت‌انجام کارهای منزل و بچه‌داری بطور شبانه‌روز احتیاج است تلفن ۶۳۷۹۶۶
آـ ۵۲۰

بیکنفر مستخدم زن سن از۲۵ سال ببالا جهت آلمان مورد نیاز است تلفن ۴۱۸۶۲
آـ ۳۷۹

سکرتر مسلط بزبان انگلیسی تمام وقت نیازمندیم ۸۳۸۸۳۶ ـــ ۸۳۸۸۳۷

کارآموز برق و تهویه و لوله‌کشی استخدام میشود با تلفن ۹۲۷۵۴۲ از ساعت ۷٫۳۰ الی ۱۳ و ۴ تا ۷٫۳۰ بعد از ظهر تماس حاصل شود
آـ ۴۰۸

فروشگاه تارمانس
به چنددوشیزه‌فروشنده‌نیازمندیم ۴۶۴۸۲
آـ ۴۱۲

به دو نفر مکانیسین وارد به دستگاههای شن و ماسه وکوب و سنگشکن و همچنین چندنفر کارگر فنی واردبه امور دستگاه های بالامورندنیاز است‌مراجعین با تلفن‌های۹۲۷۷۱۷ و۹۶۳۹۰۴ تماس حاصل نمایند.
آـ ۴۲۳

کار وآموزش
۲۵ نفر علاقمند به کار رادیو ، تلویزیون ، نقشه‌کشی ، برق، فشارقوی ، یخچال وکولرپس‌از یکدوره کوتاه آموزشی به کار مشغول میشوند پهلوی ـ نبش بهرامی تلفن ۶۶۳۷۶۰و۴۹۴۹۴
آـ ۲۳۸

انباردار با تضمین ملکی موردنیاز است تلفن ۸۳۷۰۰۴

پرستار باسابقه برای نگهداری طفل دو ساله با شرایط خوب استخدام میشود برای وقت ملاقات با تلفن ۶۲۷۵۸۸تماس بگیرند.
آـ ۳۹۲

بدو نفر سکرتر دوشیزه یابانو با آشنائی کامل بزبان انگلیسی و ماشین نویسی فارسی ولاتین در یکموسسه فرهنگی‌نیازمندیم تلفن ۶۶۲۲۳۵
آـ ۳۸۹

تزئینات‌سورنا
جهت تکمیل کادر فروش ۱۰نفر فروشنده مرد و ۱۰ نفرفروشنده زن نیازمند است شاهرضامقابل سینما رویال ساختمان‌الوندطبقه چهارم شماره ۶۳
۱ـ۳ آـ ۲۳۷

شرکت سهامی کارخانه های صنعتی آزمایش استخدام مینماید .
۱ـ مهندس الکترونیک بادو سال سابقه کار
۲ـ مهندس‌مکانیکبا دوسال سابقه کار
۳ـ نقشه‌کش فنی با داشتن دیپلم فنی و حداقل دو سال سابقه کار
۴ـ تکنسین برق و مکانیک با داشتن تحصیلات فنی
۵ـ طراح قالب با حداقل تحصیلات دیپلم فنی
۶ـ کارگر فرزکار با حداقل چهار سال سابقه کار
حائزین شرائط صبحها بین ساعت۸الی ۹ صبح به‌کارگزینی کارخانه‌های صنعتی آزمایش واقع در کیلومتر۱۲ جاده‌آبعلی سه‌راه آزمایش مراجعه نمایند.
۱ـ۲ آـ ۲۳۲۰

به چند نفر فروشنده‌وبازاریاب دوشیزه نیازمندیم‌تلفن ۴۶۲۹۲
آـ ۴۶۰

بیك بانوی نسبتا جوان برای نگهداری کودک یک ساله نیازمندیم تلفن ۸۳۳۴۸۶
آـ ۴۵۹

استخدام
چندین نفر دوشیزه یا بانوبرای امور بسته‌بندی‌دارو درکارخانه معتبر داروسازی استخدام میشوند ـ بعد از ظهرها از ساعت ۱۸ الی ۲۰ به خیابان ویلای شمالی جنب کلیسای ارامنه ساختمان ۳۴۵ طبقه چهارم شماره ۱۴ مراجعه فرمائید.
آـ ۴۶۳

یک جوان دیپلمه
که آماده هشت ساعت کار در روز میباشد بخدمت پذیرفته میشود ـ داوطلبان به دفتر روزنامه‌ندای حق مراجعه‌نمایند خیابان خیام ـ جنب‌چهارچنار ـ سرای مصباح
۱ـ۲ آـ ۲۳۳۸

به چند نفر دوشیزه یابانو که خوش برخورد و خوش بیان بوده جهت‌منشیگری ـدفترداری و تلفنچی استخدام میشوند آنهائیکه اطلاعات اجتماعی ویا اطلاعات هنری داشته و یا علاقمند به کارهای‌هنری باشند حق تقدم خواهند داشت
خیابان شاه مقابل سینما نیاگارا ساختمان مهفر دفتر هنرمندان تلفن ۴۱۳۲۲
آـ ۱۷۶

سکرتر برای مطب عصرها تلفن ۶۶۸۱۶۰
آـ ۴۷۴

به چند کارگر کلفت‌دوز ونازک دوز زنانه درجه یک ماهر با اجرت تکه‌دوزی تمام وقت نیازمندیم آناتول فرانس کاشی ۳۵ از ساعت ۸ الی۱۴مراجعه فرمایند
آـ ۴۷۸

درمانگاهی برای صبحها
بیک پزشک دیپلمه یا مجاز با پروانه دائم نیاز دارد ـ از ۴ الی ۸ بعد از ظهر با ۷۹۱۴۰۸ مذاکره نمائید.
آـ ۲۴۵۸

آگهی استخدام
یک شرکت بزرگ تجارتی شش نفر دختر خانم تحصیلکرده‌برای معرفی و بازاریابی محصولات جدید با حقوق ثابت ماهیانه ۲۰۰۰۰ ریال و یونیفورم مجانی استخدام مینماید .
داوطلبان بین ساعت ۹ الی ۱۲ صبح و ۳ الی ۶ بعد از ظهر روز سه‌شنبه ۲۱ر۱ر۵۲به آدرس خیابان روزولت شمالی نرسیده به سینما دیاموند شماره ۲۳۶ مراجعه نمایند.
آـ ۲۵۳۰

سکرتر
دوشیزه یا بانو که زبان‌انگلیسی کاملا صحبت کنند استخدام میشوند تلفن ۸۳۸۱۰۶
آـ ۴۹۰

چند نفر کارگرتعمیرکار یخچال استخدام میشود ۶۲۳۶۰۵
آـ ۴۸۰

دوچرخه‌سوار مورد نیاز است تلفن ۸۳۳۸۶۷
آـ ۴۹۵

موسسه لوپ
تعدادی دوشیزه و بانو جهت فروش کالا با حقوق ثابت استخدام مینماید ۹۳۲۷۱۳

یکنفر انباردار و تعدادی آهنگر استخدام میشود تلفن ۸۳۴۷۷۹

استا دکار تراشکار ـ استاد کار پرداخکار قطعات‌فلزی ـ پرسکار ـ کارگر ساده ـ آشپز نیازمندیم تلفن ۷۸۲۳۰۸

شرکت‌تبلیغات‌وبازاریابی کومرشال
با حقوق مکفی استخدام میکند
۱ـ دو نفر طراح و نقاش آشنا بامور تبلیغات
۲ـ دو نفر نویسنده تبلیغاتی
۳ـ دو نفر بانو یا دوشیزه سکرتر مسلط به ماشین‌نویسی فارسی و لاتین
خیابان تخت جمشیدچهارراه ملك‌الشعرای بهار شماره ۲۹۶
۱ـ۲ آـ ۲۱۸۶

شرکت سهامی صنعتی وتجارتی آمیک ـ خاص ـ
MIC
استخدام
۱ـمدیر فروش :تحصیلکرده ، مبتکر باقدرت درك عالی وتوانائی قبول مسئولیت.
۲ـ سرپرست دبیرخانه :خانم آشنا بزبان‌انگلیسی و دانستن ماشین نویسی فارسی‌ولاتین.
واجدین شرایط باروابط عمومی شرکت امیك‌تلفن ۴۳۷۳۰ تماس بگیرند.

استخدام
گروه صنعتی بهشهر تعدادی تحصیلدار باشرایط زیر استخدام مینماید :
۱ ـ داشتن گواهینامه رانندگی موتور یا پایه‌دو شخصی که به موتور سواری آشنائی کافی‌داشته باشند .
۲ـداشتن‌تضمین‌ملکی.
۳ ـ داشتن برك پایان خدمت یا معافی دائم غیر پزشکی .
واجدین شرایط‌میتوانندحداکثر تاتاریخ۳۰ر۱ر۵۲ بنشانی انتهای‌خیابان‌فیشرآباد شماره ۲۸۵گروه صنعتی بهشهر مراجعه نمایند .

POSITION VACANT
Information Handling Manager
Needed for an International Organization in Iran with the following qualifications:
1. Nationality Iranian.
2. 5-7 years of experience in EDP, with same time in systems analysis and design. or in control program development, experience in real time, and managing 20 plus staff with major responsibility.
Please apply P.O. Box 2800.

در بارکن برقی کالدر آلمانی
CALDER
بوسیله تلفن سفارش دهید وتنها در مدت ۴ ساعت نصب وتحویل میگردد
نماینده انحصاری ومرکز فروش ونصب تلفن ۷۵۰۳۵۶

آگهی استخدام
MELLI SHOE
شرکت سهامی نگارستان
برای فروش محصولات کفش ملی
به‌افرادی که واجد شرایط زیر باشند نیازمند است :
۱ـ حداکثر سن ۲۵ سال
۲ـ دارای ورقه خاتمه خدمت سربازی یا برگ معافیت غیرپزشکی .
۳ـ تحصیلات دیپلم طبیعی یا ریاضی
۴ـ علاقمندی به شغل فروشندگی
۵ـ آمادگی برای خدمت در تمام نقاط کشور
۶ـ قبولی از امتحان دوره کارآموزی که مدت آن ۲ ماه خواهد بود .
فروشندگان پس از انجام دوره کارآموزی و اشتغال بکار علاوه بر حقوق و مزایای دیگر از پورسانتاژ فروش نیز بهره‌مند خواهند شد .
داوطلبان میتوانند تقاضای خود را بانضمام یک قطعه از آخرین عکس خود حداکثر تا روز ۳۰فروردین ماه ۱۳۵۲ به آدرس تهران صندوق پستی ۳۴۶۷ ارسال و روی پاکت جمله (مربوط به‌استخدام فروشنده) را حتما قید فرمایند .
شرکت سهامی نگارستان کفش ملی

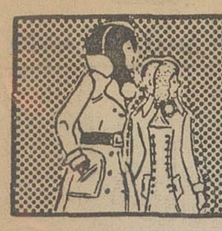

نیازمندیهای شما

یکنفر دوشیزه یا بانو مسلط بزبان فرانسه و ماشین نویسی لاتین استخدام میشودازساعت ۸ر۳۰ الی ۱۴ بتلفن ۶۳۶۲۷۱ مراجعه شود.

بیك نفر دوشیزه یا بانو جهت فروشندگی نیازمندیم (شمیران) ۸۷۲۶۱۰

بیکدوشیزمسکرتر ماشین‌نویس نیاز مندیم تلفن ۷۵۴۹۲۸

شرکت سهامی ایرانگاز
برای توسعه فعالیت خود در آبادان به یکنفر کارمند فنی که دارای دیپلم فنی از یکی از مدارس فنی بوده و حداقل دو سال تجربه سرپرستی در یکی از کارگاههای فنی داشته و بیشتر از ۳۵ سال سن نداشته باشد برای کار در آبادان نیاز دارد. کسانیکه در امور گاز مایع دارای تجربه و اطلاعات باشند مرجحند . داوطلبانیکه مقیم آبادان هستندبدفتر شرکت واقع در اول جاده ماهشهر مراجعه نمایند و داوطلبان‌ساکن تهران و سائر نقاط کشور با صندوق پستی شماره ۱۴۵۸ مکاتبه نمایند.
۱ـ۲ آـ ۲۲۵۶

بیکنفر خانم منشی نیازمندیم‌تلفن ۸۳۳۴۸۸
آـ ۸۳۳

ویزیتور دستگاههای طبی با استعداد و سابقه کافی مسلط به یک زبان خارجی استخدام میشود . حقوق مکفی و آینده درخشان تضمین میشود با صندوق پستی ۱۲ر۱۲۵۳ ضمن ارسال شرح حال که کاملا محرمانه تلقی خواهد شدمکاتبه شود.
آـ ۴۸۲

شرکتی که دونفر راننده
پایه یکم با داشتن سواد ششم ابتدائی و سه سال سابقه با گواهینامه فوق استخدام میکند داوطلبان از ساعت ۹ تا ۱۱ و ۲ تا ۴٫۵ با تلفن ۹۶۲۰۵۹ تماس بگیرند.
آـ ۵۱۵

شریک

شریك جهت رستوران دانسینك باعایدات جالب وکافه تریای افتتاح‌شده تلفن ۴۸۷۱۸

قابل توجه دندان‌پزشکان
یکنفر دندانسازیا هزینه‌شخصی یا بطور مشترک تصمیم به‌دائر نمودن لابراتوار دندانسازی‌در مجاورت دندان‌پزشک دارد بین ۳ تا ۱۰ بعد از ظهر باتلفن ۸۶۳۴۹۹ تماس بگیرند.
آـ ۸۷۷

جویای کار

راننده دو شخصی متاهل با معافی جویای کار است .
تلفن ۳۵۴۲۹۴

راننده دو شخصی
باسه سال سابقه آماده کار است . تلفن ۵۳۰۱۷۰
۱ـ۲ آـ ۳۳۹

جوانی با گواهینامه شخصی و با معلومات سیکل جویای کار است راهنمای ۷۳۰ روزنامه اطلاعات تلفن ۲۱۱۲۳۱
آـ ۷۰۳

کارمند بازنشسته
جهت راهنما و مترجم آلمانی برای نمایشگاه های صنعتی و موسسات جویای کار است ۳ تا ۶ بعد از ظهر تلفن۴۶۱۶۰

دانشجوی دانشگاه تهران با گواهینامه ۲ شخصی ۷ صبح تا ۲ بعد از ظهر آماده کار میباشد تلفن ۶۳۴۷۸۰
آـ ۴۳۵

جوانی دیپلمه ریاضی‌و برگ خاتمه خدمت . آشنا بزبان انگلیسی و گواهی‌نامه شخصی جویای کار تلفن۹۵۴۴۱۸ساعت ۳تا۵
۱ـ۲ آـ ۶۶۵

دانشجوی از آلمان رشته ماشین مسلط بزبان آلمانی تمام وقت در شرکت ها آماده کار میباشد بعد از ظهر ها تلفن ۷۵۶۲۵۵

حسابدار با تجربه
با بیست سال سابقه در امور حسابداری‌بازرگانی وساختمانی و تنظیم دفاتر و ترازنامه‌جویای کار تمام وقت یا نیمه‌وقت‌میباشد لطفا بتلفن ۷۹۳۱۴۹ مراجعه فرمایند.
آـ ۸۸۱

دیپلمه ریاضی وارد به امور اداری با ضامن معتبر و معافی آماده کار ۶۲۶۹۶۱
آـ ۴۷۵

راننده پایه ۲ همگانی با ضامن معتبر با سواد آماده‌کار ۶۲۶۹۶۱
آـ ۴۷۵

راننده پایه یکم با سوادجویای کار تلفن ۳۱۸۱۶۸
آـ ۷۹۵ ۱ـ۲

راننده پایه دو شخصی
جوانی با تحصیلات سیکل ، معافی ، متاهل بدون بچه بطور تمام وقت یا شبانه‌روز آماده‌کار میباشد راهنمای ۷۳۱ روزنامه اطلاعات تلفن ۲۱۱۲۳۱
آـ ۸۸۳

آموزشگاهها

آمادگی برای استخدام فوری
مابا بهای بسیار نازلی شما را برای استخدام در ادارات و سازمان های مختلف آماده کرده‌وموفقیتتان را کاملاتضمین میکنیم ماشین‌نویسی ربانی . شاه‌آباد مقابل‌سینما حافظ تلفن ۳۱۷۱۳۵

ماشین نویسی بیژن همتا ندارد
میتوانید امتحان کنیدمیدان ژاله تلفن ۳۱۸۳۸۴

تعلیم‌رقص

دوشیزه ریتاکایه
رقصهای مدرن و فلکلور رابشما می آموزد بین شاه وامیراکرم ـ ۶۶۳۰۳۴
۱ـ۵ آـ ۳۲۳

تدریس خصوصی

با هفته‌ای یك جلسه تدریس در کلیه دروس قبولی شما را تضمین مینمائیم دانشجویان‌سال چهارم پلی‌تکنیك تهران باچهارسال‌سابقه تدریس خصوصی و دبیرستانی تلفن ۹۲۶۱۲۷

ریاضیات فیزیك شیمی
توسط دانشجویان با تجربه ۷۸۰۱۹۲

فیزیک و ریاضیات
توسط دانشجوی سال آخر فیزیک تلفن ۷۷۳۶۴۹
آـ ۷۰۵

ریاضیات فیزیك شیمی زبان فوق لیسانس فنی‌و ملی ۶۲۲۷۱۷

تدریس خصوصی
کلیه دروس دبیرستانی توسط دانشجوی فنی تلفن ۸۳۱۶۶۲

فیزیك‌شیمی ریاضیات‌در پنج‌جلسه‌توسط‌دانشجوی سال آخر پلی‌تکنیك با پنج‌هزار ساعت سابقه تدریس حق‌التدریس ساعتی ۱۰۰ تومان تلفن ۳۵۴۶۹۲

تدریس زبان فرانسه
توسط تحصیلکرده فرانسه تلفن ۶۳۳۷۰۹ ا زساعت ۵ تا۸ بعد از ظهر
آـ ۸۷۵

تدریس خصوصی توسط دانشجویان‌تلفن۹۷۲۵۵۰

ریاضیات فیزیک شیمی‌رسم فنی ششم تضمینی تلفن ۶۶۳۰۳۴
۱ـ۵ آـ ۳۲۲

کلیه دروس دبیرستانی و کنکور با بهترین متد و قیمت مناسب تلفن ۷۹۶۵۳۹
آـ ۴۴۸

املاك‌ومستغلات

فروش

خانه فروشی
روزولت شمالی
سه طبقه هشت اطاقه‌بازیرزمین بزرگ۲۶۵ هزار تومان۳۱۹۷۸۴ بنگاه کوشان
آـ ۲۱۵۰

خانه های ویلائی و مستغلاتی در امیر اباد جردن ونك یوسف آباد موجود است ۶۳۱۵۲۴

یک ساختمان‌با پنج اطاق‌خواب دو طبقه بسیار تمیز و لوکس و با تلفن در یکی ازخیابانهای نزدیک ایرانشهر شمالی بفروش میرسد ۸۳۵۳۴۸
آـ ۴۶۱

خانه‌هائی ویلائی‌نوساز ۷اطاقه و یک سالن‌بزرگ‌زیر ساختمان لوله‌کشی شوفاژو کولریمساحت ۲۰۸ متر در یوسف‌آباد ۳۴۰ هزار تومان با صد هزار تومان وام بانکی . تلفن ۸۳۴۲۶۵
آـ ۴۷۳

بشتابید برای خانه ارزان قیمت
۲۴ دستگاه آپارتمان ۳اطاقی‌و چهار اطاقی در کوی گیشا مرکز بورس زمین و خانه دفتر هاتف‌خیابان‌صلح جنبداروخانه کیهان تلفن ۶۳۷۲۵۹
آـ ۴۸۵

خانه مشجر بمساحت ۷۰۰متر شمالی ۵ اتاق با سرویس کامل برق و آب و تلفن با ۱۴۰متر زمین قابل ساختمان در قلهک خیابان‌دولت‌کوی کی‌نژادفروشی تلفن ۸۶۲۸۰۸ ـ ۶۶۰۴۱۴
آـ ۴۸۴

خانه‌ای به مساحت ۳۱۵ متر واقع در سی‌متری وثوق نیروی هوائی یک طبقه با ۵ اطاق ، گاراژ تلفن و سرویس کامل مقطوع بدون‌واسطه ۲۷۰ هزار تومان تلفن ۷۹۵۲۳۹
آـ ۵۰۴

سعدی بالا
مستغلات ۵۰ هزار تومان اجاره ماهیانه ۴ میلیون تومان نصف‌نقد و نصف املاك داخل و خارج تلفن ۳۱۰۱۶۹

ویلای فروشی
ویلا در ونک ۷۷۵ متر شوفاژ ده اطاق ۳۱۹۷۸۴بنگاه کوشان
آـ ۲۱۴۸

آپارتمان فروشی
آپارتمان‌فروشی‌حدودپارکساعی با اطاقی نوساز اسکلت فلزی‌با حیاط اختصاصی ـهال وسیع‌ـ فرش موکت ـ شوفاژ و کلیه وسایل مناسب برای سکونت و تاسیسات مطب ـ بوتیک ـدفتر مهندسی آرایشگاه ، خیاطی‌نقد و اقساط فقط ۲۵۰ هزارتومان تلفن ۶۸۶۹۳۱
آـ ۸۵۹

آپارتمان فروشی درغرب تهران ۹۷۷۸۶۰

یکدستگاه آپارتمان ۳ اطاقی بقیمت ۱۰۰ هزار تومان بفروش میرسد تلفن ۶۳۴۲۵۵

قابل توجه
خارجیان مقیم تهران یك ساختمان ویلائی واقع در جردن‌دارای۷اطاق‌استخر شوفاژ تلفن نوساز مدرن برای اجاره دفتر جمشید ۹۲۸۰۸۲

باغ فروشی
باغ میوه
۵۰۰۰ متر کیلومتر ۱۰ کرج‌قزوین‌بفروش‌میرسد تلفن ۶۳۴۲۵۵

زمین‌فروشی
یک قطعه زمین به مساحت۵۱۶ متر بین پهلوی و جردن بقیمت مناسب خیلی فوری به فروش میرسد تلفن‌های ۷۵۵۳۳۳ و ۸۶۱۴۰۰
آـ ۴۱۱

لاله‌زارنو چهارراه کنت‌قواره دوم ۲۷۰ متر زمین آماده‌برای هرگونه ساختمان تجارتی ویا مستغلاتی متری۶۷۵ تومان ـ ۳۰۵۴۵۵
۱ـ۲ آـ ۲۸۸

دوراندیش

باشیدو با خرید یك‌قطعه زمین در جنوب غرب تهران آتیه خود را تامین کنید متری

۶۵تومان

نقد و اقساط با سند مالکیت مشجر باآب‌وبرق ۹۷۱۸۷۱ ـ ۹۷۳۲۶۴

چند قطعه زمین‌از اراضی عباس‌آباد بفروش می رسد تلفن ۸۴۲۸۸۴

کرج

زیبادشت‌درتامین‌مسکن وسلامتی وآسایش شما ومطمئن ترین پس‌انداز بهار نمونه‌ای از زیبائی‌هااست و زیبا دشت نمایانگرآن می‌باشد

بازدید از فعالیتهای ده ساله عمرانی سازمان زیبادشت شما را مصمم خواهد نمود که‌مانند ساکنین پایتختهای بزرگ‌جهان زندگی خود را در حومه قرار دهید.

قبلاازباغات‌میوه‌محصور ویلائی زیبادشت‌از۲۰۰۰ متر به‌بالا با خیابانهای اسفالته و تامین آب و برق دیدن نموده .

با کلیه نقاط پیشنهادی‌حومه کرج مقایسه نمائید ما مطمئن هستیم زیبادشت را انتخاب خواهید نمود .

تلفن ۵۳۹۹۸۹ ـ ۲۳۷۰۰ بعد از ظهر ۴۴۳۱۱ نشانی: اتوبان کرج خروجی جاده شاهدشت ۹ کیلومتر بطرف جنوب

زیبادشت

زمین

محصور با چاه آب و پمپ ومنبع منطقه صنعتی‌کیلو متر ۱۴ جاده مخصوص کرج فروشی تلفن ۹۵۵۷۱۷

کنار دریا
زمین‌های۵۰۰ الی ۵۰۰۰ متری و بزرگتر تفکیک شده بین‌مثل‌دو و رامسر به فروش میرسد تلفن ۸۳۵۳۴۸
آـ ۴۶۱

قطعات ۱۲۰ متری‌و ۱۵۰ متری خیابان خراسان متری ۱۰ تومان آیزنهاور اول جیحون املاك اریا ۹۶۰۱۱۱

فروش‌وسرقفلی

مغازه‌ای دودهنه در خیابان ناصرخسرو واگذار میشود ۲۳۳۱۰
۱ـ۳ آـ ۳۳۴

یکباب مغازه در خیابان کندی با تلفن واگذار تلفن ۹۲۳۲۱۷
آـ ۴۰۹

یکباب مغازه خالی‌تخت طاوس چهارراه پارسا خیابان وجودیمر جنب‌فروشگاه‌نفت‌واگذار میشود تلفن ۸۳۳۸۶۷
آـ ۴۹۶

کلینیک مجهز واگذارمیشودتلفن ۶۲۸۲۶۷ : ۶ الی ۸ بعد از ظهر
آـ ۴۱۶

داروخانه‌ای باموقعیت‌عالی بفروش‌میرسد ۲۵۱۹۲۲

چهارباب اطاق بادو تلفن در خیابان بودرجمهری سرای‌سینا واگذار میشود تلفن ۵۳۰۵۴۴
۱ـ۶ آـ ۱۰۹۲

سالن آرایش زنانه با موقعیت‌عالی‌واگذارمیشود تلفن ۳۱۰۱۲۴

تعمیرگاه با ملک فروشی‌تلفن ۳۵۲۳۱۳
آـ ۶۷۷

اجاره‌داده‌میشود

اپارتمان اجاره
طبقه دوم ساختمانی شامل۴ اطاق هال وسرویس وانبار در خیابان سلطنت‌آباد اجاره‌داده میشود تلفن ۷۷۶۶۱۱
۱ـ۴ آـ ۲۶۷

قابل توجه اطباء .
آرایشگران و مستاجرین
آپارتمانی دارای سه اطاق ، هال ، شوفاژ ، کولر ، تلفن ، لوازم آشپزخانه ـ خیابان سپه تلفن ۴۸۰۰۶
آـ ۸۴۹

آپارتمان اجاره برای دفتر ۶۳۰۰۲۱
آـ ۱۹۸۴

چندین آپارتمان
مدرن ۳ اطاقه و ۵ اطاقه برای اجاره شرکتها ومطب دکترها نوساز برخیابان وزراء مجهز به شوفاژ وکولروتلفن‌وآسانسور ۶۲۹۱۰۸
۱ـ۲ آـ ۱۹۳۲

خیابان بخارست خیابان دهم پلاک شماره ۴۵ و ۴۷ طبقه ۳ شامل ۳ اطاق خواب بزرگ سالن پذیرائی و نهارخوری لوکس دو هال بزرگ اطاق مستخدم با سرویس‌کامل بسیار لوکس با شوفاژکولر تلفن‌مستقل پارکینگ اجاره داده‌میشودتلفن ۶۲۷۳۰۷
۱ـ۵ آـ ۴۵۷

آپارتمان ۴ و ۵ اطاقه دارای آسانسور تهویه‌مطبوع وسرویس کامل در سه‌راه بودرجمهری اجاره تلفن ۲۴۱۴۱ و۲۷۹۷۳
آـ ۴۶۹

یکدستگاه آپارتمان ۳۰ اطاقه
با تلفن وشوفاژ ۱۴ هزارتومان اجاره داده میشود تلفن ۹۷۵۴۴۰
آـ۵۲

خیابان شمیران
اول خیابان سلطنت آباد یک دستگاه آپارتمان ویلائی یک طبقه با حیاط دارای ۵ اطاق ماهیانه ۲۲۰۰تومان اجاره‌داده میشود تلفن ۷۴۲۳۱۹
آـ۵۲۴

واقع در آپادانا
طبقه اول آپارتمانی دارای ۴اطاق باشوفاژ و تلفن و حیاط ماهیانه ۱۶۰۰ تومان‌اجاره‌داده میشود تلفن ۸۴۲۳۱۹
آـ۵۲۶

اتاق اجاره
چند اطاق کار جهت اجاره واقع در خیابان قدیم شمیران روبروی‌سینامولن‌روژ ساختمان ۳۱۸ جهت دفترکار به اجاره داده میشود
آـ ۳۸۶

اطاق اجاره مبله و غیر مبله مقابل دانشگاه تلفن ۷۶۳۲۲۰
آـ ۲۹۳

منزل اجاره
منزل چهار طبقه حدود ۱۰۰۰ متر مربع قدیمی ، مجلل با سالنهای بزرگ ، استخر و سرویس کامل اول خیابان‌ژاله روبروی تلویزیون آموزشی‌برای ادارات دولتی و غیرو اجاره داده میشود تلفن ۳۹۱۲۰۸
آـ ۴۵۶

فرح شمالی طبقه اول
با حیاط سرویس کامل اجاره ۷۷۶۶۳۹
آـ ۴۹۴

ساختمان اجاره
طبقات یك‌ساختمان‌مدرن واقع در خیابان بهارآماده برای‌اجاره‌تلفن ۶۸۳۸۰۱

نیازمندیهای اجاره

سازمان نیازمندیهای خارجیان
خانه‌شمارا اجاره میدهد ۸۲۳۹۳۹

آژانس امپایر ۷۷۷۵۰۰
خانه‌شمارا ۷۷۳۲۸۵
به‌خارجیان
اجاره‌میدهد ۷۷۸۹۵۵

۱۵۰ هکتار زمین با آب قنات در ورامین۳۱۹۷۸۴ بنگاه‌کوشان
آـ ۲۱۵۲

توجه ، زمینهای مشجر
از شهرک زیبای گلدشت جنب دانشسرای عالی تافرصت باقی است دیدن‌فرمائیدبارعایت کامل اصول شهرسازی با آب و برق تلفن ۸۴۳۲۷۸ .

سازمان ویکتوریا اجاره بخارجیان ۹۲۶۸۶۱

۸۴ اروپائی بتهران می‌آیند
بتعدادی ویلا ، آپارتمان کوچک و بزرگ مبله وغیر مبله نیازمندیم . تلفن۶۲۲۹۵۴
۱ـ۶ آـ ۳۶۶

۸۳۵۱۲۰-۸۲۹۷۶۶
سازمان کورش - اجاره به خارجیان

موسسه نیازمندیهای هیلتون اجاره به خارجیان ۸۳۴۶۳۷

هرنوع منزل برای اجاره ۸۳۹۱۸۳

آگهی اجاره
بیک محل جهت کارگاه نجاری بمساحت ۱۵۰ الی ۲۵۰ متر مربع برای اجاره مورداحتیاج است به تلفن‌های ۸۳۲۹۹۰ و ۸۲۹۱۳۰ مراجعه شود

خریداری‌میشود

اراضی شرق تهران ـ نهران پارس ـ نارمك ۷۹۰۰۹۰

زمینهای جاده تهران تا قزوین و تهران و ساوه خریدار و فروشنده‌ایم ۸۴۴۳۳۳

زمینهای تهران پارس را نقدا خریدار و فروشنده‌ایم‌تلفن ۷۸۱۰۷۹

اراضی تهران پارس شرکت نفت سازمان‌چای خریداریم تلفن ۷۸۴۸۵

زمین تهران‌پارس خریداریم‌تلفن ۷۹۳۰۲۰

زمینهای تهران‌پارس وسازمان چای خریداریم تلفن ۷۸۹۷۳

خرید سرحدآباد ملارد کردان کوهک چیتگر عباس‌آباد تلفن‌ـ ۶۶۲۰۳

اراضی کرج جاده کرج جاده قزوین و کردان خریداریم تلفن ۹۲۲۳۲۷

خریدار زمین تهران‌پارس ـ ۷۸۱۹۲۶

زمینهای افسریه شاه‌آباد شرق مشیریه خریداریم‌تلفن ۲۵۵۵۲۶

خریدار زمین افسریه ۷۹۲۸۰۳

اراضی کیشا خریداریم قنبری ۶۲۹۲۹۸ ـ ۶۳۴۹۹۲

زمینهای یافت‌آباد را خریداریم املاک جهانگیر تلفن ۹۶۱۸۶۹
آـ ۲۱۴۸۰

خریدار زمینهای تهران پارس داخل و خارج از محدوده ـ ۷۸۶۳۴
آـ ۲۱۵۲۱

جم برای مشتریان خود بچند دستگاه مستغل در شمال شهر بین ۵۰۰ تا یك میلیون وهفصد هزار تومان نیازمند است تلفن ۶۶۱۳۷۷

اراضی تهران پارس شرکت نفت سازمان‌چای خریداریم تلفن ۷۸۴۸۵

زمینهای‌ساختمانی‌شمال شهر را فوری خریداریم ۷۷۵۳۲۰

بنگاههای‌معاملات‌املاك

مؤسسه
امورخارجیان
مرکزاجاره‌بخارجیان
۷۵۱۷۸۲-۷۵۲۳۵۸
تخت‌جمشید جنب‌بهار ۵۰۳

دفتر شادمان ۷۵۱۹۶۰
خرید فروش اجاره شمال‌شهر
آـ ۴۴۰

آژانس فرزانه
مرکز اجاره و بورس مستغلات و خانه‌های آپارتمانی و زمین های ساختمانی و تجاری شمال و غرب تهران ۹۲۰۷۴۵
آـ ۲۱۱۴۸

خریدارو فروشنده‌اراضی ومستغلات تهران وتوابع تلفن ۹۲۶۸۶۱

دفتر املاك چکینی ۶۳۵۱۱۰

سازمان‌مسکن‌پارس
اجاره‌بخارجیان ۸۴۸۴۲۴

بورس اراضی صنعتی
وغیرمتهران‌کرج قزوین۹۵۱۳۷۰

دفتر مرکزی جلالی
خریدار اراضی سعادت‌آباد و مکانیر وفرحزاد و یوسف‌آبادو عباس‌آباد . و دره قشلاق و شمیرانات‌ومبارک‌آباد۶۲۶۴۱۱ـ ۶۲۴۱۹۳
آـ ۱۷۰

برای خرید و فروش زمینهای بزرگ و کوچک داخل وخارج از محدوده با دفتر ساختمانی آریا ۴۲۶۸۲ مشورت کنید.
آـ ۲۱۲۵۴

شرکت فام خریدار و فروشنده زمین و خانه و مستغلات در تمام شهر و حومه تلفن ۹۳۱۷۳۱

خانه های امیرآباد خریدار و فروشنده‌ایم درضمن اجاره‌داده میشود تلفن ۶۳۲۰۴۹

بورس املاك شمیران
دفترپراتی ۸۷۲۵۷۵ـ ۸۷۷۸۷۵
آـ ۲۱۰۷۸

بنگاه کوشان ۳۱۹۷۸۴ خریدیا فروش املاک را با تلفن‌بفرمائید
۱ـ۴ آـ ۱۰۴۰

دفتر پارس
مرکز معاملات املاك و مستغلات‌در شهروعباس آباد و شمیرانات تلفن ۸۴۱۵۵۸

دفتر املاك مولائی بورس اراضی‌سعادت آبادوکوی مکانیر تلفن ۸۷۶۱۵۵

بورس خانه های ویلائی ۶۶۳۰۷۴

خرید و فروش زمین و مستغلات شمال تهران
تهیه مسکن کورش ۸۴۷۹۸۲

سازمان ویکتوریا اجاره بخارجیان ۹۲۶۸۶۱

معاملات‌پول

پول موجود
پول‌شرطی
با بهره منصفانه
همیشه موجود ۸۲۸۳۴۹

گوش بزنگ

پول ارزان با بهره بانکی روی ساختمان هرقدر بخواهید روی تلفن و اتومبیل هزاری۱۵تومان ۳۱۱۰۹۳

خانمهای محترم
بشما با شرایط سهل وام و فرش به اقساط میدهیم تلفن ۴۲۲۲۷

پول یکمیلیون ریال ببالا دوشاهی‌موجود۸۲۲۶۵۹

از یکمیلیون ریال ببالا شرطی موجود پاکپور ۶۶۴۶۱۸

پیول‌راکد شما در مقابل سفته و چك‌معتبر هزاری ۸۰تومان‌بهره با تضمین میدهیم تلفن ۹۳۱۷۳۱

وام در مقابل تلفن اتومبیل‌وملک
۴۹۰۵۰

وام فوری در مقابل ساختمان اتومبیل وتلفن
۸۳۲۹۸۶

پول باسود معتدل بمدت دلخواه در مقابل اتومبیل خانه تلفن ۹۲۶۸۶۱

وام‌درمقابل‌تلفن‌واتومبیل
۳۰۳۲۳۷

وام ارزان فوری
اتومبیل ، تلفن ، ملك
تلفن ۸۲۲۳۴۱

پول‌اقساطی به‌ملك‌هزاری ۱۰ تومان تلفن ۴۸۷۱۸

فلك وام میدهد
برمقابل مبیع ارزنده فلک فورا وام میدهد تلفن ۷۶۵۷۴۵

وام‌درمقابل‌تلفن‌واتومبیل
۳۱۷۴۳۷

پول‌ه‌رشاهی ۶۲۴۸۷۳

پول فوری در مقابل اتومبیل تلفن ملك
۸۲۸۷۲۸

پول فوری با سود بانکی درمقابل خانه مستغلات ۹۲۸۴۶۵

مورد نیاز

پول شرطی‌درمقابل خانه مستغلات فورانیازمندیم ۹۲۸۴۶۶

پول شرطی نیازمندیم ۸۳۷۶۸۴

پول‌شرطی‌جهت‌مستغلات نوسازنیازمندیم۸۳۰۸۳۵

پول شرطی با بهره عالی هرقدر دارید فوری نیازمندیم ۳۱۱۰۹۳

یك میلیون و ششصد هزار تومان پول شرطی‌با بهره‌عالی فوری‌نیازمندیم ۳۱۱۰۹۳

پول‌شما را با وثیقه‌کامل و سود جالب بجریان می گذاریم تلفن ۹۲۶۸۶۱

معاملات‌تلفن

تلفن ۳و۷
خریداریم ۳۰۳۲۳۷

خرید و فروش تلفن
۳۰۳۲۳۷ اسلامبول‌کمیانی۱۷ر۲

تلفن ۹۷۶۱۰۴ بفروش‌میرسد بتلفن ۹۷۰۶۲۲ مراجعه شود.
۱ـ۳ آـ ۲۵۵

خرید و فروش تلفن ۸۲۰۸۴۱

قبوض

قبوض فرش و جواهر بانك
کارگشائی را صد درصد خریداریم و صد در صد وام‌میدهیم موسسه تك
خیابان شاه بالاتر از کاخ‌مقابل ۲۰ متری اول ۴۵۱۶۸ و ۶۶۲۴۵۹ و ۴۳۴۹۹

تزئینات‌ودکوراسیون

کاغذ دیواری با نصب
نقد واقساط تلفن ۹۷۸۴۲۰
۱ـ۱۰ آـ۱۳

کاغذ دیواری بانصب ۳۰ ریال تلفنهای ۷۷۲۹۱۳ و ۷۷۷۲۰۵

باسه‌تومان
باروزی سه تومان منزل ومحل کار خود را با بهترین نوع‌کاغذ دیواری ، موکت ، پرده کرکره وکفپوش تزئین نمائید .
تزئینات زینت۴۶۶۹۹

تزئینات‌داخلی ساختمان تلفن ۶۳۷۵۹۵

برای‌ساختمان‌شما

تخلیه‌چاه
۷۷۶۷۱۳

اطلاعیه
دایره سرویس و تعمیرات شرکت صنعتی جنرال
پخش لوازم یدکی جنرال و پوشال درنمایشگاههای جنرال
چهارراه کالج ـ نبش‌کوچه البرز تلفن ۴۷۴۸۹
خیابان تخت جمشید ـ خیابان‌کیوان شماره ۶۷ تلفن ۴۲۰۰۹
جنرال

ماشین‌نویس
یکنفر دوشیزه یا بانوی‌ماشین‌نویس فارسی و لاتین باتجربه و سابقه چندین ساله تمام وقت با حقوق درجه یك استخدام میشود . لطفا بعد از ظهر ها از ساعت ۱۸ الی ۲۰ به خیابان ویلای شمالی جنب کلیسای ارامنه ساختمان ۳۴۵ طبقه چهارم شماره ۱۴ مراجعه نمایند . .

نردبان باپله‌فایبر گلاس وسایر تجهیزات استخر
فیلترهای‌شنی‌استخر
فایبر گلاس بدون نیازبه لوازم یدکی
فیلترهای‌پودری‌ساخت‌امریکا
شرکت فنومن تلفن ۷۵۵۹۸۱ و ۷۵۶۸۹۱
تلگرافی ۸۴۴۸ تهران
از شهرستانها نماینده فعال میپذیریم

بقیه آگهی های نیازمندی درصفحه ۱۱

مژده مژده
زمینی درآیزنهاور ۳۶ × ۵۲ جنب چلوکبابی خیام بعلت مسافرت بدون واسطه بفروش میرسد تلفن ۵۳۳۲۶۲ ـ ۲۶۵۷۱ ـ

آگهی استخدام لیسانسیه
یک نفر فارغ‌التحصیل لیسانس در رشته میکروبیولوژی یابیوشیمی و یا شیمی جهت یک کارخانه بزرگ داروسازی باشرایط زیر مورد احتیاج است .
۱ـ آشنائی حداقل دوسال سابقه کار در آزمایش های میکروبیولوژی .
۲ـ آشنائی کامل به زبان انگلیسی .
۳ـ حداکثر سن ۳۵ سال .
۴ـ نداشتن موانع قانونی استخدام .
از واجدین شرایط خواهشمند است مشخصات و سوابق شغلی خود را همراه بایک قطعه عکس حداکثر تا ۲۵ر۱ر۵۲ با ذکر جمله مربوط به(استخدام کارخانه دارو سازی)به راهنمای شماره ۷۲۹ اطلاعات ارسال فرمائید . از داوطلبان واجد شرایط جهت مصاحبه دعوت بعمل‌خواهد آمد .

استخدام
یکی از شرکتهای‌وابسته به گروه صنعتی‌بهشهر برای تکمیل کادر پرسنلی خود افراد ذیل را استخدام مینماید .
۱) ماشین نویس فارسی و لاتین با تحصیلات حدود دیپلم ، یك سال تجربه ، تسلط کامل به زبان انگلیسی .
۲) ماشین نویس فارسی با یك سال تجربه.
۳) قالب ساز با ۶ سال تجربه .
۴) تحصیلدار با داشتن‌گواهینامه موتورسیکلت. داشتن برك پایان خدمت وظیفه و یا معافیت‌دائم غیر پزشکی لازم است .
واجدین شرایط میتوانند حداکثر تا تاریخ ۲۵ر۱ر۱۳۵۱به‌استثنا روز های تعطیل‌وپنجشنبه از ساعت ۵ الی ۷ بعد از ظهر به آدرس خیابان تخت‌جمشید ـ مقابل درمانگاه احسان شماره۱۴۶ طبقه هفتم دایره استخدام گروه صنعتی بهشهر مراجعه نمایند .

آگهی استخدام
کارخانجات ترموفریك واقع در شهر صنعتی البرز (قزوین) بافراد زیر نیازمند است .
۱) نقشه‌کش مکانیك که بزبان انگلیسی آشنائی داشته باشد .
۲)کمك انباردار آشنا بزبان انگلیسی و وارد به سیستم کاردکس .
۳)سرکارگر ورقکار باسواد که به ماشین های (پرس بریك)وارد بوده و بتواند قطعات را ازروی نقشه بسازد .
۴) آمارگیر تولید و فرم‌نویس که بزبان انگلیسی آشنائی داشته باشد .
۵) شاگرد نجار با دو سال سابقه کار
متقاضیان به محل کارخانه در شهر صنعتی البرز (قزوین) مراجعه نمایند .

A LARGE international company in Tehran has the following vacancy with attractive salary:

EXECUTIVE SECRETARY

Applicants must be fluent in English, able to take 120 W.P.M. shorthand, and have five years experience. Please refer to No. 245 Abbasabad Ave., opposite the Gas Station, 2nd floor, for interview.

شرکت سهامی سیمان تهران
برای خدمت‌دراداره مرکزی خود به یك نفرماشین نویس ورزیده فارسی نیازمند است واجدین شرایط میتوانندبادردست‌داشتن مدارك وسوابق همه روزه از ساعت ۹ تا ۱۲ صبح بکارگزینی شرکت واقع در خیابان کوشك مراجعه نمایند .

SITUATION VACANT
INTERNATIONAL pharmaceutical company requires for immediate employment: Female short-hand secretary; attractive remuneration and fringe benefits offered to successful applicant. Excellent knowledge of the English language and English and Farsi typing are pre-requisites. Please mail applications, stating details of experience and qualifications with a telephone number for quick contact to P.O. Box No. 725, Tehran.

شرکت نشتاب
پیداکردن محل نشت آب درلوله‌کشی ساختمانها
بادستگاه الکترونیک
تلفن : ۹۲۴۱۱۲

انتقاد

قلعه ملاحده است یا خانه روستائی

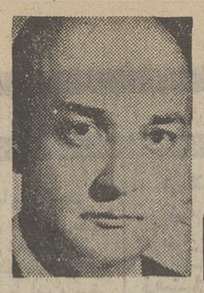

مسعود فقیه

از رشت که به طرف تهران می‌آید در نزدیکی قزوین تعدادی ساختمان برجی شکل بانمای سنگی می‌بینید که در وهله اول تصور می شود کارخانه یاواحدهای مسکونی یك کارخانه است .

مدتها ذهنم جویای این مسئله بود که این خانه های یکنواخت وبرج مانندرا برای‌چه‌منظوری ساخته‌اند ؟ گاهی بنظرم می آمد که می‌خواهند کارخانه‌ای بسازند وگاهی می‌گفتم‌شایدقصدشان اینست که‌ازماجرای حسن صباح و پیروان‌اوفیلمی تهیه کنند ولی بهر حال جواب قانع‌کننده‌ای‌نمی یافتم .

تا اخیرا که‌به تهران می‌آمدم ازراننده اتومبیل پرسیدم این ساختمانها چیست و برای چه منظوری ساخته شده است ؟

او گفت : قرار است‌که اهالی ده حسین‌آباد قزوین‌به این‌خانه‌ها نقل‌مکان کنند ودر حقیقت این‌ده حسین‌آباد است که نوسازی شده‌ولی مردم حسین‌آباد ازآمدن‌باین خانه‌ها طفره‌میروند .

پرسیدم : چرا ؟ گفت : می گویند مادراین ده ، آغلی برای نگاهداری‌احشام خود نداریم‌آغل خارج ازده ساخته شده... حقیقتش‌اینست که‌عده‌ای ازپولدارها ومالکین‌ده حسین آباد روستائیان را تحریك‌می کنند ونمی گذارند که‌آنها به منزلهای جدیدنقل‌مکان کنند . چون‌ده فعلی به زمینهای زراعتیشان نزدیکتر است .

نمی‌دانم حرف این‌راننده‌تا چه اندازه صحت داشت لیکن‌اگر دراین‌مورد این حرف یك شایعه باشد و با حقیقت وفق‌ندهد بی‌تردید موارد دیگری رامی توان پیدا کرد که مردمی در یك گوشه از کشورما بدلایلی نتوانند خودراباتحولات‌ودگرگونی هائی که‌خواهی نخواهی با سرعت بوقوع خواهد پیوست منطبق سازند .

دراین‌مورد نیز مسلما دلایلی وجوددارد که‌پس ازمدتها که‌ازساختمان این‌ده جدید می گذردهنوز خالی‌وبی‌سکنه مانده‌است .

این نکته‌ایست قابل بررسی وبهرحال معلول علتهائی است‌ونمی توان به یك باره همه گناهان را به گردن طبقه خاصی‌انداخت .

مگرنه آنکه همین روستائیان با استقبال از سیاهیان بهداشت ودانش وترویج بهداشت ودانش وکشاورزی نوین ومکانیزه را پذیراشدندوخودرادر مسیر تحولات آتی کشورقراردادند ؟

حال چراده حسین‌آباد اگرتحریکی‌باشدبا می‌گیرد وچرا این تحول یعنی نوسازی ده استقبال نمی شود ؟ باید به جستجوی علل آن رفت ودید که درنوسازی ده حسین‌آباد چه اشتباهی شده ویا به چه مسئله‌ای‌توجه نشده‌است وروستائیان چه اشکالی‌دارند که با اکراه به این پیشرفت که نصیبشان شده نگاه می کنند ؟

علت‌اساسی را بنظر من باید در وجودساختمان های‌جدید جستجو کرد .ساختمانها ممکن‌است‌بنظر قشنك بیاید ولی قشنك بنظر چه‌کسی و با چه فرهنگی .

اگر مخلص یك‌خانه ییلاقی‌باین شکل‌وشمایل داشت بانهایت خوشی‌و لذت هر تابستان‌رادر آن می گذراندلیکن‌باید دید یك روستائی هم مثل من یا طراح‌نقشه‌این‌خانه‌ها فکرمی‌کند..

باید دید که طراح باید خانه را برای روستائی بسازد یا روستائی موظف است‌که خودرا با فکر طراح‌ساختمان منطبق کند !

ساختمانها همانطورکه دراول مقال ذکر کردم بهمه چیز شبیه است جزبه‌خانه های روستائی . ممکن است‌واحدهای مسکونی یك کارخانه باشد ولی‌آیا روح کشاورزی با روح صنعت یکی‌است‌و بنائی که برای یك کارگر قابل تحمل است برای یك روستائی هم قابل تحمل‌خواهد بود ؟

این نکته‌ایست که مهندس طراح‌و مسئولین ساختمان‌این ده جدید بدان‌توجهی نکردند .اگر یك آرشیتکت طرح‌یك زندان را میریزد باید در مرحله اول باین مسئله‌توجه کندکه زندان رابرای چه منظوری میخواهد بسازد .

آیازندان جائیست‌برای شکنجه و عذاب‌وتنبیه زندانی ؟

یازندان جائیست برای‌دور نگاهداشتن‌زندانی از مردم‌وسلب آزادی ازمجرم ؟

یازندان جائیست که می خواهند عده‌ای لغزیده وگمراه را به‌راه راست هدایت کنندوآن هاراباتربیت برای‌یك زندگی سالم آماده‌سازند؟

هرکدام از این‌اندیشه ها در ذهن طراح نتیجه‌ای خواهد داد که‌بادیگری‌فرق خواهد داشت درساختمان های ده مورد بحث نه‌تنهاتوجه‌نشده که ساکنین آن روستائی هستند و زندگی ساده روستائی دارند بلکه شکل و فرم خانه هامثل قلعه هائیست بابرج‌و بارو مثل آنست که آنهارابرای جلوگیری از حمله مغول وتاتار ساخته‌اند . کسی‌که در این‌خانه هازندگی میکند باتوجه‌باینکه شکل همه خانه هایك‌جور است دچار یکنواختی میشود کسی که از بیرون به این منازل نگاه می کند تصور می کند که ملاحده وپیروان حسن صباح درآن‌زندگی میکنند و هرآن ممکن است‌سنك‌وسرب‌مذاب‌و آب‌جوش برسر تماشاگر آن‌بریزند واین‌احساس عدم‌امنیت هم برای ناظر وهم برای ساکنین این‌خانه ها وجود داردو همین‌احساس ناخودآگاه موجب دلزدگی روستائیان میشود.

از سوی دیگرروستائی‌ما عادت کرده‌است که‌احشام خود را در کنار منزل خویش نگاهدارد هم از جهت حفاظت آنها از دستبردسارقین وهجوم گرگها و هم از لحاظ رسیدن به آنها از جهت آب‌وعلوفه ـخصوصا در فصل زمستان آنهم در منطقه سردسیری چون دشت قزوین که زمستان های سخت‌وکولاکهای شدید هر ساله در پیش دارند . صحیح است که نگاهداری احشام درجوار خانه هابرخلاف اصول بهداشت‌است‌ولی‌آیا راه‌حل صحیحی برای این‌مشکل روستائیان نیز پیداشده؟ اگر آغلهائی در خارج‌ده برای آنهاساخته شود آن ها دربرف سخت‌وکولاك شدیدزمستان چگونه می توانند به‌احشام‌خودبرسند؟

نکته‌دیگری نیز هست وآن‌اینکه شاید روستائیان اززندگی مدرن‌و خانه های‌مدرن‌وحشت دارند. این‌مسئله به فرهنگ‌گذشته آنهابرمیگردد.

مشکل‌دوری از زمین زراعتی باوسایل‌موجود قابل بحث‌نیست چه هرروستائی به‌راحتی می‌تواند دوسه کیلومتر راه را تازمین خودطی کندوبرخی از آنان نیز باتراکتور های خودویاوسایل دیگر هم‌اکنون بسرزمین میروند .

مشکل نگاهداری احشام را می توان به صورت تعاونی در ده حل‌وفصل کردوشرکت های تعاونی‌زراعی که درروستا هاوجود دارند به‌صورتی می‌توانندادارهٔ‌امور‌احشام‌و تعلیف‌وبهره‌برداری‌ازآن هارابه‌عهده بگیرند.

مشکل وحشت از زندگی مدرن را می‌توان با وسایل‌ارتباط جمعی مثل رادیوو‌تلویزیون وبانشان دادن فیلم هائی توسط‌واحد های سینمای سیار کم‌کم از میان برد . در این زمینه وعاظ دینی نیز می توانند روستائیان را باذکر فواید حفظ‌الصحه‌و بهداشت آماده‌پذیرفتن زندگی‌نوین کنند.

لیکن‌نوسازی مملکت که آرزوی هرایرانیست باید با فرهنگ‌وشناخت روحیه‌مردم هر منطقه‌همراه باشداین صحیح‌نیست که‌آرشیتکتی در دفتر کارخود بنشیند و طرح ساختمان یك ده را بریزد . طراح ساختمان باید از نزدیك فرهنگ‌و روحیه مردم محل رامطالعه کندوبنای او منطبق باروحیه‌مردم باشد.

اگردرنوسازی باین‌مسئله که‌اساسی ترین نکته‌است توجه‌شود خواهیددید که همین‌روستائیان ساده دل ودرعین حال آگاه بمسائل اجتماعی چگونه از نوسازی نیز چون دیگرتحولات این مملکت استقبال‌خواهندکرد .

جدول کلمات متقاطع

شماره ۵۶۰۴ — طراح جدول : ف . جلوه

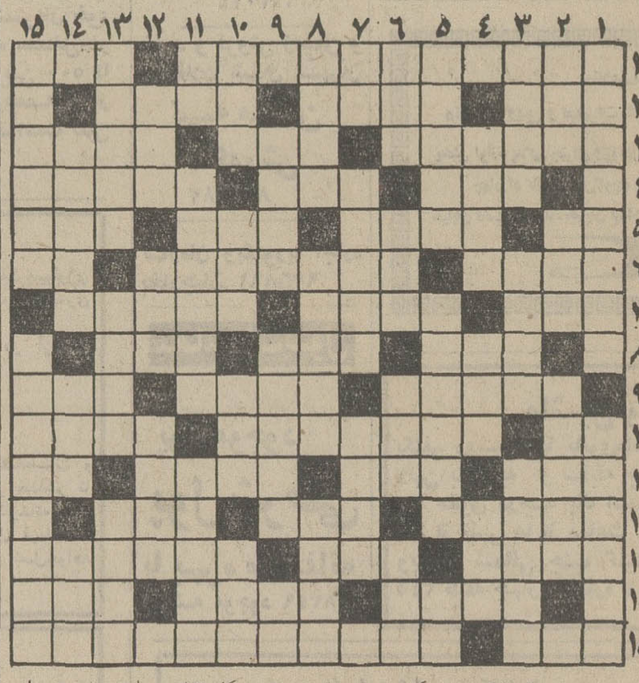

افقی :

۱ ـ آهنگساز معروف چك که سنفنی دنیای نواو شهرت بسیار دارد ـ ۲ـ از لوازم عقد ـ تا برآید فاچار حیاتی باشد ـ پایه سالاد ـ موسمش زمستان است ۳ـ و در این سرزمین از سرما خبری نیست ـ دنباله دشت ـ بیکاره مفت خور ۴ـخواهش دل‌ـ چیره شدن ـ هواپیما آهنین بال آن است ۵ـ اگر سیاه باشد چشم شور میشود ـ جام باده‌ـ همین سال است ـ آرامگاه‌ابدی ۶ـ باریك و قلمی ـ پیامبر خلیل‌الله ـ حرف ندا ۷ـ به حمام نیز میبرند ـ محصولاتش را در بوتیك‌عرضه میکند‌ـ شجاعت و دلاوری بسیار ۸ـ بلند ـ واحد زمان‌ـ همراه اطوار درمیآورند ۹ ـ واحد وزن سنگهای گرانبها‌ـ زنهار ـ شیوه و روش ۱۰ـ سه عدد صحیح و چهارده ـ فرض همان آدمیزاد است ـ جای آب خوردن ۱۱ـ امت‌ها‌ـ تاج ـ شهری در ایران‌ـ وضع حمل ۱۲ـ از مرغوب ترین اقسام چرم ـ درامان ـ رنك زبان ۱۳ـ بدبختانه‌در بسیاری از شئون زندگی ما راه یافته است ـ فاصله میان دو کوه ـ قاره سیاه ۱۴ـ اگر مربوط به خوبان است انتظار وفا نداشته باشید ـ زینت حلقه ـ فرزند ۱۵ـ از ماههای قمری ـجامعه شناسی .

عمودی :

۱ـ کشور اروپائی که در سالهای اخیربا مشکلات‌داخلی‌ـ فراوان روبرو شده است ـ دانشمندفرانسوی که‌حق‌بزرگی به‌گردن بشریت دارد ۲ـ واحد انسان ـ نزدیکی ـ روی قهوه ترك مرغوب می‌بندد ۳ـ بند چرمی ـ حالا دیگر برقی شده است ـ شکست خورده ۴ـ برای مایه گرفتن میآیند ـ شهر هرکه هرکه ـ نیمی از نیم ۵ـ از موسیقی دانان بزرك ایران قدیم ـ بیش از طرفین اصلی دعوا کتك میخورد ـ دعای کوتاه ۶ـ از وسایل مجازات اعدام ـ مرغ همسایه‌ـ با یکی جفت میشود ـ خوش آوای دور دست۷ـ حرف‌تعجب ـکوهه زین ـ موسم عشق و شادمانی ۸ـ از دستگاههای پیچ‌در پیچ بدن ـ زرنگان نیرنك‌باز ـ گوارا ۹ـ چاشنی کره ـ از شهر های قدیمی ایران ـ مال بانمك گیراست ۱۰ـ از شهر های آلمان‌ـخشم و دشمنی ـ شهری در آذربایجان ـ حرف نداوسئوال ۱۱ـ رودی در ایران ـ بهم آشفته ـ از جانوران نباتی شکل ۱۲ـ حیله و افسون ـاز سلسله های‌قدیم ایران‌ـتکرار شده ۱۳ـ از میوه های‌مربائی‌ـ علم ـ فیلسوف و ریاضی‌دان معروف ایران ۱۴ـ مکمل آلات ـ جای محکم‌و استوار‌ـ اگر سبز باشد پرنده‌ای است ۱۵ـ خوش حسابش جایزه میگیرد ـ از رشته های دو و میدانی .

حل جدول شماره ۵۶۰۳

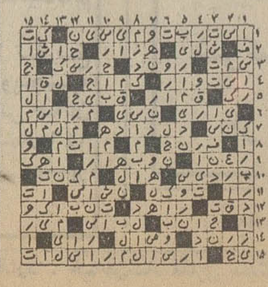

تاریخ درصفحات اطلاعات

چهل سال قبل درچنین روز

حائزین اکثریت درانتخابات اطاق تجارت طهران

امروز صبح قرائت‌آراء تجارنسبت به تعیین چهل‌وپنج نفر برای عضویت اطاق تجارت طهران خاتمه پذیرفت‌و ۴۵ نفر آقایانی‌که درنتیجه استخراج آراء دومین‌دوره اطاق تجارت‌طهران حایز اکثریت شده‌اند بقرار ذیل می باشند :

میرزا عبدالحسین نیکپور ، غلامحسین‌خان کاشف، آقامحمدرضا طهرانچی ، احمدآقا اخوان ، میرزا علی‌خان وکیلی ، آقارضا بوشهری ، میرزا حسن‌خان کورس ، حسن‌آقا کاشانیان ، حاج محمدحسین بلور ـ فروشان ، میرزا علی قیصریه ، کاظم وهاب‌زاده ، حاج محمدرضا قمی ، حاج میرزا علی‌اصغر چایچی ، میرزا علیمحمد محلوجی ، محمدآقا سپهر، کرم‌آقا کوزمکنانی خسروانی ، ملک‌ـ محمد رمضانی ، حسن‌آقا چایچیان، حاج میرزا ابوطالب اسلامیه ، حاج سید ابوالقاسم‌کازرونی، حاج‌آقاجلال شاکری کاشانی ، آقا سید حبیب‌الله لاریجانی،میرزا عبدالرزاق‌قاضی‌زاده، حاج عباسقلی آقا بازرگان ، حاج محمدکاظم اخوان،حاج‌میرزا علی‌نقی کاشانچی ، حاج میرعلینقی هاشمی، حاج رحیم‌آقا قزوینی ، میرزامحمد حداد ، میرزا زین‌العابدین خان گوهری ، میرزا مراد اریه ، حاج رحیم‌آقا اتحادیه ، حاج‌میرزا عبدالله فردانش ، میرزا ابوالقاسم قمشه ، میرزا مهدی حکیمزاده،میرزا ابراهیم خسروشاهی ، میرزا حسن‌خان پیرایش ، حاج میرزا احمد نادر ، آقا مهدی صیرفی،حاج‌مهدی سلامت، حاج مهدی خوانساری، حاج محمد تقی کتابفروش ، حاج میرزا حسین هاشمی ، حاج محمدرضا بهبهانی ، حاج‌آقا مصطفی اشتری .

صورت چهل‌وپنج نفر فوق‌الذکر تقدیم هیئت دولت گردید و هیئت دولت ازبین عده‌مزبور پانزده نفررا برای عضویت اطاق تجارت طهران انتخاب خواهد نمود .

درباره شهر طهران

شرحی به امضای «شکوری» واصل گردیده و از زیبائی ووسعت و ترقیاتی‌که‌شهر طهران نموده‌است تعریف و مینویسد : مرکز مملکت طهران ،سهم مهمی از ترقیات‌روزـ افزون مملکتی علاومبر هزاران تاسیسات عام‌المنفعه و مفیده نهایت درجه هم به قشنگی و شیکی شهر افزوده شده است . و همان قسمی که ترقی مملکت سیاحان و صاحبان سرمایه را از خارجه جلب کرده است همانطور هم طهران ثروتمندان و صاحبان افکار و ادباء و فضلاء و اشخاص درجه اول هر صنفی را از شهر های داخلی بطرف خود جلب کرده است و اطباء و تجار و وکلای قضائی درجه اول از ایالات مهم به مرکز آمده تا درطهران کار کنند ...

تابلو های شاهنامه

بنام نامی اعلیحضرت اقدس شاهنشاه پهلوی خلدالله ملکه ، در تحت توجهات عالیه حضرت اشرف آقای فروغی رئیس‌الوزراء و رئیس معظم انجمن آثار ملی ، تصاویر شاهنامه فردوسی(۴۱۶ مجلس) رقم آقای درویش ـ پرورده ایران ـ دارای نشان علمی از وزارت معارف در طالار بزرگ دانش‌سرای عالی (دارالمعلمین ـ واقع در نگارستان) از روز شنبه ۸ اردیبهشت ماه (۲۸ آوردیل ۱۹۳۴) تا دو هفته بمعرض نمایش گذارده‌میشود‌ـ وزارت‌معارف و اوقاف و صنایع مستظرفه .

افتتاح دستگاه چراغ برق

از قزوین خبر میرسد : از دو سال قبل اداره بلدیه بشرکت آقای ارباب برزوی پارسی مدیر گراندهتل یک دستگاه بزرگ ماشین چراغ‌برق خریداری نمودند و درنتیجه توجه آقای منتظم‌الدوله حکمران قزوین از نقطه نظر تکمیل روشنائی و رفاهیت عمومی در بهترین نقاط شهر برای نصب ماشین مزبور شروع به ساختمان نمودندو کار های‌مقدماتی کارخانه از هرجهت تکمیل ومیتوان ادعا کرد که قزوین امروز از حیث روشنائی به غالب از شهر های‌مهم ایران برتری ومزیت دارد .

در روزشنبه چهاردهم فروردین از طرف حکمران دعوتی از آقایان روسای دوائر دولتی‌و وجوه علماء و اعیان و سایر طبقات برای معاینه و بازدید دستگاه چراغ‌برق‌بعمل آمده بود . در ساعت مقرر آقایان مدعوین حضور بهم رسانیده و پس‌از معاینه وبازدید دستگاه‌برق دونفرمتخصصین انگلیسی که قبلا برای نصب وبکار انداختن ماشین آمده بودند ماشین ها را بکار انداخته و چراغ های آنرا روشن کردند و وضعیت‌داخلی کارخانه فوق‌العاده جالب توجه و دقت حاضرین واقع گردیده مجلس بادعای بذات‌مقدس‌بندگان اعلیحضرت اقدس شاهنشاهی خاتمه یافت . برای تکمیل امر روشنائی و رفع نواقص آن از قبیل تیر و سیم‌کشی فعلا کمیسیونی در تحت نظر آقای مژدهی‌معاون‌حکومت‌و آقای‌مستشاری رئیس بلدیه و اعضای انجمن بلدی و آقای ارباب برزو تشکیل و مشغول مذاکره و تبادل افکار هستند .

مادر بیگناه

روز سه‌شنبه۲۱ فروردین‌هفت ساعت‌ونیم بعداز ظهر توسط آقایان معزدیوان فکری و قدرت منصور بانضمام یک پرده رقص در سالن گراندهتل به معرض نمایش گذاشته میشود .

بازار هامبورك و محدودیت های تجارتی

رابرتی که اخیرا از هامبورگ برای بعضی از تجار واصل گردیده است چنین اشعار میدارد که مدیر بانک دولتی آلمان اخیرا در حضور نمایندگان مطبوعات امریکا نطقی‌ایراد داشته‌ودرخصوص‌وضعیات رایش‌بانک (بانک دولتی آلمان) چنین اظهار کرده است که دیگر هیچ تزلزلی در پول آلمان پیدا نخواهد شد ولی معهذا باوضعیت فعلی و صادرات مملکتی غیرممکن‌خواهد بود که تعادل واردات و صادرات حفظ شود . بهمین جهت در اولین وهله تصمیم گرفته شده است تجارتخانه هائی‌که درکار معامله اجناس وارداتی‌مشغول میباشند از حیث معاملات اسعاری و خرید اسعاری که مینمایند محدود شوند .

از مجموع اخبار واصله چنین مستفاد میگردد که درنظر گرفته شده است اگر تصمیم و اقدام مزبور نتیجه لازم ندهد ورود بعضی اجناس‌متفرقه را به آلمان محدودسازند تا درنتیجه توازن بین واردات و صادرات حفظ شود و بعلاوه برای کارخانجات متفرقه آلمانی که بتوانند بیشتر مصنوعات خود را بیرون بدهند تسهیلاتی قائل خواهند شد و در صورتی که‌این سختگیری‌و محدودیت بموقع اجرا گذاردهشود بدیهی است در اولین مرتبه شامل‌اجناسی خواهد بود که‌اجناس آلمانی میتواند جانشین آن گردد و برای حمایت از اجناس داخلی مبادرت به محدودیت آن می نمایند . مثلا ممکن است ورود سبزه، زردآلو ، مغز بادام ، گردو و این قبیل اجناس که در داخله هم ممکن است تدارک شود،محدود گردد ولی البته در واردات پشم ، پنبه ، کتیرا، روده و غیره که اجناس آلمانی نمی تواند جانشین آن شود تغییری حاصل نخواهد شد .

خیاطی برادران درویش

چند ماهی است خیاطخانه برادران درویش در خیابان شیخ روبروی محکمه‌آقای دکتر نجات‌الله‌ـ خان افتتاح یافته است . بطور حتم مشتریان محترم‌دیگر اشتباه نخواهند فرمود . سابق براین غالبا دیده میشد که خیاطخانه اینجانبان را با دیگران اشتباه میکردند ولی این تغییرمکان رفع هرگونه اشتباهی را خواهدکرد. خیاطخانه ما در ابتدای همان کوچه سابق در خیابان شیخ واقع شده است . خیابان شیخ ـ برادران درویش .

نقل از اطلاعات ۱۹ فروردین۱۳۱۳

ژون در ایران

احمد احرار

-۴۰۴-

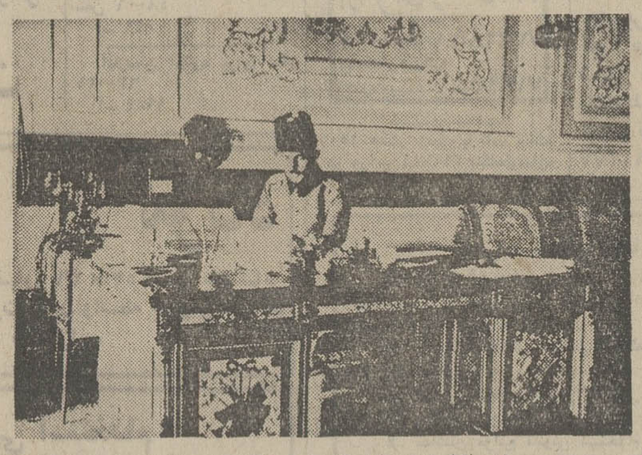

انورپاشا وزیر جنگ عثمانی وپایه‌گذارنهضت «ژون‌ترک»

شکست و تسلیم

در اروپا تحولات سریعی شکل میگرفت . دیگر تردیدی نمانده بود که آلمان‌و متحدین آن کشور جنگ را باخته‌اند . یکماه و نیم پس از تشکیل کابینه جدید ایران ، دربیست و پنجم سپتامبر۱۹۱۸دولت‌بلغارستان‌تقاضای متارکه کرد و روز بیست و نهم سپتامبر نمایندگان حکومت بلغار با حضور «ژنرال دسپره» سردار قشون اتفاق عهدنامه متارکه را امضاء کردند .

بلغارستان اولین کشوری بود که بدین‌ترتیب شکست را پذیرفت و از جرگه دول متحده مرکزی خارج شد . روز ششم اکتبر ۱۹۱۸ دولت آلمان نیز یادداشتی برای رئیس جمهوری امریکا «وودرو ویلسون» فرستاد و اعلام داشت حاضر است طبق شرایطی که سال قبل در چهارده ماده به توسط «ویلسون» پیشنهاد شده بود متارکه جنگ را بپذیرد . «ویلسون» در پاسخ این یادداشت اطلاع داد که ابتدا باید قشون آلمان خاک فرانسه و بلژیک را تخلیه کند تابتوان‌درباره شرایط متارکه وصلح وارد مذاکره شد . دولت آلمان این شروط را پذیرفت ولی مجددا «ویلسون» اعلام داشت که قبل از شروع مذاکرات، دولت آلمان‌باید شکست خود را در جنگ پذیرفته بدون قیدوشرط تسلیم شود . روز بعد خلع قیصر «ویلهلم دوم» نیز به عنوان یکی از شروط متارکه جنگ بوسیلهٔ دولت امریکا اعلام شد.

در همان زمان که این یادداشتها بین‌امریکا و آلمان مبادله میشد و هیجان زیادی در سراسر عالم برانگیخته بود ، در قلمرو امپراتوری آل‌عثمان، نیروهای نظامی‌انگلیس سپاه هفتم و هشتم‌عثمانی را در فلسطین منهدم ساخته بیست و پنج هزار اسیر و دویست و شصت و پنج عراده توپ به‌چنگ آورد و به اندک مدتی بیروت را نیزمتصرف شد. در پی این رویدادها «طلعت‌پاشا» رئیس‌الوزراء و «انورپاشا» وزیر جنگ‌عثمانی استعفا کردند و کابینه جدیدی به ریاست «توفیق‌پاشا» از سیاسمداران‌قدیمی زمام‌امور را در کف گرفت .

این ، به منزله قبول ناکامی و برباد رفتن آرزوهای جاه‌طلبانه «ژون‌ترک» ها در ترکیه بود .

بیست روز بعد ، کابینه «توفیق پاشا» با متفقین عهدنامه متارکه امضاء کرد . شرایط متارکه جنگ در ۲۵ ماده تنظیم شد و از آن جمله بود : باز کردن بغاز داردانل ، واگذاری ارتفاعات‌داردانل و بوسفور ،تخلیه شامات و بین‌النهرین و یمن ، فراخواندن قوا از قفقاز و شمال ایران ، تسلیم کلیه سفائن جنگی و بازرگانی ، اخراج کلیه‌اتباع آلمان و اطریش از خاک عثمانی‌و قطع‌رابطه با هردو کشور ، مرخص کردن فوری قشون و استرداد اسرای متفقین .

روز یکشنبه بیست و هفتم محرم ۱۳۳۷ ـ سوم نوامبر ۱۹۱۸ ـ دو بیانیه مبنی بر خاتمه جنگ بین عثمانی و متفقین از طرف سفارتخانه‌های انگلیس و فرانسه در تهران منتشر شد :

ابلاغیه سفارت انگلیس

«بریتانیای کبیر و مملکت عثمانی بایکدیگر معاهده متارکه جنگی امضاء کردند . شرایط این متارکه بعدا به طبع خواهد رسید . مخاصمات در ظهر سی‌ویکم اکتبر موقوف شد».

اطلاعیه سفارت فرانسه

«متارکه جنگ بین متفقین و عثمانی امضاء شد. شروط مهم معاهده اینست که کشتی های جنگی متفقین برای رفتن به دریای سیاه آزاد باشند و قلاع‌داردانل وبسفور بتصرف متفقین داده شده تمام اسرای جنگی متفقین را فورا دولت عثمانی مرخص نماید. فرمانده کل اطریش نیز از فرمانده ایطالیا متارکه جنگ خواسته ولی قوای ایطالیا با جدیت تمام تفوق نظامی خود را تعقیب مینمایند».

در اطریش نیز بدنبال یک شورش عمومی که دامنه آن‌تادرون سنگرهای جنگی امتداد یافته بود، پرچمهای امپراتوری از فراز عمارات برداشته شد . نظامیان سردوشی های خود راکندندو قیصر«کارل هابسبورک» فرمانروای اطریش با اعضای خانواده خود به نقطه نامعلومی پناه برد.

عفریت جنگ ، آخرین نفسها را می‌کشید . متفقین جنگ را برده بودند و چون روسیه دشتخوش انقلابات ومسائل داخلی بود، در ایران انگلیسها یکه‌تاز میدان‌بشمار می‌آمدند.

نظر به حساسیت موقع واهمیت تحولاتی که در صحنه سیاست جهانی جریان‌داشت از طرف «احمدشاه» فرمانی صادر و مقرر گشت فورا مجلس مشاوره‌یی‌به منظوربررسی جوانب اوضاع و تعیین خط مشی اصولی دولت شاهنشاهی‌در قبال‌وقایع جاری‌تشکیل شود. این اشخاص برای شرکت در مجلس مشاوره به‌دربار دعوت شدند :

شاهزاده شعاع السلطنه ، شاهزاده عین‌الدوله ، مستوفی‌الممالک ، مشیرالدوله ، موتمن‌الملک، وثوق‌الدوله، صمصام‌السلطنه، صارم‌الدوله، نصرةالدوله مشاورالممالک، محتشم‌السلطنه ، ممتازالدوله ، شهاب‌الدوله، حکیم‌الملک ، مشارالملک ، نصیرالدوله ، دبیرالملک ، مخبرالسلطنه ، سپهدار اعظم ، ذکاءالملک ، قوام‌الدوله ، نصرالملک ، مخبر الملک ، مشارالسلطنه، علاء الملک، سردار محتشم،مشیراعظم، امین‌الملک، ممتازالملک، سردارهمایون،میرزا حسین‌خان‌معین‌الوزاره.

نوروزکسری : اشکها ولبخندها

برنامه سینماها

★ **اشکها و لبخندها ـ رنگی ـ جولی‌اندروز**
کسری (۸۲۶۹۳۹) ۳۰ر۱۰ـ۲ـ۳۰ر۴ـ۷ـ۳۰ر۹

★ **برادران کارامازوف ـ رنگی ـ سینه‌راما**
آتلانتیک (۶۲۷۱۷۱) ۳۰ر۱۱ـ۳۰ر۳ـ۳۰ر۶ـ۳۰ر۹

★ **بیلی‌جك ـ رنگی ـ تام‌لافلین ـ دلورس‌تیلور**
بولیدور (۴۲۶۳۱) ۱۵ر۱۱ـ۱ـ۳۰ر۳ـ۳۰ر۵ـ۳۰ر۷ـ۴۵ر۹

★ **برهنه‌ای در پارك ـ رنگی ـ رابرت‌هوفمن**
داریوش (۲۶۲۶۵) ۹ـ ۱۱ـ ۱ـ ۳ـ ۵ـ ۷ـ ۹

★ **بر در غیرتی ـ رنگی ـ جك‌پالانس ـ**
ادئون (۳۱۸۱۱۸) ۳۰ر۱۰ـ۳۰ر۲ـ۳۰ر۴ـ۳۰ر۶ـ۳۰ر۸
ماندانا (۷۹۹۸۲) ۹ـ۱۱ـ۱ـ۳ـ۵ـ۷ـ۹

★ **پری‌زاد ـ رنگی‌فروزان ـارحام‌صدر ـمیری**
نیاگارا (۶۶۵۳۰۷) ۱۱ـ۱ـ۳ـ۵ـ۱۵ر۷ـ۳۰ر۹
اروپا (۳۰۳۱۷۹) ۱۵ر۹ـ ۳۰ر۱۱ـ ۴۵ر۱ـ ۴ـ۱۵ر۶ـ ۳۰ر۸
میامی (۷۵۴۳۲۹)۱۵ر۱۰ـ۳۰ر۱۲ـ ۴۵ر۲ـ۵ـ ۱۵ر۷ـ۳۰ر۹
الوند (۳۵۶۰۳۸) ۹ـ ۱۵ر۱۱ـ ۳۰ر۱ـ ۴۵ر۳ـ ۶ـ۳۰ر۸
سیلوانا (۳۹۳۷۷۷) ۱۵ر۱۰ـ۳۰ر۱۲ـ۴۵ر۲ـ۵ـ۱۵ر۷ـ۳۰ر۹
مارلیک (۹۶۳۶۱۶) ۱۰ـ۱۵ر۱۲ـ۳۰ر۲ـ۴۵ر۴ـ۷ـ۱۵ر۹
گلدیس (۶۲۸۷۱۳) ۴۵ر۱۲ـ۳ـ۱۵ر۵ـ۳۰ر۷
سیلورسیتی (۸۶۱۲۰۵) ۳۰ر۱۰ـ ۲ـ ۱۵ر۴ـ ۳۰ر۶ـ ۴۵ر۸
ارانوس (۲۷۹۷۱) ۹ـ ۱۵ر۱۱ـ ۳۰ر۱ـ ۴۵ر۳ـ ۶ـ ۱۵ر۸
کیهان (۹۵۷۳۶۰) ۱۰ـ ۱۵ر۱۲ـ ۳۰ر۲ـ ۴۵ر۴ ـ ۷ـ ۱۵ر۹

★ **پنجه‌های مرگبار ـ رنگی ـ شوجی کارانا**
خورشید (۳۹۳۵۷۸) ۳۰ر۱۰ـ۳۰ر۲ـ۳۰ر۴ـ۳۰ر۶ـ۳۰ر۸

★ **تابستان سرخ ـ رنگی ـ الیویاهاسی**
امپایر (۶۲۳۹۴۲) ۱۱ـ۱ـ۳۰ر۳ـ۳۰ر۵ـ۳۰ر۷ـ۴۵ر۹

★ **تختخواب سحرآمیز ـ رنگی ـ آنجلالانزبوری**
سینه‌موند (۴۸۳۲۲) ۱۱ـ۳۰ر۲ـ۴۵ر۴ـ۷ـ۱۵ر۹

★ **جونیوربانر ـ رنگی ـ استیومك کوئین**
شهرقصه (۶۲۷۲۹۰) ۱۱ـ ۲ـ ۴ـ ۶ـ ۸ـ ۱۰

★ **جبار سرجوخه فراری ـ فردین ـ ملوسك**
اونیورسال (۹۲۶۹۵۳) ۱۱ـ ۱ـ ۳ـ ۵ـ ۱۵ر۷ـ ۳۰ر۹
پاسیفیک (۷۵۳۳۱۱) ۳۰ر۱۱ـ۳۰ر۳ـ۳۰ر۵ـ۳۰ر۷ـ۳۰ر۹
ایران(۳۱۶۳۵۴)۳۰ر۱۰ـ۳۰ر۱۲ـ۳۰ر۲ـ۳۰ر۴ـ۳۰ر۶ـ۳۰ر۸
ساینا (۳۵۲۴۴۲) ۱۰ـ ۱۲ـ ۲ـ ۴ـ ۶ـ ۸
نیسفون (۹۵۸۸۸۲) ۱۰ـ ۱۲ـ ۲ـ ۴ـ ۱۵ر۶ـ ۳۰ر۸
رنگین‌کمان (۷۵۶۷۶۰) ۹ـ ۱۱ـ ۱ـ ۳ـ ۵ـ ۷ـ ۹
موناکو (۷۹۵۵۰۶) ۹ ۱۱ـ ۱ـ ۳ـ ۵ـ ۷ـ ۹
پرسپولیس (۵۸۱۰۸۳) ۱۰ ۱۲ـ ۲ـ ۴ـ ۶ـ ۸
کارون (۹۵۵۱۶۵) ۱۰ـ ۱۲ـ ۳۰ر۲ـ ۳۰ر۴ـ ۳۰ر۶ـ ۳۰ر۸
دریا (۷۹۱۷۴۶) ۱۰ـ ۱۲ـ ۲ـ ۴ـ ۱۵ر۶ـ ۳۰ر۸
آستارا (۸۷۴۰۲۲) ۳۰ر۱۰ـ ۳۰ر۲ـ ۳۰ر۴ـ ۳۰ر۶ـ ۳۰ر۸

★ **چیچو و فرانکو در جبهه ـ رنگی**
ایفل (۳۱۱۴۷۷) ۱۰ـ۱۲ـ۲ـ۴ـ۶ـ۸ـ۱۰

★ **دکتر جون تازه چه‌خبر ـ رنگی ـ رایان‌اونیل**
مازستیک (۶۶۸۴۶۱) ۱۱ـ۱ـ۳ـ۵ـ۷ـ۹

★ **دو سرباز ـ رنگی ـ راجندراکومار**
حافظ (۳۹۱۰۷۴) ۳۰ر۱۰ـ۱ـ۳۰ر۳ـ۶ـ۳۰ر۸

★ **راجاجانی ـ رنگی ـ درمندرا ـ هامالینی**
همای (۳۱۱۶۶۹) ۳۰ر۱۰ـ ۳۰ر۲ـ ۳۰ر۴ـ ۳۰ر۶ـ ۳۰ر۸

★ **زن و تجربه ـ رنگی ـ کاترین‌اسپاك**
سینماونک (۶۸۴۱۱۶) ۳۰ر۱۱ـ۳۰ر۳ـ۳۰ر۵ـ۴۵ر۷ـ۱۰

★ **زن‌پراشتها،مردکم‌اشتها رنگی‌ـلاندوبوزانکا**
بولوار (۶۶۰۲۹۲) ۱۱ـ۲ـ۴ـ۶ـ۸ـ۱۰
تاج (۳۱۳۸۶۴) ۳۰ر۱۰ـ۳۰ر۱۲ـ ۳۰ر۲ـ ۳۰ر۴ـ ۳۰ر۶ـ ۳۰ر۸ـ۳۰ر۱۰

★ **زنده باد زنها ـ رنگی ـ چیچو فرانکو**
دنیا (۳۹۳۸۱۲) ۳۰ر۱۰ـ۳۰ر۲ـ۳۰ر۴ـ۴۵ر۶ـ۹

★ **سه مرد پرنده ـ رنگی ـ برادهاریس**
کریستال (۳۱۷۶۷۵) ۳۰ر۱۰ـ۳۰ر۲ـ۳۰ر۴ـ۳۰ر۶ـ۳۰ر۸

★ **سرکار غضنفر ـ بهمن مفید‌ـ مرتضی عقیلی**
فلور (۲۸۰۹۶) ۹ـ۱۱ـ۱ـ۳ـ۵ـ۷ـ۹

★ **شهرقصه ـ رنگی ـ پروانه معصومی**
کاپری (۹۲۸۴۰۱) ۱۱ـ۱ـ۳ـ۵ـ۱۵ر۷ـ۳۰ر۹

★ **شاموس ـ رنگی ـ برت‌رینولدز‌ـ دایان‌کانون**
شهرفرنگ (۶۲۷۶۲۸) ۱۵ر۱۱ـ۳ـ۱۵ر۵ـ۳۰ر۷ـ۴۵ر۹

★ **شاهد ـ رنگی ـ ژان‌سورل**
پارک (۳۱۹۶۳۷) ۹ـ۱۱ـ۱ـ۳ـ۵ـ۷ـ۹

★ **طغیان خشم ـ رنگی ـ رابرت‌میچم**
برلیان (۳۹۳۵۳۵) ۹ـ ۱۱ـ ۱ـ ۳ـ ۵ـ

گفتگوی تلفنی

۳۱۱۰۷۱

ازساعت ٤ تا ۸ بعدازظهر

● الو من احمد فتاح ـ گروهی از اهالی‌خیابان مجد ،واقع در امیرآباد شمالی ، آب آشامیدنی خود را از یک شرکت خصوصی از طریق لوله‌کشی آب ، تهیه‌می کنند ؛ علاوه بر اینکه نرخ آب شرکت مزبور گران است، معلوم‌نیست از لحاظ بهداشتی چه عیبی دارد که باعث ناراحتی معده مصرف کننده می شود .

● الو من توران نجفی ـ با اینکه وزارت بهداری دستور داده‌بود کلینیک ها مطلقا نمی توانند در ایام تعطیلات نوروزی تعطیل کنند ، متاسفانه کلینیکی که من به آن مراجعه کردم ، جز سرایدار کلینیک کس دیگری که بدرد بیمار برسد درآنجا نبود .

★ الو من عبدالله موسوی ـ با اینکه رادیو و تلویزیون درایام‌وفات‌ائمه‌و معصومین ازپخش‌موسیقی خودداری میکند ، با اینحال در شب وفات(دوشنبه‌شب گذشته) در برنامه تئاتر در سالی که گذشت تلویزیون ، صحنه‌ای‌ازرقص‌باصطلاح تئاتر روحوضی ، همراه‌با موزیک پخش شد . خوب است‌مسئولان تلویزیون در این‌مورد بیشتر دقت کنند.

داوطلبان کنکور :

نامه برگزیده

ازشرایط دانشگاه پهلوی ناراضی هستیم!

این فشرده نامه‌هایی است که‌از طرف دانش آموزان ششم متوسطه و دیپلمه های داوطلب در کنکورواولیاء دانش آموزان‌طی‌روزهای‌اخیر به‌روزنامه رسیده‌است :

دانشگاه پهلوی شیراز که‌امسال پیشاهنگ دگرگونی در شیوه گزینش دانشجو به دانشگاه ها شده ، شرایط جدیدی برای پذیرش دانشجو درنظر گرفته که غیر اصولی و ناصواب‌است. زیرا براساس ضوابط جدید این دانشگاه ، نمرات دوران متوسطه‌ومعدل امتحان نهایی ششم متوسطه داوطلبان شرکت در کنکور ملاک عمل قرارگرفته است.اگر فرض کنیم دبیرستان های تهران، همگی در یك سطح قرار دارند و دبیران آنها به یك میزان از قدرت تدریس‌و تفهیم مطالب کتب درسی برخوردارند ،این‌معیار درست‌وبجاست. اما میدانیم که دردبیرستان های‌تهران، طرح سئوالات امتحان ونحوه برگزاری امتحانات ـاز جهت سخت‌گیری ـباهم تفاوت دارند، و از طرفی درتعدادی‌از مدارس ملی دادن نمره به شاگردان حساب و کتابی‌نداردوممکن است‌شاگرد بیسوادی در ۵سال متوسطه از معدل خوب‌و عالی بهره‌مند شود. و از سویی دیگر بدون شك دانش آموزانی‌هستند که در کلاسهای سیکل اول متوسطه بعلت گرفتاری یاابتلا به‌بیماری نتوانند دروس خود رابموقع مرور کنند و یا بعلت نوجوانی وخامی علاقه به درس خواندن نداشته و در کلاسی از کلاس های سیکل اول مردود شوند و یامعدل ناچیزی کسب کنند، ولی در سیکل‌دوم متوسطه بخود آیندو شاگردان خوب ودرس خوانی از کار درآیند . بهرحال جا دارد اولیاء دانشگاه پهلوی‌در مورد ضوابط جدید پذیرش دانشجو ، تجدید نظر کنند شاید در بین آنهائی که آرزوی ادامه تحصیل در دانشگاه را دارند، آن عده که استحقاق بیشتری دارند به دانشگاه راه یابند.

هرمز خاکپور، ابوالقاسم عسگری، منیژه صفری،حمیدفرهوش ،ابراهیم...، محسن تقوی،علی‌رضا شفیعی، اعظم.س، عبداله فتحی وعده‌ای دیگر ...

نامه به روزنامه

قیمت زمین

در داخل محدوده شهرتهران زمینهای بایر فراوانی وجود دارد ، که بعلت گرانی قیمت آنها، کسانیکه مستاجر هستند، قادر به خریدنشان نیستند. اگر شهرداری و انجمن شهر تصمیمی را که در مورد زمین های بایر اتخاذ کرده‌اند به مرحله عمل درآورند ، طبعا قیمت این زمینها تا حدود زیادی ، کاهش خواهد یافت.

عبدالواسع

حق‌شرکت در کنکور راندارایم!

برابر مفاد دفترچه های راهنمائی‌شرکت‌درکنکورسراسری فارغ التحصیلان هنرستان رضا پهلوی مشهد ، حق شرکت در هیچ دانشکده‌ای را ندارند . هنرجویان این هنرستان که آرزوی‌ادامه تحصیل دردانشگاه را دارند ، تقاضا میکنندترتیبی داده شود ، تا آنها همبتوانند‌در امتحانات کنکور سراسری در رشته هایی‌که بارشته‌آنهامطابقت دارد، شرکت کنند .

هنرجویان هنرستان‌رضا پهلوی مشهد

تجاوز به حریم کوچه !

در فیشرآباد خیابان نیکو ، اول کوچه شهریور ، صاحب یک ساختمان ۷ طبقه علاوه بر اینکه به حریم کوچه‌تجاوز کرده ، در آهنی مخزن‌گازوئیل ساختمان را در سطح کوچه قرار داده و چهار عدد تیرآهن یک متری ، عمود به چهارگوشه در نصب کرده و به این ترتیب عملا قسمتی از کوچه را اشغال کرده است .

یکی از اهالی

حق تدریس

کمیته پیکار با بیسوادی شهرستان بجنورد ، هر سال عده‌ای‌ازدانش‌آموزان‌دبیرستانی را برای تدریس در کلاسهای شبانه به کار میگمارد . اولا برای انتخاب آموزگار از بین دانش آموزان ضابطه‌ای در کار نیست‌یعنی وضع سوادومهارت دانش‌آموزرابرای‌اینکار در نظر نمیگیرند.ثانیا حق تدریس‌ناچیز آموزگاران را دیر به دیر می‌پردازند .

یکی ازآموزگاران شبانه‌بجنورد

رستوران های بین راه

در بیشتر رستورانهای واقع در جاده تهران ـ قم ،اصول بهداشت را آنچنانکه باید ، رعایت نمیکنند . وسایل غذا خوری در آنها کثیف است و فرآورده های بهداشتی شان مطمئن نیست و تازه قیمت اغذیه در آنها گران است . چرا درکار اینگونه رستورانهانظارت نمی‌کنند ؟

موسی شفیعی

چرا میوه گران است ؟

با این‌که باورود میوه به داخل کشور ،میوه فراوان شده با این حال قیمت آن نه تنها نسبت به‌سابق ارزان‌نشده بلکه تا حدودی نیز افزایش یافته است .چرا بدنبال‌تعیین نرخ میوه‌جات‌در کارفروشندگان کنترل بعمل نمی آورند و گران فروشان را وادار به اجرای ضوابط تعیین شده‌نمی کنند ؟

اصغر پاکدل

جاده دزفول ـ شوشتر

زیر سازی جاده دزفول ـ شوشتر را انجام داده‌اندوفقط روکش آسفالت آن باقی‌مانده است . چنانچه آسفالت این جاده را انجام بدهند ، جاده اهواز تاحدودی خلوت‌ترخواهد شد، زیرا کسانی که قصد رفتن به شوشتر یا مسجد سلیمان داشته باشند ، بجای جاده اهواز از جاده دزفول ـ شوشتر خواهند گذشت.

ابراهیم عبدالهی

بوق اعصاب خردکن ...

چرا در مورد رانندگانی که بابوق زدنهای ممتد وگوش ـ خراش خود باعث خراب شدن اعصاب مردم میشوند، سخت‌گیری نمی‌کنند ؟ بطور قطع شنیدن بوقهای گوشخراش که در بیشتر موارد بی مورداست، برای مردم غیر قابل تحمل و زجر آور است . لطفابنویسید دراین مورد شدت عمل نشان دهند.

لادن ـب

اقتصادی

ازماه آینده :

محصولات ذوب آهن ببازار عرضه میشود

قیمت تولیدات کارخانه ذوب‌آهن، نرخهای‌موجود آهن‌آلات را تعدیل‌خواهد کرد

انواع فولاد کارخانه‌ذوب آهن‌ایران در دست ذخیره‌است وانتظارمیرودعرضه محصولات کارخانه ، از اردیبهشت‌ماه آینده آغاز شود .

یك مقام مطلع در شرکت ملی ذوب آهن ایران امروز اعلام داشت : تاکنون مقدار کافی تیر آهن شماره ۱٤ و۱٦ تولید وذخیره شده است و در روزهای آینده انواع تیرآهن ۱۲ـ۱۸ و ۲۰تهیه خواهد شد . همچنین با تغییراتی که‌در «نورد» داده خواهد شد ، انواع میله و نبشی‌و سپری نیز تولید و ذخیره خواهد گردید ، تاهنگام عرضه محصولات‌ذوب‌آهن ، انواع کالاهای جور و مورد نیاز داخلی ، در حد کافی موجود باشد .

مقام مذکور متذکرشد که‌ذوب‌آهن ایران در مرحله‌اول میتواند پنجاه‌درصد انواع تیرآهن ، میله ، نبشی و سپری مصرف داخلی راکه روزانه حدوددوهزار تن می‌باشد ، تهیه نماید .

همین مقام در خصوص قیمت محصولات کارخانه ذوب‌آهن اظهارعقیده کرد : قیمت‌تمام شده محصول داخلی درسطح بین‌المللی قراردارد ضمنااجرای سیاست کنترل و ثبت نرخ‌های دولت ، دقیقا مورد توجه است و لذا تصور میرود قیمت محصولات ذوب‌آهن بتواند تعدیلی در جهت قیمت موجود آهن‌آلات‌موجود در داخل کشور محسوب شود .

نحوه توزیع‌تولیدات ذوب‌آهن نیز ازجمله مسائلی است که همچنان مورد بررسی کارشناسان شرکت ملی ذوب‌آهن ایران‌قرار دارد. مدیران ذوب‌آهن معتقدند که توزیع صحیح آهن‌آلات ، میتواند درجهت‌تثبیت قیمت‌هاوجلوگیری از اجحاف به مصرف‌کنندگان نقش اساسی داشته باشد .

رکود معاملات مسکوك طلا

معاملات مسکوك طلا امروز در بازار تهران بارکود مواجه .بودو قیمت هابازهم تنزل کرد وبهمین جهت قیمت خرید پهلوی طلا ۱٤۷ تومان، نیم‌پهلوی ۷٤ تومان و ربع پهلوی ۳۸ تومان‌و قیمت فروش ، بترتیب ۱٤۹ تومان ۷٦ تومان و ٤۰ تومان بود.

امروز معاملات ارز نیز ساکت بودو قیمت خرید و فروش بعضی ارز های عمده بدین قرار بود:

دلار خرید ۷۰٫۱۵ ریال فروش ۷۰٫۵۰ ریال
مارك خرید ۲٤٫٦۰ ریال فروش ۲٤٫۹٦ ریال
پوند خرید ۱۷۵ ریال.فروش ۱۷٦ ریال
فرانك فرانسه خرید۱۵٫۵۰ ریال فروش۱۵٫٦۰ریال
فرانك‌سویس خرید ۲۱٫۹۰ریال فروش ۲۲٫۵ ریال

تهیه بذر اصلاح شده

موسسه اصلاح وتهیه نهال بذر، جهت تکثیر بذور بیش‌از هفتصد هکتار از اراضی ایستگاه های کشاورزی نقاط‌مختلف کشور رابه غله‌کاری اختصاص داده‌است.

این موسسه درماه گذشته بیش‌از چهارصد نوع بذور مختلف سبزی وچهل‌نوع بذورسیب‌زمینی درنقاط مختلف به سی‌ایستگاه کشاورزی در مناطق مختلف‌کشور ارسال داشته ، قابهترین نوع‌سبزی و سیب زمینی برای هرناحیه تعیین گردد..

اخبار اقتصادی جهان

مازاد تجارتی بازارمشترك‌اروپا

بروکسل

منابع‌مطلع اعلام نمودند درسال گذشته تجارت‌بازار مشترك اروپا با دیگر ملل جهان از ٤۸۰۰ میلیون دلار مازادبرخوردار بوده‌است لیکن در تجارت با ایالات‌متحده امریکا کسری داشته‌است. این منابع سرگرم تهیه ارقام تجارتی موقت ٦ کشور اصلی‌عضو بازار مشترك طی ۱۹۷۲ میباشند که هنوز منتشر نگردیده است. مازاد تجارتی مزبور در مقام مقایسه با ۷۰۰ میلیون دلار مازاد تجارتی در سال ۱۹۷۱ یك توسعه قابل توجه‌رانشان میدهدو همچنین مبین موقعیت قوی‌و درحال افزایش بازارمشترك در تجارت جهان میباشد.

در ۱۹۷۰ بازار مشترك درکل تجارت خود ٤۲۳ میلیون دلار کسری داشت . این منابع افزودند که کسری بازرگانی با امریکاطی سال گذشته به‌بیش‌از ۳۱۲ میلیون دلار بالغ میگردد و مازاد تجاری اصلی که‌بالغ‌بر۷۲۰۰ میلیون دلار میگردد در تجارت با ممالك دیگر اروپای غربی، گروه ممالك امریکای شمالی علی‌رغم کسری با امریکابدست آمده‌است . کسری دیگر برابر با٦۰۰۰ میلیون دلار در تجارت با ممالك درحال توسعه افریقا ، آسیا و امریکای‌لاتین حاصل شده‌است. تجارت بازار با شوروی و اروپای شرقی ۹۳۰ میلیون دلار اضافی لیکن بااین ۹۳۰ میلیون دلار کسری داشته‌است .

کل ارزش صادرات بازار مشترك به ممالك جهان طی سال گذشته ٦۸۰۰۰ میلیون دلار بوده‌است و کل ارزش واردات طی همین دوره‌به٦۲۰۰۰ میلیون دلار بالغ گردید.

دنیای ورزش با مطالب خواندنی منتشر شد

MANAGEMENT TRAINEES
for
TEHRAN
Initial Salary
of Rls. 10,000 p.m.
plus benefits

A large industrial group of rapidly expanding companies wishes to recruit ten Iranian high school graduates who have an outstanding academic record. Candidates must be careerminded and should possess the potential to become departmental heads.

Both in-house as well as external training courses will be provided in addition to on the job training.

Subsequent increases in salary will be commensurate with the trainees' merits Candidates should have completed military service and possess some knowledge of English.

Applicants should write to P.O. Box 2942, Tehran within seven days and enclose a recent photograph.

گروه مهندسین ایرانی وآمریکائی
شرکت سهامی ایرانصاف
وکمپانی معظم پرموتیت آمریکا
PERMUTIT
PERMUTIT COMPANY U.S.A
آمادگی خود را برای اجرای طرحهای تصفیه آب و فاضلاب شهری وصنعتی باتحضار مهندسین عالیمقام ومدیران محترم صنایع میرساند.
خیابان ظفر شماره ۱۱٤ ساختمان ایرانصاف صندوق پستی ۳۱۱٤
تلفن ۸۹۲۳۹۲-۸۹۱۸۰٤ تلگرافی : ایرصافکو

آگهی تاسیس شرکت سهامی خاص اکسیمراد

نظر به‌لایحه قانونی اصلاح قسمتی از قانون تجارت مصوب ۱۳٤۷٫۱۲٫۲٤ و ماده ـ۱۹۷ قانون تجارت و ماده ٦آئیننامه قانون مصوب ۱۳۱۱ خلاصه اظهارنامه و اساسنامه شرکت سهامی خاص‌اکسیمراد که‌در تاریخ ۱۳۵۱٫۱۲٫۲۰ تحت‌شماره ۱٦٦٦۸ در این اداره ثبت و در همین‌تاریخ از لحاظ امضاءذیل ثبت تکمیل گردیده برای اطلاع عموم در روزنامه رسمی‌کشور و روزنامه کثیرالانتشار اطلاعات آگهی میگردد .

۱ـ نام و نوع شرکت ـ شرکت سهامی خاص‌اکسیمراد
۲ـ موضوع شرکت ـ دادوستد و معاملات و خریدو فروش انواع کالاهای داخلی و خارجی در داخله یا خارج از کشور و انجام کلیه امور مجاز بازرگانی واردات و صادرات کالا های خارجی و داخلی و حق‌العمل‌کاری در مورد‌واردات و صادرات و بقیه بشرح ماده سه اساسنامه .
۳ـ مرکز اصلی شرکت ـ تهران خیابان روزولت‌نرسیده به کریم‌خان‌زند شماره ۲٦۸ .
٤ـ مدت شرکت ـ از تاریخ اول اسفندماه ۱۳۵۱ بمدت نامحدود .
۵ـ تابعیت شرکت ـ ایرانی است .
٦ـ سرمایه شرکت ـ مبلغ یك‌میلیون ریال منقسم‌به‌یکصد سهم ده‌هزار ریالی بانام .
۷ـ میزان سرمایه پرداختی و شماره فیش بانك مربوطه و مبلغی‌که تعهد شده است ـ تمام بهای سهام بموجب گواهی شماره ۵۱۱۸ مورخ ۱۳۵۱٫۲٫۲۰بانك‌تجارت‌خارجی‌ایران شعبه تخت‌جمشید پرداخت گردیده است .
۸ـ موسسین شرکت ـ آقایان بهرام رادپور ـ اسفندیار رادپور ـ خدابخش وفاداری ـ بانو رضوان کریمی پویا.
۹ـ اولین مدیران شرکت ـ آقای بهرام‌رادپور عضو و رئیس هیئت‌مدیره ـ آقای اسفندیار رادپور مدیرعامل و عضو هیئت مدیره خانم رضوان‌کریمی‌پویا عضوهیئت‌مدیره وآقای‌خدابخش وفاداری عضو علی‌البدل هیئت‌مدیره شرکت می‌باشند .
۱۰ـ اختیارات‌مدیرعامل ـ کلیه اختیارات هیئت‌مدیره مندرج در ماده ۲۷ اساسنامه به آقای مدیرعامل تفویض گردید .
۱۱ـ روزنامه کثیرالانتشاری که برای دعوتها تعیین شده‌است اطلاعات .
۱۲ـ دارندگان حق‌امضاء در شرکت کلیه اسناد و اوراق بهادار و چك بانکها و بروات‌و سفته ها و اوراق‌تجاری وقرارداد ها و اوراق قرضه مکاتبات و مراسلات و خلاصه هرنوشته‌ای که شرکت را نزد هرشخص اعم از حقیقی و یا حقوقی بدهکار و بستانکار نماید با امضاء آقای‌بهرام رادپور رئیس هیئت‌مدیره و یا با امضاء آقای اسفندیار رادپور مدیرعامل شرکت‌بتنهائی با مهر شرکت خواهد بود .
۱۳ـ اولین بازرسان‌اصلی و علی‌البدل شرکت ـ خانم‌همایون وفاداری بازرس اصلی و خانم پروین حوبیاری بازرس علی‌البدل برای مدت یکسال می‌باشند .
۱٤ـ انحلال شرکت ـ طبق‌ماده ۱۹۹ اصلاحی قانون‌تجارت.
رئیس اداره ثبت شرکتها و مالکیت صنعتی . مهدی‌فراقی
آ ـ ۲٤۰۰

آگهی انتشار تمبر

وزارت پست و تلگراف و تلفن باطلاع عموم میرساند بمناسبت پانزدهمین دوره مسابقات فوتبال جوانان آسیا یک سری تمبر یادگاری در یک قطعه بارزش ۱٤ ریال در چاپخانه دولتی ایران به چاپ رسیده و در روز ۲٤ فروردین ۱۳۵۲ بانتشار گذارده خواهد شد .

۱ـ علاقمندان به جمع‌آوری تمبر های یادگاری میتوانند ازاولین ساعات اداری روز مذکور در کلیه باجه های مناطق پستی تا ۳۰ سری خریداری نمایند .

۲ـ تمبر های مذکور از تاریخ انتشار بمدت شش ماه در باجه‌های عمومی پست در سراسر کشور در دسترس عموم و علاقمندان قرار خواهد گرفت و مدت اعتبار پستی این تمبر نامحدود میباشد . ضمنا تمبر فوق‌الذکر در اولین روز انتشار با مهر روز در تهران و مراکز استانها ممهور شده و مهر آن در پایان روز انتشار معدوم خواهد شد . م الف ۵۲۳
آ ـ ۲۳۸٤

صاحب اختراع مربوط به« بهبود مربوط بطریقه جداکردن مواد از مخلوط »

که درایران تحت شماره ۷۸۸۷ بثبت رسیده‌بهره‌برداری‌آنرا پیشنهاد مینماید اشخاص ذینفع مراجعه نمایند به
BP Trading Limited, Britannic House, Moor Lane, London EC2Y 9BU, England.
آ ـ ۸۵۵

صاحب اختراعات بشرح زیرکه درایران بثبت رسیده‌اند

بهره‌برداری آنها را پیشنهاد مینماید اشخاص ذینفع به
E. Merck, P.O.B. 4119, Darmstadt, West Germany
مراجعه نمایند .
شماره ٤۷۷۵ـ طرح تهیه خینولیزین و ترکیبات فرعی آن .
شماره ۸۷۰٤ـ عوامل راست کردن مو قبل از اصلاح
آ ـ ۸۵۵

نیازمندیهای شما

نقاشی ساختمان فوری
۷٦۳۷۸۵ و ۷٦۱۹۹۵

پیمانکاری ازاد
انواع کارهای ساختمانی بطور نقد و اقساط تلفن ۳۱۵٤۷۸

شرکت ساختمانی آسیا
بایکدفعه مراجعه بمهندسین مجرب ما زمینهای شما ساخته میشود ومشتری دائمی ما خواهید شد ۸ ٤۷۲۸۸

تشخیص
محل نشت لوله آب با دستگاه الکترونیك
شرکت نشتاب۹۲٤۱۱۲

دفتر ساختمانی‌دوام به شرکت سهامی‌ایرانکار تبدیل شد . وآماده هرگونه سفارشات میباشد .
تلفن ۸۷۷۲۸۵

لوله بازکنی
لوله‌بازکنی ولوله‌کشی
سرویس مجهز مسعود
بلوار ۹۲٤٤۸۵

لوله بازکنی فوری
۷٦۳۷۸۵ و ۷٦۱۹۹۵

رفع گرفتگی هرنوع لوله ساختمانی
بادستگاه وتراکم‌هوا-تلفن ۷۸۷۲۷

لوله‌بازکنی
آبگرمکن کولر فقط ۲۰ تومان
۷٦۳٤۷۲ شبانه روزی جهان

لوله‌بازکنی فاضل آب
۸۲۹۹۹۰
بدون ضرب

لوله بازکنی دروازه دولت
۸۲۷٤۰۸

لوله‌بازکنی ولوله‌کشی مقدم ۹۲۵۳۷٤

لوله بازکنی ۲۰۰ ریال
اسفالت کاری بنائی
تعمیر و نصب کولر
شبانه‌روزی ۶۳۷۵۳۵

تخلیه چاه
فاضل آب بوسیله پمپ مخصوص
شرکت شوشتر ۸۳۰۷٦۱

لوله بازکنی
تلفن ٦٦۱۹۵۲

آگهیهای متفرقه

قبول سفارشات کالا از خارج تلفن ٦٦٤۰۷۷

صنایع فلزی هاردمتال
سازنده مدرن‌ترین و شیك‌ترین
آشپزخانه مدرن
میدان ژاله اول فرح آباد خیابان‌مهر تلفن۳۱۹۹٤۹

فروشگاه کاپیتان
سازنده آدامس بادکنکی کاپیتان و نعنائی کاپیتان
نشانی : بازار آهنگر ها سرای جلالی تلفن ۵۳۷۵٤۰

سالن پذیرائی صادقی‌پور برای جشن عقد و عروسی شهباز خیابان ـغیاثی تلفن ۳۵۲۲٤٤

گاز

پرستی گاز
گازوسرویس
ازساعت ۷ صبح الی ۱۰ شب
۹٦۳۰۲۱-٦
۹۵۰۰۰۱-٦
سرویس‌وتعمیرات اجاق
۹٦۳۰۳۰

شرکت بوتان
BUTAN
پخش گاز ۹۵۳۰۵۱
سرویس وصدور کارت
وتغییرآدرس ۲۱۳۱٦۱
قسمت فروش ۳۰٤۷۱۱
قبول سفارشات گاز
از ۷ صبح الی ۹ شب

گمشده

دسته چک شماره ۱٤٦٤ از شعبه بانک ملی شهناز متعلق‌به اینجانب امیر اصلان صدیق در تاریخ ۵۲٫۱٫۲ با داشتن تعداد نامعلومی چک مفقود شده‌است

سگ کوچکی برنگ قهوه‌ای صبح روز پنجشنبه در حوالی خیابان وزراءو تلویزیون مفقود شده از یابنده خواهشمند است به آدرس خیابان وزراء شماره ۲۵٤ و یا تلفن٦۲۱۸۵٤ اطلاع داده و مژدگانی دریافت دارند
آ ـ ٤۵۸

چک شماره ٤۷۸۷۱۸ مورخ ۵۲٫۳٫۱۲ و شماره ٤۷٤۰٤ مورخ ۵۱٫۱۲٫۱۲ بانک کار شعبه شوش در تاریخ ۵۲٫۱٫۸ در شهر مقدس مشهد مفقود گردیده از درجه اعتبار ساقط است. از یابنده تقاضا میشود به نشانی تهران : میدان سبزی باغ جنت محمدرضائی اطلاع دهید یا با تلفن ۲۳۱۱۵ تماس حاصل فرمائید.
آ ـ ۷٦۷

آگهی دعوت مجمع عمومی فوق‌العاده

بدینوسیله از صاحبان سهام شرکت روستائی فردوس زرند دعوت میشود که در جلسه مجمع عمومی فوق‌العاده شرکت که در ساعت ۳ بعد از ظهر روز ۵۲٫۱٫۳۰ در منزل آقای حاج علی‌اکبر اصفهانی زاده واقع در یوسف‌آباد شمالی خیابان محمدرضاشاه ایستگاه‌سوم ـ خیابان بیست‌وسوم کوچه قوام پلاك ۱۲ تشکیل میگردد حضوربهم رسانند .

دستور جلسه

۱ ـ انتخاب هیئت مدیره و بازرسان
۲ ـ تبدیل شرکت و تطبیق آن با مقررات لایحه اصلاحیه قانون تجارت مصوب اسفند ماه ۱۳٤۷
۳ ـ تعیین روزنامه کثیرالانتشار
٤ ـ تصویب اساسنامه بمنظور تطبیق شرکت با قانون تجارت مصوب ۱۳٤۷
۵ ـ اتخاذ تصمیمات لازم در امور جاری شرکت

رئیس هیئت مدیره شرکت سهامی روستائی فردوس زرند
علی‌اکبر اصفهانی‌زاده

ویزیتورداروئی

یك شرکت معتبر جهانی برای گسترش فعالیت خود در تهران و شهرستانها نیازمند بچند نفر ویزیتور تمام وقت جدی و فعال با شرایط زیر میباشد .

حداکثر سن ۲۰ سال،حداقل معلومات دیپلم کامل متوسطه ، آشنابودن بزبان انگیسی ، داشتن‌برك خاتمه خدمت یا معافی دائم . لطفاباصندوق‌پستی شماره ۱۳۲۱ـ۱۲ تهران مکاتبه نموده یکقطعه عکس و شماره تلفن خود را ارسال فرمائید .

آگهی استخدام حسابدار صنعتی

شرکت سهامی صنعتی ترموفریك جهت اداره حسابداری صنعتی کارخانجات خود واقع درشهر صنعتی البرز بیکنفرحسابدارصنعتی‌جوان‌که‌بزبان انگلیسی آشنائی داشته و دارای لااقل دو سال سابقه کار در کارخانجات صنایع فلزی باشد نیازمند است .

متقاضیان بدفتر شرکت شماره ۱٤۰ خیابان نادرشاه مراجعه نمایند .

از گروه خبرنگاران اطلاعات در :
اصفهان ، مشهد ، شمیران ومنابع خارجی

زیر آسمان کبود

خودکشی

راهی برای دیدار معشوق!

اصفهان ـدختر ۱۸ ساله‌ای بنام منصوره که پسر جوانی‌را دوست داشت اما خانواده‌اش نمی گذاشت باوی ملاقات کند، دست به‌خودکشی زد تا بتواند در بیمارستان ، معشوق خود را ببیند !

منصوره و حسین ازمدتی‌پیش عاشق یکدیگر بودند و حتی قرار ازدواج‌هم گذاشته بودند، اما چندی بعد خانواده های آن دوباهم اختلاف پیدا کردند و قرار ازدواج را بهم زدند .

عاشق و معشوق در صددبودند یکدیگر را ببینند تا برای‌این مشکل راه‌حلی پیدا کنند ،اما چون‌منصوره ازطرف‌خانواده‌اش بشدت کنترل می شد ، امکان این ملاقات پیش نمی آمد .

سرانجام منصوره نقشه‌ای کشید و بدنبال آن ، باخوردن چند قرص ، خود را مسموم کرد و توسط کسانش به‌بیمارستان منتقل شد .

وی پس از انتقال به‌بیمارستان برای حسین پیغام فرستاد که برای ملاقات باوی دست به‌این کار زده و اکنون‌منتظراوست.

حسین بلافاصله به دیدار معشوقه شتافت ، اما در همین موقع افراد خانواده منصوره‌هم سررسیدند و عاشق جوان رادر همان بیمارستان به بادکتك گرفتند .

اکنون منصوره می گوید : گرچه این‌بار فقط مقداری قرص خورده بودم که بیهوش شوم ، اما اگر پدر و مادرم‌با ازدواج‌ماهمچنان مخالفت کنند، این‌بار واقعا دست بخودکشی خواهم زد و آنقدر قرص خواهم خورد که بمیرم !

کاخی که آسایشگاه مسلولین شد!

شمیران ـ در دامنه شمال شرقی رشته جبال‌البرز یکباغ‌قدیمی وجود دارد که‌سابقا در ایام تابستان محل سکونت‌مظفرالدین‌شاه، محمدعلیشاه واحمد شاه بوده است ولی اکنون یکی از آسایشگاههای مجهز مسلولین بشمار میرود .

در ساختمان دو طبقه این باغ تاریخی سیم‌کشی برق از زمان مظفرالدین‌شاه انجام شده و شاید این سیم‌کشی قدیمی‌ترین سیم‌کشی برق در ایران باشد و علاوه برآن لوله کشی آب این ساختمان نیز در زمان مظفرالدین شاه انجام گرفته‌است و ازاین‌رو، این کاخ ، در زمان خود ، نمونه‌ای در برخورداری از برق و روشنائی بوده است.

خبرنگار ما در شمیران مینویسد : درطبقه دوم عمارت باغ لوحه‌ای از سنگ مرمرنصب شده که مضمون آن چنین است :

هوالعالی‌الاعلی

بسم‌الله‌الرحمن‌الرحیم در سنه ۱۳۱۹اودئیل باغ‌شاه‌آباد بتوسط میرزا علی اصغرخان امین‌السلطان خریداری شد و بتوسط میرزا محمودخان‌حکیم‌الملک وزیر دربار‌بنای‌عمارت شد .

عمل خانه‌زاد حسین حجار

آب این ساختمان و باغ آن نیزازچشمه‌ای بنام « دریمان » که از کوههای البرز فرو میریزد تامین میشود .

دفترکار ، اطاق خواب و میهمانسرای مظفرالدین شاه از جالبترین قسمتهای این کاخ است و گچبریها و آینه کاری‌های آن سخت توجه انگیز است.این بنا دارای حمام وشوفاژ نیز هست که سوخت آن در قدیم از ذغال سنگ تامین میشده است . پس از مظفرالدین‌شاه ، محمدعلیشاه واحمدشاه از این باغ استفاده میکرده‌اند ، تا اینکه بنای مزبور بدستور اعلیحضرت رضاشاه کبیر به آسایشگاه مسلولین اختصاص یافت واکنون یکی از آسایشگاههای مدرن ومجهز است.

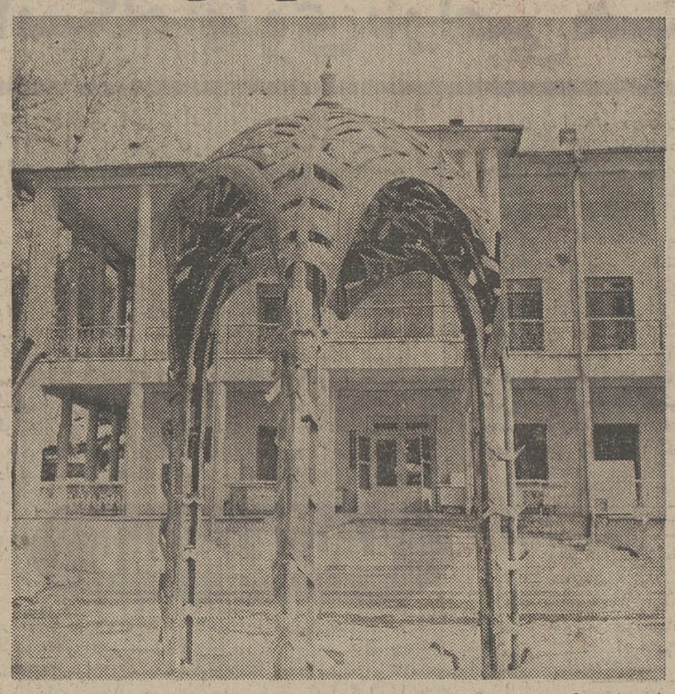

اصغر آقا و مشکل مسکن

حاشیه پرداز

هادی خرسندی

اصغرآقا می گوید مشکل ما را ، آسمانخراش های بیست ، سی‌طبقه‌حل میکند. می پرسم چرا ؟ می گوید : خوبی آسمانخراش‌اینست که اگر آدم با صاحب خانه‌اش دعوایش شد ، یا نتوانست اجاره خانه گران راپپردازد، خودش را از آن بالا پرت‌می کند پائین ، هم خیال خودش راحت می شود و هم خیال صاحبخانه‌اش و هم خیال کسانی که می خواهند ـ مشکلش را حل کنند !

اصغر آقا را نصیحت می کنم که هرگز چنین افکاری به مغزش راه ندهد ، می گوید معقول سابق بر این، جوان ها ، راه حل جالبی برای مشکل مسکن داشتند. می گویم آن راه حل چه بود ؟ می گوید « داماد سر خانه » شدن ! بعدتوضیح‌می دهد : اگر حالا جوان های‌ما از ترس گرانی اجاره‌خانه، ازدواج نمی کنند ، سابقا وقتی می دیدند نه پول اجاره خانه دارند و نه وسعشان می رسد خانه بخرند ، می رفتند با دختری ازدواج میکردند و داماد سرخانه می شدند. باین‌ترتیب خیلی ازمشکلات «جوانی» حل می شدبه‌اضافه مشکل مسکن ... !

اصغر آقا که می بیندمن خوب دارم گوش می دهم ادامه می دهد : اماحالادیگر امکان داماد سرخانه شدن‌هم نیست ، چون خیلی از پدر ها، می زنند دخترشان را از خانه بیرون می کنند ، چه پرسد به اینکه یك نانخور گردن کلفت هم بیاورندتوی خانه تنك بغل دخترشان ..!

ازاصغر آقا می پرسم‌حالا تو دنبال دختری می گردی که داماد سر خانه شوی ؟ می گوید اتفاقا دختره راپیدا کرده‌ام‌و پدرش هم موافقت کرد که داماد سرخانه شوم، اما تاسف آور اینجاست که پدر دخترك ،خودش ازجوانی داماد سرخانه یکی دیگر است و مشکل مسکن ، همینطوری مانده روی دست من !

خبرهای جالب جهان

روی تلکس اطلاعات

بیوهٔ انگلیسی نمیدانست که میلیونر است !

منچستر ـ انگلیس ـ یک بیوه‌انگلیسی بطور غیرمنتظره‌ای بعد از مرگ همسرش صاحب ارثیه‌ای معادل ۱٫۲ میلیون دلار شد . او که خانم تایلور نام دارد به خبرنگاران گفت :

ـ من نمیدانستم که همسری ثروتمند دارم، وقتی همسرم کار خود را ترک گفت و بازنشسته شد، ۶۰ سال داشت وبامن مشورت کرد که به کار خرید و فروش سهام مشغول شود. من باترس ونگرانی با این کار موافقت کردم واز او تعهد گرفتم که زیاد در اینکار وارد نشود وکاری نکند که پس انداز جزئی ما از دستمان برود. او نیز موافقت کرد که فقط‌چند ساعت از وقت خود را صرف اینکار کند، همسر من در سن ۸۹سالگی مرد ومعلوم شد که مبلغی معادل ۱٫۲ میلیون دلار برای من و تنها پسرمان ارث گذارده است . او تمام این پول را از راه خرید وفروش سهام یعنی همان کاری که فقط برای سرگرمی‌و رفع تنهائی وافسردگی دوران بازنشستگی انتخاب کرده بود بدست آورد و ماتا پس از مرگ او نمیدانستیم که او صاحب چنین ثروتی است و در حقیقت میلیونر هستیم .

آنها ۲۰ هفته تمام می‌خوابند !

سان‌فرانسیسکو ـ چهار نفر داوطلب شده‌اند که مدت ۲۰ هفته برروی تختخواب بخوابند و تحت آزمایشات دقیق فضائی قرار گیرند و طبق برنامه فضانوردان تمام این مدت را روی تختخواب بگذرانند. و غذای خود را همانجا صرف کنند.

چهار نفر مزبور برای آزمایشات مربوط به پروازفضانوردان به کره مریخ داوطلب شده‌اند و اولین قسمت برنامه آنان گذراندن مدت ۲۰ هفته در روی تختخواب است .

دونفر از این چهار نفر بیکار ودونفر دیگر از زندانیان محکوم شده به زندانهای طویل‌المدت هستند و برای هرهفته از آزمایش یکصد دلار دستمزد میگیرند.

آنها در یک بیمارستان بسر می‌برند و در تمام مدت ۲۰ هفته روی تختخواب میمانند و بطور کامل حاضر شده‌اند که کلیه آزمایشات مربوط به فضانوردان و بررسی امکان پرواز انسان به کره مریخ روی آنها انجام شود .پزشکانی که روی این برنامه کار میکنند پیش‌بینی میکنند که بر اثر کمبود کلسیم این چهار نفر بعد از بیست هفته به استخوان دردهای شدید مبتلا شوند و ضعیف ورنگ پریده شوند و مدت بیست هفته دراز کشیدن روی تختخواب روی اعصاب آنها اثر عمیقی باقی بگذارد وآنها را بشدت ناراحت کند.

پول وزیر را دزدیدند !

لندن ـ دزدان به‌اتاق پرنس محمدبن‌خالد وزیر ارتباطات ابوظبی در هتل محل اقامت او دستبردزدند و ۱۳۰۰۰ لیره استرلینگ پول نقد او را بسرقت بردند . پرنس محمد بن‌خالد وزیر ارتباطات ابوظبی برای یک اقامت کوتاه مدت به لندن آمده بود و در یکی‌از هتلهای لندن اقامت داشت. اسکاتلندیارد سخت تلاش میکند تا شاید بتواند پول مسروقه را به وزیر ابوظبی باز گرداند.

دوسال زندان بخاطر شکستن شیشه!

مشهد ـنزاعی که بخاطر شکسته شدن‌یك‌شیشه بوجود آمده بود باعث‌شد جوانی بنام علی اصغر خاتمیان به دوسال حبس محکوم شود .

جریان از این‌قراراست که محمد ، برادر کوچك علی‌اصغر خاتمیان ، هنگامی که در کوچه مشغول توپ‌بازی بود توپش باشیشه پنجره اتاق شخصی بنام مصطفی اصابت کرد و آن‌راشکست .

مصطفی از خانه بیرون آمد و محمد را کتك زد و محمد باچشمان گریان نزد برادرخود علی اصغر رفت و جریان را با او درمیان گذاشت .

علی اصغر همان شب در کوچه کمین گرفت و هنگامی که مصطفی به خانه‌اش میرفت ، از پشت‌سر با چاقوئی که در دست داشت به وی حمله‌ورشد .

در نزاعی که‌بین آنها درگرفت مصطفی بشدت مجروح و دچار نقص عضو گردید و علی‌اصغر در تاریکی شب متواری شد .

اماماموران موفق‌بدستگیری جوان ضارب‌شدندووی پس از محاکمه بدوسال زندان محکوم گردید .

شماره ۱۰۸۰۰ تاریخ ۱۳۵۱٫۱۲٫۲۶

آگهی شهرداری سیرجان

شهرداری سیرجان در اجرای ماده ۱۷ قانون نوسازی وعمران شهری و آئین‌نامه تبصره ۲ ذیل ماده ۱۶ قانون مزبور اجرای طرح احداث خیابان شمالی جنوبی از خیابان پهلوی تا خیابان مشتاق را بعرض ۲۶ متر باطلاع عموم میرساند . نقشه و فهرست ارزیابی خیابان مزبور در پانزدهمین جلسه انجمن شهر مورد تصویب قرار گرفته وطی‌شماره۳۴۸۳۱ـ ۱۲٫۲۴٫۵۱به‌تصویب مقام استانداری استان کرمان رسیده و مسیر خیابان مزبور که در نقشه هادی‌شهر سیرجان منعکس بوده قبلا به تصویب وزارت کشور رسیده است . تاریخ شروع اجرای طرح دوماه‌پس ازتاریخ انتشار این آگهی و مهلت قبول اعتراض از همین تاریخ تادوماه خواهد بود نقشه‌وفهرست‌ارزیابی تصویبی طرح‌در دایره‌ساختمانی شهرداری جهت ملاحظه عموم نصب گردیدومعترضین باید ذیل برك اعتراض نشانی کامل و روشن خودرا قید نمایند محل‌قبول اعتراضات دفتر شهرداری میباشد .ضمنا مقارن انتشاراین‌آگهی نتیجه ارزیابی هریك از مستغلات مسیری به مالك مربوطه‌ابلاغ خواهد شد . شهردار سیرجان ـ احمد سعیدی نژاد

پس انداز به زندگی و آیندهٔ فرزند شما
تعادل و آرامش
می بخشد

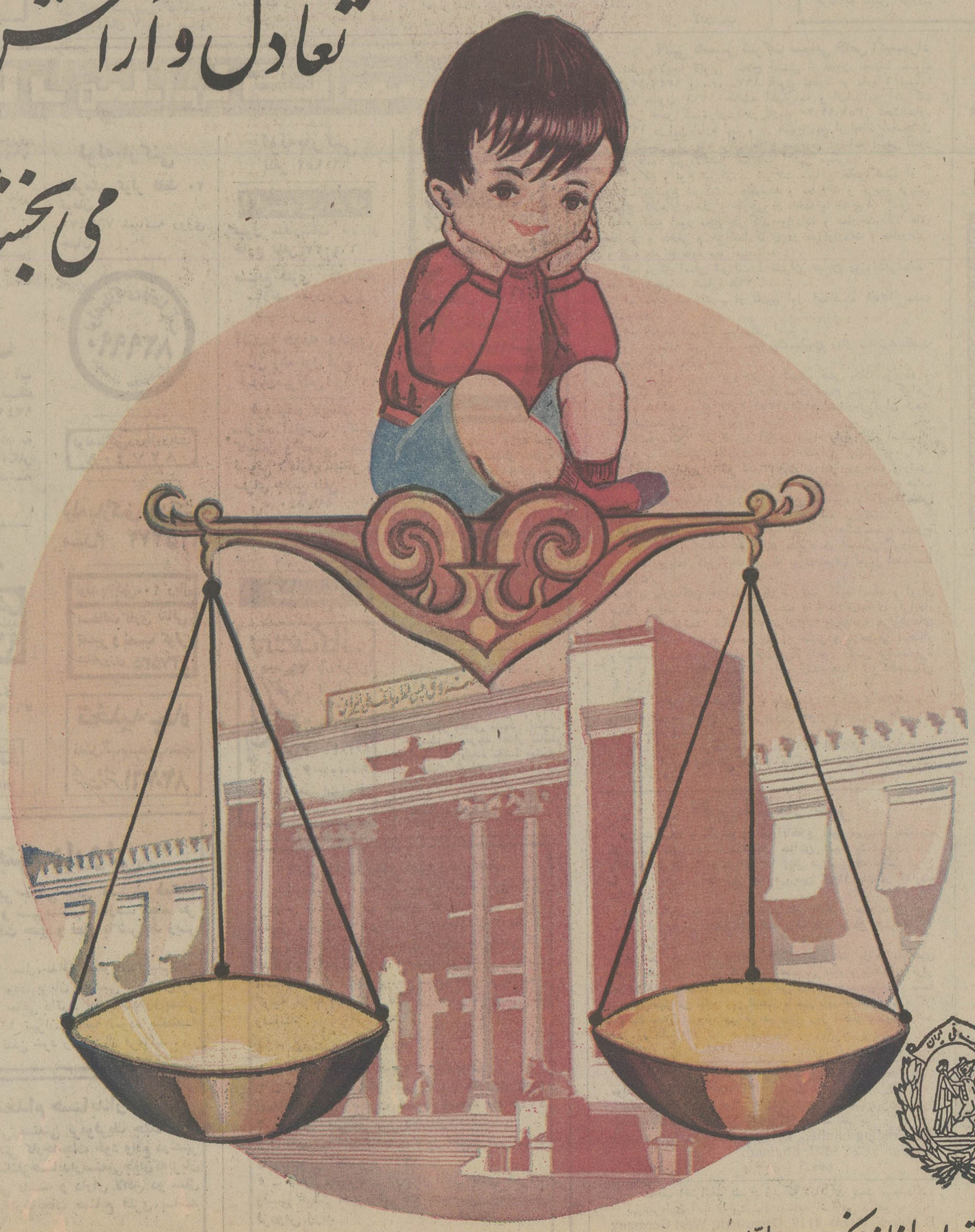

صندوق پس انداز بانک ملی ایران

ثبت نام افراد ذخیره از فردا آغاز میشود

★ کلیه افراد احتیاط تهران در لشگر تبریز دوره آموزشی را میگذرانند

تاریخ ، محل معرفی و محل آموزش نظامی افسران، درجه‌داران وافراد وظیفه دوره احتیاط استان مرکز امروز از طرف اداره وظیفه عمومی اعلام شد .

به موجب قانون خدمت وظیفه عمومی وآئین‌نامه‌اجرائی مربوط به آن مشمولان‌خدمت وظیفه‌عمومی بعداز انجام خدمت زیر پرچم که در ادواراحتیاط ذخیره قرار می گیرند تا سن ۴۵سالگی جهت تجدیدوتکمیل آموزش به‌تناوب‌احضارخواهند شد کمااینکه درسال ۱۳۴۹ و ۱۳۵۱ بفرمان مطاع مبارك ملوکانه مراتب احضاردراستان های‌خراسان ، آذربایجان‌شرقی آذربایجان غربی ، کرمانشاه کردستان اجرا وعده‌ای از افسران ودرجه داران و افراد وظیفه استانهای مزبور در موعد مقررخودرا معرفی و پس‌ازاخذ آموزش مرخص شده‌اند .

اینك بنابر فرمان مبارك اعلیحضرت همایون شاهنشاه آریامهر بزرك ارتشتاران که در روزه نزدهم فروردین‌ماه۱۳۵۲ شرفصدور یافته است وازطریق رادیو ،تلویزیون و جرایـد کثیرالانتشار باطلاع احضار شوندگان رسیده‌است . دراین اعلامیه وظایف طبقات احضار شده همچنین تاریخ و محل معرفی آنها و مقررات مربوط به آنان برای مزید اطلاع‌اعلام می گردد :

الف ـ احضارشوندگان‌افسران ودرجه داران وافراد وظیفه ساکن استان مرکز به شرح زیر می باشند :

۱ـ افسران متولد ۱۳۲۰ تا پایان ۱۳۳۸ خدمت‌منقضی‌سال های ۱۳۵۰ـ ۱۳۵۱

۲ـدرجه‌داران‌متولد۱۳۲۳تاپایان ۱۳۲۹ خدمت منقضی سال‌های ۱۳۴۸ ـ۱۳۴۹ـ۱۳۵۰ـ۱۳۵۱.

۳ـ افراد وظیفه متولد۱۳۳۶ـ ۱۳۳۷ ـ۱۳۳۸ خدمت منقضی سالهای ۱۳۴۸ ـ۱۳۴۹ ـ۱۳۵۰ کلیه‌افسران ودرجه‌داران و افراد وظیفه بشرح فوق که ساکن استان تهران هستند بایستی در تاریخ و محل‌معین دراین اعلامیه‌خودرامعرفی کنند مگر اینکه سه ماه قبل از تاریخ احضار «۱۳۵۲/۱/۱۵» تغییر محل سکونت‌خودرابیکی ازسازمانهای وظیفه عمومی‌اعلام کرده‌باشند .

ب‌ـ تاریخ‌ومحل معرفی‌احضار شوندگان ومرکزآموزش‌ومدت آن و حقوق و مزایای‌احضار شوندگان‌در مدت آموزش :

۱ـتاریخ ومحل مراجعه :

احضارشوندگان مکلفند از تاریخ انتشاراین‌اعلامیه‌ازرادیو، تلویزیون وجراید کثیرالانتشار «۱۳۵۲/۱/۲۰» تا پایان روز ۱۵اردیبهشت ماه جاری جهت ثبت‌نام واستحضار از تاریخ اعزام به مراکز زیر مراجعه فرمایند .

(الف) ساکنین شهر تهران به شعب حوزه‌های‌وظیفه‌عمومی تهران که جهت ثبت‌نام‌پرسنل احتیاط «انصارا» در پادگان فرح‌آباد انتهای خیابان‌فرح‌آباد تشکیل یافته وآماده پذیرائی می باشند مراجعه و ثبت‌نام فرمایند .

«ب» ساکنین شهرستانهای تابع استان مرکز « شهر ری‌ـ ورامین ـ کرج ـ دماوند ـ شمیرانات ـ شهیادـ قم‌ـ کاشان اراك ـ تفرش ـ محلات.سمنان دامغان . شاهرود ، بیرجند . قزوین ، تاکستان،ابهر،زنجان» درمراکز گروهانهای‌ژاندارمری شهرستان مربوطه حضور یافته وثبت‌نام‌خواهند نمود .

۲ـ محل مرکز آموزش احتیاط و طول مدت آموزش :

مرکز آموزشی که باید احضارشوندگان آموزش‌نظامی را در آنجابه پایان برسانند مرکز آموزش مختلط لشگر احتیاط تبریزواقع در شهرستان تبریزمی‌باشد که‌وسیله‌مسافرت فراخواندگان از مراکز حوزه وظیفه عمومی و گروهانهای ژاندارمری تا مقصد ومراجعت آنان‌از مرکز آموزش تـا شهرستان محل سکونت تامین گردیده‌است وطول‌مدت‌آموزش نظامی‌یکماه میباشد .

۳ـ حقوق‌ومرخصی‌ایام‌آموزش نظامی :

در صورتیکه‌احضارشوندگان کارمند یا کارگر وزارتخانه‌ها وموسسات دولتی یا وابسته به دولت یا بخش خصوصی وزارتخانه‌ها وموسسات مذکورسه روز قبل‌از اعزام به مراکزآموزشی به آنها مرخصی با استفاده از حقوق(علاوه‌بر مرخصی استحقاقی سالیانه) خواهند داد و حقوق و مزایای مدت آموزش نیز وسیله وزارتخانه یا موسسه دولتی یا وابسته بدولت و بخش خصوصی پرداخت میگردد ودر مراجعت‌هم به شغل اولیه گمارده میشوند در غیر اینصورت یعنی افسران و درجه‌داران وافراد وظیفه‌ای که کارمند یا کارگر موسسات دولتی وملی نباشد وبشغل آزاد مشغول باشند حقوق ایام آموزش آنان از بودجه وزارت جنگ مانند حقوق افسران و درجه‌داران و افـراد کادر ثابت پرداخت خواهد شد .

٤ـ افسران‌ودرجه‌داران اعزامی به مرکز آموزش چنانچه در طـی دوره آموزش و آزمایشهای‌مربوطه موفقیت حاصل نموده و یا لیاقت وشایستگی از خودنشان دهند بدرجات بالاتر مفتخر خواهندشد.

ب‌ـ مقررات مربوط به پرسنل احتیاط احضار شونده .

۱ـ بموجب تبصره ۱ ماده ۵ آئین نامه اجرائی قانون خدمت وظیفه عمومی ابلاغ احضار بـه پرسنل احضار شونده . درداخل شهرها با مامورین شهربانی ودر بقیه نقاط بامامورین ژاندارمری میباشد .

۲ـ بموجب تبصره‌ماده٦ آئین‌نامه مذکور افسران ودرجه‌داران و افراد وظیفه که در مرحله احتیاط وذخیره میباشند موظفند تغییر نشانی محل‌سکونت‌خود رابسازمان وظیفه عمومی محل اقامت (حوزه های وظیفه عمومی یا گروهانهای ژاندارمری) کتبا اعلام نمایند چنانچه احضار شوندگان سه ماه قبل از تاریخ احضار تغییر محل سکونت خود را بسازمان‌وظیفه محل اقامت خود اعلام نکرده‌باشند ساکن منطقه محسوب میشوند .

۳ـ باستناد ماده ۲آئین‌نامه‌مزبور مقامات واشخاص زیر از احضار برای خدمت در دوره های‌احتیاط وذخیره معاف میباشند .

الف ـ ب وزراء و نمایندگـان مجلسین شورا وسنا .

(ج) روحانیون

(د) دانش‌آموزان ودانشجویان.

(هـ) کارمندان رسمی‌وافسرارمندان نیرو های مسلح شاهنشاهی .

چنانچه احضار شوندگان دراین اعلامیه از مقامات مذکور باشند بجای مراجعه در تاریخ معینه بایستی مراتب را به گـروهان ژاندارمری محل سکونت خـود اعلام کنند .

٤ـ بموجب تبصره ماده ١٦ آئین‌نامه مذکور در صورتیکه احضار شوندگان بیماربوده وقادر به عزیمت بمراکز تعیین شده در این اعلامیه نباشند باید فورا به نزدیکترین سازمان وظیفه عمومی اطلاع داده که در ظرف۲٤ ساعت مورد معاینه قرار گیرندو درصورت تائید بیماری از اعزام آنان دران وهله خودداری خواهد شد .

٥ـ باستناد ماده ١٨ آئین‌نامه اجرائی قانون خدمت وظیفه‌عمومی افسران ودرجه‌داران و افـراد وظیفه طبقات فوق‌الذکر که بموجب این اعلامیه احضار شده‌اند در تاریخ معین مراجعه ننموده و خود را معرفی ننمایند مشمول مقررات جزائی مربوطه بوده وتحت پیگرد قرارخواهند گرفت .

درپایان این اعلامیه اداره وظیفه عمومی انتظار دارد افسران و درجه‌داران وافراد وظیفه احضار شده در تاریخ معینه به حوزه‌های وظیفه عمومی وگـروهـانهای ژاندارمری محل سکونت خود که برای راهنمائی آنان وانجام‌امور اعزام ازهرجهت آمادگی دارند مراجعه کرده واز تسهیلات موجود برای تجدید و تکمیل آموزش که مدت آن محدود میباشد استفاده نمایند .

برنامه‌هنرمندان پاکستانی در تالاررودکی

گروه۴۸نفری هنرمندان‌پاکستانی که براساس برنامه همکاریهای عمران منطقه‌ای بایران آمده‌اند عصر دیروز نخستین برنامه و رقصهای جمعی ملی پاکستان را در تالار رودکی بروی صحنـه آوردند .

هنگام اجرای برنامه گروه هنرمندان فرهنگستان هنـر پاکستان آقای پهلبد وزیرفرهنگ و هنر ، سفیر پاکستان دردربار شاهنشاهی ،آقای منوچهر ظلی سفیر شاهنشاه آریامهر در پاکستان ، آقای عاملی معاون فرهنگی وزارت امور خارجه ، آقای فتح‌اله سعادت معـاون پارلمانی وزارت اطلاعات ، جمعی از سفرا و نمایندگـان سیاسی کشور های خارجـی در دربار شاهنشاهی ، رئیس انجمن روابط فرهنگی ایران و پاکستان ، رئیس جمعیت ایرانی طرفدار ملل متحد وگروه زیادی از پاکستانیهای مقیم تهران با بانوانشان حضـور داشتند .

دبیرستان مرجان در مسابقه مقام اول را احراز نمود

در مسابقات معلومات عمومی که در بین کلیه دبیرستان‌های ناحیه ١٤ تهران بعمل آمده است دبیرستان مرجان دختران مقام اول را احراز نموده وبهمین مناسبت دبیرستان مرجان‌یکی از ١٦ دبیرستانی می‌باشد که ازبین ٤٠٠ دبیرستان تهران برای شرکت در مسابقات بزرگ تلویزیونی انتخاب شده است .

آ ـ ٢٤٨٨

سرور محسن پزشکپور رهبر برومند حزب پان ایرانیست

خبر انتشار مجدد روزنامه خاك‌وخون مژده بسیارگرانقدر بودبرای همه ایران پرستان . بادلی سرشار ازشادی این‌پیروزی را به‌رهبرآهنین‌اراده وهمه‌ایران پرستان شادباش می گویم .

مسئول حزب پان‌ایرانیست تشکیلات شاهی ـ حسین الهبخش

جناب آقای دکتر نیکپی شهردار محترم پایتخت اهالی محترم شهر ری

بدینوسیله تبریکات خود را بمناسبت انتصاب مجدد جناب آقای سید مهدی ابطحی بسمت شهردار شهرری عرض نموده ، همانطوریکه‌قبلا خدمات شایان ایشان‌را درراه خدمت به‌شاهنشاه آریامهر و مردم به‌ثبوت رسیده، از نظر اهالی پوشیده نیست ، موفقیت روزافزون ایشان را از خداوند متعال مسئلت دارم .

محمد ترابیان دبیر سندیکای کارفرمایان تهران و حومه

کلاسهای کنکور دانشگاهها و مدارس عالی در گروه فرهنگی خزائلی

برای داوطلبان کنکور دانشگاه هـا ومدارس عالی در رشته های طبیعی ، ادبی همه روزه صبح و عصر نام نویسی می‌شود ، و در این کلاسها دو نوبت بـه شیوه کنکور دانشگاه ها آزمون بوسیله‌تست بعمل میاید ،

نشانی ـ شاه آباد کوچه محمودی ـ آموزشگاه خزائلی تلفن ۳۹۱۸۸۱ و ۳۱۸۰۰۶

۷ دختر خانه بدوش

مردان محبوب خود را برای ازدواج اعلام کردند

چرا گریه مداوم یک بچه

باعث قطع پخش یك برنامه تلویزیونی شد

دهها رپرتاژ دست اول

فردا در مجله جوانان

توضیح

آقای مژلومیان معاون جدیدامور برنامه‌ریزی قبلارئیس‌دفتراقتصادی واجتماعی سازمان برنامه و آقای محمدباقرنمازی معاون اموراستانها قبلا مدیریت بهداشت‌ورفاه‌اجتماعی راعهده‌دار بوده‌اند .

خبرهای تلفنی شهرستانها

تجلیل‌ازابوریحان‌بیرونی

رضائیه ـ مدارس عالی و دانشگاههای ایـران بـرای تجلیل از افکارو خـدمات ارزنده و معرفی تالیفـات و آثار و نیز تحقیق بیشتر در زمینه تاثیر اندیشـه هـای ابوریحان بیرونـی دانشمنـد ریاضیدان ایرانی برنامه‌های سخنرانی وپژوهش تـرتیب خواهند داد .

ازطرف محافل فرهنگی و دانشگاهی تبریز هفته‌ای در اردیبهشت ماه بنام هـفتـه ابوریحان بیرونی نامگذاری شده و استاد دکترهشترودی در زمینه افکار این دانشمند سخنرانی خواهد نمود وچند تن از استادان و فرهنگیان تبریز نیز پیرامون شناسائی بیشتر این دانشمند بیاناتـی ایراد خواهند کرد !

شرکت گـوشت شیراز شروع بکار کـرد

شیراز ـ پس از هفت‌ماه، شرکت گوشت شیرازمجددا شروع بکار کرد و در اولین روز یکهزار و دویست‌راس دام ذبح شد .

این شرکت بعلت بدهی هفت ماه قبل تعطیـل شـده بود و عده‌ای از کارکنان‌آن بیکار شده بودند .

افتتاح مسابقات قهرمانی

گرگان ـ نوزدهمین دوره مسابقات قهرمانی آموزشگاه های استان مازندران بـا شرکت سیصد ورزشکارپس از شهر های گنبدکاوس ، گرگان ، بهشهر ، شاهی ، بابل ، آمـل ، شهسوار ، نور و نوشهر از صبح فردا در استادیوم ورزشی تربیت بدنی گرگان آغاز خواهدشد. این مسابقات در رشته های بستکبال ، فوتبال و والـبال بمدت ٦ روز ادامه خواهد داشت .

پیرمرد شکم‌خود رادرید!

شهرری ـ مرد ٦٠ ساله‌ای در خانه خود واقع درکوچه «نفرآباد» شهرری ، باچاقو شکم خود را درید !

این مرد که رمضـان محمودی نـام دارد ، در بیمارستان‌فیروزآبادی‌شهرری بستری است .

۲ کودك کشته و ٥ نفر مجروح شدند

دلیجان ـ اتومبیل شماره ۸۳۸۹٤ تهران ـب رانندگی منصور اصطناعی که باچهار سرنشین‌دیگر به اسامی‌پری، پروین ، حسین کنعانیان و ملکه بالاآور و ۲ کودك به اسامی : شهرام و معصومه کنعانیان‌ازدلیجان‌عازم‌اصفهان بود در نزدیکی دلیجان بـا کامیون شماره ۱٤٥۷ بـه رانندگی‌محمدباقر حبیب‌اللهی تصادف کرد .

ـ در این حادثه شهرام‌و معصومه در دم کشته شدند و بقیه سرنشینان به‌شدت مجروح گردیدند . و بـه بیمارستان قم انتقال یافتند . راننده کامیون بازداشت‌شد.

کنکوردوره فوق‌لیسانس

تبریز : لیسانسیه هـای زبده و نیز لیسانسیه هایی که در زبان خارجی متبحر باشند برای دوره های فوق لیسانس دانشگـاه تبـریـز پذیرفته می شوند .

یك‌مقام مطلع‌در دانشگاه تبریز ضمن تائید این خبر گفت : دانشگاه تبریـز در سال جاری برای دوره های فوق لیسانس دانشجویان‌خود را از بین لیسانسیه های‌علوم و ادبیات فارسی انتخاب می کند .

بیمارستان قدیمی تبریز شکاف برداشت

تبریز : ساختمان‌بزرگترین و قدیمی ترین بیمارستـان تبریز که۳٥۰ تختخواب‌دارد ازچند نقطه شکاف برداشت. ساختمان بیمارستان قدیمـی دانشگاه تبریز که حدود ۱٥ سال پیش بنا شده از چند قسمت‌شکاف برداشت‌ومقامات دانشگاه تبریز مجبور شدند بیماران این بیمارستان رابه سایر بیمارستانهای تابعه‌خود انتقال دهند .

یك مقام‌مطلع دردانشگاه تبریز بخبرنگار ما گفت : پـی‌ریـزی وزیربنـای ایـن بیمارستان بطوردقیق‌و محکم ساخته نشده و همیـن امـر سبب شده همه ساله برای انجام تعمیرات ساختمـانـی قسمتی از بیمارستان تعطیل گردد .

رئیس دانشگـاه تبـریـز دستور داد نسبت‌به تعمیرات ساختمانی این بیمـارستـان صریحا اقـدام لازم صـورت گیرد .

گشایش اتاق اصناف

شیراز ـ بامداد امروزاتاق اصنـاف شیراز بـا حضـور استاندارفارس گشایش‌یافت. بدنبال افتتاح اتاق ، روسای اتـحـادیـه هـای صنفـی و نمایندگـان اتـاق اصنـاف جلسه‌ای تشکیـل دادند تـا رئیس اتاق اصناف شیراز را انتخاب کنند .

ناهار حاضری خوردند !

شیراز ـ براثر سـوراخ شدن یکی از لوله های‌گاز شبکه لوله‌کشی گاز شیراز گاز این‌شهر بمدت٥ ساعت و نیم قطع شد .

مسئولان شرکت‌گازبرای جلوگیری از خطرات‌احتمالی شاه‌لوله گاز شیراز رابستند و تعمیرات لوله سوراخ‌شده انجام گردید .

بعلت قطـع گـاز دیروز تعدادی از کارخـانجـات و نانوائیها و شیرینی پزیهای این شهر که دارای‌لوله‌کشی گاز هستند ، کار خود را متوقف کردند .

همچنین در اکثر خانه‌ها وسائل گاز سوز بلااستفاده ماند و خانم های خانـه‌دار بجای غذای داغ برای هانار ظهر حاضری تدارك دیدند !

عرض شادباش

پیشگاه مبارک اعلیحضرت همایون شاهنشاه آریامهر

افتخار دارد مراتب سپاسگزاری وحق‌شناسی قاطبه اهالی و اعضای انجمن شهر گنبدکاوس را بمناسبت بهره‌برداری از مجتمع ذوب‌آهن آریامهر و تسلیم کمپانی های نفت را دربرابر اراده وتصمیم تاریخی شاهنشاه آریامهر و توفیق عظیمی که برهبری داهیانه‌آن پیشوای دلسوزوقائد عظیم‌الشان درامر صنعت ملی نفت نصیب ملت ایران گردید ه‌است به پیشگاه ذات اقدس شهریاری تقدیم دارد .

شهردار گنبدکاوس ـ رضائی
رئیس انجمن شهر ـ دکتر احمد ساغری
آ ـ ٢٤٢٦

پیشگاه مبارک شاهنشاه آریامهر

مباهی و مفتخرم که مراتب تشکر وسپاسگزاری اعضای شورای آموزش و پرورش منطقه‌ای و کلیه فرهنگیان وسپاهیان دانش‌شهرستان گنبدکاوس رابمناسبت استیفای کامل حقوق ملت ایران درامر صنعت نفت به خاکپای مبارک تقدیم سلامت ودوام سلطنت پرافتخار آن شاهنشاه معظم را از درگاه ایزد متعال خواستار است .

جان‌نثار ـ دکتر محمد کریمیان رئیس شورای آموزش و پرورش منطقه‌ای شهرستان گنبدکاوس

پیشگاه مبارک شاهنشاه آریامهر

افتخارا از طرف کارکنان کارخانه آرد محمدی افتتاح کارخانه ذوب‌آهن آریامهر و استیفای حقوق حقه ملت ایران از منابع عظیم نفتی را به پیشگاه شاهنشاه آریامهر تهنیت عرض مینماید.

گنبدکاوس ـ احمد محمدی
آ ـ ٢٤٣٠

پیشگاه مبارک اعلیحضرت همایون شاهنشاه آریامهر

مباهی و مفتخر است به نمایندگی از طرف معلمان ـ سپاهیان دانش اعضاء شورای آموزش و پرورش منطقه ـ دانش‌آموزان ـ پیشاهنگان ـ جمعیت شیر و خورشید سرخ و کلیه فرهنگیان همایونشهر بهره‌برداری از مجتمع ذوب‌آهن آریامهر پشتوانه انقلاب صنعتی وپیروزی‌قطعی ملت ایران را در استیفای حقوق حقه خود از منابع عظیم نفتی‌که تحت رهبریهای مدبرانه شاهنشاه آریامهر صورت‌گرفته‌به خاکپای همایونی‌تبریک عرض نموده سلامت و سعادت واقتدار شهریار بیداردل وخاندان جلیل سلطنت را از خداوند متعال مسئلت نماید.

جان‌نثار سیداحمد خدائیان رئیس آموزش وپرورش منطقه همایونشهر
آ ـ ۱۹٥۸

پیشگاه مبارك شاهنشاه آریامهر

جان‌نثاران به نمایندگی مردم شهر امیرکلا افتتاح کارخانه عظیم ذوب‌آهن آریامهر وهمچنین احراز حاکمیت مطلق نفت را که در ظل رهبریهای داهیانه ذات شهریاری نصیب ملت ایران شده است با قلبی آکنده از مهر شاه‌دوستی ومیهن‌پرستی به خاك پای ملوکانه تهنیت وتبریک عرض نموده بقای سلطنت پرافتخار سلسله پهلوی را از خداوند متعال خواستاریم.

جان‌نثاران ـ علی‌اکبر محمدی ـ شهردار امیرکلا
حاج‌محمداسماعیل خلیلی ـ رئیس انجمن شهر امیرکلا
آ ـ ۱۹۸٦

تبریکات مردم بندرشاه

پیشگاه مبارك همایونی شاهنشاه آریامهر

پیروزیهای درخشان و شکوهمندی که در اداره کامل نفت و افتتاح کارخانه ذوب آهن‌آریامهر بدست مبارك شاهانه نصیب ملت ایران گردیده بخاکپای همایونی تبریك و تهنیت عرض مینماید .

از طرف صنف نانوایان بندرشاه ـ حاجی‌علی‌دیانت

پیشگاه مبارك شاهنشاه آریامهر

پیروزی بزرك نفت و افتتاح کارخانه ذوب آهن آریامهر بدست توانای رهبر بزرك ملت ایران را به خاکپای همایونی تبریك عرض مینماید .

از طرف صنف قصابان بندرشاه ـ حسین‌دیانت

پیشگاه مبارك اعلیحضرت همایون شاهنشاه آریامهر

جان نثار افتخار دارد از سوی اعضاء انجمن شهرو کارکنان شهرداری وعشایر شاهدوست‌ومیهن‌پرست بندرشاه‌مراتب سپاس و حق‌شناسی خـود را بمناسبت استیفای حقوق حقه ملت ایران از منابـع عظیم نفتی‌وافتتاح‌وبهره‌برداری ازمجتمع ذوب‌آهن آریامهر که بدست توانای رهبر اندیشمندملت‌ایران تحقق‌پذیرفته‌صمیمانه تبریك و تهنیت عرض نماید .

شهردار بندرشاه ـ نوشین

پیشگاه مبارك شاهنشاه آریامهر

پیروزیهای درخشان و شکوهمندی که در اداره کامل نفت ایران در پرتو ارشاد همایونی نصیب‌ملت ایران گردیده بخاك‌پای همایونـی تبریك و تهنیت عرض مینماید .

از طرف کافه‌رستوران‌داران بندرشاه
حسین غفاری
آ ـ ٢٤٦٨

پیشگاه مبارك شاهنشاه آریامهر

پیروزی عظیم ملت ایران در امر نفت وگشایش کارخانه عظیم ذوب‌آهن رابدست توانای شاهنشاه آریامهر به‌پیشگاه ملوکانه تبریك عرض مینماید .

از طرف رانندگان مینی‌بوس خط گومیشان بندرشاه ـ قربانزدردی

آگهی انتخاب اعضاء هیئت مدیره و بازرسان شرکت هادکو (سهامی خاص)ثبت شـده بشماره ۱٤۸۸۱

طبق تصمیم مجمع عمومـی عادی بطور فوق‌العاده مـورخ ۱۱ر۱۱ر٥۱شرکت مذکورآقایان قاسم دقیق فکر و مسعـود بایگان و عباس سرافراز بسمت اعضاءاصلی هیئت مدیره وآقای غلامرضا نمکی‌زاده بسمت عضو علی‌البدل انتخاب شدند موسسه حسابرسی تراز (آقای‌پرویز اظهاری و همکاران) بسمـت بازرس اصلی و آقای احمد فرشچی امین بسمت بـازرس علی‌البدل انتخاب شدند باستناد صورتجلسه هیئت مدیره مورخ ۱۱ر۱۱ر٥۱ آقای قاسم دقیـق فکربسمت رئیس هیئت مدیـره و مدیر عامل و آقای مسعـود بایگان‌بسمت‌نایب‌رئیس‌هیئت‌مدیره انتخاب شدند و کلیه اسناد و اوراق مالی و تعهد او راشرکت بامضای مدیر عامل و با مهـر شرکت یا با امضاء نایب رئیس باتفاق آقای غلامعباس سرافراز و با مهر شرکت نافذ و معتبـر خواهد بود.

مالف ۲۹٦

رئیس اداره ثبت شرکتها و مالکیت صنعتی ـمهدی نراقی
آ ـ ۲٥۰۸

آگهی شرکت سهامی کاربـن ایران (سهامی خاص)

برابر صورتجلسه هیئت مدیره شرکت سهامی کاربن ایـران (سهامی خاص) مـورخ ۲ر۱۱ر۱۳٥۱ هیئت مـدیره تصویب نمود که تحصیل واخذ وام و رهن گذاردن امـوال شرکت و تضمین هر گونه وام منحصرا در حدود صلاحیـت هیئت مدیره بوده و مدیر عامل و رئیس هیئت مدیره و هیچیک از مدیران به تنهائی‌یا متفقـا و هیچیک از روسا و کارمندان شرکت حق تحصیل وام و گروو رهن گذاردن اموال شرکـت را ندارند . هیئت مدیره تائید نمود که تحصیل اعتبار از فروشندگان‌ماشین آلات وخرید های اقساطی بعنوان تحصیل وام تلقی گردیده و منحصـرا در حدود صلاحیت هیئت مدیره میباشد .

مالف ۳۰۰

رئیس اداره ثبت شرکتها و مالکیت صنعتی ـ مهدی نراقی
آ ـ ۲٥۰۲

تسلیت

تیمسار معظم سپهبد فرج‌اله آق‌اولی
مقام محترم مدیریت کل بانک سپه

درگذشت نابهنگام صبیه محترمه را بحضور آن جناب تسلیت عرض نموده بقاء عمر و سلامت تیمسار معظم وخاندان ارجمند را از درگاه احدیت مسئلت دارد .

از طرف کارکنان بانک سپه شعبه بندرشاه ـ بیژن کاوسی.
آ ـ ٢٤٣٦

جناب آقای مهندس محمد عصار معاونت محترم‌وزارت‌بهداری

با نهایت تاسف فوت والده مکرمتان را بجنابعالی‌وسایر بازماندگان تسلیت عرض نموده از خداوند صبر و شکیبائی برایتان آرزو داریم

از طرف کارمندان اداره بهداشت محیط خراسان ـ مهندس شهیدی

جناب‌آقای اخبر وفائی رهبر ، ریاست محترم اداره بازرسی کل بانک سپه

فوت ناگهانی‌برادرارجمندتان شادروان‌کوچک‌وفائی‌رهبر را تسلیت عرض نموده بقاء عمر و عزت جنابعالی و بازماندگان ارجمند را از درگاه احدیت مسئلت دارد .

ازطرف کارکنان بانک سپه بندرشاه ـ بیژن‌کاوسی

تیمسار سپهبد آق‌اولی مدیر کل محترم بانک‌سپه

باقلبی آکنده از تاثر درگذشت نابهنگام صبیه محترمه راتسلیت عرض‌نموده بقاءعمر تیمسار معظم‌وخانواده ارجمندتان را از درگاه قادر متعال مسئلت مینماید .

ازطرف کارکنان بانک سپه بیجار ـ خلیل‌کاظم‌زاده

جناب‌آقای‌مهندس‌خسرو‌امیرقاسمی‌و سرکار خانم شهین امیرقاسمی

بانهایت تاثر مصیبت وارده را تسلیت عرض نموده سلامتی و سعادت شما و خانواده محترم را از ایزد متعال مسئلت داریم .

تبریز ـ صفیه حائری . دکتر میشن‌چی . سیدمحمد موسوی فرید ـجعفرفولادی.پوری .
آ ـ ٢٤٢٠

خانواده‌های محترم مکاره‌چیان و اعتماد

باکمال تاسف درگذشت بانـو صدیقه اعتماد همسر جناب‌آقای حاجی‌آقا را به بازماندگان آن مرحوم تسلیت عرض نموده و خود را شریک غم آنان میدانم .

اسدالله سوداکر

سرکار سروان اسدیان

حادثه جانگداز و دلخراش فرزند جنابعالی قلب من و عموم‌افسران‌ودرجه داران‌مراکزآموزش پشتیبانی راجریحه‌دار ساخت و مادراین مصیبت بزرگ خود راشریک دانسته از خداوند متعال استغاثه می‌نمائیم به جنابعالی و بانوی محترمه صبر جمیل عنایت فرماید .

تبریز ـ سرلشگر نعیمی
آ ـ ٢٤١٨

سرکار سروان اسدیان و بانو

درغم بزرگ شما خود را شریک دانسته و مصیبت وارده را تسلیت میگوئیم . بقاء و سلامتی بازماندگان را ازخداوند بزرگ مسئلت داریم .

تبریز ـ سرلشگر نعیمی و بانو

جناب آقای دکتر میرشمسی

درگذشت سرکار علیه‌والده را تسلیت عرض مینمائیم.

دکتر واحدیان. دکتر باهری. سلطان‌بیگی. فروتن. اردلان. مهندس عارفی‌دوست. فطروسی. فرمان. اسراری . مددی. فزونی. اعظمی. دیلمی. تفضلی. شنواد. ولایتی. قاسمی.

جناب آقای دکتر میرشمسی

اساتید و کارمندان بخش مکانیک دانشکده علم‌وصنعت مصیبت وارده را بحضرتعالی تسلیت گفته ودوام‌عمر آنجناب و بازماندگان آن‌مرحومه را ازخداوند خواستارند .

سلاجقه. نبوی. فرخ‌نیا. لطفی. نوری. اللهیاری. پرهام. زائرپور. سلطانی. باقری. سیمانتوپ . نادعلی . شیرازپور . سقطی . خسروانی.دینی.دیلمانیان. جوانشیرآیتی. کشاورزی ضیاء . امامیان. فروتن. خاکی. معدولیت.پیروزیان.گرامیان.

جناب آقای دکتر مرتضی میرشمسی
رئیس محترم دانشکده علم‌وصنعت ایران

باکمال تاسف وتاثر مصیبت وارده را بجنابعالی وخانواده محترم تسلیت گفته سعادت و بقای عمر بازماندگان آن‌مرحوم را از خداوند متعال خواستاریم .

گروه زبان وادبیات . لازار. فلاحی. هادوی. فسائی . زاده. مفتون. کرامتی. صدرالدینی. وفا. گریگوریان . بینش. یزدی

جناب‌آقای حسن یوسفی

مهندسین و کارکنان شرکت روشه‌کارگاه فرمانداری کل ایلام مصیبت وارده را تسلیت عرض نموده درغم شما شریک می‌باشند .

شرکت روشه کارگاه‌ایلام

جناب‌آقای وفائی‌رهبرریاست محترم‌اداره بازرسی کل‌بانک‌سپه

بدینوسیله درگذشت برادر ارجمندتان را بجنابعالی و بازماندگان آن مرحوم تسلیت عرض مینماید

ازطرف کارکنان بانک سپه بیجار ـ خلیل‌کاظم‌زاده

جناب آقای حسین مقصودی

با نهایت تاثر مصیبت وارده را بشما و آن خانواده محترم تسلیت عرض می‌کنیم .

محمد شهریاری

جناب آقای کجوری

با نهایت تاسف و تاثر مصیبت وارده را به آن جناب و همسر گرامیتان تسلیت عرض نموده سلامت و شادکامی آن خانواده محترم را از درگاه احدیت خواستاریم .

ایرج داروگر و بانو

جناب آقای ابوالقاسم ارجمند و بانو

خبر جانگداز از دست رفتن دو عزیز ما را غرق در تالم ساخته . غم مصیبت این معصومان فراموش شدنی نیست. ما نیز در این مصیبت سهیم میباشیم و از خداوند مسئلت داریم‌بشما صبر جمیل مرحمت فرماید .

ایرج داروگر و بانو

جناب آقای عین‌الله جنتی ، و آقای حسین طهماسبی

مصیبت‌وارده را تسلیت عرض نموده بقاء عمربازماندگان را از خداوند متعال خواستاریم

علی فرزام ـ احمد فرزام ـ کاشان

جناب آقای عین‌الله جنتی ، و آقای حسین طهماسبی

مصیبت‌وارده را تسلیت عرض نموده بقاء عمربازماندگان را از خداوند متعال خواستاریم .

محمود فلاح ـ محمد فلاح

تلفن سرویس حوادث ۳۱۱۲۱۲

قاتل به حبس ابد محکوم شد

میخوارگی و مست‌بازی باعث قتل فجیعی شد

آقای رضا امیر کلالی رئیس شعبه ۳ دادگاه عالی جنائی استان مرکز

روز گذشته برات‌محمدی معروف به برات‌ترکه متهم بقتل شخصی بنام حسین شیرازی درشعبه ۳ دادگاه عالی جنائی استان مرکز که بریاست آقای رضا امیرکلالی تشکیل شده بود ، محاکمه شد و طبق رای هیئت دادرسان محکمه عالی جنائی به حبس ابد با اعمال شاقه محکوم گردید .

کیفرخواست دادسرای تهران در مورد اتهام برات‌ترکه حاکی است که وی درشب ۲۶شهریورماه سال گذشته دریک نزاع دستجمعی باچاقو حسین را بقتل رسانیده است .

جریان واقعه

شب حادثه متهم باتفاق مقتول و برادروی بنام عباس وچند نفردیگر به کافه‌ای واقع در خیابان‌شاه‌آباد میروند ، پس از صرف مقداری مشروب الکلی بین برات و حسین مشاجره‌ای در میگیرد که منتهی به قتل حسین میشود. پس‌از وقوع این حادثه متهم متواری میگردد ، ولی پس از چند ساعت توسط ماموران دستگیر میشود ، در این نزاع عباس برادر مقتول وپاسبانی بنام رضا مجروح میگردند .

در تحقیقات مقدماتی عباس به ماموران اظهار میکند : شب حادثه من وبرادرم و دوستمان بنام محمد زندی بکافه رستوران رویا رفتیم وسریک میز نشستیم ، ساعت‌یازده شب بود که سه نفر بنام اکبرکته وبرات‌ترکه و شخصی بنام‌لطف‌الله که بار فروش میدان است وبچه محل ماهم نیز میباشد وارد کافه شدند .

وناگهان اکبرکته بطرف میز ما آمد و کشیده‌ای بصورت من زد و وما باهم گلاویز شدیم در این بین برات ترکه و لطف‌الله دست‌به چاقو بردند ومارا باچاقو زدند ، من دیگر نفهمیدم چه شد تا اینکه به هوش آمدم ودیدم در بیمارستان بستری هستم .

روز گذشته برات‌ترکه در مقابل هیئت دادرسان شعبه ۳ دادگاه عالی جنائی تهران قرار گرفت ودر دادگاه منکر اتهام وارده شد ، اعضاء محکمه جنائی پس از استماع آخرین دفاع متهم وارد شور شدند و پس از چندین ساعت بحث وشور وی‌را مجرم شناخته و به حبس ابد با اعمال شاقه محکوم کردند .

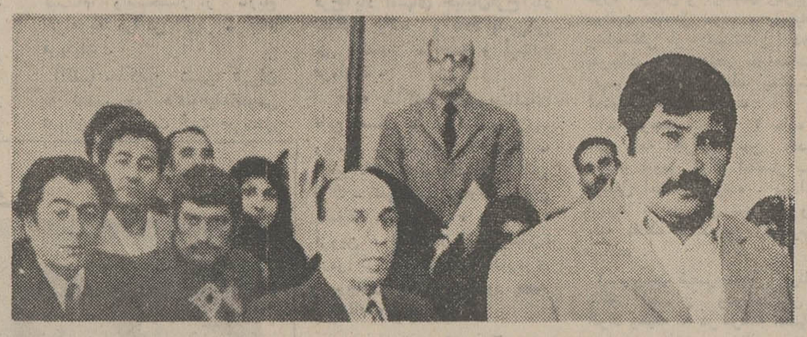

«برات‌ترکه» به رای دادگاه گوش میدهد

حسین شیرازی ، مقتول

عجیب‌ترین وکم‌سابقه‌ترین حادثه خودکشی در ایران

مردی راکه‌دست بخودکشی زده‌بود ، آنقدر کتک زدند ، تامرد !

بهبهان :عده‌ای از اهالی بهبهان ، مردی را که باخوردن چند قرص ، دست به‌خودکشی زده بود ، در مقابل دیدگان برادرش ، آنقدر کتك زدند ، تاجان سپرد !

این مرد ، محمد حسین‌انصافی نام داشت و دارای دوزن وهفت فرزند بود ... محمد حسین ، پس از خوردن قرص های‌سمی، به امامزاده «شاه فضل»بهبهان رفت و در حالی که پارچه‌تیره رنگی به سرو صورت خود ، بسته بود ، زیر پلکان امام‌زاده مخفی شد ، تاکسی اورا نبیند و قرص ها ، اثر خود را روی او بگذارد تا بمیرد.

پس از اختفای محمد حسین در زیر پلکان چند نفر او را دیدند و بگمان اینکه سارق است ، با کمك تنی چند او را بباد مشت و لگد گرفتند...

جالب‌اینکه برادر این مرد که بر اثر پوشیده شدن صورتش ، وی را نمی شناخت، ناظر کتك خوردن او بود.

جریان‌این‌واقعه ،دیروزبماموران انتظامی بهبهان گزارش داده شد و ماموران ، محمد حسین را به بیمارستان رساندند ولی ضربات مشت و لگد و نیزاثر قرص های سمی ، کارگرشد و او پیش ازمعالجه جان‌سپرد.

مقتول حادثه خیابان جمشید شناخته شد

حدود ساعت یک بعداز نیمه‌شب اول فروردینماه در خیابان‌جمشید جوانی که هویتش معلوم نگردیده بود با ضربات چاقوی جوانی بنام رحمانی ربانی بقتل رسید .

متهم بقتل در بازپرسی اظهار داشت چون جوان مجهول‌الهویه به رفیقه من که همراه من‌بودمتلک گفته بود با او درگیری‌پیدا کردم پرونده این جنایت به آقای معیر بازپرس شعبه ۳ ارجاع شد آقای معیر با تحقیقات مفصلی که انجام داد متوجه شد که‌شب‌حادثه‌مقتول همراه دوستان خود بوده و بعد از حادثه ، آنها فرار کرده‌اند . با پی‌گیری بازپرس شعبه ۳ هویت مقتول که محمدعیسی تقوائی است معلوم گردید و دیروز بدستور بازپرس همراهان محمدتقوائی به بازپرسی احضار شدند . حسن شادکامیان پسر صاحب گرمابه‌اتم که محمد در آنجا کار میکرده در بازپرسی اظهار داشت شب حادثه باتفاق محمدتقوائی و حبیب زارع وحسین دهقانی‌زاده ومحمدرضا فصولی خیاط با اتومبیل پیکان شماره ۴۲۸۶۵ تهران ب برای صرف شام به خیابان سمنگان‌رفتیم وبعدازخوردن شام با اتومبیل در خیابانهای تهران بگردش پرداختیم ساعت حدود یک بعداز نیمه شب بود که بخیابان‌جمشید رسیدیم .

رحمان بازن همراه خودش در پیاده‌رو راه میرفتند که‌مقتول‌باتفاق حبیب زارع ومحمدرضا فصولی از اتومبیل پیاده شدند و بزنی که همراه رحمان بود متلک گفتند در اینجا بود که رحمان با مشت به حبیب ضربه‌ای زد و محمدعیسی تقوائی در این نزاع دخالت کرد رحمان با چاقو باوحمله کرد و بسختی اورا مجروح وبقتل‌رساند. همراهان مقتول در بازپرسی‌اظهار داشتند چون متهم بقتل در این موقع پابفرار گذاشت ما ترسیدیم خودمان را بمامورین معرفی‌کنیم. واجبارا از محل حادثه فرارکردیم صبح امروز حسن‌شادکامیان‌راننده پیکان بعلت نداشتن گواهینامه رانندگی به دادگاه اطفال فرستاده شد . وبدر مقتول صفرعلی تقوائی نزد بازپرس شکایتی از متهم بقتل نمود و تقاضای تعقیب قاتل را کرد .

۳۷ متهم محکوم شدند

روز گذشته ۳۷ نفر از اهالی روستای تکیه گنبدیکی از توابع قزوین که براثر اختلافات محلی درسال ۳۸ بایکدیگر نزاع کرده و باعث مجروح و مضروب شدن عده‌ای شده‌اند ، در شعبه۳دادگاه عالی جنائی تهران که بریاست آقای رضا امیرکلالی تشکیل شده بود محاکمه شدند اینعده هرکدام به ۳ ماه حبس تادیبی محکوم گردیدند .

پزشک قلابی روانه زندان شد

وی‌با جعل مدارك تحصیلی خود را فارغ‌التحصیل دانشکده پزشکی معرفی کرده بود !

حسن آریا جوان ، جوانی که باصحنه سازی‌و تقلب ، به طبابت غیر مجاز دست زده ، بهیچوجه حاضرنبود خبرنگار عکاس ما عکسی ازاو بگیرد، اما خبرنگارعکاس‌ما هنگامیکه‌حسن رابطرف زندان میبردنددرجاوی دادگستری این عکس را از اوگرفت.

مرد جوانی که بجای دکتر طب مردم را معالجه میکرد بدام افتاد.

این مرد که حسن آریاجوان نام دارد از مدتها قبل تحت تعقیب دادسرای تهران بود .

از چندی قبل بدادسرای تهران اعلام شده بود که مردی بنام آریاجوان در خیابان عارف بخش ۱۴ تهران مطبی دایر کرده و بکار پزشکی مشغول است و مردم را مداوا میکند . در تحقیقاتی که آقای ناظم‌پوربازپرس‌ویژه‌دادسرای تهران انجام داد معلوم شد که حسن مطب یک دکتری را در خیابان عارف اجاره کرده و بکار طبابت مشغول است در حالیکه خودش هیچگونه اطلاعی از علم طب ندارد . ابتدا پزشکی کمطب خود را در اختیار حسن گذاشته بود دستگیر و در تحقیقات معلوم شدکه حسن‌آریاجوان‌باجعل‌مدارک دانشگاهی خود را فارغ‌التحصیل معرفی کرده و در مطب پزشک مزبور مشغول کار شده است بازپرس درباره مدارک حسن از دانشگاه تهران و نظام پزشکی سئوال کرد آنها جواب دادند که دکتری بنام حسن‌آریاجوان را نمیشناسند ! بازپرس دستور توقیف حسن را صادر کرد اما حسن توانست از چنگ مامورین بگریزد تا اینکه‌روز گذشته دستگیر ودر نزد بازپرس بجرم خود اعتراف کرد وبازپرس باقرار لازم اورا بزندان فرستاد .

حادثه‌عجیب‌درقم

راننده‌ای که جنازه حمل میکرد، ناگهان جان‌سپرد!

راننده آمبولانسی بنام «حسین محمدی »که جنازه‌ای را به‌قم حمل کرده بود ، چند ساعت‌پس از دفن جسد در «وادی‌السلام»قم به دل دردشدید مبتلا شد و درگذشت !

این شخص در بین‌راه‌مقداری تنقلات و هسته‌بوداده زردآلو و نوشابه غیر الکلی خورده‌بود .

«حسن» بمحض این که جنازه را در «وادی‌السلام» قم تحویل بستگانش داد ، دچار دل‌دردشد و او را به یکی ازبیمارستان های قم انتقال دادند ولی وی درگذشت .

درتصادف دو کامیون در راه اهواز

یك پدر و دختر کشته و ٤ نفرزخمی‌شدند

دو نفر از اعضای یك‌خانواده چهار نفری در تصادف رانندگی راه اهواز ـ اندیمشك کشته شدند و دونفر دیگرشان‌بشدت زخمی گردیدند . در این‌حادثه یك راننده و کمك راننده نیز بشدت آسیب دیدند .

سولین روشن جباری و دختر ٤ ساله‌اش «پری» بودند که‌با کامیون شماره ۱۹۶۸۷تهران به طرف اندیمشك می آمدند. این کامیون در ۳۰ کیلومتری اندیمشك ، در منطقه «سگوند»، با کامیون دیگری به شماره ۶۵۵۷۷ قم بشدت تصادف کرد و راننده این کامیون و همسر و دختر دیگر راننده مقتول و همچنین شاگرد او بنام معتمدی نیز براثر حادثه‌بشدت زخمی شدند .

گزارش خبرنگار ما در اندیمشك حاکیست : براثراین حادثه که ساعت ۱۲ظهردیروز روی داد ، جاده اهواز ـ اندیمشك بمدت پنج ساعت‌بند آمد ، زیرا،دو کامیون ،درست در وسط جاده ، شاخ بشاخ‌شده بودند . در این واقعه ، قسمت جلو اولین کامیون که راننده آن‌به‌قتل رسید ، بکلی متلاشی شد . مجروحین حادثه‌به‌دزفول انتقال یافتند و در بیمارستان بستری شدند .

پاسبان گشت کشته شد

ساعت ٤ صبح امروزپاسبان اسدالله نیکبخش ۳۱ ساله مامور کلانتری ۹تهران‌هنگامیکه سوار بر موتور خود بود واز تقاطع لاله‌زار ، استانبول میگذشت ناگهان مینی‌بوس شماره ۸۲۲۲٤ بدون توجه به چراغ راهنما وارد چهارراه‌شد وبا اسدالله نیکبخش بشدت تصادف کرد واسدالله‌نیکبخش به بیمارستان سینا منتقل شد واما معالجات موثر واقع‌نگردید واو لحظه‌ای بعد جانسپرد .

آموزگاری کشته‌شد!

بندر گناوه : مرتضی‌جعفری که‌باموتوسیکلت ازبندر گناوه عازم قریه«مال محمود» بود براثر لغزندگی جاده از موتوسیکلت سقوط‌کرد وپس از انتقال به بیمارستان ۲۵ شهریور برازجان به علت شکستگی جمجمه درگذشت مرتضی که آموزگار بودبرای دیدار شاگردانش به قریه مذکور میرفت !

توجه فرمائید

ساعت ۲۱ امشب

فیلم «ایرونساید»

در برنامه اوّل تلویزیون ملی ایران

برنامه تقدیمی شرکت صنعتی

جنرال

جنرال

آگهی استخدام در نیروی هوائی شاهنشاهی

۱ـ نیروی هوائی شاهنشاهی بمنظور تعلیمو تربیت درجه‌داران‌فنی‌تعدادی داوطلب برای‌تحصیل در آموزشگاه گروهبانی فنی با شرایط زیر می پذیرد .

الف -تابعیت دولت شاهنشاهی ایران.

ب- متدین بیکی از ادیان رسمی کشور(اسلام، مسیحی ،کلیمی، زرتشتی)

پ- سن بین ۱۵ تا۲۵ سال تمام.

ت- دارابودن حداقل گواهی‌نامه قبولی سوم متوسطه دبیرستان (دارندگان مدرك تحصیلی‌بالاتر حق تقدم دارند).

ث- داشتن صحت مزاج و تناسب اندام بر طبق گواهی بهداری نیروی هوائی شاهنشاهی و حداقل ۱۵۵ سانتی متر قد داشته باشند.

ج- نداشتن عیال و اولاد وکسان تحت‌تکفل.

۲ـ مدت تحصیل در آموزشگاه مزبورحداقل یکسال و هنر آموزان در مدت تحصیل شبانه‌روزی به‌ده و هزینه‌زیست وپوشاك آنهابه عهده نیروی هوائی میباشد و ماهیانه ۱۸۷۵ ریال بعنوان حقوق و فوق‌العاده سختی خدمت دریافت خواهندداشت.

۳ـ داوطلبان پس از خاتمه دوره و احراز موفقیت در آزمایشات بدرجه گروهباندومی مفتخر و بر طبق‌مقررات قانون استخدام نیرو های مسلح شاهنشاهی از حقوق‌و مزایای مربوطه استفاده خواهند نمود و ترفیعات بعدی آنان مطابق قانون مزبور خواهد بود.

٤ـ داوطلبان میتوانند برای کسب اطلاعات بیشتر و ثبت نام با دردست داشتن یك نسخه فتوکپی گواهینامه تحصیلی عین شناسنامه بفرم جدیدعکس‌دار ۲۲ قطعه عکس ٤ × ۳ ازتاریخ نشر این آگهی تا تامین احتیاج باستثنای روز های تعطیل و پنجشنبه ها از ساعت ۷ الی ۱۲ درتهران به فرماندهی آموزش های هوائی واقع در خیابان تهران‌نو ایستگاه فرودگاه و در شهرستان ها به نزدیکترین پایگاه و یا ایستگاه مراجعه نمایند.

نیروی هوائی شاهنشاهی

آ ـ ٦٤ م‌الف ٤٨٣٦

آرامش درحضوردیگران

فیلمی‌از ناصر تقوائی براساس نوشته غلامحسین صاعدی

با شرکت : اکبر مشکین ـ ثریا قاسمی ـ محمد علی سپانلو ـ پرتو نوری‌علاء ـ علی نراقی ـ لیلا بهاران ـ منوچهر آتشی ـ مهری مهرنیا ـ و مسعود اسداللهی

آگهی تبدیل نوعو تغییرات دیگردر شرکت‌ساختمانی تضامنی صدیقی و شرکاء ثبت شده بشماره ٦٩١٢

برابر تصمیم مجمع شرکاء مورخ ۹ر۱۲ر۵۱ تغییرات زیر در شرکت نامبرده بعمل آمد .

۱ـ آقای حاج حیدر فتحی کلیه سهم‌الشرکه‌خود را بموجب سند رسمی شماره ۵۲۹٦۱ ـ۱٦ر۵ر٤۷ دفتر سه اهواز به‌آقای محمدحسن صدیقی دهکردی منتقل قطعی نمود . ۲ـ آقای محمد حسن صدیقی دهکردی کلیه سهم‌الشرکه خود را بموجب سند رسمی شماره ۱۸۸۹۵ ـ۱۹ر٦ر٤۷ به آقای محسن مجتبوی منتقل قطعی نمود.۳ـ دراصل سرمایه شرکت تغییر ی‌حاصل‌نشد و میزان سهم‌الشرکه شرکاء بشرح زیر میباشد : الف.آقای علی صدیقی دهکردی مبلغ هیجده میلیون ریال . ب. آقای محسن مجتبوی مبلغ‌یکصد هزار ریال .ج. آقای اصغر صدیقی دهکردی مبلغ یک میلیون ونهصدهزار ریال ٤ـ آقای علی صدیقی دهکردی مبلغ هیجده میلیون ریال کلیه سهم‌الشرکه خود را دریافت واز شرکت خارج شد و دیگر هیچ گونه حق وسمتی در شرکت نخواهد داشت . ۵ـ آقایان مهندس حسن فریور محسنی فرزند رضا به شناسنامه شماره ۳۷۸۰۱ صادره از اراک مبلغ شش میلیون و ششصد هزار ریال و آقای ذبیح‌الله حاج علیخانی فرزند اسدالله بشناسنامه ۱۳٤ اراک مبلغ یکصد هزار ریال بصندوق شرکت پرداخت نمودند و در ردیف شرکاء قرار گرفتند ٦ـ آقای محسن‌مجتبوی مبلغ یکصد هزار ریال و آقای اصغر صدیقی مبلغ یک میلیون و نهصد هزار ریال کلیه سهم‌الشرکه خود را دریافت واز شرکت خارج شدند و دیگر هیچگونه حق و سمتی در شرکت ندارند ۷ـ آقای مهندس علیرضا فریور فرزند رضا بشناسنامه ۳۹٦۲۳ اراک مبلغ سیزده میلیون و سیصد هزار ریال بصندوق شرکت پرداخت و جزء شرکاء گردید . ۸ـ مرکز شرکت تهران خیابان خردمند جنوبی شماره ۲٦ طبقه دوم منتقل گردید ۹ـ نوع شرکت از تضامنی به سهامی خاص تبدیل گردیدونام فعلی‌آن شرکت سهامی خاص صدیقی و شرکاء میباشد . ۱۰ـ اساسنامه جدیدی مشتمل بر ۵۵ ماده و یک تبصره تصویب و جایگزین اساسنامه قبلی گردید ۱۱ـ آقایان مهندس حسن‌فریور محسنی و مهندس علیرضا فریور بسمت اعضاء هیئت مدیره برای مدت دو سال انتخاب‌شدند ۱۲ـ آقای ذبیح‌الله حاج علیخانی بسمت بازرس‌اصلی و آقای محمدتقی حاجی علیخانی بسمت بازرس علی‌البدل برای مدت یک سال تعیین‌گردیدند . ۱۳ـ روزنامه اطلاعات جهت درج و نشر آگهی ها تعیین شد .۱٤ـ بموجب صورتجلسه هیئت مدیره مورخ ۹ر۱۲ر۱۳۵۱ آقای مهندس حسن فریور محسنی به سمت رئیس هیئت مدیره و آقای علی‌رضا فریور به سمت نایب رئیس هیت مدیره و مدیر عامل برگزیده شدند ۱۵ـ امضاء کلیه اوراق و اسناد مربوط بشرکت از قبیل چک . برات . قرارداد های تعهدآور واسناد رسمی باهر یک از مدیران شرکت منفرد ابامهر شرکت خواهد بود .

م‌الف ۳۰۷ رئیس اداره ثبت شرکت ها و مالکیت صنعتی. مهدی نراقی

آ ـ ۲۳۸۸

آگهی تاسیس شرکت سهامی خاص سپاك

نظربه لایحه قانونی اصلاح قسمتی از قانون تجارت مصوب ۲٤ر۱۲ر۱۳٤۷ و ماده ـ۱۹۷ قانون تجارت و ماده ٦ آئیننامه‌قانون مصوب ۱۳۱۱ خلاصه اظهارنامه و اساسنامه شرکت سهامی خاص سپاك که در تاریخ ۵ر۱۲ر۱۳۵۱ تحت‌شماره ۱٦۵۹۲ در این‌اداره ثبت ودر تاریخ ۹ر۱۲ر۱۳۵۱ از لحاظ امضاء ذیل ثبت تکمیل گردیده برای اطلاع عموم در روزنامه رسمی کشورو روزنامه کثیرالانتشار اطلاعات آگهی میگردد .

۱ـ نام و نوع شرکت ـ شرکت سهامی خاص سپاك

۲ـ موضوع شرکت ـ امور ساختمانی و شهرسازی و خرید و فروش زمین و مصالح ساختمانی و تاسیس و ایجاد کارخانه آجرپزی ومصالح ساختمانی و قطعات پیش ساخته (پره‌فابریکه) واستخراج هرنوع معدن

۳ـ مرکز اصلی شرکت ـ تهران خیابان کاخ شمالی نرسیده به میدان کاخ شماره ۱۵۵ طبقه سوم .

٤ـ مدت شرکت ـ از تاریخ اول دی‌ماه ۱۳۵۱ بمدت نامحدود.

۵ـ تابعیت شرکت ـ ایرانی است .

٦ـ سرمایه شرکت ـ مبلغ پنج میلیون ریال منقسم به پانصد سهم ده هزار ریالی بانام .

۷ـ میزان سرمایه پرداختی و شماره فیش بانک مربوطه و مبلغیکه تعهد شده است ـ صدی پنجاه بهای سهام بموجب گواهی شماره ۳۹۹۹ ـ ۲۳ر۱۱ر۱۳۵۱ بانک پارس بحساب ۱۱۷۹ پرداخت و بقیه تعهد شده است .

۸ـ موسسین شرکت ـ شرکت سهامی خاص تاراس ـ آقای صمد کمپانی ـ وبانو مهرانگیز مشهدی مرتضی‌علاقبند .

۹ـ اولین مدیران شرکت ـ بانو قمرتاج مظاهر رئیس هیئت مدیره بانو ثریا سنگ‌نایب رئیس آقای صمد کمپانی مدیر عامل شرکت بمدت دو سال میباشند.

۱۰ـ اختیارات مدیر عامل ـ سرپرستی امور شرکت و مجری مصوبات هیئت مدیره و اختیارات نامبرده هر چند وقت یکبار ازطرف هیئت مدیره تعیین میشود و مکاتبات اداری با امضای مدیر عامل منفردا میباشد .

۱۱ـ روزنامه کثیرالانتشاریکه برای دعوتها تعیین شده است ـ اطلاعات

۱۲ـ دارندگان حق‌امضاء در شرکت ـ امضای کلیه اسناد وچکها و سفته هاو قرارداد هابا مدیر عامل و رئیس هیئت مدیره یایکی از اعضای هیئت مدیره خواهد بود .

۱۳ـ اولین‌بازرسان اصلی و علی‌البدل شرکت ـ آقای پرویزهدایت بازرس اصلی بانو مهرانگیز مشهدی مرتضی علاقبند.

۱٤ـ انحلال شرکت ـ طبق‌ماده ۱۹۹ اصلاحی قانون تجارت .

رئیس اداره ثبت‌شرکت هاو مالکیت صنعتی مهدی نراقی

م‌الف ۲۹۷

آ ـ ۲۵۱۰

آگهی مناقصه‌شماره۱مورخه ۱۲ر۱ر۵۲

مرکز آموزش ا.کادر اجناس مشروحه زیر را :

ردیف	نوع جنس	میزان جنس
۱	غذای نیمروز افسران ـ درجه‌داران و کارمندان	به‌مقداری که‌دربرگ شرائط و مشخصات قید شد

از طریق مناقصه خریداری می‌نماید .

پیشنهاد دهندگان می‌توانند با مراجعه به پشتیبانی مراکادر واقع در انتهای خیابان فرح‌آباد و دریافت برگ شرائط و مشخصات پیشنهادخود را طبق مفاد مندرج در شرائط معامله تنظیم و تا ساعت ۹ صبح روز ۱۱ر۲ر۱۳۵۲ به دفتر پشتیبانی تحویل و رسید دریافت دارند .

اداره مناقصه‌گذار مرکز آموزش ا.کادر

آ ـ ۲۲۸۸

آگهی مناقصه شماره ۲ مورخه ۱۲ر۱ر۵۲

مرکز آموزش ا.کادر اجناس مشروحه زیر را :

ردیف	نوع جنس	میزان جنس
۱	نوشت‌افزار مورد نیاز سالیانه	به‌مقداری که دربرگ‌شرائط و مشخصات قید شده

از طریق مناقصه خریداری مینماید .

پیشنهاد دهندگان می‌توانند با مراجعه به پشتیبانی مراکادر واقع در انتهای خیابان فرح‌آباد و دریافت برگ شرائط و مشخصات پیشنهادخود را طبق مفاد مندرج در شرائط معامله تنظیم وتا ساعت ۹ صبح روز ۱۰ر۲ر۵۲ به‌دفتر پشتیبانی تحویل و رسید دریافت دارند .

اداره مناقصه‌گذار مرکز آموزش ا.کادر .

آ ـ ۲۲۸٦

آگهی تاسیس شرکت سهامی خاص رامبله

نظر به لایحه قانونی اصلاح قسمتی از قانون تجارت‌مصوب ۲٤ر۱۲ر۱۳٤۷ و ماده ـ ۱۹۷ قانون تجارت و ماده ٦ آئیننامه قانون مصوب ۱۳۱۱ خلاصه اظهارنامه و اساسنامه شرکت سهامی‌خاص‌رامبله‌که‌درتاریخ۱۳ر۱۲ر۱۳۵۱ تحت‌شماره۱٦٦۳۷در این‌اداره ثبت و در تاریخ ۱۵ر۱۲ر۵۱ از لحاظ امضاء ذیل ثبت تکمیل گردیده برای اطلاع عموم در روزنامه رسمی کشوروروزنامه کثیرالانتشار اطلاعات آگهی میگردد .

۱ـ نام و نوع شرکت ـ شرکت سهامی خاص رامبله

۲ـ موضوع شرکت ـ انجام کلیه امور ساختمانی و راه‌سازی و لوله کشی و ابنیه فنی و نهرکنی و بازرگانی و شهر سازی و کلیه خدمات مربوط به موضوع شرکت .

۳ـ مرکز اصلی شرکت ـ تهران خیابان فرح شمالی اول‌خیابان پالیزی پلاک ۵۳

٤ـ مدت شرکت ـ از تاریخ ۷ر۱۲ر۱۳۵۱ بمدت نامحدود .

۵ـ تابعیت شرکت ـایرانی است .

٦ـ سرمایه شرکت ـ مبلغ‌پنج‌میلیون ریال‌منقسم به‌یکصد سهم پنجاه هزار ریال با نام

۷ـ میزان سرمایه پرداختی و شماره فیش بانک مربوطه و مبلغیکه تعهد شده است ـ چهل درصد بهای سهام بموجب گواهی مورخ ۹ر۱۲ر۱۳۵۱ بانک صادرات ایران شعبه ٤ راه ایرج ۲۰۹۲ بحساب جاری ٤٤٤ پرداخت و بقیه تعهد شده است .

۸ـ موسسین شرکت ـ آقایان مهندس رضا عرب اف .مهندس عبدالاستار حلاجیان اصفهانی . مهندس محمد کاظم حسینعلی زاده خراسانی . خانم زهرا حسنعلی زاده خراسانی . خانم کبری عبداله .

۹ـ اولین مدیران شرکت ـ آقایان مهندس رضا عرب اف . مهندس عبدالاستار حلاجیان اصفهانی . مهندس محمد کاظم حسینعلی زاده خراسانی اعضای اصلی هیئت مدیره شرکت بمدت دو سال میباشند که آقای مهندس عبدالاستار حلاجیان اصفهانی را بسمت رئیس هیئت مدیره و آقای مهندس رضا عرب اف را بسمت مدیر عامل و آقای مهندس محمد کاظم حسینعلی زاده خراسانی‌رابسمت‌نایب رئیس هیئت مدیره انتخاب نموده‌اند.

۱۰ـ اختیارات مدیر عامل ـ مجری مصوبات هیئ مدیره بوده و سرپرستی اداره امور شرکت بعهده نامبرده میباشدو اختیارات نامبرد گاه بگاه از طرف هیئت مدیره تعیین و به نامبرده ابلاغ خواهد شد .

۱۱ـ روزنامه کثیرالانتشاریکه برای دعوتها تعیین شده است ـ اطلاعات .

۱۲ـ دارندگان حق امضاء در شرکت ـ رئیس هیئت مدیره و مدیر عامل متفقا با مهر شرکت .

۱۳ـ اولین بازرسان اصلی و علی‌البدل شرکت ـ خانم زهرا حسینعلی زاده خراسانی بازرس اصلی ـ خانم کبری عبداله بازرس علی‌البدل برای مدت یکسال .

۱٤ـ انحلال شرکت ـ طبق ماده ۱۹۹ اصلاحی قانون‌تجارت.

م‌الف۳۰٦

رئیس اداره ثبت شرکتها و مالکیت صنعتی.مهدی نراقی

آ ـ ۲۳۹۰

آگهی تبدیل نوع و تغییرات دیگر در شرکت سهامی اونی شیمی ثبت شده بشماره ۱۰٦۰۲

برابر تصمیم مجمع عمومی فوق‌العاده ۱٦ر۱۲ر۱۳۵۱ تغییرات زیر در شرکت نامبرده بعمل آمد ۱ـ نوع شرکت از سهامی بسهامی خاص تبدیل گردید و نام فعلی آن شرکت سهامی خاص اونی‌شیمی می‌باشد ۲ـ اساسنامه جدیدی مشتمل بر۳٦ ماده تصویب وجایگزین اساسنامه قبلی‌گردید ۳ـ آقایان حسن‌شکور ـ حسین شکور و بیژن نوکیانی بسمت اعضاء هیئت مدیره برای مدت دوسال انتخاب شدند ٤ـ آقای خسرو غفاری بسمت‌بازرس اصلی و بانو کورنلیکا شکور بسمت بازرس علی‌البدل برای‌مدت یکسال انتخاب گردیدند ۵ـ روزنامه اطلاعات جهت درج ونشر آگهیها تعیین شد ٦ـ بموجب صورتجلسه هیئت مدیره مورخ ۱٦ر۱۲ر۱۳۵۱ آقای حسن شکور بسمت رئیس هیئت مدیره و آقای حسین شکور بسمت نایب رئیس و آقای بیژن نوکیانی بسمت مدیر عامل برگزیده شدند ۷ـ کلیه اختیارات هیئت مدیره برطبق اساسنامه بمدیر عامل تفویض شد ۸ـ حق امضاء شرکت با مدیر عامل باتفاق یکی از اعضاء هیئت مدیره یا نماینده معرفی شده از طرف آنان با مهر شرکت می‌باشد که کلیه اسناد ـ چکها بروات ـ سفته‌ها ـ قراردادها و هرگونه سند دیگری را که برای شرکت ایجاد تعهد کند بطریق فوق امضاء خواهد شد .

م‌الف ۳۰٤

رئیس اداره ثبت شرکتها و مالکیت صنعتی . مهدی نراقی

آ ـ ۲۳۹٤

آگهی تغییرات‌در شرکت سهامی خاص‌پامچال ثبت‌شده بشماره ۱۳۸۰۸

برابرتصمیم مجمع‌عمومی فوق‌العاده وعادی مورخ۱۲ر۱۲ر۱۳۵۱ تغییرات زیر در شرکت نامبرده بعمل آمد ۱ـ ماده ٤٤ اساسنامه بشرح مندرج در صورتجلسه اصلاح گردید ۲ـ آقایان اردشیر گشتاسب‌پور و عباس نراقی از عضویت هیئت مدیره استعفاء نمودند و آقای بهروز نراقی بسمت عضو هیئت مدیره تعیین شد ۳ـ بموجب صورتجلسه هیئت مدیره مورخ ۱۲ر۱۲ر۵۱ آقای ادموند حکیم بریاست هیئت مدیره و آقای بهروز نراقی بسمت نایب‌رئیس هیئت‌مدیره ومدیرعامل انتخاب‌شدند ٤ـدرمورد حق امضاء تصویب شد که کلیه اسناد وچکها وتعهدات و اوراق الزام‌آور شرکت بامضاء مشترک‌آقایان ادموندحکیم وبهروزنراقی برسد و اوراق و مکاتبات عادی شرکت را هریک از مدیران بتنهائی امضاء نمایند ۵ـ آقای ادموند حکیم به‌آقای بهروزنراقی وکالت داد که کلیه اسناد وچکها و تعهدات و اوراق الزام اور شرکت را بتنهائی امضاء نمایند همچنین آقای بهروز نراقی به‌آقای ادموند حکیم وکالت می‌دهد که کلیه اسناد و چکها و تعهدات و اوراق الزام اور شرکت را بتنهائی امضاء نماید ٦ـ اختیارات مدیر عامل بشرح زیر تعیین گردید ـ اداره کردن امور مالی و اداری وفنی شرکت ـ استخدام و تعیین حقوق وشغل و ترفیع کارمندان و بطور کلی اداره امور داخلی شرکت ـ تنظیم و اصلاح بودجه واجرای آن پس از تصویب هیئت مدیره تهیه وتنظیم ترازنامه بارعایت قانون ومقررات مربوط و کلیه اقدامات لازمه قانونی از هرجهت برای حفظ منافع شرکت .

م‌الف ۳۰۵

رئیس اداره ثبت شرکتها و مالکیت صنعتی . مهدی نراقی

آ ـ ۲۳۹۲

مجالس ترحیم

سناتور ها و نمایندگان خراسان در مجلس شورای‌ملی با اندوه فراوان درگذشت شادروان **دکتر علی سالاری** استاد دانشگاه و رئیس‌انجمن استان خراسان که از خاندان اصیل و شریف و یکی از خدمتگزاران صدیق کشور بود باستحضار میرساند.

مجلس ترحیم فقید سعید از ساعت ۳ تا ۵ بعد از ظهر روز دوشنبه ۲۰ر۱ر۵۲ در مسجد مجد منعقد خواهد بود.

عماد تربتی - خزیمه علم - جمال گنجی - دکتر حجازی - عبدالحسین آموزگار - طلعت اسدی - دکترعظیم اسکوئیان - دکتر محمد حسین اعتمادی - ایران اقبال - مهراب برزگر - صدری بزرگنیا - غلامرضا بهادری - رضا پیرزاده - فضل‌الله جلالی نوری - دکتر عبدالعظیم حبیب‌اللهی - امیرعلم خزیمه - علی احمد خورشید - رضا سجادی - محمد شهرستانی - دکتر محمود ضیائی - امین غنی - کرامت الله فرنود - علی اصغر قدردان - خانلر قراچورلو - فرهاد قهرمان - دکتر حمید کفائی - دکتر سید حسن مرتضوی - کاظم مسعودی - دکتر ضیاء الحق ناوی - علیقلی نجد شیبانی.

باکمال تاسف درگذشت **جناب آقای‌دکتر علی سالاری** پدر ارجمند همکار گرامی خود آقای همایون سالاری را باطلاع‌میرساند مجلس ترحیم فقید سعید در تاریخ ۲۰ر۱ر۵۲ از ساعت ۳ تا ۵ بعد از ظهر در مسجد مجد برگزار خواهد شد.

دبیرخانه شورایعالی شهرسازی و معماری ایران

انجمن آرشیتکت های ایران باکمال تاسف درگذشت **جناب آقای دکتر علی سالاری** پدر ارجمند همکار عزیز آقای همایون سالاری را باطلاع دوستان میرساند.

مجلس ترحیم فقید سعید در تاریخ ۲۰ر۱ر۵۲ از ساعت ۳ الی ۵ بعد از ظهر در مسجد مجد برگزار خواهد شد.

انجمن آرشیتکت های ایران

کارکنان سازمان امور تعمیرگاه های شرکت سهامی کارخانجات صنعتی ایران ناسیونال باکمال تاسف و تاثر فوت شادروان **دکتر علی سالاری** عموی گرامی مدیر محبوب خود را در پاریس باطلاع میرساند. مجلس یادبود آن فقید سعید از ساعت ۳ تا ۵ روز دوشنبه بیستم فروردین در مسجد مجد منعقد خواهد بود.

باکمال تاثر و اندوه فراوان ضایعه درگذشت ناگهانی **دکتر علی سالاری** را در پاریس باطلاع میرساند - جنازه فقید سعید به مشهد حمل و در جوار مرقد مطهر حضرت ثامن الائمه (ع) بخاک سپرده شد و مجالس سوگواری در آنجا برگزار گردید. اینک مجلس یادبود مردانه و زنانه آن مرحوم در روز دوشنبه ۲۰ فروردین ماه جاری از ساعت سه تا ۵بعد از ظهر در مسجد مجد برپا میباشد.

دکترهماسالاری - دکترهمایون‌سالاری - دکترعطاء الله سالاری - فتاح خسروپناه - اکمل سالاری - عیسی سالاری - ایرج سالاری - مهین سالاری - مهندس نخستین سالاری - دکتر شهین سالاری - عفت سالاری - دکتر میترا سالاری - شهلا حنانه (سالاری) - غلامرضا سلحشور - عصمت مصطفوی کاشانی - منیره سالاری فر - و خانواده های سالاری - خسروپناه - پرتوی - سلحشور - حنانه - مصطفوی کاشانی - منیژه سالاری فر - وخانواده های حجت کاشانی - فرحناک - دبیرشاه صاحبی - بدیع - حسام امیری - امین‌پور - رادفر - آموزگار - درخشان - ناصری.

بااندوه و تاثر فراوان درگذشت **بانو صغری شیخ‌یزدی** راکه‌یکی از علاقمندان و خاندان عترت بوده باطلاع خویشان و آشنایان میرساند. مجلس ترحیم مردانه و زنانه ان مرحومه از ساعت ٤ تا ٦ بعدازظهر روز سه‌شنبه ۲۱ فروردین در مسجد حاج‌حسن واقع درخیابان شاهپور اول ارامنه منعقد می‌باشد.

خانواده‌های : شیخ‌یزدی . نیک‌پیکران . سخامنش. پور طهماسبی . تهرانی‌زاده . رضوی . ایروانی . اصفهانی . گوهری . جوزانی . جوهری . مهدوی . وفائی . امیدی . صالحی سیدی و خانواده‌های وابسته.

بعموم بازماندگان آنمرحومه مصیبت وارده را تسلیت میدهیم.

بانهایت تاسف درگذشت مرحوم **روح‌الله جنتی** برادر دوست و همکار محترم آقای عین‌الله جنتی عضو این اتحادیه را باطلاع عموم اعضاء صنف میرسانم.

مجلس ختم زنانه و مردانه آنمرحوم ازساعت ۲ونیم الی ۵ بعدازظهر درمسجد فخرالدوله واقع دردروازه‌شمیران برگزار میشود.

رئیس اتحادیه صنف کشاف و جوراب - عبدالله محمدیان

بدینوسیله باطلاع دوستان و آشنایان میرساند مجلس ختم شادروان **روح‌الله جنتی** برادر همکار ارجمند آقای‌عین‌الله جنتی از ساعت ۲ونیم الی ۵ بعدازظهر روز دوشنبه ۲۰ فروردین ماه درمسجد فخرالدوله واقع دردروازه شمیران برگزار میگردد.

ازطرف‌کارگران و کارکنان کیان تریکو - تریکوالکانس- شکرالله حاج‌محمدحسین تهرانی

بانهایت تاثر و تاسف درگذشت ناگهانی مرحوم **روح‌الله جنتی** رئیس‌پاسگاه ژاندارمری نودان‌نورآبادرا باطلاع دوستان و اشنایان میرسانیم. مجلس ختم زنانه و مردانه آنمرحوم از ساعت ۲ ونیم الی ۵ بعدازظهر روز دوشنبه ۲۰ فروردین ماه درمسجد فخرالدوله واقع دردروازه شمیران منعقدمیباشد.

خانواده‌های : جنتی . یزدان‌سپاس . خسروی . نعیمی. موید . طهماسبی . ساسان.

باکمال تاسف و تالم درگذشت شادروان مرحومه‌مغفوره **بانو عصمت عزیز آغا (اعتمادیه)** بزرگ خاندان اعتمادیه را باطلاع دوستان و آشنایان میرساند مجلس ترحیم مردانه و زنانه آنمرحومه روز سه‌شنبه ۲۱ فروردین ماه از ساعت ۳ الی ۵بعد از ظهر در خانقاه صفی علیشاه واقع در خیابان صفی‌علیشاه منعقد میباشد.

خانواده های - اعتمادیه - ناظمی - اسکوئی - فصیحی - طوفانیان - شریفی - بهبون - میردامادی - هندسی - فریدونی - هراتی - کازرونی - سلیمی نژاد - حریری - جزایری - محقق پور - معتمدی - نصیری - یگانه - بهمن‌سلامت - حقیقت - البرز - شیرزادی -باقرال- سیادت - مهرکار - رهنما - احمدنیا - حاج حشمت - رشیدبیگی - پوراسکوئی - شاکری - ضرابی - بهفر - شریللو - اشراقیان - حقیقی - نهانی - لیوارجانی - نفیسی - گیوه‌چی - مدبری - دادخواه - جبلی - جوادی طوسی.

مصیبت وارده را بعموم بازماندگان آن مرحومه تسلیت میدهیم.

باکمال تاسف فوت جانگداز **آقای حاج مسیب درخشانی** مرد خیر و نیکوکار آذربایجان بزرگ خاندان درخشانی را باطلاع همشهریان و دوستان عزیز می‌رسانیم.

مجلس ترحیم مردانه وزنانه دوشنبه بیستم فروردین‌ماه از ساعت ٤تا٦ بعدازظهر در محل جمعیت خیریه بنیس واقع در خیابان شاه‌آباد کوچه سید هاشم پلاک ۷۳ منعقد میگردد ضمنا مجلس یادبود زنانه ومردانه آن مرحوم روز سه‌شنبه ۲۱ فروردین از ساعت ۵ تا۷ بعدازظهر در مسجد مجد واقع در خیابان‌سپه برگزار می‌گردد.

پرویز درخشانی. برادران بذرکار. حسن یاسائی.برادران مهدی‌زاده. ناصر چایچی. مهدی‌درخشانی. قلی‌علیه. برادران عالمی. خالقی. حاج‌وسف جاویدان. حاج‌اباذر رفیعی.سرتیپ جاویدان. سرهنگ نصیری. سرگردامی. سروان آذین.دکتر یوسفی‌راده. دکتر قهرمان حبیلی. حسن داوری. حاج‌طیاری برادران زمانی. حاج حیدر عامری. برادران میرزازاده. خانواده حبیلی. حاج حسن‌سائقی. عادل‌نور. حاج‌رضاباخدا حاج قنبر اسدبیگی. برادران قمرنژاد. ساوکی.

مصیبت‌وارده‌را بعموم بازماندگان آنمرحوم تسلیت میدهیم

با نهایت تاسف و تاثر فوت مرحومه **بانو بنفشه جهان‌بیگلری** همسر مرحوم سرگرد اسداله جهان‌بیگلری را باطلاع اقوام و آشنایان محترم‌می‌رسانیم مجلس‌ختم آن‌مرحومه روزچهارشنبه ۲۲ر۱ر۵۲ از ساعت ۵ الی ۷ بعدازظهر در مسجد مجدواقع در خیابان سپه چهارراه حسن‌آباد برگزار می‌شود.

بزرگ فامیل سرهنگ رضاقلی جهان‌بیگلری‌ها.

جهان‌بیگلری.ایرم. امیرصادقی.کریملو. تیمسارنصرالله‌شادروز. قریب. سلطانی. اشتهاردی. مباشری. ابدی. قنبری. قهرمانی جـ دی‌فر.

بعموم بازماندگان آنمرحومه مصیبت وارده را تسلیت‌میدهیم

کارکنان آموزش و پرورش ناحیه ۲ تهران ضمن اظهار تاسف از خبر درگذشت **خانم تاج‌الملوک معینیان** مادر سرکار خانم معینیان راهنمای تعلیماتی این ناحیه بدینوسیله باطلاع کلیه‌همکاران‌و آشنایان میرساند که مجلس ختم آنمرحوم روز دوشنبه ۲۰ر۱ر۵۲ از ساعت ۵ الی ۷ بعدازظهر درمحل‌خانقاه صفی‌علیشاه برگزار میگردد.

مرتضی امامی

رئیس اداره آموزش و پرورش ناحیه ۲ تهران

باکمال تاثر و تاسف درگذشت شادروان **آقای محمود معتمدوزیری** برادر گرامی همسرم بانو کشور معتمدوزیری را باطلاع میرساند. مجلس ترحیم آن فقید سعید از ساعت ٤ تا ٦ بعدازظهر روز دوشنبه بیستم فروردین ماه جاری درخیابان نمازی اول شماره ۵۷ منعقد است.

دکتر محمداصولی

آ-۸٦۱

بازگشت همه بسوی اوست

گیلانیان مقیم مرکزیا کمال تاسف درگذشت بانوی پرهیزکار **خانم حاجیه گلشنی** همسر آقای حاجی محمدابراهیم گلشنی ومادر گرامی آقایان احمد گلشنی ومهرداد گلشنی را باطلاع دوستان و آشنایان میرسانند.

مجلس ترحیم مردانه‌و زنانه آن مرحومه از ساعت ۳تا۵ بعداز ظهر روز سه‌شنبه ۲۱ فروردین ماه در مسجد مجد برگزار است.

حاجی محمدتقی دیبائی- مهندس شمس‌الدین علمی غروی- حاجی احمد دیبائی - حاج‌سیدحسین اخوان رضائی - حاجی اسمعیل ذبیحی - حاجی محمدتقی اعلائی - دکتر هادی‌جلوه ، قاسم چرمچی- حسین شاکی- جلیل اطلس‌چی- حاجی‌احمد سیگارچی - حاج سیدمحمد نیکسادات - حاجی‌محمدتقی پورساحلی - حاج کریم سبحانی‌پور - حاج میرشجاع سیف‌السادات - محمدحسن صفی‌نژاد- صالح فلاح - عبدالعظیم یمینی - محمدهدی - هادی هدی - زکی‌زاده- حسین‌دیده‌وری - منوچهر پرشاد - دکتر پورحمید - دکتر علی فروحی - دکترایرج صراف - کریم وفائی.

باتاسف و اندوه فراوان درگذشت **خانم حاجیه گلشنی** همسر و مادر گرامی اینجانبان را باطلاع دوستان و آشنایان میرسانیم. مجلس ترحیم مردانه و زنانه آن مرحومه ازساعت ۳تا ۵ بعداز ظهر روز سه‌شنبه ۲۱فروردین ماه در مسجدمجد برگزار است.

حاجی‌محمدابراهیم گلشنی . احمد گلشنی. مهرداد گلشنی. شوکت گلشنی (روح‌افزا) . افسر گلشنی (فرهمند) . مهری گلشنی.

خانواده های گلشنی - صالح - روح‌افزا - فرهمند - پورساطع - جلوه - صدری- بلوری- نجدی سمیعی- حامدی- مظلوم‌زاده - رزازی - دلال -امیری شایسته - امیری - ساطعی - یعقوبی - مهرگان - گنجه‌ای.

با تاسف و اندوه فراوان درگذشت بانوی پرهیزکار خانم **حاجیه گلشنی** راباطلاع دوستان‌و آشنایان میرسانند. مجلس ترحیم مردانه‌و زنانه آن فقیده سعیده از ساعت ۳ تا ۵ بعداز ظهر روز سه‌شنبه ۲۱ فروردین ماه در مسجد مجد برگزار است.

مصیبت وارده را بعموم بازماندگان آنمرحومه تسلیت‌میدهیم

باظهار تاسف‌وتسلیت فوت مادر بزرگ آقای‌طبیب‌زاده رئیس ممیزی و درآمد نوسازی این منطقه را اعلام میدارد.

مجلس ختم آن مرحومه از ساعت ۵ تا ۷ بعدازظهر دوشنبه بیستم‌فروردین ماه‌جاری درخانقاه صفی‌علیشاه برگزار میگردد.

شهردار منطقه ۹

بمناسبت درگذشت **حاج احمد توکلی** اقوامی پدر آقای اسمعیل (مسعود) توکلی و عموی گرامی آقای منصوراقوامی مجلس تذکر زنانه و مردانه ای روز دوشنبه ۲۰ فروردین ماه‌جاری از ساعت ۳ تا ۵ بعد از ظهر در خانقاه صفی‌علیشاه منعقد است.

رئیس آموزش و پرورش ناحیه ۹ تهران

بمناسبت درگذشت شادروان‌**حاج‌احمد توکلی** عموی بزرگوار آقای عباس توکلی معاون اداره آموزش وپرورش ناحیه ۷ تهران مجلس تذکر زنانه و مردانه روز دوشنبه ۲۰ر۱ر۵۲ از ساعت ۳ تا ۵ بعد از ظهر در خانقاه‌صفیعلیشاه منعقد است.

رئیس آموزش و پرورش ناحیه ۷ تهران - خطیب

بدینوسیله فوت **آقای حاج احمد توکلی** اقوامی را باطلاع دوستان و همشهریان محترم میرساند. مجلس ترحیم زنانه و مردانه آن شادروان روز دوشنبه ۲۰ فروردین ماه جاری از ساعت سه الی پنج بعد از ظهر در خانقاه صفی‌علیشاه منعقد است.

جمعیت سمنانیهای مقیم تهران

فوت شادروان **حاج احمد توکلی** اقوامی بزرگ خاندان توکلی و اقوامی را باطلاع فامیل و آشنایان محترم می - رسانیم.

مجالس ختم وشب هفت آن‌مرحوم درسمنان برگزار گردیدضمنامجلس‌ترحیم‌زنانه‌و مردانه‌آنمرحوم‌روزدوشنبه‌بیستم فروردین ماه جاری از ساعت سه الی پنج بعد از ظهر در خانقاه صفی علیشاه برگزار میشود.

خانواده های : توکلی ، اقوامی ، مجد ، شهروز ، فروتن ، هوبخت ، ناظمیان ، تفضلی ، توسلی ، صدر ، پازوکی ، محمدیان نمینی ، میناچی‌مقدم ، احسانی ، اللهی ، یغمائی ، خرمی ، پویان ، اهرابی ، نعیمی ، حسینی فامیلی و جواهری فامیلی.

مصیبت وارده را بعموم بازماندگان آن مرحوم تسلیت میدهیم.

درمسجد کرشته شهریار

بانهایت تاسف درگذشت شادروان **حاج سلطان حسین رهگذر** را باطلاع میرسانند.

مجلس یادبود از ساعت ۳ الی ۵ بعدازظهر دوشنبه بیستم فروردین‌ماه‌سال جاری‌درمسجد کرشته‌منعقد خواهدبود.

بخشدار شهریار . جمشید خسروی سامانی

بانهایت تاسف‌درگذشت مرحوم **حاج‌سلطان حسین‌رهگذر** که از مردان نیکوکار شهریار بوده‌اند باطلاع عموم اهالی میرساند ، مجلس یادبود از ساعت ۳ الی ۵ بعدازظهر روز دوشنبه بیستم فروردین سال جاری درمسجد کرشته‌شهریار منعقد خواهد بود.

شهردار شهریار - پرویز ارین‌نژاد

باکمال تاسف درگذشت مرحوم **حاج‌سلطان‌حسین‌رهگذر** را باطلاع عموم هم مسلکان عزیز میرساند. مجلس یادبود از ساعت ۳ تا ۵ بعدازظهر روز دوشنبه بیستم فروردین ماه‌سال جاری درمسجد کرشته شهریار منعقد است.

رئیس‌کمیته حزب ایران‌نوین شهریار - حسین شمس‌المعالی

بدینوسیله درگذشت **حاج‌سلطان حسین رهگذر** عضو سابق انجمن شهرستان و شخصیت نیکوکار شهریار را به اطلاع عموم اهالی میرساند.

مجلس یادبود از ساعت ۳ تا ۵ بعدازظهر روزدوشنبه بیستم فروردین ماه سال جاری درمسجد کرشته شهریارمنعقد خواهد بود.

حاج‌رضااخوان سعادتی . عابدین عالیخانی . حاج‌حسن واعظی . حاج‌حسن‌نیک‌زاد . حشمت‌الله تاجیک.

شورای آموزش و پرورش منطقه‌ای شهریار

بانهایت تاسف درگذشت مرد نیکوکار و فرهنگدوست مرحوم **حاج‌سلطان حسین رهگذر** را باطلاع عموم میرساند.

مجلس یادبود از ساعت ۳ تا ۵ بعدازظهر دوشنبه بیستم فروردین‌ماه‌سال‌جاری درمسجد کرشته شهریار منعقدمیگردد.

درمسجد کرشته شهریار

باکمال تاسف‌وتاثردرگذشت شادروان **آقای حاج‌سلطان حسین رهگذر**را باطلاع میرسانیم. مجلس ترحیم فقیدسعید ازساعت ۳ الی ۵ بعدازظهر روز دوشنبه بیستم فروردین ماه جاری درمسجد کرشته منعقد خواهد بود مجلس ختم زنانه درهمان روز و ساعت درمنزل شخصی واقع درکرشته‌برگزار میگردد.

خانواده‌های رهگذر . رهنما . درخشان . بهنود . عالیانی . ترابی . حاج‌حسن نیکزاد . وخشوری.

مصیبت وارده را بعموم بازماندگان آنمرحوم تسلیت میدهیم.

باکمال تاسف فوت شادروان **سید مرتضی شمسا** پدر گرامی آقای دکتر عبدالمحمود ضیاء شمسا استاد و مدیر گروه آسیب شناسی دانشگاه را به اطلاع می رساند

مجلس ترحیم آن مرحوم روز دوشنبه ۲۰ فروردین ماه جاری از ساعت ۱ تا ۳ بعد از ظهر در خانقاه صفی - علیشاه برگزار می‌شود.

رئیس دانشگاه تهران

بانهایت تاسف درگذشت مرحوم **سید مرتضی شمسا** پدر جناب آقای دکتر عبدالحمود ضیاء شمسا استاد و مدیر گروه آسیب شناسی دانشکده پزشکی دانشگاه تهران را باطلاع میرساند. مجلس ختم آن مرحوم روز دوشنبه ۲۰ر۱ر۵۲ از ساعت ۱ تا ۳ بعد از ظهر در خانقاه‌صفی علیشاه منعقد میباشد.

دانشکده پزشکی دانشگاه تهران

بانهایت تاسف درگذشت **آقای سیدمرتضی شمسا** پدر آقای مهندس عبدالرحمن شمسا همکار گرامی را باطلاع میرساند.

مجلس ختم آن شادروان روز بیستم فروردین ماه ۵۲ از ساعت ۱ تا ۳ بعدازظهر درخانقاه صفی‌علیشاه برگزار میگردد.

سازمان مسکن

گروه آسیب‌شناسی دانشگاه تهران درگذشت مرحوم **سید مرتضی شمسا** پدر گرامی جناب آقای دکتر عبدالمحمود ضیاء شمسا استاد و مدیر گروه آسیب‌شناسی دانشگاه تهران راباطلاع کلیه همکاران می‌رساند مجلس ترحیم آن‌مرحوم روز دوشنبه بیستم فروردین ماه جاری از ساعت ۱ الی سه بعداز ظهر در خانقاه صفی‌علیشاه برگزار می‌شود.

دکتر آرمین

بانهایت تاثر ضمن عرض تسلیت بخاندان جلیل‌شمسا فوت پدر بزرگوار دوست عزیز و ارجمندمان آقای مهندس سیدعبدالرحمن‌شمسارا باستحضار دوستان و آشنایان میرساند مجلس تذکر فقید سعید در روز دوشنبه بیستم فروردینماه از ساعت یک تا سه بعد از ظهر در خانقاه صفی‌علیشاه برگزار میشود.

مهندس ابوالفتح نیرومندراد - دکتر فضل‌الله گرجی- حسین‌اردلان - محمد مافی - اسدالله‌نور - مهندس حسین منشادی - مهندس مهدی ملکی - منصور مهشت - عبداله‌بدر

باکمال تاسف درگذشت مرحوم **سید مرتضی شمسا** همسر - پدر و برادر خود را باستحضار عموم میرساند. ترحیم زنانه و مردانه آن فقید از ساعت ۱ الی ساعت ۳ بعد از ظهر روز دوشنبه ۲۰ر۱ر۵۲ در خانقاه صفی علیشاه برگزار خواهد گردید.

احترام شمسا - شمسی شمسا (وقایع نگار) -دکتر ضیاء شمسا - مهندس عبدالرحمن شمسا - فخرشمسا - سید ابوطالب پزشکپور.

خانواده های شمسا - مصطفوی - وقایع‌نگار - بنی‌هاشمی - طبیبی - علوی - تشید - معاونی - درهمی - منصوریان - نیلی - آوانسی - کلانتری صبا - نیاک -امینی

باکمال‌تاسف درگذشت مرحوم **سید مرتضی شمسابزرگ** خاندان شمسا را باطلاع خویشاوندان و بستگان و آشنایان میرساند. مجلس ترحیم زنانه و مردانه آن فقید از ساعت ۱ الی ساعت ۳ بعد از ظهر روز دوشنبه ۲۰ر۱ر۵۲ درخانقاه صفی علیشاه برگزار خواهد گردید.

آ-۲۲۹۸

مصیبت وارده را بعموم بازماندگان آن مرحوم تسلیت میدهیم.

بدینوسیله درگذشت **بانو معصومه خالقی** همسر آقای محمد ثنائی جوان کارمند امور مالی کمیته ملی پیکار جهانی بابیسوادی را باستحضار میرساند مجلس ترحیم انمرحومه از ساعت ۳ الی ۵ بعدازظهر روز دوشنبه ۲۰فروردین در مسجد سلمان واقع درخیابان شهباز ایستگاه غیاثی برگزار خواهد شد.

کمیته ملی پیکار جهانی بابیسوادی

بانهایت تاسف درگذشت **بانو معصومه خالقی** همسر خود را باطلاع خویشاوندان و دوستان میرساند مجلس ترحیم مردانه و زنانه روز دوشنبه ۲۰ فروردین از ساعت ۳ الی ۵ بعدازظهر درمسجد سلمان خیابان شهباز ایستگاه غیاثی برگزار میگردد.

خانواده : ثنائی . خلیل‌پور . عبدی . رستگار

هوالباقی

خانواده‌های : میرسپاسی . مصطفوی‌تفرشی . مجتبائی . رحمانیان. صالحپورجم. پورجم. هاشمی‌تفرشی. میرشکراتی . فیلسوف . حسابی . احسانی . پورشریف . حاتمی.

بانهایت تاسف و تالم درگذشت شادروان **نزهت‌الزمان میرسپاسی** صبیه مرحوم سیدابوالحسن میرسپاسی را باطلاع فامیل و بستگان و دوستان میرسانند.

مجلس ترحیم زنانه از ساعت۳تا۵ بعدازظهر دوشنبه بیستم فروردین درمنزل دکترمحمد میرسپاسی واقع در کوی‌گیشا . سی‌متری اول خیابان نهم پلاک ۳۳ منعقد و ضمنا مراسم هفته آن مرحومه زنانه و مردانه از ساعت ٤ تا ٦ بعدازظهر روز پنجشنبه بیست و سوم فروردین درسالن شماره ۳ بهشت زهرا برگزار خواهد شد.

بعموم بازماندگان آنمرحومه مصیبت وارده را تسلیت میدهیم.

یادبود

نظربه تصادف روز سه‌شنبه ۲۱ فروردین ماه ۱۳۵۲ با شب چهلم درگذشت شادروان **نجفقلی راستی** مراسمی از ساعت ۳ الی ۵ بعدازظهر درآرامگاه ابدی آن مرحوم‌برگزار میشود (کتابخانه آستانه حضرت عبدالعظیم) از عموم فامیل دوستان و آشنایان انتظار دارد برای شادی روح آن مرحوم دراین مراسم شرکت فرموده که باعث امتنان بازماندگان خواهد بود.

خاندان راستی

چون هزینه‌شب‌چهلم شادروان **مهندس سیدحسن اردکانی** بمصرف‌امور خیریه خواهد رسید درروز دوشنبه ۲۰ فروردین ۵۲ از ساعت ۳ تا ٤ بعدازظهر برمزار آن مرحوم تنهامراسم یادبود برقرار میگردد.

خانواده‌های اردکانی . عبدالوهابی

بمناسبت یکمین سال درگذشت شادروان **حاج سیدمحمد سلیمی** مجلس یادبودی درروز سه‌شنبه ۲۱ر۱ر۵۲ از ساعت ۳ تا ۵ بعدازظهر درباغ طوطی منعقد میباشد. شرکت دوستان و آشنایان موجب شادی روح آنمرحوم خواهدبود.

خانواده سلیمی

چون دوشنبه بیستم فروردین ماه ۵۲ مصادف‌باشب هفت درگذشت شادروان **محمدصابر فیوضی** است مراسمی بدین مناسبت از ساعت ٤ تا ٦ بعدازظهر همانروز درسالن شماره ۵ بهشت زهرا برگزار خواهد شد. شرکت دوستان وآشنایان مورد نهایت سپاسگزاری است.

خانواده‌های : فیوضی . یاقوتی . فضائلی . سلیمی‌اشکوری. صمدی‌فتاحی . امین . کمیلی . خیابانی . آذرپور.

روز بیستم فروردین ۱۳۵۲ یکسال از درگذشت مادر عزیزمان **بانو اقبال الحاجیه ملکی** میگذرد. یادبودش را گرامی میداریم.

عالملوای مختاری . پزشک‌نژاد . مستشفی . سودابه لوای‌مختاری.

آ-۲٤۷٤

سپاسگزاری

بدینوسیله از سروران گرامی و دوستان عزیزی که با حضور در مراسم مربوط به درگذشت پدر اینجانب شادروان **احمد مقیمی فرد** و یا بوسیله درج در جراید اظهارهمدردی نموده‌اندازطرف خودوخانواده‌های‌وابسته صمیمانه‌سپاسگزاری نموده و توفیق همگان را آرزو مینماید.

سرهنگ عبداله - مقیمی فرد

تشکر و اعتذار

تنها تسکین آلام روحی و جسمی همان ابراز عواطف و محبتهای بی‌کران سروران گرامی و موالیان عظام بوده که درفقدان عزیز از دست رفته مرحوم **حاج‌سیدحسین ضابطی** معاونت اداره تشریفات آستان قدس رضوی باشرکت درمراسم تشییع و تشکیل مجالس متعدد و یا باارسال نامه و تلگرام و هم‌آنکه شخصا از راه دور به مشهد مشرف و قدم‌رنجه و ما را بیش‌از پیش قرین مباهی خود فرمودند بدین وسیله به محضر مبارک علماء اعلام ادام ... ظلهم و مقام نیابت تولیت عظمی و استاندار معظم و جامعه محترم روحانیت طبقات عزیز و شریف خراسان همشهریان گرام هیئت‌های مذهبی شهرستانها همچنین هیات‌مذهبی خراسان عرض ادب و سپاسگزاری و امتنان قلبی خود را تقدیم و از درگاه ولایت مدارامام هشتم علیه‌السلام سعادت و طول عمر و کامیابی همگی را مسئلت می‌نمائیم چنانچه براثر تالمات شدید روحی تاخیر درشرفیابی گردد امید عفو و اغماض داریم.

خاندان ضابطی . آموزگار . زیارتی . سرهنگ فرجاد. خجسته . ازغندی . خسروپور . مصباح . اخوان‌ثالث.

از سروران و دوستان گرامی که بوسیله تلگراف، تلفن جراید و حضور در مجلس ختم **بانو خانم آغاعصار** همدردی و محبت فرموده‌اند، صمیمانه سپاسگزاری می‌نمائیم.

خانواده عصار

جناب سرگرد سیفی ریاست محترم کلانتری قلهک

غم و اندوه شما مارا بی‌نصیب نکرده ، تسلیت ما را بپذیرید ودر غم خود شریک بدانید.

از طرف اهالی نیاوران - حاج محمدابراهیم و حاج احمد ناطقیان.

سرکار سرگرد دیوسالار

بانهایت تاسف مصیبت وارده را تسلیت میگوئیم.

همردیف ستوان دوم افشار -نصرالله سلیمی‌فر -رحیمپور - جهانشاهی.

مصیبت وارده را بحضور خانواده محترم عدمی تسلیت گفته بقای عمر آن خانواده جلیل را از ایزد متعال مسئلت دارم.

رضا بهبهانی

جناب آقای محمد کریم رکنی

مرا در غم خود شریک بدانید.

مشهد - ابوالفضل شکوری گرگانی

جناب آقای ابوالقاسم ارجمند

درگذشت جانگداز همکار عزیزمان دوشیزه مهدخت ارجمند را بحضورتان صمیمانه تسلیت می‌گوئیم.

دبیران و کارمندان دبیرستان و راهنمائی مستوفی‌الممالک

خانواده‌های مقصودنیا - نراقی

با نهایت تاسف درگذشت نابهنگام همکلاس‌خود شادروان محمود مقصودنیا را تسلیت می‌گوئیم.

دانشجویان سال دوم فوق‌لیسانس موسسه‌عالی علوم‌سیاسی

همکار ارجمند آقای وازگن یغیازاریان

بانهایت تاسف مصیبت وارده را تسلیت عرض نموده سلامت و دوام عمر شما و خانواده محترم را از درگاه خداوند مسئلت داریم.

شرکت سهامی فیلیپس‌ایران

سازمان مرکزی جوانان شیروخورشید سرخ ایران

باکمال تاسف مصیبت وارده را به همکار گرامی آقای هادی فتحی‌زاده تسلیت میگوید.

همکار ارجمند ، جناب‌آقای عبدالمحمدآیتی ، سردبیر ماهنامه‌ی آموزش و پرورش

روان‌پدر بزرگوارتان شادباد و از رحمت بیدریغ‌خداوند برخوردار . کلام تسلایی نمی‌یابیم‌که‌ازتلخی این اندوه بکاهد ، اما همدلی ما را بپذیرید . عمر شما و دیگر بازماندگان ان روانشاد دراز باد.

شورای نویسندگان مجلات پیک و ماهنامه‌ی آموزش وپرورش و کارکنان مرکز انتشارات آموزشی

همکار ارجمند آقای عبدالمحمدآیتی

مصیبت وارده را به شما و خانواده محترم تسلیت عرض می‌نمائیم.

کارکنان موسسه انتشارات فرانکلین

جناب آقای توکلی

معاونت محترم اداره آموزش و پرورش ناحیه ۷ تهران

همکاران اداری شما مصیبت وارده را صمیمانه بشما و خانواده محترمتان تسلیت میگویند.

خطیب - بصیر - ادیب‌پور - نیک نامی - یکانی-شریعتمداری- دیاکو - بنیاد - صفاری- بدیعی - سودرجانی - نجی-ریحانی- سطحی-سعادتی-لطف یزدانی- آزاد - امیرسیافی-علی‌اصغری- الستی - شکوری‌نژاد -ترابی - وحدی - ایوبیان - پارساپور- شادنیا- شیبانی - شادمان - پرتوی - صادقی - محمد رضائی- اسلامی - صباغ - طاهری - منوچهری - میرهادی - امیری - صحت‌زاده - پرواز - منصوری - علوی - میرهادی.

جناب آقای توکلی

معاونت محترم اداره آموزش و پرورش ناحیه ۷ تهران

باکمال تاسف و تاثر درگذشت عموی بزرگوارتان حاج‌احمد توکلی را به حضورتان تسلیت گفته و خود را در غم و اندوه‌شما سهیم میدانیم.

از طرف کارکنان دبستان پارسای - همای سرانجام

جناب آقای توکلی مصیبت وارده را تسلیت میگویم. جوجم

جناب آقای توکلی

معاونت محترم اداره آموزش و پرورش ناحیه ۷ تهران

با کمال تاسف و تاثر درگذشت عموی‌عزیزتان‌رابحضورتان تسلیت گفته و خود را در غم و اندوه شما سهیم میدانم.

رئیس دبستان نغمه زندگی - علیرضا بهنام

جناب آقای توکلی

معاونت محترم اداره آموزش و پرورش ناحیه ۷ تهران

مصیبت وارده را از صمیم قلب بشما و فامیل محترمتان تسلیت عرض می نمائیم.

از طرف دبستان نمودار -شهیدی - کریم پور

جناب آقای حاج جلال شفیعی

نایب رئیس محترم اتحادیه دوخته و پوشاک تهران‌وحومه

درگذشت مادر گرامیتان را تسلیت عرض نموده سعادت و بقاء بازماندگان آن خاندان جلیل را از خداوند خواستارم.

حسن رحیمی

آقای علی اکبر ابن‌علی

بانهایت تاسف و تاثر فراوان فوت پدر گرامیتان راصمیمانه تسلیت عرض می‌نمائیم و خود را در غم شما شریک میدانیم.

دانشجویان رشته روسی مدرسه عالی ترجمه

همکار عزیز آقای جمال علومی

باکمال تاثر درگذشت عموی بزرگوارتان را که از روحانیون بافضیلت و متقی بوده به جنابعالی و سایر بستگان تسلیت‌میگوئیم.

شرکت سهامی کارخانجات تولیدی فیلور

تیمسار سرتیپ عبدالحسین گیوتاش

بانهایت تاسف درگذشت ناگهانی خواهر گرامیتان راتسلیت گفته و خود را در این اندوه سهیم میدانیم.

هیئت مدیره انجمن محلی امیرآباد شمالی

دوست عزیز آقای ابراهیم کماری‌زاده

درگذشت‌پدر بزرگوارتان را به شما و خانواده‌محترمتان تسلیت گفته وخودمان را درغم شما شریک میدانیم.

شاگردان پنجم ریاضی ۳

جناب آقای دکتر شاهقلی وزیر محترم بهداری

مصیبت وارده را به جنابعالی تسلیت عرض نموده و بقاء عمرآن خاندان محترم را خواستاریم.

پزشکان وکارمندان بهداشت محیط ومرکز بهداشتی درمانی کورش‌کبیر شهریار

بقیه‌آگهی‌های تسلیت‌درصفحه۱۳

تسلیت

تیمسار سپهبد شفقت

بانهایت‌تاسف درگذشت شادروان خواهر گرامی تیمسار را تسلیت گفته ، شکیبائی بازماندگان را خواستار است.

ستاد بزرگ ارتشتاران

همکار گرامی جناب آقای پرویز درخشانی

درگذشت حاجی مسیب درخشانی باعث تاثر و تاسف همه ما است مصیبت وارده را به‌آن خانواده محترم تسلیت عرض نموده وبقاء عمر وسلامت بازماندگان را از خداوند متعال مسئلت می‌نمائیم.

حلواسازی طوطی

حبیب‌اله جعفر علی جاسبی. برادران غفاری . حاجی سید علیرضا قاسمی.

گروه فرهنگی هدف

با نهایت تاثر و تاسف فوت مادر گرامی جناب‌آقای‌دکتر جمال عصار استاد دانشگاه و آقای مهندس محمد عصار معاون محترم وزارت بهداری همکاران عزیز گروه را تسلیت می‌گوید و بقای عمر بازماندگان را از خ

سال چهل و هفتم ـ شماره ۱۴۰۶۷

اطلاعات

یکشنبه ـ نوزدهم فروردین ماه ۱۳۵۲
چهارم ربیع‌الاول ۱۳۹۳ـ هشتم آوریل ۱۹۷۳

استخراج دکتر ریاضی کرمانی

ساعات شرعی	اذان صبح	ساعت ٤ و ٨ دقیقه
	طلوع آفتاب	ساعت ٥ و ٤٠ دقیقه
	ظهر شرعی	ساعت ١٢ و ٨ دقیقه
	اذان مغرب	ساعت ٦ و ٤٩ دقیقه

برای جلوگیری از حوادث وحشتناك جاده ها

کادر پلیس راه تقویت میشود

★ ٤٠ دستگاه اتومبیل بنزو ١٠٠دستگاه موتورسیکلت اضافه میشود

★ فرمانده پلیس راه گفت کادر فعلی و پاسگاههای موجود کافی نیست

مهدی جمشیدنیا

تنها نباید همه چیز را مردم ازپلیس‌راه بخواهند ، بلکه باید هرفرد دردرجه اول پلیس‌رفتار و کردار خودش باشد .

ما اگر چندین برابر قوای امروزی را داشته باشیم ولی روح‌همکاری‌درمردم وجودنداشته باشدکار ما ناقص خواهد بود .

این مطالب را تیمسار سرلشگر رزم‌آرافرمانده‌پلیس‌راه‌ژاندارمری دریک گفتگوباخبرنگار ما اظهار نمود و اضافه کرد : بمنظور جلب همکاری عموم بخصوص مسافرین وسائل نقلیه و آشنا نمودن رانندگان اعم از شخصی وکرایه‌طرحی بنام طرح آموزش تهیه کرده‌ایم که بااستفاده از وسائل ارتباط جمعی آنرا برای مردم تشریح خواهیم نمود .

من امیدوارم بااجرای این طرح و آشنا نمودن مردم با حوادث ناشی از بی‌احتیاطی و نشان دادن طرق جلوگیری از آنها زمانی برسد که ما دیگر شاهد بروز صحنه های شدید تصادفات نباشیم .

کمبود کادر

از فرمانده پلیس راه سئوال شد علت کمبود افراد پلیس راه درجاده ها بخصوص دراواسط راهها چیست ؟

وی‌گفت:درحال حاضر تعداد پرسنل و پاسگاه های موجود جوابگوی نیاز کشور نیست ، بطور مثال درفاصله قزوین تا تبریز یا اصفهان تا تهران‌بعلت عدم‌وجود افراد کافی بخصوص کادر افسری و آماده نبودن ساختمان پاسگاه‌ها برای افتتاح امکان کنترل‌کامل در تمام‌سطح جاده ها وجود ندارد .

برای رفع این مشکل ماکادر جدیدی از افسران جوان و تحصیلکرده را بخدمت وارد خواهیم کرد و برای رفع کمبود وسایل نقلیه نیز دراسفند ماه سال‌گذشته سفارش ٤٠ دستگاه اتومبیل بنز و یکصد دستگاه موتوسیکلت‌رابه کارخانه‌مربوطه داده‌ایم و خواسته‌ایم که هرچه زودتر آنها را بما تحویل‌دهند.

از فرمانده پلیس راه سئوال شد ، چرا فقط در مبداء و مقصد سرعت‌وسائط نقلیه کنترل میشود ؟

تیمسار سرلشگر رزم‌آرا

وی گفت : لازمه جلوگیری ازتخلفات رانندگان کنترل‌مستمر آنها درتمامی‌طول‌جاده ها است ولی درحال حاضر بعلت کمبود پرسنل و باتوجه باینکه یک افسر ضمن انجام امور جاری درپاسگاه بایستی به تصادفات نیز رسیدگی نماید امکان پذیر نیست .

درمورد نحوه واژگون شدن اتوبوس در کردنه رخ که منجر به‌کشته‌شدن عده‌ای شد فرمانده پلیس راه گفت : تحقیق بعمل آوردم‌معلوم شد که راننده‌معتاد به افیون بوده و بعلت نداشتن قدرت جسمی کافی پس از عبور از یک پیچ نتوانسته فرمان را بحالت اول درآورد که درنتیجه اتوبوس واژگون شده ، در این مورد پلیس راه چکار میتواند بکند ؟

همچنین در راه اصفهان به اتوبوسی برخوردم‌که راننده آن یک جوان ١٨ ساله بود و هیچکدام از مسافرین اعتراضی نکرده بودند که آخر چطور پسر ١٨ ساله‌ای که مسلما گواهینامه‌پایه یک نداردا‌توبوس میراند .

درمورد تصادفی‌که چند روز قبل درمحور راه قم اتفاق‌افتاد و درآن ٢ مینی‌بوس بشدت با یکدیگر برخورد کردند تحقیق شد معلوم گردید مقصر اصلی راننده اتومبیل پیکان بود که مبادرت‌به سبقت غیرمجاز نموده و همچنین بی‌احتیاطی راننده مینی‌بوس و عدم توجه به جلو این حادثه را بوجود آورده است .

تیمسار رزم‌آراعاضافه کرد : تعدادی آمبولانس برای واحد های‌بزرگ خود تهیه کرده‌ایم و درصدد هستیم یک پزشگیارنیز برای آنها استخدام کنیم که بتواند درموقع وقوع حوادث کمکهای اولیه را انجام دهد .

هویدافردا به‌لندن‌میرود

★ مذاکرات نخست وزیر ایران با «هیث» مسائل گوناگونی را دربر میگیرد

امیرعباس هویدا نخست‌وزیر فردا دیدار رسمی خود را از لندن آغاز خواهد کرد . وی که‌از سه‌شنبه گذشته برای یک دیدار خصوصی‌درپاریس بسر میبرد ، بامداد فردا رهسپار لندن خواهد شد.

هویدا در مدت اقامت خود در پاریس ، همانطور که از پیش گمان میرفت ، تماسهای سیاسی چندانی با مقامات فرانسوی نداشت‌واز این‌فرصت برای استراحت استفاده کرد . یکی از عللی را که برای عدم کوشش هویدا،در زمینه‌مذاکره با مقامات فرانسوی میتوان برشمرد ، درگیریهای داخلی حکومت فرانسه‌در زمینه‌تشکیل دولت آن کشور است.

در لندن هویدا فرصت کافی خواهد داشت که در زمینه مسائل مورد توجه دو کشور ، با مقامات انگلیسی به گفتگو و تبادل نظر بپردازد .همانگونه که در شماره‌دیروز اطلاع داده شد ، هویدا در سفر لندن سه ملاقات با نخست وزیر انگلیس خواهد داشت که در یکی از این ملاقاتها بطور رسمی مذاکراتی صورت میگیرد و در دو دیداردیگر که ضمن شرکت در ضیافت ها صورت میگیرد نخست‌وزیران دوکشور فرصت کافی خواهند داشت که بطور غیر رسمی درباره مسائلی که فرصت گفتگو درباره آنها نیافته‌اندمذاکراتی‌بعمل بیاورند. مذاکرات هویدا ـ هیث‌مسائل گوناگونی رادربرخواهدگرفت ، که‌عدم‌توازن مبادلات بازرگانی دو کشور ، اوضاع سیاسی منطقه خاور میانه خصوصا مسائلی که پس از خروج نیرو های بریتانیا از خلیج فارس پدید آمده ، مسائل مربوط به بازار مشترک و احتمالا گفتگو در زمینه همکاریهای نظامی دو کشوردرپیمان سنتو، ازآنجمله خواهد بود . غیر از مسائل منطقه‌ای،گفتگوپیرامون سیاست های دو کشور در زمینه مسائل حادجهانی و کانونهای بحران، بخشی از مذاکرات نخست ـ وزیران دو کشور را بخود اختصاص خواهد داد.

گزارش های رسیده ازلندن حاکی‌است‌که‌نخست‌وزیر ایران در فرودگاه لندن مورداستقبال ادوارد هیث نخست‌وزیر ،و برخی دیگر از مقامات برجسته انگلیسی قرار خواهد گرفت.

سفیر جمهوری دموکراتیك آلمان وارد تهران شد

فردیناندتون،نخستین‌سفیرجمهوری دموکراتیک آلمان شب گذشته ، وارد تهران شد . تون‌وهمسرش در فرودگاه‌مهرآباد مورد استقبال عیسی مالک رئیس تشریفات‌وزارت‌امورخارجه‌وبرخی‌از سفرای ممالک سوسیالیستی ،منجمله ولادیمیریروفیف ، سفیراتحاد جماهیر شوروی‌قرارگرفتند. سفیر جدید آلمان شرقی ، پس ازتقدیم استوارنامه های خود به پیشگاه شاهنشاه ، رسما کارخود را آغاز خواهد کرد .
درعکس ولادیمیریروفیف سفیر شوروی هنگام استقبال از تون و همسرش دیده میشود .

هر ۴۷۴۴ نفر در تهران یک دندانپزشک دارد

★ ١٩٧ دندانپزشك زن در سراسر ایران بکار مشغولند

نظام پزشکی امروزآمار دندانپزشکان کشور را انتشار داد . براساس آمار مزبور جمع کل دندانپزشکان کشور در سال ٥١ بالغ بر ١٣٤٧ نفر میباشد که‌از این عده ٧٨٣ نفر در تهران بزرگ(تهران‌ـ شمیران ـ شهر ری) مستقر هستند .

بررسی آمار مزبور نشان می دهد که استان مرکزی‌قسمت‌اعظم دندانپزشکان کشور را به خود جذب کرده است .

تحصیلات :

از مجموع دندانپزشکان کشور١٠٨٦ نفر دارای درجه دکترا و ١٥٢نفربدون عنوان دکترا و ٦٤ نفر دندانپزشک مجاز میباشند .

طبق این آمار در مقابل ٢١٥٩١نفر از جمعیت ایران یک دندانپزشک وجود دارد و این‌نسبت‌در استان هاوفرمانداری های کل متفاوت است .

در تهران بزرگ به نسبت ٤٧٤٤نفر یک دندانپزشک . در خوزستان به‌نسبت ٢٧٣٠٤ نفر یک دندانپزشک . دراصفهان به نسبت٣٧٢١٦ نفر یک دندانپزشک .در فارس به نسبت ٣٧٨٩٧نفریک‌دندانپزشک و در آذربایجان‌شرقی‌بنسبت ٧٥٣٥٢ نفر یک دندانپزشک وجود دارد .

فرمانداری کل بویراحمد و بردسیر فاقد دندانپزشک میباشد . همچنین در استان مرکز نیز شهر های خمین، تفرش‌و در استان گیلان فومنات و طوالش ودر استان آذربایجان شرقی منطقه هشترود و در استان خراسان مناطق شیروان ـ اسفراین ـ طبس ـ فردوس و دراستان اصفهان ، سمیرم، گلپایگان، ودرکردستان مریوان و بانه دندانپزشک ندارند .

از ١٣٤٧ دندانپزشک ١١٥٠ نفرمردو ١٩٧ نفر زن هستند و بطور کلی ٣٠٣نفر از دندانپزشکان هنوز ازدواج نکرده‌اند .

همچنین از مجموع‌دندانپزشکان١١٠١ نفر از ایران و بقیه از کشور های خارج فارغ‌التحصیل شده‌اند .

از تعداد کل دندانپزشکان کشور ، ١٠٧٥ نفر دارای مطب و ٢٥٦ نفر بدون مطب هستند .

تعداد دندانپزشکان کشور از سال ٥٠ تاکنون ١٠٣ نفر افزایش یافته‌است.

مرتفع‌ترین ساختمان ایران

تا پایان امسال آماده بهره برداری میشود

ساختمان آخرین طبقه ، مرتفع‌ترین ساختمان ایران ، ظرف چندروزآینده‌آغاز میشود و انتظار میرود در نیمه اول امسال‌سفت‌کاری این ساختمان بکلی خاتمه یابد و بلافاصله‌کار های داخلی آن آغاز شود .

مرتفع‌ترین ساختمان ایران که ٢٣ طبقه است متعلق به وزارت کشاورزی است و در بلوار الیزابت قرار دارد.

ساختمان مذکور ، تاریخی ، طولانی دارد و آغاز کارهای آن به محدود دهسال‌قبل میرسد. ساختمان وزارت کشاورزی بکندی جریان داشت و در این مدت چند بار روی کاغذ این دست و آن دست گشته است.

از جمله بنا به تصمیم دولت یکبار ساختمان مذکور برای ایجاد هتل اختصاص یافت وبه یک‌کمپانی‌هندی اجاره داده شد که‌طی‌شرایطی‌ازآن بهره‌برداری نماید . پس‌ازچندی که شرکت هندی بنا به دلایلی از انجام برنامه خود منصرف شد ساختمان مذکورمدتی در وضع بلاتکلیف قرار داشت وصاحب آینده آن معلوم نبود . پس از انتصاب‌مهندس‌روحانی بوزارت کشاورزی و منابع طبیعی این ساختمان مجددا در اختیار وزارت کشاورزی قرار گرفت وعملیات ساختمانی‌آن‌با سرعت بیشتری پیشرفت کرد.

ازهم‌اکنون مقامات وزارت کشاورزی مشغول تهیه فهرستی از احتیاجات داخلی ساختمان جدید میباشند و سعی دارند ساختمان مذکور را هماهنگ با احتیاجات داخلی آماده‌سازند.

وزارت کشاورزی‌سالها است‌که در یک ساختمان اجاره‌ای در اول‌بولوارالیزابت (از طرف امیراباد) قراردارد . ساختمان مذکور از نظر ساختمان دارای نقائصی است که در راس‌انها کوچکی‌اتاقهاوعرض کم‌راهروها قرار دارد .

پیش‌بینی میشود ساختمان جدید وزارت کشاورزی ومنابع طبیعی تا پایان امسال اماده بهره‌برداری شودو قسمتهائی‌از ان مورد استفاده قرار گیرد.

مهندس ساختمان جهت کار قابل توجه در تهران مورد نیاز است آقایان با تجربه بیشتر ترجیح دارند . تلفن ٦٦٣١٤٠ـ ٦٦٥٥٩٨
آـ٢٥١٤

روزسه‌شنبه ٢١ فروردینماه ١٣٥٢ که مصادف باروز معجزه‌آسا وموهبت الهی رفع‌خطر ازذات مبارک شاهنشاه آریامهر میباشد

مجلس دعا و نیایش از ساعت چهار بعداز ظهر روز مذکور در باشگاه افسران بازنشسته دائر خواهد بود از کلیه افسران و درجه‌داران بازنشسته نیروهای مسلح شاهنشاهی دعوت میشود

راس ساعت روز مزبور در باشگاه کانون انتهای خیابان سپه باغشاه خیابان عسجدی حضور بهمرسانند .

سرپرست کانون بازنشستگان نیروهای مسلح شاهنشاهی

سپهبد امان‌الله جهانبانی

REQUIRED

YOUNG LADY CAPABLE OF PERSIAN AND ENGLISH TYPING. AGE BETWEEN TWENTY AND THIRTY. APPLICANTS PLEASE APPLY IN PERSON TO.

SHABRANG COMPANY
367 Takhte Jamshid Ave.,
Tehran. Tel: 828045

نمایشگاه‌اسنادومدارك انقلاب سفید
ساعات بازدید ٩ تا ١٢ ـ ١٥ تا ١٨
نشانی : موزه نوین ایران باستان

آگهی شهرداری همدان

شهرداری همدان در اجرای تبصره یک ماده ١٦ قانون نوسازی بدین وسیله شروع عملیات نقشه برداری اراضی و املاک واقع در طرح بلوار ٤٥ متری امامزاده عبدالله «میدان باباطاهر» را اعلام میدارد .

شهردار همدان ـ چوبک

آ ـ ١٩٨٨

آگهی تاسیس شرکت ساختمانی پرشن مارین (سهامی خاص)

نظر به لایحه قانونی اصلاح قسمتی از قانون تجارت مصوب ٢٤ر١٢ر١٣٤٧ و ماده ١٩٧ قانون تجارت ومادهٔ٦ آئیننامه‌قانون مصوب ١٣١١ خلاصه اظهارنامه و اساسنامه شرکت ساختمانی پرشن مارین «سهامی خاص» که در تاریخ ١٦ر١٢ر١٣٥١ تحت شماره ١٦٦٥٥ در این اداره ثبت و در تاریخ ١٦ر١٢ر١٣٥١ از لحاظ امضاء ذیل ثبت تکمیل گردیده برای اطلاع عموم در روزنامه رسمی کشور وروزنامه کثیرالانتشار اطلاعات آگهی می گردد .

١ـ نام‌و نوع‌شرکت ـ شرکت‌ساختمانی پرشن‌مارین «سهامی خاص» .

٢ـ موضوع شرکت ـ ساختمان و نصب سکو های فولادی برای حفاری و تولید هیدروکاربن بپایه‌ها و عرشه ها و مدول های مربوط به‌بارانداز های فولادی ـپهلو گیرهای کشتی های نفتکش ـتسهیلات‌لنگراندازی وسایرساختمان‌هاو اجزای متفرعه در آبهای ساحلی خلیج فارس انجام دادن موضوعات فوق شرکت دارای کلیه حقوق‌و اختیارات لازم می باشد .

٣ـ مدت شرکت ـاز تاریخ سیزدهم اسفند ماه ١٣٥١ بمدت ١٥ سال .

٤ـ مرکز اصلی شرکت ـ تهران خیابان ویلا شماره‌یکصد طبقه یازده

٥ـ تابعیت شرکت ـایرانی است .

٦ـ سرمایه شرکت مبلغ ده میلیون ریال منقسم به ده هزار سهم یکهزار ریالی بانام .

٧ـمیزان سرمایه‌پرداخت و شماره فیش بانك مربوطه ومبلغی که تعهد شده است ـسی و پنج درصد بهای سهام بموجب گواهی شماره ٩٥٩ بانك اعتبارات ایران بحساب شماره ٦٩٨٤١ پرداخت وبقیه تعهد شده است .

٨ـ موسسین شرکت ـشرکت سهامی خاص شاتل ـ شرکت سهامی‌خاص دارنده ـ شرکت‌سهامی سابیم و شرکت سهامی میکوپری و شرکت اینجکو تشکیل شده در ایتالیا و آقای خوستافوردانیلی ساهاکیانس .

٩ـ اولین مدیران شرکت ـآقای ساهاکیانس ـ شرکت سهامی سابیم و شرکت میکوپری مدیران شرکت بمدت دوسال می باشند که آقای ساهاکیانس را بسمت رئیس هیئت مدیره و آقای گابریل داردانی نماینده شرکت سابیم را بسمت نایب‌رئیس ومدیر عامل انتخاب نموده‌اند .

١٠ـ اختیارات مدیر عامل الف ـ نمایندگی شرکت در مقابل سازمان های دولتی و خصوصی و مراجع قضائی و اداری و هر شخص حقیقی و حقوقی بـ وضع کلیه آئین‌نامه‌های داخلی شرکت از قبیل مقررات استخدامی و غیره جـ استخدام و برکناری کلیه کارکنان شرکت و تعیین وظائف و اختیارات و حقوق و مزایا و نصب یا خلع آنان د ـ تنظیم بودجه سالیانه شرکت هـ ـ اجرای تصمیمات مجامع عمومی و ـ وصول مطالبات وتادیه دیون شرکت ز ـصدور و قبول وظهرنویسی هرگونه اسناد تجارتی ح ـافتتاح هرنوع حساب نزد بانکها و موسسات دیگرو دریافت و پرداخت بابت این حسابها و انعقاد هرنوع عقد وپیمان و معامله اعم از خرید و فروش و اجاره و استجاره رهن و ارتهان نسبت بهرنوع مال منقول و یا غیر منقول یا حقوق مالی دیگرط ـ اقامه هرگونه دعوی و دفاع ازهرنوع دعوی در مراجع قضائی ـ عمومی و اختصاصی در تمام مراحل اعم ازبدوی پژوهشی‌و تجدید نظر و فرجام با حق‌مصالحه‌و گذشت و تعیین وکیل سازش و ادعای جعل و تعیین جاعل و ارجاع به دادرسی و تعیین دور و تعیین کارشناس واقرار و مطالبه خسارت واسترداد دعوی و جلب ثالث‌و دفاع‌از دعوی ثالث و دعوی متقابل و جوابگوئی به آن‌وصدوراجرائیه وتعقیب عملیات اجرائی و اخذ محکوم به و تعویض تمام یا قسمتی از اختیارات مذکور در این بند بوکیل یاوکلای منتخب یادادن حق توکیل به غیرولوکرارا وحق‌عزل و تعیین حق‌الوکاله آنان حق‌امضاء کلیه اسناد الزام‌آور شرکت.

١١ـ روزنامه کثیرالانتشاری که برای دعوتها تعیین شده است ـ اطلاعات .

١٢ـ دارندگان حق‌امضاء در شرکت ـامضاء کلیه‌اسنادشرکت با آقای گابریل داردانی مدیر عامل شرکت .

١٣ـ اولین بازرسان اصلی و علی‌البدل شرکت ـ آقای پرویز نبوی بازرس اصلی و آقای مایکل باری‌برلیوزبازرس علی‌البدل برای مدت یکسال می باشند .

١٤ـ انحلال شرکت ـ طبق ماده ١٩٩ اصلاحی قانون تجارت.
م الف ٢٩٨

رئیس اداره ثبت شرکت‌ها و مالکیت صنعتی :مهدی‌نراقی

آـ٢٥٠٦

آگهی ازطرف بانك رهنی ایران

١ـ کسانی که در نیمه اول سال ١٣٥١درصندوق پس‌انداز مسکن بانك رهنی ایران‌بمنظور استفاده ازوام نوع اول و یا دوم پس‌انداز کردندو در موقع خود تقاضای وام نمودند در نیمه دوم همانسال صاحبخانه شدند شما هم اگرحالا پس‌اندازکنید تاقبل ازپایان سال ٥٢ میتوانید بااخذوام‌مسکن‌ازاجاره‌نشینی خلاص‌شوید..

٢ـ بجدول ذیل توجه فرمائید و با شرائط سایر مؤسسات اعتباری مقایسه کنید :

نوع وام	مدت تشکیل پس‌انداز به ماه	نسبت وام به متوسط موجودی پس‌انداز	حداکثر مبلغ وام به ریال	نرخ بهرهٔ وام	نرخ کارمزد
اول	٦	١ برابر	٦٠٠٫٠٠٠	٪٧	هیچ
دوم	٩	١½ برابر	١٫٢٠٠٫٠٠٠	٪٧	٪١
سوم	١٢	٢ برابر	٢٫٠٠٠٫٠٠٠	٪٧	٪١½

٣ـ این پس‌انداز هاازنوع‌مسدود نیستند .

٤ـ چون تمام وام های مسکن از طریق صندوق پس‌انداز مسکن پرداخت میشود لذا تقاضای وام عادی جزبرای تعمیرات ساختمان پذیرفته نیست .

در پارلمان ایران

تأمین‌مسکن برای‌عموم

توسط پارلمان بعنوان یکی از وظایف امسال سازمان مسکن ، تصویب گردید

★ عملیات مقدماتی ساختمانی برای ایجاد مرکز بزرك رادیوئی آغاز میشود

★ ١١٫٩ میلیارد ریال برای حمایت از مصرف کننده توسط دولت بموسسات کمك میشود

علیرضا شفائی

بمنظور حفظ‌ثبات نسبی قیمت‌ها و حمایت از مصرف کنندگان وتنظیم‌بازار وهدفهای اجتماعی، گروهی از شرکتهای دولتی و موسسات انتفاعی وابسته بدولت در سال جاری ازمعادل ١١٫٩ میلیارد ریال کمک به منظور جبران عملیاتی که دولت برای آنها در این زمینه معین کرده‌است ، استفاده خواهند کرد . شرکتهای دولتی و موسسات انتفاعی وابسته بدولت در سال جاری از محل درآمد عملیاتی و ذخائر واندوخته های خود ، همچنین از محل خالص استفاده از وامهای خارجی اقدام به سرمایه‌گذاری میکنند. هزینه‌های سرمایه‌ای‌موسسات بدون درنظر گرفتن اعتبارات عمرانی ، حدود ٤١٫٩ میلیارد ریال میباشد . بعلاوه پس از وضع هزینه‌های عملیاتی و افزایش اندوخته های مورد نیاز ، حدود ٥٨ میلیارد ریال به صورت های مختلف مانند مالیات ، سود سهام و سهم دولت درآمد این موسسات به بودجه عمومی کمک خواهد شد.

★★★

تامین مسکن برای عموم را مجلسین بعنوان وظیفه شرکت سهامی سازمان‌مسکن‌در سال جدید ، تصویب‌کرد. از دیگر وظایف آن تهیه نقشه و نظارت در ساختمان و ابنیه دولتی ـ اداره کارخانه مصنوعات سیمانی ، تیر بتونی و تاسیسات آبرسانی نارمک ـ نگاهداری خانه‌های سازمانی در تهران و شهرستانها و اداره امور خالصجات واراضی موات شهری است .

در سال جاری اطراف دریاچه رضائیه و تهران ـ اصفهان خطوط انتقال نیروی برق و همچنین پستهای ترانسفورماتور احداث میگردد.

★★★

در اجرای طرح توسعه تجهیزات و ساختمانهای شبکه رادیو تلویزیون که بموجب پیش‌بینی دولت تا پایان سال ١٣٥٦ بطول خواهد انجامید در سال جاری با تخصیص اعتباری جمعا به‌مبلغ ١٫٩٨٥ میلیون‌ریال انجام عملیات زیر در برنامه دولت به پارلمان دیده‌میشود :

شروع ساختمان مرکز بزرگ تلویزیونی اصفهان و مرکز تولید رادیو رشت و رادیو تبریز انجام عملیات مقدماتی و ساختمانی مراکز بزرگ رادیوئی تهران ، آبادان ، تایباد ، چابهار ، زابل ، تبریز و انعقاد خرید فرستنده های پرقدرت برای این مراکز ـ اتمام عملیات مربوط به مراکز رادیوئی مریوان ،اردبیل و چند مرکز دیگر که در سال گذشته شروع شده‌اند و آغاز عملیات مقدماتی و ساختمانی مراکزکوچک رادیوئی‌ـ آغاز عملیات مقدماتی ساختمان مرکز تحقیق و آموزش جهت تشکیل مرکز پژوهش علمی و هنری ـ تکمیل ساختمان های مجموعه مرکز سازمان رادیو تلویزیون تهران ـ خرید فرستند و رله های تلویزیونی و تجهیزات فنی مربوط به پروژه کلی افزایش پوشش تلویزیونی.

★★★

امسال پانزده هزار متر مکعب درختان مسیر جاده های جنگلی قطع و بمبلغ ١٧ میلیون و یکصد هزار ریال فروخته میشود . پارلمان تائید کرده است که یکهزار و دویست و پنجاه تن ماشین های کارخانه صنایع چوب بعنوان برنامه سال جاری شرکت سهامی چوب نکا ، خریداری گرددوکارشناسان ایرانی جهت مطالعه‌به رومانی اعزام شوند . درسال جاری ایجاد مجتمع صنایع چوب و بهره‌برداری صنعتی از جنگلهای حوزه نکا از وظایف شرکت سهامی‌چوب نکا که‌یک شرکت دولتی است‌میباشد. درداخل جنگل ساختمان های مسکونی احداث میگردد و راه جنگلی ساخته میشود .

★★★

دربودجه امسال کشور حجم‌بودجه‌و تعداد شرکتهای دولتی و موسسات انتفاعی وابسته بدولت باتوجه به گسترش عملیات دولت و سرمایه‌گذاری های عمده‌ای که دررشته های مختلف درطول برنامه چهارم صورت گرفت، همچنین باسیاست دولت درجهت حفظ ثبات نسبی قیمت‌ها و بوجود آوردن شرکتهای تولیدی و خدماتی ، بطور قابل ملاحظه‌ای افزایش یافت . خالص بودجه شرکتهای دولتی و موسسات انتفاعی وابسته بدولت که درسال گذشته‌حدود ١٧١٫٢ میلیارد ریال بوده است . امسال به ١٩٦٫٩ میلیارد ریال رسیده است . این موسسات درسال جاری مجری بیش‌از ٤٤ درصدازطرحهای عمرانی کشور خواهند بود و حدود ٧١٫٩ میلیارد ریال از بودجه عمرانی‌کمک خواهند گرفت .

★★★

دربرنامه آبرسانی شهرهای شمال که طی برنامه دولت به پارلمان تقدیم گردید اشاره شده است درسال جاری بااعتباری معادل٨٨میلیون‌ریال‌احداث خط آبرسانی شهرهای بابل ـ بابلسر ـ فریدون‌کنار که از سال ١٣٥٠ شروع‌گردیده‌است خاتمه خواهد یافت و مطالعات لازم‌برای تهیه نقشه های اجرائی و اسناد مناقصه خطوط آبرسانی تعدادی از شهرهای دیگر منطقه شمال شروع میشود . همچنین عملیات اجرائی انتقال آب چاههای منزل‌آباد به مشهد که از سال ١٣٥٠ شروع گردیده است بااعتباری معادل ٩٨ میلیون ریال درسال جاری خاتمه خواهد یافت و حدود ٢٦ میلیون متر مکعب آب درسال برای توزیع شبکه داخلی شهر دردسترس قرار خواهد گرفت .

★★★

به کار گماردن زندانیان و آموختن حرفه بایشان به منظورتامین‌وسائل اعاشه و رفاه زندانیان و خانواده‌آنان، آماده ساختن زندانیان برای اشتغال به کار پس‌از انقضاء دوره محکومیت ، تهیه و عرضه کالاها و خدمات موردنیاز زندانیان به بهای مناسب و عادلانه ، همچنین بهره‌برداری از کارخانه ها و کارگاههای زندان را پارلمان بعنوان وظایف سال جاری بنگاه تعاون و صنایع زندانیان ،تصویب کرده است . از برنامه های این بنگاه درسال جاری : تولید کالا درکارخانه‌ها و کارگاههای زندان و فروش آن‌ـ اداره فروشگاه های داخلی زندان و فروش کالا ـ اداره کافه های داخلی زندانها ـ انجام خدمات (خیاطی و آرایشگاه های زندان) نیز از برنامه های امسال بنگاه تعاون و صنایع زندانیان است .