اولتیماتوم سوریه باسرائیل

آغاز چهاردهمین سال تولد والاحضرت ولیعهد

در صفحه ٤

اطلاعات

سه‌شنبه ۸ آبان‌ماه ۱۳۵۲ـ شماره ۱٤۲٤۱ تکشماره ۵ ریال

- حافظ اسد گفت: شوروی ومصر تضمین داده‌اندکه مناطق اشغالی تخلیه خواهد شد
- درصورت‌عدم‌تخلیه‌مناطق اشغالی سوریه جنگ‌را از سر میگیرد

در عکس گروهی از سربازان مصری که‌بایک‌زرهپوش ذوحیاتین‌ساخت شوروی مشغول عبور از ساحل‌غربی به ساحل شرقی‌کانال‌سوئز هستند دیده میشوند این عده مشغول حمل ملزومات برای سربازان ارتش سوم مصرهستند. عکس‌رادیوئی اطلاعات

اجرای اوامر شاهنشاه

ازامروز آغازشد

وزراء درموردنحوه اجرای اوامر شاهنشاه چه می‌گویند

رئیس مجلس شورا گفت :

اوامر شاهنشاه شامل نمایندگان مجلس نیز میشود

در صفحه ٤

طرح کنکور سال آینده

تا آخرآبانماه تهیه واعلام میشود

★ احتمالا سال آینده یک کنکور سراسری بزرگ برای تعیین معلومات داوطلبان ورود به تحصیلات عالی برگزار میشود .

★ با تهیه کارت وضع استعداد و میزان معلومات ، دانشگاهها و مدارس عالی، دانشجویان مورد نیاز خود را انتخاب میکنند

فیروز مجللی

در صفحه ٤

توافق مصر و اردن در مورد تشکیل حکومت فلسطین

●

شوروی : قطعنامه شورای امنیت باید بدون قید وشرط اجرا شود

در صفحات ۲و۳و٦

ثبت‌نام فارغ‌التحصیلان سراسر کشور

فردا پایان می پذیرد

ثبت‌نام مشمولان فارغ‌التحصیل سراسر کشور فردا پایان می یابد و از روز سه شنبه ۲۰ آبان ماه جاری اعزام این گروه از مشمولان آغاز می شود .

دیروز و امروز از مشمولان لیسانسیه و فوق لیسانس که آموزش نظامی حین تحصیل دیده یا ندیده‌اند ثبت‌نام بعمل آمد وفردا با ثبت‌نام از مشمولان گروه پزشکی اعم از آموزش نظامی حین تحصیل دیده یا ندیده ثبت‌نام فارغ‌التحصیلان پایان می پذیرد .

طبق اعلام سازمان وظیفه عمومی مشمولان دیپلمه وفوق دیپلم متولد سال ۱۳۱۲ تا ۱۳۳۰ روز یکشنبه ۲۰ آبان ، مشمولان دیپلمه و فوق دیپلم متولد سال ۱۳۳۱و۱۳۳۲ روزدوشنبه ۲۱آبان وکلیه مشمولان‌دیپلمه وفوق دیپلم متولد سال ۱۳۳۳ روز سه‌شنبه ۲۲ آبان ازسالن ورزشی غلامرضا پهلوی‌بمراکز آموزش نظامی اعزام خواهند شد .

کلیه مشمولان لیسانسیه به بالاکه آموزش نظامی حین تحصیل دیده‌اند «غیر از گروه پزشکی» روز چهارشنبه ۲۳ آبان ، مشمولان لیسانسیه به بالاکه آموزش‌نظامی‌حین‌تحصیل ندیده‌اند «غیر ازگروه‌پزشکی» روز پنجشنبه ۲٤ آبان وکلیه مشمولان گروه پزشکی اعم‌از آموزش نظامی حین تحصیل دیده یاندیده روز شنبه ۲٦ آبان از سالن ورزشی‌غلامرضا پهلوی بمراکز نظامی اعزام می‌گردند .

لازم‌به‌یادآوری است‌اگرتعداد مشمولان لیسانسیه بیش از احتیاج باشد مازاد مشمولان خدمت وظیفه را درکادروزارت خانه‌ها طی خواهند کرد.

در انجمن شهر تهران

طرح بزرگ راه دوگل

با اعتبار ۷۳ میلیون‌ریال بتصویب‌رسید

انتخابات هیئت‌رئیسه انجمن شهر تهران در جلسه دیشب تجدید شد و آقایان رشیدنادر- خانی بسمت رئیس و علی‌سپهر و ابوالقاسم تفضلی ، نواب‌رئیس و مهدی حریری طلوع و داود فلاح‌مقدم دبیران انجمن انتخاب شدند .

در آغاز جلسه شهردار نامگذاری دو خیابان و بزرگراه تهران ر ادر کن و شهر زیبابه نام رهبران فقید و بنیانگذاران دو کشور همسایه‌و برادرترکیه و پاکستان اعلام کرد و اظهار داشت که این خیابان ها به‌نام کمال آتاترک و محمدعلی جناح نامگذاری گردیده است .

شهردار سپس اشاره‌به‌اقدامات شهرداری در زمینه ساختمان سردخانه بزرگ و احداث پارک شرق تهران کرد و گفت در هفته گذشته سردخانه جدید میدان کشتارگاه با ظرفیت ده هزار تن آماده بهره‌برداری شده است . در این جلسه آقای دکتر تفضلی بمناسبت‌پنجاهمین سال جمهوری ترکیه این‌جشن ملی را از جانب مردم تهران به ملت ترکیه تبریک گفت، ناطق سپس پیشنهاد شهرداری را مبنی به خرید قسمت‌اول اراضی واقع شده در مسیر بزرگراه دوگل به مبلغ هفتادوسه‌میلیون ریال مطرح کرد و این طرح‌به تصویب رسید .

بزرگراه دوگل شمالی ترین خیابان شرقی-غربی تهران‌است که از محل تلاقی بزرگراه‌مونک با جاده پهلوی شروع شده و در مسیری بموازات کوهستان البرز و در شمال خرگوش‌دره و تپه های الهیه تا گردنه‌قوچک کشیده شده و این بزرگراه سپس از طریق راه شمشک به گاجره ، دربندسرو راه چالوس متصل خواهد شد .

در صفحه ۱۷

سرماوباران درشمال وگرمای‌شدید درجنوب

ریزش باران شدیدی که از چند روز پیش‌دراکثر شهر های‌مختلف استان های مازندران و گیلان شروع شده تا امروز همچنان ادامه دارد و ساکنان شهر های سواحل شمال بعلت ادامه‌بارندگی در ناراحتی‌و نگرانی بسر میبرند و از این وضع خسته شده‌اند !

خبرنگار ما در رشت تلفنی گزارش داد : ظرف چند روز گذشته علاوه بر نزول باران‌های شدید و سیل‌آسا در نقاط‌مختلف گیلان هوای این منطقه نیز رو به سردی گذاشته و براثر برودت هوا ساکنان شهر های ساحلی خیلی زودتر از حد معمول دست از کار میکشند و به خانه های خود پناه میبرند .

در سایر شهرهای‌گیلان منجمله بندر پهلوی ، لاهیجان ،لنگرود، رودسر ، خمام ، صومعه‌سرا و سایرنقاط نیزبارندگی‌باعث‌ناراحتی مردم شده و کار و کسب را در این نواحی از رونق انداخته است !

در مازندران

بر اساس سایر گزارش های واصله از شهر های مازندران باران در چالوس ، شهسوار ، رامسر ،بابلسر و نواحی اطراف آمل خسارات قابل توجهی ببار آورد .

بقیه در صفحه ۱۷

اتاق اصناف ازعوامل گرانفروشی است

دبیرکل حزب مردم گفت :

ناصر عامری

مناطق انحصاری ماهیگیری ایران درخلیج فارس ودریای عمان اعلام‌شد

در صفحه ٤

برخی از اعضای این اتاق از گرانفروشی سود میبرند

طرح اقلیت

★ برای ایجاد سازمان ملی حمایت از مصرف کننده

در صفحه ٤

اسامی قبولشدگان امتحان کتبی تربیت‌مربی کودک تهران

در صفحه ۳

بیانات نمایندگان مجلس درمورد اوامر شاهنشاه

هلاکورامبد گفت :

باانشاءالله وماشاءالله گفتن‌ومماشات کارها درست نمیشود

ساعت ۹ بامداد امروز جلسه علنی مجلس شورای ملی بریاست آقای مهندس عبداله ریاضی‌تشکیل شد .

در این جلسه ۵ لایحه‌دولت‌مورد رسیدگی قرار گرفت و ۵ تن از نمایندگان نیز به عنوان پیش از دستور سخن گفتند .

● نخستین ناطق قبل از دستور آقای مهندس محمد حسین‌بدیعی نماینده اهوازمیلاد مسعودشاهنشاه آریامهر راتبریک گفت‌ودرخواست ماموران راه‌آهن را متذکر شد و افزود در راه‌آهن ۳۵ هزار نفر سرگرم کار هستند و تقاضا دارند مرحله دوم قانون استخدام‌کشوری مانند سایر وزارتخانه‌ها بمرحله اجرا درآید ناطق سپس نیازمندی های حوزه انتخابیه خود را بیان داشت و اضافه کرد شهر اهوازبا ۱۵۰ هزار نفر جمعیت با کمبود بیمارستان مواجه است و از آقای معینی وزیر کار و امور اجتماعی نیز تقاضادارم که برای ساختمان بیمارستان بیمه‌های اجتماعی این شهر دستور موکد صادر کنند .

وی ضمن اشاره به اینکه شهر اهواز یکشهرصنعتی است ،تقاضا کرد که دانشکده فنی دانشگاه جندی‌شاپور هرچه زودتر بدست مبارک شاهنشاه آریامهر افتتاح گردد .

● دومین ناطق آقای منوچهر سعیدوزیری درباره انقلاب شاه و مردم و اقداماتی که در دهساله اخیر در شئون مختلف‌ملکتی‌تحت رهبریهای خردمندانه شاهنشاه آریامهر انجام گرفته‌مشروحاسخن گفت و سپس با اشاره به اوامر دیروز شاهنشاه گفت : اوامر مهم شاهنشاه گرچه در رده اوامری‌که تاکنون صادر فرموده‌اند تناقضی نداشت ولی در روشن ساختن تضادها بسیار موثر بود .

اوامر دیروز رهبر انقلاب‌حکایت از آن میکند که انقلاب‌هنوز ادامه دارد .

ناطق افزود بدون‌شک افرادی‌که بعلت انقلاب قدرتهای خود رااز دست‌داده‌اند‌درصدد سودجوئیهائی میباشند خدمات را در انحصار خودشان قرار دهند .

● آقای محمد دیهیم سالروز میلاد شاهنشاه آریامهر را تبریک گفت و سپس با اشاره به اوامر دیروز شاهنشاه به دولت گفت : ملت ایران از این‌اوامر قاطع‌رهبر خود خوشحال شدندو شامرا دعا کردند .

بقیه در صفحه ٤

قابل توجه کلیه مباشرین محترم

بقیه در صفحه نیازمندیها

توجه توجه توجه

تازه‌ترین طرحهای چینی در حراج هیس

لاله‌زار نو کایزر ۱ و خیابان‌ایران‌فروشگاه‌شماره۲هیس

اطلاعیه

کالای‌سویس

رجوع شود به صفحه ۵

قابل توجه کلیه داروخانه ها و پزشکان محترم

کلیه اجناس کارخانه هوده وارد و موجوداست

تلفن ٦۲۰۱٦۱ ـ ٦۲۰٦٦۱

بورس تحصیلی برای دانش آموزان کلاسهای چهارم وپنجم دبیرستان‌ها

شرح در صفحه ۵

اطلاعیه هتل‌میامی

شرح درصفحه آخر

ارکستر مجلسی رادیوتلویزیون‌ملی‌ایران

رهبر : توماس بالدنر

سولیست : نیکلاپوپوف

آثاری از : هندل- فورتنر- وانهال و میروزیان

چهارشنبه ۹ و پنجشنبه ۱۰ آبان ۱۳۵۲ - ساعت ۸ بعداز ظهر

تآتر شهر

محل فروش بلیت : روابط عمومی سازمان جشن‌هنر ، تخت‌طاووس نبش‌روزولت

- گیشه تئاتر شهر
- انجمن فیلارمونیک تهران
- بنگاه صفحه فروشی بتهوون
- دانشکده هنر های زیبا ، دانشگاه تهران

حقیقت

حقیقت این است که ۱۵۰هزار تومان اسکناس بیشترین مبلغی است که‌آبان ماه امسال، همراه بایک مرسدس بنز ۷۳ یکجا، به برندهٔ خوشبخت داده میشود.

جایزه آبان‌ماه‌امسال

اعانهٔ ملّی

مرسدس‌بنز باضافه ۱۵۰ هزارتومان اسکناس

فردا قرعه‌کشی

از مهر ماه سال‌گذشته تاکنون

سپرده‌سهامداران‌شرکت‌پس‌اندازووام مسکن کورش بزرگ‌سه‌برابرشده‌است

مجموع‌سپرده‌های‌شرکت از یک میلیارد ریال تجاوز کرد .

در صفحه ۱٦

آگهی انتشار تمبر یادگاری

شرح در صفحه ۱۸

شاه ماهی هنرایران

گوگوش

همراه‌بایک«شو» اختصاصی در

شکوفه‌نو

تلفن های رزرو ۹۵۴۰۴۴ - ۹۵۳۰۳۳

سرمقاله

اوامر مهم شاهنشاه

اوامر شاهانه را که ازطریق دفتر مخصوص شاهنشاهی به‌دولت ابلاغ شد، باید بعنوان دستورالعمل صریح واکیدی در زمینه انقلاب اداری تلقی کرد .

امریه شاهنشاه تصریح میکند : «دراین‌موقع که‌انجام برنامه‌های اجتماعی و عمرانی کشور با توجه به‌وضع آشفته اقتصادی جهان بیش از پیش مستلزم مراقبت و صرفه‌جویی و توجه دقیق به اصول اخلاقی و صحت و امانت درکار و رعایت همه‌جانبه مصالح عمومی کشور توام با انضباط کامل است مراتب زیر را به کلیه مسئولان‌دولتی اعم از وزیران و کارکنان دولت و موسسات و شرکتهای دولتی ابلاغ فرمایند الخ...» و این عبارات ، عزم راسخ رهبر مملکت را به شروع یک سلسله اقدامات فوری‌و جدی درکار انقلاب اداری منعکس‌میسازد. گوآنکه در جریان گشایش اجلاسیه ۵۳-۱۳۵۲ مجلسین نیز شاهنشاه بهمین‌صراحت لزوم توجه به مفاهیم دقیق انقلاب اداری و اجرای آن را در دستگاه اداری تاکید فرموده بودند .

اگر سازمان اداری ما تا بدین‌حد گسترده و دارای یک‌چنین شعاع‌عمل و اقتدار و تاثیری نبود، منطقی بود که اصلاحات اداری‌را در شمار مسائل درجه دوم و فرع براصلاحات اجتماعی قلمداد کنیم. یعنی‌قائل برآن‌باشیم که مفاسد اداری‌معلول وضع‌خاص روابط اجتماعی است و حل‌آنرا بایستی موکول به‌رفع علت کرد. اما درشرایط موجود، وضع به‌گونه‌یی دیگرو درحقیقت رفع‌بسیاری ازمفاسد اجتماعی موکول به اصلاحات اداری است .

امروزه، کمتر کسی است که درجریان زندگانی روزمره، به‌نحوی ازانحاء سروکاری با دستگاه اداری نداشته باشد . برای جزئی‌ترین کارها، خواه وناخواه، مردم ناگزیر ازمراجعه به مراجع اداری‌اند و هرچه موضوع کار ودامنه فعالیت‌اشخاص ازاهمیت ووسعت بیشتری برخوردار باشد طبعا تماس آنها نیز با دستگاه اداری بیشتر است و از همینجا موضوع توسل و تشبث وانگیختن واسطه و وسیله برای پیش‌بردن کار از یکسو وتلاش اشخاص استفادمجو برای قرارگرفتن در مشاغل موثرو باصطلاح «نان‌وآبدار!» به‌میان می‌آید که‌ریشه‌مفاسد اداری است و متاسفانه مانند ریشه‌های سرطانی رشدی سریع واثری تباه‌کننده دارد .

به‌هرکدام ازمشکلات اجتماعی که بنگرید و آنرا در معرض‌تجزیه و تحلیل دقیق‌قرار دهید، ریشه آن به‌دستگاههای اداری میرسد و به بندوبست‌ها و ارتباطات نامشروعی که در جریان آن حقوق دولت و منافع مردم، تواما ، بمعرض معامله قرار میگیرد وملعبه منافع اشخاص می‌شود .

این فساد ، درعین‌حال آثار ناگوار خود را در سازمان اداری دولت ظاهر میسازد که براثر اعمال‌نفوذها و باندبازی و تبانی برای سپردن مشاغل موثر به‌اشخاص انعطاف‌پذیر و معامله‌گر و ناسالم - یا حداقل بی‌خاصیت و زبون - عناصر لایق و سالم و شریف که تحت هیچ‌شرایطی زیر بار تحمیلات و توقعات‌نابجا نمیروند به‌مرور کنار زده میشوند و مآلا مکتب عزت نفس و مناعت و شرافت در دستگاه دولت راکد و به‌مرور تعطیل میشود.

شاهنشاه، اراده قاطع و راسخ خود را برای مبارزه با چنین شرایط فسادانگیزی، طی امریه اخیر به دولت اعلام وابلاغ فرموده‌اند و ما در شماره‌های‌آینده، پیرامون یکایک مواردی که در اوامر ملوکانه برآن تکیه وتاکید شده‌است با خوانندگان عزیز گفت‌وگو خواهیم کرد.

مصروشوروی اطمینان داده‌اند مناطق اشغالی تخلیه‌میشود

التیماتوم‌سوریه به‌اسرائیل در مورد تجدید جنگ

دمشق - آسوشیتدپرس - حافظ اسد رئیس جمهوری سوریه در یك‌پیام ۳۰ دقیقه‌ای رادیو تلویزیونی خطاب به ملت سوریه به اسرائیل التیماتوم داد که اگر اسرائیل از کلیه مناطق‌اشغالی خارج نشود و حقوق ملت فلسطین به آن‌باز نگردد سوریه جنك را با تمام قدرت از سر می گیرد حافظ اسد که از هنگام اعلام آتش‌بس برای نخستین بار بملت پیام میفرستاد گفت اگر مذاکرات سیاسی و قطعنامه های شورای امنیت نتواند امید های مارا برآورده سازد ما جنك را ازسرخواهیم گرفت . حافظ اسد گفت ما اکنون در جبهه سیاسی با همان شجاعت و جسارت میدان های جنك مشغول نبرد هستیم .

حافظ اسد روشن نکرد سوریه‌تاچه مدتی انتظار می کشد و چه موقعی‌جنك را شروع‌می‌کند .

حافظ اسد در مورد خروج نیروی عراقی از سوریه گفت ما از دولت‌عراق تقاضا کردیم که قوای خود را ازسوریه خارج نکند اما موفق‌به راضی کردن‌آن دولت نشدیم . حافظ اسد گفت نیرو های اردنی وعربستان سعودی همچنان در سوریه میمانند تا برای نبرد آینده آماده باشند . حافظ اسد گفت دولت سوریه احتیاجی به ورود قوای صلح سازمان ملل باین کشور ندارد وترجیح میدهد که همان ناظران معمولی‌سازمان ملل در خطوط آتش‌بس انجام وظیفه کنند . اهمیت این تصمیم سوریه در اینست که اگر تصمیم به جنك فوری با اسرائیل بگیرد دیگر نیروی صلح سازمان ملل مانعی بشمار نمی‌رود .

حافظ‌اسد اظهار داشت که الورسادات رئیس جمهور مصر به وی اطمینان داده است که از رهبران شوروی تضمین هایی دریافت کرده که بموجب آن اسرائیل تمام اراضی اشغال شده‌اعراب را تخلیه خواهد کرد .

حافظ اسد گفت : اتحاد شوروی‌به ما نیز اطمینان داده است که روش این دولت درقبال مسئله خاورمیانه بامنافع واراده عادلانه ملت سوریه سازگاری خواهد داشت . بهمین دلیل بود که اتحاد شوروی در جریان بحثهای‌مربوط به قطعنامه شورای امنیت اساس روش خود را برای اراده تزلزل ناپذیر ملت سوریه برای بیرون راندن اسرائیل از اراضی اشغال شده کشور های عرب‌و برمبنای اصل اعاده حقوق مشروع‌ملت فلسطین قرار داد .

حافظ اسد گفت : در خلال تماس های ما با مصر و اتحاد شوروی که یکی از دو کشور پیشنهاد کننده قطعنامه آتش‌بس شورای امنیت بود - ما چنین درك کردیم که مفهوم این قطعنامه عبارت از خروج کامل اسرائیل از تمام اراضی اشغال شده اعراب است .

ما در عین حال چنین فهمیدیم که قطعنامه مذکور بدین معنی است که‌به حقوق ملت فلسطین ملتی که تنها خودش حق دارد برای تعیین سرنوشت خود تصمیم بگیرد لطمه‌ای وارد نخواهد شد. صدورقطعنامه‌آتش‌بس‌شورای‌امنیت برای سوریه تعجب‌آور و غافلگیر کننده بود ما حتی خبر نداشتیم که‌طرحی‌برای تسلیم کردن چنین‌قطعنامه‌ای درشورای امنیت تهیه شده است .ما از این‌مدرك تنها هنگامی آگاه شدیم که رادیو ها و خبرگزاری ها تصویب آنرا گزارش کردند و این امر ماراقدر برابر واقعیات و اوضاع تازه‌ای قرارداد که ناگزیر بودیم آنرا در محاسبات خود بحساب آوریم . بسیاری‌از مردم سوریه‌خواستار دنبال کردن جنك هستند و من بدون آنکه احساسات شخصی خود را به حساب آورم بنوبه خود میل دارم این تمایل‌ملی و همگانی را رعایت کنم.

حافظ اسد سپس از تلاشهای نومیدانه اسرائیل برای‌رخنه کردن در جبهه داخلی سوریه یادکرد و اظهار داشت که تمام نیروهائی که‌اسرائیل در ترکش داشته در برخورد باشالوده تزلزل ناپذیر و استحکام بی چون‌چرای جبهه داخلی سوریه به‌خطا رفته وهر بار پس از بار قبل ناکامی جدیدی نصیب اسرائیل کرده است . استحکام و هم‌آهنگی جبهه داخلی سوریه به ماجازه میدهد تا در زمینه های‌نظامی و سیاسی پیروزیهای بزرگی بدست آوریم .

حافظ اسد بعد از آنکه توصیه‌کرد که‌جبهه داخلی سوریه بیش از پیش مستحکم‌تر شود اعلام کرد که سوریه باید طی روز ها و هفته هاوماههای آینده هشیاری روزافزونی بخرج دهد تا وحدت ملی خود را حفظ و تقویت کند .

ضمنا عبدالغنی الرافعی معاون‌وزارت خارجه سوریه اعلام کرد که این دولت از سازمان ملل تقاضا نکرده است تا ناظران بیشتری‌درخطوط آتش‌بس‌سوریه واسرائیل مستقر کند .

معاون وزارت خارجه سوریه که به پرسشهای خبرنگاران جواب میداد گفت ما عقیده داریم تعداد ناظران سازمان ملل که قبلا در خطوط آتش‌بس سوریه و اسرائیل مستقر بودند برای نظارت‌بر آتش‌بس جدید نیز کفایت میکند .

اگر اردن واردجنك میشد اورشلیم سقوط میکرد

بیت‌المقدس - آسوشیتدپرس - یک مفسر اسرائیلی اظهار نظر کرد که اگر ملک حسین پادشاه اردن در نخستین ۲۴ ساعت اول جنگ اخیر خاورمیانه تصمیم میگرفت که با اسرائیل وارد جنگ شود - نیروهای‌ارتش اردن ممکن بود تا اورشلیم پیشروی کنند .

این مفسر اضافه کرده است که هرچند اسرائیل در مراحل بعدی جنگ میتوانست اردنی‌ها را عقب براند ولی بهرحال اینکار برای اسرائیل به قیمت بسیار گران و کمرشکنی تمام میشد .

مفسر اسرائیلی خاطرنشان کرده است که ثانیهای ارتش اردن که در کنار رود اردن مستقر بودند برای طی کردن فاصله تا بیت‌المقدس احتیاج نداشتند که‌بیش از ۵ تا ۶ ساعت صرف وقت کنند .

مفسر اسرائیلی سپس گفته است که ملک حسین ظاهرادرجنگ‌اخیر خاورمیانه‌نیزقربانی‌حسابهای نادرست خود شده است او ظاهرا انتظار نداشت که سوریه بطور جدی با اسرائیل وارد نبرد شود .

همین مفسر در پایان اضافه کرده است که با اینحال خودداری ملک حسین از درگیر شدن در جنگ اخیر برضد اسرائیل ممکن است به سود ملک حسین تمام شود ودرمذاکرات آینده صلح خاورمیانه امتیازهایی برای وی بوجود آورد .

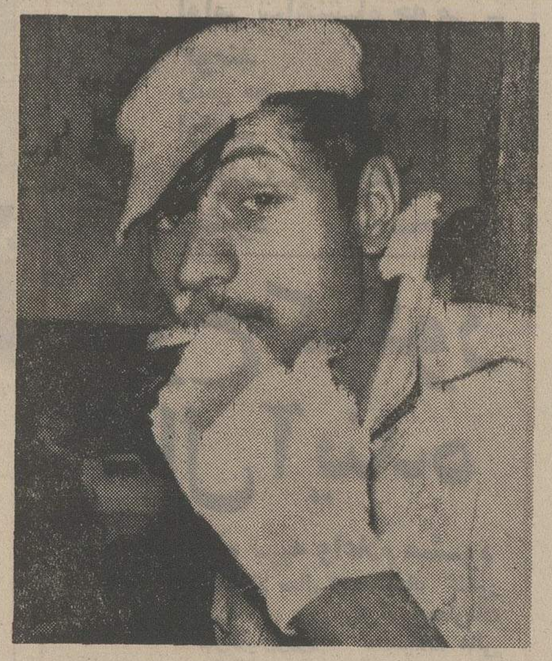

روحیه سربازان مصری، حتی آنهائی که براثر حمله اسرائیل به پشت جبهه مصر دچار مشکلاتی شده‌اند و گروهی دیگر که به‌اسارت درآمده‌اندفوق‌العاده‌خوب است . در عکس یکسرباز مصری‌که مجروح و اسیر شده‌است‌در حالیکه سیگار دود میکند دیده میشود . عکس رادیوئی اطلاعات

خطر جنك دول بزرك درخاورمیانه

واشنگتن -خبرگزاری فرانسه - هنری کی‌سینجر وزیر امور خارجه آمریکا دیروزدرجلسه سری‌کمیسیون خارجی مجلس نمایندگان آمریکاآخرین‌تحولات اوضاع خاورمیانه‌رابرای‌اعضای‌کنگره تشریح کرد و در پایان جلسه به خبرنگاران گفت‌که شانس حل و فصل مسالمت آمیز اختلافات خاورمیانه زیاد است . وی افزودبعقیده من طرفین باید بدانند که نمی‌توانند در جستجوی‌یک راه حل نظامی برآیند چه ادامه جنگ بین اعراب و اسرائیل منطقه خاورمیانه را بمیدان برخورد بین‌دولت های بزرگ تبدیل خواهد کرد .

وزیر امور خارجه آمریکا حاضر نشد در باره گزارش سری خودبه نمایندگان‌کنگره توضیحی بدهد .

پادگورنی: قطعنامه شورای امنیت باید بدون قید وشرط اجرا شود

مسکو - خبرگزاری فرانسه - نیکلای پادگورنی صدر هیئت‌رئیسه شورایعالی اتحاد شوروی دیروز اعلام کرد که قطعنامه آتش‌بس سازمان ملل برای خاورمیانه باید هرچه‌زودتر و بدون قیدو شرط اجرا شود .

پادگورنی ضمن سخنرانی در ضیافتی که به‌افتخار هایلاسلاسی امپراطور اتیوپی در کاخ کرملین برپا شده بود گفت : از این پس مسئله اصلی در خاورمیانه عبارت تصمیم‌شورای امنیت‌است‌وتمام‌کشور از اجرای سریع و بدون قیدوشرط های صلح‌دوست جهان باید از بذل مجاهدات لازم برای رسیدن به این هدف فروگزار نکنند .

پادگورنی اضافه کرد که سیاست توسعه‌طلبی اسرائیل‌علیه کشورهای عرب بحران موجود خاورمیانه را بوجود آورده است .

کشمکش‌های نظامی که در اکتبر امسال در خاورمیانه روی داد یکباردیگر درستی اخطارهای‌مکرر شوروی را به ثبوت رساند. دولت شوروی درگذشته‌بارها اخطارکرده بود که وضع موجود خاورمیانه‌غیر عادلانه و غیر طبیعی است و در عصر ما سیاستهای تجاوزکارانه محکوم به شکست است و مضافا این قماش سیاستها خطر عظیمی برای امر صلح درسراسر جهان بشمار میروند .

رهبر یهودیان: سال دشواری درانتظار اسرائیل است

تل‌آویو - رویتر - دکتر ناهوم گلدمن رئیس کنگره جهانی‌یهودیان دیروز اعلام کرد که اکنون بیش‌از هرزمان دیگر به شانس حصول صلح و رفع اختلافات اعراب و اسرائیل خوشبین است.

دکتر گلدمن که از پاریس وارد تل‌آویو شده‌است بااینحال‌پیشگویی کرد که سال دشواری در انتظار اسرائیل است واین دشواری‌معلول انزوای سیاسی اسرائیل - عزم استوارتر شوروی برای حمایت از اعراب وافول‌قدرت ریچاردنیکسون رئیس جمهور آمریکا خواهد بود.

گلدمن اظهار نظر کرد کمترتیبات صلح پیشنهادی آمریکا و شوروی برای خاورمیانه به زیان تمام‌کشور های این منطقه تمام خواهد شدو هیچیک از این کشورها به آنچه که انتظار دارند دست نخواهند یافت.

تفسیر سیاسی

فلسطینی‌ها وجنگ‌چهارم

بیروت- خبرگزاری فرانسه - چهارمین جنگ اعراب واسرائیل وبرقراری آتش‌بس در روش سازمان های فلسطین تغییری نداده است. بعقیده رهبران سازمان مقاومت حوادث اخیر نظر آنها را نسبت به چگونگی راه حل و فصل مشکل فلسطین تایید می کند و آن پیروزی در یک جنگ طولانی خلق است.

در محافل سازمان آزادی‌بخش فلسطین گفته میشود که‌اشتباه رژیم های عربی در این است که سرنوشت نبرد آزادی‌بخش راروی قدرت لشکرهای زره‌پوش و موشک اندازها قرار داده‌اند درحالی که پیروزی تنها در اثر یک جنگ طولانی بوسیله خلق بدست‌می‌آید. یک سخنگوی سازمان آزادی‌بخش فلسطین امروز اظهار داشت ما تصور نمی کنیم که این رژیم های عربی هستند که روزی فلسطین‌را آزاد خواهند کرد . چه آزادی فلسطین تنها با یک مبارزه طولانی‌و باپشتیبانی نیرو های‌آزادی‌بخش عرب و جهان امکان پذیراست.

سازمان مقاومت فلسطین به پیروی از روشی که پس ازجنگ ۱۹۶۷ اتخاذ کرده و قطعنامه شماره ۲۴۲ شورای امنیت راردنموده از شرکت در مذاکرات آینده خودداری خواهد کرد ولواینکه مصر وسوریه نیز در این مذاکرات شرکت کنند . کلیه سازمانهای فلسطین از جمله صاعقه دراین مسئله وحدت‌نظر کامل دارند.

مسئولان فلسطین در عین‌حال اعتراف دارند که در جریان اوضاع از سال ۱۹۶۷ ببعد تغییرات کلی روی داده است وامروز عواملی وجود دارد که میتوان به حل سیاسی مسئله خاورمیانه امیدوارد بود .

نخستین تجزیه و تحلیلی که از نتایج جنگ اخیر بدست آمده نشان میدهد که در نتیجه نبرد های اخیر رهبران فلسطین « عوامل منفی» بوجود آمده است.

۱- جنگ نشان داد تناقضی که بین صهیونیسم و امپریالیسم از یکسو و رژیم های عربی از سوی دیگر وجود دارد گاهی بسرحد انفجار میرسد و دشمن را دچار ضعف و ناتوانی می‌کند.

۲- محافل عربی که مخالف حل و فصل سیاسی مسئله خاورمیانه بودند پس از جنگ اخیر بیشتر در نظر خود پافشاری می‌کنند زیرا اکنون معلوم شده است که اعراب میتوانند بااسرائیل نبرد کرده و شاهد پیروزی رادر آغوش بکشند همانطور که در جنگ جدید به افسانه شکست ناپذیری دشمن پایان دادند.

۳- تز سازمان مقاومت فلسطین که یک جنگ خلق طولانی را پیش‌بینی می کند اکنون بیش از هر وقت دیگر مورد تایید قرارگرفته است زیرا این مسئله ثابت شده است که ارتش های عربی خیلی‌زود ازجنگ خسته می شوند

۴- بسیاری از کشورهای عربی از جمله عراق ، الجزایر ولیبی باآتش‌بس مخالفند.در سوریه نیز اکثریت بامتوقف شدن جنگ‌مخالف بودند .

در هرحال باشروع جنگ اعضای سازمان مقاومت فلسطین دامنه عملیات خودرا بیش‌ازپیش گسترش داده و حتی در برخی محافل فلسطین گفته میشود که سازمان مقاومت تنها اندکی قبل از آغازجنگ از نقشه های اعراب اطلاع یافت بااینحال فلسطینی هادر هر دوجبهه در مدت ده روز اول جنگ به‌بیش از یکصد عملیات نظامی دست زده و تلفات سنگینی بدشمن وارد ساختند.

ارتش آزادی بخش فلسطین که در سوریه واردن مستقر شده است نیز در این عملیات شرکت کرد.

درهرحال سازمان های فلسطین تصمیم گرفته‌اند به بیکار خود تابپیروزی‌نهائی ادامه دهند بویژه‌اینکه شورای امنیت در قطعنامه‌های اخیر خود سرنوشت فلسطینی هارا ندیده گرفته است.

ناوگان جنگی امریکاوشوروی درنزدیکی خاورمیانه تقویت شدند

واشنگتن- خبرگزاری فرانسه- «جری‌فریدهایم» سخنگوی وزارت دفاع آمریکا در یک کنفرانس مطبوعاتی اظهار داشت که بعلت تقویت‌روزافزون ناوگان‌شوروی در مدیترانه شرقی آمریکا تصمیم گرفته است نیروهای دریائی خودرادر خاورمیانه بازهم‌تقویت کند .

وی گفت که دو روز قبل‌یک رزم‌ناو ودوناوشکن موشک‌انداز شوروی از داردانل گذشته و وارد مدیترانه شده‌اند باین ترتیب تعداد ناو های جنگی‌شوروی‌درمدیترانه به۹۰ فروند میرسد.

سخنگوی پنتاگون فاش کردکه روز دوشنبه ناو هواپیما بر آمریکائی « هانکوک» حامل‌هشتاد فروند هواپیماهمراه پنج ناوشکن و یک نفتکش از اقیانوس آرام وارد اقیانوس هند شده‌اند. این ناوهاازناوگان ششم در مدیترانه که اکنون از شصت کشتی جنگی تشکیل میشود پشتیبانی خواهند کرد.

باین ترتیب اکنون چهار ناو هواپیما برياهلی‌کوپتر بردر این منطقه مستقر شده‌اند . در مواقع عادی تعداد واحد های ناوگان ششم از ۴۰ تا۵۰ فروند کشتی جنگی تجاوز نمی کند.

سخنگوی وزارت دفاع آمریکا گفت اکنون ۲۰ کشتی شوروی در اقیانوس هند مستقر شده‌اند که نیمی‌از آنهاناو های جنگی تشکیل میدهند.

«فریدهایم» درباره حالت‌آماده‌باش نیروهای آمریکائی گفت درحال حاضر تنها ۳۵۰ هزار سرباز آمریکائی که بیشتر آنها در اروپا بسر می برند در حال آماده‌باش هستند.

بااعلام حالت آماده باش شماره ۳ از طرف برزیدنت نیکسون روز چهارشنبه گذشته دو میلیون و دویست هزار نفر از نیرو های آمریکائی‌بحال آماده باش درآمده بودند.

سخنگوی وزارت دفاع حاضر نشد در باره عملیات شوروی که منجر به اعلام حالت آماده باش‌در آمریکا شد توضیحی بدهد.

از طرف دیگر پل هوائی‌بین آمریکا و اسرائیل همچنان در فعالیت‌است‌وروزانه بیست‌هواپیما دراین‌راه هوائی کار می کنند.

سخنگوی وزارت دفاع آمریکا توضیح داد که هواپیما های شوروی نیزدرهمین حدود از پل هوائی شوروی‌و خاورمیانه‌برای رسانیدن تسلیحات‌جنگی بمصر و سوریه استفاده می‌کنند.

شوروی ها جمعا از آغازبحران خاورمیانه در نهصد پرواز ۱۵ هزار تن مواد جنگی به مصر و سوریه تحویل داده‌اند.

آمریکائیهانیز در سیصد پرواز ۱۲ هزار تن تسلیحات جنگی به اسرائیل رسانیده‌اند.

عراق دلائل فراخواندن قوای خودرا اعلام کرد

بغداد - خبرگزاری فرانسه -رادیو بغداد اعلام‌کرد که عراق‌تصمیم‌گرفته است‌نیروهای خود رااز جبهه‌های‌سوریه و صحرای سینا خارج کند.

دولت عراق ضمن یک بیانیه رسمی که دراین‌باره صادر شده واز رادیو بغداد‌پخش گردیده خاطرنشان‌کرده است که تصمیم فراخواندن نیروهای عراقی ازجبهه غرب (صحرای سینا) و جبهه شرق (ارتفاعات جولان درسوریه) بدنبال‌قبول‌قطعنامه‌آتش‌بس شورای امنیت بوسیله دولتهای مصروسوریه از طرفشورای فرماندهی انقلاب عراق‌گرفته شده است . رادیوبغداد اضافه‌کردکه این قطعنامه از طرف‌عراق رد شده زیرا حقوق ملت عرب و خصوصاحقوق‌ملت عرب‌فلسطین را که برای بدست آوردن سرزمین غصب شده خود نبرد میکند تضمین نخواهد کرد .

فرماندهی منطقه‌ای حزب بعثنیز دراتخاذ این تصمیم شرکت نداشته است .

در بیانیه‌ای که از رادیو بغداد پخش‌گردید بعد از اشاره به این نکته که‌عراق‌خبرقبول آتش‌بس از طرف مصر و سوریه رانیز مانند گزارش درگیر شدن جنگ از رادیو شنیده است اعلام شده که ما فکر میکنیم رسالت نیروهای‌مسلح‌اعزامی ما به جبهه‌های جولان و سینا پایان یافته است و این‌نیروها دیگردر زمینه نظامی وظیفه ملی دیگری ندارند که موظف به انجام آن باشند .

در بیانیه اضافه شده که تازه دولت عراق از مسائل حاد نظامی و امنیتی که ممکن‌بود درصورت ادامه حضور نیروهای این کشور در جبهه‌مصرو سوریه برای خود عراق بوجود آید سخنی به میان نیاورد .

در جای دیگری‌ازبیانیه دولت عراق گفته شده که وقتی جنگ جریان داشت ما تاکید کرده بودیم که نبرد آزادیبخش ملت عرب طولانی و سخت خواهد بودو به قیمت‌بسیار گرانی احتیاج خواهد داشت و درعین حال ملت عرب وسیع‌ترین منابع خود را نیزبرای شرکت در این نبرد بسیج خواهد کرد . بعبارت دیگر تلقی‌عراق‌از نبردآخیرخاورمیانه این بود که ملت عرب در سطح ملی برضد امپریالیسم و منافع آن در تمام کشورهای عرب بنحوی اساسی صف‌آرایی کرده‌است .

اعلامیه دولت عراق آنگاه خطاب به مردم کشورهای عرب چنین ادامه می‌یابد قطع مخاصمات‌بدین معنی نیست‌که مجاهدان‌عرب شکست خورده‌اند . این جنگ به نحوی تردیدناپذیر نشان‌داد که هرگاه شرایط مورد احتیاج از طرف رهبران‌سیاسی وفرماندهان نظامی کشورهای عرب برای مجاهدان و سربازان این کشورها‌تضمین میشد - بخوبی امکان داشت که نبرد مسلحانه ادامه یابد و اعراب را به پیروزیهای درخشانی برساند.

در پایان بیانیه گفته شده‌که نیروهای‌عراقی اکنون جبهه‌های سیناوجولان‌را ترک‌میگویند تا به کشور خود بازگردند و به وظایف ملی خود عمل کنند ، از میهن خود دفاع نمایند، درساختمان‌جامعه بزرگ انقلابی سهیم شوند و باوجود این در تمام احوال آماده باشندتا به‌محض بدست آمدن فرصت‌جدید جای‌خود را در میدان افتخار بدست آورند.

کشورهای خارجی قدرت نیکسون را آزمایش میکنند

واشنگتن - آسوشیتدپرس - مجله اخبار آمریکا و گزارش های جهان پیشگویی کرد که رهبران کشور های خارجی‌به آزمایش‌نیکسون رئیس جمهور آمریکا ادامه خواهند داد تا معلوم کنند که آیا گرفتاریهای داخلی نیکسون به توانایی‌وی در خارج و در صحنه بین - المللی نیز لطمه وارد کرده است یا خیر .

مجله آمریکایی نوشته است که روسها اخیرا باعنوان‌کردن تهدید های خود در روز های ۲۴ و ۲۵ اکتبر جاری - وقتی اعلام کردند که در نظر دارند نیروهایی به خاورمیانه‌بفرستند تا صلح را در این منطقه‌حفظ کنند - در حقیقت در صدد آزمایش رئیس جمهور آمریکا برآمده بودند ولی نیکسون با واکنش سریعی که نشان داد و نیرو های مسلح آمریکا را در سراسر جهان بحال آماده‌باش درآورد تهدید های شوروی را خنثی کرد. مجله‌اخبارامریکا و گزارش های جهان اضافه کرده است که‌آزمایش نیکسون از طرف رهبران کشور های خارجی بازهم ادامه خواهد یافت . یکی از این آزمایشها بزودی هنگامی صورت خواهد گرفت‌که‌کی‌سینجر وزیر خارجه آمریکا به پکن مسافرت‌خواهد کرد . یکی دیگر از این آزمایشها در جریان مذاکرات آینده امریکا و شوروی درباره تقلیل متوازن نیرو های شرق و غرب در اروپا ومذاکرات مربوط‌به‌محدودکردن‌تسلیحات اتمی و موشکی جامه عمل خواهد پوشید .

مجله‌آمریکایی در پایان‌اضافه کرده‌است که نیکسون‌درحالیکه در جبهه داخلی دایما آماج حملات بیشتری قرار میگیرد مصمم است که در خارج از آمریکا کماکان پیروزمندباشد.

از این گذشته کنگره آمریکا نیز با وجود انتقاد های بی رحمانه‌اش از سیاست داخلی نیکسون آماده است تا او رادر معارضات خارجی بطور جدی پشتیبانی کند .

تایمز مالی نوشت :

کودتای نیکسون لطمه جبران‌ناپذیری به‌اووارد کرد

لندن - آسوشیتدپرس - دو روزنامه‌نگار انگلیسی که هردو تجارب طولانی در مسائل‌آمریکا دارند دیروز اظهار نظر کردندکه بنظر میرسد ریچارد نیکسون‌اکنون نبرد نومیدانه‌ای برای حفظ مقام ریاست جمهوری خود انجام میدهد واز شواهد چنین برمیاید که‌فرجام این نبرد چیزی جز شکست برای نیکسون نیست.

لوئیزهرن - یکی از پرسابقه‌ترین خبرنگاران انگلیسی مقیم واشنگتن که در حال حاضر معاون سردبیر ودبیر سرویس‌خارجی روزنامه‌تایمز لندن است اظهار عقیده کرد که نیکسون بدست خود مقدمات استیضاح شدن درکنگره وبرکناری از مقام ریاست جمهوری رافراهم میکند.

جورگالی که بنوبه خود سالها در آمریکا بسر برده و اکنون سردبیر روزنامه تایمز مالی چاپ لندن است بنوبه خود عقیده دارد که لطمه‌ای که بریاست جمهوری نیکسون وارد آمده بنظر میرسدکه دیگر جبران‌ناپذیر باشد. رگالی اضافه میکند که نیکسون در این روزها سخت‌ترین دردسرهای عمر سیاسی خود را تحمل میکند.

«هرن» نوشته است که نیکسون احتمالا هنوز یک شانس دیگر در دسترس دارد و آن شیوه‌عمل وی در انتصاب بازپرس آینده پرونده واترگیت است.

در صورتیکه نیکسون هنگام‌عملی کردن این انتصاب در برابرتمایلات دیوانعالی آمریکا و کنگره تسلیم

توافق‌مصرواردن‌درمورد تشکیل دولت فلسطین

اورشلیم- خبرگزاری‌فرانسه- از یك مقام عربی موثق کسب اطلاع شد که مصر و اردن در باره تشکیل یك‌دولت فلسطین، در ساحل غربی رود اردن و قسمت شرقی اورشلیم به‌توافق رسیده‌اند . باین ترتیب که ملك‌حسین به پرزیدنت سادات اطمینان داده است با راه حلی که مربوط‌باعاده حقوق‌فلسطینی ها باشد مخالفت نخواهد کرد بشرط آنکه اسرائیل کلیه سرزمین های اشغالی را تخلیه کند .

اما فلسطینی‌هاباید حاکمیت اردن را در دوسوی رودخانه اردن برسمیت بشناسند باین ترتیب به فلسطینی ها درساحل غربی‌رودادن خودمختاری‌محلی داده خواهد شد .

از طرفی روزنامه النهار چاپ بیروت نوشته است که‌امریکا و شوروی طرحی برای صلح خاورمیانه تهیه کرده‌اند به موجب این طرح اسرائیل‌مناطق اشغالی سینا ، قسمت غربی رود اردن و ارتفاعات جولان را تخلیه میکند و در جولان و شرم‌الشیخ برای کنترل خلیج عقبه و خلیج سوئز تاسیساتی تحت یك نظارت بین‌المللی بوجود می‌آیدو یك کشور فلسطینی از غزه ، ساحل غربی رود اردن‌وغرب اورشلیم‌تشکیل میشود

کارخانجات مهندس سیروس ارجمند

با ۲۷ سال سابقه کار

ساختمانهای فلزی پیش ساخته

آماده نصب

برای کارخانه‌ها . تعمیرگاهها . گاراژها. انبارها وسالنهای سرپوشیده

ماشین‌های حمل آب و مواد نفتی

برج‌های آب

مخازن نفتی و آب

تهران - تهران پارس تلفن {اداره فروش ۷۸۱۶۸۴ مخزن سازی ۷۸۷۸۹} تلفنخانه {۷۸۸۲۰ ۷۸۱۵۶۱}

موانیک ماشینی نادید

اخبار کوتاه خاورمیانه

قطع رابطه

● لیبرویل- خبرگزاری‌فرانسه - دولت‌های جمهوری آفریقایی‌گابون وسیرالئون نیز تصمیم گرفتند با اسرائیل قطع‌رابطه کنند. رئیس جمهوری گابون طی بیانیه‌ای‌اعلام کرده است که این تصمیم بعلت امتناع اسرائیل از اجرای تصمیمات شورای امنیت وخودداری آن از تخلیه اراضی مصر گرفته‌شده

کاسموس جدید

● مسکو - آسوشیتد پرس - شوروی دیروز ماهواره کاسموس ۶۰۴را از سری اقمار مصنوعی بسیار محرمانه وبدون سرنشین کاسموس به فضا فرستاد. گفته میشود اقمارشوروی اوضاع نظامی منطقه خاورمیانه را گزارش میکنند.

حمله کماندوها

● دمشق - رویتر- چریکهای فلسطینی اعلام کردند که به‌یک کاروان نظامی اسرائیل تلفاتی واردکرده وبه یک موسسه کارگری اسرائیل در جریان‌عملیات جداگانه‌ای‌در ساحل‌غربی اشغال شده رود اردن آسیب‌هایی رسانده‌اند.

مصاحبه مهم سادات

● قاهره - رویتر - در قاهره رسما اعلام شد که انور سادات رئیس جمهور مصر صبح‌روز چهارشنبه (فردا) به تقاضای خبرنگاران خارجی یک کنفرانس مطبوعاتی مهم برپا خواهد کرد و به پرسشهای آنان در باره سیاست مصر درخاورمیانه و آخرین تحولات جنگ سه هفته‌ای اعراب و اسرائیل پاسخ خواهد داد.

هزینه جنك

● نیویورک- آسوشیتد پرس- مردم آمریکا بطور غیر مستقیم سنگین‌ترین قسمت از بار هزینه‌های جنگ اخیر اعراب و اسرائیل‌را مجبورند تحمل کنند.

مجله مالی «بارونز»ضمن تفسیری در شماره دیروز خود نوشته است که‌در خلال جنگ‌اخیر یهودیان ومسلمانان و در جریان مذاکرات دیپلماتیک‌آمریکا وشوروی هزینه سوخت‌در آمریکا افزایش یافت و در عوض از عرضه مواد نفتی در این کشورکاسته شد.

برنده و بازنده جنك

● نیویورک - آسوشیتدپرس- در جنگ اخیر خاورمیانه چه کسی‌پیروز شده‌است؟ مجله تایم جواب میدهد که روسها پیروزشده‌اند. تایم در یک گزارش ۷ صفحه‌ای در باره جنگ اخیر خاورمیانه به این نتیجه رسیده و اضافه کرده است‌که موشه‌دایان وزیر دفاع اسرائیل‌ممکن است بزرگترین طرف بازنده جنگ اخیر اعراب واسرائیل باشد.

توصیه سلطان حسن

● رباط - رویتر - ملک‌حسن دوم پادشاه مغرب به اعراب اندرز داد که جامه‌های کثیف خود را در انظار نشویند و بدنبال معارضات نظامی اخیر خاورمیانه بایکدیگر روش هماهنگتر و دوستانه‌تری داشته باشند و وحدت خود را حفظ کنند .

تقاضای امین

● کامپالا- خبرگزاری‌فرانسه- ژنرال ایدی امین رئیس جمهوری اوگاندا ضمن پیامی که بعنوان احمد حسن‌البکر رئیس‌جمهوری عراق فرستاده از وی درخواست کرده است‌که در تصمیم خود به فرا خواندن نیروهای عراقی از سوریه تجدید نظر کردو نیروهای عراقی را تا برقراری صلح پایدار در خاورمیانه در کنار سایر «نیروهای عربی برادر» نگهدارد.

یك سرهنك سوئدی وابسته به نیرو های صلح سازمان ملل گفت :

شهر سوئز درتصرف مصر است

قاهره ـ خبرگزاری فرانسه ـ همزمان بافعالیت‌های سیاسی همه‌جانبه که برای حل و فصل مسئله خاورمیانه انجام میشود اوضاع در منطقه کانال سوئز رو به‌بهبود میرود . در ساحل شرقی کانال در صحرای سینا نخستین کاروان حامل خواربار و آب آشامیدنی مرکب از ده کامیون نظامی دیروز از پاسگاههای مقدم نیرو هـای اسرائیل در راه قاهره و سوئز گذشته وارد اردوگاه ارتش سوم مصر در صحرای سینا شد .

رانندگی این کامیونها را که از طرف ارتش مصر تحویل شده افراد کلاه‌آبی سازمان‌ملل‌متحد بعهده‌داشتند. روحیه افراد ارتش سوم در ساحل شرقی کانال سوئز در سطح عالی است .

یك سرهنك سوئدی وابسته به نیرو های صلح سازمان ملل‌متحد که مامور رسانیدن خواربار به ارتش سوم مصر است گفت بزودی کار تعیین مناطقی که‌نیرو های اسرائیل و مصر روز ۲۲ اکتبر در اشغال‌داشتند آغاز خواهد شد و نیروهای طرفین در خطوط آتش‌بس جدید مستقر خواهند شد .

درمورد اوضاع سوئز ، سرهنك «بندریك» تایید کرد که شهر سوئز در تصرف نیروهای‌مصری است و قرارگاههای کنترل اسرائیل در راه بین قاهره و سوئز مستقر گردیده‌اند.سرهنك سوئدی در پاسخ یك خبرنگار گفت نمایندگان شوروی که برای شرکت درکنترل آتش‌بس وارد مصر شده‌اند هنوز باستاد نیرو های سازمان‌ملل‌متحدتماس نگرفته‌اند . اسرائیل مدعی‌است که شهر سوئز را تصرف کرده است .

خبرگزاری خاورمیانه گزارش داد که سربازان ارتش سوم بدقت مراقب حرکات نیرو های اسرائیل بوده و برای مقابله با هر گونه‌حوادث‌احتمالی آماد‌گی کامل دارند وهربارکه‌اسرائیلی ها مقررات آتش‌بس را نقض نموده و مواضع مصریها رازیر آتش میگیرند بیدرنگ به آنها پاسخ میدهند . این ارتش با شجاعت قابل تحسین در برابر واحد های زره پوش نبردکرده و تلفات سنگینی به آن‌وارد کرده است .

خبرگزاری خاورمیانه اضافه کرد که حملات نیرو هـای اسرائیل به شهر سوئز با شکست روبرو شده و سربازان دشمن با دادن تلفات سنگین عقب‌نشینی نموده‌اند .

آموزش داوطلبان جنك درقاهره

در مصر جوانان ، کارگران و دانشجویان به گرفتن تعلیمات نظامی مشغول شده‌انـد تا برای جنگ احتمالی‌آینده‌آماده باشند . در عکس گروهی از داوطلبـان مصری هنگامی که یک افسر طرز بکار بردن نارنجک را بـه آنها می‌آموزد در قاهره دیده‌میشوند. عکس رادیوئی اطلاعات

نیرو های مصری در ساحل غربی کانال سوئز از جنوب دریاچه تلخ گرفته تا شهر سوئز مواضع خودرا حفظ کرده و از سربل های ارتش سوم مراقبت می کنند .

نیرو های ویژه سازمان ملل متحد در منطقه جنوبی کانال وساحل غربی آن ماموریت خود را که اجرای مفادقطعنامه ۳۳۹ شورای امنیت است آغاز کرده و خطوط آتش بس ۲۲ اکتبر را تعیین می کنند تعداد نیرو های سازمان ملل متحد در این منطقه بدو هزار نفر رسیده است .

خبرگزاری خاورمیانه در گزارش خود افزوده است که اسرائیلی ها همچنان در راه اجرای ماموریت نیرو های سازمان اشکال‌تراشی می‌کنند.

لیست اسرا

از طرف دیگر مصر امروز لیست اسیران جنگی اسرائیل را در اختیار سازمان صلیب سرخ‌بین‌المللی‌خواهدگذاشت.

در تل‌آویو ژنرال ساموئیل ایال دستیار ویژه رئیس ستاد ارتش اسرائیل در امورمربوط به اسیران جنگی گفت تعداد اسیران اسرائیل به ۴۵۰ نفر تخمین‌زده می شود . از ایـن عده ظاهرا ۳۵۰ نفر در مصرو یکصد نفرشان در سوریه‌بسر می برند .

وی گفت که هنوز مالیست اسیران جنگی اسرائیل را از مصر وسوریه‌دریافت‌نکرده‌ایم. ژنرال «ایال» توضیح داد که از هفت هزار اسیر جنگی‌عرب ۳۵۰ نفرشان درجه افسری دارند که ده‌نفر آنها سرهنك تمام وسی نفرشان سرهنك‌دوم هستند .

ژنرال اسرائیلی در پایان گفت که مسئله اسیران‌جنگی و همچنین تامین خواربارو‌آب آشامیدنی ۲۰ هزار سرباز مصری وابسته بارتش سوم‌در ملاقاتی که قرار است بین افسران اسرائیلی و مصری انجام شود بار دیگر مورد بررسی قرار خواهد گرفت .

دیروز گلدامایر نخست وزیر اسرائیل همراه موشه دایـان به جبهه غربی‌کانال سوئز رفت وبوضع نیروهای اسرائیلی در آنسوی کانال سرکشی کرد. از طرف دیگر سرهنگ کارنـی سخنگوی‌نظامی اسرائیل دریک کنفرانس مطبوعاتی گفت نیـرو های اسرائیلی دیروز سربازان ارتش سوم مصر را که می ـ خواستندسرپلی‌روی کانال‌سوئز ایجاد کنند با سلاحهای سبك زیر آتش گرفته و پلی را کـه در جنوب کانال تاسیس کـرده بودند منهدم ساختند.

وی همچنین ادعا کرد که سه هلی‌کوپتر مصری که می ـ خواستند به منطقه ارتش سوم در ساحل شرقی کانال سوئز رخنه کنند توسط آتشبار های ضد هوائی اسرائیل سرنگون شدند . سرهنگ کارنی گفت‌در صورت تمایل مصریها امـروز افسران مصری و اسرائیلی بار دیگر در ساحل غربی کانـال سوئز با یکدیگر ملاقات‌خواهند کرد .

بعد از ظهر دیروز افسران اسرائیلی و مصری در سرراه قاهره و سوئز با یکدیگرملاقات و مذاکره کردند سرپرستـی هیئت اسرائیلی را در ایـن ملاقات « آهارون یاریو »معاون ستادارتش‌آن‌کشوربعهده‌داشت. یک نماینده سازمان ملل متحد نیز در این مذاکرات شرکـت داشت .

در اعلامیه‌ای که دیشب در تل‌اویو انتشار یافت گفته شده است که دراین مذاکرات مسئله اسیران‌جنگی مورد بررسـی قرار گرفت .

ژنرال « اینیوسیلاسروئو » فرمانده نیرو های سازمان ملل متحد بعد از ظهر دیروز از قاهره وارد تل‌اویو شـد و بلافاصله با ژنرال موشه‌دایـان ملاقات و گفتگو کرد.

مذاکرات مصر وامریکا امیدبخش است

واشنگتن ـ رویتر ـ اسماعیل‌فهمی قائم‌مقام وزارت امورخارجه مصر که برای انجام ماموریت ویژه‌ای وارد واشنگتن شده است با هنری کی‌سینجر وزیر امورخارجه‌ایالات متحده ملاقات و مذاکره کرد .

ملاقات فهمی با وزیر امورخارجه آمریکا یک ساعت و نیم طـول کشید و در پایان آن هردو اظهار داشتند که مذاکرات بسیار امید بخش بود .

فهمی در ساعت دو ونیم بعد از نیمه شب (بوقت تهران) وارد ساختمان‌وزارت‌امور خارجه‌آمریکا شد و یک ساعت و نیم بعد آنجا را ترك گفت . در این مذاکرات جوزف سیسکو معاون وزارت امور خارجه آمریکا در مسائل مربوط به خاورمیانه وگروهی ازکارمندان عالی‌رتبه وزارت امور خارجـه شرکت داشتند .

فرستاده ویژه پرزیدنت سادات هنگام‌پیاده شدن از هواپیما از هرگونه اظهاری به خبرنگاران خودداری کردولی یک منبع مطلع اظهار داشت که وی حامل پیامی از جانب رئیس جمهوری مصر برای پرزیدنت نیکسون‌می‌باشد. کی‌سینجرقبل از ملاقات‌بافرستاده پرزیدنت سادات در کاخ وزارت امور خارجه با اناتولی دوبری‌نین سفیر شوروی در واشنگتن گفتگو وتبادل‌نظر کرد .

اسماعیل فهمی امروز ناهار را با کی‌سینجر صرف کرد و هنوزمعلوم نیست که با رئیس جمهوری‌آمریکا ملاقات‌خواهد نمود یا خیر . ولی ظاهرا قرار است چنین ملاقاتی صورت‌گیرد .

رابرت مك‌کلوسکی سخنگوی وزارت امور خارجه آمریکا دریک کنفرانس مطبوعاتی از استقرار ناظران ونیروهای‌سازمان ملل‌متحد در صحرای سینا اظهار خوشوقتی کرد و گفت رئیس ستاد نیروهای صلح و ناظران سازمان ملل‌متحد بسرعت و قاطعیت برای اجرای مفاد قطعنامه‌های شورای امنیت اقدام کرده‌اند.

درمورد اعزام احتمالی ناظـران آمریکائی به خاورمیانه در محافل نزدیك به وزارت امور خارجـه آمریکا گفته میشودکه ظاهرا‌آمریکا و شوروی توافق کرده‌اند که بـه تعداد مساوی ناظران خود را به خاورمیانه بفرستند . معذلك‌اتخاذ تصمیم نهائی در این مورد باکورت والدهایم دبیر کل‌سازمان ملل‌متحد است .

لباسشوئی تلویزیون

وستینگهاوس

Westinghouse رقیب ندارد

گروه‌شرکتهای‌تولیدی ووارداتی ماشین‌آلات‌راه‌سازی‌وساختمانی

ارکان ماشین . وزنه

ماشین رول . رولر

خیابان‌آیزنهاور ـ مقابل دانشگاه آریامهر شماره ۶۲۸ و ۶۴۶

تلفن : ۹۵۹۰۷۸ ـ ۹۶۲۴۵۹ ـ ۹۵۲۸۹۹ـ۹۵۹۰۰۲ـ۹۵۸۵۵۵

واکر (آلمان) WACKER

ویبراتور بتن‌چکش موتوری ـ کمپاکتور صفحه و غلطکی

نماینده انحصاری ـ شرکت ارکان ماشین

بالابرهای فیات FIAT

دیزلی ـ بنزینی ـ الکتریکی

شرکت سهامی پارت موتور صمدی جنوبی ۵۸۸ تلفن ۲۰۲۲۰۷۰۹ نگرانی با رانندگان

شرکت تراك راه

سازنده ونماینده انواع ماشین آلات ساختمانی وراه سازی

دمپر، سرند ویبران، نوار نقاله، فیدر ماسه خشك کن، بتونیر، سنگ شکن

تخت طاووس چهار راه فرح تلفن ۸۴۴۰۸۰ ـ ۸۴۸۰۶۰

صندوق پستی ۱۵۸۵ـ۱۱ تلگرافی تراك‌راه کمپ

اونیورسال

مرکز صنایع سنگین سوئد در ایران

تلفن های جدید

اونیورسال

مرکز تلفن

۷۹۶۰۰۳ ـ ۷۹۶۰۰۲ ـ ۷۹۶۰۰۱

مدیر بازرگانی ۷۹۶۰۰۴

مدیر تدارکات ۷۹۶۰۰۵

پخش گاز

۷۹۶۰۰۷ و ۷۹۶۰۰۶

سرویس وتعمیرات

۷۹۶۰۰۹ و ۷۹۶۰۰۸

آگفا آگفا آگفا

بهترین نوار های پر شده آهنگهای روز و برنامه گلها روی نوار کاست آگفا یا (البل)

بها ~~۱۵۰~~ ۱۳۵ ریال

سعدی جنوبی کوچه بهار شماره ۵۵ تلفن ۳۱۶۵۰۵

کاغذ دیواری صد در صد قابل شستشو

شاندک Shandy فلنگو

نمایندگی و انحصاری : شرکت فلنگو ـ میدان ولیعهد جنب دریچی شماره ۷ ـ ۶۲۷۷۸۲ ـ ۶۲۳۱۴۶

اطلاعیه

برای دوره های لیسانس ـ فوق لیسانس و دکترا در هرنقطه از ایران که هستید در کوتاهترین مدت از دانشگاه‌های معتبر امریکا پذیرش گرفته میشود.

تهران ـ صندوق پستی ۲۶۲۱

محل کار آبادان ـ (بریم)آر اف کمپ ۲ر۸۹ تلفن ۲۴۶۸۷شهری

آگهی

شرکت آمریکن ایسترن

(سهامی خاص)

از تاریخ ۱۲ آبانماه به محل جدید واقع در خیابان شاهرضا پیچ شمیران ساختمان برقعی طبقه دوم انتقال خواهد یافت .

تلفن ۷۵۰۵۶۲

اسامی قبولشدگان امتحان کتبی تربیت مربی کودك تهران

بدینوسیله باطلاع منتخب مشروحه‌ذیل که در امتحانات کتبی مسابقه‌ورودی‌مربی کودك تهران در دبیرستانهای دارالفنون‌و ادیب شرکت نموده بودند میرساند ، که امتحان مصاحبه‌ازساعت۳ بعداز ظهر روز های نهم ودهم‌درمحل دبیرستان رضاشاه کبیر صورت خواهد گرفت .

خواهشمند است افراد از ردیف یك‌تا ۲۸۰ این آگهی روز چهارشنبه نهم و از ردیف ۲۸۱ تا ۴۲۰ روزپنجشنبه‌دهم‌جهت انجام مصاحبه بدبیرستان رضاشاه کبیر مراجعه نمایند .

شماره	ردیف	نام خانوادگی	نام	شماره‌کارت
۱		محمد	معصومه	۱۱۹۳
۲		جان فدا	ایران	۱۳۰۲
۳		دستمالچی	سهیلا	۸۵
۴		ثاقبی	زهره	۱۵۰۷
۵		سفیری	خدیجه	۷۰۶
۶		یزدانی	مهناز	۱۲۶۶
۷		کلا	وجیهه	۲۸۵
۸		شجاعی	پروانه	۷۴۱
۹		زمردیان	معصومه	۱۳۳۷
۱۰		حلاج نیشابور	طیبه	۱۶۷۷
۱۱		امام	لادن	۷۰۵
۱۲		مهردانا	آذردخت	۶۷۷
۱۳		امینی‌تبریزی	ام‌لیلا	۲۶
۱۴		نوید	هورا	۱۰۵
۱۵		ایزدیار	فتانه	۱۲۵۹
۱۶		نایب‌اسدالله‌ماوندی	زهرا	۱۱۴۲
۱۷		امیرحسینی	مهناز	۱۱۱۱
۱۸		ابراهیم نژاد مشهدی فراهانی		
			مهین	۷۰۴
۱۹		خواجه‌افضلی	نورسته	۵۴۵
۲۰		رسولی‌کیا	فرخ‌روز	۳۸۵
۲۱		پورمحمدی‌کردمحله	فاطمه	۸۰۹
۲۲		صفائی‌تهرانی	مهیندخت	۱۴۲۰
۲۳		ترکمن	مریم	۵۹۸
۲۴		قاضیان‌زاد	سیدنرجس	۱۲
۲۵		شیخ‌سلطان	منیژه	۱۷۰۰
۲۶		صانعی موسوی	پروین	۱۱۰۰
۲۷		ضیائیان	اقدس	۸۳۲
۲۸		کرمانشاهچی	مهین	۴۷
۲۹		امیری‌مقدم‌نژاد	طوبی	۱۳۷
۳۰		ناصری	طاهری	۱۷۰۳
۳۱		امیری	پریوش	۳۳۸
۳۲		داودی	پری	۴۹۰
۳۳		ابوطالبی	وجیهه	۱۵۴۲
۳۴		علیا	جولیه	۷۰۷
۳۵		اویسی‌پور	محترم	۱۳۳۲
۳۶		سمیعی	عفت	۱۷۳۰
۳۷		گل‌آرا	نزهت	۱۱۱
۳۸		ورعی	شمسی	۷۰۳
۳۹		باقرزاده	اعظم	۱۴۷۳
۴۰		بحری	بهجت	۱۵۸۵
۴۱		سعیدی طالقانی	شهین	۴۷۴
۴۲		کاوه‌منش	انسیه	۱۵۱۸
۴۳		رهروان‌سحر	فرنگیس	۲۱
۴۴		آقامهدی‌صراف	منصوره	۸۶۱
۴۵		سندسی	سیمین	۱۰۶۹
۴۶		پیرهادی‌توان‌دشتی	معصومه	۹۰۷
۴۷		فدائی‌تمیجانی	فاطمه	۱۲۷۳
۴۸		عربی	منیرالسادات	۱۵۵۵
۴۹		افروز	مریم	۱۲۷۸
۵۰		باجلان‌فرخی	فاطمه	۳۷۵
۵۱		جزائی	سهیلا	۶۷۸
۵۲		امانی	شهین	۱۱۴۶
۵۳		رحیمی‌موقر	میترا	۹۱۲
۵۴		قربان	زهرا	۱۵۰۸
۵۵		علیزاده صوفی	نگار	۴۳۱
۵۶		بهرامی	فاطمه	۱۱۲۰
۵۷		فاضلی	صدیقه	۱۴۶۰
۵۸		امیری	پروین	۴۳۰
۵۹		ارجمندمقدم	معصومه	۱۱۹۸
۶۰		همدانی	فرحناز	۱۲۸۷
۶۱		حضرتی سفرچی	فاطمه	۱۵۸۷
۶۲		افسری	سوسن	۶۹۸
۶۳		سپری	عفت	۹۸۲
۶۴		داوری	بتول	۱۴۹۸
۶۵		باستان مهر	فاطمه	۱۵۸۲
۶۶		سروری	زیبا	۹
۶۷		رضوانی	مینو	۶۵۳
۶۸		طبائی عقدائی	فاطمه	۱۴۷۸
۶۹		ممی‌نژادنیکچه	صدف	۱۴۷۴
۷۰		آلانا	زهره	۱۵۶۴
۷۱		انتظاری	بلقیس	۱۷۵۱
۷۲		تابشیان	سرور	۹۲۲
۷۳		علوی	صدیقه	۲۶۴
۷۴		زمانی‌فراهانی	خجسته	۵۳۵
۷۵		منزوی	ربابه	۳۵۰
۷۶		انصاری	بهیه	۱۱۴۱
۷۷		ادیبی	جمیله	۱۲۳۴
۷۸		جعفری‌گرگانی	زهرا	۱۵۶۲
۷۹		شریف	زهرا	۲۸۰
۸۰		بهبهانی	زهرا	۴۱۲
۸۱		عرفانیان‌برادران	تابان	۱۵۰۳
۸۲		موقتی	فروغ	۲۹۷
۸۳		پایدار	فایزه	۹۷
۸۴		بخشی	نسرین	۶۹۳
۸۵		صادقپور‌قشقائی	شهناز	۹۰۴
۸۶		بیانئی	عالیه	۱۲۰۴
۸۷		پروینی	انسیه	۱۷۲۸
۸۸		حمیدیان	فیروزه	۱۰۹۲
۸۹		میصری	آذر	۸۵۴
۹۰		بصیری	شهیندخت	۸۵۹
۹۱		منصوری	مهرانگیز	۱۴۵۰
۹۲		جمشیدخواه	طاهره	۱۵۹۹
۹۳		سالخورده	مهرانگیز	۹۰
۹۴		عظیم‌پور	هایده	۵۹۴
۹۵		اربابان‌غفوری	مریم	۵۰۵
۹۶		سمیعیان	بتول	۱۰۸۳
۹۷		دانش‌پژوه	شهناز	۱۲۸۰
۹۸		حیدری‌صفا	فاطمه	۱۳۵۶
۹۹		اسکندری	نگار	۳۰۱
۱۰۰		زرچی	مهین	۴۲۶
۱۰۱		قماشچی	ماهرخ	۶۵۸
۱۰۲		سپری	زهرا	۹۸۱
۱۰۳		میربها	زهرا	۱۷۶۰
۱۰۴		نامدار	فاطمه	۱۷۲۶
۱۰۵		صرافی عموقین	حافظه	۱۵۵۳
۱۰۶		ممهد	عفت‌السادات	۷۲
۱۰۷		پاك‌نیت	معصومه	۴۳۴
۱۰۸		مقدمی	جمیله	۳۴۹
۱۰۹		مرادی‌حسین‌زاده	حلیمه	۸۶۰
۱۱۰		ملارمضانی	اعظم	۱۷۳۳
۱۱۱		تردد	راضیه	۱۵۸۴
۱۱۲		جبرئیلی	نرگس	۵۰
۱۱۳		خبازیزدیها	مولود	۸۶۷
۱۱۴		امیرافشاری	فاطمه	۶۶۱
۱۱۵		یاری‌تبریزی	فاطمه	۱۱۰۲
۱۱۶		نوروزی	زهرا	۱۴۷۷
۱۱۷		عماری‌الهیاری	زهرا	۱۷۰۸
۱۱۸		موچانی	فاطمه	۶۰
۱۱۹		کیان	کبری	۸۱۷
۱۲۰		اصلانی	زهره	۱۲۷۶
۱۲۱		رشیدیان	فاطمه	۱۴۵۴
۱۱۲		پورعماد	رزا	۱۳۱۰
۱۲۳		کدیور	زهرا	۱۵۹۶
۱۲۴		مرموزیان	فاطمه	۱۷۰۶
۱۲۵		نورازیانی	نرگس	۱۲۱۷
۱۲۶		مبارکی	اعظم	۳۴۴
۱۲۷		موسوی‌بابکی	فخرالسادات	۶۶۹
۱۲۸		ساسانی	عاطفه	۱۲۸۱
۱۲۹		ابوطالبی	مرضیه	۱۵۴۱
۱۳۰		مهدی‌بیک	قدسی	۱۴۵۷
۱۳۱		فخرآبادی	مه‌لقا	۱۳۴۱
۱۳۲		محزون	ملیحه	۳۶۴
۱۳۳		معادی‌رودسری	زهره	۳۱۱
۱۳۴		دربانیان	طیبه	۲۴۷
۱۳۵		چنگیزی	فاطمه	۲۰۰
۱۳۶		نجارزاده	رقیه	۶۷۵
۱۳۷		فرج‌زاده	شهلا	۸۱۱
۱۳۸		میرمحمدحسینی	مهوش	۱۲۸۸
۱۳۹		راشدی	رزا	۱۳۰۴
۱۴۰		زند	شوکت	۱۳۸۹
۱۴۱		سلیمانژاد	رقیه	۱۳۸۴
۱۴۲		صادقپور	ملوك	۶۳۷
۱۴۳		مجتهدی	رباب	۵۲۴
۱۴۴		آذری	زهرا	۱۳۳۷
۱۴۵		پورمند	زهرا	۷۱۴
۱۴۶		اردستانی	فخرالسادات	۱۲۶۲
۱۴۷		سکوت	فاطمه	۱۳۰۷
۱۴۸		صنایع	فاطمه	۱۵۱۹
۱۴۹		لاری	لعیا	۳۰۸
۱۵۰		میری	مرضیه	۲۳
۱۵۱		نویدی‌دیرچکان	فرخنده	۳۳۶
۱۵۲		بیگی	مینو	۱۲۹۷
۱۵۳		عظیمی	زهرا	۱۴۳۴
۱۵۴		لعل‌عالی	فاطمه	۱۷۲۹
۱۵۵		ضحاکی	ایران	۲۵۸
۱۵۶		مقدم	معصومه	۵۱۸
۱۵۷		نظافتی	زرین	۸۹۳
۱۵۸		فرزانه رفعت	رباب	۱۱۶۵
۱۵۹		فرتاش	فرزانه	۱۰۰۵
۱۶۰		حاج محمد اسماعیل نوری	طاهره	۹۷۶
۱۶۱		عفیفی	ناهید	۱۲۰۹
۱۶۲		الویری	مهین	۱۲۶۸
۱۶۳		رحیمی	افسانه	۲۳۶
۱۶۴		مرادمنداد	زهرا	۵۹
۱۶۵		اهری‌کیانی	ماه‌سیما	۷۷۱
۱۶۶		هندی	فاطمه	۱۱۰۵
۱۶۷		پاول	فیما	۱۱۵۹
۱۶۸		دقیانوسی	شهناز	۱۴۴۹
۱۶۹		قلیچخانی	طوبی	۱۲۴۹
۱۷۰		دهقان‌سلماسی	سکینه	۲۱۳
۱۷۱		افراء	عذرا	۶۸
۱۷۲		نوروزثانی	آذر	۳۸۱
۱۷۲		ابراهیم‌زاده‌پیرتن	عزیزه	۴۱۴
۱۷۴		موسوی رفعت‌السادات		۴۲۴
۱۷۵		خلقی‌سلوط	صغری	۷۵۸
۱۷۶		ازناوزاده	صدیقه	۷۵۴
۱۷۷		آموخته	وجیهه	۶۹۵
۱۷۸		فلاح	فاطمه	۹۵۰
۱۷۹		حامدجاهدی	فاطمه	۱۲۹۶
۱۸۰		اسلام	نسرین	۱۲۷۰
۱۸۱		حسن‌لاریجانی	فاطمه	۱۲۱۲
۱۸۲		خطیب‌حقیقی	صغری	۱۷۷۳
۱۸۳		دارابی	جمیله	۲۵۹
۱۸۴		وفائی	ذلیخا	۱۰۲۹
۱۸۵		الویری	زهرا	۱۲۶۹
۱۸۶		قائمی	زهرا	۱۵۸۱
۱۸۷		شیرزاد	هما	۱۷۲۵
۱۸۸		هوشان	مهوش	۲۷۰
۱۸۹		رجبی‌علویجه	فاطمه	۱۰۷۵
۱۹۰		الهیارتفرشی	عطیه	۹۶۷
۱۹۱		حایری	گلی	۱۴۴
۱۹۲		امیرجورابی	فاطمه	۱۲۳
۱۹۳		محبی خدابنده‌لو روح‌انگیز		۲۷
۱۹۴		خلعتبری	فاطمه	۳۱۶
۱۹۵		یعقوب‌زاده شبستری	مهناز	۱۷۰۷
۱۹۶		علی‌حکیم	خدیجه	۴۸۵
۱۹۷		یکتاحجازی	ام‌کلثوم	۳۴۱
۱۹۸		شیشه‌گر	شهره	۴۱۳
۱۹۹		صادقپور صابر منصور	(مهناز)	۵۱۷
۲۰۰		دانش‌پژوه	نزهت‌الزمان	۱۲۷۹
۲۰۱		انصاری جعفری	زینت	۲۸۳
۲۰۲		گرگانی دشنه	اکرم	۹۲۱
۲۰۳		یزدی‌زاده	عذرا	۴۱۰
۲۰۴		احدیان	روشنک	۴۲۳
۲۰۵		حکمی‌والا	هاجر	۴۸۶
۲۰۶		عدل‌جو خلیلی	علوپه	۴۹۱
۲۰۷		فقیهی	مهوش	۱۴۱۷
۲۰۸		ریسمان فروشش	تبریزملیحه	۸۱۰
۲۰۹		صیادی عرفانی	معصومه	۱۲۶۴
۲۱۰		آریانپور	فرزانه	۱۶۱۷
۲۱۱		رسول‌نیا	زینت	۱۱۹۴
۲۱۲		لطفی	هاجر	۱۱۷۵
۲۱۳		عربی	سروش	۹۱۴
۲۱۴		نجفیان رضوی	زهره	۹۰۸
۲۱۵		چیت‌ساززاده	اعظم	۸۲۸
۲۱۶		روشان‌شمال	فریده	۵۴۹
۲۱۷		مظلومی	ربابه	۵۴۳
۲۱۸		رحمانی	نسرین	۴۴۲
۲۱۹		پزشکنژاد	زهرا	۳۸۲
۲۲۰		طباطبائی	نسرین	۱۸۳
۲۲۱		مشایخی	مهری	۱۳۹۰
۲۲۲		مختاری‌آزاد	مهتاب	۹۹۴
۲۲۳		محلوجی	مریم	۸۰۳
۲۲۴		موسوی‌زند	دنیا	۴۱
۲۲۵		جهانی	فلورا	۴۹
۲۲۶		برشگ	مریم	۱۶۷۴
۲۲۷		امیری‌آهو	سکینه	۱۳۸۱
۲۲۸		گلکار	مرضیه	۷۶۴
۲۲۹		روحانی نصرآباد	باهره	۵۲۱
۲۳۰		خراسانچی	گیتی	۴۴۰
۲۳۱		متین‌پور	مهوش	۳۴۷
۲۳۲		روشنکار	شکوه	۲۲۴
۲۳۳		بانژاد	مریم	۱۵۳۴
۲۳۴		حبیبی	فاطمه	۱۵۴۰
۲۳۵		نژادصادق‌آذر	مهری	۱۴۳۰
۲۳۶		عروجی	زهراسلطان	۱۳۷۲
۲۳۷		سلطان‌محمدی	زهرا	۱۲۵۳
۲۳۸		خشکباری	صدیقه	۲۴۱
۲۳۹		شکیبی	مینو	۱۰۲۱
۲۴۰		امینیان	زهرا (نسرین)	۸۱۳
۲۴۱		رجبی	منظر	۵۰۲
۲۴۲		اعلمانی	مینو	۳۷۶
۲۴۳		ذرات شعاع	زهرا	۱۰۳
۲۴۴		سنائی	نیره	۵۹
۲۴۵		دارالشفائی	زهرا	۳
۲۴۶		سیاسی	اکرم	۲۴
۲۴۷		ذریه‌پروری‌خانه	مهری	۷۲۲
۲۴۸		ابراهیمی	پروشات	۱۷۶۹
۲۴۹		حیدری مطلق	مرضیه	۱۳۶۵
۲۵۰		آقامحمدی‌اولیائی	ایران	۹۴۴
۲۵۱		کاکاوند	فیروزه	۵۹۷
۲۵۲		فرزیانپور	ملکه	۵۵۵
۲۵۳		زبیعی	اعظم	۴۴۸
۲۵۴		فدائی کرمانشاهی	فاطمه	۱۶۰۶
۲۵۵		منشوری	زهره	۵۳۶
۲۵۶		عظیمی هوشیار	لونا	۵۰۴
۲۵۷		بیدلی	پروین	۱۲۹
۲۵۸		محسن‌خواه	طلیه	۳۹۱
۲۵۹		پاداش‌پان	فاطمه	۱۰۴۴
۲۶۰		جبارزاده‌گان	فرخنده	۵۰۸
۲۶۱		اسماعیلی اردکلو	سیمین	۴۷۰
۲۶۲		میرآفتابی	بدیعه	۷۴۰
۲۶۳		شرفی	انسیه	۷۴۳
۲۶۴		یزدان دوست	ناهید	۷۸۴
۲۶۵		زرین‌گهر	سهیلا	۳۹۳
۲۶۶		کهزادی	ثریا	۱۵۵۱
۲۶۷		دادمند	سیمین	۱۲۲۰
۲۶۸		طلومی اشلقی	فریده	۱۲۴۵
۲۶۹		معصوم	شیرین	۷۰۸
۲۷۰		عشقزاده شجاعی	زرین‌تاج	۹۱۹
۲۷۱		نیکنام	زهرا	۱۶۷۲
۲۷۲		یاکیزه تنها	اعظم	۱۵۸۶
۲۷۳		جعفری	فریده	۱۳۷۹
۲۷۴		مویدی	ملیحه	۱۳۷۴
۲۷۵		پروین	پروانه	۱۰۰۲
۲۷۶		شهیاربورجی	آذردخت	۹۳۵
۲۷۷		قصابانی	توران	۹۱۶
۲۷۸		شکوهی طرخورانی	منیر	۸۰۶
۲۷۹		عناصری	اکرم	۶۶۳
۲۸۰		جیگارئی	ایران	۵۴۱
۲۸۱		حبیبی	حمیده	۱۲۱
۲۸۲		احمدزرندی	اکرم	۳۷
۲۸۳		الهیار تبریزی	نرگس‌خاتون	۶۱۳
۲۸۴		رفیع‌زاده	ثریا	۱۷۱۵
۲۸۵		محبوبی	فریده	۱۶۴۶
۲۸۶		ادیبی	هما	۱۶۰۵
۲۸۷		پروانه قره‌شیران	حمیده	۱۳۸۶
۲۸۸		شفیعی نیك‌آبادی	هما	۱۳۵۴
۲۸۹		یعقوبی ممقانی	امیران	۱۲۷۵
۲۹۰		تاجری‌فونی	مهرانگیز	۱۰۲۲
۲۹۱		میرفتاحی	هایده	۹۶۲
۲۹۲		فراهانی	شهلا	۹۵۶
۲۹۳		خلی

طرح کنکور سال آینده تا آخر آبانماه اعلام میشود

امروز کسب اطلاع شد که تا آخر آبانماه جاری طرح کنکور سال آینده آماده خواهد شد و پس از تصویب انتشار خواهد یافت.

شورای فنی «مرکز آزمون شناسی» پس از کنفرانس ارزیابی انقلاب آموزشی رامسر و با استفاده از توصیه های این کنفرانس و جمع‌آوری نظرات متخصصین، صاحبنظران و دانشگاه های کشور مشغول مطالعه است تا کنکور را در سال آینده بطریقی برگزار کند که داوطلبان، بهتر از گذشته بتوانند در رشته های مورد علاقه خود وارد شوند و قبولی آنها برحسب تصادف نباشد.

بنظر می‌رسد تغییرات کلی در سیستم کنکور سراسری داده شود. اعضای شورا علاقمندند که رابطه‌ای بین تحصیلات دبیرستانی و دانشگاهی ایجاد شود.

نکته دیگری که مورد بحث است برگزاری کنکور سراسری، نه برای انتخاب دانشجو جهت چند دانشگاه باشد بلکه برای شناخت معلومات جوانان طالب تحصیلات عالی صورت گیرد که از روی کارت کنکور، دانشگاه ها دانشجویان خود را انتخاب نمایند و با این ترتیب هریک از داوطلبان دارای مشخصات و نمراتی در دروس مختلف می شوند و دانشگاهها با اعلام احتیاجات خود و تطبیق شرایط و نمرات داوطلبان باشرایط خود دانشجویان مورد نظر را انتخاب می کنند و این انتخاب شامل کلیه دانشگاه‌ها و مدارس عالی اعم از دولتی و خصوصی خواهد بود و با یک کنکور که در سال برگزار می شود دیپلمه ها وضع خود را روشن می کنند و احتیاجی نیست که یک داوطلب در کنکور های متعددی شرکت کند و فقط در یک کنکور صاحب کارت شناسائی معلومات و استعداد علمی می شود و از روی آن کارت بدانشگاه یا مدرسه عالی که شرایطش را دارد واردمی گردد.

یک مقام آزمون شناسی امروز گفت در مطالعه سیستم های جدید، شورای فنی سعی دارد طرحهائی را ارائه دهد که از هر جهت جنبه عملی داشته باشد و اشکالاتی برای داوطلبان بوجود نیاورد.

اجرای اوامر شاهنشاه از امروز آغاز شد

اوامر شاهنشاه که در آخرین جلسه هیئت وزیران به وزراء ابلاغ گردید و متن آن دیروز رسما انتشار یافت احساس‌های درخشانی از استقبال عمومی را بدنبال‌داشت و منابع دولتی در بازگوی آن گفتند، اوامر همایونی موید این حقیقت است که انقلاب شاه وملت انقلابی دائما در حال توسعه و تکوین بشمار میرود و این انقلاب هیچگاه متوقف شدنی نیست.

ضیافت دیشب وزارت خارجه به افتخار نخست‌وزیر رومانی وضیافت عصر دیروز سفیر ترکیه بمناسبت پنجاهمین سالگرد موجودیت جمهوری ترکیه که در آنها بسیاری از وزراء و شخصیت‌های مملکتی حضور داشتند نخستین محافل تشکیل یافته بدنبال افشای اوامر همایونی بودند و خبرنگاران اطلاعات در این فرصت اوامر همایونی را با بسیاری از مقامات و شخصیت ها در میان گذاشتند.

ارگان اکثریت، نیز بنوبه خود امروز نظریات وزراء را انتشار داد.

جعفر شریف امامی رئیس سنا اوامر همایونی را دستورالعمل کامل وعملی انقلاب اداری عنوان داد. عبدالله ریاضی رئیس مجلس شورا ازاین اوامر که موجبات بهبود بیشتر امور را فراهم میاورد با نیکی یاد کرد. غلامرضا نیکپی شهردار تهران گفت، «وای بحال کسانیکه از این پس کوچکترین غفلتی در اجرای اوامر شاهنشاه در شهرداری بعمل آورند».

ناصر عامری دبیر کل اقلیت گفت که حزب مردم با کمال سماجت و پشتکار براجرای صحیح و دقیق اوامر همایونی نظارت خواهد کرد، چه این اوامر که در مجموع تحقق اصل انقلاب اداری را ارمغان‌آور خواهد بود در سرلوحه اصولی قرار دارد که حزب مردم بدان وفادار است.

شهردار تهران گفت اوامر شاهنشاه در شهرداری اجرا گردیده و باتاکید مجدد آن وی نظارت دقیق خواهد کرد که همه اعضاء شهرداری این اوامر را آویزه گوش قرار دهند.

وزیر کشور

محمد سام وزیر کشور می‌گوید: اجرای اوامر ملوکانه بدون شک برنامه انقلابی را سریعتر به ثمر خواهد رساند و موجبات تشویق افراد جوان وتحصیلکرده را به خدمتگزاری بیشتر و صمیمانه‌تر فراهم خواهد ساخت

وزیر آب و برق

ایرج وحیدی وزیر آب و برق با دریافت اوامر همایونی آن را دیروز در جلسه معاونان این وزارتخانه مطرح و پیرامون نحوه اجرای این اوامر باهمکاران خود به تبادل نظر پرداخت. وحیدی با تجلیل فراوان از اوامر همایونی گفت در جلسه دیروز قرار شد این اوامر از طریق معاونان به کلیه مدیران کل و روسای ادارات ابلاغ واجرای فوری و دقیق آن تاکید شود. در شهرستانها نیز مدیران عامل و هیات مدیره‌های سازمانهای آب و برق مسئول اجرای این امر میباشند و بدیهی است که در سطح کلی شخصا به صحت و دقت اجرا نظارت خواهم داشت. و چنانچه در اجرای امریه بمواردی برخورد نمائیم که با اصول ومفاد عالی این دستورالعمل مغایرت داشته باشد به آقای نخست‌وزیر گزارش خواهد شد.

وزیر آموزش و پرورش

خانم دکتر فرخ روپارسای وزیر آموزش و پرورش گفت اجرای اوامر شاهنشاه درشان جامعه پیشرفته امروز ایران است وگذشته از آنکه تحولی عمیق در تشکیلات وسازمانهای اداری مملکت بوجود میاورد، در بیداری وجدان افراد نیز نقش موثری دارد.

وزیر آموزش و پرورش در زمینه جلوگیری از اعمال نفوذ و توصیه متذکر شد.

باید توجه داشت توصیه با معرفی افرادشایسته ولایق فرق داردو ممکن است وزارت آموزش وپرورش فرضا دراجرای برنامه های خودنیازبه عده‌ای متخصص داشته باشد. بدیهی است که معرفی اینگونه افراد باضوابط معینی یک معرفی سالم و منطقی است. ولی توصیه‌ای که در امریه بدان اشاره شده است و واقعا باید با آن مبارزه کرد، تشبث و اعمال نفوذی است که پاره‌ای از افراد برای انتصاب اشخاص ناشایست و بی‌صلاحیت بعمل می آورند. باید ضمن جلوگیری از توصیه گردد که از توسل برای دریافت توصیه خودداری کنند.

وزیر کار

امیرقاسم معینی وزیر کار اظهار داشت، بنظر وی کلیه افرادی که در سازمان ها و دستگاه های مملکتی بکار اشتغال دارند باید واجد خصوصیات و سجایائی باشندکه همواره مورد تاکید و توجه شاهنشاه بوده است.

بدیهی است، مقامات و مسئولان دستگاه ها چنانچه در کار های انتفاعی و بازرگانی نیز فعالیت یا دخالتی داشته باشند، طبعا نمی‌توانند کارآئی و شایستگی لازم را در اجرای وظایف و مسئولیت های اداری داشته باشند.

معینی افزود: امریه شاهنشاه آریامهر بحدی جامع و ارشاد کننده است که اجرای آن تحولی عمیق در دستگاه های مملکتی بوجود خواهد آورد.

وزیر کشاورزی

آقای منصور روحانی وزیر کشاورزی می گوید:

وزارت کشاورزی برای اجرای امریه شاهنشاه آریامهر در تمام سطوح تجهیز شده است. سعی ما در این است که با جلسات توجیهی درسطح مدیریت، هدف عالی شاهنشاه را برای همکاران خود تشریح نموده و آنان را در تحقق این هدف ها ارشاد کنیم.

در مورد اجرای این امریه وزارت کشاورزی بصورت میان‌بر و با اتخاذ روش های دقیق و تصمیمات قاطع اقدام خواهد کرد.

رئیس سازمان برنامه

عبدالمجید مجیدی وزیر مشاور و رئیس سازمان برنامه اظهار داشت، این امریه مهم امروز، کتبا بیک یک کارمندان سازمان برنامه در تهران و شهرستان‌ها ابلاغ شد. و کلیه همکاران وی در سازمان برنامه موظف هستند از امروز بادقت کامل مفاد امریه را اجرا کنند.

وزیر دادگستری

صادق احمدی وزیر دادگستری اظهار داشت دیروز بلافاصله امریه شاهنشاه آریامهر را به کلیه مدیران کل و روسای قسمت های مختلف از جمله سازمان ثبت اسناد و املاک کشور ابلاغ کردم باقید فوریت و تاکید زیاد در اجرای سریع ودقیق آن، و مسلما اجرای این امریه در دادگستری با نظارت پیگیری که بعمل خواهد آمد بنحو مطلوب انجام میشود.

وزیر دادگستری افزود: در وزارت دادگستری اجرای این امریه بشدت تعقیب میشود و پس از مهلت کوتاهی چنانچه اهمال کاری و انحرافی درسطح کارمندان مشاهده شود، کارمند مربوطه به دادگاه اداری تسلیم خواهد شد و این خلاف و اهمال چنانچه درسطح قضات باشد، بلافاصله به‌دادسرای انتظامی قضات معرفی خواهند شد.

وزیر کشور

محمد سام وزیر کشور می‌گوید: اجرای اوامر ملوکانه بدون شک برنامه انقلابی را سریعتر به ثمر خواهد رساند و موجبات تشویق افراد جوان وتحصیلکرده را به خدمتگزاری بیشتر و صمیمانه‌تر فراهم خواهد ساخت

وزیر آب و برق

ایرج وحیدی وزیر آب و برق با دریافت اوامر همایونی آن را دیروز در جلسه معاونان این وزارتخانه مطرح و پیرامون نحوه اجرای این اوامر باهمکاران خود به تبادل نظر پرداخت. وحیدی با تجلیل فراوان از اوامر همایونی گفت در جلسه دیروز قرار شد این اوامر از طریق معاونان به کلیه مدیران کل و روسای ادارات ابلاغ واجرای فوری و دقیق آن تاکید شود. در شهرستانها نیز مدیران عامل و هیات مدیره‌های سازمانهای آب و برق مسئول اجرای این امریه میباشند و بدیهی است که در سطح کلی شخصا به صحت و دقت اجرا نظارت خواهم داشت. و چنانچه در اجرای امریه بمواردی برخورد نمائیم که با اصول ومفاد عالی این دستورالعمل مغایرت داشته باشد مسئولیت های اداری کشور قرار گرفت در این وزارتخانه بیاده خواهد شد.

وزیر آموزش و پرورش

خانم دکتر فرخ روپارسای وزیر آموزش و پرورش گفت اجرای اوامر شاهنشاه درشان جامعه پیشرفته امروز ایران است وگذشته از آنکه تحولی عمیق در تشکیلات وسازمانهای اداری مملکت بوجود میاورد، در بیداری وجدان افراد نیز نقش موثری دارد.

وزیر آموزش و پرورش در زمینه جلوگیری از اعمال نفوذ و توصیه متذکر شد.

باید توجه داشت توصیه با معرفی افرادشایسته ولایق فرق داردو ممکن است وزارت آموزش وپرورش فرضا دراجرای برنامه های خودنیازبه عده‌ای متخصص داشته باشد. بدیهی است که معرفی اینگونه افراد باضوابط معینی یک معرفی سالم و منطقی است. ولی توصیه‌ای که در امریه بدان اشاره شده است و واقعا باید با آن مبارزه کرد، تشبث و اعمال نفوذی است که پاره‌ای از افراد برای انتصاب اشخاص ناشایست و بی‌صلاحیت بعمل می آورند. باید ضمن جلوگیری از توصیه گردد که از توسل برای دریافت توصیه خودداری کنند.

وزیر کار

امیرقاسم معینی وزیر کار اظهار داشت، بنظر وی کلیه افرادی که در سازمان ها و دستگاه های مملکتی بکار اشتغال دارند باید واجد خصوصیات و سجایائی باشندکه همواره مورد تاکید و توجه شاهنشاه بوده است.

بدیهی است، مقامات و مسئولان دستگاه ها چنانچه در کار های انتفاعی و بازرگانی نیز فعالیت یا دخالتی داشته باشند، طبعا نمی‌توانند کارآئی و شایستگی لازم را در اجرای وظایف و مسئولیت های اداری کشور قرار گرفت در این وزارتخانه بیاده خواهد شد.

در تشکیلات جدید وزارت آبادانی و مسکن به مسئله تخصص بیش از همه توجه خواهد شد بعنوان نمونه پست «حسابداری» بصورت یک اداره حسابداری در خواهد آمد که رئیس آن باید مهارت و تخصص لازم را داشته باشد.

بدنبال این تغییرات حقوق و مزایای حسابداران ورزیده افزایش خواهد یافت.

امروز گفته شد: تغییرات شامل سایر رشته‌های تخصصی این وزارتخانه نیز خواهد شد.

وزیر کار و امور اجتماعی گفت:

هزینه تحصیلی ۱۰ هزار نفر فرزندان کارگران پرداخت میشود

هزینه تحصیل ۷ تا ۱۰ هزار نفر از فرزندان کارگران که هم‌اکنون در دانشگاه‌ها و مدارس عالی به تحصیل مشغول‌اند و بزودی از طرف وزارت کار و امور اجتماعی به آنان پرداخت خواهد شد.

هم‌اکنون طرحی برای تعیین آمار فرزندان دانش آموز کارگران در دست تهیه است تا براساس آن مخارج تحصیل آنان نیز در سال جاری پرداخت شود.

مهندس امیر قاسم معینی وزیر کار امروز در یک کنفرانس مطبوعاتی یادآور شد سال گذشته ایران برای اولین بار به مسابقات مهارت فنی جهان نماینده اعزام داشت امید است که در آینده کارگران ایران بتوانند همچنان در مسابقات مهارت جهانی شرکت جویند.

هزینه آموزش فرزندان کارگر

وزیر کار افزود قانون تامین آموزش فرزندان کارگران از مهرماه جاری با تشکیل صندوق مخصوص بهمین نام مواد اساسنامه آنرا بمورد اجرا خواهد گذارد.

هدف وزارت کار در مرحله اول کمک به آن دسته از فرزندان کارگران که در سطح آموزش عالی به تحصیل مشغول‌اند و بدشواری موفق به پرداخت هزینه های تحصیلی میشوند میباشد.

بهمین جهت پس از آمارگیری معلوم شد هم‌اکنون ۳ر۷ درصد دانشجویان کل کشور را فرزندان کارگر تشکیل میدهند که صندوق تامین آموزش کارگران بزودی هزینه تحصیلی که آنان به دانشگاه ها و مدارس عالی پرداخته اند به آنها مسترد خواهد داشت

همچنین نسبت به تامین هزینه تحصیل فرزندان کارگر که در دیگر سطوح تحصیل می‌کنند نیز بزودی اقدام خواهد شد.

وزیر کار در پایان سخنان خود در مورد شرایط ارتقاء کارگران در بخش های خصوصی اعلام داشت در برخی از موسسات خصوصی ضوابط بر این است که کارگر متخصص پس از اینکه مراحل مختلف را بپیمود کارمند میشود وزارت کار به این قبیل موسسات توصیه کرد ضوابط خود را تغییر دهند و به شئون کارگری توجه داشته باشند.

آغاز چهاردهمین سال تولد والاحضرت ولیعهد

فردا سالروز ولادت والاحضرت همایون ولایتعهد است و ولیعهد ایران که در نهم آبان ۱۳۳۹ بدنیا آمده چهاردهمین سال زندگی را آغاز می کنند.

والاحضرت ولیعهد که در سال سوم راهنمائی تحصیل می کنند، علاوه بر دروس برنامه آموزش و پرورش به فراگرفتن زبانهای فرانسه و انگلیسی مشغول هستند.

علیاحضرت شهبانو چندی قبل در گفتگوئی با خبرنگار روزنامه اطلاعات فرمودند که ولیعهد در ایران تحصیل خواهند کرد و پس از پایان دوره تحصیلات دبیرستانی در دانشکده افسری با فنون نظامی آشنائی خواهند یافت.

والاحضرت ولیعهد از توجه و علاقه خاصی در بین مردم برخوردار هستند. متانت و وقار ولیعهد نوجوان ایران سخت احترام‌انگیز است بطوریکه در دو سفر اخیر والاحضرت ولیعهد به اهواز و مشهد استقبالی که مردم خوزستان و خراسان از ولیعهد بعمل آوردند از باشکوه ترین خوش‌آمدهائی بود که مردم نسبت به شخصیتی ابراز داشته‌اند.

ما سالروز ولیعهد ایران را به پیشگاه شاهنشاه آریامهر و علیاحضرت شهبانو و خاندان جلیل سلطنت تبریک می‌گوئیم و برای ولیعهد گرامی سعادت نیک‌بختی و سلامت آرزو داریم.

حق انبارداری کالا در برخی از بنادر افزایش میابد

★ **اولین بندریکه حق انبارداری آن افزایش خواهد یافت بندر خرمشهر است**

تعرفه حق انبارداری کالا در بندر خرمشهر تغییر میکند و سازمان بنادر و کشتیرانی تعرفه تازه‌ای که بر مبنای افزایش نرخ انبار داری باشد تدوین و تسلیم هیات دولت خواهد کرد.

افزایش حق انبارداری را امروز یک مقام عالی‌رتبه سازمان بنادر و کشتیرانی اعلام کرد و اضافه نمود: مطالعاتی در این زمینه شروع شده و عده‌ای از کارشناسان سرگرم تدوین تعرفه تازه‌ای جهت انبار اداری کالا در بنادری که بار زیادی به آنها حمل میشود خاصه بندر خرمشهر هستند که هدف از تغییر نرخ انبارداری، ایجاد تعادل اصولی در میزان ورود و خروج کالا از بنادر میباشد.

این مقام یادآور شد، درهفته جاری حدود ۷۲ هزار تن کالا وارد بندر خرمشهر میشود که میزان ترخیص آن حدود چهل هزار تن پیش‌بینی شده است به این ترتیب بر مقدار کالا در انبار های باز و مسقف خرمشهر باز هم افزوده خواهد شد.

بر اساس آخرین گزارش، حجم کالا در بندر خرمشهر به ۵۰۰ هزار تن نزدیک میگردد که این رقم نسبت به ظرفیت واقعی ۳۰۰ هزار تن بیشتر است.

تضمینی نیست

این مقام خاطرنشان ساخت، با آغاز باران فصلی برای نگهداری کالا در بندر خرمشهر تضمینی نیست و احتمالا کالا در برابر باران آسیب خواهد دید.

این مقام همچنین در مورد میزان افزایش نرخ انبارداری کالا گفت: افزایش نرخ انبارداری کالا تاکنون بطور قطع تعیین نشده ولی این افزایش بحدی خواهد بود که بازرگانان و واردکنندگان حداکثر ظرف یکی دو ماه کالا را ترخیص کنند.

اتاق اصناف از عوامل گرانفروشی است

ناصر عامری دبیر کل اقلیت بامداد امروز در یک مصاحبه رادیو و تلویزیونی اتاق اصناف را یکی از عوامل گرانفروشی برشمرد و یادآور شد که برخی از اعضای این اتاق در امر گرانفروشی منتفع هستند.

عامری خاطرنشان کرد که اقلیت تصمیم گرفت برای مبارزه با گران‌فروشی طرح ایجاد سازمان ملی حمایت از مصرف کننده را به مجلس تقدیم کند.

عامری یادآور شد که حزب مردم بهیچوجه با متشکل شدن اصناف برای رسیدگی به امور صنفی خود مخالف نیست، ولی اعتقاد راسخ دارد که امر تنظیم قیمتها هرگز نباید به گروههائی که نه مصرف کننده‌اند ونه تولید کننده سپرده شود و در آینده نیز شدیدا با این فکر و رویه مبارزه خواهد کرد. وی متذکر شد که در اجرای همین منظور حزب مردم عقیده دارد که باید در قانون نظام صنفی تجدید نظر اساسی به عمل آید و در این مورد نیز طرحی در دست تهیه است.

در طرح ایجاد سازمان ملی حمایت از مصرف کننده هدف از تشکیل سازمان یاد شده، جلب همکاری مصرف کنندگان برای منعکس کردن نظریات آنان در زمینه قیمت و کیفیت کالاها و خدمات و اقدام برای تعدیل قیمت کالاها و مبارزه با گرانفروشی و جلوگیری از اجحاف و تعدی تهیه کنندگان و توزیع کنندگان و همچنین تعدیل هزینه‌های آموزشی و درمانی تشریح شده است.

کافی نیست

عامری خاطرنشان ساخت که اقدامات انجام شده از طرف دولت برای مبارزه با گرانفروشی کافی نبوده است. وی افزود حزب مردم برای حمایت از مصرف کنندگان از چهار ماه قبل کمیسیونی مرکب از کارشناسان فنی و حقوقی تشکیل داد واین کمیسیون طی جلسات متعدد طرحی تهیه کرد که بپارلمان تقدیم کند. دبیر کل اقلیت اضافه کرد، پس از صدور اوامر موکد شاهنشاه در مبارزه با گرانفروشی و تشکیل کمیته حمایت از مصرف کنندگان، حزب مردم در یکماه گذشته در انتظار نتیجه اقدامات این کمیته از طرح ایجاد سازمان ملی حمایت از مصرف کننده خودداری نمود، ولی چون درعمل مشاهده شده که باوجود تشکیل کمیته مذکور، عملا ابتکار امور مبارزه با گرانفروشی بدست اتاق اصناف که عده‌ای از اعضای آن از عوامل گرانفروشی می‌باشند افتاده است، تصمیم گرفته شدکه طرح ایجاد سازمان ملی حمایت از مصرف کننده به مجلس تقدیم شود.

برنامه ریزی اساسی

عامری گفت، حزب مردم معتقد است باید موضوع ترقی قیمتهای جهانی و آن قسمت از ترقی قیمت ها که معلول رشد سریع اقتصادی است از موضوع گرانفروشی و بورس‌بازی و همچنین مسئله اساسی کیفیت کالاها و خدمات جدا شود.

وی اعلام کرد که حزب مردم خشتی کردن آثار و عوارض نامساعد اقتصادی بین‌المللی را فقط از طریق برنامه ریزی اساسی و اتخاذ سیاست های پولی و مالی و عمرانی هم‌آهنگ تجویز می‌نماید و در این راه آمادگی دارد نظریات خود را بدولت اعلام دارد.

ارکان سازمان حمایت از مصرف کننده

سازمان ملی حمایت از مصرف کننده که حزب مردم طرح آنرا تقدیم مجلس میکند دارای ارکان زیر است: شورای عالی، هیئت مدیره، مدیر عامل، بازرسان، کمیسیونهای فنی و مطالعاتی و مشورتی.

این سازمان جنبه اجرائی ندارد و یک سازمان مشورتی است. سازمان یاد شده یک سازمان بیطرف، غیر سیاسی و غیروابسته به هر حزبی است.

بورس بازی زمین

وی در پاسخ سئوالی پیرامون سیاست اقلیت در قبال مسئله ترقی زمین و بورس بازی یادآور شد که این مسئله بیش ازهر چیزی باقتصاد کشور لطمه می زند.

وی پیشنهاد کرد که برنامه های وسیعی برای مبارزه باین کار تدوین شود و اضافه کرد که خرید و فروش زمین فقط بایدبرای انجام عملیات عمرانی باشد نه بورس بازی. عامری گفت: که به منافع حاصله از خریدو فروش زمین باید مالیات های سنگین‌تری وضع شود. هم‌آهنگ تجویز می‌نماید و در این راه آمادگی دارد نظریات خودرا بدولت اعلام دارد.

ارکان سازمان حمایت از مصرف کننده

بقیه از صفحه اول

ناطق با اشاره به آغاز پنجاهمین سالگرد جمهوریت ترکیه گفت: دو ملت ایران و ترکیه با هم دوست و برادرند و اعلیحضرت رضاشاه کبیر و مرحوم آتاتورک پایه های این دوستی و برادری را استوار ساختند و هر روز که میگذرد روابط دو کشور مستحکمتر و صمیمانه‌تر میشود.

● هلاکو رامبد لیدر فراکسیون پارلمانی حزب مردم نیز درباره اوامر دیروز شاهنشاه آریامهر به دولت مطالبی بیان داشت وگفت: مدعیان اقتصاد در مجلس شورای ملی باید بدانند که وقتی گرانی شروع شد دیگر با ماشاء اله و انشاء اله گفتن و مماشات کارها درست نمیشود و به مصداق نوش‌دارو پس از مرگ سهراب است.

وی پیشنهاد کرد که برنامه های وسیعی برای مبارزه باین کار تدوین شود و اضافه کرد که خرید و فروش زمین فقط بایدبرای انجام عملیات عمرانی باشد نه بورس بازی. عامری گفت: که به منافع حاصله از خریدو فروش زمین باید مالیات های سنگین‌تری وضع شود. هم‌آهنگ تجویز می‌نماید و در این راه آمادگی دارد نظریات خودرا بدولت اعلام دارد.

رامبد سپس طرح حزب مردم را درمورد مبارزه با گرانفروشی با قید یک فوریت تقدیم داشت و رئیس مجلس گفت بهتر است این طرح بصورت عادی بررسی شود و رامبد نیز قبول کرد و طرح به کمیسیون رفت.

● آقای مجید محسنی آخرین ناطق قبل از دستور درباره جشن های فرهنگ و هنر گزارشی داد و فعالیت‌های وزارت فرهنگ و هنر را در این زمینه ستود.

● مجلس وارد دستور شد و آقای عباسعلی‌خلعتبری وزیر امور خارجه ضمن اظهاراتی متن اعلامیه دولت شاهنشاهی ایران رادرمورد منطقه انحصاری ماهیگیری ایران در خلیج فارس و دریای عمان را به اطلاع نمایندگان مجلس رسانید.

● آقای دکتر مصطفی الموتی لیدر فراکسیون گروه پارلمانی اکثریت و آقای هلاکو رامبد رهبر فراکسیون اقلیت اقدام دولت را در این زمینه مورد تایید قرار دادند.

● آقای جواد شهرستانی وزیر راه، آقای مهندس کمال‌دری را بسمت معاون پارلمانی وزارت راه معرفی کرد.

● در دستور جلسه امروز ۵ لایحه دولت مطرح و موردرسیدگی قرار گرفت.

با انشاءالله وماشاءالله گفتن و مماشات کارها درست نمی شود

بقیه از صفحه اول

ناطق با اشاره به‌آغاز پنجاهمین سالگرد جمهوریت‌ترکیه گفت: دو ملت ایران و ترکیه با هم دوست و برادرند و اعلیحضرت رضاشاه کبیر و مرحوم آتاتورک پایه های این دوستی و برادری را استوار ساختند و هر روز که میگذرد روابط دو کشور مستحکمتر و صمیمانه‌تر میشود.

● هلاکو رامبد لیدر فراکسیون پارلمانی حزب مردم نیز درباره اوامر دیروز شاهنشاه آریامهر به دولت مطالبی بیان داشت وگفت: مدعیان اقتصاد در مجلس شورای ملی باید بدانند که وقتی گرانی شروع شد دیگر با ماشاء اله و انشاء اله گفتن و مماشات کارها درست نمیشود و به مصداق نوش‌دارو پس از مرگ سهراب است.

رامبد سپس طرح حزب مردم را درمورد مبارزه با گرانفروشی با قید یک فوریت تقدیم داشت و رئیس مجلس گفت بهتر است این طرح بصورت عادی بررسی شود و رامبد نیز قبول کرد و طرح به کمیسیون رفت.

● آقای مجید محسنی آخرین ناطق قبل از دستور درباره جشن های فرهنگ و هنر گزارشی داد و فعالیت‌های وزارت فرهنگ و هنر را در این زمینه ستود.

● مجلس وارد دستور شد و آقای عباسعلی‌خلعتبری وزیر امور خارجه ضمن اظهاراتی متن اعلامیه دولت شاهنشاهی ایران رادرمورد منطقه انحصاری ماهیگیری ایران در خلیج فارس و دریای عمان را به اطلاع نمایندگان مجلس رسانید.

● آقای دکتر مصطفی الموتی لیدر فراکسیون گروه پارلمانی اکثریت و آقای هلاکو رامبد رهبر فراکسیون اقلیت اقدام دولت را در این زمینه مورد تایید قرار دادند.

● آقای جواد شهرستانی وزیر راه، آقای مهندس کمال‌دری را بسمت معاون پارلمانی وزارت راه معرفی کرد.

● در دستور جلسه امروز ۵ لایحه دولت مطرح و موردرسیدگی قرار گرفت.

مناطق انحصاری ماهیگیری ایران

درخلیج فارس و دریای عمان

دولت ایران امروز با صدور اعلامیه‌ای، حد خارجی منطقه انحصاری ماهیگیری ایران در خلیج فارس را حد خارجی آب های روی فلات قاره ایران وحد خارجی منطقه انحصاری ماهیگیری ایران در دریای عمان را پنجاه میل دریائی از خط مبدا دریای سرزمینی ایران اعلام کرد.

بموجب این اعلامیه درمناطقی که فلات قاره ایران در خلیج فارس بموجب موافقت‌نامه هائی با دول دیگر تعیین و تحدید گردیده، حد خارجی آبهای روی فلات قاره ایران طبق حدودی است که در آن موافقت نامه ها تعیین شده و در قسمت هائی که حدود خارجی فلات قاره هنوز با دول دیگر تحدید و تعیین نگردیده مادام که به ترتیب دیگری بین‌طرفین توافق نشده باشد، حد خارجی آبهای روی فلات قاره بمنظور تعیین منطقه انحصاری ماهیگیری ایران، خط منصفی است که کلیه نقاط آن از نزدیک ترین نقاط خطوط مبدا دریای سرزمینی طرفین بیک فاصله باشد.

عباس خلعتبری وزیر خارجه متن اعلامیه دولت را امروز در جلسه علنی مجلس شورا به اطلاع نمایندگان رسانید و پیرامون آن به تفصیل سخن گفت که درشماره فردا بدان اشاره خواهد شد.

تشکیلات وزارت آبادانی ومسکن تغییر میکند

در تشکیلات وزارت آبادانی و مسکن تجدید نظر خواهد شد. این تجدید نظر بموازات تجدید نظری که در سازمان مسکن صورت خواهد گرفت انجام خواهد شد و این تغییرات براساس سیاست‌ها وبرنامه‌های آتی دولت در مورد مسکن صورت خواهد گرفت.

این مطلب امروز هنگام افتتاح کلاس حسابداری نوین که باشرکت ۲۵ تن از مسئولان امور مالی حوزه مرکزی وادارات کل آبادانی ومسکن استانها آغاز شده عنوان گردید و گفته شد تشکیلات جدید وزارت آبادانی و مسکن پس از آنکه مورد موافقت سازمان امور اداری و استخدامی کشور قرار گرفت در این وزارتخانه پیاده خواهد شد.

در تشکیلات جدید وزارت آبادانی و مسکن به مسئله تخصص بیش از همه توجه خواهد شد بعنوان نمونه پست «حسابداری» بصورت یک اداره حسابداری در خواهد آمد که رئیس آن باید مهارت و تخصص لازم را داشته باشد.

بدنبال این تغییرات حقوق و مزایای حسابداران ورزیده افزایش خواهد یافت.

امروز گفته شد: تغییرات شامل سایر رشته‌های تخصصی این وزارتخانه نیز خواهد شد.

هویت چند تن از کشته شدگان

مسجد سلیمان ـ پیش ازظهر امروز هویت ده نفر از قربانیان حادثه سقوط کامیون به‌دره‌ای در اطراف مسجد سلیمان، اعلام شد. «مشروح خبر در صفحه حوادث چاپ شده‌است».

این عده علی پناه امامی، سید جلال شریفی «راننده» جمشید جمشیدنژاد، شاه صنم صالحانی. سید قریب صالحانی، روزعلی عزیزی، حسینقلی طاهری، رجبعلی صادقی، ابراهیم بهمنی و مهدی قلی‌طاهری نام داشتند.

یک کدخدا، دو کودک ۳ و ۴ ساله و یک پیمانکار ساختمان جزو کشته شدگان می باشندو در بین مجروحین دوسپاهی دانش و یک آموزگار روستایی دیده می شوند.

گفته می شود کامیون حامل عروس و داماد بوده و به‌احتمال زیاد هردو در این حادثه کشته شده‌اند.

جنازه سید جلال شریفی که کاملا لخت بود، پشت فرمان کامیون بدست آمده، بقرار اطلاع هنگام آتش سوزی لباس های خود را درآورده است.

هویت بقیه مقتولین که در جریان سقوط کامیون بدره، سرشان از بدن جدا شده‌است، قابل تشخیص نیست.

چوئن لای از ناتو در برابر شوروی دفاع کرد

اخبار خارجی

نیویورک ـ خبرگزاری فرانسه ـ چوئن‌لای نخست‌وزیر چین دریک مصاحبه اختصاصی با سالزبرگر مفسر روزنامه نیویورک تایمز موافقت خود را با یک اروپا ویک اتحادیه آتلانتیک نیرومند اعلام داشت.

چوئن‌لای خاطرنشان ساخت که اصولا با «ناتو» مخالف است بخصوص که این سازمان دربرابر پیمان ورشوکه اکنون حالت تهاجمی بخود گرفته جنبه دفاعی اتخاذ کرده است.

معذلک چوئن‌لای از اینکه ناتو در برخی موارد بویژه در کمک به سیاست استعماری پرتغال در آفریقا روش تهاجمی بخود گرفته است اظهار تاسف کرد.

نخست‌وزیر جمهوری خلق چین در جریان این مصاحبه به کشورهای اروپائی هشدار داده و گفته است که اروپای غربی باید این خیال باطل را که صلح در دسترس آنها است از سر خود خارج کند.

چوئن‌لای ضمن بحث ازاختلافات مرزی چین و شوروی گفته است که چین هرگز درصدد آن نیست که کلیه سرزمین‌هائی را که در قرن نوزدهم با امضای قرارداد های غیر عادلانه با روسیه ازدست‌داده است پس بگیرد. چین حاضر است این قراردادها را با آنکه ازطرف لنین لغو شده‌است اساس مذاکرات خود با مسکو قرار دهد.

مرزهای فعلی چین و شوروی هرگز بدقت مورد بررسی قرار نگرفته و نقشه‌های جغرافیائی موجود حقایق را منعکس نمیکند. درمورد برخی مناطق بین دو کشور اختلافاتی وجود دارد و بنابراین چین پیشنهاد میکند که یک قرارداد مرزی جدید بین دو کشور امضاء شود.

جنازه قربانیان حادثه کهریزک بخاک سپرده شد

دکتر ابراهیم اتحاد

قم: جنازه های قربانیان حادثه کهریزک که اعضای یک خانواده بودند در میان انبوه مردم شهرستان قم تشییع گردید و در گورستان معصومه «ع» قم مدفون شد.

دکتر ابراهیم اتحاد ـ مینا اتحاد ۱۵ ساله دختر دکتر اتحاد ـ کبری اتحاد «امین» همسر دکتر و ربابه امین مادر زن وی با اتومبیل شماره ۷۹۵۳۱ از تهران به قم می رفتند که اتومبیل آنان درنزدیکی پاسگاه کهریزک مابین پس شماره ۷۸۸۸۶ تهران برانند گی سهراب منقولی تصادف کرد و درهم شکست.

دکتر اتحاد مدیر داروخانه پاستور قم و مدیر شرکت سهامی تولیدارو در این شهر بود که در محل حادثه کشته شد و بقیه سرنشینان پس از انتقال به بیمارستان رضا شاه کبیر شهرری جان سپردند.

خبرهای کوتاه

تلگرام تبریک به پیشگاه شاهنشاه

طی دیروز نیز تلگرامهای تبریکی از جانب حضرات رئیس جمهوری الجزایر رئیس شورای دولتی جمهوری بلغارستان و رئیس جمهوری کامرون بمناسبت میلاد مسعود شاهنشاه آریامهر به‌پیشگاه معظم‌له واصل شد.

بمناسبت عید سعید فطر نیز حضرت رئیس جمهوری گینه ووالاحضرت رئیس دولت امارات متحده عربی تلگرامهای تبریکی به‌پیشگاه شاهنشاه مخابره کردند.

ورود پرنسس مارگارت فون‌هسن

شب گذشته پرنسس مارگارت فون‌هسن در راس هیئتی از صلیب‌سرخ آلمان‌غربی وارد تهران شد و در فرودگاه از طرف دکتر خدابنده‌لو معاون جمعیت‌شیرو خورشید سرخ مورد استقبال قرار گرفت، بقرار اطلاع تاکنون نمایندگان صلیب سرخ بیش از ۹۰ کشور بتهران وارد شده‌اند و امروز در محل کنفرانس کمیته های‌رئیس و معاونان اتحادیه صلیب سرخ کمیته مشورتی برنامه های توسعه صلیب سرخ و کمیته کارشناسان انتقال خون جلسات‌خود را تشکیل میدهند.

رئیس بهداری تهران

امروز از طرف وزیر بهداری دکتر خلیل مفید بسمت‌رئیس بهداری تهران تعیین ومشغول کار شد.

کمیسیونهای تخصیص مرحله دوم استخدام

کمیته اجرای مرحله دوم قانون استخدام برای کادر اداری وزارت آموزش‌وپرورش به استناد ماده ۱۱ آئیننامه طرح طبقه بندی و ارزشیابی مشاغل کارکنان دولت کمیسیون های تخصیص این مرحله را تشکیل داد. مامور صدور احکام مربوط‌شد. ضمنا ۳۰ نفر از کارشناسان اداره کل امور اداری و دفتر تش

گزارش روز : بحران تازه واترگیت — از : منابع فرانسوی

طوفان در واشنگتن

اتهاماتی که مخالفان نیکسون باو وارد میکنند

پول شیر اتهام : درازاء کمك ۲ میلیون دلاری صاحبان صنایع لبنیات بانتخابات نیکسون ، نیکسون باافزایش قیمت شیر موافقت کرد

ماجرای هیوز اتهام : هوارد هیوز میلیاردر معروف مبلغ ۱۰۰ هزار دلار به نیکسون کمك کرد تا دولت دراجرای برنامه‌های اوبوی کمك کند

تأسیس بانك اتهام : "چارلز ب ب ریوزو" میلیونر وازدوستان نزدیك نیکسون درسال ۱۹۶۲ باکمك مخصوص دولت ۸۰ هزار دلار وام گرفت ویك بانك تاسیس کرد .

موضوع مالیات اتهام : رئیس جمهوری ۲۵ جریب از اراضی خود را درسان کلمنت بمبلغ ۱۴۹۱۰۰۰ دلار به "ریوزو" و یك دوست میلیونر دیگر فروخت ومالیات آنرا نپرداخت

پول آی تی ـ تی اتهام : شرکت (آی ـ تی ـ تی) ۴۰۰ هزار دلار به حزب جمهوریخواه کمك کرد و قانون ضدتراست علیه آن بکار نرفت

سایر اتهامات واترگیت اتهام : نیکسون ازتمام ماجراهای واترگیت و تلاش برای پنهان کردن حقایق اطلاع داشته و بعنوان حق السکوت پول پرداخت شده است

قربانیان واترگیت

الیوت ریچاردسون ۵۳ ساله وزیر دادگستری(مستعفی)	ارچیبالد کاکس ۶۱ ساله (دادستان‌ویژه واترگیت (برکنار شد)	موریس‌استانس ۶۵ ساله وزیر سابق بازرگانی	جان‌میچل ۵۹ ساله وزیر پیشین دادگستری	ریچارد کلین‌دینست ۴۹ ساله وزیر دادگستری(مستعفی)	جان‌دین ۳۴ ساله مشاور قضائی (برکنار شده)	جان‌اریکمن ۴۸ ساله مشاور امور داخلی نیکسون (مستعفی)	هاری‌هالدمن ۴۶ ساله دبیر کل دفتر کاخ‌سفید (مستعفی)	پاتریکگری ۵۶ ساله‌کفیل اف.بی.آی (برکنار شده)

تقاضای تجدید نظر کند .

درواشنگتن همه تصور می کردند که نیکسون راه دوم‌را انتخاب خواهد کرد ولی باید دانست که انتخاب این راه برای او یك خطر داشت وآن این بود که اگر دیوان عالی درخواست تجدید نظر رئیس جمهوری رارد میکرد و چنانچه بازهم رئیس جمهوری همانطور که کرارا گفته بود درمخالفت خود باتسلیم نوار ها به‌دادستان یکدندگی بخرج میداد آنوقت در برابر دیوان عالی متمرد و گناهکار شناخته میشدوباتهام اهانت به دادگاه عالی و تجاوز قوه اجرائیه به قوه قضائیه مملکت و عدم تمکین از قانون اساسی تحت تعقیب قرار می‌گرفت و بحرانی‌شدید که‌اساس جمهوری را متزلزل میساخت بوجود می آمد .

راه سوم

بهمین دلیل ریچاردنیکسون‌با منتهای زرنگی و مهارت راه سومی که کاملا غیر منتظره بود برگزید و ازمجرای‌دیگری که از بالای سرقوه قضائیه‌می گذشت بعنوان اینکه ممکن است احتمال سازش در میان باشد برای جلوگیری از هر گونه بحران احتمالی‌خلاصه‌ای از محتویات نوار ها را مستقیما برای‌سناتورسام‌اروین‌رئیس کمیته تحقیق سنا مامور رسیدگی‌به ماجرای واترگیت و معاونش سناتور «هاواردبیکر» فرستاد وپیشنهاد کرد که به سناتور والامقام دموکرات«جان‌استنیس» رئیس کمیسیون دفاع که یك جنوبی‌محافظه کاراست‌ماموریت داده شود که به کاخ سفید آمده و نوار های اصلی را گوش کند سپس آنها را با متن خلاصه‌ای که در دست دارند تطبیق کرده صحت متن خلاصه را گواهی کند .

سناتور های سه گانه این پیشنهاد راپذیرفتند ولی«کاکس» بنای لجبازی را گذاشت و با پیشنهاد رئیس جمهوری مخالفت ورزیده گفت :

ـ رئیس جمهوری با این پیشنهاد سعی دارد مدار کوتاه قضائی بوجود آورد ، او باتهیه فقط یک نسخه از خلاصه‌نوار ها تعقیب و مجازات همکاران سابق کاخ سفید را غیر ممکن میسازد و باین ترتیب آنها به کیفر اعمال خلاف قانون خود خواهند رسید .

سپس دادستان ویژه پرونده واترگیت اعلام کرد که موضوع را در دادگاه ها تعقیب‌خواهد کرد .

نیکسون در جواب او گفت:

ـ در اینصورت مجبورم شما را از کار برکنارکنم برای اینکه هیچ دولتی نمی تواند تحمل کند که یکی از کارکنانش در مقابل تصمیمات او این چنین تمرد و عصیان ورزد .

ولی کار بهمین جا ختم نشد بلکه موضوع بغرنج تر وپیچیده تر گردید . ریچارد سون وزیر دادگستری و معاونش استعفا دادند برای اینکه هیچکدامشان حاضر نشدند دستور برکناری «کاکس» راصادر کنندوسرانجام رابرت بورک به وزارت دادگستری منصوب گردید .

واکنش هائی که در برابر تصمیمات رئیس جمهور بعمل آمد بسیار شدید بود ، سناتور ادوارد کندی عمل نیکسون را «عمل رئیس جمهوری که از حضور در برابر قضات دیوان عالی بیمناک است و نه برای قوانین‌کشوری ونه برای‌وجدان و وظیفه شناسی افراد احترام و ارزشی قائل نیست » توصیف کرد . سناتور موسکی نامزد سابق دموکرات در انتخابات ریاست جمهوری قدم را ازاین هم فراتر نهاده و گفته است :

«اعمال رئیس جمهوری سیستم قضائی و عدالت را در امریکا نابود کرده و از کار های او بوی دیکتاتوری بمشام میرسد.»

حتی جمهوریخواهان هم از این اقدام نیکسون ناراحت شده‌اند « اندرسون» رهبر یکی از گروه های مجلس نمایندگان گفته است :

« رئیس جمهور یک بحران قانون اساسی بوجود آورده است .»

معهذا چند تن از سرجنبانان جمهوریخواه از نیکسون دفاع می کنند از جمله جرالد فورد که بجای آگنیوبمعاونت ریاست جمهوری برگزیده‌شده ودیگری «جان کانلی » وزیر دارائی پیشین است که بعد از استعفا از حزب دموکرات قصد دارد در انتخابات ریاست جمهوری آینده از طرف حزب جمهوری خواه نامزد انتخاباتی شود ، «کاکس» می گوید :

ـ اخذ تصمیم در مورد اینکه دولت بایستی طبق قانون بکار خود ادامه دهد نه طبق نظر افراد با مجلس نمایندگان و احتمالا با خود ملت امریکا است .

برکناری

بسیاری از شخصیت ها حاضرند علیه رئیس جمهوری که بزعم ایشان خود را مافوق قانون میداند از اختیاراتی که قانون اساسی بایشان تفویض کرده استفاده کرده و او را از مقام خود برکنار کنند اخذ تصمیم در این مورد بامجلسین سنا و نمایندگان است

بنظر بعضی ها برکناری‌ریچارد نیکسون اجتناب ناپذیر است‌چه وی حکم‌دادگاه را بدورانداخته و کسی را که باو اختیارات تام داده بود تا چرک و خون را از لای این واترگیت بیرون بریزد از کار برکنار کرده‌است. البته باید دانست که «الیوت ریچاردسون» وزیر مستعفی دادگستری در ماه مه‌امسال «کاکس» رابدانجهت بعنوان دادستان ویژه پرونده‌واترگیت انتخاب کرده که وابسته به قوه اجرائیه نبود و این‌انتصاب مورد تایید رئیس جمهور قرار گرفت . پس از مطالعه نوارها از طرف «کاکس »عدم موافقت رئیس جمهور با تسلیم آنها و طرح موضوع دردادگاه‌سرانجام ریچارد نیکسون خود را ذیحق دانست که برکناری‌یك «کارمند قوه اجرائی» را از مقام مافوقیکه آن «کارمند»را باین سمت برگزیده است خواستار گردد .

پروفسور «الکساندربیکل» حقوق‌دان و کارشناس معروف و استاد دانشگاه یال که در گذشته نظرداده‌بود درصورتیکه ریچارد نیکسون باوجود رای دیوانعالی از تسلیم نوار ها بمقامات قضائی خودداری کند بایستی از مقام‌ریاست‌جمهوری عزل شوداکنون‌درموردبرکناری «کاکس» معتقد است که‌رئیس جمهوری به قانون اساسی‌تجاوز نکرده و از حدود اختیاراتش پافراتر ننهاده است .

طبق قانون اساسی امریکا مجلس نمایندگان میتواند رئیس جمهور را درصورتیکه مرتکب جنایت فساد ورشوه خواری یا خیانت شده باشد بااکثریت آراء از مقام‌ریاست جمهوری برکنار کند در این صورت مجلس نمایندگان وظیفه «هیئت منصفه» را انجام میدهد و رئیس جمهور موقعی از مقام خود برکنار میشودکه دوسوم از سناتور هائیکه تحت ریاست رئیس دیوانعالی‌تشکیل دادگاه داده‌اند به گناهکاری اورای داده باشند .

تنها یك رئیس جمهور بودکه در فوریه ۱۸۶۸ از اینطریق‌در معرض برکناری قرار گرفت و او «اندریوجکسون» بود ولی سنا به برکناری او رای‌ندادو «جکسون» تاپایان دوره قانونی در مقام خود باقی ماند .

بورس تحصیلی برای دانش‌آموزان

موسسه آمریکن فیلد سرویس برای سال تحصیلی ۵۳ـ۵۴ تعدادی بورس در اختیار دانش آموزان کلاسهای چهارم و پنجم دبیرستان ها گذاشته است .

داوطلبان می توانند برای اطلاع از شرایط بورس‌وثبت نام تا پایان وقت اداری روز چهارشنبه ۱۶ آبانماه ۱۳۵۲ در تهران بدفتر روابطبین‌المللی واقع در خیابان روزولت روبروی‌دانشسرای عالی ودر شهرستانها به ادارات آموزش‌وپرورش محل مراجعه نمایند

مدیرکل دفتر روابط بین‌المللی

اطلاعیه

کالای سویس

از محل سابق به محل جدید خود واقع در :

۴ خیابان پارک (وزراء)

روبروی سینما های شهرفرنك و شهرقصه

تلفن ۶۲۵۱۸۹

انتقال یافته و افتتاح گردید

کالای سویس طبق معمول دیرینه بهترین مدلهای ساعت لوزینا مورد پسندعموم را از سویس وارد نموده‌وباقیمت های‌مناسب در اختیار مشتریان محترم قرار میدهد

ساعت لوزینا برای همه

سرویس بعداز فروش ـ تعمیرات‌ساعت

کالای‌سویس سوای جمعه ها همه روزه تاساعت ۸½ شب باز است .

آگهی استخدام

یک شرکت دولتی تعدادی سیکل اول متوسطه و ششم ابتدائی مردرا بصورت عضو دستمزد بگیر بیمه‌ای از طریق مصاحبه با شرایط زیر استخدام مینماید.

۱ـ حداقل سن ۱۸ سال تمام .

۲ـ دارای برگ پایان خدمت وظیفه عمومی یا معافیت دائم قانونی .

۳ـ داشتن سلامت مزاج و عدم اعتیاد به افیون ومواد مخدر .

داوطلبان شغل واجد شرایط میتوانند از تاریخ انتشار این آگهی فرم ذیل را تکمیل نموده‌و حداکثر تا تاریخ ۵۲٫۸٫۱۵ همراه با دوقطعه عکس ۴×۶ به‌راهنمای شماره ۱۰۳۲ روزنامه اطلاعات ارسال دارند .

نام خانوادگی — نام — تاریخ تولد — شماره شناسنامه

محل صدور — مدرک تحصیلی

دارای — برگ پایان خدمت‌وظیفه عمومی — معافیت دائم قانونی

نشانی کامل پستی داوطلب — محل امضاء داوطلب

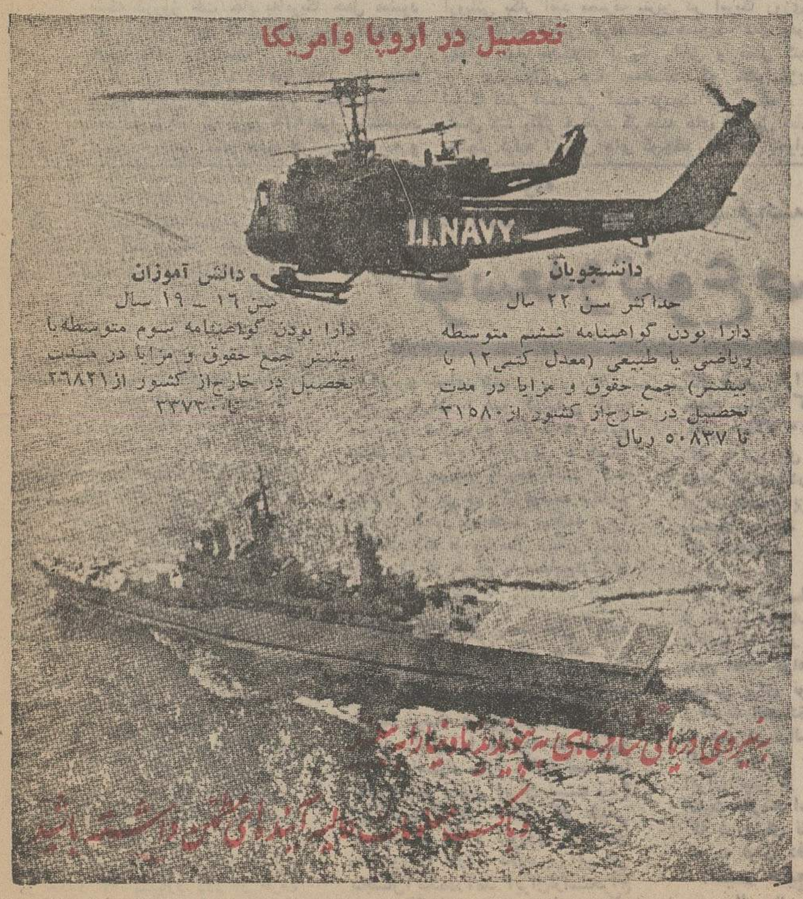
تحصیل در اروپا وامریکا
دانشجویان
حداکثر سن ۲۲ سال
دارا بودن گواهینامه ششم متوسطه ریاضی یا طبیعی (معدل کتبی ۱۲ یا بیشتر) جمع حقوق و مزایا در مدت تحصیل در خارج از کشور از ۳۱۵۸۰ تا ۵۰۸۳۷ ریال
دانش آموزان
سن ۱۶ ـ ۱۹ سال
دارا بودن گواهینامه سوم متوسطه یا بیشتر جمع حقوق و مزایا در مدت تحصیل در خارج از کشور از ۲۶۸۲۱ تا ۳۳۷۳۰

برای کسب اطلاع بیشتر به ستادنیروی دریائی شاهنشاهی مراجعه فرمائید

آگهی مناقصه شماره ۵۲٫۹۲

شرکت مخابرات ایران یکصد دستگاه کولر گازی با ظرفیت ۲۲۰۰۰ الی ۲۴۰۰۰ بی تی یو مورد نیاز خود را با رعایت مشخصات و مفاد شرایط معامله و طرح قرارداد تحویل تهران انبار خانی آباد واقع در اول جاده آرامگاه از طریق مناقصه خریداری می نماید .

داوطلبان شرکت در مناقصه میتوانند همه روزه بجز ایام تعطیل در ساعات اداری باداره تدارکات شرکت مخابرات‌ایران بنشانی خیابان کورش کبیر (جاده قدیم شمیران) محوطه بیسیم پهلوی مراجعه و با ارائه رسید مبلغ یک هزار ریال بحساب شماره ۱۰۵۰۹ شرکت مخابرات ایران نزد بانک ملی ایران شعبه تخت جمشید ، مدارک مناقصه را دریافت و باتوجه کامل بمندرجات آنها را امضاء نموده بضمیمه پیشنهاد خود در دو پاکت الف و ب بوصف مشروحه در شرایط معامله تا ساعت ۱۵٫۳۰ روز شنبه ۵۲٫۸٫۱۲ بدبیرخانه کل شرکت مخابرات ایران بنشانی فوق‌الذکر تسلیم و رسید دریافت دارند .

پیشنهاد های رسیده تا موعد مقرر در ساعت ده صبح روز یکشنبه ۵۲٫۸٫۱۳ در ساختمان مرکزی شرکت بنشانی بالا باز و خوانده خواهد شد . مدت تحویل مورد مناقصه چهار ماه می باشد .

حضور پیشنهاد دهندگان یا نماینده مجاز آنها درکمیسیون معاملات آزاد و شرکت مخابرات ایران در رد یک یا تمام پیشنهاد های رسیده بدون ذکر دلیل مختار است .

م الف ۱۳۳۹۴

شرکت مخابرات ایران

آگهی تجدید مناقصه ساخت قالب‌جهت سینی‌پلاستیکی وساخت سینی‌پلاستیکی

شرکت دخانیات ایران دو قلم لوازم مورد نیاز خود را بشرح‌زیر.

۱ـ ساخت قالب جهت‌سینی پلاستیکی یکدستگاه

۲ـ سینی پلاستیکی باندازه خارجی ۹٫۵×۴۲×۶۷ دویست‌عدد

بمناقصه میگذارد داوطلبان باید قبلا برای دریافت برگ مشخصات و شرایط مناقصه‌باداره کارپردازی این‌شرکت‌مراجعه نموده‌پس‌از امضای تمام صفحات برگ مشخصات و شرایط مناقصه بانضمام پیشنهاد خودتا ساعت ۹ صبح روز ۵۲٫۸٫۲۲ باداره دفتر شرکت دخانیات ایران واقع در خیابان ایرانشهر شمالی تسلیم نمایند . پیشنهاد های رسیده در ساعت ده صبح همان روز ۵۲٫۸٫۲۲ در شرکت دخانیات‌ایران باز و قرائت خواهد شد م‌الف ۱۳۵۳۰

آ ـ ۵۶۷۳۶ — شرکت دخانیات ایران

آگهی استخدام

شرکت ملی ذوب‌آهن ایران کادر مندرج در ذیل را جهت خدمت در واحد کل عملیات کارخانه آریامهر اصفهان ، واحد ساختمانی آریاشهر و واحد طراحی شهر سازی استخدام مینماید :

۱ـ مهندس نقشه‌بردار

۲ـ مهندس ساختمان با سابقه کار در نظارت‌واجرا، محاسبات ساختمانی ، آبرسانی و فاضلاب

۳ـ مهندس تاسیسات با سابقه کار در لوله کشی گاز و آب و فاضلاب

۴ـ مهندس مکانیك با سابقه کار در تاسیسات تکنولوژی

۵ـ مهندس الکترونیك

۶ـ مهندس معمار

۷ـ مهندس برق با سابقه کار در اجرای شبکه های شهری

۸ـ مهندس مترور

۹ ـ دیپلم و فوق دیپلم برق ـ تاسیسات ، نقشه برداری ، راه و ساختمان و تکسین نقشه کش

واجدین شرایط میتوانند همه روزه‌جهت‌انجام‌مصاحبه بواحد کل عملیات کارخانه آریامهر اصفهان واقع در۴۵ کیلومتری جاده اصفهان ـ شهر کرد مراجعه نمایند .

م الف ۱۲۲۸۱

آگهی استخدام رسمی

اداره آموزش و پرورش شهرستان رودسر برای تامین کسری سهمیه استخدام آموزگار بتعدادی از سپاهیان دانش منقضی خدمت دختر و پسر ادوار مختلف نیازمند است . داوطلبان واجد صلاحیت با دردست داشتن عین کارت پایان خدمت جهت استخدام تا آخر وقت اداری ۵۲٫۸٫۱۵ بدایره کارگزینی این اداره مراجعه نمایند .

رئیس اداره آموزش و پرورش شهرستان رودسر، ایلخانی

شرکت ملی نفت ایران

آگهی مزایده شماره ۳۹۴

شرکت ملی نفت ایران در حدود یکهزاروششصد تن آهن آلات مستعمل و اسقاط ـ حدود یکصدوبیست تن آهن ورق موج‌دار مستعمل ـ ۸۲ دستگاه کلیدهای چدنی برقی مستعمل ، مقداری رنك روغن ورنك‌اتومبیل ـ ۲۷دستگاه یخچالهای برقی مختلف فرسوده ـ۱۰۶قلم تلمبه مستعمل وموتورآلات مختلف مربوطبه آن ـ۳۴عدد مخزنهای مستعمل به ابعاد و مشخصات مختلف ـتعدادی قطعات یدکی تلمبه‌هاو موتورآلات (نو)تعدادی ابزارآلات ودستگاههای فنی مختلف ـ سه عدد تراکتور کاترپیلار وانترناشیونال مستعمل ـتعدادی تلمبه ووسائل موجود درچهار تلمبه خانه بین راه کرمانشاه به نفتشاه را در ۱۵ گروه مجزا و از طریق مزایده عمومی بفروش می رساند :

۱ـعلاقمندان میتوانند برای دریافت برك‌مشخصات وشرایط شرکت‌در مزایده روزهای ۱ـ شنبه ۵۲٫۸٫۱۲ ۲ـیکشنبه ۵۲٫۸٫۱۳ ۳ـدوشنبه ۵۲٫۸٫۱۴ بین‌ساعت ۸صبح تاساعت ۱۱½ به نماینده اداره اجناس مازاددر طبقه همکف اداره مرکزی دوم شرکت ملی نفت ایران واقع در خیابان سپهبد زاهدی و یا به امور اداری‌شرکت ملی نفت ایران منطقه کرمانشاه مراجعه نمایند .

۲ـ پیشنهاد دهندگان میتوانند قبل از تسلیم پیشنهاد خود از ساعت ۸ تا ۱۱½ روزهای ۱ـشنبه ۵۲٫۸٫۱۹ ۲ـیکشنبه ۵۲٫۸٫۲۰ ۳ـ دوشنبه ۵۲٫۸٫۲۱ ۴ـسه شنبه ۵۲٫۸٫۲۲ ۵ـ چهارشنبه ۵۲٫۸٫۲۳ در اداره انبارهای منطقه کرمانشاه حضور یافته و به اتفاق نماینده شرکت اجناس مورد مزایده را رویت وسپس پیشنهاد خودرا برای یك یا هر چند گروه که‌مایل باشند با توجه به مفاد برك مشخصات و شرایط مزایده تنظیم نمایند .

۳ـ سپرده شرکت‌درمزایده برای هرگروه‌مشخص گردیده که بایستی بصور پرداخت وجه نقد به‌صندوق شرکت ملی نفت ایران و یا ضمانتنامه بانکی موردقبول شرکت‌معتبربمدت۶۰روزاز آخرین مهلت‌قبول‌پیشنهادات باشد .

۴ـ پیشنهادات تا ساعت ۱۲ روز یکشنبه ۵۲٫۸٫۲۷ توسط نماینده اداره اجناس مازاد در طبقه همکف‌ساختمان مرکزی دوم واقع در خیابان سپهبد زاهدی ویا امور اداری منطقه کرمانشاه پذیرفته میشود ودر ساعت ۹ صبح روز سه شنبه ۵۲٫۸٫۲۹ در کمیسیون معاملات واقع در ساختمان مرکزی دوم باز و قرائت خواهدشد.

۵ـشرکت در رد یا قبول کلیه پیشنهادات واصله بدون آنکه محتاج‌به‌ذکر دلیل باشد مختاراست.

حضور پیشنهاددهندگان شخصا در راس ساعت مقرر در جلسه قرائت پیشنهادات آزاد است .

آ ـ ۵۵۷۱۰ — ـ۱ـ

آغاز داستان جالب

«آنانکه مرك را انتخاب کردند»

نوشته سبکتکین سالور

و

بزرگترین مسابقه معلومات‌عمومی باجوایز ارزنده از شنبه آینده در مجله اطلاعات دختران و پسران

آگهی مزایده

سازمان آب منطقه‌ای تهران ۸ قلم کالای فرسوده و مستعمل ازقبیل آهن قراضه ـدیك بخار ـدستگاه اسفالت پزی ـ قطعات لوله فولادی‌ـقطعات بریده‌شده تانك‌ـلوازم‌بهداشتی‌جك‌هیدرولیك ـرول‌اندیکس موجود در انبار مرکزی لوازم این سازمان را از طریق مزایده کتبی بفروش میرساند .

داوطلبان میتوانند برای دریافت برك شرائط شرکت درمزایده همه روزه باستثنای ایام تعطیل در ساعات اداری بدبیرخانه کل سازمان واقع در بولوار الیزابت دوم خیابان لوس‌آنجلس مراجعه و برای بازدید اجناس مذکور مستقیما به انبار مرکزی لوازم واقع در خیابان شیروخورشید منشعب‌ازآرامگاه(جنوب‌سیلو) مراجعه نموده و پیشنهادات خود را حداکثر تا ساعت ۱۰ صبح روز یکشنبه بیستم آبانماه ۱۳۵۲ بدبیرخانه مذکور تسلیم دارند.

م‌الف۱۳۷۶۰ — سازمان آب منطقه‌ای تهران (شرکت‌سهامی)

آ ـ ۵۷۱۸۰

آگهی شهرداری شیراز

دراجرای تبصره ۲ ماده ۱۶ قانون نوسازی و عمران شهری بموجب تصویبنامه شماره ۳۲۹ ـ ۵۲٫۴٫۲ انجمن محترم شهر و تاییدیه شماره ۹۹۷۶ ـ ۵۲٫۶٫۶ جناب آقای پیروز استاندار محترم فارس شهرداری شیراز اجرای طرح تعریض خیابان ۲۰ متری عفیف آباد منشعب از خیابان قصرالدشت تاباغ عفیف آباد را تا عرض ۳۵ متر باطلاع اهالی و مالکین و متولیان موقوفه یا قائم‌مقام یا نمایندگان قانونی مالکین اراضی و مستحدثات میرساند .

۱ـ سیاهه فهرست ارزیابی کلیه رقبات در مسیر تعریض طرح مذکور و نقشه مصوبه در ساختمان شهرداری شیراز الصاق است ضمنا فهرست کامل هر یک از رقبات مورد مسیر بطور جداگانه به اشخاصیکه در موقع نقشه برداری خود را مالک یا نماینده مالک معرفی نموده‌اند ابلاغ میگردد بنابر این افراد ذینفع میتوانند برای هرگونه اطلاع ورفع ابهام باداره فنی شهرداری مراجعه و نسبت بدریافت غرامت و پرداخت مرغوبیت ملک خود طبق مقررات قانون نوسازی اقدام نمایند .

۲ـ در صورتیکه بقیمت ارزیابی اعتراض داشته باشند میتوانند اعتراض خود را از تاریخ صدور این آگهی لغات مدت دوماه مقرر در قانون نوسازی و عمران شهری بانضمام فتوکپی سند مالکیت خود بدفتر شهرداری تسلیم و رسید دریافت دارند .

۳ـ موضوع اعتراض باید کاملا روشن و خوانا بوده نشانی کامل معترض نیز ذیل آن قید شود .

۴ـ عدم مراجعه و یا اعتراض مالکین و یاقائم مقام قانونی آنها بارزیابی بهیچوجه مانع عملیات شهرداری نخواهد بود .

شهردار شیراز

آ ـ ۵۵۶۵۴

آگهی استخدام

اداره کل بهداری استان اصفهان برطبق مفاد آئین‌نامه استخدام پیمانی تعدادی دیپلمه منقضی‌الخدمت سپاه بهداشت مرد یا زن جهت خدمت در مراکز بهداشتی و درمانی‌روستائی استان اصفهان از طریق مسابقه و مصاحبه استخدام مینماید.

داوطلبین میتوانند با دردست داشتن برگ‌خاتمه خدمت و تقاضای کار تا تاریخ آخر وقت اداری روز ۵۲٫۸٫۲۰ به کارگزینی اداره کل بهداری استان واقع در خیابان کورش مراجعه و ثبت‌نام نمایند .

دکتر عباس لقمانی

مدیر کل بهداری استان اصفهان

نتایج حمله به غرب کانال سوئز

از : فرانس‌سوار
ترجمه : رضا عقیلی

چگونگی عبورسربازان‌اسرائیل از کانال‌سوئزدرحالی‌که‌سربازان مصری شرق کانال راه‌اشغال کرده‌بودند از اسراری‌است که تاکنون مکتوم مانده بود . اسرائیلی ها این عملیات رایکی از فنون جنگی بشمار آورده‌و بهمین دلیل‌ستاد ارتش اسرائیل سعی در پنهان نگاه داشتن آن می‌کرد . دراین که راه‌یافتن سربازان‌اسرائیلی به غـرب کانال سرنوشت جنك رابه‌زیان مصری ها که در حال پیشروی درشرق کانال بودند تغییرداد‌و مانع پیشرفت آنان گردید ، تردیدی‌نیست . ولی این حیله جنگی که‌اکنون پس ازبرقراری آتش‌بس پرده‌ازروی آن بر ـ داشته‌شده نتوانست عبـور سربازان مصر را از کانـال وشکستن خط دفاعی بارلو را که‌از اعجاب انگیزترین‌حوادث جنك‌اخیر ویك تدبیرجنگی (استراتژی) قوام با شهامت و از جان گذشتگی سربازان مصری بود تحت‌الشعاع قرار دهد و خاطره‌اش را از دلها محو کند .

مصریها با نیروئی بی نهایت قوی نوار عریضی از صحرای سینا را در عرض کانال‌سوئز در دست داشتند بطوریکه‌برای ارتش اسرائیل امکان عقب راندن ارتش مصروجودنداشت زیراسربازان اسرائیلی درخلال دو هفته‌ای که از آغاز جنك میگذشت چندین بارتانکهای خود را در پناه فانتوم هابمیدان آورده و از روبرو بمقابله با مصریها پرداخته بودند لیکن ارتش مصر بکمك موشکهای سام زمین بهوا وزمین به زمین تلفات سنگینی‌برنیروی‌اسرائیل وارد کرده بود و این حملات برای ارتش اسرائیل فوق‌العاده گران تمام شد .

ازاین رو ستاد ارتش اسرائیل نقشه حمله رویا روی به ارتش مصر در شرق کانال را بکلی کنارگذاشت و از آن چشم پوشید .

نیروی مصر در شرق کانال پیشروی توام باحداکثر احتیاط را آغاز کرد و میکوشیدارتباط خود را باپشت جبهه محفوظ نگهدارد . بهمین دلیل‌پیشروی سربازان مصری بکندی‌صورت میگرفت .

لیکن تعدادی ازپیشقراولان اسرائیلی در شمال دریاچه‌تلخ که درمحاصره سربازان‌مصری قرار داشتند نومیدانه مقاومت میکردند ، نیروی مصر درشرق کانال به پیشروی ادامه می داد و فقط تعدادی از آنان برای درهم شکستن این دسته از سربازان اسرائیلی درشمال دریاچه تلخ برجای ماندند . این دسته از اسرائیلی ها در محاصره بودند و راه بجائی نداشتند زیرا پشت سرآنان دریاچه تلخ و در طرفین آنها نیروی درحال پیشروی مصریان و روبروی آنها دسته سربازان مصری که با آنها در نبرد بودند قرار داشتند .

اینان سعی میکردندسربازان محاصره شده اسرائیلی‌رازنده دستگیر کرده و به اسارت در آورند ، هیچکس توجهی باین دودسته متخاصم که درحال نبرد بودند نداشت و فرماندهی نیروی مصر در سینا که‌کار این دسته سرباز اسرائیلی را تمام شده میدانست در حال پیشروی بود .

اما همین نبرد کوچك توجه فرماندهی نیروی اسرائیل را جلب کرد وستادارتش‌اسرائیل به طرح نقشه‌ای پرداخت‌بدین ترتیب که قسمت عمده خودرا متوجه این قسمت کرد وظاهرا بمنظور کمك بمحاصره‌شدگان اسرائیلی دست بحمله زد ولی باطنانقشه دیگری را اجـرا میکرد .

مصریها به ضد حمله‌پرداختند و نیروی مهاجم اسرائیلی در اجرای نقشه‌شروع‌به عقب‌نشینی کرد . یک ستون از سربازان مصری با دویست و پنجاه تانك مهاجمین را تعقیب کرد و می‌خواست تا عمق خطوط اسرائیلی‌پیشروی‌کند .سربازان اسرائیلی راه باز کردند ، ستون زرهی مصر در نوعی دالان با سربازان اسرائیلی درگیر شدندتا بتوانند روزنه‌ای بطرف قلب صحرای سینا بگشایند و بدانجا رخنه کنند . دراین موقع‌دوحلقه گازانبر از شمال و جنوب بروی ستون سربازان‌مصری کهموشکی در اختیار نداشتند بسته شد . فرماندهی نیروی مصر در سینا که متوجه شد یک ستون از سربازان مصری در محاصره گازانبری قرار گرفته‌اند فورا بـه کمك آنان‌شتافت‌و جنگ‌خونینی در این قسمت از صحرای سینا درگرفت .

چون قسمت مهمی از نیـرو های مصری باینسو کشانده شده بودند طبعا شمال دریاچه تلخ از نیروی مصر خالی ماند و بجز معدودی از سربازان مصری کـه مشغول‌خلع‌سلاح‌کردن‌و باسارت درآوردن باقیمانده سربازان اسرائیلی در شمال دریاچه تلخ بودند ، نیروئی در آنجا نمانده بود . فرماندهی ارتش اسرائیل موقع را مغتنم شمرده و برای درهم کوبیدن سکو های پرتاب موشك مصر که در غرب کانال مستقر بودند دستور داد باشتاب هرچه تمامتر از این راه آبـی بوسیله بستن کلك ها بیکدیگرو ساختن یک سر پل موقت‌تعدادی افراد اسرائیلی با لباس‌سربازان مصری و چند تانك روسی که‌از مصریان به غنیمت گرفته بودند عبور کنند .

وقتی سربازان اسرائیلی بـه آنسوی کانال رسیدند و بدنبال آنان هواپیماهای نیروبردرآنسو نیرو پیاده کردند با هیچگونه مقاومتی روبرو نشدند . چرا ؟ زیرا ستاد ارتش مصر در قاهره از کم وکیف اسرائیلی هائی که به غرب کانال راه یافته بودند ، خبر صحیحی نداشت و ازتعداد آنان و میزان مهماتشان بی‌خبر بود. چه در پیام هائی که از طرف فرماندهان مصری در سینا به قاهره فرستاده میشد تعداد آنان را خیلی کم و موضوع را بسیار ناچیز جلوه میدادند ، فقط صحبت از حمله کوماندو هـای اسرائیل میکردند ، در صورتیکه اصلاعلیات کوماندوئی در میان نبود . در اولین گزارشی که برای ستاد ارتش مصرفرستادند از حمله اسرائیل به غرب کانال بعنوان گروه ناچیزوبی اهمیت یاد کرده‌اند و همین امر موجب گردید که قاهره تا چهل‌وهشت ساعت بعد دراعلامیه ها و در بخش اخبار رادیوئی مرتبا خاطر نشان میساخت : دسته‌ای از کوماندوهای اسرائیل که به‌هفت تانك کوچك آبی ـزمینی‌مجهزند به‌غرب کانال‌رخنه‌کرده وبمحاصره نیروی‌مصردرآمده‌اندسربازان‌مصری به قلع وقمع آنان و پاك کردن غرب کانال از وجودکوماندوها مشغولند .

درطول مدتی که ستاد ارتش مصر در قاهره به نشراین‌اعلامیه ها میپرداخت هرگز خلاف‌آنرا تصور نمیکرد و به آنچه انتشار میداد ایمان داشت و همه را راست می پنداشت .

اسرائیلی ها در فاصله این چهل و هشت ساعت کمتریـن اشاره‌ای به موضوع نکردند تا ستاد ارتش مطر از واقعیت‌آگاه نگردد ولی آنها با اندکی تاخیر ازآن‌مطلع‌شدندو بمقابله بامهاجمین شتافتند . خونین‌ترین جنگ‌ها دراین‌ناحیه‌صورت گرفت‌بطوریکه شهامت سربازان مصری بحدی بود که فرماندهان اسرائیلی و حتی خود گلدامایر نتوانستند از ابراز تحسین خودداری کنند.

نخستین ملاقات ژنرال های مصر و اسرائیل

برای نخستین‌بارظرف ۱۷سال گذشته‌بدرخواست اسرائیل ژنرال بشیرشریف ازمصر با ژنرال«حئیم‌بارلو» رئیس سابق ستاد ارتش اسرائیل و فرمانده کنونی یکی از واحدهای اسرائیل در ساحل غربی کانال‌سوئز با هم ملاقات کردند تا درباره اجرای قطعنامه آتش‌بس‌با هم مذاکره کنند . در این ملاقات ضمنا توافق شد که ۱۰۰ کامیون حامل آب، غذا و دارو برای‌سربازان محاصره‌شده مصری فرستاده شود . عکس ژنرال‌بشیر شریف (مصری) (نفر دوم از سمت راست) و ژنرال بارلو را درحال گفتگو نشان میدهد.

عکس رادیوئی اطلاعات

نفت

نفت عرب، سرمایه‌امریکا را بخطر انداخته است

از : علی باستانی

کشور های عربی صاحب نفت بدون استثنا اعلام کردند که صدور نفت به‌امریکا را قطع کرده‌اند. بعداز آن نیز امریکا نیز برای استقرار صلح درخاور میانه عربی با شوروی‌همکاری وهمگامی جدیدی را آغاز کرده است .اما اگر تصور کنیم همگامی امریکا در زمینه صلح فقط بخاطر قطع نفت انجام گرفت‌تصور غلطی است برما مستولی شده است .

ظاهرا عربها زمانیکه نفت را بعنوان یک سلاح تهدید بدست گرفتنداز‌میزان اثر «نفت‌عرب»بر «مصرف امریکا» اطلاع دقیق داشتند و بخوبی میدانستند که «نفت عرب» حربه‌ای علیه «مصرف» امریکا نیست اما از این امرهم بی‌اطلاع نبودند که قطع نفت حربه خطرناکی علیه «سرمایه» امریکا خواهد بود . خطرچه از نظر بالا رفتن «قیمت» ، وچه از نظر ملی گردن.

مقدار واردات

برای آنکه مسئله دقیق‌تر لمس شود، باید میزان مصرف وتولید وواردات نفت امریکا مورد بررسی‌قرار گیرد. امریکا از ۱۶ میلیون بشکه مصرف روزانه خود ۵میلیون و ۹۷۰ هزار بشکه آنرا از خارج وارد میکند ۱۰ میلیون بشکه‌دیگر را درداخل کشور تولید میکند. قسمت اعظم واردات نفتی ایالات متحده اتازونی مربوط به قاره امریکا و نیجریه در افریقا است ،کانادا ۱٫۴ میلیون بشکه ـ امریکای لاتین ۱٫۷ میلیون‌بشکه‌ـ نیجریه کشور افریقائی غیر عرب ۱٫۴ میلیون بشکه‌ـ از کشور های‌غیرعربی دو کشور مهم دیگر هم وجود دارند یکی اندونزی در آسیا، که روزی ۲۲۰ هزار بشکه از تولیدات خود را بشرق امریکا حمل میکند، دیگری ایران در خلیج فارس کهنابه نوشته روزنامه اقتصادی «تایمز مالی» ۲۱صدم درصد از تولیدات‌آن به‌امریکا صادر میگردد، درحدود ۱۲ هزار بشکه.

ازکشور های عربی جمعا ۱٫۲ میلیون بشکه درروز نفت خام به‌امریکا حمل میشود که اقدامات اخیر کشور های عربی مربوط به همین مقدار نفت است .

از ۱٫۲ میلیون بشکه فوق ۱۱۶ هزار بشکه مربوط به‌لیبی ـ ۱۵۰ هزار بشکه‌مربوط به الجزایر ـ بقیه که قریب ۹۳۸ هزار بشکه‌است متعلق به کشور های خلیج فارس و سوریه و مصر می‌باشد .

امریکا در حال حاضر با ذخایری که دارد قطع نفت را احساس نمیکند و میتواند آنرا با بالا بردن تولید و کاهش مصرف در داخل کشور ، و همچنین افزایش واردات از کاناداو ونزوئلا و نیجریه جبران سازد .

برای آینده هم بهیچوجه نگران نیست‌چون باکمی صرف وقت و سرمایه قادر است مسئله واردات یا حداقل واردات از خاورمیانه را بخوبی حل و فصل کند .

کاهش مصرف

امریکا مدتها است که خطر را احساس میکند بهمین علت در جهات مختلف اقدامات جدی و وسیعی را آغاز کرده است .

«ویلیام ج. کیسی» معاون وزیر خارجه امریکا در امور اقتصادی در دوماه قبل گفت تنها مصرف اتومبیل ها درامریکا روزی ۸ میلیون بشکه سوخت نفتی است این رقم یک ربع از انرژی مصرفی‌امریکا و نصف نفتی است که در این کشور بمصرف میرسد. در گزارشی دیگر پیش‌بینی شده است که اگر بجای اتومبیل های بزرگ فعلی امریکا اتومبیل های کوچک اروپائی بکار افتد مصرف بنزین در امریکا روزی ۳ میلیون بشکه کاهش خواهدیافت همین‌یک عمل بخوبی میتواند تمام مشکلات امریکا راحل و فصل کند .

امریکائی ها معتقدند که تکنولوژی امریکا قادر است در آینده نزدیک این مسئله‌را حل وفصل کند واگر همنکرد کارخانه های اتومبیل سازی بناچار تولید اتومبیل های کوچک راافزایش خواهند داد .

برآورد کارشناسان امریکائی حاکی است که در دهسال آینده رشد سالانه انرژی ملی امریکا ۴٫۲ درصد خواهد بود برای آنکه فشار از روی نفت برداشته شود این رشد باید به ۳٫۴درصد تقلیل یابد واگر تنها تولید اتومبیل بنزینی فعلی (نه‌اتومبیل های کوچک آینده) در دهسال بعد رشدی معادل ده در صد داشته‌باشند نه‌تنها بهمچنین هدفی خواهند رسید بلکه ازآنهم‌پائین تر خواهند آمد و بمرشد ۳٫۲ در صد خواهند رسید.

سرمایه گذاری عظیم

بهمراه سیاست صرفه جوئی که یک جنبه تلاش امریکا است ، این کشور برای رفـع احتیاجات انرژی خود درداخل کشور درده سال آینده قریب ۳۰۰ میلیارد دلار سرمایه گذاری خواهد کرد و در این سرمایه گذاری علاوه بر بالابردن سطح تکنولوژی و دست‌یابی به‌نیروهای خورشیدی واتمی ، برای کشف نفت در فلات قاره واراضی داخل امریکا نیز سرمایه گذاری کلانی بعمل می‌آید .

در حال حاضر نفت آلاسکا و سنگواره نفت در غرب آن کشور دست نخورده باقی است .

ذخایر سنگواره نفت امریکا معادل ۶۰۰ میلیارد بشکه برآورد شده که قریب ۸۰میلیارد بشکه آن قابل بهره‌برداری است و حتی‌اولین کارخانه تولید نفت از سنگواره محتوی نفت نیز بمرحله آزمایش رسیده است . ۸۰میلیارد بشکه نفت بعداز ذخیره عربستان سعودی بزرگترین ذخیره جهان است .

فشار اروپا برآمریکا

توضیحات بالا روشن میکند امریکا از قطع نفت نگران نیست اما از قطع آن‌بسوی اروپا بشدت ناراحت است و سنگینی فشار آنرا بـردوش خود بخوبی احساس میکند . وحتی نیکسون در مصاحبه خود صریحا اظهار داشت که قطع نفت مردم اروپا رابهار سرمای سخت خواهد کرد .

قطع نفت درهمان چندروز اول ، موجب‌اختلاف وحتی اعتراض اروپا به‌امریکا وامریکا به کشور های اروپائی شد . کهاگر آتش بس داده نمیشد ، ویا اگربعد تصمیم عربها لغو نشود این اختلافات دامنه وسیع تر بخود خواهد گرفت.

از مشکل فوق که بگذریم امریکا از نفت کشورهای عربی دو خطر دیگر را به‌روشنی احساس میکند یکی بالا رفتن قیمت نفت خام است که تنهامربوط به کشورهای عربی‌نیست. دیگری ملی کردن شرکت های نفتی است که این خطر نتها در کشور های عربی وجود دارد .

درمورد اول ۵کمپانی بزرگ که از زمره ۷ خواهران معروف نفتی هستند ، وده ها کمپانی نفتی کوچک دیگر امریکایی صاحب قسمت اعظم نفت جهان می‌باشند . کشور های خلیج فارس در طرحی که اخیرا به پیشنهاد ایران و تصویب و تایید همه در مورد بالابردن قیمت نفت انجام دادند، سالانه بیش از چند میلیارد دلار ضرر متوجه این کمپانی ها ودر نهایت امر متوجه امریکا خواهند شد .

اگر در آینده این کشور ها بتوانند در آمد کمپانی هارا از هر بشکه نفت در ۴۵ سنت تثبیت کنند ، باید ازهم اکنون مطمئن شد که موازنه‌پرداخت های امریکا بشدت دگرگون شده و تورم از اینهم شدیدتر آن کشور را مورد تهدید قرار میدهد .

درمورد ملی کردن خطر هنوز قطعی نیست اما اگر تصمیم عراق در قالب وشکلی به‌مصالحه نیانجامد وبدنبال آن کشور های دیگر مثل لیبی هم دست به چنین کاری بزنند ، آنوقت خطر ملی کردن جدی‌تر شده ، وامریکا برای اولین بار سیادت وامپراطوری نفت را از دست میدهد . این تصمیم اگرچه روزی عملی خواهد شد اما این قدرهم قریب‌الوقوع پیش‌بینی نمیشد .

بهمین جهت محافل نفتی و سیاسی مدعی‌اند که تغییر احتمالی سیاست امریکادر مورد اعراب دروهله اول بخاطر نجات‌کمپانی های نفتی از ملی شدن‌نفت بود که نه قطع نفت سیاست آینده امریکا درمورد اعراب در رفع یا تشدید این «خطر» موثر است وباید منتظر آن بود .

نوشته : هانری لوره
از نشریه پترول‌انفورماسیون ـ چاپ فرانسه

توسعه‌وتنوع صنایع ایران

ایران بهره برداری ازنفت خود را کاملا در دست گرفته است و اکنون شرکت ملی نفت ایران بعنوان یك شرکت بزرگ نفتی بین‌المللی از تمام وسائل و امکانات لازم برخوردار است .

در ماه ژوئن گذشته مجموع تولید نفت ایران بطور متوسط روزی ۵٫۸۰۰٫۰۰۰ بشکه بود ولی‌بطوریکه مقامات ایرانی تاکید میکنند باذخائر کشف شده‌ای که اینك در ایران موجود است باید هر چه زودتربرای انجام برنامه های عمرانی خود میزان تولید نفت را به هشت الی نه میلیون بشکه در روز برساند . بطوریکه مقامات دولت ایران اظهار میدارند برنامه عظیم عمرانی پنجم هم‌اکنون در دست اجرا است و پیش‌بینی می شود که تا پایان این برنامه بیش از ۲۶ میلیارد دلار در راه توسعه امور اقتصادی و اجتماعی کشور در سایه برنامه مزبور خرج شود و هدف آن است که‌درظرف پنجسال آینده‌تولید ناخالص ملی ایران‌به‌دو برابرافزایش یابد. آمار اقتصادی ایران حکایت از آن دارد که درآمد سرانه کشور در طی پنجسال برنامه عمرانی به ۶۴۰ دلار خواهد رسید .

از نظر تامین هزینه برنامه عمرانی در حدود ۲۳ میلیارد دلار از طرف بخش دولتی و ۱۳ میلیارد دلار از بخش خصوصی خواهد رسید . از طرفی درآمد های حاصله از نفت در پروژه های مختلف زیر بنائی سرمایه گذاری خواهد شد .

دولت ایران با همه کوششی که‌در بهره‌برداری‌ازمنابع نفت دارد ،منابع عظیم نفت خود را ثروتی نا پایدار میداند و بهمین واسطه است کـه مقامات ایرانی در راه توسعه صنایع کشور اینقدر مجاهدت میکنند زیرا معتقدند که از ده سال دیگر ایران باید بیش از هرچه به صنایع‌تولیدی خود متکی باشد .

دولت ایران طی بیست سال آینده همه مساعی خود را بکار خواهد برد تا بهره برداری هرچه بیشتر از منابع نفت و استفاده از درآمد های حاصله در راه توسعه صنایع تولیدی اقتصاد آینده کشور را بر پایه های‌محکم‌و مطمئنی استوار سازد . البته نفت تنها ذخیره زیر زمینی ایران نیست زیرا این کشور از نظر ذخائر گاز طبیعی پس از امریکا و شوروی در جهان مقام اول را دارد . علاوه بر این طی پنجسال آینده‌درآمد ایران‌ازاستخراج مس سالانه به ۵۰۰ میلیون دلار خواهد رسید .

بطوریکه‌مقامات ایران اظهارمیدارند ایران قرارداد دراز مدتی برای تامین گاز طبیعی با اتحاد جماهیر شوروی منعقد ساخته که براساس آن این کشور سالانه ۱۰ میلیارد متر مکعب گاز به شوروی صادر میکند . البته دولت شوروی در مقابل گاز صادراتی ایران مجتمع بزرگ ذوب آهن را در اصفهان بوجود اورده ولی همانگونه که شاهنشاه آریامهر فرموده‌اند ایران در نظر دارد مقادیر زیادی گاز به اروپا صادر کند و این کاریا از طریق اشعاب شبکه توزیع گاز ازاروپا و یاتبدیل گاز طبیعی به‌گاز مایع انجام خواهد گرفت . تمام این مساعی برای توسعه صنایع تولیدی و قدرت اقتصادی کشور بدون اتکاء به نفت در سالهای آینده صورت‌می گیرد و برای حصول به این هدف ایران بیش از هر چیزبه آرامش و امنیت نیازمند است و این امری‌است که در دنیای نامتعادل کنونی جز با تقویت قوای دفاعی میسر نیست .

امنیت خلیج فارس!!

در حال حاضر امنیت خلیج فارس برای ایران از هر موقع دیگر بیشتر است زیرا این خلیج شاهرگ‌حیاتی اقتصادی کشور است . راهی است که روزانه شش میلیون بشکه نفت‌ایران از آن عبور میکندوبه‌بازار های جهان صنعتی جریان میابد . ایران معتقد است که آزادی کشتیرانی در خلیج فارس برای بازرگانی بین‌المللی باید تضمین و تامین شود و آنچه از آن تنفر دارد آن است که این خلیج عرصه رقابت های بزرگ گرددوبهمین واسطه است که ایران در امر حفظ ثبات وآرامش و امنیت این راه‌بزرگ آبی مسئولیت بزرگی را احساس میکند .

در حدود چهار سال پیش ایران با ایجاد یك واحد کوچك پتروشیمی در مرودشت فارس که مخصوص کود شیمیائی بود صنعت پتروشیمی خودرا آغاز کرد . سپس سه طرح دیگر در این‌زمینه بمرحله عمل‌درآمد. مجتمع کود شیمیائی شیراز که متعلق بـه شرکت ایران کودشیمیائی است سالانه در حدود ۴۴۰۰۰ تن امونیاك تولیدمیکند که از آن۵۵۰۰۰تن‌اوره‌و ۳۳۰۰۰ تن نیتراث آمونیم تولید می شود . اخیرا هم یك واحد تولیدی بظرفیت ۶۳۰۰۰ تن درسال قلیای معدنی سبك و متراکم تولید خواهد کرد . یک ستون از سربازان مصری با دویست و پنجاه تانك مهاجمین را تعقیب کرد و می‌خواست تا عمق خطوط اسرائیلی‌پیشروی‌کند .سربازان اسرائیلی راه باز کردند ، ستون زرهی مصر در نوعی دالان با سربازان اسرائیلی درگیر شدندتا بتوانند روزنه‌ای بطرف قلب صحرای سینا بگشایند و بدانجا رخنه کنند . دراین موقع‌دوحلقه گازانبر از شمال و جنوب بروی ستون سربازان‌مصری که‌موشکی در اختیار نداشتند بسته شد . فرماندهی نیروی مصر در سینا که متوجه شد یک ستون از سربازان مصری در محاصره گازانبری قرار گرفته‌اند فورا بـه کمك آنان‌شتافت‌و جنگ‌خونینی در این قسمت از صحرای سینا درگرفت .

چون قسمت مهمی از نیـرو های مصری باینسو کشانده شده بودند طبعا شمال دریاچه تلخ از نیروی مصر خالی ماند و بجز معدودی از سربازان مصری کـه مشغول‌خلع‌سلاح‌کردن‌و باسارت درآوردن باقیمانده سربازان اسرائیلی در شمال دریاچه تلخ بودند ، نیروئی در آنجا نمانده بود . فرماندهی ارتش اسرائیل موقع را مغتنم شمرده و برای درهم کوبیدن سکو های پرتاب موشك مصر که در غرب کانال مستقر بودند دستور داد باشتاب هرچه تمامتر از این راه آبـی بوسیله بستن کلك ها بیکدیگرو ساختن یک سر پل موقت‌تعدادی افراد اسرائیلی با لباس‌سربازان مصری و چند تانك روسی که‌از مصریان به غنیمت گرفته بودند عبور کنند .

وقتی سربازان اسرائیلی بـه آنسوی کانال رسیدند و بدنبال آنان هواپیماهای نیروبردرآنسو نیرو پیاده کردند با هیچگونه مقاومتی روبرو نشدند . چرا ؟ زیرا ستاد ارتش مصر در قاهره از کم وکیف اسرائیلی هائی که به غرب کانال راه یافته بودند ، خبر صحیحی نداشت و ازتعداد آنان و میزان مهماتشان بی‌خبر بود. چه در پیام هائی که از طرف فرماندهان مصری در سینا به قاهره فرستاده میشد تعداد آنان را خیلی کم و موضوع را بسیار ناچیز جلوه میدادند ، فقط صحبت از حمله کوماندو هـای اسرائیل میکردند ، در صورتیکه اصلاعلیات کوماندوئی در میان نبود . در اولین گزارشی که برای ستاد ارتش مصرفرستادند از حمله اسرائیل به غرب کانال بعنوان گروه ناچیزوبی اهمیت یاد کرده‌اند و همین امر موجب گردید که قاهره تا چهل‌وهشت ساعت بعد دراعلامیه ها و در بخش اخبار رادیوئی مرتبا خاطر نشان میساخت : دسته‌ای از کوماندوهای اسرائیل که به‌هفت تانك کوچك آبی ـزمینی‌مجهزند به‌غرب کانال‌رخنه‌کرده وبمحاصره نیروی‌مصردرآمده‌اندسربازان‌مصری به قلع وقمع آنان و پاك کردن غرب کانال از وجودکوماندوها مشغولند .

درطول مدتی که ستاد ارتش مصر در قاهره به نشراین‌اعلامیه ها میپرداخت هرگز خلاف‌آنرا تصور نمیکرد و به آنچه انتشار میداد ایمان داشت و همه را راست می پنداشت .

اسرائیلی ها در فاصله این چهل و هشت ساعت کمتریـن اشاره‌ای به موضوع نکردند تا ستاد ارتش مطر از واقعیت‌آگاه نگردد ولی آنها با اندکی تاخیر ازآن‌مطلع‌شدندو بمقابله بامهاجمین شتافتند . خونین‌ترین جنگ‌ها دراین‌ناحیه‌صورت گرفت‌بطوریکه شهامت سربازان مصری بحدی بود که فرماندهان اسرائیلی و حتی خود گلدامایر نتوانستند از ابراز تحسین خودداری کنند.

کردویك‌واحد دیگر بظرفیت ۳۰۰۰ تن‌درسال برای تهیه‌فوسفات‌دوسدیم و یك واحد مختلط دیگر بظرفیت ۵۰۰۰۰ تن در سال برای تولید کود مخلوط سدیم و فسفرپتاسیم بوجود خواهد آمد . در سال ۱۹۶۶ شرکت پتروشیمی آبادان با همکاری شرکت ملی‌نفت و شرکت‌آمریکائی بی‌ـاف‌ـ گودریچ تاسیس گردید که۷۴درصد سهام آن متعلق به شرکت نفت‌ملی ایران است . این شرکت به ساختن مواد اصلی پلاستیك و مواد پـاك کننده صنعتی اختصاص دارد و از هفت واحد مختلف تشکیل میشود .

این‌مجتمع از گاز طبیعی‌نفت‌آبادان تغذیه میشود و سالی ۲۰ هزار تـن صمغ‌ـ۲۴ هزار تن سود محرق و۱۲ هزار تن دودسیل نیزن تولید میکند. عملیات توسعه این واحد تاظرفیت ۶۰ هزار تن پی‌ـوی‌ـسی نیز دردست انجام است .

وبالاخره شرکت شیمیائی شاهپور که نیمی ازسهام‌آن متعلق به شرکت ملی نفت و نیم دیگر ان متعلق بـه شرکت « شیمی‌کال‌اسید» است و از گاز طبیعی تغذیه میشود سالی ۳۳۰ هزارتن امونیاك‌و۴۵۰ هزارتن کوگرد و ۴۳۰ هزار تن اسید سولفوریك و ۱۶۴ هزار تن اوره و ۱۴۷ هزار تن اسید فسفریك و ۱۶۷ هزار تن‌فسفات و آمونیم تولید میکند . بسیاری از این واحد ها توسعه خواهد یافت و واحد های جدیدی در سایر نقاط کشور به تولید مواد مورد نیازصنعتی و کشاورزی خواهند پرداخت .

چین
سرزمین شگفتیها

ع. مسعودی

پزشکان پابرهنه‌درمزرعه‌ودرمانگاه

-۹-

توضیحات رئیس سازمان روستا هـای منطقـه ، بسیاری از مسائل را روشن کرد که ذکر همه به درازا میکشد ، او دربایان گفت : درست است که‌مادربیستو چند سال که از عمر انقلاب و آزادی کشورمـان تحت رهبری صدرما (مائوتسه‌تونگ) میگذرد خیلی پیشرفت کرده‌ایم لکن شعار رهبر ما اینست که ما باید از تجربیات دیگران برای رفع‌نقائص خود بهره‌مند شویم ومااز‌ایرانیانی که سوابق تاریخ و تمدن کهن دارند و کشوری است که در کشاورزی و صنعت قدم های مهم برداشته وروابط دوستانه با ما دارند انتظار راهنمائی داریم . ما طبق اصل اتکاء به نیروی‌خودباید فداکاری کنیم و پیش‌برویم وخود را ناچار می بینیم از کشور هـای دوست خود بیاموزیم وگام به جلو برداریم .

این جملات را من در سایر تاسیسات اعم از کشاورزی و صنعتی واداری از زبان مسئولان امور شنیدم وروشنگر تعلیم رهبر کشور بود که دستورداده است هردستگاهی باید سعی کند از معلومات و تجربیات دیگران مخصوصا کشور های دوست در پیشبرد هدف که جهش به جلو میباشد استفاده نمایند و ضعف‌خود را جبران کنند !

★★★

با اتومبیل از قسمتی از اراضی حاصلخیزی که زیر کشت گندم و برنج و سبزیجات بود ، بازدید کردیم ، رئیس کمون منطقه‌ای را نشان داد و گفت:اینجا سبزیجاتی کاشته میشود که بمصرف پزشکی میرسد و داروهای مختلف از آن ساخته میشود ، در کشتزار های برنج این توضیح برای‌من‌فوق‌العاده جالب بود که گفت در بسیاری از نقاط چین وازجمله‌همین روستاها سالی دوبار برنج‌ویکبارگندم‌اززمین برداشت میشود ، اول برنج کشت میشود بعد گندم ، بارسوم بـاز برنج .

★★★

اتومبیل ما جلوی یکی‌از روستاها ایستاد و ما وارد محوطه‌ای‌شدیم که درمانگاه‌روستا بود ، دوپزشك، یکی زن و دیگری مرد با روپوش سفید در این‌درمانگاه‌آماده پذیرش بیمار بودند ، دریک اتاق چند تخت خواب زده شده بود کـه اگر مریض احتیاج به بستری‌شدن داشت بستری شود . بیمارستان کوچکی‌هم در قسمت دیگ حلب‌نظر میکرد با وسایل مقدماتی بـرای خدمات وامداد اولیه که در صورت وجود بیماران سخت ولزوم‌جراحی بلافاصله مریض به بیمارستان‌بگن انتقال داده شود .

درمانگاهی که دیدن کردیم و مربوط به یک گروه تولیدی بود علاوه بر دوپزشک مامور ، دو پزشک پابرهنه‌هم داشت که در مزارع مشغول کار بودند ، این نکته شایان توجه است که در تمام کمون‌ها پزشکان بهمین نـام وجود دارد که نصف روز را در مزرعه خدمت میکنند و نصف روز را در درمانگاه حاضر میشوند و وظیفه خود را انجام میدهند ، همه این پزشکان پابرهنه تحصیلات مقدماتی خود را دردانشکده های پزشکی انجام داده و به اخذدیپلم مخصوص پزشک پابرهنه نائل‌شده ومراحل پزشکی را درهر قسمت طی می کنند ، هم کشاورزند وهم طبیب .

تمام پزشکان‌باطب‌سوزنی آشنائی دارند ، درهمین درمانگ‌ه‌کوچکه‌هم وقتی این مطلب را مطرح کردم پزشک درمانگاه‌گفت : در بسیاری از بیماران مبتلا به امراض‌مختلف از همین نوع معالجه استفاده می کنیم‌وبایدتوجه داشت‌که‌نه‌فقط طب سوزنی در بیهوشی بکار میرودکه‌با استعمال‌سوزن بیمار بدون‌بیهوش شدن عمل جراحی روی شکم و هرعضو دیگر او صورت می‌گیرد بلکه دربسیاری امراض‌و دردهای موضعی‌نیز طب‌سوزنی بکارمیرود و نتیجه می‌دهد، بعدجعبه‌سوزن‌ـ های خودرا به‌اندازه‌های کوچک و بزرگ ارائه داد و دستگاه کوچك الکتریکی که سوزن‌ها را در بدن حرکت میدهد نیز نشان داد .

این درمانگاه کوچك ولی‌مجهز نشانه توجه خاص به بهداشت مردم بود که کمون یعنی کمك دسته‌جمعی مردم بوجود آورده بود .

رهبر جوان کمیته حزب کمون گفت: در این کمون ۳۹هزارنفری ۳۰ دکتر و ۱۶۰ پزشک پابرهنه داریم ، هر فردی در سال یک (یوآن) برای بهداشت خود می‌پردازد که به پول ما ۳۷ ریال میشود و اضافه کرد : کلیه‌هزینه درمانگاه‌ها و معالجات و مداوا از طرف کمون تامین میشود.

★★

سپس گفت : درقسمت صنعت ما نیازمند کارخانجاتی هستیم که خود لوازم و مایحتاج خویش را از لحاظ تراکتور و سایر ادوات کشاورزی و صنعت قدم های مهم برداشته وروابط دوستانه با ما دارند انتظار راهنمائی داریم . ما طبق اصل اتکاء به نیروی‌خودباید فداکاری کنیم و پیش‌برویم وخود را ناچار می بینیم از کشور هـای دوست خود بیاموزیم وگام به جلو برداریم .

این جملات را من در سایر تاسیسات اعم از کشاورزی و صنعتی واداری از زبان مسئولان امور شنیدم وروشنگر تعلیم رهبر کشور بود که دستورداده است هردستگاهی باید سعی کند از معلومات و تجربیات دیگران مخصوصا کشور های دوست در پیشبرد هدف که جهش به جلو میباشد استفاده نمایند و ضعف‌خود را جبران کنند !

★★★

با اتومبیل از قسمتی از اراضی حاصلخیزی که زیر کشت گندم و برنج و سبزیجات بود ، بازدید کردیم ، رئیس کمون منطقه‌ای را نشان داد و گفت:اینجا سبزیجاتی کاشته میشود که بمصرف پزشکی میرسد و داروهای مختلف از آن ساخته میشود ، در کشتزار های برنج این توضیح برای‌من‌فوق‌العاده جالب بود که گفت در بسیاری از نقاط چین وازجمله‌همین روستاها سالی دوبار برنج‌ویکبارگندم‌اززمین برداشت میشود ، اول برنج کشت میشود بعد گندم ، بارسوم بـاز برنج .

★★★

اتومبیل ما جلوی یکی‌از روستاها ایستاد و ما وارد محوطه‌ای‌شدیم که درمانگاه‌روستا بود ، دوپزشک، یکی زن و دیگری مرد با روپوش سفید در این‌درمانگاه‌آماده پذیرش بیمار بودند ، دریک اتاق چند تخت خواب زده شده بود کـه اگر مریض احتیاج به بستری‌شدن داشت بستری شود . بیمارستان کوچکی‌هم در قسمت دیگ حلب‌نظر میکرد با وسایل مقدماتی بـرای خدمات وامداد اولیه که در صورت وجود بیماران سخت ولزوم‌جراحی بلافاصله مریض به بیمارستان‌بگن انتقال داده شود .

درمانگاهی که دیدن کردیم و مربوط به یک گروه تولیدی بود علاوه بر دوپزشک مامور ، دو پزشک پابرهنه‌هم داشت که در مزارع مشغول کار بودند ، این نکته شایان توجه است که در تمام کمون‌ها پزشکان بهمین نـام وجود دارد که نصف روز را در مزرعه خدمت میکنند و نصف روز را در درمانگاه حاضر میشوند و وظیفه خود را انجام میدهند ، همه این پزشکان پابرهنه تحصیلات مقدماتی خود را دردانشکده های پزشکی انجام داده و به اخذدیپلم مخصوص پزشک پابرهنه نائل‌شده ومراحل پزشکی را درهر قسمت طی می کنند ، هم کشاورزند وهم طبیب .

تمام پزشکان‌باطب‌سوزنی آشنائی دارند ، درهمین درمانگ‌ه‌کوچکه‌هم وقتی این مطلب را مطرح کردم پزشک درمانگاه‌گفت : در بسیاری از بیماران مبتلا به امراض‌مختلف از هم

بررسی ۱۵۰ پرسشنامه که‌زنان آنرا پر کرده‌اند

جدائی

مینو

۹۵ درصد مردان مقصرند!

«زن ایرانی» آرزو دارد مرد باشد . البته اگر به دلایل‌زن ایرانی دقیق شویم در خواهیم یافت که چه بسا در همه عالم زن های‌بیشماری باشندکه این آرزو را داشته باشند . اما بدیهی است در کشور هائی مانند ایران که از کودکی«پسر» برای « دختر» نوعی اولویت و برتری دارد و این برتری و گرفتاری های مترتب بر آن تا بزرگسالی و تا همیشه ادامه پیدا می کند ، جای عجب‌نیست که بیش از ۸۵ درصد اززنان ایرانی نه فقط ازطبقات متوسط و پائین اجتماع ، بلکه از همه طبقات و گروه ها، آرزو کنند که ایکاش‌پسر بدنیاآمده بودند. دلایلی را که از ۱۵۰ پرسش نامه دریافت کردیم به سه گروه طبیعی، اجتماعی‌وشخصی میتوان تقسیم کـرد و البته دلایل اجتماعی بر دیگر دلایل رجحان دارد .

۷درصد از خانمها به دلایل طبیعی و برتریهای جسمانی آرزو می کردند مرد باشند ، ۵درصد هم‌بعلت‌دلایل شخصی وموارد خصوصی در زندگی‌شان آرزو کرده‌اند که ایکاش جای برادر یا پدر و یا هرمرد دیگری می بودند و این‌مشکلات را نداشتند .

اما ، دلایل اجتماعی آنقدر فراوان است که جزئیات آنرا نمی توان شرح داد لکن می‌توان گفت مهمترین علت ، طرز تفکر و میراث‌اجتماعی ماست. میراث اجتماعی ما تا امروز برتری مرد بر زن بوده است. بسیارند زنانی که از کودکی خود بار سنگین اندوه تبعیض و برادر سالاری و مرد سالاری را برجان حس می کنند .

در یکی از پرسشنامه هاخانم «زری ـ ب» نوشته است، وقتی در ۱۵ سالگی ازدواج کردم نمی فهمیدم که زن مردی شده‌ام که بد جنس و منحرف است ، و اگر روزی یک دوبار مراکتک نزند حالش خوش‌نخواهد بود. وقتی همه چیز را فهمیدم که دو بچه داشتم . بهر مصیبتی بود از او طلاق گرفتم و مهریه‌ام را بخشیدم ، جهاز و هر چه داشتم در خانه‌اش گذاشتم و رفتم حالا درست یکسال است که از آن مرد جدا شده‌ام و درست یکسال که انگار ۱۰سال بر من گذشته جگر گوشگانم را ندیده‌ام آن مرد به هزار حیله حضانت بچه ها را خودبعهده گرفت و اگر چه در دادگاه‌قرار شد هفته‌ای دوبار چند ساعتی بچه هایم را ببینم ، اما او نمی گذارد ، هربار به بهانه اینکه بچه ها را به شهر دیگری پیش خواهرش فرستاده یا هر بهانه دیگر نمی گذارد بچه هایم را ببینم ۸ ماه است که هر روز بدادگستری رفته‌ام و فقط اینرا فهمیده‌ام که زور شوهر سابقم بر قانون و همه چیز می‌چربد. بنابر گفته منشی یکی ازدادگاه های حمایت خانواده ، علت بیش از ۹۵ درصد جدائیها بهر حال زیر سر مردان است یعنی زیر سر شوهران ، اخبار روزنامه ها وحشتناکترین و هولناکترین صحنه ها از خود خواهیها و حق کشی ها نشان میدهند .

به آمار قتل ها نگاه کنید ، طی سال بطور متوسط ۵۰ـ۴۰ قتل فجیع وسیله برادران ، پدران و همسران و حتی مادر ها ، زیر تاثیر عقاید مردانه، اتفاق می‌افتدکه مقتولان بیچاره خواهران و دختران وهمسران هستند .

گروهی از زن ها نوشته‌اند می خواهند مرد باشند تا زور بگویند چرا که فکر می کنند زورگوئی منحصر به آنهاست . زن ها در سطح بالا تر از عدم آزادی معاشرت ، مسافرت و آزادی های مشروع و بی اشکال کـه معمولا از جانب شوهر ها محدود می شود شکایت کرده‌اند .

بهر حال ، در ایران این کشور مرد ها این کشورآزادی های مردانه و محدودیت های زنانه زنها آرزو دارند که ای کاش مرد بودند . تا بتوانند از خودشان دفاع کنند .

در محافل زنان

مانکن‌تراز مدلها

دوسه هفته بیش نمایش مد جالبی از طرف دو موسسه معروف‌فرانسوی «رودیه»و«کوری گا» در کاخ چهل‌ستون و هتل شاه عباس اصفهان بر گزار گردید ، در این مراسم‌گروهی از خانمها و آقایان عـالقمند ایرانی و خارجی خبر نگاران مجلات معروف دنیا شرکت داشتند ، شاید جالب باشدکه بدانید بسیاری از خانمهای ایرانی براستی «مانکنی» تراز «مانکن» ها لباس پوشیده و آرایش کرده بودند،ودرحالیکه مانکنها مدهای سال ۱۹۷۴ را که هرچه بیشتر راحت‌وساده است نمایش میدادند،خانمهای ایرانی مدهای پیشرفته‌تری‌راکه هرچه بیشتر سکسی و بدن‌نما است عرضه کرده‌بودند.

جذابیت برای بیگانه

هشدار به خانمهای ایرانی که از قرار معلوم مردان وطن برای جماعت خارجی جذابیت مخصوصی دارند در مراسم نمایش مدی که یاد کردیم ، خانمهای‌مانکن باچنان‌صمیمیتی از مردان ایرانی از مهربانیها وآقائیهایشان (که‌البته‌زنهای ایرانی کمتر دیده‌اند) یـاد میکردند که بیائید و ببینید اما کمتر صحبتی از خانمهابود.

کاشی سعدی
پیشرو صنعت سرامیک ایران

نیمی
برای دورهٔ عمومی دانشگاه
اثر
احمد بلداء ـ غلامرضا قاضی مقدم
ناشر
مؤسسهٔ انتشارات و چاپ دانشگاه تهران
مرکز فروش: فروشگاههای شماره ۱ و ۲ انتشارات دانشگاه و کلیهٔ کتابفروشیهای معتبر

انتشارات سال ۱۳۵۲
مجموعه کامل قوانین ومقررات
حقوقی
مجموعه قوانین ومقررات
استخدام کشوری وامور خارجه
مجموعه مقررات مالی
محاسبات عمومی ـ برنامه وبودجه
کتابفروشی گنج دانش: خیابان شاه همایون

تابلوهای

۱۵ هزار تومانی گران نیست

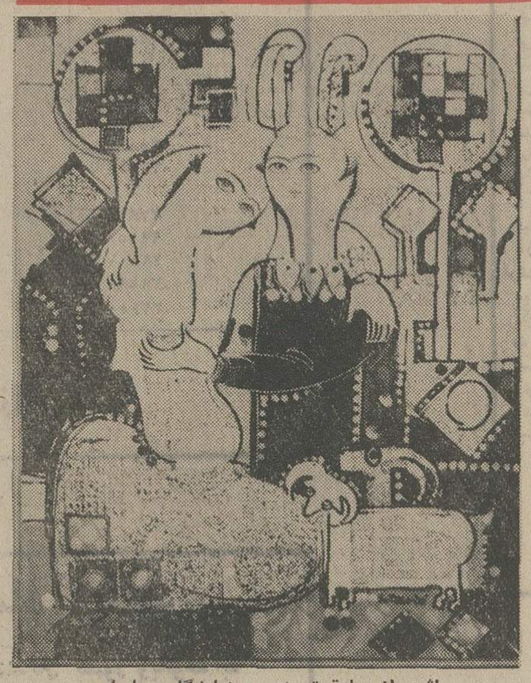

اثری از صادق تبریزی در نمایشگاه سولیوان

ساعت ۵ره بعد از ظهر روز گذشته نمایشگاه جمعی آثار گروهی ازنقاشان معاصر وسیله خانم فریده دیبا مادر گرامی شهبانو در گالری سولیـوان افتتاح شد .

در این نمایشگاه که همزمان بابرگزاری‌ششمین جشن‌فرهنگ و هنر دائر است در حـدود چهل تابلو از مهندس سیحون، ناصر اویسی ، فرامرز پیل‌آرام غلامحسین نامی، روئین‌پاکباز، صادق تبریزی، ایران درودی، حسین محجوبی ، و دریابیگی به نمایش گذارده شده است‌که خانم فریده دیبا از این تابلو هابازدید بعمل آوردو بانقاشان حاضر در نمایشگاه در باره‌آثار آنها گفتگو کرد و ساعت ۶ر۵ بعدازظهر نمایشگاه را تـرک نمود . گرانترین تابلو ها متعلق به فرامرز پیل آرام است که پانزده هزارتومان قیمت دارد . فرامرز پیل‌آرام علت گران بودن تابلو های خود را چنین توجیه می کند .

«شاید من هم نخواسته باشم که مارک قیمتهای گزاف برتابلو هایم باشد ولی در مقایسه بـا کار هنرمندان تازه کار چـرا قیمت تابلوهای من ارزان باشد و مال دیگران گرانتر . ایـن حق ما خواهد بود که درمقابل نقاشانی که تازه شروع بکار کرده‌اند و برای تابلو های خود قیمت های گزافی می گذارند قیمتی تقریبا برابر قیمت تابلو آنهاتعیین کنیم‌البته‌نه‌برای‌رقابت بلکه برای کاری که انجام می دهیم و برای کیفیت زمانی و سابقه کار که برای هر نقاش محفوظ است .

گفتگو بامهندس سیحون

وقتی که نظر خانم نسرین کام را که می گفت از تابلو چیزی نفهمیده است با مهندس سیحون درمیان گذاشتم و نظر او را در باره این نمایشگاه خواستم وی گفت :

از ایجاد نمایشگاه هدفی‌تجاری یا آموزشی و یا به شهـرت رساندن هنرمندموردنظراست‌که بنظر من نمایشگاه هائی که به صورت دسته جمعی ارائه می‌شود بایستی دردرجه اول‌هدف آموزشی داشته باشد که ازاین طریق ضمن ارائه یک دید کلی از هنر تفسیری از حرکت هنر را نیز در برداشته باشد ولـی بشرط اینکه ارائه اندیشه هنری و اموزش توام باشد . یعنی هر نقاش تفسیری نسبت به هنـر خود ارائه کند و انگیزه هائی که اشکال را بوجود آورده‌اند برای آشنائی بیشتر از نظر عموم بگذراند .

دوشیزه کاشانی یکی از تماشاگران می گفت : نقاشی را دوست دارم ولی اغلب‌نقاشی های موجود در این نمایشگاه برایم مفهوم نیستند و بهمین جهت برداشت من‌تنها یک خط بصری است خانم ایراندخت‌نیز چنین عقیده‌ای داشت مضافا براینکه اوبدنبال‌دریافت‌مفهومی از تابلو ها نبود .

غرفه‌ای در بازار بی‌رونق کتاب

ظهر دیروز ، غرفه کتاب‌پارک پهلوی ، افتتاح شد ، بسیاری‌از ناشران و کتابفروشان وابسته به اتحادیه ناشران در ایـن نمایشگاه غرفه هایی داشتند و کتاب های تازه خود را عرضه کرده بودند .

دراین‌نمایشگاه علاوه برکتاب های چاپ ۵۲ـ۵۱ پاره‌ای از ناشران کتاب های سال پیش خود حتی اسفند ۴۱ را عرضه کرده بودند که نقص غرض می نمود ، چرا که اگر کتاب های تازه را که در عرض سال‌اخیر چاپ و منتشر شده ، در این نمایشگاه میدیدیم ، لااقل می‌توانستیم رشد کتاب را در سال جاری با سال های پیش مقایسه کنیم ، اگر چه امـار رسمی گواهی میدهد که این مقایسه توسید کننده است ، این مقایسه هم از نظرکمیت و هم از نظر کیفیت نیاز بـه بررسی دقیقی دارد .

سیر نزولی چاپ و انتشار کتاب نخست معلول گسترده شدن ضوابط نظارت است کـه موسسات انتشاراتی را ازبخطر انداختن سرمایه خود در هدفی مشکوک زنهار میدهد، گسترش شبکه تلویزیونی هم بحمدالله شبکه کتابخوانی را تا سرحد امکان کاهش داده است و این کافی نبود که گرانی کاغذ هـم مزید بر علت شد بگونه‌ای که اینروز ها چاپ کتاب بـرای نویسنده یا ناشر بتساوی‌مقرون به صرفه نیست چرا که‌پاره‌ای از نویسندگان و شاعران ، به حرفه های دیگری روی کرده‌اند که از تحقیق و چاپ کتاب‌سود آورتر است که چاپ کتابی در ۱۰۰۰ یا ۲۰۰۰ نسخه ودریافت حق‌التالیفی در حدود ۲ هزار تومان آنهم برای یک سال نه از نظرتیراژ نویسنده را راضی میکند نه از نظر اقتصادی.

از سوئی ناشر را هم محدودیت بازار کتاب و توزیع و نشر آن از ادامه کار باز می دارد آنچه که در بالا آمد ، حرف های جسته و گریخته ناشرانی‌است که در این نمایشگاه با آنها صحبت کرده‌ام ، اما در ایـن نمایشگاه ، جای چند موسسه انتشاراتی مثل نیل ، زمان ، مروارید که کتاب های خوبی در سال جاری منتشر کرده‌اند خالی بود ، که دلیل غیبتشان معلوم نشد . در این غرفه ، کتاب ها با تخفیفی مناسب(۳۰ درصد) بفروش می‌رسد فرصتی است که هر کس با هر سلیقه کتاب خود را از این بازار انتخاب کند .

شایسته بود که ناشران نیز سر و صدا و تبلیغی در مورد فروش ارزان کتاب راه می‌ـ انداختند که لااقل مشتریان تازه‌ای به بازار کتاب بیایند ، در این ایام که کاب روز های بی رونقی را می گذراند .

اطلاعیه مرکز خدمات کامپیوتر
سی.ای.سی
کسانیکه تاکنون موفق به ثبت نام نشده‌اند میتوانند حداکثر تا تاریخ ۵۲ر۸ر۹ جهت ثبت نام و دریافت کارت ورود بجلسه امتحان مراجعه نمایند .
کاخ شمالی بالای بلوار نبش کوچه سمنان پلاک۴۳
تلفن ۶۲۹۸۱۲

۵۴ر۷ر۲۸ـ۸۶۲۱۳

آگهی مناقصه خرید چسب

شرکت دخانیات ایران مقدار هفتاد هزار کیلو چسب‌سالیکوم پودر مورد‌نیاز خود را سی‌انداف‌خرمشهر یابندرشاهپور یابندر‌ـ پهلوی یاتحویل مرز جلفای ایران از طریق مناقصه خریداری مینماید .داوطلبان شرکت در مناقصه میتوانند پیشنهادهای صریح و قطعی خودرا با اطلاع‌و رعایت‌کامل مشخصات وشرایط ومفادطرح پیمان از اداره معاملات خارجی این شرکت واقع در خیابان ایرانشهر شمالی دریافت‌و مبلغ یکصد هزار ریال‌وجه نقد یا ضمانت‌نامه بانکی بعنوان سپرده شرکت در مناقصه ضمیمه پیشنهاد خود نموده وتاساعت ۹ صبح روز ۵۲ر۱۰ر۲۴ ۱۳۵۲ مطابق باچهاردهم ژانویه۱۹۷۴باداره دفتر شرکت دخانیات‌ایران تسلیم نمایندجلسه مناقصه در ساعت ۱۰ صبح همانروز درداره معاملات‌خارجی‌تشکیل میشود حضور پیشنهاد دهندگان یـا نمایندگان آنان در جلسه مناقصه آزادوشرکت در مناقصه‌بمنزلهٔ قبولی کلیه شرایط مناقصه میباشد . سپرده نفر دوم تاقطعیت معامله بانفر اول‌آزاد نخواهدشد . م‌الف ۱۳۸۰۷

شرکت دخانیات‌ایران

آـ۵۷۳۷۰

آگهی تجدید مناقصه

سازمان آب‌منطقه‌ای تهران یکدستگاه جرثقیل سیار تمام گردان (۳۶۰ درجه) پنج تنی بابوم هشت‌متری مورد نیاز خود رااز طریق مناقصه عمومی خریداری مینماید . تحویل در تهران و یاسی‌ـ اند ـ اف خرمشهر مدت تحویل از تاریخ عقد و مبادله قرارداد ویا گشایش اعتبار حداکثر بمدت سه ماه که در شرائط مساوی پیشنهادیکه زمان تحویل آن زودتر است ارجح خواهد بود .

داوطلبان میتوانند برای دریافت برگ شرائط شرکت در مناقصه بدبیرخانه کل سازمان واقع در بولوار الیزابت دوم خیابان لوس‌آنجلس مراجعه نموده و پیشنهادات خود را حداکثر تاساعت ده صبح روز چهارشنبه بیست و سوم آبان ماه ۱۳۵۲ بدبیرخانه مذکور تسلیم دارند. پیشنهاد های رسیده در ساعت ۱۰ونیم همان روز باز و قرائت خواهد شد .

م‌الف ۱۳۷۷۵

سازمان آب منطقه‌ای تهران (شرکت سهامی)

آـ۵۷۳۶۸

۵۴ر۷ر۲۸ـ۸۵۴۹۴

آگهی مناقصه خرید سریشم

شرکت دخانیات ایران مقدار هفتاد هزار کیلو سریشم‌عدسی موردنیاز خود را سی‌انداف خرمشهر یابندر شاهپور یابندر پهلوی یا تحویل مرز جلفای ایران از طریق مناقصه خریداری مینماید . داوطلبان شرکت در مناقصه می‌توانند پیشنهاد های صریح و قطعی خودرا با اطلاع‌و رعایت کامل مشخصات‌وشرایط و مفاد طرح پیمان از اداره معاملات‌خارجی‌این شرکت واقع در خیابان ایرانشهر شمالی دریافت‌و مبلغ یکصد و پنجاه هزار ریال وجه نقد یا ضمانت‌نامه بانکی به عنوان سپرده شرکت درمناقصه ضمیمه پیشنهاد خود نموده و تا ساعت ۹ صبح روز ۵۲ر۱۰ر۲۰ ۱۳۵۲ مطابق‌با دهم ژانویه ۱۹۷۴ باداره دفتر شرکت دخانیات ایران تسلیم نمایند.جلسه مناقصه درساعت۱۰صبح همانروز درداره معاملات خارجی تشکیل می شود حضورپیشنهاد دهندگان یانمایندگان آنان در جلسه مناقصه‌آزاد وشرکت در مناقصه بمنزله قبولی‌کلیه شرایط مناقصه می‌باشد . سپرده نفر دوم‌تاقطعیت معامله بانفر اول آزادنخواهدشد. م‌الف۱۳۸۰۸

شرکت دخانیات‌ایران

آـ۵۷۳۷۲

مجمع تبلیغات و بازاریابی پان‌آمریکن در تهران

شرکت هواپیمائی پان‌آمریکن‌یک‌کنفرانس تبلیغات و بازاریابی منطقه‌ای در تهران تشکیل خواهد داد . بنا بگفته آقای‌فرانک گورنی مدیریت پان‌آمریکن در ایران و افغانستان تمام‌سرپرستان منطقه خاورمیانه شامل ایران ، هندوستان ، پاکستان ، لبنان، ترکیه و یونان در این مجمع شرکت مینمایند .

آقای ویلیام ریاست سرپرستی منطقه‌ای خاورمیانه، بهمراهی آقای لی‌ولد مدیر تبلیغات پان‌آمریکن برای منطقه آتلانتیک‌از نیویورک ، و آقای دمپسی نماینده آژانس تبلیغاتی پان‌امریکن در لندن جی والترتامپسون‌اداره‌مجلسه را بعهده‌خواهندداشت.

علاوه برمدیران منطقه‌ای پان‌آمریکن ، مدیران بازاریابی مسافری و نمایندگان تبلیغاتی هرکدام از کشور های فوق دراین مجمع شرکت خواهند نمود .

تصمیمات این کنفرانس یکروزه که در هتل اینترکنتینانتال تهران تشکیل خواهد شد ، برنامه های تبلیغاتی پان‌امریکن‌در سراسر خاورمیانه و طرحهای بازاریابی شرکت را در سال ۱۹۷۴ تحت تاثیر قرار خواهد داد .

آگهی مناقصه شماره ۵۲ر۲۰۷۴

راه‌آهن دولتی‌ایران دو دستگاه ماشین شستشوی سالنهای مسافری مورد نیاز را برطبق شرایط و مشخصات مربوطه .

سی‌انداف یکی ازبنادر ایران (خرمشهر یا شاهپور) یا مرزجلفای ایران یا ایستگاه راه‌آهن مرز ایران و ترکیه از طریق مناقصه خریداری مینماید . داوطلبان شرکت در مناقصه میتوانند درساعت اداری جهت دریافت اسناد مناقصه باداره کل کارپردازی مراجعه نمایند . شرکت کنندگان در مناقصه باید مبلغ ۶۰۰۰۰۰ ریال بحساب شماره ۱۰۹۵ راه‌آهن در بانك مرکزی ایران پرداخت و فیش مربوطه یا معادل آن ضمانت نامه بانکی صادر یکی از بانك های مجاز ایران که لااقل دو ماه اعتبار از تاریخ مناقصه داشته باشد بضمیمه پیشنهاد خود تا ساعت ۹ صبح روز ۵۲ر۱۰ر۸ مطابق با ۲۹ دسامبر ۱۹۷۳ در صندوق پیشنهاد ها واقع در اداره کـل کارپردازی بیاندازند . پیشنهاد های واصله ساعت ۱۰ همان روز باز و قرائت خواهد شد . حضور پیشنهاد دهندگان یا نمایندگان مجاز آنان در جلسه مناقصه آزاد است و راه‌آهن در ردیاقبول هریك یا تمام پیشنهادها مادامی که‌قرارداد‌مبادله نشده‌است جزا و کلا مختار میباشدبه پیشنهادفاقد سپرده‌و مشروط و مبهم و پیشنهادی که بعداز موعد مقرر برسد ترتیب اثر داده نخواهد شد سپرده برنده و حائز حداقل درجه دوم مناقصه نگهداری ودر صورت استنکاف از انجام معامله بدون هیچگونه تشریفات بنفع راه‌آهن ضبط خواهد گردید .پرداخت مالیاتی که درایران‌نسبت بعواید حاصله از این معامله بنابه تشخیص وزارت دارائی تعلق میگیرد بعهده برنده یابرندگان مناقصه میباشد پیشنهاد های واصله از کشور هائی که با دولت ایران پیمان معاملات‌تهاتری دارند باشرایط مساوی حق‌تقدم خواهند داشت .

م‌الف ۱۳۷۵۸

راه آهن دولتی ایران

آـ۵۷۱۹۸

آگهی مناقصه شماره ۵۲ر۱۵۴۲

راه‌آهن‌دولتی ایران سه قلم سررنده مخصوص مختلف‌موردنیاز رابرطبق نقشه وشرایط و مشخصات مربوطه .

سی‌انداف یکی از بنادر خرمشهریاشاپور یا مرز جلفای ایران یا ایستگاه مرز راه‌آهن ایران و ترکیه از طریق‌مناقصه خریداری مینمایند.

داوطلبان شرکت در مناقصه می‌توانند در ساعت‌اداری‌جهت دریافت‌اسناد مناقصه باداره کل کارپردازی مراجعه نمایند شرکت‌کنندگان در مناقصه باید مبلغ ۱۵۰۰۰۰۰ریال بعنوان سپرده شرکت در مناقصه بحساب شماره ۱۰۹۵ راه‌آهن‌نزد بانك مرکزی ایران پرداخت و فیش آن یامعادل همان مبلغ ضمانت‌نامه بانکهای مجازایران را که لااقل دو ماه اعتبار از تاریخ مناقصه داشته‌باشد به ضمیمه پیشنهاد خود تا ساعت ۹ صبح‌روز ۱۹دیماه ۱۳۵۲ مطابق با ۹ژانویه ۱۹۷۴ درصندوق پیشنهاد هاواقع‌درداره کل کارپردازی بیاندازند پیشنهاد های واصله ساعت ۱۰ همان‌روز بازو قرائت خواهدشد حضورپیشنهاد دهندگان یانمایندگان مجاز آنان در جلسه مناقصه آزاداست‌و راه‌آهن در رد یاقبول هر یك یاتمام پیشنهاد ها مادامی که قرارداد مبادله‌نشده‌است جزاوکلا مختار می‌باشد به پیشنهادفاقد سپرده‌ومشروط و مبهم وپیشنهادی که‌بعد از موعد مقرر برسد ترتیب‌اثر داده‌نخواهدشد سپرده برنده‌وحائز حداقل درجه‌دوم مناقصه نگهداری‌و در صورت استنکاف از آنجا معامله‌بدون هیچگونه تشریفات بنفع‌راه‌آهن ضبط خواهدگردید پرداخت مالیاتی که در ایران نسبت‌بعواید حاصله از این‌معامله بنابه تشخیص وزارت دارائی تعلق میگیرد به عهده برنده یابرندگان مناقصه می‌باشدراه‌آهن می‌تواند صدی بیست‌وپنج‌از میزان معامله راکسر یا اضافه نماید .

پیشنهاد های واصله ازکشور هائی که با دولت‌ایران پیمان معاملات تهاتری دارندباشرایط‌مساوی‌حق تقدم خواهند داشت.

م‌الف ۱۳۵۱۴ راه‌آهن‌دولتی ایران

تویوتا
سازنده بیش از ۲ر۵۰۰ر۰۰۰ اتومبیل در سال
تویوتا یکی از بزرگترین سازندگان اتومبیل در جهان
تویوتا مدل سلبکا
چهار سیلندر
موتور بقدرت ۱۱۳ قوه اسب
مجهز به شش دنده گیربکس
سرعت ۲۰۰ کیلومتر در ساعت
با ارکاندیشن (کولر گازی)
TOYOTA CELICA
نماینده انحصاری: شرکت ایرتویا خیابان عباس‌آباد جنب پمپ بنزین شماره ۱۵۸ تلفن ۶۲۶۷۵۷
نمایندگان
اصفهان: چهارباغ بالا نمایشگاه ذوالفقاری تلفن ۴۴۴۳۱
مشهد: نمایشگاه دیانا خیابان بهار تلفن ۲۳۸۰۰
شهرستان
خرمشهر: بازرگانی محمد یونس‌زاده باساز دورقی ۲۰۵۸ـ۴۴۰۵
تبریز: بلوار رضا پهلوی فروشگاه قانمیان تلفن ۴۱۷۰۳

حقیقت
حقیقت این است که ۱۵۰ هزار تومان اسکناس بیشترین مبلغی است که آبان ماه امسال، همراه با یك مرسدس بنز ۷۳ یکجا، به برندهٔ خوشبخت داده میشود.
جایزه
آبان‌ماه امسال
اعانهٔ ملی
مرسدس بنز با اضافه ۱۵۰ هزار تومان اسکناس
قرعه‌کشی فردا

تلویزیون

نقد تلویزیونی

پیشتازان فضا

از اوائل ماه جاری سازمان تلویزیون اقدام به نمایش یکرشته برنامه‌های جدید و درضمن‌تجدید یادی‌از فیلمهای خوب سابق نموده است . این برنامه‌ها را بترتیب ارزش و اهمیت آنها به تدریج معرفی خواهیم کرد.

در اولین گام به سریال«پیشتازان فضا» بر خورد می‌کنیم ، پنج‌شش قسمت. از این ماجرا سالها قبل از تلویزیون «خصوصی» پخش شده بود ، که البته نمیدانیم آیا دنباله هم دارد و نشان خواهند داد یا بهمان چند قسمت محدود است .

«پیشتازان‌فضا» در واقع میان سریالهای فضایی تلویزیون به‌نحو چشمگیری مشخص است . البته وجه مشترک همه این گونه فیلمها حرکت و هیجان برمبنای آخرین دست آوردهای فضایی‌ونیزآخرین تخیلات بـر مبنای روابط فضایی آینده است

فضا معیارهای تازه‌ای داردکه با قوانین موضوعه ما از جهات مختلف متفاوت است . قوانین هندسی ، ریاضی وزیست‌شناسی در پرتو ارزش‌های جدید زمـان ومکان ، در فضا شکل دیگری میگیرند و سازندگان «پیشتازان فضا» به این امر آگاه بوده‌اند. این چشم انداز یک آینده جذاب و در عین حال مهیب وخوفناک است . جائی که انسان به خدا میرسد ، جایی که انسان همزاد خود را می‌بیند ، جائی که انسان ازهمنوع خود تغذیه میکند،فضای وسیعی که زمامش در دستهـای «کودک ریشوپی» است ، همه وهمه تخیلات نسبتا خلاق‌وسالمی را برمی‌انگیزد که باخیالبافی‌بیمار گونه‌بسیاری دیگر از سریال‌مشابه لویزیون تومانی هفت صنارتفاوت دارد .

جالود مظفر

برنامه اول

سه‌شنبه

۱۷ـ۳۰ اخبار
۱۷ـ۳۵ روستائیان
۱۸ـ۰۰ کودکان
۱۸ـ۳۰ اخبار و خبرهای‌ورزشی
۱۹ـ۰۰ سینمای‌آزاد
۱۹ـ۳۰ دختر آوینیون
۲۰ـ۰۰ اخبار
۲۰ـ۳۰ زیربازارچه سریال‌جدید ایرانی
۲۱ـ۳۰ ایران‌زمین
۲۲ـ۰۰ فیلم سینمائی «ساتر» با شرکت کامرون میچل و پیتردیاندا
۲۳ـ۱۰ بیست وچهارساعت

نیمروز چهارشنبه

۱۲ـ۰۰ اخبار
۱۲ـ۰۵ چشمهای زیبای آگاتا
۱۲ـ۳۰ موسیقی اصیل ایرانی
۱۳ـ۰۰ دانش
۱۳ـ۳۰ جزیره گلیگان
۱۴ـ۰۰ اخبار

برنامه دوم

سه‌شنبه

۱۹ـ۰۰ موسیقی و تصویر
۱۹ـ۳۰ اخبار کوتاه
۱۹ـ۳۵ سینما در تلویزیون
۲۰ـ۲۰ موسیقی اصیل ایرانی
۲۱ـ۰۰ اخبار
۲۱ـ۳۰ موزه بدون دیوار
۲۲ـ۲۰ دختر عمویت
۲۳ـ۱۰ واریته

تلویزیون آموزشی

سه‌شنبه

کانال ۱۱

۱۶ـ۰۰ ترانه‌ها و چشم‌اندازها
۱۶ـ۲۵ سلام شاهنشاهی واعلام برنامه
۱۶ـ۳۰ زبان آلمانی
۱۶ـ۴۵ علوم اول راهنمائی

کانال ۹ و ۱۱

۱۷ـ۰۰ ریاضی پنجم دبستان
۱۷ـ۱۵ زنگ تفریح
۱۷ـ۲۵ متمم حساب چهارم
۱۷ـ۴۵ شیمی ششم
۱۸ـ۰۵ جبر و مثلثات ششم
۱۸ـ۳۰ ادبیات فارسی ششم
۱۸ـ۵۰ فیزیک ششم
۱۹ـ۱۰ ترسیمی ورقومی

کانال ۱۱

۱۹ـ۳۰ فیلم‌داستانی

چهارشنبه کانالهای۷ (شبکه)و۱۱

بخش اول

۸ـ۳۰ تعلیمات اجتماعی
۹ـ۲۵ علوم
۱۰ـ۲۰ حرفوفن
۱۱ـ۲۰ انگلیسی

بخش دوم

۱۵ـ۰۰ ریاضی
۱۵ـ۴۵ جغرافیا

تلویزیون امریکا

سه‌شنبه

۱۵ـ۰۵ خیابان سسام
۱۷ـ۰۰ سنگ چخماق (فیلم)
۱۷ـ۳۵ برنامه ویت‌درب
۱۷ـ۵۵ اخبار امریکائیان مقیم ایران
۱۸ـ۰۰ اخبار
۱۸ـ۳۵ بسوی سال دوهزار
۱۹ـ۳۵ برنامه‌دین‌مارتین (واریته)
۲۰ـ۳۵ شجاعان (فیلم)
۲۱ـ۳۵ گرما بالا میرود
۲۱ـ۵۵ اخبار امریکائیان مقیم ایران
۲۲ـ۰۰ شماره آخر
۲۲ـ۳۵ برنامه سایلت‌فورس
۲۲ـ۵۵ واریته دیک‌کاوت

آگهی خرید
نیروی دریائی شاهنشاهی در نظر دارد مقداری مته‌های‌آهنی مختلف‌ولوله های گالوانیزه ولوله های بدون درزفشار قوی و لوله های مسی‌را از طریق گشایش اعتبار طبق مشخصات فنی خریداری نماید.
فروشندگان میتوانند با دردست داشتن معرفی‌نامه‌از شرکت مربوطه به نیروی دریائی شاهنشاهی (لجستیك)واقع‌درچهارراه قصر مراجعه‌وصورت ریزوسایل یادشده را دریافت دارند.
پیشنهادات (برفرما)بایستی‌تاساعت ۱۰روز ۵ر۸ر۵۲ به‌نیروی دریائی شاهنشاهی ارسال گردد ضمنا نیروی‌دریائی‌شاهنشاهی پس از بررسی پیشنهادات واصله در رد یا قبول کلیه آنها‌مختار است . م‌الف۱۲۷۸
نیروی دریائی شاهنشاهی

دراجرای اوامر مبارک شاهنشاه آریامهر

دایر بلزوم فداکاری همه‌جانبه کلیه‌طبقات برای‌رفاه مصرف کنندگان وبا توجه‌بمفاد اطلاعیه دولت باطلاع هم‌میهنان عزیز می رساند .
قیمت های فروش نقدی محصولات این‌شرکت بمغازه‌داران از امروزبقیمتی کمتر از قیمت های خرداد ماه ۵۲ تنزل داده شده ،بشرح زیر اعلام میشود:

نوع و مشخصات کالا	قیمت فروش از تیرماه تا امروز	قیمت فروش از امروز به بعد
تلویزیون ترانزیستوری دو لوکس رومیزی با آنتن سرخود ـ پرتابل مدل کاپری	۲۱۳۹۰	۲۰۵۳۰
تلویزیون ترانزیستوری ۲۴ اینچ رومیزی دو لوکس با پایه مدل پرسپولیس	۲۲۷۷۰	۲۱۸۶۰
تلویزیون ترانزیستوری ۲۴ اینچ مبله مدل المپیک	۲۵۸۷۰	۲۴۸۳۰
تلویزیون ترانزیستوری ۲۴ اینچ مبله چهار درب مدل برلیان	۲۶۵۷۰	۲۵۵۰۰
تلویزیون ترانزیستوری ۲۴ اینچ چهار درب مدل استار	۲۷۳۹۰	۲۶۳۰۰
تلویزیون ترانزیستوری ۲۴ اینچ دو لوکس چهار درب با دو بلندگو مدل ونوس	۲۸۹۸۰	۲۷۸۲۰
تلویزیون ترانزیستوری ۲۴ اینچ چهار درب با دو بلند گو مدل پیکادلی	۳۰۳۶۰	۲۹۱۵۰
تلویزیون ترانزیستوری ۲۴ اینچ چهار درب با دو بلندگو مدل ماژستیک	۳۱۰۵۰	۲۹۸۰۰
تلویزیون ترانزیستوری ۲۵ اینچ چهار درب با دوبلندگو مدل‌امپریال	۳۲۹۱۰	۳۱۵۹۰
تلویزیون ترانزیستوری ۲۵ اینچ چهار درب با ۳ بلندگو مدل اورانوس	۳۳۸۱۰	۳۲۴۵۰

قیمت های فوق تا آخر اسفند ماه ۱۳۵۲ تغییری‌نخواهدکرد

شرکت کوفرد(ناسیونال)

پیروامر مطاع ملوکانه

قیمت اجناس این شرکت درحال حاضر برابر باقبل ازخردادماه به شرح زیر اعلام میشود :

نوع جنس	قیمت قبل از ماه خرداد	قیمت فعلی	نوع جنس	قیمت قبل از ماه خرداد	قیمت فعلی
بیکرومات دو پطاس	۶۰	۶۰	اتیل‌استات	۴۸ ریال	۴۸ ریال
بی سلفیت	۱۹٫۵	۱۹٫۵	کلردوفر	۳۲ ریال	۳۲ ریال
تتراکلر دوکاربن	۳۲	۳۲	اسیدفسفریك	۴۲ ریال	۴۲ ریال
پربورات دو سود	۳۲	۳۲	برقیش‌گم	۴۲ ریال	۴۲ ریال
سولفیت دو سود چینو	۲۶	۲۶	اسیداولئیك	۶۰ ریال	۶۰ ریال
سولفات المینیوم	۱۰٫۵	۱۰٫۵	کلرات‌دوسود	۴۵ ریال	۴۵ ریال
پطاس کستیك	۳۸	۳۸	کرولیت	۵۰ ریال	۵۰ ریال
دکسیرین سفید	۳۸	۳۸	متافسفات	۴۵ ریال	۴۰ ریال
دکسترین زرد	۴۰	۴۰	براکس	۱۳٫۵ ریال	۱۳٫۵ ریال
بیکرومات دو سود	۵۰	۵۰			
پارافین مایع	۲۵	۲۵			
تری سدیم فسفات	۱۵	۱۵			
میموزا پودر	۳۵	۳۵			
کائولن	۱۳٫۵	۱۳٫۵			
آب اکسیژنه	۳۲	۳۲			
سولفات دو نیکل	۱۲۵	۱۲۵			
دی سدیم فسفات	۱۸	۱۸			
امونیم استات	۸۰	۸۰			

شرکت مزیت بامسئولیت محدود

تهران ـ سرای امید شماره ۲۳

دراجرای اوامر مبارک شاهنشاه آریامهر

دایر به لزوم فداکاری همه جانبه کلیه طبقات برای رفاه مصرف کنندگان کشور وباتوجه به مفاد اطلاعیه دولت باطلاع هم‌میهنان عزیز می رساند که قیمت های‌فروش‌محصولات این‌شرکت به مغازه‌داران و در شهرستان ها تحویل گاراژ از اول خرداد ماه ۱۳۵۲ تغییری حاصل ننمودمو بشرح زیر میباشد.

نام و مشخصات کالا	قیمت در اول خردادماه ۱۳۵۲	قیمت‌در ۱۵مهر۵۲	قیمت امروز
تلویزیون ۱۹ اینچ پرتابل وستینگهاوس مدل آپولو	۱۹۲۳۷ ریال	۱۹۲۳۷ ریال	۱۹۲۳۷ ریال
تلویزیون ۲۴ اینچ رومیزی باپایه مدل سوبرتیبل	۲۰۹۲۵ ریال	۲۰۹۲۵ ریال	۲۰۹۲۵ ریال
تلویزیون ۲۴ اینچ مبلی چهادرب مدل آریا	۲۵۳۱۲ریال	۲۵۳۱۲ریال	۲۵۳۱۲ریال
تلویزیون ۲۴ اینچ چرخدار باپایه مدل ونوس	۲۶۳۲۵ ریال	۲۶۳۲۵ ریال	۲۶۳۲۵ ریال
تلویزیون ۲۴اینچ مبلی	۲۸۰۱۲ ریال	۲۸۰۱۲ ریال	۲۸۰۱۲ ریال
تلویزیون ۲۴ اینچ مبلی پانل‌کج مدل پاریزین	پانل کج چرخدار مدل پاریزین ۲۸۶۸۷ ریال	۲۸۶۸۷ ریال	۲۸۶۸۷ ریال
تلویزیون ۲۴ اینچ چهاردرب دوبلندگویانوراما	۲۹۳۶۲ ریال	۲۹۳۶۲ ریال	۲۹۳۶۲ ریال

این قیمت ها تاآخر سال ۱۳۵۲ تغییری نخواهد نمود.

شرکت لرد الکترونیک بامسئولیت محدود

دراجرای اوامر مبارک شاهنشاه آریامهر

و به پیروی از مفاد اطلاعیه دولت بمنظور رفاه طبقه مصرف کننده کشور باطلاع عموم میرساند که در قیمت فروش کالا های زیر بعمده فروشان تغییراتی بشرح‌زیر داده شده‌است.

شماره‌ردیف	مشخصات کالا	قیمت‌خرداد	قیمت‌مهر	قیمت‌جدید
۱	پتوآ ر۱۱۶	۶۴۰	۷۳۳	۷۱۰
۲	پتوق‌ر۱۱۸	۶۲۰	۷۱۰	۶۹۰
۳	پتوس‌ر۱۲۲	۶۰۰	۶۸۷	۶۷۰
۴	پتوم‌ر۱۲۴	۵۶۰	۶۴۱	۶۳۰
۵	پتودر۱۲۶	۵۱۰	۵۸۴	۵۷۰
۶	پتون‌ر۱۲۸	۳۸۰	۴۳۵	۴۲۰
۷	پتوع‌ر۱۳۲	۳۵۰	۴۰۰	۳۹۰
۸	پتوك ر۱۳۴	۳۴۰	۳۸۹	۳۸۰

قیمت های فوق تاآخر سال ۱۳۵۲ تغییر نخواهد نمود.

شرکت ریسندگی و بافندگی مشکوة بامسئولیت محدود

جاده قدیم شمیران ـ سیدخندان ـ خیابان خواجه عبدالله انصاری ـ پلاك ۱۵۷

دراجرای اوامر مطاع ملوکانه

به پیروی از مفاد اطلاعیه‌دولت فهرست نرخ عمده فروشی قفل‌های شلاك *SCHLAGE* بشرح زیربفروش‌میرساند

نام ومشخصات کالا		قیمت‌دراول خردادماه ۱۳۵۲	قیمت‌در ۱۵ مهر ۱۳۵۲	قیمت امروز
قفل شلاك نوع	Luna	۱٫۳۵۰ ریال	۱٫۲۵۰ ریال	۱٫۲۵۰ ریال
قفل شلاك نوع	Claremont	۲٫۵۰۰ ریال	۲٫۵۰۰ ریال	۲٫۵۰۰ ریال
قفل شلاك نوع	Meteor	۳٫۵۰۰ ریال	۳٫۵۰۰ ریال	۳٫۵۰۰ ریال
قفل شلاك نوع	Janus	۵٫۰۰۰ ریال	۵٫۰۰۰ ریال	۵٫۰۰۰ ریال
قفل شلاك نوع	Trend	۷٫۲۰۰ ریال	۷٫۲۰۰ ریال	۷٫۲۰۰ ریال
قفل شلاك نوع	Century	۹٫۵۰۰ ریال	۹٫۵۰۰ ریال	۹٫۵۰۰ ریال
قفل شلاك نوع	Lotus	۲٫۵۰۰ ریال	۲٫۵۰۰ ریال	۲٫۵۰۰ ریال
قفل شلاك نوع	Hanover	۲٫۵۰۰ ریال	۲٫۵۰۰ ریال	۲٫۵۰۰ ریال
قفل شلاك نوع	Georgia	۲٫۵۰۰ ریال	۲٫۵۰۰ ریال	۲٫۵۰۰ ریال
قفل شلاك نوع	Plymouth	۲٫۵۰۰ ریال	۲٫۵۰۰ ریال	۲٫۵۰۰ ریال
قفل شلاك نوع	Saturn	۲٫۵۰۰ ریال	۲٫۵۰۰ ریال	۲٫۵۰۰ ریال
کفپوش هادی جریان الکتریسته مخصوص اطاق جواس ساخت کارخانه آمریکا	VPI	۳٫۳۵۰ ریال	۳٫۳۵۰ ریال	۳٫۳۵۰ ریال

این قیمت‌ها تا آخر سال ۱۳۵۲ تغییری نخواهد نمود .

سیدمحمدعلوی یزدی

دراجرای اوامر شاهنشاه آریامهر

دایر به‌لزوم فداکاری همه جانبه کلیه طبقات برای رفاه مصرف کنندگان کشور وباتوجه به مفاد اطلاعیه دولت باطلاع هم‌میهنان عزیز می رساند که قیمت های نقدی فروش محصولات این شرکت به مغازه داران از امروز برابر قیمت های نقدی سال قبل تنزل داده شده و بشرح زیر میباشد :

نوع و مشخصات کالا	قیمت در سال ۱۳۵۱	قیمت در خرداد ۱۳۵۲	قیمت امروز
بخاری برقی ۲۰۰۰ وات	۲۰۲۰	۲۴۷۰	۲۰۲۰
بخاری برقی ۱۵۰۰ وات	۱۸۵۰	۲۰۳۰	۱۸۵۰
بخاری برقی ۱۰۰۰ وات	۱۲۳۵	۱۵۱۰	۱۲۳۵
بخاری حمام ۱۰۰۰ وات	۱۶۷۰	۲۳۳۰	۱۹۷۰
دستگاه حرارت کرسی برقی ۵۰۰ وات	۱۸۵۰	۲۱۱۵	۱۸۵۰

این قیمت ها تا آخر سال ۱۳۵۲ تغییری نخواهدکرد.

شرکت کوفرد(ناسیونال)

دراجرای منویات عالیه شاهنشاه آریامهر

و به پیروی از اعلامیه دولت در مورد مبارزه‌با افزایش بی‌رویه قیمتها ذیلاقیمت های عمده فروشی محصولات این شرکت ومقایسه آنها در اول خردادماه ـ شهریورماه و نرخ فعلی اعلام میگردد

نوع‌و مشخصات کالا	قیمت ۱٫۳۵۲	قیمت شهریور ۵۲	قیمت فعلی
ورنی‌پولیستر تابافرم شماره ۵۲۷۱۰	هرگالن ۶۰۰ریال	هرگالن ۶۵۰ریال	هرگالن ۶۰۰ریال
ورنی پولیستر تابا فرم شماره۵۹۷۰۴	هرگالن ۷۲۰ریال	هرگالن ۸۰۰ریال	هرگالن ۷۲۰ریال
ورنی فوری تاشلاك شماره۴۰۰۳۰	هرگالن ۴۸۰ریال	هرگالن ۵۴۰ریال	هرگالن ۴۸۰ریال
رنگ سنتیك تابامو بیل شماره ۱۳۳۰۰	هرگالن ۴۸۰ریال	هرگالن ۵۰۰ریال	هرگالن ۴۸۰ریال
رنك سنتتیك استلوکس شماره ۱۰۳۵۵	هرگالن ۴۴۰ریال	هرگالن ۴۸۰ریال	هرگالن ۴۴۰ریال
رنك چکشی استلینك شماره ۲۷۹۰۵	هرگالن ۴۸۰ریال	هرگالن ۴۶۰ریال	هرگالن ۴۲۰ریال
رنك آلومینومی تا باشماره۲۱۹۶۳	هرگالن ۴۴۰ریال	هرگالن ۴۶۰ریال	هرگالن ۴۲۰ریال
رنك فوری براق‌تاشلاك شماره ۴۰۰۳۰	هرگالن ۴۴۰ریال	هرگالن ۵۴۰ریال	هرگالن ۴۸۰ریال
رنك استخرتابابل شماره ۴۳۰۰۰ ۸۶۰۵۶	هرگالن ۴۲۰ریال	هرگالن ۴۸۰ریال	هرگالن ۴۴۰ریال
آستر ضدزنگ اخرائی تابا شماره ۱۰۱۹۸	هرگالن ۲۲۰ریال	هرگالن ۲۴۰ریال	هر گالن ۲۲۰ ریال
تینرفوری تاشلاك شماره ۸۶۰۶۷	هربشکه ۱۰۰۵ریال	هربشکه ۶۱۰۵ریال	هربشکه ۱۰۰۵ریال
وادشستشو تاباکلین شماره ۸۶۰۵۶	هربشکه ۳۷۴۰ریال	هربشکه ۴۰۸۰ریال	هربشکه ۳۷۴۰ریال

شرکت سهامی تولیدی تاباشیمی(رنگسازی)

دراجرای منویات عالیه شاهنشاه آریامهر

وبه‌پیروی ازمفاد اطلاعیه دولت بمنظور تامین‌رفاه طبقه مصرف کننده کشوربا‌طلاع عموم میرساند که‌درقیمت فروش کالاهای‌زیر به عمده فروشان تغییراتی بشرح زیر داده شده است .

نوع‌و مشخصات کالا	قیمت اول خرداد ماه ۱۳۵۲	قیمت ۱۵مهر ماه ۱۳۵۲	قیمت امروز
پارچه پیراهنی و دوشس هرکیلو	۳۳۵ ریال نقدی	۴۱۰ ریال	۳۸۰ ریال
پارچه دوشس مشکی عرض ۱۲۰	۳۶۰ ریال نقدی	۴۳۵ ریال	۴۰۵ ریال
پارچه‌اسپارکلینك خام	۲۸۰ ریال نقدی	۳۵۵ ریال	۳۳۵ ریال
پارچه آنقره ساده‌ونقشه‌دار	۳۹۰ ریال نقدی	۴۶۰ ریال	۴۳۰ ریال
پارچه آنقره محرمات	۴۳۰ ریال نقدی	۵۴۰ ریال	۴۹۰ ریال
پارچه فاستونی پولیستر ـ پشم هرمتر	۴۱۰ ریال نقدی	۴۱۰ ریال	۴۱۰ ریال
پارچه پولیستر ویسکوز هر متر	۲۶۰ ریال نقدی	۲۶۰ ریال	۲۶۰ ریال

ترقی قیمتها بواسطه ترقی مواد اولیه که از خارج و داخل کشور تهیه میگردد بوده‌و اسناد آن بضمیمه جهت اطلاع‌مرکز بررسی قیمت ها ارسال گردید وضمنادز نرخهای فوق تا آخر سال ۱۳۵۲ تغییری داده نخواهد شد .

شرکت تولیدی تهران باف

سرای امیر ـ شماره ۱۰۲

دراجرای اوامر مبارک شاهنشاه آریامهر

دایر به لزوم فداکاری همه جانبه کلیه طبقات برای رفاه مصرف کنندگان کشور باتوجه به مفاد اطلاعیه دولت باطلاع هم میهنان عزیز میرساندکه قیمت‌های فروش محصولات این شرکت به عمده فروشان از اول خرداد ماه ۱۳۵۲ تغییری حاصل ننموده و بشرح زیر میباشد :

نام و مشخصات کالا	قیمت دراول خرداد ماه ۱۳۵۲	قیمت در اول مرداد ۱۳۵۲	قیمت در ۱۵ مهر ۱۳۵۲	قیمت امروز
لامپ فلورسنت				
۲۰وات	در تاریخ اول خرداد ۱۳۵۲	۵۸ ریال	۵۸ ریال	۵۸ ریال
۳۰ وات	این شرکت وجود نداشته	۷۵ ریال	۷۵ ریال	۷۵ ریال
۴۰ وات	تاریخ تاسیس اول تیرماه ۵۲	۶۳ ریال	۶۳ ریال	۶۳ ریال
۴۰ وات الوان	تاریخ شروع فعالیت بازرگانی	۸۵ ریال	۸۵ ریال	۸۵ ریال
ترانس فلورسنت ۴۰ وات	اول مرداد ۱۳۵۲	۱۲۰ ریال	۱۲۰ ریال	۱۲۰ ریال
استارت فلورسنت	ـ	۱۶ ریال	۱۶ ریال	۱۶ ریال
لامپهای گازی				
۱۶۰ وات	ـ	۲۵۰ ریال	۲۵۰ ریال	۲۵۰ ریال
۲۵۰ وات	ـ	۳۵۰ ریال	۳۵۰ ریال	۳۵۰ ریال
لامپهای هالوگن				
۱۰۰۰وات	ـ	۱۳۰۰ ریال	۱۳۰۰ ریال	۱۳۰۰ ریال
۲۰۰۰ وات	ـ	۱۹۰۰ ریال	۱۹۰۰ ریال	۱۹۰۰ ریال
کمپتالوکس ۱۰۰ وات رنگی	ـ	۲۴۰ ریال	۲۴۰ ریال	۲۴۰ ریال
لامپ شمعی ۴۰ وات شیری	ـ	۲۰ ریال	۲۰ ریال	۲۰ ریال
لامپ لوستر ۴۰ وات شیری	ـ	۱۸ ریال	۱۸ ریال	۱۸ ریال
لامپ معمولی (ساخت ایران)				
۲۵ وات		۱۱ ریال	۱۱ ریال	۱۱ ریال
۴۰ وات	ـ	۱۲٫۵۰ ریال	۱۲٫۵۰ ریال	۱۲٫۵۰ ریال
۶۰ وات		۱۴ ریال	۱۴ ریال	۱۴ ریال
لامپ معمولی				
۱۰۰ وات	ـ	۱۶ ریال	۱۶ ریال	۱۶ ریال
۱۵۰ وات		۲۶ ریال	۲۶ ریال	۲۶ ریال
۲۰۰ وات		۳۳٫۵۰ ریال	۳۳٫۵۰ ریال	۳۳٫۵۰ ریال
لامپ معمولی(وارداتی)				
۳۰۰ وات شفاف		۵۸ ریال	۵۸ ریال	۵۸ ریال
۵۰۰ وات شفاف		۹۸ ریال	۹۸ ریال	۹۸ ریال
نورافکن				
نورافکن ۱۰۰۰ وات	بدون لامپ	۷۵۵۰ ریال	۷۵۵۰ ریال	۷۵۵۰ ریال
نورافکن ۲۰۰۰ وات	بدون لامپ	۱۱۳۵۰ ریال	۱۱۳۵۰ ریال	۱۱۳۵۰ ریال

این قیمتها تا آخر سال ۱۳۵۲ تغییری نخواهد نمود .

شرکت روشنائی فیلیپس (سهامی خاص)

خیابان شاهرضا

دراجرای اوامر مبارک شاهنشاه آریامهر

ومفاد اطلاعیه دولت بمنظور تامین رفاه طبقه مصرف کننده کشور باطلاع میرساندکه درقیمت‌فروش کالاهای تحویلی این کارخانه بعمده فروشان از خردادماه ۵۲ تامهرماه ۵۲ هیچگونه تغییری حاصل نگردیده است .

برای مزید اطلاع نرخ کالاهای مورد فروش را درخرداد و مهرماه ۵۲ بشرح زیر باطلاع میرساند:

نرخ و مشخصات فروش کالا در خرداد ماه ۵۲		نوع و مشخصات فروش کالا در مهرماه ۵۲	
کامگارن های سری	۶۰۰ ۳۲۰ریال	کامگارن های سری	۶۰۰ ۳۲۰ریال
کامگارن های سری	۱۰۰ ۲۷۰ریال	کامگارن های سری	۱۰۰ ۲۷۰ریال
کامگارن های سری	۹۰۰ ۳۷۰ریال	کامگارن های سری	۹۰۰ ۳۷۰ریال
کامگارن های سری	۲۰۱ ۳۱۰ ریال	کامگارن های سری	۲۰۱ ۳۱۰ریال
ترترون	۳۸۰ریال	ترترون	۳۸۰ریال
پتو مارکدار	۸۸۰ریال	پتو مارکدار	۸۸۰ریال
پتو ریشه‌دار	۷۰۰ریال	پتو ریشه‌دار	۷۰۰ریال
پالتوئی	۲۵۰۰ ۲۴۰ریال	پالتوئی	۲۴۰ریال
پارچه کامگارن ارتشی و شهربانی	۴۲۹٫۲۵ریال	پارچه کامگارن ارتشی‌وشهربانی	۴۲۹٫۲۵ریال
پتو افرادی	۴۲۸٫۲۴ریال	پتو افرادی	۴۲۸٫۲۴ریال
پارچه اشترایشکارن ارتشی	۳۲۷٫۲۴ریال	پارچه اشترایشکارن ارتشی	۳۲۷٫۲۴ریال
پارچه پالتوئی ارتشی	۵۵۵٫۵۰ریال	پارچه پالتوئی ارتشی	۵۵۵٫۵۰ریال

توضیح آنکه به ارزش چهارقلم تولیدات ردیف‌های آخر جدول بالا معادل یك درصد بابت کارمزد پرداختی بشرکت سهامی معاملات خارجی افزوده شده است

عباس مرادیان ـ مدیرعامل شرکت سهامی خاص

صنایع پشم اصفهان

دراجرای اوامر مبارک شاهنشاه آریامهر

وبمنظور اجرای مفاداطلاعیه دولت باطلاع عموم میرساند که نرخهای تولیدات کارخانجات این شرکت به عمده فروشی بنماینده تحویل درنقاط مختلف کشور بشرح زیر میباشد وهیچگونه تغییری باقیمت عمده فروشی دراول خرداد ۱۳۵۲ ننموده است :

انواع موتورسیکلت	
موتورسیکلت یاماها ۸۰ سی‌سی	۳۰۵۰۰ریال
موتورسیکلت یاماها ۱۰۰ سی‌سی	۳۴۰۰۰ریال
موتورسیکلت یاماها ۱۲۵ سی‌سی	۴۳۰۰۰ریال
انواع موتورگازی	
موتور گازی موبیلت ۵۰ اس زین یکنفره	۱۴۲۵۰ریال
موتور گازی موبیلت اسپرت زین دونفره	۱۵۲۵۰ریال
موتور گازی ۹۲ آوزین دو نفره	۱۸۲۵۰ریال
انواع دوچرخه	
دوچرخه بزرك ۲۸ اینچ در پارتی از صد دستگاه ببالا هر دستگاه	۲۳۰۰ریال
دوچرخه مدل پسرانه ۲۲ اینچ از پنجاه دستگاه ببالا هر دستگاه	۲۸۰۰ ریال
دوچرخه مدل تاشو ۲۰ اینچ از پنجاه دستگاه ببالا هر دستگاه	۳۶۰۰ریال
دوچرخه مدل اسپرت ۲۰ اینچ از پنجاه دستگاه ببالا هر دستگاه	۳۳۵۰ریال
دوچرخه مدل کودك ۱۴ اینچ از بیست دستگاه ببالا هر دستگاه	۳۳۰۰ریال

توضیح اینکه اقلام‌فوق‌شامل بسته‌بندی وهزینه حمل و نقل و بیمه و بطور کلی تحویل‌محل کارنمایندگان در نقاط‌مختلف کشور میباشدوبه‌منظور یکسان نگهداشتن سطح قیمت در کلیه نقاط کشور نرخها یکسان میباشد .

ضمنا بعلت گران شدن کارتن ومواد اولیه‌ونرخ ارز مبلغ جزئی به قیمت‌دومدل ازموتورسیکلت های اینشرکت در تاریخ ۵۲٫۷٫۸ اضافه گردید که بلافاصله طی بخشنامه مورخه ۵۲٫۷٫۱۷ از ازدیادقیمت صرفنظر و قیمت ها بسطح اول خرداد بازگردانیده شدند و ما به التفاوت این مدت نیز به‌نمایندگان مسترد گردید .

دوچرخه‌وموتوسیکلت‌سازی ایران

دفتر مرکزی ـ بلوار الیزابت ـ کوچه سوم ـ ساختمان دوم

دراجرای منویات عالیه شاهنشاه آریامهر

وبه پیروی از مفاد اطلاعیه دولت بمنظور تامین رفاه طبقه مصرف کننده کشوربا‌طلاع عموم‌میرساند که درقیمت فروش کالاهای‌زیر به مغازه داران تغییراتی بشرح ذیل داده شده است :

نوع و مشخصات کالا	قیمت اول خرداد ماه ۱۳۵۲	قیمت ۱۵ مهر ماه ۱۳۵۲	قیمت امروز
سوزن منگنه ۵۰۵۰ عددی	۱۲۰	۱۲۰	۱۲۰
رول نمره لباس هرتوپ	۲۰۰	۲۰۰	۲۰۰
برس مخصوص لکه‌گیری	۱۰۰	۱۰۰	۱۰۰
دستگاه‌لکه‌گیری‌سیسل‌آمریکا	۶۷۰۰۰	۶۷۰۰۰	۶۷۰۰۰
مداد مخصوص روتوش لباس	۷۰۰	۷۰۰	۷۰۰
داروی شیمیائی صابونی (کمکی) هرکیلو	(موجودی نبوده)	۱۴۰	۱۴۰
داروی شیمیائی لکه‌گیری هربطر	۵۵۰	۵۵۰	۵۵۰
اشپری مخصوص جیر هربطر	۱۵۰	۱۵۰	۱۵۰
کمپرسور هوا آلمانی ۶۵ لیتری	۲۹۰۰۰	۲۹۰۰۰	۲۹۰۰۰
پرکلراتیان امریکائی داو هر کیلو	۳۰	۳۵٫۵۰	۳۵٫۵۰
کمپرسور هوا ایتالیائی ۳۵ لیتری	۱۹۰۰۰	۱۹۰۰۰	۱۹۰۰۰
داروی لکه‌گیری تویفل آلمان ۱۰ نوع	قیمت امروز و قیمت ۱۵مهر وخرداد ماه یکی است		
ژنبیل فلزی لباس باتسمه پلاستیکی بزرك	۱۲۰۰	۱۲۰۰	۱۲۰۰
ژنبیل فلزی لباس باتسمه پلاستیکی کوچك	۱۰۰۰	۱۰۰۰	۱۰۰۰
قالب فرم دهنده کراوات هرعدد	۱۲۵	۱۲۵	۱۲۵
پودر مخصوص فیلتر خشك شوئی هر کیلو	۳۵	۳۹	۳۹
چوب آستین مخصوص مانکن فرم‌دهنده‌هردوج	۳۵۰	۳۵۰	۳۵۰
دروی لکه‌گیری ۴۲عددی‌آلمان هر کارتون	۲۰۰۰	۲۰۰۰	۲۰۰۰
اطوی ظریف کاری بخاری کامل	۱۳۰۰۰	۱۳۰۰۰	۱۳۰۰۰
میز ظریف کاری بخاری	۵۵۰۰	۵۵۰۰	۵۵۰۰
۱۸۲ رقم لوازم یدکی	قیمت امروز با اول خردادو	مهر ماه یکی است	
ماشین برش کاغذ دو طبقه	۷۵۰	۷۵۰	۷۵۰
ماشین منگنه امریکائی هر عدد	۹۵۰	۹۵۰	۹۵۰

مدارك مربوط به تغییر قیمت ها برای بررسی قیمت‌ها ارسال گردیده است .

د رنرخ‌های فوق تاآخر سال تغییری داده نخواهدشد.

چون قرارداد خرید پرکلراتیلن در انتهای سال ۱۹۷۳ به پایان میرسد د رمورد قیمت فروش پرکلراتیلن تا انتهای سال نمیتوان هیچ نوع نظری اظهار نمود.

شرکت ششگام بامسئولیت محدود

خیابان شاهرضا اول‌جاده قدیم‌شمیران شماره ۱۲

دراجرای اوامر مبارک شاهنشاه آریامهر

دایر به لزوم فداکاری همه جانبه کلیه طبقات برای رفاه مصرف کنندگان کشور و با توجه به مفاد اطلاعیه‌دولت باطلاع هم‌میهنان‌عزیزمیرساند که‌قیمت های فروش محصولات این شرکت به مغازه داران تغییری حاصل ننموده و بشرح زیر میباشند . ضمنا این شرکت در مورد فروش باطریهای ۱٫۵ ولت ضخیم (قرمزترانزیستور) ۲۸۸ ریال در هر کارتن و در مورد فروش باطری های ۱٫۵ ولت متوسط (قرمزترانزیستور)ر۱۴۴ ریال‌درهر کارتن‌ازقیمتهای زیرتخفیف‌مخصوص تمائل میگردد .

نام و مشخصات کالا	قیمت در اول خرداد ماه ۱۳۵۲	قیمت از ۱۵ مهرماه ۱۳۵۲	قیمت امروز
باطری ۱٫۵ولت ضخیم (قرمز ترانزیستور) اورردی هر کارتن ۲۴ دوجین	۳۱۶۸ ریال	تغییرنکرده	تغییرنکرده
باطری ۱٫۵ولت متوسط (قرمز ترانزیستور) اورردی هر کارتن ۲۴ دوجین	۲۱۸۴ ریال	تغییرنکرده	تغییرنکرده
باطری ۱٫۵ولت قلمی (قرمز ترانزیستور) اورردی هر کارتن ۷۲ دوجین	۳۲۴۰ ریال	تغییرنکرده	تغییرنکرده
باطری ۱٫۵ولت ضخیم (نقره‌ای) اورردی‌هر کارتن ۲۴دوجین	۲۸۸۰ ریال	تغییرنکرده	تغییرنکرده
باطری ۱٫۵ولت‌متوسط (نقره‌ای)	۲۰۴۰ ریال	تغییرنکرده	تغییرنکرده

قیمتهای بالا تا آخر سال ۱۳۵۲ تغییری‌نخواهند نمود مگر با اجازه قبلی مرکز بررسی قیمتها .

شرکت سهامی یونیون کاربایدایران (سهامی خاص)

نیازمندیهای شما

اثاثیه

فروش دست‌دوم
مقداری لباس نو ودست دوم و کیف‌وکفش بعلت مسافرت به اروپا به فروش میرسد تلفن ۷۵۵۴۲۶

اوکازیون
تعدادی قالی و قالیچه وکناره کهنه و صادراتی‌به قیمت‌مناسب فروشی ۶۶۷۲۷۷

مقداری البسه ایرانی وخارجی دست دوم بعلت مسافرت فوری بفروش میرسد خیابان تخت طاوس خیابان سنائی خیابان۱۷ پلاک ۳۶
آ ـ ۱۷۱۰۳

یکدستگاه آمپلی فایر ۲۸۰ وات باضبط‌صوت‌اکائی DSS ۲۸۰ چهارباندی باچهار بلندگو ۲۸۰ وات به طریقه الکترووین بامیکروفون پوستر صفحه‌بفروش میرسد تلفن ۵۳۳۹۷۳
آ ـ ۱۴۶۴۱

مقداری لباسهای زنانه زمستانی نوو دست دوم
بفروش میرسد . سیدخندان‌اول ۴۵ متری خیابان دبستان(زرین کلاب) خیابان باشگاه نفت‌پلاک ۵۸ تلفن ۸۵۱۴۵۳

فروش دست اول
یکعدد گنجه‌بار ساخت چین و مجسمه چینی ایتالیائی بفروش میرسد . از ۹تا۲ به تلفن ۸۷۳۱۷۹ مراجعه شود .
آ ـ ۱۷۱۳۹

فروشگاه فرش ولوازم منزل (کالای دست‌دوم) باجواز تجدید شده و موقعیت‌عالی خیابان‌تاج ایستگاه‌دریان نوواگذار میشود تلفن ۹۷۰۸۶۷

خرید
بازرگانی فرش کیهان ۸۳۰۹۰۴ و ۸۲۳۷۷۶
خریدار نقدی همه رقم فرش کهنه و نو جهت صادرات روزولت میدان ۲۵ شهریور .

فرش شایان
۶۶۱۰۶۹
خرید قالی و قالیچه کهنه و نو جهت‌صادرات کاخ‌نرسیده به شاهرضا

فروشگاه فرش آسیا
۹۲۵۱۰۲ و ۹۲۲۸۳۲ب سابقه ترین خریدارقالی و قالیچه های کهنه‌و نو یخچال برقی و نفتی تلویزیون بقیمت عادلانه

نمایشگاه فرش توکلی
تلفن ۶۲۱۴۰۵
خیابان وزراء بهترین خریدار فرشهای نفیس و کهنه شما .

نمایشگاه فرش پروین
۹۲۵۳۹۴ با سابقه ترین خریدار فرش کهنه و نو و تمام لوازم منزل نقدا

ایران فرش ۷۷۴۹۷۲
فرشها ی‌کهنه ونووسایر لوازم منزل بهر مبلغ نقدا بیشتراز سایرین خریداریم تلفن۷۷۷۰۲۵

فروشگاه‌آستارا۹۲۶۴۰۲
خریدار یخچال تلویزیون فرش و کلیه لوازم منزل

فرش گلشن تلفن ۶۲۱۴۲۱
بهترین خریدار فرش کهنه همه رقم فرش موجود میباشد .

فروشگاه آریا ۹۲۹۳۹۳
خریدار فرش و سایرلوازم منزل

فرشهای‌نوو کهنه‌شمارا‌خریداریم ۲۶۵۵۹ و ۷۵۲۴۲۵

فرش اردیبهشت شاه
تلفن ۶۶۸۱۶۴

جهان کالا ۹۲۵۴۵۸
خریدار یخچال تلویزیون و لوازم منزل شما .

فرش ایران
خریدار فرشهای نو و کهنه تلفن : ۳۰۱۰۳۱

ایران کالا
خریدار لوازم منزل تلفن ۹۳۸۰۶۱ و ۹۳۴۷۸۱

فرش طباطبائی ۹۲۰۴۱۰
خریدار فرشهای کهنه شما

مبل ودکوراسیون

پیراهن مبل ۳۱۹۵۰۵
تعویض پارچه مبل ۳۱۹۵۰۵
پرده‌دوزی شهرزاد ۳۱۹۵۰۵

شستشوی مبل وفرش

دوراکلین سرویس‌آمریک
باتکنیک برتر گرانتر مطمئن‌تر تلفنهای ۸۴۸۳۹۵ و ۸۴۸۳۹۶و ۸۴۵۶۸۳

گلین‌سرویس‌خشکشوئی
مبل فرش وموکت بادستگاه منحصر بفرد و خشکشوئی پرده با نصب مجانی ۹۵۲۵۴۶

قالیشوئی ایران دویچ
بهترین نوع شستشو تحویل ظرف ۲۴ ساعت ۳۵۰۵۴۵ـ۳۵۵۱۴۹ـ۳۵۹۵۸۴

خشکشوئی مبلمان ادیب
یکدست ۵۰ تومان‌درجای خود تلفن ۹۵۶۵۶۵

کارخانه قالیشوئی ادیب
تلفن شعبه مرکزی ۹۵۶۵۶۵
تلفن شعبه نواب ۹۵۲۴۵۴
تلفن شعبه کارخانه ۹۵۸۹۵۰
آ ـ ۱۶۲۸۲

کارخانه قالیشوئی‌اطلس
تلفن ۹۵۲۵۴۶ و ۹۷۵۴۳۰

رفوگری فرش ۸۳۳۷۱۷

کرایه
تایپ ناصر
کرایه انواع ماشین تحریر تلفن ۸۲۶۲۰۵ دروازه دولت مقابل سعدی .

تعمیرات

تلویزیون
تعمیرگاه تلویزیون الکترون با تائیدوزارت‌کار۷۶۳۶۸۲
تعمیرتلویزیونهای R.T.I-R.C.A شاوب‌لورنس ، فیلیپس ، سییرا تلفونکن و سایر مارکهاسرویس مجهز سیار درشهر وشمیرانات

شاوب لورنس
SCHAUB-LORENZ
۳۴۲۴۶۳

سرویس تلویزیون
گارانتی تلفن ۶۲۸۳۷۱
سرویس سیار R.C.A.A-R.TI سییرا مدیاتور جنرال الکتریک و گراندیک بویژه شمیرانات

تعمیرگاه مجاز شماره ۱۵
شاوب لورنس
باسرویس سیار فوری عباس آباد
سمتری نظامی
تلفنهای ۸۴۴۲۵۱
۸۵۰۸۵۱
SCHAUB-LORENZ

تعمیرگاه تلویزیون
۸۸۳۸۲۸

کولر
سرویس‌مجازشماره۱۳۱
ارج
نصب‌کولر و کانال و روکش برزنتی کولر و رنگ‌آمیزی کولر آبگرمکن بخاری عباس‌آباد نظامی تلفن های ۸۴۱۱۲۵ ـ ۸۵۲۵۶۸

روکش کولر
سودنا
نصب مجانی
تلفن ۳۱۹۳۲۰

سرویس‌مجازارج
رنگ و تعمیر همه نوع کولر و آبگرمکن‌بخاری و روکش برزنتی۹۶۰۹۰۴

راهنمای سرویس
ارج
درسراسرکشور
۹۶۲۰۴۵
ازساعت ۷½صبح تا ۷½بعدازظهر

سرویس‌آبگرمکن ، رنگ وسرویس‌بخاری،روکش کولر تلفن : ۷۶۰۹۹۳

روکش کولر
کارچر
محافظ کولرشما
نمایشگاه ایرانشهر
تلفن ۸۲۰۳۵۲

بخاری
تعمیرات و رنگ بخاری روکش کولر فوری ۷۹۳۸۹۷

سرویس بخاری و آبگرمکن ۲۰۰ ریال، رنگ‌نسوز بخاری وآبگرمکن
۷۹۴۱۷۳

روکش برزنتی کولر
۷۹۶۱۰۳

سرویس آبگرمکن ، بخاری ۷۹۶۱۰۳

شوفاژ
موسسه فنی کالج
بیمه سالیانه شوفاژ ، آبگرمکن نصب‌وسرویس و لوازم یدکی ۸۴۹۷۵۷

موسسه گاما
محاسبه نصب‌ونگهداری و سرویس شوفاژ با سرویس شبانه روزی ۷۹۳۸۹۷

موسسه فنی رویال
تکنیک سرویس و تعمیرات شوفاژفوری تلفن : ۶۳۳۰۵۱

شرکت ایران تاسو
سرویس و نصب‌شوفاژ تهویه مطبوع ۷۵۱۶۵۱

سرویس شوفاژ فوری
۷۹۶۱۰۳

تعمیر و نگهداری شوفاژ فوری تلفن : ۳۰۵۴۵۳

یخچال
تعمیرگاه سید حسین تعمیرهمه‌نوع‌لباسشوئی یخچال‌آبگرمکن۸۸۲۴۳۸

تعمیرات یخچال‌سردخانه کولر شوفاژ فوری
۷۹۳۸۹۷

تعمیرگاه‌یخچال‌فریجیدر اثاث‌یدکی‌موجود۸۴۸۷۵۶

تعمیریخچال فرژیدر و غیره ـ ۸۳۹۲۲۵

تعمیر یخچال فوری
۷۹۶۱۰۳

موسسه فنی موسوی سرویس مجاز شماره ۳ آزمایش
نصب و تعمیرات انواع یخچال های ایرانی و خارجی ، آب سردکن،کولر، ماشین‌لباسشوئی، اجاق گاز آبگرمکن ، بخاری تلفن ۸۴۶۱۰۵ ـ ۵۹۰۳۳۰

فروش اتومبیل

فولکس‌واگن شیری رنگ ۱۳۰۰ مدل ۶۸ بدون واسطه بفروش میرسد تلفن ۵۳۵۴۴۴بین ۵تا۸ بعدازظهر .

بیوک
مدل ۷۳
یکدستگاه اتومبیل بیوک ۷۳ سنچوری ۸ سیلندر فول کامل بفروش میرسد تلفن ۳۱۹۷۹۵
۱ـ۲ آ ـ ۱۷۱۴۱

مرسدس بنز
مدل ۷۲
مرسدس‌بنز C.E ۲۵۰ کوپه مدل ۷۲ بدون واسطه بفروش میرسد صبحها تلفن ۵۳۱۳۷۲ بعدازظهرها ۶۲۵۶۷۵
۱ـ۲ آ ـ ۱۷۰۷۶

پژو ۴۰۴ سفید ۶۶ فروشی ۵۳۵۷۹۱
۱ـ۲ آ ـ ۱۴۶۶۹

شورلت ۶ سیلندر کم مصرف شیک صفر کیلومترقیمت‌اکازیون ۸۹۱۷۹۶ و ۷۷۹۲۹۳

پیکان نقدا خریداریم
تلفن ۹۲۸۵۳۳

برای اتومبیل شما

روکش صندلی
کارچر
در دوام، زیبائی وظرافت
نظیر ندارد
ایرانشهر جنوبی
تلفن ۸۲۰۳۵۲

کرایه

اتولوکس
اتومبیلهای تشریفاتی با راننده برای داخل و خارج از تهران میدان فردوسی تلفن ۸۲۱۲۷۰ و ۸۲۶۶۰۵

کالج بار
بارکش شهر وحومه
۶۶۱۱۱۱
۴۱۱۱۱

اتوبارسیمان
۵۹۱۳۷۷
بارکش شهر وحومه
حمل سیمان
۵۹۱۶۲۷
مقابل کارخانه سیمان ری

ماشین آلات

ماشین آلات دست دوم راه سازی کوماتسو
KOMATSU
را خریداریم به تلفن ۹۵۹۸۲۷ مراجعه نمایند

انواع‌ماشین‌آلات کوماتسو
KOMATSU
جهت اجاره آماده است تلفن ۹۵۹۸۲۷

یکدستگاه موتور جی.ام ۶ سیلندر ۲۲۰ اسب‌با پمپ‌پیرس کوبله شده ۱۶ اینچ‌برای فشار انتقال‌نفت یا آب‌بظرفیت ۱۰۰۰ متر ارتفاع هر کدام جداگانه بفروش میرسد تلفن ۸۴۶۶۱۱

۳دستگاه بتونیر سیمان مخلوط‌کن خارجی ۲۵۰ لیتری‌بسیار تمیزبقیمت مقتوع ۱۲ هزار تومان بفروش میرسد تلفن ۸۴۶۶۱۱

چند دستگاه کمپرسور تولید باد بظرفیت ۳۰۰ فوت در دقیقه توربینی مصرف معدن و غیره برای‌اجاره یا فروش آماده است تلفن ۸۴۶۶۱۱

استخدام

استخدام
یک واحد بزرگ تولیدی جهت تکمیل کادر فنی خود باشخاص زیر نیازمند است .
مترجم زبان آلمانی ۱ نفر .
انباردار لیسانسیه وارد بامور انبارداری ۲نفر .
جوشکار ورزیده باده سال‌سابقه کار ۱۵ نفر .
مکانیک ورزیده باده سال‌سابقه کار ۵نفر .
بنا شاموت‌کار۱۰ نفر .
محل کار حومه تهران‌با سرویس ایاب‌وذهاب داوطلبان .
داوطلبان لطفااز ساعت ۵ بعداز ظهر الی ۷ بعدازظهر با تلفن ۳۱۹۴۱۲ تماس بگیرند .

استخدام‌مترجم‌انگلیسی
مترجم انگلیسی به فارسی با حداقل پنج سال سابقه کار مترجمی کتب‌ومجلات اقتصادی واجتماعی و علمی با حقوق‌مکفی مورد نیاز یک موسسه خارجی نیمه دولتی میباشد .
داوطلبان‌واجد شرایط روزهای شنبه الی چهارشنبه ۸ـ۱۲ یا۲ تا۵بعدازظهرباتلفن۱۹ـ۸۳۹۲۱۸ خانم جاویدتماس‌حاصل فرمایند
۱ـ۳ آ ـ ۱۴۳۸۵

یك شرکت‌بزرك تولیدی واقع در تهران یکنفر تکنیسین یا مهندس‌برق را با حقوق مکفی و شرایط ذیل استخدام مینماید .
۱ ـ تبعه ایران
۲ ـ دارابودن برك‌خاتمه خدمت یا معافیت غیر پزشکی
۳ ـ آشنائی بزبان انگلیسی
۴ ـ سابقه دو سال‌کار در کارخانجات تولیدی
افراد واجد شرایط مشخصات و آدرس‌کامل و شماره تلفن خود رابه آدرس صندوق پستی شماره ۶۳۰۱ـ۸ تهران اموراداری ارسال‌دارند.

سوهانکار
شرکت سهامی خاص ریسندگی وبافندگی فخر ایران برای‌تکمیل کادر فنی کارخانجات خودواقع در ۸۰ کیلومتری جاده تهران‌ـ قزوین بچندنفر سوهانکارورزیده وباسواد که دفترچه‌خاتمه‌خدمت یامعافی دائم داشته‌باشندنیازمند است .
داوطلبین می توانند به اداره کارگزینی شرکت واقع‌درخیابان حافظ ساختمان بانک کارطبقه ۱۹ مراجعه نمایند.
۱ـ۲ آ ـ ۱۷۱۲۷

دندانپزشك پروانه دار برای صبحها و طبیب داخلی برای جمعه ها نیازمندیم تلفن۹۵۲۸۳۴ و ۹۶۳۱۹۵

آگهی استخدام مهندس راه‌و ساختمان
شرکت پرژام به یکنفر مهندس راه و ساختمان که ازعهده‌اداره کارگاه راهسازی در چاه‌بهار برآید احتیاج دارد از داوطلبین استخدام خواهشمند است بدفتر مرکزی واقع در خیابان تخت جمشید شرقی‌شماره۵۹۱مراجعه فرمایند .
۱ـ۲ آ ـ ۱۴۶۵۳

بیکنفر بانوی تلفنچی نیازمندیم تلفنهای ۴۵۱۶۸ و ۶۶۲۴۵۹ و ۴۳۴۹۹
آ ـ ۱۷۰۶۸

شوفاژکارورزیده نیازمندیم
۷۹۳۸۹۷

شرکت سهامی شیشه و گاز بافراد زیرنیازمند است .
۱ ـ برقکاربا حداقل ۳ سال سابقه کاروداشتن گواهینامه سوم‌متوسطه
۲ ـ تراشکار و سوهان کار با حداقل ۲ سال سابقه کار و داشتن گواهینامه ششم‌ابتدائی
از واجدین شرایط که دارای برك خاتمه‌خدمت یا معافی غیر پزشکی باشند خواهشمنداست به پرسنل‌شرکت‌سهامی شیشه و گاز واقع در سرآسیاب مهرآبادجنب کانادادرای مراجعه فرمایند .

دوشیزه یابانوئی که بامور حسابداری و ماشین نویسی فارسی تسلط کامل داشته‌باشد با سابقه‌کار تمام وقت مورد احتیاج است تلفن ۸۷۷۲۵۰

کارخانه تولیدی بری پلاست به افراد زیر نیازمند است:
۱ـ سرپرست تولید با چهار سال سابقه سرپرستی دو نفر .
۲ـ تکنیسین برق چهار نفر .
۳ ـ مکانیك درجه‌یك ماشین‌آلات۴ نفر
۴ ـ نگهبان با حداقل تحصیلات سیکل اول یکنفر .
۵ـ کارگر عادی ۴۰ نفر
افراد واجد شرایط روز چهارشنبه‌صبح بکارخانه واقع در کیلو متر ۲۰ جاده مخصوص کرج روبروی رنگسازی دیروپ مراجعه نمایند.

پرستار بچه
یک نفر دوشیزه یابانوی پرستار باتجربه وباسواد مورد نیازاست داوطلبانیکه‌سن آنان حداقل ۳۰ سال است‌می‌توانند توسط تلفن ۶۲۲۱۷۱ مذاکره نمایند .
آ ـ ۱۷۱۰۸ ۱ـ۲

تعدادی کارگر بشرح ذیل مورد نیاز است .
۱ـکارگر نقاش پستوله کار
۲ـجوشکار استیلن
۳ـکارگر آهنکار
۴ـ کارگر ساده فنی
که دارای برك خاتمه خدمت باشند به خیابان ویلا ، خیابان دامغان ، شماره ۶۵ شرکت ساراول آقای صلاح مراجعه شود .

خانمی خوش‌بیان جهت کار های تلفنی نیازمندیم ۷۹۳۸۹۷
۱ـ۴ آ ـ ۱۷۱۲۱

شرکت ساختمانی
احتیاج بدونفر کمک حسابدار ورزیده دارد لطفا با تلفن های شماره ۶۲۳۲۸۴ و ۶۲۹۶۴۳ تماس حاصل نمائید .
آ ـ ۱۷۱۱۶

شرکت تبلیغاتی تله‌فیلم
بچندنفر دوشیزه‌یابانو مسلط بامور بازیگری جهت فیلمهای تبلیغاتی وچندنفر ویزیتورنیازمند است.
نشانی : چهارراه امیراکرم ـ ساختمان کاشانی‌طبقه ۶پلاک۹

انباردار فنی
یک شرکت تولیدی و صنعتی بیکنفر انباردارفنی با تجربه نیازمند است لطفا با صندوق پستی شماره ۱۰۴۹ مکاتبه فرمایند .
آ ـ ۱۷۱۴۵

سلمانی
زن یا مرد متخصص برای قسمت مردانه استخدام میشود کسانی که به زبان‌ارمنی‌آشنائی دارند مقدمند لطفا همه روزه بین ساعت ۵ تا ۷ بعداز ظهر به موسسه آی . بی. اس پهلوی جنب‌سینماامپایرمراجعه نمایند.

شرکت ماجدی استخدام میکند
۱ـ خانم لیسانسیه بازرگانی‌که‌به مکاتبات انگلیسی و منشیگری مسلط باشد .
۲ـ خانم ماشین نویس فارسی و لاتین باسابقه .
واجدین شرایط با تلفن۴۸۰۳۶ از ۸ تا ۱۷ تماس بگیرند .
آ ـ ۱۷۱۰۶

استخدام آشپز
یکنفر آشپز که بتواند بخوبی از عهده پختن غذاهای ایرانی وفرنگی برآید باحقوق مکفی برای خدمت در خانواده‌ای استخدام میشود از داوطلبین تقاضا می‌شود به کارگزینی شرکت سهامی جیپ خیابان اکباتان مراجعه‌فرمایند.

دوشیزه یابانو جهت پرستاری بچه‌مورد نیاز است بعدازساعت ۵ بعدازظهر تلفن ۶۳۲۲۹۷
آ ـ ۱۷۱۲۶

دوشیزه خوش برخورد و فعال با حقوق عالی نیازمندیم ۷۶۴۹۴۲ ـ ۷۶۱۶۹۱

یك مستخدم زن شبانه روزی با حقوق مکفی استخدام میشود تلفن ۸۲۵۲۸۷

دوشیزه ماشین‌نویس که‌بزبان انگلیسی تسلط کامل داشته و سن آن ۲۱ الی ۲۵ سال باشد مورد نیاز است‌تلفن ۴۵۱۰۹ و ۴۷۸۷۱

برای امور خرید به یکنفر مامور خرید بطور تمام وقت نیازمندیم تلفن ۶۶۳۱۴۰
۱ـ۲ آ ـ ۱۷۱۱۱

به دونفر لیسانسیه برای امور کارهای مالی شرکت نیازمندیم تلفن ۶۶۵۵۹۸
۱ـ۲ آ ـ ۱۷۱۱۲

فروشگاه‌بوردا
بیک فروشنده دوشیزه یابانو نیازمند است تلفن ۳۱۹۵۶۲ ساختمان پلاسکو .
آ ـ ۵۶۸۸۰

تعدادی استاد کار کانال ساز و حلبی‌ساز نیازمندیم تلفن۸۴۹۵۶۴

دکترداروسازجهت‌تهران شهرستان ۳۱۳۶۲۶

بچندنفر گلدوز مجرب دوشیزه یابانو نیازمندیم تلفن ۶۲۶۵۴۴
۱ـ۳ آ ـ ۱۷۱۰۹

به یکنفر راننده
دارای گواهینامه پایه یکم برای امور شهرستانها نیازمندیم فردوسی شمالی شماره ۱۳۶
۱ـ۲ آ ـ ۱۷۰۵۹

بچند نفر دوشیزه
با تحصیلات در حدود ششم ابتدائی‌جهت‌کاردرلابراتوارمورد نیاز است‌فردوسی شمالی‌شماره ۱۳۶
۱ـ۲ آ ـ ۱۷۰۶۰

به تعدادی مربی دوره دیده کودکستان و کمک‌مربی‌نیازمندیم تلفن ۶۲۷۶۹۹ ـ ۶۲۸۱۹۵

دوشیزه یا بانو برای تزریقات مطب جوادیه‌ـ بعداز ظهر ها نیازمندیم تلفن ۲۰۵۲۸

استخدام
خانم دبیر ششم طبیعی(جانوری وگیاهی) تلفن ۳۵۲۹۲۸
۱ـ۲ آ ـ ۱۴۶۳۳

کار و آموزش
۲۵ نفر علاقمند به کار رادیو تلویزیون . نقشه‌کشی برق فشار قوی . یخچال وکولرپس‌از یکدوره کوتاه آموزشی به کار مشغول میشوند پهلوی ـ نبش بهرامی تلفن ۶۶۳۷۶۰ و۴۹۴۹۴

جویای کار

راننده دو شخصی با سواد خدمتکرده تمام وقت آماده کار ۸۳۲۱۳۷
۱ـ۲ آ ـ ۱۴۶۴۹

آرشیتکت
با ۱۲ سال سابقه کار بعد از دیپلم آماده کار دریکی ازدفاتر مهندسین مشاور یا مقاطعه کار بعنوان سرپرست دفتر فنی ـ نظارت‌ویاکارگاه‌میباشدبراهنمای شماره ۱۰۳۴ روزنامه اطلاعات تلفن ۳۱۱۲۳۱ مراجعه شود .
۱ـ۳ آ ـ ۱۴۶۸۷

دیپلمه وارد بامور اداری و چندین سال سابقه فروش با گواهینامه دو همگانی آماده کار تلفن ۶۲۶۹۶۱
۱ـ۴ آ ـ ۱۷۱۳۳

آموزشگاهها

ماشین نویس
بیژن همتا ندارد میتوانید امتحان کنیدمیدان‌ژاله تلفن ۳۱۸۳۸۴

ماشین نویسی ربانی
شما را با بهای‌کم درزمانی‌کوتاه برای استخدام آماده‌میکندشاه‌آباد مقابل‌سینماحافظ ۳۱۷۱۳۵
آ ـ ۱۵۰۵۴

هنرستان رقص تارپین‌یان
حافظ چهارراه کالج ۶۶۲۳۵۸
۱ـ۱۳ آ ـ ۱۴۷۶۱

تدریس خصوصی

درکمتر از۸ جلسه معدل ثلث‌اول‌شماره‌رادردروس فیزیك شیمی ریاضیات بابالاتر از ۱۵ میرسانیم دانشجویان سال آخر پلی‌تکنیك‌تلفن ۳۵۴۶۹۲

انگلیسی توسط بانوی انگلیسی ساعتی ۳۰ریال تلفن ۴۲۰۸۶

شیمی ششم تلفن ۹۲۳۲۷۵

ریاضیات فیزیك‌شیمی
تضمین سیکل اول و دوم تلفن ۶۶۳۰۳۴

فیزیك شیمی ریاضیات و زبان
توسط دانشجویان‌دانشگاه‌تهران با تضمین قبولی ۹۲۷۹۲۲
آ ـ ۱۴۵۰۹

انگلیسی کنتراتی
۹۳۶۱۸۱

هشتم تضمینی
وکلیه دروس دبیرستانی وراهنمائی ۹۳۶۱۸۱

ریاضیات فیزیك‌شیمی دانشجویان‌فنی۹۷۵۷۱۰

ریاضیات فیزیک شیمی دانشجوی فنی ۹۳۹۹۸۶
۱ـ۳ آ ـ ۱۷۰۷۱

انگلیسی عالی توسط لیسانسیه زبان از تهران واقتصادازامریکا ۶۶۴۹۹۹
آ ـ ۱۳۶۷۳

انگلیسی فرانسه
وسیله استادان ایرانی، خارجی تلفن ۷۵۶۰۴۱

املاک ومستغلات

فروش
خانه فروشی
یکدستگاه خانه سه‌طبقه‌واقع در خیابان تخت طاوس‌برمیدان نرسیده به چهارراه نادرشاه کاشی ۱۳۴ مناسب برای محل کار یا محل سکونت هرطبقه دارای ۱۵۰ متر بنا بطور یکجا یا طبقه‌طبقه بفروش میرسدتلفن ۶۲۴۳۰۰

سه راه تخت جمشید جاده قدیم شمیران
کوی محسنی ۲۶۰ متر شمالی دوطبقه شخصی‌ساز برق . تلفن ۷ اطاق بدون واسطه فروش یا اجاره وسیله تلفن ۷۵۵۸۸۳ بعدازظهرها .
آ ـ ۱۴۶۷۳

B.K.D
دربازکن برقی
بکد
پرفروش‌ترین ـ معروفترین ـ کاملترین
بامناسبترین قیمت ـ بهترین شرایط ـ منظم‌ترین سرویس
سفارش بوسیله تلفن دریافت میشود دستگاه در مدت چهارساعت نصب میگردد
نماینده انحصاری ومرکزفروش ونصب شرکت بکد الکتریک
خیابان پهلوی مقابل پارک ساعی شماره ۶۸۰
تلفن : ۶۸۱۰۱۵ الی ۶۸۱۰۱۱

شرکت سهامی بی .اف. گودریچ ایران‌استخدام مینماید.
۱ : فروشنده
جهت کار در شهرستان ،مدرك تحصیلی دیپلم، باسه سال تجربه‌در امر فروش ، حداکثر سن۳۰
۲: مکانیك اتومبیل
مدرك تحصیلی ششم ابتدائی ، ۵ سال‌سابقه کار، حداکثر سن ۳۵ سال .
۳: کارگر ساده
مدرك تحصیلی ششم ابتدائی ، حداکثر سن ۳۰ سال .
فرم‌های تقاضای کاررامیتوانید از دایره‌کارگزینی شرکت بی.اف.گودریچ ایران واقع در خیابان آیزنهاور دریافت نمائید. تلفن ۹۷۳۰۰۱

استخدام حسابدار
یك شرکت تولیدی برای حسابداری خود در تهران نیازمند دو نفر کارمند ورزیده است که حداقل دارای دیپلم کامل متوسطه و۵ سال‌سابقه کار در موسسات صنعتی و تولیدی باشند .
داوطلبین واجد شرایط تقاضای خود را که بایدحاوی مشخصات کامل‌و نشانی دقیق ومیزان حقوق درخواستی باشد بنشانی صندوق پستی ۱۳۸۶ر۱۳ ارسال نمایند‌از واجدین شرایط‌برای مصاحبه دعوت بعمل خواهد آمد

شرکت ایرانی اتومبیل های سیتروئن(سهامی خاص)استخدام می‌نماید.
۱ـ دیپلمه فنی رشته مکانیك یافلزکاری‌ده‌نفر
۲ـ دیپلمه فنی اشنا بزبان فرانسه وزمان‌سنجی سه‌نفر.
۳ـ دیپلمه فنی وارد به نقشه‌کشی بادوسال‌سابقه سه نفر .
۴ـ کارگر قیچی برقی باتجربه پنج نفر
۵ـ کارگر پولماکس کارباتجربه پنج نفر
۶ـ سراج وتودوز اتومبیل پانزده نفر
۷ـ مونتاژ کار ده نفر .
شرایط استخدام :
دارابودن برك معافی غیر پزشکی یابرك خاتمه خدمت .
حداقل سواد برای کارگران خواندن و نوشتن .
واجدین شرایط میتوانند همه روزه از ساعت ۸ الی ۱۴ به محل کارخانه واقع‌در کیلومتر۲۲جاده کرج مراجعه نمایند.

کارخانجات مهندس سیروس ارجمند استخدام میکند.
۱ـ بازاریاب آشنا بزبان انگلیسی(کسانی که دارای وسیله نقلیه باشند مقدم خواهندبود)
۲ـ سرپرست ریخته‌گری باحداقل ۵سال سابقه کار.
۳ـ استادکار برای کارخانه ماشین سازی با حداقل سه سال سابقه کا ر.
داوطلب واجدین‌شرایط به قسمت ماشین‌سازی کارخانه مهندس سیروس ارجمند تلفن۷۸۱۷۸۸ مراجعه فرمایند.

استخدام برای اهواز
حسابدار مجرب و وارد بامور اداری ومسلط بزبان انگلیسی برای کارتمام وقت استخدام می شود. لطفا ضمن ارسال مشخصات و ذکر حقوق مورد درخواست باصندوق پستی ۸۳۳ تهران مکاتبه نمائید.

استخدام برای بوشهر
انباردار باسابقه ومسلط بزبان انگلیسی جهت انبارداری در بوشهر استخدام میشود. لطفا ضمن ارسال مشخصات و ذکر حقوق مورد درخواست باصندوق پستی ۸۳۳ تهران مکاتبه نمائید.

یك شرکت ساختمانی جهت تکمیل کادر در جنوب و مرکز افرادی با حداقل ۳ سال تجربه در امور بشرح زیر استخدام مینماید .
۱ ـ حسابدار
۲ ـ مکانیك ماشین آلات ساختمانی
۳ ـ تکنیسین ساختمان
۴ ـ ماشین نویس ـ تلفن چی
داوطلبان میتوانند جهت تعیین وقت مصاحبه بین ساعات ۹ الی ۱۰ صبح و ۵ الی ۶ بعد از ظهر با تلفنهای ۶۶۰۳۲۶ و ۶۶۳۷۲۶ تماس بگیرند .

برای آشپزی وکارهای خانه
دریك خانواده ایرانی مقیم آلمان زن و شوهر بدون بچه سن ۳۰ الی ۴۰ باحقوق مکفی مورد نیازاست.
تلفن ـ ۲۶۵۳۳

آگهی استخدام
یک شرکت بزرگ تولیدی برای کارخانجات خوددر خارج از تهران چند نفر فارغ‌التحصیل هنرستان صنعتی تهران در رشته الکترومکانیک و ماشین سازی را استخدام مینماید .
واجدین شرایط آدرس و مشخصات کامل خود را به نشانی صندوق پستی شماره ۲۶۲۵ ارسال دارند.

استخدام سکرتر، بایگان ودفتردار
شرکت جداسکو
چند نفر دوشیزه یابانو که در تایپ فارسی و لاتین ورزیده بوده ونیز بامور دفترداری و بایگانی و حسابداری وارد باشند استخدام میکند خیابان پهلوی اول عباس آباد شماره ۲۲ تلفن ۶۲۹۲۳۵

برای قسمت سرویس تعمیرات احتیاج به چند نفر با مشخصات زیر داریم :
۱ ـ حداکثر سن ۳۵ سال
۲ ـ دارای ۱۰ سال سابقه کار که حداقل ۵سال آن در امور سرپرستی و متصدی سرویس و تعمیرات کارخانجات تولیدی بوده باشد .
۳ ـ آشنائی به کار کردن از روی نقشه .
۴ ـ داشتن اطلاعات کافی در مورد نگهداری ماشین آلات .
از متقاضیان واجد شرایط بالا متمنی است درخواست خود را به صندوق پستی شماره ۶۱۳۷ر۸ منطقه پستی شماره ۸ تهران ارسال نمایند .

اطلاعیه
جنرال
دایره سرویس شرکت صنعتی جنرال بدینوسیله آمادگی خود را جهت نصب روکش برزنتی کولر جنرال و تجدید رنگ وتعویض قطعات یدکی بخاری‌های جنرال اعلام میدارد لطفاب تلفنهای ۷۴و۹۶۳۹۷۲ ـ ۹۵۸۲۵۲ـ ۹۵۹۱۶۴ به دایره‌سرویس جنرال تماس بگیرید.

اطلاعیه
جنرال
بخش لوازم یدکی مصنوعات جنرال در نمایشگاه جنرال خیابان شاهرضا چهارراه کالج نبش کوی البرز تلفن ۴۷۴۸۹و تخت‌جمشید میدان کاخ خیابان کیوان ساختمان جنرال۴۲۰۰۹ وسرویس مرکزی جاده قدیم کرج کیلومتر ۵ تلفن ۹۶۳۹۷۲ ـ ۹۵۸۲۵۲ـ ۹۵۹۱۶۴ .

استخدام
مهندس راه و ساختمان ـ نقشه‌بردار ـ کارمند
۱ـ مهندس باسابقه راهسازی جهت اجراء
۲ـ نقشه‌بردار باتجربه نقشه برداری در راهسازی .
۳ـ کارمند دفتری واداری جوان و فعال برای تمام وقت در تهران ۸۳۱۴۲۱

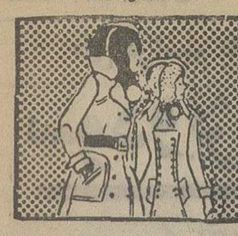

نیازمندیهای شما

الهیه
خیابان فرشته خیابان مازندی یک قواره زمین دونبش نقد و بدون واسطه بفروش میرسدتلفن ۷۸۱۷۲۹

مستقلات‌مهندسی‌سازبسیاراوکس
سلطنت‌آباد درروس شمالی سه طبقه هرطبقه ٤ اطاق‌خواب دو حمام کفپاپارکت تلفن ۷۷۸۵۳۲ ۱ـ۲ آـ ۱۷۱۲۸

خانه‌ای بمساحت ۱۳۵ متر مستقلاتی دارای دو در چهار اطاق حمام هال آب‌وبرق‌نوساز میدان بروجردی ۱۰ متری وثوق قیمت ۱۹۰۰۰۰ تومان تلفن ـ ۳۰۴۸۷۱ ۱ـ۲ آـ ۱۷۱۲۲

فروش خانه

تعدادی خانه در منطقه دروس ـ قلهک و قیطریه یک‌طبقه و دو طبقه نو ساز برای فروش آماده است دفتر جعفری ۸۶۱۸۶۱

خانه شمال شهر ۶۰۰ هزارتومان ببالا فروشی ۸۵۳۷۳۶ ـ ۸۴۷۹۸۲

ساختمان ٤ طبقه‌هر طبقه‌دارای ٥ اطاق جمعا ۱۵ اطاق‌همکف دارای سلن بزرگ و دو رشته تلفن مستقل و سه کنتور برق با سرویس کامل واقع‌درخیابان آیزنهاور خیابان بیات‌نرسیده‌به نصرت دست راست پلاک ۲۹ به فروش میرسد طالبین‌میتوانند جهت اطلاع بیشتر با تلفن ۹۲۵۱۵۹ تماس حاصل نمایند.

منزلی به مساحت ۲۲۰متر جنوبی دوطبقه مستقلاتی ۳۶۰ متر زیربنا ـ هرطبقه چهاراتاق ـ هال ـ سرویس اول سی‌متری نارمک ـ تلفن ۷۹۰۲۲۷ ۱ـ۳ آـ ۱۴۶۲۷

آپارتمان فروشی
آپارتمان های ۳ اطاق خوابه‌کامل تلفن۴۶۵۵۶

آپارتمان فروشی
خیابان نصرت غربی ۳ اطاقه‌با سرویس کامل تلفن ۹۷۳۳۷۶

اکازیون
اول جمشیدآباد شمالی‌یکدستگاه آپارتمان ٤ اطاقه با حیاط‌تلفن مستقل و شوفاژ روشن بقیمت مقطوع ۲۸۵ هزار تومان تلفن ۹۳۸۹۲۶ ۱ـ۳ آـ ۱۷۱۳۴

باغ فروشی
باغ میوه
بقطعات ۳۰۰ و ۵۰۰ متری
با حق استفاده از آب چاه داخل محدوده
ملارد
متر مربع ۵۰ الی ۶۰ تومان دفتر جمشید
۹۲۸۰۸۲

ویلابین پهلوی و جردن شخصی سازبدون واسطه بفروش میرسد ۶۲۵۶۷۳

زمین فروشی اکازیون
۲۴ قطعه ۱۰۰۰ متری از اراضی نوروزآباد
بر جاده آسفالته‌باسند مالکیت نقد و اقساط متری ۴۰۰ ریال بفروش میرسد.
تی‌ـآـاس تلفن ۹۲۸۲۶۳

اراضی گلشهر و مهر شهر کرج فروشی ۴۲۶۸۲

اطلاعیه شهروز
بدینوسیله باطلاع کلیه متقاضیان زمین های شهروز میرساند که قیمت این زمین ها از تاریخ ۵۲ر۷ر۲۲ متری
۵۵ تومان
نقد واقساط ۲۵ ماهه بفروش میرسد که اشتباها ۵۰ تومان بچاپ رسیده است . سه راه تهران‌ویلا موسسه جهان ۹۷۱۸۷۱ ـــ ۹۷۳۲۶۴
بهبودی املاک‌حافظ ۹۷۳۶۶۰ سرویس فقط جمعه‌ها ۹ صبح

زمین اکازیون
۱۴ کیلومتری جنوب غربی میدان شهباد به قطعات ۳۰۰ متری بر خیابان های ۱۰ متری درخت‌کاری شده متری ۴۰۰ ریال
تلفن ۹۷۳۳۷۷

بازارك شهریار
جاده ساوه جنب فرودگاه‌جدید قطعات کوچک و بزرگ تفکیک شده باسند مالکیت وآب‌وبرق نقد واقساط متری۱۰۰الی۴۰۰ ریال فروشی .
تلفن۶۲۵۲۶۴ منوچهری

زمینهای نقد و اقساط
بین دو اتوبان تهران پارس ـ ۷۸۱۹۴۱

افشاریه کرج
۱۶ کیلومتر
جاده کرج به قزوین تقسیم‌شده‌بقطعات۱۰۰۰ و ۱۲۵۰ متری با آب و درخت‌کاری نقدواقساط مرکز فروش عباس‌آباد ابتدای‌فرح‌شمالی‌آزانس تهران تلفن ۸۴۲۳۶۶ و ۸۴۲۷۵۸

فقط موسسه بازاریابی رحیل دلالی نمیگیرد !
املاک زیر برای فروش آماده است .
شاهدشت ٤ هکتار باغ مشجر. گیشا مغازه دونبش .
زرین‌نعل خانه باغ ٤ مغازه .
حومه تهران ۱۸ هکتار باجواز آجریزی تیمه اتوماتیک .
سلطنت‌آباد قطعات ٤۰۰ و ٤۵۰ متری . ملاردویلا قطعه ۱۵۰۰ متری . سی متری نارمک قطعه ٤۳۷ متری شمس‌آباد مجیدیه قطعات ۲۰۰ و ۲۵۰ متری .
تلفن ۶۶۲۸۹۷

زمین فروشی باعاد۲۸×۱۲ داخل محدوده تهران‌پارس دو نبش بر دوخیابان ۱۵ متری منطقه تجارتی ۳۰۰ درصد قابل ساختمان تلفن ۷۸۱۹۹۶ طبسی آـ ۱۷۱۳۲

فروش سرقفلی
مغازه واگذاری
یکباب مغازه واقع درنارمک خیابان پارک شرقی‌چهارراممهر واگذار میشود تلفن ۷۹٤٤۲۵ ۱ـ۳ آـ ۱۷۰۵۷

یکباب مغازه‌خشکشوئی باتمام لوازم واقع‌درخیابان دامپزشکی روبروی گرمابه حسینی به‌فروش میرسد بتلفن ۹۵۵۸۰۳ ملک‌زاده مراجعه فرمائید .
آـ ۱۶۹۵۹

مغازه واگذاری در وضع عالی اندیشه ۲ عباس آباد جنب بانك صادرات
۸۷۵۸۶٤

٤ دستگاه
مناسب فروشگاهها ، بانکها در میدان محمد رضاشاه واگذار میشود ۹۲۵۲۰۵ ۱ـ٤ آـ ۱٤۶۸۳

آپارتمانی شامل سه اطاق وهال در خیابان شاه جهت دفتر واگذار میشود تلفن ۹۲٤٤۲۵

اجاره‌داده‌میشود
اپارتمان اجاره
اجاره داده‌میشود
یک دستگاه آپارتمان طبقه‌دوم پنج‌اطاق شوفاژ کولرتلفن‌مستقل خیابان فرصت شاهرضا کوچه بهبهان نمره ۲۰ تلفن۸۳۶۲۳۸ از ۹الی۱۲ ٤الی٦عصر .
آـ ۱٤۶۶۷

آپارتمان سه اطاقی اجاره‌ای هزار تومان ۶۶٤٤۴۲ ۱ـ۲ آـ ۱۷۱۰۰

نزدیك میدان ۲٤اسفند آپارتمان ٥ اطاقی نوساز لوکس و مدرن با شوفاژ تلفن و سرویس عالی اجاره تلفن ۲ـ۶۸۳٤٤۱

یکدستگاه آپارتمان‌مجهزطبقه دوم خیابان شمیران شهناز اول ۷۵۱٤۰۲ آـ ۱٤۷۰۱

آپارتمان طبقه دوم دارای ٥ اطاق باسرویس‌کامل‌شوفاژ.کولر تلفن گاراژ در خیابان آپادانا اجاره داده میشودتلفن۸٤۹۶۱۲ آـ ۱۷۰۸۱

در خیابان روزولت
آپارتمانهای
۳ اطاقی باشوفاژ و تلفن اجاره‌تلفن۶۳٤۲۵۵

یك دستگاه آپارتمان مدرن شامل چهار اطاق با هال باجاره واگذار میشود تلفن ۸۳۲۷۸۵

ساختمان اجاره
یک طبقه ساختمان شمالی سه اطاقه بالوازم کامل واقع‌در نارمک خیابان پارکشرقی روبروی شعبه بانک ملی رهنو اجاره‌داده میشودتلفن۷۹٤٤۲۵ ۱ـ۳ آـ ۱۷۰۵۶

ساختمان ویلائی واقع در خیابان ونك نزدیك درایوین با برق و آب‌و تلفن و شوفاژ ویك باغ مشجر . دو طبقه با ۹ اطاق باجاره داده می‌شود باتلفن ۶۶۳۰۱۶ آقای محسن پور تماس حاصل فرمائید.

خانه اجاره
دو اطاق بالوازم‌مشترك جهت یك زوج یا دو خانم اجاره ۹۳۲۷٤۷

رهن و اجاره
طبقه سوم پنج اطاق بزرگ امیرآباد شمالی تلفن ۶۲۷۷۵۹

دفتر اجاره
دفتر مبله با تلفن‌مستقل در بهترین شرایط عالی بعلت مسافرت واگذار میشود تلفن ۸۳۵۸۲۵و ۷۵۰۸۶٤

موردنیاز برای اجاره
به دو اطاق‌مستقل‌طبقه اول یا دوم با تلفن مستقل جهت دفتر کار درشمال شهرنیازمندیم تلفن ۳۰۵۳٤۹

تك‌اطاقی حوالی ایرانشهرو فردوسی برای یکنفر خانم مجرد برای اجاره نیازمندیم تلفن ـ ۸۲۷۱۲۱

نیاز فوری برای اجاره
دوخانواده خارجی طبقه اول‌یا حیاط ودوم هرکدام ٦ اطاق‌با شوفاژ ۳ـ۲ـ۸۳۰۸٤۱

موردنیاز برای خرید
خانه‌های ویلائی واراضی بزرگ خریداریم خانه املاك تلفن
۷۵۳۱۱۲

زمین
زمین تجارتی برای آپارتمان ـ سازی فوری خریداریم
۶۲۵۶۷۳

زمینهای
اهواز و خرمشهر
خریداریم
تلفن ۷۹٤٤۱۸

از ۱۰۰۰
تاچند میلیون متر زمین جهت ساختمان و شهر سازی مورد نیاز است تلفن ۳۹۳۰۷۹

زمینهای افسریه شاه ـ آباد شرق مشیریه خریداریم ۳۵۵۵۲۶

اراضی تهران پارس شرکت نفت سازمان چای خریداریم تلفن ۷۸۰٤۸۵

زمینهای تهران پارس. نارمك و تهرانو فورا خریداریم تلفن ۷۹۵۱٤٤

زمینهای تاکستان ـ قزوین کرج را خریداریم
تلفن ۷۶۵۶۹۵

زمین اهواز
آبادان و خرمشهر
رابعیمت واقعی ان فورا
خریداریم تلفن ۳۱۱۷۰۶

زمین با جواز و نقشه را فوری خریداریم
۶۲۵۶۷۳

اراضی مجیدیه‌خریداریم تلفن ۳۹۳۷۱۱

خریدار اراضی ساحلی‌وجنگلی شمال تلفن۴۵۱۶۸ و ۶۶۲۴۵۹ و ٤۳٤۹۹

زمین افسریه خریداریم۷۹۳۳٤۶

ملارد باغستان جنت‌آباد خریداریم ۶۶۸۲۱۹ صفرنژاد

کوهك کوهك کوهك خریداریم گلکار یزدی ۹۵۶۶۰۶

اراضی سعادت‌آباد کوی مکانیر فرح‌زاد خریداریم تلفن ۶۸۲۲٤۲

زمین تهران‌پارس خریداریم‌تلفن ۷۹۳۰۴۰

خریدار زمین افسریه۴۳۱۳۵۹ آـ ۱۶۳۵۸

بنگاههای معاملات املاك
خرید و فروش خانه و زمین در سلطنت آباد اختیاریه فرمانیه وزمین های خارج از محدوده دفتر حاتم
تلفن ۷۷۷۱۵۵

مرکز
زمینهای بزرك و کوچك در تهران و حومه و نقاط دیگر
۷۶۵۶۹۵
خانه ایده‌آلی‌خود راازکجا میخرید؟ خانه خوشقدم خود را به که میفروشید ؟ بفال نیك به‌خانه املاك تلفن۷۵۳۱۱۲هم زنك بزنید

خریدار و فروشنده زمین های تهران پارس ۷۸۶٤۷ ـ اسکوئی

خریدوفروش
اراضی نارمك تهران‌پارس نیروی هوائی و تهرانو املاك اتفاق تلفن ۷۹۳۷۷۹

بورس اراضی کرج سرحد آباد و ملارد
آدرس : جاده ملارد پائین‌تر از نیروگاه برق بازرگانی تهران شعبه تهران‌تلفن ۳۱۵۷۳۱

قابل توجه
خریدار و فروشنده خارج محدوده تهران و اطراف کرج
تلفن ۹۳۷۰۶۲

دفتر پارس مرکز معاملات املاك‌و مستغلات درشهروعباس آباد و شمیرانات تلفن ۸٤۱۵۵۸

قطعات طاوسیه کرج را خریدار و فروشنده‌ایم ۶۲۱۰۹۰

خریدار زمین تهران پارس ـ ۷۸۱۹۳۶

بورس املاك شمیران
دفتربراتی ۸۷۲۵۷۵ـ ۸۷۷۸۷۵

نیازمندیهای اجاره

سازمان نیازمندیهای خارجیان خانه‌شمارا اجاره میدهد ۸۲۱۱۵۵ ـ ۸۲۳۹۲۹ ـ ۸۳۸۱۰۶

اجاره‌خانه بخارجیان

مؤسسه نیازمندیهای خارجیان خانه بخارجیان اجاره میدهد ۸۳۰۰۸۲ ـ ۸۳۰۰۸۱ ـ ۸۲۱۸۱۱ ـ ۸۲۱۷۲۳ ۲۱۱ تخت جمشید شمالی خارجه آمریکا

مؤسسه امپایر ۷۷۷۵۰ خانه بخارجیان اجاره میدهد ۷۷۸۹۵۵ـ۷۷۳۲۸۵

مرکزاجاره
خانه‌شمارا فورا
بخارجیان اجاره میدهیم
۸۵۳۷۳۶ ـ ۸۴۷۹۸۲

سازمان نیازمندیهای مورنیس ۶۲۳۷۴۶ـ۶۲۳۷۹۴ منازل شماره‌دار و تهران و شهران در سه‌رج دفت بازرگانان خارجیان اجاره میدهد

ویلا و آپارتمان مجهز ومدرن مبله و غیر مبلهبرای‌چندخانواده خارجی فوری مورد نیاز است تلفن ۸۷۵۸۶٤

موسسه کوئیك مرکز اجاره‌بخارجیان۷۷۹۱۰۵

موسسه نیازمندیهای هیلتون اجاره به خارجیان ۸۳٤۶۳۷

مؤسسه امور خارجیان مرکزاجاره تخت جمشید جنب ۵۰۴ز
۷۵۱۷۸۲ـ۷۵۲۳۵۸

معاملات پول
پول موجود
حراج پول
در ۱۰ دقیقه مقابل هر نوع اتومبیل تلفن با بهره بانکی ۸۲۲۳٤۱

پول
ازهمه‌جا ارزانتر درمقابل هرنوع اتومبیل شخصی تاکسی ـ کرایه تلفن
نیم ساعته
وام بمدت دلخواهتان را دریافت نمائید ساختمان با سود بانکی
۸۳۲۹۸۶
آدرس : شاهرضا بین رامسرو فرصت جنب بانک عمران پلاك ٤٤٤ موسسه ایرانشاد

بهروز
هر مقدار پولی را که‌شما بخواهید در اختیارتان می‌گذارد تلفن :
۶۲۲۷۶۲

وام ارزان
ملك ـ تلفن ـ اتومبیل ۷۵۶۰٤۱

وام در مقابل‌تلفن‌اتومبیل‌وملک
۴۹۰۵۰
بول فوری با سود بانکی در مقابل خانه مستغلات ۹۲۸٤۶۵

خانه پول ـ فرح شمالی مرکز معاملات پول تهران ۸٤۸۳۸۸

فلك وام میدهد
درمقابل مبیع ارزنده فلك فورا وام میدهد تلفن ۷۶۵۷٤۵

پول روی ملك با
بهره‌اران‌فوری‌موجود۸۲۰۸۲۵

پول روی ملك
بابهره ارزان وسریع۸۲۲۶۵۹

بول ۵ر۱شاهی۶۲٤۸۷۴

مورد نیاز
پول‌شرطی‌درمقابل خانه مستغلات فورانیازمندیم ۹۲۸٤۶۶

پول شرطی نیازمندیم ۸۳۷۶۸٤
پول‌شرطی نیازمندیم ۸۲۸۳٤۹

قبوض
قبوض فرش وجواهر بانک کارگشائی راصددرصدخریداریم و صددرصد وام میدهیم‌موسسه تك خیابان شاه‌بالاتر از کاخ مقابل ۲۰ متری اول ٤۵۱۶۸ و ۶۶۲٤۵۹ و ٤۳٤۹۹

قبوض شهرداری
خریداریم ۶۶۶۲۶۳ ـ ۶۶۶۱۸ و ۶۶۰۲۰۰

معاملات تلفن
تلفن در هر منطقه‌خریدار با نصب فروشنده‌ایم ۸۵۳۰۳۱

تلفن ۲ و ٥ فوری‌خریداریم ۵۳۵۷٤٤

خرید و فروش تلفن ۸۲۰۸٤۱

تلفن ۳ و ۷ خریداریم ۳۰۳۲۳۶

خرید و فروش تلفن ۳۱۷٤۲۷ اسلامبول‌کمپانی ۲_۱۷

تزئینات‌ودکوراسیون
پلاستر
نقد واقساط منزل و محل‌کار خود را بابهترین نوع کاغذ دیواری ، موکت ، دیوارکوب پلاستیکی و کفپوش تزئین‌نمائید تلفن۴۸۷۵۱و
۶۶۶۶۶۵
پرده کرکره و تعمیرات کف‌پوش و کاغذ دیواری نوسط شرکت غرب ۲٤ اسفند نبش جمشیدآباد ۹۳۲۲۹۰

سفارش تلفنی پذیرفته میشود. کاغذ دیواری پرده کرکره کف پوش و نقاشی ساختمانی با تخفیف کلی تلفن۹۳۷۹۱۶

با ۳ تومان
منزل ومحل کار خود را باکاغذ دیواری ـ کفپوش وموکت‌تزئین نمائید .
تلفن : ٤۰۶۳۱ ۱ـ۱۸ آـ ۱۷۱۰۵

کاغذ دیواری ـ موکت برده کرکره باقساط ۸۲۳۸۱۵

باسه تومان
با روزی سه تومان منزل و محل کار خود را بابهترین انواع کاغذ دیواری. پرده کرکره موکت وکفپوش تزئین فرمائید تزئینات مارال ۹۷۵۵۱۸

کاغذ دیواری با نصب
فوری ۲۰درصد تخفیف۹۷۸٤۲۰

تزئینات گلبار ۹۳۶۳٤۸
موکت باقساط تلفن ۷۷۵۷۷۵
کاغذ دیواری‌باقساط ۷۷۵۷۷۱
کفپوش همه نوع باقساط ۷۷۵۷۷۵

برای ساختمان شما
شیشه پاك‌کن
نظافت شیشه‌ها و کلیساختمان مطابق با سلیقه شما تلفن ـ ۸۳۲۱۳۵

تخلیه‌چاه
۷۷۶۷۱۳
هر متر مکعب ۳۰ تومان

تخلیه هرنوع چاه
۲۱۶۷۶
اسفالت تضمینی
قیر و گونی پشت‌بام راه‌سازی محوطه‌سازی تلفن ٤۹۱۰۸

آسفالت تلفن ۶۶۰۰۰۰

نوسازی ـ تعمیرات ـ اسفالت لوله بازکنی
۶۶۱۹۵۲
آسفالت‌خاك برداری تلفن ۹۳۷۳۸۵

اسفالت با تضمین ۸۲۱۱٤۷

آسفالت تلفن ٤۷۱٤۳

نظافت ، کف سائی شیشه پاك‌کنی ، نقاشی آسفالت ساختمان
تلفن : ۶۶۳۰۵۳

شرکت پولیشر
نظافت شیشه‌های ساختمان‌خود را به ما بسپارید تلفن۸۳۳۷۳۶

لوله‌بازکنی
فاضل‌آب فوری تلفن ٤٤۲٤۶

لوله‌بازکنی ولوله‌کشی سرویس‌مجهز مسعود بلوار ۹۲٤٤۸۵

لوله بازکنی دانش ۲۰۰ ریال ۷۹٤۱۷۳

لوله‌بازکنی روزولت ۲۵ تومان ٤۷۱٤۳

تخلیه چاه فاضل‌آب سیستم مخزن شرکت آسیا ۹۲۱۳۲۳

شرکت هما
تخلیه چاه فاضل‌آب و توالت هر متر مربع ۲۵۰ ریال تلفن ۵۳۸۷۱۵

شرکت فنی وکیوم
تخلیه چاه فاضل آب و توالت هر مترمکعب ۳۰۰ ریال تلفن ۵۳۲۵۵۰

رفع گرفتگی لوله فوری تلفن : ۷۶۰۹۹۳

لوله بازکنی ولوله کشی اسکندری فقط ۱۸ تومان تلفن ۳۰٤۸۵٤

فاضلاب هر متر مکعب۳۰تومان
۴۴۲۰۳

رفع گرفتگی سرنوع لوله‌ساختمانی بادستگاه ترا کم‌هوا-تلفن ۷۸۷۲۲۲

لوله بازکنی ولوله کشی مقدم ۹۲۵۲۷۴

تخلیه چاه لوله بازکنی تلفن ۳۰۳۸۶۰

گاز
بوتان گاز
قبول‌سفارشات‌گاز از ۷ صبح تا ۱۰ شب

باشماره‌های	۹۵۳۰۵۱-۵۹
صدورکارت‌اشتراك	۳۱۳۱۶۳
سرویس‌وتعمیرات	۳۱۳۱۶۱-۲
دفترمرکزی‌وفروش	۳۰۴۷۱۱-۱۵
شکایات‌گازرسانی	۹۶۲۰۶۰

پرس گاز
گازوسرویس از ساعت ۷ صبح الی ۱۰ شب
۹۶۳۰۲۱-۶
۹۵۰۰۰۱-۶
سرویس‌وتعمیرات اجاق ۹۶۳۰۳۰

آگهیهای متفرقه
اسناد صعب‌الوصول شما را خریداریم بعد از ظهرها تلفن ۶۶۰٤۷۹

یك‌گل‌خانه متحرك تمام شیشه بابعاد ۲ر٥ متر طول ۲ متر عرض و۲ر٥ متر ارتفاع بفروش میرسد تلفن ۷۹۳۵۶۸

ترجمه تحریر نامه های عادی و تجارتی فرانسه انگلیسی و بالعکس ۷۵۶۰٤۱

فروش قفسه فلزی
تعدادی قفسه فلزی دیکسون انگلیسی بابعاد استاندارد برای انبار نمایشگاه بفروش میرسد تلفن ٤۸۷٤۷

گمشده
یك فقره دسته چك به شماره‌حساب ۲۵۷بانك صادرات شعبه ۲۶۷۰ خانی‌آباد جدیدازشماره ۷۱۰۵۵۶ تا شماره ـ ۷۱۰۵۷۶ بنام اینجانب بفاالله صوفیان گمشده واز درجه اعتبار ساقط میباشد یابنده با تلفن ۵۳۵۳٤۲ تماس بگیرند

امتیاز کارخانه اتحادیه ملایر
واگذار میشود ، یا درصورت توافق شریك هم میپذیریم . متقاضیان میتوانند با تلفن ۷۸۹۲۰ کارخانه تهویه یا ۸۲۸۶۳۵ باآقای خاچیك‌تماس حاصل فرمایند

چمدانهای حجاج محترم
یك لاقوم لبه‌زه‌دار
طبق نمونه موجود در سازمان اوقاف ایران با نازلترین قیمت نشانی سرچشمه اول خیابان سیروس فروشگاه نبوت تلفن ۳۱۹۷۱۳
حاج سید حسین عسگری گوهر
تهران بازار بزازها پاساژ یاس تلفن ۵۳۳۵۷۹
حاج اصغر انصاری

استخدام مترجم
یك موسسه بازرگانی به یکنفر مترجم زبان انگلیسی که واجدشرایطزیر باشد نیازمنداست:
۱ـ تابعیت ـ ایرانی
۲ـ سن ـ حداکثر ٤۵ سال
۳ـ تسلط کامل در ترجمه نامه هاو گزارش های اقتصادی و حقوقی از انگلیسی بفارسی‌وبالعکس
٤ـ کسانی‌که علاوه بر تسلط به زبان انگلیسی تحصیلات و اطلاعات بانکداری داشته باشند از امتیازات بیشتری برخوردار خواهند بود.
از داوطلبان خواهشمند است فتوکپی مدارك تحصیلی و خدمتی خودرا بانضمام درخواست‌بهر دو زبان (انگلیسی وفارسی) و چهار قطعه‌عکس بنشانی صندوق پستی ۱۶۸۰ تهران‌ارسال‌دارند.

آپارتمان فروشی
برای سکونت تعدادی آپارتمان های ٤ و ٥ اطاقه لوکس باسرویس های مدرن در خیابان پهلوی مقابل پارك ساعی جنب آپارتمان های سازمان مسکن به قیمت ۳۰۰ تا ۳۵۰ هزار تومان بفروش میرسد بعد از ظهرها
تلفن ۸۲۵۳۷۶

آگهی مجمع عمومی فوق‌العاده سندیکای
شرکتهای قندوشکر ایران
مجمع عمومی فوق‌العاده سندیکا در ساعت ۸ر٥ صبح روز یکشنبه ۲۰ آبانماه ۱۳۵۲ در محل جدیدسندیکاخیابان تکش‌شرقی بین‌خیابان قدیم شمیران و فرح شمالی شماره ۱۱ تشکیل میشود ازشرکتهای عضو دعوت میشود که در روز و ساعت مقرر باتوجه بماده ۷ اساسنامه شرکت فرمایند .

دستور جلسه :
۱ـ اصلاح قسمتی از اساسنامه.
۲ـ تجدید انتخاب هیئت مدیره .
۳ـ تجدید بازرسان اصلی وعلی‌البدل .
٤ـ سایر مواردی‌که طبق اساسنامه تائید مجمع عمومی فوق‌العاده میباشد .
سندیکای شرکتهای قندو شکر ایران

LARGE CONSULTING ENGINEERING FIRM associated with American Engineering Companies has excellent opportunities for the following positions:

— CONSTRUCTION ENGINEERS
Graduate Engineers with not less than 5 years experience
— FIELD ENGINEERS
Graduate Engineers with not less than 3 years field experience
— FIELD TECHNICIANS-CONSTRUCTION SUPERVISORS
With not less than 5 years field experience

The above personnel are required immediately for field inspection supervision services of buildings, equipment foundations and access roads in connection with a major national telecommunication project under construction throughout the country.

— INSPECTORS for erection of Steel Transmission Line Towers
— INSPECTORS for conductor stringing and insulator installations
— INSPECTORS for Construction of Transmission Line Tower foundations and civil works.
— INSPECTORS for Substation equipment installation.

Inspectors with or without engineering degrees should have previous professional experience on H.V. Transmission Line and Substation Work. Inspection work shall be carried out at the construction sites as well as along the line routes located within areas of Khuzestan, Fars, and central provinces.

— SENIOR ACCOUNTANT
Graduate accountant with not less than 3 years experience.

All applicants must have a working knowledge of the English language. Qualified individuals please refer to 66 Hafez Ave. (Corner Takht-Jamshid), Tehran, between 8:00 a.m. and 5:00 p.m. to complete application form, or mail personnel resume to the above address.

با خیال راحت باستقبال زمستان بروید
اگر از بام و تراس خود مطمئن نیستید ، کهنگی پوشش و ترك خوردگی و شکاف آن با یك عایق کاری سبك وزن آمریکائی از کارخانه T.R.C مرتفع خواهد شد .
ایزولاسیون مقاوم . ارزان با ۱۰ سال تضمین
تهران ایزولاسیون ۸۲۱۵۱۷

تخلیهٔ چاه وفورسپتیك
تخلیهٔ چاه فاضل آب درهرمسافت وغلظت بوسیلهٔ پمپ های لجن کش باتخفیف مخصوص، جهت مؤسسات عام‌المنفعه
شرکت شوشتر ۸۳۰۷۶۱-۸۲۹۵۵۶

تخلیه کامل چاه وفاضلاب شرکت رام تلفن ۹۳٤۵۷٤

مهندسین مشاور ـ محاسبات فنی دقیق و نقشه کامل
شوفاژ
شرکت اروکا
نصب بخاری با نظارت متخصصان مخصوص
سرویس عالی و مطمئن تر
خیابان کاخ شمالی بین بزرگمهر و تخت جمشید شماره ۱۵۱ تلفن ۶۶۶۴۸

طی مراسم باشکوهی در میان ابراز احساسات کارگران نسبت به‌شاهنشاه آریامهر

سودویژه کارگران کارخانه پشمبافی ایران ـ قم پرداخت شد

از : محمد آسودگان

آقای دکتر محمد رضوانی مدیر عامل کارخانه پشمبافی ایران ـ قم هنگام ایراد سخن پیرامون میلاد فرخنده شاهنشاه آریامهر

آقای دکتر رضوانی مدیرعامل کارخانه پشمبافی ایران ـ قم هنگام تسلیم چک سود ویژه کارگران به آقای سید حبیب‌اله کرمیان دبیر سندیکای کارگران .

آقای حسین قاسمی نژاد شهردار قم هنگام سخنرانی بمناسبت زاد روز فرخنده میلاد شاهنشاه آریامهر

در مراسم جشن و سرور کارگران کارخانه پشمبافی ایران ـ قم که بهنگام افطار روز چهارم آبان ماه بمناسبت سالروز طلیعه درخشش خورشید سرزمین آریاشاه شاهان اعلیحضرت همایون محمد رضا پهلوی برگزار شد ، دکتر محمد رضوانی مدیر عامل کارخانه اظهار داشت تا جاودانگی خورشید ، ایران پایدار خواهد بود زیرا بخواست خدای بزرگ و رهبریهای خردمندانه شاهنشاه آریامهر خورشید موفقیت و پیروزی از همه‌سو بملت ایران میتابد پس از سخنرانی ایشان درمیان شورو هیجان و کف زدن های ممتد حضارو کارگران نسبت بشاهنشاه آریامهر سودویژه کارگران در شش ماهه اول سال طی چکی به‌آقای سید حبیب‌الله کرمیان دبیرسندیکای کارگران پرداخت گردید .

بمناسبت زادروز فرخنده میلاد اعلیحضرت همایون شاهنشاه آریامهر بهنگام افطار روز چهارم آبان جشنی باشکوه و پرشوری در محوطه کارخانه پشمبافی ایران قم برگزار شد در این مراسم که با حضور آقای سالاری فرماندار قم ـ سرکار سرهنگ شهرستانی رئیس و سرکار سرهنگ جوادی وسرکار سرهنگ دوم دکتر فولادی معاونین شهربانی و آقایان قاسمی نژاد شهردار ـ خسروپیشه‌ور رئیس اداره کار و امور اجتماعی ـ گرامی رئیس اداره بیمه های اجتماعی کارگران محمد علی اربابی رئیس اداره آموزش و پرورش و دیگر روسای ادارات و افسران شهربانی انجام گرفت به هنگام افطار آقایان حضاروششصد تن از کارگران کارخانه بصرف افطار بگرمی پذیرائی شدند و در سر سفره برای سلامت شاهنشاه آریامهر دعا و نیایش بعمل آمد آنگاه آقای کرمیان دبیر سندیکای کارگران طی سخنانی چنین گفت : خداوند قادر متعال را شکر گزاریم که باظهور انقلاب عظیم شاه و مردم دوران بردگی و بندگی کارگر و استثمار دهقان شریف برای همیشه در سرزمین آریا پایان داده شدو این واحد عظیم صنعتی و تولیدی که بهمت والای جناب آقای دکتر رضوانی مدیر عامل کارخانه پشمبافی ایران ـ قم در شهرستان مذهبی قم تاسیس گردیده یکی از پدیده‌های این انقلاب میباشد زیرا دکتر رضوانی ثروت خود را رویهم نگذاشت بلکه با سرمایه گذاری کافی و تاسیس این واحد بزرگ صنعتی بندای رهبر اندیشمند ملت ایران که همانا سهیم نمودن کارگران در سود ویژه کارخانجات که یکی از منشور انقلاب است پاسخ مثبت داد و امروز کارگران این کارخانه با افتخار و سربلندی اعلام میدارند که چون دیگر کارگران میهن عزیز از مواهب این انقلاب برخوردارند وموجب افتخار است که امروز آقای محمد اشرفی سازمی نماینده کارگران این کارخانه به‌پیشگاه ملوکانه شرفیاب گردیده‌وضمن اظهارامتنان از جناب آقای دکتر رضوانی مدیریت عامل و هیئت مدیره و مهندسین و کارکنان کارخانه پشمبافی آمادگی کارگران را برای جانبازی در راه حفظتاج و تخت شاهنشاهی ایران زمین اعلام نمود و در این موقع با کف زدنهای ممتدحضار و شعار های جاوید شاه که محوطه کارخانه بلرزه درآمده بود آقای حسین قاسمی نژاد شهردارپشت میکروفن قرارگرفت واظهار داشت با افتخار وسر بلندی سالروز میلاد با سعادت شاهنشاهی را بعموم هموطنان عزیز و شما حضار گرامی و کارگران ارجمند تبریک میگویم که آوازه انقلابش در سراسر گیتی طنین‌انداز است و امروزه سران کشور های پیشرفته جهان از افکار بلند و تابناکش درحل و فصل مشکلات جهانی الهام می گیرند و همانطور که برای‌العین مشاهده می کنیم در سایه رهبری های خردمندانه شاهنشاه آریامهر و پس از انقلاب ششم بهمن سال ۴۱ هر روز ما شاهد تاسیس وافتتاح یک واحد عظیم صنعتی درگوشه وکنارکشورهستیم‌بطوریکه‌هم‌اکنون با داشتن کارخانجات ذوب‌آهن و تهیه مایحتاج صنعتی مردم در داخل کشور آنهم بدست مهندسان ایرانی دیگر دست‌نیاز بسوی بیگانه دراز نمی کنیم و کارخانه پشمبافی ایران ـ قم که بهمت سرباز انقلاب دکتر محمد رضوانی در این شهر تاسیس گردیده و صد ها تن کارگر درآن بافخرو غرور به تهیه بهترین پارچه‌که بافاستونی های خارجی برابری می کند مشغولند . یکی دیگر از ثمرات این انقلاب است و در پایان سخنان شهردار قم در حالیکه شعار های جاوید شاه ، جاوید شاه ، پاینده ایران تکرار می‌گردید در میان کف زدن های حضار آقای دکتر رضوانی مدیرعامل‌کارخانه‌پشت میکروفن قرار گرفت وضمن اشاره به تاریخ بیش از سی‌سال‌سلطنت پراف‌خارشاهنشاه آریامهرابراظهار داشت آبان ماه هر سال تجلی گاه وحدت و همبستگی ملت جانباز ایران با کورش عصر حاضرشاه شاهان اعلیحضرت همایون محمد رضا پهلوی آریامهر شاهنشاه ایران‌زمین است زیرا چهارم آبان سالروز میلاد خجسته پادشاه عدالت پرور ماووالاحضرت شاهدخت اشرف پهلوی خواهر گرامی شاهنشاه آریامهر و روزفرخنده نهم آبان میلاد با سعادت نور چشم عزیز ملت والاحضرت همایون ولایت عهد رضا پهلوی است و امسال تقارن میلاد شاهنشاه اسلام پناه را با عید فطر بنال نیک گرفته و درپناه بارگاه باعظمت حضرت فاطمه معصومه علیهاسلام از درگاه حضرت حق آرزوی طول عمر و دوام سلطنت پرافتخار اندیشمند رهبر کشور خود و شهبانوی نیکو کار و خاندان جلیل پهلوی را می نمائیم و بایستی در این جشن پرشور کارگری به بیوطنان معدودیکه گاهی در مغز های پوسیده خود نقشه های شوم و حیوانی طراحی می کنند اعلام نمایم که شاهدوستی در نهاد هر ایرانی باشرافتی از طرف ذات حق بودیعت نهاده شده و تاریخ زرین سلطنت پرافتخار پهلوی دوم شاهد صادق این مدعا است و قیام ملی ۲۸ امرداد ۳۲ را که مشتی خائن می ـ خواستند ایران و ایرانی را تسلیم بیگانگان نمایند میتوان فکر کرد که در آن هنگام‌کاسه صبر ملت لبریز شد و قیامی‌بس شجاعانه و دلیرانه از جنوب شهر تهران‌و سایر شهرستان های کشور باشعار های مقدس ما شاه می خواهیم ، ماشاه می خواهیم تجلی نمود و ملت براجنبی پرستان پیروز شد . همگی بیاد داریم که شاهنشاه آریامهر در روز سی‌ام امرداد همان سال ضمن یک پیام رادیوئی خطاب بملت ایران چنین فرمودند ملتیکه جان خود را برای من فدا می کند چرا برای آن ملت از خود گذشتگی نکنم و بهمین جهت قیام ملی ۲۸ مرداد نقطه تحول انقلاب شاه و مردم و سر آغاز فصل نوینی در تاریخ کهن کشور ما گردید و در این مکان‌مقدس کارگری که نمونه بارزی از احساسات و عواطف عمیق کارگران را نسبت به پرچمدار انقلاب عظیم ایران مشاهده می کنید بایستی اعلام دارم دوران حکومت های خان‌خانی و خمودگی پایان گرفت و من کارفرما که کارگر هستم و شما کارگران که کارفرما هستید همگی با الهام ازمنشور انقلاب شاه و مردم در سود کارخانه شریک هستیم و هر زمان که ضمن بازدید از کارگاه ها و قسمت های مختلف کارخانه با قیافه های خندان شما مواجه می گردم در خوداحساس‌غرور می کنم زیرا این همه آوازه ها از شه بود .

در این هنگام کارگران بافریاد های جاوید شاه ، جاوید شاه بار دیگر محوطه کارخانه را بلرزه در آوردند و آقای دکتر رضوانی در پایان سخنان خود ضمن تشکر از کلیه حاضرین که در جشن ملی کارگران شرکت نموده بودند اشاره به همبستگی و همکاریهائی که امروز در بین تمام دستگاه ها برقرار است کرد و گفت‌نمودار گویای آن امنیتی است که در کشور ما حکمفرما است و مزا ملزم بامتنان از مقامات انتظامی و دیگر روسای ادارات می‌نماید ودر این موقع که مجلس یک پارچه شور و هیجان نسبت به شاهنشاه آریامهر رهبر عالیقدر ملت ایران بود آقای دکتر رضوانی سود ویژه‌کارگران این کارخانه را در ۶ ماهه اول‌سال که بالغ بر مبلغ ۲۵۸۰۶۲۳ ریال بود طی چکی به آقای کرمیان دبیر سندیکای کارگران تسلیم نمود و در خاتمه کارگران سپاس خود را از مراحم‌ارزنده والطاف‌و محبت های‌آقای دکتر رضوانی ومقامات‌مسئول‌کارخانه باشعار های میهنی اعلام کردند و بدین ترتیب جشن کارگران کارخانه پشمبافی ایران ـ قم در حالیکه حاکی از یکرنگی و مودت و صمیمیت بین کارگران و مدیر عامل و هیئت مدیره و مهندسان و کارکنان کارخانه بود با شعار های زنده وجاوید باد شاهنشاه آریامهر پایان پذیرفت .

گوشه‌ای از سفره افطار کارگران کارخانه پشمبافی ایران ـ قم بهنگام افطار روز چهارم آبان سالروز میلاد فرخنده شاهنشاه آریامهر

حقیقت

حقیقت این است که ۱۵۰ هزار تومان اسکناس بیشترین مبلغی است که آبان‌ماه امسال، همراه با یک مرسدس بنز ۷۳ یکجا، به برنده خوشبخت داده میشود.

جایزه
آبان‌ماه امسال
اعانه ملی
مرسدس بنز با اضافه ۱۵۰ هزار تومان اسکناس
قرعه‌کشی فردا

گروه فرهنگی هدف
برای کلاسهای جدید کنکور (پزشکی ـ فنی ـ کشاورزی ـ علوم) در محلهای زیر:
۱ـ دبیرستان شماره ۱ خیابان پهلوی جنب کلانتری مرکز تلفن ۶۶۶۸۲۳
۲ـ دبیرستان شماره ۳ خیابان ژاله جنب بیمارستان ژاله ـ کوچه فلاح تلفن ۳۹۱۰۸۰
همه روزه از ساعت ۵ تا ۹ بعداز ظهر ثبت‌نام میکند، از داوطلبان امتحانی به روش کنکور سراسری بعمل میاید و بوسیله ماشین I.B.M تصحیح و نتیجه آن اعلام میگردد .

گروه فرهنگی هدف
برای کلاسهای جدید شبانه ششم (ریاضی وطبیعی) در دو محل زیر همه روزه
از ساعت ۵ تا ۹ بعداز ظهر ثبت نام میکند
۱ـ دبیرستان شماره ۱ خیابان پهلوی جنب کلانتری مرکز تلفن ۶۶۶۸۲۳
۲ـ دبیرستان شماره ۳ خیابان ژاله جنب بیمارستان شفا ـ کوچه فلاح تلفن ۳۹۱۰۸۰

آگهی استخدام پاسبان

شهربانی کل کشور بمنظور تکمیل کادر پاسبانی عده‌ای داوطلب با شرایط زیر بسمت پاسبانی استخدام می نماید :
۱ـ تابعیت دولت شاهنشاهی ایران .
۲ـ متدین بیکی از ادیان (اسلام کلیمی . زرتشتی . مسیحی)
۳ـ دارا بودن گواهینامه ششم ابتدائی و یا گواهینامه پایان تحصیلات پنجساله ابتدائی (عمومی)
۴ـ داشتن بنیه قوی و صحت مزاج طبق گواهی بهداری شهربانی
۵ـ داشتن تناسب اندام .
۶ـ عدم اعتیاد بمواد مخدر
۷ـ نداشتن سوء پیشینه کیفری .
۸ـ حداقل سن ۱۷ سال و ششماه و حداکثر ۲۸ سال .
۹ـ حداقل طول قد ۱۶۵ سانتیمتر .
۱۰ـ داشتن معرف و ضامن معتبر
۱۱ـ دارا بودن صلاحیت اخلاقی .
۱۲ـ قبولی در آزمایشات مربوطه
۱۳ ـ داوطلبان باید بمدت ۱۰ سال تعهد خدمت بسپارند و پس از انجام تعهدات مربوطه از انجام خدمت زیر پرچم معاف خواهند بود .
۱۴ـ دوره آموزشگاه برای داوطلبانیکه خدمت زیر پرچم انجام داده‌اند سه ماه و برای سایرین که خدمت نظام وظیفه را انجام نداده‌اند ششماه خواهد بود .
۱۵ـ دوره تحصیلی شبانه روزی بوده و مخارج آنان از لحاظ پوشاک و خوراک بعهده شهربانی کل خواهد بود و ماهیانه مبلغ پانصد ریال بعنوان کمک هزینه تحصیلی بهر یک ازآنان پرداخت خواهد شد .
۱۶ ـ داوطلبان در خاتمه دوره کار آموزش و موفقیت در ازمایشات مربوطه بدرجه پاسبان سومی نائل و از حقوق و مزایای آن بهره‌مند خواهند شد و ترفیعات بعدی آنان تابع قانون استخدام نیرو های مسلح شاهنشاهی خواهد بود .
۱۷ ـ داوطلبان برای ثبت نام میتوانند همه روزه باستثنای روز های تعطیل با مدارک زیر به مرکز آموزش شهربانی (هیئت پذیرش) واقع‌در ضلع شرقی کاخ شهربانی مراجعه نمایند
۱ـ عین گواهینامه ششم ابتدائی یا جواز قبولی یاگواهی نامه پایان دوره تحصیلی پنجساله ابتدائی (عمومی)
۲ـ عین شناسنامه عکسدار.
۳ـ چهارقطعه عکس ۴×۶ تمام رخ برقی.
م الف ۱۳۳۷۳

دنیای ورزش
روزهای شنبه منتشر میشود

نمایشگاه و فروشگاه محصولات کارخانه پشمبافی ایران ـ قم

بزودی در تهران خیابان نادری چهارراه یوسف‌آباد افتتاح میگردد.
نمایشگاه قم : خیابان ارم مقابل آستانه مقدسه .

در اجرای اوامر شاهنشاه آریامهر

و به پیروی ازمفاد اطلاعیه دولت به منظور تامین رفاه‌طبقه مصرف‌کننده کشور با وجود ترقی مواد اولیه و بالارفتن هزینه‌های دستمزد و بسته‌بندی شرکت سهامی کارخانجات آرد خوزستان فرآورده‌های خود را به نسبت قیمت‌های ۱۵ مهرماه ۵۲ به میزان پنج‌درصد کاهش می‌دهد .

شرکت‌سهامی کارخانجات آردخوزستان
آ ـ ۵۶۸۷۸

اطلاعیه‌انجمن‌محلی مرکزی بخش دو طهران شاه‌آباد

باطلاع کلیه اهالی محترم محل و مجمع عمومی میرساند برای تجدید انتخابات هیئت مدیره و استماع‌گزارش دبیر و اخذآراء ساعت چهاربعدازظهر روز پنجشنبه هفدهم آبانماه در محل انجمن (خیابان شاه‌آباد حسینیه‌آقاسیدهاشم) حضور بهمرسانند.

رئیس انجمن سیدعلی هاشمی شیرازی

از علیرضا میرزائی ۱۵ ساله متولد الیگودرز ساکن تهران از روز ۳ آبانماه‌جاری تاکنون‌خبری نیست هرکس اطلاعی دارد به آدرس خیابان غیاثی ایستگاه درختی تعمیرگاه عسگری تلفن ۳۵۵۰۵۲ خبر دهد.
آ ـ ۱۴۶۸۹

از هوشنگ سبحانی (۱۳ساله) عکس بالا و اهل بیجار ساکن مهرآبادجنوبی یکهفته است‌خبری نیست هرکس‌اطلاعی از وی دارد خواهشمند است برای رضای‌خدا و خشنودی پدر ومادرش بپاسگاه ژاندارمری مهرآباد سرآسیاب مهرآباد خبر دهد .

اعلامیه

دراجرای‌اوامر مطاع مبارك اعلیحضرت همایون شاهنشاه آریامهر بزرك ارتشتاران بمنظور رفاه طبقه مصرف‌کننده کشور باطلاع عموم میرساند : بهای باطریهای اتومبیل ساخت کارخانه باطری‌سازی نیرو از تاریخ پانزدهم‌مهر ماه ۱۳۵۲ برای نمایندگان فروش و همچنین مصرف کنندگان درسراسر کشور بشرح پیوست اعلام میگردد .

شرکت سهامی باطریسازی نیرو وابسته بوزارت‌جنك (سازمان صنایع نظامی)

لیست بها انواع باطری اتومبیل

۶ ولت				۱۲ ولت				
ولت	پلیت	مشخصات	قیمت بریال برای مصرف کننده	تخفیف نمایندگان	ولت	پلیت	مشخصات	قیمت بریال برای مصرف کننده	تخفیف نمایندگان
۶	۹		۱۳۰۲	۱۰۰	۱۲	۷		۱۴۰۰	۱۰۰
۶	۱۱		۱۴۰۰	۱۰۰	۱۲	۷	فیاتی	۱۹۵۰	۱۵۰
۶	۱۳		۱۴۰۰	۱۰۰	۱۲	۹	(۳۶ آمپر فولکسی)	۱۷۰۰	۵۰
۶	۱۵	فولکسی	۱۵۰۰	۱۰۰	۱۲	۹	ژیان	۱۵۹۰	۵۰
۶	۱۵	معمولی	۱۵۵۰	۱۰۰	۱۲	۹	شورولتی و معمولی	۲۰۰۰	۵۰
۶	۱۷	معمولی	۱۷۰۰	۱۰۰	۱۲	۱۱	(۴۵ آمپر فولکسی)	۱۹۷۰	۵۰
۶	۱۷	کتابی	۱۸۴۰	۱۰۰	۱۲	۱۱		۲۱۳۰	۱۵۰
۶	۱۷		۲۴۰۰	۱۰۰	۱۲	۱۱	معمولی	۲۲۰۰	۱۵۰
۶	۱۹	فلانش‌دار	۲۲۰۰	۱۰۰	۱۲	۱۳	فوردی	۲۶۴۰	۱۵۰
۶	۱۹	معمولی	۲۱۰۰	۱۰۰	۱۲	۱۵	(۸۴آمپر)	۳۰۰۰	۲۰۰
۶	۲۱		۲۲۴۰	۱۰۰	۱۲	۱۵	معمولی	۴۱۰۰	۲۰۰
۶	۲۵		۲۹۰۰	۱۰۰	۱۲	۱۷	(۱۳۴آمپر)	۴۲۰۰	۲۰۰
					۱۲	۱۹		۴۳۰۰	۲۰۰
					۱۲	۲۱	چهارگوش	۴۵۰۰	۲۰۰
					۱۲	۲۳		۴۳۱۵	۲۰۰
					۱۲	۲۵		۵۵۰۰	۲۰۰

اطلاعات برای همه

ریشه‌های تاریخی اختلاف مردم با «نرده»!

نوشته : حسین مدنی

چند شب قبل درصفحه‌حوادث‌روزنامه اطلاعات عکسی گراور شده بود از یک اتومبیل‌سواری که از ارتفاع چهار پنج متری سقوط کرده و سقفش‌به‌زمین‌وچرخ هایش به آسمان بلند شده بود ! توضیح زیر عکس حاکی از این بود که دربلوار رضا پهلوی انتهای فرح‌آباد ژاله گهگاه‌از این اتفاقات روی می دهد و علتش هم نداشتن نرده در کنار بلوار است !

تماشای عکس و مطالعه مطلب مرا بر آن داشت تا چند کلمه در این باره با دوست خبر بنویس گپی بزنم ! اولا بعضی از رانندگان ما آنقدر عجول‌و سر بهوا هستند که اگر دور تا دور بلوارها و جاده های مملکت را هم دیواری از بتون‌آرمه بکشند باز هم گاه و بیگاه چشممان به جمال چنین عکس ومضلاتی روشن خواهد بود ! دوما مگر چندشب قبل نبود که اتومبیلی نیمه شب نرده های وسط میدان ۲۴ اسفند را شکسته و تا زیر خرخره در آبنمای میدان فرو رفته بود ؟

مگر دو هفته پیش نبود که مینی‌بوسی با عده‌ای مسافر نرده های پلی را درهم کوبیده و به عمق‌رودخانه سرنگون شده بود ؟ اصلا نمیدانم چرا مردم ما نسبت به نرده و دیواره حساسیت دارند!

مثلا سال هاست که دور چند پیاده‌رو را نرده کشیده‌اند تا عابرین از حریم‌خود به سواره‌رو تجاوز نکنند اما دیدیم که عده‌ای آنها را با (پارفیکس) و داربست پرش ارتفاع عوضی گرفته و به عملیات ژیمناستیک و پرش با مانع پرداختند !

اگر یادتان باشد دو سال قبل با بودجه کلانی آمدند وسط خیابان های شلوغ را نرده گذاشتند تاکسی نتواند از هر کجا که دلش خواست عبور کند ولی متاسفانه دیدیم که بعضی ها روی آنها چه حرکات محیرالعقولی انجام دادند و آنها را به چه روزی درآوردند !

از این بالاتر ، باز یکی دو ماه قبل در صفحه حوادث همین روزنامه‌اطلاعات عکسی چاپ شده بود که کامیونی براثر سهل‌انگاری و یا ناشیگری و یا هرچه‌که اسمش را میگذارید چندین اتومبیل راکه در کنار خیابان پارک کرده بودند درو کرده و پس از شکستن چند درخت‌تنومند و در هم کوبیدن یک تیرسیمانی و خراب کردن دیوار خانه‌ای ، از اطاق مهمانخانه یک بیچاره از همه‌جا بیخبر سردرآورده بود !

آیا مانع و نرده‌ای از این همه اتومبیل و درخت و تیر سیمانی و دیوار هم ممکن است مقاومتر وجود داشته‌باشد؟ آیا میفرمائید آن راننده محترم، آبنمای میدان به آن بزرگی را ندیده که‌یکراست بوسط حوض شیرجه رفته است ؟ و یا آن شوفر کامیون که برخلاف اصول و مقررات رانندگی با سرعت غیر مجاز در خیابان حرکت میکند به نرده اهمیتی می دهد ؟ مگر در همان محل که اتومبیل مورد بحث سرنگون شده روزانه صدها ماشین عبور نمی کند ؟ اما چرا تنها یکی دو اتومبیل به چنین سرنوشتی دچار می شوند ؟

برای اینست که اغلب ما در رانندگی به عاقبت کار نمی اندیشیم و گناه سهل انگاری خود را به گردن نبودن نرده‌می اندازیم اگرچه نبودن نرده محافظ دیواره های ایمنی نقص مهمی در امر عبور و مرور و تامین‌بیشتر راهها و جاده‌هاست امااین دلیل نمیشود که باتکاء وجودنرده ها،جای ترمز و کلاچو گازراعوضی‌گیریم وباجان خود ودیگران بازی کنیم!

آنوقت است که‌بجای آغوش‌گرم خانواده از وسط حوض میدان سر در می آوریم و یا خدای نکرده روی تخت بیمارستان ویاحداقل در تعمیرگاههای اتومبیل ،کفارهبی‌احتیاطی‌ها وسرمهوائی های خودرا میپردازیم !

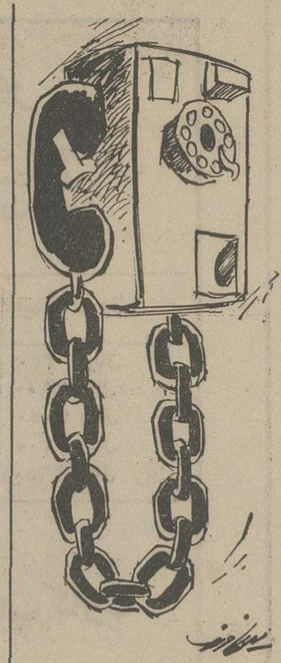

به‌امید روزی که هر تلفن عمومی یک‌گوشی داشته باشد .

انتقادات تلفنی خودرا ، هر روز غیر از پنجشنبه ها ازساعت ٤ تا ١٠ شب با تلفن ٣١١٠٧١ درمیان بگذارید

خوانندگان اطلاعات یادآوری میکنند و پیشنهاد میدهند

تلفن خوانندگان

★ **الو من داود معاون نصری‌** بعضی از رانندگان تاکسی کیلومتر شمارخود رابیهانه های مختلف خاموش می‌کنند و باین وسیله پول بیشتری از مسافرین مطالبه می‌کنند .

★ **الو من اسدالله اقبالیان ـ** گوشت خیابان اقبال،واقع در سه‌راه آذری راازساعت ٤ـه بعد از ظهر به بعد توزیع میکنند در صورتی‌که گوشت سایر نقاط شهر صبح ها توزیع میشود.

★ **الو ، من رضا کریمی ـ** دکتر معالجم که مطبش در خیابان کاخ ،خیابان ایتالیا قرارداد ، ویزیتش را از ۵۰ تومان به ۱۰۰ تومان ترقی داده است . چرا

★ **الو من احمد خرسندی ـ** شرکت گازی که مشترک آنجا هستم به عنوان اینکه گاز کمیاب شده است مرتب ارسال‌کپسول گاز را به تعویق میندازد .

★ **الو ، من فرخنده فتحی ـ** گویا قرار است درایوین سینما را تعطیل کنند. تذکر دهید بعضی افراد معلول، فقط می توانند از این‌سینما استفاده کنند .

★ **الو ، من ط . ر ـ** کوچه مقابل تئاتر شهر در خیابان پهلوی شب هامحل آبریزگاه مستان آخرشب شده است چرا از عمل این افراد جلوگیری نمی شود؟

آب ـ برق ـ تلفن

● بسیاری ازآپارتمانها فاقد کنتور جداگانه مصرف آب هستند و وجوه‌آب‌مصرفی ، میان‌ساکنان چند آپارتمان سرشکن میشود واین‌امرتولیدناراحتی ودردسر می کند . **علیرضاصادقی**

● بعضی از مستاجرین درمصرف آب افراط می کنند و همین امر موجب میشود که چاه فاضل‌آب خیلی زود پرشود و بساختمانها لطمه بزند !! **یک صاحبخانه**

● برق خیابان حشمت‌الدوله‌هرچند وقت یکبار قطع میشود . **محمدطاهرزاده**

● برق کوچه ما بسیار ضعیف است :
ـ کوچه جلیل‌آباد منشعب از حشمت‌الدوله) . **عباس‌شاطری**
ـ کوچه محبی (منشعب از خیابان امیرشرفی) .
شهین ـ ل

● چرا شرکت مخابرات با انتقال انشعاب تلفن من از مغازه‌ای که آنرا فروخته‌ام به منزل مخالفت می کند ؟ **عباس‌فرزاد**

● شرکت مخابرات قبض مصرف تلفن را دیربدیر می‌آورد و این امر موجب میشود که بدهی های تلفن برروی هم انباشته شودوصاحبان‌انشعاب نتوانندرقم های درشت را بپردازند . **فروزنده مستوفی ـ محمدشیرازی**

● به عده‌ای از متقاضیان تلفن منطقه « درکه‌شمیران‌انشعاب تلفن داده شد اما از دادن انشعاب به عده‌ای دیگر که تقاضا کرده‌بودند خودداری میشود . **محسن‌رسولی**

● با آنکه اعلام شده که آبونمان مشترکین تلفن‌حذف‌میشود اما هرماه ازمن مطالبه‌حق‌آبونمان تلفن میشود . **یوسف سعدی**

مسائل عمومی

● ترافیک میدان بروجردی به علت‌نداشتن چراغ‌راهنمائی نامطلوب است و موجب مشاجره رانندگان میشود. **م.ه. س**

● بعضی از فروشندگان، میوه های نامرغوب را با نصب اتیکت بجای‌میوه های‌درجه یک و مرغوب میفروشند. و از این راه به‌خریداران اجحاف میکنند . **محنت کش**

● بالاخره کار ساختمانی میدان شهناز کی تمام میشود . وضع کنونی این میدان برای مردم این منطقه‌تولید اشکال کرده است . **محمد علی طبری**

چهارشنبه نهم آبان

تهران

برنامه مخصوص کودکان — تالارورودکی
برنامه‌های نمایش مخصوص کودکان — تالار۲۵ شهریور
هفته موزه‌ها — تمام موزه های کشور
نقالی — قهوه‌خانه‌های تهران
نمایشگاه اشیاء عتیقه — موزه ایران باستان
نمایشگاه بزرگ آثار نقاشان کشور — شهباد آریامهر
غرفه های فروش کتاب — پارک پهلوی
نمایشگاه نقاشی هنرستان دختران — هنرستان بهزاد
نمایشگاه کتابهای کودکان — تالار۲۵ شهریور
نمایشگاه نقاشان پیشرو — گالری سولیوان
گشایش نمایشگاه نقاشی — مدرسه عالی دماوند ساعت ۱۸
نمایشنامه گلدونه خانم — کاخ‌غربی جوانان ساعت ۱۹ر۳۰
نمایشنامه منطقه جنگی — کاخ مرکزی جوانان ساعت ـ ۱۹ر۳۰
گشایش نمایشگاه — خانه پیش‌آهنگی ناحیه ۳ساعت ۱۷
نمایشنامه دشمن مردم — دانشسرایعالی سپاه دانش ساعت ۲۰
برنامه کروارکسترهنرآموزان گشایش نمایشگاه نقاشی وکار دستی وارکستر — دانشگاه تهران ساعت ۲۰
سخنرانی ، موسیقی ورقص — کانون تربیتی‌شماره‌یکساعت۱۶
گشایش نمایشگاه نقاشی — دبیرستان آرزم ساعت ۱۷ر۳۰
ادامه جشنواره فیلمهای ۸ — مدرسه عالی دختران ساعت۱۰
موسیقی شاد — دانشگاه صنعتی آریامهر ساعت ۱۸ر۵
رقص وآواز و نمایشنامه — کاشان ـ قمصر
— نغرش ـ سالن پرورشی

گیلان

نمایشگاه نقاشی کودکان — رشت
نقالی و موسیقی — بندرپهلوی
نمایشنامه قوچ شایسته قربانی است — طوالش ـ دبیرستان رامبد
نمایشگاه عکس‌وکتاب — لنگرود ـ کتابخانه عمومی

مازندران

مسابقه روزنامه‌نگاری — ساری ـ سمسکنده
نمایشنامه استریپ‌تیز — ساری ـ خانه جوانان
موسیقی شاد — چالوس ـ سینما تخت جمشید
جشن وشادمانی — نور ـمیدان‌شهر
نمایشنامه وسیله گروه سهیل — شاهی ـ آموزش و پرورش
نمایشنامه و موسیقی — آمل ـ سالن پیش‌آهنگی
نمایشنامه عکس وکاردستی — نوشهر ـ کتابخانه عمومی
جشن و شادمانی — بهشهر ـ آموزشگاهها

برنامه هنرمندان محلی کرده‌ی و گیلانی — گرگان ـ سینما امپایر
شب شعر و سخنرانی — کردکوی ـ کتابخانه عمومی
اجرای نمایشنامه — رامیان ـ سالن تربیت‌بدنی
نمایشگاه کتابهای جدید سال — گرگان ـ شهسوار

آذربایجان شرقی

ارکستر جاز فولکلوریک موسیقی — تبریز ـ دانشگاه
سخنرانی وتوزیع کتاب — اردبیل ـ سالن تربیت‌بدنی
سخنرانی وسرود — اردبیل ـ تنه‌کران واصلاندوز
نمایشگاه کتابهای جدید سال — اردبیل ـ استادیوم ورزشی
— اردبیل ـ ارسباران

آذربایجان غربی

اجرای نمایشنامه وموسیقی — بازرگان ـ سالن گمرک
اجرای نمایشنامه — مهاباد ـ تالار فرهنگ
رقص وموسیقی — مهاباد ـ روستای داشبند
رقص وموسیقی — سردشت ـ مهاباد
نمایشگاه کتابهای جدید سال — میاندواب کتابخانه عمومی
برنامه های هنری — میاندوآب ـ دبیرستان پهلوی
نمایشگاه عکس — رضائیه ـ روستای پاوق

کرمانشاهان

شب شعر — تالار شهر
برنامه موسیقی — قصرشیرین ـ تالار پیش‌آهنگی
اجرای نمایشنامه — هرسین ـ آموزش و پرورش
برنامه موسیقی — سرپل‌ذهاب ـ سالن تیپ

خوزستان

برنامه کنسرت — سوسنگرد ـ باشگاه شهرداری
نمایشگاه عکس — خانه فرهنگ روستائی ابوشانگ
نمایشگاه عکس آثار باستانی — مسجدسلیمان‌ـسالن پیش‌آهنگی
نمایشگاه نقاشی — خانه فرهنگ روستائی‌ابوحمیظه
نمایشگاه کاردستی — شوشتر ـ تالار پیش‌آهنگی
سخنرانی و موسیقی — شوشتر ـ دبستانها
سخنرانی — بهبهان ـ هنرستان صنعتی
نمایشنامه بازرس — آبادان
نقالی ونمایش روحوضی — سلیمانیه ومارو
سخنرانی ـ موسیقی ورقص — اهواز ـ ۱۵ واحد آموزشی
رقص محلی — آغاجاری ـ دبستان سعدی
موسیقی محلی — شادگان
برنامه کنسرت — دشت‌میشان ـ باشگاه کارمندان
رقصهای محلی واهداء جوایز — مسجد سلیمان
سخنرانی — دزفول ـ ایذه
کاروان‌شادی — دشت‌میشان

فارس

مسابقه نقاشی دانش‌آموزان — خانه فرهنگ شماره یک
خیمه‌شب‌بازی — آمفی‌تئاتر باغ‌موزه
ساز ونقاره — فلکه خاتون
رقص و آواز محلی — تالارمعلم
برنامه موسیقی — سالن مرکزژرهی
نمایشنامه بیژن ومنیژه — تالار پهلوی
نمایشنامه دوست مردم — تالارشمس
نمایشنامه پهلوان کچل — لار
نقالی و نمایش روحوضی — گویم ـ فلات
برنامه گروه موزیک — فسا
سخنرانی — نیریز ـ دبیرستان احمد

کرمان

نمایشگاه نقاشی کودکان — سالن خانه فرهنگ
رقص وموسیقی محلی بندری — میدان گنجعلیخان
نمایش برای کودکان — سیرجان
نمایشگاه عکس و کاردستی — جیرفت
نمایشنامه معجزه دکتر — رفسنجان ـ مدارس
برنامه‌هنرمندان‌محلی‌آذربایجانی و آشوری — کرمان

خراسان

خیمه شب‌بازی — سالن پرورشگاه
نمایشگاه کتاب کودک — کتابخانه پارک کورش
نمایشگاه نقاشی کودکان — اتاق بازرگانی
جشنواره فیلمهای آموزشی — تالار شیروخورشید
شب شعر — انجمن مهرآریا
اجرای نمایشنامه — فردوس
موسیقی محلی — شرکت سهامی زراعی شاه‌آباد
رقص محلی — گناباد
نمایشنامه جعفرخان از فرنگ — فردوس
برگشته

مراسم هفته کتاب — جام ـ سالن پروین اعتصامی
برنامه‌های هنری — اسفراین ـ سالن تربیت‌بدنی
نمایشگاه عکس — بجنورد ـ کتابخانه عمومی
نمایشنامه مطبخ ومرگ‌همسایه — مشهد

اصفهان

نمایشگاه نقاشی — تالار اشرف
نمایشگاه و فروشگاه کتاب — ورودی کاخ هشت‌بهشت
نمایشگاه عکس آثار باستانی — عالی‌قاپو
برنامه‌های هنری — شهرضا ـ کلوپ ورزشی
برنامه موسیقی — فریدن

سیستان و بلوچستان

موسیقی و تئاتر کودکان — زاهدان ـ خانه فرهنگ
برنامه‌های محلی — زاهدان ـ استادیوم ورزشی

کردستان

نمایشگاه فرش — سنندج ـ شرکت فرش
تئاتر خردسالان — سنندج ـ تالار فرهنگ
موسیقی و خیمه‌شب‌بازی — سنندج ـ دبیرستان کورش
سخنرانی — سقز ـ میرده
موسیقی ملی — مریوان ـ سالن شیروخورشید
نقالی — مریوان ـ قهوه‌خانه
سخنرانی — مریوان ـ خانه‌فرهنگ‌روستائی
سخنرانی — بانه ـ بلکی
سخنرانی — قروه ـ خانه فرهنگ روستائی

بندرعباس

برنامه موسیقی — بندرلنگه ـ سالن شیروخورشید
مسابقه مقاله‌نویسی — بندرعباس ـ دانشسرای مقدماتی
ارکستر شاد — بندرعباس ـ قلعه قاضی
برنامه تئاتر — میناب ـ سینما تاج
سخنرانی و رقص و آواز — بندرلنگه

بوشهر

نمایشگاه عکس — دیلم ـ خورموج ـ برازجان
موسیقی محلی و جاز — دیلم ـ برازجان ـ بوشهر

خرم‌آباد

اجرای نمایشنامه — بخش کوهدشت
نمایشنامه بازرس — خرم‌آباد ـ تالار شهرداری
برنامه هنری — الیگودرز

همدان

نمایشگاه نقاشی کودکان — کتابخانه کودک
نمایشگاه کتابهای جدید سال — اسدآباد ـ بهار
نمایشگاه کتاب ـ سخنرانی ـ نقالی — خانه‌های فرهنگ روستائی ـ جنت‌آباد ـ جهان‌آباد ـ وندرآباد حسین‌آباد
نقالی و سخنرانی — روستای آب‌باریک و گل‌زرد
سخنرانی — کبوترآهنگ
نمایشگاه کاردستی ولباس‌محلی — نهاوند ـ دبیرستان کورش
اجرای نمایشنامه — ملایر ـ دبیرستان‌پهلوی

یزد

نمایشگاه کتاب‌های جدید سال — کتابخانه شماره یک و دو

دهلران

سخنرانی و موسیقی ملی — دبستان کورش

از
نمایشگاه بزرگ آثار نقاشان کشور
دیدن کنید
شهباد آریامهر
۹ تا ۱۲ صبح ـ ۳ تا ۶ بعدازظهر

ازدیروز تاامروز

حاشیه پرداز

هادی خرسندی

ارزانی طلا

طلا ارزان شد . طلا در بازار تهران ارزان شد . طلا در بازار تهران مثقالی ۵۰ ریال ارزان شد . طلا دربازار تهران از مثقالی ۱۲۴ تومان به مثقالی ۱۱۹ تومان کاهش یافت .

خبر را خرده خرده به اطلاعتان رساندم که ذوقزده نشوید برویم هرکدام سه چهار کیلو طلا بخریم واز مزایای ارزانی بهره‌مند شویم . خیلی خوب شد . چند هفته بود طلا نخریده بودم . حالا الحمدالله ارزان شده . از همه چیزارزان تر شده . اگر فروشنده‌طلاگران حساب کرد ، حتما شکایتش را بکنید که نقره داغش کنند .

چهل سال قبل دیروز

تلگراف تبریك موسولینی به فروغی رئیس الوزراء

از طرف‌مسیومو سولینی رئیس‌الوزراء و قائد حزب فاشیست ایتالیا تلگرافی حاکی از شرکت ایتالیا در جشن های فردوسی بعنوان‌آقای فروغی رئیس‌الوزراء مخابره‌شده و ضمن آن رئیس‌الوزراء ایتالیا علاقه قلبی خود را به تحکیم روابط معنوی‌بین دو مملکت اظهار نموده است.

والی ایالت خراسان

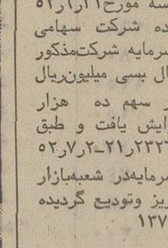

فتح‌الله پاکروان

آقای پاکروان بسمت والی ایالت‌خراسان انتخاب‌گردیده و قریبا عازم مشهد خواهند شد . آخرین تصدی آقای پاک روان سفارت کبرای ایران درمسکو بود .

عزیمت به مازندران

آقای کاظمی وزیر امور خارجه برای تشرف بحضور ملوکانه و تقدیم رابرتهای مربوط به ماموریت‌خود امروز صبح عازم مازندران گردیدند .

تغییر شغل

برحسب حکم صادره از طرف وزارت معارف آقای حکیمی کفیل مدرسه ثروت بمدیریت داخلی دانشکده طب و آقای هاشمی معلم طبیعیات بجای ایشان بکفالت مدرسه ثروت تعیین شده‌اند .

اصلاح بلدی

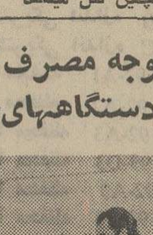

هادی اشتری

به امضای ع ـ خ شرحی درروزنامه‌درج شده است‌که : در این چند روزه براثر کفالت آقای بهرامی کفیل دانشمند بلدیه در کلیه امور بلدی‌اصلاحات مهمه وترقیات سریعه مشهود میشود . از حیث روشنائی و امتداد مدت آن و فزونی نور وغیره ، از حیث تنظیف کوچه‌ها وخیابانها و جدیت و مواظبت مامورین، مراقبت خیازخانه‌ها ، نظافت مهمانخانه‌ها و مغازه‌ها، اصلاح مجاری آب و جلوگیری از رختشوئی و همچنین‌امور‌دیگر حیاتی از کلی و جزئی یک نحو پیشرفت سریع و تغییر کلی دیده و یک جنبش علنی در مامورین مشهود گردیده مخصوصا انتخاب آقای میرزا هادی خان اشتری که لیاقت و جدیت ایشان برهمه معلوم است و این حسن انتخاب و امثال آن موجب امیدواری‌کامل میباشد .

گزارشهای خارجی

اختلاف طایفگی‌در هندوستان

یکی از حوادث غریبی که اخیرادر محکمه استیناف‌کراچی اتفاق افتاده چنین نقل میکنند که یکنفر از هندوهای اهالی سندمنسوب بفرقه «آریه‌سماج» چند ماه پیش مقاله‌ای نوشته و نشر داد که در آن توهین بحضرت رسول اکرم نموده‌بود. انتشار مقاله مزبور باعث تهییج مسلمانان گردیده و تقاضای محاکمه اورا نموده و دربدایت به هیجده ماه حبس و یکهزار روپیه جزای نقدی محکوم گردید . محکوم علیه استیناف داد ودر روز محاکمه‌که جمعیت زیادی نیز حضور بهمرسانیده بودندیکنفر از مسلمانان‌پیشاوری که بیش از ۲۵ سال از سنش نمیگذشته وارد محکمه گردید، جزوتماشاچیان نزدیک بمحکوم علیه قرار گرفت و درحالی که قاضی مشغول رسیدگی بقضیه بود بیشاوری مذکور خنجری از غلاف کشیده و بشکم محکوم علیه زده فورا اورا بقتل میرساند . این حادثه باعث فرار کلیه تماشاچیان شدوکلای مدافع نیز جاخالی کرده و جز قاضی و مامورین پلیس کسی در محکمه باقی نمانده قاتل‌را دستگیر میکنند . قاضی از او سئوال می‌کند چرا مرتکب این جنایت شده ؟ باکمال شجاعت جواب میدهد که این شخص کافر است و باید کشته میشد و از کامیابی خود در انجام این قتل بسی مسرور بوده ، عجالتا این قضیه باعث تشدید اختلافات طایفگی مسلمین و هندوها شده و احتمال حوادثی می‌رود .

«نقل از اطلاعات ۸ آبان ۱۳۱۳»

قابل توجه مصرف کنندگان نفت گاز دستگاههای حرارتی

عاملیت توزیع‌نفت‌گازحرارتی محمد دهقان‌نژاد آماده قبول سفارشات تحویل نفت‌گاز مصرف دستگاه های حرارتی‌بانفتکش های آخرین مدل و مجهز به‌دستگاه های تحویل دهنده خودکار میباشد. ازکلیه مصرف‌کنندگان تقاضا دارد هرچه زودتر به دفاتر زیر مراجعه و کارت اشتراک دریافت دارند.

عامل‌توزیع‌ـ محمد دهقان نژاد

دفتر مرکزی : تهران خیابان بلوار الیزابت دوم‌ـ خیابان لوس‌آنجلس کوچه پنجم شماره ۱۶ تلفن های ۶۳۵۳۵۱ ـ ۶۳۵۳۵۲ .
شهر ری‌ـ خیابان شیرو خورشید شماره ۱۱۰ تلفن های ۵۹۱۵۴۹ ـ۵۹۰۰۳۴ .
خیابان قم سه راه شرکت ملی نفت ایران تلفن ۵۹۱۶۴۸ .
آ‌ـ۵۶۰۲۶

آگهی افزایش سرمایه شرکت سهامی خاص تهوش ثبت شده بشماره ۱۵۲۲۰

طبق صورتجلسه مورخ۳۱ر۶ر۵۲ مجمع فوق‌العاده شرکت سهامی خاص تهوش سرمایه شرکت‌مذکور از ده‌میلیون ریال بسی میلیون‌ریال منقسم بسه‌هزار سهم ده هزار ریالی بانام افزایش یافت و طبق گواهی شماره۲۳۲۶ر۲۱ـ۲ر۷ر۵۲ مبلغ افزایش سرمایه‌در شعبه‌بازار بانک تهران واریز وتودیع گردیده است .م.الف ۱۳۷۲۰

رئیس اداره ثبت شرکت ها و مالکیت صنعتی ـ حمید جمشیدی
آ‌ـ۵۷۱۹۰

آگهی انتخاب هیئت‌مدیره در شرکت سهامی خاص ثبت شده بشماره ۱۵۲۲۰

طبق متمم صورتجلسه مورخ ۲۸ر۴ر۵۲ مجمع عمومی شرکت سهامی خاص تهوش‌آقایان‌حاجی کرباسیان وجواد کرباسیان ومحمد کرباسیان ومحمدرضای کرباسیان وبانو صدیقه برادران دباغ بسمت اعضای هیئت مدیره شرکت تااول تیرماه ۵۴ انتخاب شدند و طبق صورتجلسه مورخ۲۸ر۴ر۵۲ هیئت مدیره آقای حاجی کرباسیان‌بسمت رئیس و آقای محمد کرباسیان به سمت نایب رئیس هیئت مدیره و مدیر عامل شرکت تا تیر ماه ۵۴ برگزیده شدند. م‌الف ۱۳۷۱۹
آ‌ـ۵۷۱۸۸

رئیس اداره ثبت شرکت ها و مالکیت صنعتی ـ حمید جمشیدی
۳ـ۳

جمعیت ملی حمایت حیوانات

دفتر مشاوره و برنامه ریزی دامپروری و دام پزشکی

بمنظور کمک و راهنمائی دامداران کشور درامر برنامه ریزی در رشته های مختلف دامپروری وامور دامپزشکی و دفتر مشاوره در جمعیت مشغول بکار گردیده و روز های شنبه ، دوشنبه ، چهارشنبه ساعت ۱۶ آماده مراجعه علاقمندان می‌باشد .
آدرس ـ بلوار الیزابت شماره ۱۱۲ تلفن ۴۹۹۴۸ ـ۴۵۴۵۲
آ‌ـ۱۴۴۵۵

شرکت ملی نفت ایران

NATIONAL IRANIAN Oil Company is in need of an experienced Iranian Legal Assistant for Service in the Oil Service Company of Iran with the following requirements:-

Nationality:—	Iranian
Education:—	Graduate of a recognized university, subsequently qualified as a lawyer.
Experience:—	Five years upward either in the profession or in industry with practical knowledge of large-scale international contracting in the petroleum or associated industries.
Language:—	Must be able to write and speak fluent and accurate English with special emphasis on understanding technical terminology.
Military Service:—	Performed or exempted.
Religion:—	Professing one of the recognized religions of Iran.
Age:—	27-35 years.

Applicants (not to be government employee) should apply in person at NIOC, Recruitment and Redeployment Division, No. 76, Kakh-e-Shomali Avenue, any working day between 8:00 and 11:00 hours a.m. bringing with them educational certificates, work references and two photographs.

دراجرای اوامر مطاع مبارک شاهنشاه آریامهر

وبه پیروی ازاطلاعیه دولت لیست قیمت فروش کالاهای مورد فروش شرکت دراین تاریخ ومقایسه آن با فروش ۱ر۳ر۵۲ و ۱۵ر۷ر۵۲ اعلام میگردد .

کالا	واحد	بهادر ۱ر۳ر۵۲	بهادر ۱۵ر۷ر۵۲	بهادراین تاریخ
واسطه کپی ۶۵۵ کوچك	۵۰۰ برك	۱۶۰۰	۱۶۰۰	۱۶۰۰
کاغذ کپی ۶۰۷ کوچك	۵۰۰ برك	۱۵۰۰	۱۵۰۰	۱۵۰۰
واسطه کپی ۶۵۵ بزرك	۵۰۰ برك	۲۱۰۰	۲۱۰۰	۲۱۰۰
کاغذکپی ۶۰۷ بزرك	۵۰۰ برك	۱۹۵۰	۱۹۵۰	۱۹۵۰
کاغذ ۶۵۵ + ۶۰۷	۵۰ برك	۳۵۰	۳۵۰	۳۵۰
کاغذ رول واسطه ۶۵۷	یك رول	۱۵۰۰	۱۵۰۰	۱۵۰۰
کاغذ کپی ۶۵۸ کوچك	۷۵۰ برك	۲۱۰۰	۲۱۰۰	۲۱۰۰
کاغذکپی ۶۵۸ بزرك	۷۵۰ برك	۲۷۰۰	۲۷۰۰	۲۷۰۰
کاغذکپی ۶۶۵ کوچك	۷۵۰ برك	۱۴۰۰	۱۴۰۰	۱۴۰۰
کاغذکپی ۶۶۵ بزرك	۷۵۰ برك	۱۸۰۰	۱۸۰۰	۱۸۰۰
ماشین کپی ۰۵۱	یك دستگاه	۱۶۵۰۰	۱۹۵۰۰	۱۶۵۰۰
ماشین کپی ۱۵۷	یك دستگاه	۲۸۰۰۰	۳۵۰۰۰	۲۸۰۰۰
ماشین کپی ۲۵۱	یك دستگاه	۴۲۰۰۰	۵۵۰۰۰	۴۲۰۰۰
ماشین کپی ۲۵۴	یك دستگاه	۷۳۰۰۰	۷۸۰۰۰	۷۳۰۰۰
ماشین کپی ۴۷۱	یك دستگاه	۱۶۷۰۰۰	۱۹۵۰۰۰	۱۶۷۰۰۰
پروژکتوژ ۲۹۹	یك دستگاه	۳۳۰۰۰	۳۷۰۰۰	۳۳۰۰۰
پروژکتوژ ۰۸۸	یك دستگاه	۴۲۰۰۰	۴۸۰۰۰	۴۲۰۰۰
دستگاه موزیك کانتاتا	یك دستگاه	۷۰۰۰۰	۷۰۰۰۰	۷۰۰۰۰
کارتریج ۷۰۰ صفحه کانتاتا	یك دستگاه	۲۶۵۰۰	۲۶۵۰۰	۲۶۵۰
نوار اسکاچ‌راپ شماره ۵۰	رول	۴۵۰	۴۵۰	۴۵۰
نوار اسکاچ راپ شماره ۴۸ کوچك	رول	۲۰۰	۲۰۰	۲۰۰
نوار اسکاچ راپ شماره ۴۸ بزرك	رول	۴۵۰	۴۵۰	۴۵۰
اسکاچ کاست الکتریکی اندازه A	یك بسته	۲۱۰	۲۱۰	۲۱۰
اسکاچ کاست الکتریکی اندازه B	یك بسته	۳۶۰	۳۶۰	۳۶۰
اسکاچ کاست الکتریکی اندازه C	یك بسته	۶۷۰	۶۷۰	۶۷۰
اسکاچ کاست با محفظه 92-AI	یك عدد	۷۷۰	۷۷۰	۷۷۰
اسکاچ کاست با محفظه 92-A2	یك عدد	۱۲۰۰	۱۲۰۰	۱۲۰۰
اسکاچ کاست با محفظه 92-A3	یك عدد	۱۹۰۰	۱۹۰۰	۱۹۰۰
اسکاچ کاست با محفظه 99-D3	یك عدد	۲۰۰۰	۲۰۰۰	۲۰۰۰
اسکاچ کاست با محفظه 92-A9	یك عدد	۲۹۵۰	۲۹۵۰	۲۹۵۰
اسکاچ کاست با محفظه 92-T2	یك عدد	۱۴۰۰	۱۴۰۰	۱۴۰۰
اسکاچ کاست با محفظه 92-B3	یك عدد	۲۶۰۰	۲۶۰۰	۲۶۰۰
اسکاچ کاست با محفظه 99-D1	یك عدد	۸۰۰	۸۰۰	۸۰۰
اسکاچ کاست با محفظه 99-D2	یك عدد	۱۲۵۰	۱۲۵۰	۱۲۵۰
نوار الکتریکی ۳۳	یك عدد	۱۵۰	۱۵۰	۱۵۰
نوار الکتریکی ۲۲	یك عدد	۴۷۰	۴۷۰	۴۷۰
نوار الکتریکی ۷ ۲	یك عدد	۲۴۰	۲۴۰	۲۴۰
نوار الکتریکی ۲۳	یك عدد	۱۸۰	۱۸۰	۱۸۰
نوار اسکاچ‌فیل	یك عدد	۲۰۰	۲۰۰	۲۰۰
ورقه شبرنك Engineering هررنك	متری	۱۲۰۰	۱۲۰۰	۱۲۰۰
ورقه شبرنك ۳۰۷۰	متری	۷۰۰	۷۰۰	۷۰۰
نوار شبرنك یك اینچی	متری	۳۸	۳۸	۳۸
شبرنك مایع‌کودیت ۱ پوندی	قوطی	۱۱۰۰	۱۱۰۰	۱۱۰۰
شبرنك مایع کودیت ۵ پوندی	قوطی	۴۸۰۰	۴۸۰۰	۴۸۰۰
پارچه شبرنك سفید	متری	۱۶۰۰	۱۶۰۰	۱۶۰۰
روزرنك فلورسانت	متری	۴۸۰	۴۸۰	۴۸۰
نوار میکروپور نیم اینچی	رول	۳۸	۳۸	۳۸
نوار میکروپور یك اینچی	رول	۷۵	۷۵	۷۵
نوار بلندرم نیم اینچی	رول	۲۱	۲۱	۲۱
نوار بلندرم یك اینچی	رول	۴۲	۴۲	۴۲
نوار اتوکلاو	رول	۱۲۵	۱۲۸	۱۲۵
شان جراحی ۱۰۴۰	عدد	۱۶۲	۱۶۱	۱۶۲
شان جراحی ۱۰۵۰	عدد	۲۲۵	۲۲۵	۲۲۵
نوار ضبط ۶۰۰ فوت	حلقه	۳۲۰	۳۲۰	۳۲۰
نوار ضبط ۱۲۰۰ فوت	حلقه	۴۸۰	۴۸۰	۴۸۰
ورقه کرم ۶۳۰	متر	۲۹۰	۲۹۰	۲۹۰
ورقه ترانسپارانسی ۶۳۹	متر	۲۹۰	۲۹۰	۲۹۰

شرکت شبرنگ (سهامی خاص)

خیابان تخت جمشید ـ مقابل سفارت آمریکا

دراجرای اوامر مبارک شاهنشاه آریامهر

دایر به لزوم فداکاری همه جانبه کلیه طبقات برای رفاه مصرف کنندگان کشور و باتوجه به مفاد اطلاعیه دولت به‌اطلاع هم‌میهنان عزیز می رساند که قیمت های فروش‌نقدی محصولات‌این شرکت به مغازه داران ازاول خرداد ماه ۱۳۵۲ تغییری ننمودهو بشرح بسته بندی شده زیر میباشد.

نام مشخصات کالا	قیمت در اول خرداد ماه ۱۳۵۲	قیمت در ۱۵مهر ۱۳۵۲	قیمت امروز
تلویزیون جنرال الکتریك مبله بدون درب ۲۴ اینچ پایدارمدل۳۰۵	۲۴۱۴۰ ریال	۲۴۱۴۰ ریال	۲۴۱۴۰ ریال
تلویزیون جنرال الکتریك مبله چهار درب ۲۴ اینچ پایدار مدل ۴۰۴	۲۶۵۴۰ ریال	۲۶۵۴۰ ریال	۲۶۵۴۰ ریال
تلویزیون جنرال الکتریك مبله چهار درب ۲۴ اینچ پایه‌دار مدل ۴۰۵	۲۶۸۶۰ ریال	۲۶۸۶۰ ریال	۲۶۸۶۰ ریال
تلویزیون جنرال الکتریك مبله چهار درب ۲۴ اینچ چرخدار مدل ۸۰۱	۲۷۷۸۰ ریال	۲۷۷۸۰ ریال	۲۷۷۸۰ ریال
تلویزیون جنرال الکتریك مبله چهار درب ۲۴ اینچ چرخدار مدل ۸۰۸	۲۸۵۱۰ ریال	۲۸۵۱۰ ریال	۲۸۵۱۰ ریال
لباسشوئی وستینگهاوس مدل LE45	۲۱۳۶۳ ریال	۲۱۳۶۳ ریال	۲۱۳۶۳ ریال
لباسشوئی وستینگهاوس مدل LF25	۱۹۵۷۵ ریال	۱۹۵۷۵ ریال	۱۹۵۷۵ ریال

این قیمت ها تاآخر سال ۱۳۵۲ تغییری نخواهد نمود.
در طهران تحویل مغازه‌داران برای شهرستان‌ها تحویل گاراژ خواهدشد.

شرکت لرد الکترونیك بامسئولیت محدود

دراجرای اوامر مبارک شاهنشاه آریامهر

دایر به لزوم فداکاری همه جانبه کلیه طبقات برای رفاه مصرف کنندگان کشور و باتوجه به مفاد اطلاعیه دولت باطلاع هم میهنان عزیز میرساند که قیمت های فروش محصولات اول خرداد ماه ۱۳۵۲ تغییری حاصل ننموده و بشرح زیر میباشد.

نام و مشخصات کالا	قیمت در اول خرداد ماه ۱۳۵۲	قیمت در ۱۵ مهر ۱۳۵۲	قیمت امروز
۱ـ واسکازین هوئید کوارتی	۴۸ ریال گالن امریکائی ۱۶۵ ریال	۴۸ ریال ۱۶۵ ریال	۴۸ ریال ۱۶۵ ریال
۲ـ واسکازین هوئید امپریال	۱۹۰ ریال چلیک ۲۰ لیتری ۷۵۰ ریال	۱۹۰ ریال ۷۵۰ ریال	۱۹۰ ریال ۷۵۰ ریال
۳ـ واسکازین هوئید بشکه	۶۹۵۰ ریال	۶۶۰۰ ریال تنزل داده شده	۶۶۰۰ ریال
۴ـ ایندااسترول چلیك	۱۰۴۰ ریال بشکه ۹۴۵۰ ریال	۱۰۴۰ ریال ۹۴۵۰ ریال	تغییری نکرده
۵ـ اسپین اویل چلیک	۴۸۵ ریال بشکه ۳۸۵۰ ریال	۴۸۵ ریال ۳۸۵۰ ریال	تغییری نکرده
۶ـ برگ اویل‌چلیک	۱۹۶۰ ریال بشکه ۱۸۹۰۰ ریال	۱۹۶۰ ریال ۱۸۹۰۰ ریال	تغییری نکرده
۷ـ چین‌اویل‌چلیك	۱۰۰۰ ریال بشکه ۹۰۰۰ ریال	۱۰۰۰ ریال ۹۰۰۰ ریال	تغییری نکرده
۸ـ ضدیخ‌بوبو کوارتی	۸۰ ریال ۴ لیتری تخت ۳۰۰ ریال گرد ۲۹۰ ریال	۸۰ ریال ۳۰۰ ریال ۲۹۰ ریال	تغییری نکرده

توضیحا آنکه در ۷قلم اول تخفیف عمده‌فروشان ۱۵٪ ونسبت به تخفیف ضدیخ ۲۰٪ بوده واکنون هم بهمین منوال عمل میشود .

شرکت سهامی خاص ماشینول

خیابان سعدی‌جنوبی ـ ساختمان تقی‌نیا ـ طبقه‌دوم

دراجرای اوامر مبارک شاهنشاه آریامهر

دایر به لزوم فداکاری همه جانبه کلیه طبقات برای رفاه مصرف کنندگان کشور و با توجه به مفاد اطلاعیه دولت باطلاع هم میهنان عزیز میرساند که قیمت های فروش محصولات این شرکت با وجود ترقی عوامل تعیین کننده قیمت باول‌خرداد ۱۳۵۲ برگشت داده و قیمتهای خود را بشرح زیر اعلام میدارد .

نام‌و مشخصات کالا	قیمت در اول خرداد ماه ۱۳۵۲	قیمت در ۱۵ مهر ۱۳۵۲	قیمت امروز
بلندگو	۲۳۰ ریال	۲۳۰ ریال	۲۳۰ ریال
پخش صوت کاست	۳۶۰۰ ریال	۳۶۰۰ ریال	۳۶۰۰ ریال
پخش صوت کاست	۳۰۵۰ ریال	۳۰۵۰ ریال	۳۰۵۰ ریال
اهم متر	۳۰۰ ریال	۳۰۰ ریال	۳۰۰ ریال
دك کاست	۲۶۵۰ ریال	۲۶۵۰ ریال	۲۶۵۰ ریال

این قیمت‌هاتاآخر سال ۱۳۵۲ تغییری نخواهد نمود .

بازرگانی یوسف کاوه

خیابان پشت شهرداری ـ پاساژ افراشته طبقه دوم

به‌پیروی ازمنویات عالیه اعلیحضرت همایون شاهنشاه آریامهر

ودراجرای اطلاعیه دولت باستحضار عموم‌مصرف کنندگان عزیز میرساندکه دربهای عمده فروشی اجناس این شرکت تغییری حاصل نشده و همان قیمت های اول خرداد ماه ۱۳۵۲ میباشد و جهت استحضار عموم بشرح زیر آگهی میگردد .

نوع کالا	مقدار	قیمت اول خرداد	قیمت ۱۵ مهر	قیمت امروز
واکس کی‌وی در سه نوع	هردوجین	۱۲۰	۱۲۰	۱۲۰
خمیر دندان مکلین دردو نوع	هردوجین	۳۸۴	۳۸۴	۳۸۴
داروگر برایت	هردوجین	۱۲۰	۱۲۰	۱۲۰
فرش ایر	هردوجین	۶۹۶	۶۹۶	۶۹۶
پیفپاف	هردوجین	۶۹۶	۶۹۶	۶۹۶

این قیمت ها تا آخر سال ۱۳۵۲ تغییری نخواهد کرد.

شرکت بازرگانی شیمیکو بامسئولیت محدود

دراجری منویات مبارک ملوکانه وبه‌پیروی ازاطلاعیه دولت

باطلاع میرساندکه قیمت عمده فروشی کالاهای این شرکت بشرح زیر باول خرداد ماه ۱۳۵۲ بازگشت داده شدو ضمنا در حدود سیصد قلم از کالاهای این شرکت که تغییر قیمت نداده است بهمان نرخ اول خرداد ماه بفروش‌میرسد.

نوع جنس	قیمت اول خرداد ماه عمده فروشی	قیمت مهر	قیمت کنونی عمده فروشی
ریمل مارکارت استور	۹۶۰ ریال	۱۲۰۰ریال	۹۶۰ ریال
مدادسایه و ابرو مارگارت آستور	۷۲۰ ریال	۸۴۰ ریال	۷۲۰ ریال
روژلب کنتس	۶۰۰ ریال	۷۲۰ ریال	۶۰۰ ریال
ریمل کنتس	۷۲۰ ریال	۹۶۰ ریال	۷۲۰ ریال
لاك کنتس	۷۲۰ ریال	۸۴۰ ریال	۷۲۰ ریال
فیکساتور کنتس	۷۲۰ ریال	۸۴۰ ریال	۷۲۰ ریال

شرکت نسبی لابراتوار بلنداکس

دراجرای منویات عالیه شاهنشاه آریامهر

وبه پیروی از مفاد اطلاعیه دولت بمنظور تامین رفاه مصرف کنندگان کشور قیمت فروش کالا های وارداتی این شرکت ذیلاباطلاع‌عموم‌میرسد.

نام و مشخصات کالا	قیمت اول خرداد ۱۳۵۲	قیمت ۱۵ مهر ۱۳۵۲	قیمت امروز
بالابرمدل H40H معمولی	۸۸۱۵۴۰	۹۱۱۱۴۰	۸۸۱۵۴۰
بالابرمدل H60H معمولی	۹۴۳۲۱۰	۶۶۱۱۴۰	۹۴۳۲۱۰
بالابرمدل H80C معمولی	۱۴۶۷۴۵۰	۱۴۸۹۳۵۰	۱۴۶۷۴۵۰
بالابرمدل H110F معمولی	۱۷۲۱۴۳۰	۱۷۶۴۳۰	۱۷۲۱۴۳۰
جرثقیل کاری‌کرین	۱۴۸۵۸۳۰	۱۵۰۰۸۸۰	۱۴۸۵۸۳۰

ضمنا بهای لوازم یدکی وارداتی این شرکت تغییری نکرده و بهمان قیمت های اول خرداد ۱۳۵۲ بفروش میرسد.

شرکت ایران‌هایستکو (سهامی خاص)

شماره ۵۸۳ـ خیابان تخت جمشید

دراجرای اوامر مبارک شاهنشاه آریامهر

وبه پیروی از مفاد اطلاعیه دولت بمنظور جلوگیری ازافزایش قیمتها لیست اجناس موجودوقیمت‌فروش آنها باطلاع عموم میرسد .

ردیف و مشخصات		قیمت فروش اول خرداد	فروش ۱۵ مهر	فروش فعلی
۱ـ مقره سوزنی فشار قوی		۲۲۰	ـ	۲۲۰
۲ـ میل مقره سوزنی قوی		۱۸۰	ـ	۱۸۰
۳ـ ولتاژ رگلاتور		۴۰٫۰۰۰	ـ	۴۰٫۰۰۰
۴ـ کلید	VISU—R125	۱۳٫۷۷۶	ـ	۱۳٫۷۷۶
۵ـ کلید	VIGI—R125	۲۷٫۶۳۶	ـ	۲۷٫۶۳۶
۶ـ کلید	VIGI—C250	۴۴٫۷۴۴	ـ	۴۴٫۷۴۴
۷ـ کلید	VIGI—C500	۶۳٫۸۹۶	ـ	۶۳٫۸۹۶
۸ـ کلید	VISU—C500	۳۹٫۷۰۴	ـ	۳۹٫۷۰۴
۹ـ تابلو فشار قوی	M/G	۳۰۰٫۰۰۰	ـ	۳۰۰٫۰۰۰
۱۰ـ تابلو فشار ضعیف	M/G	۱۰٫۰۰۰	ـ	۱۰٫۰۰۰
۱۱ کلید 110000V تاپلین		۳۰٫۰۰۰	ـ	۳۰٫۰۰۰
۱۲ـ سرتیری فشارضعیف	M/G	۴۰٫۰۰۰	ـ	۴۰٫۰۰۰
۱۳ـ اتریه کوچك		۵۰	ـ	۵۰
۱۴ـ کلید غیراتوماتیك سرتیری بافیوز	400	۴۴٫۰۰۰	ـ	۴۴٫۰۰۰
۱۵ـ کلید سرتیری اتوماتیك فیوزدار	400A	۶۰٫۰۰۰	ـ	۶۰٫۰۰۰
۱۶ـ سکسیونر سرتیری ساده		۳۰٫۰۰۰	ـ	۳۰٫۰۰۰
۱۷ـ سکسیونر 20KV داخلی		۲۹٫۰۰۰	ـ	۲۹٫۰۰۰
۱۸ـ مقره چرخی کوچك		۱۴	ـ	۱۴
۱۹ـ مقره ایزوبلوك برای بیست هزار ولت		۶۰۰	ـ	۶۰۰
۲۰ـ کت‌اوت فیوز انگلیسی باسیم مخصوص بیست هزارولتی		۵٫۴۰۰	ـ	۵٫۴۰۰
۲۱ـ کت‌اوت فیوزبیست‌کیلوولتی تاپلین		۵٫۰۰۰	۵٫۰۰۰	۵٫۰۰۰
۲۲ـ برق‌گیر ۹ کیلوولت		۳٫۰۰۰	ـ	۳٫۰۰۰
۲۳ برق‌گیر ۲۰ کیلوولت		۴٫۰۰۰	۴٫۳۰۰	۴٫۰۰۰
۲۴ـ جعبه تقسیم ۹ فیوزی		۲٫۴۰۰	ـ	۲٫۴۰۰

این قیمت‌ها تاآخر سال ۵۲ ثابت میباشد .

شرکت سهامی ایران سربروس

خیابان تخت جمشید ـ شماره ۵۹۳

دراجرای اوامر مبارک شاهنشاه آریامهر

دایر به لزوم فداکاری همه جانبه کلیه‌طبقات برای رفاه مصرف کنندگان کشورو با توجه به مفاد اطلاعیه دولت باطلاع هم‌میهنان عزیز میرساند که قیمت های‌فروش محصولات این شرکت به عمده‌فروشان از اول خرداد ماه ۱۳۵۲ تغییری حاصل ننموده و بشرح زیر میباشد .

نام و مشخصات کالا	قیمت در اول خرداد ماه ۱۳۵۲	قیمت در ۱۵مهرماه ۱۳۵۲	قیمت امروز
نخ‌فانتزی‌فرانسه‌موجودی۲۰۰۰کیلو	فی‌یك کیلونقدی ۴۴۰ ریال	فی‌یك کیلونقدی ۴۴۰ ریال	فی‌یك کیلونقدی ۴۴۰ ریال
نخ‌آکریلیك موهر ایتالیائی فروش شده .	فی‌یك کیلونقدی ۴۴۰ ریال	فی‌یك کیلونقدی ۴۴۰ ریال	فی‌یك کیلونقدی ۴۴۰ ریال

شرکت اشتال بامسئولیت محدود

چهار راه امیراکرم ـ ساختمان کیان ـ طبقه دوم ـ شماره ۲

دراجرای اوامر مبارک شاهنشاه آریامهر

دایر به لزوم فداکاری همه‌جانبه کلیه‌طبقات برای رفاه مصرف‌کنندگان کشور باتوجه بمفاد اطلاعیه دولت به‌اطلاع شمامیرساند که قیمت فروش لاستیك های سامیانك بشرح زیر بمغازه‌داران و نمایندگان‌تهران وشهرستانهای این شرکت از امروزاعلام میگردد .

ضمنا قیمت لاستیکهای سامسون که از تاریخ نهم خرداد ماه ۵۲ وارد بازار گردیده تغییری پیدا ننموده و طبق نرخ مورخ۵۲٫۳٫۹ بفروش میرسد.

صورت قیمت لاستیك سواری سامسون

اندازه لاستیك	نوع جنس	لا	قیمت یک حلقه‌روئی	قیمت نقدی پس‌از تخفیف	قیمت نسیه پس‌از تخفیف ۲۰درصد
۱۵ × ۵۰	دور سیاه	۴	۱۱۰۰ریال	۸۴۵ریال	۸۸۰ ریال
۱۵ × ۵۰	دور سفید	۴	۱۱۵۰ریال	۸۶۴ریال	۹۲۰ ریال
۱۵ × ۵۶۰	دور سیاه	۴	۱۳۴۰ریال	۱۰۰۵ریال	۱۰۷۰ ریال
۱۵ × ۵۶۰	دور سفید	۴	۱۵۰۰ریال	۱۱۲۵ریال	۱۲۰۰ ریال
۱۵ × ۵۹۰	دور سیاه	۴	۱۵۰۰ریال	۱۱۲۵ریال	۱۲۰۰ ریال
۱۵ × ۵۹۰	دور سفید	۴	۱۶۲۰ریال	۱۲۱۵ریال	۱۲۰۰ ریال
۱۵ × ۶۰۰	دور سیاه	۴	۱۵۵۰ ریال	۱۱۶۰ریال	۱۲۴۰ ریال
۱۵ × ۶۰۰	دور سفید	۴	۱۶۸۰ریال	۱۲۶۰ریال	۱۳۴۵ ریال
۱۵ × ۶۷۰	دور سیاه	۶	۱۹۰۰ریال	۱۴۲۵ریال	۱۵۲۰ ریال
۱۶ × ۶۰۰	دنده جنگی	۶	۲۱۵۰ریال	۱۶۱۲ریال	۱۷۲۰ ریال

صورت قیمت لاستیك وارداتی شرکت ایده‌آل (سامیانك)

نام و مشخصات کالا اندازه لاستیك	نوع جنس	قیمت نقدی در ۵۲٫۳٫۱	قیمت نقدی در ۵۲٫۷٫۱	قیمت نقدی در ۵۲٫۷٫۲۸
۵۶۰ر۱۳	سیاه ۴لا	موجودنبود	۱۳۰۰	۱۱۲۰
۵۶۰ر۱۳	سیاه۶لا	موجودنبود	۱۳۵۰	۱۳۶۰
۵۶۰ر۱۳	سفید۴لا	موجودنبود	۱۳۰۵	۱۳۲۰
۵۹۰ر۱۳	سیاه ۴لا	موجودنبود	۱۴۱۰	۱۳۲۰
۵۹۰ر۱۳	سفید۴لا	موجودنبود	۱۵۰۰	۱۴۰۰
۵۹۰ر۱۳	سیاه۶لا	موجودنبود	۱۶۱۲	۱۵۰۰
۵۹۰ر۱۳	سفید ۶لا	موجودنبود	۱۷۶۲	۱۶۵۰
۵۹۰ر۱۳	سیاه۸لا	موجودنبود	۱۸۰۰	۱۶۸۰
۶۴۰ر۱۳	سیاه۶لا	موجودنبود	۱۷۱۰	۱۶۰۰
۶۴۰ر۱۳	سفید ۶لا	موجودنبود	۱۸۰۰	۱۶۸۰
۷۲۵ر۱۳	سیاه۶لا	موجودنبود	۱۸۰۰	۱۶۸۰
۷۲۵ر۱۳	سفید ۶لا	موجودنبود	۲۰۱۰	۱۸۸۰
۶۴۵ر۱۴	سیاه۶لا	موجودنبود	۱۶۱۲	۱۵۰۰
۶۴۵ر۱۴	سفید ۶لا	موجودنبود	۱۷۱۰	۱۶۰۰
۶۹۵ر۱۴	سفید۶لا	موجودنبود	۱۸۰۰	۱۶۸۰
۷۵۰ر۱۴	سیاه ۶لا	موجودنبود	۱۹۱۲	۱۷۸۵
۷۵۰ر۱۴	سفید۶لا	موجودنبود	۲۱۰۰	۱۹۶۰
۸۰۰ر۱۴	سفید۶لا	موجودنبود	۲۵۱۲	۲۳۴۵
۸۴۵ر۱۴	سفید۶لا	موجودنبود	۲۸۵۰	۲۶۶۰
۶۷۰ر۱۵	سیاه ۶لا	موجودنبود	۱۹۱۲	۱۷۸۵
۷۱۰ر۱۵	سیاه ۶لا	موجودنبود	۲۰۵۵	۱۹۲۰
۷۱۰ر۱۵	سفید۶لا	موجودنبود	۲۱۵۲	۲۰۰۰

شرکت بازرگانی ایده‌آل (سهامی خاص)

۲۱۹ـ۲۲۱ خیابان اکباتان

به‌پیروی از منویات شاهنشاه آریامهر

قیمت کالا های این شرکت به نرخ اول خرداد تنزل داده شده است و ذیلا اعلام میگردد .

	قیمت‌اول‌خرداد	قیمت‌مهر	قیمت‌فعلی
نخ قرقره چاپ سبز یوگسلاوی	۳۳۰۰ریال	۳۵۰۰ریال	۳۳۰۰ریال
۱۰۰۰ یاردی فراسه	۱۰۵۰ریال	۱۴۰۰ریال	۱۰۵۰ریال
نخ‌قرقره زنجیره انگلیسی ۴۰۰ یاردی‌فراسه	۸۵ ریال	۹۵ ریال	۸۵ ریال
نخ‌دوك ۵۰۰۰ یاردی سه لاهندی	۹۰ ریال	۱۰۰ ریال	۹۰ ریال
نخ‌دوك۵۰۰۰یاردی‌سه‌لایوگسلاوی ومجار	۶۵۰ ریال	۷۰۰ ریال	۶۵۰ ریال
قرقره ۸۰یاردی انگلیسی الوان هرقراسه	۲۴ ریال	۳۵٫۲۵	۲۴ ریال
تیرآهن نمرات مختلف			

شرکت سهامی بازرگانی کوشا

حسین صادقی موحد

درامتثال اوامر مطاع ملوکانه

دایر به لزوم فداکاری همه جانبه کلیه‌طبقات برای رفاه مصرف کنندگان کشور و با توجه به مفاد اطلاعیه دولت باطلاع عموم میرساند که قیمت های فروش محصولات این شرکت‌به مغازه داران ازاول خرداد ماه ۱۳۵۲ تغییری حاصل ننموده و بشرح زیر میباشد :

نام محصول	قیمت دراول خردادماه ۵۲	قیمت در ۱۵ مهر ماه ۵۲	قیمت امروز
قهوه ۵۰ گرمی شیشه	۶۲ ریال	۶۲ ریال	۶۲ ریال
قهوه ۵۰ گرمی‌قوطی	۴۵ ریال	۴۵ ریال	۴۵ ریال
قهوه ۸ اونسی	۲۳۸ ریال	۲۳۸ ریال	۲۳۸ ریال
قهوه ۶ اونسی	۱۹۰ ریال	۲۱۰ ریال	۱۹۰ ریال
قهوه ۴ اونسی	۱۳۰ ریال	۱۳۰ ریال	۱۳۰ ریال
قهوه ۲ اونسی	۷۲ ریال	۷۸ ریال	۷۲ ریال
نکسیون ۱۰۰ گرمی	۳۴ ریال	۳۴ ریال	۳۴ ریال
رکسیون لیتری	۳۱۵ ریال	۳۱۵ ریال	۳۱۵ ریال

این قیمت ها تا آخر سال ۱۳۵۲ تغییر نخواهد نمود .

شرکت سهامی کی بی سی (خاص)

خیابان نادری شماره ۲۴۷

دراجرای اوامر مبارک شاهنشاه آریامهر

دایر به لزوم فداکاری همه جانبه کلیه طبقات برای رفاه مصرف کنندگان کشور وبا توجه به مفاداطلاعیه دولت باطلاع هم میهنان عزیز میرساندکه قیمت‌های‌فروش‌محصولات این شرکت‌باوجودترقی عوامل تعیین کننده قیمت باول‌خرداد ۱۳۵۲ برگشت داده وقیمت های خودرا بشرح‌زیراعلام‌میدارد:

نام و مشخصات کالا	قیمت دراول‌خرداد ۱۳۵۲	قیمت در ۱۵مهر ۱۳۵۲	قیمت‌امروز
فیوزاشکودائی بارانی ۲۵آمپر	هرعدد ۱۰۰ ریال	۱۰۰ ریال	۱۰۰ ریال
لوله‌برکمان‌خارجی نمره ۱۱	هر متر ۵ره‌ریال	هر متر ۵ره ریال	هرمتر ۵ره ریال
کلیدوپریز خارجی چهارگوش توکار	هر عدد ۴۵ ریال	هرعدد ۴۵ ریال	هر عدد ۴۵ ریال
کلیدوپریز خارجی‌گردتوکار	هرعدد ۴۵ ریال	هر عدد ۴۵ ریال	هر عدد ۴۵ ریال
مقره سوزنی ۲۰هزارولت	هر عدد ۳۲۰ ریال	هرعدد ۲۵۰ ریال	تنزل‌کرده‌است نسبت‌به خرداد
کلیدتابلوئی ۱۶ آمپر	هرعدد۲۶۰ ریال	هر عدد ۲۶۰ ریال	هرعدد ۲۶۰ ریال
کلیدتابلوئی ۲۵آمپر	هرعدد۴۱۲ریال	هر عدد ۴۱۲ ریال	هر عدد ۴۱۲ ریال
کلیدتابلوئی ۴۰ آمپر	هر عدد ۶۰۰ریال	هر عدد ۶۰۰ ریال	هر عدد ۶۰۰ ریال
کلیدتابلوئی ۶۰ آمپر	هرعدد۸۲۵ ریال	هر عدد ۸۲۵ ریال	هرعدد۸۲۵ریال
کلیدتابلوئی ۱۱۰ آمپر	هرعدد ۱۸۷۵ ریال	هر عدد ۱۸۷۵ ریال	هر عدد ۱۸۷۵ ریال
فیبرورق‌قرمز	هرکیلو ۳۰۰ ریال	هرکیلو ۳۰۰ ریال	هر کیلو۳۰۰ریال
مقره‌سوزنی۶ هزارولت	هر عدد ۱۲۰ ریال	هر عدد ۱۲۰ ریال	هر عدد ۱۲۰ ریال
مقره‌سوزنی ۱۰ هزار ولت	هر عدد ۱۵۰ ریال	هر عدد ۱۵۰ ریال	هر عدد ۱۵۰ ریال
مقره‌آرام۳	هرعدد ۱۵ ریال	هرعدد ۱۵ ریال	هر عدد ۱۵ ریال
مقره‌آرام۲	هر عدد ۲۴ ریال	هرعدد ۲۴ ریال	هر عدد ۲۴ ریال
مقره آرام ۱	هر عدد ۴۰ ریال	هر عدد ۴۰ ریال	هر عدد ۴۰ ریال
مقره چرخی کوچك	هر عدد ۲۴ ریال	هر عدد ۲۴ ریال	هر عدد ۲۴ ریال
مقره چرخی متوسط	هر عدد ۳۶ ریال	هر عدد ۳۶ ریال	هر عدد ۳۶ ریال
مقره چرخی بزرك	هرعدد ۴۴ ریال	هرعدد ۴۴ ریال	هرعدد ۴۴ ریال
قیر فشار قوی	هر کیلو ۴۵ ریال	هر کیلو ۴۵ ریال	هر کیلو ۴۵ ریال
روغن فشارقوی	هرکیلو ۱۸۰ ریال	هرکیلو ۱۸۰ ریال	هرکیلو ۱۸۰ ریال
سرپیچ۵۰۰ وات چینی	هر عدد ۱۰۰ ریال	هر عدد ۱۰۰ ریال	هر عدد ۱۰۰ ریال
آمپر متر بزرك	هرعدد ۱۳۶۰ ریال	هر عدد ۱۳۶۰ ریال	هر عدد ۱۳۶۰ ریال
آمپر متر متوسط	هرعدد ۱۱۲۰ ریال	هر عدد ۱۱۲۰ ریال	هر عدد ۱۱۲۰ ریال
آمپر متر کوچك	هرعدد ۸۰۰ ریال	هرعدد ۸۰۰ ریال	هرعدد ۸۰۰ ریال
ولتمتر بزرك	هرعدد ۱۴۴۰ ریال	هر عدد ۱۴۴۰ ریال	هر عدد ۱۴۴۰ ریال
ولتمتر متوسط	هرعدد ۱۲۸۰ ریال	هرعدد ۱۲۸۰ ریال	هرعدد ۱۲۸۰ ریال
ولتمتر کوچك	هرعدد ۱۱۲۰ ریال	هرعدد ۱۱۲۰ ریال	هرعدد ۱۱۲۰ ریال
لاستیك‌چاپ معمولی	هرمتر ۸۰۰ ریال	هرعدد ۸۰۰ ریال	هرعدد ۸۰۰ ریال

شرکت نسبی صفدر ساسانی وشرکاء

میدان شمس‌العماره شماره۱۸ـ۲۰

جنگ کامپیوتر با زمینخواران

هرکس زمینهای دولتی را نشان دهد جایزه میگیرد

مبارزه دولت با زمینخواران و بورس بازان وارد مرحله‌ای تازه و جدی شد و از این‌پس، اطلاعات وآمار دقیقی‌که توسط کامپیوتر ها گردآوری وتنظیم می شود نه فقط مانع از آن خواهد شد که زمینخواران ، اراضی موات یا دولتی را تصاحب کنند ، بلکه جلوی‌ترقی کاذب بهای اراضی شهری و اطراف شهری را هم که نتیجه فعالیت غیر اقتصادی بورس ـ بازان است ، خواهد گرفت .

در دوره جدید مبارزه با زمین بازی و زمین خواری ، دولت به یک مرکز اطلاعاتی ویژه که هم اکنون با همکاری کار ـ شناسان آمریکائی در سازمان مسکن در شرف تشکیل است، متکی خواهد بود .

مرکز اطلاعاتی در حال تاسیس ، براساس آمار وارقام گرد آوری شده در یک بانک اطلاعاتی که در سازمان مسکن مستقر خواهد شد ، و نیز با بهره جوئی از امکانات همه جانبه‌ای که کامپیوتر ها فراهم می سازند ، هر سه ماه یکبار اطلاعات دقیقی در مورد قیمت واقعی اراضی شهر ها و حومه آن ها منتشر می‌کندوبا اتکاء به همین ارقام ، سازمان های مسئول قادر خواهند بود برای ممانعت از رشد غیر منطقی‌بهای زمین برنامه ریزی کنند .

جز این ، مرکز مورد بحث مداوما اطلاعاتی هم در مورد موقعیت اراضی موات و زمین هایی که دولت در باره آنها دعوای مالکیت در مراجع قضائی طرح کرده و نیز وضعیت این گونه اراضی از لحاظ حقوقی ، ثبتی و نقشه ـ کشی فراهم می آورد ومنتشر می کند و سازمان مسکن از جانب دولت از این اطلاعات برای تصاحب‌اراضی ناشناخته دولتی ، اراضی موات وجلوگیری از اقدامات غیر قانونی زمین خواران برای تملک این گونه زمین ها ، اقدام می کند.

تاکنون سازمان‌مسکن توانسته است ۱۹٫۵ میلیارد متر مربع زمین موات را در شهر ها و قطب های صنعتی بنام دولت به ثبت رساند . از سوی دیگر از طریق آراء صادره از جانب هیئت سه نفری ، میلیون ها متر اراضی موات یا دولتی که بناحق از جانب زمینخواران ثبت یا مورد طمع قرار گرفته بود ، بازپس گرفته شد

تاکنون بیش از ۳۵۰ داد ـ خواست باین هیئت تسلیم‌شده است و تاکنون براساس آراء صادره وسیله هیئت که قطعی است میلیون ها متر از اراضی طرشت ، احمدآباد ، باغ‌فیض، خوردین، حسین آباد وپوئینک آباد در تهران از چنگ زمین خواران بیرون آورده شد وبنام دولت به ثبت رسید .

اما علیرغم همه این موفقیت ها هنوز نمیتوان گفت تمام اراضی موات و دولتی شناخته شده ، به ثبت دولت رسیده است ، همچنین نمیتوان ادعا کرد که دولت تمام زمین هایش را که وسیله زمینخواران غصب شده ، بازپس گرفته است ، کما اینکه سازمان مسکن خود در ماه گذشته اعلام کرد کسانی که زمین های موات دولتی‌واقع در محدوده شهر هاراشناسائی و باین سازمان معرفی کنند ، جایزه دریافت خواهند کرد !

دیدار خبرنگار اطلاعات‌از شهر مکشوفه

قبر شاپور اول؟

قبر شاپور اول ؟
در زیر این برج مخروبه اسرار تاریخ نهفته است

بدنبال‌کشف یک شهرباستانی در نود کیلومتری شمال غربی گچساران (خوزستان) توسط هیات بررسی و شناسائی آثار باستانی وزارت فرهنگ و هنر فرج‌الله هوائی خبرنگاراطلاعات در یهبهان که نزدیکترین نقطه به شهر مکشوفه است بمحل اعزام گردید و پس‌از ۲۴ساعت راه پیمائی موفق شد اطلاعات تازه و جالبی بیرامون این‌شهر باستانی کسب و به‌تهران‌ارسال دارد . آنچه در زیر میخوانید گزارش خبرنگار ما درباره‌این کشف هیجان‌انگیز باستانی است :

در کنار شهر جدیدالتاسیس دهدشت‌که فقط ۱۲سال ازاحداث آن می‌گذرد، شهر قدیمی‌دهدشت با ساختمانهای مخروبه خود ، برپا ایستاده است .

«دهدشت»باستانی تا دوگنبدان ۹۵ کیلومتر و تا بهبهان هشتاد کیلومتر فاصله دارد و در میان پهن‌دشتی قرارگرفته که‌چشم‌انداز آن بسیار جالب و تماشائی‌است.

در اطراف این شهر دورافتاده در وسعتی معادل ۷۵۰ کیلومتر مربع حدود ۱۴۰ هزارنفر افراد عشایر مختلف در پنج بخش لنده، باشت، گچساران و حومه آن زندگی میکنند . این منطقه بطور کلی ایل‌نشین است و ساکنان آن ییلاق و قشلاق میکنند.

در شهر قدیمی دهدشت آنچه بیشتر جلب‌نظر میکند وجود ساختمان‌های سنگی استواری‌است که گذشت زمان و عوامل جوی نتوانسته است اسکلت آن‌ها را درهم کوبد .

بهمین‌جهت هنوز هم در فصل زمستان پاره‌ای از خانه‌های‌سنگی آن مورد استفاده عشایر قرار می‌گیرد .

قبر شاپور اول

از دیگر مشخصات شهرقدیمی دهدشت وجود مقبره‌ای است منتسب به شاپور اول که باستان‌شناسان قدمت این قبر را پس‌از اکتشاف تایید کردند .

در شهر باستانی دهدشت پنج امامزاده نیز وجود دارد که ثابت میکند «دهدشت» یکی از شهرهای مذهبی پراهمیت بعد از اسلام نیز بوده است .

یکی دیگر از نکاتی که توجه باستانشناسان را به شهر قدیمی و متروک دهدشت معطوف ساخت وجود چاههای متعدد آب دراکثر خانه‌های این محل است .

در پاره‌ای ازاین چاهها هنوز هم آب وجود دارد و عشایر از آن استفاده میکنند .

سپرده سهامداران شرکت

پس‌اندازووام‌مسکن کورش بزرگ سه برابر شده است

میزان سپرده سهامداران شرکت پس‌انداز ووام مسکن کورش بزرگ‌از مرز یک‌میلیارد ریال گذشت ،براساس آماری که ازطرف آن شرکت انتشار یافته است میزان سپرده سهامداران شرکت کورش بزرگ از مهرماه سال گذشته تاکنون بیش از سه برابر افزایش یافته است . درمهرماه سال ۱۳۵۱ میزان سپرده ها رقمی بالغ‌بر ۲۸۰ میلیون‌ریال بوده است ،ولی اکنون ازیک میلیارد ریال نیز تجاوزکرده است . عوامل چندی باعث افزایش سپرده‌ها گردیده‌است که میتوان باین‌ترتیب آنها را دسته بندی کرد.

بهره بیشتر

شرکت‌پس‌انداز ووام‌مسکن کورش بزرگ‌یک درصد بیش‌از سایرموسسات اعتباری‌براساس مجوزی که از شورای پول‌و اعتبار کسب کرده است بهره میدهد. نرخ بهره‌سپرده ثابت شرکت کورش بزرگ‌ده درصد وبرای سپرده های کوتاه‌مدت هشت درصد بهره میپردازد ، یکی از عوامل موفقیت شرکت در جلب پس انداز همین بهره بیشتر میباشد ،از میزان بهره که بگذریم خوش بینی مردم به این شرکت سبب فزونی سپرده ها گردیده است. با آنکه هنوز هیچده ماهی‌نیست که‌از عمرشرکت میگذرد،معهذا تعداد شانزده هزار نفر دراین شرکت بنام خود و بستگان خویش حساب پس‌انداز باز کرده‌اند علاوه بربهره‌ای که مرتبادریافت‌میدارند ازامکانات خانه‌دار شدن نیز استفاده خواهند کرد. درحال حاضر عده‌ای از مردم دوراندیش که درآن شرکت حساب داشتند ازاین‌طریق‌صاحبخانه شده‌اند.

اعتماد کامل

عده‌ای ازپس‌انداز کنندگان بااطمینان کامل پول خودرابه این شرکت میسپارند زیرا بخوبی میدانند که شرکت در کوتاهترین بهره سپرده آنها را میپردازد ، حتی اخیراترتیبی داده شده است که پس‌انداز کنندگان هرماه بهره سپرده خود را دریافت دارند ، این تصمیم مسلما با سپردن پولهای خود به این شرکت میتوانند هرماه بهره خود را دریافت دارند وازیک درآمد مسلم ماهانه بهره‌مند شوند بی‌گمان این تصمیم شرکت بیشتربرای کسانیکه‌صاحب حساب‌میباشند موثر خواهد بود.

گسترش شبکه

شرکت‌پس‌انداز ووام‌مسکن کورش بزرگ‌در نظر دارد‌شبکه خود را برای جذب‌هرچه بیشتر پس‌انداز هادر تهران گسترش دهد: شرکت در حال حاضر دارای‌دوشعبه‌در تهران‌میباشد. که درشرق وغرب کشور قرار دارد. این تصمیم بعد ازآنکه کادر مجهزی برای اداره این شعبات تهیه‌شد تاسیس‌میشود.

ماشینول
ضیغ بوبو عقاب نشان
تنها صنایع استاندارد شده ایران
Machinol
تلفنهای ۳۱۲۶۴۲ ـ ۳۱۳۶۶۱ دفتر مرکزی ـ خیابان سعدی جنوبی ـ
تلفن ۹۵۴۸۴۹ ـ کارخانه ماشینول ساختمان تقی‌نیا ـ شماره ۲۱۰

سنبه‌ها دنیای ورزش

پروفسور محسن هشترودی :

علت جنگ پول است!

خرم‌آباد ـ (خبرنگار اطلاعات) : از قرن هیجدهم به بعد جنگ‌مولود روابط اقتصادی‌بوده‌است جنگهای دوقرن اخیر با جنگهای قدیم‌تفاوت فاحش دارد زیرا در قدیم اگر چنگیزیه کشوری حمله میکرد غرض‌اقتصادی نداشت و باخود ثروت می‌آورد ولی امروزه علت جنگ ، پول است، وملتی ملت دیگری را بخاطر پول میکشد .

سخنان بالا را آقای پروفسور هشترودی دراجتماعی‌که‌درخرم‌آباد

پروفسور هشترودی

تشکیل‌شد، بیان کرد ، وی‌گفت:

ـ قوانین اقتصادی اخیر موجب گردید که گروهی از آن دلزده ، وامانده شوند و به هیپی‌گری روی آورند . اغلب اینان‌مردمان‌پولداری هستند که‌ازقوانین موجوداقتصادی بیزارشده و کشور خویش راترک کرده‌اند و برای تحقیق و درک فیض به هند میروند .

فرهنگ وهنر تنها چیزهائی‌هستند که وطن ندارند .دانش‌بشری از غارشروع شده وبه‌فضاخانه گردیده اما راز این پیشرفت معلوم نیست زیرا از مبدائی نامجهول حرکت کرده و به مقصدی نامعلوم میرود دانش درجستجوی معمای بیرونی حیات است .

پروفسور هشترودی افزود : در دنیا هیچ چیز جز هنر آزادی ندارد .در تمام دنیا آزادی های فردی دراجتماع جای گرفته‌اند ولی این هنر است‌که‌تابع هیچگونه محدودیتی‌نیست . انسان بدون وجود فرهنگ وخانواده را نمی تواند زندگی کند ، کشوری که فرهنگ نداشته واستقلال فرهنگی نداشته باشد اگر باستقلال برسد، نمی تواند آنرا نگهدارد .

ـ علوم‌روبه‌تکامل است و علم انسانی یقینی نیست ، بلکه تقریبی است. چنانچه نیوتن ، بطلمیوس رانفی کرد وانیشتن نیوتن را ... وامروز نظریه نوری انیشتن‌که‌هیچ چیز سرعت نور راندارد ، وسیله دانشمندان رد شده است ،تاکنون دانشمندان معتقد بودند ، علوم ریاضی از علوم یقینی است ولی باید گفت این علم نیز تجربی‌است.

دکتر اقبال در پیام خود بمناسبت پنجاهمین سالگرد جمهوریت :

آرزوی آتاتورک برآورده شده است

آقای دکتر اقبال رئیس انجمن دوستی ایران وترکیه برای شرکت در مراسم پنجاهمین سالگرد جمهوریت به انکاراعزیمت کرد بهمین جهت در مراسمی که انجمن دوستی ایران و ترکیه در تهران برپا کرده‌بود شرکت نداشت. وی بعنوان رئیس انجمن پیامی بشرح زیر فرستاد :

دکتر اقبال

با کمال‌مسرت پنجاهمین‌سال بنیانگذاری جمهوری کشور دوست و برادر ترکیه را از جانب انجمن ایران و ترکیه بدولت وملت برادر ترک‌تبریک وتهنیت میگوئیم و آرزو داریم که ملت برادر مادر راه رفاه‌و آسایش و خوشبختی و دفاع ازصلح و امنیت که هدف اساسی جمهوری ترکیه بوده است همواره بکامیابیهای بزرگتری نایل آیند .

پنجاه سال پیش که رهبر بزرگ ملت ترک کمال آتاتورک با یاری و فداکاری همه مردم ترکیه جمهوری نوین ترکیه‌را بنیان نهاد این امید میرفت که کشور ترکیه بتواند در پناه رهبریهای آن انسان بزرگ و اندیشمند گامهای بلند بسوی تعالی و افتخار بگشاید و از ترکیه آنروزسمبلی ازپیشرفت وترقی بسازد. که خوشبختانه در آستانه نیم قرن حکومت جمهوری میتوان با ایمان گفت که این آرزو به ثمر رسیده و ملت برادر ترک به رفاه و امنیت‌وسربلندی‌وافتخاردرجامعه ملل‌نائل آمده‌است. اشاره‌بتاریخ کهن دوستی ایران و ترکیه هستم تابتوانم شخصا بیان کننده احساسات دوستی و برادری مردم ایران باشم و تبریکات ملت ایران را برای خواهران و برادران ترک بیان کنم .

علاوه براجتماعی که امروز دراینجا تشکیل‌میشود درهمین هفته بمناسبت پنجاهمین سال جمهوری ترکیه تمبر های یادبودی نشر خواهد یافت که یکی با تصاویر اعلیحضرت رضاشاه کبیر و آتاتورک‌بنیان گزاران ایران و ترکیه نوین مزین خواهد بود و دیگری بانقش پل عظیم بسفور که‌آسیا واروپا رابهم‌میپیوندد ومظهری از تلاش قابل تحسین ملت‌ترک میباشد

جلسات دیگری در دانشگاه تهران و محافل فرهنگی دیگر برپا میشود و مقالات و گفتار هائی که در روزنامه هاورادیو تلویزیون ملی ایران پخش‌می گردد و شاهراه بزرگ وجدید التاسیس ده کیلو متری که‌بنام آتاتورک نامگذاری میشود همه نمونه ها و نشانه هائی از رشته علائق صمیمانه‌ایست که‌مردم ایران و ترکیه را بهم پیوند میدهند و آرزو میکنم که روزبروز استوارتر گردد.

سالروز پنجاهمین سال بنیانگذاری جمهوری نوین ترکیه را بملت دوست وبرادر ترک و دولت همراه و همگام آن سرزمین صمیمانه تهنیت میگوئیم .

این‌روز خجسته برملت ترک گرامی باد

زنده باد دوستی ایران‌و ترکیه

ابراهیم صهبا

میلاد شاهنشاه ایران

بهار کشور ایران بود مه آبان — گشود،شاه‌دراین‌ماه دیده‌چون‌بجهان
مه خجسته میلاد آریامهر است — که هست‌ملت‌ایران زیرتوش شادان
شهی که سلطنت او بکشوردلهاست — بدو سپرده خداوند تاج وتخت‌کیان
بدست او شده بنیاد انقلاب سفید — که‌بازشددررحمت بروی پیرو جوان
وجوداواست سراپا عطوفت‌و رافت — شعاراواست سراسر محبت‌واحسان
زلطف‌ومرحمت‌اوست کارگر خشنود — به‌بین معدلت اوست شاد، قلب‌زنان
شها که‌مظهر لطفی و آیت رحمت — شها که‌چشمه فیضی وتکیه‌گاه امان
ولادت تو بر ایرانیان مبارک باد — زحادثات‌جهان حفظ سازدت یزدان
دلت زیرتو مهر «رضا» بود روشن — که‌هست نورجمالش جو اختر تابان
بشادمانی این جشن نامدار بزرگ — خجسته‌روز درخشان «چهارم‌آبان»
زجان‌ودل همه‌از درگه‌خدا خواهیم — که باد سلطنت شهریار جاویدان

جدول کلمات متقاطع

شماره ۷۵۷۱

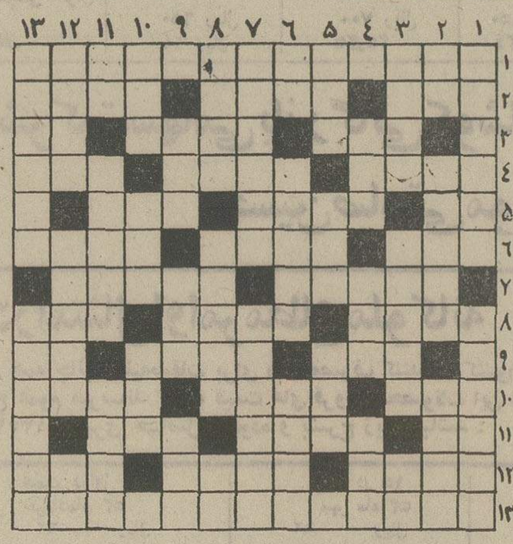

افقی :

۱ـ از آثار معروف نویسنده بریان پزی ملکه سبا ۲ـ تاب و توان ـ صاحب دو دیده روشن‌ـ ازفیض‌گل آموخت سخن ۳ـ کلید گشایش ! ـ نغمه پرداز کارمن ـ چون خلع کند دستی به جائی نباشد ٤ـ از اقسام حافظ ـ وجود داشتن ـ از حنجره درآید ٥ـ طایفه‌ای در ایران ـ کلاش و بیکاره و ولگرد و حیله‌گر ـ منطقه‌ای در غرب انگلستان ٦ ـ به امید آن مردم را به پس‌انداز وا میدارند ـ وحشتناک ـ لنگ ۷ـ از مکانهای عبادت ـ زردی ۸ـ قسمت‌مرکزی ویتنام‌راگویند‌ـ ماه فرنگی ـ کامل ۹ـ مال‌بعضی پیش بعضی رنگ ندارد ـ پسری که هنوز موی در چهره‌اش‌ظاهر نشده باشد ـ وضع حمل ۱۰ ـ زرنگ و نیرنگ باز ـ پارچه زنانه ـ از نتایج آب پاشیدن به گربه ۱۱ـ خوردنش را برمردم آزاری ترجیح داده‌اند ـ معمولا به مردم عادی و بی‌سوادمیگویند‌ـ شیوه خوبان ۱۲ـ از روزنامه‌ها و مجلات معروف سابق ـ چرب زبان ـ از انواع حرف ۱۳ ـ غرض آمریکا و شوروری است .

عمودی :

۱ـ از میوه های پائیزی ـ یخ بستن ۲ـ نفس ـ از دنیا های تلویزیونی ـ آب به دهان آورد ۳ـ کوتاهتر ـ باتفاق حسن‌جهان گرفت ـ دست ٤ـ از وسایل‌خبر کردن ـ قدم ـ به خواست خدا سبب‌خیرمیشود ٥ـ لکه‌آسمانی‌ـ دست زدن ـ مانند ٦ـ حرف نفی ـ از میوه های روغنی ـ خاگینه فرنگی ماب ۷ ـ سابقا در راه آب کار میگذاشتند ـ طلب تمامی حق کردن ۸ـ حرف تردید ـ احتیاج روبه مزاجشان سازد ـ پدر تازی ۹ـ به صیقل زدایند ـ دسته پیش‌آهنگی ـ بهتر که باشد و گفتار نباشد ۱۰ـ بخشیدن بلاعوض ـ پیوند زمین و آسمانها ـ یکی‌ازهزار کم ۱۱ـ سابقا به سراغ زائو میرفت ـ برای ختم دعوا هم ختم می‌کنند‌ـ صدمه و آزار ۱۲ـ عشوه‌گری و لوندی ـ داخل ۱۳ـ عاشق است ـ از منابع مهم درآمد دولتها .

حل جدول شماره ۷۵۷۰

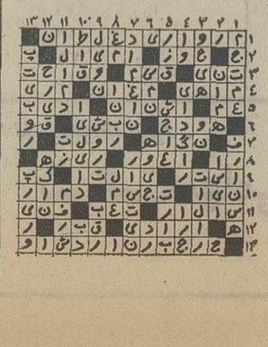

دوشیزه ریکا فلسفی با معدل ۱۷٫۶ در امتحانات‌نهائی کلاس پنجم ابتدائی سال۵۲ از مدرسه مریم شاگرد‌ممتاز شده است.

بابک فلسفی با معدل۱۹٫۸۵ درسال تحصیلی ۱۳۵۲ از دبستان مانی‌شاگرد اول‌شده است.

۱ـ۵۷۰۵۲

تبریکات

جناب سرهنگ صفت‌الله حبیبی
ارتقاء درجه شما را تبریک گفته ترقیات بعدی شما را خواهانیم .
عطاءالله داودی و بانو

جناب آقای دکتر سید محمد طباطبائی معاون محترم وزارت‌بهداری
حسن انتصاب آن شخصیت پاکدامن و پزشک گران‌قدر را بیمانه تبریک عرض‌می‌نمایم.
موسی گودرزی

سرکار سرهنگ شجاع‌الدین جوادی
ارتقاء درجه آن جناب را صمیمانه تبریک گفته موفقیت های بیشتر شما را درراه خدمت به شاهنشاه آریامهر و میهن عزیز ومردم حق‌شناس قم ازخداوند متعال خواهانیم.
قم ـ کارکنان شرکت ساختمانی نوری

سرکار سروان پرویز نوروزی
ارتقاء درجه جنابعالی را تبریک میگوئیم.
سرهنگ علی وثوق ـ نوروزی

سرکار سروان ابوالحسن دیهیم
ارتقاء درجه جنابعالی را تبریک عرض نموده موفقیت روز افزون شما را درراه خدمت به شاهنشاه آریامهر و ملت ایران از خداوند متعال خواستارم .
حاج مهدی طائب‌پور خزانه‌دار انجمن شهرستان ری

سرکار سروان ابوالحسن دیهیم
ارتقاء درجه جنابعالی را از صمیم قلب تبریک عرض نموده موفقیت جنابعالی را از خداوند متعال خواستارم .
سروان احمد سمیعی

تیمسار سرتیپ یوسف هاشمی
باکمال مسرت ارتقاء درجه آن جناب را تبریک گفته موفقیت بیشتری را برای شما آرزومندیم .
شرکت سهامی خاص سونا رمضانی ـ رحیمی صدقی

تیمسار سرتیپ یوسف هاشمی
ارتقاء درجه تیمسار معظم را صمیمانه تبریک گفته موفقیت جنابعالی را درراه خدمت بشاهنشاه آریامهر خواهانیم .
شرکت سهامی خاص نورتون رمضانی «عسکری»

شماره رمز
چک کارت
در
حافظه
شماست

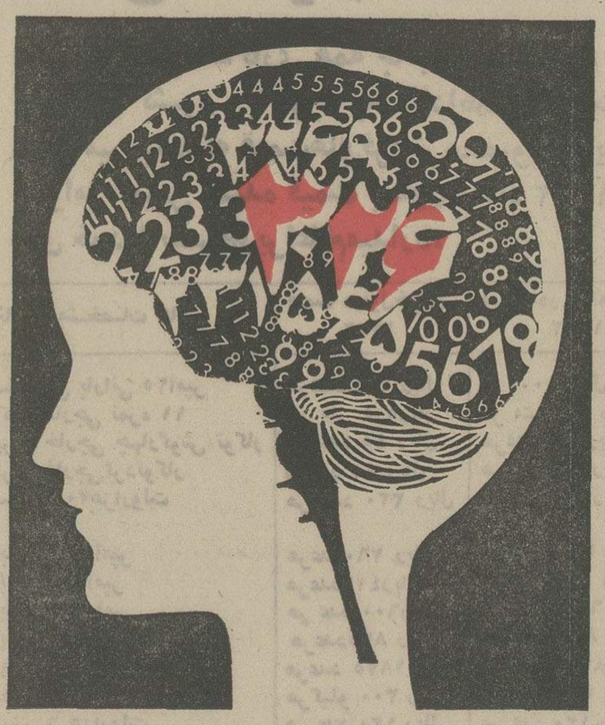

وحافظه شما هرگز گم نمیشود

چک کارت خود را گم نکنید
و اگر گم شد نگران نباشید چون ،
چک‌کارت به تنهائی برای دریافت پول کافی نیست برای دریافت پول وسیله چک کارت ، شماره رمزی وجود دارد که بایستی به ماشینهای اتوماتیک داده شود . این شماره رمز فقط در حافظه شما و در حافظه ماشینهای اتوماتیک محفوظ میباشد بنابراین
چک کارت شما فقط برای شما قابل استفاده است،نه برای دیگران

بانک تهران
BANQUE DE TEHERAN
بانک تهران امین مردم ایران

در پارلمان ایران

از : علیرضا شفائی

★ وضع مجازاتهای جدید

چون متوقف کردن وسائط نقلیه در خیابان های شهرکه عموما ظرفیت کافی برای عبور و مرور ندارند با جلوگیری از حرکت وسائط نقلیه مزبور که غالبا دارای سرنشینانی هستند ، در جاده های خارج شهر برای ماموران راهنمائی و رانندگی و پلیس راه در عمل دشواریهائی ایجاد کرده بود ، برای رفع این مشکل ، دولت لایحه‌ای تهیه کرده است که ضمن آن با اصلاح ماده هفتم قانون بیمه‌های اجباری ،برای رانندگان فاقد قرارداد بیمه ، اجازه وضع‌مقررات و مجازات های جدیدی پیش‌بینی شده است»

★ پیشنهاد دولت برای اصلاح ماده ۷ بیمه‌های اجباری

پیشنهاد دولت برای اصلاح ماده هفتم قانون بیمه اجباری که بصورت لایحه به مجلس تقدیم میشود باین شرح است. « رانندگی‌باوسیله نقلیه‌موتوری زمینی فاقدقرارداد بیمه‌موضوع این‌قانون‌مستوجب‌مجازات‌خلافی است که جزای نقدی آن با تصویب وزارت دادگستری و وزارت کشور تعیین و طبق مقررات قانون نحوه رسیدگی به تخلفات واخذ جرائم‌رانندگی اجرا میگردد . ماده مذکور قبلا باین صورت بوده است : « پس از گذشتن سه ماه از تاریخ اجرای این قانون از حرکت وسائط نقلیه موتوری زمینی که فاقد قرارداد بیمه موضوع این قانون میباشند از طرف‌ماموربن اداره‌راهنمائی و رانندگی و پلیس راه‌جلوگیری بعمل می‌آید ».

★ فوق‌العاده سختی خدمت

آئین نامه فوق‌العاده سختی خدمت کادر تخصصی نیروی هوائی‌شاهنشاهی تغییر میکند. دولت طرح‌اصلاح این آئین‌نامه را بصورت لایحه‌ای در اختیار نمایندگان عضو گروه پارلمانی حزب ایران نوین گذاشت تاپس از بررسی و تصویب ، آنرا تقدیم‌مجلس کند . بموجب‌لایحه پیشنهادی دولت میزان فوق ـ العاده سختی خدمت هوائی افسران رتبه های خلبانی و ناوبری تادرجه سرهنگی نسبت به حقوق‌درجه باین شرح‌است: افسران خلبان هواپیما های شکاری ، دویست درصد ـ افسران کنترل اسلحه هواپیما های شکاری ،یکصد و پنجاه درصد ـافسران خلبان هواپیما های حمل و نقل تاکتیکی و ضد اغتشاش ، همچنین هلیکوپتر های تاکتیکی مسلح ، صد در صد ـ افسران‌خلبان هلیکوپتر های حمل و نقل تاکتیکی‌هشتاد وپنج‌درصد ـافسران خلبان‌هلی‌ـ کوپتروسایر خلبانان‌هفتاد وپنج درصد ـ افسران ناوبر ،هشتاد درصد .

★ موافقتنامه وام ایران و سنگال

موافقتنامه وام بین‌دولت‌ایران و دولت جمهوری سنگال در تاریخ ۲۷ تیر ماه امسال بین نمایندگان مختار دو دولت در تهران بامضاء رسید . وزارت امور خارجه ضمن تقدیم آن‌به مجلس در یک مقدمه و ۱۶ماده و یک جدول خواستار اجازه مبادله اسنادتصویب آنرانموده است .

★ پیشنهاد تجدید نظرکلی در یك لایحه

هنگام بررسی لایحه الحاق‌یک ماده به قانون تشدید مجازات رانندگان درحوزه های‌پارلمانی گروه اکثریت پیشنهاد شد با توجه به تغییر اوضاع و احوال از بدو تصویب قانون تشدید مجازات‌رانندگان تاکنون،ایجاب میکند که تجدید نظر کلی در قانون مذکور بعمل آید .دولت در لایحه جدید پیشنهاد کرده است هرگاه مصدوم احتیاج به کمک فوری داشته وراننده باوجود امکان رساندن مصدوم به مراکز درمانی یا استمداداز ماموران انتظامی از این کار خودداری کند و یا عالما به منظور فرار از تعقیب ، محل حادثه راترک و مصدوم رارها کند بر حسب نتیجه حاصله به حداکثر مجازات محکوم خواهد شد .

★ قانون چك بلامحل

قانون چک بلامحل تغییرمی‌کند و برای تهیه لایحه جدید قانون مذکور یک کمیسیون با شرکت جمعی از قضات سرگرم بررسی است. در تنظیم لایحه جدید ازنظریات اصلاحی‌قانون بانک‌هااستفاده‌میشود. بموجب لایحه جدید باز کردن حساب جاری در بانکها با ضوابط و شرایط خاصی‌انجام خواهد گرفت .

شرایط ارتقاء مدیران و کارشناسان امور آموزشی

★مدیر امور آموزشی در ۷طبقه شغلی انجام وظیفه خواهد کرد

شرایط‌صدور احکام مرحله دوم وارتقاء گروه‌مدیران امور آموزشی،کارشناسان‌امورآموزشی کارشناسان آموزش فنی و حرفه‌ای ، کارشناسان تحقیق و ارزشیابی امتحانات ، کارشناسان‌مبارزه با بیسوادی، کارشناسان‌برنامه ریزی‌آموزشی کارشناسان تحقیق و برنامه ریزی درسی و کارشناسان‌تهیه و تالیف کتابهای درسی اعلام گردید .

مدیر امور آموزشی شامل ۷ طبقه شغلی :

طبقه یک در گروه ٦، بشرط داشتن لیسانس یا فوق دیپلم با ٦ سال تجربه و یا داشتن‌دیپلم متوسطه یا دانشسرای مقدماتی با ١٤ سال تجربه کار .

طبقه ۲ در گروه ۷، بشرط دارا بودن فوق لیسانس یا لیسانس با ۲ سال تجربه و یا فوق دیپلم با ١٤ سال تجربه .

طبقه ۳ در گروه ۸ ، بشرط داشتن دکترا یا فوق لیسانس با ۲ سال تجربه و یا لیسانس با٤ سال تجربه کار . مدیران‌امور آموزشی با ازدیاد سال های تجربه در طبقات و گروه های بالاتر قرار خواهند گرفت .

کارشناس آموزش فنی و حرفه‌ای شامل ٤ طبقه شغلی :

طبقه یک در گروه ۸،بشرط داشتن فوق لیسانس با ۲سال تجربه کار در زمینه مربوطه‌و یا لیسانس با ٤ سال تجربه کار . کارشناسان اموزش فنی و حرفه‌ای با ازدیاد سال های تجربه به طبقات و گروههای بالاتر میروند و حداکثر تجربه لازم برای قرار گرفتن درطبقه ٤ برای فوق لیسانس ١٤سال و لیسانس ١٦ سال میباشد .

کمک کارشناس آموزش فنی و حرفه‌ای شامل ۲ طبقه‌شغلی:

طبقه یک در گروه ٥ ،بشرط دارا بودن فوق دیپلم در یکی از رشته های فنی و حرفه‌ای و داشتن تجربه کافی در زمینه مربوطه ویاداشتن دیپلم‌متوسطه با رعایت جزئیات بالا و٦سال تجربه کار .

طبقه ۲ در گروه ٦ ،بشرط داشتن فوق دیپلم با ٦ سال تجربه‌ویادیپلم‌ـ وسطه‌با ١٤سال تجربه در یکی از رشته های فنی و حرفه‌ای .

کارشناس مبارزه با بیسوادی شامل ٤ طبقه شغلی :

طبقه یک در گروه ۸،بشرط داشتن دکترا یا فوق لیسانس‌با ۲ سال تجربه و یا داشتن لیسانس‌با ٤ سال تجربه کاردر یکی ازرشته های تحصیلی‌تعلیم و تربیت و کسانیکه مدارک تحصیلی ذکر شده را داشته باشند ولی در رشته تعلیم و تربیت نباشد باید یک دوره کار آموزی در زمینه برنامه ریزی آموزشی را بگذارنند . کارشناسان‌برنامه ریزی‌آموزشی نیز با کسب تجربه بیشتر در کار خود ارتقاء طبقه و گروه پیدا خواهند کرد.

کارشناس آموزش فنی و حرفه‌ای شامل ٤ طبقه شغلی :

طبقه یک در گروه ۸،بشرط داشتن فوق لیسانس با ۲سال تجربه کار در زمینه مربوطه‌و یا لیسانس با ٤ سال تجربه کار . کارشناسان اموزش فنی و حرفه‌ای با ازدیاد سال های تجربه به طبقات و گروههای بالاتر میروند و حداکثر تجربه لازم برای قرار گرفتن درطبقه ٤ برای فوق لیسانس ١٤سال و لیسانس ١٦ سال میباشد .

کمک کارشناس آموزش فنی و حرفه‌ای شامل ۲ طبقه‌شغلی:

طبقه یک در گروه ٥ ،بشرط دارا بودن فوق دیپلم در یکی از رشته های فنی و حرفه‌ای و داشتن تجربه کافی در زمینه مربوطه ویاداشتن دیپلم‌متوسطه با رعایت جزئیات بالا و٦سال تجربه کار .

طبقه ۲ در گروه ٦ ،بشرط داشتن فوق دیپلم با ٦ سال تجربه‌ویادیپلم‌ـ وسطه‌با ١٤سال تجربه در یکی از رشته های فنی و حرفه‌ای .

متن اصلاح شده لایحه

آزادی زندانیان بدهکار

درجلسه‌علنی دیروز مجلس سنا **لایحه دولت درباره «منع توقیف اشخاص در قبال تخلف از انجام تعهدات و الزامات مالی» مطرح گردید . بموجب این لایحه هیچکس در قبال‌عدم پرداخت دین، توقیف نخواهد شد .**

این لایحه پس از تصویب مجلس شورایملی‌به مجلس‌سنا فرستاده شد و در کمیسیون های دادگستری و استخدام و دارائی‌مجلس‌سنا موردرسیدگی قرار گرفت و با چند اصلاح مورد تصویب و تائید قرار گرفت ودر جلسه علنی مطرح گردید.

متن لایحه

متن لایحه‌مذکور باین شرح است :

مادهواحده‌ـازتاریخ اجرای این قانون جز در موردجزای نقدی هیچکس در قبال عدم پرداخت‌دین‌ومحکوم‌به وتخلف از انجام سایر تعهدات و الزامات مالی توقیف نخواهد شد و کسانیکه باین جهات در توقیف میباشند آزاد میشوند.

بدهکار مکلف‌است از تاریخ ابلاغ اجرائیه تا یکماه مفادآن را بموقع‌اجرابگذارد یاترتیبی برای پرداخت محکوم‌به یادین خود بدهد یا مالی معرفی کند که اجرای‌حکم‌و استیفای‌طلب از آن میسرباشد . درصورتی که‌بدهکارخود‌راقادر به‌اجرای مفاد اجرائیه نداند باید ظرف مهلت مذکور صورت جامع دارائی خودرابه مسئول‌اجرا تسلیم کند و اگر مالی ندارد صریحا اعلام‌نمایدو بدهکارانی که در توقیف بوده و بموجب این قانون‌آزادمیشوند نیز قبل از آزادی‌مکلف به تسلیم چنین صورتی ازاموال‌خود میباشند.

هرگاه ظرف سه‌سال بعد از انقضای مهلت‌مذکوریاسه سال پس از آزاد شدن از زندان معلوم‌شود که بدهکار قادر به اجرای‌حکم‌و پرداخت دین‌بوده لیکن برای فرار از آن اموال خود رامعرفی‌نکرده یا صورت خلاف واقع از دارائی خود داده و پاس از تحصیل مالی که‌قبلامالک نبوده‌و بعدا بدست آورده وجودآنرااعلام ننموده بنحوی که‌اجرای‌تمام‌یا قسمتی از مفاد اجرائیه متعسر گردیده است به حبس جنحه‌ای از٦١ روز تا ششماه محکوم خواهد شد .

بدهکاری که در مدت‌مذکور قادربه پرداخت‌دین خودنبوده مکلف است‌هرموقع که به‌تادیه تمام یا قسمتی از بدهی خود متمکن گردد آنرا بپردازد . هر بدهکاری که ظرف سه سال از تاریخ انقضای مهلت مقرر قادر بپرداخت تمام یا قسمتی از بدهی خود شده و تایک ماه از تاریخ تمکن آنرانپردازد ویابه مسئول‌اجرا معرفی نکند به مجازات فوق‌الذکر محکوم خواهد شد.

تبصره ۱ـ تعهدات این ماده مانع آن‌نخواهد بود که‌طلبکار هر وقت‌مالی ازمحکوم علیه یا مدیون‌بدست‌آیدبه تعقیب‌اجرائیه و استیفای طلب خودا‌قدام‌کند.

تبصره ۲ـ تنظیم سند مبنی براشتغال ذمه مدیون برخلاف واقع‌بین او واشخاص ثالث و استفاده از آن به منظور فرار از پرداخت‌تمام‌یا قسمتی‌از دین یا محکوم‌به‌مستلزم مجازات فوق‌الذکر است .

تبصره ۳ـ تعقیب کیفری جرائم مندرج‌دراین ماده‌منوط به شکایت شاکی خصوصی است و در صورت گذشت او تعقیب‌یااجرای‌مجازات موقوف میگردد.

تبصره ٤ ـ مقررات کیفری چک بلامحل بقوت خود باقی است .

آن قسمت‌از مقررات‌مربوط باجرای‌احکام‌و اسناد وتعهدات و اعسار که مغایر این قانون میباشد ملغی است.

برای کانال‌کشی و اسفالت بوذرجمهری

چندخیابان تهران یکطرفه شد

طی دو روز گذشته ترافیک تهران در چندنقطه ازشهر بعلت کانال‌سازی و ترمیم نهر های زیر زمینی و اسفالت اساسی خیابان بوذرجمهری یک دور تسلسل را می‌گزاند باین‌ترتیب که اتومبیلها برای رسیدن به مرکز شهر امکان عبورازخیابان امیرکبیر را ندارند و ناچار در میدان سرچشمه گردش براست می‌کنند و مجددا به‌همان راهی که آمده‌اند باز می‌گردند .

برای سرعت عمل در نوسازی خیابان بوذرجمهری و ترمیم اساسی اسفالت این معبر هزار کارگر دراین منطقه‌به‌کارگمارده شده‌اندو باین ترتیب آبروهای بازار به کانال سیل‌بر سیروس متصل شده است و زیر بنای خیابان بوذرجمهری برای‌تجدید اسفالت آماده می‌گردد منطقه بازار محل‌تلاقی نهرهای شمالی وجنوبی و شرقی وغربی است که در مواقع بارندگی سیلاب جاری در سطح شهر به این منطقه جاری می‌گرددو مشکلاتی بوجود می‌اورد . اقداماتی که اکنون در منطقه بازار بعمل می آیدا از هر لحاظ ضروری است و می‌بایست بهر صورت سیلاب این منطقه بسوئی هدایت کردد.

حرکت اتومبیلها در بوذرجمهری از غرب به شرق یکطرفه اعلام شده است همچنین از دیروز به همین علت در منطقه امیرکبیر ورودی این‌خیابان در سرچشمه بسته شده و اتومبیلهائی که از شرق تهران به‌این منطقه می‌آیند دوباره به‌همان مبداء حرکت‌خود یعنی شرق بازمیگردند

سرماو باران درشمال

بقیه از صفحه اول

در بابلسر بعلت نزول باران شدید صید ماهی به کندی جریان دارد و در جاده های این منطقه نیز عبور و مرور وسائط نقلیه با اشکال صورت میگیرد .

در جنوب

گزارشهای تلفنی خبرنگاران ما از شهر های اهواز ، آبادان ، خرمشهر وبندربوشهر حاکیست: ظرف چند روز گذشته مجددا تابستان به این نواحی بازگشته ومردم‌که پنکه‌هاو کولر های‌خود را جمع‌آوری‌کرده بودند مجددا نسبت به نصب آنها اقدام کردند.

دیروز گرما در شهر های‌آبادان وخرمشهر با شرجی توام بود و براثر وجود مه‌غلیظ درخیابانها و معابر عمومی رفت و آمد در این دو منطقه‌باشکال مواجه‌شده بود.

صبح امروزبادیگر هوای‌هوا‌ز گرم شدومه‌غلیظی سرتاسرآسمان شهر را فرا گرفت .

در اردبیل برف بارید

تبریز ـ دیشب هوای‌آذربایجان رو بسردی نهاد و در اکثر شهرهای این منطقه ، یخبندان شد.

ساعت ٦ بعد ازظهر دیروز، در شهر اردبیل بمدت ۱۵ دقیقه برف بارید و چهره شهر سپید پوش شد.

صبح امروز در مدارس و سازمانهای اداری اردبیل ،برای مقابله با سرما بخاری روشن کردند.

طبق گزارش هواشناسی‌تبریز ، میزان هوای تبریز صبح امروز ۲٫٤ درجه سانتیگراد بود و میزان سرمای دیشب رضائیه ۳٫۲ زیر صفر و خوی۲درجه زیر صفر گزارش شده است. دیشب شهرهای رضائیه وخوی بشدت سرد و یخبندان بود.و صبح امروز قشر ضخیمی از یخ روی آبهای حوض ، جوی کنار خیابانها و استخرها را پوشانده بود.

آگهی مناقصه

سازمان غله و قند و شکر و چای کشور حمل مقدار شش هزار تن غله از اهواز به کرمان را بمناقصه میگذارد بیشنهادات تا ساعت ده صبح روز بیست و چهارم آبان ماه جاری قبول و ساعت یازده همان‌روز باز و قرائت خواهد شد سپرده شرکت در مناقصه پانصد هزار ریال وجه نقد میباشد طالبین برای کسب اطلاع از شرایط مناقصه و پیمان حمل بسازمان غله و قند و شکر وچای کشور اداره حمل و نقل غله واقع در خیابان داور روبروی کاخ وزارت دادگستری مراجعه فرمایند . م‌الف ۱۳۷۰۲

سازمان غله و قند و شکر و چای کشور

آگهی دعوت

به‌اطلاع دارندگان سهام شرکت سهامی خاص گروه فرهنگی فرگام میرساند که جلسه مجمع عمومی عادی شرکت در روز جمعه۲۵ آبانماه ۱۳۵۲ ساعت ۹ صبح در دفتر شرکت در دبیرستان فرگام تشکیل می‌شود .

دستور جلسه :

۱ـ گزارش مالی
۲ـ تصویب ترازنامه
۳ـ تجدید انتخابات

هیئت مدیره

قابل توجه‌دانش آموزان ششم‌دبیرستانها

بمنظور تقویت زبان انگلیسی دانش‌آموزان ششم دبیرستانها کلاسهای مخصوصی ترتیب‌داده شده . در این کلاسها تاکید روی‌گرامر-ترجمه ـ کامپریهنشن و متن میباشد و دانش‌آموزان را آماده می‌نماید تا علاوه برگذراندن امتحانات نهائی‌ششم اطلاعات لازم را برای کنکور نیز بدست آورند این کلاسهااز تاریخ ۱۵ آبانماه تشکیل‌خواهد شد . جهت ثبت‌نام و شرکت‌در کلاسهای مذکور بدفترکلاسهای انگلیسی شباهنگ‌واقع درمیدان کندی تلفن ۹۲۹۶۹۴ مراجعه فرمایند .

آ ـ ۵۷۲۳۲

ارتباط مستقیم تلفنی مراغه از ساعت ۷ صبح روز چهارشنبه ، نهم آبانماه ۱۳۵۲ آغاز می‌گردد

پیروگشایش‌سرویس‌تلفن خودکار ماوراء شهری‌درشهرهای تهران-اصفهان- شیراز ـ همدان- اهواز ـ خرمشهر ـ قم- کاشان ـ رشت ـ بابل ـ قزوین- خرم‌آباد- ساری- بروجرد ـ کرمانشاه ـ اراک- تبریز- رضائیه ـ دزفول ـ آمل- مشهد- آبادان ـ کرمان (بطور محدود) بهبهان ـ زنجان- سمنان- شاهرود ـ بندرپهلوی- شاهی ـ سبزوار- نیشابور و لاهیجان اینک وزارت پست و تلگراف و تلفن در اجرای طرح عظیم توسعه شبکه مخابراتی‌کشور ، سرویس مزبور را در مراغه نیز دائرنموده است که از ساعت ۷صبح روز چهارشنبه ، نهم آبانماه ۱۳۵۲ آغاز بکار خواهد نمود.

بدین ترتیب مشترکین هر یک از شهر های نامبرده فوق ، باستثنای کرمان از تاریخ مزبور خواهند توانست بطور خودکار با مشترکین تلفن‌در مراغه وبالعکس ارتباط مستقیم تلفنی برقرارنمایند.

سرویس تلفن خودکار بین مراغه و کرمان نیز بزودی پس از تکمیل شبکه مربوطه توسعه‌خواهد یافت.

کد(شماره مشخص‌کننده) حوزه‌تلفنی‌مراغه ٤۲۲۱ میباشد.

کد شهرهائیکه در آنها نمره‌گیری ماوراء شهری دائر شده، بقرار زیر درج میگردد:

تهران ۰۲۱ـ اصفهان ۰۳۱ـ شیراز ۰۷۳۱ ـ همدان ۰۸۱ـ اهواز ۰۶۱ـ قم ۰۲۵۱ـ خرمشهر ۰۶۵۱ـکاشان۰۳۵۱ـ رشت ۰۱۳۱ـ بابل ۰۱۱۱ـ قزوین ۰۲۸۱ـ خرم‌آباد ۰۶۶۱ـ بروجرد ۰۶۶۲۱ـ کرمانشاه ۰۴۳۱ـ ساری ۰۲۴۳ـ اراک ۰۲۶۲۱ـ تبریز ۰۴۱ـ رضائیه ۰۴۴۱ـ دزفول ۰۶۴۱ـ آمل ۰۲۴۲ـ مشهد۰۵۱ـ آبادان ۰۶۳۱ـ کرمان ۰۳۴۱ـ بهبهان ۰۶۷۱ـ زنجان ۰۲۸۲۱ـ سمنان ۰۲۲۳۱ـ شاهرود ۰۲۷۳۱ـبندرپهلوی۰۲۳۲ـشاهی ۰۲۴۴۱ـسبزوار ۰۵۲۲۱ـنیشابور ۰۵۲۳۱ـ لاهیجان۰۲۳۵۱

مدت زمان مکالمه بازاء ۲ریال بین شهرهای ذکر شده بالا و مراغه بقرار زیر میباشد:

مکالمه بین	روز (ثانیه)	شب (ثانیه)
تهران ـ مراغه	٥	۱۰
اصفهان ـ مراغه	۳٫۷۵	۱۰
شیراز ـ مراغه	۳	۱۵
همدان ـ مراغه	٥	۱۰
اهواز ـ مراغه	۳٫۷۵	۱۰
خرمشهر ـ مراغه	۳٫۷۵	۱۰
قم ـ مراغه	٥	۱۰
کاشان ـ مراغه	٥	۱۰
رشت ـ مراغه	۷٫٥	۱۵
بابل ـ مراغه	٥	۱۰
قزوین ـ مراغه	۷٫٥	۱۵
خرم آباد ـ مراغه	٥	۱۰
بروجرد ـ مراغه	٥	۱۰
کرمانشاه ـ مراغه	٥	۱۰
ساری ـ مراغه	٥	۱۰
اراک ـ مراغه	٥	۱۰
تبریز ـ مراغه	۱۵	۲۰
رضائیه ـ مراغه	۱۰	۱۵
دزفول ـ مراغه	٥	۱۰
آمل ـ مراغه	٥	۱۰
مشهد ـ مراغه	۳	۱۰
آبادان ـ مراغه	۳٫۷۵	۱۰
بهبهان ـ مراغه	۳٫۷۵	۱۰
زنجان ـ مراغه	۷٫٥	۱۵
سمنان ـ مراغه	٥	۱۵
شاهرود ـ مراغه	۳٫۷۵	۱۰
بندرپهلوی ـ مراغه	۷٫٥	۱۰
شاهی ـ مراغه	٥	۱۵
سبزوار ـ مراغه	۳	۱۰
نیشابور ـ مراغه	۳	۱۰
لاهیجان ـ مراغه	۷٫٥	۱۵

در جهت معکوس‌نیز نرخ مکالمه بقرار فوق میباشد . نرخ روز از ساعت۷صبح الی ۹ بعد از ظهر و نرخ شب از ساعت ۹ بعد از ظهر تا ساعت ۷ صبح روز بعد محاسبه و دریافت میگردد.

آ ـ ۵۷۵۲۲

وزارت پست و تلگراف و تلفن

دانشگاه صنعتی آریامهر

بمنظور اطلاع ازنحوه برگزاری جشن فارغ‌التحصیلی دانشگاه صنعتی آریامهر و دریافت لباس .

خواهشمند است کلیه فارغ‌التحصیلان دوره چهارم راس‌ساعت ۱۰صبح روز جمعه ۱ر۸ر۵۲در دانشگاه صنعتی آریامهرحضور بهمرسانند .

آ ـ ۵۷۵۰۲

آگهی استخدام

مدرسه عالی بازرگانی جهت تکمیل کادر خدمات خود احتیاج به دونفر تلفنچی مرد و ۹نفر خدمتگزار مرد و یکنفرخدمتگزار زن دارد که بطور قراردادی از طریق مصاحبه استخدام می‌نماید.

شرایط استخدام

۱ـ داشتن مدرک تحصیلی ششم ابتدائی
۲ـ برگ خاتمه خدمت نظام وظیفه یا معافیت دائم پزشکی
۳ـ سن از ۲۰ تا ۳۰ سال تجاوز ننماید .

داوطلبان می توانند از تاریخ انتشار این آگهی لغایت بیستم آبان ماه جاری مدارک لازمه را به دبیرخانه مدرسه عالی‌بازرگانی واقع‌در خیابان عباس‌آباد نبش بخارست تسلیم نمایند .

مسئول کارگزینی‌حسن آصفی
رئیس مدرسه عالی بازرگانی محمد علی احمدی

آ ـ ۵۷۴۰۰

طبق‌خبر و اصله حضرت‌آیت‌الله **آقای حاج شیخ محمد رشتی** از علمای عالیقدر نجف اشرف‌که سالیان متمادی مشاور آیت‌الله فقید سید محسن حکیم بوده و دراثر خدمات شایان محبوبیت بسزائی داشته و اخیرادرمشهد مقدس اقامت داشت با عارضه انفارکتوس‌برحمت ایزدی‌پیوست جنازه ایشان با تجلیل جامعه روحانیت و اهالی مشهد تشییع ودر جوار حضرت ثامن الائمه علیه‌السلام مدفون شد .

این ضایعه بزرگ اسلامی را بجامعه‌رو حانیت بویژه‌بازماندگان فقید سعید تسلیت میگوئیم.

سازمان بیمه های اجتماعی

آگهی استخدام

سازمان بیمه های اجتماعی برای‌خدمت در کاشان به‌پزشک عمومی نیاز دارد .

داوطلبان‌میتوانند بمنظورآگاهی از شرایط استخدام باداره‌کل کارگزینی سازمان در خیابان ایزنهاور مراجعه نمایند .

۱۸ر۲۱
م الف ۱۳۷۰۴
سازمان بیمه های اجتماعی
۲ ـ ۲ ۱ ـ ۵۷۳۶۰

یک‌فقره چک بشماره ۲٤٦۹۵٤ حساب جاری ۹۵۲ به مبلغ ۱۵۰۰۰ ریال از بانک صادرات شعبه نادرشاه شماره ٤۸۳ در تاریخ ۲ر۸ر۵۲ مفقود گردید و از درجه اعتبار ساقط می‌باشد .

آ ـ ۵۷۵۳۲

بدعوت سازمان جشن هنر

بسم‌الله خان

شهنای‌نواز بزرگ هند

جمعه ۱۱ و ۱۲ آبان ۱۳۵۲ ـ ساعت ۸ بعداز ظهر

تئاتر شهر

محل‌فروش بلیت : روابط عمومی سازمان جشن هنر،تخت‌طاووس‌نبش روزولت
ـ گیشه تاتر شهر
ـ دانشکده هنر های زیبا ، دانشگاه تهران
ـ انجمن فیلارمونیک تهران
ـ بنگاه‌صفحه فروشی‌پتهوون پهلوی روبروی بزرگمهر .

خبرهای تلفنی شهرستانها

ملاقات با استاندار

شیراز : بعد از ظهر دیروز اعضای کمیته هفته معماری استان فارس با آقای‌پیروز استاندار ملاقات کردند و ضمن گزارشی که از طرف کمیته‌باستحضار رسید برنامه تنظیم شده هفته معماری را بتصویب رساندند .

در این جلسه آقای پیروز اظهارامیدواری کرد که‌کمیته مزبور بتواند نقش خود را فعالانه در این هفته ایفاء کند .

کلاهبردار ۳ میلیون تومانی‌درآبادان دستگیر شد

وی در بحرین چک بی‌محل کشیده و مخفیانه از بحرین‌خارج شده بود

آبادان : یک پیمانکار ایرانی مقیم بحرین‌که بدنبال کشیدن یک فقره چک‌بی‌محل سه میلیون تومانی از این کشور خارج شده بود وتحت تعقیب پلیس بین‌المللی بود پیش از ظهر دیروز توسط مامورین‌اداره‌آگاهی‌شهربانی آبادان‌دستگیرگردید وتحویل دادسرای این شهر شد .

شاهرخ رحیمی پیمانکار کلاهبردار از یک هفته‌پیش وارد آبادان شده بود که بدام مامورین آگاهی افتاد . ظهر امروز تحت‌الحفظ به‌دادسرای شهرستان منتقل شد .

۲راننده در تصادف سوختند !

مشهد ـ اتومبیل فولکس واگن شماره ۹٤۸۹۱ به رانندگی‌حاج فرج صبوری ۵۷ ساله رئیس صنف تراشکاران مشهد ، که از مشهد عازم قوچان‌بود‌درسه‌راهی «دانش» پنج کیلو متری مشهد با کامیون شماره ۱۲٦٤۳ که‌از طرف مقابل در حرکت بود، تصادف کرد و بدنبال این حادثه ، هر دو وسیله نقلیه آتش گرفت‌و حاج‌فرج‌صبوری و راننده کامیون ، در میان شعله های آتش سوختند و جان سپردند .

هویت راننده کامیون‌هنوز مشخص نشده است

حادثه‌ای با یك کشته‌و ٦ مجروح

قم ـ در برخورد اتومبیل شماره ۷۷۱۱۷ تهران ب با کامیون شماره ۵۱۸۹٦ قزوین در راه اراک ـ قم ، یکی از سرنشینان سواری بنام جلال نصیریان کشته شد و قاسم‌امینی (راننده) و پنج سرنشین دیگر آن مجروح شدند.

سایر مجروحین شهربانو ریاض ، افسر، فریده ، ملیحه‌و منصوره نصیریان میباشد که‌در بیمارستان وکامکار، قم بستری شده‌اند.

تاسیس دانشکده فنی

اهواز : طرح تاسیس‌دانشکده فنی در دانشگاه جندی‌شاپور اهواز از چندی پیش مورد مطالعه قرار گرفته و در آینده نزدیک رشته‌های گوناگون فنی در این دانشگاه دایر خواهد شد با ایجاد این دانشکده‌واحد های دانشگاه‌کامل خواهد شد.

شهردار جدید اردبیل

اردبیل ـ انجمن شهراردبیل در جلسه دیشب خود ، آقای علیرضا ضیغمی‌فر را بسمت شهردار جدید این شهربرگزید. آقای ضیغمی‌فر دارای‌درجه دکترای الهیات‌اسلامی میباشدو دوره مدیریت شهرداری را گذرانده است.

توفان فرودگاه‌را بست

کرمانشاه ـ دیروز هوای کرمانشاه بشدت توفانی بود و بهمین جهت هواپیمای مسافری در ساعت۱۰ر۳۰ دیروزنتوانست در فرودگاه کرمانشاه بزمین بنشیند وناچار بتهران بازگشت. هواپیما امروز با یکساعت تاخیر وارد فرودگاه کرمانشاه شد.

مرگ در جاده به‌سراغ سه عابر آمد!

وردآورد : در حوادث مختلف‌رانندگی که دیروز در جاده کرج و شهریار روی داد ۳ نفر کشته شدند.

در اولین حادثه اتومبیل سواری شماره ۲۳٤۷۷ تهران‌ـج براننده‌گی داود احتشامی درقریه چهاردانگه شهریار باموتوسیکلت‌سواری بنام علیرضا هاشمی تصادف کردعلیرضاکه بشدت مصدوم شده بود به بیمارستان سینا انتقال یافت ولی جان‌سپرد!

در دومین حادثه اتومبیل شماره۲ر۱۵ متعلق‌به‌سازمان ذوب‌آهن ایران براننده‌گی سیدصالح موسوی درخیابان طوس جاده کرج پسربچه ۳ ساله‌ای بنام مجید ابوالحسنی را زیر گرفت و کشت .

در حادثه سوم اتوبوس شماره ۷۲۵۲۱ تهران براننده‌گی یداله شادلوتی در سه راه آذری با عابری‌بنام جناب زاده برخورد نمود و باعث مرگ او شد .

راننده جسد قربانی خود را دزدید

اصفهان ـ موتورسه‌چرخه‌ای که باسرعت‌ازخیابان «کاوه» اصفهان میگذشت ، مرد ٤۲ ساله‌ای بنام عباس شریفدرا زیر گرفت و کشت .

راننده موتور سه چرخه ، جنازه عباس را به داخل وانت‌بار خود انداخت و به بهانه اینکه میخواهد او را به بیمارستان برساند ، به سرعت از محل حادثه دور شد. هنوز از راننده وانت‌بار و جسد مقتول اثری بدست نیامده است.

رفتگر محلو کارگر حمامی که ناظر صحنه حادثه بودند، برای دادن اطلاعات بیشتراز راننده فراری ، بژاندارمری اصفهان احضار شدند .

جلوگیری از توزیع نوشابه

رضائیه : بعد از ظهر دیروز نمایندگان اتاق اصناف رضائیه از توزیع یک نوع نوشابه غیرالکلی در این شهر جلوگیری کردند . نمایندگی فروش این نوشابه در رضائیه بجای ۱۱٤ ریال برای جعبه‌های ۲٤تائی، بانرخ‌های بالاتری نوشابه‌مزبور را در اختیار فروشندگان و مصرف کنندگان میگذاشت.

هفته معماری در کرمانشاه

سنندج ـ ساعت ۹ صبح امروز آقای سیاوش بشیری سرپرست گروه اعزامی هفته معماری و آقایان کاوه‌سرپرست نمایندگیهای موسسه اطلاعات‌در غرب و ایزای نماینده اطلاعات در سنندج ، باتیمسار سرلشگر علیزاده استاندار کردستان ملاقات کردند.

در این دیدار ، آقای‌بشیری در مورد برگزاری هفته معماری ونحوه فعالیت‌کمیته‌های مربوطه مطالبی عنوان داشت .

تیمسار سرلشگر علیزاده از ابتکار موسسه اطلاعات در برگزاری هفته معماری قدردانی کرد واظهار امیدواری نمود که در سنندج به نحو مطلوبی‌هفته معماری برگزار شود.

کشتیرانی‌ملی‌آریا

کشتی آریا تاج سفر ۱٦ ازبنادر شرقی امریکا بدستور سازمان بنادر وکشتیرانی وارد بندر شاهپور شده کالاهای خرمشهر را نیز در بندر شاهپور تخلیه خواهد نمود .

برای کسب اطلاع بیشتر لطفا به آدرس‌های زیر مراجعه فرمائید

تهران : کشتیرانی ملی‌آریا ، کریمخان‌زند ، ساختمان آریا ، تلفن ٦ـ۸۳۳۰٦۱ و ۸۲۸۲۵۸
خرمشهر : کشتیرانی ملی آریا ، خیابان پهلوی ساختمان آریا ، تلفن ٤ـ٤۷٤۱
بندر شاهپور : کشتیرانی ملی آریا

دنیای ورزش

روزهای‌شنبه‌منتشر میشود

۲۰ نفر کشته و ۱۵ نفر مجروح شدند

درکم سابقه ترین حادثه رانندگی:

در یک حادثه دلخراش رانندگی که در ۱۵ کیلومتری مسجد سلیمان بوقوع پیوست بیست نفر از سرنشینان یک کامیون زنده، زنده سوختند و ۱۵ نفر دیگر نیز بشدت آسیب دیدند!

حادثه هنگامی اتفاق افتاد که کامیون مذکور از مسجد سلیمان عازم «کدارلندر» بود ولی براثر بریدن «سکدست» از مسیر اصلی خود منحرف شد و به دره‌ای که بیش از پانصد متر عمق دارد سقوط کرد.

در این حادثه فجیع، کامیون به آهن پاره‌هائی تبدیل گردید و لحظاتی بعد بعلت ترکیدن مخزن بنزین کامیون، شعله‌های آتش از هر طرف سرنشینان نگون‌بخت این وسیله نقلیه را دربرگرفت.

جمعی ازسرنشینان اتومبیل‌های عبوری وقتی به محل حادثه رسیدند با دیدن شعله های سرکش آتش‌متوجه جریان‌شدند ودرحالی‌که بعلت تاریکی هوا (حادثه حوالی ساعت ۷ بعداز ظهر روی داد) قادر نبودند به راحتی خود را بپائین دره برسانند با نهایت احتیاط بکمک سرنشینان کامیون شتافتندولی وقتی به محل سقوط کامیون مرگ رسیدند ۱۶ تن ازسرنشینان کامیون درگذشته بودند و بقیه نیز در حالی که زخمی شده و از طرفی دچار سوختگی‌شده بودند در گوشه و کنار بروی زمین افتاده و ناله می‌کردند.

خبرنگار ما در مسجد سلیمان که ساعتی بعد از وقوع حادثه از محل سقوط کامیون‌بازدید کرده آخر وقت دیروز تلفنی‌به تهران گزارش داد: وقتی خبر سقوط کامیون به مامورین ژاندارمری اطلاع داده شد آنان نیزبه‌محل عزیمت کردند وبرای نجات جان سرنشینان کامیون و انتقال مجروحین حادثه که اکثرا دچار سوختگی نیز شده بودند فعالیت دامنه‌داری را آغاز کردند ولی متاسفانه‌چهار تن از مصدومین نیز پس از انتقال به بیمارستان درگذشتند و بدینترتیب هنوزساعتی بیش از بروز حادثه نگذشته بود که بیست نفر قربانی این واقعه دلخراش شدند.

خبرنگارما افزود: کلیه‌قربانیان حادثه و مجروحینی که تا این ساعت جان خود را از دست داده‌اند و یا امیدی به نجات آنها نمیرود از عشایر(بختیاری) بودند که بقصد خرید مایحتاج زندگی خود به مسجد سلیمان آمده بودند ولی هنگام بازگشت قربانی این حادثه شدند.

کشف هویت

گزارشهای رسیده از مسجد سلیمان حاکیست: هویت‌مقتولین حادثه که هرکدام بطرز فجیعی کشته شده‌اند هنوز اعلام نشده و مجروحین که در بیمارستان بستری هستند بعلت وخامت حال مزاجی قادر بتکلم نیستند و نمی‌توانند جریان وقوع‌حادثه و چگونگی آنرا برای مقامات مسئول تشریح‌نمایند. فقط‌انچه که تاکنون کم‌وبیش روشن‌شده اینست که بااین کامیون ۳۵نفر از مسجد سلیمان عازم گدارلندر بودند.

راننده ناپدید بود

آخرین خبری‌که‌توسط خبرنگار ما در مسجد سلیمان به تهران مخابره شد این بود که وقتی کار انتقال مجروحین‌به‌بیمارستان شیر و خورشید سرخ مسجد سلیمان پایان یافت ماموران به جستجوی راننده وتعیین‌هویت وی پرداختند ولی هرچه‌تلاش کردند در این راه به نتیجه‌ای نرسیدند وسرانجام با پیداشدن یک گواهی‌نامه رانندگی دریافتند که راننده کامیون شخصی بنام سید جلال ۳۵ ساله بوده ولی جسد او در بین مقتولین و مجروحین قابل شناختن نبود و بهمین جهت مامورین تا دیر وقت در لابلای قطعات متلاشی شده کامیون و سنگهای پائین دره مشغول جستجو بودند تا شاید اثری از راننده به دست آورند! لازم بیاداوریست که کلیه مقتولین و مجروحین‌لباس های محلی بتن‌داشتند وشناختن وتعیین هویت آنان تاآخروقت دیروز امکان‌پذیر نشد.

مجروحین

مجروحین حادثه دلخراش‌راه مسجد سلیمان ـ گدارلندر که هم‌اکنون در بیمارستان شیر و خورشید سرخ مسجد سلیمان بستری هستند، شاهرضااکبری، سیف‌المصالحی، علیشیررضایی، حاجی‌مراد کاظمی، محمدمراد بهرامی، اسمعیل امامی، حیاتقلی‌بابادی، کهزادبهزادی، عبدالعظیم کرمی، علی پناه امامی، سارا صالحیان، ولجیم نام دارند.

عکس کامیون حامل ۳۵سرنشین را پس از حادثه در ته دره نشان میدهد.
این عکس را مصطفی صابری خبرنگارعکاس اطلاعات درمسجد سلیمان برداشته است.

این عده سرنشینان یك «کامیون» بودند وهمه آنها پس ازسقوط «کامیون مرك» بدرهٔ ۵۰۰ متری سوختند!

کامیون با۳۵ سرنشین درجاده حرکت میکرد!

صاحبخانه باتهام قتل مستأجرش روانه‌زندان‌شد

حشمت‌الله ، مقتول

مستاجر براثر ضربه سنگینی که صاحبخانه بسرش وارد کرده بقتل رسیده است

بازپرس شعبه ۲۸ دادسرای تهران بعداز تحقیقات اولیه‌که دوازده ساعت طول کشیدیوسف قاسمی را باتهام ایراد ضرب و جرح منتهی به‌فوت‌مستاجرش حشمت‌اله تیموری بازداشت کرد.

یوسف قاسمی منهم‌است که شب حادثه بدرخانه مستاجر خود حشمت‌اله تیموری می‌رود و بعد از مشاجره با او گلاویز می‌شود. ایندو ازمدتها پیش برسر تخلیه خانه با هم اختلاف داشتند و یوسف‌قاسمی صاحب‌خانه، فشار می آورد که مستاجرش خانه او را که دو ماه قبل اجاره کرده بود تخلیه کند موجر و مستاجر چندی پیش‌نیز برسر همین‌مسئله‌نزاعی با هم کرده بودند که‌درآنزمان هم مستاجر بوسیله صاحب‌خانه ودوستانش مضروب شده بود. پرونده نزاع اولی را نیز بازپرس از دادسرا خواست که ضمیمه پرونده بشود. دیروز یوسف قاسمی سعی داشت‌برای خود شریك جرم درست کند از اینرو صبح دیروزچهارنفر همراه خود به دادسرا آورده بود اما بعد از تحقیقات معلوم شد این عده فقط برای این‌که از نزاع‌صاحب خانه‌بامستاجرش جلوگیری کنند در این ماجرا وارد شده‌اند ووقتی‌این‌عده‌موفق می شوند یوسف و حشمت‌اله‌را از هم جدا کنند یوسف دو عدد سنك بطرف‌مقتول پرتاب‌می کند و در اثر یك ضربه سنك که به سر مستاجر وارد می‌شودوی بیهوش نقش زمین شده وهمین ضربه سنك باعث کشته شدن حشمت‌اله می شود. پزشك قانونی علت مرك مستاجر را شکستگی جمجمه و خونریزی مغزی تشخیص داده و آقای کیان‌زاده بازپرس شعبه ۲۸ دادسرای تهران یوسف‌قاسمی را باتهام قتل روانه‌زندان کرد.

۴ ماه‌زندان برای سرقت ۴۰ حلقه لاستیک

★ **اموال مسروقه کشف و بصاحبش تحویل شد.**

در شعبه ۳۲ دادگاه جنحه تهران کارمند یکی از شرکت های خصوصی به اتهام سرقت لاستیك محاکمه و محکوم‌شد.

متهم این حادثه که جوان۲۶ ساله است با بدست آوردن بارنامه یکی‌ازکارخانجات‌سازنده لاستیك ۴۰ حلقه لاستیك را بطور غیرقانونی تصاحب کرد.

باوصول شکایتی در مورد گم شدن لاستیکها ماموران‌انتظامی موضوع‌را پی گیری کردند و سرانجام روشن شد که متهم با صحنه سازی بارنامه کمپانی لاستیك سازی را بدست‌آورده و لاستیکها را سرقت کرده است.

بابازداشت متهم‌اموال‌مسروقه کشف و تحویل‌شرکت‌مربوطه داده شد، و پرونده پس از صدور کیفر خواست برای رسیدگی به شعبه ۳۲ دادگاه جنحه تهران فرستاده شد، روز گذشته رئیس شعبه ۳۲ محکمه جنحه تهران پس از رسیدگی به محتویات پرونده متهم این حادثه را مجرم شناخت و وی را به ٤ ماه‌حبس قادیبی با احتساب ایام‌بازداشت قبلی محکوم کرد.

اتهام شگفت‌انگیز

آیا اتهامی که این دختر به پدرش نسبت میدهد صحیح است ؟!

روز گذشته دختر جوانی بنام هما بدادسرای تهران مراجعه کرد و از پدر خود شکایت نمود. این دختر در شکایت خود نوشته بود پدر من که توکل نام دارد تاکنون۷بار ازدواج کرده و آنقدر زنهایش را اذیت و آزار داده که آنها از زندگی با پدرم عاصی شده و از او طلاق گرفته‌اند. درحال حاضر پدرم دو زن دارد که یکی مادر من است و دیگری در شیراز زندگی‌می کند. چون پدرم مادر مرا نیز به‌اندازه کافی آزار و اذیت کرده‌مادرم بدون اینکه از او طلاق بگیرد جدا از پدرم زندگی میکند. پدرم مدتی است که با من رابطه نامشروع دارد، چون ازاو میترسیدم چیزی نمیگفتم اما این‌اواخر تصمیم گرفتم ماجرا را با مادرم درمیان بگذارم، وقتی با مادرم درباره رابطه پدرم صحبت کردم تصمیم‌گرفتم از دست پدرم شکایت کنم چون واقعا از این زندگی بتنگ آمده‌ام.

توکل پدر هما برای رد اتهام خود اظهار کرد چون من بازنم که مادر هما است اختلاف دارم و چندی پیش نیز از دست او شکایت کرده بودم بتلافی آن کار، بادخترم تبانی کرده و این اتهام را بمن زده‌اند بعداز ظهر دیروز هما به پزشک قانونی معرفی شد تا ازاومعاینه شود و پزشکان قانونی‌پس از معاینه اظهار داشتند که هما مورد تجاوز قرار گرفته است. اکنون شعبه ۱۸ دادسرای تهران مشغول رسیدگی‌به این شکایت و تعقیب منهم است.

بازار باطری اتومبیل

دراختیار صنایع ملی‌ایران است

در روزیکه تولید باطری‌اتومبیل درایران شروع شد قیمت باطری‌های‌ساخت‌خارج ازنرخ امروزی باطری گرانتر بود

درمدت هشت سال گذشته قیمت باطری‌در استان اصفهان تغییری نکرده و آقای علی‌اصغر صرافان نماینده باطری نیرو در خیابان شاهپور اول عباس‌آباد اعلام کردکه‌در این مدت‌سوای باطری اتومبیل نیرو ساخت ایران بطورکلی قیمت کلیه‌کالا های یدکی‌ومورد نیاز اتومبیل تغییر کرده است. فروشندگان باطری‌نیرو در اصفهان همچنین اعلام کردند که قیمت باطری های ساخت خارج در بازار هشت‌سال‌پیش اصفهان‌و همان موقع که قیمت باطری نیرو اعلام گردیده حدود بیست و پنج درصدگرانتر از نرخ اعلام شده برای باطری نیرو بوده است.

مصرف کنندگان اصفهانی میگویند از زمانی که تولید باطری در ایران آغاز شده‌با توجه باحتیاج‌روز افزون‌مردم باین کالا احتمال میرفت که تولید باطری از حیث کمیت جوابگوی‌احتیاجات‌مملکت‌نباشد و از لحاظ قیمت نیز بمراتب از باطریهای مشابه خود که قبلاازخارج وارد میشدگران‌تر بدست مصرف‌کننده‌برسد ولی درعمل دیده‌شدکه‌نقش سازمان صنایع‌نظامی ارتش شاهنشاهی ایران‌درنحوه تولیدو همکاری شرکت‌سهامی‌توزیع‌باطری‌نیرو با این سازمان سبب گردیده که این‌کالای ساخت ایران نه‌تنها جایگزین کالای مشابه خارجی خود شده بلکه باندازه کافی‌و باقیمت کمتر دراختیار مصرف کنندگان قرار گیرد.

مصرف کنندگان باطری‌نیرو میگویند: موضوع‌قابل توجه این است که از هشت سال پیش تاکنون قیمت مواد اولیه وخدمات مربوط به‌تولیدباطری افزایش یافته ولی‌قیمت باطری نیرو همچنان‌ثابت‌مانده است.

آقای محمودمکانیک نماینده فروش‌باطری‌نیرو در شهرستان اصفهان خیابان شاهپور بنگاه آهن‌نو عقیده دارد که فروش باطری نیرو ساخت ایران و تثبیت‌قیمت آن طی هشت سال گذشته موفقیت بزرگی برای تولیدات‌ملی‌است‌و جلب‌رضایت مصرف کننده و تولید کالای استاندارد نشانه آنست که در رشته صنایع تولید باطری عوامل تولید کننده و توزیع کنندگان از همان خط و مشی سیاست مستقل تولیدات ملی با اعتقاد راسخ به این اصل پیروی کرده‌اند.

مصرف‌کنندگان اصفهانی‌اعلام کردند که در نتیجه تشریک مساعی سازمان‌صنایع نظامی ارتش شاهنشاهی و همکاری شرکت سهامی توزیع باطری نیرو با این‌سازمان موجب جلب اعتماد مردم‌و مسئولان صنعتی و اقتصادی مملکت به صنایع باطری سازی‌شده و باین‌ترتیب بازار باطری ایران دربست دراختیار صنایع تولید باطری ایران قرار گرفته است.

مصرف کنندگان میگویند: موضوع قابل توجه این است که تاکنون قیمت مواد اولیه‌و خدمات‌مربوط به‌تولیدباطری‌افزایش یافته‌ولی قیمت باطری‌نیرو همچنان ثابت مانده است.

تجدید آگهی مناقصه

شرکت برق منطقه‌ای خراسان ۱۲۰ تن قطعات MILD STEEL برجهای فشار قوی را از طریق مناقصه طبق آئین نامه معاملات شرکت خریداری می نماید پیشنهاد دهندگان میتوانند برای دریافت برگ مشخصات کالا و مناقصه در مشهد باداره تدارکات واقع در خیابان خاکی و یا در تهران دفتر مرکزی خیابان‌میکده مراجعه نمایند و پیشنهادات خود را تا آخر وقت اداری روز شنبه ۱۹ر۸ر۵۲ تسلیم نمایند.

شرکت برق منطقه‌ای خراسان

م الف ۱۳۷۱۲

آگهی استخدام

شرکت دخانیات ایران بمنظور تکمیل کادر اداره نوسازی وساختمان خود افراد زیر را از طریق آزمایش و مصاحبه انتخاب و استخدام مینماید:

۱ـ مهندس معمار (آرشیتکت) با حداقل سه سال سابقه کار پس‌از اخذ مدرک تحصیلی دانشگاهی یکنفر.

۲ـ مترور باحداقل پنج سال سابقه کار در رشته مربوطه یک نفر.

داوطلبان استخدام باید دارای شرایط بشرح زیر:

۱ـ حداقل سن ۲۵ و حداکثر از۳۵ سال تجاوز ننماید.

۲ـ متدین بیکی از ادیان (اسلام ـ مسیحی ـ کلیمی ـ زردشتی).

۳ـ تابعیت ایران.

٤ـ خدمت نظام را انجام داده و یادارای برگ معافی دائم باشند.

متقاضیان بایستی بادر دست داشتن مدارک تحصیلی‌و دوبرگ رونوشت شناسنامه و نیز دو قطعه عکس٤×٦ و سایر مدارک از ساعت ۹الی ۱۱ صبح روز های چهاردهم و پانزدهم آبانماه سال جاری باداره نوسازی و ساختمان شرکت دخانیات واقع درخیابان ایرانشهر شمالی شماره ۲۵۰ طبقه دوم مراجعه تا ترتیب آزمایش و مصاحبه آنها داده شود.

م‌الف ۱۳۷۵٤

شرکت دخانیات ایران

آگهی مناقصه شماره ۵۹

نیروی هوائی شاهنشاهی تعدادی دستگاه اینترفون مورد نیاز خود را از طریق مناقصه خریداری می نماید. پیشنهاد دهندگان میتوانند با مراجعه بستاد فرماندهی نیروی هوائی (خیابان فرح آباد ژاله) و دریافت برگ شرائط و مشخصات، پیشنهادات خود را برطبق مفاد مندرج در برگ شرائط تنظیم نموده و تا ساعت ١٤ روز یکشنبه ٥٢ر٩ر٤ به دفتر آجودانی کل ستاد فرماندهی نیروی هوائی تسلیم نمایند.

نیروی هوائی شاهنشاهی

آ ـ ۵۷۲۰۸

اطلاعیه

مدیریت جدید هتل میامی

به پیروی از منویات شاهنشاه آریامهر و شورای عالی اصناف نرخهای جدید خود را بشرح زیر اعلام میدارد.

اطاق یکنفره	۶۵۰ ریال
اطاق دو نفره	۸۵۰ ریال
صبحانه کامل	۶۰ ریال
نهار کامل	۱۵۰ ریال
شام کامل	۱۸۰ ریال

ضمنا اضافه می‌نماید این هتل آمادگی خود را برای برگزاری جشن های عروسی و مهمانیها به بهترین وضع و مناسبترین قیمت در اختیار علاقمندان میگذارد.

آگهی انتخاب مدیر عامل درکشتیرانی پرس تانکر (شرکت‌سهامی‌خاص) ثبت شده بشماره ۱۵۱۸۷

برابر تصمیم مورخ ۲۳ر۷ر۱۳۵۲ هیئت مدیره تغییرات زیر در شرکت نامبرده بعمل آمد ۱ ـ آقای آوکه اریکسن تبعه نروژ دارای گذرنامه شماره ۷۸۴۵۱ صادره از نروژ بجای مدیران عامل قبلی بسمت مدیر عامل شرکت انتخاب گردید ۲ـ مرکز شرکت بخیابان شاه عباس کبیر شماره ۱۰۴ منتقل شد ۳ـ حق امضای شرکت بشرح زیر خواهد بود:

الف ـ مدیر عامل شرکت باتفاق یکی از اعضاء هیئت مدیره ب ـ یکی از آقایان حسین قاسمیه و حسین امیر صالح باتفاق یکی از آقایان احمد لاجوردی و قاسم لاجوردی.

م الف ۱۳۷۱۸

رئیس اداره ثبت شرکت ها و مالکیت صنعتی ـ حمید جمشیدی

آگهی مزایده فروش جیپ

سازمان مسکن تعداد ۱۲ دستگاه جیپ کروکی و کالسکه و استیشن را از طریق مزایده بفروش می‌رساند داوطلبین‌شرکت در مزایده میتوانند برای دریافت برگ شرایط و مشخصات تا تاریخ دوشنبه ۲۸ر۸ر۵۲ در ساعات اداری باداره کارپردازی سازمان واقع در خیابان کوشک کوچه مفخم مراجعه‌نمایند.

سازمان مسکن

م الف ۱۳۷۷۳

آگهی مزایده پیله‌های پست ـ لاس ـ ته‌طشتی

شرکت سهامی خاص‌پیله‌ور (صنایع نوغان سابق) وابسته بسازمان گسترش و نوسازی صنایع ایران پیله های درجات پست ـ لاس ـ ته‌طشتی محصول ۱۳۵۲ واحد گیلان را از طریق مزایده بفروش می رساند شرایط و مشخصات مزایده در دفتر شرکت. خیابان سپهبد زاهدی ساختمان شماره ۲۱۰ و در رشت واحد گیلان (نوغان سابق گیلان) موجود است علاقمندان میتوانند دریافت و در صورت احتیاج نمونه پیله را با پرداخت بهای آن خریداری نمایند پیشنهاد دهندگان حداکثر باید تا ساعت ۹٫۳۰ صبح روز ۱۵ آبان ماه ۵۲ پیشنهاد خود را بدفتر شرکت پیله‌ور ـ واحد گیلان در رشت تسلیم و رسید دریافت دارند حضور پیشنهاد دهندگان در جلسه مزایده آزاد است.

مدیر عامل شرکت سهامی خاص پیله‌ور
جمشید رحمت سمیعی

آگهی تاسیس شرکت تعاونی مصرف کارگران کارخانه ترموفریك

طبق نامه های ۱۲۹۱رج ـ ٤ر۲ر۵۲ و ۱۱۳۰۶رج ـ ۹ر۷ر۵۲ امور شرکت های تعاونی و نظر بماده ۱۹۷ قانون تجارت و ماده ٦ همان قانون خلاصه شرکت نامه شرکت تعاونی مصرف کارگران کارخانه ترموفریك که در تاریخ ۱۹ر۲ر۵۲ ذیل شماره ٤۰۸ و ٤۹۱ در این اداره به ثبت‌رسیده جهت اطلاع عموم آگهی میشود.

۱ ـ نام شرکت ـ شرکت تعاونی مصرف‌کارگران کارخانه ترموفریك ۲ ـ نوع شرکت ـ تعاونی مصرف کارگری ۳ ـ موضوع شرکت ـ خرید انواع کالا های مصرفی جهت اعضاء شرکت ٤ ـ تابعیت‌شرکت ـ ایرانی ۵ ـ مراکز اصلی و نشانی کامل آن ـ قزوین شهر صنعتی البرز ٦ ـ مبدا تشکیل و مدت‌آن‌ـ‌ازتاریخ ثبت نامحدود ۷ ـ سرمایه شرکت هشتاد و دو هزار وپانصد ریال ۸ ـ میزان سهم الشرکه‌یا سهام شرکاء ۱٦۵ سهم ۵۰۰ ریالی ۹ ـ مدیران شرکت واختیارات‌آنها و اشخاصی که حق امضاء دارند ـ آقایان عیسی طارم بسمت رئیس‌و ابراهیم اخوان بسمت نایب رئیس و مرتضی نبی‌زاده به‌سمت منشی هیئت مدیره و کاظم صادقی و اسماعیل فتحی بسمت اعضاء اصلی و احمد مجلسی بسمت مدیر عامل شرکت و آقایان محمد علی پورشیرازی و رضا جعفرزادگان‌بسمت اعضای‌علی‌البدل‌کلا برای مدت سه سال انتخاب گردیده‌اند و کلیه قرارداد ها و اسناد تعهدآور شرکت پس از تصویب هیئت مدیره بامضاء آقایان عیسی طارم و احمد مجلسی رئیس هیئت مدیره و مدیر عامل شرکت و کلیه اوراق عادی بامضاء مدیر عامل و رئیس هیئت مدیره با مهر شرکت خواهد بود. ۱۰ ـ فسخ شرکت ـ طبق قانون تجارت ۱۱ ـ بازرسان شرکت ـ آقای حمید مستوفی و کریم دلشادنیك بسمت بازرسان شرکت برای مدت یکسال انتخاب شدند.

رئیس اداره ثبت قزوین ـ صدری طباطبائی

آگهی انتشار تمبر یادگاری

وزارت پست‌وتلگراف وتلفن به اطلاع عموم میرساند بمناسبت دهمین سالگرد برنامه جهانی غذا یك سری تمبر یادگاری در یك‌قطعه بارزش ۹۰ ریال که در چاپخانه دولتی روی کاغذ نقش‌دار دولت شاهنشاهی ایران به چاپ‌رسیده است در ۱۳ آبان ماه ۱۳۵۲ بانتشار گذارده خواهدشد:

۱ـ علاقمندان به جمع‌آوری تمبر یادگاری میتوانند این تمبر را از اولین ساعات اداری روز مذکور از کلیه باجه های مناطق پستی تا ۳۰سری خریداری نمایند. کسانی که بیش‌از این تعداد نیازمند باشندباید تقاضای کتبی‌و بهای تمبر موردنیاز خودرا تاروز قبل از انتشار بمدیریت کل‌پست تهران‌و حومه تسلیم دارند، بدرخواست متقاضیان پس‌از موعد مقرر ترتیب اثر داده نخواهدشد.

۲ـ این تمبر از تاریخ انتشار بمدت شش ماه در باجه‌های عمومی‌پست در سراسر کشور در دسترس عموم وعلاقمندان قرار خواهدگرفت مدت اعتبار پستی آن نامحدود است تهیه‌تمبر با مهر روز انتشار منحصرا در ادارات پست تهران‌ومراکز استان ها مقدور است‌واین‌مهر ها پس‌از پایان روز انتشار معدوم میگردد. م‌الف ۲۳۷۷۲

آگهی انتخاب مدیر عامل در شرکت خانه سازی البرز (سهامی خاص) ثبت‌شده بشماره ۱٦۰۵۰

برابر تصمیم مورخ ۳ر۷ر۵۲ هیئت‌مدیره ضمن استعفاء آقای ابراهیم منیعی از سمت مدیریت عامل آقای نصراله بهنام برای باقیماند مدت خدمت هیئت‌مدیره بسمت مدیر عامل شرکت‌نامبرده انتخاب گردید.

رئیس اداره ثبت شرکتها و مالکیت‌صنعتی ـ حمیدجمشیدی

آگهی تغییرات در شرکت الکافر (سهامی خاص) ثبت شده بشماره ۱۴۹۱۱

طبق‌صورتجلسه‌مورخ ۳۰ر٤ر۵۲ مجمع عمومی شرکت الکافر (سهامی خاص) اولا ترازنامه سال‌مالی ۱۳۵۱ شرکت بتصویب رسید. ثانیا آقای صیون‌القانیان بسمت بازرس اصلی و آقای عطاءاله القانیان بسمت بازرس علی‌البدل شرکت انتخاب شدند. ثالثا ـ روزنامه اطلاعات برای درج آگهیهای شرکت در نظر گرفته شد.

م الف ۱۳۷۲۱

رئیس اداره ثبت شرکتها و مالکیت‌صنعتی ـ حمیدجمشیدی

جمعه یازدهم آبان
فیلم برگزیده سال:
دزدوپاسبان
با شرکت چهره های ارزنده سینما: ظهوری، بلور و مسعود اسدالهی در ساعت ۱۰ صبح نمایش داده خواهد شد.
تجلیل از هنرمند محبوب و خواننده مرداب حسن شماعی‌زاده
کنسرت محبوب ترین خوانندگان کوچه و بازار ایرج مهدیان و بهار
میهمان هفته: ستاره قیم ملی کشتی ایران و قهرمان جهان
منصور برزگر
همراه با جوائز ارزنده از: دنیای زن و کاغذ دیواری، موکت و کفپوش
موسسه پلاستر
بلیط این جشن باشکوه را میتوانید همه روزه از دبیرخانه انجمن، همچنین صبح روز جمعه از گیشه تهیه فرمائید.
آدرس ـ خیابان بهار نبش نامجو، تالار انجمن دوشیزگان و بانوان تلفن ۸۲۴۸۳۱

ساعت روآمر ROAMER
باموفقیت بین المللی
بازرگانی صادقی پودرچهری جنب مسجدشاه مرکزپخش تلفن ۳۰۹۰۸

گوهر
شماره هفتم مرداد ماه ۱۳۵۲ از انتشارات بنیادنیکوکاری‌نوریانی منتشر شد.

مجالس ترحیم

باکمال تاسف درگذشت مادر گرامی سرکار ناخدا یکم ناصر پور زند و سرکار ناخدا یکم جمشید پورزند را باطلاع میرساند . مجلس ترحیم آن شادروان از ساعت ۳ تا ۵ بعد از ظهر روز پنجشنبه دهم آبان ماه جاری در مسجد مجد برگزار میگردد .

نیروی دریائی شاهنشاهی

آ ـ ۵۷۳۸۰

باکمال تاثر و تاسف درگذشت خواهر عزیزم **بانو اقلیماه پورزند** را باطلاع میرساند . مجلس ترحیم زنانه و مردانه روز پنجشنبه دهم آبانماه از ساعت ۳ تا ۵ بعد از ظهر در مسجد مجد منعقد خواهد بود .

علی منصور

آ ـ ۵۷۵۳۴

خانواده های : پورزند ، منصور ، زندفرد ، وارسته ، امیرمعز ، وهابزاده ، کاظمی، کیانپور ، قدیمی، میرفخرائی، صمصامی ، بزرگنیا ، مصطفوی ، عمید ، داورپناه

با نهایت تاسف و تاثر درگذشت **بانو اقلیماه پورزند** (همسر شادروان سرلشکر ابوالحسن پورزند) را باطلاع خویشان و بستگان میرسانند .

مجلس ترحیم زنانه و مردانه آن شادروان از ساعت ۳ تا ۵ بعد از ظهر روز پنجشنبه دهم آبانماه در مسجد مجد برگزار میگردد .

آ ـ ۵۷۵۳۴

بعموم افراد خانواده های محترم عزادار بویژه بازماندگان آن مرحومه مصیبت وارده را تسلیت میدهیم .

بسمه تعالی

بمناسبت رحلت حضرت آیت‌اله العظمی آقای **حاجی‌سید احمد زنجانی** که‌مصیبتی است بزرگ‌و ضایعه‌ایست‌جبران‌ناپذیر از طرف زنجانیهای مقیم مرکز از ساعت ۳ الی ۵ بعد ازظهر روز چهارشنبه ۹ر۸ر۵۲ (چهارم شوال المکرم) در مسجد آقا شیخ‌هادی واقع در خیابان شاهپور مقابل بهداری تهران معروف به مسجد میرزا عیسی‌خان وزیر مجلس ختم منعقد است شرکت مومنین بالاخص علماء اعلام مرضی حضرت ولی عصر عجل‌الله تعالی‌فرجه الشریف میباشد .

از طرف هیئت حضرت رقیه علیه‌السلام

الاحقر سید جلال‌الدین بیوک زنجانی

آ ـ ۱۴۶۹۵

بسمه تعالی

بمناسبت رحلت عالم جلیل القدر سید بزرگوار حضرت آیة‌اله العظمی **آقای حاج سید احمد زنجانی** نور.... مضجعه الشریف مجلس ترحیمی در شب پنج‌شنبه پنجم شوال ۱۳۹۳ بعد از اداء فریضه مغرب و عشاء تا ساعت ۸ درمسجدمحمد واقع در چهارصد دستگاه ژاله برقرار است .

انشاءاله متدینین و بالخصوص علماء اعلام برای‌تعظیم شعائر دینی از حضور دریغ نفرمایند .

شریف‌زاده گلپایگانی

آ ـ ۱۴۶۹۷

ضایعه اسفناک

در اینموقع که جامعه روحانیت در رحلت آیة‌اله فی‌الارضین **آقای سید احمد زنجانی** که یکی از مراجع حوزه علمیه قم بوده‌اند عزادار گردیده مجلس فاتحه‌ای از ساعت ۹ تا ۱۱ صبح چهارشنبه چهارم شوال در مسجد اذربایجانیها منعقد امید است عموم مومنین خاصه سلسله جلیله‌علماء اعلام دامت برکاتهم با شرکت خود تعظیم شعائر مذهبی نموده و حضور حجج‌اسلام آقازادگان معظم‌له تسلیت دهند .

حسن سعید

آ ـ ۵۷۵۱۶

اذا مات‌العالم ثلم فی‌الاسلام ثلمة

ضایعه اسفناک رحلت حضرت آیة... العظمی **آقای‌حاج سید احمد زنجانی** طاب ثراه که از مفاخر عملی حوزه علمیه مقدسه قم بودند موجب تاثر عموم خاصه اهالی زنجان‌میباشد برای تجلیل از خدمات آن فقید سعید مجلس ختمی از طرف زنجانیهای مقیم‌مرکز از ساعت نه الی‌یازده‌صبح‌روزچهارشنبه نهم آبانماه مطابق با چهارم شوال در مسجد مرحوم شیخ عبدالحسین معروف به (مسجد آذربایجانیها) منعقد امید است سلسله جلیله روحانیت و آیات عظام و اقایان مومنین مخصوصا همشهریهای گرام در این مجلس شرکت خواهند فرمود .

ابراهیم مفازه زنجانی ، سید مرتضی غروی زنجانی ، جلال بودیان زنجانی ، حاج آقا بزرگ ابوحسین

آ ـ ۵۷۵۱۴

بسمه تعالی

بمناسبت رحلت والد بزرگوارم فردوس و ساده ایت... **آقای حاج سید احمد زنجانی** اعلی‌الله مقامه مجلس‌ترحیمی روز چهارشنبه ۹ر۸ر۵۲ ساعت ۲ و نیم تا ۴ و نیم بعد از ظهر در مسجد طلبعه واقع در خیابان سیمتری نزدیک میدان گمرک منعقد شرکت مومنین بالاخص علماء اعلام ادام... ظلالهم موجب تسلی خواهد بود .

سید جعفر شبیری زنجانی

آ ـ ۱۴۷۳۱

ضایعه ناگوار را بعموم بازماندگان بویژه فرزندان ان مرحوم تسلیت میگوئیم .

با نهایت تاسف درگذشت ناگهانی شادروان **رضاآئین‌نژاد** راکه‌ازصاحب‌منصبان وزارت دارائی می‌باشند باطلاع‌دوستان و اقوام میرسانند . مجلس ترحیم زنانه ومردانه آن مرحوم روز چهارشنبه نهم آبان ماه ۱۳۵۲ از ساعت ۷ الی ۹ بعداز ظهر در خانقاه صفی علیشاه منعقد می‌شود ـ ضمنا مراسم‌شب هفت روز شنبه دوازدهم آبان ماه از ساعت ۳ الی ۵ بعداز ظهر در آرامگاه شکروی واقع در ابن‌بابویه برقرار میباشد.

بانو مهرانگیز آئین‌نژاد. بدری‌الزمان اطبائی. سیمین دخت. پری‌دخت. جهانشاه. حسین و علیرضا آ.ین‌نژاد . خانواده‌های جلیل‌زاده. زیبائی. رسولی. صدوقی. فاتح . دکتر شهابی. اطبائی. شهبازیان. بنکدار. حاج محمدرضائی. باغبانباشی. زراق‌منش. معارف. شرق .

آ ـ ۱۴۷۰۹

بعموم بازماندگان آنمرحوم مصیبت‌و اورده را تسلیت‌میدهیم

با نهایت تاثر و تالم درگذشت ناگهانی آقای مجتبی **محمودی طالقانی** کارمند بازنشسته بانک ملی را به اطلاع خویشاوندان و دوستان می‌رساند مجلس ترحیم زنانه‌و مردانه آن مرحوم از ساعت ۵تا۷ بعداز ظهر چهارشنبه نهم آبانماه در خانقاه صفی علیشاه برگزار میگردد .

ضمنا مراسم شب هفت از ساعت ۳ بعدازظهر جمعه در سالن شماره ۲ بهشت‌زهرا خواهد بود .

خانواده‌های محمودی طالقانی. رستگار نامدار . رفیعی نژاد. زمانیان. مصیبی. کیائی. کاوسی. رستگار. مبصر. شرکت رفیعی. مورعی. ورعی. سلیمانی. آژنگ. نعیمی . کریمی . مصلحی. حسنی. موفق .

آ ـ ۵۷۲۶۶

مصیبت‌و اورده را بعموم بازماندگان آنمرحوم تسلیت‌میدهیم

خانواده های : تویسرکانی ، معصومی همدانی ،موفق، پوستی‌زاده ، ربیعی بهشتی ،بهادر ،امیرنجات ، شفیعیان ، یادگاری .

با نهایت تاثر درگذشت ناگهانی **دکتر احمد تویسرکانی** را باطلاع میرسانند .

مجالس ختم آن مرحوم‌درهمدان برگزار و هزینه‌مجلس ختم تهران صرف امور خیریه میگردد .

آ ـ ۱۴۷۰۷

مصیبت وارده را بعموم بازماندگان آن مرحوم تسلیت میدهیم .

باانده فراوان درگذشت پدربزرگوارمان **یعقوب خورسندی** را باطلاع می‌رسانیم . مجلس ترحیم ان مرحوم روزپنجشنبه دهم آبانماه از ساعت ۳ تا ۵ بعد از ظهر در کنیسای حئیم واقع در خیابان قوام‌السلطنه کوچه سیمی برقرار است .

عطاءاله خورسندی ، دکتر حبیب‌اله خورسندی، دکتر روح‌الله خورسندی ، نورالله خورسندی ، قدسی خورسندی، عزیزه خورسندی ، پروین خورسندی ، و خانواده های : لاله‌زاری، آجودانپور، مساجی، اقبال ، امین زاده ، یاشار، کامروا ، آبسلت ، رهبان ، ایلولیان ، کیوانفر ، تلمود ، می ، لاوی .

آ ـ ۱۴۷۲۳

بعموم بازماندگان آن مرحوم مصیبت وارده را تسلیت می‌دهیم .

بانهایت تاسف فوت پدر بزرگوار آقای مهدی مهران عضو هیئت مدیره شورای عالی انجمن های محلی پایتخت را به دوستان و آشنایان اعلام میدارد . مجلس‌ختم‌آنمرحوم از ساعت ٤ تا ٦ بعدازظهر نهم آبانماه درمسجد الجوادمیدان ۲۵ شهریور منعقد است .

سپهبد شاهرخشاهی

رئیس‌شورای عالی سازمان انجمنهای محلی‌پایتخت حزب‌ایران نوین

بانهایت تاسف فوت پدربزرگوارآقای مهدی‌مهران‌عضو هیئت مدیره فعال شورای عالی انجمنهای محلی پایتخت و ذیحساب و رئیس کل حسابداری سازمان امور اداری و استخدامی کشور راباطلاع‌دوستان عزیزمیرسانم. خواهشمند است درمجلس ختم آنمرحوم درساعت ٤ تا ٦ بعدازظهر نهم آبانماه‌درمسجد الجواد میدان۲۵شهریور حضور بهمرسانند.

حسین معیری

نماینده مجلس شورایملی

دوستان و همکاران وزارت دارائی فوت پدر بزرگوار آقای مهدی مهران ذیحساب و رئیس اداره کل حسابداری سازمان امور اداری‌و استخدامی کشور راباطلاع میرسانند .

مجلس ختم‌آنمرحوم از ساعت٤تا٦بعدازظهر چهارشنبه نهم آبانماه درمسجد الجواد میدان ۲۵ شهریور برگزار خواهد شد .

بانهایت تاسف فوت‌پدرگرامی آقای مهدی‌مهران‌ریاست انجمن محلی سپهشاهرخ را باطلاع میرساند . مجلس ختم آنمرحوم از ساعت ٤ تا ٦ بعدازظهر چهارشنبه ۹ آبانماه درمسجد الجواد میدان ۲۵ شهریور منعقد خواهد بود .

انجمن محلی سپهشاهرخ

جامعه علوم اداری و بازرگانی ایران فوت پدر بزرگوار آقای مهدی مهران را باطلاع دوستان میرساند . مجلس ختم آنمرحوم روز چهارشنبه ۹ آبانماه ساعت ٤تا٦بعدازظهر درمسجد الجواد میدان ۲۵ شهریور خواهد بود .

صفائیا . علیجانی . ایرانی . ملجائی . زین‌الدین . توسلی . نوبری . امیرعلائی . محمدی گیلانی . مبادی و سایر دوستان .

آ ـ ۵۷۵۶۰

همکاران بهره‌برداری ناحیه تهران انبار کالای‌راه‌آهن دولتی ایران فوت پدر گرامی آقای رضاحاج‌علیرضا را به اطلاع دوستان میرسانند . مجلس ختم آنمرحوم در روز چهارشنبه نهم آبان از ٤ تا٦ بعدازظهر در مسجد الجواد منعقد است .

آ ـ ۵۷۵۶۰

بانهایت تاسف دوستان اداری کل بهداری تهران‌فوت پدربزرگوار آقای رحمت‌الله مهران را باطلاع دوستان می رسانند . مجلس ختم آنمرحوم درروز چهارشنبه ۹ آبان ماه از ساعت ٤ تا ٦ بعدازظهر درمسجد الجواد منعقد است .

بانهایت تاسف فوت پدر بزرگوار آقای مهدی مهران دوست عزیز خود را باطلاع دوستان میرساند . مجلس‌ختم آنمرحوم درروز نهم‌آبان‌ماه ازساعت ٤تا٦بعدازظهردرمسجد الجواد میدان ۲۵ شهریور منعقد میباشد.

رفیعی. قدرت‌اللهبافری. ضابطی. رستگاررازی. جمالی‌آشتیانی

آ ـ ۵۷۵۶۰

بانهایت تاسف فوت مرحوم مغفور **محمدصادق حاجی علیرضایزدی** پدر بزرگوار آقایان مهدی‌مهران ، محمد ، رضا ،حاجی‌علیرضا و رحمت‌الله مهران.را بعرض دوستان و آشنایان میرساند . مجلس ختم آنمرحوم مردانه وزنانه روز چهارشنبه ۹ آبانماه از ساعت۱۶تا ۱۸ درمسجدالجواد واقع درمیدان ۲۵ شهریور منعقد خواهد بود .

ضمنا مراسم شب هفت آنمرحوم ساعت ۳تاه بعدازظهر شنبه دو ازدهم‌آبان‌ماه درتالار ردیف مقبره‌های بهشت‌زهرامنعقد است.

خانواده‌های : حاجی‌علیرضا . مهران . امیری . رازقی. بیدکی . سیگاری . ابیکچی . میرمهدی . فرجاد . وکیلیان . نواب . سادات شفائی . جلالی . میربغدادی . محی‌الدین. شهامی . گودرزی . ظروفی . حاجی‌میلانی .

آ ـ ۵۷۵۶۰

بفرزندان و سایر بازماندگان آنمرحوم مصیبت و اورده را تسلیت میدهیم .

بمناسبت درگذشت مرحوم **عبدالحسین صاحب‌الزمانی** و مرحومه **فاطمه صاحب‌الزمانی** فرزند جناب حجت‌الاسلام‌حاج شیخ عباس صاحب‌الزمانی مجلس ترحیم از ساعت ۳ تا ۵ بعد از ظهر روز چهارشنبه ۹ر۸ر۵۲ در مسجد اراکیها واقع در خیابان گرگان ایستگاه روشنائی منعقد و مجلس زنانه نیز در همانروز و ساعت و همان مسجد برگزار خواهد شد.

سزاوار است عموم مومنین خاصه همشهریان محترم حضور یافته موجب اجر و تسلیت بازماندگان خواهد بود .

الاحقر محمدتقی صدر اراکی

آ ـ ۱۴۷۲۷

با کمال تاسف فوت مرحوم **آقای سید محمد قوامی** و الد گرامی آقای سید ضیاءالدین قوامی وکیل پایه‌یک دادگستری را باطلاع آقایان قضات و وکلا دادگستری می‌رساند مجلس ترحیم آن مرحوم روز چهارشنبه ۹ر۸ر۵۲ از ساعت ۳ تاه بعدازظهر در مسجد مجد منعقد خواهد بود .

رئیس کانون وکلاء دادگستری . جلالی نائینی

آ ـ ۱۴۶۹۹

با اندوه فراوان درگذشت **آقای سید محمد قوامی** تبریزی بزرگ خاندان قوامی و پدر آقایان سید ضیاءالدین ـ سید رضی ـ سید مرتضی ـ سید جواد قوامی را باطلاع دوستان و آشنایان محترم می‌رساند مجلس ترحیم زنانه ومردانه آن مرحوم از ساعت ۳ الی ۵ بعدازظهر روز چهارشنبه ۹ر۸ر۵۲ در مسجد مجد منعقد خواهد بود .

حبیب ساهر. حاج سید لطفعلی وکیلی طباطبائی. حاج قاسم متقیان. علی معتمدی. حاجی احمد فراهانچی. حاجی محمود فراهانچی. دکترکاظم فراهانچی. حاجی‌تقی‌فراهانچی. سید احمد راهواری. احد محمدزاده نامور. حاج سیدصالح سیدین. ستار چرخی. حاجی حسین اسداللهی. حاج‌جعفرابی ترابی. علی مسعود عطائی . عباس دهدشتی‌نژاد . سهراب نشواد. سرهنگ موسی مدنی. سرتیپ یداله فضل‌اللهی . سرتیپ رضا کیوانی. سرهنگ حاج سید محرالدین معتمدی . سرتیپ محمود پریور. سرتیپ غلامحسین‌پریور. حاج سید مجید معتمدی. حسین کیوانی. سرهنگ حبیب‌اله فضل‌اللهی. سرگرد سیف‌اله فضل‌اللهی. بهمن کاشف. دکتر نیاز فولادی. دکتر محرم بابازاده. ابراهیم قرمباغی. مهندس منوچهر زمان زاده. متولی تهرانی. مدرسی تهرانی. مهندس رضا کرملو . سرهنگ علی پلانتینی . احمد فرنودی . سرهنگ ابوالقاسم فرنودی. اسداله فرنودی. شوکت فرد. سرهنگ غلامحسین میرسپاسی. فضل‌اله نوشیروان. سرهنگ سید حمزه‌حیدری. علی اکبر ابراهیم‌زاده. سعید پدرام. فرامرز غفاری . آصفی. پرویز زرندی. حسین نوشا . دکتر جمشید پرتوی

آ ـ ۱۴۶۹۹

با کمال تاسف و تاثر درگذشت آقای **سید محمد قوامی** همسر و پدر بزرگوار خود را باطلاع فامیل ودوستان و آشنایان محترم می‌رساند مجلس ترحیم زنانه ومردانه روز چهارشنبه ۹ر۸ر۵۲ از ساعت ۳ تا ۵ بعدازظهر در مسجد مجد منعقد و شب هفت آنمرحوم نیز روز شنبه ۱۲ر۸ر۵۲ از ساعت ۳ تاه بعدازظهر در سالن شماره ۱ بهشت زهرا برقرار است .

جمیله قوامی. ناصره قوامی. سید ضیاءالدین قوامی . سید رضی قوامی. سرهنگ سید مرتضی قوامی . مهندس جواد قوامی .

آ ـ ۱۴۶۹۹

بفرزندان و سایر بازماندگان آنمرحوم مصیبت و اورده را تسلیت می‌دهیم .

بدین وسیله باطلاع دوستان و آشنایان و همشهریهای هوردماوند میرسانیم. بمناسبت درگذشت مرحوم **میرزا محتشم ابراهیمی** مجلس ترحیمی در روز جمعه از ساعت ۳ تا ۵ بعد از ظهر در میدان تسلیحات خیابان وحیدیه ۱۵ متری مسجد برقرار است .

شجاع‌الدین و مصطفی ، حاج آقاعلی ابراهیمی ، رضا ابراهیمی ، علیرضا ابراهیمی

مصیبت وارده را بعموم بازماندگان آن مرحوم تسلیت میدهیم .

خانواده های : بلوری ، روشن بختی ، امیدوار ، هاشمی ، فریدنی،کریمی،دهقانی،محمدی، دادیار، پستان‌بخش،کشاورز

فوت بانو **سلطنت بلوری** را باطلاع اقوام ، دوستان و همشهریهای کرمانشاهی مقیم‌تهران می‌رساند . مجلس‌یادبود آن مرحوم ساعت ۳ الی ۵ بعد از ظهر روز پنجشنبه دهم آبان ماه جاری در مسجد سجاد خیابان شاه برگزار می‌شود .

بعموم بازماندگان آن مرحومه مصیبت و اورده را تسلیت می‌دهیم .

بازگشت همه بسوی اوست

خانواده های عروجی ، ازگلی ، قیدی ،ابنکوهی ، مستوفی ، مجللی ، درمنش ، برنجیان ، هادیخانی ،امیری، ناطقیان ، مویدزاده باکمال تاسف و تاثر فوت ناگهانی **بانوحاجیه بلقیس‌عروجی** مادر گرامی حاج حسین و حاج محمد یوسف و احمد و دکتر عبدالحمید و عبدالمجید ومحمد رضا و مریم و کبری عروجی را به اطلاع فامیل و دوستان میرساند . مجلس ختم آنمرحومه روز چهارشنبه ۹ر۸ر۵۲ از ساعت ۹ صبح الی ۲ بعد از ظهردر حسینیه اراج واقع در شمیران قریه اراج برگزار میگردد .

آ ـ ۵۷۴۱۲

مصیبت و اورده رابعموم بازماندگان آنمرحومه‌تسلیت‌میدهیم

با کمال تاثر و تاسف فوت همسر و خواهر و مادرعزیزمان مرحومه **بانو صدیقه بهشتی (جامعی)** را باطلاع میرسانیم .

مجلس ترحیم مردانه و زنانه از ساعت ۹ تا ۱۱ صبح جمعه یازدهم آبان در خانقاه صفی‌علیشاه منعقد خواهد بود .

علی جامعی ، عذرا بهشتی ، دکتر سید محمد بهشتی ، دکتر پرویز جامعی ، فریدون جامعی ، پیرایه جامعی (هاتفی)، پروانه جامعی ، فرخنده جامعی ، فرزانه جامعی .

خانواده های : جامعی ، بهشتی ،هاتفی ، امشه‌ای ، خان‌اکبر ،مبرهن ، جبل عاملی ، محمودی ، گلشائیان ، امامی‌فرد ، بهشتی‌نیار ، بهشت‌نژاد ، عدنانی ، جلیل‌زاده ، نیبلی ، و سایر خانواده های وابسته .

با کمال تاثر و تاسف فوت **بانو صدیقه بهشتی (جامعی)** را باطلاع دوستان و آشنایان میرسانند .

مجلس ترحیم مردانه و زنانه آن مرحومه از ساعت ۹ تا ۱۱ صبح جمعه یازدهم آبان ماه در مسجد اراکیها واقع در خیابان گرگان ایستگاه روشنائی منعقد و مجلس زنانه نیز در همانروز و ساعت و همان مسجد برگزار خواهد شد.

سزاوار است عموم مومنین خاصه همشهریان محترم حضور یافته موجب اجر و تسلیت بازماندگان خواهد بود .

الاحقر محمدتقی صدر اراکی

آ ـ ۱۴۷۲۷

با کمال تاسف فوت مرحوم **آقای سید محمد قوامی** والد گرامی آقای سید ضیاءالدین قوامی وکیل پایه‌یک دادگستری را باطلاع آقایان قضات و وکلا دادگستری می‌رساند مجلس ترحیم آن مرحوم روز چهارشنبه ۹ر۸ر۵۲ از ساعت ۳ تاه بعدازظهر در مسجد مجد منعقد خواهد بود .

رئیس کانون وکلاء دادگستری . جلالی نائینی

آ ـ ۱۴۶۹۹

با اندوه فراوان درگذشت **آقای سید محمد قوامی** تبریزی بزرگ خاندان قوامی و پدر آقایان سید ضیاءالدین ـ سید رضی ـ سید مرتضی ـ سید جواد قوامی را باطلاع دوستان و آشنایان محترم می‌رساند مجلس ترحیم زنانه ومردانه آن مرحوم از ساعت ۳ الی ۵ بعدازظهر روز چهارشنبه ۹ر۸ر۵۲ در مسجد مجد منعقد است .

حبیب ساهر. حاج سید لطفعلی وکیلی طباطبائی. حاج قاسم متقیان. علی معتمدی. حاجی احمد فراهانچی. حاجی محمود فراهانچی. دکترکاظم فراهانچی. حاجی‌تقی‌فراهانچی. سید احمد راهواری. احد محمدزاده نامور. حاج سیدصالح سیدین. ستار چرخی. حاجی حسین اسداللهی. حاج‌جعفرابی ترابی. علی مسعود عطائی . عباس دهدشتی‌نژاد . سهراب نشواد. سرهنگ موسی مدنی. سرتیپ یداله فضل‌اللهی . سرتیپ رضا کیوانی. سرهنگ حاج سید محرالدین معتمدی . سرتیپ محمود پریور. سرتیپ غلامحسین‌پریور. حاج سید مجید معتمدی. حسین کیوانی. سرهنگ حبیب‌اله فضل‌اللهی. سرگرد سیف‌اله فضل‌اللهی. بهمن کاشف. دکتر نیاز فولادی. دکتر محرم بابازاده. ابراهیم قرمباغی. مهندس منوچهر زمان زاده. متولی تهرانی. مدرسی تهرانی. مهندس رضا کرملو . سرهنگ علی پلانتینی . احمد فرنودی . سرهنگ ابوالقاسم فرنودی. اسداله فرنودی. شوکت فرد. سرهنگ غلامحسین میرسپاسی. فضل‌اله نوشیروان. سرهنگ سید حمزه‌حیدری. علی اکبر ابراهیم‌زاده. سعید پدرام. فرامرز غفاری . آصفی. پرویز زرندی. حسین نوشا . دکتر جمشید پرتوی

آ ـ ۱۴۶۹۹

با کمال تاسف و تاثر درگذشت آقای **سید محمد قوامی** همسر و پدر بزرگوار خود را باطلاع فامیل ودوستان و آشنایان محترم می‌رساند مجلس ترحیم زنانه ومردانه روز چهارشنبه ۹ر۸ر۵۲ از ساعت ۳ تا ۵ بعدازظهر در مسجد مجد منعقد و شب هفت آنمرحوم نیز روز شنبه ۱۲ر۸ر۵۲ از ساعت ۳ تاه بعدازظهر در سالن شماره ۱ بهشت زهرا برقرار است .

جمیله قوامی. ناصره قوامی. سید ضیاءالدین قوامی . سید رضی قوامی. سرهنگ سید مرتضی قوامی . مهندس جواد قوامی .

آ ـ ۱۴۶۹۹

بفرزندان و سایر بازماندگان آنمرحوم مصیبت و اورده را تسلیت می‌دهیم .

بدین وسیله باطلاع دوستان و آشنایان و همشهریهای هوردماوند میرسانیم. بمناسبت درگذشت مرحوم **میرزا محتشم ابراهیمی** مجلس ترحیمی در روز جمعه از ساعت ۳ تا ۵ بعد از ظهر در میدان تسلیحات خیابان وحیدیه ۱۵ متری مسجد برقرار است .

شجاع‌الدین و مصطفی ، حاج آقاعلی ابراهیمی ، رضا ابراهیمی ، علیرضا ابراهیمی

مصیبت وارده را بعموم بازماندگان آن مرحوم تسلیت میدهیم .

سپاسگزاری

سپاسگزاری

از سروران گرام و محترمی که سوک و مراسم تشییع و ختم و شب هفت همسر و پدر عزیزمان **آقای رضا صدری** شرکت فرموده وبا بزرگواری خود موجب تسلی خاطر بازماندگان آن شادروان شده‌اند صمیمانه تشکر کرده و چنانچه در عرض تشکر و امتنان حضوری بعلت تالمات روحی تاخیر شده است پوزش می‌طلبیم .

طلعت‌صدری ، مهدی‌صدری، فریدون صدری ، فرشته صدری

آ ـ ۵۷۵۷۴

از سروران محترمی که در مراسم تشییع و ختم‌مرحوم **عبدالحسین کاظمینی** شرکت فرموده‌اند تشکر مینماید و ازاینکه بسبب تالمات شدید سپاس حضوری میسر نشد پوزش‌میطلبیم.

خانواده کاظمینی و خاندان‌های وابسته

آ ـ ۵۷۳۹۸

بدینوسیله از کلیه سروران عزیز که در مراسم‌تشییع و مجالس ختم مرحوم‌**حاج‌محمد منصوبی** در کرمانشاه و قم و شاه آباد و تهران شرکت فرموده و یا بوسیله تلگراف و تلفن و نامه اظهار همدردی نموده‌اند کمال تشکر رادارایم و اگر بواسطه تالمات روحی در شرفیابی تاخیر شده معذرت خواسته امید عفو را داریم .

خانواده های منصوبی و وابستگان

آ ـ ۵۷۵۶۶

از کلیه سروران معظم و بازرگانان و تجار تهران همدان کرمانشاهان و گردان ٤١٤ پل سپاه یکم وهمشهریان و اصناف محترم سنندج و سایر شهرستانهائی که‌درمراسم تشییع جنازه وترحیم و ختم فرزند و برادر عزیزمان‌شادروان **حبیب‌الله‌قبادی** شرکت و یا بوسیله تلگراف و نامه و جراید تسلیت و ابراز همدردی فرمودند بی نهایت سپاسگزار و تشکر می‌نمائیم چنانچه بعلت تالمات روحی موفق به عرض تشکر حضوری نشده استدعای بخشودگی را داشته و از پیشگاه خداوند متعال بقای عمر و سعادت عموم را مسئلت داریم .

سنندج ـ حاج عبدالله قبادی ـ لطف‌الله و یدالله قبادی ـ سروان قبادی ـ مهندس قبادی ـ فتح‌الله قبادی ـ محمد قبادی ـ اسدالله قبادی ـ حاج محمد رشید سعدالهی و برادران ـ حاج برهان الدین حسامی .

آ ـ ۵۶۹۰۰

تشکر و سپاسگزاری

بدینوسیله هرچند که ناچیز است و حقیران تمنی‌پوزش داریم از تمام سروران ،دوستان و آشنایان گرامی‌بخصوص از محبتهای بی‌شائبه آقایان مهندس حبیب ریاست کارخانه قند آبکوه ، دکتر طاهری ، مهندس گرجیان ، مهندس‌عزیز سلطانی و آقای اقدم و افشار و کلیه کارکنان و کارگران کارخانجات قند آبکوه ، چناران ، شیرین و قند رضوی و کارمندان شرکت برق منطقه‌ای خراسان و سرجنگلداری کل استان خراسان که در مراسم تشییع جنازه و مراسم‌برگزاری تعزیه و شب هفت عزیز از دست رفتمان **مرحوم محمدباقر ملازم‌تبریزی** ما را محبت و یاری‌نموده و ابراز همدردی فرموده‌اند بسیار متشکر و سپاسگزاریم توفیق و طول عمر همگی سروران عزیز را از خداوند متعال خواستاریم.

خانواده های ملازم تبریزی ـ خاتمیان ـ نجاتی

آ ـ ۵۷۰۱۴

امضاء آگهی سپاسگزاری مندرج در صفحه تسلیتهای شماره ۱۴۲۴۰ برادران مرادی چاپ شده بود که بدینوسیله توضیح داده میشود برادران منادی صحیح است .

شرایط ارتقاء شاغلین رشته حقوقی ومدیر خدمات ماشینی

شرایط صدور احکام مرحله‌دوم وارتقاء گروه شاغلین‌رشته حقوقی ومدیر خدمات ماشینی اعلام‌گردید که متن آن ذیلا درج‌میگردد.

مدیر دفتر قضائی شامل ۷ طبقه شغلی :

طبقه یک در گروه ٤ ، بشرط داشتن دیپلم متوسطه با ۲ سال تجربه در رشته تقریر نویسی یا مدرک پایان دوره اول متوسطه با۸ سال تجربه که ۲ سال آن‌در رشته تقریرنویسی باشدو یاداشتن تحصیلات قدیمه یا کمتر ازدوره اول متوسطه با ١٤ سال تجربه که ۲ سال درشته تقریر نویسی باشد .

طبقه ۲ در گروه٥،بشرط داشتن فوق‌دیپلم با یکسال تجربه‌دررشته تقریر نویسی یا دیپلم متوسطه با ٦سال تجربه در زمینه مربوطه یا رشته تقریر نویسی‌یاداشتن مدرک پایان دوره اول متوسطه با١٤سال تجربه در رشته تقریر نویسی و یا تحصیلات قدیمه یا کمتر از پایان دوره اول متوسطه‌با۲۰ سال تجربه دررشته تقریر نویسی .

طبقه ۳ در گروه ٦ ، بشرط داشتن فوق دیپلم با ٦ سال تجربه در رشته تقریر نویسی یا دیپلم با ١٤ سال تجربه در زمینه مربوط یا رشته تقریر نویسی .

طبقه ٤ در گروه ۷، بشرط دارا بودن لیسانس (لیسانس در یکی‌از رشته های علوم اجتماعی بمفهوم عام مقدم خواهدبود) و طی دوره کارآموزی . یا داشتن فوق‌لیسانس با رعایت جزئیات بالا و یادارا بودن فوق دیپلم با١٤ سال تجربه در زمینه مربوطه یا رشته تقریر نویسی .

مدیران دفتر قضائی با ازدیاد سالهای تجربه در طبقات و گروه های بالاتر قرار خواهند گرفت.

کارشناس حقوقی شامل ٦ طبقه شغلی :

طبقه یک در گروه ۷ ، بشرط داشتن لیسانس یا فوق لیسانس‌در رشته حقوق قضائی.

طبقه ۲ در گروه ۸، بشرط دارا بودن لیسانس با ٤ سال تجربه یا فوق لیسانس با ۲ سال تجربه ویا دکترا در رشته حقوق قضائی. کارشناسان حقوقی با ازدیاد سال های تجربه ارتقاء طبقه و گروه پیدا خواهند کرد .

متصدی امور حقوقی شامل ۳ طبقه شغلی :

طبقه یک در گروه ٤ ، بشرط داشتن دیپلم متوسطه یا مدرک پایان دوره اول متوسطه با ۸سال تجربه و یاداشتن تحصیلات قدیمه ویا کمتر از دوره اول متوسطه با١٤ سال تجربه کار .

طبقه ۲ در گروه ٥، بشرط دارا بودن دیپلم متوسطه با ٦ سال تجربه یا مدرک پایان دوره اول متوسطه با ١٤ سال تجربه و یا داشتن تحصیلات قدیمه یا کمتر از دوره اول متوسطه با ۲۰ سال تجربه .

طبقه ۳ در گروه ٦، بشرط دارا بودن دیپلم متوسطه با ١٤ سال تجربه کار .

تقریر نویس شامل ۳ طبقه‌شغلی:

طبقه یک در گروه ٤ ، بشرط دارا بودن دیپلم متوسطه و طی دوره کارآموزی یا داشتن مدرک پایان دوره‌اول متوسطه با ۸سال تجربه در زمینه مربوطه و یا تحصیلات قدیمه یا کمتر از پایان دوره اول متوسطه با ١٤ سال تجربه کار .

طبقه ۲ در گروه ٥، بشرط داشتن فوق دیپلم و طی دوره کار آموزی یا دیپلم یا ٦ سال تجربه و کسانی که مدرک پایان دوره اول متوسطه دارند باید ١٤ سال تجربه کار داشته باشند و جهت مدرک کمتر یا تحصیلات قدیمه ۲۰سال تجربه کار لازم است.

طبقه ۳ در گروه ٦ ، بشرط دارا بودن فوق دیپلم با٦ سال تجربه کار در زمینه مربوطه ویا دیپلم با ١٤ سال تجربه .

مدیر خدمات ماشینی (کامپیوتر) شامل ۳ طبقه شغلی :

طبقه یک در گروه ۹، بشرط داشتن فوق لیسانس یا لیسانس‌در یکی از رشته های علوم یا یکی از رشته های مربوطبه خدمات‌ماشینی وطی دوره آموزشی مربوطه ودر مورد فوق لیسانس۸ سال‌ولیسانس ۱۰سال سابقه خدمت در مشاغل مربوط به خدمات ماشینی واحراز مشاغل سرپرستی در طی خدمات گذشته لازم است .

مدیران خدمات ماشینی با ازدیاد سالهای تجربه به طبقات بالاتر و گروه های ۱۰ ، ۱۱و ۱۲ خواهند رفت .

سی‌امین سال سخن

سی‌امین سال‌سخن باحضور عده زیادی از دانشمندان ، نویسندگان و محققان کشورکه اغلب طی سالهای متمادی نویسنده ماهنامه وزین سخن بوده‌اند برگزار شد .

«سخن» از جمله نشریات سودمند و پیشروئی بوده است که در ظرف سی سال اخیردر ادبیات و هنر ایران‌تاثیرشگرفی باقی گذاشته است .

در این مراسم مجتبی‌مینوئی، دکتر زریاب‌خوئی‌و دکترخانلری سخن گفتند .

بهمین مناسبت نمایشگاهی‌از انتشارات سخن و همچنین عکس «یاران رفته‌سخن» نیز ترتیب داده شده بود .

کارت معاینه کامیونها

بموجب آئین‌نامه جدیدی که بتصویب وزارت کشور رسیده است ، اداره شمارگذاری در مدت ششماه پس از تصویب آئین‌نامه برای کلیه کامیونهائی که محور چرخ‌های خود را تغییر داده‌اند ، کارت معاینه صادر خواهد کرد.

بقرار اطلاع بعد از تصویب آئین‌نامه کامیونداران موظف هستند محور کامیونها رابه‌حالت اول برگردانند و آنها را برابر استاندارد کارخانه در آورند مقامات مسئول اعلام کردند که عده‌ای از کامیونداران‌کامیونهای شش چرخ خود را گاهی تا هیجده چرخ تغییر داده‌اند.

بررسی اعطای امتیازات بازرگانی امریکا بشوروی متوقف شد

واشنگتن ـ خبرگزاری فرانسه ـ دولت نیکسون از کنگره آمریکا درخواست کرد که عجالتا بررسی اعطای حقوق دول کاملة‌الوداد را به شوروی متوقف کند .

مشاور نیکسون در مسائل‌اقتصاد بین‌المللی در کمیسیون مالی‌مجلس نمایندگان گفت که مسئله آزادی بازرگانی با شوروی پس از آنکه مسئله خاورمیانه بطور کامل‌حل و فصل شد موردبررسی قرارخواهد گرفت .

وی توضیح داد نتایج تلاش‌های دیپلماتیک که اکنون برای‌برقراری صلح بین اعراب و اسرائی

سال چهل وهشتم ـ شماره ۱۴۲۴۱

اطلاعات

سه‌شنبه ـ هشتم آبان ماه ۱۳۵۲
سوم شوال ۱۳۹۳ ـ سی‌ام اکتبر ۱۹۷۳

ساعات شرعی

استخراج دکتر ریاضی کرمانی
اذان مغرب . . . . . ساعت ۵ و ۳۱ دقیقه
اذان صبح (فردا) . . . ساعت ٤ و ۵۲ دقیقه
طلوع آفتاب (فردا) . . . ساعت ٦ و ۲۳ دقیقه
ظهر شرعی (فردا) . . . ساعت ۱۱ و۴۹دقیقه

خبرهای ورزشی

فک «کلی» دوباره مجروح شد!

محمد علی‌کلی‌قهرمان پیشین‌مشت زنی سنگین وزن جهان دیروز ناگهان سفر آسیای جنوب شرقی خود را قطع کرد و از هنگ‌کنگ به هونولولو پرواز نمود .

سخنگوی کلی در باره اقدام‌کلی به خبرنگاران گفت : در دیدار نمایش درکوالالامپور پایتخت مالزی ، اورانسوجانسون حریف تمرینی کلی ضربه محکمی به فک کلی کوبید و او که در دیدار با «کن‌نورتون» چند ماه قبل از ناحیه فک دچار شکستگی‌شده بود ، باردیگر بایستی استراحت کند .

قله‌اورست

زیرپای کوهنوردان ژاپنی

وزارت خارجه‌ژاپن امروز اعلام کرد که دوکوهنورد ژاپنی برای نخستین‌بار در تاریخ کوهنوردی، توانستند در فصل پائیز از تیغه جنوب شرقی به قله اورست راه یابند .

«هیشاهی ایشیگورو» و «یاسو وکاتو» دو کوهنورد ژاپنی که هردو اهل توکیو هستند ساعت ٤و نیم بعد از ظهر روز جمعه گذشته خود را به قله اورست رساندند و تا ارتفاع ۸۸۰۰ متری بالارفتند .

مسابقه های والیبال قهرمانی جهان
زنان شوروی بر زنان ژاپن پیروز شدند

تیم ملی والیبال زنان شوروی با پیروزی بر تیم ژاپن ، عنوان قهرمانی نخستین‌دوره مسابقه‌های والیبال قهرمانی جهان را که در «مونته‌ویدئو»ی اروگوئه برگزار گردید ، بخود اختصاص داد .

در نخستین دوره مسابقه های والیبال زنان ، قهرمانی‌جهان‌دو تیم شوروی وژاپن بمرحله‌نهائی رسیده بودند واین‌دو تیم‌صاحب نام در والیبال بار دیگر درفینال یک مسابقه رویاروی یکدیگرقرار گرفتند .

در این دیدار ژاپن به شکل‌قابل توجهی نزول از خود نشان‌داد، بطوریکه زنان شوروی در سه ست متوالی ، حریف را وادار به قبول شکست کردند و عنوان قهرمانی را تصاحب نمودند . زنان شوروی و ژاپن در فینال المپیک اخیر نیز مقابل یکدیگر قرار گرفته‌بودند و در آن دیدار نیز شوروی‌با پیروزی بر حریف، صاحب مدال طلای بازی های مونیخ گردید .

در مسابقه های اروگوئه تیم زنان کره جنوبی‌با پیروزی برتیم پرو به مقام سوم رسید و پرو چهارم شد .

بابی رابسن
مربی جدید تیم ملی انگلستان میشود ؟

شکست فاجعه‌آمیزتیم ملی‌انگلستان در مسابقات مقدماتی جام جهانی در برابر لهستان شایعه تغییر «سرآلف رمزی» مربی تیم ملی فوتبال این کشور بشدت قوت گرفته است .

۱۱ سال قبل «سرآلف رمزی» که مربی تیم ایپسویچ تاون بود مربی تیم‌ملی شد و اکنون پس‌از شکست تیم ملی انگلستان باردیگر مربی فعلی ایپسویچ‌تاون یعنی «بابی‌رابسون» برای‌این مقام نامزد شده است.بسیاری ازکارشناسان فوتبال درانگلیس «رابسن» را از هم‌اکنون‌مربی‌آینده تیم‌ملی‌انگلستان میدانند .

روزنامه فردا
فردا منتشر میشود

سازمان بیمه های اجتماعی

آگهی استخدام

سازمان بیمه های‌اجتماعی برای خدمت در کاشان به پزشک عمومی نیاز دارد .
داوطلبان میتوانند بمنظور آگاهی از شرایط استخدام باداره کل کارگزینی‌سازمان درخیابان آیزنهاور مراجعه نمایند .
۱۸ر۳۱
م‌الف ۱۳۷۰٤
سازمان بیمه‌های اجتماعی

مذاکرات نخست وزیر رومانی، باشر فیابی بحضور شاهنشاه آغاز شد

رومانی درجستجوی همکاریهای بیشتر باایران است

باشرفیابی به پیشگاه‌شاهنشاه آریامهر ، مذاکرات ایران ـ گئورکه‌ماء ورر رئیس‌شورای وزیران رومانی در تهران آغاز شد .

شاهنشاه نخست وزیران ایران و رومانی را مقارن ظهر امروز بحضور پذیرفتند و این شرفیابی صرف ناهاردر پیشگاه‌همایونی و ادامه‌مذاکرات رابدنبال داشت.

ماء ورر که برای سومین بار است در مقام نخست وزیر رومانی بتهران سفر می کند دیروزهنگام‌ورود بتهران‌مورد استقبال‌گرم هویدا در مهرآباد قرارگرفت.

یک‌هیئت عالی مقام سیاسی و اقتصادی‌رئیس شورای‌وزیران رومانی را در سفر به ایران همراهی میکند.

در ادامه مذاکرات‌امروز در پیشگاه همایونی ،هویدا و ماء ورعصر دیروز امروز مجددا به گفتگو و تبادل‌نظر خواهند نشست . این‌مذاکرات به گفته منابع آگاه محدوده وسیعی از مسائل بین‌المللی و موضوعات مربوطه‌دور نمای همکاریهای ایران‌و رومانی‌را دربر می‌گیرد .

منابع نزدیک به مذاکرات ماء ورربامقامات تهران‌میگویند که درمناسبات ایران ورومانی هیچگونه مسئله‌ای وجودندارد و برعکس تشابه نظریات دو کشور زمینه های فراوانی برای‌گسترش همکاری میان‌دو ملت فراهم آورده است .

ماء ورر وهمراهان دیشب میهمانان ضیافت شامی بودند که هویدادرکاخ وزارت‌خارجه به افتخار آنان برپا کرد .

دراین ضیافت میان نخست وزیران‌دوکشور سخنانی ردو بدل شد و هم هویدا و هم ماء ورر با اشاره به بحران خاورمیانه تاکید کردند که‌تنها راه منطقی‌برای پایان دادن به مناقشات‌خاورمیانه اجرای‌کامل قطعنامه ۲۴۲ شورای امنیت است .

سخنان هویدا

هویدا درسخنان خودگفت: «ما با رضایت اعلام میکنیم که ایران و رومانی نه تنها صاحب نقطه نظرهای مشترک درزمینه‌سیاست اقتصادی‌هستند بلکه همچنین روش نزدیک‌بهم و دیدی مشابه در برابرمسائل بین‌المللی دارند و ما با شادی دگرگونی های مساعد روابط دو کشور راپذیرا میشویم و امیدواریم که دامنه آن در جهان گسترش یابد، زیراصلح نه تنها یک امر منطقه‌ای بلکه یک امر جهانی است و دو کشور ما برای برقراری این صلح وکاهش‌شدت برخوردها دردنیاازهیچ کوششی فروگذار نمی‌کنند .»

هویدا افزودایران ورومانی مطمئن هستندکه تقویت‌سازمان ملل‌متحد بوسیله کشور های عضو وهمچنین اجرای قطعنامه های مصوب این سازمان بین‌المللی عوامل اساسی و اصلی برای حفظ صلح و امنیت دنیاست .

و موجب تاسف است که بی اعتنائی به اصول منشور ملل متحد و عدم اجرای تصمیمات متخذه بوسیله سازمان ملل متحد موجب جنگ خاورمیانه شده است . در پیامی که حضرت چائوشسکو رئیس شورای دولتی جمهوری سوسیالیستی رومانی چند روز پیش به‌حضورشاهنشاه‌آریامهر ارسال داشتند یادآور شدند مسائلی که با امنیت و صلح جهانی سروکار دارد باید با مشارکت همه کشورها انجام پذیرد و شاهنشاه در پاسخ خویش مفاد این پیام را تائید فرمودند .

هویدا سپس با اشاره به جنگ اعراب و اسرائیل و با استقبال از اقداماتی که به منظور برقراری آتش‌بس‌وپایان مخاصمه در این قسمت ازدنیا صورت گرفت گفت ایران‌معتقد است تنها راه حل منطقی و عقلائی برای پایان دادن باین منازعه را باید در اجرای قطعنامه های شورای امنیت جست‌و طبعا باید همکاریها و اشتراک مساعی همه ملت‌ها را در اجرای‌آن به‌منظوراستقرار یک صلح پردوام و منصفانه در این قسمت از دنیاخواستار شد .

وجوه مشترک

نخست وزیر افزود یکی از وجوه قابل ملاحظه سیاست مشترک ایران و رومانی در شناسائی حقوقی جلوه می‌کند که برای هر کشور در جهت اعمال حاکمیت و مالکیت بر منابع طبیعی قائل شده‌اند که بهرحال با روح اصول منشور ملل متحد کاملا هماهنگی و انطباق دارد . در این نکته تاکید می‌کنم که استقلال سیاسی نمی‌تواند خارج از استقلال اقتصادی مثمر باشد .

بر این پایه است که بارهبری های اعلیحضرت همایون شاهنشاه آریامهر و با تائید کامل ملت ایران کشور ما توانست پس از کوشش های خارق‌العاده کنترل مطلق منابع نفتی خود را بدست گیرد و کلیه عملیات این صنعت مهم را از تصفیه تا بهره برداری عهده‌دار شود.

پاسخ ماء ورر

نخست وزیر رومانی در پاسخ آقای هویدا ضمن سپاسگزاری از استقبال گرمی که ازاوشده بود به تاریخ درخشان ایران‌در گذشته وترقی و توسعه‌چشمگیر کنونی ایران اشاره کرد و یادآورشد دولت‌رومانی همواره به‌عنوان یک‌دوست سوسیالیست در مرکز جنب وجوش و فعالیت های بین‌المللی و توسعه همه جانبه مناسبات دولتی ، همکاری و اتحاد باتمام کشور های جهان قرار دارد.

وی سپس به روابط ایران و رومانی اشاره کردو گفت ما امیدواریم بازدیدها و ملاقات هائی که بین سران دو کشور انجام گرفته و میگیرد موجب توسعه بیشتر روابط‌وهمکاری بین دوکشور شود « من بارها ازایران بازدید کرده‌ام‌وشاهد کوشش همه‌جانبه دولت‌و ملت ایران برای توسعه اقتصادی و اجتماعی بوده‌ام . به عنوان دوستان واقعی . از صمیم قلب از مناسبات موجود بین دو کشور شاد و خرسندم و آرزوی پیشرفت بیشتر ایران را در آینده داریم .

هویدا نخست وزیر ایران ، مائورر نخست وزیر رومانی و خلعتبری وزیر خارجه ایران در ضیافت دیشب .

سخنرانی سناتور مسعودی در کلوب روتاری

مساعدتهای اقتصادی وفنی ایران

به کشورهای ساحلی خلیج فارس

سناتور عباس مسعودی نایب رئیس سناو مدیر اطلاعات دیروز طی نطقی تاکید کرد که ایران با تمام قوا از ثبات و آرامش خلیج فارس دفاع میکند و اجازه نخواهد داد قدرت های بیگانه‌چه بزرگ وچه کوچک در امور این منطقه حساس که شاهراه حیاتی نفت و اقتصادکشور های‌اطراف بدان وابسته است دخالت کنند .

سناتور مسعودی که درجلسه هفتگی کلوب روتاری مرکز پیرامون برداشت های سومین سفر خویش به کشور های خلیج فارس‌سخن میگفت افزود ، که بدنبال پایان عصر استعمار در این منطقه ، کشور هائی که‌خلیج فارس را در برگرفته‌اند بخوبی توانسته‌اند هدف های صلح و امنیت و ثبات در این منطقه را تحکیم بخشند .

سناتور مسعودی که دراسفند سال گذشته دیداری یکماهه از کویت ، بحرین ، قطر، امارات متحده عرب و سلطان نشین عمان به عمل آورد وخاطرات این‌سفر را طی سلسله یادداشتهائی در اطلاعات برشته تحریر درآورد گفت ، سومین‌دیدار او از کشور های خلیج‌فارس‌توام باخوشحالی و مسرت فراوان برای او بود زیرا وی در این سفر فرصت‌یافت دوران شکوفان و سربلندی این کشورها را از نزدیک مشاهده کند .

استقلال کشور ها

مسعودی گفت رهبران این کشورها با توجه به حمایت هائی که ازجانب‌شخص شاهنشاه‌ایران شده است‌علاقه‌و احساسات خود را نسبت به‌ایران وشاهنشاه‌ابراز میداشتند .

سناتورمسعودی اضافه کرد که هیچیک از دول قدرتمند در اثر پیدایش قدرت ایران بخوداجازه نمیدهد که در امور خلیج فارس که حق مسلم ملل آن است‌کمترین دخالتی بنماید و ریشه کن شدن استعمار ۱۵۰ ساله انگلیس در این منطقه از جهان که بتصدیق تمام رهبران کشور های خلیج فارس مرهون پافشاری وسیاست مدبرانه شاهنشاه بوده است پیروزی بزرگی در منطقه بشمار میرود زیرا خروج استعمار از خلیج فارس دموکراسی‌و استقلال را برای امارات محرز کرده است و جهان امروز بخوبی میداندکه این ناحیه از خاورمیانه که مورد توجه کامل بلحاظ داشتن‌منابع سوختی آن میباشد آرامش خود را حفظ کرده و ایران ودیگر کشورها بهیچ کشور خارجی اجازه اعمال نفوذ در این منطقه نمیدهند .

سناتور مسعودی ضمن اشاره به‌همکاری های ایران با کشور های ساحلی خلیج فارس اضافه کرد که دولت ایران از بذل هر گونه مساعدت اقتصادی و فنی‌و اجتماعی برای پیشرفت هر چه بیشتر آنان بدون کوچکترین چشمداشتی دریغ ندارد و این مطلب را همه درک کرده‌اند و برخلاف شایعات سابق که افکار توده های مردم این ناحیه‌نسبت به ایران مشوب شده بود اینک حسن تفاهم و همکاری دوستانه تمام کشورهای منطقه فراهم‌آمده و میتوان گفت که‌در حال حاضر روابط ایران‌باکلیه ملل مسلمان در نهایت تفاهم و دوستی است.

ریاست جلسه دیروز به عهده آقای چوبین‌بود ، در پایان‌جلسه سناتور مسعودی به پرسش های آقایان ابراهیم خواجه نوری ، ابراهیم میر ابراهیمی و مهندس نیرنوری پاسخ گفت .

مجله دنیای ورزش

روزهای شنبه

منتشر میشود

فروش فوق‌العاده کورش

تا ۲ بعدازظهر جمعه ادامه دارد

برای تدریس زبان انگلیسی

۱ـ نیروی هوائی شاهنشاهی‌برای‌تدریس‌زبان انگلیسی به تعدادی معلم احتیاج دارد .
۲ـ ساعات تدریس روزانه شش ساعت در دو شیفت صبحها ازساعت ۸الی ۱٤ وبعداز ظهر ها از ساعت ۳۰ر۱٤الی ۳۰ر۲۰خواهد بود .
۳ـ حق‌التدریس معلمین ازساعتی ۲۵۰ ریال شروع‌تاساعتی ۳۰۰ ریال افزایش‌خواهد یافت
٤ـ داوطلبان بفرماندهی‌آموزشهای‌هوائی این نیروواقع درتهران ـ خیابان‌دماوند (جاده‌قدیم‌نو) ـ ایستگاه فرودگاه ـ خیابان حجت مراجعه و یا با تلفن ۹ـ۳٤٦۰۰۱ داخلی ۳۳۸۲ مذاکره نمایند.
م الف ۱۱۷٦۰
«نیروی هوائی شاهنشاهی »

آگهی استخدام در نیروی هوائی شاهنشاهی

۱ـ نیروی هوائی شاهنشاهی بمنظور تکمیل‌کادر درجه‌داری خود تعدادی داوطلب برای تحصیل در آموزشگاه گروهبانی پلیس هوائی با شرایط زیر می‌پذیرد .
الف ـ تابعیت دولت شاهنشاهی ایران
ب ـ متدین بیکی از ادیان (اسلام ـ مسیحی ـ کلیمی و زرتشتی).
پ ـ سن داوطلبان از ۱۷ سال تمام کمتر واز ۲٤ سال تمام بیشتر نباشد (برای کسانیکه خدمت زیر پرچم راانجام داده‌اند ۲۵ سال تمام)
ت ـ دارا بودن حداقل گواهینامه تحولی سوم‌متوسطه (دارندگان مدارک تحصیلی بالاتر حق‌تقدم دارند)
ث ـ داشتن صحت مزاج و تناسب اندام بر طبق گواهی بهداری نیروی هوائی شاهنشاهی .
ج ـ حداقل قد داوطلبان بایستی ۱٦۵ سانتیمتر باشد
چ ـ نداشتن عیال و اولاد وکسان تحت تکفل.
۲ـ مدت تحصیل در آموزشگاه مزبور حداقل یکسال و دانش‌آموزان در مدت تحصیل شبانه روزی بوده و هزینه زیست و پوشاک انها بعهده نیروی هوائی شاهنشاهی میباشد و ماهانه مبلغ ۱۲۵۰ ریال بعنوان حقوق دریافت خواهند نمود.
۳ـ داوطلبان پس‌از خاتمه دوره واحراز موفقیت در آزمایشات بدرجه گروهباندومی مفتخر و برابر مقررات قانون استخدام نیرو های مسلح شاهنشاهی از حقوق و مزایای مربوطه استفاده خواهند نمود و ترفیعات بعدی‌آنان طبق قانون مزبور خواهدبود.
٤ـ داوطلبان میتوانند برای کسب اطلاعات‌بیشترونت نام بادردست‌داشتن فتوکپی گواهینامه تحصیلی، عین شناسنامه (بفرم جدید عکس‌دار) . دو برگ‌فتوکپی‌شناسنامه و ۲۲ قطعه عکس ٤ × ۳ ازتاریخ نشر این اگهی تا تامین احتیاج باستثنای روزهای تعطیل وپنجشنبه از ساعت ۷الی۱٤ بفرماندهی آموزشگاه های هوائی واقع در تهران . جاده تهران نو (خیابان‌دموند) ایستگاه فرودگاه ـ مراجعه نمایند
الف ۱۰۵۰۸
نیروی هوائی شاهنشاهی

آگهی استخدام

سازمان آب منطقه‌ای‌فارس افراد واجد شرایط زیر راکه خدمت وظیفه خودرا انجام داده ویا دارای برگ معافیت دائم باشند جهت خدمت در حوزه‌عملیات‌خوداز طریق مصاحبه‌استخدام می‌نماید.
۱ـ مهندس راه و ساختمان باسابقه کار در شبکه های آبیاری و زهکشی ۱نفر
۲ـ مهندس راه‌و ساختمان ۲ نفر
۳ـ لیسانس حسابداری «داشتن سابقه کاردر بودجه ترجیح‌داده میشود » ۱نفر
٤ـ نقشه‌بردار با حداقل پنج سال سابقه در کار های نقشه برداری و دارای دیپلم ششم‌ریاضی
با در دست‌داشتن مدارک لازم این داوطلبان واجد شرایط میتوانند برای تسلیم مدارک حداکثر تا تاریخ ۱۵ر۸ر۵۲ همه روزه به‌اداره کارگزینی سازمان آب منطقه‌ای فارس «شیراز» یا دفتر این سازمان «تهران خیابان میکده » مراجعه نمائید.تا ترتیب مصاحبه آنها روز ۱۷ر۸ر۵۲ در دفترشیراز خیابان باغ ارم داده شود. م‌الف ۱۳۷۰۷
سازمان آب منطقه‌ای فارس

فروشگاه بافندگی شمس

افتتاح شد ـ سبزه میدان

نیاز به پزشک

سازمان پزشکی استخر نیاز به پزشک متخصص‌اطفال و داخلی و عفونی و پزشک عمومی(باپروانه‌دائم) برای‌صبح ها و متخصص قلب زنان و زایمانی (خانم‌دکتر) و اعصاب و روانی برای عصر ها دارد داوطلبین از ساعت ۱۷ الی ۲۰ باتلفن های ۹۵۰٤۰٤ و ۵ و ۹۵۰۵۸۱ و ۹۵۱۷۹۳ تماس‌بگیرند

روزنامه دیپلمات

چهارشنبه خواندنی است

آقا سوت نزن !

خانم ، آقا تشریف دارن !

امشب و هرشب

جنجالی ترین برنامه سال‌در «شو» جدید

فرخ‌زاد

در باکارا

کاروسل‌دوپاری
(مردان زن‌نما)
هاروپوریان
مشهورترین خواننده ارمنی
پونه خواننده محبوب
بالت مورینو
مه‌پیکران هلندی
ودهها برنامه ایرانی‌وخارجی دیگر با همکاری‌موزیك بزرك
آرژانتین
میهمان هفته
نمایش روحوضی
(سیاه بازی)
برنده جایزه‌جشن‌هنرشیراز
تلفن های رزرو
۶۲۸۲۰۸ ـ ۶۲۵۱۷۷

آگهی تبدیل سهام

مجمع عمومی فوق‌العاده شرکت سهامی خاص کارخانجات پنبه پاک کنی و روغن‌کشی پارس با حضورکلیه صاحبان سهام در جلسه مورخه ۱ر۶ر۱۳۵۲ خود باتفاق آراء تصمیم به‌تبدیل سهام بی‌نام شرکت به سهام بانام نمودند .
بدینوسیله بکلیه صاحبان سهام اعلام می‌گردد که حداکثر ظرف مدت ٦ ماه برای تبدیل سهام بی‌نام خود به سهام بانام بدفتر مرکزی شرکت واقع در خیابان حافظ شماره ٦٤ـ٦۲ مراجعه فرمایند والا پس از گذشتن این مدت کلیه سهام بی‌نام باطل و از درجه اعتبار ساقط می‌باشند و بجای آنها سهام بانام منتشره دارای ارزش قانونی خواهند بود .
این آگهی در سه نوبت بفاصله پنج روز انتشار می‌یابد .
هیئت مدیره
۵٦۳۵۸ ـ آ

محل جدید شرکت ملی ساختمان

بلوار الیزابت ـ کوچه سوم تلفنهای ٦ـ۶۳۳۰۳۲

گچ تهران

مرغوبترین وباصرفه‌ترین گچ ساختمانی

شرکت ملی نفت ایران

آگهی مناقصه محدود

شرکت ملی نفت ایران ، پالایشگاه تهران درنظر دارد امور مربوط به نگهداری جنگلهای مجاور پالایشگاه تهران را به‌اشخاص و موسساتیکه قبلا صلاحیت آنان برای‌شرکت محرز شده باشد از طریق مناقصه محدود واگذار نماید.
از اشخاص و موسساتیکه در اینمورد تخصص و سابقه عملی داشته و مایل به‌شرکت در مناقصه مزبور باشند دعوت میشود تا تاریخ ۱۵ر۸ر۱۳۵۲ به پالایشگاه تهران (امورپیمانها) واقع در شهرری مراجعه و ضمن تکمیل پرسشنامه‌های مربوطه مدارک و سوابق لازم را جهت رسیدگی تسلیم نمایند .

بانک رهنی ایران

پس انداز برنامه ای

وام مسکن بیست ساله

شش برابر متوسط موجودی

تلفن : ۳۱۱۵۸۵

آگهی تاسیس شرکت‌سهامی الکترو اتوماتیک
(شرکت‌سهامی‌خاص)

نظر به لایحه قانونی اصلاح قسمتی از قانون تجارت مصوب ۲٤ر۱۲ر۱۳٤۷ و ماده ۱۹۷قانون تجارت و ماده ۱٦ آئین‌نامه قانون مصوب ۱۳۱۱ خلاصه‌اظهارنامه واساسنامه‌الکترواتوماتیک شرکت (سهامی خاص) که در تاریخ ۳۰ر۷ر۱۳۵۲ تحت شماره ۱۷۷٤۵ در این اداره ثبت و در تاریخ ۳۰ر۷ر۱۳۵۲ از لحاظ امضاء ذیل ثبت تکمیل گردیده برای اطلاع عموم ,در روزنامه رسمی‌کشور و روزنامه کثیرالانتشار اطلاعات اگهی میگردد .
۱ـ نام و نوع‌شرکت ـ الکترواتوماتیک(شرکت سهامی خاص)
۲ـ موضوع شرکت ـ ساخت و تهیه وسائل الکتریکی و الکترونیکی و مکانیکی و تهیه وتاسیس کارگاه و کارخانه بهمین منظور و بقیه بشرح ماده ۳ اساسنامه .
۳ـ مرکز اصلی‌شرکت ـ تهران خیابان ویلا ـ خیابان شرکت شماره ۵ طبقه دوم .
٤ـ مدت شرکت از تاریخ ۱ر۷ر۱۳۵۲ بمدت نامحدود .
۵ـ تابعیت شرکت ـ ایرانی است .
٦ـ سرمایه شرکت ـ مبلغ یک میلیون ریال منقسم به یکصد سهم ده هزار ریالی بی‌نام .
ـ میزان سرمایه‌پرداختی و شماره فیش‌بانک مربوطه و مبلغیکه تعهد شده است تمام مبلغ اسمی سهام بموجب گواهی شماره ۲۱ مورخ ۲۸ر۷ر۵۲ به بانک صادرات ایران‌شعبه کریم‌خان زندپرداخت شده است .
۸ـ موسسین شرکت ـ بانو پریزاد اردشیری باغ گلستان ـ شهریار فلاحتی ـ اسفندیار ربیعی و بانو مخمل اردشیری جم .
۹ـ اولین مدیران شرکت ـ آقای شهریار فلاحتی عضو رئیس هیئت مدیره و آقای اسفندیار ربیعی عضو و نایب رئیس هیئت مدیره وبانو پریزاد اردشیری باغ گلستان عضو هیئت مدیره و مدیر عامل شرکت برای مدت دو سال میباشند .
۱۰ـ اختیارات مدیر عامل ـ کلیه اختیارات مندرج در ماده ۲٦ اساسنامه بمدیر عامل تفویض شده که زیر نظر هیئت مدیره و با امضاء مجاز مندرج‌در ماده۲۹ اساسنامه اقدام و عمل نماید .
۱۱ـ روزنامه کثیرالانتشاریکه برای دعوتها تعیین شد است ـ اطلاعات
۱۲ـ دارندگان حق امضاء در شرکت ـ دو نفر از سه نفر اعضای هیئت مدیره متفقا با مهر شرکت کلیه اسناد و اوراق بهادار و چک بانکها و بروات و اوراق تجاری و قراردادها و مکاتبات و مراسلات و خلاصه هرنوشته‌ایکه شرکت درنزد هرشخص اعم از حقیقی ویا حقوقی بدهکار و یا بستانکار نماید را امضاء مینمایند .
۱۳ـ اولین بازرسان‌اصلی وعلی‌البدل‌شرکت آقای بهمن خورشید چهر بازرس اصلی و آقای شهریار نوایزدان بازرس علی‌البدل برای مدت یکسال .
۱٤ـ انحلال‌شرکت ـ طبق‌ماده۱۹۹ اصلاحی قانون تجارت .
م الف ۱۳۷۱۷
رئیس اداره ثبت شرکتها و مالکیت صنعتی ـ حمید جمشیدی

مهستی

خواننده‌دلها و گلها با نضمام
اوا ـ کارلوس
مشهور ترین ویلونیست جهان
برادران رسولی
کمدین های محبوب ایران
بالت زیبا رویان انگلیسی
رقص عربی
سوزی یاشار
اکروبات هنرمندان هلندی
عملیات نرمش توسط
هنرمندان فنلاندی
ودهها برنامه جالب وبی‌نظیر دیگر در
شکوفه‌نو
تلفن های رزرو
۹۵۴۰٤٤ ـ ۹۵۳۰۳۳

ماشین سازی اراک
شرکت سهامی خاص
A.M.B.P

آگهی قبول کارآموز

مرکز آموزش کارخانه ماشین‌سازی اراک تعدادی افراد واجد شرایط ذیل را ازطریق مسابقه و مصاحبه می‌پذیرد :
۱ـ دارابودن حداقل مدرک سوم متوسطه با حداکثر ۲۵ سال سن .
۲ـ معرفی ضامن معتبر و سپردن تعهد خدمت برای‌مدت سه‌برابر دوره کارآموزی .
۳ـ دارابودن برگ‌خاتمه‌خدمت یا معافیت‌دائم غیرپزشکی.
دوره کارآموزی در مرکز آموزش بین یکسال تا دوسال خواهدبود ودراین‌مدت ماهانه مبلغ‌دوهزار(۲۰۰۰)ریال بعنوان کمک‌هزینه تحصیلی بکارآموزان پرداخت خواهد شد.
داوطلبان واجد شرایط میتوانند با دردست‌داشتن ۲قطعه عکس ٤×٦، اصل شناسنامه عکس‌دار و اصل مدرک تحصیلی تا آخر روزپنجشنبه ۱۰ر۸ر۱۳۵۲ ازساعت۷صبح تا۲بعدازظهر به‌بیرخانه مرکز آموزش کارخانه ماشین‌سازی اراک واقع در شهرستان اراک مراجعه نمایند .
آزمایش در تاریخ ۱۲ر۸ر۱۳۵۲ بعمل خواهد آمد .
ماشین‌سازی اراک