۲۸ صفحه

اطلاعات

شنبه اول بهمن ماه ۲۵۳۶ ـ شماره ۱۵۵۱۸ تکشماره ۱۰ ریال

سادات پس از مذاکره با وزیر خارجه امریکا گفت: مذاکره با اسرائیل تجدید نمیشود

دستور پرداخت افزایش حقوق بازنشستگان

★ یك هفتم افزایش حقوق بازنشستگان بدون صدور حکم محاسبه و پرداخت میشود

در صفحه ٤ ستون اول

اخطار وزیر بهداری به کلیه داروخانه‌ها

- هیچ داروخانه‌ای حق ندارد نسخه بیمه رانپذیرد
- تلفن های ٦٦٠٥٥١ و ٦٦٠٥٥٢ در ٢٤ ساعت آماده شنیدن شکایت از بیمه است
- اصناف بزودی زیر پوشش نظام‌بیمه قرار می‌گیرند.

در صفحه ٥

درحادثه خونین جاده تبریز ۲۲ نفر کشته شدند

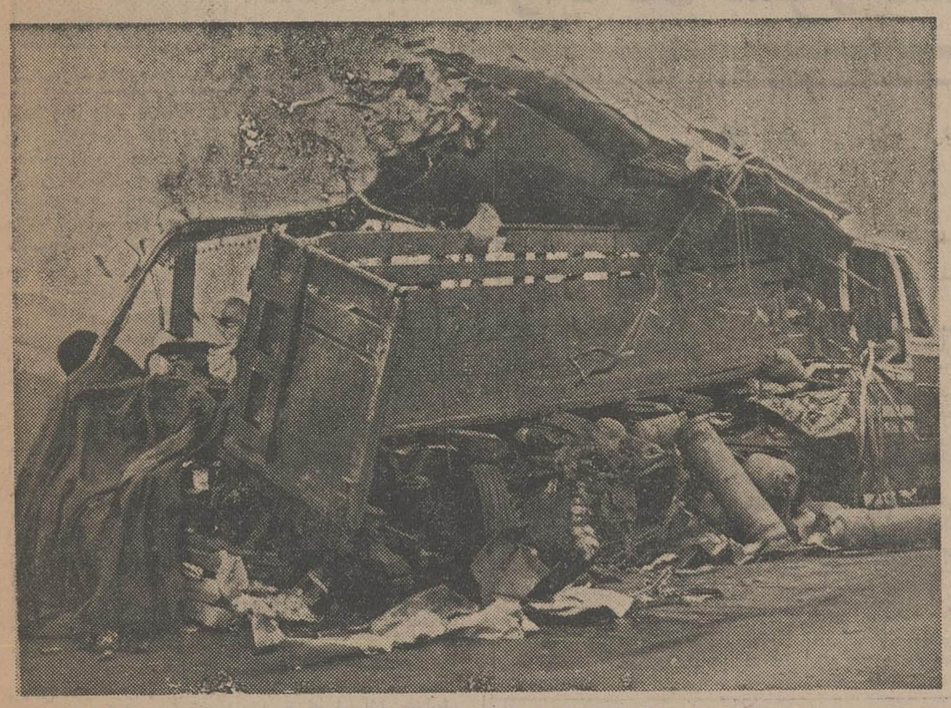

اتوبوس و کامیون ، در دل سیاهی شب با چنان شدتی تصادف کردند که نیمی از موتور و اتاق این یکی در دیگری فرورفت . نگاهی به عکس نشان‌میدهد که دو وسیله نقلیه‌لحظه‌ای قبل از این تصادف خونین که به مرگ ۲۲ انسان‌منجر شد چه‌سرعت سرسام‌آوری داشته‌اند.

★ تریلر حامل گاز پس از سبقت اتومبیلی با اتوبوس تصادف کرد و آنرا به‌اهن‌پاره تبدیل نمود .

★ رانندگان اتوبوس ها وشخصی ها در حالی که گریه میکردند به نجات مجروحین و انتقال اجساد پرداختند

در حادثه دوم جاده تبریز ، اتوبوسی به دره افتاد و ٤ نفر کشته و ۱۱ نفر مجروح شدند

در صفحات ۲۵ و ۲٤

ارتش‌های مصر و اسرائیل بحال آماده باش درآمدند

★ بومدین گفت در صورت حمله به سوریه ارتش شوروی مستقیما به‌اسرائیل حمله‌میکند اخبارالیوم نوشت با شکست

★ ابتکارهای سادات اعراب برای جنك عمومی با اسرائیل آماده میشوند

فذافی به‌سادات پیشنهاد کرد ۳۱۰ جت‌میك‌وصدها تانك به مصر بدهد

در صفحه ۲

هوای تهران بهاری شد

کارگران محبوس تونل نجات یافتند

در این تونل که در راه کرمان ـ شهداد ساخته میشود صبح روز پنجشنبه ۸ نفر کارگر بعلت ریزش کوه محبوس شده بودند .

در صفحه ۲٦ ستون اول

مهلت پرداخت مالیات اتومبیل تمدید شد

در صفحه ۲۵ ستون ششم

داروئی که حافظه را ۳ برابر میکند

★ کشف داروی جدید به تعلیم افراد عقب‌افتاده نیز کمك می‌نماید .

در صفحه ۳ ستون هفتم

شوروی از آسمان خلیج فارس برای اتیوپی اسلحه میفرستد

هواپیماهای شوروی از بغداد حرکت‌میکنند روی خلیج فارس ۳۸۰۰۰ پا ارتفاع میگیرند

در صفحه آخر ستون اول

۸۹۸ نفر تلفات انفلوانزا در امریکا

نیویورک، آسوشیتدپرس- ریزش بیش از ۳۰ سانتیمتر برف کما کو لاک شدیدی همراه است، شهر نیویورک را زیرپوشش سفید مدفون کرده است .

کولاک دست‌کم ۱۱ تن از ساکنان نیویورک‌را چنان دچار وحشت کرد که براثر حمله قلبی درگذشتند. ازطرف دیگر آنفلوآنزا نیز بصورت همه‌گیر در بسیاری از نقاط امریکا شیوع پیدا کرده وموجب یک آمار پزشکی ۸۹۸ را در این کشور را ازپا درآورده است .

۲۱ هزار خانه خالی در تهران شناسائی شد

در صفحه ٤ ستون هشتم

نگران ۳٤۱۳ تن منواکسیددوکربن روزانه نباشید

مقاله حسن صدر و دیگر مقاله های اطلاعات را همراه نامه های خوانندگان در صفحات ٦ و ۷ می خوانید.

پرسپولیس ٥ بار در روزنامه راه‌آهن را گشود

یک روز مانده به پایان جام پنجم تخت جمشید، همه نگاه ها به آخرین روز درمجموعه آریامهر دوخته شده است . پاس یا پرسپولیس، کدامیک برنده جام خواهند بود؟ خبر های ورزشی را در صفحه۱۰ بخوانید.

اسرائیل نمی‌خواهد از ارضی اعراب را پس بدهد

تفسیر های سیاسی و بررسی رویداد های جهان سیاست در صفحه ۸ چاپ شده است.

امشب اپرای اتللو در تلویزیون

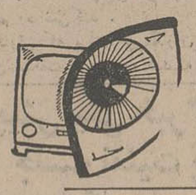

خبرهای مربوط به رادیو و تلویزیون و برنامه های امروز و فردای تلویزیون رادر صفحه۲٤بخوانید

آخرین گفت و گو با استاد فقید «مصورالملکی»

صفحه ۹ امروز اختصاص به هنر وادبیات دارد. دراین صفحه آخرین گفت وگو بااستاد فقید حاج مصورالملکی، مینیاتوریست معروف ایران چاپ شده است.

بازار در هفته گذشته ، رونق محسوسی داشت

صفحه اقتصادی ،از امروز به صفحه۲۱ انتقال یافته است دراین صفحه وضع بازار در هفته گذشته، نیازمندی های اقتصادی‌ودیگر مطالب مربوط به اقتصاد چاپ شده‌است.

خاموشی وسیع و طولانی برق در تهران

باران ۲٤ ساعت اخیردر خیابانهای تهران سیلاب جاری کرد و رفت و آمد مردم و اتومبیل‌ها رامشکل کرد.

★ پیش‌بینی هواشناسی در مورد هوای جمعه اشتباه بود .

★ آلودگی هوای تهران کاهش یافت .

در صفحه ٤ ستون ششم

دیروز برق‌بخش وسیعی از تهران برای مدتی‌طولانی قطع شد و برای مردمی‌که آماده مقابله با این‌خاموشی طولانی نبود ودشواری هائی ببار آورد . در این میان برق قسمت هائی از مناطق چند بار قطع ووصل شدامادرمناطقی دیگر مردم تا هفت ساعت مداوم خاموشی داشتند .

مقامات مسئول امروز علت خاموش برق را قطع برنامه‌ای ، اعلام کردند. براساس این برنامه تغییر و تعویض کابلهای برق نیروگاه طرشت میبایست در مدتی کمتراز نیم ساعت‌انجام شود در حالیکه اینکار تا

بقیه در صفحه ۲۷

اگزیون واقعی

صفحه۱٤ نیازمندیها ستون

آگهی ثبت نام دانشگاه صنعتی آریامهر اصفهان نامنویسی پذیرفته‌شدگان دانشگاه صنعتی آریامهر اصفهان برای نیمسال دوم سال تحصیلی ۳۷ ـ ۲۵۳٦

در صفحه ۲۰

سیمان اروپائی

فروش پرفورما
باضمانت تحویل
اسلینك شده
تلفن: ۸۳۸۱۰۰

مولد برقهای سیارکرایه

تلفنهای ۳۵۵۵٦٤
نور هاشمی ۳۵۵۵٦۵

جناب آقای علی‌جهانی شه‌رضا

انتصاب شایسته وبجای آن مقام را بمعاونت امور اداری ومالی سازمان حفاظت محیط زیست تبریک وموفقیت روز افزون آن مقام را از خداوند بزرگ مسئلت داریم.
کارکنان امور مالی سازمان حفاظت‌محیط زیست

جناب آقای دکتر حسن خاندانپور

پزشک موفقی چون شما افتخار جامعه پزشکی ایران است ضمن قدردانی از موفقیت تحسین‌آمیز شما در عمل جراحی سنگ مثانه وپرستات سید هاشم موسوی ازخداوند بزرگ موفقیت بیشتری برای شما ارزو داریم.
محسن موسوی

اطلاعیه مدرسه عالی ترجمه

قبول‌شدگان رشته انگلیسی درآزمون همگانی

بقیه در صفحه ۱۲

آگهی ثبت نام دانشگاه صنعتی آریامهر اصفهان نامنویسی پذیرفته‌شدگان دانشگاه صنعتی آریامهر اصفهان برای نیمسال دوم سال تحصیلی ۳۷ ـ ۲۵۳٦

در صفحه ۲۰

جناب آقای دکتر احمد درویان

بانهایت تاسف فوت مادر گرامیتان را تسلیت میگوئیم
شرکت ساختمانی اروندرود

جناب آقای تقی مجیدی

مصیبت وارده را به آنجناب صمیمانه تسلیت عرض می‌نماید.
شرکت سینما ایران بامسئولیت محدود ـ اسحق زنجانی ـ سید مهدی حقگو.

اطلاعیه بانك فرهنگیان ایران

شعبه جی بانک فرهنگیان ایران واقع در شهراصفهان خیابان جی بموجب اجازه نامه نب ۲۲۱۱ مورخ ۳٦/۱۰/۳ بانک مرکزی ایران برای انجام کلیه عملیات بانکی آغاز بکار کرده است.

وزارت نیرو شرکت برق منطقه‌ای اصفهان استخدام مهندس و لیسانس درشرکت برق منطقه‌ای اصفهان

در صفحه ٥

اداره امور آموزشی دانشگاه اصفهان

آگهی ثبت‌نام‌پذیرفته‌شدگان دوره‌لیسانس شبانه

شرح در صفحه ۱۲

حراج مزون خانم یمینی

حراج انواع لباسهای زمستانی مزون خانم یمینی از دوشنبه سوم بهمن‌ماه شروع میشود
میدان گاج خیابان انتهاج کوچه شاهدوست پلاک ٦۰
تلفن ٦۵۰۹۳۵

آگهی ثبت نام دبیرستان دانشگاه پهلوی

درصفحه ۱۱

قابل توجه مصرف کنندگان نفت‌گاز حرارتی

در صفحه ۲۳

روزنامه اطلاعات برای کادر تحریری خود به چند مترجم انگلیسی و فرانسه‌نیازدارد، داوطلبان همه‌روزه بجز پنجشنبه‌هاو تعطیلات از ساعت ٥ تا ۷ بعدازظهر به‌سردبیر روزنامه مراجعه‌نمایند.

اطلاعیه شرکت سهامی تولی پرس (خاص)

بدینوسیله باطلاع میرساند که شرکت سهامی تولی پرس (خاص) از تاریخ ۳٦/۱۰/۲٤ بمحل جدید واقع در خیابان نادری نبش کوچه شاهرخ شماره ۳۵٦ ـ ساختمان رادیکال طبقه پنجم تغییر مکان یافته است.
تلفنهای جدید: ٦٦۹۷۷۵ ـ ٦٦۹۷۷٦

نمونه

سادات پس ازمذاکره با وزیر خارجه آمریکا اعلام کرد :

مذاکرات سیاسی با اسرائیل تجدید نمیشود

سادات امشب در پارلمان مصر نطق مهمی ایراد میکند

مگر اینکه اسرائیل قبلا با تخلیه اراضی اشغالشده وایجاد کشور فلسطین موافقت کند

بگین: برای قبول شرایط مصر، امریکا هرگز اسرائیل را زیر فشار نمی گذارد

قاهره- خبرگزاری فرانسه - پرزیدنت سادات امشب ضمن نطق مهمی در پارلمان مصر علت تصمیم ناگهانی خود رادر باره فراخواندن هیات نمایندگی مصر از اسرائیل و اختلافهائی که در زمینه برقراری یک صلح عادلانه در خاورمیانه میان مصر و اسرائیل وجوددارد و هدف های آتی خود تشریح می کند. آگاهان سیاسی در قاهره اظهار عقیده کرده‌اند که ازسرگرفته شدن گفتگو های کمیسیون سیاسی در شرایط کنونی امکان پذیر نیست مگر آنکه مناهم‌بگین روش خودرا در باره مسئله سرزمین های‌اشغالی وخود مختاری فلسطینی ها تغییر دهد.

سادات دیشب باردیگر تاکید کرد که برقراری صلح بالگد مال کردن حاکمیت سرزمین دیگران امکان پذیر نمی شود و من باتجدید مذاکرات بااین شرط موافقت می کنم که اسرائیل قبلا اعلام کند باپس دادن اراضی اشغال شده موافق است. رئیس جمهوری مصرکه درپایان گفتگو هایش با سایروس‌ونس وزیر امور خارجه امریکا در یک مصاحبه مطبوعاتی شرکت کرده بود گفت درهای صلح بسته نشده است واگر اسرائیل حاضر شود که از اصل پایمال‌کردن حق حاکمیت دیگران دست بردارد گفتگو های دو کشور ممکن است از سرگرفته شود.

سادات گفت هیچگونه شرایطی رابه اسرائیل تحمیل نمی کند چیزی که میخواهد بگین بپذیرد اصل است نه شرط.

رئیس جمهوری مصر گفت مشکل اصلی مذاکرات، مسئله فلسطین است اسرائیلی‌هادرباره شهرک های یهودی نشین نیز «زور» می‌گویند.

سادات که باحضور وزیر امور خارجه امریکا به پرسش خبرنگاران پاسخ میدادگفت‌چیزی که بیشتر مرا دچار وحشت و نگرانی می کند این است که اسرائیل شرایط صلح را زیر پا گذارده و در مذاکراتش بهیچ وجه جدی نیست. من باردیگر تاکید می کنم که صلح را نمی توان با تصاحب سرزمین دیگران‌بدست آورد. من نمی دانم اسرائیلی ها زمین میخواهند یاصلح آنها نمی‌دانند که پایه های صلح راتنها براساس عدالت میتوان استوار ساخت. درست است که مادر جستجوی صلح هستیم، ولی نمی خواهیم بهر قیمت که باشد باین هدف برسیم و اسرائیل باید صلح یازمین یکی را انتخاب کند.

سادات همچنین تاکید کرد که دشوارترین مسئله، مشکل فلسطین است‌این یک مسئله حیاتی است. و هنوز درباره آن بتوافق نرسیده‌ایم ووزیر امور خارجه امریکا نیز این مسئله راتائید کرده و فلسطین را مانع اصلی در راه رسیدن بتوافق میداند.

مسئله شهرک های یهودی نشین نیز یکی دیگر از مشکلاتی است که در سرراه پیشرفت مذاکرات قرار دارد. ما وقت خودرا بیهوده در باره این مسئله تلف نمی کنیم و این واقعا مسخره است. هیچ کس نمی تواند دیگری را به بوجود آوردن شهر و آبادی در سرزمینی که بخودش تعلق ندارد مجبور کند.

سادات هروش خشنی، راکه بگین در سخنان خود پیش گرفته محکوم‌کرد و گفت موضع نخست وزیراسرائیل بمراتب خشن‌تر از وزیر امور خارجه‌اش موشه‌دایان است. این یک شیوه قدیمی است که بگین با ادامه آن هرگز روی صلح را نخواهد دید وچیزی بدست نخواهد آورد.

تصمیمی که در باره این دو مسئله گرفته میشود درچه مدت باید بمرحله اجرا درآید موضوعی است که میتوان‌در باره آن گفتگو کرداما،مهم موافقت قبلی اسرائیل بااین دو اصل اساسی‌است:تخلیه‌همه‌اراضی‌اشغالشده و خودمختاری فلسطین.

سادات ضمن‌بحث از نقش امریکا در مسئله خاورمیانه گفت سایروس‌ونس‌یکراه‌حل‌واسطه پیشنهاد کرده که مورد بررسی قرار خواهد داد عجالتا ما تصمیم گرفته‌ایم کمیسیون نظامی در قاهره کارهای خود رادنبال کند و تماس میان دو کشور حفظ شود.

سادات در پاسخ به یکی از خبرنگاران که پرسید در نطق خود در پارلمان مصر چه مطالبی را عنوان‌خواهد کرد، آیا قصد کناره‌گیری از مقام ریاست جمهوری را دارد باصدای بلند خندید و گفت چند ساعت‌دیگر صبر داشته باشید تاموضوع برایتان روشن شود.

وزیر امور خارجه امریکا نیز که پیامی از جانب کارتر به رئیس جمهوری مصر داد ضمن سخنان کوتاهی گفت که معاونش بزودی به اسرائیل بازخواهد گشت. تابه مساعی خود برای جلب موافقت‌مصرو اسرائیل بمنظور از سرگرفته شدن مذاکرات کمیسیون سیاسی ادامه دهد.

سادات نیز تاکید کرد که با از سرگرفته شدن مذاکرات کمیسیون سیاسی مخالف نیست بشرط آنکه مشکلات کنونی از میان برداشته شود و اسرائیل قبلا اعلام کند که باتخلیه اراضی اشغالشده و ایجاد کشور فلسطینی موافق است.

اسرائیل نمیتواندهم‌صلح بخواهد و هم اراضی دیگران‌را
● اسرائیل درمورد شهرک های یهودی‌نشین «زور» می گوید

سادات دیشب درمصاحبه‌ای که با حضور ونس انجام داد پاسخ به این سئوال را که آیا در جلسه شنبه شب پارلمان مصر استعفاخواهد کرد، به خنده برگزار کرد. ونس نیزنتوانست‌ازخندیدن خودداری کند. عکس، این دو مقام را در این حالت نشان می‌دهد.
عکس‌رادیوئی‌آسوشیتدپرس

بیت‌المقدس - خبرگزاری فرانسه - مناهم‌بگین چند ساعت پس از بازگشت هیات نمایندگی مصر بقاهره ضمن نطق‌شدیداللحنی‌گفت‌ماحاضر نیستیم نتیجه زحمات کسانی را که سرزمین های بایر صحرای سینا را به شهرک های شکوفان تبدیل کرده‌اند ازبین ببریم. علاوه‌بر این دهکده های شمال سینا برای امنیت ملی اسرائیل اهمیت حیاتی دارند.

بگین اضافه کرد که در اسماعیلیه این مطلب را به پرزیدنت سادات گفته است که هیچ دولت اسرائیلی‌حق ندارد شهرک هائی را که میان «رافیه» و «العریش» قرار گرفته است منهدم سازد.

بگین ضمن اشاره به مسئله بیت‌المقدس گفت از سال ۱۹۶۷ که دوقسمت‌این شهر یکی شد هرکس آزاد است در هر دین وآئینی که باشد در اماکن مقدس این شهر زیارت کند ،اما بیت - المقدس برای همیشه‌پایتخت اسرائیل باقی خواهد ماند.

نخست‌وزیر اسرائیل‌افزود: اگر آنطور که از برخی گزارشها برمی‌آید تاکتیک سادات این‌باشد که بوسیله آمریکا اسرائیل را زیر فشار قرار دهد باید بداندکه واشنگتن هرگز او را برای تسلیم‌شدن‌به درخواست‌های مصر تحت فشار قرار نخواهد داد.

بگین گفت تا یگماه پیش، از طرح اسرائیل بعنوان یک «طرح مثبت» و «ملایم» نام برده میشد آیا ممکن‌است ظرفکمتر از سی روزچیزی که مثبت بود منفی بشود و بیشنهادی که کارتر از آن بعنوان «ملایم» نام می‌برد «نامطلوب‌پذیر» گردد؟

آیا امکان دارد پس از گذشت سی روز یک طرح «شرافتمندانه» به طرحی «غیر شرافتمندانه» تبدیل شود.

نخست‌وزیر اسرائیل در دنباله سخنانش از متوقف شدن مذاکرات‌مصرو اسرائیل اظهار تاسف کرد و گفت: «ما همچنان در جستجوی صلح باهمه‌همسایگان‌خواهیم بود ما به ملت مصر احترام می‌گذاریم و ما می‌توانیم متقابلا بیکدیگر کمک کنیم.

نخست‌وزیر اسرائیل‌تاکید کرد که در شرایط کنونی جنگ اجتناب پذیر است،اما صلح اجتناب ناپذیر.

بگین بطور ضمنی به سخنان‌اخیر سادات که گفته بود «ما همه چیز به‌بگین دادیم موجودیت اسرائیل‌را برسمیت شناختیم ...» پاسخ داد و گفت اسرائیل هرگز از کسی نخواسته است که حق موجودیتش را برسمیت بشناسد و حقی که نسبت باین سرزمین دارد حقی‌است که خدا، ابراهیم اسحق و یعقوب‌به آن داده‌اند.

دایان شرایط سادات‌را رد کرد

تل‌آویو - یونایتدپرس- گزارش‌های رسیده از تل‌آویو حاکیست که دولت اسرائیل شرایط انورسادات رئیس جمهوری مصر را بمنظور ازسر گرفته شدن مذاکرات صلح خاورمیانه که دیشب اعلام کرد ردکرده و مصمم است که در برابر فشارهای امریکا جهت موافقت با خواستهای رهبر مصر پایداری ورزد.

موشه‌دایان وزیر خارجه اسرائیل موضع اسرائیل را در رد درخواستهای‌سادات بیان داشت.

دایان با لحنی بالنسبه خشن گفت: بنظر دولت اسرائیل پاسخ اسرائیل به شرایط سادات مبنی براینکه اسرائیل پیش از تجدید مذاکرات با برچیدن شهرک های یهودی‌نشین در سینا تخلیه ارتفاعات جولان و بیت‌المقدس و غرب رود اردن موافقت کند منفی خواهد بود.

دایان در عین حال خاطر نشان ساخت اسرائیل‌امشب تصمیم خواهد گرفت به مذاکرات کمیته نظامی‌مصر- اسرائیل بپیوندد یا خیر.

وی گفت تصمیم اسرائیل به سخنرانی انورسادات در پارلمان مصر که قراراست امشب ایراد شود بستگی‌تام و تمام خواهد داشت.

چهره محمد ابراهیم کامل وزیر خارجه مصر و موشه دایان وزیر خارجه اسرائیل‌دربی قطع مذاکرات کمیته سیاسی دو کشور «گرفته» بنظر می‌رسد و هردونگران آینده‌اند. این دو چهارشنبه شب پس‌ازشکست مذاکرات به‌اتفاق دریک مصاحبه مطبوعاتی شرکت کردند.
عکس، آنان را در این مصاحبه نشان می‌دهد.
عکس‌رادیوئی‌آسوشیتدپرس

اخبارالیوم :

درپی شکست ابتکارهای سادات، اعراب برای جنگ آماده‌میشوند

اعراب ناچارند باردیگر به‌شوروی روی آورند

قاهره - یونایتدپرس - هفته‌نامه اخبارالیوم‌درآخرین شماره خود اخطار کرد شکست ابتکار های صلح انورسادات موجب خواهد شد که جهان عرب بطور دریست و مجدداً تحت نفوذ شوروی قرار گیرد و نبرد همه جانبه دیگری در خاورمیانه درگیرشود.

اخبار الیوم که موضوع امکان بازگشت نفوذشوروی بدنیای عرب را درسر مقاله شماره این هفته خود عنوان کرده، خاطرنشان میکند که شکست تلاشهای جاری صلح مصر و دیگر کشور های عربی را ناگزیر خواهد ساخت که به خرید اسلحه از شوروی روی آورند و بسرعت خود را برای یک جنگ دیگر با اسرائیل آماده کند.

اخبارالیوم مینویسدبدیهی است که اتحاد شوروی از این مسئله استقبال خواهد کرد و خواهد توانست صدور اسلحه‌خودبه‌خاور- میانه را ازسر گیرد.

اخبارالیوم نوشته است بدین ترتیب‌مناهیم‌بگین‌نخست وزیر اسرائیل بخاطراستقرار مجددنفوذ شوروی‌درخاور- میانه مورد نکوهش جناح های مختلف طرفدار غرب در دنیای عرب و خارج قرار خواهد گرفت.

وزیر کشور کویت :

عربستان‌سعودی وکویت آماده‌اند سادات‌را باسایر رهبران عربی آشتی دهند

کویت، آسوشیتدپرس- یک سخنگوی دولت کویت‌اسرائیل را از لحاظ جلوگیری از پیشرفت گفتگوهای صلح مصر و اسرائیل مقصر دانست.

عبدالعزیز حسین وزیر کشور کویت گفت: سیاست رهبران اسرائیل در گفت وگو های‌بیت‌المقدس، گسترش طرز تفکر صهیونیست‌ها و تجاوز بحقوق اعراب وبهره‌برداری از افکار عمومی بوده است.

حسین گفت: کویت و عربستان سعودی آماده‌اندکه یکبرنامه آشتی بین سادات‌و کشورهای عربی که با ابتکار صلح او مخالف هستند، اجرا کنند.

او گفت: «اسرائیل‌باپشتیبانی امریکا،و هواداران صهیونیست در امریکا همیشه از دعوت بصلح‌بمنزله کوششی‌برای‌فریب دادن کشورهای عرب و دوستدار صلح استفاده کرده است.»

بازگشت‌شوروی

از سوی دیگر ازای‌العام روزنامه محافظه‌کار کویتی نوشته است که شکست‌گفتگو های بیت‌المقدس بمعنای انست که اسرائیل نظر میانه‌رو های عرب راقبول‌ندارد، ومیخواهد که درهای خاورمیانه را برای بازگشت شوروی باین منطقه بار دیگر بگشاید.

کارتر قطع مذاکرات مصر و اسرائیل را یك عقب‌نشینی موقت خواند

آتلانتا، یونایتدپرس - پرزیدنت کارتر دیروزگفت‌که قطع مساعی صلح‌در خاورمیانه، «بسیار جدی» اما فقط یک «عقب نشینی موقت» است، رئیس جمهوری آمریکا گفت که انتظار دارد گفت‌وگو های نظامی بین مصر و اسرائیل‌از سرگرفته شود.

او، همچنین، گفت که قصد دیدار فوری باپرزیدنت سادات را ندارد، اما چنین دیداری را هم رد نمی‌کند.

از کارتر که برای خبرنگاران سخن میگفت، پرسیده شد که وضع‌جاری‌کوششهای خاورمیانه از چه قرار است او او پاسخ داد: «گمان میکنم که قضیه بسیار جدی» است :«اما فورا اضافه کرد: «این یك عقب نشینی موقت است.»

کارتر، با اشاره‌بگفتگوهای نظامی که قرار است فردا در قاهره از سرگرفته شود گفت مصر و اسرائیل در نظردارند که گفتگو های نظامی‌شان را آغاز کنند، وما امیدواریم که هیچ واقعه‌ای باعث قطع این گفت‌وگو ها نشود.»

پیش‌بینی خبرگزاری لیبی‌درباره جلسه امنیت پارلمان مصر

پاریس - خبرگزاری فرانسه- خبرگزاری لیبی در تفسیر متوقف شدن گفتگو های مصر و اسرائیل اظهار عقیده کرد که سادات در مجمع خلق‌مصر استعفای خودرا اعلام می کند اماپارلمان مصراین استعفا را ردکرده وباردیگر نسبت بوی ابرازاعتماد می کند. نمایندگان مجمع خلق ضمنا به رئیس جمهوری‌درباره قبول هرگونه راه حل اختلاف های موجود اختیار تام میدهند. بدنبال‌آنها تظاهرات عمومی بطرفداری از سادات بر پا میشود.

درصورت حمله اسرائیل به سوریه

ارتش شوروی مستقیما اسرائیل رامورد حمله قرارخواهدداد

کویت، خبرگزاریها - روزنامه «السیاسه» چاپ کویت بنقل‌ازمنابع‌دیپلماتیک عرب نوشت که شوروی‌ها قول داده‌اند که اگرسوریه مورد حمله اسرائیل قرار بگیرد از مداخله نظامی مستقیم خودداری نخواهند کرد.

بنابرنوشته همین‌روزنامه، رهبران شوروی درجریان سفر بومدین رئیس‌جمهوری الجزایر بمسکو، به او قول داده‌اند که در صورت حمله اسرائیل به سوریه همان کاری را خواهند کرد که در جنگ ۱۹۷۳ هنگامی که نیروهای اسرائیل بقطع‌جاده های منتهی به‌قاهره‌پرداختند انجام دادند. در آن هنگام شوروی هفت لشگرهوابرد را در قفقاز آماده کرد کهبه قلب اسرائیل حمله کنند و ناوگان شوروی نیز بنادر اسرائیل را با خک یاکسان سازد.

برای حل اختلافهای مصرواسرائیل نخست‌وزیر اسرائیل تشکیل کنفرانس سران امریکا،مصرواسرائیل راپیشنهاد کرد

★ کاخ سفید شایعه مسافرت سادات به امریکا را تکذیب کرد

اورشلیم - خبرگزاری‌فرانسه - مناهم بگین نخست‌وزیر اسرائیل اظهارداشت که‌حاضر است در یك کنفرانس عالی آمریکا، مصر واسرائیل در واشنگتن شرکت کند.

بگین که به پرسشهای خبرنگاران پاسخ میداد گفت اگر پرزیدنت کارتر او را به واشنگتن دعوت کند باکمال میل این دعوت را خواهد پذیرفت.

بگین بار دیگر با ایجادیك کشور مستقل فلسطینی‌درساحل غربی اردن مخالفت کرد و گفت اگر اسرائیل با خود مختاری این منطقه موافقت‌کند بیست‌و چهار ساعت‌طول‌نخواهد کشید که سازمان آزادی‌بخش فلسطین دراین‌سرزمین مستقر خواهد شد. در واشنگتن یك مقام آگاه اظهارداشت که‌اگر از سرگرفته شدن گفتگو های کمیسیون سیاسی امکان‌پذیر نباشد ممکن است در نیمه‌دوم ماه نوریه (یك‌ماه دیگر) یك کنفرانس عالی با شرکت پرزیدنت کارتر، انورسادات‌و مناهیم بگین در واشنگتن تشکیل شود.

بگین نگران است. عکس، اورا هنگام‌اعلام طرح‌ملاقات سران ۳ کشور امریکا، مصر و اسرائیل نشان می دهد.
عکس رادیوئی

کنفرانس وزیران‌خارجه کشور های تندرو عرب

پاریس - خبرگزاری فرانسه -وزیران‌امورخارجه کشور های جبهه امتناع‌که با ابتکار های‌سادات‌مخالفند در آینده‌ای نزدیک در الجزایر یا طرابلس تشکیل جلسه خواهد داد.

هدف اصلی روسای دیپلماسی این‌کشورهاازگرد- هم‌آئی جدیدتدارک‌کنفرانس عالی سران کشور های مخالف سادات‌است که قرار است بزودی در بغداد‌تشکیل شود.

۲ جوان دیگر درترکیه کشته شدند

پلیس ترکیه گزارش داد که پنجشنبه گذشته چند مردمسلح در حالیکه باسلاح‌های خود- کارتیراندازی میکردند مقابل یکی‌از دبیرستانهای شهرقونیه دوجوان را کشتند و ۸ نفر دیگر را زخمی کردند.

طبق گزارش پلیس ترکیه، بااین حادثه تعداد کسانی که از شروع سال تازه میلادی تاکنون در جریان خشونتهای سیاسی در این کشور به قتل رسیده‌اند به ۴۰ نفر بالغ‌شده است.

به گزارشهای منابع بیروت

مصرواسرائیل ارتشهای خودرا به‌حالت آماده‌باش کامل درآورده‌اند

بیروت - خبرگزاری ها - منابع کاملا آگاه بیروت‌گفتند اسرائیل در پی شکست گفتگو های اخیر صلح خاورمیانه، بطور مخفیانه نیرو های‌خود رابحالت آماده باش درآورده است.

این منابع گفتند مصر نیز مانند‌اسرائیل‌باتوجه بوخامت شدید اوضاع خاورمیانه به نیرو های مسلح هفتصد هزار نفری خود اعلام آماده‌باش داده است.

موضوع آماده باش محرمانه ارتش های مصر و اسرائیل اینک مورد بحث محافل و دوایر سیاسی بیروت استو چند روزنامه چاپ این شهر دراخرین‌شماره خودنوشته‌اند، آماده‌باش نیرو های مصر و اسرائیل حکایت ازبحرانی‌شدن ناگهانی اوضاع خاورمیانه دارد واین احتمال ساعت بساعت افزایش می یابد کدر صورت شکست کامل تلاش های صلح بروز یک جنگ ناگهانی وکاملاغیرمترقبه‌محتمل است.

یك کمیته سازمان ملل خواستار ایجاد کشور فلسطینی شد

سازمان ملل، آسوشیتدپرس- کمیته مخصوص‌سازمان ملل در باره حقوق فلسطین، دیروز ضمن نامه‌ای خطاب به مصر و اسرائیل«خود مختاری، استقلال ملی و حاکمیت‌فلسطینی ها» و نیز «تخلیه سریع» تمام سرزمین های اشغالی عرب را خواستار شد.

این نامه که‌پنجصفحه‌فرستاده شده است هر قبال شکایت سازمان آزادی بخش فلسطین مبنی براین که مصالحه مصرو اسرائیل «فاجعه فلسطین» را تشدید کرده است، نوشته شده است.

نسخه هائی از این نامه‌برای سوریه، اردن، لبنان، اتحاد شوروی، آمریکا فرستاده شده است.

در این نامه قید شده است که: «مساله فلسطین، اصلی ترین مساله خاورمیانه است‌و هیچ راه حلی در خاورمیانه‌نمی تواند بدون توجه‌به حقوق‌مردم فلسطین بمرحله عمل درآید.»

سوارش با همکاری محافظه‌کاران کابینه پرتغال را تشکیل میدهد

لیسبون، یونایتدپرس - انتصاب ماریو سوارش، رهبر حزب سوسیالیست پرتغال به نخست وزیری این کشور، دیروز راه را برای تشکیل حکومتی باشرکت‌سوسیالیست ها و محافظه کاران راست‌گرا بازکرد.

پنجشنبه شب گذشته، آنتونیو اینش، رئیس جمهوری پرتغال از سوارش خواست که برای پایان دادن به خلاء سیاسی ۱۴ روزه‌پرتغال، کابینه تازه‌ای تشکیل دهد.

سوارش، دو ساعت پس از گفتگو باپرزیدنت اینش‌گفت: من امروز بمراتب بیشتر از ۱۸ ماه پیش که نخستین کابینه را تشکیل دادم، تجربه دارم.

سوارش که در نظر دارد کابینه تازه خودرا با شرکت محافظه کاران و دموکرات‌های میانه‌رو تشکیل دهد، بموجب قانون اساسی ۱۰ روز مهلت دارد که برنامه سیاسی و اجرائی خود رابرای تصویب بمجلس ملی پرتغال ارائه دهد.

قذافی : ممکن است مسافرت سادات‌باسرائیل بمنظور پنهان‌کردن نقشه‌های‌جنگی‌اش بوده‌است

قذافی به‌سادات پیشنهاد کرد صدها تانك به‌مصر تحویل خواهدداد

قذافی ۳۱۰ میگ‌و میراژ به جبهه جنگ احتمالی خواهد فرستاد

بیروت- آسوشیتدپرس - دیروزمطبوعات‌بیروت‌ازقول سرهنگ معمرقذافی رهبرلیبی گزارش دادند که انور سادات رئیس جمهوری مصر نقشه محرمانه‌ای دارد که براساس آن خود را برای حمله به‌اسرائیل آماده میکند. بطوریکه مطبوعات بیروت نوشته‌اند قذافی پیشنهاد کرده‌است درصورتی که سادات واقعا تصمیم‌بگیرد که برضد اسرائیل واردجنگ شود، صدها تانك لیبی رادر اختیار ارتش مصر خواهد گذارد تا تحقق نقشه پنهانی وی‌را امکان‌پذیر کند.

گزارشهایی که در مطبوعات بیروت چاپ شده حاکی‌است که قذافی در پائیز گذشته نیز یکبار به سادات گفته بود که لیبی حاضر است صد ها دستگاه تانك ساخت‌شوروی را برای کمک به مجاهدت جنگی مصر برضد اسرائیل‌در اختیارسپاهیان مصری‌بگذارد مشروط براینکه‌سادات قبول کند که برای پس گرفتن اراضی اشغال شده اعراب‌از اسرائیل‌به‌جنگ متوسل‌شود.

این پیشنهاد را قذافی قبلاز سفر رئیس جمهوری‌مصر به اسرائیل که در ۱۹ نوامبر گذشته‌انجام گرفت به‌او تسلیم کرده بود سادات باید تانك هایی را که از لیبی دریافت خواهد کرد در امتداد کانال سوئز مستقر کند، درصورتی که مصر این شرط را می پذیرفت مفهومش این بود که مفادقرارداد جداسازی‌نظامی اسرائیل، یعنی پیمانی را که با میانجیگری آمریکا بسته شده است باید زیر پا می گذاشت.

طبق آگاهی های بدست‌آمده از منابعی که از آنها دریالا نقل‌قول شده ست مصرواقعا دارای نقشه‌ها و پیش‌بینی- هایی است تادر صورت‌لزوم بتواندباردیگر برضداسرائیل وارد جنگ شود

قذافی همچنین در سخنرانی خود گفته است که مصر علیرغم اظهارات علنی سادات دایر براینکه وی مشغول مرخص کردن بخش عمده‌ای از پرسنل نیروهای مسلح مصر است، ارتش مصربطور دایمی ۷۰۰ هزار نفر راتحت السلاح نگهداشته است.

لیبی‌هم‌اکنون‌علاوه‌بر هواپیما های ساخت آمریکا، ۱۱۰ فروند هواپیما های جنگی ساخت فرانسه از نوع میراژ ۱۱۷ و ۲۰۰ فروند هواپیما های جنگی میگ ۲۱ و میگ ۲۳ساخت شوروی‌دراختیار دارد که می تواند آنها راهر آن به‌جبهه بفرستد.

حزب سوسیالیست ایتالیا

خواهان‌تشکیل کابینه‌ای بدون شرکت کمونیست ها شد

رم- اسوشیتدپرس - سوسیالیست‌های ایتالیایی، پل اصلی میان دموکرات های مسیحی‌و کمونیست ها،ظاهرا تشکیل یک دولت جدید بدون شرکت کمونیست ها رابعنوان امری‌اجتناب‌ناپذیر پذیرفته‌اند.

سوسیالیست ها که سومین حزب نیرومند ایتالیا پس از حزب‌دموکرات مسیحی و حزب کمونیست‌این کشور را تشکیل میدهند ،در بدو امر به بحران جاری حکومتی ایتالیا باهم آواز شدن‌باکمونیست ها مبنی برلزوم تشکیل یک «دولت وحدت‌ملی» باشرکت‌کمونیست ها کمک کردند.

موضع جدید سوسیالیست ها که اینک ظاهرا به‌این‌عقیده رسیده‌اندکه دولت آینده ایتالیا باید اجبارا بدون شرکت کمونیست ها تشکیل شود، موجب بروز تحولات تازه‌ای در ایتالیا خواهد شد.

ازسوی دیگر ،آندره‌ئوتی که برای سومین بار مامور کابینه گردیده دیروز گفت بزودی‌باررهبران دیگر احزاب برای تشکیل کابینه جدید مشورت‌هایی انجام خواهد داد.

مانلی و خانه سریویلی
سرودهٔ نیمایوشیج
چاپ دوم
دو منظومه بلند و آزاد به روانی آب جویباران، از سروده های بنیانگذار شعر نو ایران.
مؤسسه انتشارات امیرکبیر

ایرانیت
هر مقدار با قیمت کارخانه
تحویل فوری ۳۰۴۱۳۲

دفتر هواپیمائی مصردر بران منفجر شد

● برلن - خبرگزاریها- پلیس برلن غربی اعلامداشت براثر انفجار یکبمب دردفتر هواپیمائی مصر در برلن ساختمان این دفتر ویران شد.

بمب اندکی پیش از نیمه شب دیشب منفجر شد.

درپی تصاعدی شدن آب بهای تهران وشهر های شمال کشور

آب بهای دیگر شهر های ایران هم تصاعدی خواهد شد

★ حق انشعاب آب نیز همزمان با تغییرات آب‌بها افزایش‌میابد

بدنبال تعیین تعرفه جدید آب در شهرهای شمالی امروز در وزارت نیرو گفته شد : تجدید نظر در تعرفه آب سایر شهر های بزرگ کشور نیز ادامه دارد و بتدریج آب بهای تصاعدی آنها اعلام میشود .

در این تجدید نظر شهرتهران مستثنی شده زیرا قیمت آب در پایتخت نسبتا با قیمت تمام شده هماهنگ شده است .

بهمین منظور تعرفه آب مصرفی تهران‌تغییری نخواهد کردو بررسی ها و تجدیدنظر اخیر ،شامل شهرهائی است که هم‌اکنون قیمت آب درآنها بیش از اندازه پائین بوده و بهیچوجه تکافوی هزینه های تاسیسات بهره‌برداری از آب آشامیدنی را نمیدهد .

خودکفا ساختن شرکتها

در هدفهای‌تازه وزارت‌نیرو خودکفا ساختن هر یک از شرکت های آب و برق مورد تاکید قراردارد و وزارت‌نیرو کوشش دارد که این‌موسسات در آینده بتوانند با سرمایه‌گذاریهای وسیعی که صرف ایجاد تاسیسات آنها شده‌است حداقل قسمتی از هزینه های تاسیسات بهره برداری راراسا تامین کنند .

در این زمینه مطالعات نشان میدهد که با تغییر تعرفه آب مصرفی و حق انشعاب ،امکان تامین قسمتی از هزینه های شرکت های آب در شهر ها قابل تامین است ، بهمین جهت تعرفه و حق انشعاب آب شهر های شمالی تغییر کرد ونرخ آب این شهر ها بصورت تصاعدی درآمد تا قیمت آب مصرفی متناسب‌با میزان‌مصرف باشد.

باین ترتیب هرچه مصرف آب بیشتر باشد مشترکین موظف به پرداخت وجوه بیشتری برای هر متر مکعب‌آب خواهند بود.

بعلاوه حق انشعاب نیز بنحوی پیش بینی شده که مشترکین آب برای واحدهای مسکونی و یا تجاری و بازرگانی وسیعتر حق انشعاب زیادتری بپردازند .

براساس مقرراتی که‌بتصویب مجلسین رسیده و به وزارت نیرو ابلاغ شده است ، این وزارتخانه تمام سازمان های آب و برق شهر ها را درسطح کشور در اختیار میگیرد و منحصرا تابع مدیریت وزارت نیرو خواهند شد .

بموجب این قانون سازمان های آب در شهر ها که در بعضی موارد تابع شهرداریها و یا موسسات خصوصی هستند تاسیسات آنها بوزارت نیرو واگذارمیگردد وسازمان های آب و برق استانها اداره آنها را بعهده خواهند گرفت.

دکتر فرهنگ‌مهر در نخستین همایش‌مهندسی ایران در شیراز گفت :

چرا باید برای پلوپز و کرسی متکی به‌صنعت دیگران باشیم

دکتر فرهنگ مهر

★ استعمار جهان‌فردا، ازراه‌فروش‌تکنولوژی صورت خواهد گرفت

★ این قرارداد های به اصطلاح صنعتی ما را به‌کجا رسانده‌است؟

شیراز ـ خبرنگار اطلاعات

نخستین همایش مهندسی ایران ، صبح امروز در تالار امیرکبیر دانشکده مهندسی دانشگاه پهلوی‌با حضور بیش از یکصد تن از مهندسان‌ایرانی گشایش یافت .

در مراسم گشایش این‌سمینار که بمدت چهار روز ادامه خواهد داشت ، دکتر فرهنگ مهررئیس‌دانشگاه پهلوی‌سخن گفت.دانشگاه مهندسی‌دانشگاه پهلوی با متر استفاده ازابزری بود، مقالاتی باین همایش‌ارائه داده است .

سخنان فرهنگ‌مهر

جهان فردا ،جهان دانش‌و تکنولوژیست ، استعمار و استثمار درجهان فرداازطریق فروش علم و تکنولوژی صورت میگیرد . از هم‌امروز مردم جهان سوم خود را در بند نیز های تکنولوژی دنیای صنعتی غرب اسیر و زبون می بینند . ماتمیتوانیم برای‌همیشه برای پرداخت‌طلا و ارزحاصل از منبع نفتی‌وزیر زمینی‌خود محصول کشور های صنعتی را بخریم . باید از هم امروز بکوشیم تا تکنولوژی‌ملی‌خود رابوجود آورده، خودرا از از جهان صنعتی بی نیازکنیم.

کنفرانسهای بی‌حاصل

متاسفانه از کنفرانس هائی هم که در سطح بین‌المللی‌برای جلب و موافقت کشور های صنعتی برای انتقال تکنولوژی بکشور های جهان‌سوم تشکیل شده ، نتیجه‌ای‌حاصل نگردیده و تا زمانی که کشور های جهان سوم پول برای خرید دارند ، کشور های صنعتی‌به آنها روی خوش نشان می‌دهند و دم از دوستی میزنند ولی بمحض آنکه از انتقال تکنولوژی صحبت بمیان می آید ، به هزار بهانه منطقی و غیر منطقی از مساعدت خودداری میکنند . استعمراز طریق تکنولوژی برای جهان غرب کم خرج‌تر و بظاهر هم موجه‌تر است .

اگر روزی در اقتصاد از زمین و سرمایه وکارومدیریت بعنوان عوامل تولید صحبت میشد ، امروز باید در وهله اول از علم و تکنولوژی و مدیریت و سپس از سرمایه‌و زمین نام برده شود ، زیرا اهمیت نسبی عوامل تولید در دنیای امروز بکلی تغییر کرده است .

صنایع مونتاژ

اندیشیدن در چهار چوب سیاست مستقل اقتصادی ، صنعتی و کشاورزی ملی ضرورت دارد ، این قرارداد های باصطلاح همکاری صنعتی ما را بکجا رسانده است ؟

شب شعر درگرمابه «آقاباباخان» شیراز

شیراز ـ خبرنگار اطلاعات:

دکتر رعدی آذرخشی و حبیب یغمائی ، تازه‌ترین اشعار خود را در شب شعر گرمابه «آقا باباخان» شیرازخواندند.

در این شب شعر که‌دیشب در گرمابه «آقاباباخان» برگزار شد . تنی چند از شعرای شیراز ، عده‌ای از مقامات‌محلی و نیز گروهی از دوستداران و علاقمندان شعر شرکت داشتند . دراین جلسه نخست دو شاعر معروف و صاحب‌نام امروز ، رعدی آذرخشی و حبیب یغمائی به شعر خوانی پرداختند . سپس چند تن از شعرای جوان شیرازی اشعار خود را خواندند . گرمابه آقاباباخان که در پشت «سرای مشیر» قراردارد،چندی است که به موزه آثاریاستانی تبدیل شده استو این‌نخستین شب شعری بود که در آنجا برگزار شد .

نخستین توربین های بادی را ساختند و این مگر مهندسین و معماران ایرانی نبودند که چندین قرن‌پیش، برخورداری از معلومات‌وتجربیات مقومت مصالح ، ترمودینامیک ،انتقال حرارت ، ارودینامیک بتوجه به شرایط محیط کشورمان، ساختمان های گنبدی ،بدگیر ها ، یخچال های طبیعی و آب‌انبارهای زیر زمینی‌ساختند و در شرائط محیطی بسیار سخت زیستند تا سرافرازی فردای خود را تامین کنند .

امروز چرا ما باید صبر کنیم تا متخصصین و مهندسان خارجی مشکلات صنعتی ما را حل‌کنند ؟ این برای مناسب است که بنشینیم تا خارجی ماشین های لازم‌برای پختن‌نان سنگک و تافتون ابداع کند و بما بفروشد .

چرا مهندسین ما نخواسته‌اند بحل مسائلی که جنبه ملی دارد توجه کنند . مسلما این توانائی علمی در آنان وجود دارد ، باید خواستن را در آنان ایجاد کرد، باید یاس و بی تفاوتی ، راحت طلبی ، تجمل ، تکروی و منفی بافی‌را کنار بگذاریم ، بااعتقاد بمنبوغ ایرانی ، با اطمینان بتوانائی خود و با اتکاء به منابع‌ملی و با الهام از رهنمود های خردمندانه و قاطع شاهنشاه‌در راه ایجادو توسعه تکنولوژی ملی خود ، خودکفائی و استقلال هرچه بیشتر صنعتی و اقتصادی کشور عزیزمان بکوشیم ومملکتی‌آباد وغنی‌تر به نسل‌های آینده تحویل‌دهیم.

جمعه شلوغ در پیست «دیزین»

دیروز ۲۰ هزار اسکی باز ودوستداران اسکی به پیست دیزین رفتند

برای سوار شدن به تله کابین دیروز اسکی بازان بیش از هر زمان‌دیگردرصف انتظارکشیدند عکس که صف منتظرین رادر مدخل تله‌کابین گاجره نشان‌می دهد،گویای این واقعیت است

«آساری» کرج :

پیست اسکی دیزین گاجره دیروز یکی از شلوغترین روز های جمعه زمستانی را پشت سرگذاشت .

در پیست‌اسکی دیزین‌گاجره دیروز حدود بیست سانتی متر برف نشسته بود و بالغ بر بیست هزار نفر اسکی باز و تماشاچی ،روز جمعه خودرا در دیزین‌گاجره گذراندند.

نیمی از اجتماع بیست هزار نفری در پیست اسکی دیزین ، برای تماشای‌اسکی آمده‌بودند، وحدود نیمی دیگر را اسکی بازان تشکیل می‌دادند.

در اثر هجوم مردم بپیست «دیزین‌گاجره» در پارکینگ های پیست‌جائی برای پارک‌اتومبیل نبود و تاچند کیلومتر در طرفین جاده اتومبیل ها پارک شده بود .

مامورین پلیس راه برای جلوگیری از ایجاد راه‌بندان‌و سنگینی ترافیک در فواصل معین مراقب حرکت اتومبیل ها بودند.

بعداز ظهر دیروز و دیشب جاده‌چالوس نیز بعلت بازگشت مردم از سفر دوروزه شمال و کثرت جمعیت در پیست اسکی «دیزین» ترافیک سنگینی داشت . سنگینی ترافیک بویژه در ابتدای اتوبان کرج ـ تهران و اول خیابان شادمان قابل توجه بود و اتومبیل هائی که ازاین مسیر بتهران می‌رفتند ، مدت زیادی درراه‌بندان گیر افتادند .

داروئی که حافظه را تا ۳۰۰ درصد افزایش میدهد کشف شد

★ این دارو می‌تواند در تعلیم افراد عقب افتاده برطرف سازد

براساس اظهار نظر دکتر مکرتاسندمن، محقق دانشگاه ایالتی «اوهایو» یک نوع ماده‌ای که از هورمن های انسان استخراج میگردد ،ممکن است بر روی افرادی که از نظر ذهنی عقب افتاده بوده و قدرت یادگیری ندارند موثر واقع گردد .

این دکترخاطر نشان‌ساخته است که ماده فوق به تنهائی نمیتواند عقب افتادگی ذهنی را درمان نماید .

این ماده قسمتی از یک هورمن طبیعی بدن انسان‌است که بطریقه خوراکی یاتزریق قابل تجویز بوده و بطور مصنوعی نیز میتوان آن را تهیه کرد و بوسیله آن‌بعضی از اشکالات و نارسائی ها ، در تعلیم افراد عقب افتاده را که مربوط به فقدان قدرت حافظه و دقت میباشد برطرف ساخت .

تحقیقات دکتر مساندمن‌نشان داده است که‌افراد عقب افتاده در نتیجه درمان با این ماده جدید قدرت حافظه خود را تا ۳۰۰ در صد افزایش داده‌اند و این نسبت‌دراشخاص‌معمولی تا ۸۰در صد بوده است .

همچنین دانشمندان‌امریکائی اخیرا کشف داروی جدیدی‌که فصل تازه‌ای‌درمبارزه بابیماری های ویروسی گشوده و اهمیتی برابر پنی‌سلین دارد را اعلام کردند ، داروی فوق «آدنین آربینوزید» نام داردو برای اولین‌بار درمعالجه‌بیماری کشنده تورم مغز بکار رفته است .

این دو خبر از نشریه‌اخبار علمی نقل شده است .

مسکن، برای پزشکان تهیه‌میشود

طرح ایجاد خانه برای پزشکان در مجاورت شبکه های منطقه بهداری‌و بهزیستی تهیه شد .

براساس این طرح بزودی در مجاور هر شبکه بهداری‌و بهزیستی در سراسر کشور خانه پزشک احداث خواهد شد .

این خانه‌ها که پنج اتاقه است در اختیار پزشکان و کارکنان شبکه های بهداری و بهزیستی قرار خواهد گرفت.

امروز یک مقام آگاه در وزارت بهداری و بهزیستی به خبرنگار ما گفت : با این‌اقدام پزشکان بطور تمام وقت در خدمت مردم خواهند بود و دیگر پزشک مجبور نخواهد شد شب را در خانه های اجاره‌ای بسر برد ومسافت زیادی از شبکه بهداشتی و درمانی حوزه خود دور باشند .

این مقام اضافه کرد : این خانه‌ها در اختیار پزشکان سهامی نیز قرار خواهدگرفت وی افزود : خانه های‌مورد بحث بزودی توسط وزارت بهداری و بهزیستی‌درمجاورت شبکه های درمانی وبهداشتی کشور ساخته خواهد شد .

DEHKADEH SAHELY
دهکده ساحلی
غازیان ـ بندرپهلوی
تلفن تهران ۲۲۶۲۵۸
تلفن مخابره ۲۰۱۱/۱۵ ـ (۰۲۳۲۱)

آماده تحویل
بالابر بتا
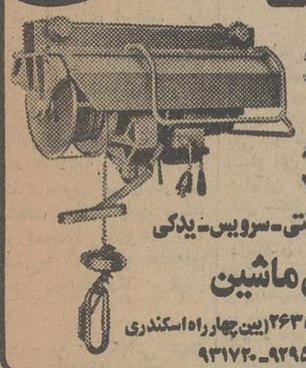
BETA
دیزلی ۸۰۰
برقی ۵۰۰ـ۸۰۰
بنزینی ۳۵۰ـ۷۰۰
با پایه‌وباکت‌ـگارانتی‌ـسرویس‌ـیدکی
بتون ماشین
خیابان آیزنهاور شماره ۴۶۳ (بین چهارراه اسکندری ونواب) تلفن: ۹۲۹۵۰۳ـ۹۳۱۷۲۰

نماینده فروش در شهرستانها پذیرفته شود
ANTIFRIZER
ALOFROS
PLASTICISING
ACCELERATOR
ضدیخ بتون
بازرگانی اویک ایش
تلفن ۳۷۰۲۶۲

باحساب درگردش بانک صادرات ایران

شما میتوانید

در لوس آنجلس ـ نیویورک ـ لندن ـ پاریس ـ هامبورگ ـ فرانکفورت ـ قاهره ـ بیروت ـ بحرین ـ قطر ـ امارات عربی متحده ومسقط (عمان) وهمچنین در سه هزار شعبه بانک در سراسر کشور از حساب خود باندازه نیازتان پول بگیرید و یا به حساب خود پول بریزید.

برای اطلاع از خدمات بانکی و افتتاح حساب کلیه شعب بانک در اختیار شماست.

همیشه و همه جا با حساب درگردش بانک صادرات ایران

شهرداری اصفهان

اطلاعیه شهرداری اصفهان

در اجرای مقررات‌ماده ۵ آئین نامه اجرائی قانون تکمیل و اجاره واحد های مسکونی به‌کلیه مالکین واحد های مسکونی که‌عملیات ساختمانی آنهابه اتمام رسیده‌و یا تخلیه وآماده‌بهره‌برداری است اعلام میشود حداکثر ظرف سه‌ماه از تاریخ ۸ر۹ر۲۵۳۶ مشخصات و محل وقوع ملك وپلاك ثبتی و نشانی کامل ملك واقامتگاه قانونی‌خودرا برابر فرم زیر تعیین وبه‌دبیرخانه شهرداری اصفهان (اداره مرکزی ـ دروازه دولت) تسلیم‌و رسید اخذ نمایند. بدیهی است چنانچه مالکین اینگونه واحد های مسکونی یا قائم مقام قانونی آنها ظرف مدت مقرر مشخصات ملك خود را به شهرداری اعلام ننمایند شهرداری اصفهان‌راسا ملك آنان را شناسائی و درصورت احراز خالی بودن ملك براساس‌مقررات وضوابط قانون‌مزبور نسبت باجاره آن به متقاضیان اقدام و کلیه‌هزینه های مربوطه را از محل مال‌الاجاره برداشت و پرداخت خواهد نمودودراینصورت مالکین‌اینگونه املاك حق اعتراض و استفاده از ماده ۸قانون را نخواهند داشت .

شهرداری اصفهان

فرم مربوط به مشخصات خانه های خالی و آماده بهره‌برداری(بوسیله مالك و یا نماینده قانونی او تنظیم گردد)

الف: مشخصات مالك و یا مالکین

۱ـ نام و نام خانوادگی ... شغل ... محل اقامت شهر

خیابان ... کوچه ... پلاك

۲ـ

۳ـ

٤ـ

ب : مشخصات مالك

محل وقوع ملك : شهر ... خیابان ... کوچه ... پلاك ... پلاك ثبتی

نوع خانه ☐ آپارتمان ☐ تعداد طبقات ☐ تاریخ اختتام بناء ... مساحت کل (مترمربع) ... مساحت زیربناء ... تعداد اطاق ... آشپزخانه ... حمام ... توالت ... پارکینگ ... انبار

تجهیزات آب لوله کشی ☐ برق ☐ تلفن ☐ کولر ☐ موکت ☐ بخاره

نوع مصالح : آجروآهن ☐ بتون آرمه ☐ خشت وچوب ☐ بخاره ☐ طبقات خالی‌بودن ؟

فرم

تذکرمهم : برای هرواحد مسکونی یك برگ تنظیم شود ، درمورد مجتمع های مسکونی (آپارتمان) تعداد کل واحد مسکونی قیدگردد .

صبح دیروز

اندیمشك دوبار لرزید

اندیمشک ـ خبرنگار اطلاعات:

سحرگاه دیروز زمین لرزه های نسبتا شدیدی ، دو بار اندیمشک را تکان داد و باعث هراس مردم گردید

اولین زلزله ساعت ۲ر۳۰ دقیقه اندیمشک رالرزاند و بسیاری از مردم را که در آن ساعت درخواب بودند از خواب پراند .

دومین زلزله‌که ساعت ۸ر۲۰ دقیقه روی داد و شدت آن بیش‌از زمین‌لرزه اولی بود باعث ترس و وحشت بیشتر مردم گردید .

این دو زلزله ، خوشبختانه تاکنون هیچ خسارت مالی و تلفات جانی بـبار نیاورده است .

دستور پرداخت اضافه حقوق بازنشستگان

دستورالعمل جدید پرداخت یک هفتم افزایش حقوق بیش از یکصد هزار نفر کارمندان بازنشسته و وظیفه بگیران دولت به وزارتخانه و موسسات دولتی ابلاغ شد.

براساس این دستورالعمل جدید، برای سرعت عمل بیشتر در مورد پرداخت یک هفتم افزایش حقوق بازنشستگان، ادارات می توانند قبل از صدور احکام نسبت به محاسبه افزایش حقوق اقدام و آن رادروجه بازنشستگان و وظیفه بگیران پرداخت کنند. وزارتخانه ها و موسسات دولتی سپس در مورد صدور احکام و ابلاغ آن به کارمندان بازنشسته و وظیفه بگیران اقدام خواهند کرد. درحال حاضر تعدادی از وزارتخانه‌هاو موسسات دولتی کار صدور احکام افزایش حقوق باز نشستگان ووظیفه بگیران خود راتمام کرده واحکام آنان راابلاغ کرده اند.

دستورالعمل جدید برای آندسته از وزارتخانه ها و موسسات دولتی صادرشده است که تاکنون یک هفتم افزایش حقوق بازنشستگان ووظیفه بگیران خود را پرداخت نکرده‌اند.

یک هفتم افزایش حقوق بازنشستگان که همزمان با تغییر ضریب حقوق شاغلین از ۷۰ به ۸۰ ریال صورت گرفته است از اول مهرماه سال جاری مشمول آنان‌می شود و ماه اول آن به نفع صندوق بازنشستگی کسرو بقیه بطور یکجا به آنان پرداخت می‌شود.

حقوق بازنشستگی ووظیفه کارمندان با شرایط زیر مشمول افزایش است:

● تمام یا قسمتی از حقوق بازنشستگی یا وظیفه از کار افتادگی یا وظیفه وراث آنان از صندوق بازنشستگی‌کشوری پرداخت شود.

● تا پایان شهریور ماه سال ۲۵۳۶ بازنشسته یااز کار افتاده و یا فوت شده باشند.

● حقوق بازنشستگی یا وظیفه از کار افتادگی یا وظیفه‌وراث بدون احتساب افزایش موضوع بند (ج) تبصره ۸۴ (رساندن حداقل حقوق بازنشستگی به ده هزار ریال) قانون بودجه سال ۲۵۳۶ بیش از مبلغ ۸ هزار و ۷۵۰ ریال باشد.

ضرب سکه بمناسبت هیجدهمین سال ولادت

بمناسبت هیجدهمین سالروز ولادت والاحضرت همایون ولایتعهد رضا پهلوی، بانکملی ایران ۳ نوع مدال طلا باعیار ۹۰۰ در هزار بارزش ۵۰۰ تومان و ۹۰۰ تومان ضرب و بجریان گذاشت.

برروی یکی از این سکه‌ها ۳ تمثال شاهنشاه آریامهر، وعلیاحضرت‌شهبانووالاحضرت همایون ولایتعهد ودر نوع‌دیگر ۲ تمثال از شاهنشاه‌آریامهر و والاحضرت همایون ولایتعهد ودرسکه سومی‌تمثال‌والاحضرت همایون ولایتعهد و در پشت سکه هـ عبارت «بمناسبت هیجدهمین سالروز ولادت با سعادت والاحضرت همایون ولایتعهد رضا پهلوی »حك‌شده است.

نمایش فیلمهای خوب ایرانی درسینماهای بالای‌شهر

بالاخره پس از مذاکرات طولانی بین‌تهیه‌کنندگان فیلم های ایرانی و سینماداران، برای نمایش آثار خوب سینمای ایران، چندسینمای بالای شهر موافقت خود را برای نمایش دادن فیلمهای برتر ایرانی اعلام کرده‌اند. سینما کاپری که پیش از این فیلمهای خوب سینمای ایران را نمایش میداد، بدنبال‌یک سلسله فعل و انفعالاتی که بین تهیه‌کنندگان وصاحبان سینما پدید آمد، از نمایش فیلمهای ایرانی جلوگیری کرد. اما دوباره با نمایش فیلم سوته‌دلان علی عباسی نمایش فیلمهای ایرانی را آغاز کرده است.

سینما سانترال نیز که تا پیش از این فیلمهای‌خارجی را نمایش میداد با نمایش فیلم در امتداد شب پرویز صیاد عملا به حمایت از سینمای خوب ایران خواهد پرداخت. گویا این سینما قرار است در گروهی که اختصاص به نمایش فیلمهای ایرانی خواهد داشت، قرار بگیرد.

همچنین مذاکراتی نیز صورت گرفته است که‌سینما ریولی، سینما شهر قصه و سینما شهر فرنگ به نمایش فیلمهای ایرانی مبادرت ورزند.

این شایعه بعدی قوت گرفته است که میگویند سینما شهر قصه بزودی‌فیلم گزارش عباس کیا رستمی‌را نشان خواهد داد و سینما شهر فرنگ نیز با نمایش‌فیلم دایره مینا ساخته داریوش مهرجویی عملا به‌این‌نهضت خواهد پیوست گفتگو بین تهیه‌کنندگان و سینما ریولی هنوز نتیجه‌ای نداده است.

هوای تهران بهاری شد

علی‌رغم پیش‌بینی هواشناسی که پنجشنبه اعلام کرده بود تهران هوائی بی‌باران درپیش دارد. از نخستین ساعات بامداد دیروز ریزش بارانی شدید در تهران آغاز شد. این بارندگی که تا ظهرامروز نیز ادامه یافت گرچه بواسطه جاری شدن سیلاب برای تهرانیها دردسرهایی بوجودآورد، اما هوای‌پایتخت را چون هوای بهاری لطیف کرد. این بارندگی همچنین‌از آلودگی هوای تهران کاستو سبب‌شدتهرانیهاامروز راحت‌تر نفس بکشند.

بارندگی تهران با ورودیک سیستم هوای باران‌زا از‌سمت جنوب غربی کشور آغاز شد. این جبهه هوا در نواحی غربی و آذربایجان را نیز فرا گرفت.

ضمنا سازمان هواشناسی اعلام کرد بعلت این که‌سیستم کنونی از جنوب غربی‌بکشور نفوذ کرده است درجه حرارت تهران و شهرستان‌ها نسبت به روز گذشته تغییری نکرده‌است.

براساس پیش‌بینی سازمان هواشناسی درجه حرارت بعضی از نقاط کشور در ۲۴ ساعت آینده احتمالا ۲ درجه سردتر خواهد شد و درجه حرارت هوای تهران به ۸ تا ۱۰ درجه بالای صفر خواهد رسید.

بنابه‌گزارش هواشناسی‌سیستمی که تاعصر امروزبر روی‌تهران ونواحی جنوب غربی وغرب کشور در حال فعالیت است از غروب امروز به آسمان خراسان، نواحی مرکزی و شمالی کشور نفوذ میکند ودر ساعات آینده در این مناطق تولید بارندگی خواهد کرد.

همچنین کارشناسان سازمان هواشناسی اعلام کردند با خروج این سیستم، نواحی غرب و جنوب غربی کشور در ۲۴ ساعت اینده آسمانی صاف و آفتابی‌خواهد داشت.

۲۱ هزار خانه‌خالی در تهران شناسائی شد

بموجب آماری که از طرف شهرداریهای‌مناطق مختلف‌تهران بحل ۲۱ هزار واحد مسکونی خالی توسط ماموران شناسائی شده است.

در حالیکه برخی از متقاضیان اجاره خانه تابحال بچندین منطقه تقضای‌اجاره‌خانه‌داده‌اند و موجب بالا رفتن حجم کار شهرداریها شده‌اند شهرداری امروز اعلام کرد: فقط بیك تقاضا ازمیان چند تقاضای‌داده شده توسط یك‌متقاضی ترتیب اثر داده میشود ،و بقیه تقاضا ها باطل است.

جواد شهرستانی شهردار پایتخت در مصاحبه‌ای که فردا با حضور معاون وزارت اطلاعات و جهانگردی در شهرداری به نمایندگان وسائل ارتباط‌جمعی خواهد داشت جزئیات و نحوه اجرای قانون تکمیل و اجاره خانه های خالی را تشریح می کند.

یك مقام مطلع درشهرداری پایتخت امروز ضمن بیان مطالب فوق به اطلاعات گفت: بدنبال تهیه و تصویب قانون تکمیل و اجاره‌خانه های‌خالی گروهی از صاحبان واحد های مسکونی نیمه تمام که بعلت های گوناگون از تکمیل خانه های خود سرباز میزدند - با گرفتن وام از بانکها فعالیت های ساختمانی خود را ازسر گرفتندوهمین‌امر کارشهرداری را تا حدودی آسانتر کرده است.

همین مقام افزود: یکی از مشکلاتی که اکنون شهرداری با آن دست به گریبانست - تسلیم تقاضاهای مکرر اجاره خانه خالی از سوی برخی از متقاضیان به‌چند ناحیه‌شهرداری تهران است‌که کارشهرداریها را سنگین کرد، و آمارتعداد تقاضا ها را بیش از آنچه‌که واقعا هست نشان میدهد.

همین مقام سپس از مالکان خانه های اجاره‌ای خواست که هرچه‌زودتر مشخصات‌واحدهای مسکونی خود را که آماده اجاره است به شهرداری‌تسلیم کنند در غیر این صورت با پایان یافتن مهلت سه ماهه‌در اسفند ماه امسال،حق هرگونه اعتراضی از مالك در این‌زمینه سلب میشود.

گفته میشود که تاکنون‌از سوی مالکان واحدهای‌شناسائی شده فقط یك درصدشان به شناسائی خانه‌های خوداعتراض کرده‌اند.

هوای ایران و جهان

ایران:
تهران کمی تا قسمتی ابری باوزش باد، حداکثردرجه حرارت ۱۰ وحداقل ۳درجه بالای صفر.

سایر نقاط کشور: سواحل دریای خزر ابری با بارندگی، آذربایجان وکردستان نیمه ابری با ریزش برف در نواحی کوهستانی، خوزستان، لرستان و نواحی‌غربی کشور نیمه ابری با وزش باد در سطح زمین، خراسان و نواحی مرکزی ابری بارگبار.

جهان:
لندن ابری بارانی، آمستردام ابری مه‌آلود، بروکسل ابری‌مه‌آلود،پاریس‌ابری‌مه‌آلود، ژنو نیمه‌ابری، فرانکفورت مه‌آلود، وین ابری باریزش برف، بلگراد کمی ابری با وزش باد، رم ابری بارانی، آتن ابری بارانی، استانبول بارانی، بغداد نیمه‌ابری، دهلی‌نو آفتابی، قاهره آفتابی.

خبرهای کوتاه

طرح سئوالات امتحان نهائی دانشسرا ها

طرح سئوالات امتحانات نهائی دانشسراهای مقدماتی توسط مدرسان این مرکز آموزشی انجام می‌پذیرد و زیر نظر مستقیم ومسئولیت اداراتکل‌آموزش وپرورش بمورد اجراگذاشته میشود.

قبلا طبق‌آئین‌نامه‌برگزاری امتحانات‌نهائی دانشسراهای مقدماتی بعهده ادارات کل آموزش و پرورش استانها و طرح سئوالات بعهده اداره کل امتحانات بود.

براساس تصمیم جدید سئوالات امتحانات کتبی خرداد و شهریور ماه سال دوم دانشسراها از طرف اداره آموزش و پرورش مربوط تعیین و به‌دانشسرا های موجود در آن منطقه فرستاده میشود.

وزیر صنایع و معادن در شیراز

شیراز - خبرنگار اطلاعات:
وزیر صنایع و معادن که بدعوت سازمان مدیریت ایران و اداره کل صنایع و معادن استان فارس به شیراز آمده است، از کارخانه های صنایع الکترونیک و آزمایش شیراز بازدید کرد.

محمدرضا امین وزیر صنایع ومعادن سپس‌در باشگاه«صنعت نفت» شیراز در یک جلسه سخنرانی شرکت نمود.

تحویل اتوبوس

بیست دستگاه اتوبوس مسافربری که‌اردن بکارخانجات ایران ناسیونال سفارش داده است تحویل شدو ۴۰ دستگاه دیگر نیزتا پایان امسال‌تحویل شرکت‌اتوبوسرانی اردن‌خواهد شد.قرارداد فروش ۶۰دستگاه اتوبوس مسافری نزدیك به‌یك ماه پیش‌بین دو طرف بسته شده است. ظرفیت هر یك‌از این اتوبوسها ۴۵ نفرمسافرو ارزش ۶۰ دستگاه ۳ میلیون دلار است. خبرگزاری‌فرانسه نیز خبری در این زمینه از امان مخابره کرده است.

زنان ایران فردا تظاهرات میکنند

زنان ایران باهمبستگی کامل در صفوف منظم و متشکل‌در سراسر کشور برای تایید موقعیت سیاسی و اجتماعی خود وابراز انزجارازوقایعی که علیه نهضت آزادی زنان رخ داده است. روز دوم بهمن‌رابعنو ان‌اعتراض‌عمومی برگزیده‌اندو بدین منظور صبح فردا اجتماعاتی از زنان در وزارتخانه‌ها، سازمان های مملکتی، کارگاهها، موسسات و جمعیت های وابسته به سازمان زنان در تهران و همزمان در سراسر کشور به عنوان اعتراض عمومی به تبلیغات سوء بیگانگان و استعمار سیاه‌برگزار خواهد شد.

فرماندار جدید گرگان

بروجرد - حبیب‌اله‌رمدانی فرماندار بروجرد، پس ازسه سال و سه ماه خدمت دراین شهر به گرگان رفت، و بسمت فرماندار گرگان منصوب شد.

سخنرانی

انجمن ادبی کمال روز ۲شنبه سوم بهمن‌ماه ساعت ۶بعدازظهر در تالارکتابخانه پارک‌شهر تشکیل می‌شود.

در جلسه این‌هفته آقای‌دکتر محمداسماعیل رضوانی معاون دانشکده‌ادبیات تحت عنوان سیری معنوی در حریم دوست، صحبت‌میکند و چندتن از شاعران آثار برگزیده خود را میخوانند.

برگزاری روز مشاغل در مدارس سراسر کشور

امروز در کلیه مدارس راهنمائی تحصیلی کشور مراسم روز معرفی مشاغل بعمل آمد.

در این مراسم صاحبان حرفه‌ها و مشاغل مختلف و اولیاء دانش‌آموزان در مدارس حضور یافتند و ویژگی‌های لازم و تخصص های مورد نیاز هر شغل را برای دانش‌آموزان مدارس راهنمائی تحصیلی تشریح کردند. امسال دومین‌سالی است که روز معرفی‌مشاغل درمدارس راهنمائی‌تحصیلی در سراسر کشور برگزار میشود. در این برنامه‌بیش ازنیم‌میلیون ازدانش‌آموزان دوره راهنمائی تحصیلی با چگونگی مشاغل آشناشدند.

سمینار سنتو

اهواز - خبرنگاراطلاعات:
سمپوزیوم کارشناسان مسایل به‌نژادی و به‌زراعی کشورهای عضو پیمان‌سنتو صبح امروز باحضورمنمازی استاندار خوزستان در آمفی‌تئاتر دانشکده‌کشاورزی دانشگاه جندیشاپور گشایش یافت.

در این سمپوزیوم سه روزه گروهی از محققین‌و پژوهندگان ایرانی همراه کارشناسان کشورهای امریکا، انگلیس، ترکیه و پاکستان پیرامون مسایل اصلاح و کشت نباتات‌مقاوم در مناطق خشک و مسایل غذایی و کشاورزی به‌تبادل نظر می‌پردازند.

آزمون ۳ هزار داوطلب دانشگاه آزاد

آزمون اختصاصی ورودی دانشگاه آزاد ایران در ۱۳ مرکز آموزشی این‌دانشگاه در سراسر کشور صبح و بعدازظهر امروز با شرکت ۳هزار تن ازداوطلبان‌دیپلمه دختر و پسر و با نظارت نمایندگان اعزامی دانشگاه آزاد انجام می‌پذیرد.

مدیرکل روابط عمومی وزارت کار و امور اجتماعی

محمد علي زارع، به سمت مدير كل دفتر اطلاعات و انتشارات و روابط عمومی وزارت کار و اموراجتماعی منصوب شد.

وی‌تاکنون در سمتهای‌رئیس اداری اداره کار استان مازندران، مسئول نظارت در مراکز جوانان کارگر، کارشناس سهیم‌کردن، رئیس اداره‌امورپیمانهای‌دستجمعی در اداره کل سهیم کردن کارگران و معادن‌و سرپرست دفتر اطلاعات و انتشارات‌و روابط عمومی کار و امور اجتماعی انجام وظیفه کرده است.

زلزله در زرند کرمان

کرمان- بعدازظهر دیروز زلزله‌یی با قدرت ۵ر۴ ریشتر بار دیگر شهر زلزله‌زده زرند را به‌لرزه درآورد.

آمار پرونده های مختومه در دادگستری

وزارت دادگستری اعلام‌کرد. دادگاههای مبارزه با گران فروشی و تخلفات صنفی در سه ماه اخیر سال جاری به۳۰هزارپرونده‌گرانفروشی و تخلفات رسیدگی‌کرده‌اند

این رقم نسبت به مهر و آبان و آذرسال‌گذشته به ۱۰هزار پرونده افزایش یافته است.

همچنین در دادگاه های شهرستان در سه ماهه سال جاری به ۱۰۲ هزار پرونده رسیدگی‌کرده‌اندکه طبق‌آمار موجود، سهم عمده افزایش این پرونده هابه شعب‌کیفری مربوط می شود.

دادگاههای شهرستان در سه ماهه سال گذشته به ۴۸ هزار و ۵۷۰ پرونده رسیدگی‌کرده بودند.بنابراین تعداد پرونده های امسال نسبت به‌سال قبل بیش از ۵ برابر است.

شعب دادگاههای حقوقی‌نیز سهم عمده‌ای از این افزایش را داشته‌اند بدین معنا که‌در سه ماه سال جاری این شعب درباره۱۹هزار پرونده‌حقوقی رای داده‌اند.

جمع آوری اتومبیل های اسقاط از هفته آینده شروع میشود

این مرکز تمام اتوماتیک می‌باشد و می‌تواند دراندک زمان ۲۹ قسمت مهم یک وسیله نقلیه را از لحاظ نقص‌فنی یا سلامت دستگاه ها مورد معاینه قرار بدهد.

بدیهی است به عوامل انتظامی راهنمائی ورانندگی نیز دستور داده خواهد شد تا از حرکت وسائط نقلیه‌ای که در مهلت مقرر که بعدا اعلام‌میشود دارای ورقه معاینه‌نباشند جلوگیری کنند.

هزینه معاینه یک اتومبیل در این مرکز ۴۰۰ ریال در مورد اتومبیلهای کوچکو ۶۰۰ ریال در مورد اتومبیل های بزرگ و تریلرها است.

اتومبیلهائی که در این مرکز از لحاظ فنی مردود شناخته شوند تا رفع نقص اجازه حرکت در معابرتهران را نخواهند داشت.

نیز اتومبیلهائی که‌بسیار فرسوده باشند و با تعمیراز آنها رفع نقص نشود برای همیشه ازدور خارج‌خواهند شد.

اینک تهران دارای یک میلیون و ۳۰۰ هزار وسیله نقلیه است که این تعداد علاوه بر موتوسیکلت‌های موجود در پایتخت است. تعداد موتوسیکلت های پایتخت از ۱۶۰هزاردستگاه متجاوز است.

کارشناسان امور شهری معتقدند که معاینات فنی اتومبیلها و خارج کردن وسائط نقلیه دودزا کمک موثری به بهبود وضع ترافیک پایتخت خواهدکرد.

بهره‌برداری از مرکز معاینات وسائط نقلیه تهران از اول هفته آینده شروع میشود و ازآن‌پس اتومبیل های تهران باید هرسال‌یکبار از لحاظ وضع فنی وسلامت دستگاههای حساس آنها مورد معاینه قرار گیرد.

ترتیب معاینه اتومبیل‌ها به احتمال قوی از روی سری پلاک آنها مشخص خواهد شد به این ترتیب‌که صاحبان هرسری ازاتومبیل ها در یکی از ماههای سال باید با مراجعه به این مرکز ورقه معاینه بگیرند.

بابهره‌برداری از این‌مرکز که محل آن در جاده قدیم کرج است از هفته آینده اتومبیلهای‌فرسوده ودودزا که باتشخیص مسئولان‌این مرکز قابل تعمیر و رفع‌نقص نباشد از دور خارج‌خواهد شد.

درکنگره جراحی دانشکده پزشکی رازی گفته‌شد:
تشخیص بعضی ازپزشکان «غیرعلمی» است

جراحی ترمیمی که از رشته های‌جالب‌پزشکی امروز جهان است و بیمارستان سینا بعلت تنوع حادثه ها و نوع‌بیماران یکی از مناسب ترین مراکز انجام این گونه جراحی است درایران آنچنان که بایدجدی تلقی نشده است.

دکتر قاسم معتمدی رئیس دانشگاه‌تهران امروزدرنخستین کنگره‌جراحی دانشکده پزشکی رازی‌طی‌سخنرانی‌خود به لزوم پاره‌ای تغییرات اساسی در برنامه های بیمارستان سینا اشاره کرد و همچنین گفت: دربازدیدی که‌امروز از بخش های مختلف بیمارستان سینا انجام‌دادم هنگام مطالعه‌پرونده هادرقسمت اورژانس پزشک درستون تشخیص بیماری قید کرده‌بود «درد شکم» که‌ناگفته پیداست این درد را خود بیمار هم احساس می کند و باید از متخصص پرسید پس تشخیص طبی ایشان چیست؟

دکتر معتمدی آنگاه‌به‌امکانات این بیمارستان از نظر انجام عمل جراحی و سایر بخش‌ها پرداخت وخاطرنشان ساخت باتامین‌هزینه های لازم وکمک های ضروری این مرکز راتوان بیك بیمارستان فعال‌تر تبدیل ساخت.

رئیس دانشگاه تهران انگاه افزود: هر روز نزدیک به ۳۰ جراحی‌اساسی‌مغز- استخوان، کلیه در بیمارستان سیناتوسط ۶۲ جراح انجام می گیرد و اگر تعداد بیشمار عمل های جراحی موضعی راننیز بشمار آوریم‌این‌بیمارستان‌یک‌مرکز فعال جراحی ایران محسوب میشود.

دکترحمید ثابتی رئیس‌دانشکده پزشکی رازی نیز در سخنرانی خودفعالیت‌های بیمارستان‌سینا رامورد تاکید قرار داد وگفت: این بیمارستان با ۱۱۰ سال قدمت هم اکنون از جمله‌مراکز مهم پزشکی دانشگاه تهران بشمار می آید.

نخستین کنگره جراحی دانشکده پزشکی رازی که باهمکاری دانشگاههای تهران، کلرادو- لایولا بمدت ۵ روز برگزار میشود امروز صبح دربیمارستان سینا گشایش‌یافت ورئیس‌هیات جراحان‌امریکائی طی گزارشی آخرین تحقیقات این گروه را به آگاهی همگان رسانید.

در جلسات آینده این کنگره عده‌ای از جراحان ایرانی و خارجی نظریات خود را در اختیار همکارانشان می گذارند ودر پایان بحث و سئوالات درزمینه های مختلف جراحی مطرح خواهد شد.

۱۰ کوره آجرپزی درشرق تهران تخریب شد

در زیر ریزش باران، از بامداد امروز عملیات‌تخریب ده کوره آجرپزی «دودزا» در منطقه جنوب شرقی تهران‌بزرگ توسط ماموران دولت آغاز شد.

اجرای‌این‌برنامه به‌استناد قانون گسترش قطب‌های کشاورزی وبمنظورپاکسازی هوا بموقع اجرا گذاشته میشود و کوره‌هائی که بدون مجوز ساخته و یا در حال ساختمان است، خراب میشود.

خبرنگار ما گزارش داد: در اجرای دستور نخست وزیر و تصمیمات متخذه هیات دولت درمورد مبارزه با آلودگی هوای پایتخت، کوره‌های آجرپزی دودزای مناطق ورامین و شهرری مورد بررسی مسئولین‌قرار گرفت که نتیجتا طبق ماده ۱۳ قانون گسترش‌کشاورزی در قطب‌های کشاورزی و اعلام صنف فخار، تعداد۱۰ واحد کوره آجرپزی غیر مجاز که در قطب ورامین عملیات ساختمانی را شروع نموده و یا مشغول فعالیت بودند توسط مامورین اداره کشاورزی و عمران ورامین و با همکاری فرمانداری‌و افرادژاندارمری منطقه‌ورامین‌شروع بتخریب گردید.

این عملیات بمدت چهار روز ادامه خواهد داشتو شامل کوره‌های آجرفشاری واقع در قراء قرچک - گل‌تپه - فرون‌آباد- حصار امیر و خاتون‌آباد میباشد. محمود بهاری مدیر عامل سازمان عمران ورامین و گرمسار دراین موردیادآور شد: این عملیات طبق‌دستور موکد و صریح وزیر کشاورزی و عمران‌روستائی وایرج علومی استاندار سمنان و پی‌گیری بازرسان نخست‌وزیری انجام میگیرد و در دنباله این عملیات‌کلیه مستحدثات غیرمجاز ازقبیل انبار - کارخانه- واحدهای مسکونی - مغازه و غیره‌نیز که بدون توجه به‌اخطارهای مکرر مامورین کشاورزی در قطب ورامین احداث شده باشد تخریب میشود.

بهادری افزود: بمنظور حفظ اراضی کشاورزی و پاکسازی محیط زیست ودر اجرای قوانین مربوط به قطب‌های‌کشاورزی و دستور مقامات ذیربط برای بررسی مجدد در مورد تبدیل کوره ها به گازسوز و تعطیل و یا انتقال این قبیل کوره‌ها و تاسیسات دودزا ازقسمت شرق و جنوب شرقی‌تهران بزرگ بسایر نقاط در استانداری سمنان و توسط کارشناسان سازمان عمران ورامین و گرمسار مورد مطالعه قرار گرفته است.

ساختمان دخانیات میلرزد!

قسمتی از ساختمان استیجاری دخانیات ایران‌در خیابان ایرانشهر شمالی دچار لرزش شد و درنتیجه کارکنان و کارمندان آن قسمت با هراس محل خود را ترک کردند.

خبرنگار ما گزارش می دهد که بدستور مهندس دیلمقانی مدیر عامل شرکت دخانیات چند کارشناس به محل فراخوانده شده‌اند، تا ضمن بررسی‌های‌لازم نظر خود را در مورد ساختمان مذکور اعلام دارند.

در گزارش خبرنگار ما اضافه شده است که درچند روز اخیر از «بار»ساختمان در طبقات فوقانی کاسته شده و کلیه بایگانها به‌طبقه همکف منتقل شده‌اند، ولی با اینهمه تا اعلام نظر کارشناسان کارکنان‌دخانیات در نگرانی بسر میبرند.

چند نفر از کارمندان سستی ضلع جنوب غربی ساختمان‌رادلیل عدم‌استقامت این ساختمان میدانند. ضلع جنوب غربی قسمتی از ساختمان «ترک» برداشته و گفته میشودچندی‌قبل‌قسمتی از دیوار سالن غذاخوری ساختمان نیز دچار شکاف کوچکی گردیده بود که مرمت شده است.

در سقوط اتوبوس بدره
۴ تن کشته و۱۱ نفر مجروح شدند

تبریز- خبرنگار اطلاعات:
براثر واژگون‌شدن اتوبوس مسافربری به رودخانه‌ای‌در جاده خلخال - تبریز، چهار تن از سرنشینان آن کشته‌و ۱۱ نفر دیگر مجروح شدند.

حادثه دره‌کیلو متری‌خلخال بعلت لغزنده بودن جاده‌روی داد و اتوبوس مسافربری ۷۷۸۳۸ تهران که متعلق به شرکت اتوعدل‌که‌با ۳۵مسافر از تهران به خلخال می‌رفت از مسیر خود منحرف شدو به رودخانه‌ای که درعمق۷۰ متری جاده جاری است، سقوط‌کرد.دوتن ازمقتولین چنگیز معصومی آموزگار روستای «گنجگاه» و علی عزتی مالک اتوبوس نام داشتند ولی هویت دومقتول دیگر تاکنون مشخص نشده است.

همچنین ۵ تن از مجروحان برای معالجه به بیمارستان اردبیل منتقل شدند و ۶ نفر بقیه‌درخلخال‌بستری‌گردیدند.

مقتولین ومجروحین حادثه‌جاده ترانزیتی تبریز

میانه - خبرنگار اطلاعات
شش نفر از بیست و دو قربانی حادثه راه میانه - زنجان شناخته شدند.

این عده حسن پوروالی (اهل تبریز) سید محمود محمودی (راننده اتوبوس) قاسم عظیمی، محمد رستمی زاده (راننده کامیون حامل کپسول گاز) بیژن توفیقی‌و دانشگر (۵۰ ساله) بودند.

مجروحان این حادثه که پانزده نفر هستند اکنون در بیمارستان شیر وخورشید سرخ میانه بستری هستندو پزشکان برای نجات آنان، تلاش میکنند.

این عده، مجید برزگر (اهل تبریز) مسعود کاظمی کردستانی (سرباز وظیفه)، خلیل سلمانی خواص(دانش آموز نیروی دریایی) علی قبادی (اهل اردبیل سرنشین کامیون) عشرت قایمی (۲۸ ساله- حامله) و شوهر۳۲ ساله او احمد خوشخو آموزگار دبستان کابیر و دوکودک‌آنها امیدخوشخو ۷ساله و آرزو خوشخو (۳ ساله) ایوان یحیوی، احمد آسمانی، اسماعیل فرزند اسداله (اهل اهر) یوسف ابراهیملو، اصغر عسگری و یک دختر ۳ ساله که پدر و مادرش را در حادثه ازدست داده است و حبیب برزگر نام دارند.

● تبریز- آخر وقت‌امروز اعلام شد با مرگ یکی دیگر از مجروحان حادثه‌رانندگی راه میانه - زنجان، قربانیان این حادثه خونین ۲۲ نفر شدند.

آخرین قربانی حادثه یک‌مرد خارجی بنام «پاتری» بود که سحرگاه امروز در بیمارستان شیر و خورشید سرخ تبریز، جان سپرد.

«رمدی» بازپرس دادسرای شهرستان میانه که به‌پرونده این حادثه، رسیدگی میکند، در گفت وگوی تلفنی با خبرنگار اطلاعات در تبریز گفت: شش نفر از مجروحان که حالشان وخیم بود، به بیمارستان تبریز انتقال‌یافتند و در بیمارستان میانه اکنون ۸ نفر بستری هستند که حال یکی از آنها، به‌علت پارگی طحال، رضایتبخش نیست.

یکی از قربانیان حادثه نیز که ولی وکیلی نام داشت و اهل تبریز بود، امروز شناسایی شد.

طرح نهائی کارانه‌معلمان ازاول فروردین اجرامیشود

بااجرای طرح کارانه در وزارت آموزش وپرورش از اول فروردینماه سال آینده هر منطقه آموزشی به چندین مجتمع تقسیم میشود که هر مجتمع دارای یک هیات عامل مرکب‌ازمدیران مدارس‌محدوده همان مجتمع ویک مدیر تام‌الاختیار خواهدبود وپرداخت ساعات موظف معلمان سراسر کشور از اول فروردین ماه ۳۷ و طرح نهائی از اول سال تحصیلی ۳۸ـ ۳۷ بمرحله‌اجراء در خواهد امد.

بموجب این طرح مدارس‌در سراسر کشور استقلال مالی پیدا خواهند کرد و شهریه دانش‌آموزان دراختیار مدیریت مدرسه قرار میگیرد و مدرسه یاآموزشگاه ضمن خود کفا شدن مالی در مقابل کلیه‌هزینه ها دارای مسئولیت خواهدشد که در نتیجه از اتلاف واسراف در مدارس جلوگیری میشود.

بااجرای نظام کارانه‌حقوق دریافتی اضافی ساعات موظف وغیر موظف معلمان بصورت حقوق ثابت نخواهد بود بلکه دریافتی بطور مستقیم بتدریس کامل ساعات موظف و ساعات اضافی و همچنین به کیفیت‌و کمیت کار بستگی دارد وازاین طریق به مدیران مدارس‌امکان داده میشودکه با اعمال‌مدیریت نظام کارانه از منابع محدود خود به بهترین طریق جهت بازدهی کار آموزشگاه بهره گیرند.

بموجب این‌طرح معلمان‌ضمن دریافت حقوق و مزایای‌معلمی خود در ازاء هر ساعت تدریس موظف بشرط انکه تمام‌ساعات موظف خود را طبق مقررات تدریس نمایند مبالغی نیز به عنوان حق‌التدریس موظف دریافت میکنند واگر معلمی امادگی داشته باشد که اضافه بر ساعات موظف خودتدریس کند در برابر این ساعات‌اضافی نیز از حق‌التدریس اضافی بهره‌مند میشود که میزان آن ازحق‌التدریس موظف بیشتر است بطور مثال آموزگاری که با بیش از ۲۰ سال سابقه تدریس موظف است هفته‌ای بیست ساعت تدریس کند در صورتیکه ساعات تدریس‌موظف خود را پرکند ساعات موظف که براساس ضوابط زیرمقدار آن تعیین میشود به او تعلق میگیرد همین وضع نیز سرمورد دبیران مدارس راهنمائی، دبیرستانها و مدارس فنی و حرفه‌ای، دانشسراها و‌مدارس عالی صادق است و چنانچه اموزگاری آماده باشد که بیش از ساعات قانونی موظف‌تدریس کند برای ساعات‌اضافی تدریس نیز حق‌التدریس اضافی باو تعلق میگیرد البته این ساعات تدریس نباید از مقدار معین تجاوز کند. هزینه طرح مذکور بالغ به ۳ میلیاردتومان براورد شد که این مبلغ به بودجه کلی وزارت آموزشو پرورش اضافه شده است.

یک مقام آگاه در موردتقسیم مناطق اموزشی به چندین مجتمع گفت پیش‌بینی میشود تهران به یکصد مجتمع تقسیم شود وی گفت همچنین درهر مدرسه شورائی مرکب از دو نفر از نمایندگان اولیاء ودو نفر از نمایندگان معلمان ومدیر مدرسه تشکیل میشود و مدیران مدارس نیز از جانب مدیران مجتمع تعیین خواهند شد

«مسعودفرزاد» ازلندن به‌شیراز بازگشت

شیراز- خبرنگار اطلاعات:
«مسعود فرزاد» شاعر و محقق ارزشمند معاصر پس‌از ۷ماه‌اقامت در لندن‌و معالجات اساسی به‌شیراز بازگشت.

«مسعود فرزاد» ۱۲ ماه پیش دچار سکته مغزی‌شد باآنکه در آستانه مرگ قرار داشت با تلاش پزشکان نجات یافت وی ۶ ماه‌در بیمارستان «نمازی» شیراز تحت مراقبت های شدید پزشکی بود وپس از بهبودی نسبی برای‌ادامه معالجات عازم لندن شد.

خبرنگار ما در شیراز به محض ورود«مسعود فرزاد» به شیراز به خانه وی رفت و ضمن عیادت، با او و همسرش بگفتگو نشست.

مسعود فرزاد را در سفر به لندن، دکتراسماعیلی وهمسر او همراهی می کردند که‌در بازگشت نیز همراه وی‌بودند.

همسر مسعود فرزاد که از نتایج‌معالجات‌پزشکان‌انگلیسی راضی‌وخشنود بنظر میرسید در گفتگوباخبرنگار ما اظهار داشت:

- پزشک متخصص ومعالج «فرزاد» در آخرین آزمایشات ومعایناتی که‌بعمل آوردعلام کرد حافظه‌و هوش وی‌کاملا طبیعی است.

در حال حاضر همسرم‌باکمک صندلی چرخدار که هدایت آنرا خود بعهده‌دارد حرکت می کند.

یک لوله کمک‌دهنده تنفسی و یک دستگاه کمک دهنده صوتی به«فرزاد» امکان می دهد راحت‌تر تنفس کرده و بهتر صحبت کند.

«مسعود فرزاد» نیز درگفتگو با خبرنگار ما اظهار داشت:

- از اینکه به‌وطنم بازگشته‌ام بشدت خوشحالم ولی متاسفم که‌دست خالی آمده‌ام.

من اگر برای زنده ماندن و زندگی کردن تلاش می کنم صرفا به این دلیل نیست که می خواهم غذا بخورم بلکه زندگی را بیشتر برای ادامه کارم میخواهم.

همسر فرزاد در پایان عیادت خبرنگار ما در شیراز ازشاعر ومحقق‌ارزشمند معاصراظهار داشت:

- براساس توصیه و نظر پزشکان یک نرس متخصص باید مدام از «فرزاد» مراقبت کند.

مقررات تبدیل گواهینامه های خارجی

راهنمائی و رانندگی تهران اعلام کرد درصورتی که مدت اعتبار گواهینامه خارجی یک راننده منقضی شده‌باشد با امتحان‌آئین‌نامه و شهر گواهینامه وی‌تبدیل به گواهینامه‌ایرانی میشود.

یک‌مقام آگاه در این‌باره گفت: خارجیان مقیم ایران و ایرانیانی که گواهینامه رانندگی از کشورهای‌خارج گرفته‌اند برای دریافت گواهینامه ایرانی باید در امتحان آئین‌نامه و شهر شرکت کنند و درصورتیکه در این آزمایشات‌موفق‌شوند به‌آنان گواهینامه ایرانی داده خواهد شد.

این مقررات شامل‌افرادی میشود که مدت اعتبار گواهینامه خارجی‌شان منقضی شده باشد وافرادی که مدت‌اعتبار گواهینامه خارجی آنان منقضی نشده میتوانند کماکان با تسلیم مدارک مورد نیاز به اداره صدور گواهینامه، بدون شرکت در آزمایشات‌آئین‌نامه و شهر گواهینامه خود را تبدیل کنند.

طبق گزارش خبرنگار ما ایرانیان مقیم خارج‌ازکشور که مدت اعتبار گواهینامه آنها پایان یافته برای تمدید آن میتوانند در همان‌کشوری که مقیم هستند اقدام کنند به این ترتیب‌که مدارک‌خود را به کنسولگری کشوری که در آن سکونت دارند تحویل دهند. این مدارک به اداره صدور گواهینامه ایران ارسال‌میشود واداره صدور گواهینامه برای متقاضی گواهینامه جدیدی صادر میکند و آنرا به کنسولگری ارسال میدارد.

اثر انگشت متقاضی درپشت گواهینامه‌دراداره‌کنسولگری ایران‌درهمان کشورخارجی ثبت میشود.

پاسخ وزیر بهداری به سئوالهای مردم در برنامه ارتباط مستقیم تلویزیون:

درباره پزشک، دارو، بیمارستان، بیمه و بیمار

هنوز دهها سئوال بی‌جواب مانده است

هر پزشکی که حاضر باشد بدون حق مطب در شهرستانها خدمت کند حداقل ۸ هزار تومان حقوق خواهد داشت

دیشب، در برنامه «ارتباط مستقیم» تلویزیون دو، دکتر شیخ الاسلام زاده ـ وزیر بهداری و بهزیستی ـ به پرسش های مردم، پاسخ گفت. در این سئوالها و جوابها اگر چه مردم، بسیاری از پاسخ های ندانسته خود را شنیدند اما صدها سؤال در مورد مسایلی که از هر سو و از هر طریق به وزارت بهداری و بهزیستی مربوط می شود، هنوز، بدون جواب باقی ماند.

سؤالها اگر چه متنوع بود و از هر دری سخن رفت، اما بیشتر آنهایی که توفیق یافتند از آن سوی سیم با وزیر سخن بگویند و احیانا جواب بگیرند و آنها که زیر باران به امید سخن گفتن با وزیر، تا دیر وقت انتظار کشیدند، از طبقه بندی دارو و مشکل دفترچه سازمان خدمات درمانی گله داشتند. در میان آنها از کارگر گرفته تا صاحب داروخانه و پزشک دیده می شدند:

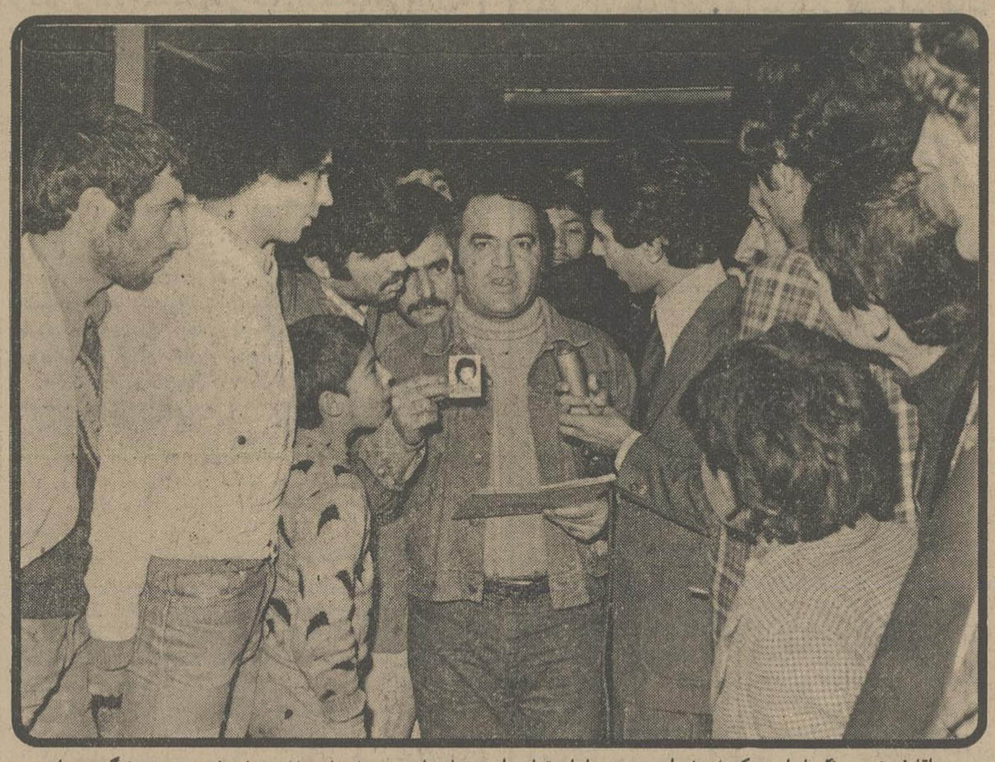

... اقا فرزند من ۴ ماه است که بیهوش است.. درمحل استقرار واحد سیار تلویزیون (بیمارستان رضا پهلوی تجریش) گروهی از مردم جمع شده بودند تا باوزیر بهداری تماس بگیرند و انکه با گزارشگر تلویزیون سخن می گوید و قطعه عکسی دردست دارد، اولین سئوال کننده برنامه دیشب ارتباط مستقیم است.

وزیر بهداری و بهزیستی درمورد اشکالات کار پزشکان خارجی و مسائلی که فارسی ندانستن آنها ببار می آورد گفت:

ما ۱۵ هزار پزشک داریم و به ۱۵ هزار پزشک دیگر نیازمندیم ودراین شرایط ناگزیریم از پزشکان خارجی استفاده کنیم. این پزشکان قبل از شروع خدمتشان در مناطقی که حتی پای بسیاری از ایرانیها به آنجا نرسیده خدمت می کنند، دو ماه آموزش زبان فارسی می بینند و تا حد رفع نیاز با زبان فارسی و لهجه های مختلف آشنا می شوند.

درمورد عدم پذیرش بیمه شدگان از سوی پزشکان، داروخانه ها و بیمارستانها، دکتر شیخ الاسلام زاده گفت:

اگر داروخانه ای نسخه بیمه شده ای را نپذیرد و نپیچد، چنانچه بموقع به من اطلاع بدهند قول می دهم، ظرف یکهفته، موضوع را رسیدگی کنیم و حتی داروخانه مختلف را ببندیم.

وزیر بهداری و بهزیستی، این ایراد را که داروخانه ها به علت آنکه وزارت بهداری و سازمانهای تابعه آن طلب های داروخانه ها را از بابت نسخه های بیمه شدگان دیر می پردازند، نسخه بیمه شدگان را نمی پیچند رد کرد و گفت:

ما اکنون در سریع ترین زمان ممکن مطالبات داروخانه ها را می پردازیم.

نپذیرفتن بیماران در ایام تعطیل و شب ها، ایراد دیگری بود که یکی از تماس گیرندگان با برنامه ارتباط مستقیم در میان گذاشت. دکتر شیخ الاسلام زاده گفت:

بررسی های ما نشان داده است کسانی که در تعطیلات و شبها عهده دار اداره پلی کلینیک ها و درمانگاهها هستند، غالبا انترن ها و یا پزشکانی هستند که کارت نظام پزشکی ندارند.

ما اکنون سرگرم تدوین مقرراتی هستیم که پلی کلینیک ها و درمانگاهها در مورد این افراد قبول مسئولیت کنند و چنانچه در این اوقات بیماری را نپذیرند، مورد مواخذه و تنبیه قرار گیرند.

وزیر بهداری. در مورد نحوه رفتار پزشکان بیمارستانها، داروخانه ها و سایر واحدهای پزشکی ودرمانی با مردم گفت: در شرایط کنونی و بواسطه قوانین جاری مملکت وزارت بهداری و بهزیستی نمی تواند در مقابله با اینگونه تخلفات نقش مؤثری داشته باشد، زیرا رسیدگی به شکایت های مردم از واحدهای درمانی با نظام پزشکی است.

ما با نظام پزشکی وارد مذاکره شده ایم و حداکثر تا یک ماه دیگر، این لایحه به مجلس خواهد رفت و در قانون نظام پزشکی تغییراتی داده خواهد شد.

دکتر شیخ الاسلام زاده در مورد داروهای طبقه بندی شده از پزشکان خواست که از تجویز داروهای غیر ضروری، خودداری کنند. وی افزود: درآینده اقلام داروهای طبقه بندی شده از بیش از دوهزار دارو باز هم کمتر خواهد شد و به حداکثر هزار واحد دارو خواهد رسید.

جالب ترین دردل را پدری کرد که فرزندش چند روز پیش، در بیمارستان راه آهن متولد شده بود، او گفت زنم در بیمارستان راه آهن وضع حمل کرد، پزشکان آنجا پس از وضع حمل زنم، فرزند نوزاد مرا، باتفاق من به بیمارستان قلب پهلوی فرستادند و گفتند: تنها راه نجات نوزاد معالجه او در انجاست، اما دران بیمارستان، من و فرزندم را با بدترین وضع بیرون راندند و در نتیجه، فرزند تازه متولد شده من، درگذشت.

بلافاصله پس از طرح این شکایت یک مرد از واحد سیار تلویزیون گفت: در همان حال که پسرعموی من بر سرعمل سزارین همسرش با پزشکی که ۱۸ هزار تومان از او حق عمل جراحی خواسته بود، چانه میزد، زنش بی عمل سزارین و بطور طبیعی وضع حمل کرد. در برابر این شکایت وزیر بهداری وبهزیستی باز هم گناه را به گردن مغایر بودن اختیارات وزارت بهداری و بهزیستی با نظام پزشکی گذاشت و اظهار امیدواری کرد که با تصویب لایحه نظام پزشکی، این اشکالات نیز در آینده از میان برود.

بیمارستان های خصوصی مردم را «عذاب» می دهند

* بخش عمده ای از برنامه دیشب، علیرغم تذکری که مجری برنامه ارتباط مستقیم در آغاز داد، به طرح سئوالات خصوصی تماس گیرندگان با این برنامه گذشت، از جمله اولین سئوال کننده وضع فرزند بیمار خود را مطرح کرد. سئوال کننده دوم، یک کارمند بازنشسته سازمان تامین خدمات اجتماعی بود که در مورد حقوق بازنشستگی خود، و همکارانش سخن گفت.

طرح این دو سئوال و پاسخگویی وزیر به آنها ۱۰ دقیقه از وقت برنامه را گرفت.

* یک پزشک که نام خود را اعلام نکرد، انگشت به تشخیص متناقض یک پزشک ایرانی و یک پزشک خارجی در مورد ناراحتی کودک بیماری گذاشت و گفت:

یک پزشک ایرانی در یکی از شهرها، ۴ هزار و ۶۸۳ تومان حقوق می گیرد و روزانه تعداد زیادی بیمار را معاینه می کند، اما یک پزشک خارجی در همان شهر، بیش از دو برابر پزشک ایرانی حقوق می گیرد ولی هنگام خدمت فقط چای و قهوه می نوشد پاسخی که وزیر بهداری و بهزیستی به این پرسش داد برای بینندگان چندان روشن کننده نبود

* سئوال دکتر سلیمانی پزشکی که در مازندران خدمت می کند و پاسخی که وزیر بهداری و بهزیستی به او داد خصوصی ترین پرسش و پاسخ برنامه دیشب بود

* یک بیمه شده درمورد اضافه گرفتن پول دربیمارستانهای خصوصی مدارکی ارائه داد و گفت: من به ین علت بیمارستان خصوصی را نتخاب کردم که تا از «عذاب» یمارستانهای طرف قرارداد بیمه معاف باشم. ازاو پرسیده شد: گفتید: «عذاب»؟»

واو با تأکید گفت: بله... «عذاب»!

* آخرین موضوع برنامه دیشب بصورت «تقاضا» درآمده بود و طی آن مردی خواست تاوزیر محل کارخواهر اورا تغییر دهد ووزیر ازپذیرفتن این «تقاضا» خودداری کرد.

وزیر بهداری و محمود طاهری طراح و مجری برنامه ارتباط مستقیم درتلویزیون

وزیر بهداری در برنامه ارتباط مستقیم:

* ۱۵ هزار پزشک درایران کم داریم.
* گروهی از کارکنان تامین خدمات اجتماعی به نفع خود برنامه ریزی کردند که بتوانند دربازنشستگی ۱۴ هزار تومان حقوق ماهانه دریافت کنند.
* پروانه داروخانه هایی که از پذیرفتن دفترچه های بیمه خودداری کنند، لغو خواهد شد.
* مردم تهران میتوانند شکایت های خود را در زمینه دارو و پزشک بطور ۲۴ ساعته با تلفن های ۶۶۰۵۵۱ و ۶۶۰۵۵۲ درمیان بگذارند.
* درمانگاهها باید پزشکان کشیک با شماره نظام پزشکی داشته باشند، در غیر اینصورت پروانه آنها لغو خواهد شد
* به زودی ۱۸ بیمارستان در تهران آغاز بکار خواهد کرد.
* اصناف به زودی زیر پوشش بیمه قرار خواهند گرفت.
* مردم بیمه را با خدمات درمانی اشتباه میکنند.
* در قانون نظام پزشکی، تغییراتی داده خواهد شد.
* ۲۶۳۳ نوع دارو از نظر بیمه قابل پرداخت است.
* پروانه ورود و ساخت داروهای غیر ضروری لغو شد.

درمحل استقرار واحد سیار تلویزیون چه خبر بود؟

* باوجودیکه درطول هفته گذشته چندین بار اعلام شده بود که واحد سیار پخش برنامه تلویزیونی «ارتباط مسبقیم» درمقابل بیمارستان رضاپهلوی تجریش مستقر می شود شماره مردمی که به محل فیلمبرداری آمده بودند باعده آنهائی که به استقبال برنامه قبلی ارتباط مستقیم رفته بودند اصلا قابل مقایسه نبود و این بار عده بسیار کمی درمحل دیده می شدند.

* کسانی که بمنظور طرح مشکلات و شکایات بهداشتی ـ درمانی خود درمحل استقرار واحد سیار فیلمبرداری و پخش حضور یافتند از طبقه کارگر و کارمند (بیشتر کارمند) بودند، ظریفی می گفت گوئی طبقات مرفه جامعه، و آنهایی که دستشان به دهنشان می رسد اصلا با مشکلی مواجه نیستند تا برای طرح آن دراین سرمای زمستانی به محل فیلمبرداری بیایند!

یکی از کسانی که درمحل استقرار واحد سیار حضور داشت می گفت: اگر منظور از برنامه ارتباط مستقیم و بویژه استقرار واحد سیار آن است که «مردم» مشکلات خودرا مطرح کنند، چرا واحد سیار را دریکی از محلات جنوبی تهران مستقر نکردند؟ چون ساکنان جنوب تهران هستند که برای طرح مشکلات خود حرفهای زیادی دارند نه شمال شهری ها.

* همزمان با آغاز گفتگو و فیلمبرداری درمحل استقرار واحد سیار، در ورودی بخش رادیولوژی بیمارستان رضاپهلوی (محل فیلمبرداری) را قفل کردند وعده ای که بمنظور شرکت دراین برنامه آمده بودند پشت میله ها ماندند. ازسوی دیگر گروهی که درمحل استقرار دوربین ها بودند، تاپایان برنامه راهی برای خروج نداشتند.

هرگردی، گردو نیست...!
رنگین فلز

بهترین لوازم بهداشتی حمام
از بهترین سازنده های اروپا
تلفن ۳۰۴۴۷۱ ـ ۳۱۱۱۸۷ ـ ۳۱۵۷۶۳

شعار ما
سرویس بعد از فروش و نصب
هم اکنون سرویس ـ تعمیرات ـ نگهداری و راهبری تاسیسات تهویه مطبوع و حرارت مرکزی دراکثر ساختمانهای عظیم و معروف کشور بوسیله کارشناسان و تکنیسینهای ماهروآموزش دیده ما انجام میگیرد.
ایسوریشن کریر
سنتریفوگال کریر
چیلرهای کریر
پکیج های کریر
Carrier

کریر اولین سازنده دستگاههای تهویه مطبوع درجهان
نماینده انحصاری شرکت سهامی شعله خاور
بحر حمید ـ چهارراه بهار ـ تهران
سرویس ۲۴ ساعته تلفن مرکز سرویس ونظارت : ۸۳۵۸۱۴ ـ ۸۲۹۰۲۰ ـ ۶
تلفن قسمت عقدقراردادهای سرویس : ۱۶ ـ ۸۳۵۸۱۵

آگهی استخدام
شرکت مخابرات ایران برای تکمیل کادر پرسنلی مدیریتهای وابسته به حوزه معاونت توسعه و مهندسی تعدادی مهندس الکترونیک و مخابرات را باشرایط زیر استخدام مینماید :
۱ـ دارا بودن تابعیت ایران
۲ـ داشتن سابقه کار درزمینه مربوطه
۳ـ تسلط کامل بزبان انگلیسی
۴ـ دارا بودن برگ خاتمه خدمت نظام وظیفه یا معافی دائم
شرایط استخدام :
استخدام بصورت رسمی یاقرار دادی خواهد بود در استخدام قراردادی باتوجه به تحصیلات و تجارب ، میزان اجرت قابل گفتگو است .
از متقاضیان واجد شرایط خواهشمند است به امور اداری و پرسنل توسعه و مهندسی واقع در خیابان وصال شیرازی جنب بیمارستان آریا شماره ۲۴۹ طبقه چهارم تلفن ۶۵۸۵۷۴ مراجعه نمائید .

وزارت نیرو
شرکت برق منطقه ای اصفهان
آگهی استخدام مهندس برق و ساختمان و حسابدار
شرکت برق منطقه‌ای اصفهان تعدادی مهندس برق و ساختمان و حسابدار راباحقوق مکفی بامشخصات زیر به همکاری دعوت مینماید:
۱ـ حداقل داشتن لیسانس در رشته مربوطه
۲ـ تابعیت ایران ـ متدین به یکی از ادیان رسمی
۳ـ داشتن کارت پایان خدمت یا معافی دائم
۴ـ برخورداری از سلامت کامل
از متقاضیان دعوت میگردد با همراه داشتن مدرک تحصیلی ، ورقه انجام یا معافیت خدمت نظام ،۶قطعه عکس ۴×۳ ـ۴ برگ فتوکپی شناسنامه به یکی از دو نشانی زیر مراجعه فرمایند:
۱ـ اصفهان ـ خیابان چهار باغ بالا، قسمت کارکنان شرکت برق منطقه‌ای اصفهان .
۲ـ تهران ـ بلوار الیزابت ،خیابان میکده ،ساختمان امیرکبیر ، دفتر مرکزی شرکت برق منطقه‌ای اصفهان (در روز های ۴و۵ بهمن ماه) .
م‌الف ۱۴۸۹

آگهی استخدام پاسبان
شهربانی کشور شاهنشاهی بمنظور تکمیل کادرانتظامی اداره اجرائیات و انتظامی شهرداری پایتخت تعدادی داوطلب مرد با شرایط و امتیازات زیر به سمت پاسبان استخدام مینماید:
الف ـ شرایط:
۱ـ تابعیت دولت شاهنشاهی ایران
۲ـ متدین بیکی از ادیان (اسلام. مسیحی. کلیمی. زرتشتی)
۳ـ دارا بودن گواهینامه پایان تحصیلات ابتدائی
۴ـ حداقل سن (۱۷) سال و ششماه و حداکثر بیست و چهار (۲۴) سال تمام. برای کسانی که خدمت زیرپرچم را انجام داده اند بیست و شش (۲۶) سال تمام.
۵ـ حداقل طول قد یکصدو شصت‌و دو (۱۶۲) سانتی متر.
۶ـ دارا بودن صحت مزاج و تناسب اندام و عدم اعتیاد به الکل و مواد مخدر طبق گواهی اداره بهداری شهربانی کشور شاهنشاهی.
۷ـ داشتن حسن شهرت فردی و خانوادگی و نداشتن پیشینه کیفری
۸ـ سپردن تعهد ده سال خدمت درشهربانی کشور شاهنشاهی.
ب ـ امتیازات:
۱ـ مدت آموزش برای آن عده از داوطلبانی که خدمت زیر پرچم را انجام داده اند سه ماه و برای داوطلبان خدمت نکرده ششماه میباشد که شبانه روزی بوده و کلیه هزینه های آنان از قبیل خوراک ـ پوشاک و مسکن بعهده شهربانی میباشد
۲ـ به داوطلبان درمدت آموزش ماهیانه مبلغ سه هزار و هفتصد و پنجاه (۳۷۵۰) ریال کمک هزینه تحصیل پرداخت خواهد شد.
۳ـ داوطلبان پس از طی دوره آموزشگاه و موفقیت درآزمایشات مربوطه بدرجه پاسبان سومی مفتخر و از حقوق و مزایای ماهانه (۱۲۹۹۰) ریال و استفاده از حساب پس انداز ویژه ـ بیمه درمانی عائله ـ دوماه پاداش سالیانه و خرید اجناس مورد نیاز به قیمت ارزان از فروشگاه های ارتشی بهره مند و حقوق و مزایای و ترفیعات بعدی آنان برابر قانون استخدام نیرو های مسلح شاهنشاهی خواهد بود.
ج ـ مدارک لازم برای ثبت نام:
داوطلبان میتوانند برای کسب اطلاعات بیشتر و ثبت نام باهمراه داشتن مدارک زیر درساعات اداری روزهای یکشنبه و سه شنبه هر هفته به استثنای ایام تعطیل درتهران به نشانی میدان سپه ـ مرکز آموزش شهربانی کشور شاهنشاهی واقع درخیابان برمک (ضلع شرقی کاخ شهربانی) مراجعه نمایند.
۱ـ عین شناسنامه عکس دار ۲ـ عین گواهینامه تحصیلی ۳ـ شش قطعه عکس ۴×۶ غیرفوری ۴ـ داوطلبانی که سن آنان از ۱۹ سال به بالا باشد بایستی دفترچه آماده بخدمت داشته باشند.
م الف ۲۳۳۹۰
شهربانی کشور شاهنشاهی

بازگشت آسان نیست

پرویز قاضی سعید ـ امریکا

درج مقالات «مشکلات ایرانی ها در آمریکا» مباحث مختلفی را چه در ایران و چه در میان ایرانی های مقیم آمریکا برانگیخت.

هموطنانی که مقیم آمریکا هستند بوسیله نامه و تلفن حقایق منتشر شده در روزنامه اطلاعات را تائید میکردند و یادآوری می نمودند چنانچه قبلا از این واقعیات مطلع میشدند که اینک با آن روبرو هستند، هرگز آنطور مشتاقانه و «مفتخرانه»! ترک وطن نمیکردند و به آمریکا نمی آمدند.

این گروه ها خواستار آن بودند که در باب سایر مشکلات و بخصوص در اطراف قوانین و مقررات پیچیده مالیاتی و سایر قوانین جاری که گاه تا حد شوخی و یا اعجاب، خنده آور و یا باور نکردنی مینماید مطالبی منتشر گردد تا احیانا چنانچه هنوز هم هستند کسانیکه این تب زندگی در دیار غرب به جانشان افتاده است بیشتر و بهتر مطلع گردند و بقول معروف بی گدار به آب نزنند! اما درست نقطه مقابل این گروه که طعم تلخ واقعیت را چشیده اند، جمعی از هموطنان ما در ایران تصور کرده اند چاپ این مقالات، نوعی تخطئه زندگی در آمریکاست واین سئوال بسیار سطحی و بدون تأمل و اندیشه و تعمق را مطرح کرده اند که «اگر آمریکا دوزخ است چرا باز نمی گردید؟» از آنجا که هرکه تنها به قاضی رود، طبیعتا راضی برمیگردد، در ادامه بررسی مشکلات ایرانی ها در آمریکا توضیحی کوتاه لازم است که واقعا «اگر آمریکا دوزخ است چرا باز نمی گردند»؟!

معمولا چهار گروه از آمریکا دیدار میکنند. اول کسانیکه صرفا به قصد گردش و تفریح و سیاحت به نیمکره غربی میایند.

این گروه بطور طبیعی، همه انچه را که مثبت و تحسین انگیز و قابل ستایش است می بینند و فرصت و مجال آنرا ندارند که به عمق وارد شوند و چنانچه مجال هم داشته باشند نمیتوانند به عمق حقایق پی ببرند. چون همانطوریکه در اولین مقاله یادآوری شد، ایرانی هائیکه از سالیان قبل در امریکا مانده اند به عمد و بخاطر اینکه برشکست باطنی خود پرده کشند جز «به به» و «چه چه» و جز امتیازات ظاهری، هیچ حقیقتی را بازگو نمی کنند. گروه مسافر، وقتی به ایران باز میگردد، از راهسازی اعجاب انگیز امریکا سخن میگوید، از ترافیک راحت و راندن لذت بخش و بی دردسر سخن میگوید، از عظمت شهرسازی واز اسایش زندگی، از فراوانی گوشت و مرغ و از فراوانی مراکز تفریح و سرگرمی، از پارک ها و دریاچه ها و زیبائی ها سخن میگوید و حق هم دارد، چرا که جز آن ندیده است، کمااینکه من نیز شخصا در سفرهای متعددم به آمریکا جز این زیبائیها و امتیازات تحسین انگیز چیز دیگری ندیده بودم.

قضاوت هموطنان مادر ایران نیز بر مبنای همین دیده ها و شنیده هاست گروه دوم دانشجویانی هستند که برای ادامه تحصیل و گریز [illegible] جوانان محروم و صیت گسیده ایرانی دارد. [illegible] صحیح ترین دلیل که بگذریم، سهولت دستیابی به مدرک عالی دانشگاهی است که خود موضوع مقالاتی جداگانه است. بنابراین جوانان که بهتر می توانند خود را با محیط تطبیق دهند ـ بخصوص که پول پدر از ایران میرسد و اندیشه گرفتاری نان و آب ندارند، طبیعی است که امریکا را همان بهشت موعود و رویائی به پندارند!

گروه سوم نیز افراد مسن و ثروتمندی هستند که با میلیونهائی که طی سالیان دراز در وطن خود اندوخته اند، به دیار غرب می شتابند و با این میلیونها ثروت در جستجوی خوشبختی بر میایند که باز بحث درباره این گروه خود نیز موضوع مقاله دیگری است.

چرا که هر چند به دلیل ثروت مشکلات سایرین را ندارند، اما آنها نیز دچار کم و کاست هائی می گردند که شنیدنی است.

معروف است که فیل ها به هنگام مرگ، کیلومتر ها راه را طی می کنند و به نقطه ای که زاده شده اند بر می گردند تا در زادگاه خود بمیرند! حالا چطور است که بعضی از استخوانداران ما از این ساده ترین و ابتدائی ترین عاطفه نیز تهی می شوند، انشاءالله بعد ها به آن خواهیم پرداخت.

و اما چهارمین گروه که متاسفانه اکثریت را تشکیل می دهند و هدف نهائی این مقالات نیز روشن ساختن آنهاست، طبقه ای هستند که در سالهای اخیر، از برکت رونق اقتصادی از یکسو و ترقی بی حساب و کتاب خانه و زمین و تورم ناگهانی و یا علل و انگیزه های متعدد دیگر پولدار شده و بدون مطالعه، از روی چشم و هم چشمی و یا به بهانه های بسیار ساده عازم آمریکا می گردند و اینجا با هزار و یک مشکل روبرو می شوند. اینها هر چند که بی هدف آمده اند، و هر چند که در این دیار با مسائل فراوان روبرو شده اند، اما چون بهنگام ترک وطن، چنان در میان فامیل و دوستان و آشنایان، از سرتظاهر تبلیغ کرده اند، وقتی اینجا با واقعیات روبرو می شوند دیگر روی بازگشت به وطن را ندارند و می خواهند بهر ترتیبی هست با مشکلات بسازند و دم نزنند و چند سالی را سپری کنند. وانگهی آنها وقتی حقیقت را در می یابند که تا گلو در باتلاق مشکلات فرو رفته اند و یا به اصطلاح چنان آلوده شده اند که بازگشتشان کار ساده و آسانی نیست. با زن و بچه به آمریکا آمدن، آنطور که یکی از همکاران ما تصور کرده، به شاه عبدالعظیم رفتن نیست که اگر هوامطابق میل نبود، سفره و سماور را جمع کنند و سوار ماشین دودی شوند و بازگردند!

خود هزینه سفر به آمریکا (آنهم با زن و بچه) رقم چشمگیر و قابل توجهی را تشکیل می دهد، چه رسد باینکه کسی چندین ماه در این دیار براستی گران در هتل و متل یا خانه دوستان زندگی کرده وبعد یک کار و کاسبی راه انداخته باشد و بخواهد پس از ۵ـ۶ ماه پشت پا به همه چیز بزند و بازگردد. بازگشت این گروه هم پشتوانه اقتصادی می خواهد و هم شهامت اخلاقی. پشتوانه اقتصادی به دلیل آنکه آنها که بی مطالعه به آمریکا می ایند اگر تمامی اندوخته خود را از دست ندهند، قسمت عمده ان را می بازند و ناگزیر در اینجا می مانند تا شاید بطریقی از دست داده ها را بدست آورند. و شهامت اخلاقی به دلیل آنکه، هر کسی با آن همه های و هوی ترک وطن کرد، آسان نمی تواند بازگردد و صریحا اعتراف نماید که «من اشتباه کردم. آمریکا بهشت رویائی نیست». بنابراین غرض از نوشتن این مقالات، تخطئه زندگی در امریکا نیست، بلکه روشن ساختن هموطنانی است که احیانا فریب آن «به به ها» و «چه چه ها» را [illegible]

چرا که بازگشت به آن سادگی که همکار عزیز من بر روی صفحات کاغذ اورده، ، اسان نیست. من و امثال منهم که نه ارث پدری داریم و نه درامد ها و ثروت های آنچنانی، و فقط از راه قلم زدن نان می خوریم، بدنبال هدفی که تحصیل و تحقیق و مطالعه است به اینجا امده ایم که پس از سه چهار سال وقتی به هدف رسیدیم انشاء الله با سربلندی و افتخار به وطن بازگردیم. بنابراین چون بازگشت آسان نیست، باید این مقالات نوشته شود تا قدر وطن را بیشتر بدانند.

نگران ۳۴۱۳ تُن «منواکسیدو کربن» روزانه نباشید!

حسن صدر

چندی است از نوشتن دل زده شده ام، زیرا بتدریج دریافته ام که در این نوشتن ها هیچ اثری نیست و کسی که اعتقاد به کار خود را از دست بدهد. در وضع بد و ناراحت کننده ای قرار میگیرد. در مسافرت کوتاهی که دو سه هفته پیش بخارج کردم، مقایسه ترافیک پاریس از اتوبوس و مترو گرفته تا ترن برقی خارج محدوده، با آنچه در تهران داریم مرا ناامید کرد.

اخر در پاریس با آن وسعت و دریدگی از هر گوشه شهر بگوشه دیگر مطمئن هستید با ۱۶ ریال بلیط مترو و حداکثر چهل و پنج دقیقه وقت، میتوانید رفت و امد کنید.

چندی پیش در منطقه زیبای خارج شهر بنام سن کلو ـ ۱۵ کیلومتری مرکز پاریس ـ منزل داشتم طی پنجدقیقه به ایستگاه قطار میرسیدم، حداکثر با ده دقیقه انتظار، قطار حرکت میکرد. تا مرکز شهر ـ کارسن لازار ـ یازده دقیقه راه بود. بنابراین با ۲۶ دقیقه و ۱۶ ریال، مرکز شهر، کنار اپرا پیاده میشدم و در همان ایستگاه هم دهنه مترو وجود دارد که بدون امدن بخیابان هر گوشه شهر میتوان رفت.

و اما در تهران، بعد از ده سال که قرار است مترو بسازیم مدیر عامل شرکت متروسازی میگوید: منتظر مترو نباشید، زیرا برق و سیمان نداریم، موسسات دولتی هم هماهنگی ندارند. دیروز در خیابان جردن ساعت ده صبح، در طول یک کیلومتر، اتومبیل ها در چهار صف دچار راه بندان بودند.

آنچه سبب شده امیدی که سابق به نتیجه بخشی تذکر و انتقاد داشتم از دست بدهم، اینست که می بینم اینهمه نوشته ها در مسائل پیش پا افتاده، نظیر تاسیس یک سیستم سالم اتوبوسرانی که مشکل ترافیک و خطر مسموم شدن هوای پایتخت را میتواند برطرف کند، چنان بی تاثیر مانده که گوئی اب در هاون میکوبیم.

سالها پیش نوشتم اتحادیه جهانی وکلای عدلیه که مرکزش در بروکسل است و هر سال در یکی از پایتختهای مهم جهان تشکیل جلسه میدهد، در ۱۹۷۱ در پاریس مسئله آلودگی هوا را طرح کرد و سندیکای اتومبیل سازی فرانسه را وسیله دولت مکلف کرد موتور را بصورتی بسازند که بنزین بدون سرب مصرف کند، در امریکا از اول ۱۹۷۳ کنگره شرکتهای عظیم اتومبیل سازی مثل جنرال موتور را با همه نفوذی که در همه دستگاهها، از جمله خود کنگره دارند، مجبور کرد موتور را طوری بسازند که بنزین سرب دار نتواند بسوزاند، امروز در ایستگاههای بنزین فروشی امریکا دو جور پمپ می بینید یکی معمولی مخصوص مدلهای قبل از ۱۹۷۳ و دیگری (ان لد) بدون سرب که خاص اتومبیلهای ۷۳ به بعد است.

مطالبی که در صفحات روزنامه اطلاعات هفته‌های اخیر در باب رسیدن بمرز خطر از نظر آلودگی هوا خواندید، طبعا خواننده را بر آن میدارد از مسئولیتی که رفع این خطر را بعهده داشته و دارد، بپرسد خطر وفور گازهای سمی و هوای مسمومی که مانند ابر تیره فضای تهران را پوشانده آیا مثل قارچ، یکروزه از زمین روئیده یا از آسمان مثل بلا بر حلق و گلو و ریه مردمی که تحت فرمان گرفته نازل شده است.

یازده سال پیش همه کس میدید و میفهمید که افزایش بیحساب جمعیت، مهاجرت روستائیان و جلب و جذبشان بمظاهر تمدن شهری و روز افزون شدن اتومبیلهائی که بدلیل نبودن سرویس منظم اتوبوسرانی و مترو و ترن شهری از مرز یک میلیون و چهارصدهزار میگذرد، باضافه پودر کارخانه سیمان شهر ری و دود و گاز کارخانه هایی که بنام کارگاه در حومه شهر اجازه تاسیس داده اند، چنین روزی را در پی خواهد داشت؟

افسوس که مسئولیت و باز خواست در کار نیست، اگر بود، مسلما مسئولین بی برقی تابستان گذشته که هشتاد میلیون تومان فقط به کارخانه الومینیوم سازی اراک زیان رساند و دستور اکید تعقیبشان صادر شد، مثل سد سکندر بر کرسی حکمرانی ننشسته بودند.

ضرب المثلی است عربی و معروف که ترجمه فارسی اش چنین است: آن که موقع سود، غنیمت سهم او است در مقام زیان هم غرامت را باید بدهد.

طبع کار در تمام رژیمها و سیستمهای حکومتی اقتضا دارد آن که وزیر و رئیس و آقا است، آن که راننده در اتومبیل دولتی را برایش باز میکند و از کلیه مزایای بالانشینی برخوردار است، باید روز حادثه هم جوابگوی غفلت و بی اعتنائی های خود باشد.

بارها این نکته را متذکر شده ام که در قانون جزای ما، مامورین دولت مسئول بی اعتنائی به حقوق مردم نیستند، در تمام مبحث تقصیرات مامورین دولتی، حتی یک تبصره پیدا نمیکنید که بتوان از ماموری که در انجام وظیفه بی اعتنا بود و صاحب حقی را روزها و ماهها سرگردان کرده مواخذه کرد. کدام یک از صاحبان صندلیهای حکمرانی که سالهاست شاید بی نظمی افزایش جمعیت و پیچیدگی ترافیک و وفور گازهای سمی و تبخیر سرب اند یک قدم در پیش گیری چنین خطر مهلکی برداشته است؟

در انجمن شهر گفته شده: یکهزار دستگاه گازسوزی که برای اتوبوسهای دودزا و سرطان خیز شرکت واحد وارد کرده اند، سالها است در انبار شرکت خاک میخورد. این خبر که در مقام رسمی گفته شده، اگر دروغ است چرا گوینده را تعقیب نمیکنند و اگر راست است چگونه از مسئول این بی اعتنائی بجان و مال مردم، باز خواست نمیشود؟

روزنامه اطلاعات در شماره ۲۱ دیماه از زبان مقامات دانشگاهی گفته است: یک ماده شیمیائی دیگر هم وارد هوای تهران میشود که «بنزوپرین» نام دارد و از اگزوست وسائط نقلیه گازوئیلی بیرون میاید و تقریبا مسلم شده «بنزوپرین» سرطان زاست.

متاسفم بگویم که هیجان و تلاش مقامات دولتی و سر و صدای مطبوعات و رادیو تلویزیون در تمام مشکلات مملکتی فصلی و گذرا است و بشهادت حوادث گذشته، هیچ اقدام قاطع و مستمری انجام نشده و نخواهد شد. با اینکه گفتند، اتومبیل های دودزا متوقف شدند روز گذشته مثل هر روز بیش از ده اتوبوس شرکت واحد از جنوب بشمال پرده سیاهی از دود متعفن و چرب در اطراف میکشیدند.

هوای تهران کماکان خفقان اور و ترافیک پیچیده و نبودن جای پارک جز با جریمه ۵۰ تومانی هم و غم روزانه مردمی است که خیال دارند در اینده نزدیک از ژاپن جلو بیفتند.

در پایان، نکته بسیار جالبی در صفحه ۵ شماره ۲۱ دیماه اطلاعات از زبان نماینده مقام علمی برجسته، یعنی سازمان انرژی اتمی دیدم. این دانشمند گفته: میزان این سموم بیش از ده برابر حد مجاز است و اگر تا حالا اتفاقی نیفتاده واقعا باید ان را تفضل خداوند دانست.

این جمله متاسفانه طرز تفکری را نشان میدهد که معتقد است خداوندی که جهان هستی را تحت فرمان نظامات تغییر ناپذیر قرار داده، خداوندی که بما چشم و گوش و عقل و شعور داده تا از سموم مهلک بپرهیزیم، به ۳۴۱۳ تن سمومی که روزانه بحلق و گلو و ریه خود فرو میبریم فرمان داده بما اسیب نرساند.

این مقام علمی با تکیه به کدام امار صحیح و دقیقی معتقد است تاکنون اتفاقی نیفتاده؟ از کجا میداند سالانه چندین هزار نفر با امراض تنفسی و ریوی دچار مرگ زودرس نشده و نمیشوند؟

خداوند هرگز اجازه نمیدهد مردمی که از استقرار سیستم سالم حمل و نقل عمومی عاجزند در مقابل سمومی که سودجوئی اقلیت و بی توجهی اکثریت میافرینند زیر چتر تفضل الهی قرار گیرند.

اطلاعات ۱۳۰۴

بنیانگذار: شادروان عباس مسعودی
صاحب امتیاز و مدیر: فرهاد مسعودی
سال پنجاه و دوم
محل اداره. خیابان خیام. ساختمان اطلاعات
تلکس ۲۱۲۳۳۶ ـ تلگرافی: اطلاعات. تهران.
تلفن ۳۲۸۱

سخن روز

پزشک و بیمار و بیمه!

دیشب وزیر بهداری و بهزیستی در برنامه «ارتباط مستقیم» تلویزیون به سئوالات مردم درباره مسائل بهداشتی و درمانی پاسخ داد. پریشب هم «اطلاعات» فهرستی از مشکلات مردم را در زمینه امور درمانی و بهداشتی به چاپ رسانید. در هر دو جا یکی از موارد گله و شکایت مردم وضع بیمه های درمانی بود و بطور کلی هر جا صحبت دوا و درمان باشد، این بحث هم هست که بیمه های درمانی دشواریهای زیادی به بار آورده و تاکنون برنامه موفقی نبوده است.

باتاسیس سازمان بیمه های درمانی و اجرای مقررات بیمه، گروههایی از مردم ماهانه حق بیمه خود را منظماً میپردازند که قسمتی از آن سهم کارمند یا کارگر و قسمتی دیگر سهم کارفرماست. ضوابط اجرائی برای دریافت حق بیمه بقدری شدید و جدی است که کمتر اتفاق می افتد یک روز دیرتر از موعد مقرر وصول و ایصال شود. اما در مقابل شکل ارائه خدمات درمانی بوجهی است که بیمه شدگان غالباً قید کتابچه بیمه را میزنند و ترجیح میدهند بعنوان یک بیمار خصوصی به پزشک و داروخانه مراجعه کنند.

بیمه شدگان میگویند: بمحض آنکه پزشک یا «سکرتری» او چشمشان به دفترچه بیمه بیفتد قیافه و رفتارشان توفیر میکند. بیماری که با دفترچه بیمه به پزشک مراجعه کند معمولا برای چند روز یا چند هفته بعد به او نوبت معاینه میدهند و نوع معاینه هم عبارت است از یک نگاه سرسری و نوشتن نسخه یی که تازه پیچیدن همین نسخه نیز مکافات دارد و داروخانه ها بموجب دستور سازمان بیمه های درمانی فقط داروهای مشخصی را در اختیار بیمه شده می گذارند.

پزشکان طرف قرار داد با سازمان بیمه های درمانی نیز متقابلا حرفهایی دارند و اظهار میکنند پرداخت حق العلاج بیماران بیمه شده از طرف سازمان با تاخیر و اشکالتراشی صورت میگیرد و طبیب مجبور است کار و زندگی خود را رهاکند و هر دفعه روزها و هر روز ساعتها در راهرو های سازمان به اینطرف و انطرف بدود و نزد این رئیس و ان مرئوس گردن کج کند. بنا براین پزشکان تدریجا رغبت کار کردن با سازمان بیمه های درمانی و پذیرفتن بیماران بیمه شده را از دست می دهند.

داروخانه هانیز بهمین کیفیت مشکلات دیگری دارند و رویهمرفته، همانطور که مردم در مصاحبه با «اطلاعات» و در گفت گو با وزیر بهداری و بهزیستی عنوان کرده اند، رابطه بیمار و پزشک و داروخانه و سازمان در دایره مقررات بیمه‌های درمانی رضایت بخش نیست.

محقق است که هیچکدام از این مشکلات اصالت فکر و طرح و برنامه «بیمه های درمانی» را منتفی نمیسازند. هر عیبی و اشکالی هست مسلما در روش اجرایی ما است والا بیمه های درمانی در کشور های دیگر نتایج بسیار مفیدی به بار آورده و رفاه عموم را از حیث درمان فراهم ساخته است.

آلودگی هوای تهران به صد در صد رسید

چهل سال قبل...

تاسیس دستگاه ارسال صوت و صوت پخش کن در تهران

«اطلاعات» در سر مقاله مینویسد: رادیو یکی از موالید بزرگ و مهم صنعت و تمدن کنونی ویکی از اختراعات شگفت اور وبسیار سودمندی است که جهان بشریت از آن استفاده های فراوان نموده و از جمله در راه پرورش افکار عمومی و تبلیغ اندیشه‌ها و آراء جدید علمی و اقتصادی وسیاسی از ان بهره های زیاد برده اند.

امروزه در همه دنیا رادیو مثل تلفن وبرق یکی از لوازم مفید وضروری زندگی جدید شناخته شده و در کلیه پایتخت ها و شهرهای مهم دستگاه مخصوص صوت پخش کن آن نصب گردیده است که در ساعات شب وروز مطابق برنامه معین به پخش آهنگها وسرودها و نشر خبرها و اطلاعات مهم سیاسی و اقتصادی در داخل و خارج کشور مشغول میباشد.

در کشور ما هم اخیرا مردم توجه شایانی نسبت به رادیو پیدا کرده اند و اکنون در بعضی خانه‌ها دستگاههای ضبط رادیو نصب گردیده ولی چون دستگاه ارسال وصوت پخش کن در داخل کشور هنوز تاسیس نشده است تنها بشنیدن سرودها و کنسرت های خارجی اکتفا مینمایند.

اینک که در اساسنامه سازمان پرورش افکار اشاره به تاسیس دستگاه ارسال صوت و صوت پخش کن در تهران شده و کمیسیون مخصوص آن نیز تحت نظر آقای بدر وزیر محترم دارائی تشکیل شده است همه از این مژده سرور وشاد مانند وبا بی صبری انتظار دارند هر چه زودتر اقدام به تاسیس دستگاه ارسال بشود تا بدینوسیله موفق گردند که سرودهای میهنی و کنسرت های ملی و نطقهای مهم و خبرهای کشور خود را از رادیو بشنوند.

دستگاههای صوت پخش کن رادیو بخصوص وقتی بلندگوهای آن نیز در امکنه عمومی نصب گردد بهترین و موثرترین وسیله برای پرورش افکار عمومی میباشد. در ساعت معین تمام مردم دور و نزدیک کشور سرگرم گوش دادن نطق و سخنرانی یکی از سخنرانان عالیقدر یا استماع سرود و اهنگ مخصوص میشوند.

ما امیدواریم علاوه بر تاسیس دستگاه ارسال رادیو مخصوص داخل کشور دستگاههای مخصوص دیگری برای پخش صوت بسایر کشورها مخصوصا کشورهای شرقی نیز دائر گردد زیرا قطع داریم همانقدر که ما مثلا شیفته و دلبسته شنیدن آهنگها و سرودهای دستگاههای رادیوی قاهره و آنکارا میباشیم برادران مصری و ترک ما نیز نسبت به شنیدن ترانه‌ها و سرودهای ایرانی نیز بی علاقه نخواهند بود و علاوه این مسئله باعث میشود که موسیقی ما بار دیگر در جهان هنر و صنعت موقعیت دیرین خود را بدست اورد و هنرمندان ایرانی با ساختن و نواختن قطعات دلکش هنرمندانی خود را آشکار سازند.

رفع عذر

ایران پیرو آگهی مورخه پنجم دیماه ۱۳۱۷ در روزنامه های اطلاعات و ایران باطلاع مشترکین محترم تلفن میرساند: اغلب از آقایان مشترکین که آبونمان معوقه خود را نپرداخته اند به معاذیری متعذر شده از جمله اظهار میدارند تحصیلدار شرکت برای دریافت وجه مراجعه ننموده است. برای رفع این عذر از این تاریخ تحصیلدارها در عمارت شرکت تلفن ایران واقع در خیابان اکباتان (پستخانه سابق) از ساعت ۸ صبح تا ۶ بعد از ظهر برای مراجعه آقایان مشترکین حاضر خواهند بود.

از آقایان مشترکین برای آخرین مرتبه تقاضا میشود محاسبات معوقه خود و آبونمان دو ماه بهمن و اسفند را در محل نامبرده به تحصیلداران پپردازند و قبوض رسمی خود را در همان محل دریافت نمایند. در صورتیکه تا دهم بهمن با این مساعدت شرکت بدهی خود را نپردازند بدون هیچ عذری سیم مشترکی که بدهی خود را نپرداخته موافق نظام اداره بسته خواهد شد

شرکت سهامی کل تلفن تشکیل گردید و اعضاء هئیت مدیره عبارت از آقایان عبدالله فردانش، کاظم کورس. محمود ندیمی، اصغر اخوان، هادی غیائی میباشد.

اقایان حاج آقا بزرگ فردانش، ارباب رستم گیو بعضویت علی البدل و آقایان اکبر آقا تهرانچی، حسن پیرایش، محمد عاصمی بسمت بازرسی انتخاب گردیده اند.

کمک به ساختمان

بموجب اطلاعی که رسیده است پیشه وران نانوائی مشهد بعنوان کمک به ساختمان شیرو خورشید سرخ مشهد ده هزار ریال پرداخته اند.

۱۵۰ ریال مژدگانی

یک سگ بزرگ سیاه از نوع «شین لو» بنام لی لی با گردن بند چرمی در حوالی میدان سپه گم شده است. از جوینده تمنا میشود سگ را به نشانی اداره روزنامه اطلاعات آورده ویا با تلفن ۹۸۸۰ بصاحبش اطلاع دهد ودر مقابل یکصد و پنجاه ریال مژدگانی نقدا دریافت دارد.«نقل از اطلاعات اول بهمن ۱۳۱۷»

تاسیس شرکت

برای خرید و فروش جوراب و مصالح مربوط بان شرکتی در تهران بنام شرکت پخش جوراب با سرمایه ۲۵۰ هزار ریال از تاریخ دهم دی ماه جاری برای مدت غیر محدود

تفسیر سیاسی اطلاعات

زمین یاصلح

نوشیروان کیهانی‌زاده

مذاکرات کمیته سیاسی مصر و اسرائیل درسومین جلسه نخستین اجلاس خود به دلیل اینکه اسرائیل حاضر نشد از سیاست سی ساله خود، حتی یک پله پائین آید، قطع شد و سادات که بارفتن به اسرائیل قطعنامه کنفرانس سران عرب درخرطوم را زیر پاگذارد و درتاریخ «مسئله اعراب و اسرائیل» صفحه تازه‌ای گشود، دستور داد هیئت نمایندگی مصر به قاهره بازگردد و رادیو قاهره پس از انتشار این خبر به پخش مارش نظامی پرداخت که پرمعنا است.

بااین ترتیب راهی که سادات گشوده بود مسدود شد و میانجیگری انفرادی امریکا ـ بدون شرکت دادن شوروی و بابی اعتنائی کردن کامل به این دولت ـ به بن بست رسید.

بااینکه درظاهر قضیه، باب مذاکرات کاملا مسدود نشده ووزیر خارجه امریکا باسفر به مصر نشان داد که امریکا هنوز مایوس نشده است، ولی باقطع مذاکرات مصر و اسرائیل دورنمای مسئله اعراب و اسرائیل تیره تر شد، مخصوصا که دیشب سادات پس از مذاکره بارنس اعلام کرد تجدید مذاکرات منوط به ان است که اسرائیل اعلام دارد ازهمه اراضی اشغالشده خارج خواهد شد.

اسرائیلیها ابتکار سادات را با استقبالی که از او به عمل آوردند صمیمانه پذیرفتند، اما دولت اسرائیل سرانجام همان حرفهائی را زد که بعداز جنگ ۱۹۶۷ دولتهای پیشین این کشور گفته بودند، یعنی بگین شعار نخست وزیران پیشین اسرائیل را تکرار کرد که اسرائیل به مرزهای پنجم ژوئن ۶۷ باز نمی گردد ابادیهای یهودی نشین را حتی درصحرای سینا نابود نمی کند و با ایجاد یک دولت فلسطینی درکنار خود رضا نمی دهد. بگین بابیان این مطلب نشان داد راهی را که دیگران و درصدر انها گلدامایر باز کرده اند، نمی تواند تغییر دهد، یعنی قادر نیست نقشه هائی که بیش از ده سال از اجرای آنها گذشته است پاره کند و باتوجه به وضع احزاب و نظام حکومتی اسرائیل هرکس هم که جای اوبود نمی توانست درطرحهای ریشه دار اسرائیلها تغییری دهد، پس چه نتیجه ای ازاین تلاشها عاید شد؟ هیچ.

مسئله نه تنها به همان صورت که بود باقی مانده است، بلکه حادتر هم شده است، یعنی آنهایی که گفته اند جنگ بااسرائیل اجتناب ناپذیراست، این روزها لبخند پیروزی می زنند و به سادات ـ پیشنهاد فرستادن صدها تانک به کمک ارتش مصر جهت جنگ بااسرائیل می دهند و اینک این مردم اسرائیلند که تاآخرین روزنه بسته نشده است باید تصمیم بگیرند راه جنگ را برگزینند یا صلح را، به عبارت دیگر بین زمین و صلح یکی را انتخاب کنند، همه چیز را نخواهند که به هیچ چیز نرسند. صلح برای آنان ـ باآنکه مقداری زمین ازدست می دهند ـ منافع بیشمار دارد. آنا آنان میان کشورهایی ثروتمند که تشنه محصولات و خدمات آنان هستند زندگی می کنند و می توانند همه این ثروت را که اینک به اروپا و آمریکا سرازیراست نصیب خود گردانند، ولی جنگ رویدادی است که نمی توان نتیجه‌اش را حدس زد. به «تاریخ» نگاه کنیم ـ آیا کراسوس پیش بینی می کرد که ازایران شکست بخورد، آیا بناپارت می دانست که ارتش شکست ناپذیر او در مسکو از پای درخواهد امد و آیا هیتلر شکست خود را پیش بینی می کرد. درجنگ پنجم هم معلوم نیست اسرائیل پیروز شود. درچند سال اخیر عوامل تازه ای درصحنه سیاست پدید امده است، روشها تغییر یافته است و دولت امریکا که درجنوب شرقی آسیا جنگ را باخت بعیداست حاضر شود زیر فشار ۵ میلیون یهود امریکایی تحمل جنگی تازه را ـ ده هزار کیلو متر دور تراز مرزهای خود ـ درمنطقه‌ای که منافع بیشمار دارد تحمل کند، منطقه‌ای که بامرکز قدرت شوروی فاصله ای ندارد.

گناهی که دیگران هم در آن سهیم‌اند

مشاهده قسمت نهم سریال تلویزیونی خسرو میرزای دوم و مطالعه دفاعیه آقای نصرت کریمی در روزنامه اطلاعات مورخ ۳۶/۱۰/۲۴ مرا برآن داشت که جواب سئوالات ایشان را بعنوان یک بیننده عرض کنم:

مقدمتا باید بگویم که اثر شگرف رادیو و تلویزیون در جوامع پیشرفته در طرز تفکر آنها مسلم است و نیازی به توضیح ندارد. حال باید دید که از این وسائل ارتباط سمعی و بصری مردم چه بهره های مثبت و منفی میگیرند. انچه قابل کتمان نیست، حفظ اخلاق جامعه است که باید شدیدا و جدا مورد توجه کامل مسئولان قرار گیرد، زیرا مکرر نویسندگان و دانشمندان در مطبوعات و مسئولان عالیرتبه مملکت در سخن رانیها و مجامع رسمی و غیر رسمی بدان اشاره کرده و میکنند. اخلاق خوب جامعه ما باید از هرگونه اسیبی مصون بماند. مثلا ما که این همه از غرب زدگی جوانان شکوه میکنیم و انرا مضر بحال جامعه میدانیم، از سوی دیگر وسیله رادیو تلویزیون و مطبوعات انرا بین خود رائج و شایع میکنیم. کافی است من از باب مثال به کیفیت ارتباط آقای کامران میرزا با آن زن جهانگرد و بهتر بگویم ولگرد خارجی اشاره کنم که پس از اشنائی خیابانی با آن خانم و مهمان شدن او در منزل کامران میرزا و در نتیجه باردار شدن مخدره از جانب کامران میرزا یا کسی دیگر چه عکس العملی در ذهن نوجوانان و جوانان پسر و دختر ما بوجود میاورد؟ آیا ممکن نیست این جوانان باردار شدن یک زن را از مرد اجنبی قبل از انجام مراسم قانونی و مذهبی امری ساده و معمولی تلقی نمایند و این روابط را بدیهی تصور کنند؟ من نمیدانم اقای کریمی فرزند یا فرزندانی دارد یا خیر؟ ولی شبهه راقوی گرفته و میگویم اقای کریمی، دختر یا پسر شما با دیدن این صحنه از فیلم چه واکنش ذهنی درخود احساس میکنند؟ آیا بعدا شما میتوانید به دخترتان بگوئید که باردار شدن از مردی که مرتکب گناه وجرم قانونی شده و مدتی در خانه میزبان خلاف شرع و عرف اخلاق ساکن شده، کار ساده ای است؟ و وقوع چنین امری از نظر شما خالی از اشکال است؟ این جا و نظائر آنست که اخلاق جامعه آسیب پذیر میشود.

آقای کریمی، بنده منکر هشتاد درصد بیننده فیلم به اصطلاح سرگرم کننده شما نیستم ولی این سرگرمی به قیمت انحراف اخلاقی شصت درصد از بینندگان جوان جامعه ما میشود و اذهان ایشان را تحت تاثیر منفی تبلیغات ضد اخلاقی فیلم شما قرار میدهد و به اساس و بنیاد اخلاقی جامعه ما صدمه میزند.

حال می پردازم به پاسخ سئوالات ۵ گانه دفاعیه شما:

۱ـ مجموعه سریال خسرو میرزای دوم بدترین سریال تهیه شده نیست لکن از پورسانتاژ خوب نصیب کمتری دارد. مگر قرار است که تهیه کنندگان فیلمهای تلویزیونی فعالیت خود را متوجه فیلمهای بد بکنند؟ که فیلم شما بدتر از همه نباشد. اصل برانست که همه تولیدات تلویزیون یکی از دیگری بهتر باشد، زیرا تلویزیون باید رسالت و مسئولیت مهم خود را ایفاء کند و وظائف حساس خود را کاملا بشناسد و آنها را بنحو مطلوب و در جهت صلاح جامعه انجام دهد.

۲ـ فیلم شما در بعضی قسمتها واجد نکات اموزنده اخلاقی و در بعضی جاها فاقد آنست. از جمله همان قسمتی که قبلا درباره باردار شدن زن به آن اشاره شد و نیز رابطه پنهانی و معاشقه نامشروع خانم اعظم السلطنه با اقای دکتر مقبول! البته چنین روابطی ممکن است در بعضی خانواده ها بوجود اید

بقیه در صفحه ۲۳

پاداش صرفه جوئی!

۲۵ هزار تومان بنفع سازمان آب تهران!

سازمان آب منطقه‌ای تهران ـ شرکت سهامی

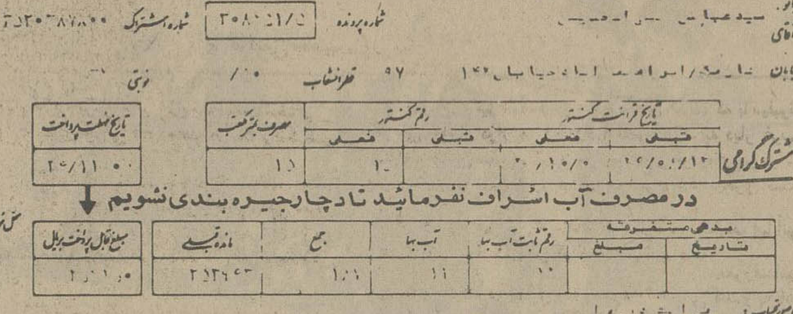

کامپیوتر سازمان اب تهران باز هم با یک اشتباه کوچک، صورت حساب بزرگی با رقم بالای ۲۵ هزار تومان برای یکی از مشترکین خود صادر کرد!

آنچه در برگ تشخیص ارسالی سازمان آب تهران جلب توجه میکند ستون مربوط به رقم فعلی و قبلی کنتور است که در این ستون جای رقم قبلی خالی مانده و فقط در ستون رقم فعلی عدد ۱۵ آمده است!

مشترکی که نامش در صورت حساب ذکر شده است میگوید: این سومین صورت حسابی است که ظرف چند ماه گذشته بابت آب بها بدستم رسیده است. در دو فقره صورت حساب قبلی نیز رقمی متجاوز از ۲۵ هزار تومان ذکر شده بود که ضمن مراجعه به سازمان آب و صرف وقت زیاد موفق به رفع اشتباه کامپیوتر سازمان آب تهران شدیم و رقم قابل پرداخت را از بالای ۲۵ هزار تومان به ۶۲۸ ریال تقلیل دادیم!

***

به این ترتیب ملاحظه میفرمائید که ظاهراً کامپیوتر سازمان آب تهران با این مشترک صرفه جو سر ناسازگاری دارد و گویا نمیخواهد به این زودی ها دست از لجبازی بکشد!....

خوب شاید این هم یک نوع پاداش صرفه جوئی در مصرف آب است!

بهر حال از مقامات مسئول خواستاریم که هر چه زودتر کامپیوتر سازمان آب تهران را با این مشترک صرفه جو آشتی دهند زیرا بنظر میرسد که مشترک محترم به اندازه کافی پاداش خود را گرفته باشد!

نظریات کارمندان دولت در مورد قانون استخدام

مدت مرخصی بدون حقوق کارمندان برای ادامه تحصیل بایدافزایش یابد

نظریات خود را برای اصلاح لایحه نهائی قانون استخدام کشوری بوسیله ارسال نامه به روزنامه اطلاعات و یا تماس با تلفن ۳۲۸۶۲۲ از ساعت یک و ۳۰ دقیقه تا ۳ بعد از ظهر هر روز بجز روزهای پنج شنبه و جمعه مطرح کنید.

آقای امیر هوشنگ خسروانی با ارسال نامه‌ای به روزنامه اطلاعات در مورد ادامه تحصیلات کارمندان دولت با استفاده از مرخصی بدون حقوق و لزوم افزایش مدت این مرخصی نوشته است:

انقلاب سفید شاه و مردم تحول عظیمی در تمام شئون اجتماعی ملت ایران پدید آورد یکی از ثمرات آن نهضت علم و صنعت و هر میباشد که در میان نسل جوان ظهور کرده است و همه میخواهند در حرفه و شغل خود دارای معلومات و اطلاعات کافی بوده و مدارج ترقی و تعالی را طی کنند. یک شاگرد مکانیک آرزو دارد به مرحله استاد کاری برسد، یک آموزگار آرزو دارد روزی دبیر شود و یک دبیر کوشش میکند تا بمقام استادی دانشگاه نایل گردد.

خوشبختانه سیستم وسیعی هم موجود است و همه ساله شاهد ایجاد مدارس ابتدائی نوین در سطح کوچکترین روستاها، افتتاح مدارس متوسطه در شهرها و حتی قصبات کشور هستیم، در مرکز استانها مرتبا مدارس فنی و صنعتی افتتاح میشوند و بر تعداد مدارس عالی و دانشکده ها افزوده میگردد، در بسیاری از شهر های بزرگ دانشگاه ایجاد یا در شرف افتتاح است و برای معلمین تسهیلاتی فراهم آمده است تا یک آموزگار بتواند ضمن تدریس در مدرسه عالی یا دانشکده‌ای به تحصیلات خود ادامه داده و روزی دبیر گردد. تعداد دانشجویان روزبروز رو به افزایش است و با اقدامات مجدانه‌ای که اولیای وزارت علوم و آموزش عالی (که اینک با وزارت آموزش و پرورش در هم ادغام شده اند) بعمل امده است شاید در آینده نزدیک دیگر هیچ خانواده‌ای مجبور نباشد فرزندان خود را برای ادامه تحصیلات عالیه به خارج از کشور بفرستد. زیرا بقدر کافی مدرسه عالی و دانشگاه خواهیم داشت.

اما چند سال قبل کسری دانشکده و دانشگاه در کشورمان محسوس بود و بهمین جهت بعضی خانواده ها مجبور میشدند بهزینه شخصی خود فرزندانشان را به خارج مخصوصا (اروپا و امریکا) بفرستند همه میدانیم که یک معلم پیوسته طالب فرا گرفتن دانش و هنر بیشتری است. مسلما همین اشتیاق به تعلیم و تعلم است که از بین تمام مشاغل شغل معلمی را برگزیده است، از طرفی، هر قدر معلم دانشمندتر باشد بسود اجتماع خواهد بود زیرا پرورش فکر و اندیشه نوباوگان را بعهده دارد. و همین کودکان و جوانان امروز سرمایه های معنوی فردای کشورند. لاجرم بایستی از طبقه شریف معلم (اعم از آموزگار یادبیر) تشویق بعمل آورد. اگر مایل به ادامه تحصیلات بیشتر و بالاتری است وسایل انرا در اختیارش گذاشت و هر معلمی که مایل باشد بتواند ضمن تدریس به تحصیل هم در مدارس عالیه اشتغال ورزد، اما بعضی از آنان نیازمند به وقت و فراغت بیشتری هستند تا بتوانند آخرین مرحله تحصیلات عالیه خود را بپایان برسانند. من شخصی را می شناسم که علاقه و عشق وافری به علم و هنر داشت و فرزند خود را تشویق نمود تا دوره تربیت معلم را طی کرده و معلم شوند و سپس آنها را با گرفتن مرخصی بدون حقوق (به هزینه شخصی) به خارج از کشور فرستاد. لیسانس و فوق لیسانس خود را گرفته و دوره دکتری را شروع و یکسال دیگر مرخصی لازم بود تا دکترا بگیرند. اما وزارت آموزش و پرورش بعلت آنکه نمیتواند با بیش از پنج سال مرخصی بدون حقوق موافقت کند از آنان خواست تا سر خدمت حاضر شوند. ناچار یکی از ایشان مجبور به استعفا و دیگری نیز بلاتکلیف است و آیا نمیشود این محدودیت را افزایش داد تا دانشجو بتواند تحصیلات خود را به اتمام برساند.

دیگر برای خرید لباس به اروپا نروید و
جین مد اینجاست.

جین مد

هم اکنون:
جین مد زیباترین و شیک ترین پیراهن مردانه، بلوز زنانه، تی شرت، شلوار جین و انواع دیگر پوشاک را به شما عرضه میکند.
جین مد توسط طراحان اروپائی طراحی گردیده و با بهترین پارچه های خارجی تهیه شده است.
جین مد برای اولین بار در ایران مرغوبترین پوشاک را با مناسبترین قیمت در اختیار شما گذاشته است.
جین مد در فروشگاه ها و مغازه‌های معتبر کشور.

شرکت پخش جین مد خیابان ویلا خیابان هوربار شماره ۳۱ تلفن ۸۹۲۷۴۶

از میخکی تا سیخکی!

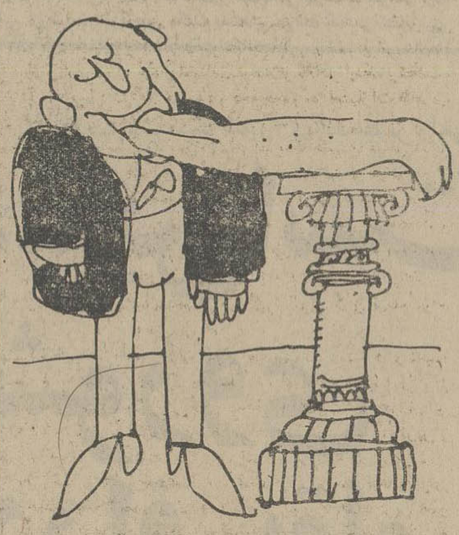

چندی پیش صفحه «نظرها و اندیشه ها» ی اطلاعات را بار دیگر مزین به احساسات پرشور «زبان پرستانه» آقای انقطاع دیدم. بنده در مقام فردی با تحصیلات معمولی و معلومات محدود، نمیتوانم به جدال لفظی بین آقایان انقطاع ـ صدرالدین مهریزی طباطبائی و محمد علی اصغری که میان اینهمه مسائل ریز و درشت روز، تنها دغدغه وجدانشان وجود چند لغت تازی است، کاری داشته باشم، که نه نویسنده هستم، نه محقق و زبانشناس و تاریخدان و... کار من فقط خواندن تیترهای درشت روزنامه است و بعد در فهمیدن انها و به خاطر همین مساله هم چند خطی مزاحم آقای انقطاع میشوم که این چند لغت را معنی بفرمایند تا بهتر، از عقاید ایشان سر در بیاورم. البته نه از فرهنگ سره به سره.

۱ـ خستو: در جمله «اگر شما به این نکته خستو هستید...»

۲ـ نمادهای فرهنگی ۳ـ شوند: در جمله «نام برزویه و بزرگمهر به شوند اینکه در زندگیشان...»

۴ـ همچنین مفهوم «شما در تاریخ درست باریک نشده اید».

ظاهرا قصد ایشان در اینجا ترجمه کلمه «دقیق» به «باریک» است. حالا این صفت «باریک» بمعنای مصطلح فارسی، میتواند ترجمه دقیق، باشد یا نه، باید از خودشان پرسید.

اجازه بدهید در نهایت احترام به آقای انقطاع و دوست نادیده ایشان عرض کنم، وطن پرستی به «زبان پرستی» و «گذشته پرستی» نیست، حتما خودشان بیشتر از من میدانند که هیچ زبانی در دنیا، لفالص نیست. در همین زبان انگلیسی که زبان بین المللی جهان است تمام لغاتی که به تی، ای، او، ان ختم میشوند از زبان دیگر وارد شده اند و خیلی لغات دیگر که بخصوص از زبان لاتین وارد این زبان شده و مردم متعصب انگلیس که حتی واحدهای اندازه گیری خود را از سیستم بین المللی آحاد جدا کرده اند، در مورد عدم استفاده از این لغات حساسیتی نشان نداده اند. در ضمن میدانید که قسمت اعظم دستور زبان فعلی، زبان عربی و قواعد صرف و نحو و ساختمان واژه ها نتیجه زحمت های دانشمندان ایرانی است. حالا چرا باید آنچه قرنهاست در زبان خود وارد کرده ایم و مصطلح شده، و گاه اصلا و تلفظ انرا هم فارسی کرده ایم، به این مخلوقات عجیب و غریب فرهنگستان ها بیازیم تا برای خواندن یک مطلب به زبان خودمان احتیاج به فرهنگنامه داشته باشیم؟

راستی یادم افتاد، سال آخر دبیرستان که بودیم یک دبیر ادبیات داشتیم که خیلی دلخور بود از این سره پردازی ها. زمانی بود که تازه میخواستند کلمه «ترابری» را به اسم وزارت راه وصله کنند. می ترسید یکوقت بیایند همه اصطلاحات و درجات اداری را ترجمه کنند و مثلا بجای رئیس اداره مالیات مستقیم بگویند «سر گردکی باج سیخکی». و یا صورت مساله های هند سه ما را ترجمه کنند و عوض «از نقطه‌ای خطی برداریره‌ای مماس کنید» بگویند: «از میخکی، سیخکی بر گردکی بمالید».

و گاهی وقتها کار این ترجمه ها به چنان جاهای باریکی می کشید که قابل گفتن نیست.

هاله اسمعی

سحر خیزی!

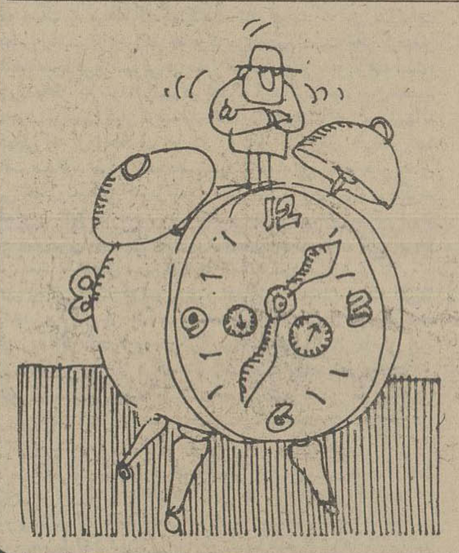

تغییر ساعتی که بدون هیچگونه دلیل منطقی مدتها است ادامه دارد، جز خمودگی و کسالت بامدادی و ائتلاف نیروی برق بجای صرفه جوئی در آن ثمری ببار نمی آورد. در اینمورد توجه شما را به اشعار زیر جلب می کنم:

بامدادان که رود پیر و جوان بر سر کار
چیست انگیزه که گردند سحرگه بیدار
گر بود مسئله در مصرف و کیفیت برق
چند گاهی است که این مسئله رفته است کنار
تازه هر کس که سحرگاه زبستر خیزد
مصرف برق برایش شود افزون ناچار
خسته و کوفته گیرد ره خدمت در پیش
وای از این خدمت انباشته با و'ب و خمار
.انس آموز نگون بخت چو آید به کلاس
نیست جز چهره آویخته ا' ر دیوار
کارمندی که از آغاز بود خواب آلود
نشود در همه ساعات اداری هشیار'
باری از ساعت ما دست جفا بردارید
به دل ازاری مخلوق چه دارید اصرار

علی اکبر سردی

میان ماه من تا ماه گردون

یکی از دوستان ابهری، در روزنامه اطلاعات شرحی نوشته و از اینکه از «ابهر» در روزنامه ها کمتر سخن بمیان میاید گله کرده بود.

گله ایشان به روی چشم، ولی چرا به اصطلاح معروف، میان دعوا نرخ تعیین کرده و خرمدره را شهرک کوچکی حساب اورده بود؟

خرمدره، همانطور که از نام آن پیدا است شهری بسیار زیبا و دل انگیز و خرم و درعین حال واسطه واقع شدن در مسیر شاهراه ترانزیت، از موقعیتی بسیار عالی برخوردار است، اگر ابهر تنها یک خیابان اسفالته دارد و یک سینمای همیشه خالی! خرمدره دارای چهار خیابان اسفالته و بلوار بسیار مفرح و مشهور که گردش درآن در تابستان جان تازه در کالبد انسان میریزد.

البته من منکر این نیستم که «ابهر» که در کنار خرمدره و دور از جاده قرار گرفته ، کمتر مورد توجه بوده و کمتر در باره اش گفته و نوشته شده و در عین حال نیاز هائی دارد. ولی قیاس این دو شهر با یکدیگر، قیاس مع الفارق است.

منهم بنوبه خود به روزنامه ها توصیه میکنم راجع به ابهر بیشتر بنویسند و بنویسند که شهر «ابهر» که در کنار شهرستان زیبای خرمدره قرار دارد به عمران و آبادی بیشتر نیازمند است تا دستی از آستینی بدر آید و این شهر را آنچنان آبادکند که به خرمدره بتواند پهلو زند.

محمدرفیعی افشار

سئوال تلفنی پاسخ تلفنی

جلیل سجادی:

مسئولان اداره‌ی آموزش و پرورش شهرستان کرج، سالهاست (قمری) کشف کرده اند و تابحال بکسی هم اطلاع نداده اند. محور این قمر تنها در اداره‌ی آموزش و پرورش کرج میگردد و با حساب انان تقویم رسمی کشور باطل است. ساده بگویم اداره‌ی آموزش و پرورش کرج سال را چهل و هشت هفته حساب می کند و اینجاست که این سئوال پیش می آید اگر تقویم آقای دکتر ریاضی کرمانی درست است یعنی سال با ۵۲ هفته صحیح میباشد، پس چرا مسئولان آموزش و پرورش کرج حق اضافه کاری حدود یک ماه ما دبیران (بقول خود شان زحمتکش) را هیچ وقت پرداخت نمی کنند؟

پاسخ وزارت آموزش و پرورش

آقای جلیل سجادی که در مدرسه راهنمایی تحصیلی گوهر دشت به تدریس اشتغال دارند، مطابق مدارک موجود حق التدریس سه ماهه اول سال خود را از اداره آموزش و پرورش کرج دریافت کرده اند. بنظر میرسد اعتراض ایشان مربوط به ضوابط پرداخت حق التدریس است که چرا هر ماه ۴ هفته حساب میشود اگر توجه داشته باشند پرداخت حق التدریس متناسب با ساعات تدریس است و بهیچوجه حقی از ایشان تضییع نشده است.؟

پذیرش هنرجوی دوره پانچ

بدینوسیله شروع ثبت نام دوره پانچ (منگنه اطلاعات) ترم زمستانی را باگاهی میرساند. علاقمندان میتوانند جهت ثبت نام و کسب اطلاعات بیشتر تا تاریخ ۳۶/۱۱/۴ بمرکز آموزش علوم کامپیوتری نیک خیابان بهلوی چهار راه امیراکرم ساختمان کورش مراجعه نمایند.

تلفن ۶۴۹۲۵۸ـ۶۶۴۱۲۳

علل شکست مذاکرات مصر و اسرائیل

اسرائیل نمی‌خواهد اراضی اعراب را پس بدهد

چگونه انگلیس مسئله فلسطین را افرید

از: اخبار الیوم (چاپ قاهره)

چرا مذاکرات مصر و اسرائیل در بیت المقدس شکست خورد؟ برای اینکه بگین نخست وزیر اسرائیل به پیشنهادی بازگشته است که اعراب در پیش از یک ربع قرن پیش آنرا رد کردند اعراب در گفتگوهائی که در ژانویه ۱۹۲۲ میان هیئت نمایندگی اعراب و «مستر چرچیل» وزیر مستعمرات وقت انگلستان صورت گرفت تقاضا کردند یک کشور کاملا ملی در فلسطین برپا شود و استدلالشان این بود که ملت فلسطین از سایر مللی که استقلال یافته ویا در راه کسب استقلال بودند کمتر نبودند پاسخ وزیر مستعمرات انگلستان این بود که تشکیل چنین کشوری مانع اجرای وعده ای میشود که انگلستان به یهودیان داده است.

فلسطینیها در پاسخ وی یاد آور شدند که طرح ایجاد کشور یهود بمنزله محرومیت اعراب فلسطینی از کسب حقوق حقه در تاسیس یک دولت ملی بگونه کشور عراق است. فلسطینی ها گفتند علتی برای این تاخیر نمیتوانیم پیدا کنیم جز اینکه انگلستان مایل است فرصت بیشتری دهد تا هم عده یهودیان بیشتر و هم روستاهای یهودی نشین افزونتر شود.

گرچه اوضاع و احوال آن روز مانع دادن خود مختاری به فلسطینی‌ها پس از خاتمه دوران تحت قیومیت شد ولی مستر چرچیل در بیانیه ای که بعدا منتشر کرد اظهار امیدواری نمود که بمرور ایام حکومت خود مختار تشکیل شود و در بیانیه چنین گفته شد:

«هدف دولت انگلستان این است که زمینه را برای تشکیل حکومت خود مختار فلسطین فراهم کند، ولی معتقد است که این امر بعلت اوضاع و احوالی که آن سرزمین را احاطه نموده در مراحل مختلف صورت تحقق گیرد.»

ولی طی دهسال هیچگونه اقدامی برای تاسیس سازمانهای حکومتی بعمل نیامد. تا اینکه در سال ۱۹۳۲ کمیسر عالی انگلستان طرح تاسیس مجلس قانون گزاری را که مورد موافقت یهودیان باین شرط قرار گرفت که اعضای عرب و یهودی آن مساوی باشند اعلام کرد، ولی هیچ یک از اقداماتی که در کشورهای دیگری که در راه استقلال بودند از قبیل تشکیل یک کابینه فرمایشی و سپس یک کابینه مسئول تا رسیدن به استقلال ملی انجام میشود عملی نگردید.

کمیته بررسی مسئله فلسطین در گزارشی که در ژوئن ۱۹۳۷ به پارلمان انگلیس دادیاد آورشد که اعراب فلسطین نمیتوانند خود را اداره نمایند و دادن حکومت خود مختار به آنان صحیح نیست این واقعیت در مورد یهودیان هم صدق میکند. بهمین جهت می بایستی بالاخره دولتی با اکثریت عرب یا یهود تشکیل شود و دولت تشکیل شده و آزاد گشته از تحت الحمایگی انگلستان باید یا دوست عربی باشد و یادوست یهودی.در باره تشکیل دولت یهودیاید انگلستان وعده ای را که به یهودیان برای تاسیس کشور ملی داده در نظر بگیرد.

کمیته بررسی مسئله فلسطین در گزارش خود پیشنهاد کرده بود که فلسطین تقسیم شود وبرای اینکه این پیشنهاد موثر باشد گفته شد که تشکیل دو کشور نباید منحصر به تعیین خط مرزها باشد بلکه باید یا فورا یا بتدریج ازاضی و جمعیت مبادله شوند وبدین ترتیب اعراب فلسطین استقلال ملی خود را بدست آورند و نگرانی آنان از اینکه یهودیان آنانرا بیرون برانند وبروسعت سرزمین خویش بیفزایند وبتدریج تعداد یهودیان افزوده شود وارزوی قومیت یهود تحقق گیرد از بین برود.

حال که واقعیت چنین شد که دولت یهود تشکیل شود، همین واقعیت تشکیل دولت عرب را هم الزامی میسازد و سازمان بین المللی این موضوع را که اسرائیل سعی دارد آنرا نادیده بگیرد تائید کرده است. در حالیکه امروز سازمان ملل متحد از اسرائیل فقط این را خواسته که سرزمینهائی را که در سال ۱۹۶۷ اشغال کرده مانند ساحل غربی رود خانه اردن و بیت المقدس و سینا و جولان را به اردن و مصر و سوریه بازگرداند و صحبتی از حقوق قانونی ملت فلسطین بمیان نمیاید. معنی حقوق قانونی چیست؟

معنیش دومطلب است:

۱ـ حق بازگشت: افراد این ملت که در اردن و سوریه و لبنان و کویت ونقاط دیگرپراکنده هستندبتوانندبه وطن خودبازگردنداین حق را سازمان ملل متحد برآی همه فلسطینی هائی که در اثر عملیات جنگی از سال ۱۹۴۸ تا سال ۱۹۷۳ سرزمین خود را ترک کرده اند برسمیت شناخته است.

این حق را خود اسرائیل نیز با اعلام این مطلب که به تعهدات خویش براساس منشور ملل متحد احترام میگذارد قبول کرده است.

۲ـ حق تعیین سرنوشت: یعنی حق اراضی و حاکمیت ملی که تحقق نخواهد گرفت مگر در خاک فلسطین و در آزادی مطلق و بدون دخالت خارجی یعنی لزوم خروج نیروهای اسرائیلی از همه سرزمینهائی که از طریق توسل بزور آنها را اشغال کرده است و بدین ترتیب خروج اسرائیل از این اراضی شرطی است لازم برای تامین حقوق ملت فلسطین هرگاه چنین شود فلسطینی ها حق خواهند داشت. کشور مستقل خود را تشکیل داده و نوع حکومت خود و ماهیت روابط خویش را با کشور های دیگر بررسی نمایند.

روابط خویش را با کشورهای دیگر بررسی نمایند.

دستور کار مشترک امریکا و اسرائیل که در اکتبر ۱۹۷۷ مورد موافقت قرار گرفت شامل بررسی مسائل مربوط به ساحل غربی رودخانه اردن و باریکه غزه با گروهی مرکب از نمایندگان اردن و مصر و فلسطینیها بود. این توافق از اهمیت طرح اساسی که امریکا دردستور کارقید کرد دائر براینکه اسرائیل درباره آینده ساحل غربی رودخانه اردن و غزه مذاکره میکند نمیکاهد البته در طرح نهائی کلمه «مذاکره میکنند» حذف و جای آن کلمه «بررسی میکنند» قید شد. زیرا معنی تعبیر اول گفت و شنود است درحالیکه تعبیر دوم اهمیت کمتری دارد.

ضمنا در موقع بررسی طرح بگین در مجلس اسرائیل مسئله مهمتر و خطرناکتری مطرح شد.

دراین بررسی پیشنهاد شد که بساحل غربی رودخانه اردن و باریکه غزه اسم های عبری بجای اسامی فعلی اطلاق شود و علاوه بران به دادگاههای اسرائیلی اجازه داده شد تا اشخاصی را که دراین دومنطقه مرتکب تخلف هائی میشوند مجازات کنند.

معنی چنین پیشنهادهائی این است که اسرائیل میخواهد تسلط خود را براین مناطق مستحکم سازد و در بیانیه‌ای که دولت بگین منتشرکرد چنین گفته شده است:

«با ساکنان ساحل غربی رود اردن و باریکه غزه رفتاری معادل رفتار با دیگران خواهد شد و آنان اسرائیلی بشمار میایند جزئیات این روش در کمیته ویژه امور امنیتی طرح خواهد شد.»

حاکمیت دیگری را که اسرائیل برساحل غربی بمرحله اجرا گذاشت میتوان از گزارشی که اداره برنامه ریزی وزارت کشور اسرائیل تهیه نمود استنباط کرد.

دراین گزارش که برای سرزمین مزبور بعنوان جزئی از خاک اسرائیل طرح شده چنین قید گشته است:

«ساحل غربی رود اردن بعد تازه ای به اسرائیل بخشید و مساحت آنرا بمیزان ۲۲۰۰ میل مربع و مساحت اراضی مزروعی را به نسبت چهل درصد وعده کارگران را به نسبت بیست درصد افزایش داد.»

در طرح ویژه‌ای که برای اصلاح و اسکان دره اردن و بحرالمیت در نظر گرفته شده گفته شده است که این اراضی باید اصلاح و کشاورزی آن توسعه یابد و محله های فقیرنشین واردوگاههای آوارگان از بین برود و منطقه مجاور مرز اباد گشته تا بتواند مکمل اسرائیل باشد.

درچهارچوب این طرح سازمان اراضی اسرائیل بر یک میلیون و نیم جریب دست گذاشت کما اینکه صندوق ملی یهود بیست هزار جریب اراضی را خریداری کرد.

ناگفته نماند که تغییراتی دراجرای قانون امنیت ملی داده شد و طبق آن وزیر دفاع اختیار گرفت که ساکنان این مناطق را هرگاه بخواهد بیرون براند.

همانگونه که میدانیم مسئله احداث شهرک های مسکونی اسرائیل در ساحل غربی رودخانه اردن و صحرای سینا با موج مخالفت بین المللی روبرو است با تمام این مخالفتها اسرائیل فعالیت زیادی برای احداث این شهرک هاشان میدهد کمااینکه طرحهائی برای موج اسکان های جدید در نظر گرفته است از جمله یک طرح چهارساله از ۱۹۷۷ تا ۱۹۸۱ جهت احداث ۱۸۶ شهرک.

هدف از احداث بعضی از این شهرک ها محاصره مناطق مسکونی عرب نشین است تا اعراب نتوانند رشد نمایند و ارتباط آنان در خط آتش بس اردن و اسرائیل در رام الله و جنین و نابلس با اعراب دیگر قطع شود.

کمیته نظامی هم مسائل مربوط به سینا از جمله شهرک های اسرائیلی آن را که در حدود یکهزار یهودی در آنها اسکان داده شده اند بررسی خواهد کرد. پیشنهادهای اسرائیل شامل مواردی است که مصر هیچگاه نمی تواند یا آن موافقت کند. زیرا مصر خواستار حاکمیت مطلق خود برصحرای سینا است و در نتیجه باید همه تاسیسات اسرائیلی آن از قبیل چهار فرودگاه و سیزده شهرک که در طول دریای مدیترانه از رفح تا غزه در شمال و همچنین در شرم الشیخ در جنوب احداث شده برچیده شود.

کمااینکه مصر باباقی ماندن راه زمینی میان شرم الشیخ تا ایلات زیر نظر اسرائیل مخالف است.

اسرائیل پیشنهاد کرده است که نیروهای آن در مدتی از ۳ تا ۵ سال عقب نشینی کنند و منطقه شرقی گذرگاههای میتلا وجیدی خلع سلاح شود و نیروهای مصری در غرب این گذرگاهها متمرکز شده و قسمتی از نیروهای اسرائیلی در وسط سینا برای مدتی که مورد توافق قرار میگیرد باقی بمانند.

مصر با این پیشنهادها که مغایر حاکمیت مطلق آن برسینا است مخالف است و به این ترتیب میتوان گفت که گفتگوهای کمیته های سیاسی و نظامی اگر هم از سرگرفته شود فعلا نتیجه بخش نخواهد بود.

مصاحبه‌ای که حقیقت را آشکار کرد

مصاحبه‌ای که مناهم بگین نخست وزیر اسرائیل چهار شنبه گذشته با چهار روزنامه نگار مصری که به اتفاق هیئت سیاسی مصر به اسرائیل رفته بودند بعمل آورد، همه چیز را پایان داد و ابتکار سادات را با شکست روبرو ساخت.

بگین در این مصاحبه گفت:.اسرائیل به مرز های پیش از جنگ پنجم ژوئن ۱۹۶۷باز نخواهد گشت، شهرک های یهودی نشین را بر نخواهد چید و با ایجاد یک کشور فلسطینی موافقت نخواهد کرد، یعنی از موضع خود حتی یکقدم به عقب نخواهد گذارد. انتشار این مصاحبه زودتر از مذاکرات کمیته سیاسی به شکست مذاکرات انجامید و سادات دستور احضار نمایندگانش را از اسرائیل صادر کرد.

مفسران سیاسی با مطالعه این مصاحبه گفتند که بگین راه بن گوریون، مایر و رابین را رها نکرده است و فعلا صلحی در بین نخواهد بود. عکس، بگین را در میان روزنامه نگاران مصری در یک تالار پارلمان اسرائیل نشان می دهد.

عکس رادیوئی اسوشیتد پرس

هدف سیاست شوروی: تسلط بر راههای دریائی و نقاط حساس قاره ها

...این است راهی که شوروی در افریقا می پیماید

شوروی اینک یکه تاز صحنه افریقا شده است

شوروی با کمک اتیوپی می خواهد بر راههای دریائی بین افریقا و اسیا مسلط شود

از: الحوادث

چنین بنظر میرسد، که مناقشات سومالی و اتیوپی ممکن است بجنگ جهانی سوم تبدیل گردد، زیرا شاخ افریقا حساسترین منطقه جهان است و با تسلط ایتوپی ـ دست نشانده کمونیستها ـ برآن، امنیت راههای دریائی بین المللی بمخاطره میافتد و بی جهت نیست که محمد زیاد باره رئیس جمهور سومالی، اتحاد شوروی را مسئول بحران منطقه شاخ افریقا میداند.

قبلا گفته میشد که مناقشات اعراب و اسرائیل منجر به جنگ دوابر قدرت خواهد شد، ولی حالا که مناقشات اعراب و اسرائیل از مرحله جنگ به مرحله گفتگو کشیده شده هرجند که این مذاکرات ثمربخش نباشد، تا تحولات بعدی در درجه دوم اهمیت قرار گرفته و مناقشات سومالی و اتیوپی در صدر حوادث جهان جای گرفته است، نه باین خاطر که سومالیائیها در آستانه آزاد کردن سرزمین غصب شده خود (اوگادن) قرار گرفته اند، بلکه به این جهت که آتوپیائیها با کمکهائی که از اتحاد شوروی و کوبا و کشورهای طرفدار آنها دریافت میدارند خود را آماده میسازند تا حمله ای وسیع به نیروهای رهائی بخش سومالی که دولت سومالی اعلام کرده است هیچگونه رابطه ای با آنها ندارد صورت دهند و چنین حمله ای ممکن است، نتایج پیش بینی نشده ای ببار آورد. بهمین جهت بحران شاخ افریقا ممکن است تا اعماق سایر قاره ها کشانده شود.

دیر زمانی است که شوروی و اقمارش یکه تاز صحنه افریقا شده اند، زیرا پس از جنگ ویتنام، امریکا از انتقال نیرو به نقاط بحران زده اکراه دارد و چین نیز سرگرم تنظیم امور داخلی این کشور است که پس از مرگ مائو احتیاج به تجدید نظر داشت

ناظران سیاسی بعید میدانند سایر کشورهائی که منافعی درافریقا دارند یا نگران امنیت راههای دریائی هستند مدت زیادی در برابر سیاست شوروی ساکت بنشینند و دست روی دست بگذارند

این ناظران معتقدند که امریکا سرانجام برای جلوگیری از نفوذ شوروی در افریقا بپا خواهد خاست. از طرفی، دولتهائی که اخیرا از شوروی بریده اند مانند مصر، سودان و سومالی علیه سیاست آن دولت متحد خواهند شد و دراین راه تقریبا همه کشورهای اروپائی که خواهان استفاده مسالمت امیزازمنابع افریقاهستندوزندگی آنها بستگی به حفظ امنیت راههای دریائی وتجارت بین المللی دارددر کنارشان خواهند بود و اینک این سئوال مطرح است که ایا مناقشه فعلی منحصر به سرزمین های مورد اختلاف خواهد بود و یا اینکه

«اتیوپی دست نشانده» به سومالی، در داخل مرزهای بین المللی اش هم لطمه خواهد زد؟

آنچه مهم است این است که اگر مرزهای سومالی صدمه ببیند مناقشات سومالی و اتیوپی از چار چوب محلی خارج خواهد شد و جنبه بین المللی بخود خواهد گرفت و این مسئله از هم اکنون قابل پیش بینی است و دلیل مسافرتهای پرزیدنت زیاد باره بجندین کشور همین نگرانی بوده است، مخصوصا که نیروی هوائی اتیوپی اخیرا چند بار به شهرهای سومالی حمله برده و زیانها و تلفاتی وارد آورده است و هم اکنون همه کشورهای خاورمیانه و شرق افریقا مخصوصا کشورهای ذخیره بانگرانی خاص حوادث شاخ افریقا را تعقیب میکنند و عربستان سعودی و کشورهای حوزه دریای سرخ (مصر و سودان واردن) نگرانی بیشتری دارند. این نگرانی از منطقه فراتر رفته و کشورهای حوزه اقیانوس هند از جمله پاکستان نیز نگران تسلط کمونیستها برراههای دریائی این منطقه از جهان شده اند.

سومالی قبلا از شوروی اسلحه دریافت میکرد و کارشناسان نظامی شوروی در سومالی بودند، و سومالی برای شوروی تسهیلات دریائی در نظر گرفته بود شوروی میخواست به این ترتیب به سیاست خود که نفوذ برمعابر دریائی و نقاط حساس قاره ها است جامه عمل بپوشاند، ولی هنگامی که در اتیوپی تحولات حکومتی به وقوع پیوست و دارو دسته کمونیستها قدرت را بدست گرفتند، شوروی اتیوپی را دوستی استوار تر یافت. لذا از سومالی برید و به اتیوپی پیوست و این بریدن هنگامی علنی شد که میان این دوکشور برخوردی روی داد و شوروی حاضر نشد به سومالی اسلحه بیشتری تحویل دهد، در عوض به تقویت ارتش اتیوپی پرداخت و این امر باعث شد که پرزیدنت زیاد باره کارشناسان شوروی را اخراج کرد و برای حفظ تمامیت کشور خود به غرب و کشورهای منطقه روی آورد.

شوروی که اتیوپی را دردوسوی گرفتار دیده است با ایجاد یک پل هوائی اگر چه آسمان بعضی از کشورها را نیز نقض میکند به ارسال اسلحه و اعزام کارشناس نظامی پرداخته است. طبق آمارهای منابع غربی ظرف ۶ ماه گذشته شوروی ۵۵ کشتی حامل اسلحه و مهمات و کارشناس نظامی به اتیوپی فرستاده است.

از: دکتر منصور مصلحی

از هم پاشیدن «سازش تاریخی» و «اتحاد چپ» پایان کار «کمونیسم اروپائی» بود

به دوران جنگ سرد میان کمونیست‌ها ودیگر گروه های سیاسی اروپای غربی نزدیک شده ایم؟. آیا این سر آغاز شروع جنگ سرد ـ در مقیاسی نامعین ـ میان بلوک های شرق و غرب است؟ بله شواهد و همه وقایعی که درین چند ماه اخیر رخ داده اند، انسان را وامیدارند که در برابر این پرسش ها پاسخ مثبت بدهد.

کنفرانس بلگراد که میبایستی دستاوردهای کنفرانس هلسینکی را در زمینه «امنیت و همکاری» در اروپا حفظ کند و توسعه بخشد، در واقع به هدف های تعیین شده اش رسیده است.

«نیت خیر» به منزله «اقدام نیک» نیست. اروپای شرقی همچنان حصاریست که مبادله افکار وافراد با آن اگر نه متوقف است دستکم با دشواری های عجیب صورت میگیرد. فشار به آنها که لب به اعتراض میگشایند افزون تر شده است و هر اشاره ای به نادیده گرفتن اصول حقوق بشر با در هم رفتن چهره رهبران این کشورها همراهست.

نشانه دیگر سخت شدن رفتار کمونیست ها که با نوعی دروغگوئی و حالت دفاعی بخود گرفتن همراهست، نفی آن چیزی است که «کمونیسم اروپائی» یا «اوروکمونیسم» لقب گرفته بود.

پایه گذار این شیوه سیاسی در واقع کمونیست های ایتالیا بودند که چون خود را در آستانه قدرت میدیدند و در عین حال نمیخواستند بار مسئولیت اداره کشور را در یک دوران بحرانی بردوش کشند، سخن از «نوعی جدید از کمونیسم» به میان آوردند و بدان «اوروکمونیسم» نام دادند. این شیوه جدید چگونه چیزیست؟ بطور خیلی خلاصه میتوان گفت: «اوروکمونیسم» بزعم آنها که این نام را ابداع کردند، ترکیبی است از کمونیسم با آزادیهای سیاسی، فردی، اقتصادی، و اجتماعی و این خود بگونه ای پذیرفتن این اصل است که در شرق اروپا که «کمونیسم خالص» وجود دارد، و نه «کمونیسم اروپائی» از آزادی های سیاسی، فردی، اقتصادی و اجتماعی خبری نیست و گرنه احتیاجی به این نام گذاری و تاکید بر اصالت آن نبود.

بعد از ایتالیائی‌ها که با حزب دمکرات مسیحی ساختند و «سازش تاریخی» را بوجود آوردند، احزاب کمونیست اسپانیا، پرتغال و فرانسه با اشتیاقی کم و بیش خفیف تر به دفاع از این شیوه جدید سیاسی پرداختند.

اما از همان آغاز آشکار بود که «اورو کمونیسم» یک تاکتیک است نه یک راه وروش جدید سیاسی. حزب کمونیست ایتالیا به آن درجه از قدرت رسیده بود که نه خود میتوانست از حوزه قدرت حکومتی خارج بماند و نه برای حزب های دیگر امکان داشت نادیده اش بگیرند برای این حزب دو راه وجود داشت: شریک شدن در قدرت حکومتی بطور کامل و آشکار و یا رخنه کردن در آن.

مطابق یک سنت پذیرفتن راه اول ممکن نبود. کمونیست‌ها حاضر نیستند قدرت را با هیچکس تقسیم کنند. یا باید خود صاحب اختیار کامل باشند ویا در موضع مخالف قرار گیرند.

بلشویک های روسی در سال ۱۹۷۱ این «صاحب اختیار بودن» را بقیمت سازش با آلمان و شروع جنگ داخلی در روسیه بدست آوردند.

بعد در فاصله میان دو جنگ در کشورهای اروپای مرکزی و غربی ـ از جمله آلمان و فرانسه ـ کمونیستها حاضر به ائتلاف با گروه های دیگر دست چپی نشدند یا اگر شدند، با بهانه گیری و زیاده خواهی ائتلاف را بر هم زدند و بدینگونه در واقع راه را بر نازیسم و فاشیسم گشودند.

در نیمه اول ژانویه ۱۹۳۸ وقتی حکومت جبهه خلق در فرانسه با بحران روبرو شده بود، فیگارو روزنامه مشهور پاریسی ـ نوشته بود:

«این دومین بحران سنتی است که از آغاز سال ۱۹۳۸ گریبان جبهه خلق را میگیرد. پیش از این کابینه لئون بلوم که در پی انتخابات مه ۱۹۳۶ بر سر کار آمده بود، بعد از یک سال حکومت ناچار شد در ژوئن ۱۹۳۷ استعفا بدهد.

بچه دلیل؟

بدین دلیل ساده که در برابر بحران مالی، اقتصادی و اجتماعی ناشی از پیروزی سه حزب دست چپ ـ اشغال کارخانه ها، افزایش دستمزدها و تعهدهای دولت، کاهش تولید و فرار سرمایه ها ـ لئون بلوم یا میبایستی به ساختن با بحران رضایت دهد یا خواسته های دیکتاتور منشانه کمونیست ها را بپذیرد که عبارتند از کنترل تجارت خارجی، افزایش شدید مالیات ها، حذف آزادی مطبوعات و...

***

این شگفت آورست که یک حزب به این آسانی منافع ملی را فدای هدف های تاکتیکی خویش میکند. ولی این یک واقعیت است که کمونیست ها در فاصله میان دوجنگ با زیاده طلبی امتیازهای فراوانی نصیب راست های افراطی ـ فاشیست ها و نازیست ها ـ کردند و شگفت آورتر اینستکه ازین رهگذر خود آسیب های فراوان دیدند. ازین بابت نباید تعجب کرد. چون ازیک طرف تاریخ اکنده از اشتباه کسانیست که سازنده آن بوده اند و از آن گذشته کمونیست های متعصب همیشه آماده اند منافع و ضرورت های حال را فدای اصولی کنند که بنظر خودشان خدشه ناپذیرست.

یکی ازین اصول اینست: «حزب کمونیست نباید در قدرت با هیچکس شریک باشد، چون اگر جزین باشد دیکتاتوری پرولتاریا مفهوم خود را از دست میدهد.»

رعایت این اصل را در سال های بعداز جنگ هم شاهد بودیم. درکشورهای اروپای شرقی کمونیست ها فقط زمانی آرام گرفتند که همه جناح های سیاسی دیگر را نابود کردند. درکوبا و هندوچین نیز وضع مشابهی وجود دارد.

اما در اروپای غربی صنعتی دهه هشتم قرن بیستم وضع بگونه‌ای دیگرست. دراینجا نه پرولتاریا وجود دارد و نه جامعه به این آسانی آماده پذیرش یک حکومت دیکتاتوری است. کمونیست های ایتالیا، فرانسه، پرتغال و اسپانیا، یعنی تنها چهار کشور اروپای غربی که کمونیست ها دران وزنه‌ای بحساب می آیند ـ احساس میکردند که با دنباله روی کورکورانه از کرملین و تاکید بر ضرورت برقراری دیکتاتوری پرولتاریا تدریجا در یک «قرنطینه سیاسی» قرار میگیرند.

میبایستی چاره ای اندیشید و بهترین چاره یک بازی تاکتیکی بود. کمونیست های ایتالیا پرده را برای اجرای این نمایش بالا زدند. یعنی حاضر بهمکاری با حزب های راست ـ حزب دمکرات مسیحی ـ شدند، دیکتاتوری پرولتاریا را کنار نهادند و دم از ضرورت وجود آزادی زدند. وبرین مجموعه ناهمگون «اوروکمونیسم» نام نهاده شد.

کمونیست های اسپانیا ـ با حرارتی بیشتر ـ و پرتغال به میل خود به این راه رفتند. ولی کمونیست های فرانسوی حتی این دگرگونی تاکتیکی را هم با اکراه پذیرفتند. درسال های ۱۹۷۶ و ۱۹۷۷ چنین بنظر میرسید که در ایتالیا، اسپانیا، پرتغال و فرانسه کمونیست ها اعضای موثر و مفیدی برای یک حکومت چپ خواهند بود.

هواداران غیرکمونیست «اوروکمونیسم» بچند دلیل احساس شادمانی میکردند:

۱ـ وجود یک قطب جدید در دنیای کمونیسم از قدرت آن میکاهد.

۲ـ اوروکمونیسم به کمونیسم جنبه و چهره ای انسانی میدهد. در نتیجه افزایش قدرت اجتناب ناپذیر کمونیسم در برلن از کشورهای جهان، چندان اضطراب آور نخواهد بود.

۳ـ خطر یک حکومت کمونیستی دربازگشت ناپذیری آنست. ولی وقتی کمونیستها در قدرت شریک شدند و همه دیدند که معجزه گر نیستند، راندن آنها به موضع اقلیت ناممکن نخواهد بود.

۴ـ شریک شدن اوروکمونیسم در حکومت های اروپای غربی سبب میشود که اروپای شرقی به سوی لیبرالیسم گرایش پیدا کند و در نتیجه پایه های همزیستی مسالمت آمیز مستحکم تر خواهد شد.

این امیدها و استدلال ها به آسانی میتوانستند انبوهی از مردم را به سوی خود بکشند. ولی کمونیست ها یکبار دیگر هر ضرورت و امیدی را فدای این اصل کردند که «کمونیسم نباید در قدرت حکومتی با کسی شریک شود».

فراموش نکنیم که کنار نهادن این اصل کمونیست ها را در برابر سوسیالیست ها بسیار ضعیف میکند.

نخستین کلنگ رابرای کندن گوداوروکمونیسم، کمونیست‌های پرتغالی برزمین زدند که باحکومت سوسیالیستی «ماریوسوارش» از در مخالفت و دشمنی در آمدند. آنها میدانند که در پرتغال بیشتر از آنچه سوارش میکند نمیتوان به چپ گرایند، وگرنه جنگ داخلی در میگیرد و یا یک کودتای نظامی روی میدهد. با اینهمه حاضر بهمکاری با سوارش نیستند و اگر تا بحال حکومت او را سرنگون نکرده اند یا آشوب سخت تری برنیانگیخته اند تنها بدین دلیل است که نتوانسته اند.

در ایتالیا لوئیجی لونگو رئیس سالخورده حزب کمونیست، آشکارا کمونیسم اروپائی را بباد حمله گرفت. او کرملین را قطب کمونیسم بین المللی نامید و از ضرورت برقراری دیکتاتوری پرولتاریا سخن گفت.

در عمل کمونیست های ایتالیا ـ لااقل در حال حاضر ـ احتیاج به پوشش «کمونیسم اروپائی» ندارند. آنها نمی خواهند با شرکت رسمی در اداره امور یک کشور بحران زده دست خود را رو کنند و از طرف دیگر به مدد نشان دادن یک چهره انسانی توانسته اند عمیقا در ساختمان اداری و حکومتی کشورشان رخنه کنند. کنترل بسیاری از شهرداری ها را بدست دارند، در سازمان های دولتی و ارتشی افراد مورد اعتماد خود را در سمت های حساس گماشته اند، کنترل مطبوعات و وسایل ارتباط جمعی و نیز سندیکا های کارگری برایشان بسیار ساده است. پس حالا میتوانند دوباره در قالب سنتی خود فرو روند. برای کمونیست های فرانسوی که با اکراه حمایت از «اوروکمونیسم» را پذیرفته بودند، این رجعت به اصل بسی آسانتر بود.

ژرژمارشه در آخرین مصاحبه تلویزیونیش اخرین میخ ها را بر تابوت «اتحاد چپ» کوبید و حتی این را نپذیرفت که در انتخابات از نامزدهای سوسیالیست یا رادیکال چپ که به دور دوم میرسند حمایت کند. کمونیست های فرانسوی تنها هنگامی بدفاع از حزب سوسیالیست می پردازند که اولا این حزب تضعیف شده باشد و ثانیا خود دستکم بین ۲۱ تا ۲۵ درصد آراء را بدست آورده باشند. یعنی برای آنها اجرای برنامه مشترک اتحاد چپ اهمیت ندارد. آنچه مهم است اینستکه تا چه حد بتوانند در گردش چرخ های حکومت موثر باشند.ازین پس نباید انتظار هیچ نرمشی ازجانب کمونیست های اروپای غربی داشت. آنها در هیچکدام از چهار کشوری که نام بردیم برای برقراری یک حکومت چپ تلاش نخواهند کرد و حتی به شیوه های گوناگون مانع بقدرت رسیدن سوسیالیستها و یارانشان خواهند شد. چون در حال حاضر امکان برقراری حکومت کمونیستی در اروپای غربی وجود ندارد و درین حال برای کمونیست ها این مناسب ترست که نقش اقلیت را در برابر یک حکومت راستی بازی کنند. این وضع برای مسکو نیز خوشایندترست. چون شوروی میتواند با یک کشور دست راستی مبارزه تبلیغاتی داشته باشد و در عین حال از کمکهای اقتصادی و تکنیکی آن استفاده کند. در حالیکه برقراری یک حکومت چپ در هر کدام از کشورهای اروپای غربی دست شوروی را برای گرفتن کمک کوتاه میکند. چون گویا تشدید بحران اقتصادی یکی از پیامدهای اجتناب ناپذیر بر حکومت ائتلافی دست چپی است. شاید این تغییر مکان مهره های شطرنج سیاست داخلی کشورهای اروپای غربی سبب شود که در فرانسه بعد از انتخابات بهار ۱۹۷۸ شیراکی ها در آنتهای راست و کمونیست ها در انتهای چپ طیف سیاسی قرار گیرند و درین میان یک اکثریت تقریبا ۶۰ درصدی میانه رو ـ حمایت انبوهی از سوسیالیست ها و رادیکال های چپ میانه رو ـ اجرای سیاست کنونی ژیسکاردستن را با دست بازتر ادامه دهد.

امروز در تاریخ

۲۰ ژانویه

۱۲۶۵ـ پارلمان انگلیس برای اولین بار تشکیل شد.

۱۸۳۹ـ شیلی در جنگ برضدپروبولیوی که یک اتحادیه نظامی تشکیل داده بودند پیروز شد و این اتحادیه را منحل کرد.

۱۸۸۷ـ سنای امریکا تصویب کرد که پرل هاربور در مجمع الجزایر هاوائی برای تاسیس یک پایگاه دریائی اجاره شود

۱۹۴۱ـ روزولت برای سومین بار متوالی رئیس جمهوری آمریکا شد. تا آن تاریخ چنین رسمی نبود و بعد از آن نیز تکرار نشد.

۱۹۶۰ـ بلژیک با استقلال دادن کامل به کنگو (زئیر) موافقت کرد

۱۹۶۱ـ جان. اف. کندی به عنوان سی و پنجمین رئیس جمهوری امریکا کار خود را آغاز کرد

۱۹۷۷ـ جیمی کارتر به عنوان سی و نهمین رئیس جمهوری امریکا آغاز بکار کرد.

۲۱ ژانویه

۱۵۰۳ـ در اسپانیا یک اطاق تجارت تحت عنوان «اطاق تجارت نیمکره جدید» آغاز بکار کرد تا بر سیاست انتقال طلا از امریکا به اروپا نظارت کند و همین انتقال طلا نظم تازه‌ای در ثروت بوجود آورد.

۱۹۲۵ـ شوروی و ژاپن در برابر چین و انگلیس قرارداد دوستی و اتحاد امضاء کردند.

آخرین گفتگو با استاد فقید حاج مصور الملکی (مینیاتوریست)

دو تا نان بر شالت بگذار برو تا شب نقاشی کن

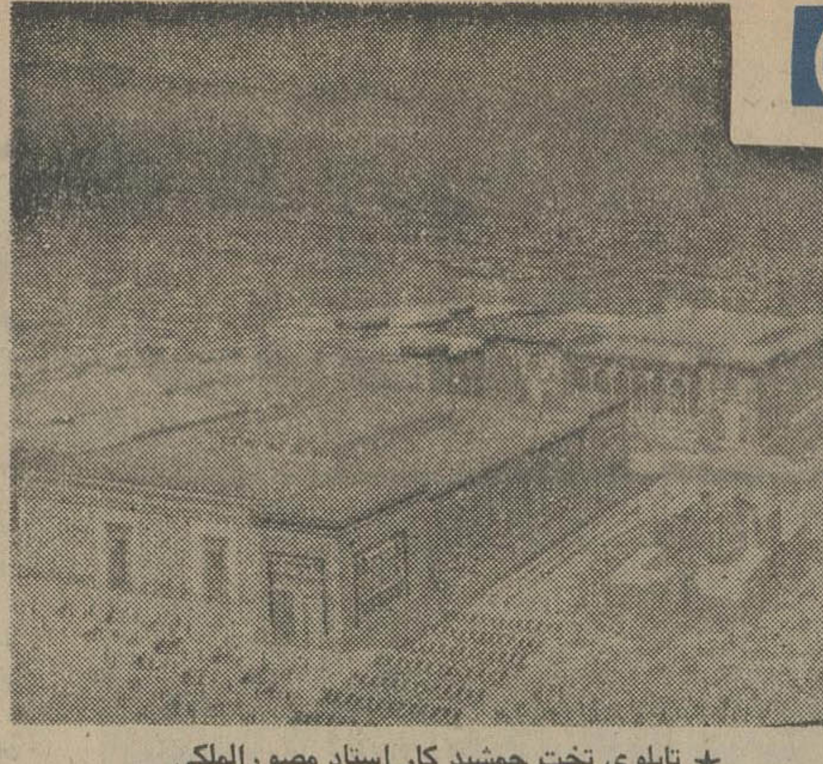

★ تابلوی تخت جمشید کار استاد مصور الملکی

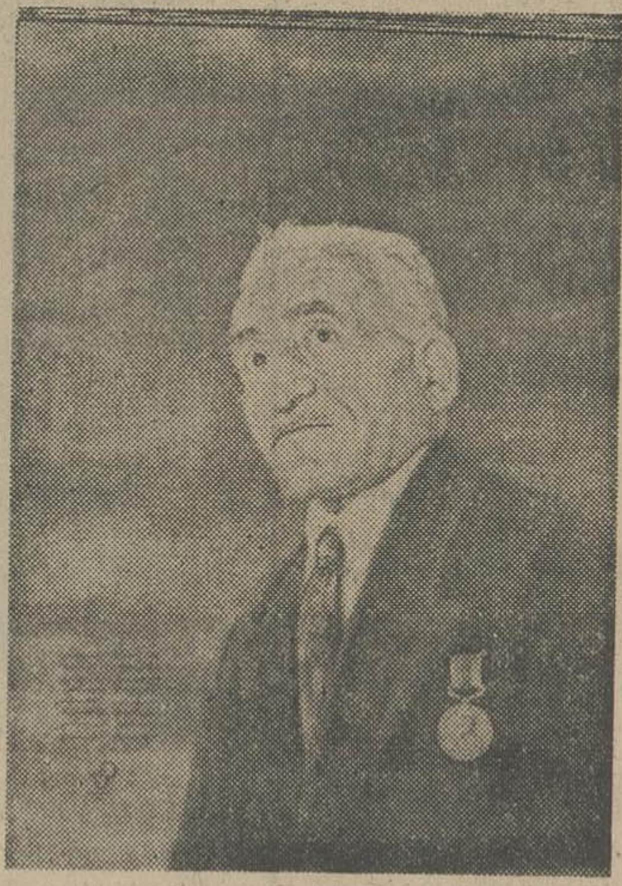

چهره استاد مصورالملکی به قلم خودش

استاد پیر گفت:
«اسب رهوار خیالم را تا آنجا که بتوانم دیداری از تخت جمشید آباد پر رونق داشته باشم پیش راندم. از اوج قله های «کوه جیب»، تخت جمشید را دیدم در یک صبح نوروزی و آن را دوباره سازی کردم بربوم. عجب اینکه در آن دیدار داریوش کبیر را با شنلی ارغوانی بردوش دیدم که از سپاه جاویدان سان می دید و آلات و ادوات جنگی آنها را دیدم براق و خیره کننده صحنه را همانگونه که دیدم نقش کردم و فراموشم نشد که باید برپاها و کنگره ها و بارو ها و قراولان را بکشم و این سربازان هشیار هخامنشی را جان تازه دهم.

من، در تابلوی تخت جمشید که عرض آن یک متر بیشتر نیست فقط سی هزار آدم نقاشی کرده ام، دیگر موجودات و اشیاء و ساختمانها و اسب ها بماند. چون این آدمیان و یا برچمن ها ایستاده اند و یا بر برج و باروی ساختمانها و در چشم انداز آنها افق است و آسمان پاک و روشن.

این آخرین دیدار من با استاد «حاج منصور الملکی» بود. شاید دریافته بود که این آخرین گفتگوی اوست چون در خانه پرنقش و نگارش و در میان تابلو های با ارزشش مرا پذیرفت و به من اجازه داد که از آثار یکی از استادان نقاشی امروز ایران دیدن کنم.

قبلا هم چند بار به دیدار استاد نایل شده بودم، اما این بار حرکات و حرفهایش نشانی از جدایی داشت استاد پیر، مثل همیشه با آن پیراهن سفید و موهای سفیدترش رو در روی من قرار گرفت، خسته می نمود، اما مهربان بود.

روبرویش که می نشینم میل دارد بیشتر از تابلوی نفیس تخت جمشید حرف بزند: (... در آغاز کار، من تابلوی تخت جمشید را بر مبنای نقشه ای که «هرتسفلد»، آلمانی تهیه کرده بود باهمان مقیاسها ارتفاع ستونها را بر مبنای اندازه ستونهای اصلی و باقیمانده در مقیاسی کوچکتر طرح افکندم.

وسعت تخت جمشید یکصد و سی هزار متر مربع است و من باید این وسعت را در یک تابلوی نیم متری و احیانا یک متری جای می دادم. بخاطر اینکه ناچار بودم منظره ای کامل از تخت جمشید بدست بدهم اجبارا از قانون مناظر و مرایا استفاده کردم. سرانجام تابلوی تخت جمشید بعنوان عصاره ارزشهای فنی و احساسی آثار من خلق شد...)

موضوع سخن را از جهات فنی کار می گرداند و به افت و خیزهای زندگی اش میپردازد.

(... لابد این سئوال برایت مطرح شده که تابلویی با این اختصاصات چرا در خانه ماندنی شد و به موزه ای نرفته است؟ در پاسخ سئوال احتمالی تو باید بگویم که: تاکنون چند تن از علاقمندان به آثار نقاشان ایرانی وکلا شرقی برای خرید این تابلو پیشنهادهای چند میلیون تومانی و به زبان انها یک میلیون دلاری و بیشتر داده اند، اما این تابلو و تابلوی جنگ بین الملل دوم آنقدر مورد علاقه من بوده و هستند که به هیچ قیمت حاضر نیستم آنها را بفروشم و از خودم دور کنم..)

استاد مصور الملکی به کودکی که دامنگیر نقاشی مینیاتور شده است، اشاره می کند و می گوید:

(...گاهی بخاطر از رونق افتادن بازار علیرغم میل قلبی به شیوه های دیگر نیز نقاشی کرده ام، تذهیب و تعدادی نقشه تعدادی نقشه قالی ساخته و پرداخته ام.

در اصفهان پیش از من هیچ کس از نقشه «تصویری» خبری نداشت، اما من علاوه برپایه گذاری این شیوه نقشه های «گرهی» ابداع کرده ام..)

مینیاتور امروز

استاد خسته شده و به دشواری حرف میزند نگاهش را بسوی تابلو ها میگرداند و آنگاه به گل قالی کف اتاق خیره می شود و من از این فرصت برای طرح سئوالی استفاده می کنم و نظرش را در باره نقاشی مینیاتور امروز ایران می پرسم، میگوید:

(.. اگر در اینجا از کسانی که جوانند و پا در راه مینیاتور گذاشته اند نامی ببرم ممکن است باعث ناراحتی دیگران شود و به این خاطر از جوانتر ها میگذرم و اشاره ای می کنم به «رستم شیرازی» که سابقا در مدرسه هنرهای زیبای اصفهان تعلیم هم می داد و می گویم که کار ایشان نسبتا خوب است. هرگز فراموش نمی کنم آن طرح زیبایی را که برای قالی بزرگ مجلس شورای ملی داد.

کار «تجویدی»ها، هم بد نیست. جالب است که اینها هم اصفهانی هستند. ناگفته نماند کمکار فرشچیان در مقایسه بهتر از «تجویدی»ها، است.

بگذار کمتر از دیگران بگوییم چون هر کس که کار می کند قابل احترام است و فرضا اگر من کار کسی را نمی پسندم، دلیل بدی کار آن شخص نیست.

بخاطر عوض کردن موضوع ناچار به متداول کردن قانون «مناظر و مرایا»، در مینیاتور اشاره کنم که از کار من سرچشمه گرفت. حتی من گاهی که مینیاتور به سبک زمان صفویه کشیده ام در آن از قانون «مناظر و مرایا»، که به اصطلاح امروزیان پرسپکتیو باشد، استفاده کرده ام..)

میدان نقش جهان

استاد به تابلوی میدان «نقش جهان»، اشاره کرد و گفت:

(... تابلوی «میدان نقش جهان»، را به سفارش «لیدی – لوئی مونت باتن»، خواهر ملکه انگلیس ساختم. در آن زمان هیچکس بفکر نقاشی و مدل قرار دادن «میدان نقش جهان»، نیفتاده بود.

برای اینکه بتوانم کار را با ارزشی ارائه بدهم مدتی در میدان گشتم. در این گردشهایم مقیاسی برای کوچک کردن بدست آوردم و نقاشی میدان را شروع کردم. بر بالای طاق عالی قاپو نشستم و کارم را شروع کردم. از آنجا کف تالار پیدا نبود، اما می شد حتی عمارتهای پشت مسجد شاه را هم دید، که دیدم و آن ها را بربوم ثبت کردم.

به این ترتیب و با استفاده از قانون مناظر و مرایا میدان شاه را هم نقاشی کردم. در این نقاشی میدان محصور کننده عده ای چوگان باز است که به سبک قدیم باهمان اسلوب و لباس مشغول بازی هستند. شاه عباس را هم در تالار کشیدم برتخت جلوس کرده.

پس از پایان کار تابلو را به انگلستان فرستادم و آنها هم گراور آن را برایم فرستادند استاد در اینجا گراور تابلو را که در قابی خوش ساخت جا خوش کرده است، نشانم داد.

(... یک روز فرشچیان از من پرسید چرا در گذشته نقاشان مینیاتور از «قانون مناظر و مرایا»، سود نمی جسته اند؟ من گفتم برای اینکه آنها همیشه فضاهای کوچک و بی چشم انداز را نقاشی می کرده اند و نه فضا های بزرگ را. من وقتی خواستم از فضا های بزرگ نقاشی کنم ناچار شدم «قانون مناظر و مرایا»،را بکار بگیرم ...)

از گذشته ها

از استاد پیر که دیگر خستگی براو چیره شده، می پرسم: می دانم که گفتن از گذشته ها تکرار مکررات است، اما دلم می خواهد از گذشته خودتان بگوئید.

استاد طوری نگاهم می کند که گویی از این سئوال خوشحال نیست، اما بهرحال پاسخ میگوید که:

(... پانزده ساله بودم که پدرم فوت کرد. من ماندم و سه خواهری که از من کوچکتر بودند، در اتاقی کوچک زندگی می کردیم. فشار زندگی و تلاش برای تامین معاش وادارم کرد که قبل از رفتن به نزد استاد و هنرآموزی، حرفه ای را پیش گیرم. بدون استاد نقاشی را آغاز کردم و تا چهل سالگی نه زن اختیار کردم و نه خیال این کار را داشتم. در آن موقع سفری به فرانسه پیش آمد و من نیز راهی شدم. در بازگشت، مادرم از ترس اینکه نکند به فرنگ بروم و ماندگار شوم مرا وادار کرد که زن اختیار کنم و چون حرف مادر برایم مهم بود، اینکار را کردم و بالاخره به حجله رفتم. وقتی صبح از حجله بیرون رفتم زنها متوجه شدند که من اصلا به همسرم مثل یک زن نگاه نکرده ام و راهنمائیم کردند.

این را هم بگویم که وقتی مشغول نقاشی بودم زنم جرات نمی کرد کوچکترین سئوالی از من بکند و حتی کاری انجام دهد که احتمالا باعث حواس پرتی ام شود. اگر کار ضروری پیش می آمد با اشاره سر پاسخ می گرفت.

بهر صورت در آن سالها تمام فکر و ذکرم کار بود و به گفته مرحوم «حاج میرزا آقا نقاش»، اعتقاد داشتم که می گفت: «...دو تا نان بگذار بغل شالت و برو تا شام کار کن ....»

البته آن روز و روزگار قیمت نان «یک پول»، بود و دو تا نانی که باید بغل شالم می گذاشت آنزمان «یک شاهی»، ارزش داشت و این همه زرق و برق هم دنبالش نبود. همین زرق و برق و خرج اضافی است که نمی گذارد قدرت خلاقیت هنرمندان ما به اوج برسد. چون آنها ناچارند هر چه سریعتر کارشان را به پول تبدیل کنند و فرصتی برای خلق آثار با ارزش و جاودان پیدا نمی کنند...

مینیاتور چیست

از استاد می پرسم: اصولا مینیاتور چیست و فرقش از لحاظ تعریف هنری با دیگر شیوه های نقاشی چیست؟

او می گوید:

(... مینیاتور به نظر من یعنی: آنچه که خدا خلق کرده تحت همان اصول و قوانین آفرینش بربوم شکل بگیرد. یا بعبارت دیگر مینیاتوریست باید طبیعت ساز باشد، منتهی در شکل کامل آن. مینیاتوریست در خیال کاملترین شکل آفریده های خدا را مجسم می کند و به آنها قالب می دهد...)

سخنم با استاد پایان می گیرد، اما متاسفانه قبل از کنم خبر اندوهناک مرگ استاد را می شنوم که در سن هشتاد و هشت سالگی درروز بیست و چهارم دی ماه اینکه فرصت تنظیم آن را پیدا به علت سکته مغزی چشم از جهان بسته است.

این را هم تذکر بدهم که استاد پس از ۱۲سال خانه نشینی و مریضی و گوشه عزلت گزیدن چشم برروی زندگی بست. روانش شاد باد.

جعفری ـ خبرنگار اطلاعات ـ اصفهان

> **مینیاتور بنظر من (مصور الملکی) یعنی صنع حق را بر تابلو عینا منعکس کنی**
>
> **سی هزار آدم را در تابلوی تخت جمشید تصویر کرده ام**

نگاهی به آثار واحه مرادیان

کارگران در خم راه

«واحه مرادیان»، پس از گذراندن دوره ی طراحی در دانشکده هنر های زیبا، سال هایی را در جهت دستیابی به فرم های تازه پشت سر گذاشته و اینک آثارش را که شامل تابلو هایی از تصاویر ساده ی کلاسیک تا فرم ها و رنگهای متنوع هست، در «نگارخانه آفتاب»، به نمایش گذاشته است.

واحه میگوید: «در دوران دانشجویی به مناظر طبیعی و صحنه های عادی روابط آدم ها علاقمند بودم اما در عین حال حس میکردم که باید بصورتی کارهایم روایتگر درد ها و آرمان های انسان باشد.

و این را نیز دریافتم که هر هنرمندی باید عملا در جریان زندگی خلاقه انسان ها قرار بگیرد تا بتواند برای خلق اثری در همین زمینه الهام بگیرد.

از این رو بعد از پایان دوره ی دانشکده به اقتضای حرفه ام در جاده های صعب العبور و دور ـ دست کشور رو در کنار کارگران به کار پرداختم و در همین مراحل که چند سالی بطول انجامید. تماشای شکوه و عظمت کار و انسان پویا و خلاق واقعیت های تازه ای در ذهنم نشاند و از آن پس فرم و محتوای کار هایم دگرگون شد و سعی کردم بیشتر عظمت انسان و زیبایی آرمان های او را نشان بدهم.

البته فقط سعی کرده ام داوری اش با تماشاگران آثار من است.»

واحه در آثارش از سویی کوشش در واقعگرایی دارد و از سویی به نمایش روابط ذهنی انسان در مایه های عرفان پرداخته و پاره ای کار های او نیز ملهم از پهلوانان اساطیری است. واحه در باره بزرگترین تابلواش که نمایشگر کار کارگران در یک راه پر پیچ و خم است میگوید:

«وقتی خواستم شکوه کار کارگران را در گردنه ای واقع در «میران غربی» نشان بدهم به سبک سورئالیسم متوسل شدم تا ستیز بازوان ستبر کارگران با جاده ای که چون اژدها بخود پیچیده نمایان گردد.»

«مرادیان» برای اجتناب از روشی که ممکن است به لحن گرایی مفرط بیانجامد اینطور استدلال میکند:

«وقتی تکیه گاه من انسان است و ساخته های اندیشه های انسانی خودبخود از سقوط به ورطه ای که اشاره کردید بر کنار میمانم.»

درباره ی تا بحال گوناگونی که علاوه بر امضای نقاش در پای تابلو های «واحه مرادیان» به چشم میخورد خود او می گوید:

«هنگام کار در جاده ها اوقات فراغت من و کارگران دیگر در دهکده ها می گذشت و در لحظه های استراحت فرصتی دست میداد تا آثاری بوجود بیاورم البته به مصوفت و چون آثاری که به این ترتیب بوجود آمده اند از آن روستاها و امضا خود دارد اسم دهکده ها را نیز پای تابلو ها نوشته ام.

این اسم ها بمن کمک می کنند تا حال و هوا و شرایط بوجود آمدن اثر را بخاطر بیاورم و بتوانم در صورت ضرورت برای تماشاگران توضیح بدهم.»

طرح های گروس در تالار عبید

«گئورگ گروس»، طراح نامدار آلمانی، تعلیمات اولیه نقاشی را در دانشکده ای در «درسدن»، فرا گرفت ولی برای جبران آموزش سنتی و محافظه کارانه این دانشکده به کاریکاتور روی آورد.

وی آموزش خودرا در برلن دنبال کرد و فضای پر تحرک و روشنفکرانه این شهر، شکفتگی بیشتر استعداد های او را سبب گردید، با اعلام جنگ بین الملل اول «گروس»، مانند بسیاری از جوانان «ایدآلیست»، داوطلبانه به جنگ پیوست ولی حقایق دهشتناک جنگ و علل بروز آن که از بند و بست های فاشیستی و افکار ضدانسانی سرمایه داران آلمانی ناشی می شد، قضاوت او را در باره هدفهای جنگ عوض کرد و در سال ۱۹۱۶ میلادی که جزو ذخیره ی ارتش آلمان به حساب آمده بود، بعنوان طراح طنز اندیش در یک نشریه آلمانی، با خطوط مشخص و سخت دنیائی از دیوانگان و اشخاص فاسد و صحنه هائی از جنایات نازیها را نمایاند.

در سالهای میان دو جنگ «گروس»، با انتشارات «مالیک»، که بمدیریت دوستش «هرتسفلد»، اداره میشد، همکاری می کرد و این همکاری در زمانی شکل گرفته بود که «فلد»، بعنوان یک هنرمند بزرگ ضد فاشیسم آثاری افشاگرانه در زمینه فتو مونتاژ در باره جنایات هیتلر و دیگر جنایتکاران فاشیست تهیه میکرد.

«گروس»، چندبار به امریکا سفر کرد و یکبار نیز، پس از این که ماموران رژیم فاشیستی آلمان آثارش را از موزه ها جمع آوری کردند، از این کشور تبعید شد اما بعد از وقایع جنگ دوم جهانی به برلن بازگشت و در سال ۱۹۵۹ میلادی در همین شهر دیده از جهان فرو بست.

«گئورگ گروس»، بدان سبب که شخصا شاهد جنایات رژیم فاشیستی آلمان بود، با طرحها و کاریکاتور هایش، صحنه های تکان دهنده ای از این فجایع و همچنین خوی ددمنشانه نظامیان و سرمایه داران وابسته به رژیم نازی را نمایانده است.

نمایشگاهی از آثار طراحی «گئورگ گروس»، در تالار عبید وابسته به امور فرهنگی دانشگاه تهران برپا شده است.

پوسترهای انگلیس در موزه هنرهای معاصر تهران

از روز بیست و هشتم دیماه در موزه ی هنر های معاصر نمایشگاهی متشکل از نود پوستر انگلیسی افتتاح شده است. که تا سه هفته ادامه دارد.

در این نمایشگاه که تکامل پوستر را از دهه ی ۱۸۹۰ تا به امروز نشان میدهد کار هایی از «دادلی هاردی»، «جان هسل»، اوبری بردزلی، مک نایت کادفر و دیوید هاکنی به نمایش گذاشته شده است.

پوستر از ارمغانهائی است که تکنولوژی به عالم هنر اورده است. در سال ۱۷۹۸ میلادی «زنفلدر»، فن لیتو ـ گرافی را ابداع کرد و با این کار تکثیر نقوش و تصاویر را امکان پذیر ساخت. دربدو امر از پوستر فقط برای مقاصد تبلیغاتی استفاده میشد و مرغوبیت هر پوستری برحسب تاثیر آن در میزان فروش کالای مورد تبلیغ سنجیده میشد اما در اواخر قرن نوزدهم اهمیت پوستر به عنوان یکی از شکلهای هنری رو به فزونی گذاشت. طراحان بزرگ پوستر همیشه کوشیده اند شکل و محتوای کارشان را به اساسی ترین و ضروری ترین عناصر ممکن منحصر سازند تا سادگی و روشنی بیان آثارشان را هر چه بیشتر افزایش دهند.

یکی از خصوصیات پوستر خوب، تاثیر دراماتیکی است که بربیننده میگذارد.

این نمایشگاه در واقع برای جشنواره ی هنری انگلستان حسن ختامی به شمار میرود.

این نمایشگاه بعد از تهران در مشهد، یونان و ترکیه نیز برگزار خواهد شد.

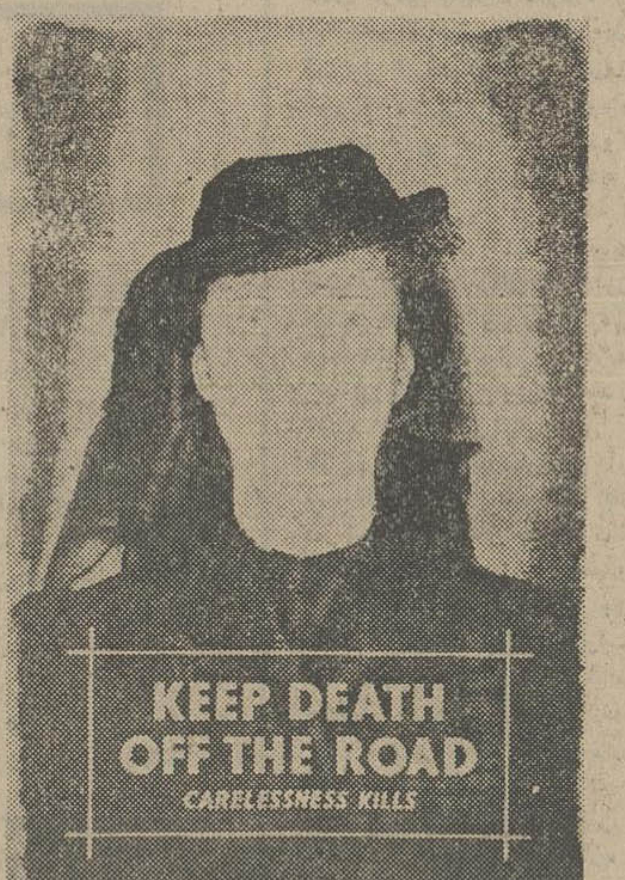

★ در اینجا یکی از پوستر های معروف را که در این نمایشگاه عرضه شده می بینید، ویلیام لیتل آنرا ساخته است و عنوان پوستر این است. «مرگ را از جاده ها دور کنید!»

برای خرید کردن در اسکاندیناوی توقف کنید

اسکاندیناوی و سه شهر بزرگ آن کپنهاک ـ اسلو و استکهلم بهترین فرصتهای ممکن را برای خرید کردن در دسترس شما قرار میدهند.

دراسکاندیناوی هر فصلی زمان تفرج ولذت بردن اززندگی است. اما زمستان زمانی است که درطول آن فروشگاههای بزرگ و مغازه های بی شمار این منطقه از اخرین طرح های مدرن اسکاندیناوی انباشته میشوند، زمستان اسکاندیناوی درعین حال بحبوحه فصل اپرا و باله است و چون مردم منطقه خود نیز دراین فصل بیش از هرزمان دیگر سال جنب و جوش اجتماعی دارند بنابراین رستورانها و کافه ها و ابجوفروشی های زیرزمینی اسکاندیناوی نیز محیطی پرشور تر ونشاط انگیزتر از هر وقت دیگر پیدا می کنند.

با پرواز بدون توقف اس.آ.اس به کپنهاک سفرکنید پرواز از فرودگاه مهراباد هر دوشنبه و پنجشنبه ساعت ۸/۱۰ ـ ورود به کپنهاک ساعت ۱۱

مابرای مسافرانی که قصد خرید کردن دارند تورهای مخصوص تدارک کرده ایم. لطفا با آژانس مسافرتی خودتان یا با اس.آ.اس وسیله تلفن های زیرتماس بگیرید

۸۹۲۲۳۷/۲۸ ـ ۸۹۵۵۸۱/۸۲ ـ ۸۹۵۲۱۵/۱۶

SAS
SCANDINAVIAN AIRLINES

اطلاعیه شرکت ساختمانهای کشوری تولید کننده پارکت BW و کرکره چوبی میشلر

اخیرا عده ای از بی اطلاعی مردم استفاده نموده و با شایع نمودن این مطلب که تحویل پارکت BW ساخت ایران ششماه وقت لازم دارد پارکتهائی از سفیده چوب و کبوده که در کارخانه اینشرکت بعنوان ضایعات تلقی میشود از خارج وارد نموده و پس از فروش بوسیله افرادی که صلاحیت ندارند با چسب غیرفنی نصب مینمایند.

شرکت ساختمانهای کشوری بدینوسیله باطلاع عموم هموطنان میرساند که کارخانه اینشرکت با تهیه بهترین پارکت از چوب بلوط ایران که در جهان بی نظیر است و چسب و لاک مورد نیاز که طبق استاندارد کارخانجات بوورک سوئیس تهیه میشود و با داشتن ورزیده ترین استاد کاران نصب و تجربه بیست ساله قادر است نیاز خواستاران پارکت BW را بهر مقدار و در اسرع وقت تامین سازد.

نشانی ـ خیابان شاهرضا مقابل لاله زارنو کوچه فتوحی شماره ۶ تلفن ـ ۸۲۹۵۹۶ ـ ۸۲۴۳۰۷ ـ ۸۳۷۴۶۳ ـ ۸۲۹۳۹۰

علاقمندان زبان انگلیسی

Anglo-Continental Educational Group

گروه فرهنگی «انگلوکنتیننتال» کلاسهای زبان انگلیسی از ابتدائی تا سطح عالی بانضمام رشته های اختصاصی را در ۱۲ مدرسه با ۲۶ برنامه مختلف در شهرهای لندن ـ پول ـ بورنموث و سایر شهرهای انگلستان برای جوانان ـ نوجوانان ـ دانشجویان ـ بزرگسالان و کلیه افراد خانواده با پانسیون نزد خانواده های انگلیسی دایر نموده است. جهت اطلاعات بیشتر و ثبت نام و تعیین وقت بانماینده رسمی ACEG در ایران بین ساعت ۹ الی ۱۲ صبح و ۴ الی ۷ بعد از ظهر به تلفن ۶۳۵۳۱۵ تماس حاصل فرمائید و یا باصندوق پستی ۱۵۵۷ـ۱۲ طهران مکاتبه نمائید.

دنیای ورزش

شنبه منتشر میشود

فوتبال‌جام پنجم تخت جمشید ـ روز بیست ونهم

پرسپولیس ۰ـ۵ برد، پاس ۱ـ۱ مساوی کرد

سرنوشت به‌دیدار روز حقیقت کشید!

فوتبال

با آن اشتها و جنگندگی که دیروز از پرسپولیس پدیدار شد بی‌گمان، روز آخر را برپاس سخت و کشنده خواهیم دید و اگر پاس هم بخواهد هر چه‌قدر چنته دارد رو کند، شاهد یکی از بهترین و باشکوه‌ترین دیدار های این فصل خواهیم بود. اگر چه سنت و سابقه نشان‌داده است که بازیهای فینال ،همیشه از سردترین و کم حادثه ترین مسابقه ها بوده است.

اما برای پرسپولیس قضیه فرق دارد وچیزی که دیدارپایانی این دو تیم را داغ و بی‌رحم می‌کند، آن دو امتیازی است که پرسپولیس میخواهد و قهرمانی این تیم درگرو آنست و این هر دو امتیاز در گاوصندوقی است که در نزد پاس بامانت نهاده‌شد و کلید رمزش زیرپای قهرمان جام پنجم است.

مطمئنا پرسپولیس یک تیم کوبنده خواهد بود، همچنانکه در مقابل راه آهن بود، اما پاسی ها اگر بخواهند محتاط ووقت گذران یا خشن و خطاکارباشند زیان خواهند برد و در هرسه صورت همه عوامل و شرایط به زیان آنها خواهد بود.

پاس که در همه‌ی نقاط‌زمین مهره‌هایی با تجربه و باتکنیك دارد راه قهرمانی را در حرکت منظم، سریع و میل به پیروزی باید جستجو کند همچنانکه اگر پرسپولیس هم تمایل به‌قهرمانی دارد ـ که در لب آن میسوزد ـ باید بازیکنی چون حاج رحیمی پور را در خط حمله نگهدارد و از خوردبین وزادمهر به آسانی نگذرد و در حالیکه وینل هم ـ که دیروز غایب بود ـ به این جمع اضافه شود، یقین کنید که پاس روزگار خوبی نخواهد داشت.

پرسپولیس که دیروز ۵ بار دروازه تیمی جوان، اما مقاوم‌وپر توان را گشود و چهار باردیرك دروازه‌ی این تیم را لرزانید. وقتی که خبرهای خوش ازجنوب شنید، چنان روحیه گرفت که هر تیم دیگری بجز راه آهن نیز، در چنین روزی، کاری‌جز شکست نمیتوانست انجام دهد.

وقتی زمین گل‌آلود و نفس کش امجدیه را بخاطر می‌آوریم و می‌بینیم که پرسپولیس درتمام ۹۰ دقیقه سریع و دونده ظاهر شد، باید تصور کنیم که پرسپولیسی ها در این اوضاع و احوال آماده‌تر از همیشه‌هستند و اینهم امتیاز دیگری است‌که پاسیها، از آن کم بهره‌تر مینمایند.

راست است که راه آهن چهره‌ی جوانتری پیدا کرده‌بود، اما آنچه راه‌آهن را به ستوه می‌آورد بازی سرزنده‌ی حریف سرخپوش آنان بود که درهمه‌ی نقاط بخوبی ظاهر شدند. حتی زادمهر، بازیکن جوانی که در این فصل کمتر به میدان آمد و زمانی که به میدان خوانده شد دوگل زد، خیلی ها دیدند که جای همیشگی او روی‌نیمکت ذخیره ها نیست و از آغازجایش در تیم خالی بود!

در روزبیست‌ونهم‌پرسپولیس، ملوان، ماشین سازی، هما و تراکتور سازی فاتحین میدانها بودند که از این میان بهترین و پرگل‌ترین دیدار راپرسپولیس ـ راه آهن برگزار کردند.

امروز، اگر باران همچنان نبارد و هواروی خوش نشان‌بدهد تاج و شهباز روبروی هم می ـ ایستند، برای شهبازیها اهمیت این پیروزی صرفنظر از رقابتی دیرین که با تاج دارند. می ـ تواند سبب صعود احتمالی این تیم در جدول و به روز آخر باشد اما تاج هم باید موضع خودرا محکم کند. تا از گزند صنعت نفت و تراکتور سازی در امان بماند، همین دیدار امروز را پرهیجان میسازد.

پیروزی ماشین سازی

★ برای آنکه تنها گل بازی دارائی ـ ماشین سازی پایدار بماند و دارایی نتواند آنراپاک کند یاران تیم تبریزی هرچه نیرو داشتند خرج کردند. واقعا از جان مایه گذاشتند تا گل زیبای پورفاضل راکه برای آن طرح و نقشه‌ی زیبایی کشیده بودند، حفظ کنند.

دارایی اگر نتوانست از آن اوقات برتری ۳۰ دقیقه‌یی خود سود برد بدین خاطربود که‌دفاع ماشین سازی درهمه‌ی نقاط محکم و استوار بود ودرون دروازه نیز مردی صاحب تجربه راداشت که اگر هم اکنون از بهترین دروازه‌بانان ما نباشد، ازچابک ترین واز آماده ترین آنهاست.

برای دارایی این شکست و هر نتیجه‌ی دیگر بی‌تفاوت بود تا همچنان در مکان چهاردهم بالاتر از راه‌آهن و بانک ملی نشسته باشد، اما ماشین‌سازان بوضع خود سروصورتی دادندو باتوجه بیک بازی‌عقب افتاده و دوبازی کمتر تیم شهباز، بالای سراین تیم تهرانی قرار گرفتند. بدین امیدکه درروز آخر، مگر نیرو را بزیر بکشند ومکانی درمیانه‌ی جدول برای خود دست وپاکنند.

پرسپولیس با گل پنالتی دقیقه ۱۰ پروین صاحب اولین گل شد.
تصویر لحظه بثمر رسیدن پنالتی استکه‌مرتضی‌شاهپرست دروازه‌بان جوان راه‌آهن در مهار ضربه پروین ناکام مانده است.

مساوی پاس درجنوب

آبادانی ها هرطور که بود زیر بازوی پرسپولیس را گرفتند وسرنوشت قهرمانی را بگردن‌هر دو تیم تهرانی انداختند که این هفته، در آخرین روز جام‌باید روبروی هم بایستند.

پاسی‌ها خیلی مصمم ومتکی بخود وارد آبادان شدند. همه چیز برای پیروزی آنان آماده بود، آنها میخواستند که‌تکلیف خود را در آبادان‌یکسره کنند و تقریبا به‌این خواسته جامه‌ی عمل پوشانیده بودند که دست تقدیر همه‌چیزرابهم زد. درست دردقایق آخربازی، آنگاه که پاس بپیروزی خودمطمئن شده بود، هوشنگی تعادلش را از دست داد و بزمین ،بروی توپ درغلتید. داور سوت زد و نقطه‌ای پنالتی رانشان داد.زمانی، داور مسابقه ادعاداردکه هوشنگی یکبار بدون اراده و باردیگر با اراده دست خود را بتوپ زده است و حبیبی ،مربی پاس، معترض که اگر بازیکنی بی‌تعمد واین‌چنین تعادلش بهم‌بخورد و دستش باتوپ تماس پیدا کند، «هند» نیست واین پنالتی یکگل تحمیلی بود که داور بغلط فرمان آنرا داد!

بهر حال آنچه در آبادان‌اتفاق افتاد بیشتر از همه پرسپولیس‌و طرفداران این تیم را خنده رو کرد تا همچنان امیدخود رابرای قهرمانی حفظ کنند.

شادی ملوان

این ملوانان همیشه در جنوب شگفتی آفرین بوده‌اند. گویی صیادان شمالی را آب وهوای جنوب سرمست کننده تر است وگرنه تیمی این‌چنین خسته از سفر واینطور غریب و کیلومتر نزد حریفی که در بین تماشاگران خودی‌پر جرات‌تر میشود، چگونه میتوانند سرحال، موفق و فاتح‌باشد؟

اما از ملوانان همیشه‌این چنین اتفاقاتی قابل تصور است. ملوانان حتی وقتی که دربرابر تاج هم شکست خوردند، سزاوار آن‌نبودند و این میرساندکه‌تیم‌بندرنشین شمالی هنوز هم یکی‌ازبهترین تیمهای جام تخت جمشیداست که به لطف خط میانی و خط حمله‌ی خوبش قادر است هر تیمی را به دفاع کردن وادارد و چه برنده، چه بازنده بازی‌گروهی‌خوبی ارائه دهد.

نیرو کاملا وقت اول رابه ملوانان واگذارده بود و این بخاطر سرعت و التهابی بود که ملوانان از همان دقایق اول به بازی دادند وفرصت فکر کردن را از حریف خود گرفتند.

«هما»دلپذیر بود

★ بر همائیها سال خوبی نگذشت، اما این روزها که دارد جام پنجم بپایان میرسد، زحمات مربی خوب این تیم دارد نتیجه میدهد. گرچه خیلی دیر شده است تا دراین تیم دگرگون شده و جوانگرا همه چیز روبراه شود و نظم و آهنگ سریع خود رابدست آورد، اما در این اواخر، هما دارد همان میشود که بود. سریع، مهاجم و پر نفس، و بی‌دلیل نیست که آن هفته سپاهان رادراصفهان مغلوب کرد و این هفته ذوب‌آهن را در تهران.

اگرچه دیر، اما پای‌مهاجم گلزن این تیم نورابی هم به گل زدن باز شد. او که در تمام فصل حتی‌دوبارمتوالی یاران کناری‌اش را مثل‌گذشته ندید، بازهم نشان داد که در نوک حمله‌خصوصیات بارزی دارد.

تراکتور سازی لایق مکانی بالاتر

● آنها که دو سه هفته است این تیم تبریزی را در تهران می‌بینند براستی‌حسرت میخورندکه‌این مردان‌جنگجو، پرتوان، با شهامت که یک لحظه از فکر گل زدن و پیروزی دور نیستند چطوربا دو شکست پی درپی روبرو شدند (درمقابل پاس و دارایی).

تراکتورسازان که لایق مکانی بهتر از این‌اند که حالا دارند، در مقابل بانکی ها هرچه خواستند کردند واگر بیش ازیکبار دستشان‌بدروازه تیم تهرانی نرسید باید از هوشیاری و چابکی نبوی، دروازه‌بان بانک یاد کرد که بارها دندان طمع مهاجمان تیم تبریزی را شکست.

بااین وجود، چهره‌ی همیشه مهاجم تراکتور سازان که به لطف سه بازیکن‌خستگی ناپذیر و پر اشتهایی که در خط حمله داشت، بانکی ها را بدفاع واداز میکرد، چنان بود که حاضر نیستند به یکی دو گل قناعت کنند و بهمین دلیل بود که هردو تیم‌دیداری زیبا و دیدنی را عرضه‌کردند.

برنامه بازیها

شنبه اول بهمن (امروز): تاج ـ شهباز (۳ عصر ـامجدیه):
ازروز بیست و نهم
دیدار های روز سی‌ام
پنجشنبه ۶بهمن: بانک ملی‌ـ ملوان (۲٫۵ عصر ـامجدیه). تاج سپاهان(۴٫۵عصر ـامجدیه).
جمعه ۷بهمن: هما ـ راه‌آهن (۲٫۵ عصر ـ ورزشگاه‌آریامهر).
پرسپولیس ـ پاس (۴٫۵ عصر ورزشگاه آریامهر).
نیرو ـ شهباز (۲٫۵ عصر ـ اهواز). صنعت نفت ـ دارائی (۲٫۵ عصر ـ آبادان). ذوب آهن ـ برق (۲٫۵عصر ـاصفهان).
تراکتورسازی ـ ماشین‌سازی (۲٫۵ عصر ـ تبریز).
بازی عقب افتاده از نیم‌فصل اول‌ـ جمعه ۱۴بهمن: برق ـ شهباز (۲٫۵ عصر ـشیراز).

نگاه به یکی از ۱۶ تیم جام جهانی
آرژانتین ۴ـ ایران

فقط «شایسته جنگیدن» مهم است

این یك توقع منطقی است که ایران ۷۸ از کره ۶۶، اسرائیل ۷۰ و استرالیا ۷۴، کمتر نشود. اگر غیر ازاین باشد، آن وقت باید دلایل شکست تیم‌ملی را در آرژانتین بانگاهی که سزاوار ترحم نباشد بنگریم

توقع منطقی ایران از مبارزاتش در گروه چهارم مسابقه های جام جهانی آرژانتین چیست؟ برای‌پاسخ‌دادن بهاین پرسش فقط کافیست که شناختی معمول از ۳حریف دیگر این گروه یعنی هلند، اسکاتلند و پرو داشته باشیم.

هلند نایب قهرمان جام جهانی گذشته است. «اسکاتلند» در این دوره و دور گذشته جام جهانی، تنها نماینده فوتبال پرعظمت بریتانیا است و «پرو»، گرچه همواره در سایه‌قدرت و موقعیت بزرگان فوتبال امریکای لاتین محو و ناپیدا بوده، معهذا تیمی است که در آخرین بار حضورش در جام جهانی تا مرحله یک چهارم نهائی نیز به پیش رفته‌واز جمله کشور هائی است که در سال ۱۹۳۰، تیم ملی خود را به اولین دوره مسابقه ها در اروگوئه فرستاده است.

پس از دیدگاه تجربه و سابقه، هر سه حریف ایران در گروه چهار، مقام و موقعیتی والاتر از ما دارند.

اما شاید عنوان شود، هلند بدون کرویف نزول بسیار خواهد داشت. ولی درجه این نزول از شانس‌این تیم در حد یک مدعی درجه اول برای قهرمانی میکاهد،نه بیشتر. در باره اسکاتلند هم این واقعیت وجود دارد کهبا جدائی ستارگان بزرگ تیم که در جام جهانی گذشته دلیل قدرت و موجودیت عالی این تیم بودند، حالا اسکاتلند تیمی جوان و کم تجربه شده است. اما اسکاتلند که اینک روشن‌ترین قطب فوتبال بریتانیا است، بسادگی با مهره‌های دیگری چون کنی‌دالگلیش، آساهار تنورد، دان میسون‌و دیگران، جای خالی لوریمر، برمند، های و دیگر رفته‌ها را پرکرده است و با همین نوچهره ها پس از عبور ازسد چکسلواکی قهرمان اروپا به جام جهانی راه یافته است.

پرو هم در عین زجر بردن از حد متوسط سنی‌بالای تیم موجود خود، بهرحال تیمی است با فوتبال تکنیکی‌و پرجوش و خروش امریکای لاتین.

پس نقطه ضعفهای برشمرده شده نزد این ۳ حریف‌در حدی که خالق شانس و موقعیت ویژه‌ای برای ایران باشد نیست. بنابر این طبیعی این است که ایران در گروه چهارم وپس از ۳ دیدار برابر این ۳ حریف، جز ۳ شکست‌ومقام آخر گروه کارنامه‌ای بهتر نمی‌تواند انتظار داشته باشد.

ولی درک این واقعیت خود بیان کننده حقیقت‌بزرگی درباره ایران است و آن اینکه ایران که در کنار تونس بعنوان ضعیفترین تیم ها در جمع ۱۶ تیم فینالیست جام جهانی آرژانتین شناخته می‌شود، هیچ چیز برای‌باختن‌و ازدست دادن ندارد.

و هر موفقیتی هر قدر کوچک و کم ارزش بدست آید، در حکم نموداری برای ایران در اولین بار شرکتش در جام جهانی خواهد بود.

حال باید دید، چه امتیازاتی در دسترس تیم ما برای کسب کردن وجود دارد؟

مسلما تجربه، تجربه‌حضوردر جام جهانی‌گرانبهاترین امتیازی است که ایران میتواند در آرژانتین ۷۸ به دست آوردو متکی برآن در دوره های آینده این مسابقه ها، تواناتر، پرشانستر و امیدوارتر حضور یابد.

اما در کنار امتیاز تجربه، مسائل دیگری هم مطرح هستند. مهمترین آن اینکه ایران بعنوان قهرمان ۱۲ ساله آسیا و نماینده آسیا و اقیانوسیه که پرجمعیت ترین منطقه گیتی رادر بر می‌گیرد به آرژانتین می‌رود و باید که از حیثیت فوتبال این دو قاره، درحدی سزاوار دفاع کند. همچنانکه سال پیش در بازیهای المپیک مونرآل که ایران یکی از ۱۶ تیم حاضر در مسابقه های فوتبال بود، در سد ۲قدرت بزرگ فوتبال شرق اروپا یعنی لهستان وشوروی علیرغم شکست با چهره‌ای آبرومندانه ظاهر شد. حتی در مسابقه با لهستان که ۲ـ۳ بازنده بود، نیمه اول ۰ـ۱بر قهرمان المپیک قبل برتری داشت.

چند ماه بعد در جشنواره مادرید، در رویاروئی‌با آرژانتین، این شایستگی بیش از پیش در معرض قضاوت محافل فوتبال دنیا قرار گرفت. بدور از نتیجه کمباوجود گل زودرس آرژانتین ۱ـ۱ مساوی بدست آمد، ایران نمایشگر فوتبال با فکر و مهره های صاحب تکنیکی‌همبود.

در این چند ماهه چیزی که شرایط را بضرر تیم ما تغییر دهد، رخ نداده است. حتی حضور در یازده مسابقه مقدماتی جام جهانی آرژانتین که به پیروزی‌تیم ما منجرشد، موجب تولد ستاره های تازه دیگری در کادر ملی وافزونتر گردیدن تجربه بین‌المللی مهره های قدیمی شده است.

با آنچه که در مورد حریفان ایران در گروه چهارم مسابقه های جام جهانی آرژانتین رفت، دیدیم که ما در دیدگاه بین‌المللی چیزی برای از دست دادن نداریم. ولی باتکیه بر سابقه دو ساله گذشته تیم خود در میدانهای بین‌المللی ،حداقل انتظاربرای تیم ایران اینست که ازالمپیک مونرآل یا جشنواره مادرید، کمتر ظاهر نشویم.

به یقین درک این مسئولیت است که ما را مجبور می‌سازد، تمامی هم و فکر خودداروانه کردن‌آماده ترین تیم ممکن به آرژانتین بکار گیریم.

اگر ایران در حد قدرت تیمی و فردی نفراتش‌در۳ بازی خود با هلند، اسکاتلند و پرو، در اوج ظاهرشود، بی‌تردید مایک بازنده سرشکسته در جام جهانی۷۸نخواهیم بود. و اگر مثل قدیمی حاکم بر فرهنگ فوتبال یعنی «توپ گرد است و دروازه دراز» راهم بیاد داشته باشیم ،بهر حال امید برای خلق هرشگفتی در افکارمان نیز می‌تواند، زنده باشد.

چون بیاد داشته باشید، تیم های کوچک و بفکر تجربه آمده‌ای چون کره شمالی در سال ۱۹۶۶،اسرائیل‌در سال ۱۹۷۰ و استرالیا در سال ۱۹۷۴ که ۳ نماینده قبلی قاره‌بزرگ بودند، با رعایت اصل اول یعنی، ظهور در اوج قدرت و آمادگی خود، موفق به خلق شگفتی هم شدند.

کره شمالی، ایتالیا را برد و بدور یک چهارم رفت. اسرائیل با اروگوئه و سوئد مساوی کرد و استرالیاهم، در برابر ۲ آلمان، باختی آبرومندانه داشت و درروز آخر، شیلی را با نمایشی بهتر از حریف متوقف ساخت.

بانگاه به، شیوه زندگی فوتبالمان در ۵ سال اخیر وموجودیت و قدرت تیم ملی کشورمان در میدانهای بین‌المللی در این چند ساله، این یک توقع منطقی‌استکه ایران ۷۸ از کره ۶۶، اسرائیل ۷۰ و استرالیا ۷۴،برتر ظاهر شود. اگر غیر از این باشد، آن وقت استکه‌باید دلایل شکست تیم ملی خود را در آرژانتین، با نگاهی‌که سزاوار ترحم نباشد بنگریم.

نتایج روز بیست‌ونهم

بانك ملی صفر ـ تراکتور سازی ۱

امجدیه ـپنجشنبه ۲۹ دیماه ۲۵۳۶ شاهنشاهی (پنجمین دوره جام. تخت ـ جمشید ـ روز بیست و نهم)، بانک ملی تهران صفر ـ تراکتور سازی‌تبریز ۱(دقیقه ۵۰ حسن علیپور)، نتیجه دیدار رفت۱ـ۲ بسود تراکتورسازی داوری خیلی خوب بهمن بهلولی ـ کمک داوران: رحمت و زاهدی، هوا آفتابی، سرد، زمین با چمن رنگ پریده، تماشاگر حدود ۷هزار تن.

ارزش بازی ★★★

دارائی صفر ـ ماشین سازی ۱

امجدیه ـجمعه ۳۰دیماه ۲۵۳۶شاهنشاهی (پنجمین دوره جام تخت‌جمشید ـ روز بیست و نهم)، دارایی تهران صفر ـماشین سازی تبریز۱ (دقیقه۹۰کیومرث‌پورفاضل)، نتیجه دیدار رفت ۱ـ۳ بسود دارایی، داوری بسیار خوب جعفر نامدار ـکمک داوران: محمد اطهری و دکتر پرویز سپهر، هوا سرد، ابری و همراه باباران، زمین لغزنده، تماشاگر حدود ۱۰هزار تن.

ارزش بازی ★★★

نفت ۱ـ پاس ۱

● آبادان ـ جمعه ۳۰ دیماه ـ استادیوم رضاپهلوی (فوتبال جام پنجم‌تخت جمشیدـ روز بیست و نهم) صنعت نفت ۱(دقیقه ۸۳ علی فیروزی از نقطه پنالتی)ـ پاس ۱(محمد صادقی دقیقه۱۷). داوری خوب محسن زمانی. کمک ها: غیاثی و امامی، زمین خوب، هواخوب ،تماشاگر ۱۲۰۰۰ تن.

ارزش بازی ★★★

هما ۱ـ ذوب‌آهن صفر

امجدیه ـ پنجشنبه ۲۹ دیماه ۲۵۳۶ شاهنشاهی (پنجمین دورهٔجام‌تخت‌جمشیدـ روزسی‌ام) ،هما ۱(دقیقه ۳۰ ناصرنورایی) ذوب‌آهن صفر، نتیجه دیداررفت (۱ـ۱) داوری‌متوسط مصطفی‌میز،کمک‌داوران: رضوی و یوسفی، هوا آفتابی، سرد، زمین باچمن بیرنگ، تماشاگر حدود ۷ هزار تن.

ارزش بازی ★★★

سپاهان ۱ـ برق ۱

اصفهان: جمعه ۳۰ دی‌ماه ۲۵۳۶ ـ ورزشگاه باغ همایون (پنجمین دوره جام تخت‌جمشید ـ هفته بیست و نهم) برق شیراز ۱(دقیقه ۲۸ علیرضا قشقائیان) سپاهان اصفهان ۱ (دقیقه ۶۲ رضادهقان) داوری خوب هروس باغومیان. کمک داوران: رشید حسن‌زاده و حسین مشتگرد. تماشاگر ۵ هزار تن .درآمد۳۲ هزار تومان هوا آفتابی وسرد. زمین بدون چمن و ناهموار.

ارزش بازی ★★★

ملوان ۱ـ نیرو صفر

جمعه ۳۰ دیماه ۲۵۳۶ ـ ورزشگاه والاحضرت همایون ولیعهد (جام پنجم ـ روز بیست و نهم) ملوان ۱(دقیقه ۴۲ مجیدوروزی)، نیرو صفر ـداوری خوب عباس مقدس‌زاده، کمک ها محمود خوشخوان، محمدرضا امامی، تماشاگر بیش از ۱۸ هزار تن، هوا ابری زمین چمن زرد، درآمد بازی ۷۱۳۰۰۰ ریال

ارزش بازی ★★★

پرسپولیس ۵ـ راه‌آهن صفر

جمعه ۳۰ دی۲۵۳۶، ورزشگاه‌امجدیه‌ـ (جام پنجم تخت‌جمشید ـهفته بیست و نهم) ـ پرسپولیس ۵(علی پروین‌دقایق۱۰ از روی نقطه پنالتی و ۱۵، محمدمایلی کهن دقیقه ۴۶، محمدزاد مهر دقایق۴۹و ۵۶) راه‌آهن صفر، داوری خوب رحیم عباسقلی‌زاده، کمک داوران نیک مهر و نهال پرور. زمین لغزنده و گل‌آلود، هوا بارانی، تماشاگر بیش از بیست‌هزار نفر.

ارزش بازی ★★★

والیبال جام سوم پاسارگاد

«جام» در انتظار روز چهارم

امروز در تهران «ساندیس» با ایرانا مصاف میکند

دیدار های والیبال قهرمانی مردان باشگاه های ایران «جام پاسارگاد»، امروز با برگزاری سه مسابقه در تهران، مشهد و اصفهان، در صحنه جدال های روز چهارم، راه خود رادنبال میکند.

ضمن اینکه دو مسابقه دیگراز روز چهارم نیز دوشنبه درتهران و تبریز برگزار خواهد گردید.

امروز «تهران» شاهد مصاف ایرانا و ساندیس رضائیه در سالن نصیری است ضمن آنکه‌در مشهد راه‌آهن این‌شهر بادخانیات اصفهان دیدار میکندو دراصفهان ذوب آهن رودر روی مخابرات قرار میگیرد.

از دو مسابقه دوشنبه پیکار لیفتراک سازی و دخانیات‌تهران حساسیتی خاص دارد. درجدال های روز سوم ،«تهران»گرمترین قطب پیکارها بود، و ایـن بخاطر مصاف دلچسب لیفتراک سازی و ایرانابود کهتماشاگران پایتخت نشین را در هیجان یک مسابقه جالب فرو بردند.

لیفتراک و ایرانا که همپای تاج تا بدینجای راه روی نوار پیروزی گام برمیداشتند، درروز سوم حریفان یکدیگر شدند و نمایش کار آنان، ضمن اینکه‌دلیل آن گردید تاسکوت در پایتخت شکسته شود و سالن نصیری شور و خروشی بخود ببیند، در عین حال دیدار آنها بهترین جدال در همه میدان ها نیز شد.

با اشاره به این مسئله که لیفتراک سازی با باخت ۱ـ۳ به حریفش، از جرگه تیم های بدون شکست خارج گردید و حالا تاج و ایرانا در کورس شانس های بزرگ قهرمانی نیمه فصل گام برمیدارند.

بازی ایندو حریف که چهار گیم طول کشید، تنها در گیم سوم‌تا حدودی از کش و قوس دلپذیر اولیه‌اش افتاد که آنرا نیز با اشاره به خستگی بازیکنان دو تیم، بخاطر بازی سریع گیمهای اول و دوم میتوان قابل قبول دانست و در بقیه راه، بازی برای تماشاگران‌شکل‌راضی کننده‌داشت و این در حالی بود که شنبه دخانیات تهران و ذوب آهن اصفهان علیرغم همه انتظار، دیداری سخت سرد و بی‌شانس از هیجان داشتند، آنهم در شرایطی که امید میرفت با مصاف آنها یکی از بهترین مسابقه ها بنمایش گذارده شود.

دخانیات تهران ۰ـ۳ ذوب آهن را برد، نتیجه‌ای که برای‌ذوب آهن سخت سنگین مینماید ،تاج هم دخانیات اصفهان را ۰ـ۳ مغلوب کرد و این قابل پیش‌بینی بود.راه‌آهن مشهد برابرساندیس به پیروزی ۲ـ۳ دست یافت که این دومین بردش بود، چه تراکتور سازی در سفر راه‌آهن به تبریز برای مسابقه‌با لیفتراک سازی، خواستار این شد، دیدارش با راه‌آهن که حالا به تبریز آمده در همین سفر صورت گیرد که این مسئله انجام‌پذیرفت و تراکتور سازی ۲ـ۳ بمیهمان مشهدی باخت.

مخابرات مازندران دیگر تیم پیروز بازیهای روز سوم بود که در تبریز تراکتور سازی را ۲ـ۳ شکست داد و دومین پیروزی‌را بحساب خود گذارد.

نمایش خوب لیفتراک سازی

لیفت تراک سازی اگر چه‌مسابقه را ۱ـ۳ به ایرانا باخت، ولی چهره‌ای از یک تیم خوب و جنگنده شهرستانی را ارائه داد، تیمی که والیبال را خوب بازی میکند و شکل کار جمعی و موجودیتی که در روی تور، در اسپک و دفاع نشان میدهد قابل توجه است.

تیم تبریزی برابر ایرانا، در بازی تیمی هم هماهنگتر ازحریف پایتخت نشین خود نشان داد، اما ایرانا در سایه تجربه‌یارانش و کارآئی که ایپان، بویژه در دوران حساس بازی از آن برخوردار میباشد، پیروزی را مال خود ساخت در لیفت تراک سازی. کارگرپیشه با همه سن و سالش باز هم یک آس بود، با این تفاوت که حالا دیگر آن توان و نیروی گذشته را برای یک مبارزه دائم کمتر دارد و بیشتر از تجربه‌اش مدد میگیرد.

«ایرانا» را قبل از هر چیزقدرت های فردیش به پیروزی رساند ولی تیم میرود تا یک آهنگتیمی نیز بیابد که در صورت دست یافتن به این هماهنگی همه چیز برای ایرانا شیرین‌تر خواهدشد.

آمدن قاسم توکلی برای ایرانا یک موهبت است و اگر چه بیرون میدان این تیم و نیمکت ذخیره ها از مهره‌ای قابل

بقیه در صفحه ۱۲

تیم	بازی	برد	باخت	گیم‌برد	گیم‌باخت	امتیاز
۱ـ تاج	۳	۳	-	۹	-	۶
ـ ایرانا	۳	۳	-	۹	۳	۶
ـ راه‌آهن	۴	۲	۲	۹	۱۰	۶
۴ـ دخانیات	۳	۲	۱	۷	۳	۵
ـ مخابرات	۳	۲	۱	۶	۶	۵
ـ لیف تراک	۳	۲	۱	۷	۵	۵
۷ـ ساندیس	۳	۱	۲	۵	۷	۴
۸ـ ذوب آهن	۳	۱	۲	۵	۸	۴
۹ـ تراکتور سازی	۴	-	۴	۴	۱۲	۴
۱۰ـ دخانیات اصفهان	۳	-	۳	۲	۹	۳

دومین دوره فوتبال نوجوانان‌ایران‌ـ جام ارتشبد خاتمی

سایه «تهران» بر قهرمانی افتاد

شیراز: «تهران» باپیروزی در جدالی سخت که اخطار برای‌«بازیکن رانیز دربرداشت، موفق به فتح عنوان قهرمانی دیدارهای فوتبال نوجوانان ایران» جام ارتشبد خاتمی شد.

دیروز دیدار«تهران‌ـ فارس» که در استادیوم حافظیه برپا شد، باگل دقیقه ۳۷ جواد صیرفی ۰ـ۱ بسود تهرانی ها به‌آخر رسید.

تهران که فاتح میدان شد قهرمانی را مال خود کرد و فارس کمبازی را باخت ،سوم شد ضمن اینکه خوزستانی ها جای دوم را زیر سایه خود گرفتند.

فارس: مرتضی جعفری ـ حسین رهگذر، محمد عباسی، حبیب کهن‌دژ، سعید بطحائی، فریدون گلابی،صمدنوروزیان، ازدقیقه ۵۰ کاکوجان بزرگ، ناصر جهان‌فر، حسین علی‌ـ ابادی ،حسین انبوی، ازدقیقه ۷۱ اکبرصحرائی، جابل‌پهلوان شریف، از دقیقه ۶۲ محسن پنجه‌وزیری.مربی:نظام‌زارع.

تهران: احمدباقرخان ـورژ زرگریان، اسلام اسکندریان، مرتضی فنونی‌زاده، منوچهر شفیعیان، اندرانیک شیرینیان، ازدقیقه ۶۰ مجید داناپور، شاهین بیاتی، مرتضی‌اعددیان، محمدحسین ضیائی، مسعود صوفی، محمدجواد صیرفی. از دقیقه ۷۵ حسین‌خیراندیش. مربی: گودرزحبیبی.

ردەبندی

۱ـ تهران۲ـ خوزستان ۳ـ فارس ۴ـ کرمان.

جدال داغ کونورس ـ ویلاس در نیویورک

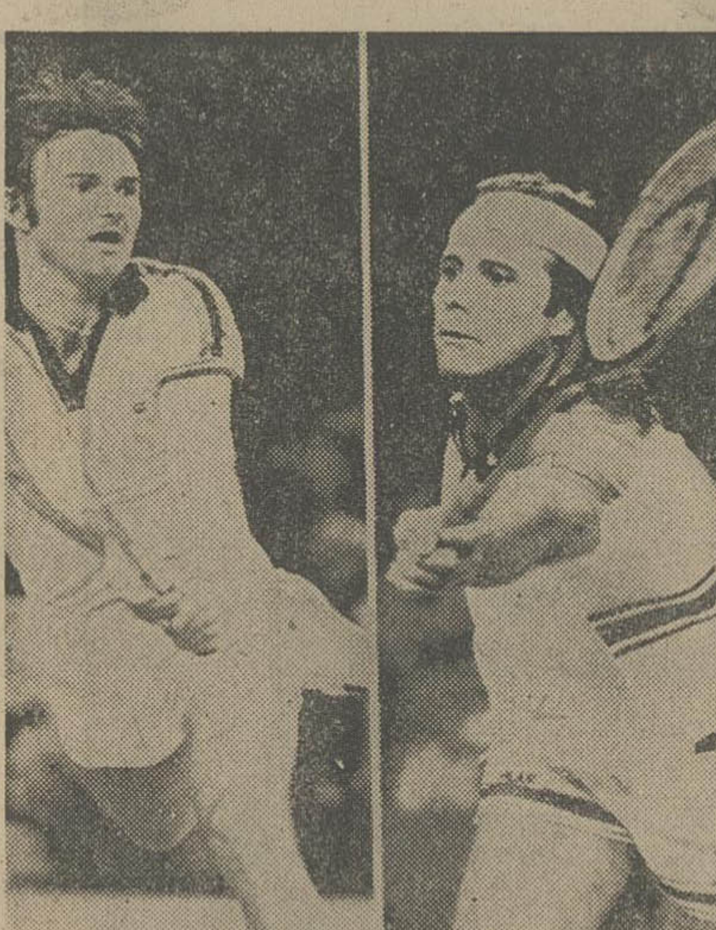

عکسها ویلاس (راست) و کونورس رادر گیرودار مسابقه نشان‌میدهد.

«تورنمنت بزرگان‌تنیس حرفه‌ای جهان»، که تحت این نام در استادیوم مدیسون اسکوائر گاردن نیویورک برپا شده بود. بارودر روی قرار گرفتن‌دو ستاره بزرگ‌و پرقدرت تنیس مردان‌دنیا، «گیلرمو ویلاس» از آرژانتین و جیمی کونورس‌از آمریکا»،شاهد یکی از داغترین پیکار های خود شد.

دو حریف نامدار بر سرچنگ آوردن پیروزی، سه ست‌مبارزه کردند و سرانجام «ویلاس»ضمن اینکه ست دوم‌را۲ـ۶ بهکونورس باخت، باپیروزی درست های اول و سوم به فتح ۱ـ۲ نائل آمد.

ویلاس ست اول را ۶۴ بردو پس از باخت در دومین ست، در اوج هیجان و التهاب ست سوم را هم ۵ـ۷ با پیروزی به آخر رساند.

آگهی ثبت نام دبیرستان دانشگاه پهلوی

دبیرستان دانشگاه پهلوی برای سال تحصیلی ۳۸ـ ۲۵۳۷ برای کلاس اول نظری و تکمیل کلاس های دوم ، سوم و چهارم نظری رشته ریاضی ـ فیزیك تعدادی‌دانش‌آموز از طریق مسابقه ورودی میپذیرد . داوطلبان باید واجد شرایط زیر باشند:

الف ـ در هیچ سال تحصیلی در دوره راهنمائی و متوسطه معدل کمتر از ۱۷نداشته باشند .

ب ـ در هیچ سال تحصیلی مردود نشده و ترك تحصیل نداشته باشند .

ج ـ درهیچ‌سال تحصیلی‌دردورەراهنمائی و متوسطه در بیشتر از یك درس تجدیدنشده باشند .

مسابقه ورودی دبیرستان شامل امتحان در مواد زیر خواهد بود که برمبنای برنامه درسی داوطلبان در دوره راهنمائی و متوسطه و بصورت تستی در فروردین ماه انجام‌خواهد شد .

الف ـ زبان فارسی و فرهنك ملی
ب ـ زبان انگلیسی
ج ـ ریاضیات
د ـ علوم (فیزیك، شیمی،زیست‌شناسی)

داوطلبان باید مدارك زیررا حداکثر تا تاریخ سی‌ام بهمن ماه ۲۵۳۶ به امور آموزش دبیرستان دانشگاه پهلوی در شیراز ارسال نمایند .

۱ـ برگ تقاضانامه طبق نمونه زیر
۲ـ دوقطعه عکس ۴×۴
۳ـ رونوشت مصدق‌یافتوکپی کارنامه‌های تحصیلی کلیه کلاسهای دوره راهنمائی و متوسطه .
۴ـ رسید بانکی به مبلغ ۵۰۰ ریال پرداختی به حساب شماره ۱۹۷۷ دبیرستان دانشگاه پهلوی دربانك عمران شعبه شیراز .
۵ـ یك پاکت پستی معمولی با تمبر و آدرس کامل جهت اعلام نتیجه به خود دانش آموز .

مسابقه ورودی در تاریخ جمعه یازدهم فروردین ۲۵۳۷ همزمان در شیراز و تهران انجام خواهد شد . کارت ورودی داوطلبان‌در روز پنجشنبه دهم فروردین در شیراز وتهران توزیع میگردد . محل توزیع کارت ورودی‌در شیراز دبیرستان دانشگاه پهلوی و در تهران دفتر مرکزی دانشگاه پهلوی واقع در خیابان تخت‌جمشید روبروی سفارت آمریکا ،ساختمان شیرنك خواهد بود .

تذکر مهم: «داوطلبان بایددر تقاضانامه خود یکی از دو حوزه تهران یا شیراز را برای شرکت در امتحانات تعیین و درامتحان همان حوزه شرکت نمایند . ضمنا اسامی قبولشدگان مسابقه ورودی دبیرستان تاقبل‌از پایان سال تحصیلی برای آنان ارسال‌می ـ گردد . »

مبلغ ۵۰۰ ریال دریافتی (مذکور در قسمت چهارم) هزینه رسیدگی به مدارك‌دانش آموزان است و در صورت قبول‌یا ردتقاضانامه دانش آموزان قبل استرداد نخواهد بود .

دانش آموزانی که تقاضایشان موردقبول واقع گردد باید ظرف یکماه بعد از صدورنامه قبولی اقدام به ثبت‌نام در دبیرستان دانشگاه بنمایند . پرداخت بیست‌وپنج هزار ریال حق‌ـ التعلیم یکساله دبیرستان از جمله شرایط ثبت‌نام در دبیرستان خواهد بود .

دبیرستان دانشگاه پهلوی مجهز به‌چهار دستگاه شبانه‌روزی برای دختران و پسران دانش آموز غیر محلی است . شرایط‌استفاده از این شبانه روزیها در روز امتحان اعلام خواهد شد .

شماره تلفن دبیرستان : ۳۳ـ۳۱۶۳۲ دبیرستان دانشگاه پهلوی

درخواست ثبت‌نام :

اینجانب (نام) (نام خانوادگی)
که در سال جاری دانش‌آموز سال در مدرسه راهنمائی تحصیلی ـ دبیرستان
درشهر میباشم با ارسال مدارك تحصیلی خود که
عبارت است از فتوکپی کارنامه‌های تحصیلی ودو قطعه عکس ۴×۳ و رسید بانکی به‌مبلغ پانصد ریال پرداخت‌شده‌بحساب شماره ۱۹۷۷ دبیرستان دانشگاه پهلوی در بانك عمران‌شعبه شیراز درخواست شرکت در مسابقه ورودی دبیرستان دانشگاه پهلوی را برای کلاس
رشته دارم .
درخواست مینمایم کارت ورودی‌اینجانب را برای شرکت در امتحانات حوزه (ذکر کنید شیراز یا تهران) صادر نمایند .
آدرس کامل و شماره تلفن اینجانب عبارتست از :

«لطفا آدرس‌را باخط کاملا خوانا بنویسید»

«جام» انتظار روز چهارم

بقیه از صفحه ۱۰

اتکا خالی است ، اما بهر شکل در داخل میدان قدرتی در خور تعمق دارد .

تاج دراصفهان

در اصفهان ، تاج در سه گیم کار دخانیات اصفهان را تمام‌کردو اگر چه تیم میزبان این بخت را داشت گیم اول را ببرد، و با پیش افتادن ۷ـ۱۲ خود را به پیروزی هم خیلی نزدیک احساس کرد که «تاج» با همین شرایط‌از حریف خود یک مغلوب ۱۲ـ۱۵ ساخت.

آنچه پیشاپیش مسلم بود ، پیروزی تاج و باخت دخانیات اصفهان بود که هرچه بیشتر از ناکامی ۰ـ۳ ،نصیب میزبان‌میشد می‌بایست بحساب کار خوب‌یاران آن گذارده میشد که بهر حال چیزی جز همین شکست در سه گیم نصیب آنها نگردید .

تاج در میدان دیدار بادخانیات چینگر پورکاشیان را بخدمت نداشت که غنی بودن تاج ازنقطه نظر بازیکن باعث میشود در غیاب حتی دومهره ثابتش‌کمبودی احساس نکند .

پیروزی دخانیات

پیروزی دخانیات بر ذوب آهن اصفهان با حساب ۰ـ۳ آنطور ساده برای تیم پایتخت‌نشین شکل گرفت که براستی تصورش نمی‌ـ رفت . در حالی که تیم اصفهانی همه مهره‌هایش را نیز بخدمت داشت و در روز دوم هم بازی خوبی مقابل ایرانا ارائه داده بود، ولی در مصاف دخانیات تهران عجیب نزول کرده ظاهر شد.

درباره دخانیات تهران طورفم پیروزی ۰ـ۳ برذوب آهن‌پایستی عنوان کرد هنوز برای خوب بودن در حد انتظار از نام بزرگش ، فاصله دارد .

این تیم سرشناس تهران به یک تکان خوردن شدید نیازمند است که روحی تازه به تیم ببخشد، چه این روز ها مهره‌هایش نه در کار انفرادی واقعیت قدرت خودشان را در میدان پدیدار میسازند و نه اینکه در کار تیمی از همبستگی و روح هماهنگی برخوردار میباشند ولی ابراهم میتوان گفت که دخانیات مقابل ذوب آهن بهتر و بیشتر ازدیدار های گذشته‌اش تلاش‌کرد کمبرای اوج گرفتن این میتواند آغازی راضی کننده بشمار آید .

راه آهن رنگ عوض میکند

● چهره‌ای که راه آهن مشهد در دوبازی‌اخیرش مقابل‌تراکتور سازی و ساندیس ارائه داد ، حکایت از این میکند که تیم محبوب مشهدی‌هادر رامبازگشت به روز های خوب گذشته‌اش افتاده است .

در گیریهای داخلی مسئله‌ای بوده که راه‌آهن را چه در فصل گذشته و چه از آغاز این فصل عذاب داده و باروح تازه‌ای که در تیم پدید شده است گوئی مشهدیها راهی برای کنار آمدن با مشکلات درونی خود پیدا کرده‌اند .

پیروزی بر ساندیس بی تردید سخت با ارزش است بویژه‌آنکه در رضائیه و در خانه حریف شکل گرفته است .

آگهی استخدام رسمی

اداره کل کشاورزی استان کرمانشاهان طبق‌مفاد قانون استخدام کشوری تعداد ۲ نفر ازطریق امتحان ومصاحبه‌بشرح‌زیر استخدام میکند .

ردیف	عنوان طبقه شغل	محل جغرافیائی	تعداد موردنیاز	شرایط احراز	گروه شغلی
۱ـ	تلفن‌چی	کرمانشاه	۱	دارا بودن مدرك تحصیلات پایان‌سوم متوسطه‌وآشنائی لازم‌دررشته‌مربوطه	۳
۲ـ	الکتریسین	کرمانشاه	۱	دارا بودن مدرك تحصیلات پایان دوره ابتدائی‌و گذراندن‌دوره‌آموزش‌مربوطه	۲

داوطلبان واجد شرایط می توانند برگ درخواست ذیل این آگهی را تکمیل کنند وبادوقطعه عکس ۴ × ۳ خود ورسید بانکی مبنی برپرداخت ۳۵۰ ریال برای ردیف یك و۱۵۰ریال برای ردیف ۲ دریکی از شعب‌بانك ملی‌ایران به‌حساب‌شماره ۹۸۰ خزانه نزد بانك مرکزی ایران به عنوان حق‌ثبت‌نام داوطلبان استخدام حداکثر از تاریخ ۱ر۱۱ر۳۶ لغایت ۱۰ر۱۱ر۳۶به‌پست سفارشی نشانی اداره کل کشاورزی ارسال دارند به مدرکی که فاقد رسید بانکی باشد ویابعد از این مهلت به‌پست تحویل داده شود ترتیب‌اثرداده‌نخواهد شد. (وجود پرداختی بهیچوجه مسترد نمیشود) پروانه‌ورود بجلسه امتحان در تاریخ ۲۰ر۱۱ر۳۶ در محل اداره کل بین داوطلبان توزیع خواهد شد .

امتحان درتاریخ ۲۱ر۱۱ر۳۶ در محل‌اداره‌کل کشاورزی برگزار میشود .

یحیی مجتهدی
مدیر کل کشاورزی استان کرمانشاهان

برگ درخواست شغل

نام خانوادگی نام نام پدر
شماره شناسنامه محل صدور تاریخ تولد مدرك رشته تحصیلی
داوطلب شغل (فقط یك شغل) نشانی کامل‌ـ شهر خیابان کوچه
شماره منزل تلفن ۲ـ۹۷۱۶ امضاء داوطلب

دنیای ورزش شنبه‌ها منتشر میشود

مهمان نوازی

سنّت ۳۰۰۰ ساله ما

... سنتی غرورآفرین که ثمره‌اش شکوفائی لبخند روی لبهای مردم سراسر جهان‌است . باهما پرواز کنید ، پروازی‌شیرین با سنتی ۳۰۰۰ ساله ، هواپیمائی ملی ایران "هما" اکنون با گسترش‌کامل‌خطوط‌پروازی‌خویش نامی پر افتخار در عرصه رقابتهای فاتحان بزرگ آسمان است .

" هما " نه تنها آخرین و جدیدترین امکانات هوائی را در اختیار شما قرار میدهد ، بلکه با صمیمانه‌ترین و گرمترین میهمان‌نوازیها باستقبال شما می‌آید ، با سنت ۳۰۰۰ ساله شماو" هما "

هواپیمائی ملی ایران «هما»

برای کسب اطلاعات بیشتر به آژانس مسافرتی خود و یادفاتر هواپیمائی ملی ایران :
خیابان فردوسی ویاخیابان شاهرضا مراجعه‌نمائید . تلفن رزرواسیون ۹۶۹۰۸۱ـ ۹۶۵۰۱۱ـ ۹۷۹۰۱۱

شرکت ملی نفت ایران

آگهی مزایده شماره ۱۷۶

شرکت ملی نفت ایران‌در حدود ۴۰۰۰ تن آهن‌آلات اسقاط ودم قیچی موجوددر انبار مازاد بهارآبادان را ازطریق مزایده عمومی و تحت‌شرایط زیر بفروش میرساند :

۱ـ علاقمندان بشرکت در مزایده میتوانند در قبال پرداخت‌مبلغ یکهزار ریال که‌درتهران بصندوق‌حسابداری شرکت ملی نفت واقع در طبقه‌همکف ساختمان مرکزی تخت جمشید و در آبادان به حسابداری عملیات غیر صنعتی واقع در عمارت کشتیرانی تادیه مینمایند با دردست داشتن رسید وجه مزبور برای دریافت برگ مشخصات وشرایط شرکت‌درمزایده درروز های۸ر۱۱ر۳۶الی۱۰ر۱۱ر۳۶ از ساعت ۸تا۱۲ صبح در تهران به اداره اجناس مازاد خیابان سپهبد زاهدی و در خرمشهر به‌اداره‌اجناس مازاد جنوب مراجعه نمایند .

۲ـ پیشنهاد دهندگان میتوانندقبل از تسلیم پیشنهادات از ساعت ۸ تا۱۲ ظهر روز های۱۵ر۱۱ر۳۶ و ۱۶ر۱۱ر۳۶ و۱۷ر۱۱ر۳۶ در انبار مازاد بهار آبادان حضور یافته و به اتفاق نمایندگان اداره اجناس مازاد جنوب مورد مزایده را رویت‌نمایند.

۳ـ سپرده شرکت در مزایده‌مبلغ ۲ر۵۰۰ر۰۰۰ ریال میباشدکه‌بایستی بیکی از دو صورت زیر تسلیم گردد.

الف :بصورت‌وجه‌نقد که‌بصندوق حسابداری شرکت ملی نفت ایران تسلیم گردیده و رسید آن ضمیمه پیشنهاد گردد.

ب : بصورت تضمین نامه بانکی مورد قبول شرکت که ازتاریخ‌آخرین مهلت قبول پیشنهادات تا ۶۰ روز معتبر بوده و ضمیمه پیشنهاد گردد.

۴ـ پیشنهادات فقط تا ساعت۱۲ روز یکشنبه ۲۳ر۱۱ر۳۶ پذیرفته‌می شود ودرساعت۹صبح روزسه‌شنبه ۲۵ر۱۱ر۳۶ درکمیسیون‌معاملات‌واقع در اداره مرکزی دوم خیابان سپهبد زاهدی باز و قرائت‌خواهد شد.

۵ـشرکت دررد یاقبول یك یا کلیه پیشنهادات واصله بدون نیاز بذکر دلیل مختار خواهد بود.حضور پیشنهاد دهندگان شخصا در راس ساعت مقرر در جلسه قرائت آزاد است . م‌الف ۲۴۴۹۱

اختراع شگفت انگیز یک دندانپزشک جوان

هیچ اتومبیلی نباید تصادف کند وهیچ خانه‌ای نباید آتش بگیرد

دکتر مشایی، در کنار یکی از دستگاههای اختراعی‌اش

اختراع این جوان ایرانی «پته» بسیاری از پدیده های‌الکترونیکی اروپا وامریکا را روی آب ریخت

دستگاه اختراعی یک دندانپزشک ایرانی می‌تواند از وقوع هرگونه حادثه رانندگی جلوگیری کند ،بااین دستگاه که‌مکانیزم آن «پته» بسیاری ازپدیده های‌الکترونیکی غرب را روی آب می‌اندازد، می‌توانید ازشر مزاحمین تلفنی راحت شوید، بایک رابطه تلفنی وسایل برقی خانه‌خود را از فاصله های دورخاموش یا روشن کنید.

همه‌اینها وده‌ها کاربرد دیگر، از امکانات دستگاه کامپیوتری کوچکی است که به‌تلفن وصل می‌شود و در تهیه و ساخت آن وسواس خاصی بکار رفته است تا کوچکترین جزء آن ایرانی‌و ساخت ایران باشد .

دکتر محمد حسن مشائی مخترع دستگاههایی که بدان اشاره شد در تهران‌بکار دندان پزشکی اشتغال دارد و اهل یزد است . برای گفتگو بااین مخترع جوان ، به خانه‌اش تلفن می‌زنیم. پس‌از برقراری ارتباط صدائی از آنسوی سیم می‌گوید : «این تلفن زنگ نمی‌زند لطفا پس‌از تمام شدن آهنگی کمبعد ازاین پیام پخش می‌شود مخاطب خود رادوبار صدا کنید وبعد خود رامعرفی بفرمائید ، اگرتا ۵ ثانیه‌جوابی نیامد پیغام شما بمدت ۳۰ثانیه ضبط می‌شود».

طبق پیامی که دریافت شد، عمل می‌کنیم‌و پس‌از چندلحظه، صدای دکتر مشائی رامی‌شنویم، او در حالیکه به‌اصلاح صورت خود ادامه می‌دهد با ماب‌گفتگو می‌پردازد و قرار ملاقات می‌گذارد .

ـ مشائی در مطب ما را پذیرفت در مورد اختراع‌خود گفت: وقتی شما تلفنی صحبت کردید و پیغام گذاشتید . من بدون‌اینکه‌ازجای‌قبلی خود در برابر اینه تکان بخورم ،پیغام شما را از طریق بلندگو، شنیدم‌و با شما صحبت کردم، زیرا این دستگاه گوشی ندارد و مکالمه بین ما بدون هیچگونه عمل مکانیکی توسط من برقرار شد .

دراین دستگاه لامپ کوچکی کار گذاشته شده‌است که‌عمل برداشتن گوشی و آزادشدن اهرم تلفن راانجام می‌دهد و ارتباط صوتی را برقرار می‌سازد .

این دستگاه دارای یک سیستم پخش و ضبط صوت است . هنگامی که ارتباط صوتی برقرار می‌گردد دستگاه پخش بکار می‌افتد و پیامی را که به‌آن داده شده به‌تلفن‌کننده می‌دهد .درهمین دستگاه یک «مکرارکن» ایجاد شده است‌که بعداز مدت زمان معینی «پیغام» تلفن کننده را ضبط می‌کند و همزمان ، «پیغام» را به دستگاه بلندگو که آماده کار است می‌دهد تا ازمیان‌حاضران دراتاق، مخاطب مورد نظر در صورت تمایل باتلفن کننده گفتگوکند .

از مزایای مهم این دستگاه آن است‌که‌اگر مکالمه‌خصوصی باشد میتوان با فشار دادن‌یک دکمه ارتباط بلندگو با میکروفن را قطع کرد و صحبت را با استفاده از «گوشی» ادامه‌داد.

دکتر مشائی اضافه میکند :

البته اگرکسی تلفن کند و من درآن لحظه مایل بمکالمه‌نباشم ازجواب دادن خودداری می‌کنم ولی بهر حال تلفن کننده می‌تواند پیغام خود رابگذارد.

برتری به‌سکرتر تلفنی

در مورداختلاف این‌دستگاه با «سکرترتلفنی» از دکتر مشائی می‌پرسیم ، می‌گوید :

تاقبل از اختراع این‌دستگاه روحم از سیستم کار سکرتر تلفنی اطلاع نداشت وتا کنون نیز آنرا ندیده‌ام ، اما هیچ بعید نیست‌که گوشه هائی از کاردستگاه اختراعی من‌شبیه به‌سکرترتلفنی باشد ولی امتیاز های بزرگ و کاربرد های گوناگون‌و بسیار ارزنده‌ای که این دستگاه داردباطرز کار «سکرتر تلفنی»اصلا قابل‌مقایسه نیست، با این دستگاه میتوانید قبل از گفتگو تلفن کننده را بشناسید ، بمیل خودتان بااو صحبت کنید و یااصلا جوابش راهم ندهید ، می‌توانید این دستگاه کامپیوتری کوچک را به‌وسایل الکترونیکی منزلتان متصل کنید واز بیرون منزل‌با استفاده از «رمز» آنها راتلفنی بکار اندازید ویا خاموش‌کنید، می‌توانید با استفاده از رمز وپیامی که بوسیله تلفن به‌این دستگاه می‌دهید بخاری برقی یاکولر خانه را روشن کنیدتا هنگامیکه‌به‌خانه می‌رسیداتاقتان در زمستان کاملا گرم ویا در تابستان خنک شده باشد .

مزاحمان تلفنی

باهمین دستگاه می‌توانیداز شر مزاحمان تلفنی‌راحت‌شوید، همچنانکه در منزل من عملا (مزاحم تلفنی) مفهومی ندارد . با وصل کردن این مکانیزم به دستگاه در بازکن برقی منزل میتوانید . اگر مایل‌به‌ملاقات کسی‌نیستید او را به منزل و یا محل کار خود نپذیرید در منزل من‌همین دستگاه به دربازکن برقی‌وصل شده است و هر بار با زدن زنگ میگوید :

«خیلی معذرت میخواهم زنگ خانه ما خراب است لطفا خود را معرفی کردموپیغام‌بگذارید» در صورتیکه سکرتر تلفن‌بجز تکرارپیام‌هاوجوابهای‌یکنواخت کاری انجام نمیدهد از سوی دیگر عیب سکرتر تلفنی این است که باگفتن پیامی مانند «کسی در خانه نیست » دزدها را مطمئن میکند که منزل‌خالی از سکنه است اما پیام های دستگاه اخراعی من احتمال اینرا که کسی در خانه هست رد نمیکند .

همه چیز ایرانی است

دکتر مشائی اضافه میکنددر ساختن این دستگاه وسواس عجیبی بخرج داده‌ام تا کلیه لوازم و اشیاء و اجزاء آن

ایرانی باشدکلیه‌اجزاء موتور آنرا از مواد اولیه ساخت ایران درست کرده‌ام چوب‌آن از درختان جنگلی مازندران است و دنده موتوررا باستفاده از موادی که در دندانپزشکی بکار میرود خودم ساخته و تراشیده‌ام و حتی تسمه نازك ظریفی را که در موتوردستگاه بکار رفته یکی از سراج های یزد با ظرافتی خاص از الیاف محکم بافته است .

کامپیوتر کوچکی که‌فرمان دهنده‌ی این دستگاه است می تواند با تغییراتی مختصر به چندین دستگاه الکتریکی با رمزهای بخصوص فرمان دهدو بجای اتصال به دستگاه های پخش و ضبط میتوان آنرابه یك سماور برقی یا کولر ،یا رادار‌یك موشك انداز متصل کرد و به آسانی مورد استفاده قرار داد .

جریان فرمان دهنده نیز قابل تغییراست و با تغییر فرمان دهنده و پیام گیرنده‌نوع استفاده از آن فرق میکند و میتواند حتی کاربرده های خطرناکی نیز داشته باشد .

در کاربرد های نظامی‌می‌توان آنرابـ موج های‌گوناگونی تنظیم کرد تا با بکارانداختن بموقع مثلا یك موشك انداز چنان عمل کند که موشك بدون خطا بهدف اصابت‌نماید.

این دستگاه اگر توسط کارخانه سازنده وسائل الکترونیکی‌به‌میزان زیاد تولید شود بیش از ۳۱۰ تومان‌هزینه نخواهد داشت .

اختراع دستگاه نساجی

دکتر محمد حسن مشائی‌در مورد خود میگوید:درسال‌۲۵۰۰ در شهر یزد در یك خانواده روحانی بدنیا آمدم و پس از پایان تحصیلات متوسطه ، دکترای دندانپزشکی خود را از دانشگاه‌تهران دریافت‌کردم و یك‌دوره‌تکمیلی درانگلستان گذراندم . از کودکی علاقه فراوانی بکارهای فنی داشتم‌و در ۱۴ سالگی موفق به‌ساختن یك دستگاه نساجی گردیدم که هم اکنون در یزد مورد استفاده قرار میگیرد . درحال حاضر سرگرم تکمیل دیگر اختراعات خود هستم که یکی از آنها در زمینه‌سیستم تبدیل انرژی خورشیدی برق می‌باشد .

از دکتر مشائی سئوال‌می‌کنیم چرا اختراع خود راتا کنون به‌ثبت نرسانده است‌در پاسخ میگوید :

ازثبت اختراع در سازمان مربوطه خاطره بدی دارم ۱۳ سال‌پیش‌دستگاه پخت‌اتوماتیك نان های سنگك ، تافتون و بربری‌را اختراع کردم وقتیکه برای ثبت آن باداره مربوطه مراجعه کردم مسئولان امربه من فهماندندکه‌اینکار نزدیك به ۲۰۰ هزار تومان برایم‌آب میخورد. روی این اصل از ثبت دستگاه مذکور منصرف شدم چون یك دانشجوی ۲۴ ساله کجا و این مبلغ پول کجا؟

چند سال پیش نیزهمزمان‌با بالا گرفتن زمزمه های خرید دستگاه های نان ماشینی از کشور رومانی بیکی از روزنامه های پرتیراژ در نامه نوشتم‌که دستگاه پخت‌نان ماشینی‌ساخت من نه تنها کیفیت بهتری‌دارد بلکه تمام قیمت آن از ۲هزار تومان هم بیشتر نیست اما روزنامه حتی نامه مرا منعکس نکرد .

جلوگیری از حوادث

همین‌دستگاه اختراعی‌جدید من پته ۶۰درصد از راز ورمز های پدیده‌های تکنولوژی‌غرب راکه بابوق و کرنا به ماقالب میکنند روی آب میاندازداگر دولت و مقامات مسئول کمکم کنند طرحی دارم که میتوانم تغییراتی در دستگاه اختراعی جدیدم بوجود آورم تا بتوان‌به نصب آن در وسائط نقلیه موتوری از پیش آمدن حوادث رانندگی جلوگیری کرد .

اتومبیل هایی که به این دستگاه مجهز باشند بمحض اینکه ازحد مشخصی‌به‌اتومبیل یا به هر وسیله نقلیه دیگر نزدیك شوند از حرکت باز خواهند ایستاد ، دکتر مشائی آخرین حرفش این بود که : در اینجا خیلی ها هستند که استعداد و زمینه کارهای فنی دارند و اگر امکانات در اختیارشان باشد و از آنها حمایت شود چه بسا اختراع‌هایی بکنند که بسیاری از نیازهای مادرا از کشور های خارج برطرف کند، و یاحداقل اگر کارهایشان جنبه‌اختراع نداشته باشد اقتباس تکمیلی مفید بحساب آید .

ولی متاسفانه در حال حاضر نه تنها امکان و فرصتی در اختیار این عده قرار نمی‌گیرد بلکه در ثبت طرح های ابتکاری هم گرفتاری و اشکال ودردسرهم‌خود دارد که باعث دلسردی است .

هر دم از این باغ بری می‌رسد!

و این بار یک گروه تازه موزیسین در ستن به سر و صدای زیاد نظر ها را بخود جلب کرده است : «گروه ـ پونگ مشخصه این گروه موزیدل غیر از نواختن ساز و خواندن آواز تکان دادن زنجیر و پاره کردن پیراهن‌و سنجاق در پوست کردن و از این‌جور کارها است ، در خبر ها آمده که اعضای گروه بعد از تسخیر لندن راهی ایتالیا و سیر کشور های اروپا و آمریکا گشتند و در همه جا هم با استقبال جوانان‌روبرو شده‌اند ، و آخرین خبر را از حضور ایشان در میلان‌داریم، وام در حاشیه خبر :

دلشان برای اسارت خیلی تنگ شده و آزادی زده زیر دلشان چون تا توانسته‌اند خود را به غل و زنجیر بسته‌اند . آقایان هم از فرط نوازش و نازش ، پیراهن برتن‌دریده‌اند وسنجاق و سوزن در پوست لطیف صورت کاشته‌اند . کسی چه میداند ، یعنی در واقع ماچه میدانیم ، شاید همه این‌کارها را کرده‌اند تا درد و اسارت را فراموش نکنندو صدایشان بیشتر درآید .

اما میتوانیم دعا کنیم که گذر آنان باینجا نیفتد و از گزند آواز و سازشان درامان باشیم که شرط استماع ساز و آوازو تماشای حرکات محیرالعقول گروه پونگ ،هم زنجیر شدن با آنها است !

هردم از این‌باغ بری میرسد
تازه‌تر از تازه‌تری میرسد

آفرین به این زور و بازو!

این دختر زیبای ظریف که اینطورراحت با ۱۱۵ کیلو آهن و پولاد دست و پنجه نرم میکند ، قهرمان هالتر نیست ، او «تری دیلار» قهرمان دو سرعت بانوان ایالت‌آیوا است که با ورزش جدید «اسکوا» خود را برای شرکت در مسابقات دو سرعت‌آماده میکند .

پروفسور ویتوری آمریکایی ـ استاد و کارشناس ورزش در یک کنگره بزرگ ورزشی که در اورینوی ایتالیا برپا شد، اعلام کرد : عضلات زن بسیار نرم لطیف است و قدرت تحمل فشار زیاد ندارد ، بنابرین علت دخترها برای قهرمان شدن در ورزش های سنگین مثل‌دو ،باید تمرینات سخت‌تری نسبت به مردها داشته باشند، از جمله این تمرین ها که در حال حاضر مربیان آمریکایی بدختران‌و ورزشکار میدهند ورزش «اسکوا» است که با وزنه های سنگین انجام میشود و در ایجادتوازن و قدرت عضلات پا بسیار موثر است .

SOCIAL WELFARE

Vol. XXIV No. 9-10 DECEMBER 1977—JANUARY 1978 TWO RUPEES

al Entrepreneurship in Iran

PRAN NATH LUTHRA*

ابتکار و خلاقیت والاحضرت شاهدخت اشرف پهلوی

درزمینه خدمات اجتماعی درایران

ترجمه مقاله‌ایکه آقای پرن نات نوترا معاون سابق وزارت فرهنگ وهنر ورفاه اجتماعی هند در بازگشت ازسفر اخیرخود بتهران برای مجله رفاه اجتماعی و رادیو سرتاسری این‌کشور نوشته است

مشکلات اجتماعی مانند مشکلات اقتصادی هر روز پیچیده‌تر میشوند و برای مقابله با آنها باید نوآوری کنیم ، دردهای اجتماع را دیگر نمی‌توان باکاربرد فرمولهای کتاب درسی درمان نمود ، بلکه باید مددکار اجتماعی از راههای عملی وابتکاری سود جوید .

نمونه‌ای از این ابتکار و خلاقیت در خدمات اجتماعی ، برنامه حمایت از خانواده های بی‌سرپرست در ایران است . اساس کار این برنامه مدد رسانی به خانواده هائی است که سرپرست خود را از دست داده‌اند تا آنها بتوانند به‌خود کفائی اجتماعی‌واقتصادی دست یابند .

خانواده ممکنست در جامعه پیچیده و پرتحرك امروز به آسانی سرپرست خود را از دست بدهد . فقدان سرپرست میتواند به دلایلی مانند مرگ براثر حوادث گوناگون ، بیماریهای‌درمان‌ناپذیر ویاطلاق باشد . خانواده‌ای که به این ترتیب سرپرست خود را از دست میدهد سربار وتهدیدی برای جامعه خواهد بود . به هنگام از دست رفتن شوهر ، مادر بی‌سواد و بدون هرگونه مهارت فنی ، دست نیاز به‌سوی منابع دولتی و غیر دولتی دراز میکند . فرزندان خانواده که مادر امکان تربیت درست‌آنان را ندارد بابدان همنشین می‌شوند و در آستانه جوانی به جرائم روی میاورند . درچنین شرایط ، خانواده الزاماواحدی مصرف کننده و متکی به‌کمك دیگران میگردد .

برای پیشگیری از این‌اتکاء و بیهودگی و ایجاد خود کفائی در اعضاء خانواده های بی‌سرپرست قریب شش سال‌پیش برنامه منحصر به فردی در ایران بنیان نهاده شد .

نخستین مرحله فعالیت این برنامه شناسائی خانواده های بی‌سرپرست است که ازسوی مددکاران‌واحدهای رفاهی‌انجام میپذیرد. این‌مددکاران درمناطق خود به جستجوی خانواده‌هائی میپردازند که نان آور خودرا از دست داده‌اندو بدین‌صورت برخلاف معمول‌که نیازمندان‌به مقامات مسئول ملتجی میشوند، مددکاران برنامه یاری را به خانه خانواده‌های بی‌سرپرست میبرند ، که این روش مدد رسانی با والاترین تعاریف‌یك جامعه رفاهی مطابقت دارد .

پس از شناسائی خانواده نیازمند ، مددکار گزارش تجلیلی جامعی‌ازوضع‌خانواده، استعداد های افراد بالغ ونیاز های کودکان‌ونوجوانان خانواده تهیه میکند ، مرحله بعدی تهیه طرحی توسط مددکار است که براساس آن مادر یا سایر افراد بالغ خانواده هر نزدیکی محل سکونت خود به هزینه برنامه به کارآموزی میپردازند و نیز به سواد آموزی و تامین سایر نیاز‌های اساسی فرزندان خانواده مانند تغذیه سالم و پوشاك توجه کامل میشود تا آنان به صورت افرادی مفید و بارآور در آیند . از جمله مهارتهائی که به افراد بالغ آموزش داده‌می شود خیاطی ، پارچه بافی ، آرایش مو ، تولید کالا های چرمی و تهیه مواد مختلف غذائی است و انتخاب مهارت مورد نظر بستگی به‌قریحه و استعدادکار آموزان‌دردسترس بودن مواد اولیه مورد نیاز و امکانات آموزشی در نزدیکی محل سکونت آنان دارد .

میزان موفقیت این برنامه را میتوان با توجه به اینکه در طول شش سال‌حیات خود قریب یکهزار خانواده را به مرحله بازتوانی رسانیده است دریافت . افراد این خانواده‌ها دیگر مصرف کننده نیستند، بلکه به جامع تولید کننده کشور پیوسته‌اند و به جای آنکه چشم یاری‌و صدقه‌خواهی به همسایگان و بستگان‌داشته باشند قابلیت سهیم شدن در تولید ملی را یافته‌اند ، مدد رسانی به‌ده هزار خانواده‌ایکه اینك از خدمات برنامه سود میجویند از طریق ۲۳۶ واحد در سراسر کشور انجام می‌گیرد و به عبارت دیگر هر واحد مسئول حمایت از قریب پنجاه خانواده‌بی‌سرپرست‌است.

منابع مالی برنامه آمیزه‌ای استثنائی است که متشکل از عطایای شاهنشاه ایران و خواهر معظم‌له والاحضرت شاهدخت اشرف پهلوی ، کمك های نیکوکاران‌و اعتبارات‌دولت ونمونه‌ای کامل از مشارکت خاندان سلطنت ، دولت وملت به‌سود نیازمندان میباشد .

تشکیلاتی که اینگونه فعالیتهای رفاهی را ممکن می سازدسازمان شاهنشاهی‌خدمات اجتماعی است . این سازمان به همت‌شخص شاهنشاه‌ونیابت والاحضرت شاهدخت اشرف پهلوی تاسیس شده است و بدین ترتیب‌دلسوزی برای‌مردم از بالاترین سطح سرچشمه می گیرد و انگیزه‌ای است برای نیکوکاری‌دردیگران . مدیریت سازمان قابلیت‌تحسین انگیزی در اجراء برنامه های رفاهی‌از خود بروز داده است.درفعالیت های اجتماعی، مدیریت‌سازمان روشهای مستقیم را برگزیده است تا مدد‌رسانی به سرعت انجام پذیرد . نیکوکارانی که با اهداء وجه و یا صرف‌وقت خود به برنامه می پیوندند ماهانه گزارشی‌درمورد پیشرفت خانواده های مورد حمایت‌آنان به سوی بازتوانی دریافت‌می‌دارند.

داستان موفقیت برنامه حمایت از خانواده های بی‌سرپرست سازمان شاهنشاهی خدمات اجتماعی حکایت از ابتکار در تهیه طرح هاواز خودگذشتگی در اجراء آنها مینماید و این امرکه‌چگونه میتوان مشکلات محلی و ملی را با کار برد الگوهای‌خود ساخته‌ونه‌وارداتی، حل کرد . این برنامه همچنین موید این نظریه است که‌در برخی زمینه های اجتماعی سازمانهای غیر دولتی میتوانند کارسازتر باشند ، به‌ویژه اینکه دخالت مستقیم دولت در برنامه های رفاهی برای‌یاری گیرندگان به صورت عادت در میاید .

لیکن دخالت مردم دربرنامه های رفاهی انگیزه‌ای است تا جامعه به درمان دردهای خود بپردازد و سازمان شاهنشاهی خدمات اجتماعی از این راه‌نیز به‌رفاه مردم ایران کمك می ـ کند .

social worker finalises a project   other basic needs such as nutrition.

HRH Princess Ashraf, Vice-President of the Imperial Organisation for Social Services, visiting an exhibition depicting help being rendered to the unsupervised families.

The s
gramme fo
speaks of at
the framing
devotion in
provides an
local and nati
best overcom
genous mode
for solutions
scheme also
that certain
are best atte
sector rather t
direct interve
people becom
assistance as
whereas, the
welfare progra
society to ha
malaise. The
for Social Serv
encourages the
tions by grant
them. It has
assistance to s
bodies which w
of the people in

والاحضرت شاهدخت اشرف پهلوی نیابت ریاست عالیه سازمان شاهنشاهی خدمات اجتماعی از نمایشگاه عکس حمایت از خانواده های بی سرپرست‌دیدار میفرمایند .

اطلاعیه مدرسه عالی ترجمه

قبول شدگان رشته انگلیسی در آزمون‌همگانی نیمسال دوم سال تحصیلی جاری مدرسه عالی ترجمه میتوانند از تاریخ چهارم بهمن ماه جاری الی نهم بهمن ماه جهت ثبت نام صبحها بمحل مدرسه عالی ترجمه مراجعه فرمایند .

مدارك لازم در محل ثبت نام آگهی شده است.

مدرسه عالی‌ترجمه

بمنظور افزایش تولید شکر و توسعه کاشت چغندر قند براساس مطالعاتیکه بعمل آمده ، در نرخ‌خرید چغندر قند از چغندر کاران در سال ۲۵۳۷ تغییراتی بشرح زیر داده میشود :

۱ـ قیمت خرید چغندر تحویلی درمحل توزین چغندر درکارخانه باعیار ۱۶ درصد درسال۲۵۳۷ هرتن ۳۴۰۰ ریال .

عیار چغندر قند باید در موقع تحویل چغندر قند به‌کارخانه تعیین گردد و قیمت خرید چغندر قند تحویلی که دارای عیار پائین‌تر ویا بالاتر از ۱۶درصد است طبق جداولی خواهد بود که‌برای قیمت های مذکور ازطرف بنگاه اصلاح و تهیه‌بذر چغندر قند وزارت کشاورزی و عمران روستائی تهیه و در اختیار کارخانه های قندگذارده‌میشود.

۲ـ هزینه تخلیه چغندر قند که از طرف زارعین بکارخانه تحویل میگردد و مصرحا در دستورالعمل های قبلی پیش بینی شده که این هزینه بعهده کارخانه های قند کشور است ، کماکان بعهده کارخانه های قند خواهد بود.

م‌الف ۲۴۵۰۳

هیئت عالی نظارت برصنایع قند

اداره امور آموزشی

دانشگاه اصفهان

آگهی ثبت نام پذیرفته‌شدگان دوره لیسانس شبانه دانشگاه اصفهان

ثبت نام پذیرفته شدگان نیمسال دوم سال تحصیلی ۳۶ر۳۷ دوره لیسانس شبانه دانشگاه اصفهان با توجه به شرایط مندرج در راهنمای داوطلبان ورود به آموزش عالی در ساعات‌اداری روز های‌سه‌شنبه چهارم«۴»بهمن ماه وچهارشنبه پنجم«۵» بهمن ماه انجام میگیرد ،قبولشدگان‌باید شخصا در روز های مذکور بادردست داشتن مدارك زیر به اداره کل آموزش دانشگاه واقع در هزار جریب مراجعه نمایند .

۱ـ عکس ۴×۳ تمام‌رخ‌جدید که مشخصات داوطلب پشت آن نوشته شده باشد ۸قطعه .

۲ـ اصل کارنامه آزمون همگانی نیمسال دوم سال تحصیلی ۳۷ـ۳۶ و یکبرك فتوکپی‌آن.

۳ـ مدرك تائید شده ششم‌متوسطه که‌میانگین کتبی در آن قید شده باشد و یکبرك فتوکپی آن

۴ـ اصل برك پایان خدمت یا معافیت دائم‌از وظیفه عمومی یا خدمات اجتماعی زنان و یکبرك فتوکپی آن.

۵ـ فتوکپی یا رونوشت شناسنامه ۳ برك .

۶ـ برك رسیددرخواست تائیدیه‌دیپلم‌متوسطه از اداره آموزش و پرورش محل تحصیل به‌عنوان اداره‌کل آموزش دانشگاه اصفهان.

تذکر مهم

از کسانیکه مدارك آنها ناقص‌باشد و یا بعداز تاریخ مقرر مراجعه نمایند ثبت نام بعمل نخواهد آمد.

م‌الف۱۵۱۳

نیازمندیهای اطلاعات

تلفنهای: ۳۲۸۲۵۷-۳۲۸٤۱٤

نیازمندیهای اطلاعات تلفنی پذیرفته میشود

Ford

خواستاران فورد تانوس
میتوانند ازتسهیلات ویژه‌ای که برای خریداران درنظرگرفته شده است ـ استفاده نمایند ۸۳۱۷۳۷ ـ ۸۳۹۹۱۰

فروش دست اول

لوستر
مقداری لوستر اپالین ـ کریستال و برنز وارد شده علاقمندان باتلفن ۸۵٤۱۹٦ تماس حاصل فرمائید
نشانی خیابان عباس‌آباد خیابان میترا نکیسا شماره ۹ موسسه پالپ

پالتو
پوست
فروش استثنائی
نقد و اقساط ـ شرکت خز بعلت استقبال بی‌سابقه مشتریان محترم انواع پالتو پوست ـ کت ـ کاپ و غیره را برای دومین‌بار به معرض حراج می‌گذارد میدان ۲٤ اسفند اول شاهرضا ساختمان ۳۲۲ طبقه سوم بانک صادرات
شرکت خز ٦٦۵۹٦۹

دو عدد ویترین زیبا ساخت آلمان‌غربی جهت سالن پذیرائی یکی‌بطول ۳٫۸۵ و ارتفاع ۲٫۲۰ و دیگری‌بطول ۲٫۸۰ درارتفاع ۲٫۲۰ باقیمت مناسب بفروش می‌رسد ۷۸٤٦۲۸

لباسهای ایتالیائی پالتو و بارانی زنانه دست‌اول بفروش‌میرسد ۲۹۰۲۵٤

یک دستگاه پیانو یاماها بعلت مسافرت بفروش می رسد تلفن ٦۲۲۳۷۲
۱ـ۲ آـ۱۵۲۹

فقط مخصوص خانم های شیکپوش یک عدد پالتو مینگ باکلاه شابکو سایز ۳۸ و ٤۰ تلفن ٦۸۱۵۵۷

ارزانترین ـ بهترین ماشین لباسشوئی
اتوماتیک با ۱٤ و ۱۰ برنامه ساخت‌کارخانجات‌معظم گروندیه باخدمات بعد از فروش‌ویدکی نقدو اقساط
شرکت مویلکو مرح جنوبی کیهان غربی شماره ۱۸ تلفن ۸۵۰۵۰۵

بارانی‌وبلوز و پیراهن وکفش زنانه‌و پیراهن مردانه‌اروپائی وارد شد تلفن ۸٤۳۵۰۰

تابلو نقاشی ۱۵۰ قطعه حراج میشود ۸۹۲٤۲۷

پالتو پوست روباه‌کید فوکس با کلاه فروشی تلفن ۷۳۹۹۹٦

مقدارزیادی لباس‌خارجی نو در روزهای پنجشنبه و جمعه بفروش می‌رسد خیابان پهلوی خیابان فرزان غربی پلاک ٦۷ طبقه سوم

پالتو مینگ کانادائی نوقهوه‌ای خوشرنگ‌سایز ۳۸ ـ ٤۰فروشی تلفن ٦۸۰٦۵۹ از ٤ تا ۸ بعد ازظهر
۱ـ۳ آـ۱۱۳۰

گرام‌ودکریل‌سونی پروژکتور ناطق و فیلمهای کارتن و سینمائی و یکدست مبل شیک بفروش می رسد لطفا ساعت ۳بعد تماس بگیرید.۹۷۸۹۲۳

فروش دست دوم

ماشین تحریر برقی (۱۲ تا۲)
۸۲۰۸٤۳
آـ۱٦۰۳

بعلت مسافرت
کلیه لباسهای زنانه دست اول ودست دوم بقیمت مناسب به فروش میرسد تلفن ٦۸۷٦۸٤و ٦۸۵۵۹۵
۱ـ۲ آـ۱۸۲٤

بعلت مسافرت مقداری لوازم منزل بفروش می رسد تلفن ٦۵٤۹٤٦
آـ۱٤۱٤

یکدستگاه کامل جاز به فروش می‌رسد قیمت ۱۵۰۰۰ ریال تلفن ۲۹۲۸۵۹

لباس نو ودست دوم‌خارجی بعد ازظهر ها ۱ الی ۵ تهران نو.سی متری و ثوق‌ـایستگاه پل‌ـ کوی معتضم‌ـ جنب بانک ملی طبقه دوم پلاک ۱۲۸ تلفن ۷۹۱۰۳۲
آـ۱۲۰۸

کمد جالباسی و آئینه چوبی ساخت آلمان‌غربی زیباترین و مدرن ترین سرویس چوبی جهت هال و سالن فروشی جهت بازدید و انتخاب روز پنجشنبه از ساعت ۱۲ و جمعه‌از صبح مراجعه نمایند خیابان جلفای شمالی میدان پرستو کوچه باکروان شماره ٤٤تلفن ۵ ببعد ۸۲٤۵۳٦

اجاق برقی مانفیت جوجه‌سرخ کنی گردان و کمد . تلفن ٦۳۰۷۲۰ ساعت ٤ بعد از ظهر ببعد

خرید اثاثیه

گالری فرش
شایان ٦٦۱۰٦۹ و ٦٦٦۲۳۰ خریدار قالی‌و قالیچه‌کهنه ونوکاخ ۷۹

فرش ایران‌نوین
فرشهای‌به‌قیمت رسیده شما را برای صادرات گرانتر از همه می‌خرد ٦۵۳۱۹۵

فرش امید
بهترین خریدار فرش کهنه و نو
۳٤۵٦۵۵ ـ ۳۳۷۰۷۲

فرش آریا
بهترین خریدار قالی و قالیچه نو و کهنه
کیقبادی ۹۷۷٦۰۰

گالری فرش
حدادی ۷٦۳٤۰۲ خریدارفرش های کهنه و نو واعلاء شما
۱ـ۲۰ اـ۱۸۲۱

سمساری کورش کلیه اثاثیه شما را خریدار است تلفن ۷۵٦۳۹۳

فرش حاج علی بیگی خریدار فرش نو وکهنه ۹٦۹۲۵۹

فرش جمالی بهترین خریدار فرش نو و کهنه‌تلفن۷۵۵۱۱۸
۱ـ۲۰ آـ۱۵٦۹

فرش قائم . خرید فرش های کهنه‌و فروش فرش های‌دستی و ماشینی‌نقد و اقساط ۷٦۱۰۲۵
۱ـ۲۰ آـ۱۸۹۰

خرید و فروش اثاثیه دست دوم خیابان حافظ ظهیری ۳۷٤۷۹٤

فروش اتومبیل

پیکان

پیکان صفر کیلو مترنقد و اقساط تحویل فوری شرکت بنیاد همکاری ٦٤۳٤٤۵

پیکان‌کار ۵۳ تمیز تلفن۷۳۵۳٦۲ ۷۳۱۹۵۲
آـ۱۵٤٦ ۱ـ۲

پیکان۵۲کار باپخش رنگدودی سالم و تمیز مقطوع ۲۵ هزار تومان ۷۳٦٤۵٤
آـ۱۲۱۰

پیکان دولوکس ۵۲ موتور تعمیر شده در شهریور نقد ۳۲۵۰۰تلفن ۸۵٤۸۹۱ ازساعت ٤تا٦ بعد ازظهر

پیکان جوانان‌مدل ۵٦ بارادیو پخش کارکرد ۱٤۰۰۰ کیلو متر قیمت ٤۳۰۰۰۰ ریال ازپنج بعد ازظهر به بعد با تلفن ۷۹۸۱۱٤
آـ۱۱۷۵

پیکان ۵٤ جوانان نمره مشهد رنگ بژ قیمت ۳۲ هزار تومان تلفن ۸٤۰۷۳۸ وصال
آـ۱۳۱۲

پیکان دولوکس آخر ۵٤تمیز ۳۷۵۰۰ تومان ٤ تا۷ تلفن ۲٦۵۷۸۵
اـ۱۲۱۲

پیکان‌کار ۵۱ خیلی تمیزفروشی ۹۲۵۰۸۵
آـ۱٤۱۱

پیکان کار اخر ۵۵ سفید خاکستری تمیز صبح ۸ الی۱۲ ۹۲٦٦۰۵

پیکان مدل۵۵رنگ‌سربی تمیز فروشی تلفن ۲۷۹۸٤۵

ژیان

ژیان صفر کیلو متر فروشی ٦۵۰۸٤٤

ژیان‌مدل ۵۵ رنگ آجری‌بسیار تمیز فروشی ۳۰۲۰۷٦
آـ۱۲۰۷

ژیان ۵٤ زردرنگ تمیز بیواسطه بعلت مسافرت بفروش می‌رسد تلفن ۷۳۹۹۹٦

شورولت

یکدستگاه‌شورولت‌ایران ۲۸۰۰ مدل ۵٤ بسیار تمیز فروشی ۵۲۸۸۵۲
اـ۱۵٤۲

شورولت۲۵۰۰ فوری فروشی ۳۳٦۷۱٦
اـ۱۵۵۱

شورولت نوا ۳۵ رنگ عنابی فروشی ۹۷۵۸٤۷
اـ۱٤۰۷

شورولت رویال ۵٤ باکولر و یخ‌شکن‌بفروش میرسد ۸٤۳۵۹۰
اـ۱۲۰٦

شورولت ایران ۲۵۰۰ مدل۵٤ رنگ سفید کولر دار رادیو پخش رینگ اسپرت تلفن ۷٦۵۲۰۳
آـ۱۳۱۵

شورولت رویال ۵۵ فول اتوماتیک‌رنگ کاهویی متالیک شیشه رنگی کولر بخاری رادیو و گرمکن شیشه بسیار عالی و تمیز فروشی ۸۳۵۵٦۵
آـ۱۳۲۰

شورولت‌رویال‌دنده اتوماتیک فرمان هیدرولیک باکولر و رنگ‌طلایی متالیک سقف‌چرمی مدل ۵٤ بسیار تمیز به قیمت ٦۵ هزار تومان بدون‌واسطه بفروش میرسد تلفن ۸۹۱۹۹٦ ۸۹۱۹۹۷
اـ۱۳۱۹

ب.ام.و

بی‌ام‌و ۵۱۸ مدل ۷۸ انگوری متالیک ترانزیت عصر ها ۷ ببعد تلفن ۸۵۰۳۸۳
آـ۱۲۸۱

ب‌ام‌و ۲۰۰۲ مدل ۷۳ سند۷۲ بارادیو پخش و گرمکن‌نقد و اقساط‌فروشی تلفن ۷٦۱۳۲۸
آـ۱۵٤۵

بی‌ام‌و ۵۱۸ مدل ۷٦رنگ قرمز ۲۵۰۰۰ کارکرد فروشی تلفن ۲۳۲۸۵۹

ب‌ام‌و ۱۸۰۲ مدل ۷۳ رنگ شیری‌بسیار تمیز تلفن۲۳۹۱٤۲
آـ۱٤۰۵

ب‌ام‌و ۵۱۸ مدل ۷۸ رنگ جدید تحویل آلمان تلفن ۲٤۵۹۸۳

ب‌ام‌و ۳۲۰ مدل ۷٦ شرابی ۹۲٤۵۸٦
آـ۱٤۰۹

ب‌ام‌و ۲۰۰۲ مدل ۷۲ سند ۷۰ در شرایط استثنائی فروشی ۳۵۲۷۹۹
اـ۱۷۱٤

اتومبیل ب‌ام‌و ۵۱۸مدل ۷۸ شرابی متالیک نمره ترانزیت ۹۲۷۰۹۲

فولکس

فولکس‌های استیشن ـ لمبینگ وانت دو کابین و غیرو ۷۹۰۵۰۸

فولکس ۷۰ چهار درب‌به فروش می‌رسد تلفن ٦٦۹۰۱۲

بنز

مینی‌بوس مدل ۵٤ با تلفن ۹۳۹۸۷۳ از ۵ببعد

مرسدس بنز ۲۵۰ اس مدل ٦۸ـ٦ سیلندر با کولرفروشی ٤۵هزار تومان تلفن ۲۹۰۲۸۲ از ۵ ببعد
آـ۱٤۰۸

آریا

آریا تمیز ۵۰ با رادیو پخش ۳٦۰۰۰ تومان ۳۱٤۲۹۲
آـ۱۲۰۵

رامبلر ۲۲۰ مدل٦٤تلفن ۲٤۳۹۸۵ ـ۷شب‌به‌بعد

پژو

پژو ال مدل ۷۷ آبی‌رنگ بفروش می‌رسد تلفن ۲۸٦۸۱۳

پژو ۵۰٤ ال ۷۸ متالیک‌انگوری ترانزیت ٤۰ هزار تومان تلفن ۷۹٤۰٤۵
آـ۱۲۱٤

پژو ۵۰٤ ال مدل ۷۸ رنگ سفید یخچالی فروشی تلفن ٦۳۰۲۷۲
۷۰۹۱

فیات

فیات ۷۷ با قیمت تمام شده تلفن ۸۳٤۷۷۱

فیات۱۲۵بی کلاسیک دروضع عالی مدل ۷۷ رنگ آبی نفتی نقد یااقساط فروشی ۲۹۳۰۵۲
آـ۱۷۰۷

فیات ۱۳۲ مدل ۷۲ـ۱۸۰۰ سی سی رنگ متالیک شیشه رنگی ورادیو پخش کولر فابریک ۳۳۰۰۰ تومان۳٤۱٦۷۳
اـ۱۱۹۱

فیات ۸۵۰ اسپرت رنگ‌خردلی آخر ٦۹ با ضبط صوت تلفن ٦۳۰۷۲۰ ساعت ٤ببعد
آـ۱۳۱۷

فیات ۱۲٤ـ ۱۸۰۰ اسپرت ۷٤ خیلی تمیز ۳۳۹۸۸۰

دوج

فروشی فوری‌ـ فوری گالانت ۷۷ قرمز بسیار تمیز با لوازم اضافی ۳۳٦۷۱٦
آـ۱۵۵۰

دوج‌کرونت ۷۳ بی نهایت تمیز بقیمت نازل ۲۵۵۷۸٤
آـ۱۷۰٦

دوج‌دارت‌مدل۷۲ شش سیلندر رنگ‌آبی‌درو ضعیت عالی بقیمت ٤٦ هزار تومان فروشی ۷۸٤۸۵۲
آـ۱۷۰۳

فورد

فورد پینتو آخر ۷٤ فروشی ۷۵۸۵۵۷
۱ـ۲ اـ۱٦۷۹

اکازیون
فورد تانوس جی ال ۷۷ نقد و اقساط بفروش میرسد تلفن ٦۳۳۱۹۸۰از ساعت ۳ ببعد

فورد کاپری مدل ۷۰ رنگ‌سبز متالیک باسقف چرمی ـ بفروش میرسد تلفن ۷۳۳۵۰۸

فورد پینو آخر ۷٤ فروشی ۷۵۸۵۵۷
آـ۱۳۲۱

تویوتا

تویوتا کرونا ۷٦ رنگ سبزبا کولر و پخش فروشی تلفن ۷۵۸۸۱٤
اـ۱۷۰۱

اپل

اپل رکورد ۱۷۰۰ مدل٦٦عالی بارادیو ضبطو ٤ حلقه لاستیک نو ویخ‌شکن‌قیمت ۱٤ هزار تومان ازساعت ۷صبح الی۱۲ بعدازظهر تلفن ۸۲۰۵۵۵ و ۸۲۲٤٤٤ لوان تور آقای دشتی
آـ۱۳۱٦

اپل رکورد ٦۲ چهار درب شیری رنگ تمیز بفروش می رسد تلفن ۷۸۱۹۹۹
آـ۱۳۱٤

اپل رکورد ٦۷ دو درب به فروش میرسد از ۵ر٤ ببعد ۳٤۲۰۵٦
آـ۱۷۱۲

مینی‌ماینر

مینی‌ماینر مدل ٦۹ خیلی تمیز بفروش میرسدتلفن ۷۹۷۳۵٤
اـ۱۵٦۹

مینی ماینر ۷٤ آلبالوئی‌تمیز بارینگ و لاستیک اسپرت و رادیو پخش و لوازم اضافی ۳۷۰۰۰ تومان ٦۳۰۲۹۰
آـ۱۹۰٤

مینی‌ماینرمدل ٦۷ تمیز بفروش میرسد تلفن ۹۸۰۳۸۳
آـ۱۲۱۳

پونتیاک

پونتیاک فایربردفول اتوماتیک ۸سیلندر مدل ۷۰ کاملا تمیز ۳٤۵۲۲۱
اـ۱۷۱۰

پونتیاک۷۰بعلت‌مسافرت فروشی ٦۳۰۸۰۰

بیوک

بیوک سنچوری ٦ سیلندر ۷۷ دانشجوئی‌بدون و اسطه‌نتره‌ای ۲٦۲۵۸۰

بیوک الکترا ٦۸ فوق‌العاده تمیز فروشی آقای واهیک ۸۵٦۵۳۲

بیوکمدل ۷۷ سنچوری سفید ٦ سیلندر تمام اتوماتیک سقف چرمی مشکی فروشی ـ ٦٤۱۱۸۰ و ۲۲۷۳۵۸

الدزمبیل
الدزمبیل مدل ۷۰ بسیار تمیز ٦۸۲۳۵۸
۱ـ۳ آـ۱۱٦۱

رنو ۵ ـ ۸۲۱۰٤۷

جگوار

جاگوار ۷۱ ترانزیت بعد از نمره باشرایط عالی ۵۵ هزار تومان ۷۳۷٦۹٦
آـ۱۷۰۵

جیپ

جیپ آهو استیشن مدل ۷۰ فروشی ۸۳۰۹۹۷

موتورسیکلت

موتورسیکلت هوندا۲۵۰ایکس ال کیلو متر ۳۰۰۰ـ فروشی تلفن ۸۲۲۹٦۱
آـ۱۳۱۸

خرید اتومبیل

۱۰ دستگاه پیکان صفر کیلومتر خریداریم ۲۲۲۵۵۵

اتومبیل شمارا خریداریم ۳٦۰۹۲٦

نمایشگاه اتومبیل بیرجندی داتسون‌دست دوم‌را خریداریم تلفن ۹۵۰۸۷۵ و ۹۵۰۸۷۹

فروشگاههای اتومبیل

انواع لندرور دست دوم نقد واقساط ۷۹۲۷۲۹

پیکان نقد و اقساط با وام بانکی تلفن٦٤۱۹۵٦

دولوکس‌جوانان‌کار استیشن باوام‌بانکی ۳۰ ماهه ۷۵۰٤۵۱ و ۷۵۱۸۳۰

انواع پیکان ۳٦ با وام بانکی و یااقساط شرکت گزینش ۹٦۰۱۰۲ـ۹۲۷٤۸٤

انواع پیکان‌صفر ۳۰ ماهه ۲۳۹۸۸۰

پیکان نقد واقساط‌باوام بانکی تلفن ۹۳۵۰۵٦

ژیان و مینی‌بوس با اقساط و ام بانکی ـ رنو چهار درب تلفن ۷۵۰٤۵۱ و ۷۵۱۸۳۰

بورس اتومبیل عبدی
تاکسی شخصی نقد و اقساط نارمک ٤٦ متری شرقی تلفن ۷۹۳٤۳۵

گالانت ولانسر
نقد و اقساط باوام‌بانکی ۳۰ ماهه تلفن ٦٦۵۷۵٦

دوج‌گالانت دوج‌لانسر وانت‌و استیشن کلت
نقد و اقساط با بهره بانکی مایشگاه‌اتو مبیل پرویزکوروش کبیرنبش‌شهناز تلفن۵ـ۷۵۲۹۵۸ و ۷۵۵۰۸٤

گالانت۷۷
همه رنگ نقد و اقساط اتو رینگ خیابان ملت تلفن ۳۰٤٤۸۱

فیات
۱۲۵ کلاسیک
محکم با دوام شیک
۵۳۹۲۳۲
فیات ۱۳۱ و ۱۳۲ پیش قسط از۱۵٤۰۰ تومان ۸۵۱٤۸۸

تویوتا
انواع تویوتا باقیمت استثنائی نقدو اقساط‌آماده‌تهران‌نو ایستگاه قاسم اباد نمایندگی مجاز ۱٦ ۷٦۸۲۲۲ ،۷٦۷۲۲۲،۷۳۸۰۷۸

تویوتاکرونا
کارینا۷۸
نماینده‌فروش
احتشامی تلفن۷٦۳٤۳۹

نمایندگی فروش‌شماره۲
تویوتا
کاریناکرو ناو انت آماده تحویل باو ام بانکی تلفن ۷۵۹٤۷۰

تویوتا
انواع تویوتا باقیمت استثنائی نقد و اقساط بابهره‌بانکی آماده چهارراه گرگان شهرکماشین ۷٦۱٦۱٦و۷٦۱۵۱۵

تویوتا۷۸
کرونا ـ کارینا ـ وانت نقد و اقساط آماده تحویل ۳۱٤۵۷۱

تویوتا۷۸ کرونا ـ کارینا نقد و اقساط‌تحویل فوری۲۲۸۹۷۱ـ ۷٦۳٤۳۹

انواع تویوتا
باقساط ۳۰ ماهه‌تلفن ۲۳۹۸۸۰

تویوتا۷۸
کرونا و کارینا نقد و اقساط تحویل فوری
۲۲۸۹۷۱ ـ ۷٦۳٤۳۹

انواع تویوتا
۳۰ ماهه ۲۳۹۸۸۰ و ۷۹٦۷٦۷
آـ۱۲۱۰

تویوتا ۷۸
کارینا و کرونا نقد و اقساط با وام بانکی ٦٦۵۷۵٦

داتسون
در مدلهای‌مختلف سواری ، وانت ، استیشن در نمایشگاه وتعمیرگاه **اتومبیل سعید**
میدان دوم آریاشهر اول آتاتورک‌تلفن۹ـ۹٤۰۵۲۷

داتسون
نقد و اقساط
نمایشگاه نخل طلا سیمتری نارمک ۷۹۳۰۳۸ و ۷۹۱٦۱۲

داتسون
نقد و اقساط
خیابان قدیم شمیران تلفن ۲٦٦٤۰۱و ۲٦٤۳۷۰و ۲٦۲۱۷۰

داتسون
نقد و اقساط
خیابان پهلوی اینستگاه محمودیه پاک پیکر تلفن ۹و ۸و ۲۹۱۹۰۱

داتسون
نقد و اقساط
درمدل وانت نیروی هوائی تلفن های ۷۹٤٤۳۸ و ۷۹۲۸٤۳

داتسون
نقد و اقساط
خیابان جیحون تلفن ۹۵۰۸۷۹

داتسون
مشمول تخفیف در٤مدل
سه راه تهران ویلا ۹۷٤٤۵۳

داتسون
سواری وانت با وام‌بانکی آماده تحویل ۷۳٤۸٦۲

نمایندگی‌اتومبیل
داتسون
بیرجندی۹۵۰۸۷۵ و ۹۵۰۸۷۹

گلپایگانی
مرکز خرید و فروش **اتوبوس و مینی بوس**
سیمتری سه‌راه‌مختاری
۵۲۷۹۰۰
۵۳٦۳۰۱
۵۲۳۱۲۵
۵۳۹۳۲۰

کرایه اتومبیل

تکنو ترافیک تاکسی
سرویس شبانه روزی
۲۳۵۷۸۰ ـ۲۳۲۰٤۷

اتوبوس‌ـمینی بوس سرویس کارخانجات‌برای مجالس‌تهران وشهرستان تلفن اتو تهران ۵۱ـ۳۵۹٤۵۰

جیپو لندرور تلفن ۵۳۹۸۲۹
۱ـ۱۳ آـ۱۳۱۸

بنز ۸۰۸ اطاق مسقف ۵ تن آماده‌کاربا شرکتها و شهرستان هاو موسسات تلفن ۵٤۲۹۱۹
۱ـ۲ آـ۱٤۳٦۳

اتومبیل بدون راننده‌در خدمت شما ۷۹۰٤۰٦

میهن توریست تاکسی
شبانه روزی امیرآباد٦۳٤۵۱۸ و ٦۳٤۷۱۹

داریوش
بااتومبیلهای تشریفاتی شب وروز در خدمت شماست ۲۹۱۲۳٦ـ ۲۹۱۷٦۸

اتومبیل بدون راننده نیازمندیم تلفن۷۹۰٤۰٦

سومل تاکسی
افتتاح شد هفت حوض نارمک تلفن ۷۹۱۲۹۸

تراول تاکسی
عباس آباد
بااتومبیلهای تشریفاتی باراننده و بی راننده شبانه روز در خدمت شماست
۸۵٤٤۳۱ و ۸۵٤٤۲۹
۸٤۸٤۵۱ و ۸۵۷۸۷۱

بارکش شهری
شوش بار
موسسه‌حمل ونقل شهر وشهرستان
۳٦۱۱۱۱
۳٦۱۱۱۲
۳٦۱۱۱۳
۳٦۱۱۱٤

شاهین بار
بارکش‌شهرو حومه مجهزترین وسیله حمل و نقل بشهر و شهرستان‌ها .
تلفن۲ـ۵۳۱۱۱۱

جرثقیل کرایه

پیمانکاری حمل و نقل
تهرانی
مجهز به انواع جرثقیل و تریلیهای کمرشکن تلفن ۹۵۲۵٦۹ ـ ۹۵۰۸۳۱

جرثقیل جاسب
۵۲۵۷٦۳ـ۵۲۷۸۱۸

جرثقیل وتریلی شبانه‌روزی ناصر
از ۳ تن تا ۳۵ تن در تمام شبانه‌روز آماده بکار میباشد
۹۷۱۳٤۹-۹۷۹٤۰۲

ماشین آلات

ماشین‌های قیچی‌وخمکن و انواع براش موجود تحویل فوری
شرکت تکنووی
۹۳٦۵۵۷ و ۹۳۱۷۰۷

لودر کوماتسو استاندارد فروشی نقد و اقساط ٤۰۰۰۰۰ تومان ۷۵۹۲۹٤

اجاره انواع بیل میکانیکی ۷۲۷۲۵۷

یکدستگاه جرثقیل مارک پتن مدل۳۱۵ـدی‌آماده کاربفروش می رسد داو طلبین می توانند باتلفن‌های٦۲٤۲٦٤ و ٦۲۱۹۰۱ تماس حاصل نمایند.
۱ـ۳ اـ۱۱۰٤

آنتن تلویزیون

نصب آنتن رنگی
سیاه و سفید ٦۸۳۸۲۹

نصب آنتن رنگی‌و سیاه سفیدباتضمین ۳۷٦۲۹٤ و۳۷۷۲٤۷

نصب فوری آنتن رنگی هاشدار باسیم کواکسیل وفیش مخصوص ۳٤۱۲۹۸

نصب آنتن رنگی ویزی آلمانی تلفن ۵۵۳۷۸۰

نصب آنتن وی‌زی رنگی آلمانی باقیمت‌استاندارد ۳۹۳٦۹۲

تعمیر تلویزیون

تعمیر فوری تلویزیون رنگی و سیاه و سفیددر منزل نصب آنتن رنگی ۸۲۸۳٤۷

تعمیرگاه مجاز شماره ۱۱
شاوب لورنس
سرویس برای تمام نقاط تهران
تلفن‌های: ٦٦۹۵۱٤
٦٦۷۱۷۱-٦٤۲۷۳۳

تعمیر تلویزیون گروندیك شاوب‌لورنس رنگی و سیاه‌و سفید تهرانپارس شمیرانات ۷۸۳٤۳۹

مرکز
تعمیرات فوری درمنزل
فیلیپس بلموند
آر.تی.آی شاوب لورنس
گروندیک رنگی
نصب آنتن رنگی و معمولی فوری
تلفن ۳٤۸٤۲۹

اطلاعیه
PHILIPS
یگانه تعمیرگاه مجاز
فیلیپس
در تهران
نصب آنتن تمام کانال رنگی
تبدیل پال به سکام
گروندیک
۳۱۱۵۰۰

تعمیر انواع تلویزیون و وسائل الکترونیکی در محل تحت نظر مهندس الکترونیک ٦۳۱۱۲۰

تلویزیون شما فوری در منزل تعمیر میشود ۲۷٤۷۷۰

تزئینات ودکوراسیون

گلخانه ، سقف حیاط خلوت
سایبان اتومبیل ۸۵۷٦۱۵ ناطقی

موکت نمدی بلژیکی با نصب متری ۲۲تو مان تلفن۷۹۷٤۹۰

نقاشی ساختمان
نصب کاغذ دیواری موکت فوری ۸۵۷۵٤۹
۱ـ۱۰ اـ۱۵۳٤

تزئین فوری
کاغذدیواری پرده‌کرکره کفپوش موکت پرسیانا ۵۳۱۷۸۸

انواع کاغذدیواری پرده کرکره ، موکت را در اسرع وقت نقد واقساط طولانی ازشرکت کالیران بخواهید .تلفن ۳۱۰۷۷۲ سفارش تلفنی پذیرفته میشود .

اس‌ـ بی‌ـ جی
S-B-G
موکت ـکاغذ دیواری، کف پوش ـنقاشی ساختمان
۵۹۰۰۲۸

تزئینات شنم
موکت نمدی با نصب ۲۲ تومان ۵۲۵٦۷۷
آـ۱۷۱۲

نقد واقساط
فقط با یك تلفن
میتوانید در اسرع وقت منزل و محل کارتان راتزئین نمائید
۳۱٤۸۳۹

فروش بی‌سابقه
موکت نمدی المانی متری ۱۵۰ ریال
موکت تمام مواد بلژیکی ۲۰۰ ریال
موکت کبریتی فومدار آلمانی ۳۹۰ ریال
موکت پرزدار بلژیکی ٤۰۰ ریال
موکت پرزدار المانی ۵۵۰ ریال
موکت فرش بلژیکی ۳۸۰ ریال
موکت فرش گلدار المانی ٤۵۰ ریال
فروش برای عموم از ساعت۹ صبح الی ۷ شب تخت جمشید شرقی خیابان جهان بن بست بنیاد پلاک ٦ سان‌هال
آـ۱۷۲۹

نقاشی پرده کرکره کاغذ موکت تلفن ٦٦۸۹۵۰

کاغذ دیواری موکت پرده کرکره امروز تلفن کنیدو همین امروز هم نصب‌میشود ۷۹۹٤۰۸

خدمات تزئینی قزلباش
نصب فوری کاغذ دیواری‌ـ موکت‌ـ کفپوش ـ اکوستیک ۳۱۸۰۷۳

فقط با یك تلفن
انواع کاغذ دیواری‌موکت پرده پرسیانا با نصب نقاشی ۷۵۲۱۳۸

اخذ پذیرش سریع
انگلستان برای‌دوره‌های A. Leval, O. Leval
ودوره های زبان ٦۸۱۱۲۸ و ٦۸۱۷۵۷

انواع سنگهای ساختمانی
لاشته‌تیشه‌ائی و سنگهای دیگر در تهران و شهرستان ها در اسرع وقت
تلفن ۸۳۹۹۲٦
۸۳۹۹۲۷

شرکت تزئیناتی سیلورشاپ با کادری مجهز و مجرب
آمادگی خودرا در انجام سفارشات ساختمان، مجتمع های مسکونی‌و شهرکها ازقبیل موکت، کاغذ دیواری ، نقاشی ساختمان و کلیه دکوراسیون اعلام میدارد.
تلفن ۸۵٦۸٦۰

برای ساختمان شما

پاکتان
انجام کلیه خدمات ساختمان ۸۲٤۵۸۱

انواع سفال
آجر فشاری ،سما، بلوک بقیمت رسمی . تحویل فوری تلفن ٦٦۹۵٦٦ و ٦٦٦۷٦۲

سیمان‌کاری ونماسازی در اسرع وقت تلفن ۸۵٦۲۵٤

نقاشی ساختمان‌پذیرفته میشود تلفن ۵۳۹۲۳۲

نقد واقساط
نوسازی و تعمیرات ساختمان نقاشی و تزئینات ۸۵۹٦٤۸

تولید و نصب سنگهای ساختمان و تعمیر ساختمان‌در اسرع وقت ۹۵۸٤٦۹

فیروگونی و اسفالت باتضمین ۷۳۸٤۵۵ـ ۷۳۰۱۰۸

سیمان وارداتی بقیمت تجارتی تلفن ۵٦۳۹۵۷

دفتر کرامتی
کاشی کاری، اسفالت ، نقاشی و لوله‌کشی آب گرم و سرد ۹۳٤۲۸۳

آسفالت
قیرگونی و محوطه زیر نظر مهندسین فن‌ـتلفن ۹۲۲۳۱٤ ـ قربانی

داربست‌فردوس
نصب‌فوری۷۳٤۲۱۸

اسفالت کاری
۷٦۹۵۲٦

خاکبرداری
تلفن ۷۸۱۱۸۸

تعمیرات برق و اف‌اف ۷۹۳٤۵٦

نقاشی ساختمان
تلفن ۹۲٦۳۳٦

اسفالت‌و نقاشی فوری۹۳٤۲۸۳

تعمیرات ساختمان کلی وجزئی ۹۳٤۲۸۳

شرکت‌فنی آبشارتخلیه و حفر چاه با پمپ های مخصوص لجن‌کش ٦۸۷۹۲۸

تغییر و نوسازی‌ونقاشی ساختمان فوری۸۹۹۰٤۱ و ۸۹۹۹۵۸

آسفالت
قیرگونی و محوطه تلفن ۷۹۳٤۵٦

ایزولاسیون پشت بام با ایزوگام ٦۳٦۰۱٤
یوسف‌آباد محمدرضاشاه شماره ۱۳۰ شرکت ساختمانی بام پاد (اشل پریکابت) شعبه ایران ایزول

تولیدکننده درب‌وپنجره آلومینیوم و راتیزنما و نوری ۷۹۳۹۰۱

سنگ‌ساختمان
مشاوره ، تهیه ، نصب واجرای سریع ،مطمئن تلفن ٦٤۹۲۰٦

پشم شیشه ـ سیمان وارداتی و آجر موجود است ٦۸۷۸۱۱

فنی نوظهور
جلوگیری چکه سقف‌هر نوع پشت‌بام ۲۳۲۳۳۸ و۸٤۸۹۷۹

سیمان
وارداتی بقیمت مناسب ۷٦٦۱۳۹

شرکت نارمکان تهران نصب داربست فلزی با مسئولیت محدود ۷۳۰۳٦۲

داربست فلزی نصب فوری
کرایه‌وفروشی
تلفن: ۳۵۷٦۱۸ نورهاشمی

نقاشی ساختمان‌همه‌رقم فوری تلفن ۷۳۲۱۵۹

رابیتز
فروش ونصب‌سقفهای کاذب
۷٦۱۲۸۰
۷٦۱۲۸۱

فروش و نصب داربست ۸۵٦۲۵٤

داربست پلیت
نصب فوری داربست فلزی تلفن ۷۳٦۰۱۹

قالیشوئی‌برف ۵۹۱۱٦۳ و ۵۹۳۳۰۷

شرکت فورهاش
نظافت کلی ساختمان و خشکشوئی‌مبل موکت فرش و پرده ۷۵٦۵۵۸

قالیشوئی و رفوگری شمسائی ۳۹۳٤٦٤

شستشوی مبل وفرش

کلین سرویس آمریکا
خشکشوئی‌موکت‌مبلمان‌پرده‌ش . تشک‌اتومبیل‌ودرمحل‌نظافت‌کلی‌ساختمان
۸۵۷۷۸۷-۸٤۲۱۱۱

خشکشوئی ایران‌نایس
موکت‌فرش مبل تشک اتو مبیل
۲۲۷۲۸۵

قالیشوئی بیوك
بسرپرستی داریوش
رفوگری‌و رنگ برداری‌پذیرفته می شود تلفن ۵۵۱۳٦۰ و ۹۷۷۱۱۸

قالیشوئی رفوگری نعمت ۲۱۰۳۷۵

سرویس‌شهریور
بزرگترین خشکشوئی مبلمان موکت ، فرش ، پرده و تعمیر کرکره شبانه‌روزی
تلفن ۷۳۸۲۲۲

قالیشوئی شربت‌اوغلی شستشوبا اصول‌مذهبی ۹۲٦۱۸۹

قالیشوئی‌طهران‌روحانی با۲۰ سال سابقه درخشان ۵۳٤۰۷۷

نیازمندیهای اطلاعات

تلفنهای: ۳۱۲۴۱۳-۳۱۱۲۲۷

نیازمندیهای اطلاعات تلفنی آگهی میپذیرد

گروه شرکتهای مجاز خشکشوئی، مبلمان، فرش، موکت و پرده

آمریکن کلینر سرویس ۷۶۹۹۰۳-۷۵۳۸۷۳
آمریکن سرتیفاید هوم سرویس ۷۵۴۸۱۲-۷۵۸۴۹۶
دوراکلین سرویس آمریکا ۸۴۸۳۹۵-۸۴۸۳۹۶
کلین ماستر سرویس آمریکا ۸۲۸۶۶۶-۸۲۲۷۲۷
آر.یو. انگلیش سرویس ۸۵۵۲۴۰-۸۴۳۸۴۵

مشاوره مرغوبیت و ازدیاد تولید تلفن ۹۲ـ۸۳۶۳۹۱

قالیشوئی ورفوگری فردوسی
با سرویس ۳۰۲۶۳۹

قالیشوئی وطن
با ۲۰سال سابقه درخشان آماده شستن فرش بادستگاه های اتوماتیک تلفن:
۵۵۱۶۷۰

بدون ادعا
ناتالی اکسپرس خشکشوئی موکت مبل فرش پرده‌و نظافت کلی ساختمان ۸۳۳۲۳۲ و ۸۳۷۹۰۳

کلین سرویس پاکزا
خشکشوئی فرش مبل موکت و کلیه کفپوش ها با آخرین تکنیک میز تر و ارزانتر تلفن ۸۵۲۹۹۰

کارخانه قالیشوئی زمرد ۹۳۱۷۷۴

لیدرهوم آمریکا
خشکشوئی مبلمان فرش پارکت موکت نظافت کلی ساختمان مطمئن‌تر و ارزانتر ۸۵۶۵۳۰ـ ۸۵۳۷۸۰
آ_۱۸۳۴

قالیشوئی اخوان تلفن ۵۹۵۳۹

دوراکلین
سرویس امریکا
تلفنهای روز و وقت ۸۴۸۳۹۵ و ۸۴۸۳۹۶ و ۸۴۵۶۸۳

مؤسسهٔ ایران کلینز
خشکشوئی موکت، مبل موزائیک کفشوئی مکالوم تزئینات ونظافت کلی ساختمان تلفن: ۸۴۳۷۴۹

خشکشوئی موکت، فرش، تشک اتومبیل و مبلمان یکدست ۱۰۰ تومان سرویس مجانی ۶۵۷۳۹۲

تعمیروسرویس شوفاژ

نصب.سرویس و نگهداری سالیانه شوفاژ ۷۹۳۸۹۷

سرویس و تعمیرشوفاژ لوله‌کشی، کانال‌کشی ۳۱۸۴۱۴

شبانه روزی
سرویس شوفاژ بانازلترین قیمت تلفن ۸۴۹۴۲۷

سرویس.تعمیر و نصب‌شوفاژ در اسرع وقت ۹۵۲۶۴۹

توجه
بایک تلفن نفت سفید و گاز شما را در ۲۴ ساعت بدون تعطیل‌در اسرع وقت میرسانیم تلفن ۸۵۱۲۰۰

نصب و نگهداری فوری شوفاژ، تهویه، برق، ۸۹۴۱۵۱ و ۸۹۱۷۴۸

سرویس شوفاژ فوری
۷۶۰۶۲۷

سرویس و نصب و تعمیر شوفاژ حومه شمیرانات
۲۶۲۶۹۸

سرویس و نگهداری شوفاژ ۶۵۹۱۴۹

تعمیر و نصب شوفاژیا گارانتی سالیانه تلفن ۷۶۱۶۰۱

شرکت ایران تاسو سرویس نصب شوفاژ تهویه نقد و اقساط فوری
۷۵۴۴۵۰و۷۵۱۶۵۱

نصب سرویس و نگهداری شوفاژ تلفن ۳۰۵۴۱۶

سرویس و نگهداری
شوفاژ ۲۴ساعته
شرکت سوپر هیت
۷۳۵۶۰۶

نصب‌شوفاژ و تهویه مطبوع و آب رسانی شرکت مگرول ۸۲۲۷۸۸

شرکت مهندسی و تاسیساتی
ایران دارسل
نصب و سرویس و نگهداری شوفاژ و تهویه مطبوع و لوازم شوفاژ ۶۸۲۳۶۴

سرویس‌شوفاژو نگهداری ۷۵۵۶۱۴

سرویس و تعمیر شوفاژ ۶۸۲۷۱۹

سرویس و تعمیرشوفاژ
۲۰۰ تومان
۳۰۵۴۱۶

نصب شوفاژ و تهویه فوری
۸۴۷۱۴۴ و
۷۹۴۶۹۴
شرکت تاوسا

شرکت هیت‌استیل
نصب، نگهداری، تعمیرات شوفاژ بطور شبانه روزی تاسیسات شهرستان پذیرفته می شود ۹۳۵۷۶۱

شرکت مهندسی
رئومور
برق، گاز نصب و نگهداری شوفاژ
۹۲۴۷۱۱

سرویس شوفاژ، نصب ونگهداری تلفن ۶۵۳۰۵۱

شرکت ایرانمانوهیت
لوله‌کشی گاز
باتائید شرکت ملی گاز
شوفاژ، تهویه، سریع ارزان
۸۹۰۱۵۸
۸۹۷۱۹۵

شوفاژ، برق، گاز نصب موتورخانه سرویس نگهداری
شرکت‌مهندسی تکنوسام تلفن ۹۷۹۹۳۷
۱ـ۲۰ آ_۱۸۳۷

شرکت تاسیساتی تهران ثالث
لوله‌کشی گاز با تائید نصب و نگهداری‌شوفاژ آبرسانی-برق‌ساختمان
۶۸۲۳۴۴

تعمیر فوری شوفاژ
۲۳۸۶۰۶

بخاری وآبگرمکن
سرویس بخاری و ابگرمکن ۶۴۷۷۹۹

سرویس بخاری و آبگرمکن فوری۷۶۶۷۳۳

موسسه فنی ۱۱۲
سرویس فوری بخاری‌و آبگرمکن و دوده‌گیری ۹۶۴۱۹۱

سرویس، تعمیر و نصب انواع
آبگرمکن و بخاری
اجاق گاز ۶۸۳۸۲۹
ا_۱۸۲۶

موسسه فنی شهاب
نصب و سرویس انواع لباسشوئی و ظرفشوئی تلفن ۵۳۰۵۶۳ و ۵۶۰۲۷۵

راهنمای سرویس
ارج
درسراسر کشور
۹۶۲۰۴۵
ازساعت ۷½ صبح تا ۷½ بعدازظهر

لوله‌کشی گاز

لوله کشی گاز طبق استاندار و تائید شرکت ملی گاز شرکت‌رفیکان ۲۲۹۸۵۶

لوله‌کشی گاز
باتائید شرکت ملی گاز ایران
شرکت پدیک
تلفن ۸۳۵۸۵۶
ا_۱۸۱۶

لوله کشی گاز با تائید فوری با یك تلفن ۶۵۷۴۸۹

لوله‌بازکنی

خدمات شهری پارس
تشخیص‌ترکیدگی لوله‌بادستگاه الکترونیکی، لوله‌بازکنی فوری
۸۵۱۶۲۹

لوله‌بازکنی ۲۶۳۵۴۶

لوله بازکنی
تعمیر لوله‌کشی ساختمان و گاز تلفن ۲۷۷۹۹۳
ا_۱۸۳۹

لوله‌بازکنی و تعمیرات لوله‌کشی‌فوری۷۳۴۱۶۰

نشت‌یابی رامتین
تشخیص ترکیدگی با دستگاه الکترونیک و ترمیم بلافاصله تلفن ۶۳۷۱۲۳

لوله بازکنی وتشخیص ۳۱۰۸۵۳

لوله‌بازکنی فوری ۳۴۴۶۲۷

تخلیه چاه
لوله بازکنی

لوله‌بازکنی ترکیدگی ونشیبابی حومه شمیرانات
۲۶۲۶۹۸
آ_۱۵۰۳

کارگاه فنی اشرفی
محل ترکیدگی لوله اب با دستگاه الکترونیك تلفن ۹۲۷۰۲۶

لوله‌بازکنی فوری
تلفن ۷۶۱۶۰۱

لوله‌بازکنی فوری ۷۶۰۶۲۷

تشخیص ترکیدگی لوله و لوله باز کنی شبانه روزی فوری
۳۶۲۶۰۹

تشخیص ترکیدگی لوله
بادستگاه الکترونیکی
ولوله بازکنی فوری
تلفن ۹۲۶۱۵۶

لوله بازکنی فوری ۶۶۸۱۵۹

فوری-فوری
تشخیص ترکیدگی لوله و باز کردن فاضلاب ۲۲۹۵۳۷

تشخیص ترکیدگی
لوله با دستگاه الکترونیکی و لوله بازکنی و لوله‌کشی تلفن ۹۲۰۱۷۵ و ۶۵۹۰۴۷

لوله‌بازکنی فوری ۹۳۴۶۳۴

لوله بازکنی قصر تمام نقاط یکساعته بدون تعطیل ۷۳۰۲۱۱
۱ـ۱۰ ا_۱۵۹۴

لوله بازکنی و ترکیدگی لوله
تلفن ۸۵۳۸۹۴
۱ـ۱۲ آ_۱۶۸۲

لوله‌بازکنی
تلفن ۷۹۱۵۸۰

تشخیص‌ترکیدگی ولوله‌بازکنی
۶۴۷۵۳۰

لوله بازکنی و تشخیص ۳۴۱۶۳۸

تشخیص ترکیدگی‌لوله‌با ترمیم و بنائی فقط ۵۰۰ تومان،لوله‌بازکنی
فوری ۳۰۴۶۹۱

تشخیص ترکیدگی‌لوله‌با ترمیم و بنائی فقط ۵۰۰ تومان، لوله‌بازکنی
فوری ۹۳۸۲۶۸

تشخیص ترکیدگی‌لوله با دستگاه الکترونیکی‌و ترمیم و بنائی
۳۰۵۴۱۶

لوله بازکنی‌شبانه‌روزی
فوری ۶۳۶۳۷۹

تخلیه‌چاه

۵ تومان لوله‌بازکنی
۵۳۴۴۳۲ - ۵۶۲۹۰۴ و ۵۳۸۳۲۷ - ۵۳۷۸۱۷

تخلیه چاه فوری ۹۳۰۴۷۲

تخلیه‌چاه ۲۷۳۰۳۱

تخلیه چاه باقیمت مناسب
۵۳۷۸۸۵

تخلیه چاه و لوله‌بازکنی فوری ۷۶۶۷۳۳

تشخیص ترکیدگی لوله ۳۰۵۴۱۶

ارزانترین تخلیه تراش چاه و لوله بازکنی تلفن ۶۴۸۵۵۲

تخلیه‌چاه
۹۲۰۱۷۵ و ۶۵۹۰۴۷

تخلیه چاه و انبار فوری
۲۲۷۱۴۴
آ_۱۳۳۳ ۱ـ۲۰

تخلیه چاه لوله‌بازکنی
بنائی جزئی
۶۴۵۵۴۲
۱ـ۲۵ آ_۱۵۲۲

تخلیه چاه فوری ۳۴۴۶۲۷

تخلیه چاه متری ۱۵۰ ریال تلفن ۵۲۱۶۷۶ - ۶۴۳۰۲۷ مهتاب

تخلیه چاه فوری
۳۵۴۵۴۴

تخلیه چاه متری ۳۰ تومان تهران و شهرستان ۹۶۹۵۱۳ نوکلی
۱ـ۱۲ ا_۱۳۶۹

تخلیه چاه فوری ۹۲۴۶۳۴

تخلیه چاه فوری ۹۳۳۹۸۱

تخلیه چاه ۹۶۸۱۵۹

تخلیه چاه و لوله‌بازکنی
۹۲۱۳۶۱

تشخیص ترکیدگی لوله و لوله بازکنی شبانه روزی فوری
۳۶۰۴۳۹
۱ـ۲۰ ا_۱۸۲۵

تخلیه چاه کامل منازل ۴۰۰ تومان ۳۴۱۶۳۸

تشخیص ترکیدگی‌لوله و لوله بازکنی شبانه روزی فوری
۳۶۰۹۰۵

نخلیه چاه و انباری ۲۶۳۵۴۶

تخلیه چاه
تخلیه چاه فاضلاب سپتیک تانک و فوریستیک با دستگاه موتوری شرکت ایران شوشتر تلفن ۸۳۰۷۲۲-۸۲۹۵۵۶

آگهیهای متفرقه

تعمیر لوازم برقی خانگی و سیم‌کشی تلفن ۶۶۸۴۹۸

مولدبرق های سیار کرایه
تلفن های: ۳۵۵۵۶۴
نورها سنتی: ۳۵۵۵۶۵

هرنوع نوار۶۰ دقیقه‌ای شیشه‌ای اعلاجهت‌ضبط و تکثیر
۵۰ریال
رادیو جاوید، میدان سپه تلفن ۳۱۴۸۶۰

ترجمه ارزان کارنامه‌و اوراق رسمی و غیر رسمی دراسرع وقت مقابل سینما حافظ ربانی ۳۱۷۱۳۵

مشاور حقوقی
و وکیل شما در کلیه امور ۵ر۴ الی ۵ر۷ بعداز ظهر تلفن ۶۶۶۵۷۴

BW
پارکت
فرش چوبی BW ایران بساختمان شماجلوه خاصی می بخشد. روی پارکت آتش سیگار، جوهر، اسید و سایر مواد شیمیائی اثر ندارد.
MISCHLER
میشلر
سرماگرما و نور از کرکره چوبی میشلر عبور نمیکند. پرده چوبی میشلر درعین زیبائی در مقابل سرقت‌مقاوم بوده وبصورت حفاظ قفل خواهد شد.
شرکت‌ساختمانهای‌کشوری
نمایشگاه پارکت وپرده‌کرکره میشلر خیابان شاهرضا کوچه فتوحی تلفن های-۸۴۴۸۷۰
۸۲۹۵۹۶-۸۲۹۳۹۰-۸۲۴۳۰۷

تهران پارتی
هرنوع غذای آماده‌برای هرگونه مجالس
۹ـ۳۶۶۵۴۸

گمشده

پروانه مسئولیت فنی اینجانب دکتر نصیر صداقت کمال‌مفقود گردیده است. از این تاریخ‌از درجه اعتبار ساقط می باشد. دکتر نصیر صداقت کمال
آ_۱۳۰۷

یکبرگ سهم شماره ۴۵۷۳ مربوطه به تاکسی شماره۴۱۲۸۹ مبلغ ۸۰۰۰ ریال بنام اینجانب مهدی شهرت حاضری ثابت مفقود گردیده و از درجه‌اعتبار ساقط است.
ا_۱۳۰۰

چکهائی به شماره ۴۴۴۴۷۷ و ۴۴۴۴۷۹ الی ۴۴۴۵۰۰ از حسابجاری ۱۷۲ بانک عمران هاشمی ۲۱ متری جی و چک شماره ۳۱۰۲۳۷ الی ۳۱۰۲۵۰ از حسابجاری ۱۹۵ بانک صادرات‌شعبه هیدج بنام محمد باقر عسگری و ۲ قطعه سفته یکصد هزار ریالی متعهدیدالله ساری مفقود گردیده از درجه اعتبار ساقط است.
آ_۱۲۰۳

سه برگ سهم پنجهزار ریالی شرکت‌تعاونی تاکسیرانی‌تهران بشماره های ۱۴۶۱۶ و ۲۳۱۵۱ و ۲۳۱۵۲ مربوط بتاکسی‌شماره ۳۶۲۹۵ تهران بنام علی عبدی مفقود شده و ازدرجه اعتبار ساقط است.
آ_۱۴۴۲۵

آپارتمان‌فروشی

آپارتمان فروشی محل کار ۹۳۳۹۷۶

کاخ جوانان مقابل باشگاه‌نفت فروش‌آپارتمانهای ۲ و ۳اطاق خوابه ۶۰ درصد نقد و بقیه بمدت ۵ سال ۲۳۸۷۸۴ و ۸۴۵۵۴۴

اکازیون واقعی
آپارتمان لوکس برای دفتر کار بر تخت‌طاوس چهار راه روزولت ۳و۴ و ۱۷اطاقه در هفت طبقه با آسانسور وفن کوئل بمساحت ۸۵ و ۸۶ و ۱۵۶ متر مربع زیر بنابا قیمت از ۵۰۸۰۰۰۰ریال الی ۱۱۴۴۰۰۰۰ ریال نقد و اقساط به تلفن ۸۵۱۸۷۷ ـ۸۵۰۹۱۴ مراجعه شود.

عباس‌آباد مهناز
۸ دستگاه آپارتمان ۲ اطاق خوابه ۱۱۵ متر بنا مفید با سرویس کامل و پارکینگ فروش ۸۵۶۷۸۷

آپارتمان های لوکس فروشی درجردن نقداویا نصف‌وبقیه ۱۰ساله‌با بهره‌بانکی

در بهترین نقطه جردن آپارتمان های ۳ اطاق خوابه با سالن نهارخوری گچ‌بری شده با فن‌کوئل آسانسور و تمامی سرویس‌هافرنگی با فیش تلفن و پارکینك اختصاصی آنتن مرکزی و اطاق مستخدم با سرویس‌جهت ساختمان موسسه خانه‌سازی‌پیام تلفن ۸۲۹۶۷۷ و ۸۳۹۵۷۷

اکازیون
۳ اصل خوابه در بهترین‌نقطه سیدخندان به فروش می‌رسد ۲بعد ۸۴۸۶۹۴

آپارتمان‌فروشی عباس ابادمهناز کوی ۴ مقابل پلاک۱۶
۱ـ۲۰ آ_۱۱۰۵

طبقه سوم از یک آپارتمان سه طبقه در گیشا دارای سه اطاق خوابسالن‌هال و ناهارخوری زیربنا۱۶۷ متر پارکینگ‌جنوبی مستقل چهارده متری تلفن مستقل شوفاژ روشن کولرموکت کاغذ دیواری‌پرده کرکره‌و سایر تجهیزات بقیمت بسیار مناسب فورا بفروش می‌رسد تلفن هـای ۶۳۸۷۳۴ یا۶۸۵۵۲۵
آ_۱۱۴۰

آپارتمان در بهترین نقطه نارمک‌از ۲۵۰ هزار تومان‌ببالا تلفن ۷۳۲۳۷۲
۱ـ۹ آ_۱۱۳۹

آپارتمان لوکس‌مهندسی
۲و ۳ اطاق خواب کف پارکت پارکینگ‌انباری‌و سرویس‌کامل بانازلترین‌قیمت بفروش میرسد ۲۲۲۴۷۹ و ۲۲۲۴۸۰
آ_۱۱۴۶

دو دستگاه آپارتمان ۸۰ و۸۵ متری دو اتاق خوابه مجهزبا شوفاژ،موکت، کاغذ دیواری واقع در کوی گیشا خیابان ۲۶ پلاک ۳۲ بقیمت مناسب فروشی۶۲۴۶۶۷ یزدانی ساعت اداری

فروش آپارتمان لوکس درونك
دو اطاق خوابه سالن ناهار خوری باآسانسور فن کوئل انبار وپارکینگ استخرمشترک کف موکت و پارکت ۸۴۷۹۸۲ و ۸۵۳۷۳۶
آ_۱۸۲۹

میدان آرژانتین
آپارتمانی بسیار خوش طرح وخوش‌ساخت مجهز ۳خوابه وحدود ۲۲۰ مترفروشی تلفن ۹۲۸۲۳۴
ا_۱۸۴۴

جمشیدآباد شمالی نرسیده‌به‌بلوارآپارتمان تک واحدی
دو دستگاه آپارتمان مناسب برای محل کار و سکونت دارای۵اطاق و ۱۹۰ متر بنای مفیددر طبقه دوم و سوم۶۵۰ هزار تومان فروشی تلفن ۹۲۸۰۸۲ و ۹۲۳۹۷۶

یوسف آباد و امیرآباد آپارتمان های لوکس و ارزان فروشی ۶۲۲۳۸۰ و ۶۲۲۱۸۲

یوسف اباد طبقه اول(روی پارکینگ) یک آپارتمان ۳ طبقه تک واحدی دارای ۲ اطاق خواب پارکینگ شوفاژ و سرویس کامل بفروش میرسد تلفن ۶۲۳۱۸۲
۱ـ۳ آ_۱۶۷۳

خیابان آریامهر نزدیك خیابان پهلوی
چند دستگاه آپارتمان ۴ اطاق خوابه باشوفاژ و پارکینگ و اسانسور نوساز از قرار هر متربنای مفید ۵۵۰۰ تومان به فروش میرسد تلفن ۹۳۳۹۷۶ و ۹۲۸۰۸۲
۱ـ۱۰ آ_۱۸۳۵

اپارتمان فروشی شمال شهر ۹۲۸۰۸۲

اپارتمانی‌مساحت۱۰۵متر واقع در تجریش بر پهلوی روبروی لوستر ورسای طبقه چهارم به فروش میرسد تلفن ۲۷۷۹۵۴
آ_۱۴۳۷

آپارتمان ۴ اطاق خوابه‌باحیاط مستقل واستخر کوچک و زیر زمین بزرگ شخصی و پارکینگ و شوفاژ روشن و موکت‌اعلانمای شمالی‌وجنوبی و دیوار های حیاط و کف‌آن سنگبه قیمت ۵۵۰ هزارتومان بفروش میرسد تلفن۷۳۴۶۹۷
۱ـ۴ ا_۱۴۱۵

اکازیون
آپارتمان ۲ اطاق خوابه با ۱۶۰ متر زیربنا شخصی ساز با شوفاژ و سرویس کامل واقع‌در قلهك تلفن ۲۶۲۸۹۲ - ۲۶۴۹۳۲

آپارتمان
۳و ۴ و ۵ اطاقه باقیمت مناسب نقد و اقساط تلفن ۷۹۴۶۵۴

فروش‌آپارتمان‌و ویلا ۲۸۴۳۸۰
۱ـ۱۰ ا_۱۳۶۹

در کوروش‌کبیرهم کف با حیاط و ۲ و ۳ بقیمت مناسب با تلفن برای‌شرکت‌یاسکونت ۸۴۹۴۰۴

مطب، دفتر، مسکونی
آپارتمان یک خوابه بامشاعات ۸۰متر باپرده و لوسترفروشی ۱۷۰ هزار تومان نقد بقیه ۱۵ ساله میدان وثوق بر سیمتری ۷۹۰۸۳۲
۱ـ۲ آ_۱۴۱۳

آپارتمان ۴ طبقه مجزا مخصوص‌سکونت‌یااداری واقع در خیابان پارس جنب میدان فردوسی بفروش میرسد ازساعت ۱۰ صبح الی یك بعداز ظهر تلفن ۶۴۲۶۸بعداز ظهر ها ۸۹۶۱۱۰

آپارتمان پهلوی جردن
۲و۳اطاق خوابه ۲۵۰ و ۱۲۰ متر زیربنای مفید با سرویس کامل‌باقیمت مناسب بفروش‌می رسد ۲۲۲۴۷۹ و ۲۲۲۴۸۰
ا_۱۸۷۵

اپارتمان تهران‌پارس
نقد و اقساط ۷۸۱۹۱۸

آپارتمانهای لوکس فروشی
مجهز به فن‌کوئل و آسانسور اول نادرشاه دو اطاق خواب سالن ناهارخوری و آشپزخانه سرویس ایرانی‌و فرنگی تلفن ۸۹۰۷۹۳ و شبها ۲۲۵۸۹۴

ملکی دارای ۱۱۲ متر زمین۶ مغازه و ۲ دستگاه آپارتمان‌که یکدستگاه آن تخلیه و دارای ۳ اتاق کاغذ دیواری کولر تلفن و سند جداگانه می باشد بعلت مسافرت فوری ۱۹۰هزار تومان فروشی تماس یامراجعه از ساعت ۲ الی ۵ بعد ازظهر عارف جنوبی بالاتر ازدرمانگاه عارف پلاک ۵۱ تلفن۳۵۶۷۱۹
۱ـ۲ آ_۱۲۰۸

فروش آپارتمان
خیابان پهلوی میدان ولیعهد خیابان شقاقی پلاک ۱۱ چهار دستگاه باقیمانده از ۱۲دستگاه آپارتمان دو اطاق خوابها موکت سالن پذیرائی هال با پارکت سرویس کامل پارکینگ انباری‌استخر فنکوئل‌آسانسور فیش تلفن در یک بلوک ۸ طبقه‌اسکلت‌فلزی بافوندانسیون سراسری‌بتون آرمه ضد زلزله بقیمت اکازیون تلفن۶۶۸۳۸۳
ا_۱۸۴۳

درگیشا خیابان ۳۳
دو دستگاه آپارتمان ۵ اطاقی ۱۸۰ متر بنای مفید باپارکینگ جداگانه و ۱۵ متر انباری‌جمعا ۳ طبقه ساختمان بقیمت ۷۵۰ هزار تومان فروشی تلفن های ۹۳۳۹۷۶ و ۹۲۸۰۸۲
۱ـ۱۰ آ_۱۸۳۴

در جمشیدآباد شمالی
۴دستگاه آپارتمان تک واحدی هریک بمساحت ۱۱۰ متربنای مفید باپارکینگو شوفاژنوساز متر مربعی ۵۰۰۰ تومان بنای مفید بفروش میرسد تلفن‌های ۹۳۳۹۷۶ و ۹۲۸۰۸۲
۱ـ۱۰ آ_۱۸۳۰

آپارتمان از ۲۵۰ هزار تومان ببالا از چهار راه قصر تا شمیرانات‌تلفن ۲۲۸۹۷۱تفکری
ا_۱۳۵۰

اپارتمان های ۳اطاقه و ۴اطاقه بازیربناهای ۱۰۰ متر الی ۱۳۰ مترنرسیده به سرآسیاب‌مهرآباد بفروش می رسد با تلفن هـای ۹۶۹۶۱۳_۹۵۵۹۷۶ تماس‌بگیرند
۱ـ۷ آ_۱۵۳۴

در داودیه
آپارتمان ۱ اطاق خوابه ۹۰ متر باسرویس ۳۰۰ هزار تومان و ۲ اطاق خوابه با سرویس ۸۰ متر ۴۰۰ هزار تومان ۸۴۷۹۸۲ و ۸۵۳۷۳۶
۱ـ۱۰ ا_۱۸۳۵

آپارتمان های فروشی
در جردن گاندی ۴ و ۳ اطاق خوابه با سرویس کامل پارکینگ و انبار آماده تحویل ۲۲۲۴۷۹ و ۲۲۲۴۸۰

خیابان وزراء کوچه‌سوم ۸ دستگاه آپارتمان دو اطاق‌خوابه با آب وبرق و شوفاژ آسانسور جدا گانه یا یکجا به فروش می‌رسد تلفن ۸۴۰۶۷۲

۱۲ دستگاه آپارتمان تجارتی در یك ساختمان نیمه تمام جنوب خیابان ۴۵ متری سید خندان با شوفاژو کولر وپارکینك جداگانه یا یکجا پیش فروش می‌شود تلفن ۸۴۰۶۷۲

خیابان وزراء
چند دستگاه آپارتمان ۳ اطاق خوابه با شوفاژ و آسانسور وکف موکت از قرار هر متر بنای مفید ۶۰۰۰ تومان بفروش میرسد تلفن ۹۳۳۹۷۶ و ۹۲۸۰۸۲

خانه‌فروشی

خانه فروشی شمال شهر ۹۲۸۰۸۲

خانه فروشی
فروش یک دستگاه خانه ۳۰۰ متری یک طبقه ویلائی در نارمک با ارزیابی و تراضی طرفین ۵ تا۹ بعد از ظهر ۷۹۴۵۰۹
آ_۱۲۸۳

خانه‌ای‌ویلائی شمالی شخصی ساز بین روزولت شمالی و جاده شاهنشاهی بمساحت۳۲۹ متر زیر بنا حدود ۲۰۰ متر دارای‌سه اطاق خواب هال و سالن ناهار خوری وسرویس کامل‌بازیر زمین باتلفن مستقل حاضربفروش یا اجاره میباشد عصرهابین۴ تا۶ تلفن۸۲۴۹۴۹
۱ـ۲ ا_۱۲۱۲

۱۳۸ × ۴ ضلع جنوبی میدان بهارستان
از ۸ شب تلفن ۳۱۸۱۲۷یا مکاتبه با مالک، آلمان:
Molai Berlin 12
Bismarckstr. 103
۱ـ۴ آ_۱۴۰۷۵

آیزنهاور نرسیده به شهیاد ایستگاه نظامی کوی دادگران کوی‌هفتم پلاک ۲ منزلی‌شمالی ۲طبقه سرویس کامل باتلفن‌بالا و پائین‌هر طبقه ۳ اطاق باهال مجزا ۱۸۰ متری بفروش می رسد تلفن ۹۵۵۲۹۱
۱ـ۳ آ_۱۲۷۷

منزل ۲۰۲ متر مساحت ۳۶۰ متر بنا نوساز خیابان سرباز پلاک۲۳۶ و یگباب منزل ۱۶۰ متر مساحت ۳ طبقه زیر بنا فروشی. تخت‌طاوس دریای نورپلاک ۴۰ تلفن ۶۲۹۷۲۱ـ ۸۴۳۶۳۰
۱ـ۲ آ_۱۵۲۸

خانه‌کلنگی قابل سکونت ۶باب مغازه۷اطاق با زیر زمین۴۳۰ متر با تلفن واقع در پامنار فروشی تلفن ۵۶۴۲۵۸
آ_۱۳۰۵

واقع در الهیه شمیران خانه ویلا نو ساز و مدرن بمساحت ۶۶۶ متر در دوطبقه هر طبقه دارای ۴ اطاق خواب با کلیه تجهیزات بعلت بدهی بقیمت‌دو میلیون و ۸۰۰هزار تومان فوری بفروش می‌رسد تلفن ۲۲۸۹۷۱ تفکری
آ_۱۳۲۷

تخت‌طاوس آق‌اولی خانه‌ای بمساحت ۲۲۰ متر ۲ طبقه مستقل ۳۲۰ متر زیر بنا به قیمت مناسب به فروش میرسد تلفن ۸۴۳۰۳۲ صبحها ۹ الی ۱۲

در خیابان گیشا
ساختمان ۴ طبقه هر طبقه ۳ اطاق خواب با تجهیزات کامل بنای مفید هر طبقه ۱۴۰ متر قیمت هر متر ۵۰۰۰ تومان به فروش میرسد تلفنهای ۹۳۳۹۷۶ و ۹۲۸۰۸۲
۱ـ۱۰ ا_۱۸۳۷

برخیابان فرصت‌نزدیك دانشگاه تهران
ساختمان ۶ طبقه تک واحدی بنای مفید هر طبقه ۱۶۰ متر مربع‌با شوفاژ و اسانسور و موکت فرنگی هر متر بنای‌مفید ۵۵۰۰ تومان بفروش میرسد تلفن ۹۳۳۹۷۶ و ۹۲۸۰۸۲
۱ـ۱۰ آ_۱۸۲۱

ساختمانهای ویلائی فروشی
دراطراف‌محمودیه، شمیرانات، اطراف جاده پهلوی، یوسف آباد، جمشید آباد شمالی،امیر آباد بفروش میرسد تلفن های ۹۳۳۹۷۶ و ۹۲۸۰۸۲
۱ـ۱۰ ا_۱۸۲۸

فروش یا اجاره
۲باب ساختمان هر کدام دارای ۲۰ اطاق در حوالی دانشگاه ملی شمیران جهت پانسیون برای فروش یا اجاره می باشد تلفن ۲۹۲۲۶۸

یکدستگاه ساختمان دو طبقه مشتمل‌بر چهار اتاق، سرویس کامل، حمام، دستشوئی‌واقع در نیروی هوائی خیابان ۲۵ شهریور کوچه حاجی بابائی پلاک۱۲بفروش‌میرسد، میدان سپه رادیو جاوید تلفن ۳۱۴۸۶۰
۱ـ۶ ا_۱۷۰۱

یکباب خانه مشتمل بر شش اطاق باتمام وسائل بمساحت ۲۳۷ر۵ متر مربع قابل سکونت درخیابان فروردین بایکدستگاه آپارتمان لوکس‌سه‌اطاق خوابه در یگی از نقاط خلوت شمال شهر معاوضه میشود. درتمام اوقات‌به‌تلفن ۶۴۲۸۷۰ مراجعه شود.
آ_۱۵۶۱

اکازیون واقعی
نازی آباد خانه‌ای نوساز تمیز شمالی دو نبش دارای ۵اطاق مجهزماشین‌رو فروشی۵۵۰۰۲۳ از ساعت ۹ تا۱۲ و ۳تا۶
۱ـ۲ ا_۱۵۳۷

منزلی بمساحت ۲۲۰ متر ۲ طبقه هر طبقه ۱۶۰ متر زیر بنا ۳ اطاق خواب وسرویس کامل بفروش میرسد تلفن ۸۴۶۵۴۸ از ۴ بعد ازظهر

معاوضه
یکباب خانه ۲۳۷ متری دارای ۷ اطاق سرویس و آشپزخانه مجهز قابل سکونت در خیابان فروردین با یکدستگاه آپارتمان ۳یا۴ اطاقه لوکس در یکی از نقاط‌خلوت شمال‌شهر معاوضه میشود با تلفن ۶۴۲۸۷۰ از۴ تا۶ تماس بگیرید.

معاوضه یا فروش
خیابان تاج شاد مهر اقبال اشتیانی غربی خانه‌ای شمالی ۱۸ × ۶ در دو طبقه ۵اطاق و ۱۶۰ متر زیر بنا و تلفن با خانه‌ای بزرگتر حدود ۲۰۰متر در شمال یاشمال غرب تهران معاوضه میشود بعد ازظهرها تلفن ۹۷۶۲۵۹
۱ـ۲ آ_۱۱۷۲

باغ فروشی

باغی در حدود ۲۰۰۰ متر در زیبادشت‌کرج(جاده‌شاهدشت) دیو ارکشی‌خیابان آسفالت حق آب‌ازدو چاه عمیق اطرافو یلا های شیک ساخته شده‌بفروش میرسد تلفن ۶۸۱۹۱۸ صبح ها ۹تا۵ بعدازظهر
آ_۱۸۲۲

سرقفلی‌مغازه

فروش‌یک کارخانه در میثریه تهران‌دارای ۲ سالن برای کار وانبار و سرویس کامل اب برق‌و تلفن بمساحت ۱۰۸۰متر مربع بعلت مسافرت بفروش‌می‌رسد تلفن ۳۵۴۹۹۴ از ساعت ۹صبح الی ۶ بعدازظهرمراجعه فرمائید.

۳ زیر زمین مناسب برای‌انبار یامحل کار واگذار می شود ۸۲۴۰۸۶

پارکینگ ۳ بر خیابان بابائیان واگذار میشود از ۵ تا۸ تلفن ۶۵۰۶۴۹
۱ـ۳ آ_۱۶۰۷

کارخانه تولیدی ماکارونی
کلا یا قسمتی از آن فوری به فروش میرسد منطقه پستی۱۶ صندوق شماره ۵۲۷ر۶۴مکاتبه فرمائید.
آ_۱۲۰۵

اکازیون دفتر کار و بازرگانی با تلفن واگذار میشود تلفن ۳۱۱۷۷۱

دفترکار
مطب ـ دفتر وکالت ـ تولیدی دارای ۳ اطاق و هال و تلفن طبقه دوم سعدی شمالی زیر پمپ بنزین واگذاری تلفن ۳۱۴۶۷۲
۱ـ۲ آ_۱۴۱۲

آرایشگاه زنانه فروشی ۳۶۷۷۹۵

سرقفلی مغازه دو راهی قلهک ۳۰ متر و بالکن ارتفاع سقف ۵متر باجواز خرازی و تلفن برای هر شغل فروشی تلفن ۲۶۲۲۱۲
آ_۱۱۳۶

گاراژی بمساحت ۲۰۰ متر دو نبش بر ۱۲ متری واقع در مجیدیه‌باجواز بفروش میرسد تلفن ۸۵۸۲۶۹ ساعت ۹ صبح تا۷ شب
۱ـ۶ آ_۱۱۵۸

۲ دهنه مغازه باجواز مرغ فروشی تلفن ۷۶۴۸۹۱
۱ـ۷ ا_۱۱۲۶

کارخانه سنگ بری در کاشان به مساحت ۳۲ هزار متر با موتور برق ۲۵۰ کیلووات غله بر ۱۶۰ سانت با کف برـ فرز دروازه‌ای ـفرز معمولی ـ سه‌عددصابـ سالن ۷۲۰ متر مربع با دیوار دور زمین جرثقیل ۲۰ متری ۲۵ تنی‌بقیمت یك میلیون و ۶۰۰ هزار تومان ۶۵۳۵۰۰

هم مغازه و دفتر کار بزرگو مدرن بادربهای ایتالیائی هم خانه شخصی‌با شوفاژ روشن وپارکینگ وسیع قیمت ۲۹۵ هزار تومان تلفن ۷۳۴۶۹۷
۱ـ۳ آ_۱۲۱۴

مغازه در خیابان شاه ۲۵۰ مترتلفن۹۲۷۵۵۸

واگذاری مغازه
۳۳ متر مساحت و ۱۲ متر انبار باتلفن و جواز تلفن ۷۹۴۷۸۹

برای کار تولیدی‌و دفتر
۵۰ دستگاه آپارتمان باتهویه متبوع و آسانسور آماده به کار در خیابان نادری و اگذار میشود با تلفن های ۳۹۳۷۲۳ و ۳۹۳۹۴۴ و ۳۰۴۲۲۷ تماس حاصل فرمائید.
۱ـ۶ آ_۱۷۱۸

محل کار
مناسب برای رستوران بار،دیسکوتك، نمایشگاه زیبائی،لوازم‌بیمارستانی و دفتر کار با مالکیت حدود ۴۰۰ متر مربع با تلفن و تهویه مطبوع در بهترین منطقه بلوار ـ الیزابت واگذار میشود تلفن صبحها۸۹۹۸۶۳

تعداد ۱۲ باب مغازه در طبقه سوم ساختمان ـ پلاسکو واگذار میشود تلفن ۸۵۹۱۱۲ ـ سمیعی

زمین فروشی

زمین صنعتی فروشی ۹۳۶۷۵۲

فروش‌زمین ساختمانی ۹۲۸۰۸۲
۱ـ۱۳ آ_۱۹۲۲

زمین مهرشهر و شهرك غرب فروشی ۸۳۱۴۰۲ ۸۲۴۰۱۰

زمین جهت مرغداری ۲۲۵۰۰ متر بر جاده ۴۵ متری اسفالته فروشی تلفن ۵۶۲۵۸۰ عصر ها۹۵۶۸۳۴
ا_۱۳۲۰ ۱ـ۱۰

کرج کیلومتر ۱۲
حدود ۸۵۰۰ متر زمین بین اتوبان و جاده قزوین جنب خروجی کردان‌باآب‌ازرو دخانه بیواسطه متری ۴۰ تومان‌عصر ها تلفن ۹۷۴۲۸۵
آ_۱۸۲۸

یك شرکت‌خارجی بساختمانی برای تاسیسات اداری‌خود بامشخصات مشروحه ودرمحدوده زیر درتهران احتیاج دارد:
۱ـ در حدود ۶۰۰ متر مربع زیربنا (فضای قابل استفاده برای دفاتر) بغیر از راهرو ها و غیره داشته باشد.
۲ـ در حوالی میدان آرژانتین و یا میدان‌ونك و یا عباس‌آباد باشد.
۳ـ اگر تلفن وپارکینگ داشته باشد تقدم‌دارد لطفا مراتب و شرایط را کتبا بصندوق پستی تهران شماره ۷۵۱ر۶۴ اعلام فرمائید.

زمین درتبریز
قطعه اول کوی ولیعهد ۳بر بجاده ترانزیت‌و جاده قدیم و کوی ولیعهد ۴۹۰ متر مربع‌مناسب برای نمایشگاه و فروشگاه و مرکز تولیدی‌وهتل و غیره تلفن تهران ۵۲۹۰۴۴ از ساعت ۹ صبح الی ۵ بعدازظهر

نیازمندیهای اطلاعات

تلفنهای: ۳۱۱۲۳۰-۳۱۱۲۲۹

نیازمندیهای اطلاعات تلفنی آگهی میپذیرد

اجاره آپارتمان

در شمال شهر
چند دستگاه آپارتمان اجاره داده میشود تلفن ۸۵۲۸۸۱
آـ۱۱۳۰

سه اتاق ، هال ، تلفن، شوفاژ واقع در خیابان شاه چهارراه جمشید- آباد جهت دفتر کار اجاره داده میشود تلفن ۹۵۵۰۲۰

مطب ـ دفتر ـ مسکونی
یک خوابه ۳۱۰۰ تومان میدان وثوق برسیمتری ۷۹۰۸۳۲
۱ـ۲ آـ۱۴۱۴

اجاره‌هر نوع ویلاآپارتمان ومحل کار تلفن ۹۳۶۱۸۱

آپارتمان جهت سکونت ودفتر کارموجود است ۸۵۸۹۰۲
آـ۱۳۷۰

آپارتمان اجاره محل کار ۹۳۳۹۷۶
۱ـ۱۰ ۱ـ۱۶۳۴

آپارتمان نوساز در امیراباد شمالی باسهولت دسترسی به یوسف آباد و چهار اطاق خوابتلفن مستقل و تجهیزات رفاهی با قیمت استثنائی جهت خارجیان عصرها تلفن ۶۳۸۷۸۵
آـ۱۲۰۹

سیدخندان
یکدستگاه آپارتمان ۲ اطاق خوابه ۴۱۰۰ تومان آماده اجاره است ۲۳۷۴۷۵
آـ۱۹۰۶

آپارتمان واقع در زنجان‌شمالی، دارای یک اطاق خواب اجاره داده میشود از ۳ به بعد تلفن ۸۵۷۳۰۳
آـ۱۵۷۲

۶ دستگاه آپارتمان با سرویس کامل برای اجاره ۳۱۶۲۸۴

آپارتمانهای ۲ و ۳ و ۴ و ۵ اطاق خوابه برای اجاره تهیه مسکن گندهاوس تلفن ۶۵۰۴۱۳ و ۶۵۲۶۳۲

قابل توجه شرکتهای بزرگ
یکواحد ۶ طبقه با انباری و پارکینگ با دو شماره تلفن در خردمند جنوبی یکجا اجاره داده میشود ۸۵۲۷۲۰
۱ـ۳ ا ـ۱۵۸۰

آپارتمان ۵ اطاقی با تلفن مستقل آسانسور شوفاژ و پارکینگ موکت پرده کرکره کاملا مجهز در خیابان فرح جنوبی برای محل کار اجاره داده میشود ۸۴۶۱۶۵
آـ۱۲۸۰

۴۸ ساعته آپارتمان شما را اجاره میدهیم ارژنگ ۶۸۱۲۷۷
آـ۱۳۶۴

هرنوع آپارتمان ویلا ومحل کار اجاره داده میشود تلفن ۹۳۶۷۵۳
۱ـ۱۲ ۱ـ۱۷۲۳

موجود برای اجاره مسکونی ومحل کار ۸۴۲۲۶۰

آپارتمان ۳ خوابه موکت‌درجه یک‌تلفن‌مشترک طقه دوم وزراء جهت اجاره ۶۲۹۶۷۶
ا ـ۱۱۴۱

موسسات معظم توجه
ساختمان ۶۰ اطاقه لوکس‌مجهز دارای چندین رشته تلفن با نازلترین قیمت اجاره داده می شود ۲۲۲۴۷۹ و ۲۲۲۴۸۰

آپارتمان وویلا محل کار ۴بیالا موجود است ۶۸۱۲۷۷
۱ـ۲۳ آـ۱۸۴۲

اجاره جردن و پهلوی
۳اطاق خواب با سرویس‌کامل تلفن مستقل اجاره داده می شود ۲۲۲۴۷۹ و ۲۲۲۴۸۰
آـ۱۱۴۷

جهت مطب
۲اطاق هال و سرویس واقع درنادرشاه تلفن ۶۲۵۲۰۱
آـ۱۱۴۲

خانه اجاره در شمال شهر نرسیده به پل رومی دارای ۳ اطاق‌خواب و حیاط سرویس کامل موکت و لوستر و پرده تلفن ۲۶۲۷۷۷
آـ۱۳۰۸

آپارتمان برای اجاره
دو اطاق خوابه در امیر آباد ۴۲۰۰ تومان شرکت اخشیان ۶۵۴۷۷۰ و ۶۵۴۹۶۰
ا ـ۱۳۰۳

محل کار
منزلی دربست در میدان ۲۵ شهریور بادو خط تلفن‌شوفاژ روشن اجاره داده می شود شرکت اخشیان ۶۵۴۷۷۰ و ۶۵۴۹۶۰
آـ۱۳۰۲

یک کارگاه و گاراژ با ده دهنه سالن و حیاط با آب و برق سه فاز در جاده ساوه کیلومتر ۶ جهت اجاره تلفن ۵۳۱۰۱۱

ساختمان ۴۸ اطاقه خردمند جنوبی خیابان یگانه یکجا فروش یا اجاره تلفن ۸۲۳۱۲۵

اجاره
منزلی واقع در خیابان شمیران‌چهارراه حقوقی خیابان ثریا پلاك ۲۵ شامل دو طبقه جمعا ۶ اتاق با دو شماره تلفن که برای شرکت و محل کار یا بوتیک خیلی مناسب است اجاره‌داده میشودطالبین باتلفنهای ۵۳۰۶۱۷ و ۵۳۶۰۲۵از ساعت ۱۱ صبح تا ۴ بعدازظهر تماس بگیرند

آپارتمان های لوکس مبله‌کامل با تلویزیون و شوفاژ روشن وموکت‌اعلابرای اجاره‌موجود است تلفن ۷۳۴۶۹۷
آـ۱۹۰۴

اجاره در نیاوران
خانه‌ای۲اطاق خوابه‌و سرویس باودیعه ۵۰ هزار تومان تلفن ۲۸۱۶۹۰
آـ۱۲۰۳

در معروفترین ساختمان تجارتی ایران
ساختمان آلومینیوم
تعدادی دفاتر تجارتی‌بموقعیت بسیار عالی و انبار برای اجاره آماده می باشد.
تلفن ۶۶۴۴۸۰

محل کار
اجاره داده میشود
چند دستگاه‌اپارتمان‌جهت محل کاراطرافخیابان های‌آیزنهاور جمشید آباد شمالی و شاه و زرتشت و آریامهر اجاره داده میشود تلفن
۹۳۳۹۷۶ و ۹۲۸۰۸۲
۱ـ۱۰ آـ۱۸۲۹

اجاره بین پهلوی جردن
۳اطاق‌خواب با سرویس کامل تلفن مستقل اجاره داده می شود ۲۲۲۴۷۹ و ۲۲۲۴۸۰
آـ۱۸۷۶

اکازیون ۱۰انبار اجاره
سالن ۸۰۰ متری باآب و برق جاده‌تهران علیشاه عوض‌برای دامداری و مرغداری وغیرو ۷۶۸۲۰۷
آـ۱۲۰۴

رهن و اجاره
آپارتمان‌های لوکس مبله کامل با تلویزیون و شوفاژ روشن و موکت اعلا برای رهن و اجاره موجود است تلفن ۷۳۴۶۹۷
ا ـ۱۹۰۳

نیاز آپارتمان اجاره

اپارتمان اجاره محل کار ۹۳۳۹۷۶
۱ـ۳ آـ۱۷۶۷

نیاز آپارتمان برای خارجی ۸۵۷۵۸۵

نیاز اجاره فوری
یک زوج ژاپنی احتیاج فوری بیک آپارتمان ۱ یا۲ اطاق خوابه حوالی داودیه ـ نفت یا زعفرانیه دارند ۲۳۳۸۳۸
ا ـ۱۸۳۳

۴۸ ساعته آپارتمان‌شما
را اجاره میدهیم ارژنگ ۶۸۱۲۷۷
۱ـ۲۳ آـ۱۸۴۵

۴۸ ساعته آپارتمان‌شما را جهت کار و سکونت اجاره میدهیم ۹۳۹۸۶۵

توجه ۴۸ ساعته
تعداد زیادی آپارتمان ۱ـ۲ـ ۳ و ۴ اتاق خوابه در هر جای شمال شهر که باشدبرای چندین خانواده خارجی نیازمندیم ۶۸۲۲۷۰
آـ۱۳۵۸

نیاز اجاره فوری جهت یک زن و شوهر امریکائی ویک خانواده‌فرانسوی‌بدو آپارتمان ۲ و ۳ اطاق خوابه بااجاره ۶ تا۸ هزار تومان در شمال‌شهر میباشیم ۲۲۸۵۸۹ و ۲۲۳۸۳۷
آـ۱۲۱۵

نیاز خانه وویلا اجاره

تعدادی ویلاوآپارتمان برای خارجیان شرکت شمال‌شهر احتیاج‌است ۸۵۰۶۳۱

ویلاو همکف‌شمال‌شهر برای خارجیان نیازمندیم ۲۳۰۲۷۳

نیاز ویلا مبله و غیر مبله ۲۲۷۶۳۸

ویلا و اپارتمان درشمال شهر برای کارمندان عالیرتبه شرکت خارجی فوری نیازمندیم ۲۲۲۶۳۰ و ۲۲۷۵۱۱

نیاز ویلای اجاره ۸۴۸۴۲۴
۱ـ۱۰ ۱ـ۱۴۲۱

دفتر کار نیازمندیم ۸۵۴۵۸۶ و ۸۴۲۲۶۰

چندین خانواده
آمریکائی و آلمانی
بتعدادی آپارتمان وویلا در شمال شهر مخصوصا پهلوی دوادیه دروس سلطنت اباد باشوفاژ و کولر وتلفن نیاز فوری دارند ۶۸۷۸۱۲

نیاز ویلا یا اپارتمان همکف ۳ اطاق خوابه جهت یک شرکت خارجی تا ۱۸ هزار تومان‌نیاز فوری داریم ۲۲۷۶۳۸ـ۹

نیاز خرید خانه وویلا

خرید خانه کلنگی شمال شهر ۹۲۸۰۸۲

نیاز خرید آپارتمان

خریدار آپارتمان و ویلا ۲۸۴۳۸۰
۱ـ۱۰ آـ۱۳۷۱

یك باب مغازه کوچك قسطی خریداریم ۳۱۴۷۲۵

نیاز خرید زمین

خرید زمین ساختمانی ۹۲۳۹۷۶
۱ـ۱۳ آ ـ۱۶۲۳

زمینهای‌تهران پارس خریداریم ۷۹۳۰۲۰

زمین در مهرشهر و شهرك غرب خریداریم ۸۴۴۰۱۰ و ۸۳۱۴۰۲

خریدار زمین افسریه ۳۴۱۳۵۹
۱ـ۱۰ ا ـ۱۶۲۳

خرید و فروش زمینهای بلوار رضاپهلوی ۳۴۵۶۵۳

خرید زمین بلوار رضا پهلوی ۳۴۴۹۸۲

زمینهای تاکستان را خریدارو فروشنده‌ایم تلفن ۹۲۵۳۴۸
۱ـ۱۰ ا ـ۱۷۲۶

زمینهای افسریه وبلوار رضا پهلوی خریداریم تلفن ۳۴۳۳۴۶

خریدار زمین
زمین‌های ساختمانی در شمال شهر فوری خریداریم
۸۲۸۷۸۶

قطعه زمینی واقع در حوالی جردن تاشمیران نیازمندیم ۲۲۲۴۷۹ و ۲۲۲۴۸۰

بنگاه معاملات املاک

بورس اراضی مهرشهر وی ولیعهد کوهردشت ۶۴۸۲۵۵

دفتر پارس
مرکز معاملات‌املاك‌شهر وشمیرانات ۸۴۱۵۵۸

خرید وفروش مهرشهر کوهردشت ،مردس ۹۲۲۷۳۹

خریدار و فروشنده زمین ۲۸۴۳۸۰
آـ۱۳۷۰

خرید وفروش
خانه های کلنگی و زمینهای ساختمانی درشمال شهر تلفن ۹۳۳۹۷۶ و ۹۲۸۰۸۲

شهر مسکن
برای خرید فروش اجاره آپارتمان ویلا خانه و جهت سکونت یا محل کار پیدا کردن مستاجر و خریدار دلخواهتان با ما تماس بگیرید .
۸۵۷۷۹۸

خرید و فروش آپارتمان در شمال شهرتلفن ۹۲۸۰۸۲
آـ۱۲۷۴

خرید وفروش خانه در شمال شهر تلفن ۹۳۳۹۷۶
ا ـ۱۲۷۵

بورس املاك شمیران دفتر براتی ۲۷۲۵۷۵
آـ۱۸۲۱

تفکیك مباشرت در امور املاك
۷۵۳۱۱۲
آپارتمان ـ اراضی و

معاملات پول

وام به چك کارمندی ، تلفن ملك ۳۱۶۹۹۷

وام درمقابل‌چك کارمندی ۷۵۲۱۳۳

پول موجود است تلفن ۶۸۰۱۳۶

پول شرطی ازصد هزار تا ۵ میلیون تومان‌ببالا ۹۲۰۸۲۹

پول سرطی موجود ۶۸۴۵۲۵

پول فوری در مقابل‌خانه و مستغلات موجود ۹۲۸۴۶۵

چك کارمندی ۸۳۹۷۴۰

پول
در مقابل چك کارمندی مازاد سند ملك و تلفن چنانچه در رهن یا گرو باشد در اسرع وقت پرداخت می نمائیم.
۶۶۰۴۰۰
۶۶۹۷۰۰

پول از ۵۰۰ هزار تا ۵ میلیون تومان ارزانتراز همه‌جا ۶۴۵۶۶۱

وام‌فوری
ارزانتر از همه جا روی ملك ـ اتومبیل‌و چك کارمندی و مازاد ملك چنانچه در رهن و گروباشد فوری‌پرداخت میشود
۶۴۴۵۱۹

پول در مقابل املاك شمال شهر و شمیران موجود ۸۲۵۲۶۳ و ۸۲۹۵۲۷
ا ـ۱۲۲۳۹

پانصد هزار تومان
پول شرطی موجود ۶۸۴۵۲۵

پول مورد نیاز

بپول‌راکدشما
هزاری ۵۰ تومان سود میدهیم ۳۱۶۹۹۷
آـ۱۶۶۹

پول تا ۵ میلیون تومان در مقابل مبیع های عالی نیازمندیم ۶۴۵۶۶۱
۱ـ۵ آـ۱۲۰۵

معاملات تلفن

مرکز خرید و فروش تلفن۳۳ـ۳۲ـ۸۵۳۰۳۱

استخدام

بیك خدمتکار زن شبانه روزی برای کار منزل و آشپزی سبك جهت یك خانواده چهار نفره ـ نیازمندیم از متقاضیان تقاضا میشود تا قبل از ساعت ۷ شب با تلفن ۲۲۲۱۳۹ تماس حاصل نمایند .

خانه‌شمارا بخارجیان اجاره‌میدهیم

موسسه نیازمندیهای خارجیان
خانه بخارجیان اجاره‌میدهد
۸۳۰۰۸۲ - ۸۳۰۰۸۱
۸۲۱۸۱۱ - ۸۲۱۷۲۲
۳۱۱ تخت‌جمشید مقابل سفارت آمریکا

موسسه امور خارجیان
تخت‌جمشید جنب بهار
۷۵۱۷۸۲ – ۷۵۲۳۵۸

وزیری
۶۵۸۱۸۸
۶۵۳۷۴۳
اجاره بخارجیان ـ خرید ـ فروش

۸۲۴۹۵۳
سازمان نیازمندیهای خارجیان
خانه شمارا به خارجیان اجاره میدهد
۸۲۷۹۰۱-۸۳۸۱۰۶

یونیك UNIQUE
خانه بخارجیان اجاره میدهد
سریعترین مرکز اجاره درشمال شهر
۲۲۵۵۰۴
۲۲۶۴۸۷

ایران مسکن
IRAN
گروه مجرب ۳۵ نفری ـ اجاره بخارجیان ـ شمال‌شهر ـ شمیرانات (خرید و فروش)
۲۳۰۸۴۴-۲۳۰۲۷۳

آژانس استار
اجاره بخارجیان
۸۴۶۱۶۳-۸۵۶۱۷۴

سازمان مسکن پارس
خانه بخارجیان اجاره‌میدهد
خرید ۸۴۸۴۲۴
وفروش ۸۵۳۸۵۳

سازمان مسکن کندو
کانون اجاره بخارجیان
ویلا
آپارتمان
دفترکار
خریدوفروش
۲۲۷۶۳۸-۲۲۷۶۳۹

سازمان نیازمندیهای فرخ
مرکز اجاره وخرید وفروش
۲۲۹۱۵۵-۲۲۹۱۵۷
مباشرت نیز میپذیریم

اجاره بایرانی وخارجی
۲۶۷۲۲۹

موسسه ظفر ZAFAR
سریعترین مرکز اجاره
خانه بخارجیان درشمال شهر
تلفنها: ۲۲۳۸۳۷
۲۲۷۷۴۶-۲۲۸۵۸۹

شرکت خارجیان
ویلا و آپارتمان مبله و محل‌کار نیاز دارد
۶۲۵۲۰۶

تهیه مسکن گلدیس
سریعترین مرکز اجاره‌به‌خارجی و ایرانی ۸۴۰۴۶۲

اجاره
خرید و فروش
مون هاوس
moon house
مجهزترین شرکت تهیه مسکن درایران
جردن نبش گلشهر ساختمان ترزر
تلفن: ۲۲۲۴۷۹ — ۲۲۲۴۸۰

مرکز اجاره به ایرانی و خارجی تلفن ۹۳۶۱۸۱

تهیه مسکن اکشن
اجاره بخارجیان ۶۸۷۸۱۲

۸۲۹۷۶۶ -۸۳۵۱۲۰
سازمان کورش
اجاره منازل بخارجیان

شرکت ریل استیت اجاره
بخارجیان تلفن ۹۳۶۲۷۸
آـ۱۵۶۵

مرکز اجاره بایرانی و خارجی ۲۴ ساعته
۸۳۴۹۳۳

خانم‌آشنابماشین‌نویسی فارسی برای کار بعد از ظهرها در دفتر وکالت کوچه برلن ـ شماره ۵۲ تلفن ۳۱۱۳۴۸

نقشه کش
نقشه کش ساختمان فلزی با حداقل تحصیلات دیپلم وسابقه‌کار مورد نیاز است . تلفن ۹۲۲۲۹۱

یکنفر موتورسوار با گواهینامه و ضامن‌معتبر نیازمندیم تلفن ۸۹۶۴۸۱ـ۲

شرکت تاسیساتی وصنعتی مکرول
افراد ذیل را فورا استخدام مینماید :
۱ـ تکنیسین برق .
۲ـ تکنیسین تهویه مطبوع‌و برقکاردرجه‌یك
۳ـ سرویسکار شوفاژ.
۴ـ کارگر ساده
روزولت سه‌راه‌کریمخان شماره ۲۴۵ر۸ طبقه سوم‌شرکت مکرول‌تلفن ۸۲۲۷۸۸

استخدام
کارخانه قالبسازی
بابا صنیع
افراد زیر را با حقوق مکفی استخدام مینماید
۱ـ قالب ساز با تجربه ۲۰ نفر
۲ـ جوشکار کاربیت ۱۰ نفر
داوطلبین همه روزه از ساعت ۸ صبح الی۸ شب به آدرس‌زیرمراجعه نمایند.
میدان شوش‌جاده‌سپهبد رزم‌آرا نرسیده به‌سه‌راه فرح‌آباد ۲۰ متری وفا تلفن ۵۳۹۴۰۶

سکرتر باآشنائی کامل بزبان فرانسه و فارسی استخدام می شود ۸۳۴۷۷۹
۱ـ۳ آـ۱۱۳۴

مستخدم‌موتور سوار نیازمندیم ۸۳۳۱۰۲
آـ۱۱۳۸

استخدامرویه‌کوب صندلی‌دوز تلفن ۸۵۰۱۹۸
۱ـ۲ آـ۱۱۶۲

مهندسین مشاور بهمکاری دعوت مینماید:
۱ـ مهندس معمار باتجربه
۲ـ نقشه‌کش معماری باتجربه
متقاضیان میتوانند تقاضای همکاری خودرا با ذکر مشخصات کامل ، نشانی و شماره تلفن به ادرس روزنامه اطلاعات راهنمای شماره ۷۳۸ ارسال دارند.
۱ـ۳ آـ۱۱۶۲

شرکت ساختمانی استخدام میکند
۱ـ نقشه‌بردارمجرب با ۷ سال سابقه کار
۲ـ مترور کارهای ساختمانی وراهسازی با ۵ سال سابقه کار
متقاضیان واجد شرایط می توانند تقاضای همکاری خود را باذکر مشخصات کامل ، نشانی وشماره تلفن به آدرس روزنامه‌اطلاعات راهنمای‌شماره ۷۳۹ ارسال‌دارند.
آـ۱۱۶۱

داروخانه‌و دراگ استورانشتین در شمیران استخدام میکند.
۱ـ کمک‌داروساز با تجربه‌یک نفر
۲ـ فروشنده لوازم ارایش دوشیزه یابانو یکنفر
۳ـ صندوقدار یکنفر
شمیران ـ دزاشیب
۱ـ۲ آـ۱۱۹۷

یکنفر آشپز با سابقه‌کار وضامن برای یك‌خانواده کوچك با حقوق مکفی بطور شبانه روزی استخدام میگردد مرجحا سیگارکش نباشند
تلفن ۵ـ۳۱۴۱۲۱ داخلی ۲۳ ساعت ۸صبح تا ۲ بعدازظهر

یک شرکت ریسندگی ونساجی استخدام مینماید
۱ـ یکنفر کارمند خرید خارجی وارد به امور سفارشات وتایپ‌فارسی و انگلیسی‌و ترجمه یا دیپلم و حداقل سه سال سابقه کار سن‌بین ۲۵ الی ۴۵ سال
۲ـ یکنفر خانم تلفنچی حداقل‌سوادسیکل‌ساعت کار اداری تمام وقت از ۹صبح الی ۱۳ و ۱۶الی ۱۹ .
طالبین با تلفن ۳۹۲۶۲۲ تماس حاصل فرمایند .

آگهی استخدام
رئیس امور اداری
لیسانسیه رشته مدیریت یاعلوم اداری‌جهت اداره پست ریاست امور اداری استخدام میشود از علاقمندان واجد شرایط دعوت میشود تقاضای خود را باذکر مشخصات کامل ، نشانی و شماره تلفن‌باراهنمای شماره ۷۳۳ روزنامه اطلاعات مکاتبه فرمایند.

تعدادی مهندس‌و تکنیسین‌باتجربه در امور راه و کانال سازی استخدام میشود متقاضیان‌بتهران خیابان ثریا شماره‌۲۵شرکت نوید از ساعت ۱ تا ۳ بعدازظهر مراجعه فرمایند

فقط ۱۸ نفر
بعد از آموزش رادیوو تلویزیون نقشه کشی برق فشار قوی وماشین نویسی به کار مشغول شوید تلفن ۶۴۹۴۹۴

دوشیزه یا بانو مسلط‌به تایپ فارسی و لاتین نیازمندیم تلفن۶۵۱۲۱۷

استخدام
برقکار صنعتی
برقکار صنعتی با ۵سال تجربه برای کارگاه ـ ساختمان در جنوب‌ایران مورد نیاز است .
تلفن ۹ـ۸۳۵۰۹۶

آگهی استخدام
موسسه‌ای جهت جوابگوئی تلفن به دوشیزه‌ای خوش برخورد و خوش بیان با حقوق‌بسیار مکفی‌فوری‌نیازمند است‌متقاضیان میتوانندتقاضای خودرا با ذکر مشخصات کامل و نشانی‌و شماره تلفن‌باراهنمای شماره ۷۳۱ روزنامه اطلاعات مکاتبه فرمایند (حق تقدم با اولین متقاضی واجد شرایط میباشد).
۱ـ۱۲۴۹

آگهی استخدام
یک واحد تولیدی واقع در حوالی تهران
بیک نفر مدیر داخلی با شرایط زیر احتیاج دارد:
۱ـ تحصیلات حدود لیسانس
۲ـ تجربه کار در واحد های تولیدی ۵ سال
۳ـ حداقل سن ۳۰ الی ۴۵ سال
از داوطلبین تقاضا میشود با راهنمای شماره ۷۳۵ روزنامه اطلاعات‌تقاضای خودرا باذکر مشخصات کامل ، نشانی و شماره تلفن مکاتبه فرمایند.
آـ۱۲۵۳

پرستار بچه شبانه روزی با حقوق‌مکفی‌نیازمندیم ۸۵۱۴۱۶
۱ـ۳ آـ۱۹۰۲

کلینیك شبانه روزی طوس
بپزشك عمومی ـ دندانپزشك ـ متخصص کودکان ـ ماما ـ پزشکیار‌ـبهیار‌ـمستخدم احتیاج دارد آدرس خیابان کارون چهارراه طوس تلفن۹۰۴۹۶۱
۱ـ۲ آـ۱۲۲۱

بیك مهندس ساختمان وارد به امور متره و چند نفرتکنیسین ساختمانی برای کاردرشهرستان ساری مورد احتیاج است تلفن های ۸۹۶۲۵۵ و ۸۹۰۴۸۹
۱ـ۲ ا ـ۱۲۲۵

به یك خانم میانسال برای نگهداری‌بچه نیازمندیم تلفن صبحها ۵۳۸۰۸۵ بعد ازظهرها ۶۸۱۸۴۵
ا ـ۱۲۴۷

راننده
۲ شخصی با سابقه کار
مستخدم
با سواد سن ۱۸ تا ۲۵
خیابان کورش کبیر(جاده قدیم شمیران) باغ صبامقابل ملك شماره ۴۶۷
شرکت ای. جی.اس
آـ۱۲۲۳

آگهی
استخدام فوری
به یک دوشیزه یا بانو جهت انجام امور دفتری تمام وقت نیازمندیم تلفن ۲۲۲۸۶۶
آـ۱۲۵۰

ماشین‌نویس
خانم ماشین نویس فارسی و لاتین ۱ نفر
مستخدم مرد باسواد خواندن ونوشتن و ضامن ۱ نفر صبحها با تلفن ۷۵۴۴۹۵ تماس حاصل فرمائید.
۱ـ۱

بیك نفر راننده با زن بدون بچه نیازمندیم مسکن و کلیه مخارج‌و حقوق مکفی‌پرداخت میشود تلفن ۶۳۰۱۶۸
۱ـ۳ ا ـ۱۸۲۶

بتعدادی دوشیزه یابانو که سابقه حسابداری داشته باشند برای تمام وقت مورد نیاز است شرکت بهنود تلفن ۸۳۳۶۱۵ـ۱۷

آگهی استخدام
شرکت تولیدی برای قسمت اپراتوری‌تلفن‌و مسئول اطلاعات وراهنمائی ۲ نفر دوشیزه یا بانوراکه بزبان انگلیسی‌اشنائی داشته باشند استخدام مینماید: داشتن سابقه کار و مدرك تحصیلی دیپلم ببالا وحداکثر سن ۳۰ سال و نداشتن موانع استخدامی جزو شرایط می باشد.
طالبین لطفا تقاضای خود را همراه با کلیه مشخصات ، نشانی‌و شماره تلفن به آدرس روزنامه اطلاعات (باقید نوع شغل درخواستی روی پاکت) راهنمای شماره ۷۳۶ ارسال دارند.
۱ـ۳ آـ۱۱۶۴

استخدام منشی
بیك نفر منشی مسلط بتایپ فارسی جهت کار در شرکت نیازمند است از متقاضیان خواهشمنداست تقاضای خود راباذکرمشخصات کامل، نشانی و شماره‌تلفن‌به ادرس روزنامه اطلاعات راهنمای شماره ۷۳۷ ارسال دارند.
۱ـ۳ آـ۱۱۶۳

شرکت تولیدی
بچند نفر مهندس مکنیك با داشتن برگ‌خاتمه خدمت و یا معافیت غیرپزشکی نیازمنداست متقاضیان میتوانند تقاضای همکاری‌خو درابادکر مشخصات کامل، سوابق کار قبلی،نشانی وشماره تلفن باراهنمای شماره ۷۴۰ روزنامه اطلاعات مکاتبه فرمایند.
آـ۱۱۶۰

راننده پایه یك
بیکنفر راننده پایه یک برای شهرستان نیازمند است لطفا به آدرس کریمخان زند جنب خردمند شمالی پلاك ۱+۱۲ مراجعه فرمایند.
آـ۱۸۲۵

اگهی استخدام فوری
بیک منشی تمام وقت آشنائی به‌تایپ فارسی‌نیازمندیم‌کوروش کبیر ایستگاه عوارضی تلفن ۷۵۷۳۷۷ـ ۷۵۱۶۶۸
آـ۱۳۰۹

بیک نفر دوشیزه یابانو وارد به‌امور حسابداری نیازمندیم . خیابان عباس‌آباد خیابان میترا کوچه باقی پلاك ۱۷ ـ طبقه سوم شرکت تیره
ا ـ۱۳۱۰

دوشیزه یا بانو جهت جوابگوئی تلفن‌نیازمندیم ۳۰۳۷۹۲

کارمند دفتری
یک موسسه پژوهشی‌به کارمند دفتری باحداقل دو سال سابقه کار و مسلط به زبان‌انگلیسی نیازمند است
داوطلبان برای تعیین وقت مصاحبه از ساعت ۷ الی ۱۵باتلفن ۷۵۷۷۶۷ تماس‌بگیرند

بچند نفر کارگر مجسمه سازکه بتوانند از روی طرح مجسمه بسازند با حقوق مکفی نیازمندیم فارغ‌التحصیلان هنرهای زیبا ارجحیت دارند تلفن ۳۶۱۵۶۴

آگهی استخدام
شرکت صنعتی
استخدام مینماید:
۲ نفر مکانیک ماشین الات صنعتی وتولیدی دارای‌حداقل ۳ سال تجربه کار ، میزان تحصیلات حداقل ششم ابتدائی برای کارخانه شرکت بهمکاری دعوت میشوند علاقمندان می توانند تقاضای خودرا باذکر مشخصات‌کامل، نشانی و شماره تلفن‌به آدرس روزنامه‌اطلاعات راهنمای شماره ۷۳۲ ارسال دارند.

استخدام ماشین نویس
یک نفر ماشین نویس اشنا بزبان عربی استخدام میشوداز داوطلبان واجد شرایط خواهشمند است تقاضای همکاری خود را با ذکر مشخصات کامل ، نشانی و شماره‌تلفن به آدرس روزنامه اطلاعات راهنمای شماره ۷۲۸ ارسال دارند.
آـ۱۵۱۲

استخدام حسابدار لیسانسیه
حسابدار لیسانسیه با ۲ سال سابقه کار در شرکت های تولیدی و حداکثر ۳۵ سال سن و معافی استخدام می شودمتقاضیان میتوانندتقاضای همکاری‌خود با ذکر مشخصات کامل ، نشانی وشماره تلفن‌به ادرس‌روزنامه اطلاعات‌راهنمای شماره ۷۳۰ ارسال‌دارند.

استخدام مترور
دفتر مهندسین مشاور درتهران احتیاج به چند نفر مترور با سابقه دارد.
متقاضیان میتوانند به آدرس روزنامه‌اطلاعات راهنمای‌شماره ۷۲۹ تقاضای خود را باذکر مشخصات‌کامل، نشانی‌و شماره تلفن ، ارسال دارند.

بیك نفر دوشیزه یا بانو جهت جوابگوئی تلفن نیازمندیم تلفن۸۴۹۴۲۷

آگهی استخدام
شرکتی افراد زیر را بهمکاری دعوت مینماید:
۱ـ منشی مدیرعامل آشناتایپ فارسی
۲ـ تلفنچی مرد
باسابقه کار حداقل ۳ سال (افراد باتجربه در رشته منشیگری مقدم خواهند بود) از واجدین شرایط دعوت‌می شود تقاضای همکاری خود را با ذکر مشخصات کامل ، نشانی و شماره تلفن به‌آدرس روزنامه‌اطلاعات‌راهنمای شماره ۷۲۶ ارسال دارند.
آـ۱۵۱۴

به خانم ماشین نویس فارسی برای کار در دفتر حقوقی بعد از ظهرها از ساعت ۵ الی ۸ نیازمندیم متقاضیان با تلفن ۸۳۱۰۵۸ تماس بگیرند.
۱ـ۲ آـ۱۲۴۱

جهت همکاری
بیک نفر دوشیزه که مسلط بزبان انگلیسی باشد با حقوق مکفی و مزایا فقط برای جوابگوئی تلفن در موسسه فوری مورد نیازمند است اشخاص واجد شرایط می توانند تقاضای خود را باذکر مشخصات کامل ، نشانی و شماره تلفن به آدرس روزنامه اطلاعات راهنمای شماره ۷۲۷ ارسال دارند.
آـ۱۵۱۳

استخدام
بیکنفر مهندس راهسری با۵ سل سابقه اجرائی و یکنفر نقشه‌بردار راهسازی باسابقه کافی‌جهت‌کاردر اطراف‌اصفهان نیازمندیم داوطلبان درسرویس شرکت وسیله ۸۲۸۲۵۲ تماس حاصل فرمایند.
۱ـ۲ آـ۱۴۰۱

آگهی استخدام
دعوت‌بهمکاری‌شرکت ساختمانی بهمکاری افراد زیر نیازمند است:
۱ـ راننده با داشتن حداقل ۳ سال سابقه کار
۲ـ تایپیست‌آشنا به تایپ‌فارسی ولاتین تمام وقت
از متقاضیان خواهشمند است درخواست خود را با ذکر مشخصات کامل ، نشانی و شماره تلفن به آدرس روزنامه اطلاعات راهنمای شماره ۷۳۴ ارسال دارند.
آـ۱۲۵۲

باغبان با محل سکونت
درداخل محدوده تهران مورد نیاز است کسانیکه به بنائی یا سایرامور فنی ساختمان‌آشنائی داشته باشند مقدمند تلفن ۳۱۶۱۶۱

بلازیوس استخدام‌میکند
۱ـ بازاریاب ورزیده
۲ـ لوله‌کش شوفاژکار
تلفن ۹۷۲۰۵۹

تیتان استخدام میکند
۱ـ آهنگر
۲ـ تراشکار
۳ـ کارگر ساده
آدرس جاده مخصوص کرج‌کیلومتر ۲کوی‌سوم بیمه پلاك ۱۰

German Erection Group (specialized in refrigerating technical service and mechanical engineering) is looking for a job in the area of Tehran.
Tel. 89 45 40 after 7.00 p.m.

دندانپزشك با پروانه دائم و بهیار نیازمندیم ۸۴۷۹۲۲

به یك نفر پرستار بچه نیازمندیم با تلفن ۷۳۷۱۱۵ تماس گرفته

شریك
یك شرکت دامداری و کشاورزی احتیاج‌به‌یك یا چند شریك فعال دارد تلفن ۶۵۰۵۹۶ از ساعت ۹ صبح الی ۱ بعدازظهر

جویای کار

متخصص‌مواد غذائی‌با ۹ سال سابقه کار در آزمایشگاه و تولید ۸۴۲۹۶۷
آـ۱۵۶۲ ۱ـ۳

جوانی دیپلمه بابرگ خاتمه خدمت با ۱۲ سال سابقه کار در امور اداری مالی و انبار داری‌وخرید با وسیله شخصی تمام‌وقت جویای کار می‌باشد. تلفن ۹۷۴۳۶۴
آـ۱۱۱۰

لیسانسیه طبیعی آماده کار بعد ازظهر برای مرکز پزشکی ، درمانگاه ،بیمارستان داروخانه ۶۳۴۰۳۸
۱ـ۲ آـ۱۱۲۷

تدریس خصوصی

کلیه دروس ابتدائی راهنمائی نظری ششم تقویتی تلفن ۶۵۲۴۵۷
ا ـ۱۶۰۷

مکالمه انگلیسی
رادر مدت کوتاه بیاموزید
تلفن ۶۵۲۴۵۷

مکالمه انگلیسی
MRS. SMITH
۸۴۳۵۴۸

انگلیسی‌فرانسه
۸۵۰۷۳۶

کلیه دروس
نظری . راهنمائی . دبیرستان . هنرستان تلفن ۸۲۰۹۷۳

مکالمه انگلیسی فرانسه آلمانی
۸۲۰۹۷۳

مکالمه انگلیسی وعربی ۹۲۶۱۸۱

کلیه دروس ۸۵۰۷۳۶

انگلیسی فرانسه تلفن ۶۵۲۶۵۹

انگلیسی‌خصوصی‌مکالمه تلفن ۹۷۱۸۷۶

مکالمه انگلیسی
Mrs. KERSHAW
تلفن ۶۵۵۷۰۵

ابتدائی ـ راهنمائی ـ نظری و خدمات بوسیله معلمین مدارس۲۸۷۷۲۱

تدریس انگلیسی و فرانسه به بچه‌ها صبح ۶ یا۱۹ ببعد ۶۴۳۲۰۵
۱ـ۳ آـ۱۸۳۲

کلیه دروس اول تاچهارم نظری با تضمین دبیر ۸۴۵۴۱۵ ـ ۸۴۲۸۶۲

پانسیون

پانسیون کاخ شمالی خانم کارمند و دانشجو ۶۶۰۸۵۱و ۶۴۸۳۹۵

پانسیون‌مهری‌مخصوص دانشجوی دختر وخانم های کارمند تلفن۸۴۴۸۶۸

پانسیون مونیك وزراء ۶۲۰۸۸۴ نوزاد تا۶سال با سرویس

مهندس مشاوراورگانیک
بتعدادی مهندس و تکنیسین ساختمان‌باسابقه کار ،کارگاهی جهت نظارت در شهرستان نیازمند است . خواهشمند است با تلفنهای ۹۲۷۰۴۳ ـ ۹۲۷۳۶۴ و۹۲۶۲۷۸ جهت مصاحبه با آقای مهندس حسینی نژاد تماس حاصل فرمائید.

نیازمندیهای اطلاعات

تلفنهای: ۳۰۳۷۰۲-۳۱۱۲۱۹-۳۱۱۲۲۵-۳۱۱۲۲۴

نیازمندیهای اطلاعات تلفنی آگهی میپذیرد

GLASS WOOL

شرکت پشم شیشه ایران استخدام مینماید

۱ـ سرپرست مکانیک باحداقل ۱۰ سال سابقه کار در تعمیر ماشین آلات صنعتی، اتوماتیک ، تسلط به ماشین های تراش ، فرز، سنگ زنی و داشتن سابقه سرپرستی

۲ـ سرپرست برق کارخانه باداشتن‌فوق‌دیپلم‌یادیپلم‌برق حداقل سه‌سال سابقه یا تکنیسین برق باحداقل ۸ سال‌سابقه کار در تعمیر ماشین آلات صنعتی و آشنائی کامل به سیستم فرمان های الکترونیکی

۳ـ شیمیست یا تکنیسین شیمی باحداقل ۲ سال سابقه کار

۴ـ سرپرست انبارها باحداقل دیپلم و ۵ سال‌سابقه در سرپرستی انبار و آشنائی به زبان انگلیسی

۵ـ منشی باداشتن دیپلم حداقل یکسال سابقه کارو آشنائی کامل به امور دفتری وتایپ فارسی

۶ـ برقکار صنعتی

آدرس :

واجدین شرایط میتوانند به کارگزینی شرکت واقع در تهران کیلو متر ۷ جاده قدیم کرج بعد از تقاطع راه آهن روبروی کارخانه صنعتی جنرال مراجعه نمایند تلفن ۶ـ۹۵۵۷۳۵

آگهی استخدام

شرکت ایرا ـ اسپی ـ کاپاك باحقوق ومزایای مکفی استخدام مینماید

۱ـ حسابدار دیپلمه مسلط به زبان‌انگلیسی و حداقل ۵سال تجربه مفید.

۲ـ منشی و ماشین‌نویس مسلط بزبان انگلیسی و فرانسه وحداقل ۵سال تجربه مفید .

داوطلبین واجد شرایط می‌توانند جهت‌کسب اطلاعات بیشتر با تلفنهای ۱۵ـ۸۹۸۶۱۱ داخلی ۲۴۵ تماس بگیرند .

استخدام

شرکت سهامی ریسندگی و بافندگی نازنخ افراد زیر را باحقوق و مزایای مکفی استخدام مینماید :

الف ـ لیسانس حسابداری با تجربه

ب ـ حسابدار دیپلمه با سابقه حسابداری

متقاضیان میتوانند همه روزه برای مصاحبه بدفتر شرکت واقع در خیابان بوذرجمهری غربی کوچه شریف‌الدوله پلاك ۳۷ مراجعه‌نمایند.

استخدام نامه‌رسان

یکنفر نامه رسان با سابقه دو سال‌کارو‌داشتن کارنامه سیکل اول متوسطه و گواهی‌نامه موتور سیکلت با حقوق و مزایای مکفی استخدام‌میگردد.

آدرس خیابان پهلوی نبش جام جم شرکت تکنولوك

شرکت سهامی نوسازی و عمران تهران

شهرك اکباتان تعدادی تلفنچی مرد را که دارای شرایط ذیل باشند استخدام مینماید :

۱ـ تحصیلات در حدود دیپلم

۲ـ حداقل سه سال‌سابقه کاردرزمینه‌اپراتوری تلفن

۳ـ برك خاتمه خدمت یا معافیت غیر پزشکی

ازمتقاضیان واجد شرایط وعلاقمند بهمکاری دعوت میشود به کارگزینی شهرك اکباتان واقع در ابتدای جاده مخصوص کرج روبروی آیر تاکسی مراجعه نمایند .

آگهی استخدام

شرکت سهامی جیپ

به افرادزیر نیازمنداست:

۱ـ کارمند حسابداری ، حداقل دیپلم و یکسال سابقه کار

۲ـ کارمند تدارکات، حداقل دیپلم وداشتن تجربه درامورتدارکاتی‌وآشنائی کامل به‌زبان انگلیسی (در حد خواندن تلکس)

ازآقایان واجد شرایط تقاضا میشود بکارگزینی شرکت واقع در خیابان اکباتان مراجعه نمایند .

تلفن ۹ـ۳۰۵۴۴۵

یك شرکت تولیدی در تهران افراد واجد شرایط زیر را با حقوق و مزایای مکفی استخدام مینماید :

مکانیك ماشین آلات صنعتی با حداقل دو سال سابقه کار .

تکنیسین ابزار دقیق با حداقل دوسال سابقه کار .

کارگر تابلو های‌برق‌واردبامور پارالل کردن دیزلها با حداقل دوسال سابقه کار .

کارگر دیگهای بخار با حداقل یکسال سابقه‌کار .

کارگر دیزل برق با حداقل‌یك سال سابقه کار .

نحوه کار سه‌شیفت‌خواهدبود.

متقاضیان میتوانند در ساعات اداری از ۷ الی ۱۴ با تلفن های ۳ر۹۶۳۰۳۱ آقای فتح‌الله زاده تماس حاصل نمایند .

آگهی استخدام

IF YOU ARE

YOUNG & ENERGETIC ? — NO

YES

AN ELECTRONICS ENGINEER? — YES / NO

EXPERIENCED IN COMPUTER HARDWARE ? — YES / NO

WILLING TO BE TRAINED ? — NO / YES

WILLING TO WORK IN A DYNAMIC ENVIRONMENT? — NO / YES

JOIN ISIRAN

ساعت مراجعه :

صبحها ۱۱ ـ ۸

بعدازظهرها ۵ ـ ۲

شرکت ایزایران ـ خیابان دریای نور ـ شماره ۳۰ ـ بین عباس‌آباد وتخت طاووس

isiran

گروه‌صنعتی مولن‌روژ

جهت مدیریت انبار های خود واقع در قزوین شهر صنعتی البرز یك نفر انباردار باشرایط‌زیر استخدام مینماید .

۱ـ حداقل تحصیلات دیپلم متوسطه

۲ـ حداقل ۵ سال سابقه در مدیریت انبار

۳ـ سن بین ۳۰ تا ۴۰ سال

به شخص موردنظر حقوق ومزایای کافی‌و مسکن درمحل کارخانه داده میشود . به‌خیابان کورش کبیر ـجنب سینما مولن‌روژ شماره ۲۶۹ مراجعه فرمائید.

آگهی استخدام

شرکت کارخانجات لوازم اتومبیل ایران (بوش)

برای کار در دفتر تهران خود احتیاج بیکنفر مامور خرید با شرایط زیر دارد:

۱ـ داشتن حداقل سه سال تجربه در امور خرید ابزار ـمواد و لوازم فنی .

۲ـ داشتن گواهینامه رانندگی و آشنائی‌بیکی از زبانهای انگلیسی یا آلمانی واجدین شرایط جهت تعیین وقت برای مصاحبه و استخدام می توانند با تلفنهای ۲۰ـ۳۰۸۱۱ داخلی ۲۷۴تماس حاصل نمایند.

گروه صنعتی سوفالین استخدام می نماید

۱ـ انباردار با معلومات سیکل

۲ـ کارمند دفتری بامدرك دیپلم آشنائی به تایپ‌فارسی و بایگانی

۳ـ سرپرست سالن با معلومات ششم‌ابتدائی و سابقه کار در کارخانجات .

۴ـ معاون رئیس کارخانه با معلومات و سابقه کار موثر

واجدین‌شرایط می توانند همه روزه به جزء روز های دوشنبه و پنجشنبه و ایام تعطیل‌بمحل کارخانه واقع در تهران‌میدان خراسان‌جاده‌تهران مشهد کیلومتر ۲۶ (فرون‌آباد) کارخانه آجر سوفالین به آقای مهندس نعمت‌بخش مراجعه نمایند .

آگهی استخدام

عناصر مشروحه زیرین مورداحتیاج‌است‌لطفا درصورت تمایل بعدازظهرها از ساعت ۳ تا ۵ بعدازظهر با تلفن ۸۳۰۹۹۳ مذاکره فرمایند .

۱ـ مهندس ساختمان برای کار تواما دردفتر مرکزی (تهران) و کارگاهها (شهرستان)

۲ـ تکنیسین ساختمان با سابقه حداقل ۳ سال تجربه کار در کارگاهها و امور فنی‌دفتر مرکزی .

۳ـ بانو یادوشیزه منشی با داشتن حداقل مدرك تحصیلی (سوم متوسطه) و مسلط‌بماشین نویسی بزبان فارسی و بایگانی .

۴ـ راننده‌باداشتن گواهی‌نامه رانندگی‌حداقل پایه دو شخصی و پنج‌سال سابقه کار برای کارگاهها (شهرستان) .

استخدام انباردار شرکت الکترولوکس واسکاتور ایران

برای انبارداری خود واقع در میدان شهیاد انباردار با حقوق مکفی و با شرایط زیر استخدام مینماید .

۱ـ حداکثر سن ۴۰ سال

۲ـ آشنائی به زبان انگلیسی

۳ـ حداقل‌سابقه‌کار ۳سال وتحصیلات‌سیکل

۴ـ آشنائی به راندن لیف‌تراك

۵ـ داشتن ضامن معتبر

داوطلبان میتوانند بین‌ساعت ۸ الی ۱۶بغیراز روز های پنجشنبه و جمعه بدفتر مرکزی‌شرکت واقع‌در خیابان ایرانشهر شمالی خیابان آذرشهر کوچه فریدون‌شهر پلاك ۱۵ مراجعه فرمائید.

استخدام

یك شرکت بین‌المللی به کارمند ارشدجهت معاونت در مدیریت انبار داروئی با شرایط زیر نیازمند است .

۱ـ تحصیلات دیپلم .

۲ـ قادر به مکالمه زبان انگلیسی .

۳ـ دارای برك معافی یا خاتمه خدمت نظام وظیفه .

۴ـ دارندگان سابقه کار ارجحیت دارند.

جهت اطلاعات بیشتر و تعیین وقت‌مصاحبه لطفا با تلفن‌های ۶۶۷۰۱۸ـ ۶۴۱۷۳۴ و۶۴۲۰۸۹ تماس حاصل نمائید .

آگهی استخدام

شرکت تولیدی اشخاص ذیل راباحقوق مکفی استخدام میکند

۱ـ لیسانسیه باسابقه ویا بدون سابقه مردیازن آشنابزبان انگلیسی جهت سرپرستی دوایر مختلف

۲ـ سکرترمدیرعامل باسابقه کار

۳ـ راننده باسابقه کار

متقاضیان ازساعت ۹ صبح الی ۴ بعد ازظهر بآدرس خیابان حافظ خیابان ارفع شماره ۲۰ طبقه دوم مراجعه نمایند.

دوره کارآموزی تکنیسین هواپیما شرکت صنایع هواپیمائی ایران

از بین دیپلمه های ریاضی وطبیعی‌و فارغ‌التحصیلان مدارس‌حرفه گروهی را با توجه به شرائط ذیل استخدام می نماید ، تاپس از طی اموزش دوساله واخذ مدارك‌تخصصی مصدر امور مورد نظر گردند :

۱ـ دیپلم ریاضی و طبیعی و یا فارغ التحصیل مدارس‌حرفه دررشته (اتومکانیك ، فلزکاری و رشته های مشابه) .

۲ـ داشتن گواهی پایان خدمت ویابرگه قانونی .

۳ـ متدین به‌یکی ازادیان‌رسمی (مسلمان ـ کلیمی ـ زرتشتی ـ مسیحی) .

۴ـ حداکثر سن داوطلب ۲۷ سال تمام .

۵ـ عدم اشتغال به تحصیل در موسسات آموزشی .

۶ـ نداشتن همسر وافرادتحت تکفل .

۷ـ آشنائی به زبان انگلیسی .

۸ـ برخورداری‌ازسلامت کامل، طبق تایید پزشك شرکت .

۹ـ سپردن هشت سال تعهد خدمت به صنایع هواپیمائی ایران‌پس از اتمام دوره اموزش .

۱۰ـ موفقیت در آزمون‌ورودی.

قبولشدگان در سال‌اول‌اموزش ۱۲۸۰۰ ریال و در سال دوم ۱۴۲۰۰ ریال بعنوان کمك هزینه تحصیلی دریافت داشته و در طول آموزش از سرویس ایاب‌وذهاب مجانی و جیره غذائی نیز برخوردار خواهند شد .

در صورت موفقیت در آزمون های نهائی واخذ گواهی‌نامه‌تکنیسین هواپیما از حقوق و مزایای خاص‌طبق ضوابط شرکت برخوردار خواهند شد .

از داوطلبین واجد شرائطدعوت میشود با در دست داشتن مدارك‌ذیل جهت ثبت‌نام‌و کسب‌هرگونه‌اطلاعات به کارگزینی شرکت واقع در خیابان پهلوی جنوب پارك‌ساعی‌شماره۱۰۹۱ تا حداکثر ۵بهمن ماه ۲۵۳۶ مراجعه نمایند .

مدارك :

۱ـ فتوکپی ریزنمرات‌امتحانات نهائی .

۲ـ دو قطعه عکس ۴ × ۳ .

۳ـ گواهی پایان خدمت و یا برگه قانونی .

Grosses iranische Unternehmen sucht ab sofort fuer seinen Vertrieb in Tehran fuer die Abwicklung der deutschen Korrespondenz eine zuverlaessige, selbstaendiges Arbeiten gewohnte

SEKRETAERIN

mit deutscher Muttersprache und iranischer Nationalitaet, perfekten Steno-/Schreibmaschinen — und Telexkenntnissen fuer Vollzeit.

Englische Sprachkenntnisse erwuenscht, jedoch nicht Bedingung.

Geboten wird ein gutes Gehalt, angenehmes Betriebsklima und eine guenstige Buerolage. Zwecks Vereinbarung eines vertraulichen Interview wenden Sie sich bitte an Hrn. Hosseini unter Tel. 667725 — 29.

EGI

ELECTRIC IRAN RASHT, 85 Shahreza Ave. Beine College & Pahlavi

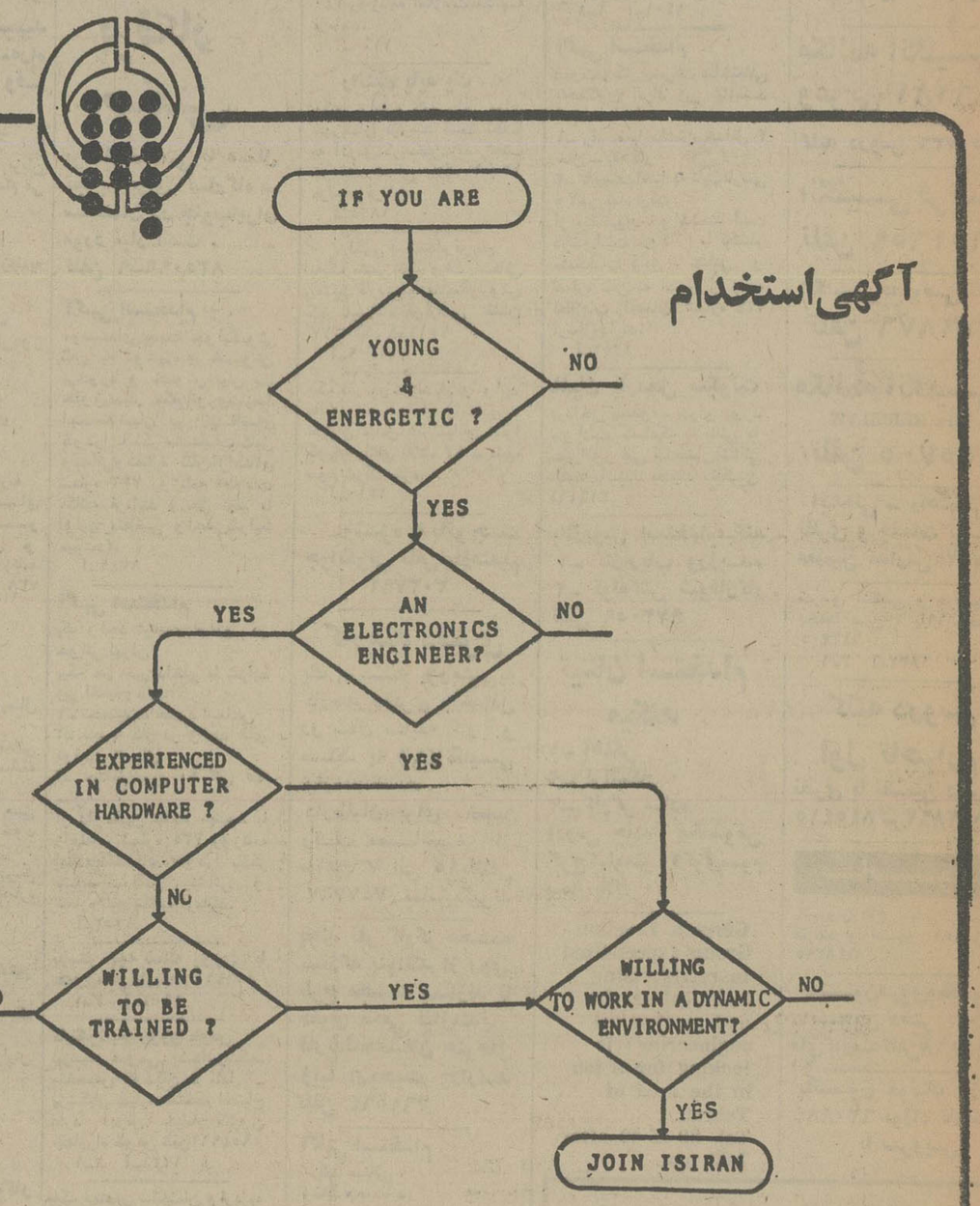

نیازمندیهای اطلاعات

تلفنهای: ۳۱۱۲۲۴-۳۱۱۲۲۵-۳۱۱۲۱۹-۳۰۳۷۰۲

بیمه بین المللی ایران و آمریکا

برای گسترش خدمات بیمه‌ای شرکت گروهی از علاقمندان را به همکاری دعوت مینماید

۱ـ شرکت در دوره مخصوص
۲ـ درآمد قابل توجه ماهانه (بیش از یکصد هزار ریال)
۳ـ امکان کار بصورت تمام وقت و یا نیمه وقت
۴ـ استقلال در کار
۵ـ پیشرفت نامحدود
۶ـ سن بالای ۲۵ سال
۷ـ خوش بیان و خوش برخورد
۸ـ تحصیلات عالی

واجدین شرایط شخصا از مزایای بیمه درمانی و عمر وحادثه و برای اعضای خانواده از بیمه درمانی برخوردار خواهند بود. علاقمندان محترم میتوانند جهت مصاحبه روز ۲ بهمن از ساعت ۸ صبح تا ۴ بعد از ظهر به ساختمان بیمه بین‌المللی ایران و آمریکا خیابان تخت طاووس انتهای کوه نور نبش خیابان هفتم شماره ۵۲ طبقه دوم به آقای شاهرخ نصیری مراجعه نمایند

علاءالدین ایران (شرکت سهامی عام)

جهت تکمیل کادر پرسنلی خود افراد زیر را به همکاری دعوت مینماید

۱ ـ متصدی تلکس تحصیلات دیپلم با آشنائی به زبان انگلیسی با ۳ سال تجربه شغلی
۲ ـ ماشین نویس تحصیلات سوم متوسطه
۳ ـ تحصیلدار با موتورسیکلت تحصیلات سوم متوسطه با ۳ سال تجربه شغلی.

واجدین شرایط میتوانند در یکی از ساعات اداری به کارگزینی شرکت واقع در کیلومتر ۸ جاده مخصوص کرج جنب کارخانه لیلاند مراجعه نمایند.

استخدام کارگر ساده برای شب کاری

کارخانه پمپ سازی پیرلس ایران عده‌ای کارگر ساده را با حقوق و مزایای مکفی برای شب کاری در قسمت ریخته‌گری استخدام میکند.
جهت اطلاع و استخدام لطفا به آدرس کیلو متر ۲۱ جاده قدیم کرج نرسیده به دو راهی کاروانسرا سنگی مقابل اتومبیل سازی مزدا مراجعه فرمائید تلفن کارخانه ۹۵۴۴۴۰

شرکت سهامی عام پیرلس ایران

کن وود KENWOOD

چند راننده پایه ۲ شخصی برای مدیران شرکت با مشخصات زیر استخدام میشود

۱ـ خدمت زیر پرچم را انجام داده یا گواهی معافیت داشته باشند.
۲ـ با سواد باشند.
۳ـ دارای ضامن معتبر باشد.
۴ـ وقت شناس و مرتب باشند.
۵ـ کمتر از ۲۵ و بیشتر از ۵۰ سال نداشته باشند.

واجدین شرایط با حقوق و مزایای خوب برای ۵ روز کار در هفته (پنجشنبه وجمعه ها تعطیل است) استخدام میشود.
داوطلبان روز های هفته (جز پنجشنبه ها) از ساعت ۱۰ صبح تا چهار بعدازظهر به شرکت نمود (قسمت کارگزینی) ـ خیابان تخت جمشید بین چهارراه روزولت و بهار مراجعه نمایند.

استخدام مهندس راهسازی

۱ـ مهندس راه وساختمان
دارای ۵ سال سابقه راهسازی جهت تصدی ریاست کارگاه راهسازی در استان فارس

۲ـ مهندس راه وساختمان
دارای ۲ سال سابقه راهسازی جهت کار در استان فارس

همه روزه بین ساعت ۴ تا ۶ بعدازظهر به تلفن های ۳ـ۸۹۵۶۹۲ با آقای مهندس روانچی و یا آقای بهرام غفاری تماس بگیرند.

RECEPTIONIST

رسپشنیست مسلط به امور تلفن و ماشین نویسی فارسی و مکالمه انگلیسی برای کار در منطقه بلوار الیزابت استخدام میشود تلفن ۱۲ـ۶۵۰۶۱۱ از ساعت ۱۱ تا ۱ بعداز ظهر

استخدام دیپلمه فنی

صنایع هواپیمائی ایران گروهی دیپلمه فنی در رشته فلزکاری را استخدام می نماید، تا پس از طی آموزش واخذ تجارب تخصصی مصدر امور موردنظر گردند، به افراد واجد شرائط علاوه بر پرداخت حقوق مکفی از دیگر مزایا شامل پاداش وعیدی برابر حقوق ماهیانه، دفترچه خواربار (اتکاء)، بیمه درمانی، سرویس مجانی ایاب وذهاب وغیرو برخوردار خواهند شد.

شرائط

۱ـ فارغ التحصیل مدارس حرفه دررشته فلزکاری.
۲ـ حداکثر سن ۲۷ سال.
۳ـ داشتن گواهی پایان خدمت ویا برگه قانونی.
۴ـ متدین به یکی از ادیان رسمی (مسلمان ـ مسیحی ـ کلیمی ـ زرتشتی).
۵ـ برخورداری از سلامت کامل طبق نظریه دائره پزشکی شرکت.

از واجدین شرائط دعوت میشود با دردست داشتن یك برگ رونوشت شناسنامه و یك قطعه عکس ۴ × ۳ به کارگزینی شرکت واقع درخیابان پهلوی، جنوب پارك ساعی شماره ۱۰۹۱ مراجعه نمایند.

کارمند اداره خرید

شرکت تولید و تصفیه روغن (سهامی عام)

کارمند دیپلمه‌ای را بامشخصات زیراستخدام می‌نماید.
۱ـ حداقل سه سال تجربه کاری در امور سفارشات یا اداره خرید.
۲ـ دارا بودن معافی دائم یابرگ خاتمه‌خدمت
۳ـ آشنائی خوب بزبان انگلیسی.

متقاضیان واجد شرایط میتوانند برای مذاکره و تعیین وقت مصاحبه با تلفن ۹۶۳۲۸۴ صبحها از ساعت ۹ الی ۱۱ تماس بگیرند.

مهندسین مشاور هلندی (ندکو)

اشخاص زیر را به همکاری دعوت مینماید

۱ـ مهندس ساختمان ۴ نفر
۲ـ مهندس سازه ۲ نفر
۳ـ تکنیسین ساختمان ۳ نفر

از متقاضیان خواهشمند است با شماره تلفن های ۲۲۸۲۴۱ـ ۲۲۷۱۰۷ تماس حاصل فرمایند.

استخدام کارگر ساده برای شب کاری

کارخانه پمپ سازی پیرلس ایران عده‌ای کارگر ساده را با حقوق و مزایای مکفی برای شب کاری در قسمت ریخته‌گری استخدام میکند جهت اطلاع واستخدام لطفا به آدرس کیلومتر ۲۱ جاده قدیم کرج نرسیده به دوراهی کاروانسرا سنگی مقابل اتومبیل سازی مزدا مراجعه فرمائید. تلفن کارخانه ۹۵۴۴۴۰

مجهزترین گروه حج

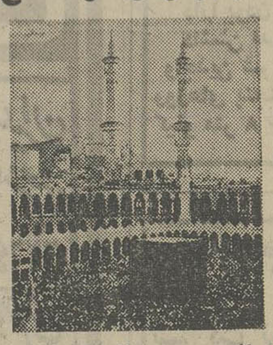

با اجازه رسمی سازمان اوقاف

بمدیریت حاج حسین بنکدار شیرازی مدیر گروه حج وعمره نوروزی جهت عمره نوروزی ثبت نام مینماید.

روزها: بازار کفاشها مقابل آتش نشانی فرش فروشی حاجی عموئی تلفن ۵۳۰۳۴۰
شبها و روزهای تعطیل: سلطنت‌آباد خیابان اختیاریه ایستگاه مسجد کوچه انتصاری شماره ۹۱ر۳ تلفن ۲۴۳۲۸۴ و ۲۴۹۲۰۷

لطفا هرچه زودتر برای رزروجا تماس بگیرید.

شرکت سهامی مالتای ایران

به دو نفر انباردار باتجربه نوشابه فروش برای تهران وشهرستان باتضمین ملکی کافی ویک نفر بازرس فروش نیازمنداست

داوطلبان باداشتن سوابق انبارداری و آخرین مدرك تحصیلی به کارگزینی شرکت واقع در کیلومتر ۷ جاده مخصوص کرج روبروی جنرال موتور خیابان آریا شرکت سهامی مالتای ایران کارخانه آبجو سازی اسکول مراجعه فرمائید.
تلفن ۴ـ۹۷۷۰۶۲

شرکت سهامی صنعتی ماهیار استخدام میکند

الف ـ برای کار در منطقه خلیج فارس با حقوق و مزایای کافی
۱ـ تعدادی تکنیسین برق و مکانیك
۲ـ تعدادی موتورچی (اپراتور) آشنا به موتور دیزل مرلیس.
۳ـ تعدادی تعمیرکار آشنا به تعمیرات موتور دیزل مرلیس.

ب ـ برای نصب نیروگاه های مرلیس بلاکستون در مناطق مختلف کشور.
۱ـ تعدادی تکنیسین برق و مکانیك.
۲ـ تعدادی مکانیك ـ جوشکار ـ لوله‌کش

داوطلبان به شماره ۶۳۴ خیابان سعدی جنوبی تهران مراجعه نمایند.

آگهی استخدام

کارخانه تولیدی در استان مازندران بیك مدیر کارخانه باسابقه احتیاج دارد

تقاضانامه خود را همراه باسابقه کار وهرگونه اطلاع لازم دیگر به آدرس پستی تهران ۱۸۴۱ر۴۱۱ ارسال نمائید کلیه تقاضانامه‌ها بصورت محرمانه بررسی خواهند گردید

IRANO SWEDISH COMPANY, AB

TEL. 31 41 61
تلفن: ۳۱ ۴۱ ۶۱

شرکت ایران وسوئد

IRANO SWEDISH CO. AB
REQUIRES:

1) Top Secretaries
2) Salesmen
3) Telephone Operator

All Candidates should have minimum of two years experience and good command of English. Qualified applicants may call 314161 for interview appointments Sat. thru. Wed.

شرکت پشتیبانی و نوسازی هلیکوپترهای ایران برای تامین نیروی انسانی مورد نیاز خود شمارا در مشاغل و تخصصهای مشروحه زیر به همکاری دعوت مینماید

ردیف	تخصص	تحصیلات	تعداد مورد نیاز
۱ـ	پزشك عمومی	دکترای پزشکی با پنج سال سابقه کار	۱ نفر
۲ـ	دکتر داروساز	دکترای داروسازی با پنج سال سابقه کار	۱ نفر
۳ـ	مهندس هواپیما	لیسانس یا فوق لیسانس در رشته مربوطه	۱۵ نفر
۴ـ	مترجم	لیسانس زبان انگلیسی	۱۰ نفر
۵ـ	متخصص اموراداری	لیسانس در رشته مربوطه با دو سال سابقه کار مفید	۳ نفر
۶ـ	راننده پایه یك	ششم ابتدائی	۲۰ نفر
۷ـ	کارگر ساده وشوفاژکار	ششم ابتدائی	۲۰ نفر
۸ـ	سرآشپز (ایرانی وفرنگی پز)	ششم ابتدائی با پنج سال سابقه کار مفید	۴ نفر

مزایای شرکت:

۱ـ حقوق و مزایای شغلی مکفی
۲ـ بیمه بازنشستگی و درمانی
۳ـ خدمات رفاهی وتامین مسکن در آتیه بسیار نزدیك
۴ـ بهره‌برداری از دوره‌های مختلف آموزش زبان انگلیسی

شرایط استخدامی:

۱ـ عدم اشتغال در سازمانهای دولتی و یا وابسته بدولت
۲ـ داشتن برگ پایان خدمت و یا معافی دائم غیرپزشکی برای ردیفهای ۶ و ۷ و ۸

داوطلبان بمنظور ثبت‌نام وکسب اطلاعات بیشتر میتوانند همه روزه به‌استثنای ایام تعطیل و روزهای پنجشنبه وجمعه از ساعت ۸ الی ۱۲ با دردست داشتن دوقطعه عکس ۴ × ۳ـ اصل یافتوکپی مدرك تحصیلی وشناسنامه عکس‌دار به‌آدرس: تهران ـ امیرآباد شمالی ـ سه‌راه فرحزاد ـ ساختمان پری ـ دایره استخدام مراجعه فرمایند.

نیازمندیهای اطلاعات

تلفنهای: ۳۰۳۷۰۲-۳۱۱۲۱۹-۳۱۱۲۲۵-۳۱۱۲۲۴

نیازمندیهای اطلاعات تلفنی آگهی میپذیرد

یک شرکت بزرگ تجارتی استخدام مینماید

یکنفر رئیس حسابداری باشرایط زیر
۱ـ لیسانس یا فوق لیسانس حسابداری و امور مالی
۲ـ سابقه کار حداقل ۵ سال در سرپرستی پست مالی و حسابداری
۳ـ دارای برگ انجام خدمت وظیفه
واجدین شرایط به آدرس ـ خیابان تخت جمشید بین بهار و روزولت ساختمان بلر طبقه اول دفتر مدیر عامل مراجعه فرمایند. تلفن ۸۳۲۰۱۶

به مهندس راه وساختمان باسابقه

برای نظارت و تکنیسین با سابقه نیازمندیم تلفن ۸۴۹۷۱۹

استخدام مدیر عامل

شرکت معظم داروئی احتیاج به یک نفر مدیر عامل با مشخصات زیر دارد .
۱ـ دارای لیسانس مدیریت با تجربه کافی در اداره کردن یک شرکت
۲ـ آشنائی کامل به زبان انگلیسی باتابعیت ایرانی
۳ـ آشنائی به امور دارو ولوازم آرایش ارجحیت خواهد داشت
مشخصات کامل خود را ضمیمه یک قطعه عکس به صندوق پستی ۸۷۹ ارسال دارند

پذیرش نماینده در شهرستانها

شرکت وارداتی سیانا برای فروش محصولات خود نماینده میپذیرد
۱ـ ماشینهای نوشابه‌ریز اتوماتیک
۲ـ ماشین های تمیز کن
۳ـ مینی تریلر وست‌فالیا
تهران: تلفن ۸۴۵۸۳۹ و ۸۵۲۴۸۱

آگهی استخدام

شرکت کارخانجات لوازم اتومبیل ایران

بوش

برای کار در کارخانه خود واقع درشهرصنعتی البرز ـ قزوین بیک کارمند دیپلمه کاردکس که آشنا بیکی از زبانهای انگلیسی یا آلمانی باشد احتیاج دارد.
واجدینی که مقیم قزوین میباشند ارجحیت خواهند داشت برای کسب اطلاعات بیشتر خواهشمند است با تلفنهای (۰۲۸۱)۵۳۳۲ کدو ۴۱۹۳ تماس حاصل نمایند .

استخدام دوشیزه

کارخانجات پارس الکتریک (شرکت سهامی عام) واقع در تهران برای مونتاژ تلویزیونهای رنگی وسیاه وسفید عده‌ای دوشیزه را که دارای حداقل تحصیلات ششم ابتدائی باشند استخدام مینماید. لطفا بادر دست داشتن شناسنامه بکارگزینی کارخانجات پارس الکتریک واقع در خیابان آیزنهاور ایستگاه شاوب لورنس شماره ۵۶۳ مراجعه نمائید .

حسابدار باآشنائی بزبان انگلیسی وتنظیم دفاتر تجارتی بطور تمام وقت استخدام میشود .
تلفن : ۶۸۷۰۰۲

موسسه فنی
سولار شوفاژ
بفروش میرسد تلفن ۸۴۹۶۱۰

گروه پزشکی برزویه

جهت دفتر مهندسی گروه به ۴ نفر نقشه‌کش درجه یک باحداقل ۳ سال سابقه کار نیازمند است

نقشه‌کش معماری ۲ نفر
نقشه‌کش برق ۱ نفر
نقشه‌کش تهویه ۱ نفر

داوطلبان میتوانند با دفتر هیئت مدیره گروه واقع در خیابان پهلوی روبروی پارک ساعی پلاک ۱۰۹۶ تماس حاصل نمایند .

آگهی استخدام

مهندسین مشاوری برای تکمیل کادرفنی خود به تعدادی نقشه‌کش برق باسابقه نیازمند میباشد
واجدین شرایط میتوانند مستقیما به آدرس تهران ـ خیابان سپهبد زاهدی کوچه هماشماره ۳۸ مراجعه یا با شماره های تلفن ۳۶ تا ۸۳۹۰۳۱ تماس حاصل فرمایند .

صنایع هواپیمائی ایران

افراد واجد تخصصهای ذیل را بهمکاری دعوت مینماید. تا پس از قبولی درمصاحبه مصدر امور مورد نظر گردند .
افراد انتخابی علاوه بر حقوق مکفی، از دیگر مزایا شامل پاداش و عیدی برابر حقوق ماهیانه، دفترچه خواربار (اتکاء) ، بیمه‌درمانی ، سرویس مجانی ایاب و ذهاب و غیرو برخوردار خواهند شد .

۱ـ حسابدار: لیسانس با ۲ سال تجربه .
۲ـ صندوقدار: دیپلم متوسطه با ۴ سال تجربه‌وداشتن ضامن معتبر
۳ـ کمک حسابدار: دیپلم متوسطه با ۳ سال تجربه
۴ـ سکرتر: دیپلم متوسطه با ۳ سال تجربه .
۵ـ ماشین نویس: دیپلم متوسطه با ۳ سال تجربه .
۶ـ متصدی دستگاه تلکس: دیپلم متوسطه با ۳ سال تجربه

از واجدین شرائط وآشنابزبان انگلیسی دعوت میشود به کارگزینی شرکت واقع درخیابان پهلوی جنوب پارک ساعی شماره ۱۰۹۱ مراجعه نمایند.

INSURANCE OFFICER

RANK XEROX (IRAN) Ltd. is a part of a worldwide group specialising in the Rental of Copier equipment.

As we are currently undergoing expansion, an immediate vacancy exists in our Personnel Dept. for an INSURANCE OFFICER with the following qualifications:

1. Iranian Citizenship
2. Age 24-30 years (having completed military services)
3. University Degree or equivalent
4. Minimum 2 years experience.
5. Sound knowledge of Iranian Labour and social security
6. Good knowledge of English.

The company will offer an attractive compensation and benefit package. Please apply in person to:

The recruitment Officer,
19 Azar Shahr (Nasser) St. (between Sepahbod Zahedi and Villa).
Tel.: 896330, 891156, 895765, 890861.

RANK XEROX

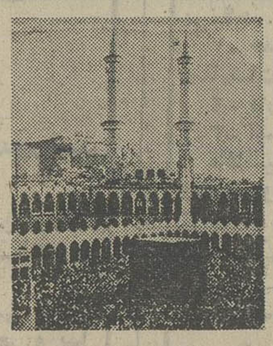

حج عمره مفرده نوروزی

بمدیریت حاج غلامحسین حبیبیان آماده ثبت نام می‌باشد تلفن ۹۲۰۶۹۹

کارخانه اتومبیل سازی خاور

جهت تکمیل کادر پرسنلی خود بافراد زیر نیازمند است
۱ـ صافکار
۲ـ جوشکار برق و کاربیت
۳ـ نقاش پیستوله تار و رنک‌پاش
۴ـ آهنگر
۵ـ نجار
۶ـ مکانیک ماشین‌آلات
۷ـ الکتریک کاراتومبیل

شرایط :
حداکثر سن ۳۵ سال
دارا بودن برگ معافی یا پایان خدمت سربازی
داشتن مدرک تحصیلی حداقل ۳ پیکار
واجدین شرایط میتوانند همه روزه باستثنای روزهای پنجشنبه به کارگزینی کارخانه واقع در کیلو متر ۸ جاده ساوه مراجعه فرمایند .

آگهی استخدام

شرکت تولیدی تیزرو و سازنده موتورسیکلت های هوندا تعدادی کارگر فنی را استخدام مینماید
شرایط :
۱ـ تحصیلات ششم ابتدائی
۲ـ حداکثر سن ۳۰ سال
۳ـ دارای برگ معافیت پایان خدمت
واجدین شرایط میتوانند بین ساعت ۳ تا ۶ بعدازظهر روز های شنبه اول و دوشنبه سوم بهمن‌ماه ۲۵۳۶ با در دست داشتن مدارک لازم برای مصاحبه در محل کارخانه واقع در شهر صنعتی البرز قزوین مراجعه نمایند .

میران

بزرگترین نمایشگاه میران
در بلوار پهلوی و میدان ماده کمی بالاتر از زمین محسنی
ساختمان ۱۱۸ افتتاح شد ۲۲۶۴۶۶
ممر فروش کلیه طرحهای جدید در خیابان فرح
کمی بالاتر از تخت طاوس تلفن ۸۴۳۱۸۲

کارخانجات تولیدی وصنعتی ایران ابزار

مهندس متالژ با حداقل ۵ سال سابقه کار در رشته ذوب و فولاد ریزی استخدام می‌نماید طالبین به کیلومتر ۶ جاده آبعلی سه‌راه سازمان آب یا تلفنهای ۷۸۱۸۳۵ ـ ۷۸۳۲۰۰ ـ ۳۱۷۴۱۴ مراجعه فرمایند .

رنگسازی دیروپ ایران استخدام میکند

چند نفر تکنیسین با شرایط ذیل جهت کار در آزمایشگاه استخدام میشوند .
۱ـ معلومات دیپلم متوسطه
۲ـ برگ پایان خدمت یا معافی دائم
واجدین شرایط درخواستهای خود رابانضمام یک قطعه عکس به صندوق پستی شماره ۱۲۸۷ـ ۳۱۴ ارسال دارند .

شرکت آی . دی . سی

باحقوق ومزایای قابل توجه عده‌ای معین نویس (خانم یا آقا) باسابقه کار وتجربه در نوشتن دفاترمعین استخدام مینماید .
متقاضیان میتوانند همه روزه بجز پنجشنبه ها و جمعه بین ساعت ۹ صبح الی ۴ بعداز ظهر بامور اداری شرکت واقع درخیابان پهلوی روبروی سینما اتلانتیک ساختمان حاشل شماره ۷۴۷ طبقه سوم مراجعه نمائید.

آگهی استخدام

شرکت کابل سازی ایکو ایران جهت کار در کارخانه این شرکت درشهرستان اراک احتیاج بیک نفر مهندس مکانیک باشرایط زیر دارد
۱ـ حداقل تحصیلات لیسانس (B.S.) در مهندسی مکانیک
۲ـ آشنائی کامل به زبان انگلیسی
۳ـ تابعیت ایران
۴ـ دارای برگ خاتمه خدمت نظام‌وظیفه یا معافیت دائم
۵ـ آشنائی کامل به نقشه‌های نصب‌ومونتاژ دستگاههای صنعتی
۶ـ حداقل سه سال سابقه کار مفید درمونتاژ و تعمیر دستگاه‌های صنعتی
از واجدین شرایط خواهشمند است جهت مصاحبه در روز شنبه ۱۱ر۱ر۳۶ از ساعت ۹ صبح الی ۱۲ و ۲ الی ۴ بعدازظهر به دفتر مرکزی این شرکت واقع در خیابان فردوسی خیابان فروغی یا ثبت شماره ۷ طبقه سوم‌وچهارم مراجعه فرمایند

شرکت الکترو تلفن جی بل

افراد زیر را بهمکاری دعوت مینماید

مدیر فروش :
سابقه فروشندگی ۵ سال در سطح مدیریت
۲ سال آشنا بزبان انگلیسی
حداقل سن ۲۸ و حداکثر ۴۵ سال با حقوق مکفی و پورسانت فروش
آشنایان به لوازم الکترونیک و تلفن حق‌تقدم خواهند داشت

فروشنده :
سابقه فروشندگی ۳ سال
سن بین ۲۰ تا ۳۰ سال با تحصیلات متوسطه اتمام و یا معافیت نظام‌وظیفه
آشنا به لوازم تلفن حق‌تقدم خواهند داشت

تحصیلدار
سابقه تحصیلداری ۲ سال
سن بین ۲۰ تا ۳۰ سال با تحصیلات متوسطه اتمام و یامعافیت نظام‌وظیفه با ضامن معتبر با حقوق مکفی
دارندگان وسیله نقلیه شخصی حق تقدم خواهند داشت

انباردار :
سابقه انبارداری ۳ سال
شناسائی لوازم برقی و تلفن
حداقل سن ۴۵ سال
آشنائی بزبان انگلیسی

متقاضیان به آدرس خیابان سنائی شماره ۱۰۲ ویا با تلفن ۸۳۱۹۹۶ ۸۲۳۹۴۴ تماس حاصل فرمایند .

آگهی مزایده

شرکت سهامی خاص ریسندگی و بافندگی فخر ایران ۱۳ قلم ضایعات ریسندگی و ۹ قلم ضایعات تکمیل و ۱۵ قلم ضایعات متقال ۱ـ۹ متری را از طریق مزایده بفروش میرساند .
داوطلبان میتوانند برای کسب اطلاعات بیشتر بدفتر مرکزی این شرکت واقع در خیابان حافظ ساختمان بانک کار طبقه ۱۹ مراجعه و درصورت تمایل با دریافت معرفی‌نامه بدرخانجات فخر ـ ایران واقع در هشتگرد مراجعه و پس از بازدید اجناس مورد مزایده باسپردن مبلغ ۵۰ر۰۰۰ ریال بصندوق شرکت دریافت رسید پیشنهادات خود را حداکثر تا پایان وقت اداری روز دوشنبه ۱۰ر۱۱ر۲۵۳۶ بدفترمرکزی شرکت تسلیم نمایند
بدیهی است درصورتی که برنده مزایده اقدام بانجام معامله ننماید سپرده وی بنفع شرکت ضبط خواهد شد .

آگهی استخدام

برای نظارت ساختمان و تاسیسات مرکز تحقیقات داروئی ، واقع در محوطه شمالی کارخانه دارو پخش (کیلومتر ۲۰ جاده کرج) بمدت حدود ۶ ماه به دو نفر مهندس ناظر واجد شرایط ، حداقل بین ۵ تا ۱۰ سال سابقه کار احتیاج است .
متقاضیان با تلفن ۸۳۵۶۰۴ و یا آدرس خیابان سنائی شماره ۲۳ر۳ مهندسین مشاور آرکینز تماس حاصل فرمایند .

کارخانه باطری سازی ری.او.واک استخدام مینماید

۱ـ تعدادی تراشکار باسابقه
۲ـ تعدادی دیپلمه فنی باسابقه برقکاری
۳ـ تعدادی فرزکار
۴ـ تعدادی کارگر ساده‌زن باحقوق ومزایای مکفی
ضمنا کارخانه دارای مهد کودک میباشد .
متقاضیان همه‌روزه‌از ساعت ۷ الی ۴ بعدازظهر به کارگزینی کارخانه واقع درکیلومتر ۸ جاده مخصوص کرج کارخانه باطری‌سازی ری. او.واک مراجعه نمایند .

یک شرکت تولیدی استخدام مینماید

۱ـ یکنفر کارمند تدارکات خارجی وارد بامور با سابقه کار حداقل سه‌سال وتحصیلات دیپلم سن بین ۳۰ الی ۴۵ سال.
۲ـ یکنفر دوشیزه تلفنچی حداقل سواد سیکل طالبین با تلفن ۳۱۵۵۳۸ تماس حاصل فرمایند

M.F شرکت مسی فرگوسن

به ۳ نفر مکانیک باتجربه ماشین‌آلات سنگین راه سازی که حداقل دارای ۵ سال سابقه باشند احتیاج دارد .
واجدین شرایط میتوانند جهت کسب اطلاعات بیشتر باتلفن ۹۵۹۸۴۳ تعمیرگاه مسی فرگوسن تماس حاصل نمایند .
مسی فرگوسن آسیای غربی . تهران

استخدام ماشین نویس

شرکت انگلیسی در تهران بیک خانم ماشین‌نویس فارسی ولاتین که به‌خواندن و نوشتن زبان انگلیسی آشنائی داشته باشد نیازمند است
متقاضیان می‌توانند از ساعت ۸ صبح الی یک بعدازظهر با تلفنهای ۹ـ۳۱۴۱۵۶ آقای فارلی تماس بگیرند

شرکت ارکاک

چند نفر دوشیزه یا بانو جهت تایپو تلفن
چند نفر کارگر تاسیسات و آسانسور
چند نفر کارگر ساده استخدام میکند
متقاضیان با تلفن ۸۵۷۳۶۷ تماس حاصل فرمایند .

ویزیتور آرایشی برای

کاردر یک شرکت معتبر

ویزیتور فروش لوازم آرایش فرانسوی با سابقه کار در رشته مربوطه استخدام میشود .
به خیابان کوروش کبیر بالاتر از سه راه ضرابخانه انتهای کوچه لاجوردی شرکت جید مراجعه فرمائید .

صلیب‌شکسته‌روی‌پرچم حزب‌هیتلر نقش‌شد

ـ۵۸ـ

«یهودی خونخوار» نابود کننده رهبری معنوی مردم، یهود بعنوان دیکتاتور در مقابل وضع موجود آلمان ؟ جنك دمکراسی و دیکتاتوری «نه ... جنك یهود ـ آلمانی بلی چه کسی این را می‌فهمد ؟دربازار بورس و سفته بازی‌باآرامش گرسنگی کشیدن ؟نیاز به اشیاء لوکس تجملی پدیدآوردن چه کسی ازاین اوضاع بهره میگیرد ؟

یهودیان ، انقلاب جهانی یعنی تمامی مردم رابه‌اسارت بورس و معاملاتو ارباب آن یهودا دراوردن » همانطور که ازاین عبارات برمی‌آید نفرت وانزجارهیتلر ،میرفت که رنك فلسفی و سیاسی همه جانبه‌ای به‌خود بگیردو همزمان با آن مفهوم سیاست خارجی که‌تاکنون‌برایش مبهم نامفهوم بود شکل میگرفت . درسپتامبر همان‌سال به‌یکی از حضار چنین گفت :«ما متعهد و ملزمیم بااین‌که بنیه دفاعی نداریم از جنك بافرانسه وحشتی نداریم » بعلاوه او امکان متحدخارجی‌را هم در نظر داشت دراین‌اواخر اعلام‌کرده بود« دشمن مادر آن‌طرف راین می‌باشد نه‌درایتالیا یاجای دیگر همچنین برای اولین بار شاید تحت‌تاثیر روزنبرك هیتلر درملاء عام یهودیان رابخاطر جهان وطنی موردحمله شدید قرار داد، متهم کردن یهودیان به جهان وطنی وانتخاب ایتالیا بعنوان متحدی علیه فرانسه هنوز مفاهیمی درحال آزمایش بود امانشاندهنده اشتیاق اوبرای یافتن یك‌سیاست‌خارجی عملی و منطقی می باشد» او با اعتقادهاو تعصب های معموله یك سرباز خط‌مقدم جبهه از جنك بیرون آمده‌بودو پیش‌داوریها وباورهای یك‌آدم معمولی کوچه‌و خیابان رانسبت به‌انقلاب سرخ‌داشت سرانجام نظام فکری خودرا مرتب منظم‌نمود ـ اماهدف اصلی او تنفر از یهود ـ که از روزگار نیروین‌گاهی آشکار و زمانی‌پنهان بود بهیچوجه سرو سامانی نگرفت ـ آدلف هیتلر در زمینه سیاست عملی سریعتر پیش میرفت تقریبا به‌تنهایی حزبی را گسترش داد که‌حالا بنام «حزب سوسیالیست کارگران‌آلمان نامیده میشد ـ این‌نامی بود که هیتلر انتظار داشت که بزدل هارابترساند و کسانی راکه مایلند درراه‌ایده‌آلهاشان‌خون بدهند تحریك و الهام بخشدو باهمین زمینه هیتلر اصرار داشت پرچمی برای حزب انتخاب شود که‌بتواند بپرچم‌شعله‌ور سرخ کمونیست ها به مقابله برخیزد.در کمپلر میگوید : ما پرچم سرخی میخواستیم که هردوراز میان بردارد ـ چیزی که حنای‌سرخ‌هازارنك باخته کند اماباآن کاملا متفاوت‌باشد» سرانجام دندانپزشکی از اهالی استانبرك پرچمی‌تسلیم کمینه کرد که دراجلاس بنیان‌گزاری حزب منطقه‌ای بکار گرفته شد: «صلیب‌شکسته در زمینه‌ای سیاه، سفید، سرخ ».

صلیب شکسته قرنها نه تنها ازنظر اروپائیان بلکه از نظر عده‌ای از قبایل شمال‌آمریکا سمبل گردش خورشید یا دورزندگی محسوب میشدو از حالا ببعد شایدبرای همیشه صلیب شکسته مفهومی پلیدو شوم داشته باشد.

نابودی سوسیالیسم

کپ هوش و نابودی رژیم کمونیست‌ها در آلمان مرکزی آرمان سوسیالیزیم را ازمیان‌برداشت ـ بابکار گرفتن واحدهای سپاهیان آزاد علیه کارگران منطقه روهر، ابرت و اکثریت سوسیالیستهایش شکاف بین خود و سوسیالیستهای مستقل را وسیعتر کردند.

در اوائل پائیز ۱۹۲۰ ناراضیان که خود به دو گروه طرفدار کمونیسم و ضد کمونیسم تقسیم میشدند پنج‌بار درهایل جلسه تشکیل دادند تا روش آینده حزب سوسیالیست مستقل ورو ابطش‌رابا‌انترناسیونال سوم‌مشخص کنند و الهام‌بخش‌ترین سخنگوی کنگره گریگوری زینوف ـ رئیس انترناسیونال‌سوم از مسکو آمد ـ شورویها اورا فرستاده بودند تا نهصد هزار سوسیالیست رابجناح چپ بکشاند. او ساعتها باآلمانی‌هادست پا شکسته‌ای که تاثیر سخنانش را بیشتر میکرد صحبت کرد واز جانب کمونیست‌ها با استقبال شدید وپرسروصدائی روبروشد. بین راستها وچپها مذاکرات شدیدی درگرفت و بعضی از ناظرین باین نتیجه رسیدند که راستها استدلال قوی‌تری دارند. اما ایده‌انقلاب جهانی شادی‌اورتر از ان‌بود که بتوان در مقابل آن قیام کرد . شرایطی که لنین برای پیوستن بانترناسیونال سوم قائل شده بود ۲۳۷ رای‌آوردو ۱۵۶ نفر رای منفی دادند و از سالن خارج شدند اما اکثر کسانی که باقی ماندند به کمونیست‌ها پیوستند یکی ازکسانی که با احساس خطر سرخوردگی هال را ترك کرداتو استراسر بود.

ادولف هیتلر

نوشته: جان‌تولند

استراسر وبرادر بزرگش جرج سالها رویای سوسیالیزم را در سرمی‌پروراندند هر دو اماده اصلاحات عمیقی‌بودند اما نه‌اصلاحاتی که از جانب یک قدرت خارجی هدایت‌میشد. جرج معتقدبود که خطرناکتر از شوروی قدرتی وجود ندارد و حزب منفرد وقدرتمندی هم برای مقابله وجود نداشت او میگفت باحرف کاری از پیش نمیرود ـ عمل لازم است جرج گفت که دو مهمان مهم برای بررسی این مشکل میایند اتو استراسر مینویسد، صبح روز بعد اتو میبلی درجلوی مغازه داروئی برادرش متوقف شد ـ دو مرد پیاده شدندواو لی را شناخت ـ ژنرال لوندورف که از نظر تمام ناسیونالیست‌ها قهرمانی محسوب میشد، پشت سر او در فاصله نسبتا زیادی شخصی «شبیه گماشتگان ارتش» باچهره‌ای پریده رنگ و سبیل کلفتی که لباس بی‌قواره آبی رنگی پوشیده بود دیده میشد او هیتلر بود، ژنرال اعلام کرد «مابایست تمامی گروههای ناسیونالیست را متحد سازیم.»

آموزش سیاسی به هیتلر محول شد ـ لوندروف رهبری نظامی این سازمان را بعهده گرفت واز جرج خواست تا گردانهای خود را تحت فرماندهی او بگذارد و خودبه‌حزب هیتلر ملحق شود.

باوجود اینکه هیتلر باو قول داده بود که جرج را بسمت رهبر منطقه‌ای حزب «کولیتر» انتصاب کند و ریاست باو ارپای سفلی را باو واگذارد او بهیچوجه بجانب هیتلر جلب نشد.

دانشکده پزشکی رازی

کنگره جراحی دانشکده پزشکی رازی

بدینوسیله باطلاع علاقمندان میرساند که کنگره جراحی دانشکده پزشکی رازی با همکاری اساتید ایرانی‌وآمریکائی از تاریخ ۱ـ۵ بهمن ماه در آمفی تاتر بیمارستان سینا از ساعت ۹ تا ۱۲½ صبح همه‌روزه برگزار میشود .

برنامه کنگره : جراحی های لوله‌گوارشی و ضمائم‌آن، تیروئید،دست ، پیوند اعضاء قطع شده‌وجلوگیری ازعوارض، در بیماران جراحی.

اطلاعیه

مجددا با درج عین ماده۸قانون تاسیس‌شرکت شیلات جنوب و تبصره های الحاقی‌بهمه‌اشخاص حقیقی یا حقوقی که‌در امر تهیه مواد غذائی و توزیع انواع ماهی فعالیت دارند اعلام میدارد : شرکت شیلات جنوب آمادگی دارد به هرمیزان ماهی و میگو که مورد مصرف باشد دراختیار متقاضیان در هر نقطه‌ای از کشور بگذارد ولی شدیدا با قاچاقچی گری و فعالیت های غیر مجاز صیادی طبق مقررات قانون مبارزه خواهد شداز همه کسانیکه درامر خرید و فروش و توزیع‌ماهی فعالیت دارند تقاضا میشود احترام خودرا حفظ نمایند .

ماده ۸ قانون:« اقدام‌بهرگونه عملیات صیادی و بهره برداری از آبزیان خلیج فارس و دریای عمان ورودخانه های ساحلی جنوب ایران وسیله اشخاص حقیقی یا حقوقی موکول باجازه شرکت سهامی شیلات جنوب ایران است .»

تبصره :

هرکس برخلاف ترتیبات مقرر دراین قانون مبادرت به‌عملیات صیادی و یا بهره‌برداری‌بنماید و یا محصولاتی راکه‌بدون اجازه قانونی صیدشده بیش ازمصرف شخصی نگهداری و یا حمل‌کند یا بمعرض‌فروش بگذارد علاوه برضبط محصول غیر مجاز بجزای نقدی معادل دوبرابر قیمت‌کالای مکشوفه یابه حبس جنحه‌ای از ۶۱ روز تا شش ماه محکوم خواهد شد .

م‌الف ۲۴۶۸۴ ۱ـ۳

آگهی نوبت اول

از کلیه سهامداران شرکت روغن نباتی جهان (سهامی عام) که سهام بی‌نام در دست دارند تقاضا میشود معادل ۳۳درصد از سهام بی‌نام خود را جهت تبدیل سهام به نام و واگذاری طبق مصوبات مجمع عمومی فوق‌العاده مورخ ۲۵ر۶ر۲۵۳۴ در اجرای گسترش مالکیت واحد های تولیدی حداکثر تاتاریخ ۲۵ر۴ر۲۵۳۷ بدفتر شرکت واقع در خیابان ملك‌الشعراء بهار شماره ۱۵ مراجعه و در مقابل رسید سهام خود را تسلیم نمایند .

طبق ماده ۴۴ قانون تجارت چنانچه تاتاریخ فوق سهام خود را ارائه ندهند شرکت راسا اقدام خواهد کرد.

هیئت مدیره شرکت روغن نباتی جهان (سهامی عام)

آگهی

جسد مردی در حدود ۲۵ سال با موی وابروان مشکی ریش بلند مشکی ـ رنك‌پوست بدن‌زرد که شلوار قهوه‌ای و جوراب قرمز و بلوز و پیراهن قهوه‌ای وسه‌کت برنگهای زرد و مشکی بتن و نقش لاستیکی بپا داشته و تبعه‌افغانستان بوده در مورخه ۵ر۱ر۲۵۳۶ در نزدیکی‌ساختمان زندان جدید اراك واقع در شش کیلومتری شهر کشف گردیده مراتب آگهی میگردد تا چنانچه کسی از هویت صاحب جسد مطلع باشد مراتب را باین بازپرسی اعلام نماید .

بازپرس دادسرای اراك ـ شجاعی
آ ـ ۳۹۹۱۶ ۱ـ۳

نیروی دریائی شاهنشاهی

آگهی استخدام

نیروی دریائی شاهنشاهی جهت تکمیل کادر افسری دریائی،هوائی تعدادی دیپلمه پسرودختررا با شرایط ومزایای زیر بهمکاری دعوت نموده وجهت ادامه تحصیل به‌بهترین دانشگاههای کشورهای آمریکا، انگلستان ، ایتالیا، آلمان غربی اعزام مینماید .

۱ـ شرایط عمومی :

الف : تابعیت دولت شاهنشاهی ایران

ب: متدین بیکی از ادیان (اسلام ،مسیحی ، کلیمی ،زرتشتی)

پ: نداشتن همسر و افراد تحت تکفل

ت : نداشتن پیشینه بد و سپردن تعهد خدمت برابر مقررات قانون استخدام نیرو های مسلح شاهنشاهی .

ث: داشتن سلامتی کامل به تائید بهداری نیروی دریائی شاهنشاهی (قد ۱۶۵ سانتیمتر ببالا).

ج: داشتن حداقل سن ۱۷ سال و حداکثر۲۴ سال تمام(برای‌کسانیکه خدمت‌زیر پرچم راانجام داده‌اند ۲۵ سال تمام).

۲ـ شرایط اختصاصی و نحوه انتخاب رشته‌های مختلف :

الف : جهت رسته های تخصصی ناوبری (فرماندهی)ومهندسی (مکانیك ـ برق و الکترونیك و تاسیسات دریائی) وکامپیوتر و کمیسردریائی فقط دیپلمه های ریاضی و طبیعی بترتیب با معدل کتبی سال آخر ۱۲ و ۱۴ ببالا و میانگین معدل کتبی سه سال آخر بترتیب ۱۲و۱۴شرکت در مصاحبه .

قبولشدگان پس از تکمیل مراحل استخدامی به کلاس زبان نیروی دریائی شاهنشاهی در تهران معرفی و پس از آموزش زبان بکشورهای خارج اعزام میگردند.

۳ـ حقوق ومزایا :

الف: دانشجویان در طول مدت تحصیل‌شبانه روزی بوده و از هزینه زیست و پوشاك وحقوق ماهیانه ۹۰۰۰ ریال در ایران و فوق‌العاده معادل ۹۰۰۰۰ ریال علاوه بر حقوق ماهیانه در خارج‌از کشور استفاده خواهند نمود.

ب: دانشجویان پس از موفقیت در سال سوم تحصیلی دانشگاه بدرجه ناوباندومی مفتخر و جهت آموزش عالی در سطح تکنیك جهانی ادامه تحصیل خواهند داد.

پ : فارغ‌التحصیلان از مزایای فراوانی نظیر دوماه پاداش در سال با پس‌انداز تامین آتیه بانك سپه وام مسکن باشرایط مناسب ،استفاده از خدمات درمانی و منازل سازمانی و فروشگاههای ارتش و تاسیسات ورزشی و سایر تسهیلات کادر نظامی .

۴ـ مدارك مورد نیازجهت‌ثبت‌نام:

الف: یکبرك فتوکپی ریز نمرات‌چهارم ، پنجم، جواز قبولی و یا گواهینامه ششم متوسطه که معدل کتبی ششم درآن قید شده و به تائیداداره آموزش و پرورش رسیده باشد.

ب: دوبرك فتوکپی شناسنامه (از برك توضیح شناسنامه نیز فتوکپی لازم است).

پ: سه قطعه عکس ۴ × ۳

داوطلبین واجد شرایط جهت ثبت نام وکسب اطلاعات بیشتر میتوانند همه روزه باستثنای پنجشنبه و ایام تعطیل از ساعت ۸ الی۱۶ به آدرس تهران : عباس‌آباد ـ روبروی پمپ بنزین غربی مدیریت‌استخدام نیروی دریائی شاهنشاهی مراجعه نمایند .

نیروی دریائی شاهنشاهی

آگهی استخدام

نیروی دریائی شاهنشاهی جهت تکمیل کادر دریافری خوددرشته های برق (برق والکترونیك) و کامپیوتر تعدادی دیپلمه پسر و دختر را باشرایط ومزایای زیراز طریق مصاحبه و معاینات پزشکی به‌صورت هنرجو استخدام‌مینماید

الف ـ شرایط :

۱ـ تابعیت دولت شاهنشاهی ایران ۲ـ متدین بیکی از ادیان(اسلام،مسیحی،کلیمی، وزرتشتی)
۲ـ نداشتن پیشینه بد و سپردن تعهد خدمت برابر مقررات قانون استخدام نیرو های مسلح شاهنشاهی .
(حداکثر ۱۱ سال)۴ـ نداشتن همسر و افراد تحت تکفل ۵ـ داشتن حداقل سن ۱۷سال و حداکثر ۲۴ سال تمام (برای کسانیکه خدمت‌زیر پرچم را انجام داده‌اند ۲۶ سال تمام) ۶ـ فارغ‌ـ التحصیل در یکی از رشته های ریاضی و یا طبیعی با معدل کتبی ۱۲ به بالا و هنرستان در رشته های برق(برق والکترونیك) با معدل ۱۳ ببالا .

ب ـ حقوق ومزایا :

۱ـ هنرجویان در طول مدت تحصیل شبانه روزی خواهند بود و از هزینه زیست و پوشاك، حقوق ماهیانه در سال اول ۱۰۵۰۰ ریال ، در سال دوم ۱۱۷۵۰ ریال در ایران و چنانچه جهت آموزش بخارج‌ازکشور اعزام شوند علاوه برمبلغ فوق ماهیانه مبلغ ۹۰۰۰۰ ریال بعنوان‌فوق‌العاده ماموریت خارج از کشور استفاده خواهند نمود.
۲ـ هنرجویان پس‌از موفقیت در آزمایشات نهائی بدرجه دریافرسومی‌مفتخر وترفیعات بعدی آنان برابر قانون ترفیع دریافران ارتش شاهنشاهی خواهد بود.
۳ـ هنرجویان ضمن آشنائی با آخرین‌تحولات علمی و عملی دنیا در صنعت الکترونیك ، برحسب نیاز خدمتی جهت فراگیری بیشتر و همچنین انجام ماموریت، بخارج از کشورفرستاده‌خواهند شد .
۴ـ به فارغ‌التحصیلان در نیمه اول و آخر هر سال برابر حقوق ماهیانه پاداش تعلق میگیردو از مزایای فراوانی نظیر پس انداز تامین آتیه بانك‌سپه ،وام مسکن‌با شرایط مناسب،استفاده از خانه های سازمانی ،درمان رایگان خود و خانواده تحت تکفل ، خرید از فروشگاههای ارتش با تخفیف قابل ملاحظه و سایر تسهیلات کادر نظامی استفاده خواهند نمود.

پ ـ مدارك‌موردنیاز جهت‌ثبت‌نام:

۱ـ یکبرك فتو کپی کارنامه و با جواز قبولی که معدل کتبی سال ششم متوسطه در آن قید شده باشد و به تائید اداره آموزش و پرورش رسیده باشد .
۲ـ دوبرك فتوکپی شناسنامه عکس‌دار(در صورت داشتن توضیح فتوکپی از اوراق توضیح لازم است).
۳ـ چهار قطعه عکس ۴ × ۳

داوطلبین حائز شرایط میتوانند جهت کسب اطلاعات بیشتر و ثبت نام همه روزه باستثنای ایام تعطیل به مدیریت استخدام نیروی دریائی شاهنشاهی واقع در تهران خیابان عباس‌آباد ـ مقابل پمپ بنزین غربی مراجعه و یا به پایگاه‌ها و نمایندگیهای نیروی دریائی شاهنشاهی در شهرستانهای بندرپهلوی ، خرمشهر ، بوشهر، بندرعباس ، کرمانشاه ، رضائیه ، اصفهان، مشهد، زاهدان ، شیراز ، کرمان ،ساری، همدان ،تبریز ،سنندج‌و خرم‌آباد مراجعه‌نمایند.
م‌الف ۲۴۶۰۱

شهرداری گرگان

تمدید آگهی مزایده

پیرو آگهی مزایده شماره ۲۷۴ ۴۷ ـ ۴ر۱۰ر۳۶ شهرداری گرگان طبق نقشه موجود قطعات اراضی ملکی خودرا باهمان‌شرایط ازطریق مزایده بشرح زیر بفروش میرساند .

قطعه زمین شماره	۱	مساحت ۴۶۵	حداقل ارزش زمین متری	۳۸۰۰ ریال
قطعه زمین شماره	۲	مساحت ۴۵۴	حداقل ارزش زمین متری	۳۵۰۰ ریال
قطعه زمین شماره	۳	مساحت ۶۰ر۴۳۲	حداقل ارزش زمین متری	۳۵۰۰ ریال
قطعه زمین شماره	۴	مساحت ۱۰ر۴۱۱	حداقل ارزش زمین متری	۳۵۰۰ ریال
قطعه زمین شماره	۵	مساحت ۶۰ر۳۸۹	حداقل ارزش زمین متری	۳۵۰۰ ریال
قطعه زمین شماره	۶	مساحت ۲۰ر۳۶۸	حداقل ارزش زمین متری	۳۵۰۰ ریال
قطعه زمین شماره	۷	مساحت ۴۵۶	حداقل ارزش زمین متری	۴۰۰۰ ریال
قطعه زمین شماره	۱۰	مساحت ۳۷۴	حداقل ارزش زمین متری	۳۵۰۰ ریال
قطعه زمین شماره	۱۱	مساحت ۵۰ر۳۳۷	حداقل ارزش زمین متری	۳۰۰۰
قطعه زمین شماره	۱۲	مساحت ۳۲۴	حداقل ارزش زمین متری	۳۰۰۰
قطعه زمین شماره	۱۳	مساحت ۳۲۴	حداقل ارزش زمین متری	۳۰۰۰
قطعه زمین شماره	۱۶	مساحت ۲۹۲	حداقل ارزش زمین متری	۳۰۰۰
قطعه زمین شماره	۱۷	مساحت ۳۲۷	حداقل ارزش زمین متری	۳۳۰۰
قطعه زمین شماره	۱۸	مساحت ۴۰ر۳۲۹	حداقل ارزش زمین متری	۳۲۰۰
قطعه زمین شماره	۱۹	مساحت ۲۰ر۳۲۸	حداقل ارزش زمین متری	۳۳۵۰
قطعه زمین شماره	۲۰	مساحت ۳۲۷	حداقل ارزش زمین متری	۳۴۰۰
قطعه زمین شماره	۲۱	مساحت ۸۰ر۳۲۵	حداقل ارزش زمین متری	۳۵۰۰
قطعه زمین شماره	۲۲	مساحت ۱۰ر۳۳۸	حداقل ارزش زمین متری	۳۵۰۰
قطعه زمین شماره	۲۳	مساحت ۳۹۰	حداقل ارزش زمین متری	۴۰۰۰

۱ـ طالبین میتوانند پیشنهادات خود را در پاکت لاک و مهر شده که روی آن مساحت و شماره قطعه زمین مورد نظر نوشته شده باشد تاآخر وقت اداری روز دوشنبه دهم بهمن ماه ۳۶ بدبیرخانه شهرداری تسلیم و رسید دریافت دارند .
۲ـ پیشنهاد دهندگان بایستی‌برای هر قطعه از زمین‌های مورد مزایده در تقاضای خود مبلغ یکصد هزار ریال بعنوان سپرده بحساب ۲۴۰۰۲ شهرداری در بانک ملی واریز وفیش آنرا ضمیمه پیشنهاد خود نمایند به پیشنهادات فاقد سپرده ترتیب اثر داده نخواهد شد .
۳ـ پیشنهادات واصله در ساعت ده صبح روز سه‌شنبه ۱۱ر۱۱ر۳۶ باحضور اعضای کمیسیون معاملات باز وقرائت خواهد شد .
۴ـ حضور پیشنهاددهندگان در جلسه مزایده آزاد خواهد بود .
۵ـ شهردار یدر ردیا قبول یک یاکلیه پیشنهادات مختار خواهد بود و سپرده اشخاصی‌که برنده مزایده شناخته شوند درصورت استنکاف از انجام معامله بنفع شهرداری ضبط خواهد شد .
۶ـ بهاء حق‌الدرج و چاپ‌آگهی و هزینه تنظیم اسناد مربوطه بعهده برنده مزایده خواهد بود .

شهردار گرگان ـ محمدحسن صادقیان

آگهی پذیرش دانشجو برای‌دوره فوق لیسانس مدیریت آموزشی

مدرسه عالی پارس براساس آئین نامه تحصیلات دوره فوق‌لیسانس برای نیمسال دوم تحصیلی ۳۷ ـ ۲۵۳۶شاهنشاهی تعدادی‌دانشجو برای تحصیل دوره فوق لیسانس‌مدیریت آموزشی می‌پذیرد

داوطلبان شرکت در امتحانات ورودی باید واجد شرایط زیر باشند :

۱ـ دارا بودن درجه لیسانس در یکی ازرشته های مدیریت ، راهنمائی و مشاوره ،روانشناسی علوم تربیتی یا زبان انگلیسی .
(ضمنا شرط پذیرش لیسانس های زبان انگلیسی در دوره فوق لیسانس مدیریت آموزشی عبارت خواهدبود از دو سال سابقه تدریس یاکار مدیریت پس از اخذ درجه لیسانس و پذیرفته شدگان در آزمون باید بیست واحد اضافی‌دروس پیش نیاز را بگذرانند .)
۲ـ حداقل میانگین دوره لیسانس «۳» یا برابرآن درنظام های دیگر نمره گذاری برطبق آئین‌نامه تبدیل میانگین مصوب وزارت علوم و آموزش عالی .
۳ـ احتمالا تدریس فوق لیسانس مدیریت آموزشی بزبان انگلیسی خواهدبود.

امتحانات ورودی شامل مواد زیر خواهد بود:

الف ـ زبان انگلیسی
ب ـ امتحان جامع مشتمل بر مواد مدیریت ، راهنمائی ومشاوره ، روانشناسی ، تعلیم‌وتربیت جامعه شناسی
ج ـ انجام مصاحبه

۴ـ مدارك نام نویسی برای امتحان ورودی‌باید از تاریخ انتشار این آگهی تا آخر وقت اداری‌روز چهارشنبه پنجم بهمن ماه ۲۵۳۶ شاهنشاهی بوسیله پست سفارشی به آدرس خیابان کورش کبیر بخش علوم تربیتی مدرسه عالی پارس به پست تحویل گردد . بمدارکی که‌بعد ازاین تاریخ تحویل پست شود ترتیب اثر داده نخواهدشد.
۵ـ امتحان ورودی در ساعت ۸ر۵ صبح روز چهارشنبه ۱۲ بهمن ماه در ساختمان بخش علوم تربیتی انجام خواهد پذیرفت.
۶ـ داوطلبان باید در ساعت ۸ر۵ تا ۱۱ر۵صبح و ۲ر۵ تا ۴ر۵ بعداز ظهر روز دوشنبه دهم بهمن ماه شخصا جهت دریافت کارت ورودی به اداره آموزش بخش علوم تربیتی مراجعه نمایند.

مدارك لازم :

۱ـ فتوکپی لیسانس
۲ـ گواهی رسمی میانگین‌کل نمرات یاکارنامه تحصیلی از موسسه آموزش عالی مربوط .
۳ـ سه قطعه عکس ۲ × ۳ برقی که‌درسال تحصیلی جاری گرفته شده باشد.
۴ـ رسید بانکی بمبلغ یکهزار ریال جهت حق ثبت نام به حساب جاری شماره ۱۴۹۹ بانك ملی ایران شعبه سید خندان.
۵ـ یك برك رونوشت شناسنامه یا فتوکپی‌آن
۶ـ داوطلبان باید برای اخذ نتیجه‌امتحان‌کتبی و تعیین وقت مصاحبه در ساعت ۸ر۵ صبح روز شنبه ۱۵ بهمن ماه به ساختمان شماره ۲ مدرسه عالی پارس مراجعه نمایند .
۷ـ پذیرفته شدگان هنگام ثبت نام باید برك معافی از خدمت وظیفه عمومی را همراه داشته باشند .

رئیس مدرسه عالی پارس ـ دکترجواد اسکوئی

بزرگترین کنسرت «عاشق»ها در تبریز اجرا شد

در این کنسرت پیرترین و جوانترین عاشق های آذربایجان همخوانی کردند

عاشق های تبریزی که دربزرگ ترین کنسرت عاشقها همخوانی کردند.

تبریز ـ خبرنگار اطلاعات :

هفت تن از «عاشق» های آذربایجان ، در بزرگترین کنسرت «عاشق» «مادر تبریز» به مناظره برخاستند.

دراین کنسرت بزرگ که بیش‌از پنج‌ساعت بطول انجامید، هفت گروه از «عاشق» های بنام آذربایجان تحت‌عنوان «همخوانی و مناظره عاشق ها» اجرای برنامه کردند .

خبرنگار ما در تبریز می ـ نویسد : در این کنسرت ، «عاشق» های آذربایجان در حالی که «ساز» های خودرا به سینه فشرده بودند، باگزیده‌ای از زیباترین اشعار ادبیات عامیانه وفولکلوریك آذربایجان به همخوانی پرداختند.

قسمت دیگری از کنسرت «عاشق ها» در آذربایجان ، مناظره آن هابود . در این قسمت «عاشق‌ها» با خواندن جیستان و شعر منظومی که‌در زبان آذربایجانی « قوشما » یا«تاپاجا» میگویند، ازهمخوان و رقیب خود پاسخ‌میخواستند. رقیب باخواندن پاسخ«قوشما»ی او «قوشما»ی دیگری می‌خواند و منتظر پاسخ میشد.

دراین کنسرت ، زیباترین «بایاتی» های‌ادبیات‌فولکلوریك آذربایجان خوانده شدو راز هائی که سالیان سال‌ازسینه های پدران به سینه پسران سپرده شده بود ، با زبان‌شعر و موسیقی در فضای تبریزطنین افکند.

گزارش خبرنگار ماازتبریز حاکی است : دراین کنسرت تاریخی پیر ترین « عاشق » آذربایجان باجوان ترین‌عاشق این خطه زانوبه زانو نشست و به همخوانی پرداخت .

عاشق هایی که در این کنسرت باصدای گرم خود ،از اعماق فرهنك آذربایجان سخن گفتند عبرت بودند از:

● « عاشق قشم » ، پیر ـ مردی است هشتاد ساله ، از اهالی روستای « چندور » شبستر . او از صدای‌گیرائی برخوردار است و سینه‌ای پر از « بایاتی » و « مفانات» دارد .

● «عشق عیسی »ازبزرگ ـ ترین خوانندگان‌و ساز زن‌های خط « ارسباران است و از شاگردان « عاشق حسین‌جوان» که‌از شهرتی جاودانه‌برخوردار است .

● «عشق عبدالعلی »،زاده روستای «دانالو»ی دشت مغان است . نزدیك به پانزده سال است که باساز خود هماوازی میکند . صاحبنظران موسیقی آذربایجان اعتقاد دارند که «عاشق عبدالعلی » در هنر «عاشقی » تنهاست‌و آذربایجان از قرن «هفتم هجری تا امروز «عاشقی »مانند او ندیده‌است.

● «عاشق مشی » ، بیست‌و سه سال است که « عاشق» است و ساز خوب میزند .او برای جمع آوری «بایاتی » و «قوشما»ی زبان‌آذربایجان ، بیشتر روستاهای این سرزمین رازیر پا گذاشته است .

● « عشق عزیز شهنازی» که خود شاعر بزرگی است و بیشتر از سروده های خود می خواند . او در مکتب « عاشق مسکین » تعلیم دیده است . «عاشق عزیز » که به «سیمرغ زمانه » معروف است سی‌و دو سال است که عاشقی میکند.

● « عاشق علی اصغر » ، مدت بیست سال است‌که ساز میزندو شعر می‌خواند. اوعلاوه بر هنر عاشقی راوی حماسه ها و داستان های بزمی آذربایجان نیز هست و حماسه های «شاه اسماعیل »، « کوراوغلی » و «قاچاق نبی » رادر سینه دارد.

● «عشق حاج علی » وی جوانترین «عاشق » آذربایجان است و « قوشما » های زیادی میداند.

خبرنگار ما در تبریز ، در پایان گزارش خود می‌افزاید: ازاین کنسرت پنج ساعته‌که برای تلویزیون آذربایجان مرکز تبریز تهیه میشد، مدت نود دقیقه فیلم تهیه شد.

کارگردانی این کنسرت را اکبر انصاری بعهده داشت و تهیه کنندهو مجری برنامه «ولیان» یکی از شعرای‌معروف آذربایجان بود . این‌کنسرت از شبکه سراسری تلویزیون ملی ایران پخش خواهد شد.

بیمارستان شیر و خورشیدسرخ ایران در دوبی در ردیف بیمارستانهای درجه‌اول است

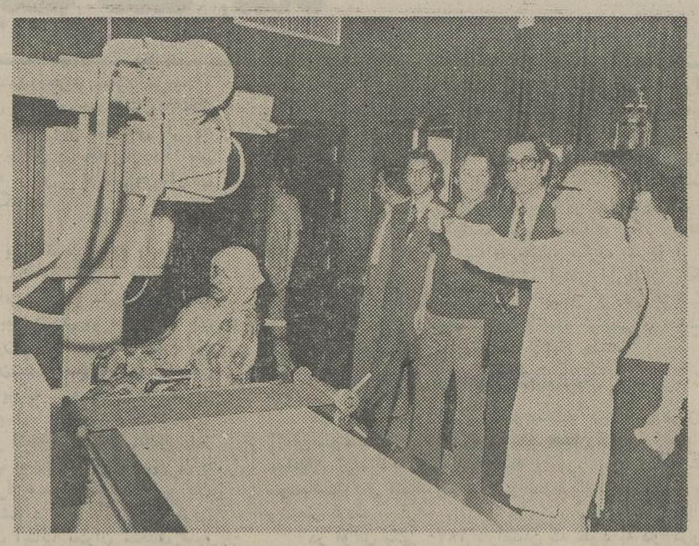

خبرنگاران مطبوعات در بازدید از بیمارستان شیر و خورشید سرخ دوبی .

هیات روزنامه‌نگاران ایرانی که برای بازدید بیمارستان‌های جمعیت شیر و خورشید سرخ ایران در امارات عربی متحده به‌آن‌مناطق‌عزیمت کرده بودبه تهران بازگشت .

این بیمارستان هاکه‌از نظر ساختمان و تجهیز وسائل پزشکی در ردیف بیمارستان‌های درجه اول کشور است، بکوشش شیر و خورشیدسرخ ایران برای استفاده ایرانیان مقیم امارات عربی متحده ساخته شده است ولی درعین حال ، دیگر ساکنان امارات نیز میتوانند از این‌بیمارستانها بطور رایگان استفاده کنند .

تاکنون ،جمعیت شیر و خورشید سرخ ایران‌درامارات دوبی ، عجمان و فجیره که ایرانیان بیشتری درآن نقاط سکونت دارند اقدام به تاسیس بیمارستان کرده است .

بیمارستان مرکزی که در «دوبی» قرار دارد، دارای۱۵۰ تختخواب است و شامل بخش های داخلی ، جراحی، زنان و زایمان ، اطفال،ارتوپدی، چشم ، گوش و حلق و بینی و دندانپزشکی است و سعی شده است امور پزشکی آن بوسیله متخصصین ایرانی اداره شود با اینحال بمنظور تکمیل کادر درمانی ، عده‌ای آسیستان و معاونان بخشهااز بین داوطلبان‌هندی وپاکستانی انتخاب شده‌اند که باکوشش‌و صمیمیت فوق‌العاده‌ای زیرنظر آقای دکتر امانپور سرپرست بیمارستانها انجام وظیفه می ـ کنند .

بیمارستان های «عجمان» ۲۵ تختخواب و «فجیر» ۳۵ تختخواب دارند که دارای بخش های زنان و زایمان ، داخلی ، جراحی ، دندان ـ پزشکی و غیره هستند و البته در نظراست که بعدا تعداد تخت‌ها و بخش های این بیمارستانها به تناسب توسعه امارات افزایش یابد .

آنچه دربازدیدهیئت خبرنگاران ایرانی مورد توجه بسیار قرار گرفت ، نظم و ترتیب و نظافت بیمارستانها بود که بحق مشاهده آن موجب افتخار و سربلندی هر ایرانی است .

آقای دکتر خدابنده‌لو معاون جمعیت شیر و خورشید سرخ ایران که از خدمتگزاران پر ـ تلاش و صمیمی این سازمان است و همراه این هیات بود گفت : در «دوبی» دو درمانگاه مجهز وجود دارد که‌وابسته به بیمارستان مرکزی است و روزانه حدود چهارصد بیمار باین درمانگاه ها مراجعه می کنند و پس از معاینه کامل ، داروی رایگان دریافت میدارند جالب اینکه برای هر بیمار پرونده پزشکی تشکیل می ـ شودو سیر درمان او از ابتدای مراجعه به پزشک تا درمان کامل او در پرونده منعکس میشود .

اولین نشریه اخبار علمی منتشر شد

گزارش پژوهش های علمی جهان پیرامون مسائل مختلف پزشکی ، تکنولوژی ، زیست شناسی و حاصل کوشش های ارزنده دانشمندان رشته‌های گوناگون در شناخت عمیق تر پدیده هاو آخرین باز یافته های علوم در مجموعه‌ای از انتشارات‌موسسه تحقیقات و بپرنامه ریزی علمی و آموزشی باهمکاری سازمان رادیو تلویزیون‌ملی‌ایران دراختیردوستداران تحقیق ودانش گذارده شده‌است . نخستین شماره مقدمه‌ای از دکتر احسان نراقی، رئیس توسعه‌تحقیقات اخبار پزشکی، استفاده از پیشنهادهای مغز در معالجه و برنامه ریزی علمی و آموزشی در ۱۲۶ صفحه‌شامل بیماری روانی و ۳۰ عنوان طبی دیگر و سیستم‌ماهواره «اوتس »وهمکاری آمریکا وشوروی برای ساختن‌قلب مصنوعی‌وهمچنین ۱۰ عنوان زیست‌شناسی ومجموعه‌ای ازپیشرفته های‌علمی و کشفیات جهان دانش است .

روش تدوین کنندگان « نشریه اخبار علمی » با گزینش منابع معتبر علمی وترجمه و توضیح مطالب تحقیقی بی‌تردید در گسترش اندیشه های پژوهشی آشنائی بیشتر فارسی زبان با مفاهیم جدید دانش موثر خواهدبود.

«افزایش مرگ‌و میر دراثر قرص های ضد حاملگی » و «عفونت ناشی از وسایل آرایش» تاثیر سیگار در «لخته شدن خون » از جمله مواد جالب خطه ارسباران است و از نخستین‌شمارها

دکتر نراقی در مقدمه می‌نویسد: مقصود ما این است که بهر ترتیب ، بافراهم کردن مقتضیات،هرماه ودر صورت امکان هر هفته ، بطور منظم شماره‌ای ازاین نشریه را در دسترس علاقمندان قراردهیم و تدریجا غایت خودراکه چیزی جز تشریك مساعی در جهت توسعه علمی و صنعتی مملکت نیست ،به‌تحقق برسانیم.

دنیای ورزش شنبه‌ها منتشر میشود

وزارت جنگ
سازمان هواپیمائی کشوری

آگهی استخدام رسمی

سازمان هواپیمائی کشوری طبق مفاد قانون استخدام کشوری ۱۵ نفر را جهت خدمت درفرودگاه بندرعباس از طریق امتحان‌ومسابقه بشرح زیر استخدام‌میکند:

ردیف ـ عنوان طبقه شغل	محل جغرافیائی خدمت	تعداد مورد نیاز	شرایط احراز	گروه شغلی
۱ـ مامور امور حفاظت و رمز و محرمانه «۲»	بندر عباس	۱ نفر	دارا بودن مدرك فوق دیپلم و طی دوره آموزشی در زمینه مربوطه	۵
۲ـ مامور امور حفاظت ورمز و محرمانه «۱»	«	«	دارا بودن مدرك دیپلم کامل متوسطه و طی دوره آموزش در زمینه مربوطه	٤
۳ـ تکنیسین ارتباط ومخابرات «۱»	«	«	دارا بودن مدرك دیپلم کامل متوسطه در رشته الکترونیك ، ارتباط و مخابرات ، پست و تلگراف ، برق، ریاضی ، طبیعی .	٤
٤ـ تکنیسین برق «۱»	«	«	دارا بودن مدرك دیپلم کامل متوسطه در یکی از رشته های برق، برق و مکانیك ،برق و ماشین ، ریاضی‌یا طبیعی	٤
۵ـ متصدی تشریفات «۲»	بندر عباس	۲ نفر	دارا بودن مدرك دیپلم کامل متوسطه وآشنائی به زبان انگلیسی	٤
٦ـ بایگان «۲»	بندر عباس	۲ نفر	دارا بودن مدرك پایان تحصیلات‌دوره اول متوسطه و طی کلاس بایگانی	۳
۷ـ ماشین نویس «۱»	«	«	دارا بودن مدرك پایان تحصیلات‌دوره اول متوسطه و گواهینامه ماشین ماشین نویسی فارسی یا ماشین نویسی لاتین	۳
۸ـ متصدی‌هدایت‌زمینی هواپیما«۱»	«	«	دارا بودن مدرك تحصیلات پایان‌دوره اول‌متوسطه‌وآشنائی به‌زبان‌انگلیسی	۳
۹ـ آتش نشان «۲»	بندرعباس	۵ نفر	دارا بودن مدرك تحصیلات پایان‌دوره اول متوسطه یا پایان دوره‌راهنمائی تحصیلی و گذراندن دوره آموزش آتش نشانی	۳

داوطلبان واجد شرایط میتوانند برگ درخواست ذیل‌این آگهی را تکمیل نموده وبادو قطعه عکس ٤ × ۳ خود ورسید بانکی مبنی برپرداخت حق‌ثبت نام دریکی ازشعب بانك‌ملی ایران به‌حساب شماره ۹۸۰ خزانه نزدبانك مرکزی ایران به‌عنوان « حساب‌حق‌ثبت نام داوطلبان استخدام» وفتوکپی برگ خاتمه خدمت وظیفه یابرگ معافیت دائم‌حداکثر تا۱۰روز بعداز انتشاراین‌آگهی باپست‌سفارشی به‌نشانی .بندرعباس ـفرودگاه بندرعباس ارسال دارند. حق‌ثبت نام داوطلبان ردیف یك۴۰۰ ریال واز ردیف‌دولغایت ردیف نه۳۵۰ ریال میباشد بمدارکی که‌فاقد رسید بانکی باشدویابعد ازاین مهلت‌به‌پست تحویل‌داده شودترتیب‌اثر داده نخواهد شد. (وجوه پرداختی بهیچوجه مسترد نمیشود).

پروانه ورود به جلسه امتحان و مسابقه در تاریخ۲۰ر۱۱ر۲۵۳٦درمحل‌فرودگاه بندرعباس بین‌داوطلبان‌توزیع‌خواهد شد تاریخ امتحان و مسابقه در پروانه مذکور درج میگردد.

توضیح
کارکنان رسمی شاغل در سازمان هواپیمائی کشوری حق ثبت‌نام و شرکت دراین امتحانات را ندارند .
فرودگاه بندرعباس

برگ درخواست شغل از فرودگاه بندرعباس

نام خانوادگی ـ نام ـ نام پدر ـ شماره شناسنامه
محل صدور ـ تاریخ تولد ـ مدرك ورشته‌تحصیلی
وضع‌خدمت وظیفه ـ داوطلب شغل (فقط یك‌شغل)
محل جغرافیائی مورد تقاضا . فرودگاه‌بندرعباس ـ نشانی‌کامل : شهر
خیابان ـ کوچه ـ شماره منزل ـ تلفن : ـ امضاء داوطلب

وزارت جنگ
سازمان هواپیمائی کشوری

آگهی استخدام رسمی

سازمان هواپیمائی کشوری طبق مفادقانون استخدام کشوری تعداد ۳ نفر را جهت خدمت درفرودگاه بندرلنگه ازطریق امتحان‌ومسابقه بشرح زیر استخدام‌میکند:

ردیف ـ عنوان طبقه شغل	محل جغرافیائی خدمت	تعداد مورد نیاز	شرایط احراز	گروه شغلی
۱ـ حسابدار (۱)	بندر لنگه	یکنفر	دارا بودن مدرك دیپلم کامل متوسطه و طی دوره حسابداری مقدماتی و موفقیت در آن	٤
۲ـ مامور امور حفاظت ورمز و محرمانه (۱)	بندر لنگه	یکنفر	دارا بودن گواهینامه تحصیلات متوسطه و طی دوره آموزشی مربوطه .	٤
۳ـ ماشین نویس (۱)	بندر لنگه	یکنفر	دارا بودن مدرك پایان تحصیلات دوره اول متوسطه و گواهینامه ماشین نویسی فارسی یا گواهینامه ماشین نویسی لاتین .	۳

داوطلبان واجد شرایط میتوانند برگ درخواست ذیل این آگهی را تکمیل کنند و بادو قطعه عکس ٤ × ۳ خود ورسید بانکی مبنی برپرداخت مبلغ ۳۵۰ ریال حق ثبت‌نام در یکی از شعب بانک ملی ایران به حساب شماره ۹۸۰ خزانه نزدبانک مرکزی ایران بعنوان «حساب ثبت‌نام داوطلبان استخدام» وفتوکپی برگ خاتمه وظیفه یا برگ معافیت دائم حداکثر تا ۱۰روز بعد از انتشار این آگهی باپست سفارشی بـه نشانی : بندر لنگه ـ فرودگاه بندرلنگه ارسال دارند .

بمدارکی که فاقد رسید بانکی باشد و یا بعد از این مهلت بپست‌تحویل داده شود ترتیب اثر داده نخواهد شد.(وجوه پرداختی بهیچوجه مسترد نمیشود) .

پروانه ورود به جلسه امتحان و مسابقه در تاریخ ۲۷ر۱۱ر۳٦در محل فرودگاه بندرلنگه بین داوطلبان توزیع خواهد شد تاریخ امتحان و مسابقه در پروانه مذکور درج میگردد .

توضیح :
۱ـ کارکنان رسمی شاغل درسازمان هواپیمائی کشوری حق ثبت‌نام‌و شرکت در این امتحانات راندارند.

برگ درخواست شغل ازفرودگاه بندرلنگه

نام خانوادگی ـ نام ـ نام‌پدر ـ شماره شناسنامه ـ محل صدور ـ تاریخ تولد
مدرک و رشته تحصیلی ـ وضع خدمت وظیفه ـ داوطلب شغل (فقط یکشغل)
محل جغرافیائی مورد تقاضا بندرلنگه ـ نشانی کامل : شهر ـ خیابان ـ کوچه
شماره منزل ـ تلفن : ـ امضاء داوطلب

دنیای ورزش شنبه‌ها منتشر میشود

گروه زیادتری از بنکداران شهرستانی به تهران آمدند وخریدهای شب عیدرا شروع کردند

بازار درهفته گذشته رونق محسوسی داشت

بازار پنبه گرمتر شدوقیمت آن بین ۲ تا۳ درصد ترقی کرد

درهفته ایکه گذشت بازارازرونق محسوسی برخوردار بود و معاملات روی بعضی کالاها خاصه فراورده های پوشاکی، وسائل و لوازم خانگی، مواد غذائی و خشکبار بیش از هفته های قبل بود.

عامل مهم این رونق، اغاز خرید مقداری از کالاهای مورد نیاز شب عید نوروز است که امسال روی کالاهای باب بازار شب عید بیش ازمدت مشابه درسال گذشته است.

درهفته ایکه گذشت گروه زیادتری از بنکداران شهرستانی به تهران امدند و مقدارفروش کالاهای گوناگون باین گروه بخصوص معاملات روی انواع پارچه، خشکبار، اجیل ووسایل خانگی زیادتر از سالهای قبل بود و بهمین جهت قیمت بعضی فراورده ها حدود ۳ تا ۵ درصد ترقی کرد. اجیل فروشهای تهران نیز مقدارزیادی اجیل برای شب عید خریداری کردند و قیمت اجیل حدود کیلوئی ۵ تا ۱۵ ریال ترقی کرد.

امسال زمینه بعضی کالاها از جمله آجیل زیاداست و نوسان قیمت این فراورده درروزهای اخیرزیاد نخواهد بود.

پارچه های نخی

مقدارمعاملات روی انواع پارچه های نخی نیز درهفته ایکه گذشت زیاد بود ولی نوسان قیمتها چندان قابل توجه نبود، اما بعلت اعلام ممنوعیت ورود پارچه های نخی از خارج ممکن است درروزهای اخیر بازار با محدودیت عرضه بعضی از پارچه های نخی روبرو شود و باز هم عده ای سودجو قیمت این فراورده را افزایش دهند.

بازار فرش

درهفته ایکه گذشت بازار انواع فرشهای دست باف وضع عادی داشت و روی فرشهای مرغوب بخصوص فرشهای کهنه برای صادرات به کشورهای اروپایی جریان داشت، ولی بعلت محدود بودن خریداران، نوسان قیمت فرش زیادنبود و قیمتها درهفته مذکور تقریبا ثابت ماند.

رکودبازارچتایی وگونی

بازار چتائی و گونی و انواع فرآورده های کنفی درهفته ایکه گذشت ارام بود و مقدار عرضه این کالا بیش از مقدارتقاضا است. زمینه انواع فراورده های کنفی طبیعی و مصنوعی زیاد است.

وضع مصالح ساختمانی

کاهش فعالیت های ساختمانی موجب افزایش مقدار عرضه مصالح ساختمانی بخصوص آهن آلات و شیشه های جام شده است، درهفته ایکه گذشت قیمت عمده فروشی بعضی از آهن آلات نزدیک به نرخ مصوب و نرخ برخی آهن آلات اندکی زیرقیمت رسمی مورد معامله قرارگرفت، هنوز مقدارتقاضا روی سیمان زیاد است و بهمین دلیل قیمت این فرآورده بیش از نرخ مصوب است. ولی اختلاف قیمت خیلی کمتر از گذشته می باشد.

بازار پنبه گرم ترشد

معاملات عمده روی پنبه درهفته ایکه گذشت انجام گرفت و بهمین جهت قیمت این فراورده باز هم حدود ۲ تا ۳ درصد ترقی کرد.

رونق بازار چای

بازار چای دراین هفته نیز رونق داشت، ولی بعلت افزایش مقدارعرضه، قیمت این فراورده تقریبا درحدود هفته ماقبل ثابت بود.

افزایش مقدار عرضه برنج

مقدار عرضه برنج داخلی و خارجی بخصوص برنج داخلی زیاد بود ولی نوسان قیمت ها درهفته مذکور چندان قابل توجه نبود.

غلات وحبوبات

زمینه غلات و حبوبات درهفته گذشته زیاد بود و درنتیجه قیمت ها درحدود هفته های قبل نوسان زیادی نداشت.

نیازمندیهای اقتصادی

نرخ فروش ارزهای خارجی

از خریداران ارز های خارجی دربانکها هزینه زیروصول میشود

۱ـ کارمزد فروش اسکناس ۱ر۵ درصد

کارمزد فروش تراول‌چک ۱ درصد

کارمزد فروش حواله ۱ر۵ درهزار باضافه هزینه: پست، تلگرام

نوع ارز	ارزش به‌ریال دربانکهای کشور
دلار امریکا	۷/۶۰
دلار کانادا	۶۴/ـ
دلار استرالیا	۸۱/ـ
لیره انگلیس	۱۳۷/۵۰
مارک آلمان‌فدرال	۳۳/۴۵
فرانک سویس	۳۵ر۴۵
فرانک فرانسه	۱۵/ـ
یکصد فرانک‌بلژیک	۲۱۵ر۱۰
یکصد لیرایتالیا	۸ر۱۵
	۸/۱۵
فلورن هلند	۳۱ر۲۰
کورن سوئد	۱۵/۲۰
کورن نروژ	۱۳/۷۵
کورن دانمارک	۱۲/۳۰
شلینگ اتریش	۴/۶۷
یکصد ین ژاپن	۲۹/۳۵
یکصد روپیه هند	۸۸۰/ـ
دینار کویت	۲۴۸/۵۰
دینار عراق	۲۴۱/ـ
دینار بحرین	۱۸۱/ـ
ریال سعودی	۲۰/۶۵
درهم امارات متحده	۱۸/۵۰

معاملات بورس سهام شرکت ها

نام شرکت	تعداد سهام معامله‌شده	قیمت اسمی	قیمت دیروز
بانک توسعه‌صنعتی	۱۲۰۰	۱۰۰۰	۱۶۲۰
بانک ساختمان	۱۴۸	۷۵۰۰	۸۲۵۰
بانک‌گسترش‌خوزستان	۱۵۰	۵۰۰	۶۰۰
بانک بین‌المللی‌ایران	۱۴	۱۰۰۰۰	۱۷۲۰۱
بانک شهریار	۵۰	۱۰۰۰۰	۱۱۹۰۰
بانک صادرات	۱۸	۱۰۰۰۰	۲۴۸۷۵
بانک صنایع	۲۰	۱۰۰۰۰	۱۶۵۰۰
قند کرمانشاه	۹۹	۵۰۰۰	۸۵۵۰
نساجی مازندران	۱۵۰۰	۱۰۰۰	۱۵۴۰
مخمل کاشان	۲۰۰۰	۱۰۰۰	۱۷۵۰
یزدباف	۲۲۰	۱۰۰۰	۳۶۷۰
دوچرخه‌وموتوسیکلت	۳۰	۶۵۰۰	۱۸۶۵۰
گروه صنعتی‌خاور	۱۱۴۵	۱۰۰۰	۲۰۵۰
پارس‌الکتریک	۵۲۵ر۴	۱۰۰۰	۲۴۰۰
فیلور	۱۲۰	۱۰۰۰۰	۲۴۷۰۰
توسعه صنایع‌بهشهر	۱۳۱۹	۱۰۰۰	۱۹۵۰
سرمایه‌گذاری‌بانک ا	۲۰۱۵	۱۰۰۰	۱۰۰۲
روغن‌نباتی پارس	۸۰	۱۰۰۰	۲۷۵۰
صنایع بسته‌بندی	۴۰۰	۱۰۰۰	۲۳۴۰

به موجب امار بانک مرکزی، طی ششماهه نخست سال جاری

سطح زیر بنای ساختمان در شهرها ۲۴ درصد کاهش یافت

بانک مرکزی اعلام کرد. در سه ماهه اول سال جاری بانکهای تخصصی مسکن و شرکتهای پس انداز ووام مسکن مجموعا ۲۸/۵ میلیارد ریال وام ساختمانی برای خرید، احداث، تعمیر وتسکیل ساختمان به ۲۵/۴ هزار متقاضی پرداختند. این نوع وامها از نظر مبلغ ۶۴/۹ در صد بیشتر از دوره مشابه سال قبل بود اما از لحاظ تعداد در همین مدت ۵/۹ درصد کاهش نشان میدهد.

محدودیت صدور پروانه

بموجب گزارش بانک مرکزی در سه ماهه اول امسال ۲۶/۹ هزار پروانه ساختمانی با سطح زیر بنائی معادل ۶/۸ میلیون متر مربع در مناطق شهری سراسر کشور صادر شد، که از نظر تعداد ۱۲/۳ در صد کاهش یافته است. مشکلات موجود در امر تهیه مصالح و کارگر ساختمانی و همچنین افزایش سریع قیمت زمین، که منجر به افزایش قابل ملاحظه هزینه های ساختمانی گردید، تا حدود زیادی عامل تقلیل نرخ رشد پروانه های ساختمانی در این مدت بود. با توجه به عوامل فوق ودر نظر گرفتن محدودیت در صدور پروانه ساختمانی که از تیر ماه سال جاری بمورد اجراء گذاشته شد، انتظار میرود نرخ رشد فعالیتهای ساختمانی در سال جاری بمیزان زیادی تقلیل یابد.

افزایش قیمت مصالح

بموجب همین گزارش در سه ماهه اول امسال سرمایه گذاری ساختمانی بخش خصوصی در مناطق شهری به ۸۳/۹ میلیارد ریال رسید، که به قیمت جاری ۴۵/۱ در صد نسبت بدوره مشابه سال قبل افزایشداشت، اما بعلت افزایش سریع قیمت مصالح وخدمات ساختمانی رشد این سرمایه گذاری به قیمت ثابت از ۶/۴ در صد تجاوز نکرد.

گزارش بانک مرکزی حاکیست: در سه ماهه اول سال جاری ۳۵/۲ هزار ساختمان در مناطق شهری کشور آغاز شد، که ۶/۳ در صد بیشتر از مدت مشابه سال قبل است. سطح زیر بنای ساختمان های مذکور حدود ۸/۳ میلیون متر مربع بر اورد گردیده، که در مقایسه با دوره مشابه سال قبل ۲۴ در صد کاهش نشان میدهد.

در این گزارش آمده است: در سه ماهه اول امسال ۲۲ هزار ساختمـان با سطح زیر بنائی معادل ۴/۶ میلیون متر مربع در مناطق شهری تکمیل گردیده است.

کمبود عرضه واحدهای مسکونی

در سه ماهه اول سال جاری بعلت کمبود کارگر ساختمانی، نرخ رشد دستمزد کارگران ـ ساختمانی ۴۴/۳ در صد افزایش یافت. شاخص بهای عمده فروشی مصالح ساختمانی که در سه ماهه اول سال قبل، بعلت اعمال سیاست تثبیت وتعدیل قیمتها بمیزان ۱/۱ در صد کاهش داشت: در سه ماهه اول امسال بعلت ترقی شدید قیمت مصالح ساختمانی غیر فلزی معادل ۳۳/۱ در صد نسبت به دوره مشابه سال قبل افزایش یافت. در سه ماهه اول سال جاری شاخص قیمت زمین ۸۲/۳ در صد نسبت به دوره مشابه سال قبل افزایش نشان میدهد.

شرکت های جدید التاسیس

شرکت	موضوع	موسسین ومدیران
تره بارفرق ساری توسعه تولیدی برنج پری ماورا اینترناشنال ترید تعاونی بخش راور ساختمانی نردبان ودناکراس ایران کاقل پارش شنی اکام تعاونی کارگران شهرداری کرمانشاه فیلتوس کلاکت فیلم کامپلر ایران دنار سامانش سیانا ساختمانی کرمان پرند تعاونی مسکن کارمندان دولت بخش راور هارپالوس خاص بلی بلوک ا.ر.د.ا.ح تعاونی تهیه وتوزیع آهن الات کرمان	تهیه تره بار و بهره برداری عرضه مواد سالم ـ نزار انجام امور بازرگانی انجام همه نوع امور ساختمانی تامین نیازمندیهای اعضاء مقاطعه کاری راه وساختمان انجام کلیه امور ساختمانی و راهسازی طراح ومجری هرنوع تاسیسات طرح ومشاوره واجرای کلیه پروژه های ساختمانی راهسازی تهیه شن وماسه واسفالت خانه سازی برای کارگران بازرگانی ـ واردات ـ صادرات انجام کلیه کارهای مربوط بصدابرداری وفیلم برداری کارهای ساختمانی ـ سدسازی واردات وصادرات طرح ونظارت واحداث راه وساختمان تاسیس کارخانجات انجام کلیه پروژه های معماری وساختمانی تامین مسکن پیمانکاری راه وساختمان مشاوره شهرسازی ـ معماری توزیع انواع باطری وفروش انها تهیه وتوزیع آهن الات	عباس میوه چی رسول اقامیری جلال الدین جلالی ایوب ربوع یعقوب حی میرروح الامین روح الامینی علی اکبر کریمی اوبتار راندو اودیک منصوریان ـ سروب هاکوبیان یوسف گل خسروی، فریده نوردورانی خسرورحمانی کیا ـ بهمن پورشریعتی غلامرضا یاراحمدی ـ فریبرز ایزدی هادی سعید محمدی پرویز کاردان ـ مظفر سلطانی محمد مسعودی ـ حسین صفاری اسکویی حسین نقشینه ـ اسماعیل جعفری ملک محمد انتظاری ـ محمود محسنی سیاوش ارفعیان هوشنگ پرنده حسین باقری مسعودزاده علی مسعودانواری ـ محسن دراهاجی محمدرضا احمدی گیلاکتابی ـ جمشید انوری میناس ررگریس سنگ رالی ـ سیرداو [illegible] کنارکی محمدجواد سدک، فرحی

رسیدگی به بودجه ۲۰۰ شرکت دولتی خاتمه یافت

هزینه ودرامد شرکت های دولتی، حدود ۱۵۰۰ میلیاردریال است که درسال اینده افزایش می یابد.

کار رسیدگی به بودجه سال ۲۵۳۷ شرکتهای دولتی در سازمان برنامه پایان یافت

تعداد شرکتها و موسسات انتفاعی وابسته به دولت حدود ۲۰۰ شرکت میباشد که برخی از این شرکتها و موسسات، خود، دارای چندین شرکت و موسسه هستند.

میزان هزینه و درامد مجموع شرکتهای وابسته به دولت حدود یکهزاروپانصد میلیارد ریال بوده که در بودجه سال ۲۵۳۷ کل کشور این رقم افزایش خواهد یافت زیرا عملیات هزینه و درامد شرکتها در سال اینده وسعت بیشتری دارد و این شرکتها سرمایه گذاری تازه ای در زمینه های مختلف انجام خواهند داد.

همزمان با بررسی ارقام بودجه شرکتهای دولتی، بررسیهائی نیز در مورد چگونگی کار این شرکتها صورت گرفته تا نسبت به واگذاری انها به بخش خصوصی اقدام گردد: در این برریسی میزان هزینه، درامد و بازدهی شرکتها و موسسات دولتی مورد توجه قرار گرفته است.

بودجه شرکتهای دولتی جزو بودجه کل کشور میباشد و بهمین منظور در ماده واحده ـ لایحه بودجه سال ۲۵۳۷ کل کشور براساس مجموع اعتبارات سازمان های دولتی و شرکتها و موسسات، حجم بودجه تعیین میشود.

همچنین همراه لایحه بودجه کل کشور میزان اعتبار و هدفهای بودجه ای هر یک از شرکتهای دولتی بطور جداگانه تهیه خواهد شد.

در این پیوست نوع فعالیت و میزان سرمـایه گذاری و حجـم تولیدات انها مشخص گردیده و شرکتها مکلف خواهنـد بود، بر اساس برنامه های ارائـه شده اعتبارات را بمصرف برسانند.

مطابق بررسیهائی که انجام شده است هزینه اکثر شرکتهای دولتی از در امد انها بیشتر است و در بعضی موارد این قبیل شرکتها زیان نیز دارند.

در کنار این شرکتها، موسسات و شرکتهائی نیز وجود دارد که سود ده بوده و سالانه مقدار زیادی سود نشان میدهند.

چهارمین کنکور موسیقی رادیوتلویزیون ملی ایران

در رشته آهنگ‌سازی ۵ دیماه ۲۵۳۷ تهران

شرایط:
۱ـ تابعیت ایرانی
۲ـ حداکثر سن ۳۵ سال (متولدین بعداز ۵ دیماه ۲۵۰۲)
۳ـ ارائه فقط یک قطعه ۱۰ تا۱۵ دقیقه ای
۴ـ اثرموردنظر باید برای ارکستر مجلسی زهی که شامل ۱۰ ویلن، ۴ آلتو، ۴ ویلنسل ودوکنترو باس می باشد نوشته شود.
۵ـ چنانچه داوطلبان مقیم خارج ازکشور وارد مرحله نهائی شوند ومایل باشند درکنسرت نهائی حضور داشته باشند هزینه بلیط هواپیمـایی آنها (رفـت وبرگشـت دانشجوئی) توسط سازمان پرداخت خواهد شد.

داوطلبان میتوانند برای اطلاع بیشتر با سازمان رادیوتلویزیون ملی ایران صندوق پستی ۲۰۰ـ۳۳ تجریش واحد فعالیت های فرهنگی ـ دفتر کنکور موسیقی مکاتبه نمایند

مشاوره آموزش تحقیق

سازمان مدیریت صنعتی

آغاز ثبت نام برای

دهمین برنامه پرورش مدیر (فوق لیسانس مدیریت) رااعلام میکند

محور برنامه پرورش‌مدیر، درسازمان مدیریت صنعتی ، این اعتقاد راسخ است که مدیریت ، پیش ازآنکه یك ابزارباشد، یك نظام ارزشی است . نقش مدیر ارائه یك سرمشق واقعی در رهبری و ایجـاد تعادل بین ارزشهای انسانی وپیشرفتهای فنی است . برنامه ، درجهت این هدفهـا دارای محتوای جامعی در کلیه ابعاد نظری وعملی مدیریت میباشد . این برنامه کـه انحصارا برای مدیران شاغل ایرانی تهیه شده است توسط استادان ممتازدانشگاه های طراز اول آمریکائی واروپائی وهمچنین کارشناسان ارشدسازمان‌مدیریت صنعتی تدریس میشود گرچه ۵۰٪ از فـارغ ـ التحصیلان برنامه پرورش مدیر هم‌اکنون در سمت‌های مدیریت عامل یا همطراز آن قرار دارند ولی این برنامه بهیچوجه بـه صورت یك‌سکوی پرتاب آسان‌عمل نمیکند. توقعات این برنامه از نظر مقدار کار چه درکلاس وچه بیرون از آن شدید وتوفیق در آن نیازمند انضباط و تعهد فوق‌العاده است .

شرایط پذیرش عبارتست از:

جلسات درس ازاردیبهشت‌ماه ۲۵۳۷ هرروز ازساعت ۲ الی ۷ بعداز ظهر بمدت ۱۷ ماه ادامه خواهد داشت .

ـ درجه لیسانس از یك دانشگاه معتبر
ـ حداقل ۳سال تجربه در مسئولیت های مدیریت
ـ تسلط کامل به زبان انگلیسی
ـ سن بین ۲۸ تا ۴۵
ـ داشتن فرصت کافی وعلاقه فعال‌برای گذراندن‌یك‌تجربه عمیق‌وفشرده آموزشی

از علاقمندان دعوت میشود تا با تسلیم رسید بانکی ۱۵۰۰ ریال هـزینه ثبت نام وشرکت در امتحان‌که به حساب شماره ۲۳۰۱ بانك تجارت خارجی ایران ، خیابان پهلوی نبش خیابان جام جم ، ساختمـان سازمان گسترش واریز میشود برای دریافت وتکمیل فرم ثبت نام تا تاریخ ۱۲ بهمن ماه ۲۵۳۶ به آدرس زیر مراجعه نمایند :

مرکز آموزش سازمان‌مدیریت صنعتی ـ برنامه‌پرورش مدیر .
جاده پهلوی ـ نبش خیابان جام جم
تلفن : ۴ـ ۲۹۱۰۸۱ و ۹ـ ۲۹۴۱۵۲ م‌الف ۲۲۸۹۲

آگهی استخدام

طریق‌امتحان بشرح زیر استخدام‌مینماید قانون استخدام کشوری چهار نفر را از اداره کل صنایع ومعادن فارس طبق‌مفاد .

ردیف عنوان طبقه شغل	محل جغرافیائی خدمت	تعداد موردنیاز	شرائط احراز	گروه شغلی
۱ـ ماشین‌نویس	شیراز	۱ نفر	دارای مدرك دیپلم متوسطه وگواهی نامه ماشین نویسی فارسی ولاتین .	گروه ۴
۲ـ راننده	شیراز	۱ نفر	دارای مدرك پایان دوره ابتدائی .	گروه ۲
۳ـ خدمتگزار	شیراز	۱ نفر	پایان دوره ابتدائی	گروه ۲
۴ـ نگهبان	شیراز	۱ نفر	پایان دوره ابتدائی	گروه ۱

داوطلبان واجد شرائط می توانند فرم درخواست ذیل این آگهی را تکمیل کنند و با دو قطعه عکس ۴ × ۳ خود و رسید بانکی مبنی بر پرداخت مبلغ ۴۵۰ ریال برای ردیف گروه ۴ و مبلغ ۱۵۰ ریال برای ردیف گروه ۱و۲ در یکی از شعب بانکملی ایران بحساب‌شماره ۹۸۰ خزانه نزد بانك مرکزی ایران بعنوان (حساب حق‌ثبت‌نام داوطلبان استخدام وفتوکپی برك خاتمه خدمت وفتوکپی برك اول شناسنامه‌به نشانی شیراز باغ‌ارم اداره کل صنایع و معادن فارس ارسال دارند . به مدارکی که فاقد رسید بانکی باشد ترتیب اثرداده نخواهد شد .

وجوه پرداختی بهیچوجه مسترد نمیشود .

کارت ورود به جلسه امتحان در تاریخ ۱۳ر۱۱ر۳۶در محل اداره کل صنایع و معادن فارس بین داوطلبان توزیع خواهد شد .

امتحان در تاریخ ۱۴ر۱۱ر۳۶ در محل اداره کل صنایع ومعادن فارس برگزار میشود .

م الف ۱۴۲۲ اداره کل صنایع و معادن فارس

برك درخواست شغل

نام خانوادگی نام نام‌پدر شماره شناسنامه محل صدور
تاریخ‌تولد مدرك رشته تحصیلی وضع خدمت وظیفه
داوطلب شغل (فقط یك شغل) محل جغرافیائی مورد تقاضا
نشانی کامل شهر خیابان کوچه شماره منزل
امضاء داوطلب

اداره راهنمائی و رانندگی از نمره کردن مینی‌بوسهای دو در خود داری کرد:

۱۲۰ مینی بوس روی دست شرکت صنعتی خودرو ساز ایران مانده

بقیه از شماره قبل

۱- شرکت سهامی پروفیل یزد

گزارش هیأت بازرسی حاکی است که کارخانه در سال ۲۵۳۵ شروع به بهره برداری کرده و در ششماهه اول سال جاری شش هزار تن پروفیل تولید نموده است. ماشین آلات این کارخانه ساخت داخل کشور است و نظر به اینکه تحویل کسری ماشین الات این کارخانه از طرف سازنده بتعویق افتاده است لذا کارخانه برای رسیدن به حداکثر تولید دچار مشکل شده است.

در مورد بازرسی از پروژه استفاده از حداکثر ظرفیت ماشین آلات، هیأت گزارش داده است که ظرفیت طراحی شده کارخانه بیست و پنجهزار تن پروفیل در سال است و این کارخانه در نظر داشته که تولید را بمیزان ۷۰٪ در مدت یکسال افزایش بدهد، ولی این افزایش تولید عملی نگردیده و برنامه های زمان بندی شده اجرا نشده است.

مسئولان کارخانه علت نرسیدن به استفاده از حداکثر ظرفیت ماشین آلات را چنین عنوان نموده اند:

- «کارخانه پروفیل یزد فقط تولید کننده انواع پروفیل بابعاد کوچک است. ورقهای تولید داخلی مناسب ساخت اینگونه پروفیل نیست و بازار هم پروفیل های تولید شده از این ورقها را بعلت ناصافی سطح آنها نامرغوب میداند.

- توقف بیش از معمول ماشین آلات، بعلت پیکل نبودن ورقهای تولید شده داخلی که باعث فرسودگی قرقره های ماشین میشود و همچنین به علت قطع برق.

- پائین بودن سطح مهارت کارگران و مشکلات مالی کارخانه بعلت نوپا بودن و عدم توجه بانکها، که معمولا در مواقع بحرانی به وضع کارخانجات و اعطای وام برای ادامه فعالیت آنها توجه لازم را نمی نمایند.»

در مورد بازرسی از پروژه کاهش ضایعات هیأت بازرسی چنین گزارش داده است:

«ضایعات کارخانه باین دلایل بوجود می آید:

- توقف ماشین آلات در اثر خرابی ورق و از کار افتادن قرقره های نورد.

- تلفات برش ورق که این تلفات برای گروهی از ورقهای ساخت داخلی در حدود ۷٪ است.

- تلفات ساخت پروفیل و شکستگی درز پروفیل ها بعلت خشکی و شکنندگی ورقها در هنگام نورد بمیزان ۱۰٪

- کمی مهارت کارگران.

چون رفع اینگونه مشکلات اغلب در اختیار کارخانه نیست، لذا پروژه کاهش ضایعات در قسمت برش و نورد کاهش داده نشده است ولی با آموزش کارگران و افزایش مهارت آنها ضایعات قسمت ساخت مرتفع شده است.»

پیشنهادهای هیأت بازرسی باین شرح است:

- با توجه به پیشنهادهائی که در مورد اصلاح ورقهای آهنی و ماشین آلات ساخت داخلی در بازرسی های قبلی از کارخانجات مشابه داده شده است وزارت صنایع و معادن در مورد رفع تنگناهای موجود این کارخانه اقدام اساسی بعمل آورد.

- با توجه به اظهارات مسئولان کارخانه در مواقعی که اینگونه کارخانجات نیاز به وام دارند بانکها با نظارت سازمانهای ذیربط نیازهای آنها را بررسی و نسبت به تامین آن اقدام لازم بنمایند.

۲- بازرسی از کارخانجات ریسندگی و بافندگی جنوب یزد در یزد

این کارخانه در سال ۲۵۱۱ شروع به بهره برداری نموده است. محیط کارخانه بسیار بهداشتی و اغلب ماشین الات این کارخانه بعد از بیست و پنجسال کار بعلت نگهداری صحیح در شرایط بسیار مناسبی مورد بهره برداری قرار داشته است. بر طبق آمار ارائه شده بوسیله مسئولان کارخانه، در سال ۲۵۳۵، تولید دو میلیون و یکصد و سی هزار متر از انواع پارچه بوده و کارخانه از فروش محصولات در سال گذشته دو میلیون و هفتصد هزار ریال سود داشته است.

در مورد بازرسی از پروژه استفاده از حداکثر ظرفیت ماشین آلات هیأت گزارش داده است که بر اساس طرحهای ارائه شده به کمیسیون شاهنشاهی، پروژه استفاده از حداکثر ظرفیت ماشین آلات برای ۵۰٪ اضافه تولید در مدت یکسال و نیم بوده است. مسئولان کارخانه اظهار داشتند که این مقدار اضافه تولید برای کارخانه امکان پذیر نیست و یاداوری نمودند که این طرحها با طرح اصلی که در کارخانه تهیه شده است مغایرت دارد: با توجه به قدیمی بودن ماشین آلات و قدرت تولیدی آنها و نظم کار و مدیریتی که در کارخانه حکمفرما است، برنامه زمان بندی شده ارسالی صحیح نبوده است، و در وضع حاضر از قدرت کامل ماشین آلات استفاده میگردد.

هیأت بازرسی چنین پیشنهاد نموده است:

- «چون بر طبق اظهار مسئولان قسمتی از مشکلات کارخانه از بدو اجرای آئین نامه انضباط کار مرتفع شده است، وزارت کار و امور اجتماعی علاوه بر اجرای طبقه بندی مشاغل در کارخانجات، ضوابط بهره وری را نیز بر اساس استانداردهای بین المللی و متناسب با موقعیت محل و امکانات، در کارخانجات تعیین و پیاده نماید. تا باین طریق از کم کاری در کارخانجات جلوگیری بعمل آید.

- چون طرحهای ارسالی مربوط به استفاده از حداکثر ظرفیت ماشین الات و کاهش ضایعات کارخانه مورد تأیید مسئولان کارخانه نیست، از طرف اتاق بازرگانی و صنایع و معادن ایران نسبت به اصلاح طرحهای مربوط و ارسال آنها به کمیسیون شاهنشاهی اقدام گردد.»

۳- کارخانجات پشمبافی افشار یزد

هیأت بازرسی گزارش داده است که این کارخانه در سال ۲۵۲۱ شاهنشاهی شروع به بهره برداری نموده و تولیدات این کارخانه انواع پتو و پارچه پشمی است. قسمت عمده مواد اولیه این کارخانه از خارج تهیه میگردد و بر اساس اظهارات مسئولان، سرعت و دقت در ترخیص کالاهای وارداتی در کاهش ضایعات این کارخانه نقشی حساس دارد.

گزارش هیأت بازرسی از پروژه استفاده از حداکثر ظرفیت ماشین الات حاکی است که بر طبق طرحهای ارائه شده، کارخانه در نظر داشته است در مدت یکسال با ۱۰۰٪ اضافه تولید به ظرفیت طراحی شده که تولید پنجهزار متر پارچه در روز است دست یابد. بر طبق امار ارائه شده تولید فعلی کارخانه روزانه در حدود دو هزار و دویست متر است. بر اساس آمار تولید هفت ماهه اول سال، علاوه بر اینکه برنامه های زمان بندی شده استفاده از حداکثر ظرفیت ماشین آلات عملی نشده در وضع حاضر تولید در حدود ۱۰٪ از سالهای قبل پائین تر و در حدود ۴۴٪ ظرفیت طراحی شده است.

هیأت در مورد بازرسی از پروژه کاهش ضایعات گزارش داده است که بر طبق پروژه های زمان بندی شده، در عرض ششماه ضایعات کارخانه باید در قسمت ریسندگی بمیزان ۵٪ و در قسمت بافندگی به میزان ۳٪ تقلیل داده می‌شد. در پایان مدت ۶ ماه ملاحظه گردیده است که این کارخانه ضایعات را کاهش نداده و برنامه زمان بندی پروژه های ارائه شده در این کارخانه عملی نشده است.

مسئولان کارخانه اظهار داشته اند که امکان تقلیل ضایعات باین دلایل وجود ندارد:

- کمبود کارگر فنی.

- ضایعات ناشی از تعویض کالای این کارخانه در بنادر و گمرکات با کالای مشابه سایر کارخانجات.

- قطع برق که البته در ماههای اخیر تا حد قابل ملاحظه ای کاهش یافته است. ضمنا مسئولان کارخانه اعلام نموده اند که نحوه اندازه گیری رطوبت نسبی پشم، روش قیمت گذاری و همچنین تفاوت قیمت برق مصرفی در چهار ساعت اول شب با سایر ساعات تولید، موجب ایجاد ضایعات و کاهش تولید، در این کارخانه گردیده است.

هیأت بازرسی پیشنهاد نموده است:

- برای بهره برداری از قدرت کامل تولید ماشین آلات این کارخانه، از طرف وزارت کار و امور اجتماعی در مورد تأمین کارگر در شهرستان یزد اقدامات اساسی بعمل آید.

- سازمان بنادر و کشتیرانی و گمرکات با توجه به مشخصات کالا، بر خروج و تحویل کالاها به صاحبان آنها نظارت دقیق بنمایند.

- مرکز بررسی قیمتها به اظهارات مسئولان کارخانه در مورد رطوبت استاندارد شده بین المللی، که ملاک خرید پشم از خارج است، در هنگام تعیین قیمت پارچه و تولیدات پشمی توجه نماید.

۵- بازرسی از شرکت صنعتی خودرو سازان ایران در تهران

این کارخانه در سال ۲۵۲۱ شروع به مونتاژ مینی بوس نموده است. بهنگام بازرسی مشاهده شد که تعداد زیادی مینی بوس ساخته شده در محوطه کارخانه قرار داشته است. مدیرعامل کارخانه توضیح داده است که علت باقیماندن حدود یکصدو بیست دستگاه مینی بوس ساخته شده در کارخانه اینست که اداره شماره گذاری راهنمائی و رانندگی در بدو امر مینی بوسهای ساخت این کارخانه را مانند سایر تولیدات داخلی نمره میکرده است ولی ناگهان در ماه ششم سال ۲۵۳۵ بعنوان آنکه مینی بوسها دو در هستند از نمره کردن آنها خودداری و به کارخانه ابلاغ میکند که مینی بوسها باید سه در داشته باشد. بر اثر مداخله وزارت صنایع و معادن پس از نه ماه این محظور برطرف میشود ودراین مدت کارخانه بتولید مینی بوسهای سه درمیپردازد ولی پس ازچند ماه مجددا از نمره کردن مینی بوس ها خود داری می‌شود. بعلاوه مدیر عامل کارخانه به مشکلات تحویل گاز به کارخانه و مکاتبات بسیار مفصلی که با شرکت ملی گاز انجام گرفته است اشاره نموده و مدارک مربوط را به نظر هیات بازرسی رسانیده است. در حال حاضر کارخانه لوله کشی گاز ندارد.

متن گزارش هیأت بازرسی از پروژه استفاده از حداکثر ظرفیت ماشین الات باین شرح است:

«ظرفیت طراحی شده کارخانه برای تولید دویست و ده دستگاه مینی بوس و دو هزار دستگاه وانت بوده است. برای افزایش تولید مینی بوس برنامه سه ماهه‌ای ارائه شده، بطوری که تولید ۶۰٪ اضافه گردد. با کوشش هائی که از طرف کارخانه در مورد اجازه توسعه بعمل امده، عملیات ساختمانی در سال گذشته به اتمام رسیده و کارخانه ظرفیت تولید مینی بوس را به حدود چهار صد دستگاه در سال افزایش داده است.»

- هیأت بازرسی گزارش داده است که پروژه ساخت مینی بوس به ظرفیت طراحی شده رسیده و برنامه های زمان بندی شده برای این قسمت از پروژه اجرا شده و پروژه ساخت وانت فعلا در مرحله اولیه است و شروع عملیات آن از ماه چهارم سال جاری بوده است. در این قسمت از پروژه، اجازه ساخت کارخانه برای یکهزار دستگاه وانت در سال بوده ولی تولید در طرح ارائه شده برای سالانه دو هزار دستگاه است. بر اساس اجازه ساخت صادر شده از طرف وزارت صنایع و معادن تولید وانت در وضع حاضر ۴۸٪ ظرفیت طراحی شده و بر اساس طرح ارائه شده به کمیسیون شاهنشاهی تولید کارخانه برای ساخت وانت ۲۵٪ ظرفیت طراحی شده است، لذا این کارخانه در این قسمت از پروژه خود عقب است. بر طبق اظهار مدیر عامل کارخانه، چون کارگاههای مونتاژ وانت از برق شهر استفاده می نمایند لذا علت قسمتی از عقب افتادگی تولید وانت مربوط به قطع برق در هنگام شروع عملیات ساخت وانت بوده است. سایر مشکلات اساسی این واحد تولیدی مربوط به غیبت های غیر موجه کارگران و نبودن یک ارتباط تلفنی مطمئن مطرح گردیده است.

گزارش هیأت در مورد بازرسی از پروژه های کاهش ضایعات کارخانه باین شرح است:

«چون این کارخانه در وضع حاضر فقط مینی بوس و وانت را تولید می نماید لذا ضایعات کارخانه مربوط به قطعات پیش ساخته وارداتی است. برای کاهش ضایعات مربوط به مونتاژ اقدام شده و کارگران این قسمتها آموزش لازم را دیده اند و ضایعات کارخانه به حدود ۱٪ کاهش یافته است بعلاوه با ایجاد انبار و حفاظت وارداتی قسمتی از ضایعات این قطعات نیز کاهش داده شده است. چون برنامه کاهش ضایعات کارخانه بین شش ماه تا یکسال است، لذا پیشرفت پروژه های کاهش ضایعات کارخانه مورد تایید هیات بازرسی است.»

پیشنهادها

- «اداره راهنمائی و رانندگی باظهارات مسئولان کارخانه رسیدگی و در رفع مشکلات آنها اقدام نماید.

- هیأتی از وزارت صنایع و معادن نماینده مؤسسه استانداردها و تحقیقات صنعتی، وابسته به وزارت صنایع و معادن، شرایط و مشخصات مینی بوسهای ساخت یا مونتاژ کارخانجات داخلی را هم آهنگ نمایند.

- شرکت ملی گاز با توجه به نیاز این کارخانه و تراکم کارخانجات در مسیر جاده های کرج - تهران برای اجرای پروژه گاز رسانی این منطقه، که در کاهش آلودگی هوای تهران نیز تاثیر قابل ملاحظه ای دارد، اولویت قائل گردد.»

گزارش این بازرسیها از شرف عرض پیشگاه مبارک ملوکانه گذشت و اوامر مطاع همایونی مبنی بر پیگیری و رفع معایب به دولت ابلاغ گردید.

برنامه آینده فقط

سینما امپایر

درامی کوبنده و بیسابقه از جزیره سیسیل.... جائیکه مردمش هنوز گرفتار سنن قرون وسطائی هستند و تخلف از این آداب و رسوم حکم مرگ را دارد

تماشای این فیلم برای اشخاص کمتر از ۱۸ سال ممنوع است

از صبح سه شنبه در قویترین گروه سینمائی پایتخت

اونیورسال - پاسیفیک
ایران - ساینا - تیسفون
رنگین کمان - پرسپولیس
کارون - دریا و آستارا «تجریش»

«محمد رشیدی» جنجالی ترین فیلم سال را تقدیم می کند

شب زخمی

یک فیلم عاشقانه برای نسل امروز
معیار تازه ای برای یک فیلم «مردمی»

شب زخمی

فیلمی که با شادیهایش می خندید و با غمهایش می گریید.
حرکت تازه ای در جهت پیشبرد نهضت سینمای سالم

شب زخمی

شب زخمی، شب غمها و شادیهای من و توست
شب زخمی، شب درد ها و حادثه های زندگی ماست

شب زخمی

«م. صفار» بعد از ساختن فیلم جنجالی «قاصدک» «شب زخمی» را در بیانی تازه ارائه می دهد

شب زخمی

با هنرنمائی بیاد ماندنی مرتضی عقیلی و درخشش هنرمند برجسته تئاتر و سینما بهروز به نژاد
شهین رضائی - گرجی و آرمان (در ایفای یک نقش استثنائی)

شب زخمی

یک فیلم شاد - پر حادثه ، و انتقادی فیلمی که هرگزفراموشتان نمی شود

آهنگساز: «سلی» - صدای: «ابی»

اطلاعیه سینمای مدرن خانواده گی

شهرقشنگ

اغلب از خانواده ها از ما ایراد گرفته اند چرا فیلم بروس لی را در آن سینما بنمایش گذاشته اید. مگر آن سینما خانواده گی نیست.

جواب: بروس لی چه کرده جز اینکه از حق و حقیقت و میهن و ناموس دفاع نموده به همین علت هم محبوب است.

مخصوصا در فیلم خشم اژدها

ناموس پرستی و شهامت را به منتهای درجه رسانیده چه خوب بود خانواده ها از نزدیک این فیلم را می دیدند

«پایتون ۳۵۷» یک سلاح معمولی کمری نیست... سلاحی است قوی و مرگبار که یک انسان عادی را مبدل می کند به یک حیوان درنده .... بویژه که این انسان بیگناه باشد و بخواهند او را بجای دیگری ببالای دار بفرستند

از صبح دوشنبه در سینماهای شهر تماشا - ریولی

سینما های ممتاز و ۴ ستاره ****

راننده گرامی:

چنانچه اتومبیل شما به علت نقص فنی متوقف گردید خودرورا به قسمت شانه خاکی جاده و یا پارکینگهای موجود منتقل نموده و از وسائل ایمنی شامل مثلث شبرنگ یا چراغ چشمک زن استفاده فرمائید.

برنامه سینماها

تماشای فیلمهائیکه با علامت (×) مشخص شده برای اشخاص کمتر از ۱۸ سال ممنوع است

* آقای بنارسی - رنگی - محصول هندوستان
ایفل (۳۱۱۴۷۷) ۱۰-۱۲-۲-۴-۶-۸
* الامو - رنگی - لورنس هاروی
پرلیان (۳۹۳۵۳۵) ۹-۱۱-۱-۳-۵-۷-۹
* اشک رقاصه - منوچهر وثوق - شهناز تهرانی
آسیا (۶۴۲۹۰۹) ۱۱-۱-۳-۵-۷/۱۵-۹/۳۰
مولن رور (۷۵۲۹۲۹) ۱۱-۳/۳۰-۵/۳۰-۷/۳۰-۹/۳۰-۸/۳۰
شهوند (۳۵۴۰۴۰) ۱۰/۳۰-۱۲/۳۰-۲/۳۰-۴/۳۰-۵/۳۰-۸/۳۰
بتون (۷۶۱۰۳۶) ۹-۱۱-۱-۳-۵-۷-۹
ژاله (۳۰۴۱۲۰) ۱۰/۳۰-۲/۳۰-۴/۳۰-۶/۳۰-۸/۳۰
توسکا (۵۲۶۵۴۴) ۹-۱۱-۱-۳-۵-۷-۹
المپیا (۹۲۶۷۹۶) ۱۱-۱-۳-۵-۷/۱۵-۹/۱۵
لیدو (۹۵۱۵۱۱) ۹-۱۱-۱-۳-۵-۷-۹
پاسارگاد (۳۴۲۷۸۲) ۱۰-۱۲-۴-۶/۱۵-۸/۳۰
چرخ فلک (۹۵۰۵۵۸) ۹-۱۱-۱-۳-۵-۷-۹
رکس (۳۱۸۴۴۲) ۱۰/۳۰-۱۲/۳۰-۴/۳۰-۶/۳۰-۸/۳۰
* بن هور - بطریقه ۷۰ میلیمتری با صدای استریوفونیک
کریستال (۳۱۷۶۷۵) ۱۰ صبح - ۱/۳۰-۵/۱۵-۹
* بدل - رنگی - وودی الن - زروموستل
شهر قصه (۶۲۷۲۹۰) ۱۱-۲-۴-۶-۸-۱۰
* باتیان - خوشگل و نترس
فلور (۵۲۸۰۹۶) ۱۱-۱-۳-۵-۷-۹
* (×)باکره عشوه گر - رنگی - گلوریا گیدا
دیانا (۶۴۷۳۶۵) ۱۱/۳۰-۱/۳۰-۳/۳۰-۵/۳۰-۷/۳۰-۹/۳۰
* پرواز مرگ - رنگی - پیتر گریوز
شهرتماشا (۹۲۸۶۸۶) ۱۱/۳۰-۱/۳۰-۳/۳۰-۵/۳۰-۷/۳۰-۹/۳۰
* تامی - رنگی - اولیوررید - آن مارگرت
آتلانتیک (۸۹۷۱۷۱) ۱۱/۳۰-۱/۳۰-۳/۳۰-۵/۳۰-۷/۳۰-۹/۴۵
* جسمی برای عشق - رنگی - سیلوانو ترانکیلی
ب.ب (۸۲۹۶۴۱) ۱۰-۱۲-۲-۴-۶-۸-۱۰
* جنجال در جبهه - هفت مرد دلیر
نادر (۳۱۴۷۹۵) ۹-۱۱-۱-۳-۵-۷-۹
* حق با خوشگلهاست - رنگی - سیدنی - جیمز
گلدن سیتی (۶۶۳۲۶۹) ۱۱/۳۰-۱/۳۰-۳/۳۰-۵/۳۰-۷/۳۰
* حقه باز - رنگی - شمی کابور - راجش کانا
حافظ (۳۹۱۰۷۴) ۱۰/۳۰-۲/۳۰-۴/۳۰-۶/۳۰-۸/۳۰
* حیله گر و مرد عاشق - رنگی - تری توماس
سینه موند (۶۴۸۳۲۲) ۱۱-۳-۵-۷-۹
* خشم اژدها - رنگی - بروس لی
اروپا (۳۰۳۱۷۹) ۱۰/۳۰-۲/۳۰-۴/۳۰-۶/۳۰-۸/۳۰
میامی (۷۵۴۳۲۹) ۹-۱۱-۳-۵-۷-۹
سیلوانا (۳۶۳۷۷۷) ۹-۱۱-۱-۳-۵-۷-۹
الوند (۳۶۶۵۳۸) ۱۰-۱۲-۲-۴-۶-۸
کیهان (۵۴۶۳۶۰) ۹-۱۱-۱-۳-۵-۷-۹
شهر قشنگ (۶۴۷۷۷۷) ۱۱-۱-۳-۵-۷-۹
* خطرآفرین - جنجال بزرگ
البرز (۳۰۴۲۵۸) ۸/۳۰-۱۲-۳/۳۰-۷-۸/۳۰
* دختر همسایه - رنگی - باربارا بوشه
کسری (۸۲۶۹۳۹) ۱۰/۳۰-۲-۴-۶-۸-۱۰
* دختی دور از گناه - سینما سکوپ رنگی
آریا (۳۱۹۸۸۴) ۹-۱۱-۱-۳-۵-۷-۹
★ دنیای وحشی - رنگی - مستند
رادیو سیتی (۶۴۳۲۲۰) ۱۱٫۱۰-۳٫۳-۵٫۳-۷٫۳-۹٫۳
* درد عشق - رنگی - آنافونو
پولیدور (۸۹۲۷۳۱) ۱۱/۳۰-۱/۳۰-۳/۳۰-۵/۳۰-۷/۳۰-۹/۳۰
* راه و بیراه - رنگی - جرج سگال
شهرفرنگ (۶۲۷۶۲۸) ۱۱/۱۵-۱/۱۵-۳/۱۵-۵/۱۵-۷/۳۰-۹/۴۵
* راکی - رنگی - سیلوستر استالونه
دیاموند (۸۲۸۴۰۰) ۱۱/۱۵-۲/۳۰-۵-۷/۳۰-۱۰
* ستایش - محصولی از هندوستان
مارلیک (۹۶۳۶۱۶) ۱۰/۳۰-۱/۳۰-۴/۳۰-۷/۳۰-۱۰/۳۰
* سوته دلان - بهروز وثوقی
کاپری (۹۲۸۴۰۱) ۱۰-۱۲-۲-۴-۶-۸-۱۰
* ضد گلوله - رنگی - نیکی هنسون
ریولی (۷۵۷۷۷۷) ۱۱-۳/۳۰-۵/۳۰-۷/۳۰-۹/۳۰
* طلوع یک ستاره - رنگی - باربراسترایسند
امپایر (۸۹۳۹۴۲) ۱۱/۳۰-۲/۳۰-۵-۷/۳۰-۱۰
* عشق و جدائی - رنگی - جی تندرا
همای (۳۱۱۶۶۹) ۱۰/۳۰-۲/۳۰-۴/۳۰-۶/۳۰-۸/۳۰
* عقده زن نداشتن - سینما سکوپ رنگی
پانوراما (۳۴۴۷۵۰) ۹/۳۰-۱۱/۳۰-۱/۳۰-۳/۳۰-۵/۳۰-۷/۳۰-۹/۳۰
* فریاد عشق - منوچهر وثوق - ارام
اونیورسال (۹۲۶۹۵۳) ۱۱-۱-۳-۵-۷-۹
ایران (۱۶۳۵۴) ۹-۱۱-۱-۳-۵-۷-۹
تیسفون (۸۵۸۸۸۲) ۹-۱۱-۱-۳-۷-۹
رنگین کمان (۷۴۵۷۶۰) ۱۰-۱۲-۲-۴-۶-۸
پاسفیک (۷۵۳۳۱۱) ۱۱-۳/۳۰-۵/۳۰-۷/۳۰-۹/۳۰
دریا (۳۴۱۷۴۶) ۹-۱۱-۱-۳-۵-۷-۹
کارون (۵۵۱۶۵) ۳/۱۰-۳/۲-۶/۳۰-۸/۳۰
ساتیا (۳۵۲۴۴۲) ۹-۱۱-۱-۳-۵-۷-۹
پرسپولیس (۸۵۱۰۸۳) ۱۰-۱۲-۲-۴-۶-۸
* گناه پاک - سینما سکوپ رنگی
مازستیک (۶۶۸۴۶۱) ۱۱-۱-۳-۵-۷-۹
* گیت - رنگی - راجندر الما
ارانوس (۵۲۷۹۷۱) ۸/۳۰-۱۰/۳۰-۱۲/۲۰-۲/۳۰-۴/۳۰-۶/۳۰
* مارتای حیله گر - رنگی سینما سکوپ
پارک (۳۱۹۶۳۷) ۹-۱۱-۱-۳-۵-۷-۹
* محکوم بیگناه - فخرالدین
آستارا (۲۷۴۰۲۲) ۱۰/۳۰-۲/۳۰-۴/۳۰-۶/۳۰
* مامان جونم هفت تیر کشه - سینما سکوپ رنگی
دروازه طلائی (۳۵۲۱۶۰) ۹-۱۱-۱-۳-۵-۷-۹
* مونیک - رنگی - جون آلکورن
سیلورسیتی (۶۲۱۲۰۵) ۱۱/۳۰-۱/۳۰-۳/۳۰-۵/۳۰-۷/۳۰-۹/۳۰
* (×) ونوس سیاه - رنگی - کارلا بریت
ادئون (۳۱۸۱۱۸) ۱۱-۱-۳-۵-۷-۹
* وسوسه های یک زن - رنگی - مارگارت لی
تاج (۳۱۳۸۶۴) ۱۰-۱۲-۲-۴-۶-۸-۱۰
* هرگز امان نمیدهد - شینما سکوپ رنگی
سهیلا (۳۱۶۴۲۴) ۱۰/۳۰-۲/۳۰-۴/۳۰-۶/۳۰-۸/۳۰
مراد (۷۵۳۳۸۲) ۹-۱۱-۱-۳-۵-۷-۹
* هیولاهای پرنده - سینما سکوپ رنگی
رویال (۸۲۹۷۸۵) ۱۰-۱۲-۲-۴-۶-۸-۱۰
* هزار بار مردن - تصویر دوریان گری
آسمان آبی (۳۴۱۶۶۸) ۹-۱۱-۱-۳-۵-۷-۹
* یک راز - رنگی - ژان لوئی ترن تینیان
پارامونت (۶۴۸۳۲۱) ۱۱-۳/۳۰-۵/۳۰-۷/۳۰-۹/۳۰
* یک مرد یک زن یک شب - رنگی - برت هالی
پلازا (۶۴۴۲۵۵) ۱۱-۱-۳-۵-۷-۹
* یه مرد و اینهمه دختر - رنگی - سیدنی چیمز
سانترال (۹۲۸۶۸۶) ۱۱-۱-۳-۵-۷-۹/۱۵
* ۴ میلیارد در ۴ دقیقه - رنگی - انتونیو ساباتو
متروپل (۳۱۹۴۱۰) ۱۱-۱-۳-۵-۷-۹
* ۱۱ سارق در لاس وگاس - رنگی - فرانک سیناترا
گلدیس (۶۲۸۷۱۳) ۱۱/۱۵-۱/۳۰-۳/۳۰-۵/۳۰-۷/۳۰
* فستیوال فیلمهای هندی
شهناز (۷۵۴۶۲۶) ۱۰/۳۰-۲/۳۰-۴/۳۰-۶/۳۰-۸/۳۰
* فستیوال فیلمهای فردین
موناکو (۷۳۵۵۹۶) ۹-۱۱-۱-۳-۵-۷-۹
* سانس انگلیسی گلدیس ساعت ۹/۵ (۱۱ سارق در لاس وگاس)

سینما کریستال
بن هور

نیروی دریائی شاهنشاهی

آگهی استخدام

نیروی دریائی شاهنشاهی تعدادی غیر نظامی را در تخصص های مشروحه زیر برابر آئین نامه استخدام کارمندان غیر نظامی در ارتش شاهنشاهی بصورت رسمی و غیر رسمی باحقوق و مزایای مکفی جهت خدمت در تهران و پایگاههای تابعه استخدام مینماید:

ردیف - مدرک تحصیلی	مدرک تخصصی	محل خدمت
۱- دکتری	زنان و زایمان - قلب - پوست ، گوش و حلق و بینی - آسیب شناسی - اطفال - دستگاه گوارشی - رادیولوژی - جراحی	بندر عباس - بوشهر
۲- دکتری	جراحی - بیهوشی - دندانپزشک	سیرجان
۳- لیسانس مهندسی	مکانیک - برق - الکترونیک - متالوژی - تاسیسات حرارتی	بندر عباس
۴- لیسانس	حقوق - مترجم زبان انگلیسی - مهندس برق - الکترونیک - مکانیک - حسابداری - بازرگانی - اردو - روسی	تهران
۵- فوق دیپلم	الکترونیک	بوشهر
۶- دیپلم	پانچیست - کتابدار - ماشین نویس - رسام - خطاط	بندر عباس - بوشهر
۷- دیپلم و سیکل	ماشین نویس فارسی و لاتین	تهران - بوشهر - بندر عباس

مزایا:

الف : داوطلبینی که بصورت رسمی استخدام شونداز ۱۴ ماه حقوق در سال ، دفترچه تدارکات و بیمه خدمات درمانی و سایر تسهیلات برخوردار خواهند بود .

ب : داوطلبین با سپردن ٤ سال تعهد در پایگاه های جنوب و ٦ سال در تهران از خدمت وظیفه عمومی معاف خواهند شد .

ج : داوطلبین ردیف ۵ پس از استخدام برای گذراندن دوره تخصصی به کشور هلند اعزام خواهند شد.

از کسانی که مایل به همکاری هستند دعوت میشود جهت کسب اطلاعات بیشتر همه روزه باستثنای ایام تعطیل و پنجشنبه ها به مدیریت استخدام نیروی دریائی شاهنشاهی واقع در خیابان عباس آباد روبروی پمپ بنزین غربی مراجعه فرمایند .

م الف ۲۴۵۹۸

شرکت ملی ذوب آهن ایران

آگهی استخدام

شرکت ملی ذوب آهن ایران برای انجام وظیفه در واحد های معدنی واکتشافی خوددرنواحی کرمان - شاهرود - سنگرود - زیرآب - بافق افراد مشروحه زیر را بهمکاری دعوت مینماید:

۱- فوق‌لیسانس یا لیسانس بهداشت دررشته های بهداشت عمومی بهداشت صنعتی - بهداشت محیط - بهداشت مواد غذائی

۲- فوق دیپلم بهداشت

ازداوطلبین واجدشرایط خواهشمنداست جهت کسب اطلاعات بیشتر به اداره کاریابی واستخدام شرکت واقع درتهران خیابان ابتهاج شماره ۱۳۰ مراجعه نمایند.

آگهی استخدام

یك سازمان دولتی جهت تهیه طرح و نظارت‌پروژه های‌عظیم تعدادی مهندس راه و ساختمان‌و تکنیسین فنی با شرایط زیر و با حقوق و مزایای مکفی از طریق مصاحبه استخدام مینماید.

۱- تابعیت دولت شاهنشاهی

۲- داشتن معافیت دائم یا برك خاتمه خدمت

۳- فارغ‌التحصیل از دانشگاه معتبر (در مورد مهندسین ساختمان)

٤- آشنائی کافی بزبان انگلیسی

از داوطلبین‌خواهشمند است از ساعت ۸ الی ١٤ با تلفن ٨٣٧٣٩٦ تماس‌تا ترتیب وقت مصاحبه داده شود.

آگهی استخدام

پذیرش لیسانسیه زن جهت کادرافسری نیروی دریائی شاهنشاهی

نیروی‌دریائی‌شاهنشاهی برای تکمیل کادر افسری خود تعدادی‌لیسانسیه‌زن در تخصصهای مشروحه زیر ازطریق مصاحبه به صورت نظامی استخدام مینماید ، واجدین شرایط پس‌ازطی دوره کوتاه‌مدت زبان در تهران بمنظور گذراندن دوره تعلیمات نظامی به‌آمریکا اعزام می گردند و سپس بدرجه ناوبا ندومی‌مفتخر میگردند داوطلبین میبایستی مجرد باشند ضمنا حداکثر سن برای خانم های داوطلب کادر افسری ۲٦ سال می باشدوچنانچه‌دوره‌خدمات اجتماعی زنان را طی‌کرده باشند یکسال بحداکثر سن آنان اضافه میشود.

رشته های تخصصی‌مورد نیاز نیروی دریائی شاهنشاهی :

۱- علوم بازرگانی یا مالی
۲- مهندس مکانیك
۳- مهندس متالوژی
٤- مهندس سازه
٥- حقوق قضائی
٦- رشته های مختلف مدیریت
٧- رشته های مختلف کامپیوتر
٨- حسابداری
٩- علوم اداری
١٠- آمار
١١- پزشك عمومی
١٢- دندانپزشکی
١٣- داروسازی
١٤- مهندس راه و ساختمان
١٥- مهندس الکترونیك
١٦- مهندس برق

داوطلبان میتوانند همه روزه‌جز ایام تعطیل به پرسنل نیروی دریائی شاهنشاهی (مدیریت استخدام)واقع در خیابان عباس‌آباد روبروی پمپ بنزین غربی مراجعه فرمایند. م‌الف ٢٤٦٠١

شرکت ملي نفت ايران
پخش
قابل توجه مصرف کنندگان نفت گاز حرارتی

در زیر اسامی و شماره تلفن عاملین رسمی توزیع نفت گاز حرارتی که براساس قرار داد منعقده در مقابل شرکت و مصرف کنندگان مسئول میباشند برای اطلاع عموم درج میگردد. چون افراد غیر مسئولی نیز مبادرت به توزیع نفت گاز نموده و موجبات شکایت مصرف کنندگان محترم را فراهم میکنند از عموم مصرف کنندگان تقاضا دارد احتیاجات خود را از طریق عاملین رسمی این شرکت تامین نمایند. ضمنا از کلیة دارندگان دستگاههای حرارتی (شوفاژ) درخواست میشود در صورت مواجه شدن با هر گونه اشکال احتمالی در زمینه توزیع نفت گاز حرارتی بوسیله این توزیع کنندگان و یا برای صدور کارت اشتراک مراتب را بوسیله تلفن های ۷۵۴۲۱۵- ۷۵۳۲۱۷- ۷۵۶۰۸۱- ۷۶۵۹۱۲ بمسئولان این شرکت اطلاع فرمایند تا نسبت برفع آن اقدام و راهنمائی لازم بعمل آید.

ردیف	نام عامل توزیع کننده	شماره تلفن
۱	حوریه کهنام	۳۱۱۴۸۳-۳۹۲۷۷۱
۲	رحیم هاشمیان	۶۴۲۸۶۳
۳	برات الله یحیائی	۷۵۸۶۶۵
۴	فریدون حسین زاده	۲۳۲۷۵۰- ۲۳۱۱۵۹
۵	پسیان	۶۲۱۵۶۴
۶	مرتضی پیشرو خصال	۹۷۲۱۲۷
۷	کلوپ خدمات بین المللی	۸۵۲۳۳۶-۸۴۸۲۹۸-۸۴۸۸۷۶
۸	محمود عرب زاده	۹۷۳۱۶۶
۹	منوچهر حسین زاده	۲۳۰۰۰۷-۲۳۱۷۱۲
۱۰	احمد خلیل پور	۹۳۲۷۸۲-۹۲۱۲۸۱
۱۱	غلامحسین خلیلی	۹۷۵۴۸۰
۱۲	شرکت سوخت حرارتی	۵۴۸۱۰۱-۵
۱۳	محمد جلیلی	۷۶۳۵۷۵-۷۵۶۳۸۸
۱۴	حسین اعتمادی	۶۴۲۰۵۴-۶۴۵۷۴۶
۱۵	دلاور انصاری	۶۲۱۳۵۰-۶۲ ۶۹۵۴
۱۶	محمد اویسی	۶۲۷۷۴۶-۶۲۱۶۶۴
۱۷	حسن دیبائی	۳۶۰۲۶۱-۳۶۱۱۵۴-۳۶۳۷۳۹
۱۸	محمد دهقان نژاد	۸۲۰۲۴۲-۳
۱۹	مراد علی کاویانی نژاد	۸۹۹۱۴۱-۴

آگهی استخدام

انجمن ملی حمایت کودکان بافراد زیر نیازمند است:

عنوان	شرایط لازم
کارپرداز	دیپلم
انباردار	دیپلم
مددر خوانده	داشتن سن بین ۲۰الی ۳۵ سالو پایان دوره ابتدائی
نگهبان	دارابودن پایان خدمت نظام وظیفه و پایان دوره ابتدائی
آشپز	خواندن و نوشتن و ۵سال سابقه کار
کارگر آشپزخانه	خواندن و نوشتن
نظافتکار	خواندن و نوشتن
مددریار	خواندن و نوشتن
ماما	برس ماما- حداکثر سن۴۰ سال

داوطلبان میبایستی از تاریخ نشرآگهی تا ۱۰ روز بامور پرسنلی انجمن واقع در آوین انتهای خیابان دانشگاه ملی مراجعه نمایند. م‌الف ۴۶۰۳ ۳

گناهی که‌دیگران‌هم‌در آن‌سهیم‌اند

بقیه از صفحه ۶

ولی هیچ امر واقعی را که مضر به حال جامعه است نباید شایع کرد. زیرا ذکر و نشان دادن بدیها نوعی تبلیغ و رواج ان به روایت از پیغمبر اکرم (ص) میباشد و هر بدی را نباید برملا کرد.

البته بعضی از قسمتهای سریال خسرو میرزای دوم برای افرادیکه از لحاظ فکری قانع و کم کار هستند سرگرم کننده و برای اشخاص دقیق عصبانی کننده است.

۴- در گذشته و شاید حالا هم سریالهای خارجی ان چنانی که حاوی صحنه های سکسی قبیح و ضد اخلاقی و نظائر ان ها باشد از تلویزیون پخش شده و شاید باز هم بشود ولی این دلیلی بر صحت و تائید پخش فیلمهای انگونه‌ای ان هم از جانب ایرانیها نیست زیرا ما باید فرهنگ و تمدن خویش را از رسوخ و عادات و رسوم ناپسند بیگانگان که خود در حال حاضر به عواقب ناهنجار ان مبتلا شده‌اند برحذر داریم.

۵- البته آقای کریمی نقش مرد ۵۰ ساله را ان هم از نوع مردانی که بستگی اقتصادی به خانواده دیوان سالاری دارد خوب ایفا کرده است. منهای بعضی از قسمتهای مبالغه امیز ان.

درخاتمه بنده شخص اقای کریمی را از انتقادهای شدید مبرا میدانم بدلیل انکه سناریوی فیلم ایشان قبلا بنظر و تصویب مقامات تلویزیون رسیده و ایشان سپس مامور اجرای ان شده است. بنابراین اقای کریمی مامور و معذور بوده و هر ایرادی نسبت به این مجموعه و یا سایر مجموعه های تلویزیونی باشد بهتر است با سازمان رادیو تلویزیون در میان گذاشته شود.

امید است این چند سطر مورد توجه مسئولان تلویزیون قرار گیرد و دراینده جنبه های مثبت و منفی روانی و فکری ناشی از واکنش پخش فیلمهای داخلی و خارجی را مورد توجه قرار دهند تا بیش از این جوانان ما مجذوب رسوم ناپسند بیگانگان نشده و تحت تاثیر آنها قرار نگیرند. انشاءالله

ش - نقاد از اهواز

برنامه حرکت قطارهای مسافربری

مسیر عبور	نوع قطار	حرکت از تهران	ورود به مقصد	ساعت مراجعت	ورود به تهران
تهران خرمشهر	سریع‌السیر عادی اکسپرس	۱۷/۲۵ ۱۰/۰۰ ۱۵/۳۰	۱۱/۱۵ ۶/۰ ۹/۰۰	۱۸/۱۰ ۱۰ ۱۲/۲۰	۱۲/۱۰ ۶/۱۵ ۷/۲۰
تهران مشهد	توربوترن سریع‌السیر عادی اکسپرس	۷/۱۵ ۱۹/۱۵ ۱۳/۱۵ ۱۷/۱۰	۱۷/۰۵ ۹/۵۵ ۷/۳۵ ۸/۰۵	۷/۰۰ ۱۴/۰۵ ۲۱/۱۰ ۱۵/۰۰	۱۷/۰۰ ۵/۵۰ ۵/۲۵ ۷/۰۵
تهران تبریز	سریع‌السیر عادی مراغه	۱۸/۰۰ ۲۰/۰۰	۸/۰۰ ۹/۲۰	۱۹ ۱۵/۲۵	۱۹/۲۰ ۵/۵۰
تهران اصفهان	سریع‌السیر	۲۱/۱۵	۶/۲۰	۲۱/۰۰	۶/۴۰
تهران کرمان	سریع‌السیر	۱۵/۰۰	۸/۴۰	۱۵/۳۰	۹/۲۵
تهران گرگان	عادی سریع‌السیر	۶/۰۰ ۲۱/۲۵	۱۷/۳۰ ۸/۱۵	۷/۰۰ ۱۹/۲۵	۱۸/۵۰ ۶/۳۰
تهران مسکو	سریع‌السیر	روزهای چهارشنبه ۱۸/۰۰	روزهای یکشنبه (بوقت مسکو) ۱۰/۳۵	روزهای شنبه (بوقت مسکو) ۱۷/۳۵	روزهای چهارشنبه ۱۰/۴۰
تهران استانبول	سریع‌السیر	روزهای پنجشنبه ۹/۰۰	روزهای یکشنبه (بوقت استانبول) ۷/۲۳	روزهای چهارشنبه (بوقت استانبول) ۱۷/۲۵	روزهای شنبه ۲۲/۲۵

تلفن نیازمندیهای اطلاعات

۳۱۱۲۲۵ ۳۱۱۲۲۴

کجا برویم

تئاتر

فیلم آلفاویل
فیلمساز: ژان لون گدار
محل نمایش: انجمن فرهنگی ایران وفرانسه خیابان شاهپورعلیرضا ساعت ۵ و ۷½ بعدازظهر

لطایف و هزلیات عبید زاکانی
کارگردان: اسماعیل خلج
محل نمایش: کارگاه نمایش چهارراه یوسف اباد کوچه کلانتری ساعت ۲۰ جمعه‌ها ساعت ۵ بعد از ظهر

عقاب و روباه
نویسنده: بیژن مفید
کارگردان: اردلان مفید
محل اجراء: باغ فردوس جاده پهلوی‌ برسیده به تجریش ساعت ۷ بعد از ظهر پنج شنبه و جمعه ساعت ۴ و ۷ بعد ازظهر

تبر
نویسنده: محمود مهدیان
کارگردان: منوچهر تقی‌لو
محل نمایش: مرکز رفاه خانواده دولاب - خیابان شهباز خیابان اهنگ ساعت ۵½ بعد از ظهر

سوک نامه برای تو
نویسنده و کارگردان: ایرج جنتی عطائی
خانه نمایش شماره ۱
میدان فردوسی خیابان پارس اداره برنامه های تئاتر

بلبل سرگشته
نویسنده و کارگردان: علی نصیریان
با شرکت مهین شهابی، آذر فخر، میترا فتحی، جمشید لایق، مصطفی طاری، علی نصیریان تالار ۲۵ شهریور، خیابان جنوبی پارک شهر ساعت ۸ بعد از ظهر

نمایشگاه

نقاشی های رامیز شهوق
گالری کرته خیابان عباس اباد خیابان وزراء ساعت ۵ تا ۸ بعداز ظهر

نقاشی های مسعود انصاری
گالری سهر خیابان بزرگمهر شماره ۸۶ ساعت بازدید ۵ تا ۸ بعداز ظهر

نقاشی های مهری رخشا
گالری سیحون: خیابان عباس اباد خیابان وزراء کوچه چهارم ساعت بازدید ۴ تا ۸ بعدازظهر

نقاشی های واحد مرادیان
خانه افتاب خیابان روزولت روبروی دانشکده تربیت معلم ساعت بازدید ۸ تا ۱۲ و ۱۴ تا ۱۹/۳۰

دو نمایشگاه جدید
موزه هنرهای معاصر دو نمایشگاه از کارهای ویکتور وازارلی و هنر صورتگری شامل کارهای ایرانی و بین‌المللی ترتیب داده است. ادرس: پارک فرح خیابان امیر اباد ساعت ۱۱ تا ۲۰

آثار کار تونیست های بزرگ جهان
نگارخانه تخت جمشید خیابان تخت جمشید بش بندر پهلوی ساعت ۹ تا ۱۲ و ۴ تا ۸ بعداز ظهر

تکه دوزی با فوستر
انجمن ایران و امریکا نمایشگاهی از تکه دوزی با فوستر توسط «کارل اشلامینگر» ترتیب داده است ادرس: خیابان عباس اباد نگارخانه یک ساعت ۶ تا ۸ بعداز ظهر

طراحی و تصویر سازی هنرمندان امریکائی
انجمن ایران و امریکا یک نمایشگاه گروهی از طراحی و تصویر سازی هنرمندان امریکائی در نگارخانه های پوپ و علاء ترتیب داده است. خیابان عباس اباد ساعت ۶ تا ۸ بعداز ظهر

نقاشی های مسعود عربشاهی
گالری سامان: بلوار الیزابت ساختمان سامان ساعت بازدید: ۱۰ تا ۱۳، و ۱۶ تا ۱۹

نقاشی های خسرو خزائی
گالری مهرشاه: خیابان اپادانا نبش خیابان نوبخت ساعت بازدید ۹ تا ۱۳ و ۱۶ تا ۲۰

طراحیهای اکبراهری پور
تالار عبید خیابان ۲۱ اذر ساختمان امور دانشجویی شماره ۶ ساعت بازدید ۸ تا ۱۳ و ۱۷ تا ۱۹/۳۰ پنجشنبه جمعه تعطیل است

طراحی های هما بهازنده کار
گالری شیخ: خیابان بخارست خیابان هشتم شماره ۳۳ ساعت بازدید ۱۰ تا ۱۲ و ۴ تا ۷ بعداز ظهر

موزه

موزه ایران باستان:
خیابان قوام‌السلطنه، خیابان پرفسور رولن ساعت بازدید: ۹ تا ۱۳ و ۱۵ تا ۱۸. دوشنبه‌ها و بعد از ظهر جمعه موزه تعطیل است.

موزه جواهرات سلطنتی:
خیابان فردوسی، ساختمان بانک مرکزی ساعت بازدید: از ۱۵/۳۰ تا ۱۸ جمعه تعطیل است

موزه شهیاد:
میدان شهیاد ساعت بازدید ۹ تا ۱۶ بدون تعطیل

موزه نگارستان:
تقاطع خیابان سپه و کاخ ساعت بازدید ۱۰ تا ۱۸ شنبه ها تعطیل است.

موزه سلسله پهلوی:
کاخ مرمر ساعت بازدید ۹ تا ۱۶ پنجشنبه‌ها تعطیل است

موزه مردم شناسی:
میدان ارک ساعت بازدید ۹ تا ۱۶ جمعه ها تعطیل است

موزه ملک
بازار بین‌الحرمین ساعت بازدید ۸،۳۰ تا ۱۲ جمعه ها تعطیل است

مرکز فرهنگی و هنری رضاعباسی:
خیابان کورش کبیر سیدخندان ساعت بازدید: ۱۰ تا ۱۳ و ۱۵ تا ۱۸ سه شنبه ها تعطیل است.

موزه صبا:
خیابان ظهیرالاسلام ساعت بازدید ۹ تا ۱۶ پنج شنبه و جمعه عصر تعطیل است

موزه هنرهای ملی:
میدان بهارستان ساختمان مرکزی وزارت فرهنگ و هنر ساعت بازدید ۹ تا ۱۶ شنبه تعطیل است.

موزه هنرهای معاصر:
پارک فرح ساعت بازدید: ۱۱ تا ۲۰ شنبه ها تعطیل است

موزه کاخ گلستان:
میدان ارک ساعت بازدید ۹تا ۱۶ جمعه ها تعطیل است

موزه هنرهای تزئینی
خیابان کریمخان زند ساعت بازدید ۹ تا ۱۶

فال فردای شما

فروردین: در محیط خانواده و بخصوص در کنار متولدین خرداد ماه احساس آرامش خاطر خواهید کرد.

اردیبهشت: اگر به سلامت جسم و روح خود علاقمندید با کار زیاد خودتان را خسته نکنید.

خرداد: از موقعیت های جالب و شیرین زندگی استقبال کنید و نقشه‌های جاه طلبانه را از مغز خود خارج کنید.

تیر: احتمالا در زندگی خصوصی شما تغییرات تازه ای پدید می آید که شادی آور است.

مرداد: احتمالا بیک مسافرت کوتاه می روید فرصت استراحت و تفریح را از دست ندهید.

شهریور: به استراحت و تفریح بیشتری نیاز دارید. با کار زیاد سلامت خود را به خطر نیاندازید.

مهر: یکی از دوستان شما پیشنهاد جالبی به شما کرده است که اگر آن را بپذیرید برایتان موفقیت آور است.

آبان: دایره معاشرت‌های خود را وسعت می دهید و با افراد جالب و سرشناسی آشنا می شوید.

آذر: نگران مسائل کوچک نباشید و آنها را بیش از حد بزرگ نکنید. کشاورزی خوب است.

دی: موقعیت های متعدد در اختیارتان قرار می گیرد تا با چهره های جدید آشنا شوید و اوقات پر تنوعی را بگذرانید.

بهمن: در مورد اشتباهات دیگران زیاد سخت گیری به خرج ندهید زیرا به نوبه خود، شما هم مورد انتقاد قرار خواهید گرفت.

اسفند: در محیط خانواده اختلاف زودگذری بروز می کند که بزودی جای خود را به صمیمیت و تفاهم می دهد.

جدول

ویژه ۹۸۳۰ شماره عادی ۱۲۱۱۲

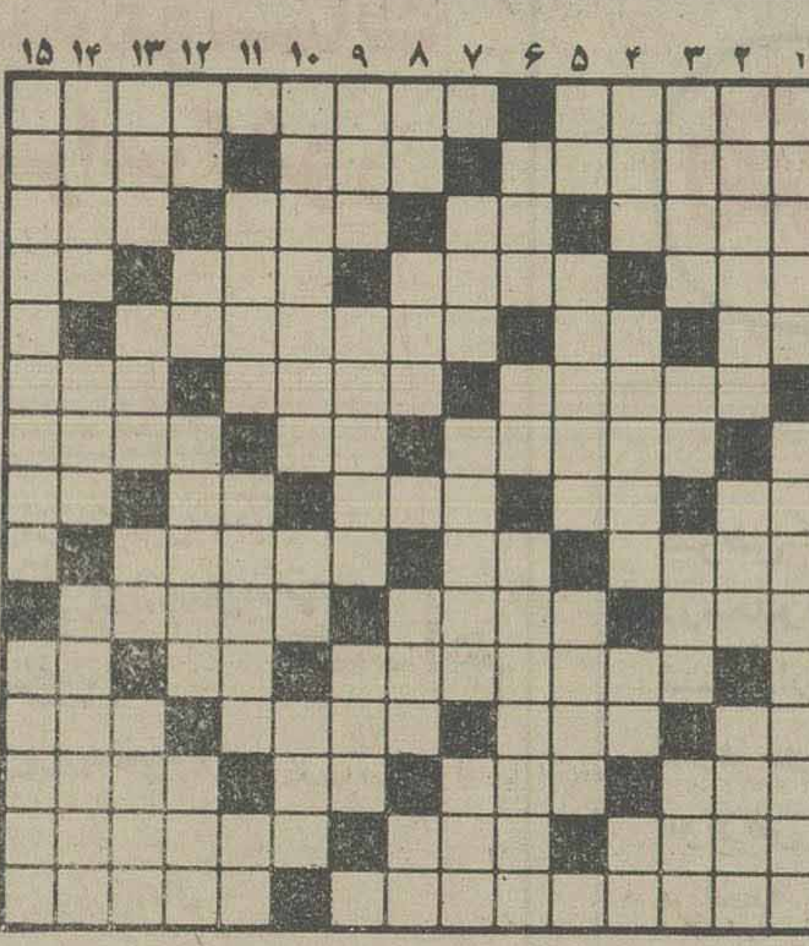

افقی ویژه

۱ - سختی ها - از معروفترین آثار مارگارت میچل که از آن فیلمی فراهم آورده اند.
۲ - به مراد دل رسیده - از کلمات احترام برای مرد ان - غلاف شمشیر
۳ - از سازهای بادی - گاهی نمی گیرد - از بچه نگاهدار ها بود - پشت سرهم
۴ - پاره‌ای از چیزی - حقه باز - علامتی بین چند نفر - باید کشید
۵ - ضمیر عربی - گاهی برای رفع دلخوری میزنند - در آسمان گردش میکند
۶ - سرخ شده درتاوه - کلمه احترام برای نسوان - خالص
۷ - از سنگهای قیمتی - واحدی دروزن - قسمت خارجی اتومبیل
۸ - از کارخانه های داروسازی - گوشت ترکی - رنگی در زبان انگلیسی - شکوه - ویتامینی است
۹ - باز می کنند تا کاسبی کرده باشند - کوئی نزدیک تهران - فراموشی
۱۰ - گاهی کار شانه را میکند - وای از وقتی که دو تا شود - پهلوانی
۱۱ - آنچه پایانی ندارد - عید ملی ویتنامیها - عددیست
۱۲ - واحد پول ژاپن - خانه - رسته ای در ارتش - گیاه شستشو
۱۳ - در آن آب جاریست - پایه واساس - بدی وفساد - نان آورخانه
۱۴ - سیاهرگ - طایفه وعشیره - شهری در ایران
۱۵ - اثری از صادق هدایت - خرده فلز.

عمودی ویژه

۱ - کاسه اش رابند می زدند - از معروفترین نویسندگان انگلیسی که زندانی شیلون از آثار اوست
۲ - پرنده ایست - مظهر شیرینی - نوعی زره آلوست
۳ - نام مادر گرامی پیامبر اسلام (ص) - علامت مفعول صریح - مهره در شطرنج - از مکانهای مذهبی
۴ - چین وچروک پوست بدن - بانکها آخر سال می دهند - بلی به زبان انگلیسی - رود آرام
۵ - روسی می گوید بله - بخشندگی - دوبار آمده
۶ - رود کشور فراعنه - توانائی - پایتخت کشور ونزوئلا
۷ - بچه - جای وقت گذرانان است - خیر وشرش در دل گذرد
۸ - صورت - گاهی از تعجب درمی آورند - در قران مجید باجن آمده - میان چیزی
۹ - حرکت هوا - برادر موسی نبی - هر چه بیشتر پیشرفت سریعتر
۱۰ - زمانی قسمتی از خانه بود - جلوی آب را گرفته - کمانگیر معروف
۱۱ - مرد دلاور بخشنده - بدم سیگار چسبیده - مایه حیات
۱۲ - رودی درازوپا - فلزیست - تبرئه شدن - قسمت
۱۳ - افتاده - از فوتبالهای فوتبال - جشن قوی - هردوی هاجر بود
۱۴ - فرق سر - زرد آلوی بی پیوند - مجلسی به خاطر از دنیا رفته
۱۵ - گلی است - باید قوی باشد تا کار پیش برود.

حل جدول های شماره قبل

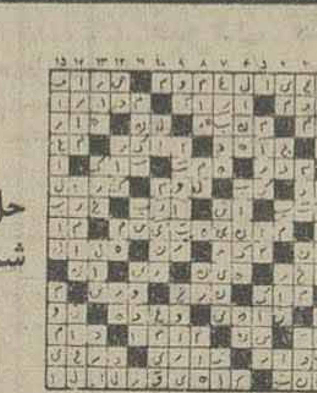

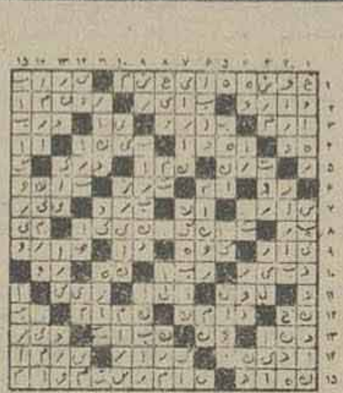

افقی عادی

۱ - گذران وقت - خواجه معروفی که سالها صدارت سلجوقیان را داشت
۲ - از انواع هواپیماست - رودی در سیبری - یقین کردن به حرف کسی
۳ - مرد بزرگ وکامل - کنده کاری بر چوب - زادگاه ناپلئون بناپارت - اکنون با حقه بازی به سر خانمها میایند
۴ - دکان کنار خیابان - پاندول ساعت - دانه کش بی آزار - عرق نیشکر
۵ - ضمیر عربی - جامش معروف است - اضطراب وبی تابی
۶ - بر اثر بر خورد دو خط پدید آید - همان پدر است - به گرو گذاردن
۷ - مرکز - تنهاست - صاحب کتاب ارژنگ
۸ - قهوه در لفظ خارجی - حرف نفی - اکنون آلوده شده - ضمیر جمع - ورزشی است
۹ - در دست مطرب باشد - عددی است - دزدی میکند
۱۰ - جدا شده - تند خویی کردن - جهنم
۱۱ - از انواع مشروب خارجی - لخت وبرهنه - چیست
۱۲ - دریا - از شهر خانه خدا آمده - از آلات تحریر - از مارکهای اتومبیل
۱۳ - تقویت رادیوئی - از معروفترین فلاسفه اروپائی - مغز است - دیوارش را خیلی بلند دیده اند
۱۴ - کارش کاشتن است - شهری در ترکیه - زهر میکروبها در بین
۱۵ - علمی که در آن از ستارگان بحث میشود - آنچه به رسم امانت نزد کسی است.

عمودی عادی

۱ - فیس کردن - فرزند فتحعلی شاه قاجار
۲ - لقبی در اروپا - قوی وعصبی - شیره چغندر قند
۳ - گاهی قدم چنین فرمایند - عیب وعار - یک وعده غذا - شهر معروف بی در وپیکر
۴ - بامتل هم می اید - اکنون بردرخت نمی توان دید - مادر - نیم صدای حیوانی است
۵ - صورت - از انواع اسید است - نوعی چوب باشد
۶ - نیست شده - همیشه باجنجال همراه بوده - اثری از سوفوکل
۷- از چهار راههای قدیمی تهران - آهنگر است - عشق خارجی
۸ - سایه - از حیوانات سودمند - کارش زرنگی است - خسیس پس نمی دهد
۹ - درخت زرد آلوی بی پیوند - بخت آزمائی - روز عرب
۱۰ - از خزندگان - نفس بلند - علاقمند شده
۱۱ - سیاهی شهر از دور - تردستی در کار - حرف تعجب
۱۲ - خالص از هر چیز - خاک کوزه گری - نفت سیاه - نوعی بازی باورق
۱۳ - عروس اسمان - بانگ جانوران برنده - شکوه از جدائیها دارد - وقتی که کسی خودش اقدام به کاری کند
۱۴- موزه‌ای است - جگر خوار معروف گاهی عقل ودین می افزاید
۱۵ - از انسانهای اولیه - ظرفها

امروز و فردا در تلویزیون ببینید.

برنامه اول (شنبه)

۱۷:۰۰ اخبار
۱۷:۰۵ کودکان
۱۸:۱۵ اخبار ورزشی
۱۸:۳۰ دراستان ما
۱۸:۴۵ ره آورده های انقلاب
۱۹:۰۰ سینمای آزاد
۱۹:۳۰ سیمای زن درایل بروانلو
۲۰:۰ نورعلی برومند
۲۰:۳۰ اخبار
۲۰:۵۰ عبور از تاریخ
۲۰:۵۵ انقلاب ششم بهمن
۲۱:۳۰ آقای مربوطه
۲۱:۴۰ طلاق
۲۳:۱۰ اخبار

تلویزیون دوم (شنبه)

۱۹:۰۰ اخبار۱۹
۱۹:۱۰ داستانهای قشنگ پروفسور
۱۹:۴۰ پلنگ صورتی پیژامه صورتی
۲۰:۰۰ سیری در تمدن
حستجوی جاده شاهنشاهی ایران
۲۰:۳۰ این سو و آنسوی زمان
مدیر برنامه: پرهان آزاد
تهیه کننده و مجری: علیرضا میبدی
۲۱:۳۰ اخبار ۲۱:۳۰ـ مجله خبری ایران در حرکت
۲۲:۱۵ درودی، سرودی، و بدرود
۲۲:۲۵ فستیوال فیلمهای کلاسیک. تنگنا

برنامه بین المللی (شنبه)

۱۵:۵۵ اعلام برنامه
۱۶:۰۰ خلاصه اخبار
۱۶:۳۰ خیابان سه سامی
۱۷:۲۵ رابین هود
۱۷:۴۵ اندی گریفت
۱۸:۱۰ سی جان وکلن
۱۸:۳۰ اخبار
۱۹:۰۰ دختر استثنائی
۱۹:۲۵ داستان پلیس
۲۰:۴۰ فیلم سینمائی
۲۲:۰۰ اخبار
۲۲:۱۵ مردی بنام جونز

برنامه اول (یکشنبه)

۱۷:۰۰ اخبار
۱۷:۰۵ کودکان: چرخ و فلک جادوئی. یک، دوسه
۱۸:۱۵ اخبار ورزشی
۱۸:۳۰ دراستان ما
۱۸:۴۵ ره آوردهای انقلاب
۱۹:۰۰ در قلمرو حیوانات
۱۹:۳۰ دانش
۲۰:۰۰ مسابقه از هامون تا ارس
۲۰:۳۰ اخبار
۲۰:۵۰ عبور از تاریخ
۲۰۵۵ انقلاب ششم بهمن
۲۱:۳۰ بامردم
۲۲:۳۰ بارتا ـ خبرنگار
۲۳:۲۰ اخبار

تلویزیون دوم (یکشنبه)

۱۸:۳۰ موسیقی و تصویر
۱۹:۰۰ اخبار ۱۹
۱۹:۱۰ لورنادون ـ قسمت پنجم با شرکت: امیلی ریچارد
۲۰: رامبراند ـ قسمت سوم
۲۰:۳۵ دنیا در جنگ ـ قسمت پانزدهم
۲۱:۳۰ اخبار ۲۱:۳۰ـ مجله خبری ایران در حرکت
۲۲:۱۵ درودی، سرودی، بدرود
۲۲:۲۵ تاتر: مرگ پیشه‌ور اثر: آرتورمیلو

برنامه بین المللی (یکشنبه)

۱۵:۵۵ اعلام برنامه
۱۶:۰۰ خلاصه اخبار
۱۶:۵ باناناسپیلیتز
۱۶:۳۰ خیابان سه سامی
۱۷:۳۰ زورو
۱۸:۰۰ تیله مرمری آبی رنگ
۱۸:۳۰ اخبار
۱۹:۰۰ زندگی حیوانات
۱۹:۲۵ سال ۲۰۰۰
۱۹:۵۰ روهاید
۲۰:۴۰ فی لیس
۲۱:۱۰ سریال جدید
۲۲:۰۰ اخبار
۲۲:۱۵ رایان
۲۳:۰۰ پایان برنامه

اپرای اتللو اثروردی فرداشب از تلویزیون ۲ پخش می شود

۹۰ سال ازعمراین اپرا میگذرد

برنامه‌ای ازتالار رودکی به انتخاب منیر وکیلی

اپرای اتللو

اثر: جوزپه وردی

خوانندگان: آندره کفارسکی (اتللو)

موریانا بانیستا (دزدمونا)

دلم برین جونز (یاگو)

رهبرارکستر: فرهاد مشکوه

کارگردان: آندادرسون

کارگردان ضبط: فرح پورخمامی

اپرای اتللو که یکشنبه ساعت ۲۲ از تلویزیون ۲ پخش میشود از مهمترین آثار ایرانی (وردی) آهنگساز بزرگ ایتالیائی است.

وردی برای نخستین باراپرای مکتب را به اقتباس از شکسپیر درسال ۱۸۴۷ به صحنه برد و چهل سال بعد، یعنی در دوران اوج نبوغ موسیقی خود، اپرای اتللو را به اقتباس از نویسنده بزرگ انگلیسی تصنیف کرد و این اپرا آنچنان شهرت جهانی یافت که آثار دیگری را که قبلا درزمینه (اتللو) ساخته شده بود از جمله اپرای اتللو اثر روسلینی آهنگساز دیگر ایتالیائی را کاملا تحت الشعاع قرارداد.

وردی درساخت و پرداخت سه قهرمان اصلی اپرای اتللو یعنی خود اتللو یاگو و دزدمونا، موسیقی و آوازهای درخشانی عرضه میدارد بطوریکه اینک پس از گذشت بیش از نود سال ازعمراین اپرا، خوانندگان برجسته‌ای متخصص اجرای نقش این سه شخصیت هستند و مقام خودرا دراین زمینه تثبیت می کنند.

درضبط تلویزیونی اپرای اتللو توسط گروه اپرای تهران، قسمتهای حساس و مهم این اپرا عرضه میشود واین تدوین به نحوی صورت میگیرد که به هیچ وجه به روال دراماتیک اثر لطمه وارد نشود و برعکس آنرا برای تماشاگر و شنونده ایرانی، ـ دلچسبتر و پذیره ترسازد.

بدین ترتیب اجرای تلویزیونی اپرای اتللو در ۵ صحنه باعشق و دلدادگی اتللو و دزدمونا آغاز، سپس حسادت اتللو نسبت به دزد مونانشان داده می شود و سرانجام اپرابامرگ دودلداده پایان می یابد.

سه تن از خوانندگان برجسته بین المللی که درایفای نقشهای اپرای اتللو تخصص دارند همراه خوانندگان گروه اپرای تهران این اثر را عرضه میکنند.

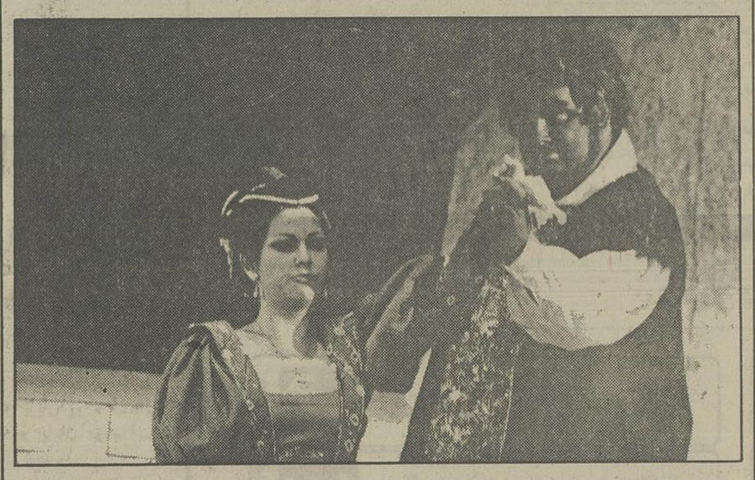

صحنه‌ای از اپرای اتللو

گوگوش

از همین حالا درهوای عید

از هم اکنون برنامه ریزی و تهیه کنندگان تلویزیون دو برای تهیه برنامه های نوروزی فعالیت خویش را آغاز کرده اند که از جمله میتوان از اسمعیل احمدی تهیه کننده‌ی برنامه‌ی رنگارنگ نام برد که برنامه های ویژه‌ای برای ایام نوروز تهیه دیده است درابتدای سال ۲۵۳۷ برنامه‌ی ویژه‌ی رنگارنگ با زمانی بیشتر که توسط گوگوش خواننده‌ی معروف اجرا خواهد شد پخش میشود.

همچنین کنسرتی از «پری زنگنه» تحت عنوان ترانه های ملل ضبط شده که درایام عید دردوبخش بطریقه‌ی رنگی از تلویزیون ۲ پخش خواهد شد. دوکنسرت دیگر از گوگوش و داریوش درهوای آزاد ضبط شده است که ترانه های دوصدایی میخوانند و درایام نوروز بطریقه‌ی رنگی از تلویزیون ۲ پخش خواهد شد. برنامه‌ی رنگارنگ هر هفته جمعه ها از تلویزیون ۲ مایس داده میسود

امشب ساعت ۲۵ـ۲۲
تلویزیون ۲

«تنگنا»

«سری کانلی» که درزندان ایالتی زنان بسر می برد برای ادای شهادت علیه‌ی «بن گاستین» سردسته‌ی عده‌ای مافیایی موقتا از زندان آزاد میشود و با محافظین بسیار به هتلی برده می سود. از میان افراد پلیس عده‌ای با «بن گاستین» ارتباط دارند که پلیس درتعقیب آنهاست. «سری کانلی» ابتدا حاضر نیست شهادت دهد اما هنگامی که پلیسها برای نجات جان او کشته میشوند وی تحت تاثیر قرار می گیرد و حاضر به همکاری میشود در طی این ماجراها بین رئیس پلیس و شری عشقی بوجود می آید که رئیس پلیس را درتعقیب این ماجرا بیشتر راغب میسازد و تصمیم می گیرد که... فستیوال فیلمهای کلاسیک یکی از برنامه های خوب تلویزیون ۲ است هر چند تابحال تحت این عنوان فیلمهای خوبی نمایس داده نشده ولی از یک جهت که هدف برنامه مرور و بررسی تاریخ سینما است میتواند تماشاگر را با دوره های مختلف سینمای امریکا آشنا سازد

آزار سرخ

فیلم آزار سرخ ساخته‌ی غلامحسین طاهری دوست که در فستیوال پوپولی ایتالیا وسینما تک فرانسه بنمایش در آمد بعنوان فیلم انتخابی مردم نگاری در مرکز فرهنگی «ژرژ پمپیدو» که بمدت یک هفته در پاریس برگزار میشود بنمایش درخواهد آمد.

«ژان روش» رئیس مرکز مطالعات علمی فرانسه وکارگردان سینما در مورد این فیلم گفته است: که آزار سرخ یک زمان جدید در سینماست که میتوان گفت یک زبان سینمایی ایرانی. این فیلم در مورد «زار» ومسایل مربوط به آن در جنوب ایران میباشد که بطریقه‌ی ۳۵ میلیمتری ورنگی بمدت ۷۵ دقیقه تهیه شده است. این فیلم بزودی در تلویزیون ۲ در برنامه‌ی فیلمهای ایرانی بنمایش در خواهد آمد.

صحنه‌ای از فیلم آزار سرخ

فیلمی درباره یک عکاس معروف

«حسن تهرانی» فیلمساز رادیو تلویزیون ملی ایران که درکانال دوم کارمی کند و تاکنون فیلمهای بسیاری برای این کانال ساخته از سوی برگزارکنندگان جشنواره‌ی بین المللی فیلم فنلاند بعنوان یکی از اعضای هیئت داوران جشنواره‌ی مذکور انتخاب گردیده است. این جشنواره دربهمن امسال هشتمین دوره خود را درشهر «تامپره» برگزار می کند. این اولین بار است که یک کارگردان ایرانی بعضویت اعضای داوران این جشنواره انتخاب شده است.

حسن تهرانی هم اکنون درتلویزیون ۲ مشغول آماده ساختن مقدمات فیلمی است که وی برای معرفی عباس عطار عکاس مشهور ایرانی خواهد ساخت. عباس عطار یک خبرنگار عکاس جنگی است که کارهایش درنشریات معتبرجهان مانند نیوزویک. تایم. پاری ماچ چاپ شده است.

مجله دنیای ورزش شنبه ها منتشر میشود

جغرافیای کم رشدی
* نوشته «ایولاکوست»
* ترجمه دکتر سیروس سهامی
* کم رشدی چیست؟... کم رشدی عدم تعادل درفقر، عدم تعادل درفاه، عدم تعادل در رابطه های جهانی وطبقاتی ست.... استثمار انسان به وسیله انسان: این است یک بعد ازابعاد کم رشدی....
انتشارات توس،
اول خیابان دانشگاه، تهران

کاشی
جدید ۲۰X۲۰ ایرانا
مناسبترین پوشش برای کف و دیوار
با استحکام فوق العاده
برخوردار از زیباترین طرحهای کاشی درجهان
دوام کاشی جدید ۲۰X۲۰ ایرانا ابدی است

هرکاردی، تردونیست...!
رنگین فلز

قابل توجه کلیهٔ مؤسسات تزئیناتی درسراسرکشور
تاریخ .....
شماره .....
شرکت مکالنوم ایران
برای تمامی مصرفات خود بکلیهٔ مؤسسات تزئیناتی در تهران و شهرستانها نمایندگی میدهد.
علاقمندان میتوانند جهت کسب اطلاعات بیشتر فرم زیر را تکمیل نموده و به آدرس شرکت مکالنوم ایران ـ خیابان شاه ـ ساختمان آلومینیوم طبقه دوم ارسال یا با تلفنهای ۶۶۰۰۳۵ و ۶۶۴۲۲۶ تماس حاصل نمایند.
ضمنا جهت اطلاع لیست مصرفاتی را که این شرکت در اختیار دارد اعلام میدارد.
۱ـ پروفیل عمودی لوردراپه
۲ـ انواع کپه پیش پاشیکی و آرتیت بصورت تایل روی دیوار خارجی و داخلی
۳ـ انواع موکت ساده و گلدار و موکتهای نمدی و کبریتی
۴ـ انواع کاغذ دیواری خارجی و ایرانی
۵ـ انواع مواد عایقی ساختمان
۶ـ پروفیل آمریکائی گلدن شید
۷ـ انواع روشن پاشیکی با طرحهای زیبای ایرانی
۸ـ دیوار پوش پاشیکی پرسیانا
۹ـ انواع مواد نرم سازی، چسب، قوتیره لب پنه
۱۰ـ پروفیل گروه ای فلزی
شرکت مکالنوم پیشرفته ترین مواد تزئینات ساختمان عرضه میدارد.
خیابان شاه ساختمان آلومینیوم طبقه دوم
تلفنهای ۶۶۲۲۲۶ـ۶۶۰۰۳۵ـ۶۶۰۲۰۱
نام و نام خانوادگی ..... نام شهر ..... شماره تلفن .....
نام مؤسسه ..... سابقه کار .....
آدرس کامل .....

تورهای نوروزی
پرس توریست
مدت تور | مسیر | تاریخ حرکت | قیمت به تومان
۱۵ روز — لندن — ۲۵ـ۲۶ ۲۷ـ۲۸ اسفند — ۷۵۷۰
۱۵ روز — لندن ـ پاریس ـ رم — ۲۳ـ۲۴ ۲۵ـ۲۶ ۲۷ـ۲۸ ۲۹ اسفند — ۷۸۵۰
۱۴ روز — هنگ کنگ ـ باتکوک ـ پاتایا — ۲۶ـ۲۷ ۲۸ـ۲۹ اسفند — ۷۹۹۰
۱۵ روز — هنگ کنگ ـ توکیو ـ باتکوک — ۲۶ـ۲۷ ۲۸ـ۲۹ اسفند — ۱۲۵۰۰
۱۵ روز — رم ـ پاریس ـ لندن — ۲۰ـ۲۱ ۲۲ـ۲۳ ۲۴ اسفند — ۷۸۵۰
۲۱ روز — دهلی ـ تاج محل ـ هنگ کنگ توکیو ـ سنگاپور ـ باتکوک — ۲۱ـ۲۷ ۲۸ـ۲۹ اسفند — ۱۴۲۵۰
۲۲ روز — نیویورک ـ واشنگتن ـ سانفرانسیسکو لاس وگاس ـ لوس آنجلس ـ میامی ـ لندن — ۲۵ـ۲۶ ۲۷ـ۲۸ ۲۹ اسفند — ۱۴۹۵۰
همه در هتل درجه یک، صبحانه و گردش
با پرس توریست سفر کنید
برای دریافت جزئیات برنامه خواهشمنداست به آژانس مسافرتی پرس توریست ایرانشهر ـ چهارراه ژیاویا تلفنهای ۸۳۲۶۰۵ ـ ۸۳۲۶۰۶ ـ ۸۲۷۹۱۳ ـ ۸۲۴۱۵۷ ۸۲۹۷۷۳ تماس بگیرید.
جهت رزرو جا فقط تا ۱۵ اسفند فرصت دارید.

اطلاعیه شهرداری پایتخت

قبوض عوارض نوسازی سال ۲۵۳۶ شاهنشاهی کلیا املاك واقع درمحدوده قانونی تهران آماده و ادارات درآمد نوسازی مناطق شهرداری مشغول توزیع آنهامیباشند. ازمالکان محترم تمنا دارد درصورتیکه تا پایان آذرماه ۲۵۳۶ موفق بدریافت قبوض عوارض نوسازی خود نشوند به‌درآمد نوسازی منطقه مربوطه مراجعه یا به تلفن ۸۳۰۶۰۰ اطلاع فرمایند تا علت نرسیدن قبوض روشن گردد، از مالکین محترم زمینهای بایرکه بعلت دردست نبودن نشانی کامل محل سکونت آنها قبوض عوارض نوسازی مربوطه ارسال نگردیده است تقاضا دارد در اولین فرصت به ادارات درآمد نوسازی منطقه‌محل وقوع ملك خود مراجعه وقبوض عوارض نوسازی را که قبلا آماده شده است دریافت فرمایند. ضمنا بمنظور رفاه حال بیشتر مودیان عوارض نوسازی درسال جاری ترتیبی داده شده است که چهار ماه قبل از پایان سال قبوض عوارض در دسترس آنان قرار گیرد که فرصت کافی برای پرداخت داشته باشند تامشمول جریمه قانونی نشده واز ده درصدجایزه نیزاستفاده نمایندوهمچنین باازدحام‌جمعیت درپایان سال مواجه نشوند از همه مودیان محترمی که عوارض نوسازی خود را بموقع پرداخت واز این طریق شهرداری پایتخت را در اجرای برنامه‌های عمرانی یاری‌میفرمایند صمیمانه سپاسگزاری مینماید.

شهردار پایتخت

در حادثه خونین جاده تبریز ۲۲ نفر کشته شدند

کامیون پس ازجداکردن آن از اتوبوس، سیلندرهای گازنیز درکنارکامیون دیده میشود. اگراین سیلندرها منفجرمیشدمرگ بقیه سرنشینان اتوبوس نیزحتمی بود

تبریز و میانه ـ خبرنگاران اطلاعات

ساعت یکبامداد دیروز، جاده ترانزیتی تبریز ـ تهران ، شاهد یکی از بزرگترین وهراس‌انگیزترین حوادث خونین رانندگی بود.

در این حادثه که براثر برخورد تریلر با اتوبوس مسافری تی . بی . تی رخ داد ، ۲۰ نفر در لحظه وقوع تصادف، کشته‌شدند، و بیت نفر در راه انتقال به بیمارستان جان خود را از کف داد .

جاده تبریز ـ تهران که سحرگاهان دیروز ،صورت یک قتلگاه خونین را یافته بود ، بخاطر سبقت غیر مجاز «محمد رستمی‌زاده » ـ راننده تریلر ـ شاهد چنین تصادف وحشتناک و دلخراش شد ، که طی آن عده‌یی نیز مجروح‌گردیدند. جراحات وارده بر آنان نیز بقدری عمیق و شدید است که احتمال زنده ماندن‌بعضی آنان مشکل مینماید .

ساعت ۸ پنجشنبه شب، اتوبوس شماره ۷۳۲۵۷ تهران به رانندگی سید محمود محمودی با ۳۰ مسافر از تبریز حرکت کرد و حدود ساعت یک بامداد جمعه‌بود که شهر میانه را ۲۵ کیلومتر پشت‌سرنهاد. اتوبوس مسافری که‌تونل بزرگ آریامهر را هم پشت سر گذاشته بود ، در ۲ کیلومتری پل‌جدید«رودخانه قرنقو» با تریلری روبرو شد ، که بسرعت از سمت مقابل می‌آمد . این تریلر بشماره ۳۲۲۷۴ اردبیل ،و متعلق به شخصی به نام ابراهیم صالحی فرد بود ، براننده‌گی محمد رستمی‌زاده از تهران به مقصد اردبیل می‌رفت ، تا «کپسول‌های گاز» را خالی کند .

تریلر ، در حالیکه قصد سبقت گرفتن از وسیله‌نقلیه دیگری داشت ، از مسیر خود منحرف شد ، و به طرف دیگر جاده رفت ، در این اثنا ، راننده اتوبوس مسافری که در مسیر خود حرکت میکرد ، برای جلوگیری از تصادف با تریلر حامل کپسول گاز ، اتوبوس را به کنار جاده کشانید ، تا جایی که نزدیک بود ، به داخل رودخانه «قرنقو» سقوط کند، ولی علیرغم تلاش وی برای احتراز از تصادف ، دو وسیله نقلیه با هم شاخ به شاخ شدند ، و فاجعه ببار آمد .

۲۲ کشته

در لحظه برخورد تریلر با اتوبوس ، رانندگان هر دو وسیله نقلیه و ۱۸ نفر سرنشینان اتوبوس، جابجا جان سپردند و بقیه‌مجروح شدند . یکی از مجروحین نیز در راه بیمارستان جان سپرد . شدت حادثه بحدی بود، که اتوبوس بکلی منهدم شد ، و قسمت جلو تریلر ، ازبین‌رفت .باوقوع تصادف ، کلیه کامیون ها ، تریلرها و اتوبوسها و اتومبیل‌هایی که از تبریز و میانه بسوی زنجان وتهران و بالعکس حرکت میکردند، توقف کردند و درحالیکه باران شدیدی هم می‌بارید، تلاش برای‌نجات‌مجروحین و درآوردن اجساد کشته شدگان از لابلای آهن‌پاره های اتوبوس آغاز شد . اکثر رانندگان وسرنشینان وسایط نقلیه‌یی که دراین جاده درحرکت بودند، به خاطر وقوع این تصادف دلخراش و تاثر انگیز ، بشدت متاثرشده،ودرحالیکه سعی بر نجات بازماندگان فاجعه و بیرون کشیدن اجساد داشتند ، گریه میکردند .

«رمدی» بازپرس و دو تن از دادیاران دادسرای میانه با اطلاع از ماجرا ، به قتلگاه رفتند و حمل مقتولین و مجروحین با آمبولانس های شیرو خورشید سرخ ، شهرداری و پادگان میانه آغازشد ، و مجروحین به بیمارستان پهلوی میانه انتقال یافتند .

تمامی‌این کوشش ها ، درحالیکه باران همچنان می‌بارید ، جریان داشت ، و پلیس راه که صحه بر تقصیر راننده تریلر نهاده بود، برای گشودن‌راه‌بسته تبریز ـ زنجان ـ قزوین ـ تهران تلاش میکرد و سرانجام پس از چندساعت تلاش‌اتوبوس وتریلر با جرثقیل از وسط جاده حمل‌گردید.

طبق گزارشی که دیشب خبرنگاران ما در میانه و تبریز مخابره کردند ، آمبولانس‌هایی که از میانه برای حمل مجروحین و مقتولین رفته بودند ، مقتولین را تحویل‌سردخانه بیمارستان پهلوی دادند .

بنا بهمین گزارش ،اغلب مسافران‌اتوبوس،روستائی بودند ، و غالبا هم از یک خانواده ، چون صورت موجود در دفتر مسافربری حکایت از آن دارد که هریک نفر برای چند نفر بلیط گرفته بود .

بجز ۳۰ مسافری که از تبریز سوار اتوبوس شده بودند ، چند نفر ، ازجمله یک افسر نیروی هوایی ـ بیژن توفیقی ۲۷ ساله ـ از میانه سوار اتوبوس شده بودند ، و نیز یک گروهبان بنام حمزه آرنگ، که بقرار اطلاع جزو مجروحین میباشد.

اسامی مقتولین

خبرنگار ما در میانه و تبریز ، اسامی مسافرانی را که برای خود و بستگان و آشنایان خود بلیط گرفته بوده‌اند و نام آنهادر دفتر شرکت مسافربری تی . بی تی ثبت گردیده ، بدین شرح گزارش دادند :

کاظمی (۲ نفر) ـ دانشگر (۱نفر) ـ المعی (۱نفر) ـ ماندگاری (۱نفر) ـ مرادعلی (۲ نفر) ـ پوروالی و همسرش (۲ نفر) ـ مصطفی مظفری (۵نفر) ـ خوشخو (۳نفر)ـ حسین‌زاده (۱نفر) ـ محبوب (۲ نفر) ـ رضا (۱ نفر) ـ اصغر (۱نفر) ـ گلی‌محمدی (۳ نفر) ـ احد (۲نفر) ـ پاتری (۱ نفر) ـ یوسف (۱ نفر) .

این عده بجز مسافرانی بودند ، که بین راه ، و یا از میانه سوار اتوبوس‌شده بودند .

بقیه در صفحه ۴

مهلت پرداخت مالیات اتومبیل تمدید شد

شهردار تهران با تمدید مهلت دریافت مالیات سالانه اتومبیلهای تهران بمدت یکماه موافقت کرد، لیکن به رئیس راهنمائی‌ورانندگی تهران که پیشنهاد تمدید این مهلت را داده است اعلام کرد این آخرین باری است که این مهلت تمدید میشود.

دربی اعلام این موافقت امروز نیز شعب بانکملی که مامور وصول مالیات‌سالانه اتومبیل هستند ازمراجعین مالیات سالانه اتومبیل را دریافت کردند . یک بررسی نشان داده است که درآمد حاصل از مالیات سالانه وسائط نقلیه پلاک شخصی تهران معادل ۴۰۰ میلیون تومان است که صرف ایجاد امکانات جدید برای سهولت رفت وآمد وسائط نقلیه در تهران میشود.

راهنمائی و رانندگی تهران از رانندگان وسائط نقلیه درخواست کرد در مهلت تمدید حتما مالیات سالانه اتومبیل خود را بپردازند زیرا از اول‌اسفند ماه تحت‌هیچ شرایط دریافت مالیات امسال بدون اخذ جریمه میسر نخواهد بود.

اتومبیلهای پلاک‌شخصی تهران که مشمول پرداخت مالیات‌سالانه هستندتعدادشان ۷۰۰ هزار دستگاه است که در این میان تعداد اتومبیل های ٤ سیلندر بمراتب‌بیشتر از اتومبیلهای ٦ یا۸سیلندر می‌باشد.

براساس مقررات‌موجود صاحبان اتومبیلهای‌شخصی ٤ سیلندر سالانه ۵۰۰تومان ٦ سیلندر یکهزار تومان و ۸ سیلندر ۳ هزار تومان باید مالیات بپردازند.

در تهران ۳٦ شعبه بانک ملی که نشانی آنها روز پنجشنبه درروزنامه‌اطلاعات منتشر شد مامور وصول مالیات سالانه هستند.

طلا کیلوئی ۴۰۰ تومان گران شد

دربی افزایش قیمت طلا در بورسهای جهان ، امروز بانکملی ایران قیمت طلا را کیلوئی ٤۲٦ هزار ریال‌یعنی کیلوئی چهار هزار ریال‌بیش ازنرخ‌این‌فلز در هفته گذشته اعلام کرد : در بازار آزاد نیز قیمت طلا ترقی کرد ولی بعلت رکودبازار و بالابودن قیمت،امروز معاملات‌عمده‌ای انجام نگرفت .

براساس‌گزارش خبرگزاریها دیروز قیمت طلای شمش‌در بورسهای مهم جهان هر اونس۱ تا ٦ دلار ترقی‌کرد، در روز مذکور بالاترین‌قیمت این فلز متعلق به بورس پاریس بود .

روز پنجشنبه قیمت طلای شمش در بورس پاریس هر اونس ۱۷۷٫۱٦ دلار بود، ولی دیروزاین فلزدر بورس پاریس اونسی ۱۸۳٫٤۰ دلار هم معامله شد .

نرخ دیروز طلای شمش در بورس لندن اونسی ۱۷۳٫۲۵ دلار ـ در بورس فرانکفورت ۱۷۳٫۱۱دلاردر بورس‌زوریخ ۱۷۳٫۳۷دلارو در بورس هنگ‌کنگ اونسی ۱۷۱٫۱۹ دلار مورد معامله قرار گرفت .

براساس آخرین‌خبر های رسیده از بازار های پولی جهان ، آخر وقت دیروز مجددا قیمت طلای شمش افزایش یافت

سفینه جدید شوروی

برای سرنشینان ایستگاه فضائی غذا و سوخت برد

مسکو ـ یونایتدپرس ـ شوروی دیروز یک سفینه فضایی‌بدون سرنشین‌را که بوسیله‌تجهیزات اتوماتیک کار می‌کند به فضا فرستاد و خبرگزاری تاس گزارش داد که این سفینه‌قرار است به‌ایستگاه فضایی‌سالیوت شش ملحق شود.

طبق گزارش تاس سفینه‌بدون سرنشین وخودکار که«پیشرفت» نام دارد. پس از پیوستن به سالیوت شش سوخت‌و مواد غذایی و اقلام دیگر تدارکاتی‌را که دو فضانورد روسی در ایستگاه فضایی مذکور نیاز دارند به آنها تحویل خواهد داد. این دو فضانوردبا سفینه سایوز ۲٦ به فضا رفته‌اند و پس از چسباندن سفینه خود به سالیوت شش تاکنون دراین ایستگاه فضایی بسر برده‌اند.

سالیوت شش قادر است حدود ۱۸ ماه در فضا به کار مادی خود ادامه دهد. کارشناسان امور فضایی در کشورهای باختری اظهار نظر کرده‌اند که ظاهرا هدف شورویها این است که دو فضانورد اشغال کنندمسالیوت شش را برای مدتی طولانی در این ایستگاه مداری نگهدارند.

دنباله اخبار خارجی

۲ هواپیمار بائی در یک روز

کراچی ـ خبرگزاری فرانسه ـ در ٤۸ ساعت گذشته دنیا با دو ماجرای‌هواپیمارباتی روبرو بود . مرد مسلحی که روز گذشته یک‌هواپیمای دوموتوره از نوع «فوکر» متعلق به هواپیمایی بین‌المللی پاکستان (پیا) را در آسمان ربوده بود سرانجام ساعت یک بعد ازنیمه شب دیشب در داخل‌هواپیمای ربوده شده در فرودگاه‌کراچی خلع سلاح شد و مسافران و خدمه هواپیما که بوسیله وی به گروگان گرفته شده بودند بدون آنکه هیچیک از آنها گزندی ببینند آزاد شدند .بعدا اعلام شد که این مرد بیماری سرطان مبتلا بوده است. این مرد تقاضای یک میلیون دلار باج کرده بود.

هواپیمارباتی دیگر

وماجرای دیگر از این‌قرار بود که چهار مرد مسلح یک جت مسافربر متعلق‌به‌اکادور را در حین یک پرواز داخلی، بگروبا ربودند .

هواپیما ریابان، دیوزیمعض نشستن هواپیما در فرودگاه هاوانا بخود را تسلیم پلیس کوبا کردند. آنگاه ۳۰ مسافر وسرنشین هواپیما بی‌آنکه آسیبی به‌آنها رسیده باشد ، آزاد شدند.

امروز دولتهای بزرگ غرب مسئله شاخ افریقا را بررسی میکنند

واشنگتن ـ آسوشیتدپرس ـ وزارت امور خارجه آمریکا اعلام کرد که نمایندگان‌امریکا، وچهار کشور اروپایی‌متحدش (آلمان غربی، فرانسه ،ایتالیاو انگلستان) امروز در واشنگتن گردهم خواهند آمد تا درباره اوضاع شاخ افریقا و یافتن‌یک راه‌حل صحه‌آمیز در این‌منطقه بحث کنند.

این دیدار هنگامی صورت می‌گیرد که گفته‌می‌شود واحد های نظامی کوبا آماده آن شده‌اند که همراه نیروهای نظامی اتیوپی به یک حمله شدید علیه نیروهای سومالی‌که در منطقه اوگادن جمع‌آمده‌اند مبادرت ورزند.

آمریکا و شوروی دست به جنگ اخراج دیپلمات های یکدیگر زدند

واشنگتن ـ خبرگزاری فرانسه ـ درچهل و هشت‌ساعت اخیر یك جنگ کوچك اخراج دیپلماتهامیان آمریکاوشوروی درگیر شده است آمریکا دو نفراز دیپلماتهای شوروی‌را از خاك خوداخراج کرده وشوروی نیز متقابلا یك دیپلمات آمریکایی را بیرون کرده است .

ابتکار این جنگ را آمریکا بدست گرفت و روز پنجشنبه وابسته بازرگانی شوروی را از واشنگتن اخراج کرد .

مسکو نیز بنوبه خود«دونالد کورش» دبیراول‌سفارت‌آمریکا را «عنصر نامطلوب» اعلام کرد .

بدنبال این اقدام شوروی، سخنگوی وزارت امورخارجه آمریکا اعلام کرد که یك دیپلمات دیگر شوروی نیز از واشنگتن اخراج خواهد شد .

۱۸ هزار سرباز کمونیست در اتیوپی

تایروبی ـ آسوشیتدپرس ـ یك سخنگوی سفارت سومالی در نایروبی‌اعلام کرد که‌تاکنون بیش از ۱۸۰۰۰ نفرازسربازان و سایر افراد پرسنل نیرو‌های مسلح ممالك کمونیست عضو پیمان ورشو و از آن جمله شوروی باضافه هزاران هزار نیرو های ارتش کوبا وارد اتیوپی شده‌اند .

سخنگوی سفارت سومالی اضافه کرد که‌این ۱۸۰۰۰ نفر اکنون ارتش‌رژیم مارکیستی اتیوپی را در جنگهای آن در دو جبهه اری‌تره و صحرای اوگادن در برابر جنگجویانی که بطور جداگانه برای جدا کردن نواحی مذکور از اتیوپی نبرد می‌کنند یاری میدهند .

در پی تضعیف ارزش دلار

نرخ ارزهای اروپائی باردیگر افزایش یافت

باردیگر وضع دلارامریکا در بورسهای مهم جهان متزازل شد و دیروز قیمت دلار در برابر ارزهای معتبر اندکی تنزل یافت .

بنا برگزارش خبرگزاریها، کارشناسان پولی جهان هنوز هم‌معتقدند که‌مهمترین عامل تضعیف دلار و تنزل نرخ این ارز در بازارهای پولی جهان ، کاهش شدید موازنه پرداخت های‌ایالات متحده امریکا است.

بدنبال افزایش نرخ ارز های‌اروپایی‌دربازارهای‌پولی جهان،امروز ارزهای‌خارجی بشرح زیر در بانکهای‌کشور افزایش یافت :

لیره استرلینگ ۹۰دینار ـ مارک آلمان فدرال ۲۵دینار ـ فرانک سویس ۳۰ دینار ـ یکصد فرانک بلژیک ۵۰ دینار ـ فرانک‌فرانسه، فلورن هلند و کورن سوئد هریک ۱۰ دینار ـ یکصد لیراایتالیا، کورن نروژ، کورن‌دانمارک ویکصد ین ژاپن هرکدام ۵ دینار .

امروز نرخ دلار امریکا در بازار آزاد نیز ثابت بود ولی نرخ ارزهای خارجی در بازار آزاد در حدود افزایش نرخ این ارزها در بانکهای کشور افزایش‌یافت و معاملات روی برخی از ارزها از جمله لیره انگلیس، مارک آلمان ، فرانک‌سویس و فرانسه بیش از ارزهای دیگر بود. زمینه ارزهای خارجی در بازار آزادزیاد است و بهمین‌خاطر اختلاف قیمت بازار و بانکهای کشور زیاد نیست .

دستگاه تهیه استنسیل و ترانسپارنسی

مدل ۴۵ ساخت ۳ـ۱م

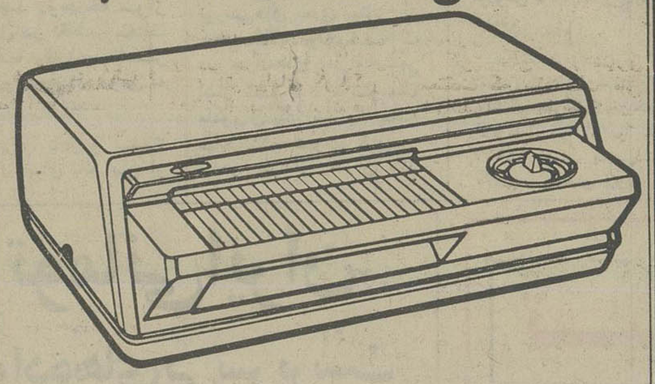

دستگاه تهیه استنسیل مدل ۴۵ با قیمتی مناسب در عرض چند ثانیه

- ترانسپارنسی سیاه و سفید و رنگی برای پروژکتور
- استنسیل برای پلی‌کپی‌های مرکبی یا جوهری
- روکش پلاستیکی برای اسناد تهیه می‌کند
- و قادر به تهیه فتوکپی نیز میباشد

دستگاه تهیه استنسیل مدل ۴۵ ساخت ۳ـ۱م مناسب بودجه و سرمایه شماست

نماینده کل در ایران شرکت شبرنگ

تخت‌جمشید مقابل سفارت آمریکا تلفن ۹-۸۲۸۰۴۵

3M

بالابر

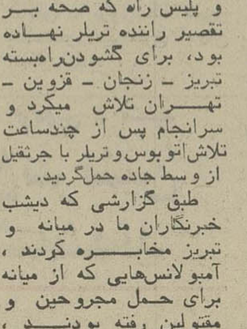

دیزلی، برقی، بنزینی
بظرفیتهای ۱۲۰ الی ۵۰۰ کیلوگرم
شرکت مابیران
تلفن ۹۶۰۴۷۶

دامپر

دامپر هیدرولیک دوتن و چهارتن با موتور دیزل دویتس
دامپر هیدرولیک ۲/۵ تن با موتور دیزل پتر

شرکت مابیران
تولیدکننده و واردکننده ماشین‌آلات راه‌وساختمان
تهران خیابان ایزنهاور روبروی دانشگاه، اریامهرشماره ۶۲۴
تلفن: ۹۶۰۴۷۶

قابل توجه فرهنگیان محترم تهران

به منظور تامین رفاه و تسریع درکار فرهنگیان‌محترم تعدادی فیات ساخت ایتالیا را باتضمین تعمیرگاه مجهز و لوازم یدکی فراوان به‌نقد و اقساط در بهترین شرایط‌ممکنه و آماده تحویل در اختیار دارد جهت‌کسب اطلاع بیشتر با تلفنهای ۶۶۷۱۹۳و ۶۴۴۹۲۹ مذاکره فرمائید .

موسسه فرهنگی آلمان
انستیتو گوته تهران
هفته فیلم آلمان ۱۹۷۸
٤ـ۱۰ بهمن ۲۵۳۶

سه‌شنبه ٤ بهمن ساعت ۸ بعدازظهر «لردبارمبك» کلاهبردار بزرك از رونسه
چهارشنبه ۵ بهمن ساعت ۸ بعدازظهر «شعله های کاه یا اشتیاق زودگذر» از شلوندروف
پنجشنبه ٦ بهمن ساعت ۸ بعدازظهر مزرعه اشترن اشتاین از گایسن دورفر
جمعه ۷ بهمن ساعت ۸ بعدازظهر «دریای شمال ، دریای قتال» ازبوم
شنبه ۸ بهمن ساعت ۸ بعدازظهر «سلطان‌جاده» (به مرور زمان) ازوندرز
یکشنبه ۹ بهمن ساعت ۸ بعدازظهر« سرنوشت کارل های» از زوبربرك
محل ، سینما شهر قصه « نبش عباس‌آباد و خیابان پارك همه فیلمها بزبان آلمانی وبا زیر‌نویس انگلیسی میباشد و همه بجز سلطان‌جاده (به مرور زمان) رنگی هستند .»

شماره : ۹٫۷۴۰۷
تاریخ: ۲۷٫۱۰٫۳٦

آگهی ماده ۷۵

برأساس ماده ۷۵ آئین‌نامه اجرائی قانون امورگمرکی به صاحبان کالای نامبرده درزیر که بعلت انقضای مدت توقف‌قانونی (چهارماه) درگمرك مشغول مقررات متروکه گردیده اخطارمینماید چنانچه ظرف مدت ۲۰ روز از تاریخ انتشار آگهی کالای خودرا با انجام تشریفات لازم ازگمرك ترخیص ننمایند برابر مقررات‌نسبت بفروش‌آنهااقدام وباعتراضات بعدی بهیچوجه‌ترتیب‌اثر داده نخواهد شد .

ردیف نام صاحب‌کالا	نوع مشخصات کالا	تعداد	شماره قبض انبار	نام‌گمرک‌ورودی گمرک آبادان انبار میریان
۱ـ هدایت‌اله جاهد	باطری رادیو	۹۰ کارتن	۸۰۲۵ـ کویت	۱۹٫۱۱٫۳۵
۲ـ حسین دهقان	لوازم شخصی	۲ کیسه	۸٤۵۰ ـ»	۲٫۱۱٫۳۵
۳ـ عبدالمجید احمد	لوازم برق	۳ کارتن	۸۲۸۲ـ »	۲۶٫۱۱٫۳۵
٤ـ سیروس بالا	شیشه اتوموبیل	۱ قطعه	۸۳۰۷ـ »	۲۷٫۱۱٫۳۵
۵ـ ایران جمس	لوازم اتوموبیل	۱ صندوق	۸۹۷۲ ـ	۲۰٫۱۲٫۵٤
٦ـ نصراله نامدار	تابک زنی	۱ کارتن	۵۱٦٦	۱۹٫۱۲٫۵۳
۷ـ موسسه محقق زاده	لوازم برقی	٤ کارتن	۸۱۰٦	۱۸٫۱۱٫۳۵
۸ـ عبدالرحمن عبدالرزاق	لوازم شخصی	۱ صندوق	٦۹۸۸	۲۱٫۱۰٫۵٤
۹ـ بهرون‌صاحب	شمش آلومینیوم	۲۳ قطعه	۳۱۳۵	۱۳۵۱
۱۰ـ اردشیر قلی‌زاده	کولر	۱ دستگاه	٦۷٤۵	۲۹٫۹٫۳۵
۱۱ـ عطیفه‌عبدالحسن‌حسینی	یخچال	۱ دستگاه	٤٦۰٦	۱۰٫۲٫۵٤
۱۲ـ قلی رحمانیان	یخچال مستعمل	۱ دستگاه	۱۰٦۲	۱۰٫۲٫۵٤
۱۳ـ اشرف	اجاق گاز مستعمل	۱ دستگاه	۵۱۹۵	۱۵٫۷٫۳۵
۱٤ـ عبداله طالبی	لوازم اتوموبیل	٦ قطعه	٤۲۳٤	۱۵٫۱۱٫۵۳
۱۵ـ حیاتقی قاسمی	کمدچوبی برای لباس	۱ عدد	۵۷۵٤	۱٫۸٫۵٤

آگهی ثبت نام

دانشگاه صنعتی آریامهر اصفهان

نام نویسی پذیرفته شدگان دانشگاه صنعتی آریامهر اصفهان برای نیم سال دول سال تحصیلی ۳۷ـ۲۵۳٦

نام نویسی از پذیرفته شدگان در شانزده رشته‌مهندسی دانشگاه صنعتی آریامهر اصفهان در ساعت۸ الی ۱٦روز دوشنبه۳٫۱۱٫۳٦ دراداره‌آموزش دانشگاه واقع در ساختمان شماره ٦دانشگاه صنعتی آریامهر اصفهان بعمل خواهدآمد.

مدارك لازم :

۱ـ اصل کارنامه آزمون همگانی.
۲ـ اصل کارنامه‌های چهارم ، پنجم وششم.
۳ـ فتوکپی شناسنامه ٦برگ و اصل شناسنامه .
٤ـ عکس ۱۲ قطعه که‌همه‌آنها بامشخصات کامل‌پشت نویسی شده‌باشد.
۵ـ اصل مجوز نظام وظیفه عمومی ویاسازمان خدمات اجتماعی زنان .
٦ـ رسید ارزش تحصیلی

توضیحات :

۱ـ پذیرفته شدگانی که مایل به‌استفاده از آزمون رایگان میباشند باید تعهدات لازم را طبق مقررات‌وزارت آموزش و پرورش و علوم بهنگام ثبت‌نام در دانشگاه‌بسپارند.
۲ـ پذیرفته شدگانی که مایل به‌استفاده از آموزش رایگان نمیباشند باید مبلغ ۱۳۰۰۰۰ ریال بحساب شماره ۳۳۹۹ بانك‌عمران شعبه چهارباغ اصفهان واریز نمایند.
۳ـ یادآوری مهم: کلاسهای درس‌از ۳شنبه ٤٫۱۱٫۳٦ تشکیل میشود .

دانشگاه صنعتی آریامهر اصفهان

پس‌از یك تلاش وسیع ده‌ساعته

کارگران محبوس شده در تونل شهداد نجات یافتند

★ در این تونل که در راه کرمان ـ شهداد ساخته میشود صبح روز پنجشنبه ۸ نفر کارگر بعلت ریزش کوه محبوس شده بودند .

پس‌از ده ساعت تلاش با کمك ماموران امداد ، هشت کارگر راهسازی که‌بعلت‌ریزش کوه در دهانه‌شرقی تونل‌کرمان شهداد » محبوس شده بودند نجات یافتند .

بامداد روز پنجشنبه براثر ریزش کوه بالای دهانه شرقی تونل راه کرمان ـ شهداد که در فاصله۵۳کیلو متری‌شهداد قرار دارد ، دهانه تونل‌مسدود شدو هشت نفر از کارگران شرکت راه سازی «راهسا » پیمانکار ساختمان قسمتی ازراه کرمان ـ شهداد ، در تونل محبوس شدند . استاندار کرمان به محض اطلاع به بخشدار و گروهان ژاندارمری شهداد دستورداد تا با اکیپ امداد به‌محل‌وقوع‌حادثه‌عزیمت کنند و اکیپ دیگری نیز از شیرو خورشید سرخ‌وفرمانداری و اداره بهداری و بهزیستی مجهزبه‌آمبولانس‌ـدکتر و دارو از کرمان‌از مسیر جاده‌گلباف ـ شهداد به محل حادثه اعزام گردید و بلافاصله ستادامداد استان در استانداری تشکیل شد . پس اطلاع از جریان تصمیم گرفته شد بخاطردوری فاصله جاده کرمان ـ شهداد گروههای امداد بعدی مرکب از گروه امداد ارتش وگروه نجات ذوب‌آهن آریامهر باعبور از کوه به محل حادثه بروند. ضمنا بمنظور هدایت وبررسی عملیات گروه های امداد استاندار کرمان شخصا به‌محل عزیمت کرد و با استفاده از متخصصان نجات ذوب آهن و رساندن هوای متراکم به داخل تونل ، عملیات نجات شروع شد و پس از ۱۰ساعت تلاش مداوم‌ومبهار کردن‌ریزش ها، بداخل تونل‌راه‌پیدا کردند و ۸نفر کارگر را نجات‌دادند. گزارشهای رسیده حاکیست خوشبختانه حال کارگران‌خوب است و تنها دو نفر در این حادثه جراحاتی برداشته‌اند‌که در بیمارستان بستری هستندو حال آن دو رضایتبخش است.

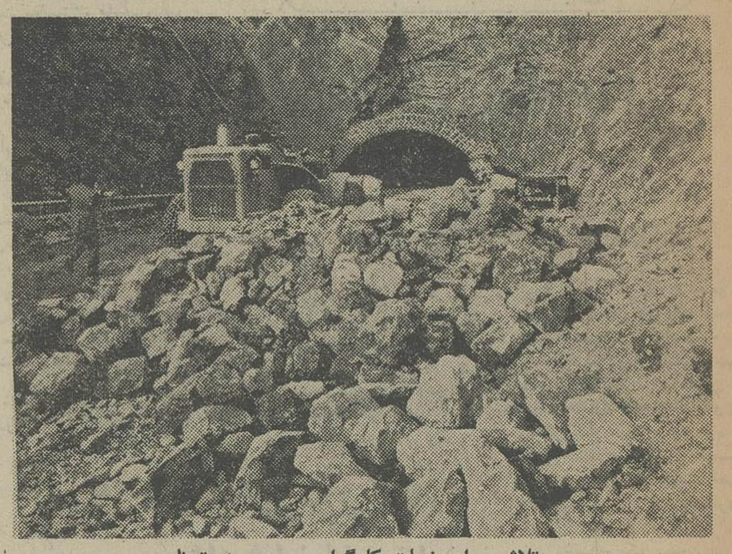
تلاش برای نجات کارگران محبوس در تونل

۵ عضو یک خانواده شیرازی ناپدید شدند

شیراز ـ خبرنگار اطلاعات

۵ عضو یک خانواده شیرازی از یک هفته قبل ناپدید شده‌اند و تلاش ماموران و دیگر اعضای این خانواده ، برای پیدا کردن آنها به نتیجه نرسیده است .

از راست بچپ : نسا جوادی (مادر) ، رسول ، نرگس، پروانه و فرزانه

کارگری بنام علی اصغر قادرزاده با مراجعه به اداره آگاهی شیراز گفته‌که همسر و ۴ فرزندش ازیک هفته قبل ناپدید شده‌اند .

وی گفت : هفته قبل ، صبح زود از خانه‌ام واقع در «شیخ‌علی‌چوپان» شیراز خارج شدم و به محل کارم رفتم . اما شب که برگشتم ، دیدم از همسر و فرزندم خبری نیست .

ماموران آگاهی شیراز تلاش خود را برای پیدا کردن ۵ عضو این خانواده آغاز کردند و در تحقیقاتی که از همسایگان بعمل آمد معلوم شد که نسا جوادی و ۴ فرزندش پس ازخارج شدن شوهرش از منزل ، خانه را ترک کرده‌اند .

علی اصغرقادرزاده عکس های ۴ فرزندش را که رسول ۱۲ ساله ، نرگس ۹ ساله ، پروانه ۷ ساله‌و فرزانه ۳ ساله هستند ،در اختیار ماموران آگاهی شیراز گذاشت .

کشف تریاك

قوچان ـ یک قاچاقچی که قصد داشت ۵ کیلو و ۶۰۰ گرم تریاکرا‌ازقوچان خارج‌کند ، توسط‌ماموران ژاندارمری این شهردستگیر شد .

این قاچاقچی یدالله زارعی نام دارد و پس از دستگیر شدن با پرونده تنظیمی تحویل دادسرای قوچان شد .

دستگیری ۴ هروئین فروش

قصر شیرین ـ چهار فروشنده هروئین با ۱۴۵ سانتی‌گرم هروئین توسط ماموران اداره آگاهی قصرشیرین دستگیر شدند .

این ۴ نفر که خداداد ملکی ، رضا سلیمانی ، بهروز حقانی و یدالله شیرعلی نام دارند هنگام فروش هروئین به دام ماموران افتادند .

در بازپرسی

متهم بقتل میخواست فرار کند

بدنبال حادثه‌مرگ مرد ۴۰ ساله‌ای که‌در نزدیکی یک کافه رستوران واقع‌در میدان راه‌آهن رخ‌داد و«برادرمقتول علیه جوانی بنام «محسن لاتی» شکایت‌کرد ، دیروز‌ماموران کلانتری ۱۶ تهران متهم بقتل رادستگیر کردند.

حادثه روز بیست‌و چهارم دیماه رخ‌داد و مقتول «سید کمال پیغمبری» نام داشت . بنابه‌ادعای برادر مقتول ، وی برای صرف چای بقهوه‌خانه‌ای رفته بود ولی موقع خروج ازقهوه‌خانه جوانی بنام محسن زنجانی معروف به محسن لاتی که‌مقداری پول درجیب مقتول دیده بودهمراه دیگر دوستان خود او را تعقیب کردند ودر صدقدمی کافه رستوران محسن لاتی پس‌از یک مشاجره بامقتول او را بضدکتک گرفت وپس‌از اینکه مقتول بزمین سقوط کرد ، محسن لاتی متواری شد. بانشانه هایی که‌برادر مقتول در اختیار ماموران کلانتری ۱۶تهران گذاشت ماموران دیروز محسن لاتی رادستگیر کردند وهمراه پرونده بدادسرای تهران بردند.

محسن لاتی که‌سابقه ناراحتی روانی دارد ، درمقابل بازپرس باسر شیشه پنجره اتاق بازپرسی را شکست و قصد داشت از پنجره اتاق فرارکند ، ولی ماموران مانع اینکار شدند. ضمن تحقیقاتی که توسط بازپرس کشیك دادسرای تهران از محسن لاتی بعمل‌آمد وی گفت سه‌روز قبل ازفوت مقتول بااو دعوا کرده است ومردن اوبخاطر تصادف با اتومبیل بوده است. بازپرس کشیك دادسرا پس ازتحقیقات، متهم رابه‌کلانتری فرستاد و از ماموران کلانتری خواست نتیجه گزارش اداره پزشکی قانونی را ضمیمه پرونده کنند و همراه متهم بدادسرا بفرستند.

کارگران خارجی که برای جای خواب به جان هم افتادند و همدیگر را زخمی کردند در عکس مشاهده میشوند .

برای جای خواب

۵ کارگر خارجی به‌جان‌هم‌افتادند!

پنج جوان‌خارجی برای‌اینکه جای خواب یکدیگر را اشغال کرده بودند بجان هم‌افتادند.

پنجشنبه شب گذشته پنج جوان خارجی بنام عیوض ، حسین، نقدعلی، نعیم وعلی‌آقا که همه اقوام یکدیگرند ودر یك ساختمان نیمه تمام کار میکنند . با چوب و چماق‌بجان یکدیگر افتادند و هر یك‌قصد داشت دیگری‌رابه قتل‌برساند. همسایه ها با سرو صدای آنها از خواب بیدار شدند و جریان را به ماموران کلانتری ۱۶ اطلاع دادند . ماموران‌خود را به محل حادثه رساندند و جوانهای خارجی راکه ازناحیه سرو صورت و دست و پا دچار خونریزی شدید شده بودند به کلانتری بردند . در تحقیقاتی که از آنها بعمل آمد معلوم شد همه آنها شب ها داخل یکی از اتاقهای ساختمانی که در آن کار می‌کنند می‌خوابند ،عیوض یکی از آنها گفت : شب حادثه هر یك قصد داشت بخاطر ترس از سرما در انتهای اتاق‌بخوابد . همین موضوع باعث مخالفت دیگری شد که در نتیجه بین ما اختلاف بوجود آمد وهمین اختلاف تبدیل به منازعه و سپس زدو خورد خونین شد.

ماموران کلانتری پنج جوان راکه هریك از اداره پزشکی قانونی دو هفته طول درمان داشتند همراه‌پرونده‌به‌دادسرای تهران فرستادند. دادیارکشیك دادسرا پنج جوان را با قرار لازم زندانی کرد .

مردی با ۳ ازدواج غیرقانونی

مردی با داشتن دو همسر غیر قانونی و چهار فرزند بار دیگر با زن۲۵ ساله‌ای ازدواج کرد. دیروز دو زن ۳۵ و ۳۰ ساله به کلانتری ۱۹ تهران رفتندو مدعی شدند شوهرشان علیرغم مخالفت آنها که هردو هوو هستند با زن ۲۵ ساله‌ای ازدواج کرده و شب و روز را با همسر جوان خود زندگی‌می کند. یکی از دو زن شاکی که زهرا نام دارد به ماموران کلانتری گفت : همسرم رحیم بخاطر اینکه از زن قبلی خود صاحب فرزند نشده بود با موافقت اومراشرعا عقد کردو ما صاحب ٤ فرزند پسرودختر شدیم ، حالا چون من بعلت بیماری و مراقبت‌از چهار فرزند مقداری شکسته شده‌ام،شوهرم در غیاب ما بایك زن‌بیوه ۲۵ ساله طرح دوستی ریخته و چند روز قبل او را نیزبعقد خود درآورده است .وی افزود: حتی در غیاب مابچه ها رانیز بمنزل همسر جدید خود برده است . به نشانه‌هائی که دو زن شاکی در اختیار ماموران کلانتری گذاشتند ماموران رحیم را برای بازجوئی به کلانتری بردند. ضمن‌تحقیقاتی که از رحیم بعمل آمد معلوم شد او باهرسه‌زن‌شرعا ازدواج کرده است‌و هیچ یك از آنها سند قانونی و محضری‌ندارند. ماموران کلانتری ضمن‌تشکیل پرونده‌ای در این زمینه رحیم را همراه‌همسرانش به‌دادسرای تهران فرستادند. دادیارکشیك دادسرای تهران برای رحیم‌به اتهام ازدواج های غیر قانونی قرار صادر کرد .

باند دزدان نوجوان متلاشی شد

۱۱ نفر اعضای این باند که نام «مادرمرده‌ها» را برخود گذاشته بودند دوچرخه می‌دزدیدند

آبادان ـ خبرنگار اطلاعات

اعضای باندی که در آبادان دوچرخه سرقت می کردند و به باند « مادر مرده‌ها» معروف بودند توسط ماموران آگاهی شهربانی آبادان دستگیر شدند .

اعضای باند همگی نوجوانان ۱۴ تا ۱۶ ساله بودند و ماموران که از مدتی پیش در تعقیب آنها تلاش میکردند ، با قرار دادن چند دوچرخه سوار خردسال در نقاط مختلف شهر آنها را زیر نظر گرفتند و سرانجام موفق به دستگیری آنها شدند .

حسین ، نادر و سعید۳ نفر از اعضای باند پس از دستگیری به دهها مورد سرقت دوچرخه اعتراف کردند و ۹ نفر دیگر از همدستان خود را معرفی کردند .

جالب اینکه اعضای باند یا مادرشان را از دست داده‌اند ، یا مادرشان‌مطلقه شده است‌و یا اینکه‌توسط نامادری از خانه بیرون انداخته شده‌اند و به همین علت نام خود را « مادر مرده‌ها» گذاشته بودند. در بررسی‌های بعدی بیش از ۷۵ دستگاه دوچرخه که در خرابه‌های اطراف شهر انبار شده بود ، توسط ماموران پیدا شد و به صاحبانشان تحویل گردید.

دو نفر از رهبران باند به دارالتادیب فرستاده شدند و یکنفر بنام حسین تحویل شهرداری شد تا پس از اعزام به محل سکونتش مشهد تحویل پدرش شد و بقیه باکسب اجازه از ضرابی دادستان آبادان به پرورشگاه شیرو خورشید سرخ آبادان انتقال یافتند .

درحادثه رانندگی راه فردوس ـ مشهد

راننده و ۵ سرنشین اتومبیل کشته‌شدند

مشهد ـ خبرنگار اطلاعات : **راننده و ۵ سرنشین یک اتومبیل در حادثه‌ای که درراه فردوس ـ مشهد، رخداد کشته شدند.**

حادثه دربرخورد تانکر نفتکش ۳۶۹۴۳ مشهد ، به رانندگی علی‌اکبر میربخت با اتومبیل ب. ام .و شماره ۹۴۹۶۷ تهران ، برانندگی غلامرضا حسینی روی داد ، شدت حادثه بحدی بود که اتومبیل به‌آهن پاره‌ای تبدیل شد و راننده و ۵سرنشین آن میان مشتی آهن پاره جان سپردند.

۳تن از قربانیان این حادثه، غلامرضا حسینی (راننده) ، حسین محمودی ۶۵ ساله و ابراهیم محمدی بودند . هویت ۳ سرنشین دیگر اتومبیل‌هنوز معلوم نیست .

دزدان وسایل اتومبیل

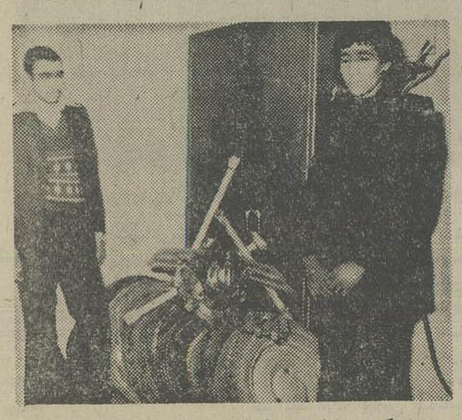
در عکس دزدان وسایل اتومبیل با مقداری از وسایل دزدیده شده دیده میشوند .

رضائیه ـ خبرنگار اطلاعات

۲ سارق جوان که‌وسایل اتومبیل های پارک شده در خیابان های رضائیه را سرقت می‌کردند ، توسط ماموران اداره آگاهی این شهر دستگیر شدند.

این دو که رضا قربانعلی‌زاده و منوچهر هاشم‌زاده نام دارند، با اتومبیل ژیان ۷۲۱۶۳ تهران‌ص که‌خریده بودند ، در خیابان های رضائیه براه می‌افتادند و وسایل اتومبیل‌ها را بسرقت می‌بردند.

این دو سارق اتومبیل خود رادر کنار اتومبیلی کمپارک شده بود، نگهداشته و بعنوان تعمیر اتومبیل خود ، وسایل اتومبیل پارک شده را برداشته و فرار می‌کردند.

ماموران اداره‌آگاهی‌رضائیه درپی شکایت صاحبان اتومبیل ها، باشناسایی این دو موفق به دستگیری آنها شدند.

دوجوان سارق بسرقت‌وسایل چندین اتومبیل اعتراف کردند ودر بازرسی از منزل آنها ، مقدار زیادی از وسایل اتومبیل بدست آمد.

چاپخانه سوخت

رضائیه ـ چاپخانه«پویا» واقع در خیابان ترزی، رضائیه بعلت واژگون شدن چراغ دستی در طبقه دوم ساختمان چاپخانه آتش گرفت .

در جریان آتش سوزی به دو دستگاه ماشین چاپ خسارت وارد شد و مقدار زیادی کاغذ و حروف از بین رفت .

نیکوکار ۱۰۰ میلیون تومانی ایران

و برنامه‌موفق حمایت‌از خانواده‌های بی‌سرپرست

در روزنامه‌اطلاعات پنجشنبه ۲۲دی خبری باتیتر درشت‌درج گردیده بودباین مضمون«۱۰۰ میلیون تومان توسط یک ایرانی نیکوکار برای حمایت‌از خانواده های بی‌سرپرست پرداخت شد» .نمیدانم ابتدا تیتر و متعاقبا محتوای خبر چه احساس واندیشه‌ای برای شما بارمغان اورد ولی برای نویسنده ، کیفیت‌آن مسحور کننده و غرورانگیز بود و به عنوان یک ایرانی مسلمان ،در ضمیر خود، این هموطن گرانقدر را باآنهمه روحیات ملکوتی و همت و سخاوتش ستایش کردم ، بی‌آنکه ازقبل کمترین شناختی داشته باشم . نامش مصطفی نظری‌گلپایگانی و شغلش بازرگانی است . انطورکه خودش درمصاحبه های مطبوعاتی و رادیو تلویزیونی گفت ، در خانواده زیر متوسط بدنیا آمد وزندگی را با بدبختی شروع کرد . واجد شرایط مساعد برای‌ادامه تحصیل نبود و با سختی‌و مرارت توانست فقط دوره ابتدائی را تمام کند. بخاطر احتیاجات زندگی‌اش خیلی‌زود بکار پرداخت و از شاگردی‌در یک شرکت خصوصی باحداقل دستمزد روزی ۳ تومان، شروع کرد تا رانندگی تاکسی و اشتغال در یک بانک و غیره ، وبالاخره ...

شرح حال این هموطن ثروتمند و سخی ونیکوکار طی ۳۸ سال عمر ،پرماجراو شنیدنی است که در این مقال نمیتوان گنجاند. آنطور که تاکنون منتشر شده، او بدفعات موفق شد و شکست خوردا‌ما هرگز نهراسید و از پاننشست وباردیگر باعزمی راسخ‌تر اغاز تلاش کرد و انقدر تلاش و کوشش نمود و فراز و نشیب هادید تاسرانجام بهدف غائی خویش دست یافت.

تااینجای مطلب ، موفقیت‌و دست‌آورد های مالی مصطفی نظری گلپایگانی شاید زیاد مهم نباشد و چه‌بسیار آدمهائی‌مثل مصطفی نظری گلپایگانی به ثروت رسیده‌اند اما عمل قهرمانانه او از اینجا شروع میشود که ما توی این‌دنیای پرتلاطم ، که فریاد از ظلم و بیدادگری، فریاد از شقاوت و بیرحمی و فریاد از فساد و تباهی حلقوم میلیون هاانسان را می‌فشارد و معنویات در چنگال‌اغلب‌ماده پرستان‌مضمحل ونابود میگردد، چنین انسان رئوفی که‌آنهمه بدبختی ها و تحمل مصائب و مشکلات به مال و ثروتی رسید ، بی انکه شهرتی دراین زمینه کسب‌کرده باشد ناتوقع‌جامعه رابرانگیزد، بیش‌خود حساب کرد ، فکر کرد،و تصمیم گرفت بمستمندان وکمک خواهان ، توان بدهد . واز اجرای این اندیشه های والا وپسندیده ، کمک های متعددی نمود که اخرین بخش آن تابحال ، پرداخت ۱۰۰ میلیون تومان برای حمایت‌از خانواده های بی‌سرپرست بود.

توجه بفرمائید ،۱۰۰میلیون تومان کمک بلاعوض . کمک یعنی کمک به نسل جامعه بخانواده های بی‌سرپرست فردای ما ...

مصطفی نظری گلپایگانی براستی خوب فکر کرد وراه درستی را برگزید که به‌حمایت از خانواده های بی‌سرپرست برخاست .او با این اقدام ارزنده‌اش ، علاوه بر تامین‌نیاز های اولیه خانواده‌هائی برای ادامه حیات، بسعادت فردای آنها، بخصوص نوباوگان و جوانان آنها نیز اندیشید ،او میدانست که ریشه‌غالب بدبختی هاو فساد از فقر و ناتوانی است و بابن‌فلسفه ایمان آورد که مددو توانهی باین گروه کمی‌شک درمیانشان نبوغ و استعدادهای خلاقه‌ای وجود دارد ضمن شکستن سدراهشان برای رشد و تکامل ، اصولا همنوع امکانات رادر جهت آموزش های لازم میسرمی ـ سازد . ناگفته پیداست که‌چنین تفکری و چنین اقدامی ازسوی چنین انسانی‌بحق ستایش‌انگیز است . خوشابحال چنین جامعه ... شما وقتی جوامع بشری را مورد تجزیه و تحلیل قرار میدهید، ملاحظه‌میکنید که جامعه‌ای بخاطر برقراری عدالت اجتماعی، بخاطر رفت و مهربانی میان افراد آن ،و بخاطر حمایت های منطقی و رفاه و خوشبختی که ناشی از همین خصائل و مواهب است بخود می‌بالد و جامعه‌دیگر سبب عدم توجه اغنیا بهیزی خواهان ، عدم تعاون وتفاهم . بی‌تفاوتی ها و حتی تعدی و تجاوز و حق‌کشی ها و نیز بسبب خودپرستی ها و سایر صفات مذموم ، می‌نالد .

این بالیدن و سرافرازی و آن نالیدن و سرافکندگی و فراهم اوردن‌عوامل وموجبات آن به‌آحادافراد جوامع‌بستگی دارد‌باین‌مفهوم‌که‌اغنیاهمبستگی های معنوی را خوب درک کنندو در جهت‌تحکیم‌و تقویت آن باحمایت های‌خود گام بردارند و یاری خواهان نیزبه برخورداری از معاضدت و مساعدت آنها بکار و کوشش بپردازند . طرقی پیش‌گیرند تا هرچه زودتر از بند این کمک رهائی یافته ، خود عناصر یاری دهنده گردند.

انوقت زمان بالیدن وسر ـ فرازی جامعه ما خواهد بود. امامسئله‌مهم که از دیرباز برای گروهی از هموطنان مستغنی‌و متمکن ما مطرح است ،نحوه کمک هایشان است . اصل کمک برای بسیاری‌ازثروتمندان ما همیشه پذیرفتنی بوده و هست . چرا که ایرانی بخاطر خلق و خوی خاص خود و بخاطر جوانمردی‌ودیگرویژگی هائی که دارد پیوسته درامور خیر پیشگام بوده و درسطوح پائین اجتماع نیز بکرات دیده شده است که حتی جان‌خود راهم در راه کار های خیر و کمک بهمنوع داده‌اند اینکه چگونه کمک شود ـ از طریق کدام مرجع و بااین تردید که آیا واقعا کمک بمصارف واقعی میرسند یاخیر ، بیش و کم مورد سئوال قرار میگرفت.لیکن در دوران شاهنشاهی پهلوی بویژه اززمان سلطنت شاهنشاه آریامهر که در مجاورت آنهمه تشکیلات و سازمان های‌منظم، انجمن های خیریه ، جمعیت های‌خیریه ـ موسسات خیریه و غیره ... شکل گرفت‌و بطور کلی جنبش هائی در این زمینه پدید آمده،راه کمک و راه مصرف صحیح و منطقی‌هموار گردیده است . بعنوان‌نمونه، همین برنامه حمایت ازخانواده های بی‌سرپرست را . که به ابتکار شاهزاده نیکو کار والاحضرت اشرف پهلوی به وجود آمد و حدود ۶سال است با مشارکت و معاضدت نیکوکاران براساس‌منطقی نرین شیوه خدمت بهمنوع نعالیت ثمربخشی داشته وروز بروز نیز در حال گسترش است،در نظر بگیریم .

از ویژگی های این برنامه، حمایت از خانواده های بی ـ سرپرست و بازتوان ساختن انها تا مرحله رشد و بی‌نیازی است .

از طریق‌این برنامه کمک‌های نیکوکاران طبق اصولی بتدریج همنوعان نیازمند را از صورت مصرف کننده فعلی بفرم تولید کننده فردا درمی‌آورد . وباز از خصوصیات دیگر آن ، جلب اعتماد و اعتقاد کامل نیکوکاران کشور ما است . نظیر مصطفی نظری گلپایگانی، که بنابابظهارات خودش ،قبل از مشارکت در این برنامه ، مدتها در مورد نحوه خدمت این برنامه هم خودش و هم عواملش تحقیق کردند . و موقعی که اولین گام را دراین راهباتقبل پرداخت مقرری‌ماهانه بمبلغ ۷۵ هزار تومان برای حمایت از ۱۵۰ خانواده بی‌سرپرست برداشت ، پس از چندی سطح کمک‌هارا افزایش دادو بتدریج ۹ مورد کمک کرد. او در مصاحبه‌ای که بمناسبت پرداخت ۱۰۰ میلیون تومان برای حمایت ازخانواده های بی‌سرپرست بمدیراجرائی برنامه ، بانمایندگان رسانه‌های گروهی داشت گفت : نقش نیکوکاری‌و توان‌رسانی برنامه حمایت از نخانواده های بی ـ سرپرست از ، جمیع‌جهات ، بقدری مرا تحت تاثیر قرارداد تا ملاوه بر هدایای فوق و پرداخت ۱۰۰ میلیون ،بازهم کمک کنم بهر حال اقدامات نیکوکارانه آقای مصطفی‌نظری گلپایگانی از نقطه نظر های مختلف برای جامعه ایرانی‌قابل تحسین و ستایش است و تاریخ نیکوکاری از او همواره به عنوان پدیده برجسته‌ای از انسانیت یادخواهد کرد .

بامید روزهای طلائی دیگر که نظیرمصطفی‌نظری‌گلپایگانی در جامعه ما ظهور کنند ...

برای خرید آپارتمان در پاریس
AVENUE FOCHE
از تاریخ بیست‌و یکم الی بیست‌و پنجم ژانویه آقای PIERRE-MOUILLFARINA درهتل اینترکنتینتال آماده پذیرائی ازعلاقمندان میباشد.

با یکبار ایزولاسیون بام منزل شما
نم پس نمیدهد
عایق‌کاری مطمئن ، مقاوم، سبك‌وزن باتضمین بدون داغ کردن قیر و آلودگی محیط زیست و بدون‌کندن و برداشتن سطح قبلی بام باماده بلاك‌کت
شرکت تهران ایزولاسیون تلفن ۲۳۰۳۰۴ ـ ۲۳۷۶۸۵

شرکت لومبارد
FAMOUS ALL OVER THE WORLD
از مجریان محترم طرحهای آپارتمان و ویلاسازی دعوت مینماید که از زیباترین کاشی و مدرنترین لوازم بهداشتی ساختمانی و کابینت آشپزخانه ایتالیائی در نمایشگاه این شرکت دیدن فرمایند
میدان ۲۵ شهریور اول روزولت شمالی کوچه پارس شماره ۵ـ تلفن ۸۳۵۵۷۴ و ۸۲۴۸۶۷

تبریکات

جناب آقای اخلاقی‌فر

انتصاب شایسته شمارا بریاست آموزش و پرورش‌ناحیه ۱ تهران صمیمانه تبریك می‌گویم .

ناحیه ۵ ـ معاون مدرسه نمونه شهابی پسران ـ شهبازیان

جناب آقای دکتر محمود جعفریان

انتصاب شایسته آنجناب را بسمت قائم‌مقام دبیرکل حزب رستاخیز ملت ایران تبریك گفته ، توفیق بیشتر شما را آرزومندم .

اسداله حاج صفری

جناب آقای بلالی

انتصاب شایسته و بجای آنجناب را به ریاست آموزش‌و پرورش شمیران صمیمانه تبریك میگوئیم.

مدرسه راهنمائی تحصیلی‌ایرانمهر ناحیه ۱۰ صمیمی ـ رضائی

جناب آقای فاضل فولادی مدیرکل آموزش و پرورش تهران

انتصاب بجاو شایسته فرزند راستین و مومن بانقلاب شاه و ملت آقای ارسلان نصری را بریاست آموزش‌و پرورش ناحیه ۶ تهران صمیمانه تبریك میگوئیم .

رودسر، طلوعیان، فریدون صادقنیا،اسماعیل پورمحمدی، خوشدل ، محمود غلامی .

جناب آقای دکتر شیخ الاسلام زاده وزیر محترم ومحبوب بهداری وبهزیستی

پزشکان وکارمندان شاغل بهداری‌وبهزیستی شهرستان لنجان حسن انتصاب آقای دکتر بهاءالدین علوی یکی از پزشکان فعال ودرستکار و باسابقه را به سرپرستی شبکه جنوبی بهداری و بهزیستی اصفهان صمیمانه تبریك عرض نموده و موفقیت روز افزون آنجناب‌رادر راه خدمت به‌شاهنشاه آریامهر ومیهن عزیز ازصمیم قلب آرزوداریم .

دکتر دانشور ، دکتر سیف‌الله کیانی ، دکتر دوخانی، دکتر جبل‌عاملی ، دکتر محمد مهدی کیانی ، دکتر نظری، دکتر حافظی ، دکتر محمدحسین کیانی طه، دکتر نویان ، دکتر ضرغام ، دکتر صلاحی، دکتر فتح‌الله افتخاری ، دکتر شفیع‌زاده، دکتر قاسمی ، دکتر فخری ارباب ، دکتر نورافزا، دکتر احسانی ، دکتر میردامادی، عبدالله جان نثاری ، رمضان علی شفیع‌زاده .

جناب آقای محمد خادم

گمارش آن راد مرد راستین ورزش را در راه رسیدن بفریاد سنت سازنده کشتی ایران مهد دلیران و در خدمت رساندن هوای زندگی بفضای کشتی شادباش میگوید .

شهرکرد ـ منوچهر استکی‌ـ رئیس هیئت کشتی استان چهارمحال و بختیاری

جناب آقای فاضل فولادی مدیرکل محترم آموزش و پرورش تهران

انتخاب شایسته جناب آقای ارسلان نصری را بسمت ریاست اداره آموزش و پرورش ناحیه ۶ تهران تبریك‌عرض مینمائیم .

دبیران‌شهرستان رودسر ـ سید عباس عسکری ـ سید محمود عسکری ـ محمدرضا انصاری ـ ستار مهدی‌پور ـ میرعلینقی کشاورز ـ حسین غنوی ـ مختار طاهرپور

استاد معظم جناب دکتر گنجی وزیرمحبوب آموزش و پرورش

انتصاب شایسته آقای اسلامی را که از خدمتگزاران صدیق و شایسته فرهنك می‌باشد بسمت معاونت کل امور اداری به‌آنجناب و آقای برزیده تبریك میگوید.

ناحیه ۱۵ تهران ـ پورراد

جناب آقای منصور منطقی

انتصاب شایسته جنابعالی را به‌ریاست ناحیه پنج تهران صمیمانه تبریك میگوئیم .

شهرری ـ حسین‌علی اوضاعی

جناب آقای فاضل فولادی مدیریت کل‌محترم آموزش و پرورش تهران

انتصاب بجا و شایسته آقای ارسلان نصری را که از فرهنگیان باسابقه و خدمتگزار میباشد،بسمت ریاست‌آموزش و پرورش ناحیه ۶ تهران به حضور جنابعالی تبریك‌عرض مینمائیم.

دبیران دبیرستانهای رودسر

مهدی تشکری‌ـ حمید ترابزاده ـ کیومرث عمویور ، بهمن حبیبی، اکبر حریری ، کاظم وجدانی ، کاظم قوامی ، قلی جاودزاده، اسماعیل پور امیر ، حسین اکبری، تقی پاکپور، رضا صدیقی ، غلامحسین جهانسیر ، ایرج سامانی، احمد قیامی ، فریدون جعفری .

جناب آقای فاضل فولادی مدیر کل‌محترم آموزش و پرورش تهران

انتخاب شایسته جناب آقای ارسلان نصری را بسمت ریاست اداره آموزش و پرورش ناحیه ۶ تهران صمیمانه تبریك عرض می‌نمایند .

رودسر ـ مختار صادقنیا ـ علی احمدنیا ـ داود نصری ـ خوشدوست .

جناب‌آقای عباس معظمی ریاست کاردان ولایق آموزش وپرورش‌شهرستان‌رودسر

حسن انتخاب آقای هوشنك اسدی بسمت ریاست رفاه معلم آموزش و پرورش رودسر را بشما تبریك عرض نموده توفیق خدمتگذاری بیشتری بشاهنشاه آریامهر و میهن‌عزیز را آرزومندیم . رامسر ـ محمد پوشش وبانو

جناب آقای علومی استاندار محترم استان سمنان

خدمات ارزنده وانجام وظیفه صادقانه وبی‌دریغ آقای عبدالرحیم کریمی شهردار شهرستان گرمسار راکه در راه‌نو سازی و بهبود همه‌جانبه این شهرستان مبذول نموده ضمن عرض تبریك بجنابعالی تقاضا داریم از این سربازفداکار انقلاب شاه‌ومردم به‌نحواحسن قدردانی بعمل آید .

گرمسار ـ حسین احمدی ـ جلال عسگری ـ کریم شادلو ـ محمد دهرویه ـ محمود قادری ـ خلیل قلی‌بیگی ـ احمد احمدی ـ محسن کردوانی‌ـ ناصر مسعودنیا ـ عبدالحسین سلطانی اصل.

جناب آقای الله مرادبخشی

انتصاب بجاو شایسته آنجناب‌رابسمت معاونت‌استانداری استان مازندران صمیمانه تبریك عرض می‌نمایم .

آمل ـ حسین هادی زاده

جناب آقای جمشید آموزگار نخست وزیر محبوب ودبیرکل حزب رستاخیز ملت ایران

انتخاب شایسته جناب آقای دکتر محمد حسین‌موسوی سناتور انتخابی آذربایجانشرقی رابه قائم‌مقامی دبیر کل حزب رستاخیز ملت ایران بحضور آنجناب و هم‌مسلکان صمیمانه تبریك عرض‌مینماید .

تبریز ـ محمد موسوی حلاج

مجالس ترحیم

با نهایت تاسف و تاثر درگذشت فقید سعید **ابو الفتح‌وکیلی نیکجو** (مترجم‌الدوله) بزرگ خاندان وکیلی نیکجو را بــه استحضار دوستان و آشنایان آن‌مرحوم میرسانیم .
مجلس ترحیم روز یکشنبه ۲ بهمن ماه ۲۵۳٦ از ساعت ٤ الی٦ بعدازظهر درخانقاه صفی‌علیشاه منعقد خواهد بود.
خانواده‌های: وکیلی، نیکجو، جهانشاهی ، قلعه‌بیگی ، افشار، صابر ابراهیمی ، مجیدی ، شاهنده، مالک ، عطائی، صالح، ناظم شریفی، افسری .
وسایر خانواده‌های وابسته .
آـ۳۹۹٦۰

با نهایت تاسف وتاثر درگذشت پدر بزرگوارمان را به استحضار می‌رساند .
مجلس ترحیم آن مرحوم روز یکشنبه ۲ بهمن ماه ۲۵۳٦ از ساعت ٤ الی ٦ بعد از ظهر در خانقاه صفی علیشاه منعقد خواهد بود .
ملیحه وکیلی نیکجو (افشار)، نجیبه وکیلی نیکجو (صابر ابراهیمی)، منیر وکیلی (مجیدی) .
آـ۳۹۹٦۱

درگذشت‌مرحوم‌مغفور خلدآشیان آقای **حسین انطیقه‌چی** پدربزرگوار وگرانقدر آقای‌حاج محمد عتیقه‌چی‌رئیس‌دبیرخانه و بازرسی اتحادیه صنف بنکداران پارچه موجب نهایت‌تاثرو تاسف‌گردیدبهمین مناسبت مجلس‌ترحیم آنمرحوم روزیکشنبه ۲ر۱۱ر۳٦ ازساعت ۹ونیم الی ۱۱ونیم دربازار مسجد شیخ عبدالحسین (آذربایجانیها) منعقد میباشد.
حاج ناصر اولیاء شیرازی، حاج ابراهیم زنجانی، حاج حمید اخوان، حاج‌محمدعلی خرازی، حاج‌حسن‌دستمالچیان، حاج‌مهدی عظیمی‌پور، حاج‌حسن‌کلاهی‌اول،حاج‌مهدی‌دهقان، حاج رحیم ابوحسین، حاج مصطفی صالحی،حاج پرویز مجردی، حاج عباس تقی‌زاده، حاج هاشم صمدزاده تبریزی ، حاج محمدتقی صالحین، حاج احمد طاهباز، حاج‌ناصر اتفاق، حاج حسین سجادی، حاج‌ناصرخوشخو ، حاج‌حسین‌حقیقت، حاج محمد خردمندان ، حاج محمدزاده ، سید جمال معتکف، حاج کریم دستمالچی، محسن رحمانیان .
آـ۱٤٤۱۷

خانواده های : زاوری. وطن دوست . سلیانی. عطابخش. گرامی. دانیالی. زهتاب‌پور. دشتی. جواهری‌پور. عبداله زاده. قدسی. رحیمی. پاک اندام. بهنام. آذری. همایون. رضائی . فخاری. عمید. شهسواری.
باکمال تاسف وتاثردرگذشت علی‌اصغر زاوری بزرگ خاندان زاوری رابااطلاع‌میرساند. مجلس‌ختم‌زنانه ومردانه آن شادروان از ساعت ۲ الی ٤ بعد ازظهر روز دوشنبه سوم بهمن ماه در مسجد مجد برگزار میگردد.
آـ٤۰۰٥۲
اطلاعاتـ مصیبت وارده رابخانواده های عزادار خصوصا بازماندگان آنمرحوم تسلیت میدهد.

بانهایت تاسف درگذشت همسر و پدر عزیزمان حبیب‌اله‌شایگان را به‌اطلاع دوستان و آشنایان میرساند مجلس ختم آن مرحوم از ساعت ۳الی‌٥ بعدازظهر روز یکشنبه دوم بهمن ماه در مسجد صاحب‌الزمان (ع) واقع در کرج خیابان پهلوی مقابل ثبت اسناد منعقد می‌باشد.
سرورـ گیتی‌ـ محسن‌ـ نگین‌ـ دره
آـ٤۰۰۷۲

باکمال تاسف درگذشت حبیب‌اله شایگان را به‌اطلاع دوستان و آشنایان میرسانــد مجلس ختم آن مرحوم فقیــد سعید از ساعت ۳الی‌٥ بعدازظهر روز یکشنبه دوم بهمن ماه در مسجد صاحب‌الزمان (ع) واقع سر کرج خیابان پهلوی مقابل ثبت اسناد منعقد می‌باشد.
خانواده‌های شایگان‌ـ جهاندارـ هندسی‌ـ کشانی‌ـ الهیاری‌ـ فرامرزی‌ـ درویشیان‌ـ حسینی ـ منتظمی‌ـ رنجی‌ـ نورمفیدی ـ مباشرـ پدرامی‌ـ شیشوان ـنجفی.
آـ٤۰۰۷۳
اطلاعاتـ مصیبت وارده را به‌بازماندگان آنمرحوم تسلیت میدهد.

نحن‌نحیی‌ونمیت
بدعوت وفرموده پروردگار سبحان ویکتا وخالق هستی، **مهندس محسن پاکراهی** دیار باقی شد ، بسابقه الفت دوران حیاتش این دوری ومهجوری موجب ملال‌خاطر خویشان وتاثر قلوب دوستان گردید. باپیروی از سنت نیکو در محضرحضرات علاقمندش مجلس ترحیم از ساعت ۱٦تا۱۸ یکشنبه ۲ر۱۱ر۲۵۳٦ در مسجد مجد برپا خواهد شد.
خانواده: پاکـ شهاب‌الدین‌ـ قریشی‌ـ نجل حسینی‌ـ منوـ وهابی‌ـ همداد ـ مهدوی‌ـ درگاهی‌ـ رادبی‌ـ سلطانی ـ کاشفی‌ـ صدرـ کلباسی‌ـ فرزیم‌ـ کیانی‌ـ هدایتی‌ـ شهری ـ دادگرـ صادقی.
مهندس محسن پاک پدری نیکسیرت دو فرزندش راوداع ابدی گفت، غم درگذشت این پدر دردل ما جاویدان است وقرارش در پناه رحمت حق تعالی دعای این دوفرزند.
بهزادـ زهره
آـ۱٤٤٦۳
اطلاعاتـ مصیبت وارده را بخانواده‌های عزادار بخصوص بازماندگان آنمرحوم تسلیت میدهد.

بانهایت تاثر وتاسف درگذشت مادر گرامی همکار عزیزجناب آقای زند بگلری را باطلاع میرساند ضمن عرض تسلیت مجلس ختمی از ساعت ۲الی٤ بعد ازظهر روز یکشنبه ۲ر۱۱ر۳٦ در خانقاه صفی علیشاه منعقد است.
همکارانـ کمپانی‌ـ خوشبخت ـ محکمی ـ صفی‌پور ـ بنائی‌ـ فاتح‌منش‌ـ حسینیان‌ـ منشرعی‌ـ امینی‌ـ تحویلداری ـ لواسانی‌ـ تاج‌الدینی‌ـ صفاری‌ـ روحی‌ـ کاویانی‌ـ گورانی ـ احمدیارـ دلخاکـ عبدی.
آـ۹۸۱٤

درترحیم مرحوم آمیرزا مهدی مفید که در روزنامه‌اطلاعات پنجشنبه ۲۹ دیماه چاپ شده بود نام آقایان نصراله مظفریان. محمد جورابچیان. حاج حبیب‌الله مفید. کریم مفید. عبدالغفار مفید از قلم افتاده بود که بدینوسیله تصحیح میگردد.

پرسه
درگذشت روانشاد طوطی شهریار پیرغیبی را به‌آگاهــی دوستان واعضاءمیرساند.ضمن اظهارهمدردی و تسلیت‌به‌بازماندگان به‌ویژه آقای جهانگیر پیرغیبی عضو هیئت مدیره این سازمان آئین پرسه آن شادروان از ساعت ۲تاه پس از نیمروز(دی‌به‌آذر وبهمن‌ماه) برابر بایکشنبه دوم بهمن ماه ۲۵۳٦ شاهنشاهی در تالار ایرج برگزار میگردد.
سازمان فروهر (جوانان زرتشتی)
آـ٤۰۰۸٥

پرسه
باندوه فراوان درگذشت شادروان **طوطی شهریار پیرغیبی** را به‌آگاهی عموم دوستان و آشنایان می‌رساند آئین پرسه آن بهشتی‌روان از ساعت ۳تاه پس‌از نیمروز (دی‌باذر وبهمن‌ماه) برابر با یکشنبه ۲بهمن ماه ۲۵۳٦ شاهنشاهی در تالار ایرج خیابان استالین کوچه زرتشتیان برگزار می‌گردد .
شیرین، گوهر، مروارید، زربانو، کتایون، فرنگیس ، شیدا پیرغیبی، شهریار، فریدون، برزو، جهانگیر پیرغیبی ، دکتر سیروس، مهندس پرویز، فریدون،کورش‌جمشیدی‌زاده، و خانواده‌های وابسته .
آـ٤۰۰٦٥
اطلاعات ـ مصیبت وارده را به بازماندگان تسلیت می دهد .

باکمال تاسف درگذشت **حبیب‌الله مختار** رابااطلاع دوستان وخویشاوندان میرساند.مجلس ترحیم مردانه وزنانه انمرحوم روز یکشنبه ۲ر۱۱ر۳٦ از ساعت ۳ تاه بعدازظهر در کنیسای ابریشمی واقع در کاخ شمالی بعد از بلوار برگزار میگردد **خانواده های: مختار. منوچهری. اسماعیل‌آژنگ. سیمائی.نصیر زاده. شناسا. همدانی و فامیلهای وابسته.**
آـ۱٤٤٥۷
اطلاعات ـ مصیبت وارده را به بازماندگان آنمرحوم تسلیت میدهد.

یادبود

هو الباقی
یکشنبه دوم‌بهمن ماه‌مصادف با سالروز درگذشت **شادروان جلال‌الدین شیخ‌الاسلامی** است . بدینوسیله به‌استحضار میرساند مجلس یادبودی برای شادی روح آن مرحوم از ساعت ۳تاه بعداز ظهر در شبستان شماره ۱ بهشت زهرا برگزار میگردد.
خانواده شیخ‌الاسلامی
آـ۱٤٤٤۹

دوشنبه سوم بهمن مصادف با سالروز درگذشت‌شادروان **سید حسن شریفی** میباشد یادش را گرامی می‌داریم ، بــرای شادی روح آن‌مرحوم هزینه مراسم سالروز بمصرف امور خیریه خواهد رسید .
خانواده شریفی
آـ۱٤٤٦٥

بانهایت تاسف وتالم وباقلبی اندوهبار درگذشت نابهنگام همسر وپدر عزیزمان **کورگن‌قرابگیان** را باطلاع کلیه اقوام و دوستان و آشنایان میرساند. مراسم شب هفت ساعت ۳۰ر٤ بعداز ظهر روز یکشنبه ۲ر۱۱ر۳٦ در کلیسای ارامنه واقع در خیابان قوام‌السلطنه شمالی برگزار میگردد.
تاگوش ـ روبن‌ـ ساتیکـ روزان وریماقرابگیان
آـ٤۰۰٦۹

تسلیت

همکار گرامی خانم رئیسی
درگذشت ناگهانی پدر عزیزتان را بشما و خانواده‌محترمتان تسلیت می‌گوییم .
رحیم شیرمحمدی
آـ۱٤٤٥۹

آقای حسین محمودی
همکاران شما در شرکت رابرت دبلیو هانت اینترنشنال مصیبت وارده را صمیمانه تسلیت میگویند.
آـ٤۰۰٦۰

جناب آقای دکتر مفید
مصیبت وارده را به جنابعالی و خانواده محترم تسلیت می گوئیم .
گیتی هواپیما، ملیحه صباغ، حمید ختمی، فاطمه صراف .
آـ٤۰۰٦۳

آقای ضیاالله احمدزادگان
بانهایت تاسف مصیبت وارده را تسلیت میگوئیم . بــرای شما و بازماندگان صبر و شکیبائی آرزو داریم .
کارکنان اداره بررسی ها و روابط عمومی
آـ٤۰۰۳۰

بدینوسیله فوت مرحوم سیف‌اله پارسی را به‌آقای‌هوشنگ صفا رئیس شعبه مرکزی بانک و همسر محترمشان تسلیت می‌گوید .
بانک ایرانشهر
آـ٤۰۰٤۲

جناب آقای مهندس حشمت‌الله تیموری صادقی
باندوه و تاسف بسیار مصیبت وارده را از صمیم قلب تسلیت عرض نموده و از ایزدمنان برای کلیه بازماندگان صبرو بردباری آرزو مندیم.
سید رحیم کاظمی‌زاده ـ حسین ثمرزاده‌پور .

جناب آقای مهندس پرویز راستی‌زاده بهمنی نیاکانی
بدینوسیله مصیبت وارده را از صمیم قلب بجنابعالــی تسلیت عرض نموده و از خدای بزرگ برای کلیه بازماندگان صبر و شکیبائی ارزو داریم .
سید رحیم کاظمی‌زاده ـ عباس ورجائی‌زاده
آـ٤۰۰۲٦

جناب آقای سید مرتضی مرادپور رمضانی کرائی
بدینوسیله مصیبت وارده را از صمیم قلب بجنابعالــی تسلیت عرض نموده واز خداوند بزرگ برای کلیه بازماندگان صبر جمیل آرزو مینمائیم .
کیومرث رئوفی‌زاده ـ ناصر کتابچی آراسته‌پور
آـ٤۰۰۳۸

جناب آقای هوشنگ صفا
مصیبت وارده را تسلیت عرض میکنیم .
شرکت سهامی خاص سالوین
آـ۱٤٤٤۳

جناب آقای هوشنگ صفا
مصیبت وارده را را بجنابعالی و خانواده محترم‌تسلیت عرض مینماید .
شرکت تراوربامسئولیت محدود
آـ۱٤٤٤٥

جناب آقای هوشنگ صفا
مصیبت وارده را صمیمانه تسلیت میگوئیم .
شرکت سهامی عام ویتانا
آـ۱٤٤٤۷

جناب آقای نورالدین اعظم‌باقری‌پور
باندوه وتاسف بسیار مصیبت وارده را از صمیــم قلب تسلیت عرض نموده واز ایزدمنان برای کلیه و ابستگان‌صبر جمیل آرزو وخواهانیم .
سید باقر رفتاری‌زاده ـ محمدجواد رحیمی پوریان
آـ٤۰۰۳۷

جناب آقای خسروزادیان صفائیان ترکش‌زاده
باندوه و تاسف بسیار مصیبت وارده را بجنابعالی از صمیم قلب تسلیت عرض نموده واز خدای بزرگ برای کــلیه بازماندگان صبر وبردباری آرزو مینمائیم.
محمدعلی اصغری‌پور ـ عین‌الله کبیری‌زاده
آـ٤۰۰٤٦

جناب آقای سیف‌اله مشک‌آبادیان دهستانی‌پور
بدینوسیله مصیبت واردهرا ازصمیم قلب بجنابعالــی تسلیت عرض نموده دوام و بقای عمر برای کلیه و ابستگان را از خدای بزرگ آرزومندیم.
سید اسماعیل دهلوئی‌پور ـ مسیب رحیمی‌زاده
آـ٤۰۰٥۱

سرکار خانم سمیع
دبیران و کارکنان دبیرستان رازی مصیبت وارد را به جنابعالی و خانواده محترم تسلیت می‌گویند .
آـ۹۷٤۷

دوست عزیز مهناز نوری
مراهم درغم خود سهیم بدان
دانشجوی سال اول پلیسـ مرجانه مدیری
آـ۹۸۱٦

تسلیت

جناب آقای هدایت‌اله شایگان
فوت نابهنگام عموی عزیزتان را صمیمانه به شما و خانواده محترمتان تسلیت عرض می‌نمایم .
کیومرث حاتمی‌پور
آـ٤۰۰۷٤

جناب آقای هدایت‌اله شایگان
درگذشت نابهنگام عموی عزیزتان را صمیمانه به شماو خانواده محترمتان تسلیت عرض می‌نمائیم .
گروه تولیدی کوروش
آـ٤۰۰۷٥

جناب آقای هدایت‌اله شایگان
باکمال تاسف درگذشت نابهنگام عموی عزیزتان راصمیمانه به‌شما وخانواده محترمتان تسلیت عرض مینمائیم .
شرکت سهامی خاص جامکو
آـ٤۰۰۷٦

مصیبت وارده را بعفامیل محترم اشراق بویژه آقایان‌عزیزاله ویداله اشراق تسلیت میگوئیم.
ناصر ادیبـ روح‌الله چهرمبندی‌ـ رضا مخملبافـ امیر بهشتی‌پورـ عباس‌خان میرزائی‌ـ عبداله عبدالهی‌ـ ناصرحسنخانی‌ـ حاج نعمت بزرگمهر ـ محمدقلی بیگی.
آـ٤۰۰۷۱

دوست گرامی آقای قاسم سرشارزاده
مصیبت وارده را صمیمانه تسلیت مینمائیم.
اشتهاردی‌ـ احتشامی‌پورـ پورهاشم ـ روئین‌دژی‌ـ شعاعی‌ـ صباقیان‌ـ محمدزاده‌ـ نجفی.
آـ٤۰۰۷۰

آقای جمال بزرگ سهرابی
بانهایت تاسف مصیبت وارده را تسلیت عرض مینماید.
رئیس وکارکنان بخش رادیولوژی بیمارستان‌خزانه
آـ٤۰۰٦۸

فوت نابهنگام مرحوم روح‌اله اشراق را به خانواده محترم اشراق مخصوصا دوستان ارجمند و برادران‌آن مرحوم‌عزیزالمخان ویدالمخان اشراق تسلیت گفته بقای عمر بازماندگان را ازخداوند متعال مسئلت داریم.
رضا مخملبافـ غلامحسین نعیم‌آبادی‌ـ محمود خدابخش‌ـ جلیل شریفـ ذوالفقار ذوالفقاریان.
آـ٤۰۰۸٤

سرکار علیه خانم منیروکیلی
جناب اقای دکتر مجیدی
باتاسف فراوان مصیبت وارده را بحضورتان تسلیت‌عرض نموده خود را در این ماتم با شما شریک میدانیم.
محمود آبادـ واحدی وبانو
آـ۹۸۱٥

سپاسگزاری

از سروران گرامی و ملاطفین عظام که بممناسبت فقدان اسفناک شادروان احمد جدلی بزرگ خاندان جدلی با بذل قفقموایثار محبت در مراسم تشییع وتدفین و مجلس تذکر ان مرحوم قدم رنجه فرموده ویابا ارسال تلگرام و نامه و درج آگهی درمطبوعات بازماندگان را مورد عنایت عمیم ولطف بذیل قرار داده و تسلی‌بخشیده‌اند بدینوسیله تشکر و سپاس عمیق بجای آورده وبا اعتذار ازتقدیم حضوری تشکرات ازدرگاه قادر متعال سلامت، مستدام و عزت مستزاد برایشان مسئلت مینمائیم.
احترام‌الشریعه جدلی‌ـ دکتر کاظم جدلی ـ حسین جدلی‌ـ دکتر حسن جدلی‌ـ علی جدلی‌ـفاطمه‌جدلی‌ـ حوریه جدلــی ـ حجت جدلی‌ـ هژبریزدانی ـ منوچهر وفائی ـ امیر حسین امیررضوانی ـ مهندس میرمحمود سیف ـ ناصر مقدم ـ دکتر کمال‌الدین آرمین و خانواده های وابسته.
آـ٤۰۰٤۳

بدینوسیله ازکلیه اقوام ودوستان و شخصیت هــای کشوری و لشگری کمبا شرکت در مجالس ترحیم خواهر و مادر عزیزمان شادروان بانو حاجیه تاج‌الدوله خلعتبری (تهرانچی)و یابوسیله تلگراف و نامه مارا مورد مهر و عنایت مخصوص خود قرار داده‌اند وبرآلام جانکاه بازماندگان مرحمی نهاده‌اند ضمن سپاس فراوان ازاین‌همه محبت تشکرات قلبی خود را تقدیم واگر بعلت تالمات روحی تاخیری در شرفیابی حاصل شود از فردفرد سروران ارجمند بدینوسیله پوزش میطلبیم‌وامید عفو داریم .
خاندان ساعد خلعتبری ـ تهرانچی ـ کجوری ـ کامل
آـ۱٤٤۳۷

مجالس وعظ وسوگواری

یا اباعبدالله الحسین علیه‌السلام

طبق معمول سنواتی از شب ۱۱ صفر الی شب اخرصفر مجلس تبلیغات مذهبی و ذکر مصیبت خامس آل‌عبا علیهم‌السلام از ساعت ۷ الی ده بعد ازظهر در خیابان ایران کوچه روحی منزل زارع نژاد منعقد است.
و آقایان ذاکرین و واعظین محترم به ترتیب ذیل مستفیض میفرمایند :
ده شب اول:آقای حاج اکبراقا کاظمی و آقای حاج‌سید حسین مستحابی و آقای حاج سید مهدی حسام و آقای محمد مهدی موحدی کرمانی و آقای‌حاج محمد علامه و آقای آقا شیخ علی‌اکبر حمید زاده.
ده شب دوم : آقای حاج اکبرآقا کاظمی و آقای حاج سید مهدی حسام و آقای شیخ محمود رستگاری و آقای‌حاج حسن آقای محمدی و آقای دکتر روحانی.
احمد زارع نژاد
آـ۱٤۳۳۱ ۲ـ۲

حسینیه خالدی

دهه دوم صفر صبحها
ازساعت ۱۰الی ۱۱دانشمند محترم حاج یوسف حکمت کامران .
۱۱الی ۱۱ونیم مداح اهل‌بیت حاج رضا فرشچی
۱۱ونیم الی ۱۲ ونیم واعظ شهیر دانشمند محترم حاج شیخ احمدکافی .
آدرس شوش شرقی انتهای سعدالاشراف
حسینه خالدی
آـ٤۰۰۹

در مسجد حضرت امیر (ع)

مجلس سخنرانی در مسجد حضرت امیر (ع) امیرآبادشمالی روبروی پمپ‌بنزین از شب ۱۱ صفر تا ده شب برگزار و استاد سخن دانشمند عالیقدر اقای دکتر سید عبدالرضا حجازی ازساعت ۷تا۸ شب سخنرانی مینمایند.
موضوع: نشانه‌های جامعه متقین
سید محمد تقی برقعی قمی

قاچاقچی مسلح دستگیر شد

از مخفی‌گاه یك تبعه‌خارجه در مجیدیه‌یك کیلوو نیم‌شیره تریاك و یك‌قبضه اسلحه‌کمری ویك مسلسل بدست آمد .
چندی قبل ماموران مبارزه با مواد مخدر بیك مرد خارجی که ابراهیم نام دارد مشکوك شدند و او را تحت مراقبت قرار دادند . مرد خارجی خود را در داخل یك کاهدان‌واقع در اطراف مجیدیه تهران‌مخفی کرد. مامورین پس‌از مدتی‌موفق شدند محفی‌گاه ابراهیم را پیدا کنند . در جستجوئی که از محل مخفی‌گاه ابراهیم‌بعمل آمد ، مقدار یك کیلوو نیم شیره تریاك کشف‌شدو بدنبال بازرسی مامورین از داخل کاهدان یك اسلحه کمری و یك عدد مسلسل نیز کشف شد . از داخل جیب ابراهیم یك شناسنامه بدست آمد که او خودرا ایرانی معرفی می ـ کرد. اما بعدا معلوم شد که ابراهیم شناسنامه را نیزجعل کرده است پرونده‌ای در این مورد تشکیل و بدادسرای‌ویژه موادمخدر فرستاده‌شد.بازپرس دادسرا ابراهیم را از لحاظ داشتن شیره تریاك بزندان فرستادو پرونده از لحاظ‌داشتن اسلحه بدادرسی‌نیروهای‌مسلح ارسال گردید .

۲ برادر ، برادرخود را کشتند

اصفهان ـ تقسیم درآمد ۳ماه کار، سه برادرخارجی را بجان یکدیگر انداختکه منجر به کشته شدن یکی از آنها شد .
جنایت در ۱٦ کیلومتری فلاورجان از توابع‌اصفهان به هنگام تقسیم درآمــد حاصله از سه ماه کار در این منطقه بین سه بــرادر خارجی اتفاق افتاد . دوتن از برادران بعد از بــروز اختلاف بــروی برادر دیگرشان که قصد داشت به حالت قهر آنان را تــرك کند ، هفت‌تیر کشیدند و با شلیك یك گلوله به زندگی او خاتمه دادند .
مقتول غلامحسین شیرعلی نام داشت و دو برادردیگر غلامعلی و احمد نام دارند. هــر دو متهم از سوی «قانونی» بازپرس‌شعبه اول دادسرای اصفهان که‌مامور تحقیق این جنایت است ، زندانی شده‌اند .

کارگران کشتی مسموم شدند

خــرمشهر ـ ٥ تن از کارکنان یک کشتی متعلق‌به شرکت خدمات دریایــی خرمشهر بعد از صرف شام روی عرشه کشتی دچــار مسمومیت‌غذایی شدند کــه منجر به مرگ یکی از آنها شد .
مسمومین ساعت یکبامداد دیروز به بیمارستان «رضا پهلوی» خــرمشهر انتقال یافتند و تحت درمان قــرار گرفتند . یکی از آنها بنام «عبدالحسین ابرسن» ۱۸ ساله درراه بیمارستان جان سپرد . چهار مسموم دیگر عباس عمرانی، حسن‌عطفه، یاسین صباح‌و مویدعمرانی نام دارند .

خودکشی مادر شوهر

شیراز ـ مادر شوهر٥۰ سالــه شیرازی ، به دنبال اختلاف و مشاجره بــا عروس ۱۸ ساله‌اش ، از شدت عصبانیت خــود را کشت .
وی مروارید کرونی نام داشت و در منطقه «طرفه» شیراز زندگی می‌کرد . او روز پیش با عروس‌جوانش بنام «گل‌اندام» اختلاف پیدا کرد و در پی یک مشاجره تند ، با خوردن مقــداری آهک اقدام بــه خودکشی نمود . مرواریــد بعد از خوردن مقداری آهک بــه حمام رفت و جنازه‌اش در آنجا بدست آمد .

دستگیری ۲ قمه کش

دو جــوان قمه‌کش انگشتان دست دوست خود را قطع کردند .
این حادثه روز ۲٥دیماه در ورامین رخ داد. دو جوان بنام‌اصغرکنگرلو ۱۹ ساله و عبدالله رنجبر ۱۹ ساله بخاطر اختلافی که با یکی از دوستان خود بنام سعید امینی داشتند با قمه سه انگشت دست راست او را قطع کردند و متــواری شدند .
چگونگی حادثه بــه ماموران کلانتری ورامیــن اطلاع داده شد ، ماموران کـــلانتری همراه بستگان مضروب او را به‌بیمارستان فیروزآبادی‌شهرری، انتقال دادند . از سوی دیگــر بدستور بازپرس دادسرای ورامین ماموران بــرای دستگیری متهمین دست به تحقیقات دامنه‌داری زدندو سرانجام دیروز دو متهم را دستگیر کردند
صبح امروز دو متهم را برای ادای تــوضیحــات به دادسرای ورامین بردند

جسدی در اتومبیل پیدا شد

صبح دیروز جسد جوانی در حالیکه روی‌صندلی یك‌اتومبیل وانت نیسان بشماره ۲۷٤۱۹ تبریز افتاده و از ناحیه بینی دچار خونریزی شده بودکشف شد .
اتومبیل نیسان در کنارخیابان سپه روبروی‌موزه ایران‌باستان متوقف بود . ابتدا چند عابــر متوجه این وضعیت شدند وبه ماموران کلانتری ۹ تــهران اطلاع دادند.ماموران کلانتری به محل رفتند و پس‌ازمشاهده جسد موضوع را به دادسرای تهران اعلام کردند . بازپرس کشیك دادسرا دستور انتقال جسد را از داخل اتومبیل‌وانت نیسان به اداره پزشکی‌قانونی صادر کرد .
چون وضع‌جسد مشکوك به نظر میرسید و احتمال میرفت که اورا کشته و برای صحنه سازی بداخل اتومبیل وانت گذاشته باشند ، بــازپرس دادسرای تهران از مامــوران کلانتری خواست در مــورد کشف هویت جسد اقدام‌کنند.
ماموران کلانتری شماره اتومبیل نیسان را در اختیار دایره شماره گذاری اداره راهنمائی تبریز قرار دادند تا آدرس صاحب اتومبیل ازطریق آن اداره پیدا شود .

دبیر شیمی در دبیرستان درگذشت

بعد از ظهر پنجشنبه گذشته به مامورین کلانتری مرکــز اطلاع داده شد که دبیرشیمی دبیــرستان چیستــا در محــل دبیرستان واقع‌درخیابان‌پاستور بطرز ناگهانی درگذشته است.
مامورین به دبیرستان رفتند و در تحقیقات معلوم شد که خانم دبیر شیمی «فرینال‌قدس» ۲۰ ساله بود و هنگام خروج از آزمایشگاه دبیرستان بــر زمین افتادوبراثراصابت‌سرش بازمین درگذشته است.جریان حادثه بدادسرای تهران اعلام شد و معاون دادسرای تهران دستور داد، جنازه دبیر جهت تعیین علت مرك‌به‌اداره‌پزشکی قانونی انتقال یابد .

«کف زن» بین‌المللی درآبادان دستگیر شد

آبادان ـ خبرنگاراطلاعات جوان ۳۰ ساله‌ای که با مراجعه به اشخاص،بعنوان دریافت پول خرد و یـــا تبدیل پول خارجی به پول ایرانی ، کفزنی می‌کرد ، توسط ماموران آگاهــی شهربانی آبـــادان دستگیر شد .
متهم که حمید افراز نام دارد و تحت نظر قــرار داشت ، هنگام کفزنی به دام ماموران افتاد . در بازجویی از وی روشن‌شد که حمید با در اختیــار داشتن گذرنامه در کشور های افغانستان ، پاکستان ، هندوستان و کشور هــای عربی و شیخ نشین هـــای خلیج فارس بکلاهبرداری و کفزنی‌می‌پرداخته است.
از جیب متهم مقدار زیادی پوندانگلیسی، اسکناس‌های افغانی ، روپیه پاکستانی ، دلار آمریکایی‌و دینارعراقی بدست آمد .

کمك راننده بین دو کامیون کشته شد

مسجد سلیمانـ خبرنگار اطلاعات
درمقابل دروازه مسجد سلیمان ، جوان بیست و چهار ساله‌ای بنام «عیوض موسوی» بین دو کامیون جانسپرد .
این حادثه هنگامی رخ داد که «عیوض»کمکرانند‌ه کامیون ، در هوای مه‌آلود به کامیون شماره ۳۷۱۲۷، به رانندگی فروغ‌الدیــن یوسفی فرمان می‌داد و او را هدایت می‌کرد .
در همین اثنا این‌کامیون با کامیون دیگری به علت مه‌آلود بودن هوا ونبودن دید کافی برخورد کردند و «عیوض موسوی » بین‌دو کامیون ماند و جانسپرد .

خاموشی وسیع وطولانی در تهران

بقیه از صفحه اول
بعد از ظهر ادامه یافت و در نتیجه برق مناطق‌وسیعی از تهران قطع شد .
بدنبال این قطع بــرق امروز یک مقام مسئــول توضیح داد : در حال‌حاضر درمیزان تولید و عرضه‌برق کمبودی‌وجود نداردو بهمین جهت برق اکثر خیابانها و معابر نیز روشن شده است و خاموشی‌روز گذشته‌فقط بعلت تغییر چند پست برق خاصه کابلهای انتقال برق نیروگاه طرشت تهران که برق قسمتی از شهر از این نیروگاه تامین میگردد رخ داده است .
این مقام افــزود : مدت انجام اینکار قبلا حدود ده دقیقه پیش‌بینی شده بودکه بعلت اشکالات فنی بطول انجامیدو بهمین علت نیزبرق مناطقی از امیرآباد ،اتوبان، پـارک وی ـ شهرآرا ـ یوسف آباد و برخی دیگر از مناطق شهر قطع‌گردید.
این مقام‌یادآور شد .اکثر قطع برق‌که اخیرا در بعضی از مناطق صورت میگیــرد مربوط به پستهائی بوده‌که نیاز بتعمیر دارد ، بنا براین چنانچه این تعمیــرات و تعویض و انتقال سیمهــای انتقال برق باز هم ادامــه داشته باشد ناگزیر ، بــرق بعضی مناطق بطور کــوتاه مدت قطع میگردد .
این مقام گفت : مطابــق آخرین گزارشی که درمورد تعمیر و تعویض سیمهــای انتقال برق طرشت داده‌شده است ، تعمیر و تعــویض کابلهای انتقال برق در ایــن نیروگاه پایان یافته و پیش بینی میشود قطع بــرق مجددی صورت‌نگیرد معهذا در موارد مشابه قبلا اعلام خواهد شد .

دستگیری متهم بقتل

خرم‌آبــاد ـ مامورین ژاندارمری «حسینیه»خرم‌آباد جوانی بنام کرامت رحیمی را که باتهام قتل تحت‌تعقیب بود دستگیر کردند.
کرامت رحیمی متهم است یک هفته پیش پسرعموی خود ظاهر چراغی را در «تله‌زنگ» بقتل رسانده و گریخته است .
متهم از طرف دادسرای شهرستان خرم‌آباد زندانی شد .

وزارت کشور
شهرداری شبستر

تجدید آگهی مناقصه

پیرو آگهی شماره ۲۹٤۹ـ ۲۸ر۹ر۳٦ شهرداری شبستر باستناد موافقت نامه شماره ۵۸ـ۲٦ر۹ر۳٦ انجمن شهر عملیات احداث منبع‌آب آشامیدنی شهر را طبق نقشه و مشخصات موجود با شرایط زیر از طریق مناقصه واگذار مینماید ،
۱ـ مبلغ کل کار در حدود۰۰۰ر۰۰۰ر٤ ریال (چهار میلیون ریال) میباشد . که ممکن است تا میزان ۲٥٪کل کار اضافه یا کسر شود.
۲ـ پیشنهاد دهندگان باید از پیمانکاران واجد صلاحیت فنی ومالی بوده و صلاحیت آنان به گواهی‌دفتر مهندسی استان آذربایجان شرقــی رسیده باشد .
۳ـ داوطلبان شرکت در مناقصه پس از دریافت برك صلاحیت ازدفتر مهندسی‌استان میتوانند تا آخر وقت اداری روز دوشنبه ۱۷ر۱۱ر۲۵۳٦ با پرداخت مبلغ یکهزار ریال‌بحساب شماره ۱۸۲۹۸ دفتر مهندسی نزد بانك ملی شعبه مرکزی تبریز اسناد و مدارك مربوطه را از دفتر مهندسی استان دریافت نمایند .
٤ـ پیشنهاد دهندگان بایستی معادل پنج درصد کــل کار که‌بالغ بر ۰۰۰ر۲۰۰ ریال میباشد بعنوان‌سپرده شرکت در مناقصه بحساب ۱۹٥ سپرده شهرداری در بانك ملی ایران شعبه شبستر واریز یا معادل آن ضمانت نامه بانکی از بانکهای مجاز دریافت و ضمیمه اسناد خــود نمایند .
٥ـ مدت انجام‌کار از تاریخ انعقاد و مبادله قرارداد شش ماه میباشد.
٦ـ پیشنهادات بایستی در دو پاکت الف و ب لاك و مهر شده که روی آن نوشته شده باشد ومربوطه به مناقصه احداث منبع آب تـــا ۱۷ر۱۱ر۳٦ بدفتر شهرداری تسلیم و رسید دریافت دارند .
۷ـ پاکت الف بایستی‌محتوی‌برك صلاحیت و تضمین نامه بانکی‌وسایر مدارك و اسناد مربوطه بامهروامضاء پیشنهاددهنده وپاکت ب محتوی‌برك پیشنهاد با حروف و عدد بطورخوانا باشد و چنانچه پاکت الف ناقص باشد از باز کردن پاکت ب‌خودداری خواهد شد ،
۸ـ پیشنهادات واصله در ساعت ۱۰ صبح ۱۸ر۱۱ر۲۵۳٦درکمیسیون مربوطه باز و قرائت خواهد شد و حضور پیشنهاد دهندگان در جلسه آزاد است و به پیشنهادات مبهم و مخدوش و یا مشروط و یا خارج از حد اعتدال ترتیب اثر داده نخواهد شد .
۹ـ شهرداری در رد یك یا کلیه پیشنهادات مختار است .
۱۰ـ سپرده نفرات اول تا سوم تا مبادله قرارداد نگهداری‌خواهدشد تا چنانچه برندگان اول تاسوم‌حاضر به عقد قرارداد نشوند سپرده آنان بنفع شهرداری ضبط گردد.
۱۱ـ کلیه هزینه های متعلقه از قبیل آگهی مالیات عوارض بیمه و غیره بعهده برنده‌مناقصه‌خواهدبود. ۱۲ـ سایر شرایط مناقصه در اسناد مربوطه مندرج است.

شهردار شبستر ـ اصلانی

تقویم اطلاعات
ساعات شرعی
استخراج دکتر ریاضی کرمانی

شنبه ـ اول بهمن ماه ۲۵۳۶
یازدهم صفر ۱۳۹۸ ـ بیست و یکم ژانویه ۱۹۷۸
اذان مغرب . . . . . ساعت ۶ و ۷ دقیقه
اذان صبح (فردا) . . . ساعت ۶ و ۷ دقیقه
طلوع آفتاب (فردا) . . ساعت ۷ و ۳۸ دقیقه
ظهر شرعی (فردا) . . ساعت ۱۲ و ۴۷ دقیقه
اذان مغرب (فردا) . . ساعت ۶ و ۸ دقیقه

اطلاعات دیپلماتیک

گفتگو های علیاحضرت شهبانو با بانو کارتر

علیاحضرت شهبانو که از آمریکا دیدن میکنند به دعوت خانم روزالین کارتر در کاخ سفید حضور یافتند وبا همسر رئیس جمهوری آمریکاملاقات‌و گفتگو کردند. در پایان این دیدار، «ماری‌فینچ هایت»، منشی مطبوعاتی خانم کارتر گفت: شهبانوی ایران و همسر رئیس جمهوری آمریکا مدت یکساعت در کتابخانه کاخ‌سفید به گفتگو پرداختند و سپس بانو کارتر، علیاحضرت‌شهبانو را به‌اقامتگاه خانوادگی دعوت کردند وشهبانوی ایران با میهمانان خانم کارتر و اعضای خانواده رئیس جمهوری‌آمریکا آشنا شدند.

رادیو لندن دیشب فاش ساخت

شوروی از راه بغداد و یمن جنوبی به‌اتیوپی اسلحه‌میفرستد

رادیو لندن دیشب در بخش اخبار فارسی خود گزارش داد که نحوه‌ارسال اسلحه شوروی به اتیوپی را روشن میسازد . این گزارش برای‌اولین‌بارارسال اسلحه از بغداد و خلیج فارس به اتیوپی را فاش میسازد. رادیو لندن گفت «گزارش میشود که هر روز ۳ هواپیما‌ازآغاز ماه‌دسامبر ازطریق خلیج‌فارس به‌اتیوپی اسلحه میبرد آنها پس از مسکو به بغداد آمده و از طریق خلیج فارس به یمن جنوبی میروند ، این راه هوائی را بحرینی‌ها اداره میکردندتااینکه اخیراایرانی ها مسئولیت اینکار را بعهده گرفتند اما ناظران بحرینی همچنان برقابت برمذاکرات کنترل‌کنندگان ایرانی و خلبانان روسی ادامه میدهند البته این کار سری نیست روسها در ارتفاع سی و هشت هزار پائی پروازکرده و از خط هوائی موسوم به خط قرمز بیست‌و یک‌استفاده میکنند همینکه هواپیماهای روسی از بحرین گذشته بسرعت بطرف چپ سرازیر میشوند تا از پرواز برفراز امارات متحده عرب پرهیز کنند. آنگاه هواپیماهای روسی از طریق اقیانوس هند بسوی عدن میروند و اینکار آنها را از تسلط رادارها و جنگنده‌های مقیم در سلاله و عمان بازمیدارد این درواقع عمانی‌ها هستند که از این عملیات روسها بیمناکند وگزارش شده‌است وقتی‌که عمانی‌هاباشورشیان ظفار درمرز یمن جنوبی درگیر بودند همچنان‌بیمناک بودند سلطان قابوس پادشاه عمان اخیرا گفته بود در مورد خطوط نفت و امنیت عمان بسیار بیمناکست آنهم بعلت مداخله‌شوروی درشاخ افریقا .

نخست‌وزیر ژاپن به تهران می‌آید

مشارکت‌صنعتی ایران‌وژاپن

«سونائوسونودا» وزیر خارجه ژاپن در سفر دوم‌خودبه تهران ، که چند ساعت بیشتر طول نکشید با آقای جمشید آموزگار نخست‌وزیر ملاقات‌و بمدت یکساعت‌پیرامون مسائل مختلف بخصوص در زمینه همکاری صنعتی و اقتصادی دو کشور باوی مذاکره نمود .

مهمترین مسئله مورد مذاکره همکاری صنعتی بین‌دو کشور بود .طرحی که هم اکنون‌بین ایران و ژاپن مورد بحث و مذاکره است مشارکت دو کشور در تهیه و تولید انواع کالاهائی است که ژاپن بازار آنرا در بسیاری از نقاط و از جمله در منطقه خاورمیانه در دست دارد . ایران نیز متقابلا مواد اولیه ، وسرمایه و حتی صنعت نوپا، یا در دست‌تاسیس آنرا دارد طراحان معتقدندکه برای ژاپن‌صرف داردتکنولوژی و سهم بازار منطقه را درمیان بگذارد و ایران قسمتی از سرمایه‌و مواد اولیه آنرابعهده بگیرد تا با مشارکت هم کالا های ارزانتر تولید و ببازار عرضه کنند و بخشی از این تولیدات نیز برای استفاده در صنایع پیچیده‌تر به ژاپن حمل شود .

گفته میشود مذاکرات در مورد این نوع همکاریها و مشارکت درآینده بین مقامات مسئول و کارشناسان طرفین ادامه خواهد داشت ، تابتوافق نهائی برسند . نخست‌وزیر ژاپن در آینده نزدیك بتهران سفر خواهد کرد هنوزنمیتوان پیش‌بینی کرد که تا آنموقع مذاکرات به‌نتیجه خواهدرسید یانه ؟

وزیر خرجه ژاپن درملاقات با نخست‌وزیر ایران‌پیرامون مسائل فرهنگی و آموزشی و فنی صحبت کرد و اظهارعلاقه به همکاری بیشتر در این‌زمینه ها نمود.موضوع نفت و انرژی نیز یکی‌دیگراز مواردمذاکره بود . وزیر خارجه ژاپن در فرودگاه مهرآباد گفت « در اقتصاد کنونی جهان ، ما با مشکلاتی از قبیل موازنه در موقعیت و وضع اقتصادی و همچنین مشکل شمال و جنوب روبرو هستیم که البته تمام کشورهائی که با این مسائل روبرو هستند برای برقراری یك نظام‌نوین‌اقتصادی درجهان حداکثر تلاش خود را بکار میبرند . در چنین شرایطی هیچ کشوری نمیتواند در انزوا بسر برد علاوه بر این همه کشور هائی که با هم ارتباط دارند باید در این‌زمینه با یکدیگر تشریك مساعی کنند . با توجه باین مطلب باید در نظر داشت که کشور های تولید کننده و مصرف کننده نفت منافع مشترکی دارند برای رسیدن به این هدف ما باید روابط خود رانه تنها در زمینه اقتصادی و نفت بلکه در سایر زمینه هامانند فرهنك تکنولوژی و غیره‌تنوع بخشیم.

موافقت نامه همکاری های فنی و فرهنگی بین ایران و یمن

در صنعا اعلام شد کموافقت نامه همکاریهای فنی وفرهنگی ایران وجمهوری عربی یمن در شورای وزیران اینکشور بتصویب رسید.
ایران وجمهوری عربی یمن در کلیه زمینه‌ها روابط خود را توسعه بخشیده‌اند، ازجمله در ماه مه ۱۹۷۷یک قرارداد همکاری بین سازمان‌خبرگزاری پارس و خبرگزاری صبا در صنعا بامضاء رسید. هم‌اکنون عده‌ای از دانشجویان یمنی در موسسات آموزش ایران تحصیل میکنند. هم‌چنین‌عده‌ای از کارشناسان ایرانی جمهوری عربی یمن را در اجرای‌طرح های مربوط به مدیریت نفت‌و سایر منابع طبیعی یاری‌میدهند.

دنیای ورزش
شنبه‌ها منتشر میشود

شرفیابی سفیر جدید ایتالیا

شاهنشاه آریامهر آقای جولیو تامانی‌نی سفیر جدید ایتالیا در دربار شاهنشاهی را در کاخ نیاوران‌بحضور پذیرفتند. در این شرفیابی که وزیر دربار شاهنشاهی وزیر امور خارجه ، رئیس سرای نظامی و ژنرال آجودان شاهنشاه آریامهر ـ رئیس‌کل تشریفات‌شاهنشاهی رئیس دفتر مخصوص شاهنشاهی ـ رئیس کل تشریفات وزارت امور خارجه و آجودان‌های کشوری ولشگری شاهنشاه آریامهر افتخار حضور داشتند سفیر جدید ایتالیا در دربار شاهنشاهی استوارنامه خودرابه‌پیشگاه ملوکانه تقدیم داشت.

تا پایان سال جاری

فروشگاههای مواد پروتئینی به۷۰واحدمیرسد

★ ۵۵ شرکت تهیه و توزیع کالا برای اصناف مختلف تشکیل شده است

۱۰ فروشگاه بزرگ مواد پروتئینی تا آخر هفته جاری در مناطق مختلف تهران و شمیران تاسیس میشود .
براساس طرحی که برای ایجاد شبکه نوین توزیع در دست اجرا است ، در اسفند ماه آینده ۱۵ فروشگاه جدید مواد پروتئینی در تهران و شمیران ایجاد خواهد شد و باین ترتیب تعداد این قبیل فروشگاه ها که مواد پروتئینی در سطح وسیع عرضه خواهند کرد و تاسیس آنها از تابستان سال جاری آغاز شده ،بحدود ۷۰ واحد خواهد رسید وطرح ادغام قصابی ها وگوشت فروشی ها و جایگزین کردن فروشگاه های‌بزرگ مواد پروتئینی بجای آنها ، بتدریج در سال آینده پیاده خواهد شد .

سوپرمارکت وفروشگاه بزرك

همزمان با پیاده کردن طرح مذکور ، سرمایه گذاری‌اصناف و بخش خصوصی برای‌ایجاد ۲۲ سوپرمارکت و فروشگاه بزرگ برنامه ریزی شده است. تعدادی از این سوپرمارکت‌ها و فروشگاه های بزرگ کهدر اکثر آنها مواد خوراکی و مصرفی و بویژه ارزاق‌عمومی بمردم عرضه می‌شود ، ایجاد شده و پروانه تاسیس بقیه هم صادر شده است و بزودی در نقاط مختلف شهر تاسیس خواهد شد .
برای عرضه کالا در سطح وسیع بوسیله سوپرمارکت ها و فروشگاه های بزرگ یک اتحادیه جدید بنام اتحادیه صنف سوپرمارکت و فروشگاه بزرگ تشکیل گردید.
بهمین جهت تدارك کالا و اجناسی که در این فروشگاه ها عرضه خواهد شدو همچنین تقویت شبکه سنتی موجود توزیع بوسیله اصناف ، ۵۵ شرکت تهیه و توزیع کالابرای اصناف مختلف تشکیل شده است .اینشرکت ها باسرمایه گذاری افراد صنفی در رده های مختلف تشکیل گردیده و بمتعداد آنها در آینده افزوده خواهد شد .

ذخیره‌سازی کالا

این شرکت ها در تامین‌و تدارک مواد و کالا ها و اجناس مورد نیاز صنف خود باسرمایه‌ای که دارند و کمک، های بانکی و اعتباری که در اختیار آنان‌گذارده خواهد شد، نقش موثری را در تامین‌ارزاق عمومی و سایر کالاها درآینده بازی‌خواهد کرد وتقریبا جای بنکداران و واسطه هائی از این‌قبیل را با سرمایه خود اصناف خواهد گرفت و باین ترتیب باحذف واسطه ها بین مراکز تولید و توزیع رابطه مستقیمی برقرار خواهدشد و باکوتاه کردن دست واسطه‌ها، بنفع صنف و درنهایت بنفع مصرف کننده فعالیت خواهند کرد .
شبکه نوین‌توزیع‌سردخانه هاوانبارهائی کهبا سرمایه گذاری بخش خصوصی در دست احداث است تکمیل خواهد کرد ، تا آخر سال جاری ظرفیت سردخانه های کشور بمرز ۴۰۰ هزار تن خواهد رسید و این فرصت فراهم خواهد شد تا ارزاق عمومی پس از تامین وتدارک در مناطق مختلف به تناسب مصرف نگهداری‌و ذخیره‌سازی شود.

تشکیلات‌شهرداری دگرگون‌میشود

تهیه و تدوین‌طرح سازمان جدیدشهرداری پایتخت‌وسیله کارشناسان شهرداری‌شروع شد .
این طرح که اجرای آن تا پایان سال جاری شروع خواهد شد تشکیلات فعلی شهرداری پایتخت رادگرگون می‌کند، وامکانات مشارکت مردم را درامور شهری‌بیشتر می‌کند .
تشکیلات‌جدید شهرداری‌های نواحی بدرخواست ساکنان محلهای قدیمی به حفظ و تعمیر وترمیم این محله ها می پردازند .
در تشکیلات جدید بسیاری ازادارات‌تشریفاتی‌شهرداری پایتخت منحل خواهد شد و وظایف برخی از سازمان ها تغییر می‌کند. بعنوان نمونه گفته می شود در تشکیلات تازه وظیفه نگهداری‌پارکینگ های شهرداری که در گذشته بعهده سازمان زیباسازی شهرداری بود به سازمان ترافیک تهران و اگذارخواهد شد و بقیه وظایف سازمان و احدزیباسازی‌نیزبشهرداری های نواحی تفویض میشود.

دوماهی بوزن ۴۰۰ کیلو در قلاب یك صیاد !

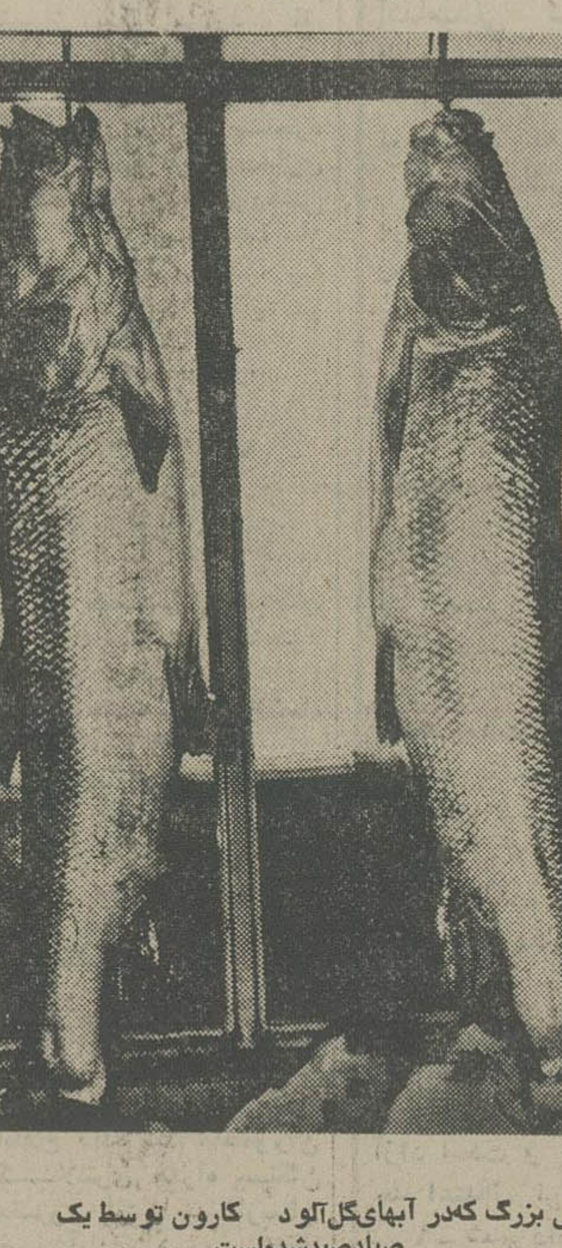

دوماهی بزرگ کهدر آبهای‌گل‌آلود کارون توسط یک صیادصیدشده‌است

اهواز ـ خبرنگار اطلاعات ، سیل و بارندگی اخیراهواز گرچه باعث طغیان کارون و جاری شدن سیلاب در خیابان های شهر گردید و ناراحتی مردم را موجب گشت ، اما برای یکی از صیادان اهوازی، دوماهی عظیم‌الجثه بارمغان آورد .
صیاد ، هوشنك عباسپور نام دارد و دیروز با انداختن دو بار قلاب ماهیگیری در آب گل آلود کارون دوماهی درشت از آب گرفت که وزن دو ماهی در حدود ۴۰۰ کیلو می باشد. که یکی از آنها نصیب یکی از هتل های اهوازشد ودیگری پس از قطعه ، قطعه شدن‌بمردم فروخته شد !

عده‌ای‌از کارمندان رضائیه صاحب مسکن میشوند

رضائیه ـخبرنگار اطلاعات: باپایان یافتن عملیات ساختمانی ۳۰۰ دستگاه آپارتمان ،عده‌ای از کارمندان رضائیه صاحب مسکن خواهند شد .
این آپارتمان ها در خیابان «آپادانا»، رضائیه ایجادمیشود و ساختمان ان تا فروردین‌ماه ۲۵۳۷ پایان خواهد یافت .

نمایشگاه هنر ایران در چین

نمایشگاهی از «نمونه‌های هنر ایران»، در جمهوری‌خلق چین افتتاح می‌شود.برگزاری این نمایشگاه به‌امر علیاحضرت شهبانوی ایران و به سعی‌دفتر مخصوص علیاحضرت برپا می‌شود و دربرگزاری آن، از همکاری‌های متقابل سفارت شاهنشاهی ایران در پکن و مقام‌های جمهوری چین برخوردار شده است
اهمیت این نمایشگاه بیشتر در این نکته است که شایداز معدود نمایشگاه‌های خارجی باشد که از بدو تاسیس جمهوری خلق چین ، درپکن و شانگهای به معرض نمایش گذاشته شده است و علاوه بر آشنایی با نمونه‌هائی از هنر ۵۰ سال اخیر ایران تجدید دیداری‌ست از هنر گذشته‌ی ایران که وحدت ذهنی وهنری این دو جهان بزرگ هنری را ترسیم می‌کند. نمایشگاه شامل بیش از یکصد قطعه از آثار هنری هنرمندان ایران است که از سده‌ی نهم هجری تا زمان حاضر را دربر می‌گیرد و با نزدیک به چهل‌اثر ازهنرمندان معاصر ایران‌ـ از کمال‌الملک‌به بعد کامل می‌شود. در میان آثار عرضه شده در نمایشگاه نمونه‌های بسیار عالی از مینیاتورها و خطوط عصر تیموری و صفوی و نقاشی های رنگ و روغنی و لاکی های اوایل قرن سیزدهم به چشم می‌خورد.
این نمایشگاه روز ششم‌بهمن در پکن افتتاح می‌شود وسپس در شانگهای هم به نمایش‌مجدد گذاشته خواهد شد.

مقررات نوروزی حرکت اتومبیل‌هادرجاده‌ها

طرح نوروزی ترافیک جاده های کشور وسیله پلیس راه ژاندارمری تهیه‌واعلام شد.
براساس این طرح که از بیست و هفتم ماه‌آینده الی ۱۵ فروردین‌ماه سال بعد در جاده‌های پررفت و آمد کشور باجرا درمی‌آید ۶دستگاه هلی‌کوپتر در شهر های‌تهران، اصفهان، شیراز، بندرعباس، خراسان‌و اهواز استقرار داده‌میشود تا ضمن کنترل ترافیک راههای مهم‌با استفاده از آنها در صورت لزوم برای انتقال‌مجروحین حوادث‌احتمالی‌رانندگی نیز مورد استفاده قرار گیرند.
پلیس راه نیز ۲۰۰ تیم فوق‌العاده از ماموران خود را در راههای کشور متمرکز خواهد کرد تانسبت بکنترل ترافیک جاده‌ها اقدام کنند و ازتخلفات‌رانندگی جلوگیری کنند .

تعمیرگاههای سیار

برای سهولت کار مسافرینی که‌وسیله نقلیه آنها احتمالا موقع مسافرت در جاده ها دچار نقص فنی می شود از روز ۲۷ اسفند ماه اکیپ‌های تعمیرات سیار در جاده ها مستقر خواهد شد. ماموران فنی این تعمیرگاه ها نسبت‌به رفع نقص اتومبیل مسافران اقدام خواهندکرد. نیزباکمک مسئولین بهداری‌و اورژانس تهران و دیگر شهر ها. بیمارستان‌های سیار درطول مسیر جاده‌ها مستقر خواهد شد .
پلیس راه از مسافرینی که‌در ایام نوروز قصد مسافرت دارند درخواست کرد که در چهارچوب مقررات‌راهنمائی از وسیله نقلیه‌خود استفاده کنند .
ماموران پلیس در جاده ها نسبت ببازدیدو کنترل‌بیمه‌نامه شخص‌ثالث،کارت مشخصات اتومبیل،گواهینامه رانندگان وسائط نقلیه شدیداسختگیر خواهند بود و اتومبیل‌هائی را که‌دارای سرنشین اضافه هستنددرمدخل راه‌ها متوقف خواهند کرد .
پلیس راه از رانندگان درخواست کرد که ازگرفتن سرعت و سبقت غیرمجاز در راه‌ها خودداری کنند و در مقابل تسلیم گواهینامه خود بماموران پلیس حتما رسید آنرا دریافت دارند .
همچنین ماموران پلیس از ورودداتومبیل‌هائی که‌لاستیک آنها فاقد عاج است به‌جاده‌ها جلوگیری می‌کنند .
از دیگر اقدامات پلیس راه در مورد ترافیک جاده ها جلوگیری ازرانندگی درحال مستی‌است. ماموران‌اتومبیل راننده مست راتازمانی که اثرات الکل کاملا از جسم راننده رفع شود متوقف خواهند کرد .
پلیس راه مرخصی کلیه ماموران خود را در ایام‌عید نوروز لغو کرد و به آنها دستور اکید داد که با مردم و رانندگان کاملا دوستانه مواجه‌شوند.لیکن‌کوچکترین تخلف رانندگی‌را در جاده‌ها از چشم خوددور نگاه‌ندارند و با متخلفین باشدت مبارزه کنند .

گاز جزیره قشم نیروگاه ۲۳۰ مگاواتی بندرعباس‌رابکارمیاندازد

پالایشگاه گازجزیره قشم‌تا ٤ ماه دیگر آماده بهره‌برداری میشود و گاز این جزیره به نیروگاه گازی بندرعباس منتقل خواهد شدذخائر گازی جزیره قشم ۲ر۳ میلیون فوت مکعب برآورد شده است .
گاز جزیره قشم بین ۵۰ تا ۶۰ سال و روزانه ۱۰۰میلیون فوت مکعب است. برای‌اجرای طرح قشم‌در حدود ۶۰۰میلیون دلار سرمایه گزاری میشود .
پالایشگاه های جزیره قشم باسه توربین مجهز و به‌قدرت ۳ مگاوات بکار میافتد .
فاضل نبی‌زاده رئیس‌عملیات گازوخطوط لوله‌استان‌هرمزگان ضمن اعلام این خبر گفت : طرح گازرسانی جزیره قشم به بندرعباس هم اکنون‌مراحل پایانی خود را میگذراند واز بدو شروع بکار روزانه ۷۵ میلیون فوت مکعب گاز از منبع گاز «گورزین» در قشم استخراج و بوسیله لوله ۱۲ اینچی به بندرعباس منتقل‌می شود . گازارسالی از قشم نیروگاه بندرعباس را با قدرت ۳۲۰ مگاوات که در ٤ ماه دیگر بکار میافتد تامین می‌کند .

ذخیره گاز

وی گفت: ظرفیت پالایشگاه روزانه ۱۰۰ میلیون فوت گاز است که ۷۵ میلیون فوت مکعب از این لوله عبورخواهد کرد . طرح دیگری در دست اجرا است که گاز های «سرخون» در بندر عباس به مجتمع پولاد بندر عباس ومس سرچشمه انتقال میدهد. ذخائر

تالار هنری بزرك گرگان روبه پایان است

مهرداد پهلبد وزیر فرهنك و هنر پیش از ظهرروز پنجشنبه وارد گرگان شد و بلافاصله پس از ورود به این شهر باتفاق آقای هوشنك سمیعی استاندار مازندران و تیمسار سرلشگر مزین‌نماینده مخصوص شاهنشاه آریامهر در گرگان و گنبد و بجنورد از قسمتهای مختلف ساختمان‌تالار نوبنیاد فخرالدین اسعد گرگانی در گرگان دیدن کردند.
وزیرفرهنگ و هنر دراین‌بازدید برای تجهیز و اتمام عملیات ساختمانی این تالار که یکی‌از بزرگترین تالارهای ایران بعد از تالاررودکی‌است به‌مسئولان مربوطه دستوراتی داد.ساختمان تالار فخرالدین اسعد گرگانی بازیر بنای ۶۰۰ مترمربع ودر زمینی به مساحت ۱۶ هزارمتر مربع و درسه طبقه ایجاد شده که تاکنون ۸۵ درصد عملیات اجرائی آن‌باتمام رسیده است.
این تالاردارای سالن‌نمایش بظرفیت ۵۵۰ نفر، دو سالن انتظار و یك سالن نمایشگاه عکس و کارگاههای هنری و دکور سازی‌وهشت اطاق‌تمرین برای هنرپیشگان و دفتر و دیگر تاسیسات و تجهیزات صدا و نور است.هزینه ایجاد و خرید این تجهیزات ونصب آن مبلغ ۳۶۰ میلیون ریال است که از محل اعتبارات وزارت فرهنگ‌و هنر تامین‌شده است . ضمنا برای تعریض میدان مقابل این تالار وایجاد فضای سبز مبلغ ۵۰ میلیون ریال اعتباراز سوی استانداری مازندران ازمحل اعتبارات‌طرح های خاص ناحیه‌ای استان اختصاص داده شده است .

احداث یک کارخانه جدیدتولید موادشیمیائی درایران

★ این‌قراردادبزرگترین قراردادیست که یك شرکت سوئدی با یك کشور خارجی امضاء کرده است

روزنامه‌فاینینشال تایمزنوشت براساس یك قرارداد ۵۰۰ میلیون کرونی (۵۵ میلیون پوندی) که بین ایران و شرکت «نوبل‌شماتور» سوئدی امضاء شده این شرکت در مدت سه سال یك کارخانه تولید مواد شیمیائی در ایران احداث خواهد کرد .
«نوبل شماتور» از شعبات شرکت شیمیائی «بوفورز»سوئد است و در سال ۱۹۷٤ نیز در زمینه توسعه صنایع شیمیائی ایران یك‌قرارداد ۲۰۰میلیون کرونی با ایران امضاء کرده است .
قرارداد اخیر بزرگترین قراردادیست که شرکت شیمیائی «بوفورز» با یك‌کشور خارجی منعقد ساخته است.
باظهار «کلاس الریك » مدیر عامل شرکت‌بوفورقرارداد این شرکت شامل ۲۰ درصد از عملیات احداث یك مجتمع عظیم شیمیائی در ایران می‌شود . صنایع شیمیائی ایران بسرعت در حال گسترش‌است.

صاحبان صنایع وبازرگانان کشور
الاخاء
تنهامجلهٔ عربی‌زبان‌ایران‌باداشتن نمایندگی در ۱۴کشورعربی
روزهای شنبه منتشرمیشود

پس از بررسیهاوارزشیابی وزارت‌علوم وآموزش عالی مدرسه‌عالی پرستاری شمس‌پهلوی درسطح لیسانس شناخته‌شد

بمنظور آشنائی با فارغ ـ التحصیلان اولین دوره و برنامه ها و هدفهای سازنده مدرسه عالی‌پرستاری شاهدخت شمس پهلوی جلسه‌ای درمحل بنیاد نیکوکاری والاحضرت شاهدخت شمس پهلوی برگزار شد که طی آن خانم سلیمانی رئیس مدرسه عالی پرستاری‌و آقای‌دکتر ابوالقاسم نجفیان معاون فنی و اموزشی مطالبی در زمینه چگونگی تحصیل‌در مدرسه عالی‌پرستاری شاهدخت شمس پهلوی بیان داشتند .

خانم سلیمانی در ابتدای سخنان خود اظهار داشت :
مدرسه عالی پرستاری شاهدخت شمس‌پهلوی پس از برنامه ریزی های مفصل و تهیه تجهیزات و مقدمات کار در آبانماه سال ۲۵۳۳ افتتاح شد.

دانشجویان در اولین دوره مدرسه پس از گذراندن ۱۴۰ واحد درسی طی سه سال به اخذ دانشنامه‌ای معادل‌لیسانس نائل شدند. اما از آنجا که بنیاد سعی فراوان داشت تا اموزش حرفه پرستاری دریک حد عالی و فوق‌العاده قرار گیرد و دانشجویان پس ازطی دوره تحصیل‌بتوانند به‌دریافت لیسانس نائل شوند ، مکاتبات گفتگو هائی‌را بامقامات وزارت علوم شروع نمود .

خوشبختانه مقامات وزارت علوم طی بررسی ها وبازدید هائی که‌از مدرسه بعمل‌اوردند باین نتیجه رسیدند که مدرسه میتواند دوره‌دانشیابی داشته باشد و موافقت خود را در این زمینه طی نامه‌ای ابلاغ و اعلام داشتند .

این پیروزی‌و موفقیت‌نصیب دانشجویان دوره‌چهارم مدرسه شد و از اول سال تحصیلی جاری برنامه چهار ساله برای دانشجویان بمرحله عمل درآمد بطوریکه دانشجویان این‌دوره پس‌از گذراندن چهار سال تحصیلی موفق باخذ لیسانس پرستاری B.S خواهند شد در ضمن همین دانشجویان در صورت دارا بودن شرائط لازم و معدل خوب خواهند توانست دوره فوق لیسانس‌را طی کنند و باخذ مدرکی در این زمینه نائل گردند.

مسئله‌ای که در حال حاضر ما باآن رو برو هستیم‌خواسته‌ای است که دانشجویان دوره‌های دوم و سوم دارند ، آنهامی‌خواهند ترتیبی داده شود تا بتوانند از امتیازات برنامه‌چهار ساله بهره‌مند شوند و باخذ لیسانس نائل گردند.
در این مورد ها کوشش زیادی را شروع کرده‌ایم وتمام سعی‌مان اینست باپیاده نمودن یک دوره تکمیلی ترتیبی بدهیم تا بخواسته این دسته از دانشجویان جامه‌عمل بپوشانیم وآنها را از نگرانی بیرون اوریم .
در این هنگام اقای دکتر ابوالقاسم نجفیان معاون فنی‌و آموزشی بنیاد نیکوکاری والاحضرت شاهدخت شمس پهلوی گفت :
با این تصمیم وزارت علوم ما قادر خواهیم بود مدرسه عالی پرستاری شمس پهلوی را به دانشکده تبدیل نمائیم .
وزارت علوم و آموزش عالی همچنین‌تصمیم‌دارد دوره آموزش پرستاری را کوتاه نماید که باکوتاه نمودن دوره اموزش هم تعداد داوطلبین این حرفه زیادتر شود و هم زودتر جذب بازار کار شوند چرا که مملکت در حال حاضر نیاز شدیدی باینگونه فارغ‌ـ التحصیلان دارد .
بنیاد نیکوکاری والاحضرت شاهدخت شمس پهلوی از تصمیم اخیر وزارت علوم و آموزش عالی شدیدا استقبال می‌کند . زیرا بنیاد در برنامه پنجم خود که در دست تدوین است برای فعالیت های درمانی تعدادی مدرسه پرستاری افتتاح خواهد کرد که بدون شک این مدارس احتیاج بمربی و سرپرست داردکه‌بافارغ‌التحصیلان مدرسه عالی‌پرستاری شاهدخت شمس پهلوی خواهیم توانست نیازهای لازم را مرتفع نمائیم.
در سال جاری حدود ۳۰ نفر ازمدرسه پرستاری و عده‌ای هم از آموزشگاه عالی بهیاری والاگهر شهرازاد که جمعا حدود شصت نفر می‌باشد فارغ‌التحصیل شدند که با این عده توانستیم نیازهای موجود واحدهای درمانی بنیاد را تا حدودی رفع کنیم و این امر بما کمک خواهد کرد تا در آینده نزدیک احتیاجی بوجود پرستاران خارجی که در حال حاضر در بیمارستان های‌مفید و شهرآزادمشغول بکارهستند نداشته باشیم.
برنامه دیگری در دست‌تهیه است که در رشته های مختلف پرستار تربیت کنیم، مثل پرستار اطفال I.C.U اطاق عمل و غیره .
همچنین در نظر داریم رشته فوق تخصصی اطفال تربیت کنیم و حتی مقدمات این کار در سفر اخیریکه بخارج‌داشتم از هر جهت فراهم شده است.
در پایان این جلسه دو تن از دانش آموختگان رشته پرستاری ضمن‌تشکرازمسئولین مدرسه عالی پرستاری تمایل خود را به‌اخذ مدرک لیسانس ابراز داشتند .که خانم‌سلیمانی در جواب گفتند ، همانطوری که قبلا هم متذکر شدم در این خصوص مشغول‌بررسی‌هستیم، ازطرفی مدرک فعلی شما هم ارزش لیسانس را دارد و از تمام مزایای دارندگان لیسانس بهره‌مند هستید .

ن م و ن ه