اطلاعات

۲۰ صفحه

دوشنبه ۲۹ مهرماه ۱۳۵۳ ـ شماره ۱۴۵۳۸ تکشماره ۱۰ ریال

گزارش خبرنگار ویژه اطلاعات از امریکا :

«هیث» ازافزایش قیمت نفت دفاع کرد

★ نخست‌وزیر سابق انگلیس گفت : با گرانی روزافزون نرخهادرجهان صنعتی کشور های تولید کننده نفت هیچ‌راهی جز افزایش قیمت نفت نداشتند .

★ امریکا امیدخود را به کاهش قیمت نفت از دست داده است .

در صفحه ٦ ستون سوم

در بازار آزاد :

پلاک تاکسی ده‌هزار تومان تنزل کرد

• در رشت ، پلاک تاکسی ۵۰ هزار تومان قیمت دارد

• ۱۳ هزار اتومبیل شخصی در تهران مسافربری می‌کنند !

درصفحه ٤ ستون ششم

در آستانه تشکیل کنفرانس وزرای خارجه عرب

وزیر خارجه عراق سکته کرد و درگذشت

• شاذل طاقه برای شرکت در کنفرانس وزیران عرب به رباط رفته بود .

درصفحه ۲ ستون اول

فرانسه در ساختمان مترو تهران همکاری میکند

• رقم سرمایه گذاری فرانسه در ایران ۲۸۰ میلیارد ریال خواهد بود .

• ساختمان کارخانه های فولاد سازی ، چند بیمارستان و تلویزیون آموزشی از طرحهای مشارکت و سرمایه‌گذاری فرانسه در ایران است .

درصفحه آخر

در کمیته ملی حمایت از مصرف کننده گفته شد :

۳۰ میلیون متر زمین داخل محدوده تهران وجود دارد

برای اراضی بایر داخل محدوده مالیات تصاعدی پیشنهاد شد .

درصفحه ۱۷

دولت ۱۶۱ هزارتن میوه و غذای پروتئین‌دار برای توزیع در مدارس خریداری کرد .

برنامه جدید تغذیه رایگان از اول آذر اجراء می‌شود

* بموجب برنامه جدید ، از اول آذر هر روز یکنوع میوه و یکنوع غذا به دانش آموزان داده خواهد شد .

* استفاده ازسالادالیویه در برنامه تغذیه‌رایگان ممنوع شد . در صفحه ۱۷

بدنبال اخطار ماموران امنیتی ، کمیته اجرائی سازمان آزادی‌بخش فلسطین برنامه سخنرانی یاسرعرفات را در مجمع‌عمومی سازمان ملل لغو کرد

عرفات ازسفر به امریکا منصرف شد

عرفات اعلام کرد: اسرائیل برای جنگ اتمی آماده میشود

یاسرعرفات

* وزرای خارجه عرب فردا در رباط اجتماع می کنند تا زمینه تشکیل کنفرانس سران کشورهای عرب را فراهم سازند .

* به احتمال زیاد سران عرب در کنفرانس تاریخی خودباتشکیل دولت موقت فلسطین موافقت خواهندکرد .

درصفحه۲ ستون هفتم

دوربین‌های مخفی حرکت اتومبیلهارا درجاده‌ها کنترل خواهد کرد

• درصورت‌لزوم‌جریمه تخلفات مهم رانندگی در جاده ها افزایش خواهد یافت .

درصفحه آخر

مراکز ثبت‌نام زائران حج تعیین شد

در صفحه٤ستون سوم

کشف گیاه معجزه آسا

• این گیاه ، معالج طاسی است ، از گیاهان در برابرآفات نباتی حفاظت می‌کند و زخمها را التیام می بخشد .

در صفحه ٤ ستون پنجم

بناهای ویران‌شده عهدصفوی رادراصفهان بازسازی میکنند

خیابان تاریخی چهار باغ را به روی وسایل نقلیه موتوری و غیر موتوری می‌بندند .

در صفحه ۱۵

منابع سرشار مواد خام درخلیج فارس کشف شد

درصفحه ۲ستون اول

برا ثر افزایش مالیات بنزین

میان‌فورد ورئیس اداره انرژی امریکا اختلاف افتاد

• فورد ، کی‌سینجر و چند مقام‌دیگر می‌خواهند «جان‌ساوهیل» را از ریاست اداره انرژی برکنار کنند .

درصفحه ۲ستون اول

این جوان که ۲۳ روز پیش بر اثر یک حادثه رانندگی حافظه‌خود را بکلی از دست داد و پزشکان‌نام «منوچهر» را بر او نهاده‌اند . آیا شما او را میشناسید ؟

حادثه عجیب در اهواز

جوان ۲۷ ساله‌ایرانی که‌در جریان یک تصادف گذشتهٔ‌خود رافراموش کرده‌است، بچند زبان‌خارجی حرف‌میزند!

★ این جوان که هویت خود را به‌خاطرنمی‌آورد ، دارای مغزی شگفتی‌آور بااطلاعات فنی وسیع‌است .

★ چهل‌سال‌قبل، درست در همین روزگزارش حادثه مشابهی برای یک دختر مجار پیش آمده بود که در «اطلاعات» منتشر شده بود .

در صفحه ٥

در قزوین نیز یک کوه بحرکت درآمد

کوه «ارکان» درسر راه خود یک‌دهکده‌رانابودکرد

درصفحه ۱۹ ستون‌هشتم

لایحه بسیج ملی وآمادگی غیر نظامی آماده‌شد

در صفحه٤ستون سوم

با عرضه گندم تنی ۱۱۰۰ تومان در سراسر کشور

دولت بازار سیاه گندم‌رامی‌شکند

★ سهمیه نانوائی های تهران به روزی ٤ هزار تن افزایش یافت .

برای درهم شکستن بازارسیاه گندم دولت در همین هفته عرضه گندم‌را به بهای تنی ۱۱۰۰ تومان در سراسر کشور آغاز می کند . سهمیه گندم نانوائی های تهران از روزی ۱۲۰۰ تن به ٤ هزارتن بابهای تنی ۷۵۰ تومان افزایش یافت، معهذا بعلت آنکه گندم در خارج از تهران خریدار فراوان دارد، متاسفانه عرضه نان بقدر کافی نیست. دولت برای شکستن این بازار کاذب توزیع گندم را در سراسر کشور راسا بدست گرفت تابازار سیاه آن شکسته شود.

همچنین دولتدستور دادکه بذر گندم مورد احتیاج تمام مزارع کشور که گویا قبلا بعلت گرانی قیمت فروخته شده از طرف سازمان غله به زارعان با قیمت تعیین شده تحویل گردد.

قبلا به عده‌ای از زارعین بذر داده شدمو همچنین قسمت اعظم کشت گندم آغاز گردید. بهمین جهت بذر تحویلی محدود به زارعانی خواهد بود که کشت آنان شروع نشده و یا قبلا بذر دریافت نکرده‌اند.

یک مقام دولتی توضیح داد که‌امسال سطح زیر کشت گندم افزایش چشمگیری‌پیدا کرده‌است. علت آن گرانی گندم و باصرفه بودن کشت آنست اگر در سال زراعی آینده هوا مساعدت کند، ایران‌از واردات گندم خارجی‌بی نیاز خواهد بود.

وقتی از پاریس رفت ،مانکن بود، اینک با سمت وزیر امور خارجه میهمان این شهر است

برنس « الیزابت باگایا » وزیر امور خارجه « اوگاندا» که هشت ماه پیش از طرف ایدی‌امین به این سمت‌برگزیده شد، این هفته ناهار را میهمان « ژان سوانیارک » وزیر امور خارجه فرانسه بود (عکس‌بالا) « الیزابت‌باگایا» از چند سال قبل ، هنگامی‌که مانکن ساده‌ای بود باپاریس آشنائی داشت،ولی هنوزعلت مسافرت او به پایتخت فرانسه روشن نشده و خودش نیز در این‌باره توضیحی نداده است. اما باحتمال زیاد دیدار وی از پاریس با ماجرای فیلمی که‌از زندگی ایدی‌امین در تابستان گذشته در پاریس نمایش داده شد بستگی دارد .

نمایش این فیلم‌که‌بااستقبال بیسابقه فرانسویان روبرو شد نزدیک بود به قطع مناسبات فرانسه و «اوگاندا » انجامد.

«الیزابت باگایا » که ریاست هیئت نمایندگی اوگاندا را دردوره اجلاسیه جدیدمجمع عمومی سازمان ملل متحد بعهده داشت فارغ‌التحصیل رشته حقوق ازدانشگامکمبریج است و قبل از آنکه بعنوان «ملکه زیبائی » اوگاندا انتخاب شود نخستین زنی بود که در اوگاندا بوکالت دادگستری اشتغال داشت .

بموجب لایحه‌ای که بمجلس میرود

به‌خانه‌های بی‌سندطرشت سندمالکیت داده میشود

برای زمین های کمتر از ۵۰۰ متر مربع طرشت سند مالکیت صادر میشود .

بموجب یک ماده واحده که چندی قبل از طرف وزارت دادگستری (سازمان ثبت‌اسناد و املاک کشور) به دولت پیشنهادشده‌است ، به سازمان ثبت اسناد و املاک کشور این اختیار داده میشود که برای قطعات حداکثر تا ۵۰۰ مترمربع زمین های طرشت در صورتیکه متقاضی تا پیش از فروردین ماسال ۱۳۵۱ تصرف هائی درحد ، احداث‌ساختمان و باغ‌درزمین کرده باشدبشرط نبودن هیچگونه ایراد واشکال ثبتی ، سند مالکیت صادرکند.

همچنین در صورتیکه پس از صدور سند مالکیت اعتراضی اعلام شودواداره ثبت اعتراض را وارد بشناسد دادگاه کسی را که به موجب این قانون سند مالکیت به نامش صادر شده است به پرداخت بهای معاملاتی‌زمین در تاریخ صدور سند مالکیت در وجه معترض ، محکوم خواهد کرد .

لایحه فوق پس از بررسی نهائی،توسط‌دولت‌برای‌تصویب به مجلسین تقدیم خواهد شد.

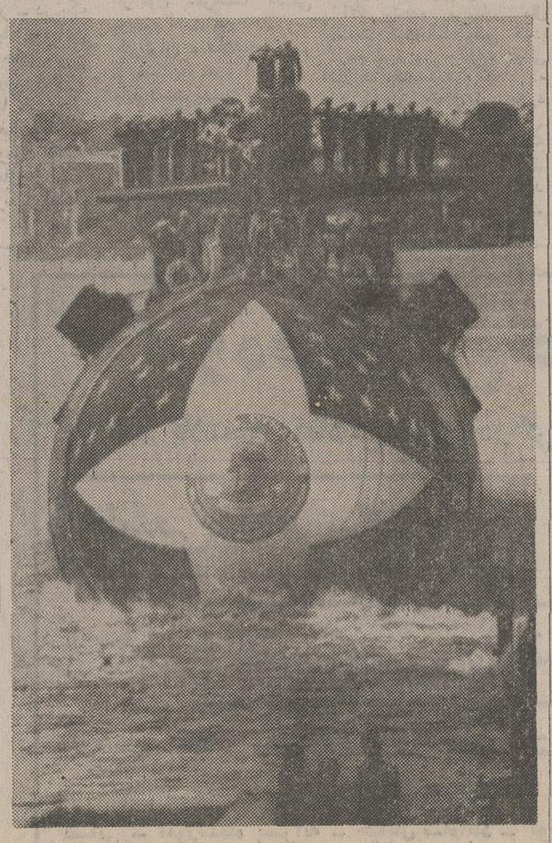

نیروی دریائی امریکا زیر دریائی اتمی جدیدی راکه ۱۲۰ متر طول‌و سرعت فوق‌العاده زیاد دارد به آب انداخت. این زیر دریائی فیلادلفیا نامیده میشود. عکس رادیوئی آسوشیتدپرس

دنیای ورزش

روزهای شنبه منتشر میشود

جناب آقای محمود خیامی

افتتاح کارخانه های ریخته‌گری وموتور سازی ایران ناسیونال را که بزرگترین‌رویداد در تاریخ صنایع ایران است به شما و همه کارکنان کارخانجات ایران‌ناسیونال تبریک گفته‌وپیروزی های بزرگتری را در جهت دستیابی به‌آرمانهای صنعتی انقلاب سفید شاه و مردم برای شما و همکارانتان از درگاه خداوند متعال مسئلت‌دارد

ابوالقاسم حریری

افتتاح کار خانه‌های ریخته‌گری و موتورسازی ایران ناسیونال را کهیک واقعه مهم و فراموش نشدنی‌درتاریخ صنایع اتومبیل‌سازی ایران است بکلیه کارگران‌وکارکنان و مدیران ایران ناسیونال تبریک گفته و توفیق بیشتر آنان رادر راه خدمتگزاری به شاه وملت از درگاه‌خداوند متعال مسئلت دارد .

پرویز گلیائی

قابل توجه عموم بازرگانان و موسسات حمل و نقل محترم کشور

شرح در صفحه ۱۳

افتخار بی‌نیازی‌کشور از موتور های اتومبیل ساخت خارج باگشایش کارخانه های ریخته‌گری و موتورسازی ایران‌ناسیونال نصیب کارگران این واحد عظیم صنعتی‌شد.این پیروزی درخشان را بعموم ملت ایران بخصوص به‌کارگران و صاحبان صنایع و به مدیریت کارخانجات صنعتی ایران‌ناسیونال تبریک و تهنیت میگوئیم .

نمایندگی ایران‌ناسیونال در فارس ـ لطف‌اله تسلیم

جناب آقای محمود خیامی

سپاس خدای را که به کارگران کارخانجات ایران ناسیونال توفیق عنایت فرموده تا پروژه عظیم موتورسازی در ایران اجرا نمایند . تبریک و تهنیت به مدیران عزیز و ارجدار کارخانجات صنعتی ایران ناسیونال که با تلاش شبانه روزی وبا توکل به خدای بزرگ به این آرزوی دیرینه جامه عمل پوشاندند .

دامغان سید ابوالفضل امیرخلیلی

بدست مبارک شاهنشاه آریامهر کارخانه های ریخته‌گری و موتورسازی کارخانجات ایران ناسیونال گشایش یافت و موفقیت عظیم دیگری نصیب صنایع اتومبیل‌سازی ایران شد. این موفقیت عظیم را بمدیریت ایران ناسیونال وکلیه همکاران ایشان تبریک میگویم.

کارگان ـ محمد رضا سعادت

کارگران شریف کارخانجات ایران ناسیونال

موفقیت شما را در اجرای باشکوه پروژه موتور سازی اتومبیل تبریک گفته و پیروزیهای درخشانتری برا ی‌شما آرزو دارم .

تعمیرگاه مجاز شماره ٤٠ پیکان

اصغر هداوندخانی

تبریک به‌مدیران کارخانجات ایران‌ناسیونال که با تلاش شبانه‌روزی موفق شدند پروژه عظیم موتور سازی را در ایران اجرا نمایند وبه آرزوی دیرینه جامه عمل بپوشانند .

مسجدسلیمان ـ منوچهر رستگار ـ خدامراد پورخانی

تحت توجهات شاهنشاه آریامهر کارگر ایرانی بافتخار تازه‌ای نائل آمد

افتخار ساخت موتور اتومبیل در ایران ، دستیابی باین پیروزی بزرگ و فراموش نشدنی را بجناب آقای محمود خیامی مدیریت کارخانجات ایران ناسیونال وکلیه کارکنان تهنیت عرض می‌نمائیم .

مدیر تعمیرگاه ٤٢ پیکان ـ حاج سید محمد عرب و ضراب‌پور

ده هزار ریال جایزه برای شما

شرح در صفحه حوادث

برای آگاهی نویسندگان وگویندگان کشور

شرح در صفحه ۱۷

راکفلر : هدیه من به کی‌سینجر سبب شد او مشاور نیکسون شود

فورد : عده‌ای از رهبران حزب محافظه‌کار میخواهند راکفلر برکنار شود

واشنگتن ـ رویتر ـ جرالد فورد رئیس جمهور آمریکا طی مصاحبه‌ای‌کمدر هواپیمای جت اختصاصی‌کاخ‌سفید انجام داد بمخبرنگاران اظهارداشت که اطلاعات کشف شده‌در باره پیشینه مالیاتی نلسون راکفلر معاون منصوب معاونت‌ریاست جمهوری‌آمریکا باعث سلب اعتماد وی از راکفلر نشده است.

فورد گفت‌که عده‌ای جمهوری خواهان محافظه‌کار از وی خواسته‌اند که خود را ازشر راکفلر خلاص کند ولی او اندرز محافظه‌کاران جمهوری‌خواه را جدی تلقی نکرده است . فورد این مصاحبه را هنگام بازگشت از ایالاتی که به آنها رفته بود تادر مبارزات انتخاباتی به نفع کاندیدا های حزب جمهوریخواه شرکت‌کند انجام داده است .

در یک مصاحبه اختصاصی با «مجله تایم» گفت هدیه پنجاه هزار دلاری که وی در سال ۱۹۶۹ بهنری کی‌سینجر داد اورا وادار نمود هنگامی که ریچارد نیکسون به ریاست جمهوری برگزیده شد جزو کارکنان کاخ سفید درآید.

راکفلر گفت کی‌سینجر در آن هنگام حاضر نبود پست مشاور ویژه رئیس جمهوری را بپذیرد زیرا حقوق استادی در دانشگاه هاروارد بمراتب بیشتر از حقوق مشاور کاخ سفید بود ومن بادادن این هدیه اورا وادار کردم که‌پست مشاور ویژه رئیس جمهوری را بپذیرد . و کی‌سینجر این پول را بحساب فرزندان‌خود در صندوق پس‌انداز گذاردو راکفلر درباره بذل بخشش‌های دیگرش گفت‌که کمک‌بدوستان یک سنت دیرین آمریکائی ها است .

فورد میخواهد «جان‌ساوهیل» را برکنار کند

نیویورک ـ رویتر ـ مجله نیوزویک گزارش داد که جان ساوهیل رئیس اداره فدرال انرژی آمریکا مورد بی‌مهری جرالدفورد رئیس جمهور آمریکا و عده‌ای از نزدیکترین همکاران وی از قبیل هنری کی‌سینجر وزیر خارجه این کشور قرارگرفته است . بنا برگزارش‌نیوزویک علاوه برجرالد فورد و کی‌سینجر ـ کسان دیگری مانند « راجر مورتون » وزیر کشور و « ویلیام سایمون » وزیر خزانه‌داری آمریکا که قبلا پست فعلی ساوهیل را داشته است همگی اکنون عقیده دارند که رئیس اداره فدرال انرژی آمریکا باید برکنار شود .

طبق این گزارش فورد و کی‌سینجروسایمون ومورتون و دیگران نه تنها از اقدامات بسیار سختگیرانه ساوهیل‌در مورد صرفه‌جویی در مصرف انرژی و فرآورده های نفتی دل خوشی ندارند بلکه از لحن گستاخانه وی‌درکنگره رنجیده‌اند . ساوهیل اخیرا در کنگره گفته است‌که‌دولت آمریکا سیاست‌شسته رفته‌ای برای مقابله کردن با اعراب و سایر کشور های‌تولیدکننده نفت ندارد .

یکی دیگراز دلایل نارضائی فورد اینست‌که« جان‌ساوهیل» خواستار افزایش‌مالیات بنزین است در حالیکه‌فورد باوضع مالیاتهای جدیدبربنزین مخالف است.

سایمون : فورد آماده‌جیره بندی‌بنزین درامریکا است

واشنگتن ـ رویتر ـ ویلیام سایمون وزیر خزانه‌داری آمریکا اعلام کرد‌که اگر آمریکائیان نشان ندهند که داوطلبانه قادرند در مصرف سوخت و برق صرفه‌جویی کنند ـ جرالد فورد آماده خواهد بود تامقررات جیره ـ بندی بنزین را بصورتی که سال گذشته در جریان تحریم نفتی آمریکا بوسیله اعراب برقرار شده بود به موقع‌اجرا بگذارد . سایمون که در یک مصاحبه‌سخن‌میگفت پیش‌بینی کرد که هنوز ماه ها طول خواهد کشید تا روشن شود که آیا تدابیر فورد در مورد صرفه‌جویی داوطلبانه آمریکائیان در مصرف انرژی سودمند و موثر است یاخیر.

از طرف دیگرمجله تایم در شما اخیر خود نوشت در گزارشی که از طرف ۷۵۰نفر از کارشناسان آمریکائی در مسائل انرژی تهیه گردیده پیش‌بینی شده است که بهای نفت تا ۱۹۸۰ به هفت دلار از قرارهر بشکه تقلیل‌خواهد یافت .

کارشناسان آمریکائی‌همچنین اظهار عقیده کرده‌اند که‌قیمت های فعلی نفت نیز ممکن‌است کاهش یابد زیرا کشور های واردکننده‌تصمیم گرفته‌انداگر قیمت نفت‌بهمین میزان‌کنونی یعنی یازده دلار باقی بماند بطور قابل ملاحظه‌ای از میزان مصرف خود بکاهند و دراین صورت احتمال میرود که کشور های صادر کننده قیمت نفت را کاهش دهند .

کهن‌سال‌ترین زن‌دنیا

زبیده شیدا که ۱۱۴ سال دارد میگوید کهن سال ترین‌زن دنیا است. او در شهرباکو در دامنه کوههای قفقاز زندگی میکند و هنوز هم هر روز سرکار خود حاضر میشود. در یکصد سال اخیر زبیده به کار فرش بافی مشغول بوده‌است.
عکس رادیوئی یونایتدپرس

سرطان یك‌فاجعه نیست

فلورانس ـ خبرگزاری فرانسه ـ یازدهمین کنگره بین‌المللی سرطان‌با حضور جیوانی لئونه رئیس جمهوری ایتالیا و باشرکت چهار هزار نفر از کارشناسان بیماری سرطان از سراسر جهان‌در کلیسای « سنت‌کروا » در فلورانس گشایش یافت . پروفسورمیردونواکس رئیس اتحادیه بین‌المللی ضدسرطان ضمن نطق کوتاهی که پس از گشایش رسمی کنگره ایراد کرد گفت سرطان یک بیماری درمان‌ناپذیر نیست و نبایداین بیماری را بصورت یک فاجعه اجتناب‌ناپذیر جلوگر ساخت و پس‌ازآن هدفهای اصلی از مبارزه‌علیه‌این‌بیماری وموفقیت هائی راکه تاکنون در این راه بدست آمده است برشمرد .

اسرائیل از ملاقات سوان‌یارك با عرفات ابراز نارضائی کرد

وزیر خارجه فرانسه : مسئله فلسطین عامل اصلی صلح خاورمیانه است

ژان‌سوان‌یارگ وزیر خارجه فرانسه‌دیروز در بیروت باسلیمان فرنجیه رئیس جمهوری لبنان ملاقات و مذاکره کرد. عکس سلیمان فرنجیه (نفر سمت چپ) راهنگام ملاقات با «سوان‌یارگ» نشان میدهد.
عکس رادیو ئی آسو شیتدپرس

بیروت ـ رویتر ـ خبرگزاری فرانسه ـژان سونیارگ وزیر امور خارجه فرانسه امروز پس از ملاقات و مذاکره با یاسرعرفات رئیس کمیته اجرائیه سازمان‌آزادی‌بخش فلسطین بیروت رابسوی‌عمان ترک گفت .

وزیر امور خارجه فرانسه دیشب پس از یک ملاقات چهل دقیقه‌ای با فواد نفاح وزیر امور خارجه لبنان به خبرنگاران گفت که بامداد روز دوشنبه صبحانه را با رئیس سازمان آزادی بخش فلسطین صرف خواهد کرد.

وزیر خارجه فرانسه افزود که در مذاکرات وی با فواد نفاح اوضاع خاورمیانه و روابط دو کشور فرانسه ، لبنان بطور کلی موردبررسی قرار گرفت .

روزنامه های بیروت نوشته‌اند مسئله فلسطین که اکنون فکر رهبران کشور های عربی رابخود مشغول‌داشته در مذاکرات وزیران امور خارجه دو کشور نیز مورد بررسی قرار گرفته است .

وزیر خارجه فرانسه در یک مصاحبه‌اختصاصی‌باخبرنگار تلویزیون‌فرانسه اظهارداشت بعقیده من ملاقات با آقای یاسرعرفات لازم بود . رئیس سازمان‌آزادی‌بخش فلسطین از وزیر خارجه سابق‌فرانسه درخواست ملاقات کرده بود و من هیچگونه مانعی برای مذاکره با ایشان نمی‌بینم .

وزیر امور خارجه فرانسه اضافه کرد همانطور که میدانید ما در مجمع عمومی به قطعنامه مربوط بشرکت سازمان‌آزادی بخش‌فلسطین در مذاکرات مربوط به فلسطین رای موافق دادیم و عقیده داریم که دراختلافات خاورمیانه حل‌مسئله فلسطین عامل قطعی برای برقراری صلح در منطقه است.

بنابراین باید از نظریات فلسطینی‌ها آگاه باشیم و به‌بینیم انها چه میگویند و چه میخواهند تا آنجا که ما میدانیم عرفات یک رهبر میانه‌رواست و ظاهرا اکنون در راهی گام گذاشته است که ممکن است « سازنده » باشد .

محافل جهان عرب برای ملاقات رئیس سازمان آزادی بخش فلسطین با وزیر امور خارجه فرانسه اهمیت‌زیادی قائل هستند با اینکه تاکنون تماس های نیمرسمی بین شخصیت های رسمی‌فرانسه و رهبران فلسطین انجام شده معذلک این نخستین‌بار است که فرانسه علناسازمان‌آزادی بخش فلسطین را بعنوان نماینده فلسطین برسمیت می‌شناسد .

وزیران امور خارجه فرانسه در پاسخ‌خبرنگار خبرگزاری اردن درباره سیاست فرانسه نسبت باسرائیل اظهارداشت که دولت فرانسه پس‌ازجنگ ژوئن ۱۹۶۷ روش خود را نسبت به اسرائیل روشن ساخته و بارها لزوم عقب‌نشینی نیرو های‌اسرائیل را از سرزمین های اشغالی و تامین امنیت کشورهای‌منطقه را دراخل‌مرزهای‌مطمئن و شناخته‌شده‌تاکید کرده‌است.

گزارش خبرگزاری رویتر از بیت‌المقدس حاکیست که دولت اسرائیل‌مراتب‌نارضائی خود را از گزارش مربوط به‌ملاقات ژان سوانیاک وزیر خارجه فرانسه باياسرعرفات رئیس سازمان رهائی بخش فلسطین در سفر جاری‌خود به کشور های خاورمیانه بدولت فرانسه اطلاع داده است .منابع مطلع اظهار داشتند که علیرغم نارضائی دولت اسرائیل بعید بنظر میرسدکه ملاقات‌وزیرخارجه فرانسه با عرفات باعث شود که سفر سوانیاک‌به‌اسرائیل در تاریخ ۳۰ اکتبر به تعویق افتد .

وزرای خارجه عرب در رباط اجتماع کردند

عرفات:اسرائیل دراندیشه جنگ اتمی است

رباط ـ خبرگزاری فرانسه ـ وزیران امور خارجه کشور های عربی برای‌تهیه‌مقدمات هشتمین کنفرانس عالی سران عرب فردا در شهر رباط تشکیل جلسه میدهند .

تاکنون هیئت های نمایندگی موریتانی ، عمان ، یمن جنوبی و قطر و همچنین نمایندگان سازمان آزادی بخش فلسطین بریاست فاروق القدومی‌واردپایتخت مغرب‌شده‌اند.

گزارش های مربوط به کنفرانس سران عرب از هم‌اکنون مورد بحث محافل سیاسی و مطبوعات جهان عرب قرار گرفته و عموما اظهار عقیده می‌کنند که هشتمین کنفرانس عالی عرب در سرنوشت صلح و جنگ خاورمیانه تاثیر بسزائی داشته وموازنه‌جدیدی دراین منطقه بوجود خواهد آورد .

ناظران سیاسی اظهار عقیده می‌کنند که سران‌عرب در این اجتماع تاریخی با تشکیل یک دولت موقت‌فلسطین موافقت خواهند کرد .

یاسرعرفات رئیس کمیته اجرائی سازمان آزادی‌بخش که در کنفرانس رباط نقش مهمی ایفاء خواهد کرد در آستانه تشکیل کنفرانس در یک مصاحبه اختصاصی با مجله «روزالیوسف» نظریات خود را به تفصیل درباره اختلافات اعراب و اسرائیل بیان داشته است .

عرفات در این مصاحبه که در شماره اخیر مجله مصری انتشار یافته گفت اگر حل اختلافات خاورمیانه امکان پذیر بود می‌بایستی تا حالا که یک سال از جنگ اکتبر می‌گذرد اثرات آن ظاهر میشد .

رئیس کمیته اجرائیه سازمان آزادی‌بخش پس‌از اشاره به دیدار اخیر هنری کی‌سینجر وزیر امور خارجه آمریکا از خاورمیانه گفت درحالیکه اسرائیل خود را برای پنجمین جنگ آماده میکند و نقشه آمریکا ـ اردن‌واسرائیل برای مسلط ساختن اردن هاشمی به‌ملت‌فلسطین همچنان بحال خود باقی است چگونه میتوان از صلح سخن بمیان آورد .

عرفات گفت نباید فراموش کرد که جنگ اکتبر منجر به سقوط رهبران سابق اسرائیل گردید معذلک دربرنامه توسعه طلبی صهیونیست‌ها تغییری داده نشده و درجریان سفر اخیر رابین به واشنگتن اساس همکاری بین دو کشور بیش از پیش تحکیم یافته است . عرفات گفت‌هدف اسرائیل بدست آوردن فرصت کافی است تا بتواند‌خطوط جداسازی نیروها را به جبهه های اصلی جنگ تبدیل کرده و بمب اتمی را در جنگ دخالت دهد .

رئیس کمیته اجرائیه فلسطین آمریکا را به پشتیبانی بدون قید و شرط از اسرائیل وفشارهای دیپلماتیک‌باعراب متهم کرد تا جهان عرب نتواند از ثمره جنگ اکتبر بهره بگیرد .

عرفات درباره هدفهای انقلاب فلسطین گفت هدف استراتژیکی ما تشکیل یک کشور دموکراتیک غیرمذهبی در فلسطین و هدف تاکتیکی ما بدست آوردن حقوق خودمختاری و حق استقرار یک حاکمیت ملی در سرزمین فلسطین است . عرفات گفت برخی از اعراب خیال میکنند که آمریکا جانب دوستی اعراب را گرفته و اسرائیل را رها خواهد کرد ولی این تصور باطلی است . برای ایالات متحده موجودیت اسرائیل یک عامل اساسی برای تامین منافع خود در منطقه است .

عرفات ضمن بحث از کنارگیری جبهه خلق آزادی‌بخش فلسطین از کمیته اجرائیه سازمان آزادی گفت عللی که جبهه خلق برای توجیه کنارگیری خود اقامه می‌کند قانع کننده نیست .

از بیم کشته‌شدن

عرفات به‌سازمان‌ملل نمیرود

دمشق ـ آسوشیتدپرس ـ سخنگوی سازمان آزادی‌بخش فلسطین اعلام‌کردکه یاسرعرفات رهبر این سازمان برای‌ایجاد سخنرانی در جلسات‌مجمع عمومی‌سازمان ملل به نیویورک نخواهد رفت و به‌جای او فاروق قدومی که«دست راست» عرفات در سازمان آزادی‌بخش فلسطین شمرده میشود به سازمان ملل فرستاده خواهد شد. این تصمیم دیروز از طرف کمیته اجرائیه سازمان آزادی‌بخش فلسطین که جلسه مجرمانه‌ای در دمشق تشکیل داده بود گرفته شد .

قرار است پیش از خدومی یک گروه مرکب‌ازکارشناسان امورامنیتی ـ روزنامه نگاران‌و صاحب‌نظران سیاسی به‌نیویورک فرستاده شوند. برای نرفتن یاسر عرفات به نیویورک دلیلی ذکر نشده است ولی تصور میشود که این تصمیم با مسائل امنیتی ارتباط داشته است . روز جمعه اخیر یکی ازرهبران سازمان آزادی‌بخش فلسطین گفت که رفتن رهبران نهضت مقاومت فلسطین به نیویورک در حکم یکنوع عملیات چریکی است چون‌نیویورک شهری است که برای فلسطینی‌ها فرقی‌با تل‌آویو یعنی قلب اسرائیل ندارد. دیروز گفته شد که برای قتل عرفات‌درنیویورک از طرف افراطیون فلسطینی و اسرائیلی نقشه‌هائی طرح شده است .

رابین : اسرائیل برای جنك یاصلح آماده است

بیت‌المقدس ـ رویتر ـ اسحق رابین نخست وزیر اسرائیل اعلام کرد که دولت وی از هیچ کوششی دریغ نخواهد کرد تا در خاورمیانه صلح برقرار شود ولی درعین حال خود را برای جنگ نیزآماده می‌کند.رابین دریکسخنرانی خطاب به گروهی ازیهودیان آمریکائی دربیت‌المقدس‌گفت: ما خواهیم کوشید تا بهیچ قیمت از روش واقع بینانه خود دست برنداریم و ضمن تلاش جهت رسیدن بهصلح در خاورمیانه از آماده شدن برای درگیری در یک جنگ جدیدبااعراب نیزغافل نمانیم. رابین اضافه کرد که در این سیاست تناقض وجود ندارد و علاوه براین اگر اسرائیل ضعیف باشد ،هیچ‌کس‌حاضر نخواهد شد با آن مذاکره کند در حالیکه یک اسرائیل قوی شانس زیادی برای‌انجام دادن مذاکرات صلح دارد .

رئیس جمهوری اسرائیل درحادثه رانندگی مجروح شد

بیت‌المقدس ـ رویتر ـ افرائیم کاتزیر رئیس جمهوراسرائیل و همسر وی دیشب در یک تصادف که‌بین سه اتومبیل‌در نزدیکی تل‌آویو پیش آمد جراحات مختصری برداشتند. در این تصادف یک نفرکشته شد و چند نفر دیگر نیز مجروح‌شدند.کاتزیر وهمسر وی را بعد از پانسمان‌کردن در یک بیمارستان مرخص کردند. تصادف بین اتومبیل حامل رئیس جمهور اسرائیل و همسر وی ویک اتومبیل شخصی به وقوع پیوست . محلی که‌تصادف در آن‌روی داده‌در آغازجاده‌بیت‌المقدس ـ تل‌آویو قرار دارد وجایی است که تاکنون حوادث مکرر رانندگی در آن‌بوقوع پیوسته است .

مکزیك به آمریکا امتیاز نفتی نمیدهد

مکزیکوسیتی ـ آسوشیتدپرس ـ اچوریارئیس جمهوری مکزیک به مردم مکزیک‌قول داد که‌دردیدار روز دوشنبه‌اش باجرالدفورد، به‌آمریکا امتیازات نفتی‌نخواهد داد. او گفت که در موردمیزان وارزش تخمینی اکتشافات جدید نفتی مکزیک بوسیله‌یک مانور بین‌المللی بمنظوریائین آوردن‌قیمت‌نفت مکزیک‌مبالغه شده است.بموجب گزارشهای منتشره اکتشافات جدید نفتی درایالات جنوب شرقی‌مکزیک ممکن است حاوی ذخائری تا ۲۰ میلیارد بشکه نفت باشد. اچوریا خطاب به هزاران‌نفر از مردم مکزیک که‌درمراسمی در مرکز شهر برای او ابراز احساسات میکردند گفت بگذارید کاملا این موضوع معلوم شود که هیچ امتیازی که ممکن است بعدا برای آن متاسف شویم ، داده نخواهد شد.

یکی از خبرنگاران پرسید که آیا او بهنگام دیدارش با جرالد فورد تسلیم فشار وی خواهد شد ؟ وی اظهارداشت من‌تحت فشارزیادی قراردارم ولی این فشار از جانب مردم مکزیک است . گفته شده‌است که مکزیک میتواند کارتل‌نفتی کشور های عربی را که علیه ایالات متحده و سایر ملل صنعتی غرب صف‌آرایی کرده درهم کوبد ولی مقامات دولتی مکزیک هفته گذشته گفتند که این کشور قیمتهای نفتی خود دست بدست هم دهند و با یک انقلاب برای همیشه‌حکومت خودکامه‌ای را که درمصر وجود دارد سرنگون سازند و حکومت را قبضه کنند .

ملاقات انورسادات با امیر کویت

شیخ صباح‌السالم الصباح امیرکویت دیروز در قاهره با انورسادات رئیس جمهوری‌مصر ملاقات و مذاکره کرد.
عکس رادیوئی آسوشیتدپرس

اخبار کوتاه جهان

خط لوله گاز سیبری به مسکو تکمیل شد

● مسکو ـ یونایتدپرس ـ مطبوعات شوروی گزارش دادند که بزودی گاز طبیعی سیبری در آشپزخانه‌ها، کارخانجات و نیروگاه های برق‌مسکو مورد استفاده قرار خواهد گرفت . طبق گزارش روزنامه‌ها، عملیات نصب خط لوله۳۰۰۰ کیلومتری که گاز طبیعی را ازشمال باختری سیبری به مسکو میرساند تکمیل شده‌است و بهره برداری از آن در مسکو از روز‌هفتم‌نوامبر ـ همزمان با سالروز انقلاب بلشویکی ۱۹۱۷ شوروی آغاز خواهد شد .

قذافی خواستار انقلاب در مصر شد

● بیروت‌ـرویتر ـ سرهنگ قذافی رهبرلیبی اعلام کرد که آرزو دارد در مصریک انقلاب خلق ـ نظیر آنچه که در لیبی روی داده است ـ در کشور مصر نیز روی دهد .

مجله لبنانی «هفته عرب» از قول سرهنگ قذافی نوشته است که دهقانان‌ـ کارگران ـ دانشجویان و کارمندان جزء ادارات باید دست بدست هم دهند و با یک انقلاب برای همیشه‌حکومت خودکامه‌ای را که درمصر وجود دارد سرنگون سازند و حکومت را قبضه کنند .

آتش سوزی در مسکو

● مسکو ـ رویتر ـ در یک آتش‌سوزی که باعث‌ویرانی یکی از کابین های چوبی راه‌آهن زیرزمینی (مترو) مسکو شد ده‌ها نفر دچار سوختگی و حالت نیمه‌ـ خفگی و مسمومیت ناشی از دود و یا دچار «شوک» شدند وبه بیمارستان‌انتقال یافتند .

عدم آشنائی فیل ها بازبان زنگباری دردسر ایجاد کرده

دارالسلام (تانزانیا) ـ آسوشیتدپرس ـ دوفیل‌پیشکشی که‌از طرف دولت هند به کشور مردم زنگبار هدیه‌شده‌اند در این سرزمین جنجالی بوجود آورده‌اند که قسمتی ازآنان مربوط به مسئله زبان است.

یکی‌از فیل هاکه ۸ساله است ایندیرانی ودیگری که ۵سال دارد گودیندان نامیده میشود .

این دوفیل وقتی که روز پنجشنبه گذشته وارد زنگبار شدند کودکان و بزرگسالان این سرزمین راکه هرگز فیلی‌در سرزمین خود ندیده‌اند بوجدو شعف آوردند. اما دردسر هنگامی آغازشد که‌فیلبانان هندی درصدد برآمدندفیلهای‌غول پیکر رابه‌چند نفر ازاهالی زنگبار تحویل دهند تا آنها را نگهداری و تیمار نمایند. فیلهای پیشکشی دولت هند تنها زبان هندوستانی را می‌فهمند وصرفا دستوراتی را که به همین زبان داده شود اطاعت می‌کنند . اکنون مسئله این است که آیاباید به زنگباریهائی که مسئول تیمار فیل ها خواهند بود زبان هندوستانی آموخته شود ویا بفیل‌ها زبان زنگباری یاد بدهند .

جنك شکر بین انگلیس و بازار مشترك

لندن ـ آسوشیتدپرس ـ دولت انگلستان بامشکل تامین شکر مورد نیاز اینکشورروبرو شد و کابینه انگلستان برسر وارد کردن شکر ازبازار مشترک‌اروپا ویا کشور های مشترک‌المنافع اختلاف‌نظر شدید پیدا کرده‌اند .

امروز وزیران کشاورزی‌سه کشور عضوبازار مشترک در لوکزامبورگ گردخواهند آمدتا بیرامون مسائل کشاورزی و توزیع محصول زراعی بین‌خود گفتگو کنند . در همین جلسه مسئله تامین‌نیازمندیهای انگلستان از نظر شکر مطرح خواهد شد که ضمن آن کشور های بازار مشترک‌تلاش خواهند کرد که شکر را با بهای کمتر از نرخهای جاری بین‌المللی به لندن پیشنهاد کنند .

گروهی از وزیران کابینه انگلستان اصرار دارند که این اقدام انگلستان را که برسر عضویت خود در بازار مشترک گرفتاری دارد سخت نسبت به این‌بازار متعهد و مدیون خواهد کرد.

سناتورجکسون: آمریکا باید با سلاح مواد غذائی به جنك اعراب برود

واشنگتن ـ آسوشیتدپرس ـ هنری‌جکسون سناتور دمکرات آمریکایی توصیه کرد که کشور وی از صادرات غذایی خود بعنوان یک «ابزارمعامله» در روبرو شدن باکارتل نفتی کشور های عرب استفاده کند.

سناتور جکسون که دریک اجتماع انتخاباتی سخنرانی می کرد خطاب‌به‌اهالی ناحیه کشاورزی « موسس لیک »در نزدیکی شهر واشنگتن‌که‌مدتی است گرفتار کمبود سخت عرضه کود شیمیایی شده‌اند اظهار داشت که کود شیمیایی و نفت ومواد غذائی همه باهم ارتباط دارند و کاری که اعراب درزمینه های عرضه و قیمت نفت درپیش گرفته‌اند و رفتار متقابلی که باید با آنان شود یک جنگ‌اقتصادی‌است‌ـ جنگی که‌درآن‌تلفات نیز وجود خواهد داشت و عده‌ای‌ازمردم جان‌خواهند داد . سناتور جکسون پیشگویی کرد که‌در سال آینده در حدود ۵۰میلیون نفر از مردم جهان‌بعلت‌بحران انرژی و گرانی قیمت کود شیمیایی ـ ازگرسنگی‌خواهند مرد و درواقع مقدار عرضه کود شیمیایی با تعداد جانهایی که از گرسنگی تباه خواهندشد ارتباط مستقیم خواهدداشت. جکسون مدعی شد که در نتیجه ترقی قیمت نفت اعراب قیمت کود های شیمیایی که از مشتقات‌نفت است چهار برابر شده است . سناتور جکسون در جواب این سئوال که آیا از نظر اخلاقی بکار بردن صادرات غذایی آمریکا بعنوان یکحربه وابزار معامله با اعراب‌صاحب نفت قابل دفاع است اظهار داشت‌که‌اگر قرار باشد اعراب بانفت خود ممالک باختری را به زانودرآورند و درکشور های دیگر دنیا میلیونها نفر بعلت گرانی نفت ازگرسنگی بمیرند به عقیده وی کاملا عادلانه است که آمریکا نیز از صادرات غذایی‌اش بعنوان یک حربه درروبرو شدن با اعراب تولیدکننده نفت‌استفاده کند .

لبنان ، حمله اسرائیل را دفع کرد

بیروت ـ خبرگزاری‌فرانسه ـ برای دومین بار ظرف چهار روز اخیر توپخانه لبنان سربازان اسرائیل را که در نزدیکی یک دهکده مرزی بخاک آن کشور تجاوز کرده بودند زیرآتش گرفت .

یک سخنگوی وزارت دفاع لبنان اظهار داشت که بعدازظهر دیروز بیست نفر از سربازان اسرائیل در حدود یکصد متر به داخل خاک لبنان تجاوز کرده کوشیدند اطراف دهکده «ظهیر» را مین‌گذاری کنند. ولی‌بلافاصله توپخانه سنگین‌لبنان‌سربازان دشمن را زیرآتش گرفت و آنهارا وادار به‌عقب‌نشینی کرد .

ضمنا رادیو اسرائیل از قول منابع نظامی گزارش داد که ارتش این کشور با صرف ۴۸ میلیون دلار پول دست‌اندرکار ساختمان‌کردن استحکامات جنگی‌جدیدی در شمال کشور ـ یعنی در نزدیکی مرز سوریه است. رادیو اسرائیل گفت که ارتش این کشور می‌خواهد آماده باشد تا از زمستان آینده و یا هر وقت دیگری که احتمالا حمله‌ای از جانب نیرو های سوریه صورت گیرد ـ علیه سوریه وارد جنگ شود .

وزیر خارجه عراق براثر سکته‌در رباط درگذشت

رباط ـ خبرگزاری فرانسه ـ شاذل‌طاقه وزیر امور خارجه عراق‌کهبرای شرکت‌درکنفرانس وزیران امور خارجه کشور های عربی به رباط رفته بود بعداز ظهر دیروز براثر سکته قلبی در ۴۶ سالگی درهتل‌محل اقامت خود درگذشت.

وزیر امور خارجه عراق‌که عصر روز شنبه وارد رباط شده و درهتل هیلتون مسکن کرده بود نیم ساعت بعدازظهر دیروز ناگهان دچار ناراحتی قلبی شدو بلافاصله‌معروفترین کارشناسان بیماری های قلبی مغرب بر بالینش حاضر شده و کوشیدند بوسیله چادر اکسیژن او را بهوش بیاورند ولی وقتی که تلاش آنها به نتیجه نرسید تصمیم گرفتند بیدرنگ بوسیله آمبولانس به بیمارستان ابن‌سینا که در یک کیلو متری هتل هیلتون قرار دارد منتقل کنند.

پزشکان شعبه بیماری های قلبی بیمارستان پس از معاینه شاذل‌طاقه اعلام داشتند که قلب بیمار بطور قطع از کار افتاده است معذلک بوسائل گوناگون کوشیدند او را به هوش بیاورند ولی تلاش‌آنها نیز به نتیجه نرسید.

اندکی بعد وزیر مشاوردر وزارت امور خارجه ووزیر کشور مغرب در بیمارستان ابن‌سینا حضور یافته‌و ازجانب خودو سلطان حسن دوم به سفیر عراق تسلیت گفتند .

«طاقه» از سال ۱۹۶۸ تا ۱۹۷۱ سفیر عراق در شوروی بود و از سپتامبر ۱۹۷۱ سمت معاونت وزارت امور خارجه را بعهده داشت تا اینکه درماه ژوئن گذشته بوزارت امور خارجه منصوب گردید.

جسد شاذل‌طاقه دیشب به وسیله هواپیمای مخصوص‌به بغداد‌حمل‌شد. یک هیئت‌رسمی مراکشی بریاست وزیر بهداری مغرب جنازه‌وزیر خارجه‌عراق را همراهی کرد .

منابع سرشار مواد خام در خلیج‌فارس کشف شد

ابوظبی ـ آسوشیتدپرس ـ سخنگوی وزارت دارایی و صنایع امارات متحده عرب در ابوظبی اعلام کرد که هیئتی از کارشناسان سازمان ملل‌متحد چنان منابع سرشاری از مواد خام واولیه در امارات متحده عرب کشف کرده‌اند که ممکن است ارزش آنها باارزش ثروت نفتی این‌امارات برابری کند .

این کشف ثمره تحقیقاتی است که مدت چهار ماه باهمکاری گروهی از کارشناسان اداره توسعه اقتصادی سازمان ملل و کار ـ شناسان وزارت دارایی و صنایع امارات متحده عرب جریان داشته است .

روزنامه نیمه رسمی الاتحاد طی گذارشی درهمین باره نوشته است که مواد اولیه تازه کشف شده در امارات متحده عرب بطور عمده مصارف صنعتی دارداز جزئیات این کشف واینکه چه مواد خامی کشف شده سخنی بمیان نیامده است .

ابتکر طرح‌اخراج گفت‌حمایت ایدی‌امین از اینکار سبب شکست آن شد

مردم سوئیس با اخراج خارجیان مخالفت کردند

برن (سوئیس)ـ خبرگزاری فرانسه ـ اکثریت مردم سوئیس باشرکت‌در رفراندمی که از چهارشنبه گذشته در سراسر خاک این کشور آغازشده بود و دیروز پایان یافت طرح اخراج نیمی از خارجیان‌مشغول بکار درسوئیس را رد کردند. گزارش خبرگزاری فرانسه حاکی است که تعداد طرفداران اخراج خارجیان از سوئیس در تعداد متعددی از ایالات «کانتون های» سوئیس بیش‌از رای دهندگانی بوده‌است که مخالف اخراج خارجیان هستند بااینحال از مجموع آراء نتیجه‌ای بدست آمده که حاکی از ناچیز بودن طرفداران فکر اخراج خارجیان از سوئیس است .

«والنتین اوهن» رهبر حزب دست‌راستی اقدام ملی و مبتکر رفراندوم اخیر سوئیس اظهار نظر کردکه پشتیبانی‌ژنرال امین‌رئیس جمهور اوگاندا از فکراخراج خارجیان‌مقیم سوئیس و اعلامیه‌ای که دولت اوگاندا در این باره منتشر ساخت ممکن است در مخالفت اکثریت مردم سوئیس بافکراخراج نیمی از خارجیان مقیم این کشور دخیل بوده باشد.

ایدی امین که خود سال گذشته دهها هزار آسیائی را از کشورش اخراج‌کرد اخراج خارجیان‌از سوئیس‌را یک اقدام‌ملی نامیده بود .

موزائیک ماشینی ناهید
تلفن ۶۲۱۰۵۲ ـ ۶۲۱۰۵۳

گروه‌فرهنگی خزائلی
۱ـ کلاسهای آمادگی کنکور در گروه های
طبیعی ـ ادبی ـ اقتصاد
۲ـ ششم طبیعی ـ ریاضی ـ ادبی
در ۲ نوبت ساعت شروع ۵ و ½۶ بعد از ظهر . متفرقه‌و تك‌درس
۳ـ سوم متوسطه جهت امتحانات خردادماه
نشانی ـ آموزشگاه پسرانه ـ خیابان شاه‌آباد ـ کوچه‌محمودی تلفن۳۹۱۸۸۱ و ۳۱۸۰۰۶
دبیرستان دخترانه ـ خیابان شاه‌آباد اول ظهیرالسلام تلفن ۳۱۷۲۶۷

آغاز دیدار های تنیس جام آریامهر با جایزه ۱۰۰۰۰۰ دلار

دیدار درفشی‌جوان با تام‌اوکر ستاره هلندی

سومین دوره مسابقات تنیس بین‌المللی جام آریامهر از ساعت ۱ر۵ بعد از ظهر امروز در باشگاه شاهنشاهی آغاز گردید ، در دیدار های ایندو جما بیش از ۳۰ تنیسور از کشور های مختلف جهان شرکت دارند که چهار تن آنها را بازیگران ایران تشکیل می‌دهند .

چهار تنیسور ایرانی که در مسابقات حضور دارند عبارتند از : حسین اکبری ، کامبیز درفشی‌جوان ، عزت نعمتی و شیرزاد اکبری که از این میان‌کامبیزدرفشی‌جوان یک دیدار حساس برابر «تام‌اوکر» بازیگر سرشناس و پرقدرت هلندی برگزار مینماید .

مسابقات جام آریامهر امسال با افزایش جایزه خود را در ردیف بزرگترین تورنمنتهای تنیس حرفه‌ای جهان قرار داده است ، سال گذشته به صاحب عنوان قهرمانی دیدار های انفرادی ۹۰۰۰ دلار (۶۳۰۰۰۰ ریال) داده شد در حالیکه‌امسال‌این جایزه‌تا ۱۵۰۰۰ دلار (۱۰۵۰۰۰۰ ریال) بالا رفته است و گذشته از این جمعا ۱۰۰۰۰۰ دلار (۷۰۰۰۰۰۰ ریال ـ هردلار ۷۰ ریال) جایزه بین‌برندگان توزیع می‌گردد .

در اولین دوره این مسابقات مارتی ریسن از آمریکا قهرمان شد و در دوره دوم در عین شگفتی رائول رامیرز از مکزیک با شکست جان نیوکامب از استرالیا عنوان قهرمانی را تصاحب کرد و امسال برای بدست آوردن جام سوم بار دیگر جمعی از بزرگان در تهران گرد آمده‌اند،که‌درجمع شرکت کنندگان میتوان از گیلرموویلاس (آرژانتین) ، اورانتس (اسپانیا) ، یورگن‌بورگ (سوئد) ، تام‌اوکر (هلند) ، رامیرز (مکزیک) ، کودس (چکسلواکی)، آرتوراش (آمریکا) . . . . نامبرد .

برای امروز جمعا ۱۲ مسابقه در نظر گرفته شده است که در زمینهای باشگاه شاهنشاهی انجام میشوند و از دیدارهای مهم این بازیها هستند .

- رائول رامیرز (مکزیک) ـ پاتریک (آمریکا) .
- مک‌میلان (آفریقای‌جنوبی)ـ سولومن (آمریکا) .
- درفشی‌جوان (ایران) ـ تام‌اوکر (هلند) .
- هیویت (آفریقای جنوبی) ـ رنجو (شیلی) .

ضمنا قرار بود دیدار حسین اکبری با روسرکاسه از استرالیا امروز انجام گیرد که تاریخ فردا بعد از ظهر برای آن تعیین شد .

مسابقات روز چهارشنبه ۸ آبان خاتمه میپذیرد .

تورنمنت واترپلو در تهران

فدراسیون شنای ایران قصد دارد تا پیش از پایان سال جاری یک تورنمنت چند جانبه واترپلودرتهران‌برگزار نماید که برای شرکت دراین دیدارها قرار است ۸ تیم از کشور های اروپائی دعوت گردند تا بهمراه تیم ایران صاحب مدال طلای بازیهای آسیائی تهران دراین‌تورنمنت حضور یابند .

ضمنا در اسفند ماه تیمهای شنا و واترپلو برای انجام چند دیدار دوستانه راهی شوروی خواهند شد . این سفر طبق برنامه سالیانه بین تیمهای گرجستان شوروی و ایران انجام میگیرد .

تاج ۱ـ آب و برق صفر

تاج و یک پیروزی کم‌فروغ

ضربه سر مژدهی گل پیروزی تاج بود، عکس صحنه گلرا نشان میدهد، بوستانی دروازبان آب وبرق روی زمین و هوا تلاشی ناامیدانه دارد و شیدائی‌باقیافه‌ای مضطرب بوسه‌توپ وتور راتماشا می‌کند .

بعد ازظهر دیروزدراستادیوم امجدیه تیم های تاج و آب و برق اهواز تنها دیدار باقیمانده از هفته پانزدهم را برگزار نمودند ، تاج صدرنشین بازی های جام تخت جمشید که در آغاز نیم فصل دوم مسابقات حرکت کندی داشته چیزی‌نمانده بود که در مقابل نماینده اهواز نیز یک امتیاز حساس را از دست دهد .

تاج که در این دیدار منهای عادلخانی و حجازی از تمام قدرت خود سود میبرد نیمه‌اول را با ارائه فوتبالی پر انتقاد آنچنان سپری کرد که بهیچ شکل شایسته تیمی که پیشتاز است نبود ، پاسهای اشتباه‌میانه میدان‌اغلب خالی و حملات پراکنده و کم‌خطر دراین نیمه پشت‌سر گذارده شد.

تاج به هوش‌آمد

درنیمه دوم بود که تاج بهوش آمد و تازه‌فهمید که چه امتیاز حساسی از چنگش میرود وآنگاه تحرک بیشتری از سوی بازیکنان صدرنشین شکل گرفت ، گرچه حضور کارگرجم و جانملکی در خط دفاعی استحکام و استواری بیشتری به این جبهه بخشیده بود ولی درد اصلی تاج در خط میانی و حمله بود، جباری‌کم‌کار وبی اشتها بود و بهمین‌شکل‌کارو آن دوندگی و تلاش همیشگی را نداشت ، تنها مرد موثر این جبهه عباس نوین‌روزگار که جای قراب را پرکرده بود میدرخشید .

در خط حمله نراقی‌بیش ازحد احتیاط میکرد و کمترموفق شد از مدافع مستقیم خودعبور وتوپ را روی دروازه سانترکند،ژدهی علیرغم گامی که بتهر رساند تلاش همیشه را نداشت و بهمین شکل مظلومی که انتظارها را برآورد نساخت .

تاج علیرغم فشار های زیادی که ازآغاز نیمه دوم برای‌کسب گل به دروازه آب‌و برق‌وارد میساخت تادقیقه ۶۷درحسرت گل پیروزی می سوخت، این گل با ورود روشن به جای مظلومی سرانجام برای تاج میسر شد، روشن باچندیورش پی در پی شیرازه خط دفاعی آب وبرق را درهم ریخت و چند کرنر پی درپی بدست‌آورد و در دقیقه ۶۷ بود که ضربه کرنر این بازیکن با پرش بلند و ضربه سر مسعود مژدهی تاج را ازگرداب نجات بخشید.

★ فروغ آب و برق

آب و برق خارج از حد انتظار درخشید و تاج راسخت عذاب داد، تکنیک خوب یاران این تیم و دوندگی خستگی‌ناپذیر آنان چیزی بود که صدرنشین را فرصت خودنمائی نمیداد، آب و برق‌هرگز دست بدفاع مطلق نزد و در مقابل هر تهدیدی که میشد ، خطر سختی روی دروازه حریفی ریزی میکرد، خط دفاعی این تیم فداکارانه در حفظ دروازه تلاش میکرد و بوستانی در آخرین سنگر مردی مطمئن و پرفروغ غبود، مردان میانی آب وبرق اغلب میداناربودند واین بیشتر بلطف ویژگی‌های مخصوص بازیکنان این‌تیم در نگهداری توپ بود .

★ خطر جدی

در خط حمله آب و برق ، شریفی و شهبازی بارها دفاع تاج را درهم ریختند ودروازه حریف را تهدید نمودند ، در دقایق‌آخرمسابقه شلیک‌سهمگین اسماعیل بیگی مدافع چپ این تیم میرفت تا گل مساوی‌باشد که از بخت خوش تاج باآندک فاصله‌ای از روی دیرک افقی بخارج رفت .

این بازی را داود حیدری به کمک محمود خوشخوان و هروس باغومیان قضاوت‌نمود و بیش از ده‌هزار تن تماشاگر داشت .

بازیکنان تیم تاج: منصوررشیدی (دروازه‌بان) ، آندرانیک اسکندریان ، اکبر کارگرجم ، سعیدباغوردانی، عزت‌جانملکی، علی جباری، عباس‌نوین‌روزگار، کارو حق‌وردیان ، هادی‌نراقی، غلامحسین مظلومی (از دقیقه ۵۷ حسن روشن) و مسعود مژدهی .

پینگ‌پنگ

از بعد از ظهر فردامسابقات پینگ پنگ قهرمانی باشگاه های تهران در دو گروه پسران و دختران در سالن پینگ پنگ استادیوم امجدیه آغاز میگردد .

ا ندا دیدار های تیمی انجام میگیرد و پس از آن‌بازیهای انفرادی و دوبل آغازمیشود.

بطروسیان درصدر

« نیگران بطروسیان » استاد بزرگ شطرنج شوروی با پیروزی که در سیزدهمین دیدار خود برابر «کاردوسو» از فیلیپین بدست آورد به تنهائی صدرنشین مسابقات تنیس بین‌المللی مانیلا شد

« واشیکف » شطرنجباز دیگر روس‌که‌تاپایان دور دوازدهم در کنار او در صدر قرار داشت،بازیش با «لوبوویچ» از یوگسلاوی ناتمام ماند که « واشیکف »درصورت‌پیروزی باز بصدر باز میگردد .

فوتبال باشگاه های تهران

تیم فوتبال برق بعد از ظهر دیروز در یک دیدار پرگل‌در کادر مسابقات باشگاههای تهران ۱ ـ ۴ تیم حمید را شکست داد .

اکبر حقیقت در دقایق ۳۹ ، ۵۳ ، ۷۱ سه بار دروازه حریف را گشود و گل دیگر برق در دقیقه ۵۸ توسط احمد صفوی‌زاده بدست‌آمد.

تنها گل حمید را در دقیقه ۸۰ ابراهیم طهماسبی از نقطه پنالتی بثمر رساند .

امروز در جریان این بازیها ۲ دیدار بین تهرانجوان ـ دارائی و شهباز ـ آرارات در زمین شماره یک امجدیه انجام میگردد که بازی اول از ساعت ۴ر۵شروع میشود.

تلویزیون بلر جام جهان‌نما

دماگ (آلمان)

غلطک ویبره خودرو
نماینده انحصاری : شرکت ارگان ماشین آریانهاور مقابل دانشگاه آریامهر ۶۲۸ تلفن ۸۸ـ۹۵۰۰۸۵ ـ ۹۵۸۵۵۵

ارابه‌سوپر مارکت
ساخت بلژیك
تلفن ۶۶۶۸۲۸ ـ ۶۶۶۶۰۱

آگهی استخدام
بیك دوشیزه یا بانوی دیپلمه که‌آشنائی بطرز کاروتدریس ماشینهای دست‌بافت داشته باشند برای ۸ ساعت کار درروز باحقوق‌مکفی نیازمند است علاقمندان جهت مصاحبه بین ساعت ۴ الی ۷ بعداز ظهر باتلفنهای‌شماره ۸ـ۳۱۸۳۹۶فرعی شماره ۴۷ تماس بگیرند و یا شخصا به
کمپانی چرخ دوختنی سینگر
واقع در خیابان سعدی جنوبی قسمت ماشینهای‌دست‌بافت مراجعه نمایند .

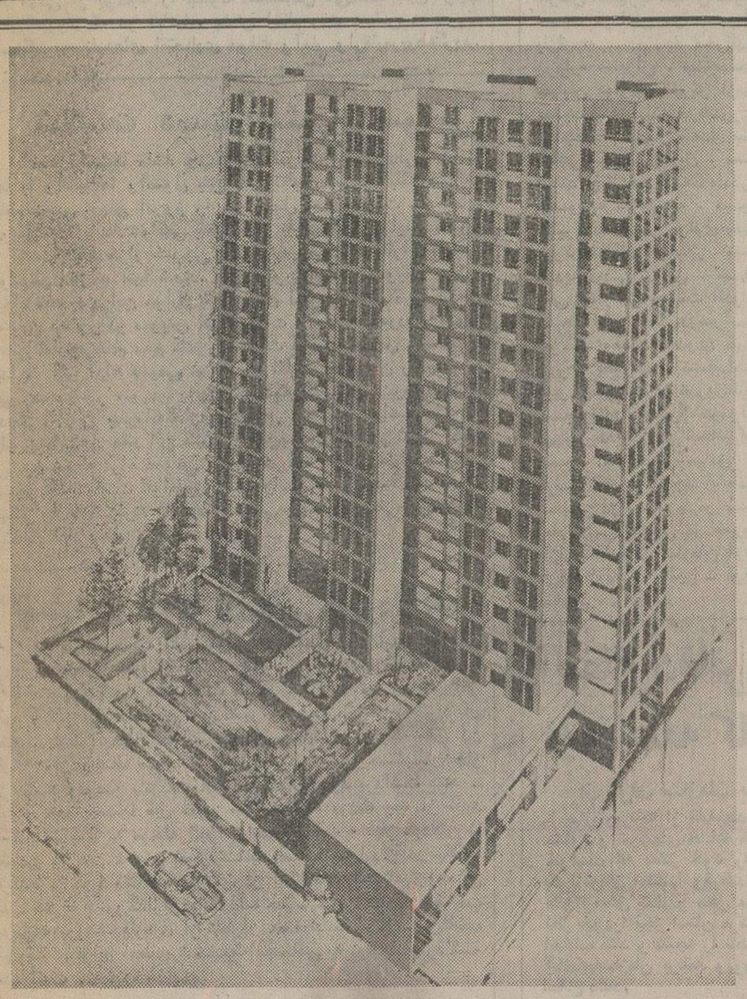
شرکت سهامی خاص ساختمانی و عمرانی اتوتهران از کلیه مشتریان محترم آپارتمان های ۲۰۶ متر مربعی (با سه اطاق خواب) و ۱۴۲ متر مربعی(بادواطاق خواب واقع در ساختمان ۱۸طبقه‌خیابان کورش کبیر تقاضا دارد که برای عقد قرارداد به‌دفتر شرکت واقع در خیابان کوروش‌کبیر شماره ۵۷۵ تلفنهای ۱۸تا۷۵۷۳۱۱ به (آقای‌یوسف‌صبری) مراجعه فرمایند .
آپارتمانها دارای حال ورودی ـ اطاق بزرگ پذیرائی ـ نهارخوری ـ اطاقهای خواب‌رو به جنوب با حمام و توالت مدرن ـ اطاق مستخدم با دوش و توالت ایرانی ـ برق و تلفن مستقل ـ دستگاه تهویه مطبوع مستقل و آشپزخانه لوکس با قفسه فلزی میباشند ـ هر آپارتمان دارای یک انبار ـ در زیر زمین و در صورت درخواست گاراژ جداست ـ ساختمان دارای ۶ آسانسور شبانه‌روزی ـ محوطه سبز برای بازی‌کودکان ـ دستگاه مولد برق‌اضطراری فروشگاه‌ها و دیگر مشخصات آپارتمانهای کاملا مدرن میباشند .
شرکت سهامی‌خاص ساختمانی و عمرانی اتوتهران ـ خیابان کوروش کبیر شماره ۵۷۵ ـ تلفن ۱۸ تا ۷۵۷۳۱۱ ۹۶۷۷۷ـT

تور لندن: ۱۳ روز ۳۹۸۰ تومان
درهتل درجه یك MONTROYAL
(باصبحانه و ناهار) حرکت ۹ـ۱۶ـ۲۳ آبان ۷ و ۲۱ آذر ـ ۵ و ۱۹ دی ـ ۳ و ۱۷ بهمن و اول اسفند و درصورت پرداخت ۹۰۰ تومان مدت‌اقامت تا یکماه افزایش میابد که هزینه اقامت اضافی بعهده مسافر است.

آپادانا : جاده‌قدیم‌شمیران ـ چهارراه حقوقی ـ اول ایرج
تلفن ۷۵۶۲۰۳ ـ ۷۵۴۸۳۰ ـ ۷۵۷۹۸۹

جناب آقای محمود خیامی
افتتاح کارخانه ریخته‌گری و موتورسازی را بدست مبارک اعلیحضرت همایون شاهنشاه آریامهر بشما و همه کارگران کارخانجات ایران ناسیونال تبریک گفته و توفیق بیشتر شما را از درگاه خداوند متعال خواستاریم.
تعمیرگاه مجاز ۳۱ بیکان. اکبرکیانی‌فرد ـ اصغرمنصوری‌وار

اطلاعیه شرکت مخابرات ایران
بدینوسیله به آگاهی عموم میرساند :
به منظورایجاد هماهنگی در شماره تلفنهای سرویس خدمات عمومی در سراسر کشور از اول آبانماه جاری شماره تلفن ۱۱۰ درتهران‌قطع‌میشود به این ترتیب فقط شماره ۱۱۶ در سراسر کشور مخصوص درخواست مکالمه بین شهری (کاریر) میباشد . م‌الف۱۴۶۱۷

بتون آماده
تهران بتون
«وابسته به گروه صنایع ساختمانی آکام»
بتون آماده . قابل تحویل در مدت ۲۴ ساعت
پمپاژ بتون تا ارتفاع ۱۰۰ متر
دفتر : سپهبدزاهدی (فیشرآباد) شماره ۲۸۵
تلفن : ۸۲۹۰۶۹

قابل توجه ادارات دولتی و مؤسسات خصوصی
دررستوران تیفانی tiffany
از میهمانان خارجی خود با بهترین غذاهای دریائی ، فرانسوی و ایتالیائی درمحیطی گرم و دلپذیر پذیرائی کنید.تلفن رزرو ۸۳۶۸۲۷
آدرس : تخت‌جمشید ـ چهارراه فرصت ـ تیفانی

بیمارستان قدس اراک
بیمارستان قدس اراک جهت افزایش کادر پزشکی خود متخصصین ذیل را بصورت فولتایم بهمکاری دعوت مینماید ، حقوق و مزایا و پورسانتاژ از کارکرد و بطور کلی حداقل دریافتی ماهیانه هرمتخصص طبق توافق طرفین تعیین‌وازطرف بیمارستان تامین و پرداخت میگردد برای کسب اطلاع بیشتر به تلفن ۶۸۱۶۴۱ (ساعت ۹صبح تا ۶ بعداز ظهر بجز روز های تعطیل) مراجعه نمایند .
۱ـ متخصص جراح عمومی یکنفر
۲ـ متخصص امراض داخلی یکنفر
۳ـ متخصص بیماریهای کودکان یکنفر
۴ـ متخصص بیهوشی یکنفر
۵ـ متخصص جراحی زنان و زایمان یکنفر
۶ـ متخصص پاتلژی یکنفر
۷ـ متخصص چشم پزشکی یکنفر
۸ـ متخصص گوش و حلق و بینی یکنفر
۹ـ متخصص علوم آزمایشگاهی یکنفر
۱۰ـ متخصص ارتوپدی
داوطلبان میتوانند همه روزه از ساعت ۴ تا ۷ بعداز ظهر به خیابان پهلوی روبروی پارک ساعی پلاک ۶۷۰ مراجعه فرمایند .

بیمه آسیا به تماشاگران سومین مسابقات تنیس پروفسیونل کاپ آریامهر (گراندپری ۱۹۷۴) یکدستگاه پیکان سفارشی بقید قرعه هدیه مینماید.
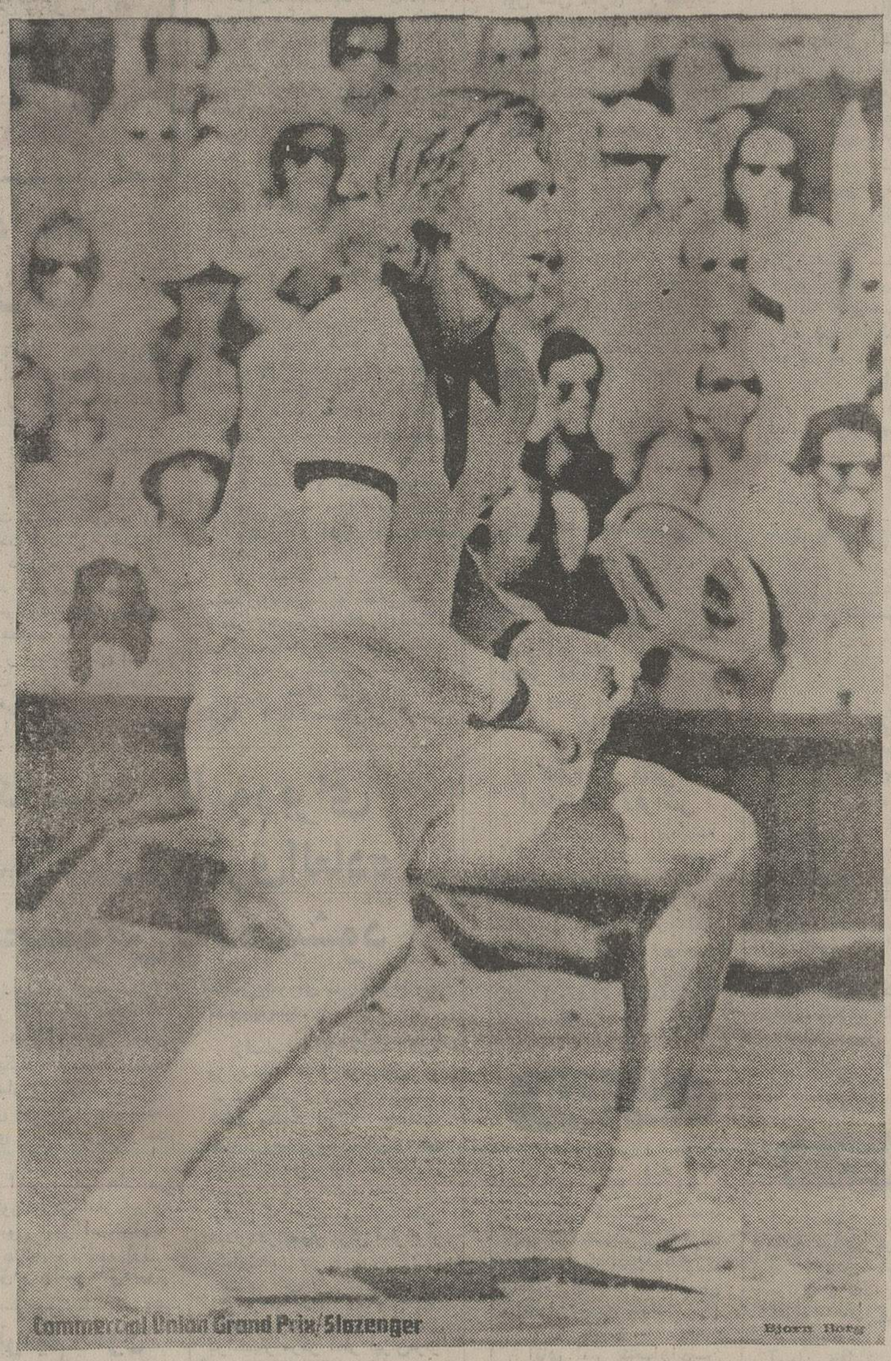

بیست و نهم مهر تا پنجم آبان ۱۳۵۳
در باشگاه ورزشی شاهنشاهی
ازخریداران بلیط کوپن تقاضا دارد تاپایان مسابقات بلیط‌های خودرا نگهدارند.
بیمه آسیا حافظ منافع شما

اخبار، رویدادها، شایعات و گفتگوها در

بازار سیاست

توسعه روابط تهران وداکا

سفیر بنگلادش درایران کهاز ۲۳ اوت امسال در تهران اقامت دارد همچنان در جستجوی محل مناسبی برای این سفارتخانه درتهران است وطی سه‌ماه گذشته که از دوران‌ایجاد ارتباط سیاسی تهران داکا میگذرد، عبدالرحمن دوها سفیر بنگلادش در یک هتل بسر می‌برد و تقریبا کلیه امور سیاسی‌را در این نقطه انجام میدهد. عبدالرحمن دوها در یک گفتگوی خصوصی اظهار داشت که درسال آینده بین شاهنشاه آریامهر و شیخ مجیب‌الرحمن دیداری درتهران یا داکا انجام می‌پذیرد و باحتمال قوی مناسبات سیاسی و بازرگانی دو کشور ابعاد تازه‌تری بخود می‌گیرد. دوها همچنین افزود: بمحض تعیین سفیر ایران در بنگلادش و تاسیس سفارتخانه در داکا، روابط فرهنگی دو کشور توسعه فوق‌العاده‌ای خواهد یافت ودوکشور شاهد فعالیت های تازه‌ای در زمینه‌های مختلف میشوند. محافل تهران معتقدند یکی از دیپلماتهای باسابقه که مدتی در داکا بوده است بسمت سفیر ایران در بنگلادش برگزیده خواهد شد.

حجم فوق‌العاده بودجه سال آینده

لایحه بودجه احتمالا تاآخر هفته آینده به مجلس میرود و گفته میشود که دولت تصمیم دارداین‌لایحه را بالایحه‌اصلاحیه قانون برنامه عمرانی پنجم یکجا بمجلس تقدیم کند. قرار است که در هفته جاری «شورای اقتصاد» در سازمان برنامه تشکیل جلسه دهد ورئوس وهدفهای اقتصادی و اجتماعی بودجه را مورد رسیدگی قرار داده، و با تصویب آن لایحه بودجه رابرای تقدیم به مجلس آماده کند. لایحه بودجه امسال، هم ازنظرحجم اعتبارات عمرانی وهم ازنظر حجم اعتبارات جاری فوق‌العاده خواهد بود. چون دولت حجم سرمایه‌گذاری و نیز هزینه‌های جاری برای اجرای برنامه‌ها را افزونتر کرده است. دراین‌زمینه باید گفت که افزایش ضریب حقوق کارمندان، تامین اعتباربرای اعطای یکپایه ترفیع استحقاقی کارمندان و کمکهای غیر نقدی دولت دراین بودجه منظور شده وگمان میرود که این هزینه‌ها رقم مهمی از بودجه را بخود اختصاص میدهد. باین ترتیب گمان میرود که در آبانماه، بخش اعظم وقت مجلس مصروف رسیدگی به‌برنامه‌های اقتصادی دولت وآمار و ارقام‌مربوطه‌گردد.

شکست دست‌راستیهای سویس

دست‌راستیها مانند چپگرایان افراطی عقایدی‌دارند که نه تنها با واقعیت‌ها واصول بین‌المللی تطبیق نمی‌کند بلکه میتواند تفاهم نسبی جهان امروز را نیز مختل نماید. دست راستیهای سویس‌که گویا علت واقعی بسیاری از نابسامانی‌های این کشور را اقامت ۵۴۰ هزار خارجی در سویس می‌دانند باارائه طرحی خواستار اخراج آنها شدند. طبق قانون اساسی سویس چون اتخاذ تصمیم دراین موارد بعهده رای اکثریت است دررفراندمی که باین منظور در سویس انجام گرفت ۶۶ درصد مردم بابیرون راندن خارجی‌های مقیم کشور مخالفت کردند. محافل آگاه‌اظهار میدارند اگر آراء عمومی نیز ادامه اقامت خارجیان را تصویب نمی‌کرد، کشور سویس به‌چند جهت‌که یکی کمبودنیروی‌انسانی ودیگر احتیاج بسرمایه‌گذاری خارجی است، نمیتوانست از نیم میلیون خارجی مقیم این کشور چشمپوشی کند. در تهران گفته می‌شود نتیجه آراء عمومی سویس درباره اخراج افراد خارجی را باید یک شکست افراطیون دست راستی تعبیرکرد که هرمسئله جهانی را قصد دارند از دیدگاه محلی ومحدود بومی‌موردتجزیه و تحلیل قرار دهند.

نوجوانان هم به ارزیابی میپردازند

نوجوانان هم به گروه مراجعه کنندگان بانکها پیوستند و بزودی کودکان بیش از دوازده ساله با ایستادن روی پنجه پا با متصدی گیشه های بانک گفتگو خواهند کرد و برتق‌وفتق امور بانکی می‌پردازند! .این تغییر و تحول محیط بانکی‌بدنبال تصویب نهائی یک لایحه در مجلس بوجود می‌آید که طبق آن افراد دوازده ساله می‌توانند بنام خود در بانکها حساب‌پس‌انداز باز نمایند ودرسن پانزده سالگی ازحساب خود برداشت کنند. لایحه مزبور مدتها قبل تقدیم مجلس شده بودکه بعد از تایید اصلاحات سنا به مرحله اجرا درخواهد آمد. قبلا کودکان تا رسیدن به سن قانونی نمیتوانستند حساب پس‌انداز در بانکها بازکنند و گویا مشاهده پاره‌ای از اختلافات اجتماعی و مالی سبب شد تا قانونگذاران‌در اندیشه حفظ منافع کودکان«صاحب سرمایه» برآیند. پاره‌ای از ناظران معتقدند با اجرای این‌لایحه گام دیگری برای اعطای شخصیت اجتماعی به نوجوانان‌برداشته شده است.

راه‌مصرف‌درآمد اضافی نفت‌اعراب

نظر شیخ‌عبدالله‌الطریقی وزیر سابق نفت عربستان سعودی که ازجمله کارشناسان جنجالی مسائل نفتی جهان عرب‌نیز بشمار می‌آید درکشور های مصرف کننده ومحافل غربی بااهمیت خاصی‌روبرو شد وتفسیر های گوناگون را پیرامون عقاید او برانگیخت. «الطریقی» در مصاحبه با روزنامه کویتی «الوطن» اعلام کرد عربها باید دلارهای نفتی اضافی خودرا خرج نوسازی وعمران کشور هایشان کنند. وزیر سابق‌نفت عربستان سعودی درهمین گفتگو یادآور شد یک چهارم این درآمد اضافی نیزباید صرف کمک به عمران کشورهای دوست شود. مفسران اعتقاد دارند تاکیدالطریقی بنحوه مصرف درآمد اضافی حاصل از نفت اشاره بپاره‌ای از سرمایه گذاری های بی‌هدف اعراب است که‌احتمالا در اروپا به مصرف خرید زمین و شرکت در سهام های ساختمانی رسیده است.

هند خواستار نفت بیشتر است

در محافل نفتی، گفته میشود که هند خواستار دریافت نفت بیشتر از ایران باشرایط آسان است. منابع آگاه، رقم دقیقی در زمینه نفت مورد تقاضای هند ارائه نمیدهند، ولی اظهارمیدارندکه این کشور مایل است هرچه بتواند نفت خام بیشتری از ایران دریافت کند.

در سال جاری قرار است، شرکت ملی نفت ایران ۴ر۲ میلیون تن نفت خام به هند تحویل دهد. قریب ۴ر۱ میلیون تن از این‌مقدار برای مصرف پالایشگاه مدرس که ایران نیز در آن مشارکت دارد مورد استفاده قرار خواهد گرفت.

طبق موافقتنامه‌ای که چندی پیش ایران و هند امضاء کردند هند، یکسوم بهای نفت را نقدا می‌پردازد و بقیه را ظرف پنجسال پرداخت خواهد کرد. هند که از نظر مبادلات خارجی با دشواریهائی روبروست، علاقمند است برهمین اساس نفت بیشتری از ایران دریافت کند. مجموع نفت وارداتی هند در سال ۱۹۷۴ بالغ بر۵ر۱۳ میلیون تن خواهد شد.

شرکت ملی نفت ایران در حدود ۱۸درصد این مقدار راتامین میکند. از طریق کمپانیهای نفتی بین‌المللی نیز هند مقادیر دیگری از نفت ایران رادریافت میکند. ظاهرا علت تصمیم هند برتقاضای نفت بیشتر از ایران، ملی کردن دوپالایشگاه خارجی در هند است. این پالایشگاه‌ها قبلا بوسیله شرکتهای «برمه‌شل» و «کالتکس» اداره میشد.

★ در یکی از شماره‌های اخیر روزنامه «نیویورک تایمز» گزارشی راجع به‌انتخابات میان دوره‌ای شهسوار به‌چاپ رسیده که‌موجب حیرت شده است، زیرا این مطالب در شرایطی در روزنامه نیویورک تایمز انتشار یافته‌که‌صدها مسئله مهم‌بین‌المللی مطرح است واین سئوال پیش آمده که‌چطور نشریه آمریکائی، به درج مطالبی پیرامون انتخابات شهسوار پرداخته است.

● دولت بعث‌عراق بمنظوراطلاع از آمار دقیق جمعیت کرد آن کشور در شهرموصل‌دستور داده استکه‌آمارگیری دقیقی‌انجام شود.

همچنین دولت بعث عراق بامنتقل ساختن خانواده های کرد «زمار» به منطقه «الجزیره» و کوچ‌دادن خانواده های عرب از «الجزیره» به «زمار» برای عربی ساختن قصبه «زمار» وروستا های آن اقدام کرده است.

مراکز ثبت‌نام زائران حج تعیین شد

مراکز ثبتنام زائران‌حج در کاروان‌ها امروزازطرف سازمان اوقاف اعلام شد.

زائران بیت‌الله‌الحرام میبایست ابتدا برای‌پرداخت هزینه سفر حج به شعبات بانک ملی‌که‌قبلا اعلام شده‌است مراجعه‌وسپس برای ثبتنام در کاروان‌دلخواه خود بیکی‌از مساجد زیرمراجعه کنند.

مسجد امام‌زمان: آیزنهاور جنب وزارت کار. مسجدامیرالمومنین ۲۴ اسفند- خیابان نصرت - چهارراه رجالی. مسجد اعظم قلهک: قلهک خیابان دولت‌مقابل کلانتری. مسجد اعظم تجریش: تجریش اول بازار- داخل کوچه. مسجد آذربایجانی‌ها: بازار کفاشها. مسجدالمصطفی: میدان حسن‌آباد - مسجد امیرالمومنین شهر ری خیابان ششم‌بهمن. مسجدالجواد میدان بیست وپنج شهریور - مسجد آیت‌الله‌زاده بروجردی درنیروی هوائی ایستگاه کوکاکولا - مسجد ثامن‌الائمه: شهر ری خیابان حضرتی - مسجدجامع فاطمیه در وحیدیه شمال‌میدان تسلیحات. مسجد جلیلی میدان فردوسی اول ایرانشهر- مسجد حجتیه، سلسبیل چهار راه وثوق. مسجد و مدرسه حاج ابو الفتح میدان شاه. مسجد خاتم خواجه نظام‌الملک‌رسیده به سرای زندان - مسجد شفا در بازار- مسجد حاج نجف در سه‌راه‌نارمک نظام‌آبادجنوبی. مسجد و مدرسه صدر درجلو خان مسجد شاه. مسجدصاحب الزمان اختیاریه خیابان‌اختیاریه. مسجد فردانش در جوادیه بازارچه. مسجد فخرالدوله دروازه شمیران. مسجدفخریه خیابان پهلوی پائین‌تر ازسپه. مسجد فیروزآبادی درشهرری. مسجد قائم خیابان سعدی.مسجد گیاهی تجریش سرپل. مسجد محمد چهارصد دستگاه.مدرسه محمودیه سرچشمه. مسجد مشیرالسلطنه در مولوی.مسجد فروتن میدان خراسان. مسجد مهدیه میدان شوش. مسجد ولی عصر در حشمت الدوله. مسجد ولی عصر درسرآسیاب دولاب. مسجد مهدوی خیابان شیر و خورشید. مسجدایلچی کبیر بوذرجمهری نوروزخان. مسجد قنات‌آبادبزرگ درمولوی. مسجد هدایت در استانبول، مسجد امام جعفر صادق در آریاشهر. مسجد اباعبدالله الحسین در تهران پارس.مسجد امام حسن مجتبی در سیروس بازار نجارها. سازمان اوقاف کرج- اوقاف ورامین - اوقاف دماوند.

وزیراطلاعات‌وجهانگردی اسپانیا در ایران

« پیوکابانیلاس‌گالاس » وزیر اطلاعات‌وجهانگردی اسپانیا، برای یک دیدار رسمی از ایران بامداد امروز وارد تهران شد ودرفرودگاه‌مورد استقبال غلامرضا کیانپور وزیر اطلاعات وجهانگردی و فتح‌الله سعادت معاون پارلمانی این وزارتخانه قرار گرفت.

وزیر اطلاعات و جهانگردی اسپانیا در مدت اقامت خود در ایران از آثار باستانی شیراز و اصفهان بازدید خواهد کرد وبا امیرعباس هویدا نخست‌وزیر وغلامرضا کیانپور وزیر اطلاعات و جهانگردی ملاقات و مذاکره می‌نماید.

قیمت پلاک تاکسی ده‌هزار تومان تنزل کرد

قیمت پلاک تاکسی در بازار آزاد تا ده هزار تومان تنزل کرد رانندگان تاکسی معتقدند که افزایش‌اتومبیل های‌شخصی که‌مسافرکشی میکنند علت‌اصلی تنزل قیمت پلاک تاکسی‌است.

همزمان با کاهش قیمت‌پلاک تاکسی امروز اعلام شد که ۱۲۵۰ تاکسی نارنجی‌جدید در خیابان های‌تهران مشغول بکار شده‌اند و به این ترتیب تعداد تاکسی های نارنجی پایتخت‌از مرز ۱۵ هزار دستگاه گذشت.

رانندگان تاکسی میگویند که در سال گذشته نرخ‌پلاک تاکسی در بازار آزاد تا ۳۶ هزار تومان افزایش یافت‌لیکن محدود نکردن کار اتومبیل های شخصی مسافرکش باعث شد که نرخ پلاک تاکسی تا ۲۶ هزار تومان تنزل کند.

بررسی نشان میدهد که گرانترین پلاک تاکسی در شهرستان رشت مورد معامله قرار می‌گیرد پلاک تاکسی در رشت ۵۰ هزار تومان خریدار دارد:

اتاق اصناف‌پایتخت که ۱۲۵۰ دستگاه تاکسی جدید به تعداد قبلی اضافه کرد از تاکسیرانها تعهد گرفته است که تا ۵ سال حق فروش پلاک تاکسی را نداشته باشند.

کارشناسان امور شهری معتقدند که وضع تاکسیرانی آنطور که باید سروسامان‌ندارد تاکسیرانهابمیل خود مسیرشان را تعیین میکنند و از سوار کردن مسافرینی که بیش ازیک نفر باشند خودداری میکنند.

مخبرکمیسیون ترافیک‌مجلس سنا نیز معتقد است که تاکسیرانها باید برای یک شرکت کارکنند و از آن شرکت حقوق دریافت دارند تا برای درآمد بیشتر اینقدر مرتکب خلاف‌نشوند و برترافیک تهران لطمه وارد نسازند.

براساس یک تحقیق غیررسمی تعداد اتومبیل های شخصی که در تهران مسافر سوار میکنند حدود ۱۳ هزار دستگاه‌است!

استاد بهداشت مواد غذائی:

ریخت‌وپاش مواد غذائی در کشورهای ثروتمند، جان ۲ میلیارد انسان رابخطر انداخته

جهان‌باتوزیع غیرعادلانه‌مواد غذائی، آینده روشنی ندارد. ریخت و پاش و اسراف مواد غذائی در کشور های ثروتمند جان دو هزارمیلیون نفوس روی کره زمین را به مخاطره انداخته است.

در حالیکه اگر مقدار پروتئین حیوانی و نباتی‌موجود درجهان بصورت عادلانه توزیع شود، مردم روی کره زمین تا ۲۵سال آینده میتوانند از یک تغذیه صحیح استفاده کنند و جای‌هیچ گونه نگرانی نیست.

دکتر محمود علومی رئیس سازمان گوشت کشور و استاد ورئیس گروه آموزش بهداشت مواد غذائی مدرسه عالی علوم تغذیه که در سومین روزسمینار اتاق بازرگانی و صنایع صحبت میکرد افزود:

غذاهای کودکان‌با فرمول‌های مشخص تجارتی تهیه و به بازار عرضه میشود و در بسیاری موارد فرمول های غذائی برای دوران طفولیت- بلوغ- جوانی وپیری تهیه و در آنها فقط به تامین کالری توجه شده‌و هیچ گونه توجهی به حفظ تعادل بدن در سنین مختلف‌از نظراحتیاجات پروتئینی نکرده‌اند.

★ اسراف ثروتمندان

وی سپس به آمار «فائو» اشاره کرد و گفت به عکس مصرف متوسط انواع گوشت برای یک فرد ایرانی که مقدار آن کافی نمی باشد، در بسیاری ازکشور ها به علت اسراف در مصرف گوشت ولبنیات، مقدارپروتئین مورد نیاز از حد مجاز گذشته و سلامت جوامع پرخوراک در معرض خطر قرار گرفته است.

★ فاجعه مرگ و میر میلیونها انسان

استاد مدرسه عالی علوم تغذیه اضافه کردکه در مقابل«پرمصرف ها» صد ها میلیون از افرادبشر کمبود پروتئین مورد نیاز خود را از گیاه‌تامین‌میکنند و یااصولا دسترسی به پروتئین گیاهی و یا حیوانی ندارند و بهمین جهت مبتلابه بیماریهای‌مختلف شده‌اند.

دکتر علومی در دنباله بیانات خود به‌فاجعه‌مرگ‌ومیرهای صدها میلیون انسان گرسنه در سراسر جهان‌اشاره کرد و گفت: آنان‌با مشتی برنج یا ذرت تغذیه میکنندو به علت عدم وجود نیروی تحرک بطور دستجمعی در بسیاری از کشور های آسیائی، آفریقائی، و آمریکائی در کنار کوچه‌ها و خیابانها با مرگ دست بگریبان هستند.

دکترعلومی ضمن حمله بجوامع ثروتمند نتیجه گرفت فسادمواد غذائی به علت‌عدم توجه به تهیه، نگهداری حمل و نقل وبسته‌بندی هر سال میلیون‌ها تن موادغذائی را که میتواند میلیون ها بشر گرسنه را نجات دهد از مصرف خارج میسازد و بدین ترتیب با افزایش درآمد سرانه روزبروز احتیاج غذا و مواد غذائی‌بیشتر میشود.

در جلسات بعد از ظهردیروز سمینارتوسعه‌صنایع غذائی‌آقایان ناصر ومحمود اجلالی‌ازدانشگاه تهران در خصوص نقش صنایع تخمیری در اقتصاد کشور و نگهداری مواد غذائی بوسیله گرماو اشعه‌گاماسخنرانی کردند.

مصرف گوشت و تخم‌مرغ بالارفت

توزیع گوشت گوسفند تازه و منجمد و گوشت مرغ و تخم مرغ افزایش یافت. بموجب آماری که وزارت کشاورزی و منابع طبیعی انتشار داده است میزان توزیع گوشت تازه در شهریور ماه سال ۱۳۵۱ ۲۲۹۱ تن و در شهریور ماه سال ۵۲ ،۳۲۵۹ تن‌بوده‌است.در شهریور سال جاری میزان توزیع گوشت تازه به بیش از دو برابر سال ۵۱(۵ر۴۹۹۳تن) رسید.

میزان توزیع گوشت گوسفند منجمد نیز با در نظر گرفتن توزیع شهریور ماه سال های ۵۲ تا ۵۳ حدود۵ر۸۴۵ تن افزایش نشان می دهد. بدین ترتیب که در شهریور ۵۱ میزان توزیع گوشت گوسفند منجمد ۷۱ تن و در سال ۵۲ ۱۵۴ تن و در شهریور ماه گذشته ۹۱۶ تن بوده است. در مجموع توزیع گوشت گوسفند نسبت به شهریور سال ۵۱ حدود ۳۵۴۸ تن افزایش یافته است.

بطور کلی در ماه گذشته توزیع گوشت مرغ و تخم مرغ نسبت به سال های ۵۱ و ۵۲ حدود ۵ر۵۵ تن افزایش پیداکرد.

یک پلی کلینیک با ۲۰ درمانگاه تاسیس میشود

ساعت ۹ بامداد امروزسمپوزیوم بیماریهای‌کولون ورکتوم‌درتالارمیر دانشکده پزشکی پهلوی بوسیله دکتر نهاوندی گشایش یافت.

در ابتدا دکتر نهاوندی ضمن بیانی اظهارداشت: «باکمک‌هائی که دولت در اختیار دانشگاه گذاشته امیدواریم هرچه زودتر بیمارستان دکتر اقبال افتتاح‌شود و بدین ترتیب ۲۵۰تختخواب به این مرکز اضافه گردد و همچنین تاسیس یک پلی کلینیک با ۲۰ درمانگاه در دست اقدام است و همچنین بال‌غربی‌بیمارستان‌پهلوی باید مجددا ترمیم شود و بدین ترتیب‌۱۰۰تختخواب دیگراضافه خواهد شد.

رئیس دانشگاه ضمن سخنان خود به فرمایشات شاهنشاه آریامهر در مورد درمان مردم بوسیله بیمارستان های دانشگاه اشاره کرد، سپس دکتر باقری رئیس این مرکز در همین زمینه سخنانی ایرادکرد. این‌سمپوزیوم بمدت ۴روزادامه خواهد داشت.

انتقال دفاتر مهندسین مشاور ومقاطعه کاریها به شهرستانها

از طرف سازمان برنامه وبودجه درخواست شد

سازمان‌برنامه از کلیه‌مهندسان مشاور و شرکتهای مقاطعه کاری خواست که دفاتر خود را به یکی‌ازمراکز استانها وفرمانداری های‌کل‌منتقل کنند و محل مورد نظر خودرا بجز استان مرکزی، انتخاب کنند و نتیجه را تاهشتم آبانماه‌به‌سازمان برنامه وبودجه اطلاع دهند.

تصمیم انتقال دفاتر مهندسان مشاور و شرکتهای مقاطعه‌کاری در سفر های اخیر آقای نخست وزیر به استانها اتخاذ شد و دولت معتقداست که‌برای اجرای طرحهای عظیم ووسیعی که در سراسر کشور اجرا خواهدشد، نیاز به آنست که گروههای فنی در محل متمرکز شوند تاکارهابا سرعت و دقت بیشتری انجام شود.

جامعه مشاوران (سندیکای مهندسین مشاور)ضمن نامه‌ای از سازمان برنامه درخواست کرد که برای مطالعه و اظهار نظر وقت بیشتری‌به‌شرکتهای مهندسی مشاور داده شود، زیرا انتقال دفاتر آنها به‌شهرستانها،دارای اشکالاتی میباشد که باید حل شود.

مدیر یکی از شرکتهای مقاطعه کاری گفت: سیاست دولت دراین مورد منطقی است ولی مشکلاتی بخصوص بعلت کمبود نیروی انسانی‌وجود داردکه‌باید‌مطالعات بیشتری روی آن صورت گیرد.

لایحه آمادگی ملی وبسیج غیرنظامی

لایحه ملی و بسیج غیرنظامی برای تقدیم به مجلس‌شورای ملی آماده شد.

ازآنجا که مسائل دفاعی ومقابله بارویداد های اضطراری تنها به نیرو های مسلح شاهنشاهی محدود نمیگردد، بمنظور ایجاد حداکثر آمادگی‌دروزارتخانه ها و موسسات و سازمان های دولتی و وابسته بدولت و بخش های عمومی و خصوصی ومردم در مقابله با مخاطرات ورویداد های اضطراری و ایجاد هماهنگی لازم، این لایحه تهیه شده است.

درماده ۲۰ لایحه آمادگی ملی و بسیج غیرنظامی چنین عنوان شده: «دولت میتواند در زمان اضطرار برای‌حفظ ادامه حیات مردم و منافع ملی در زمان صلح و جنگ و همچنین پشتیبانی از نیرو های مسلح شاهنشاهی در **زمان جنگ بمنظور تامین حداکثر توانائی و بسیج غیرنظامی ازتمام نیروی انسانی وامکانات ومنابع کشور با حفظ حقوق صاحبان آنها استفاده کند».**

در این لایحه زمان اضطرار چنین تعریف شده است :«زمان اضطرار از لحاظ این قانون و قانون و مقررات سازمان دفاع غیرنظامی عبارت از وضعی است که تمامیت ارضی کشور، امنیت ملی یا زندگی عادی مردم در اثر اقدامات عناصر داخلی یادشمنان خارجی یا حوادث و سوانح غیر مترقبه طبیعی وبروز آفات به مخاطره افتد که دراین حالت بنابر ضرورت دریک یا چندمنطقه یاسراسر کشور با تصویب هیئت وزیران و صدورفرمان همایونی زمان اضطرار اعلام میگردد

۵۰۰ میلیون ریال برای جبران خسارت زارعین

دولت بااختصاص ۵۰۰میلیون ریال، خسارت‌وارده به زارعین مملکت را جبران میکند.

لایحه تشکیل صندوق امداد روستائیان پس از آخرین بررسی در هیئت دولت جهت تصویب تسلیم پارلمان شد. بموجب این لایحه به شرکت ها و اتحادیه های تعاونی روستائی‌و شرکت های سهامی زراعی و تعاونی روستائی‌و روستائیان عضو این شرکت ها زارعان مشمول‌مقررات اصلاحات ارضی‌و خرده مالکانی که اراضی آنان تا حداکثرمعادل دوبرابرنسق‌زارعتی زارعین قریه باشددرمقابل‌حوادثی ازقبیل‌سیل، آتش سوزی، خشکسالی‌وسایر سوانح طبیعی کمک و مساعدت میشود.

برای تا پایان سال جاری ۵۰۰ میلیون ریال اعتبار منظور شده ودربودجه سال آینده رقم لازم تعیین خواهد شد. این اعتبار در اختیارسازمان مرکزی تعاونی روستائی ایران خواهد بود و سازمان براساس آئین نامه‌ای اقدام به پرداخت جبران‌خسارت زارعین خواهد کرد.

در لایحه‌مذکور مواردخسارت که از طریق بیمه محصولات کشاورزان جبران خواهد شد، مشمول مقررات صندوق امداد روستائیان نخواهد بود.

گیاه معجزه آسا درشوروی کشف‌شد

مسکو - رویتر - دوتن از دانشمندان شوروی اعلام کردند گیاه معجزه‌آسائی کشف کرده‌اند که در وهله اول طاسی را درمان میکند و موجب میشود که‌رویش موی حیوانات دو برابر شود و از سوئی مصرف آن محصولات را در برابر آفت های طبیعی محافظت میکند. گیاه کشف شده بوسیله دودانشمند اهل سیبریه شوروی یک اثرمهم دیگر نیز داردو آن اینکه زخم‌ها راالتیام می‌بخشد.

گزارش مربوط به کشف گیاه معجزه‌آسا در شوروی درشماره امروزنشریه‌«صناعت‌سوسیالیست» انتشار یافته.درگزارش نام‌کاشفین گیاه معجزه‌آساکه باترکیب‌حروف اولیه دودانشمند اهل‌سیبری‌پدید آمده «میوال» نامیده شده‌واشاره شده که کاشفین آن «میخائیل ورونکف» و «والری دیانکف» هستند.

بموجب گزارش نشریه صناعت سوسیالیست ترکیب‌گیاهی‌«میوال» که اینک تحت آزمایش های پیگیرانه و دقیق قرار دارد برای درمان رشد کم‌موی چهارپایان و در انسان برای درمان‌طاسی‌بسیار موثر خواهدبود. بموجب‌گزارش نشریه مزبور آزمایش های انجام شده اثرات معجزه آسای دیگر ترکیب گیاهی کشف شده در شوروی را نشان خواهد داد.

دستگیری زن بچه‌دزد

تبریز: زن ۱۹ ساله‌ای بنام سیاری نصرتی که متهم است چهار روز پیش پسربچه ۱۴ ساله‌ای را از بازار تبریز ربوده و برای باز گرداندن وی‌تقاضای بیست هزار تومان وجه نقد کرده است امروز دستگیرشد.

« سیاری » پس از فریب‌احمد شکیبائی اورا در منزل خود زندانی کرد و تلفنی با خلیل پدر وی که ازثروتمندان تبریز است، تماس گرفت و برای تحویل احمد، تقاضای بیست هزار تومان پول کرد!

خلیل که صدای‌سیاری را شناخته بود ماموران کلانتری ۶ را در جریان گذاشت و پس از دستگیری این زن، وی برای نشان دادن محل‌اختفای احمدهمراه ماموران به‌منزلش رفت.

بکارمندان مامور برای سرشماری، فوق‌العاده مخصوص داده میشود

در مواردی که برای‌سرشماری عمومی از کارمندان دولت که در سایر دستگاه های دولتی خدمت میکنند استفاده شود مرکز آمار ایران در زمان سرشماری به آنان فوق‌العاده سرشماری پرداخت خواهد کرد.

پس‌از آخرین اصلاحات در لایحه قانون مرکز آمار ایران در کمیسیون امور استخدام و سازمان های اداری، شور اول لایحه فوق‌در جلسه علنی‌دیروز مجلس شورای ملی مطرح وبه تصویب‌رسید.

براساس این لایحه کلیه وزارتخانه ها و موسسات و شرکت های دولتی ووابسته‌به دولت مکلفند افراد، وسائط نقلیه، وسایل مخابراتی وسایر تجهیزات مورد نیاز سرشماری عمومی رابرای مدت معین وبه ترتیبی که هیئت وزیران مقرر میدارددراختیار مرکز آمارایران بگذارند.

همچنین کارمندانی که‌بصورت مامور برای سرشماری عمومی دراختیار مرکز آمار ایران‌قرار گیرند از فوق‌العاده مخصوصی بعنوان فوق‌العاده سرشماری استفاده خواهند کرد، میزان این فوق‌العاده بنابه‌پیشنهادوزیر مشاور و رئیس سازمان‌برنامه و بودجه‌و تصویب هیئت‌وزیران تعیین خواهد شد. اجرای سرشماری عمومی هرده سال یکبار اجباری است و اولین سرشماری پس‌از تصویب این قانون در سال ۱۳۵۵ خواهد بود

اضافه حقوق ومابه‌التفاوت ترمیم حقوق

مورد بحث و بررسی کانون کارمندان دادگستری قرار گرفت

درکانون کارمندان وزارت دادگستری در مورد پرداخت اضافه‌حقوق کارمندان کادراداری این وزارتخانه صحبت شد.

رئیس کانون درجلسه هفتگی کانون که دیروز تشکیل شد. گفت:

هنوز از سال ۴۵،برای‌پرداخت ترمیم حقوقی‌که‌استحقاق‌کارمندان اداری است اقدامی بعمل‌نیامده، اما برای پرداخت مابه‌التفاوت ترمیم حقوق کارمندان از سال ۳۴ تا سال ۴۵، مذاکرات‌کانون کارمندان وزارت دادگستری با وزارت دارائی وامور اقتصادی به حصول نتیجه مثبت نزدیک شده است.

اربابی رئیس کانون درعین‌حال افزود: درباره اعطای گروه‌بالاتر به‌مدیران‌دفاترنیزموفقیتهائی‌حاصل شده است.

خبرهای کوتاه

مدارس دانش آموزان استثنائی مجانی است

مدیر کل آموزش‌وپرورش تهران امروزطی بخشنامه‌ای تاکید کرده است که‌مدارس و موسسات غیر دولتی‌خاص کودکان و دانش آموزان استثنائی مشمول فرمان همایونی است. به این ترتیب تحصیل در این مدارس رایگان است و تغذیه مجانی صورت میگیرد

دیدار سفیر آلمان از شهر های ایران

دکتر ویک سفیر جمهوری فدرال آلمان در ایران، طی یک سفر ۷ روزه از تهران، همدان ،کرمانشاه، اهواز، آبادان، و خرمشهر دیدارمی‌کند و با استانداران جنوب غربی ایرانی ملاقات خواهد کرد.

سفیر جمهوری فدرال‌آلمان در این سفر از واحد های کشاورزی و کارخانجات صنعتی این مناطق و آثار و ابنیه تاریخی از جمله‌حفریات باستانشناسی هفت تپه بازدید میکند.

تغذیه رایگان گروه خردسال کلاسهای مبارزه با بیسوادی

کلیه نوسوادان گروه خردسال مبارزه بابی‌سوادی‌که بین سنین ۶تا ۱۴ سال هستند مشمول برنامه تغذیه رایگان شدند.

سخنگوی وزارت آموزش وپرورش گفت این دستور از طریق معاونان وزیر درمناطق آموزش و پرورش کشور به مدیران کل داده شده است.

آزمایش برای استخدام

ساعت ده بامداد روز جمعه سوم آبان ماه از ۱۸۰۰تن داوطلب استخدام وزارت اطلاعات و جهانگردی در رشته‌های مترجمی،کارشناس امور اجتماعی، کارشناس امور اداری و متصدی‌امور مطبوعاتی و انتشاراتی در محل دانشگاه ملی آزمایش بعمل خواهد آمد.

افزایش وصولی مالیات های مستقیم

سخنگوی‌وزارت‌امور‌اقتصادی و دارائی امروز اعلام کرد وصولی مالیاتهای مستقیم نسبت به مالیاتهای‌غیرمستقیم در ۶ ماهه اول امسال از رشدقابل‌ملاحظه‌ای‌برخوردار بوده است.

مطابق آمار وصولی مالیات های غیرمستقیم در ۶ ماهه اول سال جاری ۳۴ میلیارد و ۷۸۷ میلیون و ۹۲۷ هزار ریال بوده که این رقم نسبت به مدت مشابه معادل ۱۷ درصد رشد داشته است.

افتتاح یکصدمین واحد روستائی

صدمین واحد روستائی در منطقه‌قوچان افتتاح شد. وزیر تعاون‌و امور روستاها که به‌بازدیدازدهات وقصبات شرق کشور ادامه میدهد، دیروز علاوه‌برافتتاح واحد روستائی مذکوراز فروشگاه تعاونی و خانه فرهنگ روستائی نیز بازدید بعمل آورد.

صدقیانی دربازدید از شیروان، دستور تاسیس شعبه بانک‌تعاون کشاورزی را صادر کرد.

نقش دستگاه بینائی در سلامت جامعه

آقای دکتر مجیدفروغ‌استاد چشم پزشکی دانشگاه تهران فردا در جلسه کلوب‌روتاری شمال که‌در هتل اینترکنتیننتال تشکیل میشود تحت عنوان «نقش بینائی در سلامت‌جامعه» سخنرانی خواهد کرد.

کنفرانس علمی آزمایشگاه رفرانس

کنفرانس علمی ماهیانه آزمایشگاه رفرانس در ساعت ۱۱ صبح روز سه‌شنبه «فردا» انجام خواهد شد. در این کنفرانس آقای دکتر اکبر ملکپور متخصص بیوشیمی بالینی از امریکا درمورد‌کنترل کیفی آزمایشگاه‌ها سخنرانی خواهد کرد.

پرواز فوق‌العاده به‌مشهد

شرکت هواپیمائی‌ملی ایران بمناسبت، روز تعطیل جمعه وشنبه ۲ پرواز فوق‌العاده به مشهد دایر کرده است.پرواز های فوق‌العاده هما به مشهد، از تهران روز پنجشنبه ساعت ۱۵و ۳۰ر۱۵ دقیقه انجام می شود وبازگشت آن روز شنبه ساعت ۵۰ر۱۸و ۲۰ر۲۰ دقیقه است.

تجلیل از فرزند یک شهید

بامداد امروز بمناسبت‌سال روز شهادت گروهبان دوم شهید نصیر نعمتی که درتاریخ ۲۹ر۷ر۴۹ در ارتفاعات‌گوزیک رضائیه در نتیجه زد وخورد با اشرار مسلح بافتخارشهادت نائل گردیده است، از فرزند شهید مذکور بنام حسین‌نعمتی که‌در مدرسه راهنمائی‌تحصیلی داریوش در ساوه بتحصیل اشتغال‌دارد درمراسم‌صبحگاهی ازطرف امور اجتماعی دربار شاهنشاهی تجلیل بعمل آمدو هدیه دربار شاهنشاهی به وی اهداء گردید.

کنگره بین المللی جهانگردی در هلسینکی

کنگره بین‌المللی اسکال با شرکت ۱۲۰۰ نفرنمایندگان جهانگردی ۴۵ کشور جهان در هلسینکی گشایش یافت، از ایران ۲۰ نفر نمایندگان وزارت‌اطلاعات و جهانگردی هواپیمائی ملی‌ایران‌ومدیران کلوب اسکال تهران دراین کنگره شرکت کرده‌اند .این کنگره که مرکب ازنمایندگان سازمان‌های جهانگردی رسمی،شرکت های‌هواپیمائی آژانس های مسافرتی، مدیران‌هتلها وسازمان های وابسته به صنعت جهانگردی است همه ساله جلسات‌خود را در یکی از کشور ها تشکیل میدهد و شرکت کنندگان در مورد توسعه جهانگردی در سطح بین‌المللی ورفع مشکلات‌موجود به بحث و تبادل نظر می‌پردازند.

عادات غیر طبیعی دهان

پیش از ظهر امروز سمینار ماهانه دندان پزشکی دانشگاه ملی تحت عنوان (عادات غیر طبیعی‌دهان)باحضوربروفسور صفویان در محل این دانشکده گشایش یافت.

دراین سمینار که جمعی از استادان و دانشجویان حضور داشتند چند سخنران در باره مسائل مختلف مربوط به‌عادات غیر طبیعی دهان سخنرانی کردند.

بررسی مسائل صنایع غذائی کشور

بررسی مسائل صنایع غذائی کشور فردابا حضور وزیر صنایع ومعادن‌ومعاونان وزارت کشاورزی و منابع طبیعی - وزارت بازرگانی و وزارت‌صنایع ومعادن،وزارت آموزش و پرورش، قائم‌مقام گمرک ایران، مدیران و کارشناسان صنایع غذائی کشور، روسای سندیکاها و اتحادیه های صنایع غذائی و شرکت کنندگان تشکیل خواهد شد.این جلسه‌سمینار در ساعت ۹ بامداد درمحل اتاق بازرگانی و صنایع و معادن شروع بکار خواهد کرد و ادامه بحث تا یک بعد از ظهر ادامه خواهد داشت.

نرخ امروز ارزها

یک دلار آمریکا بازرگانی و غیربازرگانی ۷۵ر۶۷ ریال. یک لیره انگلیسی بازرگانی ۶۵ر۱۵۸ ریال، غیربازرگانی ۷۵ر۱۵۸ ریال. یک مارک آلمان غربی‌بازرگانی ۵۰ر۲۶ ریال، غیر بازرگانی ۵۵ر۲۶ ریال. یک فرانک سوئیس بازرگانی ۶۵ر۲۳ ریال، غیر بازرگانی ۷۰ر۲۳ ریال. یک فرانک فرانسه بازرگانی ۴۰ر۱۴ ریال، غیر بازرگانی ۴۵ر۱۴ ریال. یکصد فرانک بلژیک بازرگانی ۴۵ر۱۷۸ ریال، غیربازرگانی ۲۵ر۱۷۶ ریال. یکصد لیر ایتالیا بازرگانی ۲۰ر۱۰ ریال، غیر بازرگانی ۱۰ریال. یکصد ین ژاپن بازرگانی ۸۵ر۲۲ ریال. یک‌دلار کانادابازرگانی ۲۰ر۶۹ ریال. یک دلار استرالیا بازرگانی ۶۵ر۸۹ ریال.

انتصابات

امروز ازطرف وزیر امور اقتصادی و دارائی آقایان محمد علی کاشانچی بسمت مدیر کل نظارت بر اجرای بودجه‌وضیاءالدین‌ذوالفقاری بسمت پیشکار دارائی مازندران تعیین شدند.

★ ★ ★

آقای امیر شعاع‌الدین ایمانی بسمت معاون اداری‌و مالی سازمان خدمات‌درمانی منصوب شد

عضو کمیته حقوقی (یاتا)

درمجمع عمومی سالانه انجمن حمل و نقل هوائی « یاتا » که اخیرا در مونترال تشکیل شد. آقای حمید رضوی مدیر کل حقوقی هواپیمائی ملی ایران، برای چهارمین بار بعضویت کمیته حقوقی «یاتا» انتخاب شد.

پیش بینی هوا

آسمان‌استان های آذربایجان، گیلان نواحی غربی ایران‌نیمه ابری است. آسمان نواحی مرکزی و تهران صاف گاهی همراه با مقداری ابر و غبار آلود است.

آسمان جزایرتنب وابوموسی و سواحل دریای عمان صاف باوزش باد در سطح زمین است. آسمان سایر شهرهای ایران صاف تا کمی ابری با غبار محلی پیش بینی میشود.

گرمترین روز را دزفول، بندرعباس و چابهار باحداکثر ۳۵ درجه و سردترین شبرا همدان با حداقل ۳ درجه زیر صفر داشت. حداکثرحرارت تهران ۲۴ و حداقل آن۹درجه بود.

ماجرای حیرت انگیز یک جوان ایرانی

او بچند زبان زنده حرف میزند اما گذشتهٔ خود را بیاد ندارد

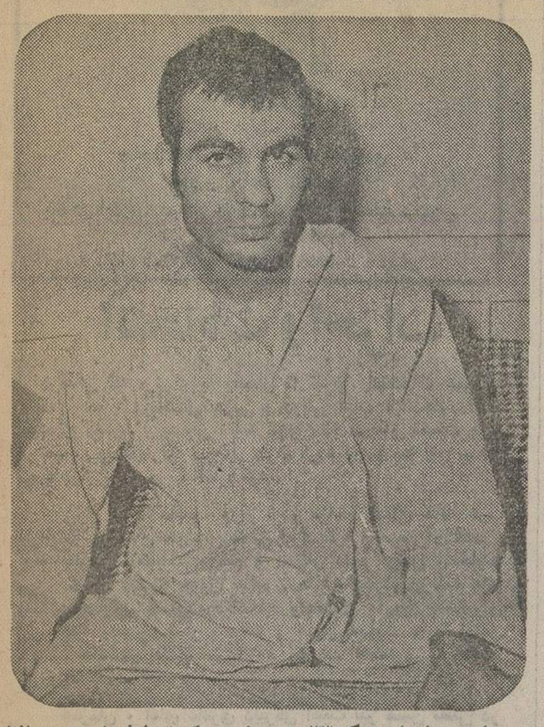

این جوانی‌است که ۳۳ روز پیش‌در یک تصادف شدید ، حافظه خود را بکلی از دست داد اما سه روز پیش ، در برابر حیرت پزشکان معالج‌خود شروع به انگلیسی ، فرانسه و آلمانی‌حرف زدن کرد . آیا شما او را می شناسید ؟ شاید شما بتوانید به او کمک کنید ناگذشته گمشده‌اش راباز یابد .

مغز جوانی که بیش از یک‌ماه‌است درفراموشی مطلق بسر می برد ، مثل کامپیوتر کار می‌کند .

این جوان ناشناس که ۲۷ ساله می نماید ، ۳۳ روز پیش به دنبال یک حادثه رانندگی ، حافظه خود را بکلی از دست داد و در بیمارستان جندیشاپور اهواز بستری شد .

در بیمارستان جندی ـ شاپور بود که جوان ناشناس ، ناگهان زبان گشود و شروع به ـ انگلیسی، فرانسه‌وآلمانی حرف زدن کرد ، درحالی که این تغییر ناگهانی اسباب شگفتی پزشکان معالج او شده بود چون جوان ناشناس نه‌نام‌خود را به یاد می آورد و نه میداند که قبل از حادثه رانندگی ، چه میکرده ، که بوده و کجا میرفته است !

این جوان ناشناس که‌پزشکان وپرستاران بیمارستان جندیشاپور اهواز، نام «منوچهر» را برایش برگزیده‌اند ، باحتمال قوی فرد تحصیلکرده‌یی است زیرا علاوه بر تکلم به چند زبان زنده دنیا، اطلاعات وسیعی در زمینه‌های فنی ـ بویژه طرز کار کامپیوتر و نیزهوایپما ـ دارد.پزشکان معالج این‌جوان ناشناس میگویند:

«منوچهر باید ازیک خانواده سرشناس وتحصیلکرده باشدچون رفتاری کاملا امروزی و مودبانه دارد.»

مغز اسرار کشف نشده و حیرت انگیزی دارد : یک ضربه ناگهانی حافظه را از بین می برد و آدمی را دچار فراموشی می کند ، بدون آن که تلاش پزشکان برای باز گرداندن خاطره بیمار به جائی برسد . اما شنیدن یک کلمه بی موقع و بظاهر بی معنی ، گاه کافیست تا حافظه از دست رفته را باز گرداند .

پزشکان و متخصصین بسیاری ، هم اکنون در گوشه و کنار جهان گرم مطالعه روی اسرار مغز، با وسیله های‌مختلف الکترونیک وبیشرفته‌اند درحالی که خود معتقدند : در زمینه مغز ، سئوال های بیجواب بسیاری پیش روی ماهست .

یک حادثه و فراموشی

حادثه‌یی‌که«منوچهر» راقربانی این ماجرا ساخت ، درست ۲۳ روز پیش رخداد. «منوچهر» در بیست کیلومتری اهواز (در راه اندیمشک) دچار حادثه رانندگی شد و در همان لحظات اول ، حافظه خود را ازدست داد و هرچه کوشید نتوانست بیادآورد که کیست، اهل کدام شهراست، شغلش چیست ووو...

آن حادثه عجیب ، حادثه‌یی که چنین‌ماجرای شگفتی‌را بدنبال داشت، چگونه رخ داد؟ از زبان خبرنگار اطلاعات در اهواز بخوانیم :

درست ۳۳روزپیش یک‌اتوبوس مسافربری «تی.بی.تی» با ۴۵ سرنشین ازتهران بسوی‌خوزستان می‌آمد که ناگهان لغزندگی جاده اهواز ـ اندیمشک آنرا واژگون کرد و هریک ازمسافران آن به گوشه‌یی پرتاب شدند .

یکی از این مسافران ، همین جوان ۲۷ ساله شگفتی‌آور بود. او که در لحظه وقوع حادثه، براثرضربه مغزی بپیوش برزمین افتاده‌بود ، همراه‌دیگر مجروحان حادثه، به بیمارستان جندیشاپور شماره یک اهواز منتقل شد.

پزشک‌کشیک بیمارستان تعریف میکرد :

جوان‌مجروح، از ناحیه‌پیشانی بشدت آسیب دیده بود . ازاین‌رو چهاربخیه به پیشانی او زدیم و ازاو پرسیدیم :

ـ اسمت چیست ؟

اما او بجای جواب ، سئوال ما را تکرار کرد :

ـ اسمت چیست ؟!

ما مجددا چند سئوال‌دیگر از او کردیم. اما او، هربار بجای‌جواب دادن، سئوالات مارا عینا تکرار کرد. ازاین‌رو، نتیجه گرفتیم که براثرضربه مغزی دچاراختلال حواس شده‌است و بدین‌جهت او راباز بخش‌حوادث‌به بخش‌اعصاب انتقال دادیم : جوان شگفتی‌آور تحت مراقبت آقای دکتر بلاغی (روانشناس و متخصص اعصاب بیمارستان جندیشاپور) قرار گرفت .

دکتربلاغی ، متخصص اعصاب وروان بیمارستان جندیشاپور، که اینک بامشکل معالجه «منوچهر» رودررووقرار دارد ، به خبرنگارما دراهواز گفت :

« این جوان دچار فراموشی (رتروگراد) است که موارد آن بسیاراندک دیده شده است و اصولا به ندرت اتفاق می‌افتد که کسی به آن مبتلا شود و ضربه مغزی بگلی فراموشی به وجود آورد. ضربه‌یی که براثر تصادف به سمت چپ پیشانی «منوچهر» وارد آمده بود باعث فلج نصف بدن او شد که حدود ۱۵ روز بدون تجویز هیچ دارویی و فقط باتلقین، فلج بدن او ازبین‌رفت».

دونوع فراموشی

دکتر بلاغی همچنین‌توضیح داد : «معمولا براثر ضربه مغزی دو نوع فراموشی به وجود می آید : یک نوع آن است که از زمانی قبل ازضربه آغاز میشود و به زمانی بعد از ضربه ختم می شود . و نوع دوم فراموشی ، بدنبال ضربه مغزی به وجود می آید . زمان این نوع فراموشی ، برحسب اینکه مغز چقدرآسیب دیده باشد ، معمولا کوتاه‌است و غالبا از چند هفته تجاوز نمی کند. در مورد منوچهر هم فراموشی نوع دوم به وجود آمده است . روز های اول تصور می کردیم منوچهر مبتلا به بیماری روانی است ، ولی بعدابی بردیم که او مبتلا به فراموشی شده است ، یک نوع فراموشی که طغیانی از نبوغ و قدرت جذب و پذیرش فوق‌العاده در او به وجود آورده است . ـ به طوری که هر چه به‌اومی‌گوئیم هرگزاز یاد نمی برد و حافظه جدید او قدرت خارق‌العاده‌یی پیداکرده است.»

دکتر بلاغی افزود : «روز های اول ، منوچهر نه تنها چیزی را به یاد نمی آورد ، بلکه اصلا فرق زن و مرد را هم نمی دانست . ـ به (زن) می گفت (آقا) و به (مرد) می گفت(خانم)! ولی کم‌کم باشنیدن صحبت های دیگران واصوات مختلف مانند (آب) ، (نان) و نظایر آنها این کلمات و معنای آنها را به یاد آورد . اما باید گفت که منوچهر بطور مسلم ، قبل از حادثه‌مقداری انگلیسی، فرانسه ، آلمانی و حتی ژاپنی میدانسته است. ودربیمارستان ضمن مکالمه با پزشکان‌وانترن ها و دانشجویان وپرستاران، کلمات این زبان ها به یادش آمده است .»

دکتر بلاغی همچنین گفت : «بیماری (رتروگراد)که منوچهر به آن‌مبتلاست‌از معدودبیماری هایی است که بهبود آن بطور تدریجی انجام می گیرد و احتیاج به زمانی طولانی‌دارد . اما آنچه مسلم است این که: خاطرات نزدیک زمان حادثه دیرتراز دیگر خاطرات به ذهن او باز خواهد گشت . »

زبان خارجی

دکتر لاهوتی‌رئیس‌بیمارستان جندیشاپور که خودبامنوچهر به زبان آلمانی صحبت کرده است میگوید : «منوچهر بطور مسلم قبلا بازبان آلمانی‌آشنا بوده است . ولی جالب‌اینست که‌او زبان عربی را، باقدرت فراگیری‌حیرت آوری که‌دارد، در همین یک ماهه اخیر از چند دانشجوی‌پزشکی‌فراگرفته است و اکنون به‌این زبان‌نیز آشنا شده است.»

درمورد منوچهر آقایان دکتر «بارور»،دکتر«نوروززاده» و دکتر «عرفان‌فر» عقیده دارند که استعداد و قدرت فراگیری این جوان فوق‌العاده استو اطلاعات‌او در زمینه مسائل‌فنی شخص مبتلا به فراموشی کم‌کم گذشته‌ها را به یاد می‌آورد.

«در مورد جوانی‌که دراهواز دچار فراموشی شده، ولی‌بچهار زبان حرف میزند، بااطمینان میتوان‌گفت‌که‌او بیش‌ازفراموشی‌به این چهار زبان آشنا بوده است واکنون مدتی پس از فراموشی، از یاد برده‌های خود را دوباره بیاد می‌آورد ، نه‌اینکه معجزه‌یی رخ داده باشد و جوانی بدنبال یک ضربه‌مغزی‌و ابتلا به‌فراموشی ناگهان به چهارزبان حرف‌بزند!»

راز فراموشی

آقای دکتر علی علیمحمدی ، جراح مغز در این مورد گفت : «علل اصلی فراموشی را به سه

بقیه درصفحه ۱۳

این جوان ناشناس که بدنبال یک تصادف ، حافظه خودرا از دست داده ، دارای اطلاعات فنی وسیع است ومغزش مثل کامپیوتر کار می‌کند

پزشکان ایرانی درباره زندگی حیرت انگیز این جوان، چه‌میگویند

حیرت و ناباوری برانگیخت . دراین خبر آمده بود :

در «درمخرم» بوداپست ـ پایتخت مجارستان ـ خانواده «گرگوار فارزادی» صاحب یک دختر ویک پسر شد: «رنه» و «ایریس».

ایریس که دختر ملوس و قشنگی بود، از همان روزهای آغاز تولد محبت همه اطرافیان‌را جلب کرد . همه اطرافیان در مورد «ایریس»می‌گفتند که‌آینده‌یی درخشان خواهد داشت و از یک زندگی کم نظیر برخوردار خواهد بود.

اما ... یک شب ناگهان همه چیز بهم ریخت: آن‌شب «ایریس» بشدت بیمار شد و در لحظاتی که مادرش کنار تخت خود برسر خود میکوفت و اشک میریخت ، «ایریس» ناگهان ناله‌یی کرد و خاموش شد: ایریس کوچولو مرده بود!

خانواده عزادار شد و شروع به برگزاری‌مراسم سوگواری‌کرد. اما ناگهان ایریس ، که میرفت‌تا بدل گور سپرده شود، ازعالم مرگ برگشت، چشم گشود و یکباره شروع به حرفزدن به زبان اسپانیول کرد !

پدر و مادر او ، دیوانه‌وار و متحیرانه فریاد زدند :

ـ ایریس ! تو چه میگویی ؟

اما ایریس به سادگی گفت:

ـ «ایریس» کیست؟ من‌لوسیا آلتارز» هستم. من همسر «پدرو سالویه» هستم که در مادرید عملگی می‌کرد . در هفده سالگی با او ازدواج کردم و در ماه اوت ۱۹۳۳ ، وقتی که درست چهل سال داشتم ، به مرض‌سل مردم ! آن زمان خانواده من‌در کوچه کاله‌اسکو ،شماره ۷ زندگی میکرد که پدر و مادرم مرا بازور به «پدرو» شوهر دادند ، در حالیکه کمترین علاقه‌یی به «پدرو» نداشتم . در این‌ازدواج اجباری، متاسفانه هر سال هم یک بچه بدنیا می‌آوردم وبردردها و مشکلات خود می‌افزودم . من‌در مدت عمرم درست ۱۴ بچه زاییدم که آخرین آنها وقتی‌بدنیا آمد سخت مریض احوال بودو سل استخوانی داشت ...

در آن زمان اطلاعات همچنین نوشت :

«ایریس ، وقتی به‌اینجا رسید، ناگهان دسمالش راجلوی چشمهایش گرفت و شروع به گریستن کرد. و اکنون ،پزشکان مجارستان ، در برابر این واقعه گیج مانده‌اند : براستی چطور ممکن است بچه‌یی در قالب خود بمیرد و در قالب یک نفر دیگر تولدی دیگر بیابد ؟».

اکنون پس از چهل سال، این ماجری به شکل دیگری تکرارشده است : جوان ۲۷ ساله‌یی در اهواز به همان بلای حیرت‌آور فراموشی در قالب خود و فرو رفتن در قالبی ناشناس گرفتار آمده است.

گروه گزارشگران روزنامه اطلاعات ، در تهران‌نیز باگروهی از پزشکان و متخصصان ، این مساله را در میان نهادند ونظریه آنها را درباره ضربه‌های مغزی که منجر به فراموشی میشود، جویا شدند.

دکتر جواد جهانستان ، روانپزشک و استاد دانشگاه در این مورد گفت : علل فراموشی را به چند دسته تقسیم کرده‌اند که یکی از آنها وارد آمدن ضربه‌های مغزی به شخص است. بطور کلی ضربه‌های مکرر یا ناگهانی‌به‌مغز منجربه خونریزی های ریز یا میکروسکوپی میشود وچون در مغز دونوع سلول فعال وغیرفعال وجود دارد- که سلول‌های فعال هوش وادراک را تشکیل میدهندو عقل رادوست می‌کنند- این ضربه‌هاباعث ازدیاد سلول‌های غیر فعال می‌شود و کم‌کم سلول‌های غیر فعال سلول های فعال را دربرمی‌گیرند وآنها را ـ ازبین می‌برند ، و بدینگونه شخص دچار فراموشی میشود. البته بیشتر نزدیک به تمام این فراموشی‌ها قابل علاج است و شخص مبتلا به فراموشی کم‌کم گذشته‌ها را به یاد می‌آورد.

مرسدس بنز ۷۴

باضافه ۱۵۰ هزار تومان اسکناس

جایزه
آبان ماه امسال
اعانهٔ ملی

قرعه‌کشی ۹ روز دیگر

قابل توجه جویندگان کار

از جویندگان کار برای مشاغل‌زیردعوت میشودجهت مصاحبه و راهنمائی شغلی تا تاریخ ۵۳٫۷٫۲۰ به‌مرکز کاریابی و اشتغال بندرماهشهر واقع در کوی سعدی‌جنب مستقلات شرکت سهامی شیمیائی شاهپور ودر شهرستانها به نزدیکترین مرکز کاریابی و اشتغال‌محل سکونت خود مراجعه نمایند ، کارگران ماهر ونیمه‌ماهر که دارای گواهینامه مهارت حرفه‌ای از مراکز آموزش حرفه‌ای ذیصلاح باشند حق تقدم خواهند داشت .

ردیف	نام شغل	جنس	سن	تحصیلات	سابقه کار	تعداد
۱ـ	کارمندارشد	ـ	۳۵ سال	حداقل‌دیپلم	سه سال سابقه کار و تسلط کامل بـزبان انگلیسی	۱ نفر
۲ـ	انباردار	ـ	۳۵ سال	حداقل‌سوم‌متوسطه	۲ سال سابقه کـار وتسلط کامل بزبان انگلیسی	۱ نفر
۳ـ	بازرس‌اجناس	ـ	۳۵ سال	حداقل دیپلمه	» » »	۱ نفر
۴ـ	تحویل‌دهنده‌جنس	ـ	۳۵ سال	حداقل دیپلمه	» » »	۱ نفر
۵ ـ	کارمند انبار و کاردکس	ـ	۳۵ سال	حداقل دیپلمه	» » »	۱ نفر
۶ـ	مامورایمنی	ـ	۳۵ سال	حداقل دیپلمه	» » »	۱ نفر
۷ـ	طرح‌وبرنامه‌ریز	ـ	۳۵ سال	فوق دیپلم	» » »	۱ نفر
۸ـ	مهندس‌نقشه‌بردار	ـ	۳۵ سال	تحصیلات‌عالی‌در رشته‌مربوط	تسلط کامل بزبان انگلیسی	۱ نفر
۹ـ	مهندس‌مکانیک‌وجوشکاری ـ ولوله‌کشی		۳۵ سال	تحصیلات عالی در رشته‌مربوط	تسلط کامل بزبان انگلیسی	۱ نفر
۱۰ـ	سرپرست‌امورجوشکاری ـ و لوله‌کشی		۳۵ سال	ـ	حداقل دو سال سابقه کار و تسلط کامل بزبان انگلیسی	۱ نفر
۱۱ـ	حسابدارصنعتی	ـ	۳۵ سال	ـ	» » »	۱ نفر
۱۲ـ	حسابدار دستمزد و پرداخت	ـ	۳۵ سال	حداقل دیپلم	» » »	۱ نفر
۱۳ـ	مامورخرید	ـ	۳۸	آشنائی کامل‌بامور خرید اجناس	تسلط بزبان انگلیسی	۱ نفر

م‌الف ۱۴۶۱۶ — اداره کل اشتغال ـ وزارت کار و امور اجتماعی

اطلاعات
سال چهل و نهم
بنیانگذار : عباس مسعودی
صاحب‌امتیاز ومدیر : فرهاد مسعودی
سردبیر : احمد شهیدی
محل اداره : خیابان خیام . ساختمان اطلاعات . تهران
تلفن : ۳۱۱۰۷۱ تا ۳۱۱۰۷۹
تلکس : ۲۳۳۶ ـ تلگرافی : اطلاعات ـ تهران

انتخابات و احزاب

درحالی که نزدیک به یکسال تا شروع انتخابات عمومی مانده است ، درمحافل حزبی و دولتی اغلب ازانتخابات‌آینده گفت‌وگو میشود و بعنوان نمونه میتوان به سخنان نخست وزیر در مشهد و اظهارات دبیرکل حزب مردم در جلسه پنج ساعته کمیته مرکزی آن حزب اشاره کرد .

آقای هویدا نخست وزیر ، در مراسم افتتاح خانه حزب ایران نوین استان خراسان نطقی ایراد کرد و ضمن آن گفت : «ما بطرف انتخابات میرویم و انتظار دارم ازین انتخابات پیروز تر از گذشته بیرون بیائیم . ما در اجرای برنامه های مملکتی قدمهای بلندی برداشته‌ایم واطمینان داریم ملت‌ایران درین باره بخوبی قضاوت میکند و همین قضاوت به ما امکان خواهد داد در انتخابات آینده اکثریت قاطعتری به دست آوریم .»

همزمان ، آقای عامری دبیرکل اقلیت نیز ضمن نطقی در جلسه طولانی کمیته مرکزی حزب مردم گفته است : «رقبای ما دریافته‌اند دوره انتخابات بدون رقیب و پیروزی بدون دردسر سپر ی‌شده است» . تدارکات هر دو حزب برای تشکیل کنگره حزبی و بسیج نیرو های خودشان نیز ، حکایت از آن‌میکند که انتخابات آیندمراطرفین به‌منزله آزمایشی دشوار وحساس تلقی میکنند و آماده میشوند تا از همه قوای خود درمبارزات انتخاباتی بهره‌بگیرند .

قبلا تصور میشد هیجانی‌که‌انتخابات میان دورمی شهسوار برانگیخته بود ، بعد از خاتمه کار فرونشیند و بحث انتخابات تا مدتی از حرارت بیفتد . ولی شیوه انتخاباتی که درشهسوار صورت گرفت ، بعکس این هیجان را تشدیدکرد . انتخابات شهسوار ثابت کرد که دولت موکدا تصمیم دارد در اجرای‌اوامر همایونی ، موجبات آزادی کامل را در انتخابات آینده فراهم کند و همه چیز را به قضاوت و تصمیم رای ـ دهندگان بسپارد . یعنی همان‌طور که شاهنشاه فرمودند سرنوشت انتخابات مطلقا در گرو آراء اکثریت است و حتی با یک رای تفاوت ممکن است یکی انتخابات را ببرد و دیگری ببازد . بنابراین هدف فعالیت های انتخاباتی باید جلب آراء بیشتر باشد و به همین سبب احزاب ازحالا تکاپوی خود را به منظور جلب توجه مردم نسبت به کار ها و برنامه های خود آغاز کرده‌اند و لاجرم فعالیت های حزبی ، عموما بوی‌انتخابات میدهد .

درانتخابات شهسوار به منفردین نیز اجازه فعالیت داده شده و یکی دو نفر بصورت منفرد وارد مبارزات انتخاباتی شدند و آرائی نیز داشتند ، ولی نتیجه انتخابات نشان داد که کوششهای گسترده‌وتشکیلاتی احزاب ، برای منفردین شانس زیادی باقی نمیگذارد و مثل همه کشور های مترقی ، احزاب ابتکار عمل را در انتخابات بدست دارند .

این تجربه ، اهمیت تشکل و تحزب را میرساند وبرای علاقمندان به‌فعالیت های اجتماعی هشداری است که هرگاه خواسته باشند از فعالیت خود نتیجه بگیرند ، از تکروی به جایی نخواهند رسید .

این نکته را احزاب نیز باید در نظر داشته باشند که توده مردم برای پیوستن به‌صفوف‌حزبی دلیل منطقی میخواهند و همانطور که‌شاهنشاه تذکر فرمودند ، وظیفه احزاب استکه دردرجه اول مردم را به اصل تحزب تشویق کنند و در مرحله بعد ، ببینند مردم از حزب چه می‌خواهند وچه‌انتظاراتی دارند. درآنصورت تصمیم گرفتن برای مردم نیز آسانتر خواهدبود.

وزیرخارجه فرانسه درخاورمیانه

درحدود یکسال پیش هنگامی‌که کشور های عربی تحریم انتخابی وموقتی فروش نفت‌به کشور ها ی‌معین را همراه‌باافزایش قیمت آن اعلام‌کردند عمده‌ترین کشورهای مصرف کننده نفت یعنی‌امریکا ،ممالک اروپای باختری‌و ژاپن دربرابر دو روش ویا دو سیاست قرار گرفتند و ناگزیر بودند یکی از آنها راانتخاب کنند یکی ازاین دو راه همان‌بود که امریکا پیشنهاد کردوبه موجب آن بایستی کلیه کشور های مصرف کننده دریک جبهه متشکل میشدند و باقدامات دستجمعی برای مقابله باکشورهای تولید کننده نفت‌دست میزدند.

این‌راه‌حل‌بعداز چند آزمایش کم و بیش با شکست مواجه شد،راه دوم‌قبول واقعیت‌ها ومذاکره باکشور های تولیدکننده نفت‌بود تابراساس تفاهم مشترک گفتگوهائی در باره قیمت کالا های صنعتی‌ونفت انجام شود. دولت فرانسه بدون آنکه بطور کامل جانب کشورهای تولیدکننده نفت‌را بگیرد، حساب خودرا باسایر کشورهای مصرف‌کننده، بویژه درآنجا که احتمال‌درگیری بین‌دوطرف‌درمیان بود،جدا کرد.

فرانسه کوشیدتا باکشور های صاحب نفت به تفاهم‌برسد. صفرفعلی خزان سوان یارك‌به کشور های خاورمیانه قسمتی از برنامه دولت فرانسه برای رسیدن به‌تفاهم باکشور های صاحب نفت است ، وزیرخارجه فرانسه در بیروت اعلام کرد که اگر استقلال‌و تمامیت لبنان بخطر‌بیفتد ، دولت کنونی فرانسه همان سیاستی را درپیش خواهدگرفت که‌دوگل اعلام کرده بود، یعنی از لبنان در برابر متجاوزدفاع خواهدکرد علاوه بر این دسوان یارك» باعرفات رهبر سازمان فلسطین ملاقات ومذاکره کرد. قبل از آن نماینده فرانسه درسازمان ملل بنفع قطعنامه دعوت سازمان فلسطین به مجمع عمومی رای داده بود. سیاست‌فرانسه در برابر مسئله فلسطین بدون تردید آثار عمیق خودرابرروش سایر کشورهای عضو بازار مشترك ظاهر خواهدکردو درحالی که درجریان رای‌گیری برای دعوت سازمان فلسطین به‌سازمان ملل۷ کشور عضو بازار مشترك رای ممتنع دادند احتمال آنکه در تصمیمات بعدی سازمان‌ملل پیرامون مسئله فلسطین این کشور ها به فرانسه قاسی کنند، افزایش یافته‌است .

معامله امریکا وشوروی

پرداخت تاوان برای آزادی گروگان ها تجربه‌ای است که تقریبا باندازه عمرجامعه بشری‌قدمت دارد. باوجوداین قبول این نکته‌ازطرف شوروی که به‌ازای دریافت امتیازات بازرگانی از امریکا- اجازه مهاجرت‌به یهودیان روسیه بدهد واقعه‌ای است که «عصرساز» است .

مبارزه‌ای‌که سناتور هنری جکسون امریکایی برای گرفتن این امتیاز ازشوروی انجام دادو سرانجام علیرغم تردید های کیسینجر وزیرخارجه امریکا به پیروزی رسید نشان میدهد که بکار بستن‌فشار های علنی برشوروی میتواند کارگر باشد.ضمنا کنگره‌ای‌که قادراست بکمك مردانی ازقبیل سناتور جکسون چنین‌امتیازات بزرگی بگیرد- دیگر کنگره‌ای نیست که کاخ سفید بتواندبه‌آن طبق شیوه‌ای که تاقبل از واترگیت متداول بوده‌است ـرفتار کند.

ساندی تلگراف

فرانسه ولبنان

ژان سوانیارك وزیرخارجه فرانسه و رهبران لبنان و ملت فلسطین باید رفتار خودرا برای رسیدن باین‌هدف هماهنك سازند که در آینده نزدیك ـنقش محدودی که‌درحال حاضر فرانسه درخاورمیانه ایفا می کند- اهمیت وتأثیری بیشتر از نفوذواهمیت سیاست امریکا درخاورمیانه بیابد. برای لبنان مایه مباهات‌است که فرانسه درشناخت حقوق‌ملت فلسطین نقشی پیشاهنك ایفا کرده‌و این کار رادرخاك لبنان انجام داده است.

النهار

بعلت تراکم اخبار «حلقه اول» درشماره فردا

فیگارو

توافق با برژنف، پیروزی بزرگ فورد

جرالدفورد اکنون میتواند بر خود ببالد که بهتر از رئیس جمهور قبل از خودش ـ ریچارد نیکسون ـ کار کرده است ،فورد موفق به انجام دادن کاری‌شده است که نیکسون تنها وعده آن را داده بود فوردر مدتکوتاهی که از چند هفته تجاوز نمیکند به یاری وزیر خارجه‌اش هنری کیسینجر و با کمکلئونید برژنف رهبر حزب کمونیست شوروی موفق شده است تا مذاکرات‌مهم امریکا و شوروی را که تحت تاثیر توقعات کنگره از دو سال قبل تاکنون در بن بست مانده‌بود به سرانجام رساند .

فورد برای رسیدن به این‌هدف ناگزیر از عقد قراردادی سه‌جانبه و عجیب برای‌حل‌مسئله‌ای شدکه در ظاهر امرهیچ‌ربطی به روابط دوابر قدرت شرق و غرب ندارد. این مسئله عبارت از مهاجرت یهودیان شوروی است . مسکو خواه و ناخواه به این نتیجه رسید و ناچار شد قبول کند که وعده های‌گنجانده‌شده‌در قرارداد بازرگانی دو کشور بصورتی که بین اتحاد شوروی و ریچارد نیکسون رئیس جمهور سابق امریکا بسته شده جز به قیمت واگذار کردن امتیازاتی به کنگره امریکا که باید قرارداد یاد شده را تصویب کند از قوه‌به فعل در نخواهد آمد .

کنگره امریکا بنوبه خود دریافت که قادر است از اتحاد شوروی در زمینه‌ای‌که‌مورد‌علاقه‌نمایندگان کنگره است اما نمیتواند رسما مضمون یک قرارداد دو جانبه میان دو ابرقدرت باشدامتیازاتی بگیرد اکنون که بهرحال مصالحه سه‌جانبه شوروی با کاخ سفید واشنگتن و کنگره امریکا حاصل شده است . جرالدفورد میتواند ماه آینده با امیدی استوار به شانس ادامه‌یافتن سیاست نزدیکی دوابرقدرت به ملاقات لئونید برژنف برود آنچه مسلم است‌دیگر موانعی که طی دو سال گذشته در راه تعقیب این سیاست وجود داشت اکنون تا حدود زیادی در روابط امریکاو شوروی ازمیان برداشته شده است .

هفته گذشته‌در پارلمان‌مذاکراتی که طی مدتی طولانی عملا پایان ناپذیر بنظر میرسید و بار ها احتمال شکست آن می رفت سرانجام در واشنگتن اعلام شد که کاخ سفید ریاست جمهوری‌و کنگره امریکا روی شرایطی ده‌از این پس حاکم‌بر روابط بازرگانی امریکا و شوروی خواهد بود به توافق رسیده‌اند .

بهبود مناسبات‌امریکا وشوروی خصوصا در زمینه بازرگانی و اقتصادی وبرخورداری شوروی از اعتبارات‌بازرگانی قابل‌ملاحظه از امریکا و تمام امتیازات سنتی دیگری که تحت عنوان اصل ملت کاملة‌الوداد خلاصه می شوند . چنانکه قبلا گفته شد بیشتر از دوسال پیش از طرف ریچارد نیکسون رئیس‌جمهور وقت‌امریکا به رهبران شوروی وعده داده شده بود . هنگامی که نیکسون طرح خود را در این زمینه به کنگره امریکا برد با مخالفت های بسیار جدی‌سیاستمدارانی روبرو شد که سناتور دمکرات‌واشنگتن هنری جکسون در راس آنها قرار داشت . سناتور دمکرات دیگری بنام «آبراهام ری بیکاف» و سناتور جمهوریخواه‌جیکوب جیویتس» نیزبعدادر رهبری‌کردن این مخالفت به جکسون ملحق شدند . وضعی‌که‌پیش آمدعبارت از این بود که در نظر اکثریت اعضای کنگره امریکا چه در سنا و چه در مجلس نمایندگان ، تا وقتی که دولت شوروی محدودیت ها و موانعی را که در برابر مهاجرت یهودیان روسیه به اسرائیل ایجاد میکند بعنوان‌بخشی‌ازسیاست «آبکردن یخهای» روابط امریکاوشوروی که به قلمرو اقتصادی وبازرگانی مربوط میشود از میان برندارد اجرای قرارداد های بازرگانی دو کشور امکان پذیر نخواهد بود . مصالحه‌ای که به آن اشاره رفت ثمره مذاکراتی بود که بین‌جرالد فورد از یک طرف و سناتور ها «جکسون» و «جیویتس» ازطرف دیگر صورت گرفت و هنری‌ـ کیسینجر وزیرخارجه امریکاطبق شیوه آشنای خود در اینجا نیز نقش میانجیگری داشت . کیسینجر پس از بازگشت ازدیدار های اخیرش از کشور های خاورمیانه خود را بیکباره‌وقف به ثمر رساندن نهائی مذاکرات دشوار و به بن بست رسیده امریکا و شوروی‌در زمینه‌مسائل بازرگانی‌کرد، محتوای‌مصالحه‌ای که اکنون حاصل شده است ـ اساسا ـ با آنچه که کمتر از دو هفته قبل‌از طرف دولت‌جرالد فورد به سناتور جکسون ارائه داده شد فرق چندانی نداشت‌ولی با این حال هم جکسون و هم سایر سیاستمدارانی را که در کنگره علیه اعطای امتیازات‌اصل ملت‌کاملة‌الوداد بشوروی سنگر بندی کرده بودند راضی کرد .

طبق‌نامه‌هائی‌که‌فورد وجکسون با یکدیگر ردو بدل کرده‌اند ، رئیس جمهور امریکا به کنگره اطلاع داده است که از رهبران اتحاد شوروی تضمین هائی دریافت کرده تا درآینده ،موانعی که معمولادرراه مهاجرت‌یهودیان روسیه به اسرائیل‌ویا کشورهای دیگر خارجی بوجود می‌آمد ، حتی‌الامکان ازمیان‌برداشته شود. فورد بدون‌آنکه سوء ظن‌رهبران شوروی را برانگیزد توانست‌طی مذاکرات محرمانه ازآنها اطمینان بگیرد که در هر سال تقریبا به ۶۰ هزار نفر از یهودیان‌روسیه که مایل باشندبه اسرائیل‌مهاجرت کنند روادید خروج داده شود. این رقم احتمالا مهمترین نکته‌ای است که در نامه رئیس جمهور امریکا برای سناتور جکسون منعکس شده و روابط بازرگانی امریکا و شوروی را از بن‌بست دوساله خارج کرده است .

سخنگوی کاخ سفید.و سناتور جکسون و برخی‌دیگر از رهبران کنگره امریکا همگی مصالحه‌ای را که از آن صحبت کردیم‌بعنوان یکی از بزرگترین قدمهائی که تاکنون در تمام‌طول تاریخ در دفاع از حقوق بشر برداشته شده است توصیف و ستایش کرده‌اند . آزادی مهاجرت اتباع شوروی بصورتیکه وعده آن از طرف رهبران مسکو به جرالد فورد و هنری کیسینجر داده‌شده است تنها یهودیان‌رادر بر نمی‌گیرد بلکه شامل تمام اتباع دیگر شوروی‌که مایل‌به‌ترك‌کشورشان باشند میشود .

اهمیت این مصالحه عبارت از طنینی نیست که از مفاد اعلامیه حقوق بشر از آن بگوش میرسد چون این اعلامیه نیز مانند تمام اعلامیه های دیگر سازمان ملل تاکنون به میزان وسیعی درنقاط مختلف جهان نادیده گرفته شده است . اهمیت مصالحه در این است که امریکا برای اولین بار در تاریخ دیپلماسی و روابط بین‌ملل توانسته است چنین امتیازی از یک کشور دیگربگیرد.

هم‌اکنون امریکائیان درباره این‌که رکود کسادی اقتصادی چیست ، بدو دسته تقسیم‌شده‌اند. هفته پیش ویلیام سایمون وفورد هردو دراینباره صحبت کردند، در حالیکه بنظریکی از آنها اقتصاد امریکادچار رکود شده وبنظر دیگری احتمال چنین‌امری درآینده نزدیك وجود دارد. روزبروز درجهان غرب گروه بیشتری پیرو این نظر میشوند که فعالیت های ضدتورمی رانبایدبراساس فرض تقلیل قیمت نفت بنانهاد. چندروز پیش ادوارد‌هیث نخست‌وزیر سابق انگلیس ورهبر کنونی حزب محافظه کار طی‌یك گفتگوی تلویزیونی درامریکا گفت این فکر که اقدامات مشترك مصرف کنندگان بزرك غربی میتواند تولید کنندگان نفت را وادارب‌کاهش قیمت ها کند کاملا غیرواقعی میباشد.طی این‌گفتار تلویزیونی ادوارد هیث ضمن تکرار فرمایشات شاهنشاه افزود که اقدام تولید کنندگان نفت در بالابردن قیمت ها کاملا بجاو منطقی بوده‌است. هیث‌به‌منابع مالی که‌ایران برای بالا بردن سطح زندگی ۳۰ میلیون نفروانجام برنامه های عمرانی احتیاج دارد اشاره کردو افزود که بابالا رفتن کلی قیمت‌ها در سطح جهانی تولیدکنندگان نفت راه دیگری جز بالا بردن قیمت نداشته‌اند.

نمایندگان سیاسی ایران در نیویورك و واشنگتن اقدامات وسیعی برای توجیه‌دلایل منطقی بالا بردن‌قیمت ها انجام داده‌اند .با درنظر گرفتن فعالیت های تبلیغاتی وسیع کارتل های عظیم غربی ، نتایج این فعالیت ها رویهم‌رفته امیدبخش‌بوده‌است.

بنظر میرسد آنچه تولید کنندگان نفت به آن احتیاج دارند شروع یك‌برنامه وسیع تبلیغاتی در سطح جهانی است که‌از طریق آن مصرف کنندگان‌غربی به حقایقی که‌در پس پرده قیمت ها وجود دارد پی‌ببرند، حقایقی چون منافع باور نکردنی کارتل‌های نفتی و یاسود کلان دولت‌های واردکننده نفت‌از طریق وصول‌مالیاتها.

پس‌از سفر اخیر کیسینجر بخاورمیانه و شایعات تقلیل قیمت نفت ،تکذیب یکی‌از مقامات عالی‌رتبه‌ایرانی اقدام فوق‌العاده بجائی بود. اگر هیچکس نداند حداقل خود کیسینجر خوب‌میداند که مسافرت قریب‌الوقوعش‌به تهران منجربه تقلیل قیمت نفت‌نخواهد شد، بلکه وی امیدوار است بتواند موافقت تهران‌را با تثبیت قیمت جلب کند. بیشك پیشنهاد شاهنشاه دایر بر برقراری رابطه میان قیمت نفت‌و قیمت ۲۰ـ۳۰ نوع کالا که‌از غرب‌بکشور های نفتی صادر میشود درراس برنامه های کیسینجر قرار دارد .

میتوان انتظار داشت که مسافرت کیسینجربه‌تهران منجر به مجاب‌کردن وی ازطرف‌ایران برای شروع مذاکرات جدی بین تولید کنندگان ومصرف کنندگان نفت گردد واگر چنین‌امری صورت گیرد، میتوان گفت که دوران جدیدی ،دراقتصاد جهانی شروع شده‌است .

بابنکار «والنتین‌اوهن» رهبر حزب دست راستی‌سوئیس‌بنام «اقدام ملی» رفراندومی در سوئیس انجام شد که در آن از مردم سئوال شده است‌آیا با اخراج ۵۰۰ هزار خارجی از سوئیس موافقید یا نه .

رفراندوم برای اخراج ۵۰۰ هزار خارجی از سوئیس

این رفراندوم که دارای‌آثار سیاسی و اجتماعی مهمی‌است مهمترین واقعه در سوئیس‌بعد از جنگ دوم جهانی است . در عکس «اوهن»مبتکررفراندوم در حال رای‌دادن‌در رفراندوم دیده میشود . عکس رادیوئی یونایتدپرس

گزارش محمد پورداد نویسنده اطلاعات از نیویورك

غرب امید به کاهش قیمت نفت را از دست میدهد

هر روز عده بیشتری از رهبران غرب متوجه میشوند که مبارزه ضد تورم را نباید بر اساس فرض کاهش قیمت نفت قرارداد

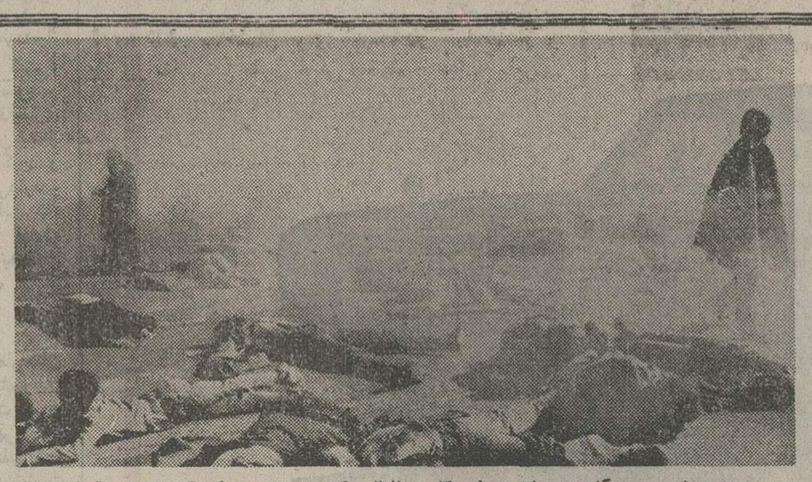

تمرین کمك به قربانیان سوانح هوائی

مرکز بهداری فرودگاه بین‌المللی کندی در نیویورك یک تمرین سقوط هواپیمای جت و نجات آسیب دیدگان انجام داد . هدف این تمرین آگاهی از این امر بود که درصورت سقوط یک‌هواپیمای بزرگ جت مرکز بهداری فرودگاه تاچه‌حد آمادگی‌کمك سریع به آسیب دیدگان را دارد. در عکس یک صحنه از این عملیات تمرین‌دیده‌میشود. گروهی که ظاهرا قربانیان سقوط هواپیما هستنددرمیان ابر ضخیمی از دود روی‌زمین افتاده‌اند . مقامات فرودگاه گفتند درصورت وقوع حادثه مرکز بهداری میتواند ظرف ۵ دقیقه یک بیمارستان ۴۰ تختخوابی برای‌آسیب دیدگان آماده کند .

اکونومیست

فرانسه با آتش بازی میکند

اگر در فرانسه چیزی به خامی سیستم انتخاباتی بریتانیا وجود داشت اکنون در فرانسه‌نیز یک رئیس جمهوری منتخب‌اقلیت برسرکار می‌بود که گریزی نداشت جز آنکه‌از پشتیبانی سوسیالیستها وکمونیست ها برخوردار باشد . از خوش اقبالی فرانسویان چنین سیستمی در کشورشان وجود ندارد ولی فعالیتهای انتخاباتی جنبی و محدودی که طی ماه گذشته در فرانسه انجام گرفت نشان داد که مخزیدن بمجلس در این کشور همچنان ادامه‌دارد. ژیسکار دستن رئیس جمهوری فرانسه‌هنوز فرصت نیافته است تابرچسبی را که‌هنگام برگزیده شدن به مقام ریاست جمهوری‌در ماه مه گذشته داشت ، برچهرسیاست فرانسه بگذارد. او در انتخابات ماه مه بااکثریتی ضعیف و تنها در دور دوم انتخابات ریاست جمهوری توانست به پیروزی برسد، واکنون که چند صباحی از این پیروزی انتخاباتی ژیسکار میگذرد ستاره اقبال رقیبسوسیالیست وی‌فرانسوا میتران و تعداد رای دهندگان حامی او ، ونه طرفداران خود ژیسکاردستن است که باسپری شدن هرماه طالع‌تر و فزون‌تر میشود.

اگرغالب اروپائیان در احوالی نبودند که ناگزیر باشند تحولات اوضاع بریتانیا را «چهار چشمی» بپایندو مانند تماشاگران نمایشهای صامت‌و پانتومیم‌آشنای ایتالیائی، نگاه اضطراب آلودشان را به لندن‌بدوزند، واگر وقایع پرتقال‌که ازآوریل سال جاری آغاز شده است تاکنون بخش بزرگی از توجه اروپائیان را بخود جلب نمیکرد ، تاکنون بنحو بسیار جدی نگران سرنوشت فرانسه شده بودند ضریب ترقی تورم در فرانسه کماکان یکی از بالاترین ضریبها در اغلب ممالک اروپائی است ، خصوصاکه آلمان غربی کامیاب و تقریبا فارغ از بلای تورم نیز همسایه دیواربه‌دیوار فرانسه است.

سرمایه‌گذاریهای جدید در صنایع‌فرانسه گرچه در دوره‌های زمامداری دوگل و پمپیدو روسای جمهوری پیشین و فقید این کشور بمیزان عظیمی تقویت شدمولی هنوز هم نارساست.

اتحادیه‌های کارگری فرانسه ممکن‌است در قیاس باهمگنان انگلیسی خود کوچکتر وناتوان‌تر جلوه کنند، معهذا این اتحادیه ها احتمالا برفشار خود علیه کارفرمایان خواهند افزود وتافرا رسیدن سال‌نوآینده میلادی ظهور این فشار قابل پیش‌بینی خواهد بود.علاوه براین‌روسها نیزاحتمالا تسمه‌های مهار کننده‌ای را که تاکنون برای پیشگیری از هر نوع رفتارهای تند و نیرومند آشتی‌ناپذیر چپ‌گرایانه از جانب سپاه بزرگ اعضای اتحادیه‌هـای‌کارگری فرانسه بکار برده‌اند و این اتحادیه‌ها بطور عمده بوسیله کمونیستهای فرانسه کنترل ورهبری میشوند، شل خواهند کرد.

آنچه درحال حاضر کمونیستهای‌فرانسه را از پیش گرفتن چنین شیوه‌ای درمبارزه ضد دولتی باز میدارد هراس قابل‌توجیه آنان از این بابت است که ژیسکاردستن در پایان کار و احتمالا برآن باشد که‌حمایت بخش بزرگی از افکار عمومی محافل و قشرهای میانه‌رو فرانسه را بسود خود جلب کند . این محافل تاکنون‌ژیسکاردستن را با چشمانی مالامال از بدگمانی نگاه کرده‌اند . در جریان آخرین وقایع و کوششهای شتاب‌آلودی که در فعالیتهای انتخاباتی اخیر فرانسه روی داد دوتغییر شگرف و عبرت‌انگیز بوقوع پیوست و این تغییرات دقیقا از همان قماش بود که بسیار باب طبع رئیس جمهوری کنونی فرانسه است.

یکی از دگرگونیها این بود که درمقایسه با فرصتهای مشابه‌گذشته تعدادسوسیالیست هائی که آراء شان را به نامزدهای حزب کمونیست فرانسه بدهند کمتر بود . تغییر دوم عبارت از وضع فلاکت باری بود که در فعالیتها ووقایع انتخاباتی یاد شده نصیب اغلب کاندیداهای گلیست گردید.

گرچه ژاك شیراك نخست وزیر گلیست فرانسه اشاراتی برانده دایربرانیکه روزی ممکن است برسر قبضه کردن مقام ریاست جمهوری در برابر ژیسکاردستن قرار گیرد وبااو بمرقابت و ستیز پردازد واقعیت این است که گلیسم بهرحال‌پایگاه های سیاسی و اجتماعی خود را درفرانسه تدریجا از دست میدهد . در چنین احوالی است که وابستگی متقابل وجبری میان رئیس جمهوری واکثریت وسیع گلیست پارلمان فرانسه عجالتا ادامه دارد و در زمان حاضر هیچیک از طرفین نمیتواندازطرف دیگر بی‌نیاز باشد.

بااینحال اتحاد و ائتلافی که اینك شالوده مکانیسم حکومت کردن برفرانسه است قابل دوام نیست . تصمیم رئیس جمهوری در این مورد که ضربه کاری را چه وقت وارد کند از لحاظ ملاحظات مربوط بزمان اهمیتی فراوان خواهد داشت و کامیابی وی در گرو مهارتش برای انتخاب بزنگاه مناسب خواهد بود. اما اکنون چطور؟ آیا ژیسکاردستن ناگزیر است درصدد برآید که برسر چپ‌ها‌دست نوازش بکشد و آنانرا ستایش کند ، ویا چاره‌ای ندارد جز آنکه‌بسمت راست‌خزیدن آغاز کند وبه احزاب ونیروهای دست راستی میانه‌رو ، جائی که از هر موضع دیگر برایش راحت‌تر و مطلوب‌تر است روی آورد؟چوابهای‌این سئوالات دارای چنان نتایجی خواهد بود که برای بسیاری از مردم بیشتر اهمیت خواهد داشت تا برای شخص رئیس جمهوری فرانسه ، چون در این نتایج پای سرنوشت تقریبا تمام ملت فرانسه در میان خواهد بود .

درحالیکه دریای سیاست بریتانیا طوفانی و آسمان زندگیش اشباع شده از آذرخشها وطنین غرش تندرهای سهمناك است و در حالیکه زندگی سیاسی آلمان دستخوش دگرگونی‌هائی است که هنوز تنهامعدودی از آلمانی‌ها ازآن آگاهند ، اگر فرانسه نیز نتواند ثبات داشته باشد وبرروی پای خود بایستد ، باید انتظار داشت که تمام اروپا بیکباره تعادلش را از دست بدهدو دستخوش پراکندگی شود.

ادای شهادت فورد در کمیته دادگستری کنگره

هرالد تریبون

حضور داوطلبانه جرالدفورد رئیس جمهود امریکا در سو کمیته حقوق جنایی کمیته دادگستری مجلس نمایندگان این کشور یکی‌دیگرازسلسله بدعت گذاریهای قانون‌اساسی است که از هنگام وقوع ماجرای واترگیت تاکنون امریکابه آنهاخو گرفته‌است. البته در تاریخ گذشته امریکا نیزسوابقی برای این قماش قماس های مستقیم بین قوای مجریه و مقننه وجود داردولی این سوابق غیر روشن وقابل بحث‌است.

تردیدی نیست که بخشی از انگیزه‌ای را که محرك‌این بدعت‌گذاری ، یعنی نادیده گرفتن اصول تفکیك قوای مجریه و مقننه بوده است‌می توان عبارت از نیت بسیار آشکار جرالدفورد برای حفظ «یك دولت دارای دروازه های باز» دانست و از این‌لحاظ‌رفتار دولت‌فورد درست برعکس شیوه‌انزوای تیره و اسرارآمیز بودن دولت سلف جرالد فورد است.

قسمت دیگری از دلایل بدعت‌گذاری فورد را نیز می‌ـ توان ناشی از روابط و پیوند های نزدیك و شخص وی با کنگره و تلاشهایش برای حفظ این روابط توصیف کرد. (گرچه تاکنون بین کنگره و دولت فورد کشمکش های متعددی بر سر پاره‌ای‌ازجنبه های سیاست وی درگرفته ونه تنها رئیس‌جمهور کنونی‌امریکا چندبار برای مقابله با آراء کنگره از حق وتوی خود استفاده کرده است بلکه کنگره نیز روز چهارشنبه گذشته اولین تلاش خود را برای خنثی کردن یکی‌ازوتو های فورد آزموده و آن را پشت سرگذاشته است).

معهذا در آنچه که گفته‌شد پای ملاحظات سیاسی نیز در میان است :هنگامی که‌جرالد فورد ریاست‌جمهوری خود را آغاز کرد، روحیه‌ای که وی یا آن عهده‌دار تصدی مسئولیت های مقام ریاست جمهوری‌شد، و بردباری صادقانه وی‌وتأثیری که با این رفتار بر ذهـن ها گذاشت ، ظاهرا مقداری امید برای جمهوریخواهان به‌ارمغان آوردو آنها را متقاعد کرد که سرانجام تاحدودی از سنگینی بار رسوائی واترگیت بردوش حزب جمهوریخواه کاسته‌خواهد شد. اما طولی نکشید کـه ماجرای عفو تمام گناهان ریچارد نیکسون به فرمان جرالد فورد نیز هنگامی کـه از نامزد های‌حزب‌جمهوریخواه این واقعه را بعنوان یکی از عظیم‌ترین مخاطراتی که‌شانس پیروزیشان را در انتخابات به خطر انداخته‌است تلقی کردند. شکی نیست که حتی خود جرالدفورد نیز هنگامی که کوره راه انتخابات وکاندیدا‌ـ توری را در پیش گرفت روح خودرا از سنگینی کابوسی‌که عفو نیکسون بوجود آورده بود فارغ و آسوده نیافت . حاضر شدن‌فورد در محضر کمیته فرعی حقوق جنایی مجلس نمایندگان امریکا ظاهرا تا حدودی‌نیز به نیت پیدا کردن وسیله‌ای برای « دفع‌اهریمن» و از میان بردن روحیه شکست در جمهوریخواهان بوده‌است. آیا فورد به‌این هدف رسید ؟ وی به تفصیل در باره دلایلش برای عفو نیکسون داد سخن داد وتمام سخنانی که گفت موید اظهاراتی‌بود که‌در گذشته عنوان کرده بود فوردتکذیب کرد که پیش از صدور فرمان عفو نیکسون و یاقبل‌ازاستعفای نیکسون از مقام ریاست جمهوری بین آنها هر نوع قرارو مدار قبلی برای عفو کردن رئیس جمهوری پیشین امریکا وجود داشته است . فورد درادای این شهادت ، در برابر پرسشهای اعضای کمیته فرعی حقوقی جنائی دچارتزلزل نشد. طبق‌تمام شواهدی کـه تاکنون در دست است ، جرالد فورد بهمان دلایلی که خودعلنا اعلام کرد اقدام به بخشیدن نیکسون نمود: او با صادر کردن فرمان عفو نیکسون خواست توجه مردم امریکا را از تعقیب کردن یك رئیس جمهوری سابق بگرداند و این توجه را بسوی مسائل‌فوری‌تری که جنبه ملی و مملکتی‌دارند متمرکز و معطوف سازد.

تجربه واترگیت با تمام تاکیدی که بر انگیزه ها ، بر معاملات و رفتار ها و بر مانور های تاریك و پشت پرده دارد شیوه‌ای درروحیه ورفتار عمومی بوجود آورده است که موجب میشود تاپرسش های مربوط به‌خردمندی‌سیاست‌های دولت تحت‌الشعاع فوت‌و فن هایی قرار گیرد که‌آن‌سیاست هارابوجود آورده است از این نظرگاه حضور جرالد فورد در سو کمیته حقوق جنائی مجلس نمایندگان کاملاممکن است ثمرات‌بزرگی‌برای‌تقویت شهرت‌وی‌به شرافت‌ودرستکاری پدید آورده باشد ، شهرتی که دقبل از عفو نیکسون بسیار زیاد بوده است معذلك مسئله اصلی هنوز هم بدون تغییرباقی میماند :آیا واقعا اقدام فورد در مورد عفو نیکسون به‌سود عالیترین مصالح کشور بوده است ؟ و اگر فرض رابر این بگذاریم کماا‌ین که از ابتدانیز چنین فرض شده است‌ـ که فورد به اغوای بهترین نیت‌ـ هایش فرمان عفو نیکسون را صادر کرده ـآیا بااینحال‌عمل وی خردمندانه بوده‌است ؟

بالاترین جوابی که‌میتوان داد این است که مسئله عفو نیکسون تاحدودی بسیار وسیع از شایبه زهرآلود پیوندهاو شایعاتی که گرایش به‌مبهم کردن آن‌داشتندبیراسته شده است حصول این نتیجه‌دیدار فورد را از عمارت کاپیتول (کنگره) توجیه خواهد کرد ، خصوصا اگربه‌این هدف‌خدمت کرده باشد که‌علاقه‌افکارعمومی رابه مسائلی که واجد اهمیت اساسی و ملی هستند اعاده کندو التفاتشان را از بازیهائی که در گذشته‌بکرات موجب انحراف توجه افکار عمومی از مسائل یادشده گردیده است بگرداند.

نسرین :

شهرت را بیشتر از ثروت دوست دارم

نسرین را کمتر می‌شناسند ، از راه رسیده‌ایست که صدای قشنگی دارد .

میگوید : یکسال است که آوازمیخوانم ، اما هرچند روز ، نوبت یکیست . کارمند است و در یکی از سازمان‌های دولتی کار میکند و معتقد است که اگر خواننده نبود کار اداری میکرد که حالا هم همینطور است .

نسرین خانه‌داری هم میکند و کار منزل و کار اداری و خوانندگی را مغایر هم‌نمیداند میگوید «بهتر است اگر زن و شوهری‌هردو باهم کار میکنند در کار منزل هم شریک باشند»

میگوید : شهرت را بیشتر از ثروت‌دوست دارم ، اما میترسم شهرت باعث دردسر شود و آرامش زندگی‌ام را بهم بریزد .

می‌پرسم اگر بشهرت رسیدی و پولدارهم شدی مثل همه خواننده‌هاکه امروزثروتشان از مرز میلیون گذشته است چه خواهی کرد ؟ میگوید : آن چیزهائی را که آرزو داشته‌ام فراهم میکنم و اگر بیشتر از خواست‌های من باشد دوست دارم بهکسانی هم کمک کنم .

نسرین مجرد است و بشوخی میگوید میخواستم کسی‌بتجربه خواستگاری‌ام بیاید، اما حالا دیگر هرگز ازدواج نخواهم کرد زیرا مطمئن هستم که کار خوانندگی با زندگی زناشوئی سازگار نیست بخصوص اینکه مردان نسبت به همسرانشان تعصب خاصی دارند که خواه ناخواه موجب‌بروز اختلافاتی میشود و دیری نمی‌پاید که پایه زندگی‌شان به تباهی کشیده میشود.

ترانه تازه‌ای خوانده‌ام که اینطور شروع میشود : ای تو از گل برده میراث شکفتن را ـ دوست دارم لحظه‌های از تو گفتن‌را» این ترانه را من سخت پسندیده‌ام ومی‌بینم که مردم هم به آن توجه کرده‌اند .

نسرین میگوید چند ماهی در سازمان رادیو تلویزیون کلاسی دائر کردند که استاد عبدالعلی وزیری در این کلاس چند خواننده را تعلیم آواز و موسیقی میداد و من هرچه آموخته‌ام از این دوره کوتـاه بوده است ، که متاسفانه بعلت بیماری استاد این کلاس ادامه نیافت .

میگویم ، با موسیقی‌جاز‌چطوری ؟میگوید: تجربه کردم اما خوب از کار درنیامدچون این نوع موسیقی با صدای من جـور نیست .

نقالی در ۲۶ قهوه‌خانه تهران

وموسیقی در کارخانه‌ها

کارگران هر سال در ماه آبان برنامه های ویژه‌ای در سراسر کشور برپا میکنند‌که این برنامه ها همزمان با برگزاری جشن فرهنگ و هنر در سراسر کشور است.

مهدی خاتمی مشاور وزارت فرهنگ و هنر که سرپرست کمیته ـ همکاری باسازمان های دولتی و ملی برای جشن‌های فرهنگ و هنر است میگوید: وزارت کار یك مرکزآموزش هنری دائر کرده است که کارگران بهنگام فراغت دراین مرکز در رشته های مختلف هنری تعلیم می بینند ،امسال در جشن فرهنگ هنرجویان‌این مرکز نمایشنامه هائی در سازمان‌های مختلف کارگری اجرا خواهندکرد.

در شرکت دخانیات ایران نیز یك گروه از کارگران هنرمند نمایشنامه های متعددی از جمله نمایشنامه شاه‌عباس را در باشگاه دخانیات به‌صحنه می‌آورند و گروه کر شرکت دخانیات و گروه حماسه‌سرای آن نیز برنامه هائی برای کارگران ترتیب خواهند داد.

در ششمین جشن فرهنگ‌یك نمایشگاه نقاشی با همکاری وزارت کار برگزار خواهد شد، که نقاشی کارگران به مسابقه گذارده میشود و به برندگان جایزه داده خواهد شد و تعدادی از کارگران‌نیز به تهران دعوت میشوند.

سازمان های ملی ودولتی دیگری نیز با این کمیته در برگزاری جشن فرهنگ و هنر همکاری دارند از جمله انجمن دوشیزگان و بانوان هر سال جلسات شعرخوانی بانوان و نمایشگاه هائی از آثار نقاشی و کار های دستی زنان برگزار می کند.

سازمان زنان کشور نیز جلسات سخنرانی در باره خانواده و فرهنگ که تم‌اصلی ششمین جشن فرهنگ و هنر است برگزار خواهندکرد.

برنامه های دیگر وزارت فرهنگ برای مردم اجرای برنامه های نقالی‌برای‌حفظ این سنت قدیمی در ۲۶ قهوه‌خانه تهران است و همچنین گروه هنرمندان نمایش‌تئاترروحوضی نیز در موزه آب‌انبار سید‌اسماعیل چند قهوه‌خانه‌ویکی دو مرکز دیگر برنامه اجرا می کنند.

هدف از اجرای این‌برنامه ها، شرکت وسیع مردم در برنامه های جشن فرهنگ و هنر است که به آنها تعلق دارد و باکوشش آنها شکل میگیرد.

کوشیده‌ایم تا در هر جا ، استعدادی هست ، در صورت امکان ، مجال بروز پیدا کند پاره‌ای از برنامه های ما در سطح کشور و برخی برای قشر های معینی تدارك شده است از جمله گروه های‌رقص و آواز محلی و فولکلوریك در باشگاه دخانیات ، استادیوم کارگران و استادیوم‌کارگران ایران‌ناسیونال برای کارگران برنامه اجرا می‌کنند.

در ایام جشن فرهنگ وهنر در هتل های بزرك‌تهران‌اسلاید هائی از آثار باستانی ایران برای مسافران خارجی‌ومراجعه کنندگان نمایش داده میشود.

تازه‌چه‌خبر؟

سریال صمد

● پرویز صیاد در کار تهیه یک سریال جدید از سری ماجرا های «صمد» است کهقر ار است ازفروردین در تلویزیون نمایش داده شود .

منوچهر نامزد نمایندگی

● منوچهر سخائی (خواننده) از طرف اهالی رودهن که منوچهر در آنجا به کار های‌کشاورزی‌مشغول است نامزد نمایندگی مجلس شورای ملی شده است .

منوچهر این روز ها در فکر فراهم اوردن مقدمات کار و فعالیت های انتخاباتی برای دوره آینده مجلس شورای ملی است .

ژاله کریمی وفیلم تازه

● ژاله کریمی که‌از اولین فیلم سینمائی خود لج و لجبازی با وحدت همبازی بود پس از آنکه سه سال مداوم در فیلم های وحدت شرکت داشت چندی قبل اولین قرارداد خود را با یک استودیوی دیگر برای بازی در فیلمی منعقد کرد .

وحدت که پس از معرفی ژاله کریمی‌به‌سینما او را ستاره فیلم‌های خود ساخته بود اینک با یک‌چهره جدید برای بازی در فیلم های آینده‌اش کار می کند .

آشتی ۳ نخاله

● سه نخاله ـ گرشا ، سپهرنیا ، متوسلانی ـ که سال ها با هم در فیلم ها همبازی بودند چندی قبل راهشان از هم جدا شد و گروهشان از هم پاشید .

اینها مدت ها با هم قهر بودند و هر یک آن دیگری را عامل از هم پاشیدگی گروه خودشان معرفی می کرد.

اما چند روزقبل‌چند نفر از فیلمسازان واسطه شدند و سه نخاله را با هم آشتی دادند و این آشتی کنان‌مقدمه همکاری تازه‌ای شده است .

تقی مختار و فیلم وحشی

● تقی مختار نویسنده سینمائی و هنرپیشه فیلم‌های فارسی که چندی کارهنرپیشگی را ترک گفته و تنها به نویسندگی مشغول بود دو باره بازی در یک فیلم راقبول کرد و وارد سینما شد .

مختار این روز ها در شیراز مشغول بازی در فیلم وحشی‌است.

خشایار چهره جدید

خشایار

لازم نیست چهره های جدید سینما جوان و تازه کار باشد ، گهگاه برای سینما تیپ های جالبی هم پیدا می شود که سنی از آنها گذشته است .

ساموئل خاچیکیان برای فیلم‌مرگ در باران بدنبال یک چهره خاص،« خشایار » را کشف کرد که وی در فیلم مرگ در باران یک چهره جنائی را ارائه میدهد .

برنامه‌اول

۱۶ـ۰۰ پخش مسابقات تنیس
۱۸ـ۰۰ اخبار
۱۸ـ۱۰ روستائیان
۱۸ـ۳۵ کودکان ـ حلقه جادو
۱۹ـ۰۰ اخبار ورزشی
۱۹ـ۱۵ دنیای اطراف ما
۲۰ـ۰۰ گربه سیاه
۲۰ـ۳۰ مشروح اخبار
۲۱ـ۰۰ کیمیاگر
۲۲ـ۰۰ درباره زبان فارسی
۲۲ـ۳۰ دلهره وخشت
۲۳ـ۱۰ هفت شهر عشق

نیمروز سه‌شنبه

۱۲ـ۰۰ اخبار
۱۲ـ۰۵ فیلم مستند
۱۲ـ۳۰ موسیقی ایرانی
۱۳ـ۰۰ بالاتر از خطر
۱۴ـ۰۰ اخبار

برنامه‌دوم

۱۹ـ۳۰ موسیقی و تصویر
۲۰ـ۰۰ اتاق اخبار
۲۰ـ۰۵ معما : این هفته «فرار بسوی مرگ»
۲۰ـ۵۰ وارایته
۲۱ـ۰۰ برگهای اندیشه
۲۱ـ۳۰ اخبار از برنامه دوم
۲۲ـ۰۰ کنسرت خوانندگان
۲۲ـ۲۵ جهان تئاتر : بگومگوی دونفره

تلویزیون آموزشی

برنامه آموزشی(شبکه)
برنامه صبح سه‌شنبه

۸ـ۱۵ علوم ۲
۸ـ۴۰ علوم ۱
۹ـ۰۵ جغرافیا ۱
۹ـ۳۰ جغرافیا ۲
۹ـ۵۵ زنگ تفریح
۱۰ـ۱۵ ریاضی ۱
۱۰ـ۴۰ ریاضی ۲
۱۱ـ۰۵ ادبیات فارسی ۲
۱۱ـ۳۰ ادبیات فارسی ۱

برنامه بعد از ظهر

۱۴ـ۳۰ انگلیسی ۲
۱۴ـ۵۵ انگلیسی ۱
۱۵ـ۲۰ تاریخ ۱
۱۵ـ۴۵ تاریخ ۲

توضیح :

عددهای ۱ مربوط به‌دوره‌اول راهنمائی

عددهای ۲ مربوط به دوره دوم راهنمائی

تلویزیون امریکا

دوشنبه

۱۶ـ۰۰ اخبار
۱۶ـ۰۵ خیابان سسام
۱۷ـ۰۰ آرزوئی بکن
۱۷ـ۳۰ کمپانی برق
۱۸ـ۳۰ فیلم
۱۹ـ۰۰ دیکوان‌دایک
۱۹ـ۳۰ کارون‌برنت
۲۰ـ۳۰ فیلم سینمائی
۲۲ـ۰۰ مشروح اخبار
۲۲ـ۱۵ برنامه بوکس المپیک
۲۳ـ۰۰ مایکداگلاس

ستاره بخت شما

فروردین ـ ملاقاتی را که منتظر بودید صورت می گیرد .
اردیبهشت ـ در موقع خرید یا فروش دقیق باشید .
خرداد ـ برای انجام کاری که بعهده دارید فداکاری بیشتری لازم است .
تیر ـ یکی از افراد فامیل از شما رنجشی پیدامیکند.
مرداد ـ از نظر مشورتی بزرگتر خانواده استفاده کنید .
شهریور ـ در زندگی خصوصی شما آرامش مورد نظر بوجودمی‌آید
مهر ـ ساعات فراغت را در کنار یکی از دوستان‌می گذرانید .
آبان ـ کسی خیال دارد حق شما را پایمال کند .
آذر ـ به آنچه که آرزودارید نزدیکتر میشوید
دی ـ به همت یکی‌ازبستگان مشکل خانوادگی شما حل میشود .
بهمن ـ نامه‌ای حاوی خبری خوش با بسته‌ای حاوی یک هدیه دریافت‌میکنید.
اسفند ـ اطرافیان از کارشما اظهار رضایت میکنند .

کاشی سعدی
کاشی سعدی
پیشرو صنعت سرامیک ایران

موکت فلتکو
بلوار الیزابت ـ میدان ولیعهد ـ کوچه ارژنگ شرکت فلتکو
تلفنهای: ۶۲۳۹۴۶ـ۶۲۷۷۸۲

اگر در
بانک رهنی ایران
پس انداز کنید، شش ماه بعد یک
برابر پس انداز خود تا مبلغ
۲,۵۰۰,۰۰۰ ریال وام مسکن
۲۰ ساله با کمترین بهره طبق جدول
زیر دریافت خواهید کرد..

مبلغ وام	نرخ بهره و کارمزد برای ساختمان	نرخ بهره و کارمزد برای خرید
تا ۶۰۰,۰۰۰ ریال	٪۷.۵	٪۸
« ۱,۲۰۰,۰۰۰ «	٪۸.۵	٪۹
« ۲,۰۰۰,۰۰۰ «	٪۹.۵	٪۱۰
از ۲,۰۰۰,۰۰۰ ریال ببالا	٪۱۰.۵	٪۱۱

کاشیکاری
تا زیر سقف
با کاشی
ایرانا

اطلاعیه

سازمان رادیو تلویزیون ملی ایران مهندس ناظر ساختمان برای خدمت در چاه‌بهار و ایرانشهر با حقوق مکفی استخدام میکند . برای کسب اطلاع بیشتر با تلفن ۶۳۴۱۷۷ از ساعت ۹ الی ۱۶ تماس بگیرید .

آگهی حراج

بانک ملی‌ایران مقداری اثاثیه و لوازم فرسوده از قبیل قفسه و میز چوبی ـ کولر ـ ماشین تحریر ـ قالی و قالیچه و غیره را بطور نقد حراج می نماید . طالبین میتوانند از ساعت ۳٫۳۰ بعدازظهر روز دوشنبه ششم آبان ماه ۱۳۵۳ در انبارکل اداره کارپردازی این بانک واقع در خیابان سپهبد رزم‌آرا محل سابق کفش فردوس حضور بهمرسانند .

حضور در جلسه حراج برای عموم آزاد خواهد بود .

بانکملی ایران

جمعیت شیر و خورشید سرخ ایران

امتحان ورودی

آموزشگاه عالی مامائی ری

آموزشگاه عالی مامائی ری به اطلاع کلیه داوطلبین میرساند : امتحان ورودی در ساعت ۸ صبح روز جمعه سوم آبانماه در دبیرستان رضا شاه کبیر واقع در خیابان حافظ برگزار خواهدشد.داوطلبین میتوانند جهت‌دریافت کارت ورودی بین ساعت ۹ الی ۳ بعد از ظهر روز های سه‌شنبه سی‌ام مهر و چهارشنبه اول آبان ماه شخصا جهت دریافت کارت به آموزشگاه مراجعه نمایند .

شرکت برق منطقه‌ای تهران

آگهی استخدام

شرکت برق منطقه‌ای تهران بمنظور تکمیل کادر فنی کارگری خود بتعدادی داوطلب مرد متقاضی‌شغل کارگری واستاد کاری که‌دارای‌شرایط زیر باشند نیاز دارد :

۱ ـ تابعیت دولت ایران .
۲ ـ حداکثر سن ۲۴ سال .
۳ ـ دارابودن گواهینامه‌ششم‌ابتدائی برای متقاضیان شغل‌کارگری و کارنامه سوم متوسطه برای متقاضیان شغل‌استادکاری .
۴ ـ نداشتن محکومیت جزائی .
۵ ـ نداشتن تعهد خدمت در سایرموسسات دولتی و وابسته بدولت .
۶ ـ دارابودن دفترچه پایان خدمت‌سربازی یا برك معافیت های قانونی .
۷ ـ دارابودن‌سلامت‌کامل بتشخیص‌بهداری شرکت .

قبول‌شدگان در آزمایش ورودی ومصاحبه جهت طی یك دوره سه‌ماهه کارآموزی به مرکز آموزش تخصصی برق اعزام خواهند گردید .

به کارآموزان در دوره سه ماهه‌کارآموزی که بصورت شبانه روزی بوده و کلیه هزینه های مربوطه را شرکت‌پرداخت خواهد نمود دستمزدی‌بشرح زیر پرداخت خواهد گردید :

داوطلبان مشاغل کارگری روزانه ۱۰۵ ریال .

داوطلبان مشاغل استادکاری روزانه ۱۶۵ ریال

استخدام قطعی افرادی که دوره‌آموزشی فوق‌رابا‌موفقیت بپایان رسانند طبق مقررات قانون کارو آئین‌نامه استخدامی شرکت و رضایت کامل از نحوه‌خدمت در دوره‌شش ماهه‌آزمایشی خواهد بود .

از کلیه قبولشدگان تعهدی مبنی‌بر‌حداقل سه‌سال خدمت پس از طی دوره کارآموزی در هریك از شهرستان های‌حوزه عمل‌کرد شرکت اخذ خواهد شد و درصورتیکه کارآموز بتعهدات خودعمل ننماید ملزم ببپرداخت کلیه هزینه های دوره کارآموزی که بوسیله شرکت برآورد خواهد گردید میباشد .

داوطلبان واجد شرایط میتوانند بادر دست داشتن مدرك‌تحصیلی و دو قطعه عکس ۴ × ۶ وبرك انجام یا معافی خدمت‌سربازی‌برای ثبت‌نام و شرکت در آزمایش استخدامی حداکثر تا تاریخ ۵ر۸ر۱۳۵۳ بدفترامور کارکنان شرکت واقع در میدان ژاله ابتدای خیابان حریرچیان شماره (۴) مراجعه نمایند .

م الف ۱۴۴۷۹ ۱ـ۹۶۵۷۰

برنامه‌هفتگی تلویزیون آموزشی(شبکه)

(سال تحصیلی ۵۴ـ ۱۳۵۳)

ساعت شروع برنامه‌ها ، صبح

ایام هفته	۸/۱۵	۸/۴۰	۹/۵	۹/۳۰	۹/۵۵	۱۰/۱۵	۱۰/۴۰	۱۱/۵	۱۱/۳۰
شنبه	ریاضی ۱	ریاضی ۲	انگلیسی ۱	انگلیسی ۲	اسلاید + موزیک (زنگ تفریح) «۲۰ دقیقه»	علوم ۱	علوم ۲	تاریخ ۱	تاریخ ۲
یکشنبه	ادبیات فارسی ۱	ادبیات فارسی ۲	ریاضی ۲	ریاضی ۱		جغرافیا ۲	جغرافیا ۱	انگلیسی ۲	انگلیسی ۱
دوشنبه	علوم ۱	علوم ۲	تاریخ ۲	تاریخ ۱		انگلیسی ۱	انگلیسی ۲	علوم اجتماعی ۲	علوم اجتماعی ۱
سه شنبه	علوم ۲	علوم ۱	جغرافیا ۱	جغرافیا ۲		ریاضی ۱	ریاضی ۲	ادبیات فارسی ۲	ادبیات فارسی ۱
چهارشنبه	علوم اجتماعی ۲	علوم اجتماعی ۱	حرفه وفن ۱	حرفه وفن ۲		ادبیات فارسی ۱	ادبیات فارسی ۲	انگلیسی ۱	انگلیسی ۲
پنجشنبه	انگلیسی ۲	انگلیسی ۱	تاریخ ۲	تاریخ ۱		علوم ۱	علوم ۲	مسابقه دانش و کوشش	

بعد از ظهر

ایام هفته	۱۴/۳۰	۱۴/۵۵	۱۵/۲۰	۱۵/۴۵
شنبه	حرفه وفن ۱	حرفه وفن ۲	جغرافیا ۱	جغرافیا ۲
یکشنبه	علوم ۲	علوم ۱	علوم اجتماعی ۱	علوم اجتماعی ۲
دوشنبه	حرفه وفن ۲	حرفه وفن ۱	ادبیات فارسی ۲	ادبیات فارسی ۱
سه شنبه	انگلیسی ۲	انگلیسی ۱	تاریخ ۱	تاریخ ۲
چهارشنبه	ریاضی ۲	ریاضی ۱	جغرافیا ۲	جغرافیا ۱

ترضیح :

۱ـ دوره اول راهنمائی

۲ـ دوره دوم راهنمائی

مشکلات تربیتی خانواده امروز ایرانی
براساس تحقیقی از دکتر هادی شریفی

زندگی در خانه هائی چون هتل

خانه‌ها امروز حالت هتل دارد که زن و مرد ساعاتی را بطور موقتی در هتل میگذرانند این حالت موقتی مایه اضطرابها و مناقشاتی است که کودک در دایره این مناقشات ، دچار ناهنجاریهای روانی میشود . دکتر هادی‌شریفی‌استاددانشکده علوم تربیتی دانشگاه تهران «در زمینه مشکلات تربیتی خانواده امروز ایرانی» به این مساله‌اشاره میکند و می‌افزاید : در شرایط فعلی که از لحاظ اجتماعی ، اقتصادی ، سیاسی و اخلاقی تغییرات بسیار بوجود آمده و زندگی ، امروزی با زندگی در جوامع سنتی و کشاورزی‌تفاوت های بسیار دارد ، خانواده‌ها در جوامع امروزی با مشکلات و موانع اساسی روبرو هستند .

● زندگی امروزی تعداد کودکان اندک را می‌پسندد درحالیکه جامعه کشاورزی از نیروی‌بچه های زیادتر بهره بیشتری میتوانست برگیرد .

★ **به علت وضع خاص زندگی اقتصادی ساعات حضور پدر در خانواده کم شده است و این ، وظیفه مادر را سنگین‌تر میکند . یعنی مادر باید جای خالی پدر را هم برای‌فرزندان پر کند (درحالیکه اغلب‌مادرها نیز خود شغلی خارج از خانه دارند) تردید نیست ایفای دو نقش بسادگی از عهده‌بسیاری از مادران برنمی‌اید و کوشش نافرجام عده‌ای از آنان در اجرای این نقش دوگانه بر خصوصیات و عواطف مادرانه آنان اثر نامطلوبی میگذارد.**

● بچه‌ها از شغل پدر تنهایک مفهوم و تصور ناروشن‌دارند. در یک زندگی کشاورزی که خانواده خود یک واحدمستقل و فعال اقتصادی است بچه‌ها خیلی زود با شغل پدر یا کار خانواده آشنا میشوند و در فعالیت خانواده سهمی را به عهده میگیرند و کودک حس میکند وجودش ارزش دارد و در زندگی خانواده خود را سهیم میبیند . و در چنین وضعی احساس خلاء و بیهودگی نمی‌کند . درحالیکه زندگی امروزی برای کودکان بخصوص که در خانواده‌نقشی ندارند ، احساس بطالت و بیهودگی به همراه دارد

★ **زندگی در آپارتمان و فضای محدود زندگی شهرنشینی که در واقع تحفه تمدن غرب است ، از لحاظ تربیتی محیط مناسبی برای بچه‌ها نیست . زندگی در محدوده کوچک که لاجرم تماسها را زیاد میکند ، برخوردها و اصطکاکها را افزایش‌میدهد .**

● شیوه تزیین‌خانه‌های امروزی منزل را بصورت یکسمساری یا انبار کالا درآورده است . کودک تا سه سالگی میخواهد تجربه کند . او به همه اشیاء دست میزند . در خانه های امروزی هر لحظه فریاد پدر و مادر خسته به آسمان است که بچه به هیچ چیز دست نزند. اغلب کودک عصبانی ، و والدین بی‌حوصله هستند درحالیکه به اشتباه پدر ومادرها فکر میکنند بچه‌ها ناراحت‌تر از گذشته شده‌اند .

★ **کودک در آپارتمان همواره‌با سروصدای همسایگان و قیافه های‌متعددبی‌تفاوت روبروست. تصویر این صورتهای‌بی‌تفاوت بعدها در ساختن زندگی اجتماعی کودک نقش مهمی‌بر عهده دارند .**

● زندگی امروزی بسیاری از فعالیتهای درون خانواده رایا از بین برده یا بسیار محدود کرده است . پخت و پز ، مربا و ترشی درست کردن ، خیاطی .. بچه‌ها با این امور در خانواده آشنا نمیشوند . و مشغولیت‌های خاص درون خانه را ندارند .

★ **اساسی‌ترین عامل در تربیت فرزندان رابطه زنشویی در خانواده‌هاست. درگذشته‌آداب و شیوه‌های‌تجربه‌شده‌ای حاکم بر این روابط بود اما امروز تمایلات فردی جهت زندگی زناشویی را معین‌میکند .امروز زندگی زناشویی در واقع یک جنگ و مبارزه دائمی است‌که در آتش آن مادر و پدر و فرزندان میسوزند .**

● پدر و مادر امروزی معمولا فکر میکنند با درآوردن پول بیشتر سعادت آینده کودک خود را میتوانند بخرند . اگر هرچه او آرزو کند و بخواهد برایش فراهم کنند ، همه‌دین خود را ادا کرده‌اند . درحالی که خوبست بدانیم زندگی امروزی مقدار زیادی حوائج مصنوعی ایجاد کرده است قسمت عمده‌نیرو و وقت‌والدین امروزی صرف برآوردن این حاجتهای مصنوعی میشود .

وسایل بازی پلاستیکی که امروز مثل ریگ بیابان‌فراوان شده است کمک چندانی به ارضاء احتیاجات‌روانی‌کودکان و به کار انداختن دست وبازو نمیکند . وقتی کودک خود به ساختن اشیاء دستی‌می‌پردازد مقاومت طبیعی این وسایل را احساس میکند . این امر در مشاهده بازی‌کودکان‌دهاتی و عشایری به خوبی‌قابل درک است .

● کودک نیازمند ساختن و پرداختن با وسایل ساده و در دسترس است این اشتباه بزرگی است که همه چیز را حاضر وآماده‌دراختیار کودک قراردهیم .

★ **در خانواده‌های امروزی‌شک و تردید نسبت به ارزشهایی که همواره مقبول بوده است جهت مشخصی را ازخانواده میگیرد . و بهمین جهت در جوامع امروزی کمتر ارزش و یا طرز تفکری یافت میشودکه مقبول جامعه یا اکثر افرادآن باشد . نتیجه این امر روشن است سرگردانی‌و تابع‌شرایط متغیر زمان و جامعه بودن . این طرز فکر مد امروزی‌است. پدر و مادر این سرگردانی و آشفتگی را به کودکان منتقل میکنند و اجازه نمیدهندکودک برای زندگی خویش مسیر مشخصی همراه با هدفها و آرمانهای هرچند کودکانه از آغاز پیدا کند .**

پیر کاردن به‌تهران می‌آید

در نیمه اول آبان ماه پیر کاردن مدساز معروف فرانسوی با گروه مانکن های مرد و زن‌خودبه‌تهران می آید تا مد های پائیز و زمستان امسال را درتهران‌عرضه‌کند. این نمایش مد روز های ۱۵ و ۱۶ آبان درهتل انترکنتیننتال ترتیب میبابد . در این صفحه ۳ نمونه از مد های پائیزه پیرکاردن را می بینید .

نکته، نکته، نکته

خانم مبصر

خانمی که سال ها رئیس انجمن زنانه بوده چنان بهریاست کردن عادت کرده که چند شب پیش وقتی در خانه‌اش ما را میهمان کرده بود ، سرشام مرتب می‌گفت ، خانم ها همه‌بشقاب و چنگال دارند ؟ لطفا همه بنشینند ، همه میوه بخورند و از این قبیل . . . گوئی میزبان مبصر کلاس یا سرپرست خانم های میهمان است . . .

●

تساوی در اشتباه

هر قدر خانم ها بخواهند بعضی ادا هایشان را موجه جلوه دهند و هر چه بخواهیم از بعضی رفتار هایشان چشم پوشی کنیم بعضی واقعیات غیر قابل انکار است و باید اعتراف کرد که خیلی هم زشت است .

خانمی در یک مجلس میهمانی ضمن شرکت در یک بحث که اغلب شرکت کنندگان در آن مرد ها بودند با صدائی بلند و گوشخراش با جمع مخالفت می کرد و در حالیکه به آسانی کلمات موهن به زبان می آورد مغرور بود که همپای مرد ها می تواند بحث کند و یک تنه در برابر چند مرد حرف خود را به کرسی بنشاند .

در حالیکه علت تسلیم شدن آقایان بی اطلاعی خانم از موضوع مورد بحث و عدم آگاهی ایشان از اصول بحث کردن بود .

آیا براستی معنی‌تساوی زن‌و مرد اینست ؟ دریغا که معانی را به غلط درمی یابند .

●

شگرد کانون تربیتی !

در یک جمع ده پانزده نفری خانمی که از شیطنت های پسرک ۵ ساله‌اش‌کلافه شده بود از خشم بی اختیار پسرک را کتک زد . اما هنوز یک پشت دستی نزده بود که همسرش چون شیر درنده در حضور جمع نعره‌کشان به جانب زن حمله کرد که بچه را نباید کتک زد .

زن جوان از شرمساری نمی دانست چه کند و به زحمت اشک هایش را فرومیبرد . آمادلم می خواست به‌آقای متخصص تعلیم و تربیت بگویم تو که در حضور بچه ها به مادرشان‌توهین می کنی و قدر او را می شکنی بمراتب رفتارت اشتباه آمیزتر از مادری است که پسرک شیطان و بی‌ادبش را احتمالا کتک می زند .

موی ابوالهولی

برای سال ۱۹۷۵ آرایش موی سر خانم ها را مد سازان فرانسوی از روی آثار باستانی‌مصر و مجسمه معروف‌ابوالهول انتخاب کرده‌اند . آرایش « اسفنکس» در فستیوال مد پاریس که این هفته در پایتخت فرانسه برگذار شد بسیار جلب توجه کرد .

گروه فرانسوی آرایش مو که هشتصد عضو دارد تصمیم گرفته است‌از آغاز سال ۱۹۷۵ (زمستان امسال) بتمام اعضاء خود دستور دهد موی بانوان شیک پوش فرانسوی را با طرح جدید ارایش دهند .

در این آرایش مو ها نسبتا بلند است و از بالای پیشانی بدوطرف سر داده می شود و حالت مثلثی شکل به گیسوان میدهد که زیبائی خاصی دارد .

چهل سال قبل درهمین روز

رئیس‌الوزراء برای افتتاح کارخانه قند سازی عازم فارس شد

سه ساعت قبل از ظهر دیروز آقای‌فروغی رئیس‌الوزراء ، آقای جم وزیر داخله ، آقای مهندس امین رئیس اداره‌کل فلاحت‌بطرف شیراز عزیمت نمودند تا درمراسم افتتاح کارخانه‌قندسازی مرودشت فارس که‌عملیات ساختمان ونصب ماشین‌آلات آن از هر حیث‌خاتمه یافته شرکت نموده و آن را رسما افتتاح نمایند.

بازدید کارخانه کهریزک

دیروز درموقع عزیمت بشیراز، آقای رئیس‌الوزراء به‌اتفاق‌آقایان وزیر داخله و رئیس کل‌صناعت کارخانه قند کهریزک را بازدید نموده‌اند. امسال پنجمین دوره بهره‌برداری کارخانه قندسازی کهریزک میباشد و آقای شیردل رئیس کارخانه توضیحات لازمه راجع به بهره‌برداری سال جاری از حیث مقدار چغندرتحویلی و مدتی که کارخانه‌کار خواهد کرد داده و آقای رئیس‌الوزراء باتفاق همراهان کارخانه را بازدید و کارکنان را که مشغول کاربوده‌اند تشویق و ضمنا دستور دادند که حتی‌المقدور امسال باید کارخانه کهریزک قند کله تهیه نماید و از قرار معلوم محصول سال جاری کارخانه کهریزک قند کله خواهد بود که محسنات آن بمراتب بهتر از قندهای خارجی میباشد.

انجمن ادبی و علمی

همایی

اولین جلسه انجمن ادبی و علمی دارالفنون با حضور اولیای آن دبیرستان‌تشکیل بدوا آقای امیرخیزی‌رئیس دبیرستان‌مذکور نطق افتتاحیه را بنام اعلیحضرت همایون شاهنشاهی‌ایراد وشرحی درپیرامون انجمن ادبی ووظیفه اعضاء آن بیان نمودند . بعد آقای همائی دبیرادبیات شرح مبسوطی راجع به اشتباهی که اغلب در مفهوم‌ادب وادبیات‌نموده و آنرا منحصر به نظم و نثر میدانند ایراد ، سپس از طرف چند نفر ازاعضاء انجمن قطعات نظم و نثرمهیج و سودمندی‌قرائت و نخستین جلسه انجمن ادبی و علمی با بشاشت خاتمه یافت.

خاموش کردن آتش

چهار بعدازظهر دیروز حریقی در منزل آقای نجفقلی بختیاری واقع وبوسیله عملیات‌اطفاء حریق آتش خاموش و جزئی و علتش نیز از دودکش آشپزخانه بوده است .

در کانون بانوان

ساعت شش بعد از ظهر امروز کنفرانسی درعمارت کانون بانوان واقعه در خیابان سپه منعقد بود. کنفرانس مزبور ازطرف آقای اسفندیاری «حاج محتشم‌السلطنه» رئیس‌مجلس شورایملی درموضوع وظیفه اخلاقی‌زن ایراد میگردد.

ورود بطهران

دکترمرزبان

آقای دکتر مرزبان « امین‌الملک که چندی بود به رشت عزیمت نموده بودند بطهران ورود نمودند .

بیمارستان امین

اصفهان - باجدیت‌حکومت از یکماه‌ونیم قبل شروع به تهیه‌لوازم بیمارستان امین گردیده و اینک بیمارستان مذکور با ۳۴ عددتخت خواب و چندین نفرطبیب وهشت نفر پرستاروغیره دائر است‌وسائل پذیرائی ۳۰نفرمریض از هرجهت مهیا و به تناسب عده هرروزتحت مداوا قرارمیگیرند. قسمت پولی کلینیک نیز برای معاینه و مداوا درقسمت دیگر بیمارستان باتمام لوازم و وسائل جریان دارد . به تمام اطاق‌ها چراغ نصب شده و هر قسمت از امور باکمال نظافت بدست متصدیان اداره میگردد . دواخانه مخصوص بیمارستان امین نیز از هرجهت تکمیل ومانند سایر دواخانه‌های معمولی دارای همه‌نوع خصوصیات میباشد.

دکتر جهانشاه صالح

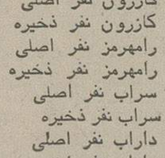

دکترصالح

صاحب دیپلم از دانشگاه سیراکیوس نیویورک - رئیس‌سابق‌اطباء و جراحان داخلی‌مریضخانه آرج موریال امریکا - متخصص در تشخیص‌امراض و جراحی . خیابان یوسف‌آباد سر خیابان مودب‌الملک. اوقات پذیرائی : صبح ۹ تا ۱۲ بعدازظهر ۳ تا ۶ تعیین وقت مخصوص با تلفن نمره ۱۲۵۵ - نمره ثبت ۲۱۳۵. ثبت اداره صحیه بلدیه .

«نقل ازاطلاعات ۲۹مهر۱۳۱۴»

اسامی قبولشدگان داوطلبان استخدام‌دروزارت کشاورزی‌ومنابع طبیعی

بدینوسیله اسامی نفرات اصلی وذخیره قبولشده درامتحان کتبی مورخ ۱۲ ر۷ر۵۳ بشرح ذیل :

نام ونام خانوادگی	عنوان شغل	محل خدمت
۱ـ رضا عابدی	کارپرداز	اهواز نفر اصلی
۲ـ عبدالمحمدالیاس	« «	اهواز نفر ذخیره
۳ـ اشرف شرفشاهی	« «	شیراز نفر اصلی
٤ـ سید عطا سبحانی	« «	شیراز نفر ذخیره
٥ـ علی‌اشرف قطبی	« «	تهران نفر اصلی
٦ـ مهدی فرشچی	« «	« « «
۷ـ فرهنگ معین	« «	« « «
۸ـ حسن نادری	« «	« « «
۹ـ علی گداری	« «	تهران نفر ذخیره
۱۰ـ مسعود مسافربحری	« «	« « «
۱۱ـ حسن‌شاهی آشتیانی	« «	« « «
۱۲ـ محمد نصرت‌زاده	« «	« « «
۱۳ـ جمشید علیزاده کفشگری	« «	گرگان نفر اصلی
۱٤ـ فاطمه علی‌حیدرلو	« «	گرگان نفر ذخیره
۱٥ـ علی‌اصغر مهرپور مقدم	« «	همدان نفر اصلی
۱٦ـ احمد مجیدی	« «	همدان نفر ذخیره
۱۷ـ کاظم کاتوری	انباردار	سمنان نفر اصلی
۱۸ـ حسن نودهی	« «	سمنان نفر ذخیره
۱۹ـ فتح‌اله سیفبابلاغی	« «	مراغه نفر اصلی
۲۰ـ احمد امیر اصلانی	« «	زنجان نفر اصلی
۲۱ـ کوچک امیر اصلانی	« «	زنجان نفر ذخیره
۲۲ـ اعظم فاطمی	جمعدار جنس	تهران نفر اصلی
۲۳ـ سعید همت‌آبادی	« «	« « «
۲٤ـ محمد حسن دانش‌پژوه	« «	تهران نفر ذخیره
۲٥ـ زهرا احمدلو	« «	« « «
۲٦ـ منوچهر قمری	بایگان	همدان نفر اصلی
۲۷ـ غلامرضا زنگ‌آمیز	« «	همدان نفر ذخیره
۲۸ـ سید اسحق میرابوالقاسمی	« «	تهران نفر اصلی
۲۹ـ سید احمد زاهدی	« «	« « «
۳۰ـ رضا استاد عبدالحمید	« «	« « «
۳۱ـ حسن شمیلرگر	« «	تهران نفر ذخیره
۳۲ـ منصوره احمدلو	« «	« « «
۳۳ـ احسان‌اله جلالی بیدگلی	تکنیسین آمار	تهران نفر اصلی
۳٤ـ مهناز نمومی	« «	« « «
۳٥ـ بهمن غلامی محبی	« «	« « «
۳٦ـ فرخشاد مهدوی ایزای	کارگزین	« « «
۳۷ـ حسین زمام‌پور	« «	« « «
۳۸ـ تقی روئینی	« «	« « «
۳۹ـ حمیدنیک‌کو	« «	تهران نفر ذخیره
٤۰ـ طیب صالحی	« «	« « «
٤۱ـ سید عباس سفیدگر	« «	« « «
٤۲ـ اسفندیار جدیری	« «	رضائیه نفر اصلی
٤۳ـ مصطفی خراسانی عربدی‌یگان	« «	رضائیه نفر ذخیره
٤٤ـ محی‌الدین نصرت‌پور	« «	سنندج نفر اصلی
٤٥ـ سید بدیع صادقی	« «	سنندج نفر ذخیره
٤٦ـ نفیس سعادتی	« «	زاهدان نفر اصلی
٤۷ـ ابوالقاسم ابدی	منشی	یزد نفر اصلی
٤۸ـ حبیب‌اله بهزادی شهربابکی	« «	یزد نفر ذخیره
٤۹ـ فرشته اکبری	« «	تهران نفر اصلی
٥۰ـ مرضیه ادیبی لاریجانی	« «	« « «
٥۱ـ جالیه‌پاشا	« «	تهران نفر ذخیره
٥۲ـ محبوبه فرخ‌فر	« «	« « «
٥۳ـ سعید انساندوست قزوینی	حسابدار	تهران نفر اصلی
٥٤ـ رحمت‌اله عابد اصغری	« «	« « «
٥٥ـ حاجی غلامحسین زاده طیبی	« «	« « «
٥٦ـ محمود صمدی	« «	« « «
٥۷ـ زهره مقید خمامی	« «	« « «
٥۸ـ مجید انتظار حجت	« «	« « «
٥۹ـ محمدعلی‌شهسوار کلهسری	حسابدار	تهران نفر ذخیره
٦۰ـ محمدانهوئی نظری	« «	« « «
٦۱ـ داود اسکندرزاد	« «	« « «
٦۲ـ شهین السادات هل‌اطائی	« «	« « «
٦۳ـ ربابه فهیمی	« «	« « «
٦٤ـ عباس عالی منش	« «	اصطهبانات نفر اصلی
٦٥ـ محمد فتوحی	« «	اصطهبانات نفر ذخیره
٦٦ـ محمد جعفرامامی‌کرن آقا	« «	ایلام نفر اصلی
٦۷ـ منصور کیوان	« «	ایلام نفر ذخیره
٦۸ـ جوانشیر کدخداپور	« «	ممسنی نفر اصلی
٦۹ـ امرانه کرامتی	« «	ممسنی نفر ذخیره
۷۰ـ محسن جواهری سلماس	« «	رضائیه نفر اصلی
۷۱ـ عباس ابراهیمی	« «	رضائیه نفر ذخیره
۷۲ـ جعفر خوانسار	« «	ابهر نفر اصلی
۷۳ـ هادی نیک‌خو	« «	ابهر نفر ذخیره
۷٤ـ غلامرضا نایبزاده	« «	زابل نفر اصلی
۷٥ـ سیدابوالحسن رفیعی	« «	زابل نفر ذخیره
۷٦ـ محمود شکیبا	« «	خدابنده نفر اصلی
۷۷ـ جلیل بلندرفتار صیقلانی	« «	خدابنده نفر ذخیره
۷۸ـ ملیحه شهیدی	« «	کازرون نفر اصلی
۷۹ـ اکبر همت	« «	تبریز نفر اصلی
۸۰ـ اسماعیل نومولی	« «	تبریز نفر ذخیره
۸۱ـ محمود عمومی	« «	فیروزآباد نفر اصلی
۸۲ـ شاهرخ کماسی	« «	فیروزآباد نفر ذخیره
۸۳ـ عبدالمحمد احمدی	« «	لارستان نفر اصلی
۸٤ـ محمد جواد بردبار	« «	لارستان نفر ذخیره
۸٥ـ محمد ابراهیم شریفی	« «	کرمان نفر اصلی
۸٦ـ بدرالزمان شریفی یزدی	« «	کرمان نفر ذخیره
۸۷ـ سید حسین مدرس صدرائی	مامورامورحفاظت‌رمزو محرمانه	تهران نفر اصلی
۸۸ـ احمد مدیر روستا	« «	« « «
۸۹ـ محمد جواد زاده	« «	« « «
۹۰ـ رضا کرمانشاهی	« «	« « «
۹۱ـ محمدعلی نفیس	« «	تهران نفر ذخیره
۹۲ـ سید رسول نجات دهنسری	« «	« « «
۹۳ـ گریم سیارایرانی	« «	« « «
۹٤ـ فرامرز زیار	« «	« « «
۹٥ـ بهروز پناهی	متصدی امور دفتری	شاه‌آباد غرب نفر اصلی
۹٦ـ محمد باقر صمد بیگی	« «	شاه‌آباد غرب نفر ذخیره
۹۷ـ محمد حسین زورازاده	« «	چابهار نفر اصلی
۹۸ـ رحیم زاهدی	« «	چاه بهار نفر ذخیره
۹۹ـ قهاتی نوذرعالی	« «	ایذه نفر اصلی
۱۰۰ـ ناصر زنگنه	« «	ایذه نفر ذخیره
۱۰۱ـ شی محمد رئیسی	« «	ایرانشهر نفر اصلی
۱۰۲ـ محمددردی‌کر	« «	ایرانشهر نفر ذخیره
۱۰۳ـ نعمت‌اله رحمی‌نژاد	« «	سیرجان نفر اصلی
۱۰٤ـ محمود صادق زاده	« «	بافق نفر اصلی
۱۰٥ـ عبدالمحمد فاضلی زرندی	« «	بافق نفر ذخیره
۱۰٦ـ باقر زینلیان	« «	قصر شیرین نفر اصلی
۱۰۷ـ کامبیز رکن شریفی	« «	قروه نفر اصلی
۱۰۸ـ محمد پرویز داراب‌پور	« «	قروه نفر ذخیره
۱۰۹ـ غلامعلی عمرانی	« «	آستارا نفر اصلی
۱۱۰ـ هانی پور تقی‌زاده نودهی	« «	آستارا نفر ذخیره
۱۱۱ـ محمود فرهادیان	« «	قوچان نفر اصلی
۱۱۲ـ سید عباس کاشی زاده مقده	« «	قوچان نفر ذخیره
۱۱۳ـ طاهره سید نژاد	« «	مراغه نفر اصلی
۱۱٤ـ علی سلیمانی	« «	مراغه نفر ذخیره
۱۱٥ حمید رضا ادبی	« «	تبریز نفر اصلی
۱۱٦ـ حمید فتح تبریزی	« «	تبریز نفر ذخیره
۱۱۷ـ یوسف صارلو قلیچی‌گر	متصدی امور دفتری	گرگان نفر اصلی
۱۱۸ـ رمضان نوری سارم کلانی	« «	گرگان نفر ذخیره
۱۱۹ـ غلامحسین جلال‌وند	« «	دزفول نفر اصلی
۱۲۰ـ محمود جهان آرا	« «	دزفول نفر ذخیره
۱۲۱ـ محمد حسین رضانیا	« «	آباده نفر اصلی
۱۲۲ـ محمد حسن کوشا	« «	آباده نفر ذخیره
۱۲۳ـ سید جلیل هدایتی ناصری	« «	زابل نفر اصلی
۱۲٤ـ مرتضی سخن سنج	« «	ایلام نفر اصلی
۱۲٥ـ اکبر مهدی فیروزی	« «	ایلام نفر اصلی
۱۲٦ـ سید عباس حبیبی کائینی	« «	تفت نفر اصلی
۱۲۷ـ حسین کرقی	« «	تفت نفر ذخیره
۱۲۸ـ ایمین تقوی	« «	زنجان نفر اصلی
۱۲۹ـ جواد اسماعیل‌پور تایچی	« «	زنجان نفر ذخیره
۱۳۰ـ عزت‌اله کمانگریان	« «	آمل نفر اصلی
۱۳۱ـ قدرت‌اله همتی	« «	آمل نفر ذخیره
۱۳۲ـ عوض کرمی نژاد	« «	کازرون نفر اصلی
۱۳۳ـ محمد آزاد	« «	کازرون نفر ذخیره
۱۳٤ـ عبدالرضا چین چین	« «	رامهرمز نفر اصلی
۱۳٥ـ علی نیک طمع	« «	رامهرمز نفر ذخیره
۱۳٦ـ بهمن عراقی	« «	سراب نفر اصلی
۱۳۷ـ ناصر رمضانپور	« «	سراب نفر ذخیره
۱۳۸ـ غلامحسین فرح‌بخشیان	« «	داراب نفر اصلی
۱۳۹ـ عبدالکریم ارجمند	« «	داراب نفر ذخیره
۱٤۰ـ مهناز چاوشی	« «	تهران نفر اصلی
۱٤۱ـ سکینه جلیل‌زاده تهرانی	« «	تهران نفر اصلی
۱٤۲ـ اکبر آقافنائیان	« «	تهران نفر اصلی
۱٤۳ـ علیرضا نوفرشی	« «	تهران نفر اصلی
۱٤٤ـ بهروز نجومیان	« «	تهران نفر اصلی
۱٤٥ـ ابراهیم غلامی	« «	تهران نفر اصلی
۱٤٦ـ سوسن دیانی	« «	تهران نفر اصلی
۱٤۷ـ فاطمه تنها	« «	تهران نفر ذخیره
۱٤۸ـ سید عباس مصطفوی زاده اردستانی	« «	تهران نفر ذخیره
۱٤۹ـ سید رضا خمخی ثابت	« «	تهران نفر ذخیره
۱٥۰ـ عباس انزافی	« «	تهران نفر ذخیره
۱٥۱ـ سید احمد جعفری	« «	تهران نفر ذخیره
۱٥۲ـ علی میری لواسانی	« «	تهران نفر ذخیره
۱٥۳ـ ایران خدائی‌پوران	« «	تهران نفر ذخیره
۱٥٤ـ مهدی کامران	« «	اورامانات نفر اصلی

اعلام میگردد .

از قبولشدگان مزبور دعوت میشود حسب جدول زیر به آدرس وزارت کشاورزی و منابع طبیعی اداره کل کارگزینی برای انجام مصاحبه مراجعه نمایند .

ردیف	تاریخ	ساعت
یك الی بیست و پنج	۵ر۸ر۵۳	۸ر۵ الی ۱۱ صبح
بیست و شش الی پنجاه و دو	۵ر۸ر۵۳	یك الی ٤ بعداز ظهر
پنجاه و سه الی هفتاد و هفت	٦ر۸ر۵۳	۸ر۵ الی ۱۱ صبح
هفتاد و هشت الی یکصدودو	٦ر۸ر۵۳	یك الی ٤ بعداز ظهر
یکصدوسه الی‌یکصدو بیست وهفت	۷ر۸ر۵۳	۸ر۵ الی ۱۱ صبح
یکصدوبیست‌وهشت‌الی یکصد و پنجاه‌وچهار	۷ر۸ر۵۳	یك الی ٤ بعداز ظهر

م‌الف۱٤۹۳۷

وزارت‌کشاورزی و منابع طبیعی

نامه به سردبیر

روزنامه اطلاعات
خیابان خیام
تهران

بعضی‌ها از ساندویچ تخم مرغ خوششان نمیآید

تغذیه رایگان دانش آموزان سراسر کشور ، یکی از انقلابی ترین برنامه هائی است که در سالهای اخیر اجرا شده‌است. اما برای‌اجرای هرچه‌صحیح‌تر این اصل ، همه شخصیت ها و سازمان های کشور باید همکاری و همگامی‌کنند تا این برنامه‌بصورت کامل‌و بی‌نقصی اجرا شود .

در این مورد مثلا باید از متخصصان علوم تغذیه بنحو شایسته‌ای استفاده شود تا غذا هائی که به دانش آموزان داده میشود ازهرنظر باب‌طبع آنهابوده‌و احیانادانش‌آموزی بدلیل آنکه مثلا از ساندویچ تخم مرغ» خوشش نمی آیدآن را دور نریزد و باین ترتیب مقداری از سرمایه و وقت سازمان های مسئول‌هدرنرود. این متخصصان باید به نوبت به کلیه مدارس سراسر کشور اعزام شوند و بر کار توزیع مواد خوراکی میان دانش ـ آموزان ازنزدیک نظارت کنند و کلیه نارسائی ها و نقائص موجود را گزارش دهند تا لااقل برای سال آینده در این زمینه برنامه ریزی کامل و بی نقصی صورت گیرد .

کاظم دوستدار

شیلات لقمه را ازقفا می بلعد !

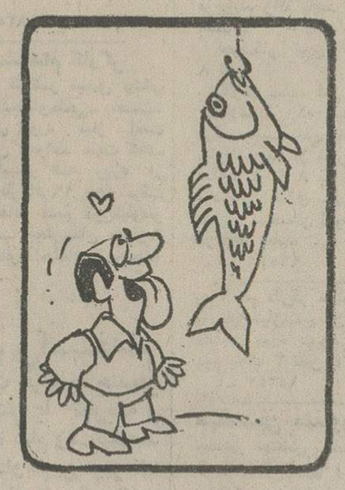

در شماره دوشنبه ۲۲ مهر ماه‌روزنامه اطلاعات گزارش جامعی از آغاز فصل صید ماهی در دریای شمال چاپ شد که طی آن آمده بود : ماهی های صید شده بلافاصله به سردخانه شرکت شیلات در بندر پهلوی حمل میشود تا منجمد گردد . میخواهم از شرکت شیلات بپرسم چرا اینهمه ماهی‌های سفید را که آدم از شنیدن نام و دیدن عکس آنها دهانش آب می‌افتد در سردخانه بزرگی که لابد میلیونها تومان هزینه خرید آن شده منجمد میکنند و بعد به بازار میفرستند ؟

مگر نمیشود همین ماهی ها رابلافاصله پس از صید به تهران و شهر های دیگر حمل کرد ؟

فاصله بندر پهلوی تا تهران را میتوان ۵ ساعته طی کرد و در این فاصله زمانی، حتی اگر از کامیون های مجهز به‌سردخانه هم استفاده نشود ، ماهی ها کاملا تازه میماند مردم ما میتوانند طعم ماهی تازه‌را بچشند .

میرزا احمدی

بعضی ازخانم های بلیط فروش کم لطفند !

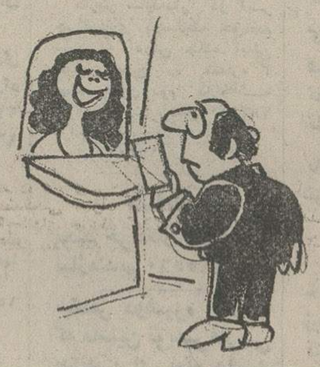

من نمیخواهم به خانمهائی که پشت گیشه سینماها بلیت‌میفروشند توهین‌کنم. اما بعضی از آنها متاسفانه در حق مشتریان سینماها کم لطفی میکنند .

پریشب به یک سینمای معروف رفتم و دو بیلت خریدم اما فروشنده در مقابل اسکناس ۵۰ تومانی من فقط ۳۲ تومان‌بمن برگرداند و وقتی اعتراض کردم فورا ده تومان دیگر بمن پس داد این اشتباه درپس دادن بقیه پول ، بارها در مورد من و چند تن از دوستانم اتفاق افتاد و هربار در مقابل اسکناس‌های درشت ، یک‌اسکناس ۵ یا ۱۰ تومانی بمن کم داده شد . اوائل فکر میکردم که حتما اشتباه از جانب من است ولی آیا ممکن است انسان در یک مورد خاص ۱۰ـ۲۰بار و بیشتر اشتباه کند و مرتبا اسکناسهایش نم بکشد ؟

مریم انصاری

ما قبلا خدمت کرده‌ایم

در خبر بود که سازمان امور اداری‌و استخدامی کشور ، مشاغل آینده دانشجویانی را که تعهد خدمت میسپارند تعیین میکند ، اما در دنباله همان خبر آمده بود که این امر ، شامل دانشجویان سال آخر دانشگاه ها نخواهد شد ،چون این دانشجویان دو سال خدمت وظیفه در پیش دارند که وضع آن از هر نظر روشن است . میخواهم به مقامات سازمان امور اداری و استخدامی کشور یادآوری کنم که بسیاری از دانشجویان سال آخر دانشگاه ها که در قبال استفاده از ثبت‌نام رایگان دو سال تعهد خدمت میسپارند مانند خود من یا دوره خدمت وظیفه خود را قبلا گذرانده‌اند و یا اساسا از این خدمت معاف هستند . در این صورت تکلیف این دانشجویان نیز از نظر شغلی که درآینده به آنها سپرده خواهد شد باید روشن گردد .

حسین اسماعیل زاده

عکسها سخن میگویند

این خانه درمیان دکل های نفت محصور خواهدشد

خیابان رامسر از جنوب به شمال یکطرفه استورانندگانی که از آن میگذرند با توجه به وضع خیابان با تقاطع های‌آن میپندارند در یک خیابان‌اصلی رانندگی میکنند و حق تقدم با آنهاست : با این پندار و با توجه به اینکه تابلوی ایست نصب شده در اولین تقاطع جائی قراردارد که به چشم‌نمی آید ، سریع میرانند و حتی «نیس ترمز» هم نمیزنند . از سوی دیگر رانندگانی که از خیابانی که از شرق به غرب یک طرفه است عبور میکنند با توجه به فقدان «علامت‌ایست» خود را در حال عبور از یک خیابان اصلی می پندارند و بقصد عبور از چهار راه با سرعت میرانند . نتیجه اینکه هر دو راننده وقتی متوجه وضع خود میشوند که دیر شده است ، یا هر دواتومبیل با هم برخورد می کنند و یا یکی‌شان برای احتراز تصادف فرمان را بسوئی میچرخاندکه در خانه‌ای که در این عکس دیده میشود آن جا قرار دارد .

تاکنون چند بار اتومبیل ها در این خانه راشکسته‌اند .صاحب آن که خانمی است ، برای حفاظت منزلش ابتدا چند میله از نوعی که با شماره یک مشخص در پیاده رو نصب کرد امااتومبیلها این‌میله ها هم را درهم شکستند و به درو دیوار خانه خسارت زدند . ناچار او میله های قطورتر (از نوع شماره ۲) نصب‌کرد ولی حوادث باز هم تکرار شد و صاحبخانه ناگزیر میله های قطور شماره ۳ را نصب کرد . اما ظواهر امر نشان میدهد این تمهید هم چاره کار نیست و اگر مامورین مسئول برای تعیین تکلیف این‌چهارراه حادثه ساز چاره نیندیشند ، خانم صاحبخانه سرانجام‌روزی مجبور میشود برای حفاظت خانه‌اش آن را با دکل هائی قطور ـ از نوع دکل های چاه نفت ـ محصور کند .

دنیای ورزش روزهای شنبه منتشر میشود

فرهنگیان زمین نامرغوب نمیخواهند

این مطلب را گروهی از فرهنگیان شهر ری ضمن مراجعه بدفتر نمایندگی اطلاعات در این شهر با خبرنگار ما در میان گذاشتند :

نزدیک یکسال از تشکیل شرکت تعاونی مسکن‌فرهنگیان شهر ری میگذرد و تاکنون بالغ بر ده میلیون ریال سهم‌توسط فرهنگیان این شهر خریداری شد تا هیات مدیره نسبت به تهیه زمین و احداث مسکن اقدام‌کنداما تا امروز هیچ اقدامی جز خرید یک میلیون متر مربع زمین نامرغوب انجام نگرفته است . هیات مدیره ، این زمین‌هارادر منطقه بسیار نامناسبی در جنب امامزاده ابوالحسن از قرار هر متر مربعی ۵۰ ریال خریداری کرد که تازه براثر اختلافی که میان هیات مدیره بامدیرعامل پیش‌آمد،بهای‌آن‌هنوز پرداخت‌نشده‌است،فرهنگیان شهر ری تقاضا دارند با توجه باینکه هنوز پول زمین ها را نپرداخته‌اند و این زمین در محل بسیار نامناسبی قرار دارد، نسبت به تعویض آن اقدام و بلافاصله نیز عملیات احداث خانه‌ها را آغاز کنند .

پخش برنامه‌های مذهبی را ادامه دهید

تهیه و پخش برنامه های مذهبی در ایام ماه مبارک رمضان از اقدامات خوب و ارزنده سازمان رادیو تلویزیون است اما نمیدانم چرا همیشه پس از پایان ماه رمضان ، همه آن برنامه‌ها متوقف میشود .

یکی از این برنامه های خوب و ارزنده ، «درس تعلیم قرآن» بود که بعد از ظهر هر روز از شبکه تلویزیون ملی پخش میشد و برای علاقمندان فرا گرفتن قرآن مجید برنامه جالب و آموزنده‌ای بود .

میخواهم به سازمان رادیو تلویزیون‌ملی‌ایران پیشنهاد کنم که لااقل تعدادی از برنامه های خوب مذهبی را که در ایام ماه رمضان پخش میشد همچنان ادامه دهد تا علاقمندان این برنامه‌ها که تعدادشان هم در مملکت فراوان است‌فرصت استفاده از آنها را در همه ایام سال داشته باشند .

اسماعیل شیخ

این استخر سیارهِ .....نه

لودر انترناشِ

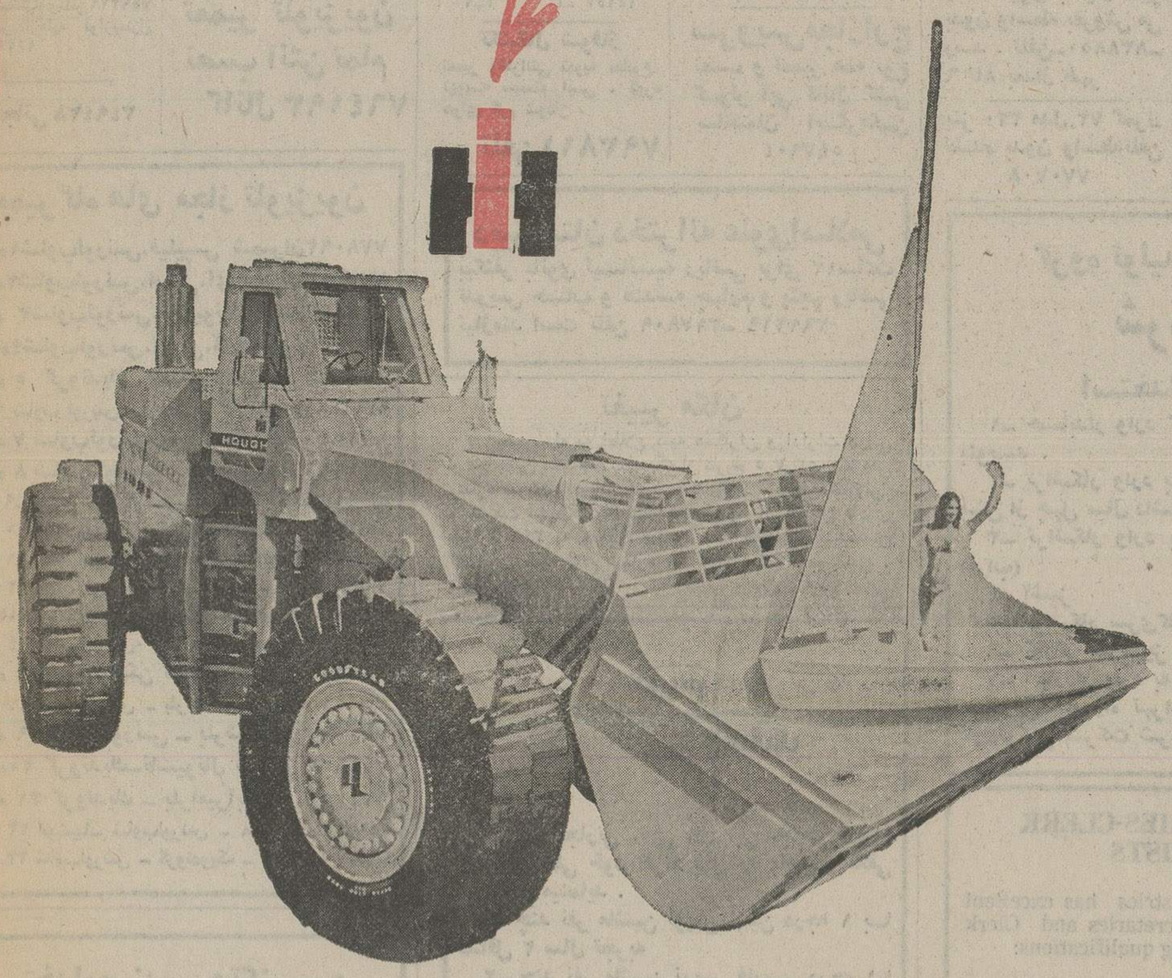

نماینده انحصاری
شرکت ماشین آلات عُمرانی
تهران خیابان ایرانشهر شمالی نبش سپند شماره ۱۱ تلفن ۱۸ـ۸۲۱۰۱۵

آگهی تغییرات در شرکت سهامی خاص عمران وثوق ثبت شده بشماره ۲۷۹۷

طبق صورتجلسه مورخ ۲۹ر۴ر۵۳ مجمع عمومی عادی سالیانه شرکت مزبور ترازنامه سال ۱۳۵۲ به‌تصویب رسید و روزنامه اطلاعات جهت درج آگهی‌های شرکت تعیین شد آقای رضا کتابی بسمت بازرس اصلی و آقای اکبرزوار بسمت بازرس علی‌البدل‌برای مدت یکسال انتخاب شدند .

م‌الف ۱۴۸۶۶

مدیر کل اداره ثبت شرکتها و مالکیت صنعتی ـ حمید جمشیدی

آ ـ ۹۷۰۲۹

تصحیح آگهی مناقصه شماره ٤ مورخه ۱۰ر٤ر۵۳

نیروی دریائی شاهنشاهی تاریخ کمیسیون مناقصه‌وسائل مصرف شدنی خودراکه قبلا در پنج گروه اعلام نموده بود از تاریخ ۲۸ر۷ر۵۳ به‌تاریخ ۱۵ر۸ر۵۳ تغییر داده و پیشنهاد دهندگان میتوانند جهت دریافت شرائط و مشاهده نمونه ازتاریخ ۲۸ر۷ر۵۳ ببعد مراجعه و پیشنهادات خودرا تاساعت ۹ صبح روز ۱۵ر۸ر۵۳ به‌تدارکات فنی نیروی دریایی شاهنشاهی واقع‌در عباس آباد نبش وزراء تسلیم نمایند.

م‌الف ۱۴۹۳۲

اداره مناقصه‌گذار نیروی دریائی شاهنشاهی

ماهی سنگسر ـ میگوی خلیج فارس ـ یک غذای پروتئینی بی نظیر در دسترس عموم در فروشگاههای شرکت سهامی شیلات جنوب

نیازمندیهای اطلاعات تلفنی آگهی قبول میکند
۳۱۱۲۲۴-۳۱۱۲۲۵ ۳۱۱۲۲۹-۳۱۱۲۳۰

اثاثیه

فروش دست اول

ملت‌غیور شاهدوست ایران
تمثالهای مبارک خاندان‌جلیل سلطنت را از نمایشگاه شاهدوست تهیه فرمائیدیوسف آباد نبش بیستون و فیروزه کیخسرو خدادادی ۶۳۸۵۱۷
آ ـ ۱۰۲۷۱

فروش دست‌دوم
مزون شهرام لباس پائیزه‌لباس حاملگی و پالتو پوست مشکی بره سایز ۴۲ رسید آریامهر شماره ۲۵۰
آ ـ ۱۰۱۸۴

اکازیون
بعلت مسافرت لباسهای‌خارجی نو و دست دوم از ۲۹ر۷ الی ۱ر۸ به قیمت مناسب از ساعت ۳ بعد از ظهر حراج میشود تلفن ۷۷۲۹۰۴
آ ـ ۱۰۳۶۱

لباسهای خارجی نو مردانه و زنانه بفروش میرسد تلفن ـ ۸۰۱۳۱۰
آ ـ ۱۰۱۳۰

لباسهای خارجی بفروش میرسد تلفن ۸۴۳۱۸۰

خرید

بازرگانی فرش کیهان ۸۳۰۹۰۴ و ۸۲۳۷۷۶
خریدار نقدی‌همه وقم فرش کهنه‌ونوجهت صادرات‌روزولت میدان ۲۵ شهریور .

نمایشگاه‌فرش شایان تلفن ۶۶۱۰۶۹ بهترین خریدار فرش وقالیچه های کهنه و نو با قیمت عادلانه جهت صادرات

گالری فرش کارلو فرشهای شما را ارزیابی وبیش‌ازدیگران‌خریداریم تلفن ۴۲۶۴۱

ایران فرش ۷۷۴۹۷۲
فرشهای‌کهنه و سایرلوازم‌منزل بهرمبلغ نقدا بیشتر ازسایرین خریداریم تلفن ۷۷۷۰۲۵

جهان کالا ۹۲۵۴۵۸ خریداریخچال تلویزیون و لوازم منزل شما .

فروشگاه‌آستارا ۹۲۶۴۰۲ بهترین خریدار یخچال برقی و نفتی .تلویزیون و غیره ...

فروشگاه آسیا۹۲۲۸۳۲ خریدارفرش یخچال‌برقی و نفتی تلویزیون وغیره

فرش کرمانشاهی ۸۴۶۵۲۴ خریدار و فروشنده انواع‌فرش

فروشگاه آریا۹۲۹۳۹۳ خریدارفرش و سایرلوازم‌منزل

فروشگاه‌بختیاری‌تلفن۷۵۹۳۲۹ بهترین خریدارکلیه لوازم‌منزل
آ ـ ۱۴۳۹۹

فرش زنجانی ۳۴۹۴۳۸

کرایه

تایپ ناصر
کرایه انواع ماشین تحریرتلفن ۸۲۶۲۰۵ دروازه‌دولت مقابل سعدی

شستشوی مبل وفرش

دوراکلین‌سرویس‌امریکا
باتکنیک برترگرانتر مطمئن‌تر تلفن‌های ۸۴۸۳۹۵و۸۴۸۳۹۶و ۸۴۵۶۸۳

کلین سرویس
خشکشوئی مبل فرش موکت‌با دستگاه وپرده بانصب مجانی تلفن ۹۵۲۵۴۶

کارخانه‌قالیشوئی‌اطلس
تلفن ۹۵۲۵۴۶ و ۹۷۵۴۳۰

سرویس‌آلمان بزرگترین
خشکشوئی مبلمان فرش‌موکت پرده
در محل ۷۹۵۳۰۷

کارخانه قالیشوئی ادیب تلفن های ۹۵۶۵۶۵ ۹۵۸۹۵۰ و ۹۵۲۴۵۴

خشکشوئی مبلمان‌ادیب یکدست ۵۰ تومان
خشکشوئی پرده‌پارچه وکرکره. **بانصب مجانی۹۵۶۵۶۵**

قالیشوئی و رفوگری شمسائی تلفن ۳۱۲۸۱۹
۱ـ۴ آ ـ ۱۵۱۳۷

آنتن‌تلویزیون

نصب آنتن تمام کانال ضد زنگ با ضمانت نامه ۷۵۴۵۸۹

تعمیرات

تلویزیون
تعمیرگاه تلویزیون الکترون با تائیدوزارت‌کار۷۶۳۶۸۲
تعمیرتلویزیونهای R.C.A-R.T.I شاوب‌لورنس . فیلیپس.سیرا تلفونکن و سایر مارکهاسرویس مجهز سیار درشهروشمیرانات

تعمیرگاه مجاز شماره ۱۱ شاوب لورنس
سرویس سیار فوری برای کلیه نقاط تهران و شمیرانات
تلفنهای ۶۶۷۱۷۱ ۶۶۹۵۱۴ ۴۲۷۳۳
SCHAUB-LORENZ

سرویس تلویزیون گارانتی تلفن ۶۲۸۳۷۱
سرویس‌سیار R.C.A-R.T.I سیرا مدیاتور جنرال الکتریک وگراندیک بویژه شمیرانات

تعمیر تلویزیون نصب آنتن تمام کانال ۷۶۴۱۹۳

JOINT TECHNICAL SERVICES ORGANISATION

موسسه فنی سرویس مشترك
تعمیر شاوب‌لورنس R.T.I فیلیپس ـبلر ـ غیره و سیستم رنگی
توجه
جی‌ـ بی‌ـسی‌اعلان‌میکند مارکهای دیگری را بجای جی‌ـ بی‌ـ سی ۸۰تومان نخرید نصب‌آنتن های‌تمام‌کانال وضدزنگ‌جی‌ـبی‌ـ سی
با ۱۰۰ تومان
۳۴۵۶۶۱
۹۶۳۵۸۷

SCHAUB-LORENZ
شاوب لورنس سرویس فوری۸۸۳۲۶۲

تعمیرگاه تلویزیون های تلفنکن ،شاوب‌لورنس ، فیلیپ س ، آر،تی،ای و سایر مارکها ۷۷۶۹۴۴

شوفاژ
سرویس‌ونصب‌ونگهداری شوفاژ شبانه روزی تلفن ۷۹۳۸۹۷

عامل نصب و سرویس کولر ـ آبگرمکن نفت سوز وگازسوز ـ اجاق گاز ـ یخچال ـ ماشین لباسشوئی ـ کانال‌کشی ساختمان تلفن ۸۳۱۸۰۷

سرویس‌بخاری‌وآبگرمکن فوری ـ تلفن ۳۴۶۷۰۱

شرکت رام‌شین‌نصب و نگهداری شوفاژ تلفن ۹۳۹۷۳۲و۳۱

نصب‌وسرویس‌نگهداری شبانه روزی شوفاژ ۷۹۶۱۰۳

شوفاژ
شرکت مهندسی جو
جهت برقراری حرارت مرکزی آماده سرویس وگارانتی‌سالانه میباشد ۸۳۷۵۰۰
۱ـ۳ آ ـ ۱۰۱۵۷

تکنیکال شوفاژ
تعمیر وگارانتی تهویه مطبوع، تهویه سیستم آبی ، کوره هوای گرم شوفاژ .
تلفن۷۹۳۸۱۱

سرویس شوفاژ ۸۳۶۸۳۶ ۸۳۶۸۳۷ ۸۲۱۰۶۱

تعمیرگاه فنی رویال
سرویس شوفاژ فوری تلفن ۸۲۷۱۰۸

نصب شوفاژ ـ تهویه و تاسیسات آبرسانی‌وبرق ساختمان اکتیویته تلفن ۶۶۵۰۷۵

سرویس و رنك بخاری آبگرمکن ، شوفاژ فوری ۳۱۸۴۱۴

سازمان فنی ۱۱۰ سرویس آبگرمکن رنك و سرویس بخاری ۷۶۰۹۹۳ و۷۶۳۷۸۵

سرویس شوفاژ
تلفن ۸۳۶۸۳۷ و۸۳۶۸۳۶ و ۸۲۱۰۶۱
آ ـ ۱۰۰۲۹

سرویس آبگرمکن ۴۷۷۹۹

سرویس آبگرمکن‌فوری ۷۶۵۲۴۴

تعمیر شوفاژ وازگن ۸۴۶۷۹۳
۱ـ۳۰ آ ـ ۱۴۹۳۶

سرویس شوفاژ فوری ۷۶۳۷۸۵ ـ ۷۶۰۹۹۳

کارگاه فنی ویگن
تعمیر وسرویس‌شوفاژ‌آبگرمکن کولرودستگاه‌رختشوئی۸۳۸۵۴۴

راهنمای سرویس ارج
درسراسرکشور
۹۶۲۰۴۵
ازساعت ۷½ صبح تا ۷½ بعدازظهر

کولر
تعمیرگاه مجاز ۱۳۱ ارج
سرویس نصب رنگ‌آمیزی آبگرمکن بخاری و روکش برزنتی کولر و کانال‌کشی ساختمان عباس‌اباد نظامی **۸۵۲۵۶۸ و ۸۴۱۱۲۵**

سرویس‌مجازارج
نصب و تعمیر همه نوع کولر آبی کانال کشی ساختمان آبگرمکن ۵۴۷۹۰۴

نصب و سرویس کولرو یخچال در کمترین مدت ۳۴۰۱۰۶

سرویس و نصب کولر کانال‌کشی‌فوری۷۹۶۱۰۳

روکش برزنتی جهت هر نوع کولر تلفن۷۶۵۲۶۴

سرویس کولر ۴۷۷۹۹

یخچال
تعمیرات‌یخچال‌سردخانه نصب‌و نگهداری شوفاژ تلفن ۷۹۳۸۹۷

تعمیرگاه سیدحسین تعمیرهمه‌نوع‌لباسشوئی یخچال‌آبگرمکن۸۸۲۴۳۸

تعمیرگاه‌یخچال‌فریجیدر اثاثیدکی موجودتلفن۸۴۸۷۵۶

تعمیر یخچال‌فریژیدر۸۳۹۲۲۵

فروشگاههای اتومبیل

فروشگاه‌برادران گلپایگانی
مرکز فروش اتوبوس و مینی بوس تلفن ۲۷۹۰۰ و ۵۳۶۳۰۱

پیکان
پیکان نو اماده نقد و اقساط شاهرضا چهارراه گرگان‌پلاک ۱۰۶۸

پیکان‌نو آماده نقد و اقساط یا تعویض با اتومبیل شما شاهرضا اول نظام‌آباد شمالی پلاک ۵۸

فروش اتومبیل

بی.ام.و ۲۰۰۲ مدل ۱۹۷۴
شرایط مناسب‌بفروش میرسد **تلفن ۸۴۴۹۷۲**

پژو ۵۰۴ مدل ۷۲ دنده گیربکس رنك آلبالوئی بابیمه‌بدنه بی واسطه بفروش می رسد ساعت ۹تا۱۰صبح تلفن۶۳۵۲۹۷و۹۷۹۷۳۸

پژو استیشن واگن ۷۲ فوق‌العاده تمیز بدون واسطه بفروش میرسد تلفن ۶۶۴۵۷۵

پژو ۵۰۴ مدل ۷۱ تلفن ۳۰۴۳۷۲

بنز ۲۸۰ مدل ۶۸ باکولر فرمان‌هیدرولیک شیشه اتوماتیک تلفن ۸۵۲۸۸۱
۱ـ۳ آ ـ ۱۰۲۹۵

یك‌بنز ۷۳فوق‌العاده‌تمیز فقط ۲۳۰۰۰ کیلومتر بدون واسطه بفروش می رسد تلفن ۶۶۴۵۷۵

اتومبیل بنز ۲۰۰مدل۷۱ رنك شیری بسیار تمیز بدون واسطه بفروش می رسد . تلفن‌ـ۸۳۸۸۵۰ـ ۶ تا۸ بعداز ظهر

بنز ۲۲۰ مدل ۷۲ گمرك نشده بدون واسطه‌تلفن ۷۷۰۷۰۸

بنز مدل ۲۵۰شیری‌رنك با رادیو پخش‌صوت‌مدل ۶۷بقیمت‌مناسب‌فروشی تلفن ۴۸۶۷۱ ۱ـ۳

شورولت ایمپالا مدل ۷۴ دانشجوئی گمرك شده ونمره شده دودرب فروشی تلفن ـ ۷۷۹۰۰۷
۱ـ۳ آ ـ ۱۵۱۳۶

اپل ۶۴ ۱۷۰۰ ـ ۴ درب بسیار تمیز با رادیو بدون واسطه نقد ۱۹۵۰۰ تومان ۴ تا ۶ بعد از ظهر با تلفن ۶۲۵۷۷۱ تماس بگیرید

تریومف
تریومف TR6 مدل ۷۳ تلفن ۳۱۲۴۶۷
آ ـ ۱۵۲۶۰

مدل ۷۳
فورد کاپری ۱۳۳۰ مدل ۷۳ گمرك شده‌نمره‌نشده‌فروشی‌یا معاوضه بعدازظهرها ۸۵۱۳۲۶
آ ـ ۱۵۱۳۸

فوردکاپری‌مدل ۷۰
سفارشی GT ۱۷۰۰ رنگ بادمجانی کاملا تمیز و بدون عیب باکولر ورادیو پخش AM,FMقیمت ۴۵ هزار تومان نقدبدو ن واسطه‌تلفن۹۷۴۶۳۷
۱ـ۲ آ ـ ۹۶۶۷۶

مینی ماینر مدل ۶۷
رنگ سفید تلفن ۸۷۷۳۵۹ و ۸۹۵۱۵۵
آ ـ ۱۵۲۹۰

اتومبیل شاهین مدل ۴۷ موتور رامبلر با رادیو و گرام کن شسته در وضع بسیار عالی مقطوع ۱۸ هزار تومان تلفن ۹۷۵۲۲۰
آ ـ ۹۶۵۳۰

یک دستگاه پیکان ۵۱ بدون واسطه بفروش میرسد تلفن ۹۷۹۵۸۵
آ ـ ۹۶۵۲۷

مینی‌ماینر موریس ۱۰۰۰ مدل ۷۲ رنگ یشمی ۴۱۰۰۰کیلومتر کارکرده قیمت مقطوع ۳۴۰۰۰ تومان تلفن ۸۴۰۷۳۸
آ ـ ۱۵۲۶۸

فروش اتومبیل
یک اتومبیل مرسدس بنز۳۵۰ اس ، ای مدل ۷۳ ، با کولر، ۶ هزار کیلومتر کارکرده،کاملا نو و بدون واسطه به فروش میرسد .
تلفن گاراژ سورن ۷۵۲۲۹۹
تلفن منزل ۸۴۵۰۱۹
آ ـ ۹۶۵۳۹

کرایه

اتولوکس
اتومبیلهای تشریفاتی با راننده برای داخل و خارج از تهران میدان فردوسی تلفن ۸۲۱۲۷۰ و ۸۲۶۶۰۵

کالج بار
بارکش شهر وحومه
۶۶۱۱۱۱-۴۱۱۱۱

گیتی بار
بارکش شهر وشهرستان
تلفن **۹۵۶۴۰۵**

ماشین آلات

برك‌پرس۲۵۰سانتیمتری وپرس۱۵۰تنی‌ئیدرولیك خریداریم به تلفن ۶۳۳۲۳۷ و ۶۳۳۲۳۶ مراجعه شود

ماشین‌آلات فروشی دو دستگاه غلطك بوماك ویبره‌خودرو BW200 يك‌دستگاه‌غلطك‌استاتيك كمنا ،يك دستگاه غلطك لاستيكى گاليون ، يكدستگاه لودرلاستيكى آليس چالمرز ۵۴۵ موسسه‌فريد ۸۳۲۹۶۸، ۸۲۲۱۰۶

بیل هیدرولیکی پوکلین
کمپرسور ـ غلطک چرخ‌لاستیکی برای‌اجاره موجود است
شرکت سارینا تلفن: ۹۵۷۴۰۹ـ۹۵۱۸۴۶

استخدام

دفتر اسناد رسمی ۲۴۴تهران احتیاج به دو نفر منشی‌خوش خط و تندنویس دارد.نشانی رودکی چهارراه وثوق فوقانی بانک سپه .

یکنفر مرد که ماشین ـ نویسی فارسی و لاتین بداند تمام وقت‌موردنیاز است تلفن ۴۵۶۶۹
۱ـ۲ آ ـ ۱۰۲۷۱

بیکنفر مهندس راه و ساختمان با حداقل سه سال سابقه کار و سه‌نفر نقشه‌بردار ورزیده با حداقل ۵ سال سابقه‌کار نیازمندیم از ساعت ۸ صبح تا ۵ بعداز ظهر با تلفن ۸۳۰۹۳۹ تماس بگیرید . ۱ـ۳

بچند نفر (دیپلمه رشته برق) تکنیسین وارد‌به امور برق فشار ضعیف‌و قوی داخلی ساختمان و نقشه خوانی با حقوق مکفی برای خارج‌ازتهران نیازمندیم .
شرکت سهامی مرکوری خیابان پهلوی سه راه تخت‌طاووس شماره۳۷۴ بین ساعت ۱۴ الی ۱۶ مراجعه نمائید .
۱ـ۲ آ ـ ۱۵۱۹۴

کمکدارو ساز برای کار تمام وقت مورد نیاز است صبحها تلفن ۶۶۸۸۸۸
۱ـ۳ آ ـ ۱۰۱۵۰

توجه توجه
به تعدادی بازار یاب با تجربه در کار های بیمه با حقوق ثابت و مزایای بسیار عالی نیازمندیم تلفن۶۲۳۷۸۰
۱ـ۳ آ ـ ۱۵۲۰۰

بچند نفر دوشیزه یا بانو جهت کنترل تریکو نیازمندیم تلفن ۳۰۳۲۷۲
آ ـ ۱۵۲۲۰

بچند نفر طراح و مونتاژکار در کار فیلم و زینگ واردباشند نیازمندیم تلفن ۵۳۲۱۵۲
آ ـ ۱۵۲۶۱

یك دوشیزه یا بانو جهت کار های‌دفتری بعدازظهر ها استخدام میشود ۵۳۰۲۲۶

بیک بانو یا دوشیزه جهت صندوقداری یک فروشگاه جدیدالتاسیس که ماشین‌نویسی فارسی و لاتین نیز بداند نیازمندیم بتلفن ۶۲۵۸۶۳ مراجعه فرمایند

استخدام کارگر زنومرد تلفن ۹۵۴۷۸۴

استخدام سکرتروبایگان
دونفر دوشیزه یا بانو جهت سکرتری و بایگانی استخدام می‌شود تلفن ۳۱۹۷۵۵
۱ـ۲ آ ـ ۱۰۱۴۸

آگهی استخدام
کارخانجات مقدم به تعدادی دیپلمه فنی در رشته برق از هنرستانهای تهران با شرایط ذیل نیازمند است .
۱ـ حداکثر سن ۳۰ سال .
۲ـ داشتن معافی (غیرپزشکی) یا برگ خاتمه خدمت .
واجدین شرایط میتوانند با دردست داشتن کلیه مدارک استخدامی دریکی از روزهای شنبه،دوشنبه‌وسه‌شنبه‌ساعت۴ بعدازظهربه‌بعد به‌ادرس‌خیابان پهلوی (سه‌راه‌شاه) کوچه سیمرغ پلاک ۲۴ـ ۲۶اداره تدارکات مراجعه نمایند .
۱ـ۳ آ ـ ۹۶۸۳۰

استخدام تکنیسین ساختمان
شرکت ساختمانی مستحکم برای خدمت در خوزستان نیاز به چند نفر تکنیسین‌راه‌وساختمان با حداقل ۵ سال سابقه کار و آشنا به زبان انگلیسی دارد.ازداوطلبین خواهشمند است بعد از ظهر ها از ساعت ۴ الی ۷ با تلفن۸۳۴۵۴۷تماس حاصل نمایند .
۱ـ۳ آ ـ ۱۵۰۹۳

استخدام میشود
۱ـ چند نفر کارگر سیمکش برق
۲ـ چند نفر کارگر فلزکارو خمکار و نقطه جوش
کارگر سابقه‌دار در امر چراغسازی پلاستیک حق‌تقدم دارد به آدرس جاده آبعلی خیابان منبع آب شماره ۲ بیست متری دوم کارخانه شرکت تری‌نورم تلفن ۷۸۲۴۱۰ مراجعه فرمایند
آ ـ ۱۵۳۰۲

خیاط
بچند چرخکار سری‌دوز نیازمندیم ۶۶۵۵۶۰

بیکنفر دوشیزه یا بانو که ماشین نویسی‌فارسی بداند برای تمام وقت مورد نیاز است‌ازساعت ۴ ببعد با تلفن۸۲۰۷۱۵ تماس حاصل نمائید .

بانوئی با سوادودلسوزو با تجربه سن بین ۴۰الی ۵۰ جهت نگهداری‌دختر یکساله و نیمه با حقوق قابل توجه استخدام‌می شود تلفن ۷۷۵۲۸۴

گیسوی فنسی
دوشیزه‌ای برای بپیچیدن مو استخدام میشود .
گیسوی فنسی ـ خیابان پهلوی بالاتر از چهارراه امیراکرم ساختمان شرکاء ـ تلفن ۶۶۸۴۸۲
آ ـ ۱۵۲۷۵

کارگرزن شبانه روزی باضامن نیازمندیم تلفن ۷۷۹۴۴۷
۱ـ۲ آ ـ ۱۴۹۶۸

پلاستر
بیکنفر مدیرروابط‌عمومی و یکنفر تلفنچی باسابقه مرد که سن آنها درحدود سی سال باشدبرای‌تمام وقت نیازمند است .
تلفن ۴۴۰۴۰۱ و۴۸۷۵۱
۱ـ۲ آ ـ ۱۵۲۸۷

خدمتکار زن شبانه روزی
جهت نگهداری بچه و نظافت منزل با حقوق مکفی با ضامن معتبر مورد نیاز است جهت وقت ملاقات به ضلع شمالی سه‌راه آذری شرکت شیمیائی هرکولس مراجعه نمایند .
آ ـ ۱۵۱۸۶

بچندنفرکارگرسیم‌کش‌ساختمان نیازمندیم آدرس خیابان‌خوش جنب بیمارستان لولاگر رادیو تلویزیون فیروز ۴ الی ۸ بعد از ظهر .
آ ـ ۹۶۸۳۵

استخدام کارگر
تعدادی کارگر مبتدی چاپ جهت‌ماشینهای‌ملخی‌ـ افست‌ـ سیلندری مورد نیاز است داوطلبین میتوانند جهت کسب اطلاع بیشتر همه روزه از ساعت ۵ر۷الی۱۶ بدفترشرکت واقع‌درجاده قدیم کرج‌کیلومتر ۱۱ جنب بیمارستان شماره۲ بیمه های اجتماعی مراجعه نمایند .
۱ـ۲ آ ـ ۹۶۱۵۲

آگهی استخدام
شرکت خرپا به چندنفر نقشه‌کش با تجربه و ورزیده تمام وقت‌نیازمند است داوطلبین میتوانند همه روزه تا ساعت۶بعد از ظهر با تلفن۹۲۲۲۹۱ تماس بگیرند .

کمك حسابدار ورزیده‌در قسمت چهار عمل اصلی تمام روز مورد نیازاست تلفن ۵۳۴۲۶۶ ـ۲۴۶۲۰

بانو یا دوشیزه جهت تزریقات نیازمندیم ۸۷۸۸۴۴

بچند نفر کارگر مزون خیاطی زنانه و دستکارو زیگزال دوز و چرخکار نیازمندیم تلفن۶۶۰۴۵۱
۱ـ۳ آ ـ ۱۵۲۴۵

شرکت کارفه
بیک نفر خانم جهت ماشین نویسی فارسی و لاتین تمام وقت نیازمند است .متقاضیان به شماره ۱۹ کوی بهرام چوبین خیابان سپهبد زاهدی مراجعه نمایند .
آ ـ ۱۵۲۷۹

کارگر ملخی
استخدام میشود
داوطلبان به نشانی خیابان حافظ خیابان رشت اولین کوچه سمت چپ شماره ۲۳ مراجعه نمایند .
آ ـ ۱۵۳۰۵

استخدام‌مهندس
بدو نفر مهندس راه و ساختمان با ۳سال‌تجربه برای‌نظارت دربندرعباس مورد نیاز است‌ازواجدین شرایط تقاضا میشودبه تلفن های ۹ـ۸۳۱۱۴۸ مهندسین مشاوربرآیند مذاکره نمایند

بیانوئی خدمتکار که آشپزی بداند برای خدمت شبانه‌روزی باضامن نیازمندیم۸ـ۵۴۵۴۵۷
۱ـ۲ آ ـ ۱۵۱۱۸

متخصص آزمایشگاه، دارو ساز یا طبیب
کار کرده در آزمایشگاه با تحصیلات کشور انگلیسی زبان با حقوق بسیار جالب مورد نیاز است تلفن ۸۳۷۰۰۴
۱ـ۲ آ ـ۱۵۱۳۹

یک شرکت بزرگ تولیدی به کارگران زیرکه‌محل‌سکونتشان حوالی میدان‌فوزیه ـتهران‌نو-فرح‌آباد ژاله باشد مورد نیاز است .
جوشکار برق درجه ۲ ۸ نفر
کارگر ساده فنی ۶ نفر
علاقمندان که بایستی‌دارای برگ معافیت نظام وظیفه باشند میتوانند بعد از ظهرها بین ساعت ۶ تا ۸ به‌ادرس‌میدان فردوسی ابتدای سپهبد زاهدی شماره ساختمان کاوه طبقه‌اول مراجعه نمایند .
آ ـ ۹۶۵۳۸

به ۲ نفر کارگر خیاط‌دوشیزه یا بانو نیازمندیم پل چوبی خیابان سیاه کوچه سیدخلیل دوم پلاک ۳ تلفن ۷۵۷۱۳۴
آ ـ ۱۵۲۴۳

مهندسین مشاور ساپی
چندنفر مهندس ساختمان ـ تاسیسات ـ برق و تکنیسین ساختمان ـ برق ـ تاسیسات جهت خدمت در تهران‌وشیراز و چند نفر نقشه‌کش معماری جهت تهران که حداقل دارای ۳ سال سابقه کار باشند استخدام میشوندتلفن۸۹۲۰۱۴ و ۸۹۲۸۷۹
آ ـ ۱۵۲۷۷

هتل اینترکنتیننانتال
تهران چند نفر دوشیزه یا جوان که آشنائی‌به کارمخابره و دریافت تلکس‌و زبان‌انگلیسی داشته باشند مورد احتیاج میباشند . خواهشمند استدر ساعات اداری با قسمت کارگزینی تلفن ۹ر۶۳۶۰۲۱ داخلی ۲۸۹ و یا شخصاتماس حاصل فرمائید .
آ ـ ۱۰۴۵۵

بیکنفر حسابدار تمام وقت نیازمندیم تلفن
۹۵۵۲۶۶
۹۵۰۹۷۳

بچند نفر فروشنده لباس زنانه با سابقه دوشیزه یا بانو نیازمندیم فروشگاه پالتو پهلوی چهارراه امیراکرم بعدازظهرها مراجعه شود .
آ ـ ۱۵۲۶۷

تعمیرگاه های مجاز تلویزیون
شماره ۱ شاوب‌لورنس.فیلیپس شمیران۷۷۸۰۹۳
شماره ۲ شاوب‌لورنس.آر.تی.آی‌شمیران۷۷۵۳۰۸
شماره ۳ شاوب‌لورنس.ناسیونال گیشا۶۳۲۸۴۳
شماره ۴ شاوب‌لورنس.آر.تی.آی‌آلستوم۹۷۷۳۵۵
شماره ۵ گروندیك .تلفنکن عباس‌آباد ۸۵۰۳۱۴
شماره ۶ شاوب لورنس‌ـ آر‌ـ تی‌ـ آی بهبودی ۹۷۹۹۵۵
شماره ۷ شاوب‌لورنس ـ بلر شادمان ۹۷۱۵۱۶
شماره ۸ شاوب لورنس . فیلیپس شاه ۹۲۱۲۹۶
شماره ۹ شاوب‌لورنس‌ـ آر‌ـ تی‌ـ آی‌نواب سالار۵۴۰۹۵۳
شماره ۱۰ شاوب‌لورنس ـ فیلیپس نظام‌آباد ۸۵۴۷۹۴
شماره ۱۱ شاوب‌لورنس ـ آر ـ تی‌ـ آی‌فرح ۸۴۵۰۲۷
شماره ۱۲ شاوب لورنس ـ بلر تهران نو ۷۹۵۱۷۷
شماره ۱۳ شاوب‌لورنس‌ـ آر‌ـ تی‌ـ آی‌سیمتری‌نارمك۷۹۱۴۰۲
شماره ۱۴ شاوب‌لورنس‌ـ آر‌ـ تی‌ـ آی‌تهران‌نو ۷۹۳۹۵۶
شماره ۱۶ بلر‌ـ تلفنکن تهران‌نو ۷۸۳۶۵۰
شماره ۱۷ شاوب‌لورنس ـ بلر شاه اردیبهشت ۶۶۰۶۶۹
شماره ۱۹ شاوب‌لورنس ـ بلرشمیران ۸۷۰۰۸۵
شماره ۲۰ گروندیك‌ـ ناسیونال شهباز ۳۴۸۶۵۳
شماره ۲۱ گروندیك ـ بلرامیرآباد ۶۳۱۵۵۶
شماره ۲۲ توشیبا‌ـ شاوب‌لورنس ـ مازندران ۷۵۶۶۱۵
شماره ۲۳ شاوب‌لورنس ـ گروندویك ـ شاهرضا ۴۸۸۷۷

استخدام‌مهندس وتکنیسین راه و ساختمان
مهندس مشاور استاکاد جهت نظارت راه سازی در منطقه کرمان‌تعدادی‌مهندس‌وتکنیسین راه و ساختمان استخدام مینماید .
آدرس ـ خیابان روزولت خیابان‌نامجوشماره ۳۱ تلفن ۸۲۸۰۴۳

دبیرستان دخترانه علوی‌اسلامی
بیکنفر بانوی لیسانسیه ریاضی برای ۱۲ساعت تدریس حساب و هندسه چهارم و پنجم ریاضی نیازمند است تلفن ۳۱۷۸۰۹ـ ۳۹۱۲۱۹

تغییر مکان
بدینوسیله به اطلاع کلیه همکاران و ادارات دولتی و مراجعین محترم‌میرساند که از تاریخ ۵ر۷ر۵۳ الکتریکی ستاره شرکت المپیا ، شرکت ستارگان . عمران شائولی، و شرکت لیلیانتال با مسئولیت محدود از خیابان نادری شماره ۳۴۶ به خیابان پهلوی نبش اریامهر ساختمان افتخاری طبقه سوم شماره ۵۱ تغییر مکان داده است . تلفن جدید ۶۲۷۳۸۸

PLP

شرکت تجارتی . پی .ال .پی .جهت تکمیل کادر پرسنلی خود افراد ذیل را باحقوق مکفی استخدام مینماید .
۱ـ چند نفر ماشین نویس لاتین درجه ۱ با حداقل ۲ سال تجربه
۲ـ چند نفر ماشین نویس فارسی درجه ۱با حداقل ۲ سال تجربه
۳ـ تلفنچی مرد یا زن با داشتن ۵ سال‌سابقه ممتد در موسسات بزرك‌وآشنائی بزبان‌انگلیسی
داوطلبان واجد شرایط میتوانند از ساعت۷ صبح تا ۴ بعداز ظهر بمحل شرکت واقع در کیلومتر ۱۸ جاده مخصوص کرج اداره‌کارگزینی مراجعه نمایند .
۱ـ۲

گروه تولیدی وصنعتی
شرمن
استخدام میکند
۱ـ حسابدار وارد که بتواند دفاتر رسمی‌را بنویسد .
۲ـ تراشکار وارد با سابقه سرپرستی که بیش از چهل سال داشته باشد
۳ـ تراشکار وارد به دستگاههای اتوماتیک (تراب)
۴ـ آشپز
۵ـ تراشکار سری‌کار
۶ـ کارگر مفرغ‌ریز
۷ـ انباردار وارد به قطعات فنی
آدرس سه راه تهران‌پارس خیابان مهرجنب پارك‌لوکس شرکت شرمن

SECRETARIES-CLERK TYPISTS

Iran Electronic Industries has excellent opportunities for Secretaries and Clerk Typists with following qualifications:

1. High School Diploma
2. Minimum of 2 years experience
3. Farsi and English Typing
4. Good command of English

Interested applicants should call 777700-777701 or come to Old Shemiran Road, Mirdamad Ave., No. 18, Saturday to Wednesday between 8:00 a.m. to 4:00 p.m.

SECRETARY REQUIRED FOR IMMEDIATE EMPLOYMENT
Applicants must be well qualified in typing and fluent in conversing English (preferably also Farsi language). Salary depending on experience and other qualifications. Please call 311697 from 10 a.m. – 12 noon for interview.

کارخانه‌های صنعتی
آزمایش
استخدام مینماید
۱ ـ تکنیسین شیمی با تحصیلات فوق دیپلم و دو سال سابقه کار در رشته مربوطه .
۲ ـ نقش کش قالب با تحصیلات دیپلم فنی یا فوق دیپلم و دو سال سابقه کار .
۳ ـ تراشکار درجه یک با حداقل ۱۰ سال سابقه کار .
۴ ـ فرزکار درجه یک با حداقل ۱۰ سال سابقه‌کار
۵ ـ مونتاژ کار قالب درجه یک با حداقل ۱۰ سال سابقه کار .
داوطلبین به کارگزینی کارخانه ها واقع در کیلومتر ۱۲ جاده آبعلی مراجعه نمایند .

استخدام مهندس ماشین‌آلات صنعتی
یك واحد تولیدی در تهران یکنفر مهندس ماشین‌آلات صنعتی را که حداقل دوسال سابقه کار داشته باشد با حقوق مکفی‌استخدام‌مینماید. ازداوطلبین خواهشمند است مشخصات‌وسوابق شغلی خود را همراه با یکقطعه عکس بصندوق پستی ۲۸۵۵ دایره استخدام ارسال نمایند.

SKI
شرکت سهامی کنتورسازی ایران (خاص)
(شرکت مختلط ایران وآلمان) افرادزیر را استخدام مینماید

شرکت مختلط ایرانی وآلمانی
جهت‌توسعه کادر فنی و بازرگانی بافرادی‌با مشخصات زیر برای کاردرکارخانه کنتور سازی واقع درشهرصنعتی البرز (قزوین) نیازمنداست.
۱ـ لیسانس یافوق لیسانس حسابداری
۲ـ لیسانس اقتصاد
۳ـ کارمند واردات و خرید
۴ـ ماشین نویس لاتین
۵ـ مهندس مکانیك
۶ـ فوق دیپلم برق یا مکانیك
۷ـ دیپلمه هنرستان صنعتی برق یامکانیك
۸ـ کارمند کارگزینی
متقاضیان باید دارای تجربه کافی در قسمت‌های‌مربوطه بوده و دارای برگ خاتمه خدمت یا معافی باشند افرادی‌که بهیکی از زبانهای آلمانی یا انگلیسی آشنائی کامل داشته باشندارجحیت دارند از داوطلبان خواهشمند است تقاضای خود را بصندوق پستی ۲۷ قزوین شهر صنعتی البرز شرکت سهامی کنتور سازی ایران (خاص) ارسال نمایند.

نیازمندیهای اطلاعات تلفنی آگهی قبول میکند ۳۱۱۲۲۴-۳۱۱۲۲۵ ۳۱۱۲۲۹-۳۱۱۲۳۰

هنرپیشه زن و مرد:
آموزشگاه هنری پاترابا امتیاز رسمی از وزارت فرهنگ‌وهنر عده‌ای خانم و آقا جهت تعلیم هنرپیشگی . فن بیان . گریم و شرکت در فیلم سینمائی و سریال تلویزیونی میپذیرد . داوطلبان همه روزه از ساعت ۱۰ صبح الی ۱۱/۵ و از ۴/۵ الی ۷/۵ بعد از ظهر مراجعه نمایند . احمد کاشانی کارگردان تئاتر . نشانی . دروازه‌دولت روبروی پمپ‌بنزین کوچه حمیدالدوله‌تلفن۳۱۴۵۳۹
آ ـ ۳۱۴۵۳۹

پلاستر
به تعدادی بازاریاب مرد که سن آنها در حدود سی سال باشد جهت بازاریابی محصولات تزئینی ساختمان برای تمام وقت نیازمنداست. دارندگان وسیله نقلیه شخصی مقدم میباشند تلفن ۴۴۰۴۱ و۴۸۷۵۱
۱ـ۲ آ ـ ۱۵۲۸۸

آگهی استخدام
کارخانجات اتومبیل سازی
مزدا
تعدادی کارگر برق‌کار وارد به دستگاه نقطه‌جوش و تعدادی صافکار که دارای برگ پایان خدمت و سواد خواندن‌ونوشتن باشند استخدام مینماید. واجدین شرایط به کارگزینی کارخانجات اتومبیل‌سازی‌مزدا واقع در ۲۱کیلو متری جاده قدیم‌کرج مراجعه‌نمایند.

بیکنفر دوشیزه یا بانو جهت سکرتری نیازمندیم از ساعت ۵ تا ۷ با تلفن ۸۳۵۱۱۲ تماس گرفته شود .

بچندنفر نقشه‌کش‌باتجربه و تازه کار برای‌استخدام دائمی در یك شرکت معتبر نیازمندیم حقوق متناسب با سابقه کار و تخصص تعیین خواهد شد لطفا برای وقت مصاحبه‌با تلفن۸۲۸۹۴۴ تماس فرمایند .

مهندس راه و ساختمان
با تجربه کافی‌درامورساختمانی جهت کارگاههای خارج از تهران مورد نیازاست‌متقاضیان به آدرس خیابان‌زرتشت‌شماره ۳۲ طبقه ششم مراجعه‌فرمایند
آ ـ ۱۵۲۵۹

دوشیزه یابانوی تلفنچی تمام وقت با حقوق مکفی نیازمند است تلفن ۴۵۰۴۴
آ ـ ۱۵۲۳۹

راننده وانت ،جوشکار
و آهنگر و تحصیلدار موتور سوار استخدام میشود تلفن ۵۹۱۶۷۶
آ ـ ۱۵۲۹۹

یك موسسه خارجی بیك کارمند مرد
که به ماشین نویسی لاتین و همچنین بزبان انگلیسی‌آشنائی کامل داشته باشد مورد نیاز است حداقل ۲ سال تجربه حقوق قابل مذاکره تلفن ۶۶۳۹۱۳ ـ ۶۶۲۸۸۸ ازساعت ۱۰ تا ۱۲
آ ـ ۱۵۳۰۱

سرویسکار شوفاژ با سابقه کار . استخدام‌می شود ، شرکت جیوه نادر شاه نرسیده به تخت ـ طاوس نبش خیابان ۲۱ طبقه سوم ۱ـ۳

پیشخدمت مرد یازن‌تمام وقت نیازمندیم ، شرکت جیوه ـ نادرشاه نرسیده به‌تخت‌طاوس‌نبش‌خیابان ۲۱ طبقه سوم ۱ـ۳

دندانپزشك
خانم دندانپزشك باسابقه کار یا تحصیلات در امریکا برای تمام وقت استخدام میشودتلفن ۶۶۳۸۷۵
آ ـ ۱۵۲۵۶

چند نفر دیپلمه ریاضی
با حقوق مکفی جهت کارهای ساختمانی مورد نیاز است‌تلفن ۶۲۴۵۹۹ و ۶۲۷۲۹۰
آ ـ ۹۷۰۰۴

شرکت کارفه
تکنیسین با سابقه درجه یک تهویه ، برق ، آسانسور ، تلفن و جریان ضعیف اتوکلاو و دستگاههای استریل با حقوق مکفی برای شهرستان رشت استخدام می‌نماید . متقاضیان به شماره ۱۹ کوی بهرام چوبین خیابان سپهبد زاهدی مراجعه نمایند .
آ ـ ۱۵۲۸۰

بچند نفر بازاریاب خوش‌لباس و خوش‌برخورد مورد نیازاست تلفن ۷۶۱۶۹۱

بتعدادی فروشنده مرد
با تجربه وارد به امور بازاریابی جهت فروش‌باحقوق مکفی‌وپورسانتاژفوری‌استخدام میشوند متقاضیان باتلفن ـ ۸۵۰۵۰۰ بعدازظهرها ساعت ۵تا۷ تماس بگیرند .
۱ـ۲ آ ـ ۱۵۱۱۷

بچند نفر پسر حدود معلومات ششم ابتدائی برای کار نظافت در لابراتور تمام وقت نیازمندیم‌فردوسی‌شمالی ۱۳۶ ۱ـ۲

انستیتو می‌ماکس
برای فروش ماشین حساب بعده‌ای سازمن‌ورزیده‌وباتجربه با حقوق مکفی و پورسانتاژ نیازمند است . ساختمان آلومینیم طبقه‌چهارم ازساعت ۹صبح‌الی۵بعدازظهر
۱ـ۳ آ ـ ۱۴۶۹

کالری گاز
تعداد ۲۰ نفرکارگرساده ۳ نفر نقطه‌جوش کار و یکنفر کنترلر محصولات گازی با حقوق مکفی نیازمند است.جاده‌آبعلی یك کیلومتر بالاتر از سه راه تهران پارس نرسیده به پمپ بنزین
۱ـ۲ آ ـ ۱۵۰۷۳

استخدام‌دوشیزه‌بسته‌بند
۲۰ نفر دوشیزه برای کار بسته‌بندی لوازم آرایش که دارای تحصیلات چهارم‌ابتدائی و حداکثر ۲۵ سال داشته باشند استخدام میشوند . با در دست داشتن ۴ قطعه‌عکس و یک برگ رونوشت شناسنامه بکارخانه بلنداکس جاده قدیم شمیران بالاتر از سه‌راه ضرابخانه کوی لاجوردی مراجعه فرمایند .
آ ـ ۹۶۹۱۵

یکنفر مهندس با تجربه حداقل سه سال در راه سازی برای کارگاهی‌در نزدیکی تهران استخدام میشود متقاضیان باتلفن ۸۲۲۷۰۸ مذاکره‌نمایند.

به دیپلمه فنی تمام وقت یکسال سابقه درکارهای تاسیساتی نیازمندیم ۸۲۶۸۰۹
۱ـ۳ ا ـ ۱۴۹۰۲

دفتر فنی اردشیر استخدام مینماید
دیپلمه هنرستان وارد به نقشه کشی پرس‌پکتیو تلفن ۷۵۳۳۶۰و۷۵۱۴۳۹
۱ـ۳ آ ـ ۱۵۰۶۷

آگهی استخدام
داروخانه نادر نارمك به دوشیزه یا بانوئی وارد به امور لوازم آرایش نیازمند است .
تلفن ۷۹۲۴۴۶

استخدام سرپرست
برای یك کارخانه‌تولیدی تلفن ۹۵۴۷۱۱

نقشه کش تاسیساتی با یکسال سابقه کار تمام وقت‌موردنیازاست‌خیابان ایران نوین مقابل سازمان آب شماره ۳۲۵ شرکت ابداع۴تا۷ مراجعه شود
۱ـ ۲ آ ـ ۱۵۳۱۵

یک نفر برای نصب انتن نیازمندیم‌دارندگان‌موتورسیکلت حق تقدم دارند ازساعت ۶ بعدازظهر ببعد تماس گرفته شود تلفن ۳۴۵۶۶۱
۱ـ۲ ا ـ ۱۴۹۳۹

استخدام پیشخدمت
دوشیزه یا خانم سن‌بین ۱۸ تا۲۵ سال جهت استخدام در یک خانواده فرانسوی مورد احتیاج است لطفا با تلفن ـ ۸۲۷۰۵۷ تماس حاصل‌فرمایند
۱ـ۳ آ ـ ۱۵۰۵۵

ماشین نویس فارسی فرانسه استخدام میگردد تلفن های ـ ۸۲۸۵۶۴ و ۸۳۲۷۸۷
۱ـ۱۰ آ ـ ۱۰۰۷۹

گلدوز
بچند بانو که تسلط به‌کارهای دستی داشته باشند تمام وقت نیازمندیم جاده پهلوی خیابان توانیر خیابان نظامی گنجوی مقابل دانشکده‌زبان طبقه دوم دروی مراجعه شود .
آ ـ ۱۵۲۲۶

بچند کارگر زنانه دوز کاملا وارد و چندین دست دوز نیازمندیم با تلفن ۴۵۰۹۵ تماس بگیرید .

آگهی استخدام
کارخانه پارس متال تعدادی استادکار ریختگری با سواد که سن آنان از۴۰ سال‌تجاوز ننماید برای سرپرستی‌استخدام مینماید واجدین شرایط میتوانند بین ساعت ۸ صبح تا ۴ بعد از ظهر به کارگزینی کارخانه واقع در کیلومتر ۱۴ جاده مخصوص کرج ایستگاه شهوند خیابان رنگین مراجعه نمایند .
آ ـ ۱۵۲۲۱

کارمند دفتری خانم یا آقا
وارد به امور اداری، بایگانی و تایپ برای نیمه وقت‌صبحها یا تمام وقت استخدام‌میشود. متمنی است در تقاضاهای‌خود تحصیلات ، سابقه کار،آدرس و شماره تلفن مرقوم و به آدرس صندوق پستی شماره ۳۰۴۷ تهران ارسال فرمائید.
آ ـ ۱۵۱۹۲

به یکنفر فروشنده خواروبار احتیاج است به تلفن۳۹۳۴۳۴ مراجعه شود .
آ ـ ۹۶۹۲۲

یک شرکت تجارتی احتیاج به یکنفر مهندس متخصص‌سیستم های مختلف آبیاری دارد . تلفن: ۹۷۲۸۷۶ـ ۹۷۰۳۳۱
آ ـ ۱۵۱۹۱

بچند نفر دیپلمه مرد بطورتمام وقت نیازمندیم از ساعت ۱۲ الی ۳ با تلفن ۸۳۶۳۵۷ تماس حاصل نمائید .
آ ـ ۱۵۱۸۰

بچند نفر دیپلمه مرد بطورتمام وقت نیازمندیم از ساعت ۳ تا ۷ باتلفن ۸۳۶۳۵۷تماس‌حاصل نمائید .
آ ـ ۱۵۲۲۳

کارگر لوله‌کش درجه‌یك مورد نیاز است به تلفن ۶۳۳۲۳۷ ـ ۶۳۳۲۳۶ مراجعه شود

سرویس کار شوفاژ نیازمندیم تلفن۷۹۳۸۱۱

چهارنفر سیم‌کش تابلو های فشار ضعیف برق نیازمندیم تلفن ۸۲۶۹۴۳
آ ـ ۱۵۲۳۱

تعدادی کارگر ساده و جوشکار نیازمندیم . اسلامبول اول لاله‌زار جنب‌سینمامتروپل‌پاساژ کیدفر طبقه زیر زمین

تعداد زیادی کارگر ساده و چدن‌کار مورد نیاز است آدرس کیلومتر ۳ جاده قدیم کرج ایستگاه جنرال ذوب فلز تلفن ۹۵۱۰۰۳
آ ـ ۱۵۱۹۹

تلفنچی زن وارد به اموردفتری و ماشین نویسی با ضامن‌مورد نیاز است تلفن ۳۰۵۱۴۶
آ ـ ۱۵۲۰۴

دوشیزه یا بانو
وارد به امور حسابداری و ماشین نویسی مورد نیازشرکت تولیدی میباشد تلفن ۸۳۴۴۶۲ بین ساعت ۸/۵ صبح الی ۱۲
آ ـ ۹۶۹۴۳

استخدام شوید
تعمیرات مونتاژ رادیوتلویزیون نقشه‌کشی برق و فشارقوی و رسم فنی. ماشین‌نویسی‌فارسی وانگلیسی را بیاموزید و با معرفی مجانی‌ماکارکنید . کار وآموزش تلفن ۴۹۴۹۴
آ ـ ۱۴۳۴۶

شریک

متخصص الکترو موتور
برای مشارکت در شرکتی نیازمندیم باتلفن ۸۳۸۱۱۱
۱ـ۴ ا ـ ۱۴۸۸۲

شریك‌میپذیریم
یکنفر شریك با سرمایه حداقل صد هزار تومان برای کارتجارتی‌پردرآمد و یا مدیریت با سپرده نقدی پذیرفته میشود ، متقاضیان میتوانند با صندوق‌پستی ۱۵۳۱/۱۲ تماس بگیرند .
۱ـ۴ آ ـ ۱۵۲۶۹

جویای کار

لیسانسیه علوم اجتماعی آشنا به امور حسابداری و بایگانی بعدازظهرها جویای کار است صبحها باتلفن۶۲۰۳۰۰بوسیله آقای‌نادر ی .
آ ـ ۱۵۱۴۱

ترجمه انگلیسی
ترجمه نامه‌های‌تجارتی توسط تحصیل کرده انگلستان‌تلفن ـ ۳۴۷۶۵۶
آ ـ ۱۵۰۷۰

راننده دو شخصی مجرد آماده کار تلفن ۳۴۲۴۳۱
آ ـ ۱۰۴۱۷

با۲۵ سال‌سابقه
آموزشی‌وغیره‌حاضرم موسسه بزرگ آموزشی را اداره‌نمایم تلفن ۷۹۱۱۷۱ و ۳۴۹۳۴۲
آ ـ ۱۰۲۷۷

آموزشگاهها

ماشین‌نویسی ربانی
شما را بابهای‌کم درزمانی‌کوتاه برای‌استخدام آماده‌میکندشاه‌آبادمقابل‌سینماحافظ ۳۱۷۱۳۵

ماشین نویس
بیژن همتاندارد
میتوانید امتحان‌کنیدمیدان‌ژاله تلفن ۳۴۸۳۸۴

آموزشگاه‌رانندگی جاوید
قبولی شما را تضمین مینماید کلاس آئین‌نامه مجانی است تلفن ۹۵۰۸۵۳
آ ـ ۱۵۲۷۶

تدریس خصوصی

استاد خارجی
ماهی ۱۰۰ تومان
۸۳۳۳۱۹

انگلیسی کنتراتی
تضمینی
۸۳۳۳۱۹

انگلیسی توسط بانوی انگلیسی ۴۷۱۴۱

انگلیسی فرانسه‌آلمانی ۸۳۳۳۱۹

تدریس شیمی توسط لیسانسیه شیمی تلفن ۸۴۷۵۰۷
۱ـ۳ آ ـ ۱۵۱۴۴

ریاضیات فیزیک‌شیمی
توسط دانشجوی سال چهارم مکانیک پلی‌تکنیک ساعتی۳۰ تومان تلفن ۸۳۹۷۴۴ معینی اطاق ۵۰۴
آ ـ ۱۰۰۶۳

تدریس فیزیك ، شیمی، ریاضیات ، ادبیات ،زبان خارجه‌وسیله‌دانشجویان دانشگاه تهران تلفن ۶۱۱۲۶۶۹ ـ ۹۳۴۵۰۰
م‌الف۱۴۶۱۰ ۱ـ۱۰

زبان
انگلیسی فرانسه‌آلمانی
۹۳۶۱۸۱

کلیه دروس دبیرستانی تضمینی ـ توسط دانشجویان‌با چهار سال سابقه تدریس تلفن ۹۲۶۱۲۷

ریاضیات فیزیك وشیمی دبیرستان تلفن۸۲۱۳۶۱

تدریس خصوصی ـ مکالمه ـ قرائت ـ گرامر ـ در سطح متوسطه و عالی . چه درمنزل و محل کارتان و چه درکلاس خصوصی تلفن ۹۵۴۹۴۲
آ ـ ۱۰۳۶۹

آخرین کلاس نهم
و ششم متوسطه طبیعی‌و ادبی
صبح و عصر
میدان ۲۵ شهریورگروه فرهنگی فرزانه
۸۳۳۸۰۴

مکالمه خصوصی‌زبانهای انگلیسی عربی فرانسه بطریقه مکاتبه‌ای وضبط نوار یا حضوری تلفن ۷۵۲۱۹۱ یا صندوق پستی ۱۶۰۸ـ۱۴مکاتبه فرمائید ۱ـ۱۰

آخرین نهم تضمینی تلفن ۸۲۱۳۶۱

انگلیسی کنتراتی
۹۳۶۱۸۱

تدریس‌ریاضیات‌وفیزیك توسط دبیر دبیرستانها ۷۷۱۱۸۰

پنجم ابتدائی تلفن ۸۲۱۳۶۱

ریاضیات راهنمائی تلفن ۸۲۱۳۶۱

ریاضیات . فیزیک . مکانیک ترسیمی رقومی‌توسط‌لیسانسیه ریاضی ساعتی ۴۰۰ ریال تلفن ۹۲۷۶۶۵
آ ـ ۱۰۴۴۷

فیزیك شیمی ریاضیات
ودوره راهنمائی تضمینی ـ ۶۶۳۰۳۴
۱ـ۴ آ ـ ۱۴۹۹۸

املاك ومستغلات

فروش

خانه فروشی
خانه های ویلائی ومستغلاتی‌از ۶۰۰هزار تومان ببالا موجود است ۸۵۳۷۳۶ و ۸۴۷۹۸۳

منزلی مستغلاتی واقع در خیابان سی متری ـ (حشمت‌الدوله غربی) کوچه‌عطیفه‌بمساحت۲۶۶ متر دو طبقه هر طبقه ۵ اطاق و هال بسیاربزرك و زیر زمین با تلفن و شوفاژ روشن ـ نوساز و حیاط‌ماشین‌رو بفروش میرسد . طالبین میتوانندباتلفن۹۲۵۷۸۳ از ۴ الی ۷ بعداز ظهر تماس حاصل نمایند .
۱ـ۳ آ ـ ۱۵۱۳۲

حوالی میدان ثریا
خانه‌ای به مساحت ۱۴۰ متر ۴ اطاق با سرویس بالاوپائین حمام تلفن و کولرو پرده‌کرکره قیمت مقطوع ۲۵۰ هزار تومان تلفن ۸۴۲۲۵۷
آ ـ ۱۵۱۲

یک باب خانه ۴ اطاقی در انتهای خیابان دانش‌کوچه‌ثریا بفروش میرسد تلفن ۷۵۷۵۴۴
۱ـ۳ ا ـ ۱۵۱۲۳

خانه های فروشی شمال شهر
ویلائی مستغلاتی و آپارتمانی ۷۷۰۴۰۸

خانه‌ای دو طبقه به مساحت ۲۴۰ متر و زیربنا ۳۵۰ متر نوساز مجهز روکار سنگ‌واقع در انتهای تهران‌نو ۲۰ متری بصیر ۳۷۰ هزار تومان تلفن ۷۸۴۲۵۴
آ ـ ۱۵۱۷۳

واقع در خیابان دولت قلهك
ایستگاه نشاط جنب دبستان تهمینه مساحت ۱۷۰۰ متر دو بنا یک مستغلاتی و یک شخصی متری ۱۵۰۰ تومان تلفن ۸۶۶۲۲۵
آ ـ ۱۵۱۶۷

تهران پارس‌خانه‌های‌مستغلاتی و ویلائی وآپارتمانهای فروشی ۷۸۲۱۲۸
آ ـ ۱۵۲۰۹

خانه ویلائی ۲برشمالی نوساز ۶ اطاقه با ۱۰۰تومان‌وام‌بانکی پرده کرکره موکت ۴ کولر تهران پارس بیواسطه ۵۲۰ تومان ۳۹۳۰۵۸
آ ـ ۱۵۲۰۷

خیابان قدیم شمیران خواجه عبدالله انصاری خانه جنوبی
بمساحت ۲۷۰ متر یکطبقه دارای ۵ اطاق باسرویس تلفن بعلت مسافرت مقطوع ۲۷۰ هزار تومان بفروش‌میرسدتلفن ۸۴۵۵۴۴
۱ـ۳ ا ـ ۱۵۱۱۶

خانه های نوساز تهران پارس ۴ تا ۱۲ اتاقه با وام بانکی ۷۸۱۹۱۸

خانه های ویلائی در تهران پارس تلفن ۷۸۱۵۱۹

جمشید آباد جنوبی کوچه‌کاج شماره ۲۷/۲ دو طبقه شمالی ماشین‌رو ـ آب ، برق ،تلفن کولر ، کف مکالئوم و مبلهبدون واسطه ۴۵۰ هزار تومان ۹۲۳۷۵۲
آ ـ ۱۵۱۸۸

میدان ۲۵ شهریور خانه دو طبقه شمالی مستغلاتی‌ماشین‌رو ۲۴/۴×۱۰ با تلفن و کولر بدون واسطه مقطوع چهارصد و پنجاه هزار تومان ۵ تا ۹ بعد از ظهر تلفن ۸۲۰۷۸۵
آ ـ ۹۶۹۳۶

سیدخندان خواجه عبداله انصاری
خانه‌ای جنوبی ۱۳۲ متر ۴ اطاق در یک طبقه تلفن کولر سرویس کامل تلفن ۸۲۵۸۱۸
آ ـ ۱۵۱۹۵

واقع در سلطنت آباد
یک منزل‌مستغلاتی‌شخصی‌ساز مدرن ۸۰۰ متر زیر بنا ۵۰۰ متر زمین سه طبقه که دو طبقه آن مستاجر خارجی سکونت دارند با سرویس‌کامل و سه شماره تلفن با استخرو کولر و شوفاژ بفروش میرسد یا با زمین یا با منزل کوچک معاوضه میشود خواهشمند است از ساعت ۹ الی ۱۱ با تلفن ۸۴۲۳۱۹ تماس حاصل فرمائید .
ا ـ ۱۵۲۸۲

خیابان نادری خانه دونبش مساحت ۴۲۰ متر تخلیه ۱۲ اطاق زیرزمین و یک انبار بزرگ و با محوطه حیاط تلفن و کولر کاغذ دیواری و کفپوش تلفن ۳۱۱۶۴۳
آ ـ ۱۵۲۰۸

یکباب مستغلات ۵طبقه با اجاره برگشت‌ماهیانه ۲۱۷۰۰ تومان فوری بفروش میرسد تلفن ۸۳۴۵۷۰ ـ ۸۳۲۷۴۱

یك منزل ویلائی به مساحت ۵۰۰ مترباتلفن و شوفاژ خیابان‌شمیران حوالی ظفر بفروش می رسد تلفن ۸۵۰۴۵۰ و ۸۴۹۶۶۳ ۱ـ۵

در الهیه شمیران خانه
یکطبقه و دو طبقه فروشی ـ ۸۶۴۹۵۱
۱ـ۱۰ آ ـ ۱۰۰۳۷

چند دستگاه ساختمان ویلائی و مستغلاتی در شمال شهر آماده فروش لانه ۸۳۶۸۵۹

یکباب‌منزل جنوبی دو طبقه و نیم بمساحت پانصد متردرسلطنت‌آباد بفروش میرسد تلفن ۸۵۰۴۵۰ و۸۴۹۶۶۳

فروش یا معاوضه فوری میدان فوزیه خانه‌ای نوساز دوطبقه آب و برق و تلفن قیمت ۳۵۰ هزار تومان تلفن ۷۵۵۶۰۷
آ ـ ۱۵۲۴۷

خانه‌ای بمساحت ۲۷۵ متر ۳ طبقه ۱۲ اطاق با سرویس و ۲ باب مغازه در خیابان فردوسی کوچه بلژیک بمبلغ ۵۵۰ هزار تومان به فروش میرسد تلفن ۳۱۴۷۷۳ و ۳۱۰۴۴۶
آ ـ ۱۵۲۵۰

خانه‌ای ۲۸۰ متر دو طبقه شمالی با تمام وسایل سید خندان ۸۰۰ هزار تومان تلفن ۷۷۰۵۳۷
آ ـ ۱۵۲۵۴

خانه‌ای شخصی‌ساز واقع در سلطنت‌آباد به مساحت ۶۰۰ متر دارای دو اطاق خواب و سالن پذیرائی ناهار خوری و هال بزرگ زیرزمین، گلخانه، استخر با آب و برق و تلفن و کولر بدون واسطه۸۳۰هزار تومان تلفن ۸۸۰۵۴۴
آ ـ ۱۵۲۶۲

بیواسطه ۲ دستگاه خانه مستغلاتی ۲ طبقه نوساز هر طبقه ۵ اطاق هال سرویس گاراژ تهران‌پارس فروشی ۳۹۳۰۵۸
آ ـ ۱۵۲۴۰

واقع در مجیدیه
زیر ۴۵ متری سید خندان‌یک منزل یک طبقه دارای ۵اطاق ۳۰۰ متر زمین با کولر وتلفن به مبلغ ۳۶۰ هزار تومان بفروش میرسد تلفن ۸۴۲۳۱۹
آ ـ ۱۵۲۸۱

امیرآباد شمالی خیابان هیرآد ساختمان شمالی ۲۸۰ متر‌زمین دو طبقه ۷ اطاق با وسایل کامل و استخر ۵۴۰ هزار تومان ۶۶۵۹۹۷
آ ـ ۱۵۲۸۹

مستغلات در خیابان آریامهر روبروی هتل اینترکنتینتال دو نبش با اجاره ماهیانه۱۴۵۰۰ تومان به فروش میرسد تلفن ۶۳۴۷۱۲
آ ـ ۱۵۳۰۷

آپارتمان فروشی
آپارتمانهای لوکس فروشی
۲و۳و۴و۵ اطاقه‌برای‌فروش موجود است‌تلفنهای۸۵۳۷۳۶و ۸۴۷۹۸۲
۱ـ۱۰ ا ـ ۱۴۱۵۴

آپارتمان فروشی در یوسف آباد
نوساز لوکس‌هر دستگاه دارای چهار اطاق ـ هال ۵ × ۷/۵ متر بالکن‌بطول ۱۷متر ـ شوفاژروشن‌ـ تلفن مستقل ۴۰۰و۴۵۰ هزار تومان. آدرس : خیابان محمد رضا شاه بالاتر از میدان کلانتری نبش‌خیابان ۴۶ پلاك ۳۶۸ تلفن ۹۳۶۶۹۸

آپارتمان وخانه‌های
مدرن بهر قیمت موجود ۶۳۴۲۵۵

آپارتمان فروشی
ایده‌آل‌برای خانواده‌های ایرانی پهلوی بالاتر از رستوران چاتانوگاکوی شناسا پلاك ۱۸ تلفن ۶۸۲۸۲۷

آپارتمان‌های‌مجهزحوالی نادری مجاور پارك هتل آماده‌فروش‌شد۶۶۵۵۱۹

لطفا توجه فرمائید
آپارتمان های
۳و۴و۵ اطاقی نو ساز مدرن‌با شوفاژ روشن وگاراژ و حیاط وتراس و بالکن و بعضی‌بدون شوفاژ به قیمت های ۱۶۰ و ۱۷۰ و ۱۸۰ و ۱۹۵ و ۲۰۰ و ۲۱۰ و ۲۳۰ و ۲۳۵ هزار تومان در فلکه اول تهران‌پارس‌وخیابانهای‌سرسبز ادامه ۴۵ متری سیدخندان‌و فرجام و هفت‌حوض نارمك با سه امتیاز ارزانی ومرغوبیت وعدم کمیسیون بفروش‌میرسد
تلفن ۷۹۱۵۵۴
۱ـ۶ آ ـ ۱۵۱۰۷

آپارتمان های فروشی نقدواقساط بابهره‌بانکی چهار راه شاه سیمتری ۴۵۴۲۶

چند دستگاه آپارتمان
لوکس مهندسی ساز با دواطاق خواب و سالن‌پذیرائی‌وناهارخوری و شوفاژ روشن با سرویس کامل مقطوع ۱۶۵ هزار تومان در حوالی چهلو پنج‌متری سید خندان بفروش میرسد تلفن ۷۹۴۶۶۹ آقای سریری .
۱ـ۵ آ ـ ۱۵۱۰۳

آپارتمان ۳ اطاقی
باشوفاژ وحیاط‌دربهترین‌نقطه بفروش میرسد تلفن ۹۷۹۴۰۰
۱ـ۳ آ ـ ۱۵۱۱۰

آپارتمان فروشی
خیابان گاندی ۶۳۳۶۰۱ و ۶۳۳۴۲۶ و ۶۳۰۲۷۴

۳ دستگاه از ۵ دستگاه آپارتمان
هر دستگاه دارای ۴اطاق هال ، آشپزخانه‌باقفسه بندی ، حمام سرویس ایرانی و فرنگی بادوکمد دیواری کتابخانه کاغذ دیواری‌قفل‌استیل‌شوفاژ روشن تهویه لوله کشی سرد و گرم ،برق وتلفن مجزا اسکلت‌فلزی‌روکار سنك مرمریت مهندسی ساز مدرن با رعایت‌کلیه شرایط استحکام و تجهیزات وپارکینك‌آماده تحویل واقع در خیابان بهار بالای تخت جمشید دست‌راست‌اولین‌خیابان (مهتاب) کوچه شبتاب ۲۴۰ هزار تومان ، سه اطاقه با حیاط ۲۰۰هزار تومان

آپارتمانهای مجهز و مدرن شخصی و مهندسی‌ساز با زیربناهای ۱۵۰ الی ۳۵۰ متر ۲ و ۳ و ۴ اطاق‌خوابه در خیابانهای عباس‌آباد ، وزراء جردن پهلوی گاندی ونك در تمام شمال شهر آماده فروش تلفنهای ۶۲۲۰۶۵ و۶۲۰۱۰۷ شرکت تهیه مسکن آسیانکو
آ ـ ۱۵۲۵۵

اکازیون
یک دستگاه آپارتمان بمساحت ۱۷۰ متر با ۷ دهنه مغازه همکف با آب و برق واقع در صد دستگاه نیروی هوائی بدون واسطه نقدا ۲۵۰ هزار تومان بفروش میرسد تلفن ۵۳۵۹۸۹
آ ـ ۱۵۲۴۹

آپارتمان نوساز ۴ اطاق خواب پذیرائی . نهار خوری ، شوفاژ ، کولر، تلفن،گاراژشمیران‌اوایل خیابان دولت ۸۲۸۳۴۷ وزین‌پور ۱ـ۲

آپارتمانهای‌مدرن وشیك درگیشافروشی ۶۳۹۳۱۵

آپارتمان ۲ اطاقه و سه اطاقه با مغازه و زیرزمین شاه‌آباد اول ظهیرالاسلام‌بفروش‌میرسد تلفن ۳۱۱۴۸۲
آ ـ ۱۵۱۷۴

ویلای فروشی
ویلا های کوی ارم کرج نقد و اقساط ۳۱۶۹۲۱

ویلای فروشی در دریاکنار مبله ، مشجر تلفن ۶۲۷۶۴۳
آ ـ ۱۵۱۶۸

ویلای فروشی در گوهردشت
بمساحت ۱۰۰۰متر مربع زیر بنا ۲۰۰ متر مربع‌با تمام وسایل بفروش می رسد تلفن ۷۹۰۵۶۸
۱ـ۵ آ ـ ۱۵۲۵۷

FF BOX

درباز کن برقی
اف‌باکس
بانفل برقی اف اف
ساخت آلمان غربی
باگوشی شکن و مغناطیسی منحصر بفرد
نماینده انحصاری و مرکز پخش، شرکت کادور میدان ۲۵ شهریور
با تلفنهای ۸۲۲۳۸۴-۸۲۲۶۹۸-۸۳۱۸۷۷
سفارش دهید تا در اسرع وقت نصب و تحویل گردد.

نقشه بردار
جهت کار در داخل شهر با حقوق‌مکفی‌تعدادی نقشه‌بردار با حداقل ۵ سال سابقه‌کار موردنیاز است .لطفا بین ساعتهای ۸ الی۱۳ با تلفن ۸۲۸۲۵۷ یا ۸۲۱۸۰۸باآقای موافق‌تماس‌بگیرید.

شهرك ساحلی دریاسر
باکلیه تاسیسات یك‌شهرك‌مدرن امکان زندگی لذت‌بخش‌رادرمحیطی مطبوع و دلپذیر همراه با آسایش وآرامش‌درکرانه نیلگون‌دریای‌خزر به دوستداران تقدیم مینماید .
برای کسب اطلاع بیشتر در مورد ویلاها و شرایط فروش به شرکت مراوه خیابان‌پهلوی شمال سینما آتلانتیك‌کوچه خورشید شماره۲۴ مراجعه فرمائید . تلفن‌ـ ۶۲۶۴۹۵

شرکت سهامی ویتانا
تعدادی نگهبان شب با شرایط زیر استخدام مینماید :
۱ـ حداقل سن سی و حداکثرچهل‌وپنج‌سال.
۲ـ سواد در حدود ششم ابتدائی .
۳ـ قادر به سپردن تضمین‌بمبلغ دویست هزار ریال .
۴ـ کسانی که در ارتش خدمت کرده‌اند حق تقدم دارند .
واجدین شرایط صبح ها از ساعت نه الی چهار بعداز ظهر به جاده قدیم کرج کیلومتر۱۱ جنب بیمارستان شماره ۲ بیمه مراجعه نمایند.

آگهی استخدام
انجمن‌توان بخشی بمنظور تکمیل کادر مورد نیاز خود به افراد مشروحه زیر نیازمند است :
۱ ـ مهندس مکانیک ـ لیسانس یا فوق لیسانس در رشته مربوط .
۲ ـ مهندس الکترونیک ـ لیسانس یا فوق لیسانس در رشته مربوط .
متقاضیان میتوانند ازتاریخ نشر این آگهی بمدت چهار روز به کارگزینی انجمن واقع در خیابان شاهرضا بین کالج و ویلا خیابان‌سرشار مراجعه نمایند .
م الف ۱۴۹۱۷

سرپرست انبار
کارخانه گرافکو برای‌سرپرستی انبارخودبیك نفر انباردار باحداقل سه‌سال سابقه‌کار در انبارداری نیازمند است .داوطلبان‌بنشانی‌خیابان حافظ رشت اولین کوچه سمت چپ پلاك ۲۳ مراجعه نمایند .

آگهی استخدام
بانك سپه ، نخستین بانك ایرانی برای تامین احتیاجات پرسنلی خود در تهران به گروهی دیپلمه نیازمند است و آنان را به همکاری با این موسسه بزرك اقتصادی دعوت میکند .
شرایط داوطلبان :
۱ـ مدرك تحصیلی دیپلم ریاضی ـ بازرگانی ـ بانکداری و طبیعی
۲ـ حداکثر سن ۲۵ سال
۳ـ تسلط به امور ماشین نویسی
۴ـ داشتن برك‌معافیت‌دائم‌ویاکارت‌پایان‌خدمت
داوطلبان میتوانند فتوکپی مدرك‌تحصیلی و کارت پایان خدمت خود را بانضمام تقاضای‌شغل و دو قطعه عکس ۴ × ۳ با پست سفارشی به‌اداره کل کارگزینی بانك سپه ـ اداره‌استخدام ارسال نمایند .
۱ـ۶
م‌الف ۱۴۴۱۰ بانك سپه

آگهی استخدام
ژاندارمری کشور تعدادی مهندس باحداقل مدرك تحصیلی لیسانس و تخصص های مشروحه زیر بطورپیمانی وموقت استخدام مینماید
۱ـ مهندس راه و ساختمان با حداقل سه سال‌سابقه‌کار
۲ـ مهندس تاسیسات با حداقل پنجسال سابقه کار
۳ـ مهندس آرشیتکت با حداقل پنجسال سابقه کار
داوطلبان میتوانند با در دست داشتن فتوکپی آخرین مدرک تحصیلی و سابقه کار و برگ معافی یا خاتمه خدمت وظیفه تا تاریخ ۱۰/۸/۵۳ باداره مهندسی ژاندارمری کشور واقع در خیابان چهل متری نواب نبش‌ساسان جهت ثبتنام و آگاهی بیشتر مراجعه نمایند.
ژاندارمری کشور

ویزیتور
تعدادی ویزیتور مرد جهت موسسه بیمه با شرایط زیر مورد نیاز است .
۱ ـ حداقل تحصیلات دیپلم
۲ ـ حداقل سن ۲۵ سال
۳ ـ ورقه پایان خدمت نظام وظیفه و یا معافی دائم
۴ ـ دارا بودن وسیله شخصی
مزایای مکفی به دارندگان شرائط فوق داده خواهد شد .
لطفا روز سه‌شنبه ساعت ۴/۵ بعدازظهر به خیابان خیام شماره ۵۵۷ طبقه هم کف مراجعه فرمائید .

استخدام بانو برای خانه داری
۱ـ آشنائی و تخصص در لباسشوئی ، اطوکشی ونظافت خانه
۲ـ سن بین ۲۵ الی ۴۰ سال
۳ـ سابقه کار در خانواده های اروپائی
۴ـ داشتن معرف و ضامن
۵ـ آمادگی اقامت درخارج از کشور
۶ـ تحصیلات ششم ابتدائی
۷ـ احتیاجی به دانستن زبان خارجه‌نیست
۸ـ حقوق ماهیانه از ۱۰۰۰۰ ریال به بالابا
واجدین‌شرایط‌بین‌ساعت ۹صبح‌الی۷بعدازظهر با شماره ۳و۹۲۹۱۰۲ تماس حاصل نمایند .

آگهی استخدام
شهرداری پایتخت برای خدمت در سازمان سردخانه و کشتارگاه پایتخت بخدمات شش نفر تکنیسین درجه یک که دارای درجه فوق دیپلم فنی باشند باحقوق و مزایای ماهانه حدود نوزده هزار ریال ۱۹۰۰۰ نیازمند میباشد داوطلبین میتوانند تا پانزدهم آبانماه همه روزه در وقت اداری برای ثبت نام به سازمان مذکور واقع در خیابان نازی‌آباد مراجعه نمایند.
۳الف ۱۴۶۰۹
شهردار پایتخت

طراح و نقاش تبلیغاتی
شرکت تبلیغات گویا به همکاری چند نفر طراح و نقاش با تجربه تبلیغاتی با حقوق مکفی نیازمند است طالبین با دردست داشتن نمونه کار بعداز ظهر هااز ساعت ۲الی۵ به شرکت گویا ـ شاهرضا ـ خیابان‌فرصت ـ کوچه‌نمازی ـ شماره ۱۲ مراجعه نمایند .

نیازمندیهای اطلاعات تلفنی آگهی قبول میکند ۳۱۱۲۲۵-۳۱۱۲۲۴ ۳۱۱۲۳۰-۳۱۱۲۲۹

زمین فروشی

زمین‌فروشی با ۱۷ دستگاه نقشه ساختمان بین ویلا و آبان شمالی خیابان شرکت به تلفن های ۶۶۵۲۳۱ و ۴۶۰۴۲ مراجعه شود .

۱۲ کیلو متری میدان شهیاد زمین باقساط

۲۵ ماهه

متری ۶۰ تومان

۹۷۳۲۶۴

۱۰۰۰ هکتار زمین در بهترین موقعیت برجاده در تاکستان قزوین به فروش میرسد ۴۵۱۴۲

بینظیراست

۷۲ قطعه زمین

ولدآباد کرج

قطعات ۹۵۷ تا ۱۲۵۰ متر بر خیابان های اسفالته کاملا مشجر با درختان میوه ۳ ساله دارای آب و برق و سند مالکیت جداگانه برای هر قطعه

نقد واقساط

لطفا با تلفن ۳ـ۸۳۸۱۸۲ برای اطلاع بیشترو مزایای آن با ما تماس بگیرید.

قطعه زمینی بمساحت ۶۴۵ متر بر جنوبی ۴۵ متری سیدخندان ۴ نبش با تراکم متوسط بدون واسطه فروخته میشود تلفن ۹۲۸۲۹۹ ـ ۹۳۴۶۹۸
آ ـ ۱۰۱۶۴

خیابان پهلوی بالای پارک‌وی خیابان خیام یک قطعه زمین بمساحت ۴۵۰ متر بفروش میرسد دفتر منصور ۸۷۱۱۳۵

دوهکتار زمین باسند در شاهدشت بفروش میرسد تلفن ۷۵۷۵۴۴
۱ـ۳ آ ـ ۱۵۱۲۲

زمینی جنوبی بانقشه جواز بعرض ۱۲ر۵ متر و مساحت ۳۹۳ متر واقع در جاده قدیم شمیران حسینیه ارشاد کوچه لاجوردی بفروش میرسد تلفن ۸۹۴۹۴۸
۱ـ۳ آ ـ ۱۰۱۰۶

زمین فروشی جاده کرج

بیست هزارمتر بر اسفالت ـ ۳۱۹۷۸۴ بنگاه کوشان .
۱ـ۲ آ ـ ۹۶۷۰۸۲

الهیه چند قطعه زمین

فوری بفروش میرسد تلفن ـ ۸۶۴۹۵۱
۱ـ۱۰ آ ـ ۱۰۰۴۰

۱۹۱ر۵ متر زمین دارای ۷ اطاق بر ۲۰ متری آریامهر قیمت مقطوع ۳۰۰ هزارتومان تلفن ۷۹۴۹۴۶
آ ـ ۱۵۱۴۸

زمین‌خیابان‌خواجه‌نصیرطوسی نزدیک خیابان شمیران جنوبی ۳۲۰ متر با جواز ۶ طبقه و مغازه تلفن ۷۵۲۰۹۴ سعید
آ ـ ۱۰۳۰۴

بنفع شماست

قطعات ۹۰۰ و ۵۰۰ متری اقبالیه کرج متری ۱۷ تومان زمین های شهر پرسپولیس کرج متری ۶۰ ریال ببالا قطعات ۱۰۰۰ متری سلطان‌آباد کرج مقابل مهر شهر نقد و اقساط

۳۱۶۹۲۱

موسسه ساختمانی زمین و مسکن مقابل درب شمالی کاخ دادگستری طبقه فوقانی بانک صادرات .

۷۰۰ مترزمین فروشی

تهران پارس رجوع فرمائید ۳۱۹۷۸۴ به بنگاه کوشان
آ ـ ۹۶۷۹۲

کرج وحومه

برای خریداراضی وباغات بویژه در کرج و حومه‌آن با ما در تماس باشید تلفن ۴۸۶۷۱ ۱ـ۵

مژده مژده

بهترین منطقه باغ فیض وشهران جنب ساختمانها قطعات ۳۰۰ متری وکلیه اراضی شمال‌غرب تهران به‌نازلترین قیمت‌بفروش میرسد فلکه دوم‌آریاشهر دفتر ثلاث‌تلفن ۹۷۰۸۱۸ و ۹۷۶۸۶۶
۱ـ۲ آ ـ ۱۴۷۵۷

فروش سرقفلی

مغازه واگذاری

اکازیون فروش سرقفلی

مغازه لبنیاتی با جوازو بدون جواز در فرح شمالی بعلت مسافرت بفروش میرسد تلفن ۸۴۱۲۱۵
آ ـ ۱۵۱۸۹

سرقفلی یکباب مغازه

دربهترین خیابانهای تهران بمبلغ پنج میلیون ریال واگذار میشود با آقای اخوان تلفن ۶۲۲۹۹۶ تماس گرفته شود.

یکباب مغازه‌خشک‌شوئی بمساحت ۱۱۰ متر مربع با تمام وسایل مدرن در عباس‌آباد بفروش‌میرسد تلفن ۸۵۰۴۵۰ و ۸۴۹۶۶۳

یک مغازه سه نبش ۵ دهنه در بهترین نقطه خیابان پامنار واگذار میشود تلفن: ۳۱۰۲۲۲ ـ ۳۰۵۳۹۲
آ ـ ۱۵۲۷۲

یکباب مغازه لبنیات فروشی دو دهنه با آب و برق وکولر و تلفن با انباربزرگ‌وکارخانه ماست‌بندی فروشی ۵۳۴۷۷۶
آ ـ ۱۵۲۹۴

بعلت مسافرت بخارج بوتیکی در خیابان آریامهر به فروش میرسد ۶ تا ۸ بعد از ظهر تلفن : ۳۴۶۴۰۸
آ ـ ۱۵۱۹۳

ابتکار جالب

بجای پرداخت سرقفلی واجاره مالک مغازه خودشوید ۴۰۵۷۸

برای نمایشگاه ماشین‌آلات و شعب بانکها

یك نمایشگاه بمساحت ۱۲۰ متر و یك زیرزمین بمساحت ۱۴۰ متر در خردمند جنوبی واگذار میشود تلفن ۸۲۵۴۸۷

سالن غذا خوری باجواز رستوران بعلت مشغله کاری واگذار میشود نادری پاساژ عباسیان تلفنهای ۶۶۱۵۷۷ و ۶۶۶۱۵۵ داخلی ۴۵

کارگاه اهنگری درب و پنجره سازی بمساحت ۹۰ متر با سند مالکیت و تمام وسائل و برق سفاز بفروش میرسد تلفن ۳۴۳۲۶۷
آ ـ ۱۴۷۵۹

فروش تعمیرگاه و توقفگاه و ملك صبحها ۲۷۵۹۹ عصر ها ۸۷۴۴۶۶

اجاره داده میشود

قابل توجه شرکتها و دکتر ها

آپارتمان ۲ تا ۱۵ اطاقه در خیابان پهلوی ـ تخت‌جمشید ـ تخت‌طاوس ـ وزراء مبله وغیر مبله با سرویس کامل وتلفن مستقل جهت اجاره تلفن ۶۲۴۶۱۳

آپارتمانهای ۳ الی ۵ اطاق خوابه در خیابانهای عباس‌آباد وزراء گاندی جردن ونکبرای اجاره موجود است تلفن‌های ۶۲۲۰۶۵ و ۶۲۰۱۰۷
شرکت تهیه مسکن آسیانکو
آ ـ ۱۵۱۶۶

۱ تا ۲۰۰

آپارتمان ۱ تا ۲۰۰ اطاقه در بهترین نقطه تهران جهت دفتر کار و سکونت برای اجاره وزراء نرسیده به خیابان یازدهم ساختمان ۱۲۸ طبقه سوم سازمان دریچه تلفن ۶۲۲۹۵۴

چندین دستگاه

آپارتمان مبله و غیر مبله ۲ تا ۱۰ اطاقه در بهترین نقطه شمیران جهت سکونت آماده برای اجاره تلفن ۶۲۴۶۱۳ ـ ۶۲۲۹۵۴

یک دستگاه آپارتمان وسیع و مجهز با ۵ اطاق و هال و سالن بزرگ و شوفاژ و کولر مناسب دفاتر مهندسی‌وتجارتی جنب سینما آتلانتیک اجاره داده میشود . عصرها تلفن ۸۹۳۹۷۷
آ ـ ۱۰۴۴۱

آپارتمان اجاره

یکدستگاه آپارتمان ۳ اطاقه در شهرآرا از ساختمان های شرکت کوشک تلفن ۹۲۷۵۳۰
آ ـ ۱۵۲۹۸

آپارتمانی با یک اتاق خواب‌ـ هال ـ سالن ناهارخوری ـ آشپزخانه یک اتاق اضافی برای مستخدم ، حیاط برای ماشین با سرویس کامل‌و کولر در خیابان بیستم بین وزراء و پهلوی تلفن ۸۳۸۹۴۰ ساعت ۵ تا ۸ بعد از ظهر .
آ ـ ۱۰۳۰۹

ویلای اجاره

جهت اجاره ویلاهای مدرن با سازمان تهیه مسکن‌دریچه‌تماس بگیریدتلفن ۶۲۲۹۵۴ و ۶۲۴۶۱۳

رهن و اجاره در داودیه خانه‌ای بمساحت دویست متر واقع در داودیه جنوبی اول جلفا روبروی چهار اطاق با گاراژ ، هال ، تراس وسیع و زیرزمین ـ کولر و آبگرمکن تلفن ۳۱۱۲۳۸ (سه تا پنج بعداز ظهر) ۱ـ۳

مورد نیاز برای اجاره

مهندسی جوان متاهل بدون بچه جویای آپارتمان یا خانه ۲ تا ۳ اطاقه تلفن ۳۴۵۹۸۶
آ ـ ۱۰۲۵۱

مورد نیاز برای خرید

مرکز خرید آپارتمان ۴۵۱۴۲

زمین

اراضی تهران پارس خریداریم ۷۸۰۰۶۱

اراضی تهران پارس خریداریم تلفن ۷۸۸۴۹

زمینهای افسریه شاه‌آباد شرق‌مشیریه خریداریم ۳۵۹۴۰۸

یکقطعه زمین درشمیران خریداریم ۸۷۱۱۵۳

خریدار زمین تهرانپارس تلفن ۷۸۱۹۲۶

خریدار زمین تهرانپارس ـ ۷۸۱۵۹۵

خریدار زمین تهرانپارس ـ ۷۹۱۳۶۶
۱ـ۱۲ آ ـ ۱۳۹۷۶

زمین تهرانپارس خریداریم‌تلفن ۷۹۳۰۲۰

خریدار زمین تهران پارس ۷۸۱۴۳۴
آ ـ ۱۴۵۲۵

زمین افسریه‌خریداریم ۳۴۱۳۵۹

خریدار اراضی‌ساحلی‌و جنگلی شمال تلفن ۴۵۱۶۸ و ۶۶۲۴۵۹

بنگاههای معاملات املاك

زمین صنعتی کارخانه و انبارجاده قدیم کرج،جاده مخصوص ، جاده ساوه خریدار و فروشنده‌ایم تلفن ۹۵۹۷۵۵

برای خرید وفروش‌خانه و زمین و مستغلات و آپارتمان بیش از یك میلیون تومان با ماتماس بگیرید ۶۶۰۲۰۰ ـ ۶۶۴۶۱۸ و ۶۶۶۲۶۳

دفتر مرکزی جلالی

خرید اراضی سعادت‌اباد و عباس‌اباد و دره قشلاق و شمیرانات و مبارک‌اباد تلفن ـ ۶۲۶۴۱۱ ـ ۶۲۴۱۹۳

خانه های دست دوم و نوساز شمال شهر را خریدار و فروشنده‌ایم .

۹۳۷۰۶۲
۹۳۸۴۴۹

تهران پارس

معاملات زمین و خانه ۷۸۱۹۵۷ فرامرزپور
آ ـ ۱۵۱۷۳

اگر خریدار یا فروشنده املاك ساحل بحرخزر یا تهران و شمیران باشید
صبح‌ها با ۳۱۹۷۸۴ یا پست لالـه‌زار به بنگاه‌کوشان‌بفرمائید
۹۶۷۸۱ آ ـ ۱ـ۲

دفتر پارس

مستغلات در شهر و مرکز معاملات املاك و عباس‌آباد و شمیرانات تلفن ۸۴۱۵۵۸

بورس املاك شمیران

دفتربراتی ۸۷۳۵۷۵ ـ ۸۷۷۸۷۵

نیازمندیهای اجاره

سازمان نیازمندیهای خارجیان خانه‌شما را اجاره میدهد ۸۲۳۱۵۵ ۸۲۳۹۳۹ ۸۲۸۱۰۶

اجاره‌خانه بخارجیان

مؤسسه نیازمندیهای خارجیان خانه بخارجیان اجاره میدهد ۸۳۰۰۸۲ - ۸۳۰۰۸۱ ۸۲۱۷۲۳ - ۸۲۱۸۱۱ ۲۱۱ تخت جمشید مقابل سفارت آمریکا

مؤسسه امپایر ۷۷۷۵۰۰ خانه بخارجیان اجاره میدهد ۷۷۸۹۵۵ - ۷۷۲۲۲۲

مؤسسه امورخارجیان مرکز اجاره تخت جمشید جنب شماره ۵۰۳ ۷۵۱۷۸۲ - ۷۵۲۳۵۸

مؤسسه ظفر ۷۷۷۷۴۶ خانه بخارجیان اجاره میدهد ۷۷۸۶۰۰ - ۷۷۸۵۸۹

سازمان مسکن پارس مرکز ۸۵۳۸۵۳ ۸۴۸۴۲۴ ۸۵۷۵۸۵ اجاره بخارجیان

۲۴ ساعته اجاره بخارجیان ۷۷۸۷۹۹ ۷۷۹۱۱۸ سازمان نیازمندیهای بین‌المللی

موسسه کوئیک خانه بخارجیان اجاره میدهد ۸۵۵۵۵۶ - ۸۵۵۶۰۵

شرکت سلحشور باگروه مجهز خود خیلی سریع اجاره بخارجیان ۶۳۳۶۷۴ و ۶۳۷۴۵۵

۸۳۵۱۲۰ - ۸۲۹۷۶۶ سازمان کورش اجاره منازل بخارجیان

آژانس بین‌الملل

جهت خارجیان منزل وآپارتمان های شما را درشهروشمیرانات مبله و غیر مبله اجاره میدهد ۸۳۰۸۴۱ ـ ۸۳۰۸۴۲ ـ ۸۳۰۸۴۳

ASIAN CO شرکت آسیاکو تلفن: ۶۲۲۰۶۵ ـ ۶۲۰۱۰۷ مرکز اجاره

معاملات پول

پول موجود

پول

فوری ارزان روی خانه‌و مستغلات تلفن ۸۳۰۸۳۵

پول

در مقابل چك کارمندی ملك ـ تلفن ـ اتومبیل

۴۳۵۲۸

پول

بپول راکد شما در مقابل چك و سفته‌معتبرهزاری ۸۰ تومان بهره میدهیم

۸۳۶۷۳۵

پول‌فوری بابهره‌ارزان در مقابل خانه‌ومستغلات ۸۳۹۵۰۰

برای تهیه وام از یك میلیون ریال ببالا با ما تماس بگیرید پاکپور ۶۶۰۲۰۰ ـ ۶۶۴۶۱۸ و ۶۶۶۲۶۳ ۱ـ۴

بپول راکد شما باانتقال مبیع هزاری ۵۰ تومان سود میدهیم ۷۵۶۴۲۵

پول فوری با بهره‌بانکی روی‌سند ملکی واتومبیل وچك کارمندی ۷۵۶۰۲۳

وام بهر طریق

۹۳۱۷۳۱

پول فوری با سودبانکی در مقابل خانه مستغلات ۹۲۸۴۶۵

وام درمقابل تلفن قبض بانکی وفرش .

تلفن ۴۴۹۸۱

پول

نیاز پولی شما را به اسرع وقت در مقابل چك ـ اتومبیل ـ ملك و غیره برآورده میسازیم تلفن ۴۲۲۲۷

قلك وام میدهد

درمقابل مبیع ارزنده قلکفورا وام میدهد تلفن ۷۶۵۷۴۵

پول شرطی باسودبانکی در مقابل خانه و تلفن : ۹۲۳۵۰۴

پول ارزان و فوری

موجود است دفترسام ۸۲۲۶۵۹

خانه پول ـ فرح شمالی مرکز معاملات پول تهران ۸۴۸۳۸۸

بورس پول شرطی تلفن ۶۶۷۱۰۸

وام به اتومبیل و چك ۴۴۲۲۰

پول ۵ر۱ شاهی ۶۲۴۸۷۳

پول ارزان

مقابل اتومبیل تلفن و ساختمان‌هزاری ۱۲ تومان ۸۳۲۵۵۸ ـ ۸۲۲۳۴۱
شاهرضا مقابل لالـه‌زارنو موسسه جهان .

پول فوری با سودبانکی

به اتومبیل ، تلفن ،ملك، چك کارمندی

۷۶۳۸۴۰

مورد نیاز

پول شرطی با بهره عالی نیازمندیم ۷۵۶۰۲۳

بپول راکد شما درمقابل سفته و چك‌معتبرهزاری ۸۰ تومان بهره‌با تضمین میدهیم تلفن ۹۳۱۷۳۱ ـ ۹۳۱۷۲۱ و ۹۳۱۸۲۱

پول شرطی درمقابل‌خانه مستغلات فوری‌نیازمندیم ۹۲۸۴۶۶

موسسه همکاریهای بنیادی توکل پول شمارا در مقابل سند ساختمان زمین اتومبیل بمعامله می دهد

تلفن ۶۳۰۸۲۶
۱ـ۱۵ آ ـ ۱۵۱۵۴

بپول راکد شما هزاری ۵۰ تومان سود میدهیم ۷۶۳۸۴۰

پول در مقابل خانه نیازمندیم تلفن ۷۶۳۸۴۰

پول شرطی نیازمندیم ۸۲۸۳۴۹

پول درمقابل خانه‌ارزنده نیازمندیم ۷۵۶۴۲۵

پول شرطی نیازمندیم ۸۳۹۵۰۰

پول شرطی نیازمندیم ۸۲۲۶۵۹

قبوض

وام درمقابل

فرش و جواهر و مازادارزیابی قبوض فرش زمین و مستغل و جواهر بانك کارگشائی تلفن ۴۵۱۶۸ و ۶۶۲۴۵۹ و ۴۳۴۹۹

خریدارقبوض‌شهرداری ۴۵۹۵۷

معاملات تلفن

سی‌در هر منطقه خریدار با نصب فروشنده‌ایم . ۸۵۳۰۳۱

هرنوع تلفن خریدار و با نصب فروشنده‌ایم ۶۳۱۲۱۲

خرید فروش هر نوع شماره تلفن با نصب ۸۲۰۸۴۱

خرید و فروش تلفن
۳۱۷۴۳۷ سلامبول کمپانی ۱۷و۲

خریدو فروش‌انواع‌تلفن با نصب ۶۶۷۸۵۰

بورس تلفن شاهین ۳۱۱۷۷۱

فروش

فروش هر نوع شماره تلفن با نصب فوری ۶۶۵۷۵۷

فروش تلفن در هرمکان فوری تلفن ۷۷۰۰۵۸

فروش تلفن ۵۳۳۰۳۰

تلفن با نصب فروشنده‌ایم ۹۶۰۱۰۲

تلفن ۸۹ واگذار میشود . ۸۹۳۹۷۷

خرید

خرید هر نوع تلفن ۶۶۵۷۵۷

تلفن ۳و۷و۶۲
خریداریم ۳۰۳۲۳۷

تلفن ۴ و ۶ و ۸۹ خریداریم ۸۹۴۰۵۰

تلفن ۲ و ۵ فوری خریداریم ۵۳۵۷۴۴

خرید تلفن در هر مکان فوری تلفن ۷۷۰۰۵۸

خریدار تلفن ۲۳۰۳۰

تلفن خریداریم تلفن ۹۶۰۱۰۲

تزئینات ودکوراسیون

دلخواه

فقط با یک تلفن در اسرع‌وقت متخصصین ما ازنزدیکترین‌شعبه شرکت پلاستر دراختیار شما میباشند و شما میتوانید با شرایط دلخواه منزل و محل کار خود را با بهترین انواع کاغذ دیواری ، موکت،کفپوش

پلاستر

تزئین نمائید شعبه‌مرکزی‌پهلوی بالاتر از چهارراه امیر اکرم ساختمان‌شرکاء جنب‌کوچه‌بیدی

تلفن ۶۶۶۶۶۵

۴۴۰۴۱،۴۸۷۵۱

شعبه بازار بازار بین‌الحرمین بازار تحریر پاساژ زردوز تلفن ۵۳۳۷۹۷

شعبه‌کیشا ـ سی‌متری‌اول‌کیشا ۶۳۱۹۴۷ و ۶۳۲۹۱۴

شعبه باغشاه سی متری سیه میدان باغشاه

تلفن ۶۶۰۷۷۲

۸۷۴۳۰۲

با ۳ تومان

با روزی سه تومان منزل‌ومحل کار خود را با بهترین انواع کاغذ دیواری . پرده کرکره . موکت و کفپوش تزئین‌فرمائید تزئینات مارال ۹۷۵۵۱۸

موکت

متری ۲۴ تومان

پرده کرکره

کاغذ دیواری با تخفیف بیشتر .تعمیرات‌پذیرفته میشود تزئینات هومن

۹۷۰۸۸۸

۳ تومان

باروزی ۳ تومان کاغذ دیواری کفپوش ـ کرکره ـ و موکت

ساناز

۹۲۳۹۲۰

موسسه پیشرو تزئینات شما را نقد و اقساطمی پذیرد ۶۶۰۴۷۹

شرکت کاپیتال

برای تزئینات‌منزل‌ودفترکارتان فقط باتلفن ۷۶۰۷۶۳ تماس بگیرید .

تزئینات‌ساحل ۸۴۳۱۹۶
کلیه بنائی رنگ‌آمیزی‌ساختمان

برای ساختمان شما

پاکتان

انجام کلیه امور نظافتی نقاشی و دکوراسیون ساختمان ۸۳۸۱۷۲ و ۷۵۴۷۵۳

۳ تومان

با روزی ۳ تومان و بایک‌تلفن انواع کاغذ دیواری‌ـ موکت ـ کفپوش وسایرمحصولات‌تزئینی ساختمان برای منزل‌ومحل‌کار شما نصب میشود تلفن های
۴۸۷۵۱ و ۶۶۰۷۷۲
۴۴۰۴۱ و ۵۳۳۷۹۷
۶۳۱۹۴۷ و ۶۳۲۹۱۴
۸۷۴۳۰۲

سرامیک آسیا

تولید کننده انواع سرامیك لعابی ، جاده ساوه کیلو متر ۱۶ املاك بختیاری تلفن ۹۵۹۱۹۱

بنائی ـ نقاشی آسفالت تلفن :

۷۵۹۷۲۱

شرکت ساختمانی آسیا

سازنده آپارتمان ویلا بیمارستان در تهران و شهرستانها تلفن ۸۴۷۲۸۸
آ ـ ۱۵۲۶۴

پیمانکاری ماه‌شهر مجهز بوسایل خاکبرداری وراهسازی واجاره لودر ، بلدوزر و کامیون تلفن: ۸۳۴۳۱۴،۱۶

بنائی ـ نقاشی آسفالت تلفن :

۷۵۹۷۲۱

تعمیرات ساختمان‌و اسفالت در اسرع وقت تلفن ۹۵۳۵۰۴

اکوستیک

فروش و نصب سقفهای کاذب صادکو تلفنهای ۸۱ـ۷۶۱۲۸۰

شرکت ساختمانی آسیا

سازنده آپارتمان ویلا بیمارستان در تهران و شهرستانها تلفن ۸۴۷۲۸۸

اسفالت وعایق
شمیران قلهك ـ تلفن

۸۶۱۳۲۷

آسفالت نقد و اقساط ۹۷۹۴۱۳

ایزولاپ پشت‌بام
اسفالت راه با تضمین ۸۵۴۸۲۵ ـ ۷۷۲۳۳۸

اسفالت و تعمیرات پیشروتلفن ۶۶۰۴۷۹

آسفالت و نقاشی ۶۲۵۷۳۲
آ ـ ۱۳۷۲۱

لوله‌بازکنی

لوله‌بازکنی ولوله‌کشی مقدم ۹۲۵۳۷۴

لوله بازکنی فوری تلفن ۸۵۲۵۶۸ و ۸۴۱۱۲۵

لوله بازکنی یکساعته ۷۶۵۲۴۴

لوله بازکنی ولوله‌کشی دروازه دولت ۸۲۷۴۰۸

لوله‌بازکنی روزولت شبانه‌روزی ۴۷۱۴۳

تخلیه چاه

تخلیه چاه و لوله‌بازکنی فوری ۸۷۰۵۹۱

تخلیه‌چاه

ولوله بازکنی تلفن: ۵۳۷۱۸۳

تخلیه‌چاه

ولوله بازکنی تلفن: ۵۳۲۵۵۰

تخلیه‌چاه

و لوله باز کنی پات با تخفیف مخصوص تلفن ۴۷۶۳۴

تخلیه‌چاه

ولوله بازکنی تلفن : ۵۳۱۷۰۵

تخلیه چاه فوری تلفن ۹۲۳۳۵۹

شرکت نشتگیر

تعیین و تعویض محل آسیب‌ـ دیدگی لوله های آب ۸۲۷۴۰۸

تخلیه چاه لوله کشی تعمیرات

کانال کشی اسفالت نقاشی ۵۴۹۶۱۱

تخلیه فوری حفر چاه لوله بازکنی نصب بخاری آبگرمکن شوفاژ ۵۴۹۶۱۱

تخلیه چاه خیلی مناسب

لوله بازکنی لوله‌کشی فوری ۵۴۹۶۱۱

گاز

پرسی گاز گازوسرویس ازساعت ۷ صبح الی ۱۰ شب ۶-۹۶۳۰۲۱ ۶-۹۵۰۰۰۱ سرویس و تعمیرات اجاق ۹۶۳۰۳۰

بوتان گاز BUTANE بوتان
قبول سفارشات گاز از ۷ صبح تا ۷ شب
باشماره‌های ۹۵۳۰۵۱-۵۹
صدوركارت‌اشتراك ۳۱۳۱۶۳
سرویس‌وتعمیرات ۲-۳۱۳۱۶۱
دفترمرکزی‌وفروش ۱۵-۳۰۴۷۱۱
شکایات‌گازرسانی ۹۶۳۰۶۰
بوتان

گمشده

در تاریخ ۲۸ر۷ر۵۳ مقداری چك و سفته تاریخ‌داردر حدود چهار میلیون‌ریال وشناسنامه بنام‌اینجانب احمد جوادی اصفهانی در خیابان بوذرجمهری نو گم شده از یابنده خواهشمند است به تلفن های ۲۹۸۲۳ ـ ۲۰۹۶۱ ـ ۵۳۶۴۹۰ ـ ۵۳۸۷۵۶ اطلاع و مبلغ سی هزار ریال نقدا دریافت دارد در ضمن چکهای فوق از درجه اعتبار ساقط است .

چك شماره ۴۷۷۷۸۸ به مبلغ ۵۵۰۰ ریال بانك ملی ایران شعبه ایرانشهر در وجه‌حامل مفقود شده و از درجه اعتبار ساقط است
مهدی‌کرباسی
آ ـ ۱۰۴۲۷

دو فقره چك به شماره های ۵۹۵۴۳۶ و ۵۹۱۶۱۴ بانك ملی ایران شعبه امیریه از حساب ۳۱۴۲ که هردو سررسید ۳۰ر۷ر۵۲ میباشد مفقود شده و از درجه اعتبار ساقط است .
مصطفی مشهدی رجب
آ ـ ۱۰۴۶۷

سه برگ سفته به شماره‌های ۶۹۴۴۴۱ و ۶۹۴۴۴۲ و ۶۹۴۴۴۴ بسر رسید های ۱ر۸ر۵۳ و ۱ر۹ر۵۳ و ۱ر۱۰ر۵۳ هریک به مبلغ ۲۰۰،۰۰۰ ریال بامضای شرکت ساختمانی‌ریل و ظهرنویسی شرکت فنی بنا مفقود گردیده از درجه اعتبار ساقط است .
آ ـ ۱۰۳۵۱

آگهیهای متفرقه

اسناد صعب‌الوصول شما را خریداریم بعد از ظهرها تلفن ـ ۶۶۰۴۷۹

کرکره چوبی میشلر MISCHLER
سرما، گرما و نور از کرکره چوبی میشلر عبورنمیکند
پارکت BW
نمایشگاه: شاهرضا کوچه قنوتی ۸۲۹۳۹۰ - ۸۲۴۳۰۷ ۸۲۴۸۷۰ - ۸۲۹۵۹۶

اخذ پذیرش‌زبان‌جهت‌انگلستان در اسرع وقت . مراجعه از ساعت ۱۷ الی ۲۰ تلفن
۷۷۷۹۷۱
آ ـ ۱۵۲۲۷

دربازکن برقی کالدر آلمانی
CALDER
باگوشی نشکن رنگی وزنگ پیانوئی
بوسیله تلفن سفارش وهید . نماینده انحصاری، تلفن ۶۸۱۰۱۱
فروش درکلیه الکتریکی‌های تهران و شهرستانها

آگهی استخدام مربی واستادیار

مدرسه عالی کشاورزی و دامپروری زنجان برای تکمیل کادر آموزشی و پژوهشی خود براساس آئین‌نامه استخدامی هیات علمی عده‌ای را بامرتبه مربی یا استادیا، در رشته‌های : بوتانیک ، ژنتیک ، ریاضی ، فیزیک ،شیمی، زراعت، دامپروری ، مدیریت ، فیزیولوژی، بیولژی، زبان انگلیسی استخدام مینماید ، افرادیکه دارای درجه دکترا یا فوق‌لیسانس در رشته‌های مزبور باشند میتوانند از این تاریخ تا آخر آبان ماه ۵۳ همه روزه در ساعات اداری «باستثناء روزهای پنجشنبه وجمعه» با دردست داشتن آخرین مدرک تحصیلی یاارزشنامه تحصیلات خارجی وریز نمرات دوره‌دکترا یافوق لیسانس به‌دفتر دانشکده کشاورزی و دامپروری‌رضائیه واقع در وزارت علوم و آموزش عالی اطاق ۲۱۱ مراجعه نمایند تاپس از بررسی به مدارک تحصیلی داوطلبان درحدود مقررات ترتیب انتخاب و استخدام افراد مورد نیاز داده‌شود
مدرسه عالی کشاورزی و دامپروری زنجان

آگهی استخدام

سازمان آب و برق آذربایجان بمنظور تکمیل کادر پرسنلی خود بخدمات افراد مشروحه زیر :
۱ـ پزشك عمومی برای خدمت در سد ارس ۱نفر
۲ ـ مهندس برق برای خدمت در طرح مهاباد ۱ نفر
نیاز دارد . داوطلبان می توانند برای کسب اطلاع بیشتر و ثبت نام با ارائه ۲ قطعه عکس پرسنلی وفتوکپی آخرین مدرك تحصیلی تا آخر وقت اداری روز۲۵ر۸ر۵۳ باین سازمان و به نشانی های زیر :
۱ ـ تهران ـ بلوار الیزابت دوم خیابان میکده ساختمان امیرکبیر دفتر مرکزی سازمان .
۲ ـ تبریز ـ بلوار ششم بهمن ـ قسمت کارکنان سازمان .
مراجعه یا مکاتبه نمایند . تاریخ مصاحبه و آزمایش متعاقبا باطلاع داوطلبان خواهد رسید .
م الف ۱۴۹۳۹
سازمان آب و برق آذربایجان

دانشکده علم وصنعت ایران

دانشکده علم وصنعت ایران

جهت تامین خوابگاه دانشجویان احتیاج بیک یا چند خانه در حوالی نارمک که حداقل ۲۵ اطاق مسکونی برای دانشجویان داشته باشد دارد. متقاضیان میتوانند باتلفن ۷۹۲۹۹۱ امور دانشجویان دانشکده تماس حاصل نمایند.
م‌الف ۱۴۹۴۵
دفتر روابط عمومی

آگهی استخدام

وزارت کشاورزی و منابع‌طبیعی جهت‌خدمت‌درمرکز آموزش کشاورزی‌استانها نیاز به افراد زیر دارد :

۱ـ مربی‌آبیاری لیسانس‌کشاورزی در رشته آبیاری ۴ نفر
۲ـ مربی ماشینهای کشاورزی
لیسانس کشاورزی دررشته‌ماشین آلات کشاورزی ۳نفر
۳ـ مربی باغبانی لیسانس‌کشاورزی در رشته باغبانی ۴ نفر
۴ـ مربی‌ورزش لیسانس در رشته تربیت بدنی ۵نفر
۵ـ مربی علوم ریاضی لیسانس در رشته ریاضیات ۵ نفر

داوطلبان واجد شرایط میتوانند فتوکپی مدارك خود را همراه با دو قطعه عکس ۴ × ۶ وبرك معافیت نظام‌وظیفه حداکثر تا تاریخ ۵ر۸ر۵۳ به اداره کل‌آموزش وزارت‌کشاورزی ومنابع طبیعی واقع در میدان کندی تسلیم دارند .
مصاحبه در روز سه شنبه هفتم‌آبان ماه در اداره مذکور انجام خواهد گرفت . م‌الف ۱۴۸۶۱
وزیر کشاورزی و منابع‌طبیعی

خانه‌هنر ـ معرف کلیه خوانندگان ونوازندگان ارزنده کشور جهت‌جشنها ـ عروسیها ـ ضیافتها و بزمهای خانوادگی در تهران وشهرستانها خیابان امیریه پائین‌تر ازچهارراه معزالسلطان تلفن ۵۳۰۲۲۸

سایهٔ قحطی بر سر جهان افتاده است

بشریت بر لب پرتگاه ایستاده است

هرروز از گوشه و کنار جهان خبر از گرسنگی و قحطی میرسد . عوامل جوی باعث ازبین رفتن محصولات کشاورزی می شود ، ذخایر غله در جهان رو به کاهش است و قیمت مواد غذائی هر روز افزایش می‌یابد . ظاهرا تلفیق عوامل وشرایط گوناگون وضعی بوجود آورده که وضع تغذیه و مسائل مربوط به آن هرروز پیچیده‌تر و مشکلتر می شود. همین اوضاع باعث شده است که بدنبال هشدار دانشمندان وکارشناسان مسائل تغذیه و محصولات کشاورزی، کم‌کم جوامع بشری خود متوجه خطری شوند که ایشان را سخت مورد تهدید قرار داده است .

کمبود مواد غذائی که بطور دائم نیمی از جمعیت جهانی را در فشار قرار میداد ، کم‌کم میرود تا نیم دیگر را نیز در معرض خطر گرسنگی قرار دهد . اراضی قابل کشت جهان تا پایان قرن باید شکم سه میلیارد نفر دیگر را اضافه برجمعیت فعلی سیر کند ، ولی همه‌میدانند که رشد تولید محصولات کشاورزی و مواد غذائی خیلی کندتر از رشد جمعیت است، وحتی کارشناسان عقیده دارند که روزی میرسد که رشد تولیدات کشاورزی متوقف خواهد شد . اگر دنیا با چنین بحرانی مواجه گردد ، وعلیرغم تمام مساعی که برای ازدیاد تولیدات کشاورزی و بهبود آن وافزایش برداشت ازواحد سطح بعمل می آید جوامع بشری نتوانند احتیاجات خود را از حیث خوراک تامین کنند ، چه خواهد شد ؟

بحقیقت هنگام آن فرا رسیده است که چاره قطعی برای مقابله با خطر پیدا شود و از بروز مشکلات جدید جلوگیری بعمل آید .

از هم‌اکنون عده‌ای از شخصیت‌های جهانی پیشنهاد میکنند که کشور های ثروتمند ازمیزان مصرف خود بکاهند و مابه‌التفاوت را دراختیار جوامع گرسنه و کشور های فقیر بگذارند تا از مرگ میلیونها مردم قحطی زده جهان جلوگیری شود .

بهرحال در کنفرانس جهانی تغذیه که قرار است ماه آینده تشکیل شود ، این مطالب مورد بررسی قرار خواهد گرفت و بویژه مسئله تغذیه (بحداشباع) درکشورهای غربی و ثروتمند ، و گرسنگی در کشورهای فقیر جهان سوم عنوان خواهد شد . قرار است یک سیستم امنیت تغذیه در جهان ابداع گردد و ذخایر غذائی جهان بطرز مطلوبتر وعادلانه‌تر توزیع شود. بااینحال تصور نمی رود در سیاستهای کشاورزی ملی در هر کشور که فقط با توجه بمنافع و مصالح ملی و شخصی کوتاه‌مدت طرح گردیده است تغییر محسوسی حاصل گردد .

سازمان خواروبار جهانی عدم توانائی خود را برای انجام وظایف و مسئولیت های خود در برابر جوامع انسانی ثابت کرده زیرا در حال حاضر توافقهای لازم میان کشور های عضو این سازمان وجود ندارد و تا پیدایش یک سیاست واحد جهانی و حقیقی برای تغذیه هنوز راهی بسیار دراز در پیش است .

علائم هراس انگیز

هرچه هست در حال حاضر و علیرغم هشدار هائی که کارشناسان ودانشمندان میدهند علائم هراس انگیزی از کمبود روزافزون مواد غذائی در جهان در دست است .

ظرف ۲۵ سال گذشته هرگز بدین اندازه خطر قحطی جهان را تهدید نکرده بود . ولی از سال گذشته در گوشه و کنار جهان قحطی بروز کند .

ولی امروز می‌بینیم که بار دیگر قحطی چون سایه بشر را دنبال میکند و بتدریج او رابسوی پرتگاه میکشاند و قادر است هر لحظه او را به اعماق این پرتگاه سرازیر کند.

خوشبختانه همانطور که گفتیم این بار نه تنها دانشمندان و کارشناسان بلکه خود مردم متوجه خطر شده‌اند و کشورهای بزرگ و غنی و کشورهائی که کمترغنی هستند ، تدابیری اتخاذ خواهند کرد تا بکمک کشورهای گرسنه و فقیر بشتابند و از بروز فاجعه جلوگیری کنند.

روزگاری وضع طوری بود که مازاد محصولات کشاورزی و تولیدات غذائی بازار فروش نداشت و خود مشکل بزرگی بوجود میاورد که حتی دربعضی موارد تنها راه ، معدوم ساختن آنها بود اما اکنون بشر با کمبود همین محصولات روبرو شده است ، و هنوز نمیتواند معلوم کند که چگونه یک چنین دگرگونی در اوضاع ایجاد شده است .

آنچه مسلم است کشاورزی خواه و ناخواه تابع عوامل جوی است . از آغاز چنین بوده و علیرغم تمام پیشرفت های فنی باز چنین خواهد بود. در سالهای ۱۳۵۰ و ۱۳۵۱ متاسفانه عوامل جوی باعث شد که در سطح جهانی برداشت محصول بانقصان مواجه گردد و امریکا که در سالهای فراوانی سطح زیر کشت کننده غله مانند ایالات متحده امریکا و کشورهای اروپای غربی و شرقی ، بعلت عوامل جوی دچار نقصان فاحش تولید شوند تاجهان را ظرف کمترین مدت با قحطی و فاجعه و بحران شدید مواد غذائی مواجه سازند.

خطر در کشور های جهان سوم

خطر این وضع بیشتر متوجه کشورهای فقیر است ، نه فقط بخاطر آنکه رشد جمعیت دراین کشورها سریعتر است (دوبرابر ونیم کشورهای ثروتمند) بلکه و مخصوصا برای آنکه این کشور ها بعلت عدم موازنه پرداختهای خارجی خود قادر نیستند محصولات غذائی را با قیمت گرانتر خریداری کنند واز عهده پرداخت بدهی خود برآیند. بعضی از این کشورها سعی دارند تولیدات داخلی را افزایش دهند ولی در این راه با فقر اقتصادی وفنی از یکسو ، و شرایط نامساعد اقلیمی از سوی دیگر مواجه هستند و بالاخره قیمتها درحال افزایش است ، بویژه قیمت کود های شیمیائی و در راس آن‌ها کودهای ازته و بهمین جهت نیز برای جلوگیری از خطر قحطی در کشورهای فقیر جهان سوم، کشورهای پیشرفته و ثروتمند باید پیشدستی کنند و این نه فقط بخاطر انسان دوستی بلکه تا اندازه‌ای برای جلوگیری ازانقلاب های شدید سیاسی لازم است . کشورهای غنی وظیفه دارند برای متعادل ساختن پرداختهای خارجی کشورهای فقیر به آنها کمک کنند و مخصوصا وسایل توسعه این کشورها را در تمام زمینه‌ها فراهم آورند.

دراینجا لازم است یادآور شد که براساس آمارهای منتشره از طرف سازمان خواربار جهانی ، جمعیتی در حدود چهار صد وپنجاه تا پانصد میلیون در سراسر جهان هرگز غذای کافی برای سیر شدن بدست نمیاورند و جمعیتی در حدود دوبرابر این رقم در سطح جهانی با سوء تغذیه روبرو هستند. ولی هرچه هست ، موفق به پر کردن شکم خود میشوند با این حساب دقیقا میتوان گفت که نیمی از جمعیت کل جهان یا گرسنه هستند یا در اختیار ندارند.

وظیفه کشورهای درحال رشد

درچنین اوضاعی، کشورهای در حال توسعه باید تمام مساعی خود را متوجه افزایش تولیدملی در زمینه مواد غذائی کنند تا هم جوابگوی رشد جمعیتشان باشد و هم تامین نیازمندیهای خود و عدم احتیاج بوارد کردن مواد غذائی مساعی خود را صرف توسعه اقتصادی و اجتماعی کرده و طبقات فقیر اجتماعی را از گرسنگی و سوء تغذیه نجات دهند.

خود این کشورها هستند که بیش از دیگران باید در این زمینه علاقه نشان داده و برای بالا بردن سطح زندگی در اجتماعات خود کوشش نمایند ولی بهرحال یک کمک کافی خارجی برای بحرکت درآوردن چرخها در کشورهای فقیر ضروری است.

اینجا حبشه یا یکی از کشورهای غرب آفریقاکه با خشکسالی وقحطی مواجه شده‌اند ، نیست . اینجا سرزمین آریزونای ایالات متحده است که خشکسالی نیز به آنجاهم دامن گسترده و هزاران دام رابرائر بی‌غذائی وبی‌آبی تلف کرده است.

دریای خزر به سیبریه متصل میشود

یک طرح عظیم که ازیکصد سال پیش مورد نظر بود و اکنون دولت شوروی قصد دارد آنرا بمرحله اجرا در آورد ، طرح کانالی است که رودخانه بزرگ «اوبی» در سیبریه را به دریای خزر متصل میسازد و قرار است کارهای مقدماتی آن در آینده نزدیک آغاز شود .

این کانال که سه هزار کیلو متر طول دارد آب رود بزرگ اوبی را به آسیای وسطی شوروی خواهد رسانید و اجازه خواهد داد طرح های وسیع کشاورزی در این منطقه اجرا گردد و بتوسعه اقتصادی این ناحیه کمک کند . اجرای طرح سالیانه در حدود بیست میلیون متر مکعب آب برای کشاورزی در این منطقه تامین می کند . شوروی همچنین در نظر دارد آب شور بعضی از دریاچه های جمهوری قزاقستان را شیرین کند ولی اینکار هم نیازمندیهای کشاورزی را تامین نمی کند و هم مستلزم هزینه هنگفتی است . روزنامه «پرودا وستوکا » چاپ ازبکستان شوروی می نویسد : کانال از محل تقاطع دو رودخانه « ایرتیش» و « توبول» شروع و پس از تقاطع با دو رودخانه «سیر دریا»و«آمودریا » به سلسله جبال ترکمنستان شوروی منتهی خواهد شد .

عرض کانال از ۳۵۰ تا ۴۰۰ متر و عمق آن بین ۱۲ تا ۱۵ متر خواهد بود و کار های ساختمانی آن بیش از ۲۵ سال بطول خواهد انجامید .

روز شنبه ۵۳٫۷٫۲۷ بعنوان روز درخشان فراموش نشدنی در تاریخ صنایع اتومبیل‌سازی ایران جاودانه شد. در این روز تاریخی کارخانه‌های ریخته‌گری و موتورسازی ایران ناسیونال بدست مبارک شاهنشاه آریامهر افتتاح گردید و افتخار تازه‌ای نصیب کارگران ایرانی شد.

این موفقیت درخشانرا که نصیب کارخانجات ایران ناسیونال شده است به مدیریت و همه مهندسین و کارگران ایران ناسیونال تبریک و تهنیت میگوید.

مدیر مسافربری اکسپورت مهندس نظری‌کنگرلو

آگهی شهرداری پایتخت

شهرداری پایتخت باستناد قانون نوسازی و طبق تصویبنامه شماره ۲۳۶۹ مورخه ۵۳٫۷٫۳ انجمن شهر پایتخت درنظر دارد در اجرای طرح ایجاد تاسیسات عمومی واقع در شمال باغ مهران و شاهراه شمال عباس‌آباد مساحت دوهزار و بیست و هشت متر مربع زمین و اعیانی موجودرا خریداری نماید لذا مراتب باستناد ماده ۱۷ قانون نوسازی و ماده ۵ آئین‌نامه طرز اعلام طرحهای مصوب باطلاع مالکین املاک مزبور میرسد که با مراجعه به اداره کل املاک واقع در خیابان ایرانشهر شمالی ساختمان شماره ٤ نقشه وسیاهه ارزیابی را ملاحظه و چنانچه به ارزیابی شهرداری اعتراض دارند ظرف دوماه از تاریخ نشر اولین آگهی اعتراض کتبی خود را منضم به فتوکپی سند مالکیت تسلیم و رسید دریافت دارند .

م‌الف ۱۴۹۱۵ شهردار پایتخت

ماجرای حیرت‌انگیز

بقیه ازصفحه ۵

دسته تقسیم کرده‌اند : ضربه به جمجمه، ضعف اعصاب یا نارسائی عروقی .

فراموشی ناشی از نارسائی عروقی بیشتر در پیرمردان و پیرزنان دیده‌میشود که برای علاج آن باید بپزشک متخصص مراجعه کرد. فراموشی ناشی از ضعف اعصاب، بامعالجه اعصاب برطرف میشود.

اما فراموشی براثر ضربه مغزی، معمولا خود به خود و به تدریج ازبین میرود و شخص مبتلا به این نوع فراموشی، اندک اندک میتواند ازیادبرده‌های خود را به یاد آورد .»

دکتر علیمحمدی افزود : معمولا مدت این نوع فراموشی‌ها بستگی به شدت و ضعف ضربه‌وارد شده دارد، ولی درهرحال ، کسی دچار این نوع فراموشی میشود، پس از به خود آمدن نیز هرگز عات و چگونگی حادثه رابیاد نمی‌آورد، درحالیکه بسیار مطالب دیگر را به روشنی و دقت بخاطر می ـ آورد . حتی مطالبی را که ذهن او درحالت عادی پیش از فراموشی ازیاد برده بوده است ! به عقیده من «منوچهر» نیز از همین دسته مبتلایان به فراموشی است که اکنون ذهن او، گرچه مسائل پیش پاافتاده وعادی را بیادنمی‌آورد، ولی از مسائل مهمی کمتر مغزش ذخیره شده بود است ، به روشنی حرف میزند.

نه، غیر ممکن است!

دکتر شاهرخ بیچرانلو نیز براساس اصول علم پزشکی نمی‌تواند قبول کند که یک جوان بدنبال فراموشی ناشی از ضربه مغزی ، ناگهان وبی هیچ مقدمه‌یی

یک جوان ایرانی

به چهار زبان دنیا حرف بزند و راجع به مسائل فنی اطلاعاتی پیدا کند. او میگوید :

بطور قطع این جوان همزبان‌هایی را که امروز به آنها حرف میزند از قبل میدانسته ، و هم جوانی تحصیل‌کرده در رشته کامپیوتر بوده است که اکنون از مسائل فنی کامپیوتر و با چهار زبان حرف میزند.»

دکتر عبادالله خلعتبری ، جراح مغز و متخصص اعصاب نیزگفت:

«خود من در دوره دانشجوئی تصادفی کردم که بیهوشم کرد . پس از بهوش آمدن میدانستم قبل از تصادف و وارد آمدن ضربه چه بر من گذشته است ، ولی یک ساعت پس از وقوع حادثه ،دیگر همه چیز را فراموش کرده بودم و چیزی را به یاد نمی‌آوردم . پس از آن ،وقتی مطالعاتم در این زمینه بیشتر شد دانستم آنچه دراین مورد اهمیت بسیار دارد اینست که بدانیم فراموشی قبل از ضربه بوجود آمده است یا بعد از ضربه . فراموشی قبل از ضربه معمولا زود از بین میرود ، اما فراموشی بعد از ضربه،گاهی حتی به خونریزی مغزی منجر میشود بطوری که شخصی مبتلا به این فراموشی چند لحظه پس از تصادف از جا برمی‌خیزد و شاداب و خوشحال در کنار دیگران می‌نشیند ، ولی ناگهان حالش منقلب میشود ، فلج میشود یا حتی می‌میرد .

فراموشی منوچهر هم از این دسته است ،ولی از نوع خفیفتر آن که به خونریزی مغزی منجر نشده است و او اکنون آنچه را که از قبل در حافظه خود داشته است به یاد می‌آورد ، وگرنه چطور میتوان قبول کرد که جوانی حافظه‌اش را از دست بدهد ، ولی ناگهان مسائل حیرت‌اور علمی به مغزش رسوخ کند بی‌آنکه در آن مسائل سابقه مطالعه‌یی داشته باشد

وقتی شما با یک بانک مدرن کار میکنید،

« بله »

چیزیست که انتظار شنیدن آنرا دارید.

بله کارمندان و کارشناسان بانک تهران بجای رفتار خشک و رسمی مشکلات پولی و بازرگانی شما را خیلی صمیمی و دوستانه دنبال میکنند.

بله در تمام امور مالی و بازرگانی مربوط به کشور خودمان و هر نقطه از جهان کارشناسان ما آخرین اطلاعات را بمشتریان خود میدهند .

بله حتی اگر نیمه‌های شب بپول احتیاج داشته باشید صندوق اتوماتیک چک‌کارت در چند ثانیه بشما پول پرداخت میکند و همچنین در هر ساعت شب صندوق اتوماتیک شب از شما پول قبول میکند.

بله ما برای سرعت و دقت بیشتر در انجام کلیه امور بانکی شما مدرن‌ترین و کاملترین دستگاههای کامپیوتر را با ورزیده‌ترین کارشناسان آن بخدمت گرفته‌ایم.

مامیگوئیم بله !

بانک مدرن شما، بانک تهران

BANQUE DE TEHERAN

بانک تهران امین مردم ایران

انستیتو فرانسه دوپترول کاربوران الوبریفیان‌زوی مالمزون مقیم پاریس در فرانسه

صاحب اختراع «طریقه تبدیل هیدروکربورهای سنگین بمکازوئیل» ثبت شده در ایران بشماره ۵۳۲۶ اجازه بهره‌برداری از آن را باشخاص ذینفع عرضه مینماید . برای کسب اطلاع بیشتر بدفتر حقوقی ر. آقابابیان و همکاران خیابان شاه کوچه نوبهار شماره ۱۸ مراجعه شود .

اولین‌ماتیسو کمیکال کورپوریشن مقیم نیویورک در آمریکا

صاحب اختراع «انواع بنزوتیادیازین» ثبت شده در ایران بشماره ۳۲۸۰ اجازه بهره‌برداری از آن را باشخاص ذینفع عرضه مینماید. برای کسب اطلاع بیشتر بدفتر حقوقی ر. آقابابیان و همکاری خیابان شاه کوچه نوبهار شماره ۱۸ مراجعه شود.

فیلیپس پترولیوم کمپانی مقیم بارتلسویل اوکلاهما در آمریکا

صاحب اختراع «طریقه‌ای برای جدا کردن پولیمرهای کائوچوئی وکوپولیمرها از یک محلول» ثبت‌شده در ایران بشماره ۵۳۶۷ اجازه بهره‌برداری آنرا باشخاص ذینفع عرضه مینماید. برای کسب اطلاع بیشتر بدفتر حقوقی ر. آقابابیان و همکاران خیابان شاه کوچه‌نوبهار شماره ۱۸ مراجعه شود.

فیلیپس پترولیوم کمپانی مقیم بارتلسویل اوکلاهما در آمریکا

صاحب اختراع «طریقه‌ای برای تهیه‌کوپولیمرها» ثبت شده در ایران بشماره ۵۳۷۰ اجازه بهره‌برداری از آن را باشخاص ذینفع عرضه مینماید. برای کسب اطلاع بیشتر بدفتر حقوقی. آقابابیان و همکاران خیابان شاه کوچه نوبهار شماره ۱۸ مراجعه شود.

فیلیپس پترولیوم کمپانی مقیم بارتلسویل اوکلاهما در آمریکا

صاحب اختراع «طریقه تهیه دودکاربن» ثبت شده در ایران بشماره ۸۲۸۵ اجازه بهره‌برداری از آن را باشخاص ذینفع عرضه مینماید. برای کسب اطلاع بیشتر بدفتر حقوقی. آقابابیان و همکاران خیابان شاه کوچه نوبهار شماره ۱۸ مراجعه شود.

قابل توجه عموم بازرگانان ومؤسسات حمل و نقل محترم کشور

چون در اثر مراجعات مکررتلفنی جهت تخلیه محمولات وارداتی از نقاط کشور به اهواز به موسسات حمل و نقل وابسته به شرکت واحد وسندیکای حمل ونقل اهواز میشود لازم است به استحضار برسانیم موسسات حمل ونقل وابسته مذکور به هیچ وجه در امر تخلیه محمولات وارداتی دخالتی ندارد و برای رفع هرگونه مسئولیت و اتلاف وقت مراجعین مراتب بدینوسیله اعلام میشود.

شرکت واحد وسندیکای حمل‌ونقل اهواز، منوچهری- یاوری

افتتاح کارخانه‌های ریخته‌گری و موتورسازی ایران ناسیونال را که یک واقعه مهم و فراموش نشدنی درتاریخ صنایع اتومبیل‌سازی ایران است بکلیه کارگران و کارکنان و مدیران ایران ناسیونال تبریک گفته و توفیق بیشتر آنان را در راه خدمتگزاری بپیشگاه وملت از درگاه خداوند متعال مسئلت دارد .

گنبد کاوس ـ نماینده رسمی کارخانجات صنعتی ایران ناسیونال حاج قدرت‌الله شیخ ملکی

آگهی تشکیل مجمع عمومی عادی

جلسه مجمع عمومی عادی شرکت سهامی خاص صنعتی قالار مازندران در تاریخ ۵۳٫۷٫۲٤ در ساعت ۵ بعد از ظهر در محل شرکت بریاست خانم مهدیه مهدوی تشکیل و اعضای هیئت‌مدیره ومدیر عامل ورئیس هیئت مدیره شرکت بشرح زیر با اکثریت آراء حاضرین در جلسه برای مدت ۲ سال انتخاب شدند.

۱ـ آقای عباس شمس‌نیا عضو هیئت مدیره ومدیر عامل .

۲ـ خانم پروین خسروشاهی رئیس هیئت‌مدیره و عضو هیئت مدیره .

۳ـ خانم خدیجه معتمدی عضو هیئت مدیره.

٤ـ ضمنا خانم مهدیه مهدوی وآقای فضل‌اله معتمدی به سمت بازرسان شرکت برای مدت یکسال انتخاب شدند.

جلسه در ساعت ۷ بعداز ظهر خاتمه یافت.

شرکت سهامی خاص صنعتی تالار مازندران

آ ـ ۱۰٤۶۳

آگهی احضار

به مهناوی یکم غلامرضا اللهوردی فرزند غلامحسین که‌محل اقامت او قبلا مشهد بازار حاجی‌آقاجان کوچه نایب‌علی‌اکبر خواروبارفروشی علی‌اکبر حضاری کاشی ۱۱۹ تعیین گردیده و فعلا مجهول‌المکان است ابلاغ میگردد که باتهام فرار از خدمت دراین بازپرسی تحت تعقیب میباشد . مراتب سه نوبت متوالی دراین روزنامه و روزنامه رسمی آگهی میگردد تا خود را بشعبه ۲ بازپرسی نیروی‌دریائی واقع درتهران خیابان‌قدیم شمیران چهارراه قصر ستاد نیروی دریائی شاهنشاهی معرفی نماید . در صورتی که تا دو ماه از تاریخ آخرین‌آگهی خود را معرفی ننماید بدون حضور او رسیدگی و اقدام قانونی بعمل خواهدآمد.

م‌الف ۱٤۵۷۵

بازپرس شعبه ۲ نیروی دریائی شاهنشاهی

آگهی مناقصه

بانک مرکزی ایران در نظر دارد در حدود ۳۶۰ جفت کفش مردانه برمبنای تحویل بمستخدمین در بانک از طریق مناقصه خریداری نماید.

موسساتی که مایلند دراین مناقصه شرکت نمایند میتوانند برای دریافت برگ شرایط شرکت در مناقصه و دادن پیشنهاد از تاریخ نشر این آگهی ظرف مدت یکهفته به دفتر اداره خدمات ـ بانک مرکزی ایران واقع در خیابان فردوسی مراجعه نمایند .

بی‌اعتنائی بزبان ملی بی‌اعتقادی به ملیّت است

نوشته: حسن صدر

★ علاقه‌مندان روزنامه اطلاعات دو هفته قبل نوشته‌ای از نویسنده خواندند که در آن توجه دولت را بوظیفه تاریخی خود در اعتلای سطح فهم و درک مردم مملکت جلب کرده و نشان داده بودم که ارزش هرکشوری وابسته ارزش عقلی و فکری وبلندی سطح فرهنگ ملی آن کشوراست. در پایان این نوشته برای اثبات اینکه‌بعض از ظواهر فاقد مغز و معنی است کلیشه مصاحبه باجوانی که مدرک فوق‌لیسانس اقتصاد از آمریکا دارد چاپ شده بوداین مصاحبه و این کلیشه‌در درجه اول‌نمایشگر بی‌اعتنائی و بی‌علاقگی قشر درس خوانده به آموختن زبان مادری و هیچ شمردن ادب پارسی است.

یکی از خوانندگان گرامی دو سه روز بعد نامه پرمغز و متینی در این باب نوشته که اطلاعات عینا و بدون کم وکاست چاپ کرده وسپس روزنامه هدف اصلی‌مرا از این مقاله و گراور کردن متن مصاحبه مزبور متذکر شده‌اند.

اجمال‌نامه این‌بودکه صرف غلط‌نویسی زبان مادری و ندانستن فارسی کافی‌نیست که نویسنده آن را بیسواد بدانیم چه‌بسا که شخصی از کودکی درآمریکا بزرگشده و حتی متولد آن اقلیم باشد و چون در صدد فارسی آموختن که طبعا در آمریکا آسان نیست- نبوده و عمر ووقت خود را در راه کسب دانش فنی و علمی- از قبیل ریاضیات وطبیعیات و علوم اقتصادی - صرف کرده ، امروز که تازه‌به ایران‌برگشته فارسی صحیح و کافی نمی‌داندلکن ممکن است در امر اقتصاد که رشته تحصیلی اوست ، دانشمندی مجرب وورزیده باشد.

این نامه که حکایت از طرزتفکر بعض از خوانندگان دارد ، مرا برآن داشت که بتوضیح دو مساله بپردازم :

★ الف : استقلال چه برای فرد و چه برای قوم یعنی روی پای خود ایستادن، در ایام عادی زندگی ، بود و نبوداستقلال و شدت و ضعف آن زیاد محسوس نیست ولی در طوفان سهمگین حوادث ایستادگی ومقاومت و حفظ شخصیت آسان نیست. افراد و اقوامی روز حادثه و مصیبت می‌توانند روی پای خود بایستند که قبل‌از هرچیز بخود معتقد و متکی باشند. چنار کهنسال و نیرومند در برابر بادهای تند وطوفانهای خشمگین سربا می‌ماند ولی بته نیلوفری که چون به چنار تکیه زده ، ده متر قامت از خود نشان می‌دهد ، به محض اینکه از چنار باز شد . روی زمین دراز کشیده واز قد وقامت بلندش چیزی نمی‌ماند.

ملتی که طبقه منور و متفکرش زبان و تاریخ و گذشته و بزرگان و رویهم رفته فرهنگ ملی خود رانشناسد، چگونه‌بخود معتقد و متکی است ، و چگونه در تندباد حوادث جهان روی پای خود می‌ایستدو برای حفظ شخصیت ملی و قومی خود فداکاری و جانبازی می‌کند ؟

در فتنه مغول - یعنی هجوم‌بزرگترین مصیبتی که تاریخ نشان‌داده - سپاهی که مامور تسخیر خراسان بود، به‌حصار خوارزم رسید. فرمانده سپاه‌که ازشخصیت عظیم شیخ نجم‌الدین کبری عالم و عارف ربانی چیزها شنیده بود به شیخ پیغام‌داد تا از شهر خارج شود و از معرکه جان بسلامت ببرد. شیخ جواب داد من تنها نبوده و نیستم و خود را در بدوخوب زندگی یارانم شریک می‌دانم ، دشمن با خروج ده ، صد و عاقبت هزار نفر از کسان و یاران و مریدان قطب موافقت کرد. شیخ پیغام فرستاد که من عمری در این شهر ومیان مردم این‌شهر زندگی‌کرده وخود را در غم و شادی آنها شریک می‌دانم اگر قرار جنگ و حمله و هجوم باشد من هرگز شهر ودیار و یاران و هموطنانم را روز مصیبت رها نمی‌کنم و ننگ جان بدر بردن را بخود نمی‌خرم شیخ ، پیرمرد عارف و صوفی تارک دنیا که مطلقا با جنگ و سلاح آشنائی‌نداشت روز حادثه لباس جنگ پوشید و شمشیر بدست گرفت و مردانه جنگید و کشت و کشته شد.

از مردمی که‌خود را نشناسند وبا زبان مادری بیگانه باشند، روز فتنه و بلا چه انتظاری می‌توان داشت ؟ خوانندگان علاقمند ، مقالات پارسال مرا زیر عنوان «وبدین ترتیب ملتی منقرض می‌شود» و «دردستگاههای مهم‌دولتی‌حتی فارسی‌نویس پیدا نمی‌شود» مقالاتی که اخیرا در مجموعه‌ای بنام «دست چینی از مقالات حسن صدر» منتشر شده بیاد دارند آنجا می‌خوانید که در مجلس بزرگ داشت مولوی سخن رانان فارسی زبان برای مستمعین ایرانی خطابه‌بزبان انگلیسی ایراد کردند زیرا سه‌چهارمستشرق فارسی‌شناس در جلسه حضور داشتند ، در پرسشنامه‌ای که اداره کل اوقاف برای حمله‌دارها تهیه کرده و مقرر داشته خود و مشخصات خود را معرفی کنند در سطر آخر نوشته‌اند اعتراف می‌کنم که همه جوابها درست است و اگر درست نبود مجازات آنرا شخصا قبول دارم، هردانش‌آموزی می‌داند اعتراف در مقام ارتکاب جرم گفته می‌شود و خلاف گفتن جرم نیست تا اعتراف بخواهد و سپس مجازات داشته باشد و اگر هم مجازات می‌داشت از قرن ها پیش مجازات شخصی است و جز شخص گناهکار را مجازات نمی‌کنند.لازم نیست. او شخصا قبول کند.

بهرحال، بی‌اعتنائی بزبان ملی و مادری نشانه بی‌اعتنائی به ملیت و قومیت و بی‌اعتقادی به شخصیت ملی است .مهندس و طبیب وعالم اقتصاد، بدون ایرانی بودن ودور از فرهنگ ملی ایران برای ما چه ارزشی دارد؟جوان ایرانی‌که سالها صرف اندوختن دانش کرده چگونه نمی‌تواند شش ماه صرف یادگرفتن زبان مادری‌بکند؟ و بدون دانستن زبان فارسی چگونه می‌تواند برای مردم فارسی زبان مفیدباشد؟

ب - محتوی مصاحبه :

متاسفانه هنوز در مقررات استخدامی، مدرک سواد معتبر و مطلوب است نه‌خود سواد، بقول‌طلبه‌ها مدرک‌موضوعیت دارد نه طریقیت.

در مصاحبه‌ای‌که دیدیداگر دارنده‌درجه «ماستر» مطلبی برای گفتن داشت اولا بعذر ندانستن فارسی لازم بزبان انگلیسی می‌نوشت و می‌خواست تا ترجمه کنندو ثانیا با همان فارسی غلط و املاء نادرست تورم‌راتعریف‌یکرد. ریشه پیدایش‌تورم‌جهانی وبالا رفتن قیمت‌ها و گران شدن زندگی را شرح می‌کرد سپس راه مبارزه با تورم از قبیل محدود کردن اعتبارات بانکی وترقی نرخ بهره را نشان می‌داد و ناگواری‌ها ونابسامانی‌هائی که از این راه علاج‌زائیده می‌شود مثل محدود شدن سرمایه‌گذاری وکاهش تولید و افزایش بیکاری را خاطرنشان می‌ساخت ودر اطراف هیاهوی ممالک صنعتی غرب درباب تاثیر بالارفتن مداوم قیمت نفت در ایجاد تورم و دفاع کشورهای تولید کنندهدرالزام اوپکبه‌آنچه کرده است، حرف می‌زد ولو با املای مغلوط ! تاسف اینجاست‌که حتی یک‌جمله خواندنی ویک مطلب گفتنی نداشت.

البته تااینحد کم مایگی ، مورد نادری است . جوانان درس خوانده ودانشمند در میان تحصیل کرده‌های داخل وخارج فراوانند ولی قصد من از دنبال کردن‌این موضوع این است که توجه دولت را باین امر ضروری جلب کنم که اگر نمی‌توان از مدرک تحصیلی درارزشیابی کارمندان‌دولت چشم پوشید ولی می‌توان درکنار مدرک، سطح و فهم ودرک وتجربه و قدرت‌کار صحیح رانیز موثر دانست و نباید یک لیسانسیه تازه کار را از حیث حقوق و پایه و گروه ومزایابر کارمندان مجرب و کارآمد ترجیح داد.

بنظر من، این کار صحیح نیست زیرا از طرفی سطح آموزش شش ابتدائی‌سی سال پیش از آنچه امروز در متوسطه‌می‌آموزند والاتر و بالاتر بوده ، واز طرف دیگر بیست - سی سال تجربه و کارآموزی از لحاظ ارزش وارزشیابی کارمند بی‌نهایت موثر است.

●●●

ارزش تجربه در دستگاههای فنی دولتی - مثل گمرک و ثبت‌اسناد- بیشترمحسوس است من اخیرا در تماس بانبت اسناد بنکته‌ای برخوردم که مبتلا به همه است : بنظر من مامور مغرض برنادان وبی‌اطلاع ترجیح دارد . زیرا آن که مغرض است‌در یک مورد خاص غرض دارد و می‌توان به شکلی غرض او را مداوا کرد ولی مامور بی‌اطلاع باکمال حسن نیت کارشما را انجام نمی‌دهد زیرا نمی‌تواند ونمیداند چه کند.

● گفتگوی ثبت‌اسنادشدو خوشبختانه چون مدیر کل جدید این مقام را با اندوختن تجارب ارزنده قضائی‌بدست‌آورده، چادارد به نقائص عظیم کار و نارضائی کارمندان مجرب ثبت توجه کند.

ثبت اسناد چهار برابر خرج سالیانه خود درآمد دارد ولی دفاتر املاک ثبت تجریش در شرف نابودی است باور کردن آنچه من به چشم دیده‌ام مشکل است دفتر املاک سال ۱۳۱۳ چهل سال است در نهایت استحکام مانده ولی دفاتر سال۱۳۵۰ یعنی ۳ سال قبل شیرازه ندارد و اوراقی که سند و مدرک مالکیت عمرو وزیداست چنان از شیرازه پارچپاره جدا شده که‌قابل برداشتن است . لبه اوراق دفاتر بحدی پوسیده که برای پیشگیری از نابودی با نکه‌های نایلون وصله شده است .

اداره ثبت تجریش و قلهک و شهرری چون جزو تهران شمرده می‌شود به کارمندان فوق‌العاده خارج از مرکز نمی‌دهند ، و بهمین دلیل دائره ثبت شرکت های این نقاط را منحل کردند وباز بهمین دلیل اختیار مرخصی دادن راهم از روسا گرفته‌اند . اما بکارمندان این سه اداره‌بنام اینکه شهرستان است ، در پیاده کردن مرحله دوم یک گروه کمتر داده‌اند ! .

تمام کسانی که کلاس ثبت را دیده‌اند طبق قانون باسمت نماینده ثبت استخدام شده‌اند ولی به آنها که در دوائر شمال و غرب - یعنی منطقه مشتریان پولدار و متمین - کار می‌کنند یک پایه بیشتر از همکارانشان دردوائر جنوب و شرق داده شده ! کسانی هم هستندکه‌پارتی نداشته‌اند وبااینکه کلاس ثبت را با موفقیت دیده‌اند، شغلی بائین‌تر بامزایائی کمتر دارند .تبعیض دیگر اینکه تا قبل از مرحله دوم ، پایه مهندس و نماینده و ارزیاب یکی‌بوده ولی در مرحله دوم به‌ارزیابی که واجد همان شرایط است و کار او منبع‌درآمد ثبت است یک تادو پایه کمتر داده شده‌است.

من شخصا رفع این نقائص را درلیاقت و شخصیت مدیر کل جدید بوضوح‌می‌بینم وامیدوارم اشتباه نکرده باشم.

ماشما را گیج نمیکنیم

تلویزیون که‌جای خود دارد حتی کوچکترین وساده‌ترین لوازم برقی‌هم پرازدستگاههای کوچک‌وبزرگ‌بااسمهای قلمبه‌سلمبه‌خارجی است. اخیراً اینطور مد شده که هر چند وقت یکبار یکی از این دستگاههای کوچک و بزرگ را که بطور معمول در همه تلویزیونها هست به رخ شما میکشند و از مزایای آن داستانها میگویند. شک نیست که تلویزیون تمام ترانزیستوری ناسیونال هم، از ترانزیستورگرفته تا کابینت زیبایش، ازصدها دستگاه کوچک وبزرگ تشکیل شده، ولی ما نمیخواهیم با ذکر نام یک یک آنها شما راگیج کنیم چون اصولاً شما خواسته‌های دیگری دارید . شما تلویزیونی میخواهیدکه تصویر وصدای فوری ومصرف برق ناچیز داشته‌باشد و احتیاجی به تعمیر وسرویس پیدانکند.
شما یک تلویزیون تمام ترانزیستوری ناسیونال میخواهید.

تلویزیون تمام ترانزیستوری ناسیونال

در انواع مدلهای زیبا.

مدل امپریال

National

ناسیونال پیشرفته‌تر از زمان

نماینده انحصاری محصولات ناسیونال در ایران: شرکت تجارتی کوفرد- خیابان کورش‌کبیر (قدیم شمیران) سه‌راه تخت‌جمشید

مجله دختران و پسران شنبه‌ها منتشر میشود

اصفهان زمان شاه عباسی (بازسازی) میشود

عبور و مرور وسائط نقلیه موتوری و چهارپایان در خیابان چهارباغ ممنوع میشود

حرم شاهی و مجموعه قصور وتاسیسات دربار سلاطین صفویه به شکل اولیه آن بازسازی خواهدشد . یک تیم اکتشافی مرکب از گروهی باستانشناس و کارشناس معماری اینک در اصفهان کوشش میکنند بقایای آثاراین مجموعه را کشف کنند و سپس آن‌ها را بهمان صورتی که در زمان شاه سلیمان صفوی احداث شده بود ، تجدید بنا کنند .

حرم‌شاهی از جمله آثار تاریخی معروف اصفهان است که‌درقلب‌کاخ هشت بهشت‌قرار داشته ولی بعد ها ، همراه با قسمت هائی از کاخ مورد بحث از بین رفته است . احیای حرم‌شاهی درعین‌حال بخشی‌از برنامه وسیع احداث «مجموعه فرهنگی پارک بزرگ اصفهان» است که از چندی قبل با تخریب ساختمان های نوساز آغاز شده است .

براساس این طرح ، چهار مجموعه بنای تاریخی اصفهان (چهارباغ ، کاخ هشت بهشت، چهل‌ستون‌و میدان نقش‌جهان) بیکدیگرمتصل میشوند. باتخریب تعدادی از اماکن نوساز ، تاکنون‌درقسمت شرقی «مجموعه فرهنگی پارک بزرگ» ، بقایای دو استخر که هرکدام ۷۰ متر طول و ۱۴متر‌عرض دارندکشف شده‌است. کانال های آب‌نمای اطراف کاخ هشت بهشت نیز از دل خاک بیرون آمده

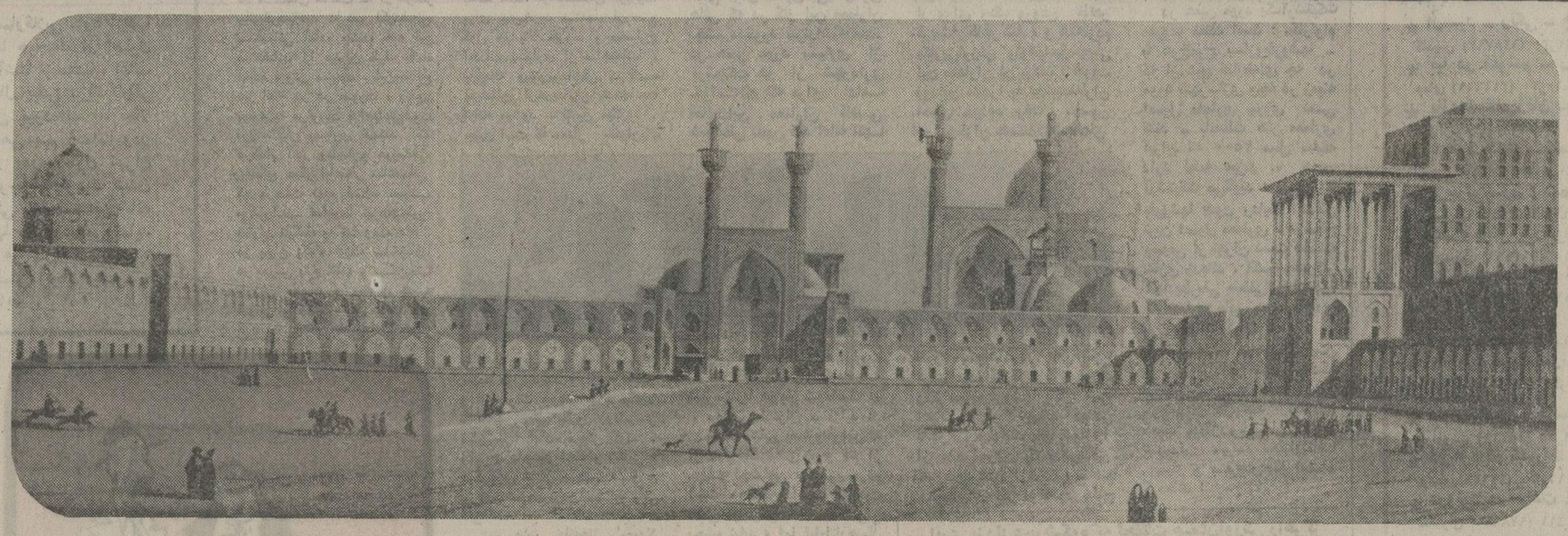

طرحی از میدان نقش‌جهان در گذشته ... در اطراف این میدان عالی‌قاپو ، مسجد شاه و مسجد شیخ‌لطف‌الله قرار داشت‌و زمین وسیع آن جایگاه چوگان‌بازی شاهان صفوی بود. این‌میدان و دیگر تاسیسات از بین رفته حول وحوش آن به شکل اولیه آن بازسازی میشود .

باز سازی کاخ هشت بهشت

مهندس شیرازی کارشناس فرهنگ‌و هنر اصفهان میگوید : پس‌از دو ماه و نیم تلاش ، دیوار های اصلی کاخ هشت بهشت و حدود اصلی این بنا کشف شده است . یک تیم از کارشناسان فرهنگ و هنر نیز اخیرا از مرکز به اصفهان اعزام شده‌اند تا برای کشف دیگر بقایای این کاخ تحقیق کنند . وقتی نتیجه کار اینان اعلام شود ، میتوان کاخ‌هشت بهشت‌راهمچنانکه‌بوده‌بازسازی کرد .

این‌کارشناس درمورد خیابان چهارباغ اصفهان میگوید : چهارباغ ستون .فقرات شهر تاریخی اصفهان است و بهمین جهت نباید با این خیابان زیبا و تاریخی شوخی کرد !

هرطرح اصلاحی را باید با نهایت‌احتیاط و دقت درخیابان چهارباغ اجرا کرد و ما سعی میکنیم‌این دقت و احتیاط رعایت شود . مثلا برای حل مشکل ترافیک این‌خیابان پس ازمدت ها مطالعه و بررسی ، طرحی تدوین کردیم که با اجرای آن عبورومرورووسائط نقلیه‌درخیابان چهارباغ ممنوع خواهد شد .

و این خیابان در آینده منحصرا به عبورومرور بازدید کنندگان آثار تاریخی ، توریستها و افراد عادی اختصاص خواهد یافت .

کشف بقایای حرم شاهی

این کارشناس‌در مورد کشف بقایای حرم شاهی توضیح داد محلی که‌از دو ماه و نیم قبل تاکنون ساختمان ها و اماکن مسکونی‌آن تخریب شده، از این نظر «مجموعه فرهنگی» نام گرفته‌که‌دارای سابقه‌تاریخی ویژه‌است . این محوطه وسیع تاینجامسال قبل دست نخورده باقیمانده بود ، اما از آن تاریخ به بعد برای احداث ساختمان های جدید ، قسمت هائی ازآن تخریب شد و حالا ما میکوشیم ازطریق طرح و نقشه هائی‌که از زمان شاه سلیمان صفوی باقی مانده مشکل اولیه بنا ها و تاسیسات از بین رفته را تعیین و برای بازسازی آن‌ها اقدام کنیم .

یکی از مدارک گرانبها و ارزشمندی که اکنون دراختیار فرهنگ و هنر قراردارد گراوری است که «کامپسر» باستانشناس معروف ساخته و در آن تصویر زیبای اصفهان قدیم را نشان میدهد . دراین گراور قسمت های‌مختلف حرم شاهی و دربار صفوی حک شده است .

کارشناس فرهنگ و هنر تاکید میکند :

علاوه برآثاری که از دو استخر فوق‌الذکرپیدا شدمیرای یافتن آثار آب نماها ، دروازه ها و آثار دیوار حرمشاهی اقدامات‌وسیعی راآغازکرده‌ایم.

کارشناس فرهنگ و هنر اصفهان در مورد شایعه کشف یک گنجینه مرکب از سکه های طلا در محل «مجموعه فرهنگ پارک اصفهان» گفت : این شایعه‌صحت ندارد ودر گاوش ها ی‌اخیر هیچ چیز پیدا نکرده‌ایم،اما اگر ارزش همین آثارمکشوفه را در نظر بگیریم میتوانیم بگوئیم در این قسمت از اصفهان یک گنجینه گرانبها کشف کرده‌ایم .

آگهی استخدام

یك شرکت وابسته بدولت به دو نفر مهندس و دو نفر تکنیسین مکانیك و برق که واجدشرایط عمومی استخدامی باشند نیاز دارد .

متقاضیان میتوانندفرم زیرراتکمیل نموده‌بانضمام دو قطعه عکس ۴ × ۶ حداکثر تا تاریخ ۵۳٫۷٫۳۰ با پست سفارشی بصندوق پستی شماره۳۴۳۷ ارسال دارند .

از داوطلبان جهت شرکت در مصاحبه‌استخدامی کتبا دعوت بعمل خواهد آمد .

نام	نام خانوادگی
تاریخ‌تولد	شماره شناسنامه
وضع‌خدمت وظیفه	
آخرین مدرك تحصیلی	سابقه‌کار
نشانی‌محل‌سکونت	
تلفن	

آگهی کشف جسد مجهول‌الهویه

جسد مرد مجهول‌الهویه‌ای که بنظر حدود چهل‌و پنج الی پنجاه ساله و دارای اندامی لاغر میباشد وموی سرتراشیده شده‌و ریش سیاه‌رنگ انبوهی بصورت دارد‌و برابر نظریه‌پزشك قانونی تقریبا سه‌الی چهار ماه قبل ازکشف جسد به قتل‌رسیده است‌درداخل‌یك کیسه‌پلاستیکی‌ویك گونی که‌علامت‌شرکت‌سهامی شاهپور ایران درروی آن‌کیسه پلاستیکی وگونی منعکس است در تاریخ۵۳٫۶٫۱۹ درداخل نهر شاهدشت واقع‌درجاده مشگین آباد‌کرج درحالی که در وسط سر بریدگی عرضی به طول پنج‌سانتی متر که‌منتهی بشکسته شدن استخوان آهیانه سر شده است داشته و اکثر دنده های نیمه راست شکسته وران راست از انتهای تحتانی شکسته وقطع میباشد وران چپ در حدومفصل ران قطع بودو هردوپاروی‌سینه متوفی قرار داشت‌پیداشده است‌ضمنا پیراهنی برنك قهوه‌ای که از جنس کتان یاشبیه زیرپیراهنی نخی‌وکاملا پوسیده است و بنظر میرسدبلندتر از پیراهن معمولی است تن متوفی بوده‌و درسایر قسمت ها فاقد لباس است با اعلام مراتب بالا از کلیه کسانی که بهویت جسد آشنائی داشته واو را میشناسند و احیانا از کیفیت قتل او اطلاعاتی دارند خواهشمند است پاین بازپرسی مراجعه و اطلاعات خودرا در اختیار اینجانب قرار دهند.

بازپرس شعبه اول کرج ـ نیکجو

آگهی مسابقه تهیه پیکره مبارک اعلیحضرت همایون شاهنشاه آریامهر

شهرداری میاندوآب تهیه پیکره برنزی مبارك اعلیحضرت‌همایون‌شاهنشاه آریامهر را بالباس شخصی که قراراست درمیدان‌ششم بهمن میاندوآب نصب گردد میان هنرمندان پیکره ساز بمسابقه می‌گذارد نقشه‌محل نصب ومشخصات پیکره دردفتر فنی اداره کل آفرینش هنری وادبی وزارت فرهنك‌وهنر موجود است و شرکت کنندگان می‌توانندبادریافت‌آن مشخصات اقدام به تهیهٔ پیکره بشرح زیر نمایند .

۱ـ بلندی پیکره برنزی ۲½ متر .

۲ـ ماکتهای تهیه شده بایدچهل وپنج روز ازتاریخ نشر نوبت اول آگهی بدفتر فنی‌اداره کل آفرینش هنری و ادبی تحویل گردد .

۳ـ بلندی‌ماکتهای‌تهیه‌شده نباید ازیك متر کمتر یا بیشتر باشد .

۴ـ طرح پایه پیکره بایدهمراه باماکت بدفتر فنی اداره کل آفرینش هنری‌وادبی تحویل گردد .

شهردارمیاندوآب ـ هاشمی

بنیاد فرهنگ ایران

سمک عیار

جلد پنجم

به تصحیح

دکتر پرویز خانلری

پنجمین و آخرین جلد است

از داستان شیرین سمک عیار

پیروت

یک مرکز جدید در جهان

۲۰۰ شرکت کننده از ۱۶ کشور با شما در

اولین نمایشگاه بین‌المللی صنایع و بازرگانی لباس و پارچه بافی

مونی تکس ۷۴

از ۱ تا ۵ نوامبر

هتل هالیدی این بیروت ـ لبنان

هر روز دو نمایش مدبوسیله بانوان لیندا نجیم ، منی روس ، و فیلیپینا روسی

کشورهای شرکت کننده در نمایشگاه عبارتند از : آلمان فدرال ، بلژیک ، برزیل ، اسپانیا ، فرانسه ، مکزیکو ، ترکیه ، انگلستان ، یونان ، مجارستان ، ایتالیا ، لبنان ، مغرب ، موناکو ، لیختن وسویس

موفقیت شرکت هواپیمائی میدل ایست را برای مسافرت شرکت کنندگان و بازدید کنندگان از نمایشگاه برگزیده است و تمام عملیات بانکی بوسیله بانک اعتماد و بازرگانی ش.م.ل. انجام خواهد شد

قابل توجه کلیه دانش آموزان سراسر کشور

کمك هزینه برای دانش آموزان داوطلب شغل خلبانی در هواپیمائی نیروی‌زمینی شاهنشاهی

۱ـ هواپیمائی نیروی زمینی‌شاهنشاهی بدانش‌آموزان کلاس های دوره دوم دبیرستان پسرانه کشور که‌در رشته‌های طبیعی وریاضی بتحصیل اشتغال دارند ومایلند پس از اخذدیپلم وارد دانشکده افسری نیروی زمینی شاهنشاهی‌بشوند چنانچه واجدشرایط زیر باشند وپس‌از طی دانشکده افسری نیروی زمینی شاهنشاهی دوره های خلبانی را طی نمایند از مزایای بعدی برابر قوانین نیروهای مسلح شاهنشاهی استفاده کرده‌وکمك هزینه‌تحصیلی بمبالغ‌مصرحه دریافت مینمایند.

الف ـ شرایط :

۱ـ تابعیت دولت شاهنشاهی‌ایران

۲ـ متدین بیکی از ادیان (اسلام ـ مسیحی ـ کلیمی و زرتشتی) .

۳ـ تناسب اندام وصحت مزاج‌طبق گواهی بهداری هواپیمائی نیروی‌زمینی شاهنشاهی و قبول شدن درآزمایشات پزشکی خلبانی‌وسایر آزمایشات‌مقاومت جسمانی وتست روانسنجی .

۴ـ داشتن حداقل معدل ۱۴درگروه ریاضی وتجربی .

۵ـ حداقل وحداکثر سن‌داوطلبان:

الف ـ دانش‌آموزان سال چهارم بین ۱۶ تا ۲۰ سال تمام

ب ـ دانش آموزان سال پنجم بین ۱۷ تا ۲۱ سال تمام

پ ـ دانش آموزان سال‌ششم‌بین۱۸ تا۲۲ سال تمام

ب ـ میزان کمك هزینه .

۱ـ دانش آموزان سال چهارم‌ماهیانه مبلغ ۲۰۰۰ ریال باضافه ۱۹۴۶ ریال جیره نقدی دانشجوئی

۲ـ دانش‌آموزان سال پنجم ماهیانه مبلغ ۲۲۵۰ ریال باضافه ۱۹۴۶ ریال جیره نقدی دانشجوئی

۳ـ دانش آموزان‌سال‌ششم‌ماهیانه مبلغ ۲۲۵۰ ریال باضافه ۱۹۴۶ ریال جیره نقدی دانشجوئی

داوطلبان برای کسب اطلاعات بیشتر ونامنویسی از تاریخ نشر این آگهی همه‌روزه باستثناء روز های پنجشنبه و جمعه‌وروزهای تعطیل بادردست داشتن شناسنامه عکسدار و ۶ قطعه عکس ۴ × ۳ گواهی اشتغال به تحصیل و گواهی حسن اخلاق ازدبیرستان مربوطه از ساعت ۷ الی ۱۴٫۳۰ به‌آدرس زیر تهران ، خیابان کاشان ، باغشاه ستاد هواپیمائی نیروی زمینی شاهنشاهی دایره استخدام وروانسنجی هوانیروز

ودر شهرستانها به اکیپ های استخدامی هوانیروز واقع در دژبانی هرپادگان و درصورت نبودن پادگان در شهرستانها به نواحی ویاهنگها وگردان هاو یا پادگان های ژاندارمری مراجعه نمایند.

م‌الف ۹۷۸۴ **هواپیمائی نیروی‌زمینی شاهنشاهی**

دانشگاه ملی ایران

آگهی استخدام

دانشگاه ملی ایران بافراد زیر جهت خدمت در دانشکده ها و بیمارستانها و سایر واحد های تابعه دانشگاه که علاوه بر داشتن شرایط عمومی استخدام از ۲۰ سال کمتر و از ۳۵ سال بیشتر سن نداشته باشند، بشرح زیر نیاز دارد :

عنوان‌شغل	تعداد	حداقل شرایط احراز شغل
۱ـ راننده	۱۰ نفر	داشتن مدرك تحصیلی دوره ابتدائی و گواهینامه ۲ همگانی
۲ـ نگهبان	۲۰ نفر	داشتن مدرك دوره اول‌متوسطه‌وگذراندن خدمت زیر پرچم
۳ـ خدمتگزار	۵۰ نفر	داشتن مدرك دوره ابتدائی

داوطلبین میتوانند از تاریخ نشر این آگهی لغایت چهارشنبه ۱۵ آبان ۵۳ فرم زیرراتکمیل کنند وبه‌اداره‌کل کارگزینی دانشگاه (اوین) ارسال دارند .

بتقاضاهائیکه بعدازتاریخ مذکوربرسد ترتیب اثر داده نخواهد شد .

دانشگاه ملی ایران

«دانشگاه‌ملی‌ایران»

برگ‌درخواست کار

نام ـ نام‌خانوادگی ـ شماره شناسنامه

تاریخ‌تولد ـ آخرین مدرك تحصیلی

مدت سابقه تجربی در شغل‌موردتقاضا

آدرس :خیابان ـ کوچه ـ پلاك

شماره تلفن ـ تاریخ ـ محل امضاء

آگهی تاسیس شرکت سهامی خاص (ایران پوپلین)

نظربه لایحه قانونی اصلاح قسمتی‌از قانون تجارت مصوب۱۳۴۷٫۱۲٫۲۴ وماده ۱۹۷ قانون تجارت‌وماده ۶ آئین‌نامه قانون‌مصوب ۱۳۱۱خلاصه اظهارنامه و اساسنامه شرکت سهامی خاص «ایران‌پوپلین» که در تاریخ ۱۳۵۳٫۷٫۲۳ تحت شماره ۱۹۸۳۳ دراین اداره ثبت و در تاریخ ۵۳٫۷٫۲۳ ازلحاظ امضاء ذیل‌ثبت تکمیل گردیده برای اطلاع عموم در روزنامه رسمی کشوروروزنامه کثیرالانتشار اطلاعات آگهی میگردد .

۱ـ نام و نوع‌شرکت: شرکت سهامی‌خاص «ایران پوپلین».

۲ـ موضوع شرکت :عبارتست از تاسیس و اداره کارخانجات ریسندگی و بافندگی بمنظور تولیدوتهیه انواع پارچه های نخی و الیاف‌مصنوعی و اداره کارخانجات لباس و پیراهن دوزی درهر کجای ایران که صلاح باشد و فروش محصولات تولید ازکارخانجات فوق‌و تاسیس شرکت های تولیدی بامشارکت شرکت‌های داخلی یا خرید کارخانجات و سهام شرکت‌های موجود خلاصه مبادرت بهرگونه فعالیت هائی که برای انجام مقاصد بالا یاتسهیل اجرای مقاصد مزبور لازم و مفیدباشد.

۳ـ مرکز اصلی شرکت: تهران بلوار الیزابت شماره ۱۲۴ ساختمان فلورا طبقه دوم .

۴ـ مدت‌شرکت: از تاریخ ۱۳۵۳٫۵٫۵ به مدت نامحدود .

۵ـ تابعیت شرکت: ایرانی .

۶ـ سرمایه شرکت: مبلغ دویست میلیون ریال منقسم به بیست هزار سهم ده هزار ریالی بانام.

۷ـ میزان سرمایه پرداختی و شماره فیش بانك مربوطه ومبلغی‌که تعهد شده است: سی و پنج درصد مبلغ اسمی سهام بموجب گواهی۴۴۶ـ۵۳٫۷٫۲۰ بانك داریوش شعبه مرکزی به حسابجاری ۱۰۳۴۷ و ۵۳٫۷٫۲۱ـ۲۲٫۵۹۵ بانك تهران شعبه کاخ شمالی به حسابجاری۷۲۷ و ۱۰۲۰۱ـ۱ـ۵۳٫۷٫۱ بانك توسعه صنعتی ومعدنی ایران و ۲۲۶۹ـ۲ـ۵۳٫۷٫۲۲ بانك صنایع ایران شعبه مرکزی بحساب‌جاری ۱۰۴۰۴ پرداخت و بقیه تعهد شده‌است.

۸ـ موسسین‌شرکت ـ بانك توسعه صنعتی‌و معدنی ایران ـ گروه صنعتی ملی ـ پشم بافی‌ایران برك ـ شرکت سهامی خاص شه‌باف تهران‌وآقای مهدی هرندی.

۹ـ اولین مدیران شرکت: بانك توسعه صنعتی و معدنی ایران به نمایندگی آقای تورج نیری ،آقای مهدی هرندی رئیس هیئت مدیره گروه صنعتی ملی با نمایندگی آقای محمودمهدوی نظارتی نایب رئیس هیئت مدیره آقای محمد مهدی اعتماد منشی هیئت مدیره شرکت‌سهامی خاص شهباف به‌نمایندگی آقای فریدون مظهری عضو هیئت مدیره تماما برای‌مدت دوسال میباشند.

۱۰ـ اختیارات مدیر عامل : آقای علی محمد شریفی برای مدت دوسال بسمت مدیرعامل شرکت تعیین شده‌اند و مدیرعامل اداره کننده شرکت ومجری تصمیمات هیئت مدیره است و مکاتبات شرکت با امضای مدیرعامل میباشد.

۱۱ـ روزنامه کثیرالانتشاری که برای‌دعوت ها تعیین شده‌است: اطلاعات.

۱۲ـ دارندگان حق امضاء در شرکت : کلیه اوراقو اسناد تعهدآور شرکت با امضاء مدیر عامل و یکی از اعضای هیئت مدیره وبا مهر شرکت میباشد.

۱۳ـ اولین بازرسان اصلی وعلی‌البدل‌شرکت: آقای منوچهر ملکیان وآقای احمد فاطمی‌ازموسسه امین به ترتیب بعنوان بازرس اصلی و بازرس علی‌البدل برای مدت یکسال.

۱۴ـ انحلال شرکت :طبق ماده ۱۹۹ اصلاحی قانون تجارت.

مدیر کل ثبت شرکتها و مالکیت صنعتی ، حمید جمشیدی

آ ـ ۹۷۰۳۱ م‌الف ۱۴۸۶۷

گزارش

آپارتمانهای نِسیه. تهرانیها را تهدید میکند

تهران یك هزار معمارقلابی دارد !اینها کسانی هستند که با هیچیك از اصول معماری قدیم و جدید آشنا نیستند . اغلب آنها تا همین چند سال پیش ، یك کارگر ساده ساختمانی بیش نبوده‌اند اما حالا برای خود دم ودستگاهی بهم زده‌اند ودر همه جا بعنوان معمار درجه اول تهران معرفی میشوند . با توجه به نزدیك شدن زمستان ،لزوم رسیدگی به وضع این خانه ها و بسازو بفروشها ضروری می نماید تاخطراتی که بدنبال هر بارندگی شدید، برای خانه های نا مطمئن ایجاد میشود ، حتی‌المقدور کاهش یابد .

همه خانه‌هائی که‌این معماران میسازند، در بورس قرارمیگیرد و باقیمت های زیادی فورابفروش میرسد.باساختن و فروختن چند خانه ازاین دست، میتوان میلیونر شد! حالا اغلب معماران بساز و بفروش ـ باوجودیکه از کم سوادترین و پائین‌ترین طبقات جامعه‌اند- درحد خود ، بصورت ثروتمندی بزرگ درآمده‌اند .

در تهران هشتصد هزار خانه وجوددارد که ازاین رقم ، ۳۰ هزار خانه توسط همین معماران ساخته و فروخته شده است . درحالیکه اغلب این خانه‌ها بی درست و حسابی‌ندارند. چاه‌هائی بسیار نامطمئن و کوتاه دارند و دیوار خانه‌ها نیز غالبا مشترک است .

آنچه در ساختن این خانه‌ها، همه حواس و کارآئی این‌معماران را بخود متوجه میکند ، بهره‌دهی سریع و بسیارزیاد این خانه‌ها ، پس از اتمام ساختمان است . برای همین، کمتر خانه بساز و بفروش تادهسال عمر میکند.

خانه‌های‌خ طرناك

توجهی به نحوه بوجودآمدن این ساختمانها، گویای حقایق بسیار ی‌است . ابتدایک قطعه زمین نسبتا بزرگ قولنامه میشود و بعد بقطعات کوچکتر تقسیم میگردد .

در این قطعات میتوان سه تا ده ساختمان ساخت که از هرنظر بیکدیگرشباهت دارند. اگرمصالح ساختمانی آماده باشد، همه این ساختمانها را میتوان ظرف یکماه آماده فروش ساخت . این‌مصالح نیز البته در هر صورت ، وبدون توجه به مرغوبیت فراهم می‌شود: فروشندگان بسیاری هستند که هرکدام آجر وسیمانو دروپنجره ومصالح دیگررااعتبار ساختمانی که دردست تهیه است، نسیه می‌فروشند- عمله‌وبنا نیزهمینطور: میتوان تایکماه به‌آنها وعده داد . در پایان یکماه نیزکه ساختمانها در بورس داغ خانه و مسکن‌حتما بفروش میرسد و میتوان همه قروض و قسط هایش رابرداخت کرد حتی‌میتوان خانه‌ها را قبل‌از آماده شده، از دستشان دربرود، برای پیش‌خرید خانه‌ها، از سرو کول هم بالا میروند و مخارج احداث بسیاری از ساختمانها ، بابیعانه وپیش‌پرداختی ـ که بدینسان ازخریداران‌آینده‌خانه‌ها گرفته میشود ـ تامین میگردد . چنین است که معمار بعنوان‌یک مقاطعه‌کار بی‌تجربه و تازه‌بدوران رسیده عمل میکند و از هرلحظه و ثانیه وقت خویش بهره میگیرد تا شاید حتی یکروز زودتر ساختمانها آماده فروش گردد . بنابرین، باچنین عجله و شتابی ، دیگرجایی برای‌احساس دلسوزی و دقت دربکاربردن مصالح باقی نمی‌ماند.

عمر چنین خانه‌هائی معمولا از دهسال تجاوز نمیکند که‌تازه در عرض این مدت خریدار با هزار و یک تعمیر ـ ازدر ودیوار تاچاه فاضلاب ـ را باید بردوش بکشد .

خانه‌های بی اساس

بسیاری ازاین‌خانه‌ها، درهمان دو سه سال اول ، بی‌پایگی‌خود را مینمایانند . یا سقف میریزد ، یادیوار ترك برمیدارد ، یا لوله‌ها می‌پوسد و میترکدو یامثل‌حوادثی که زمستان‌گذشته رخ‌داد: ناگهان کف اتاق خواب فرو میریزد و چاه نامطمئنی که در زیر آن تعبیه شده، ساکنان خانه رابکام میکشد .

حادثه «شبنم»راکه بیاد دارید؟ همان دختر یازده ساله‌ای که پارسال ، هنگامی که درون تختخوابش خوابیده بود، ناگهان اتاق دهان باز کرد و او را تا عمق یک چاه پانزده متری پائین کشید .

شبنم ۲۴ ساعت درون چاه فاضلاب با مرگ دست وپنجه‌نرم کرد و سرانجام برحسب یک تصادف نادر زنده ماند .

اما این تصادفکه بعنوان‌یک حادثه مهم و هشدار دهنده تلقی شد، همیشه نمیتواند جان همرا نجات دهد. خانه‌های بساز و بفروش از این نظر ، خانه‌های خطرناکی هستند .

مردم ضرر میکنند

ماجرای سقوط شبنم در عمق چاه یک خانه تازه ساز و بسازو بفروش، سروصدای بسیاری برانگیخت و زمزمه نظارت سازمان‌های‌مسئول‌برکاراین‌معماران هیچکاره وهمه‌کاره درگرفت . در همین زمینه سازمان آتش‌نشانی پایتخت نیز طرحی‌تهیه کرد. اما هنوز هیچ‌نشانه‌یی‌که از نظارتی دراین زمینه‌حکایت داشته باشد نمیتوان سراغ گرفت.

درهمین موردمهندس‌اشراق طراح و آرشیتکت معروف می گوید :

«ضایعات‌ناشی از خانه‌های بسازوبفروش در تهران‌فراوان است . شهرداری از این‌مساله آگاهی دارد ، اما تا امروز قدمی برای کنترل بی‌بندوباری هائی که در کار این معماران بچشم میخورد ،برنداشته‌است. در همین مورد بسیاری از آرشیتکت ها از شهرداری خواسته‌اند که برای ادامه فعالیت‌این معماران قلابی ضوابطی تعیین کند امانه تنها کنترلی در این زمینه صورت نگرفت بلکه پای این گروه به شهرستانها هم باز شده‌است .»

مهندس اشراق میافزاید :

«خانه های بسازوبفروش‌هم از نظر اقتصادی ، و هم از جهات اجتماعی ، بضرر مردم است . ممکن است ضایعات ناشی از این خانه ها امروز بچشم نیاید ، اما قطعاتادهسال دیگر امان بسیاری را خواهد گرفت چون تا آن هنگام‌لااقل نیمی از این خانه ها آنقدراز کار افتاده خواهد شد که‌باید از آنها بعنوان خانه های کنگی استفاده کرد .درحالیکه با توجه بقیمت گزاف مصالح ساختمانی واینکه هزینه خرید یکخانه،قسمت مهمی ازدرآمد و سرمایه خانواده ها راميبلعد، هرخانه لااقل تا دونسل باید مورد استفاده قرارگیرد .

علاوه بر آن ، ضوابطی که برای شهرک ها پیش‌بینی‌شده برای ۲۵ سال آینده است و چون خانه های بسازوبفروش براساس هیچ معیاروضابطه‌ای ساخته نمیشود و در کار آنها بی‌بندوباری و هرج‌ومرج‌خاصی بچشم میخورد ، قطعا تاآنسال تمامی این خانه ها بلااستفاده خواهد ماند و باید همه آنها را درهم کوبید .

مهندس اشراق معتقد است که باید هرچه‌زودتر درین خصوص چاره اندیشی‌شود.

دودی که بچشم ما میرود

علاوه براین موارد ، کار بسازوبفروشها آنچنان رونقی در بورس‌داغ مسکن داردکه کار بعضی از معماران خوب ، کمتربچشم مردم می آید حسین بیدآبادی‌یکی ازمعماران سرشناس تهران در این زمینه میگوید :

«اساسا ، حرفه معماری‌یک حرفه توام با امانتداری‌است. معمار در واقع امین صاحب کار است . از این جهت ، معمارانی که درخدمت‌صاحب کارند ، غالبا بفکر این هستند که کار بهتر و مطمئن‌تری‌ارائه دهند ، نه‌اینکه‌بیشتر سودببرند. امابسازوبفروشهاچون‌خودشان صاحب کارهم هستندوساختمان ها را پس‌از آماده شدن به مردم میفروشند ، احساس مسئولیت نمی کنند .»

بیدآبادی همچنین می گوید :

«ضایعات فراوانی‌که در ساختمانهای‌بسازوبفرش‌مشاهده میشود ، در واقع باصالت هنر معماری لطمه‌وارد میسازد و پس فرداکه‌ماهیت‌این‌ساختمانها از ورای رنگ وروغن ظاهر فریبشان‌ظاهر شد ، و همه‌مردم بکاربی‌ارزش وتوام‌باسودجوئی این معماران پی بردند ، آنوقت دوداین ماجرا به چشم‌معماران اصلی خواهد رفت .چون این معماران هستندکه‌تاسالهای سال میخواهند در این شهر برای مردم کارکنندوخانه‌بسازند والا بسازوبفروشها بنظر من اصلا معمار نیستند وباهر ماجرایی میتوانند پای خود را از ماجرابیرون بکشنددرحالی که‌بازخودراهم‌که‌ازهرنظربسته‌اند بنابراین اگر از گود خارج بشوند، ضررنمی کنند .»

در همین مورد یک‌آرشتیکت معروف معتقد است : «کارتوام با هرج‌مرج بسازوبفروشها ـ که از هیچ ضابطه‌ای چه در مورد شهرسازی وچه در زمینه اصول معماری پیروی نمی کنند ـ باصالت هنر معماری ایران که ۲۵۰۰ سال سابقه دارد لطمه میزند .» همین آرشتیکت می‌گوید : «بساز و بفروشها بدون رعایت ابتدائی ترین اصول معماری ، درسطح وسیعی از تهران دست بخانه سازی زده‌اند . اگر جلوکار آنها بطریقی منطقی‌گرفته‌نشود، هنرمعماری مادر معرض‌نابودی قرار خواهد گرفت .»

خبرنگار مادر پایان این گزارش ،یادآور شده است‌که کاربسازوبفروشها ،چنان‌رونقی گرفته‌که‌از هر صد تقاضای کسب جواز ساختمان که به شهرداری میرسد ،هفتادتقاضا رابساز و بفروش‌ها امضاء کرده‌اند !

ـ خانه من تا دیشب همین جا بود . صبح که بیدارشدم، دیدم رفته زیر زمین !

اثری بزرك و پرشکوه که لحظات هیجان‌آورش راهرگز از یاد نخواهید برد

ازصبح چهارشنبه درگروه سینماهای

رویال ـ متروپل ـ سانترال

تازیانه‌های خونین

سینماسکوپ ورنگی

ایوان راسیموف ـ آنازینه‌مان ـ دیك پالمر ـ محصول کلمبیا

جدول‌های اطلاعات

جدول عادی شماره ۷۸۶۸

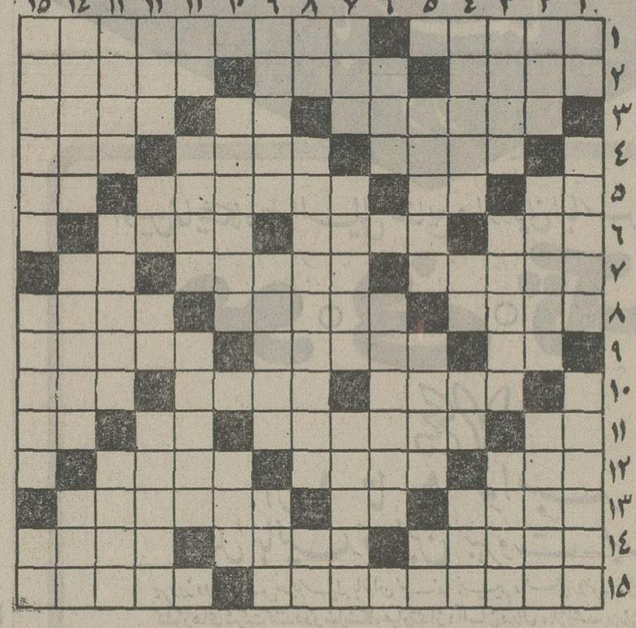

افقی :

۱ـ تمنا ـ نام دیگر هدهد ۲ـ از لوازم آرایش‌خانم‌همیشه‌ـ صمیمی خارجی ۳ ـ یکی از انواع کاغذ‌ـ گاهی اصل چنین است ـ جلوی جنس ممنوع را میگیرد ٤ـ باتاب هم می‌آید ـ اگر زن نبود دائی میشد- از اقوام‌ایران قدیم ٥ـ بلی به زبان خارجی ـ در گله است ـ خاندان ـ روس میگوید بله ٦ ـ سرازیری ـ عیسوی مذهب ـ هم‌اکنون ۷ـ بیم و ترس ـ بافنده‌ـ پیش‌درآمد سل ۸ ـ نشانی ـ بسیاری را به‌خاك سیاه‌نشانده‌ـ قد و بالا ۹ـ حرف فاصله ـ زشت ترین میمون ـ از امراض روحی۱۰ـمعروفترین کاخ ایران ـ گلی است ـ از قدیم برادر مرگ بوده ۱۱ـ تابیده‌اش به کار آید-زمانی‌مرض برمی‌انداخت‌ـ از انواع مرگ ـ علامت جمع ۱۲ـ به‌دیوار چسبیده ـ خلاف مقدم ـ برقرار و آباد ۱۳ ـ دفعه و مرتبه ـ مجازات شرعی ـ زاهد ریائی بیشتر آب میکشد۱٤ـ از چوبهای‌قیمتی‌ـ داخل شدن ـ فرمانروایان ۱۵ـ در قضاوت مو را از ماست میکشد ـ واحدی از زمان .

عمودی :

۱ـ مرادش را بهتر سوار می‌شوند ـ لقب هیتلر بود ـ از بحر بیابان افسانه‌ای ۲ ـ معشوقه رامین ـ بزرگی و سروری ـ زلزله ببار آورد ۳ـ برای‌مجردجای نیمرو راگرفته‌ـ گور میگرفت ـ از انواع تفنگ ٤ـ گازی که برای اولین بار در جو خورشید پی به‌وجودش بردند ـ فلزیست ـ از مرغان افسانه‌ای ـ گاهی پس میشود ٥ـ مرغیست ـ سخن‌چین ـ رودی در فرانسه ٦ـ پست و حقیر‌ـ با بدان بنشست وخاندان‌نبوت گم کرد ۷ـ از کارخانه های ماشین سازی ـ دو عضو‌بدن‌ـ خراشیده شده ۸ـ شهری نزدیک تهران ـ امور سفره با اوست ـ صورت ۹ـ برگلو می‌افتد ـ گاهی قیمت‌ها دارد‌ـ

حل جدول شماره ۷۸۶۷

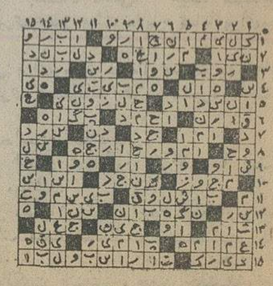

جدول ویژه شماره ۲۲۸

افقی :

۱ـ ایرای معروف بیژه ـ میانجی سازمان ملل متحد که در راه‌انجام وظیفه به قتل رسید ۲ـ از انواع پنجره ـ در کشتی خدمت می‌کند ـ کتابی از جکلاندن ۳ـ زندان مخوف فرانسویها ـ دانا ـ پیشاهنگان سه‌گانه دارند ٤ـ مطالعه اجمالی ـ جاویدان ـ روح از بدش رفته ٥ـ برادر گندم ـ علامت جمع ـ نگهبان قلعه‌ـاگر ٦ـ علامت مخصوص ـ تبرکـ درد آورنده ۷ـ فرمان ـ از معروفترین فلاسفه ـ عید ملی وینتامی‌ها ۸ـ واحدی در پول ـ زمین هم چنین است ـ نازک و لطیف ۹ـ از ضمایر عربی ـ نام کاشف امواج مغناطیسی ـ ساخته شده ۱۰ ـ در دانائیش شك نیست ـ جوان شاد و سرخوش ـ دسته ورزشی ۱۱ ـ عرق نیشکر ـ عالی و ملکوتی ـ زهر ـ پرنده‌ایست ۱۲ـ برسیب زنند ـ ته چاه است ـ نام نهر آبی در بهشت ۱۳ـ خوار و پست شده ـ دریا ـ یکی از انواع دو ۱٤ـ شهر خاقانی ـ جلال و شکوه ـ خرامان و لرزان ۱۵ـ از شخصیت های برجسته موسیقی در قرن بیستم ایتالیا که سالها در آمریکا زیست ـ نور ماه .

عمودی :

۱ـ ویتامینی است ـ گروه اوباش ـ کتابی از ماری کرلی ۲ـ حاجت و مقصود ـ از وسائل اندازه‌گیری دقیق ـ نویسنده سیاستمدار فرانسوی ۳ـ نقشه‌کش ـ بدرقه کننده ـ خدای خدایان ٤ـ سمت‌چپ‌میدان جنگ ـ آزادشده- درهم‌پیچیدن‌ـ ناخن نشین ٥ـ پی در پی آمدن ـ بزغاله ـ توانائی ٦ ـ از انواع چرم ـ سلسله پادشاهی بعد از اسلام ۷ـ گودال بزرگـ در بین هنرمندان است ـ مطرب بود ۸ـ نمو کردن ـ اثری از شیللر ـ شراب فرنگی ۹ـ از کتاب های آسمانی ـ مرضی که مقطوع‌النسل میکند ـ از شهر خانه خدا آمده ۱۰ـ به دور جائی می‌کشند ـ برنج شوشتری ۱۱ـ برهنه ـ یکی از انواع تب ـ آسان شده ۱۲ـ شکافتن قبر ـ قدم یکپا ـ کلام معتبر ـ عضوی در درون ۱۳ـ حرفی میخواهد تا طعام ها شود ـ سنگینی و وقار ـ عملی‌برعکس ۱٤ـ برهان‌ها‌ـعقب انداختن‌ـ زندانی که مسعود سعد سلمان سالها در آن اسیر بود ۱۵ ـ اثری دیگر از نویسنده کتاب خسیس ـ آباد شده ـ ضمیر متصل .

حل جدول شماره ۲۲۷

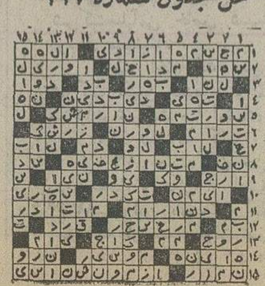

جفا و ظلم ۱۰ـ درعشق فرزند می‌تپد ـ صدای بلند ۱۱ـ نفی عرب ـ خرمن ماه ـ پنك برآن کوبند ۱۲ـ قاعده و روش ـ بوی رطوبت ـ از کمر خوش باشد ـ چربی شیر ۱۳ـ کامل کننده ـ گرانمایگی ـ یکی از بازیهای قمار ۱٤ـ بهانه‌جو بیشتر میگیرد ـ امر کننده ـ با برق هم می‌آید ۱۵ـ ناسپاس است ـ ناحیه‌یی در دماوند .

آگهی استخدام رسمی

سازمان جنگلها و مراتع کشور طبق مفاد قانون استخدام کشوری ۸ نفر کارشناس از طریق امتحان‌و مسابقه بشرح زیر استخدام می نماید:

ردیف	عنوان طبقه‌شغلی شرایط احراز	تعداد موردنیاز	محل جغرافیائی خدمت	گروه‌قطعی
۱	کارشناس حقوقی — لیسانس در رشته حقوقی قضائی	۷نفر	شهرستانهای ـرشت ، یزد ، تبریز ، اهواز ، کهکیلویه‌و بویراحمد ،مشهد، زاهدان	۷
۲	کارشناس مرتع ، — لیسانس منابع طبیعی یا جنگل و مرتع	۱نفر	شهرستان ـساری	۷

داوطلبان واجد شرائط می توانند برك درخواست ذیل این آگهی را تکمیل کنند و بادو قطعه از آخرین عکس ٤ × ۳خود و رسید بانکی بمبلغ ٤۰۰ ریال به حساب شماره ۹۸۰ بانك مرکزی در یکی ازشعب‌بانك ملی ایران را حداکثر تاده روز پس از انتشار این‌آگهی با پست سفارشی به نشانی سازمان جنگلها و مراتع کشور واقع در بلوار الیزابت دوم نبش خیابان‌سهیل (بدفترآموزش) ارسال دارند . بمدارکی که بعدازاین تاریخ به پست تحویل داده شود یا فاقد رسید بانکی باشد ترتیب اثر داده نخواهد شد (مبلغ مذکور به هیچوجه مسترد نخواهد شد)پروانه ورود بجلسه امتحان و مسابقه در تاریخ ۱۵ر۸ر۵۳ در محل فوق بین داوطلبان توزیع خواهد شد تاریخ و محل امتحان و مسابقه در پروانه مذکور درج میگردد .

سازمان جنگلها و مراتع کشور

برك درخواست شغل سازمان جنگلها ومراتع کشور

نام‌خانوادگی — نام — نام‌پدر

شماره‌شناسنامه‌ومحل‌صدور — تاریخ‌تولد — مدرك‌ورشته‌تحصیلی

وضع‌خدمت‌وظیفه — داوطلب‌شغل — شهرموردتقاضا(فقط‌یك شهر)

نشانی‌کامل — شهر — خیابان

کوچه — شماره‌منزل — تلفن

م‌الف۱٤۹۳۵ — امضاء

امشب در کسری : روسینای پیشخدمت

برنامه‌سینماها

تماشای فیلمهائی که با علامت (×) مشخص نشده برای‌اشخاص کمتر از ۱۸ سال ممنوع‌است

★ **اژدها واردمی‌شود ـرنگی- جان‌ساکون**
امپایر (۶۲۳۹٤۲) ۱۵ر۱۱ـ ۱ر۳۰ـ ۲ر۳۰ـ ۵ر۳۰ـ ۷ر۳۰ـ ۹ر۳۰

★ **ال‌سید ـ رنگی ـ چارلتون هستون**
گلدیس (۶۲۸۷۱۲) ۳۰ر۱۲ـ۳۰ر۳ـ ۶ر۳۰

★ **بیا در آغوشم ـ رنگی ـ ششی‌کاپور**
همای (۳۱۱۶۶۹) ۳۰ر۱۰ـ ۲۰ر۲ـ ٤۳۰ـ ۶ر۳۰ـ ۸ر۳۰

★ **بازداشتگاه زنان ـ رنگی ـ اسکوپ**
درو ازه‌طلائی (۳۰۲۱۶۰) ۹ـ ۱۱ـ ۱ـ ۳ـ ۵ـ ۷ـ ۹ر۳۰

★ **۵ مرد خشن ـخشم مراکش**
البرز (۳۰٤۲۰۸) ۳۰ر۸ـ۳۰ر۱۱ـ۳۰ر۲ـ۳۰ر۵ـ ۷ر۳۰

★ **ترنیتی ـزن و شمشیر**
پردیس (۳۰٤۲۵۹) ۹ـ ۱۱ـ ۱ـ ۳ـ ۵ـ ۷ـ۹

★ **چهره دیگر پدرخوانده ـ رنگی- الگیرونوچر**
گلدن‌سیتی (۶۶۳۲۶۹) ۱۵ر۱۱ـ۳۰ر۳ـ۲۰ر۵ـ۳۰ر۷ـ۹ر٤۵

★ **حرفه‌ای خشن ـ رنگی ـ جرج‌هیلتون**
برلیان (۳۹۳۵۳۵) ۹ـ ۱۱ـ ۱ـ ۳ـ ۵ـ ۷ـ ۹

★ **جودو علیه کاراته ـ دختر و سکس و دریا**
ستاره (۵۳۹۷۲۱) ۹ـ۱۱ـ۱ـ۳ـ۵ـ۷ـ۹

★ **۱۲ مرد خبیث ـرنگی ـ لی‌مارووین**
مازستیک (۶۶۸٤۶۱) ۳۰ر۱۱ـ۲ـ۲۰ر٤ـ۷ـ۳۰ر۹

★ **دنیای مسخره جاسوسان‌ـرنگی ـ الیوت‌گولد**
پارامونت (٤۸۳۲۱) ۱۵ر۱۱ـ ۳۰ر۳ـ ۲۰ر۵ـ ۳۰ر۷ـ۳۰ر۹

★ **دو مرد در شهر ـ رنگی ـ آلن‌دلون**
پولیدور(٤۲۶۳۱) ۳۰ر۱۱ـ۳۰ر۱ـ۳۰ر۳ـ۲۰ر۵ـ۳۰ر۷ـ٤۵ر۹

★ **دراکولا در ساعت ۲٤ ـرنگی ـجك‌پالانس**
سانترال (۹۲۸۶۸۶) ۱۱ـ ۱ـ ۳ـ ۵ـ ۷ـ ۱۵ر۹
متروپل (۳۱۹٤۱۰) ۹ـ ۱۱ـ ۱ـ ۳ـ ۵ـ ۷ـ ۹
رویال (۸۲۹۷۸۵) ۱۰ـ ۱۲ـ ۲ـ ٤ـ ۶ـ ۸ـ ۱۰

★ **دختر همسایه ـ رنگی ـ باربارابوشه**
ایدل (۳۱۱٤۷۷) ۱۰ـ۱۲ـ۲ـ٤ـ۶ـ۸ـ۱۰

★ **دوست پدرخوانده ـرنگی- ریچاردهریسون**
آریا (۳۱۹۸۸٤) ۹ـ۱۱ـ۱ـ۳ـ۵ـ۷ـ۹

★ **روسینای پیشخدمت ـ رنگی ـاوانولین**
کسری (۸۲۶۹۳۹) ۳۰ر۱۰ـ ۲ـ ٤ـ ۶ـ ۸ـ ۱۰

★ **رابطه لطیف ـرنگی ـ میافارو ـ توپول**
شهرقصه (۶۲۷۲۹۰) ۱۱ـ۲ـ٤ـ۶ـ۸ـ۱۰

★ **رگبار مرگ ـ رنگی ـ ایزاك هیز**
رادیوسیتی (٤۳۳۲۰) ۱۵ر۱۱ـ۱۵ر۱ـ۳۰ر۲ـ ۱۵ر۵ـ۷ر۱۵ـ ۹ر۱۵
شهرتماشا (۹۲۸۶۸۶) ۱۵ر۱۱ـ۳۰ر۳ـ۳۰ر۵ـ ۳۰ر۷ـ ۹ر٤۵

★ **زیر درخت نارون ـرنگی**
تراس آتلانتیک ۸ـ۱۰

★ **زنجیر ـرنگی ـ جایابهادری**
حافظ (۳۹۱۰۷٤) ۳۰ر۱۰ـ ۳۰ر۲ـ ۲۰ر٤ـ ۳۰ر۶ـ ۳۰ر۸

★ **زنهای استثنائی ـ اسکوپ ـ رنگی**
پارک (۳۱۹۶۳۷) ۹ـ۱۱ـ ۱ـ ۳ـ ۵ـ ۷ـ۹

★ **سه تفنگدار ـرنگی ـراکل‌ولش- اولیوورید**
دیاموند(۸۲۸٤۰۰) ۱۵ر۱۱ـ ۱۵ر۱ـ۳۰ر۲ـ ۲۰ر۵ـ ۳۰ر۷ـ ۹ر٤۵

★ **سربلند ـ رنگی ـ جودون‌بیکر**
شهرفرنگ (۶۲۷۶۲۸) ۱۱ـ۱ـ۳ـ۱۵ر۵ـ۳۰ر۷ـ٤۵ر۹

★ **سرحد قدرت ـ رنگی- جیم‌براون**
مولن‌روژ (۷۵۲۹۲۹) ۱۱ـ۳۰ر۳ـ۲۰ر۵ـ۲۰ر۷ـ۳۰ر۹
دیانا (٤۷۳۶۵) ۳۰ر۱۰ـ۲۰ر۲ـ۳۰ر٤ـ۶۰ر۶ـ۳۰ر۸

★ **شکست ناپذیر ـ فردین ـ آیلین‌ویگن**
کاپری (۹۲۸٤۰۱) ۱۱ـ۱ـ۳ـ۵ـ۱۵ر۷ـ۳۰ر۹
نیاگارا (۶۶۵۳۰۷) ۱۱ـ۱ـ۳ـ۵ـ۷ـ۱۵ر۹
رکس (۳۱۵۲۹۳) ۳۰ر۱۰ـ۲۰ر۲ـ۳۰ر٤ـ۶۰ر۶ـ۳۰ر۸
میامی (۷۵٤۳۲۹) ۱۱ـ۱ـ۳ـ۵ـ۷ـ۹
الوند (۳۵۶۵۳۸) ۱۰ـ۱۲ـ۲ـ٤ـ۶ـ۱۵ر۸
کیهان (۵٤۶۳۶۰) ۹ـ ۱۱ـ ۱ـ ۳ـ ۵ـ ۷ـ ۹
مارلیک (۹۶۳۶۱۶) ۱۰ـ ۱۵ر۱۲ـ ۳۰ر۲ ـ٤۵ر٤ـ۷ـ۱۵ر۹
اسکار (۹۲۰۸۸۸) ۱۰ـ۱۲ـ۲ـ٤ـ۶ـ۸
ارانوس (۲۷۹۷۱) ۱۰ـ۱۲ـ۲ـ٤ـ۶ـ۸
شهرام (۸٤٤۰٤۹) ۹ـ۱۱ـ۱ـ۳ـ۵ـ۷ـ۹
سیلوانا (۳۹۳۷۷۷) ۳۰ر۱۰ـ۱ـ۳۰ر۳ـ۶ـ۸ر۳۰
سیلورسیتی (۸۶۱۲۰۵) ۳۰ر۱۰ـ ۲ـ ۱۵ر٤ـ ۳۰ر۶ـ۸ر٤۵
ادئون (۳۱۸۱۱۸) ۱۰ـ ۱۲ـ ۱۵ر۲ـ ۳۰ر٤ـ٤۵ر۶ـ۹
★ **عروس پا برهنه ـ بیك ایمانوردی ـ جمیله**
آسیا (٤۲۹۰۹) ۱۱ـ ۱ـ ۳ـ ۵ـ ۱۵ر۷ـ ۳۰ر۹
اروپا (۳۰۳۱۷۸) ۳۰ر۱۰ـ ۲۰ر۲ـ ۳۰ر٤ـ ۶۰ر۶ـ ۳۰ر۸
شهوند (۳۵٤۰٤۰) ۳۰ر۱۰ـ ۲۰ر۲ـ ۳۰ر٤ـ ۶۰ر۶ـ ۳۰ر۸
لیدو (۹۵۱۲۸۲) ۹ـ ۱۱ـ۱ـ ۳ـ ۵ـ ۷ـ ۹
نپتون (۷۶۰۱۳۶) ۹ـ ۱۱ـ ۱ـ ۳ـ ۵ـ ۱۵ر۷ـ ۳۰ر۹
ژاله (۳۰٤۱۲۰) ۳۰ر۱۰ـ ۳۰ر۲ـ ۳۰ر٤ـ ۶۰ر۶ـ ۳۰ر۸
المپیا (۹۲۶۷۹۷) ۱۵ر٤۵ـ۱۰ـ ۱ـ ۳ـ ۵ـ ۷ـ ۹
چرخ‌فلك (۹۰۰۵۸) ۱۰ـ۱۲ـ۲ـ٤ـ۶ـ۸ر۱۵
توسکا (۵۳۹۵٤٤)۳۰ر۱۰ـ ۲۰ر۲ـ ۳۰ر٤ـ ۶۰ر۶ـ ۳۰ر۸
پاسارگاد (۳٤۲۷۸۲) ۹ـ ۱۱ـ ۱ـ ۳ـ ۵ـ ۷ـ۹
شرق (۵۳٤۰۲٤) ۳۰ر۱۰ـ ۲۰ر۲ـ ۳۰ر٤ـ ۶۰ر۶ـ ۳۰ر۸
★ **(×) کاملیا ۲۰۰۰ رنگی ـدانیل‌گوبر**
بهب (۸۲۹۶٤۱) ۱۰ـ ۱۲ـ ۲ـ ٤ـ ۶ـ ۸ـ ۱۰

★ **کاراته و زنها ـ مصطفی لره**
آسمان آبی (۳٤۱۶۶۸) ۹ـ ۱۱ـ ۱ـ ۳ـ ۵ـ ۷ـ۹
★ **(×) گناه ورهائی ـ رنگی ـ دیاناکیانر**
ونک (۶۸٤۱۱۶) ۳۰ر۱۱ـ۲ـ٤ـ۶ـ۸ـ۱۰

★ **مشت‌زن کور ـ اسکوپ ـ رنگی**
سهیلا (۳۱۶٤۲٤) ۳۰ر۱۰ـ ۳۰ر۲ـ ٤۳۰ر۶ـ ۶۰ر۶ـ ۳۰ر۸
تاج (۳۱۳۸۶٤) ۱۰ـ ۱۲ـ ۲ـ ٤ـ ۶ـ ۸ـ ۱۰
پلازا (٤٤۲۵۵) ۱۵ر۱۱ـ ۳۰ر۳ـ ۳۰ر۵ـ ۳۰ر۷ـ ۹ر۳۰
داریوش (۲۶۲۶۵) ۹ـ ۱۱ـ ۱ـ ۳ـ ۵ـ ۷ـ۹
ناهید (۳٤۹۰۰۹) ۱۰ـ ۱۲ـ ۲ـ ٤ـ ۶ـ ۸
مراد (۷۵۳۳۸۲) ۹ـ ۱۱ـ۱ـ ۳ـ ۵ـ ۷ـ۹
★ **مرگباران ـ رنگی ـ چارلز برونسون**
تخت‌جمشید (٤۳۵۵۰) ۱۱ـ۲ـ٤ـ۶ـ۸ـ۱۰
★ **نخاله‌ها ـر المپیك ـ رنگی ـ گروه‌شارلو**
تراس امپایر ۷ـ۹
★ **ناجور ها ـ فردین ـ بیك‌ایمانوردی**
اونیورسال (۹۲۶۹۵۳) ۱۱ـ ۱ـ ۳ـ ۵ـ ۷ر۱۵ـ ۳۰ر۹
پاسیفیك (۷۵۳۳۱۱) ۱۵ر۱۱ـ۳۰ر۳ـ ۳۰ر۵ـ ۳۰ر۷ـ ۹ر۳۰
ایران (۳۱۶۳٤۵) ۳۰ر۱۰ـ ۲۰ر۲ـ ۳۰ر٤ـ ۶۰ر۶ـ ۳۰ر۸
ساینا (۳۵۲٤٤۲) ۹ـ ۱۱ـ ۱ـ ۳ـ ۵ـ ۷ـ ۹
نیسفون (۹۵۸۸۸۲) ۳۰ر۱۰ـ ۲۰ر۲ـ ۳۰ر٤ـ ۶۰ر۶ـ ۳۰ر۸
رنگین کمان (۷۵۶۷۶۰) ۹ـ ۱۱ـ ۱ـ ۳ـ ۵ـ ۷ـ۹
موناکو (۷۹۵۵۹۶) ۹ـ ۱۱ـ ۱ـ ۳ـ ۵ـ ۷ـ۹
دریا (۳٤۱۷٤۶) ۳۰ر۱۰ـ ۲۰ر۲ـ ۳۰ر٤ـ ۶۰ر۶ـ ۳۰ر۸
پرسپولیس (۵۳۸۰۸۳) ۱۰ـ ۲۲ـ ۲ـ ٤ـ ۶ـ ۸
کارون (۹۵۵۱۶۵) ۳۰ر۱۰ـ ۳۰ر۲ـ ۳۰ر٤ـ ۶۰ر۶ـ ۳۰ر۸
آستارا (۸۷٤۰۲۲) ۳۰ر۱۰ـ ۲۰ر۲ـ۳۰ر٤ـ۶۰ر۶ـ۳۰ر۸
★ **نبردبرلین ـ سینما سکوپ ـ رنگی**
ری (۲۲۵۷۸) ۹ـ۱۱ـ۱ـ۳ـ۵ـ۷ـ۹
★ **۱۰۰۱ خنده ـ لورل هاردی**
سینه‌موند (٤۸۳۲۲) ۱۱ـ ۳ـ ۵ـ ۷ـ ۹
★ **یك مرد وهزارحقه ـ رنگی- جولیانوجما**
ریولی (۷۵۷۷۷۷) ۱۱ـ ۳۰ر۳ـ ۲۰ر۵ـ ۳۰ر۷ـ ۳۰ر۹
★ **(×) یك مرد ، یك زن ، یك شب ـ رنگی**
آتلانتیک (۶۲۷۱۷۱) ۱۵ر۱۱ـ ۳۰ر۳ـ ۳۰ر۵ـ ۳۰ر۷ـ۳۰ر۹
★ **(×) یکبار برای همیشه ـرنگی- اورنلاموتی**
تاج (۳۱۳۸۶٤) ۱۰ـ ۱۲ـ ۲ـ٤ـ۶ـ۸ـ۱۰
بولوار (۶۶۰۲۹۲) ۱۱ـ۱ـ ۳ـ ۵ـ۱۵ر۷ـ ۱۵ر۹
سانس انگلیسی
گلدیس ساعت ۹ر۳۰ (ال‌سید)

نحوه تغذیه رایگان دانش آموزان تغییر میکند

★ وزارت بازرگانی تهیه و توزیع غذای رایگان را بعهده گرفت .
★ ۱۶۱ هزار تن میوه‌وغذای پروتئین‌دار برای دانش آموزان خریداری شده است .
★ غذای رایگان از اول آذردر مدارس سراسر کشور یکنواخت خواهدشد

احمد مرادی

تامین و تدارک غذای مورد احتیاج دانش آموزان سراسر کشور از اول آذرماه مستقیما به عهده وزارت بازرگانی گذارده‌می‌شود بهمین علت وزارتخانه‌مذکور ۱۶۱هزارتن میوه‌و غذای‌پروتئین دار برای۷ره میلیون دانش‌آموز کشور خریداری کرده است .

گزارش بدست آمده حاکی‌است که‌از اول آذر هرروز بعدانش آموزان یک نوع میوه از قبیل موز یا سیب یا پرتقال بعلاوه یک نوع مواد غذائی از قبیل بیسکویت ، پسته، خرما ، کشمش و سایر انواع خشکبار داده‌می‌شود.

وزارت بازرگانی قسمت اعظم میوه و بیسکویت را از خارج خریداری وبرای ۷ماه آخر سال تحصیلی جاری تدارک دیده‌است.

بموجب برنامه تدوینی هرروز یک نوع میوه به دانش‌آموزان داده میشود و میوه های لازم‌نیز خریداری گردیده است .

براساس‌برآورد وزارت‌بازرگانی درماه ۲۲۰۰ تن موز و ۴۴۰۰ تن سیب و ۶۶۰۰ تن‌پرتقال مورد احتیاج است که‌همه‌ی آن‌ازداخل وخارج خریداری شده است .

درمورد مواد پروتئینی و غذاهای دیگر کوشش شده که از نوع فاسد ناشدنی ،باشد . بهمین‌جهت برای‌هرماه قریب ۲۲۰۰تن‌بیسکویت ۲۲۰۰ تن پسته ، ۱۶۰۰ تن‌خرما، ۱۶۰۰ تن کشمش و ۲هزار تن انواع دیگر خشکبار تهیه شده است .

وزارت بازرگانی مواد فوق را در مراکز استان باکامیون های سردخانه‌دار تحویل مقامات‌محلی میدهد تابا نظارت آن استاندار، مدیرکل آموزش‌و پرورش استان وهیئتی از مقامات محلی توزیع شود .

برای آنکه سرماوبرف ویخبندان موجب تعطیل توزیع نگردد ، قسمتی از کالا های فوق قبلا به عنوان ذخیره به‌استانها تحویل داده خواهد شد . استانداریها بنوبه خود محل‌و سردخانه‌های لازم برای‌نگهداری میوه‌وخشکبار تهیه خواهند دید.

برای ۸۸۰ هزار دانش آموز شهر تهران و همچنین ۵۵۰هزار دانش‌آموز شهرستان های تابع استان مرکزی نیز بهمین نحو عمل خواهد شد. باین ترتیب ازاول آذرماه تغذیه رایگان در سطح کشور استاندارد خواهد شد.

تغذیه‌سالادالیویه در مدارس ممنوع شد

تغذیه سالاد الیویه در مدارس مشمول فرمان ممنوع شد . طبق گزارش خبرنگار ما به مدارس تهران یک بار دیگر تاکید شده است که‌برای تغذیه دانش‌آموزان خود از سالاد الیویه که‌غذائی فاسد شدنی است‌خودداری کنند. قبلا نیز تغذیه سالاد الیویه و کالباس ممنوع شده بود علت‌این است که این غذا ها خیلی زود فاسد میشود .

خون بهای بچه را چه کسی می‌پردازد ؟

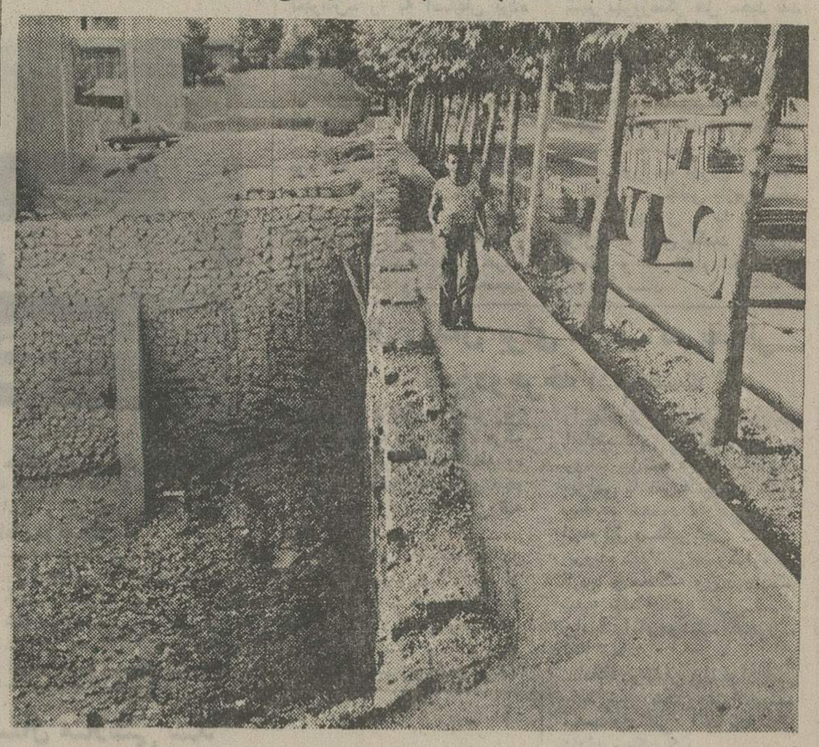

زمین های ساخته شده برای مردم دردسر میسازند . این زمین ها بازیافت‌دادنی میشوند و یابلای جان مردم ...

قطعه زمینی که در عکس دیده میشود یکی از قطعات ساختمان نشده یوسف آباد است . مالک زمین دیواری نااستوار جلوی‌آن کشیده بود که بعدها فرو ریخت. ازآن زمان چند کودک به داخل این زمین گود سقوط کرده‌اند و مجروح شده‌اند و خواهش های اهالی برای تعیین تکلیف این‌زمین ساخته نشده تاکنون بی‌جواب مانده است.

مردم یوسف آباد‌میپرسند :

ـ اگر یکی‌از بچه‌های محل‌به این گودال سقوط کند و‌بمیرد ، خون‌بهای اورا از چه‌کسی باید گرفت ؟ از صاحب‌زمینی که ای بسا از زمین خواران مشهور است ، یا از شهردار منطقه؟

استفاده بیمه شدگان از جراحی پلاستیک و ترمیمی

کارگران بیمه شده و خانواده آنان از خدمات پزشکی ودرمانی جراحی پلاستیک وترمیمی‌استفاده میکنند . برای حفظ سلامت نیروی کار، کارگاه‌هاوکارخانجات بازرسی میشود .

سخنگوی سازمان بیمه های اجتماعی اعلام داشت براساس قراردادی که امروز بین مقامات سازمان بیمه های اجتماعی و بیمارستان سوانح سوختگی‌منعقد گردید ، بیمه‌شدگان بیمه های اجتماعی وافراد خانواده آنان از این‌ببعد درصورتیکه دچار سوانح سوختگی گردند و یا احتیاج به جراحی ترمیمی ـ جراحی فک و صورت ـ جراحی پلاستیک ـ جراحی سرطانهای گردن و سینه‌داشته‌باشند‌میتوانند دربیمارستان سوانح سوختگی بستری وتحت درمان قرار گیرند.

سخنگوی مزبور افزود بمنظور حفظ سلامت نیروی کار،گروهی بازرس کارجهت‌بازدیدازکارگاهها وکارخانجات کشور انتخاب‌شدند وظایف این بازرسان امروزدر سمینارى که بوسیله دکتر عمرانی مدیرعامل‌سازمان‌بیمه‌های‌اجتماعی درسازمان بیمه های اجتماعی افتتاح شد تشریح گردید .

اجاره محل مدرسه بعهده‌وزارت‌آموزش وپرورش قرارگرفت

اجاره محل برای تاسیس مدرسه باردیگر دراختیاروزارت آموزش‌و پرورش و ادارات‌مربوط قرار گرفت.

طبق تصمیم هیئت وزیران اجاره محل جدیدبرای ادارات دولتی با کمیسیون ۳ نفری وزیران خواهدبودو پس‌از آنکه تقاضای اجاره محل به تصویب این کمیسیون برسد تهیه‌محل و انعقاد قرارداد اجاره در تهران بوسیله وزارت مسکن انجام خواهد گرفت ، ولی هیئت وزیران ـ مدارس، باجه های پستی‌ـودرمانگاه‌هارا ازاجرای مفاد این تصمیم مستثنی کرده است و وزارتخانه های مربوطه می توانند ، راسا در این‌مورد اقدام کنند .

انستیتو گوته تهران

شبهای شعر ـ برنامه فعلی

دوشنبه ۲۹ مهر ۵۳ محمد زهری .
سه‌شنبه ۳۰ مهر ۵۳ یدالله رویائی .
۴شنبه ۱ آبان ۵۳ کیومرث منشی زاده
کلیه شبهای شعر ساعت ۱۹،۳۰ دقیقه آغاز میگردد
لطفا لباس گرم بپوشید .
آدرس : خیابان تلویزیون خیابان شماره هفتم

برای‌فروش

انواع و اقسام سرمایه گذاری در زمین سیدنی ـ استرالیا

سرمایه‌گذاری در واحد های کامل صنعتی بصورت واگذاری یا اجاره با اجازه رسمی برای توسعه و تکمیل وسایر امور برنامه ریزی همراه یا مستاجر ضمانت‌میشود.
کلیه سرمایه گذاریهای فوق‌الذکر دارای بازده‌خالص بین ۹ تا ۱۰،۲۵ درصد هستند .
برای کسب اطلاع بیشتر با آدرس زیر به زبان انگلیسی تماس بگیرید .
آدرس :
**Bryan A. Tucker Surrey Holdings Pty. Ltd.,
P.O. Box 336, North Sydney, 2060,
New South Wales,
Australia. Telephone Sydney 929.4855.**

چرا انوشیروان‌رزاق‌منش محکوم باعدام شد ؟

قانون چک بی‌محل اصلاح میشود‌محاکمات نورمبرگ ودیگر مطالب خواندنی‌را در شماره جدید
مجله حقوق مردم
بخوانید ـ از روزنامه فروشها تهیه فرمائید

آگهی تغییرات در شرکت گچ تهران (سهامی عام) ثبت شده بشماره ۱۲۸۴۰

طبق صورتجلسه مورخ ۲۱ر۳ر۱۳۵۳ مجمع عمومی‌عادی شرکت گچ تهران (سهامی عام) تغییرات زیر در شرکت نامبرده بعمل آمده است ۱ـ ترازنامه و حساب سود وزیان سال مالی ۱۳۵۲ شرکت تصویب شد ۲ـ آقایان ابدال بختیار و دکترمحمد گیلانی بسمت بازرسان اصلی و آقای سیاوش ابراهیمی بسمت بازرس علی‌البدل برای سال‌مالی ۱۳۵۳ انتخاب شدند ۳ـ روزنامه اطلاعات‌جهت‌درج آگهیهای‌شرکت تعیین شد.

م‌الف ۱۴۸۶۴
مدیر کل ثبت شرکتها و مالکیت صنعتی . حمید جمشیدی
آ ـ ۹۷۰۲۸

عبادالله کیهانی فرزند بشیر بشماره شناسنامه ۱۱ متولد ۱۳۳۹ شغل کارگر مدت پنج روز است که ازکارگاه خیاطی خارج گشته وتاکنون مراجعت ننموده است هرکس اطلاعی از وی دارد به تشانی سعدی شمالی ـ مقابل سینما ادئون ـ پاساژ شیرازی‌هم‌کف پلاک ۱۰ ویابتلفن ۳۱۷۸۱۴ اطلاع‌داده و خانواده‌اش را از نگرانی درآورند .
آ ـ ۱۰۴۷۳

آگهی تغییرات درشرکت‌سهامی خاص تولیدی‌الکترومهر ثبت شده بشماره ۱۱۱۱۶

طبق‌صورتجلسات‌مورخ ۱ر۳ر۱و۱۰ر۲ر۵۲ و ۱۸ر۱ر۱۳۵۳ مجامع عمومی عادی سالیانه شرکت سهامی خاص تولیدی الکترومهر تغییرات زیر در شرکت نامبرده بعمل آمده است :
۱ـ ترازنامه سالهای ۵۰ـ۵۱ـ۵۲ شرکت به‌تصویب رسید ۲ـ روزنامه اطلاعات جهت درج آگهی های‌شرکت تعیین شد ۳ـ آقای‌اکبر مشحون بسمت بازرس اصلی و آقای احمد ملکی اخگری بسمت بازرس علی‌البدل شرکت برای‌مدت یکسال تعیین شدند ۴ـ آقایان حاج‌محمدعاصمی ـ حسن عاصمی ـ حسین عاصمی ـ رحیم عاصمی ـ هاشم عاصمی ـ کریم عاصمی و مصطفی عاصمی برای مدت دو سال بسمت اعضاء اصلی هیئت مدیره انتخاب شدند و نیز آقای حاج‌محمد عاصمی بسمت رئیس هیئت مدیره و آقای مصطفی عاصمی بسمت نایب رئیس و مدیر عامل شرکت برای مدت دو سال تعیین شدند کلیه اسناد و اوراق مالی‌و تعهدات و قراردادهای شرکت با امضاء آقایان حاج‌محمدعاصمی و یا مصطفی عاصمی منفردا و با مهر شرکت خواهد بود .
م‌الف ۱۴۸۶۵
مدیرکل ثبت‌شرکتها و مالکیت صنعتی

آگهی مناقصه

شرکت سهامی کل معادن‌وذوب فلزات ایران مقدارپنجهزار ۵۰۰۰ تن سنگ سرب‌ازمعدن نخلک به بندر پهلوی را از طریق مناقصه حمل‌مینماید . داوطلبان شرکت در مناقصه برای‌دریافت برگ شرائط همه روزه در ساعات اداری بامور بازرگانی شرکت واقع در تهران خیابان تخت جمشید شماره ۴۶۷ویادراصفهان بدفتر اداره معادن اصفهان مراجعه و پیشنهادات خود را حداکثرتا آخروقت اداری روز شنبه یازدهم آبانماه ۱۳۵۳ بقسمت دبیرخانه شرکت و یا به دفتر اداره معادن اصفهان تسلیم‌نمایند.
پیشنهادات رسیده‌روزیکشنبه دوازدهم آبانماه ۵۳درکمیسیون مناقصه در تهران و اصفهان بازو قرائت خواهد شد .
م‌الف ۱۴۹۳۴
شرکت سهامی کل معادن و ذوب فلزات ایران

آگهی مناقصه

انجمن توانبخشی عملیات لاروبی ، کولکشی و طوقه چینی‌قنات گلستانک واقع در امیرآباد کرج را از طریق مناقصه بشرکتهاو افراد واجد شرایط واگذار مینماید.
مبلغ کار حدود ۱ر۵۰۰ر۰۰۰ ریال برآورد گردیده است .
داوطلبان میتوانند برای دریافت مدارک و مشخصات مناقصه از روز ۲۷ر۷ر۵۳ لغایت ۳ر۸ر۵۳ در ساعت اداری به بخش کشاورزی انجمن توانبخشی واقع در خیابان شاهرضا بین‌کالج و ویلا کوچه سرشار پلاک ۳۴ مراجعه نمایند.
م‌الف ۱۴۶۰۸

آگهی تغییرات شرکت‌آب معدنی‌ایران(سهامی خاص) ثبت شده بشماره ۴۹۸۸

طبق صورتجلسه مورخ ۱۹ر۴ر۵۳ مجمع عمومی شرکت آب‌معدنی ایران (سهامی خاص) اولا ترازنامه سال ۵۲ شرکت بتصویب رسید ثانیا آقای عزیزالله گیای بسمت بازرس اصلی و آقای محمد اخلاقی بسمت بازرس علی‌البدل شرکت بمدت یک سال انتخاب شدند ثالثا روزنامه اطلاعات برای درج آگهی های شرکت درنظر گرفته شد .
م‌الف ۱۴۷۱۰
مدیر کل ثبت‌شرکتها و مالکیت صنعتی ـ حمید جمشیدی

خبرهای تلفنی شهرستانها

بیمارستان ۵۰۰ تختخوابی

کرمانشاه: آقای «کتورگوئیک» سفیر آلمان غربی در دربار شاهنشاهی که از استانهای غربی کشور دیدن می‌کنند با آقای محمد علی سمیعی استاندار کرمانشاهان ملاقات نمود . در این ملاقات،درباره مسایل مربوط به سرمایه گذاری آلمان فدرال در امر صنعت و کشت و صنعت ونیز همکاری برای ایجاد بیمارستان پانصد تختخوابی کرمانشاه گفتگو شد .

کشف ۵۲۳ تن مواد غذائی فاسد

اصفهان ـ پانصد و بیست وسه‌تن و هشتصد کیلوگرم، مواد غذائی فاسد دراصفهان کشف و معدوم شد.

مواد غذائی فاسد ، در بازرسی ماموران اداره بهداشت محیط اصفهان ، از مراکز تهیه و تولید مواد غذائی این شهر ، کشف‌شد.

هشتاد و شش فروشنده متخلف ، به اتهام تولید و فروش مواد غذائی فاسد ، بدادگاه معرفی شدند.

هفتمین دوره کلاس های مامائی

شیراز : مراسم اختتام و گشایش ششمین و هفتمین دوره کلاسهای ماماهای عشایری دیروزبا حضور دکتر دانشی مدیر کل بهداری استان فارس در سالن اجتماعات اداره کل بهداری انجام گرفت .

در دوره ششم ۱۱ نفر آموزش دیدندو در دوره‌جدید ۱۵ نفر به فراگرفتن فنون مامائی خواهند پرداخت .

این ماماها پس از پایان دوره به روستا های‌عشایری میروند .

استخدام استادان خارجی

اصفهان : جمعیت شیر و خورشید سرخ اصفهان با استخدام ۱۲ استاد خارجی، در مجتمع بزرگ آموزشی جمعیت در این شهر ، قابلیت استحصیل کرده تربیت میکند.دانشجویان این‌مجتمع آموزشی پس از طی دوره تحصیل موفق به اخذمدرک فوق لیسانس میشوند و از طرف جمعیت شیروخورشید سرخ اصفهان برای خدمت به نقاط مختلف کشوراعزام می‌گردند .

اهواز خنک شد

اهواز ـ هوای اهواز۱۴ درجه خنک‌شدو صبح امروز، ساکنان این شهر ، پس از هفت ماه باکت و لباسهای‌گرم درکوچه‌ها و خیابانهای شهر ظاهر شدند .

دیروز گرمای اهواز ۳۵ درجه سانتیگراد بود ولی صبح امروزاداره هواشناسی اهواز ، میزان گرمای این شهر را، ۲۱ درجه بالای صفر ، اعلام کرد.

تغییر ناگهانی هوای اهواز، دیشب مردم این شهر را از پشت بامها به‌داخل اتاقهای دربسته کشاند . .

شهردار جدید قوچان

قوچان ـ آقای حسن بهادری ، به سمت شهردار جدید قوچان برگزیده شد.

انتخاب آقای بهادری ، دیشب‌درهفتادو پنجمین‌جلسه انجمن شهر قوچان ،صورت گرفت .

عروسش راکور کرد

تبریز : شفیقه‌عزتی، باتهام کور کردن‌عروسش‌مهناز ،در تبریز دستگیر شد و همراه پرونده ، بدادسرای این‌شهر فرستاده شد.

شفیقه متهم است ، دیشب در غیاب پسرش ، با مهناز عروس خود،برسر موضوعی اختلاف پیدا کرده و با وارد کردن کارد میوه خوری در چشم‌چپ او ، عروس خود را کور کرده است.

۲نفر غرق شدند

کرمانشاه ـ دوجوان ۱۸ و ۲۲ ساله باسامی بهمن پروردگاری و علی ایرجی که برای آب تنی به رودخانه «سر پل ذهاب» رفته بودند بعلت آشنا نبودن به فن شنا و نیز جریان سریع آب خفه شدند.

۳نفر کشته شدند

بهبهان : بر اثر واژگون شدن پیکان ۲۶۶۳۷ برانندگی ایرج توکل که ۶ل سرنشین از اغاجاری عازم بهبهان‌بود ۳ نفر کشته و چهار نفر بسختی مجروح شدند . مقتولین حادثه محمد علی جاخوکی ۲۲ ساله ،شکرالله دیاله ۲۷ ساله و گرگ‌علی افرائیان ۲۵ ساله بودند .

تلفن سرویس حوادث ۳۱۱۲۱۲

مردی بدنبال دستگیری‌ه نفر که با او نزاع کرده‌بودند

باچادر نماز ویک دشنه به ملاقات دستگیر شدگان رفت!

محمدکریمی مشهور به‌تاریوردی، با این قیافه دستگیر شد .

مردی که با پنج نفر نزاع‌کرده و متواری شده بود ساعتی بعد درحالیکه چادرنمازی بسر انداخته و دشنه‌یی زیر آن‌پنهان کرده بود ، مقابل کلانتری ایستاد تا به محض خروج پنج نفری که بااونزاع کرده‌بودند، مجددا آنها را مورد حمله‌قرار دهد !

این مرد که بدنبال سوء ظن مامور پلیس مقابل کلانتری دستگیر شده همراه دیگر متهمین منازعه روانه زندان گردید :

خبرنگار ما درتبریز مینویسد:

براثر اختلافات ملکی نزاعی بین محمد کریمی مشهور به تاریوردی با پنج نفر به اسامی اصغر ، علی ، محمد ، ابراهیم و آقاجان در خیابان شمس تبریزی درگرفت ، طرفین‌نزاع با چاقو و مشت و لگد بجان هم افتادند و یکدیگر را مجروح کردند .

با دخالت ماموران پنج نفر از منازعین دستگیر شدند اما « تاریوردی » طرف دیگر نزاع پا بفرار گذاشت . تاریوردی پس از ساعتی درحالیکه چادر نمازی بسرانداخته بود مقابل کلانتری رفت و درکمین آن پنج نفر ایستاد . مامور کلانتری که به او سوء ظن پیدا کرده بود جلو رفت و پرسید :

ـ خانم اینجا چکار دارید ؟

تاریوردی که‌پاسخی نداشت و از طرفی در یکلحظه چادر نیزازسرش لغزیده بود مجددا پا بفرار گذاشت اما با تعقیب مامور پلیس دستگیرشد . وی همراه پنج‌نفردیگر از منازعین به دادسرا اعزام شد و دادیار شعبه ۴ تحقیق دادسرا پس از رسیدگی به پرونده هر شش نفر آنها را روانه زندان ساخت .

شلیک ۳ گلوله ، ۳ سارق را درراه فرار میخکوب کرد !

بدنبال برخوردی‌که‌بین‌ماموران انتظامی و سه سارق‌درخیابان «جمشید جم» نوشهر رخ داد ، سارقین دستگیر و روانه‌زندان شدند .

خبرنگار ما درنوشهر مینویسد:

محمدابراهیم ذکرالله خانی ، علی طالبی و حسین عابدینی سه سارق پیشینه‌دار شبانه به منزل منوچهر موسوی رفتند و سرگرم جمع‌آوری اثاثه خانه اوشدند . صاحبخانه‌واعضای خانواده او در خواب سنگینی فرو رفته بودند و سارقین نیز با استفاده از تاریکی شب پس از جمع‌آوری‌وبسته‌بندی اثاثه هنگام انتقال آنها بخارج‌منزل مورد سوء ظن مامور گشت شهربانی‌قرار گرفتند . **سارقین با دیدن مامور پلیس درحالیکه غافلگیر شده بودند هرکدام از یکسو گریختند** اما پاسبان با شلیک سه گلوله نه تنها صاحبخانه را از خواب بیدار کرد بلکه باعث شد ماموران دیگر نیز به کمکش بشتابند و سارقین‌رادستگیر کنند .درگیری ماموران و سارقین حدود نیمساعت ادامه داشت‌وسرانجام ساعت چهار صبح سه سارق دستگیر و روانه زندان شدند.

سارق ۱۵۰ ساعت مچی کارمند نبود

روابط عمومی گمرک ایران، پیرامون خبری که در صفحه حوادث‌شماره۱۴۵۲۸روزنامه چاپ شده است ، توضیح زیر را داده است :

در مورد خبری که‌باعنوان «کارمند انبار گمرک ۱۵۰ ساعت‌مچی را از انبارسرقت کرد»چاپ شده است‌توضیح میدهد : سمت آقای علی اصغر کاظمی «کارگرانبار» بوده که در خبر مزبورعنوان نامبرده «کارمند » ذکر شده است . ضمنا این شخص‌در سال ۱۳۵۲ متهم به سرقت گردیده که در همان زمان با تشکیل پرونده تحت پیگرد قانونی قرار گرفته است .

زندانی‌شدن ۲ کارخانه‌دار مربوط بشرکت آرد سازی نبوده است

شرکت آرد سازی تبریز پیرو درج خبری در صفحه ۱۷ روزنامه شماره ۱۴۵۳۰ مورخ ۱۸ مهر ماه ۵۳ توضیح میدهد که زندانی شدن ۲ کارخانه‌دار مربوط بشرکت مذکور در تبریز نمی‌باشد .
آ ـ ۹۷۰۷۵

برای آگاهی نویسندگان و گویندگان کشور

انجمنهای ادبی پایتخت باارشاد وهمکاری شورای عالی فرهنگ و هنر وهمزمان با جشنهای فرهنگ و هنر مجالسی برای بحث درآثار و زندگانی و ویژگی های شعری شاعر نامدار قرن اخیر «ایرج میرزا» و به‌مناسبت صدمین سال ولادت وی روزهای چهارشنبه ۲۲ و پنج شنبه ۲۳ آبانماه جاری در تالار موزه ایران باستان از ساعت ۵ونیم بعدازظهر برپا می‌کنند .
از سرایندگان و نویسندگان ارجمند دعوت میشود سروده یا نوشته خودرا دراین باره حداکثر تا ۱۵ آبان ماه ۱۳۵۳ به دبیرخانه شورای عالی فرهنگ و هنر (ایرانشهر شمالی شماره ۳۰۰) ارسال فرمایند .
از آثار برجسته بنحو مقتضی قدرشناسی وبعضی از نوشته‌ها و سروده‌ها در جلسات دوگانه خوانده و قسمتی نیز چاپ خواهد شد .
آ ـ ۹۷۰۶۹

آگهی دعوت از مهندسین کشاورزی داوطلب استخدام در وزارت تعاون وامور روستاها

امور شرکتهای سهامی زراعی و تعاونیهای‌تولیدروستائی پیرو آگهی منتشره بدینوسیله باطلاع افراد مشروحه زیر :

غلامرضا رشنوادی	جلال‌مرادی
محمدحیدرنژاد ذبیحی	محمدرضا گوهردهی
جلیل بنائی‌منضم	علی حکمتی
محمود فیاض زاده	رحیم حسین‌زاده‌آزاد
عبدالعلی احسانی	ابوالحسن صادقی
علینقی فرح‌بخش	عبدالله‌میربنی‌سعید
اسماعیل پارسا	محمدجعفر عباس‌زاد
مسیح‌الله‌میائی	احمد رضائی
علی‌اکبر دعوت‌الحق	افراسیاب ابدالی مشهدی
حمیدبقائی انارکی	سیدمحمدباقر ملکوتی
سیدعبدالحمید عنایت‌الهی	محمدصادق صالحی
صمد عباس‌نژاد اورنگ	مجید محمودزاده
یدالله شجاعی	ابراهیم نصیری
خسرو کشاورز	خسروبرادران شکوهی
غلامحسین نجفی	سیدمحمد اظهر
جمال‌پورامرالهی	رضا رستمیان جوزدانی
منوهر بغدادی	سیدحسین عریان
محسن عظیمی	سیراب نظریان
عزیز توتونچی	عباسعلی امرالهی‌فرد

میرساند حداکثر تاتاریخ ۱۱ر۸ر۵۳ بادردست‌داشتن مدارک‌زیر:
۱ـ فتوکپی و مدرک تحصیلی ۱ برگ
۲ـ فتوکپی مدرک نظام وظیفه
۳ـ اصل‌گواهی‌عدم‌سوء پیشینه که جدیدا صادرشده‌باشد ۱برگ
۴ـ عکس ۴×۶ ۸ قطعه
۵ـ شماره تائیدیه مدرک تحصیلی (ارزش تحصیلی) ۱ برگ

بسازمان شرکتهای سهامی زراعی و تعاونیهای تولید روستائی واقع در خیابان پهلوی ـ دوراهی یوسف‌آباد ـ اول خیابان محمدرضاشاه پهلوی ـ ساختمان شماره ۱۱ وزارت تعاون‌وامور روستاها مراجعه نمایند .
م‌الف ۱۴۹۳۱
وزارت تعاون و امور روستاها
آ ـ ۹۷۰۳۸

شرکت ملی ذوب آهن ایران

آگهی استخدام

شرکت ملی دوب آهن ایران کادر مندرج در ذیل را با حقوق و مزایای مکنی جهت خدمت در واحد ساختمانی‌ذوب آهن آریامهر و واحد طراحی شهر سازی شرکت و واحد ساختمانی آریاشهر استخدام مینماید :

۱ـ مهندس راه و ساختمان با سابقه کار در نظارت و اجرای محاسبات ساختمانی .
۲ـ مهندس مکانیک باسابقه کار در تاسیسات تکنولوژی
۳ـ مهندس تاسیسات باسابقه کار در لوله‌کشی گاز و آب و فاضلاب ، حرارت رسانی .
۴ـ مهندس الکترونیک .
۵ـ مهندس برق با سابقه کار در شبکه های شهری .
۶ـ مهندس معمار .
۷ـ مهندس نقشه‌بردار باسابقه‌کاردرترازبندی وژئودزی ساختمانی .
۸ـ پزشک متخصص قلب و عروق .
۹ـ پزشک متخصص جهاز هاضمه .
۱۰ـ پزشک متخصص گوش و حلق و بینی .
۱۱ـ پزشک متخصص زنان و زایمان .
۱۲ـ پزشک متخصص جراحی عمومی
۱۳ـ پزشک متخصص ارتوپدی
۱۴ـ پزشک متخصص اطفال
۱۵ـ پزشک متخصص امراض روانی
۱۶ـ پرستار
۱۷ـ بهیار
۱۸ـ تکنیسین راه و ساختمان (دیپلم و فوق دیپلم) .
۱۹ـ تکنیسین نقشه برداری
۲۰ـ مترجم زبان روسی
۲۱ـ مهندس بهداشت صنعتی
۲۲ـ نقشه‌کش و نقشه‌کش کارتوگراف
۲۳ـ تکنسین اطاق عمل

متقاضیان میتوانند همه روزه با در دست داشتن مدارک لازم به اداره کاریابی شرکت ملی ذوب‌آهن ایران واقع در میدان کاخ خیابان ابتهاج یا قسمت کارگزینی ساختمانی‌ذوب آهن آریامهر واقع در ۴۵ کیلو متری جاده اصفهان ـ شهر کرد مراجعه نمایند .
م‌الف ۱۳۲۳۶
سرپرست کل عملیات ذوب‌آهن آریامهر

شرکت ملی نفت ایران

شرکت سهامی کارخانه های لوله سازی اهواز

آگهی مزایده

شرکت سهامی لوله سازی اهواز مقداری تسمه و طوق ـ دم قیچی و براده فلزی تولیدی کارخانه های لوله سازی اهواز را که در محوطه کارخانه ها موجود میباشد از طریق مزایده بفروش میرساند . علاقه‌مندان میتوانند برای مشاهده اجناس فوق‌الذکر و اطلاع ازنحوه عمل و شرکت در مزایده در ساعات اداری از تاریخ اول آبانماه تا ۱۵ر۸ر۱۳۵۳ به مسئولان کارخانه در اهواز مراجعه نمایند . ضمنا برای کسب هرگونه اطلاع بیشتر بدفتر مرکزی شرکت در تهران خیابان رودسر ساختمان ایمینیکو شماره ۱۲۸ طبقه اول و در اهواز به دفتر کارخانه های لوله سازی واقع در کارون رجوع نمایند .
م الف ۱۴۹۳۶

اطلاعیه

یکگرمابه مجهز بمساحت ۶۳۰ متر مربع و دو مدرسه بمساحت ۱۶۰۰ متر مربع واقع درشهریاز خیابان غیاثی نقدا بیواسطه بفروش میرسد ۴ تا ۶ بعدازظهر تلفن ۴۹۲۷۶

قطعه زمینی بمساحت ۱۷۰ متر مربع برجاده قدیم شمیران بالا تر از حسینیه ارشاد نقدا بیواسطه بفروش‌میرسد ۴ تا۶ بعدازظهر تلفن ۴۹۲۷۶
آ ـ ۱۰۴۴۹

تبریکات

سرکار سرهنگ امیر مسعود افتخاری
ارتقاء درجه جنابعالی را تبریک عرض مینماید .
محمد نجات

تبریک به کارگران کارخانجات ایران ناسیونال که سرانجام موفق شدند پروژه عظیم موتورسازی را در ایران اجرا نمایند .
نمایندگی ایران ناسیونال ـ منوچهر رستگار ـ خدامراد پورخانی

جناب سرگرد محمدیان‌پور
انتصاب شایسته آن جناب را صمیمانه تبریک عرض مینمایم و آرزو دارم همچنانکه در قسمت ریاست اداره راهنمائی و رانندگی اهواز منشاء خدمات ارزنده‌ای بوده‌اید در پست جدید نیز در راه خدمت به شاهنشاه آریامهر و میهن عزیز موفق و پیروز باشید .
اهواز ـ ناصحی

تیمسار سرلشگر اسماعیل اسپهرم
ارتقاء درجه آن تیمسار معظم را تبریک گفته و توفیق بیشتر شما را درانجام خدمات بمیهن ازخداوند متعال آرزومندیم .
خانواده جواد رضائی . نوری‌پور

جناب آقای دکتر رضا پورتاجی
انتصاب بجا و شایسته جنابعالی را به‌دبیری فدراسیون‌معلولین تبریک می‌گوئیم .
عبدالرضا نجفی نوائی ـ حمید پورتاجی ـ محمد پورتاجی

تیمسار سرلشگر اسپهرم
ارتقاء درجه جنابعالی را تبریک عرض نموده و توفیق شما را در مقام فداکاری به شاهنشاه آریامهر و میهن عزیز از خداوند متعال مسئلت دارم .
بندرعباس ـ کمال حبیب‌اللهی

جناب سرگرد عباس جمشیدی
بدینوسیله ارتقاء درجه جنابعالی را تبریک میگویم .
عباسعلی اسد زاده

جناب آقای دکتر خطیبی مدیر عامل محبوب جمعیت شیرو خورشیدسرخ ایران

حادثه وحشیانه وغم‌انگیزی شهریار فریدی کمالوند فرزند ۱۸ ساله اینجانب را در آستانه مرگ حتمی قرار داد ولی تلاش و مجاهدت پزشکان بیمارستان شیر و خورشید سرخ خرم‌آباد با هفت ساعت عمل جراحی اورا از کام مرگ نجات بخشید، برخود فرض و واجب میدانم از حذاقت و دلسوزی و وظیفه‌شناسی آقایان دکتر مصطفی محجوبی ، دکتر اسدی، دکتر بیژن‌گرامی، سرکار سرهنگ دکتر کوچکپور رئیس‌بیمارستان پادگان، دکتر رضا فراهانچی، دکتر برهان، خانم دکترالهی‌پناه، خانم راژبام وکلیه پرستاران اتاق عمل وسایر کارکنان‌بیمارستان که در این تلاش مقدس اشتراک مساعی داشته‌اند ، ابراز تشکر و امتنان نمایم. مخصوصا از جناب آقای حسین ایازی مدیر عامل جمعیت شیر و خورشید سرخ خرم‌آباد که تا ساعت‌چهار بامداد در بیمارستان حضور داشته و شخصا یکشیشه خون اهداء نموده است و نیز از صدها مرد وزنی که داوطلبانه در بیمارستان حضور یافته وبا اهدای خون جان انسانی را نجات داده‌اند ممنون و سپاسگزارم ، از خداوند متعال برای همه‌آنان سلامت وطول‌عمر آرزو می‌کنم. ازآن‌جناب استدعا داردترتیبی اتخاذ فرمایند که مدیرعامل دلسوز جمعیت شیر وخورشیدسرخ و پزشکان و کارکنان وظیفه‌شناس بیمارستان خرم‌آباد به پاس انساندوستی و نوع‌پروری و صفات عالیه انسانی ایشان مورد تشویق و تقدیر قرار گیرند .
خرم‌آباد لرستان ـ با تقدیم احترام همایون فریدی کمالوند

از متهم دیگر جنایت «کافه آفتاب» اصفهان، هنوز خبری در دست نیست

تاکنون قریب ۲۰ پرونده مربوط به جرایم گذشته عباس اسکی به پروندهٔ جنایت کافه آفتاب ضمیمه شده است.

درحالیکه هنوز از «عطاترکه» دومین متهم گریزپای جنایت کافه آفتاب اصفهان خبری در دست نیست، تاکنون قریب بیست پرونده مربوط به‌جرایم گذشته عباس استکی ـ متهم‌اول به قتل مرتضی شیرانی ـ به پرونده جنایت کافه آفتاب ضمیمه شده است.

هنگام رسیدگی به‌ماجرای جنایت کافه آفتاب، این‌پرونده‌ها نیز مورد توجه دادستان قرار خواهد گرفت.

عباس استکی که پس از قتل مرتضی شیرانی در کافه‌آفتاب به مشهد گریخته بود پس از مدتی در این شهر دستگیرشد اما هنگام انتقال به تهران، به نحو حیرت‌انگیزی از چنگ ماموران گریخت و ناپدید شد.

عباس پس از گریز به کویت رفت و مدتی بعد در حالیکه چهره خود را تغییر داده و لباس عربی پوشیده بود، در کویت به دام ماموران‌پلیس بین‌المللی افتاد. وی در لحظه دستگیری خود توسط پلیس بین‌المللی تصور نمی کرد که به اتهام قتل بازداشت شده است، زیرا ماموران وقتی او را احاطه کردند به او گفتند: تو به اتهام خروج غیرقانونی از مرز بازداشت هستی.

خبرنگار ما در اصفهان می نویسد: آقای تقدیر بازپرس شعبه سوم دادسرای اصفهان، که مامور تحقیق در اطراف‌قتل مرتضی شیرانی شده است، کار خود را همچنان بصورت محرمانه دنبال می‌کند. او برای دستگیری «عطا ترکه»، متهم دیگر پرونده با ماموران‌آگاهی تهران بطور مرتب در تماس است.

عطا ترکه براساس دلایل و شواهد موجود، عباس‌استکی را در هر دو فرار خود یاری داده است.

خبرنگار ما می‌افزاید: دکتر احمد قیصری استاد دانشگاه و کارشناس جنایی اصفهان در مورد پرونده اتهامی عباس استکی می گوید: این‌پرونده باید ازنظر جامعه‌شناسی‌مورد بررسی قرار گیرد. اصولا متهمین چنین پرونده هایی مجرمین بالفطره هستند و عدم تربیت کافی، اختلافات خانوادگی و فامیلی، محرومیت های اجتماعی، مشاهده فیلم های سراسر زد و خورد و معاشرت با افراد ناباب آغاز خطاکاریهای آنان است. از این‌رو دستگاه کیفری ما باید روی عباس استکی و متهمینی که‌در ردیف‌او هستند آزمایش شخصیت درونی وبرونی‌انجام دهد و پس از آن پرونده آنها رامورد رسیدگی قراردهد.

عطا ترکه (نفر جلو) در کنارعلی رحمانی دوست‌دیگر عباس استکی عباس شب حادثه با این اتومبیل به مشهد گریخت. عطا ترکه در دو فرارعباس استکی نقش‌اساسی داشته و در حال حاضر همچنان متواری است و ماموران در پی یافتن او هستند.

مدعی قتل مجید فراهانی با ۱۰۰ هزار تومان قرار زندانی شد

بهروزجلالی، جوانی که ادعا می کرد مجید جلالی فراهانی ـ پسر بچه گمشده در سریل تجریش ـ را به اصفهان برده و درآنجا اورا پس ازکشتن، دفن کرده است، سرانجام با صدور یکصد هزار تومان قرار از سوی بازپرس، راهی زندان شد.

بهروز چندی پیش ادعا کرده بود که مجید را به اصفهان برده و اورا در آن جا به‌قتل رسانده است، اما هنگامی‌که ماموران او را بسوی اصفهان حرکت می‌دادند ناگهان ازحرف خود برگشت و گفت که‌مجید را در قزوین کشته است.

ماموران انتظامی ناگزیربهروز را به قزوین بردند اما دراین شهر بهروزمنکر قتل مجید شد و گفت که اصولا ازسرنوشت مجید خبری ندارد.

بعد از اینکه ماموران انتظامی متوجه شدندبهروز ازسرنوشت مجید اطلاعی ندارد و تنها قصدش اخاذی و باج خوری است، اورا به تهران آوردند، و آقای حمیدخانی بازپرس‌مقیم آگاهی، بهروز را با صدور قراری به مبلغ یکصد هزار تومان و به اتهام اخاذی به زندان فرستاد

۳ سال زندان برای مردی که بخاطر زین‌دوچرخه آدم‌کشت!

ماجرای نزاعی که برسر زین یک دوچرخه پیش آمد، مرگ یکی از اهالی روستای «موین» قزوین را بدنبال داشت و متهم به قتل را برای سه سال‌روانه زندان کرد.

در فروردین ماه گذشته دو خانواده حسینی و داداشی از اهالی روستای «موین» که سالها با یکدیگر اختلاف و بگو مگو داشتند، نزاع بچه های خود برسرزین‌یک‌دوچرخه را بهانه قرار دادند و بجان هم افتادند. در هنگامه‌یی که در روستا بپا شد مردی بنام‌محمد بهرامی با ضربه بیل به قتل رسید و محمود داداشی به اتهام قتل دستگیر شد.

پرونده داداشی به مرکزارسال گردید و محاکمه وی دردادگاه شعبه یک جنائی تهران ـ به ریاست آقای‌هوشنگ گنجوی ـ آغاز شد.

دادگاه در پایان جلسه‌دادرسی وارد شور شد و سرانجام محمد داداشی را به سه سال زندان محکوم کرد.

انجمن دوشیزگان و بانوان

معلم انگلیسی یا معلم آمریکائی

در این کلاس درمدتی کوتاه، در مکالمه زبان انگلیسی تسلط کامل پیدا میکنید ... و میتوانید انگلیسی را بطور کامل یاد بگیرید.

علاوه‌براین، برای دوره‌جدید این‌کلاسها نامنویسی می‌شود

خیاطی، آشپزی، آرایش و زیبائی، ماشین‌نویسی، منشیگری، یوگا و فارسی ...

برای ثبت‌نام‌هرروز صبح و عصر به دبیرخانه انجمن بهار شمالی شماره ۲۵۶ تلفن ۸۲۴۸۳۱ و ۸۲۳۷۳۷ مراجعه فرمائید.

ده هزار ریال جایزه برای شما

شکوفه‌نو تهران بهرکس که بتواند آنقدراز خود مواظبت کند که مورد دستبرد«تورا»مشهور ترین جیب‌بر جهان قرار نگیرد ده هزار ریال پاداش نقدی میدهد.

از برنامه «بورا» در

شکوفه نو

دیدن کنید و ده هزار ریال جایزه بگیرید
تلفن های رزرو ۵۴۴۰۴۴ ـ ۵۴۳۰۳۳

باند اغفال کنندگان دختران کمتر از ۱۸ سال متلاشی شد

آنها دختران نوجوان را به عشرتکده‌ها تحویل میدادند!

یک باند بزرگ که دختران کمتر از هژده سال را اغفال میکرد وآنها را به فحشاء می‌کشاند ازهم پاشیده شد.

خبرنگار اطلاعات درکرمانشاه می‌نویسد:

شکایت مردی که دخترش، توسط اعضای این باند به فحشاء کشانده‌شده‌بودچگونگی فعالیت اعضای باند را برای ماموران انتظامی روشن کرد و باپی‌گیری ماموران، اعضای باند بدام افتادند.

«پروانه» ۱۶ ساله دختری‌که اعلام شکایت پدرش باعث دستگیری‌اعضای باند شدچندی پیش طی یک تماس تلفنی با «محمود خیر ـ رهبر باندآشنا شد و با او در میدان۲۴ اسفند تهران قرار گذاشت. «پروانه» هنگامی که با محمود روبروشد دختر ۱۶ ساله‌یی به‌نام «لادن» را نیز همراه او دید. در این هنگام دو مرد دیگر نیز به جمع‌سه‌نفری آنها پیوست وهر ۵نفر به خانه‌یی در خیابان گیشا رفتند. پروانه در دنباله ماجرای خود گفت:

در خانه‌محمود در کوی‌گیشا ـ که بعدهادانستم یکی‌ازعشرتکده های‌اوست ـ محمود ودوستش عباس و ابراهیم راشاب به زور به من تجاوز کردند.

فردای آنروز «محمود» مرا به همراه عباس و ابراهیم به اهواز فرستاد و آنها مرا با کتک و تهدید به مرگ وادار کردند در محله بدنام این شهر به کار بپردازم. چندی بعد، اعضای باند مرا به کرمانشاه منتقل کردند تا در خانه زنی بنام «ریحانه» تن فروشی‌کنم. در این‌جانیز «لادن» ـ دختری که او را در میدان ۲۴ اسفند تهران دیده بودم ـ نیز به من پیوست و هر دوتصمیم به‌فرار گرفتیم.

پروانه افزود: «من‌که دیگر طاقت‌پذیرایی از مردان‌هوسباز رانداشتم شروع به ناسازگاری کردم وآنقدرصدای‌داد و فریادم بلند شد که محمود خیر به اعضای باندش دستور داد مرا به تهران آورده و در خیابانها رها سازند.»

پروانه پس از ورود به تهران و بعد از ۴۰ روز دربدری و تنفروشی به خانه‌اش بازگشت و ماجری را برای والدین خود تعریف کرد.

پدر پروانه‌جریان رابه‌مامورین انتظامی اطلاع‌داد و با‌اقدامات ماموران محمود خیر و دونفر از اعضای باندش عباس و ابراهیم راشاب دستگیر شدند.

اما چون فعالیت اعضای باند در کرمانشاه‌متمرکز بود، جریان از طریق دادسرای تهران به دادسرای کرمانشاه گزارش‌شد و دکترمهدوی بازپرس‌دادسرای کرمانشاه کار رسیدگی به این پرونده را آغاز کرد.

محمود و اعضای باند او به اتهام ربودن و اغفال دختران کمتر از هژده سال تحت تعقیب قانونی قرار دارند.

راننده یك اتومبیل درجاده رودسر ـ لنگرود رهگذر را کشت و خود نیز کشته شد

راننده‌یی که عابری رادرجاده رودسر ـ لنگرود زیر گرفته‌بود چند قدم پائین‌تر از محل‌حادثه بعلت واژگون شدن اتومبیل کشته شد.

خبرنگار ما در رودسر می‌نویسد: اتومبیل ۳۳۴۴۲ به رانندگی محمد وسیع پور از رودسربسمت لنگرود درحرکت بود در «کینه‌جان» از توابع رودسرعابری بنام علی‌محمودی را زیر گرفت و کشت.

بدنبال حادثه محمد وسیع‌پور که کنترل اتومبیل خود را از دست داده‌بود دکمی دورتر دوباره دچارحادثه شدو این بار بعلت واژگون شدن اتومبیل خود او بشدت مجروح گردید. راننده به بیمارستان شیر و خورشید سرخ لنگرود انتقال یافت اما معالجات‌در مورد وی‌موثرواقع نشد و ساعتی پس از مرگ رهگذر، راننده نیز دربیمارستان جان سپرد.

آگهی
تلفن جدید پارس نئون‌سازنده تابلو های نئون و پلاستیک ۷۹۳۶۹۱ می باشد.

تهران خوراک
غذای جشنها و میهمانی های شمارا تهیه و در منزل تحویل و پذیرائی مینماید.
تلفن: ۳۰۱۳۱۶

با «خنجر» حنجره مردی را درید!

«اصغر حاتمی» اهل و ساکن روستای «بناب» از توابع زنجان هنگام نزاع با شخصی‌بنام «ایوب» حنجره او را با «خنجر» درید!

«ایوب» لحظاتی پس از این نزاع خونین درگذشت و «اصغر» که خود نیز مجروح شده است در یکی از بیمارستان های زنجان بستری شد.

علت این نزاع روشن نشده و جریان تحت پیگیری ماموران است.

بجای تسویه حساب، گوش شریکش را برید!

غلام رحیم‌دل، با چاقو گوش شریکش را برید و بعد گوش بریده را برداشت و گریخت!

خبرنگار ما در شیراز می‌نویسد: احمد کشاورز، مردی که یک گوش خود را از دست داده، ساکن روستای «رحمت آباد کربال» شیراز است. احمد و غلام از مدتها پیش با شراکت یکدیگر مزرعه‌یی را در روستای رحمت آباد اداره می‌کردند. چند روز پیش، احمد نزد غلام رفت و از او خواست تا با هم تسویه حساب کنند و از آن پس هر یک جداگانه به کار زراعت بپردازند.

احمد در شکایت خود علیه غلام گفت: او قول داد بزودی این کار را بکند. ولی دیشب، با ناراحتی به خانه‌ام آمد و با چوبی که در دست داشت، محکم بر سرم کوفت و مرابیهوش کرد. وقتی بهوش آمدم متوجه شدم که گوشم را بریده و فرار کرده است.

احمد افزود: من گوش بریده را لای دستمالی پیچیدم تا آن را به پاسگاه ژاندارمری ببرم، ولی بین راه غلام خود را به من رساند و گوش بریده را از دستم گرفت و فرار کرد تا من مدرک جرم او را در دست نداشته باشم!

اکنون ماموران در جستجوی غلام رحیم دل‌هستند.

دنیای ورزش
شنبه‌ها
منتشر شد

دلکش در **شالیزار**

از پنجشنبه دوم آبان

از پنجشنبه دوم آبان

بهمراهی: **بیتاو توکل** زوج‌هنرمند

شالیزار: تخت جمشید غربی ـ مقابل دبستان فردوسی ـ تلفن های رزرو: ۶۶۴۷۰۰ ـ ۴۹۲۱۳

تالار رودکی

ارکستر سمفونیک تهران
tehran symphony orchestra

رهبر فرهاد مشکوه
سولیست‌ها بیژن خادم میثاق (ویلن) ـ پری‌زنگنه (سوپرانو)
باآثاری‌از هکتوربرلیوز ـ نیکولوپاگانی‌نی ـ ولفگانگ آمادئوس موتسارت ـ هوشنگ استوار
بهای بلیت ۲۰۰ ـ ۱۵۰ ـ ۱۰۰ ـ ۵۰ ریال
(برای دانشجویان نیم‌بها)
چهارشنبه ۱ آبان، ۸ بعدازظهر
پنجشنبه ۲ آبان، ۵ر۳۰ بعدازظهر
م الف ۱۴۹۴۱

چاپخانه وماشین آلات

برای خرید و فروش چاپخانه دربست بامحل و بدون محل و خرید یا سفارش دادن هرگونه ماشین های چاپ و پاکت سازی وصحافی و جعبه سازی و کارتن سازی و لیوان سازی و گراور سازی و طلاکوبی و پرس های مربوطه در سازمان فنی باژیل به آقای خوشقدم تلفن های ۵۳۴۵۹۲ و ۵۳۰۹۴۷ مراجعه فرمائید.
تهران سازمان فنی باژیل

ازفردا صبح در سینما پولیدور

یک اثر حیرت‌انگیز پلیسی و جنائی از ماجراهای یك زن سیاه پوست که‌باسازمان جنایتکاران در می افتد و پرده سینما راازهیجان و اضطراب به‌آتش می کشد

کلئوپاترا جونز

سئانسها ۳۰ر۱۱صبح ـ ۳۰ر۱ ـ ۳۰ر۳ ـ ۳۰ر۵ ـ ۳۰ر۷ ـ ۴۵ر۹ بعداز ظهر
گیشه سینما پولیدور همه روزه برای رزرو بلیط آماده است

گروه فرهنگی خوارزمی

گروه فرهنگی خوارزمی شمیران

برای کلاسهای آمادگی کنکور

پزشکی و علوم طبیعی
مهندسی و علوم ریاضی
اقتصاد

ثبت نام میکند

نشانی: پل تجریش ـ اول خیابان مقصودبیک

دبیرستان خوارزمی

تلفن: ۸۷۶۹۶۹ ـ ۸۷۴۴۱۶

برنامه‌آینده بهترین گروه سینمائی تهران
اینست رویدادی بزرگ در تاریخ سینمای ایران

بخورید بخورید بخورید بخورید

هرچی دلتون میخواد
بخورید
انواع غذاهای ایرانی وفرنگی
فقط ۲۵۰ ریال
دررستوران
هتل میامی
افتتاح ......؟

مجالس ترحیم

بانهایت تاسف و تاثر بدینوسیله درگذشت شادروان دکتر روح‌الله حمزه‌مرندی فرزند ارشد جناب آقای‌حاج‌سلطان حمزه‌مرندی پیشکسوت صنف حمل‌ونقل را به‌آگاهی دوستان و همکاران میرساند.
مجلس ترحیم فقید سعید روز سه‌شنبه سی‌ام مهر ماه از ساعت ۳تا ۵بعداز ظهر درمسجد مجد برقرار است.
اتحادیه کامیونداران و موسسات حمل‌و نقل ایران
آ ـ ۹۶۹۸۷

باکمال تاسف وتاثر درگذشت همسر و پدر مهربانمان شادروان دکتر روح‌اله حمزه‌ای مرندی را به استحضار می رساند گرچه این مصیبت برای تمام اقوام و بستگان سوگی بزرگ و اندوهناک میباشد ولی برای ماکه سرپرست خودرا از دست داده‌ایم باندازه‌ای مولم و دردناک است که غم آن هیچوقت از وجود و قلوب‌ما زایل نخواهد شد.
لیلا حمزه‌ای. مژگان حمزه‌ای. ناتاشا حمزه‌ای.

بااندوه فراوان ضایعه درگذشت شادروان **دکتر روح‌الله حمزه‌مرندی** را در آلمان بـه استحضار میرسـاند. مجلس یادبود مردانه وزنانه فقید سعید روز سه‌شنبه سی‌ام مهرماه از ساعت ۳ تا ۵ بعداز ظهر درمسجد مجد برگزار خواهدشد.
حاج‌سلطان حمزه مرندی، ماهتابان حمزه مرندی، ایراندخت حمزه مرندی، حاج‌علی حمزه مرندی. روح‌علی حمزه‌مرندی، محمدحمزه مرندی، دکترفریدون، دکتر آفاق، زهره، فرنگیس، دکتر جواد، دکتر فرهاد، دکترشهین، شهلا مهندس جمشید، دکتر سعید، شهناز و شهرزاد حمزه‌ای.
آ ـ ۹۶۹۸۸

خانواده‌های: **حمزه مرندی. حمزه‌ای. مشگریز. سرهنگ پورانصاری. سرلشگر چمن‌آرا. سرتیپ دکترنعمتی. سرتیپ‌ساعدی. قره‌گوزلو. مجاهدپور. کاشانیان. روح‌الامین. مصدافی. ساربانها. قندچی. کرمانیان. کاشانچی صاحب. امان‌الهی. رشدی. سلطانی. سلامتی. تولائی. دکترفرهمندی. کلاشی. برخوردار. صلح‌طلب. ارشادی. نیری. احمدی. مرندی. پورنیان.**
باتاسف فراوان بدینوسیله درگذشت شادروان **دکترروح‌الله حمزه‌مرندی** را درآلمان به آگاهی عموم میرساند. مجلس یادبود مردانه و زنانه فقید سعید روز سه شنبه سی‌ام مهرماه از ساعت ۳ تا ۵ بعدازظهر درمسجد مجد برگزار خواهدشد.
آ ـ ۹۶۹۸۸ ۲ ـ ۲

نمایندگان مجلس شورای ملی از مازندران
باتاثر فراوان درگذشت شادروان **محمدحقوقی‌هم‌مسلک** خود را باطلاع دوستان و آشنایان میرسانند.
مجلس ترحیم فقید سعید روز سه‌شنبه سی‌ام‌مهرماه ۵۳ از ساعت ۳ تا ۵ درمسجد الجواد (میدان ۲۵ شهریور) برگزار میشود.
دکتر مهین‌دخت‌صنیع. دکترجوادسعید. فضل‌الله‌کاسمی. دکتر حسن متین. دکتر عبدالله بهزادی. علاءالدین‌زرین‌پور
آ ـ ۱۰۴۶۵

بانهایت تاسف‌درگذشت نابهنگام‌شادروان **حاج‌محمد حقوقی** عضو عالیرتبه‌وزارت دارائی را باطلاع خویشاوندان و دوستان میرساند.
مجلس ترحیم مردانه‌وزنانه فقید سعید روز سه‌شنبه‌سی‌ام مهرماه ۱۳۵۳ از ساعت ۳ تا ۵ درمسجد الجواد (میدان ۲۵ شهریور) برگزار میشود.
خانواده‌های: **حقوقی. استرآبادی. فاضل‌اردبیلی. نعمتی‌نژاد. مهربانی. اردبیلی‌پور. فرهی. خسروی‌اردبیلی» فاضلی. کاظم‌بیکی. خلیلی. زرنقی. مظفری. مقیمی. هاشمی‌نیاکی. حجت. نیاکی. سالکی. طهماسبی. اردبیلی‌پور. حجتی. مدنی لاریجانی. مرتاض‌طبری. شهسواری. فرهنگی طبری. میرمیرانی. تقوی.**
آ ـ ۱۴۰۶۵
مصیبت‌وارده رابخانواده‌های عزادار تسلیت میدهیم.

در مسجد سلطانی سمنان و حسینیه گرمسار
باکمال تاثر و تاسف درگذشت غم‌انگیز شادروان **محمد حسین رحیم‌پور** پدر گرامی آقایان عظیم، رحمان و جـواد رحیم‌پور را در سمنان به‌اطلاع میرساند. مجلس ختم آن‌سعید فقید ازساعت ٤ الی٦ بعدازظهر روز دوشنبه ۲۹ر۷ر۵۳ در مسجد سلطانی سمنان واز ساعت ۳ الی ۵ بعد از ظهر روز چهارشنبه ۱ر۸ر۵۳ درمسجد حسینیه گرمسار برگزارمیگردد.
خانواده‌های: **رحیم‌پور. رحیمیان. داورپناه. نصیری. یغمائیان ستوده انواری. نحیفی. اعوانی. عابدی. فرهنگ. زرنگار. رئوفیان. وزین. حمیدی. باقری.**
آ ـ ۹۷۰۸۱
مصیبت واردمرا بخانواده‌های عزادار تسلیت میدهیم

بمناسبت فوت مرحومه مغفوره **بانو آذری** متعلقه جناب عمدةالاخیار آقای حاج حسن آذری مجلس ترحیمی از طرف هیئت بنی‌فاطمه آذربایجانیها بمنظور تقدیر و تجلیل از نامبرده که از اعضاء برجسته این هیئت میباشد وهمکاری های مذهبی درخشانی که بالافراداین‌جلسه دارند روزسه‌شنبه ۳۰ر۷ر۵۳ از ساعت۳ الی۵ بعدازظهر در مسجد توتونچیان واقع در خیابان قزوین خیابان غفاری برگزار میشود از برادران دینی بالاخص هیئتهای محترم حسینی انتظار میرود که باشرکت خوددراین‌مجلس موجبات‌تسلی خاطربازماندگان و تشویق گردانندگان هیئت بنی‌فاطمه را فراهم نمایند.
ضمنا مجلس زنانه آنمرحومه در منزل واقع در جاده کرج کوی بیمه بازرگانان منعقد میباشد
الاحقر حاج سید علی اصغر خوئی. الاحقر حاج سید اسماعیل طاهری. الاحقر حاج سیدمهدی دروازه‌ئی.
آ ـ ۱۰٤۷۹

با نهایت تاثر و تالم درگذشت شادروان **بانو قمر رفعت خواه محمدی (آذری)** را به‌آگاهی عموم دوستان و آشنایان میرساند مجلس‌ختم مردانه آن‌مرحومه ازساعت۳ الی ۵بعداز ظهر سه‌شنبه ۳۰ر۷ر۵۳درمسجد توتونچیان واقع درخیابان قزوین‌ـ خیابان غفاری وختم زنانه درهمان ساعت در منزل آنمرحومه واقع در جاده کرج کوی بیمه بازرگانان منعقد خواهد بود.
خاندان آذری و بستگان
مصیبت وارده‌را بخاندان آذری وبستگان تسلیت میدهیم

خانواده‌های: **جلالی. شاه محمدی. مرادزاده. بنابی. درم‌بخش. نشوری. ابوالفتحیان. کیانی. درخشنده.**
بانهایت تاسف درگذشت **بانو قمر رفعت‌خواه محمدی** متعلقه حاج حسن آذری‌را باطلاع میرسانند.
مجلس ختم آنمرحومه در روز سه‌شنبه ۳۰ر۷ر۱۳۵۳ از ساعت ۳تا۵ بعدازظهر درمسجد توتونچیان واقع‌درخیابان قزوین‌ـ خیابان غفاری و ختم زنانه‌درمنزل آنمرحومه‌ازساعت ۳تا۵ بعدازظهر واقع در جاده کرج کوی بیمه بازرگـانان منعقد میباشد.

اتحادیه صنف اتوسرویس و تعمیرگاه و توقفگاه های تهران‌و حومه بانهایت‌تاسف درگذشت‌شادروان **مظفرسرپولکی** برادر همکار ارجمند خود آقای هوشنگ سرپولکی رااباطلاع کلیه اعضاء و نفرات وابسته به‌اتحادیه میرساند. مجلس ختم فقید سعید ازساعت ۳ الی۵ بعدازظهر روز سه‌شنبه مـورخ ۳۰ر۷ر۵۳ درمسجد انصار الحجه واقع درخیابان‌مسگرآباد چهارراه عارف منعقد است از عموم همکاران گرامی تقـاضا می‌شود درختم آن‌مرحوم شرکت فرمایند.
رئیس هیئت مدیره صنف. محمدعلی مینوئی
آ ـ ۹۷۱۰٦

بانهایت تاسف درگذشت **بانو مکیه حسن‌زاده بوشهری** را باطلاع خویشان ودوستان میرساند. مجلس ترحیم مردانه و زنانه آن مرحومه ازساعت ۳ الی ۵ بعدازظهر سه شنبه سی‌ام مهرماه درمسجد سجاد واقع در خیابان شاه چهارراه فروردین منعقد است از عموم‌ سروران عزیزموجب تسلی‌خاطر بازماندگان خواهد بود.
حسن‌زاده بوشهری. کشاورزی. رایانی. سلحشور. رستم‌پور. طاهریان. سیادت. ایرانی.دباغیان. شریف‌زاده. نامور.
آ ـ ۱۰۵۱۵
مصیبت وارده را بخانواده‌های عزادار تسلیت می‌دهیم

بانهایت تاثر و اندوه فراوان درگذشت همکار عزیزمان **آقای مهندس محمدرضا یاسی** را تسلیت گفته سلامتی وبقاء عمر خانواده وبازماندگان آنمرحوم را ازدرگاه خداوندمتعال مسئلت می‌نماید مجلس ترحیم زنانه ومردانه درروز چهارشنبه ۱ر۸ر۵۳ از ساعت ۵تا۷ بعدازظهر در مسجد الجواد منعقد می‌باشد
شرکت سهامی کارخانجات صنعتی ایران ناسیونال
سازمان توزیع و تعمیرگاهها
آ ـ ۹۷۱۲۵

خانواده‌غفاری‌ـ خانواده‌های‌یاسی و وابسته‌ـ کیا و وابسته
باکمال تاسف درگذشت جانگداز مهندس‌محمدرضا یاسی را باطلاع خویشان و دوستان میرسانند.
مجلس ختم زنانه و مردانه از ساعت ۵ تا ۷ بعدازظهر چهارشنبه ۱ر۸ر۵۳ در مسجد الجواد واقع در میدان ۲۵ شهریور منعقد خواهد بود.
آ ـ ۱۰۰۵۲۳
مصیبت وارده را بخانواده‌های عزادار تسلیت می‌دهیم

بااندوه فراوان‌درگذشت شادروان **محسن‌خرم** پایوارشد این بانک را باطلاع میرساند.
مجلس ترحیم مردانه و زنانه آن مرحوم از ساعت ۵ تا ۷ بعداز ظهر روز سه‌شنبه سی‌ام مهرماه ۱۳۵۳ درخانقاه صفی‌علیشاه برگزار میگردد.
بانک ایران و خاورمیانه
آ ـ ۹٦۹۵ ۲ ـ ۲

درگذشت تاسف انگیز انسان پرهیزکار، پدری مهربان‌و وجودی عزیز **محسن خرم** صاحب‌منصب عالیرتبه بانک ملی ایران و بانک ایران و خاورمیانه و پدر بزرگوار آقای‌مهندس همایون خرم را باطلاع میرساند.
مجلس ترحیم زنانه و مردانه آن بزرگوار، از ساعت ۵ تا ۷ بعدازظهر روز سه‌شنبه ۳۰ مهرماه درخانقاه‌صفی‌علیشاه برگزار خواهد شد.
خانواده‌های: **خرم، سرلشگرنعمتی، دانشور، باشی، چیذری‌سلمان، نیکوبور، خلیل‌پور، مولاپناه، توکل، طالبی، خجسته، اشرف‌جهانی، دبیری، خوشابی، گلشن‌بزرگ، گلشن، گلشنی، آذرفر، حکیمی، خلیقی، پیروان، مسعودی، ضرابی، کلاهی، مقدم، گوران، دانش، بهرامی، جاویدی، محسن‌زاده، سعادت، نواب، تاجبخش، قنبری، محجوب و خانواده‌های وابسته.**
آ ـ ۱۰٤۲۳ ۲ ـ ۲

باکمال تاسف درگذشت **حاج سید حسین حاج میرفتاح تبریزی** که از صاحبمنصبان عالیرتبه بازنشسته وزارت پست و تلگراف و تلفن بوده باطلاع کلیه اقوام و دوستان میرساند مجلس ختم آن‌مرحوم سه‌شنبه سی‌ام مهرماه ازساعت ۵ تا ۷ بعدازظهر در مسجد الجواد میدان ۲۵ شهریور منعقد است.
خانواده‌های: **میرفتاح. حاج ملکی. پناهی مقدم. شهریور. مقدم. نوبهار. توکل‌جو. سپهر. بهرامی. عظیم‌زاده. ملک پوریان. معمارزاده. یزدانی.**
آ ـ ۱۰٤۸۳
مصیبت وارده را بخانواده‌های عزادار تسلیت می‌دهیم

باکمال تاسف درگذشت پدر آقای مهندس اقبال‌آفریدی متخصص کارخانجات رنگسازی رنگین را باطلاع دوستان‌و آشنایان میرساند مجلس ترحیم آنمرحوم در روز سه‌شنبه از ساعت ٤ تا ٥ونیم در مسجد صاحب‌الزمان (خیابان‌آیزنهاور) منعقد است.
هیئت مدیره شرکت سهامی رنگین
آ ـ ۹۷۰٦۲

بانهایت تاسف درگذشت مادر عزیزمان مرحومه مغفوره **بانو قدسیه مهدی‌خان زندی** صبیه مرحوم افضل‌الملک را به اطلاع بستگان و آشنایان میرساند.
مجلس ترحیم آن‌مرحومه ازساعت ۵ الی ۷ بعداز ظهر روز چهارشنبه اول آبانماه در خانقاه صفی‌علیشاه بـرگـزار می‌گردد.
کیومرث میردادیان. اسکندر میردادیان. غلامرضا مهدیخان زندی. خانم رضویه فرید.حمیده فرید. وخانواده‌های صدری. فرید. پازوکی همایونی. کلالی. فصیحی.امیر جلالی.بهزادی. مایل افشار. همایون. حکمت. صالحیان.
آ ـ ۱۰۵۰۹
مصیبت وارده را بخانواده‌های عزادار تسلیت می‌دهیم

بانهایت تاسف وتالم فوت **حاجیه خانم ایران مطبوعی** را باطلاع اقوام و دوستان میرساند، مجلس ختم مردانه آن مرحومه روز سه‌شنبه ۳۰ر۷ر۵۳ از ساعت ۳ الی ۵ بعد از ظهر در مسجد جامع‌ونک منعقد وختم‌زنانه همانروز ازساعت ۱۰ صبح الی ۵ بعدازظهر در منزل حاج اصغر مهدی‌قلی واقع در ونک اول خیابان کوی مکانیر، کوچه ولیعهد منعقد می‌باشد.
خانواده‌های: **مطبوعی. لواسانی. گیتی‌بان. مهدی‌قلی. طلوعی. وقایع‌نگار. سریری. ونکی. زاهدی. ساسانی. امیر نیکو. عبدالباقیان. سدیفی. گل‌نواز. خوشنویسان. زنگنه. فیوضی. صادقی. چاپاریان. سرشار. فرهی. جلالی. عطائی. ایروانی. ثامنی. عبدالهی. مصطفوی. محمدی. حاج‌حسینی. رستم‌آبادی. صدقدار. رسنگارپناه. سلطانی.**
آ ـ ۹۷۱۱۹
مصیبت وارده را بخانواده‌های عزادار تسلیت می‌دهیم

بدینوسیله درگذشت شادروان **حاج رضا چراغچی (امینی)** بزرگ خاندان چراغچی و امینی‌رابه‌اطلاع دوستان وآشنایان میرساند. مجلس ترحیم مردانه آنمرحوم در روز سه‌شنبه ۳۰ر۷ر۵۳ ازساعت ۳ونیم الی ۵ونیم بعدازظهر در شهر ری مسجد جامع حضرت عبدالعظیم (ع) برقرار وختم زنانه همان روز وساعت درمنزل شخصی آنمرحوم منعقد میباشد.
خانواده‌های چراغچی. امینی. صغری. امینی مقدم. اذانی. مساحتی. علی‌آبادی. سبزرو. رحیمی.
آ ـ ۹۷۱۲۸
مصیبت واردمرا بخانواده‌های عزادار تسلیت میدهیم

با نهایت تاسف وتاثر درگذشت جانگداز بانوی جـوان **زهرا نصراللهی** متعلقه آقای مهدی رستمیان را باطلاع عموم اقوام‌ـ دوستان و آشنایان میرساند. مجلس ترحیم مردانه روز سه‌شنبه ۳۰ر۷ر۵۳ ازساعت ۳ تا۵ بعدازظهر درمسجد ارک و ختم‌زنانه در همانروز و ساعت درمنزل واقع‌درخیابان شاهپور ایستگاه ورزشکاه کوچه حمام سیروس منعقـد خواهد بود.
خانواده‌های نصراللهی. رستیمان و خانواده‌های وابسته.
آ ـ ۱۰٤۹۳
مصیبت و اردمرا بخانواده‌های عزادار تسلیت میدهیم

یادبود

بمناسبت چهلمین روز درگذشت مرحومه شادروان **رقیه پندخو** مراسم یادبودی از ساعت ۳ الی ۵ بعد از ظهر روز سه‌شنبه ۳۰ مهرماه درسالن شماره ۲ بهشت‌زهرا برپا خواهد بود.
خانواده‌های پندخو ـ رضازاده
آ ـ ۱۰٤۷۵

سپاسگزاری

از سروران گرامی و دوستان عزیز و خویشاوندان که در مراسم تدفین و مجلس ترحیم شادروان پدرمان در شیراز یا تهران شرکت نموده ویا بوسیله تلگراف اظهـار همدردی کرده‌اند سپاسگزاری مینماید و برای همه ازخداوند آرزوی سلامتی مینماید.
خانواده دهش
آ ـ ۹۷۰٦۵

بانهایت تاسف و تاثر درگذشت نابهنگام جوان ناکام **فرامرز محبی** را که در سانحه اتومبیل در لندن دار فانی را وداع گفت، به اطلاع اقوام، دوستان وآشنایان‌میرساند. مجلس ترحیم مردانه و زنانه آن شادروان روز سه‌شنبه ۳۰ر۷ر۵۳ از ساعت ۳ تا ۵ بعد از ظهر در خانقاه صفی علیشاه‌برگزار می‌شود.
خانواده های: **محبـی ـ شرفشاهی ـ امیرمنقی ـ کاتوزیان ـ زعیر ـ رحیمیان ـ فرزاد ـ تابش ـ مینوچهر ـ هاشمی ـ فروزان سپهر ـ توکلی ـ کتابچی ـ کلاهی ـ مقیم‌خانی ـ حسین زاده ـ یکتاپور ـ فدائی ـ شاهرخی.**
آ ـ ۹۷۱۰۸
مصیبت وارده را بخانواده های عزادار تسلیت میدهیم.

بانهایت اندوه و تاسف فوت مادر و خواهر عزیزمان مرحومه مغفوره **بانو حاجیه صدیقه بهرور** را باطلاع اقوام، دوستان و آشنایان میرساند.
ابوالقاسم ـ ابوالفضل ـ ابوالفتح ـ توران‌بهرور ـ محمدحسن توران.
مجلس ختم مردانه و زنانه روز چهارشنبه ۱ر۸ر۱۳۵۳ ساعت ۱۵ الی ۱۷ در مسجد الجواد (میدان ۲۵ شهریور) برگزار میگردد.
خانواده‌هـای **بهرور. توران. نوری‌زاده. فرهمند. ملک‌محمدی. مهروز. نعمتی. تاجیک. وفا. کمیلی. روستا. جلالی‌جعفری. اعتصام. شامحسینی. روحانی‌زاده. سلامت. محمودی. دادنیا. قاضی‌زاده. زنده‌نام. فتای.**
مصیبت‌وارده را بخانواده های عزادار تسلیت میدهیم.

تسلیت

باکمال تاسف مصیبت وارده را بخانواده محترم حمزه‌ای‌ـ کاشانیان تسلیت عرض می‌نمائیم.
خانواده نورمهناد

همکار گرامی آقای مهندس اسداله امامی تبریزی
بانهایت تاثر و تاسف مصیبت وارده را از طرف خود و کارمندان شرکت پاسارگاد شیراز به جنابعالی و خانواده محترم تسلیت عرض نموده سلامتی و بقاء عمر بازماندگان را از خداوند متعال مسئلت مینماید.
حکیمی ـ کاوه ـ طبیب زاده

با نهایت تاسف درگذشت خلدآشیان عالم ربانی حضرت آیت‌الله العظمی حاج سید محمد امامی (امام جمعه خلخال) را به‌جناب آقای سید کاظم امامی رضوی مشاور این‌اتحادیه و جامعه روحانیت و فرزندان آنمرحوم تسلیت گفته، بقـای عمر بازماندگان را ازدرگاه احدیت خواستارم.
رئیس اتحادیه صنف دارندگان رستوران و کافه‌رستوران و سلف‌سرویسهای پایتخت ـ ضرابیان فرد

آقایان برادران امیر حجازی
مصیبت وارده را صمیمانه تسلیت عرض نموده بقای عمر بازماندگان را از خداوند متعال مسئلت داریم.
برادران حسینی سیانکی

آقایان برادران امیر حجازی
بدینوسیله مصیبت وارده.را صمیمانه تسلیت عرض می‌نمائیم.
کارمندان باربری جهانبار تهران

جناب آقای رحمت‌الله نوید
مصیبت وارده را بشما و خاندان محترمتان صمیمانه تسلیت عرض نموده بقاء عمر شما و آن خاندان بزرگ را از خداوند متعال خواستاریم.
مطلوب وبرلوا

جناب آقای رحمت‌الله نوید
بانهایت تاسف وتاثر درگذشت برادر عزیزتان راصیمانه تسلیت عرض نموده سلامتی و سعادت شما و آن خاندان بزرگ را از ایزد منان خواستاریم.
هوشنگ شعبانی و بانو

جناب آقای رحمت‌الله نوید
باکمال تاسف وتاثر فوت نابهنگام برادر گرامتان‌راصیمانه تسلیت عرض نموده بقاء عمر شما و آن‌خاندان را ازخداوند متعال خواهانیم.
یهودا توکلی. هوشنگ شعبانی. نصیر ابراهیمی.

همکار ارجمند جناب آقای محمد نوری
دبیران و کارکنان و دانش‌آموزان مدارس اتفاق درگذشت والده مکرمه آنجناب را صمیمانه تسلیت می‌گویند.
بروخیم

جناب آقای دکتر الهی دانشیار
دانشکده علوم پایه پزشکی
با یکدنیا تاثر و اندوه مصیبت وارده را حضورآن‌دوست همکار ارجمند و خاندان جلیل الهی تسلیت عرض مینمائیم.
دکتر بامشاد. دکتر کوثریان. دکتر حکمت. دکتر غفاری. دکتر مهر. دکتر رجحان. دکتر افشار. دکترغنی. دکترمحمدی. دکتر دانشی. دکتر صادق. دکتر اعتضاد. مظفر. دکتر روحانیان. دکتر زمردی. دکتر حجازی. دکتر مفید. دکتر اعتصام. دکتر انشاء. دکتر درخشان. دکتر اژدری. دکتر خالدپور. دکتر نجابت. دکتر خاقانی و کلیه همکاران فنی و اداری.
آ ـ ۱۰٤۸۷

هیئت مدیره و کارکنان بانک ایران و خاورمیانه
بانهایت تاثر و تاسف درگذشت شادروان محسن خرم همکار عزیز از دست رفته‌مان را به آقای مهندس همایون خرم‌و خـانواده محتـرم‌تسلیت عرض نموده بقـاء عمـر بازماندگان را از درگاه ایزد متعال مسئلت دارد.
محمدحسین وکیلی ـ مدیرعامل

سرکار خانم ملوک قره‌داغی ـ آقای اکبر اهرابی
با نهایت تاسف مصیبت وارده را تسلیت عرض نموده، و خودرا درغم شما شریک میدانم.
زاهدان‌ـ مهین فروتن (صحتی)
آ ـ ۹۷۰۸۰

آقای محمد رضا ظروفی
با نهایت تاسف مصیبت وارده را بشما وکلیه بازماندگان صمیمانه تسلیت میگوئیم.
گروه صنعتی مینو
آ ـ ۹۷۰٦۱

آقای طاهر طاهری
با نهایت تاسف مصیبت وارده را بشما وکلیه بازماندگان صمیمانه تسلیت میگوئیم.
گروه صنعتی مینو
آ ـ ۹۷۰٦۱

آقای علی‌اکبر سوهانی
با نهایت تاسف مصیبت وارده را بشما وکلیه بازماندگان صمیمانه تسلیت میگوئیم.
گروه صنعتی مینو
آ ـ ۹۷۰٦۱

با اندوه فراوان و تاثر عمیق فوت بانو قمر رفعت‌خواه محمدی (آذری) را به‌خانواده محترم آذری تسلیت گفته صبر و شکیبائی برای بازماندگان آن‌مرحومه آرزو مینمائیم.
کارکنان و کارگران کارخانه تانکسازی آذری
آ ـ ۱۰٤۷۹

بانهایت تاسف درگذشت شادروان محمد خواجوی همکار گرامی سابق این شرکت را بخانواده و بازماندگان فقید سعید تسلیت میگوید.
شرکت سهامی مهکان
آ ـ ۱۰٤۸۱

آقای طاهر طاهری
با نهایت تاسف مصیبت وارده را بشما وکلیه بازماندگان تسلیت می‌گوئیم.
شرکت خوراک (سهامی خاص)
سازمان فروش و تبلیغات داروئی
آ ـ ۹۷۰٦۱

جناب آقای فانی
باکمال تاثر و تاسف مصیبت وارده را تسلیت عـرض نموده سلامت و بقای عمر جنابعالی و خانواده محترم را از ایزد متعال مسئلت می‌نمائیم.
شرکت نمود (سهامی خاص)
برادران مقوم و کارمندان

آقایان محمدرضا ظروفی و طاهر طاهری
بانهایت تاسف مصیبت وارده را صمیمانه تسلیت میگوئیم.
اردشیر ضیاء بخش ـ سید قاسم سجادی
آ ـ ۹۷۰٦۱

همکار عزیز جناب آقای اسماعیل مهران
بانهایت تاسف درگذشت پدر گرامیتان را تسلیت عرض نموده بقای عمر شما و خانواده محترمتان را ازخدای‌بزرگ مسئلت داریم.
آذرنیا. بهادری جنت‌خواه. داویدان. رشدیه. سارویان. سعیدآوی. صالح. صمیمی. عبدلین. عیسائی. ماماشیانی. منصوری. هارونی. مارتیروسیان.
آ ـ ۹۷۰٦۳

جناب آقای هوشنگ صالحی آشتیانی
فوت پدر بزرگوارتان را صمیمانه تسلیت عرض نموده بقاء عمر ودوام خانواده محترمتان را از درگاه ایزد متعال خواهانیم.
شرکت ایران ماد ـ خسرو گشتائی
شرکت تهران مکان ـ فلامرز ملایری
آ ـ ۹۷۱۱٦

جناب آقای عباس نظری و بانو
درگذشت تاسف‌انگیز فرزند گرامتان را از صمیم قلب تسلیت گفته وخودمان را دراین غم بزرگ شریک میدانیم.
علی‌اکبر رستمی. اسداله شمیرانی. محمد رستمی. محمود تاجفر. ایرج کاشفی. حسین میرزارضا.
آ ـ ۱۰۵۰۳

با کمال تاسف وتاثر فوت سرکار خانم قمر رفعت‌خواه محمدی (آذری) مادر خانم آقای داریوش نشوری را تسلیت گفبه صبر جمیل و بقاء عمر برای ایشان وسایر بازماندگان آرزو داریم.
مدیریت، کارمندان و کارکنان شرکت ایران ارگانون
آ ـ ۱۰٤۹۱

سرکار علیه خانم منصوره کاوسی
بانهایت تاسف فوت مادر گرامیتان را تسلیت گفته بقاء و سلامتی کلیه خاندان جلیل را از خداوند خواهانیم.
گوهرو دکتر محمود متین
آ ـ ۱۰۵۲۹

خانواده محترم برهان آزاد
باکمال تاسف و تاثر مصیبت وارده را به آن فامیل محترم تسلیت عرض مینمائیم.
فرهاد اسدی. زرگر تقوی. محمد رادپور. زین‌العابدین شمشیرزاده. حسن بیگلری. عبدالمجید تقوی. هادی‌دزفولی.

جناب آقای مهندس همایون خرم
با نهایت تاسف وتاثر مصیبت وارده را بکلیه فامیل بخصوص جنابعالی از صمیم قلب تسلیت میگوئیم.
محمد سهرابی. فرنوش فخیمی. سعید محمدی. کمال کوروسی. محمد بهرامی. محمد ذوالفقاری. صمد بهرامی. هادی صمدیان.
آ ـ ۹۷۱۳۰

دوست گرامی سرکار خانم ایروانی
تسلیت دوستانت را بپذیر.
دانشجویان گروه دو سال دوم دانشکده علوم سیاسی و امور حزبی.

جناب آقای مهندس صمصام شریعت
باکمال تاسف مصیبت وارده را از صمیم قلب تسلیت عرض می‌نمایم.
مسعود صداقتگو

جناب آقای اسماعیل مهران
مصیبت وارده را حضور جنابعالی تسلیت گفته بقاء و سلامتی شما و بازماندگان را آرزومندیم.
فرمانعلی شاهی. مسعود حق‌پناه. محمد رضا اشرافی. رضا احمدی. امیر احمدی. مرتضی میرزاپور. عباسعلی ناصریان. علی رضائیان.
آ ـ ۹۷۱۳۰

آقای جواد طباطبائی
مصیبت وارده را بشما و خانواده محترم صمیمانـه تسلیت می‌گوئیم.
یوسف اسحقی. حسین آخوندی. سید مرتضی مرعشی. مسعود توسلیان. یوسف‌کاهیان. کاظم‌مستوفی. حسین‌آبادی. محمدحسن یارمحمدی.

جناب آقای دکتر مصطفی مهران
بانهایت تاسف وتاثر مصیبت وارده را تسلیت میگوئیم.
داریوش تهرانی. محمد بیدگلی. میرمحسن طاهری. غلامرضا میزانی. حیدر نخستین. غلام رضائی. مرتضی شریفی. کریم عباسی.

جناب آقای محمد طباطبائی
باکمال تاثر مصیبت وارده‌را تسلیت میگوئیم.
علی فطرتی. محمود نیکو. مسعود قندهاری. عباس کیاری. غلامرضا اقلیمی. علی مسلکی. شکراله عباسی. ناصر امیری. رضا مصطفوی.

جناب آقای مهندس همایون خرم
باکمال تاثر مصیبت وارده را به جنابعالی و خـاندان گرام تسلیت میگوئیم.
محمدعلی یاوری. داود برنجیان. محمد خلخالی. کاظم اسکوئی. صیادی. حسین خسروانی. حسین تـوکلی. مهدی شیرازی.

جناب آقای رزاق فرزام
ما را در غم خود شریک بدان.
حسین زرافشان. سعید جوادی. محمد رضائی. بهزاد سوداگر. حسین احمدآبادی. هوشنگ رئوفی. حسن‌نظری. علی اصغر خسروی.

جناب آقای حسن خطیبی
با اندوه فراوان مصیبت وارده را تسلیت عرض کرده بقای عمر بازماندگان را مسئلت دارد.
لطف‌اله بصیر تهرانی

جناب آقای جواد رحیمی‌نژاد
مصیبت وارده را بشما و فامیل محترم تسلیت عرض نموده برایتان آرزوی صبر و شکیبائی داریم.
فرهاد داویدی. جلال‌الدین سعیدی. مرتضوی. هوشنگ فریور. سعید محمدی. اسداله میراثی. بهمن میلانی.اسماعیل کریمیان. شاپوری.

جناب آقای محمود سعادت
بانهایت تاسف مصیبت وارده را تسلیت عرض نمـوده صبر و شکیبائی برای بازماندگان آرزو می‌نمائیم.
جمال عبدلی. حسین مرندی. غلامعلی کوروشی. منصور ایمانی. محمد دهکردی. مرتضی نژادی. مهدی رزمجو. جمال‌الدین پرویزخانی.

جناب آقای حسین نظرپور
بااندوه فراوان مصیبت واردمرا بجنابعالی تسلیت‌عرض نموده از خداوند صبر و شکیبائی آرزومندیم.
محمد رضا امانتی. حسن بختیاری. احمد سجادی. امیر خانزادیان. ابراهیم سعیدی. حمید قهرمانی. ناصر امیر نژادی. محمد حقیقت‌گو.

جناب آقای محمدحسن ابریشمی
باکمال تاسف مصیبت وارده را بجنابعالی و خانواده محترم تسلیت عرض مینمائیم.
نصرت‌اله وـهاجی. احمد پاکسرشت. حمیدی. مظاهری. خسروی. شکوهی. ناهیدی. خرم‌آبادی. شریفی. باقریان. نصراللهی.

خانواده‌های محترم اسفندیاری
بانهایت تاسف مصیبت وارده را بکلیه فامیل و آن خانواده ارجمند تسلیت عرض می‌نمائیم.
هادی صنعتی. محمد اردهالی. افشین نظری. یوسف احسانی. محمدباقر شهربوری. عبدالرضا دلجوئی. جلال نصرآبادی. بهرام علی‌آبادی. حمیدی.

کوه «ارکان» باسرعت حرکت میکند!

حرکت کوه، یك روستارا نابود کرد

کوه «ارکان»، قزوین، بـطرف دهکده «الوبل» حرکت کرده و خانه های این روستا را ویران ساخته است. در این دهکده که ٤٥ نفر زندگی میکردند قبل از ویران شدن خانه ها، دهکده را ترک کرده بودند.

باپیشروی کوه به طرفروستای «الوبل» بقعه امامزاده ابراهیم از بین رفته و بیست هکتار اززمین های کشاورزی اطراف دهکده، زیر آب قرار گرفته و بصورت یک دریاچه درآمده است.

خبرنگار اطلاعات در قزوین می نویسد: رشته کوه «ارکان» که یکهزار و سیصد پا ارتفاع دارد، بین روستا های «شترخان» و «آتان» در امتداد سلسله جبال البرز قرار گرفته و باقزویـن هشتاد کیلو متر فاصله دارد. با بحرکت درآمدن این کـوه در وضع کلی این منطقه، تغییراتی صورت گرفته و چند دریاچـه کوچکو بزرگ ایجاد شده‌است. همچنین دره‌ها و شکافهای‌عمیقی در سطح زمین بوجود آمده و سنگهای بزرگ چند هزار تنی از دل خاک بیرون آمده است.

حرکت این‌کوه، زندگی مردم پنج دهکده دیگر رادر الموت، به خطر انداخته است.

این روستاها کلایـه، آتان، هنیز، چوشر و «طالع» نـام دارند.

رشته کوه ارکان، در مدت ۸ سال بیش از ۱۵ کیلو متر پیشروی کرده است. ولی این بار حرکت کوه باسرعت بیشتری صورت میگیرد.

ساکنین دهات کوچك به‌شهرك‌ها منتقل میشوند

اهالی این دهات به شهرک های روستائی منتقل گردند.

تهیه شناسنامه و نقشه ٦۰ شهرک روستائی ازسوی‌وزارت تعاون و امور روستاها به‌عهده چهار گروه مهندس مشاور گذاشته شد. هریک از این گروهها تهیه‌شناسنامه ۱۵شهرک روستائی‌رابعهده خواهندگرفت.

این اولین باریست که درایران برای شهرک های روستائی که از تجمع‌وتمرکز چند دهنزدیک بهم وبا مشخصات مشابه‌بوجود می‌آید شناسنامه و نقشه تهیه می‌شود.

هدف اینست که با ایجـاد شهرک های روستائی انقلاب اجتماعی عظیمی در سطح ٦۵ هزار روستـای کشور بوجـود آید و مشکلات زیادی که در حال حاضر برای عمران و آبادی و بهبود زندگی مـردم روستاها وجود دارد از میان برداشته شود.

ممکن است بتدریج تعـدادی از دهات دورافتاده وکوچک که امکان تامین وسائل زندگی امروزی و امکانات اجتماعـی و فرهنگی برای آنها مشکل است در آینده تخلیه شوند و

٤ تن مواد مخدر در مصر کشف شد

قاهره ـ یونایتدپرس ـ افراد گارد مرزی مصر در خلال جشن های چهار روزه عید فطرحدود چهار تن موادمخدر کشف‌کردند. گزارش مربوطبه کشفمو ادمخدر بوسیله خبرگزاری نیمه رسمی خاورمیانه مخابره شده است.در گزارش قید شده که بین مامورین گارد مرزی با افراد باندقاچاقچیان مواد مخدر که‌برای حمل‌محموله قاچاق خود از اوراق هویت جعلی استفاده میکردند زدوخورد مسلحانه درگرفت اما مامورین درست هنگامیکه قاچاقچیان‌قصد داشتند مواد مخدر قاچاق را به یک قایق خارجی منتقل کنندآنها را دستگیر کرده و محموله‌قاچاق را ضبط کردند. در گزارش خبرگزاری‌خاورمیانه محل‌درگیری مامورین مصری با قاچاقچیان منطقه‌ای در غرب العلمین‌واقع‌در دریای مدیترانه قید شده است.

مبارزه با کمك هواپیما وهلی کوپتر

سازمان حفظ نباتات عملیات مبارزه شیمیائی علیه کرم ساقه خوار برنج رادر استان های گیلان و مازندران آغاز کرد. وزارت کشاورزی و منابع طبیعی اعلام‌داشت برای مبارزه گسترده علیه کرم ساقه خوار برنج ۵فروند هواپیما و دو فروند هلیکوپتر و بیش ازیک هزار سمپاش موتوری بکار گرفته شده است.

نحوه مبارزه، سوزانـدن بقایای بوته هـای برنج ـ شخم فوری شالیزار و از بین بردن علفهای هرزه میباشد. زارعان برنجکار شمال برای مبارزه علیه آفات برنج بـا کارشناسان سازمان حفاظت محیط زیست همکاری خواهند کرد.

از قبرس تخم مرغ گوشتی وارد شد

سازمان دامپروری کشور باورود تخم مرغ گوشتی از قبرس موافقت کرد. این تخم مرغها توسط بخش خصوصی به کشورواردمیشود وتاکنون دو میلیون و پانصد هزارتخم مرغ‌جوجه‌کشی گوشتی‌توسط شرکت تعاونی مرغداران‌تهران وارد شده است. تخم مرغهای وارداتی پس‌ازتبدیل به جوجه یک روزه در اختیار سایر مرغداریها قرار میگیرد.

بازدید از سد شاه‌عباس کبیر

بموجب برنامه تنظیمی از طرف وزارت اطلاعـات و جهانگردی‌سی نفر ازنمایندگان طبقات مختلف‌مردم دشت‌میشان بمنظور بازدید از پیشرفتهای همه جانبه استان اصفهان، ساعت چهاربعداز ظهر دیروز وارد اصفهان شدنـد ودر جلسه‌ای که باحضور مدیرکل اطلاعات و جهانگردی استان اصفهان‌تشکیل‌شدشرکت‌کردند.

این‌عده صبح‌امروز بمنظور بازدید رهسپار تاسیسات سد شاه عباس‌کبیر در ۹۰ کیلو متری اصفهان شدند.

اصلاح آئین‌نامه بورسها

آئین نامه استفاده ازبورس های آموزشی‌خارج از کشور در شورای‌سازمان‌امور اداری واستخدامی اصلاح شد و براساس تبصره الحاقی بماده یک این‌آئین‌نامه، دادن‌بورس بکارمندان پیمانی‌و کارمندانی که دوره‌آموزشی را میگذرانند مجاز نمی باشد.

سال چهل و نهم ـ شماره ۱٤۵۳۸

اطلاعات

دوشنبه ـ بیست و نهم مهرماه ۱۳۵۳
پنجم شوال ۱۳۹٤ ـ بیست و یکم اکتبر ۱۹۷٤

شرعی	استخراج دکتر ریاضی‌کرمانی
	اذان مغرب . . . . ساعت ۵ و ٤۱ دقیقه
	اذان‌صبح(فردا) . . . . ساعت ٤ و٤۵دقیقه
ساعات	طلوع‌آفتاب(فردا) . . . . ساعت ٦ و۱٤دقیقه
	ظهرشرعی(فردا) . . . . ساعت ۱۱و۵۰دقیقه

از صبح یکشنبه ۵ آبان

گوگوش شاه ماهی هنرایران
در
باکارا پیشروکاباره های ایران

تلفن های رزرو ٦۲۸۲۰۸ ـ ٦۲۵۱۷۷
باکارا روز جمعه سوم آبان استثنائا برنامه‌دارد

درصورت تصویب پیشنهاد راهنمائی و رانندگی به پلیس راه :

دوربین های مخفی حرکت اتومبیلهارا درجاده کنترل خواهند کرد

★ درصورت لـزوم جریمـه تخلفات مهم رانندگی در جاده ها افزایش خواهـد یافت .

پلیس راهنمائی و رانندگی‌به پلیس راه ژاندارمری پیشنهادکرد که بادراختیارگرفتن دستگاه های رادار و دوربین‌های‌مخفی حرکت وسائط نقلیه‌رادرجاده های‌کشور شدیدا زیر کنترل خوددرآورد. این پیشنهادمورد استقبال‌فرمانده پلیس راه قرار گرفت .

فرمانده پلیس راه ژاندارمری کشور دیروز در نشستی که با نمایندگان وسائل ارتباط جمعی وزارت راه ، راهنمائی‌ورانندگی و نخست‌وزیری داشت‌به بررسی علل تصادفات جاده ها پرداخت. سرلشکر بیوک امینی افشار گفت :بررسی های انجام شده آمار نشان می دهد که ۸۵ درصد از تصادفات جاده ها را عامل انسانی بوجود آورده است‌باین ترتیب که رانندگان وسائط نقلیه بدون توجه به مقررات رانندگی کرده‌اند و باعث‌حوادث خونینی شده‌اند .

فرمانده پلیس راه سپس‌اضافه کرد بعد از عامل‌انسانی ٦ درصد ازتصادفات‌براثر نقص فنی‌وسیله‌نقلیه ۵ درصد به علت خرابی جاده ها و ٤ درصددیگر در نتیجه عوامل طبیعی نظیر لغزندگی جاده ها به علت بارندگی ، برف ومه بوجود آورده‌اند .

فرمانده پلیس راه ضمن‌دعوت مردم‌به رعایت مقررات گفت :تا رانندگان‌به‌همکاری باپلیس‌مبادرت نکنند پلیس موفقیتی نخواهد داشت وی گفت ما اکنون‌سرگرم تربیت مامور بیشتر برای کنترل راه ها هستیم تجهیزات لازم را در اختیار خواهیم گرفت .

سرلشکر امینی افشار آنگاه گفت به‌مامورین پلیس راه‌دستور داده شد تا از نشستن داخل پاسگاه خودداری کنند و مرتب با وسائط نقلیه‌ای که دراختیار دارند به کنترل راه بپردازند .

★ آمار تصادفات

براساس آماری که فرمانده پلیس راه به نمایندگان وسائل ارتباط جمعی ارائه داد معلوم‌شد که در ۳ ماهه اول سال۱۳۵۲ در جاده های کشور ۱۹۰۵ فقره تصادف رخ داده است حال‌آنکه این رقم در۳ماهه اول سال‌جاری به ۱۹۵۹ فقره رسیده است.همین آمار حاکیست که تصادفات۳ماهه دوم سال گذشته۲۳۵۲فقره بوده است ولی این رقم‌در ۳ ماه دوم سال‌جاری‌به۲۱۱۳فقره‌کاهش‌داشته است فرمانده پلیس راه باتوجه به افزایش وسائط نقلیه‌نتیجه گیری کرد که میزان تصادفات جاده ها کاهش یافته است .

★ تشدید مجازات

فرمانده پلیس راه آنگاه در گفتگوئی باخبرنگار اطلاعات‌اعلام داشت که‌مجازات رانندگان‌متخلف تشدید خواهد شد و در صورت لزوم جریمه بعضی از تخلفات‌مهم رانندگی در جاده‌ها به میزان‌قابل توجهی افزایش خواهد یافت .

حوادث جاده ها را که عامل انسانی باعث آن بوده است۹ درصد سبقت غیر مجاز۷ درصد عدم توجه به جلو ، ۲٤ درصد عدم رعایت فاصله قبل و بعد از سبقت ، ٤ درصد انحراف بچپ، ۱٦ درصد عدم رعایت‌حق تقدم، ۸درصد ترمز ناگهانی ، ٤ درصد تجاوز از سرعت مجاز و مطمئن و ۵ درصد بقیه را عدم مهارت در رانندگی باعث شده است .

نخست‌وزیر در مشهد اعلام کرد :

برنامه‌های تازه عمرانی درخراسان اجراء میشود

امیرعباس هویدا نخست‌وزیر در سفرهای‌خود به شهرستانها‌ضمن شرکت در جلساتی که با مقامات محلی دارد ، رفتن به میان مردم و گفتگو با آنها را از یاد نمیبرد. عکس دیدار سنتی نخست وزیر را از بازار مشهد نشان میدهد .

آقای‌امیرعباس هویدانخست وزیر عصر دیروز از سفر دو روزه خود به مشهد ، بازگشت.

آقای هویدا قبل از مراجعت به تهران‌دریک مصاحبه رادیو تلویزیونی شرکت کرد ودرباره برنامه های‌استان و پیشرفتهائی که تاکنون در امر اجرای این برنامه‌هـا حاصل شده بـا نمایندگان وسایل ارتباط جمعی سخن گفت .

آقای‌نخست‌وزیر اظهارداشت: چندی پیش آقای استاندار در خصوص پیشرفت برنامه‌ها و چگونگی برنامه ریزی دربعضی سطوح استان گزارشی تهیه کرده بودکه‌بشرفعرض ملوکانه رسید . شاهنشاه مقررفرمودند معاونـان وزارتخانه‌هـا بـه خراسان برونـد و با همکـاری استاندارطرحهای عمرانی تازه را بررسی کنند . این برنامه‌ها زمان بندی شد وبا دقت مورد مطالعه قرار گرفت . امیدوارم طرحهای پیش بینی شده در زمانی که برای آنهاتعیین شده پیاده و مورد بهره‌برداری قرار گیرد .

نخست وزیر افزود : درفاصله ۳سال و ٦ ماه به پایان برنامه پنجم‌عمرانی کشور تصورمیکنم عظمت‌کارها بتدریج رخ‌می‌نماید و آشکار میشود .

در خصوص اولویتهای‌اجرایی در طرحهای‌عمرانی استان‌باید به مسئله آب اشاره کنم ومژده بدهم کـه برای این منظور راه حلهائی پیدا شده است .

آقای هویدا در مورد تثبیت قیمتها اظهار داشت :

ـ استان خراسان از نظر قیمتها یکی از استانهای خیلی مهم‌وقابل‌توجه در سطح‌کشور بود ، روی این اصل که‌قیمتها در اینجا ثابت‌تر از جـاهای دیگر بنظر میرسید .

در کمیته ملی حمایت از مصرف کننده گفته شد

۳۰ میلیون متر زمین داخل محدوده تهران وجود دارد

★ برای اراضی بایر داخل محدوده مالیات تصاعدی پیشنهاد شد

کمیته ملی حمایت از مصرف کننده برای‌تعدیل کرایه خانه و ایجاد واحد های مسکونی جدید که باین امر کمک خواهد نمود، پیشنهاد کرد، عوارض و مالیات تصاعدی برای اراضی بایر داخل محدوده وضع گردد و متقابلا عوارض و مالیات زمین هـای بایر داخل محدوده از تاریخ شروع ساختمان بمدت پنج سال حذف شود .

دیروز کمیته مـلی حمایت از مصرف کننده در جلسات دوکمیته فرعی، انتشارات و پیشنهادات‌و شکایات خود به بررسی وضع مسکـن و مسائـل دیگر مربوط به مصرف کننده پـرداخت و در این زمینه پیشنهاداتی به‌مقامات مسئول ارائه کرد.

در جلسه کمیته فرعی انتشارات که بـریاست دکتر رحمتی تشکیل گردید در مـورد آزادی ورود لاستیک یخ‌شکن پیشنهاد شد با توجهی که دولت در این مورد بکار برده ،باید رویه‌ای اتـخاذ گردد که‌اگر تولید کنندگـان و فروشندگان داخلی بطورساختگی درمورد عرضه کالائی بازار سیاه ایجاد کردند ، اقدامی مشابـه صورت گیرد، تامصرف کنندگان دچار ضرروزیان نشوند .

درجلسه کمیته فرعی پیشنهادات که بریاست دکتر جعفر جهان و با حضور دکترلطف‌الله عـاملـی نماینده شهرداری پایتخت تشکیل گردید نماینده شهرداری در پاسخ سئوالی اظهار داشت که اراضی بایر داخل محدوده بیش از ٤۰ میلیون متربود که در فعالیت های ساختمانی ششماهـه اخیر به ۳۰ میلیون متر رسیده است که باید اقداماتی نسبت بـه ایجاد ساختمان ورفع مشکل مسکن انجام گیرد .

ادامه بحث در مورد رسیدگی به مسائل زیر به جلسه آینده موکول شد :

● بررسی نحوه تشویق مردم به‌امر ساختمان .

●بررسی پرداخت وام هـای ساختمانی بابهره کم .

●پیشنهاد ایجاد پارکینگ های بزرگ در اراضی داخل محدوده بطوری که تراکم ترافیک رامشکل گشا باشد.

●پیشنهاد برقراری عوارض و مالیات تصاعدی نسبت به‌اراضی بایر داخل محدوده .

●حذف عـوارض ، و مـالیات زمین های بایر داخل‌محدوده از تاریخ شروع‌ساختمان بمدت پنج سال .

فرانسه در ساختمان متروتهران همکاری میکند

★ ساختمان کارخانه هـای فولادسازی ، چندبیمارستان و تلویزیون آمـوزشی ، از طرحهای مشارکت و سرمایه گذاری فرانسه در ایـران است .

فرانسه ظرفدهسال آینده ۲۰ میلیارد فرانک در ایران سرمایه گذاری و مشارکت خـواهد کرد.

این مطلب را آقای لاتوسیه رئیس هیات بازرگانی فرانسه که در راس هیاتی از مدیران و صاحبان صنایع فرانسه به تهران آمده‌است دیشب در اتاق‌بازرگانی و صنایع‌و معادن‌ایران‌اعلام داشت.

لاتوسیه و اعضای هیات نمایندگی فرانسه در اجتماعی با صاحبان صنایع‌و بازرگانان‌عضو اتاق بیش‌از دو ساعت به گفتگو نشسته و امکانات مشارکت و همکاریهای بازرگانی‌و صنعتی دو کشور را بررسی کردند.

لاتوسیه که ریـاست اتاق بازرگانی‌ملون فرانسه‌رانیزبعهده دارد ضمن توضیحات کلی خود گفت: فرانسه‌در توزیع گازطبیعی ایران همکاری نزدیک خواهد داشت.

طرح لوله‌کشی گاز ایران به اروپا یکی از طرحهای بزرگ‌گاز رسانی است‌که‌در صورت اجرا، دارای اهمیت و ارزش زیادی خواهدبود.

لاتوسیه اضافه‌کرد که فرانسه همچنین‌در ساختمان کارخانه‌های فولاد سازی برای تولید فـولاد مخصوص نیز با ایران همکاری خواهد کرد.

همچنین فرانسه در ساختمان متروی تهران‌نیز باایران همکاری میکند. لاتوسیه حاضر نشد که دراینمو ردتوضیحات‌بیشتری‌بدهد وفقط یادآور شد که باید منتظر پیاده کردن این طرح باشید. از جمله طرحهای‌دیگری که لاتوسیه همکاری فرانسه رادر اجرای آن ها بر شمرده ساختمان چند بیمارستان و تلویزیون‌آموزشی ایران و مشارکت در طرحهای کشاورزی، صنایع غذائی ،تولید گاز مایع و برقی کردن راه‌آهن میباشد.

اعضای این هیات ، نمایندگی ۳٤ رشته صنعتی مختلف رابعهده دارند.

تغییر قانون معافیت خدمت وظیفه کارمندان غیر نظامی نیروهای مسلح

مدیرعامل‌سازمان‌بیمه‌های‌اجتماعی متخصص غیر نظامی درنیروهای مسلح شاهنشاهی که بمنظور معافیت از خدمت زیر پرچم صورت می گرفت باصلاح ۳ ماده ۸ قانون خدمت وظیفه عمومی ٤ سال کاهش‌می‌یابد .

براساس اصلاحیه جدید قانون وظیفه عمومی کارمندان‌متخصص غیرنظامی که باتعهد٦سال‌خدمت وافزارمندانی که‌باتعهد دهسال خدمت درنیرو هـای مسلح شاهنشاهی استخدام شوندپس‌از انجام تعهد مربوط از خدمت‌زیر پرچم معاف خواهند شد .

اگر کارمندان‌متخصص‌غیرنظامی ۵ سال وافزارمند۷ سال درنقاط بدآب‌وهوا خدمت کنند معادل ٦ سال و دهسال خدمت‌محسوب خواهد شد واز انجام خدمت زیر پرچم معاف خواهند شد .

درگذشته کارمندان متخصص غیر نظامی نیز مانند افزارمندان با سپردن دهسال تعهد خدمت در نیرو های مسلح از انجام خدمت زیرپرچم معاف میشدند .

بدست مبارك شاهنشاه آریامهر کارخانه‌های ریخته‌گری‌و موتور سازی ایران‌ناسیونال‌گشایش یافت .

ساخت اولین موتور اتومبیل ساخت ایران‌را به عموم ملت ایران تبریك میگویم .

علی اصغر و محمود حریت

چهار مرد بیباك ـ چهار گلوله آتشین ـ چهار دینامیت جاندار ـ چهار سوار بی‌آرام... آمده‌اند تا ماموریتی ناممکن را انجام دهند، ماموریتی که هر لحظه آن یك خطر مهلك غیر غابل فرار است ...

برنامه آینده فقط سینما

ریولی

استیفن بوید . جیانی گارکو

چهارسوار بی‌آرام

باشرکت : هوار دراس . سیمون اندرو

اطلاعیه

گوشت گوساله‌های فرانسه فعلا منحصراً درفروشگاههای شرکت تعاونی مصرف‌سپه فروخته میشود

ماجرای تولد نوزادسبزرنك اصفهانی با بشقاب پرنده چه ارتباطی دارد ؟

مجله جوانان عظیمترین کتاب قرن را در باره شگفت‌انگیزترین ماجرای قرن ـ سفر بشقاب های پرنده بزمین همراه عکسها و مدارك مسلم منتشر مینماید و در کنار مطالب علمی ـ داغترین رپرتاژ ها و حوادث اختصاصی که در هیچ جا نخوانده‌اید منتشر مینماید .

دوشنبه ها شما هم مجله جوانان پر تیراژترین نشریه ایرانی را مطالعه کنید

تهران در انتظار نمایش این فیلم بزرك و بیسابقه

ازصبح چهارشنبه فقط در

سینما امپایر

يك پدیده نوظهور ـ يك‌اثر اعجاب‌انگیز ـ يك‌فیلم‌بزرك از «ترنس‌یانك» کارگردان ارزنده وجنجالی سینما

رنگی

زنهای ضدمرد

فیلمی‌از: «ترنس‌یانك»

باشرکت: ۵۰۰۰ زن و.... تعدادی مرد

گیشه سینما امپایر همه روزه بلیط رزرو میکند

هتل اوین

شب نشینی باشکوه بمناسبت روزفرخنده چهارم آبان

شام اختصاصی و برنامه های متنوع‌هنری
در
سالن رزهتل اوین
(جمعه شب سوم آبان)

آقایان : لباس تیره   تلفن رزرو ۸۹۲۹۰۰

استخدام سکرتر

گروه صنعتی مینو یکنفر سکرتر باسابقه که آشنائی کامل به زبان انگلیسی و شورت هند داشته باشد بـا حقوق و مزایای بسیار خوب استخدام میکند .

از واجدین شرایط خواهشمند است سوابق خود را به صندوق پستی ۷۰۳ (امور اداری) تهران ارسال‌نمایند.

دانشگاه ملی ایران

نخستین سمینار تحقیقاتی دانشگاه‌ملی ایران

۲۷ و۲۸ و۲۹ مهرماه ۵۳

کتابخانه مرکزی

استخدام‌ماشین نویس

روزنامه اطلاعات یک نفر ماشین نویس فارسی با تسلط کامل و حداقل یکسال سابقه کار استخدام می نماید. داوطلبان میتوانند بکارگزینی‌موسسه اطلاعات‌میدان سپه اول خیابان خیام مراجعه نمایند .

مطب

دکتر شاهپور صدری

جراح و متخصص بیماریهای زنان‌وزایمان

به بلوار الیزابت ـ ساختمان پزشکان انتقال یافت
تلفن مطب ٦۲۳۳۵۷ ـ منزل ۷۵۹۷۹۸

شرکتهای برق و ساختمان و مهندسی زون

به خیابان روزولت شمالی بعداز چهارراه تخت‌طاوس پلاک ٤۵۰ تغییرمکان یافته‌است تلفنهای ۷۰ـ۸۵٤۳٦۸ آ ـ ۹٦۸۵۳

دوهدف

آقای عبدالرحمن سهیلی‌زاده

«من هر هفته تعدادی بلیط اعانه ملی میخرم ، با این کار بدون آن که وقتی صرف کنم ، یا لحظه‌ای از کار روزانه خود منفک شوم بدو هدف میرسم ، اول این کـه میدانم از محل عوایداین‌بلیط هاست‌که‌چرخهای عظیم‌یکسلسله‌خدمات‌عام‌المنفعه به‌گردش درمی‌آیدواین حرکت انسانی روزبروز مداروسیع تری‌پیدا‌میکند. من باخریدمرتب هرهفته چندبلیط ،دراین‌کوشش معنوی ، سهمی دارم ،همچنین از طریق این بلیطها ، هر هفته خود را در دایره شانس بدست آوردن جوایزآن قرار میدهم . خوشحال هستم‌که‌اینبارگردونه قرعه‌کشی بکام من به‌گردش درآمد ویکی از جوایـز ده هزارتومانی اعانه‌ملی نصیب من شد ، باز همین بلیط برنده در قرعه کشی قهرمان شانس ، وسیله‌شدتابار دیگر برنده شوم و بیست و پنج هزار تومان دیگر بدست آورم .

این سخنان‌را آقای‌عبدالرحمن سهیلی‌زاده کارمند استانداری خوزستان‌ساکن اهواز ،دربنگاه اعانه ملی اظهار میداشت.

آگهی استخدام

بنیاد نیکوکاری والاحضرت شاهدخت شمس پهلوی برای خدمت در بیمارستان مفید(کودکان) واقع در تهران افرادزیررابا حقوق مکفی‌استخدام مینماید .

۱ ـ پزشك متخصص کودکان با فوق‌تخصص
۲ ـپاتولوژیست
۳ ـ پرستار لیسانسیه
٤ ـ بهیار دیپلمه
۵ ـ پزشك متخصص توان‌بخشی
٦ ـ تکنولوژیست آزمایشگاهی
۷ ـ تکنسین رادیولوژی
۸ ـ متخصص مدارك پزشکی (لیسانسیه ـ فوق دیپلم با تجربه کافی)
۹ ـ متصدی پذیرش (دیپلم با تجربه)
۱۰ ـ مهندس تاسیسات

علاقمندان میتوانند جدول زیر را تکمیل و تا پنجم آبانماه ۱۳۵۳ بصندوق پستی ۱٦۷۷ر۱۲ ارسال دارند .

نام و نشان
شماره تلفن   تاریخ تولد
نشانی
شغل مورد تقاضا
مدرك تحصیلی
فارغ‌التحصیل از
خدمت سربازی   انجام داده‌ام ☐   معافی دارم ☐

مجله جوانان با مطالب خواندنی امروز منتشر شد