اطلاعات

سه‌شنبه ۱۴ مردادماه ۱۳۵۴ ـ شماره ۱۴۷۷۷
تکشماره ۱۰ ریال

۲۸ صفحه

اسامی کامل قبولشدگان وذخیره های دانشگاه فرح پهلوی، مدرسه عالی بازرگانی، دانشکده کشاورزی رضائیه وموسسه انفرماتیک

در صفحات ۱۷ـ۲۱ـ۲۳ و آخر

شاهنشاه در پیام سالگرد مشروطیت :

گرانفروشی یکنوع استثمار است

انتخابات اخیر در تاریخ هفتاد ساله مشروطیت بیسابقه بود

درصفحه ٤ ستون سوم

پیام نخست‌وزیر بمناسبت مشروطیت :

انقلاب شاه و ملت مکمل انقلاب مشروطیت است

درصفحه٤ ستون هفتم

عید مبعث را بعموم مسلمانان جهان تبریک میگوئیم

شرح درصفحه ٥

همکاری بامدنیان در احتکار آجر و سیمان

اتهام معاون استانداری خوزستان

علیمراد زند

فرماندار اهواز در جشن مشروطیت از رادیو شنید بر کنار و تحت تعقیب قرار گرفته است

۹ گرانفروش مشهدی بازداشت شدند

- توزیع پیاز در تهران
- نرخ چلوکباب و خدمات پزشکی کاهش میابد
- اموال مدنیان و پسران توقیف شد دهها گرانفروش و متنفذ دیگر بازداشت شدند

درصفحه ٤

آخرین عکس زیر چاپ

دوزندانی عضو ارتش سرخ ژاپن در پایان وارسی از هواپیمائی که آنها را از توکیو به کوالالامپور برده در حلقه محاصره پلیس‌حین پیاده شدن از هواپیما دیده میشوند .

۵۰ گروگان زیر تیغه اعدام

در اطلاعات امروز گزارش کامل ماجرای

این دختر زیبا جزو گروگان‌ها است

منشی زیبای کنسولگری سوئد در مالزی که همراه کنسول سوئد به اسارت تروریستهای ارتش سرخ ژاپن درآمد عکس رادیو ئی یونایتدپرس

ژاپن تقاضای تروریستهایی را که بسفارت آمریکا درمالزی حمله کرده بودند پذیرفت

- تروریستها اخطار کردند ساختمان ۲۰ طبقه را با ساکنان آن منفجر می کنند
- در کویت حالت آماده باش اعلام شد

درصفحات ۳و٤

نخستین قربانی تروریستها

تروریستهای ارتش سرخ ژاپن از طبقه نهم ساختمان سفارت آمریکا در کوالالامپور که پریشب به تصرف آنان درآمد از پنجره بطرف افراد و ماموراتی که در اطراف سفارت ازدحام کرده بودند تیراندازی کردند و مرد زخمی شده وسط که نگهبان ساختمان است یکی از قربانیان تیراندازی مذکور است . مجروح درحالیکه میخواهند اورا به آمبولانس منتقل کنند دیده میشود .

عکس رادیو ئی آسوشیتدپرس

در تهران پرنده پر نمی زند

درصفحه ٤

راه هراز دیشب یک ساعت بسته بود

درصفحه٤

تروریستهای ارتش سرخ

۷ نفر از یاران تروریستهای ارتش سرخ ژاپن که آزادی آنها بوسیله حمله کنندگان به سفارت آمریکا در کوالالامپور تقاضا شده است . از دو زن و ۵ مرد تشکیل میشوند. اینها که جوانترینشان ۲۲ ساله و سالمند ترین آنان ۲۶ ساله است بخاطر مباشرت در عملیات تروریستی سابق ارتش سرخ ژاپن به حبسهای مختلف در ژاپن محکوم شده‌اند .

دو نفر از ۷ نفر تروریست حاضر نشدند از زندان آزاد شوند و به دوستان تروریست خود ملحق شوند.

عکس رادیو ئی آسوشیتدپرس

اخراج کی سینجر از مذهب یهود

درصفحه۲

شرکت توزیع کالای آذربایجان

که در همه مواقع همگام با خواسته دولت در امر تامین رفاه و آسایش مردم قدم برداشته است امروز نیز به پیروی از سیاست رفاه اجتماعی دولت در تعدیل نرخها و اصل تامین رفاه مردم ایران لوازمات ساختمانی موجود را با ۵ درصد تخفیف بمقدار مورد درخواست در اختیار خریداران محترم میگذارد .

مدیر عامل شرکت توزیع کالای آذربایجان ـ مجید یاغچی

آگهی مناقصه خانه‌های فرهنگ شهر بابل

شرح در صفحه ۱۲

بدینوسیله باطلاع عموم میرساند که طبق معمول همه ساله کارخانجات ریسندگی و بافندگی ری (شرکت سهامی عام) و دفتر مرکزی شرکت بمنظور تعطیلات تابستانی از سه‌شنبه چهاردهم مرداد تا شنبه بیست و پنجم مرداد ماه ۱۳۵٤ تعطیل خواهد بود .

ریسندگی و بافندگی ری ـ شرکت سهامی عام

جناب آقای قاسم لاجوردی

بانهایت تاسف و تالم درگذشت مادر بزرگوارتان را بجنابعالی و خاندان محترم لاجوردی تسلیت میگوئیم .

مدیران و کارمندان بیمه حافظ

اطلاعیه

شرکت سهامی خاص هاماراك

در اجرای برنامه های دولت در تعدیل قیمت ها و جهت همکاری و مشارکت در قیام ملی مبارزه با گرانفروشی بدین وسیله باطلاع کلیه خریداران میرساند که از تاریخ ۱۱ر۵٤ قیمت های لوازم یدکی بماخذ دی ماه ۱۳۵۳ بمصرف کنندگان و مشتری های محترم فروخته میشود .

اطلاعیه

شرکت سهامی خاص واکاوا

در اجرای برنامه های دولت در تعدیل قیمت ها و جهت همکاری و مشارکت در قیام ملی مبارزه با گرانفروشی بدین وسیله باطلاع کلیه خریداران میرساند که از تاریخ ۱۱ر۵٤ قیمت های لوازم یدکی بماخذ دی ماه ۱۳۵۳ بمصرف کنندگان و مشتری های محترم فروخته می شود .

اطلاعیه شارل ژوردان

بمنظور همکاری با دولت در امر مبارزه با گرانفروشی و تعدیل قیمت های مایحتاج عمومی شرکت سهامی خاص آزادان

(شارل ژوردان)

۲۰ درصد از بهای محصولات شارل ژوردان را کاهش داده است .

هیئت مدیره شرکت سهامی خاص آزادان

شارل ژوردان

صاحبان صنایع و بازرگانان کشور

الاخاء

تنها مجلهٔ عربی زبان ایران از گروه نشریات مؤسسهٔ اطلاعات با داشتن نمایندگی در ۱۹ کشور عربی.

روزهای شنبه منتشر میشود

جمعیت شیرو خورشید سرخ ایران

ثبت نام داوطلبان شرکت در مجتمع آموزش پزشکی شیرو خورشید سرخ گیلان

شرح در صفحه۲۲

اطلاعیه مدرسه عالی پارس

در صفحه ۲۳

اطلاعیه شرکت سهامی خاص تولیدی

ازبست سیمان در مورد استخدام کادر فنی حسابداری و بازرگانی و اداری

بقیه در صفحه ۱۵

آگهی پذیرش دانشجو در دوره‌های فوق لیسانس و پس از دکترای گروه پزشکی دانشگاه تهران

شرح در صفحه ۱۹

اطلاعیه منطقه وظیفه عمومی تهران

درباره مقررات اعزام و آخرین مهلت رسیدگی به وضع مشمولان عادی کمتر از دیپلم متولد حوزه شمیران

درصفحه ۱۰

شرکت ملی نفت ایران

امتحانات ورودی برای لیسانسیه‌های علوم متقاضیان تحصیل در رشته‌های اختصاصی مهندسی صنایع پتروشیمی

در صفحه ۲۲

آگهی ثبت نام قبولشدگان دانشگاه فرح پهلوی

شرح در صفحه ۱۷

اطلاعات

آگهی می پذیرد

تلفن ۳۱۱۰۷۱ و ۳۱۱۰۸۱

بجرم خیانت به اسرائیل

یهودیان میخواهند کی‌سینجر را از مذهب یهود اخراج کنند

نیویورک ـ یونایتدپرس ـ یک گروه یهودی دیروز در آمریکا اعلام کرد که تصمیم گرفته است فشارهایی اعمال کند تا هنری کی‌سینجر وزیر خارجه آمریکا از جامعه یهودیان جهان اخراج گردد و بعنوان یک مرد یهودی مذهب عنوان‌خود را از دست بدهد . گروه مذکور استدلال کرده است که کی‌سینجر مظهر عظیم‌ترین خطری است که ازجنگ‌جهانی دوم‌تاکنون متوجه میلیونها یهودی شده است گروه یاد شده که کنفرانس روسای مهمترین سازمانهای یهودیان آمریکایی نام داردقرار است نماینده‌ای بنام « شموئیل کنویغلر » را روز سه‌شنبه (امروز) به اسرائیل بفرستد تا با مقامات روحانی یهودیان درباره طرد وزیر خارجه آمریکا از جامعه یهودیان دنیا و اخراجش از مذهب یهود مشورت کند .

« خاخام شلوموتالر » نایب رئیس‌اجرائی کنفرانس مذکور اظهار داشت که رسم‌طرد کردن یک یهودی از این مذهب که در عرف خود یهودیان «جهرم» نام دارد آخرین حربه‌ای است که میتواند ازطرف ملت یهود بکار برده شود .

«تالر» اضافه کردکه یک یهودی باید مرتکب گناهانی واقعا بزرگ و خطرناک‌از نظر های مادی‌ومعنوی‌نسبت به قوم یهود شده باشد تا مستحق کیفر عظیمی مانند اخراج شدن از جامعه یهودیان شناخته شود . تالر سپس گفت که در مورد گناهکار بودن وزیر خارجه آمریکا مسلما تردیدی وجود ندارد .

مصر ، قذافی را به ایجاد بحران در سازمان وحدت آفریقا متهم کرد

کودتای نظامی علیه‌قذافی شکست‌خورد

قاهره ـ رویتر ـ یکی از وزیران کابینه مصر دیروز سرهنگ معمر قذافی رهبر لیبی‌را متهم کرد که مسئول واقعی ناکامی تلاش های اعراب برای به تصویب رساندن قطعنامه حاوی توصیه اخراج اسرائیل از سازمان ملل متحد در کنفرانس اخیر سران‌سازمان وحدت آفریقائی‌بوده است.

محمد ریاض وزیر مشاور کابینه‌مصر در امور خارجی که ریاست هیئت نمایندگی کشورش را در کنفرانس شورای وزیران سازمان وحدت آفریقا در کامپالا برعهده داشت دیروز هنگامیکه از اوگاندا به قاهره بازگشت یک کنفرانس مطبوعاتی برپا کرد و در آن سرهنگ قذافی را عامل ایجاد نفاق و چند دستگی بین رهبران ممالک آفریقائی معرفی کرد . ریاض اظهار داشت که قذافی کاملابخاطر رقیق‌تر شدن محتوای قطعنامه‌ای که اعراب ضمن عنوان‌کردن تقاضای اخراج اسرائیل از سازمان ملل تسلیم کنفرانس کامپالا کرده بودند کاملا مسئول و قابل ملامت است . عربها دراصل از سازمان وحدت آفریقائی تقاضا کرده بودند که خواستاراخراج‌کامل‌اسرائیل ازسازمان ملل‌شود ولی بعدا قطعنامه نخستین خود رادر برابر فشار مخالفت عده‌ای از رهبران آفریقائی پس گرفتند و قطعنامه رقیق تری را که در آن‌صرفا به امکان محروم کردن اسرائیل از کرسی خود در سازمان ملل اشاره شده‌است ارائه‌دادند.

وزیر مصری گفت که رفتار خصمانه‌و اهانت آمیز قذافی برادران آفریقائی ما را عصبانی کرد و بهمین دلیل دودستگی و نفاقی که در کنفرانس کامپالا پدیدآمد گناهش‌به گردن قذافی بود.

ریاض با اینحال اعتراف کرد که هرچند اعراب لحن قطعنامه اول را رقیق کردند باز هم رهبران کشور های آفریقایی زئیر ، سیرالئون ، سنگال و لیبریه دربرابر فکر اخراج‌اسرائیل‌از سازمان‌ملل مقاومت‌نشان دادند و بطور کلی وضعی که در کنفرانس کامپالا بوجود آمد ، به معنای بحرانی بزرگ برای ملتهای‌فلسطین و عرب بوده است و تنها اسرائیل است که‌با شعف و شادمانی این خبرهارا دریافت کرده‌است.

ریاض یادآوری کرد که سرهنگ قذافی تا وقتی که انورسادات رئیس جمهوری مصر در کامپالا حضور داشت کنفرانس وحدت آفریقائی را تحریم کرد اما بعد از بازگشت سادات از کامپالا ، قذافی شروع به عملیات نمایش خود نمود .

از طرف دیگر روزنامه الجمهوریه چاپ قاهره نوشت هنگامی که کنفرانس سران کشور های عضو سازمان وحدت آفریقا با حضور سرهنگ قذافی در کامپالا تشکیل شده بود یک توطئه کودتا در لیبی کشف شده است .

بنوشته الجمهوریه رهبری این‌کودتا را سرگرد عبداله یونس فرمانده گارد جمهوری‌در بنغازی‌و تریپولی داشت که بلافاصله پس از کشف توطئه با بیست نفر دیگر از افسران گارد جمهوری دربنغازی‌و تریپولی بازداشت شده‌اند .

این سومین توطئه کودتا علیه سرهنگ قذافی در لیبی است که با شکست روبرو میشود .

اجویت : پایگاه ها امریکا در ترکیه باید برچیده شوند

آنکارا ـ خبرگزاری فرانسه ـ بلنداجویت رهبر حزب جمهوری خواه خلق ونخست وزیر سابق ترکیه ، اعلام کرد که پایگاه های آمریکائی در خاک ترکیه باید برچیده شوند .

اجویت که در یک کنفرانس مطبوعاتی سخن میگفت اظهار داشت : من نمی‌توانم بفهمم که وقتی پایگاه های نظامی آمریکا در خاک ترکیه فعالیتهایشان متوقف شده است دیگر چه داعی دارد که افراد نظامی و کارشناسان آمریکایی هنوز هم در آن پایگاه باقی مانده‌اند . اجویت علاوه کرد که اگر آمریکا در رفتار خود باترکیه تجدید نظرکندمیتوان بعدادرباره سرنوشت پایگاههای آمریکائی در ثلمرو ترکیه‌مذاکره کرد . اجویت همچنین اظهار داشت که پایگاه «اینجیرلیک» که بخشی از آن به پیمان ناتو هم خدمت میکند ودولت ترکیه از فعالیت آن جلوگیری نکرده است نیز باید تعطیل شود چون اگر قرار باشد که پایگاه های نظامی آمریکا در ترکیه بخاطر پیمان ناتو کار کنند هیچ چیز برای‌آمریکا تغییر نخواهدکرد و واشنگتن مانندگذشته خواهد توانست اطلاعات مورد نیازش‌را از پایگاههای مذکور بدست آورد .

رهبر حزب اقلیت ترکیه که در حقیقت حزب سوسیال دمکرات این کشور است اظهار نظر کرد که کشور وی نمیتواند در این فکر باشد که در روابط بین‌المللی خود اروپای باختری را جانشین آمریکا کند زیرا نه فقط تمیز دادن هراختلاف و تفاوتی در روابط ترکیه با آمریکا و اروپای باختری دشوار است بلکه در این حال مناسبات آمریکا با کشورهایی که از طریق ناتو هم‌پیمان و متحد واشنگتن هستند بصورتی است که کشور های‌اروپا نمیتوانند روشی برخلاف میل آمریکا در پیش بگیرند .

سادات:اسرائیل باید گردنه‌های سینا را تخلیه کند

قاهره ـ خبرگزاری فرانسه ـ پرزیدنت انورالسادات‌درمجلس ضیافتی که دیشب بافتخار رئیس جمهوری مکزیک ترتیب داده شده بود گفت :

مصر از هیچگونه تلاشی برای کاهش بحران خاورمیانه و برقرای یک صلح عادلانه و پایدار در منطقه فروگذار نخواهد کرد .

معذالک اعراب باید دربرابر اسرائیل روش محکمی پیش گیرندتارهبران تل‌آویو اطمینان پیدا کنند که سیاست تجاوز‌گرانه آنها محکوم بشکست است و بیش از این اصول و قوانین بین‌المللی را زیر پا نگذارند .

رئیس جمهوری مصر همچنین در اجتماعی از وزیران کابینه و مشاورینش گفت در روش خود برای امضای قرار داد جدید جداسازی نیروهاتغییری نخواهد داد و اسرائیل باید گردنه های صحرای سینا و چاه های نفت ابوروديس را بدون قید و شرط تخلیه کند.

دراین جلسه‌آخرین‌تحولات اوضاع‌خاورمیانه موردبررسی قرار گرفت و اسماعیل فهمی وزیر امور خارجه مصر گزارشی درباره مذاکرات‌جاری برای امضای قرارداد جدید با اسرائیل تسلیم کرد .

در اورشلیم محافل سیاسی اسرائیل‌اظهار داشتندمذاکرات بین اسرائیل و مصر وارد مرحله بسیار حساس وبحرانی شده است .

همین محافل اضافه کردند که اسرائیل حاضر نیست در آخرین پیشنهاد های خودبه مصر کوچکترین تغییری بدهد. در حال حاضر بین طرفین‌در موارد زیر اختلاف نظروجود دارد :

ـ حضور اسرائیل در دشت های شرقی گردنه های استراتژیکی صحرای سینا .

ـ شماره کارشناسان امریکائی که باید در ایستگاه های کنترل الکترونیکی در گردنه های‌جدی و میتلا مستقر شوند .

ـ شماره پست های کنترل.

ـ پهنای دالانی که‌باید مصر را به پرت توفیق و چاه های نفت ابورودیس وصل کند .

از سوی دیگر روابط مصر و سازمان آزادیبخش‌فلسطین پس از کنفرانس اخیر کامپالا پیوسته تیره‌تر میشود .

جبهه خلق برای آزادی فلسطین در اعلامیه‌ای که‌امروز در بیروت انتشار یافت ضمن حمله شدیدی به مصر خاطر نشان ساخت که اقدام قاهره در جلوگیری‌ازاخراج اسرائیل از سازمان ملل متحد نشان میدهدکه‌دولت مصر ازسیاست آمریکا در خاورمیانه پشتیبانی میکند ولی این برای ماموجب شگفتی نیست چه از مدتهاقبل نفوذ آمریکا در منطقه افزایش می‌یابد و این نتیجه مستقیم سیاست شکست طلبی مصردر برابر غرب است .

از طرف دیگر نشریه هفتگی «لوماتن‌النهار عرب ریپور» در شماره اخیر خود نوشت پرزیدنت سادات در حال‌حاضر در برابر گروهی از «مخالفان داخلی» بویژه در ارتش قرار گرفته است .

مجله لبنانی از قول منابع آمریکائی اضافه کرده است‌این مخالفت که ماه گذشته هنگام تمدید ماموریت کلاه آبی ها در صحرای سینا بروز کرده بخاطر آن است‌که درمذاکرات با اسرائیل هیچگونه پیشرفتی حاصل نشده است .

«لوماتن النهار» از قول منابع دیپلماتیک عرب درپیروت تاکید کرده است که جنبش مخالفت با سیاست سادات‌ماه گذشته در صفوف ارتش بوجود آمده و در این میان عده‌ای بازداشت شده وچهل و سه افسر ارشد نیز بخاطر آنکه کم و بیش در این‌نهضت شرکت داشته‌اند از کار برکنار شده‌اند و رئیس سرویس‌های اطلاعاتی‌ارتش عبدالسلام‌توفیق که نتوانسته است بوجوداین جنبش پی ببرد پست خودرا از دست داده و کمال طلعت بجای وی برگزیده شده‌است.

ملینا مرکوری در دادگاه سرهنگها

ملینامرکوری ستاره معروف سینمای یونان و هالیوود دیروز در دادگاه آتن که سرهنگ های کودتاچی یونان‌را محاکمه میکند حضور یافت .

ملینا یک کارت خبرنگاری همراه داشت و میخواست با رهبران کودتای‌سرهنگهامصاحبه کند . ملینا مرکوری درمدت‌حکومت سرهنگها با رژیم دیکتاتوری مبارزه کرد و سرانجام از یونان تبعید شد . عکس ملینا مرکوری را در دادگاه نشان میدهد عکس رادیوئی آسوشیتدپرس

فوردددرمورد شکست‌صلح خاورمیانه اخطار کرد

بلگراد ـ یونایتدپرس ـ جرالد فوردرئیس جمهوری آمریکا دیروز در بلگراد بطور ضمنی اعلام کرد که مذاکرات صلح خاور میانه ممکن است باشکست روبروشود وازاعراب واسرائیل خواست که هر دو در شرایط جاری ملایمت و انعطاف نشان دهند.

رئیس‌جمهوری‌آمریکا پس از عنوان کردن این اظهارات به دیدار ۱۰ روزه اش از اروپای غربی و شرقی پایان داده وراه بازگشت به واشنگتن را در پیش گرفت . هواپیمای حامل فورد بعد از برخاستن از بلگراد برای تجدید سوختگیری و توقفی کوتاه در انگلستان به پایگاه هوایی‌میلدنهال واقع در نزدیکی لندن رفت. وی در آخرین روز سفراروپائی ده روزه‌اش وقت‌خود را در بلگراد صرف بحث و گوشش برای‌کمک به پیشرفت اقدامات جاری آمریکا بمنظور حصول توافق میان مصر واسرائیل کرد تا دو کشور مذکور بتوانند دومین قرارداد جدا سازی نظامی در صحرای سینا را امضاء کنند . فورد در اصل برای‌شرکت در کنفرانس امنیت و همکاری های اروپایی که در هلسینکی برپاگردیدبه‌اروپارفته بود.

ضمن اظهاراتی درباره خاور میانه که به عقیده برخی از ناظران سیاسی‌نشان‌دهنده رضایت بخش نبودن پیشرفت مذاکرات مربوط به دومین قرارداد جداسازی مصر واسرائیل است رئیس جمهوری‌آمریکاتاکید کرد که بن بست در مذاکرات صلح اعراب و اسرائیل غیر قابل‌قبول و تحمل است وی که قبل از روبرو شدن با خبرنگاران درباره مسائل خاور میانه با مارشال تیتورئیس جمهوری‌یوگسلاوی‌گفتگو کرده بود اظهار داشت‌که ابرازنرمش‌ومدارا هم ازطرف اعراب وهم ازجانب اسرائیل ضرورت مدارا کردن اعراب و اسرائیل‌با مارشال تیتو نیز گفته است .

فورد اضافه کرد که‌از نظر دولت آمریکا ضرورت مدارا کردن اعراب و اسرائیل با یکدیگر در شرایط جاری از این لحاظ قابل توجیه است که اگر طرفهای مناقشات خاورمیانه نرمش‌و ملایمت نشان‌بدهند بیم آن خواهد رفت که تمام دنیا و از جمله خود خاور میانه دستخوش فاجعه‌ای‌بزرگ گردد .

مارشال تیتو به خبرنگاران‌گفت‌که‌مخصوصا وقتی که اظهارات فورد را درباره تدابیری که آمریکا قصد دارد در خاور میانه بکار بندد شنید احساس کرد که بین آمریکا و یوگسلاوی کاملا اشتراک نظروجود دارد. اظهارات رئیس جمهوری یوگسلاوی خبرنگاران رادچارحیرت‌کرد بطوریکه کاخ‌سفید واشنگتن ناچار شد اندکی بعد اعلامیه‌ای صادر کند و در آن اطمینان دهد که فورد در تمام نظرات دولت یوگسلاوی در مورد شرایط و راه های برقرار کردن صلح در خاورمیانه شریک نیست.

مارشال تیتو در ضیافتی که قبلا باحضور وی و فورد برپا شده بود‌اسرائیل‌را به شدت مورد حمله قرار داد و خواستار تخلیه کامل اراضی اشغال‌شده اعراب‌گردید رئیس جمهوری آمریکا صرفنظر از این ملاحظات برای آن به یوگسلاوی رفت تا نشان دهد که آمریکا از استقلال‌یوگسلاوی در قبال اتحاد شوروی پشتیبانی میکند.وی همچنین اعلام کرد که بتقاضای یوگسلاوی در مورد از سرگرفته شدن فروش اسلحه آمریکائی بیوگسلاوی‌نظرخوب ودوستانه‌ای دارد . رئیس جمهوری آمریکا در سفر ده روزه‌اش از آلمان غربی ، لهستان ،فنلاند و رومانی نیز دیدن کرده ویوگسلاوی محل آخرین مرحله دیدار وی از کشور های اروپایی بوده است.

ترورپستها تهدید کردند ۵۰ گروگان خود راخواهندکشت

ژاپن درخواست اعضای ارتش سرخ راپذیرفت

مردی که در سمت راست‌کیف بدست دارد دبیر دوم‌سفارت ژاپن در کوالالامپوراست . وی دیروز به سفارت آمریکا در پایتخت مالزی رفت‌تا با تروریستهای عضو ارتش‌سرخ ژاپن‌درباره شرایط‌آزادی‌گروگانهایی که به اسارت گرفته‌اند مذاکره کند . مردی‌که در سمت راست (نفر اول)کت سفید دربردارد سفیر ژاپن در مالزی است نفر وسط که بیراهن سفید پوشیده استکنسول امور منطقه اقیانوس آرام در سفارت آمریکا درکوالالامپوراست .

کوالالامپور ـ خبرگزاری فرانسه ـ رویتر ـ دولت‌ژاپن دیشب پس از تماس با مقامات امریکائی و سوئدی سرانجام درخواست کماندوهای ارتش سرخ را درباره آزادی هفت‌نفر از رفقای زندانی آنها پذیرفت و قرار بود ساعت دوونیم بعدازنیمه شب دیشب هواپیمای حامل هفت تروریست ارتش سرخ‌توکیو را بسوی کوالالامپور ترک کند ولی در آخرین ساعت بعلت آنکه دونفر از تروریستهای زندانی حاضرنشدند آنها را در اختیار کماندوها قرار دهند حرکت هواپیما بتعویق افتاد.

کماندوهای ارتش سرخ ژاپن که از بامداد دیروز پنجاه نفر را در کنسولگری امریکا در کوالالامپور به گروگان گرفته‌اند تهدید کرده بودند اگر تا سه ساعت درخواست‌آنها پذیرفته نشود کلیه گروگانها را اعدام خواهند کرد ولی‌پس از اطلاع از اینکه دولت ژاپن برای انجام درخواستهای آنها با دولت آمریکا تماس گرفته است از کشتن آنها منصرف شدند .

سخنگوی سفارت ژاپن در کوالالامپور دیشب اعلام داشت که کماندوها برای آزادی گروگانها دو شرط تعیین کرده‌اند : نخست اینکه به آنها اجازه داده شود با هفت تروریست زندانی که قرار است آزاد شوند تماس تلفنی بگیرند دیگر اینکه تروریستها پس از ورود به کوالالامپور ورود خود را تلفنی به‌آنها اطلاع دهند و پس از آن برای آزادی گروگانها مذاکراتی با مقامات مالزی آغاز شود.

سخنگوی سفارت ژاپن اضافه کرد کماندوهائی که کنسولگری امریکا را اشغال کرده‌اند از پنج ملیت مختلف هستند ولی عده آنها هنوز معلوم نیست.

از سوی دیگر وزیر ارتباطات مالزی تاکید کرد که بیش از پنجاه نفر در اسارت تروریست‌های ارتش سرخ هستند.

وی افزود کلیه گروگانها در طبقه نهم ساختمانی که متعلق به یک شرکت بیمه آمریکائی و سوئدی است بسر میبرند.کاردار سفارت سوئدوکنسول آمریکانیز جزوگروگانها هستند. در تمام مدت دیروز مذاکرات تلفنی بین سفارت ژاپن و تروریستهای ارتش سرخ ادامه داشت .

تروریست‌ها که ظاهرا کنسرو غذا همراه دارند اطلاع دادند که به هیچگونه غذائی برای خود و گروگانان احتیاج ندارند ماجرا اندکی قبل از ساعت یازده به وقت محلی روز دوشنبه آغاز شد. مردان مسلح نقابدار در حال تیراندازی وارد ساختمان شدند. سه مامور پلیس کدبر اطرافساختمان پاسداری میکردند تروریستها را تعقیب کردند و روی پله‌ها زدو خورد شدیدی بین آنها روی داد و یکی از پاسبانان براثر تیراندازی کماندوها زخمی شد . تروریستها پس ازآن از پله‌ها بالا رفته و در طبقه نهم ساختمان وارد دفتر کنسولگری شدند. علاوه بر کارمندان دهها نفر نیز برای گرفتن روادید در آنجا حضور داشتند که برخی از آنها موفق بفرار شدند با اینحال تروریستها نتوانستند بیش از پنجاه نفر را به گروگان بگیرند.

در این هنگام ماموران پلیس ، نیروهای نظامی همراه سگهای پاسبان ساختمان بیست طبقه را محاصره کردندو ماموران آتش نشانی برای جلوگیری از حریق احتمالی در محل حاضر شدند.

شرایط

اندکی بعد ازظهر دستی از پنجره خارج شد و دو یادداشت حاوی نخستین شرایط تروریستهارا بزمین‌انداخت. کماندوها درخواست کرده بودند یک هلیکوپتر روی پشتبام ساختمان فرود آید تا بتواند آنها را بفرودگاه انتقال دهد. دومین درخواستشان آزادی هفت نفر از تروریستهای‌زندانی در ژاپن بود.

در عین حال تروریست‌ها از پنجره ساختمان چند تیر بخارج شلیک کردند و یک پاسبان و یک رهگذر در جریان این تیراندازی زخمی شدند. باین ترتیب تعداد زخمی شدگان به سه نفر رسید.

پس از آن کماندوها دو ساعت دیگر برای انجام درخواستهای‌شان مهلت دادند . در این هنگام عبدالرزاق نخست‌وزیر مالزی شخصا با کماندوها تماس تلفنی گرفت. در عین حال دولت ژاپن اطلاع داد که هواپیما هر لحظه برای حمل هفت تروریست زندانی آماده پرواز است ولی دونفر از تروریست‌ها حاضر نیستند سلول خود را ترک کنند.

در پاریس دفتر سازمان آزادی بخش فلسطین شایعاتی رادایر براینکه در جریان ماجرای کوالالامپور ارتش سرخ ژاپن‌با سازمان آزادی‌بخش فلسطین تماس گرفته است تکذیب کرد. در واشنگتن تاکئومیکی نخست‌وزیر ژاپن بدنبال ماجرای دیروز برنامه دیدار خود رااز موزه‌های واشنگتن لغوکرد و در تمام مدت دیروز با توکیو تماس تلفنی داشت .

سخنگوی نخست‌وزیر ژاپن در یک مصاحبه مطبوعاتی اظهار داشت که ماجرای کوالالامپور در جریان گفتگوهای هیئت نمایندگی ژاپن با مقامات امریکائی هیچگونه تاثیری نخواهد داشت . وی افزود که بدون شک بین گروگان گرفتن کنسول آمریکادر کوالالامپوروگفتگوهای نخست‌وزیر ژاپن با پرزیدنت فورد که قرار است امروز آغاز شودرابطه‌ای وجود دارد باین معنا که تروریستهای ارتش سرخ ژاپن خواسته‌اند هنگام مذاکرات رهبران امریکا و ژاپن قدرت‌خود را نشان داده باشند.

آماده‌باش در کویت

در توکیو وزارت خارجه ژاپن اعلام کرد که از هفت زندانی که تروریستها خواستار آزادی آنان شده بودند پرسیده شده است که آیا میل دارند صبح روز سه‌شنبه ـ (امروز) به کوالالامپور بروند و پنج نفر از زندانیان جواب مثبت داده‌اندودونفر دیگر حاضرنیستند به مالزی بروند .

هواپیمایی ژاپن دیشب اعلام کرد که مشغول آماده کردن یک جت دی‌ـ سی ۸ است تا برای بردن زندانیان آزاد شده به مالزی مورد استفاده قرار گیرد .

هفت زندانی که در این گزارش سخن از رهاشدن آنان از زندان به‌میان آمده است همگی جوانهائی‌هستند که در سنین ۲۲ تا ۲۸ سالگی قرار دارند. اتهاماتی که به محکومیت آن هفت نفر منجر گردیده عبارت ازبرپا کردن عملیات تروریستی و خرابکارانه بوده است .

عیسی احمد معاون وزارت خارجه کویت دیروز اعلام کرد که دولت متبوع وی اجازه نخواهد داد که هواپیمای حامل جریکها در کویت فرود آید. در اطراف سفارت ژاپن و سایر موسسات ژاپنی در کویت عده زیادتری از ماموران امنیتی به مراقبت گمارده شده‌اند . علاومبراین مقامات کویتی با دیپلماتهای آمریکائی وژاپن درباره جلوگیری از ورود احتمالی تروریستها به‌کویت مذاکره کرده‌اند. در اطراف باندفرودگاه کویت نیزتدابیر امنیتی تازه‌ای بکار بسته شده است .

در واشنگتن رابرت فونست سخنگوی وزارت‌خارجه اعلام کرد که سیاست آمریکا از دیرباز براین اصل قرار داشته است که باید از تسلیم شدن در برابر توقعات تروریستها اجتناب کرد. بااینحال دولت آمریکاخوشحال است که‌ظاهرا ترتیب آزادی گروگانها و تضمین سلامتی آنان داده شده است ودولت آمریکا نیز در حاشیه می کوشد تا نقشی در مذاکرات مربوط به نجات دادن‌جان گروگانها ایفا کند .

گرسنگی گروگانها

دیشب تمام ظواهر حکایت از این‌داشت که چریک های مسلح ژاپنی وگروگانها شبی دراز وآکنده ازانتظار درپیش دارند تا لحظه پایان ماجرا فرارسد .

وزیر ارتباطات ژاپن که دیروز مذاکرات مفصلی با مقامات مالزی درباره ترتیبات انتقال گروگانهابه مالزی انجام داده‌است اظهار داشت‌که‌مقامات مالزی‌باگروگانها صحبت کرده‌اند وحال همه آنان را رضایتبخش‌یافته‌اند. وزیر ژاپنی اضافه کرد که علاوه براین از تروریست‌ها پرسیده شد که آیا گروگانهایشان احتیاج به غذا ندارند؟ تروریستها جواب دادند که این موضوع را بررسی خواهند کرد چون فعلا خودشان مقداری بیسکویت و نوشابه برای‌رفع‌احتیاج دارند. بااینحال گروگانها دیشب را باگرسنگی گذراندند .

طبق گزارشهائی که‌تاکنون منتشر شده است‌چریک های مسلح ژاپنی برای رامیافتن به طبقه نهم ساختمان کنسولگری که به‌آن حمله بردند بادردسر چندانی روبرو نشدند چون درهای این ساختمان معمولا درتمام ساعات کار اداری روی ارباب رجوع باز است و تنها محل سکونت سفیر است که بوسیله عده قابل ملاحظه‌ای از تفنگداران دریائی آمریکا محافظت میشود .

بعد از آنکه چریکها با موفقیت قسمت اصلی کار خود را انجام دادند اوضاع تاحدود زیادی از حالت بحران و تشنجی که ابتدا بوجود آمده بود خارج شد ولی این آرامش نیز بعدا براثر تیراندازی چریکها از پنجره ساختمان بطرف خیابان برهم خورد. در این تیر‌اندازی دونفر که یکی از آنها پاسبان بود درحالیکه می کوشیدند جمعیت اطراف محل واقعه را متفرق کنندهدف گلوله قرار گرفتند وزخمی شدند .

چریکها تقاضاهایشان را در سه صفحه ماشین‌شده تجویز کرده بودند که از پنجره به خیابان پرتاب شد . آنها تهدید کرده بودند که اگر درخواستهایشان اجابت نشود خودشان و گروگانها را خواهند کشت. بااین ساعت ۳۰ر۵ بعداز ظهر دیروز بوقت محلی که موعد انقضای مهلت تعیین شده‌ازطرف تروریستها برای‌دریافت جواب قطعی بود فرارسید وسپری شد بدون آنکه‌تهدید آنها عملی شود. تروریستها همچنین یک هلیکوپتر نیز تقاضا کرده بودند که آنها را از روی بام ساختمان کنسولگری به فرودگاه ببرد. بعدا گزارش دیگری‌بدست آمد دایر براینکه چریکها موافقت کرده‌اندکه‌برای آزادی یاران زندانی خود از ضرب‌الاجلی که‌قبلا تعیین‌کرده بودند چشم‌پوشی کنند .

ارتش سرخ ژاپن فقط ۲۰ «سرباز» دارد

توکیو ـ خبرگزاریها ـ ارتش سرخ‌ژاپن بطوری که میگویند تنها در حدود ۲۰ «سرباز» دارد اما با همین سپاه ناچیز یکی از متعصب‌ترین سازمان های تروریستی جهان است .

هدف اصلی که در مرامنامه این گروه کوچک مورد توجه است و بوسیله تقریبا ۱۰۰ نفر از طرفداران و حامیان آنها حمایت میشود عبارت از صادر کردن تروریسم به سراسر جهان و شرکت جستن در هر انقلابی است که در هر نقطه‌ای برروی زمین بپا شده باشد .

ارتش‌سرخ ژاپن که در زبان محلی «سکی‌گون» نام دارد در اطراف دهه ۱۹۶۰ بوسیله عده‌ای از دانشجویان چپ افراطی ژاپن که طرفدار نظریه‌انقلاب جهانی بودند بنیان‌گزاری شد و بعدا با گروه افراطی دیگری که برای مخالفت ورزیدن باپیمان امنیت دو جانبه ژاپن و آمریکا تاسیس شده بود ائتلاف کرد و از ادغام دو گروه در یکدیگر «ارتش واحد سرخ» بوجود آمد .

دستجاتی از افراد این سازمان تاکنون به فدائیان فلسطین نیز پیوسته‌اند و در عملیات‌تروریستی خونین و خیره کننده ضد اسرائیلی شرکت‌جسته‌اند.

تروریست های ارتش سرخ ژاپن تعلیمات‌چریکی را در اردوگاه های فدائیان فلسطین در خاورمیانه دریافت میکنند .

اولین عملیات تروریستی محیرالعقول این گروه که بوسیله سه‌نفر از اعضایش انجام گرفت ماجرای خونین حمله به فرودگاه لید در اسرائیل بود که در جریان آن ۲۶ نفر در ۳۰ مه ۱۹۷۲ کشته شدند و بیش از ۲۰۰نفر دیگر زخمی‌گردیدند . دو نفر از جریکهائی که در آن عملیات دست داشتند در همانجا خودکشی کردند و سومین نفر که «اوکاموتو» نام دارد و اکنون ۲۶ ساله است در اسرائیل به حبس ابد محکوم گردید .

طبق اطلاعاتی که در دست است رهبری ارتش سرخ ژاپن را در حال حاضر زن جوان ۲۵ساله‌ای بنام فوساکو شینه‌بودکو برعهده دارد که زن بیوه شده یکی از سه چریک‌کشته شده در فرودگاه‌لیدای تل‌آویو است .

در اروپای غربی نیز گروه دیگری از اعضای ارتش سرخ ژاپن در فعالیتهای تروریستی شرکت‌دارند

یك سرباز اسرائیلی در جنك با فدائیان کشته شد

بیروت ـ خبرگزاری فرانسه ـ فرماندهی نظامی فلسطین اعلام داشت که دیروز در منطقه «بالون» در جلیله‌علیا زد و خورد شدیدی بین فدائیان و ارتش اسرائیل روی داد که شانزده ساعت طول کشید .

در این پیکار ، اسرائیلی‌ها از واحد های زره‌پوش ، هواپیمای سلاحهای خودکار و بازوکا استفاده کردند .

در جریان‌پیکار یک فدائی کشته شد و یک نفر دیگر زخمی گردید و اسرائیلی‌ها دونفر را نیز باسارت‌گرفتند.

در تل‌آویو یک سخنگوی نظامی اظهار داشت که در جریان نبرد با فدائیان یک سرباز اسرائیلی کشته شدو دونفر دیگرزخمی گردیدند .

از سوی‌دیگر کسب‌اطلاع شد مانور نظامی بزرگ اسرائیل که‌ازدیشب‌با شرکت واحدهای‌زره‌پوش‌و توپخانه آغاز شده است چندین روز طول خواهد کشید.

مخالفت سوریه با دادن امتیاز به اسرائیل

● دمشق ـ خبرگزاری‌فرانسه فرماندهی جدید بین الاعراب‌حزب‌بعث سوریه در اعلامیه‌ای که امروز در دمشق انتشار یافت تاکید کرد که سوریه با دادن هرگونه امتیازی‌به اسرائیل در برابر تخلیه سرزمین‌های‌اشغالی‌کاملا مخالف است .

اعلامیه که پس از پایان روز دوازدهمین کنگره حزب بعث منتشر شده پشتیبانی سوریه را از سازمان آزادی بخش فلسطین‌تائید کرده‌و خاطر نشان‌ساخته است تاوقتی که ملت عرب فلسطین به حقوق‌قانونی‌خود دست نیافته برقراری صلح در منطقه امکان‌پذیرنخواهد بود .

گروهی از نظامیان خواستار برکناری نخست‌وزیر شدند

افسران‌اخراجی‌پرتغال به‌ارتش بازگشتند

لیسبون ـ خبرگزاری‌فرانسه اوضاع در پرتغال بویژه‌مناطق شمالی همچنان بشدت بحرانی است .

گزارشهای رسیده حاکی است که دیروز نیز زدوخوردهای شدیدی بین تظاهر کنندگان ضد کمونیستی ونیروهای‌امنیتی روی داده است

از سوی دیگر اعلام شد که برخلاف شایعات قبلی ژنرال واسکو کونسالوش همچنان ماموریت تشکیل کابینه جدید رابعهده دارد.

ژنرال اتللو فرمانده نیرو های مسلح پرتغال‌شخصا به یادگان کماندوهای « آمادورا» رفت و باعده‌ای‌از افسران‌ارتش به گفتگو نشست و بدنبال آن اعلام شد کلیه افسران و افسریارانی که از هنگ‌کماندو ها اخراج شده بودند دوباره‌به پست‌های سابق خود گمارده شده‌اند ولی افسرانی‌که‌مسئول شورش‌های اخیر بوده‌اند در دادگاه نظامی محاکمه خواهند شد.

باین ترتیب سرهنگ« جیم‌نوس » فرمانده هنگ کماندو های «آمادورا» که در اختیار ستاد ارتش گذاشته شده بود بار دیگر فرماندهی این هنگ رابعهده گرفته است . این تصمیم در جلسه‌ای که دیشب باحضور ژنرال اتللو و ۸۵۰نفر از افراد هنگ کماندو تشکیل گردید گرفته شد .

ناظران سیاسی اظهار عقیده می‌کنند که انتصاب مجدد سرهنگ «جیم‌توس» بفرماندهی هنگ‌کماندوها نشانه پیروزی محافظه‌کاران درنهضت‌نیروهای مسلح پرتغال است سرهنگ جیم متهم‌بود که پس‌ازکودتای ۱۱ مارس علیه‌اسمی نولادرصدد تجدید‌سازمان‌حزب «پرولتاریا» بطرفداری ماؤ ، برآمده بود.

بااینحال وی مخالفت خودرا باژنرال کونسالوش مخفی نمی کند.

دیشب در لیسبون شایع‌شد که هنگ های شمالی پرتغال‌به ژنرال واسکو گومز اولتیماتوم داده‌اند که ژنرال کونسالوش را ازکار برکنار کند و یک دولت وحدت ملی تشکیل‌دهد. ولی نیمه شب دیشب اعلام شد که ژنرال کونسالوش در مقام خود ابقاء شده و ماموریت تشکیل کابینه را همچنان به عهده‌دار اما . برای تشکیل کابینه جدید هنوز موانع‌زیادی وجود دارد و بعقیده محافل سیاسی کونسالوش باین زودی نخواهد توانست دولت جدید پرتغال راتشکیل دهد

واحد های‌نظامی‌اوگاندا به‌فلسطینی‌ها کمک میکنند

● قاهره ـ یونایتدپرس ـ شورای دفاعی اوگاندا موافقت کرد که واحد نظامی ویژه‌ای تشکیل شود تابه‌فدائیان‌فلسطینی درنبردشان‌برضداسرائیل کمک کند .

این مطلب‌را «ایدی‌امین» رئیس جمهوری اوگاندا طی‌مصاحبه‌ای باروزنامه مصری الجمهوریه اعلام کرده است امین در مصاحبه‌اش به جزئیات این قضیه اشاره نکرد ولی ضمنا اظهار داشت موافقت‌کرده‌است‌مقداری زمینهای مزروعی نیز در کشور وی به رایگان‌در اختیارفلسطینی‌هاگذاشته شود و درآمدی که‌از این مزارع‌بدست خواهد آمد صرف دادن کمک‌به خانواده های فدائیان فلسطینی که در نبرد بر ضد اسرائیل به شهادت میرسند گردد .

وزیر خارجه ترکیه در لیبی

● آنکارا ـ خبرگزاری‌فرانسه ـ در آنکارا رسماًاعلام شداحسان‌صبری چاگلا ـ یانگیل وزیر امورخارجه ترکیه روز پنجشنبه این هفته برای یک دیدار رسمی از لیبی عازم تریپولی خواهد شد. در گفتگوهای وزیر امور خارجه ترکیه با مقامات لیبی آخرین تحولات اوضاع بین‌المللی‌و امکان همکاری ترکیه ولیبی در ایجاد یک صنعت جنگی مورد‌بررسی‌قرارخواهد گرفت .

طوفان برسر چای در شوروی

مسکو ـ یونایتدپرس ـ یک روزنامه‌خوان روسی دیروز با نامه‌ای که برای یکی از جراید مسکو فرستاد طوفانی برسر چای در شوروی بپا کرد . این مرد که گودوشنکوف نام دارد طی نامه

بعلت کمبود و عدم عرضه :

۲۰ تن پیاز با کامیون در تهران توزیع شد

برای مقابله با کمبود عرضه پیاز مسئولین میدان تصمیم گرفتند که پیاز های موجود در میادین را با کامیون به مغازه های میوه وسبزی فروشی ببرند و در مقابل دریافت رسید به هر مغازه چند کیسه پیاز تحویل دهند .

تصمیم فوق از عصر دیروز به اجرا گذارده شد و سه کامیون حامل ۲۰ تن پیاز درنقاطه مختلف‌شمیران توزیع گردید .

یک مقام میدان در این زمینه توضیح داد متاسفانه باوجود آنکه پیاز در میدان زیاد است موقع عرضه گران بفروشد طبق قانون مورد تعقیب قرار خواهد گرفت .

امروز همچنین به میوه فروشی ها اخطارشد که میوه های مرغوب را انحصارا به کاباره ها و هتل ها ومشتریان مخصوص خود عرضه نکنند، بلکه سهمی هم برای مصرف کننده عادی قائل شوند و در غیر این صورت شدیدا تحت تعقیب قرار میگیرند .

مأموران در انتظار صاحبان این قالیها هستند

میلیونها ریال اموال مسروقه‌یی که با دستگیری یک باند مجهز سارقین به چنگ ماموران تجسس ناحیه یک ژاندارمری‌افتاده بود به محل پادگان شاهپور انتقال یافت تا به صاحبان آنها پس داده شود .

در این عکس تعدادی از اجناس باز یافته ، که عبارت از ۴۰ تخته قالی‌گران قیمت ، ۶۰ ضبط صوت و یکدستگاه تلویزیون رومیزی است ، مشاهده میشود .

سارقین که از مدتهاپیش در نواحی شرق تهران ، چالوس‌و قزوین با شگردهای مخصوص خود به منازل مسکونی دستبرد میزدند دو روزقبل‌باپیگردداموران‌تجسس ژاندارمری دستگیر شدند و اموال مسروقه ، از آنان‌باز گرفته شد تا هرکدام به‌صاحب اصلی خود برگردانده شود.

میدان نرخ جدید

میوه‌وتره‌بار را منتشر کرد

کمیته نرخگذاری میوه‌و تره‌بار میدان آخر وقت دیروز نرخ انواع میوه و تره‌بار را برای یك هفته آینده تعیین و اعلام کرد. نرخ های جدید از صبح امروز تا سه شنبه آینده که مجددا کمیته تشکیل جلسه خواهد داد قابل اجرا است .

بر اساس نرخ‌های جدید، قیمت خرده فروشی پیاز از کیلوئی۱۰ ریال به ۱۲ ریال وسیب زمینی الفا و استانبولی از کیلوئی ۱۱ ریال به ۱۲ ریال افزایش یافت. اما قیمت‌آلوسیاه شایرن‌ازکیلوئی ۵۵ ریال به کیلوئی ۵۰ ریال و بادمجان دلمه‌ای ازدانه‌ای ۶ ریال به ۵ ریال کاهش داده شد.

ضمنا نرخ چند میوه تازه از جمله گلابی شامیوه ، گلابی عطری ، آلبالو وهلو انجیری‌که این هفته بمیدان‌آمده، اعلام‌شد. بر اساس نرخ های جدید قیمت خرده فروشی انواع‌میوه وتره‌بار از امروز تا سه شنبه آینده به شرح زیر خواهد بود.

★ قیمت های خرده فروشی

بادمجان اصفهان دانه‌ای ۷ ریال . بادمجان قلمی ورامین درجه یک ۲٫۵ ریال و درجه ۲ دانه‌ای ۱٫۵ ریال.بادمجان‌دلمه‌ای درجه یک دانه‌ای۵ ریال ودرجه دو ۴ ریال . پرتقال خارجی درجه یک کیلوئی ۴۰ ریال و درجه دو کیلوئی ۳۵ ریال. پیاز کیلوئی ۱۲ ریال . سیب گلاب مرغوب کیلوئی ۳۳ ریال. سیب قرمز درختی مرغوب درجه یک کیلوئی ۴۴ ریال،درجه دوکیلوئی ۳۹ ریال و درجه ۳ کیلوئی ۱۴ ریال. سیب‌زمینی رسمی کیلوئی ۱۳ ریال. سیب‌زمینی استانبولی کیلوئی ۱۲ ریال . کاهو سالادی ورسمی بترتیب کیلوئی ۱۳ریال و ۱۰ ریال. موز مرغوب سالم کیلوئی ۳۹ ریال. هویج فرنگی کیلوئی ۱۸ ریال. باقلا سبز کیلوئی ۶ ریال . خیار ورامین و شامی اصفهان درجه یک دانه‌ای ۲٫۵ ریال.درجه۲دانه‌ای ۱٫۵ ریال خیار همدان درجه یک ۲٫۵ ریال ودرجه دودانه‌ای ۱٫۵ ریال. خیار کرج ودماوند درجه یک دانه‌ای ۳ ریال،درجه دو دانه‌ای ۲ ریال. کدو مسمائی درجه یک دانه‌ای ۲٫۵ ریال ، درجه دو دانه‌ای۲ ریال.هندوانه کیلوئی ۸٫۵ ریال . گوجه‌فرنگی کیلوئی ۸ ریال . گوجه درختی قرمز کیلوئی ۳۰ ریال . نخود فرنگی .کیلوئی ۲۶ ریال. گیلاس مشهدی و تخم مشهدی کیلوئی ۷۵ ریال. طالبی مرغوب سالم کیلوئی ۱۳ ریال . انگور یاقوتی درجه یک کیلوئی۲۰ریال ،درجه دو کیلوئی ۱۶ ریال. انگورمهدی خانی کیلوئی ۲۰ ریال. غوره عسگری و آبی به ترتیب کیلوئی ۲۰ و ۱۷ ریال. آلو قطره طلا درشت مرغوب درجه‌یک کیلوئی ۵۰ ریال. درجه دو کیلوئی ۳۹ ریال ، درجه سه کیلوئی ۱۴ ریال . آلوسیاه شایرن درجه‌یک کیلوئی ۵۰ ریال . درجه دو کیلوئی ۳۹ ریال. درجه‌سه‌کیلوئی ۱۴ریال. هلوکاردی آبدارمرغوب کیلوئی ۲۲ ریال. هلو زردهسته جدا مرغوب کیلوئی ۳۳ ریال . گلابی دم کج کیلوئی ۳۳ ریال. گلابی شاه میوه کیلوئی۸۰ ریال. گلابی عطری کیلوئی ۴۵ ریال. آلبالو کیلوئی ۳۹ ریال . هلو انجیری کیلوئی ۳۹ ریال.

★ نرخ سبزی

نرخ فروش سبزیها در میادین از امروز تا سه‌شنبه‌آینده بشرح زیر اعلام شد : تره دسته دو کیلوئی، ۱۲ ریال . ترب دسته دو کیلوئی، ۱۵ ریال. شنبلیله دسته ۱٫۵ کیلوئی ۳۰ ریال . پیازچه دسته۱٫۵کیلوئی ۱۵ریال ریحان دسته دو کیلوئی ۱۵ریال نعناع دسته دوکیلوئی ۲۰ ریال. جعفری دسته دو کیلوئی ۲۰ریال شوید دسته ۱٫۵ کیلوئی ۲۵ریال برگ چغندر دسته ۱٫۵ کیلوئی ۱۰ ریال گشنیز دستهدو کیلوئی ۲۰ ریال .

نرخ فروش در سبزی‌فروشی ها بصورت خرده فروشی‌بشرح زیر خواهد بود :

سبزی قورمه سبزی، هر کیلو ۲۴ ریال. سبزی پلو کیلوئی۲۴ ریال . سبزی خوردن کیلوئی۱۸ ریال. سبزی آش‌کیلوئی ۱۸ریال

۵۰۰ مستخدم از میهمانان جشن مشروطیت پذیرائی میکنند

بعد از ظهر امروز و فردا، حدود پانزده هزار نفر از اهالی پایتخت‌در جشن هفتادمین‌سالگرد امضای فرمان مشروطیت ایران شرکت می‌کنند .

جشن مشروطیت ایران خانه ملت با برنامه ویژه‌ای‌همراه خواهد بود . امسال مجلس شورای ملی از میهمانان جشن مشروطیت با آب میوه،شیرینی و بستنی پذیرائی میکند و با برنامه‌ایکه به‌وسیله سید کاظم مسعودی کارپرداز مجلس‌تدارک دیده شده است ، چیدن میزمیوه بصورت سالهای گذشته منسوخ شده است . در جشن امروز نزدیک به پانصد مستخدم مطلع و وارد که از سازمانهای مختلف بعنوان مامور به مجلس شورای ملی معرفی شده‌اند از مدعوین پذیرائی خواهند کرد . درتمام مدت جشن موزیک در گوشه‌و کنار باغ بهارستان مترنم خواهد بود

★ در مجلس سنا

مجلس سنا سبک سابق خود را در پذیرائی از مدعوین جشن مشروطیت دنبال میکند . درجشن سنا از مدعوین با آب میوه و بستنی و شیرینی پذیرائی‌خواهد شد .

همه ساله در جشن سالگرد مشروطیت مجلس سنا ، چهره های رجال کشور که در ادوار مختلف پارلمان عضویت داشتند که حتی باتفاق توه ویا نتیجه خود در جشن شرکت میکنند، بچشم میخورد .

در جشن سالگرد مشروطیت مجلس سنا ، نزدیک به شش هزار نفر شرکت خواهند کرد. از طرف مهندس شریف امامی رئیس مجلس سنا ، سه تن از سناتورها:سید جلال‌الدین‌شادمان‌ـ محسن خواجه نوری و سناتور مهندس حیدرعلی ارفع که کارپردازان مجلس هستند برای برپائی جشن سالگرد مشروطیت مامور شده‌اند .

دولت سیاست حمایت از تولیدات داخلی را ادامه خواهد داد

جلسه گفت‌و شنود حزب‌رستاخیز ملت ایران پیش از ظهر دیروز باحضور آقای هویدا نخست‌وزیر، وزیر بازرگانی وقائم‌مقام دبیرکل حزب رستاخیز ملت ایران ،وزیر صنایع و معادن‌و گروهی‌ازمدیران و صاحبان صنایع تشکیل شد.

آقای نخست‌وزیر بمدیران و صاحبان صنایع اطمینان داد که دولت به سیاست حمایت‌ازتولیدات داخلی ادامه خواهد دادوبا گران‌ـ فروشی نیز بخاطر حمایت‌ازمصرف کننده بشدت مبارزه خواهد کرد.

ایران به‌دانشجویان امریکائی بورس تحصیلی میدهد

★دانشجویان یکسال درایران در رشته ایران‌شناسی تحصیل میکنند

★ در سهریور کنفرانس بین‌المللی آمریکاشناسی در شیراز تشکیل میشود

سفیر شاهنشاه آریامهر در واشنگتن چکی بمبلغ یکصد هزار دلار برای اعطای تعدادی بورس تحصیلی بدانشجویان امریکائی‌به مقامات وزارت‌خارجه امریکاتسلیم کرد دانشجویانی که در سال تحصیلی آینده این بورس ها در اختیارشان گذاشته میشود یکسال در ایران اقامت میکنند ، آنها در این مدت در یکی از دانشگاه ها در رشته های ایران شناسی شامل فرهنگ ، ادبیات ، هنر و تاریخ ایران به تحصیل‌وتحقیق خواهندپرداخت.

آقای‌اردشیر زاهدی سفیرشاهنشاه آریامهر در مراسم اعطای بورس های ایرانشناسی گفت : این تنها بخشی از کمک هائی است که ایران برای‌توسعه روابط‌فرهنگی با امریکا اختصاص میدهد . در چند ماه اخیر ایران متجاوز از ۵٫۰ میلیون دلار به توسعه‌برنامه های مبادله بادانشگاه های‌مختلف امریکا کمک کرده است .

آقای‌ریچاردسون معاون‌وزارت خارجه امریکا اعطای بورس‌های ایرانشناسی از طرف کمیته ملی ایرانی بزرگداشت دویستمین سالگرد انقلاب امریکا را نشانه‌ای از حسن نیت و علاقه جدی ایران به توسعه وبهبود مناسبات‌دیرینه ایران و امریکا اعلام کرد و آن را در تحکیم مناسبات بین‌المللی قدمی بسیار شایسته و مناسب خواند .

دفتر کمیته ملی‌ایران دویستمین سالگرد استقلال امریکا هم‌اکنون سرگرم تهیه طرح‌ها و برنامه‌هائی است تا بتوانددر جریان‌برگزاری این جشن ها گوشه هائی از فرهنگ غنی کشور باستانی ایران و همچنین‌نمودارهائی ازپیشرفت های عظیمی که در پرتو انقلاب سیاسی و اجتماعی ایران حاصل شده است به جهانیان و مردم امریکا نشان دهد .

آقای فرهاد نیکوخواه دبیر کل کمیته ملی دویستمین سالگرد استقلال امریکا گفت : با نزدیک شدن دویستمین سالگرد استقلال آمریکا کنفرانس امریکا شناسان مرکب از دانشمندان کشور های شمال افریقا ـ خاورمیانه وشبه قاره هند از ۲۱ تا ۲۵شهریور ماه آینده دردانشگاه پهلوی‌شیراز تشکیل میشود .

سرپرستی این کنفرانس بعهده کمیته ملی ایران است که ریاست عالیه آنرا علیاحضرت فرح شهبانوی ایران قبول فرموده‌اند.

تاسیس تعمیرگاه وسائل فنی بدون موافقت وزارت کار ممنوع شد

وزارت کار اعلام کرد از این پس تاسیس مغازه‌های‌عرضه‌کننده خدمات عمومی و کارگاه های حرفه‌ای نظیرلوله کشی ـ سیم کشی برق ـ تعمیرگاه تلویزیون، یخچال کولر ، اجاق گاز ،مکانیکی‌منوط به‌اخذجواز‌مهارت‌کاربرای صاحب مغازه‌و کارگران آن‌ازوزارت‌کاراست و اتاق اصناف به افراد فاقد این جواز پروانه کسب نخواهد داد .

سخنگوی وزارت کار دراین‌مورد توضیح داد:امروز آئین‌نامه‌اجرائی مربوط به‌قانون‌آزمایش متقاضیان پروانه‌های تشکیل موسسات کار آموزی و پروانه‌های صلاحیت فنی و حرفه‌ای صاحبان صنایع که از تصویب هیئت‌وزیران گذشته‌است ازطرف وزارت کار بمورد اجرا گذاشته شد .

براساس این قانون‌از متقاضیان پروانه‌های تشکیل موسسات کار آموزی و متقاضیان ایجاد دکاکین خدمات عمومی‌امتحان مهارت‌بعمل خواهد آمد و در صورتیکه آنها درامتحانات مزبورموفقیت‌پیدا کنند و گواهی نامه صلاحیت بگیرند برایشان پروانه کسب‌صادرخواهد شد

هزینه نصب شیشه اعلام شد

مرکز بررسی‌قیمت‌ها امروزقیمت انواع شیشه را با هزینه نصب برای آگاهی مصرف کننده تعیین و اعلام کرد . براساس قیمت‌های تعیین شده نرخهای جدید بشرح زیر است :

شیشه ۲ میلیمتری با هزینه نصب مترمربع ۱۷۰ ریال ـ شیشه ۳ میلیمتری باهزینه نصب متر مربع ۲۶۰ ریال ـ شیشه ۴ میلیمتری‌باهزینه‌نصب مترمربع ۳۵۰ ریال ـ شیشه ۶ میلیمتری با هزینه نصب مترمربع ۶۴۰ریال شیشه مشجر ذره‌بینی با هزینه نصب متر مربع ۴۰۰ ریال‌ـشیشه حصیری با هزینه نصب مترمربع ۳۲۰ ریال ـ شیشه شاخه برگی با هزینه نصب مترمربع ۳۲۰ریال شیشه لاك پشتی با هزینه نصب متر مربع ۳۲۰ ریال ـ شیشه چین چیلا با هزینه نصب ۳۲۰ ریال ـ شیشه شاه پرکن هزینه نصب ۳۲۰ ریال ـ شیشه چکشی باهزینه نصب ۳۸۷ ریال ـشیشه بازوبندی باهزینه نصب متر مربع ۴۰۳ ریال ـ شیشه مدادی یك سانتی با هزینه نصب ۳۸۷ ریال‌ـ شیشه مدادی نیم سانتی هزینه نصب ۴۲۴ ریال ـ شیشه ذره‌بینی باهزینه نصب ۴۴۰ ریال

اگر دیدید که غفلتا مورد توجه زنها قرار گرفته‌اید...
اگر در اتوبوس بایك دخترزیبا آشنا شدید ...
اگر چشمتان مرتب دنبال دخترهاست ...
باید خیلی مواظب خودتان باشید چون ...

از امشب فقط در

سینما گلدن‌سیتی

جیمز کابرن در فیلم رنگی

مواظب خودت باش

با شرکت مایکل سارازین والتر پیجون تریسی وان دوره پخش از یونایتد آرتیست

گیشه گلدن‌سیتی همه‌روزه بلیط رزرو میکند

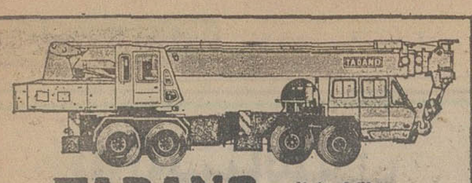

جرثقیل تادانو TADANO

جرثقیل از ۵۰۰ کیلو تا ۷۵ تن تلکوپی هیدرولیك باوینچ
نماینده انحصاری : شرکت ارکان ماشین ـ آریانهاور مقابل دانشگاه آریامهر شماره ۶۲۸ تلفن ۸۸ـ۹۵۰۰۸۵ ـ ۹۵۸۵۵۵

دماگ DEMAG آلمان

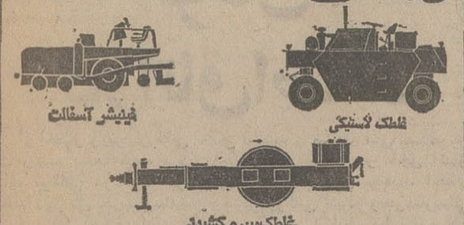

نماینده انحصاری : شرکت ارکان ماشین ـ آیزنهاور مقابل دانشگاه آریامهر شماره ۶۲۸ تلفن ۸۸ـ۹۵۰۰۸۵ ـ ۹۵۸۵۵۵

کاباره باکارا

از یکشنبه ۱۹ مرداد با بهترین برنامه‌های ایرانی و خارجی باردیگر فعالیت خودرا آغاز میکند

۴ فینالیست مسابقات جام‌شهیاد در بازیهای تنیس پرفشنال بین‌المللی شرکت‌داده میشوند

مسابقات تنیس
جام شهیاد
باهمکاری تهران جورنال ـ شرکت آبگینه
در باشگاه شاهنشاهی

ازهشتم‌شهریور تا هیجدهم‌شهریور
محل نامنویسی شرکت کنندگان‌درمسابقات
کلوپ شاهنشاهی . دفتر تنیس امجدیه . فدراسیون تنیس

خنك در تابستان ـ گرم در زمستان
با استفاده از سوخت ارزان گازوئیل یا گاز بجای برق
با دستگاه تهویه مطبوع آبزروبشن
نیگاتا
خیابان تخت‌طاووس ـ روبروی امیرآتابك شماره ۱۴۵
تلفن ۸۵۶۶۹۰ ـ ۹ و ۸۵۸۷۷۸ ـ ۶ و ۸۵۳۲۲۵

شرکت سیاحت ایران
باسابقه‌ترین آژانس مسافرتی
تور های تابستانی را به مقصداروپا آمریکا ، خاور دور (دور دنیا)باهواپیمای جت و اقامت در هتل های لوکس و درجه یك وسایر تسهیلات مسافرتی به همراه راهنمای مجرب فارسی زبان تنظیم و از علاقمندان دعوت می نماید که‌برای‌مشورت واخذبرنامه های چاپی تورهابه‌این‌شرکت مراجعه فرمائید .
ضمنا برای خریدورزرو هر نوع بلیط شرکتهای مختلف هوائی با ما تماس حاصل فرمائید
شرکت سیاحت ایران
بلوار کریمخان زند چهارراه خردمند شماره ۱ر۱۵
تلفن های ۸ـ۷ـ۸۲۵۱۰۶

آژانس مسافرتی موندیال تقدیم میدارد :

تور های تابستانی با هواپیمای جت ـ در هتل‌های درجه ۱ ـ صبحانه و ناهار ـ ایاب و ذهاب گردش و ورودیه ها ـ عوارض فرودگاهها ـ در معیت مترجم ایرانی و راهنمایان محلی .

۱۴ روزلندن قیمت ۴۷۲۵ تومان
درهتل لندن متروپل
باصبحانه‌حرکت ۳۱،۲۴مرداد و ۷،۱۴،۲۱،۲۸ شهریور

۱۴ روزپاریس و لندن قیمت ۴۸۷۵تومان
در هتل کنکورد و لافایت
باصبحانه‌حرکت ۳۱،۲۴مرداد و ۷،۱۴،۲۱،۲۸ شهریور

اروپا ۱۶ روز قیمت ۶۴۵۰ تومان
لندن، پاریس و رم. حرکت ۲۴ مرداد و ۸شهریور.

اروپا ۱۹ روزقیمت ۷۹۵۰ تومان
رم، نیس، بارسلون، پاریس و لندن‌حرکت ۲۵ مرداد و ۱،۷ و ۱۵ شهریور

تورممتاز ۲۰روزه‌اروپا قیمت۷۹۸۰تومان
رم . نیس ، مونت کارلو ، مادرید پاریس ، لندن
حرکت : ۲۵ مرداد

اروپا ۲۱ روز قیمت ۸۲۵۰ تومان
رم، نیس، موناکو، مونت‌کارلو ، پارسلون، پاریس، لندن ،
حرکت: ۱۶، ۲۳، ۳۰ مرداد و ۶ شهریور

اروپا ۲۲ روز قیمت ۸۴۵۰ تومان
هامبورگ،لندن، پاریس،بارسلون،رم،
حرکت ۲۷،۲۶ مرداد و ۳،۹،۱۷ شهریور

اروپا ۲۳ روز با قیمت استثنائی ۸۷۵۰تومان
رم،نایل،کاپری،سورنتو (۳شب)،نیس ،موناکو ، مونت‌کارلو ، بارسلون
پاریس و لندن. حرکت ۴ شهریور.

اروپا ۲۸ روز قیمت ۹۹۵۰ تومان
استانبول،رم ، نیس، موناکو، مونت کارلو، بارسلون، پاریس،لندن، هامبورگ ژنو، حرکت ۳۱،۲۴ مرداد و ۷ شهریور.

اروپا ۳۸ روز قیمت ۱۲۱۵۰ تومان
رم، نایل، کاپری، سورنتو، نیس، موناکو ، مونت کارلو بارسلون، پاریس، لندن، آمستردام، هامبورگ ، ژنو ، وین و استامبول‌حرکت ۲۱مردادو ۱۸شهریور

آمریکا ۲۱روزقیمت ۱۲۵۰۰تومان
نیویورک ، واشنگتن، شیکاگو بوفالو (آبشار نیاگارا) لوس‌آنجلس ، هالیوود، سانفرانسیسکو و ۵ روز اقامت در لندن حرکت ۲۵ مرداد ، ۱۰ شهریور

توجه
تورهائیکه از اکهی حذف شده تکمیل گردیده است لطفا برای شرکت در جلسات معارفه با آژانس مسافرتی‌موندیال تماس بگیرید

ساعت کار ۸٫۳۰ صبح الی یك و ۴٫۳۰الی ۸٫۳۰ بعداز ظهر

آژانس مسافرتی موندیال جمعه‌ها بازاست

برای‌رزرو جابه آژانس‌مسافرتی موندیال
خیابان ویلا شماره ۱۵ تلفن ۸۲۱۹۹۰ ـ ۸۳۲۹۷۹ ـ ۸۲۵۳۶۶ مراجعه‌فرمائید

بازارسیاست

اخبار ـ رویدادها ـ شایعات ـ گفتگوها

توفان در اتاق اصناف

از اخطار وزیر بازرگانی به‌اتاق اصناف و هشدار اتاق اصناف به هیات رئیسه صنف میوه فروش چنین برمی‌آید که در داخل اتاق اصناف توفانی در شرف برخاستن است . مطلعین معتقدند اخطار قائم‌مقام دبیر کل حزب رستاخیز ووزیربازرگانی نشانه وجودنارسائی هائی در اتاق اصناف است که تحمل آن در شرایط فعلی غیرممکن بنظر می‌آید . بی‌تردید در روز های آینده اتاق تلاشهائی برای‌سرعت بخشیدن به مبارزه با گرانفروشی بخرج خواهد داد و اگر ثابت شود عواملی موجب کندی حرکت اتاق هستند در هرمقامی کمباشند از سر راه برداشته خواهند شد .

گفته میشود دیروز آقای نخست وزیر هم در نشستی به‌اتاق اصناف تا روز یکشنبه وقت داد که نواقص کار خود را رفع کند این هشدار های پی‌درپی اتاق اصناف را در موقعیتی قرار داده که مجبور است در چند روز آینده تکلیف کار خود را روشن کند و احتمالا عوامل منفی را کنار بگذارد .

مسئله معاودین و سفر آموزگار

سفر آموزگار به بغداد بیش از یک « سفر دیداری » انعکاس داخلی و خارجی داشت . در داخل کشور این امید بوجود آمد که در این سفر وضع معاودین بطور نهائی روشن خواهد شد . تفاهم و توافق چند ماه قبل تهران و بغداد در مورد معاودین ، مسئله را در چارچوب کلی حل و فصل کرده اما جزئیات اجرائی آن هنوز روشن نشده است ، در حال حاضر بسیاری از معاودین مایل نیستند به عراق باز گردند . اما گروهی هم هستند علاقه به بازگشت دارند . موضوع مهمتر اینکه اکثر معاودین توقع جبران خسارت و بخصوص برگرداندن اموال غیرمنقول خود را دارند . گفته میشود قسمتی از مذاکرات آموزگار پیرامون همین مسئله و روشن کردن جزئیات این امر خواهد بود .

موضوع سفر ایرانیان برای زیارت عتبات مسئله داغ دیگر داخلی است که جریان آن را باید خارج از موضوع سفرآموزگار بررسی کرد . مشکل اساسی موجود در این زمینه ، موضوع‌آمادگی عراق برای پذیرش زوار است . با توجه به اینکه از اوقاف کسی عضو هیئت نیست پیش بینی میشود این مسئله بطور کلی ممکن است مورد بحث قرار گیرد اما شروع سفر ایرانیان به عتبات حتما احتیاج به سفر مامورین اوقاف دارد . ظاهرا این سفرها در مهر ماه آغاز خواهد شد .

انعکاس خارجی سفر آموزگار مربوط به اوپک و افزایش قیمت نفت در ماه شهریور است . عراق در زمانیکه با ایران سردی روابط و خصومت سیاسی و برخورد مرزی داشت در مبارزات نفتی طرفدار پیشنهادات شاهنشاه ایران و مدافع آن بود که بارزترین آن سخنان سعدون حمادی وزیر خارجه فعلی و وزیر نفت سال ۱۹۷۱ در کنفرانس اوپک تهران است . وزیر خارجه فعلی از دوستان آموزگار و از همراهان وی در جلسات اوپک بوده است .

بازداشت های باور نکردنی

ظاهرا تب بازداشت و مبارزه با گرانفروشی شهرستانها از تهران داغتر است . بازداشت معاون استانداری خوزستان به این نهضت ابعاد جدیدی داده است . انعکاس مطلب در شهرستانها حیرت‌آور و هیجان‌انگیز ، و برای بسیاری باور نکردنی است .

بعضی‌ها مدعیند که اختلافات محلی ، چه در بین مقامات‌دولتی و چه در بخش خصوصی موجب این بازداشتها شده است ،اما یک نگاه به گزارشهای رسیده و منعکس شده در روزنامه‌ها نشان می‌دهد بازداشتهای مهم وحتی‌بازداشت مقامات دولتی درشهرستانها، خارج از چارچوب روابط محلی انجام گرفته است . در اصفهان گزارش هیات‌اعزامی تهران موجب بازداشت شده ، در اهواز هم تحقیق و گزارش هیات اعزامی معاون استاندار را ساقط کرده است . بهمین جهت وقتی در شهرستانها اعلام میشود که بزودی هیات اعزامی تهران وارد میشود ، همه‌ی عوامل بکار می‌افتد تا مبارزه با گرانفروشی جد‌ی و حقیقی شود اما با همه‌ی این تلاشها حقایق و ایستگی روابط مامورین با مسئولین لوث شدنی نیست . کوچکترین کوتاهی طوفان برمیانگیزد و بهمین جهت بازهم باید منتظر برملا شدن حوادثی مشابه بود .

در حال حاضر استانداران تمام وقت خود را مصروف سازمان دادن و پیگیری مبارزه با گرانفروشی میکنند . حتی اگر بازداشت های اصفهان و اهواز راکه مربوط بهعیبت‌های اعزامی از تهران است کنار بگذاریم باز همه‌ی استانها بازداشت های مهم و متعددی داشته‌اند که در این میان تبریز از لحاظ عده بازداشت شدگان مقام اول را دارد .

شاهنشاه در پیام خود بمناسبت سالگرد مشروطیت فرمودند :

گرانفروشی یکنوع استثمار است

شاهنشاه آریامهر امروز بمناسبت هفتادمین سالروز مشروطیت ایران پیامی به شرح زیر ایراد فرمودند:

آغاز هفتادمین سال مشروطیت ایران رابه همهٔ مردم ایران شادباش میگویم وامیدوارم در سال تازه‌ای که اکنون تاریخ دموکراسی کشورما آغازمیشود ملت ایران با برخورداری از شرائط جدیدی که برای جامعه ایرانی پیش آمده است هرچه بیشتر از مواهب این دموکراسی برخوردار گردد

سالی‌که بر مشروطیت‌ایران گذشت،سالی خاص واستثنائی بود،دراین سال برای‌نخستین بار در تاریخ‌مشروطیت کشور ما ، حزب‌واحدی‌بوجود آمد که تمام طبقات ملت را دربر گرفت و انتخاباتی که در چهار چوب این حزب انجام یافت با بزرگترین استقبال ملی که در تاریخ هفتاد ساله مشروطیت‌ما بیسابقه‌بود مواجه شد.مردم‌ایران در این‌انتخابات رشد فکری و اجتماعی خود رابهترین صورتنشان دادند، و با روح‌وحدت و پیوستگی عمیق ملی ، در منتهای آزادی نمایندگان مورد نظر خود را برگزیدند .

بدین ترتیب اکنون دوران تازه‌ای در تاریخ مشروطیت ایران آغاز شده است که‌همراه نوید های امیدبخش‌طبعا قبول مسئولیت های سنگین تری‌را نیز از طرف عموم ایجاب می‌کند ، زیراهرفردایرانی امروز احساس میکند که بیش از همیشه در تعیین سرنوشت کشور خویش‌ودر تلاش برای پیشرفت آن بسوی رفاه و ترقی روز افزون‌سهیم است . بدیهی است‌که‌در چنین جامعه آزادی هر فرد دارای وظایف و مسئولیت های شخصی و اجتماعی خطیری است که قصور در رعایت آنها قصوری بخشش ناپذیر در مقابل مصالح تمام جامعه است .

★ دموکراسی ایران

دموکراسی امروز ایران نه تنها یکدموکراسی سیاسی، بلکه‌در عین حال‌یکدموکراسی اقتصادی متکی بر اقتصاد دموکراتیک و عدالت اجتماعی است . در جامعه‌امروز ایرانی هیچ‌فرد و طبقه‌ای‌ازنظر حقوق فردی و اجتماعی با افراد دیگر تفاوت ندارد ، بدین جهت هر سیاستی که اتخاذ میشود و هر تصمیمی که گرفته میشود منحصرا بر اساس مصالح همه اجتماع ایران است مبارزه پیگیر با گرانفروشی‌که اکنون در سطح مملکتی انجام میگیرد یکی از جلوه‌های همین‌سیاست کلی است ، زیرا گرانفروشی در حقیقت یکنوع استثمارافراد بوسیله افراد دیگر است . البته نظر این نیست که عده‌ای‌در کار خود منفعت نکنند ، ولی سودی باید سود مشروع باشد . سازمان حزب رستاخیز ملت ایران میتواند جوابگوی موثری برای این تلاش دائمی ملی باشد ، زیرا این مبارزه جنبه موقتی و موسمی ندارد، بلکه مبارزه‌ای است که میباید بطور پیگیر و مستمر ادامه یابد . بدیهی است شرکت‌کامل و موثر عمومی در این تلاش مهمترین‌عامل‌موفقیت‌آن است.

★ مردم آزاد وآگاه

با اجرای برنامه‌های وسیع آموزشی در کشور طبعا روز بروز سطح دانش عمومی از نظرکمیت‌وکیفیت بالاتر خواهد رفت ، و ازاین‌راه‌دموکراسی ایران که‌براساس‌شرکت آزادانه افراد در سرنوشت خود متکی است پیوسته ریشه‌دارتر و استوارتر خواهد شد . و نیروی عظیم و پاک‌پارچه ملی باروشن‌بینی و آگاهی فراوانتر بتوانند و بتنهایی همه کوششهائی خواهد بود که‌در راه پیشرفت و سعادت ملت ایران انجام میگیرد .

اکنون که دهه تازه‌ای در حیات مشروطیت ایران آغاز میشود ، از همه زنان و مردان ایرانی انتظار دارم با وقوف واقعی به‌مسئولیت های فردی و اجتماعی خویش،و با قبول کامل این مسئولیت ها ، یکوشند تا خود را روزبروز بیشتر مردمی آزاد و آگاه و شایسته برخورداری‌ازمواهب دموکراسی نشان دهند . تا همه آنان از این راه شاهدبنای آن جامعه مترقی و پیشروی باشند که میباید کشور ما را به دوران تمدن‌بزرگ رهنمون گردد .

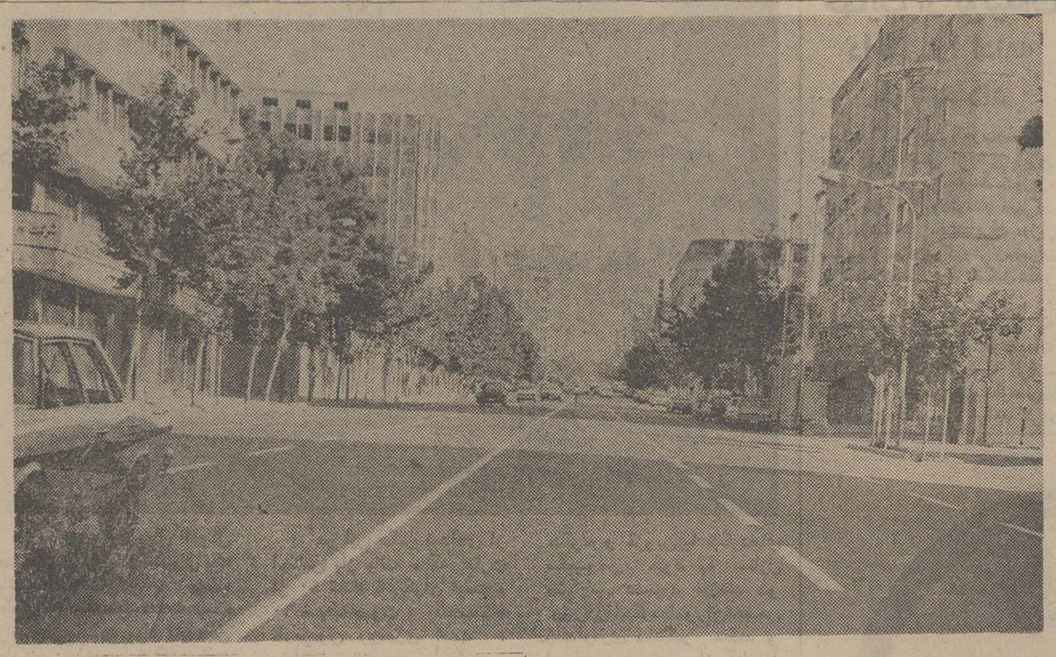

پیام نخست وزیر بمناسبت مشروطیت

انقلاب شاه‌وملت مکمل انقلاب‌مشروطیت است

آقای هویدانخست‌وزیر بمناسبت هفتادمین سالگردمشروطیت پیامی به‌این شرح فرستاد :

خواهران و برادران عزیزم آغاز هفتادمین سال مشروطیت ایران را بهمه شما تبریک میگویم و همراه باشما به همه آنان که در این راه مجاهدت کردند و به روان پاك رادمردان ووطن پرستانی که دراین جنبش تاریخی بخاطر حفظ تداوم ملیت قوم ایرانی جان‌باختند درود میفرستم .

امسال جشن سالگردمشروطیت‌ما باجنبش بزرك وستاخیزملت ایران که باالهام از آرمانها و اندیشه های بلند شاهنشاه بوجود آمده، همزمان و همراه میباشد .

جنبشی که ما رابهتر و سریعتر ازگذشته به رفاه و سعادت غائی رهنمون است یکی از اصول سه گانه این جنبش عظیم ، ایمان و اعتقاد به قانون اساسی است ، که ثمره جاودانی نهضت مشروطیت بشمار میرود ، برای نسل حاضر موجب‌سربلندی است که‌باوفاداری به نظام شاهنشاهی و با اتکا به قانون اساسی و اصول انقلاب‌شاه و ملت که باید آن را مکمل انقلاب مشروطیت نامید ، توفیق تحقق بخشیدن‌به‌آرمانهائی رایافته که نهایت آرزوی مجاهدین راه مشروطیت بوده است .

با انقلاب شاه و ملت و پیشبرد اصلاحات اساسی نه تنها مسائلی که قرن ها دامنگیر مردم مابود ازبین برده شد ،بلکه ملت ایران به برکت فرماندهی مقتدر و مترقی شاهنشاه بزرك خود توانست در زمانی کوتاه گامهای بلندی‌بسوی عظمت و قدرتی چشمگیروبی‌سابقه بردارد،ودرسایه تحولاتی دامنه‌دار شالوده جامعه پرارج‌فردارابی‌ریزی کند .

خداوند بزرك را شکر میگذاریم که در چنین دورانی بسر می‌بریم و جامعه‌ای داریم که درآن تمامی نیروهای خلاق وسازنده تحت لوای حزب رستاخیزملت ایران‌درابعادی بزرك و ملی‌بسیج شده و یکپارچه باایمانی راسخ راه را برای‌دست یافتن به قلل رفیع‌تری از افتخار و پیروزی میگشاید ، بی‌گمان‌این شادقرین جشن مشروطه‌ای است که دراین‌روزهای ثمربخش وبه‌روز برگزار میکنیم آرزو میکنم‌که این جشن هر سال باپیروزی‌های بزرگتر و تازه‌تری برای ملت ایران قرین باشد .

در تهران پرنده پر نمی‌زند

امروز در تهران پرنده پرنمی‌زد. دست کم ۱٫۵ میلیون تهرانی با استفاده از فرصت تعطیل ٤ روزه ، پایتخت را که از تف آفتاب داغ مرداد دم کرده است، ترک کرده‌اند وبه کنار دریا ، ییلاقات اطراف ویا شهر های سردسیر رفته‌اند . آن‌ها حدود نیمی از اتومبیل های شهر راهم با خود برده‌اند ، و همین باعث خلوتی بیسابقه و غیرعادی‌تهران شده است .

این عکس ساعت ۹ صبح‌امروز از خیابان فیشرآباد ـ در مرکز پایتخت ـ گرفته شده است روز های عادی در این ساعت ، فیشرآباد از دود اگزوست و صدای غرش هزاران دستگاه اتومبیل ، و نیز حرکت وتلاش دهها هزار انسان پر بود .

بمناسبت‌عیدسعید مبعث اطلاعات فردا منتشر نمیشود

آخرین خبر درباره پنجاه گروگان

۵ تروریست ژاپنی عازم مالزی شدند

توکیو ـ رویتر ـ امروز یك‌هواپیمای دی‌سی‌۸ خطوط هوائی ژاپن در حالیکه ۵ نفراز تروریستهای زندانی درآن بودنداز توکیوبسوی کوالالامپور پرواز کرد . مهاجمین به سفارت آمریکا در کوالالامپور تقاضا کردند که۷ نفر ازتروریست های زندانی درژاپن آزاد شوند دولت ژاپن نیزبا این تقاضا موافقت کرد اما دو نفر از تروریست ها حاضر نشدند خود را تسلیم مهاجمین به سفارت آمریکا کنند. یکی ازآنها اکنون بعلت بیماری در بیمارستان است و دیگری‌یك گروه تروریستی رقیب ارتش‌سرخ وابسته است .تروریستها هنگامی که سوار هواپیما میشدند هنوز دستبند بدست داشتند . مهاجمین به سفارت آمریکا موافقت کرده‌اند که فقط ۵ نفر از زندانیان آزاد شوند اکنون قرار است تروریست های مهاجم به سفارت آمریکا باتفاق آزاد شدگان و گروگانها یك کشور دیگر عزیمت کنند .

اسامی قبولشدگان رشته متالوژی علم وصنعت (دوره‌شبانه)

در شماره دیروز ، متاسفانه اسامی قبول شدگان دوره شبانه رشته مهندسی ذوب فلزات و متالوژی دانشگاه علم و صنعت بعلت اشتباه چاپ نشده بود . اسامی این قبولشدگان را در زیر مطالعه می‌فرمائید .

عابر معصومه ، فولادی سمنانی ناهید ، شکاریی مریم ، لازارنژاد لوردین ، محمودی چلچله‌علیرضا، خاکسوی‌مادلن ، شکرالهی‌علیرضا، ملک محمدی نسرین ، تبریزیان رسول، شریفی خیرآبادی‌قهرمان، قدیری محمدرسائی جمیله ، رحیم زاده حمد ، کفش‌دوززاده محمدحسین ، شیروانی شهناز ، لسانی عبدی محمدهادی ، ذبیحی محمدحسن ، مزینانی عباس ، ملکوتی قمی حسن ، پتکی‌فضه، نعمت‌بخش غلامعلی ، اردلان‌الهه

نرخ چلوکباب کاهش‌میابد

قیمت غذا در کاباره ها ۵۰ درصد پائین می‌آید ووروديه آنها حذف میشود

بررسی نهائی برای تعیین نرخ چلوکباب امروز خاتمه یافت و احتمالا ظرف سه روز آینده نرخ‌چلوکباب تصویب و اعلام خواهد شد . براساس بررسی هائی که تا امروز صورت گرفت ، باحتمال قوی نرخ‌چلوکباب بین ۱۰ تا ۱۲ تومان تعیین خواهد شد .

هم‌اکنون کارشناسان‌مشغول بررسی بهای‌چلوکباب برای چند چلوکبابی لوکس هستند در مورد‌چلوکبابی لوکس عده‌ای عقیده دارند که نرخ را آزاد نگهدارند‌اما عده‌دیگر معتقدند که این امر باعث بالا رفتن نرخ‌چلوکباب واثر آن روی چلوکبابیهای مختلف میشود ، بهمین‌جهت پیش‌بینی میشود که برای چلوکبابی لوکس هم نرخ‌تعیین و اعلام شود .

در مورد نرخ غذا در کافه رستورانها و کاباره‌ها نیزبررسی‌در مرحله نهائی است ، گفته میشود که نرخ‌ها درکاباره‌ها تانصف تقلیل می‌یابد و وروديه آن‌ها نیز حذف می‌شود .

نرخ خدمات درمانی کاهش میابد

نرخ خدمات درمانی کاهش می‌یابد برای تقلیل نرخ این خدمات طرح هائی در دست تهیه است .

عصر دیروز کمیسیون ویژه‌ای بدستور نخست وزیر برای بررسی راههای تقلیل نرخ خدمات درمانی با حضور پرفسور انوشیروان پویان وزیر بهداری دکتر فریدون مهدوی وزیر بازرگانی ـ دکتر شیخ‌الاسلام زاده وزیر رفاه و دکترمحمد علی حفیظی دبیرکل نظام پزشکی در محل حزب رستاخیز تشکیل شد .

در رودخانه «قره‌سو» کرمانشاه

۳ دختر ۱۲، ۱۴، ۱۷ ساله غرق شدند

۳ دختر جوان روستایی که دو نفر از آنها با یکدیگرخواهر بودند در رودخانه «قره‌سو» کرمانشاه غرق شدند .

بموجب گزارش خبرنگار کرمانشاه معصومه شهبازی ۱۷ ساله‌گوهر تاج شهبازی ۱۴ساله (دو خواهر) و عشرت قربانی ۱۲ساله‌اهل روستای «تپه‌کبود» ۳۰کیلومتری‌کرمانشاه‌به‌رودخانه «قره‌سو» رفتند و غرق شدند . روستائیان که با مشاهده لباس های ۳ دختر در کنار رودخانه متوجه‌غرق‌شدنشان شده بودند پس از مدتی جستجو موفق به پیدا کردن اجساد هر سه دختر شدند .

آقای مهرپور بازپرس شعبه دوم دادسرای کرمانشاه سرگرم رسیدگی به این حادثه است .

هرازدیشب یک‌ساعت بسته بود

ساری ـ دیشب‌درپی‌خاموش شدن موتور یک کامیون در داخل تونل امامزاده هاشم راه هراز یك ساعت بسته شد و صد ها اتومبیل که از تهران راهی‌آمل‌بود از حرکت‌بازماند! پس از گذشت ساعتی ، با تلاش مامورین پلیس راه ، راه باز شد و اتومبیل ها براه خود ادامه دادند

باآغاز تعطیلات٤روزه اخیر، قریب ده هزار اتومبیل راهی شهرهای‌مختلف‌استان مازندران شدند .

باهجوم مسافران بسواحل دریای‌خزرکلیه‌هتلهاومسافرخانه ها پر از مسافر شده بطوریکه حتی یک اتاق خالی موجود نیست !

با اینکه شهر های ساحلی استان مازندران از چند روز قبل خود را آماده پذیرائی از مسافران دریا کرده‌اند ، معهذا این نگرانی وجود دارد که مسافران از بابت خواربار و مایحتاج عمومی با مشکلاتی روبرو شوند .

۹ گرانفروش مشهدی به‌زندان محکوم شدند

۹ نفر از گرانفروشان و متخلفین مشهدی بشرح زیر محکوم شدند :

سید جواد رضوی باتهام خودداری از تحویل آجر (۶۵ روز زندان)،رحیم توانا (خباز) ۱۲۰ روز زندان ، قربانعلی اکبری (خباز) ۷۵ روز زندان ، حسین گله‌داروغلامرضا شاهین (خباز)هرکدام ۶۵ روز زندان، محمود فکوروحسنعلی مظهری خرازی فروش هر یک ۶۵ روز زندان ،رضا حسن‌زاده (قصاب) ۶۵ روز زندان و اصغر جوادی مسافرخانه‌دارباز‌داشت موقت ، نجم‌آبادی‌متصدی بوفه راه‌آهن مشهد بازداشت .

ضمنا ۱۰ نفر از کسبه نیز بجرم گرانفروشی به دادگاه معرفی شدند .

اتاق اصناف به هیات مدیره بارفروشان اخطار کرد

رئیس اتاق اصناف پایتخت به هیات مدیره اتحادیه بار فروشان اخطار کرد چنانچه‌در توزیع میوه و تره‌بار اخلال کنند همگی به کمیسیون امنیت اجتماعی تسلیم میشوند تاطبق قانون به کیفر برسند .

همچنین در صورتیکه ثابت شود که میوه فروشها در امر توزیع میوه بطور صحیح‌اقدام نمیکنند و میوه باندازه کافی‌در مغازه‌ها نیست اتاق اصناف با نصب پنجاه چادر در نقاط مختلف شهر انواع میوه و تره‌باررا بانرخهای تعیین شده در اختیار مردم خواهدگذاشت.

معاون‌استانداری‌خوزستان برکنارشد

نام علی مرادزند ، معاون استانداری‌خوزستان وفرماندار اهواز نیز در لیست عوامل گران فروشی ثبتشدو پرونده وی که متهم است درتوزیع سیمان وآجر دخالت بی‌رویه کرده برای تعیین تکلیف به دادگستری فرستاده شد.

کنجکاوی اعضای یک هیات ویژه‌کهازسوی وزارت‌بازرگانی برای پیگیری‌برنامه های‌مبارزه باگران فروشی به اهواز رفته بودند پرده از فعالیت های علی مرادزند برداشت . آن ها هنگام ورود به اهوازدرسرپل این شهر شش تریلی حامل سیمان راکه درحال خروج‌از شهر بودند،مشاهده کردند ونسبت به خروج این‌محموله از اهواز مشکوک شدند .

اعضای هیئت پس از تحقیق دریافتند سیمانها که متعلق به حاج‌اسماعیل مدنیان‌مسئول توزیع آجرو سیمان خوزستان است برای انبار شدن‌و احتکار خارج شهر حمل میشود و علی مرادزند نیز دراین نقل و انتقال دخالت داشته است .

پس از فاش شدن ماجرا پرونده حاج‌اسماعیل مدنیان بکمیسیون امنیت اجتماعی‌و پرونده معاون استانداری خوزستان پس از برکناری او به دادگستری ارجاع شد .

علیمرادزند که۵۸ ساله‌است ازدانشکده کشاورزی کرج فارغ‌التحصیل شده و تاکنون مصدرمشاغل مهمی در وزارت کشوربوده‌است .مشاغل‌قبلی‌او به‌ترتیب عبارت است از : فرمانداری شهرهای‌مهاباد ، آمل ،سمنان ،سبزوار ، فیروز آبادو بوشهر،معاون‌استانداری فارس‌و فرماندارشیراز،فرماندار کل‌بوشهر وبنادرخلیج فارس، مشاور وزیر کشور ، مدیرکل انتظامی وزارت کشور.

★ در تبریز

دیروز دادگاه ضربتی تبریز فروشگاه‌سه‌طبقه قانع،بزرگترین فروشگاه پوشاک ووسائل منزل‌تبریز رابمدت۱۵روزتعطیل کرد. حاج علی‌اصغر قانع‌مدیر گرانفروش این فروشگاه نیز سی هزار ریال جریمه نقدی شد.

حاجی «پیروز» مدیرکارخانه تولید آجرفشاری «پیروز»تبریز نیزبعلت گرانفروشی و احتکار آجر دویست هزار ریال جریمه نقدی شد. چندفروشنده عمده دیگرهم دیروز جریمه شدند. مبلغ جرائم تعیین شده برای این گروه عموما بین ۳۰تا ۵۰ هزار ریال است.

★ در اصفهان

اصفهان براساس‌تصمیماتی‌که درکمیسیون‌مشترک حفظ‌امنیت اجتماعی اتاق اصناف وهیات اعزامی وزارت‌بازرگانی اتخاذ شد دربازکردن مغازه های تعطیل شده بطور مشروط پیشقدم شد

این‌کمیسیون‌اعلام‌کرد امروز و فردا براساس ضوابطی وبه منظور مقابله باعدم‌عرضه‌کالاو تامین مایحتاج‌عمومی‌مغازه‌های بسته شده بازمیشود، مشروط به‌اینکه صاحبان آن مجددا مرتکب تخلف نشوند درغیراین صورت پروانه کسب آنهالغو واداره فروشگاههایشان به اتحادیه مربوطه واگذار می شود .

★ تعطیل ۷ بوتیك

۷بوتیک معروف رضائیه و دوفروشگاه کفش پیش ازظهر دیروز بخاطر گرانفروشی با حضور فرماندار رضائیه بسته شد.

صاحبان این واحد های صنفی که به دادگاه معرفی شده‌اند عبارتند از :

حسین جوادی‌افشار ، صمد متقی ، حسن نژادی ،اردشیر قهرمانی ، جواد پیرانی ،بلال مهران وقاسمی .

★ در قم

ابوطالب خدری یکی از فروشندگان مصالح ساختمانی درقم به اتهام عدم عرضه‌کالا بازداشت شد .وی به یکماه زندان محکوم شد.

در شیراز

از طرف کمیته امنیت اجتماعی شیراز رحمان جلیل ستایش فروشنده مصالح ساختمانی و تولید کننده آجر شیراز باتهام گران فروشی و تخلف ازنظام صنفی بازداشت شد.

دومحتکر وگران‌فروش دیگردر همدان بازداشت و هرکدام به‌سه ماه زندان محکوم شدند.

حاج عزیز کوچه باغی مدیر کارخانه یخ سازی همدان بجرم تقلب و کاهش وزن قالبهای‌یخ بازداشت شد حاج عزیز کوچه باغی هر قالب یخ ۲۴ کیلوئی را بوزن ۱۶٫۵ کیلوتولید میکرد.

حاج عزیز در کمیسیون امنیت اجتماعی همدان به سه ماه‌زندان محکوم شد .

زندانی شدند

دیروز ۵ مغازه‌دراردبیل باتهام کم‌فروشی و گران‌فروشی بمدت ۱۵ روز تعطیل شد ، ۱۴ گران فروش دیگر جریمه شدند ،و ۳ کم فروش و گران‌فروش روانه زندان گردیدند .

آخر وقت دیشب خبرنگار ما اطلاع داد که حمید صادقی اشرفی عضو کمیته حمایت از مصرف کننده ویکی از اعضای هیات رئیسه اتحادیه صنفخوار بار فروشان اردبیل باتهام گران فروشی به ۱۵ هزار ریال جریمه نقدی محکوم شد.

معاون‌استاندار خبر نداشت

علیمراد زند معاون استانداری‌خوزستان و فرماندار اهواز از خبر تحت تعقیب بودن خود زمانی مطلع شد که درجشن هفتادمین‌سالروز‌انقلاب‌مشروطیت‌که‌ازطرف شهرداری اهواز برگزار شده بودحضور داشت .

«زند» که در جشن مشروطیت به خبر رادیوایران‌گوش‌میکرد پس‌ازشنیدن خبر تحت تعقیب قرار گرفتن ، خود درمیان بهت و حیرت حاضران ، جشن شهرداری را ترک کرد و روانه‌استانداری شد .

***

«علیمراد زند» معاون استانداری خوزستان و فرماندار اهواز ، از آغاز نهضت مبارزه ملی با گرانفروشی در جلسات متعددی که بدین منظور تشکیل شده ، شرکت کرده و راجع به مبارزه با گرانی سخنان مفصلی ایراد کرده است .

«علیمراد زند» روز یکشنبه گذشته (دو روز قبل‌از بازداشت) در اجتماع روسای صنف ها طی سخنرانی‌مبسوطی گفت :

پرونده محتکرین ، گرانفروشان و کسانی که از عرضه کالا به مصرف کنندگان خودداری می کنند ، از طرف کمیسیون امنیت‌اجتماعی بررسی خواهد شد و این کمیسیون بدون درنظر گرفتن مقام و مرتبه و وضع مالی اشخاص ، در صورت تخلف آنان را تحت تعقیب قرار خواهد داد .

اموال مدنیان توقیف شد

به تصمیم کمیسیون امنیت اجتماعی اهواز ،کلیه اموال، تاسیسات و دفاتر تجارتی و بازرگانی « حاج‌اسماعیل‌مدنیان و پسران »درسراسرخوزستان تعطیل و توقیفشد . این‌تصمیم ساعت ۱۲ دیشب ، بلافاصله پس از دستگیری « حاج اسماعیل مدنیان »که‌درخانه‌اش بود بوسیله مامورین انتظامی عملی شد .

کارخانه‌درن و مجهز آجر سازی « مدنیان » که در ۱۸ کیلومتری اهواز با سیصد میلیون ریال سرمایه بنا شد، متعلق باوست و ازنظرتجهیزات در ایران بی‌نظیر است .

« مدنیان » پیمانکار اغلب پروژه های خانه سازی ، ساختمانی و صاحب تاسیسات خصوصی پخش نفت بود .

مدنیان عضو کمیته حقوق بشر،هیات‌مدیره شیروخورشید سرخ بود و در بسیاری از کارهای اجتماعی شرکت‌داشت. با دستگیری مدنیان و علیمراد زند ناگهان نرخ سیمان‌دراهواز کاهش یافت و از کیسه‌ای۲۰۰ ریال به ۱۰۰ ریال رسید .

معاون استاندار خبر نداشت

علیمراد زند معاون استانداری‌خوزستان و فرماندار اهواز از خبر تحت تعقیب بودن خود زمانی مطلع شد که درجشن هفتادمین‌سالروز‌انقلاب‌مشروطیت‌که‌ازطرف شهرداری اهواز برگزار شده بودحضور داشت .

«زند» که در جشن مشروطیت به خبر رادیوایران‌گوش‌میکرد پس‌ازشنیدن خبر تحت تعقیب قرار گرفتن ، خود درمیان بهت و حیرت حاضران ، جشن شهرداری را ترک کرد و روانه‌استانداری شد .

***

«علیمراد زند» معاون استانداری خوزستان و فرماندار اهواز ، از آغاز نهضت مبارزه ملی با گرانفروشی در

مرد عریان ، ناگهان به میدان مسابقه آمد

در جریان مسابقه جوگان بین تیم های انگلستان و اطریش در لندن مرد جوانی که بعدا دلیل‌رفتارش را گرمای سرسام‌آور تابستان امسال عنوان کرد ،کاملا برهنه شد و در حالیکه تنها کفش و جوراب دربا داشت در برابر انبوه تماشاگران به محل مسابقه دوید . پلیس که ابتدا غافلگیرشده بود بعدا مرد عریان را دستگیر کرد .

عکس رادیوبی بی‌تایندپرس

موجر باید معادل سه‌سال اجاره به‌مستاجر سابق بپردازد

تعهد تخلیه ملك ازسوی‌مستاجر درداد‌گاه‌های‌بخش که به‌دادخواست احتیاج شخصی‌مالك رسیدگی‌می کنند مورد استناد قرار میگیرد و دادگاهها میتوانند حتی‌در مدت‌سه روز فقط بایك اخطار خانه‌راتخلیه کنند

ضمنادادگاههای بیست‌گانه‌تهران ودادگاه‌های شهرستانهابه‌شکایات مستاجرانی که موجر از آنهاودیعه گرفته باشد رسیدگی میکنند و رای به بازپرداخت ودیعه میدهند

یك مقام آگاه گفت : ظرف روزهای اخیر بیش از یك هزار شکایت توسط مستاجران برای تعدیل اجاره‌بها تسلیم دادگستری شده است که متاسفانه بسیاری از این شکایات ناقص است رمدارك لازم رابرای رسیدگی ندارد .

دادگستری درصورتیکه از آغاز سال ۱۳۵۲ تاکنون ، مالك‌اجاره بها را افزایش داده باشد به نفع مستاجر رای صادر میکند .

باصدور این رای موجر ناچار است اضافه دریافتی رابازپس‌بپردازد و تاپایان سال جاری همان اجاره بهای قبلی رادریافت کند .

همچنین دادگاه ها به شکایت مستاجرانی که از آغاز سال۱۳۵۲ تاکنون محلی را اجاره کرده‌اندو اجاره بهای‌زیده‌میپردازندرسیدگی و آنرا تعدیل میکند .

وزارت مسکن و شهرسازی‌برای راهنمائی مستاجران و همچنین مالکان و آشنا ساختن این افراد به حقوق قانونی خود ،یك‌شماره تلفن مخصوص (۶۶۶۵۱۹)تعیین کرده‌است .

کلیه شکایاتی که از طریق این شماره تلفن به وزارت مسکن و شهرسازی برسد زیر نظرهیئون جانبی انصاری وزیر مسکن‌وشهرسازی حل و فصل میشود .

سه سال اجاره

خبرنگار ما از قول یك مقام دادگستری می‌نویسد دادگاهها در حال حاضر با تقاضاهای تخلیه بسیاری از طرف مالکان روبرو هستند که در آنها احتیاج‌شخصی و یانیاز یکی از نزدیکان درجه یك مانند فرزند مطرح شده‌است. دادگاهها پس از رسیدگی کافی باین شکایات ، باقبول اظهارات چهار شاهد رای به تخلیه صادر میکنند .

این مقام دادگستری افزود : در صورتیکه درمدت یکسال ، خانه، مورد استفاده شخصی که تخلیه بسبب احتیاج وی صورت گرفته است قرار نگیرد و مثلا به اجاره دیگری واگذار شود ، دادگاه‌پس از کسب اطلاع میتواند موجر را وادار کند که اجاره سه سال واحد مسکونی را به مستاجرسابق بپردازد .

مدیر سوپر جردن از شهرداری شکایت کرد

شهردار تهران دیشب همه رانندگان تهران‌رابه بی‌انضباطی متهم کرد و خواه پاك شدن خط‌کشی خیابان‌ها را به‌گردن آن ها انداخت .

نیکپی در جلسه دیشب انجمن شهر تهران در پاسخ انتقاد نمایندگان پارلمان شهری که از وضع خط‌کشی خیابان ها انتقاد کردند گفت : علت زود محوشدن‌خط‌کشی خیابان ها بی‌انضباطی رانندگان است که با عبور نامنظم از روی خطوط خیابان هاباعث پاك شدن آن می‌شوند .

شهردار تهران وعده دادکه خط‌کشی خیابان شاهرضا ـ ۲۰ روزاینده‌برای‌حرکت عابرین آماده می شود و بزرگ راه شاهنشاهی نیز روز ۱۸ مرداد مورد استفاده‌قرار خواهدگرفت.

نیکپی همچنین یادآورشد که بامشخص‌شدن‌وضع شاهراه شمالی‌تهران در تقاطع بزرگراه شاهنشاهی باخیابان ظفر تونل و در تقاطع آن با بلوار پهلوی پل ساخته خواهد شد .

در جلسه دیشب انجمن‌شهر تهران موضوع شکایت صاحب سوپر جردن از شهرداری به دادستان تهران که طی آن از حمله‌ماموران‌ورفتگران‌شهرداری به این سوپر و درهم شکستن قفسه ها و اجناس آن حکایت داشت نیز مطرح شد شهردار تهران گفت ماموران با احترام به داخل سوپر جردن رفتند قفسه ها را پائین ریختند و اجناس را کف فروشگاه روبهم گذاشتند و رفتند .

نیکپی همچنین موضوع تبدیل بازار روز بهجت‌آباد را به پارکینگ به اطلاع اعضای انجمن شهر رساند .

در جلسه دیشب انجمن‌شهر چند پیشنهاد شهرداری منجمله ایجاد خانه های سازمانی‌برای کادر راهنمایی و رانندگی در فرح‌آباد خزانه و نصب پل‌های فلزی برای عبور عابران و وسائط نقلیه تصویب شد .

اگر خانه‌ایکه بدلیل احتیاج شخصی تخلیه شده ظرف یکسال‌به اجاره داده شود

بعثت: عظیم‌ترین واقعه در تاریخ بشریت

امروز بیش از ششصد میلیون آئین پیامبر اسلام را پذیرفته‌اند

محمّد، بخوان بنام پروردگاری که آفرید

فردا، روز جشن است، یك جشن بزرك اسلامی، جشن بعثت.

۱۵ مرداد امسال، مصادف است با بیست و هفتم رجب و روز مبعوث شدن حضرت محمد (ص) به پیامبری.

۱۳۶۶ سال پیش (شمسی)، در چنین روزی بود که حضرت محمد (ص)، از جانب خداوند به رسالت برگزیده شدند و آخرین پیامبر، برای نسل بشر انتخاب شد.

این روز در تاریخ اسلام، مکان و ارج و قرب خاصی دارد زیرا نخستین روز پیامبری حضرت محمد (ص) ودین بحق او بود.

بهمین مناسبت مسلمانان سراسر جهان با جشن ها و مجالس سرور و شادمانی، روز بعثت را گرامی می دارند.

ملت مسلمان ایران نیز بیست و هفتم رجب هر سال، به استقبال روز بعثت میرود.

روزنامه اطلاعات این جشن بزرك مذهبی را گرامی میدارد و آنرا به مسلمانان جهان و بخصوص به هم میهنان گرامی تبریك می گوید و بمناسبت این روز بزرك، این گزارش را تقدیم میدارد.

آنچه در زیر می‌آید، یادی است از نخستین لحظات و روزهایی که فرمان پیامبری از جانب خداوند به حضرت محمد (ص) فرو خوانده شد.

در باره آنروز، کتابها، مقالات و گزارش های زیادی به کلیه زبانهای زنده دنیا نوشته شده است اما روز بعثت در تاریخ اسلام آنقدر مهم و پر ارج است که هر نوشته و تحقیق و تتبعی در این باره چون حدیث نامکرر می‌آید:

> سلاح پیامبر اسلام در مبارزه با شرك و بت‌پرستی چیزی جز ایمان عمیق و صادقانه به خداوند نبود

شب بود، شبی روشن و پرستاره، گوئی از آسمان خدا نور وستاره می بارد. یک مرد با صورتی ساده وروحانی، که شکوه ووقار خاصی داشت، در بالای کوهی بلند، درغار «حرا»، سربه آسمان بلند کرده بود. مرد، قدی بلند داشت، سرش بزرگ وخوش‌ترکیب بود باپیشانی پهن و صاف و چشمان سیاهش از ورای مژه‌های بلندش برق میزد. دندانهای مرد سفید بود، چون صدف، وموهایش بعکس آن، سیاه وانبوه.

قیافه واندام مردآنقدر خوش حالت و ساده بود که نگاه هرکس باو می افتاد، فریفته‌اش میشد.

مرد، اگرچه گاهی می خندید و سخنان شادی‌آفرین میگفت، اما بیشتر اوقات، جدی و باوقار و آرام بود، همیشه تبسمی شیرین برلب داشت. فکرش قوی وحافظه‌اش بی‌نظیر بود هر مطلبی رازود، خوب وبدقت می فهمید. آهنگ صدایش موزون وقوی بود. هیچوقت لباس نرم ونازک نمی پوشید زیرا توجه داشتن به لباس وظاهر را عملی بی‌پایه می پنداشت.

او، «محمد» بود، مردبزرگ جزیرةالعرب، کسی که خداوند برای او سرنوشت خاصی رارقم زده بود. همین مرد، وقتی به چهل سالگی رسید، پیام‌آور خداوند شد، محمدبن‌عبدالله(ص)، خاتم انبیاعکه امروز شماربیروانش از ۶۰۰ میلیون نفر فزونی گرفته است.

تعظیم به خدای یگانه

آنشب، شب سرنوشت بود. برای او و برای جهان بشری، جهانی که در جهل و دشمنی وکینه‌توزی میسوخت ومیگداخت.

همه اینها، از شرک و بت‌پرستی مردمان روزگار ریشه می گرفت.

محمددرچنان‌زمانه‌یی ودر میان چنان مردمی، وجود لایزال‌خدایی یگانه را درقلب وروح خود حس میکرد. او، خدارا باورمیداشت، معتقد به خدایی بود که یگانه و مقتدر است، نه‌زاده شده و نه میمیرد

درهمان هنگام، مردم جزیرةالعرب در دریائی‌اززشتی‌ها وپلیدیها، غوطه‌ور بودند واین، اندوه درون محمد(ص) را افزون میکردمحمد رنجور واندوهگین از زشت‌کاریهای همشهریهایش، یکبار دیگر به غار «حرا» قدم گذاشت.

حرا در بالای کوه«نور»واقع شده بود که سه‌ربع فرسنگ از شهر مکه دوربود.

اوهمیشه به این غار پناه میبرد.

حضور درغار و خلوت باخدای یگانه در خلوت‌ترین زمانها و مکانها، به محمد آرامش می بخشید، باو نیرومیداد تا درباره سیه‌کاریها مکه، بیشتر تعمق کند. وقتی محمد (ص) از غار، دربرابر خدای ناشناخته‌و همیشه‌جاوید سرتعظیم فرود می‌آورددرچنان حالت خلسه و بی قراری فرو میرفت که زمان ومکان‌را به بادنسیان می سپرد. عبادت او ساعتها و روزها بدرازمی کشید. از همین رو، هروقت که به غار میرفت برای چندین روزخود غذا بهمراه میبرد.

جبرئیل، نازل میشود

آن شب، شب دیگری بود، شبی که محمد(ص) پیغمبر شد. بیست هفتم رجب سال ۶۰۹ مسیحی، ۱۳۶۶ سال شمسی، قبل‌ازاین‌محمد(ص) غرق‌در عبادت بود، آنسان که گذشت لحظات صدای بادی را که در آنسوی غار می وزید حس نمی کرد. جهان‌به‌لحظه حساس خودرسیده بود و تاریخ بیکی ازگذرگاههای خلاق و سازنده خویش و به آخرین آنها نزدیک میشد. محمد میرفت تاجهان و تاریخ‌جهان‌را از گذرگاهی سخت و صعب‌عبور دهد.

میرفت که تاریکی را به نور، ستم را به عدالت و شرک و بت‌پرستی رابه توحید بدل سازد گذرگاه عظیمی بود ومحمد میرفت تاآخرین قله کمال را تسخیرکند.

درچنین لحظاتی بود که ناگهان‌نوری درخشیدن گرفت و جبرئیل نازل شد. فرشته مقرب بارگاه باریتعالی که مامور ابلاغ فرمان خداوند، به‌بهترین و برگزیده‌ترین مردمان کره‌خاکی بود. چشمان محمدبه نور خیره شد صدائی ازنور برخاست.

ـ محمد، بخوان!

محمدبرخود لرزید، خدایا، این‌چه‌نوری‌است و این، چه صدائی است؟ چه رابخوانم؟ من‌که درسی نخوانده‌ام!

نورنزدیک ترشد. محمد آنرا مانند حریرلمس کرد، فشاری به آن‌داد و آنگاه دوباره همان‌صدا ازنوربرخاست.

ـ حالا دیگر بخوان.

«بخوان بنام پروردگارت که آفرید، او بشر را ازخون بسته‌یی آفرید، بخوان‌بنام خدایت که کریمتر و گرامی‌تر است، خدائی که نوشتن با قلم راتعلیم داد، بانسان‌آموخت چیزهائی‌راکه نمیدانست.»

اقراء باسم ربک الذی خلق، خلق‌الانسان من علق، اقراء و ربک الاکرم، الذی علم‌بالقلم، علم‌الانسان مالم یعلم ـ آیه۱ تا۵از سوره ۹۶ قرآن‌کریم).

بخوان بنام پروردگار که آفرید

وباین ترتیب، فرمان خداوند برمحمد (ص) نازل شد. عصری دیگر درتاریخ بشر پدید آمد، آخرین پیامبر خداوند، بافرمان او مبعوث شد.

بیست‌و هفتم رجب، اولین روزی بود که محمد (ص)دانست که‌باید پیامبر باشد و فرمانهای خداوند را بربندگانش فروخواند.

آه، چه وظیفه سنگین وچه مسئولیت دشواری؟ مگر میشود انبوه، انبوه مردم سیاهکار و بت‌پرست را به وحدانیت خداوند فراخواند؟

وظیفه ومسئولیتی که بردوش محمد (ص) گذاشته شد آنقدر سنگین وصعب‌بود که پیامبر خدا را دچار هراس کرد. محمد(ص)، وقتی فرمان خدا رااززبان‌جبرئیل شنید، تکان خورد، گویی تمام بدن اوسرد شده است!

سراسیمه بخانه رفت‌وماجرا را باخدیجه درمیان گذاشت، وجود خدیجه برای ادامه راه محمد (ص)، مغتنم‌ترین فرصت وموقعیت بود.

همسری مهربان و بانوئی دلسوز که‌اوهم موحد بود.

محمد(ص) به خدیجه گفت:

ـ خداباین وسیله میخواست مرا آزمایش کند:

خدیجه، شوی بزرگش را دلداری داد. او محمد (ص) را بخوبی می شناخت، دوستش میداشت و با همه جزئیات زندگی وزوایای ناشناخته روح پرخروش پیامبر خداآشنا بود خدیجه، از کرامت‌ها و خوبی‌های بی‌پایان خداوند هم خبر داشت. از این‌رو بود که به محمد گفت:

ـ خدابرتو، بدروانمی دارد، زیرا تو، برجسته‌ترین عابد او هستی. تو نسبت به خانواده‌ات مهربانی، به‌بینوایان کمک‌میکنی، از میهمانان خوب پذیرائی میکنی و به کسانی دچار رنج وزحمتند یاری میدهی.

آیا امکان دارد که خداوند بزرگ برچنین بنده‌یی که‌ازذره‌ذره وجودش مهربانی و نیکوکاری و عشق به خداوند و بندگانش موج میزند بدروادارد؟

محمدآرام شد، به چشم‌های مصمم خدیجه نگاه کرد ودرادامه راهی که خداوند برای او تعیین کرده بود امیدواری بیشتری پیدا کرد.

نگران مباش!

آنشب گذشت. فردا خدیجه نزد «ورقه‌بن‌نوفل» رفت که از اقوام او بود. ورقه‌بن‌نوفل مردی کور بود که درانجیل مطالعات زیادی داشت. خدیجه از او درباره معنای پیام‌جبرئیل پرسید و مرد، خدیجه را بشارت دادکه شوهرش با جبرئیل‌مربوط شدت است، یعنی بنده خاص خداوند و پیام‌آور فرمانهای حضرت حق.

چند روزبعد، وقتی ورقه‌در کعبه مشغول عبادت بود با محمد (ص) برخورد کرد واورابه سئوال گرفت.

محمد (ص) به یکایک پرسشهای ورقه پاسخ داد. مرد پیر، بدقت به حرفهای‌محمد(ص) گوش فرا داد، آنگاه اورا در آغوش‌گرفت وبرسرو رویش‌بوسه زد و گفت:

ـ محمد، نگران مباش! خداوند به تووحی کرده است، همانطورکه به موسی وحی کرده بود ورقه به حرفهایش ادامه‌داد:

ـ متاسفم که پیرشده‌ام. کاش عمر من باقی بود ومیتوانستم‌آن روزی را ببینم که دین‌تو، سراسر جزیرةالعرب را فرا گرفته‌است، اما میترسم که ملت توتورا از خانه‌ات براندودورکند!

محمد (ص) از این‌حرف‌ورقه تعجب کرد و گفت:

ـ آیا براستی ملت من، مرا از میان خودشان وازشهر خودم خواهند راند؟ من‌که جز خوبی ومهربانی، رفتاری‌باآنهانداشته‌ام.

ورقه جواب‌داد:

ـ بلی بی‌شک این کار را خواهند کرد، زیرا هر پیغمبری چنین پیامی را که تو آورده‌ای برای مردم آورده است، ملت‌او ایمان نیاورده است ومردم شهرو دیار او با او بدرفتاری کرده‌اند.

ورقه این‌راگفت‌وازمحمد(ص) دورشد.

اسلام در ۶۸ کشور جهان

محمد (ص) متعجب‌ورنجیده خاطر برجای ایستاد. اوهمچنان به مشکلات راه می‌اندیشید امادر آنروز نمیدانست که مشکل و صعوبت راه، تنها درمخالفت‌مردم مکه با او نیست، مشکلات آنقدر زیاد و فراوان بود که یکبه‌یکبه حساب آید، ازشماربیرون میرود.

هجرت پیامبر از مکه‌به‌مدینه، جنگ باکفار، شکستن بت‌ها، جنگ با سپاهیان ممالک‌دیگرو...

اما خداوند، یار محمد(ص) بود ویاری خدابود که دین بحق محمد (ص)، از مرز های مکه و جزیرةالعرب فراتر و فراتر رفت و درچهار گوشه دنیا صدها میلیون طرفدار و مومن و معتقد پیدا کرد.

هم‌اکنون اسلام درمیان بیش‌از ۶۰۰۰ میلیون نفر در ۶۸ کشور، از پنج قاره جهان پیرودارد. چه کسی در آنروز باور میکردکه یک بنده خاص خدا، بادستهایی تنها، دین خدارا به چنین سطح وسیع وباورنکردنی برساند؟

وقتی به آنروز ـ روزبعثت ـ وامروز می‌اندیشیم، بیشتر به قدرت تنهاسلاحی که خداوند به محمد (ص) ودیعه داده است، پی میبریم. یک سلاح قوی وپرجاذبه بنام قرآن‌مجیدنیت پاک‌محمد(ص) ومعجزه قرآن، این خدا را تا اینجا رسانده است و بی شک تا ابدیت نیز خواهد کشاند.

گوشه‌ای از داخل صحن‌مسجد پیامبر اسلام، درسال‌میلیونهامسلمان دراین مسجد نماز میگذارند.

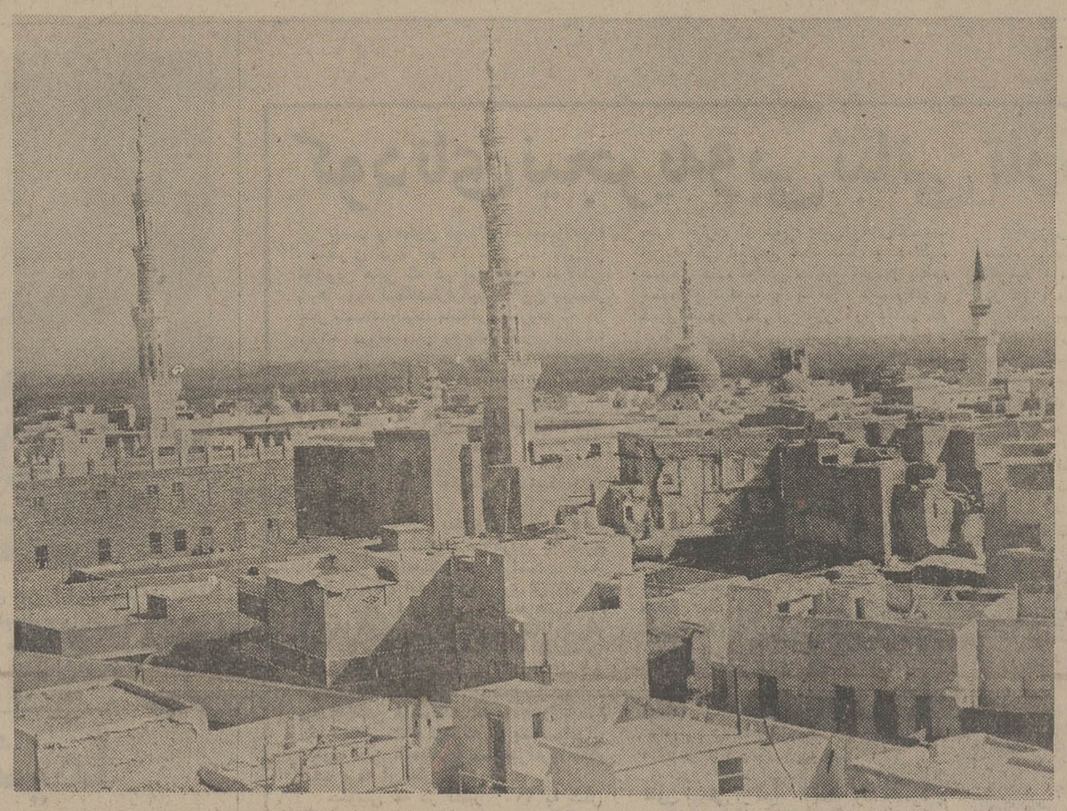

این مسجدالنبی است، پیامبر اسلام حضرت‌محمدبن‌عبدالله (ص)، دراین مسجد آرمیده است.

ماشین‌ها و تأسیسات ثابت
در واحد زراعی
ترجمهٔ
دکتر علی محمد برقعی
ناشر
مؤسسهٔ انتشارات و چاپ دانشگاه تهران
مراکزفروش: فروشگاه شماره ۱ خیابان شریعتی دانشگاه (۲۱ آذر) فروشگاه شماره ۲ خیابان شاهرضا ایستگاه لاله‌زار

یك بلیط بخریدو دوساعت بخندید!
آغاز هفته دوم نمایش فقط در
سینما ریولی
دو کمدین محبوب سینمای فرانسه که با سبك نوین و جنجالی خود تحول عظیمی در سینما ایجاد کرده و دنیائی را به قهقهه و شادی کشانده‌اند، در آخرین فیلم خود جنجالهای خنده‌آور تازه‌ای ابداع کرده‌اند... بیایید و ببینید و بخندید...

ژاک دوفیلو و... سیم در فیلمی از: فیلیپ مکر
جنجال در هنگ
زنگی ۰ محصول ۱۹۷۵

آغاز هفته سوم فقط در
سینما پارامونت
قویترین فیلم استثنائی وپرحادثه امسال

فرانکو نرو در فیلم زنگی
تنها مرد شهر
با شرکت: جیانکارلو پرت، باربارا باخ، رنزو پالمر
بکارگردانی: انزو کاستلاری

گیشه سینما پارامونت بلیط رزرو میکند ـ سئانسها ۱۵ر۱۱ صبح ۳۰ر۳ ـ ۳۰ر۵ ـ ۳۰ر۷ ـ ۳۰ر۹ بعد از ظهر

باآرامش سفر کنید

حساب پس انداز در گردش بانک ملی ایران
آرامش خاطر شما را در مسافرت تأمین میکند
صندوق پس انداز بانك ملی ایران

بنیانگذار : عباس مسعودی
صاحب امتیاز و مدیر : فرهاد مسعودی
سردبیر : احمد شهیدی
سال پنجاهم
محل اداره : خیابان خیام . ساختمان اطلاعات. تهران
تلفن : ۳۱۱۰۷۱ تا ۳۱۱۰۷۹
تلکس : ۲۲۳۶ ـ تلگرافی : اطلاعات ـ تهران

اروپا بعد از کنفرانس هلسینکی

اصل تداوم و استمرار

ـ «آیا ادامه خواهد یافت ؟ »

در گرماگرم مبارزه با گرانفروشی ، این مهمترین سئوالی است که بر زبانها جاری میشود . از مصرفکننده عادی تا محتکران و گرانفروشانی که سروکارشان با زندان و تبعید افتاده و فروشندگانی که قفل تعطیل بر دکان و دستگاهشان خورده است ، همه میخواهند بدانند دوره این مبارزه چقدر است و آیا بگیر وببند وشدت‌عمل نسبت به گرانفروشان‌موقتی است یا ادامه پیدا خواهد کرد و اگر دوام پیدا کند آیا بهمین ترتیب اشخاص دیگری بازداشت میشوند وفروشگاههای‌دیگری تعطیل خواهد شد ؟

این سئوال را خبرنگار «اطلاعات» با یک مقام عالی‌رتبه دولتی درمیان گذارده است و جواب شنیده است که دولت کار خود را در زمینه مبارزه با گرانفروشی بطورجدی وبدون تبعیض و اغماض ادامه خواهد داد . اما اینکه چه‌اشخاصی ممکن است گرفتار شوند بستگی به طرف مقابل دارد که تا چه حد به‌این مبارزه تمکین کند . چون روزهای‌اول مردم نسبت به مبارزه بی‌تفاوت بودند .اما وقتی دولت را در مقام مبارزه جدی یافتند ، باور کردند و از خود همکاری نشان دادند و حالا، اوضاع و احوال نشان‌میدهدکه فروشندگان نیزموضوع را جدی گرفته‌اند و سر همکاری دارند. روش دولت درآینده بستگی به روش تولیدکنندگان و واردکنندگان عمده و همینطور فروشندگان جزء دارد . یعنی شدت عمل وقتی موقوف میشود که گرانفروشی متوقف شود.

اظهارات این مقام عالی نشان میدهد که دولت به اهمیت اصل «تداوم و استمرار» درنتیجه‌گیری از مبارزه باگرانفروشی توجه پیدا کرده است . اصلی که هرگاه در گذشته رعایت میشد شاید به شدت عمل و سختگیری روزهای اخیر احتیاج پیدا نمیشد. البته در جریان هر اقدامی که نتیجه سریع و فوری از آن مورد نظر باشد ، شدت عمل اجتناب ناپذیر است و بدون خشونت متاسفانه کاری ازپیش نمیرود.

این چند روزه که دولت و سازمان‌های مسئول مبارزه سختی را باگرانفروشی دنبال میکنند . اشخاصی‌ایراد میگیرند که سختگیری و شدت عمل راه منطقی کنترل و تعدیل نرخها نیست و باید به ریشه‌های اقتصادی قضیه پرداخت. چنین‌نظری یکنوع همدردی غیرمستقیم با گرانفروشهاست و نباید تسلیم‌آن شد زیرا گرانفروشی برعکس گرانی یک عارضه اقتصادی‌نیست و معلول سودجوئی و فرصت‌طلبی اشخاص بی‌اعتنا به‌حقوق و مصالح عمومی است . بنابراین دفع آنهم احتیاج به‌تدابیر اقتصادی ندارد. همانطور که عوامل گرانفروشی دریافتند حساب و کتابی در کار هست ونظارت‌دقیقی برمناسبات‌خریدار و فروشنده اعمال میشود، بقول معروف ماست‌ها را کیسه میکنند. بدلیل آنکه در همین چند روز نه فقط سیر صعودی قیمت‌ها متوقف شده بلکه نرخ بسیاری کالاها پائین آمده است.

ولی یک اصل در هرصورت بقوت خودش باقی است‌که نتیجه‌گیری نهائی از تلاش بخاطر تعدیل یا تثبیت‌قیمت‌هاموکول به استمرار و ادامه سیاستی است که آغاز شده و بمحض‌آنکه قاطعیت فعلی جای خود را به رخوت بسپارد ، آنچه طی‌هفته‌ها و حتی ماهها مبارزه با گرانفروشی رشته شده باشد یکباره پنبه خواهد شد .

نتایج سفر فورد به اروپا

پرزیدنت جرالدفورد دیشب خسته ولی راضی از سفر تاریخی خود به واشنگتن بازگشت او ظرف ده روز از پنج کشور اروپایی بیدن کرد ودر یک کنفرانس تاریخی ،کنفرانس همکاری وامنیت اروپا در هلسینکی شرکت نمود باین ترتیب رکورد تازه‌ای در تاریخ سفرهای برق آسای روسای جمهوری آمریکا برجای گذاشت .

حال باید دید بیلان سیاسی این دیدار تاریخی نیز بهمان اندازه درخور اهمیت است یانه؟.امریکائیانی که در آن سفر همراه جرالدفورد بودند باین پرسش پاسخ مثبت میدهند اما حقیقت این است که تلاش های دیپلماتیک فورد درعین حال که جنبه های مثبتی داشت دارای جنبه های منفی نیز بود .

دیدار فورد بالئونید برژنف دبیرکل حزب کمونیست شوروی درهلسینکی مذاکرات محدود کردن سلاح های استراتژیکی را وارد مرحله جدی‌تری کرد و بگفته سران دوکشور طرفین به توافق های مهمی درباره این مسئله مهم دست یافتند باین ترتیب ممکن است تا پایان سال جاری یک قرارداد نهایی بین واشینگتن و مسکو امضاء شود. دراین صورت برژنف بطور قطع درأوایل سال آینده از ایالات متحده دیدن خواهدکرد و یک گام مهمدیگر دربرقراری اعتماد متقابل و حسن تفاهم بیشتر بین شرق و غرب برداشته خواهد شد .

یکی دیگراز جنبه‌های مثبت این سفر تاریخی از لحاظ غرب تقویت وحدت غرب‌بود که جرائد فورد در سخنرانی خود درکاخ فلاندیا به‌آن اشاره کرد . تاکنون سابقه نداشته یک رئیس جمهوری امریکا تااین حد سرنوشت سیاسی و اقتصادی امریکا و اروپا را بیکدیگر ارتباط دهد .

ازسوی دیگر اصول منشور هلسینکی ازاین پس بروابط بین‌المللی سیو پنج کشور حاکم‌خواهد بود. اگر یکی از امضاء کنندگان این اصول را نقض کندخود را محکوم خواهد کرد. در ورشو فورد کوشید رشته های موجود بین‌امریکا و آن عده از کشور های سوسیالیستی را که بنظر وی میخواهند راهی راکه رومانی و یوگسلاوی پیش گرفته بپیمایند تکمیل واستوار سازد. فورد با تصمیم بادامه توسعه همکاری اقتصادی و بازرگانی با یوگسلاوی ورومانی درصدد برآمد بقول یکی‌از همراهانش سایر کشورهای اروپای شرقی را تشویق کند بسوی غرب بال گشایند.

در بلگراد بویژه کوشش کرد علاقه واهمیتی راکه امریکا برای استقلال یوگسلاوی در دوران حکومت مارشال تیتو و پس از وی قائل است نشان دهد .

فورد درگفتگو هایی کهبادمیرل درهلسینکی انجام داد نتوانست نخست وزیرترکیه را وادار کند که قبل از رفع تحریم صدور سلاح های امریکایی باین کشور ، باردیگر پایگاه های مهم نظامی رابروی امریکا بازکند .

نخست‌وزیر ترکیه وعده های کمک اقتصادی امریکا راکه‌در حقیقت عنوان «پاداش» داشت با خشونت رد کرد. فورد همچنین نتوانست نظریات امریکا ونه‌کشور عضو بازار مشترک را درباره مسئله اسرائیل بیکدیگر نزدیک کند ولی توانست از آنها قول‌بگیرد بهرگونه قطعنامه مربوط به تعلیق عضویت اسرائیل در سازمان‌ملل متحد اخراج این کشور از سازمان مذکور رای مخالف بدهند.

بنابراین بنظر میرسد که بیلان سفر دوروزه فورد از لحاظ امریکائیها روبهم مثبت بوده است مثلا عده‌ای از امریکائیها اعم از دموکرات و جمهورخواه از نتایج مذاکرات فورد بارهبران کشور های اروپایی بویژه لئونید برژنف راضی نیستند ازاین روبیلان‌این سفر ده روزه بر مبارزه انتخاباتی سال ۱۹۶۷ ممکن است خیلی‌کمتر ازآنچه کهبنظر میرسد تاثیر مثبت داشته باشد .

نوشته : سالزبرگر
از : هرالدتریبون

ورود لنین به ایستگاه راه آهن فنلاندی پطروگراد ـ شهری که مدت کوتاهی بعد به‌اسم او نامیده شد ـ آغاز مرحله نهایی انقلابی بود که اتحادشوروی امروزی را از بطن روسیه عتیق بـوجود آورد و موجد پایگاهـی با قدرتمندی روزافزون برای اشاعه بین‌المللی آئین کمونیسم گردید.

هیچکس نمی‌تواند بگوید که‌آیا اجتماع سران ۳۵ کشور (کههمه به‌استثنای امریکا و کانادا ـ اروپایی هستند) درهلسینکی نیز بوسیله مورخان آینده بمنزله رویدادی‌با اهمیت تاریخی مشابه‌و قابل مقایسه به آنچه که در مورد ورود لنین‌به ایستگاه راه‌آهن فنلاند یادآوری کردیم ارزیابی خواهد شد . برگزارش کنفرانس هلسینکی را برخی به عنوان نوعی کنگره وین‌ـویا «کنفرانس صلح پاریس» دیگری ازآن قماش که معاهدات تاریخی ورسای یا «سور» وياسن ژرمن رابه ارمغان آورد مورد ستایش قرار داده‌اند .

واقعت این‌است‌که کنفرانس هلسینکی هیچیک از اینها نبوده است. این کنفرانس یک فتح باب و یامرکزی برای مذاکرات دیپلماتیک نبود ـ بلکه تنها صحنه آرایی بوچ ومختصری بود که برپاشد تامظهری از پیروزی قبلا تحقق یافته سیاستمداری لئونید برژنف و چانه زدن هـای اورا در پایان چندین سال مذاکرات و چانه زدن هـای صبورانه آنهاباشد. اینکه آیا اسناد امضاء شده درهلسینکی بتواند ثابت کندکه هنروع ارزش واعتبار تعهدآوری در محضر یک دادگاه قانونی دارد امری است که قابل بحث است .

تشریفات

ایالات متحده کوشیده تا از اهمیت کنفرانس بکاهد و نشان دهدکه ماجرای برپا کردن اجتماع امنیت و همکاری های اروپایی در سطح سران ۳۵کشور کاری است کمصرفا جنبه تشریفاتی دارد .

یکی از دستیاران هنری کی‌سینجر وزیر خارجه امریکا مدعی بود که روسها قبلا چندین برابر قیمتی راکه مابرای تشکیل کنفرانس امنیت اروپایی مطالبه‌کرده بودیم پرداخته‌اند (مقصود قیمت این‌اصل‌است که کنفرانس هلسینکی در سطح سران کشورهای شرکت کننده اختصاص به‌امور امنیتو همکاری های اروپایی داشته باشد) .

همکار وزیر خارجه امریکا ضمن قسمتی از احتجاج هایش خاطر نشان کردکه مسکو پذیرفت تاقرارداد جدیدی برای ارتباط برلن‌باختری با آلمان غربی و دنیای خارج امضاء شود و موافقت کردکه در مذاکرات مربوط بهکاهش دوجانبه و متوازن نیروهای مسلح شرق و غرب دراروپای مرکزی (عنوانی کهدر قاموس اصطلاحات و اختصارات دیپلماسی امروزی به مذاکرات یاد شده داده‌اند) شرکت کند .

در صورتیکه گفته های همکار کی‌سینجر درست باشد ومن تردید دارم- باید گفت که قیمت مطالبه شده از روسها چزی بوده که ممکن است چشمان آقای «ر- هـیسی» را بیش‌از حد متعارف خیره کرده باشد قرارداد جدید برلن که وی به‌آن اشاره میکند تنها به این دلیل مورد نیاز قـرار گرفت که روسها قرارداد قبلی و کهنه را غالبا نقض کرده بودند اما در مورد مذاکرات مربوط به کاهش متقابل و متوازن نیروها در اروپای مرکزی نیز باید پادآوری کردکه واژه «متوازن» از ۲۵ ژوئن ۱۹۷۳ بدنبال سفری کهبرژنف بهواشنگتن انجام داده بوداز مفهوم وتلقی سابق حذف شد وطی بیانیه مشترکی کهسران امریکا و شوروی درآن تاریخ انتشار دادند- تنها به ذکر عبارت کاهش متقابل درعنوان ومحتوای مذاکرات کاهش سپاهیان شرق و غربدر اروپای مرکزی قناعت گردید.

اینها که گفتیم بهیچوجه معلول ملانقطی بودن در تفسیر و تحقیق معانی واژه ها نیست. آنچه که بیش‌ازهر چیز در مذاکرات یادشده مورد علاقه متحدین اروپائی، آمریکا ومربوط به منافعشان میگردید «متوازن» بودن واقعی کاهش دوجانبه نیروهای شرق و غربدر اروپای مرکزی بود. از نظر آنها مفهوم «متوازن» در مقوله حاضر این بود کهفی‌المثل اگر قرارباشد که روزی یک لشگر از سپاهیان آمریکائی از اروپای باختری خارج شود- لازم است نیروئی که مسکو مقابلا ازاروپای شرقی خارج خواهد کرد به میزان قابل ملاحظه‌ای بیشتر از ابعاد یک لشکر آمریکائی باشد، چون در یک معادله متوازن عامل کوتاهی فاصله جغرافیائی میان شوروی و اروپای شرقی ـ در قیاس با درازای مسافتی که آمریکا را از اروپای غربی جدا میکند باید بطور منطقی بحساب آید .

خارج کردن موشکها

اکنون که شواهدی در دست است که نشان‌میدهد که آمریکا ممکن‌است خارج کردن ۷۰۰۰ موشک مجهز به کلاهکهای اتمی تاکتیکی را از قاره اروپا ـ با کاهش متقابلی دروا حد های تانک وزرهی شوروی در اروپای شرقی معامله کند ـ مساله توازن بیش‌از هر زمان دیگری فوریت واهمیت پیدا میکند .

حجت دیگری که در واشنگتن از طرف کاخ سفید عنوان شد این بود که توافقدر هلسینکی بهیچوجه مساله مرزهای اروپای شرقی را بصورت قانونی حل و فصل‌نمی‌کند واز آنجا که اعلامیه کنفرانس امنیت وهمکاری های اروپائی را نمیتوان پیمانی بحساب آورد که از تصویب سنای آمرکا بگذرد ـ بنابراین قانونا تعهدی برای واشنگتن ایجاد نمی‌کند. درصورتیکه اینطور باشد واغلب ناظران‌نیز به‌این نکته اعتراف میکنند ـ بنابراین سفر پرزیدنت فورد به‌هلسینکی باکدام ضرورت واقعی می‌تواند قابل‌توجیه‌باشد؟

رئیس جمهوری آمریکا هفته گذشته گفت: ما خـود را بقبول هیچ تعهدی درورای آنچه که قبلا برعهده گرفته‌ام مقید ومتعهد نخواهیم کرد واضافه کرده بود که سفرش به لهستان و رومانی و یوگوسلاوی نشان دهنده مداومت و علاقه ایالات متحده (به روابطش به‌این ممالک) است .

آقای کیسینجر توافق هلسینکی را بعنوان یک «تائید مکرر» توصیف کرد. کوبیدن یک میخ‌اضافی برای مستحکم‌تر کردن تفاهمی با روسهای مشتاق بخودی خود فکر بدی نیست ولی وقتی که درست پای مساله تائید دوباره قبول ضمنی مرزهائی درپیش باشد که مامی‌گوئیم قبولشان نداریم وبطریق اولی آثاری راهم که‌از جنبه مسلکی براین مرزبندی مترتب است نمیتوانیم قبول داشته باشیم .

نکته اخیر ـ یعنی آثار و عواقب مسلکی مرز های موجود اروپای شرقی همان مفهومی است که از کلمات «دکترین برژنف» باید استنتاج کرد. چنانکه روزنامه«تایمز» لندن در سرمقاله روز هفتم ژوئیه اخیر گوشزد کرد.

«روسها کنفرانس (امنیت اروپائی) را برای این‌می‌خواستند که برحقانیت مرزهای موجود اروپا صحه‌بگذارد ـ ولی‌نه‌تنها مرزهای سیاسی که جداکننده ممالک از یکدیگر است ـ بلکه درعین حال «مرزهای مسلکی کهبین شرق و غرب حایل شده‌است».

گروهی از دمکراتهای عضو کنگره امریکا به فورد رئیس جمهوری امریکا اخطار کردند که لایحه کنترل قیمت نفت باعث تورم بیشتر خواهد شد و قیمتها را باز هم افزایش خواهد داد . فورد تهدید کرده بودکه لایحه شش ماههگسترش کنترل قیمت نفت را که مجلس نمایندگان آنـرا تصویب کرده است وتو خواهد کرد. در عکس سناتورها ادوارد کندی، ارنست‌هولینگز و هنری جکسون در یک کنفرانس مطبوعاتی نظریاتخود را تشریح میکنند .

کودتای نیجریه‌وبی ثباتی تازه‌درافریقا

بیست و نهمین کودتای نظامی‌درجنوب صحرای افریقا در ۱۲ سال ..... یکی از فوت‌وفن هایی که در این تجزیه طولانی بارها مورد استفاده‌قرارگرفته اکنون باردیگر بکار بسته‌شده‌است مانندقوام نکرومه که در ۱۹۶۶ درراه سفر به پکن خبر سقوط دولتش را در غنا دریافت کرد، ومانند «میلتون اوبوت » رئیس جمهوری پیشین اوگاندا که در۱۹۷۱ وقتی درسنگاپورسرگرم گفتگو کردن باعده‌ای از همکارانش‌ازجامعه ممالک‌مشترک‌المنافع بریتانیابود، آگاهی‌یافت که مردی بنام ژنرال‌ایدی‌امین » کوتایی برپا کرده و قدرت حکومتی رابه‌چنگ‌آورده است .

اکنون ژنرال « یاکوبوگون » نیز همین قماش بدبختی شگرف سفرکردن به خارج از کشور را احساس کرده است ، این بدبختی چنان است که بسیاری از رهبران جهان سوم را برمی‌انگیزدکه‌سفرهایشان‌را، تا آنجا که ممکن باشد محدودترکنند وقتی‌که خبر وقوع کودتای روز سه‌شنبه گذشته در پرجمعیت‌ترین ونیرومندترین کشور افریقای سیاه ـ در کامبالابه ژنرال گوون رسید ـ وی واکنشی فیلسوفانه نشان داد و با این رفتار لااقل ثابت کرد که به یاد سوابق و تجارب قبلی کودتاهای مشابه‌درآفریقاافتاده است و به آن فکر میکند.

حکومتی که در اکتبر ۱۹۶۰ به شکل یک فدراسیون و تحت رهبری ژنرال‌گوون درنیجریه بوجود آمد منعکس کننده تنوعی باورنکردنی بصورت کثرت عظیم گروه های قومی و ملی بود و با اینحال ، درورای ملاحظات مربوط به جنگ انفصال دربیافرا ویاشایدهم بدلیل این تجربه تا حدودی در برقرار کردن ثبات داخلـی توفیق یافت و این کامیابی قابل توجه بود . « گوون » با خودداری از برقرارکردن رژیم یک حزبی ، کوشید تا موسسات الهام‌گیرنده از سنتها و راه و رسم های دمکراسی بریتانیائی را با کمکش‌ها و تشنجات قبیله‌ای آشتی دهد تشنجاتی که دلیل از سر گرفته شدن آنها صرفا عبارت از ستیزه‌جویی های‌کلاسیک بین نواحی اسلامی شده شمال و جماعات مسیحی شده نواحی ساحلی نبود (منطقه مسیحیان نیجریه با مناطق مسلمان‌نشین شمال کشور لااقل این تفاوت را داشت که درهایش بروی‌دنیای باختری بازتر بود) . یکی از آتوهای ژنرال‌گاون که زیرکـی سیاسی‌اش را مخصوصا بصورت مدارا و میانه‌روی واشتیاقش به آشتی ملی پس از شکست شورش تجزیه‌طلبان بیافراخودنمایی کردعبارت از این بود کهوی از طرفی عضو یکی از قبایل کاملا اقلیتی نیجریه بشمار میرفت و ثانیا دیانت مسیحی داشت وبااین خصوصیات هیچکس رادرکشوردچارنگرانی وهراس نمی کرد.

بحران سیاسی

اما علیرغم محاسنی که میتوان برای گاون برشمرد نباید فراموش کرد که طی ماههای اخیر بحرانی سیاسی واجتماعی در نیجریه پدید آمده بود . نابرابری‌در توزیع ثروتها ودرآمدها در کشوری کههشتمین تولید کننده بزرگ نفت درجهـان است ، آتش نارضایی را در میان مردم تیزتر کرد و شاید این ادعا مکرر شدن قابل ملاحظه تظاهرات دانشجویان‌وشدت یافتن مناقشات اجتماعی و کارگری بوده است .

در ۱۹۷۰دولت نظامی‌تحت‌رهبری‌ژنرال گاون دریکی از مواد ۹ گانه برنامه خود با بی پروایی اعلام کرده بود که فساد رابکلی از صفحه حیات ملی نیجریه محو خواهد کرد تاکید واولویتی که گاون برای مبارزه‌با فساد قایل شده بود طبیعتا حکایت از ایـن آفت‌عظیم‌اجتماعی‌میکردکه‌تاچه‌اندازه‌درنیجریه و حتی در ارتش آن شایع ودامنگیر بوده است .

علاوه‌براین پراکندگی و نفاق گروه های قومی و ملی که رئیس جمهوری سابق نیجریه در ۱۹۶۷ زیرکانه کوشیده بودتاآنرا باتقسیم‌بندی منطقه‌ای کشورش به ۱۲ ایالت فدرال در قالبی طبیعی و صلح‌آمیز قـرار دهد ، هنوزهم باقی مانده است .

گاون‌در اول اکتبر سال گذشته در یک سخنرانی مهم اعلام کرد که برخلافوعده‌ای که قبلا داده است ، اجازه نخواهد دادکه در ۱۹۷۴ قدرت دولتی بدست سیاستمداران غیرنظامی سپرده شود چون به زعم‌وی‌تبدیل کردن کشور به جولانگاه بازیها ورقابتهای سیاسی اشخاص و گروه های سیاست‌پیشه غیرنظامی مصائب ملی‌بی‌شماری برای‌نیجریه ببار خواهد آورد که جز معدودی ازافراد معلوم‌الحال ازآن سود نخواهند برد بکار بردن این لحن قاطع که عادت مشترک نظامیانی است که دردنیای سوم صاحب قدرت سیاسی میشوند، بهرحال‌ازمخاطراتی که نیجریه و حکومت ژنرال‌گاون راتهدید میکرد نکاست‌چون‌برای‌بنکارکفایت نمیکرد، رفتار او راه‌رابرای آماده‌ترشدن سرهنگانی که در کمین فرصت بودند تا با استفاده از شیوه های خودگاون قدرت دولتی را بـه چنگ آورند بازترکرد، مضافا که افزایش عظیم درآمد نفتی کشور نه تنها بمبحوفساد کمکی نکرد بلکه ان را شدت داد.

به آسانی میتوان گفت که رهبران‌نظامی جدید نیجریه بی لیاقتی رژیم سرنگون شده ژنرال گاون و کاستی‌هایی را که داشته است محکوم خواهند کـرد و به پیروی از سیاق آشنای تمام افسران دیگری که در هرجای دیگر از جهان‌سوم پس ازبرپاکردن هرکودتای موفقیت‌آمیزی درصدد بدنام‌کردن رژیم سابق و شکست خورده بر می‌آیند ، بسیاری از اتهامات را نثار گوون‌ورژیم منسوخی خواهند کرد باوجوداین،کودتایی که سه‌شنبه گذشته در نیجریه روی‌دادموجد بی ثباتی تازه‌ای در افریقا خواهد بود واز آنجا که قاره سیاه گرفتار مصائب جاری دیگری از قبیل جنگ داخلی در آنگولانیز هست بیم آن خواهد رفت که وقایع نیجریه عواقب ناخوشایندی درقاره سیاه ودرسطح گسترده‌تر بین‌المللی بدنبال آورد .

لوموند

تولددوباره‌هیروشیما

چگونه انسانها تبدیل به ذغال ، خاکستر و دود میشوند

امروز سی سال از روزی کـه شهر چهارصدهزار نفری‌هیروشیما طی یکثانیه‌به «ویرانه‌هیروشیما» مبدل شد ، میگذرد .

سی سال تلاش و پشتکار، امروز این ویرانه را دوباره آبادساخته و آثار خرابیهای ناشی از انفجار اولین بمب اتمی را ، که بیش‌از دویست هزار نفر را به کشتن داد ، زایل کرده است .

هنوز همه روزه بر تعـداد قربانیان انفجار افزوده میشود . تنها در یکسال گذشته ۱۷۲۵نفر از کسانی که از عواقب اثـرات انفجار رنج می‌بردند، درگذشتند، و نام آنان روز چهارشنبه بـه فهرست قربانیان که در سالـن یادبـود صلح در هیروشیما نگهداری میشود اضافه خواهد شد .

هیروشیما اولین شهر دنیاست که از اثرات انفجار های اتمی صدمه دید . لیکن امروزه ایـن شهر به نمونه‌یکشهر جدیدژاپنی تبدیل شده است و در گوشه و کنار آن آسمانخراشها سر بـه آسمان می‌کشند . هفتصد وپنجاه هزار جمعیت امروزی هیروشیما، که اغلب آنها تازه‌وارد هستند ، از موفقیت اقتصادی شهرشان احساس غرور میکنند .

باغ بنای یادبـود صلح در هیروشیما ، با موزه و سنگمزار یادبود قربانیان انفجار ، نمایانگر حادثه مخوف سی سال پیش است .

رنج ۱۷۰ هزار نفر

این حادثه، اگرذهن تازه‌واردان را چندان بخودمشغول نمیسازد، درعوض از خاطر ۱۷۰ هزارنفر بازماندگان انفجار ، که هنـوز از عواقب آن رنج می‌برند، زایل نشده است .

روز چهارشنبه، ساعت هشت و ۱۵ دقیقه بامداد، درست سی‌سال از آن صبح شوم میگذرد . مردم تازه از خواب برخاسته بودند زنان مشغول تهیه صبحانه‌بودند و کودکان خود را برای رفتن به مدرسه آماده میساختند ،

بقیه در صفحه ۱۳

رشدجمعیت،اقتصاد چین راتهدیدمیکند

واشنگتن پست

بنا برگزارش تحقیقی‌خاصی که برای یک کمیته‌کنگره‌آمریکا تهیه شده دورنمای اقتصادی چین از لحاظ این هدف رهبران چین که تاپایان قـرن حاضر این کشور در صف اول ملت‌های صنعتی جای بگیرد ، امیدبخش‌وترغیب کننده است. تاهمین چندی پیش بود که بر اثر بروز مبارزه برای حصول به قدرت ، مبارزمیی کـه ناشی از پیری رهبران اصلی چین و ناکامی آن‌ها در زمینه کاهش رشد جمعیت‌درچین‌بود، ثبات‌سیاسی‌این‌کشور رااحتمال وقوع خطراتی تهدید میکرد . این گزارش تحقیقی کـه بتازگی تسلیم کمیته اقتصادی کنگره امریکا شده ، شامل ۳۸ سند است‌کهتوسط کارشناسان دانشگاهی و دولتی و «سیا » فراهم شده است . پارمیی از مهمترین اطلاعات‌مندرج دراین گزارش‌بدین شرح است :

قدرت کمی و کیفی نظامی درچین ۲۵ درصد ازدوران اوج ۷۱ ـ ۱۹۷۰ کمتر است.

رشد سریع صنعت نفت‌ممکن است چین را تاسال ۱۹۹۰در عداد پنج تولیدکننده معظـم جهان دراورد .

برای آنکه چین‌به‌یک‌کشور صنعتی مدرن بدل شود ، چینی‌ها باید مقدار زیادی از تکنولوژی غرب را خریداری کنند .

نویسندگان گزارش ابـراز عقیده کرده‌اند که میزان‌رشد جمعیت درچین بزرگترین‌مساله حل نشده دراین کشور است. اگر این مشکل عظیم حل‌نشود، به احتمال قوی هدف های بزرگی که رهبران چین درپیش روی خود قرار داده‌اند ، بسیار سخت وصول‌و نیزبسیار دیر وصول خواهد شد ، زیرا که آنها باید قسمت عمده از مساعی خود را مصرف سیر کردن میلیون‌ها انسانی کنند که هرساله برتعداد جمعیت کشورشان افزوده میشود .

چینی‌ها حتی نمیدانند کـه تعدادشان چند است . بسیاری از نویسندگان گزارش جمعیت چین را بیش از ۸۰۰ میلیون

بقیه در صفحه ۱۴

امریکاپلهای دوستی بااعراب راویران میکند

نوشته : فوادمصر
از : النهار

اگر کنگره‌امـریکـا ، دادن چهـارده موشک‌هاوک را به کشور هاشمی اردن‌زیاد میداند و دراین‌باره برپرزیدنت جرالدفورد رئیس جمهوری ایالات متحده امریکا فشار وارد سازد وموفق به لغو این قراردادگردد، پس چگونه پرزیدنت فورد قادر خواهد بود که اسرائیل را وادارد‌تاباتلاشهای مسالمت‌آمیزی که وی مبذول میدارد هماهنگی‌نماید. تلاشهائی که پرزیدنت‌انورسادات‌درکنفرانس سران افریقا که درکامپالا منعقد شد به آن اشاره کرد ویادآورشد که نتیجه مثبتی نخواهد داشت .

کنگره امریکا چنین رفتاری را بااردن هاشمی که دوست امریکااست ودرراه‌این دوستی بهای سنگینی پرداخت کرده انجام میدهد . اگر رفتار بادوستان چنین است پس‌رفتار بادیگران چگونه خواهد بود ؟

شاید روابط تازه‌ای که میان اردن و سوریه برقرار شده ـ انگیزه‌ایست کهکنگره راواداشته است تا برپرزیدنت فورد فشار وارد کند تا پیشنهاد فروش آتشبارهـای موشک رابه اردن پس بگیرد ولی کسانیکه چنین مخالفتی میکنند فراموش کرده‌اند که اردن این موشکها را در اختیار سوریه نخواهد گذاشت زیرا سوریه تعداد زیادی از موشکهای مزبور را در اختیار دارد ودر جنگ اکتبرهم کاملا احساس ومشهود شد که چگونه هواپیماهای مهاجم اسرائیلی به سوریه در اثر شلیک موشکهای سام ساخت شوروی سرنگون میشوند .

اتخاذ چنین روشی از جانب کنگره امریکا باعث میشود تایکی ازدوستان‌تاریخی ایالات متحده امریکا یعنی ملک‌حسین در وضع عجیب و بلاتکلیفی قرارگیرد . بطور قطع اگرایالات متحده امریکا پایگاههایـی درخاک اردن داشت ملک حسین هم بشیوه ترکیه دستور میداد که پرچم‌هاشمی اردن برفراز پایگاههای مزبور باهتزاردرآید زیرا امریکا باترکیه‌هم همان روشی راداشت که درمقابل تقاضای موشک هاوک اردن‌اتخاذ نمود .

اگر بشنویم که ملک‌حسین‌پس‌از دلسرد شدن از امریکا بطرف بلوک شرق گرایش پیداکرده تا موشکهای جایگزین موشکهای مورد تقاضا را بدست آوردآیاجای گله‌ای میماند ؟

بدون شک از او گله زیادی خـواهد شد آنهم از جانب سناتور های امریکایی‌که پلهای دوستی اعراب وامریکاراویران‌میکنند ولی حاضر نیستند چنین پلهایی مجددا برپا شود و تقویت گردد . آنچه برای‌ملک حسین اتفاق افتاد در مقابل اتفاقی کـه برای برزیدنت انورسادات روی داد اندک وناچیز است . زیرا انورسادات پس از دو سال خود را ناچار دید که باصراحت در برابر جهانیان اعلام کند که تلاشهای ایالات متحده امریکا مثمر نبوده است . همچنین انورسادات خود را ناچاردید که‌درخارطوم وقبل از عزیمت به کامپالا برای شرکت در کنفرانس سران افریقا دم از « جنگ » بزند ویادآورشود که « نیروهای مابحالت آماده‌باش کامل هستند واگـر تـلاشهای دیپلماسی باشکست مواجه شود آمادگـی جنگ خواهیم داشت » .

بدون‌شک اگر پرزیدنت انورسادات هنوزهم امیدوار بود که تغییری در روش امریکا پیدا شود هیچگاه دم از « جنگ » نمیزد و حتی تاچند روزقبل و شاید تااین لحظه انورسادات این اعتقاد را دارد که ایالات متحده امریکا طرف‌اصلی مناقشات است و همین امر مارا وامیدارد تا باامریکا گفتگو کنیم . ولی با این وصف معتقد است که‌اگرطرف‌اصلی‌نخواهدبعنوان‌طرف‌اصلی‌رفتار کند جایگزینی جزجنگ وجود نخواهدداشت واظهارات او دائر باینکه نیروهای مصر بحالت آمادهباش کامل هستند تاچنانچـه تلاشهای دیپلماسی باشکست مواجه شود آمادگی جنگ داشته باشیم دلیلی براین اعتقاد است .

اگر ایالات متحده امریکا بعنوان طرف اساسی رفتار نکند و راه‌حلی درسرزمین بحران بوجود نیاورد بدون شک‌درکنفرانس ژنوهم نخواهد توانست بعنوان طرف‌اساسی رفتار نماید از قرارمعلوم پرزیدنت‌سادات‌باین امر اعتقاد راسخ دارد ولی با این‌وصف خواهان تشکیل کنفرانس ژنو میباشد میتوان فرض کرد که اسرائیل لجاجت خود را بـه کنفرانس ژنوهم بکشاند زیرا اگر خواهان صلح بود ظرف ماههای گذشته رفتاری بگونه‌ای دیگر داشت .

آنچه در کنفرانس‌ژنومفید بنظر میرسد این‌استکه‌روشهاکاملاروشن خواهدبودومصر خود را در رویاروئی بالجاجت اسرائیل و عدم ایستادگی امریکا در برابر لجاجت‌مزبور تنها نخواهد دید. گذشته از این حتی اگر کنفرانس ژنو ـ بنتیجه‌ای نرسد ـ ترسی برای روش اعراب نیست بلکه عکس آن صحیح است زیرا شکست کنفرانس‌ژنوروش و سیاست اعراب را تقویت میکند واگر تلاشهای مسالمت‌آمیز شکافهایی‌درهمبستگی اعراب بوجود آورد شکست این تلاشها که کمترینش سیاست گـام بـگـام امریکـا و بیشترینش کنفرانس ژنو است باین شکافها خاتمه میدهد و یک همبستگی کامل وشونه عربی بوجود میاورد بویژه اینکه پس از شکست تلاشها چاره‌ای جز جنگ نخواهد بود . همان‌گونه‌که انورسادات گفت جنگ بمحض شکست تـلاشهای صلح‌آمیز آغاز میگردد .

درجنگ اکتبر همبستگی اعراب نسبی بود ولی درجنگ اینده خیلی کامل خواهد بود بویژه اگـر تـلاشهـای آشتی دادن انورسادات و سرهنگ قذافی بدست‌پرزیدنت هواری بومدین که قبل از عزیمت به کامپالا درفرودگاه تریپولی توقف کرد باموفقیت‌قرین شود

مقالات کوچک از روزنامه‌های بزرگ

TIMES آزادی مطبوعات

بی‌وجود مطبوعات آزاد، بحث از انتخابات‌آزاد، نیز بی‌معنی ونامناسب است. وجود چنین مطبوعاتـی مخصوصا درهند که رادیو ، همیشه در اختیار دولت‌است، لازم‌تر بنظر میرسد ... جز در دیکتاتوری های پرفشار، در هیچ‌یک‌از رژیم‌های‌دیگر، آن مقرراتی که اکنون برای سانسور مطبوعات درهند بهاجرا درآمده ،بکار نمی‌آید . خـانم گاندی می‌توانست فقط یک قدم دیگر بردارد: او می‌توانست مطبوعات هند راهم مانند مطبوعات کشورهای کمونیست که به‌انتشار خبرها اهمیتی بسیار کم‌تر از انتشار تمایلات و نظرات دولت هامیدهند ، به‌ارگان های دولتی تبدیل کند. اگرنخواهیم‌افکار وبحث‌هامتحجرشوند، آزادی‌مطبوعات باید اساس هرآزادی قرار بگیرد . درحال حاضر ، درهند آن‌قسمت از جمعیت‌هند که‌این‌گونه آزادی برایش اهمیت وارزش فراوان دارد ،از زندگی روشن فکرانه‌اش محروم شده است ـ بی‌آنکه خانم گاندی هیچ علت یا حتی بهانه‌ای برای این محرومیت ارائه دهد .

FINANCIAL TIMES کودتای بدون خونریزی

سومین کودتای نظامی نیجریه ،نسبت به کودتاهای پیشین ، توفیر آشکار و قابل ملاحظه‌ای داشت . گزارش های رسیده، این‌اظهار رهبران کودتا را ثابت می‌کند که‌هیچ خون‌ریزی پدید نیامده است. بدین ترتیب ،میتوان تایید کرد که دربرابر کودتا، هیچ مخالفتی ابراز نشده ودرداخل ارتش نیجریه ، نیز، اختلاف نظری نسبت بلزوم برکناری ژنرال گوون وجود نداشته است ، ولی بهوی تضمین داده ش

نوزدهمین دوره مسابقات فوتبال جام مردکا ـ کوالالامپور

کره با عبور از سد مالزی و برمه شانسی بزرگ قهرمانی است

مسابقات امسال با شرکت هشت تیم و بطور دوره‌ای برگزار میشود

تیم ملی فوتبال کره جنوبی باپیروزی ۲ـ۳ برتیم ملی فوتبال برمه ، گامی بلند در راه کسب عنوان قهرمانی نوزدهمین دوره مسابقات فوتبال جام مردکا که در کوالالامپور پایتخت مالزی برگزار میشود برداشت . این مسابقات را تیم های ملی هشت کشور آسیائی ژاپن ، بنگلادش، تایلند ، مالزی ، هنگ کنگ ، برمه ، اندونزی و کره جنوبی از روز دوشنبه هفته قبل در استادیوم «مردکا» درکوالالامپور آغازکرده‌اند. امسال‌برای‌نخستین بار مسابقات‌در یک گروه وبطور دوره‌ای انجام میشود .

نخستین فتح بزرگ

کره جنوبی تاقبل از پیروزی پربار دیشب خود مقابل برمه ، اولین فتح بزرگ را پنجشنبه گذشته مقابل تیم‌ملی‌مالزی کشور میزبان مسابقات و قهرمان سال پیش بدست آورد. مالزی کهبا فتح مسابقات مقدماتی جام ملت های آسیا در گروه دوم که ۲ ماه قبل در بانکوک مرکز تایلند انجام شد،امیدوار بود ، امسال پیروزمندانه از مقام قهرمانی‌خود درجام مردکا دفاع کند. لیکن برد ۱ـ۳ کره‌ایها تمامی امید های مالزی رابرباد داد .

توپچی های کره آتش‌بازی را دردیدار با مالزی ۲ دقیقه پس از شروع بازی باکسب اولین‌گل آغاز کردند. کیم جین‌کوک با نفوذی دور از انتظار دفاع‌جناح چپ حریف راشکافت وباشوتی حسابگرانه گل اول را در دقیقه ۲بشر رسانید. اوکه تاقبل از شوت تانزدیکی نقطه پنالتی پیش تاخته بود ، توپرا روی پاس عالی چابوم‌کون صاحب شد .

فرصت از دست رفته

بعداز این گل مالزی کهمدال برنز مسابقات فوتبال بازی های آسیائی را در اختیار دارد به تلاشی تلافی جویانه دست زد و یک فرصت طلائی نصیب عیسی باکار مهاجم سرشناس آنها گردید. امااین بخت عالی راباکار باوجود سقوط و اکوون کی‌وون دروازه‌بان کره برروی زمین ، ناباورانه بهدر داد .

شش دقیقه قبل از پایان وقت اول سنترفوروارد چابک کره‌ای ها، چالوم‌کون نتیجه را بسود تیم خود مضاعف کرد . بدنبال یک شلوغی گیج کننده در جلوی دروازه مالزی ضربه حیله‌گرانه این بازیگر برای دومین بار دروازه مالزی را فرو ریخت .

دقیقه۷۳ اوج ناکامی میزبانان بود. کره دراین لحظه صاحب گل سوم شد . پارک سونگ وا با ضربه سر زننده گل‌سوم کره‌ایها بود. پیش از پایان بازی مالزی تنها بیک گل التیام بخش روی شلیک مختار دهری صاحب شد.

عبور از سد برمه

در دیدار دیروز بعداز ظهر مقابل برمه نیز، کره‌ایها خیلی‌زود به‌برتری ۲ـ۰ دست پیدا کردندو این خود پیشاپیش نوید پیروزی تازه‌ای را برای این تیم داد . دقیقه هشتم بازی چودونگ‌هیون گل اول را زد و دودقیقه بعد کیم‌جائه‌هان مهاجم بلند قدکره‌ای ها نتیجه را ۲ـ۰نمود . تا دقیقه ۲۲ همه تلاش های برمه برای جبران حداقل یک گل از ۲گل از دست داده، بی‌نتیجه بود .اما سرانجام در این لحظه گوش چپ برمه مونگ تین‌باشوتی دور فاصله ۲ گل رابه یک گل تقلیل داد .

یکدقیقه قبل از پایان نیمه‌اول برمه شادمانه به گل دوم دست یافت . حین مونگ تین سنترفوروارد برمه زننده گل مساوی بود .

بدین ترتیب همه سرنوشت به نیمه بعد موکول شد. کره‌ایهاکه به آسانی برتری ۲ـ۰ خود را با برابری ۲ـ۲ تعوض کرده بودند ، این نیمه را سراپا حمله آغاز کردند و درست در دقیقه ۳ این نیمه ۲ مدافع میانی برمه عجولانه و با خطا سد راه جازمان مهاجم پا بتوپ کره شده و داور نیز فرمان یکپنالتی داد .

بابشر رساندن این پنالتی ، کره باردگر پیش افتاد و تا پایان برتری ۲ـ۳ خودرا حفظ کرد .

دومین پیروزی اندونزی

دیگر تیم فاتح مسابقات‌دیروز، تیم ملی‌اندونزی بودکه‌سوتجیپتو دانوکوسومو بازیگر سابق این تیم و مربی کنونی اندونزی ها معتقد است‌که شاگردان او امسال تیم فاتح‌مسابقات جام مردکا خواهند بود. اندونزی دیروز درسد تیم ملی هنگ کنگ یکی دیگر از امید های مسابقات‌امسال درحالی‌در پایان ۲ـ۳ فاتح میدان راترک گفت که در ۴۵ دقیقه اول ۲ـ۰ در برابر هنگ کنگ تسلیم شده‌بود.

اولین گل این دیدار در دقیقه ۱۸ بافراز و ضربه نتیجه بخش فونگ‌چی مینگ بغل راست تیم هنگ کنگ بثمر رسید این فوک کونگ کهبجای‌یک بازیکن‌مصدوم قدم بمیدان‌گذاشت پس‌ازبرخورد توپی بتیر دروازه وبازگشت بسوی او، در دقیقه ۳۳ گل دوم هنگ کنگ را بدست آورد .

برتری ۲ـ۰ هنگ کنگ درنیمه اول کمترین تردیدی برای‌پیروزی این تیم باقی نگذاشته بود .اما مهاجمان اندونزی شجاعانه تا کسب گل برتری در نیمه دوم جنگیدند و در پایان ۲ـ۳ حریف پیروز نیمه‌اول‌را مغلوب‌ساختند. ریسدیانتو سنترفورو اردااندونزی در دقیقه ۷۰ اولین گل را زد. پس از گل برابری اندونزی در دقیقه ۷۱ یوسیله واسکینو مدافع راست تیم، ریسدیانتو باردیگر دروازه هنگ کنگ را گشود و گل پیروزی اندونزی را صاحب شد .

اکنون در فاصله ۱۳ روز تا پایان‌مسابقات تیم ملی‌کره جنوبی با۳ پیروزی از۳ بازی و ۶ امتیاز با۷ گل زده و۳گل خورده‌پیشتاز مسابقات است. اندونزی و برمه هرکدام با ٤ امتیاز از ۳ بازی هنگ کنگ با ۲ امتیاز از ۳بازی، درجای دوم قرار دارند وتیم‌های مالزی با ۲ امتیاز از ۲بازی ، تایلند و بنگلادش با ۱ امتیازاز ۲بازی و ژاپن بدون امتیاز از ۲بازی درمکان های بعدی قرار دارند .

رقابت بایرمونیخ و مونشن‌گلادباخ
درفصل تازه‌فوتبال آلمان

گرد‌مولر زننده ۲ گل از ۳ گل‌بایر مونیخ در دیدار با مونیخ۱۸۶۰از شادی با دست های باز به سوی یکی از یارانش میرود .

شنبه هفته آینده فصل تازه مسابقات فوتبال‌قهرمانی گروه‌اول باشگاه های آلمان غربی آغازمی شود . امسال بیش از سال‌پیش بایرمونیخ و مونشن گلادباخ دو بزرگ باشگاهی آلمان در اندیشه رقابت برای فتح عنوان هستند . گرچه این هردو که بترتیب با عنوان تیم مدافع جام باشگاه های اروپا برای بایر- مونیخ و با عنوان قهرمان آلمان برای مونشن گلادباخ‌در مسابقات جام قهرمانی اروپا نیز رقابت جداگانه‌ای را در پیش خواهند داشت .

بایرمونیخ قهرمان دوساله اروپا ، درآخرین دیدارتدارکاتی خود که برابر تیم دیگر مونیخ، «مونیخ۱۹۶۰» انجام‌داد بانتیجه ۳ـ۰ به پیروزی رسید .

این دیدار در آگسبورگ ودر حضور ۵۷ هزارتماشاگر انجام گرفت که بایرمونیخ در نیمه‌اول ۲ـ۰ حریف را پشت سرداشت. اولین گل بایرمونیخ در دقیقه ۱۳ روی ضربه سر جورج ـ شوارتزنبک بثمر رسیدو٤ دقیقه بعد گردمولر نتیجه را ۲ بر ۲ مساوی کرد .

در دقیقه ۷۳بار دیگرگردمولر گشاینده دروازه حریف بود و درپایان تیم قهرمان اروپا ۳ـ۰ صاحب پیروزی شد . در غیبت اولی هونس آس ملی پوش‌بایر که پس از عمل جراحی می‌نیسک پا هنوز تمرینات جدی خود را شروع نکرده‌سپ‌مایر- هورسمان، شوارتز نبکو ،بکن‌بوئر،دورنبرگ (زوبل از دقیقه ٦٨) ـ وایس ، روت (شوستر از نیمه دوم) ، ووندر ـ رومینگ، گرد مولر وکاپلمان در این دیدار ترکیب بایرمونیخ را تشکیل می‌دادند.

بایر مونیخ در هفته اول مسابقات باشگاهی آلمان درفصل تازه ، تیم برانشویک را دیدار می کند که سال پیش درمونیخ با این حریف ۱ـ۱ مساوی کردو در برانشویک ۱ـ۳ مغلوب شد. برنامه مسابقات هفته اول ازاین قرا است . نتایج مقابل‌نام هردو تیم مربوط به دیدار های رفت و برگشت آنها در فصل گذشته است . البته ۳ تیم تازه‌وارد‌گروه اول در این فصل در دیدار با حریفان خود صاحب نتیجه‌قبلی در فصل گذشته نیستند .

هانوور ـ مونشن گلادباخ ۱ـ۳
بایرمونیخ ـ برانشویک ۱ـ۱
کایزرزلاوترن ـ اوفن باخ ۱ـ۲، ۲ـ۲
فرانکفورت ـ کارلسروهه ـ،ـ
هامبورگ ـ شالکه ۱ـ۱، ۱ـ۳
بوخوم ـ وردربرمن ۳ـ۱، ۰ـ۳
دویزبورگ ـ دوسلدورف ۳ـ۱، ۲ـ۱
روتوایس‌اسن ـ اوئردینگن ـ،ـ
هرتابرلین ـ کلن ۱ـ۱، ۱ـ۲

خبرهای کوتاه‌ورزشی

مرحله نهائی مسابقات انتخابی تیم ملی کشتی

مرحله نهائی مسابقات‌انتخابی تیم ملی کشتی آزاد ایران ، اعزامی به مسابقات جهانی شوروی از بعد از ظهر سه‌شنبه هفته آینده ۲۱مرداد مامدر سالن بدمینتون‌استادیوم امجدیه آغاز میشود .

قبلا قرار بود این دوره مسابقات در سالن محمد رضا شاه برگزار شود که اشغال بودن سالن محمد رضا شاه توسط فدراسیون های والیبال وبسکتبال سبب شد ، سازمان تربیت‌بدنی‌ایران سالن‌بدمینتون امجدیه را که گنجایش‌پذیرش ۳ هزار تماشاگر را دارد و به فدراسیون کشتی واگذار نماید .

مسابقات وزنه‌برداری قهرمانی ایران

از بعد از ظهر امروزسالن کوروش کبیر شهرستان‌همدان شاهد آغاز سی‌و پنجمین‌دوره مسابقات وزنه‌برداری قهرمانی ایران خواهد بود .

در جریان این مسابقات از قهرمانان تیم ملی نیز رکورد گیری خواهد شد . وزنه ـ برداران چون محمد نصیری داود ملکی ، فضل‌اله دهخدا مهدی عطار اشرفی ـ ابراهیم پوردرم ـ علی والی‌ـهوشنگ کارگرنژاد در این رکوردگیری حاضر خواهند بود .

بنظر میرسد سوای کارگر نژاد سایر ملی پوشان‌توفیقی در راه بهبود رکورد های ایران نداشته باشند ، چرا که علیرغم اینکه ٤٠ روز دیگر مسابقات قهرمانی جهان در مسکو آغاز میشود، هنوزملی پوشان از شرایط نیکوئی بهره مند نیستند .

هوشنگ کارگرنژاد قهرمان سنگین وزن‌آسیا که درآخرین صحنه تمرین موفق بهبرداشتن ۱۵۰ کیلو در یک ضربگردید در این زمان آماده ترین‌وزنه بردار ایران‌است که اگربتواند در همدان این وزنه رایکضرب بزند ۲ کیلو رکورد کهنه منوچهر برومندرا ترقی‌خواهد داد .

برومند درمسابقات انتخابی المپیک مکزیکو در سال۱۹٦۸ با برداشتن ۱٤۸ کیلویکضرب سنگین‌ترین حرکت‌یکضرب‌تاریخ ایران را انجام داده بود .

شنا و شیرجه خانه‌های جوانان در شاهرود

مسابقات شنا و شیرجه قهرمانی‌خانه‌های‌جوانان‌ایران‌با شرکت ۸۲ دختر و پسر در شاهرود انجام گرفت وچهره های برتر هر رشته بشرح زیر انتخاب شدند :

۱۰۰ متر : کرال سینه خسرونوشاد از شمیران، ۱۰۰ متر قوریاغه مسعود جهانی‌از شاهرود ، ۲۰۰ متر آزاد منوچهر مختاری ازرضائیه ، ۱۰۰ مترپروانه خسرونوشاد از شمیران ، ۱۰۰ متر کرال پشت حسین توحیدی ازتبریز، ۲۰۰ مترقورباغه مسعودجهانی از شاهرود ، ۱۰۰ مترقورباغه دختران آرزو امینی‌ازشاهرود، ۱۰۰×٤ متر امدادی تیمی : ۱ـ شاهرود ۲ـ تبریز ۳ـ ساری

در واترپلو تیم های شاهرود و ساری اول و دوم شدندو در دیدار های شیرجه که با شرکت ۱۷ تن انجام گرفت ، منصور متحدی ابراهیم یونسیان و علی اصغر قنادان از شاهرود ، عناوین اول تا سوم را صاحب شدند .

بسکتبال‌قهرمانی دختران وپسران خراسان

سومین دوره مسابقات بسکتبال قهرمانی دختران و پسران خراسان باشرکت تیم های تربت حیدریه ،بجنورده نیشاور ، بیرجند ، سبزوار، قوچان ، گناباد ، فردوس ، درگز و شیروان در شهر نیشابور آغاز شده و جدال‌ده تیم کماز بیش از ۱۲۳ بسکتبالیست تشکیل یافته ، همچنان ادامه دارد .

دیدار های جام ولیعهد در ۳ منطقه مازندران

دیدار های چهارمین دوره مسابقات فوتبال جوانان جام والاحضرت ولیعهد د ر استان مازندران برای شناخت نماینده مازندران جهت‌حضور در مرحله نهائی بازی های جوانان‌ایران که در تبریزانجام می شود ، آغازشد .واکنون در سه منطقه جداگانه درحال انجام است . در گرگان، بازی های منطقه ۳ را تیم های کردکوی ، بندر شاه،بهشهر ، گنبد کاوس و گرگان انجام‌می دهند . شهرستان شاهی‌میزبان تیم های منطقه یک ، جوانان ساری ، شاهی ، بابل، آمل وبابلسر میباشد ، و تیم های جوانان چالوس ، نوشهر ، نور ،رامسر، شهسواردیدار های منطقه ۲ را در رامسر برگزار مینمایند .

چه زیباست فصل تابستان ... چه هیجان انگیز است دوران شکوفائی و بلوغ دو جوان تازه سال ... و چه قشنگ است اولین برخورد های جوانان با حقایق‌عشق و دلدادگی

آغاز پنجمین هفته نمایش فقط در

سینماشهر تماشا
سینمای نمونه ایران

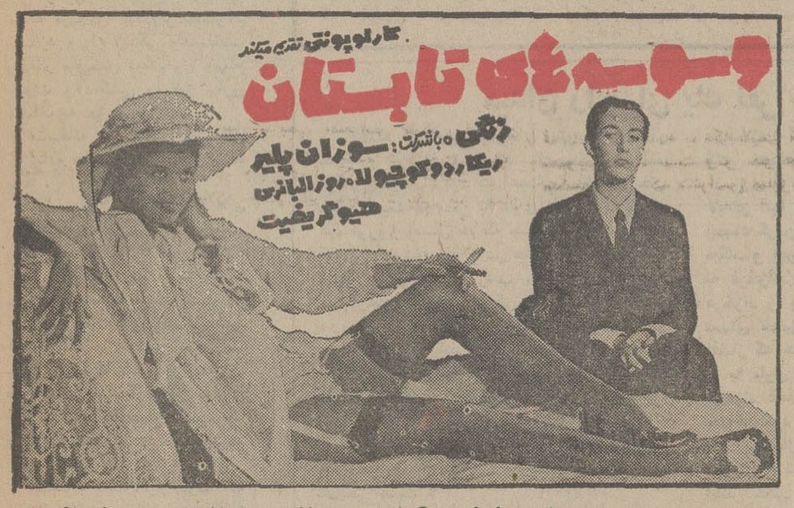

برای رزرو بلیط به گیشه سینماشهر تماشا مراجعه فرمائید

آغاز هفته دوم نمایش در
گروه ممتاز سینمائی پایتخت

آسیا ـ رکس ـ مولن‌روژ
شهوند ـ لیدو ـ نپتون
ژاله ـ توسکا ـ المپیا
پاسارگاد ـ چرخ فلک ـ شرق

همزمان با تهران در شهرستانهای * اصفهان«نقش جهان ـ ماباك»* شیراز «پارس ـ سعدی»* آبادان «خورشید ـ ایران» *مشهد «فردوسی ـ هما» * تبریز «متروپل ـ دیانا » * کرمانشاه «مهتاب ـ ایران» رشت «آسیا»* بندرپهلوی «گل‌سرخ» * قزوین «خیام » * گرگان «مهتاب»* گنبد «نیا گارا» * بروجرد «داریوش» * خرم‌آباد «رنگین‌کمان » *یزد «سپهر» *اهواز « سالن‌و تراس آپادانا »* ساری «مولن‌روژ» * بابل « پاسارگاد »* زنجان «لی‌لی»

آغاز هفته سوم
نمایش در سینما
سینما حافظ
نمایش دهنده محصولات ممتاز سینمای هند

آغاز هفته دوم نمایش فقط در

سینماهمای

(نمایش‌دهنده‌فیلمهای برجسته واستثنائی‌سینمای هند)
خاطرات‌شیرین وپرشکوه‌عشق‌درائری بی‌همانند

تورهای تابستانی
ایرانین اکسپرس
شایسته شخصیت شماست

نام تور	مسیر	تاریخهای حرکت	قیمت بریال
پاریس ولندن ۱٤ روزه	اقامت در هتل کنکورد لافایت ومتروپل (فقط با صبحانه)	۲٤۰ و ۳۱ مرداد	٤٦۷۵۰
تور لندن ۱٤ روزه	اقامت در هتل متروپل (فقط با صبحانه)	۲٤ و ۳۱ مرداد	٤۷۲۵۰
تور بارسلون ۲۱ روزه	رم ـ بارسلون ـ پاریس ـ لندن ـ هامبورگ برلن	۲۳ مرداد ۶ و ۲۰ شهریور	۹۲۰۰۰
تور رویا ۲۳ روزه	هامبورگ ـ لندن ـ بارسلون ـ نیس پاریس ـ رم	۳۰ مرداد ۱۳ شهریور	۹۵۵۰۰
۲ هفته ۲ شهر ۲۹ روزه	رم ـ هامبورگ ـ لندن ـ پاریس	۲۷ مرداد ۳ و ۹ شهریور	۹۹۵۰۰
گردش تابستانی ۳۰ روزه	هامبورگ ـ آمستردام ـ لندن ـ پاریس نیس ـ ژنو ـ بارسلون ـ رم	۲۷ مرداد ۱۰ شهریور	۱۰۹۰۰۰
قصر طلائی ۳۰ روزه	آتن ـ آمستردام ـ هامبورگ ـ لندن مادرید ـ پاریس ـ نیس ـ رم	۱ شهریور	۱۰۹۰۰۰
سانفرانسیسکو ۲۱ روزه	نیویورک ـ واشینگتن ـ بوفالو ـ لاس‌وگاس لوس‌آنجلس ـ سانفرانسیسکو ـ لندن	۲۷ مرداد	۱۳۷۸۰۰

قیمتهای بالا شامل موارد زیر میباشد:
* بلیط رفت وبرگشت باهواپیمای جت درد رجه توریستی
* اقامت در اطاقهای دونفره همراه با صبحانه وناهار در تمام مدت مسافرت
* انتقالات از فرودگاهها به هتلها و بالعکس وگردشها طبق برنامه همراه با راهنمای فارسی زبان
* عوارض فرودگاههای مسیر مسافرت

برای دریافت برنامه تورها و نام هتلها به: ایرانین اکسپرس
خیابان ویلا ـ شماره ٦ ـ تلفنهای ۸۳۴۰۴٦ ـ ۸۳۴۰۴۷ ـ ۸۳۴۰۴۸ ـ ۸۳۴۰۴۹ مراجعه فرمائید

F 4-E-18

کاشی ایرانا
در استاندارد جهانی
وارزانترین آن در نوع خود

وقتی تصمیم میگیرید
خانه خود را با کاشی تزئینی ایرانا و تا زیرسقف کاشی کاری کنید درحقیقت تصمیم گرفته‌اید :
● بهترین کاشی استاندارد شده جهان را با ارزانترین قیمت بکاربرید.
● خانه‌ای زیباتر و با ارزش تر داشته باشید.
● در وقت خود برای تحویل کاشی صرفه جوئی کرده و پس از سفارش دراسرع وقت کاشی مورد نیاز خود را تحویل بگیرید.
● و سالیان دراز از طرحهای بسیار زیبای کاشی تزئینی ایرانا در محیطی بهداشتی لذت ببرید.

ایرانا
همیشه بهترین را انتخاب کنید
IRANA

نامه روز

دکتر علی پریور

حوادث، جنایات، دزدی و مطبوعات!

آیا تشریح جزئیات یك جنایت یا دزدی اثر نامطلوب بر اجتماع ندارد

چندین سال قبل هنگامیکه در ترن بین دو شهر اروپا مسافرت میکردم با دو افسر شهربانی ایتالیایی هم‌صحبت شدم سخن‌در باره مطالب مختلف اجتماعی جریان یافت‌و افسران روزنامه آنروز را که حاوی شرح حال وجریان دزدی ۳ گانگستر در روز روشن از یکی از بانکهای ایتالیایی بود بآب و تابغراوان شرح دادند و بعنوان پیداری‌و فعالیت مامورین ، شرح گرفتار شدن آنهارا نیز که در همان روزنامه ذکر شده بود برایم توصیف کردندگفتم باینکه‌بیداری وفعالیت مخصوص مامورین شما برای دستگیر کردن دزدان بسیار قابل اهمیت است ولی از نظر من این شرح و تفصیل‌باید فقط مخصوص مجلات شهربانی باشد نه‌روزنامه یومیه‌که‌بدست مردم عادی میرسد افسر ایتالیایی استدلال مرا نپسندیدو من ادامه دادم :

این روزنامه با انتشار این مقاله راه و رسم جدید دزدی‌را آموخته و بمردم عادی یادآور شده است که در روز روشن هم میتوان باداشتن وسائل کافی بدزدی بانک رفت . البته شرح گرفتاری دزدان نیز امکان دارد عده‌ای از مردم را روشن و خوشحال سازد ولی آنکه ریگی بکفش خود دارد بامطالعه این شرح و تفصیل دردل بخندانی و عدم توجه دزدان میخندد و با خود میاندیشد که‌اگرفلان اشتباه رانمی‌کردند یقینا تا ابد گرفتار نمیشدند و چه خوبست آدمی با فکر روشن‌تر و پد بازتر به‌ارتکاب خلافی بپردازد و تا گرفتار هم نشود. همانطور که نگاشتن‌شرح حال یک بیمار و عوارض و ناراحتی هایی‌که دارد‌در روزنامه یومیه مناسب نیست و بهتر است آنرا در مجله‌پزشکی و برای اطلاع پزشکان درج کرد شرح و تفصیل دزدی‌و آدمکشی‌و جنایات نیز در روزنامه یومیه علاوه بر اینکه مردم را بیکدیگر مشکوک میسازد و از زندگی و مصاحبت یکدیگر متوحش میکند راه ورسم جنایت و آدمکشی را نیز بطرق مختلف به‌آنها میاموزد .

متاسفانه این روش در میان روزنامه های ما نیز جاباز کرده بود .

سال های سال روزنامه های ما بانکیه‌به خبری بودن‌حوادث، بمشرح ماجراهائی میپرداختند، که اطلاع مردم عادی از آنها بصلاح جامعه ما نبوده است در این میان بعلت چیره دستی هایی که خبرنگاران در شرح ماجرا ها بکار میبردندگاهیک قاتل بصورت قهرمان جلوه میکردواین بدترین تاثیری بود که ممکن است یک وسیله ارتباط جمعی برذهن‌مردم باقی بگذارد .

متاسفانه باید اقرار کرد که روزنامه قدیمی اطلاعات نیز از این قاعده مستثنی نبود. روزنامه اطلاعات بدلیل قدمتی که دارد شکل و فرم و شخصیت خاصی هم پیدا کرده است .بنظرمن که از خوانندگان قدیمی اطلاعات هستم همین فرم خاص است که این روزنامه را درمیان مردم و خانواده ها پابرجا نگاه‌داشته است. زیرا مردمی که مثلا در۳۰ یا۴۰ سال پیش اطلاعات رامی‌خوانده‌اند ازآن همان توقع و انتظاری‌راداشته‌اند کمخو انندگان امروزی اطلاعات دارند یعنی اطلاعات ظرف این‌سالهای دراز هرگز شخصیت کلی و دوست داشتنی خود را که عبارت بود از آگاه کردن مردم از وقایع و رویداد های ایران و جهان با بی‌نظری و بیطرفی‌از دست‌نداده است در این میان حتی چیزی که به اعتبار این شخصیت لطمه میزد جنجال هائی بوده است‌که درمورد قتل ها و مسائل جنایی براه میانداخته است .

خوشبختانه مدتی است که اطلاعات این‌روش‌را کنارگذاشته است اذعان دارم‌که کنار گذاشتن این روش بشهامت وشجاعت خاصی نیاز دارد زیرا مردمی‌که با جنجالهای جنایی‌خو گرفته‌اند بسادگی نمی‌توانند از فشار این عادت بیرون آیند ازاین‌رو شاید در وهله اول اطلاعات تعدادی‌از تیراژ خود را از دست بدهد اما از آنطرف اعتبار معنوی خاصی که میان‌خانواده ها کسب‌خواهد کرد چنان زیاد خواهد بود که بنظر من ازهرجهت جبران تیراژ از دست رفته احتمالی راخواهد کرد .

دشوارترین لحظات زندگی برای مردم تهران به انتظار تاکسی ماندن است ! این لحظات سخت برای پیرمردان و زنان بچه‌دار طولانی‌تر از سایرین است ، زیرارانندگان تاکسی برخلاف جوانمردی و انصاف از سوار کردن این افراد خودداری میکنند.

هدایت‌اله محمروی رئیس انجمن محلی شرق تهران‌ضمن بیان مطلب فوق از مقامات تاکسیرانی درخواست کردکه از رانندگان تاکسی بخواهند که اصول جوانمردی را فراموش نکنند و زنان بچه‌دار و پیرمردان را زودتر سوار کنند.

هدایت‌اله محمروی اضافه میکند که اکثریت رانندگان تاکسی تنها مسافران تکی را سوار می‌کنند و اگر دو نفر بخواهند باهم به مقصدی‌بروند باید ساعتها در گرمای‌کشنده بانتظار یک تاکسیران جوانمرد انتظار بکشند.

رئیس انجمن محلی شرق تهران از شرکت تاکسیرانی و کمیته حمایت از مصرف‌کننده درخواست کرد که بمنظور حمایت از مسافران تاکسی عده‌یی را مورد مراقبت و نظارت برکار تاکسیرانان‌بکنند تا رانندگان را که‌از سوار کردن زنان بچه‌دار مردان کهنسال خودداری می‌کنند شناخته و مجازات شوند.

خانواده‌ها بیشترین انتظار را برای گیر آوردن تاکسی میکشند، زیراهیچ راننده‌تاکسی حاضر نیست دویاسه نفر را سوار کند وبه کرایه‌ای که قانون برایش تعیین کرده‌قناعت کند.

نامه به سردبیر

روزنامه اطلاعات
خیابان خیام
تهران

رانندگان تاکسی واصول‌جوانمردی

میدان را برای یك نفر خالی نکنید !

کم‌کم کار این شومن‌های تلویزیون دارد بدجوری توی ذوق می‌زند تا چندی پیش آقای فریدون فرخزاد بود که اعصاب تماشاگرراخرد میکرد ، بعد هم مدتی با شوی قابلمه : سرکردیم. عید نوروز امسال هم که چشممان به جمال خانم کشمیری روشن شد و در حال حاضر هم که‌آقای قریب افشار بدون رقیب ، یکه‌تاز میدانند . «پرویزخان» هربار به رنگی و لباسی درمی‌آید و دوربین را از این شهر به به‌آن‌شهرمیکشاندو ریرتاژی تهیه میکند و در برنامه جای میدهد . البته ریرتاژها واقعا جالب توجهند ولی آیامناسب یک برنامه تفریحی هستند ؟! وقتی در تلویزیون باندازه کافی در همه زمینه‌های علوم تربیتی و آموزشی فیلم ساخته و یا دوبله میشود دیگر چه احتیاجی به جنبه آموزندگی در یک برنامه تفریحی هست ؟

تاجدی پیش به آقای فریدون فرخزادایراد میگرفتند که حرف می‌زند و زیاد هم حرف میزند درحالیکه آن بیچاره لااقل دوکلمه ناهماهنگ بر زبان نمی‌آورد و یا تیق نمی‌زد ! درحالیکه کار حرف زدن آقای قریب افشار برعکس شده است . گاهی به‌خاطر اینکه مجبور به حرف زدن نباشد از اول تا آخر برنامه ، را فیلم نشان‌میدهدو لابلای آنها خودش را نشان میدهد و درستمثل امضاء کردن دفتر حضور وغیاب ، اعلام حضور میکند و بهرحال از هیچکدام ، نه قریب افشار و نه فرخزاد طرفداری نمیکنم ولی شما را بخدا فرخزاد را برگردانید ، لااقل اگر زیاد حرف‌میزد صدای تلویزیون را می‌بندیم ولی با این قریب افشار که خودش را «لرد» مردان نمایش میداند و به یاری مطبوعاتی که در سال پیش برضد فرخزاد قلمفرسائی کردند قدعلم کرده است چه میتوان کرد ؟

بهرحال پیشنهاد میکنم بخاطر بهتر شدن برنامه‌های شو هم که شده هرگز میدان را برای یکنفر خالی نگذارید ، حتی اگر شده از خانم کشمیری و آن خانم دیگری که موقع اعلام‌برنامه سرش را مثل پاندول ساعت حرکت میدهد در اجرای شوهای آینده به‌تاوب کمک‌بگیرند!

سریل ذهاب - بهروز سلطانی

تانك است یاماشین جمع‌آوری زباله

ماشینهایی که شهرداری برای‌جمع‌آوری زباله دارد آنچنان پرسروصدا است که صد رحمت به تانک بخصوص که سرویس کار رفتگران هم ساعت سه یاسه‌ونیم بعداز نصف شب‌شروع میشود یعنی‌درست‌وقتی که غوغای ترافیک شهر فروکش کرده‌و مردم خسته امکان‌چند ساعتی استراحت‌پیدا کرده‌اند آیا شهرداری که یکی ازوسسات رفاهی مملکت است فکری برای این‌سرو صدای هراس‌انگیز نباید بکند؟

فرزین فروزان

نامه‌های کوتاه

خطر برای بچه های مدرسه

برای جلوگیری خطری که بچه های مدرسه رادریوسف آباد خیابان بیمه مقابل‌پارک شفق از نظر ترافیک تهدیدمی کند پیشنهاد می کنم خیابان شماره ۱۹ که باریک ودوطرفه است و خیابان بیمه را کمیه مدرسه منتهی میشود یکطرفه کنند تا هم موقع تعطیل مدرسه جلوی در مدرسه‌ایتقدر شلوغ نشود و هم خطر تصادف‌کمتر شود .

پریچهر رفیعی

سلامتی عده‌ای در معرض خطر است

مدت هاست که فاضل آب شهرآرا در جلوی سازمان گوشت در خیابان اصلی شهر آرا ـ تاج ـ بهبودی ـ میدان کندی ـ خیابان نواب تا جنوب شهر در جوی سرباز جریان دارد و با وجود شکایات فراوان‌به شهرداری ناحیه ۱ و شهرداری پایتخت هیچ اقدامی صورت نگرفته و هم اکنون بوی مشمئز کننده آن محیط وسیعی‌را در برگرفته است ساکنین‌این مناطق‌تقاضای رسیدگی فوری دارند .

رئیس دبیرستان پسران‌شهر آرا ـ سیروس‌اسعدی وعده‌ای دیگر

موتوسیکلت سوار ها در پیاده‌رو

چرا جلوی موتوسیکلت ـ سوار ها و دوچرخه سوار ها را در پیاده‌روها نمی ـ گیرید و آنها را جریمه نمی کنید موتوسیکلت سواری‌مادر مرا که از پیاده‌رو عبورمیکرد زیر گرفت و فرار کرد ودر نتیجه دست مادرم شکست وهم اکنون بستری است.چرا جلوی این اعمال گرفته نمیشود .

محسن تاجدینی فرد

معلمین مدارس ملی

حدود یکهفته بیش شرایط استخدامی بیش از پنجاه هزار نفر معلم با تیتر درشت در روزنامه گرامی شما چاپ‌شده بود و موجب خوشحالی‌شد اما وضع معلمین که درمدارس ملی تجربه آموزگاری دارنددر پرده ابهام باقی مانده است و معلوم نیست وضع آنان‌درسال آینده چیست ؟

پریرخ افراشته

مسئول کیست

سال هاست که اسفالت‌جاده هویزه ـ سوسنگرد به تعویق افتاده و معلوم نیست ،مسئول کیست هر موقع که استاندار برای بازدیدی آمد روز قبل‌به صافکاری جاده مشغول می‌شوند و بعد دیگر هیچ .

ناصر نیسی

دانش‌آموزان رشته صنعت

با اعلام نظام جدیدآموزشی رشته صنعت که به ۴۳ رشته تقسیم شده چه سرنوشتی‌دارد آیا به دبیرستان ختم میشودیا به دانشگاه راه پیدا میکند .

کاویانی

استفاده‌نکرده‌ایم

ما کارمندان برق منطقه‌ای گیلان هنوز از مزایای پیاده کردن طرح طبقه بندی مشاغل استفاده نکرده‌ایم ـ علت چیست ؟

نقی احمدیان وعده‌ای دیگر

میگون فاقد بهداشت است

در میگون .این محل ییلاقی مطلقا از نظافت‌و بهداشت خبری نیست و حتی‌یکتوالت عمومی برای این همه جمعیت وجود ندارد و مردم در اطراف رودخانه می نشینند و آبرا آلوده میکنند چرا باین امر توجهی نمی شود .

فرج الله طوسی

فارسان شهرستان نمیشود

در پاسخ مطلبی که در شماره ۱۴۷۴۵ مورخ ۵۴٫۴٫۸ آن روزنامه تحت عنوان « بخش فارسان را به شهرستان تبدیل کنید» درج گردیده است باطلاع میرساند :

با توجه به اینکه در سال تحصیلی‌گذشته مدرسه‌راهنمائی تحصیلی کیان فارسان فقط ۵۸ نفر فارغ‌التحصیل داشته است تشکیل کلاس های دوره دوم دبیرستان درنظام جدیدآموزش و پرورش مقدورنبوده است.

نقد تلویزیونی

بقیه از صفحه ۲۴

حوادث ، اتفاقات ،درگیری ها و روابط در تلخ و شیرین به شدت بدیهی و قابل پیش بینی هستند ، در آغاز زندگی دختر و پسر جوانی که برخلاف میل خانواده‌هایشان با هم ازدواج میکنند مطرح‌میگردد. این داستان گرچه بسیارپیش پا افتاده بنظر میاید ولی می توانست با نگرشی دقیقتر و با بررسی از زوایائی دیگر مثلا بخوبی نمایشگر تضاد های دو نسل زنده ویا نشان دهنده زندگی خود ساخته جوانانی باشدکه برای‌خواست های مشروع و عاشقانه خود با دیگران در افتاده‌اند .اما متاسفانه در اطراف این قضیه تقریبا حساس آنقدر تارهای غیر ضروری و بی ارتباط تنیده میشود که جوهر آن از دست‌میرودو مجموعه به نکته هائی از دعوا های کلیشه‌ای مادرزن و پدر شوهر تبدیل میشود و تفکر و اندیشه در آن میدان بروز وتباورنمییابد.

در تلخ و شیرین حوادث جنبی و آدمهای فرعی روند طبیعی داستان را مختل و قهرمانان‌اصلی را تحت‌الشعاع قرار داده‌اند . بسیاری از آدمها می‌ایند و میروندبدون اینکه ضرورتی این آمدن و رفتن را توجیه کند . مانند حضور و غیبت آن دختر خانمی که قبل از ازدواج ، با «خسروخان» سرو سری داشته است ، که نمظهورش موجه ونه رفتنش مدلل بود

برای نمایش واقعیت های زندگی باید از آدمهای واقعی بهره گرفت ، آدمهائی که کاراکتر آنها بدرستی ساخته و پرداخته شرایط زندگی عاطفی ، فرهنگی و اقتصادی آنها باشد . در تلخ وشیرین آدمها چنین بعد و خاصیتی ندارند ، تیپ هستند وبی هدف ، نمونه مشخص آنها «علیمردانخان» است که فقط از یک زاویه‌به‌او نگریسته‌اند، از جهت مالی و اقتصادی . روابط آدمها نیز قابل‌پیش بینی و غیر واقعی است تا آنجا که بصورت کاریکاتوردر می‌آیند در حالیکه هدف این برنامه به هیچ وجه‌کاریکاتور سازی نیست . نمونه‌اش «عمه خانم»و حتی خسرو و داریوش و روابط آنهاست باهم .

درباره اجرا

قسمت اعظم موفقیت‌مجموعه تلخ و شیرین را (که البته ارزش آن محسوب نمیگردد) باید متوجه عوامل اجرائی‌آن دانست .

«پورمند»که کارگردان این برنامه است ، بحکم سوابق، تلویزیون و امکانات آن را در قیاس با دیگران خوب‌می شناسد . گرچه در بسیاری موارد میزانسن هایش قدرت القاء ، توجیه و تفهیم به داستان نمیدهد و خیلی‌راحت میتوان مجموعه را بصورت یک نمایشنامه رادیوئی شنید و هیچ چیز را هم از دست نداد ولی درپاره‌ای اوقات هم میزانسن وزوایای سنجیده و یاحداقل متنوع اونجات‌بخش «متن»ابتدائی‌و پرگوی مجموعه و یاری دهنده‌بازیگران است. بزرگترین نقص اجرا را باید در نا هماهنگی بازیگران و تفاوت فاحش توانائیهای آنها دانست . عده‌ای بازیگر خوب درکنارگروهی هنرپیشه‌ابتدائی قرار گرفته‌اند . از دسته اول میتوان «ثریا قاسمی» «گرجی» و«نادره» را نام برد .

«ثریا قاسمی» در قالبیک زن‌جوان ایرانی درخانواده‌ای متوسط وکارمند مآب ،راحت، پذیرفتنی و در بسیاری‌لحظات درخشان و بی نقص است . اگر چه از تاتر و رادیو آمده است‌امابازیش روالی‌تلویزیونی و یکدست دارد .

«نادره» و «گرجی» هم در قالب یک زنزو شوهر ازنسلی نه چندان دور، دست کم‌بروان و بی تکلف هستند ،بخصوص «گرجی» که« پدر را»پدرخوب ایرانی را با همه محبت ها و ایثارش بخوبی جلومیدهد. و اما جای تعجب است که مدتهاست نقش خانم «نادره» در این مجموعه کنار گذاشته شده است . امید است حذف این نقش‌بعلت چند وچونهای حرفه‌ای و اختلافات آنچنانی نباشد .

و اما از گروه دوم‌بازیگران این مجموعه که متاسفانه نه شناخت درستی از کاراکتر نقش‌های خود دارند و نه از امکانات تکنیکی که دست کم مستور کننده نقائصشان باشد بهرممند هستند . باید از بازیگران نقش های «خسرو» و «داریوش» نام برد .

بازیگر نقش داریوش‌بشدت سوزناک و دراماتیک است . میل به «زیبا بازی کردن» به کارش لطمه میزند . بیانی کشدار و سانتیمانتال دارد و آدم رابیاد جوان اولهای نمایشنامه‌ها ی رادیوئی چند سال پیش میاندازد . البته ناگفته نماند که دیالوگ ها بخصوص در مورد این نقش بسیار فاصرو کلیشه‌ای‌هستند. بازیگر نقش‌خسرو «عرفانی» هم در حدی قابل‌قبول‌تر چنین نقصی دارد . جدی بودن را با گوشت تلخ بودن اشتباه گرفته است. میخواهدبه نقش خود ابعادی‌غیر ضروری‌بدهد که متن چنین چیزی‌را ایجاب نمیکند . هر دیالوگ رابا یک حس آغاز و با همان حس‌به پایان میرساند .

بهر صورت در یک بررسی کلی میتوان گفت که عوامل اجرائی تا حدود زیادی ترمیم کننده و پوشاننده نقائص متن سریال «تلخ وشیرین» هستند. با آشنائی به توانائیهاو پشتکار «منصور پورمند» و عده‌ای از بازیگرانش میتوان از آنها انتظار کار های موفقتر با هدفهای مشخص تر و بهتر داشت ولی دست آخرصمیمانه توصیه میکنیم که ساختن مجموعه‌ای نظیر «بیتون‌پلیس» و « روز های زندگی»نه‌افتخار آمیز است ونه ضروری.

چهل سال قبل در همین روز

جریان محاکمه علی منصور وزیر سابق طرق در دیوان‌عالی

سیدمحمد باقر حجازی

رضا ملکی

چهل‌دقیقه قبل از ظهر دیروز جلسه محاکمه‌آقای منصور وزیر اسبق طرق متعاقب بیست دقیقه تنفس بریاست آقای‌هدایت تشکیل شد ، آقای‌منصور بعنوان‌توضیح اظهار داشت : یک موضوعی‌که نظر آقای مدعی‌العموم را جلب کرده و در ادعانامه هم بدان اشاره شده موضوع انحلال‌اداره تفتیش است که میگویند بعداز رسیدن فلان رابرت اداره‌تفتیش منحل گردیده است . این اداره تفتیش یک اداره‌ای بود مرکب از یکعده اعضاء که یکنفر از آنها هم اطلاعات فنی نداشت در حالیکه وزارت طرق کارش فنی است و باید مفتشین آنهم متخصص و دارای معلومات مربوطه باشند ولی آنها یک عده منتظرین خدمت سایر وزارتخانه‌ها بودندکه‌اداره تفتیش وزارت طرق را تشکیل داده بودند . یکنفر منشی میرفت برای تفتیش راه و رابرت هائی که هیچ جنبه فنی نداشت و روی آن رابرتها دوسیه های قطوری تشکیل میشد وجزتضییع وقت فایده دیگری عاید نمیگردید. ولی چون مامورین تحقیق و متصدیان امر تمام قضایا وجریان وزارت طرق را با سوء ظن‌نگاه می‌کرده‌اند انحلال اداره‌ای راکه مورد استفاده نبوده با آب و تاب زیادی تشریح و تفسیر کرده‌اند .

آقای منصور است که‌گفته‌اند آمده بود برای جلب مساعدت‌من جهت کارهای خودش ، حالا چطور شده است گفته یکوزیر خدمتگزار و صدیق مخدش و قابل‌قبول نبوده و حجیت ندارد اما گفته آقای طالقانی که برای انتفاع خودش و برای تشریح روحیه و طرز فکر خودش که میزان انتفاع خود را درشرکت سنتاب بیشتر کند ، قابل تصدیق است ؟!

اظهارات مغرضانه

آقای‌ملکی علاوه کردند:در حقیقت حس طامعه و استفاده‌از شرکت سنتاب بوده که طالقانی‌را را وادار بچنین اظهاراتی کرده است و اظهارات او اظهارات یکنفر شخص مغرض وبا عداوت تامی‌بودمکه‌حقا وانصافا قابل آن‌نیست‌که‌مورداستناد‌و استدلال واقع‌شود. این شخص‌میگوید من رفتم و دیدم رشوه دروزارت طرق رواج دارد و این تهیه و تدارک را دیدم تا کارهای‌شرکت سنتاب از آنجا بگذرد و اشکالات نکنند . شرکت سنتاب قبل ازاینکه آقای طالقانی وارد آن شود با وزارت طرق معاملات داشته و عملیات آن وزارتخانه را انجام داده چرا در آنوقت اشکال نمی‌کرده‌اند ؟

پولها کجا رفته‌است؟

آقای ملکی گفتند : اصلا باید دید آقای طالقانی این ۵۴ هزار تومان پولی که از شرکت سنتاب گرفته کجا بوده و چه کرده است ؟ ایکاش تحقیقی از زندگی و دارائی و اوضاع و احوال شخصی او میشد تا میفهمیدند پولها در کجا مصرف شده است. طالقانی دریک‌مدت قلیلی یک عمارت چهل هزار تومانی بالا برده‌وخرج ساختمان وبنای‌آن کرده است . این شخص که منتظرخدمت وزارت‌مالیه بوده چطور یک عمارت چهل هزار تومانی ساخته و از کجا خرج عیال‌خود را که به اروپافرستاده تامین میکرده است ؟ عملیات او محسوس و مشهود است و اظهار یک چنین شخصی‌راملاک قرار دادن آنهم درباره یک وزیر خادم و صحیح‌العمل خارج از تصنف و عدالت است .

آخرین دفاع

در جلسات‌دیروزعصر وامروز صبح محکمه ، پس از مدافعات مشروح آقایان‌ملکی‌وحجازی، آقای منصور به‌آخرین دفاع پرداخت و آقای هدایت ختم محکمه را اعلام‌داشتند. بلافاصله هیئت قضات وارد شور شدند. رای محکمه درجلسه امروزعصر، ساعت ۶ بعد از ظهر ، قرائت و اعلام میشود .

«نقل‌ازاطلاعات ۱۴مرداد۱۳۱۵»

آگهی شرکت سافرینانس(سهامی خاص) ثبت شده بشماره۲۰۳۷۰

برابر صورتجلسات مجمع عمومی عادی بطور فوق‌العاده و هیئت مدیره شرکت سافرینانس (سهامی خاص) مورخ ۵۴٫۴٫۲۸ تغییرات زیر در شرکت‌صورت گرفت :

۱ـ جناب آقای احمد شفیق از سمت ریاست هیئت مدیره شرکت استعفاء کردند و آقای ژان‌کلود آرون باحفظ سمت مدیرعامل شرکت بسمت رئیس هیئت مدیره شرکت انتخاب شدند .

۲ـ اختیارات رئیس‌هیئت مدیره و مدیر عامل شرکت همان اختیاراتی است که در ماده۳۹اساسنامه برای هیئت مدیره پیش‌بینی شده‌است .

۳ـ کلیه اسناد و مدارك تعهدآور شرکت مانند چکها ـ بروات ـ سفته‌ها ـ قراردادها و غیره باید بامضای تنهای آقای ژان کلود آرون رئیس هیئت مدیره و مدیر عامل یا بامضای متفق آقایان میشل کروازه و شارل سالفاتی برسند .

۴ـ درمورد اعمال اختیارات زیر ممکن است از طرف‌هریك از آقایان میشل کروازه یاشارل سالفاتی امضاء گردد .

تصدی امور جاری مانند انتصاب و انتخاب و عزل نمایندگی وکلاء بحق توکیل ـ تعیین مدیران فنی و تجاری و اداری ـ تعیین وظایف وحق‌الزحمه‌آنان ـ نمایندگی شرکت در مقابل کلیه اشخاص ـ ادارات و مقامات ـ دادگاه‌های حقوقی و جزائی در کلیه مراحل ـ نزد سر دفتران و کلیه مقامات دولتی و غیر دولتی ـ کنسولی و بانکی ـ اشخاص حقیقی‌و حقوقی ایرانی‌یا خارجی بدون هیچگونه استثناء ـ دریافت وجوه و هرگونه مطالبات اسناد و مدارك و هرگونه اموال منقول و غیر منقول ـ پرداخت هرمبلغ ـ دادن هرگونه مفاصا و تصفیه حساب مذاکره و مباحثه ـ سازش و خاتمه دادن بهرگونه امور مربوط بشرکت بطریق دوستانه ـ بازکردن حسابها نزد بانکها و موسسات اعتباری و تجارتی ـ استفاده ازآنهاومبادرت‌به انتقالات و بستن آنها ـ تعیین و رسیدگی هزینه‌های شرکت ـ صدور و امضاء و ظهر نویسی چکها وبروات و سفته‌ها (اوراق قابل معامله) و دریافت مبالغ آنها ـ قبول‌و استفاده از اعتبارات و ضمانتنامه‌های بانکی و تجارتی و پرداخت آنها ـ انتصاب و عزل وکلاء ـ نمایندگان ـ عاملین ـ کارشناسان ـ داوران و داوران سازش ـ متخصصین و کارکنان و تعیین حقوق حق‌الزحمه و مزد آنان ـ تاسیس و تشکیل شعبات ـ نمایندگیها و موسسات فنی مربوط بامور شرکت ـ تنظیم و امضای وکالتنامه ها در موارد قانونی ـ انجام تشریفات گمرکی و امور پستی و تلگرافی و هرگونه عملیات خزانه‌داری م‌الف ۹۸۳۸

اداره کل ثبت شرکتها و مالکیت صنعتی

آگهی تغییرات در جنرال موتورز ایران (شرکت سهامی خاص) ثبت شده بشماره ۱۶۸۳۲

طبق نامه مورخ ۵۴٫۴٫۲۸ پیوست صورتجلسات مجمع عمومی عادی سالانه صاحبان سهام‌وهیئت مدیره شرکت نامبرده هردو منعقد در تاریخ ۵۴٫۴٫۲۶ تغییرات زیر در شرکت صورت گرفته است .

الف ـ ترازنامه و حساب‌سود وزیان‌شرکت‌مربوط به سال مالی منتهی به ۲۹ اسفند ماه ۱۳۵۳ تصویب شد .

ب ـ اشخاص نامبرده زیر برای مدت دوسال بسمت اعضاء هیئت مدیره شرکت انتخاب شدند .

۱ـ آقای جعفرآخوان (منتخب دارندگان سهام طبقه «الف» و طبقه«ب»

۲ـ آقای دکتر طاهر ضیائی (منتخب دارندگان سهام طبقه «الف و طبقه «ب»

۳ـ آقای‌مصطفی فرزانه (منتخب دارندگان‌سهام طبقه الف و طبقه «ب»)

۴ـ آقای والتراچ. گاسن هون(منتخب‌دارندگان سهام طبقه «ج»)

۵ـ آقای‌لوئیس اچ . ویلکینك (منتخب‌دارندگان سهام طبقه «ج»)

۶ـ آقای ادگاردبلیو.اسپنسر (منتخب‌دارندگان سهام طبقه «ج»

۷ـ آقای دانلد . دبلیو .یك (منتخب دارندگان سهام طبقه «ج»)

آقای جعفر اخوان بسمت رئیس هیئت مدیره و آقای دکتر طاهر ضیائی بسمت نایب‌رئیس هیئت‌مدیره هردونفر برای مدت دوسال انتخاب گردیدند

آقای لوئیس اچ . ویلکینك (مدیر طبقه «ج»)با کلیه اختیارات مندرج در اساسنامه شرکت برای‌مدت دوسال و تاموقعیکه جانشین ایشان تعیین شودبسمت مدیر عامل شرکت انتخاب شدند .

آقای ادگار دبلیو اسپنسر (مدیر طبقه «ج») برای مدت دوسال و تاموقعیکه جانشین ایشان تعیین گردد بسمت خزانه‌دار شرکت انتخاب شدند .

ج ـ اشخاص نامبرده زیر بعنوان بازرسان و بازرسان علی‌البدل شرکت برای مدت یکسال‌انتخاب شدند :

۱ـ آقای کیهان اکرمی بسمت بازرس (منتخب صاحبان سهام طبقه «الف» و طبقه «ب»)

۲ـ آقای‌دکتر حسین‌احمری‌بسمت بازرس‌علی‌البدل (منتخب صاحبان سهام طبقه «الف» و طبقه «ب»)

۳ـ آقای باری گیبسون میچل بسمت بازرس (منتخب صاحبان سهام طبقه «ج»)

۴ـ آقای منوچهر بیات بسمت بازرس علی‌البدل (منتخب صاحبان سهام طبقه «ج»)

د ـ موسسه پیت مارویك اندمیچل بسمت‌حسابرس شرکت تعیین شد .

هـ ـ روزنامه اطلاعات جهت درج آگهیهای مربوط به شرکت تعیین شد .

و ـ مدیر عامل شرکت باتفاق خزانه‌دار حق‌امضای انحصاری کلیه اسناد تعهدآور شرکت را از هرقبیل که باشد خواهند داشت . مدیر عامل و یاخزانه‌دار میتوانند حق‌امضای خودرا به‌اشخاص دیگر تفویض نمایند.

اداره کل ثبت شرکتها و مالکیت صنعتی

الف ۹۸۵۴ آ_۲۵۱۶۲

آگهی تاسیس شرکت قند حبه مراغه سهامی خاص

خلاصه اظهار نامه و اساسنامه شرکت قندحبه مراغه سهامی خاص که درتاریخ ۵۴٫۴٫۲۵تحت‌شماره ۲۲۳۸۳ دراین اداره به ثبت رسیده و درتاریخ ۵۴٫۴٫۲۸ از لحاظ امضاء ذیل ثبت تکمیل گردیده برای اطلاع عموم در روزنامه رسمی و روزنامه کثیر الانتشار اطلاعات آگهی میشود .

۱ـموضوع شرکت : ایجاد کارخانه قند حبه ازشکر و فروش و بازاریابی آن و در صورت لزوم اقدام به وارد نمودن مواد اولیه کارخانه (شکر) از ممالك دیگر

۲ـ مدت شرکت : از تاریخ هشتم تیرماه سال ۱۳۵۴ بمدت نامحدود

۳ـ مرکز اصلی شرکت :تهران خیابان شمیران کوی آسیاب شماره ۴۰

۴ـ سرمایه شرکت : مبلغ ده میلیون ریال منقسم به یکهزار سهم بانام سهم ده هزار ریالی تمام مبلغ اسمی سهام بموجب گواهی شماره ۳۵۰ـ۵۴٫۴٫۸ بانك پارس شعبه ایران نوین بحساب ۱۴۱۴ پرداخت شده است .

۵ـ اولین مدیران و دارندگان حق امضاء :

۱ـ آقای اسدالله امامی تبریزی رئیس هیئت مدیره و مدیر عامل

۲ـ آقای حسینعلی امامی تبریزی عضو هیئت مدیره و مدیر عامل

۳ـ آقای حسنعلی‌امامی تبریزی عضو هیئت‌مدیره ونایب رئیس هیئت مدیره

بموجب صورتجلسه مورخ ۵۴٫۴٫۲۸ هیئت مدیره‌امضای دوم اسناد مالی و چکها به مدیر عامل آقای حسینعلی امامی تبریزی بموجب ماده شماره ۳۰ اساسنامه تفویض گردیده است بنابراین کلیه اسناد مالی وبانکی و اداری شرکت تنها با امضای مدیر عامل و مهر شرکت معتبر خواهد بود .

۶ـ اختیارات مدیر عامل :مدیر عامل شرکت آقای حسینعلی امامی تبریزی تعیین گردیده‌اند‌بموجب صورتجلسه ۵۴٫۳٫۴ هیئت مدیره کلیه اختیارات‌خود را به مدیر عامل تفویض نموده‌است .

۷ـ بازرس اصلی و علی‌البدل : خانم نسرین فرنودی بازرس اصلی

۲ـ آقای صادق امامی تبریزی بازرس علی‌البدل

م‌الف ۹۸۴۲ اداره کل ثبت شرکتها ومالکیت صنعتی

بتی که شکست

ترجمه مهدی افشار

ایگناتسیوسیلوز

ـ۱۲ـ

استالین اظهار داشت: «مرکزسیاسی حزب به این نتیجه رسید که صلاح‌نیست سخنانی کمترتوسکی بیان داشته است ترجمه ودر اختیار اعضاء نمایندگان‌کمیته اجرائی قرار گیرد زیرا ترتوسکی ضمن این سخنان به مواردی اشاره کرده است که به سیاست دولت شوروی ارتباط میابد ـ این مدرک بعدها توسط خود ترتوسکی در خارج ازکشور تحت‌عنوان «مشکلات انقلاب چین» چاپ و منتشرشد و هر کس پس‌از مطالعه آن درخواهدیافت که بهیچوجه اشاره به سیاست دولت شوروی نشده است ولی این گفتارحاوی جملاتی منطقی و مستدل به‌اعمال نادرست استالین درچین می‌باشد .

زیرا در نطقی که استالین در ۱۵آوریل ۱۹۲۷ در حضور نمایندگان شورا ها در مسکو ایراد داشته بود استالین چیانگ کایچک را مورد تقدیر قرار داده و اعتماد وصیت شخصی‌خودرا بهوی اظهارداشته بود. اما فقط یک هفته از این اظهار اطمینان گذشته بود که چیانگ کایچک کمونیست ها را شبانه از کومینتانگ اخراج نمودو یکماه بعد دهها هزار کارگر رادر شانگهای قربانی نمود و نیز براه همین حمام خون رادر «وهان» براه انداخت . استالین چگونه میتوانست تحسین و تقدیر خود رااز چیانگ کایچک توجیه نماید؟واستالین بسیار دچاراینگونه خطاهای سیاسی شده است و در مورد تروتسکی نیز این چنین بود ـ در آن جلسه تالمن ازمن پرسید که آیا پاسخ استالین درمورد محکوم ساختن تروتسکی قانع کننده بود. پاسخ گفتم تصور نمی‌کنم اداره سیاسی‌حزب کمونیست روسیه‌اجازه داشته باشد که‌ازاعضای‌مخفی نگهدارد.و من نمیدانم که دیگران چگونه از من‌می‌خواهند مدرکی را محکوم سازم که هیچ گونه اطلاعی درباره آن ندارم .

خشم اعضای جلسه علیه من و توگلیاتی کمسخن مرا تائید کرده بود برانگیخته شد بویژه فین‌اتومار کوزنین بیش از دیگران بخشم آمده بود .

بگومگوی امروز

گفتم :
راه استفاده از انرژی خورشید را دارند پیدا میکنند.

گفت :
سالهاست خودمان هنگام معطلی برای تاکسی‌و اتوبوس این «انرژی» را کشف‌کرده‌ایم.

گفتم :
چندبو تیکر اتعطیل‌کرده‌اند.

گفت :
سر «باب‌همایون» و «میدان سید اسماعیل» سلامت.

گفتم :
کودکی روزی نیم‌کیلو خاک میخورد.

گفت :
خدا کند تمرین‌زمین‌خواری نباشد.

گفتم :
در تطبیق مشاغل و گروه عده‌ای از کارمندان تجدیدنظر میشود.

گفت :
مهم «تطبیق» حقوق با هزینه است.

گفتم :
قیمت «لنت ترمز» کاهش یافت.

گفت :
ازفرداروزی صدتا، تاکسی جلو پایمان ترمز می‌کند!

گفتم :
بزودی به مستاجرین «خانه پیش ساخته» می‌دهند.

گفت :
اگر صاحبخانه‌ها آنها را «پیش خرید» نکرده‌باشند.

شوخی‌بامسائل جدی
محمد صالحی آرام

کوپه‌درجه۳ گرانتر ازدرجه۲!

آقای تبریزیان که اخیرا با قطارآذربایجان وارد تهران شده، بگزارشگر ما گفته است در کوپه های درجه ۲ قطار، مستخدمین، دم بدم برای مسافران‌آن آب‌و یخ مجانی می‌آورند و حتی اگر تشنه هم نباشند، بزور به آنان یخ می خورانند! اما در کوپه های درجه ۳ از این خبرها نیست و هرکس هم فریاد العطش کند، می‌گویند نوشابه بخورد و خلاصه در راهرو قطار بازار نوشابه های سرد، داغ داغ است.

آقای تبریزی که از این بابت دلخور بوده به بازرسی قطار شکایت می‌کند ولی‌ایشان

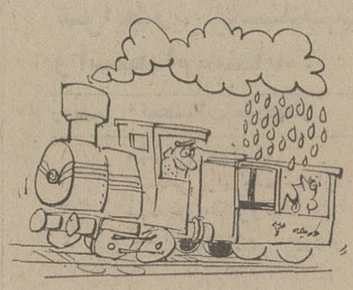

هم می‌گوید در کوپه درجه ۳ یا باید با خود فلاسک آب و یخ بیاورید یا نوشابه میل کنید.

در نتیجه به حسابی که این مسافرکرده نتیجه گرفته که خرج کوپه درجه ۳گرانتر از درجه ۲ تمام میشود!

اردکان «اول» است نه«شیراز»!

آقای علی سپهر که خبرنگار ورزشی هم هست از اردکان نامه نوشته علت اینکه شایع شده جاده شیراز از لحاظ تصادف مقام اول را کسب کرده، اشتباه داوربوده و نسبت به جاده «نائین ـ اردکان» حق‌کشی‌شده‌و چنانچه در این رای غیرعادلانه تجدید نظر بعمل آید مقام اول از آن «اردکان» خواهد شد و تمرین و فعالیت های صمیمانه جناب عزرائیل در این جاده نیز از لحاظ مسئولان امر مورد ارزیابی قرار خواهد گرفت! «امتیاز» دیگری هم که جاده اردکان داردتابلوی تعیین فاصله، آنستکه بجای فاصله نائین و اردکان فاصله یزد و نائین را نشان میدهد که این «امتیاز» هم باید به حساب اردکان بیاید.

با اینکه این موضوع جنبه فنی و تخصصی دارد ما نوشتیم رسیدگی‌اش باصاحب نظران!

از چهار گوشه ایران

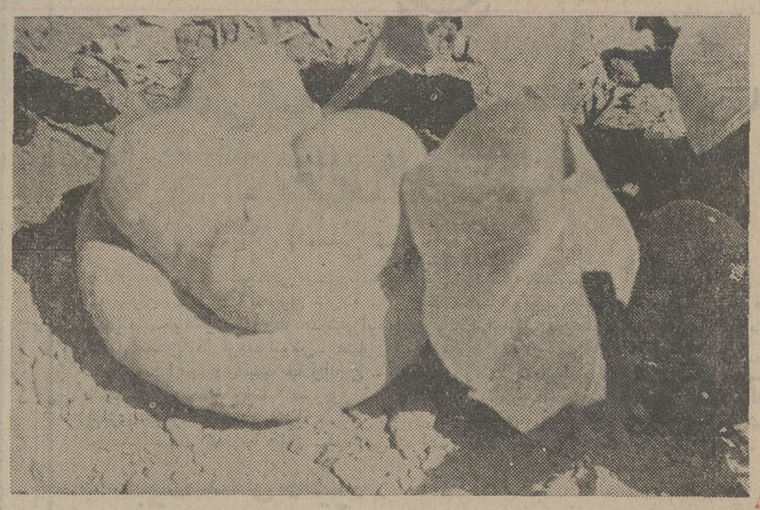

کدوی استثنائی!

خبرنگار ما که این عکس را گرفته، میگوید: «این کدو. استثنائی و منحصر به فرد است»، با اینکه کدوی مذکور بین همگنان خود بی‌نظیر میباشد، اما اگر با بعضی «کله‌ها» مسابقه بدهد، ممکن است «سوم» شود!

عکس از: محمد ویژگان

بعثت فرخنده

بنیان گذار آئین مقدس اسلام خاتم الانبیاء

محمد مصطفی (ص) را بهمه مسلمانان جهان بویژه هم میهنان

گرامی از صمیم قلب تبریک و تهنیت میگوئیم و امیدواریم انوار حیات بخش

حضرت ختمی مرتبت در همه احوال یار و راهنمای ما باشد.

رضا کاشانی اخوان

کارخانجات کاشی و سرامیک

سعدی

کاشی سعدی

پیشرو صنعت سرامیک ایران

اداره روابط عمومی ستاد بزرگ ارتشتاران به آگاهی همگان میرساند

آگهی بدارندگان پروانه حمل سلاح

چون نوع پروانه های حمل سلاح عمومی تغییر پیدا نموده و کلیه پروانه های حمل سلاح از انواع مختلف که تا تاریخ صدور این آگهی صادر گردیده است بایستی تعویض گردند، لذا بدین‌وسیله بکلیه دارندگان پروانه اعلام میگردد کهتا آخر اسفند ۱۳۵۴ برای تعویض پروانه حمل سلاح مربوطه قبلا مراتب را کتبا باقید نشانی محل سکونت ـ محل کار و شماره تلفن (درصورت موجود بودن) ازطریق پستا بنشانی اداره دوم ستاد بزرگ ارتشتاران ارسال ویا باتلفن ۹۲۶۲۳۸ تماس حاصل نمایند تا وسیله متصدیان مربوطه راهنمائی گردند.

متقاضیان شهرستانها باید به نزدیکترین پادگان ارتشی محل، مراجعه نمایند.

ازتاریخ فوق کلیه پروانه های قدیمی از درجه اعتبار ساقط و سلاح مربوطه فاچاق محسوب و ضمن ضبط بادارندگان آنها طبق قانون تشدید مجازات‌قاچاق اسلحه و مهمات و قاچاقچیان مسلح مصوب فروردین ماه ۱۳۵۴ رفتار خواهد شد.

م‌الف ۹۹۲۸

آ ـ ۲۰۱۵۹

تجدید آگهی مزایده شماره ۸

مورخه ۲۲ـ۴ـ۵۴

آمادگاه ۵۴۲ صحرائی تهران ۳۱۶ قلم پوشاک و وسائل فرسوده ایرانی را طبق برگ شرایط موجود از طریق مزایده بفروش میرساند پیشنهاد دهندگان میتوانند از تاریخ انتشار آگهی همروزه (باستثنای ایام تعطیل) ببخش خرید و پیمان آمادگاه ۵۴۲ صحرائی تهران واقع در پادگان عشرت آباد بمنظور دریافت برگ شرایط و مشخصات معامله و رونوشت اجناس مورد مزایده مراجعه و پیشنهاد خودرا تا ساعت ۹ صبح روز ۲۷ر۵۴ر۵ بدفتر انتظامات سربازخانه عشرت‌آباد تسلیم و رسید دریافت دارند.

م‌الف ۹۹۱۰

مزایده گذار آمادگاه ۵۴۲ صحرائی تهران
آ ـ ۲۰۱۶۷

آگهی تغییرات در شرکت سهامی خاص دیزل وایت ثبت شده بشماره ۴۲۶۷

طبق صورت جلسه مورخ ۲۱ر۴ر۵۴ مجمع عمومی عادی شرکت سهامی خاص دیزل وایت تغییرات زیر درشرکت نامبرده بعمل آمده است ۱ـ ترازنامه سال ۱۳۵۳ بتصویب رسید ۲ـ آقای پرویز تقی‌نیا میلانی بسمت رئیس هیئت مدیره و آقای نادر تقی‌نیا میلانی بسمت مدیر عامل و نیز آقای نادرتقی‌نیامیلانی بسمت عضو هیئت مدیره و نایب رئیس وخانم عطیه تقی‌نیامیلانی بسمت عضو هئت مدیره برای مدت دوسال انتخاب شدند ومقرر گردید کلیه چکها وبروات و اسناد واوراق الزام آور با امضاء هریک از سه نفر نامبرده به تنهائی وبامهر شرکت باشد ۳ـ آقای ارشام ایکار بسمت بازرس‌اصلی و آقای روحی خراسانی قدمی بسمت بازرس علی‌البدل برای مدت یکسال تعیین شدند ۴ـ روزنامه اطلاعات جهت درج آگهی های شرکت تعیین گردید.

م‌الف ۹۸۳۱

اداره کل ثبت شرکت ها و مالکیت صنعتی
آ ـ ۲۰۱۵۷

آگهی تغییرات در شرکت سهامی خاص بین‌المللی مسافرتی و جهانگردی اینترا ثبت شده بشماره ۷۳۶۰

باستناد صورت جلسه مجمع عمومی عادی مورخ ۳۱ر۳ر۵۴ تصمیمات زیر اتخاذ شد ۱ـ ترازنامه سال ۵۳ به تصویب رسید ۲ـ روزنامه اطلاعات جهت درج آگهی ها تعیین شد ۳ـ باستناد صورت جلسه مجمع عمومی عادی بطور فوق‌العاده مورخ ۳۱ر۳ر۵۴ آقای امیل آوانسیان ـ مهندس سورن پطروسیان ـ مهران‌بوخانیان ـ مهندس تورج شاهرخشاهی بسمت اعضاء هیئت مدیره برای مدت دوسال ۴ـ آقای جلیل رومینا بسمت بازرس اصلی‌و آقای فریدون سیمون بسمت بازرس علی‌البدل برای مدت یکسال تعیین شدند ۵ـ طبق تصمیم هیئت مدیره آقای مهران بوخانیان بسمت رئیس هیئت مدیره و آقای امیل آوانسیان بسمت مدیر عامل انتخاب شدند کهحق امضای کلیه اوراق و اسناد و تعهدات و چکها با امضاء آقای امیل آوانسیان مدیر عامل باتفاق یکنفر از اعضاء هیئت مدیره با مهر شرکت خواهد بود ونامه‌های عادی را مدیر عامل به‌تنهائی امضاء خواهد نمود.

م‌الف ۹۸۵۲

اداره کل ثبت شرکت ها و مالکیت صنعتی
آ ـ ۲۰۱۶۳

دیوان دین

در تفسیر قرآن مبین

اثر : حبیب‌اله نوبخت.

جلد اول ودوم با مقدمه جلد سوم

چاپ دوم کتابی که نایاب بود

● فلسفه قرآن . فرق میان کلمات.خدا و کلمات انسان. عنوانها و مصطلحات قرآن . تفسیر و تاویل و ترجمه . لغات اقوام و قبائل عرب و لغات دودمانهای آریائی و سامی . تفسیر حروف و سرسوره‌ها و بسیاری مطالب دیگر که در هیچ تفسیری نخوانده‌اید . در پانصد صفحه با فهرستی مختصر از جلد سوم در هجده مبحث و در ضمن مقدمه نامه دارالتقریب بین‌المذاهب الاسلامیه از جامع از هر قاهره در خصوص دیوان دین

● **محل و مرکز فروش کلی و جزئی کتابخانه شمس . ناصرخسرو . تهران وسایر کتابفروشی های معتبر .**

● آقایان کتابفروشها در تهران و شهرستانها هر مقدار میخواهند بوسیله نامه یا تلگراف یا تلفن به کتابفروشی شمس دستور فرمایند تا ارسال بشود . تلفن شمس ۵۲۱۳۸۳ .

● **بهای دیوان دین با جلد زرکوب و کاغذ اعلی ۳۰ تومان**

آگهی احضار غیابی

به سربازان خدمت منقضی مصطفی شهرت رسولی پورو فرامرز بابازاده که محل سابق آنان گارد شیلات آستارا تعیین گردیده فعلا مجهول‌المکان میباشند ابلاغ میگردد که به اتهام ایراد ضرب و سرقت پول در دادگاه عادی شماره ۱ژاندارمری واقع در تهران خیابان فروردین سازمان امور قضائی ژاندامری تحت تعقیب میباشند لازم است ظرف دو ماه از تاریخ انتشار این آگهی خود را به این دادگاه معرفی نمایند . در صورت عدم معرفی و انقضای مهلت مقرر دادگاه غیابا رسیدگی و حکم مقتضی صادر خواهد کرد . این آگهی در یک نوبت در روزنامه رسمی کشور شاهنشاهی و دو از روزنامه های کثیرالانتشار مرکز درج میگردد .

م‌الف ۹۹۲۷

رئیس دادگاه عادی ۱ ژاندامری کشور

آ_۲۵۱۲۹

اسامی قبولشدگان رشته فنی مدرسه عالی تلویزیون وسینما

قبولشدگان اصلی :

معلم مهدی_ گیومچی مهدی ناصر_ جذبی سید محمدهاشم_ پهلوان‌مجید_ رحیمی حسین_ سلیمانیان منصور _ محرری فرزانه _ میرزائی محمد صادق_ جلوخان نیارکی طاهره_ قربانعلی احداله_ جوائمرد مهدی_ خداکرم‌زاده اکرم _ جدیدپیله‌وردیان سعید_ شایگان فریده_ داریوش محمد حسین_ دادفرماکیانوش_ افشاری‌پورعلاء _هداوندفتح‌اله_ کاوه‌متقی_ پورخلنجانی غضنفر _ هاشمی آغچه‌بیدی سید جلال‌الدین _ ثابتیان ذو الفقار_ نورگستری بهنام_ سینائی مهران _ نامدار زنگنه حمید رضا_ نصیرپور کمال_ بیدل خوشبخت_ محمد جلیل_ لکزاده عبدالمجید _ غفاری عسکر_ روشن سونیا. سریائی محسن _ ماسوری‌مسعود_ راستی‌شهره_ توکلی‌شلمزاری سیامک _مجتم اصغرنیا جلیل _ عبدالهی جواد_ حقانی احمد .

قبولشدگان ذخیره :

فروزنده فرهاد_ امین شهرام _ طباطبائی زیبا کامران _ پدیدار محمود _ متولی کاشی نائینی سیما_ یعقوبی کاظم_ رحیمیه محمدعلی _ عابدیان دهاقانی عباس _ جناب شهره _ ممیار شهرزاد _ مصلحی سهیلا_ فتحعلی منصور _ باغ‌دسریان ادیک_ قربانی نادر_ علی مددی‌مجید _ محب‌اصفهانی عباس_ عرب‌زهرا_ زایدحیدری بوشهری محمود_ مانی اصل علیرضا _ شادپور شهلا_ میرقبادخدارحمی خسرو_ شریفی چلمبرسیاوش_ پور ابراهیمی غلامرضا_ هاشمی خسرو_ فیض‌نیکچه‌سلیمان _ رحمتی شهرضا داریوش _ تکاور فیروز_ شاهسورانی سعید_ امین منصور عباس _ شمسی‌پور غلامرضا _ سعادت‌منش مجید _ سرداری اسفندیار_ برگ‌نیسی‌کاظم_ جزی فرهاد _ لاجوردی سید هاشم _ مکفی رئوف .

از افراد قبولشده اصلی رشته فنی تقاضا میشود از روز شنبه ۱۸ر۵۴ تا پایان روز دوشنبه ۲۰ر۵۴ و افراد ذخیره‌ازروز سه‌شنبه ۲۱ر۵۴ لغایت چهارشنبه ۲۲ر۵۴ از ساعت ۹ صبح الی ۱۶ بعداز ظهر با در دست داشتن مدارک زیر جهت ثبت‌نام بمدرسه عالی تلویزیون و سینما واقع در خیابان عباس‌آباد _ خیابان وزراء _ کوچه یکم مراجعه نمایند .

مدارک لازم :

۱_ فتوکپی دیپلم کامل متوسطه
۲_ دو قطعه فتوکپی شناسنامه
۳_۶ قطعه عکس ۴×۳ و ۱۲ قطعه عکس ۴×۶
۴_ فتوکپی برگ پایان خدمت در صورت انجام وظیفه
۵_ موافقت‌نامه وزارت علوم (در مورد دانشجویان انتقالی)
۶_ دفترچه آماده به خدمت در صورت مشمول بودن

دنیای ورزش روزهای شنبه منتشر میشود

آگهی استخدام

وزارت جنگ (اداره لجستیکی هلیکوپترهای نیرو های مسلح شاهنشاهی) بمنظور تامین نیروی انسانی موردنیاز خود تعدادی کارمند غیر نظامی که‌واجد شرایط‌زیر باشندجهت‌خدمت‌در تهران‌ازطریق انجام آزمایش‌ومصاحبه‌انتخاب و استخدام مینماید .

ردیف	تحصیلات موردنیاز	تجربه موردنیاز
۱	مهندس هواپیما	تجربه در تعمیر و نگهداری هواپیما
۲	مهندس راه وساختمان	تجربه در مهندسی ساختمان
۳	مهندس الکترونیک	تجربه در وسائل برقی و الکترونیکی
۴	لیسانس علوم کامپیوتر	تجربه دربرنامه‌نویسی سیستمها وپروژه‌هاو مدیریت کامپیوتر
۵	لیسانس فیزیک وشیمی	تجربه در امور آزمایشگاهی
۶	لیسانس ریاضی _ فیزیک	تجربه در کنترل موجودی قطعات هواپیما ، مدیریت آتش‌نشانی
۷	لیسانس‌امور مالی یا خرید وسفارشات	تجربه درقوانین مربوط به امور مالی و خرید و سفارشات
۸	لیسانس مدیریت بازرگانی	تجربه د رمدیریت صنعت هواپیما و امور تدارکات
۹	دیپلم کامل فنی رشته های (تاسیسات ، مکانیک ، فلزکار ، الکترونیک ، هیدرولیک) در مکانیکی هواپیما .	تجربه

داوطلبان بمنظور ثبت‌نام و کسب‌اطلاعات‌بیشتر می‌توانند روز های شنبه و دوشنبه از ساعت ۱۷۳۰الی ۱۴۰۰باهمراه داشتن عین آخرین مدرک تحصیلی و تخصصی به مدیریت امور اداری اداره لجستیکی هلی‌کوپترهای نیرو های مسلح شاهنشاهی واقع‌در امیرآباد شمالی ساختمان پری مراجعه نمایند.

شرایط استخدام :

۱_ تابعیت دولت شاهنشاهی
۲_ متدین بیکی از ادیان رسمی
۳_ داشتن برگ خاتمه خدمت سربازی‌یامعافیت دائم یاسپردن تعهد خدمتی

توضیح : کسانی که بزبان انگلیسی آشنائی کامل داشته باشند درشرایط مساوی‌ارجحیت‌دارند.

آ_ ۲۲۴۰۴ م الف ۷۹۱۱

آگهی پذیرش دانشجو برای آموزشگاههای عالی بهداشت مدارس (دوره‌دوساله‌فوق‌دیپلم)

دفتر امور مدارس عالی در سال تحصیلی ۵۵ _ ۱۳۵۴ بمنظور تربیت راهنمای بهداشت جهت‌خدمت درامور بهداشتی مدارس کشور تعدادی دانشجو ازمیان داوطلبان دختر که دررشته های طبیعی وریاضی دارای‌دیپلم کامل متوسطه باشند برای تحصیل درآموزشگاههای عالی بهداشت مدارس شهرستانهای تهران _ اصفهان _اهواز _ تبریز _ زاهدان _ ساری _ همدان _ شیراز _ کرمان _ مشهد _ ازطریق معرفی سازمان سنجش و آموزش کشور برحسب اولویت معدل متحان سنجش عمومی ومعدل نمرات کتبی ششم متوسطه‌ومصاحبه ومعاینه پزشکی انتخاب مینماید .

شرایط لازم

۱_ متدین بودن به یکی از ادیان(مسلمان _مسیحی_ کلیمی _زردشتی)
۲_ سن داوطلبان از ۲۵ سال نباید تجاوز نماید (متولدین ۱۳۲۹ و بعدازآن)
۳_ بلامانع بودن ادامه‌تحصیل از نظر قانون‌خدمات اجتماعی و نظام وظیفه .

مدارک لازم

مدارک زیر باید برای ثبت نام در آموزشگاه های عالی بهداشت مدارس حداکثر تاتاریخ ۱۶ر۶ر۵۴وسیله پست سفارشی به نشانی آموزشگاه عالی بهداشت مورد نظر که دردفتر راهنمای رشته های تحصیلی‌ثبت گردیده و بوسیله شعب بانک ملی در اختیار داوطلبان قرار میگیرد . تکمیل و ارسال گردد .

۱_ تکمیل برگ درخواست ثبت نام (جوف کتاب راهنمای رشته های تحصیلی) بطور کامل و ضمائم
۲_ ۴ قطعه عکس ۴×۳ که مشخصات‌شناسنامه‌داوطلب در پشت آنها ذکر شده باشد .
۳_ فتوکپی صفحه اول شناسنامه .

بمدارکی که بعد از تاریخ ۱۶ر۶ر۱۳۵۴ تحویل‌پست داده شده باشد هیچگونه ترتیب‌اثر داده نخواهد شد

اسامی پذیرفته شدگان در روز ۲۲ شهریور ماه درمحل آموزشگاه آگهی میگردد . م‌الف ۸۱۴۵

-۱-

وزارت آموزش وپرورش

استخدام در آموزشگاه عالی پرستاری نیروی هوائی شاهنشاهی

نیروی هوائی شاهنشاهی تعدادی داوطلب (دختر و پسر) برای تحصیل در اموزشگاه عالی پرستاری با شرایط و امتیازات زیر استخدام می نماید .

الف ـ شرایط :

۱_ تابعیت دولت شاهنشاهی ایران و متدین بودن بیکی از ادیان اسلام ، مسیحی ، کلیمی و زرتشتی.
۲_ داوطلبان ورود به‌این آموزشگاه باید حداقل ۱۸ و حداکثر ۲۵ سال داشته باشند.
۳_ داوطلبان باید در آزمونهای سمگانه آزمایش همگانی حداقل نمره ۱۲ بدست آورده باشند. ضمنا حداقل معدل امتحانات نهائی ششم متوسطه در رشته‌های طبیعی و ریاضی ۱۱ باشد.
۴_ داشتن صحت مزاج و تناسب اندام برابر گواهی بهداری نیروی هوائی شاهنشاهی .
۵_ نداشتن پیشینه بد.
۶_ نداشتن همسر ، اولاد و کسان تحت تکفل و سپردن تعهد خدمت طبق مقررات ارتش شاهنشاهی .
۷_ زبان خارجی دوران تحصیل انگلیسی میباشد.

ب ـ حقوق و مزایا

۱_ دانشجویان در مدت تحصیل شبانه‌روزی بوده و علاوه بر اینکه هزینه‌ای متحمل نمیشوند ماهانه در سال یکم ۲۰۰۰ ریال ودر سال دوم ۲۵۰۰ ریال و در سال سوم ۳۰۰۰ ریال دریافت خواهند داشت و پس از پایان دوره و موفقیت تحصیلی مدرک آنان معادل لیسانس بوده و برابر مقررات از حقوق و مزایای مربوطه استفاده خواهند نمود.
۲_ داوطلبان واجد شرایط مندرج در این آگهی میباید فرم درخواست مندرج را تنظیم وتاتاریخ ۳۱ر۵۴ با پست سفارشی بنشانی تهران خیابان بهلوی میدان ونک خیابان گاندی (خیابان‌هفتم) آموزشگاه عالی پرستاری نیروی هوائی بفرستند، ضمنا داوطلبان جهت مصاحبه در ساعت ۸ مورخه ۱۸ر۶ر۵۴ در آموزشگاه‌حضور بهمرسانند.

من نام خانوادگی شماره شناسنامه صادره
متولد سال دارای دیپلم دبیرستان در رشته
تقاضای ثبت نام در آموزشگاه عالی پرستاری را دارم وبه پیوست مدارک زیر را ارسال میدارم.
۱_ فتوکپی شناسنامه
۲_ چهار قطعه عکس ۴×۶ با ذکر اسم در پشت آنها
۳_ فتوکپی دیپلم دبیرستان یا مدارک قبولی ششم دبیرستان
۴_ برگ پایان خدمت وظیفه برای افرادیکه خدمت وظیفه را انجام داده‌اند.
نشانی : شهر خیابان
کوچه پلاک شماره تلفن تاریخ
م‌الف ۹۵۷۰ امضاء داوطلب

اطلاعیه منطقه وظیفه عمومی تهران درباره مقررات اعزام و آخرین مهلت رسیدگی به‌وضع مشمولان عادی کمتر از دیپلم متولد حوزه شمیران

کلیه مشمولان عادی‌متولد۱۳۲۳الی ۱۳۳۵ که بوضع‌مشمولیتشان در حوزه شمیران رسیدگی و بلامانع وقادر بخدمت تشخیص داده شده‌اند (وهمچنین غائبین حوزه‌های‌مرکزی _ شرقی_غربی وجنوبی) که‌دفترچه آماده بخدمت‌اخذنموده‌اند بشرح‌زیردرساعت۷ صبح روز های ۱۶ر۵ الی ۲۲ر۵۴ در دبستان اشرف پهلوی واقع‌درمیدان تجریش‌اول‌خیابان جعفرآباد حاضر شوند تا پس از انتخاب بهترین مشمول جهت‌انجام‌خدمت‌زیرپرچم‌بمراکز آموزشی نظامی اعزام شوند .

قسمت یکم_اعزام‌مشمولان‌عادی

۱_۷ صبح روز پنجشنبه ۱۶ر۵۴ کلیه مشمولان عادی متولد ۱۳۳۵ که ازحوزه شمیران دفترچه آماده بخدمت دریافت نموده‌اند .

۲_۷ صبح روز جمعه ۱۷ر۵۴ کلیه مشمولان عادی متولد ۱۳۲۳الی۱۳۳۴غائبین حوزه های شمیران مرکزی _شرقی_جنوبی وغربی که دفترچه آماده بخدمت دریافت نموده‌اند .

قسمت دوم

الف _ کلیه مشمولان مکلفند هنگام معرفی خود بمحل اعزام دفترچه‌آماده‌بخدمت و۶ برگ اعزام و ۲ برگ رونوشت شناسنامه باخود همراه داشته باشند آنهائی که برگ اعزام ندارند ۶ قطعه عکس ۶×۴ همراه داشته باشند تا در محل برای آنها برگ اعزام صادر گردد و در غیر آن از ورودآنها بمحل اعزام خودداری و غائب خواهند شد.

ب_ آن عده از مشمولان مندرج در قسمت یکم این اعلامیه که تاکنون خود را معرفی نکرده‌اند می توانند ازفرصت‌استفاده نموده و حداکثر تا پایان ۱۵ر۵۴خود را به‌حوزه های مربوطه معرفی ووضع مشمولیت خود را روشن نمایند که در روز های‌معینه بتوانند در مراسم شرکت کنند در غیراین صورت غائب محسوب وبرابر ماده ۶۰قانون خدمت وظیفه‌عمومی تسلیم‌مراجع‌دادگستری خواهند شد .

ج_ مشمولانی که ادعای تکفل نموده و در هیئت رسیدگی حوزه سربازشناخته شده‌اند وبدان اعتراض شده لیکن از طرف هیئت رسیدگی تجدیدنظر تاکنون‌رای‌معافیت آنان صادر نگردیده بایستی برای اعزام به خدمت زیرپرچم خود را معرفی نمایند در غیر این صورت غائب محسوب خواهندشد.

در پایان باطلاع کلیه‌مشمولان‌شرکت‌کننده در مراسم اعزام مرداد ماه سنال جاری می رساند نظربااینکه در روز های اعزام کلیه مشمولان بطور دسته‌جمعی از محل اعزام مستقیما بمراکز آموزش نظامی اعزام‌خواهند شد و امکان بازگشت بمنازل خود راندارند لذا ایجاب میکند پیش‌بینی های لازم راکرده ووسائل شخصی مورد احتیاج خود را همراه بیاورند و خانواده خودرانیزاز این مسئله آگاه سازند .

قسمت سوم

مجازات‌مشمولانی که‌خودرابرای رسیدگی یا تجدیدرسیدگی ویا اعزام بخدمت‌زیرپرچم در موعد مقرر وتعیین شده معرفی ننمایند و عدم مجوز استخدام و اشتغال بکار آنها .

الف_ ماده ۶۰ قانون خدمت وظیفه عمومی حاکیست (مشمولان خدمت وظیفه عمومی که برای رسیدگی یا اعزام‌احضار شده و در مهلت یا موعد مقرر که از طرف اداره وظیفه عمومی اعلام میشود خود رامعرفی نکنند همچنین مشمولانی که معافیت های موقت داشتند و پس‌ازانقضاء مدت‌اعتبار ظرف یکماه برای تجدید رسیدگی خود را معرفی نکنند غائب شناخته شده و پس از معرفی یا دستگیری در صورتی که طبق مقررات این قانون قادر بخدمت و بلامانع تشخیص داده شوند بخدمت اعزام می شوند وپس از انجام خدمت زیرپرچم در صورت‌اعلام منطقه وظیفه عمومی تهران باتهام غیبت در مراجع دادگستری رسیدگی میشود چنانچه دارای عذر موجه نباشند بزندان تادیبی ازیک سال‌تا دوسال محکوم خواهند شد کسانی‌که بخدمت اعزام نکردند و یا انتخاب نشوند بلافاصله برای رسیدگی باتهام آنان‌بمراجع دادگستری معرفی و در صورت نداشتن عذر موجه مجازات مذکور محکوم خواهند شد .

ب_ماده ٦٤ قانون خدمت وظیفه‌عمومی حاکیست (استخدام بطور کلی دروزارت‌خانه ها و موسسات وابسته بدولت و کارخانه ها وکارگاهها و موسسات خصوصی‌بدون‌داشتن معافیت دائم ممنوع‌است) مجازات متخلفین (استخدام کنندگان) از ششماه تا ۲ سال حبس تادیبی خواهد بود .

تبصره ۱_ اشتغال بکار مشمولان با برگ معافیت یا دفترچه آماده بخدمت فقط در مدت اعتبار آنها بلامانع‌است .

تبصره ۲_ استخدام مشمولان در نیرو های مسلح شاهنشاهی با رعایت تبصره ۳ ماده ۸قانون از محدودیت مقرر در این‌اعلامیه مستثنی است .

در اجرای ماده مذکور.وزارت‌خانه ها و موسسات وابسته بدولت و همچنین کارخانه و کارگاهها و موسسات خصوصی مربوطه معرفی ننمایند و برای اعزام بخدمت عمومی در صورتی که در موعد مقرر خود را برای رسیدگی بسازمان های وظیفه عمومی قادر بخدمت و بلامانع تشخیص داده شوند زیرپرچم‌درموعد مقرر و تعیین شده حاضر نکردند نسبت بجلب آنها اقدام درصورتی‌که تحویل و تسلیم برگ پایان خدمتی زیر پرچم بخدمت زیر پرچم اعزام پس از پایان خدمت زیرپرچم جهت تعقیب کیفری بدادسرای محل کسانی که قادر بخدمت و یابلامانع موکول بصدور حکم قطعی و اجرای مجازات خواهند بود .

آنها موکول بصدور حکم قطعی و اجرای تشخیص داده شوند بلافاصله تحت تعقیب کیفری قرار می گیرند تحویل برگ معافیت مجازات می‌باشد .

در اجرای ماده مذکور وزارت‌خانه ها و موسسات وابسته بدولت و همچنین کارخانه و کارگاهها و موسسات خصوصی حق استخدام مشمولان غائب‌راندارندولیکن مشمولانی که بموقع خود را معرفی نموده و برگ معافیت موقت یا دفترچه آماده بخدمت مهلت‌دار دریافت نموده و مهلت قانونی آن خاتمه پیدا نکرده باشد می توانند تا تاریخ های ذکرشده دربرگ های قانونی وظیفه در وزارتخانه ها و موسسات وابسته بدولت یا موسسات غیر ارتشی مشغول کار شوند سازمان های مذکور مجازند بدون استعلام درخواست تائید از منطقه وظیفه عمومی تهران مشمولان را تا موقعی که اعتبار مدارک آنها منقضی نشده باشد بکار گمارده و از وجود آنان استفاده نمایند .

منطقه وظیفه عمومی تهران

گوشه‌ای خونین از انقلاب مشروطه

قلع و قمع مشروطه خواهان بی رحمانه و خونین بود

مجاهدان در مقابل یك کشته‌ده نفر روسی را می کشتند

●

ثقة‌الاسلام : بی‌تابی بهر چیست ، ما را به از این که بدست دشمنان دین کشته شویم ؟

نبردهای مردانه مجاهدان آذربایجان برضد نیروهای روس که حدود سال ۱۳۳۰ یعنی شش سال پس از صدور فرمان مشروطیت روی داد درس‌بزرگی از ایستادگی و شجاعت مردان میهن ما علیه بیگانگان است .

انچه در زیر می‌آید چکیده قسمت‌هایی‌از نوشته احمدکسروی درباره جنگ مجاهدان علیه روسها و جنایات سربازان تزار است :

قونسول انگلیس : تفنك مجاهدان را بگیرید

.... اکنون بداستان پرشور و دردناکی میرسیم‌که‌در شب‌پنجشنبه ۲۹ آذر ۱۳۳۰ روسها دو نفررا در تبریز به قتل رسانیدند یکی حسین نام پاسبانی که جوان دلیری بود . سربازان تزار قبل از دمیدن روشنایی ناگهان در شهربانی و عمارت عالی‌قاپو‌ریخته و همه‌جا را فرا گرفتند و همه‌را کشتند و سپس چون روشنی رسید به عنوان گرفتن شهر دسته دسته سالدات و قزاق به کوچه‌ها فرستادند . امیر حشمت که این زمان کارهای شهربانی با او بود و در کوچه صدر می‌نشست گرد خانه‌اش راگرفتند. شبانه نایب‌الایاله و امیر حشمت آگاه شدند ولی کاری‌نمیتوانستند بکنند و دیگران از چگونگی‌آگاه شدند و چون روز شد از خانه خارج شدند ، سالدات وقزاقان که کوچه‌ها را گرفته بودند به هرکس ظنین می‌شدند تا او را می‌دیدند میزدند. سپس تیراندازی آغاز شد مجاهدان با آنکه یکه خورده بودند خود را نباختند ولی نمی‌جنگیدند .

در این زمان ضیاء الدوله در خانه‌اش نشسته و ثقة‌الاسلام و بیشتر نمایندگان انجمن تبریزآنجا بودند . ضیاء الدوله دستورداد تا نامه‌ای‌به قونسول روس‌نوشته که روسیان دست از تیراندازی بردارند . قونسول پاسخ داد : نایب‌الایاله تفنگهای مجاهدان‌را بگیرند .

پیشروی مجاهدان

امیر حشمت در خانه خودمیان شلیک نشستمو با تلفن‌چارمجوبی میکرد . ضیاء الدوله وثقة‌الاسلام چون اندیشه روس را فهمیدند فرمان جنگ دادند . بیکبار مجاهدان بجنگ برخاستند .امیر حشمت با کسان خود از خانه بیرون آمده و از سمت بازار مشهدی محمدعلی‌خان و اسعد آقاخان از لیلاوا به پیشرفت پرداختند . از ملایان حاج حسین‌خان با افراد روس در باغشمال زدوخورد سختی می‌کردند ، از ارک هم دو توپ به غرش آمده ، روسیان اگر یکی می‌کشتند ده نفر کشته‌می‌شدند . اسعدآقاخان که از لیلاوا می‌آمد در مهارمهین با سنگرخانه‌وافسکی و قزاقانی که در آنجا بودند روبرو شد . قزاقان با آنکه جای استواری داشتند تاب نیاوردندو شمشیر و پارهای ابزار که‌آنجا بود نصیب اسعدآقاخان شد بدین سان رزم پیش میرفت . امیر حشمت نیز به عالی‌قاپو رسید و در آنجا نیز یک رشته جنگشد و یکی از مجاهدان بنام شهباز کشته شد . عده‌ای از روسیان در شهربانی بودند مجاهدان بسراغ آنها رفتند و چون آنهارا گیر انداختند خواستند تیراندازی کنند رجب سرابی که در مردانگی نظیر نداشت فریاد زد که شما ایمن خواهید بود ولی روسیان به او تیر زده مجاهدان طاقت نیاورده و همه را کشتند از مجاهدان بنام در این جنگ‌سلطان علی و یوسف نامی بود . پس از این پیروزی امیر حشمت تلفن‌کرد و چگونگی را به ضیاء الدوله اطلاع داد با پس گرفتن‌شهربانی و عالی‌قاپو دست‌وبال مجاهدین باز شد و فقط کاروانسرای محمداف باقی مانده بود، نزدیک بپایان روز بود که مجاهدان به جنگ روسیان که در کاروانسرا بودند پرداختند ، مشهدی محمد خورد پااین‌کینه‌توزی اندکزیانی بیکاروپایی‌یامسیحی‌نرسید و این چیزیست که قونسول انگلیس با همه کینه‌توزی از گواهی آن باز ناایستاد . امروز از تهران‌تلگراف رسید که مردم جنگ نکنند گویا ضیاء الدوله و ثقة‌الاسلام برآن نهادند که از فردا جنگ نکنند ، معذالک روز شنبه ۱ دی مامجنگ آغاز شد امروز نیز جنگی سخت در مارالان بود روسیان برای اینکه مجاهدان را بترسانند به خانه‌ها ریختند و زن وبچه هارا کشتند و دوتا دوتا بهم بسته روی آنها بنزین پاشیده در تنور می‌انداختند با این درندگی به خانه خائنان ریخته و دست به کشتار و تاراج‌باز کردند ،خائنان خانواده بزرگی‌بودند و روسیان این موضوع را می‌دانسته برای ترسانیدن مجاهدان به خانه او حمله بردند مردم خانه به هم‌آمدند آنها فقط گمان تاراج می‌بردند ، روسیان شادروان حاج علی وزن آبستن او و محسن آقا و یک پسر نوکر را با گلوله از پا انداختند و ده نفر دیگر را که در زیر زمین بودند کشته و به تاراج پرداخته و خانه را نیز آتش زدند .

حسن پسر شجاع علی مسیو: زنده باد ایران ـ زنده باد مشروطه

روز شنبه ۱۰ دیماه تبریز پر اندوه‌ترین روز بود ، در این‌روز قراربود روسیان‌سرداران‌مشروطه را بدار آویزند ، یکدسته مردم جلوی سربازخانه گرد آمده خاموش ایستاده بودند ناگهان‌دو ارابه روسی که ۹ تن از دستگیر شدگان در آن بودند شادروانان ثقة‌الاسلام ، شیخ‌سلیم آقاکریم، ضیاءالعلمی، صمدقلی‌خان دائی‌او، صادق‌الملک ، آقا محمد ابراهیم، حسن پسر هیجده ساله علی‌مسیو مرد غیرتمند انقلاب مشروطه ، قدیر برادر شانزده ساله او در توی آن بودند ، پدیدار شد ، ثقة‌الاسلام‌و برخی‌دعامی‌خواندند. یک دسته مردان غیرتمندی را دشمنان بیگانه در از خودشان به گناه آزادیخواهی بدارمی‌کشیدند. ثقة‌الاسلام به همگی قوت دل میداد و از هراس و غم ایشان می‌کاست ، او میگفت : بی‌تابی بهر چیست ما را به از این که بدست دشمنان دین کشته شویم ؟ قدیر میلرزید لیکن حسن پروا نمی‌نمود . چون خواستند دار زنند اول شیخ سلیم بود . او خواست سخن گویدافسر روسی سیلی به گوش او زد بعد نوبت ثقة‌الاسلام بود اوهمچنان‌بی‌پروا بود دو رکعت نماز خوانده بالا رفت سوم ضیاالعلمی ، چهارم صادق‌الملکمهنجم‌آقا محمد ابراهیم او با پای خود بالا رفت و طناب را بگردن انداخت ششم دائی ضیاالعلمی هفتم حسن او خود بالای کرسی رفت و فریاد زد : زنده‌باد ایران و زنده‌بادمشروطه پس از آن قدیر . دژخیمان حتی چشمان اینان را نبستند و برادر را جلوی برادر کشتند ، طناب را هم به آسودگی نیانداختند تا آنها شکنجه بکشند . باید گفت‌به‌فرمان «میلر» و «دنسکی» دیپلمات‌های روسی بود که دستور اعدام این چند تن را این دو تن صادر کردند .

ثقة‌الاسلام ، روحانی و مجاهد بزرگ راه آزادی که در یک صبحدم عاشورا بدست سربازان روس بانفاق ده تن از یارانش بدارآویخته شد .

عموأوغلی با دسته‌ای روی به سرخاب پیش آمد چون جنگ آغاز شد مجاهدان چنان تاخت بردند که روسیان سنگرها را رها کرده و رو به سوی باغ‌شمال گریختند . از کسانی که باید در اینجا نام ببریم کربلایی حسین آقایی فشنگچی است که با یک شلیک او چند تن از روسیان کشته شدند .

پشیمانی کینه‌توزان

مشهدی محمدعلی‌خان‌میگویدیکی از تفنگچیان ما کفش نداشت یکی از مردان‌کفش‌خود را باخواهش به او داد از یکطرف دکتر زین‌العابدین‌خان مجروحین را معالجه میکرد ، فردا آدینه ۳۰ آذر هنوز آفتاب درنیامده بودکه جنگ مجددا آغاز شد ، توپی از باغ‌شمال و ارک غریدن گرفت . امروز جنگ در پیرامون باغ‌شمال می‌بود ، امروز سختی درمارالان بود و روسیان از تاراج وکشتن دریغ نمیکردند و زن و مرد و کودک را در تنور می‌انداختند حاج‌حسین‌خان به خونخواهی برخاسته رزم سختی میکرد و از روسیان تعداد زیادی را کشت امروز کسانی از بدخواهان مشروطه و دوچینان کینه راکنار گذاشته خواستار همکاری با مجاهدان شدند ولی سردستگان سپاس ننموده‌آنهارا بازگردانیدند. جوان هفده ساله بی‌خانمانی‌که شب در بازار می‌خوابید وقتی دو تن از سالداتها را دید خودرا پنهان کرده و با کارد بزرگی که در دست داشت آنها را کشت و تفنگ آنها را برداشت و به مجاهدان پیوست .

تشنه خون دشمن

یکی از مجاهدان را گویند از شدت خشم یک مشت خون یکی از سالدات‌ها را پس از کشتن

WATANABE

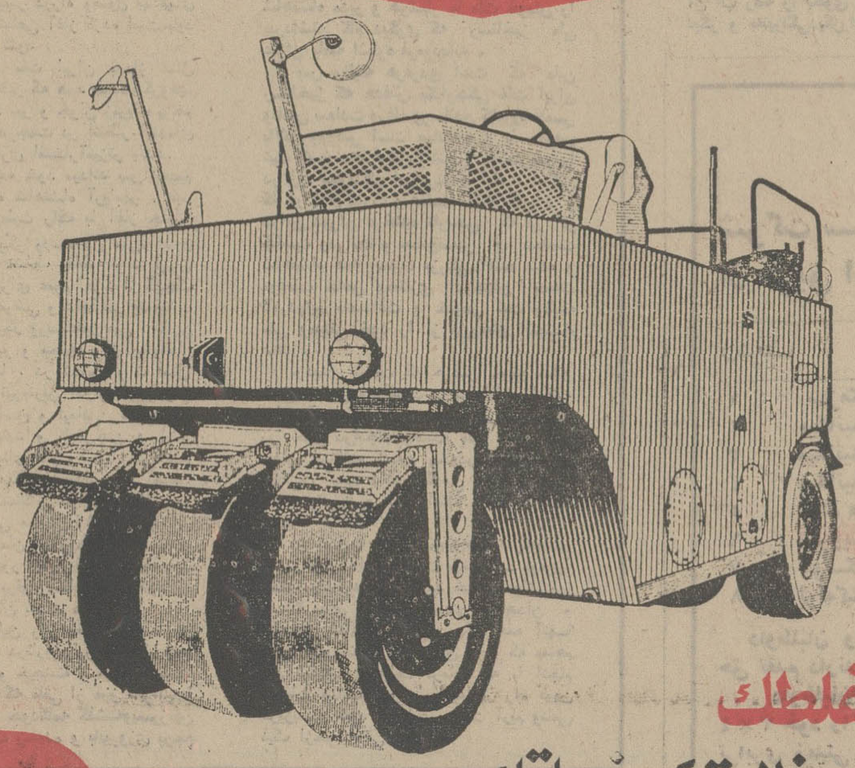

غلطك

۷ چرخ لاستیکی پنوماتیك

به‌وزن ۲۲ تن با کلاچ تورکانورتر و فرمان هیدرولیك

بقدرت ۸۷ اسب

آماده تحویل فوری

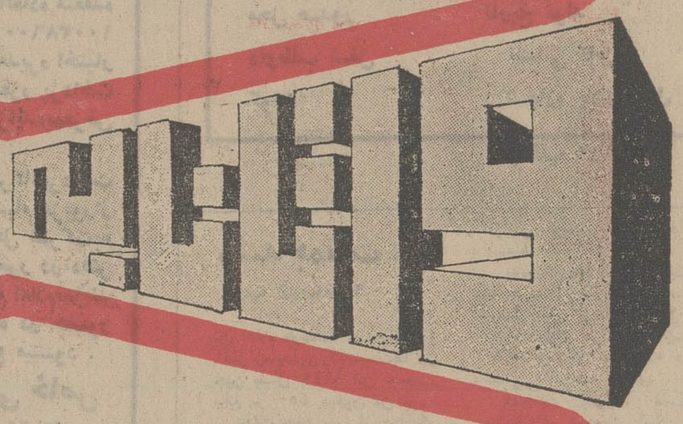

غلطك سه‌چرخ استاتیك

به‌وزن ۱۶-۱۴ تن

با کلاچ و فرمان هیدرولیك بقدرت ۸۷ اسب

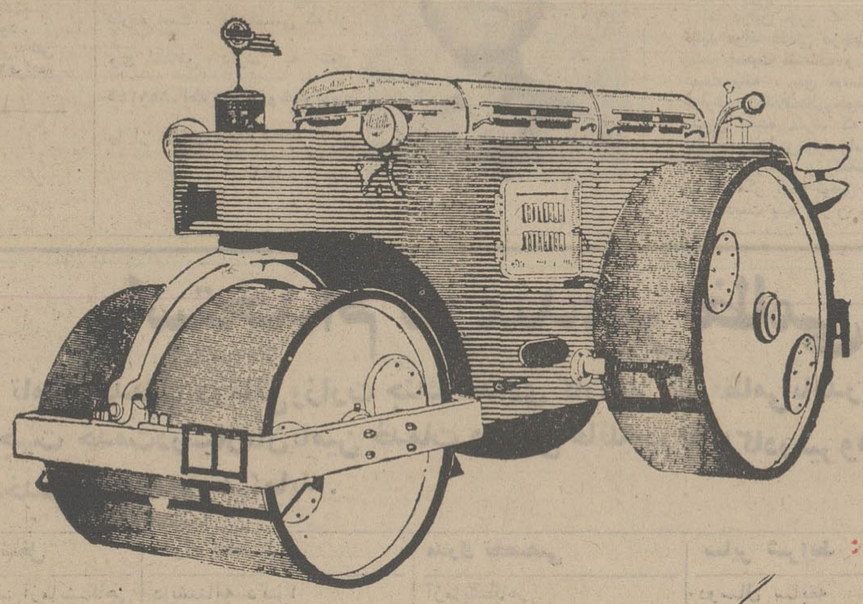

نماینده انحصاری و ایران :

شرکت سهامی خاص هاماراگ

پیروموشن

تهران : خیابان تخت طاوس شماره ۵ ساختمان آرک تلفنهای ۵۵ تا ۸۳۱۶۵۳

چهره های بزرك انقلاب مشروطه، ستارخان ،باقرخان ،سید عبداله بهبهانی ، سید محمد طباطبائی و ثقة‌الاسلام ، چهره های فراموش نشدنی تاریخ ایرانند که شب‌گذشته به شناسائی بیشتر آنان پرداختیم ، اما انقلاب مشروطه چهره های‌دیگری دارد که سهمی عظیم در سرنگونی استبداد سیاه قاجار داشتند .

اینان برترین قهرمانان انقلاب مشروطیت بودند

درسحرگاه شب‌تاریك

یارمحمد خان کرمانشاهی

یکی دیگر از مردان دلیر و میهن‌پرست که پس از بسته شدن‌مجلس مردانگی‌و فداکاری ها مراوان کرد یارمحمدخان کرمانشاهی است که از آغاز زندگی او آگاهی در دست نیست. گویا در کرمانشاهان گمنام میزیسته ولی چون به تبریز آمد و به مجاهدان پیوست در اندک زمانی بسیار بنام شد .

در خرداد ماه سال ۱۲۸۷ شمسی که محمد علی میرزا به باغشاه رفت و قصد بتوپ بستن مجلس را داشت ، یارمحمدخان نیز با برادر خوانده‌اش حسین‌خان تفنگچی اسبی خریده و تفنگ و ابزار جنگ آماده کردند و به‌آهنگ یاری آزادیخواهان از کرمانشاهان بیرون‌آمد ووقتی شنیدند که محمد علیشاه‌مجلس را بتوپ بسته است و مردم غیور تبریز به دادخواهی خسته‌اند با پای پیاده از قم به تبریز آمد و به یاران ستارخان پیوست . ستارخان بارها از دلیری و مردانگی‌و ستایش کرد . این جانباز دلیر در آن هنگام که سردار بزرگ مشروطیت‌پا شکسته‌درگوشه‌ای روزگار می‌گذرانید و یفرمخان به زیر خاک خفته و حیدر عمواوغلی از ایران بدور بود و مجاهدین هریک درگوشه‌ای در خفا زندگی میکردندشجاعانه دست بیک سلسله مبارزات غیرتمندانه علیه استبداد زد که نام او را در تاریخ‌مشروطیت ثبت کرده است .

یارمحمدخان با دسته‌کوچک خود همراه برادر خوانده‌اش حسین‌خان باهفت‌هزار سپاهی سالارالدوله جنگید وکرمانشاه را متصرف شد . حسین خان کرمانشاهی برادر خوانده یارمحمدخان که او نیز از شجاعان بینظیرتاریخ‌مشروطیت ایران است در این نبرد کشته شد. او در راه حفظ این خطه مبارزات بسیار کرد .

یارمحمدخان درسحرگاه‌یک شب تاریک که برسپاه‌فرمانفرما در داخل شهر کرمانشاه‌هجوم آورده بود بضرب گلوله کشته شد. تاریخ شهادت او را چهاردهم مهرماه سال ۱۲۹۱ نوشته‌اند .

یارپرخروش مشروطه خواهان

یفرم‌خان ارمنی

(۱۲۵۰ ـ ۱۲۹۱ ش)

در دهی از توابع گنجه به دنیا آمد ، بخاطر عقاید مخصوصش تحصیلات راناتمام گذاشت و به دسته‌های‌انقلابی آن زمان پیوست .

یفرم‌خان از طرف ماموران دولت روسیه تزاری توفیف و به سیبریه تبعید و از آنجا به ژاپن گریخت و با مشقات فراوان خودشرا به‌آذربایجان رسانید ، چندی در سلماس و قرمچه‌داغ معلمی کرد ، آنگاه به تبریز و از آنجا به رشت رفت .

کوره‌پزخانه‌ای دایر کرد و در استبداد صغیر به‌کمیته‌ستار گیلان پیوست و با یاران‌خود رشت را تصرف و سپهدار را به هواداری از مشروطیت تشویق و در فتح تهران از سران مجاهدین بود . پس از فتح تهران رئیس شهربانی شد و با شدت عمل‌مشروطه‌را حفظ و مخالفان را ساکت کرد. شورش زنجان را خوابانید و سرانجام در جنگ با سالارالدوله در راه نجات جنازه یکی از همرزمانش کشته شد .

اما در واقعه پارک اتابک که به پای‌ستارخان‌گلوله‌خورد شرکت داشت و همانطور که خودش گفته است : گول توطئه خارجیان را خورد و تا پایان عمر از واقعه پارک اتابک اظهار پشیمانی‌میکرد . یفرم‌خان فاتح تهران و از سران بزرگ مشروطه است که خدماتش به انقلاب‌مشروطه بسیار ارزنده و گرانبها بود .

انقلاب ساز

حیدر عمواوغلی

حیدرخان مشهور به چراغ برقی نام اصلیش «ناری ویردیوف» بود. حیدر یکی‌از ارکان عمده مجاهدان است‌که در اوایل مشروطه داوطبانه به این کشور آمد وبامستبدان به مبارزات شدیدی پرداخت و عده‌ای از سران‌استبداد بدست او کشته شدند .

حیدرعمواوغلی در زمان مظفرالدینشاه توسط میرزاعلی اصغرخان صدراعظم باذو به عنوان مهندس چراغ برق استخدام شد و برای دایر کردن چراغ برق مشهد به‌آن شهر فرستاده شد . پس از یکسال‌ونیم به تهران آمد و در کارخانه حاجی‌حسین‌آقا امین‌الضرب به خدمت‌پرداخت.

حیدر که یکی از بزرگترین‌و موثرترین انقلابیهای دوران مشروطیت است درشام اوقات بیکاری بر علیه استبداد وبرای قتل رجال مستبد مشغول‌توطئه بود. چنانکه بمبی که سر راه محمد علیشاه انداختند وبمبی که در خانه میرزا احمدخان علاء الدوله افکندند بدستور او بود . پس از استقرار مشروطیت وی مدتی درخارج از ایران بود .

حیدرخان عمواوغلی مردی دلیر ، بیباک و انقلابی بودو سراسر زندگی‌او در مخاطرات گذشت .

معلم انقلابی

هوارد باسکرویل «آمریکایی»

هوارد باسکرویل (۱۸۸۵ـ ۱۹۰۹ میلادی) که شجاعانه برای مبارزه در راه آزادی ایران جان خود را از دست داد در سال ۱۸۸۵ در ایالت «نبراسکا»ی آمریکا متولد شد و فارغ‌التحصیل علوم دینی دانشگاه پرینستون بود . او به عنوان معلم مدرسه پسرانه «مرسلین» آمریکایی به تبریز آمده بود . باسکرویل به علت آشنایی به مصائب مردم و موافقتی‌که با مشروطه‌خواهان داشت داوطبانه به مبارزه‌علیه استبداد پرداخت .

این مرد آزاده که دوره سپاهیگری را در آمریکا گذرانده بود ، شوری در سر داشت و عصیان مردم تبریز علیه بیدادگری حکومت ، اورا با مردم همزبان و همگام کرد و با آنکه سفیر امریکا او را از مداخله در کار حکومت و مردم ایران منع میکرد ، او عاشقانه با مخالفین آزادی می‌جنگید .

میگویند : یکروز باسکرویل در میدان مشغول تعلیمات نظامی بود . قنسول آمریکا به دیدن او می‌آید و به او تذکر میدهد که‌در امور داخلی ایران مداخله نکند زیرا ممکن است در این راه کشته شود . باسکرویل شجاعانه پاسخ میدهد : که به حکم وجدان باینکار مبادرت نموده و از مرگ نیز هراسی ندارد . و بالاخره در آن هنگام که قحط در تبریز بیداد میکردستارخان تصمیم میگیرد که با یورش به اردوی صمدخان راهی بگشاید و باسکرویل این معلم غیور و انسان‌دوست داوطلب انجام این یورش میشود . او بهمراه خود، که آن را فوج نجات می‌نامد در سحرگاه روز سی‌ام فروردین ماه ۱۳۲۸ هجری مطابق با ۱۹ آوریل ۱۹۰۹ هنگامی که در صف مقدم گروه خود به قصد شکستن خط محاصره تبریز می‌جنگند از پای درآمد و در راه آزادی ایران شهید شد .

ستارخان و دیگر رهبران مشروطیت از او تجلیل کردند و تفنگ او را برای مادرش‌به آمریکا فرستادند . یاد این خارجی آزادیخواه گرامی‌باد.

پیام رؤسای مجلسین بمناسبت سالگرد مشروطیت

پیام رئیس مجلس سنا

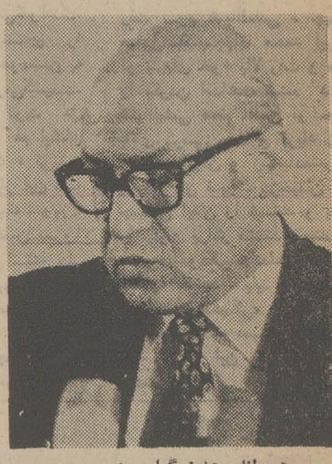

هموطنان عزیز گرامی :

تقارن آغاز هفتادمین سالگرد نهضت مشروطیت ، بارستاخیز دیگری که ملت ایران ، تحت توجهات‌ورهبریهای‌خردمندانه شاهنشاه بیدارد‌ل ، بعداز انقلاب شاه وملت برای جنبش عظیم‌تر درراه وصول بهدفهای ملی و شئون اجتماعی آغاز کرده است،باید بفال نیک گرفته شود .

بدون تردید ملت ایران بعداز شکل گرفتن این رستاخیز که همه طبقات‌وگروهها را از زن ومرد ، پیر و جوان زیریک پرچم گردآورده بایدازهرحیث در انتظار آینده‌ای درخشان‌تر وروزگاری افتخارآمیزتر باشد.

بنابراین وظیفه خود میداند پس‌ازتقدیم سپاس به پیشگاه شاهنشاه آریامهر ، عید بزرگ ملی مشروطیت راکه با آغاز جنبش عظیم اجتماعی دیگر ورستاخیز ملی، تقارن یافته باشادی و نشاط بقاطبه ملت ایران شریک بگوید و برای عموم افراد از کوچک وبزرگ آرزوی خوشی و شادکامی وتوفیقات عظیم اجتماعی دیگر ورستاخیز ملی ، تقارن گذشتگان دلیر و مجاهد،وآزادیخواهان جانباز و فداکارما ، در شصت و نه سال پیش که یکی از تیره‌ترین ادوار تاریخ‌ایران بود ، باعزمی راسخ و ایمانی قاطع قد مردانگی برافراشتند و بابذل‌جان و ایثار خون پاک خود بنای ظلم و ستم رادرهـم کوبیدند وبرغول مهیب استبداد فائق آمدند.

آن‌ازجان گذشتگان در روز ۱۳امرداد ماه ۱۲۸۵ شمسی مطابق‌با۱۴ جمادی‌الاخر ۱۳۲۴ قمری فرمان مشروطیت را بدست آوردند و با صدور چنین فرمانی، حکومت مردم برمردم را برقرار ساختند و خود را از زیربار ستمگران نجات داده‌اند .

بدون شک این روز یعنی روز صدور فرمان مشروطیت درتاریخ ایران برای همه ما روزی‌فرخنده و خجسته و مبارک است.

روزی است که ملتی از مرز نابرابریها واز قید حکومت خودکامه گذشته‌وبسرزمین آزادی و مساوات رسیده و باپیروزی پرچم عدالت را برافراشته است در اینجا لازم است این حقیقت‌رایادآور شوم که‌مشروطیت ایران آنطور که آزادیخواهان وآزادمردان میخواستند و آرزو داشتند تکوین نیافت و پس‌از سالیان دراز در دوران فـرخنده شاهنشاه آریامهر راه تکامل را پیمود .

نخستین گام دراین راه درسال ۱۳۲۸ شمسی برداشته شد ورکن دیگر قانونگزاری یعنی مجلس سنا‌که‌درقانون اساسی‌پیش‌بینی شده بود تشکیل یافت و سپس با انقلاب‌شاه وملت که بابنگار ورهبری مستقیم شاهنشاه انجام گرفت مشروطیت قوام ودوام یافت و اصول دوازده‌گانه انقلاب به مشروطیت بنحوی که آرزوی شهدای راه‌آزادی و مجاهدین بود تحقق بخشید و درحقیقت مفاهیم واقعی دموکراسی‌سیاسی‌بادموکراسی اجتماعی واقتصادی براثر این انقلاب اصیل با بسط عدالت اجتماعی در تمام شئون‌ملی تجلی یافت و مشروطیت در مسیر صحیح و واقعی افتاد تا نابرابری‌ها و تبعیض‌ها از میان برود واکثریت محروم از مزایای آن برخوردارشوند .

اکنون که همه طبقات هریک بسهم خود از ثمرات و نتایج انقلاب بهره‌مندشده‌اند و پایه هائی استوار برای ساختن ایرانی‌نوین ریخته شده ، بمنظور سرعت‌وقاطعیت‌بیشتر شاهنشاه مدبر و هوشیار ما ملت خویش را ببرداشتن گام دیگری که رستاخیز ملی عنوان یافته اشاره فرموده‌اند .

بس وظیفه هرفردی است که باین رستاخیز که هدفش یکپارچگی ملت ایران وتامین سعادت ورفاه ورساندن کشوربه‌مقامی بالاتر ووالاتر است صادقانه و با خلوص نیت پاسخ دهد وتمام تلاش و کوشش‌خودرا در راه سازندگی ایرانی‌نو و آباد ، ایرانی که در اوج قدرت و عظمت باشد بکاربرد و دراین دوران فرخنده تاریخی که در اثر کیاست ودرایت و حسن‌تدبیر و سیاست شاهنشاه همه اسباب بزرگی آماده شده و موقعیت خاص وممتازی درجهان بدست آورده‌ایم باصداقت و خلوص نیت وظیفه ملی ومیهنی خود را از دلوجان انجـام دهد .

تردیدی نیست که هرکس موقع ممتاز تاریخ معاصر وموجبات بی سابقه‌ای را کـه فراهم آمده تشخیص ندهد و از این‌فرصت بی نظیر درانجام وظایف ملی و تکالیف میهنی استفاده ننماید وخودرابرای‌فداکاری وگذشت آماده نکند ، گاهی نابخشودنـی نسبت بتاریخ و نسل آینده مرتکب شده است .

از خداوند بزرگ توفیق‌همه‌رادرجهادی که در پیش داریم مسئلت مینماید ـ موقعیرا مغتنم میشمارد و باتجدید خاطره جانبازیها وفداکاریهای فراموش نشدنی مجاهدان و شهدای راه‌آزادی، بروان پاک همه آنهـا درود میفرستم ورجاء واثق دارم که بهاهم این توفیق را عنایت فرماید که با انجام خدمات صادقانه و صمیمانه در راه میهن عزیزبسهم خود افتخاری بدست آریم ونامی نیک ازخود باقی گذاریم .

پیام رئیس شورای ملی

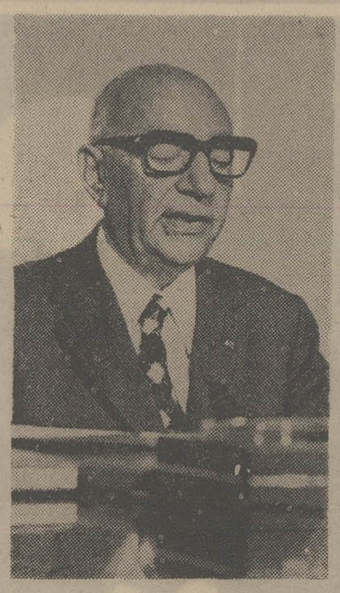

هم‌میهنان عزیز :

آغاز هفتادمین‌سال‌نهضت‌مشروطیت را از صمیم قلب بهمه شما تبریک و تهنیت میگویم :

یقین‌دارم که بافرارسیدن این‌جشن بزرگ ملی دلهای‌شماسرشارازحقشناسی و ستایش نسبت بفداکاران جانبازی است که هفتاد سال پیش در شرایطی بسیار نامساعد تنها متکی به نیروی ایمان و میهن پرستی درراه مبارزه با ظلم وفسادی‌که جامعه آنروزی ایران را سخت در سراشیبی سقوط‌وزوال‌افکنده بود بپای خاستند واز پای ننشستند تا حق و حقیقت را بجای ظلم و شقاوت برمسند انصاف و عدالت بنشانند ، ودر این جهاد ملی دسائس و نیرنگ های گوناگون داخلی وخارجی باهمه نیرو و توانائی نتوانست در برابر عزم راسخ اراده تزلزل ناپذیر آنان پایداری کند و سرانجام چنانکه‌در تاریخ پرافتخار این مبارزات دلیرانه خوانده‌ایم حـق و عدالت پیروز شد واین پیکار مقدس بناکامی خودکامگان و کامیابی‌مبارزان پایان یافت .

سودجوئی وزورگوئی

اما دیری نپائید که آن دشمنان از این دررانده از دردیگردر آمدند و بهر خدعه وفریبی توسل جستند تا در پناه آن آب رفته را بجوی بازآرند وبارنگی دیگر و به‌نیرنگی‌دیگرراه‌فروبسته سود-جوئی وزورگوئی خود را باردیگرهموار سازند و با کمال تاسف‌دیدیم که‌سرانجام نیز بمقصودرسیدند چنانکه‌چندی‌نگذشت که از مشروطیت ایران جز نامی برجای نماند جانهاباخته و خونها ریخته شد

اما کاری از پیش نرفت واین دست توانای رهبر عالقدیر ملت ایران بودکه پس‌از گذشت سالها با ابتکار اجرای اصول انقلاب مقدس شاه و ملت بمشروطیت ایران مفهوم واقعی بخشید، اختلافات طبقاتی را از میان برداشت، پایه های عدالت اجتماعی را بامحوآثار همه نابرابریها استوارنمود‌تمامی‌افراد ملت را در پناه قانون از مواهب‌انقلاب

ایران برخوردار ساخت، ثروتهای ملی را بدست کفایت ملت سپرد ، ریشه‌های ظلم و فساد و جهل فادانی را برکند و راههای پیش رفت بسوی تمدن بزرگ را هموار نمود ، باتقویت نیروی دفاعی واتخاذ سیاست مستقل ملی کشورایران را در میان جوامع بین‌المللی درجایگاه والائی که سزاوار آن بودمستقرساخت، گذشته پر افتخار ایران را باحفظ سنن ملی ودینی و فرهنگی و تاریخی به آینده‌ای تابناک و درخشان پیوست .

آینده‌ای که درآن ملت ایران بـا اتکاء بگذشته پر افتخار خود ازتمامی مزایای تمدن صنعتی‌وعلمی‌جهان‌امروزی در همه شئون اجتماعی واقتصادی خود برخوردار باشد ، ودر زیرلوای حزب رستاخیز ملت ایران باتوجه به سه اصل مقدس این حزب که یکی از آن همین قانون اساسی که دست آورد نهضت بزرگ مشروطیت است و دواصل‌اصیل نظام شاهنشاهی که درطی‌قرون‌واعصار استوارترین رشته پیوند ملی ما بوده و انقلاب‌شاه و ملت که یکی از ثمـرات عظیم آن‌است همگی ماازآن‌برخورداریم. و آرزو داریم که پای درراهی نهد که هرچه زودتر اورابدروازه هـای تمدن بزرگ برساند .

ملت آماده است

پاسخ‌مثبتی که تمامی افراد ملت بندای رسای شاهنشاه خود دربیوستن بحزب رستاخیز ملت ایران داد و درپی شرکت بیسابقه‌مردم در انتخابات بیست‌و چهارمین دوره مجلس شورای ملـی و هفتمین دوره مجلس سنا نوید آنرا میدهد که ملت ایران از هرحیث‌آماده است تا باهم‌آهنگی و پیوستگی معنوی برمبنای سه اصل حزب رستاخیز ملت ایـران در تـلاش همه‌جانبه‌ای کـه برهبری شاهنشاه بزرگ برای عظمت ایران عزیزدرپیش دارد بنحوقاطعی شرکت جوید .

هموطنان عزیز :

تقارن هفتادمین سال نهضت مشروطیت را با عید سعید میـعث حضرت ختمی مرتبت رسول‌اکرم صلی‌اله علیه و آله و سلم و آغازنهضت رستاخیز بفال نیک گرفته و از خداوند متعال مسئلت داریم قادرپناه اولیاء دین مبین ودرسایه درایت و هدایت اعلیحضرت همایون شاهنشاه آریامهر هرسال که میگذرد شاهد موفقیت های بازهم بیشتری‌درراه‌رستگاری وسعادت کامیابی کشور و ملت ایران باشیم .

یقین دارم نمایندگان نخستین‌دوره مجلس رستاخیز که بزودی کار خود را آغاز خواهند کرد و باتوجه‌کامل‌بارزش واهمیت مسئولیت خطیری که از جانب ملت به آنان واگذار شده است وظیفه خود را با شایستگی انجام خواهندداد چنانکه نمایندگان بیست و سومین‌دوره مجلس شورای ملی‌که‌بایان خودنزدیک میشود باهمین احساس مسئولیت و حسن خدمت وظیفه خودرابنحواحسن درراه خدمتگزاری بشاهنشاه ومیهن انجام داده‌اند .

درپایان سخن ، باردیگر درود بی‌پایان خودرابروان پاکبانیان‌نهضت مشروطیت ایران که بافداکاری ایـن نهال ثمربخش را برزمین نشانده و با نثار خون پاک خود آبیاری کردند ، چنانکه امروز ازآن نهال نورس چنین درخت تنومند و بارور وسایه گستری بثمر رسیده است تقدیم میکنم . درخت برومندی که ریشه های پابرجای آن‌از سه اصل نظام شاهنشاهی ، قانون اساسی وانقلاب شاه و ملت‌آب میخورد وتاجهان باقی است برومند واستوار و پایدار خواهد ماند .

آگهی مزایده‌فروش سهام
(کارخانه‌اقبال یزد)

نظر باینکه سرمایه شرکت بموجب تصویب مجمع همگانی فوق‌العاده منعقده در تاریخ ۱۳۵۲ر۷ر۲۲ از مبلغ ۳۳۴۶۲۰۰۰ ریال بمبلغ ۱۰۰۳۸۶۰۰۰ ریال افزایش داده شده و درهمان‌جلسه از طرف شرکاء به هیئت مدیره اختیار داده شده چنانچه‌شرکائی اقساط‌اضافه بر سهام خودرا در موعد مقرر پرداخت ننمایند هیئت مدیره اجازه دارد سهام پرداخت نشده راازطریق مزایده‌بمعرض فروش بگذارد .

اینک‌که مبلغ ۵۹۶۴۵۰۰ ریال‌ازسهام اضافه بر سرمایه‌ازطرف‌شرکاءپرداخت نگردیده هیئت مدیره بدین وسیله بـه اطلاع عموم میرساند که سهام مزبوراز طریق مزایده در ساعت ۱۰ صبح روز دوشنبه ۱۳۵۴ر۶ر۳ در محل شرکت‌به معرض فروش گذارده خواهد شد و طالبین میتوانند در موعد مقرر در دفتر شرکت‌حضور بهمرسانیده‌وپیشنهادات خود را در مورد خرید سهام اعلام‌نمایند توضیحا خاطرنشان مینماید خرید سهام نقدی است و مزایده در حضور متقاضیان انجام خواهد شد و از قرار هر تومانی ۱۳ ریال شروع میشود .

هیئت‌مدیره‌شرکت‌نخریسی یزد سهامی خاص
(کارخانه اقبال)

آگهی استخدام

شرکت سهامی ترابری زمینی‌افرادزیر زیر راجهت‌خدمت‌در تهران‌وشهرستانها از طریق امتحان و مصاحبه استخـدام مینماید .

ردیف	عنوان	مدرك تحصیلی	تعدادمورد نیاز
۱	سرمکانیك	حداقل سیکل اول متوسطه	۱۴ نفر
۲	میکانیك درجه یك	حداقل ششم ابتدائی	۲۲ نفر
۳	میکانیك درجه دو	حداقل ششم ابتدائی	۳۴ نفر
۴	میکانیك درجه سه	حدود ششم ابتدائی	۳۴ نفر
۵	کمك میکانیك	خواندن و نوشتن	۳۲ نفر
۶	سرویسکار	خواندن و نوشتن	۴۰نفر
۷	جوشکار و برشکار	خواندن و نوشتن	۱۶ نفر
۸	لوله‌کش	خواندن و نوشتن	۱۳ نفر

داوطلبان واجد شرایط دارندگان مدارك‌تحصیلی ششم ابتدائی یا بالاتر برای مشاغل ردیف ۲ تا ۸ حق تقدم دارند .

داوطلبان می توانند برگ درخواست شغل‌ذیل این آگهی را تکمیل و با دو قطعه از آخرین عکس ۴×۳ خود را حداکثر ده روز بعد از انتشاراین‌آگهی باپست سفارشی به نشانی تهران ـ شرکت‌سهامی ترابری زمینی خیابان امیرآباد شمالی ارسال‌دارند. به مدارکی که بعداز مهلت مقرربه پست داده شود ترتیب اثر داده نخواهدشد .

تاریخ توزیع کارت ورودبه جلسه و محل‌امتحان و مصاحبه بعدا باطلاع خواهد رسید .

شرکت سهامی ترابری‌زمینی

برگ‌درخواست شغل از شرکت سهامی ترابری زمینی

نام خانوادگی ـ نام ـ نام‌پدر ـ شماره شناسنامه
محل صدور ـ تاریخ تولد ـ مدرك تحصیلی ـ وضع خدمت وظیفه
داوطلب شغل ـ نشانی کامل ـ شهر ـ خیابان
کوچه ـ شماره پلاك منزل ـ امضاء تاوطلب

م الف ۹۹۱۹ آ ـ ۲۵۱۵۵

تولد دوباره هیروشیما

بقیه از صفحه ۶

کارگران کار خود را شروع کرده و ماشین‌ها را بحرکت‌انداخته بودند و چهل هزار نظامی در حال آماده‌باش بسر میبردند .

در این لحظه ، در فاصله ۹ هزار کیلومتری سطح زمین، بمبی بنام لیتل‌بوی (پسر کوچولو) ، از یک بمب‌افکن ب ـ ۲۹ جدا شد و آسمان آبی و بی‌ابر آن تابستان را برای رسیدن به شهر هیروشیما درنوردید .

چهل و سه ثانیه بعد درخشش یک صاعقه چشم شهر را کـور کرد. گلوله‌ای از آتش‌بشعاع ۱۵۰ متر در مرکز شهر بوجود آمد که از خود اموا‌جی سوزان با حرارت ۹هزار درجه سانتی‌گراد و دامنه ۴ هزار کیلومتر مسطح میگرد. سپس نوبت به انفجار های کوچکتر ، هرکدام باشدت انفجاری معادل انفجار ۲۰ هزار تن ماده تی ـ ان ـ تی، رسید، و سرانجام «تارج اتمی» که در آن هنگام ناشناخته بود ، برای اولین‌بار بارتفاع چندین کیلومتر، برفراز «ویرانه هیروشیما»روئید. هوا سیاه شد تمام شهر بکام آتش رفت . طوفانی وزید و سپس باران سیاه باریدن گرفت. زندهماندگان سوخته و لخت ، از سرمای ناگهانی‌می‌لرزیدند. کسانی که در مرکز انفجار قرارداشتند طوری سوختند که خاکستر هم از آنها بجا نماند . دیگران ، که دورتر از شعاع ۴ کیلومتری محل انفجار زندگی میکردند ، بشدت سوختند و یا به امراض ناشی از آلودگی اتمی گرفتار آمدند . بطوریکه هنوز بعد از سی سال، سالیانه نزدیک به سه هزار نفر در هیروشیما و ناگازاکی در اثر عواقب سوء انفجار اتمی تلف میشوند .

هیچ آمار دقیقی از تعداد تلفات دو بمباران هیروشیما وناگازاکی در دست نیست . تنها ، تعداد کسانیکه در اثر انفجار به بخارو دود تبدیل شدند ، بین صد تـا دویست هزار درهیروشیما وسی تا هفتاد هزار در ناگازاکی ، برآورد شده است . تعداد زخمی شدگان این دو شهر به ترتیب ۸۰ هزار و ۲۵ هزار نفر بـوده است.در هیروشیما هویت۸۶۰۲۸ کشته ودرناگازاکی هویت۴۸۸۵۷ از کشته شدگان معلوم گردید .

روزهای بعد از انفجار هنگامه غم و اندوه بود، غمنامه خانم توشیکوساهکی ، یکـی از بازماندگان حادثه انفجار ، کـه رسما فصلی از تاریخ شهـر هیروشیما را تشکیل داد ، تنها گویای سرنوشت یکی از هزاران قربانی حادثه بود . خواهر این زن در حال نزع فریاد میکرده : «گوشتهای‌تنم‌انگاراز‌استخوان‌هایم جدا میشود»و برادرش درحالیکه پسر سوخته ولی زنده‌اش را درآغوش می‌فشرده جان داده است .

چند روزبعدبرادرشوهرتوشیکو سر جدا شده مادرش را که در ویرانه‌های خانه‌شان یافته بود ، پرایش‌به ارمغان‌می‌آورد.توشیکو سیزده تن از افراد خانواده‌اش را یکی پس از دیگری از دست داده است و خودش هنوز از یک بیماری لاعلاج رنج میبرد .

وی میگوید : «باوجود این‌داغ جنگ که بر پیکرم خورده است ، تنها یک امید در سر می‌پرورانم: که دیگر انسانها فاجعه جنگ را تکرار نکنند.»

رشد جمعیت ...

بقیه از صفحه ۶

تن اعلام کرده‌اند ـ درحالی‌در آغاز زمامداری کمونیست‌ها در چین بسال ۱۹۴۹ این جمعیت بالغ بر ۴۵۰ میلیون تن بود.

دولت چین پس از دست‌کم دوبار تجدیدنظردرزمینه‌کاهش رشد جمعیت اکنون بطورجدی کوششی را آغاز کرده تا از میزان تولید نسل بکاهد .

اما بطوری که یکی از نویسندگان گزارش‌نوشته‌جریان های شدیدی علیه برنامه‌تنظیم خانواده دست‌درکار است که عبارتند از : بهبودی وضع تغذیه ، بهبودی مداوم‌بهداشت همگانی ، افزایش تعداد زنانی که درسن های باروری‌هستند. ارامش نسبی اوضاع سیاسی ورفتار بهتر نسبت به خانواده های وسیع‌تر .

اما دراین مورد که آیـا تولید مواد غذائی درچین یـا رشد جمعیت متناسب و همگام هست یانه ، بین نویسندگان گزارش اختلاف‌نظروجوددارد. عده‌یی عقیده دارند که چین ازلحاظ افزایش‌تولیدموادغذائی بسرحد توانائی و وقف‌نزدیک میشود مگر آنکه توفیق علمی مهمی دست یابد وازآن بـرای افزایش تولید مواد غذائی استفاده کند

عده‌دیگری‌هم احساس‌میکنند که خرید ۱۳ کارخانه شیمیائی درسال پیش از خارج چین را قادر خواهد کرد که تاسال ۱۹۸۰ برمیزان تولیددانه های غذائی ۳۰درصد بیفزاید .

همچنین شواهد قابـل ملاحظه‌ای دردست است که نشان میدهد . دانه هـای غذائی درچین هنوز دربسیاری از شهرها جیره‌بندی است و میزان جیره آن‌هم ناکافی‌است اما کیفیت و تنوع غذاهای‌دیگر رو به بهبودی وافزایش است.

بطور مثال گوشت و میوه ، به مقدار زیاد ودرزمان هـای بیشتری‌دردسترس عموم است. پارچه های پنبه‌یی نیز هنوز جیره بندی است اما پارچـه های دیگر به مقدار کافی در اختیار همگان است ، به جای لباسها و پارچه های دارای رنگهای سنتی آبی‌وخاکستری پارچه‌ها ولباسهای دارای رنگ های بسیار متنوع دیگر هم بـه مردم عرضه میشود . وضع خانه‌سازی و مسکن نسبت به دهه ۶۰ و ۵۰ به مراتب بهتر است و کالا های مصرفی پـر دوام ، مانند ساعت ، رادیو ، ودوچرخه خیلی بیشتر ازدهه های پیش در اختیار همگان است .

گمشده

عبداله عصام ۱۹ سالهاز تاریخ ۵۴ر۴ر۲۳ بقصدزیارت‌حرم مطهر حضرت معصومه علیهاسلام از خانه خارج شده و دیگرمراجعت نکرده است . از کسانی که از وی اطلاعی دارند به تلفن ۸۵۹۳۴۵ اطلاع‌داده وخانواده‌ای را از نگرانی نجات دهند .

آ ـ ۳۸۱۶

اطلاعات
نشریه ایرانیان مقیم خارج از کشور
در تحول و تولد جدید خود در هفته سه شماره چاپ و درشهر های‌مهم دنیا منتشر میشود .
برای آبونمان‌اطلاعات‌خوانی به‌تلفن های ۳۱۱۰۷۱ و ۳۱۱۰۸۱ مراجعه فرمائید

آگهی مناقصه‌خانه‌های فرهنگ‌شهر بابل

شرکت تعاونی مسکن کارکنان آموزش وپرورش شهرستان بابل ۵۰۰ واحد مسکونی فرهنگ شهر بابل را با کلیه‌ی‌تاسیسات خدماتی ، خیابان‌هاو ارتباط داخلی ، محوطه سازی و مراکز فرهنگی. تجاری بین شرکت های ساختمانی به ثبت رسیده در مراحل مختلف زیر به مناقصه می‌گذارد .

۱ـ۲۰۷ واحد مسکونی از ۵۰۰ واحد در دو مرحله ، ۲ـ محوطه سازی، تاسیسات‌برق‌وآبرسانی، تاسیسات برق و آبرسانی ، ۳ـ ۲۹۳ واحدمسکونی، ۴ـ بقیه‌ی محوطه سازی ، ۵ـ مراکز شهری ، شرکت های واجد صلاحیت می توانند اسناد و نقشه ها را از روز دوشنبه ۱۳ر۵ر۵۴ لغایت ۲۳ر۵ر۵۴ از دفتر مهندسان مشاور واقع در خیابان ۲۱ آذر ، شماره‌ی۹۲ دریافت دارند . بعد از انقضای مدت فوق اسناد ونقشه ها فروخته نخواهند شد . پیشنهاد دهندگان باید پیشنهاد خود را تا آخرساعت‌اداری (ساعت۱۲) روز ۳۰ر۵ر۵۴ در پاکت های لاك و مهرشده که‌روی آن نوشته شده باشد مربوط به مناقصه‌ی شرکت تعاونی مسکن کارکنان آموزش و پرورش‌شهرستان بابل ، به دفتر مشاور تسلیم ورسید دریافت دارند. پیشنهادات صفحه به صفحه مدارك تسلیمی باید بامضاء و مهر پیمانکار رسیده باشد و در ساعت۱۰ صبح روز جمعه ۳۱ر۵ر۵۴ در شهرستان بابـل (تالار انجمن شهر) با حضور هیات مدیره‌بازوقرائت خواهند شد . حضور شرکت کنندگان در مناقصه یا نمایندگان آنها آزاد است . ـ پیشنهادات باید در دو پاکت (الف) و (ب) بشرح زیر باشد . پاکت الف ـ حاوی کلیه‌ی اسناد استعلام بهاء و نقشه‌ها ، پاکت ب ـ حاوی صورت ریز مقادیر کار وبرگ پیشنهاد زمان کار . ـ در صورتی که پاکت‌الف دارای نواقصی باشد پاکت (ب) باز نخواهد شد

اسناد مناقصه عبارتند از (الف ـ نمونه‌ی‌پیمان،ب ـ شرایط عمومی پیمان ،ج ـ برگ پیشنهاد،د ـ دفترچه) فهرست بهاء یا صورت ریز مقادیر کار ، ه ـ نقشه‌ها و ـ دفترچه‌ی مشخصات فنی و عمومی ، ز ـ کلیه‌ی مدارکی که دریافت خواهند داشت .

پیشنهاد دهندگان باید کلیه موارد زیر را کاملا رعایت کنند .

۱ـ پس از افتتاح پاکت های پیشنهادی به هیچ گونه تقاضا و اظهارات کتبی‌یا شفاهی‌پیشنهاددهنده که مربوط به پیشنهاد باشد ترتیب اثر داده نخواهدشد و هیچ پیشنهاد و تغییر و تخفیفی موردقبول قرار نخواهد گرفت .

۲ـ به پیشنهاد هایی که خارج از حدواعتدال، مشروط یامبهم باشند ترتیب اثر داده نخواهد شد . پیشنهادات باید بدون قید وشرط ارسال گردد .

۳ـ شرکت تعاونی در رد یاقبول یك یا کلیه‌ی پیشنهادات مختار است . ۴ـ پیمانکار باید ۵ درصد قیمت پیشنهادی کل شهرك را بعنوان سپرده بـه حساب شماره‌ی ۶۲۳ بانك رهنی شعبه بابل واریـز نموده یا معادل آن ضمانت نامه‌ی بانکی از یکی از بانك های مجاز ضمیمه‌ی اسناد خود کند .

۵ـ کلیه هزینه‌ی آگهی و مالیات های مربوط‌و بیمه برطبق قوانین مملکتی ازصورت‌وضعیت‌پیمانکار حذف خواهد گردید .

۶ـ در صورتی که برنده‌ی مناقصه حاضر به عقد قرارداد باشرکت‌تعاونی نگردد، سپرده‌ی‌پیشنهاد دهنده به‌نفع شرکت تعاونی ضبط خواهد شد

۷ـ سپرده های نفرات‌دوم وسوم‌تاعقد قرارداد بابرنده‌ی مناقصه نزد شرکت تعاونی مسکن‌نگاهداری خواهند شد .

۸ـ چون انجام عملیات شهرك در مراحل‌مختلف انجام می شود ، شرکت کنندگان باید پیشنهاد خود رابه مراحل مختلف تقسیم‌نموده و قیمت و زمان لازم را قید نمایند .

۹ـ ده روز پس از مفتوح پاکات نتیجه به برنده مناقصه اعلام خواهد شد .

مدیر عامل شرکت تعاونی کارکنان آموزش و پرورش بابل ـ نعمت‌نژاد

استخدام کارمندغیر نظامی

سازمان تامین خدمات درمانی‌وزارت جنك تعدادی کارمند غیر نظامی بامدرك تحصیلی‌و تخصصی بشرح‌زیر جهت خدمت‌درسازمان تامین خدمات درمانی عائله درجه ۱ کادر نیروهای مسلح‌شاهنشاهی بطورخریدخدمت‌استخدام مینماید .

ردیف	عنوان شغل	مدرك تحصیلی	مدرك تخصصی	سایر شرایط	تعداد
۱	متخصص‌آزمایشگاهی	دانشنامه دکترا	آزمایشگاهی	دوسال سابقه	۱ نفر
۲	حسابدار	لیسانس	حسابداری	دوسال سابقه	۲ نفر
۳	کارمند	ششم ریاضی یا طبیعی	حسابداری یا آمار	ـ	۱۲ نفر

داوطلبین واجد شرایط می توانند از روز پنجشنبه ۱۶ر۵ر۵۴ تـا پنجشنبـه ۲۳ر۵ر۵۴ همه روز باستثنای روز های تعطیل از ساعت ۱۰الی ۱۲با در دست داشتن دو قطعه عکس ۴×۶ وعین شناسنامه عکسدار و فتوکپی مـدارك تحصیلی و تخصصی وعین مدارك وبـرگ خاتمه خدمت یا معافی بسازمان خدمـات درمانی عائله درجه ۱ کادر نیرو های مسلح شاهنشاهی واقع‌در خیابان سوم اسفنـد ساختمان شماره ۲ مراجعه نمایند .

م الف ۹۹۱۶

نیازمندیهای اطلاعات تلفنی آگهی می‌پذیرد

۳۱۱۲۲۴-۳۱۱۲۲۵-۳۱۱۲۲۷
۳۱۱۲۲۹-۳۱۱۲۳۰-۳۱۲۴۱۳

اثاثیه

فروش دست دوم

یکدستگاه ماشین موکت‌بافی با کلیه وسایل مربوطه و ۱۲۰۰ متر موکت مرغوب باقیمت‌بسیار مناسب بفروش‌میرسدمیدان‌شاه کوچه پیشنماز پلاک ۱ تلفن ـ ۳۵۳۰۴۲
۱ـ۲ آ ـ ۱۱۸۰۸

شیك ترین لباس های خارجی نو با نازلترین قیمت تلفن ۶۲۱۳۷۷

حراج لباسهای فرانسوی و امریکائی در مزون‌حوری تلفن ۸۵۴۵۶۳
ا ـ ۱۱۸۸۸

فروش دست اول

قایق بادی ایتالیائی کارنکرده خیابان شاهپورعلیرضاشماره۴۶
۱ـ۲ آ ـ ۷۹۹۷

بعلت مسافرت اجناس‌آمریکائی نو بمدت ۴ روز حراج میشود یخچال ۲۱ فوت جنرال‌الکتریک با یخساز اتوماتیک ، وسایل منزل ولباس ، کتابهای طب داخلی آخرین چاپ آمریکا، امپلی فایر ۴ باندی فیشر۳۲۰ وات ، گرام‌دکدوئل۴ بلندگوی فیشر ۷۰ وات ، قالی تبریزی۹ صبح تا ۸بعدازظهر ، آریاشهر نرسیده‌به‌فلکه‌اول انتهای‌خیابان هشتم بعدازخاکی خانه های روبرو دربدوم تلفن ۹۷۵۶۰۵
ا ـ ۱۱۸۹۶

خرید

بازرگانی فرش کیهان ۸۳۰۹۰۴ و ۸۲۳۷۷۶

خریدار نقدی همه رقم فرش کهنه‌ونو جهت صادرات‌روزولت میدان ۲۵ شهریور

فروشگاه آریا ۹۲۹۳۹۳

خریداریخچال نفتی‌وکلیه لوازم
۱ـ۲۰ آ ـ ۱۱۲۱۹

شستشوی مبل وفرش

آمریکن سر نیفاید

هوم‌سرویس خشکوئی مبلمان فرش موکت پرده با اخرین تکنیک امریکائی در محل ۷۵۴۸۱۲ و ۷۵۸۴۹۶

کلین سرویس

خشکشوئی مبل فرش موکت با دستگاه وپرده بانصب مجانی ۹۵۲۵۴۶

اناهیتاسرویس بزرگترین

خشکشوئی مبلمان فرش موکت پرده در محل ۷۹۵۳۰۷

شرکت ایران پالاگر

شستشوی فرش، موکت،مبلمان پرده و تشک اتومبیل با مواد منحصر بفرد در محل ۷۵۵۷۷۹ و ۷۵۷۳۶۹

خشکشوئی ناتاشا

مبلمان ، موکت ، فرش، تشک اتومبیل درمحل وتزئینات در خدمت خانواده‌ها تلفن تهران ۹۷۵۸۸۴ کرج خیابان پهلوی پاساژ زنوزی .
۱ـ۶ ؟ آ ـ ۱۱۹۲۷

کارخانه قالیشوئی بیوك تلفن۵۲۹۹۱۵و۹۷۷۱۱۸

کارخانه‌قالیشوئی‌اطلس تلفن ۹۵۲۵۴۶ و ۹۷۵۴۳۰

آریو انگلیش سرویس

خشکشوئی

مبلمان موکت فرش پرده و تشك اتومبیل درمحل تلفن ۸۴۳۸۴۵

قالیشوئی رضوان ۳۵۲۶۸۷

تعمیرات

تلویزیون

تعمیرگاه مجاز شماره ۱۱ شاوب لورنس

سرویس سیار فوری برای کلیه نقاط تهران و شمیرانات

تلفنهای ۶۶۷۱۷۱ ۶۶۹۵۱۴ ۴۲۷۳۳

SCHAUB-LORENZ

SCHAUB-LORENZ

شاوب‌لورنس سرویس فوری۸۸۳۲۶۲

سرویس تلویزیون‌نعمان

سرویس وتعمیرهمه‌نوع‌تلویزیون در منزل فوری ۸۷۱۰۷۹
۱ـ۳ آ ـ ۱۰۸۲۴

کولر

نصب و سرویس کولر کانال کشی فوری تلفن ۷۹۳۸۹۷

سرویس کولر ویخچال فوری ۳۴۴۱۷۳

سرویس کولر فوری ۴۷۷۹۹

سرویس‌آریان ۹۲۰۱۷۵

تعمیرکولر ولوله بازکنی
۱ـ۲۰ آ ـ ۱۱۵۰۱

سازمان فنی رفاه پژواك

تعمیر و نصب کولر ـ ماشین لباس‌شوئی ـ آبگرمکن واجاق‌گاز تلفن ۷۶۷۳۰۱

نصب و سرویس کولرو کار های برقی ساختمان تلفن ۹۲۴۳۸۰

شوفاژ

طرح‌واجرا، تهویه،کولر شوفاژ ،برق ،سرویس و نگهداری شبانه روزی شرکت ۶۲۱۴۴۸ کارگاه ۷۹۶۱۰۳

یخچال

تعمیرگاه سید حسین تعمیر همه‌نوع‌لباسشوئی یخچال‌آبگرمکن۸۸۲۴۳۸

تعمیرگاه‌یخچال‌فریجیدر اثاث یدکی موجود۸۴۸۷۵۶

فروش اتومبیل

بی.ام.و ۲۰۰۲ مدل۷۵ باشرایط مناسب‌بفروش میرسد تلفن ۸۴۴۹۷۲

بی‌ام‌و ۲۰۰۲مدل ۷۴ رنگ ابی متالیک ۱۴۰۰۰کیلو مترکارگردفروشی‌تلفن۸۷۸۱۸۵
۱ـ۲ آ ـ ۱۱۶۸۵

ب.ام.و ۲۰۰۲ مدل ۷۴ با رادیوالکترونیکی‌خیلی تمیز ۳۰ هزار کیلو متر کار کرده بفروش می رسد تلفن ۸۲۹۲۰۹

بی‌ام و ۱۶۲ مدل ۷۰ خیلی تمیزفروشی‌تلفن۸۷۸۱۸۵
۱ـ۲ آ ـ ۱۱۶۸۷

فقط انواع پیکان ۵۴ ۷۵۹۴۱۹

فقط هیلمن ۷۵ موجود ۷۵۹۴۱۹
۱ـ۴۲ ا ـ ۸۵۱۶

هیلمن نقد و اقساط ۶۶۶۶۷۴

پژو

پژو ۵۰۴ آخر ۷۲ گیربکسی سقف‌کشوئی رنك شیری ۶۵۳۶۶۴

پژو ۵۰۴ مدل ۷۱ ـ ۴۷ هزار کیلومتر خیابان شاهپورعلیرضا شماره ۴۶
آ ـ ۱۱۸۱۲

یکدستگاه اتومبیل پونتیاک فرمولا ۴۵۵ فول‌اتوماتیک رنگ لیموئی مدل ۷۴ ترانزیت ۵۲ هزار تومان ۲۷۰۰۰ کیلومتر کارکرد فروشی تلفن ۶۳۵۴۲۵
۱ـ۲ آ ـ ۱۱۷۴۷

پونتیاک ۷۴ گراپزی فول‌رنگ شرابی متالیک برای فروش دانشجوئی تلفن ۳۵۵۰۸۸
۱ـ۵ ا ـ ۱۱۸۱۰

شورولت

اکازیون‌واقعی قابل توجه شکارچیان و صاحبان مزارع کشاورزی

یکدستگاه شورولت (بلیزر) مدل ۷۴کباسفارش مخصوص و وسایل اضافی برای‌شکار از قبیل پرژکتور ، سقف کروکی اضافی ، دستگاه وینچ ، کولر، رادیو ، پخش صوت ، و وسایل ایمنی اتوماتیک‌فرمان‌هیدرولیک از امریکا وارد و فقط۱۳۰۰۰ مایل کار کرده بعلت مسافرت بدون واسطه باقیمت مناسب به فروش میرسد تلفن ۹۳۰۵۶۷
ا ـ ۱۱۸۷۸

اتومبیل شورولت‌بلیزر مدل ۷۵ باکولر و تجهیزات و لاستیک پهن بیابانی تلفن ۳۴۳۱۹۵
۱ـ۱۰ آ ـ ۱۱۴۷۰

شوورلت کامارو مدل ۶۸ با رادیو پخش قیمت ۴۶ هزار تومان تلفن ۸۴۸۶۸۴

پیکان دو لوکس آخر۵۲ با۲۰ هزار تومان نقد و ۱۱ قسط ۱۰۰۰ تومانی فروخته یابا پیکان مدل پائین معاوضه میشود جاده قدیم‌شمیران‌ابتداء عباس‌اباد و نرسیده به‌اندیشه مقابل مدرسه پلاک۳۳۹از۳تا۸
ا ـ ۱۱۸۰۵
۱ـ۲ آ ـ ۱۱۸۰۵

مینی ماهر کوپراس موتور ۷۴ رینك و پخش شیشه رنگی ۲۸ هزار تومان تلفن ۷۵۱۹۱۸

یکدستگاه بنز کمپرسی ده تن ۲۰ـ۱۶ مدل ۶۷ اطاق ۷۵ که ازسه طرف کمپرس میشود بفروش میرسد . تلفن ۹۷۰۶۱۵
۱ـ۳ آ ـ ۷۹۲۹

بنز ۲۲۰ مدل ۷۱ بسیار تمیز بفروش‌میرسدتلفن ۸۹۵۷۹۴

ماشین بنز ۱۹۰ مدل۶۲ رنك قرمز سقف سفید سفارشی تمیز ۳۵ هزار تومان تلفن ۳۱۵۶۸۹

دوج

دوج کرونت مدل۷۴تمیزشکلاتی متالیک باکولر رادیوآ.اموا‌ف.ام سقف چرمی شیشه‌رنگی‌بخاری ساعت بیواسطه ۹۷ هزارتومان نارمک سرسبز غربی میدان۵۶ کوچه مسجد حجتیه پلاک ـ ۲ر۱۷۸
آ ـ ۱۱۹۴۹

دوج کرونت مدل ۷۴ شکلاتی متالیک تمیز باکولر فابریک رادیو اف.ام‌ـا.ام بخاری‌ساعت سقف چرمی‌شیشه‌رنگی‌بیواسطه گمرکی ۳۹ نمره ۷ قیمت ۷۲ هزار تومان نارمک‌سرسبزغربی میدان ۵۶ کوچه مسجدحجتیه ۲ر۱۷۸
ا ـ ۱۱۸۱۶

فولکس۶۸ اتوماتیک ۶۳۹۸۶۴ امین‌زاده .
ا ـ ۱۱۸۷۱

فیات ۱۲۸ اسپرت ۷۵ سفارش امریکا رنگ آبی‌گمرک نداده بعلت مسافرت ۴۰۰۰۰ تومان فروشی تلفن ۹۵۴۴۵۳
۱ـ۲ ا ـ ۱۱۷۷۹

ژیان مدل ۵۳ خیلی‌تمیز پانزده هزار و هشتصد تومان تلفن ۳۱۴۶۶۱

بیواسطه ۲۱۰۰۰تومان بیوک مدل ۶۵ باکولر موتور کوچک شیشه رنگی موتورعالی دنده‌کلاجی رنگ طلائی متالیک بارادیو و بیمه وضعیت خوب ۷۵۳۸۳۰
آ ـ ۱۱۹۰۱

فورد کنسول ۱۷۰۰ آلمانی‌مدل ۷۳ رنگ متالیک قهوه‌ای ۴ سیلندر قیمت ۶۵ هزار تومان تلفن ۵۳۱۱۶۰
۱ـ۲ آ ـ ۱۱۸۸۶

یکدستگاه ماشین بدفورد ۶۴ کمپرسی ۳ تن به علت مسافرت به فروش میرسد تلفن۹۳۴۳۲۶

فورد تانوس ۱۲ نفره مدل ۶۵ با نمره کرایه بدون واسطه بفروش می رسد تلفن ۷۸۴۴۴۰ از ۳تا۵ بعدازظهر

کامیون بنز ۱۱۱۳ مدل ۶۵ با اطاق وچادر فروشی تلفن ـ ۳۰۱۳۰۰
۱ـ۳ ا ـ ۱۱۷۷۵

۳ دستگاه کامیون ۱۰ تن اسکانیاتریلرکش ۷۰،۷۱، ۷۲ سوپردار وضعیت عالی بعداز ظهر ۷۶۷۷۲۶

هیلمن ۷۵ و ژیان ۵۲ فروشی عصرها تلفن ۸۶۴۷۶۳
۱ـ۳ آ ـ ۱۱۹۲۳

قابل توجه علاقمندان فرش تعویض فرش با اتومبیل تلفن ۸۳۸۴۷۵و ۸۳۳۷۰۱

پونتیاک ۷۴ گراندپری‌فول‌رنگ شرابی متالیک برای فروش دانشجوئی تلفن ۳۵۵۰۸۸
آ ـ ۱۱۸۱۰

یکدستگاه ولوو ۷۵ مدل DL ۲۴۵ استیشن رنگ‌سبزکاهوئی درگمرک تهران بفروش‌میرسد تلفن ۹۶۲۲۷۸
آ ـ ۱۱۹۱۲

چهار دستگاه دیزل مازکمپرسی مدل ۷۴ نقد واقساط بفروش میرسد . کرج تلفن ۳۲۶۲
آ ـ ۳۸۱۲

موتورسیکلت هوندا ۳۶۰(جی) مدل ۷۴ که حقوق گمرکی ان پرداخت شده‌کارکرد۹۰۰۰مایل بالوازم یدکی باربند و لباس موتور سواری بمبلغ ۱۱۰۰۰۰ ریال تلفن ۶۶۹۱۳۱ داخلی۲۱۴ بین ساعات ۷تا۱۴ و۷۷۴۷۴۳ بین ساعات ۱۷ تا ۱۹
آ ـ ۱۱۸۹۸

فروشگاههای اتومبیل

قابل توجه کامیونهای ماك ساخت آمریکا باکولر و اطاق خواب آماده‌تحویل فوری درتهران باشرایط سهل تلفن ۸۳۳۴۹۵

قابل توجه کامیونداران محترم

کامیونهای مرسدس بنز ۱۹ـ ۲۴ و ۲۶ـ ۲۴ با رینك ۲۴ × ۱۲ و ۹۱۱ مدل ۷۵ و انواع کامیون های داف باتریلر موجود در تهران ۸۳۳۴۹۵

کرایه

اتولوکس

اتومبیلهای تشریفاتی باراننده برای داخل و خارج از تهران میدان فردوسی تلفن ۸۲۱۲۷۰ ۸۲۶۶۰۵

اتوآسیا

اتومبیل کرایه باراننده وبدون راننده در ۲۴ ساعت درخدمت شماست‌تلفن۷۵۴۹۸۰و۷۵۱۶۲۰

آسیا توریست تاکسی شبانه‌روز اتومبیلهای مدرن با راننده وبدون راننده۷۵۰۹۰۱

اتومبیلهای‌لوکس کرایه باراننده و بدون‌راننده برای داخل و خارج تهران

۷۵۷۲۹۴ ـ۷۵۷۵۳۵
۷۵۷۶۰۲ ـ۷۶۷۷۵۵

موسسه مسافرتی‌پارس توریست

اتومبیلهای مدرن باراننده و بدون راننده در۲۴ ساعت‌آماده خدمت تلفن ۳۴۴۸۵۰

کاسپین تاکسی‌سرویس کرایه اتومبیلهای تشریفاتی با راننده فرح‌شمالی پالیزی ۱۴۵ تلفن۷۷۷۱۱۰و۷۷۸۰۹۰

موسسه مسافربری تهران هراز

اتوبوس مینی‌بوس‌دربست‌برای داخل وخارج ازشهر خیابان تهران‌نو جنب پمپ بنزین قاسم‌آباد تلفن ۷۹۱۷۴۸
۱ـ۱۰ ا ـ ۱۱۰۴۱

ماشین آلات

چند دستگاه موتور مولد برق بفروش میرسدسلیمانی۷۷۲۳۸۱
۱ـ۸ ا ـ ۱۱۴۸۱

۱۴۰ دستگاه کامیون‌ماك تریلی‌کش ۱۹۷۱و۱۹۷۰ مدل R ۶۸۵ با موتور ماك‌لاستیك ۲۰ × ۱۰۰۰ تحویل بندرعباس ـ ۱۴۲۰۰۰ تومان تلفن ۸۵۰۱۴۶

۱۷ دستگاه ماك ۱۹۶۶ الی ۷۰ با صفحه تریلی‌کش تحویل بندر عباس‌قیمت ۱۷۲۵۰۰۰ ریال ۲۵ در صد نقد و بقیه اعتبار بانکی تلفن ۸۵۰۱۴۶

یك دستگاه ماك ۶۶ تریلی‌کش با صفحه ۲۰ دنده موتور ماك بقیمت ۱۷۵۰۰۰۰ ریال ۲۵ درصد نقدبقیه اعتبار بانکی تلفن ۸۵۰۱۴۶

جرثقیل آمریکائی از ۱۸ تن تا ۱۵۰ تن لاستیکی واز ۱۸ تن تا ۲۵۰ تن زنجیری ساخت معروف ترین کارخانجات آمریکا بقیمت آمریکا بفروش‌می رسد تلفن ۸۵۰۱۴۶

یك‌دستگاه تریلی‌کش ماك مدل ۱۹۷۰ موتور ماك ۲۰ دنده قیمت ۲۱۲۰۰۰۰ ریال ۲۵ درصد نقد و بقیه اعتبار بانکی تلفن ۸۵۰۱۴۶ تحویل ۳۰روز

۱۱ دستگاه کامیون ماك کمپرسی ۱۹۷۲ ـ ۲۰ یاردی ۱۴ چرخ لاستیك نو ۲۲ـ۱۱ سه محور عقب فقط ۴۰هزار مایل کارکرده‌بمبلغ۲۲۸۰۱۱۴ ریال ۲۵ درصد نقد و بقیه اعتبار بانکی ۴۵ روزه تحویل بندر عباس تلفن ۸۵۰۱۴۶

آموزشگاهها

ماشین نویسی بیژن باحسن شهرت میدان‌ژاله تلفن ۳۴۸۳۸۴

ماشین نویسی زمانی قلهک مقابل شهرداری
۱ـ۱۰ آ ـ ۱۱۶۳۹

تدریس خصوصی

انگلیسی کنتراتی ۸۵۰۷۳۶

دبیرریاضیات ۹۳۶۱۸۱

تدریس کلیه دروس راهنمائی و دبیرستانی توسط دانشجوی دانشگاه اریامهر ۹۵۳۸۰۴
۱ـ۳ ا ـ ۱۱۸۳۹

دبیر فیزیك ۹۳۶۱۸۱

تدریس‌دروس‌دبستان‌وراهنمائی ودبیرستان باتضمین ۸۳۷۶۸۲
۱ـ۲۰ آ ـ ۱۱۲۹۲

انگلیسی ـ فرانسه ـ آلمانی و رادیو تلویزیون تلفن ۸۶۲۴۳۰
ا ـ ۷۴۸۷

دبیر زبان ۹۳۶۱۸۱

ریاضیات ششم ریاضی فشرده تضمینی توسط دانشجوی فنی تماس ۵تا۸ شب تلفن۷۹۲۸۶۶
ا ـ ۱۱۸۱۴

فیزیک ریاضیات عالی تضمینی ساعتی ۳۵۰ ریال ۸۲۱۷۴۶
۱ـ۲ آ ـ ۱۱۹۰۹

دبیر جبر ومثلثات ۹۳۶۱۸۱

دبیر شیمی ۹۳۶۱۸۱

ریاضیات و فیزیك دبیرستان‌راهنمائی‌جامع و نظری توسط دبیر لیسانسیه ۷۶۲۶۷۳

معلمین راهنمائی ۹۳۶۱۸۱

انگلیسی توسط MISS BELINDA تلفن ۹۳۶۱۸۱

دبیر ریاضیات۸۳۳۳۱۹

دبیر نظری ۹۳۶۱۸۱

انگلیسی‌فرانسه‌کنتراتی ۸۳۳۳۱۹

مکالمه

انگلیسی فرانسه آلمانی را در مدتی کوتاه باروش ابتکاری و آزمایش شده ما کنتراتی بیاموزید ۸۳۳۳۱۹
۱ـ۵ آ ـ ۱۱۵۸۸

دروس راهنمائی،نظری و دبیرستان با تضمین صددرصد قبولی ۸۳۳۳۱۹

دروس راهنمائی ،نظری ودبیرستان

تضمینی ۸۳۳۳۱۹

معلمین راهنمایی ابتدائی دبیرستان آماده تدریس درمنزل‌وموسسه میباشند . تلفن ۹۳۶۱۸۱

پانسیون

پانسیون مدرن مینا ویژه‌بانوان و دوشیزگان ـ ۸۴۷۹۸۱
۱ـ۲۵ ا ـ ۱۰۹۰۴

استخدام

بتعدادی کارگر با سواد خواندن‌و نوشتن حداقل ششم ابتدائی جهت مونتاژ پرده کرکره‌مورد نیاز است تلفن ۶۶۹۷۹۵

استخدام فوری

کارگرجوشکار آهنگر درجه‌یک ۱۰نفر .
کارگر جوشکارآهنگر درجه ۲ ۲۰نفر .
تلفن ۵۳۴۸۹۵
آ ـ ۱۱۸۹۴

ویزیتور

برای فروش محصولات ساختمانی ویزیتور ـ ورزیده نیازمندیم . هزینه ایاب و ذهاب و پورسانت عالی پرداخت میشود صندوق پستی ۱۷۸۱
۱ـ۴

یك نفر دوشیزه یا بانو آشنا به ماشین نویسی‌و سکرتری‌استخدام‌میشود تلفن ۴۹۴۲۹

B.K.D بکد دربازکن برقی ۲۵۰ تومان

بوسیله تلفن سفارش دهید ، شرکت بکد الکتریک تلفن : ۱۵ الی ۶۸۱۰۱۱
فروش درکلیه الکتریکی‌ها درتهران وشهرستانها

استخدام

مهندس برق ومکانیک

شرکت کابل‌سازی ایکوایران

برای کار درقسمت تعمیرات کارخانه خوددرتهران یکنفر مهندس برق و یکنفر مهندس مکانیك با درجه‌لیسانس‌یا فوق لیسانس MSC یا BSC وآشنائی کافی بزبان‌انگلیسی استخدام مینماید. از داوطلبین خواهشمند است بیکی از دوصورت زیر تماس گیرند .

۱ـشخصا با آقای مهندس صدیق رئیس‌تعمیرات کارخانه کابل سازی ایکو واقع درکیلو متر ۲۲ جاده مخصوص کرج جاده فرعی بعد از کارخانه سیتروئن تلفن ۹۷۶۰۷۷ تماس گیرند .

۲ـ تقاضای‌دست نویس‌خودرا همراه‌بافتوکپی مدارك تحصیلی و کار و یك‌قطعه عکس به دفتر مرکزی شرکت‌پلاك ۲۱خیابان فروغی(ثبت‌اسناد) تهران برای توجه رئیس تعمیرات ارسال دارند کلیه تقاضاها محرمانه تلقی خواهد شد

آگهی استخدام

کارخانه تولیدات شرکت سهامی خاص ژنرال الکتریك ایران

افرادمشروحه‌زیررافوری استخدام مینماید

۱ـ تکنیسین مکانیك درجه یك‌ماشین آلات کارخانه باحداقل سه سال سابقه کار وآشنا بزبان انگلیسی ۱نفر

شرایط : حداکثر سن ۳۰ سال ـ دارا بودن برك پایان خدمت زیرپرچم یا معافی دائم‌ـارائه سوابق کارقبلی.

فارغ‌التحصیلان هنرستان های صنعتی و حرفه‌ای حق‌تقدم خواهند داشت .

ضمنا به عده‌ای کارگر باربر ـ کارگر ساده‌ـ کارگرجوشکار کاربیت و عده‌ای کمك‌نقاش احتیاج فوری دارد

شرایط برای کارگران : دارابودن سواد خواندن و نوشتن و برك‌پایان خدمت وظیفه عمومی یا معافیت دائم غیر پزشکی ، برخورداری از سلامتی کامل و نیروی بدنی کافی ، حداکثر سن ۳۰ سال و داشتن سابقه کار

داوطلبان و واجدین شرایط می توانند همه‌روزه بین ساعات ۸ تا۱۲ «غیراز ایام تعطیل» به نشانی جاده مخصوص کرج(بین کیلومتر ۱۴و۱۵ بعداز کارخانه کیم مراجعه و یا با تلفن های ۹۵۲۴۰۵ یا ۹۷۶۰۲۵ با آقای مهندس آشوت کارابد تماس حاصل نمایند .

سرمایه‌گذاری در صنعت‌هتل‌سازی

شرکت‌هتل بریج‌ایران

که بهره‌برداری از هتل تهران خود را آغاز نموده است در نظر دارد در مراکز استان ها نیزاقدام‌بفعالیتهای هتل‌سازی کندوبهمین‌منظور مقدمات احداث هتلی را در اصفهان از هر لحاظ فراهم نموده است

از علاقمندان به مشارکت در طرح مورد بحث دعوت میشود برای‌کسب اطلاعات بیشتر صبحها از طریق **تلفن۶۵۹۸۴۰**

و یا مراجعه به محل شرکت واقع‌در کاخ شمالی بالاتر از میدان کاخ شماره ۱۴۶ آپارتمان ۷ تماس حاصل فرمایند .

شرکت بین‌المللی داروسازی پارك‌دیویس

به پنجاه نفر کارگر زن و مرد باسواد جهت کار در قسمت بسته‌بندی خود با حقوق مکفی‌و ۵روز کار در هفته ، سرویس رفت‌وآمد ، کافه تریای مجهز ، سهم سودویژه قابل توجه در محیط کاملا بهداشتی با کار سبك که هر ساله درحقوق تجدیدنظرمیشود احتیاج دارد.علاقمندان به محل کارخانه در کیلومتر ۱۷ جاده مخصوص کرج مراجعه نمایند

برادران گلپایگانی

نمایندگی مجاز فروش محصولات بنز ایران ناسیونال
وانت ۵۰۸ ـ انواع مینی بوس بنز ۳۰۹
آمبولانس ۳۰۹ ـ انواع اتوبوس بنز ۳۰۲
تلفن های نمایشگاه ۵۳۶۳۰۱ ـ ۵۲۷۹۰۰

کامیون
کامیون
کامیون
کامیون

کامیون‌با کمپرسی ـ کامیون با بتون‌مخلوط‌کن کامیون با تریلی(۶چرخ‌و ۱۰ چرخ) تحویل تهران با آلمان فوری موجود است تلفن ۶۶۳۶۶۲

در اجرای برنامه های دولت

درباره مبارزه باگرانی از این تاریخ

یخچالهای ۲۴ فوتی

جنرال الکتریك مونتاژ آمریکا رابا

۱۰۰۰ تومان تخفیف

۱۴۵۰۰ تومان

بدون واسطه بفروش میرساند . ناصرخسرو سرای اخوت شماره ۷و۸صبحهااز۸تا۱۲تلفن۳۱۸۲۰۹

ملکم نوع پرست

شرکت صنایع دارو

احتیاج به دونفر تحصیل‌دار با گواهینامه موتورسیکلت دارا بودن موتورسیکلت ارجحیت داردباتلفن۶۶۵۸۸۵ یا ۶۶۵۹۳۸ تماس بگیرید

قابل‌توجه **کارفرمایان‌محترم**

یك اکیپ کادر فنی ساختمانی با وسایل لازم آماده بانجام کارهای مقاطعه‌کاری از ۵ میلیون ریال الی ۵۰ میلیون ریال ازبتون‌ریزی‌پل‌سازی‌و محوطه سازی‌و ساختمانی میباشدتلفن ۹۷۸۴۸۶

Wanted: English Language Teachers.
Salary: 320 to 370 Rials per hour.
Hours: 4 to 6 morning hours daily - Saturday through Wednesday.
For further information contact Lt. Col. Rajabian at the Army Language Center located on Si-metri Street 200 meters south of Baghe Shah Square.

حراج اشیاءعتیقه

فقط روز های ۱۴ و ۱۵ هر ماه

انواع کوزه ـ قلیان ـ نوروزی ـ تنك‌ـگلدان با رفتن از زمان ناصرالدینشاه و اشیاء دیگر در روزهای ۱۴ و ۱۵ مرداد از ساعت ۵ بعدازظهر الی ۹ شب در خیابان‌منوچهری‌پاساژ چهل‌ستون طبقه سوم شماره ۳۵
۱ـ۴

اطلاعیه

فروش لوازم یدکی اتومبیل های مزدا

دراجرای برنامه های دولت‌در تعدیل قیمتها وجهت همکاری و مشارکت در قیام ملی مبارزه با گرانفروشی بدینوسیله باطلاع کلیه خریداران میرساند که از تاریخ ۱۱ر۵ر۵۴ شرکت کویو سهامی‌خاص نماینده انحصاری‌ومرکز پخش لوازم یدکی مزدافروش کلیه لوازم‌یدکی‌اتومبیل های مزدارا در سطح قیمت دیماه ۱۳۵۳ تثبیت و بمرحله اجراء درآورده است ضمنا بدینوسیله بکلیه نمایندگان شرکت کویو در تهران‌وشهرستانها وفروشندگان لوازم یدکی مزدا اخطار میشود که موظف باجرای مندرجات فوق‌الذکر میباشند .

شرکت کویوسهامی خاص

نیازمندیهای اطلاعات تلفنی آگهی می‌پذیرد

۳۱۱۲۲۴-۳۱۱۲۲۵-۳۱۱۲۲۷
۳۱۱۲۲۹-۳۱۱۲۳۰-۳۱۲۴۱۳

یك نفر سریدار بدون بچه و یك نفر انباردار با ضامن استخدام می شوند تلفن ۸۵۰۱۴۶

بیکنفر دوشیزه یابانوی تلفنچی تمام وقت نیازمندیم ، شامقابل سینما نیاکارا ساختمان مهفر دفتر هنرمندان .
۱ـ ۱۱۸۴۲

کارگاه فنی

واقع درجاده کرج‌کارگر ساده باحقوق ومزایا استخدام مینماید از ساعت ۸ تا ۳ بعدازظهر به تلفن ۹۷۰۰۵۷ مراجعه شود.
۱ـ ۱۱۸۴۰

شرکت عانیك افراد زیر را استخدام می نماید

۱ـ سکرتر وارد به امورماشین نویسی .
۲ـ دوشیزه حسابدار باتجربه و سابقه کار .
۳ـ تکنیسین باسابقه‌جهت‌انجام کار خارج از تهران .
داوطلبان به اول آیزنهاور جمشیدآباد جنوبی‌کوچه‌فریدون ساختمان سروش طبقه هفتم شماره ۲۱ مراجعه نمایند تلفن (۹۳۹۷۰۵
۱ـ ۳ ۱۱۸۳۱

پرستار و راننده

پرستار شبانه روزی باسوادبا حقوق مکفی و یکنفر راننده شخصی برای قلهك و یکنفر برای امیرآبادشمالی نیازمندیم تلفن ۷۷۵۲۲۴
۱ـ ۱۱۸۴۳

بچندنفر کارگر برق نیازمندیم تلفن ۶۵۹۷۲۱
۱ـ ۳ ۱۱۸۲۶

بچندنفر دوشیزه یابانو جهت فروشندگی نیازمندیم تلفن ـ ۸۵۰۳۲۴
۱ـ ۵ ۱۱۸۱۱

موردنیاز

بیك نفر راننده پایه‌دو برای سر پرستی‌واداره پارکینك عمومی بطور تمام وقت نیازمندیم‌تلفن ۴۰۳۷۸

یکنفر دوشیزه تلفنچی

برای تمام وقت نیازمندیم تلفن ۶۶۵۰۱۵ و ۶۶۰۴۲۹
۱ـ ۳ ۱۱۷۳۷

به دونفردوشیزه‌مسکرتر مسلط بزبان انگلیسی ودونفر ماشین نویس فارسی و لاتین تمام وقت باحقوق مکفی نیازمندیم لطفابه تلفن‌های ۳۱۱۲۳۵ و۳۱۱۲۱۴ مراجعه فرمائید .

استخدام

تعداد ۲۰ نفر کارگرمرد خدمت‌کرده یامعافیت‌دائم غیر پزشکی باتحصیلات ۴ ابتدائی‌یا داشتن‌سواد خواندن و نوشتن با حقوق و مزایای خوب استخدام میشوند .

واجدین شرایط می ـ توانند روزهای شنبه و دوشنبه و چهارشنبه‌از ساعت ۵ الی ۷ بعدازظهر به آدرس زیر مراجعه نمایند .

خیابان بوذرجمهری غربی ساختمان ۱۲۰ شرکت کارتن‌سازی‌میهن

استخدام‌میشود

جوشکار کاربیت یکنفر
صافکار یکنفر
مونتاژکارآبکرمکن‌یکنفر
لوله‌کش جهت نصب آبگرمکن یکنفر
سرویس کار جهت‌تعمیر آبگرمکن یکنفر.
طالبین به خیابان‌چهارده متری لشکر خیابان سوسنگرد نبش کوچه مدرسه‌شماره۹۷ مراجعه فرمایند .
۱ـ ۴

شرکت ساختمانی‌هریس

جهت کارگاه بندرپهلوی وتهران افراد زیر را استخدام مینماید
۱ـ مهندس راه و ساختمان با حداقل ۳ سال تجربه .
۲ـ حسابدار باضمان معتبر .
۳ـ کمك حسابدار با ضامن معتبر .
۴ـ دیپلمه جهت کارهای‌عمومی درتهران
متقاضیان بعدازظهرها به‌آدرس بلوارالیزابت‌نرسیده‌به‌بیمارستان پارس کوچه سوم پلاک ۱۹ طبقه ۴ مراجعه فرمایند .
۱ـ ۲ ۱۱۷۵۷

بیکنفر نگهبان برای شرکت شبانه روزی با ضامن معتبر و سابقه کار نیازمندیم تلفن ۸۵۰۱۴۶

آرایشگاه‌دیور

به خانمی که سابقه کار در میزامپلی داشته‌باشد نیازمندیم تلفن۹۲۸۲۰۲

یك نفر سند نویس با سابقه کار در دفاتر اسناد رسمی استخدام میشود تلفن ۴۹۴۲۹

موسسه فنی پارس بیك نفردوشیزه یابانوماشین نویس فارسی و لاتین نیازمندیم تلفن۹۲۴۰۶۰

تعمیر کار ماشین لباس شوئی ،یخچال ،آبگرمکن اجاق‌گاز فوری استخدام میشوند ۷۶۷۳۰۱

توجه

جهت انجام کارهای‌فنی و نصب ماشین‌آلات در خارج از تهران‌بتعدادی افراد دیپلمه ریاضی و طبیعی احتیاج است کسانیکه بزبان آلمانی و یا انگلیسی مسلط باشند حق‌تقدم دارند داوطلبین میتوانند به تلفن۶۵۲۲۲۸و۸۳۱۴۵۱ و یا به آدرس پستی شماره ۱۷۲۳ـ۱۱تماس بگیرند

موسسه تی . تی .اس تعدادی راننده پایه یکم و دوم همگانی نیازمند است آدرس آیزنهاور بعد از دانشکده‌صنعتی آریامهر ۲۱ متری جی

استخدام

شیشه سازی مینابافراد زیر نیاز دارد .
۱ـ متصدی کاردکس یکنفر
۲ـ سرپرست انبار محصول یکنفر .
۳ـ کارگر ساده ۳۰ نفر داوطلبان‌میتوانندبه‌کیلو متر ۱۱ جاده کرج‌خیابان استادیوم آریامهرشیشه سازی مینامراجعه‌نمایند

بیك نفر کارگر با سواد (دارای ـ ضامن کاسب) برای‌تمام وقت‌نیازمندیم‌اول‌خیابان فردوسی پاساژ طبس جنب کتاب فروشی امیرکبیر طبقه سوم شماره۳۵ تلفن۳۱۸۴۳۹

بچندنفر دوشیزه یابانو برای بستەبندی ـ صندوقداری ـ نظافت‌دریك لابراتوار آرایشی محصولات النیا نیازمندیم تلفن ۳۱۷۳۷۴ ساعت ۴تا۷بعدازظهر

برای کارگاه عکاسی‌تمام وقت دارای معافی ـ نیازمندیم هفت حوض مقابل کلانتری نارمك فتو سانترال تلفن ۷۹۵۴۳۵

بیك رتوش‌کار با سابقه نیازمندیم تلفن۹۵۴۸۵۱

۵ نفر دوشیزه یا بانو فروشنده‌جهت‌ویزیتوری نیازمندیم تلفن۹۲۳۴۳۸

کارگر کشباف و پاساب باف نیازمندیم تلفن ۳۱۲۰۴۹

بچند نفر کارگر ساده محصل فوری مورد نیاز است تلفن ۳۵۷۶۶۲

به چند نفر سرویسکار وارد به آجاق‌گازنیازمندیم . ادرس‌اول مجیدیه شرکت پاسارگاز
۱ـ ۲ ۱۱۶۹۸

چند نفر کارگر صندوق نسوز با حقوق خوب مورد نیاز است تلفن ـ ۹۵۹۲۳۷

مهندس کشاورزی

باتجربه درکشاورزی عمومی و اشنائی بزبان انگلیسی برای اقامت دردشت قزوین تلفن ـ ۸۹۱۳۶۴
۱ـ ۳ ۱۱۷۸۵

کارخانه کوپلکس صنایع پلاستیکی

تعدادی کارگر ساده باسواد و معافیت با حقوق مکفی استخدام مینماید .
تلفن : ۹۶۱۵۴۵

به یك نفر تعمیرکار و متخصص‌رادیووتلویزیون درجه یك نیازمندیم، تلفن ۸۲۸۳۴۷

کاخ مرکزی جوانان

بیکنفرصندوقدار زن و چندنفر کارگرآشپزخانه احتیاج دارد تلفن ۷۷۱۹۸۰
۱ـ ۵ ۱۱۷۵۶

خانه صنایع دستی‌ایران (نراقی)

تعدادی دوشیزه یابانو آشنابه زبان انگلیسی یا فرانسه جهت فروشندگی استخدام میکند خیابان‌ثریا ـ نرسیده‌به‌چهارراه ویلا شماره ۲۰۹
۱ـ ۲ ۱۱۷۶۶

استخدام

اشخاص زیر با حقوق و مزایای خوب استخدام میشوند

۱ـ اتومکانیك درجه یك با سابقه خدمت وتحصیلات ششم‌ابتدائی
۲ـ اتومکانیك درجه ۲ با دوسال سابقه خدمت وتحصیلات ششم‌ابتدائی واجدین شرایط‌میتوانند روزهای‌شنبه ـدوشنبه ـ چهارشنبه از ساعت ۵ الی۷ بعدازظهر به‌آدرس زیر مراجعه نمایند .
خیابان بوذرجمهری غربی ساختمان ۱۲۰ شرکت‌کارتن‌سازی‌میهن

یك شرکت بین‌المللی داروئی احتیاج به افراد زیر دارد

۱ـ کمك حسابدارآشنا به زبان انگلیسی
۲ـ راننده با وانت یار شخصی
۳ـ کارگر بسته بند
خواهشمند است‌ردیف۱ به آدرس صندوق پستی ۱۴۳۵ـ۱۱
ردیف ۲ و۳ با تلفن ۸۴۶۳۰۵ تماس حاصل فرمایند .
۱ـ ۴

مرکزدرمانی‌سانترال

تعدادی بهیار دیپلمه و کمك بهیار بطور تمام وقت با حقوق مکفی استخدام می نماید داوطلبین در اوقات اداری به‌نشانی خیابان باقرخان شمال بیمارستان پهلوی مراجعه نمایند .
تلفن ۹۲۰۷۳۴ـ ۹۳۴۷۹۶
۱ـ ۳

گروه صنعتی بهشهر
افراد ذیل را دعوت به همکاری می نماید
۱ـ مهندس مکانیك با سه سال تجربه
۲ـ راننده با گواهینامه ۲ همگانی وتحصیلات ششم ابتدائی .
۳ـ خدمتگزار مرد با تحصیلات ششم ابتدائی شرایط ـ حداکثر سن ۳۵ سال.
داشتن برگ خاتمه خدمت یا معافیت دائم
واجدین شرایط می توانند تا تاریخ ۲۲ر۵ر۵۴ به نشانی خیابان سپهبد زاهدی شماره ۷۰ امور کارمندان مراجعه نمایند .
۱ـ ۳

آگهی استخدام

انجمن توانبخشی بمنظور تکمیل کادر مورد نیاز خود در یکی از واحد های تابعه (بیمارستان معتادین ونك)به یکنفر بایگان با مدرك دیپلم کامل متوسطه نیاز دارد.
متقاضیان میتوانند از تاریخ نشر این آگهی‌به مدت یك هفته به امور پرسنلی انجمن واقع در خیابان شاهرضا بین کالج وویلا کوی سرشار شماره ۳۴ مراجعه نمایند .
۱ـ ۳

آگهی استخدام

وزارت جنگ (اداره لجستکی هلیکوپترهای نیروهای مسلح شاهنشاهی)بمنظور تامین نیروی انسانی مورد نیاز خود تعدادی کارمندغیر نظامی که واجد شرایط زیر باشند جهت خدمت در اصفهان از طریق انجام آزمایش ومصاحبه انتخاب واستخدام مینماید .

ردیف	تحصیلات موردنیاز	تجربه موردنیاز
۱	لیسانس مهندسی هواپیما	تجربه درتعمیر ونگهداری هواپیما .
۲	لیسانس مدیریت بازرگانی یامهندسی	تجربه در تعمیر ونگهداری هواپیما .
۳	لیسانس زبان انگلیسی	تجربه درمترجمی
۴	لیسانس امور اداری	تجربه درامور اداری .
۵	لیسانس علوم کتابداری	تجربه درکتابداری .
۶	دیپلم کامل متوسطه	تجربه درکنترل‌موجودی از طریق کامپیوتر، تدارکات،تجربه در امور حمل‌ونقل
۷	دیپلم کامل‌فنی‌رشته های(رنگکاری ـ هیدرولیک ـ ارتباطات ـ تعمیرراداو ـ مکانیکی ـ الکترونیکی ـ والکتریکی)	
۸	راننده پایه یکم	
۹	نگهبان ششم ابتدائی	انجام خدمت‌سربازی در ارتش شاهنشاهی .

داوطلبان بمنظور ثبت‌نام و کسب‌اطلاعات بیشتر میتوانند همه روزه از ساعت۷٫۳۰الی۱۴ باداشتن آخرین مدرك تحصیلی و تخصصی‌به بادگان هوانیروزاصفهان مراجعه نمایند
شرایط استخدام :
۱ـ تابعیت دولت شاهنشاهی .
۲ـ مذین بیکی از ادیان (اسلام ـ مسیحی ـ کلیمی ـ زرتشتی) .
۳ـ داشتن برگ خاتمه خدمت سربازی یامعافیت دائم (سپردن تعهد خدمتی برای متخصصین)
توضیح : کسانیکه بزبان‌انگلیسی اشنائی‌کامل داشته باشنددرشرایط مساوی ازجحیت دارند

الف ۸۹۲۷ ۱ـ۱۵ ۱ـ ۲۳۹۶۳

جرثقیل ۱۱۰

بچند نفر راننده‌پایه‌یکم و دوم همگانی نیازمند است تلفن ۷۹۳۰۶۲

جویای کار

جوانی باسواد سیکل اول از ساعت ۲ تا ۸ شب جویای کار لست راهنمای ۲۲۳ تلفن ـ ۳۱۱۰۸۰
۱ـ ۱۱۸۷

املاك‌ومستغلات

فروش

خانه فروشی

یك‌باب خانه شمالی دوطبقه دارای ۶ اطاق

باوسائل کامل وتلفن بمساحت ۱۲۳ متر واقع در خیابان آیزنهاور مقابل‌دانشگاه‌آریامهر دهمتری زمانی کوچه نوربخش دست راست درب اول مقطوع ۵۰۰ هزارتومان‌بفروش میرسد تلفن ۹۵۰۴۴۱ و ۳۱۰۹۵۰
۱ـ ۲ ۱۱۷۴۹

خانه‌ای بمساحت ۱۵۹ مترزو طبقه شمالی دارای ۴ اطاق و سرویس کامل حمام گرم تلفن ودومغازه باجواز کسب خرازی و خواربار فروشی باتمام‌وسایل واجناس یکجا بمبلغ ۵۵۰هزار تومان شهرری خیابان ۱۲متری اقدسیه تلفن ۵۹۲۱۹۱
۱ـ ۲ ۱۱۷۹۷

خانه های نوساز تهران‌پارس با وام‌بانکی تلفن ۷۸۱۹۱۸

فروشی

خانه های دوطبقه ۶ اطاقه مستغلاتی درنیروی هوائی‌تلفن ۳۴۱۷۸۰
۱ـ ۲ ۱۱۹۲۲

منزلی در جمشیدآباد ۴ اطاق زیرزمین تلفن گولرکاغذدیواری و آبگرمکن ۴۰۰ هزار تومان تلفن ۹۳۶۶۵۸
۱ـ ۱۱۹۱۳

خانه‌های ویلائی‌درتهران پارس ۷۸۱۳۷۳

قابل توجه صاحبان کارخانجات جاده‌کرج

خانه‌ایست بمساحت ۷۰۰متر مربع و ۳۰۰ متر مربع زیربنا دارای چاه نیمه‌عمیق‌برق‌سه‌فاز وآب لوله‌کشی حومه‌کاروانسرا سنگ بعلت مسافرت بفروش میرسد از ساعت۶تا۸٫۳۰ بعداز ظهرتلفنهای۹۳۹۹۲۲و۹۲۲۵۶۷ شرکت عمران مجد .
۱ـ ۳ ۱۱۸۰۸

خانه شخصی ساز ۴ طبقه واقع در آریامهر خیابان‌هیئت‌کاملا مجهز بفروش میرسد تلفن ۶۳۲۲۲۹ ۱ـ۲

خانه ویلائی بمساحت ۳۷۰متر دارای ۴ اطاق کولر تلفن با سرویس کامل سلطنت‌اباد خیابان دولت کوچه اردیبهشت پلاك ۴۹ تلفن ۳۱۶۰۴۵ و ۸۸۱۳۴۸
۱ـ ۵ ۱۱۲۶۱

خانه‌ای در خیابان هاشمی به مساحت ۱۰۵ متر دارای ۹اطاق سه سرویس دو نبش درب گاراژ ویکزیرزمین‌خیابان هاشمی میدان‌سپاه دانش‌کوچه چیذری پلاك ۳ بیواسطه۲۸۰ هزار تومان ۹۶۰۸۸۶
۱ـ ۱۱۹۱۱

خانه فروشی بمساحت ۱۰۰متر مربع کلنگی باآب وبرق‌تلفن بر خیابان ایرانمهر بمبلغ۳ میلیون ریال باتلفن ۳۴۳۹۰۶ تماس بگیرید.
۱ـ ۱۱۸۴۸

خانه‌ای۲طبقه‌برخیابان خواجه نصیر شرقی با آب‌وبرق‌وکولرو تلفن ۴۰۰ هزار تومان۷۵۴۹۴۱
۱ـ ۳ ۱۱۸۸۴

یکدستگاه ساختمان دوبر واقع درمیدان بهارستان۹۸۰مترزمین ۱۲۰۰ متر ساختمان پارکینگ ـ دو رشته تلفن ـ برق سه‌فاز ـ آب تلفن ۸۲۱۴۲۰
۱ـ ۲ ۱۱۸۷۷

بعلت مسافرت یکباب ویلای دوطبقه رو به دریا درغازیان ساحلی‌قوبدون واسطه بفروش میرسد مشخصات : دارای ۶۰۰ متر مربع زمین دو اطاق خواب سالن نهارخوری و پذیرائی موکت شده با کلیه وسایل اماده فروش است‌تلفن ـ ۳۱۸۲۰۹ صبحها از ساعت ۹الی ۱۲
۱ـ ۳ ۱۱۴۹۸

خانه فروشی دردروس شمیران

مساحت ۳۰۰ متر مربع۲طبقه ونیم چهار اطاق خواب سالن پذیرائی اطاق نشیمن و خواب آشپزخانه حمام و سرویس با آب و برق و تلفن وکولر بدون واسطه تلفن ۸۸۱۵۶۰
آ ـ ۱۱۹۵۱

خانه‌فروشی بمساحت ۱۰۰متر مربع کلنگی باآب وبرق‌تلفن بر خیابان ایرانمهر بمبلغ۳ میلیون ریال باتلفن ۳۴۳۹۰۶ تماس بگیرید.
آ ـ ۱۱۸۴۸

آپارتمان فروشی

فروش آپارتمان لوکس در خیابان وزراء جنوب پارك ساعی

یکدستگاه آپارتمان در طبقه اول مدرن کاملا نوساز با زیر بنای۱۰۰ متر مربع دارای یك‌اطاق خواب ـ سالن پذیرائی و ناهار خوری ـ هال ـ سرویس کامل ایرانی و فرنگی ـشوفاژ روشن‌ـ کولر ـ حیاط برای‌پارك ماشین ـ حیاط خلوت‌ـ سرویس اضافی ـ به ۴۰۰ هزار تومان‌فروخته میشود .

نشانی : خیابان هجدهم وزراء روبروی پلاك ۲۴ از خیابان پهلوی‌بالاتراز هتل میامی جنب مبل صبوری نیز میتوان‌بدون وسیله نقلیه به خیابان هجدهم وارد شد . پس از بازدید با تلفن ـ ۹۳۶۶۹۸ تماس گرفته شود.

آپارتمان فروشی دوطاق‌خواب سالن پذیرائی و نهارخوری فرصت شمالی تلفن ۷۶۴۸۸۴

آپارتمان حوالی میدان ونك شامل ۳ اطاق هال با سرویس کامل شوفاژ کولر و تلفن مستقل نقد ۳۳۰ هزار تومان تلفن ۶۸۳۷۸۷ و۶۸۳۷۹۰

آپارتمان‌فروشی ۴۹۷۴۰

آپارتمان فروشی

قطعه دوم از جاده سوم ۱۶۰ مترمساحت ۲اطاق خواب سالن ناهارخوری و سرویس با پارکینك قیمت ۵۵۰۰۰۰ تومان دفتر نمونه قلهك ۸۶۶۱۸۱

فرح جنوبی

یکدستگاه آپارتمان ۳ اطاقه و یکدستگاه آپارتمان ۲ اطاقه بقیمت ۲۶۰ و ۱۸۰ هزارتومان بفروش میرسد تلفن ۸۵۷۹۳۸
۱ـ ۳ ۱۱۸۴۴

ویلای فروشی

دررامسر

ویلا های بسیار مدرن باسند مالکیت ـ اب و برق شهرقیمت از ۲۰۰ الی ۳۴۵ هزار تومان بفروش میرسد تلفن ۸۳۰۵۸۱

مدرنترین ویلا وآپارتمان و مستغلات برای فروش

موجود استتهیه‌مسکن کورش تلفن۸۴۷۹۸۲ و۸۵۳۷۳۶

تابستان را در ویلای خود سپری کنید

استثنائی ومدرنترین ویلاها در رامسر آماده تحویل است
۸۵۴۰۶۶ـ ۴تا۸بعدازظهر .
۱ـ ۳ ۱۱۸۸۳

لطفا توجه فرمائید

دراثر استقبال مشتریان محترم کلیه آپارتمان های‌ارائه شده بفروش‌رسید. اینك‌اپارتمان‌های ۳ و ۴ و ۵
اطاقی باشوفاژ روشن وموکتو آسانسور و بعضی باحیاط و گاراژ بقیمت های ۲۳۵ و ۲۴۰ و ۲۴۵ و ۲۵۰ و ۲۵۵ و ۲۶۰ و ۳۵۰ و ۳۹۰ هزار تومان موجود است .
لطفا برای ملاحظه ساختمان‌ها همه روزه حتی ایام تعطیل از ساعت ۱۰ صبح‌الی۷بعدازظهر مراجعه فرمائید تلفن .
۷۹۰۷۷۱ و ۷۹۱۰۵۴
۱ـ ۶ آ ـ ۱۱۵۸۲

بالاتر ازخیابان آریامهر چند دستگاه آپارتمان چهار اطاقی با شوفاژ و پارکینك به قیمت ۴۰۰ هزار تومان‌فروشی دفتر جمشید تلفن ۹۲۸۰۸۲

اکازیون

آپارتمان ۵ اطاقه نوساز باهال وسرویس کامل‌پارکینک وحیاط شوفاژ روشن واقع در۴۵متری سید خندان نرسیده بمچهارراه مهران تلفن‌ازساعت ۴تا۷بعداز ظهر ۸۴۷۴۹۸ واز ساعت۷٫۵ تا۸صبح ۶۳۷۲۶۷
۱ـ ۲ آ ـ ۱۱۷۹۶

ویلای فروشی

دررامسر

ویلا های بسیار مدرن باسند مالکیت ـ اب و برق شهرقیمت از ۲۰۰ الی ۳۴۵ هزار تومان بفروش میرسد تلفن ۸۳۰۵۸۱

مدرنترین ویلا وآپارتمان و مستغلات برای فروش

موجود استتهیه‌مسکن کورش تلفن۸۴۷۹۸۲ و۸۵۳۷۳۶

تابستان را در ویلای خود سپری کنید

استثنائی ومدرنترین ویلاها در رامسر آماده تحویل است
۸۵۴۰۶۶ـ ۴تا۸بعدازظهر .
۱ـ ۳ آ ـ ۱۱۸۸۳

آپارتمان فروشی

فروش آپارتمان لوکس‌در بهترین منطقه داودیه حوالی میرداماد

چند دستگاه آپارتمان جنوبی مدرن کاملانوساز باموقعیت‌عالی‌هردستگاه دارای ۲ اطاق خواب با کمد ـ سالن پذیرائی و ناهار خوری ـ هال ـ تماما با موکت و کاغذ دیواری ـانباری ـپنجره های آلومینیومی ـ سرویس کامل ایرانی و فرنگی ـ شوفاژروشن‌ـ فیش تلفن ـکولر ـ پارکینك

آسانسور

حیاط بسیار وسیع اشتراکی ـاطاق‌سرایدار با سرویس به ۵۰۰ و ۵۸۰ هزار تومان‌فروخته میشود .

نشانی : خیابان‌میرداماد ـفلکه محسنی ـ خیابان بهروز ـ کوچه یکم پلاك ۱۱ لطفا پس از بازدید با تلفن ۹۳۶۶۹۸ تماس گرفته شود .

آپارتمان‌های‌آیزنهاور ۲ اطاق‌خوابه‌مجهزشخصی ساز لوکس با وام بانکی فروشی ۹۳۷۳۵۶

شرکت معتبر داروئی

احتیاج به‌یك‌نفر سرپرست‌تبلیغات باشرایط ذیل دارد
۱ـ داشتن تجربه کافی در امور تبلیغات دارو
۲ـ دارابودن تحصیلات عالیه داشتن دیپلم دارو سازی یا دندان‌سازی‌و یادامپزشکی ارجحیت‌دارد
۳ـ آشنا بودن به زبان انگلیسی
مشخصات کامل‌را باضمیمه یك‌قطعه عکس به صندوق پستی ۸۷۹ ارسال دارید

آگهی استخدام

مهندس تأسیسات

جهت سرپرستی نظارت درجنوب بیك نفر مهندس تاسیسات ، با سابقه کافی اجرائی و اداری احتیاج است واجدین شرایط با تلفن ۶۲۵۲۱۸ بین ساعت ۸٫۵ تا ۱۲٫۵ و ۱۶ تا ۱۹ تماس بگیرند .

آگهی استخدام

بدینوسیله از افرادمشروحه زیر برای‌استخدام با حقوق مکفی دعوت میشود :

مکانیك دیزل	۱۵ نفر	کمك مکانیك	۱۵نفر
رادیاتورساز	۳ نفر	لنت کوب	۳ نفر
تعمیرکار کمك‌فنر	۴نفر	الکتریسن اتومبیل	۲نفر
سراج اتومبیل	۲نفر	کارمند کارگزینی	۲نفر
کارمنددفتر دیپلمه۱۷	نفر	کارمند انبار	۶ نفر
ماشین‌نویس‌فارسی۶	نفر	ماشین نویس لاتین۳	نفر
راننده پایه ۲	۱۴نفر	نجار	۲ نفر
کارگر ساده	۱۵نفر		

متقاضیان همه مشاغل بجز کارگزینی وماشین نویسی میتوانند در یکی‌از روز های ۱۸ـ۲۰و۲۲ مرداد از ساعت ۳تا۵ بعدازظهر به محل ترمینال شرکت پارس کانتینر واقع در کیلومتر ۱۸ جاده کرج از میدان شهیاد خیابان مقابل اولین پمپ بنزین و متقاضیان کارگزینی و ماشین‌نویسی در یکی از روزهای ۱۹و ۲۱ مرداد ساعت ۳تا ۶ بعدازظهر بامور اداری شرکت‌سی‌من‌پاك واقع در خیابان ثریا بین خیابانهای فرصت‌و ایرانشهر ساختمان شماره ۱۳۰ طبقه سوم مراجعه نمایند.

استخدام‌منشی

بیك نفر منشی که بماشین نویسی فارسی‌ولاتین تسلط داشته باشد تمام وقت نیازمندیم داوطلبان میتوانند به‌شرکت سهامی شیشه سازی مینا جاده کرج کیلومتر ۱۱ خیابان استادیوم آریامهر مراجعه نمایند .

CHAUFFAGEKAR

کارخانه ریخته‌گری شوفاژکار استخدام‌میکند

کارخانه ریخته‌گری تمام اتوماتیك شوفاژکاردر زمینه های زیر علاقمندان را با شرایط حقوقی مناسب و برخورداری از بیمه بازنشستگی و درمانی بکار دعوت میکند .
۱ـ مهندس مکانیك با حداقل ۳ سال سابقه کار موثر ۲نفر.
۲ـ فوق دیپلم مکانیك ۴ نفر
۳ـ دیپلم مکانیك ۴ نفر
۴ـ کارمند انبار با داشتن دیپلم و حداقل ۳سال سابقه کار موثر ۲نفر
۵ـ مکانیك اتومبیل ۲ نفر .
۶ـ کارگر برقکار متخصص در برق کوره های اندکسیون ۲ نفر
۷ـ کارگر متخصص تعمیر ماشین‌آلات صنعتی ۴ نفر .
۸ـ کارگر جوشکار ۴ نفر
۹ـ کارگر رنك‌کار ۴ نفر
۱۰ـ کارگر متخصص تعمیر جراثقالهای سقفی ۲ نفر .
۱۱ـ کارگر ورقکار ۴ نفر .
۱۲ـ کارگر مونتاژکار ماشین‌آلات صنعتی۵ نفر
۱۳ـ راننده جراثقال سقفی ۳نفر
۱۴ـ راننده لیفتراك ۲ نفر
۱۵ـ نگهبان شب و روز با ضامن معتبر ۵ نفر
۱۶ـ کارگر ساده انبار ۵ نفر
۱۷ـ کارگر ساده ۲۰ نفر
داوطلبین ردیف ۵ الی ۱۴ با داشتن مدرك‌ششم ابتدائی و حداقل ۳ سال تجربه قابل اتکاوردیف ۱۵ الی ۱۷ با داشتن مدرك سوم‌ابتدائی میتوانند همه روزه از ساعت ۸ صبح تا ۴ بعداز ظهر به محل کارخانه واقع در کیلومتر ۱۵جاده مخصوص کرج خیابان ۱۰ متری‌نوریانی مراجعه نمایند .

آگهی دعوت مجمع عمومی فوق‌العاده

جلسه مجمع عمومی فوق‌العاده شرکت سهامی خاص سوستر در تاریخ ۲۸ر۵ر۵۴ ساعت ۵ بعدازظهر در محل شرکت واقع در خیابان‌رودسر شماره ۵۹ تشکیل میگردد از سهامداران محترم دعوت میشود در این مجمع حضور بهمرسانند

دستور جلسه

انتخاب هیئت‌مدیره وبازرسان شرکت‌وتغییر بعضی از مفاد اساسنامه و ازدیاد سرمایه‌شرکت میباشد

آگهی استخدام

ده نفر کارگر میکانیك دیزل درجه یك و دوبا حقوق و مزایای خوب استخدام میشوند .
شرکت ایرهینو سه راه آذری خیابان زرندبعد از تعمیرگاه شرکت واحد شماره ۱۸۲ الی ۱۸۸ ساختمان هینو تلفن ۲ـ۹۵۲۶۲۱

شرکت لابراتوار های لایزر جهت کادر نگهبانی خود چند نفر نگهبان باشرایط زیر استخدام مینماید

۱ـ حداقل تحصیلات گواهی ششم ابتدائی
۲ـ داشتن برك خاتمه خدمت یا معافیت دائم
۳ـ سن حدود ۳۰ الی ۳۵ سال
۴ـ ضامن معتبر

ضمنا احتیاج بیك باغبان که آشنا بامور باغبانی داشته باشد دارد .

متقاضیان میتوانند تقاضای خود را بایك‌قطعه عکس و شماره تلفن به صندوق پستی شماره۷۲۵ تهران یا به کیلومتر ۱۵جاده کرج ، شرکت‌فایزر مراجعه فرمایند .

آژانس مسافرتی موندیال

۱۵ نفر جوان دیپلمه (خانم یا آقا) آشنا بزبان انگلیسی که‌خدمت وظیفه را انجام داده‌یامعافیت دائم داشته باشند از طریق مصاحبه ومسابقه استخدام مینماید . لطفا همه روزه از ساعت۵تا۸ بعداز ظهر به قسمت استخدام این شرکت واقع در چهارراه حقوقی اول خیابان ایرج شماره ۲ طبقه دوم مراجعه فرمایند .

استخدام

کارخانه کالای الکتریك‌افراد واجد شرایط‌زیررابا حقوق و مزایای مکفی استخدام مینماید .

۱ـ ماشین نویس فارسی ولاتین.

۲ـ تکنیسین برق با آشنائی کافی به نقشه های فنی‌و سه سال سابقه کار در کارخانجات معتبر با دانستن زبان فرانسه و یا انگلیسی .

۳ـ مونتاژکارزن با حداکثر سن ۲۵ سال.

۴ـ سرکارگرمردماشین آلات پلاستیک با سه سال سابقه کار .

داوطلبان واجد شرایط میتوانند به جاده آرامگاه ـ جنب مسجد نورملکان شماره ۲۵۷ کارخانه کالای الکتریک مراجعه فرمایند.

PEPSI

کارخانه پپسی کولا تهران

افراد زیر را باحقوق‌ومزایای بی‌نظیراستخدام مینماید
۱ـ مهندس میکانیك باحداقل دوسال سابقه‌کار
۲ـ دیپلم هنرستان رشته‌برق و میکانیك
۳ـ راننده دوهمگانی با سپردن تضمین
۴ـ ماشین‌نویس‌فارسی‌ولاتین‌باحداقل تحصیلات دیپلم متوسطه
۵ـ کارگر ساده مرد و زن باحداقل تحصیلات ششم ابتدائی
افراد باید دارای شرایط ذیل باشند
۱ـ داشتن ورقه خاتمه خدمت یا معافی دائم
۲ـ حداکثر سن ۳۵ سال
۳ـ برخورداری ازسلامت کامل
واجدین شرایط میتوانند همه‌روزه بجز ایام تعطیل بکارگزینی کارخانه پپسی‌کولا تهران‌واقع در آیزنهاور نبش خیابان جیحون مراجعه‌نمایند

نیازمندیهای اطلاعات تلفنی آگهی می‌پذیرد

۳۱۱۲۲۴-۳۱۱۲۲۵-۳۱۱۲۲۷
۳۱۱۲۲۹-۳۱۱۲۳۰-۳۱۲۴۱۳

باغ فروشی

باغات سرسبز

به قطعات ۱۰۰۰ متری باآب لوله‌کشی‌وشرایط سهل تلفن ۹۲۶۹۶۴

باغچه‌فروشی

واقع در شاهدشت کرج بمساحت دوهزار متر با آب چاه و برق و اشجار میوه و منزل مسکونی بفروش و یا در تهران با منزلی معاوضه میشود تلفن ۳۵۰۸۴۰

باغی مشجر بمساحت ۱۲۵۰متر روبروی هتل‌دربندبادوساختمان مجزا ایلولکشی وچاه تلفن برق سه‌فاز بیواسطه بفروش میرسد ۱۲تا۱۶ تلفن۸۷۶۶۳۰ ۱ـ۱۵ آـ ۱۱۷۸۴

دو قطعه باغ در خادم‌آباد قدس بفروش میرسد تلفن ۹۳۳۸۳۰

زمین فروشی

کرج از باغچه های مصفای کوی بهروزدیدن فرمائید ۹۳۷۳۵۶

اکازیون در رامسرمحلی مناسب شرکتها و فروشگاه

زمینی بمساحت ۷۳۶ متر در بهترین نقطه رامسر برخیابان باساختمان ۱۵ ساله برخیابان و یک مغازه متری ۱۲۰۰تومان بفروش میرسدتلفن ۸۲۴۵۹۹ صبحها ۱ـ۸ آـ ۱۱۱۸۹

اکازیون

زمینی بمساحت ۲۸۹۷ متر کیلو متر ۳ و ۴جاده محمودآباد بطرف‌بابلسر متری ۱۰۰ تومان فوری بفروش میرسد تلفن ۸۳۸۱۷۲

پنج هزار مترزمین در بهترین نقطه‌رشت برای خانه‌سازی‌بطور خریداری یاقولنامه‌ای دراختیار سرمایه‌گذاران‌ساختمانی‌گذاشته میشود جهت کسب‌اطلاع‌بیشتر ازساعت ۱۶ تا ۱۹ با تلفن ـ ۷۷۷۹۵۲ تماس بگیرید . ۱ـ ۱۱۸۷۵

یك شرکت بزرك امریکائی احتیاج به‌آپارتمان ها و ویلا های مدرن برای کارمندان خود دارد . در صورتیکه مستقیما به مامراجعه‌نمائیدهیچگونه هزینه اضافی تعلق نخواهد گرفت .فرمهای‌اجاره توسط این شرکت تهیه خواهد شد . خواهشمند است بین ساعات ۱ الی ۴ بعداز ظهر با تلفن ۶۶۶۷۲۷تماس حاصل نمائید. ـ۱ـ

زمین داخل محدوده نوشهر

۵۵۵متر با جوازونقشه‌ساختمان متری ۹۰ تومان یا بااتومبیل پیکان معاوضه میشود . نوشهر جنب پمپ بنزین به‌استراحتگاه رنگین‌کمان مراجعه فرمائید ـ ۸۴۲۴۹۵ ۱ـ۲ آـ ۱۱۸۰۶

فروش سرقفلی

۴ باب مغازه با ۶۰ متر زیر بنا و ۵ هزار ریال اجاره ماهیانه ۶۲ هزار تومان بدون واسطه ۳۴۶۶۲۶

یکباب مغازه چلوکبابی بفروش میرسد تلفن ۷۹۸۶۱۶ ۱ـ۳ آـ ۱۱۷۷۳

اغذیه فروشی با موقعیت‌بسیار عالی بفروش میرسد : شاهپور مقابل زاندارمری

اغذیه شیرامرا ۱ـ۳ آـ ۱۱۷۷۴

امتیاز جواز یك‌توقفگاه بفروش میرسد تلفن ۳۰۵۱۱۹ صبح و بعدازظهر

مرغداری نزدیك حصارك

کرج فروشی تلفن ۹۲۷۵۲۰ ـ ۹۶۳۲۷۴ ۱ـ۱۰ آـ ۱۱۸۶۵

شرکت ساختمانی‌دارای درجه‌بندی‌سازمان‌برنامه برای استانهای بندر عباس ـ یزد ـ کرمان واگذار میشود تلفن: ۷۶۰۶۸۰ ـ ۷۶۱۴۷۱از ساعت ۱۷ الی ۱۹

اجاره‌داده‌میشود

اجاره آپارتمان نوساز۴ اطاق خواب وپذیرائی، ناهار خوری ، شوفاژ ، کولر ، تلفن ، گاراژ ، اوائل خیابان دولت تلفن ۸۲۸۳۴۷ وزین پور

در خیابان میرعماد

دودستگاه اپارتمان ۷ اطاقی مناسب برای شرکتها ۸۴۳۶۳۹ ۱ـ۴ آـ ۱۱۸۵۱

منزلی درخیابان میرعماد سه طبقه ۱۲ اتاق شمالی ۵۴۰متر زیربنا باکولر ـ شوفاژ ـ تلفن جهت اجاره ۵ بعدازظهر تلفن ۸۵۰۴۰۰ ـ ۸۴۹۶۶۳ ۱ـ۴ آـ ۱۱۸۷۳

ساختمانی ۴۲ اطاقه در روزولت نزدیك باتمام یکجا اجاره داده میشود تلفن ۶۵۶۳۱۵ ساعت ۲ تا ۴ و از ۱۹ ببعد

موردنیازاجاره

مورد نیاز طبقه اول‌یاویلاجهت اجاره بخارجیان تلفن۸۴۹۶۲۵ آـ ۱۰۹۲۵

۲و۳ اطاقه باوسائل برای خانواده‌مسافری حدود تهران‌نو نارمک ، تهران‌پارس موردنیاز است ساعت اداری ۷۸۲۸۰۰ ۱ـ۲ آـ ۱۱۷۲۳

توجه

تعدادی ویلا همکف وآپارتمان برای مهندسین‌ودیپلماتخارجی موردنیاز است ۶۲۳۶۷۴ ـ ۶۲۷۴۵۵ ۱ـ۲۶ آـ۱۱۴۰۳

موردنیازبرای‌خرید

خریدار فوری یك قطعه زمین یا خانه‌در شمیران ۸۷۱۱۵۳

زمین

اراضی تهران پارس حریداریم ۷۸۰۰۶۱

زمین تهران‌پارس خریداریم‌تلفن ۷۹۳۰۲۰ آـ ۷۴۵۶

زمینهای ونک ، ولنجک ، دره قشلاق ، زعفرانیه‌راخریداریم‌ـ ۶۸۰۱۳۶ آـ ۹۶۵۹ ۱ـ۲

بنگاههای معاملات املاک

بورس املاك شمیران دفتربرانی ۸۷۲۵۷۵ـ۸۷۷۸۷۵ ۱ـ۱۱۷۶۱

اگر فروشنده املاك باشید باتلفن ۳۱۹۷۸۴ یا با پست **به مجمع مشاورین املاك** لاله‌زار به بنگاه کوشان‌بفرمائید آـ ۱۱۷۶۸

مهر شهر گوهر دشت شهرك نمونه و گلشهر

خریدار و فروشنده‌ایم ۴۲۶۸۲ ـ ۴۸۲۵۵

معاملات پول

پول موجود

پول

نیازپولی شمارا درمقابل

چک

کارمندی

ودر مقابل هرنوع

اتومبیل

تلفن

و مازاد سند

ملک

چنانچه در رهن یا گرو باشد بدون خرج محضر پرداخت مینمائیم تلفن

۶۶۰۴۰۰
۶۶۹۷۰۰

پول شرطی فوری جهت خانه و مستغلات ۸۳۰۸۳۵

وام بهر طریقی

۹۳۱۷۳۱
۹۳۱۷۲۱
۹۳۱۸۲۱

پول روی خانه‌ارزنده موجود است ۷۶۳۸۷۹ و ۷۶۳۸۴۰

وام

در مقابل ملک ، تلفن، فرش و قبض بانک کارگشائی تلفن ـ ۴۴۹۸۱

دادوستدپول از ۲ میلیون‌ریال ببالا پاکپور ۶۶۰۲۰۰،۶۶۲۶۳،۶۶۴۶۱۸

خانه پول ـ فرح شمالی مرکز معاملات پول ،تهران ۸۴۸۳۸۸

پول فوری باسودبانکی مقابل خانه ۹۲۸۴۶۵

مورد نیاز

به پول راکد شما با انتقال‌مبیع‌ارزنده‌هزاری ۵۰ تومان سود میدهیم ۷۶۳۸۷۹

به پول راکد شما در مقابل ملك ارزنده ـ نیازمندیم ۷۵۴۳۰۸

پول درمقابل خانه‌ارزنده نیازمندیم ۷۵۶۴۲۵

پول‌شرطی درمقابل‌خانه فورا نیاز ۹۲۰۸۲۹

بپول راکد شما باانتقال مبیع هزاری ۵۰ تومان سود میدهیم ۷۵۶۴۲۵

قبوض

قبوض شهرداری‌وقرضه‌های دولتی‌راخریداریم پاکپور ۶۶۴۶۱۸ ، ۶۶۲۶۳۶ ، ۶۶۰۲۰۰

معاملات تلفن

خرید

به نفع شماست قبل از خرید و فروش تلفن با ۸۵۳۰۳۱ تماس‌بگیرید.

تلفن ۳ و ۷ و۶۲ خریداریم ۳۰۳۲۳۷

خرید تلفن در هر مکان ۶۶۱۸۱۸

خرید و فروش تلفن ۳۱۷۴۳۷ اسلامبول کمپانی ۱۷ و ۲

خرید و فروش انواع تلفن با نصب ۶۶۷۸۵۰

خرید تلفن در هر مکان ۷۷۰۰۵۸

فروش تلفن در هر مکان ۶۶۱۸۱۸

خرید و فروش تلفن ۶۶۲۰۶۶۲

فروش

فروش تلفن در هر مکان ۷۷۰۰۵۸

تلفن در هر نقطه تهران فروشنده‌ایم ۵۳۰۰۰۰

تزئینات ودکوراسیون

کاغذدیواری آلمانی موکت مخملی ونمدی

پلاستر

(باشرایط دلخواه‌شما)
نمایشگاه مرکزی: چهارراه امیراکرم
۶۶۶۶۶۱،۶۶۶۶۶۵
۶۶۸۸۳۳-۶۶۸۸۳۲
شعبه‌گیشا ۶۳۲۹۱۴ ۶۳۱۹۴۷
شعبه باغشاه ۶۶۰۷۷۲
نمایشگاه تجریش ۸۷۴۳۰۲

با۳تومان

باروزی سه تومان منزل ومحل کار خود را بابهترین انواع کاغذ دیواری پرده کرکره موکت و کفپوش تزئین فرمائید **تزئینات‌مارال ۹۷۵۵۱۸**

موبیتکس

مدرنترین‌نمایرای ساختمان‌شما

۴۵۳۹۴

۱ـ۲۳ آـ ۱۱۰۶۶

شرکت ایران پالاگر فروش و نصب انواع کاغذ دیواری ، موکت، پرده و پرده کرکره تلفنهای **۷۵۵۷۷۹ و ۷۵۷۳۶۹** ۱ـ۲۳ آـ ۱۱۲۳۲

برای‌ساختمان‌شما

پاکتان

انجام کلیه امورنظافتی نقاشی و دکوراسیون ساختمان ۸۳۸۱۷۲ و ۷۵۴۷۵۳

شرکت ایران پالاگر نقاشی داخل ونمای ساختمان **۷۵۵۷۷۹ و ۷۵۷۳۶۹** ۱ـ۲۳ آـ ۱۱۲۳۰

چکه‌سقف

ایزولاسیون پشت‌بام بدون خرابی ، اسفالت‌و قیرگونی ۷۵۰۶۳۴

شرکت ایران پالاگر نظافت کلیه قسمتهای‌ساختمان **۷۵۵۷۷۹ و ۷۵۷۳۶۹** ۱ـ۲۳ آـ ۱۱۲۳۱

عایق وآسفالت

شمیران ـ قلهک ـ تلفن

۸۶۱۳۲۷

آکوستیک شیروانی

فروش نصب‌سقفهای‌کاذب

۷۶۱۲۸۰
۷۶۱۲۸۱

تعمیر ـ اسفالت‌ونقاشی ۶۲۵۷۳۲

شرکت نشت‌جو

محل آسیب‌دیده و ترکیدگی لوله های آب را بادستگاه‌پیدا کرده و باجزئی حفاری قسمت فرسوده راتعویض مینماید تلفن ۸۷۷۹۹۲ ـ ۸۷۷۹۹۳

تعمیر کلی ساختمان‌بنائی آسفالتکاری ۹۲۴۳۸۰

لوله‌بازکنی

لوله بازکنی فوری یکساعته تلفن ۷۶۵۲۴۴

لوله بازکنی ولوله‌کشی دروازه‌دولت ۸۲۷۴۰۸

لوله بازکنی .لوله‌کشی. کولر . تخلیه چاه.وغیره سازمان فنی جهان تلفن ۷۶۰۶۲۷

لوله‌بازکنی‌ولوله‌کشی مقدم ۹۲۵۲۷۴

لوله باز کنی یکساعته فوری تلفن ۹۲۴۳۸۰

تخلیه چاه سانترال و لوله بازکنی

۸۵۹۶۴۸

لوله‌کشی‌وسرویس‌بندی و نقاشی ساختمان

۹۲۴۳۸۰

گاز

گاز بوتان

BUTANE بوتان

قبول سفارشات گاز از ۷ صبح تا ۱۰ شب

باشماره‌های	۹۵۳۰۵۹
صدور کارت اشتراك	۳۱۳۱۶۳
سرویس وتعمیرات	۳۱۳۱۶۱ ـ ۲
دفتر مرکزی وفروش	۳۰۴۷۱۱ ـ ۱۵
شکایات گازرسانی	۹۶۳۰۶۰

بوتان

گمشده

آگهی فقدان پروانه مالکیت خودرو

آقای حسن صحرائی کارت مالکیت موتورسیکلت شماره ـ ۸۴۸۸ تهران ۳۶ را مفقود و تقاضای صدور مجدد آنرادارد مراتب درسه نوبت هرده روز یکبار آگهی میگردد درصورت عدم اعتراض ده روز پس از نشر این آگهی المثنی مربوطه تنظیم و تسلیم نامبرده خواهد شد.

اداره راهنمائی و رانندگی ۱ـ۲ آـ ۸۰۸۳

یک چمدان قرمز که حاوی گواهینامه رانندگی‌حسن‌فاضلی نیا فرزند خلف و گذرنامه و شناسنامه درتاکسی واقع در میدان راه‌آهن جامانده است‌از یابنده تقاضا میشود بمخیابان مولوی ـ گاراژتی‌ام‌تی‌آقای احمدی اطلاع داده و مژدگانی دریافت دارد .

بنز ۲۰۰ شیری مدل ۷۱ تمیز بفروش میرسد ۹۲۸۵۲۳ ـ ۵۳۸۸۰ ۱ـ۲ آـ ۸۱۱۵

مفقود شده

یکبرگ‌سپرده‌شماره۲۵۷ بمبلغ یك میلیون ریال بنام پویان امینی سر ـ رسید ۳ر۵۴ر۰ صادره از بانك صادرات ۱۱۰۱ مفقود گردیده و ازدرجه اعتبار ساقط است .

گواهی‌نامه پایه دو شخصی غلامعلی طلائی‌وکروکی‌تصادفی از پلیس راه آندیمشك ومبلغ سه هزار و یکصد ریال پول‌نقد درجاده قم مفقود شده‌ازیابنده تقاضا میشود بتلفن ۵۴۳۲۸۴ اکبر قاسمی اطلاع داده وپس‌از تحویل پول نقد را بعنوان مژدگانی برداشت و بقیه را تحویل نماید .

یکبرگ‌چك‌بشماره۸۰۸۸۵۷حر۷ بمبلغ بیست هزار ریال مورخ ۱۰ر۶۷ر۵۴ دروجه‌اینجانب‌احمد قلعه‌فخارحسابجاری ۳۸۴مفقود گردیده خواهشمنداست‌ازیابنده به تلفن ۵۳۵۳۱۰ خبردهد و مژدگانی دریافت دارد.

آگهی

بیمه‌گذار بیمه عمر بشماره ـ ۱۲۵۶ر۵۰ر که توسط شرکت سهامی بیمه اسیا صادرگردیده بعلت مفقود شدن آن‌تقاضای صدور المثنی نموده است لذا چنانچه از تاریخ نشر این‌آگهی ظرف مدت ۳۰روزکتبااعتراضی در این باره نرسد شرکت اقدام بصدور المثنی خواهد نمود نشانی شرکت بیمه آسیا تخت جمشید سپهبد زاهدی تهران آـ ۱۱۷۶۲

خانه‌شمارا بخارجیان اجاره‌میدهیم

سازمان نیازمندیهای خارجیان خانه‌شمارا اجاره میدهد ۸۲۳۱۵۵ ۸۲۳۱۰۶ ۸۲۳۹۳۹

مؤسسه نیازمندیهای خارجیان خانه بخارجیان اجاره میدهد ۸۳۰۰۸۲ ـ ۸۳۰۰۸۱ ۸۲۱۸۱۱ ـ ۸۲۱۷۲۳ ۳۶۱ تخت جمشید مقابل سفارت آمریکا

مؤسسه کوثیک خانه بخارجیان اجاره میدهد ۸۵۵۵۵۶-۸۵۵۶۰۵

مؤسسه امپایر ۷۷۷۵۰۰ خانه بخارجیان اجاره میدهد ۷۷۸۹۵۵-۷۷۲۲۲۲

مؤسسه خلفر ۷۲۷۷۴۶ خانه بخارجیان اجاره میدهد ۷۷۸۶۰۰-۷۷۸۵۸۹

مؤتمنسه امور خارجیان مرکزاجاره تخت جمشید نبش بهار ۵۰۲ ۷۵۱۷۸۲-۷۵۲۳۵۸

پیشتاز پیشتاز اجاره به‌خارجیان ۳۱۷۷۴۲

سازمان مسکن پارس مرکز ۸۵۳۸۵۳ ۸۴۸۴۲۴ اجاره ۸۵۷۵۸۵ بخارجیان

تهیه‌مسکن کورش خانه بخارجیان اجاره میدهیم تلفن ۸۵۳۷۳۶ و ۸۴۷۹۸۲

۲۴ ساعته اجاره بخارجیان ۷۷۸۷۹۹ ۷۷۹۱۱۸ سازمان نیازمندیهای بین‌المللی

۸۲۹۷۶۶ ۸۴۵۱۲۰ سازمان کورش اجاره منازل بخارجیان

۲۴ ساعت نیازمندیهای بین‌المللی ۸۲۱۲۵۸-۸۲۷۵۲۴ تاصفین کیلومتر

اجاره ویلا و آپارتمان بخارجیان فوری تلفن: ۸۵۹۹۸۸

آژانس تامروان NO1 AGENCY مرکز اجاره بخارجیان ۸۴۶۱۶۳-۸۵۶۱۷۴

آژانس بین‌الملل به خارجیان هر نوع مستغلات شما را اجاره میدهد ۸۳۰۸۴۱ـ۲ـ۳

خانه های ویلائی و آپارتمانی اجاره‌بخارجیان ۷۷۶۶۲۵ و ۷۷۳۴۶۶

مؤسسه پارامونت

در کوتاهترین مدت‌منزل شما را بخارجیان اجاره میدهد تلفنهای۸۵۸۰۱۱ ـ ۸۵۸۰۱۳ ـ ۸۵۸۰۱۲

تخلیه‌چاه‌فاضلاب

تخلیه چاه فاضلاب و توالت و سپتیک تانک وفوسپتیک وساختمان آنها و کانالکشی و حفر چاه بادستگاه‌موتوری لوله بازکنی

شرکت ایران‌شوشتر ۸۳۰۷۲۲ ـ ۸۲۹۵۵۶

شرکت پیچازالکتریک

برای کارخانه واقع در شهر قزوین احتیاج به اشخاص زیر دارد .

تراشکار ـ صفحه تراشکار ـ قالبساز سری ـ تراشکار ـ پرسکار ـ آهنگر ـ کارگر ساده و آشپز داوطلبان جهت مذاکره به کارخانه واقع در شهر صنعتی البرز پشت کارخانه مولن‌موکت تلفن ۴۰۳۰ مراجعه نمایند . ۱ـ۴

آگهی دعوت مجمع‌عمومی عادی بطور فوق‌العاده و مجمع عمومی فوق‌العاده شرکت ایران مینتك (سهامی خاص)

بدینوسیله از کلیه سهامداران‌شرکت‌ایران‌مینتك (سهامی خاص) دعوت میشود که در تاریخ۲۵ مرداد ماه ۱۳۵۴ در ساعت ۹ صبح برای‌شرکت در جلسه مجمع عمومی عادی بطور فوق‌العاده و مجمع عمومی فوق‌العاده شرکت ایران مینتك ـ (سهامی‌خاص)درمحل شرکت حضوربهم‌رسانند دستور جلسه. مجمع عمومی عادی تصمیم در باره خط‌مشی کلی شرکت و نحوه مدیریت و هر مطلب دیگری که‌از زجانب سهامداران عنوان شود و دستور جلسه مجمع عمومی فوق‌العاده تصمیم در باره امکانات افزایش سرمایه و انجام‌تغییراتی در اساسنامه و مطلب دیگری‌که از جانب سهام‌ـ داران عنوان شود خواهد بود.

هیئت مدیره شرکت ایران‌مینتك

آگهی استخدام

گارد شاهنشاهی باتوجه به‌آئین‌نامه استخدام کارمندان غیر نظامی در ارتش شاهنشاهی۵ نفر غیرنظامی را بشرح زیر استخدام مینماید.

الف ـ کمك افسر کنترل کننده نیروی انسانی دارای مدرک تحصیلی لیسانس مدیریت ۱ نفر

ب ـ نویسنده وماشین‌نویس دارای مدرک تحصیلی‌دیپلم کامل متوسطه وگواهینامه طی دوره تخصصی ۱ نفر

پ ـ ماشین نویس گروه ۳ دارای مدرک تحصلی دیپلم کامل متوسطه وگواهینامه طی دوره تخصصی ۱ نفر

ت ـ کارشناس آمار گروه ۵ دارای مدرک تحصیلی لیسانس آمار یا مدیریت ۱ نفر

ث ـ نقشه کش ورسام دارای مدرک تحصیلی دیپلم طبیعی و یاریاضی وگواهینامه طی دوره تخصصی یکنفر

داوطلبین میتوانند جهت ثبت نام و کسب اطلاعات‌بیشتر با در دست داشتن عین شناسنامه عکسدار برگ خاتمه خدمت گواهینامه تحصیلی و گواهینامه طی دوره‌ماشین نویسی و تخصصی و دو قطعه عکس پرسنلی ۴×۶ همه روزه باستثنای روزهای پنجشنبه و جمعه و تعطیلات‌رسمی از ساعت۹الی ۱۴ بعدازظهر بشعبه استخدام آجودانی‌گارد شاهنشاهی واقع در بادگان لویزان مراجعه نمایند.

گارد شاهنشاهی

الف ۸۹۷۳

آگهی استخدام مهندس کشاورزی

موسسه بزرك کشاورزی نزدیك کرج به یك نفر مهندس کشاورز مجرب که در اداره باغات میوه و امور سبزی کاری تسلط کامل و حداقل ۵ سال‌سابقه کار عملی داشته‌باشد نیازمنداست. متقاضیان میتوانندمشخصات کامل‌خودرامشروحا بانضمام یك قطعه عکس اخیر خود با ذکر حقوق درخواستی به راهنمای شماره ۲۲۲ روزنامه اطلاعات واقع در خیابان خیام ارسال دارند .

استخدام

یك شرکت تولیدی و بازرگانی بمنظورگسترش فعالیت خود افراد واجدشرایط زیر را با حقوق و مزایای مکفی استخدام‌مینماید .

۱ـ مهندس برق با تخصص در برق فشار ضعیف بمنظور امور ارزیابی .

۲ـ سکرتر با تسلط کامل بزبان انگلیسی و حداقل سه سال سابقه کاردائم (کسانیکه به زبان فرانسه آشنائی داشته باشند حق‌تقدم‌خواهندداشت)

۳ـ سرپرست مونتاژ با تحصیلات عالیه و حداقل ۵ سال سابقه کار با دانستن زبان انگلیسی یا فرانسه .

۴ـ سرپرست ماشین آلات پلاستیک

با تحصیلات عالیه و حداقل ۵ سال سابقه کار با دانستن زبان انگلیسی یا فرانسه .

۵ـ بازاریاب با حداقل دو سال سابقه کار .

از واجدین شرایط خواهشمند است‌شرح سوابق خود را بانضمام یک قطعه عکس بصندوق پستی ۲۶۱۶ تهران ارسال‌فرمایند.

آـ ۱۱۸۹۰

آگهی استخدام

هواپیمائی ملی ایران «هما»

هواپیمائی ملی ایران برای‌تکمیل کادرکارگری خود تعدادی کارگر با شرایط و مشخصات زیر استخدام میکند .

۱ـ تابعیت دولت شاهنشاهی ایران
۲ـ داشتن حداقل گواهی‌نامه ششم ابتدائی
۳ـ داشتن‌برگ پایان خدمت یا معافیت از خدمت‌نظام‌وظیفه
۴ـ حداقل سن ۲۰ سال‌و حداکثر ۳۰ سال
۵ـ حداقل قد ۱۷۰ سانتیمتر
۶ـ قبول شدن در معاینات پزشکی بر طبق استاندارد هواپیمائی ملی ایران

داوطلبان واجد شرایط از تاریخ نشراین‌آگهی تا ۳۱ مرداد ماه جاری با در دست داشتن فتوکپی معافی و مدرك تحصیلی و دو قطعه‌عکس ۴×۶ و فتوکپی صفحه اول شناسنامه خود همه‌روزه باستثنای پنجشنبه و جمعه و سایر ایام تعطیل از ساعت۴تا۶ بعدازظهر به اداره استخدام «هما» واقع در خیابان فرصت‌چهارراه ثریا مراجعه نمایند .

پژوهشهای دانشمندان جهان برای رهائی انسان از سیگار

۸ روش ترک سیگار

تب سوزنی نیز برای ترک سیگار بمیدان آمده است

●

بادوختن گوش سیگاررا ترک میدهند

در دهه ۵۰ قرن حاضر ، روزی ، ژنرال دوگل ، همسرش را آگاه کرد که دیگر سیگار نخواهد کشید . از همان لحظه ، وی حتی از دست‌زدن به سیگار خودداری کرد .

فرانسوا ژیرو ، هیوزاوفری ، و ژرژمارشه هم همین کار را کردند . اما ترک کردن سیگار ، داستان درازی دارد.

تمام سیگارکش‌ها، روزی، به سوی داروهای ضد سیگار یا سیگارهای کم‌تر معتادکننده‌مرو‌ی‌برده‌اند. اما دکترماودکوزن دبیر کل کمیته ملی ضد دخانیات ، معتقد است «هیچ سیگار بی‌زیان، وهیچ داروی

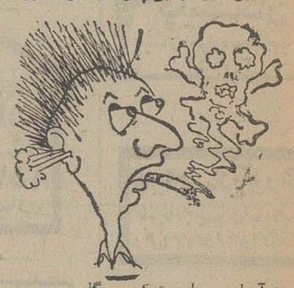

معجزه‌آسایی برای ترک سیگار وجود ندارد.» با وجود این ، روش‌های ترک سیگاری وجود دارد که خوب است‌شما هم از آن آگاه باشید تا شاید یکی از آن میان ، ناجی شما از شر مضرات سیگار بشود .

۱ـ روش اعتراضی

این روش ، ابداع یک روان‌شناس امریکائی به نام دکتر آرتور یانوف است . او ، پس از آن که معتاد را ۲۴ ساعت در اتاقی‌که دیوارهایش عاری‌ازهر آرایش یا زینتی است، حبس کرد، دستیارش به او کمک می‌کند که‌مضرات وجود سیگارکشی او را به خود او بازگوید و در یک‌فضای خالی ازاغیار، او به خود فریاد اعتراض برکشد که چرا وجود مرا آلوده به سیگار کردیی. نتایج این روش ، تا این زمان، مورد تائید آمار واقعی نیست .

۲ـ روش جاذبه‌یی

آلبرت پالیدووا ، اهل زوریخ، اراده داوطلبانه معتاد را علیه دخانیات ، برمی‌انگیزد. او ، این کار را با لمس‌مرکز‌های معین دستگاه عصبی معتاد، انجام می‌دهد، و قدرتی را به او القا می‌کند که برای مقاومت در برابر سیگارکشیدن ، به‌او کمک می‌کند. این روش، در مورد ۲۰٫۰۰۰ تن که‌مورد آزمایش قرارگرفتند، در ۸۰درصد نتیجه‌بخش بود.

۳ـ هیپنوتیزم غیرارادی

این‌روش راگروه دکتر لئون‌شرتوک روان‌شناس پژوهشگاه پزشک روانی «دژرین» در پاریس ، بکار می‌برد. معتاد پس‌ازیک گفت‌وگوی مقدماتی ، تحت‌نفوذ یک القاکننده قرار می‌گیرد ، و در برابر آزمایش‌های او پیرو محض می‌شود. این روش، در ۲۰ درصد موارد نتیجه‌بخش بوده است .

۴ـ هیپنوتیزم ارادی

در این روش که توسط دکتر مارک برودین ابداع شده، اصل برجذبه ارادی مشخص و پیشنهاد بموقع او به‌خودش، برای ترک اعتیاد سیگار است .

بیمار ، روی ایوان دراز می‌کشد ، چشم‌هایش را می‌بندد، در این هنگام‌است که صدایی رغبت‌انگیز می‌گوید : « من حصاری خیالی بدورخود می‌کشم. سیگار زیان‌بخش و جرم آن سیاه‌کننده است»

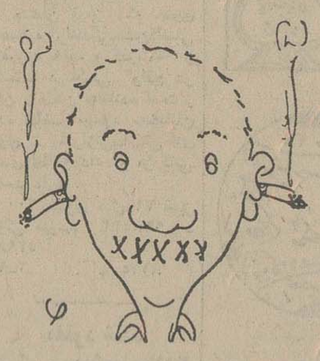

این القای ارادی ، به ده جلسه نمی‌کشد که سیگار ترک شده است ، اما همیشه این آمادگی وجود دارد که باز کشیدن آن آغاز شود...

۵ـ سوزن زنی گوش

این روش توسط دکتر آنده کروب گلاس بکار می‌رود. او این روش را در هونگکونگ از یک جراح اعصاب که معتادان بمورفین رانیزمعالجه می‌کرده ، آموخته است .

او قسمت رویی گوش ظاهری‌را در محل‌های‌معینی باسوزن یا به‌کمک‌وسیله‌یی شبیه به قلاب قالی‌بافی ، بخیه می‌زند . این عمل فقط ۱۵ دقیقه طول می‌کشد . ژان‌ربیفه که طی بیست سال ، روزی سه پاکت سیگار «ژتیان» (سیگاری شبیه‌اشنو ـ مترجم) می‌کشید، آخرین سیگارش را در مراجعت از نزد دکتر کروبگلاس ، ده دقیقه‌یی پس از عمل ، در تاکسی کشید .

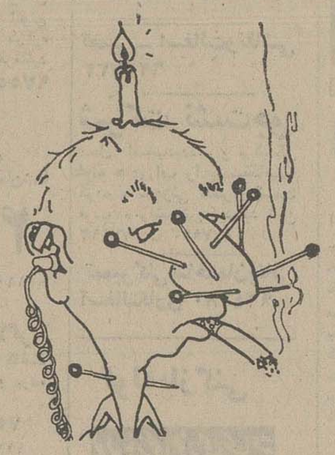

این نخستین سیگاری بود که پس از عمل می‌کشید، اما وقتی دومین سیگار را دو ساعت‌ونیم بعد ، کسی به او تعارف کرد از بوی آن چنان متمنّر بود که سیگار تعارفی را رد کرد . سه هفته بعدکه این مرد بکلی از صرافت سیگار کشیدن افتاده بود، مجددا نزد پزشک رفت و بخیه‌های گوشش را باز کرد . این عمل ۱۵۰فرانک خرج برداشت .

دکتر کروبگلاس ، به‌اتفاق همکارش دکتر ژاکلوی ، بیش از ۸۰۰ سیگاری را با انجام همین عمل ، ترک داده‌اند.

۶ـ ایجاد بیزاری

خانم دکتر کوزن هم از روش طب سوزنی استفاده می‌کند. اما او روی هر پره بینی ، چند سوزن می‌زند. نتایج این روش، بسیار عالی بوده‌است. خود دکتر کوزن ابراز اطمینان می‌کند که : بی یک تصمیم جدی ، هیچ‌عملی کاملا کافی‌نیست. و در هرحال، هرکس دهفصد ترک‌اعتیادی دارد، باید مصمم ، و اندکی هم جسور باشد.

۷ـ روش روان درمانی

۸ سال است که «انجمن زندگی و سلامت» در امریکا ، برای ترک انواع اعتیادها ، خاصه به سیگار، از روش‌روان درمانی استفاده می‌کند. یک پزشک و یک روان‌شناس، پنج روز، روزی یک‌ساعت‌و نیم، معتاد را مورد پرس‌وجوی روانی قرار می‌دهند، و ضمن آن ، او را ، بی آن‌که خود تشخیص‌بدهد، به‌سوی بیزاری ازاعتیاد سوق می‌دهند. این‌روش درمورد ۲۸۰ داوطلب ترک اعتیاد ، حتی یک‌نتیجه منفی هم نداشته است . ولی طی این ۸ ساله، ۵درصد ناموفق بوده است.

۸ـ روش صفحه‌گذاری

این روش را یک روان‌کاوسوئدی به‌نام‌دکتر توره‌آرویدسن ابداع کرده‌است. وی تاکنون بیش از ده هزار عدد از صفحه‌های‌خودرا به‌بهای‌هریک ۱۰۰فلورن به فروش رسانده ، و از میان آن‌ها که توصیه‌های او را از روی صفحه گوش کرده‌اند ، و بجای آورده‌اند ، ۱۱ تن صفحه را شکسته ، و ۳۲ تن هم از ادامه اجرای توصیه‌های او منصرف شده‌اند .

دکتر آرویدسن ، در این صفحه‌ها ، ضمن پخش موزیک ملایمی در متن ، برای معتادان سیگار مضرات سیگار را بیان می‌کند و نحوه گریز از سم سیگار را بدان‌ها می‌فهماند.

انرژی هسته‌ای تاسال ۱۹۸۰ ارزش تجارتی پیدامیکند

یک لابراتوار تولید اشعه‌لیزر که دانشمندان امیدوارند بوسیله این اشعه موفق به ایجاد انرژی هسته‌ای ارزان‌قیمت شوند .

دکتر هنری گومبرگ ، فیزیکدان ممتاز امریکایی ، که درعین‌حال رئیس‌ومدیرعامل شرکت خصوصی « فوژن‌اینکوریورینت » در میشگان است ، گفته است : « ماآماده‌ایم، اگرحادثه غیرمترقبه‌یی رخ ندهد ، همه چیز روبه‌راه است ، و نخستین مرکز تجربی یکصد مگاواتی که ارزش تجارتی نیز دارد، از سال ۱۹۸۰ آغاز به کار خواهد کرد .»

او می گوید : برای بیرون کشیدن انرژی از اتم ، دوراه وجود دارد . یکی ، شکستن اتم‌های سنگین این‌راه‌انشقاق‌اتمی » می گویند .

دومی ، مجبور کردن اتم های سبک به گردهم‌آیی . این را « امتزاج اتمی » می گویند . لازم به گفتن است که«امتزاج‌اتمی» انرژی بسیار زیادتری تولید می کند تا «انشقاق‌اتمی» . این اختلافی است بین بمب اتمی بابمب‌هیدروژنی . علاوه براین ، اورانیوم ، که « انشقاق‌اتمی » درآن ، به طور خودبه‌خود ، صورت می گیرد ، در روی زمین ، به‌ندرت یافت می شود ، در حالی که اتم های سبک ، خاصه هیدرژن وایزوتوپ‌های آن ، دئوتریوم ، و ترتیوم ، در طبیعت به‌تعداد فراوان یافت می شود. «امتزاج‌اتمی » محرک بزرگ‌ونیرومندجهان است ، و بدین‌گونه است که‌خورشید و ستارگان سوزان ودرخشانند .

اگر دکتر گومبرگ ، و شرکت او به وعده های خود وفا کنند ، کاری بیش‌ازیک انقلاب صنعتی انجام می دهند. این، پایان مسایل و مشکلات انسانی‌است . ازاین‌پس است که بشر تمام آن قدرتی را دراختیار دارد که می‌خواهد ـ آن‌هم قیمتی که به آسانی قدرت پرداختش‌رادارد . ازآن‌پس، دیگر نه نیازمند ذغال‌سنگ است ، نه‌محتاج نفت ، و نه حتی به انرژی خورشیدی‌نیازی است که بشر تمام ان قدرتی را در اختیار دارد .

فقط یک مانع برسر راه است .برای مجبور کردن اتم‌ها به گردهم‌آیی ، برنیروهایی‌که آن‌ها را ازهم‌جدانگاه‌می‌دارند، فایق شد. و برای این‌کار ، باید آنهارا در زیر فشار بسیار شدیدی قراردادکه‌نیازمند یک حرارت ۲۰۰ میلیون درجه‌یی است .

چه گونه‌می توان درآزمایشگاه یا در کارخانه ، یک کانون حرارتی ۲۰۰ میلیون درجه‌یی را مهار کرد؟ چگونه می‌توان‌مدت درازی چنین مقدار زیاد انرژی را ذخیره کرد ، وازآن اندک‌اندک استفاده برد ؟ انگلیسی‌ها ، که ازآغاز دهه ۵۰ با آن مشکلات گلاویز شدند ، به زودی ازخیرآن گذشتند .

روس‌ها ، موضوع را درک کردند. و باماشینی به نام توکاماک به تجربه موفقی دست زدند هرگوره‌یی که جدارهای فلزی یا ساخته ازشبه فلز یاترکیبی داشته باشد ، قادر نیست چنین حرارتی را تحمل کند. روس‌ها ، اتم‌ها را دریک کوره غیر مادی ، مرکب از حوزه های مغناطیسی کاملا سربسته بدان حد حرارت دادند . یکبار که اتم‌ها « ممزوج » شدند ، خودبه‌خود ، حرارت را ، غلظت را ، زمان‌سربسته‌ماندن خود را افزوده‌اند ، وبدین ترتیب توکاماک، بیش‌ازپیش نیرومند شده است. اما ، نیروی عظیم تولیدشده ، مهارشدنی نبود ، و علاوه‌برآن تبدیل این نیرو، به نیروی‌استفاده شدن عملی، اما بسیار دشواری نمود.

تااین‌که آن روز عظیم ، ۱۵اکتبر۱۹۶۹ فرارسید . درآن روز یک شرکت آمریکایی، اعلام کرد که یکی از مرکز های پژوهشی آن ، به سرپرستی فیزیکدان‌درخشان،دکتر گیت‌بروکنر ، « امکان‌نظری مهار شدن‌نیروی ناشی از یک « امتزاج اتمی»را ثابت کرده است . »

مردی با نیروی شیطانی

درآن موقع ، دنیای دانش ، از روی بی‌اعتنایی ، شانه‌اش را بالا انداخت . **اما دراین شرکت مردی به نام کیومیلتون سیگل وجود داشت، واو مردی بود ، با نیروی شیطانی که دوستانش اورا «کیپ» می‌نامیدند . او یکی از درخشان‌ترین پژوهشگران دانشگاه میشیگان است .** کیپ‌کهکارشناس الکترونیک است ، برای وزارت دفاع امریکا کارمی‌کند. او ، اشتهای زیادی به حمله برغیرممکن دارد . اوشنیده بود که هیچ چیز علیه رادار وجود ندارد. آن‌گاه بود که شبکه های ضد رادار را اختراع کرد . و درسال ۱۹۶۰ ، شرکتی برای بهره‌برداری از دیده‌هایش تاسیس کرد . به زودی ، این مرد دانشمند،شهرت صنعتی عظیمی کسب کرد. درسال ۱۹۶۶ ، سرمایه شرکت او از ۴۰ میلیون دلار افزون شد . آن‌گاه ، با شرکت هواپیماسازی مک‌دونالد ممزوج شد ، و بزرگ‌ترین شرکت فضایی امریکا را پدیدآورد.

کیوسیگل مردی بانیروی‌شیطانی که امید دانشمندان درایجاد انرژی باصرفه‌هسته‌ای باویسته است .

با استفاده از وسایل آزمایشگاهی و تجربی همین شرکت بود که وی امکان‌یافت وسیله مناسبی برای مهارکردن نیرویی‌بدان عظمت بیابد ، این وسیله ، لیزر است . و درسال ۱۹۷۲ ، بدین علت که « کیپ» موفق به جلب همکاری هنری‌گومبرگ ، و تاسیس شرکت جدیدی شد که ۹۰ درصد سرمایه آن متعلق‌بشرکت‌صنایع فضایی و۱۰درصد بقیه ازآن شرکت نفت برمداست،راه پیشرفت را به سوی تامین انرژی اتمی بازکرد.

گومبرگ توضیح داده است که نیروی آزاد شده به وسیله « امتزاج اتمی » در آساس به صورت نوترون‌ها جلوگیر می شوند ، وما ، نخستین نوترون را دربهار ۱۹۷۴ به دست‌آوردیم . این امر ثابت کرد که دستگاه‌های ما درکار خود موفق شدند، ولو این‌که ماهنوز ضربه امتزاج چند نوع نادر از اتم موفق نشده‌بودیم ، مرحله‌بعدی کارما ، تعادل علمی بود ، یعنی به‌دست آوردن آن مقدار انرژی ـ البته به صورت نوتردن ـ که لیزرقادر به شکستن آن است. این پیشرفت تا پایان سال جاری یا دربهار سال ۱۹۷۶ حاصل خواهد شد ازآن‌پس ، مساله تعادل فنی پیش می‌آیدکه‌عبارت است از دست‌چین کردن همان مقدار انرژی که برای تغذیه لیزر باید خرج کنیم .

برای این کار ، یک سال دیگر باید کارکنیم . و پس‌ازآن دست به تولید واقعی انرژی آغاز میکنیم . »

ودرسال ۱۹۸۰ ، مرکز تولید انرژی‌ما، درواقع یک کارخانه گازی است‌ـکارخانه‌یی است باقدرت ۱۰۰ مگاوات که ۵۰ مگاوات متان‌تولید خواهد کرد.

اما نگران‌کننده‌ترین نتیجه ، ناپایدار بودن اتم های ترکیبی به وسیله لیزراست‌که بااین‌همه ، ۹۰ درصد زمانی کمبرای‌حصول به نتیجه نهایی لازم است،تاکنون طی‌شده، وجزمدت‌زمان کوتاهی ، برای رسیدن به بیش‌ترین نیروی دردسترس بشر ، باقی نمانده است واحتمال توفیق در این‌زمینه‌هم، دمبریک است .

طلاق در آلمانشرقی

رقم طلاق در آلمان شرقی در یک ماهه ژوئن ، بطور متوسط به ۱۱۳ عدد در روز بالغ گردیده است .

یک مجله تازه چاپ برلن شرقی نوشته است که تعداد طلاق در سال گذشته بالغ بر ۴۱۶۰۶ عدد بود کـه۸درصد نسبت به سال ۱۹۷۳ بیشتر بود و از آن به عنوان یک رقم «وحشتناک» صحبت شده بود .

زن ها ، بیش از دو سوم متقاضیان طلاق را تشکیل می دهند . ۳۲ درصد از طلاق‌ها به علت مشکلات جنسی ۱۴٫۴ درصد به علت‌اختلاف عقیده‌ها، و۱۰٫۴ درصد به علت ابتلابه الکلیسم است .

آب و هوای نیمه استوائی در قطب شمال

دو دانشمندامریکائی بقایای سنگواره حیوان هائی را یافته‌اند که نشان می دهد در ۵۰ میلیون سال پیش در ۸۰۰ نایلی قطب شمال آب‌وهوای نیمه استوائی وجود داشته است .

ماری داوسن رئیس بخش سنگواره ها در موزه تاریخ طبیعی کارنگی ورابرت وست رئیس بخش زمین شناسی در موزه عمومی میلواکی اعلام کردند که در جزیره السمور، واقع در منطقه قطب شمال از تلمرو کانادا سنگواره های چند ماهی استخوان دار چند لاک پشت‌نرم‌تن چندکروکودیل وچند پستاندار بدوی را یافته‌اند . هردو محقق تاکید کرده‌اند که دست یافته های آنان نشان میدهد که منطقه قطب شمال در ۵۰ میلیون‌سال پیش شرایط‌جوی مناسبی‌برای پیدایش و پرورش حیوان‌های دارای ستون فقرات وجود داشته است

سبیل سی ساله

جان روی انگلیسی دارای یکی از طویل ترین سبیل‌های دنیا است ـ سبیل جان روی که بطور معمول آنرا جمعی کند نزدیک به یک مترو نیم طول دارد ـ جان‌روی ازسال ۱۹۴۵ یعنی مدتی سال‌است که سبیل خود را نتراشیده.

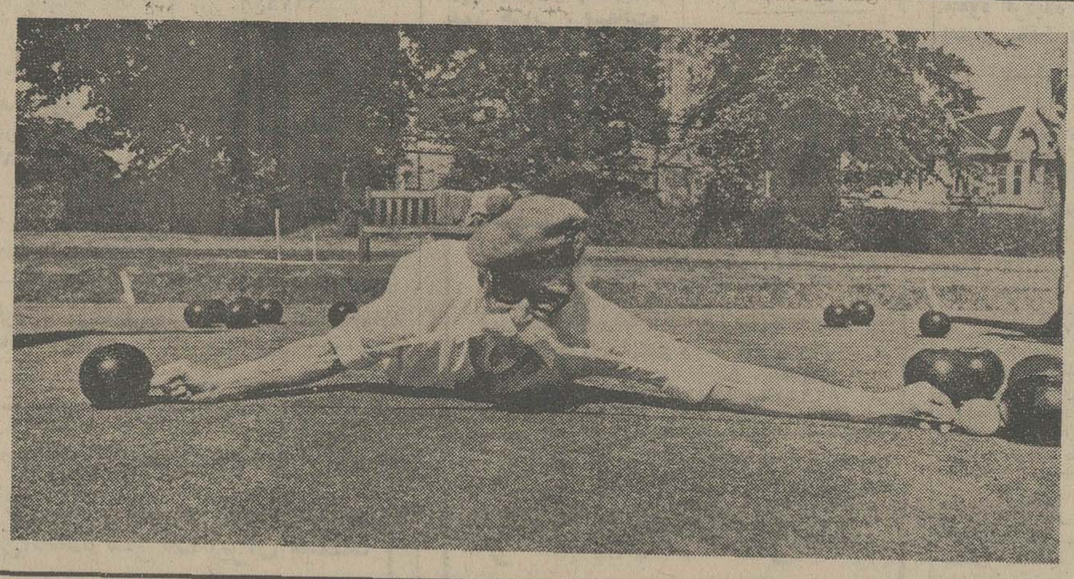

آگهی مناقصه‌شماره۵۴٫۳۳

شرکت مخابرات ایران‌تعداد۱٫۰۰۰٫۰۰۰ کیلو گرم‌سیم مسی مغز فولادی مورد نیازرا طبق مشخصات فنی و شرایط معامله و طرح قرار داد تحویل سی .اند .اف خرمشهر یا بندرشاهپور یاجلفای ایران‌ازطریق‌مناقصه خریداری مینماید .

داوطلبان شرکت در مناقصه می توانند همه روزه بجز ایام تعطیل در ساعات اداری بدبیرخانه اداره کل‌خرید واقع‌در خیابان کوروش کبیر محوطه بیسیم پهلوی مراجعه نموده و با ارائه رسید مبلغ ده هزار ریال‌بحساب‌شماره ۹۰۰۱۸ شرکت مخابرات ایران‌ا نزد بانک ملی ایران شعبه فرح ، اسناد مناقصه را که‌عبارت از شرایط معامله و طرح قرارداد و مشخصات فنی می باشد دریافت وباتوجه کامل بمندرجات آنها را امضاء نموده بضمیمه پیشنهاد خود در سه پاکت الف و ب و ج بوصف مشروحه در شرایط معامله تا ساعت۹ صبح روز سه‌شنبه ۵۴٫۷٫۱ باداره دبیرخانه کل شرکت مخابرات ایران بنشانی فوق‌الذکر تسلیم‌ورسیددریافت دارند.

علاقمندان مقیم خارج ا زکشورمی توانند حواله یا چك بانکی بمبلغ فوق ارسال دارند تا اسناد مناقصه به‌آدرس آنها فرستاده شود ، در متن چك یا حواله باید جمله (بهای اسنادمناقصه ۵۴٫۳۳) قید شود .

پیشنهاد های رسیده تاموعدمقرر درساعت۱۰ صبح‌روز سه‌شنبه۵۴٫۷٫۱ در اطاق ۳۰۳ ساختمان مرکزی شرکت بنشانی بالاباز و خوانده خواهد شد .

حضور پیشنهاد دهندگان یا نماینده مجاز آنها در کمیسیون‌معاملات آزاد وشرکت مخابرات ایران در رد یك یاکلیه پیشنهاد های‌رسیده‌مختاراست.

م الف ۹۸۹۹

شرکت مخابرات ایران

آگهی مزایده

سازمان مسکن عرصه واعیان ۱ سالن و ۳ باب مغازه واقع در مجموعه آپارتمان های بهجت‌آباد رابشرح‌زیر :

۱ـسالن بزرك بمساحت تقریبی ۳۰۶متر مربع واقع در شمال محوطه که در ورودی آن از خیابان شمالی محوطه می باشد .

۲ـمغازه زیرسالن بزرك بمساحت تقریبی ۷۷متر مربع .

۳ـمغازه دونبش واقع‌در محوطه بمساحت تقریبی ۳۰ متر مربع .

۴ـ مغازه بمساحت تقریبی ۳۸ متر مربع دارای جبهه شمالی به خیابان راازطریق‌مزایده بفروش می‌رساند .

علاقمندان می توانند برای دریافت برك شرایط و ملاحظه نقشه مربوطه به واحد مستغلات وخانه های سازمانی اطاق‌شماره۲۱۳ وبرای ملاحظه عین ملك به‌محل مراجعه نمایند. پیشنهادات بایستی باتوجه به مندرجات برك شرایط تنظیم و تا ساعت ۱۰ صبح روز ۵۴٫۵٫۲۹ در پاکت های لاك و مهر شده باقید واحد موردنظر به دبیرخانه واحدواقع‌درخیابان لاله‌زارنو ، کوچه مفخم ، طبقه دوم اطاق‌شماره ۲۱۶تسلیم گردد .

پیشنهادات‌ا رسیده در ساعت ۱۱صبح همانروز باز و قرائت خواهد شد و سازمان مسکن در ردیاقبول یك یا کلیه پیشنهادات مختار است .

م الف ۹۹۰۰

مدیرکل مستغلات و خانه های سازمانی سازمان مسکن

آگهی تاسیس شرکت سهامی‌خاص اتوبوسرانی مدرسه آلمانی

خلاصه اظهار نامه و اساسنامه شرکت سهامی خاص اتوبوسرانی مدرسه آلمانی که در تاریخ ۵۴٫۴٫۱۰ تحت شماره ۲۲۲۱۹ دراین اداره به ثبت رسیده و در تاریخ ۵۴٫۵٫۱ از لحاظ امضاء ذیل ثبت تکمیل گردیده برای اطلاع عموم در روزنامه رسمی و روزنامه کثیرالانتشار اطلاعات آگهی میشود .

۱ـ موضوع شرکت : تاسیس اتوبوسرانی‌جهت کودکستان ـ دبستان ـ دبیرستان و خرید و فروش هرنوع وسیله نقلیه که بدین منظور ضروری باشدو نیز ایجاد تعمیرگاه و توقف‌گاه لازم

۲ـ مدت شرکت : از تاریخ ۵۴٫۴٫۸ بمدت نامحدود

۳ـ مرکز اصلی شرکت : تهران خیابان قلهك خیابان یخچال مدرسه آلمانی

۴ـ سرمایه شرکت : مبلغ یك میلیون ریال منقسم به یکصد سهم‌بانام ده هزار ریالی که ۳۵٪ سرمایه به مبلغ سیصدو پنجاه هزار ریال که طبق گواهی بانکی ۰۵۵۸ بانك پارس بحساب شماره۱۰۵۵۸ واریز گردیده و بقیه در تعهد سهامداران میباشد.

۵ـاولین مدیران و دارندگان حق امضاء: بانو انالیزه قهرمان و آقایان پترهولاند و حبیب‌الله‌خاکزاد و پترزاندر و غلامحسین کاشانی‌پور اعضاء اصلی‌هیئت مدیره برای مدت دوسال میباشند که آقای پترزاندر بسمت رئیس هیئت مدیره آقای پترهولاند بسمت‌نایب رئیس و غلامحسین کاشانی پور بسمت مدیر عامل شرکت انتخاب شده‌اند که حق امضاء کلیه امورو موارد بادونفر از سه نفر رئیس هیئت مدیره نایب رئیس هیئت مدیره ومدیر عامل بامهرشرکت خواهد بود .

۶ـ اختیارات مدیر عامل : آقای غلامحسین کاشانی‌پور مدیر عامل مجری مصوبات هیئت مدیره میباشند .

۷ـ بازرس‌اصلی و علی‌البدل : آقای هربرت کلینکل بازرس اصلی و آقای ایست‌وان شتفان هوبر بازرس علی‌البدل برای مدت یکسال میباشد .

م‌الف ۹۸۵۵

اداره کل ثبت شرکتها ومالکیت صنعتی

آ ـ ۲۵۱۶۱

شرکت سهامی خاص تولیدی آزبست سیمان ایران

بافراد زیر نیازمند است .

برای امور فنی کارخانه

۱ـ مهندس مکانیک باحداقل چهار سال‌سابقه ۲ نفر

۲ـ دیپلم‌فنی مکانیک‌باحداقل‌چهار سال‌سابقه ۲ نفر

۳ـ دیپلم فنی برق باحداقل چهارسال‌سابقه ۳ نفر

برای امور حسابداری

۱ـ حسابدار صنعتی بالااقل چهار سال‌سابقه‌برای کار در تهران یا کارخانه ۲ نفر

۲ـ حسابدار باتجربه برای مرکز یاکارخانه ۴ نفر

برای امور بازرگانی و اداری

۱ـ لیسانسیه بازرگانی باچهار سال سابقه‌برای کار در تهران و کارخانه ۲ نفر

۲ـ لیسانسیه امور اداری ۱ نفر

داوطلبین با در دست داشتن فتوکپی و اصل‌مدارک تحصیلی و سابقه کار و معافیت نظام وظیفه یا دفترچه پایان خدمت سربازی بنشانی‌خیابان کریمخان زند شماره ۶۵ مراجعه‌فرمایند.

شرکت پرسیت

دنیای‌ورزش شنبه‌ها منتشرمیشود

دنیای‌ورزش شنبه منتشرمی‌شود

آگهی ثبت نام قبولشدگان دانشگاه فرح پهلوی

ثبت نام قبولشدگان دانشگاه فرح پهلوی

پذیرفته شدگان دانشگاه فرح پهلوی که اسامی آنها در زیر نوشته میشود بایستی روزهای شنبه هیجدهم یکشنبه نوزدهم دوشنبه بیستم مرداد ماه جاری با مدارک زیر جهت ثبت نام دردانشگاه فرح پهلوی واقع در ونک (مدرسه عالیٔ دختران سابق) از ساعت هشت صبح تا ظهر و از ساعت سه تا شش بعداز ظهر مراجعه و ثبت نام نمایند.

مدارک لازم:

۱ - فتوکپی تمام برگهای شناسنامه

۲ - هشت قطعه عکس ۴×۶ که مشخصات کامل داوطلب پشت آنها نوشته شده باشد.

۳ - اصل کارنامه قبولی ششم دبیرستان برای فارغ التحصیلان امسال که به تائید اداره آموزش و پرورش رسیده باشد و اصل دیپلم کامل متوسطه جهت فارغ التحصیلان سالهای قبل.

۴ - اصل کارنامه آزمایش همگانی گزینش دانشجو برای دانشگاهها و موسسات آموزش عالی.

توجه داشته باشید مدارک ۳ و ۴ تا پایان تحصیلات شما دراین دانشگاه مسترد نخواهد شد.

۵ - دانشجویانی که بخواهند از معررات آموزش رایگان برخوردار شوند برگ تعهد لازم را امضاء خواهند کرد و آنانکه نخواهند از این تسهیلات استفاده نمایند بایستی طبق مقررات وزارت علوم و آموزش عالی شهریه سالیانه را یکجا بپردازند.

۶ - برگ معافی نظام وظیفه برای دانشجویان مشمول و یا برگ خاتمه خدمت برای کسانیکه خدمت وظیفه را انجام داده اند.

۷ - تهیه پارچه لباس متحدالشکل دانشگاه.

رشته حسابداری

۱ - معصومه شفیعی
۲ - ویدا زرین قلم
۳ - مهین مولوی
۴ - عصمت اربابیان
۵ - ملیحه وثوقی
۶ - طاهره سیدنا
۷ - فرح اشرف زاده
۸ - محبوبه قدیمی
۹ - نسرین نجفی
۱۰ - فرشته دانشمند
۱۱ - شهره اخوان
۱۲ - سوسن شجاعی
۱۳ - پروانه درگاهی فدائی
۱۴ - مینو بختیار
۱۵ پوراندخت نخعی
۱۶ - ناهید حجتی
۱۷ - هما عاملی
۱۸ - سیدشهرپانو جنابی
۱۹ - مریم قریشی
۲۰ - فریبا سعادت
۲۱ - شهناز نظرپور اکبری
۲۲ - زهرا عرب
۲۳ - مریم مقصودی سرتشیزی
۲۴ - مریم کنعانی کوچه اصفهانی
۲۵ - سهیلا جواد زاده
۲۶ - ژیلا فردوسی
۲۷ - مریم یعسوبی
۲۸ - ملیحه محمودیان اصفهانی
۲۹ - ناهید سهرابی عراقی
۳۰ - مهرزاد ابرم اورویج کندی
۳۱ - فاطمه چاهیده
۳۲ - ژاله چینی
۳۳ - فریبا غضنفری
۳۴ - ژاله قطعی
۳۵ - گیتی دخت دستمالچی
۳۶ - زهره غلامی نژاد کیاکلایی
۳۷ - مهناز غنی زاده
۳۸ - مارتا تاجی
۳۹ - فرزین صمیمی خسروشاهی
۴۰ - فرنگیس آیسالان
۴۱ - زهرا طاهریان
۴۲ - سهیلا معمار مشرفی
۴۳ - انت ابرام خواجه طوریان
۴۴ - سودابه وطراوتی
۴۵ - گیتا اسلامی
۴۶ - فلورا بوداق حکیمی
۴۷ - ترانه پیروزی
۴۸ - زهرا باشتیاویان
۴۹ - پروین افتخاری
۵۰ - فرزانه عرب عامری
۵۱ - رباب رضوانی
۵۲ - پروانه محمودزاده
۵۳ - مینو عمویی
۵۴ - مهناز حسینی نیا
۵۵ - فریبا مشیرغفاری
۵۶ - زیبا امامی میبدی
۵۷ - صدیقه بیگم ال طعمه
۵۸ - سیمین دخت برانپور ناجگیران
۵۹ - شهین کامکار
۶۰ - نوشین وقار
۶۱ - همادخت مرادی
۶۲ - آزاد دادگر
۶۳ - طلعت سعید شیروان
۶۴ - بصیره عبداله زاده فهیمی
۶۵ - ناهید خلدی
۶۶ - فاطمه ماهرخ دانایی
۶۷ - پروین محزونی
۶۸ - سیمین ژون
۶۹ - سهیلا مصلحی
۷۰ - شهره فروغی
۷۱ - خدیجه شبیهی
۷۲ - هماقرایی
۷۳ - مرجان کشواد
۷۴ - مژگان حشمتی
۷۵ - زینت علی زاده
۷۶ - فاطمه لگزیان
۷۷ - شیرین گشتاسبی گوهرریزی
۷۸ - آذر انهباری
۷۹ - شهلا شادپور
۸۰ - مهین الوندی
۸۱ - فاطمه موسوی
۸۲ - فاطمه اکبری حامد
۸۳ - فهیمه هاشمی
۸۴ - زهره طلوعی
۸۵ - مهین کیهانیان
۸۶ - فروغ فرجود
۸۷ - فریبا پیروزبی
۸۸ - فاطمه رضابیک
۸۹ - نسرین حمیدی افشار
۹۰ - سهیلا بروخیم
۹۱ - ویدا معیر
۹۲ - مهشید گرامی پناه
۹۳ - مهراعظم جمالی
۹۴ - اورانوس بهمنش
۹۵ - لیلا رضوان
۹۶ - رقیه صراف
۹۷ - مهران امانت کار
۹۸ - مریم خوش نژاد
۹۹ - سیما حسن زاده ماکونی
۱۰۰ - ماه منیربراری
۱۰۱ - معصومه جاویدی
۱۰۲ - شهناز ترابی
۱۰۳ - نسرین محسنی
۱۰۴ - فرزانه نوری
۱۰۵ - معصومه رضائی ساروی
۱۰۶ - صدیقه ولی خوجینی
۱۰۷ - فریده رسولی
۱۰۸ - عزت جمالی
۱۰۹ - زهرا مقیمی هنجنی
۱۱۰ - معصومه ناهبازصاحلی
۱۱۱ - پروانه قطبی
۱۱۲ - ناهید خسرویانی
۱۱۳ - فاطمه ماهروزاده
۱۱۴ - عفت خدابخشی دچائی
۱۱۵ - فاطمه صادق نژاد
۱۱۶ - سیمین هوشمند
۱۱۷ - عاطفه جداری جبارپور
۱۱۸ - سیما تفضلی
۱۱۹ - افسانه نوشین
۱۲۰ - معصومه فروغی اصل
۱۲۱ - مهین اربابی
۱۲۲ - صدیقه وجر
۱۲۳ - طاهره صناعت شاهاندختی
۱۲۴ - صدیقه پیراسته
۱۲۵ - صدیقه شفیعی
۱۲۶ - رباب مسیح پور
۱۲۷ - شهرزاد کشه فراهانی
۱۲۸ - فروغ صادق

رشته روانشناسی

۱ - فرزانه جدلی
۲ - معصومه سنگلجی
۳ - شهره اخوان
۴ - نسرین نبوی نژاد
۵ - منصوره شریفی صدر
۶ - شهرزاد سیگاری
۷ - پریان دهقان پیشه
۸ خجسته عابدی شیرازی
۹ - سودابه معزی زاده
۱۰ - نسرین سرابی
۱۱ - فاطمه باقریان
۱۲ - شهلا شادپور
۱۳ - آزیتا حکمت
۹۴ - پروین‌دخت محمد باقری سونیمی
۱۵ - نسرین مقدمی تبریزی
۱۶ - فریبا اعتمادی عبدل آبادی
۱۷ - کیانوش سپاه منصور
۱۸ - مرضیه کیانیان
۱۹ - نیره یزدانشناس
۲۰ - خدیجه میرزا بزرگ
۲۱ - مریم دستمالچیان
۲۲ - فاطمه باب هادی عسر
۲۳ - اختر جمالی
۲۴ - - فلر سهرابی
۲۵ - الهه بهرامی
۲۶ - عفت فرهی فهی
۲۷ - زهرا میرزائی حصاریان
۲۸ - پهدخت سلامت
۲۹ - میترا مویدی
۳۰ - مریم تازکامروز
۳۱ - زهرا لیلا عزیزی

۳۲ - فریبا مشیر غفاری
۳۳ - بهناز جوادی اصل
۳۴ - هایده حیدری
۳۵ - فاطمه صادقی نژاد
۳۶ - الیزابت ذکاهیم
۳۷ - پریوش پرهیزگار
۳۸ - نسترن بیگلری
۳۹ - معصومه راسخی کمله
۴۰ - افسانه حایری
۴۱ - فریبا معقان زاده
۴۲ - شمسیه اخباری آزاد
۴۳ - رفعت فتاحیان
۴۴ - فاطمه جلالیان خاکشور
۴۵ - شهلا شیشه گر
۴۶ - محبوبه خامی
۴۷ - فریده همرنگ محمد جانلو
۴۸ - پروین افتخاری
۴۹ - مهیانو ایرانی نژاد
۵۰ - ژاندن اندیشه
۵۱ - طاهره ثقه الاسلام
۵۲ - مهرنوش احسانی
۵۳ - مارینا شاه نظریان
۵۴ - مریم فروتن
۵۵ - فهیمه خوان گستر
۵۶ - ستاره رضوی طوسی
۵۷ - مینا عظیمی
۵۸ - سیمین عبداله زاده فهیمی
۵۹ - رباب جعفر قلی زاده جدی
۶۰ - صغری غلامی فر
۶۱ - شهلا وزیری اسفر جانی
۶۲ - فاطمه الماسی
۶۳ - فریده موقر حسنی
۶۴ - صدیقه بهمن پور
۶۵ - الهام شادروان
۶۶ - هیلدا خاچاطوریان
۶۷ - سیما سبزقبائی
۶۸ - یگانه بهادری
۶۹ - مینا رضائی زاده
۷۰ - مریم امین شانجانی
۷۱ - سهیلا رنجبران
۷۲ - هنگامه میرزائی فیض آبادی
۷۳ - حوری توکلی ورکی
۷۴ - سروناز توراني
۷۵ - فرزانه ثمره گلستانی
۷۶ - مریم امیر حسینی
۷۷ - عذرا تقی زاده بهجتی
۷۸ - مهین تاج لیموچی روز علیپور
۷۹ - محبوبه سدیقی
۸۰ - اکرم کلانکی
۸۱ - شهلا ذهبیون
۸۲ - لادن صالحی
۸۳ - بهرخ قوامی دهکردی
۸۴ - فرشته درخشان داوری
۸۵ - پری حسینی اغوزی
۸۶ - آزاده توفیق
۸۷ - سنوده روشندل
۸۸ - مریم کدپور
۸۹ - فلورا بوداق حکیمی
۹۰ - اکرم نادرپان
۹۱ - مهشید خسرو پناه
۹۲ - شهناز حبیبی
۹۳ - حبیبه بهجتیان بهروزی
۹۴ - وصال هندی
۹۵ - فریده لشگری
۹۶ - افسر الملوک نفیسی
۹۷ - آزاده خلیلی
۹۸ - گیتی طبیبیان
۹۹ - مرجانه مرتاض لنگرودی
۱۰۰ - ناهید خادم پور
۱۰۱ - زهرا لاهیجانی
۱۰۲ - پرنوش ناصحی طاهری
۱۰۳ - قدسیه اعظم مستقیمی قمی
۱۰۴ - مارگریت مگردیچ ابراهیمیانس
۱۰۵ - شهناز پور آبن
۱۰۶ - زهرا رازانی
۱۰۷ - ملکه ملک ثابت
۱۰۸ - فاطمه قره چالو
۱۰۹ - مروارید دیناری
۱۱۰ - زهرا طلائی
۱۱۱ - ناهید امانت
۱۱۲ - اشرف صانعی نژاد
۱۱۳ وجیهه طلوع شمس
۱۱۴ - فروزنده پیوندی
۱۱۵ - پروین دارائی
۱۱۶ - اکرم السادات سید
۱۱۷ - سیما بیله ور
۱۱۸ - افسانه عطارچی
۱۱۹ - زهرا شجاعی
۱۲۰ - منیژه اشکان نژاد
۱۲۱ - همافتفل
۱۲۲ - زهرا قناعت پیشه
۱۲۳ - مهرناز باکنهاد
۱۲۴ - اشرف قربان زاده قاضیدهی
۱۲۵ - مینا خوش نصیب
۱۲۶ - نادره آپاره
۱۱۷ - خدیجه خدابخش ترشی
۱۲۸ - زهرا توکلی
۱۲۹ - روشنک جواهری زاده
۱۳۰ - زهره بنی اقبال
۱۳۱ - شکوه یغموری
۱۳۲ - پروین بهزاد جهارمحالی
۱۳۳ - نسرین وافی
۱۳۴ - زهرا علی آبادی
۱۳۵ - مریم زرسپنی
۱۳۶ - پروانه برادران انارکی
۱۳۷ - مهین صادقی میبدی
۱۳۸ - صدیقه یارمحمدی
۱۳۹ - ماهرخ محبی
۱۴۰ - وجیهه جمشیدی
۱۴۱ - شعله یزدانی
۱۴۲ - فاطمه احترام
۱۴۳ - ژیلا رنجبر
۱۴۴ - سیمارحیمی
۱۴۵ - محبوبه نقره کاربایلی
۱۴۶ - زهرا دهقان
۱۴۷ - زهره فرهنگی
۱۴۸ - دنیا نازدیوسالار
۱۴۹ - ژاله خواجه‌ای
۱۵۰ - شکوفه اعلائی
۱۵۱ - پریوش توکلی
۱۵۲ - صدیقه فلکی
۱۵۳ - ربابه بنطرف
۱۵۴ - شهرزاد زابلی
۱۵۵ - پریوش معصومه منصوری
۱۵۶ - اشرف السادات مفتخر محسنی
۱۵۷ - آزرم اسدی راد
۱۵۸ - شمسی لطفی
۱۵۹ - شهین سیف
۱۶۰ - شهین رستمی حضوری
۱۶۱ - میترا کامکار
فائقه بهروز
۱۶۳ - سیمین تاج شیبانی عمله
۱۶۴ - الهه نخعی
۱۶۵ - زهرا ریاضت
۱۶۶ - لیدافیروز
۱۶۷ - مریم شالیاف تبار
۱۶۸ - رویا کمالی
۱۶۹ - مریم عسگری مجدآبادی
۱۷۰ - سیما جهانبخشی
۱۷۱ - فرحناز اصف نیا
۱۷۲ - توران آزاده
۱۷۳ - نوشین شفائی
۱۷۴ - آرزو دادگر
۱۷۵ - صغری اکبر زاده گرگانیان
۱۷۶ - ژانت یونسیان
۱۷۷ - محبوبه فرحزادی
۱۷۸ - ربابه دریا باری
۱۷۹ - اکرم اکبر
۱۸۰ - هایده رشیدی فاضل
۱۸۱ - فاطمه ریشهری
۱۸۲ - فاطمه بیگم حجازی زاده
۱۸۳ - لانه عباسی معاف
۱۸۴ - فاطمه شیرخدائی طاری
۱۸۵ - معصومه اشتیاق
۱۸۶ - صدیقه سجادی
۱۸۷ - ملوک السادات میرشاهزاده
۱۸۸ - صدیقه اخوان صراف
۱۸۹ - زهره پخشنده بلسی
۱۹۰ - پروین آذری متین
۱۹۱ - نوشین مسگرها
۱۹۲ - الهه فرهنگ
۱۹۲ - راضیه کمپانی زارع
۱۹۴ - نسرین توسلی
۱۹۵ - سماهرخ یگانه رنجبر باشرف
۱۹۶ - منیژه همراه
۱۹۷ - زهرا پژوم
۱۹۸ - نرجس آقائی
۱۹۹ - آفاق روح اله زاده
۲۰۰ - اعظم رواسی پور
۲۰۱ - الهه تقوی
۲۰۲ - مهناز شومر
۲۰۳ - مرضیه فرقانی
۲۰۴ - افسانه سیدغرب
۲۰۵ شمسی بانوخسروانی
۲۰۶ - حمیده قاسمی نژاد
۲۰۷ - ناهیدالسادات مولوی
۲۰۸ - فاطمه صالحی
۲۰۹ - فاطمه عظیمی
۲۱۰ - فائزه خسروی مردخه
۲۱۱ - سویل داداشی
۲۱۲ - مهوش امیرخیزی
۲۱۳ - نورانیه خضوعی
۲۱۴ - فاطمه بطحائی
۲۱۵ - پروین اطمینان
۲۱۶ - نسترن احمدی
۲۱۷ - شهره شوشانی
۲۱۸ - بتول مرتضائی
۲۱۹ - فرشته گیوه چیان
۲۲۰ - آفاق محمود اوقلی
۲۲۱ - صدیقه اسکوئی
۲۲۲ - سهیلا عبدالهیان
۲۲۳ - نسرین دخت زرگرانی
۲۲۴ - رفیه عرفانی
۲۲۵ - آمنه عبدالعلیان

رشته مترجمی

۱ - فردوسی صالح سری
۲ - سهیلا مصلحی
۳ - بیرایه فاطمه صناری
۴ - پروین رضایی اهوانویی
۵ - ژاله معتمد
۶ - فهیمه مرتضوی
۷ - پریوش شهبازی جلالی فراهانی
۸ - نیره یزدان شناس
۹ - مهین بیهقی
۱۰ - آزاده هنیت
۱۱ - مهوش رستگاری
۱۲ - گیتا گرامی
۱۳ - فریده مصطفوی کاشانی
۱۴ - زهره موسوی
۱۵ - الهه طباطبائی قمی
۱۶ - فلورا شاقولیان
۱۷ - پریوش پرهیزگار
۱۸ - سیده شهربانو جنابی
۱۹ - میترا مشیری راد
۲۰ - منیر رهبنمی
۲۱ - پری سیما احمدی فرد
۲۲ - مرضیه قاسمی
۲۳ - پروین جورابچی طاهری
۲۴ - پروانه صمدانی
۲۵ - ناهید اسماعیل نیا نجاری
۲۶ - نسرین صادقیان مطلق
۲۷ - ثریا علوی مقدم
۲۸ - ونوس ورزنده
۲۹ - مهشید سررشته‌داری
۳۰ - ترانه پیروزی
۳۱ - ژاله چینی
۳۲ - فرزانه رشتی
۳۳ - اروین نظامی
۳۴ - افسانه افتحی
۳۵ - میترا دواچی لنگرودی
۳۶ - ثریا گودرزی
۳۷ - مرجان کشواد
۳۸ - سهناز حیدری
۳۹ - انت ابرام خواجه طوریان
۴۰ - فریبا علی یاری
۴۱ - بهناز مهرزاد
۴۲ - مریم محمود زاده اخوت
۴۳ - سودابه ضابطیان
۴۴ - کلاریس یوسفیان
۴۵ - میترا افشار قبلی
۴۶ - زهره نواب مطلق
۴۷ - الیدا شوستوریانس
۴۸ - عفت قرهی فهی
۴۹ - پریوش زندی
۵۰ - فریده کهنمویی اقدام
۵۱ - دلنواز آذر مزدی
۵۲ - صدیقه کازرپانی نژاد
۵۳ - مهرانگیز مصدقیان طرقبه
۵۴ - مریم ابوالحسنی
۵۵ - شیرین تیمسار
۵۶ - شیرین ضرابی مقدم
۵۷ - مینا گلشن
۵۸ - لیدا رضازاده بخش مندی
۵۹ - ناهید دعائی
۶۰ - توران آزاده
۶۱ - نسرین بیرودیان
۶۲ - شاهرخ ضرابی عجمی
۶۳ - کبری سلیمی داغساری
۶۴ - ژیلا اردیبهشتی
۶۵ - فاطمه نبیذ
۶۶ - عفت رضائی
۶۷ - شهناز قاضی
۶۸ - رویا رضوانی نراقی
۶۹ - زهرا همایونی زند
۷۰ - معصومه مقدم
۷۱ - میترا عسگری
۷۲ - زهرا فتاحیان تهرانی
۷۳ - فریبا طریقی
۷۴ - زهره میرحسینی
۷۵ - هایده هاشمی علیا

رشته تغذیه

۱ - فرزانه نوری
۲ - شهلا شادپور
۳ - ناهید دهستانی
۴ - فهیمه هاشمی
۵ - همافرهنگ جهرمی
۶ - زهره شهیدی مارتانی
۷ - مریم مشهودی
۸ - فرح شادانلو
۹ - لادن امین
۱۰ - ناهید حشمت دهکردی
۱۱ - سودابه به نژاد
۱۲ - شعله بنهی
۱۳ - بتول تقویان
۱۴ - مهدیه مجیبیان
۱۵ - پریچهر سامی کلانتری
۱۶ - فاطمه شفاعت
۱۷ - مه نوش نوشی
۱۸ - نسرین عطاری
۱۹ - پریوش احمدی دستجردی
۲۰ - عذرا گزین
۲۱ - زهره یوسفی رودسری
۲۲ - فاطمه امیری طاقچه حق
۲۳ - فریماه سبنائی
۲۴ - عذرا جلدی
۲۵ - مهین هاشمی یوز زواره
۲۶ - نیلو تافتاچی
۲۷ - شهره گنجی
۲۸ - سعادت سلطانیان
۲۹ - هایده یزدجی نژاد
۳۰ - مینا نبریزی زاده
۳۱ - سیده شهربانو جنانی
۳۲ - مارپا احمدی
۳۳ - روشنک یزدان پناه قرائی
۳۴ - پریوش کلانتری
۳۵ - شیرین گشتاسبی گوهرریزی
۳۶ - شهره مظفری نژاد
۳۷ - میترادواچی لنگرودی
۳۸ - فرح طبسی
۳۹ - مرضیه وکیلی
۴۰ - شهین عادلپوردهنوی
۴۱ - ناهید خلدی
۴۲ - مریم مهدی پور اردبیلی
۴۳ - فاطمه یوسفی
۴۴ - فردوس میرصمدی
۴۵ - شمسی نخجوانی
۴۶ - خجسته عابدی شیرزی
۴۷ - ژاله معتمدی
۴۸ - ویدا پیرزمانی
۴۹ - طاهره نظری
۵۰ - مریم نازگارمرور
۵۱ - فاطمه سلطان دزواریی
۵۲ - راضیه سدهی اصفهانی
۵۳ - راضیه سدهی اصفهانی

۵۴ - فرشته جلالی
۵۵ - سعیده کاظمی
۵۶ - فریماه طلاچیان
۵۷ - الهه شمس
۵۸ - شهناز افضل دهکردی
۵۹ - سهلا نابتی
۶۰ - زهره رادافشار
۶۱ - شهربانو فولادی
۶۲ - فاطمه موسوی
۶۳ - خدیجه فرید
۶۴ - سهیلا معمارمشرفی
۶۵ - کبرا پرمه زاده
۶۶ - زهرا عابدین درگوشی
۶۷ - منیژه اصغری
۶۸ - جمیله راستگرد لنگرودی
۶۹ - ناهیدالملوک مقدمنیایم
۷۰ - شهین نورالهی حکم آباد
۷۱ - صدیقه رسولی
۷۲ - فریبا سعادت
۷۳ - مستانه کامران
۷۴ - مهری براقی
۷۵ - کلثوم عمادالدین

رشته هنر و تزئین داخلی

۱ - افسانه ایزد کشسپ
۲ - مینو شرکت
۳ - ژانت داویدیان زرنه
۴ - فریبا بروخیم افراهیمی
۵ - ژاله چینی
۶ - منصوره اخوان خرازیان
۷ - پروانه محمود زاده
۸ - نسرین حدیدی نمجیدی
۹ - سوری ابراهیمی
۱۰ - فریده دستجردی زاده
۱۱ - ناهید تفهیمی
۱۲ - مریم فروتن
۱۳ - آذر تفضلی
۱۴ - مریم ادیب نظری
۱۵ - آذر اخگر
۱۶ - پروین رستم زاده خوزانی
۱۷ - نسرین سرابی
۱۸ - شهرزاد سیگاری
۱۹ - هایده یزدجی نژاد
۲۰ - مهرناز مهر دادیان
۲۱ - مرجان مدرسی طهرانی
۲۲ - سهیلا روستا
۲۳ - فریبا صابونی اقدم
۲۴ - سهیلا اربابی
۲۵ - مهشید شیخ
۲۶ - ژیلا ربیع زاده
۲۷ - شهناز الیاهو سفارادی
۲۸ - مرضیه امامی
۲۹ - پریچهره شریفی پور
۳۰ - فریبا محرری
۳۱ - افسانه فروتن

۳۲ - فرشته جهان پناه
۳۳ - فاطمه بدیهه بردبار
۳۴ - رویا فزوینی
۳۵ - الهام شادروان
۳۶ - میترا مهروان
۳۷ - بهناز دیلمی
۳۸ - نسرین نصیری مقدم
۳۹ - فریبا امیر سعیدی
۴۰ - سیمین دخت اسعدی
۴۱ - فرشته نژاد نصراله
۴۲ - فریماه سینایی
۴۳ - هما برکشلو منصوری
۴۴ - شهره محمدی جعفری
۴۵ - مهشید پارسی

رشته مدیریت و خدمات اداری

۱ - ناهید تواب زاده اردکانی
۲ - ژیلا دیانی
۳ - گلنار احسان
۴ - فریبا شاه کرمی
۵ - سودابه آقا زمان کاشانی
۶ - شهلا پابانی نژاد نصیری
۷ - نسرین قهرمانی مرنگلو
۸ - شهره اخوان
۹ - منصوره شریفی صدر
۱۰ - نسرین مقدمی تبریزی
۱۱ - مرضیه کیانیان
۱۲ - نیره یزدان شناس
۱۳ - - فریبا سعادت
۱۴ - ویکتوریا سلاحی مقدم
۱۵ - عزت الزمان پزشکزاد
۱۶ - مژگان طوفانی وحید
۱۷ - مستانه سوهانی
۱۸ - یاسمین فیروز بخش همدانی
۱۹ - میترا مویدی
۲۰ - مرضیه قاسمی
۲۱ - مهرزاد ایروم اوروج کندی
۲۲ - نهال قادری تفرشی
۲۳ - سهیلا جواد زاده
۲۴ - پریوش پرهیزگار
۲۵ - افسانه ایزد کشسب
۲۶ - مهناز غنی زاده
۲۷ - طلیعه ارجمند
۲۸ - فاطمه شیرازی خرازی
۲۹ - مینا تقفی خادم
۳۰ - گیتا اسلامی
۳۱ - مهدخت سنبح
۳۲ - فلورا بوداق حکیمی
۳۳ - ترانه پیروزی
۳۴ - پروانه محمود زاده
۳۵ - فریبا مستوفی
۳۶ - رباب رضوانی
۳۷ - سوسن ایرانی
۳۸ - لیلا خیامی
۳۹ - ناهید انصاری گیلانی
۴۰ - فرزانه حاجی محمد تقی صیرفی
۴۱ - فروغ صدر
۴۲ - پروین مرشدیان
۴۳ - شهره اسفندیاری
۴۴ - هاله اعزاز
۴۵ - لیدا خرازی
۴۶ - نوشین ملکی رود پشتی
۴۷ - فریبا همجوار
۴۸ - فریبا مشیر غفاری
۴۹ - سهیلا صدوق
۵۰ - پروین میر حسینی تنکابنی
۵۱ - فرزانه توانائی پور
۵۲ - زیبا امامی میبدی
۵۳ - مرضیه کمال علوی
۵۴ - سهیلا مصلحی
۵۵ - زهرا فاضلی
۵۶ - شاندیز حسینی
۵۷ - مرجان کشواد
۵۸ - رویا ظهوری
۵۹ - مرحمت شادروان
۶۰ - مژده دادگری
۶۱ - مهین ملاحسینی
۶۲ - فریبا مهدیون
۶۳ - هایده سلیمی
۶۴ - ناهید دعائی
۶۵ - نسرین سرابی
۶۶ - شهرزاد ایوانی
۶۷ - شیرین گشتاسبی گوهر ریزی
۶۸ - مرضیه سعیدیان طبسی بجستانی
۶۹ - مهین الوندی
۷۰ - آزیتا فیروزی
۷۱ - خجسته ایمانی شیخ آبادی
۷۲ - مهین کیهانیان
۷۳ - زهرا خرمکی
۷۴ - گنار بوستانی
۷۵ - مروارید فروردین
۷۶ - سعیده قبادیان
۷۷ - زهرا حسین خانی
۷۸ - الهه توکلیان
۷۹ - ویدا معیر
۸۰ - سهیلا بروخیم
۸۱ - مهشید گرامی پناه
۸۲ - هایده یزدجی نژاد
۸۳ - زهره آشوری
۸۴ - رقیه صراف
۸۵ - پوران مستوفی فخرایی
۸۶ - شهلا جنابیان
۸۷ - فرزانه نوری
۸۸ - فاطمه عرب بنلفار
۸۹ - مرجان مدرسی طهرانی
۹۰ - ماندانا کمالی سروستانی
۹۱ - نرجس خاتون توانگر
۹۲ - شهناز شاهچراغی
۹۳ - شهین بهمنی
۹۴ - ناهید صحرائیان

۹۵ - طیبه المدرسی
۹۶ - مارگریت مگردیچ ابراهیمیان
۹۷ - منیره شریف زاده
۹۸ - اعظم اعرابی
۹۹ - رویا قبله
۱۰۰ - فاطمه صادق نژاد
۱۰۱ - سیما تفضلی
۱۰۳ - صدیقه شفیعی
۱۰۴ - روکسانا توکل
۱۰۵ - نسرین مهدوی
۱۰۶ - طاهره جلالیٔ فراهانی
۱۰۷ - ادنا یونسیان
۱۰۸ - آمنه امان الهی
۱۰۹ - شهرزاد کشه فراهانی
۱۱۰ - رباب قزوینی زاده
۱۱۱ - نفیسه اصغری طبری
۱۱۲ - اشرف توانائی ثانی
۱۱۳ - طاهره میرفتاح
۱۱۴ - فیروزه حسامی
۱۱۵ - زهرا کریم بیگی داریان
۱۱۶ - فاطمه چهل امیرانی
۱۱۷ - مریم استقامتیان
۱۱۸ - طوبی فریروندا سکندری
۱۱۹ - شهرزاد پرورش
۱۲۰ - فاطمه والامنش
۱۲۱ - فریده محمدی
۱۲۲ - فرشته مهرانین قمی
۱۲۳ - مارلین یومطوبیان
۱۲۴ - مرضیه مولوی
۱۲۵ - نسرین شفیعی
۱۲۶ - عزت الملوک فلاح تفتی
۱۲۷ - زهرا تابان
۱۲۸ - ملیحه اکبری
۱۲۹ - نسرین مطلبی
۱۳۰ - گیتی صدیق
۱۳۱ - افسانه باطنی
۱۳۲ - آذر تفضلی
۱۳۳ - دایانا آراکلیان
۱۳۴ - فریبا سلیمی
۱۳۵ - فاطمه شیرین جهانبخش
۱۳۶ - نفیسه نیلی
۱۳۷ - ژاله مقدس
۱۳۸ - پروانه ابنر
۱۳۹ - منیژه اشکان نژاد
۱۴۰ - ناهید عظیمی
۱۴۲ - فخرالسادات حسینی
۱۴۳ - نجمه عدیای
۱۴۴ - زهرا فرخ بخت
۱۴۵ - فریده کهنمویی اقدم
۱۴۶ - آزاده آزادی اردکانی
۱۴۷ - عالیه حجتی
۱۴۸ - رویا پیروی
۱۴۹ - عاطفه عظیمی
۱۵۰ - سهیلا نصیری

رشته طراحی و خیاطی

۱ - مریم فروتن
۲ - ژانت یونسیان
۳ - طاهره مسعودی
۴ - مجبوبه قریشی
۵ - یکتا جهانشاهی
۶ - اعظم نیشابوری
۷ - سیمین دخت سهراب
۸ - پروانه کامرانی فرد
۹ - سویل داداشی
۱۰ - فاطمه حاتمی
۱۱ - مینوجهر بیشوا
۱۲ - فرنگیس گیو
۱۳ - مرحمت قراهی
۱۴ - فرنگیز کیهانی
۱۵ - بیژنه بیژن
۱۶ - طاهره عنایتی
۱۷ - نوربه نجفی انفرادی
۱۸ - شهناز صحت
۱۹ - فریده موسوی حرمی
۲۰ - بهجت مرعشیان
۲۱ - ملک بانو ترکمان سهرابی
۲۲ - بهجت جعفری ممقانی
۲۳ - فاطمه سحر خیزی
۲۴ - فاطمه تابدل
۲۵ - رضوان عتباتی
۲۶ - فرخنازنوائی
۲۷ - آسیه زهره عابدینی
۲۸ - مهوش منصوری
۲۹ - تکتم نولائی
۳۰ - فریده شفیعی
۳۱ - مهین رضائی
۳۲ - لیدا رامبد
۳۳ - منیژه ایرانمنش
۳۴ - زهرا امانی تهران
۳۵ - زهره کمینی اصفهانی
۳۶ - افسانه وکیل زاده
۳۷ - فرشته معصومی نژاد
۳۸ - سوسن صخافی
۳۹ - نرگس حاجی کریمیان
۴۰ - پروین میرزابیگی
۴۱ - فرزانه نقشینه
۴۲ - نیره امام جمعه کاشان
۴۳ - طاهره کیانی
۴۴ - زهرا نوروز مازندرانی
۴۵ - صدیقه عادل

کاش امکان فشردن این حلقوم ها بود؟!

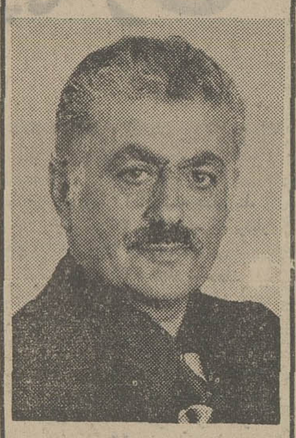

محمدعلی سفری

نشریه رسمی بانک مرکزی گزارش جالب و جامعی از شاخص هزینه‌مسکن در سال ۵۳ دارد، این گزارش مربوط است به ۰۹ ماهه اول سال‌مزبور وطی آن آمده است :

... در نه ماهه اول سال۵۳ بعلت بالارفتن سریع درآمد و ادامه‌مهاجرت روستائیان به شهر تقاضابرای‌ساختمان و مسکن بطور قابل‌ملاحظه‌ای افزایش یافت، درحالیکه عرضه ساختمان بعلت تنگنای موجود در عرضه مصالح ساختمانی و همچنین افزایش سریع قیمت زمین، مزد ، مصالح ساختمانی متناسب با افزایش تقاضا افزایش نیافت و درنتیجه شاخص کرایه خانه‌هایی که طی دوره موردبررسی تغییرمستاجر داده‌اند بیش از صد در صد نسبت به دوره مشابه سال قبل ترقی کرد.

نشریه مذکور در تشریح بیشتر این رشد غیرمعقول اضافه میکند: «رشد شاخص کرایه خانه‌هائی‌که درنه ماهه اول سال ۱۳۵۳ تغییر مستاجرداده‌اند بمراتب بیش از شاخص کل کرایه خانه مسکونی میباشد زیرا این افزایش در تهران به ۱۳۵ درصد ، در شهر های کوچک به ۱۰۳ درصد و درشهرهای بزرگ به ۷۴ درصد رسیده است.

نگاهی اجمالی به این گزارش رسمی واقعیتی از یک اجحاف غیرقابل تصور را درسال‌گذشته نشان میدهد ، چه بموجب این گزارش اگر مالکی‌در سال ۵۳ موفق به تخلیه منزل شده باشد مستاجر بعدی مجبور شده‌است خانه‌ای را که قبلابه‌یکهزار تومان‌اجاره رفته بود به دو هزار و سیصد وپنجاه تومان اجاره‌کندوچنین افزایش‌ناگهانی و بی‌رویه‌ای را هیچ قانون ومقرراتی نمی‌پذیرد چون با عقل و منطق جور نمی‌آید .

این زورگوئی‌که بهر حال «کردند و شد» موجب عدم رضایت شدید طی سال پیش و سال جاری گردید و بدنبال آن همه چیز در جهت گران‌شدن بحرکت درآمد و کار بدینجا رسید که می‌بینیم .

حال در این مبارزه همه‌جانبه‌علیه گرانی گرانفروشی سهم قابل‌ملاحظه‌ای نیز نصیب هزینه مسکن شده و وزارت دادگستری با اختصاص یک پیکره از امکانات قضائی مملکت به اینکار نقش ارزنده‌ای در حفظ حقوق مستاجران در برابر مالکان زورگو عهده‌دار شده است.

بی‌گمان قضات مامور اینکارمهم در عمل مواجه بامشکلات عدیده‌ای‌می‌شوند کمااینکه شده‌اند زیرا بی‌اطلاعی شاکیان از یکسو و رعایت مقررات و تشریفات که باوجود همه گریز از آن بازدست‌وپاگیر است‌امکان «خم‌رنگرزی» را برای حل وفصل دعاوی نمی‌دهد درحالیکه طبع کار این است که بدهد زیرا آن موجر بی‌انصافی که با هزار دوز و کلک مستاجر را بیرون میکندو به فاصله ۲۴ ساعت همان خانه را با ۱۳۵ درصد اضافه اجاره میدهد باید بهمان کیفیت وبهمان‌سرعت هم‌حلقومش را فشار داد تا اضافه‌ای که از قوت لایموت زن و فرزند مستاجر بلعیده است پس بدهد ولی چه میشود کرد که در عدم رعایت قانون هر عملی‌جایز است اما در چارچوب قانون رعایت قانون فرض است و چاره‌ای جز این نیست .

آقای هنرمندی معاون وزارت دادگستری طی هفته اخیر کوشیده است با تشریح جزء جزء تشریفات شکایت مستاجران و نحوه رسیدگی بدان حتی‌المقدور از مشکلاتی که‌احیانا بی‌اطلاعی مستاجر هنگام طرح دعوا و ارائه اسناد و مدارک شکایت پیش نیاورد بکاهد و حتی با چاپ فرم‌های مخصوص و اعلام اینکه ماموران دادگستری در همه حال آماده راهنمائی و ارشاد مستاجر هستند خواسته شد که از طریق وسایل‌ارتباط جمعی‌شاکیان به‌کمال ازاقدام دولت مستحضر شوند ولی باتمام این احوال گفتگوهای‌بعدی نشان داد که مستاجران بی‌اطلاع نتوانستند با ارائه همه‌مدارکی که‌قانونا چنین شکایتی لازم دارد سرعت مورد نظر را در کار رسیدگی فراهم سازند.

معاون وزارت‌دادگستری درگفتگوئی که با «اطلاعات» داشت از این مهم‌غافل نماند و رسما اعلام کرد که بموازات اقدام دادگستری در رفع اجحاف‌مالک به مستاجر ، دولت نیز پی بنای یک برنامه وسیع‌را برای رفع مضیقه‌مسکن می‌ریزد . بدیهی است این اقدام دولت اگر به مانع برنخورد از جمله مواردی است که بجای مبارزه با «معلول» که متاسفانه معمول روزگار ماست به‌ستیز با «علت» برخاسته‌اند و این همان‌کاری است که در همه موارد باید بشود.

هم‌اکنون آنچه درباره مسکن مشکل ایجاد کرده کثرت جمعیت وقلت مسکن است ، روزگاری نه چندان دور چند خانواده در یک خانه زندگی می‌کردند ولی حالا نه تنها هر خانواده بلکه افراد هر خانواده هم بدنبال‌مسکن مستقل رفته است . محدودیتهایی که در حال‌حاضر برای ایجاد مسکن‌وجود دارد خود ترمزکننده در راه مبارزه با افزایش اجاره‌بهاست. در همین گزارش نشریه بانک مرکزی درباره سرمایه ـ گذاری ساختمان اعلام شده :

در نه ماهه اول سال ۵۳ میزان سرمایه‌گذاری بخش خصوصی در ساختمان مناطق شهری کشور حدود ۲۴ درصد نسبت به دوره مشابه سال قبل افزایش داشت و به ۵۹ میلیارد و ششصد میلیون ریال رسید و این‌نسبت در شهرهای بزرگ روی ۴۱٫۳ درصد و شهرهای کوچک ۳۱٫۴ درصدبود ولی درتهران بعلت محدودیت‌ساختمانی که طبق تصمیم شهرداری از نیمه اردیبهشت ۵۲ تا بهمن همان سال بوجود آمد و اجازه ساختمان به کسانیکه بیش از ۳۰۰ متر مربع زیربنا لازم داشتند داده نشد و بعد این محدودیت تا خردادماه سال ۵۳ اجرا گردید که سبب شد که رشد ساختمان در تهران از حدود ۱۰ درصد نسبت‌به سال مشابه تجاوز نکند.

نتیجه این محدودیت باضافه محدودیت «محدوده شهر» و مسئله خارج از محدوده نیز در تهران مزید برعلت شد و بر همه این محدودیت‌ها تصمیم بعضی ازمالکان هم که خانه خود را اجاره نداده و نمی‌دهند ولو اینکه ماهها و سالها خالی باشدمجموعا جنجال و هیاهوی موجود را روی مسکن بوجود آورده است و حال که دولت بطور اصولی و اساسی قصد حل مشکل مسکن را دارد چه بهتر که همه این عوامل را درنظر بگیرد.

بهرحال یک‌جهاد عمومی آغاز شده که بلاشک به‌تنهایی نمیتواند مشکل‌گشای کار باشد مگر اینکه دولت برای کمبود مسکن مجدانه فکری‌کند والا این مبارزه همچنان ادامه دارد.

کشتیرانی ملی آریا

تمدید آگهی پذیرش دانشجو برای سال تحصیلی ۵۵-۱۳۵۴

نظر به افزایش امکان پذیرش دانشجوبرای رشته های مختلف‌افسری(عرشه ـ مهندسی ـ رادیو مخابرات)تا ۲۳ر۵ر۵۴ مهلت‌ثبت نام دانشجویان بشرح زیر تمدید میگردد .

کشتیرانی‌ملی‌آریا بمنظورتکمیل‌و تربیت کادر افسری (عرشه ـ مهندسی ـ رادیو مخابرات)جهت خدمت‌درناوگان ملی تجارتی‌ایران بعده‌ای داوطلب‌مردمجردودیپلمه‌در رشته (ریاضی) برای آموزش درکالجهای دریائی‌خارج‌ازکشور باشرایط‌وامتیازات زیرمیپذیرد

برنامه آموزشی بصورت نظری و علمی در کالج دریائی و کشتی های تجارتی و آموزشی خواهد بود . در پایان دوره‌آموزشی به دانشجویان درجه افسری رشته مربوط برای خدمت در کشتی تجارتی اعطاء میگردد مدت آموزش تا اخذ اولین مدرك تحصیلی متناسب با رشته های مختلف بین ۳½ تا ۵ سال خواهد بود .رشته تحصیلی دانشجویان پس از دوره مقدماتی باتوجه‌به‌نیاز شرکت و گزارش تحصیلی و استعدادداوطلبان‌ازطرف شرکت تعیین خواهد شد.

الف : شرایط

۱ـ تابعیت دولت شاهنشاهی ایران و متدین به یکی از ادیان رسمی
۲ـ حداکثر سن ۲۲ سال (از متولدین ۱۳۳۲ به بالا)
۳ـ داشتن صحت مزاج و تناسب اندام برابر گواهی پزشك معتمد کشتیرانی ملی آریا (خصوصا متذکر میشود که داوطلبان باید از نظر دید چشم و تشخیص رنك کاملا بدون نقص باشند).
۴ـ معرفی ضامن معتبر و سپردن تعهد خدمت دریائی بمدت ده سال پس از طی دوره آموزش و اخذگواهینامه رسمی دریائی
۵ـ سپردن تعهد خود داری از ازدواج در طول دوره آموزشی
۶ـ شاغل نبودن و نداشتن تعهدخدمت در موسسات دولتی و غیر دولتی
۷ـ نداشتن پیشینه بد .
۸ـ دارا بودن دفترچه پایان خدمت زیر پرچم و یا معافیت غیر پزشکی ویابرك آماده بخدمت (داوطلبانیکه برابر مقررات اداره وظیفه عمومی مشمول شناخته نشده‌اند نیاز به ارسال مدارك مذکور را ندارند)
۹ـ داوطلبان در مرحله اول براساس معدل کتبی دیپلم و نمرات آزمایش همگانی برای مصاحبه دعوت خواهند شدو در صورت موفقیت در مصاحبه و معاینات پزشکی بطور نهائی انتخاب خواهند گردید .

توجه : در صورت مساوی بودن شرایط ساکنین بنادر و شهر های ساحلی حق تقدم خواهند داشت .

ب :مزایا

۱ـ کلیه هزینه های مربوط به کالج ـ دوره های آموزشی در کشتی و لوازم تحصیلی از طرف شرکت‌پرداخت خواهد گردید.
۲ـ کلیه هزینه های مسکن ـ خوراك و هزینه های درمانی و مسافرتهای اداری درطی دوره آموزش بعهده شرکت خواهد بود.
۳ـ به دانشجویان در طول مدت آموزش همه ماهه مبلغی بعنوان کمك هزینه تحصیلی پرداخت خواهد شد حقوق و مزایای خدمت رسمی ـ بازنشستگی ـ پس‌انداز ـ وام ـ خدمات درمانی و سایر مزایا پس از اخذ گواهینامه برطبق‌مقررات استخدامی کشتیرانی ملی آریا خواهد بود .

داوطلبان واجد شرایط میتوانند جهت شرکت و ثبت نام در مصاحبه فرم ذیل را تکمیل نموده و همراه با مدارك مشروحه زیر حداکثر تا پایان روز ۲۳ر۵ر۵۴سال جاری با پست سفارشی به آدرس زیر ارسال‌دارند به درخواست نامه های ناقص ترتیب اثرداده نخواهد شد .

(تهران ـ خیابان کریمخان زند ـ بین‌آبان‌و بهجت‌آباد ـ ساختمان شماره ۲۲۲ امور آموزش).

مدارك ثبت نام :

۱ـ فتوکپی شناسنامه یك برك
۲ـ فتوکپی کارنامه مرکز سنجش‌آموزش کشور یك برك
۳ـ فتوکپی گواهینامه ششم متوسطه ویا جواز قبولی امتحانات نهایی متوسطه وریز نمرات نهایی یك برك .
۴ـ فتوکپی برك خاتمه خدمت زیر پرچم یا برك معافیت غیر پزشکی و یا دفترچه آماده بخدمت یك برك
۵ـ عکس ۴ × ۶ـ۶ قطعه (مشخصات در پشت عکس نوشته شود).

اینجانب ..... دارنده شناسنامه شماره ..... صادره از .....
ساکن شهر ..... متولد سال ..... نام پدر .....
دارای گواهینامه ششم متوسطه در رشته ریاضی با معدل کتبی ..... مجموع نمرات آزمایش همگانی .....
نمره تراز شده‌زبان‌انگلیسی درآزمایش‌همگانی ..... تقاضای شرکت و ثبت نام در مصاحبه برای
کادر افسری کشتیرانی ملی آریا را دارم.
نشانی دقیق پستی داوطلب: ..... شماره تلفن :
لطفا با علامت(×) در مربع مربوط‌وضعیت خدمت زیر پرچم خود را اعلام نمائید:
انجام داده‌ام ☐ انجام نداده‌ام ☐ معاف ☐ مشمول ☐ غیر مشمول ☐
امضاء داوطلب

به پیروی از برنامه دولت در مورد تعدیل نرخ ها، صنف خیاط قاین از تاریخ ۷ر۵ر۵۴ مزد دوخت‌لباس را نسبت به دی ماه ۵۳ بیست‌درصد تخفیف میدهد .
قاین ـ رئیس صنف خیاط ـ سیدحسن‌مهدوی

دنیای ورزش
هر هفته روز های
شنبه مطالعه
فرمائید

بانك مرکزی ایران باطلاع میرساند
خزانه جواهرات سلطنتی روز های سه شنبه چهاردهم و چهارشنبه پانزدهم امردادماه ۱۳۵۴ تعطیل خواهد بود .

آغاز هفته چهارم

فقط در سینما
سینه‌موند
سینمای ویژه کودکان ، خانواده ها و نوجوانان

آقا پلنگ صورتی
THE PINK PANTHER
رنگی ـ محصول یونایتد آرتیست

استخدام در لشگر پیاده گارد

لشگر پیاده گارد برای تکمیل کادر درجه‌داری یگانهای تابعه تعدادی داوطلب باحقوق ومزایای قابل توجهی باشرایط زیر استخدام مینماید.

الف ـ شرایط استخدام

۱ـ تابعیت دولت شاهنشاهی ایران
۲ـ متدین بیکی از ادیان (اسلام ـ مسیحی ـ کلیمی ـ زرتشتی)
۳ـ حداقل سن ۱۷ و حداکثر ۲۳ سال تمام برای کسانی که خدمت وظیفه را انجام داده‌اند تا۲۵ سال
۴ـ دارا بودن گواهی نامه قبولی سوم متوسطه یاسوم راهنمائی
۵ـ داشتن صحت مزاج وتناسب اندام برابر گواهی اداره بهداری ارتش شاهنشاهی
۶ـ نداشتن سابقه اخراجی ـ فرار ـ مردودیت پزشکی ازنظر وضع جسمانی درسایر نیروها وادارات

ب ـ حقوق و مزایا

در مدت یکسال تحصیل شبانه‌روزی علاوه بر تامین خوراك و پوشاك ماهیانه از ۶۸۰۰ الی ۷۸۰۰ ریال بعنوان کمك هزینه و سایر مزایا استفاده‌خواهند نمود و پس از احراز موفقیت در آزمایشات پایان‌دوره بدرجه گروهبان دومی مفتخر و ماهیانه ۱۶۵۰۰ ریال حقوق و مزایا دریافت میدارندو ترفیعات بعدی آنان مطابق قانون استخدام نیروهای مسلح شاهنشاهی خواهد بود .

پس از نیل بدرجه چنانچه در مشاغل فنی و صفی خدمت نمایند از یکهزار الی ششهزار وپانصد ریال علاوه‌بر مزایای فوق ماهیانه استفاده خواهند نمود مضافا باینکه سالیانه برابر دوماه حقوق بعنوان پاداش نقدی ـ دفترچه خواربار باتخفیف قابل ملاحظه ـ دفترچه بهداشت برای درمان خود و عائله ـ دفترچه پس‌انداز ثابت بانك سپه که ماهیانه برابر مبلغ پس انداز سهمیه وزارت جنك بحساب‌وی منظور و پس از بازخریدی ویا بازنشستگی اندوخته قابل توجهی بوی تعلق‌میگیرد .

ج ـ نحوه خدمت

داوطلبین در طول مدت خدمت در مرکز دریگان های تابعه لشگرپیاده گارد انجام وظیفه خواهند نمود.

د ـ نحوه ثبت نام

داوطلبین برای ثبت‌نام و کسب اطلاعات‌بیشتر می توانند همه‌روزه باستثنای‌روزهای تعطیل(پنجشنبه وجمعه) از ساعت ۶٫۳۰ صبح الی ۳ بعداز ظهربه‌آجودانی لشگر پیاده گارد واقع درجاده قدیم شمیران چهارراه قصر مراجعه نمایند .

گارد شاهنشاهی ـ لشگرپیاده گارد

از امشب در قویترین گروه سینمائی پایتخت

اونیورسال ـ پاسیفیک ـ ایران ـ ساینا ـ تیسفون ـ رنگین کمان ـ موناکو ـ پرسپولیس کارون ـ دریا ـ وآستارا (تجریش)

بیک ایمانوردی
مرجان
منوچهر وثوق
زیبای پررو
کارگردان: فریدون ریاحی
باشرکت:
بوتیمار
هنگامه
مهدوی فر
ذبیح پور
اکبر اصفهانی و
جمشید مهرداد
فیلمبردار: رضا بانکی ـ سناریست: نوری اعلا ـ محصول: مرکز پخش فیلم سینمائی ایران پاناسیت

همزمان با تهران در شهرستان های * اصفهان « نقش جهان ـ مایاك »*آبادان «ایران ـ خورشید »* مشهد « سانترال ـ متروپل »* تبریز « آریا » *اهواز« آپادانا» * رشت « کوروش » *شیراز « سعدی ـ پارس »

آگهی استخدام

سازمان آتش نشانی و خدمات ایمنی شهرداری پایتخت احتیاج به تعداد ده نفر مامور آتش نشان بطور رسمی با شرایط زیردارد.

۱ـ تابعیت دولت شاهنشاهی ایران
۲ـ سن کمتر از ۱۸ و بیشتر از ۳۰ نباشد
۳ـ داشتن برگ خاتمه خدمت یا معافیت غیر پزشکی
۴ـ نداشتن سوء پیشینه
۵ـ دارا بودن گواهی تندرستی
۶ـ دارا بودن مدرک تحصیلی ششم ابتدائی(دارندگان‌مدرک تحصیلی بالاتر حق تقدم دارند .)
۷ـ کسانی که دارای گواهینامه پایه یکم رانندگی باشند حق تقدم دارند .

داوطلبان واجد شرایط میتوانند به مدت ده روز از تاریخ ۱۵ر۵۴ برای ثبت‌نام به قسمت کارگزینی شهرداری پایتخت‌واقع در خیابان ایرانشهر مراجعه نمایند .بدیهی است پس‌ازانجام‌مسابقه و مصاحبه برابر آئین‌نامه رسمی شهرداری استخدام و از مزایای قانونی آن استفاده خواهند کرد .

م‌الف ۹۹۳۵

شهردار پایتخت

آ ـ ۲۵۱۲۰

آگهی تغییرات در شرکت سهامی خاص متال‌کانتینرز ثبت شده بشماره ۱۷۵۵۰

طبق صورتجلسه مورخ ۲۶ر۳ر۵۴ مجمع عمومی سالانه‌شرکت سهامی خاص متال‌کانتینرز تغییرات زیر در شرکت نامبرده به عمل آمده است :

۱ـ ترازنامه سال ۱۳۵۳ به تصویب رسید .
۲ـ آقای علی اشرف معظمی گودرزی و حسین فروزانیانو دکتر فریدون مسن به مدت دو سال از اول تیر ماه ۱۳۵۴ بسمت اعضاء هیئت مدیره و آقای غلام جنت سرای نمین بسمت بازرس اصلی و آقای غلامرضا نظری بسمت بازرس علی البدل برای مدت یک سال از اول تیر ماه ۱۳۵۴ انتخاب شدند و بشرح صورتجلسه هیئت مدیره آقای حسین فروزانیان بسمت رئیس هیئت مدیره و آقای دکتر فریدون مسن به سمت نایب رئیس هیئت مدیره و آقای علی اشرف معظمی گودرزی به سمت مدیرعامل برای مدت دو سال برگزیده شدند و مقر گردید کلیه اسناد مالی و قراردادها و حوالجات و سفته ها و بروات و چک ها و اسناد الزام‌آور وقتی معتبر خواهد بود که بامضاءتوقدونفر از مدیران فوق برسد و در هر حال اسناد به مهر شرکت هم باید ممهورگردد
۳ـ روزنامه اطلاعات جهت درج آگهی های شرکت‌تعیین‌شد.

م‌الف ۹۸۲۴

اداره کل ثبت شرکت ها و مالکیت صنعتی

آ ـ ۲۵۱۶۶

آگهی تغییرات در شرکت سهامی خاص توزیع باطری نیرو ثبت شده بشماره ۹۶۳۶

طبق صورتجلسه مورخ ۷ر۴ر۵۴ مجمع‌عمومی عادی شرکت سهامی خاص توزیع باطری نیرو تغییرات زیر در شرکت نامبرده به عمل آمده است :

۱ـ ترازنامه سال ۵۳ به تصویب رسید .
۲ـ آقایان محمد فولادی و حسن کاشانچی و حسین فولادی بسمت اعضاء اصلی هیئت مدیره و آقای محمد حسن فولادی به سمت عضوعلی‌البدل هیئت مدیره برای مدت دو سال ونیزآقایان اسداله حاجی عظیمی و حسن دیبائی بترتیب بسمت بازرس اصلی وبازرس علی‌البدل برای مدت‌یکسال انتخاب شدند و بشرح‌صورت جلسه ۱۴ر۴ر۵۴ هیئت مدیره آقای حسن کاشانچی به سمت‌ریاست هیئت‌مدیره‌و آقای‌محمد فولادی بسمت مدیر عامل‌و آقای حسین‌فولادی بسمت نایب رئیس هیئت مدیره انتخاب گردیدند و مقررگردیدکلیه اوراق و اسناد و تعهدات و چک های الزام آور شرکت رامدیر عامل باتفاق یکی از اعضاء هیئت مدیره و آقای رحیم سمنانیان‌بامهر شرکت نافذ و معتبر خواهد بود .
۳ـ روزنامه اطلاعات جهت درج آگهی های شرکت تعیین‌شد.
۴ـ طبق صورتجلسه مجمع عمومی فوق‌العاده ماده ۳۰ اساسنامه بشرح مندرج در صورتجلسه تغییر و اصلاح گردید .

م‌الف ۹۸۳۳

اداره کل ثبت شرکت ها ومالکیت صنعتی

آ ـ ۲۵۱۶۵

آگهی

در خصوص تقاضای آقایان : علیرضا ، محمد رضا ،غلامرضا، عبدالرضا ، مرتضی وبانوان سیمین ، عذرا ،فرشته و فهیمه شهرت طهوری زنگنه دائر بصدور حکم به فوت فرضی آقای علی طهوری زنگنه بدین خلاصه که آقای علی طهوری زنگنه دارنده شناسنامه شماره ۱۴۹۸۸ صادره از کرمانشاه متولد سال ۱۲۷۷عم متقاضیان که فاقد عیال‌و اولاد بوده و در آذرماه سال ۱۳۴۲ دفعتا مفقود گردیده وتاکنون اثری از وی بدست نیامده است لذا بدین‌وسیله مراتب سه نوبت متوالی هرکدام بفاصله یک ماه در روزنامه‌محلی و کثیرالانتشار (اطلاعات ـ کیهان) آگهی میشود چنانچه هرکس از علی طهوری زنگنه خبری داشته باشد ظرف مدت یکسال از تاریخ نشر این‌آگهی‌به‌این دادگاه اطلاع دهد پرونده بکلاسه۱۱۹ـ۵۴ حمایت شعبه سوم ثبت ودر جریان است .م‌الف ۴۵۱۸

رئیس شعبه سوم دادگاه شهرستان کرمانشاه ـ بیگلری

آ ـ ۲۴۸۷۶

اینستیتو ... تاف گاس تیچینولوگی مالک اختراع شماره۸۸۱۶ مربوط به : تبدیل بمایع کردن گاز طبیعی

میل دارد با صاحبان صنایع در ایران برای بهره برداری از اختراع خود وارد مذاکره شود . برای اطلاع‌بیشتر به دفتر حقوقی دکتر آقایان و همکاران خیابان سوم اسفند مراجعه فرمائید .

آ ـ ۸۰۹۳

سانکیو کمپانی لیمیتد مالک اختراع شماره ۸۷۷۵ مربوط به : (طریقه جدیدجهت‌ترکیبات جدیدبنز ودیازپین)

میل دارد با صاحبان صنایع در ایران برای بهره برداری از اختراع خود وارد مذاکره شود . برای اطلاع‌بیشتر به دفتر حقوقی دکتر آقایان و همکاران خیابان سوم اسفند مراجعه فرمائید .

آ ـ ۸۰۹۳

الپسونانتیورال کازیرداکتس کمپانی مالک اختراع شماره۶۳۵۰ مربوط به : (بدست آوردن امین‌ها)

میل دارد با صاحبان صنایع در ایران برای بهره برداری از اختراع خود وارد مذاکره شود . برای اطلاع‌بیشتر به دفتر حقوقی دکتر آقایان و همکاران خیابان سوم اسفند مراجعه فرمائید .

آ ـ ۸۰۹۳

آگهی مناقصه

شرکت سهامی کل معادن و ذوب فلزات‌ایران مقدار بیست‌تن کابید موجود در تهران ازطریق مناقصه خریداری می‌نماید .

داوطلبان شرکت در مناقصه برای دریافت برگ شرائط همه‌روزه در اوقات اداری به امور بازرگانی شرکت خیابان تخت‌جمشید شماره ۴۶۷ مراجعه و پیشنهادات خود را حداکثر تاآخر وقت روز دوشنبه بیست‌وهفتم مردادماه‌بقسمت دبیرخانه شرکت تسلیم نمائید . پیشنهادات رسیده روز سه‌شنبه بیست‌وهشتم مردادماه۵۴ در کمیسیون مناقصه باز و قرائت خواهد شد.

م‌الف ۹۵۹۲

شرکت سهامی کل معادن و ذوب‌فلزات ایران

آگهی استخدام راننده پایه‌دوهمگانی

نیروی هوائی شاهنشاهی‌بمنظور تکمیل کادر رانندگی خود جهت خدمت در مرکز وخارج از مرکز تعدادی غیر نظامی را که دارای گواهی‌نامه پایه دو رانندگی باشند استخدام می نماید .

شرایط استخدام

۱ـ تابعیت‌دولت‌شاهنشاهی‌ایران
۲ـ متدین بیکی از ادیان(اسلام ـ مسیحی ـ کلیمی ـ زرتشتی)
۳ـ حداقل سن ۱۸ سال تمام و حداکثر ۳۵ سال
۴ـ دارا بودن حداقل گواهی‌نامه پایان دوره ابتدائی
۵ـ داشتن صحت مزاج طبق گواهی‌بهداری نیروی‌هوائی‌شاهنشاهی

مدارک مورد نیاز

۱ـ عین گواهی‌نامه پایه۲رانندگی ویکبرگ فتوکپی آن
۲ـ عین شناسنامه عکس‌دار و ۳ برگ فتوکپی آن
۳ـ عین برگ پایان خدمت‌یامعافی غیرپزشکی و یکبرگ فتوکپی آن(کسانی که خدمت زیرپرچم را انجام‌نداده‌باشند بایستناد تبصره ۳ ماده ۸ قانون وظیفه عمومی در صورت سپردن تعهد ۷سال خدمت در منطقه گرمسیر و یا ۱۰ سال در منطقه معتدله‌ازانجام خدمت‌زیرپرچم معاف خواهند بود)
۴ـ ۸ قطعه عکس ۴ × ۳ پرسنلی تمام رخ

داوطلبان واجد شرایط می‌توانند از تاریخ ۱۸ر۵ر۵۴ تاتاریخ ۱۸ر۶ر۵۴ همه روزه باستثنای روز های پنجشنبه وایام تعطیل از ساعت ۸ الی ۱۲ به فرماندهی‌لجستیکی نیروی هوائی شاهنشاهی واقع در خیابان فرح‌آباد ژاله مراجعه نمایند .

م الف ۹۹۳۴

نیروی دریائی شاهنشاهی

آگهی استخدام جهت اعزام بخارج

نیروی دریائی شاهنشاهی برای تکمیل کادر درجه‌داری خودبامدرک‌قبولی‌سوم‌متوسطه ویاپایان‌دوره‌راهنمائی استخدام‌و برای تحصیلات بعدی بخارج اعزام مینماید.

داوطلبین برای کسب اطلاع بیشتر از شرایط استخدام در طهران بخیابان سپهبد زاهدی جنب مسجدالرحمن معاونت‌پرسنلی‌نیروی‌دریائی‌شاهنشاهی (مدیریت استخدام) و یا بیکی از پایگاهها و نمایندگیهای نیروی‌دریائی شاهنشاهی در شهرستانهای بندر پهلوی . بوشهر. خرمشهر. بندرعباس. مشهد . زاهدان . اصفهان . کرمان . رضائیه . کاشان . کرمانشاه .شیراز. یزد مراجعه نمایند .

آگهی پذیرش دانشجو برای دوره‌های تکنیسین عالی (فوق‌دیپلم)

دفتر امور مدارس عالی‌وزارت‌آموزش و پرورش بمنظور تربیت تکنیسین‌های عالی در انستیتو های تکنولوژی تهران و شهرستانها برای سال تحصیلی (۵۵ـ۵۴) تعدادی داوطلب دختر و پسر از بین دارندگان دیپلم کامل متوسطه‌و بر حسب اولویت معدل نمرات امتحانی آزمون‌همگانی‌و نمرات‌کتبی‌ششم‌متوسطه (برابر مندرجات دفتر راهنمای رشته های تحصیلی) انتخاب مینماید:

مدارک لازم :

مدارک زیر باید برای ثبت نام در انستیتو های تکنولوژی حداکثر تاتاریخ ۱۶ر۶ر۱۳۵۴ وسیله پست سفارشی‌به نشانی انستیتوی مورد نظر که دردفتر راهنمای‌رشته های‌تحصیلی ثبت‌گردیده و بوسیله شعب بانک ملی در اختیار داوطلبان قرار میگیرد تکمیل و ارسال گردد .

۱ـ برگ درخواست ثبت نام (جوف کتاب راهنمای رشته های تحصیلی) بطور کامل و ضمائم .
۲ـ چهار قطعه عکس ۴ × ۶ که مشخصات شناسنامه داوطلب در پشت آنها ذکر شده باشد .
۳ـ فتوکپی صفحه اول شناسنامه
۴ـ فتوکپی برگ انجام خدمت زیر پرچم یا آماده‌بخدمت یا معافیت‌تحصیلی سال قبل .

بمدارکی که بعد از تاریخ ۱۶ر۶ر۱۳۵۴ تحویل پست داده شده است هیچگونه ترتیب اثری داده نخواهد شد اسامی پذیرفته شدگان در روز ۲۰ شهریورماه درمحل انستیتو آگهی خواهد شد در شرایط متساوی حق‌التقدم‌بادیپلمه‌های هنرستان ها خواهد بود.

ضمنا با توجه باینکه انستیتوتکنولوژی تهران رشته صنایع غذائی فقط برای یك دوره دائر گردیده است لذا انستیتو مذکور دانشجو نمی پذیرد و از ارسال تقاضا به‌آن موسسه خودداری گردد.

م‌الف ۸۱۴۴

وزارت آموزش وپرورش

آگهی استخدام

گارد جاویدان شاهنشاهی جهت تکمیل کادر درجه داری خو دعده‌ایرا با شرایط وامتیازات زیر باسمت دانش آموز استخدام مینماید.

۱ـ تابعیت دولت شاهنشاهی‌ایران.

۲ـ داشتن حداقل سن ۱۷ و حداکثر ۲۴ سال و کسانیکه خدمت سربازی‌را انجام داده باشند ۲۵ سال.

۳ـ دارا بودن مدرك سوم متوسطه‌و حداقل قد ۱۶۵ سانتیمتر .

امتیازات

دانش آموزان در طی دوره یکساله آموزشگاه از حقوق و مزایای معادل ۶۵۰۰ ریال علاوه بر خوراك و پوشاك استفاده و پس از طی دوره یکساله به درجه گروهبان‌دومی مفتخر و از حقوق‌و مزایای‌معادل ۱۶۵۰۰ ریال و در صورت طی دوره های چترباز ـ تکاور ـ تخصص ویژه از حداکثر ۲۴۰۰۰ ریال بهره‌مند میگردند ضمنا علاوه بر حقوق و مزایای فوق از امتیازات دیگر مانند ۲ ماه‌حقوق پاداش در سال ـ دفترچه خواربار با تخفیف‌قابل ملاحظه‌ای ـ دفترچه‌بهداشت رایگان به تعدادافرادتحت‌تکفل ـ دفترچه پس‌انداز بانك سپه و از خانه های سازمانی نیز استفاده خواهند کرد.

واجدین شرایط با دردست داشتن‌مدرك تحصیلی و شناسنامه عکس‌دار ۶ قطعه عکس ۶ × ۴ همه روزه بجز ایام تعطیل به‌آجودانی گارد جاویدان شاهنشاهی واقع در تهران پادگان لویزان مراجعه نمایند .

گارد جاویدان‌شاهنشاهی

آموزشگاه‌عالی پرستاری آذرمیدخت

دانشجوی پرستاری میپذیرد

طبق شرایط دفترچه راهنمای تحصیلی (سازمان سنجش آموزش کشوری) دانشجو میپذیرد ثبت‌نام از ساعت ۸ صبح تا ۱۴ از تاریخ درج آگهی تا پایان روز ۱۰ر۶ر۱۳۵۴ در محل آموزشگاه واقع در میدان ۲۵ شهریور ـ خیابان غفاری جنب کوچه لاجوردی انجام می شود

تلفن۸۳۱۰۵۷ـ ۸۳۱۱۶۲

آموزشگاه عالی پرستاری آذرمیدخت

شرکت ملی ذوب آهن ایران

آگهی استخدام

واحدساختمانی آریاشهر به تعدادی کارشناس مترور برای مدت معینی با حقوق مکفی نیازدارد متقاضیان می‌توانند بادردست داشتن اصل‌مدرك تحصیلی ، برگ پایان خدمت یا معافیت ازخدمت‌و شناسنامه عکس‌دار و چهارقطعه عکس جهت‌انجام مصاحبه‌و آزمایش بواحدمزبور واقع‌درکیلومتر۳۵ اصفهان ـ شهرکرد مراجعه نمایند .

م‌الف۷۶۸۸ سرپرست کل‌عملیات‌ذوب‌آهن‌آریامهر

دانشگاه تهران ـ دانشکده بهداشت

آگهی پذیرش دانشجودردوره‌های فوق لیسانس‌وپس‌ازدکتری گروه‌پزشکی

دانشکده بهداشت‌بمنظورتقویت‌نیروی‌انسانی مورد نیاز برای‌خدمت درشبکه بهداشتی درمانی کشور برای سال‌تحصیلی ۵۵ـ۵۴ جهت‌دوره‌های‌مختلف زیر داسجو میپذیرد :

الف ـ دوره یکساله‌ماستر بهداشت‌عمومی M.P.H.

(داوطلبانیکه حداقل سابقه دو سال تجربه دررشته مربوط یا پایان خدمت‌در سپاه بهداشت را داشته باشند با توجه به نتایج امتحانات در پذیرش حق تقدم خواهند داشت .

۱ـ رشته مدیریت امور بهداشتی — برای دارندگان درجه دکتری پزشکی ودندانپزشکی
۲ـ رشته بهداشت حرفه‌ای — برای دارندگان درجه دکتری پزشکی
۳ـ رشته بهداشت مادر و کودك — برای دارندگان درجه دکتری پزشکی
۴ـ رشته حرکات جمعیت (بهداشت و تنظیم خانواده) — برای دارندگان درجه دکتری پزشکی
۵ـ رشته بهداشت محیط — برای دارندگان درجه دکتری پزشکی و دامپزشکی

ب : دوره دو ساله فوق لیسانس‌علوم بهداشتی (M.S.P.H.) دررشته‌های :

۱ـ اداره امور بیمارستانها :

برای دارندگان درجه لیسانس و یا بالاتر در رشته های :
مدیریت وعلوم اداری و مدیریت بازرگانی ـ اقتصاد ـ حسابداری ـ علوم اجتماعی ـ دانشکده افسری ـ دارندگان درجه دکتری پزشکی ـ دارو سازی ـ دندان پزشکی ـ همچنین لیسانسیه های زبان ، حقوق ـ روانشناسی ـ علوم ارتباطات‌اجتماعی ـ و علوم‌پرستاری و مامائی در صورتیکه ارائه حداقل ۵ سال‌سابقه کار مورد قبول در موسسات درمانی و بهداشتی .

۲ـ مهندسی بهسازی

برای دارندگان درجه لیسانس یا بالاتر در رشته های:
فیزیك ـ شیمی ـ آبیاری و آبادانی ـ علوم مهندسی و فنی (شیمی ـ راه‌ساختمان) بهسازی محیط .

۳ـ تغذیه

برای‌دارندگان‌درجه‌لیسانس یا بالاتر در رشته‌های:
تغذیه ـ شیمی ـ صنایع کشاورزی ـ دامپروری ـ دارندگان درجه دکتری پزشکی ـ دامپزشکی و دارو سازی ودارندگان درجه لیسانس بهزیستی (رشته تخصصی تغذیه)

۴ـ آمارزیستی وبهداشتی :

برا ی‌دارندگان درجه لیسانس یا بالاتر در رشته های :
آمار ـ ریاضی ـ فیزیك و سایر لیسانسیه ها بشرط دارا بودن دیپلم ششم ریاضی و ۵سال سابقه کار مور دقبول گروه در رشته آمار

۵ـ حشره شناسی‌پزشکی‌ومبارزه‌با ناقلین :

برای دارندگان درجه لیسانس یا بالاتر در رشته های:
زیست‌شناسی ـ کشاورزی عمومی ـ دفع آفات و دارندگان درجه‌دکتری پزشکی ـ داروسازی ـ دامپزشکی ـ سایر لیسانسیه هائی که لااقل ۵ سال سابقه کار در رشته حشره‌شناسی پزشکی و مبارزه با ناقلین داشته باشند و صلاحیت آنها بتصویب گروه برسد .

۶ـ پاتو بیولژی

برای دارندگان درجه لیسانس یا بالاتر در رشته های:
علوم آزمایشگاهی ـ زیست‌شناسی و دارندگان درجه دکتری پزشکی ـ دامپزشکی ـ داروسازی

۷ ـ آموزش بهداشت

برای دارندگان درجه لیسانس یا بالاتر در رشته های :
علوم تربیتی (رشته تعلیم و تربیت) ـ علوم‌اجتماعی (رشته های روانشناسی ـ جامعه شناسی ـ جغرافیای انسانی ـ مردم شناسی) ـ علوم بهداشتی ودارندگان درجه دکتری در پزشکی ..

ج ـ دوره یکساله گواهینامه پرستاری بهداشت همگانی

برای لیسانسیه های پرستاری (فارغ‌التحصیلان آموزشگاه های پرستاری که شرط ورود به آنها دیپلم کامل متوسطه بوده و ضمنا دارای دوسال تجربه در پرستاری بهداشتی و یا تجربه در خدمات آموزشی و بالینی پرستاری هستند):

تذکرات :

الف ـ میانگین کل نمرات دوره لیسانس داوطلبان باید طبق نظام جدید نمره گذاری با احتساب کلیه نمراتی که دانشجو برای دروس آن ثبت نام رسمی نموده سه یا بیشتر باشد.
تبصره ۱ـ تشخیص برابری با میانگین کل۳ در سایر سیستمهای آموزشی برطبق‌جدول‌وزارت علوم است .
تبصره ۲ ـ دارندگان درجه لیسانس که میانگین کل نمرات آنان از ۳ کمتر باشد وقصد گذرانیدن دوره فوق لیسانس در رشته دوره لیسانس رادارند در صورتی میتوانند در امتحان ورودی شرکت کنند که میانگین‌کل نمرات‌دروس مهم آنان در دوره لیسانس از ۳ کمتر نباشد.
تبصره ۳ـ گروه آموزشی و کمیته پذیرش دانشکده پذیرنده میتواند استثنائا به داوطلبانی که میانگین دوره لیسانس آنان از۲ر۲کمترنباشد ولی واجد یکی‌از شرایط زیر باشد نیز اجازه شرکت در امتحانات ورودی بدهد :
الف ـ داشتن میانگین ۳ در دروسی که به تشخیص گروه آموزشی مربوط برای‌تحصیل در دوره فوق لیسانس در درجه اول اهمیت است.
ب ـ داشتن انتشارات پژوهشی و تجارب ارزنده و معرفی‌نامه از اساتید مربوط مبنی‌برشایستگی علمی داوطلب .
تبصره ۴ ـ درصورتیکه داوطلب دارای تجارب علمی و عملی کافی‌ومناسب‌با رشته‌فوق لیسانس مورد نظر باشد ، گروه آموزشی با تائید کمیته پذیرش دانشکده پذیرنده‌میتواندداوطلب رابرای شرکت در مسابقه ورودی ازشرط دارابودن‌معدل ۳ معاف دارد.
تبصره ۵ـ در مورد کسانیکه با داشتن درجه دکتری داوطلب ورود به دوره های فوق‌لیسانس میشوند ، تشخیص میانگین کل قابل قبول‌برای شرکت در مسابقه ورودی بعهده گروه آموزشی و تائید کمیته پذیرش دانشکده پذیرنده است.
ب ـ داوطلبان باید به یکی اززبانهای‌انگلیسی یا فرانسه آشنائی کافی داشته باشند.
ج ـ داوطلبان باید از نظر نظام وظیفه عمومی منعی نداشته باشند .
د ـ کارمندان دولت طبق مقررات و با معرفی سازمانهای متبوعه خود و آمادگی تحصیل تمام وقت صبح و بعد از ظهر میتوانند برای‌مسابقه ورودی ثبت نام نمایند .
هـ کلیه برنامه‌های‌آموزشی‌دانشکده بهداشت تمام وقت صبح‌وبعداز ظهراست و دانشجویان باید برای تحصیل بصورت تمام وقت و مطابق برنامه دانشکده ثبت نام نمایند .
و ـ داوطلبان جهت ثبت نام میتوانند همه‌روزه از تاریخ نشر این آگهی لغایت آخر وقت‌اداری بیست‌و نهم مردادماه ۵۴ به‌دبیرخانه دانشکده بهداشت مراجعه نمایند .
ت ـ حق ثبت نام مسابقه ورودی که بمبلغ ۱۰۰۰ریال‌بایدبه‌حساب ۱۰۸۴ دانشگاه نزدبانك مرکزی واریز گردد قابل استرداد نیست .
ی ـ مسابقه ورودی در هفته اول شهریورماه ۵۴ طبق برنامه‌ای که منحصرا در محل دانشکده آگهی میشود در دانشکده بهداشت انجام خواهد شد .

م‌الف ۹۳۳۲

دانشگاه تهران

آگهی های رسمی ثبت شرکت ها: تاسیس شرکت‌های جدیدالتاسیس ـ تغییرات اساسنامه شرکتها ـ افزایش سرمایه ـ تصمیمات جدید ـ انحلال

آگهی افزایش سرمایه در شرکت سهامی خاص پایساز ثبت شده بشماره ۱۱۷۳۱

باستناد صورت جلسه مجمع عمومی فوق‌العاده مورخ ۵۴ر۳ر۱۴ تصمیمات زیر اتخاذ شد: سرمایه شرکت از مبلغ پنجاه میلیون ریال به شصت‌و پنج میلیون ریال افزایش یافت و مبلغ افزایش سرمایه بموجب گواهی شماره های ۴۳۳ر۵۸۳ بانک بین‌المللی ایران وژاپن شعبه تخت جمشید بحساب جاری ۱۹۲۰۵۳ پرداخت گردید و در تاریخ ۵۴ر۵ر۰۴ از لحاظ امضاء ذیل ثبت تکمیل گردید.

م‌الف ۹۸۵۹

اداره کل ثبت شرکت ها و مالکیت صنعتی

آ ـ ۲۵۱۲۳

آگهی تغییرات شرکت‌سهامی خاص نیک‌کارثبت شده بشماره ۱۷۰۶۷

باستناد صورت جلسه مجمع عمومی عادی مورخ ۵۴ر۳ر۱۰ تغییرات زیر بعمل آمده‌است ۱ـ ترازنامه سال مالی ۱۳۵۳ تصویب شد ۲ـ آقای رضا روحانی بسمت بازرس اصلی و آقای محمد خدادادیان بسمت بازرس علی‌البدل تعیین شدند ۳ـ روزنامه اطلاعات جهت درج آگهی های شرکت درنظر گرفته شد.

م‌الف ۹۸۴۹

اداره کل ثبت شرکت ها و مالکیت صنعتی

آ ـ ۲۵۱۲۴

آگهی تغییرات شرکت توزیع تندر (سهامی خاص) ثبت شده بشماره ۱۸۳۵۱

بموجب صورت جلسه مجمع عمومی عادی مورخ ۵۴ر۴ر۱۰ولا ترازنامه سال مالی ۱۳۵۳ بتصویب رسید ثانیا آقای امیرحسن تیمورتاش بسمت بازرس اصلی و آقای جواد فرخ‌زادیان بسمت بازرس علی‌البدل برای مدت یکسال انتخاب شدند ثالثا روزنامه اطلاعات جهت درج آگهی های شرکت تعیین شد.

م‌الف ۹۸۴۸

اداره کل ثبت شرکت ها و مالکیت صنعتی

آ ـ ۲۵۱۲۵

آگهی تغییرات در شرکت پیرلس ایران سهامی‌خاص ثبت شده بشماره ۱۰۶۴۳

الف ـ باستناد صورت جلسه مجمع عمومی فوق‌العاده مورخ ۳۱ خرداد ماه ۱۳۵۴ سال مالی شرکت بپایان آبانماه تغییر یافتو ماده ۳۵ اساسنامه بشرح فوق‌اصلاح گردید ب ـ باستناد صورت جلسه مجمع عمومی عادی مورخ ۳۱ خرداد ماه ۵۴ تصمیمات زیردر شرکت فوق اتخاذ گردید ۱ـ ترازنامه و حساب سود و زیان‌شرکت مربوط بسال ۱۳۵۳ تصویب گردید ۲ـ آقای ساریخانی به عنوان بازرس اصلی و آقای باپرون نلسون به عنوان بازرس علی‌البدل انتخاب گردیدند ۳ـ روزنامه اطلاعات برای انتشار آگهی شرکت تعیین گردید.

م‌الف ۹۸۴۸

اداره کل ثبت شرکت ها و مالکیت صنعتی

آ ـ ۲۵۲۲۶

آگهی تغییرات شرکت سهامی خاص چینی‌سازی ارکید ایران ثبت شده بشماره ۱۳۵۹۷

۱ـ بموجب صورت جلسه مجمع عمومی عادی مورخ ۵۴ر۴ر۱۰ اولاترازنامه سال مالی ۵۳ به تصویب رسید ثانیا آقای ابوالقاسم سلحشور بسمت بازرس اصلی و آقای حبیب‌الله غفوری بسمت بازرس علی‌البدل برای مدت یکسال انتخاب شدند ثالثا روزنامه اطلاعات جهت درج آگهی های شرکت تعیین شد۲ـ بموجب‌صورت جلسه هیئت مدیره مورخ ۵۴ر۴ر۱۵ آقای حسن کاشانچی بسمت رئیس هیئت مدیره و آقای رضا شهابی بعنوان عضو هیئت مدیره ومدیر عامل وآقای محسن عبائیان بسمت نایب رئیس هیئت مدیره انتخاب شدند و حق امضاء با مدیر عامل باتفاق یکی از اعضاء هیئت مدیره وبامهر شرکت می‌باشد.

م‌الف ۹۸۵۱

اداره کل ثبت شرکت ها و مالکیت صنعتی

آ ـ ۲۵۱۲۲

آگهی تغییرات در شرکت سهامی صنعتی نفت‌سوز (خاص) ثبت شده بشماره ۶۱۴۹

طبق صورت‌جلسه مورخ ۵۴ر۴ر۲۱ مجمع عمومی عادی شرکت سهامی صنعتی نفت سوز (خاص) تغییرات زیر در شرکت‌نامبرده بعمل آمده است ۱ـ ترازنامه سال ۱۳۵۳ بتصویب رسید ۲ـ آقای نادر تقی‌نیا میلانی بسمت رئیس هیئت مدیره آقای پرویز تقی‌نیا میلانی بسمت مدیر عامل ونیز آقای نادر تقی‌نیا میلانی بسمت عضو هیئت مدیره و نایب رئیس وبانو معصومه تقی‌نیا میلانی بسمت عضوهیئت مدیره برای مدت دوسال انتخاب‌شدند ومقررگردیدکلیه چکهاوبروات واوراق و اسناد الزام آور باامضاء هر یک از سه نفر نامبرده به تنهائی وبامهر شرکت میباشد ۳ـ آقای روحی خراسانی قدیمی بسمت بازرس اصلی و آقای ارشام آبکار بسمت بازرس علی‌البدل برای مدت یکسال تعیین شدند ۴ـ روزنامه اطلاعات جهت درج آگهی های شرکت تعیین گردید.

م‌الف ۹۸۴۴

اداره کل ثبت شرکت ها و مالکیت صنعتی

آ ـ ۲۵۱۱۹

آگهی تغییرات در شرکت‌سهامی خاص هپکو ثبت شده بشماره ۱۶۵۸۴

طبق صورت جلسات مجمع عمومی عادی و فوق‌العاده مورخ ۵۴ر۳ر۲۳ شرکت مزبور تصمیمات زیر اتخاذ و تصویب شده‌است ۱ـ آقای مهندس شیرزاد از عضویت هیئت مدیره مستعفی و بانک عمران بانمایندگی آقای محمدتقی شریعت بعضویت هیئت مدیره انتخاب شد ۲ـ ماده ۲ اساسنامه بشرح زیر اصلاح شد ماده ۲ موضوع شرکت منحصرا تولید و ساخت ومونتاژ ماشین هایراه سازی و ساختمانی میباشد شرکت در انجام هرنوع عمل بازرگانی وصنعتی مجاز بوده و ضمنا می‌تواند تمام یاهر قسمت‌از فعالیت‌های فوق‌را راسا یابا مشارکت باشخص یا اشخاص حقیقی و یاحقوقی داخلی و خارجی انجام دهد.

م‌الف ۹۸۵۰

اداره کل ثبت شرکت ها و مالکیت صنعتی

۲۵۱۲۳آ

آگهی تغییرات در شرکت سهامی‌خاص‌خدمات دریائی ناید واتر خاورمیانه ثبت شده بشماره ۱۲۳۴۱

برابر تصمیم مورخ ۵۴ر۳ر۳۱ مجمع عمومی عادی سالیانه‌تغییرات زیر در شرکت مذکور بعمل آمد۱ـ ترازنامه مالی سال ۵۳ شرکت به تصویب رسید ۲ـ آقای هوشنگ درگاهی بسمت بازرس اصلی وآقای صادق نجفی بسمت بازرس علی‌البدل برای مدت‌یکسال انتخاب گردیدند ۳ـ روزنامه اطلاعات جهت درج آگهی های مربوط بشرکت تعیین شد.

م‌الف ۹۸۶۰

اداره کل ثبت شرکت ها و مالکیت صنعتی

آگهی تغییرات شرکت تولیدی پایدار فرد سهامی خاص ثبت بنده بشماره ۱۷۰۰۴

طبق صورتجلسه مورخ ۵۴ر۳ر۲۳ مجمع عمومی عادی شرکت مذکور تصمیمات زیر اتخاذ گردید ۱ـ ترازنامه سال ۱۳۵۳ شرکت به تصویب رسید ۲ـ آقایان دانیال امین‌فرد و مرادامین‌فرد برای مدت دوسال بسمت اعضاء هیئت مدیره انتخاب شدند که آقای دانیال امین‌فرد بسمت مدیر عامل و رئیس هیئت مدیره و آقای مرادامین‌فرد بسمت نایب‌رئیس هیئت مدیره برگزیده شدند ۲ـ حق امضاء کلیه اوراق بهادار و اسناد و چکها و سفته‌ها وقرارداد هاباآقای دانیال امین‌فرد ومراد امین‌فرد هریک بتنهائی و بامهر شرکت انجام میشود. ۴ـ آقای داریوش زارع به سمت بازرس اصلی و آقای ربیع کاردان شفائی بسمت بازرس علی‌البدل برای مدب یکسال انتخاب شدند۵ـ روزنامه کثیرالانتشار اطلاعات برای درج آگهی شرکت تعیین گردیده است.

م‌الف ۹۸۳۰

اداره کل ثبت شرکت ها و مالکیت صنعتی

آ ـ ۲۵۱۱۸

آگهی تغییرات در شرکت سهامی خاص عمران‌وآبادی کیان مهر ثبت شده بشماره ۱۸۹۰۱

طبق صورت جلسه مجمع عمومی عادی سالیانه شرکت مزبور بتاریخ ۵۴ر۳ر۳۱ تغییرات زیر در شرکت نامبرده بعمل آمد ۱ـ تصویب ترازنامه و سود و زیان عملکرد سال ۵۳ شرکت به تصویب رسید ۲ـ انتخاب آقایان حسن دیبائی بسمت بازرس اصلی و هوشنگ توفیق بسمت بازرس علی‌البدل ۳ـ تعیین روزنامه اطلاعات جهت آگهی های‌شرکت

م‌الف ۹۸۴۰

اداره کل ثبت شرکت ها و مالکیت صنعتی

آگهی ثبت تغییرات درشرکت‌سهامی خاص ترادیرثبت شده بشماره ۲۱۱۶۱

برابر صورت جلسه مجمع عمومی فوق‌العاده و عادی مورخ ۵۴ر۴ر۲۰ تصمیمات زیر در شرکت مزبور اتخاذ گردید.

۱ـ ضمن اصلاح ماده ۳۸ اساسنامه شرکت آقایان هاکوب بابایانس ، اسمعیل معاونی ،لئون بابایانس وروبیک بابایانس برای مدت دو سال بسمت اعضاء هیئت مدیره شرکت انتخاب گردیدند.

۲ـ آقای ابرام لازاروف و خانم ژانت ملکوارطانیانس بترتیب بسمت بازرس اصلی و بازرس علی‌البدل شرکت انتخاب گردیدند.

وبرابر صورتجلسه هیئت مدیره مورخ ۵۴ر۴ر۳۰ آقای‌هاکوب بابایانس بسمت رئیس هیئت مدیره و مدیر عامل و آقای اسمعیل معاونی بسمت نائب رئیس هیئت مدیره تعیین گردیدند.

کلیه اسناد و مدارک تعهدآور شرکت از قبیل قرارداد ها ،چک ها، بروات ، سفته‌ها و غیره باید بامضای رئیس هیئت مدیره و مدیر عامل بتنهائی بامهر شرکت برسد.

م‌الف ۹۸۶۱

اداره کل ثبت شرکت ها و مالکیت صنعتی

آ ـ ۲۵۱۳۱

آگهی ثبت تغییرات در شرکت سهامی خاص حمل و نقل ایران اینترترانسپورت ثبت شده بشماره ۱۲۶۷۲

برابر صورت جلسه مجمع عمومی عادی سالانه مورخ ۵۴ر۴ر۲۱ شرکت مزبور تصمیمات زیر در شرکت مزبور اتخاذگردید :

۱ـ ترازنامه و حساب سود و زیان سال ۱۳۵۳ شرکت بتصویب رسید .

۲ـ آقایان کی‌دیتسه وکی‌الزه مجددا برای یکسال بترتیب بسمت بازرس اصلی و بازرس علی‌البدل شرکت انتخاب گردیدند.

۳ـ روزنامه اطلاعات جهت درج آگهی های مربوط بشرکت تعیین شد .

م‌الف ۹۸۴۱

اداره کل ثبت شرکت ها و مالکیت صنعتی

آ ـ ۲۵۱۴۵

آگهی تصمیمات شرکت سهامی خاص وانتاپ ثبت شده بشماره ۱۸۶۴۳

برابر تصمیم مورخ ۵۴ر۴ر۱۷ مجمع عمومی تغییرات زیر در شرکت مذکور بعمل آمد ۱ـ ترازنامه سود و زیان شرکت به تصویب رسید ۲ـ آقای حسام نورمند بسمت بازرس اصلی و آقای حیم‌اف بسمت بازرس علی‌البدل برای مدت یکسال انتخاب گردیدند ۳ـ روزنامه اطلاعات جهت درج آگهی های مربوط بشرکت تعیین شد .

م‌الف ۹۸۳۴

اداره کل ثبت شرکت ها و مالکیت صنعتی

آ ـ ۲۵۱۴۹

آگهی تغییرات درشرکت‌سهامی خاص مرغداران‌تهران ثبت شده بشماره ۸۷۳۹

باستناد صورت جلسه مورخ ۵۴۳ر۲۲ تصمیمات زیر اتخاذ شد.

۱ـ ترازنامه سال ۱۳۵۳ شرکت به تصویب رسید.

۲ـ آقایان دکتر علی‌رحیمیان و محمد حسین روشن ضمیر و مهندس فیروز فروهر و امیرحسین امیرصالح و محمد علی شیرخانی برای مدت دوسال بسمت اعضاء هیئت مدیره انتخاب شدند.

۳ـ آقای مهندس مهدی خدادادگان توکل و علی‌اکبر حکمی‌زاده بسمت بازرسان شرکت بمدت یکسال انتخاب شدند.

۴ـ روزنامه اطلاعات برای درج آگهی های شرکت تعیین شد .

م‌الف ۹۸۳۵

اداره کل ثبت شرکت ها و مالکیت صنعتی

آگهی تغییرات در شرکت سهامی عام روغن نباتی جهان ثبت شده بشماره ۴۹۵۴

طبق صورت جلسه مورخ ۵۴ر۴ر۲۸ مجمع عمومی عادی‌شرکت سهامی عام روغن نباتی جهان تصمیمات زیر در شرکت نامبرده اتخاذ گردیده است ۱ـ ترازنامه و حساب عملکرد سال ۵۳ شرکت به تصویب رسید ۲ـ آقای منوچهر ملکیان بسمت بازرس اصلی وآقای احمد فاطمی بسمت بازرس علی‌البدل برای سال مالی ۵۴ انتخاب شدند ۳ـ روزنامه اطلاعات جهت درج آگهی های شرکت تعیین‌شد.

م‌الف ۹۸۶۳

اداره کل ثبت شرکت وماالکیت صنعتی

آگهی تغییرات در شرکت سهامی خاص جوراب ثبت شده بشماره ۶

طبق صورت جلسه مورخ ۵۴ر۴ر۱۸ مجمع عمومی عادی‌شرکت سهامی خاص جوراب تغییرات زیر در شرکت نامبرده به عمل آمده است :

۱ـ ترازنامه و حساب سود و زیان سال ۵۳ شرکت تصویب رسید.

۲ـ آقای مهندس مهدی آقائی به سمت بازرس اصلی و آقای حسین رنگرز به سمت بازرس علی‌البدل برای مدت یکسال انتخاب شدند .

۳ـ روزنامه اطلاعات جهت درج آگهی های شرکت تعیین شد.

م‌الف ۹۸۳۲

اداره کل ثبت شرکت ها و مالکیت صنعتی

آگهی‌تغییرات در شرکت سهامی خاص سلامت فکر ثبت شده بشماره ۱۳۰۲۰

طبق صورت جلسه مورخ ۵۴ر۳ر۱۷ شرکت سهامی خاص سلامت فکر تغییرات زیر در شرکت نامبرده به عمل آمده است :

۱ـ ترازنامه سال ۵۳ شرکت به تصویب رسید .

۲ـ مواد ۲۷و ۲۹و ۳۴ اساسنامه بشرح مندرج در صورت جلسه اصلاح گردید

۳ـ آقایان دکتر ابراهیم چهرازی و دارا چهرازی و بانو نادره گنجه بسمت اعضاء هیئت مدیره برای مدت دوسال انتخاب شدند .

۴ـ آقای دکتر علی اکبر امامی اهری بسمت بازرس اصلی آقای جلال طباطبائی وکیلی به سمت بازرس علی‌البدل برای مدت‌یک سال تعیین شدند .

۵ـ روزنامه اطلاعات جهت درج آگهی های شرکت تعیین گردید .

۶ـ بشرح صورت‌جلسه هیئت مدیره آقای دکتر ابراهیم چهرازی بسمت رئیس هیئت‌مدیره و مدیر عامل وبانو نادره چهرازی‌بسمت نایب رئیس ، آقای دارا چهرازی بسمت خزانه‌دار انتخاب شدند و مقرر گردید کلیه اسناد تعهد آور از قبیل چک و سفته و برات بادو امضاء مدیر عامل و خزانه‌دار باشد و اوراق عادی‌و مکاتبات اداری شرکت و قرادادها کماکان با امضاء مدیر عامل میباشد .

م‌الف ۹۸۵۳

اداره کل ثبت شرکت ها و مالکیت صنعتی

آ ـ ۲۵۱۲۷

آگهی افزایش سرمایه در شرکت سهامی خاص ایران سئول ثبت شده بشماره ۱۷۸۰۷

باستناد صورت جلسه مجمع عمومی فوق‌العاده مورخ۵۴ر۳ر۲۲ مبلغ ده میلیون ریال بسرمایه شرکت افزوده شد و مبلغ افزایش سرمایه بموجب گواهی شماره ۲۲۶۲ـ ۵۴ر۴ر۷ بانک صادرات ایران شعبه اکباتان به حساب جاری ۱۰۲۱۰ پرداخت گردیدوماده ۵ اساسنامه شرکت بدین شرح اصلاح گردید .

ماده ۵ـ سرمایه شرکت مبلغ سی میلیون ریال منقسم به‌سیصد سهم یکصد هزار ریالی بی‌نام‌تمام پرداخت میباشد .

م‌الف ۹۸۵۸

اداره کل ثبت شرکت ها و مالکیت صنعتی

آ ـ ۲۵۱۳۴

آگهی افزایش سرمایه در شرکت صنعتی مالی‌تکس ایران (سهامی خاص)ثبت شده بشماره ۱۹۰۸۸

طبق صورتجلسه ۱ر۵۴ر۰ هیئت مدیره و بشرح‌صورتجلسه ۱۲ر۱ر۵۴ مجمع عمومی فوق‌العاده شرکت صنعتی مالی‌تکس ایران (سهامی خاص) سرمایه شرکت نامبرده از مبلغ پانزده میلیون ریال به مبلغ بیست و پنج میلیون ریال افزایش یافته و اضافه سرمایه مزبور بموجب گواهی شماره ۲۲۱ر۷ـ ۱ر۵۴ر۰ بانک ملی ایران شعبه بازار واریز شده و ماده ۶ اساسنامه بشرح زیر اصلاح شده است ماده ۶ ـ سرمایه شرکت بیست و پنج میلیون ریال که منقسم به دو هزار و پانصد سهم ده هزار ریالی بی‌نام و تمام بهاء اسمی آن پرداخت شده است ذیل دفتر از نظر امضاء در تاریخ ۲ر۵۴ر۰ تکمیل شد .

م‌الف ۹۸۶۲

اداره کل ثبت شرکت ها و مالکیت صنعتی

آ ـ ۲۵۱۴۷

آگهی اصلاح بعضی از مواد اساسنامه شرکت توزیع تندر (سهامی خاص) ثبت‌شده بشماره ۱۸۳۵۱

بموجب صوت جلسه مجمع عمومی فوق‌العاده مورخ ۵۴ر۳ر۳۱ تغییرات زیر در شرکت فوق به عمل آمده است :

۱ـ ماده ۹ اساسنامه بشرح زیر اصلاح شد(ماده ۹مجمع عمومی عادی سال یک بار در ظرف مدت از ابتدای فرودین ماه تا آخر تیر ماه هر سال تشکیل میشود .

۲ـ تبصره زیر به ماده ۱۱ اساسنامه اضافه گردید :

تبصره ـ در مواقعی که کلیه صاحبان سهام در مجمع‌عمومی حاضر باشند منتشر آگهی و تشریفات دعوت الزامی نیست .

م‌الف ۹۸۳۸

اداره کل ثبت شرکت ها و مالکیت صنعتی

آ ـ ۲۵۱۵۱

آگهی تغییرات شرکت ایران خوشه (سهامی خاص) ثبت شده بشماره ۱۵۸۴۰

بموجب صورت جلسات مجامع عمومی عادی و فوق‌العاده مورخ ۵۴ر۳ر۲۹ تغییرات زیر در شرکت فوق به عمل آمده است :

۱ـ ترازنامه سال مالی ۱۳۵۳ به تصویب رسید .

۲ـ آقای محسن مجیدزاده رضوانی و علیمحمد شاکری به سمت بازرسان اصلی و علی‌البدل برای مدت یک سال انتخاب‌شدند

۳ـ درروزنامه کثیرالانتشار اطلاعات جهت درج آگهی های شرکت تعیین شد .

۴ـ اساسنامه جدید مشتمل بر ۶۴ ماده و ۲ تبصره تصویب وجایگزین اساسنامه قبلی شد .

م‌الف ۹۸۳۷

اداره کل ثبت شرکت ها و مالکیت صنعتی

آ ـ ۲۵۱۵۲

آگهی تغییرات در شرکت سهامی خاص ایران هلس ثبت شده بشماره ۱۲۶۱۰

برابر تصمیم مجمع عمومی عادی سالیانه مورخ ۵۴ر۴ر۱۵ تغییرات زیر در شرکت نامبرده به عمل آمد .

۱ـ ترازنامه سال مالی ۱۳۵۳ شرکت به تصویب رسید .

۲ـ تیمسار محمد علی منوچهری بسمت بازرس اصلی و آقای کمال آهنچیان به سمت بازرس علی‌البدل برای مدت یک سال‌انتخاب شدند .

۳ـ روزنامه اطلاعات جهت درج و نشر آگهی ها تعیین شد.

م‌الف ۹۸۲۸

اداره کل ثبت شرکتها و مالکیت صنعتی

آ ـ ۲۵۱۳۹

آگهی تغییرات در شرکت تامین ماسه ریخته‌گری (سهامی خاص) ثبت شده بشماره ۱۵۸۷۴

طبق صورتجلسه مورخ ۵۴ر۳ر۳ مجمع عمومی عادی‌شرکت تامین ماسه ریخته‌گری (سهامی‌خاص) تغییرات‌زیر درشرکت‌نامبرده به عمل آمده است

۱ـ ترازنامه سال ۵۳ شرکت به تصویب رسید

۲ـ آقای منوچهر ملکیان و آقای احمد فاطمی به ترتیب به سمت بازرس اصلی وبازرس‌علی‌البدل برای مدت یک سال انتخاب شدند .

۳ـ روزنامه اطلاعات جهت درج آگهی های شرکت تعیین‌شد.

م‌الف ۹۸۷۲

اداره کل ثبت شرکتها و مالکیت صنعتی

آ ـ ۲۵۱۴۰

آگهی تغییرات در شرکت سهامی خاص مجتمع‌کشت و صنعت اشراق ثبت شده بشماره ۱۹۶۴۰

طبق صورتجلسه مورخ ۵۴ر۴ر۲ مجمع عمومی عادی‌شرکت سهامی خاص مجتمع کشت و صنعت اشراق تغییرات زیر در شرکت نامبرده به عمل آمده است:

۱ـ ترازنامه سال ۵۳ شرکت(از شهریور لغایت اسفند ۵۳) به تصویب رسید

۲ـ آقای سروش زینلی یزدی بسمت بازرس اصلی و موسسه خدمات مالی و کامپیوتری کانت به عنوان بازرس علی‌البدل برای مدت یک سال انتخاب شدند .

۳ـ روزنامه اطلاعات جهت درج آگهیهای شرکت‌تعیین‌گردید.

م‌الف ۹۸۵۶

اداره کل ثبت شرکتها و مالکیت صنعتی

آ ـ ۲۵۱۳۶

آگهی شرکت ساختمانی بنادر ایران(سهامی خاص) ثبت شده بشماره ۲۰۶۴۳

برابرصورت جلسه مجمع عمومی عادی سالیانه شرکت‌ساختمانی بنادر ایران (سهامی خاص) مورخ ۲۳ تیر ماه ۱۳۵۴ (۱۴جولای ۱۹۷۵) ضمن تصویب ترازنامه و حساب سود و زیان سال۱۳۵۳ شرکت آقایان علینقی سعیدی و پرویز اظهاری برای مدت یکسال به ترتیب به عنوان بازرسان اصلی و علی‌البدل شرکت انتخاب شدند . ضمنا کلیه آگهی های شرکت در روزنامه اطلاعات منتشر خواهد شد .

م‌الف ۹۸۵۷

اداره کل ثبت شرکتها و مالکیت صنعتی

آگهی تغییر نام در شرکت سهامی خاص نوسازی تهران ثبت شده بشماره ۲۱۸۹۳

برابر تصمیم مجمع عمومی فوق‌العاده مورخ ۵۴ر۴ر۲ نام‌شرکت بشرکت نوسازی و عمران تهران (سهامی خاص) تبدیل گردیده‌و ماده ۲ اساسنامه بشرح مذکور اصلاح شد .

م‌الف ۹۸۳۹

اداره کل ثبت شرکتها و مالکیت صنعتی

آگهی تصمیمات در شرکت سهامی خاص سامان‌ایران ثبت شده بشماره ۱۲۳۶۵

طبق صوتجلسه مورخ ۵۴ر۳ر۲۸ مجمع عمومی عادی شرکت سهامی خاص سامان ایران تصمیمات زیر در شرکت نامبرده به‌عمل آمده است :

۱ـ ترازنامه و حساب سود و زیان سال ۵۳ شرکت‌بتصویب رسید .

۲ـ آقایان مهندس مجید اعلم مهندس بهرام داویدخانیان ـ مهندس ابوالحسن راجی مهندس محمود نائینی و مهندس‌طوماس طوماسیان برای مدت دو سال بسمت اعضاء اصلی و آقایان‌مهندس رضا پارسا و مهندس بابگن پزشکیان به سمت اعضاء علی‌البدل‌هیئت مدیره انتخاب شدند .

۳ـ آقایان محمد علی امیرخانی و هوشیار اشرف بترتیب به سمت بازرس اصلی وبازرس علی‌البدل برای سال مالی ۵۴ تعیین گردیدند .

۴ـ روزنامه اطلاعات جهت درج آگهی های شرکت تعیین‌شد.

م‌الف ۹۸۲۵

اداره کل ثبت شرکتها و مالکیت صنعتی

آ ـ ۲۵۱۴۲

آگهی تغییرات در شرکت تولیدی ساکا (سهامی خاص)ثبت شده بشماره ۹۲۲۸

طبق صورتجلسه مورخ ۵۴ر۴ر۲۸ مجمع عمومی شرکت‌تولیدی ساکا (سهامی خاص) تصمیمات زیر در شرکت نامبرده اتخاذ و تصویب شده است :

۱ـ ترازنامه و حساب سود و زیان سال مالی ۱۳۵۳ شرکت به تصویب رسید .

۲ـ آقایان محسن هاشمی نژاد و جلال هاشمی نژاد بترتیب بسمت بازرس اصلی و علی‌البدل برای مدت یکسال انتخاب شدند

۳ـ روزنامه اطلاعات جهت درج آگهیهای شرکت تعیین شد.

م‌الف ۹۸۲۹

اداره کل ثبت شرکتها و مالکیت صنعتی

آگهی تغییرات‌درشرکت سهامی خاص‌هیس ثبت‌شده بشماره ۸۰۸۱

برابر تصمیم مجمع عمومی عادی سالیانه مورخ ۵۴ر۴ر۲۶ تغییرات زیر در شرکت نامبرده به عمل آمد .

۱ـ ترازنامه‌مالی سال ۱۳۵۳ شرکت به تصویب رسید .

۲ـ آقای جمشید مظفرنژاد مطلق به سمت بازرس اصلی‌و آقای انور غفار تبریزی به سمت بازرس علی‌البدل برای مدت یک سال انتخاب شدند .

۳ـ روزنامه اطلاعات جهت درج و نشر آگهی ها تعیین‌شد.

م‌الف ۹۸۲۶

اداره کل ثبت شرکتها و مالکیت صنعتی

آ ـ ۲۵۱۴

آگهی تغییرات در شرکت‌سهامی عام بانک توسعه صنعتی و معدنی ایران‌ثبت‌شده بشماره ۱۹۰۷

برابر تصمیمات مجمع عمومی مورخ ۵۴ر۳ر۲۹ تغییرات زیر در شرکت مزبور بعمل آمده است ۱ـ ترازنامه سال ۵۳ تصویب گردید ۲ـ جناب آقایان جعفر شریف امامی ـ ابوالقاسم خردجو ـ مهدی سمیعی ـ حبیب ثابت ـ یوسف خوشکیش ـعیسی کورس ـ منوچهر آگاه ـ سعید هدایت ـ محمد خسروشاهی ـ محمدتقی برخوردار ـ ایرج آزرم ـ محمد طاهری ـ بنیاد خیریه علی و حسین همدانیان از سهامداران طبقه (الف) و آقایان ادامدی ،ماریس وهم ،ا. تیرباخ از سهامداران طبقه(ب) بسمت‌اعضاء اصلی هیئت مدیره و آقایان حمید فلاح نوشیروانی ـ هدایت بهبهانی ـ پرویز تقی‌نیا میلانی و بانو مهین امین (برومند) از سهامداران طبقه (الف) وبارکلیز بانک اینترناسیونال از سهامداران طبقه (ب) بسمت اعضاء علی‌البدل هیئت مدیره برای مدت دو سال انتخاب گردیدند ۲ـ آقایان ابراهیم خواجه نوری بسمت بازرس اصلی و علی‌اکبر علی سبحانی بسمت بازرس علی‌البدل از طرف سهامداران طبقه الف و آقایان رویزنبوی بسمت بازرس اصلی و میکل کورلویس بسمت بازرس علی‌البدل‌ازطرف سهامداران طبقه (ب) برای مدت یکسال انتخاب شدند ۳ـ روزنامه های اطلاعات و کیهان برای درج آگهی های شرکت تعیین گردید ۴ـ بموجب صورت جلسه‌هیئت مدیره مورخ ۵۴ر۳ر۲۹ جناب آقای جعفر شریف امامی بسمت رئیس هیئت مدیره و آقای‌حبیب ثابت بسمت نایب رئیس هیئت مدیره ،ابوالقاسم خردجو بسمت مدیر عامل ایرج آزرم بسمت قائم‌مقام مدیر عامل سیدعلی عطری بسمت دبیر کل وشکراله براوریان بسمت خزانه‌دار انتخاب شدند ۵ـ جناب آقای جعفر شریف امامی بسمت رئیس و آقایان‌حبیب ثابت بسمت نایب رئیس ،ابوالقاسم خردجو بسمت مدیر عامل و محمد طاهری و ادام .دی. ماریس به سمت اعضاء هیئت عامل انتخاب گردیدند و آقای ادام . دی. ماریس آقای محمد طاهری را بنمایندگی خود تعیین کردند که در غیاب ایشان وظایف محوله راانجام دهند ۶ـ آقایان ابوالقاسم خردجو (مدیر عامل بانک) ایرج آزرم (قائم‌مقام مدیر عامل) محمدباقر برادر (معاون کل بانک) شکراله براوریان (معاون مدیر عامل و خزانه‌دار) ،سید علی عطری (معاون مدیر عامل ودبیر کل) احمد تقوی (معاون مدیر عامل) فریدون علاقبند (معاون مدیر عامل) میرزا آقا کاظمی (رئیس اداره حسابداری) بسمت دارندگان حق امضاء مجاز بانک تعیین گردیدند ۷ـ برای رسمیت کلیه چکها ضمانتنامه ها و دستور های پرداخت و یاهر سند دیگری که متضمن تعهدی برای بانک باشد امضاء متفق دونفر از هشت نفر آقایان نامبرده در بند۶ معتبر خواهد بود مشروط براینکه هموارهیک نفراز دونفر مذکور یکی ازچهارنفر آقایان ابوالقاسم خردجو ـ ایرج آزرم ـ محمدباقر برادر و شکرالله براوریان باشند ودر مورد اسنادیکه مربوط به معاملات جاری بابانکهای دیگر نباشد نظیر قرارداد هی وام وغیره فقط امضاء آقای ابوالقاسم خردجو مدیر عامل بانک منفردا معتبر خواهد بود آقای ابوالقاسم خردجو حق توکیل در توکیل رانیز دارا میباشد .

م‌الف ۹۸۴۶

اداره کل ثبت شرکت ها ومالکیت صنعتی

آگهی تغییرات در شرکت کاشی سازی پارس (سهامی عام) ثبت شده بشماره ۱۷۲۴۹

طبق صورت جلسه مورخ ۵۴ر۳ر۲۸ مجمع‌عمومی عادی شرکت کاشی سازی پارس (سهام عام) تغییرات زیر در شرکت نامبرده بعمل آمده است۱ـ ترازنامه منتهی به‌اسفند ماه ۵۳ بتصویب رسید ۲ـ آقایان حاج محمدتقی برخوردار ـ بانک توسعه صنعتی و معدنی ایران ـ حسین قاسمیه ـ امیرحسین امیرصالح ـ دکتر نصراله زیرک زاده ـ محمدعلی‌برخوردار ـ سید محمدگرامی ـ ایرج آگاه ـ ارسطو ایرانی بسمت اعضاء اصلی هیئت مدیره و آقایان‌مهندس عزت‌اله اسکندری و علی آگاه و مهندس اسکندر حائری‌زاده بسمت اعضاء علی‌البدل هیئت مدیره برای مدت دوسال انتخاب شدند ۳ـ موسسه حسابرسی پارس و آقای هوشنگ قزوینی برای‌مدت یکسال به ترتیب بسمت بازرس اصلی و بازرس علی‌البدل شرکت تعیین گردیدند ۳ـ روزنامه اطلاعات جهت درج آگهی های شرکت تعیین شد ۵ـ بشرح صورت جلسه مورخ ۵۴ر۳ر۲۸ هیئت مدیره آقای حاج محمدتقی برخوردار بسمت ریاست هیئت مدیره وآقای مهندس محمدباقر برادر نماینده بانک توسعه صنعتی و معدنی ایران بسمت رئیس هیئت مدیره‌و آقای ارسطو ایرانی کرمانی بسمت مدیر عامل شرکت برگزیده شدند و مقررگردید که اسناد و اوراق اداری رامدیرعامل به تنهائی امضاء نماید و کلیه اسناد واوراق تعهدآورمالی شرکت از جمله افتتاح‌حساب های بانکی و چکها و سفته ها وبروات وقراردادها با امضاء مدیر عامل باتفاق یکی از اعضاء هیئت‌مدیره معتبر خواهد بود .

م‌الف ۹۸۴۵

آ ـ ۲۵۱۵۴ اداره کل ثبت شرکت ها ومالکیت صنعتی

اطلاعیه

آموزشگاه‌عالی جنگل‌ومرتع گرگان

نظربراین که عده‌ای از داوطلبان شرکت درمصاحبه آموزشگاه مذکور بدون توجه بمندرجات صفحه ۱۱۳ راهنمای رشته های تحصیلی در دانشگاه ها و موسسات آموزش عالی و آگهی‌قبلی‌مدارک‌خودرا‌ارسال داشته‌اند لزوما باطلاع می رساند که آموزشگاه منحصرا از داوطلبان ذکوری که واجد شرایط مندرج‌در راهنمای مزبورباشند مصاحبه بعمل خواهد آورد .

بنابراین داوطلبان ذکور که تا تاریخ ۹ مرداد ماه سال جاری مدارک خودرابه‌پست تسلیم کرده‌اندبادردست داشتن برگ پایان‌خدمت وظیفه‌یامعافیت دائم (باستثنای معافیت پزشکی)بشرح زیر جهت مصاحبه در محل تعیین شده مراجعه نمایند :

۱ـ آقایانی که نام خانوادگی‌آنها با الف تا ر شروع میشود در روز ۱۹ر۵ر۵۴

۲ـ آقایانی که نام خانوادگی آنها باز تاض شروع میشوددرروز۲۰ر۵ر۵۴

۳ـ آقایانی که نام خانوادگی‌آنها باط تا ل‌شروع میشود درروز۲۱ر۵ر۵۴

۴ـآقایانی که نام خانوادگی آنها با م‌تا ی شروع‌می شوددرروز۲۲ر۵ر۵۴

نشانی محل مراجعه : سازمان جنگلها و مراتع کشور واقع در بلوار الیزابت نبش سهیل . م الف ۹۹۳۳

سازمان جنگلهاومراتع کشور

THE IMPERIAL GOVERNMENT OF IRAN MINISTRY OF ENERGY Iran Power Generation & Transmission Company (TAVANIR)

Revised date for application for tender documents. 400 KV transformers, shunt reactors switchgear & substation equipment for the

ISFAHAN — ARAK — TEHRAN — EHV TRANSMISSION PROJECT

Interested contractors should note that the date for application for tender documents has been extended

To: 11th August, 1975

Tender documents will be issued on:

12 August for transformers & reactors
13 August for switchgear & substation equipment.

Two & one half months will be allowed for tendering.

گزارشی از یك مساله تازه ، در زندگی زناشوئی

مردان ایرانی شکایت میکنند:

زن پولدار و موفق من، زندگی را به کامم تلخ می‌کند

آیا زن و شوهر ، وقتی به موفقیت اجتماعی و رفاه مادی میرسند ، نسبت به همسرخود سردو بی‌اعتناء میشوند ؟

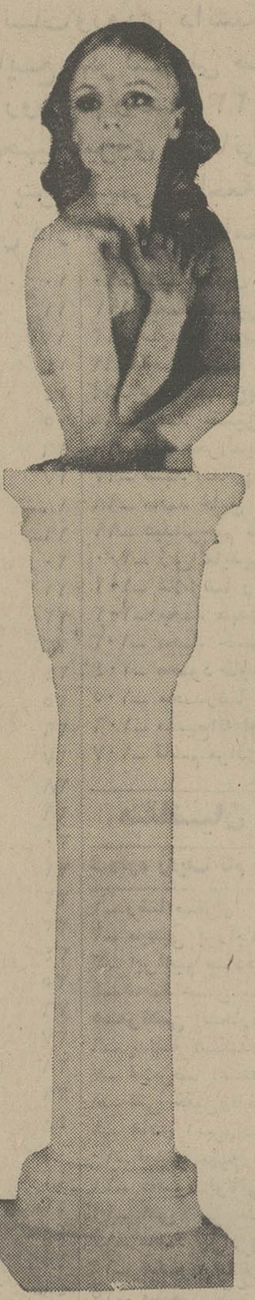

موفقیت اجتماعی و رفاه مادی دشمن شماره یک زندگی زناشوئی است . زیرا چنین موفقیتی ، در زندگی زن و شوهر های امروزی عاملی است که که ذهن زن‌وشوهر را شدیدا به خود مشغول میدارد و از این رو، در زندگی زناشوئی بسیاری از زوج ها ، رفاه‌مادی و موفقیت اجتماعی تعادل و هم آهنگی زندگی مشترک را برهم میزند و دراکثرموارد آتش‌اختلافات و عدم تفاهم های موجودرا شعله‌ورتر می کند .

شوهر ،مردی ثروتمندوموفق است و زن او ، سوژه صحبت و مایه حسرت زنان دوروبرش. مردم هم بیست و چهار ساعته غبطه خوشبختی‌وسعادت زندگی زناشوئی این دو رامیخورند . پای درددل زن که می‌نشینی دل برخونی از زندگی‌وشوهرش دارد ، میگوید :

« شوهرم بکلی عوض شده است‌و کوچکترین شباهتی با مردی که من روزی عاشقش‌بودم ندارد . از وقتی که به پول‌وپله رسیده و عنوان مهمی هم‌دست آورده مرا تقریبا فراموش‌کرده است و بیشتر اوقات ، خودش به تنهائی اینورو آنور میرود. حقیقتا نمی دانم آیا اوازداشتن زنی مثل من خجالت می کشد و دیگر مرا برای خود لایق نمی‌داند ، یا آن که به خاطرپولدار شدنش، «دیگران» آنقدردوروبرش را گرفته‌اند که دیگر مرا به کلی فراموش کرده است.»

نظیر درددل این خانم را زیاد شنیده‌اید . همیشه این زن‌ها بوده‌اند که چنین گلایه‌هایی داشته‌اند . اما ... اخیرا عده مردانی هم که عین همین گله و شکایت را از زن خود دارند و گاهی با تردید و دو دلی‌چنین مطلبی را بزبان می‌آورند نیز فوق‌العاده زیاد شده‌است.نمونه‌یی از این آقایان پزشکجوانی است که چندی پیش در یک میهمانی میگفت : «همسر من دکتر زنان است و باید بگویم که هرشب دعا میکنم که ایکاش با یکدخترمعمولی و کمسواد ازدواج کرده بودم . زنم روزبه‌روز معروفتر میشود و من احساس میکنم که موفقیت روزافزون ، او شدیدا به علاقه ما نسبت به یکدیگر و زندگی مشترکمان لطمه وارد میکند و گاهی از این میترسم که همین موضوع بالاخره‌باعث ازهم‌پاشیدن زندگی زناشوییمان شود.»

گزارش امروز،نمایانگراختلافات و بحرانهای زندگی مشترک زنان یا مردانی است که شاهدموفقیت را در آغوش کشیده‌اند ودرست بخاطر همین پیروزی همسر ناموفق هستند .

شوهرم ، از آموزگاری تا استادی دانشگاه.

با اولین زوجی که با چنین مشکلی روبرو هستند در دفتر یك وکیل عدلیه آشنا شدم . زن چهل ساله مینمود و قصد داشت از شوهرش که استاد معروف دانشگاه تهران است‌طلاق بگیرد . او خطاب به وکیل خود میگفت :

« شوهر من با راه یافتن به دانشگاه یک آدم بتمام معنی «عوضی» شده است . اوائل که ازدواج کردیم‌من و او هردومعلم دبستان بودیم . من بعلت‌بچه‌دار شدن مجبور شدم چند سال پس از ازدواج کارم را ترك کنم وبه خانه و بچه‌ها برسم . در این مدت شوهرم هم کار میکرد ، هم تحصیلاتش را ادامه میداد و من با سه بچه قدونیمقد یک زندگی براستی جهنمی را سال‌های سال تحمل کردم ، تازندگی دانشجوئی شوهرم بپایان رسید .

در تمام این سال‌ها لحظه‌یی از هیچگونه فداکاری مالی‌و معنوی برای شوهرم دریغ نداشتم، به‌این امید که او بجائی برسد و ما به زندگی مشترک سعادتمندانه‌یی دست یابیم. حالاکه‌او به موفقیت قابل توجهی دست یافته است و پروبیائی دارد ، فداکاریهای من و وجودم را فراموش کرده و آنقدر دستخوش هیجان زندگی جدید خود شده است که بکلی آدم دیگری بنظر میرسد تا جایی که احساس میکنم که بهتر است هرچه زودتر از هم جدا شویم .»

البته وقتی موضوع‌را ازدیدگاه شوهر این خانم بررسی میکنید مسئله جنبه دیگری بخودمیگیرد. زیرا شوهر او نیز میگوید :

«همسر من البته زن با گذشت‌و فداکاری است ، ولی متاسفانه هر روز و ساعت و دقیقه این صفات خود را برخ من میکشدو در تمام سال‌های مشکل زندگی ما نیز بخاطر قرقر زدن و منت گذاشتن های بی‌حسابش زندگی را بهردوی ما تلخ میکرد ونتیجه تمام فداکاریهای خود را بباد میداد . از وقتی هم که وضع مادی و اجتماعی ما بهتر شد ، و من‌مقام‌ومنزلتی بدست‌آورده‌ام، و شدیدا نسبت به کار من ، موفقیتم دوستانم و محافل جدیدی که با آنها سروکار دارم حساسیت پیدا کرده و زندگی را برایم تبدیل به جهنم کرده است .

زندگی زناشوئی تلخ فضانوردان

حتی درمواردیکه موفقیت‌شوهر هیچگونه بحث و جدل واختلاف آشکاری را بین زن و شوهر ایجاد نمیکند ، نوعی جنگ سرد و اعصاب خردکن ، زندگی زوج بظاهر خوشبخت را دستخوش هیجان‌میکند .موفقیت‌بخودی‌خود ممکن است زن و شوهری را بیکدیگر وابسته‌ترکند ، ولی‌وقتی که میزان موفقیت یکی از زوجین از حدیکه در آغاز قابل پیش‌بینی بوده است تجاوز کرد، آنوقت اشکالات مختلف شروع میشود و احیانا جنگ سرد و بظاهر روشنفکرانه ، زن و شوهر را بتدریج‌از هم دورکرده، دست‌آخر آنها را بصورت دو غریبه‌درمی آورد ، تا جائیکه هرکدام راهی مخصوص بخود در پیش گرفته، برای همیشه از هم جدا میشوند.

تنی چند از صاحبنظران و متخصصان‌مسائل زندگی‌زناشویی، به گزارشگر ما گفتند :

در ۵۰ درصد از جدائیها ، موفقیت شغلی و اجتماعی ورفاه مادی از علل اصلی و اولیه برهم زدن تفاهم اولیه مابین زن و شوهر و گرفتن تصمیم مبنی بر جدائی است .

این صاحبنظران افزودند : امریکائیها در این زمینه آمار جالبی ارائه داده‌اند ، میزان جدائی مابین‌فضانوردان امریکائی که از شهرت قابل ملاحظه‌ای برخوردار هستند از سایر طبقات بمراتب بالاتر بوده است و چنین بنظر میرسد که موفقیت اجتماعی مردان فضا، تشبیه ریشه‌ازدواج آنان زده است .

موفقیت زن ،اوضاع را بحرانی‌تر میکند!

آیا در ازدواجهائی که در آن زن به موفقیت‌هـــای چشمگیر اجتماعی یا مادی دست می‌یابد ، وضع پیچیده‌تر میشود و تعادل زندگی زناشوئی بکلی برهم می‌خورد؟

از دیدگاه روانشناسی ، این موضوع بستگی نزدیکی بمیزان خوددوستی و خودخواهی زن دارد، درصورتیکه‌این خصوصیت در زن قوی باشد وتمام کوشش او بر آن باشد که خود را هرچه بیشترنشان‌دهدو شخصیتش را تحمیل کند ، شکی نیست که شوهر نیز خودبخود، از مکانیزم های دفاعی استفاده میکند وبزیان عامیانه فرار را بر قرار ترجیح میدهد !

در چنین مواردی‌شوهردرمقابل زن جاه‌طلب که در درجه اول عاشق وجود خود و کار و موفقیت خود است ، عکس‌العملی مبنی بر بی‌تفاوتی ارائه میدهد ، بعد با او برقابتی خشن و غیر منطقی می‌پردازد و بالاخره زن را ترک میکند و بسراغ زنی کـــه کمی «زن‌تر» باشد و غرائزمردانه او را تاحدودی رعایت کند میرود .

زنی که به موفقیت چشمگیری دست می‌یابد ، باید چهارچشمی نگران زندگی زناشوئی و خانه و کاشانه خود باشد و باحساسیت و درایت مسائلی را که ناشی از این موفقیت میشود مورد بررسی قرار دهد و نقائصی را که‌احتمالا در روابطش با شوهر یـــا فرزندانش پیش می‌آید بنحوی از انحاء جبران کند .

بهرحال از نظر روانی هـــر ازدواجی با گذشت زمان شکل میگیرد و دارای مفهوم‌عمیق‌تر و کامل‌تری میشود .

روانشناسان و صاحبنظران می گویند : موفقیت در زندگی زن و شوهرهای امروزی عاملی‌است که ذهن زن و شوهر را شدیدا بخود مشغول میدارد . زندگی مدرن امروزی آرزوی رسیدن به موفقیت را یک مسئله همگانـــی کرده و با شرایط سهل‌تـــری نسبت به گذشته در دسترس همه قرار داده است، و با این وجود راهی که بسیاری از ما انسان‌های قرن بیستم در آن قدم برمیداریم ، راهی است که در اکثر موارد به «مسموم» شدن روابطمان بـا دیگران، رفتارهایمان و بالاخره روح و چسممان کشانیده میشود و عجیب اینجاست که هیچ‌تلاشی هم برای فرار از «تله»هائی کـه زندگیمان را بکلی درهم‌میکوبد و از مـا عروسکهای کوکی و خیمه‌شب‌بازی میسازد ، انجام نمیدهیم .

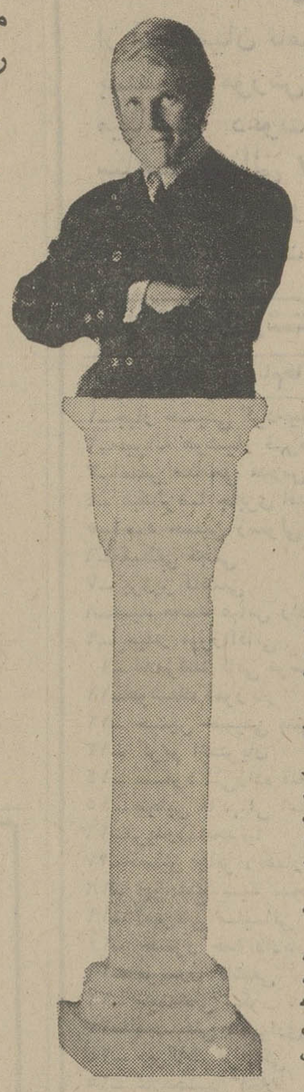

با اسباب بازیهای مخصوص فضای آزاد ، بچه‌هارا به‌تحرك وجنبش وادار کنید ..

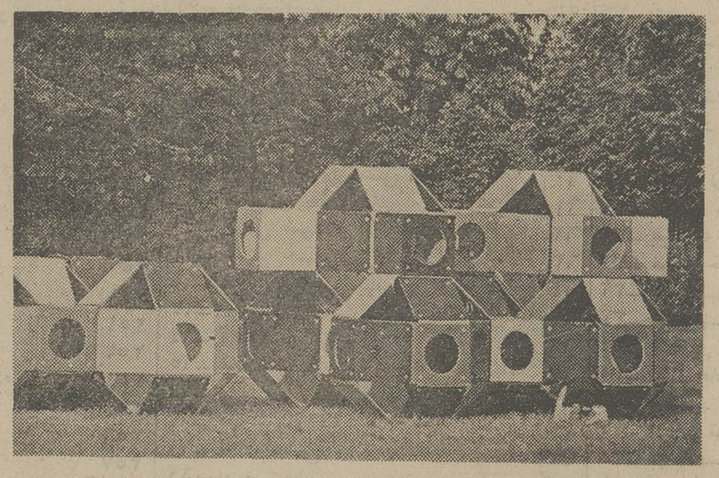

بچه‌ها به اسباب بازیهائی که آنها را به‌تحرك وفعالیت جسمانی وادارد علاقه‌خاصی دارند واز بالا وپائین رفتن از اینگونه‌وسائل لذت بسیار میبرند. نمونه‌یی راکه درتصویر می‌بینید واز خانه های چوبی جدا از هم تشکیل شده است ، میتوانید برای بازی بچه‌ها در فضای آزاد به نجار سفارش‌دهید، در تصویر چندین خانه چوبی کنار هم چیده شده است، ولی شما میتوانید بسته به وسعت فضا وحیاط منزل‌تان، یك یاچند تای آنرا تهیه کنید .

زنان خبرساز جهان

آگاتاکریستی ، میراثی راکه‌برای شوهرو دخترش باقی گذاشته‌بود، فروخت !

★ آگاتاکریستی : ترسیدم میراثم را از چنگ شوهر و دخترم درآورند ...

آگاتاکریستی خانم نویسنده هشتاد و پنج ساله انگلیسی‌که درنوشتن داستانهای جنائـی گوی سبقت‌از بسیاری مردها نیز ربوده است اخیرا تغییر عقیده داده و کتابی را کـه قرار بود شوهر ودخترش‌پس‌از مرگ او منتشر سازند و از طریق فروش امتیاز نشر آن، مخارج زندگی خود را تاپایان عمر تامین کنند ، این هفته در لندن بچاپ رساند .

این کتاب نیز مانند سایر کتابهای خانم کریستی درهمین چندروزی که از انتشار آن‌می گذارد با موفقیت و سروصدای زیادی همراه بوده و در ردیف پرفروشترین کتابهای انگلیس قرار گرفته‌است .

جالب‌اینکه«آگاتاکریستی» در این مورد گفت : ترسیدم پس‌از مرگم ، کتابم به نحو دلخواه منتشر نشودیاناشران، سرشوهر و دخترم کلاه‌بگذارند و حق آنها را ، آنطور کـه باید ندهند . از این‌رو ، کتابی را که چند سال پیش نوشته و وبه عنوان میراثی از خـود به صندوق امانات سپرده‌بودم، منتشر کردم ، منتهی حق تالیف آن‌را به حساب مشترک شوهر ودخترم ریختم .

چهل کشیش ، تماشاگر عجیب‌ترین «استریپ‌تیز» سال بودند !

«دیانا کینگ»، رقاصه‌کباره های نگزاس که قرارداداجرای یک برنامه « غیرعادی » در ساعت ده صبح یکروز یکشنبه را امضاء کرده بود ، درروز موعود و بهنگام اجرای‌برنامه، برای بار اول درطول دوران زندگیش ازفرط خجالت قرمز شد ودست وپایش را گم کرد.

دیانا وقتی باسکسی‌ترین حرکات تورسیاهش را ازبدنش جدا کرد وبمیان تماشاچیـان انداخت ، ناگهان متوجه شد که چهل کشیش پروتستان ، خوشرو خندان ، اورابرانداز میکنند!این چهل کشیش‌برنامه «استریپ‌تیز » دیانا را بـرای تفریح یکشنبه صبح‌خودانتخاب کرده بودند !

دنیای ورزش

شنبه منتشر می‌شود

دو مدل پائیزی ، از پیرکاردن

« پیرکاردن » مدساز وطراح معروف فرانسوی ، این روزها مدلهای پائیزی خود را در پاریس بنمایش گذاشته است.

در نمایش کاردن لباسهـا همچنان میدی وبارنگهای شاد است . دامنها نیز صاف است واز دامنهای کلاش برچین که این روزها برتن خانمهای‌تهران هم فراوان دیده میشود خبری نیست واگر دامنها چین‌دار است بیشتر پلیسه های ریز است .

دراین دو عکس یگ تونیک بلندپلیسه ودامن‌راسته‌راه‌راه از مجموعه پائیزی کاردن‌راهمراه بایک لباس عصرانه برتـن مانکن‌های لاغر و نسبتاخشن پاریسی ملاحظه می کنید.

جوجو واشتون بله

★ اگر میخواهید کباب ترد و خوشمزه درست کنید ، اما گوشت بیات ندارید، کافی است که گـوشت تازه را چند ساعتی در ماست یا سرکه بگذارید وبعد با خیال راحت ، از آن کباب تهیه کنید .

● درصورتیکه لعاب ظـــروف چینی شما ریخته شده است ، میتوانید جـای ریختگی را تمیز کنید ، سپس روی آن با قلم‌مو، مقداری« سیلیکات‌دوسود» بمالید ، تا دومرتبه نو جلوه کند .

★ برای جلوگیری از پخش شدن بوی بد آشپزخانه در فضای عمارت ، در موقع پختن سبزیهـای تند، چند تکه نان درآبی که سبزی را با آن می پزید‌بیندازند.برای‌برطرف کردن بوی پیاز مقداری آب ژوال یابهار نارنج را بخار کنید . و برای خنثی کردن بوی دود و چربی‌وروغن نیز مقداری آمونیاک را در فضای آشپزخانه تبخیر کنید.

● برای کباب کردن قلوه گوسفند ، قبلا آن را یکساعت درآب سرد و کمی سرکه بخیسانید . بعد پرده نازک روی آن را کنده‌ازوسط دونیمش تیزی قسمت سفید وسط هرتکه را بیرون آوریدو کنید. سپس باکاردنوک کمی آب پیاز به آن‌بزنید وبدون نمک به سیخ بکشید . درضمن کباب کردن ، آب روغن توام بانمک برویش بدهید .

آگهی کارخانه اقبال یـزد

بدینوسیله از کلیه سهامداران شرکت نخریسی یزد سهامی خاص (کارخانه اقبال) دعوت میشود تا در مجمع همگانی عادی که در ساعت ۴٫۵ بعد از ظهر روز چهارشنبه ۱۳۵۴٫۶٫۲۶ درمحل شرکت منعقد خواهد شد حضوربهمرسانند .

دستور جلسه :

۱ـ گزارش هیئت مدیره و بازرسان درباره عملکرد سال‌های ۵۲ و ۱۳۵۳ شرکت

۲ـ تصویب ترازنامه سال های ۵۲ و ۱۳۵۳ و اخذ تصمیم نسبت به سود سال های مذکور

۳ـ انتخاب اعضاء هیئت مدیره که مدت تصدی آنان در۵۴٫۷٫۲۲ منقضی خواهد شد .

۴ـ انتخاب ۳ نفر بازرس که مدت تصدی آنان در ۵۴٫۷٫۲۲ بسر رسیده

۵ـ تعیین روزنامه برای درج آگهی های شرکت .

۶ـ مذاکره در اطراف کلیه عملیات شرکت و خط مشی آتیه و مسائل دیگری که احیانا از طرف هیئت مدیره پیشنهاد شود .

شرکت نخریسی یزد (سهامی خاص) کارخانه اقبال ـ از طرف مدیر عامل : حیدری

آگهی دعوت (گروه پزشکی‌یزد)

از آقایان صاحبان سهام شرکت سهامی خاص گروه پزشکی یزد دعوت میشود که در ساعت ۲۰ مورخ۵۴٫۸٫۲۸ بمنظور شرکت در جلسه مجمع عمومی عادی بطور فوق‌العاده در محل شرکت (بیمارستان گودرزیزد) حضور بهمرسانند .

دستور جلسه :

تحصیل اجازه واگذاری امور ساختمان و تکمیل بیمارستان گروه پزشکی یزد به شخص حقیقی یا حقوقی که مورد تصویب مجمع قرار گیرد .

هیئت مدیره شرکت سهامی خاص‌گروه پزشکی‌یزد

قابل توجه اعضاء صنف خواربار فروشان تهران

در اجرای سیاست رفاهی دولت و اتاق اصناف پایتخت نسبت به مبارزه با گرانفروشی از خواربار فروشان تهران کـه در انجام اوامر همیشه پیش‌قدم و همکاری نموده‌اند انتظار دارد که اجناس را طبق نرخهای تثبیت شده در دسترس مصرف‌کننده قرار دهند وباتمام قوا با دستگاهها همکاری نمایند طبق نامه شماره ۳۰ـ۳ـ۶۳ مورخه ۵۴٫۴٫۲۴ اتاق اصناف هیات مدیره اتحادیه تشکیل جلسه دادندوتصمیمات مقتضی راجع به‌همکاری با مسئولین مربوطه اتخاذ نمودند بطوریکه کرارا هم تذکر داده شده کلیه اجناس موجود در مغازه باید اتیکت داشته باشد راجع بگرانفروشی هیچگونه اغماضی نخواهد شد .

رئیس اتحادیه صنف خواربارفروشان تهران

حاج حسین ـ طاری‌مقدم

آگهی مناقصه شماره ۱۳

تاریخ ۵۴٫۵٫۱

فرماندهی لجستیکی نیروی زمینی جهت‌مصرف‌یک‌قلم جنس مشروحه زیر کولرگازی به تعدادیکه در برگ مشخصات و شرایط معامله قیدگردیده را ازطریق مناقصه خریداری مینماید.

پیشنهاد دهندگان میتوانند با مراجعه به‌انتظامات فرماندهی لجستیکی‌نیروی‌زمینی‌شاهنشاهی وملاحظه مشخصات اجناس دریافت برگ شرایط و مشخصات معامله پیشنهاد خود را طبق مفاد مندرج در شرایط معامله تنظیم و تا ساعت ۱۲ روز ۵۴٫۶٫۳به دفتر انتظامات فرماندهی لجستیکی نیروی زمینی شاهنشاهی واقع در عباس‌آباد تسلیم نمایند .

م‌الف ۹۵۳۵

فرماندهی لجستیکی نیروی زمینی شاهنشاهی

۱ـ۲۴۵۶۴

اطلاعیه مورخ ۵۴٫۵٫۱۳ پلیس راه ژاندارمری

بطوری که طی اطلاعیه های مورخ ۵۳٫۱۰٫۱۸ و ۵۳٫۱۲٫۷ به آگاهی‌عامه رسیده است پلیس راه ژاندارمری به منظور کنترل بیشتر وسائط نقلیه سنگین ودر اجرای قانون (رسیدگی به تخلفات و اخذ جرائم رانندگی‌وآئین‌نامه حمل بار ومسافر و مدت تعطیل) کـه کلیه رانندگان وسائط نقلیه عمومی را ملزم نموده‌است که‌بایستی‌دارای‌دفترچه کار صادره از پلیس راه ژاندارمری باشند و بمنظور رفاه حال آن دسته از رانندگان که موفق به اخذ دفترچه کار نگردیده بودند ذیل اطلاعیه مـــورخ ۵۴٫۲٫۳۰ برای آخرین مرتبه تا اول مهرماه سال جاری مهلت تعیین گردید.

اینك بدینوسیله به آگاهی کلیـه شرکت های باربری و موسساتی که دارای وسائط نقلیه باربری می باشند (باستثناء نیرو های مسلح‌شاهنشاهی) میرساند برای آنکه‌در آینده‌براثرکنترل این قبیل وسائط نقلیه وقفه‌ای در امر حمل ونقل کالا پیش نیاید توصیه می شود که رانندگان خود را ملزم‌نمایند با دردست داشتن مدارك زیر قبل از انقضاء مهلت‌مقرر بدایره‌صدوردفترچه پلیس راه ژاندارمری واقع درکیلومتر ٤ جاده مخصوص کرج مراجعه ونسبت به اخذ دفترچه ساعت کار اقدام نمایند.

پلیس راه ژاندارمری

مدارك موردنیاز :

۱ـ معرفی‌نامه از گاراژ

۲ـ معرفی‌نامه از سندیکـــای رانندگان و کمك رانندگان

۳ـدو قطعه عکس ٤ × ۳

٤ـ یکبرك فتوکپی گواهی‌نامـــه پایه یکم واصل گواهی‌نامه

۵ـ یکبرك فتوکپی یارونـوشت شناسنامه

دانشگاه ملی ایران

آگهی استخدام

دانشگاه ملی ایران به تعدادی از افرادزیر جهت خدمت در بیمارستان ها و سایر واحد های وابسته بدانشگاه کـه‌علاوه برداشتن‌شرایط عمومی استخدام نباید بیش از ۳۵ سال داشته باشنـد نیاز دارد .

ردیف	عنوان شغل	حداقل شرایط احراز شغل	روز مصاحبه
۱	راننده	دارا بودن حداقل گواهی‌نامه ۲ همگانی وتجربه قابل قبول و یاگواهی‌نامه ۲ شخصی با ۵سال سابقه‌کار رانندگی و گواهی‌نامه ششم ابتدائی	۵۴٫۵٫۱۸
۲	خدمتگزار زن	دارابودن مدرك تحصیلی ششم ابتدائی	۵۴٫۵٫۲۱
۳	ماشین نویس لاتین	دیپلم کامل متوسطه و تجربه کافی	۵۴٫۵٫۲۲

از داوطلبین ردیف ۱و۲ خواهشمند است در روز تعیین شده به اداره خدمات و انتظامات امور عمومی ودبیرخانه دانشگاه‌وردیف ۳ بامورکارگزینی‌دانشگاه (واقع در اوین) مراجعه نمایند .

دانشگاه ملی ایران

اطلاعات سال

روز دوشنبه ۲۰ مرداد منتشر میشود

آگهی مناقصه شماره ۶۰

نیروی هوائی شاهنشاهی تعدادی وسایل مکانیك عمومی ـ مورد نیاز خودرا ازطریق مناقصه خریداری مینماید، داوطلبان ،شرکت درمناقصه میتوانند پس‌از پرداخت مبلغ ۳۰۰۰ ریال به حساب ۱۲۰۱ دارائی نیروی هوائی در بانك مرکزی ایران به ستاد فرماندهی نیروی هوائی (خیابان فرح‌آباد ژاله) مراجعه‌وباارائه فیش‌بانکی برك شرائط دریافت و پیشنهادات خودرا برطبق مفاد مندرج‌در برك شرائط تنظیم نموده و تا ساعت ۱۳ روز سه شنبه۵۴ر۶ر۴ بدفتردبیرخانه ستاد فرماندهی نیروی هوائی تسلیم نمایند .

م‌الف ۹۶۳۴

نیروی هوائی شاهنشاهی

آگهی غیابی

به سرباز وظیفه محمود رسولی فرزند حسن که فعلا فراری از خدمت و آدرس محل سکونتش دقیقا معلوم نیست اخطار میشود که باتهام سرقت فشنك ـ فرارازخدمت وسرقت مقدادی البسه تحت پیگرد میباشد شایسته است ظرف دو ماه از تاریخ نشر آخرین آگهی خودرا به بازپرسی شعبه یك ژاندارمری واقع در تهران خیابان شاهرضا اول خیابان فروردین سازمان امور قضائی ژاندارمری معرفی نماید در غیر این صورت طبق ماده ۱۴۶ قانون دادرسی و کیفر ارتش اقدامات قضائی غیابا معمول خواهد شد.

م‌الف ۸۱۵۶

بازپرس شعبه ۱ ژاندارمری

جمعیت شیرو خورشید سرخ ایران
مجتمع آموزش پزشکی

ازداوطلبان شرکت در مجتمع آموزش پزشکی شیرو خورشید سرخ گیلان‌که واجد شرایط لازم بوده‌اند و اسامی آنها بشرح زیر آگهی میگردد تقاضامیشود جهت مصاحبه در تاریخهای تعیین شده در مرکز جمعیت شیرو خورشید سرخ رشت حاضر شوند .

روز شنبه ۱ر۶ر۵۴ازساعت ۱۶ تا ۲۰

۱ـ خانم خدیجه کوهی ننه‌گران
۲ـ خانم پاینده شهرابی مقدم
۳ـ خانم فاطمه صادقی خامنه ثبریزی
۴ـ خانم فریده یاری کلور
۵ـ آقای محمدرضا مونمن‌صالحی
۶ـ آقای سیدضیاء نورانی
۷ـ خانم نیره شیربچه کومله
۸ـ خانم صفیه سیمین عمرانی تویسرکانی
۹ـ آقای حسین کاکوئی
۱۰ـ خانم ساعده موحد املشی
۱۱ـ آقای فرخ محمدرضاطاعتی
۱۲ـ آقای احمدجیران‌زاده
۱۳ـ آقای محمدعزیزی لرد
۱۴ـ خانم فاطمه راغب طهماسبی‌نژاد
۱۵ـ آقای حسین بابااحمدی
۱۶ـ آقای احمدخراط
۱۷ـ خانم طاهری رحیمی رودسری
۱۸ـ آقای سیف‌الله کسائی رودسری
۱۹ـ خانم سکینه پارساسلکی‌سری
۲۰ـ خانم مریم هندی
۲۱ـ خانم سپیده اعظم قریشی لنگرودی
۲۲ـ خانم فخری شهبازی فشتالی
۲۳ـ آقای عبدالله‌محاتم‌زاده
۲۴ـ خانم شهرزاد قلندری بیجاری
۲۵ـ خانم زهراپور رستم
۲۶ـ خانم طاهره اسدی آذربایجانی
۲۷ـ آقای علی قربانی
۲۸ـ خانم نسرین حسین‌نژاد
۲۹ـ آقای محمدرضا عسگری‌زاده
۳۰ـ آقای مراد جعفرزاده اسلامی
۳۱ـ خانم طاهره غریبی جوشکار
۳۲ـ خانم پیرزادپاکدامن
۳۳ـ آقای حسن مهماندوست پسیخانی
۳۴ـ خانم طاهره مصمعی
۳۵ـ آقای سید محمود عبدموسوی

روز یکشنبه ۲ر۶ر۵۴ازساعت ۸ الی ۱۲

۳۶ـ خانم بتول اسدی رحمانی
۳۷ـ آقای مهران ضیاء شیخ‌الاسلامی
۳۸ـ آقای کرم بین‌سیدمهدی
۳۹ـ آقای محمدتقی وفائی خانجانی
۴۰ـ خانم لادن بیانی
۴۱ـ خانم معصومه درویشانی فیکوهی
۴۲ـ آقای تقی دردگر جورشری
۴۳ـ آقای هرمز صالحی
۴۴ـ خانم هنگامه طوائی
۴۵ـ آقای محمدتقی خوش‌گفتاریسیخانی
۵۶ـ خانم مرضیه تباستان
۴۷ـ آقای مسعود آذری حمیدیان
۴۸ـ آقای کاوس جواهرشتی
۴۹ـ خانم فاطمه پور مومن اعرابی
۵۰ـ خانم ساره خاتون تقی‌موذن لنگرودی
۵۱ـ خانم سیده زهره میرهدایتی
۵۲ـ خانم سیده مریم سید رودباری
۵۳ـ آقای رامین اجتماعی
۵۴ـ آقای آریان شجاعی‌فرد
۵۵ـ آقای حسین میزائی
۵۶ـ آقای عبدالرضا دیلمی‌پور
۵۷ـ خانم مولود (شهین) برادران قوامی
۵ـ خانم زهرا (زهره) فرخ
۵۹ـ فریبرز کاوئی دیلمی
۶۰ـ خدیجه نیلی‌پور طبالوندانی
۶۱ـ خانم سیمین امینی
۶۲ـ آقای علیرضا نوائی رودسری
۶۳ـ آقای جواد احمدیان میانده
۶۴ـ آقای احمدصادق‌زاده
۶۵ـ آقای مسعود ناصر حجتی رودسری
۶۶ـ آقای سعید یوسفی‌پور
۶۷ـ آقای علی‌اکبر مودبی
۶۸ـ آقای سهراب خاتم‌لشکری
۶۹ـ آقای سانتیك داودیان ژرفی
۷۰ـ آقای سید حسن معصومی‌اشکودی

روز یکشنبه ۲ر۶ر۵۴ازساعت ۱۶ الی ۲۰

۷۱ـ آقای غلامعلی خیری
۷۲ـ آقای محمدعلی‌راست‌روان
۷۳ـ خانم‌فاطمه علی‌پورنیکخو
۷۴ـ آقای محمدمددپور
۷ـ خانم کمیاخان رضائی
۷۶ـ خانم طاهره وزیری
۷۷ـ خانم فروزان رجبی کفاش
۷۸ـ خانم فائزه جمال‌امیدی
۷۹ـ آقای حسن ساکت
۸۰ـ خانم‌سیده بتول آل‌علی
۸۱ـ مریم امیرحسینی
۸۲ـ خانم ناهید ایمانی خوشخو
۸۳ـ آقای میرصدرالدین رضوی طوسی
۸۴ـ آقای محمدجواد محمدی فتیده
۸۵ـ آقای محمود حبیب‌پور
۸۶ـ خانم هاجر (ثریا) قاسمیان
۸۷ـ اقبال تکیار
۸۸ـ خانم شهلا شیدلون
۸۹ـ آقای محمدحسن‌زاده غفاری
۹۰ـ خانم سوسن رسول‌امینی
۹۱ـ آقای سید ابراهیم رضوی هجری
۹۲ـ خانم سیمین اکبر
۹۳ـ خانم وجیهه رحیم‌آبادی
۹۴ـ خانم محترم بهزاد خوشگوئی
۹۵ـ خانم فاطمه پور فلارچی
۹۶ـ خانم فاطمه امت‌محمدی
۹۷ـ خانم صدیقه‌وجر
۹۸ـ خانم رقیه میرترابی لاهیجانی
۹۹۰ـ آقای حسین مهماندوست پسیخانی
۱۰۰ـ خانم عشرت‌قائم‌آبادی
۱۰۱ـ خانم زهرا قاسمیانپور
۱۰۲ـ آقای محمدمهدی خصی‌لنگرودی
۱۰۳ـ صفیه مسیحای اکبر
۱۰۴ـ آقای کامدموذن دیلمی
۱۰۵ـ آقای میرهادی رئیس زاده‌ضیاء بری
۱۰۶ـ آقای مسعود جعفری‌صیادی
۱۰۷ـ آقای عطاءالله خیرخواه حسن‌زاده قومنی
۱۰۸ـ آقای مسعود شهرابی مقدم

روز دوشنبه ۳ر۶ر۵۴ازساعت ۸ الی ۱۲

۱۰۹ـ خانم آتیه نصرعابد آستانه
۱۱۰ـ خانم هایده مدیررحمتی
۱۱۱ـ خانم زهره یوسفی رودسری
۱۱۲ـ خانم فاطمه نوربخش ثابت
۱۱۳ـ خانم ویدا پیرزمانی
۱۱۴ـ خانم اشرف‌السادات جلالی‌فر
۱۱۵ـ آقای اسماعیل قربانزاده کیوان
۱۱۶ـ آقای محمدرضا چابکمنش
۱۱۷ـ آقای حسن مهدی‌نژاد
۱۱۸ـ آقای محمدعلی نجفی امیرکیاسر
۱۱۹ـ خانم شوکت نوروزفشخانی
۱۲۰ـ آقای نعمت‌الله آزرمی سمساری (سمساری)
۱۲۱ـ خانم الهه‌مورفر
۱۲۲ـ آقای جهانگیر آشنا دلخوش
۱۲۳ـ آقای حسین دلشاد سیاهکلی
۱۲۴ـ آقای هوشنگ چایچی سیاهکل
۱۲۵ـ آقای شاهین‌فرزد
۱۲۶ـ آقای غلامحسین غفوری رانکوهی
۱۲۷ـ آقای علیرضا عشرتی کوشالی
۱۲۸ـ خانم مریم طارسری
۱۲۹ـ بهرام قوامی لاهیجی
۱۳۰ـ آقای اکبر کربلائی دوست
۱۳۱ـ خانم سیما جمشیدی
۱۳۲ـ آقای باباغلامی نژاداسطحی
۱۳۳ـ آقای حمید باغچه‌سرایی
۱۳۴ـ خانم ساعده موحد املشی
۱۳۵ـ خانم شعله‌پورمقدم
۱۳۶ـ آقای افضل‌خدایکانی
۱۳۷ـ آقای اسمعیل رضائی
۱۳۸ـ خانم زهراپور رستم‌شیرجوبشت
۱۳۹ـ خانم حمیده سرهندی
۱۴۰ـ خانم کیانوش قاسمی
۱۴۱ـ آقای احمدابراهیمی بی‌باران
۱۴۲ـ خانم طاهره دمندان
۱۴۳ـ خانم بهاره‌عاکف
۱۴۴ـ آقای نادر محمدقلی‌زاده مهویزانی
۱۴۵ـ خانم رقیه معصومی
۱۴۶ـ خانم حمیده صمدبیگی یمینی
۱۴۷ـ خانم کبری سلیمی دانفساری
۱۴۸ـ خانم پروین حق‌شناس
۱۴۹ـ آقای محمدرضاکاتوزیان
۱۵۰ـ خانم لاله‌عباسی معاف
۱۵۱ـ خانم معصومه رضوی‌طوسی

شرکت ملی نفت ایران

امتحانات ورودی برای لیسانسیه‌های علوم متقاضیان تحصیل در رشته‌های اختصاصی مهندسی صنایع پتروشیمی

از متقاضیان نامبرده زیرکه‌واجدشرایط شرکت در امتحانات ورودی دانشکده نفت آبادان بمنظور آموزش اختصاصی دررشته های مهندسی صنایع شرکت ملی صنایع پتروشیمی میباشند دعوت میشود برای دریافت کارت ورودی در روز چهارشنبه ۲۲ امرداد ۱۳۵۴ از ساعت ۱۴ الی ۱۷ بشرکت ملی‌صنایع پتروشیمی ـ طرح‌تجهیز نیروی انسانی واقع در خیابان کریمخان‌زند روبروی‌خیابان‌شاه‌عباس ـ ساختمان مرکزی پتروشیمی مراجعه نمایند .

دریافت کارت ورودی فقط در مقابل ارائه شناسنامه عکس دار امکان پذیر است .

متقاضیان رشته ریاضی

شماره‌ردیف	نام ونام‌خانوادگی	شماره‌کارت
۱	جبار حسینی کردخیلی	۳۰۱
۲	خیراله هوشیار قهرمانلو	۳۰۲
۳	اصغر صالحی مدرس	۳۰۳
۴	عبدالرضا جابری اقدم	۳۰۴
۵	احمد حسین رسولی	۳۰۵
۶	مصطفی نجمی	۳۰۶
۷	پرویز فاضلی	۳۰۷
۸	سید محمد عباس زادگان	۳۰۹
۹	حیدر میرزاآقائی	۳۱۰
۱۰	غلامرضا کافی موسوی	۳۱۱
۱۱	هوشنك آموزکار	۳۱۲
۱۲	حسین حسینی بنهنگی	۳۱۳
۱۳	کریم اشتریان	۳۱۴
۱۴	مسعود قلی‌زاده قلعه‌عزیز	۳۱۵
۱۵	مجتبی نادهانی اسدآبادی	۳۱۶
۱۶	فریدون مجدنیا	۳۱۷
۱۷	حسین جابرالانصار	۳۱۸
۱۸	ابوالفتح سید سجادی	۳۱۹
۱۹	امیرقلی سلیمانی باوادی	۳۲۰
۲۰	خسرو خدا دادیان	۳۲۱
۲۱	فریدون کاشفی	۳۲۲
۲۲	محمدعلی نیکو	۳۲۳
۲۳	محمدعلی شهزادی	۳۲۴
۲۴	میرکاظم فرهنکی	۳۲۵
۲۵	غلامحسین اخلاقی	۳۲۶
۲۶	خسرو منور صادق	۳۲۷
۲۷	محمود صبور ملکی	۳۲۸
۲۸	علی آریافر	۳۲۹
۲۹	مجید ستوده	۳۳۰
۳۰	مراد حسین نجفی	۳۳۱
۳۱	علی اصغر صفریدن	۳۳۲
۳۲	محمود عراقی	۳۳۳
۳۳	منصور مهرابیان	۳۳۴
۳۴	اسداله مبرهن بناب	۳۳۵
۳۵	کاظم گنجی شریف‌آباد	۳۳۶
۳۶	فلامرز شیخ شهینی‌پور	۳۳۷
۳۷	علی اخلاقی	۳۳۸
۳۸	احمد عصار	۳۳۹
۳۹	محمدعلی غلیانی اصفهانی	۳۴۰
۴۰	پرویز ابراهیم‌زاده جوریانی	۳۴۱
۴۱	مجید ذکریانی کرهانی	۳۴۲
۴۲	علی محمد خلفی‌نژاد	۳۴۳
۴۳	محمد اسدزاده خانقاه	۳۴۴
۴۴	محمود شانهٔ	۳۴۵
۴۵	ناصر فلاحی	۳۴۶
۴۶	علی بصری	۳۴۷
۴۷	رحیم دباغجامنش	۳۴۸
۴۸	مصطفی سجادی	۳۴۹
۴۹	فردریك ملك	۳۵۰
۵۰	جلال شعرباف	۳۵۱
۵۱	رحمت‌اله قرقره‌چی	۳۵۲
۵۲	محمدباقر زارع	۳۵۳
۵۳	ناصر امیری تهرانی‌زاده	۳۵۴
۵۴	محمد مهرابی	۳۵۵
۵۵	حسن عمومی	۳۵۶
۵۶	محمدرضا حسینیان	۳۵۷
۵۷	کریم خداکریمی مغانجوقی	۳۵۸
۵۸	عیسی تعویذی	۳۶۰
۵۹	سیداحمد حسنی ضیابری	۳۶۱
۶۰	محسن تقوی‌طلب	۳۶۲
۶۱	علیرضا شریفی	۳۶۳
۶۲	رسول پرورش	۳۶۴
۶۳	علی کاظمی منصور	۳۶۵
۶۴	رضا میرحسینی	۳۶۶

متقاضیان رشته شیمی

شماره ردیف	نام ونام خانوادگی	شماره کارت
۱	یوسف راستکار میرزائی	۶۰۱
۲	حمزه پویان‌نیا	۶۰۲
۳	علیرضا صادق حسینی	۶۰۳
۴	محمدرضا کامفر	۶۰۴
۵	منصور حسین‌زاده دهکردی	۶۰۵
۶	علی معصوم	۶۰۶
۷	رحمن آزمند	۶۰۷
۸	داود ثبوتی زنجانی	۶۰۸
۹	حمید ورجاوند	۱۰
۱۰	مرتضی شکراله شیرزای	۱۱
۱۱	محمود پیکری	۱۲
۱۲	عبدالصمد وحدتی	۱۳
۱۳	آقارضاعسگری	۱۴
۱۴	ایرج جعفری	۱۵
۱۵	منصور کوچك	۱۶
۱۶	اکبر حلوایی	۱۷
۱۷	سید جعفر معدن‌پسندی	۱۸
۱۸	علی قیصری دروازه‌نوئی	۱۹
۱۹	محمد جام‌پرسنك	۲۰
۲۰	حسنعلی رضازاده	۲۱
۲۱	حسن سعیدی	۲۲
۲۲	داریوش ریاحی‌فر	۲۳
۲۳	محمد علی حجازی	۲۴
۲۴	محمد ابراهیم مقدم خمسه	۲۵
۲۵	عبدالرحیم نامدار صحت	۲۶
۲۶	رضا قلی دانائی مهرآباد	۲۷
۲۷	مهدی شهبازی	۲۸
۲۸	احمد افتخاری	۲۹
۲۹	حمید مشهدی رفیعی	۳۰
۳۰	زیداله ایقانی نژاد متنق	۳۱
۳۱	محمدحسین خیراندیش	۳۲
۳۲	محمد حسن اخباری‌زاده	۳۳
۳۳	محمد علی سلطانی نشان	۳۴
۳۴	بهرام لطافت	۳۵
۳۵	محمد مهدی مهدوی نرگس	۳۶
۳۶	کاظم سنائی	۳۷
۳۷	حسن بنی‌نجاریان	۳۸
۳۸	مجتبی شریفی فرد	۳۹
۳۹	علی خاندار شاه‌آباد	۴۰
۴۰	جبارعلی زارع ممقانی	۴۱
۴۱	منصور محسنی	۴۲
۴۲	محمد کریمی کارگر	۴۳
۴۳	عزیزاله صالح	۴۴
۴۴	کورش دشتستانی	۴۵
۴۵	ناصر خواجه نصیری	۴۶
۴۶	محمد صادق مرجانی سنگاجین	۴۷
۴۷	شاپور اصلانی	۴۹
۴۸	اکبر حکمت	۵۰
۴۹	علی طینتی	۵۱
۵۰	حسین صرامی‌فروشانی	۵۲
۵۱	کرامت‌اله محمدنیا	۵۳
۵۲	محمد متقی	۵۴
۵۳	غلامحسین بادامی	۵۵
۵۴	علی اصغر وفائی	۵۶
۵۵	سید کمال مبین	۵۷
۵۶	احمد مهران‌زاده	۵۸
۵۷	محمد امین کریمی	۵۹
۵۸	میکائیل پوررستمی ممقانی	۶۰
۵۹	سهراب خسرویانی	۶۱
۶۰	بهمن شیدائی	۶۲
۶۱	سید حسین مرعشی‌نیا	۶۳
۶۲	عباس صابری بیدگی	۶۴
۶۳	عبدالحمید صارمی	۶۵
۶۴	آندرانیك پرومیان	۶۶
۶۵	محمد رضا پوریان	۶۷
۶۶	غلامرضا رسولی سرابی	۶۹
۶۷	بهرام یاوری	۷۱
۶۸	فواد اعظمی	۷۲
۶۹	اصغر خطیبی جعفری	۳۷
۷۰	کریم همتیان	۷۴
۷۱	سعید نجات‌بخش	۷۵
۷۲	محمد رضا اسماعیل‌مقدم	۷۶
۷۳	عباس عباسی آبیانه	۷۷
۷۴	مسعود معتمدی	۷۸
۷۵	غلامحسین عرفانیان آبدوست	۷۹
۷۶	رحیم رهبرنوحی	۸۰
۷۷	احمد مختاری کرچگانی	۸۱
۷۸	ناصر مجدی	۸۳
۷۹	محمد نام‌آوری	۸۴
۸۰	حسن مختاری	۸۵
۸۱	حسنعلی هادی‌زاده	۸۶
۸۲	محمد جنتی	۸۷
۸۳	سید مرتضی مستشاری	۸۸
۸۴	غلامرضا احتشامی	۹۰
۸۵	خالید بزرنجه‌قره‌براز	۹۱
۸۶	احسان اله مقتدری	۹۲
۸۷	مهرداد فراروی	۹۳
۸۸	غلامحسین منتظری شهرجردی	۹۴
۸۹	غلامرضا رحمتی	۹۶
۹۰	سید رسول میررضائی	۹۷
۹۱	محمد حسین فرزانگان	۹۸
۹۲	سید حمید شریفی	۹۹
۹۳	احمد محمد پورقاسم‌آبادی	۱۰۰
۹۴	عبدالحمد ع‌بلوری	۱۰۱
۹۵	محمد حسین حبیبی	۱۰۲
۹۶	سید فخرالدین وکیل‌نژاد	۱۰۳
۹۷	صمد افغانی	۱۰۴
۹۸	محمد خلیل کظیمی	۱۰۵
۹۹	عبدالرحیم نادریان	۱۰۶
۱۰۰	زین‌العابدین سیما	۱۰۷
۱۰۱	غلامرضا رحیمی کازرونی	۱۱۰
۱۰۲	محمد مهدی شمالی	۱۱۱
۱۰۳	محمد حسن زارع‌باسمنجی	۱۱۲
۱۰۴	محمود طاوسی	۱۱۳
۱۰۵	محمدرضا کبیری	۱۱۴
۱۰۶	مسیح‌اله اصلانی	۱۱۵
۱۰۷	قاسم مرادی	۱۱۶

متقاضیان رشته فیزیك

شماره ردیف	نام ونام خانوادگی	شماره‌کارت
۱	رضا صفری	۶۰۱
۲	مجتبی برزآبادی فراهانی	۶۰۲
۳	ابراهیم صادقی	۶۰۳
۴	محمد حسن سراج‌زاده	۶۰۴
۵	مرتضی افتخارزاده	۶۰۵
۶	یدالله اسکندری‌نیا	۶۰۶
۷	غلامرضا اعتصام	۶۰۷
۸	علی خلیل‌زاده	۶۰۸
۹	هادی اکبرزاده	۶۰۹
۱۰	اصغر عظیم‌زاده ایرانی	۶۱۰
۱۱	محمود تولائی	۶۱۱
۱۲	علی اکبر سلیمی مجرد	۶۱۲
۱۳	محمد جواد عرفانیان شیشه	۶۱۳
۱۴	محمود هاتفی	۶۱۴
۱۵	مسعود امین کاظمی	۶۱۵
۱۶	سید محمد ناصرامانی	۶۱۶
۱۷	موسی عباسپور	۶۱۷
۱۸	علیرضا اقبالی	۶۱۸
۱۹	ابوالقاسم زپانفر	۶۱۹
۲۰	عبدالعلی فولاد	۶۲۰
۲۱	حسین کیهانی	۶۲۱
۲۲	عظیم زودفکر	۶۲۲
۲۳	جواد حاج زرگرباشی	۶۲۳
۲۴	محمد کورنك بروجردی	۶۲۴
۲۵	حسینقلی ژنده‌لاله	۶۲۵
۲۶	میرستار مشین‌چی اصل	۶۲۶
۲۷	سعید نور درخشان	۶۲۷
۲۸	نادر رنجکش چکوسری	۶۲۸
۲۹	ناصر هدایتی	۶۲۹
۳۰	عبدالله حدیقه رضوان	۶۳۰
۳۱	مجید خورشید شبستری	۶۳۱
۳۲	عبدالمهدی مهدیزادگان	۶۳۲
۳۳	حسن شتائی	۶۳۳
۳۴	منصور آذری	۶۳۴
۳۵	جلال فلاح کریمی	۶۳۵
۳۶	مسعود آروین	۶۳۶
۳۷	فرزاد نویدی	۶۳۷
۳۸	عبدالحسین دبیری	۶۳۸
۳۹	اکبر تقوائی	۶۳۹
۴۰	حبیب درم نثاری	۶۴۰
۴۱	محسن بهمنی	۶۴۱
۴۲	مجتبی وزیری	۶۴۲
۴۳	محمد هادی کردرستمی	۶۴۳
۴۴	حسین قاضی	۶۴۴
۴۵	عزت‌اله میرزائی مرادی	۶۴۵
۴۶	محمدرضا زربخش‌زاده	۶۴۷
۴۷	حسن قلعه‌اسدی	۶۴۸
۴۸	منوچهر مهدی‌زاده	۶۴۹
۴۹	سرخای قهرمانی کلك‌آبادی	۶۵۰
۵۰	صمد اسلامی	۶۵۱
۵۱	محمد حسین صناعی مقدم	۶۵۲
۵۲	علی عالمی اردکانی	۶۵۳
۵۳	تقی مشکواتی	۶۵۵
۵۴	ابراهیم صاحب‌نظر	۶۵۶
۵۵	محسن پروانه	۶۵۸
۵۶	منوچهر جهانگیری‌زاده	۶۵۹
۵۷	خداکرم شریفی	۶۶۰
۵۸	حمید شاکری باویلی علیائی	۶۶۱
۵۹	حسین تفویض‌زواره	۶۶۲

آگهی شرکت تولیدی و صنعتی ایران کاوه (سهامی خاص) ثبت شده بشماره ۹۸۶۳

برابر صورتجلسات مجمع عمومی عادی سالیانه و هیئت مدیره شرکت تولیدی و صنعتی ایران کاوه (سهامی خاص) مورخ ۱۰ر۴ر۱۳۵۴ تغییرات زیر در شرکت صورت گرفت .

۱ـ ترازنامه سال ۱۳۵۳ شرکت مورد تصویب واقع شد.

۲ـ آقایان اصغر قندچی ـ منوچهر میرداماد ـ ریموند زیردان برای مدت دوسال بسمت اعضای هیئت مدیره شرکت انتخاب شدند که آقای اصغر قندچی رئیس هیئت مدیره و مدیر عامل وآقای ریموندزیردان نایب رئیس هیئت مدیره می‌باشند .

۳ـ کلیه اسناد ومدارك تعهدآور شرکت واوراق بهادار بایستی بامضاء مدیر عامل و یکی دیگر از اعضاء هیئت مدیره رسیده و ممهور به مهر شرکت باشد.

۴ـ آقایان ایرج نصرالله مختار و بایرون نلسون برای مدت یکسال به ترتیب بعنوان بازرسان اصلی و علی‌البدل شرکت انتخاب شدند

۵ـ کلیه آگهیهای شرکت در روزنامه اطلاعات منتشر خواهد شد .

آ ـ ۲۵۱۷۰

اداره کل ثبت شرکتها و مالکیت صنعتی

اطلاعیه کولر کیبسون

به پیروی از برنامه دولت ، این نمایندگی از تاریخ ۱۲ر۵ر۵۴ در فروش کولر و کلیه محصولات و قطعات یدکی کیبسون ۱۵ درصد تخفیف منظور میدارد .

نماینده انحصاری کارخانجات کیبسون‌آمریکا در ایران تجارتخانه باقر نوید و برادران ـ خرمشهر تلفن ۴۰۴۲ الی ۴۰۴۴

آ ـ ۳۸۱۵

مهدی بهشتی‌پور

انتظار نوبت موجب ترقی قیمت کالاهای وارداتی

نزدیك به ۱۰۰ کشتی در دهانه خلیج فارس در انتظار نوبت تخلیه کالا فقط در بندر خرمشهر

مدت انتظار نوبت ۲ الی ۳ ماه است

چندی قبل برای جلوگیری از سورشارژ دربندر خرمشهر از طرف سازمان بنادر و کشتیرانی بررسی هایی بمنظور تقلیل انتظار نوبت صورت گرفت و پس از اینکه مقرر شد از حد اکثر امکانات فنی، تجهیزات، ماشین‌آلات و نیروی انسانی موجود دربندر خرمشهر استفاده شود اقداماتی نیز جهت تسهیل امر تخلیه و بارگیری که موجب تقلیل مدت پهلوگرفتن و سرعت تخلیه میگردد بعمل آمد که از آنجمله اخیرا دستور داده شد تا همه نیروهای انسانی این بندر در اره تخلیه بارهای رسیده از خارج بکار گرفته شود و همچنین تصویب شد تا کارصفافی وامور تخلیه وبارگیری کالا به بخش خصوصی واگذار گردد ولی باتمام این اقدامات متاسفانه تنها بعلت افزایش روزافزون واردات کشور خاصه در سال جاری موجب شد تا در هریک از بنادر بازرگانی کشور دهها کشتی در انتظار فرارسیدن نوبت تخلیه روزشماری کنند و مدت بسیاری از این انتظار نوبتها به دوالی سه ماه رسیده است و میدانید که کشتیهای مذکور برای هر روز توقف خود در آبهای ایران چند درصد به نرخ کرایه کالا هایی که باید دربندر مورد قرار داد تخلیه شود به آن اضافه میگردد وهمین افزایش حق سورشارژ که خود مبلغ قابل توجهی خواهد بود به ارزش کالا های وارداتی افزوده میشود.

از چندی پیش سازمان بنادر و کشتیرانی جهت تقلیل مدت انتظار از شرکت های کشتیرانی میخواهد که به مسئولین کشتیهای خود که عازم بنادر ایران هستند اطلاع دهند که وقتی به خلیج فارس وارد میشوند وسیله تلکس نوبت بگیرند و بعد جهت تخلیه بقیه کالاهای خود به شیخ نشینهای خلیج فارس و بنادر کشور های عربی بروند ولی متاسفانه بعضی از این کشتیها از این موقعیت سوء استفاده کرده و قبل از اینکه از اقیانوس هند وارد دهانه خلیج فارس شوند تقاضای نوبت می کردند و مبلغ اضافه شده به نرخ کرایه کالاهائی که وسیله این کشتیها دربندر خرمشهر تخلیه میشد نزدیک به نصف مجموع کل کرایه اصلی میرسید، خوشبختانه اخیرا مسئولین مربوطه متوجه این نیرنگ میشوند و تنها نوبت کشتی هایی راثبت میکنند که وارد خلیج فارس شده باشند.

بهرحال حداقل مبلغی که در حال حاضر به نرخ کرایه کالاهای وارداتی تنها بخاطر افزایش مدت انتظار کشتیها دربندر خرمشهر اضافه میشود در حدود ۱۵ الی ۲۵ درصد از مجموع کل کرایه یک کالا است و میدانید از لحاظ اقتصادی اضافه شدن چنین مبلغی به کالا های وارداتی خیلی زیاد است و همین امر موجب ترقی قیمت کالا های وارداتی میگردد ودرحال حاضر که باگرانفروشی مبارزه میشود این خود یکمساله قابل توجه میباشد که بهیچوجه آنرا نمیتوان نادیده گرفت.

متاسفانه آتش‌سوزی اخیر بندر خرمشهر نیز مزید بر علت شده ودر امر تخلیه وبارگیری اختلالاتی بوجود آورده است و ترمیم زیانهای وارده مدت زیادی از وقت مسئولین و کارکنان این بندر را خواهد گرفت.

قرار بود در مردادماه جاری مقدار تخلیه روزانه کالا دربندر خرمشهر حداقل به ۱۲ هزار تن برسد ولی تنها به مقدار فوق نرسیده بلکه مقدار آن نسبت به قبل ازآتش‌سوزی که نزدیک به ده هزارتن بود کاهش یافته است وهنوزامر تخلیه و بارگیری نیزدر اختیار بخش‌خصوصی قرارنگرفته است.

مسلما مقامات مسئول باین مسائل توجه دارند و برای رفع مشکلات بنادر خاصه بندرخرمشهر کوشش کرده‌اند کمااینکه اضافه بر شش اسکله موجود دربندر خرمشهر سه پست اسکله وسیله گروهی از کره‌ای‌ها دردست ساختمان است و درآینده نزدیک نیز طرح ایجاد چند پست اسکله جدید بمورد اجرا گذاشته خواهد شد و جالب آنکه راهنمایان کشتیها دراین بندر کاری راانجام داده‌اند که شاید در هیچیک ازبنادرسابقه نداشته باشد، یعنی بجای اینکه شش کشتی درشش اسکله موجود توقف کنند، هشت کشتی رادر شش اسکله جهت بارگیری وتخلیه جای میدهند ولی در عین حال هنوزهم مسائل بسیاری وجوددارد که تاکنون به‌آنها کمترتوجه شده وانتظار داریم مقامات مسئول در جهت رفع این مشکلات ومسائل اقدام سریع بعمل آورند تاهرچه زودتر مدت انتظار نوبت کشتیها که بقرار اطلاع هم‌اکنون تنها در نزدیکی بندرخرمشهر قریب ۱۰۰ کشتی در انتظار نوبت هستندتقلیل یابد.

دربنادر دیگر خاصه شاهپور وعباس نیز دهها کشتی در انتظار نوبت هستند وموجودی کالا نیز در انبار های این‌دوبندر بحد اشباع رسیده وهمین امر موجب گردیده تااز آغاز امسال جایزه تشویق واردات از طریق بندرعباس که هرتن ۵۰۰ریال بود لغو شود.

در بندر شاهپور اضافه بر چند اسکله موجود چهار اسکله توسط یکی از شرکتهای ایرانی دردست ساختمان است و قرار است درآینده نزدیک نیز در چند نوبت چند اسکله احداث‌شود ولی متاسفانه در بندرعباس هنوز ساختمان اسکله های جدید شروع نشده حال آنکه تعداداسکله‌هایی که قرار است در این‌بندراحداث شود زیاد است.

نوع جدید کنف لشت نشاء

کنف‌جدید با بهترین انواع کنف قابل مقایسی است

یکی از مزارع آزمایشی کنف که تعدادی از آن در ایران وجود دارد

در اثر آزمایشات مکرر به زراعی که سال‌های متمادی از بین انواع مختلف کنف که کشت آنها در دنیا متداول است نوعی بنام کوبا ۲۰۳۲ بعنوان نوع دیررس و پر محصول که از نظر ارتفاع بوته و مقاومت الیاف و همچنین کیفیت رنگ و لطافت الیاف از همه مهمتر نسبت به بیماری پوسیدگی طوقه (فوزاریم) مقاومت بیشتری داشته‌اند و از چند سال قبل بزارعین شمال برای کشت آن توصیه شده‌است، محصول این نوع بطور تقریب حدود ۲ الی ۳ تن الیاف و حتی در شرایط رسیدگی کامل که درایستگاه زراعی لشت‌نشاء انجام گرفته قریب ۳٫۵ الی ٤ تن محصول برداشت شده است.

این نوع کنف در شرایط گیلان و مازندران از نظر لکولوژیکی (رابطه بین اقلیم و گیاه) به گل نمی‌نشیند بهمین علت بذرگیری آن در مناطقی که دارای تابستان گرم و سرمای دیررس پائیزه هستند انجام میگیرد نظیر داراب فارس و یا منطقه‌صیفی‌آباد دزفول.

مقداری بذر برای مطالعه بیشتر بین سه ایستگاه لشت‌نشاء ـ قراخیل شاهی ـ صیفی‌آباد دزفول تقسیم گردیده که اگر نتایج بدست آمده در ایستگاه زراعی لشت‌نشاء توسط ایستگاههای دیگر نیز تایید گردد میتوان مدعی شد که نوع جدید براثر موتاسیون (جهش ژنتیکی) حاصل شده است که علاوه بر دارا بودن کلیه خواص مفید نوع کوبا ۲۰۳۲ دارای خاصیت بذردهی و مقاومت بیشتر نسبت به نوع مذکور است و همچنین دارای کیفیت بهتری از نظر طول الیاف ـ رنگ و مقاومت آن میباشد بدست آمده است و مقاومتی بیشتر نیز دربرابر محصول این نوع جدید کنف تقریبا در هر هکتار به ۳٫۵ الی ٤٫۵ تن میرسد که بعدها میتوان با تکثیر بذر آن درمناطقی که اختصاصا کنف را برای استحصال بذر کشت مینماید آنرا بزارعین بجای رقم کوبا ۲۰۳۲ توصیه و ترویج کرد.

اینکار در مرحله مطالعه است و بقرار اطلاع در سال ۱۳۵۵ نتیجه قطعی آن در سمینار کنف که هرساله انجام میگیرد مطرح و احتمالا اسم جدیدی بنام کنف لشت‌نشاء برای آن انتخاب و ثبت گردد.

دومین کشتی نفتکش ایران بنام خارك به آب انداخته شد

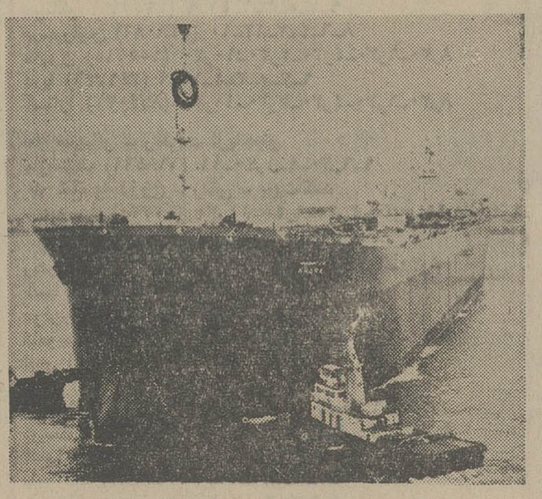

دومین کشتی‌نفتکش ایران بنام خارک با ظرفیتی معادل ۲۲۸ هزارتن دربندر ازاکای ژاپن به آب انداخته شد. درمراسم به‌آب‌اندازی نفتکش مذکور که همزمان با سالروز اعلام حاکمیت مطلق ایران برمنابع و صنایع نفت صورت گرفت سفیر شاهنشاه آریامهردرژاپن، مدیرعامل شرکت‌ملی نفتکش ایران و چندتن از مقامات شرکت‌های سازنده نفتکش ژاپنی حضور داشتند. گزارش رسیده حاکیست نفتکش مذکور که با همکاری شرکت‌کشتی‌سازی هیتاچی و چند شرکت مهندسی کشتی‌سازی ژاپنی‌ساخته شده دومین نفتکش سوپرتانکر برای حمل‌ونقل نفت خام ایران است.

بازار

برنج فروشان در انتظار شهریور ماه

محصول برنج شصت‌رس آماده برداشت شده و تدریجا به بازار عرضه خواهد شد آنطور که پیش‌بینی شده مقدار محصول برنج شصت‌رس در سال جاری زیاد نخواهد بود و چون قیمت برنج متوسط، پائین است، قیمت این نوع برنج از سال گذشته کمتر خواهد بود و قیمت آنرا درحدود کیلوئی ۳۱ الی ۳۳ ریال تخمین می‌زنند.

برنج دمسیاه و صدری که عمده محصول برنج ایران را تشکیل میدهد درشهریورماه به بازار عرضه خواهد شد و کلیه فروشندگان برنج‌در انتظار فرارسیدن‌شهریور هستند.

به‌گفته یکی از بازرگانان با عرضه محصول نوبرنج پیش‌بینی میشود قیمت‌ها حتی قیمت برنج دمسیاه تنزل کند.

قیمت عمده‌فروشی برنج دمسیاه کیلوئی ٦۷ الی ۷۰ ریال وبرنج صدری کیلوئی ۵۰ الی ٦۰ ریال است.

در آتش سوزی اخیر به موجودی آهن‌آلات زیانی وارد نیامد

بازار آهن آلات در چند روز اخیر رونق داشت و معاملات روی انواع آن خاصه تیرآهن با گرمی‌انجام میگرفت و قیمت‌ها نیز مختصری ترقی کرد، البته‌توسعه روزافزون کارهای ساختمانی نیز موجب رونق این‌بازار است ولی اخیرا شایع شده است در آتش‌سوزی بندر خرمشهر به مقدار زیادی آهن‌آلات وارداتی زیان وارد آمده است حال آنکه مقامات مسئول این شایعه را جدا تکذیب کرده‌اند و هیچگونه آسیبی به آهن آلات موجود در بندر خرمشهر وارد نیامده است.

بقرار اطلاع تخلیه آهن‌آلات در اسکله سیلیه‌انجام میگیرد و این اسکله دور از محوطه آتش‌سوزی بوده است. قیمت کنونی تیرآهن کیلوئی ۳۰ الی ۳۸٫۵ ریال است.

پول، ارز، طلا

بازهم نرخ دلار نسبت به سایر پول‌های عمده جهان اندکی ترقی کرده است.

در فرانکفورت بهای دلار از ۲٫۵۷۲ به ۲٫۵۸ مارک آلمان ـ در توکیو از ۲۹۷٫۸۸ به ۲۹۸٫۱۵ ین در پاریس از ٤٫۳۸ به ٤٫۳۸۷۵ فرانک فرانسه، در بروکسل از ٤۰٫۰۱ به ٤۰٫۱۵ فرانک بلژیک در آمستردام‌از ۲٫٦۵٤۵ به ۲٫٦۸۲۵گیلدر و در میلان از ٦٦۵٫٦۰ به ٦٦۵٫٦۸ لیر ترقی‌کرده است.

بهای لیره استرلینگ هم در بازار های جهانی نسبت به‌دلار تنزل کرده و از ۲٫۱٤۷۰ به ۲٫۱۳٦۵دلار رسیده است. نرخ طلا در بازار لندن ترقی فاحشی نکرد بلکه از هر اونس ۱٦٦٫۸۷۵ دلار به ۱٦٦٫۸۲۵ دلار رسید. نرخ طلا در بازارهای زوریخ بی‌تغییر مانده است.

تازه‌ترین نمودار میانگین سهام ۳۰ موسسه وابسته به داوجونز در بورس نیویورک بشرح زیر گزارش شده است:

سهام صنعتی ۱٫٤۲ واحد تنزل کرده و به رقم ۸۳۱٫۱۰ واحد رسیده است.

سهام حمل و نقل ۰٫۸۵ واحد تنزل کرده و به رقم ۱۵۹٫۳۵ واحد رسیده است.

تازه‌ترین نمودار میانگین بهای سهام در بورس نیویورک بدین شرح اعلام شده است:

سهام صنعتی ۰٫۳۵ واحد تنزل کرده و به رقم ۵۱٫۷۸ واحد رسیده است.

سهام حمل و نقل ۱٫۱۰ واحد تنزل کرده و به رقم ۳۰٫۰٦ واحد رسیده است.

آگهی استخدام

لشکر ۹۲ زرهی بمنظور تکمیل کادر غیر نظامی جهت خدمت در سازمان خدمات درمانی با شرایط زیر و برابر قوانین و آئین نامه های مربوطه باحقوق مکفی استخدام مینماید داوطلبین می توانند همه روزه باستثنای روز های تعطیل از ساعت ۸ الی ۱۲ جهت ثبت‌نام و کسب اطلاع بیشتر به شعبه استخدام آجودانی لشکر ۹۲ مراجعه نمایند.

عنوان شغل	حداقل مدرك تحصیلی	شرایط لازم
۱ـ رئیس ناحیه	لیسانس دررشته‌مربوطه	۳ سال سابقه کار
۲ـ متصدی امور اداری	دیپلم کامل متوسطه	گواهینامه تخصصی رشته‌مربوطه
۳ـ متصدی اقدام امور خدمات	دیپلم کامل متوسطه	گواهینامه تخصصی رشته‌مربوطه
٤ـ متصدی اموراداری	لیسانس دررشته‌مربوطه	گواهینامه تخصصی رشته‌مربوطه
۵ـ متصدی صورت حسابها	دیپلم کامل متوسطه	گواهینامه تخصصی رشته‌مربوطه
٦ـ متصدی‌حسابداری	دیپلم کامل متوسطه	گواهینامه تخصصی رشته‌مربوطه
۷ـ متصدی امور درمانی	لیسانس دررشته‌مربوطه	۳ سال سابقه کار
۸ـ متصدی اموال	دیپلم کامل متوسطه	گواهینامه تخصصی رشته‌مربوطه
۹ـ آمارگر	دیپلم کامل متوسطه	گواهینامه تخصصی رشته‌مربوطه
۱۰ـ بایگان	دیپلم کامل متوسطه	گواهینامه تخصصی رشته‌مربوطه
۱۱ـ ماشین نویس	دیپلم کامل یاسوم‌متوسطه	گواهینامه تخصصی رشته‌مربوطه
۱۲ـ اطاق‌دار	سوم متوسطه یا ششم ابتدائی	۲ سال سابقه کار

لشکر ۹۲ زرهی

اقتصاد جهان

تورم در اروپا وآمریکا

درحالیکه بهای ۱۸ قلم مواد غذائی در امریکا ۷٫٦ درصد ترقی‌کرده در بریتانیا همین اقلام ۲۷ درصد در آرژانتین ۳۳ درصد ولی‌در آلمان غربی ۵٫۳ درصد ترقی کرده است.

وزارت کشاورزی امریکا بتازگی نمودار دوماهه مواد غذایی را در پانزده پایتخت بزرگ جهانی از لحاظ جزیی فروشی تدوین کرده است. بنابراین نمودار بهای جزئی‌فروشی‌شکر درسال جاری فقط در بروکسل، کپنهاک و مکزیکوسیتی ثابت مانده است. اما در واشینگتن ـ واوتاوا کاهش یافته‌و در تمامی کشورهای اروپایی و پایتخت‌های امریکای‌جنوبی‌افزایش پیدا کرده است.

ازجمله ارقام جالب بهای استیک است که در توکیو به هر پاوند ۱۵ دلار، در بوئنوس‌آیرس هر پاوند۹۸ سنت ـ در واشینگتن هر پاوند ۲٫۱۲ دلار بوده است. برای تخم‌مرغ در استکهلم هر ۱۲ عدد ۱٫۱۲ دلار ـ در واشینگتن ۹۱سنت و دربوئنوس‌آیرس ۲۳ سنت بوده است.

تولید و فروش نمك در اختیار دولت پرو

دولت پرو نظارت کامل برتولید و فروش نمک را بدست خود گرفت و به فعالیت شرکت مورتون سالت امریکا در این کشور خاتمه داد.

این دولت تمام سهام شرکت پاسیفیک‌کمیکال، متفرع از شرکت امریکایی مورتون سالت رانیز براساس موافقتنامه‌یی که به امضای دو کشور رسیده خواهد خرید.

کاهش قیمت لیره استرلینك

بریتانیا باشدیدترین فشار برسطح زندگی خود که از سال ۱۹۳۰ تاکنون بی‌سابقه بود مواجه شده است. مردم بریتانیا برای مواجهه با افزایش مداوم هزینه زندگی وتنظیم هزینه‌های خود با درآمدهایی که براثر افزایش مالیات کاهش یافته بسوی پس‌اندازهای خود دست برده‌اند. برنامه ضدتورمی‌دولت کارگری بریتانیا که براساس آن قرار است که طی سال جاری رشد تورم از ۲٦ درصد به ۱۰ درصد کاهش یابد هنوز خیلی زود است که به هدف‌برسد اما لیره استرلینگ طی همین چندماهه اخیر از ۲٫٤۰ دلار به ۲٫۱٤ دلار کاهش یافته وانتظار میرود که تاسال آینده ۵ درصد دیگر هم کاهش یابد.

اطلاعیه مدرسه عالی پارس

داوطلبانی که برای ثبت نام مدرسه عالی پارس تاکنون فیش بانکی خودرا ارسال نداشته و طبق ضوابطی که‌تعیین شده پرونده آنها ناقص است‌درصورتی که تا تاریخ هجدهم مرداد ٥٤ در رفع نواقص پرونده و تسلیم فیش بانکی اقدام ننمایند به پرونده آنها جهت گزینش دانشجو رسیدگی نخواهدشد

مدرسه‌عالی پارس

وزارت کشاورزی ومنابع طبیعی

سازمان ترویج کشاورزی

آگهی امتحان انتخاب سپاهیان ممتاز ترویج وآبادانی

بدینوسیله‌ازسپاهیان ترویج وآبادانی دیپلمه‌و لیسانسیه دوره های چهاردهم وپانزدهم وآموزش نظامی حین تحصیل دوره‌های هفتم‌وهشتم وسپاهیان‌دیپلمه دختر دوره نهم و دهم مامور خدمت درسازمان خانه‌های فرهنك روستائی مشروحه زیر که بعلت انجام خدمات ارزنده‌دردوره‌خدمت‌سپاهیگری‌ازطرف ادارات محل خدمت بعنوان سپاهی برگزیده انتخاب شده‌اند دعوت‌مینماید با در دست داشتن شناسنامه و برك پایان خدمت در ساعت ۳۰ـ٦ صبح‌روز پنجشنبه سی‌ام مرداد ماه سال ۱۳۵٤ بمنظور شرکت در آزمون انتخاب سپاهیان ممتازدردانشگاه‌تهران واقع درخیابان شاهرضا حضور بهمرسانند

الف ـ دیپلم و فوق دیپلم دوره چهاردهم

۱ـ اسدالله محبی
۲ـ مرتضی سبزیکار
۳ـ ابراهیم انصاری فتسمی
٤ـ ابوالقاسم راسخ‌نژاد
۵ـ محمد همت خواه گلیر
٦ـ فتح‌الله فتحی‌زاده بائی
۷ـ قاسم اسمعیل‌پور
۸ـ اسد شاکری ترکمن‌پور
۹ـ مظاهر کوهستانی کلشتری
۱۰ـ مختار جلیل‌زاده
۱۱ـ حاجی برزگر
۱۲ـ غلامعلی موذن
۱۳ـ کامبیز اقبالی
۱٤ـ یوسفعلی آریافر
۱۵ـ علم دیناری
۱٦ـ محمد رضا یزدان پرست
۱۷ـ علی خسرویار
۱۸ـ غلامحسین ابراهیمی
۱۹ـ شعبان وثوق
۲۰ـ محمد حسین زمانیان
۲۱ـ احمد نصرالهی‌بائی
۲۲ـ قاسم آلبوغیبش
۲۳ـ خطائی درزاده
۲٤ـ علیرضا عین‌نصرتی
۲۵ـ محمد قاسم سامی
۲٦ـ رحمت‌الله احمدی
۲۷ـ جمشید امیری
۲۸ـ اسمعیل بصیری
۲۹ـ سیامك حسینی
۳۰ـ عباس کریمی دهکردی
۳۱ـ حبیب حیدری
۳۲ـ اراز شیرزاد اینچه‌برون
۳۳ـ مصطفی امیرقبادوزی
۳٤ـ حسین گل اردکانی
۳۵ـ فیض‌الله وجدانی
۳٦ـ ابوالقاسم دادخواه
۳۷ـ سیدروح‌الله حسینی پورعزآبادی
۳۸ـ اکبر جباری فرسنگی
۳۹ـ حسن یوسفی‌نژاد
٤۰ـ قدمعلی خاکپور
٤۱ـ محسن حقیری قزوینی
٤۲ـ ستار محمودی
٤۳ـ محمد رضا شهمیرنوری
٤٤ـ داریوش پاك‌فر
٤۵ـ موسی باشتین
٤٦ـ حسین علی سبحانی
٤۷ـ جعفر یعقوبی
٤۸ـ حمید کبریت‌چی
٤۹ـ عبدالطیف ریحانی‌نژاد
۵۵ـ حمید فضل مطلق
۵۱ـ رمضانعلی رحمانیان
۵۲ـ داوود صادقی
۵۳ـ رضا قاسملوئیان
۵٤ـ اسمعیل علی اصغرپور
۵۵ـ حمید فاضل مبلق
۵٦ـ نصرت‌الله حاج رستم بیگلو
۵۷ـ ابراهیم فقیهی
۵۸ـ محمدرضا شیدائی
۵۹ـ محمدعلی صالحی علائی
٦۰ـ خسرو قاسمی ده‌چشمه
٦۱ـ ابوالفضل صیادی
٦۲ـ هوشنك اشتری تفتی
٦۳ـ علیرضا حداد
٦٤ـ محمدعلی احمدی
٦۵ـ احمد بیلی خورانی

ب ـ دیپلم و فوق دیپلم دوره پانزدهم

۱ـ فریدون نصیری
۲ـ سید حسین ذوالفقاری کردستانی
۳ـ نادر رضائی شوشتری
٤ـ سلیمان اشنوئی
۵ـ محمد تقی تقی‌زاده تازه‌آباد
٦ـ مسعود غفاری تبریزی
۷ـ عباس اسدی برچلوئی
۸ـ داود مختارپور
۹ـ حسین سعادت
۱۰ـ یدالله کافی فراشاد
۱۱ـ رضا دادمرزی
۱۲ـ سعید صدیقی شمیرانی
۱۳ـ محمد اکبری
۱٤ـ احمد زیبا منظر منفرد
۱۵ـ جمشید نورجاه
۱٦ـ مجید حسن‌زاده پالرودی
۱۷ـ محمد پناهی اوصانلو
۱۸ـ اسمعیل رحمتی
۱۹ـ حسین هوشیار پارسیان
۲۰ـ جهان بخش هوشنگی
۲۱ـ حسین علی حسنی ورکشادی
۲۲ـ علی پوررحمت
۲۳ـ میرزااحمد مصدق
۲٤ـ ابراهیم واعظ رودباری
۲۵ـ غلامحسین محمدزاده مرخالی
۲٦ حسین جهان‌بخش رفیعی
۲۷ـ جواد کریمی کندی
۲۸ـ حبیب‌الله اسلامیه
۲۹ـ غلامعلی رفیعی
۳۰ـ علی‌اکبر فلاح نفری
۳۱ـ احمد غروقی
۳۲ـ حسن حقانی ابراهیم‌زاده
۳۳ـ حسین یزدانی
۳٤ـ فتح‌الله علامه
۳۵ـ ابراهیم جعفرزاده
۳٦ـ همایون جنتی
۳۷ـ محمد تقی شفیعی کاشانی احمد
۳۸ـ رمضان نجفی
۳۹ـ ضیاءالله اجنگان
٤۰ـ جعفر شیرازکی
٤۱ـ احمد فتحی دولت‌آبادی
٤۲ـ عوض حاج محمد حسینی
٤۳ـ محمود ابراهیم نسبت
٤٤ـ سعید شادبخت
٤۵ـ خداقلی کوسلی
٤٦ـ غلامرضا جوینی
٤۷ـ محمد رضا عظیمی
٤۸ـ علی اکبر ذوالقدیری
٤۹ـ اسدالله پورحسین
۵۰ـ فرامرز وزیری
۵۱ـ علی حقیقت خواه
۵۲ـ کیومرث فتوحی قیام
۵۳ـ قوام عطارپور
۵٤ـ ابوالحسن گلی
۵۵ـ ابوطالب هوشیار
۵٦ـ آق‌اویلی توماج
۵۷ـ محمد رضا مشیری امین،
۵۸ـ حسین هزاره
۵۹ـ بهرام چهل‌مرداله آبادی
٦۰ـ محمد حسین اخلاص قراملکی
٦۱ـ غلام حسن پور
٦۲ـ ایوب عیسی‌زاده

ج ـ لیسانس به بالای دوره‌چهاردهم

۱ـ همایون معزی
۲ـ احمدآرام
۳ـ محمدعلی روشن‌روان
٤ـ محمود کفائی
۵ـ مجید زیرك
٦ـ ابراهیم راجی
۷ـ عبدالرسول عبائی
۸ـ مرتضی عمیدی

د ـ لیسانس به بالای دوره پانزدهم

۱ ـ جمال کتابی
۲ـ محمد تقی کمالی سبزواری
۳ـ عباس تقی‌زاده

هـ ـ لیسانس به بالای دوره هفتم آموزش نظامی حین تحصیل

۱ـ محسن دانشمند رخی
۲ـ ناصر ساری صراف
۳ـ سید محمد اظهر
٤ـ حسن مرتضوی
۵ـ محمود فلاح نجم‌آبادی
٦ـ اسدالله زمانی‌پور
۷ـ محمد نفیسی

و ـ لیسانس به بالای دوره هشم آموزش نظامی حین تحصیل

۱ـ شهرام دهقانی
۲ـ ادیك کریمیان
۳ـ محمد صراف
٤ـ محمد اسماعیل ایزدی خلیلی
۵ـ مهدی رستگار خالد
٦ـ محمود نقاش
۷ـ حسین حسینی
۸ـ محمد حسین دانشور
۹ـ مجید عمرانی
۱۰ـ حسن آقائی
۱۱ـ سیاوش کامیار
۱۲ـ نورمحمد مصدق‌کرد محله
۱۳ـ حسن‌آقازاده مشکی
۱٤ـ یوسف یوسف‌پوری‌نعیم
۱۵ـ دکتر صدرالله سیاه منصورخودین
۱٦ ـ جواد مهتدی نیا
۱۷ـ ابوالفضل جلیلیان

ذ ـ سپاهیان دختر دیپلمه دوره‌نهم مامور خدمت در سازمان خانه‌های فرهنك روستائی

۱ـ نادره دژپسند
۲ـ شهناز رزاززاده
۳ـ بدری آب‌باز
٤ـ منیره حق‌شناس
۵ـ زیبا شمس قریشی
٦ـ مهوش امامی
۷ـ زهرا سلیمانیان
۸ـ بتول بلوریان

ح ـ سپاهیان دختر دیپلمه دوره‌دهم مامور خدمت در سازمان خانه های فرهنك روستائی

۱ـ طیبه فیروزی
۲ـ عصمت‌الملوک مودب
۳ـ شهین کوشکی
٤ـ مرضیه رضائی شیرازی
۵ـ بی بی غالیان
٦ـ مهوش بدری رودپشتی

م‌الف ۹۹۰۱
آ ـ ۲۵۱٦٤

خوانندگان روزنامه در بحث موسیقی روز شرکت کرده‌اند

اینها شهرت طلبند نه اهل موسیقی

بحثی که در صفحات روزنامه چندی است میان خوانندگان و آهنگسازان بر سر موسیقی ایرانی وخوانندگی و آهنگسازی درگرفته نظر بسیاری از مردم را بخودجلب کرده است .

مردم از گروههای مختلف بمانامه نوشته‌اند و در این بحث شرکت جسته‌اند . چون نامه های رسیده بسیار است . قسمتهایی از بعضی از این نامه‌ها را منتشر میکنیم .

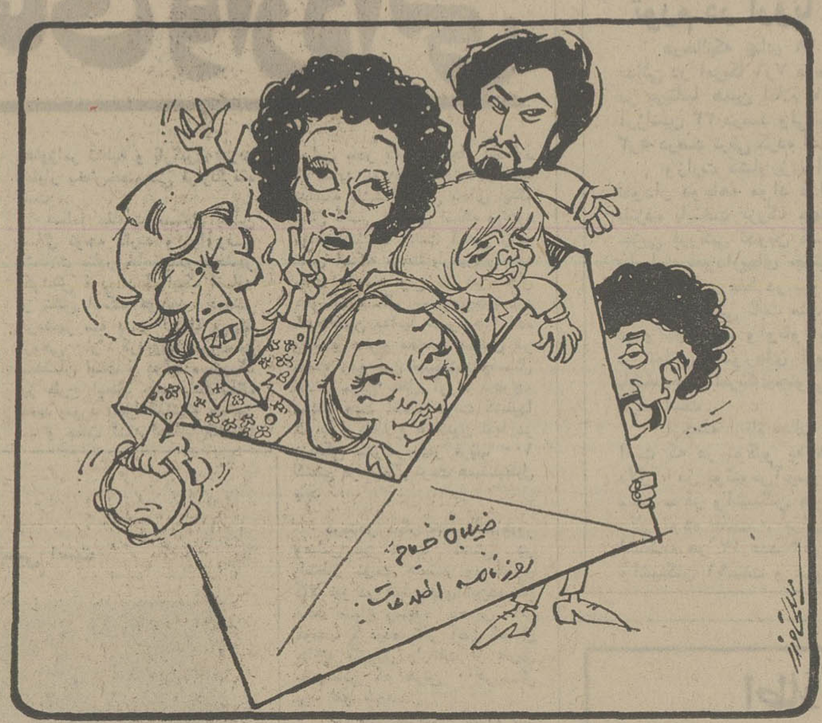

ناسزاگوئی چرا ؟

خانم سهیلا شادفر خطاب به خانم ملکش نوشته‌اند : شما توقع دارید ما بشنیم و دائما چهچهه زدنهای شمارا گوش کنیم صدای شما قشنگ است اما برای‌دوره‌ی خودتان.تصنیف هایی‌که‌خوانده‌اید قشنگ است اما نباید بخود اجازه دهید که از همه بدبگوئید . آیا سزای خوانندگان جوانی‌که‌اینهمه بشما احترام میگذارند تاسزاگفتن است ؟ مگر شما بارها نگفته‌اید من گوگوش را دوست دارم‌امش برای من عزیز است حالا چه شده با آنها دشمن شده‌اید ؟

جنجال برای‌شهرت

آقای حسین معینی‌نوشته‌اند: من این راقبول دارم که‌هیچکدام از خوانندگان جوان‌نتوانستند در خوانندگی بپای‌دلکش برسند اما آیا این درست است که این‌آدمها را باجند حمله طرد کنند . خانم دلکش‌من‌فکر میکنم شمابااینکارتان خواسته‌اید بعداز سالها دوری از صحنه‌ی هنری جنجالی بپاکنید ودوباره شهرت گذشته‌ی خود را بدست بیاورید . اما شما اشتباه میکنید هیچکس شما را از یاد نبرده است همه دوستتان دارند. آقای حسین معینی در پایان نوشته‌اند: چطور شما توقع‌دارید حالا که ما درزمینه های‌اقتصادی پیشرفتهای سرسام‌آوری کرده‌ایم درزمینه موسیقی در همان وضع بیست‌سی سال پیش درجابزنیم ؟

جوان ،دست‌مریزاد!

آقای غلامحسین ریاحی دانشجوی رشته روانشناسی دانشسرایعالی خطاب به خانم‌اعظم حبیب دانشجوی رشته حقوق که درچند شماره پیش مطلب او در باره‌ی موسیقی چاپ شد چنین نوشته‌اند :

توینمایندگی از طرف نسل جوان نوشته‌ای که ما این صدا های ناهنجار را دوست داریم تا پاسخی داده‌باشی به همه‌ی کسانیکه از موسیقی اصیل ایرانی جانبداری میکنند . دست‌مریزاد !

مرحبا بتو نماینده‌ی نسل جوان! من جوانم و تواز زبان من‌حرفهای نادرستی زده‌ای .

درموسیقی امروز ترانه های خوب هست آهنگهای خوب‌هم هست اما اینها باصدای خوب فرق میکند . چرا ما باید صدا های ناهنجار را دوست داشته باشیم ؟ حالا که هرنورسیده‌ای، از گردراه نارسیده شروع به خوانندگی میکند نسل ما باید مثل یک صافی عمل کند زباله‌ها را از آب زلال جداکند ما اگرسختگیر نباشیم فردائیان بما خواهند خندید .

ستاره سازی

یکنفر علاقمند به موسیقی و هنر که ازنوشتن‌نام‌خود اباداشته است قطعه‌ای فرستاده است که دوبیت ازآن چنین است :

ایکاش یکی بدلنوازی
برهم زنداین ستارسازی
تابی هنران مجابگردند
شایسته صدعتاب گردند

خوانندگان گران فروش

آقای ابراهیم مرادی کارمند شرکت‌مخابرات‌نوشته است‌بعقیده وی بین دوبحث مهم جراید یعنی بحث خوانندگی وبحث‌گران‌فروشی ارتباط منطقی وجوددارد. قضیه اینست که‌خواننده‌های‌محترم‌کشور ما چه دلکش چه گوگوش و شماعی‌زاده وامثالهم همه بثروتو نوائی رسیده و خیلی هم سریع از نردبان ترقی بالا رفته‌اند . گوگوش خانم که بقول خودش تا چندسال پیش درکافه‌های‌لاله‌زاری باکلاه مخملی ترانه میخواند و آمرار معاش میکرد حالا با خوانندگی درکاباره بهائی رسیده است که چکهای کلان صادر میکند .

خوانندگان مردمگرا؟

آقای ع ـ فریداز بروجرد ـ نوشته است : این خوانندهها که شما مطالبی از آنان چاپ‌کرده‌اید اصلا هنر را نمیشناسند و فقط بفکر جیبشان هستند.آهنگسازان ماهم به موسیقی اصیل ایمان ندارند وکارشان کلیشه‌ای شده است و حالا وضع طوری شده که هرکس نت‌های هفتگانه را یاد گرفت بعنوان نوازنده عرض‌اندام میکند .

دلکش‌راست میگوید

آقای صادق حقیقت نوشته است : خانم دلکش راست میگوید با این هرج‌ومرجی که درموسیقی ما بوجود آمده است آینده‌ی خطرناکی را دربیش داریم درست نیست هرکس دلش خواست در رادیو و تلویزیون بخواندوبنوازد. باید خواننده ونوازنده مدرکی داشته باشد که آن مدرک‌مهارت اورا در کار خوانندگی‌یانوازندگی تائید کند. چطور است برای‌هنل‌داری تحصیلات عالیه در این رشته لازم‌است‌اما برای‌خوانندگی هیچ‌سواد و تحصیلاتی‌لازم‌نیست؟ صلاح فرهنگ ما در این است که بهرترتیب که شده جلوهرج و مرج فعلی در موسیقی گرفته شود اشخاص کاردان و بصیر در این مملکت فراوانند . این اشخاص میتوانندکارخوانندگان ونوازندگان تازه از گردراه رسیده را ارزیابی کنند . من باظهارات خانم دلکش موافقم و فکر میکنم سازمان رادیو تلویزیون ملی ایران بایدبه‌حرفهای این خواننده‌ی قدیمی ترتیب‌اثر بدهد.

نقدبرنامه تلویزیونی

نوذر آزادی

روزهای زندگی باچاشنی «تلخ‌وشیرین»

در یک وسیله ارتباط‌جمعی نظیر تلویزیون که در عین‌حال رسانائی موثر با کاربردی وسیع برای یک کار هنری محسوب میگردد ، مانند یک آتلیه خصوصی با یککارگاه نمایشی نمیتوان به آزمایش‌و نو آوری پرداخت ،همانطور که به‌هیچ عنوان نمیشود از طریق آب لوله کشی شهر ، اثرات فلان داروی جدید را به‌روی مردم بررسی وآزمایش کرد . با توجه‌به این موضوع در برنامه های تلویزیونی می بایستی حتی‌المقدور ، ذوق ، خواسته ها و بضاعت فرهنگی مردم در نظر گرفته شود،ولی از طرفی این محدودیت‌نباید موجب آن گردد که هنرمندان بکلی قابلیت ها و حساسیت های شخصی و هنری خودرا از یاد ببرند و آنچنان مفید به توجه همگانی گردند که هویت هنری خویش را از دست بدهند .

مجموعه ایرانی « تلخ و شیرین» بعلت آشنائی تهیه کنندگانش با امکانات‌تلویزیون توانسته است روالی در پیش گیرد که توجه گروه زیادی‌از مردم را جلب کند . مسائل ودرگیریهای خانوادگی‌موضوع ملموس و آشنائی است و مخصوصا اگر بشیوه‌ای سهل الوصول عرضه گردد وارتباط با آن نیاز به تفکر و تعمق نداشته باشد براحتی میتواند برانگیزنده و مورد توجه باشد . ولی متاسفانه این ارتباط و این جلب توجه ، نمیتواند ارزشی هنری(البته نرسطح یکبرنامه‌تلویزیونی) برای تلخ و شیرین بحساب آید .

صرفا با نشان دادن تکه های آشنائی از زندگی‌مردم، نمیتوان یک نمایش هنری تدارک دید ، زیرا که بسیاری از مسائل و لحظات زندگی خاصیت دراماتیک و قابلیت نمایشی ندارند و اگر غیر از این بود ، شما میتوانستید به جای رفتن به تماشاخانه بر بالکن روبه خیابان منزلتان بنشینید و به پیاده رو روبرو بعنوان یک صحنه هنری‌خیره شوید

یک اثر هنری وقتی خلق میشود که قسمت ها ، تکه ها و لحظاتی قابل بررسی از زندگی به انتخاب یک هنرمند (به اعتبار برتری حساسیت و اندیشه) برگزیده شود و سپس آن لحظه‌ها باحساسیت و اندیشه های خلاق آن هنرمند آمیخته گردد و در نهایت ایجاز و زیبائی ارائه گردد . باید گفت قسمت هائی از زندگی ما که در سریال «تلخ و شیرین» از آن گفتگو میشود نه لحظه هائی برگزیده هستند و نه با خلاقیتی هنری به آنها عمیق‌وبعد قابل بررسی داده شده است .

بقیه در صفحه ۸

سالگرد انقلاب مشروطه در رادیو و تلویزیون

بمناسبت هفتادمین سالروز انقلاب مشروطیت ایران فرهنگ فرهی برنامه‌ساز سرشناس رادیو تلویزیون ملی‌ایران با همکاری گروهی از نویسندگان ، گزارشگرها و تهیه‌کنندگان از دو هفته پیش برنامه‌ای تدارک دیده بود که امروز صبح از رادیو پخش شد . این برنامه از ویژگی‌های خاصی برخوردار بود که از قسمت‌های جالبش پخش صدای مظفرالدینشاه عین‌الدوله ، صنیع‌الدوله و صاحب‌جمع بود که آلمانی‌ها روی فونوگراف در دربارناصری ضبط کرده‌اند. بدالله‌خان تنها پسر ستارخان خاطرات خودرا از مجاهدات پدرش و آخرین روزهای زندگی این سردار بزرگ ملی نقل کرد .

سرپرست تهیه کنندگان این برنامه هوشنگ قائمی بود.

تلویزیون

برنامه اول — کانال ۷

سه‌شنبه
۱۶-۰۰ موسیقی پاپ شیراز
۱۶-۳۰ فیلم سینمائی
۱۷-۴۵ کارتون
۱۸-۳۰ داستانهای شاهنامه
۱۸-۴۵ هفت‌خوان
۱۹-۱۵ یکی بود یکی نبود
۱۹-۳۰ خانواده
۲۰-۳۰ اخبار
۲۰-۵۵ درپناه قانون
۲۱-۱۵ تلخ و شیرین
۲۲-۱۰ آقای مربوطه
۲۲-۱۵ ادب امروز
۲۲-۴۰ موسیقی ایرانی
۲۳-۰۰ کانن

چهارشنبه
۱۱-۳۰ برنامه مخصوص
۱۲-۱۵ کارتون
۱۲-۴۰ رقص و موزیک کودکان ونوجوانان
۱۳-۰۰ فیلم دان‌اگوست
۱۴-۰۰ اخبار
۱۴-۳۰ والیبال جام پاسارگاد تیم‌های « دخانیات تهران‌وگمرک‌اهواز»
۱۶-۰۰ موسیقی محلی
۱۶-۳۰ فیلم سینمائی
۱۸-۱۰ آقای مربوطه
۱۸-۱۵ کارتون
۱۸-۳۵ نمایش عروسکی
۱۸-۵۰ دیده خیال
۱۹-۱۵ یکی‌بود یکی‌نبود
۱۹-۳۰ چشم و گوش، عقل و هوش
۲۰-۳۰ اخبار
۲۱-۰۰ درپناه قانون
۲۱-۱۵ موسیقی
۲۲-۰۰ روزهای زندگی
۲۲-۲۵ آقای مربوطه
۲۲-۳۰ ره‌آورد یک سفر

نیمروز پنجشنبه
۱۲-۰۰ اخبار
۱۲-۰۵ کودک
۱۲-۳۰ حقیقت
۱۳-۰۰ شعبده‌باز
۱۴-۰۰ اخبار
۱۴-۳۰ خیابان سسامی
۱۵-۲۰ فیلم آموزشی
۱۵-۴۵ تارزان

برنامه دوم — کانال ۹

سه‌شنبه
۱۷-۰۰ موسیقی و تصویر
۱۷-۱۷ فیلم سینمائی : شکست‌ناپذیر
۱۹-۴۲ موسیقی ایرانی : خواننده‌محمود‌نخست
۲۰-۰۵ طبقه بالا ، طبقه‌پائین ـ ازدواج شیرین
۲۱-۰۰ گشت‌وگذارجغرافیائی رومانی درراه‌صنعتی شدن
۲۱-۳۰ اخبار از برنامه دوم
۲۲-۰۰ واریته
۲۲-۱۰ فیلم‌هفته : آقای‌کوری

چهارشنبه
۱۷-۳۰ موسیقی و تصویر
۱۷-۵۰ فیلم سینمائی: آخرین قطار گان‌هیل
۱۹-۲۰ واریته ایتالیائی
۲۰-۰۵ لحظه‌های بحرانی
۲۰-۵۲ مرزهای دانش : نیروی جاذبه و سرانجام ستارگان
۲۱-۳۰ اخبار از برنامه دوم
۲۲-۰۰ تئاتر روز
۲۲-۵۰ هفت‌تار چنگ

تلویزیون امریکا

۱۶-۰۵ خیابان سسام
۱۶-۵۵ شرکت برق
۱۷-۲۵ جایزه
۱۷-۵۰ کاپیتان فاتوم
۱۸-۰۰ اخبار
۱۸-۱۵ یادداشت برنامه‌ها
۱۸-۳۰ بیان حقیقت
۱۸-۴۵ فیلم سینمائی
۲۰-۱۵ نی‌زن دهکده دادل
۲۱-۰۵ دود اسلحه
۲۲-۰۰ مشروح اخبار
۲۲-۱۵ برنامه بوکس
۲۳-۰۵ پارتی

چهارشنبه
۱۶-۰۵ خیابان سسام
۱۶-۵۵ اداره برق
۱۷-۲۵ وایت‌ارب
۱۷-۵۰ کاپیتان فاتوم
۱۸-۰۰ اخبار
۱۸-۳۰ یادداشت برنامه‌ها
۱۸-۳۵ بعدا اعلام میشود.
۱۸-۴۵ بازی‌جدید ازدواج
۱۹-۰۵ اوقات خوب
۱۹-۳۵ کلبه کوچک
۲۰-۲۰ واریته
۲۱-۱۰ دیک‌پاول
۲۲-۰۰ آخرین اخبار
۲۲-۱۵ فیلم سینمائی
۲۳-۳۰ ستارگان تئاتر

ستاره بخت شما

فروردین ـ با همه سختگیری که در کارهایتان دارید موفقیت دلخواه بدست نمی آید .

اردیبهشت ـ خبر ناگواری را می شنوید که برای مدتی شما را غمگین میسازد .

خرداد ـ برای یک مشکل خانوادگی راه‌حل مناسبی پیدا می کنید .

تیر ـ شک و تردید فراوان شما سبب میشود که یک دوست راازخود برنجانید.

مرداد ـ نسبت به حوادثی که در کنار شما می‌گذرد بی‌تفاوت و بی‌حوصله شده‌اید .

شهریور ـ در برخورد عقاید با دیگران موضوع بمسود شما پایان نمی یابد .

مهر ـ برای کسب موفقیت در کار مورد نظر به ملاقات‌یک شخصیت مهم می‌روید .

آبان ـ در یک محل دوستانه بشما خوش می گذرد .

آذر ـ احساس خستگی بیش از حد عذابتان می دهد . دی ـ برای مواجه شدن با مشکلات از تجارب گذشته خود استفاده می کنید .

بهمن ـ در میان فامیل‌خبرهای جدیدی به گوش‌می رسد . اسفند ـ در انجام یک کارخیر پیشقدم میشوید .

جدول‌های اطلاعات

جدول عادی — شماره ۹۱۰۸

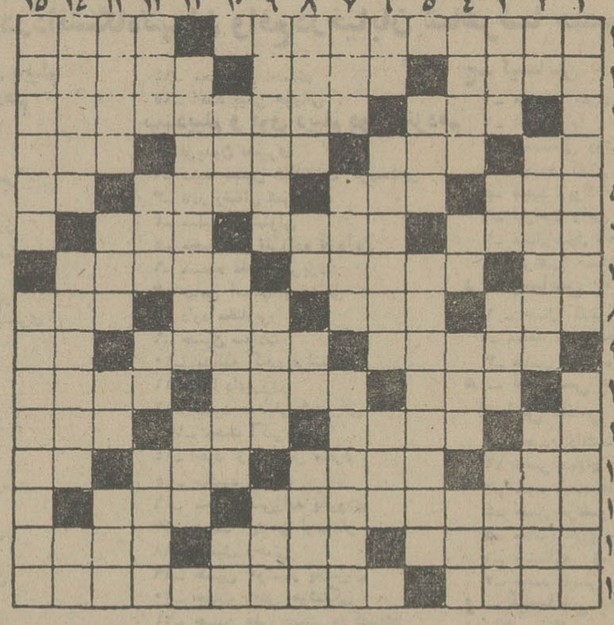

افقی :
۱ـ از مشهور ترین و تراژیک ترین داستانهای شاهنامه ـ کلاه برسر دارد ۲ـ نامه مادر گرامی پیامبر آخرین ـ موزه مشهور فرانسه ـ در کشتی خدمت میکند ۳ـ چوپان با سگش از آن نگهداری می کنند ـ عالم اقتصادی اسکاتلندی در قرن هجدهم ٤ـ نفسی بر سیگاری ـ بدست قهرمانش دهید ـ اتم هم دارد ـ گاهی به آن آفرین می‌گویند ٥ـ طویلترین چاه ها ـ حیا و آزرم ـ نان خردشده درآبگوشت ـ توانایی ٦ـ جنبیدن ـ در موقع امتحان مال تنبل سفید است ـ زخمه برآن نغمه سر می دهد ۷ـ آخرین‌حرف ـ وزیر بی‌وزارتخانه ـ صفت شب است ۸ـ به خواب رفتن ـ پول خرد هندی ـ کنار ـ نه من شیرش معروف شده بود! ۹ـ مال خوشبخت پرنوتر است ـ آماده شده ـ درخت انگور ۱۰ـ مته برقی ـ گل عشوه‌گرو شهلاست !ـ پدردر لفظ قزوینی ۱۱ـ از نزدیکان پدری ـ نوعی قانون باشد ـ سرسرا است و اکنون اتاق شده ـ بردوش نهند و برنلا ۱۲ـ از اجسام معدنی که‌گاهی کار شیشه را میکند و بدین صورت هم آمده ـ جلادهنده کفش ـ صاحب قدیمی ترین کشتی است ـ یادداشت ۱۳ـ مشهورترین اثر بالزاک ـ واحد زمانی در امتحانات ۱٤ـ ماهی درسال فرنگی ـ کودک‌استو نوزاد ـ اگر در دست ساقی نیست پس در باغچه است۱٥ـ از واحد های پول ـ باعث مباهات است و به آسانی‌زینت سینه کسی نمیشود .

عمودی :
۱ـ کشیش مشهور و نیرنگ باز روسی که‌فجایع بسیاری کرد ـ بانگها به همه کس نمیدهند ۲ـ زهر ـ اولین کسیکه هوس پرواز کرد و عقابها او را به آسمان بردند ـ تنگش‌معروف‌است ۳ـ ظرف شربت ـ نفی تازی ـ راه و روش ـ ماری که با گردن پهن کرده میزند ٤ـ کشنده ـ خسیس پس نمی‌دهد ـ بهشت شداد ـ طایفه ٥ـ حرفی در زبان فرانسوی ـ مرد معروف و سیاستمدار فرانسوی که چند سالی از مرگش میگذرد ٦ـ از امراض مهار شده ـ بال و پر می‌سوزاند تا عشق خود را ثابت کرده باشد ـ کشتی‌جنگی ۷ـ گرمایش بیداد کرد ـ حاجی میان اینهم سعی میکند ـ طریقه‌ای پسندیده‌دارد ۸ـ دراز که شود سر میرود!ـ ازمحصولات کمر ـ اکنون‌ریز ریز به مو میزنند ـ خیلی می خواهد تا هزارلا شود ۹ـ حتماپیراسته هم هست ـعدمی از مردم که دور هم جمع شده باشند ـ پایتختی‌در اروپا ۱۰ـ از واحد های طول ـ جز به فکر راحتی خویش نیست ـ بلی بزبان روسی ۱۱ـ ظرفی در آشپزخانه ـ لخت و برهنه ۱۲ـ مزه انار ـ اکنون در زندان جان میگیرد ـ حالتی‌بر دریا ـ ارجمندی و آبرو ۱۳ـ کلبه دهقانی ـ درته جوی آب میماند‌مایه حیات ـ درنجاری بیشتر به کار می‌آید ۱٤ـ شیر در لفظ انگلیسی ـ مرادبرقی اصلی ـ از کلمات نفی ۱٥ـ پراکنده کردن ـ از ادارات دولتی .

حل جدول شماره ۹۱۰۷

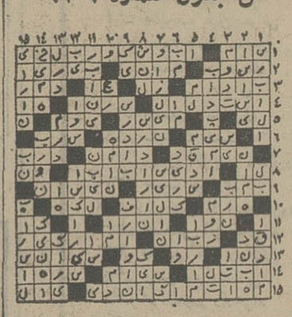

شماره ٤٦٨

افقی :
۱ـ مایه کشمکش و دعوا ـ یکی از نواحی استان اول۲ـ از اقوام فناشده ـ خراب و فاسد ـ کشیش رادر آن باید جست ۳ـ اسم مصدر از دادن ـ سرمای پیرزن ٤ـ عیب و عار ـ جوانمرد ـ دردش را طاقت‌فرسا دیده‌اند ـ با برهمن حرفها زده ٥ ـ سبزی سه گانه ـ مظهر سیاهی و چسبندگی ـ امر به توقف میکند ـ خدای خورشید در مصر باستان ٦ـ خانم سعی در چنین شدن دارد ـ جاری است و در بدن ـ زادگاه شاعر نوپرداز ۷ـ تکخال ورق ـ ارجمندوعزیز ـ یکی ازسیاستمداران دوره ناپلئون بناپارت ۸ـ براو نماز گزارند ـ زودگذر ـ گاهی پردیمانی‌را برای‌آن مصرف میکنند ـ ورقه نازک‌فلز در آزمایشگاه ۹ـ همیشه باعث دلخوری کاسب شده ـ آلتی که در موقع بافتن پارچه بافندگان بکار میبرند ـ صد هزار هندی ۱۰ـ خالی است ـ ضایع و خراب ـ دوستی باشد ۱۱ـ اصل هرچیز ـ پیروزشده ـ پوست‌درخت خرما ـ خوی و عادت ۱۲ـ اثری از شانوبریان ـ بریدن نهند ـ اهلی شده ـ پایان نامه ۱۳ـ خداوند یکتا ـ دوستی ۱٤ـ کسی را مست کردن ـ راه راست یافته ـ از آثار مشهور فروید ۱٥ـ مرد شریف و نجیب ـ یکی از ایلخانان مغول .

عمودی :
۱ـ آنچه در آن جای سخن نباشد ـ باشتردمخور است۲ـ دباغی کردن پوست ـ سبکی در ادبیات ـ درخور و شایسته ۳ـ هستی ووجود ـ بعد از چند سال موبد میشود ـ نان‌خشک شده در دستگاه ـ دونا که شود نشان شلوغی اوضاع است؛ ٤ـ صدای خنده بلند ـ مال خوابش حکایتی است ـ قانونی در فیزیک ـ بیخ گردن ٥ـ دشوار و سخت ـ از وسائل اندازه گیری است اما نه در طول بلکه در فیزیک از آن بحث شده٦ـ خالص از هرچیز ـ دیر نشین ـ نزول پول را هم گفته‌اند ۷ـ در آن غش نیست ـ همیشه با زنگی دشمن بود ـ سفت بیخ گردن را میگیرد ۸ـ هوشیار ـ حرف ندا ـ گربه وحشی سینمای‌فرانسه ـ صاحب آب و ملک ۹ـ از بادشاهان سلسله اشکانی ـ نوعی ماهی باشد ـ قسمتی از اوستا ۱۰ـ حرف تصدیق ـ به کمرمی بستند و نفس کش می‌طلبیدند ـ بلی بزبان روسی ۱۱ـ کارش جمع کردن‌تمبر است ـ چراغ دریائی ۱۲ـ عزل کردن ـ وسیله کار صیاد است ـ دریا ـ براکنده کننده ۱۳ـ سرگرد خارجی ـ از انواع پارچه ـ دوستی ـتوانائی ۱٤ـ دستبند ـسرباز و سپاهی ـ بلی بزبان آلمانی ۱٥ـ از وطن پرستان مشهور که سالها اعراب را به ستوه آورده بود ـ اثری از مولیر .

حل جدول شماره ٤٦٧

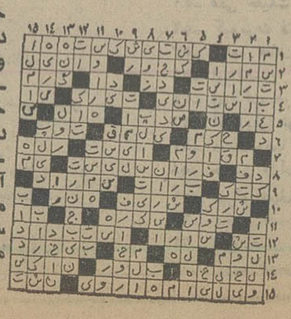

سینما کسری : اژدها وارد میشود

برنامه سینماها

تماشای فیلمهائی که‌باعلامت (×) مشخص شده برای اشخاص کمتر از ۱۸ سال ممنوع است

★ **اژدها وارد میشود ـ رنگی ـ بروس‌لی**
کسری (۸۲۶۹۳۹) ۱۰ـ۱۲ـ۲ـ٤ـ٦ـ۸ـ۱۰

★ **این فرار مرگبار ـ رنگی ـ استیومک‌کوئین**
درواز‌مطلاتی (۳٥۲۱٦۰) ۹ـ۱۱ـ۱ـ۳ـ٥ـ۷ـ۹

★ **بوی‌خوش‌زن ـ رنگی ـ ویتوریوگاسمن**
دیاموند (۸۲۸٤۰۰) ۱٥ر۱۱ـ٤٥ـ۱ر۳ـ۲۰ـ۳۰ر٥ـ۷ر۳۰ـ۹ر٤٥

★ **ببر خونین ـ سینماسکوپ ـ رنگی**
سانترال (۹۲۸٦۸٦) ۱۱ـ۱ـ۳ـ٥ـ۷ـ۹ر۱٥
متروپل (۳۱۹٤۱۰) ۹ـ۱۱ـ۱ـ۳ـ٥ـ۷ر٥ـ۹
رویال (۸۲۹۷۸٥) ۱۰ـ۱۲ـ۲ـ٤ـ٦ـ۸ـ۱۰

★ **پل رودخانه کوای ـ سینماسکوپ ـ رنگی**
گلدیس (٦۲۸۷۱۳) ۳۰ر۱۲ـ۳۰ر۳ـ۳۰ر٦

★ **پلیس‌زن ـ رنگی ـ سینماسکوپ**
پارک (۳۱۹٦۳۷) ۹ـ۱۱ـ۱ـ۳ـ٥ـ۷ـ۹

★ **پول را بردار فرار کن ـ رنگی ـ وودی‌آلن**
شهرقصه (٦۲۷۲۹۰) ۱۱ـ۲ـ٤ـ٦ـ۸ـ۱۰

★ **پلنگ صورتی ـ رنگی ـ کارتون**
سینه‌موند (٤۸۳۲۲) ۱۱ـ۳ـ٥ـ۷ـ۹

★ **پیکار سپیددندان ـ رنگی ـ فرانکونرو**
امپایر (٦۲۳۹٤۲) ۱٥ر۱۱ـ۱ر۳۰ـ۲ر۳۰ـ٥ر۷ـ۳۰ر۷ـ۹ر٤٥

★ **تنها مرد شهر ـ رنگی ـ فرانکونرو**
پارامونت (٤۸۳۲۱) ۱٥ر۱۱ـ۳ر۳۰ـ٥ر۳۰ـ۷ر۳۰ـ۹ر

★ **جنجال در هنگ ـ رنگی ـ ژاک‌دوفیلو**
ریولی (۷٥۷۷۷۷) ۱۱ـ۲۰ر۳ـ٤۰ر٥ـ۳۰ر۷ـ۹ر

★ **چشمچران ـ رنگی ـ ریچاردبنجامین**
آتلانتیک (٦۲۷۱۷۱) ۱٥ر۱۱ـ۳۰ر۱ـ۳۰ر۳ـ۳۰ر٥ـ۷ر۳۰ـ۱ر

★ **دوشیاد ـ رنگی ـ هماماليني**
حافظ (۳۹۱۰۷٤) ۳۰ر۱۰ـ۳۰ر۲ـ۲۰ر٤ـ۳۰ر٦ـ۸ر

★ **راه اژدها ـ رنگی ـ بروس‌لی**
کاپری (۹۲۸٤۰۱) ۹ـ۱۱ـ۱ـ۳ـ٥ـ۷ـ۹

★ **رانده‌شده ـ بیک‌ایمانوردی ـ جمیله ـ میری**
نیاگارا (٦٦٥۳۰۷) ۱۱ـ۱ـ۳ـ٥ـ۳۰ر۷ـ۹ر٤٥
میامی (۷٥٤۳۲۹) ۱۱ـ۱ـ۳ـ٥ـ۷ـ۹
الوند (۳٥٦٥۳۸) ۱۰ـ۱۲ـ۲ـ٤ـ٦ـ۸
کیهان (٥٤٦۳٦۰) ۹ـ۱۱ـ۱ـ۳ـ٥ـ۷ـ۹
مارلیک (۹٦۳۱۱٦) ۹ـ۱۱ـ۱ـ۳ـ٥ـ۷ـ۹
اسکار (۹۲۰۸۸۸) ۱۰ـ۱۲ـ۲ـ٤ـ٦ـ۸
ارانوس (۲۷۹۷۱) ۳۰ر۱۰ـ۳۰ر۲ـ۳۰ر٤ـ۳۰ر٦ـ۸ر
شهرام (۸٤٤٥٤۹) ۹ـ۱۱ـ۱ـ۳ـ٥ـ۷ـ۹
سیلوانا (۳٦۳۷۳۷) ۳۰ر۱۰ـ۳۰ر۲ـ۳۰ر٤ـ۳۰ر٦ـ۸ر
سیلورسیتی (۸٦۱۲۰٥) ۱۰ـ۳۰ر۲ـ۳۰ر٤ـ۳۰ر٦ـ۸ر
اروپا (۳۰۳۱۷۹) ۳۰ر۱۰ـ۳۰ر۲ـ۳۰ر٤ـ۳۰ر٦ـ۸ر
★ **ریولوبو ـ ضریب خشم**
فلور (٥۲۸۰۹٦) ۹ـ۱۱ـ۱ـ۳ـ٥ـ۷ـ۹

★ **زیبای پررو ـ بیک‌ایمانوردی ـ مرجان**
اونیورسال (۹۲٦۹۰۳) ۱۱ـ۱ـ۳ـ٥ـ۱٥ر۷ـ۹ر۳۰
پاسیفیک (۷٥۳۳۱۱) ۱٥ر۱۱ـ۳۰ر۳ـ۳۰ر٥ـ۳۰ر۷ـ۹ر۳۰
ایران (۳۱٦۳٥٤) ۳۰ر۱۰ـ۳۰ر۲ـ۳۰ر٤ـ۳۰ر٦ـ۸ر۳۰
ساینا (۳٥۲٤٤۲) ۱۰ـ۱۲ـ۲ـ٤ـ٦ـ۸ـ۱۰
تیسفون (۹٥۸۸۸۲) ۹ـ۱۱ـ۱ـ۳ـ٥ـ۷ـ۹
رنگین‌کمان (۷٥٦۷٦۰) ۹ـ۱۱ـ۱ـ۳ـ٥ـ۷ـ۹
مونانکو (۷۹٥٥۹٦) ۹ـ۱۱ـ۱ـ۳ـ٥ـ۷ـ۹
پرسپولیس (٥۳۸۰۸۱) ۱۰ـ۱۲ـ۲ـ٤ـ٦ـ۸
کارون (۹٥٥۱٦٥) ۳۰ر۱۰ـ۳۰ر۲ـ۳۰ر٤ـ۳۰ر٦ـ۸ر
دریا (۳٤۱۷٤٦) ۹ـ۱۱ـ۱ـ۳ـ٥ـ۷ـ۹
آستارا (۸۷٤۰۲۲) ۳۰ر۱۰ـ۳۰ر۲ـ۳۰ر٤ـ۳۰ر٦ـ۸ر

★ **سرپیکو ـ رنگی ـ ال‌پاچینو**
مارستیک (٦٦۸٤٦۱) ۱۱ـ۳۰ر۱ـ٤ـ۳۰ر٦ـ۹
★ **شکنجه دوزخ ـ رنگی ـ بریت‌اکلند**
رادیوسیتی (٤۳۳۲۰) ۳۰ر۱۱ـ٤٥ر۱ـ٤٥ر۳ـ٤٥ر٥ـ٤٥ر۷ـ۹ر٤٥

★ **شرف ـ سعید راد ـ جمیله**
رکس (۳۱٥۲۹۳) ۳۰ر۱۰ـ۳۰ر۲ـ۲۰ر٤ـ۳۰ر٦ـ۳۰ر۸
آسیا (٤۲۹۰٦) ۱۱ـ۱ـ۳ـ٥ـ۱٥ر۷
مولن‌روژ (۷٥۹۲۹) ۱۱ـ۱ـ۳ـ٥ـ۷ـ۹
شهوند (۳٥٤۰٤۰) ۳۰ر۱۰ـ۳۰ر۲ـ۲۰ر٤ـ۳۰ر٦ـ۳۰ر۸
لیدو (۹٥۱۲۸۲) ۱۰ـ۱۲ـ۲ـ٤ـ٦ـ۸
نتون (۷٦۰۱۳٦) ۹ـ۱۱ـ۱ـ۳ـ٥ـ۷ـ۹
ژاله (۳۰٤۱۲۰) ۳۰ر۱۰ـ۲۰ر۲ـ۲۰ر٤ـ۳۰ر٦ـ۸ر
توسکا (٥۳۹٥٤٤) ۳۰ر۱۰ـ۳۰ر۲ـ۲۰ر٤ـ۳۰ر٦ـ۸ر
المپیا (۹۲٦۷۹۷) ۲٥ر۱۰ـ۱ـ۳ـ٥ـ۷ـ۹
پاسارگاد (۳٤۲۷۸۲) ۹ـ۱۱ـ۱ـ۳ـ٥ـ۷ـ۹
چرخ‌فلک (۹۰٥٥٥۸) ۱۰ـ۱۲ـ۲ـ٤ـ٦
شرق (٥۳٤۰۲٤) ۳۰ر۱۰ـ۳۰ر۲ـ۳۰ر٤ـ۳۰ر٦ـ۳۰ر۸

★ **ضربه‌های اژدها ـ سینماسکوپ ـ رنگی**
سهیلا (۳۱٦٤۲٤) ۳۰ر۱۰ـ۲۰ر۲ـ۳۰ر٤ـ۲۰ر٦ـ۳۰ر۸
پلازا (٤٤۲٥٥) ۱٥ر۱۱ـ۱٥ر۳ـ۱٥ر٥ـ۱٥ر۷ـ۱٥ر۹
مراد (۷٥۳۳۸۲) ۹ـ۱۱ـ۱ـ۳ـ٥ـ۷ـ۹
ری (٥۲۲۰۷۸) ۹ـ۱۱ـ۱ـ۳ـ٥ـ۷ـ۹
★ (×) **غروب یک عشق ـ رنگی ـ هلموت‌برگر**
ونک (۸٤٤۱۱٦) ۱۱ـ۲ـ٤ـ٦ـ۸ـ۱۰
★ **کاراته‌بازان جسور ـ پری‌زاد**
آسمان‌آبی (۳٤۱٦٦۸) ۹ـ۱۱ـ۱ـ۳ـ٥ـ۷ـ۹

★ (×) **کندی ـ رنگی ـ مارلون‌براندو**
آریا (۳۱۹۸۸٤) ۹ـ۱۱ـ۱ـ۳ـ٥ـ۷ـ۹
★ **گرگ دریا ـ رنگی ـ ادوارد‌میکز**
پولیدور (٤۲٦۳۱) ۳۰ر۱۱ـ۱ر۳۰ـ۳ر۳۰ـ٥ر۷ـ۳۰ر
★ **مواظب خودت باش ـ رنگی ـ جیمز کابرن**
گلدن‌سیتی (٦٦۳۲٦۹) ۱٥ر۱۱ـ۳۰ر۳ـ۳۰ر٥ـ۷ر۳۰ـ۹ر٤٥
★ **مایرلینگ ـ رنگی ـ جولی‌کریستی**
بولوار (٦٦۰۲۹۲) ۱٥ر۱۱ـ۲ـ٤ـ۳۰ر۷ـ۹ر۳۰
★ **مردی برای تمام فصول ـ رنگی ـ رابرت‌شاو**
تراس امپایر ۸ ـ ۱۰
★ **مشت‌به‌مشت ـ مبارزه قدرت‌ها**
ستاره (٥۳۹۷۲۱) ۹ـ۱۱ـ۱ـ۳ـ٥ـ۷ـ۹
★ **لجن‌مال ـ رنگی ـ پیرریشارد ـ جین‌برکین**
شهرفرنگ (٦۲۷٦۲۸) ۱٥ر۱۱ـ۳ـ۱٥ر٥ـ۳۰ر۷ـ۹ر٤٥

★ **ماسیست و غول سیاه ـ شاهین سرخ**
نادر (۳۱٤٤۹٥) ۳۰ر۱۰ـ۲۰ر۲ـ۳۰ر٤ـ۳۰ر٦ـ۳۰ر۸
★ **نخاله‌ها در اسپانیا ـ سینماسکوپ ـ رنگی**
تخت‌جمشید (٤۳٥٥۰) ۳۰ر۱۰ـ۲ـ٤ـ٦ـ۸ـ۱۰
★ **نخاله‌ها در فروشگاه ـ رنگی ـ گروه شارلو**
برلیان (۳۹۳۰۳٥) ۹ـ۱۱ـ۱ـ۳ـ٥ـ۷ـ۹
★ (×) **وقتی کلفت‌خوشگل باشه ـ رنگی ـ اسکوپ**
ب.ب (۸۲۹٦٤۱) ۱۱ـ۲ـ٤ـ٦ـ۸ـ۱۰
★ **وسوسه نابستان ـ رنگی ـ سوزان پیر**
شهرتماشا (۹۲۸٦۸٦) ۱٥ر۱۱ـ۳۰ر۳ـ۳۰ر٥ـ۳۰ر۷ـ۳۰ر۹
★ **وحشی‌های سومورو ـ کالیبر ۹**
البرز (۳۰٤۲٥۸) ۳۰ر۸ـ۳۰ر۱۱ـ۲۰ر۳۰ـ٥ر۳۰ـ۸ر
★ **یادی از گذشته ـ رنگی ـ زینت‌امان**
همای (۳۱۱٦٦۹) ۳۰ر۱۰ـ۳۰ر۲ـ٤ر۳۰ـ٦ر۳۰ـ۸ر
سانس انگلیسی گلدیس ساعت ۹٫۳۰ (حرفه‌ای‌ها)

امیردشت

هفده کیلومتری چالوس بطرف شهسوار
از زیباترین نقاط ساحل دریای خزر

قطعات تفکیک شده با سند مالکیت مجزا ـ آب و برق ـ پلاژ

اسامی پذیرفته‌شدگان اصلی وذخیره مدرسه‌عالی بازرگانی

صورت اسامی پذیرفته شدگان اصلی و ذخیره های مدرسه عالی بازرگانی همراه با شمارهٔ شهادتنامه آزمون همگانی آنان برای دوره روزانه سال تحصیلی ۱۳۵۵ ـ ۱۳۵۴ مدرسه عالی بازرگانی به ترتیب اولویت و امتیاز بترتیب زیر اعلام گردید.

موعد ثبت نام کلیه پذیرفته شدگان اصلی روزهای ۱۸ و ۱۹ امرداد ماه جاری و ذخیره ها روزهای ۲۰ و ۲۱ امردادماه جاری از ساعت ۸ صبح تا یک بعدازظهر و از ساعت ۴ تا هفت بعدازظهر در محل ساختمان شماره ۲ واقع در خیابان پهلوی تیش کوچه. زمانی (نرسیده به هتل میامی) خواهد بود.

مدارک لازم برای ثبت نام:

۱ـ اصل کارنامه آزمایش همگانی سازمان سنجش آموزش کشور

۲ـ اصل فرم مخصوص نمرات کتبی نهائی ششم متوسطه

۳ـ سه برگ فتوکپی شناسنامه و ۱۴ قطعه عکس جدید ۴×۶

۴ـ نسخه اول فیش بانک بیمه ایران شعبه کریمخان زند بمبلغ هفتادهزارریال بحساب شماره ۱۰۶۶ مدرسه عالی بازرگانی بابت شهریه یکسال برای دانشجویانی که نخواهند از مزایای فرمان آموزش رایگان استفاده کنند.

توضیح: درصورتیکه قبول شدگان اصلی در روزهای مقرر برای ثبت نام مراجعه نکنند بقیه تعداد مورد لزوم از میان ذخیره ها ثبت نام خواهد شد و بمراجعین بعد از انقضاء مدت مذکور در فوق ترتیب اثر داده نخواهد شد.

فرهاد رئیسی دهکردی ۱۷۹۳۰۴ ویدا زرین قلم ۲۳۳۶۳۱ سیدسعید درهمی ۱۹۷۰۳۱ کسری دستجانی فراهانی ۲۶۳۸۲۰ بهمن لاله‌زاری خواه ۱۸۶۴۸۶ معصومه شفیعی ۱۷۶۶۰۵ فردوس صالح سری ۲۷۶۸۶۱ امیر همایون فتحی ۱۷۶۹۵۳ مهین مولوی ۱۸۰۰۹۶ سعید دیوانی ۱۴۰۳۷۹ مسعود هواخواه ۱۳۰۹۰۲ جمشید غضنفرپورخوشجانی ۱۷۹۹۶۹ فاریا پیربازاری ۱۸۰۶۸۶ سودابه دلیل ۱۷۶۲۷۴ فرشته دانشمند ۲۷۰۵۵۴ فرهاد خویی یعقوبی ۲۰۷۹۴۵ مهدی ناصر گیوه‌چی ۱۸۶۵۲۴ پروین کریمیان بیجگانی ۱۸۹۵۲۰ نصرالله رهبر ۱۷۷۵۳۱ ناهید نواب زاده اردکانی ۲۸۶۰۲۱ سیف الله صدریا ۱۷۵۴۲۳ علیرضا پوراحد ۱۷۸۱۷۴ حسین فخاری ۱۳۵۳۶۶ فرشته وحید ۱۸۸۱۹۸ مهین دانش دوست ۱۲۷۳۹۸ ژیلا دیانی ۱۸۹۰۶۲ فاطمه سیدی ۱۲۶۰۶۲ مریم حجتی ۲۸۰۸۰۶ ملیحه وثوقی ۱۷۵۹۶۹ هاشمی آمیجه بدی ۱۸۲۵۵۲ میرسعید سیدحسن قاضی ۱۸۴۶۰۰ محمدسعیدرهنمای چیت ساز ۱۸۰۸۰۰ ملیحه رستگار ۱۷۵۶۶۸ سهیل خوشبختیان ۱۷۸۶۳۰ سیدکمال الدین سیدآنامیری ۱۱۲۳۰۹ فریبا نادری ۱۸۰۰۲۳ فرزاد مجری ۲۲۱۷۷۲ مهناز فتحی زاده ۱۸۲۰۱۴ سیروس بوذری ۲۱۰۶۶۹ مسیب رضائی ۱۷۸۷۵۵ حسن اشتیاقی ۱۳۰۶۴۵ سهیل زهری ۲۶۰۵۴۱ محمدرضا پورمحمدی ماهونکی ۱۲۹۶۷۶ فرزانه توری ۱۷۵۶۳۱ حمید عرفانی شهیدی ۱۸۵۰۴۷ محمود تهوری ۱۳۹۷۱۸ محمدرضا حاجیان ۱۷۷۵۵۶ شهره خراسانی ۱۹۱۲۳۱ کیومرث فتح الله زاده کفشی ۱۸۷۰۹۳ بهروز بندلی ۲۰۴۲۵۴ گارون سرکس پور ۱۳۲۵۰۵ محمدجواد زارعی فر ۱۳۰۱۵۳ ادیب منش ۱۷۵۸۵۵ محمدابراهیم کردخیری ۲۷۷۲۰۹ محمدرضا رجبی ۱۳۲۹۴۷ علی قیا ۱۶۸۰۰۳ محمدجهانگیر ۱۲۹۹۵۷ فتحعلی قهرمان ۲۳۲۴۵۴ شهین کاسکار ۲۶۷۹۸۰ عطاءالله حسینی ۱۲۹۶۷۲ امیرمشعوف ۱۳۴۰۰۱ زهره غلامی

نژاد کیاکلائی ۱۷۶۷۴۱ فرزین احمدی سطری ۱۸۸۷۱۴ مرضیه لاله ۱۷۹۳۲۵ جلیل شعاری نژاد ۱۷۵۸۰۹ الهه خالقی حسینی ۱۷۵۶۰۲ حمیدرضا قناعت ۱۷۵۲۳۷ سیدعلیرضا ال آقا ۱۷۶۸۶۰ شهریار غراباغ شمس ایلی ۱۹۳۳۳۳ هایده حامد ۱۸۲۱۴۶ جمشید جلیلوند ۱۸۱۷۴۶ آزاده دادگر ۱۸۲۲۵۳ محمدعلی عسگری ارمکی ۱۹۱۵۵۸ هما نظریان ۱۵۳۲۸۵ عبدالرزاق رستم پور ۱۸۴۸۹۴ عاطفه حسینی ۱۸۱۵۹۵ ناصرنقیبا ۲۰۹۷۲۱ داود اخلاق شوید ۱۷۶۶۸۰

محمد حسین فیلم ۲۶۲۱۲۱ سید اکبر ریاضی ۱۷۶۰۵۱ فاخته اکبرخان زاده بزچلوئی ۱۷۶۹۱۶ ابوالفضل محمدی ۲۳۱۷۹۰ کیان کاریانی ۱۷۸۴۷۲ میرمسعود صادق مولوی ۱۷۶۰۳۴ پریوش پرهیزکار ۲۳۲۷۳۶ جعفر نیکدل ۱۷۸۱۹۶ سید هاشم لاجوردی ۱۳۶۶۷۳ حمید رفیعی پور ۲۳۷۸۱۴ زهره نبی جمالی ۱۱۱۴۵۴ آذر محمدلوئی عباسی ۱۸۵۵۲۳ فرزین سمیعی خسروشاهی ۱۷۸۲۵۴ کامبیز روح شهباز ۱۷۶۷۲۴ رقیه خمیری ۲۷۷۶۵۳ محمود کشاورز معتمدی ۱۷۸۲۰۷ عباسعلی نوریان ۱۷۶۴۶۱ پروانه محمودزاده ۱۰۶۷۹۱ پروین افتخاری ۱۸۷۲۶۵ محمد سبحانی ۱۷۰۸۴۷ اردشیر حبیب‌اله زاده ۱۵۲۰۸۶ محمدرضا مهدی پور ۲۲۵۹۳۳ آذرمیدخت آذرپی ۱۲۹۴۸۵ عبداله میرنساز کار ۱۸۶۲۱۰ محمد قریب ۱۹۹۹۷۱ فرهاد ناظری ۱۲۹۶۰۴ بهرام مشکین ۱۴۵۲۶۶ فریبرز قیصری ۲۱۶۷۲۸ رضا طاهرنیا ۲۳۲۹۸۳ علی اکبر حیدری زاده ۱۰۰۴۶۴ مصطفی یاسائی ۱۷۶۱۶۹ محمد علی کیانی قر ۱۵۹۲۷۸ محمد حسین صادقی ۲۶۴۱۵۷ محمد کاظم ناصح‌زاده ۲۲۵۸۷۷ محمد حسین الفتی ۲۳۲۶۵۸ امینی حبیب کیاده ۲۵۴۸۱۰ ژاله کمیلی ۲۰۷۵۵۲ عزت‌اله توکل ۱۷۶۵۷۷ عبدالمهدی عبدوسی ۲۵۳۳۵۱ علیرضا ایزدی ۱۷۷۹۲۹ علی اکبر یقینی ۲۴۲۷۴۱ علی اکبر سوخت رسانی ۲۰۷۸۱۶ فرح شریف زاده ۱۷۸۳۶۲ سروش سروش وحدتی ۲۳۵۹۲۹ مهدی علوی مقدم ۲۳۴۴۲۳ محسن بنکدار تهرانی ۱۸۸۷۲۸ بهرام فرگاهی ۱۷۸۹۹۰ عباس حسینی رنجبر علی آباد ۱۳۸۲۹۶ علی اکبر توکلی ۱۷۶۹۲۴ غلامعلی ماکارانچی ۱۳۰۵۲۵ رحمان رحمانی ۱۹۰۲۶۲ حسین احمدی جزنی ۱۸۹۰۶۹ فاطمه یونسی ۱۹۶۳۸۲ نادر احدی ۲۰۷۹۹۴ ابراهیم سلمی مخانجوئی ۱۲۱۵۶۵ پرویز پاکیار ۲۷۲۱۷۰ بهروز رضوان سنگری ۱۷۸۰۹۰ محمد باقری طورابی ۱۶۷۰۳۰

گیتی کاویان ۱۳۸۶۴۹ ناصبر کرباسی‌زاده ۱۸۱۲۰۶ مهرداد حسینعلی فرد ۱۷۵۵۸۸ صرابعلی قربانیان ۱۷۸۷۶۱ غریبی اعتمادی عبدل آباد ۲۵۰۰۴۷ مصطفی امیرقشلاقی ۱۰۰۱۱۰ شهرزاد سیگاری ۱۸۸۰۶۳ ساسان پدرام رازی ۲۶۵۰۳۸ مجید آگاه ۱۷۹۱۳۰ ناهید خلدی ۱۷۶۱۶۱ حمید زمانیان یزدی ۲۳۳۳۰۳ مریم مولوی ۱۷۹۶۹۵ نینا وجدانی ۱۳۳۶۲۶ مهرداد صالحی نمین ۱۸۷۶۵۴ سیدمهدی تقیوی ۲۷۰۰۱۶ صیاد اقدسی یالقوز آقاج ۲۱۲۵۹۸ عبدالله مرتضوی ۱۱۱۸۲۹ امین الله شریعتی ۱۲۹۲۲۶ محمود توکلیان ۱۴۶۸۱۸ لیلا رضوان ۱۷۷۴۲۶ محسن آلی آقا ۱۶۸۷۳۰ هدایت الله جعفری ۱۳۳۳۹۵ فریدون فرهادیان ۱۸۲۵۸۲ خلیل ضرغندی ۲۰۶۳۹۱ غلامرضا اجاق ۲۶۴۱۴۱ مهدی طبیبی جزایری ۱۱۸۴۵۱ محمد

شیروانی ۱۰۲۸۶۰ علی صادقیان بافنده ۲۳۶۲۲۱ سیدابراهیم بسط‌الشیخ ۱۸۵۴۳۲ محمدعلی فتوان‌پور ۱۱۷۵۸۶

ناهید تفهمی ۱۸۲۵۲۲ بهروز گلباسی ۱۷۹۶۹۳ اکبر محمدزاده میثوئی ۲۰۵۳۳۶ احمد پخش خابانی ۱۳۲۷۱۸ آزیتا فیروزی ۱۸۰۳۵۹ ثریا مهدیان ۱۹۹۰۲۰ حمیده شاهرخی امیر ۱۷۵۹۰۵ امین باقری بوسجین ۲۰۵۸۰۰ جلیل وحدتی خاکی ۲۳۶۴۹۱ مریم مجتهدزاده ۱۸۰۸۷۲ مهرانگیز مصدقیان طرقبه ۲۳۵۲۰۰ حمیدرضا ارباب ۱۸۵۶۳۶ شهرام عامری ۱۵۶۹۸۵ فاطمه دانائی ۱۹۴۱۸۲ محسن نکوئی اصفهانی ۱۰۶۴۹۳ هایده سلیمی ۲۳۴۰۵۴ سلیمان مقصودینی ۲۴۲۶۱۸ فرزاد حاجی اکبر ۱۴۵۷۵۵ نصرت‌الله بیضی ۱۸۱۰۳۲ محمدعلی رزاقی محمودی ۱۷۷۶۶۷ زهرا ضابطی ۲۷۲۸۴۰ طاهره شریف ریاضی ۱۴۳۹۷۰ معصومه فروغی اصل ۱۲۲۰۷۱ سیروس راستانی ۱۳۴۶۵۵ فرشاد فرشیدفر ۲۰۵۵۴۳ ابوالقاسم ۱۳۰۷۶۲ شهرام سیمان کوب ۱۸۸۷۹۴ شمسی محمدی کاکردی ۱۸۰۴۸۹ منیژه خرکاهی ۱۷۷۹۶۱ فرخ طیبی

راضیه شقایق ۱۵۱۵۴۶ آزرم نامی ۲۶۵۶۵۶ مژگان طوفانی وحید ۱۸۶۹۶۸ احمدرضا امیرنیا ۱۲۲۳۳۱ محمدجواد محبوبی زاد ۱۸۷۹۰۹ مهدی ابراهیمی ۱۸۰۴۷۲ مهشید خسروپناه ۲۴۲۸۷۴ حسین آقاحسینی ۱۹۰۰۰۶ علی محمد طالعی ۱۸۹۵۷۸ جمال الدین عبد ۱۴۶۳۲۹ سعید مهدزاده نادری ۲۱۷۷۶۸ سیدعزیز آرمن ۱۱۱۹۸۵ رامین احسانی ۱۸۳۴۰۴ مرضیه حطیب زاده ۱۷۶۶۲۵ کامبیز مهدوی ۱۸۳۴۰۲ زهرا کریم بیگی داریان ۲۰۴۰۸۹ بهروز ترکیان ۱۲۹۸۴۷ حجت‌الله سازمند ۱۰۷۷۹۲ سوسن امینی ۱۷۶۰۰۴ عبدالرضا همتی ۱۷۵۶۲۵ زیبا عاشقیان ۱۹۴۵۵۸ قیماق علی خاتمی نیا ۱۳۰۰۲۳ مرضیه مولوی ۱۸۰۰۹۴ حمید حاجی لر ۲۸۵۹۲۴ جلیل کریمی زیندشتی ۲۱۶۳۶۳ نعمت‌الله مطلومیان جهرمی ۲۱۷۲۱۶ فاطمه امیدبخش شاد ۲۲۶۸۲۰ آذر بایرامی ۱۷۶۱۱۱ هنگامه زکی پور ۱۸۴۴۶۴ محسن امینی ۲۵۸۹۲۵ محمدعلی الیاس زاده نائینی ۲۸۲۸۹۴ دلاور رضائی روشن ۲۲۶۹۸۱ جلال الدین شریعتی خامنه ۱۲۹۹۵۲ اسحق سینائی ۱۳۲۶۲۰ فرهاد ساعی ۱۸۵۸۸۴ عباس اکبرخان زاده بزچلوئی ۱۸۵۲۴۳ محمدعلی متقی ۱۷۷۴۶۱ ضیائی طبری ۱۳۲۰۴۶ احمد آتش هوش ۱۳۰۸۸۲ عباس فرخی ۲۶۸۶۲۶ کامیلیا اعظمیان ۲۶۵۰۶۱ آذر تفضلی ۲۴۵۵۹۵ جلال جلالیان ۲۱۰۰۵۸ علی سرخی شک آبادی ۱۲۹۲۷۰ تورج ارتفاعی ۲۷۴۹۱۵ ابراهیم جوادی ۲۱۲۷۸۳ یونسف ملکی ۱۷۸۲۸۰ حمیدرضا درودی ۲۰۳۷۵۰ جمشید مهدیزاده سراج ۲۰۲۵۳۸ اکبر پسندیده ۱۸۵۹۶۹ مصطفی آقامیربها ۲۶۸۹۳۳ ارجمند مهربانی زرین آباد ۱۷۸۶۲۷ ربابه نورکجوری ۲۵۹۶۷۹ محمدرضا محمدی الموتی ۱۲۹۲۷۳ رئوف مکفی ۱۸۱۱۸۳ احمد آسیائی کهنه شهری ۱۷۰۸۴۱ محمدصادق فرهادی ۱۳۶۳۲۵ سیداحمد هوشمند ۱۰۹۵۱۰ شاهپور رستگار ۲۱۷۲۳۵

کورش خالد پری ۱۸۶۰۵۴ نادرموسیی زاده ۲۶۵۴۸۰ کیوان عبیدی آشتیانی ۱۸۰۷۷۸ زهرا تمکی دوست ۱۷۵۱۷۱ عبدالرضا میرفخرجائی ۱۷۸۶۰۷ امیر حسن فلاح علیوردی ۱۷۷۲۳۸ هاله اعزاز ۱۷۶۶۳۶ اردشیر شهندیان ۲۰۵۷۱۴ محمد رضا جعفری زاده ۱۷۶۸۷۰ سعید شاهسوارانی ۲۳۹۶۵۱ غلامرضا قنبری متین ۱۷۰۲۳۸ آسمیک قازاریان ۲۰۸۱۴۴ حسین یوسفی صادق لو ۲۰۸۲۷۴ خدیجه سیندوست حلیم ۱۹۱۷۰۶ فرزانه ۲۰۰۱۹۲ سیاوش انصاری ۱۸۴۰۹۰ علی معینی ۱۷۹۹۲۷ ناز محمد یکن محمدی ۱۳۰۱۰۳ سیداحمد حسینی ورامینی ۱۴۱۴۲۰ سید احمد امینی ۱۷۵۲۱۶ دادگستری ۲۱۲۵۹۴ مهرنوش کبیری ۱۸۹۹۶۴ الهه سعادت لاجوردی ۱۸۷۷۳۰ فریبا مشیرغفاری ۱۰۶۵۷۴ هادی مومنی رودسری ۱۶۵۱۲۴ اشرف السادات میرسلطانی ۱۸۶۶۴۶ مهشید لاجوردی ۱۹۶۵۲۱ محمد کریم شیرانی بیدآبادی ۱۰۷۲۸۴ محمد ناصر سراج الدینی ۱۸۴۱۰۷ بیژن پرهیزکار ۲۲۲۰۰۹ مهری برزن نورکجوری ۲۵۹۶۷۹ محمدرضا محمدی الموتی ۱۲۹۲۷۳ رئوف مکفی ۱۸۱۱۸۳ احمد آسیائی کهنه شهری ۱۷۰۸۴۱ محمدصادق فرهادی ۱۳۶۳۲۵ سیداحمد هوشمند ۱۰۹۵۱۰ شاهپور رستگار ۲۱۷۲۳۵

کورش خالد پری ۱۸۶۰۵۴ نادرموسیی زاده ۲۶۵۴۸۰ کیوان عبیدی آشتیانی ۱۸۰۷۷۸ زهرا تمکی دوست ۱۷۵۱۷۱ عبدالرضا میرفخرجائی ۱۷۸۶۰۷ امیر حسن فلاح علیوردی ۱۷۷۲۳۸ هاله اعزاز ۱۷۶۶۳۶ اردشیر شهندیان ۲۰۵۷۱۴ محمد رضا جعفری زاده ۱۷۶۸۷۰ سعید شاهسوارانی ۲۳۹۶۵۱ غلامرضا قنبری متین ۱۷۰۲۳۸ آسمیک قازاریان ۲۰۸۱۴۴ حسین یوسفی صادق لو ۲۰۸۲۷۴ خدیجه سیندوست حلیم ۱۹۱۷۰۶ فرزانه ۲۰۰۱۹۲ سیاوش انصاری ۱۸۴۰۹۰ علی معینی ۱۷۹۹۲۷ ناز محمد یکن محمدی ۱۳۰۱۰۳ سیداحمد حسینی ورامینی ۱۴۱۴۲۰ سید احمد امینی ۱۷۵۲۱۶ دادگستری ۲۱۲۵۹۴ مهرنوش کبیری ۱۸۹۹۶۴ الهه سعادت لاجوردی ۱۸۷۷۳۰ فریبا مشیرغفاری ۱۰۶۵۷۴ هادی مومنی رودسری ۱۶۵۱۲۴ اشرف السادات میرسلطانی ۱۸۶۶۴۶ مهشید لاجوردی ۱۹۶۵۲۱ محمد کریم شیرانی بیدآبادی ۱۰۷۲۸۴ محمد ناصر سراج الدینی ۱۸۴۱۰۷ بیژن پرهیزکار ۲۲۲۰۰۹ مهری برزن نورکجوری ۲۵۹۶۷۹ محمدرضا

انصاری چهار سوقی ۱۰۰۰۵۷ معصومه سنگلجی ۱۸۴۸۰۲ جاوید پاشار ۱۷۵۸۰۰ همایون خوشنیین ۱۸۵۱۵۲ نادر قربانی ۲۰۹۸۶۶ محمد تقی امین پور ۱۲۱۶۶۶ محمد حمزه‌ای ۱۸۹۲۷۰ اسمعیل حیدری نژاد ۱۷۶۳۵۵ مسعود عمو زاده ۱۲۹۳۶۵ لطیفه مجبی تابان ۲۰۷۶۲۷ ناهید خسروپانی ۱۸۸۶۶۳ فرشید بالک نائینی ۱۹۰۲۹۷ بنعید قردوسیان نجف آبادی ۱۳۰۴۳۱ محسن فارسیانی ۲۶۹۴۰۳ محمد رضا زمانی ۱۷۵۶۲۹ محمد حسین پارسائی ۲۱۷۷۷۰ محمد رضا فرودی ۱۷۹۳۰۷ بهروز بهزاد زاده ۱۷۶۸۵۳ میر حمید ابراهیم زاده گنجی ۲۴۳۴۹ عاطفه جوادی جباری پور ۱۴۳۰۵۶ پریوش احسانی ۱۶۷۷۵۶ ذوالقدر اصلی ۲۲۱۹۱۳ سیاوش خوش پوری ۱۸۴۴۰۱ شهره الهای منش ۱۸۳۱۷۰ داراب ناظمی ۱۲۲۷۷۳ رسول زارعی ۱۰۷۶۷۸ محمد حسین شکور ۱۸۰۶۸۲ علی وهاب پور ۱۷۶۳۴۲ سید مهدی رسولی دانش ۱۴۷۸۵۴ محمد فروتن ۱۲۹۲۲۹ محمد حسین بیژن زاده ۱۲۰۰۴۳ پروین افتخاری ۱۷۷۳۹۰ پریوش زندی ۱۷۶۶۴۱ انوشیروان کشترائی ۱۸۳۲۴۲ سیامک باقری ۱۸۰۱۸۲ بهروز رضواتپور ۱۶۰۰۷۱ محمد رضا همایونفر ۱۸۷۱۱۷ ویدا شیرویه ۱۸۰۵۲۵ منوچهر بنی اسدی ۱۴۴۷۰۳ ذخیره‌ها ناصر مهجوریان نمازی ۲۴۲۷۷۷ آزاده رضوی ارمغانی ۱۷۸۵۲۸ مسعود شهر جردی ۱۷۹۷۱۱ امیرهوشنگ ابراهیمی ۱۷۵۲۶۳ زیلا فرح پور ۱۷۸۲۱۰ میر محسن مودن ۱۲۹۳۳۹ آذر ساسر ۲۴۰۷۹۴ احمد جوادی ۲۴۳۱۴۰ عبدالقفار غفاری زاده اصل ۱۳۰۲۴۸ سید محمد مهدی رهنما ۱۳۳۳۷۱ محمد رضا سروری ۱۸۸۳۵۲ غلامرضا فاطمی ندینی ۱۰۶۷۶۶ نادر موثق ۱۱۱۴۱۱ فریبا سید عسگری ۱۷۷۹۶۷ محمد صف آرا ۲۸۳۰۰۲ سعید غفوری ۱۸۹۵۰۵ علی قاسم زاده اصل ۲۳۱۲۴۸ اردشیر سادات نوربخش ۱۳۷۳۹۲ رضب اوحدی ۱۹۷۶۵۵ سید مهدی رسولی احاری ۱۸۱۲۴۶ ویدا معیر ۱۸۱۷۶۳ حسین میرزائی سهی ۱۷۵۹۲۷ محمد فرهودی ۱۶۵۹۴۴ عبدالهادی ملک حسینی ۲۱۷۵۰۹ رباب حجاری ۲۲۲۵۲۷ بهروز براتیان ۲۲۶۴۶۲ ناهید باغبانیان ۱۴۳۹۶۴ علیرضا یتی ۲۷۰۱۳۲ حمید رضا رزاقی رضائیه ۲۱۲۸۲۷ نسرین جدیدی تمجیدی ۱۲۷۶۱۵ محمد حسن همت ۱۸۰۷۶۷ حسین حسن پور غازانی ۱۲۹۰۳۵ سودابه سفری زاده ۲۰۱۱۴۴ عباس میثمی ۱۵۹۱۷۸ نورالدین شریفی ۲۲۶۱۳۵ خسرو خومی ۱۸۷۵۵۲ اردشیر منیانی ۱۸۵۳۳۸ کامران کیبری ۲۰۴۵۷۱ پری نگهدار ۱۱۱۸۸۹ مریم ادیب نظری ۱۸۹۵۲۷ سید خلاق میرنیا هریکندلی ۲۳۶۶۴۴ مجید زارعی ۲۷۱۵۷۹ سیما تفضلی حمید آیتی نجف آبادی ۱۱۸۶۱۳ علی اصغر جمال افشار عرشی ۱۲۹۷۶۰

علی اکبر رزمی سماغچه ۲۳۶۳۹۵ رضا امینی ۱۲۹۷۶۱ منوچهر یزدانی کجوئی ۱۱۹۵۶۳ فرنگیس جهاندار ملک آبادی ۱۳۸۱۹۲ سیدمحمود گلدوزیان ۲۳۶۵۷۰ سیدحسن رضوی اسعلی ۱۲۶۶۱۴ حمیدشیخ ۲۳۲۵۲۴ احسان الله خادمی ۱۳۳۱۴۰ ناهید اسماعیل بنی نجاری ۱۸۰۱۸۹ سیدمحمدهاشم اشطارمهدی ۱۳۷۷۳۴ اسماعیل کلامی ۱۱۸۸۸۱ فاطمه مهدوی خانوکی ۲۰۶۶۶۱ سیدسعید پوستی ۱۸۱۴۸۵ محمدرضا نجفیان ۱۱۰۷۰۰ محمدرضا حبیبی مهر ۱۴۱۲۹۱ نسرین سندنی ۱۸۳۸۸۰ شعله نبهی ۱۸۳۱۵۶ عبداله قبادی ۱۹۸۱۴۰ بهناز مهرزاد ۱۸۹۲۶۷ فریددیناری ۱۸۰۷۸۸ محمود کرمی ۱۹۹۹۴۷ پرویز ارتفاعی ۱۷۷۳۹۵ محمدرضا خسروی ۲۲۵۹۱۰ محمد دوستدار حقیقی خامنه ۱۸۲۰۶۷ محمود رضائی نیکو ۱۴۰۶۴۹ فرشته کاشانی لطف آبادی ۱۷۸۳۹۳ سیدمحمدجواد ابطحی فروشانی ۱۰۰۴۱۲ ناصرصمدی ۱۵۳۱۴۵ حسین شیخی ۱۸۳۹۸۹ ابوالحسن شهرابینی ۱۳۰۷۴۸ بهروزشایان ۱۳۹۴۲۶ هادی معرفت نوارثالکوهی ۲۰۶۷۷۱ شهناز سیدعرفانی ۱۸۳۸۵۵ محمدحسن ذوالفقاریان ۱۳۴۱۷۲ نسرین قاضی ۲۱۹۲۹۸ منوچهر ایمانی ۱۷۵۲۱۹ عبدالوحید سماری لر ۲۰۸۴۷۱ ربیک صفریان ۱۹۶۲۹۶ فرزین نورانی ۱۳۰۷۹۱ سعید اوحدی ۱۹۱۰۷۴ مرتضی قنبرپور ۱۷۶۱۰۴ مجیدکاهن ۲۷۸۱۶۹ بهزاد عابدی ارانی ۱۷۶۵۰۱ کیانوش سپاه منصور ۲۰۵۸۷۶ محسن مقدادی اصفهانی ۱۷۸۰۳۱ پروین رستم زاده خوزانی ۱۰۷۰۰۱ کورش طاهری ۱۸۳۵۰۳ غلامرضا سمیع پور ۲۰۰۶۳۴ خدیجه طالبی پورنیکو ۱۷۵۸۳۱ لیلاسیادت ۱۷۸۶۰۰ سعیدسالاری لک ۲۱۲۶۳۳ سرور مروی ۱۰۷۸۸۱ تورج جاماسب ۲۳۷۳۷۰ محمدصالح خدابرست چکوسری ۲۵۵۰۴۴ اردشیر فخریان لنگرودی ۱۷۷۰۸۵ فریده خاکیان ۱۸۰۲۲۵ غلامرضا جهانشاهی ۱۲۶۰۰۰ سلیمان موسی زاده خرانی ۲۰۴۷۵۷ ابوالفضل عیسی نبی ۲۰۹۵۵۲ محمدحسن گلچین پور ۱۰۳۲۱۰ میراحمد عدالت حقی ۲۵۵۰۳۸ بهناز جوادی اصل ۱۷۶۱۱۰ نسرین صادقیان مطلق ۱۷۹۳۲۴ مسعود مردانی دشتی ۲۸۱۳۷۴ مهوش پورصباقیان دزفولی ۱۷۹۰۴۷ ماشاءالله صرافی ۲۳۹۳۲۹ جهانگیرمحمدی قر ۱۳۶۶۶۴ شاپور مسنذی شیرازی نژاد ۲۱۶۵۸۳ مسعود قدری ۱۳۱۷۷۷ پروین

ناهیدپور ۱۵۲۴۷۲ سیروس قنبری ۱۲۱۳۸۵ مریم محمودزاده آخرت ۲۳۵۰۴۱ انوشه کیهانی کرمانشاهی ۱۸۱۳۵۷ فرامرز رابط اسحاقی ۲۳۲۵۶۰ نازی پی سمن تجدانو ۲۳۶۹۹۵ ژانت یوسفیان ۱۴۷۵۹۰ سعید مشیری ۱۲۹۴۹۲ محسن کیوانفر ۱۵۶۲۱۵ محمدرضا رئیسی ۱۸۰۱۴۳ حمیدصباغ ۲۳۵۹۶۷ جوادعنایتی ۱۸۴۵۷۰ رویا نیک زاده ۱۷۷۷۸۰ جبار سفیدگر ۲۱۹۹۹۲ محمدآراسته کهنی ۱۶۷۶۵۷ محمدعلی حاتمی ۱۷۶۴۴۱ حمیدتیلفروشان ۱۰۶۷۰۴ احمدشمالزاده ۱۱۴۲۵۰ مهدی خداپرست ۱۵۰۸۸۱ ابوالفضل قدس شکوری ۲۷۶۸۹۱

مهدی فلاحی ۱۸۰۵۸۸ شیرین امیرشاهی ۱۸۵۵۸۹ بهروز مرتضی‌پور ۲۸۱۴۹۴ ناهید حشمت دهکردی ۱۰۶۷۲۹ محمد کاملی یالو ۲۱۶۱۶۷ مرتضی جهانی ۱۸۲۶۸۴ عبدالرحیم تازه زاده ۱۱۹۹۵۵ افخم رضائی ۱۷۸۲۵۳ مجمود تهذری ۱۷۷۵۴۷ فرهاد وارسته ۱۳۱۸۲۲ نادرسیف الله پور دارائی ۱۹۶۳۶۵ عبدالرضا شمرده ۱۰۰۹۴۸ نسرین انصاف‌پور ۲۰۶۲۷۹ سعید چلی ۱۹۹۶۷۲ محمدمیرزاابوالقاسم شیرزاری ۱۴۷۷۵۹ محمدشاپوری ۱۸۶۳۰۷ سیدمجتبی سجادی ثانی ۲۳۲۴۸۶ اردشیر جدی ۱۷۶۰۴۲ حمید بهمن‌پور ۱۷۵۲۵۱ هوشنگ بالازاده نیری ۱۸۵۸۸۵ مسعود مهدی ثابت ۱۵۳۳۰۰ معصومه موسوی معاف ۱۵۱۸۴۱ علی بهزادی قربان زاده ۱۷۶۵۱۷ مهدی خانی ۱۹۴۵۴۱ هرمز حدادپور ۱۷۶۵۶۹ علیرضا مسعود خرسندی ۱۳۱۰۱۳ علی تک روستا ۱۹۲۴۷۵ فرامرز فروزنده ۱۳۷۴۷۲ محمد قاضی زاده ۱۹۳۰۳۹ سیروس امامی ۱۷۵۸۴۶ احمد شفیعی نیک آبادی ۱۸۰۴۶۰ محمدرضا پوریموت ۲۳۳۰۰۹ همایون سماطی ۱۲۹۶۰۹ نادر لک پور ۲۶۵۴۲۴ اردشیر پورافروز ۱۴۸۶۳۴ ممدرخ رضائی برون ۲۵۸۲۳۸ فرنیاز امیرانی ۲۰۴۲۸۶ محسن رئیس روحانی ۱۴۳۳۴۲ منصور اعظم نیا ۱۰۰۳۶۲ نسرین مظلومی ۱۷۵۹۸۶ علی صاره راز ۱۸۶۴۰۱ محمود کارگر سرافراز ۱۳۰۳۶۵ حبیب الله صلاحی عراقی ۱۶۸۰۰۹ فاطمه بزازان ۲۰۳۲۸۱ اعظم معدنیان ۲۳۳۱۵۰ فریال فروتن نایلی ۱۸۸۱۸۲ محمدرضا ابراهیمیان ۱۴۴۷۶۲

عبدالناصراحمدیان مزرعه یزدی ۱۹۷۰۱۳ محسن نیکو ۱۴۴۷۴۰ احمد همدانی ۱۰۱۳۰۷ عباس علیزاده علمدادی ۱۹۶۱۸۰ محمدصدوقی ۱۳۵۲۶۴ امیرحسن نزیمانی کاشانی ۱۰۶۵۸۵ هوشنگ ماهوتی ۱۳۰۹۰۴ حمیدرضا آقا بزرگ ۱۸۴۹۲۸ محمد پرویز غران ۲۴۳۰۶۴ محمد صدرالاشرافی ۱۴۲۲۲۷ عزت السادات میرمحمدصادق ۱۲۹۳۹۷ مهرناز مهرداریان ۱۷۶۶۵۴ انوشه فلاحی ۱۷۶۶۲۱ ملیحه الزمان وظیفه خواه قناد ۱۸۲۷۶۰ محمود جوهری زاده ۱۸۰۴۹۳ ناصر مهدیان براتی ۱۳۱۸۴۳ فاطمه میرحسینی ۲۰۳۲۲۹ یوسف مشکانیان ۱۸۵۹۱۲ فرزین منصف ۱۸۶۱۳۳ سیدسعید توکلی ۱۶۷۶۲۲ ناهید الله یاری ابهری ۱۶۷۲۸۹ داوود میسری سردهانی ۱۸۶۵۷۶ سیدرضا ایپاچی ۲۶۱۵۸۹ همایون شمس اسفندآبادی ۱۷۷۸۵۱ محسن امین زاده ۲۳۶۴۰۶ جمال ایزدی ۱۰۵۷۸۰ مرتضی ناصری هورانلو ۲۳۳۶۵۱ رهی روشندل ۲۲۱۶۸۳ فریبا ظریفی ۱۹۷۹۳۸ کیوان دخت امین تانینی ۲۶۵۰۶۲ قدرت الله حسین زاده ۲۲۲۶۰۸ محمود رهبران ۱۴۷۱۴۵ شهیلا نوذری اول ۲۰۸۰۵۲ صادق خوشنودرشتنی ۱۸۱۸۴۸ هنگامه هاشمی زنوز ۱۷۷۶۵۲ جلال حسینی کلچی ۱۹۸۵۵۴ عبدالجبار حاج مرادلو ۲۷۷۰۰۸ مجتبی الهامی ۱۹۵۶۴۷ جمید زرگر باشی کرمانی ۱۶۶۴۰۹ صادق هوشمند ۱۷۸۱۸۰ مریم امین شانجانی

احترام امیدواری ۱۶۸۵۷۲ مریم یوسفیان ۱۷۵۸۱۵ حسن جعفر مشکی ۱۸۱۹۴۸ مهرانداخت معتمرگرجی ۲۰۰۴۴۸ رفعت مظفری ۱۷۵۷۲۸ غلامرضا خسرو سرشکی ۱۳۴۰۱۷ کمال شریفیان ۲۸۳۸۹۰ محمود زندی ۱۵۶۸۹۰ نعمت جلیلی ۱۳۶۷۶۷ سهیلا عبدالهیان ۱۷۸۱۸۱ ولی محمدپور مقدم ۱۷۰۷۲۶ یحیی اسماعیلی ۲۱۲۵۶۶ حسن خوانساری ۱۸۹۶۷۸ طاهره بیرآبادانی ۱۸۱۶۱۲ مهربان فولادیان ۱۷۶۱۰۰ اسماعیل حیدرآبادیان ۱۳۷۹۳۲ سیدمحمود برتجانی سیدکمال ۱۸۶۷۹۱ محمود کریمی ۱۴۴۴۶۵ خلیفه گنجه کره پاهندیجان ۲۱۸۰۸۱ حسین سلیمان ۲۰۴۸۷۲ رضا خرازی ۱۳۳۸۱۷ کورش نایینی ۲۸۵۶۹۷ قنانه سلطانی ۲

تلفن سرویس حوادث ۳۱۱۲۱۲

با آغاز استفاده از ۴ روز تعطیل :

در ۲ حادثه رانندگی ۴ نفر کشته و ۲۵ نفر مجروح شدند

از اولین تصادفات رانندگی ، مربوط به کسانی که برای استفاده از ۴ روز تعطیل به سفر میرفتند ۴ کشته و ۲۵ مجروح به جای ماند .

اولین حادثه‌یی که سه کشته و ۵ مجروح داشت در جاده‌مقه ـ اراک اتفاق افتاد .

پیکان ۶۷۳۳۷ تهران ـ ص به رانندگی حشمت‌الله روشن که با ۸ سرنشین از تهران عازم اصفهان بود در سه راهی شاهزاده جمال کیلومتر دو جاده قم ـ اراک با اتوبوس ۷۵۷۷۳ تهران ـ ص که عازم اراک بود بشدت برخورد کرد .

در این حادثه راننده پیکان و دو تن ازسرنشینان‌این‌اتومبیل به‌اسامی شعله شکوهی و محمدباقر دستمالچی کشته شدند .

همچنین ۵ تن دیگر ازسرنشینان پیکان به اسامی شاهرخ ، ایرج و سزار شکوهی ، کتایون‌دخت جلالی و/ ولی‌محمدظفری‌مجروح شدند که در بیمارستان کامکار قم بستری هستند .

بنا به گزارش خبرنگار ما در قم این ۸ تن یکروز قبل از آغاز تعطیلات عازم اصفهان‌بودند که این حادثه برایشان اتفاق‌افتاد.

★ یک کشته و ۲۰ مجروح

زنجان ـ خبرنگار اطلاعات : در تصادف‌وحشتناک یک‌اتومبیل ماک ویک فورد آلمانی در ۵ کیلومتری جاده زنجان ـ میانه یکنفر کشته و ۲۰ تن دیگر مجروح شدند .

رانندگی اتومبیل ماک ۲۲۹۱۶ تبریز را ابراهیم‌سربرعهده‌داشت. این اتومبیل از زنجان عازم میانه بود که با وانت (فورد) ۸۱۱۲۷ تهران تصادف کردند.

سرنشین کشته شده رضا قاسمی نام دارد و ۲۰ تن‌مجروح این حادثه از میان سرنشینان هردو اتومبیل هستند .

رانندهٔ بی‌احتیاط، چوپانی را با ۶۰ راس گوسفندش کشت !

یک اتومبیل پیکان که به سرعت‌درجاده پل‌فسا ـ شیراز در حرکت‌بودجوپان ۶۰ ساله‌یی را زیر گرفت و کشت و پس از منحرف شدن از مسیر خود ۶۰ راس از گوسفندان گله جوپان را نیز تلف کرد !

بموجب گزارش خبرنگار ما در شیراز چراغعلی ذاکری چوپان ۶۰ ساله ، گوسفندان خود را از «چرا» بازمی‌گرداند که پیکان ۲۸۷۷۲ـ شیراز باوی تصادف‌کرد و سپس گوسفندان گله‌اش را زیرگرفت .

راننده پس از حادثه‌متواری شد و ماموربن هم اکنون در تلاش‌دستگیری وی هستند .

دو دختر ۱۴ و ۱۶ ساله ، در خیابان دست‌به خودکشی زدند !

دودختر‌جوان که ازاعتراض والدینشان در مورد دیر رفتن به خانه ناراحت شده بودند ، با تصمیم قبلی در یک زمان هنگام حرکت در خیابان‌مقداری قرص سمی را بلعیدند تا خود را بکشند !

ژیلا ۱۴ ساله و نازی ۱۶ ساله ، پس از خوردن‌قرصها هنگامیکه حالشان منقلب شد ، از کار خود پشیمان شدند و باتفاق خود را به درمانگاهی رساندند و با تلاش پزشکان‌از مرگ نجات یافتند .

این دو دختر روز گذشته برای خریدبه‌اتفاق‌ازمنزل خارج‌شدند ولی دربازگشت ده دقیقه دیرتر از وقت مقرر به خانه‌شان رسیدند .

وقت رسیدن به خانه والدین ژیلا و نازی که از دیر آمدن فرزندانشان نگران شده بودند، به‌آنها اعتراض کردند ، ودختر ها که نتوانسته بودند اعتراض والدین خود را تحمل کنند ، این حادثه را به وجودآوردند.

دزدان ناشناس، گاوصندوق بانک را خالی کردند

سارقین شبانه به شعبه آیزنهاور بانک تهران دستبرد زدند و محتویات گاوصندوق بانک را به سرقت بردند .

سارقین پس از سوراخ کردن دیوار بانک تهران شعبه آیزنهاور (روبروی دانشگاه آریامهر) ۸۰ هزار تومان موجودی را که درگاوصندوق بانک بود سرقت کردند.

این حادثه دو شب قبل به وقوع پیوست و صبح روز بعد کارکنان بانک که متوجه سرقت شده بودند ، جریان‌را به اطلاع ماموران کلانتری ۱۸ تهران رساندند .

ماموران کلانتری پس از بازدید محل سرقت ، جریان را به ماموران اداره آگاهی اطلاع دادند . ماموران‌آگاهی در حال حاضر در جستجوی سارقین هستند .

کامیون شهرداری ، درختان کنار خیابان را «درو» کرد !

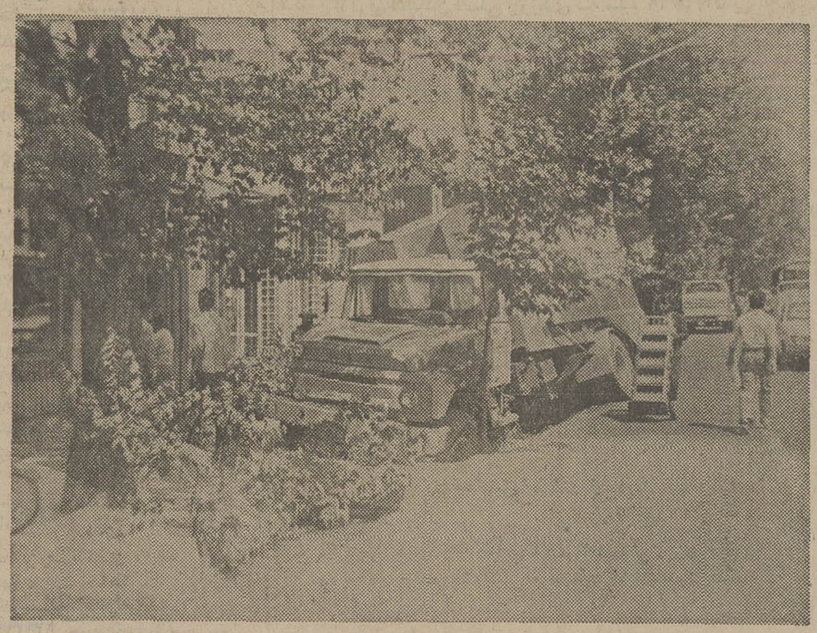

از هنگامیکه موج مبارزه با کندن درخت همراه با تصویب قانونی در این زمینه ، به اوج خود رسید شهرداری رانندگانی را که در خیابان های شهر با درخت تصادف میکنند و آنها را از بین میبرند ، جریمه می‌کند .

این بار اصطلاح « خیاط در کوزه افتاد » در مورد خود شهرداری مصداق پیدا کرد ، چه‌کامیون زباله‌کشی شهرداری در جاده قدیم شمیران ـ منطقه قلهک ـ از مسیر منحرف شد و نه یک درخت ، بلکه چندین درخت را داد و بار» کرد !

البته شهرداری منطقه دست از سر راننده‌خود نیز برنداشت و اورا همچون سایر رانندگان شهری «نقره‌داغ» کرد ...

باشد که رانندگان دیگر نیز عبرت بگیرند و دیگر با معدود درختانی که با هزار زحمت پرورش میابند کاری نداشته باشند !

خبرنگار شمیران

جوان روستایی که خواهرش را کشته بود ، زندانی شد

یک‌جوان روستایی ، خواهر ۱۹ ساله‌اش را با چهار ضربه چاقو ، سرسفره ناهار کشت و چند ساعت بعد ، به گروهان ژاندارمری‌شهرضا‌رفت‌و اعتراف کردکه‌خواهرشرا کشته است.

این جوان در گروهان ژاندارمری شهرضا . خود را اکبر رحیمیان ۲۲ ساله‌معرفی کرد و در باره انگیزه کشتن خواهرش «صدیقه» گفت :

«ما ، در روستای «طالخونچه» شهرضازندگی‌می‌کنیم ،خواهرم صدیقه از مدتی پیش با مرد ۳۰ ساله‌یی بنام رضا علی عسگری که همسر و ۵ فرزند دارد ، رابطه برقرار کردبود. از رابطه صدیقه و رضا علی ، من و پدرم خبر نداشتیم تا اینکه صدیقه از رضا علی ، حامله شد . رضا علی پس از آشکار شدن رازش ، به پدر و مادرم قول داد که اگر دادگاه حمایت خانواده اجازه دهد ، خواهرم را عقد خواهد کرد .

متهم افزود :

ـ من به خواهرم پیشنهاد کردمکه از رضا علی به دادگاه شهرضا شکایت کند ولی او این کار را نکرد و من برای اینکه این ننگ را از دامن خانواده‌ام پاک کنم ، صدیقه را سرسفره ناهار با ۴ ضربه کارد کشتم .

عطائیان دادیار دادسرای شهرضا ، پس از بازجوئی از متهم ، وی را باقرار لازم روانه زندان کرد .

خبرهای کوتاه، از حوادث شهرستانها

در دو حادثه مختلف در اصفهان یک مهندس روسی‌الاصل و یک مهندس آمریکائی کشته شدند .

اولین حادثه که در کارخانه « پلی‌اکریلی » اتفاق افتاد مرگ مهندس « اوبیت ایوان» روسی‌الاصل تبعه ایران را بدنبال داشت .

بنا به گزارش خبرنگار ما در اصفهان ، این مهندس روسی هنگامیکه در این کارخانه مشغول کار بود براثر اصابت یک قطعه فلزی که ناگهان از قلاب جرثقیل رها شد، کشته شد .

دومین حادثه در خیابان بزرگمهر اصفهان رخ داد و طی آن اتوبوس شماره ۷۵۹۴۷ تهران ، به رانندگی «یدالله حیدری » با پیکان ۱۶۴۱۶ ـ اصفهان به رانندگی « ویلیام ایمت‌رابان» ـ مهندس آمریکایی کارخانه « بل‌هلیکوپتر » ـ بشدت تصادف کرد .

در این حادثه مهندس آمریکایی کشته و همسر وی بشدت‌مجروح شدند .

راننده اتوبوس توسط مقامات انتظامی بازداشت شد.

★ یک دختر ۱۵ ساله در اثر انفجار گاز کشته شد .

این حادثه در هندیجان خوزستان اتفاق افتاد و طی آن دختر ۱۵ ساله حاج خلیفه حیاتی که بدون اطلاع از باز بودن جریان گاز کبریت کشیده بود ، ناگهان براثر انفجار گاز کشته شد .

بنا به گزارش خبرنگار اطلاعات درهندیجان خوزستان، در اثر این انفجار به صاحب خانه نیز خساراتی وارد شده است .

★ یک جوان ۱۸ ساله صومعه‌سرائی بنام « رحمت نطاخ » بعلت نامعلومی در رشت خودکشی‌کرد .

خبرنگار ما در رشت مینویسد : این جوان هنرجوی سال چهارم هنرستان صنعتی رشت بود .

★ اصفهان ـ یک جوان ۲۸ ساله هنگام شنا درحوالی پل « بزرگمهر » اصفهان بعلت عدم آشنایی به شنا درزاینده رود درگذشت .

جسد این جوان که محرم سیف‌الله زاده نام داشت توسط ماموران پاسگا ژاندارمری از آب گرفته شد .

★ اصفهان ـ اتومبیل بنز ۱۳۱۷۹ ـ اصفهان برانندگی حاج نصرالله رفیعی با عابری بنام جمیله ابراهیمی تصادف کرد و موجب مرگش شد !

حادثه در خیابان «کهن‌دژ» اصفهان روی داد و راننده پس از حادثه در حالیکه از شدت وحشت پشت‌فرمان‌اتومبیل بیهوش شده بود وسیله ماموران ژاندارمری اصفهان‌دستگیر شد و جریان تحت تعقیب قرار گرفت .

نوعروس روستائی ، یك تنه مردان خانوادهٔ شوهرش را مجروح کرد !

دختر تنومند و قوی بنیه روستای « بیضای دشمن ـ زیادی » شیراز که بناگزی ازدواج کرده است ، در بی‌اختلاف با پدرشوهر خود ، به جان پدرشوهر و دوتن ازبرادران شوهرش افتاد و آنها را با چوبدستی بسختی کتک زد و مجروح کرد !

خجسته زارع ـ تازه عروس تنومند روستا ـ ازچندی پیش با اسداله زارع پدرشوهر خود ـ اختلاف پیدا کرده بود ، تا آنکه چند روز قبل کار این اختلاف بالا گرفت و پس از یک بگومگوی طولانی ، «خجسته» به سوی پدر شوهرش حمله کرد و اورا به سختی کتک زد . در این بین مراد و محمد برادران شوهر زن تنومند به حمایت از پدرشان وارد معرکه شدند اما ... چوبدستی «خجسته» امان از آنها هم برید و هریک را مجروح بگوشه‌یی انداخت .

طی این دعوای خانوادگی اسداله که جراحاتش بیشتر بود به بیمارستان «سعدی» شیراز انتقال یافت .

دادیار دادسرای شیراز هم خیال دیگر مردان روستا راکه دروحشت هجوم یکنوعروس روستا بودند ، راحت کرد و خجسته را با قرار لازم ، روانه زندان کرد .

در ۲۴ ساعت گذشته

در حوادث مختلف ۲ نفر کشته و ۱۳۴ نفر مجروح و مسموم شدند

در ۲۴ ساعت گذشته در حوادث مختلفی که‌در تهران و حومه رخ داد ۲ نفر کشته و ۱۳۳ نفر نیز مسموم و مصدوم شدند .

۶۲ نفر از اینعده در حال حاضر در بیمارستان مسمومین تحت مداوا هستند که از میان آنها ۲۴ نفر باخوردن قرص و سموم نباتی اقدام‌به‌خودکشی‌کردند.

در میان مسمومین ، عقرب زدگی نیز کماکان نقش دارد و در خلال ۲۴ ساعت گذشته ۲ نفر با نیش عقرب به حال اغماء افتادند.

در این مدت ۷ نفر نیز در اثر چاقو خوردگی ، نزاع ، تصادف و سقوط از بلندی مصدوم شدند و به‌بیمارستان های سوانح تهران انتقال یافتند .

طاهره سیامی و فضل‌اللهبیات درگذشتگان این‌مدت هستند که هر دو بیمار بودند . جنازه این دو به‌پزشکی قانونی تهران انتقال یافت .

● مدیر یکی از کافه رستورانهای خیابان سی‌متری که بعنوان میانجی در یک نزاع شرکت کرده بود با ۱۴ ضربه چاقو و ۲ ضربه چوب به سختی مجروح‌شد.

این شخص که حیدر نام دارد در حال حاضر تحت درمان است و ماموران کلانتری ۱۵ در جستجوی یافتن ۳ نفری هستند که وی را مجروح کرده‌اند .

پس‌از یك انتظار شیرین و کوتاه ...

آغازهفته دوم نمایش فقط در

سینمادیاموند

فیلم برگزیده فستیوال کان ۱۹۷۵

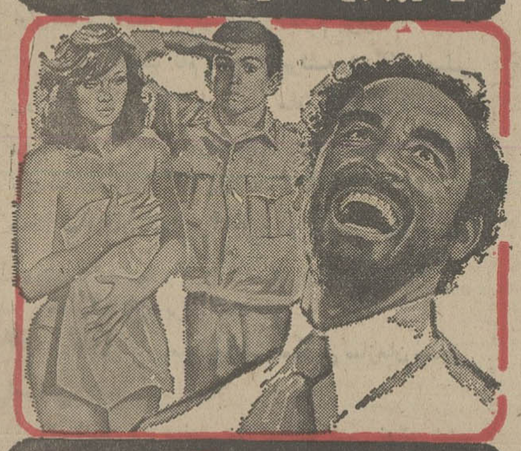

جوجی خوش

باشرکت: ویتوریو گاسمن

برنده جایزه بهترین بازیگر مرد سال ۱۹۷۵ فستیوال کان باشرکت درخشان

آگوستینا بلی ـ الساندرو مومو

کارگردان: دینو ریزی رنگی، محصول ۱۹۷۵

کیشه سینما دیاموند برای رزرو بلیط آماده است

سانسها ۱۵ر۱۱ صبح ـ ۱ر۴۵ ـ ۳ر۳۰ ـ ۵ر۳۰ ـ ۷ر۳۰ ـ ۹ر۴۵ بعدازظهر

از سه‌شنبه تاجمعه این هفته در

متل ساحلی شکوفه‌نو

۵ کیلومتری چالوس به رامسر

گوگوش شاه‌ماهی هنر ایران

جمیله زیبای زیبایان

شماعی‌زاده مرد جنجالی آواز ایران

امیر رسائی ـ و ...

احمد نیک‌نژاد

بابهترین وسائل سرگرمی و همه‌روزه‌یك فیلم سینمائی

تلفن (۳۲۰۲ـ ۳۲۰۰) ۰۲۴۵۱

اطلاعات

نشریه ایرانیان مقیم خارج از کشور

در تحول و تولد جدید خود در هفته سه شماره چاپ و درشهر های‌مهم دنیا منتشر میشود .

برای آبونمان اطلاعات‌هوائی به تلفن های ۳۱۱۰۷۱ و ۳۱۱۰۸۱ مراجعه فرمائید

از امشب برنامه مخصوص بهترین گروه سینمائی

نیاگارا ـ اروپا ـ میامی ـ الوند ـ کیهان

مارلیک ـ اسکار ـ ارانوس ـ شهرام

وسیلوانا ـ وسیلورسیتی (قلهک)

بیك ایمانوردی • جمیله • مختار

همزمان با تهران در شهرستان های * مشهد (هما ـ فردوسی) * اصفهان (چهارباغ ـ مهتاب ـ آزیتا) * اهواز (کارون ـ ساحل) * آبادان (شیرین ـ کیهان) * اندیمشك (پارادیا) * شیراز (مترو) * کرمانشاه (شهرفرنك) * گرگان (امپایر) * تبریز (مترو پل ـ تخت‌جمشید) * رشت (سپیدرود) * قزوین (خیام)

از امشب فقط در

سینمارادیوسیتی

پس‌از موفقیت بی نظیر فیلم «جاذبه‌جسم» اینك‌فیلم انتخابی سال ۱۳۵۴

اگر شمااز تماشای صحنه های قوی و تکان دهنده که در بعضی از فیلمها دیده‌اید هراس دارید . تماشای این فیلم را بشما توصیه نمی کنیم

آیا این یك تله انتقام بود یاوسیله‌ای برای برانگیختن حسادت شوهر نسبت به زن زیبایش و غلبه برناتوانی خویش ؟

شکنجه دوزخ

باشرکت:

باری براون • بریت اکلند

رنگی کارگردان: رابرت باتلر

گیشه سینما رادیوسیتی همه روزه برای رزرو بلیط آماده است

سانسها ۱۱ر۳۰ صبح ـ ۱ر۴۵ ـ ۳ر۴۵ ـ ۵ر۴۵ ـ ۷ر۴۵ ـ ۹ر۴۵ بعداز ظهر .

بعلت استثنائی بودن فیلم سانس فوق‌العاده ۱ر۴۵ بعداز ظهر

اژدها را فراموش کنید

ببر وارد میدان میشود !

از امشب درگروه سینمائی

متروپل ـ سانترال ـ رویال

فنون کاراته‌ای که در این شاهکار میبینید تاکنون درهیچ فیلم‌دیگری‌سابقه نداشته است

این فیلمی است که نه یکبار ، نه دوبار بلکه چندین‌بار تماشایش خواهید کرد .

مجالس ترحیم

با نهایت تاسف درگذشت **بانو طاهره لاجوردی** مادر گرامی جناب آقای قاسم لاجوردی را که از بانوان خیر و نیکوکار بوده‌اند باستحضار میرساند .
مجلس فاتحه فقیده سعیده روز شنبه ۱۸ امرداد ماه از ساعت ۵ الی۷ بعدازظهر در مسجد مجد منعقد خواهدبود.
جعفر شریف امامی
آ ـ ۸۱۱۹

بانهایت تاسف درگذشت **بانو طاهره لاجوردی** همسر گرامی جناب آقای‌حاج سیدمحمود لاجوردی ومادر دوست عزیزم آقای قاسم لاجوردی نایب رئیس اتاق بازرگانی و صنایع ومعادن ایران را باستحضار میرساند .
مجلس ترحیم زنانه‌ومردانه ازساعت ۵تا۷ بعدازظهر روز شنبه ۱۸مرداد ماه ۱۳۵۴ درمسجد مجد برگزار میگردد .
رئیس اتاق بازرگانی وصنایع ومعادن ایران ـ طاهرضیائی
آ ـ ۸۱۲۱

بانهایت تاسف درگذشت **بانو طاهره لاجوردی** همسر عزیزم را باستحضار بستگان و دوستان میرسانم .
مجلس ترحیم زنانه‌ومردانه ازساعت ۵تا۷ بعدازظهر روز شنبه ۱۸مرداد ماه ۱۳۵۴ درمسجد مجد برگزار میگردد .
حاج سید محمود لاجوردی
آ ـ ۸۱۲۳

بانهایت تاسف درگذشت **بانو طاهره لاجوردی** مادر عزیزمان را باستحضار بستگان ودوستان میرسانیم .
مجلس ترحیم زنانه‌ومردانه ازساعت ۵تا۷ بعدازظهر روز شنبه ۱۸مرداد ماه ۱۳۵۴ درمسجد مجد برگزار میگردد .
احمد لاجوردی. قاسم لاجوردی . اشرف لاجوردی (بزشکپور). فروغ لاجوردی (طالبی). حبیب لاجوردی .
آ ـ ۸۱۲۳

بانهایت تاسف درگذشت **بانو طاهره لاجوردی** را به استحضار بستگان و دوستان میرسانیم .
مجلس ترحیم زنانه‌ومردانه ازساعت ۵تا۷ بعدازظهر روز شنبه ۱۸مرداد ماه ۱۳۵۴ درمسجد مجد برگزار میگردد .
خانواده‌های: لاجوردی. کاشانی وخانواده‌های وابسته
آ ـ ۸۱۲۳

روزنامه اطلاعات ـ مصیبت وارده را بخانواده‌محترم لاجوردی وخانواده‌های وابسته بویژه بازماندگان‌آنمرحومه تسلیت می‌دهیم .

بانهایت‌تاسف درگذشت **آقابزرگ اپیکچی** فرزندمرحوم حاج حسین اپیکچی را باطلاع دوستان وآشنایان میرساند.
مجلس ترحیم مردانه وزنانه روز پنجشنبه ۱۶ر۵۴ ساعت ۵تا۷ بعدازظهر درمسجد مجد منعقد میباشد .
خانواده‌های : اپیکچی. دهقانی. چاپچی . چاپچیان. شکوهی. خامنه‌پور. کاغذچی. کهنموئی. عظیمنیا . رومینا دستمالچی. فرشی. جورابچی. فالیچی. دیلمقانی. چینی‌چیان. مختارزاده. نوشاد. واعظی. لولاکی. ترکیان . سیدزاده . بهادری. محمدپور. آمیغی .
آ ـ ۸۱۲۹

روزنامه اطلاعات ـ مصیبت وارده را بعموم خانواده‌های عزادار تسلیت میدهیم

خانواده‌های : ستوده. شهیدزاده. گودرزی. گودرزی. ستوده. نجفی ممقانی. پیغمبری. الفتی . همراز . نخعی . کوشکلانی. مهاجر. انصاری .
با اندوه فراوان درگذشت شادروان **جواد ستوده** کارمند بازنشسته موسسه خاکشناسی را باطلاع بستگان و دوستان میرسانند. مجلس ترحیم مردانه وزنانه‌آن فقیدسعید روز چهارشنبه پانزدهم مرداد ماه جاری از ساعت پنج‌تاهفت بعداز ظهر در خانقاه صفی علیشاه برگزار میگردد . مراسم شب هفتم در روز شنبه هیجدهم مرداد از ساعت چهارونیم الی شش‌ونیم بعدازظهر در بهشت زهرا شبستان اول منعقد خواهد شد. وسیله ایاب وذهاب درساعت سه بعد از ظهر از منزل آن مرحوم واقع در خیابان امیرشرفی کوچه کارگر آماده خواهد بود .
آ ـ ۸۱۳۱

روزنامه اطلاعات ـ مصیبت وارده را بعموم خانواده‌های عزادار بویژه بازماندگان تسلیت میدهیم

یادبود

یادبود

از ساعت سه‌تا هفت بعداز ظهرروز پنجشنبه شانزدهم مرداد ماه ، مراسم شب هفت شادروان **محمد رضا فدایی** برسر مزار آن ناکام در اراک برگزار می‌شود .

از طرف دوستان محمد رضا فدایی :
محمودبیگی. احمدبیگی. اصغر حیدری. کاوه کانتوزی. محسن صبوری.
آ ـ ۲۴۹۹۴

بسمه تعالی

فاجعه مولمه درگذشت عالم جلیل‌القدر حجةالاسلام و المسلمین **آقای حاج سید محمد جواد فضل‌الله** فرزند حضرت‌آیة‌الله‌آقای حاج‌سید عبدالرئوف فضل‌الله که یکی از علمای برجسته شیعیان لبنان بودندموجب تاثرجامعه روحانیت گردیدبدین مناسبت مجلس ترحیمی‌روز پنجشنبه ۱۶ر۵۴ ازساعت۴ الی۶ بعدازظهر در مسجد سیدالشهداء (ع) واقع در خیابان آرامگاه ـ اول نازی‌آباد منعقد شرکت عموم مومنین بالاخص علماء اعلام موجب تسلی خاطر حضرت ولی عصر (عج) میباشد .
محی‌الدین مامقانی. الاحقر سید عبدالرسول مهدوی . سید محمد کاظم فضل‌الله. الاحقر سید مهدی مهدوی.
آ ـ ۸۱۲۳
روزنامه اطلاعات ـ مصیبت وارده را بخاندان آنمرحوم وجامعه روحانیت تسلیت میدهیم

تسلیت

خانواده‌های محترم طارانی و مرشدی
مصیبت وارده را از طرف عموم کارگران شرکت ایرانچاپ (روزنامه اطلاعات) صمیمانه تسلیت عرض مینمایم .
محمد علی حفظی فرد

دوست عزیز آقای اسماعیل صفائیان
فوت جانگداز برادر عزیزت را از طرف عموم کارگران شرکت ایرانچاپ (روزنامه اطلاعات) صمیمانه تسلیت عرض می‌نمایم .
محمد علی حفظی فرد

سرکار خانم دکتر طیب
همکاران درمانگاه‌شماره سیزده‌مصیبت وارده راتسلیت عرض مینمایند .

تیمسار سرتیپ حاجی قهرمانی
با نهایت تاسف درگذشت مرحومه مغفوره والده‌گرامی را بحضور تیمسار معظم تسلیت عرض مینمائیم .
افسران. همردیفان و مامورین شهربانی کرمان

آقای محمد ابو الفتحی
هیئت مدیره شرکت سهامی سیمان رضائیه درگذشت اسف‌انگیز شادروان آقای علی ابو الفتحی رابه جنابعالی و خانواده محترم وکلیه دوستان و علاقمندان آن فقید سعید بویژه به‌اهالی شریف تبریز که یکی از خدمتگزاران صدیق خودرا از دست داده‌اند صمیمانه تسلیت گفته ، از درگاه خداوند متعال بقای عمر بازماندگان را مسئلت مینماید .
رئیس هیئت مدیره شرکت : ربیع انصاری ـ مدیر عامل شرکت سیمان رضائیه ـ علی مستشاری .
آ ـ ۳۸۲۰

خاندان محترم اعلمیان
بانهایت تاسف و تاثر درگذشت نابهنگام استاد عالیقدر و ارجمند ، شادروان منصور اعلمیان را تسلیت گفته و بقاء عمر بازماندگان را از درگاه خداوند متعال مسئلت داریم .
از طرف دانشجویان رشته حسابرسی موسسه عالی‌حسابداری‌ـ محمدعلی مشفق

خانواده اعلمیان
مصیبت وارده را صمیمانه تسلیت می‌گوئیم.
عمادالدین الموتی و خانواده

جناب آقای مهندس عباس مسعود احمدی
با اندوهی فراوان درگذشت پدر گرامیتان را به شما و سایر بازماندگان تسلیت عرض می‌نمائیم .
محمد سرخو و بانو

جناب آقای مهندس کرامت‌اله نیر
بانهایت تاسف مصیبت وارده را تسلیت عرض مینمائیم .
کمال فروغی ـ جهانگیر برزی ـ منوچهر صفارزاده ـ مرتضی فروغی

جناب آقای مهندس کرامت‌اله نیر
مصیبت وارده را تسلیت میگوید .
شرکت فنی و ساختمانی چکش

جناب آقای مهندس عباس احمدی
مصیبت وارده را از صمیم قلب تسلیت عرض نموده دوام و بقاء سایر بازماندگان را از خداوند آرزو داریم .
محمدرضا علوی ـ علی خوشرو ـ باقر حبیب زاده ـ کیومرث وهاجی ـ سیروس عمادی ـ پرویز طالبی ـ اصغر مرآتی ـ مهدی نوروزی ـ باقر خسروی .

آقای مهندس احمدی
درگذشت نابهنگام پدر گرامیتان را از صمیم قلب تسلیت گفته امید است ما را در غم خود شریک و سهیم بدانید .
ایرج هرمزی ـ جعفر روحی ـ ایرج محمدی ـ خسرو فکری ـ ناصر کجوری ـ محسن ایمانی ـ کریم پرویزی ـ اسفندیار ناصری ـ کاظم خرم‌آبادی .

جشنهای میلاد

بمناسبت عیدسعید مبعث

به مناسبت مبعث باسعادت حضرت رسول (ص) صبح چهارشنبه مجلس جشنی در منزل حضرت آیت‌اله نوری‌دائر می‌باشد .

هیئت حسینی دلریش
بمناسبت عید سعید مبعث پیامبر گرامی اسلام حضرت محمد بن عبدالله (صلی‌الله علیه وآله و سلم) مجلس جشنی صبح روز چهارشنبه از ساعت ۷ الی ۱۰ در تهران پارس خیابان قبان منزل آقای حاج نجف جاویدان برگزار مینماید . امید است عموم علاقمندان به تعظیم شعائر اسلامی برای بزرگداشت این روز تاریخی شرکت فرمایند .

جشن و پذیرائی در انجمن دانشوران ایران
به میمنت و شکوه بعثت و رستاخیز عظیم دینی و جهانی انقلابی‌تکاملی انسانی پیشوای بزرگ‌اسلام حضرت‌نبی‌اکرم (ص) پیغمبر عظیم‌الشان جهان بشریت روز پنجشنبه از ساعت ۷ر۵ تا ۹ر۵ بعد از ظهر مجلس جشن و سرور شادمانی در انجمن دانشوران ایران و مجمع دین و دانش برقرار است ـ سرافراز فرمائید ـ خیابان هدایت ـ **انجمن دانشوران ایران**

آقای دکتر علی یوسفی
مصیبت وارده را از صمیم قلب تسلیت گفته برای جنابعالی صبر و شکیبائی آرزومندیم .
محمدرضا هادوی ـ مرادعلی زرگری ـ علی خدامی ـ محمود قاسمی ـ رضا نادیانی ـ میرصادق حسینی ـ محمدجو اداکبری ـ اسماعیل خدابرست ـ کاظم قدیری .

آقای حسین چهارسوق شیرازی
باکمال تاسف و تاثر مصیبت وارده را تسلیت عرض نموده دوام و بقاء سایر بازماندگان را از خداوند آرزو مینمائیم .
ابراهیم سراجیان ـ محمدرضا زارعی ـ حسین یونسی ـ کریم ماهوتی ـ سیروس مهریان ـ اصغر فتحی ـ محمدحسن حاجیلو ـ سیروس افشاری ـ منصور کاظمی .

آقای ابو الحسن اخوان
درگذشت مادر گرامیتان را از صمیم قلب تسلیت گفته صبر و شکیبائی برای جنابعالی آرزو مینمائیم .
علی لارستانی ـ هادی خسروپناهی ـ سیروس مهریان‌پور ـ رضا توسلی ـ اصغر ریحانی جواد عرفانی ـ حسین‌کاشانی ـ حسن سلیمی‌پور ـ محمد ساداتی .

جناب آقای دکتر احمد شریعت
با اندوه و تاسف بسیار مصیبت وارده را تسلیت عرض نموده دوام و بقاء سایر بازماندگان را از خداوند متعال آرزو داریم .
حسین حفیظی ـ مرتضی طهماسبی ـ محمدتقی وحیدی ـ محمدرضاحبیبی ـ حسین‌پورداد ـ رحیم‌محمودی ـ کریم‌باران‌ریز ـ اصغر فتح‌الهی ـ رضا مهوشی .

آقای فرخ امین زاده
درگذشت مادر گرامیتان را از صمیم قلب تسلیت گفته امید است ما را در غم خود شریک و سهیم بدانید .
مصطفی ناصری ـ حسینعلی یوسفی ـ منوچهر عظیمی ـ مختار وحیدی ـ رضا اکبری ـ رضا کیخسروی ـ عبداله اختری ـ رضا خلخالی ـ جواد عرفانی .

خانواده های محترم نصر
باکمال تاسف و تاثر مصیبت وارده را تسلیت عرض نموده امید است ما را در غم خود شریک و سهیم بدانید .
حسین استواری ـ محمدجوادپرویزی ـ اسدالله‌صلاح‌پور ـ فریدون فردیان ـ کمال‌کجوریان ـ حسین‌رستمیان ـ رضاباقریان ـ صمد حائقی ـ نوروز اسفندیاری .

خانواده های محترم ثابت
بدینوسیله مصیبت وارده را از صمیم قلب به آن خاندان گرامی تسلیت گفته و دوام و بقاءسایربازماندگان را آرزو مینمائیم.
نصرت‌اله بیانی‌پور ـ مهدی کریمی ـ قاسم بجستانی ـ محمدرضا صادقی ـ کیومرث عمادیان ـ رضا نورالهی ـ حسین فلاحی ـ امیر منتظری ـ رضا یاوری .

جناب آقای دکتر مصطفی فرهنگفر
بانهایت تاسف و تاثر مصیبت وارده را تسلیت عرض نموده دوام و بقاء سایر بازماندگان را از خداوند متعال خواستاریم.
اسماعیل خطیبی ـ ستار عباسی ـ رضا میرانی ـ اصغر ابراهیمی ـ صادق پورحسینی ـ منصورکمالی ـ علی‌رضامعصومی ـ کریم بهرامی ـ خسرو عنایتی .

سپاسگزاری

تشکر و اعتذار
بدینوسیله از قاطبه اهالی محترم ابهر و شنات و خرم‌دره و هیدج بالاخص حضرت آیت‌اله شیخ‌الاسلام جوادی و جناب آقای حاج شیخ موسی محدث که در مراسم تشییع جنازه و شرکت در مجالس ترحیم مرحوم پدرم قدم رنجه فرموده موجبات تسلی خاطر بازماندگان را فراهم ساخته‌اند از طرف خود وسایر بازماندگان تشکر می‌نمایم . چون بعلت تالمات روحی و تعجیل در حرکت به محل ماموریت توفیق عرض تشکر حضوری مقدور نگردید لذا سلامت و توفیق همگاز را از درگاه حضرت باریتعالی مسئلت می‌نماید .
محمد سلیمانی ـ معاون شهرداری تبریز

آگهی ثبت نام قبولشدگان موسسه آموزش عالی آمار انفرماتیک (وابسته بسازمان برنامه‌وبودجه)

بقیه از صفحه ۲۵

نام	نام فامیل
بتول تموریان	هاشم بنی هاشمی
ثریا اصفا	محمود صداقتی
سعیده کاظمی	محمدرضا جلیلوند
بهناز چوک	علی نقی آذری
زرین فتوحی	عبدالرحیم قاسمی
زرین داودی	شاهرخ شیوا
نسرین مصدقی آقاجری	سهیل خوشبختیان
شهلا جمالی	عزت‌الید توکل
اکبر حسنی‌نسب	مسعود یحیوی تاج آبادی
پروین طهرانیان	عباس رستمی
فروغ اریا	مهدی ترابی پاریزی
خدیجه قاجار	سیدنعمت‌الله عالمزاده یحریی
مهران شیرازی	رسول آذری خسرو شاهی
مریم کاشانی	کیوان سلامی کازرونی
الهه هوشیار	بهروز عباسی قادی
مرضیه وکیلی	کامران طباطبائی زیبا
فرشته گودرزی کریم	شاهرخ طبیب زاده ادیبی
شمس‌السادات حیدری	حسینعلی شهابی
میترا پورامفندیاری	مجید امیراحمدی
خدیجه طالبی‌پور تبکو	کیوان فیض بخش دانکوهی
ایدا سلیمانی	محمدعلی هاشمی انگنه
سوسن کرمجی	محمد صمدپور سابق
مریم خندان دل‌نیا	محمدرضا مشکوه الدینی
حمیده رزمخواه	پرویز شاطری
پروانه حبیبی	احمدعلی املشی
صدیقه علوی	مالک راخدایی
منیره نبوی	اسماعیل عبدالرحیم کاشی
شوکت قلمیاز	محمدحسین ملازم سنندجی
ناهید اسماعیل نیانجاری	علی قاضی‌زاده
عذرا جلدی	مجید رمضانیان
سهیلا نوذری اول	محمود رفیعی
هاسمیک کوچریان یکاجکی	عباسعلی معینیان
سهلا صادقی نجف آبادی	سهرابعلی قربانیان
حمیده شهنواز	علیمحمد علمدار
نسرین رفتنی	محمدحسین نیکدل
کلثوم پهنام رودسری	عبدالکریم معلم
ربابه آگاه	علی اکبر میثمی
الهه سیگاری	سیدحسن قاضی میرسعید
معصومه مولای	فرزین احمدی شطری
صدریه امیری دهج	جمشید زکی‌زاده ایزدموسی
پریوش خدادادی شریف آباد	حسین عطارشوشتری
مریم ادیب نظری	مهدی خوشنویسان
هایده حیدری	مجتبی مهریان
صدیقه الهی	فارق احمدی
زهره اخلاقی	حمزه ابراهیمی صیقلی
منیژه بهرامی	مصطفی امین میرزامحمدی
نوبنیک مهرابیان	سیدجلال الدین هاشمی اغچه بدی
مریم فرج‌الله زنجانی	مسعود طوفانیان
سیسلویا شهیدی عشق آباد	محمد نوارچی
فیروزالسادات مفید	علی محمد ریسی دهکردی
ناهیداسمعیل پورقمی	سیدمرتضی فاضلی بطرودی
	رحیم الله وحیدی دیکه‌سرایی
مهری برزن	ایرج کریمیان
انوشه فلاحی	حمیدرضا درودی
فاطمه حسینی	احمدعلی وطن پور
	نادر خانی زاده

قبولشدگان پسر

نام	نام فامیل
حمیدرضا یزدانی	فریدون ابراهیم پورمیرزایی
انوشیروان عادل کاوافشادی	علی اکبر مثیمی
سعید طوفانیان	مهدی اکبری معینی
احداله قربانعلی	مصطفی آقامیربها
محسن قشلو	بیژن فرهودی
ناصر نظم دارشهری	رضا سلیمی اکبری
بهرداد شکاری	سعید امیرذهنی
محمدجواد مهرافزا	داریوش رحمتی شهرضا
شهریار شهلایی	ساسان پدرام رازی
فرزاد محرری	
امیرهمایون فتحی	**ذخیره دوم (پسر)**
مسعود آقایی خوزانی	
محمدجواد راسخ	سعید دانش پژو
امیرحسین رضایی	سعید سعیدپور
حسین بهمنیار	امیر حکمت پور
سیدمحمدهاشم جذبی	نصیرکلیمی توبیان
مسعود موهبت	محسن فارسیانی
محمود مستعلمی استرآبادی	رسول کردستانچی
محمد تیرانداز	ارازمحمد حق‌پناه
سیدمحمد طباطبایی	مهران تشکر
اسداله محسنی کیاسری	توفیق ازرم کین
علاالدین انوار	احمد حریر فروش
منوچهر جهانگیر	حمید علی اکبری خویی
جواد حسین زاده اقباغ	امیرحسین عقدایی
عبدالحسین ریاضی	قنبر علی زاده اورانی
سعید زاهدی انارکی	علی اشرف پورحسین قلی
یدالله مرسلی	سیداحمد ملکوتی
سیدرضا منافی	محمد تقی بنایی اصفهانی
عمادعمیدی	مهدی جوانمرد جوانمرد
امیر رجبعلی مهدی‌یانی	نادر افشار بکشلو
محمدرضا مقدم‌جو	حسین عموزاده عمرانی
غلامرضا عسکری دربوسقدرانی	حمید کاشانی
مجید نژادی بابادایی	اسماعیل آهنگری
محمدرضا بلوریان	محسن شاه پسند
اسمعیل جلالی فراهانی	مصطفی نوروزی
جلیل فخیم اصفرنیا	مهدی ابراهیمی
سید محسن خطیبی	فرهاد جزی
عبدالحمید صفارپور	غجر جورکش ماشمیانی
محمدرسول رنجبراقدم یازیکویی	ابوالقاسم پزشکی
محمدتقی یارقلی	محمود فرزادی
	شهرام امین
ذخیره اول (پسر)	علی محمد پارسایی چهرمی
	محمدرضا رجالی‌فر
فرشاد رفیع	بهروز رضوان سنگسری
فرشید امیر عضدی	غلامرضا اسماعیلی
صابر صابری ناصری	حسن بنایی
حمید عرفانی	کیومرث زندپارسا
علی شفاعت	ناصر آشنویی محمودزاده
سیدحسن معین	رحمت فرنوش
مجید آگاه	فرهاد خادم
ناصر غریبان ستریق	علیرضا غلامی
هوشنگ صابفتوحیه	مرتضی دهبناه
اصغر شهرادنیا	علیرضا ریسی‌تیا
حمیدرضا پریدار	فرزاد نیک پخت
سهیل زهری	نبی‌الله ضیحی اسیار
عبدالرضا ایروانی ثانی	پرویز کریمیان
شهاب دیلفانیان	محمدحسین پورتوشتر
فریدون اعتباری	ابوالفضل بهجت پناه
محمد نبی زاده	فیروز شمیمی
مرتضی فرزین گشایشی	کامران شاه ورای طرخورانی
حمیدرضا نوربخش	مصطفی پاسایی
اسدالله صباح	علی‌اکبر یقینی
سیدمحسن میریان حسین آبادی	
هوشنگ نصیری جونقانی	جاوید یاشار
علی‌احسن ناهید	محمدحسن چیتچیان
مجید برهانی	حسین گومه
حسام‌الدین یساری	احمد زندی کریمی
میرمسعود صادق موسوی	محمدرسول دوشابچی دهخوارقانی
حسن ثریایی	احمد زاهدی مازندرانی
حسین رحمتیان	محسن معتادی
امیر تیمور جنگی تیموری	سیدغلام عباس موسوی
سیدمحمدرضا حسینی طباطبائی	مسعود فولادی
کیانوش دادفرما	حمد ابراهیم زاده قیاضی
محمد نظرزاده	محمد اسماعیل نوروزی شلمانی
محسن موسوی جزی	علی بازرگانی تازه اباد
عطاالله حق دوست	عباس شیخی
محمدهادی خدری	حمیدرضا تقوی
فیروز قنبری	سیروس بوذری
	بهروز منشفی
	اسماعیل حیدری نژاد
	احمد نصر

ذخیره سوم (پسر)

محمد شیخ‌الاسلامی	هوسنگ بنورانی
همایون ایمن	مهرداد مهرافشار
سیداکبر هاشمی شیخ آبادی	مهدی تشکری
حسین ابراهیم زاده وجایی	عباس اختیاری اردکانی
سیدمحمد علی میرفندرسکی	موسی شکرنایی
درویش احمد کیوانی عیدی	داریوش نیکنامی
سعادت‌الله فروغی تامقی	حسن طلای مینای
احمد نجفی	کامران اسماعیلی امیر
علی توسلی	تورج ارتفاعی
مسعود حسنی گرامی	محسن نوی اصفهانی
حسین فخاری	مسعود شاه حسینی نیا
سیاوش خوشپور	احمد تولائی
سعید شاهسوارانی	حمید هفت جواهریان
فرهنگ فقیهی	میرحجت باقری زنوز
کامران عشقی	محمد واحدی
شاهرخ طارمی	محمد حیدری
سیامک اذربد	مجید یاغبان نژاد
محمدرضا طالبی نجف آبادی	حسین محمدی
مهرداد خلیلی فرد	مهدی حمیدی ثانی
مرتضی کمالی	محمدحسین صادقی
ناصر شمسیان	ابراهیم میرشمس
مهرداد عمرانی	علی.جوشن
غلامعلی رضوانی	سیدحسن اسماعیل زاده پاکدامن
محمد فروغی	غلامرضا ابارشی
امیر صفاکیش	سیدمهدی تقوی
مرتضی میرمحمدرضائی	مسعود پایای
مجید رهبر	هادی خسروان
زبان حمیدی	پرویز ضیای جزی
جمشید شهریاری	اکبر جعفری
کامران رفیع پور	علی اصغر تمکی
اصغر کاظمی پور حیازی	محمد کشتاسپرود
اکبر برومندی	قدرت‌الله شهیدی
	سیدمحسن صدیقی
	عبدالرضا خیری
	علی مومنی
	بهنام پرومندی
	شهرام تیرومنش
	شهرام سرکانی
	علی اصغر زارعی
	محمدحسین معتمدی جویباری
	علیرضا واطبی
	محمدتقی علی زاده
	کریم نظری
	سیدعبدالله میرحسینی مقدم
	محمود متین
	علی اکبر حسین زاده سرشکی
	حسن حاجعلیقرد
	رحمان رحمانی
	ناصر ریاحی
	علی معقر
	مسعود تعیین
	خسرو اسکندری
	نادر احمدیان
	ملکوم ـ ویکتور آفتاندیلیانس
	رسول لطیفیان
	مهدی جمشیدی پور عراقی
	محمدرضا ایران منش
	علی معینی
	عباس شجاعی داود آبادی
	کورش خاله پری
	ابوالفضل مهجوری
	عبدالیثی ربیعه
	سعید خامنه
	امین‌الله مرتضوی یک
	محمدعلی شیخ‌الاسلامی
	قباد انصاری
	حمید تولای
	یدالله رساته
	جلیل دوزنده
	برارجان شیرزادگان
	محمود جوام
	اسفندیار ناصری
	احمد هاشم زاده
	سعید شکریان
	محمد وحیدی
	شاهرخ لاکانی
	محمد شهبازی کوتنای
	محمد اخوان هاشمی
	سیدحسن صانعی مهری
	بهمن اذری سامانی
	محمود بوقداره
	مهران مستوفی
	مهدی ختای
	جهاندار زارعان شهرکی
	امیرهوشنگ ابراهیمی
	حسن انصاری
	سیامک مفتون
	قربانعلی اقبالی خلیفه محله
	هاشم قربانی طالخوتجه
	محمود مزدر
	علی اصغر علیزاده
	علی عباسی پرشکوه
	حاجی اسدی کومله
	فریبرز میراقا
	میرتادر منصوری گیلانی
	علی اصغر فرودی
	سیدکیارخ کیایان موسوی
	غلامحسین جعفری
	محمدعلی حاجی عباسی
	محمدحسین مرتضی قلی

باطلاع عموم حجاج محترم میرساند
رساله مناسک حج مرحوم آیت‌اله العظمی حکیم قدس سره با حاشیه حضرت آیت‌اله العظمی خوئی بعموم حجاج رایگان داده میشود . شاهپور البرز ۱۴ تلفن ۴۳۴۶۹

وکیل آیت‌اله العظمی خوئی ـ حاج سید محمدصادق هاشمی
آ ـ ۸۱۲۵

توضیح و تصحیح اسامی قبولشدگان وذخیره دانشگاه صنعتی آریامهر

اسامی زیر که از لیست ذخیره های دانشگاه صنعتی آریامهر (مندرج در روزنامه مورخ یکشنبه ۱۲ر۵۴) اشتباها چاپ شده ویا از قلم افتاده است تصحیح و درج میگردد . در ضمن لیست درج شده می‌بایستی برحسب‌ذخیره‌های ردیف ۵۰۰ـ۱ ، ۱۰۰۰ـ۵۰۱ و ۱۵۰۰ـ۱۰۰۱ مرتب شده میشود که عنوان ردیف ۱۰۰۰ـ۵۰۱ از قلم افتاده است .

۱ـ خزائیلی نجف‌آبادی منوچهر
۲ـ مسروری فریماه
۳ـ باجلان بهروز
۴ـ سریانی محسن
۵ـ ایری سیداله
۶ـ داوردان میرداود
۷ـ افشاری رضا
۸ـ جوربندیان احمد
۹ـ بخشی حسین
۱۰ـ صالحی فیروزآبادی مصطفی
۱۱ـ شاطری پرویز
۱۲ـ پورغلامی محمود
۱۳ـ امزاجردیان فرزین

سرپرست روابط عمومی ـ علی جنابی
آ ـ ۲۵۱۸۳

اطلاعیه سازمان سنجش آموزش کشور درباره ارسال فتوکپی کارنامه‌مخصوص ششم متوسطه

بدینوسیله باطلاع شرکت کنندگان در آزمایش همگانی‌میرساند که تا حداکثر آخر مرداد ماه جاری فتوکپی کارنامه مخصوص حاوی ریز نمرات امتحانات نهائی شش متوسطه خود را باپست سفارشی به این سازمان ارسال دارند
ص الف ۹۹۵۵
آ ـ ۲۵۱۸۶

سازمان انرژی اتمی ایران

آگهی استخدام

بمنظور ایجاد کادرفنی برای نیروگاههای برق‌اتمی کشور سازمان انرژی‌اتمی ایران‌ازطریق آزمایش و مصاحبه تعدادی کاراموزمرد باحقوق‌ومزایای مکفی تحت شرایط زیر استخدام مینماید :

۱ـ تابعیت دولت شاهنشاهی ایران
۲ـ دارا بودن دیپلم ریاضی یا طبیعی و یا دیپلم هنرستان صنعتی باحداقل معدل کل ۱۳ و معدل ۱۴ در دروس انگلیسی
۳ـ حداکثر سن ۲۵ سال
۴ـ نداشتن همسر و افرادتحت‌تکفل
۵ـ برخورداری ازسلامت کامل و گذراندن آزمایش پزشکی
۶ـ دارا بودن برگ پایان خدمت‌زیر پرچم یا معافدائم غیرپزشکی
۷ـ نداشتن سوءپیشینه
۸ـ آمادگی برای کارآموزی در امور فنی نیروگاههای برق اتمی کشور به مدت ۵سال
۹ـ موفقیت در آزمایشات ورودی
۱۰ـ نداشتن تعهد خدمت درسازمان ها و ادارات دولتی
۱۱ـ آمادگی خدمت در جنوب‌کشور

داوطلبان مقیم استانهای‌جنوبی کشور حق‌تقدم دارند . از داوطلبان واجد شرایط در ازای ۵سال آموزش برای مدت ۱۰سال خدمت درنیروگاههای‌برق اتمی کشور تعهد رسمی اخذ میگردد.
واجدین شرایط میتوانند حداکثر تا تاریخ اول شهریورماه ۱۳۵۴ مدارک زیر را :

۱ـ فتوکپی دیپلم و ریز نمرات دو سال آخر تحصیل
۲ـ فتوکپی شناسنامه
۳ـ فتوکپی برگ پایان خدمت‌یامعافی
۴ـ دوقطعه عکس ۴×۶

به آدرس : شرکت اتم نیرو ایران
صندوق پستی ۱۲ر۱۶۹۸ تهران ۱۵ ارسال نمایند

سال پنجاهم – شماره ۱۴۷۷۷

اطلاعات ۱۳۰۴

سه‌شنبه – چهاردهم مرداد ماه ۱۳۵۴
بیست و ششم رجب ۱۳۹۵ – پنجم اوت ۱۹۷۵

اسامی پذیرفته‌شدگان وافراد ذخیره رشته های تحصیلی دانشکده کشاورزی و دامپروری رضائیه

۱- رشته آبیاری و آبادانی

الف – پذیرفته شدگان بومی

یادگاری دیزل تکیه یوسف، محمدی محمدارسلانی، جلیلی کهنه شهری غلام، بهروزی مجید، شاطری پرویز، فیض نیگجه سلیمان، تاج کریمی وحید، علی پور اسکندانی جواد، تقی زاده علیرضا، شکوهی شهریار،

ب – پذیرفته شدگان غیربومی

سلیمی خلیق محمد، شعاری مهرداد، احمدی عدلی شهریا، زرین قلم رویدا، فتحی امیرهمایون، انصاری احمدرضا، طاهری بهرام، مطهر سیدحسین، هاشم زاده احمد، زهری سهیله، برقی محمدرضا، زعفرانچی زاده مقدم محمدجعفر، رضوان قهفرخی سیروس، فخیم اصغرنیا جلیل، بزهانی مجید،

ج – پذیرفته شدگان ذخیره بومی

طیبی آزاد اکبر، معماری حبیب، یوسفی فاطمه، یحیوی حسین، خلیلی ناجی محمد، موسوی اقدم سیدجاوید، کریمی زینداشتی جلیل، لطفیان کریم، شبنم مهدی، قادری چوب تراش سیف الدین، چهل امیرانی فاطمه، دوراندیش محمد، اقدس یاتغورزاغ صیاد، اشنونی محمودزاده ناصر، کردستانچی رسول، گابلی بالو محمد، خلیل کلامی فاطمه، باقری زنوز میرحجت، قادری نیری انوشیروان، امیل پور محمدتقی، ذغالفروش ابوالفضل، حسن زاده منگور کمال، محامی ناصر، میرزامحمودی رشید، گلدوی امیر، مقبل کریم، ساجدی حسین، میلانفر حسین، ابراهیم زاده رجائی حسین، بزارمحمدی گیلان، شیرن کامل ناصر، خیرنام ملک آباد مرتضی، رزاقی رضائیه حمیدرضا، خدایاری زهرا، علیزاده حصار مجید، حیدرنژاد سعید، قبادی ارش محمدرضا، غروی فریدون، کارگر سکینه، فرهودی مقدم حسام‌الدین، دادخواه شهریار، فرهودی مقدم، تافتاچی نیلو، قربانپور فرهاد، فهمی هدایت، یاغبانی جم مجید، کریمی زاده سمعی، قنبرپور خسرو، اسلامی محمدجعفر، شادروان ایوب، دادرس اسلاملو مصطفی، وثوقفت احد، فرزاد نادر، فصیح مهدی، عاقلی کهنه شهری جعفر، علمداری مهد هایده، بنان غلامرضا، سیدباقری میرحسین، دادگستری غلامرضا، اسماعیل زاده عبدالرحمن، همدانی رحیم، نوری غلامه فاضله، خستوان برون درق اسد، وصفعلی عطاءالله، کاظم نیا جعفرصادق، انوری ساوجلاقی عبدالقادر، نام پاک محمدحسن، قهرمانی نژاد میان چی مهدی، غفورزاده نوبر رحیم، شرمحمدی قادر، سخائی احمد، سنگینی آذر حبیب، هدایتی بهنام، ویسی دیزجی یحیی، عالمپور برجی کاظم، کامرانیان سودابه، عوض آبگرمی قنبر، شیخ الاسلامی سلماسی، کمال‌الدین، خلیلی سرای سیروس، سروری مهرآباد صمد، تاردویلوی اصل محمدباقر، راست بین ارسلان، نعمت الله صمد، قریب خالد، نظیفی جرندابی یونس، حاتمی نصرالله، مقدم نژاد فخرالدین، دست افشار رضا، سریری جلیل، عبدالهیان نادر،

د – پذیرفته شدگان ذخیره غیربومی

آبیک معصومه، احمدی احمد، گردیز فاطمه، دهقان ساعی شهروز، خانبانی مرتضی، شایان طاهره، طاهری قدرت الله، ریاضی عبدالحسین، قبا علی، یگانه ریخته گر حسن، رسولی ولاغور نورعلی، عمید غلامرضا، اوتادی وک‌الله، مهدیزاده حسین، انقیاد عبدالمحمد، سهرابی عراقی ناهید، مستعلمی استرابادی محمود، رحیمیه محمدعلی، زمانی بابک، دیلمقانیان شهاب، احدی نادر، روشن‌خواه علی، ملازم سندجی محمدحسین، تهوری فرهاد، بشارت میرمهدی، ذکاوتی علیرضا، ایران منش محمدرضا، بلوریان محمدرضا، فصیح‌فر احمد، نادری بهروز، دربانی احد، ابصری فرزانه، مهرآبادی بهزاد، خریرفروش احمد، خانجینی محمود، امین شهرام، ریاضی سیدعلی اکبر، کریاسی زاده ناصر، حسین زاده لنگرودی حسین، پوراحمد علیرضا، اعتباری فریدون، پدرام رازی ساسان، کاظمی پروخیازی اصغر، مانی کاشانی هرمز، صدیقی سیدمحسن، فیضی نصرت‌الله، سروستانی مسعود، منصوری حمیدرضا، قمی عباس، پاسائی مصطفی، محمودی مسعود، امیرعضدی فرشید، قرائی احمد، حامی سیروس، صداقت چایجان مساعد، آب‌نار عزیز، آقائی گرگانی مسعود، کنعانی کوچصفهانی مریم، ثبات حوریان بهروز، وثوق گرایلی حمید، رزاقی محمودی محمدعلی، سلیمانی نژادیان سیروس، صنادقی محمدحسین، حسن پورفردخواشاد غلامحسین، تیرانداز محمد، یساری حسام‌الدین، درگاهپوربارق بهرام، درویش زاده عبدالعزیز، حسن زاده ماکوئی سیما، حسنی اشترینانی عطاءالله، نانینی نژاد منصور، انصارین داود، نهضتی ملکی علیرضا، فرزانه فراهانی قریبا، عباسی کنکوری جواد، شیخ الاسلامی باباشیخعلی، نجدی عبدالصمد(سید)، بادکوبی احمد، صراف مأموری رسول، محسنی تکابنی عبدالعظیم، علی اکبریان خلفی علی اصغر، جزنی حسین احمد، طاهری زاده احمد، مهراوران ایران، اسدالله نژاد محمد، نیکوپور سیامک، منصورکیانی منوچهر، یونسی فاطمه، جنابی شریفی ایرج، عابدیان دهاقانی عباس، زارع بزک آبادی ابوالقاسم، فقیه نصیری محسن، غلامی نژاد کیاکلائی زهره، لیاقت عبدالحسین، نکوئی اصفهانی محسن، حقیقی جواد، محتبیان منصوره، فخاری حسین، میربهاء علی، صحرانیان جهرمی محمدناصر، سوخت سرانی علی اکبر، جهانبازی محمد، کوپاهی اکبر، هاشمی خسرو، ناصری عباس، انصاری گیلانی ناهید، واسعی کهدونی محمود، محمدحسینی ناجی زاده نادر، رضائی برون مدوح، آقابزرگ حمیدرضا، محقر علی، حق نظری سالار، کاظم زاده خبیصی حسین، داودی محمد، نمکی دوست زهرا، مجد احمد، هزه نورانی مسعود، لطفی نجف آبادی محمدعلی، پوران یوسف سیامک، آذری خسروشاهی رسول، معینی علیرضا، فغفوری فاطمه، کانتری همت آبادی سیدحمید، کله‌هوئی عزیز، سیدعرفانی شهناز، خیلانی عبدالرضا، حیدری محمد، داوری حمیدرضا، راستی عمادآبادی فخرالزمان، تشیکری مهدی، میرمستی قهفرقی رضاقلی، موسوی مریم

۲- رشته دامپزشکی:

الف: پذیرفته گان بومی

اوطیشی انور، قاشمی زندی حسین، امیر آرین شهرو، استاد حسن زاده ملکی سیاوش، اللهیاری تازه کند قشلاق علیرضا، عمیدی ناصر، صفابخش محمدعلی، انصافی اول بتول، گلکار فیض اله، هارونی ابراهیم، قهرمانی دهبکری ابوبکر، جهانشاهی غلامرضا

ب: پذیرفته شدگان غیربومی

باقری فرشاد، عادل گاوافشاری انوشیروان، خطیرئی یزدی سیدمهدی، کاشانی احمد، ناصرگیوه‌چی مهدی، مخارپور مهدی، قدسی زاده محمدرضا، ستاره مهدی، بندری بهمن، سرابی غلامرضا، نیکزاده افتخاری محمود، قاسمی عبدالرحیم، زین الدینی مصطفی، آرمیده محسن، هاشمی آغجه بدی سیدجلال الدین، قائد محمد جعفر، حقانی احمد، قربانیان سهرابعلی

افراد ذخیره رشته دامپزشکی (داوطلبان بومی)

فروغی اصلی معصومه، اعتمادی افشار عباس، شفیعی خسروشاهی حسن، سیفی حامد، روشنی حجت اله، عفیفی عسگر، عاشوری شیخ ضرمست شهناز، مقدم بنائم ناهید الملوک، صالحی فرخ، رستمی منصور، اقبالپور جمشید، نجات قزل خاجی احمدعلی، انتخابی محمدعلی، امام قلی پوربارانروزی ژاله، نخجوان تبریزی رضا، غلام نژاد بایرامعلی، انواری لعیا، سفیدگر جبار، جمالپور عزیز، قدیمی رشید، صدری محمدعلی، باقرزاده یزدچی محمدنقی، مظفرزاده فرزانه، ذوالفقارنسب سیامک، اقبالی رئیسیان‌زاده محمداقا، شجری عبدالرحیم، یوسفی فیروز، اکبری علی، آبادی محمد، ... حسن، علوی محمدهاشم، صلاحمند ناهید، شیخی نارآنی حسین، نوروزی خلیلی اکبر، صاحب دل مرتضی، معادی رودسری محمد، روشن شمال منیژه، محمدی نورخان قشلاقی اسمائیل، شیخ محمود، لک حسین، حاجی ها محسن، امینی علی، زارع دیمی محمدتقی، حاج سیدجوادی سیدمهدی، حسین‌زاده عباس، جوهری عباس، میرسعیدی مسعود، مظفری الهه، نظفاری حق فلورا، رحیمی پطرودی حیدری، رحمتی مجتبی، امینی علوی‌جه محمدرضا، امامیان آباده علی رضا، باستار تورج، اسمعیل‌لو فریدون، پولادوند منوچهر، سلمانی اقدم میلانی محمود، روشنی اقدسی، حسینی مهیار، پورشیخانی احمد، نوری علی، صحرائی داراب، شکوهی عیسی، ثقفی فرهاد، درویشان‌پور اکبر، عمرانی سیدعبدالرضا، میرحیدری زیدالله، مختارزاد شهین، صارمی مهرداد، ناظم‌زاده اکرم، مهندسی منصور، رستمی نجف، شقاقی بحری مهناز، بدیعی بوشهری بهجت، میرحستی شادمیری سیدابراهیم، حاجی بابائی نجف‌آباد حسین، حاجیان علی، احمدیان کرم، مهدوی مقدم سیداحمد، اجتهادی نصرت‌اله، نریمانی عباس، محمدیان ابوالفضل، شفیعی بافتی مجید، نژادفرد سیدرضا، یحیوی لیلا، اسدالهی شاه بابلی بتول، نواب علی، فاطمی مسعود، خطیبی اسفندیاری مرتضی، رضوی شاندیز محمدضیاء، خالقی امان‌اله، صباغی اکبر، مرادی حمیدرضا، شهنام نیا علی، نامور محمدباقر، مهاجر ممقانی حیدر، هاشمی مهربانی سیدمقصود، مفیدیان سیداحمد، رحیم‌پور مهدی، خوش‌گو علی، نقوی بافقی احمد، مهدیه اسداله، ناصریان فرد محمد، منتظری طاهره، حسینعلی‌زاده خراسانی عباس، دهقانی محمدجعفر

۳- رشته زراعت

الف پذیرفته شدگان بومی

فضلی لادن، طیبی آذر محمدرضا، نظرپور اکبری شهناز، شکری رزاقی هوشنگ، یوسفی حسن، زاهدی حیدر، بشیری فریبا، طراوتی سودابه، علامزاده بازارپاش زهرا، شادانلو فرح، یوسفیان کلاریس، امیزی فیروز، آیرم اورج کندی مهرزاد، نادری محمدعارف، مهدوی توکلی حبیبه، دولتی خیاوی التفاوت

ب پذیرفته شدگان غیربومی

موحدان حسین، محمدی فتیده محمدجواد، شاده محمدی نصرت‌الله، منصوب داود، آقا زمان کاشانی سودابه، جامی الاحمدی عبدالرحمان، جلوداری حجت‌الله، پوراپوروازی محمدعباس، ملا صادقی رکن آبادی غلامعلی،

ج – پذیرفته شدگان ذخیره بومی

زراعی غلامرضا، طبسی شرین، درویش کهریز گنجو، رجبی گجین جلیل، یاوری نوپده، حشمتی گیتا، عاشوری شیخ سرمت شهناز، دانبده بقرآبادی حسین، پیرونی حمزه، جوادی آبشگه‌سو سیروس، نشانی سیمین، اقبالی افشار شهاب، داداش‌پور تاج‌الدین، پسیان نسرین، سلیمانی شیشوان سعید، اویزگان مریم، هوشمند محسن، اوطیشی عباس، طوسی نژاد منیژه، ارزیلی اکبر، امیرخان‌زاده برجعلی، مقبلی زهرا، حبی کیتا، معروفی دارلک پری سیما، اصلاقی‌نیا بیژن، طالبی نصیرآبادی ناصر، محمدیار محمود، پزشکی شیشوان شیرین، نوروزی بناب اسمعیل، روح‌الله‌زاده آفات، لامعی هروانی جواد، سالاری لک سعید، صادق جلیلی فهیمه، گلدوست جلودارلو فیروزعلی، خسروپار ریتا، افشاری پورتشاهی مرکن منوچهر، اسکندریان قهرمان، ابوزقلعه جوق علیحیدر اسدزاده موسی، وجدی فرلچی ابوبکر، سیدغفوری سیدمجید، ایوبی بالغ، حسین خانی حمید، یاقرنژاد محمود، اویزگان علی، شهبازپور التفات، نصری سعید، سلیمی محمودجیق فریدون، ابراهیمیان طاهر، نوری افشار مجتبی، جعفر رضائی قربنده، والبه علیرضا، محمود پورممقانی ابراهیم، مدیری قره‌ورن عین‌اله، عینی میرسلیمان، بهرامی آنچه زیوه اسماعیل، ارفع‌نیا رسم علی، شیخ الاسلام‌زاده مریم، مختارزاده مختار، تمهیدی همسا، قریب مهوش، میدانی بیرام، فرهودی عین‌اللـه، پورعسکری خیاوی حسن، میرزامحمدی حمید، کوتونچی محمدکریم، رمقانی قلعه جوقی رضا، صادقی‌زاده مجید، خشکبار رضائیه فرهاد، محقوطی سیروس، قاسملو سهیلا، عثمانی علی، فصیحی مجدصادق، اقدامی فرحناز مسعودیان فریدالله، نیکخو علی‌اکبر، دلیرنخجوانی ریتا، غفارپوردیزج محمد، نعمتی عطار مسعود، نصرتی صدقیانی کریم، پارس نژاد مهدی، راننده ساری بگلو رباب، محتشم مهوش، کالیکی عبدالقادر، الهیارقصبه‌ای موسی، حمیدی طوسی ملیحه، قاسملو شهین، نوروزی مهدیقلی، طیبی شیوا، یوردشاهی شهاب، علوی فریدون، ساعدی چرنو، فخرالدین، طایفه قلعه‌بیگی نجیبه، وندیوسفی بهمن، ذوالفقاری خیاوی علی اکبر، رازبان زهره، ایرانی فر علی، سلیمانی محمدحسن، پاکزاد عزیز عبداللهی خردمند سعدالله، علیه یوسف، مومن قادر، رحمانی غازانی جواد، ملک کانی سودابه، کنانی فولادیان شهرزاد، حسن پورتوشنق صدیق، صیامی مجید، قربان‌زاد علی، اسعدی اکبر، حیدرلو زینبا، عباسی غلمانسرائی فلورا، جعفری ملکی میربهروز، رضائی حسن عباس، رضازاده ساعتلو محمدعلی، سنگینی آذر منیجه، مراغه‌چی شکور، دولتی رضائی پریچهر، غلام شهبازی منصور، زواری افسانه، جمالی لاله رضا، چمن‌آرا رباب، جانعلی پورقوشچی میکائیل، اندرز احمد، حبیب پناه رحمت، رجب‌زاده ساعی، جلیل‌زاده مختار، اعظمی فرامرز، پورایرانی اصل رحیم، آهنگری علی،

د – پذیرفته شدگان ذخیره غیر بومی

نیک نژاد سیدجلیل، خرمی یعقوبی فرهاد، ایمانی سیدمحمد، قریشی مریم، حجتی ناهید، قهرمانی مرنگلو نسرین، کلاهدوزان محمد، جمشیدی احمدعلی، شیرویه بی‌بی سکینه، گلشن شهرزاد، تام (رادپور) فرزان، لقیل حبیب آبادی ناصر، یگانه کورش، رنجبی صابر شهرام، اسماعیل زاده سیما، زارع بهاری هادی، خامی محبوبه، اشرفی زنجانی مهوش، علیزاده معانی رسنول، شفائی تنکابنی سیدضیاءالدین، تجدد فردگردی غلام محمد، صدرپورچشمه چنار موسی، بیژنی جهانگیر، محبی گیتی، همایونی کاظم، موسوی تکیه سیدمصطفی، مجیدپور علی، دانش مرتضی، عمرانی شهرام، صراف اسماعیلی منوچهر، پینگلری نسترن، امیدفر ژانبرت، داوزی قمی اکبر، خورشیدی محمدجواد، فرقانی محمدعلی، اسحاقی اقبال، لطفی سیسان لطف‌الله، نقش گر ایرج، معمار مشرفی سهیلا، محمودزاده پژوانه، خدادادی عبدالله، کاشفی مفرد سعید، قشقائی یدالله، فرنگی عباسعلی، میرزائی حسین، اربابی امیرسعید، زاده اسدالله رضا، بخشائی سردار، قلندری رستمعلی، افضل محمد، لبیب محمدرضا، خورشیدی حسین، علی اکبر مهر رضا، بوداق حکیمی فلورا، طایی داود، عبائی مهرداد، آیتی حمید، المدرس طیبه، فاضلی فرهاد، اعتیادی احسن بخشعلی، مطلبی نسرین، ارجمندی نیا مهین، دماوندی کمالی عبدالهاشم، وثوقی عبدالرضا، سادات مولوی اناری سیدحسین، شوقی شفق اریا پرویز، امینی جمشید، آتشگاهیان محمد، مرشدی زاده فضل‌الله دوازده امامی محمد خلیل، رنجبر محمدابراهیم، پورقاضی حمیدرضا، گلبار میترا، مینوئی لیلا، قنبری محمدتقی، شفیعی خسروی یونس، بهجت پناه ابوالفضل، تقویان محمدحسین، بیگم ساوات صدیقه، امیرخسروی مهرداد، ماجدی حسین، کرمی هرمز، فاطمی سیدمحمد باقر، شفیعیان نصرالله، شفیعی آزاد سوسن، لطفی پالمن انزالی فتحعلی، دانشدوست شهین، طباطبائیان سیدعلی اصغر، کیوانی مهدی، اعتمادی فاطمه، فامیلی اردشیر، امیر هنروران احد، یحیوی محمدحسین، صالحی مهناز، فروهر فرهاد،

۴- رشته تکنولژی موادامی

الف: پذیرفته شدگان بومی

فیروزی جمشید، شیخ الاسلامی سیدمحمد مهدی، رنجی سرابی اصغر، رضائی چهار ایماقی منصور، افشارپور محمد، صمدی ناصر، عندلیبیان صغری، کوکه حسن، سفیدپیشه ایوب، سلطانیان شهرام، اکبری حقیقت پرویز،

ب: پذیرفته شدگان غیر بومی

شفیعی معصومه، معصومی کلهرودی صدیقه، صدوقی الوندی سهیلا، ارض پیمانعمتی عباس، مهدی مجیدعلی، سعادت منش حمید، سیف‌اله پور دارابی نادر، ایلا مهرداد، کشمیری کیوان،

ج: پذیرفته شدگان ذخیره بومی

امین اسلامی یوسف، زینالزاده غلامرضا، چغانه منوچهر، سعیدی دیزجی خلیل، عبدالرحیمی شمس‌الدین، جعفری صفرعلی، خاکپور عبدالقادر، ذکری کندلجی علی اکبر، یزدان شیر آذر، صحتی مصطفی، ولیخانلو محمدعلی، خسینی بقائام رحیم، حمید خلیق محمدحسن، مصطفی زاده بیک کندی معصوم، محمدی بوکانی سلیمان، خلیل زاده پشتکل نصرت، فانوسی ریحان آبادی لرنیق، ناظمی شهرام، بدخه میرمحمد، غنی زاده کشتیان حسنی، خباز ابراهیمی اسماعیل، غنمی جابر فروغ‌الدین مفاخری باشماق عطاءاله، شیری داریان تیمور، حجتی مهدی، محمدی محمدامین،

د: پذیرفته شدگان ذخیره غیر بومی

جدیدی دلالزاده مقصود، حسنوند فضل‌اله، احمدخان بیگی تقی، سیدآقا میری سیدکمال الدین، منظورالحق نجات‌اله، کمال زاده عزیزاله، کاظمی فرهاد، موادی گرواند مراد، فتاح غلامعلی، عطرفطرت محمدرضا، اسدامحدی اقدم مجتبی، ملک التجاری فریدون، جمشیدی ماشاءاله، فروغ حمید، حاجی مرادلو عبدالجبار، نیک پیک منوچهر، امامی سیروس، شایان بهروز، خوش گفتار پسیخانی محمدتقی، ملکی رودلشتی نوشین، صادقی فیروزآبادی اصغر، کامرانی مقدم رضا، هوشمند صادق حمید، جبلی احمد، پیروزی ترانه، کاپم پوررعدی طاهر، شفیعی علی، زمان زاده فرامرز، بهمردیان شاهرخ، فهیمی شایسته، زحمت کش طوقچی محمود، کورنگ بهشتی اصغر، نوروزاد دولت آباد محمد، نثارجاوید غلامرضا، توکلی عنبرانی جواد، عبدالهیان سهیلا، زمانی محمدرضا، دشتی زاده رحمت آبادی بکرامت‌الله، شمس اسفندآبادی همایون، غلامی قایشقرشاتی محمد، سلاجقه موردو احمد، حسین زاده علیرضا، جلیلوند ایردموسی رجب

باطنی محمد، موسوی لب شکراله، منجمی مجید، قدسی زاده محمد مهدی، روحانی حمید، جوانمرد سیار علیرضا، هنگری فریبا، حق زاده اقدم داود، جعفری محمود، مدرسی شهر بانو، ناجی غلامرضا، صادق محمدی محمد رضا، عطار زاده رضا، سرافرازی ایزدی هاجر ملوک، کیهان بدیهی داود، نبی اسدی سعید، فیاض محسن، فتح الهی علی اصغر، سلطانیان سعادت، کریم پور محمود، کرمی بومی آبادی علی اصغر، تاری سیروس، ریحانی معطر فرزین، افشاری منصور، موسوی جراحی علیرضا، دواچی طوسی زهرا، کهن مهر بیژن، خراسانی جعفر، محمدی محمد رضا، میره بیگی حشمت اله، زارعی محمد قاسم، پور محمدی جنارین اسماعیل، حاکمی محمد رضا، تقی زاده کاظم، پرازندگان خسرو، اکرمیان آرمی شهلا، رضبی علی اکبر، دریائی سیما، افشار زرندی عباس، عباداله شیوا، کریمی عبدالکریم، قربانزاده قاصدهی اشرف خانم، ستاری مسعود، جعفر بکلو فرزانه، اثنا عشری اسکوئی حسین، هادیزاده شهلا، راستکار میرزائی علیرضا، عبدالملکی بهروز، خیر اندیش علی محمد، بهرامی نژاد نادر، اکبری محمد حسین، اسکندری خواه حسن کیاده محبوبه، حسام محمودی نژاد عبدالحسین، کریمی متعلق محلگی شعبانعلی، صفری یزد ناصر، صادقی پور اکبر، راز نهان محمد حسن، فتونی فرد حمید، همتی پور احمد، طوسی وحید، گوهر زاد جواد، حجازی سید مصطفی، قبادی عباس، خاکشور نانوئی محمد رضا، ایزد خواه علیرضا، تقی پور تقی، عاطف یکتا سیما، محمدی حسین، احمدی نژاد ایزد داود، بهبهانی نیا مسعود، مهر آفرین روح انگیز، اشراق سیامک، رضائی دونبداری احمد، سنحر خیز لنگرودی علی، احمدی سید محمدی، دولتشاهی شیدا، رضا مندرپارسائی علی اصغر، فرزام مظفر، شکاری مهندرمی علی اکبر، فاضلی یزدانبخش، خدادادی فر علی، صفا پور حجری هادی، نجفیان محمد رضا، حسینی سید جعفر، عجنی حاجی رحیم، عزیزی محمود رضا، سید ایحانی مهر انگیز، درفش زن معصومه، علوی نژاد محمد، نعمتی سولدوق منیر، رجائیان علیرضا، دارائی پروین، عباس مقدم علی اکبر، نمازیان علی، بلخی محمد حسین، مصباح طلعت، قاسمی حسین، رستمی رحیم، ظهرابی مزرعه شاهی علی، نوری پرویز، کیخسروی حسن، آقا خانی محمد رضا، ابراهیمی بی بالان احمد، گیره چی عبدالحسین، دادفر ابراهیم، سلطانی سعید، قاسمی تودشکی محمد، طالبیان سید امیر، نیک پی مهرناز، تیاکان کاول، مهربان میر مهرداد، افضل سلطانی مصطفی،

۵- رشته تربیت دبیر کشاورزی

الف – پذیرفته شدگان بومی

هاشم زاده صدیقه، لک عیان لیلی، طریقتی مهری، خوش خلق سیما نیر اعظم، فرشچی جمشید آبادی سیمین دخت، سهرابی ملایوسف حوریه، جلیل دوست علی پروانه، حاجی پور صوفیانی رسول،

ب – پذیرفته شدگان غیر بومی

نجفی پورانداخت، زمانیان حمید، محمودیان اصفهانی ملیحه، افتخاری پروین، پزشکزاد عزت الزمان، صمدی محمد، موسوی فاطمه، نخعی شهربانو، گرگانان شراره، حسینی سید جلر، صابری مهرنوش، طالبی مینا،

ج – پذیرفته شدگان ذخیره بومی

نورانی کلیجی صلاح الدین، عاقل فرد اشرف، مسعودی حسین، نور آذر خشکناب جمیله، صفاری محمد رضا، قره محمد لو عشقعلی، آتش بزگرگری اسرافیل، مجیدی دهخوارقانی محسن، نبیی سلمان، آبادی محمد، دیسناد سید محمد صادق، ولی زاده جهتلو رضا، کریمی ناصر میر مجید، عباس زاده کارگر جواد، پاسبانی اردبیلی فرید، موسوی اهرنجانی مهتاب، شیرسین آبادی بهمن، علی خواه اکرم، یوسفیان تکیه سرگون، کیانفر پریوش، قمره خامنه مهر انگیز، اویسی آذرمیدخت، قسمتی رضائی حمید، بریه زاده سلیمان، صداقت بیشه نسرین،

د – پذیرفته شدگان ذخیره بومی

احترام فاطمه، امینیتیان بهنان، صبوری رضا، برادران قصاب معصومه، حبیبی خراسانی سید مصطفی، احمد لطفی جمیله، آقا لرکره آق صدرا، حکمی امیدوار سکینه(زهره)، خدابنده دهکردی حمید رضا، یوسف زاده فرد جبرئیل، ثمره شاة بسند مریم، خوش رفتار ودی گل محمد، بدر سعید، رحمانیان میناندو اب منصور، میر حقی ساعتچی سیده ناهید، اسلامپوریان احمد، توانائی نوذر، تفرش نیا فاطمه، امامی حمید، نبوی عباسعلی، ارباب زاده سیمین، غلامشاهی معصومه، بیتا الهی ماهانی مهدی، ثابتی محمد علی، سبحانی اردبیلی جلیل، افسری محمد علی، قیومی محمدی حمید، حسینیان محمد، عبایی یداله، داودی سالستانی محمد رضا، یوسفی فاطمه، میر باقری طلعت، باقری نوع پرست خسرو، اصلانی محمد، رازعی پیر جل محمد، حسینی نژاد یزدی پور زهرا، محمدیان مریوان شمسی، کیوانی حسینعلی، محسنی بندیی انوشیروان، حریری بانو فرح، جعفری اقلاع گودرز، عسگری شمس علی، موسوی زاده یزدی عصمت، زین العبادی حسین، آقا نعلبندی خسرو، شمس نوجه عزیز السادات، مقتدری سلیمان، انصاری اسفه محمد باقر، اصغری مقدم محمد علی، وطنی محمد رضا، حسینی کوهستانی سید برزا، شریفی نسرین، ملیکی فاطمه، حسین نسب سید علی بمان، تکلو بختیاری محمود آبادی مرضیه، مصطفی یعقوب، ناظمی نسرین، صدقی بداله، غفوری ملک، سرداری داود، بیروی چشناس حجت اله، ترابی فریده، رحیملو فاطمه، کاویانی ربابه، صاحب کرم علمداری شهین، ارقندی محسن، علیزاده زهرا، محسنی ساروی جمشید، مهرابی نصراله، صادقی محمد رضا، عمرانی سید محمد، ترسلی عفت، اسکندری نژاد فرشته، عین بیگی نورالله، نانور محمد هادی، سمیرانی عبدالحسین، غلامی یرزین حسن، نظر پور غلامرضا، تیمور پور غلامرضا، تیمورپور احداله، پیمان نفی، فیض سید محمد حسین، رشیدان فاطمه، منتظری احمد، روانگرد ثریا، نورینی احمد، حسنی محمد حسین، ضیائی مجتبی، مسلم زاده اصل محمود، علیشری محمود براحیم، کاظمی قدسیه، کریم عذرا، زرمی احمد، هنر پرواز محمد، حاجی قنبری فرخ، ملکی روابشتی ژانت، رسولی فریدون، نجاشی پور حسنه، انصاری ثریا، مرتی هروی مریم السادات، صادقی حسنی عباس، کارخیزان حوزانی فرید، محمود یار اصغر، خسروی الحسینی مجید، پور افضل رضا، شیرازی ناهید، ملکیان پور فاطمه، شفیعی شهری طاهره، اسدیانی رفعت، جلیلی کیا سرانی حمید رضا، محمدی فرزانه، مظاهر سکینه، تقی زاده طرقبه محمد،

مرلنای (مرادی) مریم، پروانه محمد، وزیری محمود (وزیری نسب – محمود)، باغ خانی سکینه، نحوی کریم، شفیقی شهری فرشته، رامین براتعلی، پیشدادیان آفاق، تفقدی خواجوی محمدرضا، صحرانیانی مهرافروز، کمانی مصطفی، میراکبری فاطمه، ضیافت دوست عابد غلامرضا، صالحی حمید، محرابی بهجت، سنجابی کهنه شهری غلامرضا، اشتهاردی زهرا، فلاحتی میندی محمد علی، ابراهیم نژاد مشهدی فراهانی هرمز، فاضلی رسولی، ندری زیبا، مجیدی حسین، محمدیان باجگیران فرزانه، رحیمی بله شاه محمد رضا، عزیزی عباس، حکمی امیدوار زهرا، شهرابی مقدم پاینده، ضیائی فرد محمد کاظم، پورسیاح صدیقه (شهلا)، شهبازی غلامرضا، اظهری لنگرودی نرجس خاتون، رستمیان احمد، دهقانی نورخورج مهین زهری شیر، میرزا آقا جانی سیاهکلرودی خلیل، زمانی ضدیقه، علوی سلام اله، جوزانی محمد ابراهیم، سجادی سید علی، گلچین منصور، دلجوشکوییه علی، کاظمی حسن، بهلولی منیژه،

۶- رشته تربیت مروج کشاورزی

الف – پذیرفته شدگان بومی

جعفری زاده نجف، دانشمهر حوریه، جوان نجف آبادی، غلامعلی، رازقی حسن، مطلوب سلماسی ایوب، رضوانخواه کاظم، پاکرو اژدر، محمد علیزاده مینا، علی پناه شهلا، قاضی زاده نیار، درشکی بتول، عزیززاده اسماعیل، حمیدی طوسی ملیحه،

ب – پذیرفته شدگان غیربومی

ساداتی سیداحمد رضا، طباطبائی سیدعباس، رستم آبادی علیرضا، شیرازی خرازی فاطمه، توانگر محمدرضا، حسن آبادی حسین، عظیمی انور، کهنمونی اقدم فریده، مازوجی ایرج، یغموری شکوه، قدس فرخنده، مسلم خانی مصطفی،

ج – ذخائر بومی

حبیب زاده بهرام، کروهی سودابه، آشتیانی پریوش، احمدی وحید، آقائی دیجوجین میرمسلم، فیرومند جلیل، کیانی الاصل یوسف، بوتراب ذبیح الله، سلجوقی بارلو کورش، حمیدی تازه قلعه محمد، شجاع خانی سارالان فرامرز نوری بارجوق مهری، یوسف زاده مهناز، نظریانی محمد، نسرین مهین، رشید زاده اقدم عبدالفتاح، اسد نژاد ظهراب، آزاده نقده عمر، کاوه بوکانی خالد، ستوده مرام شهریار، بدلی مقطالو حسن، الهیاری ابراهیم، آقازاده امتیانی عبدالله، کنگری سوسن، جولای عبیدی رحیم،

د – ذخائر غیربومی

ستوده اردبیلی محمد باقر، جعفری شیاده سیدمصطفی، وطن خواه محمود، مظلومیان جهرمی نعمت الله، اعلمانی تفرشی فرشید، ثاقب طالبی خسرو، رنجبرصفی آباد حیدر، شهبازی کوتنائی محمد، موسوی میرکلایی سیداحمد، نوشی مه نوش، طاهرزاده لیاسی محمد رضا، میرحسینی مقدم سیدعبدالله، رضائی فرخ، باغستانی میبدی ناصر، بنارونی سیدعبدالعظیم، رهبری مسعوده، مرادیان نژاد عبدالجواد، مقدم فاطمه، میرگلوی بیات غلامرضا، عرفانی سیدشم الدین، نیکان فر ملیحه، ایرانیها معصومه، خسروی حشمت الله، پارسی حمیدرضا، فتحی میرزائق شادمان، فخارزاده محمد علی، راجکانی امیر، رضائی محمد، آراسته بهرام، نجفی آذر جواد، امینی نیاکی منصور، غفاری سروی گیتی، موسویان علیرضا، نوبخت ناصر، بیطرف ریابه، امینی حسین، کلهر حسن، جلالی خداکرم، نوروزی مجید، حسینی سیداکبر، جلیوند محمود، رجبی اسماعیل، کاویانی الهه سیارمحمد طالقانی ابراهیم، حبیبیان سیدحمید، پناهی ارکی ابجهان، یدرزاده اورخ یعقوب، مراد زاده مهرارا، صافی محسن، قیامت محمد مهدی، ترک زبان محمد، مهرانی میلانی ناهید، جوادی سیدمرتضی، زریسفی مصطفی، اسعدی صومعه یعقوب، ارزانی شمس آبادی، کاظم، صادقی حسین، حاجی شریف محمود، حجت پناه مسعود، طالبیان زیبا، نیکزاد حمیدرضا، دوست کلم پری سیما، رهبری عصر مینا، بازرگان سیدعباس، عاشق دل عسکر، شیرانی فرادبند یداله، اصغری حسین ابلاغیان معصومه، قاسمی اسبچینی علی، عزیززاده روشن محمد حسن، معصومی شهربابک حسن، آزادی بهروز، اسد آبادی داریوش، دیانتی طاهره، پراینده غلامرضا، حسنی فرد توحید آقا، صدری بیده محمد حسن، قطره سامانی هدایت الله، کرباسیان کمال الدین، عبدالکریمی بهرام، آرشیان اسماعیل، ربیع نژاد گنجی حسین، موتمنی علی اصغر، احمدی شیروانی صمد، دشتی فیروز آبادی شهاب، سپهوندی محمد جعفر، ترابی نژاد سهراب، غفوری سیما، گلیزه ناصر، سلیمی محمد حسین، شفیعی پوربهزادمجری محمد مهدی، پرورده رمضان، عبدی درونجوقی مصطفی، یزدانی غلامعلی، خوشزبان غلامرضا، گلزاری میترا، جاهد فریدون، ابراهیم زاده وصال جعفر، سماقی رمضانعلی، پیمان نادر، بهرافسری کریم، حیدریانی الف آبادی محمودی، دهقانپور شکوهیه حسین، ناصری جهرمی عشرت، فدائی رانی سیمین، باسره قربان، دهقانی یزدی مریم، باقرملکی منیره، مظفری دانا محمد، باجلان مهران، خزاعی راوری عنایت الله، مشاری تورج، امامی حمید، مشهودی محمد، علی محمدیان عبدالصمد، حکمی کرمانی عذرا، اسدآبادی رسول، قاسمی مسعود، اسفندیار فرامرز پرهون غلامرضا، زین العابدین سید مصطفی، طحانی دارالشفائی جلال، جوادی غلامرضا، کشاورز رحیم، صرافزاده مهرداد، ربیعی محمد، لاطون احمد، رستمی چایجان فریدون، علیاری سعید، لاهیجانی سهیلا، رحمانی قدرت الله، عباسی حسن آبادی محمد، پناهی احمد، علی روح رجب، دیانتی عراقی الهه، خانزاده صبابری محمد علی، قره محمدی علیرضا، رحیمی محمود، عسکری محمود، قاسمی آملی سیدحسین، عالمی محمد علی راشدی بهروز صادقی حسینی عباس چوخاچی زاده مقدم داود مجید خامنه شوکت تفویضی زداره حسین، خرقانی نوشین دخت،