سال سی وچهارم ـ شماره ۱۰۰۳۱ — شنبه هفدهم مهرماه ۱۳۳۸ — تکشماره دوریال ونیم

اطلاعات

جریان روز

دستهای نامرئی شکست سوسیالیسم

سرمقاله وتفسیرجهان را درصفحه‌دوم مطالعه فرمائید

پیروزی عظیم محافظه کاران

صفحه ۲۰

حزب محافظه‌کار به رهبری مك‌میلان بیش‌از ۳۶۲کرسی بدست آورد وبااکثریت ۱۰۰ کرسی برنده شد

بیش‌از ۳۵میلیون انگلیسی در رای شرکت کردند ـ شکست کارگران موجب‌حیرت‌عمومی شده‌است ـ عموم رهبران محافظه‌کار و کارگر کرسیهای خودرا بدست‌آوردند ولیبرالها آراء خودرا دو برابرکردند ـ نخست‌وزیران دول‌سنتواز پیروزی‌مك‌میلان خوشحالند ـ کاریکاتوریستها به مك‌میلان لقب فوق‌انسان داده‌اند ـ درسیاست وکابینه انگلستان تغییرات مهمی داده نخواهد شد ـ صدسال بود درانگلستان یك حزب سه‌بار پیاپی پیروز نشده بود

درصفحه ۳و ٤

۶۲٤ کرسی از ۶۳۰ کرسی پارلمان انگلیس بشرح زیر در میان احزاب تقسیم شده است :
محافظه کاران و متفقین آنها ۳۶۲ کرسی .
کارگران ۲۵۷ کرسی
لیبرالها ۵ کرسی
در مجلس قبلی وضع کرسیها بشرح زیر بود :
محافظه کاران و متفقین آنها ۳۳۸ کرسی
کارگران ۲۷۸ کرسی
لیبرالها ۶ کرسی
مستقلها ۱ کرسی
رئیس مجلس ۱ کرسی
کرسیهای خالی ۶ کرسی

مك‌میلان

دیروز مدت ٤۵دقیقه

دکتر اقبال با آیزنهاور ملاقات کرد

آیزنهاور گفت : مقاومت شجاعانه ایران در برابر حملات شورویها مورد تحسین همه ملل جهان است

درصورت مشاهده تهدید به حق‌حاکمیت ایران دولت آمریکا به قرارداد دوجانبه عمل میکند

واشنگتن ـ آسوشیتد پرس ـ پرزیدنت ایزنهاور روز گذشته بدکتر منوچهر اقبال نخست وزیر ایران اطمینان داد که امریکا از مساعی دسته جمعی ایران‌و سایر کشور های آزاد برای حفظ استقلال پشتیبانی میکند.

در اعلامیه‌ای که پس از ۳۵ دقیقه مذاکره بین ایزنهاور و دکتر اقبال منتشر گردید رئیس جمهور امریکا گفته است مقاومت شجاعانه ایران در برابر حملات شدید رادیوئی‌دولت شوروی تحسین همه ملت های جهان را نسبت باین کشور جلب کرده

بقیه‌درصفحه هفدهم

جشن مهرگان‌درحضور شاهنشاه‌برگزارشد

دانش‌آموزان رتبه اول از دست‌شاهنشاه‌مفتخر بدریافت مدال و جایزه شدند

محصلین متوسطه برای ادامه تحصیلات تحت ازمایشات جدیدی قرار میگیرند ـ وزیر فرهنك گفت قضاوت‌عجولانه درباره استعدادهای جوانان صحیح نیست

از ساعت سه و نیم بعد از ظهر دیروز جشن فرهنگی مهرگان در حضور شاهنشاه در تالار فرهنك برگزار شد.در این جشن‌والاحضرت شاهپور غلامرضا پهلوی ، آقای‌علا وزیر دربار شاهنشاهی ، آقایان‌وزراء و جمعی از معاریف شرکت داشتند.

در ساعت سه و نیم بعد از ظهر شاهنشاه در دبیرستان رضا شاه کبیر حضور یافتند و دسته موزیك سلام شاهنشاهی را نواخت و گارد احترام مراسم احترامات نظامی را بعمل آورد ، هیئت دولت در مدخل دبیرستان از شاهنشاه استقبال کرد. شاهنشاه پس از عبور از برابر گارد

بقیه‌درصفحه هفدهم

شاهنشاه جایزه یکی‌از شاگردان اول را اعطاء میفرمایند

جلسات سه روزه پیمان سنتو پایان یافت

آمریکافرماندهی نظامی‌سنتوراقبول کرد

جلسات‌شورای سنتودربهار آینده‌درتهران تشکیل‌میشودوریاست گروه نظامی‌پیمان برعهده‌ایران‌میباشد

واشنگتن ـ یونایتدپرس ـسازمان پیمان مرکزی (سنتو) پیریروز چگونگی تقویت و بهتر کردن‌وضع دفاعی پیمان را در مقابل تجاوزات احتمالی کمونیستها در خاورمیانه مورد بحث‌قرار دادندو موضوع‌اصلی مذاکرات آنها در باره امورنظامی بود .

کنفرانس شورای وزیران سنتو روز چهارشنبه با اظهارات هرتر وزیر خارجه آمریکا درموردپشتیبانی آمریکا از پیمان و ابراز تنفرریچارد نیکسون معاون رئیس جمهور از اقدامات تخریبی کمونیستی افتتاح گردید . بقیه درصفحه نوزدهم

سنا فعالیت‌خودرا آغاز کرد

رئیس مجلس‌گفت : در دورهٔ یکساله گذشته سنا خدمات خودرا بخوبی انجام‌داد ـ فوریت لایحه اصلاح قانون اعزام محصل رد شد

امروز مجلس سنا اولین جلسه علنی خودرا بعد از خاتمه تعطیلات تابستانی و افتتاح دهمین دوره اجلاسیه سنا تشکیل داد .

قبلا از ساعت ۹ مجلس برای تهیه جواب سنا بحضور ملوکانه جلسه خصوصی داشت و بعد از خاتمه این جلسه مقارن ساعت ده وربع صبح زنك تشکیل جلسه علنی بصدا درآمد . و مخبرین جراید به‌جای خود راهنمائی شدند ، در جلسه علنی کاخ جدید هنوز از آقایان سناتور ها خبری نبود ، اما آقای صدر الاشراف رئیس مجلس سنا و آقایان منشیها در جایگاه خود نشسته بودند .

دیوار فرو رفت

عدم حضور آقایان سناتور ها کم‌کم داشت باعث تعجب حضار میشد که دیوار برنزی قسمت شرقی تالار شروع کرد به فرو رفتن در کف تالار !

بقیه در صفحه هیجدهم

بدنبال سوءقصد علیه عبدالکریم قاسم

مرزهای عراق بسته‌وعده‌کثیری توقیف‌شدند

چگونگی جریان سوءقصد علیه قاسم برای اولین‌بار منتشر گردید

سه‌مرد مسلح به مسلسل اتومبیل نخست‌وزیر را سوراخ سوراخ‌کردند و راننده او را کشتند و قاسم وآجودانش را مجروح کردند و درهمین‌حال یك پسربچه و یك راننده تاکسی خودرا بین قاسم و لوله مسلسل قرار دادند و جان او را خریدند

درصفحه ٤

دوکنفرانس پیمان سنتو

احداث راه‌آهن ایران ـ ترکیه تصویب شد

دوبندر درترکیه برای ترانزیت ایران آماده میگردد ـ حمل‌ونقل کالاهای ایران با احداث خط‌آهن ترکیه ـ تبریز بجای شش‌ماه درشش‌هفته انجام میگیرد ـ کمیته اقتصادی درباره بندری‌که باید جانشین آبادان شود تصمیم خواهد گرفت

واشنگتن ـ آسوشیتدپرس ـ سازمان پیمان مرکزی روز جمعه اعلام کرد که بمنظور تهیه راه خروجی برای ایران موافقت شد که دو بندر از بنادر ترکیه در کنار دریای سیاه ودریای مدیترانه توسعه داده شوند .

این تصمیم از این نظر گرفته شد که دیگر حمل و نقل کالا ازنواحی شمال غرب ایران که جمعیت و صنایع ایران در آنجا متمرکز

بقیه‌درصفحه هفدهم

بموجب تصویب‌نامه هیئت دولت

صادرات ژاپن بایران محدود شد

شرکت معاملات خارجی درمقابل صدور کالاهای ایرانی بژاپن اجازه ورود کالا از ژاپن میدهد ـ ۲۵میلیون دلار از صادرات ژاپن‌معلق بصادرات‌کالاهای‌ایرانی‌شده‌است

وزیربازرگانی طی مصاحبه‌ای گفت‌درمقابل ورود ۵۵میلیون دلار کالای ژاپنی بایران فقط دومیلیون و هشتصدهزار دلار کالای از ایران صادر شده واین عدم تعادل فاحش تجاری برای اقتصاد هیچ‌کشوری قابل تحمل و دوام نیست

ساعت نه‌ونیم بامداد امروز آقای دکتر اعتبار وزیر بازرگانی طی یك مصاحبه مطبوعاتی پیرامون روابط تجارتی ایران وژاپن اطلاعاتی در دسترس خبرنگاران جراید گذارد .

آقای وزیر بازرگانی قبل ازشروع مصاحبه‌متن تصویب نامه هیئت‌وزیران را قرائت نمود .

(متن تصویب نامه جداگانه چاپ شده‌است)

۲۵میلیون دلار درسال

سپس آقای‌وزیر بازرگانی اضافه کرد لازم میدانم‌علل‌وجریاناتی راکه منجر بصدور این تصویب‌نامه گردیده است باطلاع‌عامه برسد قبلابایدعرض کنم که‌طبق آخرین آمار واردات ما ازکشور ژاپن درسال به۵۵ میلیون دلار رسیده‌است‌ولی‌صادرات مابکشور ژاپن ازدومیلیون وهشتصد هزاردلار تجاوز نکرده‌است یعنی نسبت یك به‌بیست .متجاوز ازیکسال است که وزارت بازرگانی بامقامات ژاپنی برای عقدیك موافقتنامه بازرگانی مشغول مذاکره است‌ولی متاسفانه این مذاکرات بدون حصول نتیجه هنوز ادامه دارد ودراین فاصله روزبروزبر حجم واردات از ژاپن اضافه‌شده و میشود درصورتیکه صادرات مابه‌حجم سابق‌خودباقی مانده است .در امتثال

بقیه‌درصفحه هیجدهم

توپی که‌در اصفهان کشف شد

عمر این توپ به سیصد و ۵۰ سال‌میرسد

در شماره گذشته باستحضار خوانندگان عزیز رسید که هنگام خاکبرداری از قسمت غربی سرای تاریخی فتحیه اصفهان در عمق دو مترو نیمی یکدستگاه توپ متعلق به چهار قرن قبل کشف شد . اینك خبر نگارما از اصفهان در زیرتاژی از چگونگی کشف توپ مزبور تهیه کرده وارسال داشته است که ذیلا باستحضار خوانندگان عزیز می رسد.

هنگامی که شرکت بیمه برای ساختمان هتل می خواست این‌قسمت از سرای فتحیه را خراب کند از

بقیه‌درصفحه هیجدهم

رسیدگی به پرونده‌های مالیاتی آغاز شد

حسابداران قسم‌خورده از هفته آینده شروع بکار میکنند

پس‌از تائید حسابداران قسم‌خورده مؤدیانیکه برای فرار از پرداخت مالیات اقدام بدفترسازی کرده‌اند تحت تعقیب قرار میگیرند

امروز خبرنگار ما پیرامون نحوه اجرای آئین نامه موقت حسابداران قسم خورده با آقای شریفی رئیس هیئت بازرسی کل‌کشور ماموروزارت دارائی تماس گرفت .

رئیس هیئت بازرسی اظهار داشت آئین نامه موقت حسابداران قسم خورده به پیشنهاد هیئت بازرسی بتصویب

بقیه درصفحه پانزدهم

مرد دنیا ...؟
ضامن سلامتی شماست!

تغییر نام خانوادگی
باطلاع دوستان و مراجعین‌شرکت پیروز نارمك میرساند نام‌خانوادگی اینجانب از (ایوز) به فرزانه فر تغییر یافت. آ ـ ۱۹۲۰۵

چاك جهان

قابل توجه آقایان‌مدیران سینما واستودیوها
سینما مولن‌روژ تبریز مجهز به آخرین دستگاه ها باسازمان جدید بزودی در تبریز افتتاح خواهد شد . همکاری با این سینما بصرفه آقایان میباشد .
آ ـ ۱۹۲۰۹
حشمت پور و پسران

مرغ وخروس زنده وکشته وپخته وساندویچ همیشه تازه وسالم در
خروس سحر
اول سعدی دروازه دولت تلفن ۳۰۲۶۲۹
۲۴۴۳۴ ـ ۳ ـ ۱

بانك ایران وانگلیس
باکمال خوشوقتی افتتاح
شعبهٔ بازار
این بانك رابریاست آقای محمد علی معین زاده درآینده نزدیکی باطلاع میرساند
بانك ایران وانگلیس
خیابان بوذرجمهری
صندوق پستی ۱۸۰۰ ـ تهران
تلفن ۵۲۴۲۵ ـ ۲۸۹۳۰ ـ ۵۰۲۷۷
آدرس تلگرافی « بازیرانو »

جریان روز

دستهای نامرئی

درباره وصول مالیاتدرشماره‌پریروز روزنامه خبری بود که‌مدیر کل وزارت دارائی اظهار داشته‌بود که پس‌از بررسی ها ومطالعات دقیق باین نتیجه رسیده‌اند که‌برای وصول‌مالیات حقه دولت باید دستهائی‌راکه‌بعنوان واسطه بین‌مامورین ومودیان مالیاتی قراردادقطع نمایند زیرا افرادناشناسی بعنوان واسطه درادارات وکمیسیون های مالیاتی رخنه نموده ورسیدگی بپرونده های‌مالیاتی را بنفع مودیان تمام میکنند .

ماتصدیق می‌کنیم که‌وجود دلالها وواسطه‌ها موجب ازبین رفتن حق دولت‌میشود ودخالت آنها مبالغ‌هنگفت مالیات رابنفع راشی یعنی مودی و مرتشی‌یعنی مامور وصول وتشخیص مالیات بمیزان جزئی پائین‌می‌آوردولی واسطه‌ها ودلالها عامل اصلی‌نیستند بلکه معلول وضع عمومی کاروصول مالیاتها وجریان اداری آن‌می‌باشند.

همانطور که‌درسرمقاله پریروزدرباره استقرار اصول اخلاقی دردستگاههای دولت که‌شاهنشاه درخطابه افتتاحیه مجلس‌سنا بیان کردند گفتیم محیط کار وفعالیت اگر ناسالم باشد زاویه انحراف برای‌کارمندان خیلی وسیعتر میشود کمااینکه اگر نسبت سوء استفاده‌دردستگاههای وصول‌مالیات‌ها رابااسایر دستگاههای دولت مطالعه کنیم خواهیم دیدکه دراین دستگاهها ازهمه‌جا بیشتر حقوق‌دولت‌بنفع‌مودیان ومامورین وصول تضییع‌میشود وعلت آنهم اینستکه درآنجا محیط برای انحراف آماده تراست درآنجاموذی حاضراست برای‌اینکه از پرداخت مالیات فرار کند ویامیزان‌مالیات را ازدهها هزار تومان به‌سه چهار هزار تومان برساند ، نقدا وبدون گرفتن برگه ومدرك پول خوبی بدهد دراین معامله هم دریك سال ودوسال ویك بار ودوبار تمام نمیشود ،این کاری استکه هرسال تکرار میشود وهرسال هم ازهمین‌وسیله آسان‌برای‌فرار از پرداخت مالیات استفاده میشود البته گذشته ازفساد وانحراف ازاصول اخلاقی وگذشته از تضییع حق‌دولت فرار ازپرداخت مالیات بوسیله‌رشوه این عیب بزرك راهم دارد که‌مودیان رشوه راراه رضای خدا نمیدهندبلکه آنرا برروی قیمت اجناس خودمیکشند وتادینار آخر آنرا ازخریدار وصول مینمایند .

مقصود اینستکه واسطه‌ها ودلالهاعامل اصلی انحراف مامورین وازبین رفتن حقوق دولت وفرار مودی ازپرداخت مالیات نیستند بلکه عامل اصلی آمادگی محیط دستگاهها ، روحیه اداری وسهولت فراز از چنگال عدالت واطمینان از حساب پس‌ندادن است ، بعبارت دیگر دلال وواسطه فقط یك‌وسیله است ،اصل اینست که مودی حاضر برای دادن رشوه ومامور هم آماده برای قبول آن‌است مطلب اینجاست،باید علت رابیدا کرد و ریشه آنرا ازبین بردوگرنه اگرتمام واسطه‌ها راهم درکریدورهای دارائی دستگیر کنند بازدر اصل‌مسئله تغییری حاصل نخواهد شد، زیرا ازساعت دوبعدازظهر به‌بعد یعنی ازساعت‌پایان کاراداری الی صبح فردا وقت‌کافی برای تماس ومذاکره وقبول و قرار و پرداخت ودریافت وجود خواهدداشت.

بهرحال کوشش های وزارت دارائی برای‌پیدا کردن راه حل قطعی جهت گرفتن حق‌دولت قابل تقدیر است‌ولی راه حل قطعی اینست که امکان سازش راازموذی ومتمدی وصول مالیات‌گرفت‌واین تنهابامقررات انجام نمیگیرد .البته باید حتی‌المقدور تماس بین‌مودی بادستگاههای‌وصول کم کرد ودیگر اینکه دستگاه‌سالم ودقیقی برای‌نظارت وبازرسی کاملی باختیارات کامل بوجود آورد که‌عملیات وصول رازیر نظربگیرد واز موقع رسیدگی بحسابها تاصدور پیش‌آگهی وتارسیدگی درکمیسیونها کاروصول رابازرسی‌نماید ،بحساب زندگی و اموال ودرآمد مامورین وصول در پایان سال گذشته رسیدگی دقیق‌بعمل آید وهمچنین بحساب مودیان و پرونده‌های مالیاتی آنهاهم‌برسنددیگر اینکه درانتخاب مامورین دستگاههای مالیاتی از رئیس تامرئوس ومامورین عادی دقت زیادی بعمل آید .

درواقع سلامت دستگاههای دولتی مجموعادرگروسیری است‌که جامعه بابسوی فعالیت‌های صحیح اجتماعی می‌نماید دراین جاشدت عمل درباره نادرستان وقدر شناسی وحمایت از درستکاران نقش بزرگی دراستقرار اصول اخلاقی بازی‌میکند .اصل اینستکه‌محیط فعالیت درهرجاچه در ادارات وچه دررشته‌های دیگر باید فساد وانحراف رامحکوم نماید .

ماامیدواریم همانطور که‌شاهنشاه درخطابه افتتاحیه خود درمجلس سنا فرمودند برای استقرار اصول اخلاقی وازبین بردن آثارشوم‌فساد وانحراف قدمهای موثری برداشته شود .

شکست سوسیالیسم

ناکامی حزب کارگر انگلستان مجموعه شکست های سوسیال دمکراسی را در اروپای غربی کامل کرد. جز در ایتالیا ـ که آنهم یك موفقیت کوچك‌نسبی بودـسوسیالیست ها در همه کشور های مهم‌اروپائی (آلمان و فرانسه و انگلستان) با عدم موفقیت های پیاپی روبرو میشوند . سبب چیست ؟

علت را باید در اولین حقیقت ساده‌ای که بنظر میرسد جستجو کرد ـ کار مردم اروپای غربی از آئین ها و دکترین ها گذشته است. دیگر « ایسم »ها جاذبه‌ای برایشان ندارد . چنانکه کمونیستها و نئوفاشیستها هم در سراسر این منطقه چون برف در آفتاب خوب می شوند .

مبارزات مرامی اصولی متعلق به جوامع مستقری که با گامهای مطمئن و پیوسته رو بجلو میروند نیست . مردم در این جوامع کسی را ترجیح میدهند که ضمن‌احتراز از تغییرات ناگهانی و نامانوس سیر آنانرا بطرف رفاه اجتماعی تسریع کند . « صلح و رونق »این شعار حزب محافظه کار بود وشعار هر حزب پیروز دیگری‌در امریکا و اروپا است.

هم اکنون‌احزاب‌سوسیال دمکرات در فرانسه و آلمان و حتی‌انگلستان با توجه باین عامل مهم و با توجه باینکه نسل پس از جنك اساسا نسل سیاسی واصولی نیست و جزبه « نان وسیرك » توجهی ندارد ، در کار تجدید نظر در برنامه های‌خود هستند . سوسیالیست های فرانسه مدتها است که دست محافظه کاران را از پشت بسته‌اند و اکنون باید تصمیم بگیرند بالاخره چه مقدار از سوسیالیسم را باید نگهداشت .

در آلمان سوسیالیستها ازمارکسیسم استغفار کردند ، دست از ملی کردن صنایع برداشتند .کلیسا رابرسمیت شناختند و دیگر اختلاف چندانی‌با دمکراتهای مسیحی ندارند . در انگلستان نیز اگر از تمایل به‌ملی کردن صنایع فولاد بگذریم تفاوت فوق العاده‌ای بین‌محافظه کاران و کارگران مشاهده نمی شود . آن آتش سوسیالیسم اروپای غربی در نسل پیش بکجا رفته است ؟

سوسیالیستها ـ مانند همه «ایست های » دیگر اروپا دو راه در پیش دارند :یا همگام شدن با تحول زمانه و یا انتظار کشیدن جنك و بحران و همه آنها بی تردید راه اول را برگزیده‌اند دیگر درکجای اروپای غربی‌میتوان اثری‌ازسوسیالیسم انترناسیونالیست ، طرفدار ملی کردن وسائل تولید ،پاسیفیست و مخالف کلیسا پیدا کرد ؟ وظیفه سوسیالیستها آنست که یا خود برنامه های رفاه اجتماعی را اجرا کنند و یا دیگران به ملاحظه آنان در این زمینه پیشدستی نمایند . تغییر شکل جامعه در اروپای غربی امری نامطلوب است و افراطیون زمینه را پاك از دست داده‌اند . با این حقیقت است که سوسیالیستها باید خود را انطباق دهند و در این حقیقت است که شکست های خود را جستجو میکنند.

سوسیال دمکراسی غربی درانتظار رهبرانی است که راهی از میان این مشکل بیابند . در میان‌رهبران کنونی سوسیالیست ها شخص کمتر به شخصیت های برجسته و قابل مقایسه با چرچیل و مك میلان و آدنائر و دوگل و دوگاسپری ـ مردان محافظه کار و دنباله سنت های گذشته ـ بر میخورد. رهبران سوسیالیست‌فاقد درخشندگی‌تئوریك بنظر میرسند . تضاد کمونیسم و دمکراسی غربی آنها را سرگشته کرده است . بنحوی مقاومت ناپذیر از سیستم مارکسیست دور میشوند و تطبیق دمکراسی سیاسی واجتماعی نیز هنوز در مراحل اولیه است.

با این ترتیب آیا اروپا روبه نمونه سیاسی امریکا پیش میرود که در آن سیستم‌دو حزبی معرف‌ایدئولوژی های مختلف نیست ؟ آیا احزاب دست راست و دست چپ بتدریج مبانی فکری واحدی پیدا میکنند و نقش رهبران دائما بیشتر میشود ؟

پاسخ همه این سئوالات ظاهرا مثبت است . اگر دنیا از آرامش کنونی همچنان برخوردار بماند بر اروپای متحد آینده مردانی حکومت خواهند کرد که همه درسهای گذشته رادربوته آزمایش گذاخته‌اند و مهمترین خصوصیت آنها توانائی مقابله با تغییرات و یافتن راه حل های عملی است.

بازگشت هیئت ایرانی

بعد از ظهر دیروز یك‌هیئت ایرانی مرکب از آقایان دکتر عاملی معاون وزارت دادگستری، ارسلان خلعتبری نماینده مجلس و سپهر مدیر واهمه که سه هفته قبل بنا بدعوت دولت بریتانیا برای بازدید از موسسات آن کشور به لندن سفر کرده بودند بتهران باز گشتند.

دکتر فرج الله بینا
دندان پزشك
سالیانه ۳۶۵ روز بدون هیچگونه تعطیل صبح وعصر از بیماران محترم برای کشیدن دندان ـ معالجه قطعی پیوره وخونریزی لثه ـ پرکردن دندان ـ ساختن طبیعی ترین و راحت ترین دندانهای مصنوعی وبریج های طلا آماده پذیرائی میباشد . تلفن ۲۰۳۶۲۷
نشانی : دروازه شمیران ابتدای خیابان هدایت

کارد وچنگال ۹۰ نقره
ساخت کارخانه هنکل
(علامت دوبچه)
یك عمر خدمتگزار شماست
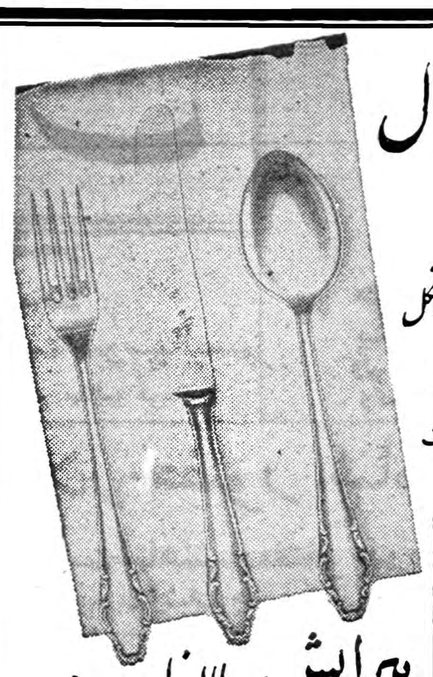

پیرایش ـ لاله‌زار
کارد وچنگال ۹۰نقره و ۲۰نقره پیرایش یك عمر زینت سفره شماست
آ ـ ۲۴۳۹۴

دکتر عباسعلی نجم آبادی
از آمریکا مراجعت و آماده پذیرائی از بیماران محترم میباشد
تلفن ۲۴۹۶۹
آ ـ ۲۳۵۲۸ ۱ ـ ۱۰

دکتر عباس باسقی
ازمسافرت اروپا مراجعت وکمافی‌السابق ازمرضای محترم پذیرائی مینماید.
۱ ـ ۳ آ ـ ۱۹۰۳۷

اکسیژن تراپی
سرویس مجهز و شبانه روزی برای منازل و بیمارستانها
آدرس : بیمارستان شیبانی پیچ شمیران آتمن ۳۵۴۰۳
۳۰۰ ریال برای ۲۴ ساعت
آ ـ ۱۹۱۴۵

دکتر علی نوذری
متخصص بهداشت و بیماریهای کودکان ازمسافرت انگلستان مراجعت وکمافی‌السابق ازساعت ٤الی ۷از بیماران پذیرائی می‌نماید .
شاهرضا پیچ شمیران آ ـ ۱۹۰۸۵ ۱ ـ ۷

کلاسهای انگلیسی انجمن فرهنگی پروین
تعدادی شاگرد جهت دایرکت سوم وچهارم میپذیرد
چهارراه یوسف‌آباد تلفن ٤۲٤۵۱ ۱ ـ ۲ آ ـ ۲٤۲۰۲

تاریخ انقلاب ومشروطیت ایران
خطابه جناب آقای سیدحسن تقی‌زاده درباشگاه مهرگان انتشار یافت

محل فروش کتابخانه ابن سینا، کتابخانه‌های معتبر تهران وشهرستانها
بها ۲۰۰ ریال
۱ ـ ۳ آ ـ ۲۳۸۸٤

بیماریهای آمیزشی ـ مجاری‌ـادرار سستی وناتوانی ـ میدان بهارستان ـ خیابان‌صفی‌علیشاه دکتریحیی صدری

خط نستعلیق وتناسب آن با روحیات مردم ایران
یکی‌از مباحث کتاب روابط خط و روانشناسی است
آ ـ ۱۹۱۹۵

انگلیسی بامتد وارسته
زیرنظر پروفسور منوچهر وارسته
درانستیتوی زبانهای بیگانه ـ شاهرضا دروازه دولت
خیابان خاقانی شماره ٦٦ از ۵ تا ۷ بعداز ظهر
۱ ـ ۳ آ ـ ۱۹۲٤۳

مژده بدوستداران کتاب
جلد اول
فرهنك عقاید و قوانین اسلامی
یاترجمه کتاب ـ روح‌الدین الاسلامی تالیف
استاد عفیف عبدالفتاح طباره لبنانی
منتشر شد
خواندن این کتاب که یکدوره معارف اسلامی را بامنطق علمی وقلم عصری بررسی میکند بعموم طبقات بخصوص فرهنگیان و روشنفکران که درجستجوی اسلام صحیح و بی‌پیرایه میباشند بی‌اندازه مفید است .
مترجم سیداحمد طیبی شبستری
مرکز فروش ـ کتابفروشی ابن‌سینا واقبال (میدان مخبرالدوله) شمس (ناصرخسرو) اسلام (بازار) ودرتبریز بازار شیشه‌گرخانه کتابفروشی تهران ودرقم کتابفروشی حکمت وسایر کتابفروشیهای معتبر

Tropen
تروپن

مدل جدید ۱۹۶۰ که درظرافت وزیبائی و واستحکام بی‌نظیر است وارد شد
همیشه خودنویس تروپن ضمانت شده
ابتیاع فرمائید
تروپن
یك عمر خدمتگزار شماست
برای تجربه بکلیه لوازم التحریر فروشیهای معتبر تهران و شهرستانها مراجعه فرمائید

بانهایت تاسف خانواده های بنفشه ورقی ـ شهورانی ـ امین کاظمی ـ مقبول ـ ساسانی
فوت بانو آسیه بنفشه ورقی متعلقه آقای فتحعلی بنفشه ورقی راباطلاع دوستان وخویشان میرساند مجلس ختم مردانه آنمرحومه روز دوشنبه ۱۹ر۷ر۳۸ ازساعت سه ونیم الی پنج ونیم بعداز ظهر درمسجد ولی عصر واقع در خیابان حشمت الدوله چهارراه کیوان ومجلس ختم زنانه درمنزل شخصی واقع درخیابان دانشگاه جنك روبروی باشگاه پهلوی کوچه قادری منعقد خواهد بود .
بعموم‌بازماندگان‌آنمرحومه مصیبت‌وارده راتسلیت‌میدهیم.

انا لله وانا الیه راجعون
باکمال تاسف درگذشت مرحومه والده حاجی محمود و احمد میرزا حسینی راباطلاع آشنایان وبستگان میرساند مجلس ترحیم ازساعت ۳ تا۵ بعدازظهر روزیکشنبه ۱۸ مهرماه درمسجد حاجی ابوالفتح (میدان شاه) منعقد ومجلس ترحیم زنانه روزدوشنبه ۱۹ مهرماه ازساعت ۳ تا٦ بعداز ظهر درمنزل شخصی کوچه شترداران مقابل مسجد حاجی اسمعیل حوری منعقد است .
حاجی اسداله شیرازی (معمار)ـ تقی میرزا حسینی ـ قاسم پروندـ حسین شیرازیـ محمد برومندـ علی پروندـ سید حسن محتشمیـ کاشانیـ عباس درزیانـ ناصر پروند
آ ـ ۱۹۲۲۹
بعموم بازماندگان‌آنمرحومه تسلیت میدهیم .

عرض تشکر و سپاسگذاری
از کلیه‌سروران گرام دوستان‌معظم وفامیل‌محترم بویژه از اولیای محترم شرکت سهامی نساجی ایران اداره مرکزی و جناب آقای‌مهندس شهاب الدینی ریاست محترم کارخانه حریربافی و کلیه کارکنان محترم حریربافی و همچنین جناب آقای شهردار و روسا ی محترم ادارات که در مراسم تشییع جنازه و مجالس ختم برادر عزیزم بذل عنایت فرموده با تفقدات تسلی بخش حضورا تلگرافا در رضائیه و تهران وشهسوار و چالوس‌ابراز فرمودند بدین وسیله صمیمانه تشکر مینمایم بقای‌سلامتی همگی را از خداوند متعال مسئلت دارم .
آ ـ ۲٤٤۵٤ نصرت‌اله رسولی

باکمال احترام باطلاع فامیل ودوستان میرساند چون روز یکشنبه ۱۸ مهرماه مصادف باشب چهلم درگذشت جوان ناکام بانو فاطمه زندی فرزند علی اکبر انصاری میباشد لذامجلس یادبودی ازساعت ۳تاه بعداز ظهر در امامزاده عبداله (آرامگاه بدر) برگذار میگردد .
خانواده های انصاری ـ زندی ـ خدمتی ـ زرگف ـ نوروزیان
آ ـ ۱۹۲۱۹

بمناسبت درگذشت مرحوم سرهنك علی امیر مالك افسر بازنشسته شهربانی کل‌کشور مجلس ختمی درروز یکشنبه ۱۸ر۷ر۳۸ ازساعت ۱۰ الی ۱۲ درمسجد مجد از طرف شهربانی کل منعقد میگردد .
آ ـ ۱۹۲۸۷ شهربانی کل کشور

خانواده های مالك باکمال تاسف فوت ناگهانی سرهنك علی امیر مالك افسر بازنشسته شهربانی ابوی آقای دکتر ابوالفتح مالك راباطلاع خویشان ودوستان میرساند مجلس ختم آنمرحوم درروز ۱۸ر۷ر۳۸ ازساعت ۱۰ الی۱۲درمسجد مجد برگزار خواهد شد بنابوصیت آنمرحوم مخارج ختم زنانه به بنگاههای خیریه تخصیص داده خواهد شد.
دکتر ابوالفتح مالك ـ علی اکبر مالك ـ دکتر ناصر مالك ـ سرگرد غلامعلی بغدادچی ـ علی اصغر سلماسی ـ محمد ملکی ـ سرهنك نیساری ـ سرهنك نیامیر ـ سرهنك عزت‌اله مالك ـ سرهنك مصطفی مالك
آ ـ ۱۹۲۷۷
بعموم‌بازماندگان‌آنمرحوم مصیبت‌وارده راتسلیت‌میدهیم.

بانهایت تاسف فوت جانگداز آقای حاج احمد حسن شهریاری راباطلاع دوستان واقوام و آشنایان میرساند مجلس ترحیم وتذکرآن فقید سعید درروز ۱۸ر۷ر۳۸ از ساعت ٤ الی ٦ بعداز ظهر درمسجدشبیر واقع در انتهای خیابان صدرالاشراف خیابان شهرزاد برقرار میباشد .
آ ـ ۱۹۲۷۵ حاج عبداله صادق تهرانی

بمناسبت فوت شادروان محبوب وفی کارمند فرهنك شهرستان کرج مجلس ختم مردانه آنمرحوم ازساعت ۱۳الی ٦ بعداز ظهر ۱۸ر۷ر۳۸ درمسجد عمومی خیابان چالوس کرج ومجلس زنانه درمنزل مسکونی واقع درخیابان قزوین جنب شهرداری منزل آقای حسن حاجی آبادی برگذارخواهد شد بدینوسیله باطلاع دوستان وآشنایان میرساند .
علی وفی ـ عزیز جعفری ـ یعقوب فرهنگی ـ عالم تاج وفی ـ پروین وفی ـ داود وفی
آ ـ ۱۹۲۷۳
مصیبت‌وارده رابعموم‌بازماندگان‌آنمرحوم تسلیت‌میدهیم.

باکمال تاسف فقدان مرحوم جنت مکان حاجی محمود آقاچایچی که ازمتدینین محترم بوده باطلاع عموم مومنین میرساند مجلس ختم آنمرحوم درروز یکشنبه ۱۸ مهرماه ازساعت ۹ الی ۱۱ صبح درمسجدارك منعقد است .
الاحقر سید علی اصغرخوئی ـ الاحقر سید مهدی کماری
بانهایت تاسف درگذشت مرحوم مغفور حاجی محمود آقا چایچی برادر وعموی خودمان راباطلاع خویشاوندان و دوستان میرساند مجلس ختم مردانه روز یکشنبه ۱۸ مهر ماه ازساعت نه الی ۱۱صبح درمسجد ارك وختم زنانه بعد ازظهر همانروز ازساعت چهارالی شش درمنزل حاج علی اصغر چایچی خیابان فرهنك کوچه سیاح منعقدخواهدبود .
حاج علی اصغر چایچی ـ حاج حسن چایچیان ـ حاج محمد رضا چایچی ـ کاظم چایچی ـ حاج محمد تقی چایچی ـ جواد چایچی ـ جعفر چایچی ـ اسماعیل چایچی ـ یوسف چایچی ـ ابراهیم چایچی ـ ابراهیم چایچیان ـ ابوالحسن چایچیان ـ وهاب چایچیان ـ غلام چایچی ـ حاج حسین ایپکچی ـ حاج حسن عظیم نیا ـ محمد حسین دستمالچی ـ عبدالحسین فرشچی ـ رحیم خامنه پور ـ کاظم تدین ـ کریم خامنه پور ـ مجید عدل ـ حاجی علی‌خامنهٔ ـ حاجی خامنهٔ‌پور ـ محمدخامنهٔ ـ بیوك‌چایچیان ـ حبیب چایچیان ـ صمدچایچیان
آ ـ ۱۹۲۳۹
بخانواده های محترمی که دراین حادثه عزادارند بویژه بازماندگان آن مرحوم مصیبت وارده راتسلیت میدهیم .

بقیه آگهی‌های ترحیم و تسلیت درصفحه ۱۷

محافظه‌کاران درانتخابات پیروز شدند

حزب مکمیلان توانست ۲۵کرسی بیش‌از دوره گذشته بدست آورد ـ روزنامه‌های انگلیسی به‌مکمیلان لقب «مافوق‌بشر» داده‌اند ـ درکابینه جدید مکمیلان تغییرات زیادی داده نمیشود و لویدکماکان وزیر خارجه خواهد بود

لندن ـ رویتر ـ دیشب مك‌میلان مجددا با اکثریتی به مراتب بیش از دوره قبل به نخست وزیری انگلیس منصوب شد زیرا رای دهندگان انگلیس اعتماد خود را به وی‌برای شرکت در کنفرانس سران نشان دادند.

حزب محافظه کار او با افزایش عظیم کرسیهای خود در انتخابات پیروز شد.

حزب مخالف یعنی حزب کارگر شکست خورد و سیاست های آن از طرف مردم رد شد و رهبران آن با شکست کامل روبرو شدند. مفهوم این شکست‌برای مردم‌کارگر تحمل لااقل پنجسال سر شکستگی می باشد.

با انتشار خبر پیروزی محافظه‌کاران مردم با سرعت به بورس‌هجوم آوردند تا سهام صنایع فولاد سازی را که بطور عجیبی رو به‌ترقی است بخرند .زیرا مدتی بود این سهام‌را که مانده بود و مردم میترسیدند با پیروزی کارگران صنایع فولادملی شود ولی حال دیگر خیالشان‌لااقل تا پنجسال راحت شده است.

کاریکاتوریست های محافظه کار در جرایدخو«این پیروزی را«پیروزی فوق انسان» نامیدند زیرا آنها به مك میلان «فوق انسان» لقب داده‌اند .

بررسی نتایج انتخابات

ناظرین سیاسی با بررسی‌انتخابات انگلیس به این نتیجه رسیده‌اند که :

۱ ـ این انتخابات تحت تاثیر برنامه‌ای بهبود اوضاع اقتصادی و اجتماعی که به آسایش انگلیسها منتهی شد ،است انجام گرفت و شعار مك میلان در این موردبرنده شد.

طبقات ثروتمند و متوسط انگلیس کاملا مك میلان و حزب او رامورد تائید قرار دادند رای دهندگان نشان دادند که علاقه ندارند به سوسیالیست ها اجازه آزمایش‌فلسفه اقتصادی آنها را بدهند.

۲ـ آن طبقاتیکه از برنامه آسایش اجتماعی مك‌میلان‌برخوردار نشده‌اند و چیزی به جیبشان نرفته است به کارگران رای دادند این امر بخصوص درناحیه صنعتی «لانکشیر» اثبات شد.

۳ـمسائل خارجی بخصوص‌تشکیل کنفرانس سران بر شکست های خارجی انگلیس در سوئز و قبرس و افریقا غلبه کرد و مردم به‌محافظه کاران رای دادند.

۷۸ درصد رای دهندگان انگلیس که جمعا سی و پنج میلیون و سیصد و نود و نه هزار و دویست و سی‌ودو تن میباشند در این انتخابات شرکت جستند حال آنکه‌درانتخابات ۱۹۵۵ فقط ۷۶ در صد آنها شرکت نموده بودند.

کابینه جدید

دیروز آخر وقت مك میلان‌مطالعه خود را برای تشکیل کابینه جدید آغاز نمود . سیاسیون معتقدندفقط تعدادکمی‌ازوزیران تغییر خواهند کرد و سلوین لوید کماکان وزیر خارجه مانده در کنفرانس سران همراه مك میلان خواهد بود .

در پست خزانه داری بعلت‌موفقیت کامل « در یك هیتکاك آموری » تغییری داده نخواهد شد بخصوص که وی قابلیت زیادی در اداره سمت خود نشان داده است . با وجود اکثریت عظیم محافظه کاران گمان نمیرود هیچ نوع‌تغییر مهم درسیاست داخلی و خارجی انگلیس روی دهد.

چه اشتباهاتی

در حالیکه محافظه کاران پیروزی خود را جشن میگیرند کارگران‌از خود میپرسند چه اشتباهاتی سبب شکست آنها شده است و درآینده چه خواهد شد ؟

اکنون گیت اسکل و بوان در برابر انتقادات شدید مخالفین‌داخلی خود باید ایستادگی کنند زیرا کارگران شکست خود را ناشی از اشتباهات آنها میدانند.

محافظه کاران ۲۵ کرسی را از کارگران و یك کرسی را ازلیبرالها گرفته‌اند . کارگران چهار کرسی را از محافظه کاران گرفته‌اند.

لیبرالها یك کرسی را از محافظه کاران بدست آوردند و در مجلس آینده شش نماینده خواهند داشت. مجموع آراء لیبرالها یك میلیون و نیم بود با این ترتیب مشاهده می شود که آراء حزب مذکور دوبرابر شده است.

سه پیروزی مکرر محافظه‌کاران

لندن ـ یونایتد پرس ـ باپیروزی محافظه کاران مك‌میلان که ۱۷ سال است با آیزنهاور روابط دوستانه‌دارد در کنفرانس سران در کنار وی خواهد نشست .

این سومین باری است که حزب محافظه کار پشت سر هم پیروز میشود .صد سال بود که هیچ حزبی در انگلستان سه بار پی‌درپی پیروز نشده بود . معلوم شد مردم انگلیس مایلند کماکان زیر شعار حکومت مك‌میلان «شما هرگز چنین رژیم خوبی نداشته‌اید »زندگی کنند . ضمنا آنها عدم تمایل خودرا به تجدید آزمایش سوسیالیسم در انگلستان نشان دادند .

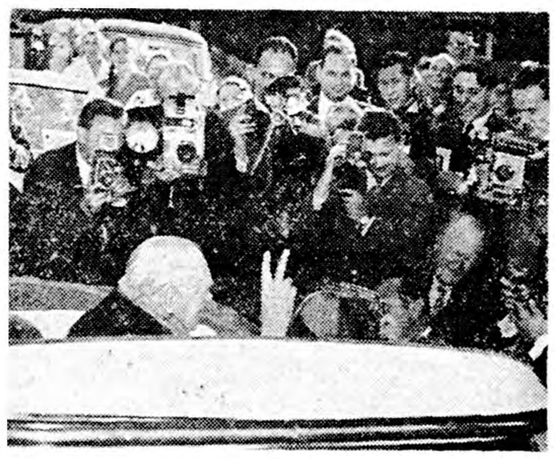

سروینستن چرچیل پس ازبیستمین پیروزی انتخاباتی خود علامت‌آشنای پیروزی رابه عکاسان‌نشان میدهد. آسوشیتدپرس

زمان دشمن چرچیل است

آیا چرچیل آخرین پیروزی خودرا بدست آورد ؟

وودفورد ـ یونایتد پرس ـ دهسال قبل در یك جلسه معروف وپرهیجان پارلمان انگلیس « بوان » خطاب به « سروینستون چرچیل » فریاد زده بود « ما دشمن شما نیستیم ،زمان دشمن شما است ».

این مطلب هرگز به اندازه‌دیروز به حقیقت نزدیك نشد . ستاد محلی حزب کارگر در ناحیه انتخاباتی چرچیل که سی و پنجسال است‌وی از آنجا انتخاب میشود توانست از مقدار آراء چرچیل بکاهد باید دانستکه در انتخابات ۱۹۵۵ چرچیل ۷۵ درصد آراء را بدست آورده بود .

فعلا چرچیل ۸۵ سال دارد و در انتخابات آینده که پنجسال دیگر روی میدهد ۹۰ سال خواهد داشت.

رای خداحافظی

ولی در ناحیه انتخاباتی «وودفورد» مردم نشان دادند که معتقد نیستند چرچیل دیگر مصدر امور رسمی بشود و در واقع آراء دیروز نشانه خداحافظی با سر وینستون چرچیل بود .

چرچیل هنگامیکه با اتومبیل از خیابان میگذشت تا به محل اخذ رای برود خسته بنظر میرسید در آنجا یکی از رهبران محافظه کار گفت تا وقتی جسد چرچیل هم‌وجود داشته باشد در پارلمان انگلیس کرسی او محفوظ است .

یك رهبر حزبی دیگر گفت تا وقتی چرچیل مایل باشد ازه«وودفورد» انتخاب خواهد شد .با این انتخابات که چرچیل باکثریت کمتری در آن انتخاب شد وی از ۱۹۰۰ در عصر شش شاه و ملکه یعنی از ملکه ویکتوریا تا ندیده اوالیزابت دوم ۲۰ دوره وکیل ملت بوده‌است. این امر در تاریخ مشروطه‌انگلستان بی نظیر است.

خروشچف مایه برکت سیبری شده است

یك زن روسی بخروشچف‌گفت باورود شما مغازه‌ها پراز خواربار شده و نخست‌وزیر شوروی جواب داد لابد باخروج‌ما مغازه‌ها خالی میشود !

لندن ـ رویتر ـ رادیو مسکو که بسیار خوشحالیم زیرا مقارن باورود جریان مسافرت خروشچف رابه‌ولادی شما باین‌شهر کفش‌شیرو بسیاری وسایل بزرگترین بندر شرقی شوروی ازکالاهای دیگر بسوی‌مغازه‌هاسرازیر نقل میکرد گزارش داد که یك‌بانوی شده وازاو تقاضا کرده‌است که‌مکرر خانه‌دار خطاب بنخست‌وزیر شوروی به‌اولادی وسایل بیاید تااجناس مورد گفته‌است که‌ماز سعادت دیدار شما نیاز مردم درمغازه ها پیدا شود .

ماهی تازه‌نیست

خروشچف درمیان خنده حضار تعریف کرد که‌من به‌مقامات رسمی شهر تذکر دادم که‌اگر قرار باشد باورود مابااین شهرمغازه‌ها پراز کالای مورد نیاز گردد لابد باخروج مابعم اجناس موردنیاز مردم ازمغازه‌هاخارج میشود !

خروشچف همچنین گفته است که زن‌مذکور ازکمبود ماهی دراین بندر بزرك شکایت کرده وگفته است که ماهی کنسرو هست ولی ازماهی تازه خبری‌نیست .

نخست‌وزیر شوروی پس‌ازاظهارات فوق‌گفت :رفقا این ترتیب انجام دادن کارنیست بااین‌شهر باید آنقوقه کافی رساند ومعنی ندارد که‌مردم یك‌ناحیه کناردریا راباماهی کنسرو شده‌سیر کرد .

چرا نمیتوانند

خروشچف گفت : علت اینکه امریکائیها قادر به‌پرتاب موشکی بطرف کره‌ماه نیستند اینست که‌یك حکومت کمونیستی ندارند .

دلیل پیروزی بزرك‌ما چیست؟ آیا مابا‌هوش‌ترومقتدرتر ازآمریکا هستیم ؟اینطور نیست و نمیتوان‌گفت که‌از هیچ لحاظ ماموجودات‌استثنائی می‌باشیم .بلکه اساس مسئله‌درایجا است که‌نظم سوسیالیستی مابه‌نیرو های خلاق مردم‌امکان‌تظاهر میدهد.

باین دلیل است که‌امریکا باآنکه ثروت ـتکنیك علمی وپیشرفت‌های آن‌دنیارا بحیرت واداشته بود کرارا میخواهد موشکی بسوی ماه‌بفرستد ولی‌موشکهای آن‌بجای رسیدن‌به‌ماه درقعر دریا فرو میرود .آنها ازلحاظ پول ـوسائل یامعلومات علمی چیزی ازماکم ندارند بلکه فاقد سیستم‌دولتی ماهستند .

خروشچف‌درنطق خود گفت بنظر وی کنفرانس سران درپائیز یازمستان سال جاری تشکیل میشود.«خروشچف اکنون به «نووسیبرسك » رسیده است .

که برد ، که باخت ؟

لندن ـ یونایتدپرس ـ دیروز سروینستون چرچیل در راس صف نمایندگان محافظه‌کار که مجددا انتخاب شده بودند فاتحانه وارد پارلمان شد .

فقط یکی از نمایندگان محافظه‌کار بنام «سرایان‌هوربین» انتخاب نشده است وی در یکی از نواحی شمالی انگلیس که از مناطق‌صنعتی بود شکست خورد .

یکی از قهرمانان دریائی انگلیس که‌در سال ۱۹۴۹ با یك حرکت شجاعت آمیز رزمناو انگلیسی آمی‌تیس را از میان ارتشهای چین کمونیست از رود یانك‌تسه‌کیانك نجات داد یعنی «دریا سالار کرانز» برجسته ترین کاندیدای این انتخابات بود .

ملت انگلیس قبلا در فیلم معروف «حادثه یانك‌تسه» باعملیات وی آشنا شده است .

قهرمان معروف دوی المپیك «چریس‌چاتاوی» بود که برای اولین بار در انتخابات شرکت مینمود باخت وی کاندیدای حزب کارگربود .

گیت‌اسکل ودوبانو که از رهبران حزب کارگر بودند بااکثریتی کمتر از دفعه گذشته انتخاب شدند .

از سران حزب‌کارگر«ایان‌میکاردو» عضو هیئت اجرائیه این حزب انتخاب نشد .وی جزء افراطیون چپ حزب کارگر بود .

پیرترین کاندیدای این انتخابات داویدلوگان عضو حزب کارگر که ۸۸ سال دارد مجددا انتخاب شد .

انورین بوان رهبر معروف کارگر باکثریت صعیفی در ناحیه کال انتخاب گردید نامبرده با ۲۰۹۴۳ رای در مقابل ۱۹۲۳۶ رای برقیب خود پیروز شد .

موریس مکمیلان پسر سی‌وچهار ساله مکمیلان نخست‌وزیر کرسی خودرا در شهر هالیفاکس در انتخابات جدید باکثریت ۹۸۰ رای حفظ کرد .

کرسی این شهر را در ۱۹۵۵ محافظه‌کاران از دست کارگران خارج کرده‌بودند .

در ناحیه صنعتی لانکاشیر رئیس حزب کارگر بانو «باربارا کاسل» کرسی خودرا باکثریتی بیش از گذشته مجددا بدست‌آورد گیت‌اسکل و مکمیلان دو رقیب اصلی نیز آراء خودرا افزایش دادند .

نخست‌وزیران سنتو از پیروزی محافظه‌کاران خوشحالند

واشنگتن ـ آسوشیتدپرس ـ وزیران چهار کشور عضو سنتو از پیروزی محافظه کاران درانتخابات عمومی انگلستان خوشحال‌اند .

کریستیان هرتر که برای شرکت در جلسه اختتامیه آمده بود گفت که بحزب پیروز در انتخابات عمومی انگلستان باید تبریك گفت .

دکتر منوچهر اقبال نخست‌وزیر ایران اظهار داشت که فکر میکنم کلیه اعضای پیمان از شنیدن خبر پیروزی حزب محافظه کار انگلستان خرسند باشند .

عدنان مندرس نخست‌وزیر ترکیه بازگشت مجدد دولت مکمیلان را بحکومت انگلستان یك «امرخوب» خواند .

منظور قادر وزیر خارجه پاکستان گفت که او خیلی خوشوقت است. پیروزی محافظه کاران ادامه‌سیاست قبلی پیمان را تضمین کرد .

آیزنهاور و خروشچف به قاسم‌تبریك‌گفتند

بغداد ـ خبر گزاری فرانسه ـ بمناسبت سالم ماندن قاسم ، پرزیدنت ایزنهاور وعدنان‌مندرس نخست‌وزیر ترکیه‌وایوب‌خان‌رئیس جمهور پاکستان برای او تلگرام های تبریك‌فرستاده اند .پرزیدنت ایزنهاور در تلگرام خود به رئیس دولت عراق «وفاداری و دوستی» خودرا تذکر داده است .

نیکیتا خروشچف نخست وزیر شوروی طی تلگرامی که برای‌عبدالکریم قاسم فرستاده است «خوشحالی صمیمانه خود را از شکست هدفهای جنایتکارانه‌دشمنان جمهوری عراق» ابراز داشته و علائق قلبی خود راجهت برقراری کامل سلامتی وی آرزو کرده است.

خروشچف پس از اظهار تاسف به سوء قصد های جنایت آمیز نسبت به روسای دول میافزاید: «دیروز سیلان ،امروز عراق، تمام این ها حلقه های زنجیری است که جهت متوقف ساختن جنبش های خستگی ناپذیر ملل شرق‌که برای‌استقلال وآزاد ساختن خود ازیوغ امپریالیسم کوشش میکنند بکار برده میشود . اینك مسئولین این جنایات به روش هائی که مدتهای زیادی است توسط ملل محکوم شده توسل جسته اند .

طرح خلع سلاح شوروی

سازمان ملل متحد ـرویتر ـدیروز هیئت نمایندگی روسیه شوروی در سازمان ملل متحد یك طرح سه مرحله خلع‌سلاح چهار ساله را پیشنهاد کرد .

این‌طرح تشریح و تفصیل پیشنهاد خلع‌سلاح خروشچف درمجمع عمومی سازمان می‌باشد وبوسیله‌کوزنتسف نماینده شوروی درسازمان‌ملل متحد به‌کمیته سیاسی سازمان تسلیم شد.

مزده‌بمالکین وکشاورزان

دیسك دوردیفه ۲۸و۳۲و۴۰ پره ساخت کارخانه (انترناش)که مدتی نایاب بود رسید . طالبین بشرکت سهامی‌جهان موتور خیابان‌امیرکبیر (برق سابق) ویا تلفن های ۵۱۴۶۹ و۵۰۷۴۰ مراجعه فرمایند .

توجه فرمائید

مؤسسه مهندسین مشاور M.B. حاضر بانجام‌امور ذیل بابهترین مشخصات فنی‌ومالی میباشد.

۱ـ محاسبات فنی ساختمانها وتهیه پروژه انواع پل‌ـ شهرسازی‌ـ خیابان بندی‌ـ قطعه بندی‌ـ لوله‌کشی آب ـ شبکه فاضل آب‌ـ تعیین مشخصات زیرسازی واسفالت راه وخیابانها.

۲ـ نظارت دراجرای کلیه این قبیل پروژه‌هاوعقدقرارداد

برای اطلاعات بیشتر بمؤسسه مهندسین مشاور M.B.

مهندس محمود بهروزان

خیابان‌ارفع‌ـ ۱ـ۳ کاشی ۳۹ ویاتلفن ۴۳۲۸۰ مراجعه فرمائید. آـ۲۴۲۰۰ تبلیغاتی آ.آ.

از صبح دوشنبه

مولن‌روژ ـ کریستال

(مولن‌روژ)

عشق در بعداز ظهر !!!

شاهد برای تعقیب !!!

از یك کارگردان بزرك «بیلی‌وایلدر» واینك :

وسوسه‌هفت‌ساله

اثر همان کارگردان !!!

وسوسه هفت‌ساله داستان کمدی مردی است که زنش را برای استراحت و هواخوری بییلاق میفرستد وخودش درنیویورك مشغول ...

اصلا وسوسه هفت ساله چیست ؟

وسوسه هفت‌ساله (یا خارش هفت ساله) چیزی است‌که مردان زن‌دار هرهفت‌سال یکبار بآن دچار می‌شوند ...

راه علاج مردانیکه دچار وسوسه هفت‌ساله میشوند چیست ؟

خانمهائیکه شوهرانشان باین وسوسه دچار میشوند چه باید بکنند ؟؟

کسانیکه بیلی‌وایلدر ، این غول سینما را میشناسند و بآثار او آشنائی دارند جواب‌سئوالات بالارا میتوانیدحدس‌بزنید که وسوسه‌هفت ساله‌چقدرکمدی عالی باسوژه تازه وابتکاری ومشغول‌کننده و مفرح می باشد .

وسوسه هفت‌ساله

سینماسکوپ ـ رنگی

دوبله بفارسی

دراستودیوی مولن‌روژ

مرلین مونرو

طناز ترین ستاره روی زمین

تام یوول

سلطان خنده آمریکا

«قانون» درتراس کریستال و سینما برلیان ادامه دارد

آـ ۲۴۴۹۴

صد درصد خالص

بقید ضمانت کمپانی نستله

هر فنجان نسکافه

قهوه است صد درصد خالص

آنهم چه قهوه !

نسکافه قهوه فوری صد درصد خالص است . هر ذره از میلیونها ذرات نسکافه دارای طعم مطبوع و عطر عالی بهترین قهوه های جهانست . فقط کافی است داغ بآن اضافه کنید و از نوشیدن قهوه تازه و خوشطعم لذت ببرید .

یك‌پسر بچه و یك‌راننده قاسم را نجات دادند

تاکنون سه‌نفر ضاربین قاسم دستگیر نشده‌اند ـ تمام مرزهای عراق بسته‌است و ٤هزار تن بزندان افتاده‌اند

بغداد ـ آسوشیتدپرس ـ **نخست وزیر عراق عبدالکریم قاسم دیروز از بستر در بیمارستان خارج شد و روی صندلی چرخ دار نشست. این مطلب را در آخرین اعلامیه طبی که راجع بوی منتشر شده است تذکر داده‌اند.**

صران کشوری و لشکری بلافاصله پس از خروج قاسم از بستر با وی در بیمارستان دارالسلام ملاقات نمودند. طبق یك گزارش مطبوعاتی نخست وزیر عراق در عرض یك‌هفته بیمارستان را ترك خواهد گفت.

دیروز در آخرین اعلامیه طبی گفته شد که در استخوان بازوی چپ قاسم سی و سه شکستگی کوچك در اثر اصابت گلوله ایجاد شده‌بود ولی اکنون حال مزاجی وی «عالی» است و بازویش را گچ گرفته‌اند. هر سه گلوله بدست او اصابت‌نموده است.

پزشکان روسی مرتبا از قاسم پرستاری میکنند و پیوسته یکی از آنها بالای سر وی حاضر میباشد. شاعر معروف عراق محمد مهدی جواهری دیروز در روزنامه الرای العام چاپ عصر نوشته بود که در بیمارستان رهبر ٤٥ ساله عراق را زیارت کرده و او را در کمال‌سلامت مشاهده نموده است.

در ست پس از ٢٤ ساعت که از اصابت گلوله ها به قاسم گذشت وی حالت عادی خود را باز یافت. ولی دیروز در بغداد شایع بود که حالش وخیم شده است.

در بغداد آموزشگاه ها کماکان تعطیل است ولی مغازه ها را گشوده‌اند و ادارات دولتی نیزبکار خود مشغولند.

مقررات نظامی و منع اجتماعات و عبور ومرور بقوت خود باقی میباشد و هیچ حادثه غیر عادی روی‌نداده است. زره‌پوشها و قوای نظامی در همه نقاط بغداد گشت میزنند.

این روزها روزنامه های بغداد پر از اخبار مربوط به سوء قصد می باشند. روزنامه الاخبار که طرفدار کمونیستهاست می نویسد :بیش از سه تن در این ترور شرکت‌داشتند و آنها با مسلسل از اطراف اتومبیل قاسم را زیر آتش گرفتند و ستوان یکم قاسم امین را که همراه قاسم بود شدیدا زخمی کردند.وی آجودان نخست وزیر است.

این روزنامه می نویسد :راننده قاسم در بیمارستان در اثر زخمهای وارده درگذشت و بخود قاسم خون تزریق کردند.

حمله به رهبر کمونیستها

روزنامه کمونیست صوت الاحرار دیروز گزارش داد یکدسته مسلح چهارشنبه گذشته وارد خانه‌ای‌شدند تا عبدالقادربوستانی سر دبیرروزنامه حزب کمونیست عراق‌وچند تن‌دیگر از سران کمونیست های این کشور را که باید در آن خانه باشند بقتل رسانند. ولی فقط خواهروی و دو فرزند او در خانه بودند . در هفته گذشته یکبار دیگر نیز برای قتل بوستانی کوشش بعمل آمده‌بود.

دیروز مقامات عراق با پخش گزارش جریان سوء قصد به قاسم ازرادیو بغداد موافقت کردند.بموجب این گزارش یك پسر بچه و یك راننده تاکسی هنگام تیراندازی به عبدالکریم قاسم خود را بین او و ضارب قرار دادند و باین طریق‌جان نخست وزیر عراق سالم ماند.

این گزارش را رادیو بغداد در حالی منتشر میکند که مقامات‌نظامی عراق برای تعقیب قاتل سعی دارند که کوچکترین اطلاعی درباره‌نحوه وقوع حادثه منتشر نشود.

رادیو بغداد گفت : در حمله به نخست وزیر چند نفر شرکت داشته‌اند و بر اثر تیراندازی آنها راننده قاسم کشته شده و بدنه ماشین بر اثر تیراندازی مسلسل و اصابت ٤٣ گلوله سوراخ سوراخ شده است .

چه معجزه‌ای

رادیو بغداد گفت : « اولین رگبار گلوله راننده قاسم را بقتل‌رسانید. مردمی که در پیاده‌رو خیابان الرشید میگذشتند و برای‌ابراز احساسات به نخست وزیر اجتماع کرده بودند با صدای گلوله متفرق شدند ولی یك پسر جوان از میان جمعیت‌خود را روی سینه قاسم انداخت و او را از ضربات بقیه گلوله هامحافظت کرد .در همان حال یك راننده نیز خودرابین مسلسل ضارب‌وعبدالکریم قاسم انداخت . سپس داخل‌اتومبیل قاسم که در وسط خیابان متوقف شده بود گردید و جسد راننده را بکناری زد و اتومبیل را بسوی بیمارستان هدایت کرد.

مفسر رادیو بغداد سپس اضافه میکند : کسانی که اتومبیل ژنرال قاسم را که تمام آن از تیر سوراخ شده است دیده‌اند از خود سئوال میکنند با چه معجزه‌ای عبدالکریم قاسم از مرك نجات پیدا کرد؟»

مطبوعات قاهره حدس میزنند که عده‌ای از همراهان عبدالکریم قاسم در حمله‌ای که بوی صورت گرفت مجروح شده باشند.

« الاهرام » می نویسد : اگرسه گلوله از پنجره های محکم اتومبیل قاسم گذشته و بوی اصابت کرده باشد قاعدتا باید عده‌ای ازهمراهان وی نیز مورد اصابت قرار گرفته باشند. ظاهرا این نظریه اساس گزارش هائی را تشکیل میدهد که حاکی‌اززخمی شدن‌جمعی ازهمراهان قاسم است .

دستگیری ٤هزار تن

از دیروز وضع تمام مرز های‌عراق بسته شده و فرماندار نظامی دستور تخلیه تمام فرودگاههای نظامی را که تحت کنترل ارتش می باشد صادر کرد. هواپیما ها قبل ازپرواز بدقت جهت مخفی ساختن هویت مسافرین مورد بازرسی قرار می گیرد . تمام پست‌های مرزی‌توسط واحد های پلیس مخصوص امنیت و ارتش تصویب شده‌اند هیچ عراقی‌و یا خارجی حق ترك عراق را ندارد.

این احتیاطات برای دستگیری ضاربین قاسم صورت گرفت.

گفته میشود تاکنون ٤ هزارتن دستگیر شده‌اند.

برپرده تلویزیون

بنا بگزارش رادیو بغداد دیشب مردم بغداد و حومه آن سرتیپ عبدالکریم قاسم نخست وزیر خود را از رادیو تلویزیون بغداد برای اولین بار پس از سوء قصد بجان وی رویت کردند.

عبدالکریم قاسم در بیمارستان دارالسلام بستری است وخبرنگاران تلویزیون در بیمارستان با او مصاحبه نمودند.

لبخند همیشگی قاسم بر لبهای او نقش بسته بود و مردم برایش‌ابراز احساسات مینمودند.

سپس تصویر ستوان یکم «قاسم امین» آجودان سرتیپ قاسم که در اتومبیل با اوبود و بشدت زخمی شده است نمایش داده شد.

لندن از قاسم مایوس شده‌است

بنظر مقامات انگلیسی قاسم دیگر نمی‌تواند بین کمونیستها وناسیونالیستها توازن برقرار کند

لندن ـ خبر گزاری فرانسه ـ محافل سیاسی لندن پس‌از سوء قصدی که‌بجان عبدالکریم قاسم روی داد معتقد شده‌اند که اعدام های سیاسی که‌اخیرا در عراق صورت گرفت ممکن است نتایج وخیمی در بر داشته باشد .

هرچند که وزارت امور خارجه انگلستان بشدت‌با هرگونه‌تفسیری در اینمورد مخالف است ساهمیت منافع بریتانیا درعراق‌چنین‌احتیاطی را توجیه می کند . ولی بطورکلی انتظار حوادث وخیمی‌در عراق‌میرود

دیگر اطمینانی نیست

تا ٢٠ سپتامبر که افسران وغیر نظامیان اعدام نشده بودند در لندن تصور میرفت که عبدالکریم قاسم قادر است بین کمونیست‌هاو ناسیونالیست ها توازنی برقرارسازد همچنین در لندن تصور میشد تا زمانی که قاسم در عراق زمام امور را در دست دارد خطرکمونیست‌در عراق باشکست مواجه خواهد شد ولی اینك قاطعیت واطمینان چنین قضاوتی باشکست‌روبرو شده‌است ودیگر کسی ناراحتی خودرا از وضع عراق پنهان نمی‌کند .

در لندن گفته می شود که کینه توزی خانواده های مقتولین وتبلیغات طرفداران ناصر دست بدست هم داده و عراق را در وضع‌ناامنی و تحریك و آشوب نگه خواهد داشت . در لندن گفته میشود که تنها کمونیست ها از هرج و مرج عراق استفاده خواهند برد .

حمله دیپلماتیك جدید عبدالناصر

جمهوری‌متحده عربی حاضر فلسطین است ، بشرط آنکه اسرائیل نیز چنان کند

به‌قبول واجرای تمام قطعنامه‌های ملل‌متحد درمورد

قاهره ـ آسوشیتد پرس ـ جمال عبدالناصر رئیس جمهوری متحد عرب دریك مصاحبه مطبوعاتی بامخبرین «کریسچن‌ساینس‌مونیتور»وآسوشیتد پرس گفت وی آماده است یك کمیسیون سازمان ملل متحد را برای اجرای قطعنامه های سازمان درمورد روابط اعراب واسرائیل به پذیرد . از جمله این قطعنامه ها قطعنامه‌ای است که در ١٩٥١ تصویب شده آزادی کشتی رانی رادر کانال سوئز تضمین می کند .

باز گشت آوارگان

ناصر گفت بهر حال باید به همراه اجرای قطعنامه هااز طرف جمهوری متحد عرب اسرائیل نیز قطعنامه های مربوط به خودرا بپذیرد واجراء نماید .

از جمله قطعنامه هائی که اسرائیل باید اجراء کند قطعنامه ای است راجع به بازگشت آوارگان عرب به فلسطین که امروز قلمرو اسرائیل را تشکیل می دهد . قطعنامه دیگری که اسرائیل تاکنون از اجراء آن ممانعت نموده قطعنامه ١٩٤٧ پیرامون تقسیم فلسطین و بین المللی شدن بیت المقدس می باشد . مصر نیز بر خلاف قطعنامه سازمان کانال سوئز را بروی اسرائیل بسته است.

در پاسخ این سئوال که ناصر نسبت به قطعنامه ها چه نظری دارد وی گفت « ما آماده پذیرش قطعنامه سال ١٩٥١ شورای امنیت پیرامون آزادی کشتی رانی در کانال می باشیم ولی نباید قطعنامه های سازمان را یکطرف اجراء کند در حالی که طرف دیگر آنهارا اجراء نمی کند .

ما نمی کشیم .

هنگامی که ناصر در جریان مصاحبه بود یکی از آجودانهای او وارد شد یاد داشتی بدستش داد .

پس‌ازکمی سکوت ناگهان ناصر گفت« عجب آنها سعی کردند قاسم (نخست وزیر عراق) را بکشند .رادیو بغداد می گوید زخمی شده است. من شدیدا با انواع آدم کشی‌وترور مخالفم . انقلاب ما باوجود سیاست معتدل ما به خطر نیافتاد . نتیجه این سیاست کمك به وحدت ملت ما بود. اقدامات شدید و تروریسم تاثیر بدی درمردم ما داشت . مثلادر دهکده زادگاه من «بتی‌مور» ما چهار هزار جمعیت داریم ولی همه بیك خانواده می مانیم هر عملی بر ضد یکی از ما در سایرین اثربدی ایجاد می کند ملت ما نیز عینا مثل مردم این‌دهکده می باشند .

مابرخلاف رژیم عراق روش معتدلی داشته‌ایم . وقتی توطئه‌ای را علیه انقلاب خود کشف می کنیم معمولا توطئه گران را آن چنان که‌در بغداد معمول است به مجازات نمی رسانیم.

آنهارا مدتی بازداشت وسپس آزاد می کنیم . از جریان دادگاه مردم می فهمند توطئه گران چه می کردند و بعداز آزادی ازمردم جدا می مانند و دیگر کاری از پیش نمی برند .

بقیه در صفحه ١٧

اگر فیصل نیست ملك‌حسین هست

عمان ـ آسوشیتدپرس ـ «الدفاع» روزنامه مهم اردن مینویسد :

«کلوله‌هائی که در بدن قاسم نشسته نشان دهنده احساسات مردم عراق نسبت بوی و خشم آنها از رژیم سرخ کنونی در این کشور می‌باشد.»

روزنامه مزبور قاسم را متهم‌میکند که برای برهم زدن ارتش عراق دست کمونیست ها را آزاد گذارده است .

«الدفاع» مینویسد :مردم عراق مورد پشتیبانی کامل دیگر کشور های عربی هستند و اگر امروز قصاب آن کشور نجات پیداکردفردا خلاصی نخواهد داشت .

رادیو رسمی اردن نیز بطور غیر مستقیم پیامی برای مردم عراق فرستاده وآنها را بمبارزه علیه رژیم کمونیست دعوت کرد .

رادیو عمان ضمن اشاره بتاریخ انقلاب عرب علیه ترکها از مبارزات پدر ملك حسین پادشاه‌کنونی اردن وملك فیصل اول در سال ١٩١٦ بحث کرد و گفت اگر امروز فیصل وجود ندارد در عمان ملك حسین وجود دارد .

رهبران چین‌ملی به پکن دعوت شدند

تایپه ـ یونایتد پرس ـ یکی از مقامات عالی رتبه چین ملی دیروز دعوت کمونیست هارا از ملیون که چندتن از رجال خودرا برای بازدید چین به پکن بفرستند «یك نوع شوخی »تلقی کرد .

این شخص که از مشاورین چیانکایچك می باشد گفت این دعوت جزئی از به اصطلاح «حمله صلح» کمونیستها می باشد .

یکی‌از معاون‌رئیس جمهوری‌چین ملی و نخست وزیر چین و پسر بزرك چیانکایچك و ژنرال چیانك چینکو که سمت‌وزارت دارددعوت کرده بود که به پکن بیایند .این مطلب را یکی‌از جراید کمونیست هنك کنك انتشار داده است .

از عهده نمی آیند

این روزنامه نوشته بود چین کمونیست بتوصیه خروشچف‌باین دعوت اقدام نموده است .ظاهرا دعوتنامه برای پسر چیانکایچك که ده سال قبل برای مذاکره نزد کمونیست ها رفته بود ارسال‌شده است .

در نامه گفته شده است سران چین ملی بدون دیدن سرزمین چین نمیتوانند وضع آنرا درك کنند . آنها مسلما به تنهائی از عهده‌فتح چین برنمی‌آیند وامریکا نیز در این راه به آنها کمك نخواهدنمود ظاهرا چینی‌های کمونیست‌مدتی بانقشه صلح خروشچف هم‌آهنگی نشان خواهند داد وشاید بااین کار میخواهند موافقت امریکا را نیز جلب کنند . ولی مسلما این هم‌آهنگی ظاهری خواهد بود .

پکن پیوسته گفته است روابط او با ملیون چین یك مسئله‌داخلی چین می باشد وربطی به کرملین ندارد .

چین با جمهوری‌عربی اختلاف ندارد

توکیو ـ آسوشیتدپرس ـ دولت‌چین روز گذشته مسئله تیرگی روابط خودرابا‌جمهوری متحده عربی تکذیب کرد .

دولت چین همچنین اظهارداشت که روزنامه‌های جمهوری متحده درچند روزاخیر جملیات بی‌اساسی علیه رژیم پکن منتشر ساختند ومدعی شدندکه :

١ـ درامور سفارت جمهوری متحده‌در پکن کوچکترین دخالتی نشده بلکه سفارتخانه مذکور همواره ازمزایای دیپلماتیك برخوردار بوده است .

٢ـ دولت چین کمونیست هرگز سعی خود راازقاهره بپکن احضار نکرده است .

٣ـ دولت پکن‌هرگز علیه‌هند مرتکب تجاوز نشده ودر برمه نیز به زدو خورد نپرداخته است .

اورشلیم ـ یك سخنگوی دولت اسرائیل گفت :کمیسیون مختلط آتش بس اسرائیل ـ اردن درباره احتیاج باستقرار کامل صلح در مرزهای دو کشور به توافق کامل رسیده اند .

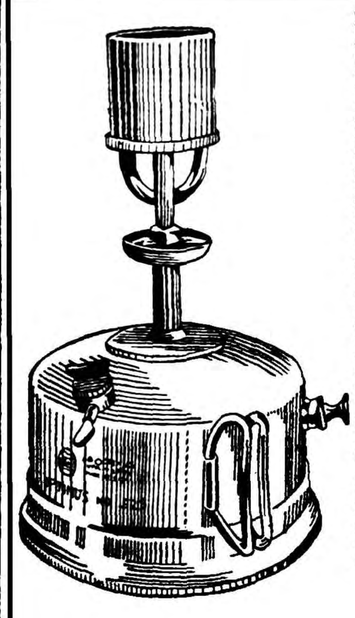

چراغهای اپتیموس ساخت بزرگترین کارخانجات سوئدی با ٥٦ سال سابقه درخشان

یك‌شعله بزرك و ٢ شعله ٣شعله ٤شعله ٦ شعله و ٨شعله برای دیگهای بزرك بخصوص برای مهمانخانه ها و بیمارستانها و چراغهای کوره‌ای صنعتی و سفری و خوراك‌پزی از هرقرقم وارد شد تا تمام‌نشده بهشرکت تضامنی تیموریان سبزه‌میدان ـ چرخچی تلفن ٢٦٧٨٩ مراجعه فرمائید

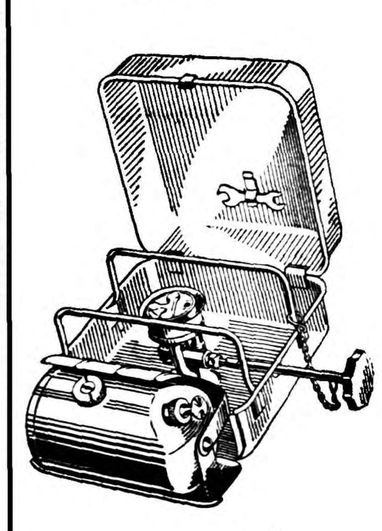

ـ٤

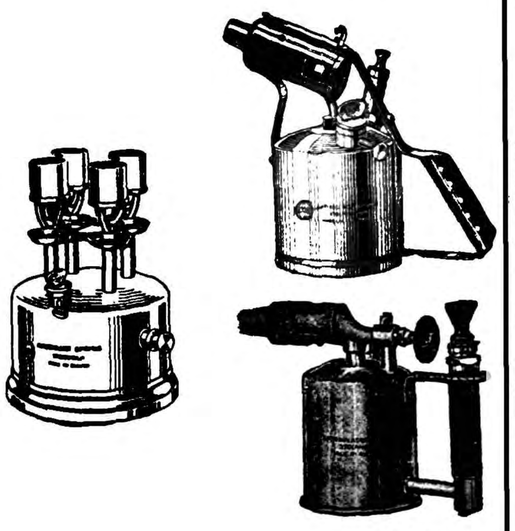

ـ٢٢٩٧٨

انتقاد

بقلم : هنگامه منافی

چرا برنمیگردند

مدتی است در جراید عنوان «محصلین خارجی» زیاد بچشم‌میخورد گاهی صحبت از رفتن ولی اغلب بحث روی بر گشتن آنهاست .

همه میخواهند بدانند که چراآنها پس از آنکه وطن خودرا که یك عمر در آغوش آن پرورش یافته‌اند و خانواده‌ای که پس از سالها با آن انس گرفته‌اند رها میکنند و میروند و دیگر هرگز خیال بر گشتن بخود راه نمیدهند

آیا وقتی از ایران دور میشوند عوض میشوندویکمرتبه تمام‌احساسات و عواطف خودرا از یاد میبرند یا علاقه آنها بتدریج از بین میرود .

باید بگویم آری و خیر و شاید شما از این جواب متعجب شوید ولی من درباره هردو آنها توضیح خواهم داد . وقتی آنها بروند در نامه های اولیه خود اغلب مینویسند که گریه میکنند و احساس غربت مینمایند و ظواهر پر زرق و برق ممالك متمدن چشمهای آنها را خیره نمیکند و آنها از همین روز های اول بامید بر گشتن هستند . اما یکی دو ماه بعد لحن نامه ها کم‌کم عوض میشود .

آنها میبینند ما همچنان در میان این مردم غریب هستیم اما حالا دیگر ترجیح میدهیم که دراین جا زندگی کنیم زیرا مادر اینجا چیز-هائی میبینیم که در مملکت خودمان کمتر به آن بر خورد میکنیم . واز تربیت و ادب و راستی و درستی آنها چه چیزها که نمینویسند از اینکه میتوانند جنسی رابدون‌چون و چرا و یکی دو ساعت چانه زدن و بی اینکه سرشان کلاه رفته باشد بخرند لذتی به آنها دست میدهد که بقول خودشان کمتر فراموش میکنند .

پس از گذشت سالها آنها برای خود ایرانی میسازند که با ایرانی‌که در آن بوده‌اند فرق فاحشی دارد . ازگوشه و کنار میشنوند که ایران عوض شده و ترقیاتی که درغیاب آنها نموده است بیش از آنچه که هست پیش خود بزرك میکنند و بالاخره پس از پایان تحصیلات‌باز هوای وطن بسرشان میزند .

دراینجاست که میگویم خیرعوض نمیشوند . دلشان میخواهد بوطنشان بر گردند . و به آن خدمت کنندیا نه دلشان میخواهد معلوماتشان را برخ این و آن بکشند . میخواهند کار کنندو پول درآورند .

تمام اینها بطور غیر مستقیم‌خدمت بوطن است . اگر اوکارخانه‌تاسیس کند بامید اینکه نظر ها را جلب نماید خواهی نخواهی یك عده‌کارگر کار پیدا خواهد کرد و مقداری مصنوع بازار عرضه خواهد شد ولو آنکه او هم حکمروائی کند وریاست آنرا بعهده بگیرد . این عطش فخر و فخر فروشی دیری نخواهد پائید ولی کارخانه پایدار خواهد ماند و کارگران بیشماری از آن بهره خواهند برد و مردم از فرآورده هان آن استفاده خواهند کرد

در آن موقعیکه محصل مامیخواهد برگردد دورانی را که با بیفکری و جوانی توام است‌پشت سر گذاشته و برای خود مردی شده است‌دیگر بچه نیست و در درجه اول میخواهد زندگی تشکیل دهد بنابراین قبل از هر چیز بفکر زندگی خانواده‌اش میافتد ولی کم و بیش میداند که ممکنست تاچند وقت درایران کاری برایش نباشد . در اینوقت مینویسد که چنین و چنانم و از موقعی که تحصیلم تمام شده در فلان موسسه کار میکنم یا در فلان دانشگاه درس میدهم و میخواهم بایران برگردم ولی جواب او جز آنچه قبلامیدانست و حدس میزد نخواهد بود .

اوبا چشم‌خود ش‌میبیند که‌همکلاسش را که با او روی یك میز و نیمکت درس خوانده ، بعنوان کارشناس خارجی با احترام هرچه تمامتر و با حقوقی هنگفت بایران میاورند اما برای او کار نیست و دست آخر وزارت فرهنگ برای او مینویسدکه حاضر است اورا با ماهی سیصد تومان بعنوان معلم استخدام نماید .

اینجاست که با خود میگوید پس از هیجده سال تحصیل باید معلم شوم معلمی شریفترین کارهاست ولی معلم باید معلم شود ومهندس باید کارخانه ای را اداره نماید .

گذشته از اینها آیا قادر خواهم بود با ماهی سیصد تومان زندگی کنم خانه‌ای بمن نشان دهید که دارای سه اطاق باشد و با همین ماهی سیصد تومان بمن اجاره‌اش دهند .

نتیجه این میشود که او تصمیم میگیرد هرگز بر نگردد و معلوماتش رابرای یك ملت خارجی بکار برد و برای آنها فعالیت کند زیرا قبل از همه عواطف و احساسات انسانی مجبور است که نانی برای خوردن وجائی برای‌خوابیدن بدست آورد .

از اینجا و آنجا

ماهی درلوله آب

بانوان خانه دار شهر «سانت‌سیمون» در کانادا به شهرداری شکایت نمودند که در داخل آب لوله‌کشی ماهیهای بسیار ریزی وجود دارد .

این ماهی شبیه ماهیهای حوضچه هائی است که شهرداری از آب آن جهت تصفیه خانه شهر استفاده میکند .

صدا ومعده

یك دانشمند روسی پس از مطالعه زیاد اعلام داشت که صدای زیاد موجب‌تسریع درترشح‌معدی میشود دانشمند مزبور روی ۹۴سك آزمایش نموده و باین نتیجه رسیده است که امواج صدا اسید معده را تحریك نموده و ترشحات معدی را زیاد می‌کند .

دلیل طلاق

«ژاك باستیرو» ایتالیائی الاصل از دادگاه نیویورك تقاضا نمود که حکم طلاق همسر فرانسوی اورا صادر کند.

وی برای اثبات دلیل تقاضای خود میگفت که همسرش همه شب‌هنگام خواب ده‌بار باو میگوید « فراموش مکن که فرانسه‌در دوره ناپلئون‌سوم. ایتالیا را از تسلط و حکومت‌اطریشیها نجات داد .»

دادگاه عذر شوهر را موجه دانست و حکم طلاق را صادر کرد .

جدول

کلمات متقاطع

شماره ۱۳۳۸

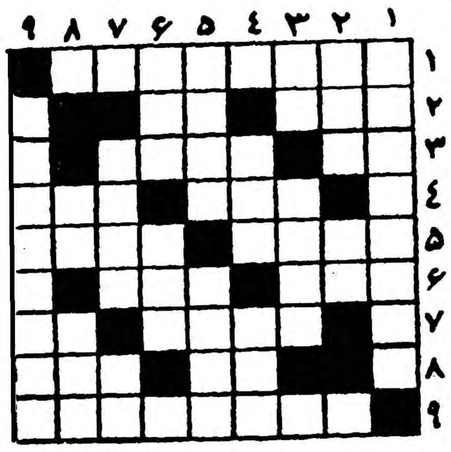

افقی : ۱ ـ عجیب نیست اگر در نوبهاران برقص در آید ۲ ـ سور چران در سر سفره اش سر و جان قربان می کند ـ واحد پول ۳ ـ همراه بر درزورخانه میزنند و اینطور در قمار ـ حالا بسیاری از فیلم ها تماماچنین است ٤ ـ سال ـ عدد مجهول ٥ ـ حالا دیگر بادش زکام و گریپ شده است ـ از حیوانات جنگلی ٦ـ سفیدش ازهمه مهیب‌تر وحطرناك تر بود ـ کشتی جنگی ۷ـ پرنده‌ای که نوحه اش همه افسوس و حسرت است ـ شما نوه او هستید ۸ـ سیب‌گاز زده!ـ این بار اگر بیاید هر چه هست باخود خواهد برد ۹ـ درسش را ازدیل کارنگی می‌آموزند .

عمودی : ۱ـ از معروفترین نویسندگان فرانسوی ۲ـ در لاغری ضرب المثل است نه در چرخیدن ـ به‌طرف ۳ـ اگر هم مردی بوده است حالا که‌شل است ـ مدارا ٤ ـ کتابی از شاتو بریان ـ ازعشاق بنام ٥ـ امسال به ٤٤ هم رسید ـ میگویند ناخن رادرهر جا زیختن می‌آورد ٦ـ علامت تجارتی ـ یك‌نوع آن‌وقتی عطسه میکرد گوهر شب چراغ ازدماغش بیرون می‌افتاد ۷ـ عنوانی برای کسی که نخواهند اسمش را ببرند ـ مکان ۸ـ گردن ـ پهلو ۹ـ مردی که‌میتواند چرخ زندگی رابچرخاند .

حل جدول شماره ۱۳۳۷

افقی :۱ـ زن ـ مکاتبه ۲ـ نیمه‌شب ـ آن۳ـ علت ـ مدد ٤ـ نشا ـ یانه ٥ـ هورا ـ مجوف ٦ـ خفاش ـ نار۷ـ بچه ـ نبی۸ـ لش ـ سبزقبا ۹ـ همراهی ـ دن

عمودی: ۱ـ زنانه ـ بله ۲ـ نی ـ شوخ‌چشم ۳ـ معارفه ٤ـ مهل‌ا‌ا‌ـ سا ٥ـ کشتی ـ شنبه ٦ـ اب ـ ام ـ بزی ۷ـ منجنیق ۸ـ بادهوا ـ بد۹ـ هند ـ فرمان.

قابل توجه آقایان اطباء وداروخانه‌ها

قطرهٔ نئوکرتیود NEO - CORTIODE واردشد.

از خوانندگان

امتحانات متفرقه

جمعی‌از محصلین‌کلاسهای متفرقه متوسطه مینویسند اکنون طبق تصمیم وزارت محترم فرهنگ مدتی است که داوطلبان متفرقه هم‌باید مانند شاگردان کوچك ۷ ساله مدوسه سالی یك کلاس را امتحان بدهند و چون این امر مستلزم هزینه طاقت فرسائی است که بیشتر افراد را از ادامه تحصیل باز میدارد با اینکه چندی قبل وزیر محترم فرهنك و عده دادند در اینمورد تجدید نظر شود از آنجا که تاکنون که نزدیك یکسال است هیچگونه اقدامی بعمل‌نیامده تقاضا داریم با توجه بسن داوطلبان و گرانی روز مره معیشت زندگی که هریك بنوبه دارای زن و بچه و چند سر عائله بوده وباید چند سال وقت خودرا بانتظار فرا رسیدن امتحان بگذرانیم که با این وصف بایستی هر سال مبلغ هنگفتی از خرجی روزانه عائله مان پول شهریه دبیر بدهیم وگرنه ناچاریم مانند گذشته بدون سواد بوده و سربار جامعه باشیم لذا مستدعی هستیم شورای عالی فرهنك‌تجدید نظری بعمل آورند که کلیه‌داوطلبان کما فی السابق بتوانند دوره دوم متوسطه را در سه نوبه (سیکل اول . پنجم متوسطه . ششم متوسطه) امتحان دهند:

برای رفع نقص تقویم‌ایرانی

آقای احمد توکلی درباره فصول چهارگانه چنین مینویسد :

چند روز قبل در روزنامه اطلاعات بمناسبت افتتاح مدارس و تغییر هوا که مصادف با اول مهرماه بود ضمن مقالات بعنوان آغاز فصل‌پائیز متذکر شده بود درصورتیکه این موضوع صحیح نیست وباتوجه به اینکه فصول مساوی هستند و اول فروردین اول بهار است بدانجهت که ششماهه اول سال سی ویکروزه منظور شده ناچار اول مهرماه‌چهار روزازآغاز پائیز گذشته‌است وبااین محاسبه جز فصل بهار دیگرفصول آغازشان با اول ماه تطبیق نمیکند و چون هر فصل ۹۱ روز و کسری است بهتر بود که ماههای سی و یکروزه بین فصول تقسیم میشد و هر فصل از دو ماه و یکماه سی‌و یکروزه درنظر گرفته میشد تااین نقص تقویم ایرانی که یکی از بهترین و صحیحترین تقویمهای فعلی جهان است مرتفع میگردید .

مسافر بن لنجان

آقای احمد ایرانپور مینویسد مسافرینی که بوسیله اتوبوس‌قصد مسافرت بدهات لنجان که یکی از بزرگترین و حاصلخیزترین‌نقاط اصفهان است‌دارند بامشکلاتی‌روبرو هستند که شمه ای ازآن هاراباد آور میشود اتوبوسی که قول‌حرکت ساعت‌هشت صبح‌داده نزدیك‌ساعت ده‌ونیم‌در حالیکه صندلیش‌شکسته‌و شیشه نداردبا پنجاه شصت‌مسافر ومقدار زیادی بار روی سقف‌آن دهها گونی و پیت نفتی و چندین بره وبزغاله و مرغ و خروس و غیره ازدروازه خارج میشود و پس از پیمودن هر کیلومتر راه باربختن آب در رادیاتور و باد کردن لاستیك و سوار کردن‌مسافر جدید مسافت‌شصت کیلومترادر مدت سه ساعت وگاهی بیشتر طی میکند خوبست مسئولین امر رانندگی باینوضع که هرروز شاهد آن هستند خاتمه داده توجهی به وسائل نقلیه که در حومه اصفهان مشغول کارند بنمایند .

ساختمان دبستان

طی نامه‌ای که ازطرف انجمن همکاری خانه ومدرسه دبستان دخترانه حکمت فرستاده‌اند ازتوجه آقای وزیر فرهنك ومدیر کل‌فرهنك استان درباره خراب کردن محل کهنه دبستان دخترانه حکمت و ساختمان جدید ونوبنیاد این‌مدرسه سپاسگزاری کرده و تقاضای تشویق مسئولین را کرده‌اند.

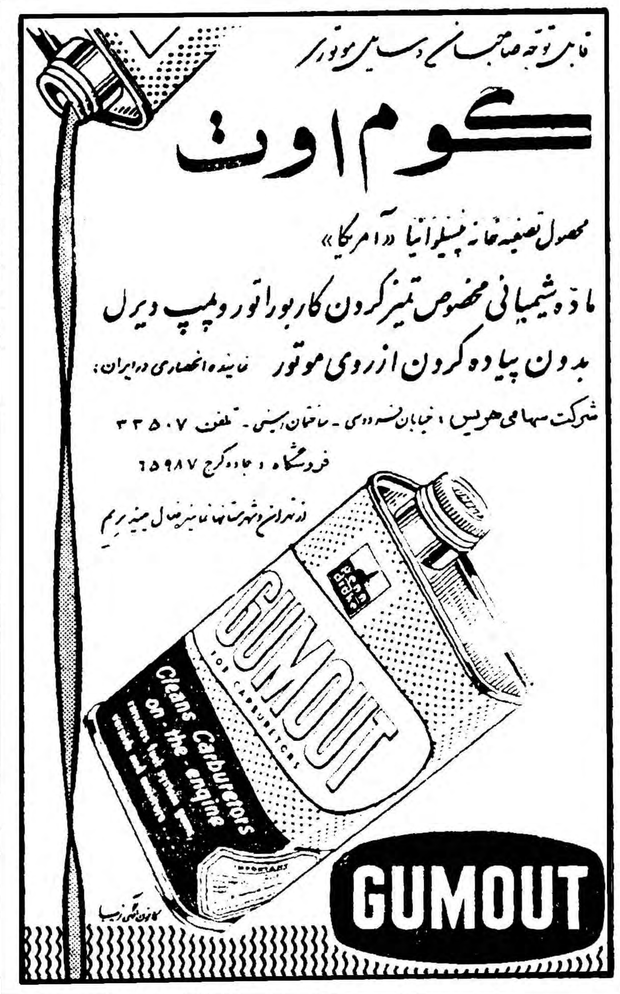

بیست رقم رنگهای اصیل چینی وکاشی که هرمثقالش صدها کاشی را رنك میکند برای فروش حاضراست. قبل‌از ظهر و ٥ بعدازظهرها تلفن ۳۶۰۲۲

از: ارنست لیندلی

ایران، مشکل پیمان سنتو است

پس‌ازکناره‌گیری عراق دیگراشکالی درپیوستن امریکا به‌پیمان‌سنتو وجود ندارد

Newsweek

هرقدر هم ما باورکنیم که خروشچف در مورد صلح و نظارت بر سلاحها صادق میباشد باز احمقانه خواهد بود اگر در هنگام پیشرفت مذاکرات بین‌المللی از تقویت نیروها و مواظبت مناطق حیاتی خود غافل‌شویم برای رسیدن به موافقتهای مناسب و موفقیت آمیز بردنیای آزاد است که قوای خودرا آماده نگاهدارد. ما نمی توانیم فراموش کنیم که هدف‌پیشنهاد خروشچف در مورد رقابت «مسالمت آمیز» ختم این رقابت به پیروزی جهانی کمونیسم میباشد و در آن از باشد وتجاوز درلائوس نیز پایان نیافته است.

۵ـ تشخیص برنامه امنیت‌مختلط ماهم از لحاظ نظامی وهم ازلحاظ غیرنظامی باین منظور رئیس‌جمهور باید شخصی راکه مستقیما بوی گزارش دهد وزیرنظر اوباشد تعیین کند که مسئول تنظیم برنامه‌های کمك نظامی وغیرنظامی خارجی ماباشد ودستگاه آن را بحرکت درآورد ومیان قسمتهای مختلف آن هم‌آهنگی بوجودآرد. کلیه کمکهای اقتصادی وفنی بایدزیر نظر یك مقام هم‌آهنگ کننده قرارگیرد که‌دارای درجه وزارت باشد منتهی از لحاظ سیاسی دربرابر وزارت خارجه مسئولیت داشته باشد.

دتمام زمینه‌های کمك خارجی ماباید منتظر رقابت همه جانبه از طرف کمونیستها باشیم. اگر ازسنگینی بارتسلیحات کاسته‌شود کمونیستهاخواهند توانست‌برنامه‌های کمك خود را حتی بسرعت بیشتری توسعه دهند. اغلب کشورهای‌توسعه نیافته دنیای آزاد مایل نیستندبشدت خودرا بکمك ملتهای کمونیست متکی سازند .ولی آنها ناگزیربه مقدار بیشتری سرمایه و کمك فنی آنهم فی‌الفور نیازمندند . حتی اگر بانك بین‌المللی وسازمان های وابسته آن وملل اروپای غربی و ژاپون بر کمك خودبیافزایند از احتیاج مستقیم‌بکمك آمریکا درآینده نزدیك کاسته‌نخواهد شد .اگرما به این احتیاج جواب ندهیم کمونیستها مسلما به آن جواب مساعد خواهند داد .

۶ـ توسعه برنامه اطلاعاتی ماوراء دریاها و برنامه مبادله اشخاص ـ بخصوص استادودانشجویا ملتهای‌بدید ضمن اینکه برای تحصیل موافقت نامه قابل قبولی‌در مورد سلاحهامذاکره میکنیم‌بایدازخلع‌سلاح یك‌جانبه‌اجتناب ورزیم . درزمینه های غیر نظامی مانباید کوشش خودرا یکجانبه‌قطع کنیم ـواین کاری است که کاستن از کمکهای خارجی توسط کنگره متاسفانه موید آن میباشد . دراین زمینه مابایدهم اکنون دامنه کارخود را توسعه بدهیم و درآینده نیزتوسعه آنها را در نظر داشته باشیم .اگر سلاحها تحت نظارت قرار گیرند سایر وسایل ادامه مبارزه جهانی بیش از پیش کسب اهمیت‌میکنند.

نیوزویك

مقالات وگزارشهای خارجی

اختلاف چین و جمهوری متحده

★ روابط دوکشور چگونه روبسردی‌گذارد؟
★ چرا سیاست مسکوویکن نسبت بجمهوری متحده تفاوت دارد؟
★ چینی‌ها به‌عبدالناصر توصیه میکنندکه به شرح حال مارشال چیانکایشك توجه داشته باشد.

THE TIMES

بدون شك بایدگفت که‌چینی‌ها در مورد دعوت ازخالدبکداش رهبر کمونیستهای سوریه برای نطق‌در مراسمی‌که دیپلماتهای خارجی واز جمله نمایندگان جمهوری متحده عرب درآن شرکت داشته‌اند . بی‌احتیاطی کرده‌اند. خالدبکداش ریاست حزب کمونیست سوریه‌را بعهده دارد که‌در آن کشور غیر قانونی است .وخودوی شخصا از سوریه مهاجرت کرده‌است .اما میتوان این موضوع‌رابیش ازیك بی‌احتیاطی تلقی کرد ؟بااینکه بارها اتفاق افتاده‌است که دیپلماتهای خارجی مجبور شده‌اند درچنین مراسمی به‌نطق های کمونیستهای اخراجی‌از میهن خودعلیه دولتهای متبوعه آن‌گوش دهند معذالك‌این بار دولت جمهوری عربی اقدام چین‌را خیلی بیشتراز یك‌بی‌احتیاطی معمولی نظیر موارد فوق تلقی‌کرده است ودر حقیقت ازچندی‌پیش‌باین طرف‌روابط دوکشور چین‌و جمهوری متحده روبوخامت میرود .

سابقه نزدیکی‌دوکشور از زمانی شروع شدکه‌درسال ۱۹۵۵سرهنك «ناصر» و«چوئن‌لای» در کنفرانس باندونك بایکدیگر ملاقات کردند وچشمان مصریها بسوی آنچه که میتوان برآن نام‌امکان‌استفاده غیر محدوداز این دوست‌سیاسی جدید نهاد باز شد .

برقراری روابط

یکسال بعد روابط دیپلماتیك عادی بین دوکشور برقرار شد ، مبادله بازرگانی طرفین‌توسعه‌یافت ویك قرارداد تجارتی بمبلغ ۱۳ میلیون لیره در ژانویه ۱۹۵۸ بین آنها انعقاد یافت . بعلاوه قبل از انعقاد این قرارداد دولت چین کمونیست توانسته بود باپیشنهاد اعزام ۲۵۰ هزار داوطلب کمونیست برای جنك علیه امپریالیستها هنگام وقوع ماجرای کانال سوئز محبوبیت زیادی برای خوددر مصرکسب کند.

اما شکاف بین دو کشور وقتی ایجاد شد که در پائیز سال گذشته عبدالناصر برای اولین بار تردیدخود را از صحیح بودن آنچه در عراق میگذرد ابراز داشت و علنا از دخالت کمونیسم در اوضاع عراق انتقادکرد.

مسکو پس‌از این جریان بسرعت اعلام کرد وضعی که پس‌از این بطق بوجود آمد یك سوءتفاهم ساده بیش نیست و روابط روسیه و جمهوری متحده کاملا دوستانه میباشد . اما پکن برخلاف مسکو روش انتقادآمیزی در پیش گرفت واین اولین بار نبود که بین سیاست دو پایتخت کمونیست اختلافات دیده میشد ، درماه آوریل روزنامه «پرچم سرخ» ارگان تئوریك حزب کمونیست چین علنا ناصر را از ادامه رویه ای که‌در پیش گرفته بود برحذر داشت .

جانب امپریالیستها

دراین مقاله عبدالناصر متهم شده بودکه علیه قاسم روش زننده‌ای را در پیش گرفته ودر جریان وقایع‌عراق جانب امپریالیستها را مراعات میکند.

در همین حال به عبدالناصر توصیه میشد در شرح حال چیانکایشك دقت کند . که ابتدا با کمونیستها بود و پس‌از آن علیه آنان قیام کرد . در مقاله‌مذکورگفته‌شده‌بود ضدکمونیست بودن و ضد شوروی بودن نتایج خوبی ببار نخواهد آورد .

پکن که‌از فاصله دوری به‌وقایع جهان‌عربی مینگرد شرایطی راکه روسها برای مواجهه بااوضاع و احوال اعراب رعایت میکنندمورد توجه قرار نمیدهد. پکن دردنیای عربی مبارزه‌ای را می‌بیند که‌در یکطرف‌آن عراق قرار دارد که معمولا روش صحیح‌را اتخاذ می‌کند ودرطرف‌دیگرجمهوری متحده نمك‌نشناس وناسپاس قرار گرفته است ودولت چین اشکالی‌نمی‌بیند که‌عده‌ای از عراق جانبداری کنند امابرای «ناصر» که درست مطابق روش نهرو وتیتو ازبیطرفی‌وهمزیستی مسالمت‌آمیزپیروی میکند بسیار مشکل است که‌بتواند کوچکترین پشتیبانی از ناحیه چین کمونیست بدست آورد.

(تایمز)

سویس ـ خبرنگاراطلاعات

نمایندگان ایران در جلسات مجمع تسلیح اخلاقی

آقای مشایخی نماینده مجلس‌اظهارداشت: پادشاه ایران‌که مظهر آزادی وعدالت است مورد احترام عمیق ملت ایران میباشد

خبرنگاران اطلاعات
دوچرخه
گزارش میدهند

هیئت نمایندگی دولت ایران مرکب از آقایان فاضل سرجوئی مدیر کل ثبت اسناد دکتر یگانه رئیس اداره حقوقی وزارت دادگستری دکتر داودی نماینده‌وزارت کشور وآقای مهدی مشایخی‌نماینده مجلس و پرویز خونساری مشاور وزارت کار که هفته قبل بمنظور شرکت در چهار دهمین کنگره جهانی تسلیح اخلاقی به کوه مرکز اروپائی سازمان مزبور در سویس وارد شدند در مراسم استقبالی که از آقایان بعمل امد بدوا سرود شاهنشاهی نواخته‌شد درتمام‌اینمدت نمایندگان تمام‌دول‌به جالت‌احترام‌قیام‌کرده بودندتااینکه آهنگ واواز تسلیح اخلاقی ایران بوسیله دسته ءموزیك بین المللی نواخته شد . سپس آقای قریب سفیر کبیر ایران در سویس که از برن بمنظور شرکت و معرفی نمایندگان رسمی ایران بکنگره به «کو» آمده بود ضمن بیاناتی در خصوص توجه مخصوص شاهنشاه دولت وملت ایران باصول اخلاقی گفت بزرگترین دلیل توجه کشور ما بمبانی اخلاقی اینستکه الساعه نمایندگان اکثر وزارتخانه های کشور ما دراینجا حضور دارند و پس از معرفی آقایان فوق الذکر اظهار داشت که آقای مهدی مشایخی شهردار سابق تهران و نماینده فعلی مجلس شورایملی ما آنچه راکه گفتنی است خواهند گفت :

در این جلسه بیش از هزار و دویست نفر از نمایندگان و شخصیت های برجسته سی و سه کشور مختلف جهان حضورداشتند دراین موقع آقای مشایخی نماینده مجلس شورایملی در میان ع‌کف زدنهای حضار بیاناتی ایرادکردکه مرتبا بشش زبان زنده دنیا ترجمه میشد .

مشایخی چه گفت

آقای مشایخی طی نطق خود اظهار داشت :

من از ناحیه ای انتخاب شده‌ام که اکثر مردم آنرا کار گران و کشاورزان تشکیل میدهند . کشور من که تاریخ پرافتخارش قدمتی ششهزار ساله دارد از رهبران بزرگترین تمدنها و مترقی ترین نظریات و علوم و عقاید اخلاقی بوده است .

اما من بعنوان یك نماینده مجلس باید عرض کنم که طبق قانون اساسی ایران مذهب رسمی ما اسلام است و سایر اقلیت های مذهبی نیز .در میهن من دارای حقوق مساوی بوده از آزادی و تساوی کامل بهره‌مند میباشند . پادشاه ما که مظهر وسنبل آزادی وعدالت است مورد احترام عمیق ملت ایران بوده و فرد فرد ملت مابپاکی و خلوص و محبت وتقوی او ایمان دارند .پادشاه روشنفکر مادر سایه قدرت فکری واخلاقیش موفق شده است در حساسترین دقایق تاریخ کشتی مملکت مرااز تهاجمات امواج مهیب رهائی داده بساحل نجات رهبری کند .

تاریخ ما نشان میدهد که ملت ایران همیشه ازپرچمداران اخلاق وهمه تئوریها و نظریاتی است که بر مبانی روحی بنا شده پادشاه ودولت وملت ما همیشه طرفدار صلح وآرامش و حکومت وجدان واخلاق دربین همه ملت ها بوده وهستند من باینجا آمده ام تا صمیمانه و باکمال ایمان بشما بگویم که شاه و دولت وملت ما پابند باصول اخلاقی بوده‌و درراه مقدسی که در پیش دارید صمیمانه تایید میکنند .

چکمه لاستیکی روسی
ساخت کارخانه بلاروس
فوق‌العاده سبك ـ نرم و با دوام
برای کلیه کارگران کارخانجات معادن ـ کوره‌پزخانه‌ها ـ برنجکاران وچایکاران

برای رفاه کارگران به‌آقایان صاحبان کارخانجات و مزارع چای وبرنج‌که مایل باشند ازچکمه‌های لاستیکی بلاروس دراختیار آنها بگذارند تخفیف کلی وقابل توجه داده میشود
نمایندگی بازار تجارتخانه عمیدی تلفن ۲۷۷۰۱ مراکز فروش فروشگاه عمیدی بازار بزرك تهران وکلیه‌کفش‌لاستیکی فروشهای معتبر تهران و شهرستانها
(آگهی‌زهره)
آ ـ ۲۴۲۲۶

BOAC
با بی. او. ای. سی مستقیما به
توکیو
ازراه بمبئی و هونگ کونگ
به نمایندگان مجاز بی. او. آ. سی مراجعه فرمائید
خطوط هوائی بریتانیا وماوراء بحار ؛
آ ـ ۲۴۴۰۶

آرنج بوم
گوارا ترین آبجوهلندی بنوشید

مراکز پخش
تهران ـ شاهرضا پیچ‌شمیران‌فروشگاه صبوحی تلفن ۳۴۸۳۴
آبادان خیابان شاهپور مغازه خوزستان .
خرمشهر ـ مغازه آرکادی
اهواز ـ مغازه بابل پور ـ فلکه شیراز خیابان زند مغازه ساقیان
کرمانشاه مغازه افرامیان .
آ ـ ۲۴۲۴۴

آگهی مناقصه خرید پانزده تن د.د.ت ۷۵٪
ودوتن لیندین ۵۰٪
شرکت سهامی کارخانجات قندایران خرید ۱۵ تن ددت ۷۵٪ ودوتن لیندین ۵۰٪مورد نیاز واحدهای تابعه راازطریق مناقصه خریداری مینماید.
شرایط ومشخصات مربوطه درقسمت بازرگانی شرکت واقع در خیابان شاهرضا مقابل خیابان فرصت موجود بوده وپیشنهادات واصله تاروز ۳۸٫۸٫۹ پذیرفته میشود ودرساعت ده‌صبح روز بعد رسیدگی خواهد شد.
شرکت درمناقصه بمنزله قبولی کلیه شرایط مناقصه است.
۱ـ۲ آ ـ ۲۴۳۵۴

الکتروپمپ دور EDUR ساخت آلمان
باصدسال سابقه وحسن شهرت امتحان خودرا بخوبی داده وتنها تلمبه ای است که بابرق ضعیف بخوبی کار میکند

الکتروپمپ دور بقدرتهای از ½ اسب تا بالای فازوسه فازموجوداست
نماینده انحصاری شرکت تهران‌الشهر محدود ـ تهران خیابان سعدی تلفن ۲۴۳۵۳ ـ ۳۰۲۱۱۵
نمایندگان شهرستانها کاشان: آقای محمد فروغی ـ مشهد: آقای حاجی علی اکبر وحدتی ـ زاهدان: آقای میرزا علی حدادزاده ـ شیراز: خیابان زند الکتروسرویس آقای عباس نیك اختر ـ یزد: خیابان شاه آقای حاجی علی حدادزادگان ـ آبادان: شرکت سهامی جنوب

تشکر از پزشکان عالیقدر

چشم اینجانب که‌دراثر مرض قندآب مروارید آورده بود وبکلی ازبینائی آن ناامید بودم وسیله عمل ماهرانه جناب آقای دکتر آزاده چشم پزشك معروف مجددا بینائی پیدا کرد وبیماری قندهم وسیله‌جناب آقای دکترعدل بهبودی یافت لذا وجدانا خودم راموظف میدانم از اطبای‌محترم فوق‌الذکر تشکر وسپاسگزاری نمایم.
آ ـ ۱۹۱۰۷ رضا پرستی ـ کارمند وزارت گمرکات

خوراك دام وبخصوص گاوهای شیرده
کارخانه قندکرج ازتاریخ شنبه ۱۷مهرماه چغندر عصاره‌گیری شده راشبانه روزبفروش میرساند طالبین درکرج به‌کارخانه قندکرج مراجعه فرمایند.
کارخانه قندکرج
آ ـ ۲۴۴۸۸

چربی وکثافت باکف ویم زودتر ازبین میرود

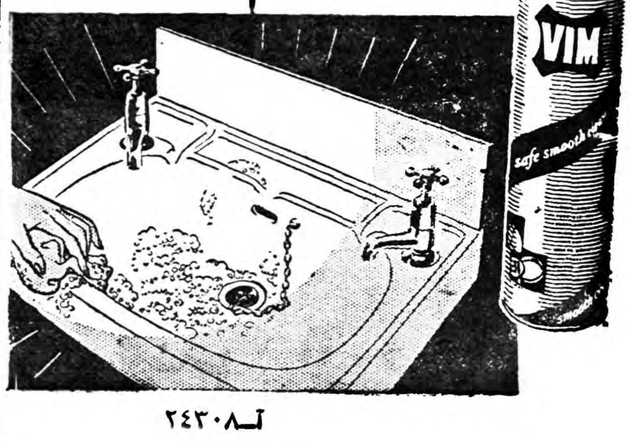

آ ـ ۲۴۳۰۸

اطلاعات هنری

اخبار کوتاه ازجهان ادب

یك مجله مهم

«توسیتی» مجله ادبی دو زبانه‌ای است که در پاریس ولندن و نیویورك باهم منتشر میشود . نویسندگان فرانسوی وانگلیسی زبان این مجله هرکدام در آن بزبان خودشان داستان و شعر و مقالات تحقیقی یادداشتهای هنری را می نویسند. در شماره اخیر این مجله سه ماهه نامه جالبی از «هنری‌میلر» نویسنده آمریکائی چاپ‌شده بود .

وزیر نویسنده

ممکن است شنیده باشید که «کریستیان‌بینه» وزیر دارائی فرانسه نویسنده‌است وداستانها و قصه‌هائی برای کودکان می‌نویسد . اخیرا این وزیر نویسنده تغییر وضع داده و برای بزرگان کتاب نوشته است : کتاب اخیر بینه که از طرف موسسه انتشارات «ژولیا» منتشر گردید «نماینده مجلس عزیزمن» نام دارد و «بینه» در آن زندگی یك مرد سیاسی را مطرح می‌کند که قربانی فداکاریهای خود در کارهای نوع دوستانه می‌گردد .

اثر تازه یك نویسنده

«رومن کاری» نویسنده فرانسوی که درسال ۱۹۵۶ با کتاب «ریشه‌های آلمان» موفق باخذ جایزه کنگور گردید اخیرا کتابی بنام «نویدسپیده» نوشته است که جنبه «اتو- بیوگرافیك» دارد . این کتاب بزودی منتشر خواهدشد.

درخواست ازشولوخف

اکنون که ترجمه جلد دوم «دن آرام» اثر « میخائیل شولوخف» بزرگترین نویسنده معاصر شوروی بوسیله بنگاه انتشارات زولیا درپاریس منتشر میشود «جامعه نویسندگان مدافع حقیقت «نامه‌ای به «شولوخف» نوشته واز او تقاضا کرده‌اند که برای دفاع از روشنفکران مجار که اکنون درزندان بسر می‌برند فعالیت کند .

عبور ازپنج قاره

در ۱۹۶۵ اولین شهر در ماه ایجاد خواهد شد

شهری که درسال ۱۹۶۵ منزل موقتی ساکنین زمین خواهد شد تقریبا یکهزار جمعیت خواهدداشت ولی آنراتاسکونت ۱۰٫۰۰۰جمعیت وسعت خواهند دادبرای این مسافرت سه‌نوع اطلس مورداستفاده قرار خواهد گرفت‌اولی اطلسی که‌توسط شورویها ساخته شده

دوم موشکی که‌ساخت‌امریکائی ها میباشد .

سوم‌موشك بین‌المللی که‌مربوط به‌انگلستان است‌ودر آن یك‌تلسکوب فرانسوی‌ودستگاه عکاسی‌امریکائی کار گذاشته شده است .

سطح‌این منزل موقتی طوری ساخته شده‌است که‌از جدارآن نور نفوذمیکند ساکنین آن‌قادرند اطراف ماه وظاهروناپدید گردیدن زمین راتماشا کنند . درمدت چهار ده روزکه‌آفتاب بالای‌ماه‌قرارگرفته است عناصر موجود درماه انرژی مورد لزوم رااز خورشید دریافت کرده وذخیره میکنند .

دربالای این‌منزل موقتی بیش‌از ۱۲٫۰۰۰ستاره رویت میشوند در حالیکه اززمین بیش‌از ۶٫۰۰۰ستاره دیده نمیشوند .

یك‌شهرزیریك کنبدستون‌دار

این منزل موقتی بشکل کروی بوده و۲۰۰متر بلندی و۵۰۰ متر قطر دارد . سطح‌این منزل‌موقتی از ماده‌ای است که نود از آن عبور میکند ولی‌در عین‌حال ازفولاد نیز محکمتراست .

این منزل موقتی بشکل غاری طبیعی ساخته شده وکنبد فقطاورا میپوشاند

ساختمان این پایگاه اولیه بدلایل زیر باید بشکل گنبدی باشد»

۱ـحرکات مختلفی که‌ازماه‌تولید می‌شود دراین شکل خنثی میشود زیراماه طبق اظهار نظر دانشمندان یك سیاره مرده نیست بلکه بطوریکه پوزیف دانشمند شوروی مطالعه

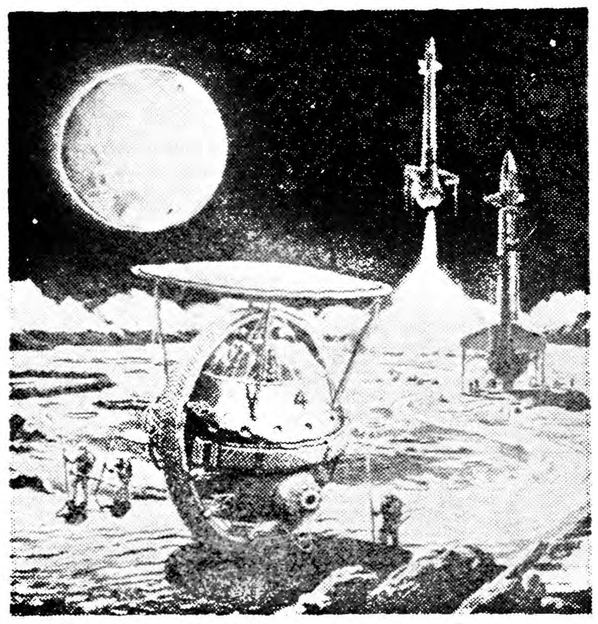

منظره پایگاه موقتی در کره ماه

کرده‌است در اکتبر سال ۱۹۵۸ یك آتشفشان درماه حادث شده است .

۲ـمرتب ومنظم کردن محفظه گنبدی شکل آسان‌تراست .

۳ـاین محفظه از ماده معدنی بنام آلون ساخته شده‌است .آلون ترکیبی از سولفات آلومینیوم و سولفات پتاسیم و آب می‌باشددر هرذره آلون ۴۸ مولکول آب‌وجود دارد و باید دانست که‌درتحت‌جریان الکتریسته از آب اکسیژن بدست می‌آید که برای تنفس لازمست .

نورازخورشید دریافت خواهد شد

ساکنین این منزل موقتی از نظر نور هیچگونه ناراحتی نخواهندداشت زیرا این نور ازخورشید کسب شده واز جدار محفظه بداخل هدایت خواهد شد .

مرکز عظیم تحقیقات علمی

مسئله عمده هوای ماه‌است . باید دید آیا درهوای ماه بشر قادر بزندگی میباشد یاخیر ؟وجودنفت بااورانیوم آنقدرها مهم نیست‌بلکه مطالعه شرایط زندگی درمحیطی غیراز کره زمین امری لازم وقابل دقت است .

روزها در کره‌ماه (۱۴روززمین‌است) میتوان از نور خورشید بمثابه‌اجاق پرحرارتی استفاده کرد .

شبها درکره‌ماه (۱۴شبزمینی است) حرارت به‌صفر میرسد . بنابراین بعد ها دستگاه های‌شکستن اتم درماه مستقر خواهند شد زیرا سنگینی آنها کمتر اززمین خواهدشد .

بالاخره باکشف پرایك مدرن انتظار میرود که بشر بتواند موفقیت زیادی درراه رسیدن به‌ماه وتاسیس پایگاه بدست آورد .

همه چیز از همه جا

ترجمه از مجله فرانسوی توساوار

از پست چه میدانیم ؟

قدیمی ترین موسسه عمومی جهان

امروز انداختن یك کاغذ به پست یا فرستادن یك نامه بدوستی که‌هزاران فرسنگ از ما فاصله دارد امری ساده و پیش پا افتاده است ، در حالیکه ایجاد این تشکیلات و فکر احداث این وسیله حاصل فکر و کوشش کسانیست که در این راه فعالیت بیشماری کرده اند

قدر مسلم آنست که‌پست از زمان داریوش کبیر یعنی ۲۵۰۰ سال قبل بوجودآمده است . ولی تاریخچه اتحادیه پستی از سال ۱۸۷۴ یعنی سال پایان هرج‌و مرج‌پستی آغاز می گردد .

در سال ۱۸۶۳ کنفرانسی در پاریس تشکیل گردید وبا توجه به بسط تجارت و مراوده بین کشور ها لزوم ایجاد پیوستگی پستی بین کشور ها را تائید کرد ولی پیشرفت عظیمی که بااین کنفرانس انتظار میرفت در عالم اتحاد پستی بوجود آید بعلت جنگهای داخلی امریکا و جنك فرانسه و پروس در سال ۱۸۷۰ ناتمام ماند و دنباله آن قطع‌شد .

در همین ایام مدیر پست فدراسیون آلمان دکتر هنریخ فن استفان در صدد تشکیل اتحادیه بین‌المللی پست برآمد .

در سال ۱۸۷۴ درسویس کنگره ای از کشور های اروپائی وامریکائی و مصر تشکیل گردید و پایه اولیه اتحادیه بین‌المللی پست استوار شد و بدینوسیله‌در سال ۱۸۷۵ اتحادیه بصورت یك شکل و یك پارچه درآمد.

در سال ۱۹۰۰ تقریبا تمام کشور ها در اتحادیه بین- المللی پست عضویت یافتند درسال ۱۹۱۹ پست هوائی‌در فرانسه و امریکا و انگلستان و سپس در سایر کشور ها ایجاد شد و اتحادیه بین- المللی پست علامت‌مخصوصی برای پست هوائی تعیین کرد .

امروز اتحادیه بین‌المللی پست نقش عمده ای در تنظیم و توسعه ارتباطات ایفا میکند تسهیلاتی لازم در زمینه های گوناگون برای کشور های مختلف ایجاد کرده است .

اطاق پایگاه موقتی و لباس مسافر فضائی

کار دسته‌جمعی

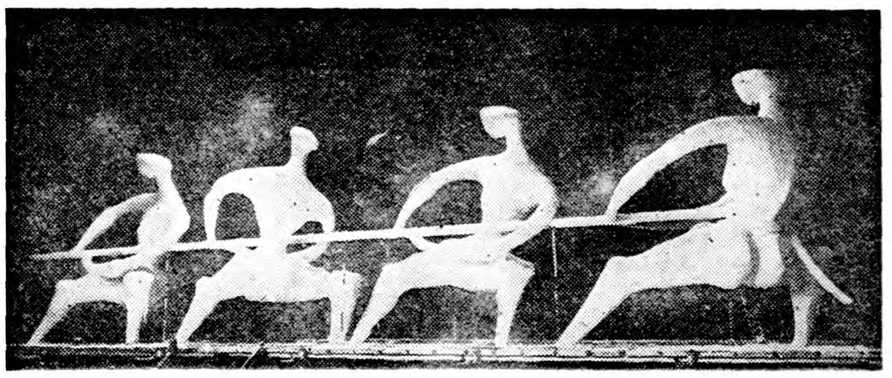

«داویدوانس» مجسمه ساز ۳۳ ساله انگلیسی مشغول کار بر روی اثر جدید خود که یك صحنه از «کار دسته جمعی» را نشان می دهد می باشد . این مجسمه ها هنگام پایان کار از برنز خواهد بود و ارتفاع هریك از انسانهائی که نشان داده شده اند ۱۲ پا خواهد بود . انتظار میرود اثر جدید مجسمه‌ساز مذکور با استقبال زیادی مواجه گردد

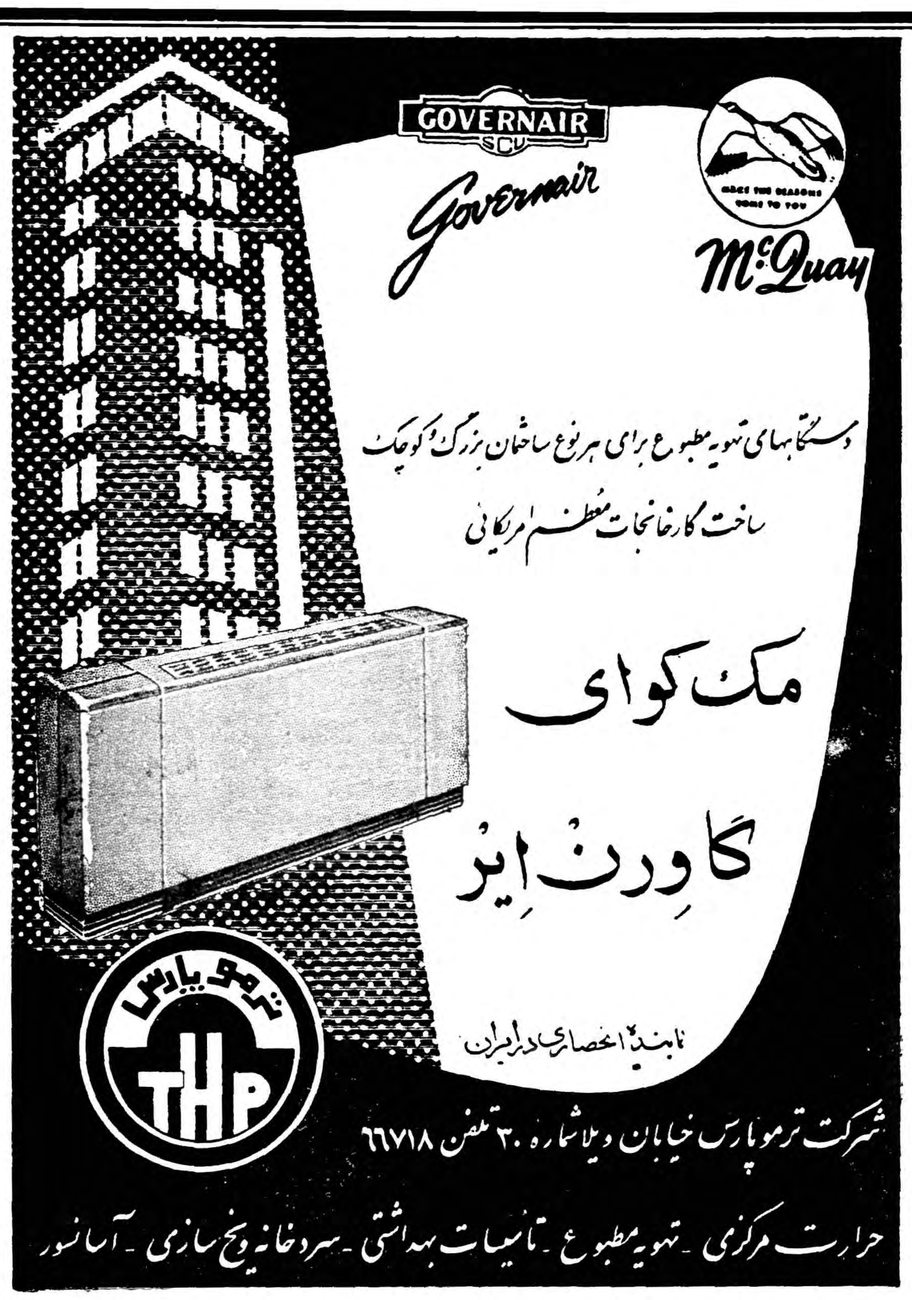

آ ـ ۲۴۴۱۶

آ ـ ۲۴۵۰۲

۱۰

صدای آشنای طبل ها وهیاهوی مردمی که در این ساعت جلوی دروازه ها وسدهای مرزی شهر جمع میشدند بگوش آنها میرسید . دلاتور که‌درفکر فرورفته بودبه مصاحب خودتوجهی نمیکرد وقتی جلوی دروازه رسیدند براثر صدای مامورین بخودآمد واجازه عبوری را که قبلا برای ژولیت وژرترود تهیه کرده بود نشان داد و آنها را بسلامت از دروازه گذراند .

خود او بعنوان نماینده مجلس کنوانسیون ملی دررفت و آمد آزاد بود .ژولیت وقتی صدای بسته شدن در بزرك را پشت سر شنید بر خود لرزید .

بنظرش میرسید که حتی خاطره این روز قشنك را باخوشبختی زود گذری که در دامن صحرا چشیده بود بجا میگذاشت ومیرفت .

بقیهٔ راه در کوچه های پاریس درمیان سکوت طی شد .وقتی به «پون‌نوف» رسیدند ژولیت شبح کاخ دادگستری را برزمینهٔ آسمان تیره غروب دید .قلبش فشرده شد :

زندان «کونسیرژری» آنجا بود وماری آنتوانت بخت برگشته دوراز بچه‌هایش بادرد واضطراب، آخرین روز های زندگیش را درمیان دیوار های ضخیم این زندان میگذراند .

نگاه وحشت زده‌ای به رفیق راه خوداندا‌خت . زندانبان ملکه‌ماری آنتوانت ! چطور پل‌دلاتور این شغل را قبول کرده است ؟چه اشتباهی که این مرد را صاحب طبیعتی حساس وسخاوتمند تصور کرده‌بود !

ازکنار رودسن منظره باشکوه کلیساها وکاخهای پاریس ابهت خاصی داشت :

قصر «لوور» ،ساختمان عظیم کاخ دادگستری شبح‌خاکستری «سن ژروه »،برجهای بلند «نوتردام» ...ولی روح پر دردو منقلب ژولیت از این زیبائی وجلال لذتی نمیبرد .

این بنا های عظیم وتیره در نظرش دکور غم‌انگیز درام انقلابی بود که درمیان خون بازی میشد . ناگهان در خود احساس ناتوانی و حقارت عجیبی کرد .

از تفریح و تفرجی که در بیشه کرده بود خجل شد مخصوصا از اینکه بدون اختیار نسبت به کسی که خانواده‌اش رابه عزا نشانده بود احساس دوستی وعلاقه کرده بود . خود را خوار و شرمنده یافت .

اکنون میتوانست ،ووظیفه داشت که‌سوگندی راکه بدستور پدرش یادکرده بود عملی کند . چطور میتوانست بخود اجازه دهد جبن وتردید بدل راه‌دهد !ولی چراباانديشه‌اجرای تعهد انتقام احساس ضعف و فتور میکرد ؟

فصل ششم

آنشب تنها خانم دلاتور و دو دختر جوان در سالن گرد آمدند. کمی بعداز شام یکنفربه ملاقات دلاتور آمد ودراطاق کار او دررا بروی خود بستند وبه گفتگو مشغول شدند .

این مرد قدبلند وزلف پور داشت. حالت بی‌خیالی ونشاط مدام در چشمهای آبی‌رنگش احساس میشد. درشکل وقیافه ظاهری اوودلاتور تضاد آشکاری وجود داشت. یالتوی سنگین خودراکه ازغبار ولکه های‌گل روی آن پیدابود ازسفری دراز می‌آید روی صندلی انداخته بود. ولی لباس او بسیار عالی وخوش دوخت بود. برخلاف رسم روزیك‌کت کوتاه یاقه‌برگرد های‌پهن روی‌یك جلیقه باحاشیه دانتل‌بتن‌داشت. وقتی‌حرف میزدیك گوش دقیق فقط ازطرز ادای بعضی کلمات بزحمت میتوانست تشخیص دهدکه خارجی است .

همیشه تبسم درگوشه دهن‌خوش ترکیبش نمایان بود .

تازه وارد میزبان خودراکه ازجابرخاسته ودراطاق قدم میزد نگاه میکرد.

دلاتور عاقبت ایستاد ودوستانه دست روی شانه مردبلند قدگذاشت :

ـ درتعجبم‌که‌چطور موفق شدید بپاریس‌بیائید، بلاکنی! اعضاء کمیته نجات ملی درمجلس هنوز عملیات شمارا فراموش نکرده‌اند وبخاطر آن عده ازمحکومین‌که اززندان فرارشان دادیدبخون شماتشنه هستند .

«بلاکنی» باخنده کوتاهی جواب داد:

ـ منهم علاقه ندارم فراموش کنند. امروزصبح یك‌کارت ویزیت خودرا باامضاء سرخ برای‌آقای «فوکیه‌تنویل» فرستادم .

ـ دیوانه شده اید، بلاکنی ؟

ـ نه هنوز، اینرابدانید که فقط برای نشان دادن تهور و جسارتم‌نیست که کارت خودم رابرای آقای دادستان دادگاه انقلابی فرستاده‌ام. فکر میکردم‌که بعضی سرهای گرم اینجا توطئه هائی ترتیب میدهند باینجهت باکشتی «دی‌دریم» ازانگلستان بفرانسه‌آمدم ببینم میتوانم دراین‌تفریحات شرکت کنم یانه .

دلاتور بالحن تلخی گفت :

ـ اسم اینرا تفریحات میگذارید ؟

ـ میخواهید کارهای شمارا چه بنامم؟ یك اقدام احمقانه ودور از عقل که ممکن است همه مارابپای گیوتین بکشاند ؟

ـ اگر اینطور فکر میکنید چرا آمدید ؟

«سرپرسی‌بلاکنی» باملایمت جواب داد :

ـ دوست عزیز، آمدم برای اینکه... چطور بگویم؟... برای اینکه دوست شمارا کمی سرگرم کنم تاوقتی شماکورکورانه دریك ماجرای جسورانه قدم میگذارید خطرکمتری متوجه وجودتان باشد .

ـچه چیزی باعث شده‌که تصور کنید ما کورکورانه اقدام خواهیم کرد ؟ .

ـسه چیز ، دوست عزیز ، کمی انفیه میل دارید ؟نه ...حیف... سپس کمی توتون انفیه کردوباهمان خونسردی ادامه داد:

ـسه چیز : اولا وجودیك ملکه در زندان ، ثانیا جوانمردی وجسارت فطری فرانسویها یا لااقل عده‌ای از آنها ، ثالثا حماقت بشر بطور کلی باتوجه باین نکات‌حدس زدم که عده‌ای از جمهوریخواهان ،و درراس‌آنها خود شما ، دلاتور عزیز ، آماده اند که دست به‌احمقانه ترین و بیفایده ترین اقدامی که فقط مغز آشفته یك فرانسوی میتواند تصور کند بزنند .

دلاتور تبسم کرد :

ـبلاکنی ، واقعا جالب است که می‌بینم باخیال راحت روی یك صندلی نشسته‌اید‌و در باره اعمال کسانی که نقشه احمقانه طرح میکنند با این سختی قضاوت میکنید .

«بلاکنی» باخنده جوا بداد :

ـبسیارخوب نمی‌نشینم . بلند میشوم .

سپس از جابرخاست .

ـحالااجازه بدهید بشما یادآوری کنم که گروه ما هیچوقت دست به کار غیر ممکن نزده‌است . و تلاش برای نجات ماری آنتوانت از چنك انقلابیون کار بیفایده‌و نامعقولی است زیرا از محالات است .

ـولی ما تصمیم داریم این‌نقشه راعملی کنیم .

ـمیدانم که کاملا مصمم هستید و بهمین علت آمدم‌وباز بهمین علت نامه‌ای بامضاء خودم برای کمیته نجات‌ملی مجلس فرستادم .

ـمنظورتان چه بود ؟

نیازمندیها و آگهی های کوچک

استخدام میشود

به یك نفر راننده با تصدیق دو همگانی نیازمندیم سن بین ۲۵ الی ۳۵ سال از ساعت ٤ تا ٦ بعد ازظهر بموسسه ك ـ آ لاله زار پاساژ سینا شماره ۳۹ مراجعه نمایند
۱ـ۳ آ ـ ۱۸٤۹۳

به یك فروشنده مرد که سابقه کار در بازار داشته باشد جهت پخش محصولات نیازمندیم ازساعت ۵ تا ساعت ۷ بعد ازظهر بموسسه ك ـ آ لاله‌زار پاساژ سینا شماره ۳۹ مراجعه نمائید .
۱ـ۳ آ ـ ۲٤۰٦٦

استخدام میشود
شرکت کامپساکس (مهندس مشاور سازمان برنامه) بیکنفر مهندس دیپلمه جوان ویکنفر تکنیسین باتجربه که بتواند ازعهده محاسبه وبازرسی نقشه ها وسایر کارهای مهندسی برآید و ضمنا بزبان انگلیسی یافرانسه آشنائی داشته باشد نیازمند است .
داوطلبان میتوانند همه روزه از ساعت ۸ الی ۱٤ بشرکت کامپساکس خیابان کوشك شماره ٦٦ مراجعه نمایند .
۱ـ۲ آ ـ ۲٤۳٦۰

آگهی استخدام
بانك کشاورزی ایران دیپلمه های کشاورزی ـ طبیعی ـ ریاضی را برای خدمت دردهات وروستاها استخدام مینماید داوطلبان برای استحضار از شرایط استخدام وتسلیم مدارك لازم تاروز بیستم مهرماه جاری به شعب بانك درشهرستانها مراجعه نمایند .
بانك کشاورزی ایران
۱ـ۲ آ ـ ۲٤۲۹۰

یك کارخانه داروسازی آمریکائی به‌یکنفر نماینده تبلیغاتی باتجربه برای تمام روز محتاج است حقوق کافی و آینده درخشان تضمین میشود . بوسیله شماره ۹۳۷ با اطلاعات بزبان انگلیسی مکاتبه نمائید .
۱ـ٤ آ ـ ۲٤۳۷٤

یکنفر دوشیزه که مختصری انگلیسی بداند استخدام می شود توریست ایران شماره ٦۸ خیابان فردوسی تلفن ۳۲۳٦۸
۱ـ۲ آ ـ ۱۹۰۵۷

استخدام می شود
یکنفر بانوی ماشین نویس لاتین با آشنائی کامل به زبان انگلیسی برای صبحها (شش ساعت) باحقوق کافی استخدام می شود .
داوطلبین کلیه مشخصات خودرا به راهنمائی شماره ۹۳۹ روزنامه اطلاعات ارسال دارند .
۱ـ۳ آ ـ ۱۹۰۵۹

یك نفر جوان باسواد
جهت امور ساختمانی نیازمندیم از ۸ تا ۹ صبح مراجعه نمایند شاهرضا وبروی سینما رویال آژانس رایت .
۱ـ۲ آ ـ ۱۹۰۲۷

یك نفر دوشیزه جهت
بخش تزریقات و پانسمان برای تمام روز مورد لزوم است به تلفن ۳۲۹۳۲ مراجعه شود .
آ ـ ۱۹۱٦۹

به چند نفر مرد یا دوشیزه نقشه کش و نقشه بردار با تجربه کافی نیازمندیم با شماره ۹۳۵ راهنمای اطلاعات مکاتبه شود .
آ ـ ۲٤٤۹۰

به چند نفر بانو یا
دوشیزه که فقط از عهده دوختن پیراهن مردانه بر آیند نیازمندیم رجوع شود شاهرضا شماره ۱۲۳ تلفن ٤۳٤۲۷
آ ـ ۱۹۱۰۳

دو نفر کارمند فعال
که در امور اداری و تبلیغات مطلع باشند نیازمندیم داوطلبان با ذکر سوابق ـ معلومات و حداقل حقوق به‌صندوق پستی ۱۱۲۲ مکاتبه‌فرمایند
۱ـ۲ آ ـ ۲٤٤۸۰

یك مترجم انگلیسی و فارسی
که قادر به ماشین نویسی فارسی باشد و خوب انگلیسی صحبت کند با حقوق خوب استخدام میشود داوطلبان همه روزه صبحها شخصا به مسترلوئیز شرکت گولگو ۱۰۳ خیابان شاهرضا تهران مراجعه نمایند
۱ـ۳ آ ـ ۱۹۲۰۷

دانشکده دارو سازی
یك تن دانشیار کرسی شیمی آلی را بمسابقه انتخاب مینماید .
داوطلبان پس از نشر آگهی تا یکماه با مدارك خود بکار گزینی دانشکده دارو سازی مراجعه و ثبت نام نمایند
رئیس دانشکده دارو سازی ـ دکتر مهدی نامدار
۱ـ۲ آ ـ ۲٤۳۷۸

یکنفر مهندس

که تا حدودی در تهیه پروژه شوفاژ و تهویه اطلاعاتی داشته باشد مورد نیاز است داوطلبان از ساعت ۸ تا ۹ و از ٤ تا ۷ به تلفن شماره ۳۵۰۵۷ مراجعه نمایند .
۱ـ۲ آ ـ ۱۹۱۲۱

مستغلات

بنگاه کوشان ۳۹۷۸٤
واسطه معاملات املاك و پول
اول لاله‌زار نزدیك میدان سپه
۱ـ۱۰ آ ـ ۲۲٤٤۸

چند دستگاه منزل مبله در اطراف قلهك اجاره‌داده میشود توریست ایران شماره ٦۸ خیابان فردوسی شمالی تلفن ۳۲۳٦۸
۱ـ۲ آ ـ ۱۹۰۵۵

با اجاره مناسب
در خیابان روزولت بالای امجدیه شش آپارتمان ۳ و ٤ اطاقه مستقل نوساز ومدرن مجهز به تمام وسائل با حمام وان و دئوترم تلفن ۸۲۱۹۲۱ و ۳۰۳۰٦۰ مذاکره شود .
۱ـ۲ آ ـ ۱۹۰۷۷

معاوضه میشود
دودستگاه ماشین کمپرسی ۳٫۵ تنی نمره موقت بامستغلات کوچك معاوضه میشود تلفن ٤۷۸۱۷
۱ـ۲ آ ـ ۱۹۰۲۱

آموزشگاههای فنی

تعلیم صحیح رانندگی
هنرکده فنی بزرگترین آموزشگاه رانندگی ومکانیکی درخاورمیانه
رانندگی راباآخرین متدعلمی بشما میاموزد وتاگرفتن گواهی نامه‌رسمی بشما تعلیم میدهد .
هنرکده فنی روبروی چاپخانه مجلس تلفن ۳۸۰٤٦

تلویزیون

کلاسهای علمی و عملی با کامل ترین وسائل زیر نظر استادان دیپلمه از آلمان تشکیل ونام نویسی میشود.

کاخ دانش

نادری ـ نرسیده به چهار راه اسلامبول
آ ـ ۲٤٤۷۲

کلاسهای انگلیسی

دوره جدید کلاسهای اول ، دوم وسوم انگلیسی زیر نظر استادان دیپلمه از امریکا و به‌کمك دستگاه های فیلم استریب‌وضبط صوت تشکیل و نامنویسی می شود.

کاخ دانش

نادری ـ نرسیده به چهار راه اسلامبول
آ ـ ۲٤٤۷۰

کلاسهای رادیو پاریس

باسیزده سال سابقه‌تدریس
با امتیاز رسمی وزارت فرهنك همه روزه رادیو را حضوری و برای شهرستانها با مکاتبه تدریس میکند خیابان اسلامبول ـ پاساژ میزبان
آ ـ ۲٤٤۷٦

جویای کار

حسابدار دوبل
با مهارتیکه در ۲۵ سال عمل‌بدست آورده حاضر است دفاتر قدیمه شما را در عین جریان تبدیل بطرز جدید نماید و برای کار در موسسات تجارتی و صنعتی از دوساعت تا ۸ ساعت آماده است به تلفن ٦۵۵۳٤ مراجعه فرمایند .
۱ـ۲ آ ـ ۱۹۲۲۷

درس خصوصی
عربی ـ انگلیسی ـ جبر
از ٤ بعد از ظهر به تلفن ۵۲۵٤٦ مذاکره فرمائید .
۱ـ۲ آ ـ ۱۸۸٤۹

استخدام نقشه‌کش ونقشه‌بردار

از فارغ‌التحصیلان رشته نقشه‌کشی و نقشه برداری کاخ دانش دعوت میشود که فورا بما مراجعه نمایند تا ترتیب استخدام ده نفر از آنان در یکی از موسسات بزرك دولتی داده شود .
کاخ دانش نادری ـ نرسیده بچهار راه اسلامبول
آ ـ ۲٤٤۷۸

آگهی استخدام
دوشیزگانی که در حدود ٦ دبیرستان تحصیلات داشته ودر امور لابراتواری وارد باشند (اشخاصی که انگلیسی می دانند و لیسانسیه شیمی هستند مقدمند) استخدام می شوند.
داوطلبان از ساعت ۱۲٫۵ تا ۱۳٫۵ روز یکشنبه‌مورخ ۳۸٫۷٫۱۸ بخیابان فردوسی شمالی جنب شرکت فرش ایران شماره ۵۸۳ (کی بی سی) مراجعه نمایند .
آ ـ ۲٤۵۲۲

واگذار میشود

مغازه واگذاری

درخیابان شاه‌بین چهارراه‌شاه وسی متری قدری بالاتر ازسینما نیاگارا نبش چهارراه‌بمساحت تقریبی چهل‌متر دودهنه ونیم باتلفن وبرق برای‌دیدن ومذاکره به‌بنگاه کوشان لاله‌زار نزدیك توپخانه شماره ۲۲ تلفن ۳۹۷۸٤ رجوع فرمایند .
۱ـ۵ آ ـ ۱۸۹۸۱

خانه بمساحت ۳٦۵ متر دارای دو حیاط سه طبقه ۹ اطاق دو حمام با وسائل کامل ـ آشپزخانه اطاق‌سرویس چاه آب برق واقع در جاده شمیران ـ سید خندان خیابان مینا روبروی مدرسه ارامنه بفروش یا اجاره واگذار میشود طالبین به تلفن ٤۸۸۵۹ یك الی چهار بعد از ظهر مراجعه فرمایند .
۱ـ۲ آ ـ ۱۹۱۷۳

بین دو سینما
در بهترین نقطه شهر خیابان شاه بین سینما آسیا و سینما نیاگارا یکباب مغازه مدرن واگذار میشود طالبین با شرکت پاسارگاد تلفن ۳۰۳٦۷٦ مذاکره فرمایند .
۱ـ۳ آ ـ ۱۹۱۱۵

فروش اتومبیل

تعدادی استیشن فولوکس
واگن ۹ نفره اطاق فابریکی بظرفیت ۹ نفر و سه دستگاه اتوبوس شورلت مدل ۵۲ در ساعت سه بعد از ظهر روز دو شنبه ۱۳۳۸٫۷٫۱۹ در محل شرکت سابق اتو عدل (خیابان‌امیریه جنب پمپ بنزین) بمزایده حضوری بفروش میرسد طالبین در ساعت مقرر مراجعه نمایند .
هیئت تصفیه شرکت سهامی اتوعدل
آ ـ ۱۹۱۸۱

بفروش میرسد

بفروش میرسد
یك عدد ماشین استنشل مرکوری مدل ۵٤ بفروش میرسد طالبین به خیابان سعدی شماره ٤۰۳ شرکت کارخانه کاغذ ایران تلفن ۳٤۹۱۸ مراجعه فرمایند .
۱ـ۲ آ ـ ۱۸۹۵۷

برای فروش ـ اثاثیه منزل امریکائی والبسه زنانه تلفن ٤۳۷۳٦ آقای ایکن
۱ـ۳ آ ـ ۱۸٤۲۱

لوازم زیر متعلق
به آقای ج ـ ج ـ بولی بفروش می رسد پروژکتور سینما ۸ میلیمتری ـ پروژکتوراسلاید ـ رادیو ـ بار والبسه زنانه اندازه های ۷ و ۸ امریکائی آدرس ـ خیابان پهلوی ـ کوچه هروی شماره ۲۳ طبقه اول
آ ـ ۱۹۱۰۱

گم شده

یك بسته محتوی دوجلد دفاتر تجارتی و مختصری اشیاء دیگر که مربوط به شرکت نسبی بازرگانی سید حسین بشارت وشرکاء بوده غروب روز ۱۳۳۸٫۷٫۱۲ در تاکسی از درب مسجد شاه تا خیابان کمالی جا مانده از راننده تاکسی یا جوینده آن تقاضا میشود فقط دوجلد دفاتر را به شرکت نامبرده واقع در سرای چیت ساز تحویل داده یکهزار ریال مژدگانی دریافت دارد که بی اندازه ممنون خواهیم شد .
آ ـ ۱۹۲۲۱

تصدیق موقت اتمام دانشکده پزشکی
تهران بنام دکتر مهدی جندقی مفقود شده از یابنده تقاضا میشود در چهار راه امیر اکرم بشرکت مهکان تحویل مژدگانی دریافت فرمایند .
۱ـ۳ آ ـ ۱۹۱۸۷

تقویم اطلاعات

شنبه هفدهم مهر ۱۳۳۸
« هفتم ربیع‌الثانی ۱۹۵۹
« دهم اکتبر ۱۹۵۹
اذان صبح : ساعت ٤ و ۳٤ دقیقه
طلوع آفتاب : ساعت ٦ و ٤ دقیقه
غروب آفتاب : ساعت ۱۷ و ۳۲ دقیقه

کشیك امشب بیمارستانها

بیمارستانهای مسمومین بیمارستان های‌شفا یحیائیان خیابان ژاله‌تلفن ۳۷٦۳۱ لقمان الدوله ادهم‌خیابان مخصوص‌پشت باغشاه تلفن ۲۳۲۳۳
مجروحین بیمارستانهای رازی در خیابان شاهپور وامدادی شیر و خورشید خیابان مولوی باغ‌فردوس زایمان وعوارض زنانه بیمارستانهای زنان پیچ شمیران وزیری خیابان شیخ هادی و زایشگاه حمایت‌مادر و نوزادان باغ فردوس ودرمانگاه جنوب بنگاه حمایت مادران‌خیابان سینا در مورد احتیاج فوری به پزشك مقابل وزارت بهداری به وسیله آمبولانس به پزشك کشیك هدایت میشوند تلفن ۳۰۰۷۱

آگهی های کوچك

دفتر مشاوره قاضی
ثبت شرکتها و علائم
برای تنظیم اساسنامه شرکتهای تجارتی و ثبت علائم بدفتر مشاوره مراجعه فرمائید ـ سفارش شهرستانها نیز انجام می شود . نشانی خیابان شاهرضا کوچه شاهرود تلفن ٤۷۷۰٦ تلگرافی ۹۱۱ پذیرائی از ساعت ٤ تا ۸ بعداز ظهر ۱ـ۲٦ آ ـ ۱۵٦۰۱

هتل پالاس

ازروز شنبه ۱۷ مهرماه ۳۸ افتتاح سالن زیبای زمستانی خودرا با ارکستر وهنرپیشگان جدید که‌تازه ازکشور اسپانیاوارد شده‌اند بمشتریان محترم خودبشارت میدهد .
میزهای خودرا قبلا رزروفرمائید .
تلفن ۳۸۱٦٦ ـ ۳٤۰٤۹
۱ـ۲ آ ـ ۱۹۰٤۵

آگهی رسمی

با اجازه ماده ٤۲ آئین نامه تعدیل وزارت دادگستری از تاریخ اول‌آذر ماه ۱۳۳۸ مقررات آئین نامه نامبرده را در کازرون بموقع اجراء میگذارد
وزیر دادگستری
آ ـ ۲٤٤۲۲

آسانسور شیندلر سوئیس

مخصوص ساختمانهای بزرك

SCHINDLER 1874

متخصص کارخانه در تهران است
خواهشمند است برای هر گونه مشاوره و سفارش بشرکت ابوالحسن دیبا و شریك رو بروی پارك هتل مراجعه فرمائید تلفن ٤۲۹۱۷
آ ـ ۲٤۵۱۲

آگهی مناقصه شماره ۷۳٤۷
اداره حسابداریکل انتشارات ورادیو دوقلم لوازم اطفای حریق موردنیاز خودرا طبق شرایط‌ومشخصات‌مربوط وارد اداره از طریق‌مناقصه خریداری می‌نماید داوطلبان شرکت درمناقصه میتوانند تاآخر وقت‌اداری روز دو شنبه بیست‌وششم مهرماه جاری ۳۸٫۷٫۲٦ بدایره‌دفتر این‌اداره رفع درمیدان ارك اداره کل انتشارات و رادیو مراجعه ومشخصات وشرایط مربوطه رادریافت فرمایند .
ذیحساب ورئیس اداره حسابداریکل انتشارات ورادیو .
حاج‌ندیمی
۱ـ۲ آ ـ ۲٤۳۳۸

۱ـ شیاف بلاکو
۲ـ اوول سلفوژنول
۳ـ کری ژنول
٤ـ گراویدوکرم

احتیاجات زندگی

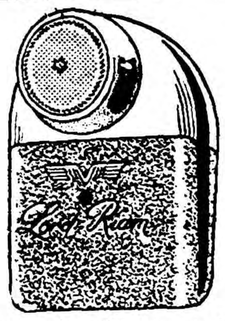

ماشین ریش تراشی لورد ریام با باطری ساخت سویس مرکز پخش شرکت‌بازرگانی‌حمید خیابان کتاتان ۲۲۷ ازشهرستانها نماینده پذیرفته میشود .

وستندواچ
مشهورترین ساعت درخاورمیانه

اغذیه‌فروشی آبرومند

وکافه رستوران متصل به آن در بهترین خیابان های‌مرکزی وپرجمعیت شهر مشرف به سه‌سینمای درجه اول واگذار میشود به تلفن ٤۱۲۰۳ مراجعه فرمائید .

سمعك ـ سمعك سمعك

سمعك روی دسته عینك برای بانوان و آقایان سمعك روی گل سروسمعك جیبی
سمعك به هر اندازه و هر مدل لوازم سمعك را همیشه و همه وقت فقط میتوانید از شرکت عینك سازی تهران خیابان نادری خریداری فرمایند
آ ـ ۲٤٤۵۰ (مترو)

آگهی مزایده

اداره‌خالصه گرمسار تعداد ده قلم لوازم وماشین آلات فرسوده از قبیل تراکتور ـ ماشین تراش گاو آهن و غیره راطبق شرائط تفصیلی موجود دربنگاه‌خالصجات‌واداره‌خالصه گرمسار از طریق مزایده بفروش میرساند طالبین میتوانند بامراجعه بشرائط تفصیلی پیشنهادات خودرا تاآخر وقت اداری روزنهم آبانماه ۳۳۸ در تهران به‌بنگاه خالصجات و درمحل باداره خالصه گرمسارتسلیم نمایند .
پیشنهادات واصله درساعت نه‌صبح روز ۳۸٫۸٫۱۰ دراداره خالصه گرمسار بازوقرائت میگردد .
سرپرست خالصجات گرمسار
مهندس اسکوئی
۱ـ۲ آ ـ ۲٤۳٤۲

آگهی مناقصه ساختمانی استخر شنا

سازمان تندرستی جوانان وتربیت‌بدنی آبادان ساختمان استخرشنا ولباس‌کنی از طریق مناقصه باشرایط زیر بمناقصه واگذار مینماید.

۱ـ پیشنهاددهندگان بایستی دارای سوابق واطلاعات فنی کافی بوده ویایك نفرنماینده که دارای مدارك ومعلومات فنی‌باشد بسازمان معرفی نمایند ومدارك مربوطه را ضمیمه پیشنهاد خود نمایند.

۲ـ داوطلبان باید قبلا بدبیرخانه سازمان تندرستی جوانان آبادان واقع دربهمنشیر (محل سابق باشگاه کارگران) مراجعه ومشخصات مصالح ودفترچه عمومی نمونه قرارداد ونقشه‌های مربوطه را باپرداخت مبلغ پانصدریال دریافت وپس‌از مطالعه واطلاع کامل در میزان مدت تحویل وسایر شرایط فنی ومالی پیشنهاد خودرا تنظیم نمایند.

۳ـ پیشنهاد دهندگان بایستی مبلغ ۳۰۰۰۰۰ ریال ۵٪ مبلغ‌تقریبی کل کار رابعنوان سپرده نقدا به‌حساب جاری شماره ۱۸۱ سازمان تربیت‌بدنی دربانکملی شعبه آبادان پرداخت کرده ورسید بانکی را ضمیمه پیشنهاد خود نمایند (هرگاه برنده مناقصه از پیشنهاد خود انصراف حاصل نماید سپرده اوبنفع سازمان تربیت بدنی ضبط خواهد گردید) .پیشنهاددهنده میتواند بجای سپرده نقدی تضمین بانکی که مدت آن کمتر از ۸ماه نباشد ضمیمه پیشنهاد خود نماید.

٤ـ پرداخت هرگونه مالیات وعوارض وحق بیمه کارگران وهزینه چاپ آگهی وغیره بعهده برنده مناقصه است.

۵ـ پیشنهاد هابایستی بنوعی که‌دربرك شرایط مالی و فنی قید شده تنظیم وتاساعت ۱۰صبح‌روز شنبه اول آبانماه ۳۸ درمقابل اخذ رسیدبه دبیرخانه سازمان تندرستی جوانان تسلیم گردد.

به‌پیشنهادهای مبهم ـ مخدوش ـ مشروط وفاقد سپرده ویاپیشنهادهائی که برخلاف مندرجات دفترچه شرایط معامله تنظیم شده باشدو یااینکه دیرتر ازموعدمقرر برسد ترتیب‌اثرداده نمیشود.

٦ـ پیشنهادهای رسیده ساعت دوازده همان‌روز درکمیسیونیکه در دفتر فرمانداری تشکیل میشود بازوقرائت خواهد شد .حضورپیشنهاددهندگان ویانمایندگان رسمی آنهادرجلسه آزاد بوده وسازمان‌تربیت بدنی دررد یاقبول یك یاکلیه پیشنهادها مختار است.

۷ـ به‌پیشنهاد شرکتهای ساختمانی ویااشخاصیکه مدارك فنی خود راضمیمه ننموده باشند ترتیب‌اثر داده نخواهد شد.

فرماندار ورئیس سازمان تندرستی جوانان و تربیت بدنی آبادان ـ حشمتی
۱ـ۳ آ ـ ۲٤۰۹۲

راهنمای پزشکی اطلاعات

دکترهای متخصص درامراض پوست
دکتر محققی
دانشیار دانشکده پزشکی
پذیرائی از ٤ تا ۸ بعدازظهر نشانی دروازه دولت روبروی پمپ‌بنزین تلفن ۳۳۰۰۹

دکترهای متخصص درمجاری ادرار و تناسلی
دکتر محمد رضا مسدد
رزیدنت سابق بیمارستانهای امریکا درمان قطعی‌بیماریهای مقاربتی‌دروازه دولت روبروی‌فیات

دکتر ا ـ پولوسا
متخصص بیماریهای مقاربتی مجاری ادرار ، تناسلی خیابان فردوسی شمالی کوچه صادق تلفن ٤٦۵۸۹

دکترهای متخصص درامراض زنان
دکتر مصطفوی نسب
امراض داخلی ـ اطفال خیابان رامنه تلفن ۲٤٤٤۳

دکترهای متخصص در بیماریهای قلب
دکتر مرتضی شریفی
متخصص بیماریهای قلب از دانشگاه پاریس با بیست سال سابقه طبابت وجدیدترین دستگاه های آزمایش و تشخیص بیماری های قلب نشانی ـ خیابان استخر حسن آباد ـ اول کوی خواجو پذیرائی عصرها ـ صبح باتعیین وقت قبلی تلفن ٤۹۷٤۸

دکترهای متخصص در بیماریهای جهاز هاضمه
دکتر رفیعی
از دانشگاه پاریس ـ معده ـ کبد ـ روده ـ پذیرائی ٤ تا ۸ بعد از ظهر خیابان حامی اول کوچه پاریس

دکتر عباس نیك نژاد
از دانشگاه‌پاریس ـ معده ـ روده ـ کبد ـ لوزالمعده ـ پذیرائی ٤ـ۸ عصر ـ دروازه شمیران خیابان گرامی

پلی کلنیك
دکترصدیقی ـ دکتر مجاهدی
رزیدنت سابق بیمارستانهای امریکا بیماریهای داخلی ـ اطفال ـ مقاربتی ـ ترك تریاك وسایر مواد مخدره ـ ترك الکل
مجهز به دستگاههای رادیوسکپی و اثروسل ترابی (بخور پنی‌سیلین غیره) دیاترمی
پذیرائی بعدازظهر هاوایام تعطیل وشبها تاصبح
خیابان شاه روبروی مسجد سجاد شماره تلفن ٤۹۵۲٦

آخرین متد درمان
سوزاك حاد ومزمن
وضعف قوای تناسلی دکتر جناب زاده دارای گواهینامه از دانشکده طب فرانسه خیابان منوچهری مقابل کوچه‌دبیرستان ژاندارك تلفن ۳٤۰۵۳
آ ـ ۱٦۲٦۱

معتادین تریاك شیره مرفین
دکتر پزشك زاد معتادین را با تقویت بنیه ورفع مسمومیت معالجه می نماید خیابان ری کوچه آبشار کوچه مقابل دارو خانه ابن سینا تلفن ۵۱۵٤۱ ۱ـ۱۵ آ ـ ۱۸۷۳۵

کشیك امشب پزشکان

آقایان دکتر حسین حبیبی : خیابان سپاه برابر حوزه نظام وظیفه ـ دکتر فریدون صادقیه : خیابان امیریه ایستگاه دلبخواه .

تلفنهای مورد نیاز

تلفن شهربانی	۳۰۰۸٤ تا ۳۰۰۸٦
آتش نشانی	٤٤٤٤۳ ٤٤٤٤٤
اداره راهنمائی	۳۰۳٦۱٤
نگهبانی پلیس تهران	۳۰۲۱۵۰
راهنمائی تصادفات	۳۰۲۸۲۵
فرودگاه مهرآباد	٤۱۱۷۳
شرکت تلفن	۳۰۵۵۱۱
سازمان آب تهران	۵۱۰۰۰
نگهبانی‌برق	٤۳۱۷۸

تلفنهای اطلاعات

آگهی ها	۳۰۲٦۳۳ ۳۰۵۱۰۸
سازمان شهرستانها	۳۰۵۰۱۷
رویس حوادث	۳۰۳۵٦۹
کانون طوطی	۳۰٤۵۹۲
اطلاعات هفتگی	۳۰٤۸۷۸
اطلاعات بانوان	۳۰۳۳۱۳

صاحب امتیاز و مدیر مسئول: عباس مسعودی
جای اداره خیابان خیام چاپخانه اطلاعات

امشب بکدام سینما میروید

سینماهای درجه یك

سینما آسیا
۱۸ سالگان (سینما سکوپ ـ رنگی ـ دوبله بفارسی)باشرکت: ماریز آلازیو ـ سویرنالیزی ـ شروع ۱۰٫۳۰ صبح ۳ـ ۵ـ ۷ـ ۹ بعد از ظهر تلفن ٤۲۹۰۹

سینما ایران (سالن)
اینم یه جورشه باشرکت:تابش شهین ـ شروع: ۱۰٫۳۰ صبح ـ ۱۲٫۳۰ ـ ۲٫۳۰ ـ ٤٫۳۰ ـ ٦٫۳۰ ـ ۸٫۳۰ بعد از ظهر ـ تلفن ۳٦۳۵٤

سینما ایران (تراس)
چشم براه باشرکت : ایرن ـ تهمینه ـ مهدوی شروع: ٦٫۳۰ ـ ۸٫۳۰ بعد از ظهر .

سینما ایفل
مردی در زیر شیروانی (دوبله بفارسی) ـ باشرکت : جك پالانس ـ کنستانس اسمیت ـ شروع: ۱۰٫۳۰ صبح ۳ـ۵ـ۷ـ۹ بعداز ظهر ـ تلفن: ٤۰۱۱٦

سینما آریا (تراس)
پسر نامرئی و مرد آهنین‌شروع ۱۰٫۳۰ صبح ۲٫۳۰ ـ ٤٫۳۰ ـ ٦٫۳۰ ـ ۸٫۳۰ بعد از ظهر تلفن ۳۷۹۵٦

سینما اسکار
مردی در زیر شیروانی (دوبله بفارسی) باشرکت : جك پالانس ـ کنستانس اسمیت شروع : ۱۰صبح ـ ۲٫۳۰ ـ ٤٫۳۰ ـ ٦٫۳۰ ـ ۸٫۳۰ بعد از ظهر ـ تلفن : ٤۵۷۹۷

سینما برلیان
قانون (دوبله‌بفارسی) با شرکت : جینالولوبریجیدا ـ مارچلوماسترویانی ـ شروع :۱۰صبح ـ ۱۲ـ۲ـ٤ـ٦ـ۸ بعداز ظهر ـ تلفن ۳۳۵۳۵

سینما پلازا
مردیکه زیاد میدانست (ویستاویژن رنگی ـ دوبله بفارسی) با شرکت: جیمز استوارت ـ دوریس دی شروع :۱۰ صبح ۳ـ۵ـ۷ وربع و۹وربع بعدازظهر تلفن ٤٤۲۵۵ ٤٤۲۵۵

سینما پارك
دسیکا وخانم دکتر (دوبله بفارسی) با شرکت : ویتوریو دسیکا ـ توتو ـ ابه لین شروع :۱۰٫۳۰ صبح ۲٫۳۰ ـ ٤٫۳۰ ـ ٦٫۳۰ ـ ۸٫۳۰ بعد از ظهر ـ تلفن ۳۹٦۳۷ .

تهران (تراس ـ سالن)
پرورش (دوبله بفارسی) باشرکت: راج کاپور ـ مالاسینها ـ شروع : ۱۰٫۳۰ صبح ـ ۲ـ٤ـ٦ـ۸ ـ بعد از ظهر تراس: ۷ـ۹ بعد از ظهرتلفن: ۳۸۱٦۵

سینما تخت جمشید
مولن روژ (رنگی) باشرکت : خوزه‌فر ـ زازاگابور ـ شروع :۱۰ صبح ـ ۳ـ۵ـ۷ـ۹ بعداز ظهر تلفن ٤۳۵۵۰

دیانا (تراس ـ سالن)
اینم یه جورشه با شرکت:شهین ـ تابش ـ شروع :۱۰٫۳۰ صبح ـ ۲٫۳۰ ـ ٤٫۳۰ ـ ٦٫۳۰ ـ ۸٫۳۰ بعد از ظهر ـ تراس ۷ـ۹ بعد از ظهر تلفن ٤۲۰۱۰

سینما رویال
قاچاقچی بین المللی (سینما سکوپ) با شرکت :ربرت تایلور ـ دروتی مالون ـ شروع ۱۰٫۳۰ صبح ـ ۳ـ۵ـ۷ـ۹ بعد از ظهر تلفن ٦۸۲۰٦

سینما رکس
صلیب و شمشیر (سوپر سینما سکوپ ـ رنگی ـ دوبله بفارسی) با شرکت : ایون دوکارلو ـ روسانا پودستا ـ جرج میسترال شروع ۱۰ صبح ۲٫۳۰ ـ ٤٫۳۰ ـ ٦٫۳۰ ـ ۸٫۳۰ بعد از ظهر ـ تلفن ۳٤۱٦۹

سینما رادیوسیتی
برادران کارامازوف (رنگی ـ دوبله بفارسی) باشرکت یول براینر ـ ماریا شل شروع ۱۰٫۳۰ صبح ـ ۱٫۳۰ـ٤ ـ ٦٫۳۰ ـ ۹و ربع بعد از ظهر تلفن ٤۳۳۲۰

سینما سعدی
مردیکه‌زیاد میدانست(ویستاویژن ـ رنگی ـ دوبله بفارسی) باشرکت جیمز استوارت ـ دوریس دی شروع : ۱۰٫۳۰ صبح ۲٫۳۰ ـ ٤٫۳۰ ـ ٦٫۳۰ ـ ۸٫۳۰ بعد از ظهر ـ تلفن ۳٦٤٦۸

سینما سهیلا (تراس ـ سالن)
قاچاقچی بین المللی (سینما سکوپ) با شرکت : ربرت تایلور ـ دروتی مالون .شروع ۱۰۰ صبح ۲٫۳۰ ـ ٤٫۳۰ ـ ٦٫۳۰ ـ ۸٫۳۰ بعد از ظهر تراس : ٦٫۵ ـ ۸٫۵ بعد از ظهر تلفن :۳٦٤۲٤

سینما کریستال (تراس)
وایکینك (تکنی راما ـ رنگی ـ دوبله بفارسی)باشرکت: کرك‌دوگلاس ـ تونی کرتیس ـ جانت لی ـ ارنست بورگنین ـ شروع: ۷و۹ بعداز ظهر ـ تلفن ۳۷٦۷۵

سینما کریستال (سالن)
قانون (دوبله‌بفارسی) با شرکت : جینالولوبریجیدا ـ مارچلوماسترویانی ـ شروع ۱۰٫۵ صبح ـ ۲٫۵ ـ ٤٫۵ ـ ٦٫۵ ـ ۸٫۵ بعد از ظهر ـ تلفن ۳۷٦۷۵

سینما کارون
سایه‌باشرکت :شهین ـ امین‌امینی شروع ۳ـ ۵ـ ۷ـ ۹ بعد از ظهر تلفن ۳۷٦۷۵

سینما متروپل
اینم یه جورشه باشرکت :شهین ـ تابش ـ شروع :۱۰٫۳۰ صبح ـ ۲٫۳۰ ـ ٤٫۳۰ ـ ٦٫۳۰ ـ ۸٫۳۰ بعد از ظهر ـ تلفن : ۳۹٤۱۰

سینما مولن روژ
قانون (دوبله‌بفارسی) با شرکت : جینالولوبریجیدا ـ مارچلوماسترویانی ـ شروع : ۱۰٫۵ صبح ـ ۲٫۵ ـ ٤٫۵ ـ ٦٫۵ ـ ۸٫۵ بعدازظهر ـ تلفن ۳۸۷٦۵

نیاگارا
سی‌سی ملکه جوان (رنگی ـ دوبله بفارسی) باشرکت: رومی اشنایدر کارل هاینز بوم ـ شروع: ۱۰٫۳۰ صبح ـ ۳ـ۵ـ۷ـ۹ بعد از ظهر تلفن ٦۵۳۰۷

سینما همای
نامزد باوفا باشرکت کیشورکما ـ شروع: ۱۰٫۳۰ صبح ۲¾ـ٤¾ـ٦¾ـ۸¾ بعد از ظهر تلفن: ٤۲۱٦۹

سینماهای درجه دو

سینما پردیس
خرابکاران باشرکت :جف چندلر ـ آن باکستر شروع : ۱۰٫۳۰ صبح ۲٫۳۰ ـ ٤٫۳۰ ـ ٦٫۳۰ ـ ۸٫۳۰ بعد از ظهر

سینما تاج
صنم زیبای یاغی (رنگی) باشرکت: آواگاردنر ـ ربرت تایلور ـ آنتونی کوئین شروع ۱۰٫۳۰ صبح ـ ۲٫۳۰ ـ ٤٫۳۰ ـ ٦٫۳۰ ـ ۸٫۳۰ بعد از ظهر تلفن ۳۳۰٦٤

سینما سیلوانا
آقای ایکس (دوبله بفارسی)شروع ۱۰٫۳۰ صبح ـ ۲٫۳۰ ـ ٤٫۳۰ ـ ٦٫۳۰ ـ ۸٫۳۰ بعد از ظهر تلفن: ۳۳۷۷۷

سینما فری
دسیکا وخانم‌دکتر (دوبله بفارسی) باشرکت : ویتوریو دسیکا ـ توتو ـ ابه‌لین ـ شروع :٤٫۳۰ ـ ۳۰ ر ٦ ـ ۸٫۳۰ بعد از ظهر تلفن ۲۷۸۹۳ .

سینما فردوسی
شانس و عشق و تصادف باشرکت : دلکش ـ وحدت شروع: ۱۰صبح ـ ۱۲ ـ ۲٫۵ ـ ٤٫۵ ـ ٦٫۵ ـ ۸٫۵ بعداز ظهرتلفن ۳۵۷۸٤

سینما مشعل
مشعل و کمان (رنگی) باشرکت : برت‌لنکستر ـ ویرجینیامایو ـ شروع: ۱۰٫۳۰ صبح ۲٫۳۰ ـ ٤٫۳۰ ـ ٦٫۳۰ ـ ۸٫۳۰ بعداز ظهر تلفن :۳۲۸۲٦

سینما مراد
چك یك میلیون تومانی ـ باشرکت مهین دیهیم ـ بهمنیار شروع ۲٫۳۰ ـ ٤٫۳۰ ـ ٦٫۳۰ ـ ۸٫۳۰ بعداز ظهر تلفن ۳۷۳۸۹

سینما زهره
مردی از لارمی باشتراك: جمس استوارت ـ شروع ۲ـ٤ـ٦ـ۸ بعد ازظهر تلفن ۳۰٤۸۰۸

تاترها

تئاتر آناهیتا
روزهای شنبه ، یکشنبه،چهارشنبه پنج شنبه ، جمعه (خانه عروسك) و روزهای دوشنبه و سه شنبه اتللو شروع سئانس ۸ بعد از ظهر ـ تلفن ۸۲۰۱۳۸

تئاتر تهران (تابستانی)
کاباره مکزیکو (کمدی موزیکان) باشرکت مورین ـ مصدق ـ بهمن‌یار نوربخش ـ شروع ۸٫۳۰ بعداز ظهر تلفن ۳۷۳۵۱

آخرین تغییرات برنامه سینماها، تئاترهارا درصفحه ماقبل آخر ملاحظه فرمائید

اطلاعات اقتصادی

آیا واقعا پول در بازار کم است؟

در این اواخر روزی نیست که صحبت از بی پولی بازارنشود و سخن از مضیقه اعتبارات بانکی بمیان نیاید ولی باید دید که آیاواقعا پول‌کم‌است و آیابانك ها جلواعتبارات را گرفته اند و اصولا مردم از بانك ها چه انتظاراتی دارند ؟

برای آنکه درباره حدود اعتبارات و افزایش یا کاهش آن قضاوت کنیم بهتر است جریان دوسال اخیر را در نظر بگیریم . حدود اعتبارات در پایان بهار سال ۱۳۳۶ بالغ بر ۸۸۳۰ میلیون ریال بوده است و این رقم در آخر خرداد ۱۳۳۷ به ۱۱۲۰۰ میلیون ریال رسیده‌است‌یعنی درظرف مدت‌یکسال ۲۳۷۰میلیون ریال به اعتبارات اضافه شده است که نسبتا یك افزایش عادی است ولی از تیر ماه ۱۳۳۷ تا تیر ۱۳۳۸این اعتبارات بطور خارق‌العاده ای افزایش‌یافته وبمبلغ ۲۲۴۶۰میلیون‌ریال‌رسیده‌است وازتیرتاشهریور ماه سال جاری تغییر قابل ملاحظه ای ننموده است .

در اینصورت اعتباراتی که بانکها در سال جاری بدولت ومردم داده اند ۱۳۶۳۰ میلیون ریال بیش از دو سال قبل بوده ودر حدود سه‌برابر آن‌میباشد . لذا عقیده برخی مبنی‌بر کاهش اعتبارات از نظر اصولی صحیح‌نیست ولی البته تغییراتی در مقررات‌بانکی ایجاد شده است که وضع استفاده از اعتبارات را تغییر داده اما در مبلغ کل آن تاثیر قابل ذکری ننموده است .

از جمله تغییراتی که مثلا در این اواخر پدید آمده مربوط به تصفیه اعتبارات اسنادی اجناس وارداتی است که بانك در حال حاضر بیش از سی ،در صد اعتبار نمی دهد در صورتیکه سابق بر این مبلغ بیشتری برای تصفیه اسناد مزبور اعتبار میداد . این امر طبعا وارد کنندگان رامجبور می سازد که‌برای تصفیه حساب خود با بانك از منابع دیگری پول تهیه کنند .

ولی در حقیقت کم پولی فعلی بازار علل متعدد دیگری دارد که ما در اینجا بذکر آنها می پردازیم .

یکی از علل مزبور پیدایش کارخانجات جدیدالتاسیس است. هنگامی که مبلغ سه هزار و پانصد میلیون ریال بوامهای صنعتی تخصیص داده شد عده ای با شتاب بوزارت صنایع و معادن روی آوردند تا از این وامها استفاده نمایند . برخی علاوه بر وامی که دریافت نمودند سرمایه کافی نیز از خود داشتند تا در این راه بکار اندازند و کارخانه ای تاسیس نمایند ولی عده ای دیگر حساب های کافی برای تامین هزینه های لازم جهت این امر ننمودند و پیش خود چنین تصور می کردند که‌اگر در مقابل تضمین کافی پنجاه درصد هزینه مورد احتیاج را از بانکملی دریافت نمایند با این مبلغ می توانند بیست و پنج در صد وجوه لازم ، جهت افتتاح اعتبار خرید ماشین آلات را بپردازند و بقیه وام را صرف ساختمانهای کارخانه نمایند .

فروشندگان ماشین آلات اغلب تسهیلاتی قائل شده بودند که هفتاد وپنج‌درصد بقیه بهای ماشین آلات‌را باقساط دریافت نمایند و خریداران چنین در نظر داشتند که کارخانجات خود را هرچه زودتر براه انداخته و از فروش محصول خود هم وامی که از بانك گرفته اند بپردازند و هم بقیه بهای ماشین‌آلات را ولی حسابهای آنها صحیح در نیامد .

این بحث‌ادامه دارد . دکترمصطفی علم

موافقت بانك جهانی باوام راه سازی

مذاکره آقای مهندس خسرو هدایت برای ساختمان بنادر وسد دز

آقای مهندس خسرو هدایت وزیر مشاور و قائم مقام نخست وزیر در سازمان برنامه قرار است تا سه هفته دیگر بتهران مراجعت نمایدوی در مدتی که در آمریکا اقامت‌داشته علاوه‌بر شرکت در مجمع عمومی‌بانك بین‌المللی ترمیم و توسعه با روسای بانك جهانی و صندوق وام‌های عمرانی آمریکا ملاقات و مذاکراه کرده است .

گزارش هائی که ازواشنگتن رسیده است حاکی است که مذاکرات وی با صندوق‌وام‌های عمرانی آمریکا توام باموفقیت بوده ووی توانسته است موافقت صندوق مزبور را باپرداخت وام برای راه سازی جلب نمایدو موافقت نامه‌ای امضاء کند .

مذاکرات بعدی مربوط به بنادر است که از بانك جهانی‌برای ساختن آنها وامی معادل ۱۵ میلیون دلار خواسته شده است علاوه بر این قرار است وامی جهت ساختمان سد دز دریافت شود .

برای اینکه پرواز و نشستن هواپیما ها در فرودگاههای آبادان و شیراز بدون خطر انجام گیرد سازمان برنامه تصویب کرد برای تاسیسات فنی و الکتریکی فرودگاه آبادان ۸۴ میلیون و۵۷۳ هزار و ۹۹۴ ریال و برای فرودگاه شیراز ۲۷ میلیون و۶۴۶هزار و۳۸۸ریال بمصرف برسد .

اعتباری بمیزان ۴۱ میلیون و۷۵۹ هزار ریال دراختیار بانك رهنی گذاشته شده تا برای ساختن‌خانه‌های ارزان قیمت در نازی آباد از آن استفاده شود .

این خانه‌ها که بصورت آپارتمان ساخته میشود برای سکونت عده‌ای‌از کارمندان و کارگران موسسات‌دولتی اختصاص خواهد یافت .

تهیه آمارخرده فروشی توسط بانکملی

بانك مقیاس جدیدی جهت تعیین شاخص هزینه زندگی بکار میبرد

خبرنگار ماازبانك ملی اطلاع میدهد که مامورین اداره آمار ومطالعات اقتصادی بانك آمار بهای خرده فروشی مواد خوراکی واجناس دیگر رادر نیمه اول مهرماه تهیه وتحویل اداره‌مربوطه داده‌اند.

خبرنگار ما اضافه میکند چون آمار مربوطه بهزینه مسکن به وسیله مامورین باداره آمار و مطالعات اقتصادی بانك گزارش داده شده است هم‌اکنون متخصصین مربوطه مشغول‌مقایسه ارقام پرسش‌نامه‌های اخیر که وسیله مامورین تهیه شده است باارقام ماههای گذشته میباشند.

درحال حاضر ۴۰نفر از کارمندان کارآزموده بانك مشغول رسیدگی بارقام پرسش نامه‌های ارسالی از شهرستانهاوتهران میباشند تا هرچه‌زودتر نتیجه شاخص هزینه زندگی درایران را در دسترس مردم قرار دهند.

درتعیین شاخص هزینه زندگی بانك مقیاسات جدیدی بکارمیبرد که‌بامقیاسات قبلی فرق‌دارد.

دربازار تهران پول کم‌است

این‌کم پولی درنتیجه مقررات اعتباری توسعه‌کارهای ساختمانی وتاسیس بانکها وفصل خرید کالاهای صادراتی است

بازار تهران درحین رونق کالاهای مصرفی دوچار مضیقه پول و بالا رفتن نرخ بهره میباشد دراین هفته نرخ بهره‌برای امضاءهای‌درجه یك به۲۱درصد رسید و این‌نرخ کمتر سابقه داشته‌است دربازار عده‌ای مدعی‌اند که حتی نرخ‌بهره برای امضاهای درجه‌یك از ۲۱ درصدهم بالاتراست .امروز یکی از تجار دراین مورد اظهارداشت که‌این وضع تااندازه‌ای مربوط‌به مقررات اعتباری بانکهااست البته همیشه دراول فصل پائیز پول‌بمصرف خرید کالای صادراتی میرسد و دراین مسئله که‌از تاسیس بانکها وتوسعه کار ساختمانی مقداری از این پول‌ها را جذب کرده حرفی نیست‌ولی بهتراست که‌بانك‌درحین شرایط‌تقسیم‌پول‌برای کارهای‌تجارتی محدودیت اعتباری قائل نشوندزیرا بالامیرود و قیمت اجناس‌ترقی‌میکند درنتیجه این محدودیت ها نرخ بهره وفشار بیشتری بمصرف کننده‌وارد می‌آید .

درسال قبل چندنفر اعتباراتی بیش ازحد توانائی مالی خود از بانك‌ملی گرفتند و بعدا نتوانستند از عهده تعهدات خود برآیند این‌امر موجب شده‌است که بانك بیش‌از حدلزوم در اعطای اعتبارات احتیاط کند تجار میگویند که‌اگر چند نفر متوقف‌شوند نباید بانك برای همه بازرگانان محدودیت قائل‌شود و انتظار دارند که بانك باآنها همدردی کند ودرمواقع کم پولی بکمك آنها بشتابد .

بازار خواربار

زمینه برنج زیاد نیست

زیرا هنوز محصول برنج‌شمال وارد بازار نشده‌است

معاملات خوار بار در چند روز گذشته نسبتا رونق یافت . قیمت برنج ـتخم مرغ ترقی کرد .زمینه برنج در حال حاضر زیاد نیست . زیرا بعلت بارندگی های پی‌در پی در شمال ،زارعین هنوز محصول‌نو را برداشت نکرده‌اند و برنج نو کمتر به‌تهران حمل‌میگردد .مظنه روغن نسبت بهفته های گذشته تغییری نکرد و قیمت ها بحال‌خود باقی است .مظنه خواربار دربازار عمده فروشی بشرح زیر می باشد:

حبوبات ـماش کیلوئی ۱۱ ریال عدس ۱۶تا ۲۴ ریال لوبیای‌درشت ۱۷٫۵۰ تا ۱۸ ریال ریز ۱۶٫۵۰ لوبیای چیتی ۱۷٫۵۰ ریال قرمز ۲۲ریال چشم بلبلی ۲۰ ریال‌نخود ۱۷٫۵۰ تا ۲۲ ریال لپه ۲۴ ریال لپه باقلا ۱۰ ریال باقلامازندران۵ ریال

برنج‌ـ برنج صدری‌آملی کیلوئی ۱۸تا ۲۲ ریال رشتی ۱۷٫۵۰ تا ۲۳ ریال دمسیاه۲۵ تا۲۷٫۵۰ریال غلات‌ـ گندم گرگان خرواری ۱۶۵۰ ریال گندم سفید ۱۸۰۰ تا ۲۰۰۰ ریال گندم مغان ۱۷۰۰ تا ۱۷۵۰ریال گندم‌اطراف مشهد۱۷۵۰ تا ۱۹۰۰ ریال جو گرگان ۱۳۰۰ ریال جو سفید ۱۳۸۰ ریال

مرغ‌ـ مرغ اردبیلی ۱۱۵ ریال رشتی ۸۵ ریال نیمچه ۵۸ ریال جوجه ۳۷ تا ۴۰ ریال جوجه ریز ۲۵ ریال بوقلمون جفتی ۵۰۰ تا ۸۰۰ ریال غاز ۱۲۰ ریال اردك۳۵ تا ۵۰ ریال تخم‌مرغ اردبیلی هزاری ۲۷۰۰ ریال رشتی ۲۶۰۰ ریال همدانی ۲۶۰۰ ریال اصفهانی۲۴۵۰ ریال .

مزایده و مناقصه

*وزارت راه خرید وحمل ونصب دو هزار متر پل فلزی استاندارد ساخت خارج تا ۲۰ر۷ر۳۸

*وزارت راه ساختمان قسمتی از راه قزوین برودبار الموت تا ۲۱ر۷ر۱۳۳۸

*اداره سررشته‌داری ارتش‌خرید ۵۰ عدد قفسه آهنی‌نسوز بایگانی تا ۱۸ر۷ر۱۳۳۸

دفع آفات نباتی و حیوانی

دسته سیار دامپزشکی بیش‌از سه‌میلیون‌دام را مایه‌زده‌است

در شهریور ماه جاری دسته سیار دامپزشکی ۳٫۰۶۴٫۶۶۹ سردام راعلیه‌بیماریهای واگیر مایه‌زده وتعداد۲۱۲۰۰۵ سر دام مبتلا بی بیماری رادرمان کرده است.

همچنین عده‌ای از زارعین آذربایجان شرقی‌با راهنمائی مامورین دفع‌آات ۱۰۰هکتارمزارع چغندر کاری‌راکه مبتلا به آفت بوده‌بطریق جدید سمپاشی کرده‌اند.

درآمد اطاق بازرگانی پهلوی کم است

شرکتهای بزرك بندرپهلوی مالیات خودرا درتهران‌میپردازند

اطاق بازرگانی بندرپهلوی شکایت دارد که شرکتهای بزرك که دربندر پهلوی فعالیت اقتصادی و تجاری دارند مالیات خود را در تهران‌می‌پردازند درنتیجه حقوق متعلقه‌باطاق بازرگانی بندرپهلوی از بین میرودو همچنین بانکهای بندر پهلوی‌برخلاف تهران از سفته وبروات یك درهزار بنفع اطاق دریافت‌نمیکنند درحالیکه یك قلم از درآمد اطاق بازرگانی تهران از این ممراست بهمین علت وضع‌بودجه اطاق‌بازرگانی‌بندرپهلوی بسیار بد است تمام درآمد ماهانه باکمك اطاق بازرگانی درحدود ده هزارریال است و این مبلغ کفاف حقوق‌اداری را نمیدهد در ضمن اطاق بازرگانی بندر پهلوی ازاطاق بازرگانی تهران درخواست‌پانصد هزار ریال برای خرید یك باب‌خانه جهت اطاق بازرگانی بندر پهلوی را دارد .

صندوق تعاونی کارمندان ترویج کشاورزی

بقرار اطلاع برای‌کمك بکارمندان ترویج‌کشاورزی درتهران‌وشهرستانها صندوق‌های تعاونی تشکیل میشود. تاکنون دربعضی استانها این‌نوع صندوقها تشکیل شده‌ومقدمات‌تشکیل چند صندوق دیگر درشهرستانهای مشهد تبریز کرمانشاه وسنندج‌نیز فراهم گشته‌است .

اعزام دوکارشناس سدسازی بژاپون

این‌دونفر باکارشناسان ژاپنی تبادل‌نظر میکنند

دولت ایران دونفراز مهندسین سدسازی خودرا بژاپن میفرستد تااز اطلاعات وتجربیات آنهادر ژاپون استفاده شود .عزیمت این دومهندس‌درمقابل‌آمدن دوکارشناس سدسازی ژاپونی‌است که‌اکنون درایران بسرمی‌برندو دولت‌ایران از اطلاعات آنها استفاده میکند مهندسین ایرانی که روز گذشته به‌ژاپون اعزام‌شدند عبارتنداز‌آقایان مهندس معینی زندی ومهندس علی احمدی مرندی .

مدت‌اقامت آنهادر ژاپون۶ماه‌خواهد بود و قراراست بامهندسین‌ژاپونی تبادل نظرنموده واطلاعات وتجربیات خودرا دراختیار یکدیگر بگذارند.

درششماهه اول سال جاری ۱۲ هزار تن‌پنبه صادرشد

طبق‌اطلاع سازمان پنبه میتوان پاك‌کردن پنبه‌ازاول‌دوره‌بهره‌برداری جدید که‌از نیمه‌اول شهریورماه شروع شدتا آخرشهریور ماه‌در برخی ازکارخانجات پنبه‌پاك کنی گرگان ومازندران۳۰۲۸ تن‌میباشد طبق همین گزارش درشش‌ماه اول سال جاری میزان صدور پنبه‌بخارج از خرمشهر ۱۱۰۳۴تن‌از شهر ۱۰۲۷تن در بندرپهلوی ۹۲تن‌جمعا ۱۲۱۵۳ تن بوده خریداران مهم پنبه‌ایران‌دراین‌مدت‌اول انگلستان‌بود که ۴۶۹۸ تن پنبه خرید دوم ـچك‌اسلواکی‌با۳۱۰۲ تن و سوم لهستان که ۷۸۹تن خریداری‌کرده است‌باید باین‌نکته توجه‌داشت که در شش‌ماه اول سال جاری‌باآنکه در حقیقت فصل صدورپنبه نبود صادرات‌ایران‌زیادبوده‌است علت‌این امرآن بود که‌درسال قبل بمناسبت وضع‌نامساعد پنبه دربازاربین‌المللی قسمتی‌از پنبه تااول سال جاری فروش نرفت ولی بعداز عید بازار گرم وبارونقی پیداکردو کشورهای مختلف خریدارآن شدند بهمین علت در۶ماه‌اول سال جاری قریب ۳۰۷۸تن پنبه بیشتراز مدت‌مشابه سال قبل بخارج صادرشد .

آگهی ثبت شرکت ویلبروس (اورسیز) لیمیتد

شرکت سهامی ویلبروس (اورسیز) لیمیتد
WILLBROS (OVERSEAS) LIMITED

که‌درایران بانجام امور ساختمانی ومهندسی وپیمانکاری وسایر مقاصد مندرج دراساسنامه مبادرت مینماید ومرکز اصلی آن در کشور انگلستان شهرلندن ۱۱ ایرونمانگرلین‌ئی .سی ۲ـ میباشد وسرمایه آن یکهزار لیره انگلیسی منقسم‌به‌یکهزار سهم یك لیره تعیین گردیده درتاریخ دهم مهرماه ۱۳۳۸ دردفتر ثبت شرکت‌های خارجی بشماره ۲۶۹ به‌ثبت رسیده وآقایان‌دیریدلوتان وجمزهوار چیلدرس ساکنین تهران خیابان فردوسی روبروی بانك ملی ایران کوچه سیرك شماره ۱۷ـنمایندگان عمده ومستقل شرکت میباشندو منفردا ویا متفقا صلاحیت دریافت کلیه ابلاغات مربوطه بشرکت را دارا هستند وشعبه شرکت نامبرده درتهران محل سکونت نمایندگان میباشد.

رئیس اداره ثبت شرکتها وعلائم تجارتی واختراعات‌ـ مهدی نراقی
آ‌ـ۱۹۱۴۳

قابل توجه مقاطعه‌کاران وشرکتهای ساختمانی
تعدادی معادل ۱۰۰۰ عدددال سیمانی ۱۵ × ۶۰ × ۱۰۰ با آلماتور موجوداست تلفن ۴۱۶۹۹ـ۳۷۲۴۳
آ‌ـ۲۴۵۰۰

FENDT
دیزل فنت
تراکتور ایده آل
کشاورزان
قدرت
استحکام
سرعت عمل
صرفه‌جوئی
باقساط ۴ ساله (باساعدت سازمان برنامه)
شرکت تکنوماشین (ح عاصی وبرادر) خیابان سعدی تلفن ۳۵۹۸۰
آ‌ـ۲۴۴۹۲

باهواپیما واردشد
پارتی جدید شکلات معروف
Tobler توبلر
نماینده انحصاری شرکت موند اکسپرس
نماینده پخش درتهران وشهرستانها
شرکت سهامی پرورش
۶۸۲ خیابان سعدی تلفن ۳۲۱۴۰
آ‌ـ۲۴۴۵۸

نرومتال ورق سقفی فلزی
برای مصارف
توفال کوبی ساختمانها
nervometal
نرومتال
ورق سقفی
قابل برش و انعطاف برای سقفها دیوارها وقسمتهای معلق ساختمان
جهت خرید وسفارش به
شرکت سهامی ایران متال سرای سینا جنب بانك ملی بازار تلفن ۲۱۴۱۹ مراجعه فرمائید

مجمع عمومی فوق‌العاده صاحبان سهام شرکت سهامی‌لیدا
درروز پانزدهم آبانماه ۱۳۳۸درساعت چهاربعدازظهر در محل شرکت‌واقع‌درسبزه‌میدان تشکیل میگردد ازدارندگان سهام تقاضا میگردد درروز وساعت مزبور درجلسه شرکت فرمایند.
دستور جلسه
انتخاب هیئت مدیره
آ‌ـ۱۹۱۷۱ شرکت سهامی لیدا

STRICK & ELLERMAN LINE
خط کشتیرانی استریك والرمن
حالت کشتیهای استریك والرمن دربنادرایران

نام بندر	نام کشتی	تاریخ ورود	تاریخ پهلوگرفتن وحرکت
بوشهر	باردستان	بارگیری میکند در تاریخ ۱۰ اکتبر ۵۹	
	سیتی‌اف‌سونسی	برای تخلیه درحدود ۷ اکتبرخواهدرسید	
	تبرستان	« « ۱۹ اکتبر خواهدرسید	
	عربستان	« « ۲۰ اکتبر خواهدرسید	
	سیتی‌اف‌نیویورك	« « ۲۹ اکتبرخواهدرسید	
	سیتی‌اف دونکاستر	« « ۱ نوامبرخواهدرسید	
	شهرستان	« « ۱۳ نوامبرخواهدرسید	
بندرشاهپور	مورستان	برای تخلیه دربندر است	محمولات خرمشهررا دربندرشاهپورتخلیه میکند.
	دن وای برن	در بندراست	درحدود ۶ اکتبرتخلیه تمام میشود.
	سیتی‌اف سونسی	درحدود ۹ اکتبر خواهدرسید	
	سربستان (دفعه دوم)	درحدود ۱۷ اکتبر خواهدرسید	
	سیتی‌اف نیویورك	درحدود ۳۱ اکتبرخواهدرسید	
	سیتی‌اف دون‌کاستر	درحدود ۴ نوامبرخواهدرسید	
	شهرستان	درحدود ۱۶ نوامبرخواهدرسید	
خرمشهر	بلوچستان	برای لندن بارگیری میکند	
	باردستان	درحدود ۲۳ اکتبر برای‌لندن ولیورپول و عدن بارگیری میکند	
	بلوچستان	دربندراست	ودرتاریخ ۵ اکتبرپهلوگرفته و۱۵ اکتبر تخلیه تمام میشود.
	دن وای‌برن	درحدود ۱۱ اکتبرخواهدرسید	محمولات خودرا در دوبه خالی‌میکند
	نگارستان	درحدود ۱۲ اکتبرخواهدرسید	برای نوبت نام‌نویسی میکند
	ترکستان	درحدود ۲۴ اکتبرخواهدرسید	برای نوبت نام‌نویسی میکند
	سیتی‌اف سونسی	درحدود ۲۴ اکتبرخواهدرسید	برای نوبت نام‌نویسی میکند
	سیتی‌اف نیویورك	درحدود ۲ نوامبرخواهدرسید	برای نوبت نام‌نویسی میکند
	سیتی‌اف دون‌کاستر	درحدود ۷ نوامبرخواهدرسید	محمولات خودرا دردوبه خالی میکند.
	شهرستان	درحدود ۲۲ نوامبرخواهدرسید	برای نوبت نام‌نویسی میکند
	سربستان	درحدود اواسط نوامبرخواهدرسید	برای نوبت نام‌نویسی میکند

برای سایرمشخصات به‌آدرس زیرمراجعه فرمائید
فرانکس استریك وشرکاء (بصره) محدود
دربصره وبغداد وخرمشهر
آ‌ـ۲۴۵۱۸

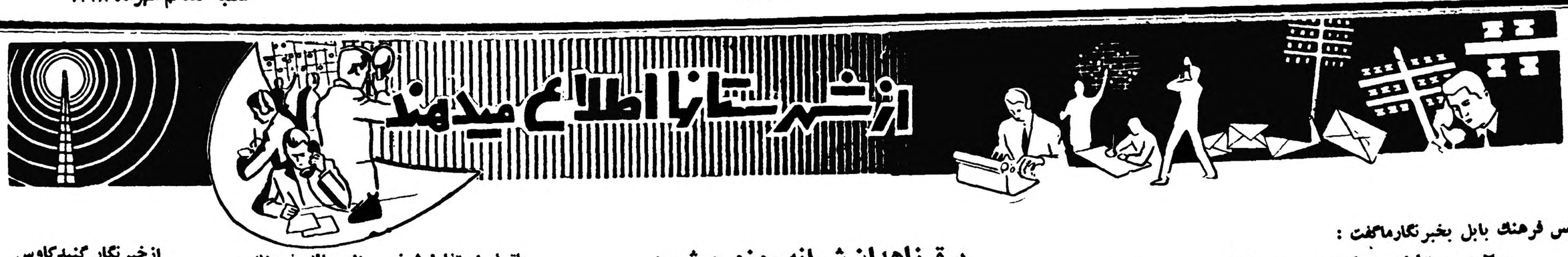

رئیس فرهنگ بابل بخبرنگارما گفت :

۲۰ دبستان دربابل و حومه تاسیس میشود

یکصدنفر آموزگار دیپلمه استخدام شده‌است

بزودی دربابل کودکستان مدرنی تاسیس میشود

خبرنگار ما از بابل مینویسد چند روز قبل برای کسب اطلاع از اقداماتی که اخیرا برای‌پیشرفت امور فرهنگی بابل انجام گرفته است باآقای خواجه‌ئیان رئیس اداره فرهنگ این شهرستان مصاحبه ای بعمل آوردم .

آقای خواجه‌ئیان در جواب این سئوال که نظر شما در باره کمبود دبستان های حوزهٔ فرهنگی بابل چیست ؟ اظهار داشت هنگامیکه کنگره فرهنگیان در تهران‌تشکیل شده بود اینجانب برای بسط و توسعه امور فرهنگی بابل مبلغ چهار میلیون ریال اضافه اعتبار گرفتم ، که اینك در نظر است از محل این اضافه اعتبار ، بیست دبستان در بابل و حومه تاسیس گردد .

ضمنا باکسب اجازه ازمرکز اخیرا برای تکمیل کادر آموزشی دبستان های حوزه فرهنگی یکصد نفر آموزگار دیپلمه و عده ای‌خدمتگزار استخدام شده است .

درمورد وضع تعلیم و تربیت در دهات آقای رئیس فرهنگ اظهار داشت تاکنون در بیست قریه از طرف کشاورزان فرهنگ دوست ساختمان هائی برای تاسیس‌دبستان در اختیار اداره فرهنگ قرارگرفته و این اداره نیز آموزگار موردنیاز دبستان های مزبور را اعزام داشته است .

آقای رئیس فرهنگ افزود تاسیس آموزشگاه های حرفه ای در شهر ها و دهات یکی از ضروری ترین اقدامات فرهنگی است زیرا این امر برای اداره فرهنگ و خوددانش آموزان نفع فراوانی دارد. آقای خواجه ثیان در پایان مصاحبه اظهار داشت در سال تحصیلی جاری یك دبیرستان بتعداد آموزشگاه های بابل افزوده شده است و امیدوارم بزودی با همکاری فرهنگ دوستان بابل که تعداد شان انگشت شمار است در این شهرستان کودکستان مدرنی تاسیس کنیم .

برق زاهدان شبانه روزی میشود

مردم انتظار تقلیل بهای برق را دارند

کار نصب موتور جدید و توسعه شبکه برق زاهدان که از چندی پیش شروع شده است بزودی خاتمه‌مییابد و با انجام این کار پیش بینی میشود که حد اکثر تا یکماه دیگر برق این شهرستان شبانه روزی گردد .

گرچه این اقدام‌مفیدباعث‌خوشحالی‌ساکنین شهرستان زاهدان شده‌است ولی گرانی نرخ برق که بطور متوسط کیلواتی هفت ریال میباشد موجب ناراحتی اهالی گردیده است .انتظار دارند انجمن شهر و شهرداری زاهدان برای برق این شهرستان نرخ عادلانه ای تعیین نمایند .

بقهرمان تنیس یکعدد پوستین دادند!

از مشهد خبرنگارما گزارش میدهد چندروز قبل از طرف هیئت تنیس و پینك‌پنك خراسان ضیافتی بافتخار آقای هانری‌نعمانی‌کوچ تنیس ایران درسالن باغ ملی مشهد ترتیب داده شد عصر همانروز مجلس جشنی درباشگاه فردوسی برگزار گردید .ابتدا چند مسابقه دوستانه بین قهرمانان تنیس مشهد باآقای هانری‌نعمانی انجام شد و سپس از طرف رئیس هیئت تنیس و پینك‌پنك یکعدد پوستین مشهدی و یك‌آلبوم ازمناظر تاریخی خراسان به‌آقای هانری‌اهداء شد درعکس بالا آقای هانری نعمانی همراه‌باسه‌نفرازقهرمانان‌تنیس‌مشهددیده‌میشوند .

باتهام استفادهٔ شخصی ازوسائل فرهنگ

رئیس فرهنگ‌گرمسار بازداشت‌گردید

اخیرا از طرف عده ای از اهالی گرمسار اعلام جرمهائی علیه رئیس فرهنگ این شهرستان شده بود و در این اعلام جرمها تصریح گردیده بود که رئیس فرهنگ ازلوازم ووسائل اختصاصی اداره فرهنگ بنفع شخصی خود استفاده می نماید برای رسیدگی‌باین اعلام جرمها از طرف دادگاه گرمسار آقای میر سعیدی بازپرس دادگاه این شهرستان باداره فرهنگ مراجعه کرد و پس از تحقیقات لازم‌در این مورد و جمع‌آوری دلائل و مدارك کافی قرارباز‌داشت رئیس فرهنگ را صادر نمود و مشارالیه باتهام استفاده شخصی از وسائل و لوازم اداره فرهنگ بازداشت شد و پروندهٔ او برای رسیدگی به یوان کیفر ارسال گردید .

بی‌احتیاطی راننده کامیون

دوکودك عابر را بآتش کشید

خبرنگار ما از علویجه اصفهان مینویسد دو روز قبل راننده کامیونی که تازه از تعمیر کامیون دست کشیده بود هنگامیکه بقصدشستشوی دست آغشته بروغن خود مقداری بنزین از باك کامیون بداخل یك‌قوطی کوچك می‌ریخت ناگهان قوطی محتوی بنزین بعلت نامعلومی مشتعل شد و راننده از ترس آتش گرفتن کامیون قوطی محتوی بنزین را در حال اشتغال بطرفی پرتاب نمود اتفاقا بنزین قوطی مزبور بروی دو پسر بچه که بی خیال از نزدیکی آن محل عبور میکردند فرو ریخت و در نتیجه هر دو کودك دچار سوختگی شدیدی شدند ، راننده کامیون بازداشت گردید و کودکان مجروح بنام عبدالخالق و عباس جهت‌معالجه باصفهان انتقال یافتند .

تسهیلات بانکی

از شمیران خبرنگار ما گزارش میدهد اخیرا از طرف آقای علی‌خازنی رئیس بانك بازرگانی شعبه تجریش تسهیلات زیادی جهت بازرگانان و اصناف مقیم شمیران در امور بانکی فراهم آمده است و بهمین جهت مراجعه مردم به بانك مزبور افزایش یافته است طبق اظهار آقای خازنی از طرف این بانك کوشش می شود که برای بازرگانان تسهیلات بیشتری فراهم آید .

تشنه محصول‌میهن

بااینکه اهالی بندر بوشهر وحومه بمصرف چای داخلی علاقه زیادی دارند معهذا درحال حاضر چای داخلی که‌از طرف سازمان چای وزارت گمرکات وانحصارات‌تهیه شده‌است دردسترس ساکنین این منطقه نیست اهالی بندر بوشهر ازمسئولین سازمان چای وزارت گمرکات تقاضا دارند که مقداری چای داخله دراختیار فروشندگان این منطقه گذاشته شود تاآنهانیز از محصول چای میهن خود استفاده نمایند .

چون با زنی اختلاف داشت

فرزند او را بقتل رسانید

چند شب قبل یکی از جوانان نیشابور بنام حسین که تازه نامزد اختیار کرده بود بدست شخصی بنام امیر فخریان با چند ضربه چاقو بقتل رسید .

جریان واقعه بوسیله مادر حسین بشهربانی اطلاع داده شد و مامورین شهربانی با راهنمائی‌آقای سروان حکمتی قاتل را که قصد فرار داشت دستگیر کردند و جنازه حسین پس از انجام تشریفات قانونی مدفون گردید .

بقرار اطلاع امیر اختلافاتی با مادر حسین داشته و این اختلافات را با قتل حسین مرتفع کرده است ؟!

ازخبرنگار گنبدکاوس

جانشینان ناخلف!

اگرمرحوم ادیسن‌میدانست‌که‌اختراع بی نظیرش‌براثر بی مبالاتی‌جانشینان ناخلفش درگنبدکاوس‌بچه روزسیاهی میافتند شاید هرگز بفکر اختراع برق نمیافتاد . و مردم این‌شهرستان را لااقل از روشنائی فانوس وچراغ موشی محروم نمیکرد .

چهار سال است که مردم گنبد کاوس دل خودرا باین خوش‌کرده‌اند که کارخانه برق‌دارندو این کارخانه برق بدست شهرداری اداره میشود . طی این چهار سال چه مبلغ هزینه این کارخانه برق شده و چه مبلغ درآمد آن بوده است خدا میداند .

فقط آنچه مردم گنبد کاوس میدانند اینستکه چند وقت‌پیش متوجه شدند که اصولا کار خانه برق لاکتاب است ! یعنی نه دفتر دارد و نه حسابی و نه کتابی . . .

مدیر کارخانه علیه شهردار اعلام جرم کرده و شهردار علیه مدیر کار خانه برق اعلام جرم نموده‌است..

بالاخره آمدند و رفتند و نشستند و بر خاستند و نتیجه‌ای که از این رفت‌وآمدها ونشست وبرخاست ها عاید مردم شد این بود که ازبدو تاسیس کارخانه برق گنبد کاوس تاکنون حتی یکشب نیروی برق‌این شهرستان به ۲۲۰ ولت نرسید و اخیرا هم اعلام شد که کار خانه برق براثر یك عیب کوچك فنی تعطیل شده و هم اکنون شهر در خاموشی بسر میبرد .

اهالی گنبد کاوس میگویند ما مردم بدی نیستیم فقط شهرداری‌باید توجه‌کند که‌دراین ظلمت وتاریکی، ما اصلاحات انجام شده وعملیات عمرانی شهرداری را نمیتوانیم به بینیم ! ؟ . . .

حااگر شهرداری باین امر راضی است ، ما حرفی نداریم .

عمید زاده

چندخبرخلاصه ازشهرستانها

زغال گران شده

سامانـ درمنطقه سامان ازتوابع شهرکرد نرخ ذغال بیك من ۷۰ ریال افزایش یافته است اهالی این منطقه قادر بتهیه زغال نبوده وازمقامات مربوطه تقاضا دارند برای تنزل نرخ‌آن اقدام شود .

ایجاد سه دبستان

قزوینـ براثر مساعی آقای خردمند رئیس فرهنگ قزوین اخیرا سه دبستان جدید دراین شهرساخته شده ووسایل آزمایشگاه دبیرستانها نیز تامین گردیده است .

مسابقات استان خراسان درکاشمر انجام میشود

مشهدـ بنابه پیشنهاد سازمان تندرستی جوانان وتربیت بدنی خراسان باموافقت استاندار خراسان دوره مسابقات کشتی ودوو میدانی قهرمانی‌استان خراسان درنیمه اول آبان ماه سال جاری درکاشمر برگزار خواهد شد .

پزشك وظیفه‌شناس

آباده ـ آقای دکترهادی پور رئیس بیمارستان آباده برای بهبود وضع بیمارستان ومعالجه بیماران فعالیت قابل تحسینی مبذول میدارد.

گزارش اقدامات یکماهه شهرداری

مشهدـ آقای یزشکپور شهردار مشهد طی‌یك مصاحبه مطبوعاتی‌گزارش عملیات یکماهه شهرداری راباطلاع خبرنگاران ونمایندگان جراید این شهرستان رسانید وسپس بسئوالات خبرنگاران پاسخ داد .

وعده تاسیس دفتر املاك

آشتیان آقای بیضائی‌رئیس اداره ثبت اسناد واملاك اراك ضمن‌بازدید اداره ثبت آشتیان اظهارداشت :بزودی درادراه ثبت این‌شهر دفتراملاك تاسیس خواهدشد .

شش‌نفر مسافر مجروح شدند

مشهداتومبیل سواری‌شماره ۵۷۳ برانندگی محمدرهقانیان حقیقی که‌باشش نفر مسافر ازمشهد بطرف قوچان حرکت میکرد دربین راه‌واژگون گردید ومسافرین آن‌مجروح شدند مجروحین با انتقال به‌مشهد تحت‌معالجه قرار گرفتند ورانندهٔ اتومبیل دستگیر شد .

ایجاد استادیوم

بابل آقای اصغر شفیع‌زاده یکی‌ازمالکین قریه «امیرکلاه»ازتوابع بابل برای ایجاد یك استادیوم ورزشی دراین قریه‌اقدام نموده است این‌استادیوم بااجازه بهای ناچیزی باداره فرهنگ اجاره داده‌خواهد شد .

بجای درمانگاه بیمارستان تاسیس‌کنید

اردکان ازطرف سازمان شاهنشاهی دربغ ملی اردکان ساختمان یك درمانگاه آغاز شده‌است اهالی ازسازمان شاهنشاهی وخدمات اجتماعی‌تقاضا دارند دراین ساختمان بجای درمانگاه‌یك بیمارستان تاسیس گردد .

ساختمان گرمابه

اردستان درنتیجه اقدامات‌آقایان احمدی فرماندار وجلالی‌شهردار اردستان اخیرا ساختمان یك گرمابه دوش دراین شهر آغاز شده‌است‌اهالی ازاین اقدام مفید فرماندار وشهردار اظهارخرسندی‌مینمایند .

بازدید از تاسیسات فرهنگی

اصفهان آقایان معصومخانی مدیرکل فرهنگ استان وصدری رئیس فرهنگ اصفهان ازساختمانهای‌نیمه تمام فرهنگ که‌از اعتبار پنج‌درصد سهم فرهنگ ازدرآمد شهرداری ساخته‌میشود بازدید کردند .

تصادف شدید دوکامیون

رودسر کامیون شماره۲۳۷۱برانندگی فیروز وکامیون شماره ۲۳۵۱ رانندگی رجبعلی درنزدیکی رودسر بشدت تصادف کردند ودونفر از مسافرین ورانندگان کامیونها بشدت مجروح‌شدند .

کشف دولول تریاك

دامغان ـ مامورین شهربانی دامغان از دونفر اهالی بنام حسین هروی و علی‌اصغر میرنژاد مقدار دو لول تریاك قاچاق بدست آوردند .

توزیع آرد

فردوس ـاز طرف جمعیت شیروخورشید سرخ‌فردوس مقدار پانزده تن‌آرد بین اهالی آسیب دیده قراء محمد طس وقایسك‌توزیع گردید .

بمرخصی رفتند

بندر بوشهر ـآقایان فیروز آبادی رئیس اداره پست وتلگراف و «اردشیرکنی» رئیس دارائی بندر بوشهر برای گذراندن ایام مرخصی عازم تهران شدند در غیاب رئیس دارائی آقای نیکفرجام کارهای مربوطه را انجام میدهند .

تکمیل سیمکشی برق

اسد آباد ـ طبق قرار دادمنعقده بین شهرداری اسد آباد وسازمان برنامه سیمکشی برق خیابانهای این شهر بانظارت آقای مهندس‌هدایتی بوسیله شرکت مقاطعه کاری «ژیگوف» تکمیل گردیده‌است .

جوانی را باضربات‌کارد ازپای درآوردند

مهاجمین شبانه !

مقارن نیمه شب چند شب قبل حسین توکلیان یکی از جوانان مشهد هنگام بازگشت بخانه از سرکار مورد تهاجم دو نفر ناشناس قرار گرفت و باضربات کارد بسختی مجروح گردید .

مجروح برای معالجه به بیمارستان منتقل‌شد ولی براثر شدت جراحات وارده‌جان سپردومهاجمین نیز متواری گردیدند .

ولی با اختلافی که از چندی قبل‌بین حسین توکلیان و علی شیریان وجود داشت باین جهت علی شیریان و دو نفر دیگر باتهام قتل حسین دستگیر شدند .

گفته‌میشود علی شیریان و محمد مشیریان از چندی قبل با استوار قناویز دائی زاده حسین توکلیان‌اختلافی داشته و سرانجام این اختلاف بین حسین توکلیان وعلی شیریان کشیده شده و حسین مورد انتقام‌قرار گرفتی و بقتل رسیده است .

ساختمان بهداری

خبرنگارما از میمه مینویسد قرار است بزودی از طرف بهداری‌استان اصفهان ساختمان مناسبی برای بهداری میمه ساخته شود ودرحال حاضر کارهای مقدماتی آن نیز انجام شده‌است زمین مورد نیاز ساختمان بهداری رااهالی میمه‌در اختیار مسئولین بهداری استان گذاشته‌اند وآب و برق‌و تلفن ساختمان نیز از طرف اهالی تامین خواهد شد .

نتیجه بی‌احتیاطی

خبرنگارما از بندر عباس‌طی‌گزارشی مینویسد چندروز قبل دوچرخه‌سواری بنام حسین رضوانی یکی‌از اهالی بندر عباس هنگامیکه باسرعت از کوچه تنگی عبورمیکرد باکودکی بنام حسینعلی تصادف نمود ودرنتیجه این تصادف یك پای کودك مزبور شکست دوچرخه سوار بی‌احتیاط بوسیله مامورین انتظامی بازداشت شد و کودك مجروح به‌بیمارستان منتقل گردید .

وعدهٔ فرماندار

سه‌ماه حقوق کارگران پرداخت نشده

دو روز قبل متجاوز از یکصد نفر از کارگران یك شرکت مقاطعه کاری که در اطراف شاه آباد غرب مشغول انجام کار های ساختمانی میباشند بطور دسته جمعی در عمارت فرمانداری شاه آباد غرب اجتماع نمودند و نسبت بعدم پرداخت سه ماه حقوق خود از طرف مسئولین شرکت مزبور ،اعتراض کردند .

آقای عضدی فرماندار شهرستان شاه آباد غرب بکارگران وعده داد که در اسرع وقت برای دریافت حقوق معوقه آنها اقدام نماید وبا این وعده کارگران مزبور عمارت فرمانداری را ترك گفتند .

مضیقه ذغال

از بندر پهلوی خبرنگار ما گزارش می دهد با این که در بازدید اخیر هیئت دولت از شهرستان های گیلان آقای نخست وزیر برای تامین ذغال اهالی بندر پهلوی دستوراتی صادر نمود معهذا هنوز هم از ورود ذغال به بندر پهلوی جلو گیری می شود ومضیقه زغال دراین شهرستان مرتفع نشده است در صورتی که هم اکنون کامیون های متعدد مملو از زغال به طرف آذربایجان حرکت میکنند.

خلاصه‌اخبارآذربایجان

میانهـ کار لوله‌کشی آب میانه تا یکماه دیگر پایان میپابد و تاسیسات لوله‌کشی از طرف پیمانکار مربوطه بشهرداری تحویل می گرد .

بوکانـ در قریه «سردار آباد» از توابع بوکان بین کریم و حسین بعلت بروز اختلاف برسر تقسیم آب زدو خوردی در گرفت و حسین بعلت شدت جراحات وارده پس از ۲۴ ساعت جان سپرد .

رضائیهـ «رقیه» همسر «بهلول» یکی از اهالی رضائیه طی یك ماجرای عشقی خود را بدار آویخت .

دراطراف تفرش معادن زیادی وجود دارد

که بعلت نداشتن راه هموار تاکنون بلااستفاده مانده

خبرنگارما از تفرش مینویسد دراطراف شهرستان تفرش معادن زیادی وجود دارد که‌متاسفانه ازاین معادن هیچگونه استفاده‌ای نمیشود . چندی پیش آقای حاج‌ابراهیم کریابی که یکی از سرمایه‌داران وافراد نیکوکاراین شهرستان می‌باشد باهمکاری چندتن ازدوستان خودبرای استخراج معادن سنگهای تولید . سیمان‌اقدامی نمود ولی کارشناسانیکه برای این موضوع به‌تفرش آمده بودند انجام این کاررا بعلت نبودن راه تامحل معادن غیر ممکن دانستند وبهمین‌جهت کاراستخراج سنگهای سیمانی بدست فراموشی سپرده شد. چون استخراج معادن مختلفی که‌دراطراف تفرش وجوددارد درعمران و آبادی این شهرستان نیز موثراست اهالی ازمسئولین امور تقاضادارند که باایجاد چند جاده کوتاه برای استخراج اینگونه معادن اقدام گردد... خبرنگارما درگزارش خود اضافه میکند وضع جاده‌اصلی‌تفرش نیز بعلت وجوددست‌اندازهای زیاد فوق‌العاده نامطلوب است و کارشن‌ریزی و تسطیح‌آن که چندی پیش شروع شده بود اینك متوقف گردیده‌است .

بادنجانهای غول پیکر!؟

هنگام اجرای برنامه نمایشی ایستگاه کشاورزی میاندوآب بادنجان های غول‌پیکری !؟که عکس یکی‌ازآنهارا دربالا مشاهده میفرمائید بمعرض تماشا گذاشته شد این‌بادنجانها حاصل کشاورزی نوین دراین منطقه‌است وهمانطورکه دربلاك‌بالای‌آن دیده میشود وزن‌هریك دو ازآنها ازدوکیلوگرم متجاوزبود .وزن‌این بادنجان که‌رکورد چاقی را بین همنوعان خود شکست غول‌پیکر !؟ دوکیلو دویست وپنجاه گرم می‌باشد که‌در پلاك‌بالای آن نوشته شده است.

مدیرکل فرهنگ مازندران درگنبدکاوس اظهارداشت:

۴۰ نفرآموزگار برای گنبدکاوس‌استخدام شده

برای تاسیس آموزشگاه‌کشاورزی نیزاقدام‌گردیده‌است

چندروز قبل آقای مشایخی مدیر کل فرهنگ استان مازندران برای رسیدگی بامور فرهنگی گنبدکاوس باین شهرستان وارد شد و پس‌از ورود مشغول بازدید آموزشگاه‌های این‌شهرستان‌گردید.

طبق اظهار آقای مشایخی اداره فرهنگ گنبدکاوس از لحاظ تشویق فرزندان کشاورزان‌برخلاف اکثرشهرستانها تاپانزدهم مهرماه اقدام به‌ثبت‌نام‌دانش‌آموزان کرده است. ضمنا درسال تحصیلی جاری بااستخدام چهل نفر آموزگار ، کادر آموزشی دبستان های گنبدکاوس و حومه تکمیل گردیده و برای اعزام چندنفر دبیر لیسانسیه باین شهرستان نیز اقدامات لازم انجام گرفته‌است .درمورد تاسیس آموزشگاه کشاورزی در گنبدکاوس اقداماتی درجریان است که امیدمیرود بزودی عملی گردد وفرزندان کشاورزان بتوانند درآموزشگاه‌مزبور بااصول نوین کشاورزی آشنا گردند خبرنگارما در گزارش خود اضافه میکند آقای مشایخی پس‌از رسیدگی بامور فرهنگی گنبدکاوس این شهررا ترك گفت .

پاداش فعالیت

آقای مصطفی سعیدی فیروز آبادی رئیس اداره پستو تلگراف بندر بوشهر و بنادر جنوب «عکس بالا» بمناسبت ابراز فعالیت درپیشرفت امور پستی و مخابراتی بندر بوشهر وسایر بنادر جنوب از طرف آقای مهندس اشراقی وزیر پست وتلگراف کتبا مورد تقدیر قرار گرفته است

خلاصه‌اخبارخوزستان

مسجدسلیمانـ با کمك وزارت پستو تلگراف در مسجد سلیمان تلفن شهری دائر خواهد شد

بندردیلمـ سه نفر از کارمندان گمرك بندر دیلم باتهام خرابکاری در گمرك‌از خدمت برکنار گردیدند .

خرمشهرـ ۴۳ نفر مسافر که میخواستند بطور قاچاق بکویت بروند وسیله مامورین کارد گمرك خرمشهر در جزیرهٔ «صلبوخ» دستگیر شدند.

خرمشهرـ از طرف فرمانداری و شهرداری خرمشهر ، برای زیبائی محلات مختلف شهر فعالیت می شود .

مسجدسلیمانـ تصمیم انجمن فرهنگی مسجد سلیمان ، یك آموزشگاه مجهز در این شهر ایجاد خواهد شد .

افتتاح بانك سپه

چند روز قبل شعبه بانك سپه بندر پهلوی طی مراسمی باحضوررووسای سازمان‌های کشوری و لشگری‌بنام شاهنشاه بوسیله آقای لاشائی فرماندار این شهرستان افتتاح‌شد بعداز مراسم افتتاح ، آقای‌فرماندار اولین نفری بود که دراین بانك حساب جاری باز کرد .

از : آگاتا کریستی

-۲۵-

پنجمین معما تلفنی است که بمنزل (سرمونتاك) شده است ! برای چه شخصی که تلفن میکرده جن را پای تلفن خواسته و پس ازاینکه مطلع شده او خودش است گوشی را گذاشته است ؟

این پنج معما است که مرتب فکر مرا مشغول داشته است و اگر راه حلی برای این معماها پیدا کنم ماجرا کاملا روشن خواهد شد .

من گفتم :

ـ ولی سئوالات خیلی زیاد است و بهمین جاها خاتمه پیدا نمیکند .

چطور مگر تو هم سئوال و معمائی داری ؟

ـ بله مثلا چه شخصی شارلت آدامز را تحریك به تغییر قیافه و قتل کرده است ؟ درشب وقوع قتل شارلت‌قبل از ساعت ده وبعدازآن‌درکجا بوده است ؟ (د .) چه شخصی بوده است که قوطی طلائی یاقوت نشکن را بشارلت.بخشیده بوده است . . . . . .

پوآرو خنده مسخره آمیزی کرده و گفت :

ـ خوب بس است هاستینك بسئوالات احمقانه خودت خاتمه بده از این قبیل سئوالات که هزار ها میشود و . . . . ولی سئوالات من معما های تاریکی بود که اگر روشن شود بکلی پرده از ماجرا بر میدارد .

در این موقع نگاهی بساعت خود کردم نزدیك نه بود با پوآرو گفتم :

ـ مثل اینکه قرار بودبملاقات کسی برویم ؟

پوآرو نگاهی بساعت خود کرده و جواب داد :

ـ صحیح است الساعه من تلفن خواهم کرد به بینم ممکن است برویم یانه .

پوآرو بطرف تلفن رفت و چند دقیقه بعد خوشحال بر گشته و گفت :

ـ خوب ما میتوانیم برویم .

ـ کجا ؟ بالاخره نگفتید بملاقات چه کسی باید برویم ؟

ـ بمنزل سرمونتاك خواهیم رفت من میل دارم در مورد تلفن مرموزی‌که آنشب بمنزل او شده بود اطلاعاتی کسب کنم .

فصل پانزدهم

ساعت ده بود که بمنزل مجلل و با شکوه سر مونتاك واقع در کنار رودخانه تیمس رسیدیم ما را بسالن مجللی که کف آنرا با چوبهای‌جنگلی پوشانیده بودند هدایت کردند در طرف راست سالن دری بود که‌بطرف‌اطاق غذاخوری بازبود وشمع‌های متعددی روی میز غذاخوری میسوخت و منظره شاعرانه‌ای باطاق داده بود .

در این سالن کمی منتظر شدیم و سپس پیشخدمت آمده وگفت‌خواهش میکنم بامن بطبقه بالابیائید در طبقه دوم باطاقی واردشدیم که مشرف به رودخانه تایمس بود در گوشه این اطاق کنار پنجره‌ای که بطرف رودخانه بازمیشد دوریك میز بریج چهارنفر مشغول بازی بودندوپس‌ازورودما یکی‌از آنها از جای برخاست جلوآمدوگفت :

سلام‌آقایان خیلی مفتخرم که‌شما را درمنزل خود زیارت میکنم .

این شخص که همان سرمونتاك صاحبخانه بودمردی‌کوتاه قد بودکه چشمانی ریز و نگاهی نافذ داشت . پس از آنکه دست مارا فشردگفت:

ـ بفرمائید با آقاو خانم ویدبرن‌آشنا شوید ایشان هم آقای (روس) هستند .

خانم (ویدبرن) خنده‌ای کردو گفت :

ـ یکبار دیگر هم ماخدمت آقایان رسیده‌ایم .

مردی که بعنوان آقای روس معرفی شده بود جوانی بود بیست ودوساله که مو های بور روشنی داشت .

پوآرو سری در مقابل همه فرود آورد و گفت :

ـ هزار بار از خانم و آقایان معذرت‌میخواهم که در وسط بازی مزاحم آنها شده ام .

ـ نخیر اصلا مزاحم نشده اید برای اینکه ما تازه شروع ببازی کرده بودیم و داشتیم ورقهارا بر میزدیم .

خوب قهوه میل دارید آقای پو آرو ؟

ـ پوآرو تشکر کرد و بجای قهوه یك گیلاس براندی که پیشخدمت‌آورده بود برداشت .

در حالیکه من و پوآرو جرعه جرعه از براندی گیلاسهای خود مینوشیدیم سرمونتاك از اشیاء عتیقه منبت‌کاری ساخت ژاپن تابلو های نقاشی کار چین و فرشهای ایرانی خود صحبت می کرد و از اطراف و اکناف بخصوص از هنر های زیبا سخن میراند . پس از چند دقیقه که از صحبت کردن‌سرمونتاك گذشت پوآرو آهسته شروع بصحبت کرده وگفت :

ـ دیگر بیش از این از محبت شما نمی خواهم سوء استفاده کنم‌ومنظور اصلی از مزاحمت خود را میخواهم عرض کنم .

سرمونتاك سری تکان داده و گفت :

ـ ناراحت نشوید ما از محضر شما استفاده می کنیم و صحبت می نمائیم و حالاهم دیر نشده ووقت صحبت زیاد است .

خانم ویدبرن بدنبال سرمونتاك علاوه کرد :

ـ بله هوا خیلی خو بست ، اینجا هم محیط باز و آزادی دارد وبرای صحبت ووقت گذرانی خیلی خوب است و حیف است که در چنین موقعیتی بجای صحبت های خوب و بحث در اطراف هنرهای زیبا درباره جنایت‌صحبت بکنیم .

ـ ولی من با عقیده شما موافق نیستم بعقیده من یك جنایت ممکن است درنوع خودش یك هنر ، و یك کارآگاه یك هنرمند محسوب شود .

سرمونتاك این را گفته و خنده ای به پوآرو کرد .

ـ لابد میخواهید درباره قتل لردادگار صحبت کنید .

پوآرو در جواب خانم ویدبرن سری بعلامت تصدیق تکان داد و گفت :

ـ بله موضوع خانم جن‌ویلکنسن است واقعا اوشانس داشته که درضیافت منزل سرمونتاك شرکت کرده بود .

ـ بله من او را دعوت کردم تابازیبائی وخوش صحبتی خود رونقی بمهمانی ما بدهد و اتفاقا سرنوشت چنین بودکه حضور دراین ضیافت بنفع او تمام شود ووپرا از اتهام بزرگی نجات دهد .

دراینجا خانم ویدبرن‌اظهار عتیده کرد .

ـ جن‌اصلا زن‌خوشبختی است .هیچ‌چیزی برای‌او مهم‌تر ازاین نبود که روزی او لرد ادگار بتواند جداشود این آرزوی بزرك او بود ویکمرتبه از بحث بلنده‌او یکنفر پیدا شد و لرد راکشت و موانع راه از سر راه اوبرداشت مگویند که جن فعلا خیال ازدواج با دوك دومرتن را دارد ولی مادر دو لابا این ازدواج سخت مخالف است . بعقیده من لردادگار بااخلاق تندش دشمن زیاد داشت ویکی ازهمین دشمنان بودکه او را بقتل رسانید . راستی آقای پوآرو شنیده‌ام که لرد را بوسیله چاقوئی که بستون فقرات او زده‌اند کشته‌اند ؟

ـ بله خانم قاتل اینطور که معلوم است قبلا از روی قواعد علمی حساب کرده بوده‌است که چاقو را باید بکجای لرد بزند که اورا بی سروصدا بکشند .. وحالا اجازه‌بدهید علت مزاحمت خودرا بگویم من شنیده‌ام که‌همسر لرد ادگار را موقعیکه سرمیز شام بودبای تلفن خواسته‌اند آیا اجازه میدهید در این مورد از مستخدمین شما سئوالاتی بکنیم ؟

ـ البته البته آقای روس خواهش میکنم آن زنك را بزنید .

باصدای زنك پیشخدمت بلند قدی‌که رفتاری متین مانند کشیشها داشت وارد اطاق شدو پوآرو سئوالات خودرابا‌این ترتیب شروع کرد :

موقعیکه تلفن زنك زد چه کسی پای تلفن رفت؟

ـ خود من آقا، تلفن دراهرو قرار دارد .

ـ آیا پای تلفن جن ویلکنسن را خواستند یا از او بنام خانم لردادگار اسم بردند ؟

ـ پرسیدند خانم لردادگار آنجاست یانه .

ـ آیا میتوانید جزئیات مکالمات خودرابا آن شخص بگوئید ؟

پیشخدمت چند ثانیه‌ای فکر کرده و گفت :

خط فارسی در پشت جعبه آینه !

ازآثار سی خطاط نمایشگاهی بوجودآمده‌است‌که دیروزبوسیله شاهنشاه افتتاح‌گردید

کمال‌مرد وخطش باقی‌ماند

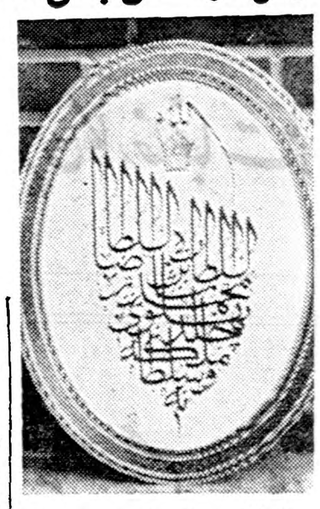

السلطان‌بن السلطان محمد رضا شاه پهلوی خلداله ملکه وسلطانه «نمونه‌ای ازتابلوهای نمایشگاه‌خط»

اولین نمایشگاه خط نمونه که مشتمل بر آثار خطاطان معاصر است دیروز ازطرف شاهنشاه گشایش یافت .

پانصد تابلو ،که‌در ویترین های زیبا وقابهای نفیس قرار گرفته است پس‌از افتتاح نمایشگاه خط بمدت دو هفته در معرض تماشای عموم قرار داده میشود .

نمایشگاه خط بابتکار وزارت‌فرهنگ وباهتمام آقای احمد سهیلی خوانساری ترتیب داده شده و منظور ازتشکیل آن ترغیب‌مردم به تحصیل خط زیبای فارسی است .

خطوط ...

پس از آنکه تاسیس نمایشگاهی از نمونه خط خطاطان معاصراعلام شد . بیش از۱۵۰ خطاط نمونه های آثار خودرا به کمیته تدارکات نمایشگاه خط ارائه دادند ولی خط بیش از ۳۰ نفر آنان قابل قبول برای نمایشگاه تشخیص‌داده نشد . این خطوط شامل نمونه هائی از خط نستعلیق ،نسخ،کوفی، ثلث، تعلیق وشکسته میباشد .

بسیاری از خطوط مزبور بوسیله تذهیب بصورت تابلوهای نفیسی درآمده که علاوه از خط، تذهیب انها نیز بسیار جالب توجه است.

خطاطان ...

آقایان کاتب خاقان ، زوین‌خط، کاوه، بوذری ، عبدالرسولی ، فولادی ،مصباح زاده ، منصوری، میرخانی و مرحوم کمال از جمله خطاطان معاصر هستند که آثارشان در نمایشگاه خط قبول و بمعرض نمایش گذارده شده است .

مرحوم کمال در اثنای جمع‌اوری خطوط خود برای ارسال بنمایشگاه درگذشت واکنون فقط آثار وی در نمایشگاه باقی است . سه تن ازبانوان هم در نمایشگاه خط شرکت دارند که عبارتند ازمنصوره شریعتمدار لواسانی ، شاهزاده مدرس ، رضوی ، پری کمال .

درجه شاهنشاه

میان خطوطی که در نمایشگاه خط بمعرض نمایش گذارده شده بعضی آثار جالب تاریخی دیده میشود . فی‌المثل لوحه ای بخط آقای میرخانی در نمایشگاه بچشم میخورد که بموجب ان اعلیحضرت همایون شاهنشاهی پس‌از طی‌دوره دانشکده افسری از طرف اعلیحضرت فقید بدرجه ستوان دومی نائل گشته اند .

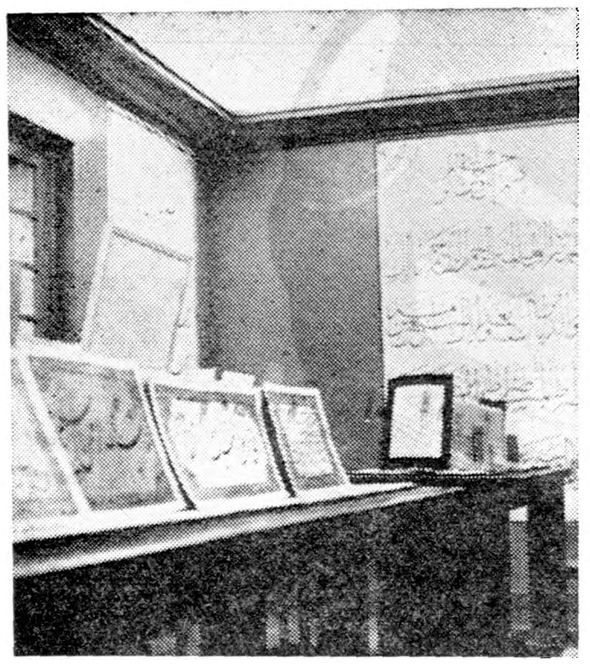

گوشه ای از نمایشگاه خط

سمینار کتاب چه کرد؟

پیشنهادشده‌است‌که هفته‌ای بنام «هفته‌کتاب» درکشور برقرار شود

از چهارگوشه

یکی از جلسات سمینار کتاب

بنابه پیشنهاد سازمان یونسکو در پنج کشور آسیائی برای تشویق‌کم سوادان به کتاب خواندن و توزیع بیشتر کتاب ازسال گذشته‌اقداماتی شروع شده‌است این کشور ها عبارتند از هند ، ایران ،پاکستان ، سیلان وبرمه .

چند ماه قبل یونسکو به دولت ایران پیشنهاد نمود که سمیناری مرکب از ناشران و کتابداران با عضویت‌چند تن از اعضاء مسئول وزارت فرهنگ تشکیل شود تا بمشکلات مربوط به امر کتاب در ایران رسیدگی کنند ونتیجه کار رابه یونسکو گزارش نمایند تادرکنگره‌ایکه‌درشهر«مدرس» در هندوستان تشکیل خواهد شد مورد بحث قرار گیرد .

وزارت فرهنگ با این پیشنهاد موافقت نمود و سمینار ناشران و فروشندگان کتاب و کتابداران تهران وشهرستانها بمدت شش روز از تاریخ بیست و هفتم شهریور شروع شد و تا پنجشنبه اول مهر ادامه یافت . جلسات سمینار دروزارت فرهنگ وبریاست آقای دکتررازانی مدیر کل نگارش تشکیل میشد .

توزیع کتاب

موضوع مهمی که د راین سمینار مورد بحث قرار گرفت مساله توزیع کتاب و اشکالات آن بود که عبارت است از گرانی قیمت ارسال کتاب ، عدم توزیع کتاب در همه مملکت ، عدم اقبال و توجه بکتاب خواندن از طر ف‌مردم ، گرانی قیمت‌کتابها ـ کمبود کتابخانه های عمومی

پس از بحث و بررسی مشکلات موجود، سمینار برای آنکه کتابهای تازه «بجز کتابهای درسی» درهمه مملکت پخش شود قطعنامه‌ای تهیه نمود و پیشنهاداتی در طی پانزده ماده به وزارت فرهنگ تسلیم کرد .

پیشنهادات وراه‌حلها

رئوس این پیشنهادات ازقرارزیر است :

تشکیل مرکز توزیع کتاب بمنظور آنکه تمام ناشران تهران وشهرستان ها بتوانند کتب خودرا در شرائط سهل و متساوی بتمام نقاط کشور ارسال دارند، تشکیل کلاسهای کار آموزی برای تربیت فروشنده وکتاب دار، ایجاد و توسعه کتابخانه های دبیرستانها ، اختصاص اعتبار های بانکی ودامهای طویل‌المده بناشران کتب ، تعدیل درنرخ تعرفه های پستی برای کتاب معافیت کتاب ها هرگونه عوارض گمرکی ، برقراری هفته‌ای بنام هفته کتاب ، شرکت کنندگان در این سمینار عبارت‌بودند از ده کتابفروش که ازده استان کشور آمده بودند . از ناشرین‌تهران آقایان‌رمضانی، جعفری ،علمی، اقبال طهوری و از کتابدارها خانم منصور از طرف سازمان یونسکو آقایان اردلان ، صنعتی زاده . از بنگاه فرانکلین و انجمن کتاب آقای پرتو افشار .

نمایندگان وزارت فرهنگ نیز بجز آقای دکتر رازانی ، آقایان دکتر مصاحب .تشکری و نبوی بودند .

انجمن محل...

انجمن وحیدیه

جلسه رسمی شورای محلی پلاك ٦٩٧٤ کوی وحیدیه در منزل‌آقای هدایتی با حضور آقایان حاج سادات‌ـ رضا هدایتی‌ـ فتح‌الله اردلان ـ محمد تقی نوری ـجاویدان ـاربابی‌ـ کلانتری‌ـ مبرـ علی اکبر زاده فرخی‌ـ مهندس فرقانی ـ امین شهیدی ـ موسوی ـوارطان شاهعلیان تشکیل شد . رئیس شورا درباره بدی وضع مدارس صحبت کردوگفت با اینکه در جلسه قبل از وزارت فرهنگ خواسته شده بود که در اجاره محل برای دبستان ها اقدام گردد ترتیب اثری داده نشد ، و باز نوآموزان واطفال بجای ۲۸ ساعت درس در هفته ۹ساعت درس خوانده و مدیران و کارکنان دبستانها در نهایت گرفتاری می باشند نسبت بجدول بندی و اسفالت وتامین‌آب مشروب اهالی مذاکره بعمل آمد وگفته‌شد از طرف دربار شاهنشاهی بشهرداری‌تهران در هفته گذشته‌دستورات لازمه صادر شده که در حفر چاه عمیق که مدتی است اعتبارآن تامین شده وحتی شهرداری تهران طبق‌نامه های موجود در شورا باطلاع شورای محلی‌رسانده که عنقریب حفر چاه شروع خواهد شد اقدام فوری معمول گردد . آقای اربابی وعده ای دیگر از ساکنین پلاك ٦٩٧٤ پیشنهاد کردند که شهرداری نارمك نسبت به جمع‌آوری زباله و کثافات زیادی که مدتی است در آنجا انباشته شده بوسیله کامیون اقدام و ساکنین آن ناحیه را از بوی تعفن ناراحت کننده خلاص سازند آقای هدایتی دبیر شورای محلی جریان تشکیل شورای نمایندگان انجمن های نوزده گانه نارمك و پلاك ٦٩٧٤ کوی وحیدیه را باطلاع‌آقایان اعضای شورا رسانید و افزود که باید شورا در تامین آسایش و رفاه کلیه ساکنین منطقه ۳شهرداری نارمك و عمزان و آبادی مناطق عقب افتاده این منطقه بکوشد . و در پیشرفت کا رها اقدام نماید آقای فتح‌الله اردلان گفت که باید اول یك جلسه معارفه ما بین نمایندگان نارمك واعضای شورای محلی پلاك ٦٩٧٤ و سایر انجمن‌های کوی‌وحیدیه تشکیل وپس‌از تبادل افکارنسبت به ائتلاف شورای محلی پلاك ٦٩٧٤ و شورای نمایندگان انجمن های نوزده‌گانه نارمك اقدام شود .

کوی شاه

جلسه شورای محلی کوی‌شاه با حضور آقایان ولدخانی . تحصیلی‌ـ مبصر‌ـ ذوالفقاری‌ـ اردلان ـ رضا باغی‌ـ شادخوام‌ـ احمد زیمله تشکیل گردید .

ابتدا رئیس شورا نامه وزارت دربار را مبنی بر توجه خاص شاهنشاه نسبت بساکنین کوی‌قراءت کرد و افزود که در این‌نامه نوشته شده است که شورا نماینده ای برای اعلام تقاضاهای خود تعیین نماید .

در جلسه اخیر تقاضاهای اهالی نوشته شده و بدفتر مخصوص ارسال گردید .

در این‌جلسه عده ای از دانش آموزان دبستان شاه بشوری آمدند و تقاضا کردند که آقای میرهادی‌ناظم دبستان در محل کار خود ابقاء گردد شورا هم در این زمینه شرحی بفرهنگ استان نوشت .

انجمن جوادیه

انجمن محلی جوادیه تشکیل جلسه داد .دراین جلسه دونفراز اعضا که‌مامورشده‌بودند راجع‌به نظافت کوچه‌ها وخیابانها گزارشی تهیه کنند گزارش دادند که‌تمام کوچه‌ها وخیابانها کثیف است و بنظافت منطقه توجهی نمیشود . رئیس دبیرستان پرورش بانجمن‌اعلام کرده بودکه رفتگران لجن‌هارادر کنارخیابان ده‌متری‌اول جمع کرده‌اند وبوی تعفن دانش آموزان‌راناراحت کرده‌است . انجمن تقاضا داشت شهردار تهران باین محل‌آمده ازنزدیك باوضع محل‌آشنا شود .آقای حسن‌پور پیرامون آب‌منطقه وچاه سریل‌وآقای قاموس راجع بخیابان مسکونی نظامی‌اظهاراتی کردند .

دیگر بامید انجمن نیستیم!

اهالی خیابان میرزائی بما نوشته‌اند که دیگر بامید انجمن نیستیم زیرا انجمن محلی ماچهارسال است‌بمرنم وعده میدهد ولی کوچکترین اقدامی در جدول بندی واسفالت و تامین‌سایر نیازمندیها نکرده ، فقط در این حدود خیابان محل سکونت اعضای مدیره انجمن آباد شده و ساکنین را بامان خدا سپرده‌اند !

آگهی فروش اجناس مستعمل

شرکت سهامی برق و گاز اهواز اجناس مستعمل زیر را بطور مزایده کتبی و با شرایط مشروحه پائین بمصرف فروش میرساند .

۱ـ پایه تیر آهن در حدود ۱۴۳ عدد
۲ـ پایه لوله آهن در حدود ۱۸ عدد
۳ـ براکت آهن در حدود ٤٤٥ عدد
٤ـ مقره در حدود ۱۳۵عدد
۵ـ سیم مسی تیکه در حدود ۱۱٤۱ کیلو

شرایط

۱ـ هریك از شرکت کنندگان در مزایده بایستی مبلغ سی‌هزار ریال بعنوان سپرده ببانك ملی ایران ـ شعبه اهواز بحساب جاری‌شماره ٦٦٤۳ پرداخت و قبض رسید بانك را به پیوست پیشنهاد خود درباکت لاك ومهرشده به‌متصدی‌اموال‌شرکت‌در دفتر شرکت واقع د رخیابان داریوش تسلیم نمایند .

۲ـ پیشنهادات تا آخر وقت اداری روز چهارشنبه ۲۱ر۷ر۳۸ دریافت ودر تاریخ روز پنجشنبه ۲۲ر۷ر۳۸ ساعت ده صبح‌باکتهای رسیده با حضور پیشنهاد دهندگان باز و قرائت خواهد شد .

۳ـ به پیشنهادات مبهم و مشروط و بدون سپرده ترتیب اثر داده نخواهد شد .

٤ـ برنده مزایده میبایست بلافاصله در تحویل گرفتن جنس‌اقدام کرده وجه آنرا نقدا پرداخت نماید بدیهی است چنانچه از انجام‌معامله بهر عنوانی خودداری نموده سپرده او بنفع شرکت ضبط‌خواهد شد .

۵ـ شرکت در رد یا قبول یك یا کلیه پیشنهادات مختار است .

٦ـ خاطرنشان میسازد که بازدید اشیاء مزایده برای عموم روزه عصر ها از ساعت ٤ الی ٦ بعد از ظهر بدفتر این شرکت واقع درخیابان سی متری اول خیابان داریوش مراجعه فرمایند .

۱ـ۲ آ ـ ۲۳٤۳٦ شرکت‌سهامی برق و گازاهواز

با کشتی یونایتد استیت جدیدترین وسریعترین کشتی دنیا و یا با کشتی مجلل «آمریکا» که دارای همه گونه وسایل آسایش و تفریح میباشد مسافرت ازلوهاور (بتدرفرانسه) بقدری لذت بخش است که هردقیقه آن بخوشی ولذت فراوان سپری میشود با این‌ترتیب براحتی و نشاط کامل به نیویورك میرسید و برای انجام کار های خود آماده میشوید

نماینده‌گل خطوط کشتی‌رانی یونایتد استیتس‌شرکت موندا کسپرس
خیابان فردوسی شماره ٤۸٦ تلفن ٤۳٤۸٤ و ٤۷۳۸۱

خطوط کشتی‌رانی یونایتد استیتس

آ ـ ۲٤۲۵۷

دعوت

بطوریکه اولیای بانکها‌وآقایان بازرگانان اطلاع‌دارند مدت‌یکسال است امور بازرگانی تجارتخانه برادران بوداغیان وشرکت‌هائی که‌آقایان بوداغیان درآن سهیم می‌باشند دوچار بحران ومشکلات شده که‌اخیرا منجر بصدور دادنامه غیابی توقف هم گردیده وباوجود حسن نیت کلیه طلبکارها متاسفانه تاکنون رفع مشکلات موجوده بعهده تعویق افتاده‌است

نظر باینکه تجارتخانه برادران بوداغیان از جملهٔ مومسات بازرگانی قدیم آذربایجان می‌باشد ودرامر صدور خشکبار ایران وترویج‌آن زحمات فراوان کشیده وبر هر آذربایجانی فرض است در راه رفع مشکلات موجوده کمال مساعدت رامعمول دارد .لذا از کلیه طلبکاران تجارتخانه نامبرده وشرکت‌های پخ‌ساز وباستوریزه‌آلفاء وشخصی‌آقای آرام بوداغیان خواهشمند است روز چهارشنبه بیست‌یك مهرماه هزارو سیصدوسی‌وهشت پنج‌ساعت بعدازظهر برای اتخاذ تصمیم درباب فروش اموال و طریق تقسیم بین طلبکاران در اسرع وقت‌وختم‌عمل دربنده منزل بنشانی زیر حضور بهم‌رسانند.

حاج‌زین‌العابدین رحیمزاده خوئی

تهران خیابان سپهبد زاهدی (فیشرآباد سابق) نرسیده به‌فخت جمشید کوچه فردیس دست راست درب اول.

۱ـ۲ آ ـ ۱۸٦۵۷

۱ـ۱۰ آ ـ ۲٤۰۹٤

آگهی راه‌آهن دولتی ایران

راه‌آهن دولتی ایران درنظر دارد محل های مناسبی را که‌روزانه دیدگاه ده‌هزار نفر بیننده می‌باشد برای استفاده تبلیغاتی صاحبان صنایع و نمایندگیها و بنگاههای حمل و نقل و سایر موسسات‌دراختیار آنان بگذارد تابتوانند جهت نصب رکلامهای خود مورد استفاده قرار دهند علاقمندان میتوانند برای کسب اطلاع بیشتر و بستن قرارداد مستقیما به‌اداره امور اجتماعی و انتشارات و تبلیغات راه‌آهن واقع در طبقه دوم ساختمان هنرستان راه‌آهن مراجعه فرمائید .

راه‌آهن‌دولتی ایران

آ ـ ۲۳۸٤۰ ۱ـ۵

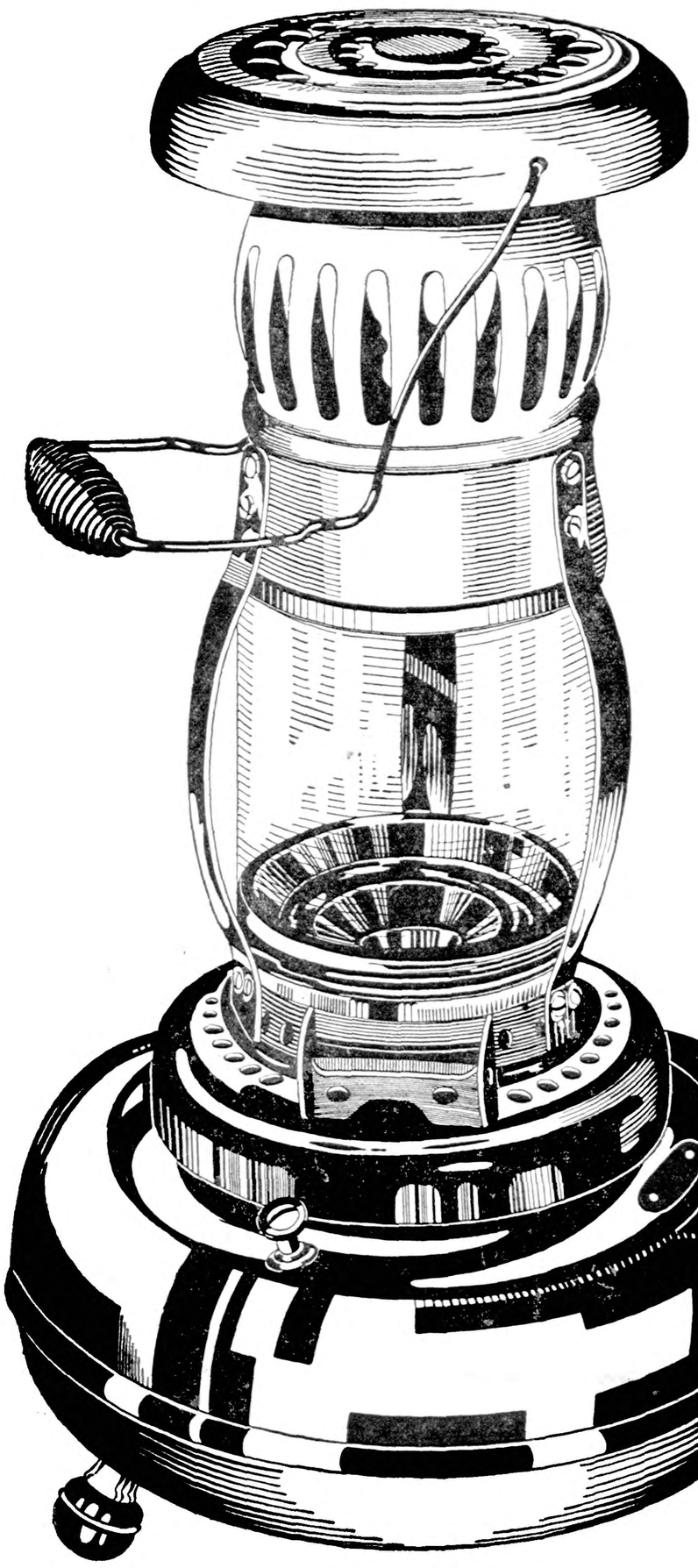

تاکنون هیچ بخاری با این خصوصیات ساخته نشده

بخاری کامپن

«محصول بزرگترین کارخانجات هلند»

این ابتکار منحصر به بخاری کامپن است که:

باچرخاندن دسته بخاری شعله آن میزان میشود و یا خاموش می گردد

و اینک مزایای دیگر:

- مخزن بخاری کامپن از برنج تهیه شده و در استحکام بی رقیب است
- دسته آن کرمه است
- دارای شیشه مخصوصی است که علاوه بر حرارت روشنائی هم دارد
- مصرف کامپن از بخاریهای مشابه کمتر و حرارتش زیادتر است
- دارای شعله آبی است و همیشه یکنواخت میسوزد
- بهیچوجه بو ندارد و حتی در اطاق خواب هم قابل استفاده است
- شیشه یدکی آن ارزان و در دسترس عموم است

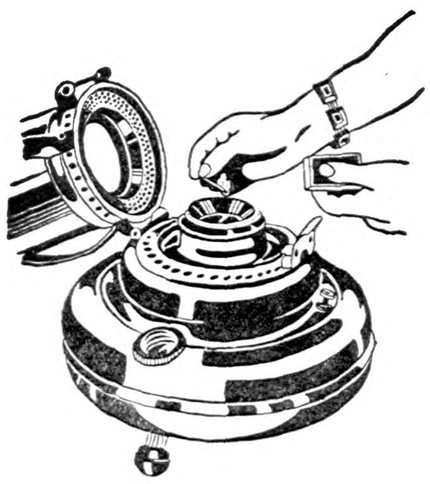

باچرخاندن دسته بخاری شعله آن پائین و بالا میرود و یا خاموش می گردد

به آسانی روشن میشود

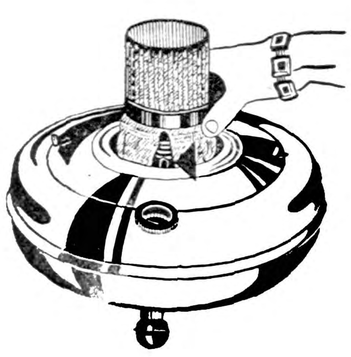

بسهولت فتیله عوض میشود

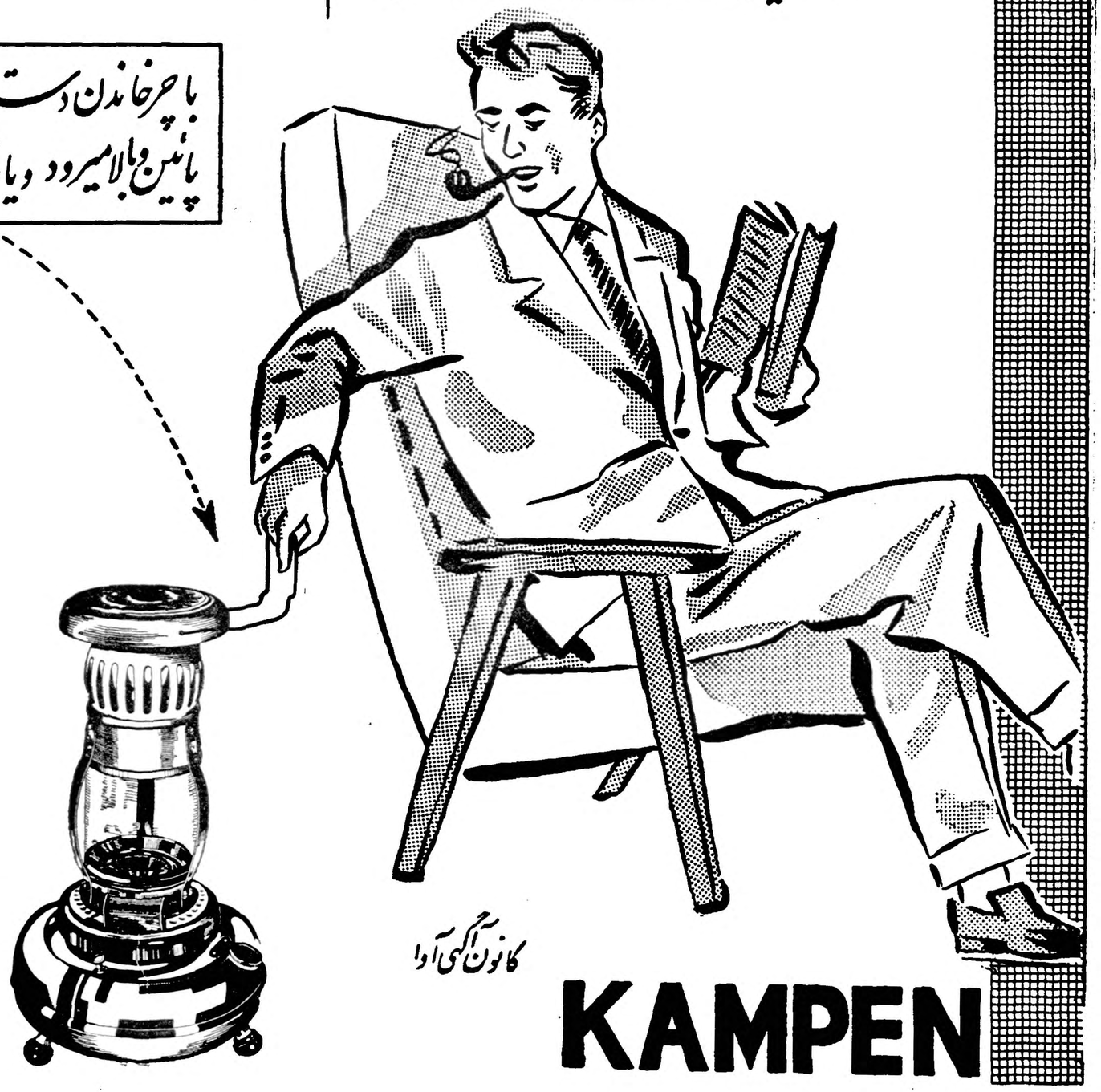

کانون آگهی آوا

KAMPEN

نماینده انحصاری در ایران

محمد عاصمی

سرای چت ساز

تلفن: ۲۰۵۴۷

تلگرام ۲۴۵۲۸

شاهنشاه در بازدید از کارخانه اتومبیل سازی جیپ در تهران

قسمتهای مختلف کارخانه را بادقت ملاحظه فرمودند

از کارخانه عظیم اتومبیل سازی ایران که بانی آن آقای جعفر اخوان میباشند

عصر روزپنجشنبه قریب چهار هزارنفراز شخصیتهای برجسته مملکتی دیدن کردند

اقدام برجسته و بزرك آقای جعفر اخوان همه جا مورد تحسین و تمجید مدعوین قرار میگرفت

درحال حاضر کارخانه اتومبیل سازی جیپ‌قادر بساختن ۵۰ دستگاه انواع مختلف اتومبیل جیپ در روز میباشد

ولی آیا برنامه آقای جعفر اخوان مدیرعامل‌شرکت سهامی جیپ و بنیان‌گذار اولین کارخانه اتومبیل سازی درایران بهمین‌جا خاتمه می‌پذیرد؟

★★★★★★★★★★★★

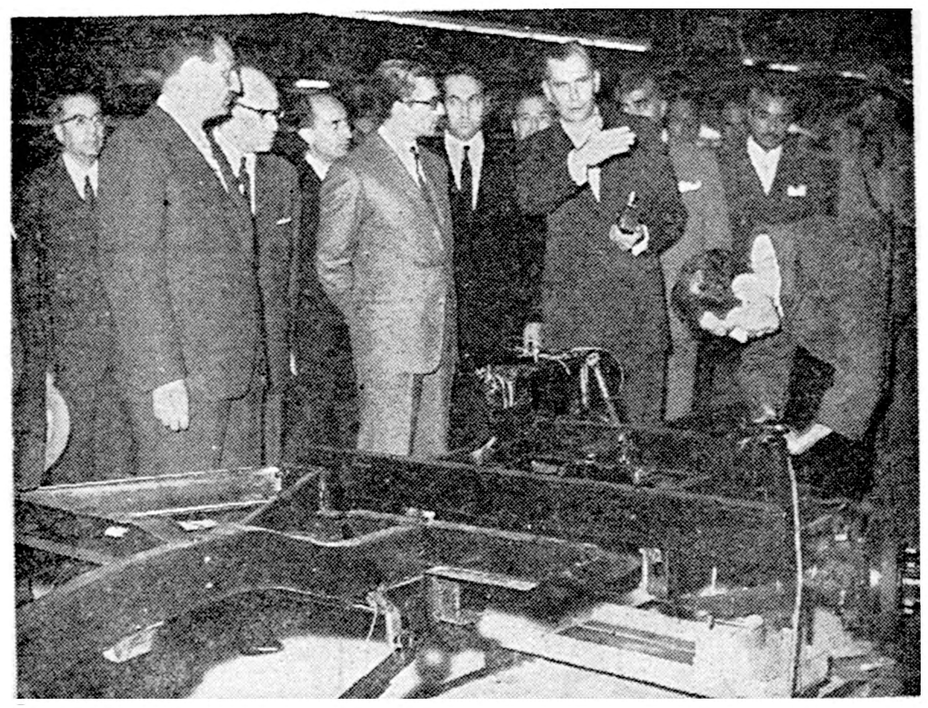

ذات ملوکانه درقسمت نصب شاسی کارخانه اتومبیل سازی جیپ‌که بهمت آقای جعفر اخوان بنیان گردیده آقای دیبوتر متخصص‌امریکائی کارخانه جیپ نکات فنی رابعرض میرساند .

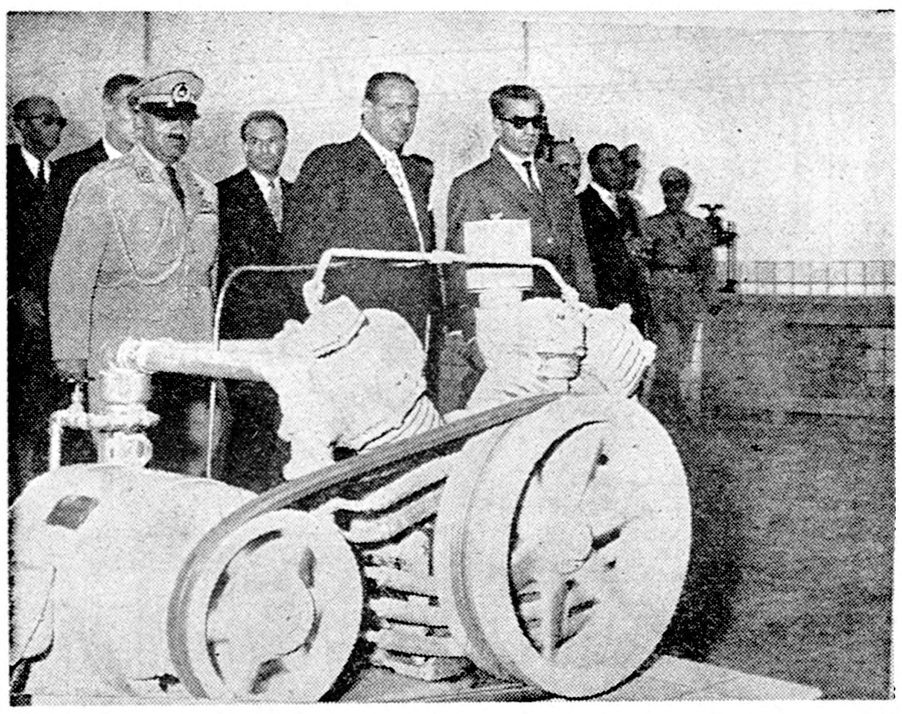

شاهنشاه دستگاه های مختلف کارخانه اتومبیل سازی جیپ رایکی پس ازدیگری ملاحظه مینمودند ودر هر قسمت آقای جعفر اخوان توضیحات لازم رابه پیشگاه ملوکانه معروض میداشتند .

سازی جیپ که از آرزو های دیرینه مردم ایران بود بینان گذار آن یعنی آقای جعفر اخوان و همچنین آقای مصطفی فرزانه مدیر داخلی کارخانه و آقای کمال بازرگان مدیر داخلی شرکت سهامی جیپ را که درهمکاری با آقای جعفر اخوان در احداث این کارخانه کوشش و فعالیت نموده‌اند مورد تحسین و تمجید قرارمیدادند .

چهار هزار نفر در کارخانه

بهمین ترتیب از ساعت چهارو نیم تاشش و نیم بعد از ظهر روز پنجشنبه قریب چهار هزار نفر از شخصیت های مملکتی دسته دسته و گروه گروه از تاسیسات کارخانه اتومبیل سازی جیپ دیدن نمودند .

هریك از مدعوین از این اقدام بزرك وبرجسته آقای جعفر اخوان مدیر عامل شرکت سهامی جیپ و بنیان گذار کارخانه اتومبیل‌سازی در ایران بخود می‌بالید و موفقیت بیشتر ایشان را در راه خدمت بمیهن خواهان بودند

همانطور که در شماره گذشته باستحضار خوانندگان گرامی‌رسید عصر روز پنجشنبه گروه کثیری از ازشخصیت های برجسته کشور از تاسیسات کارخانه بزرك اتومبیل سازی جیپ که بهمت آقای جعفر اخوان بنیان نهاده شد بازدیدنمودند طبق‌دعوت‌قبلی‌شرکت سهامی‌جیپ ویلز از ساعت چهارونیم بعد از ظهر روز پنجشنبه پانزدهم مهرماه جاری‌عده‌ای از آقایان سفرا و نمایندگان‌سیاسی کشور های خارجی مقیم تهران - نمایندگان مجلسین‌سناوشورایملی - عده زیادی از بازرگانان طراز اول کشور - نمایندگان بانکها - مدیران وروسای ادارات و موسسات مختلف دولتی و ملی ارباب مطبوعات و نمایندگان جراید در محل کارخانه اتومبیل سازی جیپ واقع در کیلو متر ۱۴ جاده کرج‌حضور بهمرسانیده بودند .

نمایشگاه کارخانه

نمایشگاه بزرك وزیبائی که در کنار محوطه در ورودی کارخانه‌قرار داشت ودر آن چندین مدل از نمونه های اتومبیل جیپ ساخت اولین کارخانه اتومبیل سازی وجود داشت نظر کلیه مدعوین و تازه واردین را بخود معطوف میداشت و نکته قابل توجه این بود که برخی از مدعوین هرگز نمی‌توانستند باور کنند این اتومبیلها نمونه‌و یامستوره خارجی نیست‌بلکه اتومبیلی است‌که در این کارخانه که بانی آن آقای جعفر اخوان بوده‌اند توسط مهندسین وافراد ایرانی‌تحت‌راهنمائی متخصصین خارجی کارخانه بزرك اتومبیل سازی جیپ‌ویلز آمریکا ساخته وپرداخته شده‌است .

بازدید از کارخانه

ولی مدعوین پس از مراسم آشنائی ومعارفه با آقای جعفر اخوان مدیر عامل شرکت سهامی جیپ‌ویلزواولین کارخانه اتومبیل سازی در ایران وقتیکه بمحوطه کارخانه و سالن بزرك وبا عظمت آن وارد میگردیدند این حقیقت باور نکردنی برای آنها یقین میگردید و با گشاده روئی‌و دقت و علاقه کامل قسمت های مختلف چگونگی ساختمان اتومبیل را از نزدیك مشاهده میکردند ودر هرقسمت توسط متصدیان مربوطه توضیحات مختلف و اطلاعات لازم بمدعوین‌داده میشد .

مدعوین از هر طبقه و گروه ضمن بازدید از تاسیسات کارخانه اتومبیل

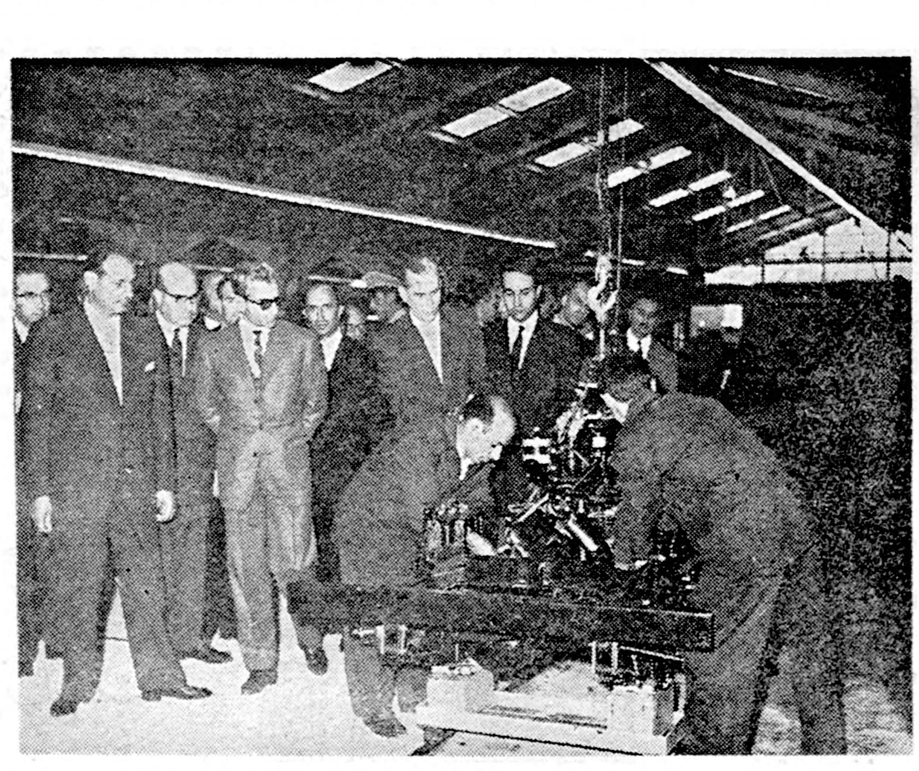

اعلیحضرت همایونی بدقت چگونگی نصب موتور رابرروی شاسی وسیله متخصصین ایرانی ملاحظه میفرمایند- آقایان مهندس‌شریف امامی وزیرصنایع ومعادن- جعفر اخوان مدیر عامل شرکت سهامی جیپ وکارخانه اتومبیل سازی وهمچنین آقای‌مصطفی فرزانه مدیر داخلی کارخانه درعکس دیده میشوند.

بزرگترین مشوق

این کارخانه که در مساحتی‌بطول وعرض ۶۰ هزار متر مربع که‌حدود ۱۶ هزار متر مربع آن زیر بناست وتنها ۱۱ هزار متر مربع آن بسالن بزرك سرپوشیده اتومبیل سازی اختصاص دارد فقط ظرف مدت ۱۶ ماه بنا گردیده و ماشین‌آلات ولوازم آن نصب و تجهیزیافته‌است .

ونکته قابل توجه اینکه آقای مهندس شریف امامی وزیر صنایع ومعادن علاوه براینکه یکی ازمشوقین اصلی آقای جعفر اخوان در ایجاد کارخانه اتومبیل سازی در ایران بوده‌اند ضمنا از هر گونه کمك و مساعدت قانونی نیز در فراهم نمودن تسهیلات لازم‌جهت تسریع دراحداث کارخانه‌مزبوردریغ‌ومضایقه ننموده‌اند

روزی ۱۰ تا۵۰دستگاه

کارخانه اتومبیل سازی جیپ‌ویلز که در ابتدای شروع کار روزانه ده دستگاه اتومبیل جیپ -وانت -وانت کمپرسی - آمبولانس - کامانکارو جیپ مخصوص آتش نشانی است ساخته وآماده میشماید ولی قادر است روزانه ۵۰ دستگاه آماده‌نماید که با استقبال مردم بخصوص‌موسسات دولتی وملی جهت تامین احتیاجات خود ظرفیت خودرا افزایش خواهد داد .

چون اتومبیل های جیپ ساخت این کارخانه بااینکه عینا مقابه نوع خارجی آمریکائی آن می‌باشد و کوچکترین فرقی ندارد معذالك‌علاوه برایجاد کار و بنیان یك صنعت عظیم اتومبیل سازی در ایران قیمت آن نیز بمراتب ارزانتر از قیمت خارجی آن میباشد و بهمین جهت‌از نظر حمایت از صنایع داخلی بطور قطع مورد استقبال مشتریان قرار خواهد گرفت .

ولی فعالیت آقای جعفر اخوان‌بهمین جاخاتمه نمییابد و ایشان طبق‌برنامه‌ای که ترتیب داده‌اند و ظرف سه سال آینده بمرحله اجرا در خواهد آمد کارخانه اتومبیل سازی مزبور قادر خواهد بود کلیه وسائل مربوط به ساختمان اتومبیل جیپ را در داخل کارخانه تهیه نماید .

اعلیحضرت همایونی پس ازبازدید ازقسمتهای مختلف کارخانه اتومبیل سازی‌جیپ درایران دفتر یادبود کارخانه راتوشیح میفرمایند آقای جعفر اخوان بانی وموسس کارخانه اتومبیل سازی جیپ توضیحاتی بعرض میرسانند.

شاهنشاه درقسمت نصب قطعات مختلف اطاق جیپ بوسیله جوش اکسیژن وپیچ ومهره - آقای جعفر اخوان مدیرعامل کارخانه هنگام عرض‌توضیحات لازم بحضور شاهنشاه درباره چگونگی طرز کار

H قابل توجه مالکین و کشاورزان H

دیسک دو ردیفه ۲۸-۳۲ و ۴۰ پره ساخت کارخانه انترناسیونال

«انترناش» که مدتی نایاب بود رسید.

برای مشاهده و خرید به شرکت سهامی جهان موتور خیابان امیرکبیر (برق سابق)

تلفن ۵۱۴۶۹ و ۵۰۷۴۰ مراجعه فرمائید

آگهی مناقصه شماره ۷۲۴۱

اداره حسابداریکل انتشارات و رادیو یکدستگاه ساختمان سه طبقه اداره‌کل انتشارات و رادیو راطبق نقشه مربوطه وبشرح‌ذیل بمناقصه میگذارد.

۱ـ شرکتها و مقاطعه کارانیکه واجد صلاحیت فنی و مالی بوده و مایل بشرکت درمناقصه باشند میتوانندتاآخر وقت اداری روز پنجشنبه ۲۹مهرماه جاری (۲۹ر۷ر۳۸) بدائره دفتر این اداره واقع در میدان ارك اداره کل انتشارات و رادیو مراجعه و درمقابل پرداخت مبلغ سیصد ریال بصندوق اداره حسابداری دفترچه های مشخصات وقرارداد و واحدبها ونقشه های مربوطه را دریافت دارند.

۲ـ داوطلبان شرکت در مناقصه بایستی قبلا مبلغ یکصد وهفتاد و پنج هزارریال وجه‌نقد یا تضمین بانکی بمدت‌یکماه بعنوان سپرده شرکت درمناقصه بصندوق این‌اداره تودیع و قبض صندوق دریافتی راضمیمه پیشنهاد خودبنمایند.

۳ـ داوطلبان شرکت درمناقصه باید پیشنهاد های‌خود رادردو پاکت لاك‌و مهرشده الف و ب‌بشرح زیر.

الف ـ پاکت لاك‌ومهر شده (الف) مربوط‌به صلاحیت فنی ومالی

ب ـ پاکت لاك‌ومهر شده (ب)مربوط به پیشنهاد تسلیمی

تاآخر وقت اداری روزشنبه اول آبانماه ۳۸(۱ر۸ر۳۸) بدایره فنی این اداره تسلیم ورسید دریافت دارند.

۴ـ پاکت های‌واصله درساعت ۹صبح روزیکشنبه دوم‌آبانماه ۳۸(۲ر۸ر۳۸) در کمیسیون برگذاری مناقصه بازوقرائت خواهدشد.

۵ـ اداره و کمیسیون مناقصه دررد ویاقبول یك‌یا کلیه پیشنهادها مخصوصا پیشنهادهائیکه صاحبان آن‌فاقد صلاحیت فنی‌ومالی باشند مختاراست وبه پیشنهادهای مشروط و مبهم و فاقد سپرده وپیشنهادهائیکه بعداز موعد مقرر برسد مطلقا ترتیب اثر داده‌نخواهد شد.

۶ـ پیشنهاد دهندگان بایستی مدارك و گواهی سوابق مربوط‌باینکه تاکنون درکدام یك ازدستگاههای دولتی سابقه انجام کارساختمانی دارند ارائه دهند.

۷ـ کلیه هزینه های مربوطه ازقبیل حق‌الدرج آگهی ومالیات طبق مقررات بعهده برنده مناقصه خواهد بود.

۸ـ درصورت تقاضای برنده مناقصه اداره حسابداری ۱۵٪ ازکل معامله را جهت مقدمات کار درمقابل تضمین‌نامه‌بانکی قابل‌استفاده پرداخت خواهد نمود.

۱ـ۲ آـ۲۴۳۴۸ ذیحساب و رئیس اداره حسابداری کل‌انتشارات ورادیو ـ حاج‌ندیمی

بولدزر D7

اجاره داده میشود شرکت‌های مقاطعه‌کاری وعلاقمندان به تلفن ۳۲۰۶۳ مراجعه فرمایند. ۱ـ۲ آـ۱۹۱۶۷

تشکر وقدردانی

بدینوسیله ازاولیاء محترم بیمارستان امیراعلم بخصوص جناب آقای دکترجمشید اعلم‌که‌بایك عمل جراحی خانم‌بنده راا زیك‌بیماری دائمی نجات بخشیدند تشکر نموده سعادت وپایداری ایشان راازخداوند متعال‌خواستارم. محمود گچکار

کشتی تورنو

باکشورتور نو بتمام نقاط مازندران و گیلان مسافرت‌کنید

تلفن ۳۰۵۴۶۰

آـ۲۳۷۹۲

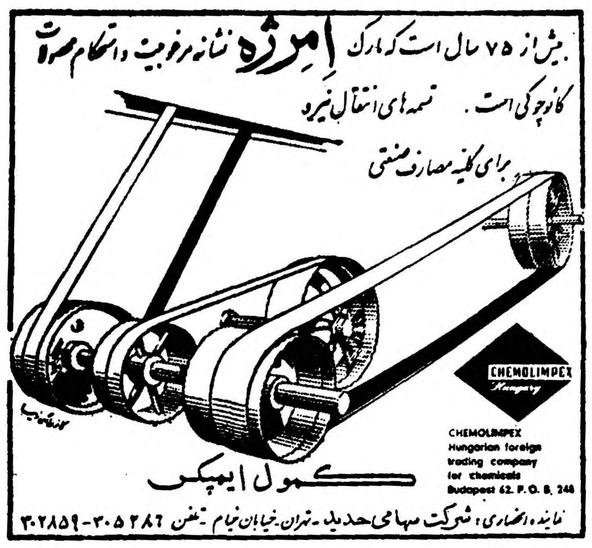

برای جلب مشتری بیشتر

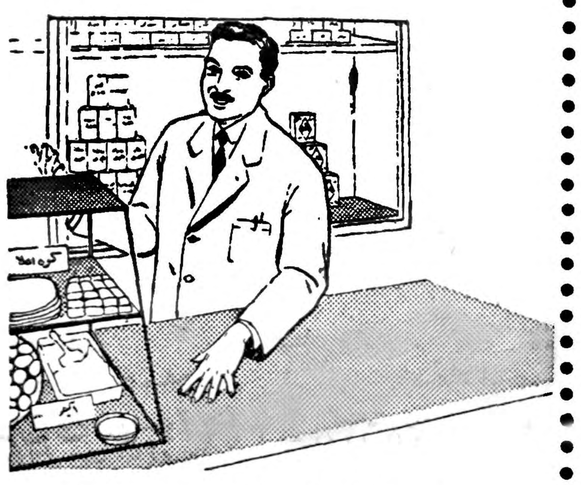

مغازه دارانیکه مایل‌به‌فروش بیشترهستند نظافت و زیبائی محل کار خود را رعایت میکنند ، این نظر تامین نمیشود مگراینکه میزها وقفسه‌ها بافورمایکا روکش‌شده باشد. فورمایکاکالك‌نمیشود، ترك برنمیداردر مقابل آبو ترشی وچربی، حتی حرارت ۱۵۰ درجه مقاومت مینماید . رنگهاونقشهای‌مطبوع فورمایکا براثر کثرت استعمال تغییر نخواهد کرد. فورمایکاباپارچه مرطوب‌فوراً تمیز میشود. فورمایکا برای منازل،مدارس، مغازه‌هاومهمانخانه‌ها .

برای روکش وسائل از **فورمایکا** **FORMICA** استفاده کنید.

فورمایکا نام‌ثبت‌شده کارخانه فورمایکا انگلستان میباشد

نماینده انحصاری‌درایران شرکت بوتان خیابان‌سعدی‌تلفن ۴۲۱۸۴ شعبه‌بخش خیابان پهلوی‌دست‌راست بالاتر از شاهرضا

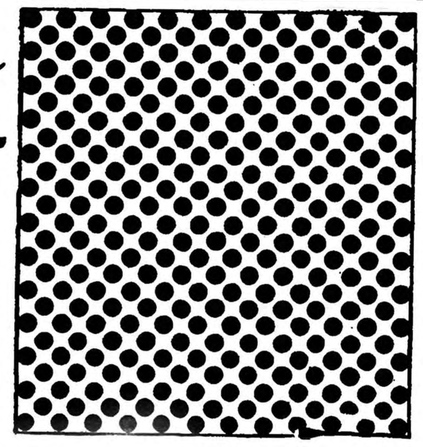

حیرالامور اوسطها

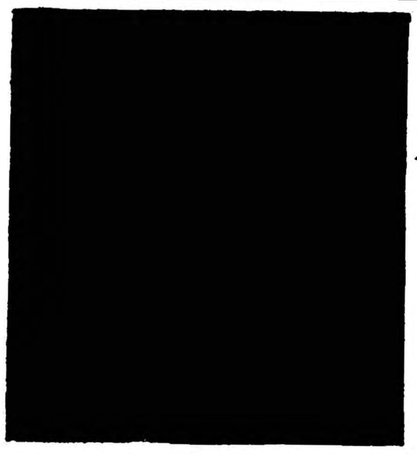

بعضی از نجاریها مثل غربال مشبك سوراخ سوراخ است . اینهمه سوراخ برای چیست ؟ آیا جز لطمه زدن به زیبائی نجاری فایده‌ای دارد ؟

بعضی از نجاریها هم مثل دیوار یك تخته و بی روزن است و از زیبائی نصیب بهره‌ای ندارد

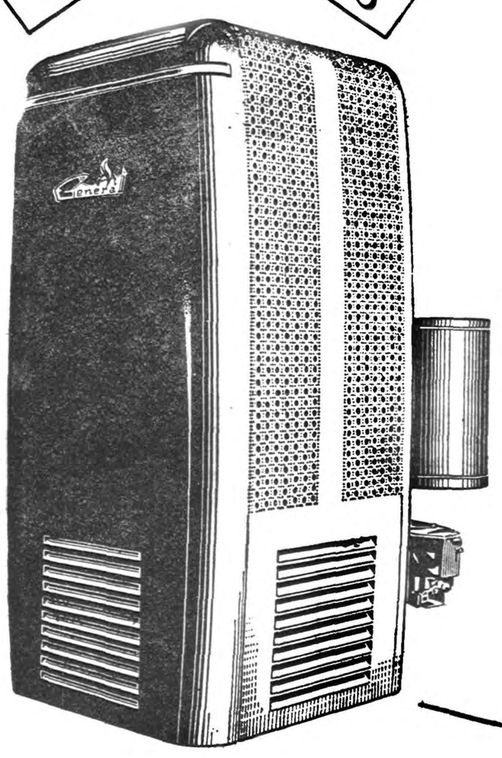

فاکوپا

ولی

سورانهای نجاری جنرال باندازه است

محل فروش بخاری جنرال : نمایشگاه شرکت سهامی جنرال مکانیك خیابان شاهرضا نبش‌کوی دبیرستان البرز و فروشگاههای بزرك درتهران و شهرستانها آـ ۲۴۵۸۰

سریعترین مسافرت جت با کومت ۴ بی.او.ا.سی

ونرخ باصرفه جهانگردی

کلکته

در ۷ ½ ساعت

رانگون

در ۸ ساعت

سنگاپور

در ۱۳ ½ ساعت

هونگ کونگ

در ۱۱ ½ ساعت

توکیو

در ۱۸ ساعت

پرواز با هواپیماهای جت بی.او.ا.سی گرانتر تمام نمیشود

برای کسب اطلاعات وتهیه جا به نماینده کل بی . او . ا . سی

انترتوك شماره ۷۱ خیابان فردوسی تلفن ۸۵۸۱۱ ـ ۴۶۹۳۴ـ۴۷۳۹۳

یا به کلیه آژانسهای مسافرتی مجاز بی.او. ا.سی مراجعه فرمائید

بی.او.ا.سی

باتجربه‌ترین شرکت هواپیمائی جت جهان

شرکت هواپیمائی بریتانیا وماوراء بحار

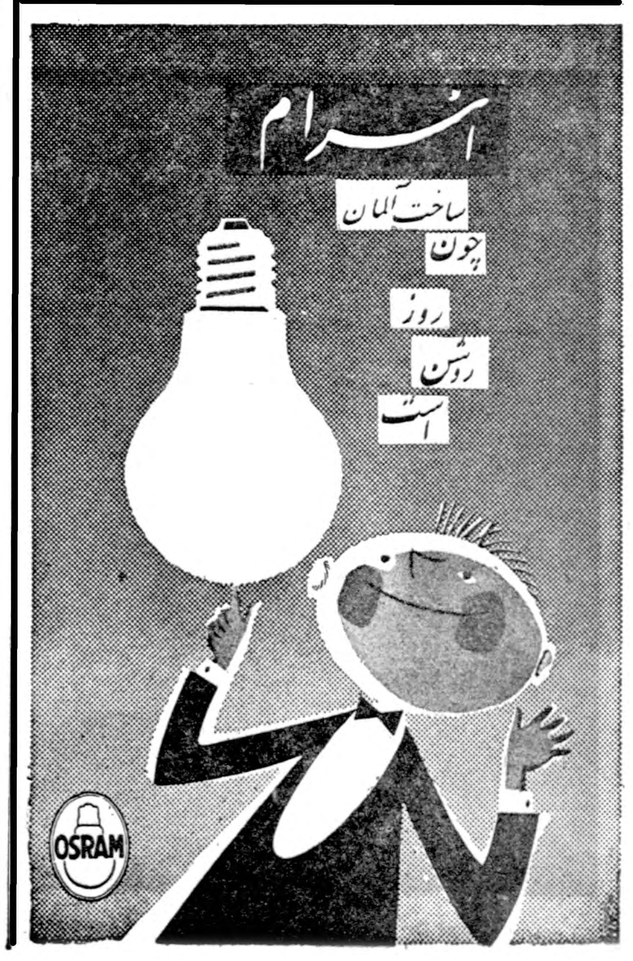

آگهی دانشکده افسری

چون داوطلبین ورود بدانشکده افسری که‌در کنکور اول شرکت ورزروبوده‌اند تاردیف ۷۶ پذیرفته میشوند ونتیجه کنکور دوم‌نیز معلوم گردیده لذاباطلاع کلیه اشخاص فوق میرساند که‌اسامی آنها درمقابل درب ورودی دانشکده افسری الصاق گردیده لازم است برای اطلاع‌از موفقیت خود بصورت مذکور مراجعه وقبول‌شدگان برای تکمیل پرونده وشروع‌بکاربکارگزینی دانشکده مراجعه نمایند.

آـ۲۴۵۳۴ دانشکده افسری

رسیدگی به پرونده

بقیه ازصفحه اول

وزارت دارائی رسید و چون مواردی وجود داشت که از نظر انجام تشریفات قانونی تعقیب اشخاصی که برای فرار از پرداخت مالیات اقدام بدفتر سازی می کنند . منوط بتایید حسابداران قسم خورده بود اقدام به تهیه آئین نامه موقت گردید .

وی گفت اقداماتی در موردرسیدگی بدفاتر شرکت به عمل آمده وتقلبات این شرکت هادر دفتر سازی بوسیله هیئت بازرسی کشف شده ودر پاره‌ای از موراد دلائل کافی جمع‌آوری شده است ولی چون طبق قانون بایستی این رسیدگی ها مورد تاییدحسابداران قسم خورده قرار گیرد از نظراجرای تشریفات قانونی بوجود این‌حسابداران احتیاج بود. که پس از رسیدگی و تایید موارد جرم با شکایت وزارت دارائی مودیان و شرکت هائی که بمنظور فرار از پرداخت مالیات‌اقدام بدفتر سازی کرده‌اند تحت تعیب قرار گیرند .

از هفته آینده

وی در باره انتخاب حسابداران قسم خورده گفت مطابق آئین نامه حسابداران مزبور بایستی با جلب نظر اداره فنی دادگستری انتخاب شوند و هیئت بازرسی برای تسریع در امر مذاکراتی بااداره فنی‌دادگستری نموده واز هفته آینده حسابداران مزبور شروع برسیدگی دفاتر شرکت های مورد اقدام خواهند کرد تاکنون علیه شرکت بزرك بازرگانی دلائلی بدست آمده است و همچنین نسبت به بعضی از شرکتهای دیگرتحقیقاتی در جریان است که به زودی نتیجه آن معلوم خواهد شد .

پرونده های بازرگانان

رئیس هیئت بازرسی سپس گفت اکنون بازرسی پرونده های مالیاتی بازرگانان شروع شده وبمحض کشف حساب سازی برای فرار از پرداخت مالیات مودی و مامور متخلف تحت تعقیب قرار خواهند گرفت .

مقام مزبور اظهار داشت هیئت بازرسی کل کشور در وزارت دارائی به کار خود ادامه خواهد داد وقصد اتمام رسیدگی را ندارد . وچون‌بعضی از مودیان مالیاتی بفکر این که‌هیئت بازرسی به زودی خواهد رفت اقدام به تسریع حساب مالیاتی خود نمی کنند بمامورین مربوطه تذکر داده شد که مقامات وزارت دارائی کنترل شدیدی در آینده نسبت به پرونده های مالیاتی بزرك خواهند کرد و امکان تبانی و جود نخواهد داشت .

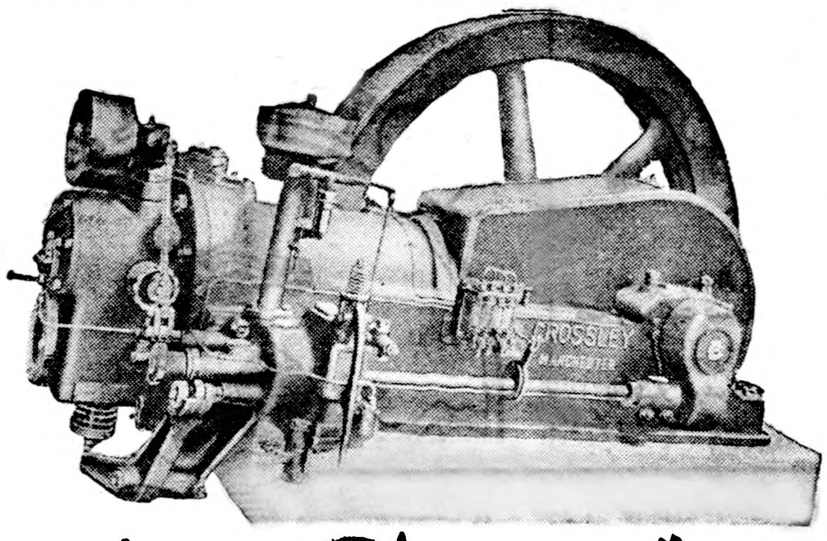

موتور دیزل کروسلی

بقدرتهای مختلف برای تلمبه های چاه عمیق ، مولد برق ، آسیاب وغیره رسید

برای کسب اطلاع بیشتر به

نماینده انحصاری در ایران : شرکت سهامی صنعتی سرشت شاهرضا

ساختمان سینما پلازا تلفن ۶۶۴۴۹ مراجعه فرمائید

آ-۲۳۹۴۴ ۱-۱۰

۱۰۰,۰۰۰ کیلومتر
یا
یک زمان بی حساب
بنزین مجانی
فیات
سالنامه
۱۳۳۸
۱۳۴۰
۱۳۴۱
۱۳۴۲
بنزین

این جایزه برای خریداران فیات درتمام کشور است ومدت این امتیاز تا پایان آبانماه ۳۸ میباشد .
جایزه مخصوص فیات بسه‌نفر برنده بترتیب : صدهزار کیلومتر نفر اول و برای نفر دوم و سوم هریك پنجاه‌هزار کیلومتر بنزین مجانیست !

نمایشگاه فیات : دروازه دولت ساختمان فیات ـ تلفن ۳۳۶۰۴ ـ ۳۸۶۳۸ ـ ۳۸۶۳۷

پارکر ۵۱ شاهکاری است

که باروش درخشان ومعروف پارکر ساخته میشود

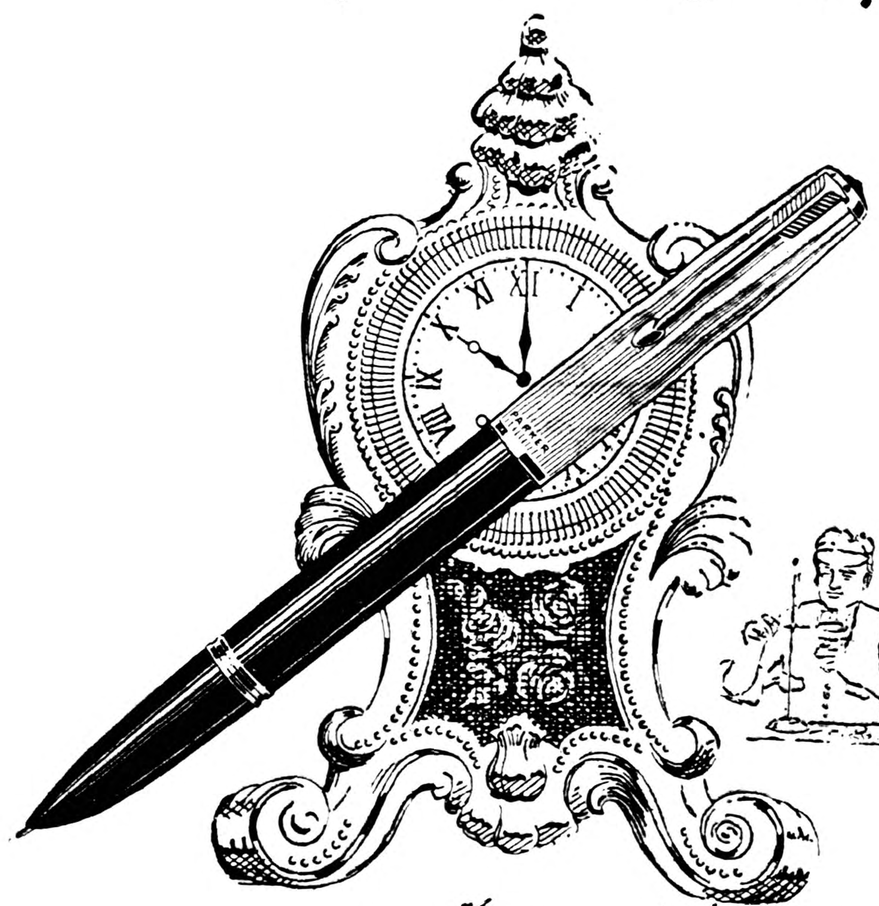

کارگرانی که در موسسه باعظمت پارکر کار میکنند مانند استادان صنعتگر قدیم باحد اعلای دقت وظرافت قلم خودنویس پارکر ۵۱ را که زیباترین خودنویس جهانست وهمه آرزوی آنرا دارند میسازند

خودنویس پارکر ۵۱ بوسیله دقیقترین وکاملترین شبینهای جدید ، با بهترین وبادوام‌ترین مصالح و دقت فنی زیاد تهیه میگردد

درسراسر دنیا پارکر ۵۱ باستحکام وزیبائی معروف است

برای خودتان وهدیه بدوستان پارکر ۵۱ را انتخاب کنید

Parker "51"

پارکر ۵۱ یکی از محصولات شرکت پارکر است

لاستیک رویال
FLEETMASTER
دارای قدرت تماس
بازمینهای ناهموار
قدرت فوق العاده
درمقابل پنچری و
ترکیدن .
U.S. ROYAL
این نوع گل مخصوصاً برای :
اندازه های ۲۴×۱۱۰۰ ۲۴×۱۲۰۰ ساخته شده .
US RUBBER
شرکت نسبی عبدالصمد خویلو وشرکاء ـ خیابان سعدی تلفن ۳۸۸۴۹

Optalidon
اپطالیدن ساندوز محصول سویس

اپطالیدن ساندوز را فقط درکاغذهای زرورقی که دارای علامت مخصوص ساندوز است خریداری فرمائید

ادامه اقامت پروفسور هندی در ایران

بقرار اطلاع پروفسور ایندو شیکر دانشمند هندی ومتخصص زبان سانسکریت که‌درسال ۱۹۵۶ ازطرف‌شورای روابط فرهنگی هند برای خدمت در دانشگاه تهران بایران آمده است مدت یکسال دیگر نیز در تهران اقامت خواهد کرد .

پروفسور نامبرده امسال علاوه بر تدریس زبان سانسکریت و هند شناسی بتدریس زبان جدید هندی در دانشکده ادبیات وموسسه زبان های خارجی خواهد پرداخت .

کلیم ... شیر کامل
برشد اطفال کمک میکند
کلیم شیر کاملی است که بدن اطفال وجوانان را سالم وقوی میکند فقط کلیم بنوشد
حاوی ویتامین د
KLIM POWDERED WHOLE MILK
کلیم ... شیر کامل
© 1962 Borden Co. Inter. Copr. Res.
آ-۲۴۴۰۴

انتصاب

آقای دکتر غلامرضا کیانپورمعاون دفتر روابط عمومی سازمان برنامه در غیاب آقای پیر نظر رئیس دفترروابط عمومی بکفالت آن دفتر منصوب شد.

خروج

آقای کاظمینی رئیس باشگاه بانك ملی ایران برای زیارت استان‌قدس رضوی بمشهد عزیمت کرد .

روز گذشته آقای مهندس گروگان رئیس کل‌راه‌آهن دولتی ایران به‌آلمان پرواز کرد .

آقای دکتر جهانگیر میر علاء دانشیار دانشکده پزشکی تهران برای شرکت درکنگره بین المللی بیماریهای قلب با هواپیما به امریکا عزیمت نمود .

چاتارچی رئیس سازمان چای هندوستان طی مصاحبه‌ای گفت :

چای مرغوب ایران همردیف چای دارجلینك است

آقای‌دات متخصص‌جهانی چای‌هندوستان معتقداست‌که پیشرفت چای ایران دردو سال‌اخیر بی‌نظیر بود- بین ایران وهندوستان‌کارشناس چای مبادله‌خواهدشد

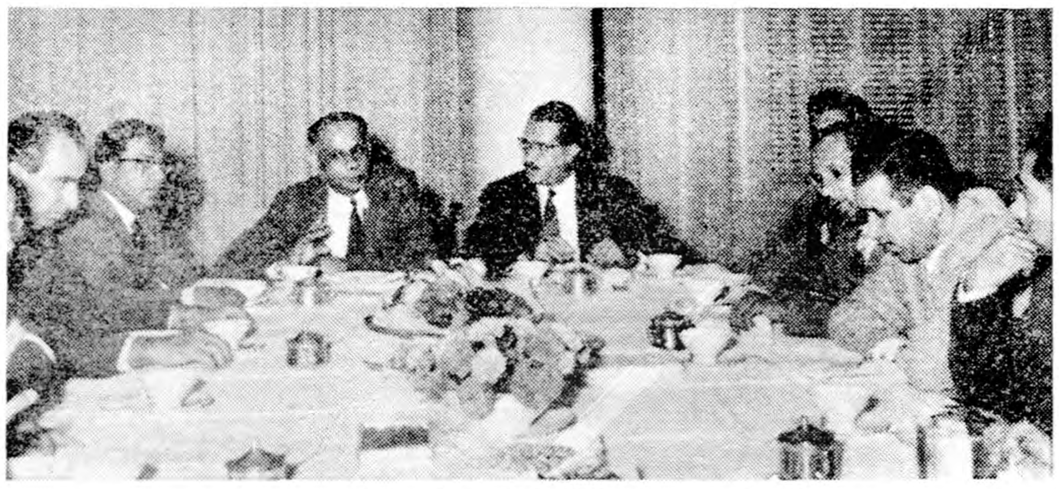

بامداد ۵شنبه‌آقای چاتاراچی‌رئیس اداره چای‌هندوستان ودات‌متخصص معروف چای هندوستان پس‌از۱۳ روز اقامت در ایران وبازدید از مزارع وکارخانه‌های چای شمال بهندوستان باز گشتند عصر٤شنبه بهمین مناسبت آقای‌چاتارچی‌جلسه مصاحبه‌ای تشکیل‌داد .دراین جلسه آقای منصوری مدیرکل چای‌ایران اظهار داشت که‌مسافرت آقایان برای طرفین مفید واقع شد مادر تهران برای مبادله کارشناس و مطالعات علمی واستفاده از تجربه های ممتد هندوستان مذاکراتی بعمل آوردیم که‌خوشبختانه نتایج آن مثبت‌بود

آقایان از چای ما آزمایشهائی بعمل آوردند باوجودیکه چای‌ایران دراصل از بوته‌چینی بوجود آمده است آقای دات متخصص معروف چای هندوستان که شهرت جهانی دارد درهمان روز اول موقع صرف چای درسازمان چای باتعجب گفت این‌چای همردیف چای دارجلینك میباشد . وقتی چای خشك‌همان‌چای دم‌کرده رادید، اظهارداشت که‌این چای برخلاف انتظار ماباچای‌مرغوب وعالی هندوستان رقابت میکند آقای چاتارچی در اظهارات خود گفت من‌ازمهمان نوازی سازمان چای کمال تشکر رادارم وواقعا مرهون محبت شماهستم .

مادراین مدت براساس‌حسن تفاهم کامل که‌لازمه دوکشور دوست است مذاکراتی بعمل آوردیم‌من دراین مذاکرات‌هیچوقت این‌اصل‌را که‌مقدار معتنابهی ازچای مصرفی ایران را هندوستان تامین میکند درنظر نگرفتم زیراماوشماهردوباید این مشروبات غیرالکلی‌مفید رادر سراسر جهان توسعه دهیم هنوز بازارهای بزرگی وجوددارد که درآینده شما وماآنرا تسخیرخواهیم نمود بهمین علت من‌فعالیت سازمان چای راکه دراین مدت کم به‌بهترین وصحیح‌ترین روشی انجام گرفت‌مورد تایید قرار میدهم مسئله کمك‌بزارع و مالك وکارخانه دار اولین مرحله توسعه وتکمیل چای است که خوشبختانه درایران انجام گرفت‌در ایران این امر بیشتر ازهندوستان لازم است زیرا باغات چای در هندوستان دردست سرمایه‌داران بزرگی است که‌نظیر آن‌در ایران وجود ندارد وآنها قادرند که‌مخارج وهزینه‌های هنگفتی را تحمل‌کنند وحالاسازمان چای ایران این محل خالی‌رابا کمك مادی‌خود پر کرده‌است آقای چاتارچی درمورد نتایج‌بازدید خود گفت ماازکار زراعتی وصنعتی وعلمی چای ایران بازدید نمودیم مطالعات خودرا پس‌از تکمیل که آنهم در هندوستان انجام خواهد گرفت گزارش دقیقی بسازمان چای ایران خواهیم داد مسئله‌مهم توافق مادرایران اینست که‌ازاین پس سازمان چای کارشناسانی برای تعلم ومطالعه بهندوستان اعزام خواهند داشت واز طرف ما هم کارشناسان ومتخصصین برای راهنمائی وکمك بایران فرستاده خواهند شد وهمچنین مامطالعات علمی خودرا در دسترس ایران خواهیم گذاشت . باوجودیکه‌صدور وخروج قلمه وبذرچای‌از هندوستان ممنوع‌است معهذا روابط‌وصمیمیت‌ما بآن‌حدی‌رسیده‌است که‌دراین‌موردهم تسهیلاتی برای ایران فراهم خواهد شد .

دراین وقت آقای منصوری‌مدیر کل چای به‌آقای چاتارچی اظهار داشت آنچه که‌مورد توجه شماواقع شده فقط روی منویات و توجهات شاهنشاه ماانجام گرفت تیمسار سرلشگر ضرغام وزیرکمرکات همیشه نظریات شاهنشاه رابافراهم آوردن بهترین تسهیلات‌بما ابلاغ میکنند درحقیقت مامجری اوامر اصلاحی شاهنشاه میباشیم . آقای چاتارچی در پاسخ‌گفت‌ما دراین ۱۳روز واقعا ناظر پیشرفتهائی‌بودیم که قبلافکر آنرامیکردیم .پس‌از خاتمه مصاحبه ازنمایندگان‌مطبوعات پذیرائی بعمل آمد .

***

شب۵شنبه بافتخار مسافرت آقای چاتارچی ازطرف سازمان‌چای وزارت کمرکات ضیافتی در هتل فرودگاه داده شد که جمعی‌ازرجال در آن شرکت داشتند .

DENA

دینا

عالی‌ترین روغن نباتی

نجاریهای جدید جنرال

در قشنگی

رقیب شگوفه های زیبای بهاری است

جنرال

فاکوپا

محل فروش بخاری جنرال : نمایشگاه شرکت سهامی جنرال مکانیك خیابان شاهرضا نبش‌کوی دبیرستان البرز و فروشگاههای بزرك درتهران و شهرستانها آ- ۲٤٥۷۸

تبریکات

جناب آقای عیسی‌بیگلو

انتصاب جنابعالی را بریاست باشگاه وزارت پست‌وتلگراف تبریك گفته و موفقیت شمارا آرزومندم - آ- ۱۹۰۹۳ **فرحی**

جناب آقای عیسی بیگلو

با اظهار خوشوقتی انتصاب جنابعالی رابسمت رئیس باشگاه وزارت پست و تلگراف تبریك میگوئیم .
آ-۱۹۲۱۱ **تقوی زاده - باقر زاده**

تیمسار سرتیپ‌اختیار- سرکاران سرگردهوشبر- سروان‌آگهیان ترفیع آنجنابان را صمیمانه تبریك میگوئیم .
شرکت ایران بنز -قاسم رمضانی -صادق رمضانی

تیمسار سرتیپ عباسقلی راستی

باقلبی مملو از شادمانی ترفیع آن تیمساررا تبریك عرض مینماید
سرگردواحدی

تیمسار سرتیپ عباسقلی راستی

مفتخرم که عرض تبریکات صمیمانه‌ام بمناسبت آن تیمسار معزز مورد قبول واقع شود. **سروان یاسان**

تیمسار سرتیپ عباسقلی راستی

ترفیع‌درجه‌تیمسار موجب‌شادمانی اینجانب گردید مراتب راتبریك عرض می‌نماید. **سروان‌شریفی**

تیمسار سرتیپ عباسقلی راستی

ارتقاء درجه آن تیمسار گرام موجب مسرت اینجانب گردید و تبریك عرض میکنم **سرگردامیری فر**

تیمسار سرتیپ عباسقلی راستی

افتخاردارم ترفیع درجه‌آن سرورمعظم‌راتبریك عرض نمایم **سروان‌بینا**

تیمسار سرتیپ عباسقلی راستی

بانهایت شعف‌ارتقاء درجه‌آن‌بزرگوار را تبریك عرض می‌نماید .
آ-۱۹۲٦۹ **سرگرد عمید**

جناب‌سرهنك حسین نادری

ارتقاء درجه آنجناب را صمیمانه‌تبریك موفقیت شمارا ازخداوند متعال خواهانیم .
مهدی‌مهین- سرهنك‌تاج‌الدینی- احمد صادقی

تیمسار سرتیپ لشگری فرماندهی معظم‌ناحیه ۱ژاندارمری‌مرکز

بانهایت مسرت بمناسبت ارتقاء درجه آن‌فرماندهی تبریکات صمیمانه خودرا تقدیم داشته وموفقیت آن فرماندهی رادر راه‌خدمت بمیهن عزیز وشاهنشاه خواستارم .
فرمانده گروهان ژاندارمری شاهرود -ستوان یکم نامبردار

تیمسار قریب ریاست محترم آگاهی

ارتقاء بدرجه سرتیپی آن‌جناب را صمیمانه تبریك موفقیت درراه خدمت به شاهنشاه معظم ومیهن گرامرا خواستارم .
آ-۱۹۰۸۱ **رضاصانعی قالیباف**

جناب آقای رضامعرفت

ارتقاء آنجناب رابسمت مدیریت کل بازرسی وزارت‌فرهنك صمیمانه تبریك عرض مینماید .
آ-۲٤۲٦۸ **ازشاهرود -ملك محمدی**

تیمسار معظم سرتیپ قریب‌ریاست محترم اداره‌کل آگاهی

محترما بایکدنیا افتخار ارتقاء آن تیمسارمعظم‌را به‌مقام سرتیپی تبریك عرض وموفقیت آن‌شخصیت بارزرا درراه خدمت بمقدات اقدس همایون شاهنشاهی ومیهن عزیز ازخدای متعال خواهانیم .
از طرف‌جوانان خیابان ۲۸مرداد محمدشکرالهی معروف‌به‌قوچانی

تیمسار سرلشگر دکترافضلی ریاست‌بهداری ژاندارمری کل‌کشور

ارتقاء آن تیمسار معظم‌را صمیمانه تبریك عرض نموده موفقیت جنابعالی رادر سایه خدمت‌به‌میهن وتوجهات شاهنشاه محبوب از خداوند خواستاریم .
محمدحسن کمیلی -ابوالقاسم بهبهانی -حمید وخشوری -ازطرف شرکت تضامنی مخبری وشرکاء اهواز -رحیمی -عبدالرحیم عطارزاده- محمدحسین توکلیان -محمد ابریشمکار -سید عبدالمجید علوی -رضا مخبری اهواز
آ-۱۹۰٦۹

تیمسار قریب ریاست محترم آگاهی

ارتقاء بدرجه سرتیپی آن‌جناب راصمیمانه تبریك میکویم .
آ-۱۹۰۷۹ **سروان رضا شکوری**

جناب آقای عیسی بیگلو

انتصاب جنابعالی را بریاست باشگاه وزارت پست و تلگراف صمیمانه تبریك عرض مینمائیم .
حاجی علی‌اصغر فرخ‌پور-سید حسین تهرانی‌زاده -کاظم‌ساوجی

جناب آقای عیسی بیگلو

انتصاب شایسته جنابعالی رابریاست باشگاه وزارت پست‌وتلگراف تبریك میگویم .
طباطبائی

جنا ب‌آقای رضا معرفت

انتصاب جنابعالی را بمدیریت کل بازرسی وزارت فرهنك‌تبریك میگوئیم .
مرتضی باسقی -کیوان طاهری یزدی -مهندس محمدرضی- پرویز حجازی دکتر ابوالقاسم مشیری .

تیمسار سرتیپ قریب ریاست محترم اداره آگاهی

ارتقاء آن جناب را بدرجه سرتیپی از صمیم قلب تبریك عرض نموده موفقیت شمارا در انجام وظیفه محوله از خداوند متعال خواستارم .
آ-۱۹۱۷۵ **جواد نقره‌چی**

تیمسار سرتیپ محمدحسن لشگری

ارتقاء درجه آن فرمانده معظم را صمیمانه تبریك عرض نموده از خداوند متعال ترقیات متوالی جنابعالی را آرزومندم .
بیمارستان شماره ۱ ارتش - سرگرد احمد پیدا فر

سرکار سروان جمشید سلیمانلو

ارتقاء درجه آنجناب را صمیمانه تبریك و موفقیت شما را از خداوند متعال خواهانیم .
آ-۲٤٥۱٦ **غلامحسین شفیع زاده - محسن شفیع زاده**

انتصاب جناب آقای صمد عیسی بگلو رابریاست باشگاه وزارت پست و تلگراف که از شخصیت های فعال و کاردان آن وزارت خانه هستند صمیمانه تبریك عرض نموده موفقیت معظم‌له را طالبیم .
آ-۱۹۲۰۳ **هوشنك تیموریان - عبدالخالق تیموریان**

سرکار سرهنك دکتر حسام الدین خرمی

ارتقاء درجه آن سرور گرامی را تبریك عرض میکنم
آ-۱۹۲۸۳ **اکبر قیصر**

جناب آقای دکتر غلامحسین زهتاب

انتصاب جنابعالی را بریاست درمانگاه بیمارستان سینا صمیمانه تبریك عرض کرده و توفیق آنجناب را در خدمات اجتماعی خواستاریم .
آ-۲٤٥٤۲ **شاپور طالائی - علی بهارلو**

نتیجه‌امتحانات‌ورودی مؤسسه‌زبانهای‌خارجی‌دانشکده‌ادبیات

نتیجه امتحانات ورودی موسسه زبانهای خارجی دانشکده‌ادبیات فهرست اسامی قبولشدگان امتحانات ورودی زبانهای فرانسه - روسی -ایتالیائی -آلمانی -عربی در محل ساختمان شماره ۲ دانشکده ادبیات -جنب بهارستان اعلان شده است .

قبولشدگان می توانند از این تاریخ منتها تا آخر وقت روز سه شنبه ۲۰ مهر ماه ۳۸ همه روزه بجز روز های تعطیل از ساعت سه تا شش بعداز ظهر بدفتر دانشکده واقع‌در جنب بهارستان مراجعه وثبت نام نمایند .

مدارك لازم برای نام نویسی در دانشکده آگهی شده است .

نتیجه امتحانات ورودی زبان انگلیسی بعدا آگهی میشود

رئیس اداره دفتر دانشکده ادبیات - دکتر حقوقی
۱-۲ آ-۲٤۳٤٤

آگهی تجدید مناقصه

کارخانه شیر پاستوریزه تهران اسفالت سه هزار مترمربع داخل محوطه کارخانه را ازطریق مناقصه اعلام میدارد.

پیشنهاددهندگان می‌توانند بامراجعه به‌کارخانه ودریافت سرك شرایط مناقصه پیشنهادات خودرا منتها تاآخروقت اداری‌روز۱۵ر۷ر۳۸ درپاکت لاك ومهر شده وباذکر جمله (مربوط بمناقصه ۳۰۰۰ متر اسفالت) بدفتر کارخانه تسلیم نمایند پیشنهادات درساعت ۱۰ صبح روز شنبه ۱۷ر۷ر۳۸ بازوقرائت خواهدشد.

۱-۲ آ-۲۳٦٦۰ **رئیس‌کارخانه - مهندس میصربهرامی**

ماشین نویسی

رابا روش مصور و متد صحیح ده انگشتی‌در**مکتب‌بقراط** بیاموزید نشانی : شاهرضا مقابل خیابان بهار .
۱-۲ ۲ - ۱۸۱٤۱

جشن مهرگان درحضور شاهنشاه

بقیه از صفحه اول

احتراماز نمایشگاه خط که از آثار خطاطان پیر و جوان جمع آوری شده بازدید فرمودند.

در این نمایشگاه آثار ۴۳ نفر هنرمند که چهار نفر آنان از بانوان می باشند بمعرض نمایش گذارده شده است.

(ریز تاثر نمایشگاه خط در صفحه یازدهم چاپ شده است).

در ساعت ٤ بعد از ظهر بازدید شاهنشاه از نمایشگاه خط پایان یافت و شاهنشاه بتالار فرهنگ نزول اجلال فرمودندو برنامه جشن فرهنگی آغاز گردید. نخست سرود مهرگان و سرود نهضت توسط نو آموزان دبستانهای تهران خوانده شد وسپس آقای دکتر مهران وزیر فرهنگ گزارشی معروض داشت :

گزارش وزیر فرهنگ

نزول اجلال موکب مبارک بتالار فرهنگ و عطوفتی که پیوسته بخادمان صمیم اجتماع مبذول میفرمایند مایه سر افرازی مربیان و کارکنان فرهنگ و مظهری از عنایات خاصه رهبر عالیقدر ایران نسبت بپرورش فرزندان کشور است که ملی هیجده سال مسلطنت بر قلوب مردم این مرز و بوم روز بروز تجلی بیشتری یافته و پیوند محکمی با هستی و جان ملت ایران خاصه نسل جوان بوجود آورده است . چاکر با اغتنام فرصت تشریف فرمائی ذات ملوکانه را بجشن آغاز سال تحصیلی که مصادف با یکی از مراسم ملی و هم زمان با مهرگان باستانی است شادباش عرض مینماید و با تقدیم گزارش اقدامات سالانه فرهنگ که جداگانه بچاپ رسیده اجازه میخواهد روئوس بعضی مسائل را که حائز اهمیت است بعرض پیشگاه مبارک برساند.

وزیر فرهنگ سپس معروض داشت: درسال تحصیلی گذشته تعداد کسانی که در مدارس اعم از روزانه و شبانه تحصیل مینمودند به ۱٫۹۰۳٫۱۸۱ نفر بالغ گردیده واین عده ۲۳٤٫۸۹۹ نفر نسبت بسال تحصیلی قبل فزونی داشته و نسبت بسال تحصیلی ۱۳۳۲-۱۳۳۱ یعنی ظرف شش سال بیش از دوبرابر گردیده است.

درتعلیمات دبستانی که تعمیم آن مورد توجه مخصوص شاهنشاه است تعداد دبستانها بعده زیادی اضافه شده برمناطقی که آماده برای اجرای تعلیمات عمومی اجباری است افزوده گردیده است و بمنظور تشویق مردم در این اقدام بزرگ اجتماعی برای تاسیس دبستانهای ملی مساعدت های لازم بعمل آمده نسبت بکتب دبستانی براثر توجهات واوامر موکد شاهانه و مساعدت های بیدریغ سازمان شاهنشاهی خدمات اجتماعی چهار میلیون ونیم مجلد برای چهار کلاس اول ابتدائی بطور رایگان در سراسر کشور توزیع گردیده که همکاری وزارت راه وبنگاه کل راه آهن و وزارت گمرکات وانحصارات در حمل و توزیع کتب مورد کمال سپاس گزاری می باشد.

آموزش متوسطه

وزیر فرهنگ سپس گفت : درباره آموزش متوسطه دربرنامه و آئین نامه تحصیلات تجدید نظر شده ومراقبت میشود که در دوران این تحصیلات استعداد های مختلف جوانان بهتر تشخیص گردد وهر یك بفراخور تمایلات خود وباتوجه باحتیاجات کشور تحصیلات و خدمات مناسبی را تعقیب نمایند .

باتوجه بهمین اصل است که باید محصلین متوسطه را خواه برای ادامه تحصیلات عالیه و خواه برای تحصیل رشته های فنی وحرفه‌ای ویا اشتغال بخدمات مختلف اجتماعی تحت آزمایشهای مناسب قرارداد وعجولانه درباره استعداد هسای آنان قضاوت ننمود بخصوص باید متوجه بود که هدف تحصیلات در دبیرستانها تنها پرورش افرادبرای تحصیلات عالیه نیست بلکه دردوران این تحصیلات باید بفراخورتوانائی واستعداد محصلین آنهارا برای خدمات مختلف اجتماع انتخاب و آماده نمود اگر در آزمایشهائی که از جوانان میشود روشی اتخاذ گردد که بعوض شمارش اغلاط مربوط به آنچه نمیدانند بتوان مطالبی را که میدانند وآموخته‌اند سنجش نمود وآن را معیاردانائی آنان قرار داد از اشتباهاتی که ممکن است در هدایت آنها به انتخاب رشته های تحصیلی یا خدمات مناسب پیش آید میتوان بمقدار زیاد جلوگیری کرد

ازجمله اقدامات اخیروزارت فرهنگ ایجاد مرکزی برای اینگونه تحقیقات می باشد در این مرکز کلیه برنامه ها و روش ها ووسایل تربیت معمول مورد مطالعه واقع میشود تا معیار و میزان قابل اطمینانی برای امتحانات یا مسابقات که در واقع جوانان را در دو راهیها باید بطریق صواب هدایت وراهنمائی کند بدست آید

نسبت بامور تحصیلی ومراقبت در وضع اخلاقی واجتماعی دانشجویان ایرانی در خارجه اقداماتی صورت گرفته وسرپرستی ها وظائف خود را بنحو بهتر ومفیدتری انجام می دهند وامیدواراست باالوامری که برای کمك باشتغال آنان صادر فرموده‌اند این جوانان بتحصیلات خود علاقمند ترشوند وآنچه راکه خواهنداندوخت برای عمران وآبادی مملکت دراختیار مردم ایران قرار بدهند و فریضه خود بدانند که تنها ازاینطریق است که میتوانند دین خویش رابمردم کشور اداء نمایند .

درمورد تعلیمات فنی وحرفه‌ای و کشاورزی اوامر موکد شاهانه وتوجه واستقبال جوانان وزارت فرهنگ را بتوسعه واجرای برنامه‌های مربوط هر روز امیدوارتر میسازد .

وزارت فرهنگ همانطور که درتوسعه تعلیمات عمومی بکمك مردمان نیکو کارعلاقمند است در توسعه تعلیمات فنی از آنان انتظار دارد که دراجرای نیت بزرك شاهانه باوزارت فرهنگ همکاری نمایند وبسیار خوشنود است که بعرض پیشگاه ملوکانه برساند که درسال تحصیلی گذشته سه میلیون ریال ازطرف آقای محمد نراقی که یکی ازمعلمان وخدمتگزاران قدیم فرهنگ است برای ساختمان یك هنرستان درکاشان دراختیار وزارت فرهنگ قرار داده شده که عملیات ساختمانی آن بزودی شروع میشود و علاوه براین درمجاورت مدرسه‌ای که بخرج شیفتگان صمیمی مقام شامخ سلطنت می باشند باردیگر تاکید نمایدو بعرض برساند آموزگاران ودبیران وکارکنان فرهنگ درسراسر کشور جز علاقه بتاج و تخت وخدمت بشاهنشاه و میهن نقشی برلوح ضمیر ندارند وهمه بمنزله سربازانی هستند که غیرازمهر شاه که فریضه ذمه هرفرد وطن پرستی است محرکی برای خدمت مفید خود ندارند .

پس از پایان گزارش وزیر فرهنگ سرود فداکاری درراه میهن توسط دسته کرهنرجویان هنرستان عالی موسیقی هوانده شد ونمایشنامه ترانه های شادی اجرا گردید . آنگاه دانش آموزان رتبه اول بحضور شاهنشاه رسیدند وهریك مدال وجایزه خودرا ازدست شاهنشاه دریافت نمودند .

مراسم جشن فرهنگی مهرگان در ساعت پنج ونیم بعدازظهر پایان یافت وشاهنشاه درمیان ابراز احساسات مدعوین تالار فرهنگ را ترك فرمودند در خط سیر شاهنشاه عده کثیری از طبقات مختلف اجتماع کرده قسمت شاهنشاه ابراز احساسات مینمودند.

درامتحانات دوره دکترای حقوق

روز پنجشنبه امتحانات ورودی دوره دکترای حقوق انجام شد درعکس بالا یك بانو و یك آقا سرارتش در کنار هم درجلسه امتحان مشاهده میشوند .

احداث راه‌آهن ایران - ترکیه

بقیه از صفحه اول

است بامشکلات عبور از کانال سوئز مواجه نگردد .

این تصمیم روی منابع نفتی واقع در جنوب ایران تاثیر مینماید که محصول آن فعلا از طریق بندر آبادان واقع در کنار خلیج فارس صادر میگردد .

کمیته اقتصادی سنتو اعلام کرد که توسعه بندر طرابوزان در کنار دریای سیاه و بندر اسکندرون در کنار دریای مدیترانه‌ودر نزدیکی سرحد ترکیه و سوریه ، از تصویب نهائی گذشت .

انتظار میرود که بنادر جدید طرابوزان و اسکندرون باراه آهن از طریق موس در ترکیه و دریاچه وان به تبریز متصل گردند

مخارج این خط‌آهن در حدود ۵۵ میلیون دلار تخمین زده میشود. برای تهیه سهمیه ایران از مخارج این شبکه ارتباطی که بالغ بر بیست میلیون دلار میباشد از صندوق قرضه برای توسعه تقاضاهائی شده که تحت بررسی است .

مقامات کمیته اقتصادی سنتو می گویند که پس از توسعه بنادر خروجی و شبکه راه آهن حمل و نقل کالا از شمال غرب ایران کمتر از شش هفته بدریای مدیترانه خواهدرسید . در حالیکه فعلا در حدود شش ماه معطلی دارد .

کمیته اقتصادی درباره بندری که جانشین مرکز نفت عظیم آبادان گردد تصمیم نهائی نگرفت بلکه آنرا بدوره اجلاسیه بعد موکول کرد .

طرح دیگری جهت توسعه مشترك بندر «ارمر» از طرف ایران و پاکستان در نظر گرفته شده که هنوز تحت بررسی دولت ایران قرار دارد بنا است که آرمره یك بندر علی‌البدل جانشین برای کراچی در پاکستان باشد .

شورای وزیران اعلام کرد که کشورهای عضو پیمان باید در نظر بگیرند که مبلغ یك میلیون دلار بایران و مبلغ ٤ میلیون و ٦۰۰ هزار دلار به‌پاکستان کمك باید بدهند تا راه کراچی - زاهدان - کرمان ساخته و تکمیل شود .

و نیز گفته شد که آمریکا در نظر دارد که مبلغ یك میلیون و ٦۰۰ هزار برای ساختن راه موس - تاتوان - خوی - تبریز در اختیار کشور های ترکیه و ایران قرار دهد .

خبرگزاری فرانسه - شورای وزیران پیمان مرکزی همچنین با تاسیس بندری که سبب تکمیل و توسعه کامل بندر آبادان در کنار خلیج فارس قرار داده میشود موافقت کرد .

جهت این منظور گروهی از تکنسین های راه آهن وبنادر سازمان پیمان مرکزی این مسئله را از نزدیك در جلسه آینده‌ی خود که در ژانویه ۱۹٦۰ تشکیل خواهد شد مورد مطالعه قرار میدهد .

دکتر اقبال

بقیه از صفحه اول

است. بیانیه کاخ سفید بدنبال اعلامیه شورای وزیران پیمان «سنتو» صادر شده است که ضمن آن سازمان دفاعی پیمان مرکزی قویاً حملات دیپلوماتی دولت شوروی علیه ایران را تقبیح کرده است.

در اعلامیه کاخ سفید خاطرنشان گردیده که دولت امریکا در صورت مشاهده تهدیدی نسبت به حق حاکمیت و استقلال سیاسی کشور ایران به قرارداد دفاعی دو جانبه و تصمیم مشترکی که برای استقرار صلح و ثبات خاور میانه اتخاذشده توجه کامل دارد و یکبار دیگر ایزنهاور در مذاکرات خود با اقبال بقرار داد و تصمیم مذکور اشاره کرده است .

(مقصود از تصمیم مشترك دکترین ایزنهاور است که بوسیله کنگره امریکا تصویب شده و ضمن آن پیش بینی گردیده که امریکا در صورت تهدید کشوری در خاورمیانه توسط تجاوز و خرابکاری کمونیسم بکمك آن کشور خواهد آمد.)

ایزنهاور علاوه بر دکتر اقبال با عدنان مندرس نخست وزیر ترکیه و منظور قادر وزیر خارجه پاکستان نیز مذاکراتی بعمل آورد . این مذاکرات که مدت ۳۰ دقیقه طول کشید پس از خاتمه کنفرانس وزرای پیمان سنتو انجام شد.

در این مذاکرات ایزنهاور عکس خود را برهبران سه کشور خاور میانه‌ای تسلیم کرد.

جمس هاگرتی منشی مطبوعاتی کاخ سفیداظهارداشت که مذاکرات ایزنهاور با مندرس و منظور قادر در باره مسائل مورد علاقه دو طرف در خاور میانه بوده است .منتهی چون امریکا با کشور های ترکیه وپاکستان در پیمانهای ناتو و سنتو شرکت دارد صدور اعلامیه خاصی درباره مسائل مورد مذاکره بارهبران دو کشور ضروری تشخیص داده نشد.

در عراق وضع خوبست

واشنگتن - آسوشیتدپرس - مندرس نخست‌وزیر ترکیه شب گذشته پس از ملاقاتی که با کریستیان هرتر وزیر خارجه آمریکا بعمل آورد گفت :

«در عراق وضع خوبست.»

«فاتین زورلو وزیر خارجه ترکیه نیز اظهارات مندرس را تائید کرد و خاطرنشان ساخت» اوضاع دردست مطالعه است وباید گفت همه چیز در آن کشور عادی و آرام است و تظاهرات وسیعی بنفع عبدالکریم قاسم در سراسر عراق صورت گرفته .»

مندرس که بزبان انگلیسی با خبرنگاران صحبت میکرد درباره مذاکرات خود با هرتر گفت که درباره مسائل بین‌المللی واز جمله خاورمیانه و پیمان سنتو با وی تبادل نظر کرده است .

بنظر میرسد که مهمترین موضوع مذاکرات وضع عراق بوده است .

حمله دیپلمات جدید عبدالناصر

بقیه از صفحه ٤

ناصر افزود «تاوقتیکه اسرائیل حاضر بحل مسئله فلسطین نشود وی اجازه نخواهد داد کشتیهای آن کشور از کانال سوئز عبور کنند»

ناصر یاد آور شد که «هیچکس نمیتواند بگوید قرار داد آتش‌بس به جنگ خاتمه داد همچنانکه در ۱۹۵٦ به‌اجبار مایك آتش بس را پذیرفتیم ولی حالت جنگ میان‌ما خاتمه نپذیرفت در هرصورت اسرائیل نهز که در ۱۹۵٦ آتش بس را پذیرفت هنوز ختم جنگ راقبول ندارد .

در همان تاریخ وزیر خارجه انگلیس گفت میان ما و مصر حالت جنگ وجود نداشته و مقصودش ازاین گفته آن‌بود که عبور کشتیهای آن‌کشور از کانال آزاد باشد و نتیجه این اظهارات او ان‌است که سلوین لوید قبول داشت اگر حالت جنگ میان مصر وانگلیس باشد مصر حق دارد مانع عبور کشتیهای انگلیس شود»

انتخابات مه‌آلود انگلستان

پس‌از اعلام نتیجه مردم رقص‌کنان درخیابانها براه افتادند ویك زن دراستخر میدان افتاد

دنباله خبرهای خارجی

بدقیقه باعلائم برقی نشان داده میشد .

نیمه شب در اثر هیجان جمعیت یك زن موبور در استخر میدان ترافالگار افتاد. در میان هورای جمعیت زن را از استخر بیرون کشیدند .

در نیمه شب دیگر نمیشد گفت زوجهائی که‌در میدان پیکادلی جمع شده‌اند برای معاشقه آمده بودند یا مشاهده نتیجه انتخابات

است و آن را قبول میکنیم . بار دیگر مبارزه خواهیم کرد و در موقع خود خواهیم برد .

عشق یا کنجکاوی

پس از انتشار نتیجه آراء مردم انگلیس رقص کنان در خیابان ها راه افتادند و مرتبا فریاد های شادی میکشیدند . در لندن در میدان پیکادلی رفت و آمد وسایل نقلیه بکلی قطع شد و در میدان ترافالگار نیز وسایل نقلیه متوقف شدند .

دراین میدان ها و در میدان مجاور کاخ بوکینگهام نتایج انتخابات دقیقه

وضع مزاجی وزیرخارجه رو به‌بهبود است

واشنگتن - یونایتدپرس - یکی از مقامات رسمی ایرانی درنیویورك پریروز بدکتر منوچهر اقبال نخست وزیر ایران اطلاع داد که وضع مزاجی آقای عباس آرام وزیر امور خارجه ایران پس از انجام عمل زخم معده رو ببهبودی میرود .

آقای آرام در یکی از بیمارستان های نیویورك بستری شده ومورد عمل جراحی واقع شد .

قرار بود که آقای آرام در جلسات شورای وزیران شرکت نماید ولی بعلت بستری شدن نتوانست .

شب‌نشینی درکاخ زیبای گلستان

برای تهیه بلیط شب‌نشینی مجللی که درپیشگاه شاهنشاه به‌نفع پناهندگان برپا میشود به مکان‌های زیر رجوع کنید

۱ـ تهران پالاس ۲ـ پارك‌هتل
۳ـ رزیدانس ٤ـ رستوران فرودگاه مهرآباد
۵ـ خروس طلائی (سورن) (۹)

آگهی‌های تسلیت

کارکنان بیمارستان شفا یحیائیان ضایعه تاثر انگیز فقدان مرحومه بانو حشمت کیوانشکوهی همکار صدیق و وفادار خودرا باابراز همدردی به بازماندگان آن مرحومه تسلیت میگویند .

دکتر ناصر مالك رئیس بیمارستان شفا یحیائیان

مصیبت وارده رابه خانواده های محترم کیوانشکوهی وشعری وکاتوزیان تسلیت عرض‌نموده بقای عمربازماندگان آن مرحومه رااز خداوند متعال خواستارم . **احمد طلائی**

بانهایت تاسف مصیبت وارده رابه خانم مدیره دبستان صدوقی تسلیت میگوئیم .

از طرف دانش آموزان کلاس ششم الف وششم ب آـ۱۹۲۱۳ **طوبی کرمانی- فریمه خرم**

باقلبی مملو ازتاثرو تاسف مصیبت وارده رابخانم صدوقی مدیره دبستان تسلیت میگوئیم .

دانش آموزان کلاس چهارم مریم جوادی-فرزانه- خاقانی

درگذشت مرحوم آقای حسین آریانفردرا که از اعضاء برجسته هیئت مدیره صنف محترم خواربار فروشان‌تهران بودبه آقای کوشانفر ریاست محترم شورایعالی اصناف و نیزبعموم بازماندگان آن مرحوم تسلیت میگویم .

آـ۱۹۱٦۳ **محمد ابراهیم افخمی ستوده**

مصیبت وارده رابه خاندان روستائیان بخصوص جناب آقای دکتر روستائیان مدیر کل وزارت فرهنگ تسلیت عرض مینماید .

آـ۱۹۱۸۵ **جواد سلماسی زاده - محسن بوطالب**

افسران ودرجه داران وکارمندان اداره تسلیحات ارتش درگذشت شادروان محمد حسن فرجاد تهرانی رابه خانواده های محترم آن مرحوم بخصوص به سرکار همردیف سرکرد اسداله شاکری نژاد تسلیت میگویند .

آـ۱۹۱۷۹ **اداره تسلیحات ارتش**

مصیبت وارده رابخاندان محترم جلیلی بخصوص دوست عزیزمان آقای احمد جلیلی صمیمانه تسلیت عرض میکنیم.

دکتر شایورد- پستا- پولادی- برقعی- بوطالب

دانش آموزان کلاس چهارم دبیرستان راشدی

مصیبت وارده رابه دبیر محترم آقای عبدالهی تسلیت عرض مینمایند .

حامدی- آقا نصراله- پور ارجمند- زارع نژاد - مقبوله - مهین

آـ۱۹۱۹۳

درگذشت جوان فاکام مصطفی رضائی رابه خانواده آن مرحوم خصوصا رضارضائی ومرتضی رضائی تسلیت میگوئیم .

دکتر ناصر لاهوتی- ستوان دوم ایرج رزوان- دکتر عباس‌حیدری- درفشیان-مهدی‌منصوری اصفهانی-ستوان دوم دکتر محمد شیروانی - مهندس احمد عبدالحسین همدانی- هوشنك لاهوتی

باکمال تاسف فوت مرحومه بانو رحیمه شرفی را به بازماندگان وبخصوص آقایان عباس شرفی وعلی‌اکبرشرفی وفتحعلی شرفی فرزندان آنمرحومه تسلیت میگوئیم .

ذبیح اله صارمی- فضل اله عطائی- خلیل اله صارمی

دوست عزیز آقای علی اکبر تاجری

مصیبت وارده رابشما وفامیل محترمتان صمیمانه‌تسلیت عرض مینمائیم .

ناصر بانکی- ناصر غفاری- ابراهیم وحیدی- مهدی سلیمی- مصطفی هاشمی - مرتضی هاشمی

دوست عزیز آقای حاجی محمود میرزا حسینی

مصیبت وارده راتسلیت عرض مینمائیم .

حاجی عباس شیرازی- حاجی محمود شیرازی کیا

بانهایت تاسف درگذشت نابهنگام شادروان آقای تاجیك رابدوست وهمکلاس خود غلامرضا تاجیك صمیمانه تسلیت میگوئیم .

دانش آموزان سال پنجم دبیرستان خامنه پور

کارمندان اداره کل امور فرهنگی سازمان برنامه با قلبی اندوهگین مصیبت وارده رابه خانـدان روستائیان بخصوص جناب آقای دکتر احمد روستائیان تسلیت عرض مینمایند .

افرا- ابطحی- طاهری- حسینی- کشاورز- انور - شاه محمدی- فرازی- قمی- آموزگار-حبیبی- شهریاری

مصیبت وارده رابه مدیر محترم جناب آقای رشدی و بازماندگانشان تسلیت عرض نموده بقای آنان را ازخداوند مسئلت داریم .

از طرف دانش آموزان کلاس هشتم دبیرستان - آـ۱۹۲۱۷ **محمد عبداله زاده**

اتحادیه صنف فخار باکمال تاسف فوت شادروان حاجی احمد حسن شهریاری فخارراکه ازاعضای باارزش صنف فخار بود ببازماندگان آنمرحوم تسلیت میگوید .

رئیس صنف فخار - حاج عباس گورنك

اعضاء هیئت مدیره جمعیت شیرو خورشید سرخ خرمشهر مصیبت وارده رابه‌خانواده محترم بحرانی‌خصوصا جناب‌آقای حاج‌عبدالصاحب‌بحرانی‌رئیس محترم‌هیئت‌مدیره شیرو خورشید سرخ خرمشهر تسلیت عرض‌نموده دوام عمر بازماندگان رااز درگاه باری تعالی مسئلت دارد .

عبدالحمید شریفی- مهدی کارون- دکتر کلانتر- حاج محمد دورقی- مجید کلانتر- حاج کاظم دورقی - حسین چولا زاده آـ۲٤۵۵۸

مصیبت وارده رابدوست عزیزمان آقای داود حسن شهریاری تسلیت عرض مینمائیم .

علی رضا صادق زاده - ارشداله ناصرخدیوی- عبدالحسین تقوی آ ۱۹۲۳۷

سوم شادروان **محمد میرزا جوادزاده ماشینچیان** را باطلاع اقوام وآشنایان میرساند چون روز یکشنبه‌هیجدهم مهرماه ۳۸ مصادف با سومین روز وفات مرحوم میباشد مجلس ختم ازساعت ٤الی٦ بعداز ظهردرمسجدباب الحوائج واقع درمیدان فوزیه خیابان صفا چهارراه اقبال منعقد خواهد بود .

مصطفی- رئوف- مهدی ابوطالب- جوادزاده ماشینچیان- قاسم ومسمه- تقی صادقی نجات- عباس یاعلی- فریدون میکائیل آـ۱۹۲۵۳

بعموم بازماندگان آنمرحوم تسلیت میدهیم .

باکمال تاسف فوت مرحومه **رفیعه خانم مینوئی** را بدینوسیله باطلاع خویشان ودوستان میرساند مجلس ختم مردانه روز دوشنبه ۱۹ر۷ر۳۸ درمسجد حاج حسن واقعه درخیابان ارامنه ازساعت سه ونیم تاه ونیم بعداز ظهر و مجلس زنانه درهمانروز درمنزل شخصی آنمرحومه واقعه درخیابان مولوی کوچه سعادت برپا میباشد .

محمد صادق مینوئی- مهندس احمد مینوئی- سعیده مینوئی- اشرف مینوئی- افخم مینوئی- محمد تقی برجسته (شکرچی‌زاده) دکتر رضا دهدشتی- ربا باجاقی- دکتر محمد یگانه- مهندس نقی روده چی-محبوبه یگانه- مسعوده یگانه- اعظم مینوئی- سیمین یگانه- مبجیل یگانه- محمود صفوت- عباس مجیدی- عبدالرسول‌قائمی- دکترجواد وفا- جواد امام- حسین بیدرنگی- حسینقلی پورصادق- حسن پور صادق- حاج صادق اسکوئی- حسین اسکوئی- محمد لیلی آبادی آـ۱۹۲۲۳ ۱-۲

بعموم‌بازماندگان‌آنمرحومه مصیبت‌وارده راتسلیت‌میدهیم.

انالله وانا الیه راجعون

بانهایت تاثرفوت ناگهانی وجانگداز شادروان **فرنگیس صیادی** (همسر مهندس نوربخش) راباطلاع خویشان و دوستان محترم میرسانیم مجلس ختم آن مرحومه مغفوره روزسه شنبه ۲۰ مهرماه ازساعت ۳ونیم‌تاه ونیم‌بعداز ظهر درمسجد حاج حسن خیابان شاهپور ارامنه (بوعلی) برگذار میگردد .

حاج محمد صیادی- مهندس نوربخش- اسمعیل صیادی- خلیل صیادی آـ۱۹۲۷۹

مصیبت‌وارده رابعموم‌بازماندگان‌آنمرحومه تسلیت‌میدهیم.

خانواده های **حجار- شهدوست راد- حجار زاده - اسمعیلی- روانچی- صمیمی- افراشته مقدم**

بدینوسیله درگذشت ناگهانی وتاثر انگیز **دوشیزه ناکام شهین حجار** راباطلاع اقوام ودوستان میرساند مجلس‌ترحیم مردانه روز یکشنبه ۱۸ مهرماه ازساعت ۹تا۱۱ صبح در مسجد حاجی ابوالفتح خیابان ری میدان شاه ومجلس ختم زنانه عصر همانروز درمنزل آقای حسن شهدوست رادواقع درقلهك ایستگاه مینا برگذار میگردد .

درگذشت آنمرحومه رابعموم بازماندگان وخانواده های محترم وابسته تسلیت میدهیم .

خانواده های **صدر امین- امینی-مروی- دکترصدرالدین امین شیرازی- آشورونـد- عزیزی- کلانتری- ساعدی - مکی- رنگین**

باکمال تاسف درگذشت ناگهانی جوان ناکام **جمشید صدرامین** کارمند اداره‌کل هنرهای زیبارا باطلاع دوستان وآشنایان آنمرحوم میرسانند مجلس ترحیم روز یکشنبه ۱۸ر۷ر۳۸ ازساعت نه الی یازده صبح درمسجد حاجی‌حسن خیابان ارامنه ومجلس ختم زنانه درهمانروز بعداز ظهر در منزل باقر عزیزی واقع درجنوب خیابان مهدیخـان جنب چهارراه معز السلطان کاشی ۳۱ برقرار خواهد بود .

بعموم‌بازماندگان آنمرحوم‌مصیبت‌واردەرا تسلیت میدهیم

خانواده های **آق اولی- رخشانی- وفائی- دادخواه - بیگدلی- جدلی** بانهایت تاسف درگذشت **بانو ربابه وفائی** صبیه مرحوم جلیل الممالك ومتعلقه مرحوم کلنل فضل‌اله آق اولی رابدینوسیله باطلاع کلیه اقوام ودوستان میرساند مجلس ترحیم زنانه آنمرحومه روز یکشنبه ۱۸ مهر ازساعت ٤ الی ٦ بعداز ظهر درمنزل شخصی واقع درباغ صباخیابان ملك خیابان روستازاده منعقد خواهد بود .

آـ۲٤۵۵٦

بعموم‌بازماندگان‌آنمرحومه مصیبت‌وارده راتسلیت‌میدهیم.

باکمال تاسف درگذشت ناگهانی **آقای احمد مظفری طالقانی** کارمند وزارت کشور وبخشدار سابق طالقان را باطلاع دوستان وآشنایان میرساند .

مجلس ترحیم فقید سعید روز یکشنبه هیجدهم مهرماه ۱۳۳۸ ازساعت سه ونیم تاپنج ونیم بعداز ظهر در مسجد حاج حسن واقع درخیابان شاهپور خیابان بوعلی (ارامنه) منعقد میباشد. متمنی است باشرکت دراین مجلس روح آن مرحوم راشاد فرمایند .

حسن اعظام قدسی- عبدالرحیم صدیقی- قوام الدین واثقی- احمد ثریا- عیسی کیائی- دکتر جعفر قدسی .

آـ۱۹۲٦۷

بعموم بازماندگان‌آنمرحوم‌مصیبت وارده راتسلیت‌میدهیم.

توپی که در اصفهان کشف شد

بقیه از صفحه اول

طرق اداره باستانشناسی از خراب کردن آن جلوگیری شد و پس‌از مذاکرات بسیار تصمیم گرفته شد که نمای ظاهری این ساختمان سه طبقه که از لحاظ تاریخی وکاشی کاری های آن حائز اهمیت است باقی بماند . و دیگر قسمت های این ساختمان خراب شود .

کشف توپ

از ششماه قبل‌خراب کردن‌ساختمان سه طبقه سرای فتحیه باستثنای نمای ظاهری آن شروع گردید و تصمیم گرفته شد که در ساختمان هتل از نمای ظاهری این ساختمان استفاده شود .

هنگام خارج کردن خاك و شن از زیر زمین ساختمان تاریخی سرای فتحیه موقعی که کار گران مشغول کلنك زدن بودند یك سوراخ بزرك آهنین مشاهده کردند و جریان را به معمار مربوطه اطلاع دادند .بدستور معمار بلافاصله خاك های اطراف این لوله آهنین کنار زده شد و تنه یك دستگاه توپ بزرك از زیر خاك خارج گردید پس‌از پیدا شدن تنه توپ، کادگران در جستجوی بقیه قسمت های آن برآمدند وپس‌از چند ساعت چرخهای توپ را نیز که در کنار دیوار زیر زمین این ساختمان قرار داشت کشف کردند . بااطلاع جریان توپ مربوطه برای پیدا کردن لوله توپ نیز دستورات لازم صادر گردید وهم اکنون کار گران در جستجوی لوله توپ می باشند .

وضع ظاهری توپ

خبرنگار ما که ازاین توپ در همان محل زیر زمین سرای فتحیه بازدید نموده اضافه می کند این توپ که بر روی تنه آن نام سازنده ومحل ساختمان و کشور سازنده‌آن با کلمات انگلیسی نوشته شده دارای دو چرخ بزرك آهنین می باشد .

چرخهای توپ مزبور به‌شعاع‌شصت و یك سانتی متر است ودارای ۶ پره می باشد که هریك ازاین پره ها نیز بقطر ۹ سانتی متر است ضخامت آهن چرخها بیش از ۱۵ سانتی متر می باشد و قطر توپ که لوله درآن قرار می گیرد دوازده سانتی متر ونیم می باشد طول تنه توپ مزبور ۱۳۶ سانتی متر و عرض آن ۵۰ سانتی متر است که‌از فولاد ساخته شده است .

روی تنه توپ کلمات انگلیسی «پتر یوویل انگلند» منقوش است ودر کنار تنه توپ نیز یك قطعه سنك حجاری شده کشف گردیده است که روی آن نقشی شبیه بیك توپ دوسر منقوش می باشد و تاریخ ۱۰۱۳ قمری نیز در کنار این نقش حك شده است البته کلمات دیگری نیز بر روی این سنك منقوش بوده که به علت شکستگی سنك مزبور قابل خواندن نیست .

چرخ و قسمتی‌از دهانه توپ که از زیرخاك بیرون آمده

ایران و مسابقات کشتی جهانی

دنباله بحث ورزشی‌ما بعلت تراکم اخبار درشماره آینده‌چاپ‌میشود

اعلامیه نظام‌وظیفه عمومی درباره

احضار مشمولین دیپلمه و لیسانسیه

با وجود اینکه در اعلامیه مورخ ۳۸ر۷ر۶ صریحا اعلام گردیده بود مشمولینی که بشغل دبیری و آموزگاری در شهرستان ها اشتغال دارند بعلت اشتغال بامور تحصیلی و آموزشی حضور آنان در مرکز و قرعه کشی مهر ماه سال جاری لزومی ندارد معهذا مشاهده میشود که باز عده‌ای از آقایان مشمولین مزبور محل خدمتی خود را ترك و جهت ثبت نام باین اداره مراجعه مینمایند .

لیهذا مجددا اعلام میگردد مشمولینی که در استخدام رسمی وزارت فرهنك بوده و بشغل تدریس در شهرستان ها اشتغال‌دارند حضورشان در مرکز لزومی نداشته و بایستی با مراجعه بحوزه های نظام وظیفه محل فورا وضع قانونی مشمولیت خودرا روشن نموده و پس از معاینه در شورای پزشکی حوزه و در صورت سالم بودن برك آماده بخدمت اخذ و باداره فرهنك محل مراجعه نموده که نام آنان در صورت مربوطه ثبت و باین اداره ارسال گردد که با حضور نماینده وزارت فرهنك نام این قبیل‌مشمولین در قرعه کشی منظور و چنانچه قرعه سرباز بنام آنان اصابت نمود مراتب بوسیله وزارت مطبوعه به آنان ابلاغ خواهد شد و پس از یك هفته جهت انجام خدمت مقرره خود را بدانشگاه نظامی معرفی نمایند و دبیران‌وآموزگارانی که مقیم تهران میباشند برای اینکه وقفه ای در امور تحصیلی دانش آموزان رخ ندهد همه روزه از ساعت ۱۶ و نیم تاساعت ۲۴ روز ۳۸ر۷ر۲۵ که ثبت نام خاتمه می پذیرد باین اداره مراجعه و وضع قانونی خودراروشن نمایند .

ضمنا از نظر اطلاع به‌استحضار عموم مشمولین فارغ التحصیل میرساند چنانچه مشمولین مزبور بدون موانع قانونی خودرا معرفی ننمایند طبق بند «ب» ماده واحده مصوبه آبانماه سال ۱۳۳۴ قانون نظام وظیفه عمومی از مزایای قرعه کشی بهره‌مند نمی گردند و در هر موقع جلب یا حاضر شوند پس از تعیین مجازات مانند تابین خدمت مقرره و اضافه خدمت را برابر ماده ۱۵۶ قانون باید انجام دهند .

رئیس اداره نظام وظیفه عمومی
دریادار رسائی

مجلس سنا

بقیه از صفحه اول

وقتیکه دیوار از سقف جدا شدو بداخل کف سالن فرو رفت آقایان سناتور ها که در آنطرف دیوار . اجتماع کرده بودند و منتظر پیدا کردن راهی برای دخول بداخل تالار بودند وارد شدند .

باین ترتیب معلوم شد که آقایان سناتور ها راه را گم کرده بودند!

توضیح اینکه تالار جدید سنا دو قسمت دارد که توسط یك دیوار برنز که‌تالار رادور میزند از یکدیگر جدا میشود و در موارد لزوم با فرو رفتن این دیواره ها در کف سالن بر گنجایش آن افزوده میشود .

باین ترتیب آقایان سناتور ها وارد تالار جلسه شدند و در جاهای خود قرار گرفتند. در ابتدای جلسه مطابق معمول سناتور دشتی وسناتور جمالامامی پیش یکدیگر نشسته بودند .

رسمیت جلسه

ساعت ده و بیست دقیقه صبح آقای صدرالاشراف رئك رسمیت جلسه را بصدا در آورد و بعد از اینکه صورت جلسه روز هشتم شهریور ماه (یعنی آخرین روزی که سنا در تابستان تشکیل جلسه فوق العاده داده بود) تصویب شد . نطقهای قبل از دستور آغاز گردید.

راه آهن گرگان ..

آقای عدل الملك دادگر پیرامون شروع کار های ساختمانی راه‌آهن گرگان به بندر شاه تذکراتی‌داد و گفت . بنده از طرف اهالی‌گرگان ومازندران ماموریت دادم که از شروع ساختمان راه آهن بندرشاه به گرگان تشکر کنم .

این اقدام مفید وزارت راه که‌بنا بامر اعلیحضرت همایونی انجام میشود موجب مسرت خاطر اهالی گرگان شده و اثرات خوبی در برخواهد داشت .

بیانات رئیس مجلس

آقای صدر الاشراف رئیس مجلس سنا اظهار داشت .

در این موقع که یك سال از گشایش نهمین دوره اجلاسیه‌مجلس سنامیگذرد خدایتعالی راسپاسگزاریم که دوره گذشته را سلامت بپایان رسانیدیم و باروح سلامت وموافقت فکری و اخلاقی و صمیمیت کامل امور و تکالیفی که مجلس سنا وظیفه دار آن بود با حسن نیت و رعایت مصالح مملکت و ملت موفق بانجام آن شدیم .

البته از رجال آزموده و مجرب که عمری را در خدمات مهمه دولت و ملت صرف فرموده اند غیر از این انتظار نمیرود و در عین حال حقا باید از توجهات و عنایت مخصوصه اعلیحضرت همایون شاهنشاه تشکر کرد که بارعایت اصول مشروطیت وآزادی در مراقبت و اهتمام در پیشرفت امور و هدایت بطریق‌صلاح و صواب دقیقه ای فرو گـار نفرمود. اند .

در دوره گذشته بحمداله حادثه مهمی اتفاق نیافتاد ولی فقدان دو نفر همکاران محترم مرحومین‌لسانی وناصری که هر یك در مقام خود کم نظیر بودند موجب کمال تاسف است بخصوص لسانی که‌انصافا از حیث وسعت اطلاع در قوانین و وحسن بیان وصراحت لهجه ممتاز بود .

اینك که بتوجهات وقدوم میمنت لزوم اعلیحضرت همایون شاهنشاه دوره دهم مجلس سنا بمبارکی در عمارت جدید افتتاح‌یافت‌از خدایتعالی توفیق خدمتگزاری وانجام وظایف خدمت را مسئلت داریم .

ضمنا مقتضی میدانم از اعضای‌هیئت رئیسه سنا بخصوص از آقایان کارپردازها که بانهایت علاقه و جدیت در کلیه امور محوله بخصوص در ساختمان کاخ سنا همه روزه صرف وقتو همت نموده‌اند قدردانی وتشکر کنیم .

آقای رئیس مجلس در خاتمه از مهندسین ساختمان جدید سنا، از روسای ادارات‌مختلف سناوازکارمندان سنا که وظایف خودرا بخوبی انجام میدهند تشکر کرد .

آقای رئیس مجلس سپس اضافه کرد :لایحه جوابیه‌ای در جواب خطاب اعلیحضرت همایونی تهیه‌شده بود که در جلسه خصوصی بعرض آقایان رسید بنابراین احتیاج بقرائت ندارد وهمانطور که آقایان تصویب فرمودند تهیه میشود و در موقع خودش تقدیم خواهدشد .

طرح لوایح

سپس طرح لوایح آغاز گردید و وصول لایحه اصلاح قانون اعزام محصل بخارجه از مجلس شورایملی اعلام گردید و نسبت بفوریت آن مطابق آئین‌نامه مشترك مجلسین اعلام رای شد .

آقای دکتر صدیق گفت : این قانون ۹ ماه در مجلس شورایملی مانده است بنابراین بنده نمیدانم دلیل فوریت این لایحه‌چیست.

در این وقت بفوریت لایحه رای گرفتند و تصویب نشد و لایحه‌بطور عادی برای رسیدگی بکمیسیون ها ارجاع شد .

بعد وصول لوایح موسسه تهیه و اصلاح نهال وبذر واستقلال‌دانشسرای عالی اعلام شد، و هردو لایحه به کمیسیون ها ارسال گردید .

ودر آخر وصول لایحه اجازه‌تهیه وسائل مبارزه باقاچاق وتشویق‌مخبرین وکاشفین قاچاق‌ازمجلس شورایملی اعلام وفوریت آن بتصویب رسید و لایحه بکمیسیون فرستاده شد .

ختم جلسه

ساعت ده وسی وپنج دقیقه مجلس ختم شد و آقای رئیس گفت : وقت جلسه آینده بعدا اطلاع داده خواهدشد .

صادرات ژاپن بایران محدود شد

بقیه از صفحه اول

السابق آزاد اعلام‌گردیده است .تجار آزادند هرچه که‌میخواهند واردکنند منتهی درمقابل‌صادرات.ضمنامذاکرات بامقامات ژاپنی قطع نشده وکمال‌امید- واری رادارم که‌بالاخره راه حل مرضی الطرفینی پیدا شود .

آقای وزیر بازرگانی درپاسخ یکی ازخبر نگاران که‌سئوال نمود باصدور تصویب‌نامه فوق‌ازصادرات ژاپن چه مقدار کاسته میشود گفت باصدور تصویب نامه ژاپنیها میتوانند ۳۰ میلیون دلار کالا وارد ایران کنند ۲۵ میلیون واردات کشور ژاپن معلق بصادرات کالاهای ایران بژاپن می‌باشد .

مصاحبه مطبوعاتی آقای‌وزیر بازرگانی ساعت ده‌خاتمه یافت .

تصویب‌نامه دولت درباره تجارت با ژاپن

هیئت‌وزیران درجلسه مورخ ۴۸ر۷ر۱۴ بنابر پیشنهاد وزارت بازرگانی باستناد قانون انحصار تجارت خارجی مصوب ۱۹ تیرماه ۱۳۱۱ ازنظر ایجاد موازنه تجارتی بین‌ایران وژاپن تصویب‌نمود که‌ازتاریخ تصویب این تصویبنامه واردات کالاهای مصرفی وضروری زیر ازکشور ژاپن آزاد اعلام شود .

قماش‌نخی ـقماش پشمی ـپارچه ازالیاف مصنوعی ـ چینی‌آلات ـ آهن آلات ساختمان ـلوازم یدکی کارخانجات که‌اصل آن ساخت ژاپن باشد .

وبقیه واردات فقط درمقابل صدور کالا ازایران بژاپن مجاز می‌باشند .

تبصره ۱ـ شرکت سهامی معاملات خارجی دراجرای مواد ۳و۴ قانون انحصار تجارت خارجی‌بارعایت کلیه مقررات عمومی وبازرگانی درمقابل صدور کالاهای ایرانی واردات از کشور ژاپن راانجام ویاذر مقابل گواهی ترخیص کالاهای صادراتی ازگمرکات اجازه ورود باشخاص خواهدداد .

تبصره ۲ـ کلیه اعتباراتی که‌تا این تاریخ‌بمنظور ورود کالااز ژاپن نزد بانکهای مجاز گشایش یافته واسناد وصولی موجود نزد بانکها ویااسناد وصولی که‌در ظرف یکماه ازتاریخ‌صدور این تصویب نامه ببانکهای مجاز برسد ازمقررات این تصویبنامه مستثنی خواهد بود .

تبصره ۳ـ بانکهای‌مجاز مکلفند درپایان هرماه صورت ریز کلیه‌اعتبارات گشایش یافته واسناد وصولی واریز شده از کشور ژاپن رابرای شرکت سهامی معاملات خارجی دردو نسخه ارسال‌دارند.

ابلاغ آئین‌نامه تجارت با آلمان شرقی

آئین نامه تجارت باآلمان شرقی بشرکت معاملات خارجی ابلاغ و دستور اجرای آن نیز صادر شد .

واردات از آلمان شرقی بموجب آئین نامه مزبور فقط در مقابل صادرات آنهم برای کالاهای ضروری میسر است .

قابل توجه‌بازرگانان صادراتی

برای تشویق‌صدور خشکبار دولت به‌راه‌آهن دستور داده حمل هرتن خشکبار رااز هرنقطه کشوربه‌خرمشر به‌نرخ سیصد ودوازده ریال قبول نماید .

چون انبارهای این شرکت درخرمشهر واقع در فیلیه کنارشط یگانه محل اختصاصی است که‌میتوان درآنجا واگنها را مستقیم بانبار ویا دوبه تخلیه نمود حمل کنندگان خشکبار میتوانند ازاین موقعیت‌استفاده نمایند زیرا اولا از تخلیه کالادرایستگاه راه‌آهن و حمل به‌کامیون‌تالب شط‌دوچار هزینه وخسارت کالا نخواهند شد ثانیا تخلیه‌واگن هادرانبار این شرکت توسط باربران خود ماانجام میگیرد وصادرکنندگان از پرداخت هزینه‌دوعمل تخلیه درمقصد معاف خواهند بود .

شرکت سهامی پرس‌اکسپرس

کلاسهای انگلیسی جم

فقط تا سه روز دیگر ثبت‌نام میکند

کلاسهای مخصوص بانوان ـ کلاسهای مختلط و کلاسهای‌دایرکت مند نیز دایر است

ثبت نام برای تمام دوره پائیزی پانصد ریال هر روز از ۵ تا ۸ بعد از ظهر دفتر برای نام نویسی باز است .

نشانی : خیابان آقا شیخ هادی (رازی بالا) محل دبیرستان ساسان تلفن ۴۶۹۱۰

در جاده شهریار به‌تهران

تصادف‌قطار باری خرمشهر باکامیون

قطار باری باکامیون‌که بی‌توجه بسوت ممتد از محل تقاطع عبور میکرد تصادف کرده آنرا متلاشی ساخت

ساعت‌دو ونیم‌صبح دیروز درنتیجه تصادف قطار باری خرمشهر با کامیونی در جاده شهریار دو نفر از سرنشینان کامیون (راننده و شاگرد راننده)بسختی مجـروح شدند وکامیون‌بکلی متلاشی‌گردید

ساعت دوونیم صبح دیروز کامیون باری شماره ۱۵۹۳۶ در حالیکه مقدار زیادی بادام والوار بارکرده از جاده شهریار بطرف تهران می آمد بمحل تقاطع جاده با ریـل خط آهن رسید وبدون توجه به اطراف خود و سوتهای ممتد قطار باری خرمشهر خواست بسرعت از محل تقاطع عبور کند ولی وقتی درروی ریل قرار گرفت قطارباری بکامیون رسید و یك لحظه بعد تصادف شدیدی بوقوع پیوست و قطار باری بعداز طی یك کیلـو متر با صدای مهیبی توقف کرد .

قطار باری‌بعدازتصادف باکامیون در مرحله اول الوار ها و باربادام و قسمت های چوبی کامیون را به طرفی پرتاب کرده و اسـکلت کامیون‌را که قابل خرد شدن‌نبود در روی خط آهن بمقدار یك‌کیلو متر جلو برده و سپس متوقف‌شده بود .

چهار ساعت تاخیر

بلافاصله بعداز این‌حادثه بوسیله بی‌سیم قطار باراه آهن در تهران تماس گرفته‌وچندلحظه بعدمقامات راه آهـن با جر ثقیـل وآمبولانس وسایر لوازم‌مورداحتیاج بمحل حادثه آمده‌وابتدا مجروحین این حادثه را که راننده وشاگرد راننده بود به بیمارستان منتقـل کردند وسپس‌با جر ثقیل اسکلت کامیون را از جلوی قطار بکناری کشیدند وبعداز رسیدگی بحادثه وبازرسی درساعت شش ونیم‌صبح روز جمعه قطار با چهار ساعت‌تاخیر وارد تهران شد .

سرعت موجب رسوائی شد

دیروز مامورین کلانتری ۱۹ موفق شدند اتومبیل شورلت کرم رنك شماره ۱۳۷۷۵ متعلق به‌آقای حسن نقی نژاد را که چند روز قبل از مقابل بنگاه وی واقع در میدان ۲۴ اسفند سرقت شده بود در جاده کرج پیدا کنند .

اتومبیل شورلت آقای نقی نژاد دیروز در جاده کرج بسرعت حرکت میکرد مامورین بعلـت سرعت اتومبیل بسرنشینان آن ظنین شده و بعد از چندکیلو متر تعقیب راننده را مجبور به توقف کردند و بعد از اینکه اتومبیل متوقف شد مامورین متوجه شدند که همان اتومبیل مسروقه میباشد. اکنون مامورین مشغول تحقیق‌از راننده اتومبیل میباشند .

حوادث و وقایع

حادثه شدیدی‌که از یك حادثه جزئی بوجود آمد

یك راننده تاکسی که کامیونی را تعقیب میکرد باکامیون دیگری تصادف‌کرد و درنتیجه پنج‌نفر از مسافرین تاکسی و راننده آن مجروح شدند

۳۰۳۵۶۹

تلفن تشخیص سرویس حوادث اطلاعات

دیروز در اثر تصادف یك کامیون باتاکسی درجاده قزوین پنجنفر از سرنشینان تاکسی بسختی مجروح شدند .

ساعت یازده صبح روز جمعه اتومبیل تاکسی شماره ۵۳۵۰ برانندگی مرتضی بیکس فرزند عباسعلی باچهار نفر مسافر هنگامیکه از خیابان قزوین عبور میکرد ،یك کامیون از کنار تاکسی عبور کرد و قسمتی از گلگیر تاکسی را خراشید و بدون توقف براه خود ادامه داد .

مرتضی راننده تاکسی اتومبیل خودرا متوقف کرد و پس از اینکه متوجه خسارت وارده شد بلافاصله بی‌آنکه مسافرین خودرا پیاده کند پاسبان پست خیابان قزوین را سوار تاکسی کرده و باسرعت به تعقیب کامیون پرداخت .

تصادف در میان گردو خاك

راننده کامیون که متوجه شده بود تاکسی بدنبال وی حرکت می‌کند بسرعت خود افزود واز خیابان قزوین وارد جاده خاکی قزوین شد ودرگردوخاك‌غلیظ جاده قزوین ناپدید گردید .

مرتضی راننده تاکسی نیز دست از تعقیب کامیون برنداشت و هر لحظه سرعت تاکسی را اضافه میکرد ولی هنوز چند متری از جاده پر گردو خاك قزوین جلو نرفته بود که تاکسی باشدت بکامیون شماره ۱۷۳۱۸ که از سمت مقابل می‌آمد تصادف کرد وراننده تاکسی وپاسبان پست خیابان قزوین وسه نفر دیگر از سرنشینان آن بسختی مجروح شدند .

شدت تصادف باندازه‌ای زیاد بود که قسمت جلو تاکسی بکلی خورد شد و صندلی عقب آن به‌بیرون پرتاب گردید وحتی یکی از چرخهای جلو کامیون تا داخل‌تاکسی شده بود .

اسامی مجروحین

در این حادثه مرتضی بیکس وپاسبان فراهانی مامور پاسگاه بخش ۲۳ وبانو طاهره وبانو وجیه و دختر سه ساله‌ای بنام شهلا بسختی مجروح شدند و مجید میرهن راننده کامیون هم مختصر جراحاتی برداشت چند لحظه بعد از حادثه مامورین ژاندارمری پاسگاه مهرآباد بمحل حادثه آمده ومجروحین را به بیمارستان سینا منتقل کردند و تا آخر وقت روز جمعه مشغول تنظیم پرونده بودند و صبح امروز پرونده جهت رسیدگی بدادسرا فرستاده شد .

علت تصادف سرعت زیاد اتومبیل تاکسی و انحراف کامل بسمت چپ جاده بوده است .

محکومیت فروشندگان مواد غذائی‌فاسد

امروز شعبه ۲۱ دادگاه جنحه بستنی فروشی‌را به شش ماه زندان و پنجهزار ریال جریمه نقدی و محرومیت‌از کسب محکوم کرد .

غلامحسین بستنی فروش میدان شهناز می باشد و در نتیجه خوردن بستنی وی عده ای مسموم شده بودند .

همین دادگاه صاحب یك مغازه شیرینی فروشی راباتهام فروش‌نان خامه‌ای فاسد که موجب مسمومیت عده ای شده‌بود به‌شش‌ماه زندان و ۵ هزار ریال جریمه محکوم کرد .

از عصر پنجشنبه تا عصر جمعه

۱۴ نفر دراثر حوادث مختلف درگذشتند

ازعصر پنجشنبه تا غروب‌دیروز چهارده نفر براثر حوادث مختلف در تهران درگذشتند وجنازه های آنان دراداره پزشکی قانونی مورد معاینه قرارگرفته‌است .قربانیان این‌حوادث عبارتند از :

* مصطفی پناهی فرزند حسین ۳۰ساله کارگر قندریزی براثر مسوختگی بانفت در حوالی خیابان مولوی .
* مینا شیخ نژاد فرزند رستم ۳۴ساله‌بعلت سوختگی باپریموس در حوالی خیابان خورشید .
* احترام زرندی فرزند جواد ۱۵ ساله براثر مسمومیت غذائی .
* اکرم واحدی فرزند قاسم‌دهساله ساکن حوالی میدان‌غار بعلت‌سقوط درچاه .
* کیومرث عزتی فرزند حبیب‌اله سه‌ساله براثر سقوط درجوی آب وشکستگی جمجمه .
* سیفعلی جهانی فرزند علی‌اکبر ۷۰ ساله براثر تصادف بااتومبیل شماره ۲۳۶۹۵ درحوالی چهار راه کاخ
* جمیله شیخی فرزند حسن در حوالی بخش ۱۵ بعلت خفگی در حوض .
* زلفعلی فرزند احمد بعلت‌ماندن زیر آوار درحوالی چهار دانگه .
* محمدرضا علمداری فرزند عبداله ۳۰ساله بعلت تصادف با اتومبیل شماره ۸۰۷ خط ۱۸ درحوالی میدان فوزیه .
* منصور خیرخواه فرزند علی محمد ۱۲ ساله بعلت تصادف با اتومبیل شماره ۱۲۸۳۹ دولت آباد شهرری .
* مردی که‌هویت اوبدست نیامد درنتیجه تصادف‌باکامیون‌شماره ۳۵۸۰ در حوالی‌میدان ۲۴اسفند .
* اصغر احمدی واحمد کاظمی بطور مشکوك درحوالی خیابان‌ربا‌ط کریم وخیابان غفاری .

چك ۱۵۰ هزار ریالی

امروز یکی از دبیران دبیرستان های تهران که حاضر نبود اسمش ذکر شود به سرویس حوادث اطلاع داد که چکی به شماره ۶۴۷۹۹۵ عهده بانك ملی مرکز بنام آقای حسن ماهوتچیان بمبلغ صدو پنجاه هزار ریال پیدا کرده است . صاحب چك با مراجعه به سرویس حوادث می تواند آدرس یابنده چك را بدست آورد .

زنی‌که پاسبان راگازگرفته بود محکوم شد

امروز زن ۲۷ساله‌ای که‌بازوی پاسبانی‌راگاز گرفته بوددردادگاه جنحه به‌چهارماه حبس تادیبی محکوم شد.

یکماه قبل دریکی ازخیابانهای غربی تهران مردی بنام‌بیوك موردحمله چندنفر واقع‌شد ویکی ازبستگان وی بنام‌بانو مستوره سررسید وباضاربین بیوك‌گلاویز شد. دراین موقع‌پاسبان پاس خیابان برای میانجیگری بطرف آنهرفت امـا مستوره که‌فوق‌العاده عصبانی شده وبهرطرف حمله میکرد بپاسبان نیز حمله برد وبازو وانگشتان‌اورا نیز گازگرفت.

مستوره بنابشکایت پاسبان از طرف‌دادسرای ناحیه چهار تحت‌تعقیب قرار گرفت وامروز در شعبه ۳۱دادگاه که‌بریاست آقای‌پرندیان‌تشکیل شده‌بود محکوم گردید.

حریق در۴۸ ساعت

* ساعت یك صبح امروز منزل‌سید جنوبی پارك شهر.
* ساعت دهو نیم روز پنجشنبه کاظمی واقع‌درخیابان شیروخورشید چلوکبابی اطمینان واقع در خیابان ساعت پانزده دیروز منزل آقـای ری ساعت پانزده روز پنجشنبه مغازه نعمت الهی واقع در خیابان شمالی نانوائی عزت‌اله واقع در انتهای‌جاده جلالیه . شهرری.
* ساعت هفده و ده دقیقه منزل حریق های فوق بوسیله مامورین آقای تقی بیگی واقع در خیابان اداره آتش نشانی خاموش شد

فقط روزی ده ضربه بزنید

امروز شعبه ۴۸ دادگاه جنحه برای‌رسیدگی باتهام مردی بنام سیدرضا که‌چندی قبل باتهام سرقت تحت تعقیب قرارگرفته بود تشکیل شد .

سیدرضا که دریك مغازه خیاطی واقع درجوادیه کار میکرد روزی بعنوان خرید نخ مبلغی ازدخل‌مغازه‌برداشت وازمغازه متواری شد ولی چند روز بعد بنابشکایت خیاط سیدرضا دستگیر و تحویل دادسرا گردید وامروز دادگاه بتصدی آقای ضیائی بپرونده وی رسیدگی کردواوراباتهام سرقت به‌پنجاه ضربه شلاق‌محکوم کرد ودراین حکم قیدشده که به‌متهم ازروزی‌ده ضربه‌ودر دوروز متوالی پانزده ضربه شلاق بیشتر نباید زده‌شود.

هم چنین امروز همین دادگاه جوان سیزده ساله‌ای بنام غلامرضا فرزند عسگر راباتهام جیب‌بری‌بدوماه حبس‌دردارالتادیب محکوم کرد وضمنا مرد دیگری بنام محمداکبری فرزند اکبر راکه چندی قبل در حین سرقت در خیابان لاله‌زار دستگیر شده‌بود محاکمه کرد واورا بدوماه حبس محکوم کرد .

یك دعوای کم‌نظیر

سقوط دختر بچه‌ای از پلکان ساختمانی را بد «یمن»کرد !

دیروز پدر دختر بچه‌ای که از پلکان عمارت نیمه تمامی سقوط کرده ومجروح شده بود علیه صاحب عمارت بعلت اینکه برای ساختمانش درنگذاشته و صاحب ساختمان نیزعلیه پدر طفل بعلت اینکه بچه‌اش رادرخیابان رهاکرده شکایت کردند .

شرح واقعه بدینقرار است :عصر دیروز طاهره نیکزاد فرزند عباس که در خیابان با همسالانش مشغول بازی بوداز پلکان‌ساختمان چند طبقه‌ای بالا رفت وبزمین افتاد و مجروح‌شد .

مامورین کلانتری ۲۱ اورا به بیمارستان امدادی منتقل کردند . پدر طاهره بکلانتری ۲۱ مراجعه کردو علیه علیجان‌صاحب ساختمان شکایت کرد و گفت که اگر این شخص برای ساختمانش در گذاشته بود بچه اواز پلکان سقوط نمیکرد .

درهمین موقع صاحب ساختمان نیز بکلانتری مراجعه کرد و علیه پدر طفل شکایت کرد و گفت اگر عباس بچه‌اش را در خیابان رها نکرده بود از پلکان ساختمان او بالا نمیرفت ومجروح‌نمیشد و ساختمان اورا «بدیمن»نمیساخت !

پرونده این دعوی که در نوع خود کم نظیر است‌امروز تکمیل شدوبدادسرای‌ناحیه ۲تهران ارسال گردید .

آگهی

باستناد صورت جلسه مورخ ۳۸ر۵ر۵و ۳۸ر۶ر۸هیئت مدیره‌شرکت آقای اصغر اردبیلی بسمت مدیر عامل انتخاب و صاحبان امضاء دونفر از سه نفر آقایان محمد مهدی رفیع نایب رئیس ـاصغر اردبیلی مدیر عامل اسمعیل آصف نخعی خزانه‌دار شرکت خواهند بود .

نایب رئیس هیئت مدیره شرکت تعاونی ومصرف واعتبار کارکنان وزارت گمرکات و انحصارات ـ محمد مهدی رفیع

آمریکا فرماندهی نظامی سنتورا

بقیه از صفحه اول

منظور قدیر وزیر خارجه پاکستان پیرروز از جریان کار کنفرانس اظهار رضایت کامل نمود .

بیك دبیر کل سنتو روز پنجشنبه اظهار کرد که مذاکرات آنروز با مطالعه گزارش کمیته نظامی‌شروع گردید ، سپس مسائل نظامی خاورمیانه مورد بحث واقع شد .

فرماندهی مشترك

بیك گفت که علاوه بر مذاکرات درباره چگونگی‌جلوگیری‌ازاقدامات احتمالی نظامی‌کمونیستهادر خاورمیانه ممکن است موضوع تشکیل یك فرماندهی مشترك نظامی برای سنتو مطرح گردد و کنفرانس در این مورد مذاکراتی بعمل آورد .

عدنان مندرس نخست وزیرترکیه اظهارامیدواری کردکه‌تشکیل‌گروه نمایندگان نظامی منتهی بایجاد یك تشکیلات فرماندهی گردد .

پس از پایان مذاکرات نظامی شورای وزیران ببررسی گزارشهای کمیته‌ضدتخریب‌وکمیته‌رابطه‌وکمیته اقتصادی‌پرداخت. کارکنفرانس‌شورای وزیران دیروز بپایان رسید ویك اعلامیه رسمی از طرف نمایندگان کشور های شرکت کننده صادر شد .

روسای هیئت های نمایندگی بعداز ظهر دیروز در کاخ سفیدبابرزیدنت آیزنهاور ملاقات کردند منظور از این ملاقات رعایت تشریفات بوده‌و از این نظر صورت گرفت که گفته نشود آیزنهاور با عدم ملاقات رهبران کشور های عضو سنتو از جمله نخست وزیران ایران و ترکیه اهمیت آنرا نادیده گرفته است .

آیزنهاور در سواحل غربی آمریکا مرخصی خود را میگذراند ولی پیرروز ناچار شد که بواشنگتن بازگردد .وبهانه ای برای تبلیغات مخالف بدست دشمنان‌کشور های سنتو ندهد .

واشنگتن ـرویتر ـآسوشیتدپرس بیك دبیر کل پیمان پس‌از پایان جلسات سه روزه شورای وزیران پیمان اعلام نمود که ایران‌ریاست گروه نظامی بیمان را در ۱۹۶۰ برعهده خواهد داشت .این مطالب را وی در کنفرانس مطبوعاتی‌خود بیان نمود .

وی اطلاع دادکه جلسات شورای وزیران سنتو و کمیته نظامی آن بهار آینده درتهران تشکیل خواهد شد . کمیته نظامی در مارس و شورای وزیران در آوریل تشکیل میشوند .

بنشین و به بین

بیك گفت وزیران سنتو به این نتیجه رسیدند که ملل عضوسنتو باید روش «بنشین و به بین» یا سیاست انتظار را در قبال وعده خروشچف در مورد نفی جنك پیش گیرند ولی باید پیوسته در برابر تهدید کمونیسم برای مقابله آماده باشند .

بیك گفت :«چون همه جریانها متوجه تشکیل کنفرانس سران‌می باشد هیچکس نباید در راه آن مانعی ایجاد کند . »

«چون میان گفتار و عمل فاصله زیادی وجوددارد باید بادقت‌مواظب تحولات دنیا بود . »

«شورای وزیران باین حقیقت توجه کرد که شوروی بکوششهای تخریبی زیادی علیه ایران دست‌زده ولی‌در این کوششها موفقیتی نصیبش نشده است . »

«مسلم شد که‌ایران دارای وضع بی‌ثباتی نیست ـمطلقا چنین‌وضعی ندارد . »

«در واقع بنظر میرسد روسهادر آن ناحیه عقب نشینی میکنند به دلیل آنکه‌ازفشارشان بسیارکاسته شده است .ولی هنوز حالت جنك سرد احساس میشود . »

جلسه محدود

بیك گفت جلسه دیروز شورای وزیران سنتو یك جلسه محدود بود. باید دانست که دو نوع جلسه تشکیل میشود یکی با حضورتمام اعضاء نمایندگی‌های کشورهای‌عضو ودیگری با حضور روسای‌نمایندگی ها که نوع اخیر را «جلسه‌محدود» می نامند .

در جلسه دیروز فقط روسای نمایندگی های ایران ، ترکیه ، پاکستان ،انگلیس‌وناظرین‌امریکائی ودستیاران درجه یك آنها حضور داشتند .

دراین جلسه‌رهبران حاضراوضاع عمومی جهان را مورد بررسی‌قرار دادند ولی‌تصمیمات خاصی‌نگرفتند

دیروز عصر نیز یك جلسه‌عمومی تشکیل شد وگزارشهای چهار کمیته پیمان یعنی کمیته های نظامی ، اقتصادی ، ضد تخریب و ارتباطات را بررسی نمودند .

وی گفت گزارشهای کمیته های چهارگانه بوسیله وزیران پیمان به تصویب رسید .بیك‌گفت دردوروز آینده برنامه های اقتصادی آینده پیمان اعلام خواهد شد .

بیك گفت قدم بزرگی در افزایش کمك امریکا برداشته نخواهدشد. وی گفت دلیل این امر موردقبول کلیه نمایندگان دول عضو واقع شد زیرا دلیل عاقلانه‌ای‌بود و«همه تشخیص دادند که دلار ازآسمان نمی بارد . »

بیك گفت‌مطلقا مسئله‌خلع‌سلاح دول عضو مطرح نشده است .

بیك گفت‌دول‌عضو تصمیم‌گرفتند برای مقابله با خطر تخریب‌پیوسته آماده باشند .

واشنگتن ـ یونایتد پرس ـ دولت امریکابا تصدی پست‌فرماندهی نظامی پیمان سنتو بکشور های متحد خود در خاور میانه خواسته است که تضمین و اطمینان جدیدی بدهد.

این پیمان که اکنون جانشین پیمان بغداد سابق شده آماده است همانطور که در شورای سه روزه وزیران آن‌تاکید گردید به‌مقاومت در برابر نفوذ و مداخله مستقیم و غیر مستقیم کمونیستها ادامه دهد.

شورای وزیران پیمان سنتو نسبت به تامین وضع دفاعی این منطقه از جهان اظهار علاقه میکرد و سوءقصد بجان عبدالکریم قاسم به نگرانی آنها در این مورد افزوده بود.

با آنکه دولت امریکا عضوکامل پیمان مذکور نیست معذالك پست فرماندهی نظامی پیمان مذکور را قبول کرد و یك‌سرلشکر امریکائی بعنوان رئیس ستاد دائمی نظامی که مقر آن در آنکارا است تعیین گردید.

وزرای عضو « سنتو » درآخرین جلسه خود وضع خاور میانه را با توجه بمسائل بین المللی مورد توجه قرار دادند و سپس بصدور اعلامیه نهائی کنفرانس پرداختند.

این هفتمین جلسه پیمان‌بود که ظرف چهار سال پس از تشکیل‌آن منعقد گردید . شورای وزیران موافقت کرد که جلسه آینده خود را در تاریخ آوریل یا اوائل ماه‌مه ۱۹۶۰ در تهران تشکیل دهد.

تا آن تاریخ انتظارمیرود کمیته نظامی پیمان سنتو که اکنون یك فرمانده امریکائی در راس آنست تصمیم خود را در باره لزوم یا عدم لزوم ایجاد یك سیستم فرماندهی اتخاذ خواهد کرد . اعضای خاور میانه ا ی‌پیمان اصرار کرده‌اند که فرماندهی نظامی پیمان سنتو را از لحاظ تعهدات بصورت پیمان «ناتو» و «سنتو» درآورند.

واشنگتن ـ رویتر ـ وزیران پنج کشور عضو اصلی و ناظر سازمان پیمان مرکزی پیروز صبح در واشنگتن ملاقات کردند و موقعیت نظامی خاورمیانه و طرز بالا بردن سطح زندگی در ترکیه و ایران و پاکستان رامورد بررسی قرار دادند .

وپس از آنکه هر یك ازنمایندگان نظر دولت خودرا در موردتحولات جهانی و مخصوصا باتوجه بوضعیت خاورمیانه بیان نمودند گزارشهای واصله از کمیته های نظامی و اقتصادی و ضد تخریب و کمیته رابط را استماع کردند .

کمیته رابط مسئول رسیدگی به‌تهدیدات کمونیستی‌نسبت بکشور های عضو در منطقه پیمان میباشد.

یك مقام وابسته بکنفرانس گفت که جلسه بعدی شورای وزیران در تهران تشکیل خواهد شد و تاریخ آن ماه آوریل یامه ۱۹۸۰ خواهد بود .

عدنان مندرس نخست وزیرترکیه در پایان جلسه سه ساعته به ـ خبرنگارا ن‌گفت که مذاکرات آنها بسیار سازنده بود .

اعلامیه سنتو

واشنگتن ـ یونایتدپرس ـشورای سازمان پیمان مرکزی (سنتو) دیروز لزوم هشیاری دائم برای جلوگیری از تهدیدات کمونیستی نسبت بخاورمیانه را اعلام نمود .

اعلامیه مخصوص وزیران خاطر نشان کرد که مبارزات تبلیغاتی کمونیستی در خاورمیانه تشدید شده و هنوز هم ادامه دارد .

برنامه فارسی رادیوی مسکو به ۷۴ ساعت در هفته رسیده و اکثر مطالب آن علیه دولت ایران می باشد . وعلاوه بر رادیوی رسمی مسکو یك ایستگاه سری‌نیز دائر کرده‌اند که خودرا «رادیوی صدای ملی ایران » می نامد و در خاك قفقاز شوروی‌قرار دارد .

این رادیوی مخفی کمونیستی نه‌فقط علیه دولت‌ایران مطالب ناروا و خشونت آمیزی پخش می کند بلکه حملاتی بشخص شاه ایران هم میکند .

وزیران سنتو اظهار امیدواری نمودند که مقامات مسئول این رادیو رفتار خودشان را با تصویب نامهٔ مورخهٔ ۱۹۵۸ سازمان ملل متحد تطبیق نماید و در امور داخلی کشور های دیگری مداخله نکنند .

شورا اعلام کرد که خطر خرابکاری مخصوصا در منطقه سنتو بوضع فعال سابق خود باقی است و در این مورد اشاره به تبلیغات شوروی علیه ایران شد که هنوز هم ادامه دارد .

اعلامیه شورای وزیران سنتو که پس از سه روز ملاقات و مذاکره صادر گردید این تبلیغات را تقبیح نمود و اظهار امیدواری کرد که قطع گردد .

نمایندگان ترکیه و پاکستان و ایران وانگلستان پس از بررسی دقیق وضعیت بین‌المللی اعلامیه مزبور را صادر کردند .

آمریکا گر چه عضو رسمی پیمان نمیباشد ولی بعلت اینکه کریستیان هرتر وزیر خارجه آن در جلسات شورای وزیران بعنوان ناظر شرکت‌نمود ، باآن ارتباط دارد .

اعلامیه میگوید که شورای‌وزیران سنتو عقیده دارد که تبادل نظر و مذاکرات آیزنهاور و خروشچف احتمال تقلیل قسمتی از تشنجات جنك سرد را پس از تجدید مذاکرات درمورد برلن و خلع سلاح بیشتر کرده است .

هو ازطرف دیگر علل ریشه دار و عمیق نگرانی بجای خود باقی می ماند و فعالیت های کمونیستی قطع نمیگردد . مثلا خطر خرابکاری که در نتیجه تبلیغات خارجی تقویت میگردد هنوز هم ادامه دارد .»

اعضای سنتو مخصوصا بعلت موقعیت جغرافیائی خود در معرض این خطر قرار گرفته اند ، زیرا آنهادریکی از چهار راه‌های جهان واقع شده‌اند .

شورا سپس مبارزه تبلیغاتی کمونیستی علیه ایران را یادآور شد . ویك اعلامیه چهار پاراگرافی جداگانه ای در خصوص‌این مبارزه صادر کرد .

« شورا نتیجه گیری میکند که فقط بوسیله هشیاری دائمی و ادامه نیرومندی خود توسط حفظ وحدت و همبستگی اعضای پیمان نسبت بیکدیگر است که میتوان از این خطر ها محفوظ ماند و تشنجات بین المللی را تقلیل داد .»

شورای وزیران سنتو در اعلامیه‌ای که راجع به‌تبلیغات کمونیستی ضد ایران صادر کرده است می گوید که مبارزه تبلیغات از پائیز گذشته مقارن اجلاس مجلس شورا بسیار شدت یافته است . پخش مطالب مخالف رادیوئی علیه ایران تا امروز ادامه دارد .

اعلامیه شورا میگوید این تبلیغات که باکوشش جاری برای تخفیف بحران و تشنج بین المللی مخالفت دارد ، مورد تقبیح است .

شورا همچنین از « متانت وتصمیم» شاهنشاه و ملت ایران که درمقابل این حملات پایداری کرده‌اند اظهار اعجاب نمود .

شورا با اعلام تشکر تصمیم‌آمریکا را در کمك بکشور های عضو پیمان برای حفظ امنیت و استقلال خودشان یادآور شد .

اعلامیه این نکته را تذکر داد که صرف تشکیل شورای وزیران سنتو در واشنگتن دلیل کافی است بر اینکه آمریکا برای این پیمان اهمیت زیادی قائل است .

واشنگتن ـ یونایتد پرس ـ کریستیان هرتر وزیر امور خارجه امریکا پریشب بافتخار هیئت های نمایندگی سازمان پیمان مرکزی (سنتو) یك ضیافت رسمی به شام ترتیب داد .

میهمانان عبارت بودند ازنمایندگان سیاسی و نظامی ترکیه وایران و پاکستان و انگلستان وامریکا .

دکتر منوچهر اقبال نخست‌وزیر ایران و عدنان مندرس نخست وزیر ترکیه ومنظور قدیر وزیر امورخارجه پاکستان وسر هارولد کاشیا سفیر کبیر انگلستان در واشنگتن در راس هیئت های دعوت شده قرار داشتند .

واشنگتن ـ یونایتد پرس ـ در جلسات سری شورای وزیران سنتو تصمیم گرفتند که این دول غیر کمونیست باید از دشمنی باآنکشور های خاور میانه که کمونیست هادر آنها جای‌پا بدست آورده‌اند خودداری نمایند .

درمورد این تصمیم بخصوص بعراق وافغانستان توجه داشتند .

متفقین سنتو موافقت‌دارند که هرحمله شورشیان در چنین کشور هـای بی طرفی فقط به توسعه کمونیسم کمك می کند .

شورای وزیران در مورد وضع عراق پس‌از ترور قاسم نتوانست تصمیمی بگیرد زیرا هنوز مسئولین این حادثه شناخته نشده‌اند .

شورای وزیران تصدیق کـرد مقاومت ایران در برابر حملات‌تبلیغاتی و تخریبی کمونیست ها شایان‌تحسین بوده است.

خلاصهٔ اخبار

نیویورك ـ پرزیدنت ایزنهاور دیروز تصمیم گرفت قانون منع اعتصاب را در مورد کار گران صنایع فولاد امریکا اعمال کند .

***

رادیو بغداد ـ رادیو بغداددیشب گفت : سفر مارشال تیتو به‌امریکا پس از مسافرت ایزنهاور به مسکو وادامه مذاکرات کمپ دیویدصورت خواهد گرفت .

***

قاهره ـ وزیر اطلاعات سودان اعلام کردمارشال عبود برای امضاء موافقت نامه جمهوری متحده عرب و سودان در مورد تقسیم آب رودخانه نیل به‌قاهره مسافرت خواهد کرد .

***

سازمان ملل متحد ـ نمایندگان کشور های عربی در سازمان ملل متحد اعلام کردند که‌با هرکوششی برای تثبیت وضع آوارگان عـرب فلسطین در ممالك عرب دیگـر مخالفند . در این قطعنامه گفته شده که در گزارش هامرشولدبه مسئله آوارگان عرب فلسطین و حقوق انان توجه کافی نشده است .

ورشو ـ روزنامه «استاندار ـ ملودیچ» چاپ لهستان درآخرین شماره خود مینویسد : چه‌کسی بسوی قاسم شلیك کرد ؟وسپس پاسخ میدهد قاهره ، سنتو یا فئودالهای عراقی .

***

مسکو ـ کروشتین اخترشناس شوروی در پاسخ بسئوال خبر ـ نگاران درباره اینکه پرواز بکره مریخ و زهره کی انجام خواهد شد ؟ گفت : بهتر است که دراین باره‌پیش گوئی نکنیم من فقط یاد آور میشوم که بسیاری از دانشمندان بعد از پرتاب دو قمر مصنوعی شوروی تصور میکردند که فرستادن موشك بکره ماه طی دهسال آینده انجام خواهد شد ولی پانزده ماه بعد پرتاب موشك کیهانی شوروی بکره ماه خلاف‌این نظریه را ثابت کرد .

***

ورشو ـ محیی الدین عبدالحمید وزیر تعلیمات عمومی دولت عراق وارد ورشو شد . سفر نامبرده جنبه رسمی داشته ودر مدت اقامت خود در لهستان ازموسسات تعلیماتی آن کشور دیدن خواهد کرد .

***

دمشق ـوزیر هدایت ملی و فرهنك جمهوری متحده عربی برنامه مهمی جهت مبارزه علیه بیسوادی تهیه کرده است . •• مرکز فرهنگی در ایالت سوریه بوجود خواهد آمد . پنج میلیون لیره سوریه ای جهت اجرای این طرح اختصاص داده شده است .

سرهنك تونزند ازدواج میکند

پاریس ـخبرگزاری فرانسه ـسرهنك پتر تونزند که چندین‌سال نام وی و پرنسس مارگارت خواهر ملکه الیزابت انگلستان صفحات‌اول جراید دنیا را اشغال کرده بود با منشی عکاس خود ازدواج میکند . میتوان تونزندرابعنوان یکی‌از آخرین (شوالیه های) دنیای‌جدید نامید.

دنیای خبرهای بزرگ

سفر های دور دنیا

تونزند یك‌بار درسال ۱۹۴۱ازدواج کرد ویازده سال بعد از همسرخود جدا شد. وی‌از قهرمانان جنك‌دوم جهانی می باشدکه‌در نیروی‌هوائی انگلستان در ۱۲ اکتبـر ۱۹۵۵ ایدن نخست وزیر بریتانیا اعلام نمود چنانچه پرنسس مارگارت با تونزند ازدواج کند باید از حقوق سلطنتی خود صرفنظر کرده و در خارج از بریتانیا بسر برد .

پس‌از این اعلامیه ملاقاتی بین تونزند و مارگارت روی داد که موجب تاثر عده زیادی‌را فراهم ساخت زیرا مارگارت از زبان خود به‌تونزند گفت که دیگر نباید بین آنها ملاقاتی صورت گیرد .

پس‌از این‌حادثه تونزند مسافرت خودرا بدور دنیا فراهم ساخت و پس‌از چندی به انگلستان مراجعت ومجددا با مارگارت ملاقات نمود.

سرهنك تونزند پس‌از چندی‌سفر مجدد خودرا بدور دنیا شروع نمود ولی این بار منشی عکاس خود را همراه برد . از همان زمان شایع گردید که‌بین این دو علاقـه‌ای وجود دارد .

منشی عکاس تونزند دوشیزه«ماری لوس جاماکش »نامیده میشود واز اهالی بلژیك می باشد وی قبـلا دانشجو بود وتنها دوسال است که مشی تونزند شده است .

آگهی مناقصه خرید لوله

شهرداری مراغه دوهزار متر لوله سفید انگلیسی جهت لوله کشی درخیابان های‌شهر از طریق مناقصه‌و بطور نقد واقساط باشرایط زیر خریداری مینماید :

۱ـ لوله ۲٫۵ اینچ هزارمتر ولوله ۲ اینچی یکهزار متر جمعا دو هزار متر .

۲ ـ پیشنهاد دهنده باید پیشنهاد خودرا تاآخر روز پنجشنبه بیست و دوم مهرماه ۱۳۳۸ بدارالوکاله جناب آقای دکتر دادفر نماینده محترم مجلس واقعه درمیدان ۲۴ اسفند تسلیم ورسید دریافت دارند .

۳ـ پیشنهاد دهنده باید مبلغ ده هزار ریال نقدا یاچك تضمین شده بعنوان سپرده ضمیمه پیشنهاد خود نماید . به‌پیشنهادات فاقد سپرده ترتیب اثر داده نخواهد شد .

۴ـ پیشنهادات در ساعت پنج بعداز ظهر روز شنبه ۲۴ مهر ماه در همان محل باحضور جناب آقای دکتر دادفر و نماینده شهرداری باز و قرائت خواهد شد . حضور پیشنهاد دهندگان در جلسه مناقصه آزاد و شهرداری در رد و قبول یك‌یاکلیه پیشنهادات مختار است .

۱ـ۲ آ ـ ۲۴۵۶۲ شهردار مراغه ـ محمد شهلا

اطلاعات

شنبه هفتم ربیع‌الثانی ۱۳۷۹ ـ دهم اکتبر ۱۹۵۹

سال سی وچهارم ـ شماره ۱۰۰۳۱

شاهنشاه از اردن بازدید میفرمایند

بقرار گزارش رادیو عمان و خبرگزاری فرانسه بازدید رسمی اعلیحضرت همایونی از اردن درتاریخ ۲۷ و ۲۸ مهرماه صورت خواهد گرفت .

رادیو عمان‌در سرویس اخبار خود اطلاع داد که اسکورت احترام از تهران تاپایتخت اردن موکب شاهنشاه ایران رابدرقه خواهدکرد .

درباره مسافرت شاهنشاه بکشور اردن تاکنون اعلامیه رسمی‌از طرف دربار منتشر نشده‌است ولی شاهنشاه دعوت ملك حسین پادشاه اردن را برای بازدید از آنکشور مورد قبول قرار داده بودند .

بازدید پادشاه دانمارك از ایران

خبرگزاری فرانسه از کپنهاك گزارش میدهد بقرار خبرروزنامه «اکسترابلداست» اعلیحضرت همایونی از پادشاه دانمارك برای بازدید رسمی از ایران دعوت فرموده‌اند

ژنرال ایوب‌خان بتهران می‌آید

دیشب رادیو کراچی اطلاع داد که پرزیدنت ژنرال ایوب‌خان رئیس جمهور پاکستان بدعوت اعلیحضرت همایونی بایران خواهند آمد.

هنوز تاریخ بازدید ژنرال ایوب‌خان از ایران قطعی نمیباشد و پس ازمشاوره بین‌دو دولت تاریخ این‌مسافرت تعیین‌خواهد شد.

بازگشت والاحضرت اشرف‌پهلوی

ساعت ۱۰ و چهل دقیقه امروزوالاحضرت شاهدخت اشرف پهلوی باهواپیمای ارفرانس بتهران مراجعت کردند .

آقای ابوالحسن ابتهاج هم باهمین هواپیما ازمسافرت بازگشتند .

هفته پناهندگان از روز دوشنبه تحت ریاست عالیه والاحضرت اشرف پهلوی شروع بکار میکند .

توقف دکتر اقبال در واشنگتن

بقرار اطلاع آقای دکتر اقبال نخست‌وزیر قبل ازبازگشت بطهران چندروزی در واشنگتن اقامت نموده‌واز آنجا برای مراجعت به طهران به نیویورك خواهد رفت.

بازگشت حاکم راس‌الخیمه

بقرار اطلاع شیخ صقربن محمدسالم القاسمی حاکم راس الخیمه که روز پنجشنبه گذشته‌به مناطق شمال عزیمت نموده بودند بعداز ظهر امروز بتهران بازخواهند گشت وشام رابطور خصوصی درپارك پذیرائی صرف مینمایند. قرار است حاکم راس الخیمه چندروز دیگر نیز بطور غیررسمی درایران اقامت داشته وسپس به راس الخیمه باز گردند .

پس از تعیین تاریخ مراجعت تشریفات مراجعت مانند ورود باستثنای شلیك سه‌تیر توپ بعمل خواهدآمد.

بین ایران وایتالیا سرویس تله‌فتو افتتاح شد

خبرگزاری فرانسه ازوین اطلاع میدهد آقای قاسم اشراقی وزیر پست‌و تلگراف بازدید رسمی خودرا از اطریش بپایان رسانید ودیروز برای بازدیدرسمی‌واردایتالیاشدووزیرپست‌وتلگراف ایتالیا از ایشان‌استقبال کرد . دیروز آقای مهندس اشراقی با جیوانی‌گرونکی رئیس جمهور ایتالیا ملاقات نمود و پس از این‌ملاقات خطرادیوتله فوتو را بین ایران‌و ایتالیا افتتاح نمود

افتتاح رابطه تله‌فتوگرافی بیسیم بین ایران و ایتالیا ساعت نه ونیم شب گذشته صورت گرفت وآقای مهندس اشراقی بلافاصله عریضه‌ای بوسیله دستگاه تله‌فتوبه پیشگاه همایونی مخابره کرد .

نرخ تله‌فتوبین تهران وایتالیابرای‌هر ۶۵۰ سانتیمتر مربع اول و یا کسرآن ۱۹۱۳ ریال و برای هر ۱۰۰ سانتیمتر مربع اضافی ۹۵۶ ریال است .

از امشب در

کاباره طالار کسری

علاوه بر برنامه کامل وسرگرم‌کننده :

جادوگر مشهورجهان که مستقیما از لندن بتهران‌آمده‌است

پاویان تیونگ

باعملیات محیرالعقول خود شما را مبهوت مینماید

خیابان شاهرضا ـ نبش خیابان بهار تلفن ۴۹۹۱۳

پارك هتل

امشب وهمه شب برنامه عالی وکامل

بالت معروف دالمازکی پونچ

رقاصان مشهورکوبا دوئو الکساندر

رقاصان معروف اسپانیا تریوویتال

رقاصان معروف ایطالیائی جینواندکی تامپسون

وبرنامه‌های متنوع‌دیگر باارکستر معروف‌جدیدالورودوان‌درفول

شماره برندگان جوائز

روغن نباتی گل

مراسم قرعه کشی شهریور ماه روغن نباتی گل انجام و نتیجه بشرح زیر اعلام میگردد .

شماره هائیکه عدد سمت راست آن به ۳۸ ختم میشود برنده یکعدد مداد خودکار .

شماره هائیکه عدد سمت راست آن به ۷۰۶ ختم میشود برنده سه قوطی روغن چهار پوندی .

شماره هائیکه عدد سمت راست آن به ۱۴۱۳ ختم میشود برنده یکعدد بخاری آلادین کوچك .

شماره‌هائیکه عدد سمت راست آن به ۸۵۷۳۱ ختم میشود برنده یکعدد بخاری آلادین بزرك .

برای دریافت جوائز بمراکز پخش کالای کارخانجات صنعتی در تهران و شهرستانها مراجعه و برای کسب اطلاعات بیشتر باتلفنهای ۲۲۴۴۴ و ۲۹۴۵۲ مکالمه فرمائید . آ ـ ۲۴۵۴۴

کارخانه ارج باطلاع میرساند

چون درسال گذشته ، عده زیادی از مشتریان محترم ونمایندگان گرامی کارخانه ارج برای ساختن بخاریهای مخصوص این کارخانه خیلی دیر سفارش دادند ، وکارخانه‌ما بسبب کثرت سفارشها نتوانست نیازمندیهای آنانرا بر آورد ، اینك که فرصت کمی باقی مانده است درخواست میکند مشتریان ونمایندگان محترم شهرستانها هرچه‌زودتر مقدار بخاری احتیاجی خود را سفارش دهند تابتوانیم در موعد مقرر سفارشهای آنانرا بانجام رسانیم و تحویل دهیم .

کارخانه و فروشگاه ارج ـ تهران خیابان‌شوش تلفن۲۸۷۷۴ـ۲۳۳۰۸

فروشگاه : تهران خیابان فردوسی ـ تلفن ۳۳۷۱۷

پیش‌بینی هوا

پیش‌بینی هوای ایران تاظهرفردا طبق گزارش اداره‌پیش‌بینی کل‌هواشناسی بدینقراراست :

هوای شهر تهران صاف همراه با لکه های ابر پیش‌بینی میشود .

هوای سواحل بحرخزر ابری ، هوای ناحیه بلوچستان و خوزستان غبار آلود و هوای بقیه نقاط صاف پیش‌بینی میشود .

حداکثر درجه حرارت هوای شهر تهران در روز گذشته ۳۵ر۲ وحداقل آن۱۱درجه سانتیگراد بالای‌صفر بوده‌است .

گرمترین نقاطی که ایستگاه هواشناسی دارند در ۲۴ ساعت گذشته‌شهر آبادان باحداکثر ۳۶درجه وسردترین نقاط شهر کرد باحداقل صفر درجه بوده است .

انجمن ملی مبارزه باسرطان بریاست عالیه شاهنشاه تشکیل میشود

بنا به تصمیمی که در کنگره پزشکی راسس گرفته شده است بزودی انجمن ملی‌مبارزه باسرطان تحت‌ریاست عالیه‌شاهنشاه درایران تشکیل خواهد شد .

وظیفه این انجمن اقدامات وسیع تبلیغاتی بمنظور شناسائی عمومی سرطان وآگاه کردن‌عموم بچگونگی بروز سلول های سرطانی ـوسیله چاپ وانتشار ، بروشور ها ،عکس، واجرای‌برنامه‌های رادیوئی‌وتلویزیونی ونیز استفاده از اطلاعات وتجارب علمی موسسات بزرك مبارزه بـا سرطان واخذ کمك‌از آنها خواهد بود . وظیفه دیگری که‌این انجمن خواهد داشت ، تقویت موسسات موجود مبارزه باسرطان از نظرمادی ومعنوی و حمایت از آنها می باشد

طرح تشکیل این انجمن وسیله کمیته فنی کنگره پزشکی ایران در دست‌تهیه استوبزودی آماده خواهد شد .

یك بخشودگی برای چندنوع درآمد

چون‌اغلب ادارات دارائی درباره احتساب حداقل بخشودگی قانون اصلاح‌مالیات بردرآمد مصوب تیرماه ۱۳۳۷نسبت بمودیانیکه درآمدهای مختلف دارند سئوالهائی مینمودند . وزارت دارائی طی بخشنامه‌ای بکلیه پیشنهادیها وادارات دارائی ابلاغ کرد .

منظور ازدرآمدهای مختلف مشمول مالیات ذکر شده در تبصره۱۴قانون اصلاحی درآمدهائی است که‌طبق‌فصول مختلف قانون نوعا مشمول مالیات می‌باشد ،بنابراین هرگاه یك‌مودی ازحداقل بخشودگی درمورد یك منبع درآمداستفاده کرده‌باشد برطبق تبصره مزبور سایر منابع درآمداوهر قدرباشد بدون احتساب‌حداقل‌بخشودگی مشمول‌مالیات‌است .

درکمیسیون کشور مجلس

در ساعت ۹ صبح امروز کمیسیون کشور مجلس شورای ملی بریاست آقای موسوی و با حضور آقایان یزدانفر معاون وزارت فرهنك وفرهودی معاون وزارت کشور تشکیل شد ولایحه ساختمان دبستان های کشور مطرح و قسمتی از آن به تصویب رسید کمیسیون ساعت ۱۲ تعطیل شد .

نماینده نیکاراگوئه درتهران

آقای خوزه ساندینو کار دار سفارت جمهوری نیکارا گوئه در آلمان روز پنجشنبه برای دیدار دوستانه و مذاکره با مقامات وزارت خارجه به تهران وارد شد وظهر امروز بامعاون وزارت خارجه ملاقات کرد .

احتمال می رود که‌این ملاقات امکان به برقراری روابط سیاسی بین دو کشور مودد مذاکره قرار گرفته باشد .

مراجعت سناتورمسعودی

آقای سناتور عباس مسعودی مدیر موسسه اطلاعات که هفته قبل بدعوت دولت فرانسه به آنکشور عزیمت‌نموده بودند امروز با هواپیمای از فرانس به تهران مراجعت کردند .

آقای سناتور مسعودی باتفاق آقای معینیان مدیر کل تبلیغات بـرای بازدید از تاسیسات صنعتی فرانسه دعوت شده بودند وباتفاق آقایان‌دکتر فرزامی ودوروحانی به تهران مراجعت کردند .

انتصابات ارتش

امروزسخنگوی‌ستاد بزرك‌ارتشتاران بخبرنگار ما گفت از تاریخ ۲۸ شهریور ماه ۳۸ مشاغل پنج نفرافسر نامبرده زیر باین شرح مقرر گردید:

تیمسار سرتیپ غلامرضا غفوری وابسته نظامی ایران در پاکستان بسمت رئیس‌رکن‌یکم ستادفرماندهی نیروی زمینی ـ تیمسار سرتیپ‌قاسم بهاروند رئیس رکن یکم ستاد فرماندهی‌نیروی زمینی‌بسمت فرمانده لشگر ۲ پیاده آذربایجان ـ تیمسار سرتیپ سعید معتمد کردستانی فرمانده تیپ ۵ پیاده قزوین بسمت فرمانده لشگر ۱۰ فارس ـتیمسار سرتیپ اسکندر آزموده معاون لشگر ۱۰ پیاده فارس بسمت‌فرمانده تیپ ۵ مستقل پیاده قزوین ـسرکار سرهنك ستاد یحیی هاشمی نژاد استاد دانشکده سوم‌عملیات دانشگاه جنك بسمت رئیس ستاد لشگر ۲ پیاده آذربایجان .

برای تحصیلات او...

خانم طیبه یاوری میگفت :« با اینکه دخترم هنوز خیلی کوچك است ، معهذا من سیصد هزارریال جائزه‌ای را که از سری ۴۵۸ برده‌ام از حالا ببانك میسپارم تا در آینده برای تحصیلات‌اوبمصرف برسانم..»

« بنگاه بخت‌آزمائی ملی»

آ ـ ۲۴۱۸۰

آخرین خبرتا ۴ بعد ازظهر

کنفرانس‌سران تایکماه دیگر تشکیل‌میشود

لندن ـ آسوشیتدپرس ـ گزارشهای رسیده حاکی است مکمیلان که در انتخابات پیروز شده امیدوار است تایك ماه دیگر کنفرانس سران شرق وغرب را تشکیل دهد .

ملك‌میلان به‌آیزنهاور خاطرنشان ساخته است که غرب باید از روش موافق کنونی خروشچف استفاده نماید .باضافه نخست‌وزیر انگلستان‌بیمناك است‌که‌بتعویق افتادن زیاد کنفرانس سران‌دول مایه وخامت‌اوضاع‌جهان‌شود

ممنوعیت فیلم‌وکتاب شوروی درمصر

لندن ـ یونایتدپرس ـ رادیو مسکو جمهوری متحده عربی را متهم به ممنوع نمودن ادبیات و تحریم فیلم های شوروی نمود .

رادیو مسکو گفت حتی کتابهای تورگنف نیز در جمهوری متحده‌ممنوع شده است و تعداد مجلات ممنوع شوروی در جمهوری متحده افزایش یافته

آخرین نتایج انتخابات انگلستان

لندن ـ خبرگزاری فرانسه ـ آخرین گزارش رسیده حاکی است که از ۶۳۰ نماینده پارلمان انگلیس تاکنون ۶۲۷ نفرشان تعیین شده است .

کرسی های مجلس عوام‌باین‌ترتیب‌بین احزاب سه‌گانه تقسیم شده‌است :

حزب محافظه کار ۳۶۴ ـ کارگر ۲۵۸ و حزب لیبرال ۵ کرسی .

قسمت اعظم سی و پنج میلیون و سیصد و نودهزار رای مردم انگلیس میان احزاب بشرح زیر تقسیم شده است .

محافظه کاران ۱۳ر۷۳۰ر۴۴۹ رای ۴۹ر۴ در صد آراء .

کارگران ۱۲ر۲۰۵ر۵۳۵ رای ۴۳ر۹ در صد آراء .

لیبرالها ۱ر۶۲۴ر۱۹۳ رای ۸ر۵ در صد آراء .

سایر احزاب و منفردین ۲۵۴۸۴۶ رای ۰ر۰۰۹ آراء .

سیاست آسیائی ملك‌میلان تغییر نمیکند

لندن ـ یونایتد پرس ـ ملك میلان نخست‌وزیر بریتانیا که در انتخابات انگلستان پیروز شد، نقشه های مهمی برای تغییر سیاست خود درآسیا ندارد

احتمال شکاف درصفوف حزب‌کارگر

لندن ـ یونایتدپرس ـ براثرشکست حزب کارگر درانتخابات، ممکن است میان جناح اعتدالی ودست چپ حزب‌کارگر شکافی پدید آید. رادیو مسکو اظهار داشت‌که پیروزی ملك‌میلان نشانه علاقه مردم انگلستان به همزیستی است .

امکان مسافرت مجدد خروشچف به آمریکا

واشنگتن ـ یونایتدپرس ـ هانری کابت‌لاج‌که هنگام مسافرت‌خروشچف به آمریکا همراه وی بود اظهار داشت کاملا امکان پذیر است که باردیگر ازخروشچف برای مسافرت به‌آمریکا دعوت شود .

تضمین آمریکا به متحدین خود درخاورمیانه

واشنگتن ـ یونایتدپرس ـ متحدین آمریکا در خاورمیانه تضمین جدیدی در مورد کمك آمریکادرصورت تجاوز ویاخرابکاری کمونیست ها ،ازپرزیدنت آیزنهاور دریافت داشتند .

آیزنهاور تعهد خود را طی اعلامیه‌ای که پس از ملاقات بادکتر اقبال بعمل آورد ،از کاخ سفید منتشر ساخت .

سه‌وسیلهٔ نقلیه تصادف کردند ویکنفر قربانی شد

آخر وقت امروز خبرنگار ما تلفنی از تبریز اطلاع داد دریکی از معابر محله «یکه دکانها» واقع در بخش ٤ تبریز یك موتوسیکلت بدون شماره برانندگی محمد حسین فاقد گواهینامه رانندگی ، موتوسیکلت شماره ۲۱ برانندگی صمد و اتومبیل شماره ۵۱۱ شخصی برانندگی بیوك بایکدیگر تصادف کردند .

شدت این تصادف بحدی بود که محمد حسین راننده موتوسیکلت بدون شماره آنا جانسپرد و رانندگان دووسیله نقلیه دیگر دستگیر شدند .

تلگراف وزیر کشاورزی به فرماندار آبادان در مورد واگذاری زمین به کارمندان دولت

امروز آقای وزیر کشاورزی طی تلگرافی به فرماندار آبادان موافقت خود را با واگذاری زمین های قرعه کشی شده بین کار مندان دولت مقیم آبادان ابلاغ نمود . زمین های مزبور در حدود نیم میلیون متر به ارزش ۳۰ میلیون ریال می باشد که قبلا غصب شده بود و دراثر اقدام دادسرای آبادان وراهنمائی وزارت کشاورزی و تعقیب قانونی با رای دادگاه به تصاحب دولت در آمد . قرعه کشی زمین های فوق‌الذکر قبلا بین ۵۸۲ نفر از کارمندان دولت انجام گرفته بود . تلگراف امروز حاکی از موافقت وزیر کشاورزی بااین قرعه کشی وتحویل آن بکارمندان ذینفع بود . از طرف وزارت کشاورزی برای دقتو توجه صحیح به صدور اسناد ثبتی هیئتی به ریاست آقای طباطبائی مشاور حقوقی وزیر کشاورزی به آبادان عزیمت کرد که هم اکنون مشغول انجام این امر می باشند .

آقای حشمتی فرماندار آبادان درصدد است که برای احداث ساختمان‌در زمین های تقسیم شده شرکت تعاونی مسکن تاهیس کند تا با سرمایه صاحبان زمین مقدمات احداث خانه فراهم شود

عکسی از محل کشف توپ دراصفهان

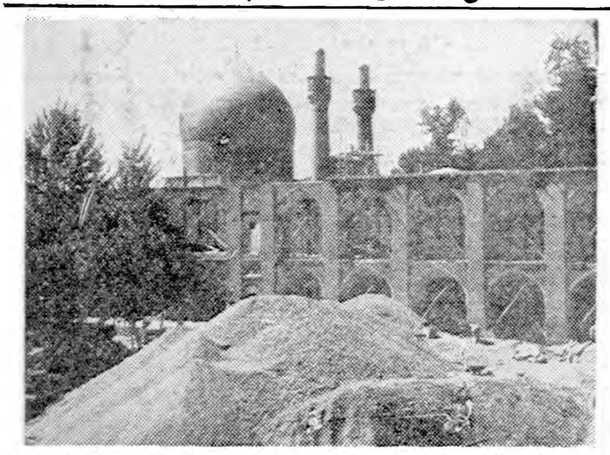

در این عکس منظره‌ای از خاك برداری در سرای فتحیه که‌توپ در آنجا کشف شدپدیده میشود . (شرح در صفحه اول)

مجلس یادبود

بمناسبت تصادف چهلمین روز درگذشت اسف‌آور بانو بلی علم (فرمانفرمائیان) باروز ۲شنبه ۱۹ مهرماه ۱۳۳۸ مجلس یادبودی ازطرف بانوان عضو حزب مردم درساعت ٤ بعداز ظهرروز مزبور درمحل حزب واقع درخیابان صبای شمالی برپا خواهد بود. ازعموم بانوان وآقایان وهم‌مسلکان محترم دعوت میشودکه برای شادی روح‌آنمرحومه درمجلس مزبور حضور بهمرسانند .

۲ـ۱ آ ـ ۲۴۶۳۶

پشتیبانی مردم از شاهنشاه

واشنگتن ـ رویتر ـ منظورقادر وزیر خارجه پاکستان اظهار امیدواری‌کرد که اقدامات کشورهای عضوسنتو درمحکوم ساختن حملات تبلیغاتی شوروی، تاثیراتی داشته باشد.

وی افزود من فکر میکنم‌که مردم ایران باقوت واستحکام پشتیبان شاهنشاه ایران هستند وخطر جدائی مردم ازشاهنشاه وجود ندارد. قادرگفت این تبلیغات میتواند محیطی پدیدآوردکه افرادی‌که ممکن است ایرانی نباشند از آنسوی مرزبداخل ایران بیایند وازمحیط مزبوراستفاده کنند. منظورقادرگفت مقصودمن ازمرز، مرزشوروی وایران است .

باچادربرزنتی که بچندشکل برای مصارف مختلف درمیآید

وانت فولکس واگن

مورد مصرف

مقاطعه‌کاران

تجار

کارخانجات مبل سازی

موزعین‌کالا درشهروخارج

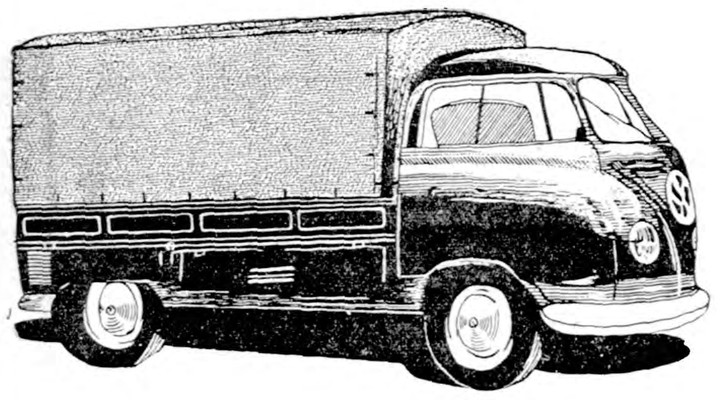

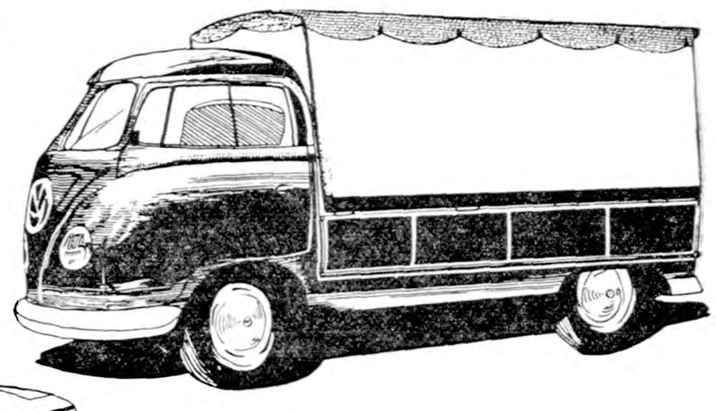

با قیمت ارزان ومصرف ده‌لیتر بنزین درصد کیلومتر

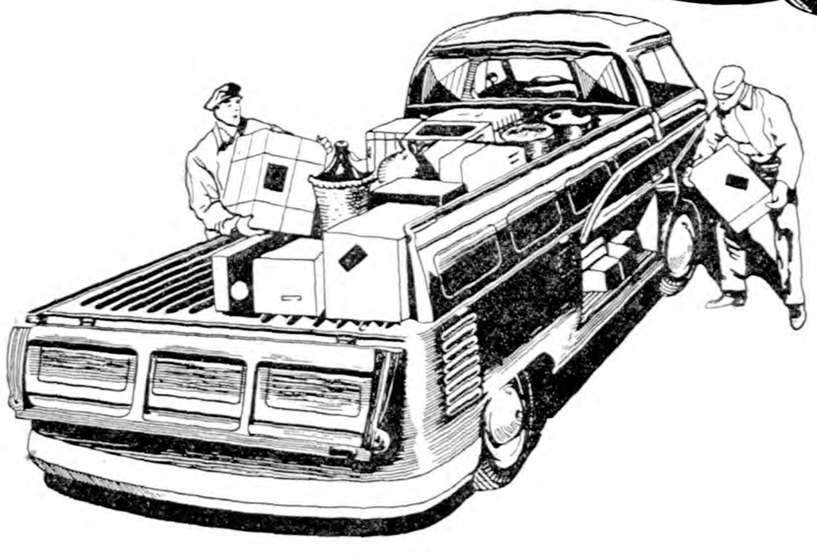

نماینده انحصاری

شرکت سهامی ثابت پاسال

تلفن‌های ۳۴۳۷۵ الی ۳۴۳۷۸

تلفن قسمت فولکس‌واگن ۳۰۳۵۵۹

آگهی سینا

آ ـ ۲۴۴۱۲