حمله بزرگ مصر

آغاز شد

اطلاعات
یکشنبه ۲۲ مهر ماه ۱۳۵۲ ـ شماره ۱۴۲۲۸ تکشماره ۵ ریال

مصر صحرای سینا را مین گذاری کرد

درجبهه سینا

میراژ های لیبی وارد نبرد شدند

- نیروی هوائی ، توپخانه‌وسربازان مصر در سراسر امتداد کانال سوئز دست به حمله زدند
- سربازان اردن دفاع از کوههای جولان را بعهده گرفتند

فرماندهی ارتش اسرائیل اعلام کرد :

اسرائیل حومه دمشق را به توپ بست

★طبق گزارش مقامات اسرائیلی ارتش اسرائیل از ۳ طرف بسوی دمشق پیشروی میکند .
★ سوریه اعلام کرد حمله اسرائیل را متوقف کرده است .

در صفحات ۲ـ۳ـ۴و۶

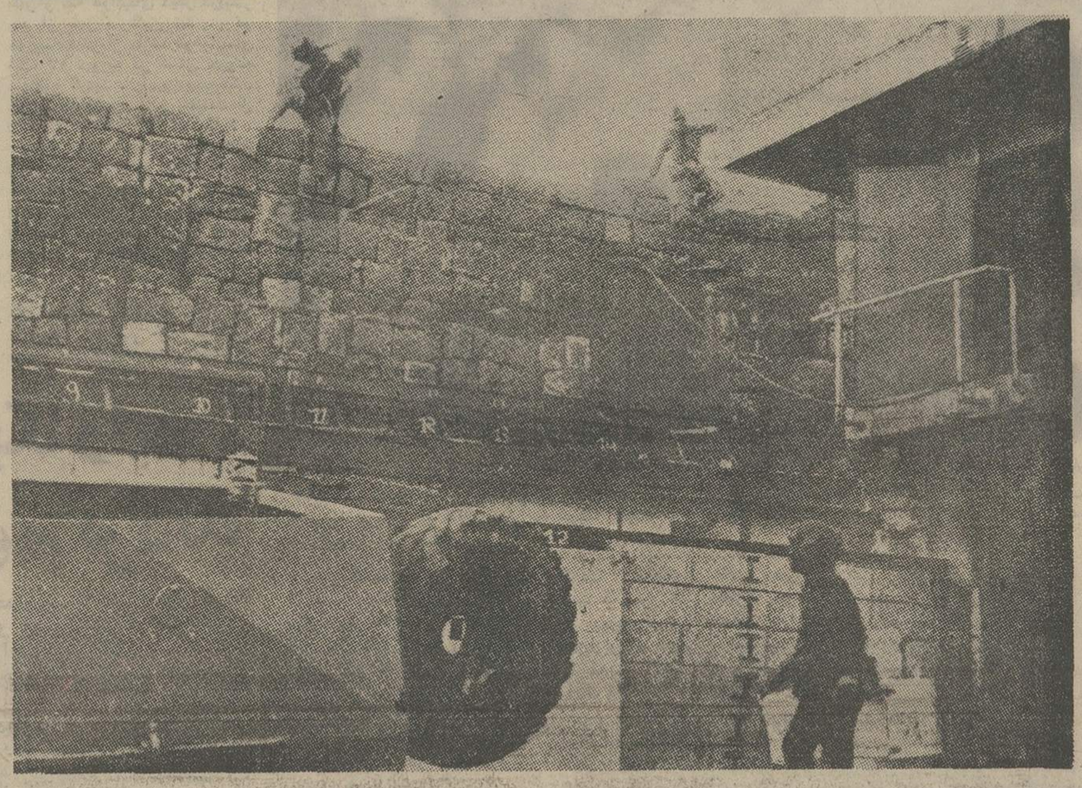

بررسی ترمیم حقوق بازنشستگان

از روز چهارشنبه آینده باشرکت نمایندگان‌وزارتخانه‌ها آغازمیشود

در صفحه ٤

میزان پرداخت فوری خسارت بیمه‌ثالث افزایش یافت

★ترتیبی داده‌شده‌که‌پرداخت خسارت بیش از نیم ساعت طول‌نکشد .

میزان‌پرداخت خسارت‌فوری بیمه ثالث که احتیاج به گزارش پلیس ندارد از سه هزار ریال به پنجهزار ریال افزایش یافت.

این مطلب را دکتر امیر هوشنگکاتوزیان مدیر عامل‌بیمه ایران امروز اعلام داشت .

مدیر عامل بیمه ایران تاکید کرد باوجودیکه میزان در صد پرداخت خسارتهای ناشی از بیمه ثالث فوری و بدون‌دریافت گزارش پلیس در شهریور ماه امسال از ۱۹٫۵ در صدشهریور سال گذشته به ۲۷٫۷ در صد افزایش پیدا کرده است معهذا بیمه ایران برای گسترش هرچه بیشتربیمه‌ثالث‌و تشویق‌دارندگان وسائط نقلیه برای بیمه ثالث کردن وسائط نقلیه‌شان اقدام‌به پرداخت‌تاپنجهزارریال خسارت بدون گزارش پلیس نموده واین طرح از امروز بموقع اجرا گذاشته شده است .

دکتر کاتوزیان گفت : این اقدام بیمه ایران در تسهیل ترافیک شهر نیز موثر خواهد بود زیرا بمحض تصادف جزئی که‌خسارت آن کمتر از پنجهزار ریال‌باشد طرفین می‌توانندبدون گزارش پلیس برای دریافت خسارت خود به بیمه ایران مراجعه کنند .

وی‌افزود : ضمنا ترتیبی‌داده شده است که پرداخت خسارت بیش از نیمساعت طول نکشدو خسارت دیده چک خود را دریافت‌نماید . پرداخت خسارت بدون‌گزارش پلیس قبلا یکروز طول می‌کشید .

مدیر عامل بیمه ایران اظهار امیدواری‌کردکه سایر بیمه‌های خصوصی نیزبه این اقدام‌بیمه ایران تاسی جویند و میزان پرداخت‌خسارت بیمه ثالث‌بدون دریافت گزارش پلیس را تا پنجهزار ریال افزایش دهند .

بیمه عمر

دکتر کاتوزیان آنگاه بطرح تازه‌ای که بیمه ایران برای بیمه عمر تهیه کرده است ، اشاره نمود و گفت براساس‌این طرح که پس از تصویب شورایعالی بیمه بموقع اجرا گذاشته‌میشودمنافع و تسهیلات تازه‌ای در زمینه بیمه عمرفراهم شده است . که از جمله باید علاوه بر تضمین منافع بیمه گزار،سهیم کردن بیمه‌گزاراست درسودحاصله از سرمایه‌گذاری در بیمه عمر که بوسیله بیمه ایران در طرح های تولیدی و عمرانی‌کشورسرمایه‌گذاری می‌شود .

بازندگی شدید امسال

شرح‌درصفحه نیازمندیها

افزایش صلاحیت خانه‌های انصاف وشوراهای داوری

صادق احمدی وزیر دادگستری نشان عالی عدالت را به پیشگاه شاهنشاه آریامهر تقدیم میکند . دکتر ملایری مدیر کل روابط عمومی دادگستری افتخار حضور دارد.

شرح‌درصفحات ٤و ۱۷

برای دریافت جایزه ملی فرانسه

شهبانو فردا به پاریس میروند

این جایزه بپاس خدمات ارزنده انسانی به شخصیت های برجسته جهان اهداء میشود

در صفحه ٤

ملکه انگلستان

روز اول آبان بتهران می‌آید

صفحه٤ ستون‌خبرهای کوتاه

قیمت کالاها

- بهای چای ، صابون،پودر رختشوئی، اجاق‌گازوچند قلم دیگر تعیین شد
- صادرات ۳۰ قلم کالا موکول به اجازه وزارت اقتصاد شد

در صفحات ۱۲ـ۱۳و ۱۷

تغییراتی در برنامه پنجم

اعتبارات برنامه پنجم افزایش می یابد

سرمایه گذاری در کشاورزی و ذوب آهن بیشترمیشود

در صفحه آخر

تیم ارمنستان شوروی بردانشگاه تهران پیروز شد

تیمهای تنیس روی میز زنان‌و مردان ارمنستان شوروی بعد از ظهر دیروز ،تیمهای زنان‌ومردان دانشگاه تهران را مغلوب کردند. در قسمت زنان ، مریم باختر در برابر آنتونیان ، تنیس‌بازروی میز ارمنستان که با ۱۷ سال‌سن صاحب ۷ مدال طلای بین‌المللی است با نتیجه ۱۱ـ۲۱ و ۶ـ۲۱ شکست خورد . درمسابقه دیگر، مینا کلیشادی در مقابل زاخاریان قرار گرفت ودریکبازی پرهیجان در ۳ ست و با نتیجه ۲۳ ـ۲۱ ۱۴ـ۲۱ و ۱۶ـ۲۱ مغلوب‌گردید. در رشته دو نفره نیز برتری با قهرمان ارمنستان شوروی بود. زاخاریان و آنتونیان در ۲ست پیاپی و بانتیجه ۱۶ـ۲۱ و ۸ـ۲۱ برمیناکلیشادی‌ومریم باختر پیروز شدند .

در قسمت مردان نیز پیروزی با تیم ارمنستان شوروی بود . و تنها آوانسی از دانشگاه تهران توانست در ۲ ست پیاپی و با نتیجه ۲۰ـ۲۲ و ۱۵ـ۲۱ بر زاکاریان چیره شود .

صدور گذرنامه حج آغازشد

درصفحه آخر

تصرف کوه هرمون

این عکس از طرف مقامات سوریه منتشر شده و نشان میدهد که چگونه‌سربازان سوریه کوه‌هرمون و استحکامات آن راازاسرائیلی‌ها پس میگیرند . سربازان سوریه در حالیکه مشغول موضع گیری در استحکامات کوه هرمون پس از آزاد کردن آن هستند دیده می‌شوند .

پیشگاه مبارک شاهنشاه آریامهر رهبر خردمند ملت ایران

کلیه کارمندان ، کارگران ، فرهنگیان ، کشاورزان ، دهقانان، اصناف، پیشه‌وران زرینداشت مراتب مسرت بی‌حد خود را از کشف بموقع توطئه نابخردانه مشتی خائن که با اقدامات نابخردانه خود میخواستند ثمرات انقلاب شاه و مردم را خنثی نمایند ، به پیشگاه آن شهریار تقدیم و سلامت ذات اقدس همایونی و خاندان جلیل سلطنت را از خداوند متعال خواستارند .

رئیس حوزه ٤ زرینداشت ـ سید احمد غفاری

پیشگاه مبارک شاهنشاه آریامهر

مراتب انزجار و تنفر شدید خود را نسبت به توطئه اخیر خائنین‌که خوشبختانه بیاری قادر متعال بوسیله مامورین هوشیار دولت کشف و بی‌اثر ماند ابراز داشته و اجازه فرمایند خائنین باشد مجازات رسیده و بکیفر خود برسند ضمن مراتب جانبازی و فداکاری خود از درگاه یزدان پاکسلامت آن رهبر اندیشمند اعلیحضرت همایون شاهنشاه آریامهر و شهبانوی محبوب و گرامی و نیکوکار و والاحضرت ولیعهد رضا پهلوی نوردیده ملت ایران و خاندان جلیل سلطنت را خواستاریم .

مدیرعامل شرکت نصب توکل

اکبر جاسب

توجه توجه توجه
تازه‌ترین طرحهای چینی در حراج هیس
لاله‌زار نو کایزر ۱ و خیابان ایران‌فروشگاه‌شماره ۳ طبس

اعلامیه

هیئت امنای کمك به آسیب دیدگان سیل پاکستان

هیئت امنای اعانات‌برای کمك به آسیب دیدگان سیل پاکستان خاطرهم‌میهنان ارجمند را مستحضر میدارند ...

در اجرای اوامر مطاع مبارك علیاحضرت‌فرح پهلوی شهبانوی ایران که در ضمن پیام استمداد ملی مورخ هفتم شهریور ماه مقرر فرمودنداستمداد ملی برای کمك به خواهران و برادران‌پاکستانی آسیب‌دیده ازسیل‌درروز های بیستم بیست‌ویکم بیست‌ودوم وبیست‌وسوم شهریورماه‌درسراسر کشور انجام شد و اکنون صورت اعانات که تا ظهر روز یکشنبه بیست‌ودوم مهر ماه ۱۳۵۲ به حساب مخصوص شماره ۵۵۵۵۵ یا به انبار های اعانات استمداد ملی واریز و تحویل شده بشرح زیر به استحضارهمگان میرسد :

کمك های نقدی

۱ـ کلیه اعانات نقدی که تا تاریخ ۲۲ مهر ماه ۱۳۵۲ بحساب شماره ۵۵۵۵۵ واریز شده جمعا برابر با	۱۱۵۰۲۵۹۲۷ر ـ ریال
۲ـ جمع‌آوری شده از عواید بازار خیریه مجله اطلاعات بانوان با همکاری سفارت پاکستان در پیشگاه مبارک علیاحضرت فرح‌پهلوی شهبانوی ایران برابر با	۱۴۸۶۴۰۰۰ ریال
۳ـ مرحمتی والاحضرت شاهدخت اشرف پهلوی بابت کمك سازمان شاهنشاهی خدمات اجتماعی طی چک برابر با	۵۰۰۰۰۰۰ر ـ ریال
٤ـ هزینه های جمعیت شیرو خورشید سرخ ایران در اجرای اوامر والاحضرت شاهدخت شمس پهلوی ریاست عالیه جمعیت در مورد تامین هزینه های استمداد ملی و انتقال اعانات جنسی به پاکستان و سایر هزینه ها برابر با	۵۰۰۰۰۰۰ر ـ ریال
جمع کل اعانات نقدی برابر با	۱۳۹۸۸۹۹۲۷ر ـ ریال

مخارج

بهای چهل دستگاه تراکتور و لوازم اضافی و قطعات یدکی و مخارج حمل آنها که بنا برتقاضای دولت پاکستان خریداری و به پاکستان فرستاده شده است .	۲۲۰۰۰۰۰۰ ریال

باقیمانده

برابر با ۹۳۰۲۵۹۲۷ ریال که برحسب امر مبارک علیاحضرت فرح پهلوی شهبانوی ایران در اختیار سفیر پاکستان در دربار شاهنشاهی گذاشته شده است .

کمك های جنسی

ـ خواربار ـ لوازم زیست ـ پوشاک اهدائی ارسالی با کشتی به کراچی به وزن ۵٤۱۵۲۳ کیلو گرم به ارزش	۳۵۷۰۵۹٤۵ر ـ ریال
ـ بیست دستگاه تراکتور اهدائی دولت شاهنشاهی با قطعات اضافی و لوازم یدکی و هزینه حمل جمعا به ارزش	۱۱۰۰۰۰۰۰ر ـ ریال
ـ داروهای اهدائی وزارت بهداری به وزن ۳۸تن به‌ارزش	۵۰۰۰۰۰۰ر ـ ریال
ـ دارو های اهدائی سازمان شاهنشاهی خدمات اجتماعی به ارزش	۲۰۰۰۰۰۰ر ـ ریال
ـ سرم ضد مارگزیدگی به ارزش .	۱۱۰۰۰۰۰ر ـ ریال
ـ وسایل و تجهیزات امدادی ـ دارو ـ مواد غذائی ـشیرخشک و پارچه اهدائی جمعیت شیرو خورشید سرخ ایران که در اولین روز های پس‌از وقوع حادثه با هواپیما ارسال شد به ارزش	۵۵۷۹۹۱۲ر ـ ریال
جمع ارزش کمك های جنسی	۵۹۳۹۵۸۵۷ر ـ ریال
جمع کل اعانات تا ظهر روز یکشنبه ۲۲ر۷ر۵۲ برابر با	۱۹۹۲۸۵۷۸٤ر ـ ریال

ضمناًاز این تاریخ به بعد آنچه که اعانات نقدی به حساب شماره ۵۵۵۵۵ واریز شود در پایان هر هفته چك صادر و از طریق دفتر مخصوص علیاحضرت‌شهبانوی ایران به پیشگاه مبارك تقدیم میشود که بهرنحواراده مبارکشان تعلق‌گیرد امریه اجرا فرمایند .

به این ترتیب ملت ایران از پیر و جوان کوچك و بزرك متعلق بهر گروه و طبقه‌ای در اجتماع در پاسخ‌به‌استمدادملی علیاحضرت‌شهبانوی گرامی و نیکوکار ایران این بار نیز مانندموارد گذشته حس همدردی و نوع پروری و انسان‌دوستی خود را بویژه نسبت به خواهران‌وبرادران‌پاکستانی بنحو بارزی متجلی ساختند که موجب کمال افتخار و مباهات است .

هیئت امنا موقع را مغتنم شمرده از کلیه موسسات خیریه‌مملکتی‌بویژه جمعیت خیریه‌فرح پهلوی ـ سازمان شاهنشاهی خدمات اجتماعی ـ بنگاه حمایت مادران و نوزادان ـ انجمن ملی حمایت کودکان ـ سازمان داوطلبان وامدادگران جمعیت شیر و خورشید سرخ ایران و همه‌ی‌عوامل اداری و امدادی این جمعیت که در امر جمع‌آوری اعانات باصرف وقت‌و دقت و مراقبت‌کامل دراجرای اوامر مبارك علیاحضرت شهبانوی ایران کوشا بوده‌اند سپاسگزاری مینماید .

همچنین از دستگاههای ارتباط جمعی ـسازمان رادیو تلویزیون ملی ایران ـ مجلات و جرائد پایتخت و شهرستانها که با ارائه وافعیت و عظمت فاجعه از هیچگونه همکاری دریغ نداشته‌اند و سازمانهای دولتی و مقامات انتظامی ، که درفراهم آوردن تسهیلات همکاری داشته و انجام‌ماموریت را امکان پذیر ساخته‌اند سپاسگزاری مینماید.

۱ـ۵۳۰۹۶

شاهنشاها

جامعه فرهنگیان اداره کل آموزش وپرورش منطقه قزوین مراتب انزجار شدید و تنفرعمیق خود را از توطئه خائنانه سوء قصد علیه خاندان جلیل سلطنت که وسیله عده‌ای بی‌وطن طرح و پی‌ریزی شده بود ابراز داشته ضمن تقاضای اشد مجازات خائنین مراتب جانبازی و فداکاری فرهنگیان این منطقه را بخاکپای‌ان رهبر عالیقدر شاهنشاه آریامهر تقدیم داشته سلامت و دوام سلطنت شاهنشاه آریامهر و شهبانوی گرامی و ولیعهد محبوب را از درگاه ایزد متعال مسئلت می‌نمایند .

جان‌نثار ـ انوش صوفی رئیس اداره کل آموزش و پرورش منطقه قزوین

ارتباط‌مستقیم‌تلفنی سبزوارونیشابور

از ساعت ۷ صبح روزدوشنبه۲۳ مهرماه ۱۳۵۲ برقرار میگردد

در صفحه ۱۹

اطلاعیه

ثبت‌نام برای شرکت در سومین دوره مسابقات مهارت فنی

سومین دوره مسابقات مهارت فنی بین کارگران جوان و متخصص استانهای مرکزی آذربایجان شرقی . خوزستان . اصفهان . خراسان . فارس و کردستان زیر نظر کمیته ملی مسابقات مهارت‌فنی‌درشهرهای‌تهران . تبریز . اهواز . اصفهان. مشهد . شیراز و سنندج‌ازروزنهم آبانماه ۱۳۵۲ آغاز میگردد . از کارگران عزیز هریک‌ازاستانهای یادشده دعوت میشودبرای کسب اطلاعات بیشتر و ثبت‌نام همروزه بین ۱۶ لغایت آخر مهرماه ۵۲ (از ساعت ۸ صبح تا ۲ بعدازظهر) به محلهای نامبرده زیر مراجعه نمایند .

کارگران استان مرکزی بمکاخ وزارت کار و امور اجتماعی (تهران خیابان آیزنهاور) و کارگران استانهای آذربایجان شرقی . خوزستان . اصفهان . خراسان . فارس و کردستان بادارات کل کار و امور اجتماعی مرکز استان .

حداکثر سن برای شرکت درمسابقات ۲۵ سال تمام و مدارک مورد نیاز بشرح زیر است :

۱ـ چهار قطعه عکس ٤ × ۳
۲ـ فتوکپی شناسنامه
۳ـ معرفی‌نامه کارگاه مربوطه برای کارگران شاغل

حرفه‌های مورد مسابقه عبارتند از تراشکاری . فرزکاری . سوهانکاری جوشکاری برق . جوشکاری با گاز لوله‌کشی . ورقکاری . سیمکشی ساختمان . تعمیر رادیو و تلویزیون . مدل‌سازی ریخته‌گری . بنائی(سفت‌کاری) . آهنگری اپراتوری ماشینهای بافندگی(کارگر بافنده) . اپراتوری ماشین‌های‌ریسندگی (کارگر رینگ) .

دبیرخانه کمیته ملی مسابقات مهارت فنی

سرمقاله

عدالت قضائی و عدالت اجتماعی

دیروز، روز خانه‌های انصاف بود و بهمین مناسبت در حضور شاهنشاه مراسمی انجام گرفت و معظمله بیاناتی ایراد فرمودند که در شماره گذشته ازنظر خوانندگان عزیز گذشت .

مردم ایران فراموش نکرده‌اند که شاهنشاه ، از نخستین‌سالهای سلطنت خود، پیوسته بر لزوم تامین و تعمیم «عدالت اجتماعی» تکیه میفرمودند و دولتها را متذکر میشدند که میبایستی تمام برنامه‌ها در کشور با هدف استقرار عدالت اجتماعی طرح و اجرا شود . درمراسم روز گذشته نیز شاهنشاه فرمودند : «عدالت در نظر من مفهوم بسیار بالا و برجسته‌یی دارد و در واقع هرکاری که ماميکنیم، هر قدمی‌که برمیداریم ، هر اصلاحی که می‌کنیم ، هر پیشرفتی ـ چه مادی و چه معنوی ـ که بدان دست می‌یابیم بالاخره برای رسیدن به هدف عالی عدالت است ».

خوشبختانه این سخن در شرایطی ادا میشود که زیربنای‌عدالت اعم از عدالت اجتماعی و عدالت قضائی ، در ایران محکم شده است. یعنی از یکطرف عوامل حاکم بر روابط اجتماعی که مانع از گسترش مفاهیم عدالت میشد تغییر کرده است و از طرف دیگر سیستم قضائی کشور. میدانید که عدالت اجتماعی از عدالت قضائی جدا نیست . همانطور که شاهنشاه اظهار فرمودند «قضاوت در یک رژیم ارباب و رعیتی هرچقدر هم صحیح بود باز براساس ظلم بود و بهر صورت براساس غیرقابل قبول یک تمدن». علتش هم این است که در یک سیستم غیرعادلانه ـ مثل سیستم ارباب و رعیتی ـ قوانین ومقررات در هرحال از نظم موجود متابعت میکند و برحقوق وحدودی صحه میگذارد که از بیخ و بن انطباق با اساس عدالت ندارد . در چنین احوالی ، قضاوت هرگز به مفهوم وسیع کلمه ناظر بر مبانی عدالت نیست و در حقیقت بفرض آنکه طبق فرمایش شاهنشاه قضاوت به صحیحترین کیفیت اعمال شود فقط نوعی عدالت نسبی‌را در محدوده کلی روابط ظالمانه تامین میکند . و حال‌آنکه میدانیم در یک نظم غیرعادلانه ، کمتر امکان چنین قضاوتی فراهم می‌آید و دستگاه قضا نیز مانند سایر سازمانها و ارکان اجتماع ، غالبا زیر نفوذ طبقات ممتازه قرار دارد .

یکی از علل تمرکز هرچه بیشتر امور قضائی در روزگار گذشته این بود که مردم میدانستند مراجع قضائی هرچه بیشتر به منطقه‌نفوذ عوامل ذی‌نفوذ نزدیکتر باشد بیشتر تحت تاثیر نفوذ آنها کمتر قادربه اعمال عدالت است. بهمین جهت اغلب از محاکم محلی میگریختند و میکوشیدند به هرترتیب شده، کار را به مراجع مرکزی دستگاه قضا بکشانند که امید بیشتری به بیطرفی و تاثیرناپذیری آن داشتند . در چنان شرایطی چگونه امکان داشت مردم به آراء صادره از محاکم محلی ـ آنهم محاکمی چون خانه‌های انصاف ـ اعتماد کنند ودعاوی در همان مرحله حل و فصل شود ؟ درنتیجه بدنبال هراختلاف جزئی برونده قطوری مرحله به مرحله از نقاط دوردست ، ازقراء و قصبات و روستاها احاله به مرکز میشد و دستگاه قضائی همواره گرفتار تراکم و مآلا رکود کارهای جاری بود. انقلاب شاه و مردم، به‌موازات تحولی که در روابط اجتماعی بوجود آورد فرصت داد که در سیستم قضائی کشور نیز تجدیدنظر شود و درحقیقت عدالت‌اجتماعی وعدالت قضائی را توامان برای مردم ایران به‌ارمغان آورد و چنانکه شاهنشاه میفرمایند : «وقتی این دو باهم توام شود آنوقت است که یک مملکتی هم پیشرفته‌است، هم مترقی است و هم‌عدالت برآن حکمفرما است».

سربازان اردنی بکمک سوریه شتافتند

دمشق ـ قاهره ـ تل‌آویو
خبرگزاریها

درحالیکه اسرائیل اعلام کرده است ارتش این کشور از ۳ جهت به دمشق نزدیک میشود وطبق گزارش فرماندهی ارتش اسرائیل توپخانه دورزن این کشور از فاصله ۳۰ کیلومتری حومه شهر دمشق را بتوپ بسته است گزارشهای قبلی در مورد ورود گروهی از سربازان اردنی بجنگ رسما تایید شد و فرماندهی ارتش اردن اعلام داشت‌که قسمتی از نیروهای زبده ارتش اردن واردسوریه شده‌اند تا در کنار نیروهای سوریه وعراق وارد جنگ شوند . ماموریت نیروهای اردنی حفاظت از جناح چپ سوریه‌وجنوب شرقی جبهه جنگ است تا قوای اسرائیل نتوانند واحدهای سوریه‌راتحت محاصره درآورند .

اکنون دیگر برای کارشناسان نظامی جای تردید نیست که‌جنگ جدید خاورمیانه یک جنگ طولانی خواهد بود اکنون نبرد در هر دو جبهه بین نیروهای طرفین بشدت ادامه دارد و هنوز نمیتوان گفت‌که روزهای آینده چه حوادثی پیش خواهد آورد.

جبهه جولان

★ حمله توپخانه به دمشق

رادیو دمشق نزدیکیهای نیمه‌شب دیشب اعلام داشت نیروهای زمینی ما در تمام مدت دیروز باپشتیبانی هواپیماهای موشک‌انداز به حملات خود در جبهه شمال ادامه دادند . واحدهای زره‌پوش و هوائی ما به نبردهای شدید علیه نیروهای پیاده نظام و هواپیماهای دشمن دست‌زده و آنها را مجبور به عقب نشینی کردند . در نبردهای دیروز ۴۵ زره‌پوش‌دشمن وتعدادزیادی‌تانک و اتومبیل زره‌پوش نابود گردید . نیروی هوائی اسرائیل نیز ۲۰ هواپیمای دیگر خود را از دست داد .

بمباران اطراف دمشق از طرف هواپیماهای اسرائیل دیروز نیز ادامه داشت . در ساعت یکونیم بعد از نیمه شب‌دیشب سه‌هلیکوپتر دشمن مقادیری‌بمب‌در منطقه‌جنوب پایتخت فرو ریخت رادیو دمشق‌که این خبر را پخش کرد جزئیات‌این حمله هوائی راافاش‌نکرد وهمینقدر گفت دشمن پس از شکست سختی که در جنگ متحمل شده برای‌درهم شکستن روحیه ملت ما باین حمله شبانه دست زده است .

رادیو دمشق اضافه کرد که‌سیزده هواپیمای دشمن درنبردهای قبل‌از ظهر و سه هواپیمای دیگر درپیکار بعد از ظهر سرنگون شد . دو هواپیمای‌فانتوم‌از طرف دوهواپیمای میگ ۱۷ سوریه در شمال جبهه سرنگون گردید . رادیو دمشق‌تاکید کرد که نبرد در سراسر جبهه‌شمال با شدت هرچه تمامتر ادامه‌دارد .

در تل‌آویو سخنگوی نیرو های مسلح اسرائیل اعلام داشت که‌نبرد های خونینی درتمام مدت دیروز و دیشب درجبهه‌شمال ادامه‌داشت و توپخانه اسرائیل مواضع نظامی سوریه را در نزدیکی پایتخت‌درهم کوبید .

سخنگوی نظامی اسرائیل اعلام داشت که در نبردهای دیروز ۱۹ هواپیمای اسرائیلی و ۶هواپیمای مصری سرنگون گردید . وی‌افزود که واحدهای زرهپوش اسرائیل‌روی سه محور اصلی بسوی دمشق پیشروی میکنند و نیروهای سوری برای دفاع از پایتخت از نیروهای کشورهای عربی دیگر استمداد کرده‌اند.

ارتش سوریه در اعلامیه های خود ادعای اسرائیلی‌ها رادرمورد ورود به خاک سوریه و پیشروی بسوی دمشق تائید نمیکند .

مصر دیروز برای سومین‌بار پس از آغاز جنگ سوتهای خطرحمله هوائی در تل‌آویو به صدادرآمد و متعاقب آن دو انفجار بسیارشدید شنیده شد . هنوز علت این‌انفجار ها فاش نشده است . مدت خطر حمله هوائی بسیار کوتاه بود وپس از پنج دقیقه اوضاع بحال عادی بازگشت . دیروز برای نخستین‌بار در اورشلیم نیز آژیر خطر حمله هوائی نواخته شد ولی هیچگونه حادثه‌ای روی نداد .

ژنرال هرزوک سخنگوی وزارت دفاع اسرائیل‌دیشب‌در یک‌مصاحبه تلویزیونی اوضاع جبهه‌های جنگ را تشریح کرد و گفت با اینکه ما هنوز دربرابر مسائل مشکلی قرار گرفته‌ایم ولی عملا آسمان و دریارا از وجود هواپیماها و کشتی های دشمن مقادیری‌پاک کرده‌ایم درجبهه سینا وضع جنگ تثبیت شده و نیروهای ما توانسته‌اند مواضع نظامی جدیدی ایجاد کنند .

ویتج افسر تشکیل میشدمراسم تسلیم این عده‌باحضور نمایندگان صلیب سرخ و خبرنگاران روزنامه های خارجی صورت

در تل‌اویو یک سخنگوی نظامی ادعا کرد که مصریها در حمله به مناطق مرکزی کانال سوئز پنجاه‌تا شصت هواپیمای خود را از دست دادند .

نیروهای مصر شب وروز سربل های خود را که در مشرق کانال سوئز بوجود آورده تقویت‌میکنند. سیل نیروهای‌کمکی‌همچنان بسوی صحرای سینا سرازیر شده است. گزارشهای رسیده از قاهره حاکی است که‌مصریها پایگاههای‌موشکی جدیدی در امتداد کانال بوجود آورده‌اند . کارشناسان نظامی اظهار عقیده می‌کنند تا تکمیل‌شدن استحکامات دفاعی مصریها از حملات دامنه‌دار علیه نیروهای اسرائیل خودداری خواهند کرد. اکنون که دایان عمده قوای خودرا در جبهه جولان بکار انداخته مصریها از فرصت استفاده کرده وبه سرعت مواضع دفاعی خود را تقویت می‌کنند ونیروهای مصر همچنان با احتیاط جلو میروند.

محافل سیاسی قاهره اظهارعقیده می‌کنند که پس از آنکه مصریه‌ادر صحرای سینا کاملا بر اوضاع مسلط شدند دولت مصرهمانطور که محمد حسن زیات در نیویورک

موشه دایان مجروح شد ؟

رباط ـ خبرگزاری فرانسه ـ روزنامه «اوپینیون» ارگان حزب استقلال‌ضمن گزارشی‌که باتیتر درشت در صفحه اول امروز خود چاپ کرده‌نوشته است که موشه‌دایان ظاهرا در جریان جنگهائی که اخیرا بین نیروهای عرب و قوای صهیونیستی در ارتفاعات جولان روی‌داده بشدت زخمی شده است.

روزنامه مراکشی به نقل از گزارشهای تایید نشده اضافه کرده است که وزیر مهاجم صهیونیست هنگامی که شخصا عملیات نیروهای اسرائیل را برای‌تصرف منطقه استراتژیکی «کوه هرمون» که قسمت اعظم نیروهای اعزامی مراکشی‌در آن موضع گرفته‌اند رهبری‌می کردبضرب گلوله زخمی‌گردیده است.

مردم قاهره به سادات تبریک گفتند

انورسادات رئیس جمهوری مصر که فرماندهی جنگ را شخصا بعهده گرفته روز جمعه مطابق معمول درنماز جماعت در مسجد قاهره شرکت کرد. پس از پایان نماز مردم اطراف سادات را گرفتند تا پیروزی ارتش مصر را در عبور از کانال سوئز باو تبریک بگویند . در عکس سادات (سمت راست) در حالیکه با مردم دست میدهد دیده میشود.
عکس رادیوئی اطلاعات

مین‌گذاری سینا

قاهره ـ سربازان مصر از دیروز شروع به‌کار مین‌گذاری صحرای سینا کردند.مصریها بین مناطقی‌که‌در تصرف آنهاست ومناطق‌اسرائیل‌رامین‌گذاری کردند و باین ترتیب یک دیوار خطرناک از مواد منفجره بین خودواسرائیلی‌ها بوجودآوردند. مقامات اسرائیلی گفتند که صبح امروز در نهمین روز جنگ مصریها در سینا دست بیک حمله بزرگ زدند .
ولی ارتش اسرائیل حمله آنها را دفع کردو ۳۰ تانک مصری راهم نابود کرد.

گلدامایر گفت: مادر پیروزی خودتردیدنداریم

تل آویو ـ خبرگزاری‌فرانسه ـ گلدامایر نخست وزیراسرائیل دریک کنفرانس مطبوعاتی‌که‌با حضور بیش از چهارصدخبرنگار خارجی تشکیل‌شد گفت‌اسرائیل با همه وسائل و امکانات خود تاپیروزی نهائی خواهد جنگید ومن در پیروزی‌نهائی خودمان کوچکترین شك‌وتردیدی‌ندارم ویقین دارم در جنگی که بما تحمیل شده است پیروزی از آن ما خواهد بود من از این بابت هیچگونه نگرانی ندارم .

گلدامایر گفت ما در جنگی که نه تنها مصر بلکه سوریه و سایر کشور های عربی و همچنین اتحاد جماهیر شوروی تحمیل کرده‌اند لحظات‌دشواری را گذرانیده‌ایم‌ولی‌وضع‌اکنون بهتر شده است و روحیه ملت در داخل و شجاعت سربازان‌در جبهه مافوق ستایش است .

گلدامایر گفت هیچیك از کشور های خارجی نمی توانند در جنك بین ما و اعراب‌داوری کنند و کشور های خارجی‌تنها باید به طرفین کمك کنند که سرانجام میز به‌نشینند. گلدامایر پرسید آیا فرانسه خود رابیحد کافی بیطرف می داند که حق داشته باشد در این جنك‌نقش میانجی ایفا کند .

گلدامایر درپاسخ‌یك‌خبرنگار گفت اسرائیل حاضر است بر اساس خط‌آتش بس‌ششم‌اکتبر «جنك کنونی»باآتش‌بس‌موافقت کند . وقتی که یك پیشنهاد آتش‌بس جدی ارائه شود مابه دقت آن را مورد بررسی قرار خواهیم داد .

گلدامایر حاضرنشد بگوید این جنك چند مدت طول‌خواهد کشید و همینقدر گفت من‌تنها این را می دانم که دوره جنك کوتاه خواهد بود . ما هرگز تاکنون در چنین جنگی در دو جبهه علیه چنین تسلیحاتی شرکت نکرده‌ایم .

گلدامایر سپس شوروی را بشدت مورد حمله قرار داد و گفت اتحاد جماهیرشوروی‌سال هانیرو های کشور های همسایه ما را تقویت کرده تا آنها بایك حمله بتوانند اسرائیل را نابود کنند .

نخست‌وزیر اسرائیل اضافه کرد که ۱۲۰ هواپیمای حمل‌و نقل شوروی اکنون پیوسته به کشور های عربی اسلحه حمل می کنند تا اعراب و اسرائیل بخاطر حفظ منافع‌آنها یکدیگر را بکشند .

گلدامایر تاکید کرد که اسرائیل از طرف مصروسوریه با کمك واحد هائی که از عراق ، اردن ، الجزایر، وتونس آمده و بویژه با کمك نظامی شوروی مورد حمله قرارگرفته است . ما ملت‌کوچکی هستیم ولی می دانیم که دو راه بیشتر نداریم یاباید پیکار کنیم و یا به نابودی تن در دهیم و ما راه اول را برگزیده‌ایم .

گلدامایراز تصمیم‌ملك‌حسین در مورد شرکت در جنك‌اظهار تاسف کرد و گفت پادشاه‌اردن می بایستی اخطارلوی‌آشکول‌را که در ۵ ژوئن ۱۹۶۷ بوی تسلیم شد و نتیجه جنك۱۹۶۷ را بیاد بیاورد . اگر نیروهای ما در جبهه شمال‌در سرراه‌خود بایك تانك اردنی روبرو شوند چاره‌ای جز نابودی آن‌نخواهند داشت .

گلدامایر درباره اوضاع‌جبهه جولان گفت که نیرو های اسرائیل بسوی دمشق پیش می روند ولی از تشریح جزئیات اوضاع در این منطقه خودداری کرد .

گلدامایر در پاسخ این‌سئوال که آیا اسرائیل برای ادامه نبرد بقدرکافی مواد جنگی در اختیار دارد گفت اسرائیل از لحاظ کمبود تسلیحات به مخاطره نیفتاده است .

گلدامایردر پایان بطور ضمنی‌گفت وقتی جنگ تمام شد اسرائیل به خطوط‌قبلی‌آتش‌بس بامصر وسوریه بازنخواهد گشت

حمایت کردهای عراق از اعراب

بغداد ـ رویتر ـ روزنامه ارگان حزب دمکراتیک کردستان‌اعلام‌کرد که نهضت آزادیبخش کرد در جنگ جاری اعراب برضد اسرائیل در کنار برادران خود ایستاده است .

این روزنامه که «التاخی» نامدارد گزارش دیروز روزنامه فرانسوی فرانس‌سوار را دایر براینکه‌همزمان با جنگ اعراب و اسرائیل جنگ های سختی نیز بین کردها وارتش عراق در شمال این کشور درگیر شده است تکذیب کرد .

یونان و قبرس با استفاده امریکا از پایگاههای‌خود علیه اعراب مخالفت کردند

آتن ـ رویتر ـ وزیر امورخارجه یونان اعلام داشت که دولت یونان در هیچگونه اقدامی‌علیه کشور های عربی چه مستقیم و چه غیر مستقیم شرکت نخواهد کرد .

وزیر امور خارجه یونان پس از اشاره به دوستی بین‌اعراب ویونان گفت ما عقیده داریم که دبیر کل سازمان‌ملل‌متحد وسایر سازمان های بین‌المللی باید جدا برای پایان دادن به نبرد و برقراری صلح در خاورمیانه اقدام کنند . قبلا اعلام شده بود که یونان به امریکا اجازه نمی دهدازپایگاه های خود در یونان برای حمل اسلحه و سرباز به خاورمیانه استفاده کنند . دولت قبرس نیز اعلام کرد که اجازه نخواهد داد پایگاه های خارجی در قبرس علیه اعراب مورداستفاده قرار گیرد . ضمنا دیروز در قبرس تظاهراتی بنفع‌اعراب‌برپا شد .

کشور های بازار مشترك خواستار پایان جنك خاورمیانه‌شدند

کپنهاك ـ رویتر ـ دولت های۹ کشور عضو بازار مشترك‌اروپا متفقا اعراب و اسرائیل رادعوت کردند که با قطع مخاصمات موافقت کنند .

این دعوت ماحصل بیانیه‌ای است که‌درپایان‌اجتماع‌مشورتی سه روزه نمایندگان سیاسی کشور های بازار مشترك‌اروپا در کپنهاك انتشار یافته است.

در این کنفرانس روسای ادارات‌سیاسی‌وزارت‌های‌خارجه ۹ کشور بازار مشترك‌شرکت داشتند . در اعلامیه بعد از ابراز نگرانی عمیق دولت های بازار مشترك از جنك جاری خاورمیانه اظهار اطمینان شده است که اگر مصر و سوریه‌و اسرائیل دست از جنك‌بردارند راه برای انجام مذاکرات‌واقعی و در چهار چوبی مناسب باز خواهد شد و اجازه خواهدداد که بحران خاورمیانه براساس قطعنامه ۲۲نوامبر۱۹۶۷شورای امنیت‌که متضمن‌خروج‌اسرائیل از اراضی اشغال شده کشور های عرب است رفع‌شود .

فلسطینی‌ها یك‌تانك اسرائیلی را منهدم کردند

دمشق ـ رویتر ـ چریکهای فلسطینی در دمشق اعلام کردندکه یک تانک ـ ۵ کامیون ارتشی دو اتومبیل و یک کامانکار نظامی اسرائیل را در جریان عملیات‌جنگی در تپه‌های جولان و نوار غزه‌نابود کرده‌اند.

خبرگزاری فلسطینی وفا گزارش داد که چریکهای عرب عده زیادی از سربازان اسرائیلی را در این عملیات به قتل رساندند و یکی از خود آنها کشته شد.

یك هواپیمای امریکائی در سوریه سقوط کرد وخلبان آن اسیر شد

سوریه‌ومصر، امریکا رابه شرکت درجنگ متهم کردند

پاریس ـ آسوشیتدپرس ـ یونایتدپرس ـ از دیروز عامل تازه‌ای وارد جنگ خاورمیانه‌شد، باین ترتیب که دولت‌های سوریه‌ومصر رسما امریکا رامتهم‌کردند که خلبانان این کشور باهواپیما های فانتوم امریکائی بدون آنکه این هواپیما ها مارك اسرائیل را داشته باشند در جنگ شرکت کرده‌اند .

سخنگوی سفارت سوریه در پاریس اعلام کرد که یک هواپیمای جت فانتوم متعلق‌بنیروی هوایی آمریکا کم‌وبیش یک خلبان آمریکایی هدایت میشد هنگام بمباران سوریه سرنگون شده و خلبان آن‌اسیرگردیده است . سخنگوی سفارت سوریه در پاریس اظهار داشت که این هواپیمادارای علامت اسرائیلی‌نیز نبوده و خلبان آن پس‌از اسیر شدن اعتراف کرده است که آمریکایی است و قبلا درجنگ ویتنام شرکت کرده است این خلبان مدارك هویت همراه نداشت .

سخنگوی سفارت سوریه در لندن نیز دیشب اعلام کرد که هواپیما های فانتوم و اسکای هاوک آمریکایی بدون آنکه حتی باعلائم نیروی هوایی‌اسرائیل استتار شده باشند و درحالیکه خلبانان آمریکایی که در جنگ ویتنام شرکت داشته‌اند آنها را هدایت میکردند در بمباران سوریه‌شرکت کرده‌اند. **سخنگوی سفارت سوریه درلندن گفت که همین هواپیما های آمریکایی در بمبارانی که منجر به انهدام پالایشگاه بانیاس در سوریه‌گردید شرکت‌داشته‌اند. سخنگوی مذکور اخطار کرد که به این ترتیب دخالت آمریکاعلیه‌نبرد آزادیبخش‌اعراب درخاورمیانه خطر توسعه دامنه جنگ خاورمیانه را افزایش داده است و آمریکا و اسرائیل در مسئولیت عواقب این امر سهیم هستند .**

سخنگوی سفارت سوریه در لندن اضافه کرد که بعداز آنکه دفاع ضد هوایی ما تلفات سنگینی برنیروی‌هوایی اسرائیل وارد کرد و بعد از آنکه بر افسانه‌برتری هوایی اسرائیل داغ باطله کوبید اکنون آشکارشده‌است که‌آمریکا ودستنشاندگان اسرائیلی‌آن‌در هماهنگی کامل شروع به اجرای نقشه‌ی تجاوز ـ کارانه خود در خاورمیانه کرده‌اند .

طی بیانیه‌ای که قبلا در دمشق‌انتشار یافته گفته شده که در حملات هوایی اسرائیل به سوریه که منجر به مرگ عده‌ای‌از دیپلمات های خارجی وصدها غیرنظامی بی‌گناه‌گردیدخلبانان آمریکایی که درجنگ ویتنام سابقه پرواز دارند با هواپیما های فانتوم و اسکای‌هاوک آمریکایی‌که‌علامت نیروی هوایی اسرائیل برآنهابچشم‌نمیخورد شرکت داشته‌اند.

سخنگوی سفارت سوریه در لندن در پایان اظهار داشت که ویران کردن پالایشگاه بانیاس سوریه تلاش آشکاری ازطرف‌آمریکا و اسرائیل برای محروم کردن کشور های اروپائی از نفت بوده است .

اعتراض مصر

دولت مصر نیز شب گذشته بخاطر پرواز اکتشافی دو هواپیمای آمریکایی برفراز خاك‌مصر شدیدا به دولت‌آمریکا اعتراض کرد .

اسمعیل فهمی کفیل وزارت خارجه مصر اخطار کرد که این تجاوز آمریکا به قلمرو هوایی مصر عواقب وخیمی دربرخواهد داشت. کفیل وزارت‌خارجه مصر ریچارداسمیت‌رئیس هیئت‌نمایندگی سیاسی آمریکا در قاهره را احضار کرد و از او خواست که بیدرنگ اعتراض شدید دولت مصر را به دولت‌آمریکا ابلاغ کند .

هنگامیکه نماینده سیاسی آمریکا یادداشت اعتراض‌آمیز مصر را دریافت میکرد کاردار سفارت اسپانیا در قاهره نیز در ملاقات با کفیل وزارت خارجه مصر شرکت داشت . مصر بعد از جنگ ۱۹۶۷ خاورمیانه روابط سیاسی‌خودرا با آمریکا قطع کرده و از آن تاریخ سفارت اسپانیا در قاهره عهده‌دار حفظ منافع آمریکا درمصر بوده است قبلا سخنگوی نظامی‌مصراعلام کرده بودکه هواپیما های اکتشافی آمریکا که برفراز خاك مصر پرواز کردند از نوع اس . ار . ۷۱ بوده‌اند .

تکذیب آمریکا

سفارت آمریکا در اسرائیل دیروز ادعای دولتهای عرب را دایر براینکه خلبانان آمریکایی‌دربمباران دمشق‌شرکت کرده‌اند تکذیب کرد . سخنگوی سفارت آمریکا درتل‌آویو گفت مقامات‌آمریکایی بارهاتکرار کرده‌اند که این قبیل‌اتهامات اهانت آمیز و سراپا دروغ است .

درپاریس سفیران کشور های عرب که کمیته مشترکی تشکیل داده‌اند آمریکا رامتهم‌کرده‌اند که‌برای حمایت ازاسرائیل دربرابر اعراب‌درجنگ‌جاری خاورمیانه دخالت کرده است .

جبهه سینا

حمله بزرگ مصر

سخنگوی ارتش مصر در قاهره اظهار داشت که نبرد تانکها وزره‌پوشها درصحرای سینا همچنان به نفع نیروهای مصر جریان دارد . عصر دیروز کلیه افسران و سربازان یک پاسگاه نظامی اسرائیل در شمال خلیج سوئز سلاحهای خود را بزمین گذاشته به نیرو های مصری تسلیم شدند .

افراد این پاسگاه از ۳۲سرباز هرزوك گفت سوریه میکوشد هرچه بیشتر از سپر ارتش سایرکشور های عربی استفاده کند ولی باید امیدوار باشیم درسی که به نیروهای عراقی داده‌ایم برای سایر کشور های عربی عبرت باشد . اسرائیل اعلام کرده که دیروز واحد های عراقی را در جبهه‌سوریه تارومار کرده است .

سخنگوی‌وزارت‌دفاع اسرائیل تصریح کرد که نیرو های اسرائیل در نبرد های روز شنبه به نیروهای عراقی که روز جمعه وارد جولان شده بودند تلفات سنگینی واردکرده و یک لشکر و هشتاد تانک عراقی را منهدم ساخته است.

درباره جبهه جنوب ژنرال هرزوک گفت که نیروهای‌مصری اکنون مواضع خودرادرصحرای سینا تقویت کرده‌اند ولی ما پس‌از فراغت ازکار سوریه یک «سورپریز» نیز برای مصریها داریم و نتیجه آن ممکن است برای مصریها بسیار شوم باشد.

گرفت . سخنگوی نظامی مصر گفت که نیرو های مصری پس از محاصره این پاسگاه کلیه سربازان و افسران اسرائیلی را که در آنجا مشغول خدمت بودند وادار به تسلیم کردند.

در جریان نبرد های دیروز صحرای سینا ۱۶ هواپیمای دیگر اسرائیلی و همچنین سه هلیکوپتر نظامی دشمن سرنگون شد .

در اعلامیه شماره ۳۵ سرفرماندهی نظامی مصر گفته شده است که هواپیما های اسرائیل کوشیدند مواضع‌نیرو های ما را در مشرق کانال بمباران کنند ولی آتشبارهای ضدهوائی راه را برآنها بسته و ۱۶ هواپیمای مهاجم را سرنگون ساختند . نیروی‌هوائی مصر مراکز تجمع زره‌پوش های اسرائیل را در شمال سینا بمباران کرده و تعداد زیادی‌از آنها را منهدم ساختند. در پایان اعلامیه گفته شده است که چهارهواپیمای مصری نیز توسط آتشبارهای اسرائیلی سرنگون گردید .

بعد از ظهر دیروز نیز بار دیگر سوتهای خطر حمله هوائی در قاهره بصدا درآمد و پس از آن صدای دوانفجار بگوش رسید . این سومین بار بود که پس از آغاز جنگ‌جدید در پایتخت مصر آژیر حمله هوائی نواخته شد .

ضمنا امروز رادیو دمشق اعلام کرد که حمله متقابل ارتش سوریه در جبهه شمالی آغاز شده و سربازان سوری نیروهای اسرائیل را وادار به عقب‌نشینی کرده‌اند . در این حال اعلام شده که سربازان عراقی در سوریه نیز یک ستون اسرائیلی را اسیر کرده‌اند .

اظهار داشت حاضر به قبول آتش بس خواهد بود بشرط آنکه‌نیرو های اسرائیل تمام صحرای سینا را تخلیه کند.

این در صورتی است که ارتش سوریه بتواندجلو پیشروی‌اسرائیلی ها را بگیرد. ودر صورتیکه نیرو های سوری‌دربرابر فشاراسرائیلی ها بیوسته عقب‌نشینی کنند دراین صورت ارتش اسرائیل ممکن‌است تمام قدرت خود را در صحرای سینا بکار اندازد و در این‌صورت اوضاع‌سیاسی‌بسیار پیچیده‌خواهد شد .

در این ضمن ژنرال «گونن» فرمانده قوای اسرائیلی در سینا گفت مصر برای حمله بزرگی در سینا آماده شده که ممکن است تا چند ساعت دیگر آغاز شود. ژنرال اسرائیلی‌گفت مصریین ۶۰۰ تا۷۰۰ هزار سرباز و ۲ هزارتانک برای حمله به‌اسرائیل بسیج کرده است .

ژنرال اسرائیلی گفت از ۱۳پلی که مصریها روی کانال سوئز زدند بیش از ۴ پل باقی نمانده است .

موریتانی باعراب کمك میکند

قاهره ـ رویتر ـ کشور آفریقایی مسلمان موریتانی به‌عنوان‌نوزدهمین عضو اتحادیه عرب وارد این اتحادیه شد .

وزیران خارجه کشورهای عرب شب گذشته تصمیم گرفتند که‌طبق توصیه کشور همسایه موریتانی یعنی مراکش با عضویت آن در اتحادیه عرب موافقت کنند .

وزیر خارجه موریتانی گفت که کشور وی مایل است همزمان با نبرد آزادیبخش اعراب برضد اسرائیل و در لحظات حساس تاریخ و سرنوشت ملت عرب نقش خود را در پایمردی با برادران عرب و مسلمان ایفا کند .

امریکا از شرکت اردن‌درجنك‌اظهار تاسف کرد

واشنگتن ـ رویتر ـ منابع مطلع امریکایی خبر دادند که اردن یک تیپ‌از نیروهای‌خود را درجبهه‌سوریه‌برضداسرائیل وارد جنگ کرده است .

رابرت مک‌کلوسکی سخنگوی وزارت خارجه آمریکا اعلام کرد که شرکت اردن در جنگ جاری خاورمیانه بطور جدی باعث تاسف است و دامنه‌جنگ خاورمیانه را درزمانی که‌آمریکا بشدت برای متوقف کردن این جنگ تلاش‌میکندگسترش‌خواهد داد. مک کلوسکی در جواب این سئوال که آیا عربستان سعودی تهدید کرده است که در صورت ادامه یافتن ارسال کمک های نظامی امریکا برای اسرائیل با آمریکا قطع رابطه خواهد کرد‌ویاجریان نفت‌خود را بسوی آمریکا قطع خواهد نمود اظهار داشت که چنین تهدید هایی عنوان نشده است.

سخنگوی نظامی اردن گفت :

سربازان اردن تادم مرگ خواهند جنگید

عمان ـ خبرگزاری فرانسه ـبعداز ظهر دیروز رسما در عمان اعلام شد که نیرو های اردن‌بدستور ملک‌حسین‌پس‌از آغاز نبرد های‌اخیروارد سوریه شده‌اند.

نیرو های اردنی از جناح چپ‌نیرو های سوریه دفاع می کنند و وظیفه آنها جلوگیری از تصرف کوه های نزدیک جبهه جولان از طرف نیرو های اسرائیل میباشد .

سخنگوی نظامی اردن ضمن تائید خبر ورود نیرو های اردنی به سوریه گفت که سربازان اردنی تا دم مرگ در کنار برادران عرب خود برای دفاع از جبهه شمال خواهند جنگید .

سخنگوی نظامی اردن توضیح‌داد که از همان آغاز نبرد نیرو های اردنی ماموریت داشتند از جناح چپ جبهه دفاع کنند . آنها همچنین ماموریت داشتند عده زیادی از نیرو های اسرائیل را در خط آتش‌بس اردن نگاهدارند تا دشمن نتواند آنها را در یکی از دو جبهه علیه مصر یا سوریه به نبرد وارد کند .

بدنبال اعلام ورود نیروهای اردنی به سوریه کلیه‌مدارس اردن بدستوروزیر فرهنگ این کشور تعطیل‌شدند و مقررات خاموشی شب در سراسر اردن برقرار شد .

سازمان دفاع غیرنظامی اردن بمردم این کشور توصیه کرد که شب ها از روشن کردن چراغ برق خودداری کنند و یا شیشه پنجره های‌خود رابرنگ‌آبی رنگ‌آمیزی کنند .

سازمان دفاع غیرنظامی همچنین‌از اردنی ها خواسته است که برای چندین روز مواد خوراکی مورد نیاز خود را تامین کرده و پناهگاه هائی برای خود ایجاد کنند .

گروه فرهنگی خوارزمی

برای کلاسهای آمادگی کنکور در رشته های ، ریاضی ، طبیعی‌وادبی که‌از روز یکشنبه ۱۵ر۷ر۵۲ شروع میشود نبت‌نام مینماید .
از دانش آموزان در طول ترم ، امتحان تستی به روش کنکورسراسری دانشگاه ها و مدارس عالی کشور بعمل‌می‌آیدواوراق امتحانی‌بوسیله‌ماشینهای I.B.M. تصحیح و کتبا اعلام نتیجه میگردد .داوطلبان جهت ثبت نام با دو قطعه‌عکس به واحد های زیر مراجعه فرمایند :
۱ ـ واحد شمارهٔ ۱ : خیابان دانشگاه‌چهار راه سزاوار ، شماره تلفن ۴۳۱۸۰ و ۴۹۹۵۳
۲ ـ واحد شمارهٔ ۲ : اول خیابان شاه‌آباد ، جنب میدان بهارستان ، تلفن ۳۱۸۶۳۳
۳ ـ واحد شماره ۳ : دبیرستان ارشادخیابان تهران‌نو واقع در خیابان ششم بهمن ، ایستگاه ارباب تلفن ۷۹۰۰۷۶ـ۷۹۱۰۴۵
۴ ـ واحد شمارهٔ ۴ : دبیرستان فرگام،خیابان روزولت،روبروی سینمادیاموند، شماره تلفن ۸۲۰۱۵۳ ـ ۸۲۳۴۴۰
۵ ـ واحد شمارهٔ ۵ : دبیرستان پسران‌خوارزمی شمیران . خیابان پهلوی نرسیده به میدان تجریش تلفن۸۷۳۴۲۹

عمر کرد اعصاب و تقویت چگونه میتوان ۱۰۰ سال آن تقویت قوای عمومی بدن سوء هاضمه و درمان آن امراض قلبی و دیابت رژیم لاغری و چاقی رماتیسم و سیاتیك
وبسیاری مطالب بهداشتی وطبی دیگر را درکتاب
دکتر برای همه
که بتازگی منتشر شده
مطالعه کنید
«بها ۳۰۰ ریال»
شرکت نسبی اقبال ـ شاه‌آباد
اقبال EQBAL

شوروی حمل اسلحه برای اعراب را افزایش داد

بلگراد ـ رویتر ـ هواپیما ـ های حمل و نقل شوروی که حامل اسلحه و مهمات برای کشور های عرب هستند کماکان از آسمان یوگسلاوی پرواز میکنند و برخی از فرودگاه ـ های این کشور بعنوان مراکز تجدید سوختگیری بوسیله هواپیما های مذکور مورد استفاده قرار میگیرند.

مقامات رسمی بلگراد هنوز در این باره سخنی نگفته‌اند. بنا به اطلاعاتی که از منابع غیر رسمی بدست آمده فرودگاه نظامی و غیر نظامی تیتوگراد پایتخت «مونته‌نگرو» که در جنوب دریای آدریاتیک قرار دارد برای تجدید سوختگیری هواپیما های شوروی که حامل اسلحه و مهمات برای مصر و سوریه هستند مورد استفاده قرار گرفته‌اند.

هواپیما های شوروی بطور عمده در تاریکی شب در این فرودگاه و سایر فرودگاه های یوگسلاوی بر زمین می‌نشینند و این وضع از چندین روز پیش تا کنون ادامه یافته است هواپیما های حمل و نقل روسی مستقیما از کیف وارد یوگسلاوی می‌شوند.

از طرف دیگر همانطور که دولت یوگسلاوی دو روز قبل اعلام کرده بود ارسال خون از طرف این کشور به مصر و سوریه آغاز شده است.

خون های ارسالی یوگسلاوی از راه هوا به قاهره و دمشق فرستاده میشود.

درنیکوزیا مقامات هواپیمایی کشوری قبرس دیشب اعلام کردند که هواپیما های حمل و نقل شوروی که به طرف مصر پرواز میکنند روز گذشته بدون وقفه از فراز خاک قبرس عبور کرده‌اند

اداره کنترل ترافیک هوایی قبرس تعداد هواپیما های روسی را که ظاهرا برای ارتشهای مصر و سوریه اسلحه و تجهیزات جنگی حمل میکنند براورد نکرده است.

ـ مقامات وزارت دفاع آمریکا در واشنگتن اعلام کردند که هواپیما های حمل و نقل شوروی از نیمه هفته گذشته تاکنون حداقل یکهزار تن اسلحه و مهمات به سوریه و مصر حمل کرده‌اند. در گزارش منابع وزارت دفاع آمریکا اظهارنظر شده که حملات هوایی اسرائیل به فرودگاه مصر و سوریه ظاهرا ارسال اسلحه و مهمات از طرف شوروی به کشور های عرب را دچار اشکال کرده است.

شایع است که تعدادی از هواپیما های شوروی که حامل تدارکات جنگی برای سوریه بودند از آسمان این کشور به شوروی بازگشته‌اند چون فرودگاه های سوریه بیش از آن آسیب دیده است که برای فرود آمدن هواپیما های حمل و نقل شوروی مناسب باشد

برخی گزارشها حاکی است که تا کنون حداقل دو فروند از هواپیماهای حمل و نقل شوروی از نوع آنتونوف ۱۲ در فرودگاه حلب در سوریه مورد حمله جتهای جنگنده اسرائیل قرار گرفته آسیب دیده‌اند. خلبانان اسرائیلی ظاهرا تا کنون حاضر نشده‌اند هواپیما های حمل و نقل شوروی را در آسمان خاورمیانه مورد حمله قرار دهند.

بنا به اظهار مقامات وزارت دفاع آمریکا موشکهای ضد هوایی و سلاحهای ضد تانک و مهمات از جمله تدارکاتی است که بوسیله شوروی ازراه هوا برای مصر و سوریه ارسال میشود

علاوه بر این مقامات جاسوسی آمریکا گزارش داده‌اند که شوروی از راه دریا نیز برای کشور های عرب اسلحه و تجهیزات جنگی ارسال می ـ کند.

از جمله در گزارش منابع مذکور گفته شده که تاکنون بیش از ۵۰ تانك متوسط و تعدادی موشکهای کارآمد سام شش (زمین به هوا) و سکو های پرتاب آن بوسیله یك کشتی شوروی در بندر اسکندریه به مصر تحویل شده است.

در اینحال گزارش روزنامه لبنانی لوریان لوژور حاکی است که طبق اطلاعات دریافت شده از دمشق هواپیما های آنتونوف شوروی شروع به حمل و تحویل جتهای جنگی، بمب‌افکن میگ و موشکهای مختلف به سوریه کرده‌اند و محمولات خود را در شمال سوریه تحویل میدهند.

در این عکس که از طرف مقامات اسرائیلی منتشر شده سربازان اسرائیلی را در داخل یک سنگر در نقطه‌ای از صحرای سینا در حال دعا خواندن نشان میدهد. عکس رادیوئی اطلاعات

اعراب روز سه‌شنبه در مورد نفت تصمیم میگیرند

صدور نفت اعراب به غرب کاهش یافت

کویت ـ یونایتدپرس ـ سخنگوی دولت کویت اعلام کرد که وزیران نفت کشور های عرب تولید کننده نفت روز سه‌شنبه یک کنفرانس فوق‌العاده در کویت تشکیل خواهند داد تادرباره نقش نفت اعراب در نبردجاری آنها با اسرائیل بحث کنند.

عبدالعزیز حسین وزیر مشاور کویت این مطلب را در پایان جلسه فوق‌العاده کابینه کویت که بریاست شیخ صباح السالم الصباح فرمانروای این امارت تشکیل شده بود اعلام کرد.

دولت کویت در اوایل هفته گذشته اندکی پس از شروع جنگ جاری اعراب و اسرائیل تقاضا کرده بود که کنفرانس نفتی فوق‌العاده کشورهای عرب تشکیل شود. در بغداد روزنامه الثوره ارگان رسمی دولت عراق از توده های مردم کشور های عرب دعوت کرد که زیرپای کارشناسان و مستشاران آمریکایی را که در هر نقطه‌ای از خاک ملت عرب مستقر هستند تبدیل به جهنم کنند.

الثوره به مردم کشور های عرب توصیه کرده است که به حمایت از نبردی که در جبهه های جنگ بر ضد اسرائیل ادامه دارد منافع آمریکا را در خاورمیانه عربی آماج ضربات خود قرار دهند و در تمامی موسسات و سازمانهای آمریکایی که در دنیای عرب به فعالیت مشغولند اعتصاب عمومی برپا کنند.

منابع نفتی بیروت دیروز اعلام کردند که جنگ جاری اعراب و اسرائیل موجب قطع صادرات نفت خام در دو تلمبه خانه ساحلی مدیترانه شده و اکنون درهر روز یک میلیون بشکه نفت خام که از طریق سواحل شرقی مدیترانه صادر میشد بهدر میرود و بهمین میزان از صدور نفت خاورمیانه به غرب کاسته شده.

مجله «میدل ایست اکونومیک سروی» که هفته‌ای یکبار در بیروت منتشر میشود وضع صادرات نفت از طریق تلمبه های ساحل مدیترانه را بعد از درگیرشدن جنگ اعراب و اسرائیل به این شرح گزارش کرده است.

۱ـ بانیاس (سوریه) ـ صادرات نفت خام عراق از طریق تلمبه خانه بانیاس که ظرفیت آن روزی ۷۰۰ هزار بشکه است از روز هفتم اکتبر بدلایل امنیتی قطع شده است. بدنبال آن در یازدهم اکتبر جاری تلمبه خانه مذکور آماج حملات هوائی و دریائی اسرائیل قرار گرفت و ۱۲ مخزن از ۲۴ مخزن آن طبق گزارشهای منتشر شده آتش گرفتند.

۲ـ طرطوس ـ در نتیجه حمایت هوایی و دریائی اسرائیل صادرات نفت خام از تلمبه خانه طرطوس که روزی ۱۰۰ هزار بشکه ظرفیت دارد از یازدهم اکتبر قطع شده است.

۳ـ حمص ـ بدنبال حملاتی که روزهای دهم و یازدهم اکتبر بوسیله نیروی هوائی اسرائیل صورت گرفت تنها پالایشگاه نفتی سوریه که در حمص قرار گرفته و ظرفیت آن روزی ۵۴ هزار بشکه است تولیدات خود را متوقف کرده است.

روزنامه «ماروک سوار» یکی ازجراید طرفدار دولت مراکش که در رباط چاپ میشود براعراب تاکید کرد که از فرستادن نفت به کشورهایی نظیر امریکا که در جنگ جاری خاورمیانه از اسرائیل حمایت میکنند خودداری ورزند.

این روزنامه نوشته است که جنگ جاری خاورمیانه هر قطره نفت اعراب میتواند به اندازه یک قطره از خون اعراب اهمیت داشته باشد.

در سرمقاله این روزنامه که بوسیله احمد علوی وزیر سابق اطلاعات مراکش امضاء شده است گفته شده که وظیفه کشور های عربی تولید کننده نفت در این روزها کاملا روشن است.

تلویزیون وستینگهاوس
باتکنیک برتر آمریکائی

گروه شرکتهای تولیدی ووارداتی ماشین آلات راه‌سازی و ساختمانی
ارکان ماشین. وزنه
ماشین. رول. رولر
خیابان آیزنهاور ـ مقابل دانشگاه آریامهر شماره ۶۲۸ و ۶۴۶
تلفن: ۹۵۹۰۷۸ ـ ۹۶۲۴۵۹ ـ ۹۵۲۸۹۹ ـ ۹۵۹۰۰۲ ـ ۹۵۸۵۵۵

DEMAG (آلمان) دماگ
فینیشر آسفالت ـ غلطك لاستیکی ـ غلطك ویبره
نماینده انحصاری: شرکت ارکان ماشین

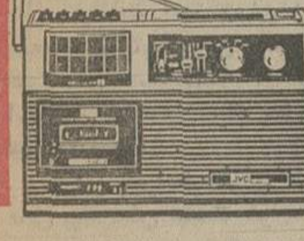

بخاطر بسپارید
نیویکو
رادیو ضبط کاست نیویکو
آفریننده شادیها
نیویکو NIVICO

مجله جوانان فردا منتشر میشود

MAZDA مزدا
سوپر دولوکس مزدا 808
زیباترین اتومبیل سال ۱۹۷۳

با تجهیزات مدرن و مطمئن چهار سیلندر با رادیو و پخش صوت استریو در رنگهای بسیار زیبا
(باکولر گازی)
نمایندگی پخش شرکت ایران کالا خیابان آیزنهاور جنب بیمه های اجتماعی تلفن های ۹ الی ۹۳۳۵۶۷
تهران ـ مهرآباد جنوبی تلفن ۹۵۳۱۱۸
تهران ـ فروشگاه کورش جاده تهران‌نو تلفن ۷۹۱۶۵۴
تهران ـ بازرگانی سورتمه بلوار کریمخان زند تلفن ۸۳۳۰۳۱ الی ۳
اصفهان ـ چهارباغ بالا نمایشگاه ذوالفقاری تلفن ۴۴۴۳
مشهد ـ خیابان بهار فروشگاه بهار تلفن ۲۳۳۰۹
اهواز ـ خیابان پهلوی فروشگاه امین‌پور تلفن ۲۳۰۵۸

امریکا فانتوم و تانک به اسرائیل میدهد

واشنگتن ـ یونایتدپرس ـ مقامات رسمی واشنگتن اعلام کردند که آمریکا بدستور نیکسون ظرف چند روز آینده حداقل تعدادی از جتهای جنگنده و تانکها و سایر تجهیزات جنگی را که اسرائیل در نخستین هفته نبرد از دست داده است جبران خواهد کرد.

این تصمیم روز جمعه گذشته در خفای کامل و بارعایت حداکثر تدابیر امنیتی اتخاذ شده است چون آمریکا از حساسیت ماهیت چنین تصمیمی آگاهی دارد وزارت دفاع آمریکا حاضر نشده است در این باره به تفصیل اظهار نظر کند. مقامات رسمی واشنگتن در گزارش خود گفته‌اند که ارسال تجهیزات جنگی از طرف آمریکا برای اسرائیل ظرف چند روز آینده آغاز خواهد شد و قبل از هر چیز جتهای جنگنده و بمب‌افکن فانتوم اف ۴ برای اسرائیل ارسال خواهد گردید

این تصمیم هنگامی برملا شده که طبق گزارش مقامات وزارت دفاع آمریکا شوروی از طریق یك پل هوایی که روسیه را به خاورمیانه متصل میکند از روز شنبه گذشته تا کنون در حدود ۲۰۰۰۸۰ تن تجهیزات جنگی از جمله موشك های ضد هوایی سام و مهمات به سوریه و مصر تحویل داده است.

در محافل دولتی و کنگره آمریکا عده‌ای عقیده دارند که این کشور باید در رساندن کمك و تدارکات جنگی برای جبران تلفات و خساراتی که تا کنون متوجه اسرائیل شده است عجله کند ولی عده‌ای دیگر از ترس واکنشهای انتقامی کشور های عرب و مخصوصا از بیم توسل اعراب به استفاده از حربه نفت ترجیح میدهند که آمریکا در ارسال کمکهای نظامی به اسرائیل احتیاط کند.

گزارشی که دیروز ازبیروت به واشنگتن رسیده حاکی است که ملك فیصل پادشاه عربستان سعودی تهدید کرده است که اگر آمریکا به ارسال اسلحه و هواپیما برای اسرائیل ادامه دهد ـ عربستان سعودی جریان نفت صادراتی خود را بسوی آمریکا قطع خواهد کرد.

از طرف دیگر مقامات کویت نیز اعلام کرده‌اند که این دولت فکر استفاده از حربه نفت را در جنك جاری اعراب بر ضد اسرائیل مورد توجه قرار داده است

وزارت خارجه آمریکا مفاد یك پیام فوری را که دو روز قبل از طرف ملك فیصل برای نیکسون ارسال شده فاش نکرده است ولی شایع است که در این پیام تهدید شده است که عربستان سعودی جریان نفت خود را بسوی آمریکا قطع خواهد کرد.

بطوریکه منابع رسمی واشنگتن گزارش داده‌اند آمریکا قبل از هر چیز از هواپیما های جنگنده و بمب‌افکن فانتوم و اسکای هاوك که در خود این کشور مستقر هستند برای تقویت نیروی هوایی اسرائیل استفاده خواهد کرد منتهی قبلا علائم آمریکایی را از روی بدنه هواپیما های مذکور پاك خواهد کرد. انتظار میرود که آمریکا علاوه براین از هواپیما ها و تانکهایی که در پایگاه های اروپایی خود در اختیار دارند نیز برای کمك به اسرائیل و تقویت بنیه جنگی آن استفاده کند

شرکت تراک راه
سازنده و نماینده انواع ماشین آلات ساختمانی وراه سازی
دمپر، سرند و بیران، نوار نقاله، فیدر ماسه خشک کن، بتونیر، سنگ شکن
تخت طاووس چهار راه فرح تلفن ۸۴۴۰۸۰ ـ ۸۴۸۰۶۰
صندوق پستی ۱۵۸۵ـ۱۱ تلگرافی ترال‌راه کمپ

برای خرید انواع ورقهای شیروانی فارسیت به تلفن های ۸۲۵۲۸۹ و ۸۳۷۵۷۹ مراجعه فرمائید.

کاغذ دیواری صددرصد قابل شستشو
Shandy شاندی فلکو
نمایندگی انحصاری: شرکت فلکو، میدان ولیعهد جنب رنیمی شماره ۷ ـ ۶۲۷۷۸۲ ـ ۶۲۳۱۴۶

دنیای ورزش روزهای شنبه منتشر میشود

تبریکات

جناب آقای مهندس عزت‌اله تیرانداز
انتصاب شایسته جنابعالی را بسمت استانداری کرمان تبریک میگویم. احمد کوچك

جناب سرگرد سیامك ضابط پوریان
ارتقاء درجه جنابعالی را از صمیم‌قلب تبریك می گویم.
حسین یزدانی ـ محسن یزدانی

آقای اسکندر فیلابی
انتصاب شایسته جنابعالی را به سمت رئیس تربیت بدنی دانشگاه مشهد تبریك عرض می نمائیم.
تقی‌زاده ـ موحد ـ جوادی

جناب آقای مهندس معتدل
انتصاب جنابعالی را به مقام استانداری تبریك عرض می‌نمایم.
زنجان ـ دارائی ـ سیدیوسف امیرکیائی

تیمسار سرلشگر صادق صالح
باسرافرازی فراوان ترفیع شایسته شما را صمیمانه تبریك و تهنیت عرض نموده پیروزی شما را در راه خدمت به میهن عزیز از درگاه ایزد متعال خواهانم. کرمانشاه ـ سرگرد یاسمی

تیمسار سرلشکر صالح
ترفیع شایسته تیمسار معظم را تبریك عرض نموده سلامتی تیمسار را در راه خدمت به میهن عزیز خواهانم.
کرمانشاه ـ سروان هوشنك ابراهیمی

سرکار سرگرد بهبهانی ـ سرکار سرگرد فرهنك زنگنه ـ سرکار سرگرد فکور
ارتقاء درجه آن جنابان را تبریك عرض می نماید.
سروان فیروز اهدائی‌وند

جناب سرهنك رضا معتمدی
ارتقاء جنابعالی را بدرجه سرهنك تمامی تبریك میگوئیم.
اصفهان ـ سید عباس آذرمی

جناب سرهنك رضا معتمدی
ارتقاء آنجناب را بدرجه سرهنك تمامی تبریك گفته و موفقیت بیشتر شما را خواهانیم. جمعیت عمران و اصلاحات استان اصفهان

دوست عزیزم جناب سرهنك ابوالحسن قائم مقامی
ارتقاء درجه جنابعالی را تبریك می گویم امیدوارم بمدارج بالاتری نائل آئید. متل قو ـ هوشنك فتح‌الهی

دوست عزیزم جناب آقای محسن منطقی
با آرزوی ترقی بیشتر سمت جدید را تبریك می گویم.
متل قو ـ هوشنك فتح‌الهی

جناب آقای دکتر ملك منصور اسفندیاری
احراز مقام استانداری کرمانشاه را به جنابعالی تبریك عرض نموده توفیق بیشتر آندوست محترم را در خدمت به شاهنشاه آریامهر و میهن عزیز از خداوند بزرك مسئلت دارم.
مهندس محمد باقر محمدی

جناب سروان صادق صادقی
باکمال مسرت ترفیع درجه جنابعالی را که یکی از افسران مردم دوست میهن‌پرست می باشید صمیمانه تبریك عرض‌نموده موفقیت سرکار را در راه خدمت به میهن عزیز مسئلت می نمایم.
رئیس انجمن شهر نقده ـ عظیم‌معبودی

سرکار سروان صادق صادقی
ارتقاء درجه آنجناب را صمیمانه تبریك عرض نموده توفیق و ترقی بیشتر برای سرکار آرزومندم. نقده ـ محب علی پاشائی

جناب سروان صادق صادقی
ترفیع درجه سرکار که از افسران انساندوست و میهن‌پرست هستید بی‌اندازه بنده را مسرور نمود از صمیم قلب تبریك ترقی و موفقیت جنابعالی را در راه خدمت به میهن عزیز از خداوند خواستارم. نقده ـ ابراهیم قادری

جناب سروان صادق صادقی
بامسرت فراوان ارتقاء درجه آنجناب را تبریك گفته از خداوند موفقیت و ترقی بیشتری برای سرکار آرزومندم.
نقده ـ صادق کاوه

جناب آقای احسان‌اله حقیقی استاندار محبوب بوشهر
باکمال مسرت انتصاب آنجناب را به استانداری بوشهر تبریك عرض نموده توفیق هرچه بیشتر را در راه خدمت به شاهنشاه آریامهر و مردم شریف بوشهر از درگاه احدیت خواستارم.
مهندس حمید معمارپور
رئیس اداره بندر و کشتیرانی شهرستان بوشهر

جناب آقای افراسیابی مدیریت کل آموزش و پرورش آذربایجان شرقی
انتصاب بجا وشایسته جنابعالی‌را تبریك عرض می‌نماید.
آ ـ ۵۲۸۵۴ فرزبود

جناب آقای بختی
انتصاب بجا وشایسته جنابعالی‌را تبریك عرض می‌نماید.
آ ـ ۵۲۸۵۶ فرزبود

جناب آقای صبا
انتصاب شایسته جنابعالی‌را به‌ریاست دبیرستان کورش کبیر دماوند تبریك می گویم. بهداری جابان ـ اباذری

جناب سرگرد علی‌منصوری
ارتقاء درجه آنجناب راصمیمانه تبریك عرض‌می‌نمایم.
حسین افراسیابی

دوست عزیز جناب آقای مصطفی هدایتی
انتصاب شایسته آنجناب رابه‌مقام معظم استانداری‌صمیمانه تبریك می‌گویم. هوشنك آذری

آگهی تغییرات در شرکت کارخانجات صنعتی و بازرگانی کشور (سهامی خاص) ثبت شده بشماره ۴۷۴۴

طبق صورتجلسه مورخ ۴ر۷ر۵۲ مجمع‌عمومی شرکت‌کارخانجات صنعتی‌وبازرگانی کشور (سهامی خاص) تصمیمات زیر نسبت بامور شرکت اتخاذ گردید: ۱ـ ترازنامه سال مالی ۵۲ـ۱۲۵۱ شرکت بتصویب رسید ۲ـ آقایان محمد حسن دهدشتی‌و محمود دهدشتی و محمدجواد شرکت و کاظم امین‌و احمد دهدشتی بسمت اعضاء اصلی‌و آقایان محمود غفاریان‌و باقر امین بسمت اعضاء علی‌البدل هیئت مدیره شرکت برای مدت دو سال و آقای دکتر علیمحمد بنکدارپور بسمت بازرس اصلی و آقای دکتر نصیرانصاری بسمت بازرس علی‌البدل شرکت برای مدت یکسال از ۱ر۸ر۵۲ انتخاب شدند ۳ـ روزنامه اطلاعات برای درج آگهی های شرکت درنظر گرفته شدوطبق صورتجلسه مورخ ۴ر۷ر۵۲ هیئت مدیره آقای محمدحسن دهدشتی بسمت رئیس و آقای محمود دهدشتی بسمت‌نایب رئیس هیئت مدیره و آقای محمدجواد شرکت بسمت‌مدیرعامل شرکت برگزیده شدند و کلیه‌اوراق و اسناد و چکها و حوالجات شرکت را دو نفر از هفت نفر اعضاء اصلی و علی‌البدل هیئت‌مدیره امضاء خواهند کرد. م‌الف ۱۲۷۶۸

رئیس اداره ثبت‌شرکتها و مالکیت صنعتی ـ حمید جمشیدی

آگهی تاسیس شرکت سهامی خاص کارخانجات تولیدی ممتاز

نظر به لایحه‌قانونی اصلاح قسمتی ازقانون تجارت مصوب ۲۴ر۱۲ر۱۳۴۷ و ماده ۱۹۷ قانون تجارت و ماده ۶ آئیننامه قانون مصوب ۱۳۱۱ خلاصه اظهارنامه‌واساسنامه شرکت سهامی خاص کارخانجات تولیدی ممتاز که در تاریخ ۱۱ر۷ر۵۲ تحت شماره ۱۷۶۵۴ در این اداره ثبت و درتاریخ ۱۱ر۷ر۵۲ از لحاظ امضاء ذیل‌ثبت تکمیل گردیده برای اطلاع عموم درروزنامه‌رسمی کشور و روزنامه کثیرالانتشار اطلاعات آگهی میگردد.

۱ـ نام و نوع‌شرکت ـ شرکت سهامی خاص کارخانجات تولیدی ممتاز.

۲ـ موضوع شرکت ـ تاسیس کارخانجات ریسندگی و بافندگی و تکمیل و بهره برداری و فروش محصولات و مصنوعات آنها و خریداری کارخانجات دایر و مشغول بکار و سایر امور تولیدی و صنعتی‌وکلیه امور بازرگانی و مشارکت درشرکتها که مربوط به موضوع شرکت باشد.

۳ـ مرکز اصلی شرکت ـ تهران جاده شهرری کارخانه ممتاز.

۴ـ مدت شرکت از تاریخ ۳۰ر۶ر۵۲ بمدت نامحدود.

۵ـ تابعیت شرکت ـ ایرانی است.

۶ـ سرمایه شرکت ـ مبلغ پانصدو پنجاه میلیون ریال منقسم به ۵۵۰۰ سهم یکصد هزار ریالی بی‌نام.

۷ـ میزان سرمایه پرداختی و شماره فیش بانك مربوطه و مبلغیکه تعهد شده است تمامبهای سهام به موجب گواهی شماره ۷ر۵۵۵ ـ ۱۰ر۷ر۵۲ بانکملی ایران بحساب جاری ۴۸۲۲۲ پرداخت شده است.

۸ـ موسسین‌شرکت ـ آقایان‌احمد خیامی‌ـ منصور یاسینی ـ حاج‌میرزاعبدالله مقدم ـ حبیب القانیان ـ ناصر اولیاء شیرازی ـ ناصر اتفاق.

۹ـ اولین مدیران‌شرکت ـ هرشش‌نفر آقایان موسسین مدیران شرکت بمدت دو سال میباشند که آقای احمد خیامی را بسمت رئیس هیئت‌مدیره و آقای منصور یاسینی را بسمت نایب رئیس و آقایان منصور یاسینی ـ حبیب القانیان ـ ناصر اتفاق رابسمت مدیران عامل شرکت انتخاب‌نموده‌اند و آقایان احمد یاسینی و سعید خیامی نیزاعضای علی‌البدل هیئت مدیره برای‌مدت دوسال میباشند.

۱۰ـ اختیارات مدیر عامل ـ حق‌امضاء کلیه مکاتبات جاری و قرارداد های خرید مواد اولیه و احتیاجات جاری تولید از داخله کشوروخارج و قرارداد های فروش محصولات کارخانه‌بشرح اظهارنامه.

۱۱ـ روزنامه کثیرالانتشاریکه برای دعوتها تعیین شده است ـ اطلاعات.

۱۲ـ دارندگان حق‌امضاء درشرکت ـ امضاء درکلیه امور شرکت و افتتاح حسابجاری و کلیه چکها و تعهدات‌مالی و اسناد الزام آور باامضاء آقای احمد خیامی رئیس هیئت‌مدیره‌باتفاق امضاء دونفر دیگر از اعضاء هیئت مدیره مذکوردرفوق و بامهر شرکت دارای اعتبار است و نیز ۲نفر ازسه نفر آقایان منصور یاسینی ـ حبیب‌القانیان و ناصر اتفاق مدیران عامل متفقا با مهر شرکت حق امضاء دارند درحد اختیارات تفویض شده از طرف هیئت مدیره.

۱۳ـ اولین بازرسان اصلی و علی‌البدل شرکت ـ آقای عباس صیرفی بازرس‌اصلی ـ آقای کاظم شاه حیدری بازرس علی‌البدل برای مدت یکسال.

۱۴ـ انحلال‌شرکت ـ طبق ماده ۱۹۹ اصلاحی قانون تجارت.

رئیس اداره ثبت شرکتها و مالکیت صنعتی ـ حمید جمشیدی
م‌الف ۱۲۷۷۹ آ ـ ۵۳۰۴۸

ابراز انزجار فرهنگیان شیراز نسبت به توطئه خائنانه

طرح نقشه خائنانه وطن فروشان شناخته شده را محکوم‌می کنیم و مراتب جانبازی خویش را به پیشگاه شاهنشاه آریامهر معروض میداریم.
شیراز ـ ازطرف دبیران، کارمندان و دانش آموزان دبیرستان حاج قوام ـ محمد رحیم آزرم

ضمن سپاس از کشف نقشه‌خائنانه عمال استعمار برای‌سلامت شاهنشاه آریامهر و خاندان جلیل سلطنت، دست‌دعابرآسمان داریم.
شیراز ـ ازطرف دبیران، کارمندان، دانش آموزان دبیرستان نمازی ـ محمد باقر شاداب

ضمن ابراز انزجار و تنفر شدید از طرح نقشه خائنانه‌عمال بیگانه، مراتب جان‌نثاری خویش را به پیشگاه مبارك ملوکانه تقدیم میدارند.
شیراز ـ از طرف دبیران، دانش آموزان و کارکنان دبیرستان شاهپور ـ محمد مصباحی

مراتب انزجار و نفرت خود را از توطئه خائنانه استعمار علیه خاندان جلیل سلطنت ابراز، سلامتی ذات شهریار معظم، شهبانوی نیکوکار و والاحضرت همایون ولایتعهد را ازخدای بزرك مسئلت میداریم.
شیراز ـ دبیران ودانش آموزان دبیرستان سلطانی جدید ـ حسین مولائی

پیشگاه مبارك شاهنشاه آریامهر
دانش‌آموزان و کارکنان دبیرستان ملی ناموس شیراز انزجار شدید خود را نسبت به توطئه‌گران مزدور اعلام‌میدارند.
شیراز ـ رئیس دبیرستان ناموس ـ پروین ناموس

مراتب انزجار شدید خود را از توطئه خائنانه وطن‌فروشان شناخته شده، اعلام و جانبازی خود را به پیشگاه شاهنشاه آریامهر معروض میدارند.
شیراز ازطرف دبیران، کارمندان و دانش آموزان دبیرستان پیرنیا ـ احترام فرپور

پیشگاه مبارك رهبر مفخم ایران
کارکنان، دبیران و دانش‌آموزان مراتب انزجار خود را از اعمال خائنین مزدور اعلام میدارند.
دبیرستان اتابك شیراز

مراتب انزجار شدید خود را از توطئه خائنانه وطن فروشان شناخته شده اعلام‌وجانبازی خود را به پیشگاه شاهنشاه‌آریامهر معروض میدارند.
شیراز ـ ازطرف دبیران، کارمندان ودانش آموزان دبیرستان محمد ابراهیم علم ـ بهجت خاکسار

ضمن سپاس ازکشف نقشه خائنانه عمال استعمار برای سلامت شاهنشاه آریامهر و خاندان جلیل سلطنت دست دعا برآسمان داریم.
شیراز ـ ناحیه ۲ ـ رئیس دبیرستان وحید: کرامت‌الله‌قزلباش

مراتب انزجار و نفرت خودرا از توطئه خائنانه استعمار علیه خاندان جلیل سلطنت ابراز، سلامتی ذات شهریار معظم، شهبانوی نیکوکار و والاحضرت همایون و لایتعهد را از خدای بزرگ مسئلت داریم.
شیراز ـ دبیرستان نشاط ـ بدر امامی

ننگ و نفرت بروطن‌فروشانی که برای بیگانه و بدستور بیگانه بر علیه ثبات و آرامش کشور عزیز ایران توطئه کردند
شیراز ـ دبیرستان نظام‌وفا ـ کشمیری

ضمن ابراز انزجار و تنفر شدید از طرح نقشه خائنانه عمال بیگانه، مراتب جان نثاری خویش را به پیشگاه مبارك ملوکانه تقدیم میدارند.
شیراز ـ دبیرستان پروین اعتصامی ـ رفعت جلالی

دبیران و دانش‌آموزان دبیرستان‌ماندانا شیراز ـ همصدا باهموطنان عزیز، ضمن ابراز انزجار و تنفر ازاین عمل ننگین، از خداوند متعال بقای سلطنت و شوکت ملت ایران را مسئلت مینمایند.
شیراز ـ رئیس دبیرستان ماندانا ـ زری مترجمی

ننگ و نفرت بر وطن‌فروشانی که برای بیگانه وبدستور بیگانه برعلیه ثبات و آرامش کشور عزیز ایران توطئه کردند.
شیراز ـ دبیرستان ارمغان ـ شارق

شاهنشاها
مراتب تنفر و انزجار خود را ازتوطئه عمال بیگانه ابراز و آمادگی خود را به منظور جانبازی و فداکاری‌اعلام میداریم.
شیراز ـ دبیرستان سپهر ـ هما طالبان

اخبار، رویدادها، شایعات و گفتگوها در

بازار سیاست

جنگ همچنان حکومت میکند

اخبار چهارمین جنگ اعراب و اسرائیل همچنان و برای دومین هفته متوالی کلیه اخبار و رویدادهای داخلی و خارجی را تحت‌الشعاع دارد واز توجهی که مردم کوچه و بازارازنخستین روز آغاز این ستیز بدان داشته‌اند ذره‌ای کاسته نشده .

در محافل سیاسی و دیپلماتیک مهمترین بحث ، بحث خاورمیانه و سرنوشت آن به‌شمار میرود و اظهار نظر ناظران عموما براین است که دوران این جنگ بمراتب طولانی تر از آن است که ابتدا تصور میشد .

بخشی از ناظران ادامه جنگ در جبهه های مختلف را دقیقا به حساب قدرت بالقوه نیرو های مصر که تعجب کارشناسان نظامی جهان را برانگیخته میگذارند و معتقدند طی روز های آینده پایداری این نیرو دنیا را به تعجب واخواهد داشت .

آنچه میتواند سرنوشت جنگ را تغییر دهد سیل کمک‌هائی است که آمریکا روانه اسرائیل میکند و در میان این کمک ها ، تقویت نیروی هوائی اسرائیل رل مهمی خواهد داشت . اعراب نیز به نوبه خود از دریافت کمک های شوروی بی‌بهرنخواهند بود اما تحویل این کمک حتی‌المقدور بدون سروصدا مورد بیش بینی است .

در این میان تهران با پشتیبانی کامل از حقوق اعراب ،در مجموع مخالف این جنگ است و اعتقاد دارد سرنوشت این جنگ هر چه باشد نمیتواند پایانی براین بحران‌تلقی‌گردد‌و«پایان‌چهارمین‌جنگ آغازی‌برتهیه مقدمات پنجمین جنگ خواهد بود .»

منابع‌سیاسی تهران‌دراظهار نظر نسبت به مخاصمات کنونی‌خواستار برقراری فوری آتش بس و کوشش در راه حل مسالمت آمیزبحران در چهار چوب اجرای کامل قطعنامه ۲۴۲ شورای امنیت‌اند . قطعنامه مورد اشاره خواستار تخلیه کامل اراضی اشغالی اعراب از نیروهای اسرائیل و یافتن راه حل عادلانه برای مشکل آوارگان فلسطینی است .

در شرایط فعلی که سرنوشت جنگ به هیچوجه قابل پیش‌بینی نیست هر یک از طرفین مخاصمه با امید به پیروزی ، در حالیکه به‌ادامه جنگ راسخ هستند نسبت‌به برقراری‌آتش‌بس دودل‌اند .

خاورمیانه وقدرت‌های بزرگ

رادیو ایران در مقدمه اخبار دیروزطی تفسیری قدرت‌های بزرگ را متهم کرد که در ته دل از ادامه جنگ خاورمیانه خوشنودند . مفسر رادیوی دولتی همچنین اظهار عقیده نمود، از آنجائیکه ایالات متحده قسمت اعظم نیازمندیهای نفتی خویش را از منابع داخلی تامین میکند ، انتظار نمیرود تهدید استفاده سیاسی از نفت در ارسال کمک‌های نظامی امریکا به اسرائیل موثر افتد.

برداشت رادیو ایران که بنوعی در شماره امروز روزنامه ایران نوین ، ارگان اکثریت نیز منعکس گردیده براین استکه قدرت‌های بزرگ ازآن دست روی‌دست گذاشته‌اند که ادامه جنگ ، نیازمندی به سرمایه برای‌خرید اسلحه را شدت‌میبخشد واین عاملی است که میتواند اندوخته‌های کشورهای عربی را برباد دهد و نتیجه‌این ستیز جز خدمت بمحل بحران‌های اقتصاد جهانی چیز دیگری نخواهد بود.

صدای تل اویو از بی‌بی سی

بررسی گزارش های بعضی از خبرگزاریهای خارجی، مطبوعات و رادیوهای غرب ارزیابی عادلانه‌ای ازجوانب مختلف چهارمین جنگ اعراب و اسرائیل بدست نمی‌دهد.

منابع مورد اشاره بطور آشکار می‌کوشند دستیابی های نیروهای مصر و سوریه را بی‌ارزش جلوه دهند و اسرائیل را بی‌گناه معرفی کنند .

این منابع از روزهای نخستین آغاز این جنگ با اشاره به پیشروی نیروهای مصر و سوریه در جبهه‌های جنگ در لباس کارشناسان نظامی سعی‌کردند این‌موفقیتها را «موقتی» جلوه دهند. تعبیر آنان از علت پیشروی نیرو های مصر و سوریه در دو روز نخستین این است که اعراب اسرائیل را «غافلگیر» کردند. در میان این منابع خبری که هوشیارانه سعی به تحریف‌حقایق می‌کنند رادیو لندن «بی بی سی» طبق معمول رل رهبری رابرعهده گرفته است. گفتارهای این رادیو افکار عمومی در کشور های عربی را به‌خشم آورده، چه هدف این گفتارها تضعیف روحیه اعراب در این ایام سخت و بحرانی است. یک روزنامه کویتی نوشته‌این‌صدای اسرائیل‌است که‌ازحلقوم بی بی سی بیرون می‌آید .

پشتیبانی آنکارا ازسیاست تهران

بعد از چند روز سکوت و خودداری از هرگونه اظهار نظررسمی نسبت‌به‌چهارمین جنگ اعراب‌و اسرائیل، دولت ترکیه‌نیزهمانند ایران خواستارقطع فوری‌مخاصمات وحل عادلانه بحران خاورمیانه از طریق مسالمت‌آمیز گردید. اعلامیه سفارت ترکیه در تهران حاکی است که خونریزی مجدد در خاورمیانه نگرانی عمیقی در ترکیه بوجود آورده است .

اعلامیه سفارت ترکیه می‌گوید از نخستین‌روزترکیه پشتیبان راه حل عادلانه‌ای برای حل منازعات خاورمیانه بود و از قطعنامه ۲۴۲ که بهترین شرایط را برای رسیدن به هدف این راه حل عادلانه فراهم می‌کند پشتیبانی‌میکرد.

تحقیق سوء استفاده‌های خوزستان

اخبار مربوط به وقوع پاره‌ای سوءاستفاده در خوزستان مقامات حزب ایران نوین را مصمم به اعزام هیئت های تحقیقاتی به نقاط مختلف این استان کرده‌است. گزارش های مربوط به وقوع سوءاستفاده هائی در خوزستان چند روزی است که در شایعات جای دارد . به عبارتی این سوء جریانات خصوصا در خرمشهر بوده و مربوط به انجمن شهر و برخی مقامات عمرانی این استان است . حزب ایران نوین هیات هائی را باین استان اعزام داشته تاباپرامون این موضوع به تحقیق وبررسی بپردازند و مسئولین اینگونه ناروائیها را مشخص نمایند .

تولید یك میلیون فولکس واگن

تهران درهای مذاکرات را به روی تولید فولکس‌واگن،در صورتیکه تولید سالیانه آن از یک میلیون دستگاه کمتر نباشد بازگذاشته است . این شرط را نخست‌وزیر در گفتگو با خبرنگاران آلمانی فاش کرد واینک باید منتظر بود واکنش صاحبان فولکس واگن به‌این شرط ایران چیست. در حال حاضر رقم تولید سالیانه اتومبیل در ایران نزدیک به پنجاه هزار دستگاه است و براین رقم ، ده‌هزار اتومبیل دیگر را نیز که بوسیله کمپانی ژنرال موتور ایران از دی‌ماه آینده به‌تدریج وارد بازار خواهد شد، باید افزود. به عقیده کارشناسان امور، رقم مورد انتظار تهران برای تولید سالیانه یک میلیون‌فولکس واگن در ایران اگر در وهله اول عجیب بنظر آید در حقیقت در مقابل میزان روزافزون تقاضاهای داخلی و نیازمندیهای صادراتی ایران ، رقم بزرگ و غیر قابل هضمی نیست.

هیات اقتصادی شوروی بتهران آمد

آقای کولیف معاون کمیته دولتی شورای وزیران اتحاد جماهیر شوروی برای روابط اقتصادی با ممالك خارج‌دیشب در راس یك هیات۸نفری‌مرکب از مقامات‌و کارشناسان‌عالیرتبه سازمانهای مختلف آن‌کشور وارد تهران شد و در فرودگاه مهرآباد مورد استقبال معاون امور بین‌المللی و چند تن از مدیران کل وزارت اقتصادقرار گرفت

سفر آقای کولیف به ایران بمنظور مذاکره‌با مقامات‌وزارت اقتصاد و سایر مقامات‌اقتصادی ایران جهت آماده کردن‌مقدمات تشکیل‌پنجمین اجلاسیه کمیسیون دائمی همکاریهای‌اقتصادی‌ایران و شوروی صورت گرفته‌است.

این اجلاسیه اواخر مهرماه‌جاری باورود آقای اسکاچکف رئیس کمیته دولتی شوروی وزیران اتحاد جماهیر شوروی برای روابط اقتصادی بامماك خارج آغاز بکار خواهد کرد.

آقای کولیف وهمراهان تا پایان کار پنجمین اجلاسیه کمیسیون دائمی همکاری های اقتصادی ایران و شوروی در تهران خواهند ماند .

مذاکرات وی با مقامات‌ایرانی از صبح امروز در وزارت‌اقتصاد آغاز شد .

بررسی ترمیم حقوق بازنشستگان

ازروز چهارشنبه آینده باشرکت نمایندگان وزارتخانه‌ها آغازمیشود

نمایندگان امور بازنشستگان و وظیفه بگیران وزارتخانه ها و سازمان های دولتی در جلسه‌ایکه بمنظوربررسی ترمیم حقوق بازنشستگان و وظیفه‌بگیران روز چهارشنبه آینده‌در محل سازمان امور اداری و استخدامی‌کشور تشکیل میشود شرکت خواهندنمود و بهمین منظور امروز سازمان امور اداری و استخدامی‌کشور طی بخشنامه‌ای ازکلیه وزارتخانه ها و سازمان های مشمول‌قانون استخدام کشوری خواست‌که اطلاعات مورد نیاز زیر را تهیه و به سازمان امور اداری ارسال دارند :

۱ـ جمع کل مشمولین بازنشستگان و وظیفه بگیران بتفکیک .

۲ـ تعداد احکامی که‌تاکنون صادر و بگواهی اداره کل بازنشستگی رسیده است .

۳ـ تعداد احکامی که‌صادر و یا پیوست پرونده یا لیست آخرین ترمیم‌قبلی‌آماده رسیدگی اداره کل بازنشستگی است .

۴ـ تعداد احکامی که درخواست وجه آن تسجیل و حواله نیز صادر شده است .

۵ـ تعداد باقیمانده احکامی که تاکنون‌بعللی صادر نشده یا در دست تهیه است .

تصمیمات هیئت‌دولت

درجلسه دیشب هیئت‌دولت تصمیمات زیر اتخاذ‌گردید .

* یك میلیون ریال برای تهیه هدایااز محل اعتباردولت برای فرزندان شهداء اختصاص‌یافت.

* آقای علی اصغر هدایتی به سمت عضوهیئت‌مدیره‌بانك‌رهنی ایران انتخاب شد .

*برای اتمام‌استخر کاخ‌جوانان کرمان‌اعتبار لازم در اختیار استانداری کرمان گذاشته‌شد.

* پنج هکتارزمین درشهرکرد برای‌ایجاد غسالخانه وگورستان دراختیار شهرداری آن شهر گذارده شد .

*موافقت‌نامه‌بازرگانی‌وپرداخت بین‌دولت شاهنشاهی‌ایران‌ودولت جمهوری دموکراتیك خلق کره بامضاء رسید .

* ورود منسوجات‌ساخته‌شده‌از الیاف‌شیشه‌ای‌مورد‌مصارف‌صنعتی وکارهای ساختمانی به تشخیص وزارت اقتصاد از پرداخت سود بازرگانی معاف شد .

برای دریافت جایزه ملی‌فرانسه

شهبانو فردا به‌پاریس میروند

علیاحضرت فرح پهلوی‌شهبانوی ایران فردابدعوت «انجمن‌تشویق به نوعدوستی»و خدمتکه ریاست افتخاری آن‌باحضرت ژرژ پمپیدو رئیس جمهوری فرانسه است به پاریس عزیمت میفرمایند ، تا جایزه ملی فرانسه بنام «دیپلم مردمی» به پشگاهشان تقدیم‌گردد.

طی مراسمی که بعد از ظهرروز دوشنبه بیست‌و سوم مهر ماه در پاریس برپا میشود ، رئیس مجلس سنای فرانسه قائم مقام رئیس افتخاری انجمن استدعا خواهدنمود ،علیاحضرت‌شهبانوی ایران «دیپلم مردمی» را کیگانه نمودار سپاس مردم به خدمات ارزنده انسانی است بپذیرند .

«دیپلم مردمی» طی یکصد سالی که از تاسیس «انجمن تشویق به نوعدوستی و خدمت» میگذرد به عده معدودی ازشخصیت های برجسته جهان چون ، لوئی پاستور ، دکتر آلبرت شوایتزر، دکتررو‌ودکتر کالمت و چند تن از روسای جمهوری فرانسه که در خدمت به بشریت کوشیده‌اند اهداء گردیده است .

افتتاح نمایشگاه

در این تشریف فرمائی از علیاحضرت شهبانوی‌ایران‌استدعا شده است دو نمایشگاه نقاشی از آثاراصیل ایرانی ، نقاشی‌های هنر معاصر و مجسمه را که به پیشنهاد وابتکارمقامات فرانسوی در سالن دوتون ـ گراند پالهو گالری گی‌یو تشکیل شده است افتتاح فرمایند .

در سالن دوتون گراند پاله نمایشگاهی از کتب و انتشارات فرانسویان‌برای‌کودکان نیزترتیب داده شده است . و طبق دعوتی که ازکانون‌پرورش فکری‌کودکان به عمل آمده این کانون در این نمایشگاه شرکت دارد .

سفرای کشورهای عرب درمسجدسیدعزیزالله

ظهر امروز سفرای کشورهای اسلامی مقیم تهران در مسجدحاج سید عزیزاله حضور یافتند و با ائتداء به‌حضرت‌آیت‌الله‌خوانساری نماز جماعت را بجای آوردند . آنگاه برای سلامت شاهنشاه آریامهر و پیروزی مسلمانان دعا کردند .

حمله‌عمومی‌مصر باشرکت میراژها آغاز شد

اخبارخارجی

تل‌آویو ـ خبرگزاری‌فرانسه‌ـ از بامداد امروز حمله عمومی نیرو های‌هوائی و زمینی‌مصری در سراسر جبهه سینا آغاز شد .

ستادفرماندهی اسرائیل اعلام داشت که برای نخستین بار میراژ های ساخت فرانسه در نبرد های صحرای سینا شرکت دارندسخنگوی نظامی اسرائیل اظهار داشت مصریها قبل از آغاز حمله درساعت شش‌بامداد با استفاده از توپهای سنگین و هواپیماهای‌بمب افکن‌مواضع نیروهای اسرائیل را زیرآتش گرفتند و بدنبال ان حمله نیرو های زمینی و واحد های زره پوش مصری شروع شد وپیکار شدیدی بین طرفین شروع شد.

در اعلامیه ستاد فرماندهی‌نیرو های اسرائیل گفته شده است که‌اسرائیلی‌ها توانستندپیشروی نیرو های مصری را متوقف سازند ولی نبرد با شدت هرچه تمامتر بین نیرو های طرفین ادامه دارد .

مفسر نظامی اسرائیل تاکید کرد که‌شرکت‌میراژ هـای‌ساخت فرانسه در جنگ های صحرای سینا وضع فوق‌العاده وخیمی بوجود آورده است وی اضافه کرد که بطور قطع میراژهائی که اکنون در کانال سوئز وارد میدان جنگ شده‌اند همانهائی هستندکه‌فرانسه به لیبی‌تحویل داده است .

از طرف دیگر روزنامه های لبنانی در شماره های امروز خود نوشته‌اند که حملات‌متقابل اسرائیل درجولان درهم‌شکسته شده و قنیطره نخستین هدف نیرو های سوریه و مراکشی‌را در نبرد های کنونی تشکیل‌می‌دهد

خبرنگار روزنامه « الانوار » چاپ‌بیروت در دمشق نوشته است که نیرو های سوری‌حمله چهار تیپ زره پوش اسرائیل را دفع کرده و بسوی قنیطره پیش میروند .

روزنامه « الیوم » نوشته‌است که نیرو های مراکشی‌وسوری به محاصره قنیطره ادامه می‌دهند .

المحرر نیز نوشته است که حملات متقابل اسرائیلی‌ها در جولان درهم شکسته است .

روزنامه « الانوار » گزارش داده است که ژنرال احمد اسماعیل فرمانده مشترک نیرو های‌سوری و مصری از دوروز قبل وارد دمشق شده و درباره مسائل‌مربوط به هماهنگ‌کردن عملیات در دو جبهه غرب و شمال با حافظ اسدمذاکراتی انجام داده است .

طی مراسمی در فیلادلفیا و با حضور سفیر ایران

ناوشکن‌های ببر وپلنگ

بخدمت نیروی دریائی شاهنشاهی درآمدند

دیروز طی مراسم باشکوهی که‌درپایگاه دریائی‌فیلادلفیادر امریکا بر پا شد ، دوناوشکن نیروی دریائی‌شاهنشاهی، «ببر» و«پلنگ» بخدمت‌وارد گردیدند.

در این مراسم‌اردشیرزاهدی سفیر ایران در واشنگتن ، نماینده نیروی‌دریائی‌شاهنشاهی و جمعی از امرای نیروی‌دریائی امریکاو هم‌چنین سایرشخصیت های امریکائی حضور داشتند.

دراین مراسم سفیر ایران،طی نطقی ضمن تشکر از مقامات نیروی دریائی امریکابه‌مناسبت همکاری که در آماده ساختن این دو ناوشکن انجام داده‌اند، با اشاره بسالروز جشنهای‌دو هزار وپانصدمین سالگرد شاهنشاهی ایران اظهار داشت: تاریخ گذشته ما یادآور این مطلب است که پیروزیها و سربلندیهای ایران همواره با قدرت نیروی‌دریائی همراه‌بوده است . وی افزود ، از دوره سلطنت رضا شاه کبیر برای ایجاد نیروی دریائی مجهز و مدرن اقداماتی صورت گرفت ولی قبل از آنکه این برنامه به نتیجه برسد در جنگ جهانی دوم کشور ما مورد هجوم‌قرار گرفت و دو ناو ببر و پلنگ نیروی دریائی شاهنشاهی دراثر اصابت گلوله‌های نیروی‌مهاجم غرق گردیدند . زاهدی علت برگزیدن ببر و پلنگ را برای دو ناوشکن جدید زنده نگاه داشتن خاطره دوناوشکن قبلی ذکر کرد .

زاهدی در پایان خاطر نشان ساخت که تقویت نیروی‌دریائی ایران در خلیج فارس نه‌تنها برای ایران بلکه برای حفظ صلح جهان اهمیتی بس‌فراوان دارد

افزایش صلاحیت خانه‌های انصاف وشوراهای داوری

حدود صلاحیت خانه های انصاف و شوراهای داوری‌در دادگستری مشغول بررسی‌است و در آینده میزان صلاحیت‌آنها بالا خواهد رفت .

این مطلب راآقای صادق احمدی وزیر دادگستری در ضیافت افطاری که به مناسبت ۲۱ مهرماه سال‌روز خانه‌انصاف با حضور نمایندگان خانه های انصاف و شوراهای داوری سراسر کشور عصر دیروز در کاخ دادگستری تشکیل شده بود، عنوان کرد .

وزیر دادگستری گفت: امسال نمایندگان این خانه‌هاوشوراها افتخار شرفیابی به پیشگاه شاهنشاه آریامهر را پیدا کردند و کسانی که در مراسم امروز حضور داشتند بخوبی دیدندکه رهبر عالیقدر کشور ما چگونه نسبت به طرز کار خانه های انصاف و شوراهای داوری ابراز عنایت فرمودند ما ازابراز رضایت شاهنشاه بزرگ خود هم خوشحالیم و هم سرافکار، تردید نیست در سال جدیدخانه های انصاف و شوراهای‌داوری که از فردا شروع می‌شودوظیفه ما مشکلتر و حساستر است و این تاکید شاهانه برروی آراء خانه‌های انصاف وظیفه ما را خطیرتر می‌سازد .

صادق احمدی در مورد‌صلاحیت خانه‌های انصاف و شوراهای داوری خطاب به نمایندگان‌آنان گفت: در آینده نزدیکی‌صلاحیت این خانه‌ها و شوراها را طبق قانون بالا خواهم برد چون‌در عمل ثابت گردید که لیاقت‌انجام وظایف خطیرتری را دارید .

وزیر دادگستری در پایان اظهار داشت من ضمن‌عریضه‌ای مراتب تاسف قضات و کارکنان اداری و اعضای خانه‌های‌انصاف و شوراهای داوری کشور را در مورد سوء قصد خائنانه به عرض رساندم و مراتب‌خوشوقتی این عده از خدمتگزاران‌کشور را از کشف این توطئه ایران برباد ده‌به‌استحضارخاطر مبارك ملوکانه رساندم .

پس از سخنان آقای صادق احمدی وزیر دادگستری ۳ تن از نمایندگان خانه های انصاف و شوراهای داوری ضمن‌ابراز تنفر و انزجار از توطئه‌خائنانه گروهی‌بیوطن آمادگی‌کلیه‌اعضاء خانه‌ها و شوراها را جهت جانبازی در راه پیشبرد هدفهای انقلاب شاه و مردم اعلام‌داشتند. این مراسم با ابراز احساسات شورانگیز نسبت به شاهنشاه آریامهر و خاندان جلیل‌سلطنت پایان یافت .

دست واسطه‌ها در معاملات روستائیان

بقیه‌از صفحه آخر

که به ترتیب اولویت بشرح زیر است :روغن نباتی ۲۵ هزار تن،قند۱۰هزار تن،شکر۱۰هزار تن ، نبات ۱۵ تن ، چای ۴ هزار تن ، نمک ۵ هزار تن انواع ادویه ۳۰ تن ، انواع کفش ۱۰میلیون جفت ، جوراب ۲میلیون جفت، چلوار۲ میلیون متر ، دبیت۲ میلیون متر،چیت ۳۰ میلیون متر ،پتو ۱۰۰هزار تخته ، پودر رختشوئی ۵ هزار تن ، انواع صابون ۱۰ میلیون قالب ، تیغ ریش تراشی ۵۰ هزار بسته ، وسایل نفت سوز ۲۰۰ هزار دستگاه ، تورچراغ زنبوری ۲۰۰ هزار عدد ، لوازم التحریر ۲ میلیون ریال ، الکل صنعتی ۲۰۰ هزار بطر،سیگار ۵ میلیون‌بسته ، توتون ۱۰۰تن و نخ خیاطی ده هزار دوجین.

موادی که در بالا بدان اشاره شد ، مورد نیاز اولیه روستائیان است که سازمان تعاون مصرف شهرورستابرای توزیع‌بین‌هشت هزار شرکت تعاونی روستائی با شرایطی‌که به فروشندگان‌دست اول وعمده فروشی داده میشود خریداری خواهد کرد.

بدون واسطه

آنگاه آقای‌هوشنگ انصاری وزیر اقتصادضمن بیاناتی‌راجع به اهمیت این برنامه گفت :باید ترتیبی داد کالائی که به‌شهر‌ـ نشینان باقیمت مناسب عرضه میشود با شرایط بهتری در اختیار روستائیان قرار گیرد ، لذا انتظار این است که تولید کنندگان ضمن‌همکاری‌باسازمان تعاون مصرف شهر و روستا احتیاجات روستائیان کشور را با قیمت نازل در اختیار آنان بگذارند .

آقای انصاری تاکید کرد باید ترتیبی داده‌شود در اینده مواد اولیه و محصولات کشاورزی مورد نیاز صنایع که بوسیله کشاورزان تولید میشود نیز مستقیما بدون دخالت واسطه‌ها در اختیار آنان قرار گیرد.

آنگاه یک کمیته از جانب اتاق‌ایران مامور شد که‌ترتیب خرید و تامین نیازمندی های روستائیان را از طریق‌سازمان تعاون شهر و روستا با تولید کنندگان بدهد .

قیمت اکثرکالاها امروزازجانب تولید کنندگان اعلام شد این قیمت‌ها همان قیمت های اول خرداد این کالاها میباشد.

خبرهای کوتاه

تبریك سالروز ولادت شهبانو

آقای هویدا نخست‌وزیر هنگام امضاء دفتر

بمناسبت سالروز ولادت علیا حضرت شهبانوی ایران از ساعت ده بامداد تا ظهر امروز دفتری برای امضا در کاخ گلستان مفتوح بود .

آقای‌نخست وزیر ، روسای مجلسین سنا و شورایملی ، آقایان وزراء ، امرای ارتش شاهنشاهی و جمعی‌ازطبقات مختلف مردم بتدریج درکاخ گلستان حضور یافتند و سالروز ولادت شهبانو را با امضای‌دفترمخصوص تبریک گفتند .

ازطرف گروههای مختلف مردم نیز هدایائی بمناسبت سالروز ولادت علیاحضرت شهبانو به دفتر مخصوص معظمله تقدیم کرده‌اند .

دربین این هدایا ، نقاشی دانش آموزان یک دبستان‌و تبریکی که با یک شاخه گل همراه بود جلب نظر میکرد.

دعوت از کارگران راه آهن

بمناسبت سالروز میلاد علیاحضرت شهبانو فردا راه‌آهن ازکلیه کارگران‌خود برای صرف‌افطار دعوت‌کرده است .

قبل‌از افطاربرای سلامتی شاهنشاه‌آریامهر،علیاحضرت شهبانو و والاحضرت‌همایون ولایتعهد و خاندان جلیل سلطنت مراسم شکرگزاری و نیایش بعمل خواهد آمد.

احداث کارخانه خانه‌سازی

یک کارخانه ، خانه‌سازی‌با همکاری کشور رومانی‌در ایران احداث خواهد شد . بهمین علت یک هیات شامل۵ تن از کارشناسان خانه‌سازی کشور رومانی برای انجام مذاکرات نهائی وامضاء قراردادبه ایران آمدند و در حال حاضر با مسئولین سازمان مسکن مشغول مذاکره میباشند.

کارخانه پرفابریکه قیمت تمام شده کارهای ساختمانی را کاهش خواهد داد چون قسمت اعظم‌این کارها بوسیله ماشین انجام خواهد شد .

بنظر میرسد ظرف روزهای آینده مذاکرات مقامات سازمان مسکن با هیات رومانی به‌نتیجه قطعی برسد.

ساختمان درمانگاه

بعد ازظهر دیروز با حضور نایب‌التولیه استان قدس‌رضوی واستاندار خراسان و آقای فضل‌الله معتمدی رئیس هیئت مدیره ومدیر عامل بیمه‌های اجتماعی عملیات ساختمان اختصاصی درمانگاه شماره ٤ وشعبه‌شماره۲ بیمه‌های‌اجتماعی مشهد آغاز گردید.

انتخاب بهترین قاری

کوالالامپور ـ رویتر ـ هفته آینده قارئین‌قرآن مجیدوگروهی از علماء ۱۳ کشور مسلمان از سراسر جهان به منظورانتخاب بهترین قاری قرآن مجید در کوالالامپور اجتماع خواهند کرد.

مسابقه انتخاب بهترین قاری قرآن در ۱۹۶۰ به‌ابتکار تونکو عبدالرحمن نخست وزیر پیشین مالزی به منظور تحکیم مبانی دوستی و برادری بین مسلمانان سراسر جهان بنیان‌گزاری شد.

کشورهایی که تاکنون دعوت مالزی را برای اعزام قارئین قرآن جهت شرکت در مسابقه امسال پذیرفته‌اند عبارتند از اندونزی، فیلیپین ، هندوستان، ایران ، تایلند ، بنگلادش ، سنگاپور ، سیری لانکا ،ویتنام جنوبی ، کامبوج ، افغانستان‌و برونئی . برای پاکستان ، موریتانی وفیجی نیز دعوتنامه ارسال شده است و این کشور ها باید قبول‌دعوت‌را اعلام‌کنند.

معاون راه‌آهن شوروی‌در تهران

دیشب آقای «ولادیمیرگابریکف» معاون راه‌آهن شوروی درراس هیئتی وارد تهران شد و مورد استقبال مسئولان راه‌آهن قرار گرفت.

هیئت راه‌آهن شوروی در کنفرانسی که با شرکت‌مسئولان راه‌آهن دولتی ایران بمنظور حمل مسافر وبار با قطارهای تهران ـ مسکو وبالعکس انجام میگیرد مذاکراتی بعمل خواهند آورد.

ورود بعضی دارو ها مجاز خواهد شد

وزارت بهداری برای نظارت بیشتر در امر دارو ، به بررسی وضع فعلی‌ورود‌داروهای مجازبه کشور پرداخت .

یک مقام مطلع در این‌مورد اظهار داشت در این بررسی درصورتیکه تشخیص داده شود داروئی مورد احتیاج کشور میباشد ورود آن مجاز اعلام خواهد شد . گفته میشودنسبت به قیمت داروها نیز در جهت رفاه مردم تجدید نظر میشود .

تغییرات در وزارت بهداری

از طرف پروفسور بویان‌وزیر بهداری دکتر صالح ثاقب‌بسمت مدیر کل نظارت‌برموادآشامیدنی و خوراکی و بهداشتی منصوب شد .

سخنگوی‌وزارت بهداری‌اعلام کرد در این هفته‌تغییرات‌دیگری در کادر وزارت بهداری‌صورت خواهد گرفت .

کتابهای آموزش‌متوسطه بزرگسالان

تهیه کتابهای مدارس متوسطه بزرگسالان که‌بزودی دایر خواهد شد تهیه شده است فقط تاریخ وجغرافیااین دوره همان تاریخ‌و جغرافیا مدارس راهنمائی تحصیلی است .

کلاس های آموزش متوسطه بزرگسالان فعلاجای کلاسهای هفتم و هشتم دبیرستان رامی گیرد و بعدا کلاسهای دیگر دایر خواهد شد .

دوره آموزش متوسطه بزرگسالان بزودی در چند دبیرستان مجهز دولتی به صورت شبانه و با معلمان مجزا تشکیل میشود .

دعوت بکار در ایران

آقای منوچهر نیک‌پورمدیر کل بانک سپه بعد از ظهر دیروز عازم چند کشور اروپائی و امریکائی شد.

مدیر کل‌بانک‌سپه درطول اقامت درامریکا دانشجویان ایرانی‌راکه‌دررشته بانکداری تحصیل کرده ودربانک‌های این کشور مشغول کار هستندبرای‌استخدام دربانک سپه بکار در ایران دعوت خواهد کرد.

شرکت تعاونی مصرف

بعدازظهردیروز نخستین جلسه شرکت‌تعاونی مصرف کارکنان وزارت اطلاعات تشکیل شد . دراین جلسه آقای هادی خلعتبری معاون وزارت اطلاعات ، مدیران کل،روسای‌ادارات وگروهی از کارکنان این وزارتخانه حضور داشتند

تعطیلات شهیاد آریامهر

وزارت فرهنك و هنراعلام کرد مجموعه شهیادآریامهر باحترام ایام سوگواری در روز های ۲۵ـ۲۶و ۲۷ مهرماه که مصادف با روز ضربت خوردن تا شهادت حضرت امیرالمومنین است تعطیل‌می باشد

کشف انبار سیمان

بازرسان اتاق اصناف امروزیک انبار بزرگ سیمان احتکارشده را کشف کردند .

گفته میشود در این انبار حدود چندین هزار کیسه‌سیمان انبار شده بود .

ماموران‌اتاق همچنین‌کارخانه قند مینا را با موجودی هفده تن قند تحت نظر گرفتند .

ملکه انگلستان اول‌آبان به‌تهران می‌آید

سخنگوی رسمی دربار شاهنشاهی اطلاع میدهد :

بنابدعوت اعلیحضرت همایون شاهنشاه آریامهر و علیاحضرت شهبانوی ایران علیاحضرت‌ملکه انگلستان روز اول آبان ماه ۱۳۵۲ به منظور دیدار اعلیحضرتین در تهران توقف خواهند فرمود و میهمان اعلیحضرت همایون شاهنشاه آریامهر و علیاحضرت شهبانوی ایران خواهند بود.

بازگشت وزیر دارائی

ادامه مذاکرات کمپانیهای‌نفتی با کشورهای عضو اوپک به درخواست کمپانیهابه اوایل‌آبان موکول شد و آقای جمشید آموزگار وزیر دارائی که دراین مذاکرات شرکت دارد ، دیشب از وین به تهران بازگشت.

ضیافت وزیر کشور

از جانب آقای‌دکتر سام‌وزیر کشور به منظور آشنائی استانداران و فرماندار کل سمنان بانمایندگان مجلسین‌سنا و شورای ملی ضیافتی در هتل آریاشرابتون ترتیب‌یافت که در آن گروهی از شخصیت‌های مملکتی شرکت کردند.

نتیجه کنکور مدارس‌عالی بهداشت

فردا نتیجه کنکورداوطلبان شرکت در آموزشگاه های عالی بهداشت مدارس ،اعلام خواهد شد و از بعد ازظهر فردا ثبت‌نام از قبولشدگان آغاز میشود

در سراسر کشور ۳ هزار نفر در امتحان مسابقه این آموزشگاهها شرکت کردند که حدود ۸۰۰ نفر پذیرفته شدند .

تشییع جنازه و ترحیم شادروان هدایت

جنازه شادروان مهندس خسرو هدایت سفیرشاهنشاه آریامهر در سازمان‌ملل متحد که چهارشنبه شب در ژنو زندگی را بدرود گفت دیشب در میان اندوه گروه کثیری از بستگان و دوستان آن شادروان وارد فرودگاه مهرآباد شد.جمعی‌ازوزراء ، سناتورها، نمایندگان مجلس و روزنامه نگاران از جمله قوام صدری وزیر مشاور و معاون نخست وزیر ، دکتر مجیدی وزیر مشاور ، دکتر باهری معاون وزارت دربار در فرودگاه حضور داشتند.

ساعت ۹ بامداد فردا جنازه آن شادروان از مسجد عالی سپهسالار طی احترامات و تشریفاتی تشییع می‌گردد تا در مقبره خانوادگی هدایت (دروس) بخاك سپرده شود.

مجلس ختم آن مرحوم در ساعت ۳و۳۰ تا ۵و۳۰ بعداز ظهر سه‌شنبه درمسجد هدایت دروس برگزار خواهدگردید.

رئیس کل‌صندوق‌توسعه کشاورزی ایران

درجلسه دیشب هیئت وزیران آقای مهدی سمیعی مدیر عامل ورئیس کل‌اسبق سازمان برنامه‌و بانک‌مرکزی به مدت سه سال به ریاست کل‌صندوق‌توسعه کشاورزی ایران منصوب شد.

آقای مهدی سمیعی یکی از شخصیت های معروف بانکی ایران است وی در بانک ملی و بانک مرکزی صاحب‌عالی‌ترین مقامات‌بانکی بودو مدتی‌نیزدرپست مدیر عامل سازمان برنامه فعالیت داشت‌و اخیرابا سمت«سفیر» مشاور بانکی نخست وزیر بود .

تشکیل شورای حزبی

شورای حزب مردم درتبریز. عصر دیروز طی مراسمی که‌با شرکت طبقات مختلف مردم‌تبریز برپاشد ، تشکیل گردید.

در نخستین جلسه شورای یاد شده که عده زیادی از دانشگاهیان نیز در آن شرکت داشتند ، پیرامون مسائل‌مختلف گفتگو شد و در پایان ابوالفتح ثقة‌الاسلامی‌استاد دانشگاه‌تبریز به ریاست کمیته شورای تبریز انتخاب شد .

پیش بینی هوا

هوای تهران چند درجه خنك تر میشود

از بعد از ظهر دیروز باد نسبتا شدیدی با سرعت ۳۵ گره در ساعت در تهران و شمیران شروع به وزیدن کرد.

هواشناسی علت وزش این باد را اختلاف‌فشار هوای‌تهران یا هوای اطراف مخصوصاغرب تهران ذکر کرد .

وزش باد دیروز در درجه حرارت تهران تغییر محسوسی نداد ولی بنا به پیش‌بینی هواشناسی ازبعد ازظهر امروز بتدریج بادد سطح زمین‌جریان خواهد یافت‌و امکان دارددرجه حرارت تهران را چند درجه خنک کند .

گرمترین روز را در ۲۴ساعت گذشته آغاجاری با حداکثر ۴۲ و خنکترین شب را همدان با حداقل ۲ درجه بالای صفر داشته است .

حداکثر درجه حرارت تهران ۲۸ و حداقل ۱۵ درجه بالای صفر بوده است .

یک گزارش گیج کننده

پرورش جنین در لوله آزمایشگاهی داستان تازه‌ای نیست . عمل لقاح نطفه مرد بـه یک زن نیز داستان کهنه‌ای است . اما ، خلق یک جنین از اسپرماتوزئید مرد و«اوول» زن‌که زن‌و شوهر یکدیگر هم‌باشند در آزمایشگاه و سپس قرار دادن این جنین در رحم زن ، آخرین واقعیت شگفت انگیز علم پزشکی است .

این اقدام علمی نوین را یک گروه پزشکی استرالیائی که به آنها جادوگران استرالیائی لقب داده‌اند به انجام رسانده‌اند . و شما ، در زیر داستان این آخرین‌کاربرد علمی قرن معاصر را می خوانید :

امید تازه برای میلیونها زن ومرد عقیم

نطفه این نوزاد در لوله آزمایشگاه بسته شد

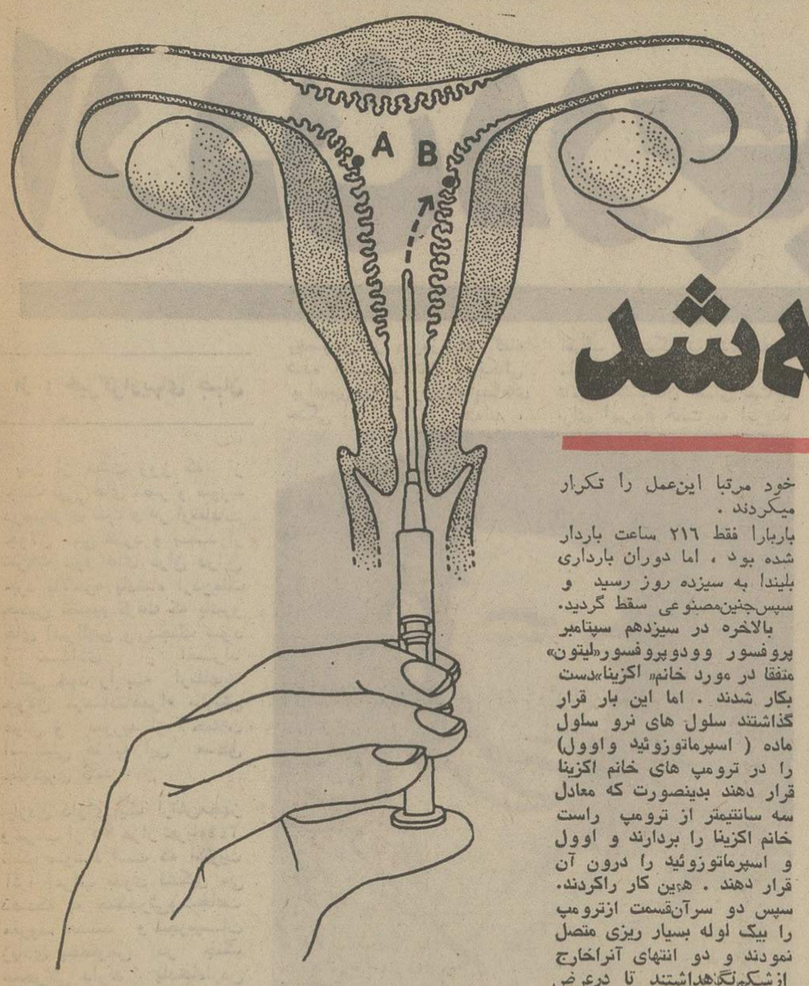

دواوول بارور شده رادر رحم بطور قرینه (آ: در قطعه‌ای از تروم‌ب:درلوله‌آزمایشگاهی) در همانجایی میگذارند که اگر برخورد سلول های نر با سلول ماده بطور طبیعی صورت میگرفت در آنجا قرار میگرفت .

از دو ماه پیش گروهی از پزشکان‌وزیست شناسان‌جوان‌که در بیمارستان « ملکه ویکتوریا» در ملبورن (استرالیا) کار می کنند ، دست به آزمایش هـای مکررزده‌اند تا ببینند ایا امکان دارد که وقتی جنین حاصله‌از لقاح سلول نرو سلول ماده در لوله آزمایشگاهی را به رحم‌زن نازائی منتقل کنند ، ان جنین در رحم این زن پرورش‌خواهد یافت و سرانجام آیا زن نازا میتواند در انقضاء نه ماه وضع حمل کرده و کودکـی صحیح و سالم بدنیا آورد ؟

این آزمایش یکی ازجسورانه ترین آزمایش هائی است که در جهان پزشکی صورت گرفته است . پروفسور « کارل وود» رئیس و رهبر این گروه پزشکی که استاد کرسی بیماری هـای زنان دردانشگاه «موناش»و اقع در ایالت ویکتوریا است ، در حقیقت پدر تمام این نوزادان آزمایشگاهی استرالیا بشمارمی آید ، چه طی دو ماه گذشته جنینی را که از عمـل لقاح اسپرماتوزئید و اوول در لوله آزمایشگاهی بوجود آمده بود بدرون‌رحم چهار زن‌نازا انتقال داد و دیری نگذشت که علائم بارداری درهرچهار زن‌مشاهده گردید .

استرالیا از قدیم کشوری کم جمعیت بوده و مسئله نازائی زنان در آنجا جزء مسائل مهم به شمار می آید از اینـرو پزشکان متخصص دربیمارستان های زنان نسبت به آنچه کـه به حل این مسئله ممکن است کمک کند دقت خاصی مبذول می‌دارند . پروفسور « وود» و همگروههایش پس از سه سال مطالعه سرانجام روز سیزدهم سپتامبر گذشته این آزمایش را روی خانم سی و یکساله نازائی بنام خانم «اکزینا» انجام دادند . او پس از نـه سال ازدواج هنوز بچه‌دار نشده و یکی از بیست هزار زن عقیم استرالیائـی است که سنین بارداری را می گذراند .

موقعیکه مجاری رحم «ترومپ» بسته باشد سدی‌غیر قابل‌عبور برای برخورد سلول نر و سلول ماده بوجود می آید و لـذا بارداری صورت نمی گیرد. در مورد خانم « اکزنیا» ،رومپ های او براثر عفونت حاصل‌از آپاندیسیت بکلی خراب وضایع شده و بهمین دلیل باردار نمی شد ، زیرا اسپرماتوزئید ازآن عبور نمی کرد .

پروفسور لیتون مدیر بخش نازائی در بیمارستان ملـکه یکتوریا با پـروفسور «وود» گروهی تشکیل دادند و از سال ها پیش بمطالعه در باره ترومپ های مسدود و حل این مسئله پرداختند ابتداء بفکر افتادند که بجای ترومپهای ضایع از ترومپ های پلاستیکی استفاده کنند ولی دریافتند که محیط پلاسیکی برای رشد و تغذیه جنین محیط مناسبی نیست . لذا بفکر پیوند ترومپ هاافتادند اما با مشکلاتی که در این راه مخصوصا از لحاظ پیدا کردن «اهداء کننده» وجود داشت از اینفکر منصرف شدند ، بعلاوه مشکل مهم دیگری نیز وجود داشت و آن مسئله دفع جسم خارجی بوسیله عضو پیوندشده بود که آنانرا بکلی از این‌فکر بازداشت .

اکنون پروفسـور «وود» و پروفسور «لیتـون» در ملبـورن بمنظور حل مسئله نـازائی آزمایش پرورش جنین خارج ازرحم‌را دنبال‌میکنند ومعتقدند که پرورش دادن جنین انسانی درخارج از رحم و دریک محیط آزمایشگاهی رانبایدجادوگری بحساب آورد، بلکه این یک وسیله علمی جهت حل مسئله نازائی است . از اینرو آنها مدتی پیش تصمیـم گـرفتند نوزادان آزمایشگاهی بسازند بدینمنظور مبادرت به تشکیل یك گروه ضربتی نمودند .

بلافاصله جراحی بنام دکتر «تالبوت» عازم کمبریج گردید تانزد سه تن دانشمند انگلیسی متخصص نقاح مصنوعی طریقه بـدست آوردن اوول را در نخمدانهای یـك زن و نحـوه نگاهداری آنرا درحال بـاروری وبارورشدن در محیط خارج از رحم فراگیرد یکی دیگـر از اعضاء گروه مدت یکسال در دانشگـاه سیدنـی در بخش مراقبتهای داهپزشکی بمطالعه پرداخت تااصول و تکنیـك پرورش اوول های ماده گاو و میش را بیاموزد . خودپروفسور «وود» هم مدت یکهفته را در مزرعه آزمایشی «گال جدیـد جنوبی» گذراند در همین اثنا یك فیزیولوژیست هم به‌گروه آنان ملحق گردید پروفسـور «وود» در خـلال ایـن مـدت

مابورن : بانو اگزینا (چپ) و پروفسور کارل «وود» و«جان لیتون»

تکنیك هائی که اسپرماتوزوئید را در شرایط، بارور ساختن اوول قرار میدهد، تکمیل کرد.

بیمار ایده‌آل

وبالاخره دومتخصص شیمی ازگانیسم بجمع آنان پیوستند وبدینطریق گـروه پزشـکی پروفسور«وود» وپروفسور«لیتون» ازهرلحاظ کامل گردید .آنگاه دکتر «دنیس» مـدیر بخش شیمی کلینیك بیمارستان‌مجاور بنام بیمارستان پرنس هانـری مامور شد زمان دقیق بارور شدن اوول را که باید آنرا برداشت ، تعیین کند. پس از سه سال تحقیقات کلینیکی و مطالعات تجربی ، گروه‌ملبورن آماده بکاربردن اولین آزمایش گردید. در اواخر ماه ژوئیـه گذشته پروفسور «لیتون» بیمار ایده‌آل را بدست آورد . زنی بود سی‌وشش ساله، قوی‌هیکل که شوهر ۳۷ ساله‌ای نیرومند دارد . از هفت سال پیش که باهم ازدواج‌کرده بودندبچه‌دار نمیشدند . «دوتست» اول نشان میداد که‌اسپرماتوزوئید شوهر چه‌از لحاظ کمیت و چه ازلحاظ تحرك کاملا معمولی و طبیعی است ،بنابراین مرد عقیم نبود ولی‌زن‌بدلیل آنکه ترومپ‌هایش مسدود بود بچه‌دار نمیشد .

زن که نامش «باربارا» بود از اولین‌روزقاعدگی‌به آزمایشگاه دکتر دنیس میرفت و قدری از ادرارش درانجا تحت ازمایش قرار میگـرفت ، و مقـدار «استروژن»هورمون های‌بروری که بدنش بطور طبیعی تولید میکرد اندازه گیری میشد . سیزدهمین روز میزان آنها به حداکثر رسید . در همین‌موقع یك «اوول» از تخمدان جدا شد قادر «ترومپ‌فالوپ»پائین برود، چنانچه همانروز اسپرماتوزوئید شوهر باو میرسید ، عمل لقاح بین این دوسلـول نرو مـاده صورت میگرفت‌و بارداری‌حتمی بود واین «وعده ملاقات‌فرجام» مورد توجه پروفسور «لیتـون» قرار گرفت و شروع باقـدام کرد. ابتداء یك لوله نازك از میان‌شکم باربارا داخل‌تخمدان نمود و قدری مایع تخمدان‌را که محتوی چندین اوول بارور بود از آن بیرون کشید .

در همین موقع آزمایشگاه دیگری قدری از اسپرم شوهر باربارا را گرفت ، آنرا شست و رقیق‌کرد و در حرارت ۳۷ درجه در یك مایع سرخ‌رنك نگاهداری نمود . سپس آنرا به اطاق عمل که اوول‌باربارارا در آنجا گرفته بودند فرستاد. اوول‌درزیرمیکروسکوپ‌بررسی گردید .اوول خوب‌و قابل‌بارور شدن بود . دکتر « لوپاتا»اوول را بیرون آورد و آنرا درقوطی بسیار ریزی که اسپرماتوزئید های شوهر در حرکت بودند، قرار داد.

پس از بیست و چهار ساعت دکتر « لوپاتا» تخم بارور شده را به محیطی مایع که مانند دهانه رحم بود انتقال داد وسی و شش ساعت صبر کرد. اواز قابلیت بارور شدن‌تخم‌اطمینان داشت آنرا زیر میکروسکوپ معاینه کرده بود.تقسیم‌سلولی که موید بوجود آمدن یـك موجود انسانی جدید است‌آغاز گردید نودو شش ساعت بعد از اولین برخورد سلولهای نرباسلول ماده ،تعداد سلولهای جدید به هشت رسیدند یعنی هشت تقسیم‌سلولی انجام‌گرفت اینك لحظه ایده‌آل برای پروفسور «وود» فرارسیده بود که این تخم یا جنین را در ته رحم یعنی درست همانجائی قرار دهد که در صورت لقاح طبیعی میبایستی جنین‌قرار می گرفت ، اما دویست وشانزده ساعت بعد جنین سقط گردید

دوجنین دیگر

در اواسط ماه مه گذشته همین عمل در مورد زن‌دیگری بنام « بلیندا» صورت گرفت . طبیعی است پزشکان ملبورن میبایستی برای تکمیل تکنیك خود مرتبا این‌عمل را تکرار میکردند .

باربارا فقط ۲۱۶ ساعت باردار شده بود ، اما دوران بارداری بلیندا به سیزده روز رسید و سپس‌جنین‌مصنوعی سقط گردید.

بالاخره در سیزدهم سپتامبر پروفسور وودوپروفسور«لیتون» متفقا در مورد خانم« اکزینا»دست بکار شدند . اما این بار قرار گذاشتند سلول های نرو سلول ماده (اسپرماتوزوئید واوول) را در ترومپ های خانم اکزینا قرار دهند بدینصورت که معادل سه سانتیمتر از ترومپ راست خانم اکزینا را بردارند و اوول و اسپرماتوزوئید را درون آن قرار دهند . هم‌این کار راکردند. سپس دو سرآن‌قسمت ازترومپ را بیك لوله بسیار ریزی متصل نمودند و دو انتهای آنراخارج ازشکم‌نگاهداشتند تا درعرض چند روز اوول در اثر عمل‌لقاح با اسپرماتوزوئیدبارور گردد . ضمنا برای اینکه شانس پیروزی بیشتر باشد عملی را کهدر «ورد باربارا و بایندا صورت گرفتـه بود نکرار کردند و یک جنین آزمایشگاهی هم ساختند تا آنرا در رحم قرار دهند .

دومین عمل روز هیجدهم سپتامبر صورت گرفت بدینطریق که جراحان ابتدا جنین را کهدر آن‌قطعه ترومپ بارور شده بود در رحم خانم اکزینا قرار دادند و اندکی بعد جنین آزمایشگاهی را به رحم منتقل کردند .

در این زمان بنظر می رسید چنانچه عمل با موفقیت بانجام برسد خانم اکزینا در رحم خود دارای دو جنین خواهد بودکه مثل دوقلو ها طبیعی نیستندزیرا ازدوتخم‌جداگانه بوجودآمده‌اند.

باین ترتیب اگر خانم اکزینا دوران بارداری‌رابه پایان‌برساند صاحب دو فرزند غیر دوقلو خواهد شد که هردو دارای خصوصیات پدر و مادر بوده ولی بهم شباهتی نخواهندداشت پزشکان ملبورن میگویند :

در این مورد «اگر» های‌فراوان وجود دارد که‌نتیجه هـ:ه آنها را فعلا نمی توان پیش بینی کرد . از همه مهمتر اینست که وقتی تخم بارور شد بطورطبیعی از ترومپ ها بائین میرود دررحم به فرشی از دانئل ظریف که‌کف و جدار رحم را مفروش کرده است برخورد میکند . آیا این پدیده در بارداری مصنوعی هم بوجود خواهد آمد ؟

جراحان ملبورن با این‌مسئله روبرو شده‌اند که آیا رحم خانم اکزینا قادر خواهد بود وجود دولوله پلاستیکی را که بمدوسر ترومپ هامتصل‌است‌تحمل کند؟ آیا این دستکاریهای‌آزمایشگاهی سبب نخواهد شد که نوزاد بصورت یک طفل‌غیر طبیعی‌بدنیا آید ؟

پروفسور «وود» در پاسخ سئوال اخیر میگوید :

ـ مسلم است‌که‌هربارداری که تحت نظر ما صورت گیرددقیقا تحت مراقبت قرار خواهدگرفت و سعی خواهیم کرد بوسیله اشعه ایکس غیر طبیعی بودن آنرا کاوش کنیم . بدیهی است اگر غیر طبیعی باشد بلافاصله‌عمل سقط جنین را انجام خواهیم داد .

بهرحال باید منتظر نتیجه کار این جادوگران نازه‌کاراسترالیائی بود .

از : مطبوعات فرانسه

کارکنان سازمان آب کاشان مراتب تنفر وانزجار شدید خودرا از اعمال غیر انسانی عمال مزدور بیگانه که قصد ایجاد هرج ومرج درایران رادر سر میپرورانند اعلام داشته وبرای جانبازی در راه شاه ووطن آماده‌اند

مدیرعامل سازمان آب کاشان ـ مصطفی نژادی

این تنها چیزیست که تغییر نکرده

۹ درصد بهره وام

حساب تشکیل سرمایه

بانک عمران

تحصیل در اروپا وامریکا

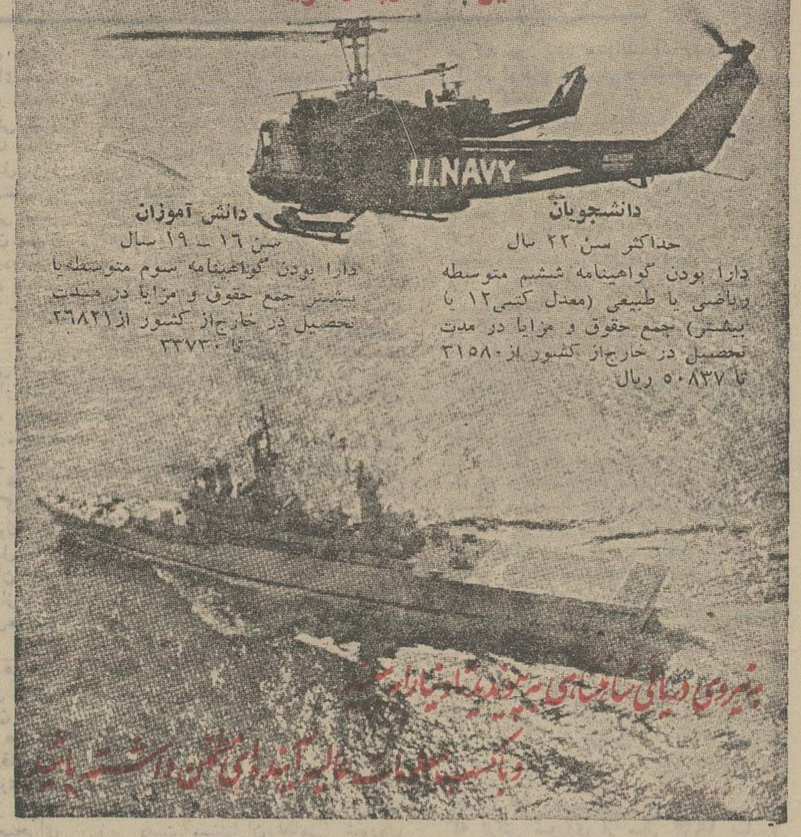

دانشجویان
حداکثر سن ۲۲ سال
دارا بودن گواهینامه ششم متوسطه ریاضی یا طبیعی (معدل کتبی ۱۲ یا بیشتر) جمع حقوق و مزایا در مدت تحصیل در خارج از کشور از ۳۱۵۸۰ تا ۵۰۸۳۷ ریال

دانش آموزان
سن ۱۶ ـ ۱۹ سال
دارا بودن گواهینامه سوم متوسطه یا بیشتر جمع حقوق و مزایا در مدت تحصیل در خارج از کشور از ۲۶۸۲۱ تا ۳۳۷۳۰

برای کسب اطلاع بیشتر به ستاد نیروی دریائی شاهنشاهی مراجعه فرمائید

آگهی تبدیل نوع شرکت و تغییرات دیگر در شرکت سهامی خاص سینا ثبت شده به شماره ۱۱۷۸۶

طبق تصمیم مورخ ۲ر۵ر۵۲ مجمع عمومی‌فوق‌العاده تغییرات زیر در شرکت مذکور به عمل آمد:
۱ـ نوع شرکت از سهامی خاص به‌سهامی‌سئولیت‌محدود تبدیل گردید و نام فعلی آن شرکت سینما سینا با مسئولیت محدود میباشد .
۲ـ اساسنامه جدید شرکت مشتمل بر سه فصل و ۱۹ ماده تصویب گردید وجایگزین اساسنامه‌قبلی شرکت گردید .
۳ـ بانو مونس احمدی و آقایان علیرامیرنظمی و دکتر شاپور احمدی بسمت اعضاء اصلی هیئت مدیره برای مدت نامحدود انتخاب شدند .
٤ـ مرکز شرکت تهران خیابان شهباز جنوبی میدان خراسان سینما سینا میباشد .
٥ـ سرمایه شرکت مبلغ یازده میلیون ریال‌تمام پرداخت میباشد و در اختیار مدیران شرکت قـرار دارد .
٦ـ شرکاء فعلی و میزان سهم‌الشرکه هریک‌بشرح زیر میباشد آقای علیرامیر نظمی مبلغ د و میلیون و دویست هزار ریال و بانوان مونس‌احمدی و سودابه انصاری هریک مبلغ یک میلیون و ششصدو پنجاه هزار ریال و آقایان شاهرخ احمدی و پیمان احمدی هر یک به مبلغ یک میلیون‌وسیصد و بیست هزار ریال و بانو ملیحه احمدی مبلغ یک میلیون و صد هزار ریال و آقایان منصورگونیلی‌و دکتر شاپور احمدی هر یک مبلغ‌پانصد و پنجاه‌هزار ریال و دوشیزه رویا احمدی مبلغ ششصد و شصت هزار ریال .
۷ـ باستناد صورتجلسه مورخ ۳ر۵ر۵۲ هیئت‌مدیره بانو مونس احمدی بسمت ریاست هیئت‌مدیره و آقای علیرامیر نظمی بسمت نایب‌رئیس هیئت‌مدیره و مدیر عامل آقای دکتر شاهپور احمدی‌بسمت مدیر عامل انتخاب شدند و حق امضا کلیه اوراق‌و اسناد مربوط بشرکت با امضاء دو نفر از سه نفر مدیران فوق با مهر شرکت معتبر خواهد بود . م‌الف ۱۲۷۸۳
رئیس اداره ثبت شرکت ها و ۵الکیت صنعتی ـ حمید جمشیدی

اطلاعیه

قابل توجه ساکنان و مالکان واقع در محدوده زیر :

شمالا
الف ـ برجنوبی خیابان قیطریه بین‌خیابان محوی ودیوارغربی باغ‌قیطریه
ب‌ـ برشرقی دیوارغربی باغ‌قیطریه بیـن خیابان قیطریه وخیابان شرقی‌باغ‌قیطریه

شرقا:
الف‌ـبرغربی خیابان شرقی باغ قیطریه‌بین دیوارغربی باغو خیابان تحویلداری (شرقی‌ـغربی)
ب‌ـ برشمالی خیابان تحویلداری (شرقی ـ غربی)بین خیابان شرقی‌باغ ونقطه۱(نقطه‌ایست روی محور خیابان تحویلداری بفاصله ۲۵۰ متر از خیابان شرقی‌باغ‌قیطریه)
جـ‌برغربی خط ـفرضی بین خیابان‌تحویلداری (شرقی‌ـغربی)و نقطه ۲(نقطه‌ایست روی‌محور کوی بهروز بفاصله ۲۰۰متر از خیابان تحویلداری‌بسمت غرب)
دـبرشمالی‌کوی بهروز بین نقطه ۲و خیابان بهرام
هـ ـ برغربی خیابان بهرام بین‌کوی بهروو نقطه ۳ (نقطه‌ایست روی محور خیابان بهرام‌بفاصله ۲۳۰ مترازخیابان‌جوانشیر بسمت‌شمال)

جنوبا:
الف ـبرشمالی خط فرضی بین‌نقطه ۳ ونقطه ٤ (نقطه‌ایست روی محور خیابان بهار بفاصلـه ۲۷۰متر از خیابان جوانشیر بسمت‌شمال)
ب‌ـ برغربی خیابان‌بهار بین نقطه ٤ونقطه٥ (نقطه‌ایست روی‌محور خیابان بهاربفاصله ۱۵۰ متر از خیابان جوانشیر بسمت‌شمال)
جـ برشمالی خط فرضی بین نقطه ٥ونقطه ٦ (نقطه‌ایست روی‌محور خیابان ۸متری به فاصله ۱٤۰متراز کوچه آریامهر بسمت‌شمال)
دـ برغربی خیابان ۸ متری‌بین نقطه ٦ونقطه ۷ (نقطه‌ایست روی محور خیابان ۸متری به‌فاصله ۲۳۰متراز خیابان دولت‌بسمت‌شمال)
هـ برشمالی خط‌فرضی بین نقطه ۷ونقطه۸ (نقطه‌ایست روی‌محور کوچه کی‌نژاد بفاصله ۲۸۰ متراز خیابان دولت بسمت‌شمال)
وـبرشمالی و غربی مستغلات‌بانك اصناف (ساما)بین‌کوچه کی‌نژادو خیابان مهدیزاده
زـ برغربی خیابان مهدیزاده بین‌برغربـی خانه های بانك‌اصناف (ساما)و کوچه‌خسروپور
حـ برشمالی کوچه‌خسروپوربین خیابـان مهدیزاده‌ـدیوار شرقی سفارت‌انگلیس

غربا
الف ـ برشرقی دیوارشرقی سفارت بین‌کوچه خسروپورو کوچه‌محمود
بـبرجنوبی کوچه محمود بین دیوار شرقی سفارت ونقطه ۹ (نقطه‌ایست روی‌محور کوچه‌محمود بفاصله ۲۳۰ مترازدیوار سفارت‌بسمت شرق)
جـ برشرقی خط ـفرضی منطبق به‌دیوارموجود بین‌نقطه ۹ونقطه ۱۰ (نقطه‌ایست روی‌محور کوچه سهیل به‌فاصله ۳٦۰مترازخیابان شمیران)
دـبرشمالی امتدادکوچه سهیل بین نقطه۱۰ وخیابان‌محوی
هـ ـ برشرقی خیابان محوی بین‌کوی‌سهیل و خیابان‌قیطریه

پیروآگهی شماره ۱۳۲ مربوط به قبول درخواست‌انشعاب آب مجددا به‌استحضار میرساند: باآینکه نصب‌انشعابات‌این محدوده شروع‌و قریبا خاتمه خواهدیافت و مهلت‌درخواست‌انشعابات نیزدراین ناحیه منقضی گردیده‌بلحاظ رعایـت کسانی که به‌جهاتی برای‌درخواست‌انشعاب‌مراجعه ننموده‌اند و یابعلت عدم پرداخت‌بدهی‌اقساط‌معوقه، از نصب‌انشعاب مستغلات آنان خودداری شده‌است، مدت‌قبول درخواست انشعاب تاتاریخ ۱۲ر۸ر۵۲ تمدید می گردد‌بنابراین کسانی که‌تاکنون دراین ناحیه از آب تصفیه‌شده بهره‌مند نشده‌اند می توانند با استفاده از این مهلت در تصفیه حساب گذشته‌اقدام و یا دراین فرصت مراجعه‌ودرخواست انشعاب نمایند . بدیهی است چنانچه تاساعت۱۳ روزشنبه دوازدهم آبان ماه ۱۳۵۲ به‌باجه مرکزی سازمان آب منطقه‌ای تهران‌واقع در خیابان ایران‌ـ نوین مراجعه ننمایند ،این ناحیه مشمول مقررات خارج‌ازنوبت میگردد که مستلزم پرداخت‌مخارج اضافی و تحصیل پروانه حفاری از شهرداری‌است.
ضمنا نصب‌انشعابات خارج‌از نوبت ،زودتر از سه ماه‌بعد از تقاضا مقدور نخواهدبود .
م‌الف۱۲٦۲۰ آ_۵۲٤۳۸
مدیرعامل سازمان آب‌منطقه‌ای‌تهران (شرکت‌سهامی)

آگهی استخدام‌نیروی هوائی شاهنشاهی

۱ـ نیروی هوائی شاهنشاهی بمنظور تعلیم و تربیت درجه داران فنی تعدادی داوطلب برای تحصیل‌درآموزشگاه گروهبانی فنی با شرایط زیر می‌پذیرد :
الف ـ تابعیت دولت شاهنشاهی ایران .
ب ـ متدین به یکی از ادیان کشوره اسلام، مسیحی . کلیمی . زرتشتی .
پ ـ سن بین ۱۵ تا ۲٤ سال تمام .
ت‌ـ دارا بودن حداقل گواهینامه قبولـی‌سوم متوسطه دارندگان مدرک تحصیلی بالاتر حق تقدم دارند
ث‌ـ داشتن‌حداقل ۱۵۰ سانتیمتر قد صحت مزاج وتناسب اندام برطبق گواهی بهداری نیروی هوائی شاهنشاهی.
جـ نداشتن عیال واولاد و کسان تحت‌کفل.
۲ـ مدت تحصیل در آموزشگاه مزبـور حداقل یکسال و هنرآموزان در مدت تحصیـل شبانه روزی بوده و هرینه زیست و پوشاك آنها به عهده نیروی هوائی میباشد و ماهیانه ۱۸۷۵ ریال بعنوان حقوق و فوق‌العاده سختی خدمت دریافت خواهند داشت .
۳ـ داوطلبان پس از خاتمه دوره و اخراز موفقیت در آزمایشات به درجه گروهبانی مفتخر و برطبق مقررات قانون استخدام نیرو های‌مسلح‌شاهنشاهی از حقوق و مزایای مربوطه استفاده خواهند نمود و ترفیعات بعدی آنان مطابق قانون‌مزبور خواهد بود.
٤ـ داوطلبان میتوانند برای کسب اطلاعات‌بیشتر و ثبت نام با در دست داشتن یک نسخه فتوکپی گواهینامه تحصیلی عین شناسنامه به فرم‌جدید عکس‌دار ۲۲ قطعه عکس ٤×۳ از تاریخ نشر این آگهی تا تامین احتیاج باستثنای روزهای‌تعطیل و پنجشنبه ها از ساعت ۷ الی۱۲ در تهران به فرماندهی آموزش های هوائی واقـع‌در خیابان تهران‌نواسینگاه فرودگـاه درشهرستان ها به نزدیکترین پایگاه یا ایستگاه مراجعه نمایند. **نیروی هوائی شاهنشاهی**

آگهی استخدام‌غیر نظامی

فرماندهی لجستیکی نیروی زمینی شاهنشاهی‌در سال جاری جهت تکمیل کادر استادی خود تعدادی غیرنظامی با تحصیلات دیپلم فنی هنرستان‌های‌حرفه‌ای در رشته‌های برق و الکترونیک جهت طی‌دوره‌آموزشی و اعزام بانگلستان بصورت کارمند رسمی در گروههای شغلی تعیین شده با حقوق و مزایای مکفی برابرقوانین استخدام کارمندان درارتش شاهنشاهی‌استخدام‌مینماید حائزین شرائط میتوانند همه روزه باستثناء روزهای پنج‌شنبه و ایام تعطیل از ساعت ۷ الی ۵۱ از تاریخ ۲۱ر۷ر۵۲ الی ۱ر۸ر۵۲ با در دست داشتن فتوکپی آخرین مدرک تحصیلی و دفترچه پایان خدمت ویـا معافیت غیر پزشکی و دوقطعه عکس ٤×٦ جهت‌کسب اطلاع‌بیشتر و ثبت‌نام بشعبه استخدام مدیریت پرسنلی این فرماندهی واقع در خیابان امیرآباد شمالی چهار راه آریامهر ساختمان مهندسی ارتش طبقه‌ششم‌مراجعه نمایند . **لجستیکی نیروی زمینی شاهنشاهی**

اردن در جبهه جنگ

از : خبرگزاریهای جهان

پس از هشت روز که از جنگ نیرو های مصر و سوریه درصحرای سینا و در ارتفاعات جولان می گذرد و بعد از شرکت نیرو های عراق دراین نبرد بالاخره پادشاه اردن‌ملک حسین تصمیم گرفت که بانیرو های اسرائیلی واردجنگ شود و تعدادی از افراد ارتش خود را به ارتفاعات جولان فرستادتاهمراه باارتش عراق و سوریه از حملات اسرائیلی ها به این مناطق جلوگیری کنند .

اردن دارای یک ارتش‌مجهز و مرکب از ۷۵ هزار نفربا ۳٤٤ تانک متوسط است که اکثریت آنرا اعراب بدوی تشکیل می دهندکه به جنگجوئی‌وشجاعت معروف هستند و تجربیات زیادی بخصوص در جنگ صحرائی دارند . پادشاه‌اردن که در جنگ شش روزه ۱۹٦۷ اعراب و اسرائیل لطمات‌زیادی به ارتش او واردآمدواورشلیم و ساحل غربی رود اردن را ازدست داد این‌بارحتی‌الامکان میکوشید که از درگیری با اسرائیل بپرهیزدبخصوص‌آنکه اردن اگر وارد جنگ شود ناچار است که شهر بشهر ، خیابان بخیابان با نیرو های اسرائیل بجنگد بهمین دلیل ارتش اردن بی آنکه مستقیم یا نیرو های اسرائیل درگیر شودبدستور ملک‌حسین تعدادی ازافراد آن به ارتفاعات‌جولان انتقال یافته‌اند تا در آنجا با نیرو های اسرائیلی وارد جنگ شوند .

هنوز معلوم نیست که ملک حسین چند نفر از افراد ارتش جنگجوی خود را به مرز های سوریه و اسرائیل برای کمک به ارتش سوریه و عراق که با نیرو های اسرائیلی می ـ جنگند اعزام داشته است .

اردن دارای ۲۰۰ هواپیمای جنگنده است اخیرا ، ملک حسین پادشاه اردن گفته بود که تا زمانی که مطمئن نشود پنجاه درصد شانس پیروزی برای اعراب باقی است وخطر در حقیقت‌نصف به نصف‌است وارد جنگ نخواهد شد .

در روز های آغاز جنگ چند بارهواپیما های اسرائیلی در مرز های‌اردن بپرواز درآمده و با مقاومت شدید آشبار های اردن روبرو شدند ولی درگیری مستقیم دیگری بین آنها بوجود نیامد .

ملک‌حسین در این هشت‌روز منتظر بود تا سنجشی ازنتیجه آتی جنگ اعراب و اسرائیل بدست آورد بالاخره یا تحت فشار اعراب درگیر جنگ و یا با این حساب که شانس‌پیروزی با اعراب خواهد بود وارد جنگ شد . خبرنگاران خارجی که در اردن سکنی دارند از جمله خبرنگار یونایتدپرس می نویسد : **باوجود شرکت ارتش اردن در جنگ با اسرائیل اوضاع شهر عمان بسیار آرام است و برخلاف دمشق و یا قاهره وضع فوق‌العاده در آن مشاهده نمی شود .**

دولت اردن از آغاز جنگ مصر و سوریه و اسرائیل از ورود خبرنگاران خارجی به این کشور جلوگیری می کرد و اجازه نمیداد که هیچگونه گزارش و یا خبری دایر به شرکت احتمالی اردن در جنگ با اسرائیل و یا آمادگی ارتش این کشور بخارج مخابره شود .

با ورود ارتش اردن درجنگ با اسرائیل ارتش اسرائیل با یک‌نیروی تازه‌نفس،قوی،جنگنده روبرو است که میتواند در موقعیت کنونی ضربات خرد کننده‌ای به آن وارد آورد تاکنون تعدادی از نیرو های الجزایر ،عراق و مراکش ،در جنگ باارتش اسرائیل شرکت کرده‌اند نیروهای اردن با تجرباتی که در جنگ های صحرائی دارند و با آشنائی به این مناطق‌واستقامتی که‌زندگی «بدوی» درآنها بوجود آورده است نیروی قابل ملاحظه‌ای بحساب خواهد آمد .

تونس واوگاندا نیز بطوری که خبرگزاریها گزارش کرده‌اندداوطلبان جنگ‌بانیروهای اسرائیل رابرای کمک‌به اعراب نامنویسی میکنند تا آنها را به جبهه های جنگ اعزام دارند .

لیبی ،هواپیماهای میراژ جنگنده خود را آماده کرده است که درصورت لزوم آنها را بسرعت به کمک ارتشهای عرب بپرواز درآورد .

ازسوی دیگر مقدمات‌ازطرف کشور های تولید کننده نفت عرب برای استفاده‌از این‌سلاح علیه غرب و امریکا حامی‌اصلی اسرائیل فراهم می‌آید و بخصوص از دیروز که گفته شده است خلبانان امریکائی برای‌بپرواز درآوردن‌هواپیماهای جنگی به اسرائیل رفته‌اند ، اعراب خشمگین‌تر شده‌اند و ملک‌فیصل که کشوراو ازجمله تامین کنندگان اصلی نفت‌خام برای امریکا است به امریکا اخطار کرده است‌که درصورت ادامه حمایت آشکار نظامی از اسرائیل ،ناچار خواهد شد که باسلاح‌نفت علیه متحدین غربی اسرائیل بجنگد .

سرهنگ اسیر اسرائیلی

سرهنگ اصاف یاغوری فرمانده یك هنك هوائی اسرائیل در صحرای سینا که به اسارت مصری ها درآمده است . این عکس سرهنگ یاغوری را در تلویزیون قاهره‌نشان‌میدهد.

کشور های دیگر

تاکنون که یك‌هفته ازجنك میگذرد کشورهای عراق و مراکش بطورجدی بجنك‌ملحق شده‌اند طبق گزارش های منتشره عراق ۱۰ هزار سرباز با ۱۰۰ تانك به جبهه سوریه فرستاده که اسرائیل اعلام کرده آنها را متلاشی کرده است . ظاهرا هدف سربازان عراقی از شرکت‌در جبهه‌جولان حمایت از ارتش سوریه بودکه تحت فشار شدید اسرائیل‌قرار گرفته است .

عراق اعلام کرده که‌اکنون درهردو جبهه جولان و سینا بطور فعال در جنك با اسرائیل شرکت دارد .

مراکش قبلا ۲ تا ۵ هزار سرباز به سوریه فرستاده که ظاهرا درجنك جبهه جولان شرکت کرده‌اند .

الجزایر به‌مصر هواپیماداده وتونس مشغول فرستادن نیرو به جبهه است بقیه کشور های عربی تنها ارتش های خود را بحال آماده‌باش درآورده‌اند و برخی دیگر نظیر لیبی با پول خودبه جنك‌اعراب کمك‌میکنند وتلاش میکنند تاازصدور نفت اعراب‌به غرب جلوگیری کنند.

چهارمین جنگ اعراب‌واسرائیل

قدرت نظامی اردن

ورود اردن به جنگ خاورمیانه نیروی تازه‌ای بر قوای اعراب می‌افزاید ، بموجب گزارش سالانه انستیتوی تحقیقات استراتژیک لندن مجموع نیروهای مسلح اردن ۷۲۸۵۰ نفر است که بسیاری از آنها ازسربازان بدوی هستند و ازبهترین جنگجویان عرب بشمار میروند ، نیروی زمینی اردن مرکب از ٦۸۰ هزار مرد مسلح از دو لشگر موتوریزه، یک لشگرمکانیزه و دو لشگر پیاده، سه گردان توپخانه و تعدادی واحدهای ویژه تشکیل میشود .

اردن همچنین ۵۲ هواپیمای جنگی دارد و در نیروی هوائی اردن ٤٦۰۰ نفر خدمت میکنند .

نیروی دریائی اردن بسیار ضعیف است و فقط از ۲۵۰ مرد جنگی با ۸ قایق گشتی تشکیل شده .

مقابله سوریه با تهاجم اسرائیل

برای مقابله باتهاجم‌اسرائیل به داخله سوریه در سراسر خاك‌سوریه‌سنگر واستحکامات دفاعی بوجود آمده وعمده‌قوای سوریه مامور دفاع از دمشق و سایر شهر های سوریه در مقابل تهاجم اسرائیل‌شده‌است عکس سربازان سوریه را در یکی از سنگر های حومه‌شهر طرطوس نشان میدهد .

از سرویس سیاسی خبرگزاری آسوشیتدپرس

دمشق شهری در زیر آتش

جنك برای مردم شهر دمشق (پایتخت سوریه) که چند روز است زیربمباران شدید هواپیما های اسرائیل قراردادند تازه نیست . مردم شهر دمشق کهنسال ترین شهر جهان که بطور مداوم از سالیان دور مسکون بوده است بار ها جنك را دیده‌اند و از هواپیما ها برآنها آتش باریده است .

از شهر دمشق که در روزگار پیشین (اش‌شم) نامیده میشد در کتب مصر باستان مربوط به هجدهمین سلسله فراعنه مصری و در سنك نبشته ها و احکام و کتب اقوام و ملیت هائی‌نظیر آشوری ها ، بابلی ها ،یونانیان ، رومی ها ، اعراب ،مغولها ، و ترکها که این شهررا فتح‌کرده‌اندنام برده شده‌است .

در قرن اخیر این شهر توسط نیرو های متفقین در ۱۹۲۰ فتح شد و تا بعد از جنك بین‌الملل دوم که‌سوریه‌استقلال خودرابدست آورد تخت‌تسلط‌فرانسویان بود .

برای مسیحیان شهر دمشق از دیرباز نامی آشنا بوده است از این شهر در مکالمات سنت‌پل « پل‌قدیس » یکی‌از حواریون مسیح که در یکی از تپه‌های خارج از شهر کور شد و بروی سنك‌فرش خیابانی بنام مستقیم تن خود را با رنج بسیار به پیش کشیدتابخانه مسیح برسد و از او درمان‌جوید نام برده‌شده است . پل قدیس در خیابان نامبرده که به عربی‌المستقیم خوانده میشودپیش رفت تا خانه مسیح را یافت و در این خانه مسیح او را غسل تعمید داد .

این شهر که اکنون دارای جمعیتی حدود ۸۳۷۰۰۰ نفر است در دامنه‌کوه هائی بنام«قاسیون» در مرز لبنان‌قرار دارد و در حاشیه دشتی است که در حاشیه رود « بردا» قرار دارد و نسیمی که از این رود میگذرد بر آن‌میوزد .

شعباتی که از این رود منشعب‌میشوند در داخل شهر جریان دارند و منظره زیبائی‌به‌شهرو باغها و باغچه های‌متعددی که در آن وجود دارد می بخشد . این شهر در گذشته مرکز توقف کاروان هائی بوده است که از صحاری اطراف می آمدند تا کالا هائی که حمل می کردند به اروپا برسانند مهمترین این کالا ها در آن زمان ادویه بود که مورد توجه اروپائیان قرار داشت مرکز شهر در وضع کنونی از خیابان های متعدد باریك و پیچ در پیچی تشکیل شده‌است که بار ترافیك سنگینی را بدوش می کشد و در میان اتومبیل های شتاب زده که از بصدا در آوردن بوق هایشان دریغی ندارند حیوانات اهلی و بارکش مانند الاغ ، شتر در رفت و آمدهستند.

این شهرمثل اغلب‌شهر های‌خاورمیانه دارای بازار زیبا و سر پوشیده‌ای است که یکی از مراکز جلب سیاحان بوده است .در خیابانهای دمشق و بخصوص در بازار زنهای عرب‌بدوی که‌باچادرهائی سیاه و روبنده های زیبایشان و پای برهنه در رفت و آمد هستند و مرد های موکوتاه و حنا بسته‌ی آنها راکه‌پیرهن های سرخ رنگی بتن دارند میتوان‌دید

در قسمت جنوبی شهر محله یهودی نشینی قرار دارد و در شمال شرقی‌شهر محله دیگری است که اکثریت‌ساکنان آنرا مسیحیان تشکیل میدهند ولی اکثریت جمعیت مسلمان هستند و شهر دارای مساجد قدیمی و جدید زیبائی است که مرکز عبادت برای اکثریت مسلمان آن است .

در این مساجد در طول روز می‌توان مسلمانان را که بنماز ایستاده‌اند مشاهده کرد در ایام مبارک رمضان صدای بوقی که ساعات افطار و سحر را اعلام میدارد میتوان در تمام شهر شنید و در خیابان ها در این ایام اگر شخصی تظاهر به روزه خواری کند با نگاه های‌متعجب و تذکردهنده مسلمانان روبرو می شود .

سلسله‌ای از راهرو های زیر زمینی خانه های آجری و ساختمان های بزرگ سیمانی که بتازگی ساخته‌شده‌اند در شهر دیده می شوند که در کنار خانه های قدیمی تضاد چشمگیری‌دارند قسمتی از این ساختمان های جدید در دامنه ارتفاعات جولان که در جنگ‌های شش روزه اعراب و اسرائیل در۱۹٦۷ توسط نیرو های اسرائیلی تسخیر شد ساخته شده بودند .

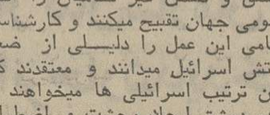

درجنگ اخیراسرائیلیها نیرو های خود را تا ۲۵ مایلی (٤۰ کیلومتری) پایتخت سوریه در دشت گسترده پیش آوردند و با هواپیما های خود ابتدا اطراف شهر و بعد خود شهر را بمباران کردند و تانک های آنها با تانک های ارتش سوریه در دامنه ارتفاعات جولان نبرد های شدیدی داشتند وهمچنان این نبرد ها ادامه دارد .

در آغاز جنگ گذشته فرماندهان ارتش سوریه وحشت داشتند که نیرو های اسرائیلی با یک یورش ناگهانی بطرف پایتخت حمله آورند و ارتباط سوریه و اردن را قطع کنند و سوریه را در محاصره قرار دهند . ولی ارتش اسرائیل در جنگ اخیر قدرت این‌پیش روی را بدست نیاورد وبجای آن‌هواپیما های اسرائیلی شهر دمشق را بمباران کردند و موجب کشته شدن تعدادزیادی از مردم غیر نظامی و بی دفاع شدند .

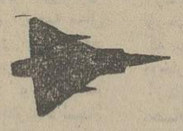

حمله هواپیما های اسرائیل به‌شهر دمشق و کشتن غیر نظامیان را افکار عمومی جهان تقبیح میکنند و کارشناسان نظامی این عمل را دلیلی از ضعف ارتش اسرائیل میدانند و معتقدند که باین ترتیب اسرائیلی ها میخواهند در مردم دمشق ایجاد وحشت و اضطراب کنندوبقول مقامات ارتش سوریه روحیه سربازان را تضعیف نمایند ولی بطوری که خبرنگار خبرگزاری رویتر مینویسد پیروزی های اعراب در جنگ با ارتش اسرائیل چنان موجب تقویت روحیه مردم غیر نظامی شده است که آنها بیم و اضطرابی از این حملات هوائی نشان نمیدهند و در نظم عمومی شهر این حملات اختلال چشمگیری ایجاد نمی کند .

نوشته : سرلشکر عزالدین مختار
سخنگوی نیرو های مسلح مصر

خط دفاعی «بارلو» چگونه درهم شکست؟

از لحاظ نظامی ، بزرگترین مانعی که در برابر نیروهای مصر برای‌رسیدن به‌صحرای سینا وجود داشت کانال سوئز بود . طول این کانال در حدود یکصدو هفتاد کیلومتر است و عرض آن از یکصد تا دویست متر میباشد

اسرائیل پس‌از اشغال صحرای سینا تا ساحل شرقی کانال‌سوئزبفکر احداث‌سنگری در حاشیه کانال افتاد که باعتقاد آن هیچ قدرتی نتواند آنرا بشکافدو عبور نماید .

بدین جهت خط دفاعی بارلو که بنام ژنرال بارلو نامیده شد در کرانه شرقی کانال کشیده شد. این خط دفاعی در دو مرحله احداث شد ... مرحله نخست از سال ۱۹٦۸ تا هشتم اوت ۱۹۷۰ که آتش بس برقرار شد .

مرحله دوم از زمان آتش بس تا لحظه شعله‌ور شدن آتش مجدد جنگ.

دراین مدت اسرائیل این خط را تقویت میکرد و تاسیسات دفاعی آنرا استوار میساخت تا جائیکه ارتفاع دیواره بعضی‌از سنگر ها در قسمت هائی از این‌خط به بیست مترمیرسید و در حمله اخیر نیرو های مصری ، سربازان مصری توانستند ازاین دیواره ها عبور کنند .

گذشته از این دیواره های این خط در بعضی از نقاط بشکلی ساخته شد که کاملا نزدیک آبکانال است واینطور وانمودمیشود که هیچکس نمیتواند از داخل آب خود را بارتفاع دیوار برساند .

خط بارلو بشکلی احداث شدکه طبق‌اعتقاد رهبران نظامی اسرائیل هیچ نیروئی قادر بگذشتن از آن نیست .

یکی از انگیزه های اصلی که باعث شد اسرائیل بفکر احداث‌خط بارلو بیفتد، جنگ فرسایشی و ضربات توپخانه مصر به نیرو های آن و خسارت هائی است که برآن وارد شد. خط بارلو عبارت‌از خط مستطیلی است که سراسر منطقه‌متقابل مصر رامی ـ پوشاند و نقاط بسیار مستحکمی داشت . سراسر این خط دفاعی با دیواره های‌خاکی پوشیده شده ودر فواصل مختلف سنگرهائی بسیار استوار احداث گردیده که در هر سنگر از ۲۰ تا ۳۰ نفر سرباز پاس‌میدادند

دستگاه رهبری مصر برای اینکه بداند آیا میتوان از این خط گذشت نیاز به اطلاعاتی درباره آن داشت تا مطمئن شوند، سرباز مصری قادر است خود را به‌آنسوی کانال برساند و سرزمین اشغالی را رهائی بخشد .

احداث خط بارلو ۲۸۳ میلیون دلارهزینه دربرداشت و همانطور که مطبوعات‌اسرائیل ومجله اشپیگل آلمان غربی نوشتنداسرائیلی ها معتقد بودند که‌این خط هیچگاه‌شکسته نخواهد شد و یکی‌دیگر از مجلات‌اسرائیلی نوشت که حتی بمب اتم هم نمیتواند خط دفاعی بارلو را متلاشی سازد . همچنانکه ایگال آلون وحیم‌بارلو از استواری این‌خط ستایش کردند ویادآور شدند که خط بارلو شکست ناپذیر است .

ولی موقعیکه سربازان مصر با شجاعت تمام این خط دفاعی را شکستند و پیش رفتند ، وزیر دفاع اسرائیل نظر خود را تغییر داد ویادآور شد که خط دفاعی‌بارلو بسان پنیر تازه‌ایست که سوراخ سوراخ میباشد . منظور وی ازاین تشبیه آن بود که این خط قابل نفوذبود .

موقعیکه عملیات جنگی مصر و سوریه آغاز گشت ، اسرائیل درساعت یک و نیم بعداز ظهر شنبه یعنی نخستین روز جنگ سعی کرد نیروی خود را در دو منطقه‌سخنه وزعفرانیه پیاده کندودرعین حال آتش خود رابروی این منطقه گشود . تا مقدمه پیاده کردن نیرو را فراهم سازد و سعی نمود عین عملیاتی را که در سپتامبر ۱۹٦۹ صورت دادو در برابر جهانیان قدرت‌نمائی کرد و پانزده تا بیست کیلومتر پیشروی کرد تکرار نماید .

حمله غیر منتظره

منظور اسرائیل این بودکه هدفهای‌مصر را بکوبد وروحیه ارتش مصر رامتزلزل‌سازد ولی طرح‌ونقشه نظامی مصریان که این‌بار بادقت اجراشد نگذاشت اسرائیل به‌هدف خود برسد . بلکه درمقابل نیرو های مصر بمباران شدیدی را علیه مراکز اسرائیل‌در سینا بویژه فرودگاه هایش در «میلز» و «سدر»و «عریش» آغاز کردند ،و تعدادی از هواپیماهای اسرائیل روی زمین منهدم‌گشت.

از : مطبوعات فرانسه

ترجمه : علی بهارلو

موشکها ، سرنوشت جنگ‌را تعیین میکنند

موشکهای سام ساخت شوروی درنبرد های اخیر جبهه جولان و صحرای سینا نقش موثری ایفا میکنند . در منطقه کانال سوئز سر فرماندهی عالی نیرو های مصر بجای آنکه با هواپیما بجنك شکاریها و زره‌پوش‌های اسرائیل برود از موشکهای سام ۲و سام ۳ استفاده‌می کند باین ترتیب نیروی هوائی مصر برخلاف جنك شش روزه اکنون پس‌از یك هفته نبرد تقریبا دست‌نخورده‌مانده است تا در حملات نهائی آینده بتواند بطور موثر از نیرو های زمینی حمایت کند .

استخوان بندی شبکه موشکی مصر در جریان نخستین سالهای پس از جنك ۱۹٦۷وجنگهای فرساینده بعدی بوجود آمده‌ولی‌شبکه موشکی‌سوریه درماههای اول‌سال ۱۹۷۳ تاسیس شدو در عوض شوروی مدرن ترین موشکهای خود را در اختیارفرماندهی‌نظامی‌سوریه گذاشت یك نوع موشك جدید بنام «فروك» که بتازگی به نیروی سوریه تحویل داده شده در جریان نبرد های جولان نقش موثری داشت تا سه ماه قبل از آغاز چهارمین جنك اعراب و اسرائیل‌هواپیما های ارتش موشه دایان به قلمرو فضائی تسلط کامل داشته و هر روز دهها پرواز شناسائی بر فراز این کشور انجام میدادند و سوریه‌ای‌هابدون آنکه از موشکهای سام استفاده کنند هواپیما های ارتش موشه‌دایان به قلمرو اسرائیلی وادار میکردند . روزی که ارتش مصر روزششم ماه اکتبر جاری از کانال سوئز گذشته و واردصحرای سینا شد در قاهره‌ودمشق انتظار میرفت که اسرائیل قسمت اعظم نیروی هوائی خود را وارد میدان نبرد کند .

اما اسرائیلی ها احتیاط را از دست نداده و چند هواپیمای اکتشافی به میدان های نبرد اعزام‌داشتند تا اعراب را وارد یك جنك بزرك هوائی بکنند .

اما هواپیما های اکتشافی اسرائیل بیدرنك زیر آتش موشکهای‌زمین‌بهوای اعراب قرار گرفتند سوریه‌ای ها یك روز قبل از آغاز حمله سکو های‌پرتاب موشك را در خط آتش‌بس تغییر داده بودند بنابراین برای پرتاب موشك از سکو های متحرك استفاده میکردند واز این رواسرائیلی ها نمیتوانستندازروی عکس هائی که قبلاازپایگاههای‌موشکی سوریه گرفته بودند به محل پرتاب موشکها پی ببرند باین ترتیب بود که برای نخستین بار موشکهای شوروی وارد فعالیت شدند .

در روز های اول جنك هواپیما های «میك» سوریه ناپدید شده و کمتر در نبرد ها دخالت میکردند ولی وقتی که سرانجام پایگاههای موشکی و موشك انداز های متحرك مورد حمله شدید هواپیما های اسرائیلی قرار گرفت‌وضع جنك عوض شد . ظاهرا سرنوشت‌جنك اخیر خاورمیانه را موشك ها تعیین خواهند کرد . رهبران شوروی تاکید کرده‌اند که موشك مورد نیاز ارتش های سوریه و مصر را تامین خواهند کرد و هم‌اکنون‌سیل تسلیحات جنگی جدید شوروی بسوی دمشق‌سرازیرشده است و بطور قطع در میان این سلاحها قطعات یدکی موشکهای سام نیز وجود دارد .

موشکهای سام ساخت شوروی بویژه موشکهای زمین بهوا که آزمایش خوبی در جنك ویتنام داده‌اند در نبرد های کنونی بطورموثرنیرو های‌اسرائیل را فلج کرده‌اند.بنظرمیرسد که عزیمت کارشناسان شوروی از مصر که اداره امور تکنیکی پایگاههای موشك‌انداز مصر را در دست داشتند تاثیری در قاطعیت سیستم دفاع موشکی‌مصرنکرده است اکنون کارشناسان مصری که زیر دست مستشاران نظامی شوروی تربیت شده‌اند بخوبی از تسلیحات‌نوین در جنك‌علیه اسرائیل استفاده می‌کنند.

از اول سال ۱۹٦۹ نیرو های مصری شبکه های موشکی خود را در امتداد کانال سوئز و اطراف شهر های‌بزرك تکمیل کردند .

اکنون شهر های قاهره ، اسکندریه و اسوان با شبکه دفاعی‌موشکی‌محافظت میشوند . ولی موشکهای سام۲ اکنون دیگر یك سلاح قدیمی بشمار میروند مقدار زیادی از این موشکها به مصرو عراق فروخته شده است .

این موشکها که با سرعت صوت حرکت می کنند میتوانند آماج‌های‌خود را در ارتفاع یکهزار و هشتصد متری نابود کنند.

مقادیری از این موشکها و سکو های پرتاب آنها سابقا بدست اسرائیلی‌ها افتاده‌وبدون شك کارشناسان اسرائیلی برای مقابله با آنها تدابیری اندیشیدند با تحویل موشکهای سام ۳ بکشورهای عربی از سال ۱۹۷۰ اسرائیلی ها از لحاظ دفاع ضد موشکی‌در وضع‌دشواری قرار گرفته‌اند این موشکها از هرلحاظ نسبت بموشك های سام ۲برتری دارند و کارشناسان غربی به آنها نام«گوآ» داده‌اند .

موشکهای سام ۳ برای دفاع‌ضدهوائی در ارتفاعات کم بهترین سلاح جنگی بشمار میرود .

« سام ۳» یك موشك‌دومرحله‌ای است که در ارتفاعات چند متری موثر ترین وسیله مبارزه با جنگنده های دشمن‌می باشند . در حال حاضر طبق گزارش کارشناسان غربی شصت و پنج سکوی پرتاب موشك سام ۳ در ساحل غربی کانال سوئز احداث شده است .

اما موشکهای نوع جدید بنام«فروك» که درجنگهای جولان تعداد کمی‌ازآنها در نبرد علیه اسرائیلی ها مورد استفاده قرار گرفت تکامل یافته ترین‌سلاحهای جنگی شوروی بشمار میروند .

طبق گزارش برخی از منابع خارجی ارتش مصر هم‌اکنون بیست و چهار موشك انداز « فروك» در اختیار دارد.

«فروك ۳» یك موشك زمین‌بزمین‌است که ارتش شوروی از سال ۱۹٦۴ با آنها مجهز شده است این موشك ها میتوانند پانصد کیلو مواد منفجره را در یك فاصله ۵۰ تا ۸۰ کیلو متری باخود حمل کنند. این موشکها ازموشك‌انداز های متحرك بسوی هدف پرتاب‌میشوند.

ظاهرا اسرائیلی ها نیز در برابرموشك های «فروك» ساخت شوروی یك موشك دومرحله‌ای «ام د ٦٦۰» درآختیاردارند که برد آنها پانصد متر است و ازروی سکوهای متحرك بسوی هدف پرتاب‌می شود . موشکهای جدید اسرائیل نیز میتوانند پانصد کیلو مواد منفجره با خود حمل کنند .

تصمیم جدید درباره گروههای فرهنگی

● بااینکه از تصویب آئین‌نامه مربوط به گروه‌های فرهنگی دریکصدو یکمین جلسه شورایعالی آموزش و پرورش ، ده ماه میگذرد هنوز بیش‌از چهار تاپنج گروه فرهنگی تهران تقاضای صلاحیت آموزشی نکرده‌اند . طبق‌این آئین‌نامه گروههای فرهنگی باید از شورای آموزش و پرورش شهر خود تقاضای کسب صلاحیت کنند تا بتوانند به فعالیت آموزشی خویش ادامه دهند . شورای آموزش وپرورش تهران سه‌هفته پیش در یك جلسه خود موضوع فعالیت گروهها را مطرح کرد .

در همین جلسه با صلاحیت آموزشی سه گروه موافقت شد و ضمن آن تاکید گردید که گروهها ، طبق آئین‌نامه نمیتوانند بیش‌از ۶ واحد آموزشی داشته باشند و خود باید اجازه تاسیس این۶ واحد را بگیرند نه ازراه انتقال مدارس شخصی .

طبق گزارش خبرنگار ما دستور اجرای این تصمیم داده شده است .

افزایش کودکستانهای دولتی تهران

● برای نخستین‌بار در تهران جهت کودکستانهای دولتی مربی تربیت میشود .

هم‌اکنون ثبت‌نام برای شرکت در مسابقه ورودی کلاس تربیت معلم «مربی‌کودك»ادامه دارد .

برای این‌کلاس ۱۴۰ نفره تاکنون‌صدها تن ثبت‌نام کرده‌اند .

از این‌امر چنین برمی‌آید که دولت در نظر دارد سال آینده درتهران تعدادکودکستان های دولتی را افزایش دهد . در حال حاضردر تهران فقط ۳ کودکستان دولتی وجود دارد .

اصولا دولت آموزش قبل‌از دبستان را مورد توجه قرار داده است .

نظری به دوره متوسطه بزرگسالان

● اعلامیه مربوط به تشکیل دوره‌متوسطه بزرگسالان ، دیروز انتشار یافت .

کلاسهای مربوط تا اواسط سال‌تحصیلی دایر میشود . ظاهرا هنوز آئین‌نامه تاسیس و امتحانات این کلاسها تصویب نشده است . این کلاسها برای ادامه تحصیل کسانی‌تشکیل میشود که گواهینامه ششم و یا پنجم ابتدائی را دارا هستند ، ولی سن آنها بیش‌از حدنصاب دوره راهنمائی تحصیلی است .

ناظران فرهنگی معتقدند باتوجه‌به تجربه‌ای که از کلاسهای شبانه دبیرستانها به دست آمده است تاسیس این کلاسها باید به بخش دولتی سپرده شود تا حضور و غیاب وآموزش و پرورش دقیقا اجرا شود و امتحانات‌اطمینان بخش باشد ، در غیر اینصورت باید امتحانات هرپایه (کلاس) دریك نقطه و باسئوالاتی‌واحد بعمل آید تا نتیجه یکنواخت باشد .

امتحانات سال سوم راهنمائی

● مدارس راهنمائی اینك در انتظار تصویب آئین‌نامه امتحانات سال سوم این دوره هستند . سال سوم راهنمائی تحصیلی اینك آغاز شده است . طبق اصول‌نظام جدیدآموزش و پرورش ، امتحانات این سال باید به صورت نهائی منطقه‌ای انجام شود . گفته میشود که پیشنهاد های لازم آماده شده و پس‌از آغاز کار شورایعالی آموزش و پرورش (پس‌از تعطیلات تابستانی) موردبررسی و تصویب قرار خواهد گرفت .

هنگام طرح این آئین‌نامه به نظراتی که داده شده است توجه خواهد شد .

۷۵ دبیرستان شبانه در تهران

کمیسیون آموزشی شورای آموزش و پرورش تهران با تاسیس ۷۵ دبیرستان شبانه موافقت کرد . این دبیرستان ها که کلاس های خود را از نیمه دوم همین ماه آغاز میکنند ازمیان ۹۰ دبیرستانی انتخاب شده‌اند که اداره کل آموزش و پرورش تهران به شورا پیشنهاد کرده بود ، این دبیرستان ها عینابرنامه روزانه را اجرامی کنند . «حسن‌کار» دبیرستان های شبانه سال گذشته یکی از شرایط پذیرفته شدن امسال بوده است ، زیرا اجازه تاسیس کلاس های شبانه دبیرستان ها ، سال به سال داده می شود .

نواحی ۲ و ۸ و ۱۰ و ۱۱ و ۱۳ و ۱۶ و ۱۷ تهران بیش از نواحی دیگر دبیرستان شبانه خواهند داشت به دبیرستان هائی که سال گذشته عده دانش آموزان‌شبانه آنها کمتر از ۱۸۰ نفر بود و کلاس ششم نداشتند-اجازه تاسیس کلاس شبانه داده نشده است .

ممکن است کمیسیون در جلسه بعدی خود ۱۵ پرونده باقیمانده را مجددا با توضیحات مسئول آموزش و پرورش تهران بررسی و با اجازه تاسیس بعضی از آنها موافقت کند.

جایزه بهترین انشاء

به دهها تن از دانش آموزان سراسر کشور که بهترین مطالبرا بمناسبت « روز پلیس » نوشته‌اند جایزه داده می‌شود.

بمناسبت روز پلیس که این هفته برگزار شد ، موضوع هائی‌در این زمینه به دانش آموزان داده شد و هزاران‌انشاء برشته تحریر درآمد .

طرز تاسیس دبیرستان های نظام جدید

شورای عالی آموزش و پرورش متعاقب تعطیلات تابستانی، کار خود را آغاز کرده است .

اولین مطالبی که در دستور کار شورا قراردارد بررسی برنامه های دانشسرا های راهنمائی تحصیلی، اساسنامه مدارس فنی و حرفه‌ای و طرز تاسیس دبیرستان های نظام جدید است که در سال ۵۳ـ۵۴ کار خود را آغاز می کنند .

جمع‌آوری شهریه

در محافل فرهنگی تهران گفته میشود که امسال بیش از سال های گذشته از دبیرستان ها و مدارس راهنمائی تحصیلی شهریه جمع‌آوری شده است . امسال حداکثر شهریه مدارس راهنمائی تحصیلی دولتی ۱۲۰ تومان و شهریه دبیرستان های دولتی در سیکل اول (کلاس سوم) ۱۰۰ تومان و در سیکل دوم ۱۵۰ تومان بوده است بعضی از دبیرستان های دولتی که وابسته به شورا بوده‌اند تا ۵۰۰ تومان هم شهریه دریافت داشته‌اند جمع این شهریه که از ۳۰میلیون تومان‌متجاوز است طبق آئین نامه خاص بمصرف میرسند . در مورد دبیرستان ها ۵۰ درصد این شهریه باید بوسیله شورای مالی بمصرف برسد .

اجازه تاسیس مدرسه راهنمائی غیر دولتی

گفته می شود از این پس طبق آئین نامه‌ای که به تصویب رسیده است کسانی که بخواهند مدرسه راهنمائی غیر دولتی دایر کنند ، باید قبلا تجهیزات لازم و معلمان متخصص را تهیه کنندوباارائه محل و تجهیزات‌ومعرفی معلمان، درصورت‌ضرورت محله به آنها اجازه نامه داده خواهد شد . قبلا باتوجه‌بمدارك متقاضی ، باو اجازه موقت داده میشد تاوسائل کار را فراهم کند واجازه نامه دائم بگیرد، ولی از این پس برای مدارس راهنمائی تحصیلی‌که اساس کار آنها معلم متخصص و تجهیزات کارگاهی و آزمایشگاهی است فقط یك اجازه نامه صادر می شود .

«فرهنگ و خانواده» برنامه اصلی جشن فرهنگ وهنر

کنفرانس مطبوعاتی ـ مدیران کل وزارت‌فرهنگ و هنر

● هدف‌ازبرگزاری جشن فرهنگ‌و هنر آشنا شدن مردم‌بافرهنگ ملی وهنر اصیل ایرانی در سراسر کشور است که از نخستین جشن فرهنگ وهنر (سال ۱۳۴۷) این خط مشی دنبال شده ووزارت فرهنگ وهنر با اجرای برنامه‌های گوناگون‌فرهنگی‌وهنری‌بااین‌هدف رسیده است . این مطلب را دیروز بعدازظهردکترعائلی مدیرکل‌روابط عمومی وزارت فرهنگ و هنراظهار داشت .

دکترعائلی ضمن شرح‌کامل‌برنامه های جشن در یک کنفرانس مطبوعاتی گفت :

جشن فرهنگ‌وهنر علاوه‌برتهران و شهرستانها و مراکز استانها حتی درشهر کهاوروستاهای‌ایران بابرگزاری نمایشگاهها ، تئاترو برنامه های هنری برگزار خواهد شد .

دکترعائلی ضمن گزارشی از جزئیات برنامه‌ها گفت که در زمان برگزاری جشن ، موزه‌ها برایگان برای تماشا باز خواهند بود ، در غرفه های فروش کتابها به قیمت ارزان فروخته میشود ، موزه‌ای‌از آثار باستانی بدست آمده دریك سال گذشته افتتاح میشود وده کتابخانه مجهز درنقاط مختلف کشور افتتاح میشود .

دکترعائلی در خاتمه گزارش‌خود به تم‌اصلی ششمین جشن فرهنگ‌و هنر اشاره کرد وآقای دکتر ستاری مشاور وزارت فرهنگ وهنر

از راست به چپ : دکتر جلال ستاری ـ دکتر باقر ساروخانی ـ دکتر عائلی درباره فرهنگ وخانواده سخن گفتند .

توضیحات زیر رادراختیارنمایندگان مطبوعات قرارداد :

براساس تم‌اصلی ششمین‌جشن فرهنگ‌و هنر (فرهنگ وخانواده) مجمع بحثی در دانشگاه تهران‌و با همکاری دانشکده‌ادبیات وعلوم اجتماعی‌برگزار میشود،این‌مجمع یکی‌ازمجامع بی‌سابقه‌خواهدبود زیرا‌تاکنون‌مباحثی‌ازاین‌دیدگاه عرضه نشده است .

وی گفت که در بحث وسخنرانی های این مجمع سیر خانواده و تحول و دگرگونیهای آن و مخصوصا نگرشهائی از لحاظ فرهنگ درگذشته وآینده خانواده مطرح خواهد بود .

رضا کاشفی مدیر کل‌اداره همکاریهای سمعی وبصری‌توضیح داد که : بمنظور تقویت روی جوانمردی‌وترویج خصائل‌اخلاقی و همچنین حفظ سنتهای پسندیده ورزش باستانی در جشن‌فرهنگ. و هنر امسال آئین‌ویژه‌ای برگزار میشود و در روزهای هفدهم و هیجدهم از پوریای ولی پهلوان جوانمرد زورخانه‌ای تجلیل می‌گردد .

خوشنویسان مدیر کل آموزش وزارت فرهنگ‌و هنر نیز درباره برنامه آموزشی ششمین جشن فرهنگ‌وهنر ابراز داشت، امسال سه جشنواره بزرگ باهمکاری دانشگاهها ، موسسات عالی آموزشی وزارت علوم و سایر موسسات آموزشی بمرحله اجرا درمی‌آید .

اولین جشنواره بدنبال جشنواره موسیقی شاد که سال قبل‌برگزار شد در زمینه موسیقی اصیل ایرانی خواهد بود و موسیقی‌شاد نیز یکی از برنامه‌های جنبی این جشنواره است .

دومین جشنواره تئاتر دانشگاهی است که دانشگاهها و موسسات آموزشی سراسر کشور در آن شرکت خواهند کرد و سومین جشنواره فیلمهای هشت میلیمتری است که سال قبل نیز برگزار شد .

۲۵۰ شهر و روستا

روحانی مدیر کل امور هنری وزارت فرهنگ و هنر گفت: دو گروه تئاتر، چهار گروه موسیقی ملی ، ده گروه هنری محلی ، وسه‌گروه نمایشهای تخت‌حوضی

۲۵۰شهروروستا در پوشش فرهنگی قرار میگیرد

از تهران به شهرستانها خواهیم فرستاد که در ۹۵ شهر و شهرستان برنامه اجرا خواهند کرد ، بیش از۲۵۰ شهر وروستا در جشنهای فرهنگ و هنرشرکت خواهند داشت .

خردمند مدیر کل اموسینمائی نیز درباره اقدامات اداره کل امور سینمائی اطلاعاتی دراختیار نمایندگان مطبوعات‌گذاشت وگفت که امور سینمائی ۹فیلم مخصوص جشن فرهنگ و هنر تهیه‌کرده است که بیشترین این فیلمها براساس تم اصلی جشن یعنی فرهنگ و خانواده است تعدادی نیز درزمینه شناخت آثارتاریخی و عظمت ایران تهیه شده که در زمان جشن نمایش داده خواهد شد .

پروین سرلک نیز دربارهٔبرنامه های تالار رودکی توضیحاتی داد و گفت که به روال همیشه تالار رودکی هفته برنامه‌های ایرانی خواهد داشت و در این برنامه‌ها آثار تازه‌ای از موسیقی ایرانی عرضه خواهد شد از جمله کار تازه ارکستر بانوان با سازهای اصیل ایرانی و ارائه یک برنامه محلی لری از ترانه و موسیقی بومی این ناحیه است که بـرای اولین‌بار اجرا و ارائه میشود.

تلویزیون

برنامه‌اول

۰۰ـ۱۷ اخبار
۰۵ـ۱۷ تلاوت قرآن مجید
۲۰ـ۱۷ مسایل فقهی
۴۶ـ۱۷ دعای قبل از افطار
۴۹ـ۱۷ اذان
۵۴ـ۱۷ نیایش
۵۹ـ۱۷ اسلام‌شناسی
۲۵ـ۱۸ کودکان ـ ما وشما
۰۰ـ۱۹ اخبارشبکه وشهرستانها
۱۵ـ۱۹ مسابقه تلاش
۴۵ـ۱۹ اخبار ورزشی
۰۰ـ۲۰ افسونگر
۳۰ـ۲۰ اخبار
۵۵ـ۲۰ آیرون‌ساید
۵۰ـ۲۱ موسیقی ایرانی
۱۵ـ۲۲ پزشک محله
۰۵ـ۲۳ بیست‌و چهار ساعت
نیمروز دوشنبه
۰۰ـ۱۲ اخبار وخبرهای مذهبی
۱۵ـ۱۲ بالای‌شهر، پائین شهر
۱۰ـ۱۳ روش تدریس قرآن
۴۰ـ۱۳ تحقیقات اسلامی
۰۰ـ۱۴ اخبار

برنامه‌دوم

یکشنبه
۳۰ـ۱۹ اسلاید و موسیقی روز
۰۰ـ۲۰ اخبار
۰۵ـ۲۰ کمدی کلاسیک
۳۵ـ۲۰ سرگذشت
۰۰ـ۲۱ نامها و نشانها
۳۰ـ۲۱ اخبار ازبرنامه دوم
۰۰ـ۲۲ بارانداز
۵۰ـ۲۲ واریته

تلویزیون‌آموزشی

یکشنبه
۰۰ـ۱۶ ترانه‌ها و چشم‌اندازها
۲۵ـ۱۶ سلام شاهنشاهی واعلام برنامه
۳۰ـ۱۶ زبان فرانسه
۴۵ـ۱۶ ریاضی دوم دوره راهنمائی
۰۰ـ۱۷ بخوانیم وبنویسیم
۱۵ـ۱۷ زنگ تفریح
۲۵ـ۱۷ جبر سال چهارم
۴۵ـ۱۷ شیمی‌چهارم
۰۵ـ۱۸ حساب استدلالی ششم
۳۰ـ۱۸ جانوری ششم طبیعی
۵۰ـ۱۸ فیزیک چهارم
۱۰ـ۱۹ طبیعی چهارم
۳۰ـ۱۹ فیلم داستانی

برنامه تلویزیون آموزشی کانالهای ۷ و ۱۱ (شبکه سرتاسری)
دوشنبه ۱۶ مهرماه
۳۰ـ۸ علوم
۲۰ـ۹ تاریخ
۲۰ـ۱۰ انگلیسی
۲۰ـ۱۱ علوم اجتماعی
۰۰ـ۱۵ حرفه و فن
۴۵ـ۱۵ علوم

تلویزیون‌امریکا

یکشنبه
۰۰ـ۱۷ میسترمایر
۵۵ـ۱۷ بولتن مدرن زندگی
۰۰ـ۱۸ گزارش بعدازظهر
۳۰ـ۱۸ این زندگی شماست
۰۰ـ۱۹ دان‌ریکلز
۳۰ـ۱۹ سانی و شر
۳۰ـ۲۰ ماداسکواد
۳۰ـ۲۱ شو پل‌لایند
۵۵ـ۲۱ بولتن مدرن زندگی
۰۰ـ۲۲ اخبار آخر شب
۳۰ـ۲۲ شو دیویدفراست
۵۵ـ۲۲ شو امشب

کاشی سعدی
کاشی سعدی
پیشرو صنعت سرامیک ایران

آگهی انتخاب بازرس شرکت کارخانجات کمك فنرایندامین سهامی خاص ثبت شده به شماره ۱۴۱۶۹

طبق صورتجلسه مورخ۲۹ر۵ر۵۲ مجمع عمومی فوق‌العاده شرکت مذکور آقای سلیم سعادتفر بسمت بازرس‌اصلی‌وآقای علی حصصیان بسمت بازرس علی‌البدل برای‌مدت یکسال انتخاب شدند . م‌الف ۱۲۸۲۳

رئیس اداره ثبت شرکت ها و مالکیت صنعتی . حمیدجمشیدی

منتشر شد
جی دی سلینجر
درست پیش از جنگ با اسکیموها
ترجمه حمید میرمطهری

فلسفهٔ حقوق
تالیف
دکتر ناصر کاتوزیان
ناشر
مؤسسهٔ انتشارات و چاپ دانشگاه تهران
مرکز فروش : فروشگاههای شماره ۱ و ۲ انتشارات دانشگاه و کلیهٔ کتابفروشیهای معتبر

دنیای ورزش روزهای شنبه منتشر میشود

حقیقت

حقیقت این است که
قیمت اجناس در سراسر جهان ، طی ۲۷ سال‌گذشته تا چند برابر ترقی کرده و فقط بلیط اعانه ملی در ایران است که بهمان قیمت ۲۷ سال پیش ، یعنی ۲۰ریال ، بشما عرضه میشود .

حقیقت این است که
هر هفته بیش ازصد هزار نفر ازخریداران بلیط، برنده جوایز نقدی میشوند و گروهی از آنها ، با بردن جوایز بزرگ از مبلغ قابل ملاحظه‌ای که درزندگی آنها تاثیرمطلوب بجامیگذارد ، بهره‌مند میشوند .

حقیقت این است که
جوایز کوچك ، بوسیله بلیط فروش‌ها بلادرنگ پرداخت میشود وجوایز بزرگ نیز بمحض مراجعهٔ برنده به‌بنگاه اعانه ملی،بدون هیچگونه اتلاف وقت پرداخت میگردد .

حقیقت این است که
عواید بلیط‌های اعانه ملی، صرف انسانی‌ترین خدمات خیروعام‌المنفعه میگردد و شما ، با خرید بلیط ، علاوه‌برشانس بردن‌جوایز، در این خدمات بزرگ، سهیم میشوید.

حقیقت این است که
۱۵۰ هزار تومان ، بیشترین مبلغی است که آبان ماه امسال ، همراه‌با یك مرسدس بنز یکجا به‌برنده خوشبخت داده میشود .

... و حقیقت این است که
شما برای اینکه خود را در مسیر شانس بردن مرسدس بنزهمراه با ۱۵۰ هزار تومان اسکناس جایزه بلیطهای مخصوص آبان‌ماه‌امسال قرار دهید ، کافی است یك یا چند بلیط داشته باشید .

جایزهٔ آبان ماه امسال
مرسدس بنز باضافه ۱۵۰ هزار تومان اسکناس
بلیطهای مخصوص آبان ماه در سراسر کشور منتشر شد

فضای سبز ـ پاسیو
گروه مهندسین مشاور فضای سبز تلفن ۶۲۵۶۷۶

بسل رژیمی
DIET becel

بسل ازکره لذیذتراست
برای جلوگیری ازچاقی
برای کم کردن کلسترول خون
بسل اولین چربی رژیمی (محصول هلند)
بسل برای چلوکباب وصبحانه
محل فروش : کلیه فروشگاههای معتبر وسوپرمارکتها
نماینده انحصاری : شرکت بازرگانی مکا ، خیابان کریمخان زند ۱۳۲

عقیده آزاد

ماشین دودی شهری را بکار اندازید

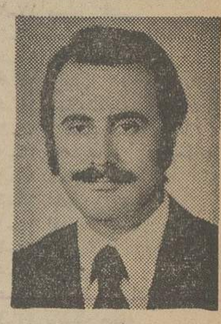

نوشته : محمد مدیرزاده
آرشیتکت و شهر ساز

امروزه در دنیا برای حل این مشکل که مردم بیشتری را در اسرع وقت ،ازجائی‌به‌جای دیگر برسانند از مترو ، ترن هوائی و غیره استفاده میکنند .

در این مورد بیاد روزگاری می‌افتم که قطار یا همان ماشین دودی سابق در حالی که قیل و قال بلقیس خانم و بچه هابدرقه راهش بود ، عده زیادی از مردم را چه برای تفریح و چه برای کار در مسیر تهران ـ ری و بالعکس حرکت میداد و نسبت جمعیتی که در آن جای میگرفت بسیار زیاد بود .

حال اگر همین ماشین دودی را با روشهای نوین تطبیق دهیم و نامش را هم مترو یا هرچیز دیگری بگذاریم و راه قبلی را بهسازی کرده و اطراف آن را محصور سازیم ، ضمنا به مردم نحوه صحیح استفاده از آن را بیاموزیم شایدبا اقتصادی‌ترین‌راه ممکن توانسته‌ایم به رفع یکی از بزرگترین مشکلات حمل و نقل در قسمت کوچکی از سرزمین خود نائل آئیم .

اما متاسفانه این وسیله مناسب در حال حاضر جزو عتیقه ها درآمده درحالی که‌قسمت عمده‌ای از خط آهن آن هنوز باقیست و امکان‌استفاده‌ازآن اقتصادی‌تر از یک شاهراه است .

از طرف دیگر ارائه طرح‌های متعدد مترو و رفت و آمد کارشناسان اروپائی و ژاپنی در سال های گذشته که همگی برای بررسی امکانات اقتصادی پیاده کردن این طرحها به تهران می‌آمدند خود موید این نظر است که بهرحال حمل و نقل شهری بهتر است از طریق قطار انجام پذیرد تا جمعیت بیشتری را حمل کند .

چکیده کلام آنست که آیا مسئولان امر در تهیه طرح جاده سوم تهران ـ ری باین موضوع توجه نکرده‌اند که بهتر است بجای مخارج هنگفت احداث یک شاهراه و مشکلات خرید اراضی و خانه های متعدد مسیر این شاهراه از همین دالان فعلی استفاده کنند و با استفاده از تکنولوژی‌نوین‌و بهسازی‌ایستگاه های سرپوشیده موجود مجددا قطار تهران ـ ری را بکاراندازند؟

انتقادات تلفنی خودرا ، هر روز غیر از پنجشنبه ها از ساعت ٤ تا ١٠ شب با تلفن ٣١١٠٧١ درمیان بگذارید

خوانندگان اطلاعات یادآوری میکنند و پیشنهاد میدهند

تلفن خوانندگان

★ الو ـ من محیط طباطبائی هستم .
دو قصابی در دو طرف منزل‌من در کوی آذر خیابان ژاله اخیرا به علت گرانفروشی بستشدند. حالا برای خرید گوشت به کجا باید مراجعه کنیم ؟

★ الو من جعفر قهرمانی ـ لطفابنویسید در خیابان‌بیست متری جوادیه‌یک صندوق پست دایر کنند .

★ الو من‌رضاافشارـبعضی از کلاس های مدارس ورامین هنوز معلم ندارند .

★ الومن‌صدیقه ـ ٥سال است که‌دردرمانگاه سازمان‌بیمه‌های اجتماعی بعنوان کارمند قرار دادی کار میکنم . چرا بعداز ٥ سال ما را تبدیل به‌کارمند رسمی نمی‌کنند .

★ الو من روحیه عرفانیان ـ عده‌ای بی توجه گوشه‌ای از خیابان صبای شمالی را محل ابریزگاه خود قرار میدهند و موجبات ناراحتی اهالی را فراهم میسازند .

★ الو من محسن بهجت ـ دریک گاراژ واقع درخیابان ادیب منشعب از خیابان ری چند کارگاه ریخته گری‌وجود دارد که سوخت آنها بوسیله نفت سیاه صورت میگیرد از اینرو دود ناشی از کوره‌ها هوای محل را آلوده‌و مسموم کرده است .

اتوبوس

● اتوبوس های‌مستعمل‌و کثیف خطوط حومه شمیران که همیشه ازصبح تا شبتعدادی از آنها در ایستگاه های‌ضلع جنوبی میدان پارک شده است وضع‌زننده‌ای درمیدان تجریش بوجود میاورند .
مهر پارسا

● مینی بوس های خط ٢٦٣ را جمع کرده‌اند و اتوبوس های موجود هم تکافوی احتیاجات مردم این خط‌را نمیکند .
جبار حسینی

اتوبوس های خطوط زیر کم است :

ـ خط ١٠٧ مسیر پهلوی ـ شمیران
اقدس کشاورز

ـ خط ١٥٧ مسیر میدان ژاله ـ میدان وثوق
امیر حسن فرهمند

ـ خط ٢٣٦ مسیر میدان ٢٤ اسفند ـ میدان ارک
محمد صالحی

ـ خط ١٣١ مسیر اکباتان‌ـ فرح آباد ژاله
حسین طبری

ـ خط٢٣٢مسیر آذربایجان‌ـ پارک شهر
عباس آذری

مسائل عمومی

● پزشک معالج من ویزیتش را ظرف یکماه ، از ٤٠تومان به ٦٠ تومان افزایش داده است .خوب‌است نظام‌پزشکی ضابطه‌ای برای حق العلاج پزشکان تعیین و اعلام کند .
پروانه نصیری

● در خیابان بابائیان یک کارخانه بزرگ قرار دارد که سر و صدای ناهنجار ناشی از موتور های آن اهالی مجاورش را ناراحت میکند . بهتر است این کارخانه را به خارج از شهر انتقال دهند .
عباس هاشمی

● بشرکت گازی که مشترک هستم برای‌ارسال یک کپسول دهها بار تلفن کردم‌وهنوز هم نتیجه مثبتی نگرفته‌ام تکلیف ما با این بی نظمی هاچیست؟
یوسف بیژن

● برخی از مامورین شهرداری در اواخر شب ، زباله‌ها را در خیابانها آتش میزنند و این امر هوای اطراف را آلوده میسازد .
ناصر راسخ

مسائل شهرستانها

★ تبریز ـ بسیاری از مسئولان سینماهای تبریز درجه بندی صندلیهای خود را بدلخواه تغییر میدهند هرگاه که‌فیلمی با استقبال‌مواجه میشود‌برای صندلی های درجه ٢ و ٣ بلیت درجه یک میفروشند .
محمد رضا عالمی

★ شاهی ـ بامور شهری شاهی آنطور که باید توجه نمیشود و مثلا بسیاری از خیابانها و کوچه های این شهرزیبای شمالی در اثر عدم اسفالت ، در زمستانها صورت کثیف‌و نامطلوبی‌بخود میگیرد.
علیرضا حسینی

★ ملایر ـ کتابخانه عمومی ملایر در شلوغ ترین نقطه‌این شهر واقع‌شده است درحالیکه کتابخانه های عمومی باید در پارک یا محیطی آرام باشد.
مصطفی باقر مقدم

حاشیه پرداز

هادی خرسندی

آقای جانی‌دالر ، جلال هم مرد!

ستوان جرالد ، سراسیمه اون هفته توی حیاط رادیو وارد اطاق کارآگاه جانی‌دالر می شود و درحالیکه بغض گلویش را فشار می دهد ،می گوید :

ـ جانی ، یکخبر بد دارم. جلال نعمت‌الهی مرد .

جانی دالر ، از جا می‌پرد و وحشت‌زده میگوید :

ـ چی ؟ جلال مرد؟نعمت‌ـ اللهی مرد؟خیلی بدشدستوان.

بعد ، درحالیکه اشک در چشمانش حلقه زده ، بالحنی کارآگاهانه میگوید :

ـ حدس می زدم ستوان . حدس میزدم که بالاخره اونو می‌کشن .

ـ ولی کسی اونو نکشته آقای جانی‌دالر . خودش مرده . سکته کرده .

جانی‌دالر ، اشک هایش را پاک میکند و می گوید :

ـ باز اشتباه میکنی ستوان لازم نیست کسی اونو کشته باشه ، مسئله اینه که چیز،یا چیز هائی جلال رو کشتند.من دیدمش .بهش گفتم جلال، تو نویسنده‌باارزشی‌هستی .مترجم قابلی هستی . حیفه بخدا . آخرش ، این چیز ها ، تورو از پا درمیارن .

ـ این نویسنده ها، چرا اینطوری میمیرن جانی ،مردم برنامه جلال رو خیلی دوست داشتند .

ـ آره . ولی بایددید خودش رو چقدر دوست داشتند .به زندگی خودش چقدر علاقمند بودند .نکته‌انحرافی‌اینجاست که مردم نوشته های یک نویسنده رو، بیشتر ازخود اون ، دوست دارند .

ـ آخه مردم که از زندگی خصوصی نعمت‌اللهی اطلاعی نداشتند .

ـ راست میگی ستوان جرالد. مردم فقط منتظرند ببینند فلان هنرپیشه چند دفعه کورتاژ کرده‌وباچندنفررابطه‌داره‌مردم فقط‌ازمسئله‌اعتیادفلان‌هنرپیشه میلیونر ، ناراحت میشن. بعد هم دوست دارند بدونن ازچه رنگی خوشش میاد و کدوم خورشت رو بیشتر دوست داره .

چهل سال قبل درهمین روز

عملیات محیر العقول درجریان جشن فردوسی درگیلان

آقای فروغی رئیس‌الوزراء در بیمارستان شاهرضا توضیحاتی بعرض اعلیحضرت‌همایونی‌میرساند

از گیلان اطلاع میدهند که در جریان جشن هزارمین سال تولد فردوسی ، عملیات محیر‌ـ العقولی از طرف ورزشکاران و آرتیست های رشت بعمل‌آمد. از جمله عملیات احمد خان درخشان ورزشکار معروف‌بشرح ذیل بوده است : هفت نفر موزیکچی‌روی سینه او موزیک میزنند بدون آنکه پشت او به زمین‌تماس نماید ، یکنفرخیاط در روی سینه او درصورتی که پشت‌بزمین تماس ننماید‌خیاطی میکند ، با گاو نر که وزنش٢٠ بوط‌باشد کشتی میگیرد، میخ را با مشت از مجسمه مسی و تخته٦ خط میگذراند . همچنین عملیاتی بشرح ذیل توسط سید علی کم‌سخن آرتیست گیلانی بعمل آمده است . یک میز که روی آن دو عدد گلدان و یکنفر روی صندلی نشسته باشد با دندان‌بلند میکند ، روی شمشیر تیز عضله پا را گذاشته و چند سنگ روی دست نگاه میدارد، دو آهن ٧ الی ٨ سانتیمتری‌را روی دندان گذاشته توسط فشار ده نفر خم مینماید ، موی سر را به درشکه بسته با چند نفر مسافر حرکت میدهد. پس از عملیات فوق و خواندن‌قسمتی از شاهنامه ، عملیات بندبازی انجام گردیده سپس مراسم‌افتتاح کتابخانه ملی گیلان بوسیله آقای حکمران بعمل آمد .

پیداشدن پلنگ در تبریز

تبریز ـ چهار بعد از ظهر در محله بارالان تبریز جنب اداره قشونی یک پلنگ بسیار قوی پیداشده اهالی درصدد مدافعه برآمده دو نفر نظامی و دونفر از اهالی را مجروح نموده است . بالاخره یکنفر نظامی با چهار گلوله اورا کشته وجسد اورا برای تماشای اهالی در خیابان پهلوی بمعرض نمایش گذارده‌اند .

بیمارستان شاه‌رضا

اطلاعات در سرمقاله راجع به اتمام بیمارستان شاه رضا مینویسد : در قسمت شرقی شهر مشهد بنای معظمی ایجاد شده است که بتصدیق دانایان در مشرق زمین یک چنین‌بنای بزرگی برای شفای بیماران و دردمندان وجود ندارد . چند سال است که همه روزه ، روزی متجاوز از یکهزار نفر کارگر علاوه برعده مهندسین و معماران استاد برای بالا بردن پی‌ها و دیوارها و ساختن و پرداختن این بنا مشغول بوده‌اند و در حدودهفتاد میلیون‌ریال مخارج ساختمان و ایجاد این بنا شده است . سی هزار ذرع اراضی منطقه این بیمارستان را نشان میدهد و گنجایش قریب‌هفتصد تختخواب‌را برای معالجه‌مرضاء و دردمندان دارد .

کلاس اکابر فرانسه

از اول آبان ماه ١٣١٣ در دبیرستان فرانکوپرسان خیابان فرهنگ دو کلاس اکابر شبانه مفتوح‌خواهد شد . کلاس اول برای اشخاصی که بفرانسه سابقه‌ندارند . کلاس دوم برای آنها که قدری مسبوق میباشند.

از گزارشهای خارجی

کابینه جدید فرانسه

پاریس ـ در اثر فوت مسیو بارتو و استعفای مسیو سارو وزیر داخله و مسیو شرون وزیر عدلیه ، مسیو دومرک کابینه‌را بطریق‌ذیل تکمیل نموده است: مسیو پیرلاوال به پست وزارت خارجه و مسیو مارشاندو رئیس بلدیه رنس بوزارت داخله و مسیو لوئی‌رولن‌بوزارت‌مستملکات بجای مسیو لاوال منصوب گردیده‌اند . هنوز مسیو دومرک جانشین مسیو شرون وزیر عدلیه را معین نکرده است .

انتساب قتل آلکساندر به آلمانها

ساربروک ـ دو روزنامه سوسیالیست و کمونیست که در مقالات خود نوشته بودند قتل پادشاه آلکساندر در تحت نظرآلمان انجام گرفته است‌برای دو هفته توقیف گردیدند . یکی از آنها نوشته بود که گلوله‌ها در مارسی انداخته شده ولی در آلمان ساخته شده بود !

ورود پادشاه کوچك

بلگراد ـ بیش از صد هزار نفر در موقع ورود پادشاه‌کوچک یوگسلاوی‌پیردوم فریاد زنده‌باد کشیدند . باین مناسبت رئیس بلدیه بملت اظهار نمود که باید اهالی قیافه و جبهه موقری از خود بپادشاه جوان نشان‌دهند تا ثابت شود که مصیبت قتل پادشاه آلکساندر آنها را قویتر ومتحدتر برای حفظ ونگاهداری مساعی و اقدامات آلکساندرفقید نموده‌است . رئیس بلدیه‌بپادشاه نان و نمک که عالیم میهمان نوازی میباشد تقدیم نموده‌است.

«نقل از اطلاعات ٢٢ مهر ماه ١٣١٣»

برای تدریس زبان انگلیسی

١ـ نیروی هوائی‌شاهنشاهی برای تدریس‌زبان انگلیسی بتعدادی معلم احتیاج‌دارد.
٢ـ ساعات تدریس روزانه شش‌ساعت دردو شیفت صبحها از ساعت ٨الی ١٤ وبعدازظهرهاز ساعت ١٤٫٣٠الی ٢٠٫٣٠ خواهدبود .
٣ـ حق‌التدریس معلمین از ساعتی ٢٥٠ریال شروع تاساعتی ٣٠٠ریال افزایش خواهدیافت .
٤ـ داوطلبان به فرماندهی آموزش ای‌هوائو این نیرو واقع در تهران ـ خیابان دماوند (جاده قدیم) ایستگاه فرودگاه ـ خیابان حجت‌مراجعه ویا با تلفن ٩ـ٣٤٦٠٠١ داخلی ٨٢ ٣٣مذاکره نمایند. م الف ١١٧٦٠
«نیروی هوائی شاهنشاهی»

مراسم دعا و نیایش برای سلامتی شاهنشاه آریامهر درکارخانه تاج اصفهان

در این مراسم قسمتی از سود ویژه کارگران کارخانه تاج اصفهان که بالغ بر دومیلیون ریال بود پرداخت شد

ساعت ٢٫٣٠ بعد از ظهرپریروز بمنظور ابراز تنفر وانزجار از توطئه گران خائنانه مشتی وطن فروش و نیایش برای سلامتی شاهنشاه آریامهر و علیاحضرت شهبانوی نیکوکارو والاحضرت ولایتعهد محبوب و خاندان‌جلیل سلطنت‌مراسم‌باشکوهی درکارخانه عظیم ریسندگی و بافندگی تاج اصفهان ترتیب یافت در این‌مراسم ابتدا آقای‌مهندس جهانگیرمیرهادی مدیر کارخانه طی سخنانی گفت:

خبر کشف توطئه‌ای که چند تن از گمراهان قصد اجرای آنرا نسبت بوجود مقدس شاهنشاه آریامهر و علیاحضرت شهبانوی ایران و والاحضرت همایون ولایتعهد نور چشم ملت ایران داشتند موجب نهایت تاثرعمیق ملت شاهدوست و میهن پرست ایران مخصوصا طبقه عزیز و زحمتکش کارگران گردیده و احساسات همگانراعلیه این‌توطئه خائنانه نسبت بوطن و مقدسات ملی برانگیخته است آقای سید مهدی میراشرافی‌که‌ازخدمتگزاران صدیق شاهنشاه بوده ونیزسایر خدمت گزاران کارخانه تاج اصفهان باین حقیقت ایمان کامل دارند که پیشرفت و تعالی و افتخارات‌ملت‌ایران نتیجه‌مجاهدات خستگی ناپذیر رهبر عالیقدری است که طی سی و سه سال سلطنت پرافتخار و پرخیرو برکت با انجام انقلاب عظیم شاه

آقای مهندس جهانگیر میرهادی هنگام سخنرانی

ملت‌ایران و ایرانی‌را دردنیای امروز سرافراز و بپایه‌ای‌نائل ساخته‌اند که مایه اعجاب‌جهانیان و مباهات ایرانیان است و اعتقاد راسخ کارگران‌و کارکنان کارخانه تاج براین است که خدای ایران حافظ و نگهبان وجود مقدس شاهنشاه آریامهر بوده و می باشد . سپس آقای احمدی‌نماینده کارگران کارخانه تاج اصفهان ضمن ابراز تنفر نسبت به اعمال ننگین خائنین وطن اظهارداشت، امروز در کشور عزیز ما و در اجتماع ما جائی برای زشتی و هوائی برای تنفس خائنین و بداندیشان و مزدوران بیگانه وجود ندارد .

پس از آن‌حضرت‌آیت‌السراج الواعظین برای‌سلامت شاهنشاه آریامهر و خاندان جلیل سلطنت در پیشگاه خداوند مراسم نیایش بجای آورد و این مراسم درمیان شدید ترین ابراز احساسات کارگران‌نسبت‌به شاهنشاه‌آریامهر علیاحضرت‌شهبانو و والاحضرت ولایتعهد پایان یافت .

اگر قصد مسافرت دارید تنها پرواز نکنید.

با کسی پرواز کنید که اورا میشناسید . دراین صورت بهرنقطه دنیا که بروید باکسی هستید که میداند شما چه میخواهید .

٤٥ سال پیش ماتصمیم گرفتیم که درتمام دنیا راه پیدا کنیم ، و اینك با وجود ٢٠٧ دفتر پان‌آمریکن‌در٨٤ کشورجهان، وخدمات‌کارکنان مجلی‌که به شهرها وکشورها وآداب ورسوم خود کاملا آشنا هستند، شما درهرنقطه‌دنیاکه باشید احساس تنهائی نمی کنید. آنها آماده‌اند ومنتظر هستند که بشما درمورد تورهای مختلف ، جاهای دیدنی وکرایه‌اتومبیل کمك کنند. راهنمائی کنند که کجا میتوان غذا خورد ، کجا دیدنی است، چی باید بخرید وچقدرخرج کنید (بدین ترتیب هیچوقت تنهانیستید).

بعد،موقعیکه میخواهید آنجا را ترك کنید ، آنها باتهیه بلیط ، رزرو هتل ، تسهیلات پرواز ، ترتیب حمل‌ونقل‌چمدان های شما و خلاصه‌هرچیزکه احتیاج داشته باشید، کارشما را راحت‌ترمیکنند.

وقتی‌با مجربترین‌خط‌هواپیمائی دنیا پرواز میکنید فقط یك‌بلیط نمیخرید. ما بشما قول بهترین را میدهیم و بوعده خود نیز عمل میکنیم.

Pan Am

هر کشوری یك خط هواپیمائی دارد، و دنیا یك پان‌آمریکن.

تهران ـ خیابان شاهرضا نبش ویلا
تلفن ٨٣٢٠٥١ الی ٨٣٢٠٥٥

بنیاد فرهنگ ایران
١٤٥

نسوی‌نامه

پژوهش و نگارش
ابوالقاسم قربانی

متضمن تحقیق در آثار ریاضی علی‌بن‌احمد نسوی است که درمنطق وفلسفه وطب، وتخصیص درهندسه و نجوم مبتکر و مبحر بوده است

علم‌جدید کودک‌پاد

کودکان ٣ تا پنجساله را در مدت کوتاهی نابغه میسازد تلفن ٦٢٧٧٥٩

گروه‌فرهنگی آذر

برای سری جدید کلاس‌های آمادگی کنکور، گروه‌ریاضی وطبیعی که‌ازاول‌آبان‌تشکیل میشود ثبت‌نام مینماید .

محل های ثبت نام
١ ـ دبیرستان شماره یك آذر ـ خیابان‌نادری ـ چهار راه قوام‌السلطنه تلفن ٦٦٧١٧٠
٢ ـ دبیرستان شماره٢آذر ـ بهارستان‌اول صفی‌علیشاه تلفن ٣٠١١٠٦ ـ ٣١٨٤٨١

اطلاعیه گروه فرهنگی دکتر اقبال

قابل توجه داوطلبان کنکور مکاتبه‌ای در تهران و شهرستانها

کادر آموزشی گروه فرهنگی دکتراقبال مفتخر است ضمن اظهار تشکر از استقبال بی‌سابقه داوطلبان در پاسخ سئوالات شما که کتبا یا تلفنی از ما نموده‌اید ، مطالب زیر را مجددا یادآوری مینماید .

١ـ شما میتوانید بنزدیکترین بانک صادرات‌محل سکونت خود مراجعه و همه‌ماهه مبلغ ٣٠٠ ریال بحساب ٨٦٨بانک صادرات شعبه‌بهار حواله‌نموده وبرگ حواله را به‌آدرس (میدان ٢٥شهریور خیابان بختیار) ارسال نمائید .

٢ـ درصورتیکه اطلاعات بیگری در مورد کنکور مکاتبه‌ای مورد لزوم باشدبا ما مکاتبه نمائید ویا با تلفنهای ٨٢٠٨٢٦ و ٨٢٠٩٨٨ گروه فرهنگی دکتر اقبال تماس بگیرید .

آگهی مناقصه سلف سرویس مدرسه عالی بازرگانی

بمنظور مقاطعه اداره امور سلف سرویس و سالن ناهارخوری دانشجویان مدرسه عالی بازرگانی بدینوسیله باطلاع‌کلیه علاقمندان و اشخاص مجرب و واجد شرایط میرساندکه‌بامراجعه‌به دبیرخانه مدرسه عالی بازرگانی یک نسخه از شرایط مربوطه را دریافت‌نموده و پیشنهادات خود را حداکثر تا تاریخ ٥٢٫٧٫٢٨ به دبیرخانه این مدرسه عالی واقع در (خیابان عباس آباد نبش بخارست) در مقابل اخذ رسید تسلیم نمایند . پیشنهاد دهندگان باید حداقل مبلغ٥هزار تومان وجه نقد به حساب ٢٣٧٨ مدرسه عالی بازرگانی در بانک مرکزی ایران به عنوان سپرده واریز و فیش مربوطه را ضمیمه پیشنهاد خود نمایند . به پیشنهادات فاقد سپرده ترتیب اثر داده‌نمی شود . کلیه پیشنهادات واصل ساعت ١٠ صبح روز یکشنبه ٢٩مهر ماه‌دردفتر ذیحسابی مدرسه عالی بازرگانی مفتوح و نتیجه اعلام میگردد .

محمد علی احمدی
رئیس مدرسه عالی بازرگانی
آ ـ ٥٣٠٦٢

راه‌آهن دولتی ایران ۴۶ ساله شد

هر لحظه از عمر ۴۶ ساله راه‌آهن ایران همراه با فداکاری، ثمر آفرینی، سازندگی و هم‌آهنگی است

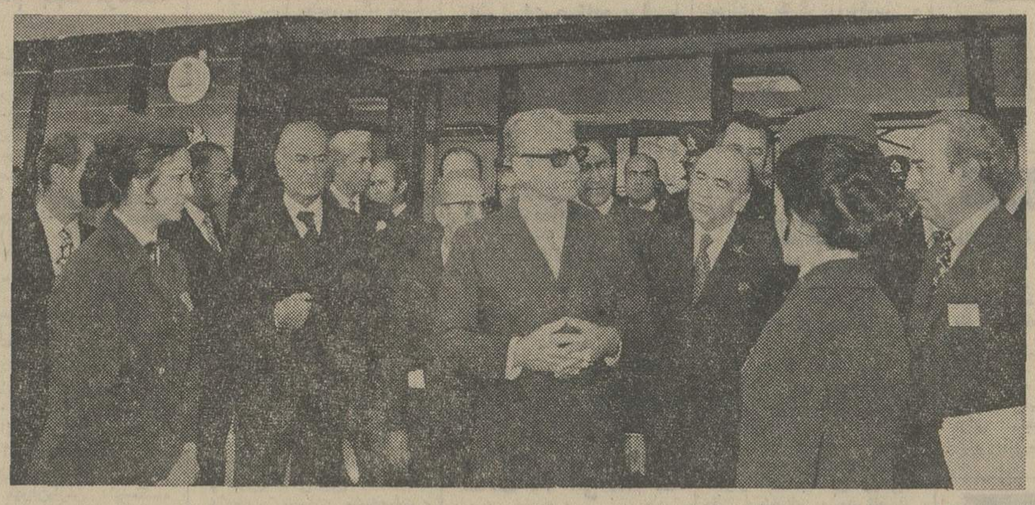

شاهنشاه آریامهر روز ۵ مهرماه ۱۳۵۱ هنگام‌تشریف‌فرمائی به‌ایستگاه‌رازی برای افتتاح راه‌آهن ایران و ترکیه کارکنان راه‌آهن را موردعنایت و تفقد قرار دادند .

چهل‌و شش سال پیش‌بنیان گذارایران نوین رضاشاه کبیر باایجاد راه‌آهن دولتی ایران یك اقدام وسیع عمرانی‌درجهت سازندگی و اعتلای کشور عزیزمان بعمل آوردند .

ایران از لحاظ وقوع برسر راه ارتباط زمینی بین دومنطقه پرجمعیت دنیا یعنی اروپا و آسیای جنوبی و شرقی موقع طبیعی‌حساس‌خودرا باویژگیهای سیاسی ، تاریخی و ارتباطی‌در جنوب غربی‌آسیا ممتازمیسازد. واز زمان های بسیار قدیم نزدیکترین‌راه بازرگانی کشور های شرق وغرب جهان بشمار میرفت .

بااختراع راه‌آهن و شناخت آن بعنوان یك وسیله حمل و نقل مطمئن و سریع و ارزان روشنفکران کشور را باین اندیشه واداشت که بااستفاده از امکانات مالی‌و جلب‌سرمایه شرکت های بزرك خارجی‌شبکه خطوط آهن در ایران ایجاد و موقع ممتاز ارتباطی و تجاری این کشور کهنسال را دوباره بدست آورند .

درسال ۱۲۹۹در تاریکترین لحظات زندگی این مرزو بوم تاریخ کشور ایران دستخوش یك دگرگونی اساسی گردید ورهبری‌ملت ایران‌را رادمردی توانا و با اراده در دست‌گرفت. رضاشاه کبیر فرزند بزرك ایران درسوم اسفند ۱۲۹۹ بپاخاست و به آشفتگی‌ایران پایان دادودرتمام شئون‌کشوری جنبشی عظیم بوجود آورد .در یادداشت های آن رادمردبزرك چنین آمده است »

«به‌کشیدن خط سراسری‌و متصل ساختن اجزاء مهمه مملکت بیکدیگرهمت گماشتیم بدون اینکه برای انجام این ابتکار بزرك از خارجه قرض کنیم بلکه به انحصار قند و شکر از خود ملت گرفتیم و صرف مصالح خود ملت کردیم» روز ۲۳ مهرماه ۳۰۶ نخستین کلنك مناختمان سراسری راه آهن دربیرون دروازه گمرك تهران‌بدست توانای‌اعلیحضرت رضاشاه کبیر بزمین زده شد وبلافاصله عملیات خاکبرداری وریل گذاری از بندرشاه در کنار دریای خزر و بندرشاهپور در کنار خلیج فارس شروع گردید و در تاریخ چهارم شهریور ۱۳۱۷ باتصال آخرین پیچ‌ومهره بدست مبارك اعلیحضرت رضاشاه کبیر راه آهن‌شمال بجنوب‌متصل گردید وآرزوی دیرینه ملت بهمت‌آن رادمرد بزرك جامه عمل پوشید.

سلطنت شاهنشاه آریامهر بهنگامی آغاز شد که جهان‌در تب جنك جهانی دوم میسوخت جهان چنان آشفته و در هم‌بود که هیچ کشوری یارای حفظ مرزهای خود را نداشت ایران از دائره این آشفتگی‌ها خارج نبود ببطرفی ایران بوسیله نیروهای بیگانه‌نقض شدوشمال وجنوب دراشغال آنان درآمد درچنین شرایط دشواری بود که اعلیحضرت محمد رضاشاه‌زمام امور ایران را بدست گرفتند، برخلاف همه نابسامانی ها در همه دستگاههای مملکتی، راه آهن سراسری ایران نقش ارزنده‌ای برعهده داشت حمل مهمات و تجهیزات جنگی‌برای پیروزی متفقین اهمیتی بسزا داشت و شاید بخاطر تاثیر شگرف‌راه‌آهن سراسری‌ایران در موفقیت نیروهای متفقین‌بود که این کشور «پل‌پیروزی» نام گرفت «پل‌پیروزی» رویهمرفته درسال های‌جنك ۱۱۲۲۰۶۷۰۰ تن مهمات را از جنوب بشمال کشور حمل‌کرده بود. اصلاح خطوط فرسوده اولین گامی‌بود که‌برداشته شداز جمله‌تعویض ۳۷۰ کیلومتر خط ناحیه‌جنوب ونصب ریل های سنگین و تراورسهای آهنی و بتونی‌یکی از کارهای مهم بود که بتدریج بعداز جنك باتمام رسید .

همزمان با آرامشی نسبی برنامه های نیمه تمام مجددا شروع شد و اقدامات‌ساختمانی آغاز گردید .

پیش از اینکه به شرح فعالیت های راه‌آهن بپردازیم و اقدامات آنرا درکسب‌موفقیت های بیشتر ونیل به هدف‌های برتر و به وظیفه مهمی که بعهده راه‌آهن گذاشته شده اشاره کنیم لازم است اهمیت کار راه‌آهن را در انجام‌صحیح این وظیفه باآنکه برهیچکس پوشیده نیست یادآور شویم . میدانیم از بزرگترین رویداد های ایران در دهه اخیر جشن های دوهزارو پانصدمین سال شاهنشاهی ایران و جشن‌های تاجگذاری و حاکمیت پرنفت است که همه ملت ایران از صمیم قلب و با افتخار وسر بلندی آنرا برپاداشت ، این جشن ها درزمانی برپاشد که ملت ایران دربرتو عنایات‌رهبر خردمند خویش به پیروزیهای بزرگی در راه سازندگی‌ایران رسیده و به شاهراه نوین و ترقیات چشمگیری در حیثیت جهانی و زندانی اجتماعی خود گام نهاده است .

راه آهن که یکی از مظاهر پیشرفت و تکامل اجتماع ایران امروز است بسهم خود وبحکم وظایفی که عهده‌دار بود به اندیشه فردا و با فردایی‌بهتر است و همه جا از او میتوان بعنوان موفق ترین‌چهره‌انقلاب بزرگ ایران و درخشان ترین نمونه تحولات و دگرگونی های آهن بعهده داشت .

انقلاب اجتماعی ایران ، این بازتاب درخشان اندیشه های پرارج شاهنشاه آریامهرافتخار پرثمر خود راهمانند خورشید، پرتو درخشان و تابناك خود را بر همه جا تابانده و درهر زمینه شکوفندگی یک تحول عمیق و ثمربخش اجتماعی را بهمراه داشته است .

راه آهن ایران این بازتاب درخشان انقلاب ایران باتمام تلاش وپیگیریهای خودکوشیده است لحظه بلحظه در راه تحقق ارمان های انقلاب پیش برود و در عملکرد پرتلاش‌خود ثابت کرده است که همانند بسیاری از دستگاه های دیگر بارسالت های انسانی و هدف های میهنی در عرصه رقابت های‌دیگرراه آهن های پیشرفته جهان متجلی و جلوه‌گر شود

جرثقیل‌های دورانی که درایستگاه‌جلفا کار گذاشته شده تعویض بوژی واگنهای شوروی را به‌آسانی در کمترین مدت انجام میدهند و واگنهای باری و مسافری مستقیما از مسکو به تهران در تردد میباشند.

کنفرانس اتحادیه راه‌آهن‌های بین‌المللی در ایران

ایجاد تسهیلاتی در رفت وآمد مسافران در برگزاری جشن ها هرگونه همکاری با کمیته های جشن بعمل آورد و خود نیز سهمی شایسته در برگزاری جشن ها در تمامی شبکه راه و در پیاده کردن هدف های ـ خود در جهت مناطق بازرگانی و فرهنگی به کوشش هاوتلاش ها کارنامه ٤٦ ساله خود را با سرافرازی نمایانگرسازد. راه آهن ایران همیشه در مثبت و سازنده این کشور یاد نمود .

راه آهن امروز ایران در پرتو رهبری های خردمندانه شاهنشاه بزرگ ایران بدان پایه از پیشرفت و ترقی رسیده است که نه تنها در وظیفه خاص سازمانی خود عهده‌دار امور حمل ونقل در یک مقیاس وسیع است بلکه در زمینه‌های فرهنگی و اجتماعی به انجام خدمات بزرگ و چشمگیرتوفیق یافته است راه آهن در دوران سازندگی‌ایران گامهای سریعی در بسط و توسعه شبکه خطوط آهن برداشته است و بپاس سهم موثری که طی سال های جنگ جهانی دوم در پیروزی و برقراری صلح جهانی داشته « پل پیروزی» نام گرفته و به دریافت نشان لیاقت‌ازشاهنشاه آریامهر مفتخر گردیده است و همیشه سازمانی پیشرو و پدیده‌ای ثمربخش بوده و در صف مقدم سازمان های حمل‌و نقل قرار گرفته است .

امروز افق های دورباگسترش خطوط آهن فاتح شده است و با این جهش با افق های‌تازه تری روبرو خواهیم بود و این شبکه های ارتباطی موجب خواهند شد که روابط انسان ها در جهات مختلف فرهنگی، اقتصادی و سایر خصوصیات اجتماعی با چهره روشن تری متجلی گردد .

باتشکیل کنفرانس‌راه‌آهن های اتحادیه‌توروس‌و اتحادیه بین‌المللی راه آهن ها در ایران تائید عمومی کشور های عضو ارج‌راه آهن‌ایران کاملا‌آشکار و هویدا گردید .

کارنامه‌ای که اینک رو در روی‌شما می‌گشائیم‌نشان‌دهنده، گوشه هائی از تلاش ها و کوشش هاست ـ

ـ آموزش : کلاس های هنرستان‌راه آهن‌یکی ازبهترین پیشرفت های کشور میباشد که کادر فنی راه آهن راتربیت میکند و راه آهن ایران رااز وجود کارشناسان خارجی بی نیاز نموده است .

ـ بهداشت : حدود ۳۲ هزار نفر کارمند و کارگر و حدود دویست هزار نفر خانواده آنها از مداوای رایگان استفاده می نمایند .

ـ روابط عمومی و خدمات اجتماعی : برای بالا بردن سطح معلومات کارکنان طول خطوط آهن و سرگرمی آنان با اعزام واگن های سینماسیار و کتابخانه سهم مهمی درپیش رفت کارکنان خود دارد .

ـ اقدامات راه آهن درگسترش خطوط و افتتاح ایستگاه های جدید التاسیس و تغییر چهره اکثر شهر های‌ایران با توجه بزمینه های اقتصادی وفرهنگی و تلاش در اتصال راه آهن با شبکه راه آهن کشور های همجوار مانند ترکیه و اتحاد جماهیر شوروی بار دیگر کشور ما را به تمدن کهن خود می رساند .

راه‌آهن ایران ابتدا با امکانات محدود لکوموتیو ها ـ واگن ها و سایر وسایل ایمنی و ارتباطی شروع بکار کرده ولی امروزه دستگاهی‌توانا ونیرومند با دامنه عملیات وسیع در یک معیار جهانی است و باسیمائی نو به فراسوی کشور ها و حتی قاره ها راه پیدا کرده و مطلوب ترین امکانات ایجاد رابطه های سریع را به هدف های فرهنگی و اقتصادی بین کشور را فراهم نموده است .

ـ احداث خطوط آهن بین کشورهای ایران‌وترکیه که‌درپنجم مهرماه بدست مبارک شاهنشاه آریامهر افتتاح گردید و آغاز بهره‌برداری شد .

ـ بمنظور سرعت‌عمل درعملیات ریل‌گذاری دودستگاه ماشین‌سرند و مالدست خریداری شده‌وبوسیله این ماشین‌ها میتوان نسبت به گذشته پیشروی در عملیات ریل‌گذاری را تا پنج‌برابر بالا برد .

ایستگاههای تعویض بوژی نصب گردید .

ـ بمنظور سرعت‌عمل درعملیات ریل‌گذاری دودستگاه ماشین‌سرند و مالدست خریداری شده‌وبوسیله این ماشین‌ها میتوان نسبت به گذشته پیشروی در عملیات ریل‌گذاری را تا پنج‌برابر بالا برد .

ـ با استقرار و نصب دستگاه‌های بوژی ازاول مهرماه۱۳۵۲ قطارهای راه‌آهن بین تهران و مسکو رفت و آمد میکنند.

ـ بعلت‌طوفانهای‌شدید وبهمن‌های عظیم در ناحیه راه‌آهن شمالغرب که خطوط را درفصول سرد مسدود مینمود تونل‌های حفاظتی احداث گردید .

اقدامات و پیشرفتهای راه‌آهن در نخستین دهه انقلاب

۱ـ ریل‌گذاری و بهره‌برداری : عملیات نوسازی

ناحیه جنوبشرق : احداث خط از ایستگاه باد تاکارخانه‌ذوب‌آهن بطول	۲۷۸ کیلومتر
ناحیه جنوبشرق : احداث خط از ایستگاه سگزی تا زرند بطول	۵۱۹ کیلومتر
ناحیه جنوبشرق : احداث خط از ایستگاه آب‌میل تا پیر بکران (معدن آهک) بطول ٤کیلومتر	
ناحیه جنوبشرق : احداث خط از ایستگاه بافق تامعدن‌چغارت (معدن‌آهن) بطول ۱۷ کیلومتر	
ناحیه جنوبشرق : احداث خط از ایستگاه زرندتامحل بارگیری‌ذغال‌سنگ بطول	٤ کیلومتر
ناحیه آذربایجان : احداث خط از ایستگاه شرفخانه تا ایستگاه رازی بطول	۱٤۰ کیلومتر
ناحیه آذربایجان : احداث خط از ایستگاه عجب‌شیر تا بندررحمانلو بطول	۹ کیلومتر

۲ـ تعویض و نوسازی

ناحیه آذربایجان : احداث خط از ایستگاه پروزلین تا ایستگاه شرفخانه بطول	۱٦۳ کیلومتر
ناحیه آذربایجان : احداث خط از ایستگاه صوفیان تا ایستگاه بیام بطول	۲۳ کیلومتر
ناحیه آذربایجان : احداث خط از ایستگاه هرزند تا ایستگاه جلفا بطول	٤۷ کیلومتر
ناحیه جنوبشرق : احداث خط از ایستگاه قم تا ایستگاه باد بطول	۱٦۲ کیلومتر
ناحیه جنوب : احداث خط از ایستگاه اهواز تا ایستگاه بندر شاهپور	۱۸ کیلومتر

ـ احداث ساختمانها	در سال ۱۳۵۱	
ساختمانهای مسکونی	تعدادکل ۲۲۰دستگاه ۳۰ دستگاه‌ساخته‌شده	۱۹۰دستگاه‌دردست‌اقدام
ساختمانهای اداری	تعدادکل ۸۰دستگاه ۲۱ دستگاه‌ساخته‌شده	۵۹ دستگاه‌دردست‌اقدام
	۳۰۰دستگاه ۵۱ دستگاه	۲٤۹

ـ بیش از ۱۰۵۰ کیلومتر خطوط اصلی وفرعی احداث شده است
بیش از ٤٦۰ کیلومتر خطوط اصلی وفرعی‌تعویض و نوسازی شده است
ـ بیش از ۳۲٤ کیلومتر درز ریل خطوط‌جوشکاری شده است
ـ جمع خطوط قابل بهره‌برداری ٤۵۰۹ کیلومتر است
ـ خاتمه عملیات و افتتاح ایستگاه یزد ۱٦ر۹ر٤۹
ـ خاتمه عملیات و افتتاح ایستگاه بافق ۱۲ر۱۲ر٤۹
ـ خاتمه عملیات ریل‌گذاری بافق زرند ۳ر۲ر۵۰
ـ خاتمه عملیات ریل‌گذاری ازبافق به‌چغارت ۵ر۱۲ر٤۹ بطول ۱۷ کیلومتر
ـ خاتمه عملیات ریل‌گذاری ازباد بسوی‌ذوب‌آهن که از سگزی میگذرد ۱۰ر۱۰ر٤۸

توضیح : بمنظور پیشرفت تسریع در ریل‌گذاری بین بافق و زرند قبل ازاینکه راه‌آهن به‌ایستگاه بافق برسد از سگزی مصالح ریل‌گذاری به بافق‌باکامیون وارد میشد .

ـ بیش از ۸۰ کیلومتر عملیات ریل‌گذاری‌بین‌زرند ـ کرمان باقی نمانده است .

ـ تعداد مسافر حمل شده در سال ۵۱	٤۰۹۶٦۶۳۸ نفر
ـ تعداد مسافرحمل‌شده در شش‌ماهه اول۵۲	۲۲۷۳۱۹٤ نفر
ـ در آمد مسافربری راه آهن در سال ۵۱	۵۳۷۲۳۹۹۸۳۰ ریال
ـ درآمد مسافربری‌راه‌آهن درشش‌ماه‌اول۵۲	۳۳۰٤۲۵٦۳۰۹ ریال
ـ مقدار تناژبار حمل‌شده راه‌آهن درسال۵۱	۵۸۸٤۰۲٦ تن
ـ مقدار تناژبارحمل‌شده‌راه‌آهن‌درشش‌ماهه‌اول‌سال ۵۲	۳۵۵۸۹۳٤ تن
ـ تعداد دبستان‌ها و دبیرستان‌های طول‌خطوط آهن	۱۹۱ باب
ـ تعداد جمع دانش‌آموزان	۱۸۳۳۰ نفر
ـ تعداد شرکت‌های تعاونی	۱۵ فروشگاه

گسترش و توسعه خطوط آهن به کشورهای همجوار ، اتحاد جماهیرشوروی ، ترکیه، پاکستان و افغانستان آینده درخشانی‌برای کشور ما در بر خواهد داشت ضمنا جدیت و کوشش راه‌آهن دولتی ایران برای توسعه شبکه درداخل کشور روز بروز ادامه خواهد داشت .

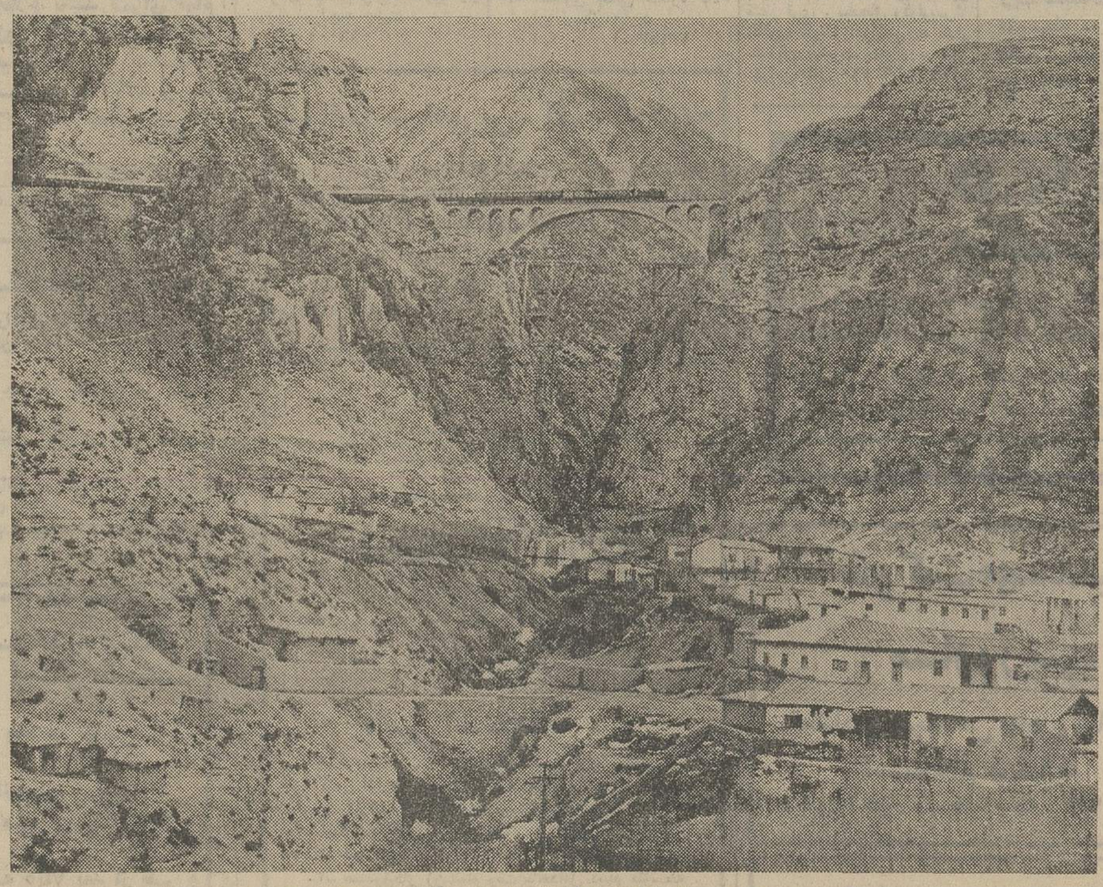

پل‌پیروزی ـ ورسک ـ که‌در چهل وشش‌سال‌پیش ساخته شده وشاهکار معماری در جهان است .

نیازمندی های اطلاعات تلفنی آگهی قبول میکند
تلفنهای ۳۱۱۲۲۴-۳۱۱۲۲۵ ۳۱۱۲۲۹-۳۱۱۲۳۰

اثاثیه

فروش دست دوم

مزون شهرام انواع لباسهای زمستانی دست دوم خارجی رسید آریامهر بعداز بانک تهران شماره ۲۵۰
آ ـ ۱۵۹۶۷

یکدستگاه آبگرمکن گازی وایان بفروش میرسد تلفن ۸۴۲۸۷۹
آ ـ ۱۶۰۰۸

خرید

بازرگانی فرش کیهان ۸۳۰۹۰۴ و ۸۲۳۷۷۶
خریدار نقدی همه‌رقم فرش کهنه و نو جهت صادرات روزولت میدان ۲۵ شهریور .

فروشگاه فرش آسیا ۹۲۵۱۰۲ و ۹۲۲۸۳۲ با سابقه ترین خریدارقالی و قالیچه های کهنه ونو یخچال برقی و نفتی تلویزیون بقیمت‌عادلانه

فرش شایان
۶۶۱۰۶۹
خریدار قالی و قالیچه کهنه و نو جهت‌صادرات کاخ‌نرسیده به شاهرضا

ایران کالا
۹۳۸۰۶۱ ـ ۹۳۴۷۸۱
خریدار فرش مبلمان و کلیه لوازم منزل فوری

فروشگاه فرش سبحه
انواع فرش باقساط وخریدار فرشهای کهنه خوش نرسیده به آیزنهاور تلفن ۹۵۴۱۵۳

نمایشگاه فرش توکلی تلفن ۶۲۱۴۰۵
خیابان وزراء بهترین خریدار فرشهای نفیس و کهنه شما

فرش ایران
خریدار فرشهای نو و کهنه تلفن : ۳۰۱۰۳۱

نمایشگاه فرش پروین ۹۲۵۳۹۴ با سابقه‌ترین خریدار فرش کهنه و نو و تمام لوازم منزل نقدا

ایران فرش ۷۷۴۹۷۲
فرشهای کهنه و نو وسایرلوازم منزل بهر مبلغ نقدا بیشتر از سایرین خریداریم تلفن ۷۷۷۰۲۵

فروشگاه‌آستارا ۹۲۶۴۰۲۱ خریدار یخچال‌تلویزیون فرش و کلیه لوازم‌منزل

فرش گلشن تلفن ۶۲۱۴۲۱ بهترین خریدار فرش کهنه همه رقم فرش موجود میباشد.

فروشگاه آریا ۹۲۹۳۹۳
خریدار فرش و سایر لوازم‌منزل

فرش اردیبهشت شاه تلفن ۶۶۸۱۶۴

جهان کالا ۹۲۵۴۵۸ خریدار یخچال تلویزیون و لوازم منزل شما .

کرایه

تایپ ناصر
کرایه انواع ماشین تحریر تلفن ۸۲۶۲۰۵ دروازه‌دولت مقابل سعدی

مبل ودکوراسیون

پیراهن مبل ۳۱۹۵۰۵
تعویض پارچه مبل ۳۱۹۵۰۵
پرده‌دوزی شهرزاد ۳۱۹۵۰۵

شستشوی مبل وفرش

قالیشوئی ایران دویچ بهترین نوع شستشو تحویل ظرف ۲۴ ساعت
۳۵۰۵۴۵ـ۳۵۵۱۴۹ـ۳۵۹۵۸۴

دوراکلین سرویس امریکا
باتکنیک برتر گرانتر مطمئن‌تر تلفنهای ۸۴۸۳۹۵ و ۸۴۸۳۹۶ و ۸۴۵۶۸۳

کارخانه قالیشوئی اطلس
تلفن ۹۵۲۵۴۶ و ۹۷۵۴۳۰

خشکشوئی مبلمان ادیب یکدست ۵۰ تومان در جای خود تلفن ۹۵۶۵۶۰

کارخانه قالیشوئی ادیب
تلفن شعبه مرکزی ۹۵۶۵۶۰
تلفن شعبه نواب ۹۵۲۴۵۴
تلفن شعبه کارخانه ۹۵۸۹۵۰

گلین سرویس خشکشوئی
مبل فرش و موکت بادستگاه منحصر بفرد و خشکشوئی پرده با نصب مجانی ۹۵۲۵۴۶

رفوگری فرش ۸۳۳۷۱۷

تعمیرات

تلویزیون

تعمیرگاه تلویزیون الکترون با تائیدوزارت کار ۷۶۳۶۸۲
تعمیرتلویزیونهای R.T.I.R.C.A شاوب‌لورنس ، فیلیپس ، سیرا تلفونکن و سایر مارکهاسرویس مجهز سیار درشهر وشمیرانات

شاوب لورنس
سرویس های سیار فوری
حتی روزهای تعطیل
۷۶۵۷۹۵
SCHAUB-LORENZ

تعمیرگاه شاوب‌لورنس
مجهز به سرویس سیار بردی تهران و شمیرانات تلفن ۸۴۵۰۶۴

SCHAUB-LORENZ
سرویس تلویزیون
گارانتی تلفن ۶۲۸۳۷۱
سرویس سیار R.C.A.A-R.TI سیرا مدیاتور جنرال الکتریک و گراندیک بویژه شمیرانات .

شاوب لورنس
SCHAUB-LORENZ
۳۴۲۴۶۳

کولر

سرویس مجاز شماره ۱۳۱
ارج
نصب کولر و کانال و روکش برزنتی کولر و رنگ‌آمیزی کولر آبگرمکن بخاری عباس‌آباد نظامی تلفن های ۸۴۱۱۲۵ ـ ۸۵۲۵۶۸

سرویس آبگرمکن ، رنگ وسرویس بخاری،روکش کولر تلفن : ۷۶۰۹۹۳

روکش برزنتی کولر ۷۹۶۱۰۳

موسسه فنی و رتیکال روکش کولر و نصب بخاری تلفن ۹۵۱۲۲۱

سرویس کولر و آبگرمکن بخاری فوری تلفن ۸۲۱۷۱۸

راهنمای سرویس
ارج
درسراسرکشور
۹۶۲۰۴۵
ازساعت ۷½ صبح تا ۷½ بعدازظهر

روکش کولر
کارچر
محافظ کولر شما
نمایشگاه ایرانشهر
تلفن ۸۲۰۳۵۲

روکش کولر
سونا
نصب مجانی
تلفن ۳۱۹۳۴۰

بخاری

موسسه فنی حقیقت سرویس کولر بخاری آبگرمکن روکش برزنتی کولر فوری فوری ۹۵۸۷۴۶

سرویس آبگرمکن ، بخاری ۷۹۶۱۰۳

موسسه فنی‌رویال تکنیک‌سرویس و رنگ‌آمیزی آبگرمکن وبخاری فوری تلفن : ۶۳۳۰۵۱

تعمیرات و رنگ بخاری روکش کولر فوری ۷۹۳۸۹۷

تعمیر سردخانه یخچال کولر فوری ۳۰۵۴۵۳

شوفاژ

سرویس شوفاژ
آبگرمکن بخاری کانال ـ کشی ساختمان تلفن ۴۴۲۴۶

موسسه فنی رویال تکنیک سرویس و تعمیرات شوفاژ فوری تلفن : ۶۳۳۰۵۱

نصب‌ونگهداری‌وسرویس شوفاژ فوری ۷۹۳۸۹۷

شرکت ایران تاسو سرویس و نصب شوفاژ و تهویه مطبوع کانال ساختمان تلفن ۷۵۱۶۵۱

شوفاژ
شرکت مهندسی و تدارکاتی
جو
بعلت فرارسیدن فصل سرما آماده سرویس وتاسیسات‌شوفاژ با سرویس مجهز در اختیار مشتریان محترم میباشد .
تلفن ۸۳۷۵۰۰
آ ـ ۱۵۸۲۸

سرویس شوفاژ فوری ۷۹۶۱۰۳

یخچال

تعمیرگاه سید حسین تعمیر همه‌نوع‌لباسشوئی یخچال‌آبگرمکن ۸۸۲۴۳۸

تعمیرات یخچال‌سردخانه کولر شوفاژ فوری ۷۹۳۸۹۷

تعمیرگاه یخچال‌فریجیدر اثاث یدکی موجود ۸۴۸۷۵۶

تعمیر یخچال فوری ۷۹۶۱۰۳

تعمیریخچال فرزیدر و غیره ۸۳۹۲۲۵

فروش اتومبیل

ب . ام . و
مدل ۶۶
بی ام و ۲۰۰۰ مدل ۶۶ خیلی تمیز ۷۷۰۷۷۴ صبحها فروشی
آ ـ ۵۰۹۶۰

مرکوری
مدل ۷۰
مرکوری مدل ۷۰ هیجده هزار کیلومتر کارکرده فوری بفروش میرسد بدون واسطه مقطوع ۶۰ هزار تومان تلفن ۸۳۲۴۰۰

مزایده فروش جیپ تویوتا
سفارتکبرای ژاپن یکدستگاه ماشین جیپ تویوتا مدل ۱۹۶۸ که تمیز ومرتب میباشد وحقوق گمرکی وسود بازرگانی به‌آن تعلق نمیگیرد ولی سایرمالیاتها وعوارض متعلقه را باید خریدار پرداخت نماید بطور مزایده بفروش میرساند .
داوطلبان میتوانند اتومبیل مزبور را همه روزه غیر ازایام تعطیل در محوطه سفارتکبرای ژاپن واقع در خیابان صبای شمالی شماره ۵۳ ازساعت ۹ صبح الی یک بعدازظهر رویت و پیشنهادات خودشانرا کتبا در پاکت سربسته وممهور تا سی‌ام مهرماه به قسمت حسابداری سفارتکبرا تسلیم‌نمایند سفارتکبرای ژاپن دررد یا قبول یک یاکلیه پیشنهادات مختار است .
۱ـ۲ آ ـ ۵۳۰۶۴

پیکان نقد و اقساط
خریداریم تلفن ۹۲۸۵۳۳

شورلت . پونتیاک . دوج مدل ۶۰ الی ۶۴ بطور نقد و اقساط خریداریم تلفن ۸۲۱۵۱۷
آ ـ ۱۵۹۸۸

برای اتومبیل شما

روکش صندلی
کارچر
در دوام، زیبائی و ظرافت
نظیر ندارد
ایرانشهر جنوبی
تلفن ۸۲۰۳۵۲

کرایه

اتولوکس
اتومبیلهای تشریفاتی با راننده برای داخل و خارج از تهران میدان فردوسی تلفن ۸۲۱۲۷۰ و ۸۲۶۶۰۵

MAS
ام . آ . اس
با اتوبوس و مینی بوس دربست
منظم ، سریع ، لوکس
در تهران و سایر نقاط ، تمام ساعات شبانه روز آماده خدمت میباشد
۹۷۸۸۱۵
۹۷۰۸۱۴

کالج بار
بارکش شهر وحومه
۶۶۱۱۱۱
۴۱۱۱۱

کارخانه‌ای بزرگ
اتوبوس
کرایه میکند
کارخانه‌ای واقع در کیلومتر ۲۲ جاده مخصوص کرج‌جهت‌ایاب‌و ذهاب کارکنان خود ۷ دستگاه اتوبوس تمیزونو کرایه میکند دارندگان ازساعت ۸ر۵ تا ۱۲صبح با تلفن‌شماره ۹۷۰۰۲ تماس‌حاصل فرمایند .
۱ـ۲ آ ـ ۵۲۹۲۰

اتوبارسیمان
۵۹۱۲۷۷
بارکش شهر وحومه
حمل سیمان
۵۹۱۶۲۷
مقابل کارخانه سیمان ری

اتوبوس و مینی بوس
دربست تلفن های ۵ـ۵۹۳۰۰۳

مورد نیاز کرایه
غلطک دوچرخ
کامیون برای اجاره
نیازمندیم تلفن ۶۶۳۱۴۰

ماشین آلات

ماشین آلات دست دوم راه سازی کوماتسو
KOMATSU
را خریداریم به تلفن ۹۵۹۸۲۷ مراجعه نمایند

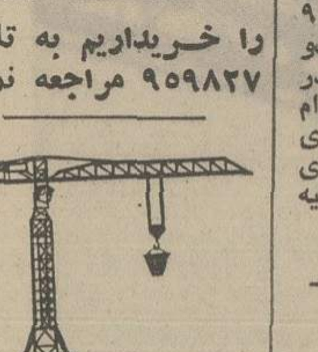

انواع جرثقیل ساختمانی اجاره داده میشود تلفن: ۹۵۶۸۶۰

انواع ماشین آلات کوماتسو
KOMATSU
جهت اجاره آماده است تلفن ۹۵۹۸۲۷

دیزل ژنراتور اشکودا ۶ سیلندر که بیش از ۲۰۰۰ ساعت کار نکرده در وضع بسیار خوب با تابلو فابریک کامل به فروش میرسد تلفن ۶۲۵۷۹۵ ازساعت ۴ر۳۰ الی ۷ر۳۰

استخدام

یك شرکت تولیدی بچند نفربانو برای بسته بندی نیازمنداست‌تلفن ۴۸۲۲۸

آگهی استخدام
گاردجاویدان شاهنشاهی‌تعدادی داوطلب مرد با مدارک‌تحصیلی سوم متوسطه ـ ششم ابتدائی و کسانیکه دارای سوادخواندن و نوشتن باشند استخدام می ـ نماید سن داوطلبین بین ۱۷ تا ۲۴ سال خواهد بود داوطلبین جهت کسب اطلاعات بیشتر به درب شرقی پادگان سلطنت‌آباد مراجعه نمایند.
گارد جاویدان شاهنشاهی
آ ـ ۵۱۸۱۶

راننده
فروشگاه کوروش ،
به‌راننده پایه دو همگانی نیازمنداست‌به کارگزینی فروشگاه کوروش‌خیابان پهلوی روبروی زرتشت مراجعه فرمایند

ایران سیلندر

استخدام صندوقدار
شرکت سهامی خاص ایران سیلندر به یکنفر صندوقدار با تضمین کافی ـ حداقل سواد دیپلم متوسطه‌بایکسال سابقه‌کار نیازمند است .
دیپلمه های ریاضی‌وبازرگانی بادانستن زبان‌انگلیسی‌ارجحند.
واجدین شرائط استخدامی که سوابق نظام‌وظیفه آنهاتکمیل باشد می توانند هرروزه‌ازساعت ۸تا۱۰ صبح به کارگزینی‌شرکت واقع در شهرری جاده‌پالایشگاه جنب روغن اسو مراجعه‌ویا با تلفنهای ۵۹۹۹۷ و ۵۹۱۳۶۳ تماس بگیرند .
۱ـ۲ آ ـ ۵۲۹۵۲

تعدادی کارگر واردبامور نظافت استخدام میشود ۶۶۲۶۵۴

آسایشگاه رضاعی نیاوران
بیکنفر حسابدار
برای تمام وقت که به تواند مسئولیت حساب آسایشگاه را عهده دار شود نیازمند است تلفن ۸۸۰۳۸۰ ـ ۸۸۴۸۵۰

استخدام جهت موسسه تجاری
۱ـ یکنفر راننده سیکل بیالا حداقل هفت سال سابقه کار.
۲ـ یکنفر مستخدم باحداقل‌شش کلاس سواد .
داوطلبین‌بایددارای حسن‌شهرت و عدم سوء سابقه باشند . لطفا بین ساعت ۸ر۳۰ تا ۹ر۳۰صبح یا ۴ر۳۰ تا ۵ر۳۰ بعدازظهر به نشانی چهارراه روزولت وتخت طاوس (تخت طاوس شرقی) شماره ۱۲ تجارتخانه الکترو فروزان مراجعه فرمایند .
۱ـ۳ آ ـ ۵۲۹۵۴

جرثقیل پارس استخدام می کند
راننده پایه یکم جرثقیل باتجربه روزانه ۴۵۰ تا ۵۰۰ ریال حقوق کمک راننده جرثقیل‌روزانه ۲۰۰ تا ۲۵۰ حقوق منشی مرد دفترداری ماهیانه ده هزار ریال حقوق تهران‌پارس ایستگاه داریوش جرثقیل‌پارس تلفن ـ ۷۸۱۱۱۲
آ ـ ۱۳۷۰۵

یخچال سازی
شمس
بچندنفر جوشکاروزرزیده درجه یک احتیاج دارد داوطلبین به خیابان‌ظهیر الاسلام فروشگاه شمس مراجعه فرمائید

شرکت تولیدی اف . ام
استخدام می کند .
۱ـ راننده‌باگواهینامه ۲شخصی ومدتی سوابق رانندگی .
۲ـ آهنگر باسابقه ووردست .
۳ـ چندنفر جهت نگهبانی .
۴ـ دونفر آشپزباسابقه .
داوطلبین به نشانی کیلومتر۱۶ جاده مخصوص کرج روبروی پمپ‌بنزین خیابان اعلم شرکت تولیدی اف . ام مراجعه نمایند.
۱ـ۲ آ ـ ۱۵۹۸۴

شرکت امیکو
چند نفر خانم دیپلمه خوش پوش و خوش‌بیان استخدام میکندداوطلبین از ساعت ۵ر۸ الی ۱۰ صبح به شرکت امیکو خیابان فرح شمال چهار راه تخت طاووس کوچه باغ‌شماره ۲۸ر۱ مراجعه نمایند

شرکت سهامی الکتریک استورج باطری ایران استخدام مینماید
۱ـ عده‌ای کارگر دوشیزه ومرد .
۲ـ قالبساز .
شرایط استخدام
مدرک تحصیلی ششم ابتدائی سن بین ۱۸ الی ۲۲ معافی غیر پزشکی . داوطلبین میتوانند همه روزه از ساعت۸صبح الی۲ بعدازظهر به کارگزینی شرکت واقع در کیلومتر ۱۴ جاده مخصوص کرج کارخانه باطری سازی .ری.او . واک مراجعه نمایند .
آ ـ ۱۵۹۴۲

یک نفر خدمتگزار مردکه از پرستاری بیمار با اطلاع باشد برای تمام روز باحقوق کافی استخدام میشود طالبین به شماره تلفن ۸۲۳۷۰۱ و یا ۷۷۰۳۷۶ تماس بگیرند.

بچندنفر بازاریاب مرد و یک سکرتر زن نیازمندیم ۸۲۵۴۱۲ ۵تا۸ بعدازظهر .
آ ـ ۱۳۹۸۸

آگهی استخدام مربی بهیاری
آموزشگاه بهیاری میثاقیه احتیاج بدو نفر مربی بهیاری دارد .
خواهشمند است متقاضیان‌صبح ها به آموزشگاه مزبور واقع‌در خیابان ایطالیا مراجعه فرمایند.
آ ـ ۱۳۵۶۷

گروه صنعتی بهشهر
چند نفر حسابدار را که واجد شرایط ذیل باشند استخدام مینماید .
۱ـ داشتن دیپلم‌کامل‌متوسطه
۲ـ دارا بودن برگ پایان خدمت یا معافیت دائم‌غیرپزشکی
۳ـ حداقل سن ۲۰ وحداکثر ۳۵ سال میباشد
افرادیکه سابقه کار دارند حق‌تقدم خواهند داشت . از متقاضیانیکه‌قبلا مراجعه‌نموده‌اند تقاضا دارد از مراجعه مجدد خودداری نمایند.
واجدین شرایط میتوانند حداکثر تا تاریخ ۳۰ر۷ر۵۲ همه روزه به استثناء روز های تعطیل از ساعت ۸ الی یکبعد از ظهر به نشانی خیابان سپهبد زاهدی ، شماره ۲۸۵ قسمت امور کارمندان مراجعه نمایند.
آ ـ ۵۲۰۷۰

استخدام ویزیتورداروئی
برای استخدام دریک‌شرکت‌مهم داروئی به چندنفر دکترداروساز ویا لیسانسیه بیولوژی و شیمی با تجربه کافی نیازمند است .
داوطلبان میتوانند مشخصات و نشانی خود را بضمیمه یکقطعه عکس بصندوق پستی شماره ـ ۱۸۴۷ ارسال نمایند .
۱ـ۳ آ ـ ۱۳۶۷۷

کارگر ساده
علاقمند بامور شوفاژ نیازمندیم ۷۹۳۸۱۱
آ ـ ۱۵۹۹۳

استخدام مهندس و متخصص برق
چند نفر مهندس برق و متخصص برق آشنا به زبان انگلیسی برای سرپرستی کار گاههای خارج از تهران مورد نیاز است طالبین به خیابان تخت جمشید غربی ، خیابان کیوان جنوبی شماره ـ ۲۴ کنسرسیوم اخگرزیماك مراجعه‌نمایند

درمانگاه جدیدالتاسیس مهران خیابان قزوین چهارراه عسکری روبروی شرکت لیلاندبرای‌صبح و عصر پزشک عمومی باپروانه دائم و سابقه کار ـ ماما ـ دندانپزشک پزشکیاررسمی ـ بهیار و سرایدار استخدام‌میکند خواهشمند است بعلت وصل نشدن تلفن از ساعت ۱۶ الی ۲۱ به‌آدرس درمانگاه مراجعه نمایند .
۱ـ۲ آ ـ ۱۵۹۷۰

کارگر
باتحصیلات ششم ابتدائی‌جهت کاری‌جدید استخدام‌میشود‌تلفن ۶۳۵۱۲۲
۱ـ۵ آ ـ ۱۵۹۸۷

یک نفر انباردار دیپلمه که‌سابقه۲سال‌انبارداری فنی داشته باشد برای یک‌موسسه تولیدی مورد نیاز است داوطلبین با تلفنهای ۸۲۴۱۳۲ تماس بگیرند

استخدام
تعدادی کارگر دوشیزه یا بانو برای بسته‌بندی وکاردرلابراتوار داروسازی استخدام میشوند .
جهت مصاحبه به ادرس جاده مخصوص کرج کیلومتر ۱۰ روبروی کارخانه‌ژیان‌جاده‌فرعی شرکت لابراتوار داروسازی دوپار مراجعه نمایند .
آ ـ ۱۶۰۰۵

تعدادی کارگر ورق‌کار و جوش‌کار استخدام می شود دفتر فنی اردشیر خیابان قدیم شمیران سه راه تخت جمشید شماره ۲۴۲

آگهی استخدام
کارخانه شیمیکو واقع‌درکیلومتر ۲۱ جاده جنوبی کرج ایستگاه داروگر تعدادی کارگر تراشکار درجه یک و دو را با حقوق مکفی استخدام مینماید واجدین شرایط می توانند همه روزه‌از ساعت ۸ صبح الی ۴ بعدازظهر بکارگزینی کارخانه‌مراجعه‌نمایند
۱ـ۲ آ ـ ۱۵۸۶۳

استخدام مهندس‌برق
مهندس برق با پنج سال سابقه کار در نصب تاسیسات صنایع برقی‌با حقوق مکفی برای خارج از تهران مورد نیاز است طالبین بخیابان تخت جمشید غربی خیابان کیوان جنوبی پلاك ۲۴ کنسرسیوم اخگر زیماك مراجعه نمایند

بچند نفر گوینده پسر و دختر دیپلمه که به زبان انگلیسی در حدود تکلم آشنائی داشته باشند و سن‌شان بین ۲۰ تا ۳۰ سال باشد نیازمندیم داوطلبین میتوانند روز دوشنبه ۲۳ر۷ر۵۲ از ساعت ۱۶ الی ۱۸ به خیابان تخت جمشید چهار راه بهار شماره ۵۰۳شرکت کینگز مراجعه فرمایند

دوشیزه یابانوئی
جوان که به ماشین نویسی انگلیسی و فارسی مسلط باشد وحداقل سه سال تجربه داشته باشد مورد نیاز میباشد کسانی که شورت هندبدانند حق تقدم خواهند داشت‌طالبین‌مشخصات خود را باذکر سابقه کار و آدرس دقیق و شماره تلفن به صندوق پستی ۱۰۹۸ تهران ارسال فرمایند .
۱ـ۲ آ ـ ۱۳۶۲۹

شرکت‌وارداتی درخیابان ایرانشهر بدوشیزه یا بانوئی مسلط به امور منشی گری و ماشین نویسی نیازمند است تلفن ۸۳۸۵۰۸

آگهی استخدام
بیمارستان طرفه‌احتیاج به چندنفر نرس ماما وبهیار ماما دارد مراجعین‌میتوانندرساعات اداری جهت کسب اطلاع بیشتر به مسئول امور پرستاری بیمارستان مراجعه نمایند .
آ ـ ۵۳۰۶۰

جوان باسوادیکه ازعهده امور دفتری و نظافت برآید موردنیاز است آدرس . مولوی مابین چهارراه گمرک‌امیریه وساعت مشیرالسلطنه مغازه توکلی تلفن ۲۹۲۵۵
آ ـ ۱۵۹۸۹

به چند نفر بازاریاب با سابقه‌تاسیسات‌ساختمان شوفاژ و تهویه مطبوع نیازمندیم ، شرکت مهندسی لاپلاس تلفن ۸۲۷۰۵۵

خانمی با بچه ۳ ساله جویای کار در خانواده‌ای که فقط دو نفر باشند می‌باشد بتلفن ۲۹۲۷۶ مراجعه فرمایند

یک واحد بزرگ صنعتی واقع در تهران به چند نفر مهندس مکانیک‌ـ نساج‌ـ رنگرز نیازمنداست‌داوطلبان مشخصات خود را همراه بایک‌قطعه عکس به صندوق پستی شماره ۵۴۴ تهران ارسال دارند .
۱ـ۲ آ ـ ۱۳۶۱۳

بیک ماما برای‌صبحهاتا ظهر نیازمندیم لطفا به تلفن ۵۳۱۰۵۴ صبح تا ظهر تماس حاصل فرمائید

استخدام
آهنگر ورزیده برای کار در خارج ازتهران استخدام میشود طالبین بنشانی خیابان تخت جمشید غربی خیابان کیوان جنوبی پلاک ۲۴ کنسرسیوم اخگر زیماک مراجعه فرمایند .
۱ـ۲ آ ـ ۱۵۸۷۰

بچندنفر دوشیزه‌برای فروشندگی نیازمندیم سه‌راه‌شاه نرسیده به چهارراه‌امیراکرم کرست‌تارمانس فروشگاه شماره۲ تارمانس‌قلهک ۴۶۴۸۲

کارگاه مبل طاووس
بتعدادی کارگر رویه‌کوب و چرخکار نیازمند است آدرس تهران‌نو فلکه وثوق ایستگاه پل پلاک ۱۰۱ تلفن ۷۹۲۷۴۰
آ ـ ۱۵۷۴۶

مهندس مکانیک با سابقه کار باماشین‌آلات سنگین راه‌سازی نیازمندیم تلفن ۶۶۱۸۳۵
آ ـ ۱۶۰۰۴

استخدام راننده
یك راننده استخدام می شود . داوطلبین به‌تلفن ۳۱۱۲۰۰ مراجعه‌فرمایند

راننده پایه یک درجه یک برای کار روی کامیونهای‌نو در چالوس نیازمندیم تلفن ۶۶۵۵۹۸
آ ـ ۱۶۰۰۱

یک نقشه‌بردار مجرب ویک سکرتر آشنا بماشین نویسی‌تمام وقت استخدام میشود تلفن ـ ۶۲۲۰۳۵ دفتر مهندس مبشری
۱ـ۲ آ ـ ۱۵۸۷۰

بیك نفر ماشین نویس مرد تمام وقت با تضمین نیازمند است ۱۶۵۴۸۶

چندنفر دوشیزه‌و بانوی خیاط مورد نیاز است تلفن ۵۳۰۸۸۲

دکتر دارو ساز یا مجاز نیازمندیم تلفن ۸۴۵۳۲۱

کارگر تراشکار مورد نیازاست تلفن ۳۵۳۷۲۴

یکنفر مدیریت‌وصندوقدار برای فروشگاه بزرگ با تضمین نقدی استخدام میشود ۹۳۷۹۱۶

بتعدادی کارگر تراش‌کار سری‌تراش نیازمندیم تلفن ـ ۹۵۵۳۹۹
آ ـ ۱۵۹۳۶

بیکنفر مستخدم زن شبانه‌روزی مورد نیاز است ۱۰ تا ۱۲صبح تلفن ۷۷۱۰۰۶ طبقه دوم .
۱ـ۳ آ ـ ۱۵۹۸۲

بیکنفر نظافتچی و یک پادوباسواد ششم‌ابتدائی نیازمندیم تلفن ۹۳۷۹۱۶

بیکبانو تلفنچی نیازمندیم تلفن ۴۵۱۶۸ ـ ۶۶۲۴۵۹ ـ ۴۳۴۹۹
۱ـ۴ آ ـ ۱۵۹۱۸

یک نفربرقکاراتومبیل نیازمندیم تلفن ۴۸۰۰۷

یکنفر شاگرد پادو با سواد و ضامن نیازمندیم تلفن۸۶۶۱۳۱
آ ـ ۱۵۶۴۰

یکنفر مکانیک ورزیده‌جهت‌تعمیر انواع موتور نیازمندیم تلفن ۴۸۰۰۷
آ ـ ۱۵۶۰۴

۱۷ نفر دیپلمه
پس از دیدن یک دوره‌یکماهه کارآموزی حسابداری دفترداری دوبل مشغول بکار خواهند شد تلفن ۳۱۴۰۴۰

دکترداروسازجهت‌تهران شهرستان ۳۱۳۶۲۶

کار و آموزش
۲۵ نفر علاقمند به کار رادیو تلویزیون . نقشه‌کشی برق فشار قوی . یخچال وکولرپس‌از یکدوره کوتاه آموزشی به کار مشغول میشوند پهلوی ـ نبش بهرامی تلفن ۶۶۳۷۶۰ و ۴۹۴۹۴

جویای کار

زن شوهری بایک بچه۸ساله آماده سرایداری در شرکتها و موسسات خصوصی و فرهنگی راهنما ی۱۰۰۶ روزنامه تلفن‌ـ ۳۱۱۲۳۱

مترور ساختمان
بطرز قراردادی صندوق پستی شماره ۲۶۰۹
۱ـ۵ آ ـ ۱۳۵۵۳

حسابدار مجرب با ۵ سال سابقه و مدیریت راهنمای ۱۰۱۳ تلفن ۳۱۱۲۳۱

راننده دو شخصی‌باسوادخدمت کرده تمام وقت آماده کار تلفن ۸۳۲۱۳۷
۱ـ۲ آ ـ ۱۳۷۴۷

آشپزایرانی وفرنگی دسر و کیک وشیرینیجات و غیره‌شبانه روز جویای کار است راهنمای ۱۰۱۱ تلفن ۳۱۱۲۳۱ روزنامه اطلاعات .
۱ـ۳ آ ـ ۳۷۵۱

آموزشگاهها

ماشین نویسی
بیژن همتا ندارد میتوانید امتحان کنید میدان‌ژاله تلفن ۳۱۸۳۸۴

ماشین نویسی ربانی
شما را ببهای کم‌درزمانی‌کوتاه برای استخدام آماده‌میکندشاه‌ـ آباد مقابل‌سینماحافظ ۳۱۷۱۳۵

تدریس خصوصی

درکمتر از۸ جلسه معدل ثلث‌اول‌شماره‌رادردروس فیزیك شیمی ریاضیات بابالاتر از ۱۵ میرسانیم دانشجویان سال آخر پلی‌تکنیك‌تلفن ۳۵۴۶۹۲

هشتم
تضمینی
۹۳۶۱۸۱

انگلیسی خصوصی تلفن ۶۲۶۷۲۶

با هفته‌ای‌یك جلسه تدریس در کلیه دروس بانضمام دوره اول و دوم راهنمائی قبولی شما را درسه‌ماهه‌اول ودوم با معدل عالی‌وکلاس هشتم را تضمین مینمائیم دانشجویان سال پنجم پلی‌تکنیك تهران تلفن ۷۹۵۱۱۴

انگلیسی درسطح عالی توسط
MISS VIOLET
تلفن ۹۳۶۱۸۱

تدریس خصوصی
دبیرستانی و راهنمائی توسط دانشجوی دانشگاه آریامهرـ ۹۵۳۹۷۹
۱ـ۳ آ ـ ۱۳۵۹۵

شیمی ششم تلفن ۹۲۳۲۷۵

تدریس خصوصی بزبان آلمانی برحسب آخرین متد علمی تلفن ۴۸۲۲۸

فیزیك ، شیمی ، ریاضیات راهنمائی متوسطه ، کنکور عالی مقدم ـ نوری تلفن های: ۹۵۹۷۲۵ و ۹۵۳۶۷۷

B.K.D
بکد
دربازکن برقی
پرفروش‌ترین ـ معروفترین ـ کاملترین
بامناسبترین‌قیمت ـ بهترین شرائط ـ منظم‌ترین سرویس
سفارش بوسیله تلفن دریافت میشود دستگاه در مدت چهار ساعت نصب میگردد
نماینده انحصاری ومرکز فروش و نصب شرکت بکد الکتریک
خیابان پهلوی مقابل پارک ساعی شماره ۶۸۰
تلفن: ۶۸۱۰۱۵ الی ۶۸۱۰۱۱

شرکت مهندسین
مشاور رمپ
تعدادی مهندس راه وساختمان
استخدام مینماید
عباس‌آبا چهار راه پاشا شماره ۲۳۳ طبقه سوم

بیکنفر مترور ساختمانی
با سابقه کار جهت خدمت در جنوب نیازمندیم تلفن ۸۲۷۸۷۰

شرکت سهامی بی . اف . گودریچ ایران
کارگر ساده حداقل‌مدرك تحصیلی ششم‌ابتدائی سن ۳۰ بطور دائم استخدام مینماید .
تقاضا کنندگان‌میتوانند به کارخانه در کیلومتر ۱۲ جاده ساوه و یا اداره مرکزی خیابان آیزنهاور مراجعه نمایند .

کورش
KOUROSH

آگهی استخدام
شرکت سهامی خاص فروشگاههای بزرگ کورش برای تکمیل کادر اداری و مدیریت فروشگاههای در حال تاسیس. به خدمت افراد واجد شرایط زیر نیازمند است.
۱ـ لیسانسیه بازرگانی یا اقتصاد با حداقل ۲ سال‌سابقه‌کار
۲ـ لیسانسیه علوم اداری با حداقل ۲ سال سابقه کار
۳ـ صندوقدار زن تمام وقت باحداقل دیپلم متوسطه .
۴ـ فروشنده زن تمام وقت با حداقل مدرک سیکل.
واجدین شرایط میتوانند همه روزه به‌استثنای جمعه به کارگزینی فروشگاه بزرگ کورش واقع در خیابان پهلوی‌روبروی زرتشت مراجعه فرمایند.

آگهی استخدام
یک شرکت ساختمانی به‌افراد زیر نیازمند است :
۱ـ مهندس راه و ساختمان مسلط به زبان انگلیسی برای کارگاه یکنفر
۲ـ مهندس یا تکنسین درجه یک باتجربه در امور ساختمانهای مسکونی لوکس یکنفر
۳ـ تکنسین مسلط به‌امور ماشین آلات‌برای اداره ماشین آلات کارگاه یکنفر
داوطلبان واجد شرایط می‌توانند در ایام هفته از ساعت ۷ونیم صبح تاساعت ۱۲باتلفن های شماره ۶۲۷۵۰۱و۶۲۷۵۰۲ ارتباط تلفنی برقرار نمایند تا ترتیب مصاحبه و انتخاب آنان داده شود .

شرکت سانتا استخدام میکند
۱ ـ یك نفر طراح ورزیده تبلیغاتی تمام وقت با حقوق مکفی .
۲ ـ یك نفر آرتورك ساز ورزیده تمام وقت با حقوق مکفی .
۳ ـ یك نفر دوشیزه یا خانم ماشین نویس
متقاضیان فقط در ساعات تعیین شده به‌آدرس زیر مراجعه نمایند .
روزهای شنبه تا چهارشنبه ۵تا۷ بعد از ظهر و پنجشنبه ۹تا ۱۲ صبح خیابان‌ثریا ـ نبش فرصت ساختمان شهیاد ـ طبقه ششم شرکت تبلیغات سانتا .

اطلاعیه
جنرال
بخش لوازم یدکی مصنوعات جنرال در نمایشگاه جنرال خیابان شاهرضا چهارراه کالج نبش کوی البرز تلفن ۴۷۴۸۹و تخت‌جمشید میدان کاخ خیابان کیوان ساختمان جنرال ۴۲۰۰۹و سرویس مرکزی جاده قدیم کرج کیلومتر ۵ تلفن ۹۶۳۹۷۲ ـ ۹۵۸۲۵۲ـ ۹۵۹۱۶۴ .

اطلاعیه
جنرال
دایره سرویس شرکت صنعتی جنرال بدینوسیله آمادگی خود را جهت نصب روکش برزنتی کولر جنرال و تجدید رنگ وتعویض قطعات یدکی بخاری‌های جنرال اعلام میدارد لطفاب تلفنهای ۷۴و۹۶۳۹۷۲ ـ ۹۵۸۲۵۲ـ ۹۵۹۱۶۴ به دایره‌سرویس جنرال تماس بگیرید.

کلاس مکاتبه‌ای مجانی
دفترداری دوبل‌و حسابداری
را بروش مکاتبه‌ای در منزل یا محل کار خود فرا گرفته باخذ گواهینامه نائل شوید از داوطلبین این دوره بمنظورمعرفی شهریه و پول گواهینامه دریافت نمیشود نام و آدرس خودرا در تهران بوسیله تلفنهای ۸۳۶۵۶۷ و۸۳۶۵۶۸ اطلاع واز شهرستانها بهنرکده ارژنگ فردوسی جنوبی مقابل کیهان مکاتبه تا شرایط برایتان ارسال شود.

صافکار سواری
تعمیرگاه شرکت مریخ (سهامی خاص) برای تکمیل کادر صافکاری خود چند نفر را که تجربه کاری مفید داشته‌و حداکثر سن آنها ۴۰ سال‌تمام ودارای برگ‌معافیت نظام‌باشند استخدام مینماید. داوطلبان واجد شرایط به کارگزینی تعمیرگاه واقع در پل امامزاده معصوم مراجعه نمایند .

نیازمندی‌های اطلاعات تلفنی آگهی قبول میکند
تلفنهای ۳۱۱۲۲۴-۳۱۱۲۲۵ ۳۱۱۲۲۹-۳۱۱۲۳۰

ریاضیات فیزیک شیمی زبان ریاضیات علوم دوره راهنمائی توسط دبیر ریاضی ۷۷۶۳۵۹ ناصری .
آ ـ ۱۵۹۶۶

ریاضیات فیزیک و شیمی دانشجوی فنی تلفن ۶۲۲۴۴۸

کلیه دروس دبیرستانی و دوره راهنمائی توسط دانشجویان فنی ۶۳۴۴۳۰

ریاضیات ـ فیزیک ـ شیمی ـ ترسیمی ورقومی دانشجویان آریامهر ۷۹۰۲۳۴ بعدازظهرها
آ ـ ۱۶۰۰۹

تدریس زبان فرانسه
بوسیله بانوی دکترزبان از دانشگاه پاریس تلفن ۹۳۶۸۳۰
آ ـ ۱۶۰۰۷

ریاضیات فیزیک شیمی
تضمین سیکل اول ودوم تلفن ـ ۶۶۳۰۳۴
۱ـ۱۰ آ ـ ۱۵۹۷۶

انگلیسی توسط بانوی انگلیسی ساعتی ۳۰ریال تلفن ۴۲۰۸۶

تدریس توسط معلم زبان تحصیل کرده امریکا ۸۹۰۹۰۷

پانسیون

پانسیون دختران دانشجو
خیابان دانشگاه ملی خیابان ب شماره ۶۱
۱ـ۱۳ ا ـ ۱۴۹۹۵

املاک و مستغلات

فروش

خانه فروشی

یکباب خانه واقع در میدان شاه باغ اول حاج محمدحسن پلاک ۷ به مساحت ۷۷۰ متر بفروش میرسد طالبین به شماره تلفن ۵۳۹۴۶۹ مراجعه کنند .

خیابان شاه چهار راه باستان
خانه قدیمی‌ساز هشت اطاقه ۲۱۷ متر مربع با تلفن و کولر نقدا ۲۳۵ هزار تومان تلفن ۹۲۱۹۰۰
آ ـ ۱۵۸۱۷

ساختمان نوساز
۴ طبقه مستغلاتی دارای ۲۶ اطاق با تمام وسایل در فرح جنوبی بفروش میرسد تلفن ۶۲۵۶۷۳

خانه های مدرن ویلائی و مستغلاتی و آپارتمانهای ۲ الی ۵ اطاقه مجهز به تمام وسایل امروزی در شمال تهران برای فروش آماده فروش است شاه‌عباس کبیر ساختمان ۲۱۶
شرکت تهیه مسکن آسان تلفن ۶۲۲۰۶۵
ا ـ ۱۵۸۸۲

۳ دستگاه ویلائی بسیارلوکس نوساز ۲ برو۲ نبش شمالی ۶ اطاقی ۳۶۰ متر روکار تمام سنگ لوله‌کشی شوفاژ تهران‌ـ پارس خیابان ۱۰۲ بیواسطه ۴۵۰ و ۵۰۰ هزار تومان ۳۹۳۰۵۸
۱ـ۲ آ ـ ۱۵۹۴۶

یکباب خانه کلنگی حدود ۱۵۰ متر بفروش میرسد تلفن ۷۶۳۷۲۷
آ ـ ۱۵۹۵۵

فروش خانه شش اطاقه با تلفن خیابان تاج ۳۰۰ هزارتومان ۳۱۹۷۸۴ بنگاه کوشان .
آ ـ ۵۲۹۶۴

فروش مستغل خیابان بهارمشتمل بردکاکین و اپارتمان شش هزار تومان در اجاره ۳۱۹۷۸۴ بنگاه کوشان .
آ ـ ۵۲۹۶۶

مستغلی حدود شاهرضا ۶ آپارتمان ۳ مغازه با ۶ هزار تومان اجاره فروشی ۴۴۲۲۰

یکدستگاه ساختمان ویلائی
واقع در میدان اریاشهر خیابان فیروزآبادی بمساحت ۴۹۵ متر بنا اطاق خواب باسرویس کامل قیمت مقطوع ۴۸۰ هزار تومان تلفن ۸۵۳۸۵۳
آ ـ ۱۵۹۹۹

خانه شمال شهر ۶۰۰ هزار تومان ببالا موجود ۸۴۷۹۸۲

آپارتمان فروشی

گروه مهندسین آپارتمانهای فروشی تلفن ۶۲۸۸۰۰

آپارتمان فروشی خیابان ظفر کوی شهریار پلاک ۶۸ تلفن ۶۳۳۶۰۱ و ۶۳۳۴۲۶ و ۶۳۰۲۷۴

آپارتمان فروشی
اول جمشیداباد شمالی ۴ اطاقه با تلفن و شوفاژ تلفن ۹۳۸۹۲۶

ویلا فروشی

ویلا فروشی در فرمانیه
مساحت ۲۰۰۰ متر دارای ۷ اطاق خوابو سالن ناهارخوری با سرویسهای کامل بنا ۴ ساله مجهز به ارکاندیشن و پرده کرکره دو رشته تلفن چاه نیمه عمیق استخرو ساختمان‌مستخدم مجزا در موقعیت بسیار عالی به مبلغ دومیلیون و ۲۰۰ هزارتومان
تلفن ۷۷۲۰۰۳
آ ـ ۱۵۷۵۸

ویلای مشجر در نیاوران ۱۰ اطاقه ۱۴۰۰ متر ، یکمیلیون و نیم فروش و یا ۸۰۰۰ تومان اجاره ۸۸۴۱۱۳

تلفن ۴۰۰۰۰

معرف ویلای ۴۰۰۰ متری نیاوارن قیمت ۴ میلیون ونیم ـ ویلای ۳۶۰۰ متری سلطنت‌آباد . محمودیه ۴ میلیون تومان ویلای ۱۵۰۰ متری صاحبقرانیه و فرمانیه ۲ میلیون تومان مستقل دو طبقه فرمانیه یکمیلیون و یکصد هزار تومان .
۱ـ۳ آ ـ ۱۵۹۵۹

باغ فروشی

۳۰ هزار متر باغ
محصور با ساختمان ویلائی مفصل و استخر واقع در سعیدیه همدان بعلت مسافرت فوری به قیمت مناسب به فروش میرسد تلفن ۸۳۴۸۹۳
آ ـ ۱۵۸۲۰

زمین فروشی

افشاریه کرج
کیلومتر ۱۶
جاده کرج به قزوین
تقسیم‌شده بقطعات ۱۰۰۰ و ۱۲۵۰ متری با آب و درخت کاری نقدو اقساط مرکز فروش عباس‌آباد ابتدای فرح شمالی آژانس تهران تلفن ۸۴۲۳۶۶ و ۸۴۲۷۵۸

زمینهای نقد و اقساط
بین دو اتوبان تهران‌پارس ـ ۷۸۱۹۴۱

زمینی به قطعات ۲۵۰ متر الی ۹۰۰ متر واقع در رضا پهلوی شمیران به فروش میرسد تلفن ۳۱۵۴۷۸

مژده

به هموطنان عزیز مستاجری بس است زمین درشرق تهران باسند مالکیت بقطعات ۱۲۰ متر بهبالا متری ۲۰۰ ـ ۳۰۰ ـ ۴۰۰ ـ ۵۰۰ ریال قابل ساختمان میدان خراسان اول شهباز شمالی دفتر املاک حسینی سرویس مجانی تلفن ۳۵۰۶۷۹
آ ـ ۱۵۹۸۰

یک قطعه زمین بابعاد ۱۵ × ۳۸ واقع در جردن خیابان فریس بعلت مسافرت بدون واسطه نقدا بفروش میرسد . طالبین از ۸ صبح تا ۶ بعدازظهر ۶۲۹۲۳۵ تماس حاصل نمایند .
۱ـ۲

زمین فروشی

اطلاعیه
فروش زمینهای کوی
شهروز
بفاصله ۱۰ دقیقه از میدان شهیاد باآب و برق ، اسفالت متری ۵۰ تومان نقد و اقساط ۲۵ ماهه
سه راه تهران‌ویلاموسسه جهان ۹۷۱۸۷۱ـ ۹۷۳۲۶۴
بهبودی‌املاک حافظ ۹۷۳۶۶۰
سرویس فقط جمعه‌ها صبح

زعفرانیه
کرج
به قطعات ۱۰۰۰ الی ۱۵۰۰ متر نقد و اقساط ۲ ساله بدون واسطه بفروش میرسد تلفن ۸۳۸۴۷۵ و ۸۳۳۷۰۱

زعفرانیه
کرج را
مکان خستگان اعصاب و ترافیک شهری بنامید چون باهوای سالم و دوربودن از ازدحام و هیاهوزندگی در آن آرام بخش است زمین با آب لوله‌کشی و اسفالت خیابانها و درخت کاری نصف نقد و بقیه ۲ ساله بدون واسطه بفروش میرسد امیرآباد شمالی جنب خیابان کاشان املاک خانلری
تلفن ۶۳۳۵۹۶ ۶۳۰۹۴۲

زعفرانیه
کرج
مقایسه کنید
بعدا انتخاب نمائید
زمین با آب لوله‌کشی و درختکاری و اسفالت خیابانها با شرایط سهل بفروش میرسد
تلفن ۹۳۰۲۷۲

قطعه زمینی بمساحت ۱۵۰۰ متر درشهرناز کرج دارای برق و آب لوله‌کشی و آسفالت بفروش میرسد تلفن ۷۷۷۲۰۸
۱ـ۲ آ ـ ۱۵۹۰۷

اکازیون
زمین تفکیک شده باسند مالکیت بقطعات ۱۲۰ متری ۱۴۰ متری و ۲۰۰ متری شمال و جنوب جاده ۴۵ متری اسفالته خیابان خراسان نشانی: خیابان اسکندری مابین شاه و رشدیه فرش فروشی سعادت تلفن ۹۳۶۴۳۱

زعفرانیه

در حومه کرج
چندقطعه زمین ۱۵۰۰ متری ارزان قیمت با تفکیکی جدید با آتیه درخشان فروشی ـ خانه و آپارتمان سازی مرسده میدان ونک تلفن ۲ـ ۶۸۳۴۴۱

زمین به اقساط ۲ ساله ۲۰ متری کوکاکولا شمال سازمان آب تلفن ۷۹۴۴۸۴
آ ـ ۱۵۷۶۱

اراضی مسگرآباد شرکت شین (تهران بریم) باغ فیض جنت آباد کوهک بونینک خریدار و فروشنده‌ایم تلفن ۹۶۳۵۶۸

بازارک
شهریار جنب فرودگاه جدید زمین بقطعات ۳۶۰ متر ببالا باسند مالکیت ۸۰ الی ۱۲۰ ریال تلفن ۹۲۹۰۵۹

چندقطعه
زمین با نقشه و جواز بفروش میرسد ۶۲۵۶۷۳

زمین فروشی جهت کارخانه و غیروه
جاده قدیم کرج مقابل کارخانه شیرپاستوریزه جنب کارخانه معطر (شمالی) ۲۰۰۰ متر مربع تلفن ۹۳۳۳۸۳
۱ـ۳ آ ـ ۱۵۹۱۵

تعدادی از قطعات ۶۳۰ متری
نودشت
که نزدیکترین شهرسازی مدرن به تهران است باقی مانده برای خرید با تلفن ۳ـ۸۲۶۰۶۴ تماس بگیرید

فروش سرقفلی
مغازه واگذاری
واگذاری مغازه
یکباب مغازه بزرگ با تلفن آبو برق در انتهای بلوار الیزابت فلکه بیمارستان پهلوی واگذار میشود تلفن ۹۷۷۸۶۰

فروشگاه رادیو
مختاری امیریه رادیو خسرو به فروش میرسد ۵۳۷۴۳۵

زیرزمینی ۴۵۰ مترعباس‌آباد اول میرعماد جهت چلوکبابی بوتیک کافه قنادی آزمایشگاه اجاره‌داده میشود تلفن ۸۵۰۱۴۷
۱ـ۵ آ ـ ۱۵۹۴۹

اجاره داده میشود

آپارتمان اجاره
تعدادی آپارتمان ۳ و ۴ اطاقه و مغازه بدون سرقفلی اجاره داده میشود تلفن ۳۰۱۳۲۱ ـ ۳۰۳۴۸۳
آ ـ ۱۵۶۱۶

یکدستگاه آپارتمان لوکس خیابان پهلوی جنب هتل میامی کاشی ۵ اجاره داده میشود ـ ۶۲۷۸۱۴
۱ـ۵ آ ـ ۱۵۹۴۵

طبقه دوم آپارتمان ۳ طبقه دارای ۴ اطاق و ۲ هال با شوفاژ کولر و تلفن اجاره داده میشود تلفن ۶۸۰۴۷۶
آ ـ ۱۵۸۴۲

آپارتمان ۳ اتاقه و هال و سرویس کامل جهت اجاره برای کار سه طبقه ونیم بطور تکتک ویا کامل موجود است خیابان شمیران قدیم روبروی سینما پاسفیک تلفن ۷۵۰۱۷۳
۱ـ۲ آ ـ ۱۳۶۹۱

آپارتمان ۴ اطاقه
لوکس سرویس کامل تلفن مستقل گاراژ مستقل ، کولر، پرده کرکره امیرآباد شمالی خیابان ایران پلاک ۱۵۵ اجاره ۱۷۰۰۰ ریال تلفن ۶۲۳۳۲۳
آ ـ ۵۱۲۸۵۰

چند دستگاه آپارتمان
از ۳ اطاق ببالا در منطقه شمال شهر برای سکوت شرکتها و ادارات برای اجاره موجوداست دفتر تهیه مسکن کورش تلفن ۸۴۷۹۸۲
آ ـ ۱۶۰۱۰

در خیابان روزولت
آپارتمانهای
۳ اطاقی با شوفاژ و تلفن اجاره تلفن ۶۳۴۲۵۵

آپارتمان چهار اطاقه هال ولوازم برای کار وزندگی

سالن ۲۵۰ متری در خیابان پهلوی پاساژ اعتماد تلفن ۴۳۷۴۹

ساختمان اجاره
برای موسسات دولتی و شرکتها ساختمان نوساز ۴ طبقه دارای ۲۶ اطاق با تمام وسایل در فرح جنوبی یکجا اجاره داده میشود ۶۲۵۶۷۳

واقع در عباس‌اباد ساختمانی ۵ طبقه نوساز طبقه دوم وسوم هر طبقه ۲۰۰ متر زیربنا ۳ اطاق خواب و سالن ناهارخوری و هال و سرویس کامل پارکینگ شوفار کولر اجاره عصرها ۴ به بعد ۸۵۰۰۰۳
آ ـ ۱۵۵۸۰

طبقه بالای هم کف ساختمان جوادی واقع در خیابان بوزرجمهری غربی به مساحت تقریبی سیصد متر که دارای راه‌رو و اطاقهای مجهز و مجزا و آبدارخانه و دستشوئی برق . شوفاژ . کولر. مستقل برای موسسات تجارتخانه و شرکت های بازرگانی ۸ تا ۱۲ ۵۳۱۸۱۲ تماس حاصل فرمائید

خانه اجاره
وصال شیرازی چهار اطاق سرویس کامل ۱۲۰۰ تومان .
آ ـ ۱۳۶۵۹

جاده قدیم شمیران
بالاتراز بولینک عبده
چهار اطاق خواب سالن‌پذیرائی هال سرویس کامل‌شوفاژ، کولر تلفن مستخدم گاراژ اجاره تلفن ۸۶۳۳۳۲
آ ـ ۱۵۶۴۹

۲ اطاق در سلسبیل جنوبی اجاره بعد از ظهر ۴ تا ۶ تلفن ۴۵۳۹۴

۴ اطاق با هال بزرگ و کولرطبقه دوم درباغشاه ۴۵۳۹۴ بعداز ظهر ۴ تا ۶

مورد نیاز برای اجاره

یک ساختمان مستقل دارای حدود ۱۶ اطاق بزرگ در خیابانهای اصلی میدان شهناز وساختمان دیگری با همین مشخصات در حوالی چهارراه اذربایجان سلسبیل برای اجاره فوری مورد نیازمیباشد درصورت داشتن حیاط مقدم است تلفن ۴۶۸۶۴
۱ـ۲ آ ـ ۱۵۹۴۴

مورد نیاز برای خرید

بیک منزل و یا ساختمان مستغلاتی که مساحت آن از ۴۰۰ الی ۱۰۰۰ متر مربع نوساز یا قدیمی ساز باشد درحوالی بخارست تلویزیون ـ عباس آباد ـ گاندی ـ ونک ـ یوسف آباد جردن و اطراف آنها ۸۳۰۸۴۱ تا ۳ و ۸۲۹۷۱۳ و ۸۲۳۹۶۴

خانه و زمین و مستغلات در شمال شهروشمیران خریداریم ۸۴۱۴۲۸ و ۸۴۹۶۰۴ رجبی

اراضی و مستغلات بزرگ خریداریم خانه املاک تلفن ۷۵۳۱۱۲

زمین
زمین تهران پارس
سازمان چای نقدا خریداریم ۷۸۲۰۵۰

زمینهای تجارتی
برای آپارتمان سازی با جواز و نقشه فوری خریداریم ۶۲۵۶۷۳

زمینهای
با جواز نقشه را فوری نقدا خریداریم ۶۲۵۶۷۳

زمینهای تاکستان ـ قزوین کرج را خریداریم
تلفن ۷۶۵۶۹۵

زمین اهواز
آبادان و خرمشهر
رابقیمت واقعی ان فورا خریداریم تلفن ۳۱۱۷۰۶
۱ـ۱۰ آ ـ ۱۵۱۴۴

خریدار اراضی ساحلی وجنگلی شمال تلفن ۴۵۱۶۸ و ۶۶۲۴۵۹ و ۴۳۴۹۹

از ۱۰۰۰
تا چند میلیون متر زمین جهت ساختمان و شهر سازی مورد نیاز است ۳۹۳۰۷۹

اراضی گلشهر ـ قلعه‌شنبه ـ حسن‌آباد اندیشه کرج خریداریم ۸۴۴۹۷۳

ملارد باغستان جنت‌آباد
خریداریم ۶۶۸۲۱۹ صفرنژاد
آ ـ ۱۴۴۳۸

اراضی نارمک و تهران‌پارس و شمیران خریداریم املاک خرمی ۷۹۳۲۷۸

اراضی تهران پارس شرکت نفت سازمان چای خریداریم تلفن ۷۸۰۴۸۵

اراضی یافت‌آباد جاده قدیم کرج خریدار و فروشنده‌ایم ۹۵۶۵۴۳

زمینهای افسریه شاه ـ آباد شرق مشیریه خریداریم ۳۵۵۵۲۶

زمینهای کرج خریدار و فروشنده‌ایم دفترمنصور ۸۷۱۱۵۳ .

زمینهای بزرک کرج تا قزوین خریداریم ۴۲۶۸۲

اراضی مجیدیه خریداریم تلفن ۳۹۳۷۱۱

زمینهای تهران پارس ، نارمک و تهران‌نو فورا خریداریم تلفن ۷۹۵۱۴۴

خریدار و فروشنده زمین های تهران‌پارس ۷۸۶۴۷ ـ اسکوئی

کوهک کوهک کوهک
خریداریم گلکار یزدی ۹۵۶۶۰۶

زمین تهران‌پارس خریداریم تلفن ۷۹۳۰۲۰

خریدار زمین تهران پارس . ۷۸۱۹۲۶

زمین افسریه خریداریم ۷۹۳۳۴۶

خریدار زمین افسریه ۷۹۱۳۵۹

بنگاههای معاملات املاک

خرید و فروش خانه و زمین در سلطنت آباد اختیاریه فرمانیه وزمین های خارج از محدوده دفتر حاتم
تلفن ۷۷۷۱۵۵

اراضی یافت‌آباد جاده قدیم کرج خریدار و فروشنده‌ایم تلفن ۹۵۶۵۴۳ طهماسبی

در نارمک و تهران پارس
قبل‌از خرید و فروش ومعاوضه زمین ، خانه ، مستغلات با ما مشورت فرمائید تلفن ۷۹۲۲۷۷
آ ـ ۱۵۹۵۶

شرکت ساختمانی آریز
تلفن ۸۴۵۰۶۴
کلید خانه دلخواه شمارا تقدیم میکند

بورس املاک شمیران
دفتربراتی ۸۷۲۵۷۵ـ ۸۷۷۸۷۵

نیازمندیهای اجاره

سازمان نیازمندیهای خارجیان
خانه‌شمارا اجاره میدهد
۸۲۳۱۵۵ ۸۲۳۹۳۹ ۸۲۸۱۰۶

اجاره خانه بخارجیان

مؤسسه نیازمندیهای خارجیان
خانه بخارجیان اجاره میدهد
۸۳۰۰۸۲ ـ ۸۳۰۰۸۱
۸۲۱۷۲۳ ـ ۸۲۱۸۱۱
۳۶۱ تخت جمشید مقابل سفارت آمریکا

مؤسسه امپایر ۷۷۷۵۰۰
خانه بخارجیان اجاره میدهد
۷۷۸۹۵۵ ـ ۷۷۳۲۸۵

سازمان نیازمندیهای مورس
۶۲۳۷۴۶ ـ ۶۲۷۳۹۴
منازل شمارا در تهران و شمیران در اسرع وقت با ایرانیان و خارجیان اجاره میدهیم

مؤسسه امور خارجیان
مرکز اجاره تخت جمشید جنب بهار ۵۰۳
۷۵۱۷۸۲ ـ ۷۵۲۳۵۸

۸۳۵۱۲۰ ـ ۸۲۹۷۶۶
سازمان کورش
اجاره منازل بخارجیان

مرکز اجاره
خانه شمارا فورا بخارجیان اجاره میدهیم ۸۴۷۹۸۲

موسسه نیازمندیهای هیلتون اجاره به خارجیان ۸۳۴۶۳۷

دوویلای مدرن ومجهز برای دوخانواده خارجی فوری مورد نیاز است تلفن ۸۷۵۸۶۴
۱ـ۶ آ ـ ۱۵۹۸۵

معاملات پول

پول موجود
بهروز
هر مقدار پولی را که‌شما بخواهید در اختیارتان می‌گذارد تلفن :
۶۲۲۷۶۲

بشما با شرایط سهل وام و فرش باقساط میدهیم تلفن ۴۲۲۲۷

وام در مقابل تلفن اتومبیل و ملک
۴۹۰۵۰

پول فوری با سود بانکی در مقابل خانه مستغلات ۹۲۸۴۶۵

قلك وام میدهد
درمقابل مبیع ارزنده ملک فورا وام میدهد تلفن ۷۶۵۷۴۵

پول روی ملك
بابهره ارزان وسریع ۸۲۲۶۵۹

پول روی ملك با
بهره ارزان فوری موجود ۸۳۰۸۳۵

پول ٥ر۱ شاهی ۶۲۴۸۷۳

مورد نیاز
پول شرطی درمقابل خانه مستغلات فورانیازمندیم ۹۲۸۴۶۶

پول از یك میلیون ریال ببالا نیازمندیم ۶۶۰۲۰۰ و ۶۶۶۲۶۳ و ۶۶۴۶۱۸

پول شرطی نیازمندیم ۸۳۷۶۸۴
پول شرطی نیازمندیم ۸۲۸۳۴۹

قبوض

قبوض فرش وجواهر بانک کارگشائی راصدرصد خریداریم و صددرصد وام میدهیم موسسه تک خیابان شاه بالاتر از کاخ مقابل ۲۰ متری اول ۴۵۱۶۸ و ۶۶۲۴۵۹ و ۴۳۴۹۹

قبوض شهرداری خریداریم ۶۶۶۲۶۳ ـ ۶۶۴۶۱۸ و ۶۶۰۲۰۰

معاملات تلفن

تلفن در هر منطقه خریدار با نصب فروشنده‌ایم ۸۵۳۰۳۱

تلفن ۲ و ۵ فوری خریداریم ۵۳۵۷۴۴

خرید و فروش تلفن ۸۲۰۸۴۱

تلفن ۸۸ خریداریم ۸۳۴۸۹۳

تلفن ۳ و ۷ خریداریم ۳۰۳۲۳۶

خرید و فروش تلفن
۳۱۷۴۳۷ اسلامبول کمپانی ۱۷ر۲
آ ـ ۱۵۸۷۱

تزئینات ودکوراسیون

۳ تومان
با روزی ۳ تومان منزل و محل کار خود را با بهترین نوع کاغذ دیواری ، موکت ، دیوارکوب پلاستیکی و کفپوش تزئین نمائید
تلفن ۹۴۸۷۵۱ و ۶۶۶۶۶۵

پرده کرکره و تعمیرات کف‌پوش و کاغذ دیواری توسط شرکت غرب ۲۴ اسفند نبش جمشیدآباد ۹۳۲۲۹۰

پرده کرکره ـ موکت ، کاغذ دیواری کف پوش، نقاشی ساختمان دراسرع وقت با تخفیف کلی تلفن ۹۳۷۹۱۶

ازسورنا بخرید
بنفع شماست
کاغذ دیواری با نصب مجانی کفپوش ، پرده کرکره ، موکت نقاشی ساختمان با نازلترین قیمت
سورنا تلفن ۳۱۹۳۲۰

کاغذدیواری ، موکت، کفپوش اقساط تلفن ۸۲۱۱۴۷ـ۸۲۲۸۱۵

تزئینات ساحل
کلیه رنگ امیزی ساختمان ـ ۸۴۳۱۹۶

کاغذ دیواری با نصب
فوری ۲۰ درصد تخفیف ۹۷۸۴۲۰

کاغذ دیواری بانصب ۳۰ ریال تلفن ۷۷۲۹۱۳ و ۷۷۷۲۰۵

کفپوش همه نوع باقساط ۷۷۵۷۷۵

تزئینات گلبار ۹۳۶۳۴۸

موکت باقساط تلفن ۷۷۵۷۷۵

کاغذ دیواری باقساط ۷۷۵۷۷۱

پرده کرکره ۸۲۳۸۱۵

برای ساختمان شما

تخلیه چاه
۷۷۶۷۱۳
هر متر مکعب ۳۰ تومان
تخلیه هرنوع چاه
۲۱۶۷۶

کف‌سائی ، تزئینات شیشه‌پاک‌کنی ، نقاشی نظافت ساختمان تلفن :
۶۶۳۰۵۳

تخلیه وحفر چاه تلفن:
۶۲۷۰۴۷

آسفالت با تضمین ، بنائی، نقاشی ۳۰۳۸۶۰

گرفتگی لوله ۲۰ تومان تلفن ۶۳۷۵۳۵ـ۹۳۹۲۱۷

اسفالت تضمینی ۸۲۱۱۴۷

اسفالت تضمینی
قیر و گونی پشت‌بام راه‌سازی محوطه‌سازی تلفن ۴۹۱۰۸

آسفالت
تلفن ۶۶۰۰۰۰

اسفالت ارزان
تلفن ۶۳۷۵۳۵

تخلیه چاه توالت فاضلاب
۴۴۲۰۳
آ ـ ۱۴۴۳۶

شرکت پولیشر
نظافت شیشه های ساختمان خود را بما بسپارید تلفن ۸۳۳۷۳۶
آ ـ ۱۴۱۷۶

شرکت شیشه شوی
نظافت کلیه قسمتهای ساختمان در اسرع وقت تلفن ۶۲۱۳۰۹

شیشه پاك‌کن
نظافت شیشه‌ها وکلیه ساختمان مطابق با سلیقه شما تلفن ـ ۸۳۳۱۳۵

لوله بازکنی

لوله بازکنی ولوله کشی
سرویس مجهز مسعود
بلوار ۹۲۴۴۸۵

لوله بازکنی
فاضل‌آب فوری تلفن ۴۴۲۴۶

لوله بازکنی ولوله‌کشی مقدم ۹۲۵۲۷۴

رفع گرفتگی سرنوع لوله ساختمان
بادستگاه ، ترکم‌هوا ـ تلفن ۷۸۷۲۷

لوله بازکنی روزولت ۲۵ تومان ۴۷۱۴۳

لوله بازکنی فاضل‌آب و رتیکال تلفن ۹۵۱۲۲۱

گاز

بوتان
گاز
BUTANE
بوتان
قبول سفارشات گاز از ساعت ۷ صبح تا ۹ شب
باشماره‌های ۵۱-۹۵۳۰۵۱-۵۹
صدور کارت اشتراک ۲۱۳۱۶۳
سرویس و تعمیرات ۲-۲۱۳۱۶۱
دفتر مرکزی و فروش کالا ۱۵-۳۰۴۷۱۱
شکایات گازرسانی ۹۶۲۰۶۰
بوتان

پرسی‌گاز
گاز و سرویس
از ساعت ۷ صبح الی ۱۰ شب
۶-۹۶۳۰۲۱
۶-۹۵۰۰۰۱
سرویس و تعمیرات اجاق
۹۶۳۰۳۰

آگهیهای متفرقه

حمام سونا هتل ورسای باز است تلفن ۶۲۵۶۶۱

موزه
موزه آب‌انبار
خیابان سیروس بین چهارراه مولوی و چهارراه سیروس ۲۵۸۴۸

کرکره چوبی
MISCHLER میشلر
سرما ، گرما و نور از کرکره چوبی میشلر عبور نمیکند
BW پارکت
نمایشگاه : شاهرضا کوچه فتوحی
۸۲۹۳۹۰-۸۲۴۳۰۷
۸۲۴۸۷۰-۸۲۹۵۹۶

گمشده

دوبرگ سفته به‌شماره‌های ۶۵۸۲۷۹ بمبلغ ۵۰۰۰۰ ریال و ۵۸۵۹۴۸ بمبلغ ۱۰۰۰۰۰ ریال هردو بسررسید ۷ر۹ر۵۲ متعهد جمشیدوفائی واگذار آقای مختار کیمومی مفقود گردیده وازدرجه اعتبار ساقط است .
آ ـ ۱۶۰۱۹

یک ساک محتوی وسایل عکاسی درتاکسی جامانده از یابنده ویارانده تاکسی تقاضا میشود با تلفن ۶۲۲۲۹۵ و یا به آدرس یوسف‌آباد ایستگاه دوم عکاسی زنگوله اطلاع‌داده مژدگانی دریافت دارد .
آ ـ ۱۵۹۸۶

یک برگ چک بشماره ۹۵۵۷۷۳ بانک اصناف جاری ۳۷۴۴ شعبه دوراه قبان به مبلغ ۶۰۰۰۰ ریال درتاریخ ۲۳ر۴ر۵۲ گم شده که از درجه اعتبار ساقط است .

چک بانک صادرات شعبه لاله‌زار حساب جاری ۲۷۱۰ به شماره ۵۳۵۳۵۸ ـ ۵۳۵۳۷۵ بنام منوچهر کاظمی طالقانی درتاریخ ۱۵ر۷ر۵۲ مفقود شده از درجه اعتبار ساقط است از یابنده خواهشمند است به‌شعبه‌لاله‌زار تحویل دهند .
آ ـ ۱۶۰۱۱

دوفقره چک بشماره ۲۸۰۹۹۹ تا ۲۸۱۰۰۰ بنام ابوالفضل برهانی بانک پارس شعبه‌لرزاده هرکدام بمبلغ پنجهزا ر ریال مفقود واز درجه اعتبار ساقط است .
آ ـ ۱۳۷۲۹

دسته چک از شماره ۰۸۹۳۳۱ تا ۰۸۹۳۴۰ ـ از حساب جاری ۵۹ بانک صادرات شعبه اشرف پهلوی غربی ۲۵۸۶ مفقودگردیده واز درجه اعتبار ساقط است.
آ ـ ۱۳۶۸۹

درتاریخ ۱۰ر۷ر۵۲ کیفدستی اینجانب قاسم جاسب محتوی اسناد و مبلغ ۳۸۰۰۰ ریال پول نقد از داخل ماشین واقع در خیابان یوسف‌آباد بسرقت‌رفته از سارق محترم خواهشمنداست وجه ، را بعنوان‌پاداش‌برداشته وکیف را به آدرس تهران‌پارس ایستگاه داریوش جرثقیل پارس بفرستد تلفن ۷۸۱۱۱۲ـ۷۸۶۶۲
آ ـ ۱۳۷۰۵

چک شماره ۳۲۵۸۲۳ بمبلغ پنجاه هزار ریال ازحساب ۳۵۷ بانک رفاه کارگران شعبه شوش دروجه حامل بسرقت رفته واز درجه اعتبار ساقط است .
حسن‌محمدحسین
آ ـ ۱۳۶۲۱

یکبرگ چک بشماره ۲۴۵۹۲۶ جاری ۱۲۷۴ بانک اصناف شعبه ۲۰ متری کوکاکولا دروجه خانم صدیقه شهریاری بمبلغ ۳۱۷۵۰ ریال مفقود شده وازدرجه اعتبار ساقط است .
صمدمحمدی بورنوین
آ ـ ۱۳۶۳۷

چک بانک صادرات
شعبه لاله‌زار بحساب جاری ۲۷۱۰ به شماره ۵۳۵۳۵۸ تا ۵۳۵۳۷۵ بنام منوچهر کاظمی طالقانی درتاریخ ۱۵ر۷ر۵۲ مفقود شده از درجه اعتبار ساقط است از یابنده خواهشمنداست به شعبه لاله‌زار تحویل دهد .
آ ـ ۱۵۰۱۹

پیدا شده

یک ساعت‌پیداشده‌تلفن ۷۷۳۵۸۷
آ ـ ۱۳۷۲۵

پیدا شد
یکبرگ چک شماره ۵۰۴۸۶۹ بمبلغ ۲۱۰۰۰۰۰ ریال بحواله کرد حاج حسین مردان بیکی درتاریخ ۲۱ر۷ر۵۲ پیدا شده صاحب چک باارائه شناسنامه عکس‌دار بدفتر کل دادگاه های استان مرکز مراجعه نمایند .
عبداله آرامی‌پور

تخلیه چاه و فورسپتیک
تخلیه چاه فاضل‌آب درهر مسافت وغلظت بوسیله پمپ های لجن کش باتخفیف مخصوص ، جهت مؤسسات عام‌المنفعه
شرکت شوشتر ۸۳۰۷۶۱ـ۸۲۹۵۵۶

شوفاژ
وسایل عالی مطمئن تر
محاسبات فنی دقیق ونقشه کامل
نصب بهترین
شرکت اروکا
با نظارت مهندسان متخصص
نصب در تهران
خیابان کاخ شمالی بین بزرگمهر وتخت جمشید شماره ۱۵۱ تلفن ۴۶۶۴۸

زیبادشت
درحومه زندگی کنید
زیبادشت در تامین مسکن وسلامتی وآسایش شما ومطمئن ترین پس انداز
خوشبختانه ساکنین پایتخت مانندسایرپایتخت های بزرك جهان به مزایای زندگی در حومه پی برده و جهت سکونت بهترین منطقه ، کرج را انتخاب نموده‌اند
نقاط پیشنهادی بسیارند
شماهم اگر تصمیم به زندگی در حومه دارید ازباغات و ویلائی محصور زیبادشت دیدن فرمائید
تلفن ۸۳۵۳۸۴ و ۸۳۵۳۸۳
نشانی : اتوبان کرج خروجی سوم (شاهدشت) ۹ کیلومتر بطرف جنوب
زیبادشت

بارندگی شدیددر
مقابل عایق کاری (ایزولاسیون)
با مواد آمریکائی مغلوب میشود
ایزولاسیون ارزان مطمئن مقاوم با تضمین
تهران ایزولاسیون ۸۲۱۵۱۷

کوی پاسارگاد
اراضی سرسبز کوی پاسارگاد برجاده اسفالته ملارد با آب لوله کشتی و اسفالت خیابانها برای فروش آماده است
تلفن ۹۷۸۳۶۴

تخلیه کامل چاه توالت بادستگاه های ساخت ایران سریع وبهداشتی **۸۴۲۸۶۲ لوله بازکنی** و کنترات سیستم فاضلاب کارخانجات و اماکن‌عمومی **۸۴۲۸۶۲ سرویس ساختمان**

در اجرای منویات عـالیه شاهنشاه آریامهر وبه‌پیروی از مفاد اطلاعیه دولت بمنظور تامین رفاه طبقه مصرف‌کننده کشور باطلاع عموم میرساند که‌درقیمت‌فروش کالاهای‌زیر **به مغازه داران** تغییراتی بشرح زیرداده شده‌است.

نوع محصول	قیمت هر کارتن		
	اول خرداد ۵۲	۱۵ر۷ر۵۲	امروز
صابون توالت عروس ۷۲ قالبی	۴۷۰ ریال	۴۷۰ ریال	۴۷۰ ریال
صابون گلنار نمره ۱ـ ۱۰۰ قالبی	۴۴۴ ریال	۵۵۵ ریال	۴۴۴ ریال
صابون شیرین نمره ۲۱ ۱۰۰ قالبی	۴۴۴ ریال	۵۵۵ ریال	۴۴۴ ریال
صابون گلنار نمره ۶ـ۱۰۰ قالبی	۵۳۰ ریال	۶۵۰ ریال	۶۰۰ ریال
صابون گلنار نمره ۹ـ ۱۰۰ قالبی	۶۴۰ ریال	۸۳۰ ریال	۷۷۰ ریال
صابون گلنار نمره ۱۲ـ ۶۰قالبی	۵۵۰ ریال	۶۵۵ ریال	۶۰۰ ریال
صابون فرهاد نمره ۲۰ـ۱۰۰ قالبی	۴۳۵ ریال	۵۵۵ ریال	۵۱۰ ریال
صابون شیرین نمره ۲۲ ـ۱۰۰ قالبی	۴۳۵ ریال	۵۵۵ ریال	۵۱۰ ریال
صابون شیرین نمره ۲۴ ـ۱۰۰ قالبی	۵۳۰ ریال	۶۵۰ ریال	۶۰۰ ریال
صابون شیرین نمره ۲۵ ـ ۶۰ قالبی	۵۵۰ ریال	۶۵۵ ریال	۶۰۰ ریال
صابون شیرین نمره ۲۷ـ ۱۰۰ قالبی	۶۴۰ ریال	۸۳۰ ریال	۷۷۰ ریال
صابون حمام گلنار بدون لفاف ۶۰ قالبی	۴۳۰ ریال	۴۹۰ ریال	۴۶۰ ریال

مدارك مربوط به تغییر قیمت‌ها برای مرکز بررسی قیمت‌ها ارسال گردیده است .
درنرخ های فوق تا آخرسال۱۳۵۲ تغییری داده نخواهد شد .

شرکت سهامی خاص پاکسان

دراجرای‌اوامر مبارك شاهنشاه آریامهر دایربه‌لزوم فداکاری همه‌جانبه‌کلیه‌طبقات برای‌رفاه مصرف کنندگان کشوروباتوجه به مفاد اطلاعیه دولت باطلاع هـم‌میهنان عزیزمیرساندکه‌قیمتهای‌فروش‌محصولات این شرکت به مغازه‌داران **از اول خرداد ماه ۱۳۵۲** تغییری‌حاصل ننموده‌وبشرح‌زیرمیباشد.

نوع‌پودر و بسته‌بندی	قیمت فروش به مغازه‌دار هر کارتن
پودربرف کوچك در کارتنهای ۱۰۰ جعبه‌ای	۲۸۴ ریال
پودر برف‌کوچك درکارتنهای ۲۰۰ جعبه‌ای	۵۶۸ ریال
پودر برف متوسط درکارتنهای ۴۸ جعبه‌ای	۵۵۱ ریال
پودر برف بزرك در کارتنهای ۲۴ جعبه‌ای	۵۱۴ ریال
پودر برف خانواده در ظرف پلاستیکی	۱۹۰ ریال
پودر برف در کارتنها ی‌ده کیسه‌ای پلاستیکی ۱کیلوئی	۴۳۰ ریال
پودر کیمیا کوچك در کارتنهای ۱۰۰ جعبه‌ای	۲۸۴ ریال
پودر کیمیا کوچك درکارتنهای ۲۰۰ جعبه‌ای	۵۶۸ ریال
پودر کیمیا متوسط در کارتنهای ۴۸ جعبه‌ای	۵۵۱ ریال
پودر کیمیا بزرك در کارتنهای ۲۴ جعبه‌ای	۵۱۴ ریال
پودر سپید متوسط در کارتنهای ۴۸ جعبه‌ای	۶۵۰ ریال
پودر سپید بزرك در کارتنهای ۲۴ جعبه‌ای	۶۴۰ ریال

قیمتهای فوق تاآخرسال ۱۳۵۲ هیچگونه تغییری نخواهد کرد .
شرکت سهامی خاص پاکسان

دراجرای اوامر مبارك شاهنشاه آریا مهر دایر به لزوم فداکاری همه جانبه‌کلیه طبقات برای رفاه مصرف کنندگان‌کشور وباتوجه به مفاد اطلاعیه دولت باطلاع هم میهنان عزیزمیرساندکه قیمت‌های‌فروش محصولات این شرکت به مغازه داران **ازاول خرداد ماه ۱۳۵۲** تغییری‌حاصل ننموده وبشرح زیرمیباشد

مخلوط	۱ـ چای شهرزاد آبی‌صدگرمی محصول درجه یك مخلوط چای هندوستان و ایران	هرکیلو ۲۵۰ ریال/۲۵
	۲ـ چای‌شهرزاد آبی قوطی فلزی پاتصدگرمی مخلوط ممتاز چای هندوستان و ایران	هر کیلو ۲۸۰ ریال/۴۰
محصول ایران	۳ـ چای شهرزادسفید صدگرمی محصول درجه یك‌ایران	هر کیلو ۱۵۰ ریال/۱۵
	۴ـ چای شهرزاد قوطی فلزی کرم محصول ممتاز ایران	هرکیلو ۲۱۰ ریال
خارجه	۵ـ چای شهرزاد قرمز صدگرمی محصول درجه یك آسام هندوستان	هر کیلو ۵۵۰ ریال/۵۵
	۶ـ چای شهرزاد قرمز قوطی فلزی دویست گرمی محصول ممتاز آسام هندوستان	هر کیلو ۶۰۰ ریال/۱۲۰

قیمت‌های فوق تا آخر سال۱۳۵۲ تغییری نخواهد نمود چای‌شهرزاد

دراجرای‌اوامر مبارك شاهنشاه آریامهر دایربه‌لزوم فداکاری همه‌جانبه‌کلیه‌طبقات برای‌رفاه مصرف کنندگان کشوروباتوجه به مفاد اطلاعیه دولت باطلاع هـم‌میهنان عزیزمیرساندکه‌قیمتهای‌فروش‌محصولات این شرکت به مغازه‌داران **از اول خرداد ماه ۱۳۵۲** تغییری‌حاصل ننموده‌وبشرح‌زیرمیباشد.

نام و مشخصات کالا	قیمت اول خرداد ۵۲	قیمت امروز
پودر لباسشوئی تایدکوچك هرکارتن ۱۰۰ عددی	۲۸۴ ریال	بی‌تغییر
پودر لباسشوئی تاید‌متوسط هرکارتن ۴۸ عددی	۶۰۰ ریال	بی‌تغییر
پودر لباسشوئی‌تاید بزرك هرکارتن ۲۴ عددی	۵۵۳ ریال	بی‌تغییر
صابون توالت کامی هرکارتن ۷۲ عددی	۶۴۳ ریال	بی‌تغییر

این‌قیمتها تاآخرسال۱۳۵۲ تغییری نخواهد نمود .
شرکت‌سهامی بین‌المللی‌محصولات پارس

درامتثال اوامر مطاع ملوکانه‌ودر اجرای مفاد اطلاعیه دولت باطلاع عموم میرساندکه‌قیمت **کالاهای‌زیراز تاریخ‌سال۱۳۴۷** افزایش نیافته‌وکماکان‌بشرح‌زیر به مغازه‌داران بفـروش میرسد .

نوع‌و مشخصات کالا		قیمت
پودر دریا کوچك	۱۰۰ قوطی	۲۸۵ ریال
پودر دریا متوسط	۴۸ قوطی	۵۵۲ ریال
پودر دریا بزرك	۲۴ قوطی	۵۲۸ ریال
پودر شوما متوسط	۴۸ قوطی	۷۰۰ ریال
پودر شوما بزرك	۲۴ قوطی	۶۶۰ ریال
پودر پریسا متوسط	۴۸ قوطی	۷۰۰ ریال
پودر پریسا بزرك	۲۴ قوطی	۷۰۰ ریال
پودر تك کوچك	۱۰۰ قوطی	۲۸۵ ریال
پودر تك متوسط	۴۸ قوطی	۵۵۲ ریال

این قیمت تاآخرسال۱۳۵۲تغییر نخواهد نمود .

شرکت سهامی تولید دارو

شرکت بازرگانی مسعودباوجود اینکه قیمت مواد اولیه ولوازم چرخ خیاطی در خارج‌ترقی نموده است برای امتثال اوامر شاهنشاه آریـامهر ازحال حاضر چرخهای خیاطی را بهمان قیمت اول خرداد مـاه۱۳۵۲ که بشرح زیر است به فروش میرساند .

چرخ ژوکـی شیر نشان‌دستی خانگی مدل ۱ـ **HA** با درب وجعبه چمدانی ۴۳۵۰ریال و بـا درب جعبه چـوبی ۴۱۵۰ ریال درتهران

چرخ خیاطی ژوکی بـرقی‌دستی مدل ۳۰۱ ـ **HL** ۴۸۰۰ ریال درتهران .

چرخ خیاطی ژوکی پائی مدل ۱ـ **HA** ۸۱۰۰ ریـال در تهران .

این قیمت‌ها تاآخر سال ۱۳۵۲ تغییری نخواهد نمود .

شرکت بازرگانی‌مسعود بامسئولیت محدود

درامتثال اوامر مطاع ملوکانه‌ودر اجرای مفاد اطلاعیه دولت باطلاع عموم میرساندکه‌قیمت **کالاهای زیر از تاریخ فروردین ۱۳۵۲** افزایش نیافته‌وکماکان‌بشرح‌زیر به مغازه‌داران بفـروش میرسد .

نوع‌و مشخصات کالا		قیمت	
۲۰۰ گرمی سبز محصول خارجه	۵۵۰ ریال		۱۱۰ ریال
۵۰۰ گرمی قلمی شترنشان محصول خارجه	۵۵۰ ریال		۲۷۵ ریال
۵۰۰ گرمی شکسته شترنشان محصول خارجه	۵۵۰ ریال		۲۷۵ ریال
۵۰۰ گرمی باروتی شترنشان محصول خارجه	۵۳۰ ریال		۲۶۵ ریال
۱۰۰ گرمی طلائی شترنشان محصول خارجه	۴۸۰ ریال		۴۸ ریال
۵۰۰ گرمی لاله مخلوط داخلی و خارجی	۳۵۰ ریال		۱۷۵ ریال
۲۵۰ گرمی فلزی آبی داخلی و خارجی	۲۷۰ ریال		۶۷ر۵ ریال
۵۰۰ گرمی فلزی قرمز داخلی و خارجی	۲۶۰ ریال		۱۳۰ ریال
۵۰۰ گرمی فلزی آبی داخلی و خارجی	۲۶۰ ریال		۱۳۰ ریال
۵۰۰ گرمی فلزی آبی داخلی و خارجی	۲۵۰ ریال		۱۲۵ ریال
۱۰۰ گرمی فلزی آبی داخلی و خارجی	۲۵۰ ریال		۲۵ ریال
۱۰۰ گرمی فلزی قرمز داخلی و خارجی	۱۵۰ ریال		۱۵ ریال

این قیمت‌تاآخر سال ۱۳۵۲ تغییری نخواهد نمود .

شرکت گلستان سهامی خاص

درامتثال اوامر مطاع ملوکانه و در اجرای مفاد اطلاعیه دولت باطلاع عموم میرساند که قیمت کالاهای زیر ازتاریخ **۱۵ر۱ر۱۳۵۲** تاحال افزایش نیافته وکماکان بشرح زیر به مغازه داران بفروش میرسد .

نوع و مشخصات کالا		قیمت
چای عقاب شکسته	هرکیلو	۴۹۰ ریال
چای عقاب ممتاز باروتی	هرکیلو	۴۸۰ ریال
چای عقاب یك باروتی	هرکیلو	۴۶۰ ریال
چای مخلوط شکسته	هرکیلو	۲۶۰ ریال
چای مخلوط ممتاز ودرجه یك	هرکیلو	۲۴۰ ریال
چای مخلوط ۲ شکسته	هرکیلو	۲۲۰ ریال
چای مخلوط ۲ باروتی	هرکیلو	۲۰۰ ریال
چای داخله ۶ عقاب نشان	هرکیلو	۱۶۰ ریال
چای داخله تراکتورنشان	هرکیلو	۱۲۵ ریال
چای داخله ۵۹	هرکیلو	۱۴۵ ریال

این قیمت ها تا آخر سال ۱۳۵۲ تغییری نخواهد نمود .

شرکت سهامی خاص چای عقاب

در امتثال اوامر مطاع ملوکانه و در اجرای مفاد اطلاعیه دولت باطلاع عموم میرساند که قیمت کالاهای زیر **ازتاریخ قبل ازخردادماه ۱۳۵۲** افزایش نیافته وکماکان بشرح زیر به مغازه داران بفروش میرسد .

مارك	وزن بسته	تعداد بسته درصندوق	مقداربها	از قرار کیلوئی
چای کلید طلائی مقوائی	۵۰ گرمی محتوی	۴۸۰ بسته	خالص ۲۴ کیلو	۱۷۵ ریال هرکیلو
چای کلید طلائی مقوائی	۱۰۰گرمی محتوی	۲۴۰ بسته	خالص ۲۴ کیلو	۱۶۵ ریال هرکیلو
چای کلیدطلائی فلزی	۵۰۰ گرمی محتوی	۴۸ بسته	خالص ۲۴ کیلو	۱۸۰ ریال هر کیلو
چای کلیدنشان شکسته کاغذی	۵۰ گرمی محتوی	۶۰۰ بسته	خالص ۳۰ کیلو	۱۵۰ ریال هرکیلو
چای کلید نشان شکسته مقوائی	۱۰۰ گرمی محتوی	۲۴۰ بسته	خالص ۲۴ کیلو	۱۵۰ ریال هرکیلو
چای کلید نشان شکسته مقوائی	۲۰۰ گرمی محتوی	۱۴۰ بسته	خالص ۲۸ کیلو	۱۵۰ ریال هرکیلو
چای کلید نشان شکسته مقوائی	۵۰۰ گرمی محتوی	۶۰ بسته	خالص ۳۰ کیلو	۱۵۰ ریال هرکیلو
چای کلیدنشان مقوائی سه رنك (شکسته باروتی)	۱۰۰ گرمی محتوی	۲۴۰ بسته	خالص ۲۴ کیلو	۱۵۰ ریال هرکیلو
چای کلیدنشان باروتی	۵۰ گرمی کاغذی	۶۰۰ بسته	خالص ۳۰ کیلو	۱۵۰ ریال هرکیلو
چای کلیدنشان باروتی	۱۰۰ گرمی کاغذی	۳۰۰ بسته	خالص ۳۰ کیلو	۱۵۰ ریال هرکیلو
چای کلیدنشان مقوائی	۲۰۰ گرمی کاغذی	۱۴۰ بسته	خالص ۲۸ کیلو	۱۵۰ ریال هرکیلو
چای کلیدنشان مقوائی	۵۰۰ گرمی کاغذی	۶۰ بسته	خالص ۳۰ کیلو	۱۵۰ ریال هرکیلو
چای نوارسفید	۱۰۰ گرمی کاغذی	۲۴۰ بسته	خالص ۲۴ کیلو	۱۵۰ ریال هرکیلو
چای زورق نشان	۵۰ گرمی کاغذی	۵۶۰ بسته	خالص ۲۸ کیلو	۱۴۰ ریال هرکیلو
چای زورق نشان	۱۰۰ گرمی کاغذی	۲۴۰ بسته	خالص ۲۴ کیلو	۱۳۵ ریال هرکیلو
چای کره‌نشان جهان	۵۰ گرمی محتوی	۶۰۰ بسته‌خالص	۳۰ کیلو ۵۸۹ ریال	
چای کره‌نشان جهان	۱۰۰ گرمی محتوی	۲۴۰ بسته‌خالص	۲۴ کیلو ۵۸۶ ریال	
چای کره‌نشان قوطی فلزی	۲۰۰ گرمی محتوی	۷۵ بسته‌خالص	۱۵ کیلو ۵۹۶ ریال	
چای کره‌نشان قوطی فلزی	۵۰۰ گرمی محتوی	۳۲ بسته‌خالص	۱۶ کیلو ۵۸۶ ریال	
چای ترازو نشان	۵۰ گرمی محتوی	۶۰۰ بسته‌خالص	۳۰ کیلو ۵۷۹ ریال	
چای ترازو نشان	۱۰۰ گرمی محتوی	۳۰۰ بسته‌خالص	۳۵ کیلو ۵۷۶ ریال	
چای قوطی فلزی	۲۰۰ گرمی محتوی	۷۵ بسته‌خالص	۱۵ کیلو ۵۸۰ ریال	
چای قوطی فلزی	۵۰۰ گرمی محتوی	۷۲ بسته خالص	۳۶ کیلو ۵۷۳ ریال	
چای قلمی ۲۵۲ فلزی	۲۰۰ گرمی محتوی	۷۵ بسته‌خالص	۱۵ کیلو ۵۷۵ ریال	
چای قلمی ۲۴۲ مقوائی	۲۰۰ گرمی محتوی	۱۲۰ بسته‌خالص	۲۴ کیلو ۴۸۰ ریال	
چای قلمی ۲۳۲ مقوائی	۲۰۰ گرمی محتوی	۱۲۰ بسته‌خالص	۲۴ کیلو ۴۴۰ ریال	
چای دوکره نشان	۵۰ گرمی محتوی	۶۰۰ بسته‌خالص	۳۰ کیلو ۵۲۱ ریال	
چای دوکره نشان	۱۰۰ گرمی محتوی	۳۰۰ بسته‌خالص	۳۰ کیلو ۵۱۸ ریال	
چای دوکره نشان	۵۰۰ گرمی محتوی	۴۰ بسته‌خالص	۲۰ کیلو ۵۱۵ ریال	
چای دوترازوئی	۵۰ گرمی محتوی	۶۰۰ بسته‌خالص	۳۰ کیلو ۴۸۴ ریال	
چای دوترازوئی	۱۰۰ گرمی محتوی	۳۰۰ بسته‌خالص	۳۰ کیلو ۴۸۱ ریال	
چای نوار سیلان	۱۰۰ گرمی محتوی	۳۴۰ بسته‌خالص	۳۴ کیلو ۴۰۰ ریال	
چای نوار آبی	۱۰۰ گرمی محتوی	۲۴۰ بسته‌خالص	۲۴ کیلو ۵۴۰ ریال	
چای کیسه‌ای	هرجعبه صد عددی		۲۸۰ ریال	
چای مخلوط قلمی مقوائی ۱۶۱	۲۰۰ گرمی محتوی	۱۲۰ بسته‌خالص	۲۴ کیلو ۳۲۰ ریال	
چای مخلوط قلمی مقوائی ۱۵۱	۱۰۰ گرمی محتوی	۲۰۰ بسته‌خالص	۲۰ کیلو ۲۸۵ ریال	
چای مخلوط قلمی مقوائی ۱۵۱	۲۰۰ گرمی محتوی	۱۲۰ بسته‌خالص	۲۴ کیلو ۲۸۰ ریال	
چای مخلوط قلمی فلزی ۱۵۱	یك کیلوئی محتوی	۲۴ بسته‌خالص	۲۴ کیلو ۲۸۵ ریال	
چای مخلوط قلمی فلزی ۱۵۱	پنج کیلوئی محتوی	۴ بسته‌خالص	۱۰ کیلو ۲۸۵ ریال	
چای مخلوط قلمی فلزی ۱۵۱ ب	ده کیلوئی محتوی	۱ بسته‌خالص	۱۰ کیلو ۲۶۵ ریال	
چای مخلوط قلمی ۱۴۱	۱۰۰ گرمی محتوی	۲۰۰ بسته‌خالص	۲۰ کیلو ۲۵۵ ریال	
چای مخلوط قلمی ۱۴۱	۲۰۰ گرمی محتوی	۱۲۰ بسته‌خالص	۲۴ کیلو ۲۵۰ ریال	
چای مخلوط فانوس نشان آبی	۱۰۰ گرمی محتوی	۲۴۰ بسته‌خالص	۲۴ کیلو ۳۰۰ ریال	
چای مخلوط فانوس نشان شکسته	۵۰گرمی محتوی	۶۰۰ بسته‌خالص	۳۰ کیلو ۲۷۸ ریال	
چای مخلوط فانوس نشان شکسته	۱۰۰ گرمی محتوی	۲۴۰ بسته‌خالص	۲۴ کیلو ۲۷۵ ریال	
چای مخلوط قوطی‌فلزی	۵۰۰ گرمی محتوی	۴۸ بسته‌خالص	۲۴ کیلو ۲۸۳ ریال	
چای مخلوط شکسته زرد	یك کیلوئی محتوی	۲۴ بسته‌خالص	۲۴ کیلو ۲۸۰ ریال	
چای مخلوط شکسته زرد	پنج کیلوئی محتوی	۴ بسته‌خالص	۲۰ کیلو ۲۷۸ ریال	
مخلوط فانوس نشان باروتی	۵۰ گرمی محتوی	۶۰۰ بسته‌خالص	۳۰ کیلو ۲۶۸ ریال	
مخلوط فانوس نشان باروتی	۱۰۰ گرمی محتوی	۳۰۰ بسته‌خالص	۳۰ کیلو ۲۶۵ ریال	
مخلوط فانوس‌نشان قوطی فلزی	۵۰۰ گرمی محتوی	۴۸ بسته‌خالص	۲۴ کیلو ۲۷۳ ریال	
مخلوط فانوس‌نشان قوطی فلزی	یك کیلوئی محتوی	۲۴ بسته‌خالص	۲۴ کیلو ۲۷۰ ریال	
مخلوط فانوس‌نشان قوطی فلزی	پنج کیلوئی محتوی	۴ بسته‌خالص	۲۰ کیلو ۲۶۸ ریال	
چای فله مخلوط شکسته استاندار ۱۷۷	ده کیلوئی محتوی		۱۰ کیلو ۲۹۵ ریال	
چای فله مخلوط شکسته استاندار ۱۲۲	ده کیلوئی محتوی		۱۰ کیلو ۲۶۵ ریال	
چای فله مخلوط باروتی استاندارد ۱۲۲	ده کیلوئی محتوی		۱۰ کیلو ۲۶۰ ریال	
چای مخلوط فانوس نشان سبز سیلان کاغذی	۵۰گرمی محتوی	۶۰۰ بسته‌خالص	۳۰ کیلو ۲۴۸ ریال	
چای مخلوط فانوس نشان سبز مقوائی	۱۰۰ گرمی محتوی	۲۴۰ بسته‌خالص	۲۴ کیلو ۲۴۵ ریال	
چای مخلوط فانوس نشان سبز مقوائی	۲۰۰گرمی محتوی	۱۴۰ بسته‌خالص	۲۸ کیلو ۲۴۳ ریال	
چای مخلوط فانوس نشان قوطی فلزی	۵۰۰ گرمی محتوی	۴۸ بسته‌خالص	۱۵ کیلو ۲۵۳ ریال	
چای مخلوط شکسته	۱۵ کیلوئی محتوی		۲۴ کیلو ۲۱۵ ریال	
چای مخلوط باروتی	۱۵ کیلوئی محتوی		۱۵ کیلو ۲۱۰ ریال	
چای مخلوط نوار قرمز مقوائی	۵۰ گرمی محتوی	۵۶۰ بسته‌خالص	۲۸ کیلو ۲۸۰ ریال	
چای مخلوط نوار قرمز مقوائی	۱۰۰گرمی محتوی	۲۴۰ بسته‌خالص	۲۴ کیلو ۲۸۰ ریال	
چای مخلوط نوارسبز	۱۰۰گرمی محتوی	۲۴۰ بسته‌خالص	۲۴ کیلو ۲۴۵ ریال	
چای فانوس ۱۳۱	۵۰۰ گرمی محتوی	۴۸ بسته‌خالص	۲۴ کیلو ۲۶۵ ریال	
چای فانوس سه رنك	۱۰۰گرمی محتوی	۲۴۰ بسته‌خالص	۲۴ کیلو ۲۳۵ ریال	

این قیمت تا آخر سال ۱۳۵۲ تغییر نخواهد نمود

شرکت سهامی خاص جهان

در امتثال اوامر مطاع ملوکانه و در اجرای مفاد اطلاعیه دولت باطلاع عموم میرساند که قیمت کالاهای زیر **ازتاریخ ۱۰ر۱ر۱۳۵۲** افزایش نیافته وکماکان بشرح زیر به مغازه‌داران و عمده فروشان بفروش میرسد .

نوع و مشخصات کالا		قیمت
چای پرنده ممتاز	هرکیلو	۲۳۵ ریال
چای پرنده کاغذی	هرکیلو	۱۲۰ ریال
چای سماوری خارجه	هرکیلو	۴۴۰ ریال
چای پرنده قرمز	هرکیلو	۱۳۰ ریال
چای پرنده سبز	هرکیلو	۱۷۰ ریال

این قیمت تا آخرسال ۱۳۵۲ تغییر نخواهد نمود .

تجارتخانه

علی هوشیاری دریانی

دراجرای اوامر مبارك شاهنشاه آریامهر دایر به لزوم فداکاری همه‌جانبه کلیه طبقات برای رفاه مصرف کنندگان کشور و با توجه به مفاد اطلاعیه دولت باطلاع هم‌میهنان عزیز میرساند که قیمتهای فروش محصولات این شرکت به مغازه‌داران **ازاول خردادماه ۱۳۵۲** تغییری حاصل ننموده و بشرح زیر میباشد.

اجاق سه‌شعله بدون پیلوت ساده	۲۴۰۰ ریال
اجاق سه شعله بدون پیلوت رنگی	۲۵۰۰ ریال
اجاق سه‌شعله با پیلوت ساده	۲۶۵۰ ریال
اجاق سه شعله با پیلوت رنگی	۲۷۵۰ ریال
اجاق سه شعله بدون پیلوت باقفل	۲۷۵۰ ریال
اجاق سه شعله با پیلوت باقفل	۳۰۰۰ ریال
اجاق فیامتالعابی بدون جوجه گردان	۱۶۵۰۰ ریال
اجاق فیامتالعابی با جوجه گردان	۱۸۲۰۰ ریال
اجاق فیامتا استیل بدون جوجه گردان	۱۹۹۰۰ ریال
اجاق فیامتا استیل با جوجه گردان	۲۱۷۰۰ ریال
اجاق فورنارینا بدون قفل	۱۲۷۵۰ ریال
اجاق فورنارینا با قفل	۱۳۳۵۰ ریال
اجاق تك شعله	۸۵۰ ریال
اجاق کاپری بدون قفل	۶۲۰۰ ریال
اجاق کاپری با قفل	۶۸۰۰ ریال
اجاق چهار شعله آزیتا ۲۵۰۰	۱۹۰۰۰ ریال
اجاق پنج شعله رکسانا ۲۵۰۰	۲۵۵۰۰ ریال
اجاق چهار شعله ماندانا ۲۵۰۰	۲۸۳۰۰ ریال
اجاق پنج شعله آناهیتا ۲۵۰۰	۳۹۶۰۰ ریال
اجاق چهار شعله رامینا ۲۵۰۰	۸۲۰۰ ریال
آبگرمکن ۵ لیتری وایان	۹۵۰۰ ریال
آبگرمکن ۱۰ لیتری وایان	۱۵۰۰۰ ریال
آبگرمکن ۱۵ لیتری وایان	۱۸۰۰۰ ریال
آبگرمکن ۱۸ لیتر یوایان	۲۳۰۰۰ ریال

این قیمت‌ها تاآخر سال ۱۳۵۲ تغییری نخواهد نمود

شرکت سهامی صنایع لوازم‌خانگی آردل

در اجرای اوامر مبارك شاهنشاه آریامهر دایر به لزوم فداکاری همه‌جانبه کلیه طبقات برای رفاه مصرف کنندگان کشور و باتوجه به‌مفاداطلاعیه دولت باطلاع هم میهنان عزیز میرساند که قیمت‌های‌فروش محصولات این شرکت به **مغازه داران ازاول خرداد ماه ۱۳۵۲** تغییری حاصل ننموده وبشرح زیر میباشد

۱ـ چای ۵۰۰گرمی قلمی صددرصد محصول خارجه	هرکیلو ۵۵۰ ریال هربسته بریال ۲۷۰		
۲ـ چای ۱۰۰گرمی سبز صددرصد محصول خارجه	هرکیلو ۵۵۰ ریال هربسته بریال ۵۵		
۳ـ چای ۱۰۰گرمی آبی مخلوط داخلی‌و خارجی	هرکیلو ۲۵۰ ریال هربسته بریال ۲۵		
۴ـ چای ۱۰۰گرمی ترمز محصول ایران	هرکیلو ۱۵۰ ریال هربسته بریال ۱۵		
۵ـ چای ۵۰۰ گرمی‌فلزی سبز مخلوط ممتاز	هرکیلو ۳۶۰ ریال هربسته بریال ۱۸۰		
۶ـ چای ۵۰۰ گرمی فلزی آبی مخلوط‌داخلی‌و خارجی	هرکیلو ۲۶۰ ریال هربسته بریال ۱۳۰		
۷ـ چای ۲۵۰ گرمی فلزی مخلوط ممتاز	هرکیلو ۳۰۰ ریال هربسته بریال ۷۵		

این قیمت‌ها تاآخر سال ۱۳۵۲ تغییر نخواهد نمود

شرکت چای نگین

در اجرای‌منویات عالیه‌شاهنشاه آریامهر و به‌پیروی‌از مفاد اطلاعیه‌دولت‌بمنظور تامین رفاه طبقه مصرف‌کننده کشور باطلاع عموم میرساند که در قیمت‌فروش کالا های‌زیر به‌مغازه‌داران تغییراتی بشرح زیر داده شده است .

نوع و مشخصات کالا	قیمت اول خرداد ماه ۱۳۵۲	قیمت۱۵ مهرماه ۱۳۵۲	قیمت امروز
صابوس یاس شماره ۵۰ صد عدد ۴۳۵	۵۵۵	۶۵۰	۵۱۰ ریال
صابون یاس شماره ۵۱صد عدد ۵۳۰	۶۵۰	۸۳۰	۶۰۰ ریال
صابون یاس شماره ۵۲ صد عدد ۶۴۰	۸۳۰	۶۵۵	۷۷۰ ریال
صابون یاس شماره ۵۵ شصت عدد ۵۵۰	۶۵۵	۵۴۰	۶۰۰ ریال
صابون یاس شماره ۵۹ هفتادو دوعدد ۴۶۸	۵۴۰	۶۵۰	۵۴۰ ریال
صابون مرمرشماره ۶۱ صد عدد ۵۳۰	۶۵۰	۶۵۵	۶۰۰ ریال
صابون مرمر شماره ۶۵ شصت عدد ۵۵۰	۶۵۵	۵۵۵	۶۰۰ ریال
صابون مرمر شماره ۶۰ صد عدد ۴۳۰	۵۵۵		۴۳۰ ریال

مدارك مربوط به تغییرقیمت ارسال گردیده است

شرکت سهامی خاص کارخانجات پنبه پاك‌کنی وروغنکشی پارس‌خرمشهر

پیشگاه مبارک بندگان اعلیحضرت همایون شاهنشاه ایران

شاهنشاها

با ابراز انزجار از کردار خائنانه علیه خاندان جلیل سلطنت مراتب نفرت خود را از عاملین توطئه اعلام میداریم .

شرکت حمل و نقل فارس

شاهنشاها

با ابراز انزجار از کردار خائنانه علیه خاندان جلیل سلطنت مراتب نفرت خودرا از عاملان توطئه اعلام میداریم.

شرکت حمل و نقل لوانتور

پیشگاه مبارک شاهنشاه آریامهر

انزجار شدید خود را ازکردار خائنانه توطئه‌گران در مورد سوءقصد به‌ساحت مقدس رهبر عالیقدر ملت ایران و شهبانوی گرامی و ولیعهد محبوب اعلام و مراتب جانبازی رابه پیشگاه ملوکانه تقدیم می‌داریم.

شرکت حمل و نقل اتوبار عامری

پیشگاه مبارک شاهنشاه آریامهر

سپاس خدای‌یکتا راکه شاهنشاه بزرگ‌وخاندان جلیل سلطنت را از گزند خائنان بیوطن مصون داشت . مراتب جانبازی خودرا در راه شاهنشاه آریامهر و خاندان جلیل سلطنت اعلام میدارد و تقاضای مجازات سریع خائنان بیوطن را دارد.

شرکت حمل و نقل حبیبی

شاهنشاها

بدین وسیله مراتب تنفر و انزجار شدید خودرا از نقشه شوم خائنان بوطن ابراز داشته سلامت ذات شاهنشاه اسلام‌پناه و خاندان جلیل سلطنت را از درگاه حضرت احدیت خواستاریم .

شرکت حمل و نقل شهاب

شاهنشاها

انزجار شدید خودرا از افکار خائنانه توطئه‌گران در مورد سوءقصد به ساحت مقدس شاهنشاه آریامهر و شهبانوی گرامی و ولیعهد محبوب‌وخاندان جلیل سلطنت بدین وسیله اعلام می‌دارند.

شرکت حمل و نقل احمدی

پیشگاه مبارک شاهنشاه آریامهر

انزجار و تنفر شدید خود را از کردار خائنان وطن اعلام داشته سلامت خاندان جلیل سلطنت را از خداوند متعال مسئلت می‌نماید.

شرکت حمل و نقل اتوبارکرمان

شاهنشاها

انزجار و تنفر شدید خودرا از کردار خائنان وطن اعلام داشته مراتب جانبازی و جان نثاری خودراتقدیم پیشگاه همایونی می‌نمائیم .

شرکت حمل و نقل جهان

شاهنشاها

انزجار و تنفر شدید خودرا از کردار خائنان وطن اعلام داشته سلامت خاندان جلیل سلطنت را از خداوند متعال مسئلت مینماید.

شرکت حمل و نقل حافظ

پیشگاه مبارک شاهنشاه آریامهر

انزجار شدید خود را ازکردار خائنانه توطئه‌گران به ساحت مقدس خاندان‌جلیل‌سلطنت ابراز میداریم.

شرکت حمل و نقل فردوس

پیشگاه‌مبارک شاهنشاه آریامهر

کردار خائنانه توطئه‌گران در مورد سوء قصد بساحت مقدس خاندان جلیل سلطنت موجی عظیم‌از انزجار و تنفر در ما ایجاد کرده مراتب جان نثاری خود راتقدیم میداریم .

شرکت حمل و نقل اصفهان

شاهنشاها

کردار خائنانه توطئه‌گران در مورد سوء قصد بساحت مقدس خاندان جلیل سلطنت فردفرد جامعه ایرانی را منزجر نموده مراتب نفرت خود را ازعاملین این توطئه اعلام می‌داریم.

شرکت حمل ونقل سعیدی

شاهنشاه آریامهرا

خداوندبزرگ راسپاس و شکر که این‌بار نیزخائنان وطن و توطئه‌گران بدکردار رارسوا کرد . مراتب نفرت خودرا از اعمال خائنانه اخیر تقدیم میداریم.

شرکت‌حمل‌و نقل ابوبارجنوب

پیشگاه‌مبارک شاهنشاه آریامهر

مراتب تنفر وانزجار شدید خود رانسبت بتوطئه سوءقصد به ساحت مقدس شاهنشاه آریامهر علام داشته ودوام سلطنت خاندان جلیل پهلوی رامسئلت دارد .

شرکت حمل ونقل‌ترانسپورت

شاهنشاها

تنفر وانزجار شدید مردم ایران نسبت به کردار خائنانه توطئه‌گران دلیل بارزی بر جانبازی فردفرد ملت ایران در راه حفظ و صیانت شاهنشاه خود می‌باشد.

شرکت حمل و نقل پارس بار

پیشگاه‌مبارک شاهنشاه آریامهر

مراتب تنفر و انزجار خودرا نسبت به اعمال ننگین عمال بیگانه اعلام میدارد.

شرکت حمل و نقل رامسر

شاهنشاها

مراتب انزجار و تنفر خودرا از اعمال خائنانه مشتی مزدور بیوطن که‌با افکار کودکانه در صدد ایجاد هرج‌و مرج بودند اعلام میداریم و بدین وسیله مراتب جانبازی خودرا درراه شاهنشاه آریامهر اعلام داشته و برای آن رهبر دادگستر ، علیاحضرت شهبانو و نوار دیده ملت ایران والاحضرت همایون ولیعهد گرامی سلامتی وطول عمر آرزو داریم و امیدواریم خداوندخاندان جلیل‌سلطنت را همیشه‌در کنف حمایت خود قرار دهد.

شرکت حمل و نقل‌اتوبارشیراز

شاهنشاها

توطئه سوء قصد بجان شاهنشاه آریامهر و خاندان سلطنت موجی از خشم و نفرت در ما ایجاد کرده آماده جانبازی در راه خدمت‌بشاه و ملت‌هستیم.

شرکت حمل و نقل بهار

شاهنشاها

انزجار شدید خودمانرا از کردار خائنانه توطئه‌گران بی‌وطن در مورد سوء قصد به ساحت مقدس شاهنشاه آریامهر و شهبانوی گرامی و نور دیده ملت ایران ولایتعهد عزیزاعلام‌وضمن‌تقاضای مجازات سریع خائنان وطن‌فروش ،،مراتب جانبازی وفداکاری خودرابه پیشگاه مبارک ملوکانه عرضه میداریم.

شرکت حمل و نقل شمسائی

شاهنشاها

انزجار و تنفر شدید خودرا از هدف و اعمال خائنانه توطئه‌گران اعلام داشته و آماده جانبازی در راه شاه ووطن عزیز میباشیم .

شرکت حمل و نقل آزاد

شاهنشاها

خدای بزرگ راستایش میکنیم که بار دیگر توطئه‌گران‌رارسوا کرد و نفرت وانزجار خود را از اعمال خائنانه آنها اعلام میداریم .

شرکت حمل و نقل یزدشیرازیان

شاهنشاها

مراتب تنفر و انزجار عموم کارکنان این موسسه رانسبت به توطئه خائنانه علیه خاندان سلطنت اعلام داشته آماده جانبازی در راه شاهنشاه محبوب ومیهن عزیز میباشیم .

شرکت حمل و نقل ساعتچی

شاهنشاها

رفع خطر از وجود شاهنشاه آریامهر و خاندان سلطنت موجب مسرت خاطرعموم کارکنان این‌موسسه گردیده تنفر و انزجار خودرا از عوامل توطئه اعلام میداریم .

شرکت حمل‌و نقل بارسپهامی

شاهنشاها

خداوند متعال راسپاسگزاریم که شاهنشاه‌آریامهر وخاندان سلطنت را از سوءقصد توطئه‌گران محفوظ داشته ومراتب تنفر خودراازعوامل توطئه‌گران اعلام میداریم .

شرکت حمل ونقل رهبر

شاهنشاها

توطئه خائنانه علیه خاندان سلطنت موجی از تنفر وانزجار در عموم کارکنان این موسسه ایجاد کرده همگی آماده جانبازی در راه خدمت بشاهنشاه می‌باشند.

شرکت حمل و نقل بارکش

اعلیحضرتا

از خداوند بزرگ سپاسگزاریم که یک‌بار دیگر توطئه‌گران و عوامل توطئه را رسواکردو مراتب تنفر خود را از هدف خائنانه آنها اعلام میداریم.

شرکت‌حمل و نقل اتوبار امید

شاهنشاها

توطئه خائنانه علیه خاندان سلطنت موجی ازنفرت و خشم در ما ایجاد کرده مراتب جانباز ی‌خودرا اعلام میداریم .

شرکت حمل و نقل توکل

شاهنشاها

با ابراز انزجار از کردار خائنانه علیه خاندان جلیل سلطنت مراتب نفرت خود را از عاملین توطئه اعلام میداریم .

شرکت حمل و نقل تهران سعادت

اعلیحضرتا

توطئه خائنانه علیه خاندان سلطنت موجی از نفرت و خشم در ما بوجود آورده است مراتب جانبازی و جان‌نثاری خودرا اعلام میداریم .

شرکت حمل و نقل اتوبار جاوید

شاهنشاها

انزجار شدید خودرا از کردار خائنانه توطئه‌گران بساحت مقدس خاندان جلیل سلطنت ابراز میداریم.

شرکت حمل و نقل مازندران

پیشگاه‌مبارک شاهنشاه آریامهر

خداوند بزرگ را سپاسگزاریم که این بار نیز توطئه‌گران بدکردار را رسوا کرد. مراتب نفرت خود را از اعمال خائنانه وطن‌فروشان اعلام میداریم .

شرکت حمل و نقل جهانبار

آریامهرا

خداوند بزرگ را سپاسگزاریم که این بار نیز توطئه‌گران بدکردار را رسوا کرد. مراتب نفرت خود را از اعمال خائنانه وطن‌فروشان اعلام میداریم .

شرکت حمل و نقل میرحسینی

شاهنشاها

توطئه خائنانه علیه خاندان سلطنت موجی از نفرت و خشم در ما بوجود آورده است مراتب جانبازی و جان‌نثاری خودرا اعلام میداریم .

شرکت‌حمل‌و نقل اتوبار صابر

آریامهرا

خداوند بزرگ را سپاسگزاریم که این بار نیز توطئه‌گران بدکردار را رسوا کرد. مراتب نفرت خود را از اعمال خائنانه وطن‌فروشان اعلام میداریم .

شرکت حمل‌و نقل پازوکی

شاهنشاها

انزجار شدید خودرا از افکار خائنانه توطئه‌گران در مورد سوء قصد به ساحت مقدس شاهنشاه آریامهر و شهبانوی گرامی و ولیعهد محبوب‌وخاندان جلیل سلطنت بدین‌وسیله اعلام میداریم .

شرکت حمل و نقل خیام

شاهنشاها

بدین وسیله مراتب تنفر وانزجار شدید خود رااز نقشه شوم خائنان بوطن ابراز داشته سلامت‌خاندان جلیل سلطنت را از خداوند متعال مسئلت داریم .

شرکت حمل و نقل وفا

شاهنشاها

خدای بزرگ را ستایش میکنیم که بار دیگرتوطئه‌گران رسوا را رسواتر کرد و نفرت و انزجار خودرا از هدف و اعمال خائنانه آنها اعلام میداریم .

شرکت حمل ونقل میهن

اعلیحضرتا

توطئه سوءقصد بخاندان جلیل سلطنت حس‌نفرت و خشم افراد وابسته باین موسسه را برانگیخته همگی آماده جانبازی در راه شاه و ملت میباشند.

شرکت حمل ونقل ایران

پیشگاه مبارک بندگان اعلیحضرت همایون شاهنشاه ایران

آریامهرا

تنفر و انزجار عموم کارکنان و کارگران این موسسه را در مورد اعمال خائنانه ایادی استعمارگران اعلام داشته خداوند بزرگ رابخاطر رفع خطر از خاندان سلطنت ستایش میکنیم.

شرکت حمل و نقل مشهد

شاهنشاها

انزجار و تنفرشدید خود را از هدف و اعمال‌خائنانه توطئه‌گران اعلام داشته و آماده جانبازی در راه شاه ووطن میباشیم .

شرکت حمل و نقل مرندی

آریامهرا

کارکنان و کارگران این موسسه مراتب انزجار خود را از اعمال توطئه‌گران علیه خاندان سلطنت اعلام میدارند.

شرکت حمل و نقل خاورنو

شاهنشاها

رفع خطر از وجود شاهنشاه آریامهر و خاندان سلطنت موجب مسرت‌خاطرعموم‌کارکنان این‌موسسه گردیده تنفر و انزجار خودرا از عوامل توطئه اعلام میداریم .

شرکت حمل و نقل عدالت

اعلیحضرتا

مراتب تنفر و انزجار عموم کارکنان این موسسه نسبت به توطئه خائنانه علیه خانـدان سلطنت را اعلام داشته آماده جانبازی در راه‌شاهنشاه محبوب ومیهن عزیز میباشیم .

شرکت حمل و نقل فخار

شاهنشاها

خداوند متعال را سپاسگزاریم که شاهنشاه‌آریامهر وخاندان سلطنت را از سوء قصدنوطئه‌گران محفوظ داشته و مراتب تنفر خودرا از عوامل توطئه اعلام میداریم .

شرکت حمل و نقل خوزستان

اعلیحضرتا

تنفر وانزجار عموم کارکنان این موسسه را از هدف و اعمال توطئه‌گران اعلام داشته آماده جانبازی در راه شاه و ملت میباشیم .

شرکت حمل و نقل شفائی

اعلیحضرتا

از خداوند بزرگ سپاسگزاریم که یك بار دیگر توطئه‌گران و عوامل توطئه را رسواکرد و مراتب‌تنفر خودرا از هدف خائنانه آنها اعلام میداریم .

شرکت حمل و نقل کرمانشاه

شاهنشاها

توطئه خائنانه علیه خاندان سلطنت موجی از تنفر و انزجار در عموم کارکنان این موسسه ایجاد کرده همگی آماده جانبازی در راه خدمت بشاهنشاه می‌باشند.

شرکت حمل و نقل مسعودی

آریامهرا

کارکنان و کارگران این موسسه تنفر و انزجار خودرا از توطئه‌گران و عوامل توطئه ابراز داشته بخاطر رفع خطر از خاندان سلطنت خدای بزرگ را سپاسگزاریم.

شرکت حمل‌ونقل جانسپار

شاهنشاها

توطئه خائنانه علیه خاندان سلطنت موجی ازنفرت و خشم در مابوجود آورده است مراتب جانبازی خود را اعلام میداریم .

شرکت حمل و نقل عظیمی

اعلیحضرتا

تنفر و انزجار خودرا از اعمال خائنان وطن اعلام داشته دوام عمرو سلطنت شاهنشاه آریامهر را از خداوند متعال مسئلت داریم .

شرکت حمل ونقل‌اتوبار خوزستان

شاهنشاها

کارکنان و کارگران این موسسه تنفر و انزجارخود را از هدف و اعمال خائنانه توطئه‌گران و عوامل‌آنها ابراز داشته آماده جانبازی در راه شاهنشاه ومیهن عزیز میباشیم .

شرکت حمل و نقل خادم

شاهنشاها

خدای بزرگ راسپاسگزاریم که بار دیگر توطئه‌گران و عوامل توطئه را رسواکرد و تنفر و انزجار خودرا از اعمال خائنانه آنها اعلام میداریم .

شرکت حمل و نقل کیهان

شاهنشاها

مراتب تنفر و انزجار عموم کارکنان این موسسه‌را از اعمال توطئه‌گران و عوامل آنها ابرازداشته‌سلامتی وجود و دوام سلطنت شاهنشاه آریامهر را از درگاه ایزد متعال مسئلت داریم .

شرکت حمل و نقل یگانه‌بار

شاهنشاها

خداوند متعال را سپاسگزاریم که بار دیگرتوطئه‌گران و عوامل توطئه را رسواکرد و مراتب تنفر و انزجار خود را از هدف و اعمال توطئه‌گران اعـلام میداریم .

شرکت حمل‌ونقل‌ساربانها

شاهنشاها

توطئه خائنانه علیه خاندان سلطنت موجی ازنفرت و خشم در مابوجود آورده است لذ امراتب تنفر و انزجار خود را از هدف و اعمال توطئه‌گران اعلام میداریم .

شرکت حمل ونقل برق

شاهنشاها

خدای بزرگ راسپاسگزاریم که بار دیگر توطئه‌گران و عوامل آنها رارسوا کردو تنفر و انزجار خود را از اعمال عوامل توطئه اعلام میداریم .

شرکت حمل و نقل رضائیه

شاهنشاها

انزجار و تنفر شدید خودرا از اعمال خائنانه توطئه‌گران اعلام میداریم و آماده جانبازی در راه خدمت بشاهنشاه و میهن عزیز هستیم .

شرکت حمل و نقل کاوه

شاهنشاها

سپاس خداوند متعال راکه شاهنشاه محبوب و خاندان جلیل سلطنت را از سوءقصد خائنانه عوامل توطئه‌مصون و محفوظ داشت بدین وسیله تنفر و انزجار خودرا از هدف و اعمال توطئه‌گران اعـلام میداریم .

شرکت حمل و نقل بیدار

شاهنشاها

کارکنان وکارگران این موسسه مراتب تنفر وانزجار خودرا از هدف‌واعمال توطئه‌گران علیه خاندان‌سلطنت ابراز میدارند و آماده جانباز ی‌در راه خدمت بـه شاهنشاه میباشند .

شرکت حمل و نقل البرز

شاهنشاها

خداوند بزرگ راسپاسگزاریم که‌این‌بار نیزتوطئه‌گران بدکردار رارسوا کردو مراتب نفرت خودرا از اعمال خائنانه توطئه‌گران اعلام میداریم .

شرکت حمل و نقل آرمان‌بار

شاهنشاها

توطئه خائنانه علیه خاندان سلطنت موجی از خشم ونفرت در عموم کارکنان این موسسه ایجاد کرده بدین وسیله مراتب تنفر خودرا از هدف و اعمال توطئه‌گران اعلام میداریم .

شرکت حمل و نقل آریا

شاهنشاها

با ابراز انزجار از اعمال خائنانه توطئه گران‌علیه خاندان سلطنت آماده جانبازی درراه‌خدمت‌بشاهنشاه محبوب و میهن عزیز هستیم .

شرکت حمل و نقل بصری

شاهنشاها

خداوند بزرگ را سپاسگزاریم که این بار نیزنقشه توطئه‌گران ر انقش بر آب کرد و مراتب تنفر خودرا از هدف عوامل توطئه اعلام میداریم.

شرکت حمل و نقل اتون

شاهنشاها

انزجار شدید خودرا از کردار خائنانه توطئه‌گران نسبت بخاندان جلیل سلطنت ابراز داشته آماده جانبازی در راه شاهنشاه محبوب و میهن عزیز هستیم .

شرکت حمل و نقل سعدی

شاهنشاها

کارکنان و کارگران این موسسه مراتب تنفر و انزجار خودرا از هدف و اعمال توطئه‌گران و عوامل توطئه ابراز میدارند خدای بزرگ رابخاطر رفع خطر از خاندان سلطنت سپاسگزاریم .

شرکت حمل و نقل عدالت

شاهنشاها

توطئه سوءقصد علیه خاندان سلطنت حس نفرت و خشم کلیه کارکنان این موسسه را برانگیخته مراتب تنفر و انزجار خود را از عمال توطئه اعـلام میداریم .

شرکت حمل و نقل هدایت‌کشور

شاهنشاها

مراتب تنفر واانزجار خودرا از هدف و اعمال‌ایادی استعمار اعلام میداریم .

شرکت حمل و نقل نوبهار

شاهنشاها

سپاس و ستایش خدای بزرگ راکه سوء قصد توطئه گران علیه خاندان سلطنت نقش برآب شد سلامتی ذات و دوام سلطنت شاهنشاه آریامهر را از خداوند متعال مسئلت داریم .

شرکت حمل و نقل گلبلاغی

شاهنشاها

انزجار و تنفر شدید خودرا از کردار خائنان وطن اعلام داشته سلامت خاندان جلیل‌سلطنت‌رااز خداوند متعال مسئلت داریم .

شرکت حمل و نقل نوع بشری

شاهنشاها

توطئه خائنانه علیه خاندان سلطنت موجی ازنفرت و انزجار در مابوجود آورده لذا مراتب تنفر خودرا از هدف و اعمال توطئه‌گران اعلام میداریم .

شرکت‌حمل ونقل شمس

شاهنشاها

انزجار شدید عموم کارکنان این موسسه را در مورد سوءقصد نسبت بخاندان سلطنت اعلام داشته سلامتی وجود و دوام سلطنت شاهنشاه آریامهر را از درگاه ایزد متعال مسئلت داریم.

شرکت حمل و نقل وطن

شاهنشاها

خدای بزرگ راستایش میکنیم که بار دیگر توطئه‌گران و عوامل آنها را رسوا کردوتنفر وانزجار خود رانسبت به اعمال عوامل توطئه اعلام‌میداریم .

شرکت حمل و نقل‌آهن

شاهنشاها

تنفر وانزجار شدید کارکنان این موسسه را از کردار خائنانه توطئه‌گران اعلام داشته سلامتی وجود ودوام سلطنت شاهنشاه محبوب را از خداوند بزرگ مسئلت داریم .

شرکت حمل و نقل اقتصاد

شاهنشاها

خدای بزرگ راسپاس که این‌بار نیز قصد توطئه‌گران نقش برآب شد مراتب تنفر و انزجار خودرا از اعمال توطئه‌گران اعلام میداریم .

شرکت حمل ونقل مهر ایران

شاهنشاها

توطئه سوءقصد بخاندان جلیل سلطنت حس‌نفرت و خشم افراد وابسته باین موسسه را برانگیخته همگی آماده جانبازی در راه شاهو ملت میباشند.

شرکت حمل و نقل توکلی

شاهنشاها

خدای بزرگ راستایش میکنیم که بار دیگر توطئه‌گران رسوا را رسواتر کرد و نفرت وانزجار خود را از هدف و اعمال خائنانه آنها اعلام میداریم .

شرکت حمل و نقل درخشان

فرشی نظیر فرش مدائن در اصفهان بافته میشود

★ مساحت این‌قالی ۱۴۹ متر است

اصفهان : خبرنگار اطلاعات

دو سال قبل بافت فرش یکپارچه و نفیسی جهت مفروش ساختن اطاق تشریفات مجلس شورایملی شروع شد . ۲۲ زن جوان بامدد گرفتن از جادوی انگشتان خود طرحی را پی‌افکندند که بیشک‌از نقطه نظر ویژگیهای هنری سخت قابل توجه و ماندنی خواهد بود متخصصین فرش و بافندگان‌چیره دست سخت در تلاشند تا زحمت ۶سال گره زدن خود را بصورت یک مینیاتور بی‌همتا ارائه دهندکه خاطره تاریخی فرش مدائن رادر ذهنها زنده کند . این فرش تقریبا بهزیبائی ویژگی‌همان فرش مشهور مدائن است .

باتوجه بماهمیتی که بافت این فرش ۱۴۹ متری‌دارد بدیداراستاد غلامعلی حقیقی در اصفهان رفتیم.

غلامعلی حقیقی یکی ازبرجسته ترین متخصصین فن قالیبافی در ایران است . وی بخوبی‌از عظمت ووسعت کاری که هنرمندان اصفهانی به‌آن مشغولند آگاه می‌باشد . او گفت :

از سالها قبل وزارت فرهنگ و هنر درنظر داشت وسیله کارگاه قالیبافی هنرستان هنر های زیبا

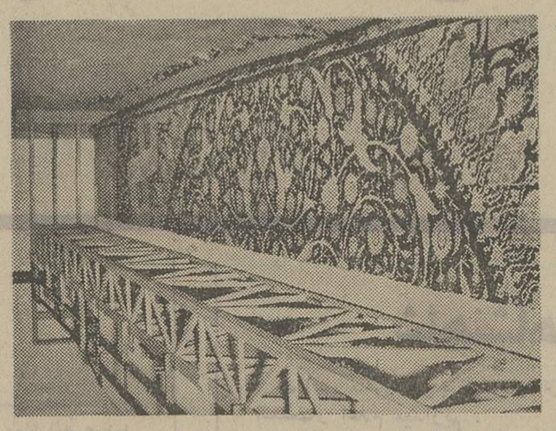

نقشی از قالی نفیس و بی‌همتائی‌است که تا ٤سال دیگر بپایان‌میرسد و کارشناسان معتقدند نظیر آن درتاریخ فرش بافی سابقه ندارد .

در اصفهان فرشی تهیه نماید که نمودار هنر عصر پهلوی باشد و درضمن از لحاظ بزرگی ووسعت باهیچیک از فرشهای بافته شده قابل مقایسه نباشد .

اولین مسئله‌ای که در انجام‌این مهم پیش آمد کارگاهی بود که بتواند ۱۱ متر عرض فرش را در خود جای دهد .

مسئله بعدی تهیه رنگ اصیل و زدوده نشدنی بود که می‌بایست‌در انتخاب آن دقت فراوان بکاربرده میشد. از سوی دیگر بافت فرش نیز ازنظر رنگ وارائه هم‌آهنگ آن از مشکلات اساسی بشمارمی‌آمد بدین خاطر برای انتخاب مواد اولیه (پشم) مرغوبترین الیاف را آزمایش کردیم واز نوع نائین وبومی اصفهان ترکیبی بوجود آوردیم و بایاری ۲۲ نفر از زبده ترین بافندگان قالی بافت این‌قطعه گرانقدر هنری آغاز شد .

مالیات

ضریب مالیاتی دلالان

ضریب مالیاتی دلالان براساس ضریب سال قبل به حوزه‌های مالیاتی تهران ابلاغ گردید و اعمال این ضرایب در تعیین مالیات سال ۵۱ آنان آغاز شد.

کمیسیون تعیین ضرائب مالیاتی که هر ساله در وزارت دارائی بمنظور بررسی‌ضرائب مالیاتی تشکیل میشود امسال برای ۸ رشته دلالی ضریب مالیاتی تعیین کرد .

طبق ضرائب مالیاتی سال ۵۲. ضریب مالیات دلالی که دارای بنگاه تجارتی و یا دفتر نباشد ۳۵ درصد حق‌العمل دریافتی، دلالی اتومبیل که فقط ازفروش اتومبیل دریافت‌گردد ۳۵درصد حق‌العمل دریافتی، دلالی‌پروات و تبدیل نقود و اسکناس ۵۰ درصد ، حق‌العمل دریافتی دلالزر و مسکوک (سرپائی) نیم در هزار ، دلال جواهر ۵۰ درصد حق‌العمل دریافتی دلالی عتیقه ۷۰ درصد و دلالی‌املاک (اعم از اجاره و یا معاملات قطعی‌یا شرطی) و آژانس کار گذاری ۵۰ درصد ودلالی‌اوراق و اسناد خارجی در ایران‌نیز ۵۰ درصد حق‌العمل دریافتی تعیین شده است .

ضرائب مالیاتی باین ترتیب اعمال می گردد که ممیزین دارائی مجموع درآمد سال۵۱ مودیان رامحاسبه و سپس بر مبنای درصد ضریب ، درآمد مشمول مالیات تعیین میکنند . درآمد مطابق ماده ۱۳٤قانون مالیات های مستقیم از ده تا۶۰ درصد مالیات دارد .

اخبار اقتصادی شهرستانها

صادرات استان فارس

شیراز : طی شش ماه گذشته جمعا مقدار ۸ میلیون و ۷۵۳ هزار و ۹۷۰ کیلو گرم کالا به ارزش کل ۸۸ میلیون و ٤٦۷ هزار و ۷۳٦ ریال از استان فارس بکشور های جهان صادر شده است .

این کالا ها شامل : پیاز ، سیب زمینی ، شیرخشک، کلم ، گوجه فرنگی ، انار ، انگور ، سیب ، ریشه شیرین بیان ، روغن نباتی ، آنغوزه تلخ ، انواع کتیرا ، بادام ، مغزبادام ، مویز ، نخود ، وبرنج بوده که بموجب ٦٦۲ فقره گواهینامه پس از نمونه برداری و انجام آزمایش لازم در آزمایشگاه استاندارد فارس صادر گردیده است.

افزایش تولید تراکتور

تبریز ـ یک مقام مطلع درکارخانه تراکتور سازی گفت :

اخیرا دو قرارداد بین دول ایران و رومانی بسته شد که اولین قرارداد بمنظور افزایش تولید در کارخانه تراکتور سازی تبریز بوده است و قرارداد دوم جهت فروش مازاد تولید تراکتور ایران به بازار های جهان می باشد . قرار است رومانی تعدادی از بازار های بین‌المللی را که خود اکنون صادر کننده تراکتور به‌آنها می باشد در اختیار دولت ایران قرار دهد .

اخبار اقتصادی جهان

فرآورده های فولادی در امریکا گران می‌شود

پنج کمپانی از معظم ترین کمپانیهای فولاد سازی امریکا اعلام کردند که بمحض پایان گرفتن مرحله چهارم « برنامه تثبیت قیمت‌ها» که بزودی فرا خواهد رسید. قیمت‌فرآورده های فولادی خودرا افزایش خواهند داد کمپانیهای بواس استیل کورپوریشن ـ بتهم استیل کورپوریشن ـ ناشنال استیل ـ جان‌اند ـ لالین وویلدینگ پیتسبرگ هم‌اکنون ازوزارت‌دارائی امریکا تقاضا نموده‌اند به آنها اجازه داده شود قیمت فرآورده های فولادی خود را میان ٤ر۸ و ۵ر۵ درصد افزایش دهند.

کسری موازنه اقتصادی

دفتر مرکزی آمار نروژ رسما اعلام نمود که کسری موازنه اقتصادی و بازرگانی نروژ در ماه ژوئیه به رقم ۵۸٤ میلیون کرون افزایش یافت کسری موازنه اقتصادی و بازرگانی نروژ در ماه ژوئن فقط ۵۲۰ میلیون کرون بوده است .

جدول کلمات متقاطع

شماره ۷۵٦٤

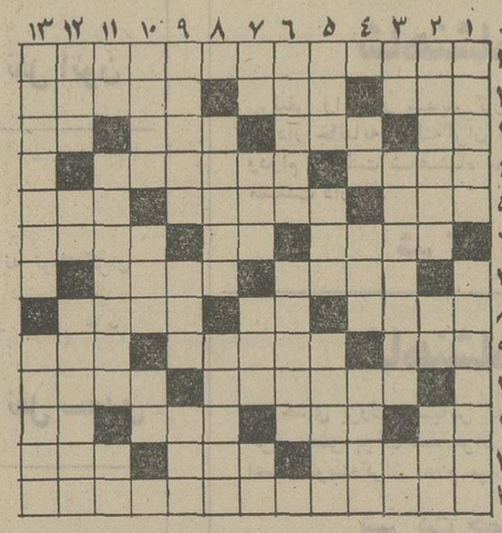

افقی :

۱ـ سازمانی‌که‌در زمینه ارتباط جمعی نقش مهم و حساسی‌دارد ۲ـ اندکی درنگ کردن- ذوالفقار از همه معروفتر است ـ علم طلا ۳ـ آش ـ تا بتدریج میرود چه غم است ـ فرزندان اجداد ـ مرغ بزرگ افسانه‌ای که در هزار و یکشب وصفش آمده است ٤ـ از شهرهای زیبای ایتالیا ـ آشیانه جغد ۵ـ آرزو ـ قصد عزیمت به سفری دارد ـ ظاهر بنا ٦ـ برای تشویق و تحسین می‌کشند ـ راه بی‌پایان- با آنها کمتر بایدنشست ۷ـ از رقصهای فرنگی ـ اگر دنبال عالیش میگردیددراصفهان است ۸ـ نقاش معاصر فرانسوی- مظهر باریکی ـ از استانها ۹ـ نازکی ـ پاسخ دادن ـ ضمیر اشاره ۱۰ـ ظاهرا با شما از یک منبع شیر خورده است- افسوس خوردن ۱۱ـ چاشنی سالاد ـ کشتن ـ مال بدخشان از همه مرغوبتر بود ـ در نزدیکی‌اصفهان است ۱۲ـ از وسایل سفر قدیم ـ همراه کنار مطلوبتر میشود- غالب ازمغلوب‌میگیرد۱۳ـ وزیرانطباعات شاه شهید که روزنامه خاطرات جالبی دارد .

عمودی :

۱ـ نما ـ از ایالات اتازونی ۲ـ حرفی بیشتر برای ایستادن دارد ـ آواز سگان ـ همراه قافیه می‌آید ۳ـ از آلات طرب ـ در اصفهان به الک دولک میگویند ـ گوشت بزبان خارجی ٤ ـ سفت نیست- شهرها را بهم می‌پیوندد- برآورد کننده ۵ـ درخت نارون- بوس ـ از لوازم پرخوری ٦ـ از غدد داخلی بدن انسان ـ کتاب مقدس ۷ـ پیچیدن ـ همه سوز و گداز شاعران بخاطر اوست ـ تیغ ـ حرف همراهی ۸ـ دوستی کردن ـ عاقل دیوانه یا دیوانه عاقل ۹ـ فقط یک مرتبه است ـ خوبرویان برای دل و دین باشند- داروغه ۱۰ـ هیچکس برای‌خود نمی‌پسندد ـ مراقب ـ گشودن ۱۱ـ دریا ـ از کشورهای‌آمریکای لاتین- مرغابی ۱۲ـ هوس شدید- ضمیر ـ از شهر های کرمان۱۳ـ لایقرء ـ زاده .

حل جدول شماره ۷۵٦۳

	۱	۲	۳	٤	۵	٦	۷	۸	۹	۱۰	۱۱	۱۲	۱۳
۱	ا	ن	س	ت	ی	و	پ	ا	ی	ت	و	ر	
۲	س	ا	ن	و		ب	ا	ل		پ	ا	ی	
۳	ک	ا	ر		ج	ر	ن	د		ه	ر	و	
٤	ی			ه	ج	ر		گ	و	ا	ه		و
۵	ا	ج		ا	ا	ل	ا		ر	ج	ب		ر
٦	و	ر	ز	ش		ی	ر	ا	ق		ر	ب	ا
۷		د	ی	و	ا	ر		د	ه	ا	ر		
۸	ا	ل	ب		ش	ه	ا	ب		ی	ک	ل	ا
۹	ج	ق	ا	ه	ر		ف	ی	و	ز		ن	ن
۱۰	ت	ک		ز	ف	ی	ر		ق	ا	ی		ج
۱۱	ل	ا	ل	ه		ا	ی	ن		ت		ر	و
۱۲	ا	ف	ق		ب	ر	ق		ر	و	ن	و	ج
۱۳	ت	ر	ا	ن	ی	و	ا	ه	و	ر	ی	ا	ک

ماشینول
ضدیخ بوبو عقاب نشان
تنها ضدیخ استاندارد شده ایران
USS
Machinol

آیا مغز شما گنجایش این همه عملیات ریاضی را دارد؟

کارخانجات کانن ژاپن با ساخت ماشین حساب کانن F-10
بار دیگر قدرت خود را در ارائه بهترین ماشینهای حساب دنیا ثابت نموده است
Canon F-10

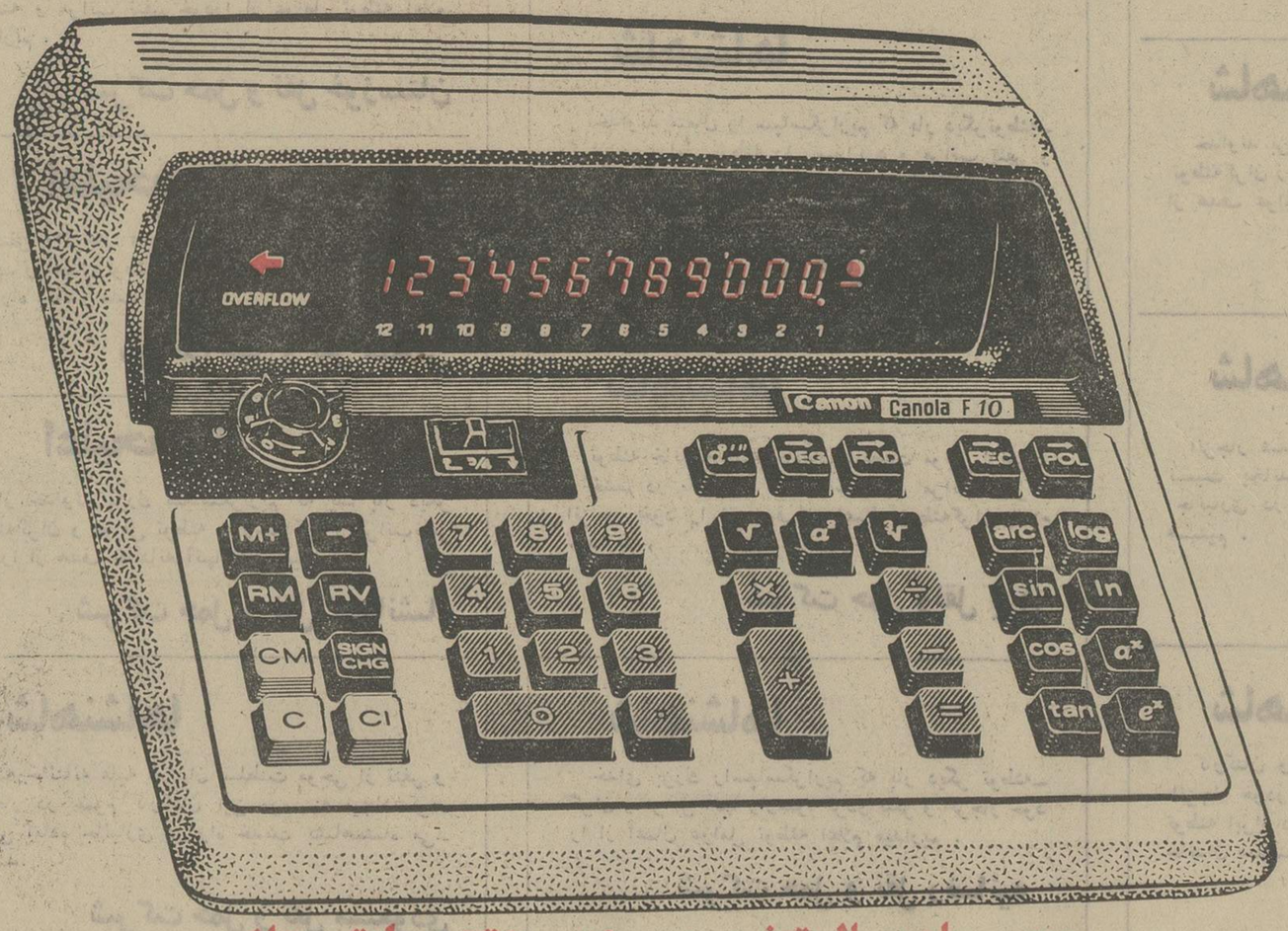

کانن باده سال تضمین سرویس و تعمیرات مجانی
نماینده انحصاری در ایران سازمان کانن لا (شرکت فتومترو) خیابان نادرشاه خانه کانن تلفن ۸۳۸۴۲۳
مراکز فروش :
تهران : فتومترو پل شماره ۱ لاله‌زار جنوبی ـ فتومترو پل شماره ۲ شاهرضا و یلا ـ فتومترو پل شماره ۳ نادرشاه
بیژن تایپ،سوم اسفند ـ سازمان مارک ، روزولت شمالی ـ زامک تایپ،لاله‌زار نو ـ کنتینانتال‌خیابان زاهدی ـ مهرگان،ناظم‌الاطباء
شهرستان : اصفهان فروشگاه دیانی ـ اهواز فتو جهان ـ بروجرد فروشگاه بوعلی ـ تبریز فروشگاه سعدین ـ خرم‌آباد فروشگاه نسترن
شیراز فتوملیکیان ـ رشت فتومسعود ـ قزوین بازرگانی میرمیران ـ کرمانشاه فتوگلبرگ ـ گرگان چهره نما
گنبد فروشگاه چهره نما ـ مشهد کتابفروشی زوار

صادرات ۳۰ قلم کالا موکول به اجاره وزارت اقتصاد شد

★ فروش کالا با قیمتی بالاتر از اعلام شده مورد تعقیب قرار میگیرد .

برای پائین آوردن قیمت‌ها وتامین احتیاجات داخلی از امروز دستور داده شد که صادرات ۳۰ قلم کالا موکول به اخذ پروانه ازوزارت اقتصاد خواهد بود.

امروز اعلام شد که به پیشنهاد وزارت اقتصاد و تصویب هیات وزیران صدور اقلام زیر منوط به موافقت قبلی وزارت اقتصاد گردیده است :

گوشت گاو، گوشت گوسفندوبز، پرندگان خانگی (کشته ، تازه و سرد کرده یا یخ زده) کره وروغن، پنیر ، سبزیجات ، شلتوک وبرنج، سیمان‌های هیدرولیک وپترولند کلرور ـ دوپلی‌وینیل ـ لاستیک‌های روئی نوبرباتوخالی ـ روکش قابل تعویض ـ لاستیک‌های باری ـ لاستیک‌توئی‌ونوارچسب ازکائوچو ولکانیزه سفت نشده برای هرنوع چرخ ـ چرم‌ویوست گاوی ـ پوست حیوانات ازجنس‌اسب ـ چرم گوسفندی آماده شده ـ کاغذ برای چاپ و یانوشتن ـ منسوجات الیاف نسجی ترکیبی ومصنوعی یکسره ـ پنبه توده حلاجی‌نشده‌یاشانه‌زده ـ پنبه‌لینتر ـ سایرمنسوجات پنبه‌ای ـ منسوجات الیاف نسجی ترکیبی ومصنوعی غیره یکسره .

صادر کنندگان کالاهای مذکور باید درخواستهای خود را ظرف یک هفته بوزارت اقتصاد ارسال دارند تا پس از بررسی‌های لازم اجازه صادرات صادر گردد .

صادرات ایران

سخنگوی وزارت اقتصاد ضمن اعلام مطلب فوق گفت : این اقدامات بهیچوجه از اهمیت ولزوم اجرای سریع برنامه‌توسعه‌صادرات کشور نکاسته و کماکان صدور هرچه بیشتر کالاهای سنتی و صنعتی ایران در سرلوحه اقدامات دولت قراردارد.ولی این تصمیمات به مناسبت اطمینان از وجود کالا های ساخت داخل وتامین مواد اولیه مورد نیاز کارخانه‌ها جهت عرضه کافی کالا بمصرف کنندگان اتخاذ گردیده است . بدیهی است آن میزان از تولیدات کشور که‌از نظر کمیت وکیفیت‌نژاد براحتیاجات داخلی باشد کماکان صادر خواهد شد و باین ترتیب مادامی که وضع بازرگانی و پولی جهان به‌این منوال ادامه دارد ، صادرات‌ایران در یک نظام منطقی متناسب با احتیاجات واقعی داخلی صورت خواهد گرفت . در سال جاری نیز پیش‌بینی‌میشودکه هدفهای‌صادراتی کشور از طریق تمرکز فعالیت‌ها روی کالاهائی‌که‌مازاد براحتیاجات کنونی کشور تهیه میگردد تحقق یابد.

تعقیب میشود

امروز سخنگوی اتاق اعلام کرد: صاحبان کالاهای تولیدی بدنبال مذاکرات چند روزاخیر آگهی‌های مبنی بربرگشت قیمت کالاهای‌خود به نرخ اول خرداد ماه را تنظیم وبرای انتشاربه‌اتاق‌تسلیم مینمایند.

سخنگوی مذکور اضافه کرد : دولت تصمیم دارد نسبت به وارد کنندگانیکه در اجرای اطلاعیه‌دولت بوظیفه خود عمل نکنند و بهای فروش کالاهای وارداتی را بمیزان اول خرداد ماه برگشت ندهند و یا اسناد و مدارک لازم را ازطریق اتاق برای مرکز بررسی قیمتها ارسال ندارند ، از طریق مراجعه به پروانه‌های سبز گمرکی وفاکتور های موجود در اداره کل گمرکو بانوجه بارزش مندرج در آنهاقیمت فروش را راسا تعیین نماید بدیهی است هرگاه نرخ فروش فعلی در سطحی بالاتر از قیمتهای اول خرداد ماه باشد وارد کنندگانیکه اقدام بفروش کالاها به قیمت بیش ازنرخ اول خرداد نموده‌اندشدیدا مجازات خواهند شد.

نرخ خواربار

طی‌روز های آینده‌تعیین و اعلام میشود

گزارش‌هفتگی ماموران‌وزارت کشور، بازرسان اتاق اصناف و اتاق صنایع‌و معادن‌ایران پیرامون شرائط بازار فروش و قیمت کالاهابعد از اعلام مبارزه باگران‌فروشی باذکر نتایج تلاش آنهادر این جهت دیروز به نخست‌وزیری تسلیم شد.

در جلسه‌ای‌که دیروز بمنظور بررسی گزارش هیئت های‌مسئول وارزیابی نتایج تحولات اخیر اقتصاد شهری با حضور آقای نخست وزیر تشکیل شد تغییرات ناشی از بازرسی های انجام شده مجددا مورد مطالعه قرار گرفتو آقای هویداپس از استماع‌گزارش ها دستورات اکیدی پیرامون اجرای مفاداعلامیه‌دولت صادر کرد .

آقای فرهاد نیکوخواه معاون امور اجتماعی و صنفی وزارت کشورامروز اعلام‌داشت‌که وضع گوشت در تهران بهتر شده‌است وطی‌دو روز گذشته روزانه‌بیش ازیکصدوچهل تن گوشت‌گوسفند در شهر توزیع گردیده است و بازار گوشت در دکانهای قصابی صورت عادی پیدا کرده است.

نرخ خواربار

اتحادیه‌صنف فروشندگان خواربار امروزاعلام‌داشت‌که نرخ‌حبوبات، بقولات و نخود لوبیا طی روز های آینده تعیین واعلام خواهد شد. این اتحادیه یادآور شد که پس‌از اعلام نرخ برخی کالا هاکه هفته پیش انتشار یافت بازار کالا ها از آرامش بیشتری برخوردار است و بدینوسیله از افزایش بی مورد اجناس و مواد مصرفی جلوگیری شده است.

وزیر دادگستری در شرفیابی بحضور ملوکانه معروض داشت :

۷۸۱۳ خانه انصاف در سراسر کشور تشکیل شده است

★ اصل نهم انقلاب را میتوان یکی از موفق‌ترین اصول دوازدگانه انقلاب شاه‌ومردم بشمار آورد .

دیروز آقای صادق احمدی وزیر دادگستری باتفاق رئیس‌دیوانعالی کشور ، دادستان کل ، عده‌ای‌از قضات عالیرتبه مرکز و استانها نمایندگان خانه‌های انصاف وشورا های داوری‌بحضور ملوکانه‌شرفیاب شدند .

در این شرفیابی‌وزیر دادگستری ضمن تقدیم نشان عالی عدالت به پیشگاه شاهنشاه ، مطالبی باین شرح بعرض رسانید :

شاهنشاها: افتخار شرفیابی‌رئیس دیوانعالی کشور، دادستان کل و عده‌ای از قضات عالیرتبه مرکز و استانها به نمایندگی کلیه کارکنان سازمان قضائی کشور ونمایندگان خانه‌های انصافو شوراهای‌داوری سراسر مملکت بزرگترین موهبتی است که امروز نصیب قوه قضائیه میشود و محقق این روز خجسته در تاریخ دادگستری ایران به نیکوترین وجهی ثبت خواهد شد.

برای کارکنان‌دادگستری واعضای خانه‌های انصافو شوراهای‌داوری افتخاری از این بالاتر و لحظاتی از این پرهیجان‌تر وجود ندارد که در سالروز اصل نهم انقلاب به بیشگاه رهبر بزرگو دادگسترخود شرفیاب شوند و بپاس این‌موهبت عالی درود بی‌پایان خود را تقدیم دارند.

روز ۲۱مهرماه ۱۳۴۴ که بفرمان مطاع ملوکانه تشکیل خانه‌های انصاف بعنوان اصل نهم انقلاب اعلام گردید برای ملت ایران‌بویژه روستائیان و دهقانان آزاد شده روزی فرخنده وپر ارج است و بهمین مناسبت همه ساله بیادبود این روز خجسته مراسم باشکوهی در سراسر کشور برپا میشود تا خاطره آن در ذهن یکایک افراد ملت زنده وپایدار بماند و نسلهای آینده بدانند که انقلاب شاه وملت برپایه عدالت وانصاف استواربوده است . عدالتی که انوار تابناک‌آن از وجود شاهنشاه تجلی یافته تا تیرگیهای ظلم وبیدادگری را از زوایای شهر وروستا بزداید و قوم اصیل وسرافراز آریائی را در سایه خود استوار و مستدام‌بدارد.

بانوجه بفرمایشات‌شاهنشاه درسوم شهریور ۱۳۴۱ که فرموده‌اند :

(ما باید کاری کنیم که ضعیف و قوی در برابر حق و عدالت یکسان باشند و هرکس در پناه قانون محفوظ و محروس بماند بایدبا برقراری عدالت برای همیشه ریشه ظلم و فساد از بیخ وبن‌برکنده‌شود واعتماد واطمینان مردم بدستگاه های دولتی بیشتر گردد).

کارکنان سازمان قضائی کشور وهمه شیفتگان عدالت نیک‌میدانند که اصل‌نهم‌انقلاب‌چه بسیاردلهای افسرده و ستم‌کشیده را بنورعدالت شاد و از بیدادگری آزاد کرد و بالهای فرشته عدالت تمام مردم مملکت را از ضعیف و قوی یکسان در زیر سایه حمایت خود قرارداد.

خانه روشن ومصفای انصاف جانشین قلعه بیداد ارباب شد و نمایندگان دهقانان بداوری نشستند تا مبشر و مجری صلح و عدالت در روستاها باشند.

پیر زنان وپیر مردان‌و همه‌آنانکه جور و ستم قبل از انقلاب را تحمل کرده و مزه‌تلخ روزگار سیاه ارباب رعیتی را چشیده‌اند وقتی شاد وراضی از خانه انصاف باز میگردند از اعماق دل پاک خوداز خداوند متعال میخواهند که وجود گرامی بنیانگذار این اساس نوین را از گزند هر دشمن وازآسیب هرخیانت‌و ناپاکی مصون‌نگاهدارد.

این عجب نیست که‌همه وقت‌تشنه خائنان‌و ناپاکان نقش بر آب شده وتیر دشمنان برسنگ نشسته‌است رضای خداوند و دعای بندگان پاک و مقرب الهی حافظ ونگهبان وجود عزیز شاهنشاه و خاندان جلیل سلطنت است .

شاهنشاها : وزارت دادگستری‌به پیروی از نیات عالیه شاهنشاه چه در اجرای اصل نهم انقلاب و چه در اصلاح و توسعه سازمان‌قضائی کشور گامهای بلندی برداشته‌است وابنک باافتخاری سربلندی‌معروض میدارد که در حال حاضر تعداد ۷۸۱۳ خانه انصاف در سراسر کشور بحل‌وفصل‌دعاوی روستائیان میپردازند و باتوجه باینکه برای چند روستای نزدیک بهم یک خانه انصاف‌منطقه‌ای تشکیل‌میشود میتواند بعرض برساند قریب نیمی از برنامه وسیع تشکیل این خانه ها در سراسر کشور بموقع اجرا گذاشته شده است . اطمینان دارد با مجاهدتی که در اجرای این‌اصل بکار میرود در مدت کوتاهتری نسبت بگذشته این برنامه عظیم انقلابی تمام نقاط‌مملکت راخواهد پوشاند.

در مورد شوراهای داوری نیزبه استحضار خاطر مبارک میرساند تاکنون ۲۱۳ حوزه در تهران و شهرستانها تشکیل شده‌امیدمیرود در سال ۱۳۵۳ وزارت دادگستری توفیق یابد تمام شهرستانهای‌کشور را از این پدیده عالی انقلاب بهره‌مند سازد.

نتیجه مطلوب

نکته‌ای را که ضروری میداند بعرض پیشگاه ملوکانه برساند اینستکه خوشبختانه نحوه کاراین یاران دادگستری بقدری مطلوب و رضایت بخش است که در اجرای سیاست‌واگذاری‌کار مردم‌بخودشان وتعمیم وتامین عدالت قضائی به جرات میتوان اصل نهم انقلاب را یکی ازموفق‌ترین اصول‌دوازدگانه انقلاب شاه و مردم بشمار آورد. باوجود این بمنظور بهبود هرچه بیشتر وضع این خانه‌هاو شوراها چه از نظر مکان ووسائل لازم و چه‌از لحاظ‌ارشاد وراهنمائی‌آنان اقداماتی صورت گرفته است تا نتیجه کار آنها روزبروز بهتر و مطلوب‌تر شود.

در زمینه رسیدگی بدعاوی مردم در دستگاه قضائی بنحوی که در یک فاصله زمانی معقول‌و متناسب به نتیجه‌نهائی برسد با الهام از فرمایشات شاهنشاه آریامهر یک سلسله اقدامات چه از جهت‌وضع قوانین جدید واصلاح قوانین نامتناسب موجود و چه از لحاظ تجهیز عوامل انسانی متخصص و انتخاب افراد شایسته‌برای مشاغل حساس‌قضائی‌وبهره‌گیری ازماشین های الکترونیکی بمنظور ایجاد سرعت ودقت‌بیشتربعمل آمده‌است که هرچند اجرای کامل بعضی از برنامه‌ها احتیاج بزمان داردمعهذا نتیجه این اقدامات هم‌اکنون در بیشتر قسمتها ظاهر شده واوقات رسیدگی محاکم ودادسراهاکوتاهتر گردیده است .

اطمینان دارد بااجرای این‌برنامه ها وزارت دادگستری توفیق‌خواهد یافت به نتیجه مطلوبی که همیشه مورد نظرشاهنشاه‌بوده است‌برسد.

قضات وکارمندان سازمان قضائی کشور واعضاء خانه‌های انصافو شورای داوری درود بی‌پایان خود را بپیشگاه شاهنشاهی تقدیم میدارند که‌باقدرت ودرایتی‌بی‌نظیر وعزمی راسخ وارداده‌ای آهنین برای بی‌ریزی‌ایرانی‌بزرگ ومترقی وجامعه‌ای مرفه و سربلند نظامات فرسوده کهن را باانقلابی اصیل و بدون خون‌ریزی فرو ریخت وبنیان جامعه‌نوین ایران را برپایه عدالت وانصاف پی‌ریزی نمود.

بپاس داد پروری وعدالت‌گستری آریامهر بزرگ وبیادبود این‌روز خجسته باکسب اجازه از پیشگاه مبارک بنمایندگی از طرف کلیه کارکنان دادگستری و مجریان اصل نهم انقلاب نشان عالی‌عدالت را تقدیم میدارد مسلمادر صورتیکه اعلیحضرت‌همایون شاهنشاه‌آریامهر این نشان را زیب پیکرمبارکشان بفرمایند افتخار بزرگی را نصیب قوه قضائیه مملکت فرموده‌اند.

بی.بی.سی برای آزادی اشک تمساح میریزد!

اعضای کانون سپاهیان انقلاب در جلسه اخیر خود روش بنگاه‌سخن پراکنی‌بریتانیا (بی بی سی) را که طی گفتار های مغرضانه خود پیشرفت های‌ایران را تحریف می کند، بشدت مورد حمله قراردادند.

دراین جلسه محمدابراهیم نحوی‌یکی از اعضای کانون‌با حمله به بی بی سی که در یک فیلم مستند از ایران ، سپاهیان انقلاب را «بی‌سواد» نامیده‌بود گفت :

«سپاهیان انقلاب که دراجرای سه‌اصل انقلاب اجتماعی ایران و برای خدمت به روستائیان گسیل میشوند از میان دختران و پسران دیپلمه ، لیسانسه ، مهندسین‌ودکترهای جوان‌انتخاب شده و در مناطق دور دست رسالتی عظیم در زمینه بیکار با بیسوادی و تامین بهداشت و عمراق روستا ها را به انجام میرسانند .»

وی افزود : خدماتی که‌این سپاهیان پرشوروطن در سطح کشور انجام داده‌اند در تمام دنیامورد قبول جامعه شناسان و صاحبنظران قرار گرفته و تحسین جهانیان را برانگیخته است .

ما حق میدهیم که گردانندگان بنگاه سخن‌پراکنی بی بی سی اینگونه با تجلیات انقلاب‌ایران غرض ورزی‌کنندزیرا این بنگاه که سوابقش برای ملت ایران روشن است‌نه میخواهددهقان ایرانی آزاد و باسواد باشد و نه‌علاقمند است‌که جوان‌ایرانی با انقلاب ایران و روستائی هموطن خود پیوندی داشته باشد ، و وقتی میبینند که انقلاب‌ایران‌روزبروز شکوفاتر شده و جوانان پرشور ایرانی که با روحیه خدمتگزاری این چنین به خدمت روستائیان پرداخته و چهره روستا های ایران را تغییر داده‌اند ، طبعا مجبور به تحریف حقایق می‌شوند .

وی اضافه کرد : ما اعضای کانون‌که خود سپاهیان دیروز و پاسداران‌امروز انقلاب‌ایران هستیم ، در مقابل این گفتار خالی‌ازحقیقت دست نشاندگان استعمارا علام‌میکنیم که‌درخشش کار سپاهیان‌انقلاب در سراسر جهان‌و اثرات این‌اقدام ابتکاری شاهنشاه آریامهربقدری روشن وچشمگیر است‌که‌این لاطائلات گردانندگان‌بی‌بی‌سی‌نه‌کوچکترین تاثیری درافکار جهانیان‌خواهد داشت و نه در کوشش و تلاش‌جوانان روشنفکر ایرانی که در کسوت سپاهی بعنوان فرشتگان‌نجات بروستاهامیروند تاثیر گذار خواهد بود .

من از طرف ۱۴۰۰۰سپاهی عضوکانون‌سپاهیان انقلاب در سراسر کشور مراتب تنفر و انزجار خود را از این یاوه گوئی مغرضان اعلام میدارم.

پایان مسابقات پهلوانی

مسابقات پهلوانی ۵ وزن ایران که با شرکت ۷۵ کشتی‌گیر آغاز شدبدبود دیشب‌پایان‌یافت ونفرات برنده هروزن تعیین شدند . در این مسابقات مجموعا ۹۵ کشتی گرفته شد ومسابقات در ۵ دوره انجام گردید .

نتایج بدست آمده باین شرح بود :

۶۸ کیلو گرم قدرت پور کریمی از تهران ـ ۷۴ کیلو گرم محمد هیچی از کرمانشاه ـ ۸۱ کیلو گرم عبداله پورحسینی از تهران ـ ۹۰ کیلو گرم مصطفی کیانی از کرمانشاه ـ فوق ۹۰ کیلو گرم علی روحانی از خراسان .

تیم کرمانشاه بدون احتساب امتیازات تیم های تهران و استان مرکزی با ۱۷ امتیاز مقام اول مسابقات پهلوانی ۵ وزن را به خود اختصاص داد .

فدراسیون کشتی همچنین اعلام کرد که مسابقات‌پهلوانی قهرمانی ایران از امشب به‌مدت ۳ شب در سالن شماره ۱ ،استادیوم فرح انجام میشود. این مسابقات‌بدون در نظر گرفتن وزن انجام‌میگردد و برنده این مسابقات عنوان پهلوان ایران را کسب خواهد کرد .

صد ها نفر بدریا رفتند !

بدنبال قطع بارانهای شدیدو سیل‌آسا در نقاط مختلف گیلان ازدوروز پیش هوا در این‌منطقه بنحوقابل توجهی روبگرمی گذاشت ودرجه‌حرارت بحدی‌بالا رفت که ظرف ۲ روز گذشته صد ها نفر از ساکنان بندرپهلوی و مسافرانی‌که‌از این‌نقطه میگذشتند به آب زدند و جمعی نیز در ساحل دریا حمام آفتاب گرفتند.

ذخیره‌های مدرسه‌عالی شمیران

افراد نامبرده زیر که جزء ذخیره های کنکور هستندروز سه‌شنبه ۲۳ مهرجهت مصاحبه بمدرسه عالی‌شمیران مراجعه نمایند .

مریم نوبخت بارفروش ـ فهیمه‌داودزاده‌ـ‌فخرالسادات عظیمی‌فرد ـ آذر غضنفری ـ اعظم‌باباطاهر ـ شهرزادتوکلی ـ پری راز ـ زیبا تقوی بیات ـ مهردخت‌ذوقی ـ زهرابلورچی ـ طاهره جاجرودی ـ الهه امیری تهرانی ـ فاطمه (زهره) احدیت ـ معصومه آشوری ـ زهرا فریور ـ هما سادات داوریان ـ میترا لسانی ـ نرگس مهرین‌پور ـ هاجر ساداتی ـ آذردخت بختیاری اصل ـ طاهره پور جعفر جافجیری ـ فروغ‌سیم فروش ـ کوکب اخیانی ـ فریده واقفی ـ شهره میرعبدالباقی ـ نیره محقق ـ مریم‌نخجوان ـ ملیحه بدخشانیان ـ شهین وثوقی ـ ملکتاج ابراهیم داود ـ سیده شهلا صادقی ـ مهرالسادات صدرزاده طباطبائی ـ زهرا اسلامی ـ زهرا صمصامی حسینی ـ پروین‌دخت فرهی ـ زهرا محققی‌فرد ـ زهره‌یوسفی رشتی ـ زهرا تمیزداد ـ فاطمه مالک نائینی ـ شیدا نزهت ـ مهرآذرمستوفی قمی ـ سیمین‌ذبیحیان ـ اکرم‌جهانگیری ـ سکینه‌کیهانی ـ سهیلا احمری ـ امینه مولودی ـ فامین‌وحید اکباتانی ـ فروزان صفاپور ـ هایده پیرانی .

آ ـ ۵۳۰۹۲

ضیافت بافتخار هیئت‌مدیره بایر

دیشب بمناسبت ورود پرفسور دکتر کورت هانسن رئیس هیئت مدیره و ویلهلم مایرهایم مدیر عامل بایر آلمان ضیافت شامی در هتل هیلتون از طرف گروه بایر ترتیب داده شده بود که در آن گروه کثیری از طبقات مختلف شرکت داشتند .

هدف از مسافرت نامبردگان بایران امکان سرمایه گذاری جدید در صنایع پتروشیمی ـ کارخانجات الیاف و مطالعه پروژه انتقال گازایران به آلمان میباشد .

کارخانجات‌بایرآلمان یکصدوسی هزار کارمند درسراسر جهان دارد که از ابنعده یک هزار و سیصد و بیست‌نفرآن در گروه بایر ایران‌مشغول بکار هستند .

شورای فرهنگی بریتانیا

دوشنبه ها ساعت ۶٫۵ بعد از ظهر فیلم برای معلمان پدران و مادران

دوشنبه ۲۳ مهر بزرگسالان و تحصیلات عالی
دوشنبه ۳۰ مهر تدریس جدید علوم
دوشنبه ۷ آبان تدریس به عقب افتادگان
دوشنبه ۱۴ آبان ریاضیات جدید
دوشنبه ۲۱ آبان ادبیات انگلیسی
دوشنبه ۲۸ آبان روش های نوین تدریس
دوشنبه ۵ آذر آموزش ابتدائی

علاقمندان برای کسب اطلاعات بیشتر و برنامه میتوانند به شورای فرهنگی بریتانیا ۳۸ خیابان فردوسی (صندوق پستی ۱۵۸۹) و تلفن های ۳۹۲۰۳۴ ـ ۳۹۲۰۷۱ ـ ۳۰۳۳۴۶ مراجعه نمایند .

آ ـ ۵۰۱۶۳۲

آگهی مناقصه

کارخانه ذوب آهن آریامهر ۳ قلم تیر چوبی دونم جمعا بوزن ۸۰۰ تن‌ازطریق‌مناقصه عمومی خریداری مینماید .شرکت کنندگان در مناقصه میتوانند برای دریافت برگ شرائط و مشخصات بدفتر تدارکات این کارخانه واقع در ۴۵ کیلومتری جاده اصفهان ـ شهرکرد مراجعه وپیشنهاد خود را همراه برگ شرائط و مشخصات باقید قبولی امضاء نموده تا ساعت ۹ونیم روزار۸ر۵۲ بدبیرخانه کارخانه تسلیم نمایند . کالای‌مورد مناقصه باید بتدریج ظرف مدت دو ماه پس از عقد قرارداد‌بانبار های کارخانه ذوب آهن آریامهر تحویل گردد .

از طرف سرپرست کل عملیات کارخانه آریامهر

آگهی تخریب ساختمان

سازمان بیمه های اجتماعی بدینوسیله تخریب ساختمانهای قدیمی شعبه شماره ۲ خودرا واقع در خیابان سی‌متری‌خیابان طوسی بمزایده‌میگذارد‌داوطلبین شرکت در مزایده می توانند از تاریخ ۵۲ر۷ر۲۵ لغایت ۵۲ر۸ر۵ به دفتر اداره کل ساختمان واقع‌درخیابان آیزنهاور کاخ مرکزی سازمان طبقه‌هشتم مراجعه و اسناد و مشخصات مربوطه را دریافت دارند .

م الف ۱۲۶۲۴

سازمان بیمه‌های اجتماعی
آ ـ ۵۲۴۴۴

آگهی دعوت صاحبان سهام شرکت کادور

ازکلیه‌صاحبان سهام شرکت سهامی (خاص) کادور دعوت میشود درجلسه مجمع عمومی عادی که بطور فوق‌العاده در تاریخ‌دوشنبه ۷ آبان ماه جاری ساعت ۵ر۵ بعدازظهر دردفتر مرکزی شرکت واقع درخیابان آیزنهاور شماره ۲۱۵ تشکیل میشود حضور بهم رسانند .

دستور جلسه :
۱ـ تغییرات دراعضاء هیئت مدیره

شرکت سهامی کادور
آ ـ ۵۳۰۷۴

آگهی تشکیل مجمع‌عمومی فوق‌العاده صاحبان سهام بانک بیمه‌ایران

طبق ماده ۱۲ اساسنامه از صاحبان سهام بانک بیمه ایران دعوت میشود برای شرکت در مجمع عمومی فوق‌العاده روز پنجشنبه سوم آبان ماه ۱۳۵۲ ساعت ۹ صبح در اداره مرکزی بانک بیمه ایران واقع در خیابان سعدی شمالی حضور بهمرسانید .

دستور جلسه :
رسیدگی به امور جاری بانک و سایر موضوعات دیگری که مطرح میشود .

مدیر عامل و رئیس هیئت مدیره بانک بیمه ایران
آ ـ ۵۲۳۲۸

بشارت بعموم حجاج

رساله مناسک حج مرحوم آیت‌الله‌العظمی حکیم باحاشیه سایر آیات عظام برای عموم مجانی است شاهپور اول البرز پلاک ۱۴ تلفن ۴۳۴۶۹ آیت‌اله هاشمی

آگهی شهرداری شیراز

در اجرای تبصره ۲ ماده ۱۶ قانون نوسازی و عمران شهری بموجب تصویبنامه شماره ۳۲۹ـ۲ر۴ر۵۲ انجمن محترم شهر و تاییدیه شماره ۹۹۷۶ـ۶ر۶ر۵۲ جناب آقای پیروز استاندار محترم فارس شهرداری شیراز اجرای طرح تعریض خیابان ۲۰ متری عفیف آبادمنشعب از خیابان قصرالدشت تا باغ عفیف آباد را تا عرض ۳۵ متر باطلاع اهالی و مالکین و متولیان موقوفه یا قائم مقام یا نمایندگان قانونی مالکین اراضی و مستحدثات میرساند .

۱ـ سیاهه فهرست ارزیابی کلیه رقبات در مسیر تعریض طرح مذکور و نقشه مصوبه در ساختمان شهرداری شیراز الصاق است ضمنا فهرست کامل هر یک از رقبات مورد مسیر بطور جداگانه باشخاصیکه در موقع نقشه برداری خود را مالک یا نماینده مالک معرفی نموده‌اند ابلاغ میگردد بنا بر این افراد ذینفع میتوانند برای هرگونه اطلاع و رفع ابهام باداره فنی شهرداری مراجعه ونسبت بدریافت غرامت و پرداخت مرغوبیت ملک خود طبق مقررات قانون نوسازی اقدام نمایند .

۲ـ در صورتیکه بقیمت ارزیابی اعتراض داشته‌باشند میتوانند اعتراض خود را از تاریخ صدور این آگهی لغایت مدت دو ماه مقرر در قانون نوسازی و عمران شهری بانضمام فتوکپی سند مالکیت خود بدفتر شهرداری تسلیم و رسید دریافت دارند .

۳ـ موضوع اعتراض باید کاملا روشن و خوانا بوده نشانی کامل معترض نیز ذیل آن قید شود.

۴ـ عدم مراجعه و یا اعتراض مالکین و یا قائم مقام قانونی آنها بارزیابی بهیچوجه مانع عملیات شهرداری نخواهد بود.

شهردار شیراز

دعوت‌نامه

مجمع عمومی عادی شرکت کارخانجات دنیای فلز(سهامی خاص) روز سه‌شنبه هشتم آبانماه ۱۳۵۲ ساعت ۳ بعدازظهر در محل شرکت تشکیل میگردد ازصاحبان سهام‌درخواست میشود که درروز و ساعت تعیین شده درجلسه حضور یابند .

دستور جلسه :
انتخاب هیئت مدیره و بازرسان
تصویب بیلان .

ماشینهای بلوک زنی سیمانی متحرک (تخم کن)
مناسب برای بلوکهای دیواری وسقفی باموتور بنزینی
وبرقی آماده برای تحویل فوری
شرکت ماشین سازی وتولیدی رایکوتکنیک
خیابان آیزنهاور بین چهارده‌راه اسکندری وچهارده‌راه نواب ـ ساختمان مارگو
شماره ۲۲۲/۲۱۶ طبقه سوم ـ تلفن ۹۲۱۰۸۵/۶

مسابقه‌های شمشیر بازی آسیا ـ اپه مردان

آدمیت سوم شد

مسابقه های‌شمشیر بازی‌قهرمانی آسیا ، دیروزآغاز شد وشمشیر‌بازان کشور های ژاپن ، تایلند، لبنان و ایران پس از مسابقه‌های مقدماتی ، فینال را در رشته اپه انفرادی مردان برگزار کردند . در این رشته پیروز آدمیت ، شمشیرباز با سابقه ایران در یک مبارزه سخت و فشرده با اندکی اختلاف مغلوب رقیب لبنانی خود شد و بمقام سوم رسید .

مقام قهرمانی را مفیدناشمشیر باز لبنان به خود اختصاص داد و شرکت کننده ژاپنی در این رشته دوم شد .

در دنباله مسابقه های شمشیر‌بازی قهرمانی آسیا ، بعد از ظهر امروز ، زنان شمشیرباز چهار کشور شرکت‌کننده در رشته‌طلوه مبارزه خواهند داشت .

بیشگاه مبارک شاهنشاه آریامهر رهبر خردمند ایران

گرنگدار شه آنستکه ما می‌دانیم ـ شیشه‌رادربغل سنگ نگه میدارد. پروردگار یکتارا ستایش و شکر می‌کنیم که همیشه حافظ ونگهدار شاهنشاه آریامهر و خاندان جلیل سلطنت بوده و خواهد بود. مردم شاهدوست ووطن پرست اراک بویژه اتحادیه صنف فرش اراک مجازات فوری خائنین را خواستار واز خداوند آرزو داریم افراد خائن به شاه و کشوررا از صفحه روزگار نیست ونابود فرماید.

رئیس اتحادیه صنف فرش اراک ـ علی مشتاقی

بیشگاه مبارک اعلیحضرت همایون شاهنشاه آریامهر

مفتخرا کارکنان اداره کل دارائی سمنان ضمن ابراز انزجار نسبت به توطئه سوء قصد علیه جان رهبر عالیقدر کشور و خاندان جلیل سلطنت مراتب خرسندی خویش را از کشف توطئه خائنانه عاملین معروض داشته باستایش از انقلاب درخشان و شریخش ایران آمادگی خود را برای هرگونه فداکاری و خدمتگزاری در راه پیشبرد انقلاب عظیم و مقدس شاه و ملت به شرفعرض ملوکانه میرساند.

جان‌نثار فرهنگ نخعی رئیس کل دارائی سمنان

آگهی شرکت جوراب سهامی خاص

از سهامداران محترم شرکت دعوت مینماید برای‌دریافت سود سال ۱۳۵۱ با در دست‌داشتن اصل سهام به‌دفترکارخانه واقع در بریانک مراجعه فرمائید .

هیئت مدیره شرکت جوراب سهامی خاص
آ ـ ۱۳۷۰۷

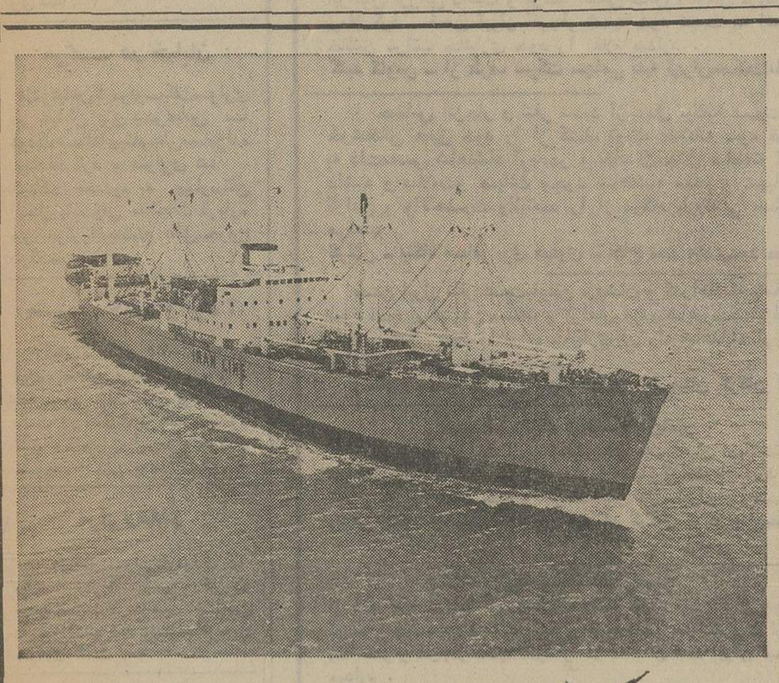

شرکت کشتی رانی جنوب ـ خط ایران

سرویس مستقیم خرمشهر ـ نیویورک
۳۰ الی ۳۲ روزه
کشتی ایران مهر ـ سفر ۷

در حدود ۲۰ اکتبر مطابق با ۲۸ مهر وارد بندر شاهپور و سپس در تاریخ ۲۵ اکتبر مطابق با ۳ آبان وارد بندرخرمشهر میگردد .

کشتی ایران مهر در ضمن تخلیه بار در دو بندر مزبور کالای صادراتی بمقصد نیویورک برای سفر ۸ خودبارگیری خواهد نمود برای تعیین جا و هرگونه اطلاع دیگر به نمایندگی این شرکت مراجعه فرمائید .

تهران ـ شرکت سی من پاک با مسئولیت محدود
خیابان ثریا ـ شماره ۱۳۰ ـ تلفن ۹ـ ۸۲۵۰۷۶

خرمشهر ـ شرکت سی من پاک با مسئولیت محدود
خیابان فردوسی ـ تلفن ۳۹۹۱ـ ۲۹۴۱

خبرهای تلفنی شهرستانها

ورود ۴۰ هزار تن گندم و جو

بندر عباس : طی‌هفته گذشته دو فروندکشتی حامل ۲۵هزار تن جو و ۱۵ هزار تن‌گندم وارد بندر عباس‌شد وعملیات تخلیه آنها آغاز گردید . ۴۰ هزار تن جوو گندم به تهران حمل میشود.

انحلال اتحادیه نانوایان

آبادان ـ بدنبال استعفای۸ عضو هیات مدیره اتحادیه نانوایان آبادان ، دیشب جلسه هیات نظارت. در فرمانداری‌این شهر تشکیل شدو این هیات‌رای به‌انحلال اتحادیه داد .

دراین جلسه تصمیم گرفته شد ، هرچه زودتر مقدمات انتخابات مجدد هیات مدیره اتحادیه نانوایان ، فراهم‌گردد.

حریق در انبار گمرک

تبریز ـ صبح امروز در انبار جدید گمرک تبریز ، حریقی روی دادو مقدارزیادی نخ سوخت و به سایر کالا‌های تجارتی موجود در انبار نیز خسارت وارد آمد.

آتش سوزی یکساعت ادامه داشت و سرانجام باکوشش ماموران آتش نشانی گمرک تبریز ، آتش خاموش شد.

پرتقال نوبرانه

شهسوار ـ پرتقال‌نوبرانه شهسوار ببازار آمد و هم‌اکنون انواع‌مرکبات ازقبیل پرتقال زودرس ، نارنگی و «انشو» در بازار شهسوار بطور خرده‌فروشی بفروش میرسد .

قیمت نارنگی نوبرانه شهسوار کیلوئی ۴۰ ریال‌و پرتقال کیلوئی۲۰ تا ۳۰ریال است .

رشت ـ پرتقال و نارنگی نوبرانه در رشت ببازار آمدو هم‌اکنون هرکیلو۵۰ ریال‌بفروش میرسد .

مطلعین خرید و فروش میوه معتقدند که محصول پرتقال و نارنگی امسال نسبت به سالهای قبل بهتر است .

زلزله دریاسوج

شیراز : ساعت ۸ بعداز ظهردیروززلزله‌نسبتا شدیدی یاسوج وتوابع را تکان داد و گروهی از مردم ازترس زلزله ، تاصبح جرات‌نزدیک شدن بخانه های خود را نیافتند وشبرا درکوچه‌بسر بردند .

استاندار وارد شد

کرمانشاه : بعد ازظهر دیروز آقای ملک منصور اسفندیاری استاندار جدید کرمانشاهان باهواپیما وارد کرمانشاه شدو مورداستقبال قرار گرفت .

متهم به قتل به ۱۰ سال حبس و ۵۰ هزار تومان غرامت محکوم شد

متهم در دادگاه

روز گذشته تقی امانی متهم به قتل جمعه احمدلو در شعبه ۳ دادگاه جنائی تهران که بریاست آقای رضا امیرکلالی تشکیل شده بود محاکمه شد و به ۱۰ سال حبس و پرداخت ۵۰۰ هزار ریال ضرر و زیان محکوم گردید.

حادثه در یکی از روز های فروردین ماه سال جاری در یکی از روستا های اطراف اراک روی داد، در این روز بین تقی و جمعه برسر پاک کردن جوی آب اختلاف افتاد و در نتیجه مشاجره آنها به نزاع کشیده شد و طی آن جمعه با ضربات بیل به قتل رسید.

پس از وقوع این حادثه تقی به اتهام قتل توسط ماموران انتظامی بازداشت شد و پرونده برای رسیدگی به دادگاه جنائی تهران فرستاده شد.

روز گذشته متهم در دادگاه محاکمه گردید و منکر قتل شد.

وی گفت: آنروز برسر پاک کردن جوی آب زدوخورد شد که در نتیجه جمعه فوت کرد ولی من مرتکب قتل آونشدم.

دادگاه پس از استماع آخرین دفاع متهم وارد شورشد ووی را مجرم شناخت و به ۱۰ سال حبس جنائی درجه یك وپرداخت ۵۰ هزار تومان ضرر و زیان محکوم کرد.

یك انبار کالا آتش گرفت

شب گذشته یك انبار کالادر پاساژ مظفری واقع در کوچه مروی طعمه حریق گردید این آتش سوزی ساعت ۹ دیشب به وقوع پیوست و ساعت ۹ وسی دقیقه در اثر کوشش ماموران آتش نشانی بایك رشته لوله عملیات خاموش شد. در انبار مزبور مقداری کفش و وسائل لوکس موجود بود که براثر آتش‌سوزی از بین رفت.

یك حادثه اتوبوس در راه ساوه

ساوه: صبح دیروز هنگامی که اتومبیل جیپ شماره ۱۲۰۹۳ متعلق به شهربانی ساوه ازاین شهرستان عازم تهران بود با اتوبوس شماره ۷۴۵۸۴ براندگی حسین خدادادیان تصادف کرد.

در این حادثه که درکیلو متر ۷ جاده ساوه اتفاق افتاد راننده اتومبیل جیپ بنام اسماعیل مروتی بشدت مجروح شدو پس از انتقال به بیمارستان درگذشت.

دستگیری سارقین جواهر

قم ـ سارقین جواهر، درحال بازکردن قفل در یك مغازه جواهر فروشی در قم، دستگیر شدند. متهمین غلامعلی شجاعی و علی کلیایی نام دارند. این دونفر اتومبیل پیکان شماره ۳۸۷۷۶ تهران ـ ج را از اراك سرقت کرده و با آن به قم آمده بودند که در حال دزدی بدام افتادند.

خودکشی

رشت: دیروز دختر ۱۵ ساله‌ای بنام مهوش یزدانی اهل رودبار گیلان باخوردن مقداری سم نباتی خودکشی کرد.

هنوز علت اقدام مهوش برکسی روشن نشده و جریان تحت رسیدگی است.

۲ کارمند بانک رهنی باتهام جعل چکهای این بانک بازداشت شدند

باجعل چکهای بانك رهنی نیم میلیون تومان برداشت شده است

چندی قبل از طریق بانک رهنی به شعبه چهار اداره آگاهی اطلاع داده شد که عده‌ای با جعل اوراق، نیم میلیون تومان از بانک رهنی برداشت کرده‌اند.

در این مورد ماموربن اداره آگاهی به تحقیق پرداختند و پس‌از مدتی جستجو متوجه شدند که چند نفر ازکارکنان بانک با جعل چک هائی که بانک در مورد مشتریان خود بمحضر میفرستاده است توانسته‌اند این مبلغ را از بانک برداشت کنند.

ماموربن ضمن تحقیق بدو نفر از کارمندان بانک ظنین شدند وآنهارا دستگیرکردند.

این دو نفر نزد ماموربن به برداشت پول‌ها اعتراف نکردند اما ماموربن توانستند دلایلی در این مورد بدست آورند و در پرونده منعکس سازند.

بازپرس دادسرای تهران این دو کارمند رابا قرار لازم بازداشت کرد و پرونده امر همچنان در دادسرای تهران تحت رسیدگی قرار دارد.

مرگ دوچرخه سوار

شمیران ـ دوچرخه‌سواری بنام علیرضا فراهانی در تصادف با اتومبیل کشته شد. حادثه بعداز ظهر دیروز در خیابان سلطنت‌آباد روی داد.

کشف جسد

فریمان: جسد سید باقرحسینی فریمانی ساکن فریمان ۲۸ ساله که از ۱۵ روز پیش مفقود شده بود در یکی از قراء فریمان پیدا شد.

بقرار اطلاع سید باقر بقتل رسیده‌است، جریان تحت رسیدگی است.

حادثه در جاده قدیم

شمیران: دیروز یک اتومبیل ناشناس هنگام حرکت در جاده قدیم شمیران شخصی بنام قنبر احمدی رازیرگرفت و باعث‌مرگ وی شد.

مرگ در خیابان

بندرعباس: موتوسیکلت‌سواری در خیابان برق بندرعباس با کودک ۵ ساله‌ای بنام علی‌مسلم‌زاده تصادف کرد و متواری شد. کودک مصدوم به بیمارستان انتقال یافت‌ولی معالجات درباره وی موثرواقع‌نشدو طفل‌مجروح درگذشت.

مشروب خورد و مرد!

رشت ـ مرد ۳۵ ساله‌ای بنام محمد میخچی، بعلت مسمومیت شدید در بیمارستان پورسینای رشت درگذشت. گفته میشود علت مسمومیت این‌مرد خوردن مشروب الکلی بوده است.

مرگ رهگذر

شمیران: ولی تیموری ۱۸ ساله ساعت ۸ دیشب درخیابان سلطنت آباد زیر اتومبیل ناشناسی رفت و کشته شد. راننده اتومبیل متواری است.

خریدار فرشهای
سنگین قیمت
رضوی تلفن: ۸۲۵۸۰۰

محمد و یوسف شعبانی هردو ۱۵ ساله متولدقزوین ساکن تهران مدت ۳ ماه‌است ازمنزل خارج‌و تاکنون مراجعت ننموده‌اند هرکس اطلاعی از نامبردگان دارد لطفا بمخیابان هاشمی خیابان ۲۱ متری جی جنب‌درمانگاه شبانه‌روزی‌منزل عبدالله‌خواجوی به‌رحیم‌شعبانی خبر دهد.

آ ـ ۱۳۷۲۳

در خیابان منوچهری

«سلمانی» دندان می‌کشید!

یك استاد سلمانی که در خیابان منوچهری مشغول کشیدن دندان بود توسط ماموربن کلانتری ۹ تهران دستگیرشد و بازپرس دادسرای تهران‌نیز او را باتهام دخالت در امر پزشکی به زندان فرستاد.

روز گذشته پزشکی که از خیابان منوچهری تهران می‌گذشت متوجه شد که مردی در گوشه خیابان کیف‌دستی خود را باز کرده و مشغول کشیدن دندان‌مردی‌است‌پزشك جریان رابماموربن کلانتری ۹ تهران اطلاع داد و هنگامی‌که ماموربن بمحل رسیدند مرد سلمانی که خودرامحرم‌رحمانی ۳۲ ساله معرفی می کرددندان یحیی فیروزی ۴۳ ساله‌را کشیده و مشغول پانسمان آن بود.

محرم گفت‌که شغلش‌سلمانی است و گاهی هم دندان می‌کشد او افزود سالهاست که‌در دهات دندان مردم رامی‌کشیده است. پرونده‌ای در این باره تشکیل و بدادسرای تهران فرستاده شد و باوجود این‌که یحیی از محرم شکایتی‌نداشت بازپرس محرم‌را بازداشت‌کرد.

پس از یکهفته جستجو:

جسد کوهنورد گمشده پیدا شد

شمیران: جسد جوان‌بیست ساله‌ای که دیروز در نزدیکی آبشار دوقلو پیدا شده بودجهت تشخیص علت مرگ به پزشکی قانونی انتقال یافت.

این جوان علی نجات فروهر نام داشت و پدر وی در یک گفتگوی کوتاه به خبرنگار ما در شمیران گفت:

ـ علی صبح روز یکشنبه‌هفته گذشته بقصدکوهنوردی ازخانه خارج‌شدودیگربخانه بازنگشت.

وی افزود: ازآن روزهرچه دنبال علی گشتیم اثری از وی بدست نیاوردیم تا اینکه امروز (دیروز) اطلاع یافتیم که جسد وی در نزدیکی آبشاردوقلوپیدا شده است.

پیشگاه مبارک شاهنشاه آریامهر

خبر کشف توطئه سوءقصد دشمنان سیه‌دل ملت ماعلیه جان شاهنشاه آریامهر، علیاحضرت شهبانوی گرامی ووالاحضرت ولیعهد ایران موجب تنفر وانزجار شدید همه مردم ایران است

جان نثاران کارگران و کارکنان شرکت آب و برق استان ساحلی همصدا باهمه مردم آزاده ایران و پاسداران آبهای گرم خلیج فارس در بندرعباس طراحان این توطئه شوم را باشدت محکوم نموده وضمن استدعای تعقیب ومجازات سریع عاملین این نقشه‌های ضدملی از خداوند متعال سلامت ذات اقدس همایونی و خاندان جلیل سلطنت را مسئلت مینمائیم

نماینده کارگران برق استان ساحلی

جمعه پریزاده

نماینده کارگران آب مشروب بندرعباس

مختار رودباری

مفقود شده

دسته چک حسابجاری ۳۱۷ بانک ملی شعبه تاکستان که ۸ برگ آن سفید بود ازشماره ۹۲۳۶۶۸ تا ۹۲۳۶۷۶ در حین حرکت از جیب اینجانب افتاده و مفقود شده‌مراتب بدین‌وسیله اعلام میگردد که چکهای‌مزبور از درجه اعتبار ساقط است.

مدیر آجر فشاری خوشبین تاکستان ـ ابوالقاسم رحمانی

آ ـ ۵۲۸۴۲

پیشگاه مبارک اعلیحضرت همایون شاهنشاه آریامهر

رهبر بزرگ واندیشمند ملت ایران

خدای بزرگ را سپاسگزاریم که این بار نیزمثل همیشه لطف بی‌کران خود را بر ملت ایران ارزانی داشت و توطئه مشتی وطن فروش را عقیم گذا رد. ضمن ابراز انزجار و تنفر شدید از اینگونه اعمال خائنانه سلامت خاندان جلیل سلطنت را از حضرت احدیت مسئلت دارد.

اداره کل کشاورزی و منابع طبیعی استان ساحلی

ابراز انزجار طبقات مختلف گرگان و دشت نسبت به توطئه خائنانه

پیشگاه مبارک اعلیحضرت همایون شاهنشاه آریامهر

خدای مهربان را سپاسگزاریم که بار دیگر لطف خود را به ایرانیان ارزانی داشت و توطئه مشتی خائن و وطن فروش را برملا کرد. ضمن ابراز انزجار شدید خود نسبت به اعمال خائنین مراتب جانبازی خود را اعلام میدارد.

گنبد کاوس ـ از طرف شرکت سهامی پنبه تهران‌ـ‌محمدانارکی

با احساس انزجار و تنفر شدید از عمال بیگانه مسرت و خوشحالی عمیق خود را از کشف توطئه خائنانه سوء قصد به ذات‌مقدس شاهنشاه آریامهر و خاندان جلیل سلطنت ابراز داشته و سلامت‌و صیانت وجود شاهنشاه مفخم و شهبانوی گرامی و والاحضرت ولایتعهد را از درگاه باریتعالی مسئلت می‌نمایم.

گرگان ـ بنگاه مسافر بری صفوی ـ حاج سید مهدی‌سید صفوی

ضمن ابراز تنفر نسبت‌به‌وطن فروشان و گمراهانیکه بامقاصد سوء قصد برهم زدن مملکت و آرامش مردم شاهنشاه آریامهر دارند آمادگی خود را برای جانبازی در راه شاهنشاه آریامهر و اعتلای ایران اعلام میداریم.

اتحادیه صنف خراز و بلور فروش شهرستان گرگان

پیشگاه مبارک شاهنشاه آریامهر

از آنجائیکه عنایات الهی شامل حال ملت ایران میباشدتوطئه ناجوانمردانه خائنین عقیم ماند ضمن سپاسگزاری از ایزد یکتا تنفر و انزجارشدید خود را از دشمنان ملت ایران‌ابرازمیداریم.

رئیس اتحادیه صنف خواربار فروشان گرگان ـ حاج اسماعیل رفیعی

پیشگاه مبارک شاهنشاه آریامهر

از آنجائیکه عنایات الهی همیشه شامل حال ملت ایران میباشد توطئه ناجوانمردانه خائنین عقیم ماند. ضمن سپاسگزاری ازایزد یکتا تنفر و انزجار شدید خود را از دشمنان ملت ایران ابراز میداریم.

گرگان ـ آرد مهیائی

پیشگاه مبارک شاهنشاه آریامهر

از آنجائیکه عنایات الهی‌همیشه شامل حال ملت ایران میباشد توطئه ناجوانمردانه خائنین عقیم مانده ضمن سپاسگزاری از ایزد یکتا تنفر و انزجار شدید خودرا از دشمنان ملت ایران ابراز میداریم.

از طرف کارکنان‌کارخانه پنبه شمال شعبه گرگان

مراتب مسرت بی‌حد خود رااز کشف بموقع توطئه ناجوانمردانه مشتی خائن مسخ شده که با اقدامات‌جنون آمیز خود میخواستند ثمرات انقلاب شاه و مردم را خنثی نمایند به پیشگاه آن شهریار دانش پرور تقدیم داشته سلامت ذات‌همایونی و دوام سلطنت خاندان پهلوی را آرزومندم.

اداره حفاظت محیط زیست گرگان و گنبد ـ ناصر ببانی

پیشگاه مبارک شاهنشاه آریامهر

از آنجائیکه عنایات الهی همیشه شامل حال ملت ایران‌میباشد توطئه ناجوانمردانه خائنین عقیم‌مانده ضمن سپاسگزاری از ایزد یکتا تنفر و انزجار شدید خود را از دشمنان ملت ایران ابراز میداریم.

سازمان زنان گرگان

پیشگاه مبارک شاهنشاه آریامهر

از آنجائیکه عنایات الهی همیشه شامل حال ملت ایران میباشد توطئه ناجوانمردانه خائنین عقیم مانده ضمن سپاسگزاری از ایزد یکتا تنفر و انزجار خود را از دشمنان ملت ایران ابراز میداریم.

از طرف دبیران مرکز آموزش سپاه دانش گرگان ـ گلچین

ضمن ابراز تنفر نسبت به وطن فروشان و گمراهانیکه با مقاصد سوء قصد برهم زدن ثبات مملکت و آرامش مردم شاه پرست ایران را دارند آمادگی خود را برای جانبازی در راه شاهنشاه آریامهر و اعتلای ایران اعلام میدارم.

گرگان ـ حاج منوچهر شایگان

از نقشه خائنانه معدودی بی وطن و اجنبی پرست سخت متاثر و متاسف گردیده و از اینکه باتوجه و عنایت دولت نقشه آنها کشف و تحت پی‌گیری قانونی قرار گرفته‌اند بی نهایت خوشوقت و مسرور میباشیم.

کارکنان‌دخانیات منطقه گرگان و دشت

از نقشه خائنانه معدودی بی وطن و اجنبی پرست سخت متاثر و متاسف گردیده و از اینکه با توجه و عنایت دولت‌نقشه آنها کشف و تحت پی‌گیری قانونی قرار گرفته‌اند بی نهایت خوشوقت و مسرور میباشیم.

کارکنان اوقاف گرگان و دشت

با احساس انزجار و تنفر شدید از عمال بیگانه مسرت و خوشحالی عمیق خود را از کشف توطئه خائنانه سوء قصد به ذات مقدس شاهنشاه آریامهر و خاندان جلیل سلطنت ابراز داشته و سلامت و صیانت وجودشاهنشاه مفخم و شهبانوی گرامی والاحضرت ولایتعهد را از درگاه باریتعالی مسئلت‌می‌نمایم

رئیس اتاق اصناف گرگان ـ حسین مسکوب

با احساس انزجار و تنفر شدید از عمال بیگانه مسرت و خوشحالی عمیق خود را از کشف توطئه خائنانه سوء قصد به ذات مقدس شاهنشاه آریامهر و خاندان جلیل سلطنت‌ابراز داشته و سلامت و صیانت وجود شاهنشاه مفخم و شهبانوی گرامی ووالاحضرت ولایتعهدرا ازدرگاه‌باریتعالی‌مسئلت دارم.

از طرف اتحادیه صنف کافه رستورانها و هتلداران شهرستان گرگان

پیشگاه مبارک شاهنشاه آریامهر

از آنجائیکه عنایات‌الهی همیشه شامل حال ملت ایران‌میباشد توطئه ناجوانمردانه‌خائنین‌عقیم مانده ضمن سپاسگزاری از ایزد یکتا تنفر و انزجار شدید خود نسبت به اعمال خائنین مراتب جانبازی خود را اعلام میدارد.

گنبد کاوس ـ از طرف شرکت سهامی پنبه تهران‌ـ‌محمدانارکی

با احساس انزجار و تنفر شدید از عمال بیگانه مسرت و خوشحالی عمیق خود را از کشف توطئه خائنانه سوء قصد به ذات‌مقدس شاهنشاه آریامهر و خاندان جلیل سلطنت ابراز داشته و سلامت‌و صیانت وجود شاهنشاه مفخم و شهبانوی گرامی و والاحضرت ولایتعهد را از درگاه باریتعالی مسئلت می‌نمایم.

گرگان ـ بنگاه مسافر بری صفوی ـ حاج سید مهدی‌سید صفوی

ضمن ابراز تنفر نسبت‌به‌وطن فروشان و گمراهانیکه بامقاصد سوء قصد برهم زدن مملکت و آرامش مردم شاهپرست ایران را دارند آمادگی خود را برای جانبازی در راه شاهنشاه آریامهر و اعتلای ایران اعلام میداریم.

اتحادیه صنف خراز و بلور فروش شهرستان گرگان

پیشگاه مبارک شاهنشاه آریامهر

از آنجائیکه عنایات الهی شامل حال ملت ایران میباشدتوطئه ناجوانمردانه خائنین عقیم ماند ضمن سپاسگزاری از ایزد یکتا تنفر و انزجارشدید خود را از دشمنان ملت ایران‌ابرازمیداریم.

رئیس اتحادیه صنف خواربار فروشان گرگان ـ حاج اسماعیل رفیعی

پیشگاه مبارک شاهنشاه آریامهر

از آنجائیکه عنایات الهی همیشه شامل حال ملت ایران میباشد توطئه ناجوانمردانه خائنین عقیم ماند. ضمن سپاسگزاری ازایزد یکتا تنفر و انزجار شدید خود را از دشمنان ملت ایران ابراز میداریم.

گرگان ـ آرد مهیائی

پیشگاه مبارک شاهنشاه آریامهر

از آنجائیکه عنایات الهی‌همیشه شامل حال ملت ایران میباشد توطئه ناجوانمردانه خائنین عقیم مانده ضمن سپاسگزاری از ایزد یکتا تنفر و انزجار شدید خودرا از دشمنان ملت ایران ابراز میداریم.

از طرف کارکنان‌کارخانه پنبه شمال شعبه گرگان

مراتب مسرت بی‌حد خود رااز کشف بموقع توطئه ناجوانمردانه مشتی خائن مسخ شده که با اقدامات‌جنون آمیز خود میخواستند ثمرات انقلاب شاه و مردم را خنثی نمایند به پیشگاه آن شهریار دانش پرور تقدیم داشته سلامت ذات‌همایونی و دوام سلطنت خاندان پهلوی را آرزومندم.

اداره حفاظت محیط زیست گرگان و گنبد ـ ناصر ببانی

پیشگاه مبارک شاهنشاه آریامهر

از آنجائیکه عنایات الهی همیشه‌شامل حال ملت ایران می باشد، توطئه ناجوانمردانه خائنین عقیم ماند. ضمن سپاسگزاری ازایزد یکتا، تنفر وانزجار شدید خودراازدشمنان ملت‌ایران‌ابراز میداریم.

از طرف کارکنان سازمان بیمه های اجتماعی گرگان ـ امیر منصورعامری

پیشگاه مبارک اعلیحضرت همایون شاهنشاه آریامهر

رهبر عالیقدر انقلاب شاه و مردم

اطاق اصناف و اتحادیه های وابسته گنبدکاوس سپاس بیکران خود را بدرگاه خداوند متعال که وجود مقدس شاهنشاه عظیم‌الشان و کلیه افراد خاندان سلطنت را از گزند توطئه‌گران بی‌وطن‌مصون‌داشته‌ابراز وانزجار وتنفر خودرا ازاعمال‌خائنانه و بداندیشان اعلام و مجازات فوری عاملین را خواستاریم.

رئیس اطاق اصناف گنبدکاوس ـ شهیدی

پیشگاه مبارک اعلیحضرت همایون شاهنشاه آریامهر

رهبر عالیقدر انقلاب اجتماعی ایران

انجمن شهرستان گنبدکاوس ضمن سپاس بیکران به درگاه خداوند متعال که وجود مقدس شاهنشاه عظیم‌الشان را ازگزند توطئه‌گران بی‌وطن مصون داشت انزجار و تنفر شدید خود را از اعمال خائنانه بداندیشان ابراز مجازات فوری عاملین را خواستار و سلامت ذات اقدس شاهنشاه ایران زمین و خاندان جلیل سلطنت را از یزدان منان مسئلت مینماید.

رئیس انجمن شهرستان گنبدکاوس ـ دولتشاهی

پیشگاه مبارک شاهنشاه آریامهر رهبر اندیشمند ملت ایران

اعضای شورای آموزش و پرورش منطقه‌ای فرهنگیان شهرستان گنبدکاوس ضمن شکرگزاری بدرگاه ایزد متعال که وجود مبارک شاهنشاه اسلام‌پناه را از توطئه خائنین بی‌وطن مصون داشته انزجار و تنفر عمیق خود را از اعمال خائنانه توطئه‌گران اظهار و مجازات شدید آنها را استدعا نموده سلامت ذات اقدس شهریاری و خاندان جلیل سلطنت را از خداوند متعال آرزو دارند.

رئیس شورا ـ دکتر کریمیان ـ رئیس آموزش و پرورش گنبدکاوس ـ قاسم زاده

پیشاهنگان مراحل مختلف، مربیان کمیته های واحد، اعضاء شورای پیشاهنگی شهرستان بدینوسیله مراتب انزجار شدید خود را از توطئه اخیر نسبت بجان رهبر عالیقدر ایران اعلام داشته سلامت و سعادت شاهنشاه آریامهر و خاندان جلیل سلطنت را از درگاه خداوند متعال خواستارند.

رئیس سازمان ملی پیشاهنگی گنبدکاوس ـ کردی

پیشگاه مبارک شاهنشاه آریامهر

ضمن ابراز انزجار و تنفر عمیق از سوء قصد به ساحت مقدس‌شاهنشاه آریامهر وشهبانوی‌نیکوکار وولیعهد عزیز مراتب جانبازی و فداکاری خود را در راه میهن عزیز اعلام داشته سلامت خاندان جلیل سلطنت را از ایزد منان مسئلت می‌نماید.

گنبدکاوس ـ شرکت‌سهامی پنبه پاک‌کنی شمال ـ مهندس‌فلسفی

بزرگ شهریارا

انزجار عمیق و تنفر شدید خود را از توطئه سوء قصد به ساحت مقدس‌شاهنشاه آریامهر اعلام سلامت و بقای خاندان جلیل سلطنت را از حضرت احدیت مسئلت دارد.

گنبدکاوس ـ کارخانه آرد محمدی ـ احمد محمدی

پیشگاه مبارک شهریار ایران

ضمن ابراز تنفر و انزجار نسبت به اعمال مشتی توطئه‌گر علیه ساحت مقدس شاهنشاه آریامهر مراتب جانبازی خود را در راه میهن عزیز اعلام میدارد.

گنبدکاوس ـ کارخانه آرد گلستان ـ عزارعلی شمالی

پیشگاه مبارک اعلیحضرت همایون شاهنشاه آریامهر

تنفر عمیق خود را از اعمال خائنانه مشتی وطن فروش و توطئه علیه ذات اقدس همایونی را ابراز و مراتب جانبازی و فداکاری خود را در راه اعتلای میهن عزیز اعلام میدارد.

گنبدکاوس ـ از طرف شرکت سهامی روغن نباتی جهان ـ کهربائی

پیشگاه مبارک شاهنشاه آریامهر

از آنجا که لطف پروردگار توانا همیشه شامل حال ایران و ایرانیان است اینبار نیز توطئه شوم خائنین بوطن را عقیم گذاشت. ضمن اظهار خرسندی مراتب جانبازی خود را در راه میهن عزیز اعلام میداریم.

گنبدکاوس ـ دبستانها ی‌دخترانه و پسرانه هدایت ـ روانبخش

پیشگاه مبارک اعلیحضرت همایون شاهنشاه آریامهر

رهبر عالیقدر انقلاب شاه و مردم

اطاق اصناف و اتحادیه های وابسته گنبدکاوس سپاس بیکران خود را بدرگاه خداوند متعال که وجود مقدس شاهنشاه عظیم‌الشان و کلیه افراد خاندان سلطنت را از گزند توطئه‌گران بی‌وطن‌مصون‌داشته‌ابراز وانزجار وتنفر خودرا ازاعمال‌خائنانه و بداندیشان اعلام و مجازات فوری عاملین را خواستاریم.

رئیس اطاق اصناف گنبدکاوس ـ شهیدی

پیشگاه مبارک اعلیحضرت همایون شاهنشاه آریامهر

رهبر عالیقدر انقلاب اجتماعی ایران

انجمن شهرستان گنبدکاوس ضمن سپاس بیکران به درگاه خداوند متعال که وجود مقدس شاهنشاه عظیم‌الشان را ازگزند توطئه‌گران بی‌وطن مصون داشت انزجار و تنفر شدید خود را از اعمال خائنانه بداندیشان ابراز مجازات فوری عاملین را خواستار و سلامت ذات اقدس شاهنشاه ایران زمین و خاندان جلیل سلطنت را از یزدان منان مسئلت مینماید.

رئیس انجمن شهرستان گنبدکاوس ـ دولتشاهی

پیشگاه مبارک شاهنشاه آریامهر رهبر اندیشمند ملت ایران

اعضای شورای آموزش و پرورش منطقه‌ای فرهنگیان شهرستان گنبدکاوس ضمن شکرگزاری بدرگاه ایزد متعال که وجود مبارک شاهنشاه اسلام‌پناه را از توطئه خائنین بی‌وطن مصون داشته انزجار و تنفر عمیق خود را از اعمال خائنانه توطئه‌گران اظهار و مجازات شدید آنها را استدعا نموده سلامت ذات اقدس شهریاری و خاندان جلیل سلطنت را از خداوند متعال آرزو دارند.

رئیس شورا ـ دکتر کریمیان ـ رئیس آموزش و پرورش گنبدکاوس ـ قاسم زاده

پیشاهنگان مراحل مختلف، مربیان کمیته های واحد، اعضاء شورای پیشاهنگی شهرستان بدینوسیله مراتب انزجار شدید خود را از توطئه اخیر نسبت بجان رهبر عالیقدر ایران اعلام داشته سلامت و سعادت شاهنشاه آریامهر و خاندان جلیل سلطنت را از درگاه خداوند متعال خواستارند.

رئیس سازمان ملی پیشاهنگی گنبدکاوس ـ کردی

پیشگاه مبارک شاهنشاه آریامهر

ضمن ابراز انزجار و تنفر عمیق از سوء قصد به ساحت مقدس‌شاهنشاه آریامهر وشهبانوی‌نیکوکار وولیعهد عزیز مراتب جانبازی و فداکاری خود را در راه میهن عزیز اعلام داشته سلامت خاندان جلیل سلطنت را از ایزد منان مسئلت می‌نماید.

گنبدکاوس ـ شرکت‌سهامی پنبه پاک‌کنی شمال ـ مهندس‌فلسفی

پیشگاه مبارک شاهنشاه آریامهر

ضمن ابراز تنفر نسبت به وطن فروشان و گمراهانیکه با مقاصد سوء قصد برهم‌زدن ثبات مملکت و آرامش مردم‌شاهپرست ایران را دارند آمادگی‌خود را برای جانبازی در راه شاهنشاه آریامهر و اعتلای ایران اعلام میداریم.

از طرف کلیه کارکنان فرودگاه گرگان ـ محمد مهدی‌تیرگرطبری

پیشگاه مبارک شاهنشاه آریامهر

از آنجائیکه عنایات الهی همیشه شامل حال ملت ایران میباشد توطئه ناجوانمردانه خائنین‌عقیم‌مانده ضمن سپاسگزاری از ایزد یکتا تنفر و انزجار شدید خود را از دشمنان ملت‌ایران ابراز میداریم.

گرگان ـ مرتضی جعفرزادگان

پیشگاه مبارک شاهنشاه آریامهر

از آنجائیکه عنایات الهی همیشه شامل حال ملت ایران میباشد توطئه ناجوانمردانه خائنین عقیم‌مانده‌ضمن سپاسگزاری از ایزد یکتا تنفر و انزجار شدید خود را از دشمنان ملت ایران ابراز میداریم.

کارکنان امور آبیاری ناحیه گرگان و گنبد

ضمن ابراز تنفر نسبت به وطن فروشان و گمراهانیکه با مقاصد سوء قصد برهم زدن ثبات مملکت و آرامش مردم شاهپرست ایران را دارند آمادگی خود را برای جانبازی در راه شاهنشاه آریامهر و اعتلای ایران اعلام میداریم.

از طرف کارکنان و کارگران نمایندگی ایران ناسیونال در گرگان ـ محمدرضا سعادت

پیشگاه مبارک شاهنشاه آریامهر

ضمن اعلام انزجار شدید خود نسبت به اعمال خائنین بوطن سلامت خاندان جلیل سلطنت را از خداوند متعال استدعا نموده و مراتب جانبازی و فداکاری خود را در راه میهن عزیز اعلام میدارد.

گنبدکاوس ـ ازطرف‌شرکت سهامی پنبه مرکزی ـ حاجی‌مومنی نوروز محمدآقپورهابوس

پیشگاه مبارک قائد عظیم‌الشان ایران

خبر توطئه سوء قصد علیه جان شاهنشاه آریامهر و شهبانوی محبوب و ولیعهد عزیز موجی از تنفر و انزجار در مردم میهن دوست و وطن‌پرست ایران برانگیخت همصدا با قاطبه مردم سلامت خاندان جلیل سلطنت را مسئلت می‌نماید.

گنبدکاوس ـ ازطرف شرکت سهامی‌پنبه‌مرکزی ـ حاجی‌مومنی

پیشگاه مبارک رهبر اندیشمند ایران

با سپاس از خدای یکتا که توطئه شوم خائنان به وطن را عقیم گذاشت همصدا با قاطبه ملت ایران سلامت ذات اقدس همایونی و خاندان‌جلیل‌سلطنت‌راازحضرت احدیت مسئلت‌داریم.

گنبدکاوس ـ از طرف شرکت سهامی پنبه‌پاک‌کنی چین ـ حسین مهاجری

شاهنشاها

از صمیم قلب خوشحالیم که توطئه خائنانه علیه جان اعلیحضرت‌همایونی وعلیاحضرت‌شهبانوی‌نیکوکار و والاحضرت ولایتعهد عزیز عقیم ماند. سلامت خاندان جلیل سلطنت را آرزومندیم.

گنبدکاوس ـ از طرف شرکت سهامی پنبه صنعتی ـ عباس خیلی

پیشگاه مبارک شاهنشاه آریامهر

شکرگزار خدای مهربان هستیم که این بار نیز مظهر قومیت و ملیت ایران را حمایت کرد. ضمن ابراز انزجار عمیق خود نسبت به خائنین سلامت خاندان جلیل سلطنت را مسئلت می‌نماید.

از طرف کارکنان انجمن بهداری و مرکز بهداشت گنبدکاوس

مجالس ترحیم

تشییع جنازه

به آگاهی اقوام و دوستان می‌رساند که‌مراسم تشییع جنازه شادروان مهندس **خسرو هدایت** روز دوشنبه ۲۳مهر ماه ۱۳۵۲ ساعت ۹ صبح از مسجد عالی سپهسالار برگزار می‌شود .

خانواده‌های هدایت و مسعود

آ ـ ۱۳۷۵۱

باکمال تاسف درگذشت شادروان **مهندس خسرو هدایت** قائم‌مقام سابق رئیس هیات مدیره و مدیر عامل شرکت ملی نفت ایران را به اطلاع میرساند .

مجلس ختم زنانه و مردانه فقید سعید روز سه‌شنبه۲۴ مهرماه از ساعت سه و نیم الی پنج و نیم بعد از ظهر درمسجد هدایت (واقع در دروس) برگزار میگردد .

دکتر اقبال

رئیس هیئت مدیره و مدیر عامل شرکت ملی نفت ایران

آ ـ ۵۲۰۱۴

بدینوسیله باطلاع میرساند که بانهایت تاسف و تاثر **جناب آقای مهندس خسرو هدایت** سفیرکبیر شاهنشاه‌آریامهر در دفتر اروپائی سازمان ملل متحد که یکی از رجال صدیق و خدمتگزار شاهنشاه آریامهر و کشور ایران بود برحمت ایزدی پیوست .

مرحوم مهندس خسرو هدایت در زمان حیات خویش مقامات مهم و موثری را احراز کردند که از آنجمله اخیرین سمت او در سفارت کبری و درگذشته مدیریت عامل سازمان برنامه بود و باکمال صداقت خدمات ارزنده‌ای بکشور وملت ایران نمودند .

هیئت مدیره سندیکای شرکتهای ساختمانی خود را در این مصیبت بزرگ سهیم و شریک میداند و از خداوند متعال خواستار است که روح پرفتوح آن فقید سعید را قرین رحمت فرماید و بازماندگان او صبر جمیل عطا نماید .

به خاندان محترم هدایت و سایر خانواده های محترمی که داغ این مصیبت بزرگ را تحمل میکنند تسلیت میگوید .

مجلس ترحیم مرحوم فقید سعید روز سه‌شنبه ۲۴ر۷ر۵۲ از ساعت ۳ و نیم تا ۵ و نیم بعداز ظهردرمسجد هدایت واقع در دروس منعقد است .

هیئت مدیره سندیکای شرکتهای ساختمانی

آ ـ ۵۳۰۷۸

خانواده های هدایت و مسعود و سایر خانواده های‌وابسته

باکمال تاسف درگذشت تاثر انگیز شادروان **مهندس خسرو هدایت** سفیر شاهنشاه آریامهر در دفتر اروپائی سازمان ملل متحد را باستحضار میرساند .

مجلس ختم مردانه و زنانه آن مرحوم از ساعت ۳ونیم الی ۵ونیم بعداز ظهر روز سه‌شنبه ۲۴ مهر ماه ۱۳۵۲ در مسجد هدایت واقع در دروس منعقد خواهد شد .

ضمنا چون روز مذکور مصادف باشب هفتم است‌مراسم شب‌هفت نیزدر همان‌روز درمقبره خانوادگی که جنب مسجد هدایت است برگزار میشود .

آ ـ ۱۳۷۰۹ ـ ۱ـ۲

هوالباقی

درگذشت **بانو مرضیه شمس** متعلقه مرحوم حسن شمس و مادر آقای اصغر و بانو ایراندخت شمس را که از بانوان پرهیزکار و مومنه متدینه بودند به اطلاع آشنایان و اقوام میرساند .

مجلس ترحیم مردانه و زنانه آن فقیده سعیده از ساعت ٤ تا ٦ بعداز ظهر روز دوشنبه ۲۳ر۷ر۵۲ در خانگاه صفی‌علیشاه و مراسم شب هفتم از ساعت ۳ تا ۵ بعداز ظهر روز چهارشنبه ۲۵ مهر ماه جاری در صحن مطهر حضرت عبدالعظیم مقبره بهنام ـ کاظمی منعقد خواهد شد .

الاحقر اسماعیل جاپلقی ، الحاج سیدعبدالکریم لواسانی

یاران دوران تحصیل و همکاران و دوستان جامعه‌علوم اداری فوت مادر گرامی آقای اصغر شمس را به اطلاع می رسانند .

مجالس ترحیم و شب هفتم آن مرحومه‌مغفوره درساعت و مکان یاد شده در بالا منعقد خواهد شد .

عباس اسلامی تهرانی ، دکتر محمدقلی محمدی ، علی‌اصغر لاجوردی ، مهندس فتوت ،مصطفی همایون ،جلال یزدانیان ، صادق امیرمعزی ، سیاوش ساعت‌ساز ، حسن تحصیلی ،سیروس نیرو ، لطیف تاج‌بخش ، شاپور ظلی ، مهدی مهران ، علیجانی ، صفانیا ، ملجائی ، واحد و سایر دوستان .

با نهایت تاسف فوت مرحومه بانوی مومنه **مرضیه شمس** منسوب خود و مادر آقای اصغر شمس و ایراندخت شمس (لواسانی) را به اطلاع میرساند .

مجالس ترحیم و شب هفتم آن فقیده‌سعیده بشرح‌مذکور در بالا دائر خواهد شد .

خانواده های : شمس ، لواسانی ، عطرافشان ، بهنام ، امید ، امان ، ایمانی‌زهرائی ، طباطبائی رهبر ، بهار ، زردوز ، دادجو ، خلیل تهرانی ، جان‌ایرانی ، شکراللهی ، قندی ، کریمی ، ساعتچی ،صادق‌چاپلقی ، صفلائی ، هوشنگ محالی ، ملاکپور ، احمد لحجه‌نیک ، محمد کنگرلو ، یونس علیدوستی ، میری ،ممیزی ، فرجی و سایر خانواده های وابسته .

آ ـ ۱۳۷۰۷

مصیبت وارده را بعموم بازماندگان آن مرحومه تسلیت میدهیم .

بانهایت تاثر و تاسف فوت **علی‌اصغر جمشیدگرجی** را باطلاع اقوام و آشنایان میرسانیم .

ختم مردانه روز دوشنبه ۲۳ر۷ر۵۲ از ساعت ٤ الی ۸ بعدازظهر درلواسان کوچک‌قریه شورکاب و روز سه‌شنبه ۲۴ر۷ر۵۲ از ساعت ۳ الی ۵ بعدازظهر درخیابان پامنار مسجد لاریجانی منعقد میباشد .

خانواده‌های : گرجی .. اعتمادی . نوروزی . گردبچه . صراف . نعنائی . فتاحی .

آ ـ ۱۳۷۷۷

بعموم‌بازماندگان آنمرحوم‌مصیبت وارده را تسلیت میدهیم

خانواده‌های : عدالت . اسدی . حافظ . یوسفی . مهدیزاده . طباطبائی . جلیلی . کریمیان . احدیان . امینی . امیری . قرداغی .

با کمال تاثر و تاسف درگذشت شادروان **حسن یوسفی** را در میانه باطلاع بستگان و دوستان و همشهریهای محترم می‌رساند . برابر وصیت آنمرحوم هزینه مجلس ترحیم‌صرف امور خیریه خواهد شد .

آ ـ ۱۳۷۹۷

مصیبت وارده رابعموم بازماندگان آنمرحوم تسلیت میدهیم

باقلبی پراندوه درگذشت شادروان **بانو عفت طاهری** را باطلاع بستگان و دوستان می‌رساند . مجلس ترحیم مردانه و زنانه آن مرحومه روز دوشنبه ۲۳ر۷ر۵۲ از ساعت ۳ تا ۵ بعدازظهر در مسجد حاج حسن واقع در خیابان شاهپور اول ارامنه منعقد می‌باشد .

خانواده‌های : خادم . طاهری . کریمی . گلمحمدی . خوانساری . اسماعیلی . دبیران . معینی‌زند و سایر بستگان .

آ ـ ۱۳۷۸۷

مصیبت وارده را بعموم بازماندگان آنمرحومه‌تسلیت‌میدهیم

پرسه

با نهایت تاسف درگذشت شادروان **پرویزدخت‌پشوتنی‌زاده** مادر عزیزمان را باطلاع خویشان ، دوستان و آشنایان می رساند .

مجلس پرسه آن شادروان روز دوشنبه ۲۳ مهر ماه از ساعت ۳ تا ۵ بعداز تیمروز در تالار ایرج کوچه زرتشتیان برگزار میشود .

خانواده های : پشوتنی‌زاده ، آذرباد ، بیرایش ،کدمی ، خسروانی ،مجردی ، فرهومند ،هدایت ، رامشی ،رامش‌فر ، کاویانی ، مستغنی ،پشوتنی ، نگهداری ، یزدانی ،خرمی .

آ ـ ۱۳۷۶۱

مصیبت وارده را بعموم بازماندگان آن شادروان‌تسلیت میدهیم

با نهایت تاسف و تاثر درگذشت پدر عزیزمان آقای **محمد ابراهیم نوری** را باطلاع خویشان و دوستان میرسانیم .

مجلس ترحیم مردانه از ساعت ۳ تا ۵ بعداز ظهر سه‌شنبه ۲٤ مهر ماه در مسجد زعیم واقع در خیابان‌منیریه و مجلس زنانه در همان ساعت در منزل شخصی آن مرحوم خیابان شاهپور گذر وزیر دفتر کوچه فیل خانه شماره ٦٦ منعقد خواهد بود .

سرهنگ ۲ ستاد مهندس محمدعلی نوری ،محمدرضا نوری ،محمدحسین نوری .

آ ـ ۱۳۷۸۱

خانواده های : نوری ، جعفری‌جم ، فرخ‌زادی ،قدیری ، مشیری ، وکیل‌التجار ، گودرزیان ، رمضانیان ، درستیان ، خلج هدایتی ، ارجمند ، نمکیان .

با نهایت تاسف درگذشت آقای **محمد ابراهیم نوری** بزرگ خاندان نوری را باطلاع میرسانند .

مجلس ترحیم مردانه از ساعت ۳ تا ۵ بعداز ظهر سه‌شنبه ۲٤ مهر ماه در مسجد زعیم واقع در خیابان منیریه و مجلس زنانه در همان ساعت در منزل شخصی آن مرحوم خیابان شاهپور گذر وزیردفتر کوچه فیل خانه شماره ٦٦ منعقد خواهد بود .

آ ـ ۱۳۷۸۱

با کمال تاسف و تاثر درگذشت جانگداز و نابهنگام شادروان **محمد میخچی همسر** و پدر و فرزندو برادرعزیزمان را باطلاع آشنایان و دوستان میرسانیم .

مجلس ترحیم مردانه و زنانه در تهران روز سه‌شنبه ۲٤ مهر ماه جاری از ساعت ٤ تا ٦ بعداز ظهر در خانقاه صفی‌علیشاه و مجلس یادبودی نیز روز چهارشنبه ۲۵ مهر ماه از ساعت ۷ونیم تا ۹ونیم در مسجد صفی رشت برقرار است .

زیبا میخچی (مشایخی) ، داریوش میخچی ، کبری میخچی ،طاهره جعرودی (میخچی) ،طیبه ابریشمی (میخچی) ، فاطمه حاکمی (میخچی) ، محمدحسن ،محمدعلی ، احمد ، محمود ، قاسم ، محمدباقر و محمدتقی میخچی .

خانواده های : میخچی ، مشایخی ، اخوان ،جعفرودی ، ابریشمی ، حاکمی ، مرعشی ، محمودیان ، مهران ، خاور ، سقطچی ، دیبائی ، روغنی ، خمامی ، گوهری ،سیمرغ ، رحمت سمیعی ، نفری ، عامری ، برفعی ، پورعباس ،معدلت .

باانذوه فراوان ضایعه‌اسفناک‌درگذشت نابهنگام شادروان **محمد میخچی** فرزند مرحوم حاج محمدحسین میخچی را باطلاع آشنایان و دوستان میرسانند .

مجلس ترحیم زنانه و مردانه در تهران از ساعت ٤تا٦ بعداز ظهر روز سه‌شنبه ۲٤ مهر ماه در خانقاه صفی‌علیشاه برقرار است و ضمنا مجلس یادبودی نیز برای آن مرحوم روز چهارشنبه ۲۵ مهر ماه از ساعت ۷ونیم تا ۹ونیم بعداز ظهر در مسجد صفی رشت منعقد است .

آ ـ ۱۳۶۹۹ ـ ۱ـ۲

مصیبت وارده را بعموم بازماندگان آن مرحوم تسلیت میدهیم .

بانهایت تاثر و تاسف فوت جوان ناکام **عباس سلامت** فرزند آقای حاجی ابراهیم خلیل سلامت را باطلاع دوستان و همشهریهای محترم میرساند . مجلس ختم مردانه و زنانه انمرحوم روز دوشنبه ۱۱ مهرماه ازساعت۳الی ۵ بعدازظهر درمسجد ولی عصر واقع درحشمت‌الدوله منعقد است . امید است که مومنین خصوصا همشهریهای محترم حضور بهمرسانند .

الاحقر حاجی سیدعلی اصغرخوئی . العبد سیدابراهیم علوی . الاحقر سیدهادی ضیاطباطبائی نمی . الاحقرحاجی سید محمدحسین خوئی . الاحقر حاج‌شیخ‌ابوطالب فاضلی‌خوئی . الاحقر حاجی‌میرزا خلیل‌قبله‌ای . الاحقر حاجی‌شیخ‌غلامحسین امام‌جمعه .

خانواده‌های : سلامت . سیدمهدی علوی . حاجی‌سید احمد علوی . زاهدی . وفائی . آبتی . مهدوی . دانشمند . سهمائی . زهدی . کبیری . مشین‌چی . خلیل‌زاده . عمرانی . سکوتی . مهریزاده . علی‌اکبری‌خوئی . حقیری . مومن‌نژاد . شاهرودی . ذاکری . جباری . حسین‌دوست . صراف . رادآذر . مونن‌زاده .

آ ـ ۱۳۷۶۷

بعموم‌بازماندگان آنمرحوم‌مصیبت وارده را تسلیت میدهیم .

یادبود

بمناسبت یکمین سال درگذشت شادروان **محمدشانی‌زاده** اصلی (رشتی) مجلس یادبودی روز سه‌شنبه ۲٤ مهر ازساعت ۳ تا ۵ بعداز ظهر در مزار آن مرحوم در قم باغ رضوان برپاست با تشریف‌فرمائی خود روح آن مرحوم را شادسازید. وسیله رفت‌و برگشت از ساعت یک از منزل آن مرحوم آماده است .

روز دوشنبه ۲۳ مهر ماه جاری (فردا) مصادف با دومین سال درگذشت جوان‌ناکام **دکترمهندس بهمن جولانی** می باشد .بهمین مناسبت از ساعت ۲ونیم تا ٤ بعداز ظهر خانواده و فامیل و آشنایان بر مزار آن ناکام جمع میشوند .

مخارج یادبود صرف امور خیریه میگردد .

خانواده جولانی

آ ـ ۱۳۶۹۳

سپاسگزاری

از سروران معظم ، دوستان گرامی و فامیل محترم که در مصیبت از دست رفتن فرزند دلبندمان **دوشیزه نسرین مجیدی** با شرکت در مراسم تشییع و حضور در مجالس ترحیم و همچنین با تسلیت در جراید و ارسال نامه وتلگراف از داخل و خارج از کشور موجبات تسلی خاطر ما رافراهم فرمودند سپاسگزاریم .چنانچه بعلت تالمات روحی در شرفیابی و عرض تشکر حضوری تاخیری روی دهد امید عفو داریم .

مه‌جبین مجیدی ،محمد مهدی مجیدی و خانواده های وابسته .

آ ـ ۵۳۰۸۸

سپاس و پوزش

سپاس فراوان حضور سروران ـ بستگان ـ دوستان و آشنایانیکه در مراسم سوگ مرد بزرگوار مرحوم **امیرحسین فولادوند** در تهران و لرستان شرکت فرموده ویا وسیله تلگراف و تلفن و حضورا بابذل لطف خود دل مصیبت زده ما را تسلی بخشیده‌اند چنانچه تالم و تاثر شدید حاصل از این غم جانگاه سبب تاخیر در عرض تشکر حضوری گردد قبلا پوزش خواسته امیدواریم کریمانه معذورمان دارند .

خانواده های : فولادوند . دولو امیرعلائی

آ ـ ۱۳۷۴۳

از علمای اعلام و سروران و دوستان و بستگان عزیزی که در مصیبت درگذشت پدر بزرگوارم شادروان **سرهنگ عبدالحسین صوفی سیاوش** ضمن شرکت‌درمراسم تشییع‌جنازه و مجالس ترحیم و ارسال نامه و تلگراف با اظهار مرحمت و لطف و همدردی خویش موجب تسلی و تشفی اندوه و غم مرگ پدر شده‌اند نهایت امتنان و تشکر دارم و از اینکه بعلت مسافرت توفیق و فرصت عرض سپاس را نیافته‌ام بدینوسیله عذرخواهی مینمایم و سعادت و رستگاری عموم بزرگواران را از درگاه قادر متعال مسئلت دارم .

پروین صوفی سیاوش

آ ـ ۵۳۲۷۴

تسلیت

جنابان آقایان : رفیع ، جمشید و نجات جاوید

درگذشت پدر بزرگوارتان را صمیمانه تسلیت عرض نموده سلامتی شما و خانواده محترمتان را از خداوند مسئلت داریم .

کاظم عجمی ، صابر فاضل

آ ـ ۱۳۷۱۵

فوت نابهنگام سرکار سرهنگ علی‌اکبر اسفندیاری را در مشهد به همسر و فرزندان و برادران و برادرزادگان برومندش فامیلها و بستگان عزیز تسلیت عرض می‌نمائیم .

حیدرقلی اسفندیاری ، حسن اسفندیاری ، علی‌محمد اسفندیاری ، امیراشرف اسفندیاری ، بهادر اسفندیاری ، لطف‌اله اسفندیاری ، دکتر کریمی .

آ ـ ۵۲۸۹٤

با اندوه فراوان درگذشت نابهنگام شادروان مهندس‌فرح را به خانواده های مصیبت دیده مخصوصا به همسر داغدار و سرکار خانم صفیه خلعتبری و آقای عبدالحسین منتظمی تسلیت عرض می‌نمائیم .

شهسوار ـ حسین طلوعی و بانو

آ ـ ۵۳۱۰۲

جناب آقای مهندس اشتری

باکمال تاسف و تاثر درگذشت فقید سعید مهندس کاظم فرح را به آن جناب و خانواده محترم آن شادروان تسلیت عرض می‌نمایم .

همدان ـ علی‌اکبر برومندان

آ ـ ۵۲۹۰۰

بانهایت تاثر و تاسف فوت ناگهانی دوست عزیزم محمد میخچی را به کلیه فامیل ارجمند با قلبی پردرد تسلیت‌میگوید.

فریدون میلانی

آ ـ ۵۲۸۹۸

جناب آقای دکتر همایون مشایخی

با نهایت تاسف مصیبت وارده را به جنابعالی و خانواده محترمتان تسلیت عرض نمودهو خودرا درغم‌واندوه حضرتعالی شریک و سهیم میدانم .

رضا شمس ـ مدیرعامل بیمه آسیا

آ ـ ۵۳۰۷۶

جناب آقای ناصر گرجی

دوستان ضمن ابراز همدردی و تاثر نسبت به غم مرگ پدر مصیبت وارده را تسلیت گفته بقاء عمر شما دوست عزیز و خانواده گرامتان را آرزومندند .

سروان ناصر اصغرزاده ،محمود عابدیان ،اصغرشیرازی

آ ـ ۱۳۷۵۹

مقام محترم مدیریت عامل شرکت سهامی عام‌نوردولوله‌اهواز جناب‌آقای مهندس سعید هدایت

باکمال‌تاثر و تاسف‌مصیبت وارده را تسلیت عرض‌مینمائیم.

کارمندان اداره خرید شرکت سهامی عام نوردولوله‌اهواز

آ ـ ۱۳۷۷۳

جناب‌آقای مهندس سلیم معلمی

بانهایت تاسف‌وتاثر درگذشت مادر ارجمندتان را تسلیت عرض نموده بقای‌عمروسلامت جنابعالی را از خداوند متعال مسئلت مینماید .

مهندس حسین هاشمزاده . مهندس احد مدبر

آ ـ ۱۳۷۷۵

درگذشت همکار گرامی خود شادروان جلال نعمت‌اللهی را به بازماندگان آنمرحوم بویژه همکار گرامی خانم ملکه یوسفیان صمیمانه تسلیت عرض می‌نماید .

کارکنان تولید برنامه‌های رادیوئی

آ ـ ۵۳۲۲۸

جناب آقای مهدی قدوسی‌پور

درگذشت مادر گرامی‌تان را صمیمانه تسلیت عرض نموده بقای عمر و سلامت بازماندگان را از خداوند متعال خواستاریم .

کارکنان پروژه مخابراتی ناحیه اصفهان

آ ـ ۵۳۱۴۸

جناب سرگرد هوشنگ غزل‌باش

بانهایت تاسف و تالم درگذشت پدر بزرگوارتان را از صمیم قلب تسلیت عرض نموده سلامت و بقاء عمر آنسرور عزیز و کلیه بازماندگان را از درگاه ایزدمنان مسئلت دارد .

تبریز ـ دکتر نیرومند و بانو

آ ـ ۵۳۱۳۲

جناب آقای علی میخچی

خبر درگذشت نابهنگام برادر گرامیتان را تسلیت گفته و خودرا در این سوگ شریک می‌دانم

علی‌اکبر بهاری

آ ـ ۱۳۷۸۵

آقای مهندس بهرام فخریه

مصیبت وارده را تسلیت عرض نموده و خود را در غمتان شریک می‌دانیم .

کارکنان سیمان بهبهان

آ ـ ۵۳۱۶۸

جنابان آقایان اخوان جاوید و خانواده ارجمند

شرکاء شرکت سهامی پارس تایل ـ با اندوه فراوان خود را در غم بزرگتان شریک می‌دانند وبقای‌عمر بازماندگان را آرزو دارند .

شرکت پارس تایل

آ ـ ۵۳۳۰۲

بانهایت تاسف درگذشت ناگهانی جناب آقای خسرو هدایت سفیر کبیر ایران در سویس را بخاندان محترم ان مرحوم بویژه خاندان جنابان‌آقایان هدایت . مسعود و سناتور اکبر صمیمانه تسلیت میگویم .

صادق محسنی

آ ـ ۱۳۸۰۷

جناب آقای احمدی معاونت دبیرستان هدف شمیران

بانهایت تاسف درگذشت برادر گرامی آنجناب را از صمیم قلب از طرف دانش‌آموزان کلاس دوم راهنمائی ۲ـ۵ تسلیت عرض میکنم .

از طرف دانش‌آموزان کلاس راهنمائی ۲ـ۵ دبیرستان هدف شمیران ـ فرهاد شیخ

آ ـ ۵۳۲۷۰

یک مرد صدیق و یک مرد خدمتگزار از دست رفت

مهندس خسرو هدایت که فعالیت‌ها و خدمات ارزنده او هیچوقت‌فراموش نمیشود دار فانی را وداع‌گفت و دوستان و علاقمندان خود را داغدار ساخت این ضایعه تاثرانگیز را بخانواده محترم آن مرحوم صمیمانه تسلیت میگوید .

کاظم حوائجی

خانواده محترم هدایت

درگذشت آقای خسرو هدایت را بخانواده محترم هدایت بویژه بازماندگان آن مرحوم تسلیت میگوید .

عبدالعلی همایونفر

خبر درگذشت آقای خسرو هدایت موجب تاسف و اندوه دوستان و ارادتمندان بایشان گردید بخانواده محترم هدایت این ضایعه ناگوار را صمیمانه تسلیت میگوید .

محمدعلی اربابی

خانواده محترم هدایت یکی دیگر از افراد شایسته و خدمتگزار خود را از دست داد برای آن خانواده محترم صبر جمیل از قادر متعال خواهانم .

محمدحسین لامعی

آگهی مناقصه شماره۲ گوشت وموادفاسد شدنی

یگان هوائی تبریز چهارقلم گوشتو مواد فاشد شدنی مورد نیاز یکساله خود را از طریق مناقصه خریداری مینماید.

پیشنهاد دهندگان میتوانند با مراجعه‌به یگان هوائی تبریزواقع درجاده آذرشهر برگ شرائط و مشخصات دریافت و پیشنهادات خودرا بر طبق مفاد مندرج در برگ شرائط تنظیم نموده و تا ساعت ۱۵ روز ۲۸ر۷ر۵۲ بدفتر سررشته‌داری یگان هوائی تبریز تسلیم و رسید دریافت نمایند.

پیشنهادات رسیده در ساعت۹ صبح روز ۲۹ر۷ر۵۲ در حضور پیشنهاد دهندگان باز و برنده مناقصه تعیین خواهد شد.

یگان هوائی تبریز

آ ـ ۵۲۸۷٤

آگهی پذیرش دستیار

پیرو آگهی قبلی دانشکده بهداشت برای دوره های تخصصی و دستیاری علاوه برپذیرش پزشکان از دارندگان درجه دکتری در سایر رشته های گروه پزشکی که دانشنامه ماستر بهداشت عمومی را قبلا اخذ نموده‌اند ثبت‌نام مینماید .

مهلت ثبت‌نام لغایت ۳۱ر۷ر۵۲

دانشگاه تهران

آگهی استخدام دیپلمه فنی

دانشگاه پهلوی دو نفر دیپلمه فنی (رشته الکتریك) جهت تعمیرات عمومی maintenance وسائل پزشکی باشرائط زیر استخدام مینماید :

۱ـ واجد بودن شرائط عمومی استخدام

۲ـ دارا بودن دیپلم فنی رشته الکتریك

۳ـ ارائه برگ پایان خدمت وظیفه یا معافیت

از درخواست کنندگان واجد شرائط تقاضا میشودبادر دست داشتن فتوکپی مدرك تحصیلی و وضع سربازی تا آخر وقت اداری روز ۱ر۸ر۵۲ باداره تشکیلات وارزیابی مشاغل واقع‌در دانشکده مهندسی مراجعه نمایند . از دو نفری که قبول‌می‌شوند ممکن است یکنفرشان بمدت ۲ تا ٤ هفته برای آشنائی به لوازم دندانپزشکی به آلمان اعزام شوند .

دانشگاه پهلوی

آگهی دعوت مجمع عمومی فوق‌العاده

بمنظور ازدیاد سرمایه شرکت بوتان با مسئولیت محدود مجمع عمومی فوق‌العاده‌شرکت‌درساعت ۱۰ صبح روز پنجشنبه سوم آبانماه ۱۳۵۲ در مرکز اصلی شرکت واقع در خیابان سعدی جنوبی پلاک ۶۷۲ منعقد است از شرکاء محترم دعوت میشود که در ساعت مقرر حضور بهمرسانند .

مدیر عامل‌شرکت بوتان

آگهی مجمع عمومی فوق‌العاده

ازسهامداران شرکت سهامی زغال سنك آبیك دعوت‌میشود جهت شرکت در مجمع عمومی فوق‌العاده شرکت که در ساعت ۲بعد از ظهر روز پنجشنبه ۱۰ر۸ر۵۲ در محل شرکت واقع در آبیك تشکیل میشود حضور بهمرسانند .

دستور جلسه :

شور و مشورت در باره امور مالی شرکت

شرکت‌سهامی ذغال سنك آبیك

ارتباط مستقیم تلفنی سبزوار و نیشابور

از ساعت ۷ صبح روز دوشنبه ۲۳ مهرماه۱۳۵۲ برقرار میگردد

پیرو گشایش سرویس تلفن خود کار ماوراء شهری در شهر های تهران ـ اصفهان ـ شیراز ـ همدان ـ اهواز ـ خرمشهر ـ قم ـ کاشان ـ رشت ـ بابل ـ قزوین ـ خرم‌آباد ـ ساری ـ بروجرد ـ کرمانشاه ـ اراك ـ تبریز ـ رضائیه ـ دزفول ـ آمل ـ مشهد ـ آبادان ـ بهبهان ـ زنجان ـ سمنان ـ شاهرود ـ بندرپهلوی ـ کرمان (بطور محدود) و شاهی ، اینك وزارت پست و تلگراف و تلفن در اجرای طرح عظیم توسعه شبکه مخابراتی کشور ، سرویس مزبوررادر سبزوار و نیشابور نیز دائر نموده است که از ساعت ۷صبح‌روز دوشنبه ۲۳ مهرماه ۱۳۵۲ آغاز بکار خواهد نمود .

بدین ترتیب مشترکین هریك‌از شهرهای نامبرده فوق ، باستثنای کرمان از تاریخ مزبور خواهند توانست بطور خودکار با مشترکین تلفن در سبزوار و نیشابور و بالعکس ارتباط مستقیم‌تلفنی برقرارنمایند سرویس تلفن خودکار بین سبزوار و نیشابور و کرمان نیز بزودی پس از تکمیل شبکه مربوط توسعه خواهد یافت .

کد (شماره مشخص کننده) موقت حوزه تلفنی سبزوار ۰۵۲۲۱ میباشد

کد (شماره مشخص کننده) موقت حوزه تلفنی نیشابور ۰۵۲۳۱ میباشد

کدشهرهائی که در آنها نمره‌گیری ماوراء شهری دایرشده بقرارزیر درج میگردد .

تهران ۰۲۱ ـ اصفهان ۰۳۱ ـ شیراز ۰۳۳۱ ـ همدان ۰۲۶۱ ـ اهواز ـ ۰۶۱ ـ قم ۰۲۵۱ ـ خرمشهر ۰۶۵۱ ـ کاشان ۰۲۵۲۱ ـ رشت ۰۲۳۱ ـ بابل ۰۲۴۱ ـ قزوین ۰۲۸۱ ـ خرم‌آباد ۰۶۶۱ ـ بروجرد ۰۶۶۲۱ ـ کرمانشاه ۰۴۳۱ ـ ساری ۰۲۴۳ ـ اراك ۰۲۶۲۱ ـ تبریز ۰۴۱ ـ رضائیه ۰۴۴۱ ـ دزفول ۰۶۴۱ آمل ۰۲۴۲ ـ مشهد ۰۵۱ ـ آبادان ۰۶۳۱ ـ کرمان ۰۳۴۱ ـ بهبهان ۰۶۷۱ ـ زنجان ۰۲۸۲۱ ـ سمنان ۰۲۲۳۱ ـ شاهرود ۰۲۷۳۱ ـ بندرپهلوی ۰۲۳۲ ـ شاهی ۰۲۴۴۱ ـ مدت زمان مکالمه بازاء۲ ریال‌بین شهرهای ذکر شده بالا و شاهی بقرار زیر میباشد :

	مکالمه بین		روز (ثانیه)	(شب ثانیه)
تهران	ـ	سبزوار	۵	۱۰
تهران	ـ	نیشابور	۵	۱۰
اصفهان	ـ	سبزوار	۵	۱۰
اصفهان	ـ	نیشابور	۳ر۷۵	۱۰
شیراز	ـ	سبزوار	۳ر۷۵	۱۰
شیراز	ـ	نیشابور	۳ر۷۵	۱۰
همدان	ـ	سبزوار	۳ر۷۵	۱۰
همدان	ـ	نیشابور	۳ر۷۵	۱۰
اهواز	ـ	سبزوار	۳ر۷۵	۱۰
اهواز	ـ	نیشابور	۳	۱۰
خرمشهر	ـ	سبزوار	۳	۱۰
خرمشهر	ـ	نیشابور	۳	۱۰
قم	ـ	سبزوار	۵	۱۰
قم	ـ	نیشابور	۳ر۷۵	۱۰
کاشان	ـ	سبزوار	۵	۱۰
کاشان	ـ	نیشابور	۳ر۷۵	۱۰
رشت	ـ	سبزوار	۳ر۷۵	۱۰
رشت	ـ	نیشابور	۳ر۷۵	۱۰
بابل	ـ	سبزوار	۵	۱۰
بابل	ـ	نیشابور	۵	۱۰
قزوین	ـ	سبزوار	۵	۱۰
قزوین	ـ	نیشابور	۳ر۷۵	۱۰
خرم‌آباد	ـ	سبزوار	۳ر۷۵	۱۰
خرم‌آباد	ـ	نیشابور	۳ر۷۵	۱۰
بروجرد	ـ	سبزوار	۳ر۷۵	۱۰
بروجرد	ـ	نیشابور	۳ر۷۵	۱۰
کرمانشاه	ـ	سبزوار	۳ر۷۵	۱۰
کرمانشاه	ـ	نیشابور	۳	۱۰
ساری	ـ	سبزوار	۵	۱۰
ساری	ـ	نیشابور	۵	۱۰
اراك	ـ	سبزوار	۳ر۷۵	۱۰
اراك	ـ	نیشابور	۳ر۷۵	۱۰
تبریز	ـ	سبزوار	۳	۱۰
تبریز	ـ	نیشابور	۳	۱۰
رضائیه	ـ	سبزوار	۳	۱۰
رضائیه	ـ	نیشابور	۳	۱۰
دزفول	ـ	سبزوار	۳ر۷۵	۱۰
زفول	ـ	نیشابور	۳	۱۰
آمل	ـ	سبزوار	۵	۱۰
آمل	ـ	نیشابور	۵	۱۰
مشهد	ـ	سبزوار	۱۰	۱۵
مشهد	ـ	نیشابور	۱۵	۲۰
آبادان	ـ	سبزوار	۳	۱۰
آبادان	ـ	نیشابور	۳	۱۰
بهبهان	ـ	سبزوار	۳ر۷۵	۱۰
بهبهان	ـ	نیشابور	۳	۱۰
زنجان	ـ	سبزوار	۳ر۷۵	۱۰
زنجان	ـ	نیشابور	۳ر۷۵	۱۰
سمنان	ـ	سبزوار	۷ر۵	۱۵
سمنان	ـ	نیشابور	۵	۱۰
شاهرود	ـ	سبزوار	۷ر۵	۱۵
شاهرود	ـ	نیشابور	۷ر۵	۱۵
بندرپهلوی	ـ	سبزوار	۳ر۷۵	۱۰
بندرپهلوی	ـ	نیشابور	۳ر۷۵	۱۰
شاهی	ـ	سبزوار	۵	۱۰
شاهی	ـ	نیشابور	۵	۱۰
سبزوار	ـ	نیشابور	۱۵	۲۰

در جهت معکوس نیز نرخ مکالمه به قرارفوق میباشد . نرخ روز از ساعت ۷ صبح الی ۹ بعد از ظهر و نرخ شب از ۹ بعد از ظهر تا ساعت ۷ صبح روز بعد محاسبه و دریافت میگردد .

وزارت پست و تلگراف و تلفن

سال چهل و هشتم ـ شماره ۱۴۲۲۸

اطلاعات

یکشنبه ـ بیست و دوم مهرماه ۱۳۵۲
شانزدهم رمضان‌المبارک ۱۳۹۳ـ چهاردهم اکتبر ۱۹۷۳

ساعات شرعی توپ‌افطار وتوپ‌سحر

استخراج دکتر ریاضی کرمانی
توپ افطار . . . . . ساعت ۵ و ۴۹ دقیقه
توپ سحر (فردا) . . . ساعت ٤ و ٤٠دقیقه
طلوع آفتاب (فردا) . . .ساعت ٦و ۸ دقیقه
ظهر شرعی (فردا) . . .ساعت ۱۱و۵۲ دقیقه

برنامه پنجم تغییر میکند

وزیر مشاور و رئیس سازمان برنامه و بودجه کشور طی گفتگوئی بخبرنگار ما اظهار داشت : براساس اوامری که شاهنشاه آریامهر صادر فرموده‌اند ، اعتبارات وطرحهای برنامه پنجم موردبررسی مجدد قرار گرفته تا طرحهای عمرانی متناسب با درآمد جدید نفتی‌و نیازهای متنوع کشور تدوین گردد .

این مطالعات هم‌اکنون در سازمان برنامه ادامه دارد و تغییراتی که‌قرار است درهدف های برنامه‌پنجم‌داده شوددقیقا تحت‌بررسی کارشناسان برنامه ریزی و اقتصادی میباشد .

دکتر مجیدی توضیح داد ، درآمدجدیدنفتی ایران ، افزایش سرمایه گذاری درصنایع خاصه تولید فولادو تاکیدبیشتر روی تولیدات کشاورزی از جمله موارد تجدید نظر دربرنامه پنجم عمرانی کشور است .

دکتر مجیدی وزیر مشاورو رئیس‌سازمان برنامه خاطرنشان ساخت ، شاهنشاه آریامهر همچنین‌مقرر فرموده‌اند ، هدف های عمرانی باید انعطاف پذیر و در عین حال مرتبا مورد بررسی و مطالعه قرار گیرد تا ازسوئی اعتبارات عمرانی در جهت احتیاجات کشور بکار گرفته‌شود و از طرفی‌تحولات و تغییرات در هدفهای اقتصادی وصنعتی‌کشور در برنامه های عمرانی ملحوظ گردد .

گزارش خبرنگار ما حاکی است عواید نفت مهمترین‌منابع تامین کننده اعتبارات عمرانی کشور است و در زمینه نفت علاوه براینکه مذاکراتی برای افزایش‌قیمت‌نفت جریان دارد ، طرحهای تازه‌ای بمنظور ایجاد پالایشگاه های‌بزرگ ۲۵میلیون تنی از طرف کشور های ژاپن و آلمان تسلیم دولت ایران شده که این طرحها در آینده نزدیک با سرمایه گذاری قابل ملاحظه‌ای‌بمورد اجرادرمی‌آید.

ازحیث صنایع نیزدردورنمای تولید فولاد تغییراتی حاصل شده و بامر شاهنشاه میزان تولید فولاد باید درپایان برنامه ششم یعنی تا سال ۱۳۶۰ به ۱۵ میلیون تن در سال برسد ، درحالی‌که رقم تولید فولاد در برنامه پنجم اندکی کمتر از ٤ میلیون تن و حداکثر تا آخر برنامه ششم‌بین۸ تا ۱۰ میلیون تن پیش‌بینی شده بود .

خبرنگار اطلاعات می‌نویسد ، گرچه دربرنامه پنجم نزدیک‌به سیصد میلیاردریال ازاعتبارات عمرانی به طرحهای کشاورزی و تولیدات دامی اختصاص یافته و برای این بخش ۵ر۵ درصدرشد سالانه پیش‌بینی‌شده، معهذا بلحاظ بالارفتن و افزایش سطح مصرف در طرح های کشاورزی برنامه‌پنجم تغییراتی داده میشود و ضمن افزودن اعتبارات ، طرح‌های کشاورزی وسیعتری‌تدوین خواهد شد . باین‌ترتیب‌در دورنمای‌اقتصادی وصنعتی کشورافق‌های تازه‌ای بوجود آمده و برای حصول باین هدفها سازمان برنامه را ناگزیرساخته طرحها و اعتبارات برنامه‌پنجم‌راموردبررسی مجدد قرار دهد و برمبنای هدف های جدید برنامه ریزی بعمل آورد .

وزیر تعاون اعلام کرد .

دست واسطه‌ها از معاملات روستائیان کوتاه‌شد

آخرین جلسه کمیته جلوگیری‌از افزایش قیمت ها بعداز ظهر دیروز در محل اتاق بازرگانی و صنایع‌و معادن‌تشکیل شد . عکس بالا از راست به چپ آقایان هوشنگ انصاری وزیر اقتصاد ، سناتورطاهر ضیائی رئیس‌اطاق‌و دکتر ولیان وزیر تعاون و امور روستا ها را نشان میدهد .

★ ۲۳قلم‌کالاهای مورداحتیاج روستائیان یك جا از عمده فروشها خریداری میشود

★ تولیدات‌کشاورزی‌توسط شرکتهای تعاونی به‌شهر‌نشینان عرضه میشود

برنامه تهیه نیازمندی های ضروری روستائیان کشور بر اساس طرحی که از جانب وزارت تعاون و امور روستاها تنظیم‌شده‌است،بوسیله‌دکترولیان وزیر تعاون و امور روستاها در اجتماع بعد از ظهردیروز مدیران‌صنایع‌تولیدکنندگان‌داخلی در اتاق بازرگانی و صنایع و معادن ایران تشریح شد.

بدعوت سناتور دکتر طاهر ضیائی رئیس اتاق ایران بعد از ظهردیروز یک گروه یکصد نفری از مدیران صنایع داخلی و تولیدکنندگان داخلی‌باحضور آقایان هوشنگ انصاری وزیر اقتصاد و دکتر ولیان وزیر تعاون و امور روستاها درمحل اتاق تشکیل جلسه دادند.ابتدا سناتور ضیائی رئیس اتاق طی مطالب کوتاهی هدف ازتشکیل جلسه را بیان داشت .

نقش اساسی

سپس دکتر ولیان وزیرتعاون ضمن تشریح مسائلی که با جامعه‌روستانشین ایران‌ارتباط دارد گفت: مدتها در صددبودیم که دست واسطه‌ها راازتوزیع محصولات و تولیدات‌کشاورزی روستائیان که براح مصرف جامعه شهری تهیه میشود ، بحداقل‌برسانیم از اینروسازمان تعاون مصرف شهر و روستا تشکیل شد .

این سازمان‌وظیفه‌داردتولیدات کشاورزی‌را‌مستقیما ازروستاها جمع آوری کند وبه نمایندگی از طرف شرکت های تعاونی روستائی‌بمردم شهرنشین‌عرصه کند .

وظیفه دوم این سازمان این است‌که‌موادمورد نیازروستائیان را که در شهرها تهیه میشود، مستقیما برای این‌گروه تهیه و تامین کند .

دکتر ولیان افزود : در مورد وظیفه اول با وجود اینکه مدت کوتاهی از ایجاد این سازمان میگذرد‌معهذا تولیدات روستاها را در شهر ها عرضه میکند و بتدریج دامنه آن‌در سطح‌کشور گسترش خواهد یافت .

تامین مواد مصرفی

در باره تهیه و تامین مواد مصرفی مورد نیاز روستائیان مراتب بشرفعرض شاهنشاه آریامهر رسید ، شاهنشاه‌اوامر موکدی‌صادر فرمودند که‌ترتیبی داده شود تا مواد مصرفی روستائیان از تولید کننده دست اول‌بوسیله‌سازمان تعاون‌مصرف شهر و روستا خریداری شود و مستقیما توزیع گردد .

وزیر تعاون گفت : با بررسی هائی‌که صورت گرفت لیست۲۳ قلم کالای‌مورداحتیاج‌روستائیان ومیزان آن روشن و تعیین شد

بقیه در صفحه ٤

شوروِلت ایران دیماه به‌بازار می‌آید

★ این اتومبیل در سه نوع خواهد بود و میزان تولید در نخستین سال از ۸۵۰۰ دستگاه تجاوز نمی‌کند

اتومبیل های شوروِلت ایران در دیماه آینده در سه‌نوع به بازار عرضه میشود . این مطلب را «روبن جنسن» معاون کمپانی ژنرال موتور امریکا در تهران اعلام کرد .

وی گفت،کارخانه «جنرال‌موتور» ایران که تولید کننده اتومبیل یاد شده است، در نخستین سال فعالیت خود ۸۵۰۰ اتومبیل تولید خواهد نمود .

وی گفت در دیماه آینده سه نوع شوروِلت معمولی ، لوکس و دولوکس که هرکدام دارای‌ویژگی های خاص خود هستند ببازار عرضه میشود . ظاهرا مسئولان جنرال موتور سرگرم بررسی و مطالعه امکانات ایران هستند ، تادر زمینه آن قسم از قطعات اتومبیل که باید از خارج وارد کنند، تصمیم نهائی رااتخاذنمایند

معاون جنرال موتور گفت که بطور قطع برخی از قطعات‌حساس واصلی اتومبیل مانند «گیربکس» از خارج وارد میشود و سایر قطعات در ایران ساخته خواهد شد .

★ ساعتی سه اتومبیل

قرار است که کارخانه جنرال موتور ایران در هنگام آغاز کار خود هر ساعت ۲ر۵ تا ۳ اتومبیل تولید کند. باتوسعه برخی از امکانات فعلی کارخانه ،میتوان‌این ظرفیت را تا ۵ اتومبیل درهر ساعت افزایش داد . اتومبیل های تولیدی کارخانه ، درمرحله نخست برای تامین نیاز بازار داخلی به کار گرفته خواهد شد و پس از رفع این نیاز فعالیت هایی برای صدور « شوروِلت» ایران‌بخارج صورت میگیرد .

صدور گذرنامه حج آغازشد

امروز اعلام شد ۲۵۰۰ نفراز متقاضیان سفر حج امسال به علت عدم موفقیت درآزمایش های‌پزشکی‌و یاجهات مختلف دیگر از سفر حج منصرف شده‌اند که وجه پرداختی آنها پس ازکسر مخارج اولیه به متقاضیان مستردگردیده‌است. این حق برای دیگر زائرانی که تا آخرین روز های سفر از عزیمت بخانه خدا انصراف حاصل نمایند محفوظ خواهد ماند و هزینه های پرداخت‌شده خود را می‌توانند دریافت کنند.

صدور گذرنامه

ماموران صدور گذرنامه‌برای زائران ایرانی از امروز کار خود را در سازمان اوقاف‌آغاز کردند این کمیته وظیفه دارد برای متجاوز از ۵۰ هزارزائر زن ومرد و همراهان آنان گذرنامه صادر نماید .

سازمان اوقاف

حسب‌الامر علیاحضرت شهبانوی ایران ، جلد اول قرآن اهدائی معظم لها که بسبب استقبال علاقمندان نایاب شده بودبوسیله سازمان اوقاف تجدید چاپ شده است و بتعداد کافی ، در تهران در کتابفروشی های معتبر و در شهرستانها ، در ادارات اوقاف‌در دسترس علاقمندان قرار گرفته است .

روابط عمومی سازمان اوقاف

استخدام

بانك عمران برای تکمیل کادر خود ۵ نفر اشخاصیکه سابقه کار در امور ارزی و بانکی داشته و مسلط بزبان انگلیسی باشند با حقوق مکفی استخدام مینماید .

داوطلبینی که سن آنها از ٤۵ سال تجاوز ننماید می توانند تاپایان مهرماه جاری مستقیما بدفتر مدیر عامل بانك مراجعه نمایند .

چای شهرزاد

درجهت حمایت از مصرف کننده
باقیمت های دوسال پیش بفروش میرسد

باآگاهی کلیه هزینه های مربوط به تهیه ، بسته بندی وتوزیع چای ظرف دوسال گذشته افزایش قابل ملاحظه‌ای داشته وحتی درپاره‌ئی موارد تا ۲۰۰ ٪ ترقی کرده ، معهذا تولید کنندگان چای شهرزاد که همیشه مورد توجه و اقبال مردم عزیز ایران بوده ، باسیاست تجاری مخصوص خود تصمیم گرفته اند که :

از ۲ سال پیش تاکنون دیناری بقیمت چای شهرزاد افزوده نگردیده

بمنظور یکه مصرف کنندگان چای شهرزاد چای محبوب خود را مورد حمایت قرار میدهند ، تولید کنندگان چای شهرزاد نیز درجهت حمایت از مصرف کنندگان تا آنجا که متعدد است قیمت های چای شهرزاد را تثبیت و در آینده ثابت نگاه خواهند داشت و این قیمت ها برای آگاهی عموم همگان ازطریق جراید کثیرالانتشار اعلام خواهد گردید .

پیشگاه مبارك اعلیحضرت همایون شاهنشاه آریامهر

کارکنان اداره کل آموزش و پرورش مراتب انزجار خود را از اعمال خیانت آمیز عده‌ای بیگانه پرست اعلام و مراتب‌سرور خود را از کشف این توطئه سهمگین بشرفعرض‌میرسانند . و هم‌دل‌و هم زبان با سایر ایرانیان سلامت و دوام سلطنت آن اعلیحضرت را که مظهر استقلال و تمامیت و حاکمیت ملی‌و تنها نقطه امید مردم این سرزمین میباشند‌از درگاه ایزد متعال مسئلت دارند .

احمد اکبری مدیر کل‌آموزش‌وپرورش همدان

برنامه سخنرانی های عمومی دانشکده علوم تربیتی دانشگاه تهران درسال تحصیلی۵۳ـ۱۳۵۲

تاریخ	سخنران	عنوان
چهارشنبه دوم آبان ۱۳۵۲	دکتر عبدالعظیم ولیان	آموزش تعاونی و اشاعه روحیه تعاون در کشور
چهارشنبه شانزدهم آبان ۱۳۵۲	دکتر هوشنگ نهاوندی	تحولات آینده دانشگاه
چهارشنبه بیست وسوم آبان ۱۳۵۲	مهندس امیر قاسم معینی	نیروی انسانی و کاربرد آن در برنامه‌پنجم
چهارشنبه هفتم اذر ۱۳۵۲	دکتر مارتین‌می‌یر « استاد و مدیر گروه روانشناسی پرورشی دانشگاه ایلینوی ».	آموزش مبتنی برتجربه
چهارشنبه چهاردهم اذر ۱۳۵۲	دکتر رضا داوری	لزوم تدریس فلسفه و مشکلات آن
چهارشنبه بیست‌و هشم آذر ۱۳۵۲	دکتر محمد علی طوسی	تحلیلی از انقلاب مشروطیت
چهارشنبه پنجم دی ۱۳۵۲	دکتر فرخ‌رو پارسای	آموزش حرفه‌ای در نظام آموزش و پرورش
چهارشنبه بیست و چهارم بهمن ۱۳۵۲	دکتر مهدی امانی	تاثیر آموزش در امر باروری و کنترل جمعیت
چهارشنبه اول اسفند ۱۳۵۲	دکتر هادی شریفی	غایات و مشخصات تربیت اسلامی
چهارشنبه هشتم اسفند ۱۳۵۲	دکتر احمد قاسمی	ارزش جهانی آموزش بزرگسالان
چهارشنبه پانزدهم اسفند ۱۳۵۲	دکتر باقر ساروخانی	گذران اوقات فراغت در بین جوانان
چهارشنبه بیست و هشتم فروردین۱۳۵۳	دکتر مارتین می‌یر	آزادی دریادگیری
چهارشنبه چهارم اردیبهشت ۱۳۵۳	دکتر قاسم قاضی	انسان سلطه جو
چهارشنبه یازدهم اردیبهشت ۱۳۵۳	دکتر مهتاش اسفندیاری	مشکلات آموزش علوم و راه حل پاره‌ای از انها
چهارشنبه هجدهم اردیبهشت ۱۳۵۳	نوش آفرین انصاری (محقق)	نقش و اهمیت کتابخانه های ملی
چهارشنبه بیست‌وپنجم اردیبهشت ۱۳۵۳	دکتر محمد حسن پروند	پدیده نوآوری

ـ سخنرانی ها از ساعت ٦ بعد از ظهر در اطاق ۳۰۷ آغازمی شود و در پایان سخنرانی در همان زمینه بحث و گفت و شنود انجام می‌گیرد .

ـ ورود دانشجویان دانشگاه در جلسات سخنرانی آزاد است و سایر علاقه‌مندان می‌توانند برای دریافت کارت ورودی قبلا به دانشکده علوم تربیتی مراجعه فرمایند . م‌الف ۵۳۰۳۸ آـ۵۳۰۳۸

پذیرش داوطلب افتخاری

از دوشیزگان وبانوانی که برای مشارکت در برنامه داوطلبان خدمات افتخاری درمرکز پزشکی‌رضا پهلوی(تجریش) آمادگی دارند . دعوت میشود که برای آگاهی از آئین‌نامه مربوط همه روزه (به‌استثنای پنجشنبه‌ها وایام تعطیل) ازساعت ۱۰ تا۱۲ به دفتر امور اجتماعی سازمان شاهنشاهی خدمات اجتماعی واقع در ابتدای خیابان قوام‌السلطنه مراجعه کنند.

یادآور میشود که فعلا این خدمات در بخش کودکان‌و بخش فیزیوتراپی مورد نیاز است و خدمت ، افتخاری وبه رایگان خواهد بود .

پیشگاه مبارك شاهنشاه آریامهر رهبرعالیقدر ملت ایران

بدین وسیله مراتب تنفر و انزجار شدید استادان، کارکنان ودانشجویان انستیتوتکنولوژی و هنرجویان هنرستان های صنعتی منطقه اصفهان از نقشه خائنانه عده‌ای وطن‌فروش و مزدوربیگانه به پیشگاه آن شهریار بزرك معروض داشته و پشتیبانی کامل آنان‌را از مقام شامخ سلطنت اعلام،سلامت و دوام عمر رهبر اندیشمند و خاندان جلیل سلطنت را از خداوند بزرك خواستار است .

جان نثار محمود برنجی رئیس انستیتوتکنولوژی و سرپرست تعلیمات‌فنی‌وحرفه‌ای منطقه اصفهان

آـ۵۲۸۲۲

هم‌مسلك ارجمند ، جناب آقای دکتر کلالی دبیر کل محبوب حزب ایران نوین

سپاس خدای بزرك را که توطئه پلید عده معدودی خیانتکار بی‌وطن را در نطفه خفه و آندست‌غیبی که‌همواره نگهدار ذات اقدس شهریاری و خاندان جلیل سلطنت است این بار نیز عنایت پروردگاریش را دریغ‌ننمود .

از ایزد یکتا مسئلت داریم مظهر باشکوه و تاریخی شاهنشاهی ایران و خاندان جلیل سلطنت را در کنف حمایت خود محفوظ بدارد .

حزب ایران نوین
کمیته استانداری بوشهر

آگهی استخدام

شرکت سهامی ماشین سازی اراک تعدادی از افراد واجد شرایط زیر را که خدمت وظیفه خود را انجام داده و یا دارای برگ معافیت دائم باشند جهت خدمت در کارخانه ماشین سازی اراک واقع در شهرستان اراک با حقوق مکفی استخدام مینماید .

۱ـ مهیار ـ دارای گواهینامه مخصوص بهیاری و حداقل دو سال سابقه کار جهت کار در درمانگاه کارخانه.

۲ـ مهندس برق ـ مهندس میکانیک ـ دارای حداقل ۳سال سابقه کار تدریس در انستیتو های تکنولوژی و یا هنرستان های صنعتی جهت تدریس درمرکز آموزش کارخانه

داوطلبان واجد شرایط میتوانند همه روزه از ساعت ۷ر۵ الی ۱۲ واز۱٤ الی۱۷ بمکارگزینی شرکت سهامی ماشین سازی اراک واقع در تهران ـ خیابان تخت جمشید نبش ملك‌الشعرای بهار شماره ٤۳۵ ویا مستقیما بمکارگزینی کارخانه واقع در شهرستان اراک مراجعه و یا باآدرس های فوق مکاتبه نمایند .

شرکت سهامی ماشین سازی اراک

اگردنبال کارپردرآمدی میگردید

مرغداران متحد توزیع تخم‌مرغ تولیدی‌اعضاء خود را در بعضی از حوزه های تهران و حومه به توزیع کنندگانی که واجد شرایط توزیع باشند باشرط حسن شهرت و سپردن ضامن معتبر طی‌قرارداد واگذار و به نسبت توسعه توزیع‌در هرماه‌بطور تصاعدی‌به هرکارتن ۱۸۰ عددی از۱۲ تا ۲۰ ریال حق توزیع میپردازد .

(کلیه هزینه های توزیع بعهده موزع‌است) علاقمندان برای آگاهی بیشتر و مذاکره و تنظیم قرارداد میتوانند همه‌روزه از ساعت ۱۰ صبح تا ۲ بعدازظهر به دفتر شرکت واقع در خیابان کندی‌اول خیابان پرچم مراجعه و یا با تلفن ۹۲۳۳۹٤ تماس بگیرند .

مرغداران متحد

بانک رهنی ایران

جدول وامهای صندوق پس‌انداز مسکن

نوع وام	مدت تشکیل پس‌انداز	میزان وام به‌متوسط موجودی پس‌انداز	حداکثر مبلغ وام
اول	۶ماه	یک برابر	شصت‌هزارتومان
دوم	۹ ماه	یک ونیم برابر	یکصدوبیست‌هزارتومان
سوم	۱۲ ماه	دوبرابر	دویست‌هزارتومان
چهارم	۱۸ ماه	سه برابر	دویست‌وپنجاه‌هزارتومان
پنجم	پس‌اندازبرنامه‌ای	شش برابر	سیصدهزارتومان

جدول بهره وکارمزد وامها

مبلغ وام	بهره	کارمزد
تا ۶۰۰۰۰ ریال	۶٪	۱ ۱/۲٪
از ۶۰۰۰۱ تا۱۲۰۰۰۰ریال	۷٪	۱ ۱/۲٪
از ۱۲۰۰۰۱ تا۲۰۰۰۰۰ ریال	۸٪	۱ ۱/۲٪
از ۲۰۰۰۰۱ ریال ببالا	۹٪	۱ ۱/۲٪

برای کسب اطلاع بیشتر به یکی از شعب یا واحدهای بانک رهنی ایران مراجعه فرمائید و یا با تلفن ۳۱۱۵۸۵ تماس بگیرید

آگهی پذیرش دستیار مقیم

مرکز پزشکی نمونه رضاشاه‌کبیر وابسته‌به جمعیت شیروخورشید سرخ ایران واقع درتهران (شهرری) که صلاحیت آموزشی آن از طرف دانشکده پزشکی دانشگاه تهران تائید شده‌است در سال تحصیلی ۵۲ـ۵۳ دررشته های زیردستیار مقیم میپذیرد :

جراحی عمومی ٤نفر
بیماریهای داخلی ۳نفر
بیماریهای کودکان ۲نفر
هوش‌بری (انستزی) ۳نفر

از تعداد فوق ٦نفر از بین پزشکان شاغل‌در موسسات درمانی جمعیت که حداقل دو سال‌سابقه خدمت تمام‌وقت داشته‌باشند و بقیه از بین‌پزشکان آزاد طبق شرایط زیر با امتحان کتبی و مصاحبه حضوری انتخاب خواهند شد .

۱ـ تابعیت ایران
۲ـ حداکثر سن ۳۲ سال
۳ـ تعهد دوسال‌خدمت تمام‌وقت پس‌از اخذ تخصص در موسسات درمانی جمعیت .

علاوه برکمك‌هزینه تحصیلی که طبق مقررات مربوط به دستیاران مقیم به‌آنها پرداخت میشود تامین محل مسکونت و غذای پزشکان مجرد در محوطه بیمارستان بعهده شیروخورشید خواهد بود.

از داوطلبان محترم اعم از شاغلین‌درجمعیت و یا پزشکان آزاد خواهشمند است‌برای اسم‌نویسی از دهم تا سی‌ام مهرماه جاری با در دست داشتن فتوکپی دیپلم و پروانه پزشکی ورقه معافیت یا خاتمه وظیفه عمومی و چهارقطعه عکس به‌بیمارستان نمونه رضاشاه کبیر یا سازمان خدمات درمانی جمعیت واقع در بیهجت‌آباد تهران مراجعه و یا مکاتبه فرمایند . کارت شرکت در امتحانات کتبی و مصاحبه حضوری در تاریخ ۵آبان‌ماه ۵۲ توزیع و روزهای ۷و۸ آبان‌ماه امتحان کتبی و مصاحبه حضوری در تهران برگزار میشود .