اطلاعات

۲۴ صفحه

یکشنبه ٤ اسفندماه ۱۳۵۳ـ شماره ۱٤٦٤۲ تکشماره ۱۰ ریال

در اصلاحیه جدید قانون استخدام کشوری که امروز وزیر کشور تقدیم مجلس کرد :

به کلیه کارمندان دولت مزایای جدید داده شد

● برای کارمندان پیمانی صندوق بازنشستگی تاسیس میشود

● ضوابط حداقل و حداکثر حقوق و مجموعه دریافتی کارمندان تعیین شد

★ برای مشاغل مختلف دولتی جداول متفاوتی تهیه میشود

★ شرکتهای دولتی مرحله دوم قانون استخدام را اجرا میکنند

تحصیلکرده‌های مقیم خارج بدون تشریفات زائد به استخدام دولت درمی‌آیند

★ حقوق وراث و مستمری‌بگیران از ۵۰ درصد به ۸۰ درصد افزایش یافت

★ سوابق خدمت کارمندان پیمانی که رسمی شده‌اند مورد قبول قرار میگیرد

★ ده‌سال ارفاق برای بازنشستگی به مدت نامحدود تمدید شد

درصفحه ۲۱

شاهنشاه به تهران بازگشتند و درفرودگاه مهرآباد به خبرنگار ما فرمودند :

قدرت خرید ایران از درآمد نفت باید محفوظ بماند

★ رادیولندن: فرمایشات اخیر شاهنشاه بعنوان یک طرح جدید تلقی شد

شاهنشاه آریامهر ، عصر دیروز ، با هواپیمای اختصاصی، از سوئیس به تهران مراجعت فرمودند.

شاهنشاه آریامهر دیروز بهنگام مراجعت از سفر ٤۷ روزه به اروپا و خاورمیانه در پاسخ سئوال خبرنگار ما خاطرنشان کردند که واحد پول جدیدی در معاملات نفتی در کنفرانس‌الجزایر مورد بحث و بررسی قرار می‌گیرد و تاکید فرمودند که قدرت خرید ایران از درآمد های نفت باید محفوظ بماند.

شاهنشاه را بهنگام مراجعت‌به تهران ، والاحضرت همایون ولایتعهد ،والاحضرتها شاهدخت فرحناز ،شاهپور علیرضا و شاهپور محمود رضا پهلوی استقبال کردند.

هواپیمای شاهنشاه آریامهر در حالیکه یک اسکادران جت‌نیروی هوائی شاهنشاهی آنرااسکورت میکرد در ساعت هفده و پنجاه دقیقه در فرودگاه مهرآباد بزمین نشست .

والاحضرت‌ها در داخل هواپیما از شاهنشاه استقبال کردند .در پای پلکان هواپیما آقای هویدا نخست وزیر ، روسای مجلسین سنا و شورایملی ، وزیر دربار شاهنشاهی ، وزیر امور خارجه، رئیس ستاد بزرگ ارتشتاران ، ژنرال آجودان شاهنشاه‌آریامهر، رئیس کل تشریفات شاهنشاهی، رئیس دفتر مخصوص‌شاهنشاهی، فرمانده گارد شاهنشاهی ،سفرای کشور هایی که شاهنشاه در آن اقامت داشتند. و چند تن از مقامات لشگری و کشوری موکب همایونی را استقبال کردند.

شاهنشاه آریامهر در فرودگاه مهرآباددر پاسخ‌سیما دبیرآشتیانی خبرنگار ما که سئوال کرد آیا شاهنشاه تصور میفرمایندکه سایر کشورهای عضو اوپک از تصمیم پولی-ایران در مورد ریال تبعیت کنند و آیا امکان دارد که واحد پولی جدیدی در معاملات نفتی بوجود آید ؟

فرمودند: «پاسخ قطعی به‌این سئوال را باید بعدازمذاکرات الجزایر موکول کرد.» شاهنشاه این موضوع رایکی‌از مطالب‌مهمی که‌دراین کنفرانس پیرامون آن مذاکرات وسیعی خواهد شد خواندندو خاطرنشان کردندایران هرچه را بنفع‌خود تشخیص‌بدهد انجام میدهد.

شاهنشاه درمورد مرتبط کردن قیمت نفت با قیمت ۲۰ تا ۳۰ کالای اساسی دیگر فرمودند :

ما پیشنهاد خودمان را کردیم . اگر اشکالاتی‌در پیدا کردن این ۲۰تا ۳۰ قلم کالا پیدا شده یا اینکه قیمت نفت راطوری به‌تورم جهانی وصل کنیم این مطلبی‌قابل مطالعه است .

اینکه ما پیشنهاد دهنده مرتبط کردن قیمت نفت‌با ۲۰ قلم تا۳۰قلم کالا بودیم دلیل براین نمیشود که حتما روی این موضوع پافشاری بکنیم.

درهر صورت چیزی که برای ما مهم‌است ، وهمانطور که همیشه گفته‌ام ، این است که قدرت خرید ایران از درآمد های نفت باید محفوظ بماند.

انعکاس جهانی

مصاحبه شاهنشاه آریامهر به هنگام بازگشت به تهران ، عصر دیروز بلافاصله از طریق‌کلیه خبرگزاری ها به سراسر جهان مخابره شد و بعنوان یک مطلب مهم درمطبوعات‌و رادیوتلویزیون های جهان انعکاس یافت .

رادیو لندن در بخش فارسی اخبار دیشب خود ضمن انتشار مصاحبه شاهنشاه گفت مطالبی‌را که شاهنشاه ایران فرمودند به عنوان یک طرح جدید تلقی شدو ممکن است این طرح آسانتر از پیشنهاد قبلی معظمله در مورد مرتبط ساختن قیمت نفت با بهای ۲۰یا ۳۰ قلم کالا باشد.

ارزش معاملاتی زمین و ساختمان تغییر میکند

★ کمیسیون تعیین ارزش معاملاتی زمین و ساختمان در تهران و شهرستانها شروع بکار کرد

صفحه ٤ ستون دوم

طرح ضربتی دولت برای تأمین ارزاق و احتیاجات شب عید

از بیستم اسفند در سراسر کشور بموقع اجرا گذارده میشود

★ وزیر بازرگانی : با افزایش عرضه‌وکنترل دقیق ، قیمت‌ها رادر بازار شب عید مهار میکنیم

★ نرخ هتل‌ها و کرایه اتوبوسهای مسافربری برابر نرخ های سال گذشته تعیین شد

صفحه ٤ ستون اول

برای تغییر ضوابط استخدام قضات لایحه جدیدی در دست تهیه است

صفحه ٤ ستون هفتم

یك روزنامه لبنانی نوشت: سادات‌ضمن پیامی به‌یاسرعرفات اطلاع داد

مصر و اسرائیل قرارداد جدیدی امضا میکنند

در مورد موافقت با طرح بین‌المللی کردن بیت‌المقدس

سازمان فلسطین شدیدا به مصر حمله کرد

★ جلسه فوق‌العاده رهبران فلسطین‌برای رسیدگی به اوضاع خاورمیانه تشکیل شد .

★ روزنامه ارگان فلسطین نوشت :ملت فلسطین از شنیدن سخنان وزیر خارجه مصر بشدت‌خشمگین شده است .

★ سخنگوی ریاست جمهوری مصر گفت: فرصت بی‌نظیری‌برای صلح در خاورمیانه فراهم شده است

★ سادات از عرفات دعوت کرد برای مذاکره با او به قاهره برود .

صفحه ۲

ربایندهٔ هواپیما که میخواست باحضرت مسیح ملاقات کند کشته شد

★ رباینده هواپیما تهدید کرده بود که هواپیمای برزیلی را با ۷۲ سرنشین منفجر میکند .

صفحه ۲ ستون چهارم

در حضور والاحضرت شاهدخت اشرف پهلوی

کمیته ملی پیکار با بیسوادی تشکیل شد

این عکس ازجلسه دیروز بعد ازظهر کمیته پیکاربابیسوادی که در حضور والاحضرت شاهدخت اشرف تشکیل شد برداشته شده است. در سمت راست آقایان امیرعباس هویدانخست‌وزیر،جمشید آموزگار،رضا صدقیانی و درسمت‌چپ‌آقایان‌عبدالرضا انصاری صفی اصفیا ، امیر قاسم معینی ، تیمسار ارتشبد ازهاری و غلامحسین جهانشاهی دیده میشوند.

در حضور والاحضرت‌شاهدخت اشرف پهلوی نیابت ریاست‌عالیه کمیته ملی‌پیکار جهانی‌بابیسوادی، بعدازظهر دیروز جلسه‌این کمیته تشکیل شد .دراین جلسه قائم‌مقام دبیرکل کمیته ملی‌پیکار جهانی‌با بیسوادی‌درباره فعالیتهای سالانه کمیته ودستگاههای اجرائی‌مامور درامر سوادآموزی گزارشی‌دادو طی‌آن آمار فعالیت های سواد آموزی‌را باستحضار والاحضرت رسانید.

در جلسه دیروز همچنین‌گزارش حسابرسان نیز به استحضار والاحضرت رسید والاحضرت شاهدخت اشرف پهلوی در زمینه کیفیت فعالیت های‌جاری‌وهمچنین برنامه های آینده ، پرسش هائی از مسئولان کمیته فرمودند که پاسخ های لازم باستحضاررسید. دراین جلسه آقای امیرعباس‌هویدا نخست وزیر ، آقای جمشید آموزگار وزیر کشور وسرپرست سازمان امور اداری‌و استخدامی کشور، آقای صفی‌اصفیاء دبیرکل کمیته ملی پیکارجهانی بابیسوادی ووزیران تعاون‌وامور روستاها، آموزش و پرورش ، کار وامور اجتماعی ، مشاورورئیس سازمان برنامه و بودجه، آقای عبدالرضا انصاری قائم‌مقام والاحضرت شاهدخت اشرف پهلوی در امور اقتصادی واجتماعی و فرهنگی دبیر کل‌بنیاد فرهنگ ایران ، مدیر کل‌تعلیمات عشایری ومعاون کمیته ملی پیکارجهانی بابیسوادی حضور داشتند .

راه چالوس بازشد

وزارت راه و ترابری اعلام کرد جاده چالوس که بعلت سقوط بهمن های پی در پی بسته شده بودباکوشش‌ماموران راهداری باز شد .

این وزارت‌خانه از کلیه رانندگان که قصد عبورازجاده چالوس‌رادارند خواسته است که چون احتمال سقوط‌بهمن در این جاده ـ از تونل‌شماره ۵ گچسر تا سیاه بیشه ـفراوان است از بوق زدن دراین‌منطقه خودداری کنند و تذکرات ماموران پلیس راه وماموران راهداری را مورد توجه قرار دهند و وسائط نقلیه خود را به زنجیر چرخ و سایر وسائل ایمنی مجهز کنند .

۱۵ نفر درحادثه رانندگی رفسنجان کشته‌شدند

در یک حادثه خونین رانندگی که ساعت ٤بامداد امروز در نزدیکی رفسنجان رخ داد عده زیادی ازمسافران یک اتوبوس کشته و گروه دیگری به شدت مجروح شدند .

گزارش خبرنگار ما دررفسنجان حاکیست :

اتوبوس برانندگی محمودزرگر از بندر عباس عازم یزد بود که در محل «شمش انار» واقع در ۹۰ کیلومتری یزد بایک تانکر که ازسمت مقابل می‌آمد بشدت تصادف کرد .

بقیه درصفحه ٤

علیرغم اخطار هند ، امریکا تحریم فروش‌اسلحه به پاکستان را لغو میکند

بوتو :

حمله بدانشگاهها اجتناب ناپذیر بود

★ بوتو از مردم پاکستانو کشمیرخواست در صورت اعلام توافق هندباشیخ عبداله ، دست به اعتصاب بزنند .

★ در کشمیر پاکستان انتخابات ریاست جمهوری انجام میشود .

در صفحه ۳ ستون پنجم

برای تامین سوخت نیروگاههای اتمی

ایران در کارخانه غنی کردن اورانیوم فرانسه شریک شد

★ یك میلیارد دلار وام از طرف ایران‌برای توسعه‌کارخانه به فرانسه پرداخت‌میشود و ده درصد تولید این کارخانه دراختیار ایران قرار میگیرد .

صفحه ٤ ستون سوم

شاهنشاها . کارگران مرزنشین تخلیه و بارگیری بندر خرمشهر ، مراتب حقشناسی خودرا از اقدام سازمان بنادر و کشتیرانی بمناسبت پیاده کردن طرح طبقه‌بندی کارگری که در اجرای اوامر ملوکانه صورت گرفته بشرفعرض رسانیده توفیق خدمتگزاری آقای پرویز صفاری مدیرعامل سازمان ونیز مقامات ادارمکل‌بندر خرمشهر را به‌شاهنشاه عظیم‌الشان مسئلت مینمایند.

آ-۱۵۲۰٦۳

آگهی بورس تحصیلی انجمن ملی حفاظت منابع طبیعی و محیط انسانی

انجمن ملی حفاظت منابع طبیعی و محیط انسانی یک بورس تحصیلی برای اخذ درجه فوق لیسانس و یک بورس تحصیلی برای اخذ درجه دکتری در یکی از رشته‌های :

۱ـ کیفیت هوا مهندسی محیط
۲ـ کیفیت آب مهندسی محیط
۳ـ بهداشت محیط
٤ـ اکولوژی
۵ـ مدیریت منابع طبیعی

در اختیار داوطلبان واجد شرائط زیر قرار می‌دهد .

۱ـ داشتن درجه لیسانس با حداقل میانگین ۳ یامعادل آن دریکی ازرشته‌های زیست‌شناسی، فیزیک، شیمی،کشاورزی، منابع‌طبیعی یامهندسی مکانیک برای اخذ درجه فوق‌لیسانس .

۲ـ داشتن درجه دکتری پزشکی یا درجه فوق لیسانس با حداقل میانگین ۳ یامعادل آن‌در یکی ازرشته‌های زیست‌شناسی، فیزیک ، شیمی، کشاورزی، منابع طبیعی یا مهندسی مکانیک‌برای اخذ درجه دکتری .

۳ـ تسلط کامل‌بزبان انگلیسی طبق‌گواهی یکی از موسسات مورد قبول انجمن .

٤ـ حداکثر سن ۳۰ سال

۵ـ داشتن برگ خاتمه خدمت زیرپرچم

٦ـ سپردن تعهد خدمت برای انجمن پس از فراغت از تحصیل طبق ضوابط و شرائطی که انجمن تعیین و اعلام می‌نماید .

کلیه هزینه‌های رفت و برگشت و ثبت‌نام‌و زندگی در مدت تحصیل از طرف انجمن تامین و پرداخت خواهد شد .

داوطلبان واجد شرائط می‌توانند برگ درخواست خودرا همراه مدارک مورد نیاز زیر با پست سفارشی به نشانی انجمن واقع‌درتهران ۱۵ خیابان آبان جنوبی روبروی بیمارستان به‌آور شماره ۹۰ ارسال دارند .

ردیف	مدارک
۱ـ	فتوکپی آخرین مدرک تحصیلی
۲ـ	ریزواحدهای دوران تحصیلی ، دانشگاهی باذکر نمره قبولی
۳ـ	فتوکپی شناسنامه
٤ـ	فتوکپی برگ‌خاتمه‌خدمت زیرپرچم
۵ـ	بیوگرافی کامل باذکرنام و نام خانوادگی و آدرس ، محل‌تحصیل سابقه کار ، تسلط بزبان انگلیسی .

انجمن پس از وصول برگ درخواست‌و مطالعه مدارک از داوطلبان واجد شرائط برای آزمایش وتکمیل مدارک دعوت خواهند نمود .

دبیرکل انجمن

اطلاعیه نظام پزشکی

چون بقرار اطلاعاتی که کسب شده، عده‌ای ناشناس بوسیله تلفن ویا نامه های مجعول ، بنام نظام پزشکی ، همکاران را در مسائل مختلف طرف سئوال قرار میدهند، لزوما باطلاع میرساند که نظام پزشکی با پزشکان و دندانپزشکان و موسسات درمانی و پزشکی و مراجع دیگر، بوسیله نامه‌های رسمی و به امضای مقامات‌مسئول این سازمان ارتباط دارد. بنابراین توجه عموم همکاران ارجمند را به نکات فوق معطوف میدارد و تقاضا میکند در این قبیل موارد نظام پزشکی‌رامطلع فرمایند تاموضوع تحت تعقیب قرار گیرد .

سازمان مرکزی نظام پزشکی ایران

آ-۱۱۰۳۵٦

توجه

انواع کامیونهای وارداتی ساخت اروپا و امریکا خصوصاً بنز، ماک و ولوو

جهت‌خرید به‌سازمان‌کوشا خیابان کریمخان زند روبروی ایرانشهر شماره ٦۱ تلفن ۸۲۱۵۰۰ و ۸۲۳۱۰۹ مراجعه فرمائید .

یک خانم پرستار میانسال ومجرد که بتواند ازیک پسر دوساله در خانه پرستاری کند باحقوق مکفی‌استخدام می‌شود. داوطلبان می‌توانند برای تعیین وقت مصاحبه حضوری با تلفن ٦٦٦۳٦٦ تماس بگیرند .

اطلاعیه مرکز آزمون‌شناسی درباره ثبت‌نام‌پذیرفته شدگان‌مؤسسه عالی تکنیکوم‌نفیسی (دوره لیسانس)

از پذیرفته شدگان تا پایان وقت اداری روز چهارشنبه هفتم اسفند ماه ۵۳ و از افراد ذخیره منحصرا در روز هشتم اسفند در صورت نیاز ثبت‌نام بعمل خواهد آمد .

جناب دکتر فرهنگ‌مهر عزیزم

درسوک از دست دادن سالار دودمان مهر باشما همدردم

سیاوش بشیری

سرکار خانم مکرم چهاردهی ـ آقای علی چهاردهی

خانم فهیمه آزرم و خانم فروز عزیزیان .

باکمال تاثر درگذشت همسر وپدر گرامیتان‌و دوست بسیار عزیزمان جناب ابراهیم چهاردهی راتسلیت‌میگوئیم.

سریره و پرویز رائین

آ-۸۳۳۰۱۱

دانشگاه صنعتی آریامهر

نام‌نویسی دانشجویان در نیمسال دوم سال تحصیلی ٥٤ـ۱۳۵۳

شرح در صفحه ۱۵

خانه‌های ۷۰۰ هزار تومانی

کنفرانس سران اوپک منجر به‌درگیری با مصرف‌کننده ها نمیشود

رئیس جمهوری ونزوئلا: ما از نفت بعنوان سلاح سیاسی استفاده نمیکنیم

کاراکاس –رویتر– کارلوس آندرس پرزرئیس جمهوری ونزوئلا اطمینان داد که کنفرانس سران اوپک درماه آینده موجب نخواهد شدکه بین کشور های تولید کننده نفت وممالک صنعتی مصرف کننده ان معارضه بوجود آید . کنفرانس سران کشور های عضو اوپک قرار است روز۳مارس‌درالجزایرگشایش یابد . پرز که دریک مصاحبه صحبت کرده‌است وعده‌داد که درکنفرانس سران اوپک زمینه‌مساعدی بوجودخواهد آمد تا باکشور های صنعتی توافق شود واین توافق مخصوصا به توسعه جهان سوم معطوف باشد . رئیس جمهوری ونزوئلا پیشگوئی کرد که کنفرانس‌سران اوپک قیمتهای عادلانه‌ای برای‌مواد خام‌صادراتی کشورهای‌جهان سوم بوجود خواهدآوردو

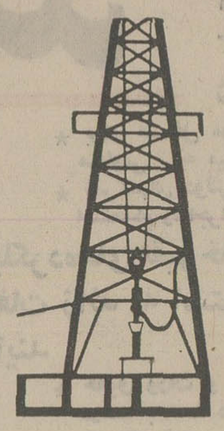

یابه‌ایجاد چنین قیمتهائی‌کمک خواهد کرد.

پرز گفت که ونزوئلا – یعنی سومین کشور بزرگ صادرکننده نفت در جهان ازروشی که ژیسکاردستن رئیس جمهوری فرانسه‌برای مذاکرات و روابط دنیای صنعتی با اوپک پیشنهاد کرده است طرفداری می‌کند وآن را برطرح پیشنهادی آمریکا ترجیح‌میدهد.ژیسکار– دستن موافق است که‌دولت های دنیای صنعتی و اوپک درباره قیمتها و بازرگانی تمام مواد خام مذاکره کند درحالیکه آمریکا اصرارداردا مذاکرات تنهامربوط به‌نفت باشد.

پرزخاطرنشان کرد که با اینحال منافع ملی ونزوئلا ایجاب نمی‌کند که با آمریکا یعنی بزرگترین بازار مصرف کننده نفت صادراتی ونزوئلا دشمنی ودرگیری پیداکند و کشوروی از نفت بعنوان‌یک حربه‌سیاسی استفاده‌نخواهد کرد .

کنفرانس اوپک قیمت نفت را افزایش نمیدهد

واشنگتن – آسوشیتدپرس – فرانک زارب رئیس آژانس فدرال انرژی آمریکا اعلام کرد که‌دولت جرالدفورد وسایلی ایجاد خواهد کرد که اجازه داده شود قیمت بنزین در این کشور در حدود ۱۵ سنت در هرگالن ترقی کند واز این راه آثار سیاست جدیدی که دولت در زمینه امور انرژی در پیش گرفته است بسوخت های دیگر اندکی کاهش یابد .

زارب که در یک مصاحبه صحبت‌کرده است اظهار داشت که چون بار اصلی گرانی سوختهای نفتی برقیمت بنزین هموار خواهد شد بنابراین نباید انتظار داشت که اجرای سیاست جدید انرژی درآمریکا افزایش قیمت سایر سوختهای نفتی را بطور متوسط از گالنی شش تا ۸ سنت بالاتر ببرد .

رئیس آژانس فدرال انرژی آمریکاضمنا گفت که‌اگر کنگره بتواند بطور قطع‌جلوی افزایش تعرفه نفت وارداتی را بگیرددولت فورد اقدام به جیره‌بندی کردن بنزین و سوختهای دیگر نفتی و یا سهمیه بندی نخواهد کردبلکه خواهد کوشید که‌راهی برای کنار آمدن باکنگره پیدا کند .

زارب اضافه کرد که‌دولت جرالدفورد رئیس جمهوری آمریکا در حال حاضر اجازه میدهد که شرکتهای نفتی بزرگ سودهایی را که «کلان» نامیده شده‌است بدست آورند چون به‌تحصیل این‌سودها برای سرمایه‌گذاریهای آینده جهت کشف و توسعه منابع‌جدیدانرژی احتیاج‌دارند.

رئیس انرژی آمریکا : کمپانیهای نفتی به سود های کلان احتیاج دارند

کاراکاس – رویتر– «والانتین هرنانده، اگوستا» وزیر نفت و معادن ونزوئلااعلام کرد که در کنفرانس هفته آینده وزیران نفت کشورهای عضو اوپک در الجزایر قیمت جاری نفت مورد تجدید نظر قرار نخواهد گرفت. هرنانده قرار بود روز گذشته رهسپار وین شود تادر کنفرانس یادشده که در سطح فنی تشکیل خواهد شد شرکت کند. وی گفت که موضوع تجدیدنظر کردن درقیمت جاری نفت‌اوپک دردستور کار وزیران نفت‌پیش‌بینی‌نشده است، واز این گذشته اوپک موافقت‌کرده است که قیمت جاری نفت خام را تا ۳۰ سپتامبر سال جاری حفظ کند. وزیرنفت ونزوئلا اضافه کرد که بااینحال پیشنهاد کویت در کنفرانس وزیران نفت اوپک بررسی خواهدشد.کویت‌تقاضا کرده است تا دراین کنفرانس راجع به زیان هایی که براثر تنزل ارزش دلار در بازار های پول اروپایی بردرآمد کشور های صادر کننده نفت وارد شده است مذاکره‌شود. هرنانده اضافه کرد که در کنفرانس وین دربارهتنزل نرخهای برابری پولهای‌اروپایی و همچنین اثرات تدابیری که در ممالک صنعتی‌باختری‌برای صرفه‌جویی‌درمصرف نفت بعمل آمده است. نیز سایر مسائل مهمی را تشکیل خواهند داد که مورد بحث وزیران نفت اوپک قرار خواهد گرفت .

لهستان از افزایش قیمت نفت شوروی دفاع کرد

ورشو – یونایتدپرس– نشریه «پلی‌تیکا» ارگان هفتگی‌حزب کمونیست لهستان در شماره دیروز خود ازتصمیم شوروی در مورد گران کردن قیمت نفتی که به کشورهای عضو پیمان ورشودراروپای شرقی میفروشد دفاع کرد .

«پلی‌تیکا» نوشته است که در سال گذشته اتحاد شوروی از فروش ۵۰میلیون تن‌نفت به کشورهای‌عضو «کومکون» (بازار مشترک اروپای‌شرقی) یک میلیارد روبل سود بردو حال آنکه در همین سال فروش ۷۰ میلیون تن نفت‌به کشور های دیگر ٤ میلیارد روبل سود عاید شوروی‌کرد. «پلی‌تیکا» نگفته است که افزایش قیمت‌نفتی‌که شوروی به‌کشورهای کمونیست‌اروپای شرقی صادر میکند از چه‌قرار خواهد بود .

ارتش اتیوپی دچار بی نظمی شده‌است

ارتش اتیوپی در اری‌تره بمحاصره شورشیان افتاد

آدیس آبابا – رویتر – ژنرال‌تفری بانته‌رئیس‌شورای نظامی حاکم براتیوپی دیروز توطئه هایی را که به‌تحریک خارجی» برای جداکردن اری‌تره از اتیوپی طراحی شده است محکوم کرد واز نیروهای‌مسلح‌اتیوپی‌خواست که بهرقیمت ازساحل این کشور درکنار بحراحمردفاع کنند.

ژنرال بانته که برای اولین باراز هنگام برپاشدن مرحله جاری جنگ در اری‌تره وارد این سرزمین شده است به بندر مساوا – محل پایگاه اصلی ناوگان جنگی اتیوپی دربحراحمر رفت ودرمراسم فارغ‌التحصیلی دانشجویان دانشگاه نیروی دریایی سخنرانی کرد . رهبر رژیم نظامی آدیس‌آبابا گفت که بحراحمر شریان حیاتی اقتصاداتیوپی است‌وبنابراین لازم‌است بهرقیمت از آن‌دفاع شود .

روزگذشته در ۲۰ کیلو متری بندرمساوا ازدوخورد های تازه‌ای میان واحد های ارتش اتیوپی و چریکهای استقلال طلب اری‌تره روی داد. تاکنون حداقل ۲هزار نفر درمرحله جدید جنگ‌در اری‌تره به قتل رسیده‌اند.

دیشب دراطراف‌اسمارا و حومه شهر نبرد های شدیدی بین‌چریکها ونیروهای‌دولتی ادامه داشت وصدای‌انفجار گلوله توپ وشلیک‌مسلسل ها تاسحرگاه امروز بگوش میرسید. جنگ فرساینده‌ای که چریکها علیه نیروهای اتیوپی‌دراری‌تره آغازکرده‌اند افسران آدیس آبابارا بشدت خشمگین‌ساخت‌بزیراسربازارن اتیوپی در جنگ های چریکی نمی توانند ازسلاح های خودبطورموثر استفاده کنند.

شهودعینی اظهار داشته‌اند که ارتش اتیوپی دچار بی نظمی شدیدی شده وسربازان بدون تشخیص هدف‌هرچنده را در خیابانهای ازپای‌درمی آورند . یک سرهنگ ارتش اتیوپی درآدیس آبابا اظهار داشت ما یا باید قلوب اری‌تره‌ای ها راتسخیر کنیم ویاهمه آنها را ازبین ببریم.

درپاریس برای نخستین باریس از آغاز جنگ‌اری‌تره عثمان صالح دبیرکل جبهه آزادی بخش‌اری‌تره دریک مصاحبه تلویزیونی گفت اوضاع نظامی در اری‌تره کاملا برای ماسعاداست. ما ارتش‌اتیوپی را وادارکرده‌ایم که‌وضع‌دفاعی‌بخودبگیردوی گفت که درنخستین هفته نبرد دوهزار نفر کشته شدند واز این عده تنها ۱۵۰ نفرشان ازرزمندگان‌اری‌تره‌ای‌بوده‌اند

دبیرکل جبهه آزادی‌بخش اریتره‌تاکیدکردکه‌نهضت‌آزادی بخش پیشنهاد میانجی‌گری سودان را رد کرده است‌زیرا بابرقراری آتش‌بس بدون قید وشرط مخالفیم .

یکی ازمقامات جبهه‌آزادی بخش اریتره گفت که این جبهه‌درنبرد علیه‌دولت‌اتیوپی کمک های مالی ونظامی فراوانی ازچند کشور مهم عربی دریافت میکند . نماینده جبهه‌آزادی بخش اریتره در لبنان به‌خبرنگار روزنامه فرانسوی‌فیگارو گفت:کشور های عرب روش مثبتی رادر قبال مابیش‌گرفته‌اندوی‌افزود که‌این‌جبهه کمک های‌فراوان مالی ،نظامی وپولی ازکشور های لیبی ، سوریه وعربستان سعودی ، کویت وشیخ‌نشین های خلیج فارس دریافت‌می کند نماینده شورشیان‌اریتره ضمن تشریح عملیات‌چریکهای این‌ایالت گفت ارتش اتیوپی در اریتره حالت دفاعی‌بخود گرفته ودرمحاصره قراردارد وخطوط ارتباطی ان براثر عملیات خرابکارانه افراد جبهه آزادی‌بخش اریتره قطع شده است .

ربایندهٔ هواپیما که میخواست با حضرت مسیح ملاقات کند کشته شد

برازیلیا (برزیل)– آسوشیتدپرس –ماموران پلیس برزیل امروز بایکار بردن گازاشک آور به‌داخل یک هواپیمای‌ربوده شده در فرودگاه برازیلیا یورش بردند و ٤ مامور امنیتی که در لباس مکانیک واردهواپیما شده بودند ، رباینده هیبی هواپیما را بضرب گلوله کشتند.

راهزن هوایی هنگامی هواپیما را در آسمان تصرف کرد که حامل ۷۲ مسافر وسرنشین بود. وی تقاضای‌کرده بودکه ۱٫۳ میلیون دلار باج نقدی دریافت کند، و۱۰ نفراز زندانیان آزاد شوند .

ملاقات باعیسی مسیح نیز یکی از تقاضاهای جوان رباینده هواپیما بوده است. وی تهدید کرده‌بود که اگرمسیح به‌ملاقاتش نیاید هواپیما را منفجر خواهدکرد. قبل ازآنکه ماموران پلیس برزیل به‌هواپیما حمله‌ور شوند راهزن هوایی ۳۱ نفراز مسافران زن و کودک را آزاد کرده‌بود .

بعضی از سخنگویان پلیس برزیل اظهار داشته‌اند که‌رباینده هواپیما احتمالا برای‌این‌راهزن هوایی دلایل سیاسی نداشته بلکه انگیزه های مذهبی اورا به ارتکاب این عمل واداشته است .

دریافت ۵ قبضه مسلسل خودکار و ۵ دستگاه چتر نجات نیز ازجمله تقاضاهای راهزن هوایی بوده است . وی همچنین خواسته بود که‌اجازه داده شود تاهواپیمای ربوده شده تجدید سوختگیری کند ووی را از برزیل خارج سازد. در گزارش ها گفته نشده که وی در نظر داشته است بکجا برود. درگزارش اشاره شده است که جوان رباینده هواپیما زلفان و ریش بلندی داشته و خواستار آن بوده است که یک بیانیه سیاسی – عینا بصورتی که خودش‌نوشته بود از رادیو برزیل پخش شود . درباره وابستگی های سیاسی رباینده‌هواپیما اشاره‌ای در گزارشها به‌چشم‌نمیخورد.

در سیل بیسابقه مصر ۱۵ نفر کشته‌وهزاران نفر بیخانمان‌شدند

قاهره – رویتر– سیلهائی که در روزهای جمعه و شنبه اخیر درفاصله میان قاهره واسوان جاری شده بیش از۲۰ دهکده رادرحوزه رودنیل بزیرآب فروبرده و ویران کرده است وحداقل ۱۵ نفر را کشته وبیش ۱۲ هزار نفر درنواحی سیل زده‌خانه خراب شده‌اند.

بنابه گزارش منابع رسمی بیشتر قربانیان سیل را کودکان خردسال ویا افراد سالخورده دردو منطقه مینیاو وآسیوت تشکیل میدهند . دراین دوناحیه بیش از ۲۵۰۰ کلبه گلی وشش مسجد ویران شده‌است . عملیات امدادی به نفع آسیب دیدگان درنواحی سیل‌زده هنوزهم ادامه دارد . از ۲۰ سال پیش‌تاکنون سیلی‌به این شدت درمصر سابقه ندارد . یک وزیر محلی در منطقه مینیا اعلام کرد که درحدود ۷ هزارنفر از مردم منطقه وی که سیل خانه‌هایشان راویران کرده است اکنون دربناهای دولتی نگهداری میشوند.

سیل در اسرائیل تلفات و خساراتی وارد کرد

تل‌آویو – خبرگزاری فرانسه – سخنگوی ارتش اسرائیل اعلام کرد که درحدود ۵۰۰ نفر ازبدویان‌منطقه العریش که بدنبال بارندگی‌های سنگین وطغیان آب‌آسیب های زیادی بر آنها وارد شده است بوسیله هلیکوپتر ها و کامیونهای ارتش اسرائیل به منطقه دیگری‌کوچانده شده‌اند . دوکودک درمنطقه آسیب دیده درآب غرق شده‌اند.

ازطرف صلیب سرخ بین المللی درمیان آسیب‌دیدگان پتو ولباس توزیع شده‌است .

طوفان و باران در آمریکا عده‌ای را کشت و یا مجروح کرد

آلتوس (اوکلاهما) – آسوشیتدپرس –دیروزطوفان وگردباد همراه باریزش باران سیل‌آسا ودربرخی نقاط برف‌چهار نفر را در ایالت جنوبی اکلاهمای آمریکاکشت وحداقل ۱۰۰ نفر دیگر را مجروح کرد .

درآلتوس بیش از صدخانه سیار به یک ضربه گردباد از جاکنده شد ودر اولین لحظات دونفر به قتل رسیدند که یکی از آنها طبق گزارش پلیس راهداری اوکلاهما یک پسربچه شش ساله بود.

دراونکان پارک نیزباد های سخت خرابی هائی‌ببار آورد ویک زن ویک مرد در اینجا به قتل رسیدند.

درشهرآلتوس ۳٦ نفر براثر آسیب های ناشی از پاره‌شدن کابلهای برق جراحات مختلف برداشتند و به بیمارستان انتقال یافتند بسیاری از افراد را برق گرفته است . بدنبال گردباد ریزش بارانهای سیل‌آسا و سپس برف آغاز شد و بسیاری ازجاده ها را بندآورد. امداد– گران درتمام مدت‌شب برای نجات‌دادن آسیب دیدگان گردباد اوکلاهما درفعالیت بودند. مقامات محلی گفته‌اند که برایشان فعلا معلوم‌کردن آماردقیق تلفات گردباد و سوانح طبیعی دیروز اوکلاهماغیرممکن است .

رشد جمعیت یک بمب‌ساعتی‌است

سازمان ملل ، آسوشیتدپرس – سازمان ملل ، مسئله رشد جمعیت در دنیا را به‌منزله یک «بمب ساعتی» توصیف کرده که هرلحظه باید منتظر انفجار آن بود .

در پایان دهه ۷۰ در حدود ۵۰۰ میلیون‌فقیرامروزی، فقیرتر خواهند شد .

جان اسکالی سفیر امریکا در سازمان ملل در کمیسیون جمعیت وابسته به سازمان ملل گفت: در سازمان ملل ، سازمانی که خواستار معارضه علیه بمب‌اتمی است،اکنون بایدباخطری مشابه یعنی باانفجار بمب جمعیت معارضه‌کند.

اسکالی، ضمن تقاضای کمک از کشورهای نفت‌خیز وتازه ثروتمند، گفت: بدون یک همکاری بین‌المللی وسیع برای کنترل رشد جمعیت ، تمام مساعی، برای افزایش فرآورده‌های غذایی، به هدر می‌رود .

آگهی تغییرات شرکت سهامی خاص عنقا ثبت شده بشماره ۱۰۲۷۳

برابر صورت جلسه مورخ ۵۳٫٤٫۲٦ مجمع عمومی عادی شرکت فوق ۱– ترازنامه سال ۱۳۵۲ شرکت تصویب گردید۲– روزنامه اطلاعات جهت درج آگهی های شرکت تعیین شد۳–آقایان ابوالقاسم شیرازی بسمت‌بازرس اصلی و جعفر حائری‌بسمت‌بازرس علی‌البدل برای مدت یکسال انتخاب گردیدند.

م‌الف ۲۳۵۳۱

مدیرکل ثبت شرکتهاومالکیت صنعتی

آ–۱۱۰۳٦٦

آگهی انتخاب بازرس‌وتعیین‌روزنامه شرکت‌سهامی خاص کاریته ثبت شده بشماره ۱۸۰۰۰

طبق‌صورت‌جلسه مورخ ۵۳٫۱۰٫۲۲ شرکت مذکور آقای مهندس مصطفی خوش‌نویس رادبسمت بازرس‌اصلی وآقای مهندس بهروز قاجار خسروی بسمت بازرس علی‌البدل‌برای‌مدت‌یکسال انتخاب شدند روزنامه اطلاعات جهت درج‌آگهی های‌شرکت تعیین شد.

مدیرکل‌ثبت‌شرکتهاو مالکیت صنعتی –حمید جمشیدی

م‌الف ۲۳۵۳۲ آ–۱۱۰۳٦۵

در مورد طرح بین‌المللی کردن بیت‌المقدس

سازمان فلسطین بشدت به‌مصر حمله کرد

بیروت – خبرگزاری فرانسه –سازمان مقاومت‌فلسطین پیشنهاد بین‌المللی کردن بیت‌المقدس را بشدت محکوم‌کرد و اعلام داشت که عقب‌نشینی نیروهای اسرائیل از صحرای‌سینا تنها حل و فصل جزئی از اختلافات موجود بین مصر و اسرائیل بشمار میرود . مجله فلسطینی الثوره‌ارگان‌سازمان آزادی بخش فلسطین ضمن سرمقاله خود تحت عنوان «بیت‌المقدس یک شهر عربی است نه‌صهیونیستی و بین‌المللی» نوشته است : **بچه حق یک مقام مسئول عرب درخواست می‌کند اورشلیم بین‌المللی شود آیا وجدان عرب قبول میکند که پایتخت تاریخ پرافتخارش بیک شهر بدون هویت تبدیل شود. ملت فلسطین ماکه باخون خود سرزمین مقدس‌اورشلیم را آبیاری کرده از شنیدن سخنان این مسئول عرب که درخواست بین‌المللی شدن اورشلیم را کرده است سخت خشمگین شده است».**

«فلسطینی‌الثوره» در مقاله خود نام مسئول ذکر نکرده معذلک بعقیده ناظران سیاسی بیروت هدف نویسنده مقاله «از مسئول عرب» اسماعیل فهمی وزیر امور خارجه مصر است که اخیرا این مسئله را عنوان کرد .

وزیر امور خارجه مصر روز سه‌شنبه گذشته درقاهره اظهار داشت : مسلما مسئله فلسطین دشوار ترین مسئله اختلافات خاورمیانه است و من همانطور که پرزیدنت‌سادات گفته است تائید می‌کنم که بین‌المللی کردن تنها وسیله حل‌و فصل این مسئله است فلسطین الثوره پس‌از تاکید این مطلب که بین‌المللی کردن شهر بیت‌المقدس در حقیقت شناسائی حق غاصبین صهیونیستی اورشلیم است اضافه میکند کسانی که درخواست بین‌المللی کردن شهر اورشلیم راعنوان‌می‌کنند نقشه های امپریالیستی را علیه ملت و سرزمین فلسطین عملی میسازند .

باین ترتیب «میهن عرب» در عوض چاههای نفت ابوردس گردنه های متیلاوجدی اقدام صهیونیستها را در غصب کردن شهر مقدس زیر پوشش بین‌المللی کردن شهر برسمیت می‌شناسد .

در دومین مرحله، وقتی که شرم‌الشیخ تخلیه خواهد شد آنها حق صهیونیسم را به حضور در ساحل غربی‌اردن وباریکه غزه برسمیت خواهند شناخت.

فلسطین الثوره سپس می‌نویسد : دراین شرایط بازهم میتوان گفت که عقب نشینی از صحرای سینا صرفا جنبه نظامی دارد و همراه با هیچگونه امتیاز سیاسی نیست ؟

آنها خیال می‌کنند که بتوانندبا بین‌المللی کردن‌اورشلیم روی معامله‌ای که‌در مورد فلسطین‌کرده‌اند سرپوش بگذارند.

سپس فلسطین الثوره بوجود طرحی که‌از طرف کی‌سینجر برای مسئله فلسطین واورشلیم تهیه شده اشاره کرده و نوشته است طبق این نقشه بهای هروجب‌خاکی‌را که‌در صحرای سینا تخلیه میشود باید ملت فلسطین بپردازد.

ارگان مقاومت فلسطین می‌نویسد : این اتفاقی نیست که یک مسئول عالیرتبه عرب درست در هنگامیکه وزیرامور خارجه امریکا مقدمات امضای یک قرارداد موقت جدید را فراهم می‌کند مسئله بین‌المللی کردن اورشلیم را عنوان‌میکند. آیا قبول بین‌المللی کردن اورشلیم چشم پوشی از حقوق‌ملت عرب نیست ؟ آیا قبول پایان دادن به حالت جنگ با تضمین امریکا بمنزله چشم پوشی از تعهدات قبلی کشور های‌عربی نیست ؟

انقلاب فلسطین که‌روش خود را باقتضای هدفهای معین وآرمان های خود تعیین می‌کند معتقد است که بین‌المللی کردن اورشلیم یک مانور ساختگی برای دست‌پاچه کردن دشمن نیست بلکه درچهارچوب شناسائی غاصبین‌این شهر مقدس قراردارد .

فلسطین الثوره در پایان نوشته است فلسطین که‌امروزه ازآن خواسته میشود به‌امریکا و صهیونیست ها تاوان بدهد تفنگ خودرا هرگز بزمین نخواهد گذاشت وهرگونه توطئه را باشکست قطعی روبرو خواهد کرد .

ازسوی دیگرکسب اطلاع شد که کمیته اجرائیه‌سازمان آزادی بخش فلسطین از روز شنبه در بیروت بریاست‌یاسر– عرفات جلسات محرمانه تشکیل داده است .

دراین جلسات اوضاع خاورمیانه از جنبه اعراب و فلسطین باتوجه به دیدار اخیر کی‌سینجر از کشور های عربی واسرائیل‌مورد بررسی قرار میگیرد .

یک مقام مطلع در بیروت اظهار داشت که سازمان فلسطین اصولا با عقب‌نشینی اسرائیل از قسمتی سرزمین های اشغالی مخالفتی ندارد . بشرط آنکه این عقب‌نشینی‌به آزادی کلیه سرزمین های اشغالی و تضمین حقوق قانونی‌و ملی فلسطین منجر شود .

برعکس اگر هدف‌این عقب‌نشینی درهم شکستن همبستگی عرب ویا قدمی درراه ازبین بردن انقلاب فلسطین باشد ، بشدت باآن مخالفت خواهد کرد.

عرفات : هدف کی‌سینجر ایجاد اختلاف میان مصرو سوریه و فلسطین است

پراگ – خبرگزاری فرانسه– یاسر عرفات رئیس کمیته اجرائیه سازمان آزادی‌بخش فلسطین‌ضمن‌مصاحبه‌ای که درشماره اخیر روزنامه «رودپراوو»ارگان حزب کمونیست چکسلواکی انتشار یافته تاکید کرده است که‌هدف سیاست «قدم‌های کوچک» آمریکا تضعیف جبهه‌اعراب، بهم زدن روابط سوریه، مصر و فلسطین و تقویت نیروهای مسلح اسرائیل‌برای تهیه مقدمات یک حمله جدید علیه کشور های عربی است .

عرفات اضافه کرده است بعقیده من در حال حاضر آمریکا واسرائیل میکوشند راه را برسازمان فلسطین بسته و مانع‌از تحقق یافتن هدف های مبارزه خلق عرب بشوند و خیال می‌کنیم هدف اصلی سفر اخیر کی‌سینجر به‌خاورمیانه عملی‌ساختن این نقشه بوده است .

رئیس کمیته اجرائیه سازمان آزادی بخش فلسطین درباره کنفرانس ژنو گفت آمریکا بیم آن دارد نتواند ازاین کنفرانس برای سرپوش گذاشتن روی‌مقاصد اصلی خود که میخواهد با بکار بستن سیاست «قدم‌های کوچک» ، عملی سازد استفاده کند و بهمین جهت میکوشد تشکیل آن‌را به تعویق بیاندازد .

عرفات در پایان گفت روابط بین فلسطینی‌ها و کشورهای سوسیالیستی‌و بویژه شوروی پیوسته گسترش پیدا می‌کند واین عامل قاطع در مبارزه‌فلسطین بشمار میرود .

سادات ضمنا نکات اصلی پیشنهادهای مصر را که به‌کی‌سینجر تسلیم کرده‌باطلاع رئیس سازمان مقاومت فلسطین‌رسانید و ضمنا از وی دعوت کرده است که به‌قاهره سفر کند .

رئیس جمهوری مصر توضیح داده‌است که عقب‌نشینی جدید نیروهای اسرائیل شامل تخلیه چاههای نفت صحرای سینا نیز خواهد بود ولی قرارداد بهیچوجه جنبه سیاسی نخواهد داشت و پس از آن نیروهای اسرائیل قسمتی ازبلندیهای جولان را نیز تخلیه خواهند کرد .

گرومیکو طرح کی‌سینجر را پذیرفت

هامبورگ – خبرگزاری آلمان – آندره گرومیکو وزیرامورخارجه‌شوروی‌طرح پیشنهادی آمریکا برای حل مرحله به مرحله بحران اعراب و اسرائیل‌را پذیرفته است . هفته نامه آلمانی « اشپیگل » نوشته است در ملاقات اخیر بین هنری کیسینجر وزیر امورخارجه آمریکا و گرومیکو ، چون وزیر خارجه شوروی نتوانست‌طرح سودبخش‌تری به کیسینجر ارائه دهدلاجرم اجرای سیاست آمریکا در حل گام به گام بحران منطقه عربی خاورمیانه را پذیرفته است .

قرارداد جدیدی میان مصرواسرائیل امضامیشود

بیروت – خبرگزاری فرانسه– ژنرال عبدالغنی الجمسی‌وزیر جنگ مصر ضمن مصاحبه‌ای که‌در شماره اخیر مجله‌لبنانی «کل‌شیئی» انتشار یافته گفته است کلیه حدسیات و پیش‌بینی‌ها درباره آینده خاورمیانه بیشتر روی جنگ صورت می‌گیرد تا صلح .

وزیر جنگ مصر گفت‌سال ۱۹۷۵ سال دشواری است و نیروهای مسلح خود را برای یک «دورجدید» جنگ آماده می‌کنند .

جمسی اضافه کرد که‌نیرو های مسلح‌مصردر حال‌حاضر بمراتب نیرومندتر و اماده‌تراز جنگ اکتبر۱۹۷۳ میباشند .

وزیر جنگ مصر در پاسخ سئوالی درباره امکان استفاده اسرائیل از سلاحهای مخرب (سلاحهای هسته‌ای) گفت : بکاربردن چنین سلاحهائی تمام جهان را تهدید می‌کند و درآینده نزدیک از آنهادر جریان نبردها استفاده‌نخواهد شد.اگر اسرائیل‌به سلاح‌اتمی دست یابد اعراب ساکت نخواهند نشست .

در هرحال اسرائیل نخستین کشوری خواهد بود که خطراین سلاحهارا تحمل خواهد کرد و ما وسائل کافی برای حفاظت خود در برابر این گونه سلاحها در اختیار داریم .

ازسوی دیگر روزنامه‌لبنانی النهار نوشت که پرزیدنت انورالسادات ضمن پیامی به یاسرعرفات اطلاع داده است که باحتمال زیاد ممکن است بین مصر و اسرائیل قرارداد موقت جدیدی درباره عقب نشینی نیروهای اسرائیل از صحرای سینا امضا شود .

سادات در این پیام تاکید کرده است که عقب نشینی نیروهای اسرائیل بزیان منافع خلق فلسطین و سوریه‌نخواهد بود .

پیام رئیس جمهوری مصر به یاسرعرفات توسط سید کمال‌نماینده سازمانهای‌آزادی بخش فلسطین در قاهره فرستاده شده است .

عبدالحلیم خدام وزیر خارجه‌سوریه دیروز در عمان باملک حسین پادشاه اردن ملاقات‌کرد و پیام ویژه حافظ اسد رئیس جمهوری‌سوریه راتسلیم‌پادشاه اردن کرد. در این‌پیام نتایج‌سفر اخیر هنری‌کی‌سینجربه سوریه برای پادشاه اردن تشریح شده است. عکس‌رادیویی یونایتدپرس

سخنگوی سادات: اکنون فرصت بی‌نظیری برای صلح خاورمیانه بدست آمده است

قاهره – یونایتدپرس – تحسین‌بشیر سخنگوی‌ریاست جمهوری مصر اعلام کرد که اکنون یک فرصت بی نظیر برای صلح در خاورمیانه بوجود آمده که نباید آن را از دست داد، بشیر گفت پرزیدنت سادات جهان را در برابریک آزمایش صلح‌عادلانه در خاورمیانه قرار داده است واکنون همه طرفهای ذینفع باید در عمل و نه با حرف ثابت کنند که واقعا صلح‌می خواهند .

تحسین بشیر که در برابر یک گروه از روحانیون امریکائی و کانادائی صحبت میکرد گفت‌عقب‌نشینی‌اسرائیل در سینا و جولان بکنفرانس ژنو قدرت میدهد تا در باره مسئله فلسطین که اساس بحران است رسیدگی کنند.

مجله اخبار الیوم درشماره اخیر خود نسبت به‌نتایج‌سفر آینده‌کی‌سینجر از خاورمیانه اظهار خوشبینی کرده است. «علی‌امین»سردبیر اخبارالیوم نوشته است‌وزیرامورخارجه آمریکا در بازگشت‌بواشنگتن به برخی از نمایندگان کنگره گفته است اگر حادثه‌پیش‌بینی نشده‌ای روی ندهد تخلیه گردنه‌ها و چاههای نفت صحرای سینا‌ازطرف اسرائیل قطعی و حتمی است.

موسی صبری سردبیرروزنامه «الاخبار» نیز نوشته است‌که کی‌سینجر روز ۸ مارس به قاهره بازخواهد گشت وبه دنبال این‌دیدار باید درانتظار شنیدن خبرهای خوشی‌باشیم الاخبار اضافه کرده است که پرزیدنت سادات ممکن است پیامی باین مناسبت بملت‌مصر بفرستد .

ازطرف دیگر روزنامه‌الاهرام در شماره امروز خودنوشته است که‌پرزیدنت انورسادات اخیرا یادداشت هائی درباره شرکت سازمان آزادی بخش فلسطین درکنفرانس ژنوبرای دولتهای آمریکا و اتحاد جماهیر شوروی فرستاده است .

بنابه نوشته الاهرام این یادداشت سیاسی بشکل یک دعوتنامه نوشته شده است که باید از طرف دو کشور بزرگ به‌سازمان آزادی‌بخش فرستاده شود .

اخبار کوتاه جهان

حمله موشکی به کاخ ریاست جمهوری‌کامبوج

● پنوم‌پن – یونایتدپرس – پنوم‌پن پایتخت کامبوج از سه روز پیش در معرض حملات شدید موشکهای نیرو های طرفدار پرنس سیهانوک قرار دارد . کمونیستها دیشب ۱۷ موشک بسوی این شهر پرتاب کردند که پنج عدد از موشکها به فرودگاه اصابت کرد و زیانهائی ببار آورد . کمونیستها دیروز در سه مرحله‌صبح ، ظهر وشب به پنوم‌پن حمله کردند . در حمله موشکی امروز هواداران سیهانوک کاخ ریاست جمهوری نیز مورد اصابت قرار گرفت.

پرفسور بارنارد در تاجگذاری پادشاه نپال

● کاتماندو – رویتر – یکی ازمیهمانان‌ناخوانده، در مراسم تاج گذاری پادشاه نپال ، دکتر کریستیان‌بارنارد ، جراح معروف قلب است . دکتر بارنارد ، دیروز به اتفاق‌خانم‌ایملدامارکوس، همسر رئیس جمهوری فیلی‌پین وارد کاتماندو شد .

وی بنا بردعوت خانم مارکوس برای شرکت در مراسم گشایش یک بیمارستان به مانیل رفته بود ، و از آن‌جا به اتفاق خانم مارکوس به کاتماندو سفر کرد .

بشقاب پرنده در خلیج فارس

● کویت – خبرگزاری فرانسه – روزنامه القبس چاپ کویت نوشت که در روز های اخیر اجسام پرنده مرموز در آسمان پایتخت اردن و سایر کشور های عربی بویژه برفراز خلیج فارس در سواحل‌کویت‌دیده‌شده‌اند و عده زیادی با چشم غیر مسلح توانسته‌اند این اجسام پرنده را در آسمان تماشا کنند .

القبس از قول شهود عینی نوشته است دو جسم‌پرنده‌مرموز یابشقاب پرنده در اوایل هفته دو شب متوالی‌درآسمان کویت دیده شده‌اند. این اجسام مرموز بسیار نورانی بودند ولی روشنائی آنها شبیه نور ستارگان نبود و بنظر میرسید که در ارتفاع نسبتا کم‌درپرواز هستند.

پیشنهاد کندی برای‌منع فروش اسلحه به‌کشور های خلیج فارس

● واشنگتن – خبرگزاری فرانسه – سناتورادوارد کندی‌پیشنهاد کرد فروش اسلحه به کشور های حوزه خلیج فارس برای مدت ٦ ماه متوقف شود تا دولت و کنگره بتوانند در این مورد مطالعه‌کرده و روش واحدی اتخاذ کنند . وی گفت آمریکا از فروش اسلحه به کشور های مذکورمنافعی بدست آورد ولی زیان های آن ممکن است‌خیلی بیشتر باشد .

سرمایه گذاری–ضدتورم

از ده هزارتایک میلیون دلار

مطمئن با بازده عالی توسط شرکت سویسی متخصص در امر سرمایه گذاری .

پول – تمبر – آثار هنری – عتیقه – تابلو های نقاشی – جواهرات و غیره .

Forum Antiquitarum,
Rue de Bourg 27,
1003 Lausanne
(Suisse)

لوازم چمن زنی
ماشین چمن زنی
دستی و موتوری
بذرچمن
برای پارکها، زمین‌های ورزشی و محوطه‌های زینتی
آب‌پاش و سرشیلنگ چمن
شرکت فلات
خیابان شاهرضا– مقابل سینما دیانا پاساژخبیری
تلفن ۴۸۸۹۱

کاغذدیواری خارجی‌متر مربع‌از ۲۵ ریال موکت نمدی خارجی ۲۳ تومان کالای دکور شاه‌عباس –چهارراه تخت‌طاوس تلفن ٦۲۲۸۱۱

جمعه تایک بعدازظهر بازاست

موزائیک ماسیتی ناهید تلفن ٦۲۱۰۵۲ - ٦۲۱۰۵۳

ماکاریوس : یونانیهای قبرس دست بجنك پارتیزانی میزنند

نیروهای ترکیه درقبرس بحال آماده باش درآمدند

نیکوزیا ـ خبرگزاری فرانسه یك منبع مطلع در نیکوزیا اظهار داشت که نیرو های مسلح ترکیه مواضع خود را درشمال قبرس بسرعت تقویت می کنند و برخی از گردانهای ارتش ترکیه بویژه واحد های زره پوش بحال آماده باش درآمده‌اند .

از سوی دیگر سربازان ترکیه با لباس رزم در راههای شمال قبرس، روی پل ها در کنار بندر ها و پلاژ ها دیده شده‌اند . ناظران سیاسی اظهار عقیده می‌کنند که فعالیت نظامی ترکها جزئی از اقدامات احتیاطی برای مقابله با عکس‌العمل های احتمالی یونانیهای قبرس درپایان مذاکرات شورای امنیت سازمان ملل متحد می باشد .

شورای امنیت فردا شب بحث خود را در باره مسئله قبرس دنبال می کند ازسوی دیگر اسقف ماکاریوس رئیس جمهوری قبرس ضمن مصاحبه‌ای که متن آن در روزنامه‌های بامداد امروز نیکوزیا انتشار یافته گفته است که یونانی های قبرس ممکن است یك جنك پارتیزانی علیه نیرو های ترکیه در قبرس دست بزنند .

ماکاریوس اضافه کرده است که پس ازپایان مذاکرات شورای امنیت به ابتکار هائی علیه تشکیل دولت فدرال در شمال قبرس دست خواهد زد .

اسقف ماکاریوس در مصاحبه دیگری باروزنامه (بیلاآمزونتك) چاپ هامبورك اعلام کرد که اگر استعفایش از مقام ریاست جمهوری به رفع مناقشات کشور بحران زده قبرس کمك کند از اینکار خودداری نخواهد کرد و همواره آمادگی خواهد داشت تا کاری را انجام دهد که بهترین منافع ملت قبرس آن را اقتضا کند . ماکاریوس گفت : مرا متهم می کنند که سعی دارم مقام خودرا حفظ کنم ولی این اتهام نارواست. به‌عکس من گاهی از خود میپرسم که آیا بهتر نیست کناره گیری کنم ؟ ماکاریوس در این مصاحبه گفته است که غالبا بشدت احساس خستگی میکند .

در قسمتی از مصاحبه از قول اسقف ماکاریوس اعتراف شده است که وی مرتکب اشتباه گردیده وبه ترکهای قبرس بقدر کافی حقوق و خود مختاری نداده است .

مخالفت ترکها

رئوف دنکتاش رهبر ترکهای قبرس نیز بار دیگر تاکید کرد که با عقب‌نشینی نیرو های مسلح ترکیه از شمال جزیره تا وقتی که مسئله قبرس بطور کامل حل و فصل نشده و همچنین با تغییر اساسنامه نیرو های کلاه آبی سازمان ملل متحد جدا مخالف است .

«کلری دس» نماینده یونانیهای قبرس در شورای امنیت پیشنهاد کرده است که نیرو های ترکیه بیدرنك جزیره قبرس را ترك گویند و نمایندگان دو جامعه ترك و یونانی اختلافات خود را از راه مذاکرات مسالمت آمیز حل کنند .

روزنامه های یونانی قبرس در شماره های امروز خود نیز جریان مذاکرات شورای امنیت را مورد بحث و تفسیر قرار داده‌اند . روزنامه «ماخی» نوشته است «نبرد قبرس درسازمان ملل متحد آغاز شده است روزنامه فیلل پروس ارگان دولت قبرس نوشته است که مذاکرات شورای امنیت نه تنها سرنوشت جزیره بلکه سرنوشت سازمان ملل متحد را روشن خواهد کرد .

این روزنامه اضافه کرده است که تا کنون هیچ یك از قطعنامه های شورای امنیت بمرحله اجرا در نیامده است باید دید این بار نیز قطعنامه‌ای که به تصویب شورا میرسد بصورت ورق پاره درخواهد آمد یا خیر . این روزنامه هنری کی سینجر وزیر امور خارجه آمریکا را متهم کرده است که قبلا از تدارکات لشکر کشی ترکیه به قبرس آگاه بوده و اقدامی برای جلوگیری از آن بعمل نیاورده است روزنامه اضافه کرده است بموجب قرارداد آمریکا و ترکیه ارتش ترکیه حق ندارد از سلاحهای آمریکائی درقبرس استفاده کند. اگر دولت آمریکا استفاده از این سلاحها را در قبرس تائید نمی‌کند برای چه جرالد فورد و کی‌سینجر بجای آنکه در این زمینه از ترکیه توضیحاتی بخواهند تمام کوشش خود را برای از سرگرفته‌شدن کمك های نظامی آمریکا به ترکیه بکار می برند .

آمریکا تحریم فروش اسلحه به پاکستان را لغو میکند

واشنگتن ـ آسوشیتدپرس ـ دولت آمریکا علیرغم اعتراضهای سخت هند خودرا آماده می‌کند تا مقررات تحریم فروش اسلحه بپاکستان را لغو کند و مقادیر محدودی اسلحه برای مقاصد دفاعی به پاکستان بفروشد. مقررات تحریم فروش اسلحه به پاکستان از ده سال قبل بوسیله آمریکا بمرحله اجرا درآمده است .

بنابه‌گزارش منابع صلاحیتدار آمریکایی انتظار می رود که در هفته جاری یک اعلامیه رسمی درباره از سر گرفته‌شدن فروش اسلحه آمریکایی بپاکستان صادرشود.

این تصمیم محصول توافقی است که در اوایل فوریه جاری میان ذوالفقار علی بوتو نخست وزیر پاکستان و جرالد فورد رئیس جمهوری آمریکا در واشنگتن حاصل شده است. فورد بدنبال مذاکراتش بابوتو اعلام کرده‌بود که تقاضای پاکستان رادر مورد دریافت اسلحه از آمریکا بطور جدی مورد بررسی قرار داده است .

دولت هند که از این تصمیم بخشم آمده به وزارت خارجه آمریکا اخطار کرده است که از سرگرفته شدن فروش اسلحه به پاکستان بار دیگر مسابقه تسلیحاتی رادر شبه قاره هند بطرز وحشتناکی سریعتر خواهد کرد.

در کشمیر آزاد انتخابات ریاست جمهوری انجام میشود

بوتومردم پاکستان وکشمیر را علیه هند به اعتصاب دعوت کرد

لاهور ـ یونایتدپرس ـ ذوالفقارعلی بوتو نخست‌وزیر پاکستان اعلام کرد که اگرهند توافق جدیدش را با شیخ‌محمد عبداله (معروف به شیرکشمیر) برای پایان دادن به کشمکش ۲۸ ساله طرفین اعلام کند وی دعوت خواهد کرد که در سراسر پاکستان و کشمیر یک اعتصاب اعتراض‌آمیز عمومی برپا شود .

خبرنگاران پرسیدند که آیا وی تاریخ قطعی برپا کردن اعتصاب عمومی درپاکستان و کشمیر را تعیین کرده است بوتو جواب داد که اعتصاب عمومی در اولین جمعه بعد از اعلام توافق ازطرف دولت هند در مورد گماشتن شیخ عبداله به نخست‌وزیری کشمیر ـ درسراسر پاکستان برپا خواهد شد و وی از مردم کشمیر نیز خواهدخواست که در اعتصاب شرکت کنند .

کابینه هند در دهم فوریه جاری بطور نهایی توافقی را که میان ایندیراگاندی و شیخ عبداله حاصل شده است تصویب کرد . بموجب این توافق شیخ عبداله به نخست‌وزیری کشمیر منصوب میشود و متقابلا از تقاضای قدیمی‌اش دایر بر این که رفراندمی برای مراجعه به آراء عمومی مردم کشمیر برپا شود چشم پوشی میکند.شیخ‌عبداله از دیرباز تقاضا داشته است که رفراندم در کشمیر برپا شود تا مردم آن که اکثرا از مسلمانان تشکیل میشوند تصمیم بگیرند که آیا مایلند سرزمین آنها جزئی از قلمرو هند باشد یا به پاکستان ملحق شود و یا استقلال یابد .

در اسلام‌آباد دیروز اعلام شد که کشمیر آزاد یعنی آن قسمت از کشمیر که تحت‌اداره پاکستان قرار دارد در ماه مه سال آینده یک انتخابات عمومی برپا خواهد کرد تا برای خود یک پارلمان ٤۲ نفری و یک رئیس جمهوری انتخاب کند .

انتخابات سال‌آینده‌درکشمیر آزاد برای‌اولین‌بارپس‌ازتصویب شدن قانون اساسی جدید آن برگزار خواهد شد . در این قانون اساسی ایجاد نظام پارلمانی برای کشمیر پیش‌بینی شده است غلام رسول شیخ که کمیسر عالی مسئول تدارک انتخابات کشمیر آزاد است اعلام کرد که رئیس جمهوری آینده این سرزمین را مجلس ایالتی آن انتخاب خواهد کرد .

در شهر پیشاور ۳ بمب منفجر شد

بوتو: حمله به‌دانشگاهها اجتناب ناپذیر بود

اسلام‌آباد ـ آسوشیتدپرس ـ ذوالفقار علی‌بوتو نخست‌وزیر پاکستان دیروز در پیشاور اظهار داشت که حملات نیروی امنیتی به‌دانشگاه‌ها وموسسات آموزشی سراسر کشوردرروز جمعه اخیر با در نظر گرفتن وقایع اخیر و سوابق قضایا برای دولت وی امری اجتناب ناپذیر بوده است . اشاره‌بوتو بوقایع اخیر متوجه‌انفجاربمب در دانشگاه پیشاور در روز هشتم فوریه جاری بود که‌به قتل حیات محمد خان وزیر داخله وامور عمرانی‌حکومت محلی‌ایالت مرزی شمال‌باختری پاکستان منجر شد دولت‌بوتو حزب‌غیرقانونی ناسیونال‌عوامی را که اکنون‌غیر قانونی‌شناخته شده مسئول قتل وی‌معرفی کرده است خان‌عبدالولی خان رهبر حزب مذکور دو روزبعد از قتل وزیر مذکور بازداشت شده است و گرچه هنوزاتهام روشنی علیه‌وی عنوان‌نگردیده است با ۳۰۰ نفر دیگرازرهبران اعضای حزبش در زندان بسر میبرد .

در اینحال گزارش هایی‌که روز شنبه از قول منابع رسمی در اسلام آبادانتشار یافته‌حاکی است که بدنبال حملات‌ماموران امنیتی پاکستان به دانشگاه‌ها و مدارس عالی سراسر کشور و از جمله در خوابگاه های دانشجویان جمعا ۲۹٦دانشجو بازداشت شده‌اند و مقادیر زیادی اسلحه از نهانگاه ها کشف شده است منابع دولتی اضافه می کنند که عملیات ماموران امنیتی بطور عمده‌در پنجاب و سند و بلوچستان‌و استان مرزی‌شمال باختری‌انجام گرفته است .

طبق گزارش پلیس‌بزرگترین فقره کشف اسلحه مربوط به دانشگاه‌پیشاور یعنی محلی‌است که حیات محمد خان شرپو در آن‌به قتل رسیده است . دراین دانشگاه ۳۸۰ قبضه طپانچه‌ـ۷ قبضه تفنگ عادی ۲قبضه تفنگ سبک ـ دو نارنجک دستی‌و ۲۸۰۰ گلوله فشنگ کشف‌شده است .

حیات محمد خان شرپو که قتل وی منجر به غیر قانونی شناخته شدن حزب ناسیونال عوامی و بازداشت های‌دسته جمعی اخیر در سراسرپاکستان گردیده است یکی از یاران نزدیک بوتو نخست وزیر پاکستان و پرنفوذترین تکیه‌گاه حزب وی ـ یعنی حزب دولتی خلق پاکستان در استان‌مرکزی شمال باختری بوده است .این ایالت در کنار مرز افغانستان قراردارد و بوتو رهبران‌افغانستان را متهم کرده‌است که علیه‌دولت وی تحریک و فتنه‌گری می ـ کنند و دشمنانش را در پناه حمایت خود گرفته‌اند .

در اینحال روز گذشته در نواحی برجمعیت شهرپیشاور ـ مرکز استان‌مرزی‌سه بمب‌منفجر شدو خبرگزاری دولتی‌پاکستان گزارش داد که براثر این‌انفجار ها کسی آسیب‌ندیده امامقداری خرابی به بار آورده است .

از روزی کمحیات محمدخان شرپو در دانشگاه پیشاور بقتل رسید تاکنون‌جمعاه فقره‌انفجار در این شهر روی داده است.

کنفرانس جهانی سوسیالیستها تشکیل شد

در عکس یک صحنه از اقدامات احتیاطی در اطراف ساختمان محل تشکیل کنفرانس جهانی سوسیالیستها در برلن غربی دیده میشود. عکس‌رادیوئی یونایتدپرس

برلن ـ خبرگزاری فرانسه ـ کنفرانس انترناسیونال سوسیالیست دیروز باحضور عده زیادی از روسای دولتها، وزیران امور خارجه ورهبران سوسیالیست و سوسیال دموکرات از جمله فرانسوا میتران دبیر کل حزب سوسیالیست فرانسه در برلن غربی گشایش یافت .

هلموت اشمیت صدراعظم آلمان فدرال بعلت بیماری و «سوارس» وزیر امور خارجه پرتغال بعلت گرفتاریهای داخلی‌نتوانسته‌اند دراجلاسیه انترناسیونال سوسیالیست شرکت کنند .

برای کنفرانس انترناسیونال برنامه مذاکرات رسمی‌تعیین نشده وهیچگونه قطعنامه‌ای‌درپایان آن به تصویب نخواهد رسید .

کرایسکی صدراعظم اتریش گزارشی در باره نتایج سفر خود به کشورهای افریقای شمالی به کنفرانس خواهد داد. و پس از آن‌باحضور ایگال آلن وزیرامور خارجه اسرائیل‌وگلدامایر نخست‌وزیر سابق آن کشور مسائل مربوط به خاورمیانه مطرح خواهد شد .

ویلی‌برانت صدراعظم پیشین آلمان فدرال در پایان دیدار و گفت و شنود با گلدامایر نخست وزیر سابق و ایگال‌آلن وزیر امور خارجه اسرائیل گفت: اینک امکان آن پدید آمده‌است که دولتهای اروپا قرارداد صلح اعراب و اسرائیل را تضمین کنند. برانت به خبرنگاران گفت:اینک مسئله چگونگی فعالیت سیاستمداران در تسریع پیمان صلح در منطقه عربی‌خاورمیانه در یک کنفرانس بین‌المللی مورد بررسی قرار گرفته است .

ازهرخیابان، یک‌شانس، صید کردم

«من راننده‌ی تاکسی‌بار هستم، به اقتضای شغلم‌هرروز ازخیابان های‌مختلف تهران می‌گذرم،چند هفته است که با خودم قراری گذاشته‌ام و به آن عمل می کنم، در هر خیابان، از یکی از بلیط فروشهای آن خیابان ، یک‌بلیط می‌خرم، به این ترتیب برای خودم ازتوی خیابانهای مختلف، شانس بردن جوایز بلیط را صید می‌کنم . بنابراین هرهفته تعداد زیادی بلیط دارم، هفته گذشته ۵۲ بلیط داشتم ووقتی شماره آنها را یکی‌یکی باشماره های برنده تطبیق می‌کردم ، یک باره شماره یکی از بلیطها تمام توجه مرا به خود جلب کرد ، وقتی با دقت بیشتری‌آن‌شماره را با شماره برنده ۱۰۰ هزار تومانی مطابقت کردم ، متوجه شدم، اشتباه نمی کنم ، این‌بلیط برنده ۱۰۰ هزار تومان است.» این سخنان راآقای علی‌ابراهیمی راننده تاکسی‌بار ، ساکن‌تهران در بنگاه اعانه ملی اظهار می داشت .

برنامه آینده گروه ممتاز سینمائی
آلب
سعیدراد

یك شرکت خارجی جهت حمل و نقل ماشین‌آلات الکترونیکی از ۱۰۰ تا ۱۵۰۰ کیلو در تهران و حومه و شهرستانها ، احتیاج به موسساتی دارد که مجهز به وسائل و ماشین‌آلات لازم و دارای کارگران مجرب و سرپرستان ماهر باشند.
برای کسب اطلاعات بیشتر بین ساعت ۸ تا ۱۲ با تلفن ۸۳۰۹۰۷ تماس حاصل نمائید.

سینماشهر تماشا
سینمای نمونه ایران
ازصبح سه‌شنبه ـ نمایش میدهد
۵ دختر سکسی ـ ۵ دختر زیبا ـ ۵ دختر شیطان ـ ۵ دختر ناقلا در کمدی ترین فیلم عشقی سال چنان جنجال و غوغائی بپا می کنند که باید دید ولذت برد

گیشه سینما همه روزه بلیط رزرو می کند

ازصبح سه‌شنبه
در سینماهای
تاج ـ ری
پانوراما
ماجرا های شیرین و بژن‌بزن‌های بانمك یك ریشوی دست‌گنده که همه را یك‌تنه لت‌و پار میکرد !

برنامه آینده سینما
آتلانتیک
بزرگترین شاهکار وسترن از عظیم ترین حماسه غرب
CINERAMA
بطریقه اعجاب انگیز
سینه‌راما

تلویزیون بلر جام جهان نما

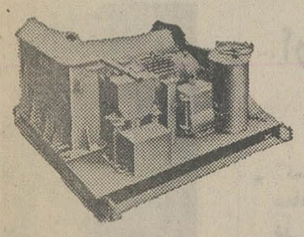

Taff
silberblau
وینچهای تمام برقی ودستی ساخت کارخانجات فاف آلمان .
نمایندگی انحصاری : وزنه (شرکت سهامی خاص)
خیابان آیزنهاور ـ بعد از دانشگاه آریامهر ـ ٦٤٦
تلفن : ۸٤ـ۹۵۰۰۸۱

سازمان کوشا عرضه مینماید :
بهترین ره‌آورد از صنعت آلمان
دامپرهای آلمانی
بتوناژ های مختلف و دامپرهای ایرانی آماده فروش میباشد ، جهت خرید به سازمان کوشا خیابان کریمخان زند روبروی ایرانشهر شماره ٦۱ تلفن ۸۲۱۵۰۰ و۸۲۳۱۰۹ مراجعه فرمائید.

۱۰ دستگاه لودر ۹۵۰ کاترپیلار و بلدوزر D6C کاترپیلار آماده فروش وپیش فروش میباشد .
جهت خرید به سازمان کوشا خیابان کریمخان زند روبروی ایرانشهر شماره ٦۱
تلفن ۸۲۱۵۰۰ و ۸۲۳۱۰۹ مراجعه فرمائید.

خانه‌های ۷۰۰ هزار تومانی

استخدام پزشک متخصص
بیمارستان ۳۵۰ تختخوابی قدس اراک
جهت تکمیل کادر پزشکی خود دو نفر متخصص امراض داخلی و یك نفر متخصص جراحی زنان و یك نفر متخصص گوش ، حلق و بینی و یك نفر متخصص چشم پزشکی را بصورت تمام وقت با شرایط زیر به همکاری دعوت مینماید .
حداقل دریافتی ماهیانه هرمتخصص ۲۰۰۰۰۰ ریال میباشد بعلاوه مطابق آئین‌نامه پزشکان گروه به میزان ٦۰ درصد از کل مبلغ کارکرد ماهیانه خود (فی‌فورسرویس) پورسانتاژ دریافت خواهد نمود .
همکاران محترم میتوانند همه روزه (بجز روز های تعطیل) از ساعت ۹صبح تا ۷بعدازظهر به تلفنهای ٦۸۱٦٤۱ و ٦۸۵۳۷۷ و ٦۸۵۳۷۸ یا خیابان پهلوی روبروی پارك ساعی پلاك ٦۷۰ مراجعه فرمایند .

هواپیمائی نیروی زمینی شاهنشاهی برای تکمیل کادر خلبانی خودستوانیار استخدام مینماید
هواپیمائی نیروی‌زمینی شاهنشاهی امکانات تحصیلی شما رابا بهترین وجهی فراهم‌نموده واز هم‌اکنون شما راباداشتن مدارك تحصیلی زیر استخدام مینماید. استخدامیان واحدشرایط پس از طی دوره‌های تخصصی و کارآموزی درایران برای دوره های تکمیلی خلبانی بکشور آمریکا اعزام میگردند.
الف ـ شرایط عمومی
۱ـتابعیت دولت شاهنشاهی ایران.
۲ـ متدین بودن، به‌یکی از ادیان« اسلام، مسیحی، کلیمی، زرتشتی ».
۳ـدارابودن گواهینامه چهارم متوسطه ،ریاضی ،طبیعی، معدل کمتر از ۱۳نباشد.
٤ـ سن داوطلبین از۱۷تا۲٤سال‌وبرای‌اشخاصی که برك خاتمه سربازی دارند حداکثر سن تا ۲۵سال.
۵ـ نداشتن پیشینه بد.
٦ـ داشتن صحت مزاج و تناسب اندام‌طبق گواهی بهداری نیروی زمینی شاهنشاهی .
۷ـ سپردن تعهد خدمت در ارتش شاهنشاهی.
۸ـ قد داوطلبین از ۱٦۰ سانتیمتر به بالا.
۹ـ نداشتن عیال تحت تکفل ..
ب: مدت تحصیل‌درآموزشگاه های‌ستوانیاری خلبانی دوسال وبطور شبانه روزی بودمو کلیه مخارج هنرجویان بعهده ارتش شاهنشاهی خواهد بود هنرجویان بمحض‌ورود به آموزشگاه ، وپس‌از شروع اولین پرواز ماهیانه مبلغ ۱۰۲۵۰ ریال و پس‌ازنیل بدرجه ستوانیار سومی خلبان مبلغ ۲۹۷۷۰ ریال که بمرور افزایش خواهدیافت دریافت خواهند داشت ترفیع واضافه حقوق ومزایای‌بعدی برابر مقررات قانون استخدام نیروهای مسلح شاهنشاهی خواهدبود. ضمنا درصورت خدمت در خارج ازمرکز ماهیانه مبلغ ۳۸٤۰۰ ریال دریافت خواهند داشت.
ج: فارغ‌التحصیلان از مزایای‌بسیاری نظیر پس‌انداز مسکن،تامین آینده بانك‌سپه که‌برای دوران خدمت ۳۰ساله باتوجه به مبلغ پس‌انداز و مبلغ معادل آن‌که پلاعوض از بودجه وزارت جنك اضافه میشود وبهره مربوطه، وام مسکن‌بانك سپه با استفاده ازخانه های سازمانی باتوجه به برنامه افزایش سالیانه خانه سازی‌که برای‌پرسنل هرسازمان عمومیت خواهد داشت. درمان رایگان خودوخانواده تحت تکفل وخرید از فروشگاه‌های ارتش باتخفیف قابل ملاحظه وغیره‌بهره‌مند میشوند داوطلبین برای ثبت‌نام وکسب اطلاعات بیشترمی توانند همه‌روزه باستثنای پنجشنبه و جمعه‌و ایام تعطیل ازساعت ۷ الی۱٤ درتهران به پادگان‌باغشاه خیابان کاشان دایره‌استخدام‌وروان‌سنجی هوانیروز و در شهرستان هابه اکیپ‌های استخدامی دردژبانی وشهرستان‌هائی‌که دژبانی ندارند بژاندارمری محل مراجعه نمایند.
م‌الف ۲۱٦۳۸
هواپیمائی نیروی زمینی شاهنشاهی

شرکت ملی ذوب آهن ایران
آگهی استخدام
شرکت ملی‌ذوب‌آهن ایران کادر مندرج در ذیل‌رابا حقوق و مزایای مکفی جهت خدمت در واحد ساختمانی ذوب‌آهن آریامهروواحد طراحی شهر سازی‌شرکت‌وواحد ساختمانی آریامهر استخدام مینماید :
۱ـ مهندس راه و ساختمان با سابقه کار درنظارت و اجرای محاسبات ساختمانی
۲ـ مهندس‌مکانیک باسابقه کاردرتاسیسات‌تکنولوژی
۳ـ مهندس تاسیسات باسابقه کار در لوله‌کشی گاز و آب و فاضلاب ، حرارت رسانی .
٤ـ مهندس الکترونیک .
۵ـ مهندس برق باسابقه کار درشبکه‌های شهری .
٦ـ مهندس معمار .
۷ـ مهندس نقشه‌بردار باسابقه کار در ترازبندی و ژئودزی ساختمانی .
۸ـ پزشک متخصص قلب و عروق .
۹ـ پزشک متخصص جهازهاضمه .
۱۰ـ پزشک متخصص گوش و حلق و بینی.
۱۱ـ پزشک متخصص زنان و زایمان .
۱۲ـ پزشک متخصص جراحی عمومی .
۱۳ـ پزشک متخصص ارتوپدی .
۱٤ـ پزشک متخصص اطفال .
۱۵ـ پزشک متخصص امراض روانی
۱٦ـ پرستار .
۱۷ـ بهیار .
۱۸ـ تکنیسین راه و ساختمان «دیپلم و فوق‌دیپلم».
۱۹ـ تکنیسین نقشه‌برداری .
۲۰ـ مترجم زبان روسی .
۲۱ـ مهندس بهداشت صنعتی .
۲۲ـ نقشه‌کش و نقشه‌کش‌کارتوگراف .
۲۳ـ تکنیسین اطاق عمل .
۲٤ـ برنامه‌نویس بامدرك لیسانس وبالاتر .
۲۵ـ لیسانس علوم اداری .
۲٦ـ لیسانس باکتریولوژی .
۲۷ـ پانچیست و اپراتور ماشین‌های محاسباتی با مدرك دیپلم .
متقاضیان میتوانند همه روزه با در دست داشتن مدارك لازم به اداره‌کاریابی شرکت ملی ذوب‌آهن ایران واقع درمیدان کاخ خیابان ابتهاج یاقسمت کارگزینی ساختمانی ذوب‌آهن آریامهر واقع در ٤۵ کیلومتری جاده اصفهان ـ شهرکرد مراجعه نمایند .
م‌الف ۱۳۲۳٦ سرپرست کل عملیات ذوب‌آهن آریامهر

دنیای ورزش
روزهای شنبه منتشر میشود

طرح ضربتی تأمین ارزاق عید تهیه شد

فریدون مهدوی

دولت از روز بیستم اسفند یک طرح ضربتی را برای تامین ارزاق عمومی‌درسطح‌کشور وبخصوص در شهرها و مراکز مورد هجوم مسافران عید، به‌اجرا خواهد گذاشت.

در این طرح که جزئیات آن‌طی دوروز آینده اعلام میشود، تامین برنج، گندم، قندو شکر، چای، گوشت قرمز و سفید، تخم مرغ، انواع میوه، شیرینی و آجیل و اقلام دیگر گنجانده شده‌است.

مقدمات حمل کالا های فوق به مرکز مصرف‌فراهم آمده است وبراساس برنامه هائی‌که‌استاندار منطقه از نیاز خود به‌وزارت بازرگانی اطلاع داده، در چند روز آینده، حمل آن ها آغاز می‌شود.

آقای مهدوی وزیر بازرگانی ضمن تائید مطالب فوق‌درگفتگوئی با خبرنگار ما گفت: چنانچه‌مواد پیش‌بینی شده که ذخیره سازی آن تا ٢٠ اسفند در تمام استان ها صورت خواهد گرفت در ایام تعطیلات نوروز تکافو نکندترتیبی داده شده است که با یک سرویس حمل و نقل منظم که به همین منظور برقرار میشود، کسری هر منطقه بلافاصله در اسرع وقت از تهران حمل‌شود.

مهدوی که ریاست هیئت عالی نظارت را نیز بعهده دارد گفت: تمام قیمت ها علاوه برآنکه با افزایش عرضه شکسته خواهدشد زیر نظارت دقیق‌و کنترل شدیدی قرار خواهد گرفت.

بویژه برای‌نرخ‌بلیط‌اتوبوس‌های مسافربری، هتل ها، خشکبارو شیرینی‌جات این کنترل شدیدتر خواهد بود واجازه کوچکترین اجحافی بمصرف کننده دادهنمی‌شود.

وزیر بازرگانی گفت: در کنار اجرای برنامه تامین‌ارزاق‌عمومی، وزارت بازرگانی ترتیب خرید ٢٥٠٠کامیون‌کمپرسی برای حمل مصالح ساختمانی را داده است. این‌کامیونها بزودی‌وارد خواهد شد و در اختیار شرکت های حمل و نقل که در زمینه حمل مصالح ساختمانی فعالیت دارند، قرار داده می‌شود، تاهنگام تشدید عملیات ساختمانی حمل و نقل مصالح با نرخ های متعادل وثابت ودر اسرع وقت صورت بگیرد.

نرخ جدید

هیات عالی نظارت در اجلاس فوق‌العاده‌ای که بریاست مهدوی وزیر بازرگانی تشکیل داد نرخ جدید آجیل و شیرینی را تعیین واعلام کرد.

براساس نرخ های جدید، قیمت ها نسبت به سابق شکسته شد و قیمت های قبلی لغو شد. نرخها در دوروزآینده رسمااعلام می‌شود. هیئت عالی نظارت همچنین نرخ بلیط اتوبوس های مسافربری را در ایام نوروز از ٢٥ اسفند ماه‌جاری‌تا٢٠فروردین ماه سال آینده و همچنین نرخ های هتل را معادل نرخهای سال قبل تعیین واعلام کرد.

ارزش معاملاتی برخی نقاط شهری کاهش می‌یابد

★ **کمیسیون تعیین ارزش معاملاتی اراضی‌وساختمان در تهران و شهرستانها شروع بکار کردتاارزش معاملاتی تازه‌ای‌برای‌سال ١٣٥٤ تعیین کند.**

کمیسیون‌تعیین ارزش‌معاملاتی اراضی و ساختمان در تهران و شهرستان ها تشکیل شد و رسیدگی به‌ارزش معاملاتی‌اراضی و ساختمان داخل و خارج از محدوده شهری تهران و دیگر شهر ها را آغاز کرد. این کمیسیون که با حضورنمایندگان انجمن‌شهر، ثبت اسناد و املاک و وزارت امور اقتصادی‌ودارائی تشکیل شد.ارزش معاملاتی‌اراضی و ساختمان را برای سال ٥٤ مورد بررسی قرار می دهد و بر اساس جریان‌معاملات روز،ارزش معاملاتی اراضی و ساختمانی‌را تغییر خواهد داد.

یک مقام مسئول در این مورد گفت: ، ارزش معاملاتی اراضی‌و ساختمان در سال ١٣٥٤ که از اول فروردین ماه آینده، برای دریافت مالیات از معاملات زمین‌و ساختمان ماخذ خواهد بود، در یکی دو هفته‌آینده آماده میشود وقبل از پایان اسفند ماه جاری‌به محاضر ابلاغ میگردد.

این مقام افزود: بدنبال‌تدوین و تقدیم لایحه خرید و فروش اراضی در داخل‌و خارج‌محدوده شهر ها و لغو خرید و فروش مکرر اراضی، معاملات زمین‌تقریبا راکد شده‌است وهمین امرموجبات کاهش رشد نامتناسب قیمت اراضی محدوده شهری تهران‌و شهرستان ها نیز فراهم ساخته است.

بعلاوه، در طی یک سال‌اخیر بسیاری از نقاط تهران‌و شهرستان ها نوسازی شده، گسترش‌خدمات شهری باین نقاط قیمت زمین رادر این مناطق شهری افزایش داده است.

براین اساس ارزش معاملاتی سال ١٣٥٤تغییرات‌عمده‌ای خواهد داشت و ارزش معاملاتی زمین برخی از نقاط تهران کاهش‌داده میشود.

این مقام یادآور شد میزان کاهش ارزش معاملاتی در سال ١٣٥٤ با تنزل‌قیمت اراضی درطی چند ماه اخیر متناسب خواهد بود و کارشناسان وزارت امور اقتصادی و دارائی باتوجه به بررسی های بانک مرکزی ودیگر مراجع اقتصادی کشور، ارزش معاملاتی تازه‌ای برای خرید و فروش زمین تعیین خواهند کرد.

ارزش معاملاتی اراضی و ساختمان در سال ١٣٥٤ قبل از پایان سال جاری انتشار می‌یابدو دفاتر اسناد رسمی مکلفندباستناد آن مالیات خریدو فروش اراضی را اخذ کنند.

پیش‌از ظهرامروز آقای محمد یزید فرستاده مخصوص رئیس جمهوری الجزایر در کاخ نیاوران به‌پیشگاه شاهنشاه آریامهرشرفیاب شد.

ایران‌در کارخانه‌غنی کردن اورانیوم‌فرانسه‌شریک‌شد

ایران یک میلیارد دلار وام برای تکمیل ساختمان‌یک کارخانه بزرگ غنی کردن اورانیوم در فرانسه می پردازد و ده درصد از سهام کارخانه را نیزخریداری خواهد کرد، و بهمین نسبت، یعنی ده درصد تولید کارخانه مذکور را نیز در اختیار خواهد گرفت.

موافقتنامه مربوط به توافق های ایران و فرانسه ظهرامروز بوسیله دکترعلی‌اکبر اعتمادمعاون نخست‌وزیر و سرپرست سازمان انرژی‌اتمی‌ایران‌و نماینده‌کمیسارپای انرژی اتمی فرانسه در تهران به امضاء رسید.

زیربنای این موافقتنامه درسفر نخست‌وزیر فرانسه به‌تهران که‌در آذرماه‌گذشته صورت‌گرفت ریخته شد. براساس موافقتنامه،ایران و فرانسه باتاسیس یک شرکت مختلط ایران ده درصد ازسهام کارخانه‌میورودیف» (کارخانه‌غنی کردن اورانیوم فرانسه) رابدست خواهدآورد و ده‌درصد ازتولید کارخانه را نیز در اختیارخواهد گرفت و به مصرف تغذیه کارخانه های‌برق‌اتمی‌خود خواهدرسانید. ایران این امکان را یافته‌است که در مراحل بعد مشارکت‌خودرا احتمالا تا ١٥درصد سهام افزایش دهد.

کارخانه جدید

در این موافقتنامه آمده است که سازمان انرژی اتمی ایران‌در مدیریت‌کارخانه‌یورودیف دخالت خواهد کرد و نماینده سازمان در شورای نظارت‌کارخانه شرکت خواهد جست.

با امضای موافقتنامه امروز، سازمان انرژی اتمی ایران و کمیساریای انرژی اتمی فرانسه وکمپانی‌میورودیف» موافقت‌خود را برای تاسیس‌یک شرکت مختلط دیگر به منظور تاسیس‌یک‌کارخانه جدید غنی کردن اورانیوم اعلام داشتند.

مشارکت ایران در دومین‌کارخانه غنی کردن‌اورانیوم‌تا بیست‌درصد پیش‌بینی شده است‌و بهمین نسبت در شورای نظارت کارخانه‌دخالت خواهد کرد و نماینده در این شورا خواهد داشت. از جمله مهمترین مواد موافقتنامه‌توافقی است که بین سازمان انرژی‌اتمی ایران و کمیساریای انرژی اتمی فرانسه برای مشارکت کامل‌ایران در اتخاذ تصمیمات‌و سیاست‌های آتی شرکت صورت گرفته است.

پرداخت وام

همگام با امضای‌این موافقتنامه وزارت امور اقتصاد و دارائی ایران و وزارت امور اقتصادی‌و دارائی فرانسه نیز موافقتنامه دیگری‌منعقد کردند که براساس‌آن ایران یک میلیارد دلار وام برای تکمیل‌ساختمان کارخانه‌میورودیف» در اختیار کمیساریای انرژی اتمی فرانسه خواهد گذاشت.

سازمان انرژی اتمی ایران‌طبق قراردادی که با فرانسه دارد، دو کارخانه برق اتمی هریک بظرفیت ٩٠٠ مگاوات‌ازاین کشورخریداری کرده و علاوه براین دوکارخانه برق اتمی هر یک بظرفیت ١٫٢ هزار مگاوات از آلمان خریداری کرده است که این چهارکارخانه ظرف سال های ١٩٨٠ تا ١٩٨٣ هرواحد در یک سال در ایران بکار خواهد پرداخت.

ضوابط استخدامی قضات‌تغییر میکند

ضوابط استخدامی قضات‌کاملا دگرگون میشود. بر اساس لایحه تازه استخدام قضات که‌در وزارت دادگستری تحت بررسی است استخدام‌قضات‌تحت ضوابط و نظام جدیدی قرار خواهدگرفت.

این لایحه‌که رئوس کلی‌مسائل مهم استخدامی قضات از جمله انتقالات، ترفیعات ووضع طبقه بندی مشاغل قضائی راروشن می سازد، بطور کلی با مقررات فعلی استخدامی قضات فرق اساسی دارد. هدف تهیه این لایحه که فکر آن از دو سال پیش در دادگستری مطرح شده - آنستکه یک عدالت استخدامی در کادر قضائی کشور بوجود آید، تا ضوابط خاص شغل و انتقال قضات، مدت خدمت قاضی در خارج از تهران و انتقال قضات به مراکز استانها تعیین‌شود.

بانکها دلار نمیخرند

محمد یگانه مدیر عامل بانک مرکزی ایران اعلام کرد بدنبال قطع رابطه ریال بادلار آمریکا و افزایش ارزش واحد پول ایران، هیچگونه معاملات سنگین ارزی جهت تبدیل ذخائر دلاری‌به ریال صورت نگرفته است.

وی افزود که بانکهای کشور بافروش دلار های موجود و امتناع از خرید دلار خود را علیه‌هرگونه خسارت احتمالی‌بیمه کرده‌اند وباین دلیل‌معاملات‌سنگین در دو روز آخر هفته گذشته صورت نگرفت.

چه‌باید کرد؟

بازار کار ایران «مدرک» استخدام نمی‌کند، بلکه خواهان‌انسان هائی است کار آزموده، متخصص و سازنده. اگر روزی یك ورقه گواهینامه خاتمه تحصیلات دوره دیپلم و یا لیسانس میتوانست‌جواز ورود به بازار کار باشد، امروز فقط کسانی می توانند وارد این بازار شوند که صرفنظر از مدرك، دانش آموخته واقعی و صاحب تجربه عملی باشند. نیاز به این‌گونه افراد، چندان زیاد است‌که بخش خصوصی و دولت رقابت گسترده‌ای‌برای جذب افرادمتخصص با یکدیگر آغاز کرده‌اند.

براساس این واقعیت، حتی آن گروه از دانشجویان هم که بدشان نمی‌آمد در صورت امکان درس نخوانده نمره و پایان‌نامه تحصیلی بگیرند، اکنون میدانندبرای‌داشتن آینده‌ای تضمین شده، باید درس بخوانند و تجربه بیندوزند، و خواه ناخواه هم‌میخواهند درس بخوانند، اما کلاس های کاملا تعطیل شده - و یا نیمه تعطیل- نه به این گروه و نه به اکثریتی که ذاتا ذوق تحصیل و کسب دانش دارند، مجال پرداختن به درس و مطالعه وتجربه اندوزی نمیدهد.

دانشگاهها و مدارس عالی ما بشرح گزارش ها و مقالاتی که در وسائل ارتباط جمعی انتشار یافته است، از عدم ثبات‌و فقدان مدیریت رنج میبرند. همین مباحث باعث شد عقده دل آن‌اکثریت دانشجوئی که ماههای متمادی از درس‌عقب مانده‌اند و عمر تلف کرده‌اند، بازشود، و بپرسند:

- حال که ریشه های گرفتاری دانشگاه و دانشجو شناخته شده، برای خشکاندن آن ها چه اقدامی انجام گرفته یا انجام‌خواهد گرفت؟ آیا بیم آن نیست همچنانکه ماهها‌نسبت به وقایع‌دانشگاه ها بی‌تفاوتی نشان داده شد، ماههائی نیز به بهانه مطالعه‌وبررسی و یا تهیه برنامه وقت به هدر رود؟ در برنامه ریزی برای آینده موسسات عالی آموزشی چه عوامل و گروههایی مشارکت خواهند داشت؟آیا از دانشجو بعنوان یکی از ارکان اصلی دانشگاه در این برنامه ریزی نظر خواهی شد؟، یا آنکه مشتی افراد ناآشنا به ذات کار دانشگاهی مامور تعیین راه آینده‌دانشگاهها وموسسات عالی کشور خواهند شد؟

در این روز ها، مانامه های زیادی‌از دانشجویان و اولیای‌آنها دریافت کرده‌ایم که متاسفانه به علت محدودیت امکانات، قادربه منعکس کردن آنها نیستیم. همینقدر میتوانیم نوشت‌که نویسندگان تمام این نامه ها از بسیاری جهات، اشتراك عقیده دارند. اشتراك عقیده در اینکه دانشگاهها باید کارخانه های «انسان سازی» باشند. دانشگاه را باید از مداخله افراد غیر دانشگاهی بدور نگاه داشت واداره امور آن را به افرادی که دارای حس وظیفه شناسی‌هستند، سپرد. دانشگاه باید از وجود عناصر نامطلوب- چه آنها که‌نمره مفت میخواهند، چه آن هاکه‌آلت مقاصد بیگانگان هستند، وبالاخره مدیرانی که فقط عاشق‌مزایای مدیریت هستند - پاك شود....

این انتظارات‌و خواست تمامی‌طبقات‌اجتماع- بویژه‌دانشجویان، اولیای آن ها و دانشگاهیان واقعی -از مسئولین امور است. این مسئولین چه موقع برای برآوردن این توقعات برحق، اقدام خواهند کرد؟

این سئوالی است مانیز مشتاقانه انتظار دریافت پاسخش را داریم.

تیمسار ارتشبد ازهاری:

در برابر عظمت رضاشاه‌کبیر سر تعظیم فرود می‌آوریم

برای‌بزرگداشت روزتاریخی سوم‌اسفندپیروزبیکره‌اعلیحضرت رضاشاه‌کبیر در باشگاه‌افسران مرکز طی مراسمی وسیله فرماندهان نیرو های مسلح شاهنشاهی گلباران شد.

دراین‌مراسم‌که‌فرماندهنیروی زمینی‌وجانشین‌های فرماندهان نیروی‌هوائی‌ودریائی‌شاهنشاهی رئیس‌سرای نظامی شاهنشاهی، فرماندهان گارد شاهنشاهی، ژاندارمری‌کشور،رئیس‌شهربانی کشور، فرمانده نیروی پایداری و گروهی از امرای ارتش شاهنشاهی شرکت داشتند، تیمسارارتشبدغلامرضا ازهاری رئیس ستاد بزرگ ارتشتاران طی سخنان خود خدمات گرانبهاو پرارزش اعلیحضرت رضا شاه کبیر را مورد ستایش قرار داد و افزود:

«یکبار دیگر در خانه‌سربازی خویش‌گردآمده‌ایم تا پیوند های جاویدان خود را با یادسردار بزرگ تاریخ وطنمان استوار تر سازیم. گردآمده‌ایم تا در کمال تواضع و فروتنی، دربیشگاه عظمت‌بی‌چون و چرای سردار بزرگ تاریخ ایران اعلیحضرت رضا شاه کبیر سر تعظیم فرود آورده و سپاس بزرگی های آن بزرگ‌مرد تاریخ را در رامزنده کردن بزرگی و نوسازی ایران زمین بجای آوریم.»

تیمسار ارتشبد ازهاری در دنباله‌سخنان خود اضافه کرد: «بزرگترین‌یاداشی‌که‌آن سردار بزرگ تاریخ بما ارزانی داشته است، هدیه گرانقدر وجود مبارک اعلیحضرت همایون شاهنشاه‌آریامهربزرگ‌ارتشتاران است که در اثر شجاعت، علم و خرد و دوراندیشی کشورما را به مرحله‌ای از ترقی و پیشرفت‌همه جانبه رسانیدند که دوست و دشمن را به حیرت واداشته است. ما سربازان پاکباز بپاس این موهبت ایزدی سوگندیادمیکنیم که ارج‌بزرگی ها، ازخودگذشتگیها، دوراندیشی ها و رنجهای بی پایان‌شاهنشاه خود را بشناسیم و جان به پای آرمانهای مقدسش فروریزیم.

از درگاه خداوند بزرگ و توانا، تندرستی و پیروزبختی شاهنشاه آریامهر، علیاحضرت شهبانوی ایران و والاحضرت همایون‌ولایتعهد پاک سرشت از آستان کبریائیش مسئلت داریم.»

برنامه مشارکت زنان منطقه آسیا بنیاد نهاده شد!

در چهارچوب برنامه های سال جهانی زن یک برنامه مشترک زنان در منطقه آسیا بموردا‌جرا گذاشته میشود.

مهناز افخمی دبیر کل سازمان زنان ایران دیروز بهنگام‌گشایش دومین سمینار منطقه‌ای سازمان در بندر عباس اعلام کرد که با ارشاد والاحضرت شاهدخت اشرف پهلوی برنامه‌خاصی‌برای زنان منطقه آسیا بنیاد نهاده می شود که مشارکت بیشتر زنان را دربرمیگیرد. این‌برنامه را هیئت نمایندگی ایران در کنفرانس منطقه‌ای آسیا در دهلی پیشنهاد خواهد کرد.

دبیر کل سازمان زنان ایران در نطق افتتاحیه دومین سمینار منطقه‌ای سازمان زنان ایران در بندر عباس اعلام کرد که کمیته مقدماتی برنامه‌ریزی‌کنگره جهانی سال زن‌ازهفته آینده‌درنیویورک با راهنمائی‌وحمایت والاحضرت آغاز بکار می‌کند و نمایندگان بیست و سه کشور درآن‌شرکت خواهند داشت.

مهناز افخمی همچنین گفت که سازمان زنان در زمینه ٣ ماده از اعلامیه رفع تبعیض از زن و مقایسه آن با قوانین ایران تحقیقاتی انجام داده که‌درپیشبرد برنامه‌های آینده زنان موثر خواهد افتاد.

دومین‌سمینار منطقه‌ای سازمان زنان ایران در بندر عباس تا فردا تشکیل خواهد بود ومسائل و مشکلات زنان منطقه در آن مورد بررسی قرار می‌گیرند.

صاحبان املاك کم درآمد نباید عوارض‌بپردازند

املاک واقع در تهران که طبق قیمت‌گذاری ارزیابان شهرداری از سیصد هزار ریال کمتر ارزش داشته‌باشند از پرداخت عوارض معاف خواهند بود و مالکان آنها خسارت دیرکرد نباید بپردازند.

یک مقام مطلع امروز گفت: صدور پیش‌آگهی برای این گروه از مالکان‌بعنوان‌دعوتنامه تلقی میشود و به صاحبان‌این املاک در صورت سپردن تعهد برای نداشتن خانه دوم مفاصاحساب داده میشود.

این دسته از مودیان که از نظر قانون شهرداری‌ازپرداخت عوارض معاف هستند چندی قبل از دریافت پیش‌آگهی و پرداخت خسارت دیرکرد، شکایت کردند.

سازمان نوسازی شهرداری پس از وصول اعتراضات‌اعلام داشت که پیش‌آگهی‌هابمنظور اطلاع مودیان فرستاده شده‌و از مودیانی که املاک آنها از حد نصاب قانونی (سیصد هزار ریال) کمتر است بهیچ وجه عوارض‌دریافت نخواهد گردید.

طرح طبقه بندی کارکنان شرکت مخابرات تصویب شد

طرح‌طبقه‌بندی مشاغل کارمندان شرکت مخابرات ایران به‌تصویب سازمان امورادارای واستخدامی کشور رسید و برای اجرا به شرکت مخابرات ایران ابلاغ شد.

اکنون‌گروهی‌ازکارشناسان‌دفتر تشکیلات و امور پرسنل و حسابداری‌شرکت مخابرات‌ایران مشغول پیاده کردن این طرح هستند.

بقرار اطلاع در حدود ٤٠ رده شغلی در شرکت مخابرات‌ایران پیش‌بینی شده و کارمندان پس از بررسی وضع تحصیلی آن‌ها با توجه به شغلی که دارند، در صورت شرایط احراز در این رده‌ها قرار خواهند گرفت.

برای پیاده کردن این طرح‌کمیته های متعددی درشرکت‌مخابرات ایران تشکیل شده که عده‌ای مشغول استخراج وضع‌کارمندان از پرونده‌ها وتعدادی نیزمشغول تخصیص مشاغل و ردبندی کارمندان هستند. براساس این طرح ملاک صدور احکام طبقه بندی کارمندان وضع تحصیلی و سمتی است که در اول مهرماه‌سال١٣٥٢ داشته‌اند.

برای گروهی که بعدا احکام دیگری دریافت داشته‌اند و یا وضع تحصیل آنها تغییر کرده است، احکام اصلاحی صادر خواهد شد.

بیمه کارکنان گمرك

١١٠٠تن از کارکنان گمرك ایران بیمه حوادث، نقص عضو و از کار افتادگی‌شدند. این عده از کارکنان گمرك بلحاظ شغلی نیاز به بیمه حوادث دارند و برای هر یک از آنان یک میلیون و پانصد هزار ریال بیمه پیش‌بینی‌شده است.

پانزده نفر در حادثه رانندگی رفسنجان کشته شدند

بقیه از صفحه اول

در محل حادثه اتومبیلی بعلت پنجر بودن کنار جاده متوقف بود.

به گفته یکی از مجروحین، اتوبوس برای متوقف ساختن تانکر شروع به چراغ زدن کرد و تانکر نیز به چراغ اتوبوس پاسخ داد.

به‌اینترتیب هردو وسیله به تصور اینکه دیگری در محل توقف اتومبیل می‌ایستد تا با توجه به کم عرض بودن جاده جا برای عبور وسیله دیگرباشد به حرکت ادامه دادند و کنار اتومبیل پنجر شده از روبرو باشدت بایکدیگر برخوردکردند. دراین حادثه اتوبوس به آهن پاره‌ای مبدل شد. بلافاصله رانندگان‌و سرنشینان وسایل‌نقلیه عبوری‌باکمک مامورین‌ژاندارمری شروع به خارج کردن اجساد وانتقال مجروحان به‌بیمارستانها کردند. راننده اتوبوس نیزدر همان دقایق اول حادثه کشته شد.

٦ نفر از مجروحین دررفسنجان بستری شدند و بقیه به یزد انتقال یافتند.

آخرین خبر رسیده‌حاکی است دراین‌حادثه‌پانزده‌نفر کشته‌شدند

دردانشگاهها باید دیسیپلین حاکم باشد

★ **اگر تورم غرب مهارنشود قیمت نفت بازهم افزایش خواهد یافت**

امروز لایحه اصلاح قانون استخدام کشوری تقدیم مجلس شورای ملی شد ولایحه اجازه اجرای موافقت نامه ترانزیت بین ایران و افغانستان که در تاریخ‌چهاردهم شهریور ماه در کابل به امضاء رسیده است، از تصویب نهائی این مجلس گذشت و بدولت ابلاغ شد.

● در جلسه علنی امروز مجلس شورای ملی همچنین لایحه دولت راجع به الحاق ایران به کنوانسیون مزایا و مصونیتهای ماموریت های مخصوص(مربوط‌به‌حل‌اجباری اختلاف‌ناشی ازتفسیر واجرای مواد کنوانسیون)- لایحه دولت راجع به کنوانسیون وین در باره روابط کنسولی - لایحه راجع به قانون پروتکل تعیین تاریخ اجرای کنوانسیون های بین‌المللی‌حمل‌ونقل کالا بوسیله راه آهن و حمل و نقل مسافرو توشه بوسیله راه آهن وپروتکل مربوط به افزایش حداکثرنرخ برحسب‌کیلومتر در مورد حق‌السهم‌دول‌متعاهد در هزینه‌های دفتر مرکزی که در تاریخ ١٨ر٨ر٥٢ به تصویب کنفرانس دیپلماتیک برن رسیده است، ازتصویب‌نهائی مجلس گذشت.

★ لوایح مربوط به الحاق یک تبصره به بند ب ماده ٣٣٠ قانون دادرسی و کیفر ارتش، نحوه‌اجرای مقررات قانون‌پولی و بانکی کشور در بانک سپه والحاق‌یک ماده به‌قانون وظیفه عمومی، امروز پس از تصویب برای بررسی‌وتصویب به‌مجلس سنا ارسال‌شد. شور اول‌لایحه راجع به الحاق چند تبصره به ماده یک قانون استخدام کشوری مصوب نوزدهم اردیبهشت ٤٣ و لایحه راجع‌به‌اصلاح ماده ٢٦٤قانون مجازات‌عمومی، پس ازتصویب به کمیسیون فرستاده شد.

● جلسه علنی‌امروز مجلس شورای ملی ساعت ٩ بامداد به ریاست مهندس عبدالله ریاضی تشکیل شد. در این جلسه‌شش تن از نمایندگان بعنوان قبل از دستور صحبت کردند.

● محمود طلوعی (نماینده میانه) پس از اشاره به سالگرد روز تاریخی سوم اسفند و پنجاهمین‌سالگردسلطنت‌خاندان پهلوی، در باره مسئله نفت‌و ملاقاتهای‌اخیررئیس‌جمهوری فرانسه و وزیر خارجه آمریکابا شاهنشاه سخن گفت.

★ **محمود طلوعی در پایان سخنان مشروح خود با اشاره به فرمایشات اخیر شاهنشاه گفت رهبر ایران مثل همیشه با منطق‌قوی استدلال کسانی راکه خواهان‌کاهش‌قیمت نفت هستند رد کرده‌اند و اگر کشور های صنعتی‌تورم‌لجام گسیخته کنونی خود را مهار نکنند قیمت نفت باز هم افزایش خواهد یافت.**

★ **آنچه دانشگاهها‌میخواهند**

★ دکتر رضا علومی(نماینده تهران) نیز در نطق قبل ازدستور خود با یادی ازسوم اسفند١٢٩٩ وتشریح اثرات‌و نتایج‌آن‌و انقلاب شاه و ملت گفت دانشگاه ها و واحد های دیگر آموزشی باید مرکز تبلیغ و بیان فرهنگ‌و تمدن و مبانی ملی ومیهنی مملکت‌باشند

● دکتر رضا علومی درقسمت دیگری از سخنانش گفت مجازات چند بزهکارانگشت شماردردانشگاه ها، انضباط کامل، تشکیل کلاس ها و حتی کنترل حضور مرتب دانشجویان در کلاس، امری بسیار اساسی است. دیسیپلین شرط اساسی‌حفظ نظم‌و کار تلاش دانشگاه ها است.

● دکترعبداله بهزادی(نماینده بابل) نطق قبل از دستور خود را به بحث در اطراف اثرات کودتای سوم اسفند ١٢٩٩، اختصاص داد و با یادی از اعلیحضرت رضا شاه کبیربعنوان «ابرمرد تاریخ ایران» گفت راز طلوع خورشید پهلوی را بایددر ویژگی های نظام سلطنت‌ومبارزه نهادی ملت ایران جستجوکرد.

★ **مجموعه‌ورزشی خوزستان**

● عباس طرفی (نماینده‌اهواز) در سخنان پیش از دستور خود ضمن صحبت پیرامون سوم‌اسفند از سفر والاحضرت ولایتعهد به اهواز به منظور اعطای «جام ولیعهد» به تیم پیروز در مسابقه نهائی دومین دوره مسابقات‌بین‌المللی جوانان یاد کردو گفت: اهالی خوزستان موفقیت های ورزشی مملکت را مرهون عنایات وتشویق شاهنشاه آریامهر و خاندان جلیل سلطنت می دانندو بمناسبت این‌توجه عظیمی‌که‌نسبت به آنان‌شده،مراتب تشکروسپاس بی‌حد خود را به‌پیشگاه شاهنشاه آریامهر و والاحضرت ولایتعهد، تقدیم میدارند.

● ناطق خبر داد که اوامر لازم برای‌تاسیس مجموعه‌ورزشی جهت جوانان خوزستان صادر گردید که موجب سپاس‌بی‌پایان کلیه مردم و بخصوص جوانان خوزستانی است.

★ **دو ناطق دیگر**

● منوچهر سعید وزیری(نماینده ابهر) در سخنان پیش از دستور خود یادآور شد که رضاشاه‌کبیر بایک مشت خاک وطن، ایران را ترک کردولی پسرش طوری باین ملت و مملکت خدمت کرد کهتمام افراد ملت ایران در مشت مشت خاک این کشور سهیم و مصمم هستند که از رهبری شاهنشاه عالیقدر خود واز این طرح های ضد استعماری وایران آزادکن، دفاع کنند.

● غلامحسین فخر طباطبائی (نماینده بروجرد) آخرین ناطق پیش از دستور بود که در باره سوم اسفند صحبت‌کرد وخدمات برجسته رضاشاه‌کبیر رابرشمرد.

★ **تقدیم لایحه استخدامی**

● پس ازپایان نطق های قبل از دستور، آقای دکتر جمشید آموزگار وزیرکشور و سرپرست سازمان امور اداری واستخدامی کشور، لایحه اصلاح پاره‌ای از مواد قانون‌استخدام کشوری را تقدیم کرد.(متن‌این لایحه درهمین شماره چاپ شده است).

● وزیر کشور ضمن تقدیم این لایحه طی سخنانی اظهار داشت: در این اصلاحیه نکاتی چند درخور توجه‌است. بعنوان مثال‌درحال حاضر وراث قانونی کارمند متوفی‌از٥٠ درصد حقوق بازنشستگی استفاده‌میکنند درحالی که تصدیق میکنید وقتی یکی از اعضای خانواده‌ای کسر میشود، هزینه زندگی، پنجاه درصدکاهش نمی‌یابد. بهمین مناسبت دولت‌این رقمرا به ٨٠ درصد افزایش داد.

● **مسئله دیگر که در لایحه دولت‌به‌آن‌توجه شده است تامین رفاه کارمندان‌پیمانی‌است بطوری که میدانیددرحال حاضرکارمندان پیمانی دولت‌صندوق بازنشستگی ندارند. در این لایحه برای این قبیل کارمندان،صندوق بازنشستگی و تامین کارمندان در نظر گرفته شده است.**

● **در این موقع رئیس اعلام داشت که لایحه برای بررسی به کمیسیونهای مربوطه ارسال می گردد.**

اخبارهای کوتاه

آموزگار بموین میرود

دکتر جمشید آموزگار فردا در راس هیاتی برای شرکت‌در کنفرانس وزرای نفت اوپک بموین خواهد رفت. کنفرانس وزرای اوپک ٢تا٣ روز طول خواهد کشید، و گزارش‌کارشناسان را مورد بررسی‌قرار خواهد داد.

کارشناسان اوپک در دو هفته قبل بمدت ٩ روز برای تهیه‌همین‌گزارش مذاکره‌داشتند وسرانجام یک گزارش‌اقتصادی دقیق که حاوی همه مسایل اقتصادی نفت، پول، تورم و روابط قیمت کالا های دیگربا نفت است تهیه‌وتسلیم کنفرانس وزرای نفت کردند. وزرا این گزارش را مورد مطالعه قرار خواهند دادو در صورت‌لزوم مسائل دیگری برآن می‌افزایند ویک گزارش کامل برای‌دستور کار کنفرانس سران ١٣کشور عضو اوپک تهیه خواهندکرد.

وزرای خارجه‌و نفت و احتمالا دارایی ١٣ کشور ٢ روز قبل از تشکیل کنفرانس سران در الجزایر این برنامه‌را مجددا مورد بررسی نهائی قرار میدهند و دقیقا دستور کار کنفرانس سران را آماده میسازند.

خرید محصولات کشاورزی

کلیه محصولات کشاورزی شرکت های تعاونی روستائی در اختیار اتحادیه های تعاونی روستائی قرار میگیرد. موضوع خرید این‌محصولات‌صبح‌امروز در جلسه‌ای با حضور اعضای هیئت مدیره و مسئولان سازمان مرکزی تعاون روستائی و ٧٠ تن ازمدیران عامل اتحادیه های تعاونی روستائی مورد بررسی قرار گرفت. اتحادیه های فوق درسال جاری قسمتی از این محصولات را خریداری کردند اما در سال آینده کلیه آن را خریداری خواهند کرد.

یکطرفه شد

اداره راهنمائی و رانندگی اعلام کرد که بمنظور بهبود ترافیک و ایجاد کشش بیشتر خیابان کمالی - حد فاصل خیابان‌دانشگاه جنگ الی تقاطع سپه غربی - از شمال بجنوب یکطرفه شده است.

آزاد شد

اداره راهنمائی ورانندگی اعلام کرد که بمنظور ایجاد تسهیلات لازم برای توزیع‌کالا حرکت‌و تردد کلیه‌خودروهای حامل کالا بمنظور توزیع و تخلیه محموله خوددرمحدوده مرکزی شهر در خیابان تخت جمشید حد فاصل میدان کاخ تا جاده قدیم شمیران وجاده قدیم شمیران از تقاطع تخت جمشید تا پیچ شمیران وخیابان سپاه از پل چوبی تاسرچشمه وخیابان امیرکبیر از سرچشمه تا میدان سپه و خیابان سپه از میدان سپه تا سه راه کاخ و خیابان کاخ از سپه تا میدان کاخ تا اطلاع ثانوی بین ساعات ١٤ تا ١٦ هر روز بلامانع خواهد بود.

سخنرانی‌ها

دومین جلسه سخنرانی‌کمیته خدمات دانشگاهی کانون دانشگاه ساعت ١٩ فردا با سخنرانی آقای‌دکتر هرمزفرهت استاد دانشگاه تهران تحت عنوان (موسیقی در آموزش دانشگاهی) درباشگاه دانشگاه تهران برگزار خواهد شد.

★★★

ساعت ١٧ فردا دومین‌جلسه از سلسله سخنرانی های امور فرهنگی دانشگاه تهران با سخنرانی آقای دکتر شاپور راسخ در باره(فرهنگ در دنیای مابعد صنعت) در امور فرهنگی دانشگاه برگزار میشود.

★★★

مدیر عامل شرکت معاملات خارجی ساعت یک بعدازظهر فردا در باره نقش این شرکت در تامین مواد غذائی مورد احتیاج شرکت در کلوپ روتاری مرکز در پارک هتل صحبت میکند.

انتصابات

آقای عنایت‌اله معماری ازطرف رئیس هیات مدیره و مدیر عامل بانک رهنی ایران بسمت مدیریت امور بانکی بانک‌رهنی ایران منصوب گردید. وی قبلا رئیس شعبه مرکزی و مشاور بانک بود.

●●●

آقای هوشنگ بهزادی بسمت معاون اداری و مالی سازمان تربیتی شهر تهران منصوب شد.

ورود - خروج

بامداد امروز رضا صدقیانی وزیر تعاون و امور روستاها باتفاق چندتن از معاونان و مدیران آن‌وزارتخانه بملرستان عزیمت کردند.

در این سفر برنامه های در دست اجرا در این استان باحضوراستاندارمورد مذاکره وبررسی قرار می‌گیرد.

ملاقات با وزیر

یک هیات اقتصادی ٦ نفری از کشور غنا بتهران آمد و قبل از ظهر امروز با دکتر مجیدی وزیر مشاور و رئیس سازمان‌برنامه و بودجه‌ملاقات کرد.

سمینار روابط صنعتی

سومین سمینار روابط‌صنعتی سنتو امروز صبح با شرکت نمایندگان کشور های ایران- پاکستان - ترکیه - انگلیس - آمریکا - بوسیله امیر قاسم معینی وزیر کار و امور اجتماعی در وزارت کارافتتاح شد.

وزیر کار در سخنان خود گفت در این سمینار که نمایندگان گروه های کارگری و کارفرمائی و دولت شرکت دارند نقش اتحادیه های کارگری و سازمانهای‌کارفرمائی در مسائل توسعه اقتصادی مورد بررسی قرار میگیرد.

قطع موقت تلفن

شرکت مخابرات ایران‌اعلام کرد که بنابه ضرورت فنی کابل ارتباط شماره یک فرودگاه امشب از ساعت ٨ تا ساعت ١٠ بامداد قطع خواهد شد که در نتیجه ارتباط بعضی از شماره های تلفن تهران با تلفن‌های‌مهرآباد قطع خواهد بود.

این شرکت همچنین اضافه کرد که شهرستانهای تربت‌جام و قوچان در استان خراسان به شبکه مایکروویو یکپارچه

بار دیگر

بهمن

حادثه آفرید

بزرگترین بهمن دنیا ۳٫۵۰۰٫۰۰۰ متر مربع وسعت داشت

در ۳ روز گذشته ۷۰ بهمن در جاده چالوس سقوط کرد و سرنشینان ۹ اتومبیل را در کام خود فرو برد..

در فجیع ترین بهمن تاریخ ۵۰۰۰ نفر کشته شدند

جاده چالوس در چنگال دیو سفید

گزارش از گروه گزارشگران اطلاعات، باهمکاری خبرنگاران اطلاعات درکرج ، چالوس وآسارا

یکبار دیگر ، جاده چالوس، جولانگاه بهمن‌های کوه پیکر شده است : بهمن‌های سفید ، که وقتی فرو میریزند، جز سیاهی فاجعه ، ارمغانی ندارند .

در سه روزگذشته ، ریزش باران باعث سقوط ۷۰ بهمن بزرك وکوچك در جاده چالوس ـ از منطقه تونل۵ تاگچسر ـ شد واین جاده پررفت وآمد را که به دروازهٔ مازندران شهرت دارد ، ساعت‌های طولانی، مسدود کرد .

مناطق بهمن‌خیز ایران ، از سال ها پیش شناخته شده‌اند : جاده های هراز و چالوس ، شمشک، گاجره ، منطقه دوهستانی مسیر جاده سقز و بانه ، گردنه الله‌اکبر در مسیر جاده قوچان ـ درگز ، گردنه حیران در مسیر آستارا ـ اردبیل و گردنه اسدآباد در راه همدان .. اما در میان این‌مناطق، مسیر جاده‌های چالوس و هراز بیش از هر نقطه دیگر ، به عنوان منطقه بهمن‌خیز شهرت‌یافته است. این شهرت ، بی‌دلیل هم نیست : همه ساله از اواخر دی ماه ، تا اواسط فروردین سال بعد ، در نقاط مختلف این دو جاده ، بهمن های کوچك و بزرگ است که به تناوب فرو میریزد و حوادث ناگوار و گاه فجایع جبران‌ناپذیر بوجود می‌آورد.

گروه گزارشگران اطلاعات ، هر سال بهنگام هجوم بهمن به جاده های ایران ،با انتشار گزارش‌های هشدار دهنده ، همراه باراهنمای لازم ، درصدد پیشبری از تکرار فجایع بهمن‌برآمده است. واکنون نیز ، این گروه ، به همین نیت گزارش فراهم آورده است که‌هم برای مردم هم برای مسئولان ، میتواند هشدار دهنده و آموزنده باشد .

دیو سفید ، چرا هجوم می‌آورد ؟

برای هرکس که تاکنون یکبار گرفتار بهمن شده باشد ، یا بیم گرفتاری در چنگال بهمن اندیشه او را مشغول کرده باشد ، این سئوال مطرح است که دیو بهمن، چرا و چگونه از بالای کوه ، غرش کنان هجوم می‌آورد وحلقه مرگ و فاجعه در جاده‌ها می ـ گسترد ؟

در پاسخ این پرسش ، بایدگفت ریزش بهمن به چند علت صورت میگیرد . یکی از این علل آن‌است که: تراکم‌برف در دامنه‌کوهستان، نوعی انرژی که در اصطلاح علمی «انرژی جنبشی» نامیده میشود ، تولید میکند . هنگامی که میزان ارتفاع برف و فشاری که تراکم برف بر واحد سطح وارد می‌ـ آورد ازحد معینی درگذرد ، توده های انبوه برفبر دامنه کومحالتی لغزنده پیدا میکند و این‌لغزندگی باعث ریزش بهمن میشود .

ریزش باران نیز از علل موثر دیگر ، در سقوط بهمن است . هنگامی که انبوه‌برف، براثرتراکم، سنگین میشود ،گرم شدن هوا و ریزش باران باعث میشود که‌این انبوه برف بر سراشیب کوه فشار آورد و ناگهان به شکل کوهی از برف سنگین ، رو به پائین،سرازیر شود .

ارتعاش صوتی نیز از علل مهم سقوط بهمن‌است : امواج‌صوتی توده‌های انبوه برف را دچار لرزش میکند و با این لرزش‌ها ، تکه‌هایی از این توده برف ، از جا کنده میشود. بدینگونه،قسمتی از پایه و تکیه‌گاه انبوه برفنخالی میشود و ناگهان توده‌های متراکم برف خم میشود و با صدایی مهیب ، سقوط میکند .

غیر ازاین ، گاه اتفاق می‌افتد که تکه‌یی از برف ، از انبوه‌متراکم برف جدا شود و رو به پائین بغلتد . در این حالت ، کافی‌است فقط یک متر مکعب برف سقوط آورد ، زیرا همان یک تکه برف، کند ، تا بهمن عظیم را بوجود آورد . زیرا همان یک تکه برف هنگام فرو غلتیدن‌بطرف پائین‌کوه، در مسیر خود ، لایه‌هایی ازبرف را بخود جذب میکند و بدینگونه یک تکه برف ، رفته رفته بزرگ و بزرگتر میشود و حتی اگر مسیر کوهستانی باشد،تکه‌هایی از سنگ نیز به این گوی عظیم برفی می‌چسبد ، و سرانجام ، همان یک تکه برف چند دقیقه‌پیش، وقتی به دامنه کوه میرسد ، به هیولایی عظیم و مرگبار مبدل‌شده است .

بسیاری از مردم گمان میکنند انعکاس صوتی که باعث ریزش بهمن میشود ، رعدی است که در آسمان می‌غرد. حال آن که‌این انعکاس میتواند حتی از بوق‌های ممتد چند اتومبیل ـ و حتی گاه فقط یک اتومبیل ـ نیز به وجود آید . بی‌جهت نیست که همواره به رانندگان توصیه میکنند در جاده‌هایی که از کنار کوههای پر برف می‌گذرند ، از به صدا در آوردن بوق ، باید بطور جدی خودداری کرد .

سه ساعت پرخطر

ریشه واژه‌بهمن را ، درداوستا، جست‌وجو کرده‌اندو گفته‌اند این واژه را از «وهومن» اوستایی گرفته شده که به معنای فرشته است. لیکن براستی آیا هنگامی که هیولای بهمن هجوم‌می‌آورد و مرگ‌وفاجعه‌می‌آفریند ،درست‌تر آن نیست که نامش را دیوسفید یا اهریمن سفید بگذاریم .

غیر از این ، برای این هیولای مهیب وجه تسمیه دیگری هم یافته‌اند و آن اینکه میگویندچون هجوم این بلای کوهستانی ، از اول بهمن ماه شروع میشود ، نام «بهمن» را برای آن انتخاب کرده‌اند .

لیکن از آن رو که نمیتوان با توجه به اینکه در طول بهمن ماه، در جاده‌های کوهستانی بهمن سقوط میکند ، از مسافرت در طول این ماه خودداری کرد ، مدت زمانی کوتاه‌ترو محدودتری را نیز پیدا کرده‌اند که درطول آن ، خطر ریزش بهمن، بیشتر و شدیدتر است .

این مدت زمانی محدود بین ساعات ۳ تا ٦ بعد از ظهر ـ خاصه در روزهای آفتابی‌است ـ در فصل بهمن ، این سه ساعت بعد از ظهر ، از لحاظ احتمال خطر ریزش بهمن ، سه ساعت خطرناک است ، زیرا در این ساعات ، بویژه اگر هوا آفتابی باشد ، ذوب شدن قسمتی از برف ، قسمت‌های دیگر آن راآبکی و سنگین میکند و خطر ریزش بهمن را به حداکثر میرساند .

گروه گزارشگران اطلاعات ، در این مورد خاص ، توصیه‌یی‌خاص دارد : اگر در چنین ساعاتی از جاده‌های کوهستانی پر برف می‌ـ گذرید ، بطور جدی از بوق زدن خودداری کنید . زیرا انعکاس صوتی ، در این محدوده زمانی، توده‌های مستعد برف را ، زودتر به حرکت درمی‌آورد و عابران جاده رابه فجایعی‌گرفتار میسازد که در آن راه نجاتی نیست . مخصوصا که بهمن ، هرچه از مبداء خود دورتر شود ، «دوره» و نیروی شتاب بیشتر پیدامیکند. زیرا اولا حجم آن بیشتر و وزن آن سنگین‌تر میشود ، ثانیانزدیک شدن این توده برف به زمین ، باعث میشود که نیروی جاذبه زمین ، آن را با قدرت وسرعت بیشتری بسوی خود بکشاند .

آمار تکان دهنده

بهمن در کشور ما ، تاکنون حوادث مرگبار بسیاری آفریده است . با توجه به آماری که دوره‌های روزنامه اطلاعات نشان میدهد ، فهرستی از مهمترین حوادث ناشی از سقوط بهمن تهیه کرده‌ایم که به منزله هشداری دیگر و بگونه‌یی فهرست‌وارذکر میکنیم :

★ در بهمن ۱۳٤۸ سقوط یک بهمن عظیم در جاده هراز چند اتوبوس و اتومبیل را به قعر دره برد و عده‌یی راکشت. عظمت این حادثه و فاجعه مرگ‌قربانیان آن‌چنان بود که دربار شاهنشاهی اعلامیه‌یی انتشار داد و اعلام‌کرد حسب‌الامر شاهنشاه آریامهر و علیاحضرت شهبانو ، دربار شاهنشاهی از طرف عموم‌خانواده های داغدیده، در مسجدسپهسالار مجلس فاتحه‌یی منعقد میسازد .

● در بهمن ۱۳٤۹ در کیلومتر ۵۵ تا ۹۰ جاده چالوس‌بهمن‌عظیم سقوط کرد ، چند اتومبیل را با سرنشینانش مدفون ساخت و ٤۰ نفر را تا یک قدمی مرگ پیش برد . لیکن ماموران ، به موقع به یاری بهمن زدگان شتافتند و آنان را از مرگ نجات دادند ، منتهی در این میان رئیس راه چالوس قربانی این بهمن شد .

★ همچنین ، در بهمن ماه‌همین سال سقوط بهمن در بروجن ، ۹ نفر را کشت .

● در روز اول بهمن ۱۳۵۰نیز بهمن عظیمی در راه هراز‌ـمنطقه آب اسک ـ سقوط کرد لیکن چون بخاطر حوادث سال‌های پیش ، اقدامات احتیاطی پیش‌بینی شده بود ، ضایعه مهمی ببارنیامد و تنها ، ده‌ها نفر از مسافران‌این جاده ، ساعت‌هاپشت بهمن‌ماندند.

★ و در دی‌ماه سال جاری ، ریزش بهمن در ارتفاعات گچسرو توچل چند گروه از کوهنوردان را به کام خود کشید که ۱۵ نفر از آنان کشته شدند .

● غیر از این ، ریزش بهمن تاکنون از میان اسکی‌بازان نیز قربانیانی گرفته است که از آن جمله‌اند : «صمدکیا شمشکی» ، قهرمان ملی اسکی ایران و یک اسکی‌باز اتریشی که در دی ماه ۱۳٤۳ در حادثه سقوط بهمن در شمشک کشته شدند . و نیز روز جمعه ۱۳ بهمن سال ۱۳۵۱ در گاجره دو اسکی‌باز ـ عبدالعلی فرمانفرمائیان‌و «یان‌رانگین» ، یک خارجی مقیم‌ایران ـ قربانی‌سقوط بهمن شدند . ازاین روست که همواره اسکی‌بازان را ، از خطر سقوط بهمن برحذر میدارند و بویژه ، به آنها توصیه میکنند که از هرگونه بی‌احتیاطی ، از جمله اسکی در نقاط‌ممنوع ،خودداری کنند .

فجایع بهمن در جهان

امااین آمار ، تنها مربوط به ایران نیست، دنیا از خطربهمن، خاطره های جانگزای بسیاردارد:

*فجیع‌ترین حادثه سقوط بهمن، که‌در سینه تاریخ مانده، حادثه سقوط بهمن‌در«هو آراس» (پرو)است . این بهمن عظیم در ۱۳ دسامبر ۱۹٤۱ سقوط کردو ۵هزار نفر راکشت !

*دراین‌آمار ، از فاجعه‌هولناك دیگری هم سخن رفته است : روز سیزدهم‌دسامبر۱۹۱٦گزارشی به دنیا مخابره شد حاکی از آن‌که ده‌هزار نفر ازسربازان اتریشی‌و ایتالیایی‌دردوره«دولومیت» ـشمال ایتالیاـ زیریك بهمن عظیم ناپدید شده‌اند .گرچه از سال ۱۹۱٦ تاسال ۱۹۵۲ کشف اجساد این سربازان همچنان‌ادامه داشت ، اما تعداد این اجسادحتی به نیمی از رقم گزارش شده نرسید و بعد ها گفته شد که‌این رقم ،به احتمال قوی یك کلاغ چهل کلاغ شده‌است . ازاین‌رو، حادثه «هو آراس» (پرو) همچنان به عنوان فجیع ترین حادثه‌سقوط بهمن در تاریخ‌بجاماند.

*** اما بزرگترین‌بهمن های‌دنیا، همواره در سلسله جبال هیمالیا سقوط می‌کند، اماچون به علت دوراز دسترس بودن نقاط بهمن خیز این سلسله‌جبال ، کمتر کسی می‌تواند شاهد سقوط این بهمن ها باشد، تاکنون کسی نتوانسته است اندازه این بهمن ها راتخمین بزند.**

ولی‌بزرگترین‌بهمن که‌تاکنون در تاریخچه سقوط بهمن‌ها دیده شده، و اندازه‌اش رابامحاسبات خاصی تخمین زده‌اند ، بهمنی با مساحت ۳٫۵۰۰٫۰۰۰ متر مربع بوده که در سلسله جبال آلپ ـدر منطقه ایتالیاـ سال ۱۸۸۵ سقوط کرده‌است .

● فجایع دیگر بهمن در جهان، به ترتیب تاریخ وقوع ، از این قرارند :

در دهم ژانویه ۱۹٦۲ ،در کوهستان های «هوس کاران »، از سلسله جبال آند ، در منطقه پرو، بهمن عظیمی سقوط کرد که ۳هزار نفر را مدفون کرد .

*** در دهم فوریه ۱۹۷۰درمنطقه «وال دیزر » فرانسه سقوط یك بهمن عظیم ٤۲ جوان فرانسوی‌را که درخانه جوانان آن منطقه بودند ، یکجابه کام مرك کشید، و این حادثه ، به عنوان بدترین کشتار برف درتاریخ فرانسه بجا ماند .**

*در شانزدهم آوریل ۱۹۷۰ بهمن عظیمی بر روی آسایشگاه مسلولین «سن ژرو » (فرانسه) سقوط‌کرد و جان ۷۲ نفر راکه بیشتر آنها کودکان خردسال بودند،گرفت .

***و در ۱۹ فوریه ۱۹۷۱ سقوط بهمن در سلسله جبال آندـمنطقه «لیما» (پرو) ـ نیز ٦۰۰ نفرکشته داد.**

چگونه بهمن‌رامهار کنیم؟

اکنون ، در دنیا برای مهار بهمن‌و جلوگیری ازکشتار های فجیع آن راه‌هایی اندیشیده و وسایلی به‌وجود آورده‌اند ، که به میزان قابل توجهی از ارقام مرك‌ومیر ناشی از سقوط بهمن کاسته است.

وبراستی ، اینك هنگام آن رسیده است که مانیز ، درکشور خود،برای مهاراین هیولای سفید مرك آفرین ، اقدام کنیم . بدین منظور ، مانخستین قدم را که نشان دادن راه های اصولی و امکان‌پذیر باشد برمیداریم و انتظار طی طریق دراین راه هارا از مسئولان داریم :

۱ـ دربعضی ازنقاط ،که بارها ریزش بهمن در آنها قربانیان بسیار گرفته است ، اصولی‌ترین چاره آن است که مسیر جاده را تغییر دهیم وآن را از منطقه‌یی بی خطر بگذرانیم.

۲ـباید در طول جاده های بهمن‌خیز ، بر تعداد گالری ها (بهمنگیرها) بیفزائیم وبدینگونه راه‌را بروی مدفون شدن عابران در زیر توده های بهمن ببندیم.

۳ـ در نقاطی که برف درآنها تلنبار شده‌است ، باید انفجار فوری به وجود آوریم و انبوه‌برف را ، در زمان مشخصی‌که طی آن عبورو مرور مردم را در جاده قدغن کرده‌ایم ، فرو بریزیم .

هم اکنون در بیشتر جاده های کوهستانی اروپا و آمریکا ، در نقاط بهمنزا ، بمحض‌متراکم‌شدن برف ، با انفجار های حساب شده بهمن مصنوعی به وجود می‌آورند وآنگاه جاده را از برف‌های‌فرو ریخته پاك می‌کنند

اگر دچار بهمن شدید ، اینطور به مقابله با آن بروید ...

- پیش از هرکار درعرض مسیر حرکت بهمن شروع به دویدن کنید تا ازمنطقه بهمن‌دورشوید.
- درصورتی‌که نتوانستید ازمسیر بهمن خارج شوید،سعی کنید درمسیر بهمن‌به حالت «دمر» سقوط کنید بطوری که‌سرو سینه شما روبه سرازیری وپاهایتال در جهت مخالف واقع شود. دراین موقع سرتان رابالا بگیریدو درست مثل زمانی‌که شنامی‌کنید، دربرف‌به‌شنابپردازید. هنگام شناکردن‌دید برف به‌دهان وبینی شمانزدیك شود وآنراپر کند.
- دراین مواقع کاملاخونسرد باشید.
- اگر درزیر بهمن‌قرار گرفتید باکنار زدن برفهای‌اطراف خودمحلی برای تنفس به‌وجود آوریدو تا میتوانیدبه‌فعالیت بپردازید تادچار یخ‌زدگی‌نشوید.
- دربرفهای خشك‌که بصورت پودر درآمده‌اند این اقدام بیشتر ضرورت داردو شانس‌زنده ماندن رازیادتر میکند.
- درعمق‌بهمن باید ادرار کرد،این امر باعث جلوگیری از یخ‌زدگی مجاری تناسلی‌میشود وبسیار مفیداست.
- اگر برای‌کاوش بهمن زدگان میروید ابتدابافرو کردن چوبهای بلند دربهمن‌محل آنهارا پیداکنیدوباپس زدن برفها با احتیاط‌آنهارابیرون بکشید.
- به‌بهمن‌زدگان تارسیدن به‌مراکز درمانی تنفس مصنوعی بدهید وبدنشان راگرم کنید.

خانه‌های ۷۰۰ هزار تومانی

★ سقوط ۷۰ بهمن بزرگ و کوچکدر جادهچالوس این جاده را که به دروازه مازندران شهرت دارد ، از منطقه تونل ۵ تا گچسر مسدودکرد و ماموران، بیش از ده دستگاه گریدر ، بولدوزرو ماشین‌آلات‌سنگین،به پاککردن جاده پرداختند ..

اطلاعات
سال چهل‌ونهم
بنیانگذار : عباس مسعودی
صاحب امتیاز و مدیر : فرهاد مسعودی
سردبیر : احمد شهیدی
محل اداره : خیابان خیام ـ ساختمان اطلاعات. تهران
تلفن : ۳۱۱۰۷۱ تا ۳۱۱۰۷۹
تلکس : ۲۳۳٦ ـ تلگرافی : اطلاعات ـ تهران

جولان : سرنوشت جنگ و صلح در اینجا روشن میشود

گاردین

سرگرد «کری‌لی» افسرنیوزلندی که فرماندهی مرکز مخابرات نیرو های سازمان ملل در قنیطره را برعهده دارد، میگوید : «پیشنهاد میکنم که مرا پادشاه قنیطره بنامید».

اما قنیطره خیلی کمتر از یک قلمرو پادشاهی است و مقر فرماندهی اویکی‌از چندساختمانی است که در مرکز پیشین استان جولان از آسیب بمباران‌ها مصون مانده است.

همچنین سرگرد «کری‌لی»،تبعه زیادی ندارد . قنیطره براساس موافقتنامه جداسازی نیروها مجددا در تحت حاکمیت سوریه درآمد و ۳۵۰۰۰ تن جمعیت آن، امکان یافتند که در صورت تمایل به شهر خود بازگردند. اما هیچ کس چنین کاری نکرد بدین ترتیب تنهاساکنان فعلی‌قنیطره ۹۰ نفری هستند که طی هفت سال اشغال اسرائیل در این شهر سکونت داشته‌اند وخانه‌هایشان تنها خانه‌هائی است که ارتش اسرائیل هنگام عقب نشینی آنها را خراب نکرد.

بقیه ساکنان فعلی قنیطره عده کمی از سربازان سوری درپاسگاه های سازمان ملل و ۱۲۰۲ تن سربازان نیروهای حافظ صلح وابسته به سازمان ملل هستندکه ملیت‌های گوناگون دارند.

بخش قنیطره بعنوان یک منطقه جدایی سرزمینی است‌بمانند یک نوار مرزی که طول آن در حدود ٤۵ مایل است ، سرزمینی که پهنای آن در خود قنیطره ٦ مایل ودر باریکترین محل چند صد متر است.

باتمام این احوال موضوع مهم این است که قنیطره یا در دور دیگری از مذاکرات صلح‌آمیز بطور کامل به سوریه بازمیگردد یا در پنجمین جنگ اعراب ـ اسرائیل‌مبداعنبرد خونینی‌میشود.

در این سرزمین کوهستانی‌دور افتاده و متروک است که مرحله بعدی مبارزه خاورمیانه مشخص میشود. پرزیدنت سادات بخاطر وحدت اعراب اصرار ورزیده است که اگر قرار باشد اسرائیلی ها از صحرای سینا عقب‌نربروند در جولان هم باید همین کار را بکنند.

باوجود این در جولان است که اسرائیلی‌ها نمی‌خواهندبدون دریافت بهای مناسب حتی یک وجب آنرا رها کنند. زیرا در اینجاست که مبارزه اعراب ـ اسرائیل بسرحد شدت رسیده است و در اینجاست که‌اسرائیلی ها بیش از هرجای دیگر آسیب‌پذیر هستند . از اینجا بود که بیش از سال ۱۹٦۷ توپخانه سوریه قرارگاههای جلیله در اسرائیل را ویران میکردند ، در اینجا بود که چریک‌های یاسر عرفات ، عملیات خرابکارانه راعلیه اسرائیل آغز میکردند ودرجنگ ۱۹٦۷ از این جا بود که سوریه جنگ را اعز کرد و در اینجا بود که جولان را از دست داد .

درست‌است‌که پس ازفلسطینی ها، سوری‌ها جنگورترین همسایکن اسرائیل هستند . اما واقع امر این است که از سال ۱۹٤۸ اسرائیلی‌ها به راستی‌در جبهه جولان، جنگاورترین خواستاران فتح این سرزمین بوده‌اند.

ژنرال «عدنان تایارا» میگوید : در دهه ۵۰ من در بخش جولان خدمت می‌کردم و شاهد بودم که دریک روز اسرائیلی‌ها یازده بار در این بخش دست بحمله‌زدند.

ژنرال تایارا که اکنون افسر رابط با نیروهای حافظ صلح وابسته به سازمان ملل است . وظیفه‌اش این است که در مورد نقض مقررات جداسازی نیروها اعتراض کند . او میگوید : اسرائیلیها بطور مداوم وپراکنده بدین بخش حمله می‌کنند. آنچه سوری‌ها ادعای دیدش رامیکنند تخلف است و آنچه انتظاردیدن آنرا دارند، تخلف‌های شدیدتر است .

وحشت‌آورترین واقعه درقنیطره خرابی آن نیست، زیرا همه آماده این ویران شدن هستند بلکه وحشت‌اورترین واقعه ماندن اسرائیلی‌ها در قنیطره است آنها از همین‌جا به همسایه غربی خود فشار می‌آورند . «تل‌ابوندا» مهمترین نقطه مرتفع در این‌بخش است که در قله آن پست‌های نگهبانی مشرف برقنیطره وجولان قرار گرفته‌اند .

سوری‌ها ، اسرائیل را متهم به کارخذاردن مین ضد تانک وسیم‌های خاردار در غرب‌قنیطره می‌کنند. آنها همچنین میگویند اسرائیلی‌ها از سه تپه ، تل‌عایشه، تل‌ابوتعب، وتل عباس عقب نشسته‌اند . آنها باستنادشواهد و مدارک عینی اظهار میدارندکه اسرائیلی‌ها به ناظران سازمان‌ملل اجازه نداده‌اند که از مواضع مظنون دیدن کنند.

بنابراظهار یک دیپلمات در دمشق یک افسر اتریشی وابسته به نیروهای حافظ صلح به او گفته است که او هم مانندسوری ها نسبت به اقدامات محرمانه اسرائیلی‌ها در بخشهای‌تسلیحات محدود قنیطره و جولان مظنون است.

باتوجه به این واقعیات است که سوری‌ها می‌خوبند بدون بازگشت بیه بخش جولان وبیش از یکصد هزار عرب ساکن ان به سوریه، قنیطره که بازار این بخش است، انگیزه‌ای برای بقا نخواهد داشت.

علاوه براین‌ها ، تجدید ساختمان قنیطره در سایه حضور نیروهای اسرائیلی در نل‌ابوندا از لحاظ نظامی کاری کاملا اشتباه‌آمیز واز لحاظ روانی هم غیر ممکن است که‌ساکنان ان‌حود را با حضور اسرائیل سازگار کنند آن هم در حالی که پرچم «ستاره داود» در فاصله چند یاردی پرچم سوریه در اهتزاز است.

موضوع غیر قابل تردید این است که ناظران سازمان ملل همیشه به‌هواداری از اعراب تمایل شده‌اند . دستیار ژنرال تایارا میگوید : مانسبت به‌اکثریت اعراب احساس همدردی‌میکنیم. وجه زیاد بوده‌اند آنها که هنگام ترک این‌جا خود را از عقایدی که پیش از آن داشتند : خلاص کرده‌اند. بدین علت است که فرماندهان سازمان ملل احساس اجبار میکنند که خاطرات خود را بنویسند.

تاکنون سه فرمانده یک امریکائی ، یک کانادائی و یک سوئدی‌خاطرات‌خود رانوشته‌اند یک فرمانده دیگر هم نوشته است ولی هنوز چاپ نشده است . بنابرگفته اینان اسرائیلی‌ها بی‌انقطاع و به عمد مقررات‌آتش بس را نقض کرده‌اند و در هیچ جا بیش ازاجبهه سوریه بدین‌کار دست نزده‌اند.

میشال ابوجوده
مخالفان سادات در انتظار شکست کی سینجر

دیگرتنها دکترهنری‌کیسینجر نیست‌که بدنبال مسافرت‌اخیر خودبه‌منطقه خاورمیانه خوشبین‌است... زیرا دکتر والدهایم دبیر کل سازمان ملل متحدهم دراین خوشبینی باوی همگام‌شد.

بنظر دبیرکل سازمان ملل‌متحد مسافرت وزیرخارجه امریکا به منطقه‌خاورمیانه یکنوع بهبودی‌دراوضاع بوجود آورد. اگر این اظهارنظررابگفته دکتر کیسینجر که«ماپیشرفتی برای بوجود آوردن چهارچوب گفتگوها کسب کردیم» بیفزائیم جمله خوشبینی تکمیل میگردد ، گرچه این‌جمله بطور کلی محافظه‌کارانه و «با احتیاط» باشد.

البته این‌محافظه‌کاری‌و احتیاط ضروری است. زیرانه‌وزیرخارجه امریکونه دبیرکل سازمان ملل‌متحد هیچیک نمیتواند درمورد دقیق‌ترین مرحله بحران خاورمیانه که‌اینک وجود دارد بطورقاطع‌اظهار نظرنمایند .

چونکه اطراف ذینفع بویژه«طرف مصری»کاملا احساس می کنندکه دربازگشت بعدی هنری کیسینجر در برابر مشکلات‌سختی قرار خواهند گرفت، مشکلاتی برای قبول‌نظرات و پیشنهادات تازه کیسینجر وجلب موافقت افکارعمومی باآن پیشنهادات .

بهمین جهت‌میتوان ازهم‌اکنون به‌مشکلات و دقیق بودن پیشنهادات تازه‌ای‌که کیسینجر ارائه خواهدداد پی‌برد زیرا اگر هنری کیسینجر نتواند پیشنهادی ارائه دهد که‌مصر آنرا قابل قبول و معقول بداندباید از هم‌اکنون فاتحه نقش آمریکا راخواند. قبول کردن پیشنهادات ازطرف مصر مهمتر ازقبول‌شدن آن‌از طرف اسرائیل میباشد علت آن‌است‌که اسرائیل اینك نقش سختگیرانه‌و شرط‌گذاری رادنبال میکند. درحالیکه همه‌وبویژه وزیرخارجه امریکا بخوبی میدانندکه موضوع اصلی موضوع‌قبول یاعدم قبول اسرائیل نیست بلکه مسئله اصلی مسئله همفکری امریکاباجرات‌وشهامت پرزیدنت سادات درقبول پیشنهادی‌است که‌راه‌رایسوی تسویه همه جانبه بازکندوپایان دوران‌تلاش‌و فعالیت نباشد.

هماهنگی امریکا هم باید باین واقعیت‌تکیه داشته باشد که پرزیدنت مصربه سیاست امریکاو وعده‌های دکتر کیسینجر وزیر خارجه آن‌کشور اعتماد کامل کرده‌است وگذشته ازاین انورالسادات باین‌روش‌خودپای‌بند ،باشدو به‌مخالفت انتقاد کنندگان در مورد تسویه‌که درراس آنان بعضی‌ازعناصرعرب واتحادشوروی قراردارند توجهی نمیکند.

لذا اگروزیرخارجه امریکا درمسافرت آینده خودبه‌پیشنهادات مورد رضایت مصرهمراه نداشته باشد، نه‌فقط شکست دکترکیسینجر وشکست میانجیگری امریکا اعلام میشود، بلکه سیاست پرزیدنت انورالسادات هم دچارشکست خواهدشدو اگر ازهم اکنون تفاهمی برای رفتن به‌ژنو درصورت شکست سیاست گام‌بگام وجود نداشته باشد بسیار ساده است‌که پیش‌بینی تحولات منفی برای پرزیدنت سادات کرد.

ناگفته‌نماندکه مخالفان انورالسادات در داخل مصرو درجهان عرب در مورد سرنوشت اودرحال شکست ماموریت هنری کیسینجر شرطبندی هائی میکنند.

بهمین جهت‌نه فقط به پیشنهاداتی‌نیاز پیدا میشودکه مسئله‌را بطور مساوی میان مصرو اسرائیل‌تقسیم کندویاترازو رامیان طرفینی که‌حقوق مساوی دارندبحال تعادل‌نگه‌دارد، بلکه باید میان‌صاحب سرزمینی‌که سرزمینش اشغال گشته وبا اطراف دیگری‌که‌اراضی آنها هم‌اشغال‌شده ارتباط دارد ازیکطرف ودولتی‌که‌همه این‌اراضی را اشغال‌کرده وحاضر به‌شناسائی حقوق صاحبان آن‌نیست ازطرف دیگر یکنوع میانجیگری شود.

یعنی این‌که امریکاباید به‌مصر پیشنهادی بدهدکه‌این‌پیشنهاد از تسویه همه‌جانبه جدانباشد بلکه گامی‌باشد بسوی تسویه همه جانبه ویابطور دقیق ترگامی قاطع. یعنی این که کاملا نشان دهد که توافق بامصر پس‌از فلان چندماه به‌کنفرانس ژنوویا توافق‌دیگری در جبهه‌های دیگر منجر میشود.

حال‌تبلیغات اسرائیل توافق‌آینده راهرنوع جلوه‌گر سازندو آنرا مسئله‌ای محصورمیان مصرواسرائیل قلمداد کنند، باز هم‌نمی توان پذیراشد که‌پرزیدنت انورالسادات چنین طرحی را قبول کند. همچنین نمیتوان قبول کردکه‌هنری کیسینجر باچنین طرحی به‌منطقه خاورمیانه‌برگردد . زیرا اگرمصر آماده‌قبول چنین توافقی بودنیازی بمیانجیگری امریکا پیدانمیشد.لذا امیدوار است وزیرخارجه امریکا هنگام آماده‌ساختن پیشنهاد های خوداین‌مواردرادرنظر بگیرد تا خوشبینی اوهم حداقل‌براین اساس‌باشد.

بازگشت به‌وطن

بهمن‌ماه راعلی‌الرسم ،شاهنشاه وشهبانو دراتریش‌و سویس به استراحت میپردازندواین فرصت برای‌انجام ورزشهای زمستانی‌استفاده میفرمایند. مع‌الوصف، طی این‌مدت‌پیوسته گزارش امورجاری مملکت ازشرف‌عرض همایونی میگذردو درموارد مقتضی، اوامر شاهانه به‌اولیای دولت‌ومسئولان‌امور ابلاغ‌میشود.

گذشته ازین، بواسطه‌فراغت‌ازکار های روزانه‌که بهنگام اقامت درتهران قسمت ملاحظه‌یی‌ازوقت شاهنشاه صرف‌آنها میشود، معظم‌له اوقات‌بیشتری‌رابه مطالعه برنامه‌های مهم‌مملکتی وگفت‌وگو باشخصیت های‌برجسته جهانی اختصاص میدهند.

بسیاری ازموفقیت‌هایی که طی‌چندسال اخیر درزمینه مسائل‌نفتی، روابط خارجی‌و مناسبات اقتصادی نصیب‌ایران شده، مقدمات آن‌ضمن سفر زمستانی‌و درجریان مذاکرات شاهنشاه باشخصیت‌های سیاسی‌و اقتصادی ونفتی فراهم‌آمده‌است. همچنانکه بسیاری ازروزنامه‌نگاران و نمایندگان رادیو-تلویزیون‌های خارجی‌درهمین فرصت افتخار شرفیابی کسب کرده‌و درزمینه مسائل‌گوناگون باشاهنشاه مصاحبه بعمل‌آورده وگزارش‌های مبسوطی‌حاکی ازنظریات معظم‌له‌واهمیت موقع‌و پیشرفت های حیرت‌آور ایران انتشارداده‌اند.

سفرشاهنشاه‌و شهبانو ،امسال نیزباهمین خصوصیات‌توام بود. شاهنشاه‌وشهبانو، چهل‌و هفت‌روز پیش سفرخودرا با دیدار ازاردن هاشمی‌و مصرآغاز فرمودندو سپس‌عازم اروپاشدند. دراردن‌و مصر ، شاهنشاه وشهبانوباگرمترین احساسات وشایسته ترین احترامات از طرف‌دولت‌وملت‌دوکشوراسلامی مورد استقبال‌قرار گرفتند. مذاکرات شاهنشاه‌بااعلیحضرت ملك‌حسین وپرزیدنت انورسادات- همچنانکه در کلیه‌محافل‌جهانی انعکاس یافت‌حائز اهمیت فوق‌العاده بودونه فقط بر روابط‌دوجانبه، بلکه برمسائل جهانی ومنطقه‌یی اشتمال داشت،بطوری که‌درپایان دیدار گرم‌وصمیمانه و«گفت‌وگوهای برادرانه» شاهنشاه‌و انورالسادات، منابع موثق متفقا اظهارعقیده‌کردندکه ایران‌نقش‌موثرتر درسرنوشت خاورمیانه بعهده‌میگیرد.

این‌استنباط را، شرفیابی‌هنری‌کیسینجر وزیر امورخارجه امریکا درسویس تایید‌کرد. چنانکه خوانندگان عزیز مامسبوقند، وزیر امور خارجه امریکا دربازگشت‌از خاورمیانه، به‌سویس‌رفت‌و دوساعت و چهل‌وپنج‌دقیقه درحضورشاهنشاه بودویکی ازهدفهای این شرفیابی‌را کیسینجر «گفت‌وگو درباره نتایج سفر خودو استفاده ازنظریات‌و راهنمائی های شاهنشاه راجع‌به صلح‌خاورمیانه» ذکرکرد.

سوای آن، همانطورکه‌شاهنشاه به‌خبرنگاران بین‌المللی اظهار فرمودند، مساله انرژی وارتباط قیمت‌نفت باقیمت تعدادی ازکالا های اساسی وتشکیل‌کنفرانس کشورهای تولیدکننده ومصرف‌کننده نفت نیز ، درمذاکرات معظم‌له‌باوزیرامورخارجه امریکا مطرح شدکه‌درهمین زمینه، شاهنشاه بارئیس جمهوری‌فرانسه- والری‌ژیسکار دستن-نیز گفت‌وگوداشتند. رئیس جمهوری فرانسه ورئیس‌جمهوری سویس از جمله‌شخصیت‌های برجسته‌جهانی‌بودندکه‌امسال، ضمن اقامت شاهنشاه درسن‌موریتس، به‌دیدار معظم‌له رفتند. علاوه براین، اعلیحضرت ملك حسین وهمسرشان نیز چندروزی میهمان شاهنشاه‌وشهبانو بودندو در ارتفاعات سن موریتس‌به‌اسکی پرداختند.

اکنون،پس از۴۷روز باردیگر رهبربزرگ ایران‌به‌میان ملت‌خود بازگشته‌اندکه بیش‌از هرزمان‌به وجود معظم‌له مباهات وافتخار میکند ونیك میداناگر کشورایران به‌احیای عظمت تاریخی‌خود توفیق‌یافته ودرقله افتخار ایستاده، این توفیق‌حاصل نشده‌است‌مگر درسایه‌رهبری خردمندانه شاهنشاه.

خطر حمام خون در قبرس

درصورتیکه شورای امنیت سازمان ملل نتواند راه‌حلی برای مسئله قبرس پیدا کند این جزیره ممکن است به میدان کشمکشهای خونین مذهبی و ملی تبدیل شود .

کنستانتین کارامانلیس نخست‌وزیر یونان در مذاکرات سه ساعته‌ای که روز چهارشنبه گذشته با کورت والدهایم دبیر کل‌سازمان ملل در آتن انجام داد خطری را که به آن اشاره شد گوشزد کرد. کارامانلیس که بعدا با خبرنگاران روبرو شده بود گفت : من‌توجه دبیر کل سازمان ملل را به خطر تبدیل شدن قبرس بیک فلسطین‌جدید و حتی بدتر از آن جلب کردم چون یونانیان حاضر نخواهند شد دربرابر وضعی که ترکها سعی در بوجود آوردن آن در قبرس‌دارند تسلیم شوند .

دبیر کل سازمان ملل نیز بسهم خود اعتراف کرد که وضع‌قبرس بسیار وخیم است ولی باید امیدوار بود که از وقوع یکدکشمکش علنی میان یونانیان و ترکها جلوگیری شود .

دولت‌های یونان و قبرس طرفدار تشکیل کنفرانسی در سطح بین‌المللی هستند که در آن اتحاد شوروی و یکی از کشور های جهان سوم شرکت داشته باشند و برای رفع بحران قبرس چاره‌جوئی کنند .

اما ترکیه و ترکهای قبرس بازگشت به مذاکرات سابق راترجیح میدهند بشرط آنکه یونانیان قبرس اصل تقسیم جزیره را به دوبخش جداگانه‌ای که از طریق فدراسیونی نیبند متحد یکدیگر شناخته‌شوند برسمیت بشناسند .

یونانیان قبرس که قبلا تشکیل یک فدراسیون مبتنی بر تنوع ملیتها را در جزیره خود پذیرفته‌اند بتدریج شکیبائی و امیدشان را بسبب دوام اشغال شمال قبرس بوسیله ارتش ترکیه و تحمل‌مرارت های ناشی از اشغال از دست میدهند و خود را برای برپا کردن جنگ چریکی آماده میکنند .

در لندن کارشناسان وزارت خارجه عقیده دارند که جنگ‌چریکی برضد نیروهای مسلح ترکیه برای یونانیان قبرس بسیار گران تمام خواهد شد چون ممکن است ترکها لبه تیز عملیات تلافی‌جویانه‌اش را متوجه غیر نظامیان یونانی کنند . بنظر همان‌کارشناسان درصورتی که ارتش ترکیه از نواحی مورد سکونت یونانیان قبرس موردحمله قرار گیرد ممکن است در واکنش انتقامی خود ٦۰ درصد باقیمانده خاک قبرس را نیز تصرف کند.

برای ارتش ترکیه برپا کردن چنین عملیاتی آسان است .از ٤۰ هزار نفر سپاهیان ترک که برای اشغال قبرس مورد استفاده قرار گرفته‌اند تاکنون تنها ۱۰۰۰ نفر این جزیره را ترک گفته‌اند و ۳۹ هزار نفر دیگر باقیمانده مجهز به صدها دستگاه توپهای سنگین و ۳۰۰ تانک هستند .

برخی از یونانیان قبرسی عقیده دارند که اگر حمام خون‌جدیدی در قبرس بوجود آید ممکن است یونانیان اصلی (ساکن کشوریونان) را نیز به طرفداری از همگنان قبرسی وارد میدان کارزار کند.

مقالات کوچک از روزنامه‌های بزرگ

The Daily Star
میانجی گری امریکا وشوروی

اهمیت‌دیدار وزیران‌امور خارجه آمریکاو شوروی‌را نمی‌توان دست‌کم‌گرفت. پس‌از خودداری شوروی‌ازامضای موافقت‌نامه‌بازرگانی آمریکا- شوروی که یك‌شرط آن‌قبول شرایط خاص برای مهاجرت یهودیان ازشوروی بود،این‌نخستین دیدار دومقام‌عالی‌رتبه آمریکا و شوروی بود.به‌دشواری میتوان قبول‌کرد‌که‌در چنین دیداری تمام مسائل بین‌المللی مختلف براساس سیاست‌رفع اختلافات مطرح‌شده باشد. امابی‌تردید منازعه اعراب-اسرائیل ازاین‌گونه مسائل‌جداست زیرا قطعنامه های سازمان ملل، راه‌حل مسالمت‌آمیز این منازعه‌را مشخص کرده‌است. نقش آمریکا وشوروی دراین‌مورد، مانندنقش‌یك میانجی است بدین‌علت‌است‌که نمایندگان این‌دوکشور درکنفرانس صلح ژنوکه‌زیر نظرسازمان ملل‌متحد اداره میشود، معاونت‌کنفرانس رابرعهده دارند.

علت اصرار اعراب هم‌به‌حل مساله خاورمیانه ازطریق کنفرانس ژنوهمین است. حتی سیاست «قدم‌به‌قدم» کیسینجر بدین سبب‌مورد قبول‌مصرواقع شده‌که قدمی‌است به‌سوی کنفرانس‌ژنو.

Herald Tribune
توافق در سینا

مصالحه‌یی‌که کیسینجر درخاورمیانه خواستار آن است، مستلزم تسریع درحصول نتیجه است. اگرهرچه زودتر، توافق‌قطعی درباره سیاست «گام‌به‌گام» سینا حاصل‌نشود، وبن‌بست چندین‌ماهه از میان نرود، اختلاف‌نظرهای شدیدی بین‌اعراب واسرائیل و درمیان خوداعراب ،ونیزبین‌مسکووواشنگتن‌بروزخواهدکرد‌که تشکیل کنفرانس ژنو راهم به‌مخاطره خواهدانداخت وحتی‌درصورت تشکیل‌این کنفرانس ،امکان هرگونه توافقی رامختل میسازد، بدین ترتیب ،صرف‌نظر از این‌که‌چه خط مشی‌هایی تاکنون درژنومورد نظر مذاکره کنندگان قرار گرفته ،سرانجام بایدیك خط مشی‌قابل توافق، هرچه زودتر ، مشخص گردد ،ودرسینا موردعمل واقع‌شود.

THE TIMES
افریقای جنوبی وسیاهپوستان

فورستر، نخست‌وزیر افریقای جنوبی، درسفرش به لیبریا، سیاست خودرا «سیاست عادی‌کردن روابطبین کشورخودو دوست های افریقائی »اعلام کرده‌است. مقصوداو ،دست‌کم درحاضر،این نیست‌که دولت های افریقایی، سیاست نژادی افریقای جنوبی را بپذیرند، اما امیدواراست‌که آنها، باافریقای جنوبی روابطی مشابه مناسبات‌اعراب- اسرائیل نداشته باشند‌که‌درحالت جنك‌به‌سرمی‌برند. اگر افریقای جنوبی‌بتواندهم‌به‌اکثریت سیاه‌پوست افریقایی درروديا، وهم به افریقای جنوب‌غربی به‌نوعی کمك کند‌که سوءظن‌انگیزنباشد، کشورهای سیاه‌پوست، آمادگی‌بیشتری برای‌عادی‌شدن روابطشان‌با افریقای جنوبی خواهندداشت.

اما، قرائن زیادی‌حاکی ازآن‌است که‌درحال حاضر اظهارات فورستر دارای جنبه تاکتیکی محض‌است، وحمایت نظامی‌ومالی این کشور ازدولت رودزیاد ممکن‌نیست قطع‌شود.

LE FIGARO
بحران تازه فورد وکنگره

رئیس‌جمهوری آمریکاطی نطقی‌که‌در کانون افسران ذخیره آمریکائی ایراد‌کرد ازبودجه دفاعی‌بی‌سابقه‌اش دفاع‌کردو گفت که در مقایسه بامخارج نظامی آمریکا درزمانی‌که جنك‌ویتنام به اوج شدت رسیده‌بود- ارزش واقعی‌بودجه جدید دفاعی ایالات متحده‌در حدود یك‌سوم‌کمتر است.

فوردتاکید‌کردکه مصمم است‌توانائی نظامی‌آمریکا را حفظ‌کند چون‌حفظ‌آزادی نیازبه تحمل‌فداکاریهای سنگین‌دارد و ملتی که‌طالب آزادی است بایدقیمت‌کامل آن‌راپپردازد.

با این‌حال احتمال آنکه‌کنگره بودجه دفاعی راآنطور که‌فورد تاکید کرده تصویب کندزیاد نیست واین‌خود بحران تازه‌ای درروابط کنگره‌و فورد بوجود میاورد.

همسر سادات درمیان کودکان معلول

بانوجیهان سادات همسررئیس جمهوری مصر دیروز از دهکده کودکان معلول‌درایالت‌باواریای آلمان دیدن‌کرد، در عکس‌یکی ازکودکان ساکن این دهکده که بمناسبت ورود همسرسادات ودر حضور او یکی از آهنك های محلی را می‌نوازد دیده میشود.

عکس رادیوئی آسوشیتدپرس

درنقشه موقعیت کشور نپال میان چین‌وهند مشخص شده‌است .

بمناسبت تاجگذاری پادشاه نپال — فرانس پرس
نپال،دمکراسی را آزمایش میکند

نپال تنها کشور پادشاهی«هندو» درروی زمین ، فردا مراسم تاجگذاری « بیریندرابیربیکرام‌شاه» پادشاه جوان ۲۹ ساله خود را برگزار میکند .

نپال یک سرزمین مربع مستطیل شکل به طول ۸۰۰ کیلومتروعرض ۹۰ تا ۲۳۰ کیلومتر در جناح جنوبی‌بلندترین قله های جهانی بین چین و هندقرار دارد .

مراسم تاجگذاری‌نخستین‌پادشاه نپال که تحصیلات خود را در غرب بپایان رسانیده مسائل سیاسی یک کشور سیزده میلیون نفری را که تنها از ۲۵ سال‌قبل دروازه های خود را بروی‌جهان مدرن باز کرده وبایدبرای توسعه اقتصادی خود بین دیکتاتوری و دموکراسی یکی را انتخاب کند پیش‌می آورد .

تاسال ۱۹۵۰ نپال درهای خود را بروی جهان خارج بسته ودر انزوای کامل زندگی میکرد . انگیسی‌ها درسال ۱۸۱٦سرزمین نپال را تحت‌الحمایه خود قرار دادند بدون آنکه این کشور به امپراتوری هندملحق‌کنندوسرانجام درسال ۱۹۲۳ استقلال آن را برسمیت شناختند کشور کوچک نپال درقرن هیجدهم با پادشاه « گورخا» «پریتوی‌نارایان‌شاه» که از یک خانواده راجستان‌بودمتحد شد.

خانواده « پریتوی نارایان‌شاه » درقرن پانزدهم هجری براثر هجوم مسلمانان به شمال‌هندازآن کشور فرار کرده بودند .

نپال برخلاف هند هرگز تحت نفوذ مسلمانان قرار نگرفت تنها درسال ۱۳۵۰ شمس‌الدین انیاس- شاه درصدد تسخیر این سرزمین برآمد ولی‌در این راه باشکست روبرو شد .

نپالی‌ها تنها کسانی درشبه قاره هند بودند که حمله مسلمانان را عقب‌زده و تحت‌اداره مستقیم انگیسی‌ها در نیامدندآنهابروحیه جنگجوئی و بویژه به گورخا های خود که امروزه نیز بعنوان مزدور در ارتش های جمهوری هند وانگلیس خدمت‌میکنندمیباشند. **نپال درمدت یکصد و چهار سال‌از سال ۱۸٤٦ تا ۱۹۵۰ رژیمی نظیر رژیم‌شهرداری‌فرانسه داشت نخست‌وزیری که «راناس » نامیده میشد ارثی بود و شخص وی‌کلیه اختیارات را دردست داشت .**

اعلام استقلال هند درسال۱۹٤۷ عکس‌العمل شدیدی علیه رژیم «راناس » در نپال بوجود آورد . « تری‌بوان » پدر بزرگ پادشاه کنونی ازشورش عمومی پشتیبانی کرد ودرسال ۱۹۵۰به‌هندگریخت ودر فوریه ۱۹۵۱ پیروزمندانه به کشور خود بازگشت و زمام‌امور را بدست گرفت و یک قانون اساسی لیبرال و پارلمانی برای نپال تدوین کرد.

« تری‌بوان » درسال ۱۹۵۵ بدرود حیات گفت و پسرش «ماهندرا » که بجای پدر به تخت سلطنت جلوس و دراوایل دوران پادشاهی‌اش سیاست پدر خود را دنبال کرد .

تنها انتخابات عمومی آزاد که در۱۸ فوریه ۱۹۵۹ درنپال انجام شد این نتایج را بدست داد . از ۱۰۹ کرسی پارلمان جدید نپال حزب کنگره نپال‌که از حزب کنگره هند الهام‌گرفته ۷٤ کرسی آنرا بدست آورد . حزب گورخا ۱۹ کرسی، حزب‌کمونیست چهارکرسی بدست آوردند .بقیه نمایندگان از شخصیتهای منفرد تشکیل شد.

پس‌از این انتخابات رهبر حزب کنگره نپال دولت جدید راتشکیل داد : اصلاحات ارضی ، اداری ومالی برنامه اصلی دولت را تشکیل میداد . اما براثر برخی اقدامات افراطی میان « ماهندرا» ودولت اختلاف افتاد و درماه دسامبر ۱۹٦۰ پارلمان را منحل دولت « کوارالا » واژگون شد.

« کوارالا » اکنون در بنارس‌هند بعنوان پناهنده سیاسی زندگی میکند .

ماهندرا درسال ۱۹٦۲ یک‌قانون اساسی جدید اعلام کرد بموجب قانون اساسی جدید قدرت وی افزایش یافت . ضمنا یک‌پارلمان ۱۲۵ نفری درنپال تشکیل شدکه شانزده نفر آنها راپادشاه‌مشخصا تعیین میکرد این سیستم اکنون‌هم در نپال رایج است .

مخالفان این سیستم در ژوئیه ۱۹۷۳ دست بتظاهرات عظیمی زدند پادشاه نپال در ماه دسامبر گذشته اعلام کرد که میخواهد قانون اساسی ۱۹٦۲ راتغییر دهد وبرای این منظور روز۹فوریه یک کمیسیون را تعیین کرد که قرار است تاشش ماه دیگر گزارش خود راتسلیم کند .

انقلاب اری نره — لوموند
نخستین پیروزیهای نظامی انقلابیون

دراوت ۱۹٦۹ بوسیله فرمانروهی عالی انقلاب که کماکان ریاست آن‌را ادریس محمدآدم به عهده دارد کنگره جدیدی برپا میشود تا برای ایجاد یگانگی درصفوف « الف » تلاش کند و کنترل سه گروه چریکی یاغی را بدست بگیرد . عده زیادی از جوانان‌مخالف بازداشت میشوند و سه‌یاچهارنفر از آنها رانیز تیرباران میکنند و باوجود این نبرد میان« سیاست پیشگان » و « رزمندگان » به همان شیوه‌ای که تاکنون در اغلب شورشها دیده شده‌است‌متوقف نمیشود. رهبران « الف » که درخارطوم مستقر شده‌اند برای آنکه بتوانند بار دیگر تسلط خود را بر چریکهای یاغی بازیابند درصدد ایجادسازمان جدیدی برمی‌آیند که « فرماندهی کل » نام میگیرد . ازآوریل ۱۹۷۰ فرماندهی کل بنوبه خود صاحب استقلال عمل میشود واز شناسایی قدرت رهبری کننده‌ای که درخارج مستقر شده است خودداری میکند.

۱۹٦۹ سالی است که درآن نخستین عملیات خارجی به وقوع می پیوندد و موجب میشوند که شورش اریتره در ماورای مرزهای آن نیز شناخته شود: حمله به یک هواپیمای بوئینگ متعلق‌به شرکت هواپیمایی اتیوپی در فرودگاه کراچی که روز ۱۸ ژوئن ۱۹٦۹ روی میدهد و حمله‌هواپیمای دیگری متعلق به همان موسسه در فرانکفورت که تاریخ وقوع آن ۱۲ مارس ۱۹٦۹ است طنین جهانی دارند .

درخودواریتره جبهه آزادی‌بخش در روز ۲۱ نوامبر ۱۹۷۰ به برپاکردن عملیاتی خیره کننده توفیق میابد و افراد آن درجریان شبیخون گسترده‌ای که میدان آن میان « کرن» واسمره قراردارد ژنرال « تشوم‌ارگتو » را که از سرداران نظامی اتیوپی و فرمانده لشکر دوم امپراطوری ومامور « حفظ نظم » در اریتره است به قتل میرسانند به تلافی این سوء قصد ، نیروی هوایی اتیوپی تعداد زیادی از روستاهای‌اریتره را دراطراف « کرن» باخاک یکسان میکند و صدها غیرنظامی‌به قتل‌میرسند.

اما این نخستین پیروزیهای نظامی جلوی شدیدترشدن نفاق درداخل‌نهضت را نمیگیرد در ۱۹۷۰ گار به جایی میرسد که حتی بین سنت‌گرایان تحت رهبری « فرماندهی کل » ازیک طرف و پیروان فرماندهی نظامی یاغی زدوخورد های خونین در میگیرد . ادریس‌محمدآدم میکوشد تا با برپاکردن یک کنگره جدید دوجناح متخاصم را آشتی دهد ولی انشعابیون حاضر به شرکت کردن در این کنگره نمی شوند به این ترتیب در پایان سال ۱۹۷۰ جبهه های آزادی‌بخش اریتره میان دو دسته خصم تقسیم شده است :

یکی فرماندهی کل که مورد حمایت سودان ، سوریه قراردارد و دیگری جوانان انشعابی وافراطی که مورد پشتیبانی ـ لیبی ـ سومالی- یمن‌جنوبی وجبهه آزادی‌بخش فلسطین است در خلال ماه های ۱۹۷۱ میتوان حدس‌زد که حتی مشی سیاست سومی نیز تحت رهبری « عثمان‌علی‌صابی» درشرف‌ظهور است ، وی که کذرنامه سومالی دارد تبلیغ کننده زبردستی است که درخارج از اریتره بنام جبهه آزادی‌بخش «الف » یک دبیرخانه کل تاسیس کرده است و بدیهی است که حساب این « الف » با آنچه‌ادریس محمدآدم بنام « الف » اصلی در خارطوم مستقر ساخته است علیرغم وحدتی که از یگانگی اسمی‌هردو به‌ذهن‌القا میشود تفاوتی فاحش دارد.

درکنگره جدیدی که روز ششم اکتبر ۱۹۷۱ درشمال اریتره تشکیل میشود و درآن نمایندگان سوریه و سومالی نیز بعنوان ناظران شرکت میکنندطرفداران سه‌گرایش متفاوت که همه خودرامدعی برخورداری از اصالت میدانند حضور میابند . باین شرح:۱-جناح‌سنت‌گرای جبهه آزادی‌بخش اریتره (الف)بریاست ادریس محمدآدم که اساسا خودرا طرفدار اعراب ، لیبرال ، ضدکمونیست و خواستار استقلال معرفی کرده است ۲- افسران جوان یاغی یا انشعابی که گروه « نیروهای آزادی‌بخش اریتره » را بوجود اورده‌اند ۳- گروهی جدید مرکب از م

خبرهای کوتاه ورزشی

«مونترآل» قطعی شد

باگزارش کمیته تشکیلاتی بازیهای المپیک ۱۹۷٦ مونترآل و گزارش «ژان درابو» شهردار مونترال در مورد آمادگی «کانادا» برای میزبانی این دیدارها و رضایت کمیته بین‌المللی المپیک دیگر تردیدی نیست. بازیهای المپیک آینده درمونترال انجام خواهد شد.

«ویلی دامه» رئیس کمیته المپیک آلمان غربی پس ازپایان جلسه گفت : همه چیز روشن شد ، سرنوشت المپیک آینده در دست کانادائی‌ها است.

این جلسه در محل کمیته بین‌المللی المپیک در لوزان و (سوئیس) انجام شد

المپیك زمستانی ۱۹۷٦

مسابقات المپیک زمستانی سال ۱۹۷٦ «اینسبورگ» با مسابقه ۳۰ کیلومتری اسکی روز چهارم فوریه این سال‌آغاز خواهد شد و تا ۱۵ همین ماه بطول خواهد انجامید . برای این مسابقات ۳۵ رشته در نظر گرفته شده است . آخرین برنامه این مسابقات پرش با اسکی خواهد بود.

تجلیل ازقهرمانان دوره شبانه دانشگاه تهران

هفته گذشته جشن ورزشی دوره شبانه دانشگاه تهران در حضور آقای هوشنگ نهاوندی رئیس دانشگاه ،معاونین، رئیس دوره شبانه وجمعی از استادان‌و دانشجویان درباشگاه دانشگاه برگزار گردید ، دراین مراسم ابتدا آقای فتح‌الله شریعت نماینده ورزش دوره شبانه ضمن خیر مقدم و تشکراز رئیس دانشگاه و مسئولین دوره شبانه که با علاقمندی و صمیمیت ضمن فراهم نمودن امکانات لازم در امر ورزش و تندرستی دانشجویان خواسته‌های آنها را نیز جامه عمل پوشانیده‌اند ، فعالیت یکساله ورزش دوره شبانه دانشگاه‌را تشریح کرد.

پس از پایان گزارش آقای شریعت ، آقای هوشنگ نهاوندی رئیس دانشگاه تهران ضمن تجلیل از قهرمانان‌دوره شبانه جوائز آنان را توزیع نمود.

اسامی دانشجویانی که موفق به کسب مدال و احکام قهرمانی شدند به‌این شرح است.

خانمها: فرزانه ابراهیمی‌نیا ـ پروین‌دخت وزیری ـ وقار منظوری- معصومه گلشناس ـ زهره سکوت ـ قائمی‌نژاد ـ طبیب‌زاده ـ فاطمه تقی- سید جوادی.

آقایان: سیاوش تیموریان ـ نقی‌جعفرپور ـ حمیدجزایری- حسین باقر شهبازی- حسن نصیری ـ کریم راستپور ـفرامرز صابر- محمد حسن زعیم‌رحمان دانشیار- عبداله عبداللهی‌فر- مهدی میرجعفری ـ روح‌اله ناظمی ـ منوچهر طاهرخانی ـ هادی ناصرزاده ـ اسداله‌انیکزه ـ حسین آرمان ـ مصطفی شهباز پناهی ـ مجید صارمی ـ محمد حسین هجری- هوشنگ غلامی ـ غلامرضا ناصحی ـ مهدی ارمغان ـ عبداله تجدد ـ نعمت‌اله ناصری ـ محمد صادق کرملی- غلامرضا نوروزخانی- حیدرقلی اعتمادی ـ عبدالمجید احمدی ـ مسعود مفاخری ـ حسین ایمانی- علی رحیمی ـ مجتبی سنگ- رحیم‌نیکزاد ـ حسن هاشمی ـ هدایت ملکی ـ پرویزبازدیدی ـ بهرام کریمی- حسن اکباتان ـ محمدعلی کازرونی ـ منوچهر مهربخش مرتضی بهمنیار ـ علی نقی‌وزیری- نامداران .

والیبال قهرمانی ایران

تیم والیبال آبگینه قزوین بدنبال پیروزی در آخرین دیدار خود مقابل پیسی گیلان بعنوان نخست دیدارهای منطقه اول مرحله مقدماتی مسابقات قهرمانی مردان باشگاههای‌ایران دست یافت.

بازی قزوین و گیلان که مسابقه برگشت ایندو تیم‌بشمار میامد با حساب ٤ـ۱۵، ۹ـ۱۵، ٤ـ۱۵ بسود قزوین پایان‌گرفت و باین ترتیب باتوجه به پیروزیهای قبلی آبگینه قزوین در صدر قرار گرفت. دیدارهای این منطقه را کورش مازندران- پیسی گیلان و آبگینه قزوین برگزار کردند .

مرحله مقدماتی بازیها در ۸ منطقه انجام میگیرد که با پایان آنها ۸ تیم برگزیده بهمراه ۲ تیم از تهران دیدارهای مرحله دوم را برگزار خواهند کرد. بازیهای این مرحله از روز جمعه آغاز میشود.

آبگینه قزوین : ابوالحسن درخشانی ، ضرغام صادقی، جعفر قوامی ،ابراهیم زواره‌ای، رضا علیجانی ، باقر خوئینی، رضا خمسه، علی موذنی ، صادق ملکزاده ، رحیم شیرازی. مربی: مصلائی.

مسابقات کشتی فرنگی انتخابی «طیاریالماز» (ترکیه)

«محمدی» مغلوب «معرب» شد!

دنباله مبارزات در وزنهای ۵۷ ـ ٦۸ ـ ۷٤ ـ۸۲ و فوق سنگین امروز انجام میشود .

نخستین روزمسابقات انتخابی تکمیلی تیم کشتی فرنگی اعزامی بمسابقات جام « طیاریالماز » در ترکیه باحادثه‌ای بزرگ همراه‌شد واحمد رضامحمدی برنده مدال نقره دیدار های بین‌المللی جام روژمکولن وقهرمان ایران مقابل علی‌معرب کشتی‌گیر خراسانی مغلوب شد .

هرچند که هنوز سرنوشت ۵۷ کیلو در گروی دیدارهای امروز می‌باشد ولی معرب کشتی‌گیر خراسانی با پیروزی شب گذشته نیمی از راه قهرمانی راطی کرده است .

۵۷ کیلووزنی که درآن ۷مدعی بچشم میخوردند ، با غیبت چهره هائی چون حسین‌نورانیان‌قهرمان آسیا ، محمود بهاری وابوالقاسم قاطع (که این یکی بخاطر مصدومیت دروزن کشتی غایب‌بود) گمان میرفت بدون حادثه‌پاپیروزی محمدی خاتمه پیدا کند .

بخصوص که محمدی طول ماه گذشته درهمه‌میدانها باسرفرازی بمقام قهرمانی رسیده بود .

ولی برغم پیروزی مقابل عشق‌پرست که باحساب ۵ـ۱۳ بسود محمدی پایان گرفت،قهرمان‌ایران دردیدار بعدی برابر جدی‌ترین حریف خود تن بشکست داد . شکستی که در دقایق پایان‌بلطف تیزهوشی و تیز چنگی معرب بدست آمد . و سرانجام بانتیجه ۱۵ـ۱۷ شکست محمدی شکل اصفهانی بادوپیروزی‌برابرمنتظری گرفت دراین وزن صالح‌کشتی‌گیر ونباء همچون معرب چشم‌بقهرمانی دارد ، درحالیکه امید هنوز نیز برای صالح‌فر ، محمدی‌باقی‌است.

علاوه براینها قسیسی کشتی‌گیر دیگر اصفهانی نیز در جدول‌ضمن یک شکست حضور دارد،

سرنوشت ٦۸ کیلو

مبارزات ٦۸ کیلو امروز بادیدار اکبر یداللهی و حسین جوادی سرنوشتش معلوم میشود .جوادی که باشانس قرعه استراحت ناظر مبارزه یداللهی و جعفر علیزاده بود ، در برابر ملی‌پوش‌صاحب‌نام کشتی فرنگی شانس فراوانی ندارد .

یداللهی که یک پیروزی آسوده را برای خود تدارک دیده بود، بعدازاینکه صاحب۵امتیاز گردید، با عکس‌العمل حریف جوان خود روبروشدو ۲بار پی‌درپی بیل‌رفت ونیمه نخست را ٤ـ۵ باپیروزی پشت‌سرگذارد .

دروقت دوم هر دوکشتی‌گیر صاحب ٤امتیاز شدند کسترانجام یداللهی در وقت سوم با اجرای فن کمر علیزاده راضربه فنی کرد

دروزنهای ۸۲ وفوق‌سنگین‌خسرو نظافت‌دوست و محمدرضا خاج‌به پیروزی رسیدند .

نظافت دوست با درخششی تحسین‌انگیز ۲ـ۱۲ بر هوشنگ منتظرالظهور غلبه کرد. دیدار سرنوشت ساز این وزن بین‌هاشم کلاهی و نظافت دوست انجام میشود.

درفوق سنگین باکنار کشیدن داودایوب تعداد مدعیان به ٤ تن رسید . بهمن‌بوربورکه‌درمسابقات انتخابی بمقام قهرمانی رسید ، این شانس نصیبش گردید که با برنده مبارزه خلج ـ انصاری ـ عیسائیان نبرد کند .

خلج ابتدا انصاری‌راسه اخطاره کرد ، کشتی‌گیر پیروز تالحظه موفقیت با انصاری چهره جوان فوق‌سنگین مساوی بود.

دردیدار بعدی خلج باضربه فنی کردن واهان‌عیسائیان بعنوان فاتح مسابقات مقدماتی برای مبارزه با بوربور انتخاب شد.

مسابقات امروزکه‌درسالن‌امجدیه برگزار می شود دروزنهای ۵۷ـ٦۸ـ۷٤ـ۸۲ـ۱۰۰ کیلو ببالا خواهد بود.

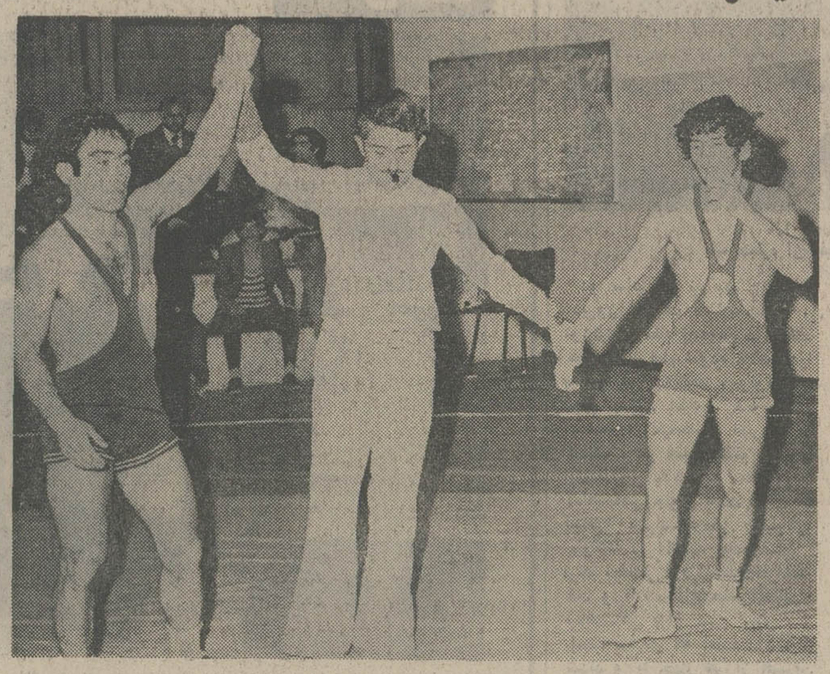

شگفتی بزرگ راعلی معرب مقابل احمدرضا محمدی درمبارزات‌دیشب خلق کرد. عکس نمایشگر پیروزی معرب مقابل محمدی است که توسط داور اعلام میشود .

هما، پاس را هم شکست داد

مسابقات بسکتبال باشگاه های تهران درگروه مردان در اولین روز هفته آغاز خوبی نداشت : طبق برنامه قرار بود دودیدار انجام شود که تیم ورزنده در مقابل‌شاه‌عزیزحاضر نشد و پس ازآن پاس وهما برابرهم قرار گرفتند پاس که یکی از تیم های سرشناس تهران است و از یاران ملی‌پوشی چون نادر کاشانی ، رضا مشحون و عباس یدری سود میجست ، فقط در نیمه اول در مقابل‌هما مقاوم بود ، وتوانست تقریبا شانه‌بشانه حریف پیش برود ، در مراحل آخر نیمه اول هما موفق شد به حریف پیشی گیرد و بازی را ۲۹ ـ ۳٤ بنفع خود پایان دهد .

درنیمه دوم هما که ازیاران ملی‌پوش سرشناسی مانند ایلیاوی ، خلخالی و قرمخانی سود میبرد ، موفق شد حریف را مهار کند و جریان بازی‌را دردست گیرد ـ هما درپایان بانتیجه ٦۰ ـ ۹۵ پیروز گردید .

این‌بازی بسیار کم‌خطا بود و تعداد خطاهای دوتیم به ۱۰ خطا نرسید . در چهارچوب این مسابقات امشب تیم های تهران جوان بادخانیات ، و صنعت‌نفت و پرسپولیس دیدار خواهند کرد.

سه‌شنبه: آغاز بازیهای جام «دنیای ورزش»

تمام درآمد بازیها به تیمها داده میشود

از بعدازظهر سه‌شنبه این هفته دیدارهای والیبال مردان باشگاههای تهران «جام دنیای ورزش» در سالن شماره ۲ فرح آغاز میگردد.

تاکنون تیمهای دخانیات ـ تاج- پرسپولیس، هما، شهباز، برق وپاس آمادگی خود را برای شرکت در مسابقات اعلام کرده‌اند که بازیها در یک گروه بصورت دوره‌ای انجام‌خواهد شد.

این مسابقات از طرف مجله دنیای ورزش و با همکاری فدراسیون والیبال‌کشور انجام میگیرد وبی‌شک موجودیتی به مراتب هیجان‌انگیزتر ودلپذیرتر از بازیهای قهرمانی تهران خواهد داشت، زیرا به تیمها شانس استفاده از بازیکنان‌تیم های دیگر نیز داده شده است‌و بهمین خاطر تیمها در بی‌بخدمت گرفتن چهره‌های‌تازه برآمده‌اند.

پرسپولیس خسرو نیاکیان و ناصر میرفخرائی را بجمع یارانش افزوده ، دخانیات گذشته از یاران قدیم از قاسم توکلی ، حسین توسلی(تهران جوان) وامیر حیدری (تاج)نیز سود میبرد ، هما یدالله‌کارگر پیشه و منصوری بازیکنان برجسته رضائیه را به تهران میاورد و در دیگر تیمها نیزکم و بیش دگرگونیهای پدیدآمده. وبالاخره مهمترین مسئله در مورد بازیها اینکه‌پس ازبررسی و بحث تصمیم گرفته شدتمام درآمد حاصل از بلیط فروشی مسابقات بین تیمهای شرکت کننده تقسیم گردد.

اولین بازی ساعت ۵ روز سه‌شنبه «٦» اسفند بین‌پاس و تاج آغاز میشود و سپس پرسپولیس و برق برای انجام دومین مسابقه بمیدان‌میایند.

از هر هفت نفر ایرانی، یکنفر در بانک ملی ایران حساب پس انداز دارد .

صندوق پس انداز بانک ملی ایران

ازاعتماد شما سپاسگزاریم

خانه‌های ۷۰۰ هزار تومانی

پارسیلون (شرکت سهامی عام)

آگهی دعوت مجمع عمومی فوق‌العاده صاحبان سهام

هیئت مدیره از کلیه صاحبان سهام دعوت مینماید تا در جلسه مجمع عمومی فوق‌العاده صاحبان سهام شرکت که در ساعت ٤ بعد ازظهر روز یکشنبه ۱۸ اسفند ماه ۱۳۵۳ در محل اصلی شرکت واقع درتهران ـ ساختمان بانک اعتبارات صنعتی ـ میدان بهارستان ، خیابان آتشکده‌متشکل‌میشودحضوربهمرسانند.

دستور جلسه : دادن اجازه ازدیاد سرمایه‌بمیزان یکصد میلیون ریال به هیئت مدیره بعد از پرداخت تمامی سرمایه تعهد شده با سلب‌حق تقدم صاحبان سهام برای تخصیص این سهام توسط هیئت مدیره بقیمت اسمی به‌کارکنان ارشد شرکت .

طبق ماده ۱۵ اساسنامه شرکت وکالتنامه‌ها ویا اسناد نمایندگی مجاز ویا قانونی (ولی، وصی ، قیم ، نماینده) می‌بایستی لااقل سه روز قبل از تشکیل جلسه به‌محل اصلی‌شرکت تسلیم شود .

طبق ماده ۱٤ اساسنامه صاحبان سهام ویا نماینده آنها باید لااقل یک روز قبل ازتشکیل جلسه با ارائه سندمعتبرمالکیت سهام واحراز هویت به محل اصلی شرکت مراجعه و ورقه ورودی بجلسه را دریافت دارند . فقط سهامدارانی حق ورود به مجمع را دارند که ورقه ورودی را دریافت کرده باشند .

هیئت‌مدیره ـ پارسیلون (شرکت سهامی عام)

آگهی استخدام

نیروی هوائی شاهنشاهی تعدادی راننده پایه یکم‌رابطور مؤقت‌جهت‌خدمت در مرکز و یگانهای خارج از مرکز با حقوق و مزایای مکفی استخدام می نماید.

داوطلبان واجد شرایط که‌درتخصص خود مهارت دارند می توانند از تاریخ ۵ر۱۲ر۵۳ روز های زوج باستثنای روز های تعطیل از ساعت ۸ الی ۱۱ با در دست داشتن مدارك مربوطه جهت ثبت نام به کارگزینی فرماندهی لجستیکی نیروی هوائی شاهنشاهی واقع‌درخیابان فرح‌آباد ژاله مراجعه نمایند .

شرایط استخدام

تابعیت دولت شاهنشاهی ایران

دارا بودن صحت مزاج طبق گواهی بهداری نیروی هوائی شاهنشاهی

حداکثر سن ۳۵ سال

حداقل سواد خواندن و نوشتن

مدارك مورد نیاز

۱ـ عین شناسنامه عکس‌دار با دوبرك فتوکپی آن .

۲ـ عین برك خاتمه خدمت یا معافیت‌دائم و دو برك فتوکپی آن

۳ـ عین گواهینامه‌تحصیلی با دوبرك فتوکپی آن .

٤ـ ٦ قطعه عکس ٤ × ٦

م‌الف ۲۳۳۹٦

نیروی هوائی شاهنشاهی

برنامه آینده گروه ممتاز سینمائی

آب سپیده

بیمه ایران

شرکت سهامی بیمه ایران طرح و نظارت ساختمان مرکزی‌خود را بمسابقه میگذارد. مهندسین مشاوری که‌مایل به شرکت دراین مسابقه باشند میتوانند ظرف ده روز از تاریخ چهارم اسفند ماه ۵۳ به‌اداره ساختمان شرکت واقع در خیابان سعدی مراجعه واوراق مربوط به مشخصات زمین و ساختمان را دریافت دارند.

طرحهای ساختمان و ماکت آنها بایستی حداکثر تا تاریخ پانزدهم اردیبهشت ماه ٥٤ به اداره ساختمان تسلیم شود.

برای برندگانی که طرح آنها حائز رتبه اول تا سوم شده باشد جوائزی بشرح زیر در نظر گرفته شده است.

جایزه اول ششصد هزار ریال

جایزه دوم چهارصد هزار ریال

جایزه سوم سیصد هزار ریال

بابرنده اول قرارداد لازم براساس قرارداد تیپ سازمان برنامه منعقد خواهد شد.

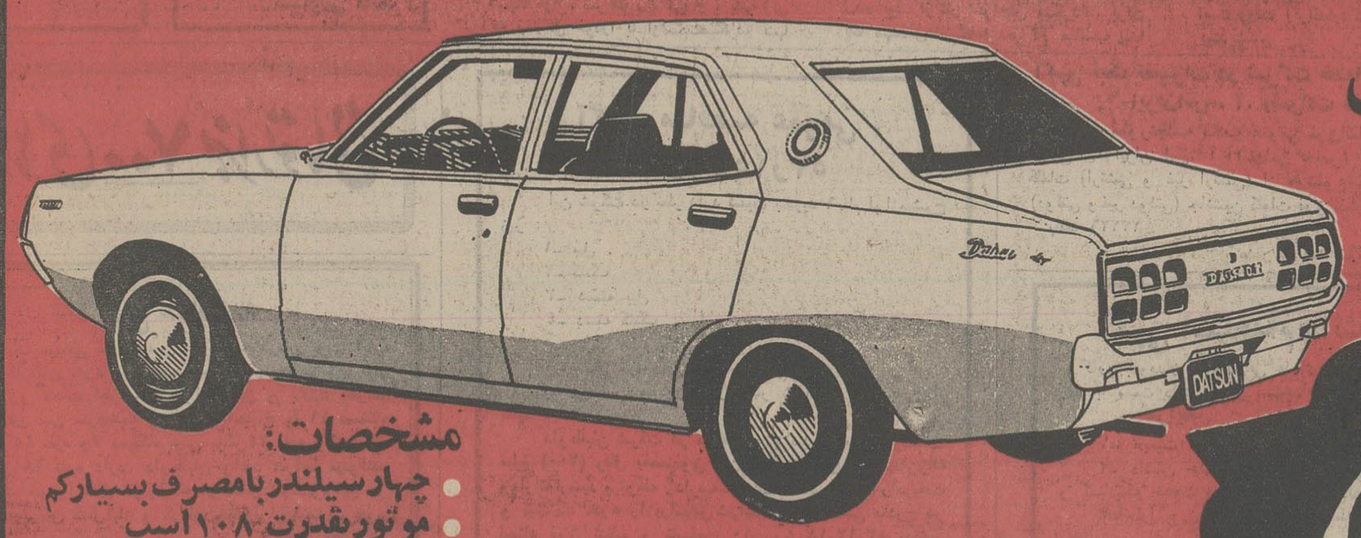

داتسون گل‌سر سبد اتومبیلهای چهار سلیندر ژاپن

باامتیازات منحصر بفرد

دررنگهای بسیار جالب

داتسون

مشخصات:

- چهار سیلندر بامصرف بسیارکم
- موتور بقدرت ۱۰۸ اسب
- حجم موتور ۱۸۱۵cc
- ۵ دنده گیربکس
- ترمز دیسك
- شیشه‌شوی برقی
- بخاری
- با رادیو و پخش صوت عالی

نمایشگاه اتومبیلهای داتسون افتتاح شد

شرکت دیران انتهای خیابان شاه ـ میدان محمدرضاشاه

تلفن ۹۲۳۲۷۱ ـ ۹۲٦۱۵۹

حاشیه پرداز از: هادی خرسندی

پردهٔ ترافیك

پرده خانه اصغر آقاکوتاه بود ، از بالایش برید دوخت به پائینش ، بلکه بلند شود. حالا مسئولیت ترافیک را هم از راهنمائی گرفته‌اند داده‌اند دست شهرداری ، بلکه درست شود . اصل ابتکار هم ازاصغر آقاست .

اگر قرار بود این ترافیک درست شود ، اداره راهنمائی درستش میکرد . اگر همداده‌اند به شهرداری تا خرابترش کند، که این از محالات است . ترافیک از این خرابتر ، امکان ندارد،حتی اگر دست‌شهرداری باشد . حتی اگر قائم مقام شهردار ، برای نظارت‌برخراب کردن ترافیک ، در خیابان‌های شهر، چادر بزند .

بنظر من ، بهترین راه برای اصلاح ترافیک تهران ،اینست که آن را از شهرداری بگیرند بدهند به وزارت بهداری .البته اداره هواشناسی هم بدنیست. اگر به کمیته ملی حمایت از مصرف کننده هم بسپارند،فرقی نمیکند .

اصلا چطور است‌از شهرداری بگیرند بدهند دست راهنمائی؟

هیچ توفیری نمیکند . اگر به اداره مبارزه با مواد مخدر هم تحویل بدهند ، همین‌است که هست ، چونکه اتومبیل، در کشور ما سابقه چندانی ندارد و ما هنوز نمیتوانیم خوب آن را برانیم . همین امروز نزدیک بود اصغر آقا در خط کشی محل عبور عابر پیاده‌برود زیر ماشین .بیچاره خودش رابرت‌کرد توی‌پیاده‌رو از قضا یک ماشین‌هم‌ازپیاده‌رو می‌آمد ! اصغر آقا خودش را آویزان کرد به شاخه درخت. دست بر قضا ، یک ماشین محکم خورد به‌درخت‌و متاسفانه اصغرآقا از درخت کنده شد و خوشبختانه‌افتادتوی‌جوی‌پراز لجن شهرداری و جان سالم بدر برد .

حالا اصغر آقای لجن مال شده میگوید :

ـ آقا . مردم ما باید موقع رانندگی ، فراموش کنند که‌چه پست و مقامی دارند و چه آدم مهمی هستند و با احتیاط رانندگی کنند . حادثه این حرفها سرش نمیشود ، همین دیروز معاون کمیسیون‌ترافیک شیراز یک عابری را زیرگرفت!

میگویم : ـ اصغر آقاجان، اگر مردم درست رانندگی‌کنند و وضع ترافیک روبراه شود که شهرداری میگذاردبه حساب خودش .

میگوید : ـ چه اشکالی دارد آقا ؟ فعلا که ترافیک ما از چاله درآمده افتاده توی چاه ، خیلی خوش پروپاچه بوده ، لب خزینه هم نشسته، اقلا خودمان باید همت کنیم‌و راه را بند نیاوریم . بیخودی دور نزنیم . بیخودی توقف نکنیم ، بیخودی سرعت‌نرویم و به چپ و راست نپیچیم ، چونکه تاوقتی خودمان بد رانندگی کنیم،کاری ازشهرداری ساخته نیست ، ولی وقتی ما ترافیک را درست کنیم ، شهرداری هم ، در دنیاو آخرت روسفید میشود .

اصغر آقا اضافه میکند :

ـ آقا ، هر ماشینی که به ماشین های تهران اضافه می‌شود ، یک مشکل می‌آیدروی مشکلات قبلی ترافیک .

می‌پرسم : اصغر آقا . تو خودت برای کمک به حل‌مشکل ترافیک میخواهی چکار کنی؟

میگوید : آقا ، از فردایک ماشین‌کرایه میکنیم می‌افتیم‌توی خیابان ها،ولی درست رانندگی میکنیم .

از: حسین وفائی ـ معلم علوم انسانی واجتماعی(همدان)

نسبت به این آب و خاک، بی عاطفه نباشیم

آقای‌مدیر موسسه اطلاعات ! نوشته شما را در اطلاعات‌پنجشنبه ۲٤ بهمن ماه خواندم. در آن‌مقاله جامع ،شما حق مطلب را بنحو احسن اداکرده بودید. سخن‌از زبان مامعلمین علوم انسانی و علوم اجتماعی جاری شده بود.

ستایش شما از زبان فارسی و فرهنگ‌و تاریخ ایران و لزوم آموزش آن، امیدوارم‌مورد مطالعه وبررسی مسئولان برنامه ریز و اعضای شورایعالی آموزش و پرورش قرار گیرد. بی تردید همانطوری که اشاره کرده‌اید در عصر امروز یادگیری و آموزش فنون‌و علوم جدید لازم و صددر صد ضروری‌است،ولی‌این گزینش واین ضرورت تکنولوژی‌وشعبات آن ،به‌آن‌معنی‌نیست که‌بیک‌باره از تاریخ وفرهنگ و نهاد های‌ملی و مملکتی‌وشناخت سرزمین‌ایران غافل بمانیم. امروز خطی بزرگی نسل جوان‌ما را تهدید میکند . این خطی رابابد شناخت واهمیت آنرادرك کرد. بی‌علاقه بودن نسل امروز به زبان فارسی و تاریخ و فرهنگ ملی ،نتیجه‌اشتباهاتی‌است که برنامه ریزان ما در سطوح‌بالا مرتکب شده‌اند. وبه‌بی‌ارزش‌اعلام کردن دروس فارسی و تاریخ و فرهنگ ملی ،بخیال خود در رواج صنعت وتکنولوژی و فنون وعلوم جدید کوشیده‌اند.

حذف کردن دروس تاریخ و جغرافیا از برنامه « شاخه‌نظری الف» که فقط بخاطر حمایت از درسهای علمی صورت‌گرفت‌نشانه عدم درك شرایط فعلی جهان پر آشوب است . در مقابل آنهمه رساله های منفی که‌در جلوی چشم‌و گوش وهوش نسل جوان گسترده میشود تنها یك وسیله وجود دارد وبرای اینهمه آسیب پذیری فقط یك‌راه بیشتر باقی نمانده وآن توجه به آموزش و نقش مهم زبان فارسی و تاریخ‌و فرهنگ ایران زمین است که‌می تواند هویت وریشه اصالت ملی‌و قومی مارا در مقابل اینهمه طوفان های‌ضد مملکتی وضد ملی حفظ وحراست کند.

«من بعنوان یك معلم علوم اجتماعی وعلوم انسانی ،از شما میخواهم که‌این راه محکم و اصولی رابرای هشیاری و آگاهی مسئولان برنامه ریز ادامه دهید و به آنها بگوئید که با سست کردن اصول قومی‌وملی وتاریخی، نمیتوان به‌فنون‌وعلوم روزپرداخت. آنوقت است‌که بقول شما، آدم هائی تربیت می کنیم که‌فقط رل‌ماشین را بازی خواهند کرد، یعنی بی‌تفاوت، یعنی بی‌تفتش ، یعنی تماشاگرو بی‌اطلاع که فقط هنرشان دراین است که علوم و تکنولوژی راخوب فرا گرفته‌اند ولی برای ملت‌و مملکت و وطن خود بیگانه‌اند .

ما دراین عصر ، گروه گروه ازاین نوع‌جوانهای عالم ودانشمند راسراغ داریم. که‌درخارج ازوطن فاضل‌و ریاضیدان شده‌اند ولی از تکوین و تحکیم ملیت خودبی اطلاعند و نسبت به آب‌وخاك ، خالی واز هر نوع احساس‌وعاطفه! گویا همین آقایان که برنامه‌ریز، اخیرا دست بکار شده‌اند که اسامی تاریخ‌و جغرافیا را هم عوض کنند وحالا بجای جغرافیا صحبت ازمحیط‌زیست وبجای‌تاریخ صحبت از فرهنگ‌ملی است . من نمیدانم هدف این‌برنامه‌ریزان از طرح اینگونه برنامه های ایران بربادده چیست ؟ مگر فرهنگ و تاریخ ما با این سوابق طولانی چه‌عیب ونارسائی دارد که آقایان برنامه ریزان دارند تاریخ را از برنامه‌ها حذف میکنندو ۵ ساعت رابه ۲ساعت تبدیل کرده‌اند.؟

در شهر

هنوز مدت زیادی ازتصادف دلخراشی که در محل پل هوائی خیابان تاج توسط یک کامیون کمپرسی بوقوع پیوست سپری نشده است که روز یکشنبه ۲۷ بهمن ماه نیز تصادف عجیب دیگری‌دراتوبان ایوبی بوسیله یک کامیون کمپرسی اتفاق افتاد که باعث مرگ یک نفر شد .

این حوادث هرچند وقت یکبار درتهران بوقوع‌میپیوندد و هر روز عده‌ای از مردم قربانی میشوند آیا وقت آن نرسیده است که به این‌مسئله جدی‌تر بیندیشیم و جلوی این تصادفات مرگبار را در خیابان های شهر بگیریم ؟

سیاوش مالك

اطلاعات برای همه

تاج گل برمزار رضاشاه کبیر

ابراهیم صهبا

شاه بادا روح پاکت ای رضا شاه کبیر
ای تو شاهنشاه عالیقدر و سردار دلیر
چون تو بودی در جهان«سردودمان پهلوی»
از تو عالمگیر شد نام و نشان «پهلوی »
زین سبب درجمله‌گیتی خاصه‌در ایرانزمین
نام نیکوی تو باشد باسرافرازی قرین
نامداران جهان سوی مزارت آمدند
از پی تجلیل مجد و افتخارت آمدند
زانکه با چشم وطنخواهی نگاهت میکنند
گل نثار ساحت آرامگاهت می کنند
گرکه رفتی از جهان‌ای‌شاه، جاویدان‌توئی
مایه فخر و غرور ملت ایران توئی

عکس روز

چاره،فقط حرص خوردن است!

این یك‌منظره آشنای‌تهران‌است: ایستادن درصف انتظار برای تاکسی‌خالی .
تایك‌ماه پیش ،رانندگان وسائط نقلیه شخصی‌کمابیش مجازبودند مسافرکشی کنند، اماازآن‌پس نسبت به‌ایشان سخت‌گیری شد،بی‌آنکه مقامات مسئول وسیله‌نقلیه دیگری راجانشین ظرفیت ازدست‌رفته اتومبیل‌های شخصی‌مسافرکش کنند، ودرنتیجه ،صفوف طولانی مسافران تاکسی طولانی‌تر شد.
اکنون درتهران‌نه اتوبوس به‌تعدادکافی هست ونه تاکسی ،ومردم ،جز آنکه درصف یکی‌ازاین دو وسیله‌نقلیه عمومی بایستند، انتظار بکشندوحرص بخورند، چاره‌ای دیگر ندارند.

نمی‌توانم تریاك نکشم ؟

من تریاکی هستم‌و سالهاست وچرا تریاکی شدم بماند، آنچه اعتیاد، تریاک برای من درحکم آب برای ماهی است. تاچندی پیش براساس مجوز پزشکی‌که میکردم اما اخیرابا بخشنامه‌ای سهمیه من و معتادانی چون‌مرا سال است، قطع کنند.میخواهم تریاک می‌کشیده و آزمایشات او برنرک گواهی میدهد، با این بخشنامه چه کند ؟

آیا جز این است که این تریاک بجای داروخانه‌های مراجعه میکنند و همین امردر می‌افتد ؟ که تریاک میکشم، حالا چطور هست، اکنون پس از سالها مختلف پزشکی‌برناتوانی جسمی رواج قاچاق تریاک موثر اشخاص برای بدست آوردن مجاز به قاچاقچیان موادمخدر

همدان ـ علی . ع

قدم‌رنجه کنید!

شاید تعجب کنید اگربگویم که‌در یک بیمارستان‌خصوصی اراک ، ویزیت دکتر ۳۰تومان است اما بولی که بیماران‌باید برای نوبت‌گرفتن بپردازند۶۰ تومان است!

چند روز پیش به سختی مریض شدم و چون نمی‌توانستم همان لحظه به بیمارستان بروم و منتظرنوبت باشم ، به بیمارستان مذکور تلفن کردم و از خانم سکرتر خواستم که از آقای دکتر برای آنروز وقت بگیرد اما خانم سکرتر در جوابم گفت :

ـ آقا ، باید توجه داشته باشید که اگر خودتان‌مستقیما به بیمارستان بیائید برایتان ارزانتر تمام میشود ! گفتم : یعنی‌چه؟ و خانم سکرتراظهار داشت:یعنی اینکه اگرخودتان قدم رنجه کنید و به بیمارستان بیائید برایتان۳۰ تومان‌حساب میکنیم ، اما بخواهید تلفنی وقت بگیرید ۶۰ تومان برای شما آب میخورد .

حلقه اول

نوشته : الکساندر سولژنیتسین
ترجمه : ناصر خطیر

۹۵

گراسیموویچ‌وهمسرش دردوسوی میز روی صندلی نشستند ، میزی که برای استنطاق متهمان بکار میرفت وداستانی پرماجراتراز زندگی بیشتر انسانها داشت . سالهای دراز هزاران نفر در کنار این میز نشسته بودند، گریه‌وزاری کرده واز ترس برخود لرزیده‌بودند و در مقابل بی‌خوابیها مقاومت‌کرده ، کلماتی پرغرور و پر از احساسات برلب آورده ،خشم خودرا ابراز داشته یا علیه نزدیکان خودمطالبی گفته بودند...

گراسیموویچ همسر خودرا مینگریست. اولین فکری که‌بخاطرش رسید این بودکه همسرش طراوت وجوانی وزیبائی خودرا از دست داده است.چشمانش کود افتاده ودر کنار آنها ودرگوشه لبانش چین افتاده بود ظاهرا ناتاشا دیگر بفکر زیبائی‌و مراقبت از خود نبود. پالتوئی که بتن‌داشت پیش‌از جنك خریده بود ...

گراسیموویچ این‌افکار زشت را از خود دورکرد.

دراین لحظه پیش روی او یك زن نشسته بود ، شریك زندگی او ، تنها زنی که زندگی خودرا با اوقسمت‌میکرد، تنها زنی که میتوانست خاطرات خودرا با اودر میان بگذارد. وکدام‌زن، هرقدر جوان و زیبا، میتوانست جای این زن رابگیرد.

وقتی گراسیموویچ باناتاشا آشنا شده بود، دخترجوان هنوز هیجده سال نداشت. سال ۱۹۳۰ بود درست شش‌روز دیگربیست سال ازتاریخ اولین دیدار آنها میگذشت، وناتاشا هنوز نوزده سال نداشت که گراسیموویچ برای‌اولین بار باتهام‌خرابکاری بازداشت شده بود. درآنموقع گراسیموویچ بعنوان مهندس آغازبکار کرده بودولی در آن زمان‌عنوان مهندس مترادف با عنوان «دشمن میهن» بودوتمام مهندسان مظنون‌به خرابکاری‌بودند. گراسیموویچ تازه‌ازدانشکده فارغ‌التحصیل شده‌بود.چون‌سخت‌نزدیك‌بین بود عینك‌قوی میزدو درست قیافه‌جاسوس هائی رابخود میگرفت که‌روی اوراق‌تبلیغاتی حزب کمونیست ازسال ۱۹۳۰ ببعد چاپ میشد. مقامات امنیتی هر قدر سعی کردند علیه اوپرونده تشکیل‌دهند چیزی نیافتند ودادگاه بزحمت اورابرای باراول به‌سه‌سال زندان محکوم کردو بسواحل رود«آمور» فرستاد .ناتاشا نیز بدنبال اوآمدو درآنجا بایکدیگر ازدواج کردند. زن‌وشوهر جوان هرشب خواب‌بازگشت به لنینگراد را می دیدند و هنگامی‌که درسال ۱۹۳۵ خودرا برای بازگشت آماده میکردند ، سیل زندانیان جدید بسوی سیبریه سرازیر شد...

ناتاشا نیز بسهم خود با دقت بشوهر خود مینگریست : این مرد ساده که عادت داشت به آشناو بیگانه سلام بدهد وبرای هرچیز ساده‌ای معذرت بخواهد ،کم‌کم قیافه‌ای خشك‌و سردبخود گرفته بودو در پشت عینك ذره‌بینی ،خشم در چشمانش‌می جوشید.دیگر بکسی سلام نمیداد ، ازکسی معذرت نمیخواست.سابقه‌محکومیت‌دردسری شده بود. ازکار اخراجش میکردند. برای یك مهندس‌دانشگاه‌دیده کار مناسب پیدا نمیشد، ازاینجا به‌آنجا میرفتند سختی و گرسنگی میکشیدند اول دختر خودرا از دست دادند وبعدپسر کوچك خودراوبالاخره تصمیم گرفتند به لنینگراد باز گردند . ماه ژوئن سال۱۹٤۱ بود.

دراینجا مشکلات آنها مضاعف شد، جائی برای زندگی پیدا نمیکردند . سابقه گراسیموویچ‌او رابصورت گاوپیشانی سفید درآورده بود وبالاخره در شهر محاصره‌شده بکارگورکنی مشغول شد تالقمه نانی‌بدست آورد ولی شهر به گورکن بیش از هر کارگر دیگر احتیاج داشت وگراسیموویچ میگفت حالا که‌کسی به‌مارحم نکرد ماهم نبایدبه کسی رحم کنیم.

زن‌و شوهر ازسختی ها جان بدربردند ولی هنوزلنینگراد آزاد نشده بود که گراسیموویچ راباتهام قصد خیانت به میهن بار دیگر بازداشت کردند. در آن زمان بسیاری از مردم لنینگراد فقط باتهام قصد خیانت بازداشت میشدند . برای این که امکان نداشت افرادی راکه هرگز قدم به سرزمین های اشغال شده ازطرف دشمن ننهاده بودند ،باتهام‌خیانت بازداشت کرد.

ناتاشا بادقت بشوهر خودمینگریست :

عجیب بودکه تمام این سالهای‌سختی و مشقت اثری براین مردنگذاشته بود. در دیدگانش همان نور آرام ذکاوت پشت عینك‌های ذره‌بینی میدرخشید . چهره‌اش تغییر نکرده بود، گونه‌هایش فرو نرفته بود، بصورتش چروك نیفتاده بود،لباسش‌از پارچه خوب بودوگره کراوات خودرا با دقت بسته بود.

مثل این‌که زندانی ناتاشاست و شوهر او آزاد.

اولین فکری که بخاطر ناتاشاخطور کرداین بودکه شوهرش در زندان ویژه زندگی مرفهی دارد سرگرم تحقیقات علمی است ووقت آنراندارد که‌به‌همسر بیچاره‌خود بیندیشد.

چهل سال قبل در همین روز

گزارش سان ودفیله سوم اسفند درمیدان جلالیه

یك منظره از دفیله توپهای ضد هوائی

یک منظره از دفیله توپخانه‌سوار

دو ساعت و نیم بعد از ظهر دیروز موزیک مارش سلام را نواخت . تمام مدعوین درجایگاه های خود قیام نموده کلاهخودرا به احترام برداشتند . ولوله در میان جمعیت افتاد . همه بهم میگفتند « اعلیحضرت تشریف‌فرما شدند» . در همین هنگام اتومبیل ایستاد و اعلیحضرت همایون شاهنشاهی جلوی هیئت دولت که انتظار تشریف فرمائی موکب ملوکانه را داشتند پیاده شدند پرچم سلطنتی برفرازعمارت‌افراشته شد و بلافاصله‌اعلیحضرت‌همایون شاهنشاهی برای سان ارتش بر اسب سفیدی که آماده بودسوار شدند و با چهار نفر از افسران سوار که در التزام رکاب ملوکانه قرار گرفتند به میدان جلالیه تشریف‌فرما شدند .

پس از آن که رابرت لشگرهای حاضر مرکز برای سان و دفیله بعرض رسید موکب ملوکانه از مقابل صف افسران عبورفرمودند وهمینکه به‌صف دختران‌پیشاهنگ رسیدند فریاد هورا ازدوشیزگان بلند شد و تا مدتی که‌اعلیحضرت همایون شاهنشاهی از مقابل دستجات ارتش میگذشتند فریاد هورا شنیده میشد .

تشریف فرمائی علیاحضرت

در موقعی که مراسم سان‌خاتمه یافت و اعلیحضرت همایون شاهنشاهی از میدان مراجعت میفرمودند موکب علیاحضرت ملکه و والاحضرتین شاهدخت درحالی که والاحضرتین لباس پیشاهنگی بر تن داشتند نزول اجلال‌فرموده بعمارت جایگاه مخصوص تشریف فرما گردیدند .

دفیله نیروی هوائی

پس از آن که‌اعلیحضرت‌همایون شاهنشاهی از میدان مراجعت فرمودند به جایگاه مخصوص تشریف‌فرما گردیده و باتفاق علیاحضرت ملکه و والاحضرتین شاهدخت به ایوان مشرف بر میدان جلالیه برای اجرای مراسم دفیله نیروی هوائی نزول اجلال فرمودند . سه ساعت بعد از ظهر دستجات هواپیماها بطور منظمی از قسمت شرقی میدان پیدا شده جلو می‌آمدند و از فراز میدان عبور و دفیله میدادند . دهها هزار نفر جمعیتی که از هرطرف میدان جلالیه را در آغوش گرفته بودند سرها را برای تماشای هواپیماها بلند کرده و درعین تماشای طیارات از خدای متعال عظمت و بزرگواری بیشتری را برای ایران تحت لوای شاهنشاه محبوب خود خواستار بودند .

دفیله دختران پیشاهنك

همینکه دفیله هواپیماها خاتمه پذیرفت یکدسته موزیک جلوی جایگاه مخصوص ایستاد و مارش دفیله رانواخت‌و بلافاصله‌صفوف دختران پیشاهنگ پیدا شدند . والاحضرت شاهدخت که ریاست عالیه پیشاهنگی دختران را قبول فرموده‌اند و همچنین والاحضرت مهدخت که در یک سمت ایوان قرار داشتند کمی جلو آمدند و بحال احترام و سلام پیشاهنگی قرار گرفتند و در تمام مدت عبور دختران پیشاهنگ دست خود را به احترام بالا نگهداشته بودند .

دفیله محصلین وپسران پیشاهنك

هنوز آخرین قسمت پیشاهنگی دختران نگذشته بود که صف جوانان پیشاهنگ پیدا شد و بعد محصلین دبیرستانها، دانشسراها، دانشکده‌ها بترتیب جالب توجهی دفیله دادند و بالاخره نوبت به دفیله ارتش رسید . در تمام مدت دفیله‌اعلیحضرت‌همایون‌شاهنشاهی دست خود را بعلامت احترام‌بالا نگاهداشته بودند و بدون تردید هیچکس بیشتر از شخص ایشان از عبور جوانان‌مملکت ،دستجات پیشاهنگان و محصلین‌و سربازان لذت نمیبرد زیرا ایشان موجداین عظمت و افتخار هستند . بعد از دفیله شاگردان‌دبیرستان‌و دانشکده افسری و افراد نیروی دریائی و افراد نیروی هوائی و پیاده نظام و توپخانه ، عبور سواره نظام و بالاخره تانکها و توپها و توپ های ضد هوائی انجام گردید و ساعت ۵ و ربع بعد از ظهر این مناظر دلپذیر و جشن بزرگ ملی سوم اسفند خاتمه پذیرفت

منقول از اطلاعات٤ اسفند۱۳۱٤»

اینجانب نجم‌الدین افکاری شاد فرزند سید قشم بشناسنامه شماره ۲٤۹ صادره از همدان که مدتی پیرو مسلک فرقه ضاله‌مضله بودم ودر گمراهی بسرمیبردم بحمدالله در اثر مطالعات و تحقیقات به حقانیت دین مبین اسلام و مذهب حقه جعفری اثنی عشری هدایت یافتم و در محضر حضرت آیت‌ـ العظمی آقای شریعتمداری اقرارو اعتراف بشهادتین نمودم وملتزم به عقاید حقه مذهب تشیع و بالخصوص اعتقاد یافتم باینکه‌امام دوازدهم حضرت حجةبن‌الحسن العسکری (عجل‌الله تعالی فرجه) میباشند و در پس پرده غیبت بسر میبرند.

آ_۱۱۷٤۷۱

آگهی تغییرات در شرکت سهامی خاص پارس فلز ثبت شده بشماره ۹٤۱۲

طبق صورتجلسه مورخ۱ر۱۱ر۵۲ مجمع عمومی شرکت‌سهامی‌خاص پارس فلز تغییرات زیردرشرکت نامبرده بعمل آمده است ۱ـآقای بیژن شعار بسمت بازرس اصلی وآقای‌محمدمعین‌فومنی‌بسمت‌بازرس علی‌البدل برای مدت یکسال‌تعیین شدند و روزنامه‌اطلاعات جهت‌درج آگهی های شرکت تعیین گردید وترازنامه سال۵۱ شرکت‌تصویب گردیده است ۲ـ بشرح صورت جلسه مورخ ۱٤ر۱۱ر۵۳ آقایان مهندس محمد محمدی و پرویز محمدی و بانو مهین محمدی به سمت اعضاء اصلی هیئت مدیره برای مدت دو سال تعیین شدندو طبق صورتجلسه هیئت مدیره آقای مهندس محمد محمدی به سمت رئیس هیئت مدیره ومدیر عامل و آقای پرویز محمدی‌بسمت نایب رئیس هیئت مدیره انتخاب گردیدند حق امضاء چکها وسفته ها و بروات و تعهدات شرکت با رئیس هیئت مدیره و مدیرعامل یا نایب رئیس هیئت مدیره‌هر یك بتنهائی با مهر شرکت‌خواهد بود ۳ـ آقای هوشنك پیمانی‌به سمت بازرس اصلی و آقای‌کاوه شعار بسمت بازرس علی‌البدل برای مدت یکسال تعیین شدند و روزنامه کثیرالانتشار اطلاعات جهت درج آگهی های شرکت تعیین شده است .

م الف۲۳۲۲۵

مدیر کل ثبت شرکتهاومالکیت صنعتی

۱ـ۱۰۹۹۷۹

مجله دنیای ورزش روزهای شنبه منتشر میشود

استخدام در لشگر پیاده گارد

لشگر پیاده گارد برای تکمیل کادر درجه‌داری‌یکانهای تابعه تعدادی‌داوطلب با حقوق و مزایای قابل توجهی‌باشرائط زیر استخدام مینماید .

الف ـ شرائط استخدام

۱ـ تابعیت دولت شاهنشاهی‌ایران
۲ـ متدین بیکی از ادیان (اسلام ـ مسیحی ـ کلیمی ـ زرتشتی)
۳ـ حداقل سن ۱۷ و حداکثر ۲۳ سال تمام
٤ـدارابودن گواهی نامه‌سوم‌متوسطه و یا سوم راهنمائی
۵ـ داشتن صحت مزاج‌وتناسب‌اندام برابر گواهی اداره بهداری ارتش شاهنشاهی .
٦ـ نداشتن سابقه اخراجی ـ فرارـ مردودیت پزشکی از نظر وضع جسمانی در سایر نیرو ها و ادارات .

ب ـحقوق و مزایا

۱ـ در مدت یکسال تحصیل ،شبانه روزی علاوه بر تامین خوراك و پوشاك ماهیانه از ٦۸۰۰ الی ۷۸۰۰ ریال‌بعنوان کمك هزینه و سایرمزایااستفاده‌خواهند نمود و پس‌ازاحرازموفقیت درآزمایشات پایان دوره بدرجه گروهبان دومی مفتخر و ماهیانه ۱۳۹۸۰ ریال حقوق و مزایا دریافت میدارند و ترفیعات بعدی آنان مطابق قانون استخدام نیرو های مسلح شاهنشاهی خواهد بود .
۲ـ پس از نیل بدرجه چنانچه درمشاغل فنی و صفی خدمت نمایند از یکهزار الی ششهزار و پانصد ریال علاوه بر مزایای فوق ماهیانه استفاده خواهند نمود ـ مضافا باینکه سالیانه برابر دو ماه‌حقوق بعنوان پاداش نقدی ـ دفترچه خواربار با نرخ۲۵٪تخفیف ـ دفترچه بهداشت برای درمان‌خود و عائله دفترچه‌پس‌انداز ثابت بانك سپه که ماهیانه برابرمبلغ پس‌انداز از سهمیه وزارت جنك به حساب وی منظور و پس از بازخریدی ویا بازنشستگی اندوخته قابل توجهی بوی تعلق میگیرد .

نحوه خدمت

۱ـ داوطلبین در طول مدت خدمت‌در مرکز در یکانهای تابعه لشگر پیاده گارد انجام وظیفه خواهند نمود .

نحوه ثبت نام

۱ـ داوطلبین برای ثبت نام و کسب اطلاعات بیشتر میتوانند همه روزه باستثنای روز های تعطیل (پنجشنبه و جمعه)از ساعت ٦ر۳۰ صبح الی سه‌بعد از ظهر به آجودانی لشگر پیاده گارد واقع در جاده قدیم شمیران چهار راه قصر مراجعه نمایند .

م‌الف ۱۵٦ ۲۳

(گارد شاهنشاهی‌ـ لشگر پیاده‌گارد)

آگهی ثبت تغییرات در شرکت خدمات فنی ال. پی.ال. ایران‌اس . آ. (شرکت سهامی خاص)

بموجب صورتجلسه مجمع عمومی فوق‌العاده شرکت خدمات فنی ال.پی.ال. ایران اس. آ. (سهامی خاص) مورخ ۵ دیماه ۱۳۵۳ کلمات (ارتشی و غیر ارتشی) از موضوع شرکت حذف و کلمات (دولتی وغیر دولتی) جانشین کلمات فوق‌الذکر گردید.

م‌الف ۲۳۲۲٦

مدیر کل ثبت شرکتها و مالکیت صنعتی

آگهی استخدام دانش آموز

گارد جاویدان شاهنشاهی عده‌ای را با شرایط وامتیازات زیر با سمت دانش آموز استخدام مینماید .

شرایط

۱ـ تابعیت دولت شاهنشاهی ایران .
۲ـ داشتن حداقل سن ۱۷ سال و حداکثر ۲٤سال و کسانیکه خدمت سربازی را انجام داده‌باشند ۲۵ سال.
۳ـ دارا بودن مدرك سوم متوسطه و حداقل قد ۱٦۵ سانتیمتر .

امتیازات

دانش آموزان در طی دوره یکساله آموزشگاه ازحقوق و مزایای معادل ٦۵۰۰ ریال علاوه بر خوراك و پوشاك‌دریافت وپس طی دوره یکساله بدرجه‌گروهباندومی‌مفتخرو ازحقوق و مزایای معادل ۱۲۸۳۰ ریال و در صورت طی دوره های (چتربازی ،تکاور، تخصص ویژه) از حداکثر ۲۱۳۳۰ریال بهره‌مند میگردند .

واجدین شرایط همه روزه بجز ایام تعطیل‌به آجودانی گارد جاویدان شاهنشاهی واقع در تهران پادگان لویزان مراجعه نمایند .

م الف ۲۳٤٤۲ گارد جاویدان شاهنشاهی

آگهی مناقصه عمومی شماره ۵۳ر۱۵٤

این شرکت در نظر دارد نسبت بخرید ٦ قلم لوازم‌بشرح زیر :

۱ـ بیل .
۲ـ کلنگ
۳ـ دسته بیل
٤ـ دسته کلنگ
۵ـ سرند چشم بلبلی
٦ـ سطل سیاه آهنی

و براساس مقادیر مندرج در شرائط مناقصه اقدام نماید .

داوطلبان شرکت در مناقصه میتوانند در مقابل پرداخت مبلغ (۲۰۰) ریال بصندوق این شرکت واقع در میدان‌ژاله و ارائه رسید مربوطه باداره مناقصات اسناد مناقصه رادریافت و پیشنهاد خود را براساس شرایط مالی و فنی مندرج در اسناد فوق تنظیم و تاساعت ۱۰ روز ۱۸ر۱۲ر۵۳ بدفتر امور تدارکات این شرکت در مقابل اخذ رسید تسلیم نمایند.

پیشنهادات رسیده راس ساعت۱۰ همان روز (۱۸ر۱۲ر۵۳) باز و قرائت خواهد شد .

حضور پیشنهاددهندگان در جلسه مناقصه آزاداست.

توضیح اینکه :

علاقمندان به شرکت در مناقصه میتوانند از تاریخ نشر آخرین آگهی بمدت ده روز جهت دریافت اسناد مناقصه به اداره مناقصات مراجعه نمایند .

م‌الف ۲۳۵۷۱

شرکت برق منطقه‌ای تهران

خانه‌های ۷۰۰ هزارتومانی

آگهی مناقصه

شرکت سهامی معادن مس سرچشمه کرمان برای ایاب وذهاب کارکنان خود در معادن مس سرچشمه کرمان (از رفسنجان و دهات اطراف آن واز پاریز و دهات اطراف آن به‌معادن مس سرچشمه وبالعکس) احتیاج به ۱۱ دستگاه اتوبوس ٤۵ نفره و۷ دستگاه مینی بوس۲٤ نفره و۳دستگاه مینی‌بوس ۱۸ نفره دارد. داوطلبان واجد شرایط میتوانند پیشنهادات خودرا طبق شرایط که در دفاتر شرکت واقع در رفسنجان خیابان کمال‌آباد و کرمان خیابان ابن‌سینا موجود می‌باشد تاساعت ده صبح روز سه‌شنبه بیستم اسفند ماه ۱۳۵۳ تسلیم و رسید دریافت دارند .

پیشنهاد دهندگان بایستی مبلغ پانصد هزار ریال بابت سپرده شرکت در مناقصه بحساب شماره ۱شرکت نزد بانک تجارت خارجی ایران شعبه سرچشمه کرمان پرداخت ویا معادل ضمانت‌نامه بانکی بمدت دوماه یااسناد خزانه یااوراق قرضه دولتی به‌ضمیمه پیشنهاد خود تسلیم‌نمایند به‌پیشنهادات فاقد سپرده و مشروط ترتیب اثر داده نخواهد شد .

پیشنهادات در ساعت ۱۱صبح روز سه‌شنبه بیستم اسفند ماه ۱۳۵۳ باز و قرائت خواهد شد .

م‌الف ۲۳۰۹٤

شرکت سهامی معادن مس سرچشمه کرمان

از: سازمان شهرستانهای اطلاعات

پیک نوروزی : **امشب رضائیه**

به پاریس ایران سفر کنیم

اینجا «قویون‌داغی» است ،جزیره معروف و زیبای رضائیه. در کنارآن نمائی از مسجد«سردار» این شهررا نیز ملاحظه می‌کنید.

به رضائیه ، پاریس ایران ،شهر دختران چشم آبی ارمنی ، شهر شعر و شور وسرمستی ، خوش آمدید

«عمو نوروز» پس از هفت سال همسفری با «محرم» و «صفر» ، حالا فارغ‌البال‌تر وراحت‌تر از راه میرسد. خانه‌تکانی، گل‌آرایی ، خرید شب عید ،کشت سبزی ، بساط هفت سین و چهره آراسته شهرها خبر از رسیدن نوروز و روزهای شادی بخش آن می‌دهد.

بوی عطرآگین بهار در پهنه گسترده ایران زمین، همه را به جنب و جوش واداشته است، گویی که این خنده گلهای بهاری است که بردلها نشسته است.

از امروز در ستونی به‌نام «پیک نوروزی» ازاین جنب‌و جوش‌ها خبر می‌دهیم و شما را باوضع‌شهرها و دیدنی‌های آن آشنا می‌کنیم ، اولین خبر ما از رضائیه است، عروس شهرهای ایران !

اینجا «رضائیه» است شهر دختران آبی چشم ارمنی، شهر شراب‌و انگور، پاریس‌ایران، زیبا ... براستی‌زیبا... شهر میهمان‌نوازیها با اسکلتی جمع وجور، برای نوروز چشم براه شماست. بیائید زیبائی‌های آن را ببینید، از آثار تاریخی‌اش دیدن نمائید ، دریاچه رضائیه باخیزابهای آرامش را تماشا کنیم و به هنگام بازگشت ... آه، راستی خیلی بد می‌شود اگر نقل و عرق بیدمشک یادتان برود. سوغاتی از این بهتر ؟! .

زمین ، هوا ، دریا

«کاظم نیکرفتار» ، خبرنگار اطلاعات در رضائیه‌ـ در دیدار با «پیک نوروزی» میگوید:

باهر وسیله‌ای که بخواهید، می‌توانید به‌رضائیه سفر کنید، حتی اگر دلتان برای یک سفر دریایی‌کوتاه مدت باصطلاح «لک» زده است ، دیگر بهتراز رضائیه برای گذراندن تعطیلات نوروزی پیدا نمی‌کنید!

خط راه‌آهن، شما را در عرض ۱۲ ساعت تاعجب‌شیر می‌رساند. از آنجا مسافرت دریایی شما روی دریاچه رضائیه به مدت ۳ساعت‌شروع میشود. بندر«رحمانلو»، میعادگاه مسافران نوروزی برای سوار شدن به‌کشتی است. دراین سفر، زیبایی خاص فلق صبحگاهی را خواهید دید که نورسفید خود را به‌خیزابهای آرام دریاچه گسترده است. بیش از ٥٦ جزیره کوچک و بزرگ در مسیر شماست. «شاهی» شبه جزیره‌مسکونی جزیره، حالا که سطح آب زیاد است به صورت جزیره درآمده است با کشتی از نزدیک «قوین‌داغی»بزرگترین جزیره غیر مسکونی که محل زندگی بیش از۱۲۰۰میش و قوچ وسه پلنگ است می‌گذرید،طبیعت‌در جزیره‌های «اسپیر» ، «آرزو» و «اشکداغی» سنگ تمام گذاشته است و شما، در کنار حرکت قوچ‌ها و میش‌ها و پلنگ‌ها سمفونی جالبی از صدای پلیکان‌ها ،فلامینگوها ومرغابی‌ها را از روی امواج خواهید شنید.

راه سفر

برای شما که سوار براتوبوس و یا پشت فرمان اتومبیل خود به سوی عروس شهرهای ایران می‌ائید، خبری تازه داریم . فاصله زمانی پیمودن راه تبریز ـ رضائیه،نسبت به نوروز سال‌پیش به‌خاطرکارهای جاده‌سازی که انجام شده نیم ساعت تقلیل یافته است.

اگر با هواپیما بسوی رضائیه می‌آئید، کوهستان های مرتفع را در ادامه سلسله جبال آرارات که‌منظره بسیار بدیع دارد، می‌بینید. این کوهها و سایر سلسله کوهستانهای سهند و سبلان که شهرها و آبادی‌های پرسبزه را در آغوش گرفته و دریاچه رضائیه همچون مردمک چشمی در میان این‌کوهها می‌درخشد،منظره‌ای است که هرانسان را به‌وجد می‌آورد.

هنگامی که به‌رضائیه می‌رسید انتظار نداشته باشید مانند بسیاری از شهرها با هتلهای گران قیمت مواجه شوید ویا شلوغی آنقدر باشد که در هیچ‌هتل و مسافرخانه‌ای جای خالی پیدا نکنید.

۷ هتل و ٥٥ مسافرخانه رضائیه برای ایام نوروز در انتظار رسیدن شما خانه‌تکانی کرده‌اند . در این شهر، همه چیز ارزان است،ارزانتر از همه‌جای‌ایران. اگر از گرانی‌های ایام نوروز نگران هستید، سفر به رضائیه بشما بسیار خوش میگذرد.

کلیساهای باستانی

آذربایجان باختری مجموعا بیش از ۲٥۰ اثر باستانی دارد که تعدادی از آن دررضائیه است، آثاری با هفت قرن قدمت . مسجدجامع سه‌گنبد، کلیسای ننمریم وبازار رضائیه ،از جاهائی است که می‌توانید ساعاتی ازتعطیلات نوروزی خود را به دیدن آنها اختصاص بدهید. اگر خواستید سری به تخت سلیمان (مهد زرتشت) بزنید، به سوی تکاب که در جنوب آذربایجان باختری است بروید و یا اگر خواستار دیدن کلیسای قدیمی طاطاوس مقدس هستید می‌توانید به ماکو سفر کنید.

گردشگاهها

گذشته از ۲ پارک زیبا، ۳ گردشگاه معروف رضائیه ـ هرچند که کمی دور ازشهر هستند ـ مکان مناسبی برای تفریح شماست. گردشگاه «بند» باانبوه قلمستانها و صفای رودخانه «درمقاسملو» و «نازلو» براستی دیدن دارد.

حالا که قصد سفر به رضائیه را دارید امیدواریم به شما خوش بگذرد ، اما سوغاتی یادتان نرود .نقل بیدمشک، عرق بیدمشک، صنایع دستی و دهها سوغاتی دیگر این شهر را فراموش نکنید نمایندگی اطلاعات در رضائیه هم برای راهنمایی شما آماده است. سفر بخیر.

دخترهای دم بخت!

«خروس» بهترین مهریه‌است!

گزارش از: منصور ایازی
خبرنگار اطلاعات در سنندج

عبدالله ۱۱٥ سال دارد . اودر ۹۹سالگی بادختری ازدواج کرد که شاهد تولد واز میهمانان جشن نامگذاری او بود !

ـ یک خروس ؟ ! ...

انگار این سئوال من که با تعجب فراوان همراه است، برای «حاج‌عبدالله » تازگی دارد ! اما حاج‌عبدالله ـ که نامش «عبدالله زحمتکش » است ـ باسادگی می‌گوید :

ـ بله آقا، یک خروس !

حاج‌عبدالله ، از مهریه زن‌اولش حرف می‌زند ! ازآن موقع‌ها که تازه پشت لبش سبز شده و به سن پانزده سالگی رسیده بود همان موقع بود که قشنگ‌ترین دختر‌روستا را عقد کرد و یک «خروس »هم به عنوان مهریه به اصطلاح پشت قباله‌اش انداخت!

حاج عبدالله می گوید :

ـ آن موقع دخترها ، قرواطوار دخترهای امروزی را نداشتند . صمیمانه دل می‌باختند وبه کم‌قانع بودند از قول من به دخترها بگویید اگر می خواهید شوهرتان تا ابد دوستتان داشته باشد ، مهریه خود رافقط یک «خروس» تعیین کنید ! این برایتان شگون دارد ! وقتی‌مهریه دختری یک « خروس » باشد ، شوهراو تاابد به وی وفادار خواهد ماند . « خروس» سمبل مردها ومردانگی است و خروس را مهریه قراردادن ، مثل این است که خودشوهر را مهریه‌قرار دهند ، و صدالبته که زن ، مالک مهریه‌خویش ودر نتیجه مالک شوهر خودش می شود !

از این‌نکته های جالب وشنیدنی درزندگی حاج عبدالله‌زیاداست . اگر ۱۱٥ سالگی برای یک مرد نشانه پیری ودست‌از دنیا شستن باشد ، حاج عبدالله باوجودی‌که بیش‌از یک قرن از عمرش گذشته بنظر یک جوان بیست و چندساله می‌آید ! او بسیار زنده دل ، شاداب ، سرحال و خوش‌مشرب است . تاکنون سه‌بار ازدواج کرده است از قصه مهریه زن اولش ، یعنی « خروس » ، که بگذریم ، جریان ازدواج سومش از زبان خودش شنیدنی‌است .

ـ ۸٥ ساله بودم که‌درهمسایگی ما دختری به دنیا آمد . درروز نامگذاری او ، به شوخی گفتم : ان‌شاءالله زن خودم خواهد شد! مردم گفتند : ای بابا ، تااین‌دختر بزرگ شود تو هفت‌استخوان در گوریوسانده‌ای، گفتم‌خواهیم دید! چهارده سال بعد یعنی وقتی که ۹۹ ساله بودم ، به هرزحمتی‌بود اورا برای خودم عقد کردم !

حاج عبدالله همچنین می گوید می‌خواهم‌تا۱٥۰ سالگی زنده‌بمانم، زیرا درحال حاضر هیچ ضعفی ندارم و می توانم مثل یک جوان ۲٥ ساله کارکنم . وقتی می‌خواهم ازاوخداحافظی کنم، می گوید :

ـ برای دخترها بنویسید موقع ازدواج « خروس » یادشان نرود ! ... خروس آقاجان ، خروس ! ...

خوشگل های ژاپنی به ایران سرازیر شدند!

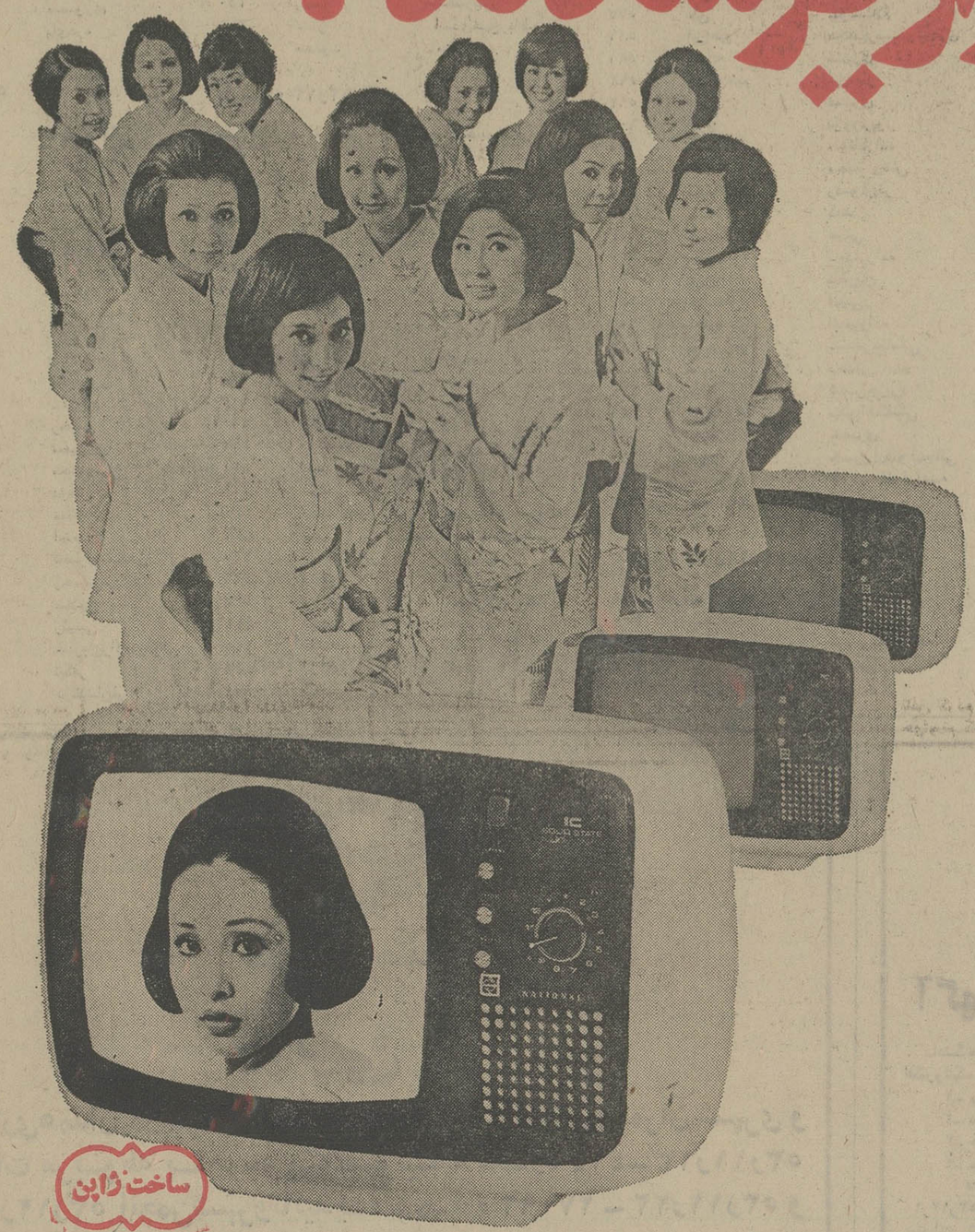

این خوشگل‌ها همه‌جا با شما میان ..... حتی اطاق خواب.
این خوشگل‌ها ۷٥ هزار تلویزیون‌پرتابل ناسیونال درجدیدترین طرح‌ها و رنگ‌های مدروزندکه به‌تازگی از ژاپن رسیدن.
با تلویزیون خوشگل ناسیونال شما میتونین برنامه‌های تلویزیونی مورد علاقه خودتونو در هرگوشه منزل حتی اطاق خواب به‌راحتی تماشاکنین این خوشگل‌هادارای دکمه «فینگر تاچ» هستندکه‌تنها بایك نوازش انگشت ، فوری‌صداشون درمیاد وتصویرشون ظاهرمیشه ، مصرف‌برق ناچیزی دارن ومثل مدلهای مبله تلویزیون تمام ترانزیستوری ناسیونال احتیاج به‌سرویس ندارن.

شماهر تلویزیونی در منزل داشته باشید باز به‌یك خوشگل ژاپنی احتیاج دارید

National

National

ناسیونال
پیشرفته‌تر از زمان

نماینده انحصاری و مرکز پخش محصولات ناسیونال در ایران : شرکت تجارتی کوفرد ؛ ساختمان ناسیونال ، شماره ۲۸٥ سه‌راه تخت‌جمشید تهران تلفن‌های: ۷٦۲۳۲۲ و ۷٥۸٦۰۱

شرکت ملی نفت ایران

شرکت ملی نفت ایران ـ پالایشگاه آبادان

از داوطلبان نامبرده زیر که در امتحان ورودی مورخه دیماه ۱۳۵۳ پالایشگاه آبادان شرکت نمودند دعوت میشود که جهت مصاحبه در روز های مقرره زیر به ساختمان کارگزینی شرکت ملی نفت ایران درآبادان مراجعه نمایند .

شنبه ۱۰ اسفند ۱۳۵۳

شماره کارت	نام	نام خانوادگی
۵	اکبر	پیروان
٦	غلامحسین	مهدشتی
۹	غلامرضا	قربانی پوانی
۱۲	عبداله	خنافری
۱۳	محمدرضا	منصوری
۲۱	رحمت‌اله	مدنی
۳۱	مسعود	مصباح
۳۲	محمدعلی	حاجی‌زاده
۳۳	مرتضی	نعمتی
۳۵	منصور	پرهیزی
۳۹	اسداله	سعادت‌زاده‌مسجد
٤۰	داریوش	آذرنشین
٤۲	احمد	بهرامی اسکندری
٤۵	غلامرضا	سیف‌زاده حقیقی
٤۸	عبداللطیف	ریحانی‌نژاد
۵۲	حبیب‌اله	چنگیزی
۵۳	هادی	محبی‌فر
٦۱	محمد تقی	لطیفیان
٧٦	عیدی	باوی
۸۱	احمد	طاهری
۸۸	جمشید	جمشیدیان‌تهرانی
۹۰	عبدالرضا	عباسی
۱۰۹	احمد	منصوری
۱۱٦	ناصر	پای‌دره
۱۲۰	محمد	حسینا

یکشنبه ۱۱ر۱۲ر۵۳

شماره کارت	نام	نام‌خانوادگی
۱۲۲	نصر	دست غیب
۱۲٤	احمد	مهرجو
۱۲۸	غلامحسین	جمالو
۱۲۹	غلام عباس	علیمحمدی سگوند
۱۳۹	حسن	آل‌بهبهانی
۱٤۵	مهدی	زیاره جزیره
۱٤٦	عبدالعلی	شمسی
۱۵۳	بیژن	آزادی بندانی
۱۷۲	عبدالجبار	بهروزنیا
۱۷۸	ضیاءالدین	دیانت خواه
۱۹۰	سیدجلیل	فرزام‌پور
۲۰۷	عباس	سنگیان
۲۰۸	سیاوش	رحیمی
۲۱۵	محسن	سعیدی‌نیا
۲۱٦	منصور	محمدی
۲۱۹	منوچهر	درفش
۲۲۹	عبدالحسین	ممتاز
۲۳٤	منصور	اسعدی
۲۳۹	علی	ناصری سدهی
۲٤۰	مصطفی	رحمانی‌فر
۲٤۳	اقبال	سلامی
۲٤۸	مجید	رئیسی
۲۵۲	سید ضیاء	غفاریان‌زاده‌دزفولی
۲۵۳	منوچهر	نیکفر
۲۵٤	بیژن	درخشان‌فر

دوشنبه ۱۲ر۱۲ر۵۳

شماره کارت	نام	نام‌خانوادگی
۲۵۵	حسین	ارزانی
۲۵٦	اصغر	زمانی‌فروشانی
۲۵۹	محمد رضا	کمالی‌امیرخانی
۲٦۱	رجبعلی	پاکدامن
۲٦۲	عبدالرسول	کردی‌زاده
۲۷۳	ناصر	ربیع
۲۷٤	محمد علی	سنگری
۲۷٦	عبدالرضا	زرقانی
۲۷۹	محمدعلی	صفوی
۲۹۳	پرویز	اشکنی
۲۹۸	عباس	مزین
۳۰٤	اسحق	فتاحی
۳۱۰	حسینعلی	حاجیان‌فروشانی
۳۱۲	کریم	مقصودیان
۳۱٤	علی محمد	شهریاری
۳۱۵	کهزاد	نوشادی
۳۱۷	حسین	گودرزی
۳۲۰	محمدعلی	قنواتی
۳۲۵	عبدالرسول	سیف‌زاده‌حقیقی
۳۲۷	حشمت‌اله	سلطانی‌سامانی
۳۳۱	فریدون	معماربهمنی
۳۳۸	اسمعیل	زنگوئی
۳۵۰	رحیم	مختاریان
۳۵٦	ستار	اسدی‌شیخ‌رباط
۳٦۰	محمود	مالکی

سه‌شنبه ۱۳ر۱۲ر۵۳

شماره کارت	نام	نام خانوادگی
۳٦۱	کریم	علوی عطابادی
۳٦٤	غلامعلی	کرمی
۳٦۵	محمود	خلافی‌نژاد
۳٦۹	خلیل	فضلی‌اسنبرق
۳۷۰	فتح‌اله	ایمانی
۳۷۷	محمد جعفر	فرج‌پور
۳۸۲	محمد	جهانگیری‌زاده
۳۸٤	عباسعلی	پهلوان
۳۸۷	کورش	خلیلی
۳۹۰	رحیم	عامریان
۳۹۵	علی‌اصغر	عیوق
٤۰۷	محمود	محسن
٤۱۰	جاسم	هواشی‌نژادیان
٤۱۲	ابراهیم	کریمی
٤۲۰	اسد	چاه‌نلخی
٤۲۸	شیدنورالدین	فتاح‌زاده
٤۳۰	محمد رضا	علی‌رضائی دیزیچه
٤۳۱	نادر	هارونی‌خویگانی
٤۳۵	جمشید علی	دیزگوئی
٤۳٦	محمود	جهنشان
٤۳۷	جهانگیر	احمدی‌نژاد کشویه
٤٤٤	عبدالکریم	نصوری
٤٤۵	غلامحسین	قربانی‌پوانی
٤٤٦	ابراهیم	بهادری
٤۵٤	سعید	منوچهری
٧۱۳	داریوش	نوذری
٩٦٤	اسماعیل	کلانی
۱۲۱۰	عبداله	تراکمه‌زاده

چهارشنبه ۱٤ر۱۲ر۵۳

شماره کارت	نام	نام خانوادگی
۲٦۲	محمد رضا	تیرانداز
٤٦۳	اسفندیار	تقی‌زاده
٤٦٦	حمیدرضا	ارزجانی
٤۷۲	عبداله	صرامی‌فروشانی
٤۸۹	خونمراد	ویسی‌مال‌امیری
٤۹۱	احمد	سرداری لودریچه
٤۹۸	عبدالرضا	فیاضی
۵۰۱	کریم	دخیلی
۵۰۳	منوچهر	ایزدی
۵۰۵	عبدالرضا	خیاط زاده
۵۰٦	حسین علی	قیطاسی‌موگهی
۵۰۷	کورش	زارعی‌دوانی
۵۰۸	سید رضا	شفیعی‌ثابت
۵۱۱	عبدالمحمد	رامزی
۵۲۱	سیداله	محمدعلیزاده‌سامانی
۵۲۳	یداله	مکاریان‌فروشانی
۵۲۸	جعفر	دلخاک
۵۳۰	فرشاد	موثق‌نکونام
۵۳۲	اردشیر	قنواتی‌زاده
۵٤۲	عبدالنبی	بریمی‌زاده
۵٤٦	حسام	طبیبیان
۵٤۸	محمد باقر	اخوان
۵۵۱	احمد	عبدالهی
۵٦٤	فریدون	امیری
۵٦۵	لهراسب	شکاری

شنبه ۱۷ر۱۲ر۵۳

شماره کارت	نام	نام خانوادگی
۵۷٦	علی رضا	آشنای
۵۷۷	علی	خوشکلام
۵۸٦	ابراهیم	محمدپرست‌بوشهری
۵۹۱	عبداله	صابری
۵۹۲	عبدالرحیم	نیل‌ساز
۵۹۳	علی	صابری
٦۰۰	ایرج	نوروزپور
٦۰۱	غلامرضا	خیاط‌زاده
٦۰۲	شکراله	محمد زمانی
٦۱۷	محمد باقر	رضوان‌فر
٦۱۸	محمد	کاهد
٦۲۳	حبیب	غیاثی
٦۳۰	محمد	نامدارزاده
٦۳۲	بیژن	ناظریان
٦۳٤	عباسعلی	امینی
٦٤۳	ناصر	احمدزاده
٦۵۳	بیژن	نیسی‌سامانی
٦٦۸	محمود	دهقانی
٦٦۹	حاتم	شمس‌جزیره
٦۸۱	محمد رضا	بیانی‌اشکفتگی
٦۸۸	یاسین	خضری
٦۹۰	هرمز	خسروی‌سوادجانی
٦۹۱	بیژن	علی‌میرزائی‌فرادنبه
٦۹۳	محمدرضا	فیضی‌ششده
٦۹۹	مجید	مخمورنجف‌آبادی

یکشنبه ۱۸ر۱۲ر۵۳

شماره کارت	نام	نام خانوادگی
۷۰۰	سعد	عمور
۷۰۳	حسین	قربانی‌گلخواجه
۷۰۷	جهانبخش	رحیمی
۷۱۸	سیروس	افشاری
۷۲۱	نجف	جوکاردریس
۷۲۳	حسین	شاه‌پری
۷۳٦	قدرت‌اله	پورآصف
۷٤۰	ضیاءاله	عطریان تزنگی
۷٤۱	نعمت‌اله	آشناگر
۷٤٤	خسرو	مخص
۷٤۷	علی	یاحقی‌رودباری
۷۵۳	اصغر	کزن‌قشقائی
۷۵٤	احمد	غضنفری‌نجف‌آبادی
۷۵۹	محمدعلی	نوروزی
۷٦۰	محمد جواد	حکام‌زاده
۷٦۱	عبدالعباس	پورزاده
۷٦٤	قنبر	صفرزاده
۷۷٤	عبدالرضا	مشکوک
۷۷٦	علیرضا	آرپناهی
۷۷۹	ابوالقاسم	مرادی‌شاه‌منصوری
۷۸۹	عظیم	جعفری‌زاده
۷۹٦	بهروز	خواجه‌کازرونی
۸۰٦	نریمان	صیاد
۸۰۸	ابراهیم	ساده

دوشنبه ۱۹ر۱۲ر۵۳

شماره کارت	نام	نام خانوادگی
۸۱۲	خسرو	زراده
۸۲۱	بهرام	دریمی‌پوردوانی‌نژاد
۸۲٦	عزت‌اله	منقی
۸۲۷	غلامرضا	کمجنی
۸۳۱	معصوم علی	فتوح‌ابادی
۸۳۳	غلامرضا	سهرابی
۸٤۰	سید عبدالمجید	افروخته
۸۵۰	ورژ	ملدین‌چلفائی
۸۵٤	منوچهر	فلک‌دین
۸۵٦	ابراهیم	اکبری حویکانی
۸٦۳	ایرج	اردلان
۸٦٦	مهرزاد	احتمی
۸۷۰	سید مهدی	قریشی‌زاده
۸۷٤	عبدالرحیم	آذران
۸۸۵	بهادر	شجاعی‌فلاورجانی
۸۸٦	غلامحسین	بابااحمدی‌کریمی
۸۸۷	ابراهیم	صالحی‌مورگانی
۹۱۰	جلیل	خدری
۹۱۲	سید هادی	شبری
۹۱۳	موسی	سوری
۹۱٦	علی	سلیمانی‌بیستگانی
۹۲٤	نوراله	پژوهی
۹۲۵	عباس	یونس‌زاده
۹۳۲	سید محمد	موسوی‌زاده
۹۳۳	آوانس	مهدوسیان

سه‌شنبه ۲۰ر۱۲ر۵۳

شماره کارت	نام	نام‌خانوادگی
۹۳۵	عبدالامام	جردانی
۹٤۱	عباس	قوام‌آبادی
۹٤۲	محمد	مالکی
۹٤۵	مرتضی	خدائی
۹٤۸	غلامرضا	محمودی عشقی‌پور
۹٤۹	ابوالقاسم	مودن‌چهارسوقی
۹۵۲	منصور	مهران
۹۵۳	جهانشیر	آقاخان‌زاده
۹٦۳	ابراهیم	سیستانی‌نژاد
۹٦۵	علیرضا	کاردائی‌یزد
۹٦۷	حسن	صادقی‌علویجه
۹۷٦	منوچهر	مهماندوست
۹۷۸	صدراله	سرحدی
۹۸۰	احمد	نوروزی سرجوئی
۹۸۲	فریدون	ابوالفتحی
۹۸٤	امیدعلی	محمدی‌کول‌بلوطک
۹۸۷	عبداله	محمودی
۹۹٤	علی سینا	شیرزاده دهکهنه
۹۹٦	جعفر	حجازی
۱۰۰۰	خسرو	راستگو
۱۰۰۲	منصور	مگنت‌حسینی
۱۰۰٦	حسن	فدائی‌تهرانی
۱۰۰۸	خزعل	کریمی
۱۰۱۰	جعفر	اولاد

شنبه ۲٤ر۱۲ر۵۳

شماره کارت	نام	نام‌خانوادگی
۱۰۱۳	مالک	مهدولی‌دراجی
۱۰۱٦	اسداله	سلمانپور
۱۰۲۲	غلامرضا	احمدی
۱۰۲٤	امراله	آخشمه
۱۰۲٦	مرتضی	روحانی‌اصفهانی
۱۰۲۸	بهروز	نوشادی
۱۰۳٤	ایرج	علامه‌زاده
۱۰٤۳	عبدالرضا	حمدی‌اصل
۱۰٤٦	صادق	مطرودزاده
۱۰٦۰	پرویز	دلپرستان
۱۰٦٤	خلیل	قدرت
۱۰۷۷	صالح	مبارکی‌زا
۱۰۷۸	محمد حسین	صدری‌کرمی
۱۰۸۲	پرویز	لشنی‌زند
۱۰۸۹	صفر	باورصادشهری‌پور
۱۰۹۰	پرویز	زلکی‌قربانپور
۱۱۰۱	سید احمد	نظری‌سالاری
۱۱۱۰	سید احمد	عالمزاده
۱۱۱۵	رحیم	ربیحاری‌پور
۱۱۲۲	محمدعلی	اورک
۱۱۲۸	محمد ابراهیم	کفائی
۱۱۳۳	علی	جنت‌خواه
۱۱۳٤	خلیل	مومنی
۱۱۳۷	حبیب	حمید
۱۱۳۸	حسین	توکلی

یکشنبه ۲۵ر۱۲ر۵۳

شماره کارت	نام	نام‌خانوادگی
۱۱۳۹	مجید	فتحی
۱۱٤۱	علی‌اصغر	معرفوی‌منیوحی‌زاده
۱۱٤٦	احمد	شماع‌زاده
۱۱٤۷	محمد	گلبازی
۱۱۵۱	غلامرضا	غلامی
۱۱۵۳	حسین	سحرناز
۱۱۵۵	محمدعلی	یقطین
۱۱٦۲	حافظ	اسدی‌خلف‌پور
۱۱٦۳	صادق	عبیداصل‌ذره
۱۱۷۹	غلامعلی	ریخته‌گردزفولی
۱۱۸٤	موسی	مجنهد
۱۱۸۷	کرملی	محمدی‌خشتی
۱۱۹٤	عبدالحسین	فرخ‌مهر
۱۱۹۷	سیدابوالقاسم	احمدی‌دزفولی
۱۱۹۹	سیدعبدالرسول	عارف‌زاده
۱۲۱۲	علی	بن‌رشید
۱۲۲۱	احمد	خادمی
۱۲۲۳	محمود	حبیبی
۱۲۲٤	محمد	معتکف‌قمی
۱۲۲۵	ملک احمدی	حلحوت
۱۲۳۵	داود	مختاری مبارکه
۱۲۳۹	عبدالحسین	کرباسچی
۱۲٤۹	سید محمد تقی	مظلومی
۱۲۵۱	عبدالرضا	ملکزاده

دوشنبه ۲٦ر۱۲ر۵۳

شماره کارت	نام	نام‌خانوادگی
۱۲۵۳	مهدی	عبودزاده
۱۲۵٤	غلامرضا	دشتستانی
۱۲۵۵	محمود	سرفراز
۱۲۵۹	محمدنقی	صیدگر
۱۲٦۳	منوچهر	شجائی‌شهرضائی
۱۲٦٤	سلیم	هادیزاده
۱۲٦٦	حسین	پژوه
۱۲٦۷	رضا	قندیی
۱۲۷۲	فاضل	مال‌الله‌قیمی
۱۲۷۸	حسن	قبالی‌محمره
۱۳۱۱	هدایت‌اله	علی‌حسینی
۱۳۱۵	نصراله	قمری
۱۳۲۰	عبدالرضا	زهدار
۱۳۲۱	صبری	شرهانی‌نژاد
۱۳۲۲	سیدعیسی	بعاجیان
۱۳۲۳	مهدی	رضوانی
۱۳۲۵	عبدالمحمد	گورانی
۱۳۴۵	ابراهیم	حاجی‌شاه
۱۳۴۷	عبدالحسین	پورمحمدی
۱۳۴۸	احمد رضا	جعفری‌شوقی
۱۳٦۲	پرویز	باصری‌کرمی
۱۳٦۳	بهرام	بهرامی
۱۳٦۹	بیژن	رضائی‌همائی
۱۳۷۵	عبدالرضا	نیک‌نژاد
۱۳۷۸	رحیم	دانشی

سه‌شنبه ۲۷ر۱۲ر۵۳

شماره کارت	نام	نام‌خانوادگی
۱۳۸۳	سید محمد جواد	علامه
۱۳۸۸	رمضانعلی	خبازبوانی
۱۳۹۰	محمد اسمعیل	اسپری
۱٤۰۰	خیرالله	خسروی‌پوی
۱٤۰۳	مهدی	بیغرض‌عاصی
۱٤۰۹	اسماعیل	سلیمانی‌گیس
۱٤۱۸	علی	سنمکش
۱٤۱۹	غلامحسین	جاوید مظفری
۱٤۲۰	سید حسن	کمالی‌نژاد
۱٤۲۱	حسین	سرلک
۱٤۳۸	محمد مهدی	فرخ‌پور
۱٤٤۰	اصغر	رضائی‌همامی
۱٤٤۲	حسین	پوردرویش‌کرائی
۱٤٤۹	احمد	شاکری
۱٤۵٤	عبدالکاظم	داریس
۱٤۵۵	حسین	پدخواه
۱٤۵٦	مسعود	مختاری‌یزدی

ضمنا اسامی متقاضیانیکه در این آگهی ذکر نشده درامتحانات ورودی امتیاز کافی بدست نیاورده‌اند .

مالف ۲۳۵۷۵ آ ـ ۱۱۰۳۷۲

شماره ۲۸۰۷۷
تاریخ ۱ر۱۲ر۵۳

شهرداری همدان

آگهی

شهرداری همدان دراجرای ماده ۱٦ و ۱۷ قانون نوسازی وعمران شهری و سایر مقررات مربوطه با توجه به تصویبنامه شماره ٤۱٤ـ ۱۳ر۱۱ر۵۳ و ٤۳۰ـ ۱ر۱۲ر۵۳ انجمن‌شهروتائیدیه شماره ۲۷۰۹۲ ـ ۲۲ر۱۱ر۵۳ و (۲۲۰۰۷ ـ ۱ر۱۲ر۵۳) مقام معظم استانداری همدان اجرای طرح زمین برای تاسیسات‌دانشگاه بوعلی‌درشهرهمدان واقع درزاویه بین‌خیابان بوعلی وضلع شمال شرقی میدان ابن سینا راباطلاع صاحبان اراضی و مستغلات و ساختمانها ومستحدثات و متولیان‌موقوفات یانمایندگان قانونی‌وهمچنین دارندگان حق‌کسب وپیشه میرساند .

۱ـ فهرست ارزیابی مربوطه که‌مبلغ ۳۲۲۸۸۸۸۳ ریال غرامت املاك و مستحدثات وحق کسب وپیشه به‌مبلغ ۱۲۰۰۰۰۰ ریال وسیله هیئت ارزیاب تعیین و بتصویب رسیده در دایره‌نوسازی شهرداری الصاق شده و صاحبان‌املاك وساختمانهاومستحدثات‌واراضی در مسیر طرح می توانند با مراجعه بشهرداری ازوضعیت‌ملك‌خوداطلاع حاصل نمایند . ضمنا فهرست ارزیابی مربوط نیز جداگانه وسیله‌پست سفارشی بمالکین و دارندگان حق کسب وپیشه ابلاغ خواهد شد . شروع عملیات طرح بلافاصله پس از انقضای مدت مقرر خواهد بود .

۲ـ چنانچه صاحبان املاك واقع درمسیر طرح ومتولیان موقوفات یا نمایندگان قانونی آنها به فهرست‌ارزیابی اعتراض داشته‌باشندبایستی اعتراض خودرا کتبا باذکر مشخصات‌وآدرس دقیق ظرف مهلت دوماه از تاریخ‌انتشار این‌آگهی بدفترشهرداری تسلیم ورسید دریافت دارند .

۳ـ درصورت عدم اعتراض به‌فهرست ارزیابی صاحبان مستغلات و اراضی وساختمانهای واقع در مسیرطرح میتوانند ظرف دو ماه ازاین‌تاریخ بامراجعه بشهرداری و تسلیم مدارك‌مربوطه میزان غرامت یا حق کسب و پیشه مقرر را بارعایت ماده ۲۰ قانون‌نوسازی‌دریافت نمایندسایرمشخصات واطلاعات لازم ذیل فهرست‌ارزیابی دردایره نوسازی شهرداری‌درج والصاق گردیده است .

شهردارهمدان ـ چوبک

دانشگاه پهلوی

آگهی استخدام تکنسین

دانشگاه پهلوی دو نفر تکنیسین آزمایشگاه و یکنفرتکنیسین الکترونیک با شرائط ذیل از طریق مسابقه استخدام مینماید:

۱ـ واجد بودن شرائط عمومی استخدام .
۲ـ داشتن مدرک تحصیلی لازم از آموزشگاه مربوطه
۳ـ داشتن مدرک خاتمه خدمت وظیفه یا معافیت دائم.
٤ـ حداکثر سن ۳۵ سال.
۵ـ تاریخ و محل مسابقه ـ ساعت ۳ بعدازظهر روز ۱۰ر۱۲ر۵۳ درادارهتشکیلات‌وارزیابی‌مشاغل دانشگاه،داوطلبان میتوانند تا آخر وقت اداری روز ۸ر۱۲ر۵۳ با در دست داشتن فتوکپی شناسنامه ـ مدرک تحصیلی ـ خدمت وظیفهو دوقطعه عکس ٤ × ۳ برای ثبت نام باداره تشکیلات وارزیابی مشاغل دانشگاه واقع در خیابان هدایت شبکه دوم مراجعه نمایند.

دانشگاه پهلوی

آگهی تاسیس شرکت سهامی خاص ارك پیروز

نظر به لایحه قانونی اصلاح قسمتی از قانون تجارت مصوب ۲٤ر۱۲ر۱۳٤۷ و ماده ۱۹۷ قانون تجارت و ماده ٦ آئین‌نامه قانون مصوب ۱۳۱۱ خلاصه اظهارنامه و اساسنامه شرکت سهامی خاص ارك پیروز که در تاریخ ۲۳ر۱۱ر۵۳ تحت شماره ۲۰۸۱۰ در این اداره ثبت و در تاریخ ۲٤ر۱۱ر۵۳ از لحاظ امضاء ذیل ثبت تکمیل گردیده برای اطلاع عموم‌درروزنامه‌رسمی‌کشور وروزنامه کثیرالانتشار اطلاعات آگهی میگردد .

۱ـ نام و نوع شرکت : سهامی خاص ارك پیروز .
۲ـ موضوع شرکت : انجام کارهای‌ساختمانی و تاسیساتی نیروی زمینی شاهنشاهی که در چاه بهار بموجب قرارداد جداگانه‌ای تعهد اجرای آنها بعهده خواهد گرفت .
۳ـ مرکز اصلی شرکت : تهران‌خیابان تخت طاووس چهار راه‌شاه عباس شماره ۵ ساختمان ارك تلفن ۹۹ـ۸۲۱۰۹۸
٤ـ مدت شرکت : از تاریخ ۵ر۱۱ر۵۲ بمدت نامحدود .
۵ـ تابعیت شرکت : ایرانی .
٦ـ سرمایه شرکت : مبلغ بیست میلیون ریال منقسم به یکصد سهم دویست هزار ریالی بانام .
۷ـ میزان سرمایه پرداختی و شماره فیش بانک مربوطه و مبلغی کهتعهدشده‌است: ۳۵٪ سرمایه بموجب گواهی شماره ۲ر۲۹۷۷ ـ ۲۳ر۱۱ر۵۳ بانک صنایع ایران به حساب ۱۰۵۸٦ پرداخت و بقیه تعهد شده است .
۸ـ موسسین شرکت : شرکت ارك به نمایندگی آقای مهندس محمود گلسرخی شرکت پیروز به نمایندگی آقای مهندس محمد ادیب سمیعی و آقای مهندس محمد شایگانی .
۹ـ اولین مدیران شرکت : آقای محمود گلسرخی رئیس هیئت مدیره آقای محمد شایگانی نایب رئیس هیئت مدیره آقای محمد ادیب سمیعی مدیر عامل و عضو هیئت مدیره برای مدت دوسال انتخاب شدند .
۱۰ـ اختیارات مدیر عامل : مهندس محمد ادیب سمیعی مدیر عامل که اختیارات مدیر عامل طبق اساسنامه معین شده .
۱۱ـ روزنامه کثیرالانتشاری که برای دعوتها تعیین شده است : اطلاعات .
۱۲ـ دارندگان حق امضاءدرشرکت:آقایان مهندس محمود گلسرخی و مهندس محمد ادیب سمیعی باتفاق بامهر شرکت حق دارند چکها و سفته‌ها و کلیه اوراق بهادار و قراردادها را امضاء کنند .
۱۳ـ اولین بازرسان اصلی و علی‌البدل شرکت : آقای رضا جلالی بازرس اصلی و آقای مهندس محمد حسین پیروز بازرس علی‌البدل .
۱٤ـ انحلال شرکت : طبق ماده ۱۹۹ اصلاحی قانون تجارت .

مالف ۲۳۵۳۵

مدیر کل ثبت شرکتها و مالکیت صنعتی ـ حمید جمشیدی

آ ـ ۱۱۰۳٦۷

آگهی مناقصه

شرکت برق منطقه‌ای جنوبشرقی ایران در نظر دارد تعداد ۸۰۰ دستگاه چراغ لاك پشتی ٤۰۰ وات مورد احتیاج خود را از طریق‌مناقصه عمومی‌خریداری نماید .

علاقمندان شرکت در مناقصه می توانند با پرداخت مبلغ دویست ریال به حساب جاری ۲۰۱۰۵٤ بانك ملی‌شعبه مرکز در تهران یا به حسابجاری شماره ۷۷۸٤ بانکملی ایران شعبه مرکز در کرمان به آدرسهای زیر مراجعه وباارائه فیش بانکی مذکور یکنسخه از مدارك مناقصه را دریافت دارند :

۱ـ کرمان دفتر مرکزی شرکت برق منطقه‌ای جنوبشرقی
۲ـ تهران : خیابان میکده ساختمان امیرکبیر دفتر شرکت برق منطقه‌ای جنوبشرقی .

پیشنهاد دهندگان بایستی پیشنهادات خود را حداکثر تا ساعت ۱۲ صبح‌روز ۸ر۱۲ر۵۳ به آدرس های فوق‌الذکر تسلیم نمایند .

پیشنهادات واصله در ساعت ده‌صبح روز ۱۱ر۱۲ر۵۳ باز و قرائت‌خواهدشد.

شرکت برق منطقه‌ای جنوبشرقی ایران

شرکت ملی نفت ایران

شرکت ملی نفت ایران بخدمات عده‌ای کارگر باشرایط مندرج در زیر جهت خدمت درمشهد نیازمند است

عنوان پست	تحصیلات و تجربیات
برقکار	حداقل مدرك تحصیلی ششم ابتدائی یا معادل آن ـ گواهینامه دوره سه ساله آموزشگاه حرفه‌ای در رشته برق یا معادل آن‌آشنائی مختصر بزبان‌انگلیسی
مکانیك ابزار دقیق	حداقل مدرك تحصیلی ششم ابتدائی یا معادل آن ـ گواهینامه دوره سه‌ساله اموزشگاه حرفه‌ای در رشته برق یا مکانیك یا معادل آن یکسال تجربه در تعمیرات وسائل ابزار دقیق و کارمرتبط اشنائی مختصر بزبان انگلیسی
مراقب دستگاه‌پالایش	حداقل مدرك تحصیلی ششم ابتدائی یا معادل آن بیش‌از یکسال آموزش‌حرفه‌ای در رشته مرتبط یا معادل آن ۲ سال تجربه‌در مراقبت ازدستگاهها‌وتجهیزات پالایش آشنائی مختصر بزبان انگلیسی

شرایط عمومی

۱ـملیت ایرانی
۲ـ شاغل نبودن درسازمانهای‌دولتی و موسسات وابسته به آن
۳ـ دارا بودن برك خاتمه‌خدمت‌وظیفه عمومی یا معافیت دائم
٤ـ حداکثر سن ۳۰ سال

داوطلبان واجد شرایط‌میتوانندجهت ثبت نام و انجام مصاحبه با دردست داشتن اصل مدارك لازم‌واصل‌شناسنامه عکس‌دار درتاریخ ۱۰ر۱۲ر۵۳درمشهد ـ بنشانی خیابان بهار ـ پائین‌ترازسازمان آب ساختمان حاج قفلی شرکت ملی‌گاز ایران مراجعه نمایند .

مالف ۲۳٤٦۸

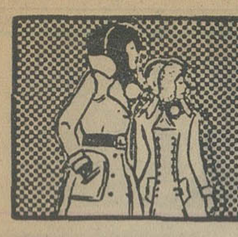

نیازمندیهای اطلاعات تلفنی آگهی قبول میکند

۳۱۱۲۲۵-۳۱۱۲۲۴
۳۱۱۲۳۰-۳۱۱۲۲۹

اثاثیه

فروش دست دوم
مقداری پالتو و لباس زنانه و مردانه ودخترانه خارجی بعلت مسافرت فوری بفروش میرسد تلفن ۸۷۲۹۹۳

چندین دست لباس بلند وکوتاه زنانه یا کاردست دوخت خیاطان مشهور اروپا بفروش میرسد. صبحها از ساعت ۸ تا یکبعداز ظهر روزهای شنبه و یکشنبه و دوشنبه ـ خیابان روزولت خیابان دیبا شماره ٤۱ طبقه سوم تلفن ۸٤۲۵۵۸
۱ـ۲ آ ـ ۱۰۹۹٤۷

پوشاک زنانه خارجی فروشی شاهرضا سزاواربین ابوریحان و دانشگاه پلاک ۱۱۸ طبقه چهارم
۱ـ۲ آ ـ ۲٤۱۲

یك مقدار لباس فرنگی نو و دوست دوم زنانه بفروش میرسد تلفن ۸۲۵۳٤۲

فروش لباس نو و دوست دوم بعلت مسافرت بمدت یک هفته تلفن ۸۸۱۸۲۲
۱ـ۳ آ ـ ۲٤٤۲۷

سه خانواده آلمانی پوشاک مردانه ، زنانه و بچگانه را در تاریخ ۵و۶ اسفند ماه ۱۳۵۳ ازساعت ۹ـ۱۷ بفروش میرسانند آدرس خیابان فرشته ، خیابان ژاله ، کوچه مراد (باشی) شماره ۱۲
آ ـ ۱۷۳۹۷

لوازم منزل فوری بفروش میرسد تلفن ۷۷۱۷۷۱

خرید

جهان کالا ۹۲۵٤۵۸
خریدار یخچال تلویزیون و لوازم منزل شما

بازرگانی فرش کیهان ۸۳۰۹۰٤ و ۸۲۳۷۷٦
خریدار نقدی همه رقم فرش کهنه و نو جهت صادرات روزولت میدان ۲۵ شهریور

فروشگاه آستارا ۹۲٦٤۰۲۱
خریدار یخچال برقی و نفتی تلویزیون فرش وغیره

گالری فرش

شایان ٦٦۱۰٦۹
بهترین خریدار هر نوع قالی و قالیچه کهنه ونو

فرش آریا
بهترین خریدار قالی و قالیچه نو و کهنه
تاج ۹۷۷٦۰۰
کیقبادی

فروشگاه آسیا ۹۲۲۸۳۲
خریدار فرش یخچال برقی و نفتی تلویزیون وغیره

فرش کارلو
تلفن ٤۲٦٤۱
خریدار فرش نو و کهنه

فرش کاشان
توکلی
کلیه فرشهای نو وکهنه شمارا باباالاترین قیمت خریداریم تلفن
۸۳۸۸۲۸

ایران فرش ۷۷٤۹۷۲
فرشهای کهنه وسایرلوازم منزل بهرمبلغ نقدا بیشتر ازسایرین خریداریم تلفن ۷۷۷۰۲۵

فروشگاه آریا ۹۲۹۳۹۳
خریدار فرش وسایرلوازم منزل

کلیه لوازم خانگی شما را خریداریم تلفن ۸۷۱۲۱۲

فرش زنجانی ۳٤۹٤۳۸

شستشوی مبل وفرش

دوراکلین سرویس امریکا
باتکنیک برترگرانتر مطمئن‌تر تلفن‌های ۸٤۸۳۹۵ و ۸٤۸۳۹٦ و ۸٤۵٦۸۳

کلین سرویس
خشکشوئی مبل فرش موکت با دستگاه ویژه‌وبانصب مجانی تلفن ۹۵۲۵٤٦

آناهیتا سرویس بزرگترین
خشکشوئی مبلمان فرش موکت پرده در محل ۷۹۵۳۰۷
آ ـ ۲٤۲٦۱

خشکشوئی مبلمان ادیب
یکدست ۵۰ تومان
خشکشوئی پرده پارچه وکرکره بانصب مجانی ۹۵٦۵٦۵

کارخانه قالیشوئی ادیب
۹۵٦۵٦۵
۹۵۸۹۵۰ و ۹۵۲٤۵٤

کارخانه قالیشوئی اطلس
تلفن ۹۵۲۵٤٦ و ۹۷۵٤۳۰

کارخانه قالیشوئی
فردممتاز ٦٦۳۸۰۳

آنتیو انگلیس سرویس
خشکشوئی
موکت • فرش • مبل • پرده
تابل • پارکت • و تشک اتومبیل
درمحل مطابق باجدیدترین تکنیک رایج درانگلستان
تلفن ۸٤۳۸٤۵

خشکشوئی موکت
مبلمان وانواع فرشها و تشک اتومبیل درمحل تلفن ٦٦۳۰۵۳
۱ـ۱۰ آ ـ ۲۳۸۰۵

کورش تلفن ۹۵۸۳۰۹
قالیشوئی رفوگری لکه‌گیری ۱ـ۱۵

کارخانه قالیشوئی روشن
سرویس مجانی ۵۹۳۲۸۳

کارخانه قالیشوئی بیوك
تلفن ۲۹۹۱۵ و ۹۷۷۱۱۸

خشکشوئی مبل عدالت
یکدست ۵۰ تومان سریع
تلفن ۹۵۸۳۰۹

قالیشوئی و رفو گری شمسائی تلفن ۳۱۲۸۱۹

آنتن تلویزیون

نصب آنتن
تمام کانال ضد زنك سایه گیر تلفن ۷۵٤۵۸۹

نصب آنتن
تمام کانال و آموزشی ارزانتر از همه جاموسسه ورتیکال تلفن ۹۵۱۳۲۱

تعمیرات

تلویزیون
تعمیرگاه تلویزیون الکترون با تائیدوزارت کار ۷٦۳٦۸۲
تعمیرتلویزیونهای R.C.A-R.T.I شاوب‌لورنس. فیلیپس. سیرا تلفونکن وسایرمارکها سرویس مجهز سیاردرشهر وشمیرانات

ایران الکترونیك
تعمیرگاه فیلیپس ، تلفنکن ، ارتی . ای.شاوب‌لورنس، بلر، گروندیک و سایر مارکها
آنتن ۱۰۰ تا ۱۸۰ تومان
۷۷٦۹٤٤
۳٤۵٦٦۱

تعمیرگاه مجاز شماره ۱۱
شاوب لورنس
سرویس سیار فوری برای کلیه نقاط تهران و شمیرانات
٦٦۷۱۷۱
٦٦۹۵۱٤
٤۲۷۳۳
SCHAUB-LORENZ

سرویس تلویزیون
گارانتی تلفن ٦۲۸۳۷۱
سرویس سیار R.C.A-R.T.I سیرا مدیاتور جنرال الکتریک و گراندیک بویژه شمیرانات

تعمیرگاه مجاز شماره ۳۵
شاوب‌لورنس ـ فیلیپس نظام‌آباد نبش ۹ آبان تلفن ۸۵٤۷۹٤
آ ـ ۱۰ آ ـ ۱۵۱۸۲٤

شاوب لورنس
رنگی وسیاه وسفید
تعمیرات فوری درمنازل
۹۳۹۰۹۳
۹۳۹۰۹٤
۹۳۹۰۹۵
۹۲٤۷٦٤
۹۲٤۳۰۲
نصب آنتن تمام کانال حتی فقط سایه دار کشیک ایام تعطیل
آر. تی. آی
گروندیک
لامپی وترانزیستوری
۹۲٤۷٦٤
۹۲٤۳۰۲

شرکت میکرونیك
سرویس و تعمیرات تلویزیون رنگی و سیاه‌و سفیدو کلیه‌دستگاههای الکترونیکی طبی‌وتجارتی
۹۳۹۷۳٦

SCHAUB-LORENZ
شاوب‌لورنس
سرویس فوری ۸۸۳۲٦۲

تعمیر تلویزیون و نصب آنتن تمام کانال تلفن
۷٦٤۱۹۳

تعمیرگاه مجاز
آر.تی.آی شاوب‌لورنس
سرویس ۷۵۵٤۵۰ فوری

تعمیرگاه مجاز شماره ۷
شاوب لورنس
سرویس سیار فوری برای کلیه نقاط تهران و شمیرانات
۸٤٦۵۳۵
۸٤٦۵۳٦
۸۵۵۱۳۷
SCHAUB-LORENZ

تعمیرگاه فیلیپس سرویس تلویزیون تلفن ۳۱٦٦۱۵

تلویزیون شما فوری در منزل تعمیر می شود
۸۷٤۷۷۰

شوفاژ
تعمیرات نصب نگهداری شوفاژ با سرویس شبانه روزی فوری
۷۹۳۸۹۷

سرویس شوفاژ آبگرمکن وبخاری فوری ۷۵۰۹۱٦

شوفاژ
نصب و تعمیرات شوفاژ در اسرع وقت تلفنهای
۸٤۱۱۲۵
۸۵۲۵٦۸

شرکت مهندسی وایس هاپت
باماهی ۲ هزار تومان شوفاژ و تاسیسات منزل شما را در اسرع وقت انجام میدهد تلفن ۸۵۵۸۳۷

شرکت رام شین
نصب ـ سرویس و نگهداری سالیانه شوفاژ تلفن ۲ـ۹۳۹۷۳۱

الکترو بطروسیان
سرویس شوفاژ تهویه بخاری آبگرمکن ۷٦٤۱۳۹ و ۷٦٤۳۷۸

سرویس ،تعمیر ونصب
شوفاژ
لوله‌کشی ـ ساختمان فوری ۷٦۰۹۹۳ ـ ۷٦۳۷۸۵

شرکت ایران تاسو
سرویس طرح و نصب تاسیسات شوفاژ تهویه ۷۵۱٦۵۱ و ۷۵٤٤۵۰

گروه مهندسی آق
۷۹٦۱۰۳ و ٦۳۱٤٤۸
طرح و اجراء تاسیسات حرارت مرکزی ، برق تهویه مطبوع ، نصب و نگهداری شبانه روزی

نصب شوفاژ ـ تهویه و تاسیسات آبرسانی وبرق ساختمان اکتیویته تلفن ٦٦۵۰۷۵

بخاری
سرویس آبگرمکن فوری ٤۷۷۹۹

سرویس بخاری وآبگرمکن و کانال کشی ۷٦۵۲٦٤

آریان درخدمت شما
سرویس تعمیر شیب شکن بخاری . آبگرمکن . پرتابل
کور . کانال کشی . پاشیر نشتی
۳۱۵٤۱۵

آبگرمکن
سرویس ونصب آبگرمکن لباسشوئی گاز کولر ، یخچال باضمانت
تلفن ۷۵٤٤۹۳

یخچال
تعمیرگاه سید حسین
تعمیر همه نوع لباسشوئی یخچال آبگرمکن ۸۸۲٤۳۸

تعمیرگاه یخچال فریجیدر اثاث یدکی موجود ۸٤۸۷۵٦

تعمیرات یخچال فوری ۷۹۳۸۹۷

تعمیر یخچال فریژیدر ۸۳۹۲۲۵

کولر
تعمیرگاه مجاز ۱۳۱ ارج
سرویس ونصب، تعمیرات کولر. ابگرمکن . بخاری وکانال‌کشی خیابان عباس‌آباد نظامی تلفنهای ۸٤۱۱۲۵ ـ ۸۵۲۵٦۸

فروش اتومبیل

بی‌ام‌و ۲۰۰۲ مدل ۷۵ باشرایط مناسب به فروش میرسد
تلفن ۸٤٤۹۷۲

ب.ام.و ۲۰۰۲ مدل ۷۵ گمرک شده باتمام تجهیزات بیواسطه فروشی تلفن ۸۷۵۱٤۲
آ ـ ۲٤٤۹۵

فولکس مدل ٦٦ با کار مدرسه درآمد ۲۱۰۰۰ ریال فروشی تلفن ۹٦۲۸۲۱

پیکان جوانان مدل ۵٤
کیلومترصفرفروشی تلفن ٦۳٦۹۷۹
۱ـ۲ آ ـ ۲٤۵۵۲

پیکان مدل ٤۹ کار بمبلغ ۱۹ هزار تومان بفروش میرسدتلفن ۸۲۰۸۲۵
۱ـ۲ آ ـ ۲٤۵٦٦

بنز ۲۸۰ اس مدل ۷٤ بدون گمرک فورا بفروش میرسدتلفن ۹۳٦۰٦۳ و ۹۳٦۰٦٦
آ ـ ۲٤٤۹

یکدستگاه جیپ استیشن آهو و یکدستگاه جیپ ـ کروکی بفروش میرسد تلفن ٦۲۷٦٤۸

یکدستگاه شورلت ایمپالا نو مدل ۷۳ باتجهیزات اضافه ۲۲ هزار کیلومتر کارکرده بفروش میرسد تلفن ۹۲۵۷۹۰

بیواسطه ۷۵۰۰ تومان فیات ۱۱۰۰ مدل ٦۵
٤سیلندر ٤در بابیمه‌سلامت‌ودر وضع خوب ۷۵۳۸۳۰
آ ـ ۲٤۵٤٤

ولوو ۷۲
یکدستگاه ولوودولوکس ۷۲ ترانزیت نمره شده‌بدون‌واسطه بفروش میرسد تلفن ۷۵۳۵۱۹
آ ـ ۲٤۲۷۱

بی‌ام و ۲۰۰۲ مدل ۷٤ رنگ فیروزه‌ای‌بارادیوضبط استریو شماره ترانزیت‌گمرک‌شده‌فوری بفروش میرسد ۳۱۲٦۰۱
۱ـ۲ آ ـ ۲٤٤۰۸

فروشگاههای اتومبیل

شورلت ایران
آماده تحویل در
اتومبیل امیر
انتهای خیابان شاه میدان محمد رضا شاه
تلفن ۹۳۵۰۵۰
۳ـ ۹۳۵۰۵۱

پیکان ۵٤
نو آماده نقد و اقساط
شاهرضا ٤راه گرگان پلاک ۱۰٦۸

برای اتومبیل شما

کارگاه فنی رستم
تعمیر کیلومترشمار و آمپرها میزان موتور ، بوش‌زدن کاربراتور ودلکو آیزنهاور اول خیابان بهبودی دست راست اتو مهربانپور جمعه‌ها تاظهر باز است تلفن ۹۷۹۹۸٦

کرایه

اتولوکس
اتومبیلهای تشریفاتی با راننده برای داخل و خارج از تهران میدان فردوسی تلفن ۸۲۱۲۷۰ و ۸۲٦٦۰۵

کالج بار
بارکش شهر وحومه
٦٦۱۱۱۱-٤۱۱۱۱

کرایه
اتومبیلهای لوکس کرایه با راننده و بدون راننده برای داخل وخارج تهران
۷۵۷۲۹٤ ـ ۷۵۷۵۳۵

ماشین آلات

سرویس فروش تجهیزات آب خنک‌کن
نورد نیرو
۲۳٤۸٤

یک دستگاه موتوربرق ۵۰۰ کیلوواتی نو یابا ۱۰ درصد کارکرده نیازمندیم تلفن ۸٤٦٦۱۱
۱ـ۲ آ ـ ۲٤٤۹۱

تهران ماشین
خرید فروش اجاره ماشین‌آلات راه و ساختمان تلفن ۵٤۵۰٤٦ روزگرد (افتخاری) .
۱ـ۳ آ ـ ۲٤۵۳۸

فروشنده موتور سیکلت وقطعات یدکی هندا

فروشگاه مهر تهران خیابان آیزنهاوراول چهلمتری نواب تلفن ۹۲۲۲۵۰ و ۹۳۲۰۶۰

دیك بخارفروشی
تعدادی دیك بخار دست دوم یك تا دوازده تن آماده‌بکار بانصب‌بفروش میرسد شرکت تابیلکو سرای صدقی نژاد تلفن ۳۹۲۹۳۰

آموزشگاهها

کلاس درس
فقط با ٤۹ تومان
بطور فشرده
دوره ماشین نویسی فارسی و لاتین . دفترداری دوبل. حسابداری منشیگری، بایگانی را درکمترین مدت با دریافت گواهینامه فرا گرفته آماده استخدام شوید . به کسانیکه امروز یا فردا ثبت نام نمایند ۲۵۰ ریال کتابهای مربوطه رشته های بالا مجانی داده میشود .
ضمنا بمحصلین ، دانشجویان و فرهنگیان ۵۰ درصد تخفیف داده و نصف مبلغ بالا (۲٤۵ ریال)گرفته میشودمیدان فردوسی بالای هواپیمائی ملی اموزشگاه ایران تلفن ۸۲۸۳۲٦

ماشین نویسی
بیژن همتا ندارد
میتوانید امتحان کنید میدان ژاله تلفن ۳٤۸۳۸٤
آ ـ ۲۲۸۷۱

ماشین‌نویسی ربانی
شما را بابهای کم درزمانی کوتاه برای استخدام اماده میکندشاه‌آباد مقابل‌سینماحافظ

تعلیم رقص
رقص و موزیك ریتا
بین سه راه شاه و امیراکرم ٦٦۳۰۳٤

تدریس خصوصی

فرانسه توسط فرانسوی ـ ۸۳۳۳۱۹
۱ـ۲۰ آ ـ ۲٤٤۲۹

ریاضیات
فیزیك و شیمی
تضمینی ۸۳۳۳۱۹

انگلیسی توسط بانوی انگلیسی ٤۷۱٤۱

ریاضیات توسط لیسانسیه ـ ۸۳۳۳۱۹
۱ـ۱۰ آ ـ ۲٤۰۳٤

انگلیسی توسط خانم‌انگلیسی ۸۳۳۳۱۹
۱ـ۱۰ آ ـ ۲٤۰۳۳

ریاضی و فیزیك توسط لیسانسیه
تماس صبحها ۷۷۱۱۸۰

تدریس خصوصی
ریاضیات ـ فیزیك ـ شیمی و زبان توسط دانشجوی‌ممتازدانشکده فنی تهران تلفن ۸۹۰۳٤۷

آمادگی فوری تمام‌دروس گروه مدرسین مختار
۳٤۰۳٤۳

ریاضیات ـ علوم متوسطه دانشجوی پلی‌تکنیک بهراهنمای شماره ۱۳۷٤ روزنامه اطلاعات تلفن ۳۱۱۰۸۰

تدریس ریاضیات فیزیکوشیمی توسط دانشجوی دانشگاه آریامهر تلفن ۹۳۲۵٦۸
۱ـ۲ آ ـ ۲٤۵٤۲

ریاضیات ـ فیزیک ـ شیمی ـ مکانیک فوق‌لیسانس فیزیک‌تلفن ۷۵۵۱۷۷
۱ـ۳ آ ـ ۱۷٤۸

آلمانی کنتراتی
۸٤۳۵٤۸

تدریس دروس‌دبستان‌راهنمائی متوسطه تلفن ۸۳۷٦۸۲

انگلیسی ششم
٦٦۷۷۱۵

انگلیسی
کنتراتی
۸۵۰۷۳٦

HURBUT
آلمانی ۸۵۰۷۳٦

MISSSTELLA LEE
انگلیسی ۹۳٦۱۸۱

تدریس خصوصی
ریاضیات فیزیك شیمی
زبان انگلیسی توسط دبیر دبیرستان البرز
۹۲۹۱٦۹

تدریس خصوصی زبان
مخصوص بانوان
توسط بانوان ایرانی و خارجی کنتراتی نضمینی
۸۳۳۳۱۹

تدریس مناسب
تدریس ریاضیات فیزیکوشیمی توسط دانشجویان ورزیده دانشگاه صنعتی آریامهر تلفن ۹٤۳٤۰٦

ریاضیات فیزیک شیمی‌توسط دانشجوی دانشگاه آریامهر تلفن ۷۷۹۹۱۱
آ ـ ۱۷۱٦۵ ۱ـ۲

شیمی ریاضیات فیزیك زبان‌ودوره‌کامل‌راهنمائی توسط دانشجویان ـ دانشگاه تهران باتضمین قبولی ۹۲۷۹۲۲

انگلیسی کنتراتی
مخصوص مکالمه
٦٦۷۷۱۵

مکالمه خصوصی زبان های انگلیسی و عربی تلفن ۸۵۹۹۸۸

پانسیون

پانسیون درخانواده‌برای‌خانمها و آقایان تلفن ۸۹۵۹۷۸

استخدام حسابدار
تهران فارما چند نفر دیپلمه ریاضی آشنابکار حسابداری را برای تمام وقت با حقوق مکفی استخدام میکند . داشتن برك خاتمه خدمت ـ سربازی یا معافی دائم از شرایط اصلی استخدام است .متقاضیان میتوانند همه روزه از ساعت ۱۱ تا ۱۵ بدایره کارگزینی شرکت واقع درتخت جمشید غربی چهار راه سهیل شماره ۱۲۸ مراجعه نمایند .
۱ـ۲

آگهی استخدام
مهندسین مشاور آرشیتکت و شهر سازی بیك نفر مهندس مکانیك در قسمت تهویه مطبوع و تاسیسات که در حدود سه سال تجربه داشته باشد نیازمنداست.وسیله تلفنهای ٤ـ٦٦٦۱٤۲ با آقای مهندس گلساز تماس بگیرند .

عمره نوروزی فراموش نشدنی
زیست در هتلهای درجه یك شهر های :جده ـ مکه ـ مدینه ـ بیروت ـ سوریه و قاهره ـ پذیرائی در بالاترین سطح ممکنه بمدیریت سید رضا افتخاریان امام جماعت مسجد محمدی تهران‌مدیر گروه سازمان محترم اوقاف در معیت راهنمای فارسی زبان . حرکت ۲٤ اسفند با هواپیمای‌جت دربستی تلفن دفتر ٦۳۵۰۷۱ ومنزل ۹٦۲۸۸۱

WANTED
experienced accountant and administrative assistants with good knowledge of English and Farsi. Please apply with resume to Post Box No. 214, Tehran.

استخدام سکرتر
یك خانم‌سکرتر با آشنائی کامل بزبان‌انگلیسی و تسلط به ماشین نویسی فارسی و لاتین مورد نیاز است .
برای مصاحبه به خیابان بخارست خیابان دوم پلاك ۱۵ شرکت فنی تکو مراجعه گردد

کامیون دیزل ماك وبنز
مدل ۷۵ و ۷۱ باظرفیت‌های مختلف
آماده فروش نقد واقساط
تحویل فوری تلفن ۹۳۱٤۵٤

قابل توجه مؤسسات
نصب شوفاژوسردکن
این شرکت عایق پشم شیشه لوله های گرم و سرد مازاد بر احتیاج خودرا که بیش از ده هزار کیلو میباشد بفروش میرساند تلفن ٤۸۰۰۷ و ٦٦۹۷۹٦ و ٦٦۹۷۹۸

آژانس توریستی ایفل
با در اختیارداشتن اتومبیل‌های آخرین‌سیستم و مجهز به تمام وسائل با آسایش برای مسافران با راننده و بدون راننده در تمام مدت شبانه روز در خدمت شماست .
تلفن ۷٦۵۸۵۵

تـــوجـــه
انواع کامیونهای وارداتی
ساخت اروپاوامریکا
خصوصا بنز،ماك وولوو
لودر ۹۵۰ کاترپیلار تعداد ۱۰ دستگاه نو
بلدوزر D6C کاترپیلار تعداد ۱۰ دستگاه نو
جهت خرید به سازمان کوشا خیابان کریمخان زند روبروی ایرانشهر شماره ٦۱ تلفن ۸۲۱۵۰۰ و ۸۲۳۱۰۹ مراجعه فرمائید .

یخچالهای خارجی دیکسی
در اندازه های ۸ـ۱۲ یك در و ۱۰ و۱۲ دودر لباسشوئی ریبر. ۵کیلوئی در دو نوع آماده‌تحویل باتلفن ۸۲۳۰۳۰ از ٤ تا ۸ بعدازظهر تماس بگیرید.

نمایشگاه محصولات تزئینی چوب پنبه‌ای افتتاح گردید
پارکت چوب پنبه‌ای ، کاغذدیواری چوب پنبه‌ای
چوب پنبه‌های تزئینی ، عایق صنعتی ، دکوراتیو
نادرشاه شمالی ، ساختمان پزشکان ، شرکت ایران ولشر ٦۲۰۲۱٦

تمدید حراج
چسب لاتکس
به اطلاع خریداران محترم چسب لاتکس می‌رساند که روز چهار شنبه چهاردهم اسفندماه ۱۳۵۳ حدود ٦۵ تن چسب که برای‌چسباندن‌فرش های موکت‌می باشد از ٤٫۳۰ الی ٦٫۳۰ بعدازظهر بطور حراج در بنگاه مرمر واقع درخیابان‌رزم‌آراء ایستگاه ممتاز خیابان نهم در اختیار مشتریان عزیز می باشد .
شرکت نسبی م‌دلال‌نژاد و پسران تلفن :
۵۳۷۸۹۹ ـ ۲۳۵۳۷

تعطیلات نوروز بکجامیروید ؟ آیا فکر هتل کرده‌اید ؟

کارچر مشکل شمارا آسان کرد بیتوته
بله . با یک چادر بیتوته باخیال راحت بهرکجا که میخواهید سفرکنید بعدا هم درتمام مدت تابستان مورد استفاده قرار دهید .
مدت نصب فقط ۱۰ دقیقه کارچر . ایرانشهرجنوبی . تلفن : ۸۲۰۳۵۲

B.K.D بکد
دربازکن برقی
۲۵۰ تومان
بوسیله تلفن سفارش دهید ، شرکت بکد الکتریک تلفن ، ۱۵ الی ٦۸۱۰۱۱
فروش درکلیه الکتریکی ها درتهران وشهرستانها

حج عمره وزیارت شام
دیدار ازشهرزیبای بیروت وقاهره حرکت ۲۵ اسفندمدت مسافرت ۲٦روز بمدیریت حاج ابوالقاسم جعفری، بوذرجمهری غربی درخونگاه فرش کاشانی، تلفن‌های ۵۳۹٤٤۹ و ۷۹٦۹۱۰

قابل توجه اهالی شمیرانات
از اول اسفند ماه آژانس توریستی و کرایه
اتومبیل داریوش افتتاح میشود
پیراسته شماره ۹۸ تلفن ۸۹۱۷٦۸

سهال چنار چهار ساله موجوداست
به تلفن ۷۷۵۷۲٤ و ۷۷۰٦۳٦
مراجعه شود

آگهی فروش
تعداد ۵۱۸۰ دوك ریسندگی پنبه مدرن ساخت ۱۹٦۰ و یکدستگاه حلاجی و ۱۸ عدد کاردینك و ۱٦ عدد رینك و شانه پنبه ولوازم دولاتاب بطور کامل بفروش میرسد .طالبین به آدرس خیابان سعدی جنوبی پلاك ٤۳۵ شرکت سهامی تاج مراجعه نمایند .

حج عمره نوروزی
باکسب اجازه رسمی از سازمان محترم اوقاف ایران
دیدار از کشورهای اسلامی :
شام ـ بیروت ـ جده ـ مدینه منوره ـ مکه معظمه و بالعکس به سرپرستی آقایان حاجی کاظم خلیلیان مدیر گروه ٤۰۹ و حاجی قربانعلی ارعوان مدیر گروه ۲۲۵ که‌عازم‌انجام عمره مفرده میباشند از علاقمندان به این سفر روحانی دعوت میشود جهت تنظیم قرارداد به آدرس زیر مراجعه فرمایند .
تهران : چهار راه سر چشمه چلوکبابی ملی تلفن‌های ۳٦۳۹۱۱ و ۳٦۳۹۱۲
همدان : خیابان اکباتان جنب مسجد صاحب‌الزمان تلفن ۳۹٦٤

نیازمندیهای اطلاعات تلفنی آگهی قبول میکند

۳۱۱۲۲۵-۳۱۱۲۲۴
۳۱۱۲۳۰-۳۱۱۲۲۹

استخدام

شخصی فعال

وارد به معاملات انواع کاغذ ومقوا باآشنائی کامل به‌بازار وبازرگانان این رشته‌جهت‌اخذ سفارش کالا از خارج‌نیازمندیم تلفن ۷۵۵٦۳۵
آ ـ ۲٤۵٤٦

یکنفر نظافتچی‌مردویکنفر نظافتچی زن وارد مورد نیاز است .
تلفن ۷۵۳۱۹۷

الکترو ایران‌کار بچند نفر دوشیزه یابانوجهت کار های فنی‌برق‌نیازمند است خواهشمنداست‌با تلفن ۷۹۵۲۳۷ تماس بگیرید .

بچند نفر استاد کار ـ ورقکار جهت ساخت تابلو های صنعتی برق نیازمندیم تلفن۹۷۱۷۲۵ تا ٤ بعد از ظهر و ـ ۸۳٤۳٦۱ تا ۸بعدازظهر تماس بگیرند

پرستار دندانپزشك
دوشیزه یابانوئی با تحصیلات سیکل نیازمندیم تلفن ۳٤٦٦٤۲
۱ـ۲ آ ـ ۲٤۱۱٤

تعدادی کارگر ساده
باحقوق خوب نیازمندیم تلفن ـ ٤٦۸۰۵
۱ـ۲ آ ـ ۲٤۲۱۳

تولیدی شهیاد
استخدام میکند
بچندنفر دختر و پسر سری‌دوز شلوار و تعدادی پادو نیازمند است .
آدرس میدان فوزیه اول شهناز پاساژخوشقدم طبقه‌سوم‌پلاک ٦۰ و ۵۹ علی‌صادقی‌مراجعه‌فرمائید
۱ـ۲ آ ـ ۲٤۱٦۱

چرخکار تریکو
تعدادی دوشیزه یا بانو نیازمندیم تلفن ٤٦۸۰۵

شرکت ایران اسکن
۵ سکرتر باسابقه تایپ سریع مسلط به‌انگلیسی‌فوراً استخدام میکند شاهرضاخیابان‌خارک ۱٦
۱ـ۳ آ ـ ۲٤۰۹٤

خدمتکار زن که آشپزی و خانه‌داری بداند برای پذیرائی دونفر شبانه‌روزی‌مورد احتیاج است تلفن ٦۸٤۸۷٦
آ ـ ۲٤۵٤۰

سکرتر مطب
دوشیزه یابانو حداقل‌دیپلم‌آشنا به ماشین‌نویسی از ساعت۳تا ۷٫۵ بعدازظهر تلفن ٦۲۲۹۹۹
آ ـ ۲٤۵۳۹

کارخانجات صنعتی بوتان
بدونفر مهندس مکانیک ودونفر نقشه‌کش باتجربه که‌حداقل دو سال سابقه کار داشته باشند نیاز دارد . داوطلبان میتوانند همه روزه از ساعت ۸ صبح الی٤ بعدازظهر با دردست داشتن مدارک استخدامی‌برای مصاحبه حضوری در محل کارخانه واقع در جاده‌صاوه چهار دانگه مراجعه نمایند .
۱ـ۳ آ ـ ۲٤۵۲۱

بیك دوشیزه که آشنائی بزبان انگلیسی و تایپ فارسی و لاتین باشد نیازمندیم تلفن ۸۵۸۰۱۲و۱۳

استخدام تلفنچی‌باسابقه
کارخانه‌ای واقع در نزدیکی میدان شهداد تلفنچی و بایگان وماشین‌نویس سابقه‌داراستخدام میکند . طالبین وقت اداری با تلفنهای ۹۵٤۲٦ و ۹۵٦۲۹۷ تماس بگیرید .

مهندس راه و ساختمان با حداقل ٤ سال تجربه برای سر پرستی کارگاه ساختمانی‌دراطراف‌تهران مورد نیاز است با تلفن ٦۳٦۹۷۹ تماس حاصل فرمائید .
۱ـ۳

به تعدادی کارگر نظافت
ساختمان باحقوق‌مکفی‌نیازمندیم تلفن ۸۳۳۷۲۷
۱ـ٦ آ ـ ۲٤٤۸۱

استخدام‌مهندس راه و ساختمان
شرکت‌مقاطعه‌کاری‌یکنفر مهندس راه وساختمان با حداقل ۳ سال تجربه راه سازی برای‌خدمت‌در اهواز استخدام مینماید تلفن ۸۳۱٤۵۰ و ـ ۸۲٤۱٦۳
۱ـ۲

بعده‌ای دوشیزه وآقای فعال در امر تبلیغات و تزئینات نیازمندیم ۱۵الی ۸ بعداز ظهر ٦۲٦٤۲٦ و ٦۲۸۸۳۹

هنرپیشه زن و مرد
آموزشگاه هنری پاترا با امتیاز رسمی از وزارت‌فرهنگ و هنر عده‌ای خانم و آقا جهت تعلیم هنرپیشگی . فزبیان . گریم و شرکت درفیلم سینمائی‌وسریال تلویزیونی میپذیرد ضمناً از هنرمندان قدیمی زن و مرد دعوت میشوند جهت سریال تلویزیونی با اینجانب همکاری نمایند . داوطلبان همه روزه از ساعت ۱۰ صبح الی ۱۱٫۵و از ٤٫۵ الی ۷٫۵ بعدازظهر مراجعه نمایند . احمدکاشانی کارگردان تئاتر.نشانی. دروازه دولت روبروی پمپ‌بنزین کوچه حمیدالدوله تلفن ۳۱٤۵۳۹
آ ـ ۲٤٤۹٦

بیك دوشیزه یابانوجهت ماشین‌نویسی‌وجوابگوئی تلفن نیازمندیم تلفن ٦۳٦۹۷۹

تعدادی فروشنده مرد با سواد و ضامن‌معتبر جهت فروشندگی‌درپمپ بنزین نیازمندیم ۷۵۵٤۷۰

نظارت در تهران
مهندسین مشاور به دو نفرمهندس‌راه‌وساختمان و دو نفر تکنیسین نیاز دارد تلفن ٤۸۷۵۸

بیك دوشیزه یا جوان علاقمندبه‌طراحی‌ونقاشی نیاز داریم ٦٦۳۲۳۹

استخدام باحقوق مکفی
یک شرکت مهم نویدی‌به‌افراد زیر نیازمند است :
۱ـ اوپراتور دستگاه واکیوم ـ فورمر پلاستیک .
۲ـ متخصص دستگاه‌اکسترودر ورقه پلاستیک .
دارندگان تجربه‌کافی‌مشخصات و سوابق کار خود را تحت عنوان اوپراتور به صندوق پستی ۱۹۳ تهران‌ارسال‌دارند
۱ـ۲ آ ـ ۱۱۰۳۰٦

بیك نفر دوشیزه‌ماشین نویس‌دیپلمه باسابقه‌کار برای بعد از ظهر ها ـ نیازمندیم‌تلفن ۸۳۵۸۱۹

بچندنفرکارگرساده‌جهت‌دستگاه پلاستیک نیازمندیم آدرس : سیمتری‌نارمک‌ایستگاه‌داروخانه مقابل دفترخانه ۱٦۱پلاک۲۰۷
۱ـ۲ آ ـ ۲٤۵۰٤

۱۷ نفر دیپلمه
پس‌از دیدن یکدوره‌کارآموزی یک ماهه حسابداری،دفترداری دوپل مشغول بکار خواهندشد تلفن ۳۱٤۰٤۰
۱ـ۳ آ ـ ۲٤۵۱۳

حسابدار صنعتی (لیسانسیه یا دیپلمه)
یکی از شرکت های بزرگ تولیدی جهت اداره امور حسابداری صنعتی‌خوددرشهر صنعتی البرز (قزوین) یکنفر حسابدار با مشخصات زیر را به همکاری دعوت مینماید :
۱ـ لیسانسیه حسابداری یا حداقل ۳ سال‌یادیپلمه باحداقل ۵ سال تجربه در حسابداری که حدود یکسال آن در زمینه حسابداری صنعتی باشد.
۲ـ دارا بودن‌برگ‌خاتمه‌خدمت یا معافی دائم .
۳ـ آشنائی به زبان انگلیسی.
داوطلبان پس از آزمایش‌کتبی ومصاحبه باحقوق ومزایای‌قابل توجه استخدام خواهند شد .
لطفا باتلفن ۸۵۵۵۱۷ ازساعت ۸صبح‌الی۳۰٫۵بعدازظهرتماس حاصل نمایند .

سکرتر
شرکتی به همکاری دوشیزه یا بانوئی که آشنائی کامل به تایپ فارسی وانگلیسی‌داشته باشد تمام وقت‌نیازدارد بین ٤ تا ۷ بعد از ظهر تلفن ٦۸۳٤٤۷

مستخدم زن
روز شب برای خانواده ۲ نفره و یك پسره‌ساله با حقوق ۱۵۰۰ تومان درماه موردنیاز است.
۸۲۷۱۵۰

اونیورسال
شرکت سهامی خاص
۲نفر راننده تریلی با داشتن حداقل ۲ سال سابقه‌رانندگی‌با تریلی استخدام‌مینماید.داوطلبان به محل کارگزینی شرکت واقع درانتهای سیمتری‌نارمک‌خیابان چهل جنب دانشکده‌علم‌وصنعت مراجعه فرمایند .
آ ـ ۲٤۲۱۸

استخدام

۱ـ انباردار با دو سال سابقه کار
۲ـ کارگر جوشکار استنلس استیل (ارگن)
۳ـ کارگر تراشکار بادو سال سابقه کار
٤ـ کارگر درب و پنجره ساز با سابقه
۵ـ کارگر ساده
واجدین‌شرایط ازساعت ۸ الی ۱٦ به کیلو متر ۱٦ جاده مخصوص‌کرج مقابل پمپ بنزین‌شرکت وارکو و یاتلفن۹۵۵۷۱۷ مراجعه نمایند .

استخدام راننده
شرکت ایران پیما
تعدادی راننده باسابقه که دارای گواهینامه پایه یکم باشند برای‌رانندگی اتوبوسهای‌سوپردولوکس با حقوق و مزایای مکفی استخدام مینماید
از ساعت ۲ تا ۵ بعد از ظهر بدفتر فروش‌بلیط ایران پیما نبش خیابان سوم اسفند مراجعه نمایند .
۱ـ۲

شرکت سهامی ورنیکال پیکنفر دوشیزه یا بانو که وارد به تایپ فارسی و لاتین باشد و از عهده منشی‌گری برآیدباحقوق بسیار مکفی فوری ـ استخدام میشود تلفن ۹۵۱۲۲۱

بیك دوشیزه جهت کارمنزل نیازمندیم باتلفن۳۵۳۵۲۸تماس حاصل فرمایند.
آ ـ ۲٤۰۵٤

تعدادی نقشه‌کش ـ ساختمانی مورد نیاز است تلفن ۷۹۳۸۷۳

استخدام

یك‌موسسه تجارتی‌جهت توسعه کادرخوداشخاص زیر را تمام‌وقت‌استخدام مینماید
۱ـ دوشیزه یابانو دیپلمه به‌بالا که به مکالمه انگلیسی تسلط کامل و نیز جهت مسافرتهای کوتاه به اروپا آمادگی داشته باشد.
۲ـ آقا باتحصیلات‌دیپلم به‌بالا تسلط به دفترنویسی (حسابداری) .
۳ـ راننده باتحصیلات ششم ابتدائی به بالا .
٤ـ دربان باتحصیلات ششم ابتدائی به‌بالا .
۵ـ کارگر فنی وارد به امور سیمکشی برق‌ساختمان‌که‌دارای گواهینامه رانندگی نیز باشد.
شرایط سن بین ۲۵ الی ۳۵ سال با استعداد و دارای‌حسن شهرت . داوطلبین لطفا در اولین فرصت مشخصات کامل خود را با آدرس دردو نوبت به صندوق پستی ۱۸٤۲ـ۱۱ ارسال فرمایند .
۱ـ۲ آ ـ ۲٤۲۷۷

بچندنفرحسابدار
با سابقه کار حداقل‌سه سال در شرکت های ساختمانی جهت ـ شهرستانها نیازمندیم . طالبین به خیابان تخت جمشید غربی خیابان کیوان جنوبی شماره۲٤ ساختمان اخگر مراجعه نمایند .

مهد کودک بهارک واقع در تهران‌پارس بعده‌ای مربی پرستار ومستخدم‌نیازمند است تلفن ۷۸۰٤٦٤

استخدام مکانیك و گریسکار
یك کارخانه تولیدی یك نفر مکانیك و یك‌نفر گریسکار برای ماشینهای بسته‌بندی استخدام می نماید تلفن ۹۵٤۷۱۱

آگهی استخدام
شرکت کریرترموفریک
که با مشارکت کارخانه کریر امریکا اداره می شود جهت قیمت سفارشات خارجی بیك نفر لیسانسیه بازرگانی که دارای ۳سال سابقه کار بوده و بزبان انگلیسی تسلط داشته باشد استخدام مینماید .
واجدین شرایط
خواهشمند است به خیابان تخت‌جمشید نزدیك چهارراه بهار ساختمان بلر طبقه سوم‌یا تلفن ۸۹ـ۸۲٤۰۸۷ مراجعه فرمایند .

استخدام
تکنیسین شیمی
چند نفر تکنیسین شیمی برای قسمت کنترل کارخانه دوپار بطور تمام وقت استخدام میشوند. اشخاصی که سابقه کار و تجربه داشته باشند حق تقدم دارند داشتن برك خاتمه خدمت نظام وظیفه یا معافی‌ضروری است لطفا به آدرس‌دوپار کیلومتر ۲۲ جاده‌کرج روبروی کارخانه ژیان مراجعه نمایند .
۱ـ۳

شرکت سهامی خاص
زاگرس
به افراد زیر نیازمند است
۱ـ مهندس تاسیسات باحداقل ۳ تا ۵ سال سابقه کار در کارگاه
۲ـ کارگر فنی تهویه و شوفاژبا سابقه کار
به تلفن‌های ۷۵۲۹۳۹ و ۷٦٤۳٦۷ مراجعه شود

شرکت مهندسی مشاور آب
با کادر مجهز جهت تایید صلاحیت سازمان برنامه به یکنفر مهندس سویل با ده سال سابقه کار که حداقل ۲ سال آن نزد مهندسین مشاور در رشته آب باشد احتیاج دارد تلفن۷۹۳۹٦۸

یک‌شرکت‌تجارتی
بتعدادی کارمند بشرح زیر نیازمند است
۱ـ مترجم ورزیده انگلیسی با سابقه کار تجارتی یك نفر
۲ـ ماشین نویس فارسی با سابقه کاراداری‌یکنفر
۳ـ مدیر انبار با تضمین‌کافی وسابقه‌کار یکنفر
٤ـ کمك حسابدار با سابقه کار یکنفر
واجدین شرایط با تلفنهای ۳۸ تا ۹۳۳۰۳۵ تماس حاصل نمایند .
۱ـ۲

شرکت‌ساختمانی‌سپیدار
بنشانی اهواز امانیه خیابان سقراط نبش مهرداد پلاك ٤٤ تلفن ۳۰۷۹۷
به افراد زیرنیازمند است
۱ـ مهندس راه و ساختمان ۱نفر
۲ـ دیپلم کامل متوسطه که خدمت نظام را انجام داده یا معافی داشته باشند ۵ نفر
۳ـ نقشه کش ۱ نفر
٤ـ نقشه‌بردار ۱نفر
۵ـ ماشین نویس و بایگان ۱ نفر
٦ـ راننده پایه دو ۵ نفر
۷ـ راننده پایه یك ۵ نفر

SIEMENS

Wir suchen zum baldigen Eintritt eine

CHEF — SEKRETAERIN

mit sehr guten Steno— und Schreibmaschinen-Kenntnissen sowie deutscher Muttersprache und iranischer Nationalitaet. Englisch— sowie Farsi-SprachKenntnisse sind Voraussetzung.

Ihre Vorstellung erbitten wir in unserer Personalabteilung, bei Herrn Madjlessi, vom Samstag bis Mittwoch in der Zeit von 8.00 bis 13.00 Uhr, Teheran, Ave. Takhte Djamshid No. 32, Telefon 614-353

SIEMENS SHERKATE SAHAMI KHASS

بچند نفر کارگر صافکار اتومبیل نیازمندیم تلفن های۷۵۱۹٦٤ـ۷٦۵۰۱٦

ماشین نویس فارسی به یکنفر دوشیزه یا بانوی ماشین نویس فارسی کاملا مسلط برای کار تمام وقت مورد احتیاج است داوطلبان‌به‌شرکت سهامی صنعتی ماهیار شماره ٦۳٤ خیابان ـ سعدی جنوبی مراجعه نمایند .

استخدام دوشیزه
یکنفر دوشیزه سکرتر دارای دیپلم و آشنا به زبان‌انگلیسی ودو سال سابقه کار وحداکثر سن سی سال استخدام‌میشود. لطفا به شرکت بلنداکس جاده قدیم شمیران بالاتر از سه راه ضرابخانه انتهای‌کوی‌لاجوردی مراجعه فرمائید .
۱ـ۲ آ ـ ۱۱۰۱۰۹

بیکنفر منشی واردبه امور حسابداری تماموقت نیازمندیم تلفن ۳۹۱۵۱۱
۱ـ۲ آ ـ ۲٤۲۲۹

استخدام فوری
سالن آرایش گل‌سرخ
واقع درآریاشهر. بچندنفریانو یا دوشیزه بسیار ورزیده در مورد اصلاح صورت وشانه‌ـ گردن نیازمند است تلفن ـ ۹۷۲۹۷۳
آ ـ ۲٤٤٤٦

به یکنفر مرد مسن خوش خط نیاز است ۸۷۱۵۳۳
۱ـ۳ آ ـ ۱۵۱۹۹۵

دوشیزه‌یابانوی‌فروشنده
برای فروشندگی لوازم آرایش نیازمند است دراك استور شبانه‌روزی اعتبارجنب‌میدان‌شاهپور تلفن ۲۲۲۳۲

بانك بازرگانی ایران
یك نفر مهندس معماریا راه و ساختمان که‌دارای حداکثر چهل سال سن وحداقل سه سال سابقه نظارت‌دراجرای‌ساختمان های‌عمومی‌وداشتن‌امکانات ماموریت در شهرستانها باشد .بطور پیمانی استخدام مینماید .
داوطلبین میتوانند به اداره کارگزینی کل‌بانك شعبه بازار طبقه پنجم مراجعه نمایند .
بانك بازرگانی‌ایران

شرکت تلتکس
با مسئولیت محدود بیك خانم ماشین‌نویس باتجربه فارسی که بتواند به تلفنهای شرکت‌نیز پاسخ گوید بطور تمام وقت با حقوق مکفی نیازمند است به تلفنهای ۸۳۹۲۲۸ و ۸۳٤۳۰۲ مراجعه شود.
۱ـ۲ آ ـ ۲٤۱٤۱

آگهی استخدام
یك نفر نقاش پیستوله کار ماهر و یك نفرکمك فروشنده موردنیازاست تلفن ۸۲۷٤۵۳

تعدادی جوشکار آهنگر تراشکار و سرپرست دستگاه سنك شکن‌برای کار در شهرستانها ـ استخدام میشود تلفن ٤۵٤۹۱

نقشه کش و نقشه‌بردار با ۵ سال سابقه کار
برای کار تمام وقت در اصفهان نیازمندیم از ساعت ٤ بعد از ظهرالی ٦به دفتر اصفهان‌خیابان شیخ بهائی شماره ۵۲۷ مراجعه فرمائید .

بچند نفر دوشیزه با معلومات ششم ابتدائی برای امور بسته بندی دارو نیازمندیم فردوسی شمالی ۱۳٦

کمك حسابدار تمام وقت نیازمندیم تلفن۳۱۰۱۹٤

تعدادی دوشیزه وارد به امور آرایش نیازمندیم ۲ تا٤ بعداز ظهر باتلفن ٦٦۲۵۵۷ تماس حاصل فرمائید .
۱ـ۲ آ ـ ۲٤٤۳٦

بچندنفر فروشنده مردنیازمندیم تلفن ۹٦۲۵۲۲
آ ـ ۲٤٤۳۵

سمباده کارآهن
جهت سمباده زدن‌وسایل‌آهنی برای آماده‌کردن آبکاری کرم موردنیاز میباشد آدرس‌خیابان سپهبد رزم‌آرا جنب بیمارستان مهدیه کارخانجات صنعتی استیلکو مراجعه صبح .
آ ـ ۲٤۲٦۹

دوشیزه تلفنچی برای تمام وقت نیازمندیم ٦٦۵۵۱۵ ـ٦٦۵٤۲۹

فروشنده‌ومنشی
و خانمهای ارمنی زبان چند نفر برای استخدام تمام روز تلفن٦۲۳۹۰۰

جویای کار

مهندس الکترونیك آماده کار تلفن ٦۳۲۰٦٤

دکتر متخصص جراحی زنان و زایمان ازآلمان جویای کارتلفن ۳۱٦۳۱۸ و ۷۹٤۲۵۰

املاك‌ومستغلات

فروش
منزلی ۲ طبقه‌ونیم ٦ اطاق تهران‌نو ۱۰ متری شارق‌کوچه دبستان پلاك ٤٫۵۸۰ مقطوع بدون واسطه ۲۷۰ هزار تومان فروشی تلفن ۸٤۲۹۰۹
۱ـ۲ آ ـ ۲٤۱۵۰

خیابان کمالی خیابان ششم ساختمان نوساز شمالی در سه طبقه تفکیك شده مجزا باآب، برق ، تلفن هرطبقه دارای‌هال و سه اطاق بزرگ و سرویس کامل بدون واسطه بفروش میرسد طالبین از ساعت ٤ تا۹ بعدازظهر به تلفن ۵٤۵٤۷۰ تماس بگیرند .
۱ـ۳ آ ـ ۲۳۹۸٦

خانه دو طبقه و نیم واقع‌در خیابان هدایت بمساحت ۱٦۷ متر بقیمت ۲۷۰ هزار تومان بفروش میرسد تلفن ۷۵۵۹۳۵
۱ـ۲ آ ـ ۲٤۱٦۷

فروش طبقه همکف ساختمانی لوکس و کاملا نوساز در عباس آباد
دارای‌چهاراطاق‌ـ هال بزرگ‌ـ تماما کاغذ دیواری ـ شوفاژ روشن‌ـ تلفن مستقل‌ـ سرویس کامل ایرانی و فرنگی ـ حیاط وپارکینگ اختصاصی۴۹۰هزار تومان
نشانی: فرحشمالی ـ آپادانا خیابان نیلوفر خیابان‌دهپلاك ۳۸ تلفن ۹۳٦٦۹۸
۱ـ۳ آ ـ ۲٤۵٦۰

ساختمان‌فروشی‌درکرج
برجاده ٤۵ متری قزوین واقع در حصارک مقابل بانک سپه بمساحت ۳۳۰ متر زمین ۵۵۰ متر بنا دارای۳دستگاه٤اطاقی و ۲ باب مغازه باسرویس‌قیمت ۵۵۰ هزار تومان تلفن۹۷٤٤۳۰
آ ـ ۲٤٤۸٦

خانه فروشی
خانه‌ای بمساحت ۳۱٤ متر دارای ۷ اطاق ٤ تیرآهن۳تیر چوبی آب و برق و تلفن‌واقع‌در خیابان ری کوچه دردار غربی شماره ۲۹ قیمت ۳٦۰ هزار تومان‌مقطوع.طالبین از ۸٫۵تا۱۱٫۵ قبل ازظهر هرروز مراجعه نمایند تلفن ـ ۳۵٤۹۷۸
۱ـ۳ آ ـ ۲٤۵۱٤

مدرنترین ویلاومستغلات
از ۸۰۰ هزار تومان تا ۵ میلیون تومان موجود است‌تهیه مسکن کورش‌تلفنهای۸٤۷۹۸۲و ۸۵۳۷۳٦

خانه نوساز۳اشکوب۱۲ اطاق وهال ماشین‌رو لوکس امیریه داخل ابوسعید بعداز مسجد جدید کوچه‌برق‌پلاك ٤۰قیمت ٦۰۰ هزار تومان تلفن۲۰٦۱۵

خانه‌ای۷اطاق جنوبی ۱۳۰متر مساحت فروشی تلفن ۸٤۲۸۲۹
۱ـ۳ آ ـ ۲٤۱۰۲

خانه فروشی
نارمك کوی کالاد ٤٦۰ متر شمالی متری‌یك‌هزار تومان مقطوع تلفن ـ ۷۹٤۷۱۵

بین شاه و شاهرضا
یک منزل دوطبقه دارای۵ اطاق شمالی ۲۱۳ متر زمین بمبلغ ٤۲۰ هزارتومان بفروش میرسد تلفن ۸٤۲۳۱۹
۱ـ۲ آ ـ ۲٤٤٤۵

فروش طبقه دوم ساختمانی لوکس و کاملا نوساز در یوسف آباد نزدیك پهلوی
دارای ٤ اطاق هال بزرگ با۳ کمد تماما کاغذ دیواری‌سرویس کامل ایرانی و فرنگی شوفاژ روشن ۳۹۰ هزار تومان‌نشانی پهلوی قدری بالاتر از سه‌راه عباس‌آباد پلکان اول خیابان راستی پلاك ۱٤ با وسیله‌نقلیه از راه زیر مراجعه شود . خیابان نوزدهم محمدرضاشاه (پارکشفق) خیابان ابن‌سینا چهارراه ناظمی روبروی مرغ‌ـ فروشی تلفن ۹۳٦٦۹۸
آ ـ ۲٤۵٦۱

در فرح شمالی
خانه‌ای بمساحت ۲۰۰ متر شمالی دوطبقه با تلفن فروشی ۸٤۱٤۲۸ و ۸٤۹٦۰٤

رجبی
شمیران فرشته ژاله
خانه‌ای بمساحت ۲۵۰وزیربنا ٤۰۰ متر۲طبقه‌سالن نهارخوری ٤ اطاق خواب سرویس کامل گلخانه وزیرزمین‌قیمت۹۰۰هزار تومان تلفن عصرها ۸۹۱۵۱۳

خانه و آپارتمان های نوساز تهران پارس با وام بانکی تلفن۷۸۱۹۱۸

خانه دوطبقه جنوبی واقع در عباس‌آباد خیابان اندیشه‌چهار پلاك ۲۸ باآب و برق‌وتلفن و کولر بمساحت ۲۹۰ متر مقطوع بدون واسطه ٦۵۰ هزار تومان تلفن ۸٤۵۹۱۱ و ۸٤۹۸۹۷
۱ـ۲ آ ـ ۲٤۲۳۰

منزل فروشی واقع در خیابان‌ژاله‌ایستگاه‌بهنام ۱۳۰ متر سه طبقه٦اطاق با سرویس کامل وتلفن بعلت مسافرت بفروش میرسد تلفن ۷۵۷۳۰۲

واقع در سلطنت‌آباد
یک منزل دوطبقه مستقل ٤۲۰ متر یک منزل مستقل سه‌طبقه ۵۰۰ متر یک منزل مستقل دو طبقه ۵۵۰متر بفروش میرسد تلفن ۸٤۲۳۱۹
۱ـ۲ آ ـ ۲٤٤٤۳

سید خندان فرمانیه نیاوران سلطنت‌آبادچند خانه و زمین فروشی دفتر حاتم تلفن۸۵٦٦۵۵

منزلی جنوبی در جاده قدیم شمیران ۲۵۰ متر۷اطاق‌دوطبقه آب ـ برق‌ـ حمام‌گازی تلفن بفروش میرسد تلفن ۷۵۲۵۳۱
آ ـ ۱۷٤۳۹

خانه های ویلائی و مستغلاتی‌و اپارتمان فروشی تهران‌پارس ۷۸۲۱۲۸
۱ـ۲۰ آ ـ ۲۳۸۸۰

ساختمان فروشی‌درکرج
چهارصد دستگاه آخر اسفالت نبش کوچه فیروزمساحت۲۵۱ متربنا ۱۹۵ متر دارای ٤ اطاق ٤دهنه مغازه قیمت ۲٤۰هزار تومان تلفن ۹۷٤٤۳۰
آ ـ ۲٤۱۷۵

جاده‌قدیم‌شمیران‌انتهای معلم خانه‌ویلائی شمالی ٤ اطاق خواب‌سالن‌ناهار خوری هال بزرك‌فروشی تلفن ۷٦۰٤۲۹

خانه نوساز دوطبقه ۲٤۰ متر زیربنا از سیمان و سنگ‌مرمر ۱۵۰ مترمربع مدرن واقع در دانشگاه جنوبی چهارراه خوشخین کوچه‌تابش‌پلاك ۲۱ بدون واسطه بفروش میرسد قیمت مقطوع ٤۵۰۰۰۰ هزار تومان . باتلفن۵۳۱۵۷۸از۹صبح الی۷ بعدازظهر تماس بگیرید.

در شمال شهر
همه‌نوع خانه های ویلائی و مستغلاتی‌بفروش‌میرسد۸٤۵۵٤٤
۱ـ۲۵ آ ـ ۲۱۵۷۱

ویلا فروشی

فروش خانه های ویلائی تهران‌پارس ۷۸۰٤٦۸

خانه های ویلائی در تهران پارس ۷۸٦٤۳

خانه های‌ویلائی‌درتهران پارس ۷۸۱۳۷۳

ویلای فروشی
یکدستگاه ویلای مجهزبا موکت در دریاگوشه متل‌قو به قیمت مناسب بفروش میرسد تلفن ـ ٦۳۹۰۹٤
۱ـ۳ آ ـ ۲۳۹٦۱

ویلا ومستغلات با مساحتهای مختلف مهندسی‌ساز سرویس مجهز درخیابانهای عباس‌آباد جردن ونک داودیه موجود شرکت تهیه مسکن آسیانکو تلفنهای ٦۲۰۱۰۷ و ٦۲۲۰٦۵
آ ـ ۲٤٤۲۵

ویلای یک طبقه شمالی٦٤۰متر واقع درخیابان‌نهم‌وزراعبفروش میرسد تلفن ٦۲۱۷۷٦
آ ـ ۲٤٤۰٦

فروش ویلا میدان‌ونك
یکطبقه‌نوسازبیواسطه٦۲۵٦۷۳
آ ـ ۲٤۵٤۹

آپارتمان فروشی

سه دستگاه آپارتمان ۵ اطاقی با شوفاژ روشن تلفن ۹۷۹٤۰۰

آپارتمان های فروشی تلفن ۷۹٦۱۲۰

گاجره

نزدیك به پیست اسکی
اپارتمانهای مدرن برای اشخاص خوش‌ذوق‌تفکیك‌شده بفروش میرسد .
۸۳۳۷۰۰ و ۸۳۳۹۰۰ مهتاب.
۱۰ـ۰ آ ـ ۱۳۷۱۳

آپارتمانهای لوکس فروشی
بهترین ومجهز ترین آپارتمان های‌آماده‌تحویل بر خیابان پهلوی و ناهید بین تخت طاووس و عباس آباد ۲و ۳ اطاق خوابه و سالن ،نهارخوری، هال و کلیه لوازمات لوکس ، تلفن ،تهویه‌مطبوع، لوله کشی گاز ، آسانسور بفروش میرسدطالبین لطفا به‌خیابان شاه ساختمان‌آلومینیوم شماره ۱۵ همکف تلفن ٦٦٦٤۹۲ مراجعه نمایند

بیك کارگر برق با حداقل ۵ سال سابقه کار آشنا به تعمیرات برقی روی ماشین‌آلات موردنیاز است همه روزه غیر از ایام تعطیل از۸صبح‌الی۱۲ بکارگزینی کارخانجات ویتانا واقع در جاده‌جنوبی کرج کیلومتر ۱۱ مراجعه نمایند .

آگهی استخدام
کارخانجات تولیدی پلاستیران
بچند نفر دوشیزه یا بانو وارد بامور دفتری‌و ماشین نویسی با حداقل دو سال سابقه کار نیازمند است شاهرضا چهار راه‌کالج شماره۱۹۲

English-Farsi Typist:
POSITION open immediately. Must type English. Farsi typing is preferred but not essential. Salary depends on qualifications.
Call 626433-623804-623205.

آگهی استخدام
شرکت صنعتی ساراول بافراد ذیل نیازمند است :
۱ـ کارگر آهنگر و درب و پنجره‌ساز با ۲ سال سابقه‌کار .
۲ـ کارگر جوشکار برق با دوسال سابقه‌کار .
۳ـ نقطه جوشکار با دوسال سابقه‌کار .
٤ـ کارگر ساده .
شرایط استخدام :
۱ـ داشتن مدرک خدمت زیر پرچم یا معافیت دائم برای کارگران مشمول .
۲ـ حداقل سواد خواندن و نوشتن .
۳ـ حداکثر سن ۳۵ سال .
واجدین شرایط میتوانند همه روزه از ساعت ۹ صبح الی ۱۲ و ٤ الی ۷ بعد از ظهر بدفتر مرکزی شرکت واقع در خیابان ویلا خیابان دامغان شماره ٦ مراجعه فرمایند .

(اکازیون)
چاپخانه‌فروشی
با فضای کافی برای پارکینت ، ابزار کاغذ ، گراورسازی و فروشگاه در بهترین منطقه‌تجارتی تهران : مجهز ، قابل توسعه ، مشغول بکار ـ ۳۰درصد ارزانتر از مظنه روز بعلت‌مسافرت٤تا۸ بعداز ظهر تلفن ٦٦۸٤٦٤

استخدام فوری باحقوق مکفی
ماشین نویس فارسی ـ با حداقل ۳سال‌سابقه کار از متقاضیان‌خواهشمنداست بنشانی :خیابان شاه عباس روبروی تهران کلینیك کوچه چهارم پلاك ۹٫۱ شرکت سهامی سیمان آریا مراجعه فرمایند . م‌الف۲۳۱۵۷
۱ـ۳

آگهی استخدام
بنیاد ملکه پهلوی برای تکمیل کادر آزمایشگاه مرکزی مرکز تحقیقاتی و درمانی قلب و عروق‌به یکنفر تکنولژیست رشته میکروبیولژی با سابقه کار کافی نیازمند میباشد . داوطلبان میتوانند برای تکمیل درخواست همه روزه از تاریخ‌نشر آگهی بمدت ده روز از ساعت ۸ الی ۱۲ صبح‌به دفتر مرکزی بنیاد واقع در خیابان پهلوی ـجنب پارك شاهنشاهی مراجعه نمایند .
بنیاد ملکه پهلوی

آگهی‌استخدام
شرکت رادیو الکتریك ایران (فیلیپس)
افراد زیر را باشرایط مناسب و حقوق‌ومزایای‌مکفی‌دعوت‌بهمکاری مینماید
۱ـ دوشیزه یا بانو مسلط به ماشین نویسی فارسی و لاتین .
۲ـ طراح قالب با داشتن دیپلم فنی و ۳ سال تجربه کار
۳ـ تکنیسین و تعمیرکار تلویزیون‌باگواهینامه رانندگی
٤ـ راننده پایه یك با حداقل یکسال تجربه‌کار
واجدین شرایط
میتوانند همه روزه به استثنای پنجشنبه و تعطیل از ساعت ۸صبح الی ۱٦ بکارگزینی این شرکت واقع در کیلو متر ۱۲ جاده آبعلی مراجعه نمایند .
تلفنهای ٤۰ تا ۷۸۳۵۳٦ و ۳۹ تا ۷۸۳۳۳۵

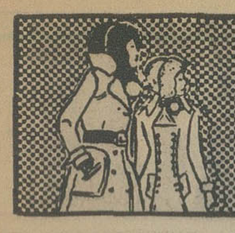

نیازمندیهای اطلاعات تلفنی آگهی قبول میکند

۳۱۱۲۲۵-۳۱۱۲۲۴
۳۱۱۲۳۰-۳۱۱۲۲۹

لوکس‌ترین آپارتمان
۲و۳و٤و۵ اطاقه‌باتهویه مطبوع تلفن، گاراژ باوام بانکی در بهترین نقطه امیرآباد شمالی بیواسطه ۸٤٤۰۲۳ و۸٤۵۷۰۱

۳ دستگاه آپارتمان مسکونی‌ویکدستگاه‌جهت دفتر کار حوالی نادری
٦٦۵۵۱۹

آپارتمان
۳ و ٤ و ۵ اطاقی‌با بهره‌بانکی نقد واقساط تلفن ۷۹٤٦۵٤
۱ـ۱۰ آ ـ ۲۱۱۷۷

آپارتمان فروشی بدون واسطه
برشمالی خیابان شاه‌بین‌چهار‌راه اسکندری و میدان محمد‌رضاشاه شماره ۷۸۷ پنج‌طبقه هرطبقه یک واحد مسکونی با تلفن شوفاژکولر عصرها ـ ٦۲۸۰۲٤ و صبحها ۵۳۷۱۳۰
۱ـ۳ آ ـ ۲٤٤۱۸

اکیپ مهندسین
آپارتمانهای خود راباتاسیسات کامل و پارکینگ وتهویه‌مطبوع واقع در بهترین نقطه شمال میدان ونک بفروش میرسانند تلفن ۸۹۰۹۱۰
۱ـ۲۰ آ ـ ۲٤۰٤

بهترین محل آریاشهر آپارتمانهای ٤ اطاقه با سرویس کامل و شوفاژ روشن آب و برق به نازلترین قیمت فروشی دفتر مهران تلفنهای ۹۷۰۵۳۱ـ۹۷۵۷۳۱

آپارتمان فروشی
خیابان بیات چهار اطاقی با شوفاژ روشن تلفن ۹۲۷۳٤۷
۱ـ۱۵ آ ـ ۲۳۷۹

چهار دستگاه آپارتمان مهندسی شخصی ساز٤ اطاقه با هال و سرویس کامل و شوفاژ روشن پائین تر از ٤۵ متری سید خندان ایستگاه پل نقد و اقساط بفروش‌می رسد طالبین به شماره ۷۹٦۱۲۰ مراجعه‌فرمایند بازدید روز های جمعه بین ساعت ۹ تا ۱۲

لطفا عجله فرمائید
هر نوع آپارتمان
اعم از سکونتی و تجارتی و حیاط مستقل با هربودجه آن‌هم ٤۰ درصد تخفیف از قیمت های مشابه‌منجمله٤اطاقی باموکت و کاغذ دیواری و نمای سنگ و پله های سنگ و حمام باوان و آشپزخانه و قفسه دیواری و کف ۱۷۵هزارتومان و۳اطاقی باهمان مزایا وشوفاژ روشن ۱٦۰ هزار تومان واطاق های‌بیشتر باقیمت های ارزان با امتیاز مرغوبیت و عدم کمیسیون فقط تا ۱۲ر۱۲ر۵۳ لطفا همه روزه از ساعت ۱۰ صبح الی٦بعدازظهر وروزهای تعطیل تمام وقت به آدرس : میدان شهرداری‌نارمک (هفت‌حوض) جنب تالار پوشاک داخل کوچه دست چپ درب ششم مراجعه فرمائیدحیدری‌فر
تلفن ۷۹۱۵۵٤
۱ـ۵ آ ـ ۲٤۰۸۰

فروش آپارتمان لوکس در روزولت نزدیك میدان ۲۵ شهریور
چند دستگاه آپارتمان کاملا نوساز هر دستگاه دارای ۳ اطاق خواب ـ سالن پذیرائی و ناهار خوری ـ هال بزرك ـ اطاق مستخدم ـ نماما کاغذ دیواری ـ شوفاژ روشن ـ سرویس کامل ایرانی و فرنگی ـ با پارکینك ٤۵۰ و بدون پارکینك ٤۲۰هزارتومان نشانی : جنب سینما دیاموند کوی سلم جنب پلاك ۲٤ تلفن ۹۳٦٦۹۸

برای فروش
یک آپارتمان ۳طبقه۳نبش‌شامل ۱٤ اطاق و ۲ خط تلفن گاراژ استخر موقعیت محلی بسیار خوب دارای یک رستوران‌وبار درجه یک باجواز معتبر تلفن ٤۱۲٦۸
۱ـ۲ آ ـ ۲٤۲۳۵

آپارتمان‌فروشی ٤۹۷٤۰

فقط چند دستگاه دیگر از آپارتمانهای یوسف آباد شمالی
۵ و٦ اطاقه با پارکینك و شوفاژ باقی است
دفتر جمشید
۹۲۸۰۸۲

۳ دستگاه ۵آپارتمانی کریم‌خان بعلت مسافرت فوری تخفیف کلی
۸۷۱۱۸٦
۱ـ٦ آ ـ ۲٤۲۳۳

آپارتمان فروشی آماده تحویل بدون واسطه
دارای ۵ اطاق شوفاژ روشن لوله‌کشی گاز مهندسی‌ساز با پارکینگ خیابان شادمان‌نزدیک آیزنهاور گلنازدوم‌تلفن۹۷۰۵۷۰ و ۵۳۷۱۳۰
۱ـ٦ آ ـ ۲٤٤۱٦

آپارتمان فروشی
۵ اتاق باشوفاژ و گاراژ بدون واسطه ۲۰۰ متر زیربنا بعلت مسافرت درکیشا بفروش‌میرسد تلفن ٦٦۲۲۳۵
۱ـ۵ آ ـ ۲۳۹۰۵

فروش آپارتمان لوکس و شخصی ساز نزدیك فروشگاه کورش
دو دستگاه آپارتمان مدرن هردستگاه دارای ۵اطاق هال بزرگ ـ تماماباالوستر‌ـسرویس کامل ایرانی و فرنگی شوفاژ روشن ـ آبگرمکن گازی‌کولر‌ـ تلفن مستقل ۵۳۰ هزارتومان . یکطبقه با حیاط و یکطبقه با تراس میباشد نشانی : پهلوی روبروی پمپ بنزین ـ فروشگاه کورش کوی ۱۲ متری غفاری پلاك ۳۰ تلفن ۹۳٦٦۹۸
آ ـ ۲٤۵٦۳

عباس آباد
آپارتمان مهندسی‌ساز با پارکینگ و شوفاژ فروشی **۸٤۱٤۲۸ و ۸٤۹٦۰٤ رجبی**
۱ـ۳ آ ـ ۲٤۱۳۹

آپارتمانهای‌شخصی‌بازیربناهای مختلف مجهز در خیابانهای وزراء پهلوی‌جردن‌داودیه‌آماده شرکت تهیه مسکن آسیانکو تلفنهای ٦۲۲۰٦۵ و ٦۲۰۱۰۷
آ ـ ۲٤۱۹۰

اکازیون
آپارتمان ۳ اطاقه با شوفاژ و پارکینگ به قیمت مناسب‌گیشا تلفن ٦۳۷۰۹۰
۱ـ۲ آ ـ ۲٤۱۷۷

آپارتمان های مدرن و شیك در کیشا فروشی
٦۳۹۳۱۵

آپارتمان فروشی
پهلوی‌بالا ترازرستوران چاتانوگا کوی شناسا پلاك ۳۸ تلفن٦۳۳٤۲٦

لوکس‌ترین آپارتمانهای
۳تا۵اطاقه باوام بانکی شوفاژ پارکینگ درکیشا ٦۳۷۳٤۹ ـ ٦۳۷۳۳۷
۱ـ۲۰ آ ـ ۲۳۸۱۹

خردمند شمالی آپارتمان
شیک باتهویه تلفن‌مستقیم‌موکت وپرده بیواسطه ٦۲۹٦۵۲
آ ـ ۲٤۵٤۸

باغ فروشی
اکازیونی برای ایجادکارخانه مرغداری
یک قطعه باغ‌انگور بمساحت ۵ر۵ هکتار باسندمالکیت‌اعیانی در ۲٤ کیلومتری‌جاده‌ساوه بین تهران‌ورباط کریم با موقعیتی عالی فروشی تلفن ۳۰۱۰٦۰

زمین فروشی
بر خیابان نادر شاه شمالی زمین جنوبی به مساحت ۱۵۳ متر در تراکم زیاد بدون واسطه بفروش میرسد تلفن ۸۳۰۸۳۵ و ۸۳۳۷۷۵

تاکستان قزوین
متری ۱ تومان‌زمین مزروعی‌با استعلام۱۰هزارمتربیالا٦۲۸۷۷۳
زمین ۷۵۰ متری مهرشهر بدون واسطه تلفن ۳۹۳۷۵۱
۱ـ۳ آ ـ ۲۳۹۲۳

زمینی به مساحت ٤۱۹ متر در مهر شهر کرج بفروش میرسد تلفن ۸۳۷۱۵۹

فروش زمینهای مشیریه و مسعودیه تلفن ۳۵٤۵۵٤

معماران و سازندگان ساختمان توجه فرمائید داخل‌محدوده شمال‌شهر هر مقدار زمین بخواهید نقد و مدت وقولنامه‌ای موجود است قلهك دفتر نمونه ۸٦٦۱۸۱

قطعات ۹۰۰ و ۵۰۰متری
اقبالیه کرج
متری ۱۷ تومان
زمینهای‌پرسپولیس کرج
متری ۷تومان
قطعات ۱۰۰۰ متری مقابل مهرشهر با آب برق واسفالت شده نقد و اقساط موسسه ساختمانی زمین و مسکن‌مقابل درب شمالی کاخ دادگستری طبقه فوقانی بانک صادرات‌تلفن
۳۱٦۹۲۱

۳۰۰ متر زمین شمالی‌درکیشا باپروانه چهارطبقه فروشی ـ ۸۷۲۳۰۱

سه هزار متر زمین
درمنطقه خیابان امیریه باتراکم متوسط فروشی تلفن٦۸٤۹۷۹
۱ـ۵ آ ـ ۲٤۵۳۳

درنیاوران وپهلوی
چند قطعه زمین بفروش میرسد بعدازظهرها تلفن ۸۲۰۵۳۵
۱ـ٤ آ ـ ۲۳٦۸۰

معاوضه
معاوضه زمین باآپارتمان
زمینی فروشی در لاهیجان بمساحت ۱۸هزار متر تفکیک شده باسند مالکیت متری ۵۰ تومان تلفن ۹۲۳۷۳۰
۱ـ۳ آ ـ ۲٤۰٦۹

فروش سرقفلی
مغازه واگذاری
مغازه‌ای نوساز حدود۵۰ متر و انبار متصل به‌آن حدود ٤۰ متر خیابان منوچهری کوچه مدرسه ژاندارك واگذار میشود تلفن ۸۸۱۹۹۹ مراجعه فرمائید . ۱ـ۳

مغازه خشکشوئی با موقعیت عالی در شمال شهر بعلت مسافرت بفروش میرسد تلفن ۳۰٤۷۲۸

دوباب مغازه واقع در اول مجیدیه درحدود ٤۰ مترمربع با آب و برق واگذار میشود تلفن ۳۱۷٤۸۷
۱ـ۳ آ ـ ۲٤۵۳۷

مغازه‌ای نوساز حدود ۵۰متر وانبار متصل به آن حدود ٤۰ متر خیابان منوچهری کوچه مدرسه ژاندارك واگذار میشود تلفن ۸۸۱۹۹۹ مراجعه فرمائید
آ ـ ۲٤۵۳۲

درمانگاهی جدیدالتاسیس با وضعیت عالی بفروش میرسد ساعت ۵ تا ۸ بعداز ظهر ۳۹۱۳۸۹

دفتر محل کار با دکوراسیون حیینی عالی مبلمان واقع در خیابان شاهرضا بین رامسر و فرصت جنب بانك‌عمران پلاك ٤٤٤ طبقه سوم بعلت مسافرت با اجاره مناسب بفروش میرسد

اکازیون
ملکی است بمتراژ ٤۵۰۰متر دارای پروانه های اتوسرویس و تعمیرگاه و سینما و باشگاه تفریحات و سالن بزرگ و ۲۲ باب مغازه واستخرشنای‌عمومی دربهترین نقطه خیابان‌تهران‌نو چهارطرف بخیابان ، اصلاحی دررفته متری ۱۸۰۰ تومان ، اصلاحی درنرفته متری ۱٤۰۰ تومان فوری بفروش میرسد
تلفن ۷۵۷۰۸۷
۱ـ۳ آ ـ ۲٤۵۰۵

قابل توجه داروسازان
داروخانه‌ای با موقعیت خوب در سطح‌عالی‌وآتیه درخشان در تهران بفروش میرسد تلفن ۸٤۷۹٦۵

اجاره‌داده‌میشود
آپارتمان اجاره
سه دستگاه‌آپارتمان دو اطاقه و لوازم نوساز با شوفاژ محل کسب‌خیابان منوچهری کوچه مدرسه ژاندارك اجاره داده می شود به تلفن ۸۸۱۹۹۹ مراجعه فرمائید .

اجاره‌داده‌میشود
۱ـ خانه ۲تاه اطاق‌خواب و سرویس کامل .
۲ـ آپارتمان ۱تاه اطاق‌خواب
۳ـ ویلا بااستخر،باغ‌وسرویس کامل .
٤ـ ساختمان برای دفترکار ۲تا۱۲۰ اطاق‌در نقاط تجارتی شمال‌شهر .
۹صبح تا۷بعدازظهر۸۲۰۵۳۷ـ ۸۲۲٤۹۸

موردنیازبرای‌خرید
تعدادی خانه‌شخصی‌ساز یك طبقه و آپارتمانی فوری خریداریم قلهك دفتر نمونه ۸٦٦۱۸۱

خریداروفروشنده
خانه‌های شمال شهر تلفنهای ۹۳۸٤٤۹ ۹۳۷۰٦۲

سالن آرایش در شمال شهر خریداریم٦٦۳۰۷٤

زمین
زمینهای‌افسریه‌شاه‌آباد شرق مشیریه خریداریم ۳۵۹٤۰۸

اراضی تهران پارس خریداریم ۷۸۰۰٦۱

زمین های بلوار رضا پهلوی خریداریم تلفن ۳٤٦۳۲
۱ـ۱۲ آ ـ ۲۳۲۱۹

زمین تهران‌پارس خریداریم‌تلفن ۷۹۳۰۲۰

خریدار زمین تهران پارس ۷۸۱٤۳٤

اراضی صنعتی جاده‌کرج‌تهران بریم‌ام.ار.اس‌ام‌امپی کارگاه کارخانه خریدار و فروشنده‌ایم ۹۲۷۲۸۰

زمینهای افسریه را خریدار و فروشنده‌ایم ۳٤٦۳۹٤ سیروس
۱ـ۱٤ آ ـ ۲٤۰۲٤

اراضی سازمان چای ودردشت خریداریم تلفن ۷۹۵۲۸۱

خریدار اراضی تهران پارس ۷۸٦۳٤

خرید اراضی تهران پارس ـ ۷۸۰۰۷۱

زمین افسریه‌خریداریم۳٤۱۳۵۹

خرید زمین تهران‌پارس۷۸٦٤۳

بنگاههای‌معاملات‌املاك

دفترمرکزی جلالی
خریدار اراضی سعادت‌اباد و عباس‌آباد ودره فشلاق و شمیرانات و مبارك‌اباد تلفن ـ ٦۲۲٦٤۱ ـ ٦۲٤۱۹۳

دفتر پارس
مرکز معاملات املاك و مستغلات در شهر و عباس آباد و شمیرانات تلفن ۸٤۱۵۵۸

بورس املاك شمیران
دفتربرانی ۸۷۲۵۷۵ـ۸۷۷۸۷۵

در هرنقطه امریکا
کالیفرنیا ـ نیویورک یاهرمکان دیگر امریکا بهترین مستغلات وزمین باشرایط عالی وآتیه درخشان بفروش میرسد از ۹صبح الی ۱۲ تلفنهای : ۳ـ٦٦۸۰۷۱ ـ داخلی ۱۱۲

آژانس ۱۱۰
خرید و فروش ساختمان ، آپارتمان زمین نارمک تهران‌ـ پارس ۷۹۰۵۳٦

خرید و فروش
هرنوع خانه و مستغلات در خیابان کوکاکولا تلفن۳٤٤۳٦۵ ساعتچی .

زمین و آپارتمان و خانه مستغلاتی واقع در یوسف‌آباد بفروش می‌رسد تلفن ٦۲۲۳۸۰

معاملات پول

پول موجود
پول
در مقابل چك کارمندی تاسه برابر حقوق ۱۰ ماهه ملك ـ تلفن و اتومبیل
هزاری ۱۵ تومان فوری ـ تلفن
٦٦۰٤۰۰
٦٦۹۷۰۰

هر مقدار پول شرطی لازم دارید لطفا با تلفن
۸۳۳۷۷۵
۸۳۰۸۳۵
دفتر ۵۵۵ تماس بگیرید

پول فوری با چك کارمندی
۷۵٤٤۹۲

سیصد وپنجاه هزار تومان
پول شرطی موجود
۷٦۵۷٤۵
پول‌شرطی‌موجوداست۸۳۹۵۰۰
۱ـ۲۰ آ ـ ۲٤٤۲٤

پول‌فوری
در مقابل هر نوع اتومبیل و تلفن و چك کارمندی هزاری ۱۵ تومان
۷٦۳۸٤۰

داد و ستد پول
در مقابل‌ملك‌باسودعادله روز در مقابل مازاد ملك تا۲۵ هزارتومان‌درمقابل اتومبیل‌وتلفن تا۲۵هزار تومان ۱۰ روزه تا ۳٦ ماهه دلخواه شما فورا وام داده میشود تلفن
٤۹۰۵۰
٤۵۰۵۷

پول ارزان و فوری
موجود است دفترسام۸۲۲٦۵۹

اسکناس
قبل از اینکه میخواهید از موسسه‌ای روی چك کارمندی
تلفن‌ـ اتومبیل‌ـ ملک خودوام بگیرید باما تماس‌حاصل‌فرمائید
بنفع‌شماست
تلفن ٦٦۷۸۸٤
(٤۱۵۱۰ داخلی ۲۲)

با چك کارمندی وضامن
۹۳۱۷۳۱

قابل توجه خواستاران فروشگاه ونمایشگاه‌بزرك
یک باب مغازه و سالن یکطبقه ونیمه بر خیابان پهلوی ناهید بمساحت ٦٤۱ متر وزیر زمین مربوط به آن بمساحت ۵۱۵ متر بادارا بودن تهویه مطبوع، تلفن، لوله‌کشی گاز،آب وبرق و آسانسور برای فروش وواگذاری آماده تحویل میباشد طالبین لطفا به‌خیابان شاه ساختمان آلومینیوم شماره۱۵ همکف تلفن ٦٦٦٤۹۲ مراجعه نمایند.

استخدام‌مهندس
مهندسین‌مشاور رسته‌برای‌نظارت در شهرستان ها به تعدادی مهندس‌راه و ساختمان با تجربه نیاز دارد تلفن ۸۵٤۲۷۲ و۸۵٦۲۳۲

SOOFER CO.
شرکت سوفر بافراد ذیل نیازمندو باشرایط مناسب‌استخدام‌مینماید
۱ـ لیسانسیه شیمی ، علوم و یا داروسازی‌جهت معرفی وسایل آزمایشگاهی و تحقیقاتی
۲ـ تکنیسین درجه یك الکترونیك جهت‌سرویس وسایل الکترونیکی آزمایشگاهی و تحقیقاتی
۳ـ دوشیزه ماشین نویس فارسی ۳ نفر
شرایط: داوطلبان ردیف ۱و ۲ باید آشنائی کامل بزبان انگلیسی داشته ودارای برك پایان خدمت و یا معافی دائم باشند .
متمنی است با تلفن های ٤۱۹٤۷ و٤۰٤۱۳ و ٦٦۷۹۸۲ تماس و یا به خیابان شاهرضا نبش خارك شماره ٦ مراجعه فرمائید .

B.F. GOODRICH IRAN offers attractive salary for an Executive Secretary with fluent knowledge of English, shorthand, typing and two years experience.
Candidates should have Iranian nationality with the ability of speaking fluent Farsi.
For appointment please contact the Personnel Department at 973001-10.

آگهی استخدام
شرکت ملی‌صنایع فولاد ایران
شرکت ملی صنایع فولاد ایران برای انبار های خود در تهران و شهرستان های اهواز ، اصفهان و بندر عباس تعدادی انباردار باشرایط زیر استخدام مینماید:
۱ـ دارا بودن حداقل دیپلم کامل متوسطه
۲ـ دارا بودن برگ انجام خدمت زیر پرچم یا معافیت از خدمت وظیفه
۳ـ تجربه درامر انبارداری و آشنائی باروش انبارداری کاردکس .
٤ـ دانستن زبان انگلیسی
۵ـ توانائی سپردن تضمین ملکی یانقدی
از داوطلبان واجد شرایط تقاضا می‌شود برای تکمیل فرم استخدامی به‌اداره کارگزینی شرکت واقع در تهران ـ خیابان جم ـ شماره ۱۵ مراجعه فرمایند.
م‌الف ۲۳٤۵۸
شرکت ملی صنایع فولاد ایران

موقعیت طلائی برای‌سرمایه‌گذاری
زمینهای‌تجارتی‌ـزراعی‌ـمسکونی
ویلا های نوساز و مدرن
درایالت متحده امریکا و اروپا
شرکت ژامیکو تلفن ۸۵٤٦۲۹

استخدام منشی
چند نفر منشی با حداقل یکسال تجربه‌ودارا بودن دیپلم کامل متوسطه و آشنائی به زبان انگلیسی و ماشین نویسی فارسی و لاتین برای کار تمام وقت جهت مدیران یك سازمان‌بزرك‌مالی واقتصادی با حقوق مکفی و سایر مزایا استخدام میشوند .
از داوطلبان تقاضا میشود از ساعت ٤ تا ٦ بعداز ظهر با تلفن ٦٦۵۸٦۸ تماس بگیرند.

آگهی استخدام
انجمن توانبخشی بمنظور تکمیل کادر مورد نیاز خود در شاهدشت کرج به افراد مشروحه در زیر :
۱ـ جمعدار دیپلم کامل متوسطه و آشنائی باموراصاحب جمعی اموال یکنفر.
۲ـ باغبان: چهار نفر
نیازمند است .
متقاضیان میتوانند برای ثبت نام و کسب اطلاعات بیشتر به کارگزینی انجمن توانبخشی واقع در شاهرضا بین‌خیابان کالج و ویلا کوی سرشار شماره ۳٤ مراجعه نمایند.
م‌الف ۲۳٤۷۵

آگهی استخدام
شرکت مخابرات ایران به تعدادی افراد که دارای‌تحصیلات ششم ابتدائی باشند جهت شغل سیمبانی بطور دستمزدبگیر بیمه‌ای از طریق مصاحبه با شرایط زیر استخدام مینماید.
۱ـ تابعیت ایران.
۲ـ سن حداکثر سی سال.
۳ـ دارای برگ پایان خدمت سربازی یا معافیت دائم قانونی.
٤ـ داشتن سلامت مزاج و عدم اعتیاد به افیون و مواد مخدر.
داوطلبان واجد شرایط فوق با در دست داشتن‌عین شناسنامه عکس‌دار و برگ خاتمه خدمت یا معافیت دائم‌قانونی و یکبرگ رونوشت شناسنامه و سه‌قطعه عکس ٤×٦ غیر فوری میتوانند جهت مصاحبه حضوری روز سه‌شنبه مورخ ٦ر۱۲ر۵۳ از ساعت ۸ صبح الی ۲ بعدازظهر باداره امور کارگران شرکت مخابرات واقع در امیرآباد شمالی جنب ساختمان تلفن خودکار مراجعه نمایند.
م‌الف ۲۳٤۹٤

قابل توجه جویندگان کار
از جویندگان کار فارغ‌التحصیل در رشته‌های زیردعوت میشود جهت راهنمائی شغلی به‌اداره اشتغال فارغ‌التحصیلان واقع در خیابان ویلا چهارراه ناصر طبقه‌چهارم مراجعه‌نمایند
۱ـ فیزیک فوق‌لیسانس ببالا
۲ـ ریاضی فوق لیسانس ببالا
۳ـ زیست شناسی فوق‌لیسانس ببالا
٤ـ شیمی فوق‌لیسانس ببالا
م‌الف ۲۳٤۷۹
اداره کل اشتغال ـ وزارت کار وامور اجتماعی

موتور برق فروشی
دیزل تك سیلندر کروپ آلمان ۲۵ اسب با ژنراتور زیمنس ۱٦ کیلووات آماده بکار ٤ تا ۸ بعد از ظهر تلفن ٦٦۸٤٦٤

قابل توجه شرکت‌های ساختمانی و مقاطعه‌کاران
برای این‌که هیچگاه بامشکل‌سیمان روبرو نشوید،برای این‌که سیمان مصرفی شمابه‌هر مقدار بموقع درسرکار شما آماده باشد، برای‌این‌که درهزینه شرکت خودصرفه‌جوئی‌نمائید بامامشورت کنید. شرکت ماباتجهیزات کامل آماده حمل سیمان شمابه هرنقطه ایران‌است.
شرکت باربردار شماره ثبت ۲۰۵۲۷تلفن۴۹۲۱۰

استخدام‌فوری
دوشیزه یا بانوی سکرتر یکنفر مستخدم با ششم ابتدائی و ضامن معتبریکنفر از ساعت ۳ الی۷ بعدازظهر به‌آدرس یوسف‌آباد جنب سینما گلدیس
شرکت سنجاقك مراجعه نمائید

کارخانه‌های صنعتی آزمایش
استخدام مینماید
۱ـ تعدادی کارگر ساده با پایه‌تحصیلات‌ششم ابتدائی و سوم متوسطه .
۲ـ تعدادی کارگرزن‌جهت مونتاژکارتلویزیون با حداقل تحصیلات ششم ابتدائی
متقاضیان به کارگزینی کارخانه های صنعتی آزمایش واقع درکیلومتر ۱۲ جاده آبعلی مراجعه نمایند . ۱ـ۳

آگهی استخدام‌رسمی
صندوق کارآموزی وابسته بوزارت کاروامور‌اجتماعی تعدادی مهندس دررشته‌های‌اتومکانیك،مکانیك،ماشین‌سازی ،متالوژی، معدن، ذوب‌فلزات ،برق ،مکانیك ماشین‌ها وتاسیسات،شیمی، ساختمان، نساجی،صنایع چوب ولیسانس درامور حسابداری، حسابرسی، بازرگانی‌وعلوم‌بانکی ومربی تعلیمات‌سرپرستی بر طبق آئین‌نامه استخدام رسمی‌خود استخدام مینماید.
داوطلبان میتوانند برای اخذاطلاعات بیشتر وتکمیل‌فرم درخواست استخدام همه روزه بغیراز ایام تعطیل ازتاریخ ۱ر۱۲ر۵۳ الی۱۰ر۱۲ر۵۳ باداره کارگزینی صندوق واقع در خیابان تخت‌جمشید نبش سپهبد زاهدی مراجعه نمایند.افرادی که‌سابقه کار دارند حق‌تقدم‌خواهند داشت.
ضمنا مدارك لازم‌جهت ثبت‌نام بشرح زیر میباشد.
۱ـفتوکپی شناسنامه ۲برك۳ـ فتوکپی معافی ۱برك ۳ـ فتوکپی مدرك تحصیلی ۱برك ٤ـ عکس ٤×٦ دو قطعه .
مدیر عامل ـ حسن گلپرور

آگهی نرخ فروش شن وماسه
چون شایع است نرخ فروش شرکت ترقی داده‌شده باطلاع عموم میرساند هیچگونه تغییری در نرخ فروش رودخانه ها داده نشده و بشرح زیر بفروش میرسد :
۱ـ ماسه شسته نشده با هزینه بارگیری هر متر مکعب ۷۰ ریال .
۲ـ سنگ و شن مخلوط سرند نشده با هزینه بارگیری هر متر مکعب ۳۵ ریال .
۳ـ سنگ زائد بالای ده میلیمتر باهزینه بارگیری هرمتر مکعب ۲۵ ریال . ازاول اسفند سال جاری هیچگونه تخفیفی بنرخ های بالا داده نخواهد شد.
م‌الف ۲۳٤۳٤
شرکت سهامی‌کل معادن وذوب فلزات ایران

شهرستانیهای‌عزیز
نگران نباشید شما پس از ٦ ماه انگلیسی‌رابا
روش N.E.T. نوار
صحبت خواهید کرد
نام نام خانوادگی
شهر آدرس کامل
برك درخواست را پر کرده و به آدرس تهران امیرآباد مقابل پارك فرح موسسه پایتخت‌ارسال نمائید . تلفن ۹۳٦۱۸۱

کارخانجات صنعتی
زاگرس‌استخدام‌میکند
۱ـ عده‌ای برق‌کار با سابقه
۲ـ ۲ نفر طراح قالب‌با سابقه کار
داوطلبین بدفتر کارخانه‌ها ـ خیابان نادری پاساژگیو تلفن ۵ـ۳۱۱۳٤۱ مراجعه نمایند .

آگهی استخدام
بیمارستان توانبخشی معتادان واقع در یافت‌آباد وابسته به انجمن توانبخشی بمنظور تکمیل کادر مورد نیاز خود افراد مشروح زیر را استخدام مینماید.
۱ـ پرستار دارای لیسانس پرستاری تماموقت، نیمه‌وقت.
۲ـ بهیار دارای دیپلم بهیاری تمام وقت، نیمه وقت.
متقاضیان میتوانند از تاریخ نشر آگهی بمدت سه روز به کارگزینی انجمن توانبخشی واقع در شاهرضا بین کالج و ویلا کوی سرشار مراجعه نمایند.
م‌الف ۲۳۳۹۸

PROFIT MINIMUM 24%(12% bank guaranteed rent and 12% builder guaranteed appreciation). Buy cash/instalment fully furnished Rls. 600,000 Apts. and 1,320,000 villas in Canary Islands, Mallorca, Spain, Riviera, Paris, London, Geneva, Switzerland, Florida. (Land only at $6 per Sq.M.) Call 822293 - 822991. Home 833466.

کرج
اتومبیل شورلت ایران آمده تحویل است نقدو اقساط کرج خیابان‌دانشکده فروشگاه میرکریمی‌تلفن ۰۲۲۲۱ ـ۲۷۲۷

همه‌راهها به‌رم
ختم‌میشوند!!
رم شهر ابدی که با هیچ شهر دیگری دردنیا قابل مقایسه‌نیست دیدن این رم زیباشهرعاشقان با هزار بنای تاریخی با مردم خوش آرزوی هر فرد خوش سلیقه دنیا است .
از رکود اقتصادی کنونی ایتالیا برای سرمایه گذاری استفاده کنید
شرکت ساختمانی مادیمار (رم)
SOC. MADIMAR VIA S. LUCIO
فروش
آپارتمان های لوکس در زیبا ترین محل کنار ساحل دریای رم
با قیمت و بهره مناسب
۲۵ سال معافیت مالیاتی از اجاره بها
بلیط رفت وبرگشت‌مجانی برای خریدار هر آپارتمان
برای اطلاع بیشتر با تلفن ۸۳۷٦۰٤ از ساعت ۹٫۵ تا ۱۳ و ۱٦ تا ۱۹٫۵ تماس بگیرید

شرکت ملی ذوب آهن ایران
آگهی استخدام
شرکت ملی ذوب آهن ایران جهت تشکیل کادر آتش‌نشانی و گارد بتعدادی داوطلب با شرایط ذیل جهت انجام وظیفه در واحد های خارج ازمرکز خود نیازمند میباشد .
۱ـ حداقل دارا بودن گواهی پایان تحصیلات ابتدائی
۲ـ انجام خدمت نظام در صنف
۳ـ حداقل سن ۲۱ و حداکثر ۲٦ سال
٤ـ حداقل قد ۱٦۵ سانتی متر
۵ـ متدین بیکی‌از ادیان (اسلام ، زرتشتی ، مسیحی ، کلیمی).
٦ـ نداشتن سوء پیشینه جزائی
۷ـ سلامت کامل جسمانی (طبق گواهی بهداری‌شرکت).
متقاضیان میتوانند حداکثر تا تاریخ ۱۵ اسفند ۵۳ باداره کاریابی واستخدام این شرکت واقع در میدان کاخ خیابان ابتهاج ـ شماره ۱٦ مراجعه نمایند .
م‌الف ۲۳٤۵٦

نیازمندیهای اطلاعات تلفنی آگهی قبول میکند

۳۱۱۲۲۵-۳۱۱۲۲۴
۳۱۱۲۳۰-۳۱۱۲۲۹

پول فوری با بهره ارزان
در مقابل خانه‌ومستغلات
۸۳۹۵۰۰

پول
باسود بانکی
در مقابل سند
اتومبیل تلفن
بدون خرج‌محضر

ملک
وچک
کارمندی
از همه جاارزانتر
۷۵٦۴۲۴
۷۵٦۴۲۵
۷۵۷۵۳۵
۷۵۷۲۹۴
آدرس جاده قدیم‌شمیران‌مقابل سینما مولن‌روژ جنب شهنازا ساختمان ۳۱۲ طبقه‌اول‌پلاک۵ شرکت ویکتوریا

وام به تلفن اتومبیل‌ملك
۹۳۱۷۲۱
۹۳۴۷۱٦
وام شش ساله با بهره ۸٫۵٪ تلفن ۸۳۲۹۸٦ و ۸۳۰۸۵۲

وام **نیم‌ساعته**
به سند اتومبیل و تلفن
۸۳٦۷۳۵

اسکناس
دقت فرمائید
قیمت بهره شکسته‌شد
(بهره فقط ۲٪)
درمقابل اتومبیل‌شخصی تاکسی ـ کرایه ـ تلفن‌و مازاد ساختمان ـ چك کارمندی اشخاصیکه در مضیقه پولی هستند موقعیت را ازدست‌ندهند فقط تاپایان۱۳۵۳فرصت دارید .
۸۳۰۸۵۲
۸۳۲۹۸٦
آدرس : شاهرضا بین رامسر و فرصت جنب بانك عمران موسسه ایران شاد

پول
فوری ۳ دقیقه
با سود بانکی
بدون کارمزد
به سند ساختمان ـ اتومبیل‌شخصی‌ـ تاکسی کرایه ـ تلفن ـ چك ـ مازاد ساختمان‌بدون‌خرج محضر
۸۳۰۸۵۲
۸۳۲۹۸٦
ادرس : شاهرضا بین‌رامسرو فرصت جنب‌بانك‌عمران‌موسسه ایران شاد .

پول
بدون
کمیسیون
هزاری ۱۲ تومان
بسند اتومبیل یا تلفن‌و ملك از همه جا ارزانتر
۴۵۵۳۲
۴۸۲۳۹
آدرس خیابان کاخ بین شاه و شاهرضا پلاک۱٤۱شرکت‌جعفر

دادوستدپول‌از ۲ میلیون‌ریال‌بالا پاکپور
٦٦۰۲۰۰، ٦٦٦۲٦۳، ٦٦٤٦۱۸

پول فوری با سود بانکی در مقابل خانه‌مستغلات
۹۲۸٤٦۵

پول شرطی در مقابل ساختمان موجود است
تلفن۳۱۹۰٦۷و۳۱٦۸۸۵

فلك وام میدهد
درمقابل مبیع ارزنده فلك فورا وام میدهد تلفن ۷٦۵۷٤۵

خانه پول ـ فرح شمالی مرکز معاملات پول تهران ۸٤۸۲۸۸

پول۵ر۱شاهی۶۲٤۸۷۳

وام به چك کارمندی
٤٤۲۲۰

مورد نیاز
پول شرطی درمقابل‌خانه مستغلات‌فوری‌نیازمندیم
۹۲۸٤٦٦

بپول راکد شما باانتقال مبیع هزاری ۵۰ تومان سود میدهیم ۷٥٦٤۲۵

پول شرطی در مقابل ساختمان مورد نیازاست
تلفن۳۱۹۰٦۷و۳۱٦۸۸۵

صاحبان پول شرطی
ابتکار شرکت بیمه شرطی (هملك وهم تضمین بانکی است) تلفن ٦۳۸۷٤۸
۱ـ۲ آ ـ ۱۷٤۷۹

پول درمقابل خانه‌ارزنده نیازمندیم ۷٥٦٤۲۵

پول جهت خانه درشمال شهر نیازمندیم۸۲۸۳٤۹

پول شرطی نیازمندیم ۸۲۲٦۵۹

قبوض

قبوض شهرداری و قرضه‌های دولتی را خریداریم پاکپور ـ ٦٦٤٦۱۸و٦٦٦۲٦۳ و٦٦۰۲۰۰

خریدار قبوض‌شهرداری
٤۵۹۵۷

وام

بفرش و قبوض بانک‌کارگشائی و تلفن ـ تلفن٤٤۹۸۱

به فرش و قبوض بانك کارگشائی وام میدهیم تلفن ۸۲۱۳٦۱

معاملات تلفن

بنفع شماست قبل از خرید و فروش تلفن با ۸۵۳۰۳۱ تماس بگیرید.

خرید و فروش تلفن
۳۱۷٤۳۷ اسلامبول کمپانی ۱۷ و ۲

خرید و فروش هرنوع شماره تلفن با نصب
۸۲۰۸٤۱

خریدوفروش‌هرنوع‌تلفن۸۹٤۰۵۰

خرید و فروش انواع تلفن با نصب ٦٦۷۸۵۰

فروش تلفن در هر مکان فوری تلفن ۷۷۰۰۵۸

فروش تلفن در هر مکان
٦٦۱۸۱۸

فروش

فروش هر نوع شماره تلفن با نصب فوری
٦٦۵۷۵۷

فروش تلفن ۵۳۳۰۳۰

فروش تلفن با نصب
۸۲۱۸۸۲

خرید

خرید هر نوع تلفن
٦٦۷۱۷۲

۷۹ خریداریم ۷۹۲۳٤۹

خرید تلفن در هر مکان فوری تلفن ۷۷۰۰۵۸

تلفن ۳ و ۷ و۶۲
خریداریم ۳۰۳۲۳۷

خرید و فروش تلفن
٦٦۵۸۰۸

تلفن ٦۲ خریداریم
٦٦۱۸۱۸

خریدار تلفن شما
۸۲۱۸۸۲

خرید تلفن در هر مکان
٦٦۱۸۱۸

خریدار تلفن ۲۳۰۳۰

تزئینات‌ودکوراسیون

کاغذدیواری آلمانی
موکت مخملی ونمدی
پلاستر
(باشرایط دلخواه شما)
نمایشگاه مرکزی: چهارراه امیراکرم
٦٦٦٦٦۱، ٦٦٦٦٦۵
٦٦۸۸۳۳-٦٦۸۸۳۲
شعبه‌گیشا { ٦۳۲۹۱٤ ٦۳۱۹٤۷
شعبه‌باغشاه ٦٦۰۷۷۲
شعبه بازار ۵۳۳۷۹۷
نمایشگاه‌تجریش ۸۷٤۳۰۲

با۳تومان
باروزی سه تومان منزل ومحل کار خود را بابهترین انواع کاغذ دیواری . پرده کرکره موکت و کفپوش تزئین فرمائید تزئینات مارال ۹۷۵۵۱۸

دکوراسیون
۲۴اسفند
انواع تزئینات داخلی ساختمان میپذیرد تلفن ۹۲۲٤۰۷

۳تومان
باروزی ۳ تومان منزل و محل کار خود را تزئین نمائید .
٤٦۱۹۲و٤٦۱۹۱

حراج موکت
موکت خارجی‌مترمربع۱۹۵ریال کاغذ دیواری از متری ۲۵ریال ببالا شاه اول کاخ شمالی جنب بانک ملی شماره ۱۵٦ر۱
تزئینات افشین
تلفن ٦٦۷٦٤٤

بعد و اقساط
تزئینات الهام
پرده کرکره امریکائی با نصب متر مربعی ٤۹۰ ریال کاغذ دیواری و موکت ایرانی و خارجی با ۲۰ درصد تخفیف پرده پارچه با دوخت. نصب مجانی . اف.اف درب کشوئی با تخفیف کلی تلفن ۹۵٦۹۸۰

موسسه پیکاسو
کاغذ دیواری پرده‌کرکره موکت نقاشی ساختمان با تخفیف کلی تلفن ۹۵۱۳۰۱

موکت
متری ۲۰ تومان
۸۳۳۵۱۵ و ۸۳۹۵۰۱

موکت بلژیکی
مترمربع ۱۹۰ ریال شرکت تجارتی شونکو تلفن ٤۸۲٦۲

حراج کفپوش
کفپوش خشک‌وبیلیل‌تایل‌آزبست خارجی‌دررنگی‌مختلف۲۵×۲۵ و۲۰×۲۰ مترمربع ۲۰۵ریال (۳میل۲۵×۲۵) موجودمیباشد تلفن ۸٤٤۵۰۳ هنر هشتم .

ایست!
نقد و اقساط
پرده کرکره باه سال‌ضمانت و کاغذ دیواری با۱۵ درصد تخفیف موکت و کفپوش و اف‌اف منزل تزئینات مهران‌تلفن ۹۳۷۷٦۱

مشاورین تزئینات کارو
درخدمت شماست،کاغذدیواری کفپوش ، موکت، پرده‌کرکره ، سریع، ارزان، اقساط ، تلفن ۷٦۲۰۳۰ و ۷۵۹٦٦۹

نقدواقساط
آسفالت سیمانکاری و موکت و کاغذ دیواری ـ تعمیرات تلفن ٤۸۰٦۳

حراج ـ حراج
کاغذ دیواری متر مربع بانصب ۳۰الی٤۰ ریال پرده کرکرمتر مربع ٤۱۰ ریال تلفن۷۷۲۹۱۳ و ۷۷۷۲۰۵ شعبه اصفهان ـ ۳۹۸۲۳

تزئینات تهران ویلا
مرکز پخش انواع کاغذدیواری موکت پرده‌پارچه کرکره وکلیه لوازم تزئینی باتخفیف کلی ـ ۹۷٦۸٦

نقاشی تزئینات‌ساختمان
با تخفیف کلی۹۷۸٤۲۰

تزئینات ساحل٨٤٣١٩٦
کلیه بنائی رنگ‌آمیزی‌ساختمان

تزئینات و دکوراسیون
یوتا تلفن ۸۳۲۳۵۷

نقدواقساط
تعمیر ساختمان‌وتزئینات
نقاشی ، آسفالت، کاغذدیواری
موکت ۸۳۳۵۱۵ و ۸۳۹۵۰۱

موکت فوری ۷۷۵۷۷۵

درکشوئی فوری ۷۷۵۷۷۵

پردمکرکره فوری ۷۷۵۷۷۵

کاغذدیواری فوری ۷۷۵۷۷۵
۱ـ۲٦ آ ـ ۲٤۵۵۷

برای ساختمان شما
پاکتان
انجام کلیه امور نظافتی نقاشی و دکوراسیون ساختمان ۸۳۸۱۷۲ و ۷۵٤۷۵۳

۳تومان
باروزی ۳ تومان وبایک تلفن انواع کاغذ دیواری ـ موکت‌و کفپوش برای منزل و محل کار شما نصب میشود تلفن های ٦٦۸۸۳۲ و ٦٦۸۸۳۱ ـ ٦٦۰۷۷۲و ٦٦۸۸۳۳ ٦۳۲۹۱٤ و ٦۳۱۹٤۷ و ۸۷٤۳۰۲ ۵۳۳۷۹۷

چکه‌سقف
ایزولاسیون پشت‌بام بدون خرابی تعمیرات شیروانی ۷۵۰٦۳٤

اسفالت
قیروگونی . اسفالت‌خیابان‌جاده های محدود محوطه بام جدول تلفنهای :
۸۹۱۹٦۵ و۵۳٦۲۱٦

سرامیک آسیا
تولیدکننده‌انواع‌سرامیک لعابی ، جاده ساوه کیلومتر ٦ املاك‌بختیاری تلفن ۹۵۹۱۹۱
۱ـ٦ آ ـ ۲٤۵۱۲

ایزوروف
با تضمین کتبی
پشت‌بام ساختمان را با ایزوروف ماده جدید آمریکائی ایزوله‌کنید، هرگزچکه نمیکند وبرف روبی نمیخواهد ٤۰۷۳٦

آسفالت‌وعایق
شمیران ـ قلهك ـتلفن
۸٦۱۳۲۷

رابیتز
فروش و نصب سقفهای کاذب صادکوتلفنهای ۸۱ـ۷٦۱۲۸۰
آ ـ ۲۳۹۱٤

آسفالت و نقاشی
٦۲۵۷۳۲

شرکت نشت‌جو
تشخیص و تعمیرمحل‌فرسودگی لوله‌های آب تلفن ۸۷۷۹۹۲ و ۸۷۷۹۹۳

شرکت ساختمانی آسیا
سازنده آپارتمان ویلابیمارستان درتهران وشهرستانها تلفن ـ ۸٤۷۲۸۸

تعمیرات ساختمان تلفن
۹۲٦۰۲۳

تهیه طرح کشاورزی در واحد های بزرگ نظارت هم‌میشود تلفن۷۷۰۳۸۱

لوله‌بازکنی
لوله بازکنی فوری بیکساعته
تلفن ۷٦۵۲٤٤

لوله‌بازکنی فوری
۸٤۱۱۲۵ـ ۸۵۲۵٦۸

لوله‌بازکنی وتعمیر لوله‌کشی وبنائی ـ دروازه دولت
۸۲۷٤۰۸

لوله‌بازکنی ولوله‌کشی
مقدم ۹۲۵۳۷٤

لوله بازکنی امید لوله کشی و تعمیر بنائی‌تلفن
۹۳٦۵٤٤

سازمان‌فنی۱۱۰
لوله بازکنی باتراکم هوا
۷٦۳۷۸۵-۷٦۰۹۹۳

لوله بازکنی‌فوری سعدی
تلفن ۳۵۵٤۷۳

تخلیه چاه
تخلیه ولاروبی
باحمل فضولات و لوله بازکنی
تلفن ۵۳۸۷۱۵

تخلیه‌چاه
ولوله بازکنی
تلفن : ۵۳۷۱۸۳

تخلیه‌چاه
۵۳۷۸۱۷ و ۵۳۸۳۲۷
۵۳٤٤۲۲

تخلیه‌چاه
ولوله بازکنی
تلفن : ۵۳۱۷۰۵

تخلیه‌چاه خجسته
۵٤۹۹٦۹

تخلیه‌چاه
ولوله بازکنی
تلفن : ۵۳۲۵۵۰

تخلیه چاه ، لوله‌بازکنی دروازه‌دولت ۸۲۲۲۸٦

تخلیه چاه فوری
تلفن ۹۳۲۸۷۰

تخلیه چاه فوری
تلفن ۹۲۳۳۵۹

تخلیه چاه و لوله‌بازکنی فوری ۸۷۰۰۹۱

تخلیه چاه فوری
تلفن ۹۵۰۷۷۷

گاز
بوتان
گاز
BUTANE
بوتان
قبول‌سفارشات‌گازازلاصبح‌تاشب
باشماره‌های ۵۹-۹۵۳۰۵۱
صدورکارت‌اشتراك ۳۱۳۱٦۳
سرویس‌وتعمیرات ۲-۳۱۳۱٦۱
دفترمرکزی‌وفروش ۱۵-۳۰٤۷۱۱
شکایات‌گازرسانی ۹٦۲۰٦۰
بوتان

گمشده
چک بشماره ٦۷۲٤۲۵ بانک عمران شعبه قصابخانه جاری ۱۹۸ بنام گنجعلی محرمی‌مفقود واز درجه اعتبارساقط میباشد

کیف مشکی زنانه محتوی گواهینامه رانندگی و کید نزدیکی مدرسه آلمانی‌ـ قلهك یخچال مفقود شده است از یابنده تقاضا می‌شود بانتلفن ـ ۸٦۱۵۳۵ تماس حاصل‌فرمایند
آ ـ ۱۷٤۷۳

دفترچه بغلی محتوی مقداری اوراق ومدارک به ضمیمه یک برگ‌چک۸۹٤۹٦۹ـ۱٦ر۱۰ر۵۳ از حسابجاری شماره ۳۳٤ بانک بازرگانی شعبه اوقافیه مبلغ ۱٤۰۰۰۰ ریال در وجه حامل درتاریخ ۲٦ر۱۱ر۵۳ مفقود شده واز درجه اعتبار ساقط است . از یابنده تقاضا میشود به تلفن ۹۷۷۷۵٦اطلاع دهد .
حسن سرداری

گمشده
چندفقره چک سفید امضاء اینجانب سیمیندخت غضنفری به شماره حساب‌جاری۱۰۳۵۵ شعبه ارک و خردمند جنوبی که فقط مربوط به برداشت حقوق ماهیانه اینجانب بوده مفقود گردیده باطلاع بانک رسیده و این شماره حساب مسدود و چکهای مربوطه از درجه اعتبار ساقط و آورنده تحت تعقیب قانونی‌قرارخواهد گرفت .

آگهیهای متفرقه

کارخانه هریح تاز
تولیدکننده انواع اجاق‌گاز تلفن ۳٤۷۹۹۵

شرکت پارتیان
فیلم (۸)
فروش کلیه وسایل سینمای ۸ میلیمتری (دوربین‌ـ پروژکتور وغیره) بطور نقد واقساط . فروش فیلمهای سینمائی ۸ میلیمتری با صدای فارسی ـ انگلیسی و بدون صدا .
۵ تا۸ بعدازظهر
تلفن ٦۲۳٤۵٦

ترجمه ارزان
اسناد رسمی و غیر رسمی اخذ پذیرش تحریرات فارسی لاتین‌ـ شاه‌آباد‌ـ ماشین‌نویسی ربانی تلفن ۳۱۷۱۳۵

کارتن‌سازی
کارتن سازی سیروس
سازنده انواع کارتن چهارراه سیروس مقابل گاراژ سهرابی تلفن ۳۵٦۵٤۰

کارتن سازی آریا
سازنده انواع واقسام کارتن خیابان تهران‌نو اول ایران‌مهر جنب بانکملی ۳٤۸۹٤۵

کارتن سازی گل
درخدمت صنایع تلفن ۳٦۲۰٤٤

درخت سیب ۱۰ ریال
تلفن ۵-٤-۳-۹۲۹۱
انواع دیگر درخت موجود است

تخلیه‌چاه‌فاضلاب
تخلیه چاه فاضلاب و توالت و سپتیك تانك وفوسپتیك و ساختمان آنها و کانال کشی وحفر چاه با دستگاه موتوری ـ لوله‌بازکنی
شرکت ایران شوشتر تلفن :
۸۲۹۵۵٦-۸۳۰۷۲۲

تخلیه‌وحفر چاه‌ولوله بازکنی
باموتورو ماشینهای تانکر
شرکت پرسپولیس
تلفن ۸۳٤۹٦۰

منشی

شرکت ایران دریشر به یك منشی که تسلط به ماشین نویسی فارسی و لاتین و آشنائی بزبان انگلیسی داشته باشدنیازمنداست داوطلبان لطفا از ساعت ٤ـ۲ بعداز ظهر با تلفن ۸۹۱۷۷۲ تماس بگیرند ۱ـ۲

شرکت کارخانجات پارس‌الکتریك
برای کار تمام وقت بافراد زیر نیازمند است .
۱ـ فوق لیسانس یا لیسانس الکترونیك‌باحداقل سه سال تجربه در طراحی و صنایع الکترونیك یا مشابه ، آشنا بزبان انگلیسی .
۲ـ فوق لیسانس یا لیسانس مکانیك باحداقل سه سال تجربه در طراحی و صنایع الکترونیك یا مشابه ، آشنا بزبان انگلیسی .
۳ـ لیسانس برق یا الکترونیك با سه سال‌سابقه کار و صنایع الکترونیك آشنا بزبان انگلیسی.
٤ـ فوق دیپلم مکانیك با حداقل سه سال تجربه کار درصنایع الکترونیك آشنا بزبان انگلیسی.
۵ـ فوق دیپلم درودگری با سه سال تجربه کار در طراحی ،آشنا بزبان آلمانی یا انگلیسی ،
٦ـ فوق دیپلم یا دیپلم الکترونیك با سه سال سابقه کار در صنایع الکترونیك یا مشابه .
۷ـ قالب ساز سمبه ماتریس با ٤ سال سابقه کار آشنا به‌نقشه خوانی‌وتحصیلات حداقل سیکل
شرایط عمومی :
۱ـ حداکثر سن ۳۳ سال
۲ـ دارا بودن برك خاتمه خدمت یا معافیت دائم غیر پزشکی .
از کلیه افراد واجد شرایط دعوت‌میشودهمه‌روزه بین ساعتهای ۷ صبح تا ٤ بعداز ظهر به دفتر کارگزینی شرکت کارخانجات پارس‌الکتریك‌واقع در خیابان آیزنهاور شماره ۵٦۳ مراجعه نمایند.

انجمن ملی حمایت کودکان افراد زیر رااز طریق‌مصاحبه استخدام مینماید:
۱ـ فیلمبردار و عکاس
۲ـ ماشین نویس زن و مرد باتسلط کامل‌به تایپ‌فارسی
۳ـ مکانیک اتومبیل
٤ـ مربی بافندگی
۵ـ مربی آرایش
٦ـ آشپز باحداقل ۵ سال سابقه کار
۷ـ کمك آشپز
۸ـ عده‌ای دوشیزه یا بانو بعنوان مادر خوانده
۹ـ نظافتکار زن و مرد .
داوطلبان میتوانند بواحد پرسنل انجمن واقع دراوین انتهای دانشگاه ملی مراجعه نمایند.

خانه‌شمارا بخارجیان اجاره‌میدهیم

سازمان نیازمندیهای خارجیان
خانه‌شمارا اجاره میدهد
۸۲۳۱۵۵ ۸۲۳۹۳۹ ۸۳۸۱۰٦

مؤسسه ظفر
خانه‌بخارجیان اجاره میدهد
۷۷۷۷٤٦
۷۷۸٦۰۰-۷۷۸۵۸۹

مؤسسه امپایر
خانه‌بخارجیان اجاره میدهد
۷۷۷۵۰۰
۷۷۸۹۵۵-۷۷۲۲۲۲

خانه شمارا بخارجیان اجاره میدهد
زمین خیال موشمارا خریداریم
آپارتمان‌ویلا وفروش خودمان‌واگذاری
مشاوره
خدمات حقوقی و اطلاعاتی
خرید خانه فروش اجاره
۶۲۳۵۹۷
OLSCO

مؤسسه امورخارجیان
مرکزاجاره تخت جمشید جنب بهار ۵۰۳
۷۵۱۷۸۲-۷۵۲۳۵۸

۲٤ ساعته
اجاره بخارجیان
۷۷۸۷۹۹
۷۷۹۱۱۸
سازمان نیازمندیهای بین المللی

سازمان مسکن پارس
مرکز ۸۵۳۸۵۳
۸٤۸٤۲٤
اجاره ۸۵۷۵۸۵
بخارجیان

شرکت سلحشور
باگروه مجهزخودروهای خیلی سریع اجاره بخارجیان
٦۳۳٦۷۳و٦٤۷٤۵۵

مؤسسه
نیازمندیهای خارجیان
خانه بخارجیان اجاره میدهد
۸۳۰۰۸۱- ۸۳۰۰۸۲
۸۲۱۸۱۱- ۸۲۱۷۲۳
۳٦۱ تخت جمشید مقابل سفارت آمریکا

خانه های ویلائی و آپارتمانی شمارا درشمال شهر مبله و غیر مبله خصوصا طبقه اول فقط بخارجیان اجاره میدهیم
۷۷٦٦۲۵

شرکت امداد
اجاره بخارجیان فوری خریدو فروش املاك و مستغلات . سریع تحت نظر مدیریت فعال
تلفن ۹۲۱۹۳۱

آژانس بین‌الملل
به خارجیان هر نوع مستغلات شما را اجاره میدهد ۳ـ۲ـ۸۳۰۸٤۱

اجاره ویلا و آپارتمان به خارجیان دفاتر کار به ایرانیان فوری
۸۵۹۹۸۸

۸۲۹۷٦٦- ۸۲۵۱۲۰
سازمان کورش
اجاره منازل بخارجیان

تهیه مسکن‌کورش
مرکز اجاره بخارجیان
۸٤۷۹۸۲ و۸۵۳۷۳٦

آژانس سی ـ اند ـآر
اجاره بخارجیان۸٤۹٦۲۵

دفتر ساختمانی **پیشتاز**
در اجاره ساختمان شما به خارجیان پیشتاز است
تلفن: ۳۱۷۷٤۲

آگهی استخدام
دانشکده علم و صنعت ایران تعدادی ماشین نویس فارسی و لاتین از طریق امتحان و مصاحبه استخدام میکند.
داوطلبان میتوانند همه روزه باستثنای پنجشنبه و ایام تعطیل از ساعت ۸ر۳۰ الی ۱۲ بامور اداری دانشکده واقع در نارمك مراجعه نمایند .
دفتر روابط عمومی

آگهی استخدام
یك واحد صنعتی ـر تهران جهت تکمیل کادر پرسنلی خود افرادی را با مشخصات‌زیراستخدام می نماید .
۱ـ دیپلمه ریاضی یا فنی
دارا بودن مدرك تحصیلی و سابقه ۱ سال کار در کارخانجات تولیدی .
۲ـ میکانیك ماشین‌آلات تولیدی
دارا بودن مدرك تحصیلی ششم ابتدائی و سابقه ۵ سال کار در کارخانجات تولیدی .
۳ـ نگهبان .
دارا بودن ضامن معتبر با مدرك تحصیلی ششم ابتدائی و سابقه ۲ سال در کار نگهبانی داشتن کارت خاتمه خدمت لازمه استخدام بوده وواجدین شرائط میتوانند درخواست استخدامی خود رابا ذکر سوابق و شماره تلفن همراه با یك‌قطعه‌عکس به صندوق پستی ۸ـ٦۳۰۱ امور اداری ارسال دارند .
۱ـ۳

آگهی استخدام
چند نفر فروشنده با تجربه و وارد در امور فنی جهت بازاریابی و فروش ماشین‌آلات معدنی وراه سازی مورد احتیاج است متقاضیان ازساعت ۳ الی۵ بعدازظهر به‌آدرس خیابان تریا بین‌ویلاو حافظ شماره ۲۸۸ و۲۹۰ مراجعه نمایند .

آگهی استخدام
یك شرکت بزرك خدماتی
برای سرپرستی نمایندگی های خود درشهرستان های اصفهان ـ خرمشهر ومشهد ۳نفرلیسانسیه و یك نفر دیپلمه واجد شرایط زیر رابطور تمام وقت استخدام مینماید .
۱ـ داشتن حداقل دو سال سابقه کار در موسسات صنعتی و بازرگانی .
۲ـ دارا بودن لیسانس مدیریت بازرگانی ، اقتصادویاریاضیات و دیپلم‌ریاضی برای‌متقاضیان دیپلم)
۳ـ داشتن برك معافیت دائم و یا برك خاتمه خدمت .
افراد متاهل ومحلی‌ارجحیت دارند
از علاقمندان درخواست میشود اطلاعات‌کافی از سوابق و مشخصات خود تهیه و آنها را باذکر حداقل میزان حقوق درخواستی به راهنمای۱۳۷۱ روزنامه اطلاعات ارسال دارند اطلاعات دریافتی کاملا محرمانه تلقی میشود .
۱ـ۳

آگهی استخدام
بانک رهنی ایران سه نفر برنامه نویس باتجربه را که بزبان COBOL آشنائی کامل داشته باشند استخدام‌می نماید. دارندگان لیسانس ارجحیت دارند .
داوطلبان استخدام باداره کارگزینی کل واقع درساختمان مرکزی بانک رهنی ایران خیابان فردوسی مراجعه فرمایند .
م‌الف ۲۳۱۹۵

عایق واسفالت بام
شمیران‌ـقلهك
تلفن۸٦۱۳۲۷

FFOX
دربازکن برقی
افاباکس
بافنل‌برق اف اف
ساخت آلمان غربی
باگوشی نشکن ومغناطیسی منحصر بفرد
نماینده انحصاری ومرکزپخش ، شرکت‌کاردود میدان ۲۵ شهریور
باتلفنهای : ۸۳۱۸۷۷-۸۲۳٦۹۸-۸۲۲۳۸٤
سفارش دهید تادراسرع وقت نصب وتحویل گردد .

نیروی دریائی شاهنشاهی
آگهی استخدام در نیروی دریائی شاهنشاهی
نیروی دریائی شاهنشاهی عده‌ای غیرنظامی را جهت تدریس در مراکز آموزش زبان تهران‌و بندرپهلوی استخدام مینماید ،داوطلبین میتوانند بمنظور ثبت نام‌و کسب‌اطلاعات بیشتر همه‌روزه به‌آدرس تهران خیابان بهارجنوبی بین شاهرضا وثریا،مرکز آموزش‌زبان‌نیروی دریائی‌شاهنشاهی (تلفن ۷۵۰٤٦۳ ـ۷٦۹۸۱٤) مراجعه نمایند .
م‌الف ۲۲۸۷۲
۱ـ٦

اخبار و گزارشها

مهری خواجوی
مازندرانی
خبرنگار اطلاعات
درامریکا
گزارش میدهد

اینجا امریکاست، رادیو سانفرانسیسکو حالا یک ترانه ایرانی بشنوید

★ یك ایرانی که ۲۳ سال پیش ایران را ترك گفت ، در رادیو سانفرانسیسکو ، برنامه‌یی بزبان فارسی اجراء میکند که یخ‌آن حسابی گرفته است .

★ این ایرانی اسمش را عوض کرد، یك اسم امریکایی برگزید ، و حالابه دادگاه عرض‌حال داده تا باز ازاسم ایرانی خود استفاده کند !

ازرادیو سانفرانسیسکو نوای گوشنواز ودلنشین موسیقی ایرانی ـ صدای مرضیه و دلکش و از امروزیها : گوگوش و حمیرا ـ بگوش میرسد!

برنامه ایرانی‌رادیوسانفرانسیسکو که‌هر روز از شبکه KGRG-FM پخش میشود علاوه بر موسیقی ملی ما ، حاوی مطالبی درباره ادب‌وهنر وفرهنگ ورویداد های ایران زمین نیز هست شنوندگان پروپاقرص این برنامه ـ که هر هفته روزهای شنبه از ساعت‌یازده بعد از ظهر آغاز میشود و یک ساعت ادامه می‌یابد بیش ازچهار هزار نفر از دانشجویان‌و ایرانیان مقیم کرانه‌های‌خلیج‌سانفرانسیسکو هستند .

همیشه ایرانی

مبتکر و مجری این برنامه ، یک ایرانی است‌بنام «جیمزبرایان» جیمز ۲۳ سال پیش از ایران به آمریکا مهاجرت کرده، وسالهاست که تبعه آمریکا شده ، اما خودش میگوید : «من‌همیشه ایرانی‌بوده‌ام و ایرانی باقی خواهم ماند»

جیمز برایان ـ پنجاه ساله کمنام واقعیش جمشید مترجمی‌است‌ولی بخاطر تبعیت آمریکا و سختی تلفظ این نام برای امریکاییان ، عوضش کرد در واقع «شیخ» ایرانیان ساکن سانفرانسیسکوست و بیشتر ایرانیان ساکن آن‌منطقه او را می‌شناسند ، علاقه زیاد جیمز به ایران و هموطنانش ، موجب شده که در رامگردآوری ایرانیان مقیم‌سانفرانسیسکو همواره پیشگام باشد . او در همین‌زمینه، سالهاست باصطلاح «مجلس‌آرای» محافلی است که از ایرانیان‌ساکن آن منطقه تشکیل میشود . اودر سال‌های اخیر، بخصوص‌گرداننده اصلی برنامه‌های نوروزی درهتل های مختلف سانفرانسیسکو نیز بوده است .

صدای ایران

همین وابستگی و علاقه او به رادیو ایران ، موجب شد ، با فرستنده رادیو سانفرانسیسکو مذاکره کند و سرانجام اجازه پخش یک برنامه یک ساعته را به زبان فارسی، برای ایرانیان مقیم آنجا و سایر علاقمندان به زبان‌و موسیقی ایرانی ، بگیرد .

جمشید مترجمی : یک ایرانی ۵۰ ساله که نیمی از عمرش را درآمریکا بسر برده است ، اما هرگز نام ایران و یاد ایران را فراموش نخواهد کرد.

موزه ایرانی

برنامه جیمز برایان ، مورد استقبال شدید قرار گرفت وبهمین جهت او هم‌اکنون میخواهد با مسئولان رادیو تلویزیون ملی ایران مذاکره کند تا نواربرنامه های تولید شده در ایران را برایش بفرستند و به کمک آنها بتواند به برنامه یکساعته خود رنگ و بوی تازه‌یی بخشد .

او میگوید : اگر این کارصورت گیرد ، دیگر مجبور نخواهم بود همچنان‌از صفحات‌قدیمی خطدار و غیر قابل پخش استفاده کنم و نیز مجبور نخواهم بود که‌بخاطر یک برنامه یکساعته ، یک هفته از وقتم را بخاطر سروکله زدن با تهیه کننده‌ها و صدابرداران آمریکایی که زبان فارسی‌نمیدانند، هدر دهم .

جیمز برایان که هم‌اکنون در سانفرانسیسکو ، نماینده بیمه است ، زمانی که در ایران‌زندگی میکرد ، در گروه نیمه سنگین ، قهرمان مشتزنی کشور بود .

جیمز ، در کرمانشاه ـ نقطه‌ای در مرز ایران و عراق ـ بدنیاآمد پدرش در همین شهر مترجم بود. جیمز که از همان کودکی به‌زبان انگلیسی آشنا بود ، در اوائل جوانی در سازمان «اصل چهار» مشغول بکار شد و همانجا ، با یک زن آمریکائی ازدواج کرد و همراه او به آمریکا آمد و چند سال بعد تابع آمریکا شد . اما قبول تابعیت جدید هرگز ازعلاقه و پیوند او با سرزمین مادری نکاست و بهمین جهت خانه او بصورت موزه‌ای از فرش‌ها ، تابلوها ، پرده‌ها و صدها کتاب‌و صفحه و نوار ایرانی درآمده است .

شخصیت ایرانی

او در این مورد میگوید : «هرکس که به‌خانه‌ام قدم‌گذارد بی‌اختیار بیاد ایران می‌افتد ومن باین ترتیب بزرگترین لذت زندگی را بدست می‌آورم.»

برایان مدتهاست که تصمیم گرفته اسم آمریکائی خود را عوض‌کند و دوباره‌همان‌نام «جمشیدمترجمی» را برگزیند و دراین‌باره‌عرضحالی به دادگاه ایالتی هم تقدیم کرده است میگوید :

«تلفظ نام ایرانی ، اوائل برای آمریکائی‌ها ثقیل‌بود، برای همین، و باصرار همسرم ، تصمیم گرفتم که نام خود را عوض کنم اماحالا میفهمم که اشتباه کرده‌امچون اگر تا حالا اسمم را عوض نمی‌کردم ، هم‌تلفظ آن برای آمریکائی ها آسان میشد ، و هم من در قالب نام فارسی ، (شخصیت ایرانی) خود را بطور کامل‌حفظ میکردم. از همین‌رو میخواهم بمصداق این ضرب‌المثل شیرین فارسی که میگوید :

«جاوی ضرر را از هر کجا بگیری منفعت است از همین‌امروز شروع کنم و نام زیبا و فارسی (جمشید) را دوباره بر روی‌خودم بگذارم .

تجدید آگهی مزایده شماره ۱

(نوبت دوم) مورخه ۲۳ر۱۱ر۵۳

آمادگاه ۵۷۱ صحرائی دزفول ۸۲قلم وسائل فرسوده اردنانسی رابشرح‌مندرج دربرك‌شرایط ومشخصات از طریق مزایده بفروش میرساند پیشنهاد دهندگان‌میتوانند بامراجعه به شعبه خریدوپیمان آمادگاه دزفول ودریافت برك شرایط مشخصات معامله ورویت اقلام پیشنهاد خودرا طبق مفادمندرج در شرائط معامله تنظیم وتاساعت ۱۰صبح‌روز ۱۰ر۱۲ر۵۳ به مرکزپیام آمادگاه ۵۷۱ دزفول تسلیم‌و رسید دریافت‌دارند.

آمادگاه ۵۷۱ صحرائی دزفول

آگهی تغییرات در شرکت آبیاری سرتاسری ایران (سهامی خاص) ثبت شده بشماره ۸۹۹۸

باستناد صورتجلسه مجمع عمومی عادی مورخ ۲۰ر۱۱ر۵۳تصمیمات زیر اتخاذ شد ۱ـ آقایان رستم یگانگی- پرویز یگانگی- بهرام یگانگی بسمت اعضای اصلی هیئت مدیره و سرکار خانم مروارید زرتشتی بسمت عضو علی‌البدل هیئت مدیره و آقای رستم هماوند بسمت مدیر عامل شرکت برای مدت دوسال انتخاب شدند ۲ـ روزنامه اطلاعات جهت درج آگهی‌های شرکت تعیین شد ۳ـ طبق تصمیم هیئت مدیره مورخ ۲۰ر۱۱ر۵۳ آقای مهندس رستم یگانگی بریاست هیئت مدیره و آقای پرویز یگانگی بسمت نایب رئیس‌و آقای رستم هماوند بسمت مدیر عامل شرکت تعیین شدند ٤ـ کلیه اختیارات مندرج در ماده ۲۸ اساسنامه بمدیر عامل تفویض شد ۵ـ کلیه اسناد و اوراق بهادار و چک بانکها و سفته‌ها وبروات واوراق تجاری و قراردادها ومکاتبات و مراسلات و خلاصه هرنوشته‌ایکه شرکت رانزد هر شخص اعم از حقیقی و یا حقوقی بدهکار ویابستانکار نماید . باامضای آقای رستم هماوند مدیر عامل شرکت باتفاق امضاء یک نفر از سه نفر آقایان مهندس رستم یگانگی پرویز یگانگی و یابهرام یگانگی متفقا و بامهر شرکت ویا با امضای آقای مهندس رستم یگانگی رئیس هیئت مدیره منفردا وبا مهر شرکت معتبر خواهد بود.

م‌الف ۲۳۵۳٤

مدیر کل ثبت شرکتها و مالکیت صنعتی ـ حمید جمشیدی

آ-۱۱۰۳٦۳

«اطلاعیه»

چون کمیسیون تشخیص ضرائب برای تعیین ضرایب مالیاتی سال ۱۳۵٤ (دوره عملکرد ۱۳۵۳) قریبا تشکیل میگردد لذا از عموم بازرگانان، صاحبان صنایع و معادن، مدیران شرکتها و موسسات تولیدی و اقتصادی تقاضا دارد هرگونه نظر و پیشنهادی نسبت به ضرایب مالیاتی سال مزبور دارند لطفا پیشنهادات و نظرات خود را بطور روشن و بااشاره بمردیف جدول ضرایب مصوب سال ۱۳۵۳ (دوره عملکرد ۱۳۵۲) مرقوم و تابیستم اسفند ماه سال جاری بدفتر اتاق بازرگانی و صنایع و معادن تهران ارسال دارند.

عنایت بهبهانی

رئیس اتاق بازرگانی و صنایع ومعادن تهران

آ-۱۱۰۳۷۹

آگهی تغییرات شرکت سهامی خاص گروه پزشکی برزویه ثبت شده بشماره ۱۱۵۸۱

۱ـ برابر صورتجلسه مورخ ۳۰ر۳ر۵۱ مجمع عمومی عادی سالیانه الف ـ ترازنامه سال۱۳۵۰ شرکت تصویب شد .

ب- آقایان دکتر عباس مسیح بسمت رئیس هیئت مدیره و دکتر اکبر بهادری و دکتر ناصر صفائی نائینی و دکتر بهروز رضاخانلو و دکتر ناصر معین زاده وآقای دکتر علیمحمدملتی‌بسمت عضو علی‌البدل هیئت مدیره برای مدت دو سال‌و آقای دکتر حسین محمود بسمت بازرس اصلی و آقای دکتر رحیم برزیده بسمت‌بازرس علی‌البدل‌برای مدت یکسال انتخاب شدند .

ج- روزنامه اطلاعات جهت‌درج آگهی های شرکت تعیین گردید .

۲ـ طبق صورت جلسه، مورخ ۳۰ر۳ر۵۲ مجمع عمومی عادی سالیانه الف ـ ترازنامه سال۱۳۵۱ شرکت تصویب گردید .

ب- روزنامه اطلاعات جهت‌درج آگهی های شرکت تعیین گردید.

ج- آقای دکتر حسین محمود بسمت بازرس اصلی و آقای‌دکتر رحیم برزیده‌بسمت بازرس‌علی‌البدل انتخاب شدند .

۳ـ برابر صورت جلسه مورخ ۱٤ر٤ر۵۳ مجمع عمومی عادی سالیانه. الف- ترازنامه سال۱۳۵۲ شرکت تصویب شد .

ب- آقایان دکتر عباس مسیح دکتر اکبر بهادری و دکترناصر معین‌زاده و دکتر ناصر صفائی نائینی و دکتر علیمحمد ملتی به سمت اعضاء اصلی هیئت مدیره و آقای دکتر مهدی توحیدی به سمت عضو علی‌البدل هیئت‌مدیره برای مدت دو سال‌انتخاب شدند.

ج- آقای دکتر حسین محمود بسمت بازرس اصلی و آقای‌دکتر رحیم برزیده‌بسمت بازرس‌علی‌البدل برای مدت یکسال انتخاب شدند

د ـ روزنامه‌اطلاعات جهت‌درج آگهی های شرکت تعیین گردید .

٤ـ باستناد صورتجلسه مورخ ۱٤ر٤ر۵۳ هیئت مدیره آقای‌دکتر عباس مسیح بسمت رئیس هیئت مدیره و آقای دکتر اکبر بهادری مدیر عامل و آقای دکتر ناصر صفائی نائینی بسمت قائم مقام مدیر عامل و آقای دکتر علیمحمد ملتی بسمت منشی هیئت مدیره انتخاب شدند و چکها و اسناد و اوراق مالی شرکت با امضاء مدیر عامل و یا قائم مقام او و یکی دیگر از اعضاء هیئت‌مدیره با مهر شرکت متفقا معتبر میباشد.

م‌الف ۲۳۲۳۵

مدیر کل ثبت شرکتها و مالکیت صنعتی ـ حمید جمشیدی

آ-۱۰۹۹۸۷

یک برگ چک‌بشماره ۳٤٦۸۳۹ بسر رسید ۲۹ر۱۲ر۵۳ بمبلغ ۵۰ر۰۰۰ ریال به‌عهده بانک رفاه کارگران میدان شوش مفقود گردیده صادر کننده چک غلامرضا حیدری ، خیابان ری میدان‌سبزی حجره ۵۵

آ-۱۵۲۰۸۹

آگهی رسمی ۱۹۰۲٤

برابر تصمیم‌مورخ ۱۷ر۱۰ر۵۳ هیئت مدیره منضم به‌گواهی‌شماره ۷۷۸۲۳- ۱۷ر۱۰ر۵۳ بانکملی ایران شعبه سعدی بقیه سرمایه تعهدی شرکت‌سهامی خاص‌ایرانین پنو پرداخت و ماده ٦ اساسنامه بشرح زیر اصلاح شد ماده ٦ ـ سرمایه شرکت مبلغ سه میلیون ریال است که منقسم بیکصد سهم سی‌هزار ریالی بانام تمام پرداخت گردیده است .

م‌الف ۲۳۲۳۱

اداره کل ثبت شرکتها و مالکیت صنعتی

آ-۱۰۹۹۷۱

آگهی مناقصه ۲-۲۲ر۱۱ر۵۳

نیروی دریائی شاهنشاهی وسائل و دستگاههای آموزش حرفه‌ای مورد نیاز را برابر مشخصات موجود از طریق مناقصه خریداری‌می‌نماید پیشنهاد دهندگان میتوانند با مراجعه به دفتر مدیریت فنی نیروی دریائی شاهنشاهی واقع در عباس آبادنبش خیابان پارك طبقه پنجم و دریافت شرایط و نمونه پیمان و مشخصات اقلام‌پیشنهادات خود را برابر مفاد مندرج در شرایط معامله تنظیم‌وحداکثر تاساعت ۱۵ روز ۱۷ر۱۲ر۵۳ به دفتر مدیریت فنی تسلیم نمایند .

م‌الف ۲۳٤۳۷ اداره مناقصه گذار نیروی دریائی شاهنشاهی

خانه‌های ۷۰۰ هزار تومانی

آگهی استخدام

۱ـ ارتش شاهنشاهی ایران برای تامین کادرفنی الکترونیك‌تعدادی‌داوطلب پسر یا دختر با شرایط و امتیازات مشروحه زیر برای طی دوره‌امورشگاه فنی الکترونیك وابسته به دانشگاه پهلوی شیراز می‌پذیرد :

الف ـ شرایط :

۱ـ تابعیت دولت شاهنشاهی ایران

۲ـ متدین بیکی از ادیان‌اسلام- مسیحی ـ کلیمی ـ زرتشتی

۳ـ حداقل سن ۱۵ سال تمام (در اول اردیبهشت ماه ۱۲۵٤) و حد اکثر ۲۰ سال تمام .

٤ـ داشتن حداقل گواهینامه‌سوم متوسطه یا تحصیلات برابرآن(دارندگان مدارك تحصیلی بالاتر در صورت‌تساوی سایر شرایط حق‌تقدم دارند) .

۵ـ داشتن صحت مزاج و تناسب اندام بر طبق گواهی بهداری نیروی زمینی شاهنشاهی .

٦ـ نداشتن همسر واولاد وکسان تحت تکفل

۷ـ نداشتن پیشینه بد

۸ـ سپردن تعهد خدمت بمدت ۱۱ سال از تاریخ خاتمه تحصیل .

۹ـ موفقیت در ازمایشات ورودی (تاریخ آزمایش شنبه ۲٤ر۱۲ر۵۳) .

ب ـ امتیازات :

داوطلبان در طول خدمت تحصیل در امورشگاه شبانه روزی‌بوده‌و هزینه زیست و پوشاك نظامی آنان توسط ارتش شاهنشاهی تامین میگردددودرسال یکم ماهانه ٦۵۰۰ ریال و درسال دوم ۱۱۰۸۰ ریال‌بعنوان کمك‌هزینه‌تحصیلی دریافت میدارند .

۲ـ داوطلبان دختر در صورتیکه وسائل زیست آنان آماده‌نباشددرمدت تحصیل برابر ارزش جیره‌هنراموزان پسر ماهیانه وجه نقد دریافت خواهند نمود .

۳ـ فارغ‌التحصیلان دوره‌دوساله به درجه گروهبان‌دومی‌بایکسال‌ارشدیت مفتخر گردیده و سپس برطبق مقررات قانون استخدام‌نیروهای مسلح شاهنشاهی و آئین‌نامه فوق‌العاده‌سختی خدمت کادر تخصصی نیروی هوائی شاهنشاهی از حقوق و مزایای مربوطه استفاده خواهند نمود .

٤ـ تعدادی از فارغ‌التحصیلان ممتاز سال دوم برای طی دوره‌تخصصی انتخاب و یکسال دوره تخصصی را با درجه گروهبان دومی‌واستفاده‌ازمزایای درجه مزبور طی نموده و پس‌از فارغ‌التحصیل شدن برابر آئین نامه ذکر شده در بالا از مزایای بیشتر استفاده خواهند نمود .

۵ـ ارزش تحصیلی فارغ‌التحصیلان دوساله و سه ساله باهم‌آهنگی وزارت آموزش و پرورش تعیین و از مزایای آن بهره‌مند خواهند شد .

٦ـ دارندگان گواهی‌نامه‌شش ساله متوسطه پس‌از فارغ‌التحصیل شدن برابر آئین‌نامه ذکر شده دربالا دارای مزایای بیشتری نسبت به سایرین خواهند بود .

۷ـ داوطلبان میتوانند برای‌کسب اطلاعات بیشتر و ثبت نام با در دست داشتن فتوکپی گواهینامه تحصیلی و عین شناسنامه و ۲ قطعه عکس ٤ × ۳ از تاریخ پخش این آگهی همه‌روزه باستثنای روز های تعطیل از ساعت ۱۰ الی ۱۲ تا پایان (روز پنجشنبه ۱۵ر۱۲ر۵۳) بیکی از حوزه‌های امتحانی مشروحه زیرین‌مراجعه‌و ثبت‌نام‌نمایند.

تهران ـ به آجودانی ستاد بزرك ارتشتاران (خیابان کوروش چهارراه قصر)

شیراز ـ به آجودانی مرکز پیاده (باغ‌تخت)

م‌الف ۲۱٤٤۱

این مرتبه بخیر گذشت!

اسکی بسبک صد در صد ایرانی!

بازار اسکی درایران روزبروز داغتر میشود ، اگر چه این «داغی» به برفهای کوبیده بر پیستها کاری ندارد ! روزهای تعطیل درپیستهای گاجره، شمشك وآبعلی، همه جور آدمیزاده‌یی‌می توان یافت .

اگرتا چندی‌پیش، پیست‌های‌گاجره وشمشك گروه های‌خاصی از جامعه-سرشناس هاو شخصیت های گوناگون -رابه سوی‌خود جلب‌میکرد، این‌روزها چنان‌برشماره دوستداران اسکی افزوده شده که نه‌فقط درآبعلی که‌درتمام پیستهای اسکی میتوان‌از هرنوع‌طبقه‌یی سراغ گرفت.

البته بیشترکسانی‌که به‌این پیستها -بویژه پیست آبعلی -رومی آورند، هدفشان وقت‌گذرانی‌و تفریحی است بغیر ازاسکی‌بازی ! چون آنها غالباوسائل‌کافی برای‌اسکی‌بازی ندارند. به‌عکس این گزارش. نگاه‌کنیدتانمونه‌یی ازذوق وابتکار ایرانی رابینید. این گروه باذوق ،به‌جای «لوژ»- وسیله‌سرخوردن روی برف-ازیك‌لاستیك استفاده کرده‌اند. سرخوردن بااین‌وسیله ابتکاری ،درآغاز، کلی فرحبخش استو لذت‌آور. اما... چندلحظه بعد ...؟! الحمدالله این بار حادثه ،پایان‌چندان دردناکی نداشتو بزودی، همه‌چیز ازیادها رفتو ضرب‌المثل معروف «بزرك‌میشی یادت‌میره !» کارگر افتاد.

ورزش اسکی از سابقه‌یی بسیار کهن برخوردار است. علائمی‌دراسکاندیناوی بدست باستان شناسان افتاده که‌قدمت اسکی‌بازی واختراع وسیله‌اسکی رامربوط به‌دست‌کم ۲۵۰۰ سال پیش از میلاد مسیح میداند.

یك‌تکه سنك‌کنده‌کاری شده مربوطبه دوهزار سال پیش‌از میلاد نیز در «رودوی‌تی‌یوتا» -شمال نروژ- بدست‌آمده که تصویر یك‌اسکی‌باز رادرسه‌هزارو ۹۷۵ سال‌پیش نشان میدهد.

اماتاسال ۱۸٤۳ اسکی‌بازی جزو ورزش‌هانبود. درین سال برای اولین‌بار ،نروژیهایك مسابقه ورزشی جانانه بین اسکی‌بازان، در «ترومسو»برگزار کردند.

باشگاه‌تیراندازی واسکی بازی «تریسیل» ـ تاریخ تاسیس ۱۸٦۱ -امما میکندکه قدیمترین باشگاه اسکی‌بازی دنیاست.

اما اولین‌مسابقه‌اسکی سرعت در دامنه کوه ،درمونتانای سویس -بسال ۱۹۱۱-برگزار شد. مسابقات اسکی دررشته های دیگرنیز ،بتدریج درسویس زاده‌شدو انجام پذیرفت.

بهرحال، اگر بخواهیم تاریخی‌را برای تولد مسابقات مدرن اسکی‌بازی درنظر بگیریم ،بیگمان بایدبه ۲۵ ژانویه ۱۹۲٤ باز گردیم .درین‌سال ،برای اولین‌بار ،المپیك زمستانی پدید آمد. این مسابقات از پرطرفدارترین مسابقات ورزشی دنیاست.

ورزش اسکی ، فقط درمسابقه سرعت محدود نمیشود بلکه رشته‌های متعددی دارد ، ازجمله: پرش طول، مارپیچ، پرش ارتفاع و و ...

سریعترین اسکی‌باز دنیاکه رکورد سرعت درتاریخ اسکی بنام اوثبت‌شده ، «استیومك‌کینی »اهل «لکزنیگتن» -کنتاکی ، امریکا-است‌که در بیست‌سالگی، به‌رکورد جهانی دست یافت. سرعت اودرمسابقات اسکی‌سوئد ،سالهای ۱۹۵٦ -۶۰و ٦٤ دقیقا ساعتی ۱۸۹٫۳٦۰ کیلو متر بود!

«استیومك‌کینی »حالا ٤٦ سال‌دارد.

شماره ۹۷۵۰ر۲٦ر۱۱ر۵۳

شهرداری میاندوآب

خلاصه آگهی مناقصه

شهرداری میاندوآب باستناد بند ۱تصویبنامه شماره ۷٤- ۱۷ر۱۱ر۵۳ انجمن محترم شهر و تائیدیه مقام فرمانداری شهرستان میاندوآب احداث و جدولسازی و اسفالت خیابانهای شهر را که ضمن شماره ۹۷٤۹ ـ ۲٦ر۱۱ر۵۳ آگهی مناقصه تفضیلی منتشر شده‌طبق مشخصات و نقشه های موجود و شرایط آگهی مناقصه‌صادره با هزینه حدود ده میلیون ریال بمناقصه واگذار مینماید شرکتهای ساختمانی میتوانند بدفتر مهندسی استان مراجعه ضمن اخذ مشخصات و نقشه‌جات و اوراق مناقصه‌واطلاع کامل ازشرایط پیشنهادات خودرا تا ساعت۱ـ بعداز ظهر روز بیستم اسفند ماه سال جاری بدفترشهرداری تسلیم و رسید دریافت دارند .

شهردار میاندوآب ـهاشمی

۱٤۸۹۷۵ ـ ۲۳ر۱۱ر۵۳

آگهی مناقصه

شرکت دخانیات ایران مقدار دویست و بیست هزارکیلو کاغذ کرافت برگی مورد نیاز خود را از طریق مناقصه‌براساس سی انداف یکی از بنادر و یا مرز جلفای ایران خریداری مینماید داوطلبان شرکت در مناقصه میتوانند در تمام‌ساعات اداری مشخصات و نمونه‌جنس و شرایط‌وطرح‌پیمان مربوطه را از اداره خرید خارجی این شرکت واقع‌درخیابان ایرانشهر شمالی دریافت و پیشنهاد های صریح و قطعی خود راهمراه با پانصد هزار ریال (۵۰۰۰۰۰) وجه نقد یا ضمانتنامه بانکی بعنوان سپرده شرکت در مناقصه حداکثر تا ساعت۹صبح روز ۱۵ر۲ر۱۳۵٤ مطابق پنجم می ۱۹۷۵ بدفتر شرکت دخانیات ایران تسلیم نمایند جلسه مناقصه در ساعت ده صبح همان روز در اداره خرید خارجی تشکیل میشود حضور پیشنهاد- دهندگان یا نمایندگان آنان در جلسه مناقصه آزاد و شرکت در مناقصه بمنزله پذیرش کلیه شرایط مناقصه میباشد سپرده‌نفر دوم تا قاطعیت انجام معامله با نفر اول آزاد نخواهد شد .

م‌الف ۲۳٤۲۹ شرکت دخانیات ایران

نام‌نویسی دانشجویان درنیمسال دوم سال تحصیلی ٥٤ـ ۱۳۵۳

۱ـ توزیع‌راهنمای ثبت‌نام ،برنامه هفتگی دروس واوراق مربوط به‌ثبت‌نام درروزهای چهارشنبه وپنجشنبه هفته‌و هشتم اسفندماه سال‌جاری وسیله دانشکده ها انجام خواهدشد.در این دوروز دانشجویان باستادان راهنما مراجعه‌خواهندکرد.

۲ـ ثبت‌نام کلیه دانشجویان به‌ترتیب زیر درروز شنبه ۱۰ر۱۲ر۱۳۵۳ بعمل‌خواهدآمد.

الف- ازساعت ۸تا ۱۱صبح برای دانشجویان سالهای سوم ببالا.

ب- ازساعت ۱ونیم تا٤ بعدازظهر برای دانشجویان‌سال های اول‌ودوم.

۳ـ کلاسهای درس‌از صبح‌روز دوشنبه ۱۲ر۱۲ر۵۳ شروع‌خواهدشد.

ازاین‌روز ورود دانشجویان بدانشگاه منوط بارائه کارت تحصیلی جدید میباشد.

دانشگاه صنعتی آریامهر

آگهی

شهرداری پایتخت برطبق قانون نوسازی وبموجب تصویبنامه شماره ٤۰۱۵ مورخ ۸ر۱۱ر۵۳ انجمن شهر پایتخت درنظر داردطرح ایجاد پارك در قبرستان امامزاده قاسم (خرید دو دستگاه آرامگاه فرزانه ونبیل) را بمرحله اجراء بگذارد لذا مراتب را باستناد ماده ۱۷ قانون نوسازی و ماده ۵ آئین‌نامه طرز اعلام طرحهای مصوب قانون مزبور باطلاع مالکین املاك واقع‌در مسیر طرح‌می رساند که با مراجعه باداره کل املاك وثبت اراضی شهرداری واقع در خیابان ایرانشهر شمالی ساختمان شماره ٤ نقشه وسیاهه ارزیابی را ملاحظه و چنانچه به ارزیابی شهرداری اعتراض دارند از تاریخ نشر اولین آگهی ظرف دو ماه اعتراض کتبی خود را منضم به رونوشت اسناد مالکیت باقید نشانی کامل باداره مذکور تسلیم ورسیددریافت‌دارند.

م الف ۲۳۰۲٦

شهردار پایتخت

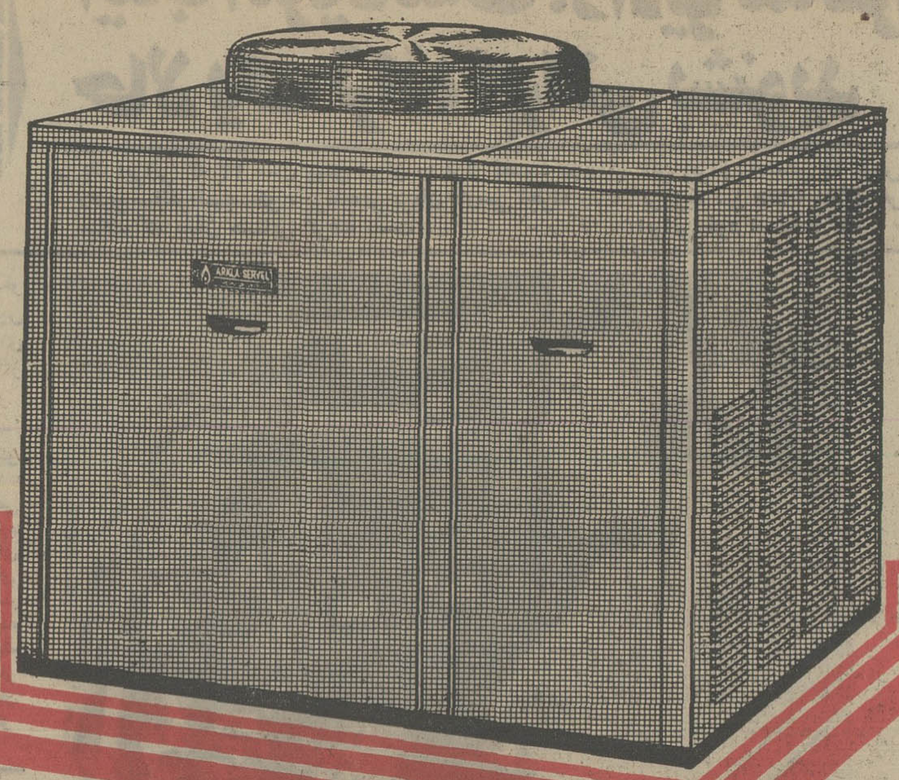

آردل تقدیم میکند
تهویه مطبوع گازسوز
آرکلاسرول

قابل نصب در ساختمانهائی که قبلاً در آنها محلی برای تأسیسات در نظر گرفته نشده است

شرکت سهامی آردل جدید ترین سیستم تهویه مطبوع را از کارخانجات آرکلاار- کاندیشنینگ آمریکا (Arkla Airconditioning Co.) بزرگترین سازنده دستگاههای تهویه مطبوع تقدیم میدارد.
دستگاههای تهویه مطبوع آرکلاسرول بطریق سیستم ابزوپشن (Absorption) با ارجحیت کامل بر سیستم کمپرشن (Compression) تحولی بزرگ در صنعت تهویه بشمار می آید:

الف ـ در دستگاههای تهویه مطبوع آرکلاسرول با استفاده از سیستم جذب بطور کلی از کمپرسور صرف نظر شده است.
ب ـ آرکلاسرول از گازمایع یا گاز لوله کشی بعنوان مهمترین منبع انرژی استفاده میکند.

بدین ترتیب شما با استفاده از سیستم تهویه مطبوع آرکلاسرول از مزایای زیر برخوردارید:

- تقلیل هزینه سوخت بیش از ۵۵ درصد
- تقلیل هزینه سرویس و تعویض قطعات یدکی بیش از ۸۰ درصد
(زیرا آرکلاسرول با حذف کمپرسور دارای حداقل تعداد قطعات متحرك وفرسودنی است. درحالیکه سیستم کمپرشن با داشتن تعداد زیادی قطعات متحرك و فرسودنی احتیاج بتعویض قطعات یدکی و سرویس منظم دارد.)
- حذف سرمایه گذاری سنگین برای تهیه برق سه فاز
(آرکلاسرول با برق یك فازکار میکند.)
- عمر طولانی تر
آرکلاسرول با حذف قطعات متحرك از عمرطولانی تری برخورداراست)
- تقلیل هزینه تأسیسات
(۱ـ احتیاج بموتورخانه ندارد و در فضای آزاد نصب میشود. ۲ـ حذف تأسیسات لازم برای نصب برق سه فاز ۳ـ حذف تانکر مخصوص گازوئیل وپمپ ولوله کشی مربوط به آن)
- بی صدا است
(بعلت نداشتن قطعات متحرك، ساختمان شما از سکوت وآرامش برخورداراست)

ارکلاسرول درظرفیتهای مختلف و مدلهای متفاوت عرضه میشود.

چیلر — سرمازائی از ۳ تا ۲۵ تن ظرفیت
چیلر هیتر — سرمازائی از ۳ تا ۲۵ تن ظرفیت
گرمایش از ۹۰ تا ۴۸۰ هزار بی تی یو در ساعت

SERVEL
"A Great Name in Air Conditioning"
MADE IN U.S.A.

گازلوله کشی ـ بابیش از ۵۵ درصد صرفه جوئی درهزینه سوخت

نماینده انحصاری
آردل ARDEL
لوازم منزل HOME APPLIANCES
تهیه کننده مطمئن ترین لوازم منزل
خیابان عباس آباد ـ خیابان دریای نور ـ کوچه یازدهم ـ ساختمان آردل
تلفن ۶۲۶۴۸۲ - ۶۲۴۲۸۱ سرویس ۹۵۷۸۹۷

TORKIAN

برای کسب اطلاعات بیشتر از مهندسین و متخصصین شرکت آردل لطفا کوپن زیر را بآدرس صندوق پستی ۴۴۳ تهران ارسال فرمائید.

لطفا اطلاعات بیشتری درمورد زیر برای اینجانب ارسال دارید

تهویه مطبوع آرکلاسرول ☐

نام.....
آدرس.....
تلفن.....

اطلاعیه شهرداری پایتخت

بدینوسیله باطلاع متصدیان محترم اماکن عمومی وکسبه و پیشه‌وران از قبیل (هتل، پانسیون، کلوپ وباشگاه های غیرورزشی، کاباره، کافه رستوران، کافه بیلیارد، کافه قنادی، کافه تریا، کافه بدون نوشابه الکلی، چلوکبابی، اغذیه فروشی، سلف سرویس قهوه‌خانه، بوفه سینما و تئاتر، کلاس رقص، بستنی فروشی، آبمیوه‌گیری، مسافرخانه، مسافربری وباربری اعم از هوائی و دریائی و زمینی، بارکش شهری، دفاتر فروش بلیط) وبارنامه، توقفگاه و تعمیرگاه و اتوسرویس و پارکینك، آموزشگاه رانندگی و سایر کسبه و پیشه‌وران پایتخت میرساند. خواهشمند است متصدیان اماکن عمومی برای پرداخت عوارض شهرداری حداکثر تاآخر اسفند ماه سال جاری باداره کل درآمد شهرداری (واحد اماکن) واقع در خیابان ایرانشهر شمالی ساختمان شماره ۳ شهرداری پایتخت و کسبه و پیشه‌وران برابر رویه سال های گذشته بمناطق ۱۲ گانه شهرداری مراجعه فرمایند، بدیهی است در صورت عدم پرداخت عوارض در مهلت فوق الاشعار برابر مقررات رفتار خواهد شد...

شهردار پایتخت

توجه

از کلیه هموطنان عزیزی که قصد دارند تعطیلات نوروز را در شهر بوشهر و کرانه های لاجوردین خلیج فارس بگذرانند تقاضا میشود حداکثر تا پانزدهم اسفند ماه پنجاه وسه یا بوسیله تلفن شماره ۳۳۳۰ و یا به آدرس بوشهر شهرداری آمادگی خود را اعلام فرمایند تاترتیب محل اقامت داده شود.

رئوف عارفی شهردار بوشهر

تجدید آگهی مناقصه شماره ۳

تاریخ ۲۷ر۱۱ر۵۳

فرماندهی لجستیکی نیروی زمینی شاهنشاهی ٤۳۲ قلم مواد خام در چهار پارتی (الوار ـ تخته کاجی ـ ۹ قلم ـ آهن آلات ـ ووسائل بهاری ۱۳٤ قلم ـ رنگ و میخ ٦٤ قلم طلق ـشیشه طلق‌دار ـ سیم دوبلاک شیشه و غیره ۲۲۵ قلم) پیشنهاد دهندگان میتوانند با مراجعه به انتظامات فرماندهی لجستیکی نیروی زمینی شاهنشاهی واقع در عباس آباد خیابان ۲۵ شهریور و ملاحظه مشخصات اجناس و دریافت برگ شرائط و مشخصات معامله پیشنهاد خود را طبق مفاد مندرج در شرائط معامله تنظیم و تا ساعت ۱۲ روز شنبه دهم اسفند ماه ۵۳ بدفتر انتظامات فرماندهی لجستیکی تسلیم نمایند.

اداره مناقصه گذار فرماندهی لجستیکی نیروی زمینی شاهنشاهی
م الف ۲۳٤٤۸
آ ـ ۱۱۰۱۳۲

ماده شگفت انگیز
راین

هرنوع چرم مصنوعی رانرم نگهمیدارد وازترك خوردن آن دراثر حرارت وبرودت جلوگیری میکند. مادهٔ جدید راین ایده ال برای داشبورد وصندلی اتومبیل ـ وهرنوع چرم مصنوعی.

نماینده پخش موسسه چلچله تلفن: ۶۶۲۸۳۱

آگهی قابل توجه مالکین اراضی ومستحدثات فرودگاه نوشهر واقع درمحدوده زیر:

شمالا حریم دریا وجنوبا حریم فرودگاه نوشهرتوسعه جدید و شرقا بپلاژ نیروی‌زمینی وغربا بمرودخانه چالوس.
نظر باین که محدوده‌فوق برای‌توسعه تاسیسات فرودگاه نوشهر مورد نیاز است لذا مقتضی است از تاریخ صدور این آگهی تاپنجم اسفند ماه ۱۳۵۳ مالکین بافتوکپی مدارک و اسناد مالکیت و شناسنامه جهت ملاحظه نقشه و ارائه‌مدارک خود به‌اداره اراضی واقع در ساختمان مرکزی سازمان هواپیمائی کشوری خیابان شاهرضا ـ نبش خیابان دانشگاه مراجعه نمایند.
الف ۲۳۱۰۸

سازمان هواپیمائی کشوری

خانه های ۷۰۰ هزار تومانی

آگهی تجدید مناقصه شماره ۱۲۰

نیروی هوائی شاهنشاهی مقداری فلفل وزردچوبه ونمك ولیموعمانی مورد نیاز خود را از طریق مناقصه خریداری می نماید.

پیشنهاد دهندگان میتوانند با مراجعه بستادفرماندهی نیروی هوائی (خیابان فرح‌آباد) و دریافت برك شرائط و مشخصات، پیشنهادات خود را برطبق مفاد مندرج در برك شرائط تنظیم نموده و تا ساعت ۱٤ روز شنبه ۱۰ر۱۲ر۵۳ بدفتر دبیرخانه ستاد فرماندهی نیروی هوائی تسلیم‌نمایند.
م الف ۲۲۹۷۳

نیروی هوائی شاهنشاهی

خانه دلخواه خودرا
فوراقسمت کنید

و با استفاده از
وام پس انداز مسکن بانك رفاه کارگران
خریداری نمائید
بانك رفاه کارگران
برای هرواحد مسکونی
تا ۳۰ برابر موجودی شما حداکثر
۳ میلیون ریال وام مسکن میدهد

بااستهلاك ۱۵ ساله

در شهرستان‌ها نماینده فعال ازشرکت های تاسیساتی معتبر پذیرفته میشود

۸۱۵۲۰
۲۱ر۱۱ر۱۳۵۳
۱۸۹۲رم الف

وزارت کشاورزی ومنابع طبیعی
سازمان جنگلها ومراتع کشور

آگهی سرجنگلداری مستقل کهگیلویه وبویراحمد

سرجنگلداری مستقل کهگیلویه وبویراحمد دراجرای قسمت اول ماده ٥٦ اصلاحی قانون حفاظت وبهره برداری ازجنگلها ومراتع کشورمصوب ۲٦ر۱ر۱۳٤۸ باستناد برگهای بازدید مامورین بازدید کننده موجود در سرجنگلداری مراتع بحدود ومشخصات زیر :

ردیف	نام مرتع	حدود اربعه: شمال	جنوب	شرق	غرب	بخش	فرمانداری	مساحت کل به هکتار	مستثنیات و مستحدثات به هکتار	مساحت ملی به هکتار
۱	قریه نایاب	آبریز کوه جیمه	آبریزکوه جوخانه	طلایه برم شاهزاده عبداله (ع)	آبریز کوه کدیم	بهمئی	دهدشت	۱۱۲۰	۹	۱۱۱۱
۲	مورتی باغ حاجی	مرتع تلچیاه وباغ چنارگوهرگان	مرتع مشجرا سپیدان	مرتع دیم کل و اشکفت	دره معروف سید علی واراضی قریه دهبزرگ	باشت	دهدشت	٦۸۰	ـ	٦۸۰
۳	سردشتک البرز کوه‌بوصلیی	ارتفاع گردنقلات وخانی خش	کوه دلو	ناگهان بونو و جاشیردان	ارتفاع کوه چاه گوهر	باشت	دهدشت	٦٥۰	ـ	٦٥۰
٤	چم حسنی کلاک تنگ دیوان جاشیردان	مرتع البرز کوه و سردشتک	مرتع‌چات سوره و باغ قریه گوهرگان .	جاده مالرو کلاک و کل‌گل گرد	کوه دلو و دلی تشنگاه	باشت	دهدشت	۷۰۰	ـ	۷۰۰
٥	پاتاوه	مرتع مشجر پاتاوه	رودخانه بزرگ گرم بشار	مرتع مشجرگندمزار وکمرکندیزار	رودخانه بشار	سی‌سخت	یاسوج	۷٥۰	۱٥۰	٦۰۰
٦	دشتک و خرسان	به رودخانه خرسان	حدبین آبریز میمند و آبگرمک	رشته کوه دنا	تپه بین میمند و دشتک	سی‌سخت	یاسوج	۸۰۰	۲۰۰	٦۰۰
۷	تنگ رواق	گردنه میمند و چال شاهین	کمر کاردی ـ آبریزدنا	کمرکاردی	رودخانه گرم بشار	سی‌سخت	یاسوج	۱٥۰۰	۱۳۰	۱۳۷۰
۸	میمند	رودخانه خرسان وفاریاب‌خرسان و دشتک	چشمه دراوبلندی بشار میمند	بلندی شنبیلیدون	آخر خاجوها و بلندی تلخ آب	سی‌سخت	یاسوج	٤۰۰۰	۳۰۰	۳۷۰۰
۹	باندنگان	ریشه کوه دنا	به کل ملیج و خط دفاعی‌ماشین رو به یاسوج	مرتع باندنگان محدود به گردنه اوبراکس	دره شیرین و چال شیرزاد	سی‌سخت	یاسوج	۱۰۰۰	۱٦۰	۸٤۰
۱۰	توت نده	آبریزدنامرتع مشجر ریشه کوه خران .	رودخانه گرم معروف به بشار	میاه کوه دکوله گچ سوری	توت نده آبریزکوه توسپ سیاه معروف بتاوه .	سی‌سخت	یاسوج	۱۰۰۰	۱٥۰	۸٥۰
۱۱	کتا	بلندی دره شبدری	رودخانه خرسان	کت سیاه	زیر گردنه آب زنی‌ومرتع‌مشجرکتا	سی‌سخت	یاسوج	۲۸۰۰	۱۳۰	۲٦۷۰
۱۲	رکهکوه	کرتنگ	گچ بلندی بانتهای مرتع رمی	چشمه مله ابول و کمرگرش	اول گلگه	بهمئی	دهدشت	۱۸۰۰	۹	۱۷۹۱
۱۳	سپیدار	کوه پازنان	خط‌الراس کوه آب مرمو	تنگ ریزی	جلیل و سپیدار معروف به برد پهنگ .	حومه	یاسوج	۲۸۰۰۰	٤٥۰	۲۷٥٥۰
۱٤	آب کرمک کارند بابا احمد	پرشن کرنک بک	بن‌کوه بزند رخ‌رخ مله بادی	بن‌کره	کتف مله کوتاه و مله‌آبادی	بهمئی	دهدشت	۱۰۸۰۰	۱۸	۱۰۷۸۲
۱٥	گورابها	آبریز ارتفاعات تل سیاه	تیغه بین میش آشور وموروطویله	خط‌الراس مور طویله	گردنه بلیطک تا برسد به چشمه مالعلی	سی‌سخت	یاسوج	۳٤۰۰	٦	۳۳۹٤
۱٦	آب گرمکان	دشت لار و کوه لار	قریه تلچگاه و جاده ماشین‌رو	آب سرداب و ماهشهر	قریه هسته کوه	باشت	دهدشت	۱۲۰۰۰	۱٥	۱۱۹۸٥
۱۷	مرغ چنار	کوه پازنان	قریه کتک و حدبین مرغ چنار	گردنه تلخ آب	رودخانه خرسان‌وپشتکوه‌بختیاری	سی‌سخت	یاسوج	٦۰۰	۲۰	٥۸۰
۱۸	کوه نور	جاده لوداب و قسمتی‌به درمسرد	جنگل و اراضی سرفاریاب‌ماندان	جنگل چامگاه و چهار رامجوخانه	جنگل و مرتع گفترک	لوداب	دهدشت	۲۰۰۰۰	—	۲۰۰۰۰
۱۹	محدوده قریه آب بهان.	دم دره جوله‌ای	شفتعلی کرمی به‌پربزرگ تنگ‌نهی	گردنه شفت آب‌بهان و تل‌موچان	نربی پیه بزند به‌بن‌کره	بهمئی	دهدشت	۷۲۰۰	۳٤	۷۱٦٦
۲۰	دلی بجک	کوه پازنان	کوه گل زرد و کوه تقار	جاده یاسوج بابامیدان	تنگ ریزی	حومه	یاسوج	٥۰۰۰	٦۰	٤۹٤۰
۲۱	تنگلاب مازه‌تاکه	مرتع ده درک و چشمه ریز و دمبال .	آب سردآب و آب گرمکان	مرتع ماه شهر و دعوتی	مرتع لار	باشت	دهدشت	۹۰۰۰	ـ	۹۰۰۰
۲۲	آبگری و ماوی علاء	مرتع توکپی گچ سفید نریلندوار فتحعلی	پرسیا و زمین کشاورزی دهه فهیمه .	زمین کشاورزی دره‌وارو مراتع مامی‌پور .	گل‌افشان وزمین کشاورزی‌نصیر	بهمئی	دهدشت	٥۳٦	۲٤	٥۱۲
۲۳	صیدون علاء	رخ تل پشت سردره	رخ بربندلم	زمین های مزروعی کریم	دوپیران میان بیشه زمین‌مزروعی جانکی .	بهمئی	دهدشت	۸٤۰۰	٤۸۰۰	۳٦۰۰
۲٤	مله امیری	دره سبحی	مرتع اوتک	کوه رگدال	کوه سروک	بهمئی	دهدشت	۲۲٤۰۰	۱	۲۲۳۹۹
۲٥	بنیاب	رودخانه علاء	برج کول سام	اراضی مزروعی قریه علاء و باغ خلیل خان .	پربری صولک	بهمئی	دهدشت	۱٥٦۰	۷٤۰	۸۲۰
۲٦	سرآسیاب ماوی وبن‌شوار	کوه سنگار	کوچاه جام راوک	کلگه تنگ چویل	جدول آبیاری‌علاء الی تروشلدان	بهمئی	دهدشت	۱۹۲۰۰	۷٦۰	۱۸٤٤۰
۲۷	له سیسه	رودخانه بشار	چشمه‌گور احمد و بکارودره باغ	گردنه مزارگاه زردک	چشمه نی‌نی و ملاسفید	حومه	یاسوج	۱۰۰۰	٦۰	۹٤۰
۲۸	بنستان	به کل‌کپو	مرتع مشجرتل رزمی	توف چشمه لیشو	تل‌بازگپو	سی‌سخت	یاسوج	۱۸۰۰	۲۰۰	۱٦۰۰
۲۹	رودشتی	جاده مور و گروزه دره شور	رودخانه بشار (گرم)	مره چاهگاه بزند به تاکهای‌چشمه دره	مرتع تل سنگری	سی‌سخت	یاسوج	۱٥۰۰	۲۰۰	۱۳۰۰
۳۰	گرگو	کوه تامروگردنه ملاشوره	کوه بهن و سرکل سید محمد	راه‌بز آب تا انتهای درماهینی	گردنه دوبردگ	حومه	یاسوج	۸۰۰	۱٥۰	٦٥۰
۳۱	بلکو	رودخانه بشار بزند به زمین‌های مزروعی‌دولت‌آباد	قلعه کهنه ورودخانه بشار	اراضی مزروعی بین بلکو و دولت‌آباد .	رودخانه بشار	یاسوج	یاسوج	٤٥۰	۱٤۰	۳۱۰
۳۲	بوئه‌سادات	اراضی مزروعی سادات .	جاده فرعی معصوم آباد واراضی مزروعی .	اراضی مزروعی معصوم آباد	رودخانه آبشارو اراضی‌مزروعی	حومه	یاسوج	٦	—	٦
۳۳	کوه قارون	قله‌کوه مهمولی‌وسروستان‌وچشمه یادگار	قله‌کوه پس‌یال‌سروك وتنك‌لا	سه‌چاه‌و چاههاتل گلی	کتف‌تالك وگلویر	بهمئی	دهدشت	۸۱٤۰۰	—	۸۱٤۰۰
۳٤	زواب	بدره‌پنبه کاریزندراه‌براه	بدروسطله‌ذبطی‌وله‌توت	کمربدورك صفتگه	به کمردوآبان	بهمئی	«	۲۱٦۰	۳٥	۲۱۲٥
۳٥	دم‌تنك‌چنار	زمین آبی‌برنجکاری طائفه شیخی	قریه کتک و حدبین مرغ چنار	آبریز رودسفید	قله‌کوه توف‌زری	بهمئی	«	٥٦۰	۱۲	٥٤۸
۳٦	مختار	دره‌میرزا خونی سنك تاریخی رودخانه بشارچم‌خانی	جنگل و اراضی سرفاریاب‌ماندان	چشمه نی‌نی در مرتع ملاسفید	مرتع‌غیر مشجر تاانتهای رودخانه وجنگل محمدباوی	حومه	یاسوج	۱۳۰۰۰	۲۰۰	۱۲۸۰۰
۳۷	کوه‌کفر «سمر»	رودخانه چاروساویله شهال	شفتعلی کرمی به‌پربزرگ تنگ‌نهی	اراضی قریه کلات دشمن زیاری	رودخانه چاروسا	دشمن‌زیاری	دهدشت	۲۰۰۰۰	—	۲۰۰۰۰
۳۸	تاکلك‌بهمئی	قلعه‌کوه رخ آنگشته وقلعه‌حوضك	کوه گل زرد و کوه تقار	قلعه‌کوه آبستردسروك	کوه‌گلوسروکتف انگچ تاکك	بهمئی	«	۲۸٤۰	٦	۲۸۳٤
۳۹	رودزیر منطقه علاء	رخ‌برخ کوه دوتون	آب سردآب و آب گرمکان	رودخانه علاء	کوه‌رقی	«	«	٥٤۰۰	٤۸٥	٤۹۱٥
٤۰	علاء	رودخانه‌علاء	کول‌سام	تل‌سرگی	سیاه‌کوه	«	«	٦٤۰۰	٥٦۰	٥۸٤۰
٤۱	دره‌کورسنوگان	رشته‌کوه های ورکوهك ودز	آبریز امتداد رشته کوه‌خائز	مراتع‌واراضی جنگلی پریادامی سنوگان	رودخانه کاژون‌و حوزه تنك تکاب	حومه	دهدشت	٤۸۰۰	—	٤۸۰۰
٤۲	دره‌شور	به جنگل کنده‌کوه	به‌جنگل پستل‌مور	رخ‌تل‌وارین	جنگل سنگوتل ورودخانه‌خرسان	سی‌سخت	یاسوج	٥۲۰	۳۰	٤۹۰
٤۳	ده‌نو	کوه دوبندوحدی براکه ومحمود آباد	رودخانه بشارو کمه‌آریزی	به‌کوه کلهادتنب	رودخانه بشار وراکه	حومه	«	٦٥۰	۲۷۰	٤۸۰
٤٤	کره	آبریز تاوجنگل گرکره‌وملاسفید	خطالراس کوه‌سیاه‌حدی بین‌توت نده‌وکره	جنگل کمرپشت گودغار	متصل‌برودخانه کره‌وگربرداسپید	سی‌سخت	«	۷٤۰	۱٤۰	٦۰۰
٤٥	مورطویله	حدی‌به‌بلندی لوشنك	حدی به آبریزقله قطب‌ولی	به‌آبریز چاه برفی‌و تنك‌کتمه	حدی به‌خاکی	«	«	۱۰۰۰	—	۱۰۰۰
٤٦	دشتك‌بزرك	کوه‌زنگوئی وگردنه خاریدان	گردنه آباده	اشکفت‌هوائی	گردنه ملی‌گوشی	«	«	۲٥۰۰	٥۳	۲٤٤۷
٤۷	تل‌سفید گچی‌سی‌سخت	ارتفاعات کوه زنگوئی	جدول آبی بالائی	تنك‌گل آنچه مرزبین باغ‌و تل سفید	لهوس‌ومازه‌زنگوئی	«	«	۸۰۰	۳	۷۹۷
٤۸	اندرسا	ادامه کوه سیه کل‌بزرك کاغذی	کوه‌قلم‌وگردنه بردزرد	ریزچراغ	رودخانه اندرسا وبردزرد	«	«	۲٥۰۰	۷	۲٤۹۳
٤۹	بچه‌نسه	آبریز زیرشاهی تابرسدبه‌برآفتاب گاودونه	حدی به آبریز ارتفاعات حجاج	از آبریز زیرشاهی تابرسد به آبریز چشمه بینی	حای به آبریز گردنه قاش سرح وتیل‌نه	یاسوج	«	۲٥۰۰	—	۲٥۰۰
٥۰	چال ارزن	کوه‌میانه ودلی‌برآفتاب	مرتع سرآب	کوه میانه۳	مرتع دهورك	باشت	دهدشت	۷۰۰۰	—	۷۰۰۰
٥۱	احمدغریب	جنگل‌کمراحمد غریب	رودخانه احمد غریب	جنگل گردیکره	جنگل پوزه‌احمد غریب	سی‌سخت	یاسوج	٦٦۰	٦۰	٦۰۰
٥۲	ماه‌مشو	مرتع‌گاومورد‌وآب گرمکان	تاوه‌سفیدودلی غرف	کوه‌سردآب	اراضی زراعی نارك موسی‌و جاده باشت‌بچرام	باشت	دهدشت	۸۰۰۰	—	۸۰۰۰
٥۳	دهورك	تنك حسین کشته‌وچاه‌ترش	مرتع‌ماه‌مشد ر	دلی‌آب بیدومسرجابی	مرتع تنگلاب‌ومازه‌گه	«	«	۱٦۰۰۰	—	۱٦۰۰۰
٥٤	دامنه‌های جنوبی کوه‌دنا	ارتفاعات دنا	جدول بزرك مشتی جدول عباس آباد حسین آباد وقلعه مرکزی	رودخانه اندرسا	تنك‌کل‌آنچه	یاسوج	یاسوج	۲۸۰۰	۲۷	۲۷۷۳
٥٥	رشته‌کوه پات	رودخانه‌تارون وراه	اراضی قراء دانشتند و کوشك دورپرکان	مله‌کل	تنك‌آب	دشمن‌زیاری	دهدشت	۱۸۰۰۰	۲۰۰	۱۷۸۰۰

را باستثنای مستثنیات قانونی مندرج در فوق منطبق با ماده اول قانون ملی شدن جنگل ها و مراتع دانسته ملی ومتعلق بدولت اعلام‌می نماید اشخاص ذینفع میتوانند ازتاریخ‌انتشار این آگهی ظرف مدت یکماه اعتراضات خودرابا ذکر دلیل و مستندات و فتوکپی مدارك بدفتر سر جنگلداری و یا جنگلداری های دوگنبدان‌و دهدشت با اخذ رسید تسلیم تا در کمیسیون مقرر در ماده ٥٦ مورد رسیدگی قرار گیرد و باعتراضاتیکه بعداز موعد قانونی برسد ترتیب اثر داده نخواهد شد و نظریه فوق قطعی می باشد

محمود آذری
سرجنگلدار مستقل کهگیلویه وبویر احمد

گزارش

گیاهخواران ایران تبلیغات وسیعی را آغاز میکنند

عمر نوح میخواهید؟ لب به گوشت نزنید!

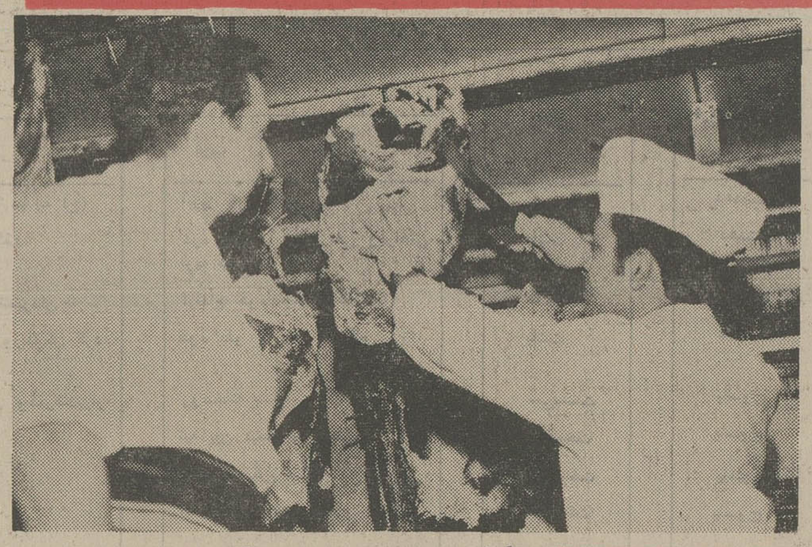

در دنیایی که باتورم جمعیت روبرو است ، فقط گیاهخواری می تواند نسل انسان را ازخطر نیستی برهاند

صادق هدایت و کاظمزاده ایرانشهر از اولین مخالفان گوشتخواری در ایران بودند

دنیا با نگرانی‌های گوناگونی روبروست: نگرانی از جنگ اتم ، انفجار جمعیت ، پایان یافتن منابع انرژی‌طبیعی ، کمبودمواد غذایی و و .... تورم جمعیت به جایی رسیده است که آینده‌شناسان سرنوشت تیره‌یی را برای آدمیزادش پیش‌بینی‌میکنند. درین‌میان ، جریان تهیه مواد غذایی باعث آلودگی محیط زیست میشود و ازین‌بابت نیز بر تیرگی آینده زندگانی بشر می‌افزاید.

ازین‌رو ، گیاهخواران و باشگاههایی‌که اعضاء آنها را مخالفان خوردن گوشت و خوراکهای حیوانی تشکیل میدهد، برای توسعه فکر خود میدان مناسبتری بدست آورده‌اند . گیاهخواران و انجمن‌های گیاهخواری ، بتازگی تبلیغات گسترده و دامنه‌داری‌را آغاز کرده‌اند: «اگر میخواهید، گوشت را فراموش کنید ... انسان فقط‌با «گیاه» میتواند از مرگ و نیستی برهد !» شاید آنهایی که‌از گوشت بخزده خوششان نمی‌آید ، تحت تاثیر این شعار قرار گیرند. یک «سیاه‌بهار» دیگر نیز میتواند بر میزان تاثیر این شعار بیفزاید . اما مطالعه فلسفه گیاهخواران، نکاتی را دربر دارد که بخاطر عمق و دلنشینی آنها ، بیش از هرشعاری بر «گوشتخواران» اثر می‌نهد .. این گزارشی است که انجمن گیاهخواران ـ یا: «وگانیست» های ایران ، بنقل از یک گیاهخوار سرشناس انگلیسی، تهیه‌دیده‌اند:

«گوشت» ، غذای اصلی همه مردم جهان است البته درصد زیادی از مردم دنیا شاید در همه عمر خود ، حتی مزه گوشت را نچشند ولی این ، بخاطر عدم دسترسیشان به گوشت است نه اینکه از گوشت بیزار باشند . بهرحال ، هر انسانی که به قول معروف دستش بدهانش میرسد ، قبل از هر چیزمیخواهد این‌دست با گوشت و مواد گوشتی پر باشد و بدهانش برسد ، تا بامواد غذایی دیگر .

تحریم گوشت

با اینحال ، در این کره خاکی ، انسان‌هایی هم هستند که با همه سرمایه و دارایی‌شان ، هرگز لب به گوشت نمی‌زنند و آنرا تحریم کرده‌اند . درمیان این انسان ها، پزشک ، مهندس ، ریاضی‌دان ، فیلسوف و دانشمند هم وجود دارد که اصلا مخالف خوردن گوشت هستند .

این افراد با چنین طرز فکری در خیلی از کشورها دور هجمع شدند و دسته و جمعیت درست کردند و اسم خودرا گذاشتند «وگانیست» ، و بعد ، حتی به تبلیغ مرام و مسلک جالب خودهم پرداختند . این مسلک و مرام ، سال‌هاست که بایران هم آمده و به پیروی از آن ، گروهی از هموطنان ما نیز مصرف گوشت را تحریم کردندو میگویند: «خوردن گوشت ، انسان را مریض میکند و از طول عمر او میکاهد.»

«وگانیسم» یا گیاهخواری مدرن ـ بصورت امروزی ـ در واقع از انگلستان شروع‌شد و این‌کشور، زنده کننده گیاهخواری در جهان امروز است .

۲۰۰ سال پیش گیاهخواری از هندوستان به انگلستان راه یافت و پس از تصفیه شدن از بعضی مواد ، از آنجا دوباره به هندوستان رفت اما از ادامه گیاهخواری مردم ایران تا نهضت جدید گیاهخواری در جهان ، اطلاع دقیقی در دست نیست ، دهها سال پس از نهضت جدید گیاهخواری ، معدودی ازایرانیان به گیاهخواری روی آوردند که میان‌آنهامیتوان‌از مرحوم‌کاظمزاده ایرانشهر نام برد که درراه رسوخ این فکر میان ایرانیان مقیم اروپا زحمات فراوانی متحمل شد .

آشنائی صادق هدایت با گیاهخواری نیز مرهون‌آشنائی‌او با کاظمزاده ایرانشهر است .

گوشت و عمر نوح ـ

گوشت از دیدگاه بیشترمردم‌روی زمین ، مقویترین و لذیذترین خوراکهاست . برای همین ، مردم صبح تا شب میکوشند تا سفرشان از گوشت خالی نماند . اما درین میان بسیاری را میتوان سراغ گرفت که مخالف سرسخت گوشت‌خواری هستند . آنها معتقدند که بدون گوشت میتوان عمر نوح کرد .

هدایت حتی کتاب گیاهخواری خود را با راهنمائی و کمک ایرانشهر به چاپ رساند این کتاب در واقع اولین‌نوشته‌فارسی درباره فوائد گیاهخواری بشمار میرود درحالیکه از دهسال پیش، با تاسیس جمعیت گیاهخواران ایران، دهها کتاب‌وجزومبصورت چاپ و پلی‌کپی ، توسط این جمعیت نوشته و منتشر شده است .

بهرصورت ، برای آنکه بیشتر با مرام و مسلک مخالفان گوشت آشنا شوید ، این گزارش را برای شما تهیه دیده‌ایم . آنچه‌در این گزارش می‌آید ، توجیه گیاهخواران از مساله‌ای به نام «گوشت» است که در آن دلایل تحریم گوشت نیز از جانب این گروه نیز تشریح شده است :

نگرانی انسان

نگرانی‌های زیادی دنیا را فرا گرفته است ، یکی هم این است‌که تورم جمعیت آنقدر شده که گرسنگی و کمبود مواد خوراکی ـ بخصوص خطراتی که در راه تهیه آن محیط زیست راآلوده میسازد ـ آنها را تهدید میکند . نگرانی دیگر ، ازدیاد سرسام‌آور احشام جهت تهیه خوراک‌انسان ها است که «زمین ، گنجایش و تحمل نگهداری آنها را ندارد و بار آن سنگین شده است ، با اینحال جالب اینجاست که میان انسان و حیوان بر سر مسائل مختلف رقابت وجود دارد ، اما انسانها هنوز به اهمیت این‌رقابت پی نبرده‌اند . این رقابت بر سر چند اصل زیر است :

گوشت ، هرگز !

نباتات ، اولین سازنده‌خوراکیها هستند که مواد خوراکی را از زمین و هوا و نور تهیه میکنند اما تعداد دامهای جهان درحدی است که بین پنج تا ده برابرتعداد انسانها از خوراکیهایی که نباتات میسازند ، استفاده میکنند .

بیشترخوراکیهابه مصرف‌حیوانات میرسد مستقیم میتواندمورد‌مصرف انسانها قرار گیرد . در این‌زمینه آمار سازمان خواربار و تغذیه جهانی نشان میدهد که نصف‌تمام محصول غلات جهان ، به مصرف دامها میرسد و بقیه مواد غذائی دامها نیز روی زمینهائی میروید که میتوان مستقیما مایحتاج‌انسانی را روی آن کشت داد .

باید بخاطر داشت در ازای‌مقدار خوراکی که به حیوانات گوشت آور داده میشود ، مقدار بسیار کمتری گوشت و شیر عاید انسان میگردداز سوی دیگر، کارشناسان جهانی حدس میزنند که ٦۰درصد ازمردم جهان‌گرفتار مضیقه‌کمبود خوراک میباشند و گفته میشودتا سال ۲۰۰۰ این نیاز به دوبرابر میرسد . اگر ما بخواهیم انسان‌ها را بطور کافی خوراک دهیم باید ازهم‌اکنون‌از دامداری کناره‌گیری کنیم و اینهمه‌بر حیوانات وگوشت آنها تکیه نکنیم .

زمین وغذا

حیواناتیکه بخاطر خوراک‌تکثیر میشوند مساحت زیادی از زمین را اشغال میکنند که این زمینها بیشتر موردنازومجمعیت‌روزافزون انسان است . درآمریکای شمالی سه‌پنجم تمامی زمین برای چریدن حیوانات اختصاص یافته است و دوسوم زمین زراعتی برای تامین خوراک حیوانات زیر کشت رفته است با اینحال آمریکا هنوز خوراک دامی خود را از ممالک دیگر وارد میکند در شرایطی که زمین برای اسکان انسان کافی بنظر نمیرسد آیا درست است که آنرا جایگاه نگهداری این‌همه حیوانات جوراجور کنیم ؟

آب وغذا

دامها در راه آبهای آشامیدنی جهان ضایعه‌بزرگی بشمارمی‌آیند. «دکتر ارلیخ» ، تخمین میزند آبیکه برای بدست آوردن یک پاوند ـ گوشت بمصرف آبیاری علوفه حیوان و آشامیدن خودحیوان و عمل آوردن گوشت اومیرسد معادل ۲۵۰۰ الی ٦۰۰۰ گالن میباشد ، درصورتیکه برای‌بدست آوردن یک پاوند برنج که این‌همه آب میخواهد ۲۰۰ الی ۲۵۰ گالن آب لازم‌استو نیز آقای«التچول» میگوید برای بدست آوردن یک پاوند گوشت ۲۵ برابر یک پاوند سبزیجات آب مصرف میگردد . می‌بینیم که در شرایط کمبودآب میلیونها حیوان را هم با خود شریک کرده‌ایم !

میان حیوانات و انسان‌ها بر سر هوا ، مسکن ، سوخت، آب و برق ، حمل‌ونقل ، دارو و تحقیقات آزمایشگاهی نیز رقابت وجود دارد . پرورش حیوانات به انسان ضرر میزند و باعث میشود که وقت کار قدرت فکر و مهارت انسان‌درپرورش ،خوراک دادن ، مواظبت ، معالجه ،کشتار و عمل آوردن گوشت هدر رود. تازه وقتی گوشت بعمل آمد ، به عقیده ماخوردن‌گوشت‌خودبیماری زاست و درمان پژوهان بایدفکر و وقت خود را در راه برطرف ساختن بیماری‌های ناشی ازتغذیه گوشت بکار اندازندعلاوه بر آن، نگاهداری انبوه حیوانات درجای تنگ ، هزاران بیماری ایجادمیکند و باعث‌میشود که پزشکان وقتو استعداد خود را مصروف معالجه دامها سازند و کمتر به انسانها برسند .

بزرگترین افزایش حیوانی در سال‌های اخیر میان‌حیواناتی بود که بطور تصاعدی در مراکزی بنام «دامداری‌کارخانه‌ای»نگاهداری میشوند . فشار این حیوانات بر محیط زیست بسیار شدیدتر و بیشتر است. درست است که‌سطح زیست حیوانات کم شده ولی مکانهائیکه جهت زیست آن‌ها تخصیص داده شده از حیث مواد ساختمانی ، سوخت و کارانسانی از خانه‌هائیکه بیشتر انسانها در آن سکونت دارند گرانتر تمام میشود .

بهره‌گیری کارخانه‌ای نه فقط‌از مقدار خوراک و سطح زمین صرفه‌جوئی نمیکند بلکه مشکلات ذیل را نیز بهمراه دارد :

با آنکه فعالیت حیاتی حیوانی را برای تسریع تبدیل مواد نباتی بگوشتی سخت محدود کرده‌اند ولی بیشتر خوراک حیوانات از زمینهای زراعتی خوب بدست می‌آید و بعضی از این زمینها در ممالکی قرار دارد که خود گرفتار کمبود شدید مواد خوراکی می‌باشند مثل هندوستان و نیجریه . درحالیکه این زمین‌های وسیع زراعی برای رفع گرسنگی مردم این ممالک ـ از راه تهیه مواد نباتی ـ باید مورد استفاده قرار گیرد .

زمانی می‌پنداشتندکه کودحیوانی برای حاصلخیزی خاک اهمیت بسزائی دارد، ولی حالادریافته‌اند که این کودیکی‌ازآلوده کننده‌ترین مجاری آبها است و هشتاددرصد دامهای آمریکا که در دامداریهای محدود زندگی میکنند فاضل‌آبهای آنها دوبرابر فاضل‌آبهای انسانی آبها را آلوده ساخته است .

انسان وحیوان

انسان برای رفع این مشکل مجبور است انواع‌و اقسام‌مختلف «آنتی‌بیوتیک»را به‌مصرف‌حیوانات برساند درحالیکه بسیاری‌ازپزشکان بشدت با استعمال زیادآنتی‌بیوتیک مخالف‌هستند، زیرا خوردن‌گوشت چنین حیواناتی عوارض ناشی از مصرف آنتی‌بیوتیک را به انسان منتقل میکند .

آیا وقت آن نرسیده که ما از تکثیر حیوانات جلوگیری کنیم و به رفع نیازهای غذائی خود از طرق دیگر بپردازیم ؟ نتیجه تحقیقاتی که در مراجع مختلف جهانی طی بیست و پنج سال‌اخیر برآوردن کلیه مایحتاج انسانی صورت گرفته نشان میدهد که بدون استعمار حیوان هم ممکن است دراین مورد زندگی سالم و فعال صدها «وگانیست» انگلستان خود شاهد و مصداق‌این‌مدعاست بنابراین بنظر ما پایه‌های اصلی تغذیه انسان باید بر گیاه متکی شود نه حیوان زنده !

اگر در نحوه کشاورزی رایج تجدید نظر بعمل آوریم و به کشاورزی جدید که بر تغذیه گیاهخواران انطباق داشته باشد روی بیاوریم کمک بزرگی در مصرف ذخایر زمین و حل مشکل گرسنگی در جهان ـ بخصوص چند دهه بعد خواهیم کرد . عامل اصلی که از افراط و تفریط و انصراف از اوضاع غلط رایج کشاورزی جلوگیری‌بعمل می‌آورد تغییر عادات و رسوم‌است و مانع اصلی برای بقاء و دوام انسان روی این سیاره گران‌بار ، در نحوه تفکر انسانها قرار دارد . برای بیشتر انسانهاسخت است که خود را با افکار و عاداتی تطبیق دهند که ضرورت حیات در زمان حال میطلبد و با عاداتیکه از اجدادشان به آنها انتقال یافته است ادامه زندگی‌ندهندبخصوص غربیها که هم تولید کننده و هم مصرف کننده تحت فشار صنایع گوشتی و شیری و شیمیائی‌قرار دارند . اگر بخواهیم زمین قادر به تحمل تعداد انسان‌های بیشتری ازحد فعلی باشد باید از پیله های سنتی‌که بدورخود درباره وضع کشاورزی تنیده‌ایم رهائی یابیم و با تجدید نظرهای عاقلانه‌تری به رفع اشکالات موجودآن‌بیاندیشیم و در سخنی کوتاه :

دست از استعمار و استثمار و کشتار حیوانات بکشیم . آنها را بحال خود رها کنیم ، شر آنها را از سر خودبرکنیمو بهگیاهخواری روی آوریم !!

یکی چند از مزایای

فن کویل

سارا ول

هوای مطبوعی که از فن کویل سارا ول بیرون میآید صدا ندارد

شایستگی فن کویل سارا ول دراینستکه هوای فراوان میدهد وصدا هم ندارد

به تائید عموم مهندسین مشاور ، فن کویل سارا ول بهترین است

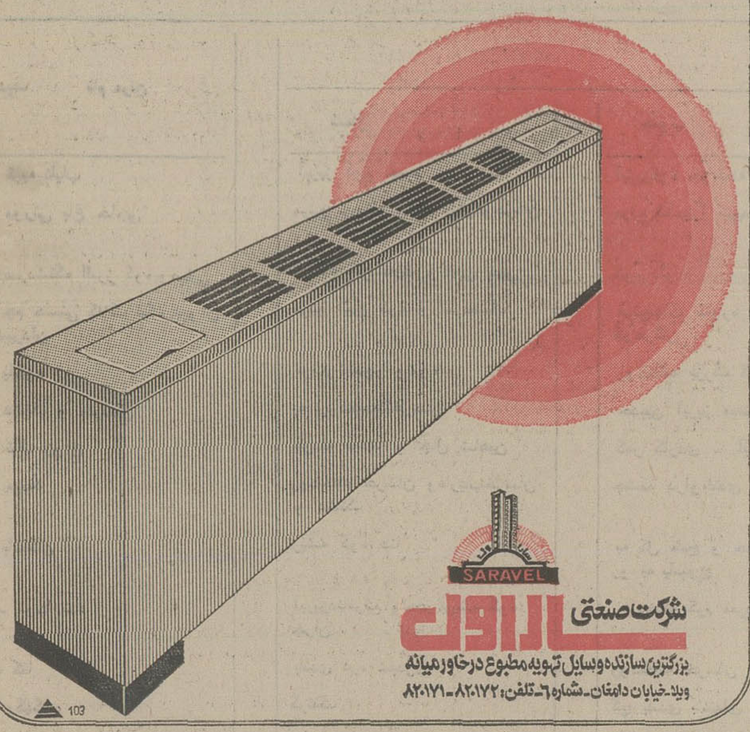

SARAVEL

شرکت صنعتی سارا ول

بزرگترین سازنده وسایل تهویه مطبوع در خاورمیانه

ویلا ـ خیابان دامغان ـ شماره ٦ ـ تلفن: ۸۲۰۱۷۲ ـ ۸۲۰۱۷۱

103

آگهی تاسیس شرکت سهامی خاص تولیدی پلی‌بافت

نظر به لایحه قانونی اصلاح قسمتی‌از قانون‌تجارت مصوب ۱۳٤۷/۱۲/۲٤ و ماده ۱۹۷ قانون تجارت و ماده٦ آئیننامه قانون مصوب ۱۳۱۱ خلاصه‌اظهارنامه و اساسنامه شرکت سهامی خاص تولیدی پلی‌باف که در تاریخ ۵۳/۱۱/۲ تحت شماره ۲۰٦۲۷ دراین اداره ثبت و در تاریخ ۵۳/۱۱/۷ از لحاظ امضاءذیل ثبت تکمیل گردیده برای اطلاع عموم در روزنامه رسمی کشور و روزنامه کثیرالانتشار اطلاعات آگهی میگردد .

۱ـ نام و نوع شرکت: سهامی خاص تولیدی پلی‌باف .

۲ـ موضوع شرکت : تاسیس کارخانه بمنظور تهیه و تولید انواع نخ‌وگونی منسوجات حاصله از مواد شیمیائی و واردکردن ماشین‌الات وابزارو‌ادوات مربوطه و لوازم یدکی و مواد اولیه و فروش‌فرآورده های کارخانه در داخل وخارج کشور و صادرات و واردات و نظائرآنها

۳ـ مرکز اصلی شرکت : تهران خیابان حافظ ـ کوچه ایرج شماره ٤٦

٤ـ مدت شرکت : از تاریخ ۵۳/۱۰/۱۵بمدت نامحدود .

۵ـ تابعیت شرکت : ایرانی

٦ـ سرمایه شرکت : مبلغ چهل میلیون‌ریال منقسم‌به چهارصد سهم یکصد هزار ریالی بانام

۷ـ میزان سرمایه پرداختی و شماره فیش‌بانك مربوطه و مبلغی که تعهدشده است :۳۵٪سرمایه بحساب جاری ۹۰۷بانك تهران شعبه شاهرضابنام شرکت تودیع و بقیه تعهد شده است .

۸ـ موسسین شرکت :آقایان مهندس غلامحسین رجب زاده ـ مهندس منوچهر کنعانی عراقی‌ـمهندس علیرضا سنگلجی و خانمها نیره حسینی لاهیجی ـ فرانك‌سالور .

۹ـ اولین مدیران شرکت: آقای مهندس غلامحسین رجبزاده رئیس هیئت مدیره و مدیرعامل خانم نیره حسینی لاهیجی نایب رئیس خانم‌فرانك سالور عضو هیئت مدیره آقای مهندس علیرضا سنگلجی عضو هیئت مدیره ومدیر مالی بمدت دو سال میباشد .

۱۰ـ اختیارات مدیر عامل: آقای مهندس غلامحسین رجبزاده مدیر عامل شرکت بوده که مجری مصوبات هیئت مدیره میباشد .

۱۱ـ روزنامه کثیرالانتشاری که برای دعوتها تعیین شده است: اطلاعات

۱۲ـ دارندگان حق امضاءدرشرکت :اشخاصی که حق امضاء دارند عبارتنداز۱ـ مهندس‌غلامحسین رجبزاده فرزند تقی رئیس هیئت مدیره و مدیرعامل باتفاق یکی از اعضای هیئت مدیره با مهرشرکت.

۱۳ـ اولین بازرسان اصلی وعلی‌البدل‌شرکت : خانم پروانه امیر فریار بازرس اصلی و آقای‌مهندس یعقوب موحد شریعت پناهی بازرس علی‌البدل برای مدت یکسال

۱٤ـ انحلال شرکت : طبق ماده ۱۹۹اصلاحی قانون تجارت .

م‌الف ۲۳٤۸٤

مدیرکل ثبت شرکتها ومالکیت صنعتی

۱۱۰۱۷۲ـ۱

کانون پرورش‌فکری کودکان ونوجوانان

آگهی استخدام کتابدار

کانون پرورش فکری کودکان و نوجوانان جهت تکمیل کادر کتابداری خود در شهرستانهای: اصفهان، یزد، بم، سیرجان، گلباف، راین، رابر، راور، بردسیر، انار، جوپار، بابل، کرمانشاه ، سنندج، ملایر، بروجرد، تربت حیدریه، بیرجند، آبادان، خرمشهر، خرم‌آباد، اهواز، شاهپور ، مهاباد،زابل، کاشان،قصر شیرین، سمنان، دماوند، کازرون به‌تعدادی‌دوشیزه یابانوکه دارای شرایط زیر باشند نیازمند است :

۱ـ داشتن حداقل دیپلم کامل متوسطه (کسانیکه دارای مدرک تحصیلی بالاتر باشند در شرایط مساوی حق تقدم دارند).

۲ـ دارا بودن برگ پایان خدمت اجتماعی زنان ویا معافیت دائم .

۳ـ حداکثر سن ۲۸ سال.

٤ـ عدم سوء پیشینه موثر.

۵ـ سکونت در محل مورد تقاضای کار.

٦ـ موفقیت در آزمایشات کتبی و مصاحبه‌استخدامی .

۷ـ صحت مزاج‌و توانائی انجام‌کار بگواهی بهداری کانون.

۸ـ سپردن تعهد دوسال خدمت در محلی‌که داوطلب خدمت درآن هستند.

افرادی که پذیرفته میشوند پس از طی‌دوره سه ماهه‌ی کارآموزی نظری و عملی در تهران بعنوان کتابدار در کتابخانه‌های کودک کانون استخدام خواهند شد.

افرادیکه مایل باشند محل سکونت‌و خوراک آنها طی مدت کارآموزی در تهران توسط‌کانون تامین میشود.

واجدین شرایط میتوانند از تاریخ نشراین آگهی حداکثر تاتاریخ پنجم اسفندماه ۵۳ فرم زیر را تکمیل همراه با دو قطعه عکس به ضمیمه‌فتوکپی آخرین مدرک تحصیلی و فتوکپی برگ معافیت باانجام خدمت وظیفه به صندوق پستی شماره ۱۱۲٤ر۱۲ تهران بابست سفارشی ارسال دارند. به‌تقاضاهائی که بعد از تاریخ فوق پست شده‌باشد ترتیب اثر داده نخواهد شد.

تاریخ و محل امتحانات بعدا از طریق نامه به اطلاع متقاضیان واجد شرایط خواهد رسید.

فرم درخواست شغل کتابداری

اینجانب متولد سال دارای شماره شناسنامه

صادره از ساکن شهرستان که لیسانس / فوق دیپلم / دانشجو

در رشته میباشم .

تقاضای‌شرکت‌در امتحانات‌استخدامی شغل کتابداری را مینمایم . تاریخ

نشانی‌دقیق‌محل سکونت :

امضاء

اکبرشایسته واردکننده ـ محصولات عکاسی **کداك**

برای همکاری در مبارزه با گرانفروشی وکمك به منافع مصرف‌کنندگان ازاین تاریخ بهای کالاهای زیررا ۳۵ تا ۳۷ درصد تخفیف داده است .

نوع کالا		بهای هرحلقه برای مصرف‌کننده	
★فیلم ۱۲٦ دوازده عددی رنگی	C.126 - 12	۱۱۰	ریال
★فیلم ۱۲٦ بیست عددی رنگی	C.126 - 20	۱٤۰	»
★فیلم لایکا ۱۳۵ بیست عددی رنگی	C.135 - 20	۱۱۵	»
★فیلم لایکا ۱۳۵ سی‌وشش عددی رنگی	C.135 - 36	۱۸۰	»

بزودی نرخ جدید بقیه محصولات عکاسی کداك پس‌ازترخیص از گمرك باطلاع عموم خواهد رسید .

اکبرشایسته : خیابان شاه ساختمان‌آلومینیوم طبقه ۱۱ اتاق ۱۱۱۲ـ ۱۱۱۳

تلفن ٤۳٦٦۰

قابل توجه صاحبان اراضی بایر تهران

برابر ماده یك آئین‌نامه اجرای مالیات براراضی موضوع ماده ۲۱٤ قانون مالیاتهای مستقیم اظهارنامه مالیات اراضی بایر باید در اسفندماه تسلیم و مالیات پرداخت شود .

اشخاص حقیقی‌وحقوقی‌صاحبان‌اراضی داخل ،محدوده توجه فرمایند

۱۲٪ زیان دیرکرد + ۵۰٪ جریمه + مطالبه مالیات قانونی = عدم تسلیم اظهارنامه وپرداخت مالیات

استفاده ازتسهیلات قانونی + معافیت ازجریمه وزیان دیرکرد = تسلیم اظهارنامه وپرداخت مالیات

بنابراین تافرصت باقیست به اداره اراضی بایراداره کل‌مالیات‌برشرکتها وارث مراجعه واظهارنامه مربوط را تسلیم ومالیات قانونی را پرداخت فرمائید .

کارکنان‌اداره مالیات اراضی‌بایرتهران درکاخ دارائی آماده خدمت وراهنمائی مودیان محترم هستند .

اداره کل مالیات برشرکتها وارث واراضی بایر

اقتصاد

خریداران پارچه نخی محتاط شده‌اند

نبض بازار

برنج

بازار برنج همچنان آرام است. قیمت برنج داخلی در مراکز تولید تنزل نکرده ولی بعلت سردی‌بازار تهران نوع وسط آن هر کیلو ۳ ریال ارزان شده است.ارزانترین برنج داخلی « برنج مصباح » است که کیلوئی ٤۸ ریال عرضه میشود . گرانترین نوع برنج‌نیز دمسیاه درجه یک با کیلوئی ۷۳ ریال قیمت است. برنج خارجی کیلوئی ٤۰ ریال عرضه میشود.

حبوبات

بازار حبوبات درتهران ساکت است . بجزدو قلم کالا ـ لوبیا چشم‌بلبلی و لپه که نرخ آنهادر شهرستان از قیمت رسمی تهران بیشتر است ، بقیه اقلام حبوبات در تهران از نرخ رسمی ارزانتر عرضه میشود . نرخ لوبیا چشم بلبلی در تبریز کیلوئی ۳۰ ریال ودر مشهد کیلوئی ۳۲ ریال اعلام شده و چون نرخ رسمی فروش درتهران کیلوئی ۲۹ ریال است ، این‌دو کالا رابه تهران نمی‌آورند. زمینه لپه نیز بعلت سختی‌زمستان در مراکز تولید کم است . نرخ اقلام حبوبات در بازار بشرح‌زیر است : نخود کرمانشاه کیلوئی ۳۰ ریال ، لوبیا چیتی دماوندی کیلوئی ۳۷ ریال . لوبیا سفید پاک کرده کیلوئی ۳۰ ریال ،لوبیا سفید پاکنکرده کیلوئی۱۹ ریال، عدس کیلوئی ۳۵ تا ۳۸ ریال .

پارچه

بازار پارچه پشمی بعلت پایان زمستان رونقی ندارد . بواسطه خرید های نوروز ، بازار پارچه نخی‌گرم شده بود ولی پس از انتشار اخبار گوناگون پیرامون کاهش احتمالی قیمت پارچه نخی، بازار راکد شد بی آنکه کاهش قیمت بوسیله کارخانه‌ها بمرحله عمل گذاشته شود . قیمت‌تولیدات ممتاز ازبهای تولیدات دیگر کارخانه‌ها بالاتر است. در بازار پارچه های نخی اکنون یکحالت انتظار حکفرماست و بدنبال‌کاهش قیمت پنبه و ویسکوز خریداران محتاطانه عمل میکنند و بهمین علت خرید های آنان‌محدوداست. قیمت انواع پارچه های‌نخی‌اکنون بشرح زیر است : چیت یزدباف باعرض نود، متری ۳۱ ریال . چیت‌بهشهر باعرض هشتاد،متری ۳۰ ریال . چیت بهشهر باعرض نود ، متری ۳۱٫۵۰ ریال . چیت ممتاز متری ۳۳ تا ۳۵ ریال . چلوار بهشهر با عرض هشتاد هرمتر ۲٤ ریال . چلوار بهشهر باعرض نودهرمتر۲۷ریال. چلوار باعرض هفتاد متری ۲۳ ریال . چلوار ممتاز با عرض‌نود هرمتر ۲۹ ریال . چلوار بهشهر باعرض صدوبیست وپنج هرمتر ٤٦ ریال . چلوار شاهی یکمتری ۲۹ ریال . کودری کاشان باعرض نود هرمتر ٤۱ ریال (باپنج‌ماه وعده) . کودری بهشهر با عرض نود (نقد) متری ۳۸ ریال . کودری بهشهر باعرض هشتاد (نقد) متری ۳۱ ریال .

میوه

بازار میوه شب عید خوب و آرام است . انبارها از ذخایر میوه خارجی و داخلی انباشته شده ومیوه خارجی موجود در داخل مرزهای ایران با موجودی میوه داخلی برای رفع نیاز بازار کفایت میکند . قیمت سیب سفید لبنان کیلوئی از ۳۸ تا ٥٦ ریال سیب قرمز کیلوئی از ۳٤ تا ٥۰ ریال پرتقال خارجی کیلوئی از ۳٥ تا ٤٥ ریال. پرتقال داخلی کیلوئی از ۱۲ تا ۳٤ ریال،نارنگی جنوب کیلوئی ٤۰ ریال‌وپاکستانی کیلوئی ۳۳ ریال است .

اقتصاد ایران

بی نیاز از واردات

کارخانه های قندکشور با تهیه یك طرح جامع ،ظرف پنجسال آینده باافزایش ظرفیت واحدات واحد های جدید، کشور را از واردات شکرخارجی بی‌نیاز خواهندکرد.

دولت ازکلیه واحد های تولید قندو شکرکشور خواست‌که هریك طرح‌جداگانه جامعی برای افزایش تولید تهیه کنند و احتیاجات خودرابرای اجرای طرح‌گزارش دهند، تادولت کمك‌های لازم را در این‌زمینه دراختیار بگذارد .

آقای محمدعلی مهدوی مدیر کارخانه قندشیروان امروز به‌خبرنگار ما گفت:چهار وزیر کابینه‌آقایان:وزرای کشاورزی‌ومنابع طبیعی ، بازرگانی ، صنایع ومعادن‌وتعاون وامور روستا ها برای هدایت وحمایت کارخانه های قند وشکرکشور برگزیده شده‌اند.

کوشش دولت براین اساس استوار است که ظرف پنجسال آینده ایران ازورود شکر خارجی بی‌نیاز شود.

درسال جاری حدود چهارصد هزار تن شکر وارداتی‌به‌مصرف رسیده است‌وهرگاه رشدمصرف که‌حداقل رقمی درحدود ۷درصد است همچنان ادامه یابد وتولید کارخانه های داخلی از میزان موجود، یعنی ششصد هزار تن ، افزایش نیابد، مشکل تهیه‌و خرید کسری قندوشکر ، ازخارج، بیشتر خواهدشد وهمه ساله ارقام‌بزرگی ازسرمایه کشور برای واردات این‌کالا بخارج خواهد رفت .

حداقل پرداخت دولت برای واردات چهارصد هزار تن شکر مصرف شده ،۳٫۲ میلیارد تومان بوده‌است ، حال آنکه اگر دولت چهارصد هزار تن شکر مصرف شده را ازکارخانه های داخلی تهیه کرده بود، فقط یکهزار میلیون تومان پول پرداخت می کرد وعلاوه براین این پول کالا در داخل کشور بمصرف میرسید . قیمت خریدشکر در خارج حداقل کیلوئی ۸۰ ریال و درداخل حداکثر ۲٥ ریال است.

در حال‌حاضر ۳۲کارخانه قند درداخل کشور فعالیت دارد که بجز دوسه واحد آن که دولتی است‌بقیه متعلق‌به بخش‌خصوصی میباشد.

افزایش تولید

تولیدات صنایع الکترونیکی افزایش می‌یابد وتا۳سال‌دیگر میزان‌تولیدتلویزیون درسال از مرز ۷۳۰ هزار دستگاه خواهد گذشت.

ارزش افزوده صنایع الکترونیکی و الکتریکی «ماشین های‌برقی» بارشد متوسط سالانه ۱۹ درصد افزایش خواهد یافت وبه همین جهت تولیدات این صنایع افزایش چشمگیری در۳سال آینده خواهدداشت.

صنایع مربوط به ساخت تلویزیون‌از جمله صنایعی دراین رشته‌است که‌باتوجه به گسترش همه‌جانبه شبکه تلویزیونی در سراسر کشور واجرای برنامه‌های آموزشی گسترش می‌یابد .تولید گیرنده های تلویزیونی که درحال حاضر ۱۷۰ هزار دستگاه درسال است به‌بیش‌از ۷۲۰ هزار دستگاه خواهد رسید تولید تلفن های به ۲٤۰ هزار دستگاه درسال ظرف سه‌سال رومیزی نیزاز یکصد هزار دستگاه درسال آینده خواهدرسید.

اقتصاد جهان

کولومبیا و نفت

کاهش تولید نفت خام درکولومبیا ، این کشور را مجبور کرده است که برای نخستین بار ، نفت‌خام‌وارد کند .اکوپترول، شرکت نفت ملی کولومبیا متوجه شده است که باید در سال جاری در حدود ۳٫٥بشکه بنزین از مکزیک و جزایر آنتیل و از ۳تا ٥ میلیون بشکه نفت‌خام‌از اکوادروونزوئلا وارد کند که بهای آن ها در حدود ۹۰ میلیون دلار خواهد شد علت عمده کاهش تولید ، عملیات مقدماتی برای بهره برداری از حوزه های نفتی جدید ، وارزان بودن نفت مصرفی در داخل کشور است . بهای نفت وارداتی به کولومبیا،بشکه‌ئی ۱۲دلار است ،در حالی که بهای نفت مصرفی در داخل کشور بشکه‌ئی ۱٫٦٥ دلار است ، این اختلاف بها سالانه ٦۰ میلیون دلار به زیان اکوپترول است .

کم‌ترین نرخ سود بانکی

بانک شیمیایی نیویورک ، نرخ سود بانکی خود را برای وام های درجه اول از ۹ در صد به ۸٫٥ در صد کاهش داد.

این کمترین نرخ سود در بانک های بازرگانی امریکا در حال حاضراست .

عده دیگری از بانک های امریکایی به تازگی نرخ سود خود را به هشت و سه چهار در صد کاهش‌داده بودند که یک ونیم در صد بیش از نرخ بانک مرکزی امریکا بود .

سه بانک بازرگانی هم در شیکاگو ، نرخ سود خود را از ۹ در صد به ۸ وسه چهارم در صد کاهش داده‌اند که عبارتند از هاریس بانک ، فرست نشنل بانک آف شیکاگو ، و امریکن‌نشنل‌بانک آفشیکاگو .

سهام هندلز بانك

بانک انگلیسی نشنل وست مینیستراعلام کرد که ٥٥ در صدسهام‌هندلز بانک سویس را به زودی از شرکت عظیم مواد غذائی «نستله» در سویس خواهد خرید ، اگر چه بهای این سهام هنوز فاش نشده . اما شرکت نستله مطمئن است که در این‌معامله سود خوبی نصیبش‌میشود که جبران‌زیان های فعلی اورا خواهد کرد . بانک نشنل وست مینیستر ، از لحاظ قدرت مالی در میان موسسات مالی بریتانیا ، ردیف دوم را حایز است و در دنیای بانکی سویس دارای قدرت عمده‌ای است . هندلز بانک که یک بانک غیر اقتصادی و عادی است در سال گذشته دارائی و سرمایه‌ای معادل ۵۷۱٫۸ میلیون دلار داشت .

کمبود بازرگانی فرانسه

بازرگانی فرانسه در ماه ژانویه . مبلغی معادل ٦۱۷ میلیون فرانک (در حدود ۱٤٥ میلیون دلار) کمبود داشت ، در حالی که در ماه دسامبر مبلغی‌برابر ۷۹ میلیون‌فرانک هم اضافه داشت .

واردات فرانسه طی یک ماهه ژانویه به ۱٤٫۱۹ میلیاردفرانک رسید ولی‌صادرات آن بالغ بر۱۸٫٥۲ میلیارد فرانک بود .

قابل توجه متقاضیان دریافت کارت حق العمل کاری

باستناد ماده ٥۹ قانون امور گمرکی مصوب ۳۰٫۳٫۱۳٥۰ و ماده ۳۷۷ آئین‌نامه اجرائی قانون مزبور مصوب ۲۰٫۱٫۱۳٥۱ دراردیبهشت‌ماه ۱۳٥٤ از متقاضیان دریافت کارت حق‌العمل‌کاری درگمرك امتحان قانون امور گمرکی و آئین‌نامه اجرائی آن و همچنین درزمینه ضوابط طبقه‌بندی کالابراساس نمانکلاتوربروکسل‌بعمل خواهد آمد .

داوطلبان واجد شرائط زیر :

۱ـ تابعیت‌ایران.

۲ـ سن کمتر از بیست و پنج نباشد.

۳ـ نداشتن محکومیت به‌جنحه‌و جنایت وعدم سابقه قاچاق درگمرك به گواهی کتبی مقامات مربوط .

٤ـ حداقل داشتن دیپلم دبیرستان (دارندگان مدارك تحصیلی بالاتر در شرایط مساوی حق تقدم خواهند داشت)

٥ـ کارمند دولت نباشد .

٦ـ دارای کارت بازرگانی باشند

متقاضیان حائز شرایط حداکثر تااول اردیبهشت ماه ۱۳٥٤ مدارك‌خود را باپست سفارشی به گمرك ایران اداره بهبود روشهای گمرکی خیابان داور ـ تهران تاپایان فروردین ۱۳٥٤ ارسال دارند . و روزهای ۱٤و۱٥و۱٦ اردیبهشت جهت دریافت‌کارت‌شرکت در امتحان شخصا مراجعه نمایند .

برای متقاضیان جدید دریافت کارت حق‌العمل‌کاری که در امتحان فوق پذیرفته میشوند درصورتی‌کارت حق‌العمل‌کاری صادر خواهد شد که باتوجه به‌تبصره ۲ ذیل ماده ۳۷۹ اجرائی قانون امور گمرکی ادارات گمرکی متناسب باحجم و خصوصیت کارخود احتیاج به‌حق‌العمل‌کاری‌جدید داشته باشد .

م‌الف ۲۳۷۲ گمرك ایران

آگهی مناقصه

شرکت برق منطقه‌ای جنوبشرقی ایران در نظر دارد تعداد ۲۰ دستگاه تابلوی فشار قوی مورد احتیاج خودرا از طریق مناقصه عمومی خریداری‌نماید.

علاقمندان شرکت در مناقصه می توانند با پرداخت مبلغ دویست ریال‌به حساب جاری ۲۰۱۰٥٤ بانك ملی‌شعبه مرکز در تهران یا به حسابجاری شماره ۷۷۸٤ بانکملی ایران شعبه مرکز در کرمان به آدرسهای زیر مراجعه وباارائه فیش بانکی مذکور یکنسخه از مدارك مناقصه را دریافت دارند :

۱ـ کرمان دفتر مرکزی شرکت برق منطقه‌ای جنوبشرقی

۲ـ تهران : خیابان میکده ساختمان امیرکبیر دفتر شرکت برق منطقه‌ای جنوبشرقی .

پیشنهاد دهندگان بایستی پیشنهادات خود را حداکثر تا ساعت ۱۲ صبح‌روز ۱۰٫۱۲٫٥۳ به آدرس های فوق‌الذکر تسلیم نمایند پیشنهادات واصله در ساعت ۱۰ صبح روز ۱۳٫۱۲٫۱۳٥۳باز وقرائت خواهند شد .

شرکت سهامی برق‌منطقه‌ای جنوبشرقی ایران

شماره : ۹۰ـ۰۲ـ۸۰۳

آگهی استخدام

سازمان صنایع نظامی افراد مشروحه زیر را باحقوق مکفی استخدام می‌نماید :

ریف	عنوان شغلی	مدرک تحصیلی	محل خدمت	سایر شرایط
۱	مترجم زبان آلمانی	لیسانس رشته زبان	تهران	دارندگان سابقه کار ازجحیت دارند
۲	مترجم زبان انگلیسی	لیسانس رشته زبان	تهران و اصفهان	تجربه و تبحر کافی در زبان وشورت هند
۳	مهندس مکانیک	لیسانس یا فوق‌لیسانس	تهران و اصفهان	دارندگان سابقه کار ارجحیت دارند
٤	مهندس راه و ساختمانی	لیسانس یا فوق‌لیسانس	تهران و اصفهان	دارندگان سابقه کار ارجحیت دارند
٥	مهندس برق	لیسانس یا فوق‌لیسانس	تهران	دارندگان سابقه کار ارجحیت دارند
٦	پزشک عمومی	دکترای پزشکی	پارچین	دارندگان سابقه کار ارجحیت دارند
۷	تکنیسین مکانیک	فوق دیپلم	تهران	

داوطلبین حایز شرایط میتوانند همه روزه باستثنای ایام تعطیل از ساعت ۸ ـ الی ۱۱ با دردست‌داشتن‌عین مدارك تحصیلی و سربازی و شناسنامه جهت بررسی سایر شرایط بدفتر اطلاعات سازمان صنایع نظامی واقع در سلطنت‌آباد مراجعه نمایند .

م‌الف ۲۳٤٤ سازمان صنایع نظامی

آگهی استخدام رسمی

وزارت دادگستری طبق مفاد قانون استخدام کشوری عده‌ای را از طریق امتحان و مسابقه بشرح‌زیر درتهران استخدام میکند :

ردیف	عنوان شغل	تعداد مورد نیاز	گروه قطعی	شرایط احراز
۱	مراقب امور تربیتی وانتظامی ۲	۱٤۰ نفر مرد	٤	دارا بودن مدرك دیپلم کامل متوسطه وطی دوره کارآموزی در زمینه مربوط
۲	تکنیسین انگشت نگاری یك	۱ نفر	٤	دارا بودن مدرك دیپلم کامل متوسطه و طی دوره های تخصصی‌انگشت نگاری‌وآثاربرداری از صحنه های مختلف جرائم وموقعیت‌در آن

داوطلبان ردیف یك‌ا باید متاهل بوده و سن‌آنان کمتر از۲۰ سال نباشد .

داوطلبان واجد شرایط میتوانند برك درخواست ذیل این آگهی را تکمیل کنند وبادوقطعه از آخرین عکس ٤ × ۳ خود و رسید بانکی مبنی برپرداخت مبلغ ۳٥۰ ریال دریکی از شعب بانك‌ملی ایران‌بحساب ۹۸۰ خزانه حداکثر تاده روز بعد از انتشار این آگهی باپست سفارشی به‌نشانی تهران‌خیابان‌سپهبدزاهدی‌ـ اداره کل کارگزینی وزارت دادگستری ارسال دارند بمدارکی که فاقد رسید بانکی باشد ویابعد از این مهلت به‌پست تحویل داده شود ترتیب‌اثرداده نخواهد شد (وجه مذکور بهیچوجه مسترد نمیشود)

تاریخ و محل دریافت پروانه ورود بجلسه‌امتحان و مسابقه بوسیله آگهی‌درهمین‌روزنامه باطلاع‌داوطلبان خواهد رسید .

وزارت دادگستری

برك درخواست شغل از وزارت دادگستری

نام خانوادگی — نام — نام پدر — شماره شناسنامه

محل صدور — تاریخ تولد — مدرك تحصیلی

وضع خدمت وظیفه — داوطلب شغل(فقط یك‌شغل) — نشانی کامل

خیابان — کوچه — شماره تلفن — شماره منزل

امضاء داوطلب

خانه‌های ۷۰۰ هزار تومانی

آگهی استخدام

دانشکده علوم تربیتی‌دانشگاه سپاهیان‌انقلاب ایران برای تکمیل کادر آموزشی خود پنج نفر دانشیار و استادیار که دارای تحصیلات تخصصی دکتری (ph.d) در رشته های زیرباشند، استخدام میکند .

۱ـ مدیریت آموزش و پرورش . (Educational Administration)

۲ـ تکنولوژی آموزشی . (Educational Technology)

۳ـ جامعه شناسی (General Sociology)

٤ـ اقتصادبا تکیه بربرنامه ریزی نیروی‌انسانی . (Economics a Manpower Planning)

٥ـ آمار Statistics)

داوطلبان میتوانند تقاضانامه و مدارک ،خلاصه بیوگرافی یا شرح مختصری در باره مدارج و سوابق علمی و تحصیلی خود را حداکثر تا آخر فروردین ماه ۱۳٥٤ به صندوق پستی :۲۷۱۹ تهران ارسال دارند . م‌الف ۲۳٤۲۰

شماره ۳۱۱٦٥

تاریخ۲۹٫۱۱٫٥۳

آگهی مناقصه اسفالت وجدولسازی خیابانها و معابر شهر رضائیه (نوبت دوم)

شهرداری رضائیه باستناد بند۱۳ تصویب نامه‌شماره ۱۰۸ ـ۲۹٫۹٫٥۳ انجمن شهروموافقت شماره ۳۳٤٤٦ ـ۱٫۱۰٫٥۳ استانداری آذربایجان غربی کارزیر سازی وجدولسازی واسفالت خیابان ها و معابر شهر راکه هزینه آن درحدود چهل میلیون ریال‌برآورد گردیده طبق نقشه‌ومشخصات موجود «مثلاکلیه مصالح برای تهیه اسفالت از سنك شکسته کنکاسوری بادانه بندی مطابق مشخصات فنی وپخت‌آن باوسایل میکانیکی‌مجهز وکامل وپخش آن بافنشر خواهدبود» باشرایط زیر به‌مناقصه واگذار مینماید.

۱ـ شهرداری مختار است ۲٥ درصد کاررا کسرویا اضافه نماید مدت‌انجام کار نه ماه از تاریخ عقد قرارداد میباشد.

۲ـ صلاحیت فنی ومالی پیشنهاد دهندگان باید از طرف دفتر مهندسی استان تائید شده باشد.

۳ـ کسانی که‌مایل بشرکت در مناقصه باشند میتوانند بامراجعه بدفتر مهندسی استان واقع در رضائیه وپرداخت ٥۰۰۰ ریال به‌حساب ۷۲۱۳ دربانك ملی شعبه رضائیه اوراق شرکت در مناقصه رادریافت و تاساعت یك‌بعداز ظهرروز دوشنبه مورخ ۱۹٫۱۲٫٥۳ پیشنهاد خودرا در دو پاکت لاك‌ومهر شده بشرح‌زیر بدفتر شهرداری تحویل ورسید دریافت نمایند.

پاکت‌الف ـ اسنادمناقصه که‌زیر آن هاجمله ملاحظه شدو مورد قبول‌است نوشته وبامضاء پیشنهاد دهندگان رسیده‌باشدو ضمانت‌نامه‌بانکی به مبلغ دومیلیون ریال‌بمدت سه‌ماه ویارسید واریز معادل مبلغ‌فوق‌به‌حساب سپرده شهرداری دربانك ملی شعبه‌رضائیه بعنوان سپرده ضمیمه باشدچنانچه برنده مناقصه از پیشنهاد خود عدول نماید سپرده اوبنفع‌شهرداری ضبط‌ولدی‌الاقتضاء بانفر دوم قرارداد منعقد خواهدشد. وتاعقدقرارداد سپرده برنده دوم وسوم مستردنخواهدشد.

پاکت ب ـ محتوی برك پیشنهادکه باتمام حروف وبدون قلم خوردگی نوشته شده باشد خواهدبود ـحضور پیشنهاد دهندگان یانماینده قانونی آنهادرجلسه مناقصه‌آزاد بودمو مناقصه حضوری ممنوع‌است .

٤ـ پیشنهادات واصله درساعت پنج بعداز ظهر روزدوشنبه‌مورخ۱۹٫۱۲٫٥۳ باحضور کمیسیون مربوطه بازوقرائت خواهدشد.

٥ـ پیشنهاد دهندگان نباید مشمول منع مداخله کارمندان در معاملات دولتی باشند.

٦ـ هزینه چاپ‌آگهی ،مالیات وغیره کلا بعهده برنده مناقصه‌است.

۷ـ شهرداری رضائیه در ردیاقبول یك یا کلیه پیشنهادات واصله مختار است.

۸ـ قرارداد طبق طرح‌قرارداد تنظیم و مبادله خواهدشد.

۹ـ بهای کار انجام شده بموجب صورت وضعیت تنظیمی پس‌از تائیددفتر مهندسی‌استان آذربایجان غربی پرداخت خواهدشد.

۱۰ـ سایر شرایط درطرح‌قرارداد مندرج است.

شهردار رضائیه ـقاسمی

تفسیر اقتصادی

دکتر علی رشیدی

استاددانشگاه ودبیر

انجمن‌اقتصاددانان ایران

اوپک باید حق وتو داشته باشد

در هفته های اخیر ۲۰ نفر مدیران اجرائی صندوق بین‌المللی که نمایندگان ۱۲٦ کشور عضو تقسیم شده به ۲۰ گروه یا حوزه انتخابیه هستند ، سه اقدام نسبتا مهم در جهت راه انداختن مجدد سیستم پولی بین‌المللی و نجات آن از بحران سال های اخیر به عمل آورده‌اند . اول ایجاد تسهیلات نفتی برای سال ۱۹۷٥ معادل ٦ میلیارد دلار که کشورهای عضو صندوق در صورت پیدا کردن‌کسری در موازنه پرداخت های خود که از تغییر قیمت نفت ناشی شده باشد ، میتوانند از صندوق کمک بگیرند . دوم اصلاح موادقرارداد تاسیس صندوق بین‌المللی پول و سوم توافق‌در مورد افزایش سهمیه ممالک در صندوق .

هرچند اقدامات مدیران اجرائی صندوق در زمینه مسائل‌فوق ناشی از توافقی است که در اجلاسیه وزیران دارائی و روسای بانکهای مرکزی ممالک عضو صندوق در روزهای ۱۸ـ۱٥ ژانویه ۱۹۷٥ در واشنگتن به عمل آمده است، در باره طرز تصمیم‌گیری در صندوق و بانک جهانی و موسسات وابسته به آن و اینکه آیا منافع کشورهای صادرکننده نفت (اوپک) در این میان حفظ شده است یا خیر ، جای بحث و گفتگوی بسیار باقی است . اگر چه ۱۲٦ کشور عضو صندوق هستند و از آنها ۱۰۱ کشور جزء ممالک درحال توسعه بشمار میروند ، میزان سهمیه و آراء این ۱۰۱ کشور از حدود ۳٥٪ کل تجاوز نمیکند ، و یا بعبارت دیگر ، ۲٥ کشور صنعتی حدود دو سوم سهمیه‌ها و آراء را در اختیاردارندو درمیان آنها۱۰ کشور عمده صنعتی ، مالک ٥٥ در صد آراء و سهمیه‌هاهستند و سهم ایالات متحده به تنهائی حدود ۲۳٪ کل یا ٤٦ برابر سهمیه و حق رای ایران است . چون تصمیم‌گیری در صندوق ، و ازجمله درباره اصلاح سیستم پولی بین‌المللی ، احتیاج به اکثریتی معادل ۸٥٪ دارد هیچ اصلاحی جز آنچه که مورد قبول ایالات متحده امریکا و بازار مشترک که شش کشور عضو اولیه آن ۱۸٫٥ در صد آراء را در اختیار دارند ، به عمل نخواهد آمد .

هر چند در اجلاس فوق‌الذکر تصمیم گرفته شد که سهم‌کشور های صادرکننده نفت از ٥ در صد فعلی به ۱۰درصد افزایش یابد و در مقابل ، بهمان میزان از سهم کشورهای صنعتی کاسته شود ، ولی با توجه به اکثریت لازم برای تصمیم گیری و نیز با توجه به پراکندگی ممالک درحال توسعه و تقسیم آنها بین حوزه های‌انتخابی مختلف المنافع ۱۰۱ کشور در حال توسعه جهان حتی با داشتن٤۰ درصد مجموعه آراء و سهمیه‌ها در صندوق نمیتوانند بر اعمال و تصمیمات صندوق نظارت و یا کنترلی داشته باشد . و بنابراین ، ضروری است که اوپک بعنوان تازه‌ترین قدرت اقتصادی و سیاسی جهان بکوشد میزان سهمیه و آراء دوازده کشور عضو خود را حداقل به ۱٦ در صد برساند ، تا مانند ایالات متحده و بازارمشترک از حق وتو برخوردار گردد . داشتن حق وتو برای حفظ منافع و ثروت ممالک اوپک امر حیاتی است ، زیرا کلیه مسائل مربوط به اصلاح سیستم پولی بین‌المللی ، مثل انتخاب واحد حساب (دلارـ طلا یا حق برداشت مخصوص) نوع ذخیره یا دارائی بین‌المللی ، قابلیت تبدیل دارائی‌ها بیکدیگر ، نرخ بهره و سایر شرایط وام دادن صندوق ، چگونگی جلوگیری از ایجادعدم تعادل در موازنه پرداختها و راه های رفع عدم تعادل ، اعمال فشارهای تدریجی برای اجبار ممالک به تعدیل وضع موازنه پرداختها و غیره ، همه با ثروت و دارائی ممالک اوپک مرتبط است و هرنوع توافق در زمینه مسائل فوق ، در قیمت نفت و آنچه که ممالک اوپک در مقابل دادن نفت میگیرند ، تاثیر دارد .

ممالک اوپک با صدور نفت در سال ۱۹۷٤ حدود ۱۰۷میلیارد دلار درآمد داشته‌اند که در سال جاری به ۱۱٥ میلیارد دلار میرسد. چون اقتصاد ممالک اوپک قابلیت جذب همه این درآمدها را ندارد، بنابراین از این پس این ممالک اوپک هستند که مالک قسمت‌عمده‌ای از ذخایر بین‌المللی میباشند و در واقع چون صندوق پول کشورهای دارنده مازاد در موازنه پرداخت ها را به ممالک کسری‌دار قرض میدهد ، و بعبارت دیگر از این پس درباره ثروت ممالک اوپک‌تصمیم گرفته میشود ،باید اوپک از حق‌وتو در صندوق بین‌المللی پول برخوردار باشد .

برای نشان میزان اهمیت مطلب فوق فقط کافی است متذکر شویم که در طرح اصلاح نظام‌پولی بین‌المالی به پیشنهاد ایالات متحده امریکا برای سنجش عدم تعادل در موازنه پرداخت ها ، ازنمودارهای مقداری استفاده میشود . مثلا میزان ذخیره ارزی ممالک وتغییرات آن اساس آغاز سیاستها و اعمال فشار برای رفع عدم تعادل است. کشوری که ذخایر آن مرتبا افزایش می‌یابد باید با افزایش ارزش پول خود (گران کردن صادرات و ارزان کردن واردات) مازادموازنه پرداخت های خود را تقلیل دهد و تدریجا دریافت‌ها و پرداخت‌های خود را متعادل سازد .

اگر کشور مازاددار اقدام لازم را بعمل نیاورد پیشنهاد شده است که تدریجا فشارهای بین‌المللی‌برکشور مورد نظر اعمال گردد، تاجائی که کلیه مازاد موازنه پرداختهای آن کشور غیر قابل تبدیل اعلام میشود و بدون نرخ بهره و یا حتی با بهره منفی در اختیار صندوق بین‌المللی پول قرار میگیرد

اگر کشورهای اوپک متوجه این نوع مطالب نباشندو ازمقررات صندوق که فقط مربوط به ممالک صنعتی است مستثنی تشوند ـ یعنی با حق وتو خود این نوع امتیازات را از ممالک صنعتی نگیرند ـ ثروت ملی خود را تدریجا از دست میدهند و در مقابل آن چیزی میگیرند که در هر صورت کنترلی برآن ندارند ونیز مجبور میشوند ، با بالا بردن مداوم نرخ ارز خود جلوی افزایش‌صادرات نفتی خود را بگیرند بدون اینکه نرخ ارز آنها اثری در میزان تقاضا و صادرات نفت داشته باشد .

با توجه بنکات بالا اتحاد ممالک اوپک ووحدت نظر و عمل آنها در مذاکرات مربوط به اصلاح نظام پولی بین‌المللی برای همه آنها اهمیت اقتصادی و سیاسی فراوان دارد و باید با تشویق ممالک بی‌نیاز صادر کننده نفت به شرکت در مذاکرات و حمایت از نظرات جمعی ، منافع مشترک را در کلیه زمینه‌ها حفظ کرد .

این مرد را بخانه‌اش بازگردانید

آقای محمد علی گیلانی ٤۸ ساله ساکن رشت ـ خیابان پهلوی ـ بازار شیخ‌جواد،شغل برنج‌فروش ساعت ۸ شب مورخه ۲٥٫۱۰٫٥۳ درب مغازه‌اش را بسته و بقصد خانه خارج شده ولی بمنزل باز‌نگشته است. از همه کسانی که‌او را می‌شناسند و یا اطلاعی ازوی دارند باتوجه‌بعکس نامبرده‌مراتب را در رشت به‌تلفن شماره۲۸۷٦۰ ودر تهران‌به‌تلفن ۹٥۳۱۸۹اطلاع دهند و خانواده‌ایرا از نگرانی درآورند.

شماره ۹۸۰۰ـ۲۸٫۱۱٫٥۳

شهرداری میاندوآب

خلاصه آگهی مناقصه

شهرداری میاندوآب باستناد بند ۱تصویبنامه شماره ۷٤ـ ۱۷٫۱۱٫٥۳ انجمن محترم شهر و تائیدیه مقام فرمانداری شهرستان میاندوآب عملیات بتون ریزی کوچه های خاکی شهر رابا هزینه حدود یك میلیون ریال طبق مشخصات موجوده و شرایط آگهی مناقصه تفضیلی شماره ۹۷۹۹ـ۲۸٫۱۱٫٥۳ که در محل و شهرستان ها منتشر شده بمناقصه واگذار مینماید شرکتهای ساختمانی میتوانند بدفتر مهندسی استان‌مراجعه ضمن اخذ مشخصات و اوراق مناقصه‌واطلاع کامل از شرایط پیشنهادات خود را تا ساعت ۱ بعداز ظهر روز بیستم اسفند ماه سال جاری بدفتر شهرداری تسلیم و رسید دریافت دارند .

شهردار میاندوآب ـهاشمی

رقصان به سوی فرهنگستان

ژانین شارا

ورود به فرهنگستان فرانسه ، همیشه هدفی بزرگ‌برای‌هنرمندان ادبا و پژوهشگران بشمار مـــی آمده است .

پس‌از مرگ « مارسل‌پانیول » عضو فقید فرهنگستان ، جمعی‌از هنرمندان خود را نامزد عضویت فرهنگستان کرده‌اند که ازآن‌میان میتوان به خانم « ژانین‌شارا » اشاره کرد.

« ژانین‌شارا » که رقاص‌وطراح رقص معروفی است در این فن تاکنون کتابی ننوشته اما طرح‌های خود رابعنوان یک « رقص‌آفرین» عامل مساعدی برای انتخاب خود ذکر کرده است چندین سال پیش بهنگام رقص روی صحنه ، آتش شمع درلباس او گرفت و اندام زیبای اورا آسیب رساند .

از همین روست که این پروانه سوخته درآتش هنر ، خود را رقصان بسوی فرهنگستان مـــی کشاند تا داوران سختگیر اما با ذوق اکادمی ، چه نظری‌داشته باشند .

یک لحظه در تالار بازمانده بود

معمولا چند لحظه قبل‌از آنکه اپرا شروع شود ، درهای سالن را می بندند .

همیشه این در بستن رابحساب آن میگذاشتم که شبی خواهند هنگام اجرای اپرا، یک آدم وقت نشناس ازراه برسد ، جمع مشتاقان‌راکه کیپ‌وکنارهم نشسته‌اند پریشان کند . امـــا آنشب وقتی که اپرا شروع شد، براثر غفلت یکی از ماموران ، یکی از درهای‌تالاربازمانده بود برای همین بود که وقتی‌چراغ‌سالن‌روشن شد تنها من مانده بودم و جمعی کـــه برصحنه منتظر تشویق فردی من بودند .

البته آنها نباید از من گله میکردند کـــه نتوانسته‌ام عشق فراوان خود را به اپـــرا ، به دیگران نیز قبولانده باشم ، آنها باید از کسی که دررا باز گذاشته بود دلخورمیشدند.

توضیح بدهم که عکاس روزنامه‌هم در سالن مانده بود ، شاید برای آنکه بداند چه برسر من خواهد آمد ، این عکس‌هم نتیجه‌همدردی او باتنها تماشاچی سالن است .

توضیح : البته عکس حاصل یک مونتاژ خوب ازآقای رزمی عکاس روزنامه است ومتن آن صرفا جنبه شوخی دارد .

نمایشگاه آفیش فرانسه

آفیش نمایشگاههای‌هنری‌فرانسه درگالری مهرشاه عرضه شده است .

همیشه از طریق آفیش از برپا شدن نمایشگاه آگاهی می یابیم ، این‌بار به نمایشگاه میرویم کـه آفیش‌ها را ببینم .

این آفیش‌ها که غالبا دستکار هنرمندان معروفی است یاعین تابلو های هنرمندان را در متن دارد یا از سبک وسیاق کارآنها الهام گرفته است .

پاره‌ای ازاین آفیش‌ها ، خـود یک اثر هنری است کـه‌میتواند چون تابلوئی ، زینت‌افزای دیوار خانه یا کافه یا باشگاهی باشد.

رسم است که تعدادی از ایـن آفیش‌ها را به امضاء هنرمند سازنده یاصاحب‌نمایشگاه‌میرسانند وبمدد دلالان به قیمت گزافـــی میفروشند .

دراینجا یکی از آفیش هـــای خوب نمایشگاه را که برگزاری نمایشگاه شاگان را در گالری ماگت خبر میدهدآورده‌ایم . دیدن این نمایشگاه ضرری نـدارد .

کارل مالدن درمونت کارلو

هنرپیشه‌ها وقتی در سینما کارشان از سکه افتاد بـه تلویزیون رومی آورند و غالبا مایه‌ی رونق جعبه جادوئی میشوند ، یکی از هنرپیشه‌های خوب درجه‌دوم‌کارل‌مالدن‌است که همیشه بازیگر توانائـی بوده و همیشه نقشهای منفـی یـا درجه دوم را بعهـده‌اش نهاده‌اند .

در « سربازهای یکچشم » رل مقابل مارلون‌براندورا داشت کارل‌مالدن‌که سریال تلویزیونی تازه‌او : « خیابـــانهـــای سان‌فرانسیسکو » طرفدارانـی بیش از تماشاگران فیلمهایش دارد اکنون بمونتکارلوآمده است تا درجشنواره تلویزیونی مونتکارلو نقشی بعهده گیرد. او عضو این جشنواره است ، حالا که از سینما چیزی ندیده دستکم برای فراموش نشدن می کوشد روی پرده تلویزیون باشد یا در کار فعالیت های تلویزیونی .

مگرما چه‌عیبی داریم؟

برای نخستین‌بار پنج تن از رقاصان‌کاباره معروف پاریس : کریزی‌هورس ـ اسپدیوانه‌ـ به یک نمایشگاه‌نقاشی رفتند و حق خود را خواستند .

این نمایشگاه هنری‌سالانه‌که‌عنوانش‌اینست: « نقاشان گـــواهان زمانه خود هستند » درموزه‌گالی‌یرا تشکیل شده‌است .

اما چرا رقاصان به نمایشگاه آمده بودند ؟ تابلوئی در نمایشگاه بود اثر « پیرلتلیه » که مزین به تصویر پنج‌تن از رقاصان مشهور چندسال پیش بود .

رقاصان معترض که از چپ به راست لوا ـ نورما ـ لیلی ـ کیکی‌وادلانام دارند و ظاهرا هرکدام ازکشوری و شهری آمده‌اند ، ادعا میکردند مگر ماچه عیبی داریم که ازما تابلوئی ساخته نمیشود و برای اثبات مدعای خویش درکنار تابلوی « لتلیه » ایستادند و ژست گرفتند .

راستی حقکشی‌هم حدی دارد .

جدول عادی — شماره ۸۹۷۲

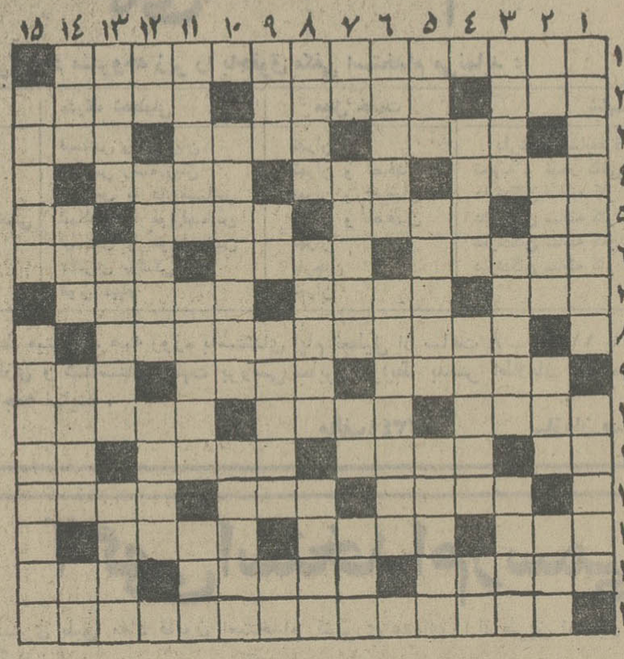

افقی :

۱ـ کتابی‌معروف‌ازژان ژاکرسوده در تدریس نیز از آن استفاده می کنند ۲ـ مکروحیله ـ قسمت شده ـ دریائی در کره ماه ۳ـ اصلاح کردن‌یک مقاله ـزمانی ازاقسام پول زور بود‌ـ صورت‌غذادر رستوران ٤ـ هر جسم که برق‌از آن عبـور کند ـ سک پاچه‌گیر ـ وسیله قرار دادن۵ـ در کام خوش نباشد ـ جا ـ هـرگز سکه‌ای جنین نبوده ـ گربه وحشی سینمای فرانسه ٦ـ مـکرو حیله‌ای‌در کارش‌نیست ـ بندری در جنوب ـ اسیر شدگان ۷ـ لباس جنگ‌ـ فرمانروای‌قوم‌ـ از انواع نقاشی ۸ـ به همتشان هواپیمـــا ساخته شد ۹ـ برسر دردکان ببینید ـ حتما میخـواست زودتـر برسدکه چنین رفت ـپسوندیست ۱۰ـ سخن از سرعقل میگوید ـ ازمردان مخوف و معروفروسیه که زمانی‌رئیس‌پلیس‌بود ـبهانه‌گیر بیشتر میگیرد ۱۱ـ پرحرفمیزند ـ گـاهـــی آه از آن برآید ـ نویسندگان پدر و پسر فرانسوی ـ ضمیر جمع ۱۲ـ زمانی عطیه سلاطین بود ـ زیرکی وهوشیاری ـ قصه ۱۳ـ پسوندیست ـمهری که از ارزش می‌اندازد ـ فرزند معروف‌شمشیر ۱٤ـ نمره درلغظ انگلیسی‌ـاز موجودات ذره‌بینی‌ـ خودداری‌کردن ۱۵ـ زمانی‌جای مجرمین و بدکاران بود .

عمودی :

۱ـ خورش اصیل ایرانی ـ روزگار ۲ـ واحدی در وزن ـ فرمانروا ـ از آلات طرب ـ قسمتی از دست و پا ۳ـ بـــا اسمی که آید شهری یا دهـی میشود ـ دردیر مسکن گزیده ـ درنگ‌کردن ٤ـ از انواع‌زراعت‌ـ مرد خدا ـنیم صدای بره۵ـاز از غذاهای برنجی ـ راه بین‌دو دریا ـ از پرندگانی کمشکارچی دربدر دنبالش میگردد٦ـ آخر‌ـ مطرب مال یارش را می‌نازید۷ـ مرگ غم و غصه ـ با منقار کج باید خورد ـ اثر ـ رفیق قدیمی دهل ۸ـ حیوان بارکش ـ هنوز شهر نشده ـ شوخ از تن میگیرد ۹ـ ازجنگهای‌معروف در صدر اسلام ـ بلی به زبان انگلیسی‌ـ فرزند زاده ـ پسوند مانند ۱۰ـ فعلا که قسمتی از وقت زن و شوهرها صرف‌آن میشود ـگیاه خوشبو کننده شیرینـــی ۱۱ـ دستگاهی درموسیقی‌ـ در بساط‌ـ آجیل است و خواهان بیشتری دارد ـمگر ۱۲ـ صد متر مربع ـ زمانی اتومبیل را میگفتند ـ واحدی در طول خارجی ۱۳ـ عمل کننده ـ از آلات طرب ـ آهو ۱٤ـ از کشور های عربی‌ـ میزنند تا نیرنگ کرده باشند ـ خدای هندوها‌ـ آش ۱۵ـ غذای مریضان ـ همیشه کار بنامش آغاز میشود .

حل جدول شماره ۸۹۷۱

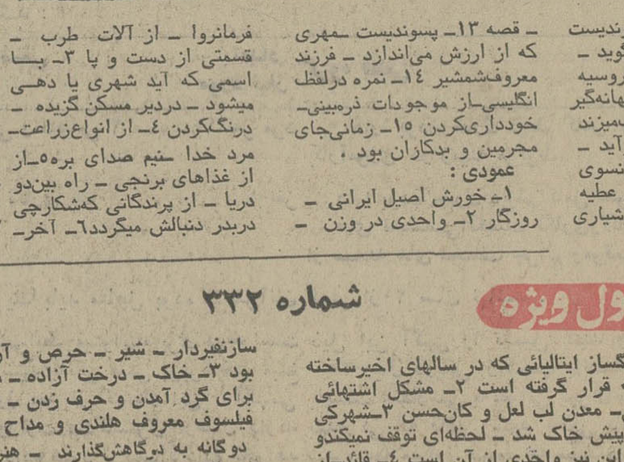

جدول ویژه — شماره ۳۳۲

افقی :

۱ـ ویولونیست‌و آهنگساز ایتالیائی که در سالهای اخیرساخته هایش بسیار مورد توجه قرار گرفته است ۲ـ مشکل اشتهائی داشته باشد ـ نویسندگی‌ـ معدن لب لعل و کان‌حسن ۳ـشهرکی در بیت‌المقدس که قرنها پیش خاک شد ـ لحظه‌ای توقف نمیکندو و پیوسته درگذر است ـ این نیز واحدی از آن است ٤ـ قائد‌ـاز کارخانه های قدیم اتومبیل سازی آمریکا ـ صنعت دنیاست ! ۵ـ مادر تازی‌ـنشان از عروس شب دارد و پشت ناخن آمده است‌ـ زن خوبروی را گویند ـ ضمیر ٦ـ زخم ناجورـکم دل و جرات‌ـ از لوازم حلاجی ۷ـ سوغات گجرات ـ زنهار ـ بمعرض تماشا گذاشتن ۸ـ دریانورد پرتغالی‌که از راه جنوب آفریقا به هندرسید ۹ـ ساعت تاریکی‌ـ جهان‌باقی‌ـ از انواع حرف ۱۰ـ برنزوطنی‌ـ از آثار امیل زولا ـ ساکن صومعه ۱۱ـ کمان پناه ـ از وسایل کسر اعشاری ـ کف پوش دیوار تا دیوار ـ پرحرف میزند ۱۲ـ بنزینی بود و گازی شد ـ از ثروتمند ترین مردان عصر حاضر ـ از روی کتاب هم نسخه برمیدارد ۱۳ـ از اصلاحات تئاتری ـ محبوب محمود ـ در مینینگ هم میدهند ۱٤ـ سابقا خاص آقایان بود، ولی خانمها آنرا هم نتوانستند به مردان ببینند‌ـ از گیاهان داروئی مبرد ـ یهودی سرگردان همه جا میبرد ۱۵ـ از رمان نویسهای فرانسوی که داستان پل وویرژینی از معروفترین آثار اوست .

عمودی :

۱ـ زبان اختراعی دکتر زمن هوف ـ آبگوشت قرمه سبزی۲ـ سازنفیردار ـ شیر ـ حرص و آز ـ مال آستان علی شاه عباس بود ۳ـ خاک ـ درخت آزاده ـ سستی ٤ـ میوه نامرغوب ـجائی برای گرد آمدن و حرف زدن ـ علامت جمع ۵ـ لوس بالفطره ـ فیلسوف معروف هلندی و مداح دیوانگی ـ کجدار و مریز ٦ـ دوگانه به دوگاهش‌گذارند ـ هنرمکانیسین ۷ـ حرف تعجب ـ از اصطلاحات موسیقی ـ دندانش سخت ریشه‌دار است ـ با آب خمیر است ۸ـ نیرو بخش تن ـ در مجلس آنها هم خبری‌نبوده است ـ اگر جائی داشت قائم مقام بود ۹ـ سنگ سبز ـ ششمی آنراخانمها بیشتر دارند ـ سختی ـ دوستی ۱۰ـ سحار ـخدای هندو ۱۱ـ نام دیگر چوبک ـ آنچه از مرده بجا میمـــاند ـ همنشین مـاش ۱۲ـ سـردار آمریکائی در جنگهای انفصال‌ـ از عناوین جوان متوفی‌ـ آتش فشانی در جنوب اروپا ۱۳ـ از غدد داخلی بدن ـ نه خوب نه بد! ـاروپای فرنگی ۱٤ـ دلدار‌ـ از حبوبات ـ از سلاحهای سرد قدیمی ـ علامت نداشتن ونبودن ۱۵ـ شهر چاقو ـ چون فرص قمر ماند .

حل جدول شماره ۳۳۱

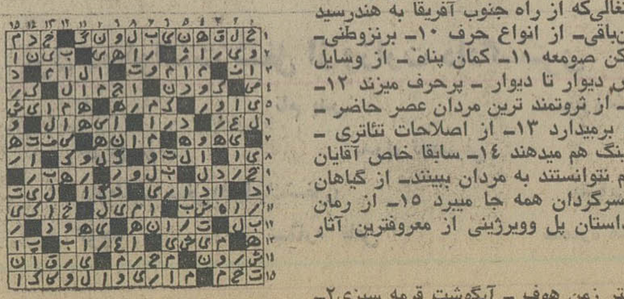

تلویزیون

برنامه اول — کانال ۷

یکشنبه

۱۷ـ۰۰ اخبار
۱۷ـ۰۵ برنامه روستائیان
۱۷ـ۳۰ برنامه‌های آموزشی
۱۸ـ۰۰ نقالی
۱۸ـ۱۵ کارتون
۱۸ـ٤۵ توپولی موپولی
۱۹ـ۱۵ یکی‌بود یکی‌نبود
۱۹ـ۳۰ خـانواده دیویس
۲۰ـ۰۰اخبار+اخبار ورزشی
۲۰ـ۳۰ آیرونساید
۲۱ـ۳۵ آقای مربوطه
۲۱ـ٤۵ برنامه ویژه (آتش در سپیدمدم)
۲۲ـ۳٤ تئاتر شهر

نیمروز دوشنبه

۱۲ـ۰۰ اخبار
۱۲ـ۰۵ آنچه شما خواسته‌اید
۱۲ـ۳۰ جستجو
۱۳ـ٤۵ موسیقی ایرانی
۱٤ـ۰۰ اخبار

برنامه دوم — کانال ۹

یکشنبه

۱۹ـ۰۰ موسیقی
۱۹ـ۳۰ اتاق اخبار
۱۹ـ۳۵ گشت‌وگذار جغرافیائی
۲۰ـ۰۵ برگهای اندیشه
۲۰ـ۵۰ واریته
۲۱ـ۰۰ اخبار
۲۱ـ۳۰ جهان‌تئاتر
۲۲ـ۳۰ موسیقی‌ایرانی

تلویزیون آموزشی

برنامه صبح دوشنبه

۸ـ۱۵ علوم ۱
۸ـ٤۰ علوم ۲
۹ـ۰۵ تاریخ ۲
۹ـ۳۰ تاریخ ۱
۹ـ۵۵ زنگ تفریح
۱۰ـ۱۵ انگلیسی ۱
۱۰ـ٤۰ انگلیسی ۲
۱۱ـ۰۵ علوم اجتماعی ۲
۱۱ـ۳۰ علوم اجتماعی ۱

برنامه بعدازظهر

۱٤ـ۳۰ حرفه و فن ۲
۱٤ـ۵۵ حرفه و فن ۱
۱۵ـ۲۰ ادبیات فارسی ۲
۱۵ـ٤۵ ادبیات فارسی ۱

توضیح :
عددهای ۱ مربوط به دوره اول راهنمائی
عددهای ۲ مربوط به دوره دوم راهنمائی

تلویزیون امریکا

یکشنبه

۱۶ـ۱۰ خیابان سسام
۱۷ـ۰۵ کمپانی برق
۱۷ـ۳۵ قرارداد ببندیم
۱۸ـ۰۰ اخبار
۱۸ـ۳۰ فتح در دریا
۱۸ـ۵۵ کلمات متقاطع
۱۹ـ۱۵ عشق همسایه
۱۹ـ٤۰ فیلم
۲۰ـ۰۵ چیزی دیگر
۲۰ـ۲۵ فیلم سینمائی
۲۲ـ۰۰ مشروح اخبار
۲۲ـ۱۵ شوی امشب
۲۳ـ۲۰ شب وروز

ستاره بخت شما

فروردین : در تدارک انجـام کار تازه‌ای هستید
اردیبهشت : یک برنامه‌تفریحی همه خستگی شما را مـرتفع میکند
خرداد : مخارجی بیهوده‌شما را در مضیقه میگذارد .
تیر : اطرافیان از شما راضی و خوشحال میشوند
مرداد : با متولدین اسفند به شما خوش میگذرد .
شهریور : در دوستی مجددو آشتی‌شما پیشقدم شوید.
مهر : با یک مسئله عاطفـی درگیر میشوید
ابان : با شخص مورد نظـر تفاهم پیدا میکنید
آذر : اظهار نظر شما به نفع یک دوست تمام میشود
دی : برای یک سفر کوتـاه صحبت میکنید
بهمن : از قدرناشناسی و ناسپاسی دیگران رنج می برید
اسفند : بخاطر کار خوبی که انجام داده‌اید تشویق‌می شوید .

در سینما کسری : سربلند

برنامه سینماها

تماشای فیلمهائی که با علامت (×) مشخص شده برای اشخاص کمتر از ۱۸ سال ممنوع است .

★ آوای وحش ـ رنگی ـ چارلتون هستون
پولیدور (٤۲٦۳۱)۳۰ر۱۱ـ۳۰ر۱ـ۳۰ر۳ـ۳۰ر۵ـ۳۰ر۷ـ٤۵ر۹

★ اسلحه بزرگ ـ رنگی ـ آلن‌دلون
برلیان (۳۹۳۵۳۵) ۹ـ۱۱ـ۱ـ۳ـ۵ـ۷ـ۹

★ (×) بیوه پراشتیاق ـ رنگی ـ کالوجوفره
ونک (۸٤٤۱۱٦) ۱۱ـ ۲ـ ٤ـ ٦ـ ۸ـ ۱۰

★ بخاطر برادرم ـ ممتاز ـ فیروزخان
همای (۳۱۱٦٦۹) ۳۰ر۱۰ـ ۳۰ر۲ ـ ۳۰ر٤ـ ۳۰ر٦ـ ۳۰ر۸

★ باهوس شروع شد ـ رنگی
امپایر (٦۲۳۹٤۲)۱۵ر۱۱ـ۳۰ر۱ـ۳۰ر۳ـ۳۰ر۵ـ۳۰ر۷ـ٤۵ر۹

★ پدرخوانده هنگ‌کنگ ـ سینما سکوپ ـ رنگی
سهیلا (۳۱٦٤۲٤) ۳۰ر۱۰ـ ۳۰ر۲ـ ۳۰ر٤ـ ۳۰ر٦ـ ۳۰ر۸
پلازا (٤٤۲۵۵) ۱۵ر۱۱ـ ۱۵ر۳ـ ۱۵ر۵ـ ۱۵ر۷ـ ۱۵ر۹
مراد (۷۵۳۳۸۲) ۹ـ ۱۱ـ ۱ـ ۳ـ ۵ـ ۷ـ ۹
ناهید (۳٤۹۵۰۹) ۱۰ـ ۱۲ـ ۲ـ ٤ـ ٦ـ ۸
داریوش (۲٦۲٦۵) ۳۰ر۱۰ـ ۳۰ر۲ـ ۳۰ر٤ـ ۳۰ر٦ـ ۳۰ر۸

★ تنها خطر ـ رنگی ـ برترینولدز
شهرفرنگ (٦۲۷٦۲۸) ۱۵ر۱۱ـ ۳ـ ۱۵ر۵ـ ۳۰ر۷ـ ٤۵ر۹

★ تشنه ها ـ لیلا فروهر ـ فرخ ساجدی
انیورسال (۹۲٦۹۵۳) ۱۱ـ۱ـ۳ـ۵ـ۱۵ر۷ـ۳۰ر۹
پاسیفیک (۷۵۳۳۱۱)۱۵ر۱۱ـ ۱۵ر۳ـ ۱۵ر۵ـ ۱۵ر۷ـ ۱۵ر۹
ایران (۳۱٦۳۵٤) ۳۰ر۱۰ـ ۳۰ر۲ـ ۳۰ر٤ـ ۳۰ر٦ـ ۳۰ر۸
سایپا (۳۵۲٤٤۲) ۱۰ـ ۱۲ـ ۲ـ ٤ـ ٦ـ ۸
تیسفون (۹۵۸۸۸۲) ۳۰ر۱۰ـ۳۰ر۲ـ۳۰ر٤ـ ۳۰ر٦ـ۳۰ر۸
رنگین‌کمان (۷۵٦۷٦۰) ۹ـ ۱۱ـ ۱ـ ۳ـ ۵ـ ۷ـ ۹
موناکو (۷۹۵۵۹٦) ۹ـ۱۱ـ ۱ـ ۳ـ ۵ـ ۷ـ ۹
پرسپولیس (۵۳۸۰۸۱) ۱۰ـ۱۲ـ۲ـ٤ـ٦ـ۸
کارون (۹۵۵۱٦۵) ۳۰ر۱۰ـ ۳۰ر۲ـ ۳۰ر٤ـ ۳۰ر٦ـ ۳۰ر۸
دریا (۳٤۱۷٤٦) ۹ـ ۱۱ـ ۱ـ ۳ـ ۵ـ ۷ـ ۹
آستارا (۸۷٤۰۲۲) ۳۰ر۱۰ـ ۳۰ر۲ ـ ۳۰ر٤ـ ۳۰ر٦ـ ۳۰ر۸

★ ۹۹ر٤٤ درصدمرگ ـ رنگی ـ ریچاردهریس
پارامونت (٤۸۳۲۱) ۱۵ر۱۱ـ۳۰ر۳ـ۳۰ر۵ـ۳۰ر۷ـ۳۰ر۹

★ حماسه‌نرتوا ـ رنگی ـ پول‌پرینر
شهرتماشا (۹۲۸٦۸٦)) ۱۵ر۱۱ـ ۲ـ ٤۵ر٤ـ ۳۰ر۷ـ ۱۰

★ جوشیلا ـ رنگی ـ همامالینی
حافظ (۳۹۱۰۷٤) ۳۰ر۱۰ـ ۳۰ر۲ـ ۳۰ر٤ـ ۳۰ر٦ـ ۳۰ر۸

★ جزیره عجایب ـ رنگی ـ عمرشریف
ری (۲۲۵۷۸) ۹ـ ۱۱ـ ۱ـ ۳ـ ۵ـ ۷ـ ۹

★ خیلی خاطرتو میخوام ـ باربرا استرایسند
آتلانتیک (٦۲۷۱۷۱) ۱۵ر۱۱ـ ۳۰ر۱ـ۳۰ر۳ـ ۳۰ر۵ـ۳۰ر۷

★ دورفیق ـ رنگی ـ آنتونی کوئین
گلدیس (٦۲۸۷۱۳) ۳۰ر۱ـ ۳۰ر۳ـ ۳۰ر۵ـ ۳۰ر۷
دروازه طلائی (۳۵۲۱٦۰) ۹ـ ۱۱ـ ۱ـ ۳ـ ۵ـ ۷ـ ۹

★ دختری علیه تبهکاران ـ ۷ نفر بجای ۱۰۰۰ نفر
ستاره (۵۲۹۷۲۱) ۹ـ۱۱ـ۱ـ۳ـ ۵ـ ۷ـ ۹

★ راز شب ـ رنگی ـ الیزابت‌تیاور
رادیوسیتی (٤۳۳۲۰) ۱۵ر۱۱ـ۳۰ر۳ـ۳۰ر۵ـ ۳۰ر۷ـ۳۰ر۹

★ روزیای پیشخدمت ـ رنگی ـ اواولین
آریا (۳۱۹۸۸٤) ۹ـ ۱۱ـ ۱ـ ۳ـ ۵ـ ۷ـ ۹

★ ریولوبو ـ زیر بازارچه
آسمان‌آبی (۳٤۱٦٦۸) ۹ـ ۱۱ـ ۱ـ ۳ـ ۵ـ ۷ـ ۹

★ زار دوز ـ رنگی ـ شون‌کانری
شهرقصه (٦۲۷۲۹۰) ۱۱ ـ ۲ـ ٤ـ ٦ـ ۸ـ ۱۰

★ زنبق دریائی ـ رنگی ـ ریچارد برتون
پارک (۳۱۹٦۳۷) ۹ـ ۱۱ ـ ۱ـ ۳ـ ۵ـ ۷ـ ۹

★ سرپیکو ـ رنگی ـ الپاچینو
دیاموند (۸۲۸٤۰۰) ۱۵ر۱۱ـ۳۰ر۲ـ۳۰ر۵ـ۳۰ر۷ـ٤۵ر۹

★ سفر های گالیور ـ رنگی ـ کروین ماتیوز
سینموند (٤۸۳۲۲) ۱۱ـ۳ـ۵ـ۷ـ۹

★ سربلند ـ رنگی ـ جودون‌بیکر
کسری (۸۲٦۹۳۹) ۱۰ـ۱۲ـ۲ـ٤ـ٦ـ۸ـ۱۰

★ سه ثانیه بجهنم ـ رنگی ـ شون کانری
ریولی (۷۵۷۷۷۷) ۳۰ر۱۱ـ ۳۰ر۳ ـ۳۰ر۵ ـ ۳۰ر۷ـ٤۵ر۹
گلدن‌سیتی (٦٦۳۲٦۹) ۱۱ ـ ۳ ـ ۵ ـ ۷ ـ ۱۵ر۹

★ شازده احتجاب ـ فخری خوروش ـ مشایخی
کاپری (۹۲۸٤۰۱) ۱۱ـ ۳ـ ۵ـ ۷ـ ۱۵ر۹

★ شبهای بوکاچو ـ رنگی ـ سینما سکوپ
تخت‌جمشید (٤۳۵۵۰) ۱۱ـ۲ـ٤ـ٦ـ۸ـ۱۰

★ شب زفاف شیاطین ـ رنگی ـ سینماسکوپ
بلوار (٦٦۰۲۹۲) ۱۱ـ ۱ـ ۳ـ ۵ـ ۱۵ر۷ـ ۱۵ر۹

★ گناهکاران جزیره بهشت ـ رنگی
ب ب (۸۲۹٦٤۱) ۱۰ـ۱۲ـ۲ـ ٤ـ ٦ـ ۸ـ ۱۰

★ مامموریتی برای اژدها ـ سینما سکوپ ـ رنگی
سانترال (۹۲۸٦۸٦) ۱۵ر۱۱ ـ ۱۵ر۱ ـ ۱۵ر۳ ـ ۱۵ر۵ ـ ۱۵ر۷ ـ ۱۵ر۹
رویال (۸۲۹۷۸۵) ۹ـ ۳۰ر۱۰ ـ ۳۰ر۱۲ـ ۳۰ر۲ ـ ۳۰ر٤ـ ۳۰ر٦ـ ۳۰ر۸
متروپل (۳۱۹٤۱۰) ۱۰ـ ۱۲ـ ۲ـ ٤ـ ٦ـ ۸ـ ۱۵ر۱۰

★ مسلخ ـ پرویز صیاد ـ سعیدراد
نیاگارا (٦٦۵۳۰۷) ۱۱ـ ۱ـ ۳ـ ۵ـ ۷ـ ۳۰ر۹
رکس (۳۱۵۲۹۳) ۳۰ر۱۰ـ ۳۰ر۲ـ ۳۰ر٤ـ ۳۰ر٦ـ ۳۰ر۸
میامی (۷۵٤۳۲۹) ۱۱ـ ۱ـ ۳ـ ۵ـ ۷ـ ۹
الوند (۳۵٦۵۳۸) ۱۰ـ ۱۲ـ ۲ـ ٤ـ ٦ـ ۸
کیهان (۵٤٦۳٦۰) ۹ـ ۱۱ـ ۱ـ ۳ـ ۵ـ ۷ـ ۹
مارلیک (۹٦۳٦۱٦) ۳۰ر۱۰ـ ۳۰ر۲ـ ۳۰ر٤ـ ۳۰ر٦ـ ۳۰ر۸
اسکار (۹۲۰۸۸۸) ۱۰ـ۱۲ـ ۲ـ ٤ـ ٦ـ ۸
ارانوس (۲۷۹۷۱) ۳۰ر۱۰ـ ۳۰ر۲ـ ۳۰ر٤ـ ۳۰ر٦ـ ۳۰ر۸
شهرام (۸٤٤۵٤۹) ۹ـ ۱۱ـ ۱ـ ۳ـ ۵ـ ۷ـ ۹
سیلوانا (۳٦۳۷۳۷) ۳۰ر۱۰ـ ۳۰ر۲ـ ۳۰ر٤ـ ۳۰ر٦ـ ۳۰ر۸
سیلورسیتی (۸٦۱۲۰۵) ۳۰ر۱۰ـ۳۰ر۲ـ۳۰ر٤ـ۳۰ر٦ـ۳۰ر۸

★ مهدی فرنگی ـ فاضلی ـ هاله ـ سپهرنیا
اروپا (۳۰۲۱۷۹) ۳۰ر۱۰ـ ۳۰ر۲ـ ۳۰ر٤ـ ۳۰ر٦ـ ۳۰ر۸
آسیا (٤۲۹۰۹) ۱۱ـ ۱ـ ۳ـ ۵ـ ۷ـ ۳۰ر۹
مولن‌روژ (۷۵۲۹۲۹) ۹ـ ۱۱ـ ۱ـ ۳ـ ۵ـ ۷ـ ۹
شهوند (۳۵۰٤۰) ۳۰ر۱۰ـ۳۰ر۲ـ۳۰ر٤ـ۳۰ر٦ـ۳۰ر۸
لیدو (۹۵۱۲۸۲) ۹ـ ۱۱ـ ۱ـ ۳ـ ۵ـ ۷ـ ۹
نپتون (۷٦۰۱۳٦) ۹ـ ۱۱ـ ۱ـ ۳ـ ۵ـ ۷ـ ۱۵ر۹
ژاله (۳۰٤۱۲۰) ۳۰ر۱۰ـ ۳۰ر۲ـ ۳۰ر٤ـ ۳۰ر٦ـ ۳۰ر۸
المپیا (۹۲٦۷۹۷) ۳۰ر۱۰ـ ۱ـ ۳ـ ۵ـ ۷ـ ۹
چرخ‌فلک (۹۵۰۵۵۸) ۱۰ـ ۱۲ـ ۲ـ ٤ـ ٦ـ ۸
توسکا (۵۳۹۵٤٤) ۳۰ر۱۰ـ ۳۰ر۲ـ ۳۰ر٤ـ ۳۰ر٦ـ ۳۰ر۸
پاسارگاد (۳٤۲۷۸۲) ۹ـ ۱۱ـ ۱ـ ۳ـ ۵ـ ۷ـ ۹
شرق (۵۳٤۰۲٤) ۳۰ر۱۰ـ ۳۰ر۲ـ ۳۰ر٤ـ ۳۰ر٦ـ ۳۰ر۸

★ مرگباران ـ رنگی ـ چارلزبرونسون
مازستیک (٦٦۸٤٦۱) ۱۱ـ ۱ـ ۳ـ ۵ـ ۷ـ ۱۵ر۹

★ ملاقات درماژوکا ـ شعله
پردیس (۳۰٤۲۵۹) ۹ـ۱۱ـ۱ـ۳ـ۵ـ۷ـ۹

★ هرگز نمیرمادر ـ بزن بریم جنگل
البرز (۳۰٤۲۵۸) ۳۰ر۸ـ ۳۰ر۱۱ـ ۳۰ر۲ـ ۳۰ر۵ـ ۳۰ر۸

★ والدز ـ رنگی ـ چارلزبرونسون
تاج (۳۱۳۸٦٤) ۱۰ـ۱۲ـ۲ـ٤ـ٦ـ۸ـ۱۰

سانس انگلیسی گلدیس ساعت ۹ر۳۰ (دو رفیق)
برنامه سالن کوی دانشگاه

★ پایان ظلمت‌ـ اهتمامی ـ ساحلی‌ـ قاسمی‌نژاد
تلفن (٦۳۰۰٦۰) داخلی ۳۲۰ـ شروع برنامه ۷ر۳۰

British airways
تورهای نوروزی ایرتوک
نماینده‌کل هواپیمائی بریتانیا
IRTUC
اقامت در هتلهای درجه ۱ در معیت راهنمای فارسی زبان و برنامه‌های گردشی مفصل

تور ۱۹ روزه خاوردور ـ بانکوک ـ مانیل ـ توکیو ـ اوزاکا ـ هنگ‌کنگ قیمت ۱۱٤٤۵ تومان حرکت از تهران ۲۸ اسفندماه ناصحانه‌وناهار

تور ۲۱ روزه خاور دور واسترالیا ـ بانکوک ـ مانیل ـ هنگ‌کنگ ـ سیتنی ـ سنگاپور قیمت ۱۰۹۸٦ تومان حرکت از تهران‌اول‌فروردین‌ماه ناصحانه ونهار

تور ۲۰ روزه اروپا ـ رم (کایری ـ سورنتو ـ بمبی ـ نایل) هامبورگ ، پاریس (ورسای) لندن قیمت ۷۵۱۰ تومان حرکت از تهران ۲۸ اسفند و اول فروردین با صحانه و ناهار

تور ۱۹ روزه اروپا ـ لندن ـ مادرید (تولدو ـ آرانجوئز) رم (کایری ، نایل ، سورکتو ، بمبی) آتـن قیمت ٦۸٤۵ تومان حرکت از تهران ۲۹ اسفند و دوم فروردین ناصحانه‌وناهار

تور ۱۹ روزه اروپا ـ لندن ـ پاریس (ورسای) رم (کایری ، سورنتو ، نایل، بمبی) بیروت قیمت۷۲۸۲ تومان حرکت از تهران ۲۸ اسفند و اول فروردین صحانه و ناهار

تورهای ۱۰ روزه بمقصدبیروت با تور گردشی نوروز با صحانه و ناهار از ۲٤٤٤ تومان ببلا

جهت هرگونه اطلاع و رزرواسیون بشرکت ایرتوک خیابان شاهرضا بین‌میدان فردوسی و خیابان ویلا شماره ۲۲۲ ، تلفنهای ۲۲۹ ـ ۲۱۲۲۲۵ و یا آژانس مسافرتی خود مراجعه فرمائید.

خانه‌های ۷۰۰ هزار تومانی

دیدنیهای جهان باتورهای نوروزی جام‌جم باهمکاری شرکت‌های هواپیمائی بین‌المللی (عضویاتا)

مسیر تور	مدت	قیمت‌به‌تومان	تاریخ‌حرکت
لندن	۱۵ روز	۳۹۹۰	۲۸ اسفند
نیویورک	۲۲ روز	٦۸۵۰	۲۲ اسفند
واشنگتن‌ـ نیویورک لندن	۲۲ روز	۷٦۵۰	۲٦ اسفند
ژنو . پاریس . لندن	۱۵ روز	٤۹۵۰	۲۲و۲۹ اسفند
رم . پاریس . لندن	۱۵روز	٤۹۵۰	۲۲ اسفند
لندن	۱۵ روز	٤۳۹۰	۲۸ اسفند
پاریس لندن	۱۷ روز	٤٦۵۰	۲٦ اسفند

مسیر تورهای جام جم برحسب علاقه مسافریـن محترم تنظیم‌گردیده برای انتخاب تور دلخواه خود از ۹ صبح الی ۷ بعدازظهربه‌ایرانشهرشمالی شماره٤ر۲۸٤ طبقه‌اول جام جم(آژانس‌سرویس) مراجعه‌فرمائید‌تلفن۸۲٤۹۵٦ـ۸۳٤۹۳۱

کاشی سعدی
کاشی سعدی
پیشرو صنعت سرامیک ایران

برنامه آینده گروه ممتاز سینمائی
آب
اکبر مهسازاده

آگهی تغییرات شرکت سهامی خاص کارخانجات پلاسکوکار ثبت شده به بشماره ۹۱۰٦

طبق صورت جلسه مورخ ۵۲ر۳ر۳۱ مجمع عمومی عادی سالیانه شرکت مذکور۱ـترازنامه سال ۱۳۵۱ شرکت تصویب شد ۲ـ آقایان گورك متاچاگانی ـ بابایانس بسمت بازرس اصلی و بیژن ظهوریان بسمت بازرس علی‌البدل شرکت برای سال مالی ۱۳۵۲ انتخاب شدند ۳ـ روزنامه اطلاعات جهت درج آگهی هـای شرکت تعیین شد ٤۰ـ برابر صورت جلسه مورخ ۵۳ر۳ر۲۹ مجمع عمومی عادی ۱ـ ترازنامه‌و حساب سودو زیان سال ۱۳۵۲ شرکت تصویب شد۲ـ آقای گورك میناچگانی بابایانس بسمت بازرس اصلی وآقای‌بیژن‌ظهوریان بسمت بازرس علی‌البدل برای‌مدت یک‌سال انتخاب شدند

به کلیه کارمندان دولت مزایای جدیدی داده شد

دولت امروز لایحه اصلاح قانون استخدام کشوری را که در آن مزایا و امتیازات جدید و متعددی برای کارمندان پیش بینی شده است ، تقدیم مجلس شورای ملی کرد . بموجب مهلتی که قبلا تعیین شده بود ، انتظار می‌رفت این لایحه تا اردیبهشت ماه آینده تقدیم پارلمان شود، اما زودتر از موعد تعیین شده آماده شد و به مجلس تقدیم گردید .

در این لایحه تمام متون اصلی قانون استخدام اصلاح شده است ، برای کلیه دریافتی های کارمندان شاغل و بازنشسته اضافه دریافتی هائی پیش بینی شده و از صندوق بازنشستگی بعنوان یک واحد مستقل نام آمده است. بموجب یک اصلاح این لایحه ، مستمری بگیران ، پس از تصویب لایحه خواهند توانست تا ٨٠ درصد حقوق کارمند فوت شده را دریافت کنند .

متن لایحه به این شرح است :

ماده واحده – باستناد بند ب قانون اعطای یک پایه ترفیع و تمدید مهلت اصلاح قانون استخدام کشوری مصوب ٢٤ر٤ر١٣٥٣ قانون استخدام کشوری مصوب ٣١ر٣ر١٣٤٥ و اصلاحات بعدی آن بشرح زیر اصلاح میشود :

تعریف وزارتخانه و موسسه و شرکت

● وزارتخانه واحد سازمانی مشخصی است که بموجب قانون باین عنوان شناخته شده است .

● موسسه دولتی واحد سازمانی مشخصی است که بموجب قانون ایجاد و بوسیله دولت ایجاد میشود.

● شرکت دولتی واحد سازمانی مشخصی است که با اجازه قانون بصورت شرکت ایجاد شود و بیش از پنجاه درصد سرمایه آن متعلق بدولت باشد . هرشرکت تجارتی که از طریق سرمایه گذاری شرکتهای دولتی ایجاد شود مادام که بیش از پنجاه درصد سهام آن متعلق بشرکتهای دولتی است شرکت دولتی تلقی می‌شود .

● سازمانها و مستخدمین مشروح در زیر از نظر استخدامی تابع مقررات خاص خود میباشند ولی این سازمانها مشمول حکم تبصره ماده ١١٢ این قانون خواهند بود .

● عبارت «مستخدمین رسمی وزارتخانه‌ها و موسسات دولتی » به عبارت «مستخدمین وزارتخانه‌ها و موسسات و شرکتهای دولتی » اصلاح میشود .

شرکتهای دولتی

شرکتهای دولتی : مقررات استخدامی شرکتهای مذکور و هرگونه اصلاحات بعدی آنها توسط سازمان امور اداری و استخدامی کشور تدوین و جهت تصویب کمیسیونهای استخدام مجلسین تقدیم می‌شود . حقوق و مزایای مستخدمین خارجی شرکتهای دولتی با رعایت ضوابطی که به پیشنهاد سازمان امور اداری و استخدامی کشور بتصویب هیئت وزیران میرسد از طرف مجمع عمومی مربوط تعیین میشود .

وزارت امور خارجه

● وزارت امور خارجه تابع مقررات استخدامی خاص خود می‌باشد .

● موسسات دولتی که به تشخیص سازمان امور اداری و استخدامی کشور و تصویب هیئت وزیران باقتضای نوع وظایف و فعالیتهای مربوط باید مشمول مقررات استخدامی خاص باشد.

مقررات استخدامی هریک از موسسات مزبور و هرگونه اصلاحات بعدی آن توسط سازمان امور اداری و استخدامی کشور تدوین و جهت تصویب کمیسیون های استخدام مجلسین تقدیم می‌شود و تا تاریخ تصویب آن مقررات فعلی آنها اجرا خواهد شد .

– امور استخدامی سایر وزارتخانه‌ها و موسسات دولتی مشمول مقررات این قانون خواهد بود .

مسابقه با امتحان

– در متن ماده ١٣ عبارت « امتحان و مسابقه به عبارت «امتحان یا مسابقه» تبدیل میشود .

تعهد استخدامی

وزارتخانه‌ها و موسسات دولتی مشمول این قانون میتوانند با موافقت سازمان امور اداری و استخدامی کشور در قبال داوطلبان یا دانشجویان آموزشگاه های اختصاصی یادوره‌های تربیتی مربوط و دانشگاهها و موسسات عالی آموزشی تعهد استخدامی بعمل آورند .

● عبارت « مشروط برآنکه بین آنان در تاریخ بیست و چهارم اسفند ماه ١٣٥١ از حداکثر مقرر در ماده ١٤ این قانون تجاوز نکرده باشد » به آخر تبصره ٢ ماده ١٣ اضافه می‌گردد .

سوابق خدمت پیمانی

– سوابق خدمت پیمانی در وزارتخانه‌ها و موسسات دولتی مشمول این قانون از تاریخ ٣١ر٣ر١٣٤٥ ببعد در مورد مستخدمین گروههای ١ و ٢ و ٣ بشرط پرداخت ٨ر٥ درصد اجرت و فوق‌العاده مخصوص دریافتی و درمورد مستخدمین گروههای ٤ و بالاتر بشرط پرداخت ٨ر٥ درصد اجرت و فوق‌العاده مخصوص دریافتی بعنوان سهم خود و معادل آن بعنوان سهم وزارتخانه یا موسسه دولتی متبوع از لحاظ بازنشستگی وظیفه محسوب خواهد شد سوابق خدمت سایر کارکنان فعلی راه‌آهن دولتی ایران از ٣١ر٣ر١٣٤٥ ببعد در موسسه مزبور در صورتیکه طبق مقررات بصورت رسمی استخدام شده یا بشوند با پرداخت ٨ر٥ درصد حقوق و دستمزد دریافتی از لحاظ بازنشستگی و وظیفه محسوب خواهد شد .

دو شرط جدید

● « عدم محکومیت بفساد عقیده و معتاد نبودن به استعمال افیون » به ماده ١٤ اضافه میشود شرط استخدام خواهد بود .

٢– داشتن توانائی انجام کاری که برای آن استخدام میشود .

★ تخصیص کلیه مشاغل

کلیه مشاغل وزارتخانه‌ها و موسسات دولتی مشمول این قانون بوسیله سازمان امور اداری و استخدامی کشور براساس اهمیت وظایف و مسئولیت‌ها و شرایط تصدی از لحاظ معلومات و تجربه طبقه بندی و به‌یکی از گروه های جداول حقوق که به تصویب شورای حقوق و دستمزد میرسد تخصیص می‌یابد .

● تطبیق حقوق فعلی مستخدمین رسمی مشمول این قانون با جداول موضوع این ماده براساس آئین‌نامه‌ای که از طرف سازمان امور اداری و استخدامی کشور تنظیم و به تصویب شورا میرسد بعمل خواهد آمد ولی در هیچ مورد با اجرای این تبصره از حقوق گروه پایه استحقاقی مستخدم فوق در حین تطبیق وجهی کسر نخواهد شد .

همطراز معاون وزیر

از تاریخ تصویب این اصلاحیه معاونان استاندار در صورت دارا بودن شرایط احراز شغل از حقوق و مزایای معاون وزارتخانه استفاده خواهند نمود .

● جمع حقوق و فوق‌العاده شغل مستشاران دیوان محاسبات به‌پیشنهاد وزیر امور اقتصادی و دارائی توسط شورای حقوق و دستمزد تعیین میشود .

حداکثر ضریب

جداول حقوق ماهانه مستخدمین رسمی مشمول این قانون از عدد صد کمتر و از عدد ٩٠٠ بیشتر نخواهد بود که با اعمال ضریب ماده ٣٣ حقوق مستخدم تعیین خواهد شد .

● معاونان وزارتخانه ١٠٠٠
● استاندار – سفیر – معاون نخست وزیر ١١٠٠
● وزیر – دبیر کل سازمان امور اداری و استخدامی کشور ١٢٥٠
● نخست وزیر ١٤٠٠

حقوق جدید ارتقاء

مستخدمینی که یک گروه ارتقاء می‌یابند در پایه‌ای از گروه جدید قرار خواهند گرفت که حقوق آن پایه با تقریب اضافی بحقوق دو پایه بالاتر از حقوق پایه‌ای که مستخدم در گروه قبلی دارا بوده است نزدیکتر باشد و در صورتی که ارتقاء بیشتر ازیک گروه باشد بازاء هرگونه اضافی یک پایه دیگر در گروه قبلی به مستخدم اعطاء میشود و حقوق آن پایه باتقریب اضافی مبنای تعیین پایه مستخدم در گروه جدید قرار خواهد گرفت .

در مواردی که در گروه قبلی اعطاء کلیه پایه های فوق امکان پذیر نباشد ابتدا پایه مستخدم در گروه جدید با تقریب اضافی نسبت به حقوق آخرین پایه گروه قبلی تعیین میگردد و سپس به تعداد پایه های باقیمانده در گروه جدید بوی پایه اعطاء میشود . و در هیچیک از موارد فوق پایه مستخدم در گروه جدید از پایه او در گروه قبلی بالاتر نخواهد بود و در صورتی که براساس مقررات سابق پایه بالاتری به مستخدم داده شده باشد این پایه بحساب ترفیعات بعدی او منظور می‌شود .

در صورت ضرورت و با رضایت مستخدم میتوان پستی در گروه پائین‌تر باوارجاع کرد و در این صورت مستخدم درپایه‌ای از گروه جدید قرار میگیرد که با تقریب نقصانی به حقوق پایه‌ای که مستخدم در گروه قبلی دارا بوده است نزدیکتر باشد و تفاوت حقوق پایه گروه قبلی با پایه گروه جدید را دریافت خواهد کرد و در تعیین حقوق آمادگی بخدمت و حقوق بازنشستگی و وظیفه او مبنای محاسبه قرار میگیرد و درغیر اینصورت مستخدم آماده بخدمت خواهد شد .

ارتقاء گروه مجدد مستخدمی که به ترتیب فوق در گروه پائین‌تر منصوب می‌شود تا بالاترین گروهی که قبلا دارا بوده است بدون گذراندن امتحان مقرر این ماده با داشتن سایر شرایط مجاز است و در اینصورت درپایه‌ای ازگروه بالاتر قرار می‌گیرد که حقوق آن باتقریب اضافی با مجموع حقوق پایه‌ای که در گروه پائین تر داشته و تفاوت حقوق مذکور درفوق نزدیکتر است و درصورتی که حقوق آخرین پایه گروه جدید نیز از مجموع مذکور کمتر باشد تفاوت جدید باو پرداخت خواهد شد .

هر نوع افزایش حقوق ناشی ازترفیع پایه اینگونه مستخدمین بابت تفاوت‌های مذکور در فوق محسوب خواهد شد .

مستخدمین رسمی‌که در دوران خدمت به مقامات مذکور در تبصره ماده ٣٢ (نمایندگی مجلسین و سفارت ...) نائل شده باشند یا به موجب قانون ضمن اشتغال در وزارتخانه‌ها یا موسسات دولتی مشمول این قانون از حقوق مقامات مزبور استفاده کرده باشند در صورتی که به شغل دیگری که حقوق کمتری به آن تعلق میگیرد منصوب شوند حقوق مقام مربوط کماکان به آنان پرداخت خواهد شد و درتعیین حقوق بازنشستگی ووظیفه آنان حقوق مذکور با رعایت مفاد تبصره ٣ ماده ٧٨ مبنای محاسبه قرار میگیرد. حکم اخیر در مورد شرکت های دولتی و موسسات غیرمشمول در صورتی اجراء میشود که مستخدم رسمی در تاریخ پایان تصدی شغل مربوط دارای ١٥ سال سابقه خدمت دولتی باشد .

● جمع حقوق و فوق‌العاده شغل نمیتواند از دو برابر بالاترین حقوق جدول مربوط تجاوز کند .

مرجع رسیدگی

مرجع رسیدگی به‌شکایات استخدامی مستخدمین مذکور در ماه ٦٠ دیوان رسیدگی به شکایات استخدامی است .

● دیوان رسیدگی به‌شکایات استخدامی میتواند رسیدگی به شکایات موضوع این ماده را تحت نظر خود به هیئت هائی محول دارد .

استقلال صندوق بازنشستگی

– از اول سال ١٣٥٤ صندوق بازنشستگی کشوری به صورت موسسه‌ای مستقل وابسته به سازمان امور اداری و استخدامی کشور تاسیس و به موجب اساسنامه‌ای که به‌تصویب کمیسیون های استخدام و دارائی مجلسین میرسد اداره خواهد شد .

اداره کل بازنشستگی فعلی وصندوق بازنشستگی و وظیفه مستخدمین شرکت های دولتی با کلیه دارائی و موجودی و اسناد و اوراق و بودجه و تعهدات و مستخدمین خود بصندوق بازنشستگی کشوری منتقل میشوند .

مبنای محاسبه قرار میگیرد .

– ادامه خدمت مستخدمین در رشته های خاصی که به تصویب شورا میرسد با موافقت وزیر یا رئیس موسسه مربوط حداکثر تا سن هفتاد سالگی بلامانع است.

عبارت «سی و یک خرداد ماه هزارو سیصد و چهل و پنج» به عبارت «تاریخ تصویب این اصلاحیه» اصلاح میشود .

حقوق وراث

ازاول سال ١٣٥٤ حقوق وظیفه وراث قانونی مستخدمین رسمی که قبل از ٣١ خردادماه ١٣٤٥ فوت شده‌اند به میزان چهارپنجم حقوق بازنشستگی مقام مربوط ترمیم و پرداخت میشود .

اعاده بخدمت

اعاده به خدمت مستخدمین از کار افتاده در صورتیکه بهبودی حاصل نماید قبل از رسیدن به سن شصت سالگی بلامانع است.

افزایش حقوق وراث

از اول سال ١٣٥٤ حقوق وظیفه وراث مستخدمین رسمی درهر مورد که در مواد مختلف قانون استخدام کشوری تصفیه حقوق وظیفه یا حقوق بازنشستگی تعیین شده است بچهارپنجم حقوق وظیفه یا حقوق بازنشستگی اصلاح میشود.

ممنوعیت پرداخت

– در صورت دریافت هرگونه وجه در قبال خدمت مستمر از وزارتخانه ها و موسسات و شرکتهای دولتی و شهرداری ها و موسسات تابعه یا وابسته به آن ها و همچنین موسسات غیر دولتی که بیش از ٢٥ درصد سرمایه یا بودجه سالیانه آن ها به تشخیص هیئت وزیران از محل درآمد عمومی تامین میشود اخذ حقوق بازنشستگی یا وظیفه یا مستمری و امثال آن از صندوق بازنشستگی کشوری یا صندوق بازنشستگی یا اعتبار سازمان های مذکور ممنوع است.

– دریافت بیش از یک حقوق بازنشستگی یا حقوق وظیفه یا مستمری یا بازخرید خدمت برای ایام واحد خدمت از سازمان‌ها و صندوق های مذکور ممنوع است ولی در صورتیکه شخصی مستحق دریافت بیش ازیک حقوق وظیفه یا یک حقوق وظیفه و حقوق بازنشستگی باشد منحصرا میتواند از یکی از آن ها استفاده نماید.

★ حکم این ماده شامل موسسات و شرکت های دولتی که شمول این قانون در باره آن‌ها مستلزم ذکر نام آنهاست نیز خواهد بود .

مشمولین قانون استخدام نیرو های مسلح شاهنشاهی کماکان تابع قوانین و مقررات خاص خود خواهند بود.

– تبصره ماده ٨٩ به ماده ٨٩ تبدیل میشود و عبارت «شرکتهای دولتی» وبعد از عبارت «مستخدم رسمی که در» اضافه و عبارت« و در هرحال برای ایام واحد خدمت پرداخت دو حقوق بازنشستگی یا حقوق بازنشستگی وباز خرید وامثال آن تواما ممنوع است» در آن حذف میشود.

از تاریخ تصویب این اصلاحیه اشتغال مستخدمین رسمی بازنشسته درمقامات مذکور در تبصره ماده ٣٢ یا ریاست موسسات دولتی وشرکتهای دولتی که انتصاب آن مستلزم صدور فرمان همایونی است مشروط به‌آن که بسن بازنشستگی اجباری نرسیده باشند اعاده بخدمت تلقی و مدت اشتغال باپرداخت کسور بازنشستگی مقرر جزو مدت خدمت رسمی محسوب میگردد.

اساسنامه صندوق بازنشستگی

نحوه بهره‌برداری و استفاده از وجوه صندوق بازنشستگی کشوری دراساسنامه صندوق تعیین خواهد شد.

صندوق میتواند راسا یا با مشارکت بخش عمومی یا خصوصی بانک تاسیس نماید . اساسنامه بانک بتصویب شورای پول و اعتبار خواهد رسید.

– استفاده غیر مجاز از وجوه صندوق بازنشستگی کشوری درحکم اختلاس اموال دولتی میباشد .

ارزشیابی

–ارزشیابی کارآئی و عملکرد دردستگاه های اجرائی کشور (موضوع بند ٨ ماده ٤ قانون برنامه و بودجه کشور) بمنظور ارشاد و راهنمائی آن‌ها در جهت برقراری روشهای صحیح اداری و اصول نوین مدیریت وگزارش آن به نخست وزیر . آئین‌نامه اجرائی این بند به پیشنهاد سازمان امور اداری و استخدامی کشور به تصویب هیئت وزیران خواهد رسید.

ارگان سازمان

سازمان امور اداری و استخدامی کشور دارای ارکان زیر است:

الف– شورایعالی امور اداری و استخدامی کشور که دراین قانون به اختصار شورا نامیده میشود.

ب– دیوان رسیدگی به شکایات استخدامی

پ– دبیر کل

● ترکیب اعضای شورا و ترتیب تشکیل جلسات ونحوه انجام وظایف آن به‌پیشنهاد سازمان امور اداری و استخدامی کشور و به تصویب هیئت وزیران تعیین میشود.

وظیفه شورا

الف – رسیدگی و تصویب آئین‌نامه‌هائی که بموجب قانون در صلاحیت شورا است.

ب– اظهار نظر نسبت به مسائلی که از طرف دبیر کل به شورا ارجاع شود.

گروه قطعی نمایندگان

گروه قطعی آنان در دوران نمایندگی نیز به ترتیب مندرج دراین تبصره معین میشود. در اجرای این تبصره از صورتیکه بعلت قرار گرفتن مستخدم دربالاترین گروه جدول ارتقاء وی امکان پذیر نباشد بازاء هردوره نمایندگی که بابت آن ارتقاء نیافته است دو پایه باو داده خواهد شد.

اشتغال در سازمان دیگر

در کلیه مواردی که در این قانون پرداخت تمام حقوق در دوران آمادگی بخدمت بیش از ششماه تجویز شده است در صورتیکه مستخدم بااشتغال در موسسه دیگری غیر از وزارتخانه‌ها و موسسات موضوع این ماده در مدت زائد بر ششماه از تاریخ آمادگی بخدمت وجهی دریافت نماید دریافت حقوق آمادگی بخدمت ممنوع است.

حقوق و بازنشستگی غیرواجدین

به حقوق بازنشستگی ووظیفه مستخدمین که فاقد شرط تحصیلی هستند بازاء هر یک گروه که بالاتر از گروه استحقاقی دارامی باشند درصورتیکه دارای دیپلم کامل متوسطه باشند پنج در صد و در صورتیکه فاقد دیپلم کامل متوسطه باشند ٣ درصد افزوده می شود که در هرحال از حداکثر حقوق گروه مربوط تجاوز نخواهد کرد.

در موردیکه مستخدم قبل از اجرای طبقه بندی مشاغل موسسه بازنشسته یا از کار افتاده یافوت شود همچنین نسبت به مستخدمین موضوع این ماده درسایر موسسات آخرین شغل قبل از بازنشستگی یا از کار افتادگی یافوت آنهادر موسسه محل خدمت بامشاغل گروههای جدول حقوق مربوط مذکور در ماده ٣٠ مقایسه و حقوق گروه وپایه تعیین شده بدون رعایت تبصره یک ماده ٧٨ مبنای تعیین حقوق بازنشستگی یا وظیفه‌ای که به آنان یا وراث قانونی آنها تعلق میگیرد خواهد بود . تشخیص همطراز بودن شغل مورد تصدی چنین مستخدمی بامشاغل گروههای جدول مربوط با شورا میباشد .

پرداخت حقوق بازنشستگان

– حقوق بازنشستگی و وظیفه ازکار افتادگی و وظیفه وراث مستخدمینی‌که تا آخر سال ١٣٥٣ بازنشسته یا از کارافتاده شده یا بشوند همچنین وظیفه وراث مستخدمینی که تا آخر سال ١٣٥٣ فوت‌شده‌یا بشوند از محل اعتبارخاصی که هر ساله در بودجه کل کشور منظور میشود پرداخت خواهد شد .

کسور

– کسور بازنشستگی متعلق بمدت خدمت گذشته مستخدمین رسمی‌که‌در اول فروردین سال ١٣٥٤ بخدمت اشتغال دارند بمیزان و ترتیبی که از طرف سازمان امور اداری و استخدامی کشور با جلب نظر وزارت امور اقتصادی و دارائی و سازمان برنامه و بودجه پیشنهاد و به تصویب هیئت وزیران خواهد رسید ازمحل اعتباری که در قوانین در بودجه کل کشور منظور میگردد بصندوق بازنشستگی کشوری پرداخت خواهد شد.

قانون حمایت

– از اول سال ١٣٥٤ مستخدمین پیمانی وزارتخانه ها و موسسات دولتی مشمول قانون استخدام کشوری و آن دسته از مستخدمین موقت سایر موسسات وشرکتهای دولتی مستثنی شده از قانون استخدام کشوری که مشمول مقررات بازنشستگی و وظیفه خاصی نمیباشند مشمول مقررات قانون حمایت کارمندان در برابر اثرات ناشی از پیری و ازکار افتادگی و فوت خواهند بود و صندوق بازنشستگی شرکتهای دولتی موضوع ماده ٣٥ مقررات استخدامی شرکتهای دولتی عهده‌دار وظایف صندوق حمایت مستخدمین مزبور خواهد بود .

سن بازنشستگی

– وزارتخانه ها و موسسات وشرکت های دولتی وموسسات موضوع بند (ت) ماده ٢ میتوانند تا تاریخ تصویب لایحه نهائی قانون استخدام کشوری با تایید هیئتی مرکب ازیکی از معاونان وزارتخانه یا سازمان و یکی از مدیران به انتخاب وزیر یا رئیس سازمان و مسئول امور کارگزینی وتصویب وزیر یا رئیس سازمان مستخدمین رسمی مشمول قانون استخدام کشوری خود را که حداقل بیست سال سابقه خدمت دارند بازنشسته کنند . به مدت خدمت این قبیل مستخدمین فقط در احتساب حقوق بازنشستگی حداکثر ده سال بدون پرداخت کسور بازنشستگی افزوده میشود و خدمت زائد برسی سال قابل محاسبه نخواهد بود و در تعیین حقوق بازنشستگی آنان بجای متوسط حقوق آخرین حقوق قبل از بازنشستگی قبلی دارا بوده است نزدیکتر باشد و در صورتی که ارتقاء بیشتر ازیک گروه باشد بازاء هرگونه اضافی یک پایه دیگر در گروه قبلی به مستخدم اعطاء میشود و حقوق آن پایه باتقریب اضافی مبنای تعیین پایه مستخدم در گروه جدید قرار خواهد گرفت .

در مواردی که در گروه قبلی اعطاء کلیه پایه های فوق امکان پذیر نباشد ابتدا پایه مستخدم در گروه جدید با تقریب اضافی نسبت به حقوق آخرین پایه گروه قبلی تعیین میگردد و سپس به تعداد پایه های باقیمانده در گروه جدید بوی پایه اعطاء میشود . و در هیچیک از موارد فوق پایه مستخدم در گروه جدید از پایه او در گروه قبلی بالاتر نخواهد بود و در صورتی که براساس مقررات سابق پایه بالاتری به مستخدم داده شده باشد این پایه بحساب ترفیعات بعدی او منظور می‌شود .

در صورت ضرورت و با رضایت مستخدم میتوان پستی در گروه پائین‌تر باوارجاع کرد و در این صورت مستخدم درپایه‌ای از گروه جدید قرار میگیرد که با تقریب نقصانی به حقوق پایه‌ای که مستخدم در گروه قبلی دارا بوده است نزدیکتر باشد و تفاوت حقوق پایه گروه قبلی با پایه گروه جدید را دریافت خواهد کرد و در تعیین حقوق آمادگی بخدمت و حقوق بازنشستگی و وظیفه او مبنای محاسبه قرار میگیرد و درغیر اینصورت مستخدم آماده بخدمت خواهد شد .

ارتقاء گروه مجدد مستخدمی که به ترتیب فوق در گروه پائین‌تر منصوب می‌شود تا بالاترین گروهی که قبلا دارا بوده است بدون گذراندن امتحان مقرر این ماده با داشتن سایر شرایط مجاز است و در اینصورت درپایه‌ای ازگروه بالاتر قرار می‌گیرد که حقوق آن باتقریب اضافی با مجموع حقوق پایه‌ای که در گروه پائین تر داشته و تفاوت حقوق مذکور درفوق نزدیکتر است و درصورتی که حقوق آخرین پایه گروه جدید نیز از مجموع مذکور کمتر باشد تفاوت جدید باو پرداخت خواهد شد .

هر نوع افزایش حقوق ناشی ازترفیع پایه اینگونه مستخدمین بابت تفاوت‌های مذکور در فوق محسوب خواهد شد .

مستخدمین رسمی‌که در دوران خدمت به مقامات مذکور در تبصره ماده ٣٢ (نمایندگی مجلسین و سفارت ...) نائل شده باشند یا به موجب قانون ضمن اشتغال در وزارتخانه‌ها یا موسسات دولتی مشمول این قانون از حقوق مقامات مزبور

نکات مهم اصلاحیه قانون استخدام

در اصلاحیه پنجم قانون استخدام کشوری تغییرات عمده‌ای در قانون فعلی استخدام به نفع کارمندان داده شده است که پس از تاریخ تصویب بمورد اجرا گذاشته خواهد شد . مهمترین تغییرات عبارتند از :

● تعیین ٩ برابر اختلاف بین حداقل و حداکثر حقوق کارمندان دولت که بدین ترتیب هر گونه افزایش حقوق در سطوح بالای مشاغل دولتی بستگی به بالا بردن سطح حداقل حقوقها بارعایت فاصله تعیین شده خواهد داشت . قبلا در این زمینه حد و مرزی وجود نداشت .

★ **بحساب آوردن کلیه سوابق خدمت پیمانی کارمندان از لحاظ بازنشستگی و وظیفه آنان است . این مسئله یکی از خواستهای چند ساله کارمندان پیمانی سابق بوده است که در اصلاحیه به اجرا گذارده شد .**

● همچنین حقوق بازنشستگی کارمندانی که بدون داشتن شرایط احراز مشاغل مورد تصدی خود احکام مرحله دوم درازاء کم کردن پایه های استحقاقی برایشان صادرشده است بین ٣ تا ٥ در صد حقوقشان افزایش خواهد یافت .

★ **در تغییرات جدید قانون استخدام استفاده از ده سال سابقه خدمت ارفاقی برای بازنشسته‌شدن کارمندان که مهلت آن در اردیبهشت سال آینده پایان می‌پذیرفت بمدت نا محدودی تمدید شده است.**

● حداکثر سن بازنشستگی برای برخی از مشاغل دولتی ٧٠ سال تعیین شده است .

● از ابتدای سال آینده نیز صندوق بازنشستگی بصورت یک موسسه مستقل درخواهد آمد و این صندوق میتواند راسا یا با مشارکت بخش عمومی یا خصوصی بانک بازنشستگی تاسیس نماید .

★ **باتغییر در متن ماده ٣٠ قانون استخدام برای رشته های مختلف شغلی کارمندان جداول متفاوت حقوقی پیش‌بینی شده است که پس از تصویب در شورای حقوق و دستمزد اعلام خواهد شد .**

● حقوق فعلی کلیه کارمندان دولت با جداول جدید تطبیق داده خواهد شد و در این تطبیق حقوق از دریافتی هیچ‌کارمندی کم نخواهد شد .

● کارمندان پیمانی از این پس می‌توانند از حقوق بازنشستگی استفاده کنند .

ریزش دیوار نمناک پسر ٦ ساله را کشت و خواهر دوقلوی او را مجروح کرد

دیوار گلی و خیس خورده یکی از کوچه های اصفهان برسر خواهر و برادر ٦ ساله و دو قلوئی که پای دیوار سرگرم بازی بودند فرو ریخت و ضمن کشتن برادر ، خواهر را تاسرحد مرگ پیش برد !

حادثه در کوچه شیخ یوسف اصفهان رخ داد .

خبرنگار مادر گزارش خود می‌نویسد :

به محض فرو ریختن دیوار، احمد روستا زاده – ٦ ساله – زیر خروارها خاک و گل جان سپرد و خواهر وی –رضوان– که با او در یک روز متولدشده بود در حالیکه جراحات سختی برداشته بود به کلینیک شفای اصفهان انتقال یافت .

اهالی کوچه شیخ یوسف در گفتگویی با خبرنگار ما گفتند :

بار ها به شهرداری و دیگر مقامات مسئول متوسل‌شدیم تا فکری بحال دیوار های مخروبه و کم عرض بودن این کوچه بکنند . اما نه درخواست و نه شکایت هیچکدام تا بحال موثر واقع نشده است .

مرگ مشکوک زن ٦٠ ساله درمحله بدنام

زن ٦٠ ساله‌یی که از ساکنان محله بدنام بود ، در این محله جان سپرد و مرگ وی مشکوک اعلام شد .

جسد این زن را که نامش سودابه و معروف به سودابه رشتی بود ، ماموران پاسگاه کلانتری ١٥ ، صبح امروز در یکی از خانه‌های محله بدنام کشف کردند .

ماموران بیدرنگ مراتب را به دادسرای تهران اعلام کردند و چون در گزارش ماموران احتمال به قتل رسیدن سودابه ذکر شده بود ، آقای سلامت معاون دادسرای تهران پرونده این حادثه را به آقای امامی بازپرس شعبه ٣ دادسرای تهران ارجاع کرد .

بدستور بازپرس ، جنازه سودابه را به پزشکی قانونی تهران حمل کردند و بازپرس از پزشکان قانونی خواست تا علت مرگ این پیرزن را تعیین کنند .

جوان ٢٢ ساله را به صندلی بستند و آتش.

بقیه از صفحه حوادث

علیرضا، به خبرنگار ما گفت : من و همسرم چون بچه‌دار نمی شدیم، علیرضا را از پرورشگاه آوردیم و اورا به فرزندی قبول کردیم وکم‌کم او تمام امیدزندگی ما شد. چند سال بعد، علیرضا وقتی بزرگتر شد، به کار در نمایشگاه اتومبیل یزدی واقع در نارمک پرداخت : اوجوانی آرام و سربه‌زیر بود وباهیچکس کاری نداشت .

وی افزود : چند روز پیش از حادثه ، علیرضا با قیافه‌یی برافروخته به خانه آمد و گفت بایکی از همکارانش درنمایشگاه دعوا کرده است و حتی تصمیم دارد دیگر به‌محل کارش نرود. ساعتی بعد، یکی از دوستانش به سراغ او آمد و علیرضافورا لباس پوشید و با عجله، همراه دوست خود رفت وما دیگر از او خبری بدست نیاوردیم تاآن که‌فهمیدیم اورا در نمایشگاه آتش زده‌اند .

خبرهای تلفنی شهرستانها

شاهراه یك میلیارد ریالی

اهواز – با نظارت حوزه خوزستان درحال حاضرحدود ١١٠ کیلو متر شاهراه چهار باندی ، ٤٠ کیلومتر راه اسفالته درجه یک و ٤٠٠ کیلو متر راه فرعی آسفالته در این استان در دست ساختمان است .

شاهراه چهار باندی خوزستان اهواز را از طریق دارخوین به آبادان متصل می‌کند و هزینه‌ای معادل یک میلیارد و ١٧٧ میلیون ریال در برخواهد داشت .

بودجه ١٥٠ میلیونی

تبریز – بودجه یکصدوپنجاه میلیون تومانی طرحهای خاص ناحیه‌ای سال ٥٤ آذربایجان شرقی، دیشب در جلسه انجمن استان ، تصویب شد .

این جلسه با حضور تیمسار سپهبد اسکندر آزموده استاندار آذربایجان شرقی تشکیل شده بود .

کنترل با هلیکوپتر

پلیس راه ژاندارمری درایام نوروز جاده های شلوغ کشور را با هلیکوپتر زیرنظر خواهد گرفت .

هلیکوپتر های ژاندارمری در مراکز شیراز ، کرمان ، کرمانشاه ، گیلان و مازندران مستقر خواهند شد و وضع عبور و مرور راه های کشور را با ماموران پلیس در میان خواهند گذاشت .

استاندار کلنك نزد

اصفهان – اکبرزاد – استاندار اصفهان – صبح دیروز در مراسم بزمین زدن اولین کلنگ ساختمان نظام پزشکی اصفهان ، شرکت جست ولی بدون آنکه کلنگ بزند ، محل مراسم را ترک گفت .

ساعت ١١ر٣٠ دقیقه پیش از ظهر دیروز ، بدعوت دکتر قاسم معتمدی رئیس دانشگاه و رئیس هیات مدیره نظام پزشکی اصفهان ، سیصد نفر ازمدیران کل و روسای سازمانهای اداری ، استادان دانشگاه و پزشکان اصفهان در مراسم کلنگ زدن ساختمان نظام پزشکی این شهر حضوریافته بودند . وقتی استاندار برای زدن کلنگ ساختمان ، بمحل رسید از شهردار پروانه ساختمان خواست ولی چون شهردار برای ساختن بنای مرکز نظام پزشکی در این زمین پروانه‌ای صادر نکرده بود، استاندار از زدن کلنگ خود – داری کرد و گفت : زمین این محل برای ساختن یک استادیوم ورزشی اختصاص یافته است و چطور میتوانم در زمینی که پروانه ساختمان ندارد ، اجازه ساختمان بدهم !

پرداخت عیدی

لیست ١٥ روزه عیدی وپاداش معلمان شمیران آماده و چک آن به بانک ملی ایران شعبه شمیران واریز شد . معلمان شمیران از امروز عیدی و پاداش خود را دریافت خواهند کرد .

مرحله نهائی چهارمین دوره مسابقات مهارت فنی کارگران کشور بنام نامی شاهنشاه آریامهر وسیله امیر قاسم معینی وزیر کار و امور اجتماعی افتتاح شد

قبل از ظهر دیروز بنام نامی شاهنشاه آریامهر مرحله نهائی چهاردهمین دوره مسابقات مهارت فنی کارگران جوان با شرکت ٤٠٥ نفر کارگر شرکت کننده از ١٢ منطقه وسیله آقای امیرقاسم معینی وزیر کار و امور اجتماعی ونایب رئیس کمیته ملی مسابقات مهارت فنی طی مراسم باشکوهی گشایش یافت . در این مراسم آقای دفتریان استاندار استان مرکز . امیرحسن فرزانه معاون نیروی انسانی وزارت کار و امور اجتماعی . سرلشگر موید نماینده ستاد بزرگ ارتشتاران . نماینده مردم شهرستان کرج در مجلس شورای ملی . نمایندگان سازمان زنان ایران . روسای ادارات شهرستان کرج و نمایندگان سازمان کارگران ایران شرکت داشتند .

ابتدا آقای احسانی دبیر کمیته ملی مسابقات مهارت فنی طی گزارشی تعداد شرکت کنندگان در مسابقات و اسامی استانها و رشته های مسابقات مهارت را بیان داشت سپس آقای امیرحسن فرزانه معاون نیروی انسانی وزارت کار و امور اجتماعی طی سخنانی گفت که بفرمان مبارک ملوکانه در سال ١٣٥٠ کمیته ملی مسابقات مهارت فنی تشکیل گردید و اولین دوره مسابقات در سال ١٣٥٠ فقط در تهران برگزار شد . شاهنشاه آریامهر از نتیجه مسابقات مرحله یکم ابراز خرسندی فرموده و اوامر موکدی در مورد توسعه و گسترش این مسابقات صادر فرمودند . این مسابقات بتدریج به سایر مناطق صنعتی کشور مسری یافت بطوریکه در سال جاری مسابقات مهارت فنی با کمیت و کیفیت بهتری در ١٢ منطقه صنعتی برگزارشد. در مسابقات امروز تعداد ٣٧٩ نفر از ١٢ منطقه مشمول مسابقات شرکت دارند. اکثریت قریب باتفاق این عده از طرف ١٧٠ کمیته سه جانبه کارگاهی برای شرکت در مرحله استانی مسابقات معرفی شده‌اند . تعداد رشته های مورد مسابقه ١٥ رشته میباشد تعداد ٥٤ نفر از طرف نیرو های مسلح شاهنشاهی در مسابقات مرحله یکم شرکت داشتند و تعداد دختران جوان کارگر که در مسابقات شرکت نمودند ١٦ نفرمیباشند . برگزیدگان مرحله یکم یعنی ٣٧٩ نفر بهمراه سرپرستان خود با هزینه کمیته ملی به تهران اعزام شده‌اند و هزینه اقامت آنان نیزکمیته ملی عهده‌دار میباشد .

مسابقات مرحله نهائی شامل امتحانات کتبی و شفاهی عملی است مدت برای هررشته فنی برای هریکنفر حداکثر ٨ ساعت کار عملی‌است. امتحانات کتبی به شکل تست میباشد و هیچیک از استانها درهر ١٥ رشته شرکت کننده نداشتند حداکثر در ١٤ رشته مانند تهران . اصفهان . خوزستان. آذربایجان شرقی و گیلان و حداقل در ٨ رشته مشتمل فرمودند.فارس . استان سیستان و بلوچستان شرکت داشتند.

در مرحله استانی مسابقات مهارت فنی درپاره‌ای ازرشته‌ها نفراتی که به حد استاند

تلفن سرویس حوادث ۳۱۱۲۱۲

از ماجرای مرگ مرموز در نمایشگاه اتومبیل نارمک پرده برداشته شد

جوان ۲۲ ساله را به صندلی بستند و آتش زدند!

★ نصراله، پدر علیرضا: پسرم با یکی از همکارانش دعوا کرده بود

ماجرای مرگ مرموز جوان ۲۲ ساله‌یی که جسد سیاه‌شده‌اش در یک نمایشگاه اتومبیل بدست آمده بود، شکل پیچیده‌تری پیدا کرد، زیرا ماموران آگاهی اعلام کردند که این جوان ، قربانی یک حادثه نشده ، بلکه بدست شخص یا اشخاصی کشته‌شده است .

این ماجری از آنجا آغاز شد که روز جمعه هژدهم بهمن ماه گذشته به ماموران کلانتری نارمک اطلاع دادند جسد سیاه شده جوانی، درداخل نمایشگاه اتومبیل یزدی دیده میشود .

ماموران بلافاصله جریان را به دادسرای تهران و اداره آگاهی اعلام کردند. ماموران شعبه‌یک آگاهی، هنگام بازدید از محل حادثه متوجه‌شدند جوان‌مزبور ـ علیرضا عبداللهی ـ را روی یک صندلی نشانده‌اند ، سپس دست وپای اورا با طناب به صندلی بسته‌اند ووی در چنین حالتی‌دچار سوختگی شده‌است، درحالیکه در کشویی مغازه نیز باز مانده است .

آتش‌سوزی نبود !

ماموران در تحقیقات خود به این نتیجه رسیدند که در این مغازه آتش سوزی رخ نداده است، زیرا تنها جایی که آتش گرفته بود، محل نشستن علیرضا بود وفقط علیرضا و صندلی‌او طعمه حریق شده بود .

بیدرنگ کارشناسان اداره آتش نشانی به محل احضار شدند تا در باره این آتش‌سوزی اعلام نظر کنند. ولی ماموران آگاهی پس از تحقیقات خود به این نتیجه رسیدند که علیرضارا ابتدا به صندلی بسته‌اند وسپس اورا آتش زده‌اند وبدین‌ترتیب، در محل نمایشگاه اتومبیل ، جنایتی بوقوع پیوسته است.

علیرضا شاگرد نمایشگاه بود و بیشتر شب‌ها نیز در آنجا می خوابید. ماموران‌شعبه یک‌آگاهی اکنون که برایشان مسلم شده‌که علیرضا را آتش زده‌اند،درصدد پیدا کردن عاملین این جنایت مرموز هستند .

پدر مقتول چه گفت؟

نصراله عبداللهی، پدر۶۸ساله

بقیه در صفحه ۲۱

★ علیرضا عبداللهی، جوانی که در نمایشگاه اتومبیل کشته شد.

در بیشه‌های «ناژوان» تابحال ۳جسد کشف شده است

سگها، جسد مردی را در بیشه خوردند!

● علی دقت‌جواهریان ،مردی که‌سگها جسداو راخوردند

دیشب جسد مرد جوانی در حالی که سگهای ولگرد آنرا متلاشی کرده بودند در بیشه‌های «ناژوان» اصفهان کشف شد .

ابتدا چند کشاورز که از این منطقه عبورمیکردندباجسد مواجه شدند وبمدماموران را درجریان قرار دادند .

گزارش خبرنگار ما در اصفهان حاکیست :

سگهاپوست صورت‌واعضاء و احشاء مقتول را خورده بودند. ظاهرا مرد جوان که حدود ۳۲ ساله بوده است دو روز پیش‌به قتل رسیده و قاتل یاقاتلین جسد وی‌راازمحل دیگری به بیشه‌های «ناژوان» که بعنوان محل امنی برای‌قاتلین‌و جنایتکاران معروف شده است انتقال داده‌اند .

این سومین جنایتی است که در سال جاری در این محل رخ داده است . قبلا محمدرضا محمودی‌هنرجوی‌هنرستان‌صنعتی اصفهان‌رادر این بیشه‌هاگوش‌تا گوش‌سربریدند وباتوجه‌به‌تلاشی که برای دستگیری قاتل یاقاتلین وی بعمل آمدرد پائی از آن ها دیده نشد .

چند روز بعد نیز جسد زن جوانی‌ازرودخانه این‌منطقه‌بدست آمد .

باکشف سومین جسد و ضمن بازرسی جیب‌های مقتول هویت وی علی دقت جواهریان اعلام شد .

آقای تقدیر بازپرس شعبه ۳ دادسرای اصفهان‌مامور رسیدگی و تحقیق پیرامون این جنایت شده است .

آقای‌تقدیر رسیدگی به‌پرونده قتل‌محمدرضا محمودی هنرجوی اصفهانی را نیز بعهده دارد .

مردی بخاطر عشق دختر خوانده ۱۹ ساله‌اش خودرا حلق آویز کرد!

مرد ٤۵ ساله‌یی که دل درگرو عشق دختر خوانده ۱۹ ساله‌اش داشت خود را در اتاق منزل مسکونی‌اش حلق‌آویز کرد اما همسایگان وی با سرو صدای دختربموقع خودرابه‌اتاق‌مردعاشق رساندند و همینکه او قصدداشت صندلی زیر پایش را کناربزند طناب را بریدند .

در این ماجرا مرد عاشق که بعلت بریدن طناب‌به پائین افتاده بود با یك پای شکسته راهی بیمارستان شد!گزارش خبرنگار ما دراصفهان حاکیست عبدالکریم سقادار ساکن مفت آباد اصفهان ۱۲ سال پیش دختر ۷ ساله‌یی بنام نرگس را تحت سرپرستی خود گرفت

هر چه نرگس بزرگتر میشد عبدالکریم نسبت به اواحساس دیگری‌پیدامیکرد.وی‌دربیمارستان ۲۵ شهریور اصفهان در اینباره به خبرنگار ما گفت :

ـ من‌می‌بایست محاکمه‌میشدم وشدم. در دادگاه وجدانم برای من مرك مقرر شد و منهم فورا حکم را به مرحله اجراگذاشتم اما افسوس که نجات یافتم .

وی اضافه کرد :

این خواست خدا بود تانمیرم و خوشبختی نرگس را در کنار مرد دلخواهش به چشم‌ببینم .

به این ترتیب ماجرای عشقی بیسابقه‌یی که میرفت پایانی غم‌انگیز داشته‌باشدبصورت‌خوشی تمام شدو هم اکنون ماجرای عبدالکریم و دختر خوانده‌اش‌نقل هر محفلی در اصفهان است .

کف‌زن سابقه‌دار ، بالهجه پاکستانی مردم‌رافریب‌میداد!

یک «کف زن» سابقه‌دار ، که‌با لهجه پاکستانی از مردم طلب‌پول خردمی‌کرد و سپس بازیردستی مقداری از پول‌ها را می‌ربود ، دستگیر شد .

گل‌محمد گلناری ـکف زن‌سابقه‌دار ـ توسط شکرالله احمدی که از او کف زنی کرده بود به‌چنگ ماموران انتظامی کلانتری قلهک افتاد .

شکرالله چندی پیش هنگام‌عبور از «قلهک» با این سارق سابقه‌دار برخورد کرد. کف زن، که اهل ملایر بوداما بالهجه پاکستانی صحبت میکرد با دردست داشتن یک اسکناس هزار تومانی از او تقاضای هزار تومان پول خرد کرد . شکرالله» پس‌از انجام تقاضای این مرد به خانه‌اش‌رفت ولی بعداز شمردن پولها متوجه شد که سیصد و پنجاه تومان آن کم است .

«شکرالله» جریان این واقعه را به‌اطلاع ماموران رساندوماموران کلانتری قلهک بامشخصاتی که‌از مرد پاکستانی داشتند ، درتعقیب وی برآمدند.

بنابه گزارش خبرنگار ما در شمیران : روز گذشته هنگامیکه «شکرالله احمدی» از خیابان میرداماد عبور میکرد ، همان‌مرد پاکستانی را دید که از شخص دیگری پول خرد مطالبه میکند . وی بلافاصله موضوع‌را به‌اطلاع مامور گشت کلانتری قلهک رساند و مامور نیز کف زن را دستگیر وبه محل کلانتری جلب کرد .

گل‌محمد گلناری ـ کف زن سابقه‌دار ـ به‌اداره آگاهی‌شمیران تحویل داده شدو ماموران‌آگاهی مشغول تحقیق از وی هستند

کلاس حسابداری ودفترداری دوبل

دوره جدید کلاس حسابداری و دفتردار یدوبل زیر نظر استاد محترم آقای محمد حمیدی مولف‌کتابهای‌حسابداری و دفترداری از انتشارات دانشگاه تهران ۱۵ اسفند ماه تشکیل میشود . در این کلاس فن حسابداری و دفترداری را فرا خواهید گرفت . قبلا نامنویسی کنید .

کلاس منشیگر

از کلیه کسانیکه در کلاس منشیگری کاخ دانش شرکت نموده‌اند خواهشمند است روز ۱۰ر۱۲ر۵۳ درشعبه فرانسه این انجمن حضور بهمرسانند .

کاخ دانش ـ خیابان فرانسه . کوچه مرجان

در ۲٤ ساعت گذشته، در تهران‌وشمیرانات

٦ نفر زیر آوار ماندند

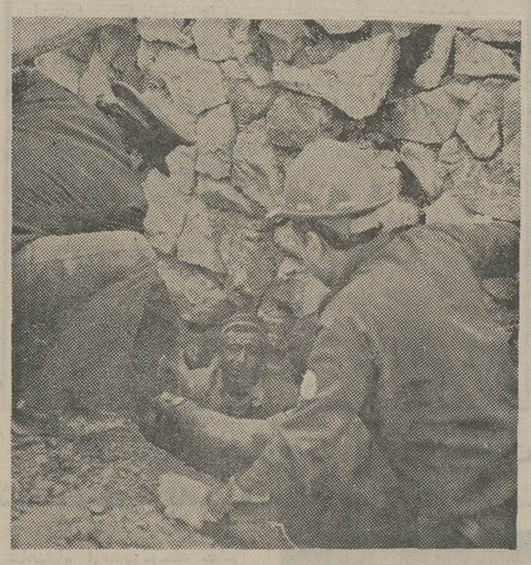

ماموران امداد ، در حال‌بیرون آوردن یکی از کارگرانی که در شمیران زیر آور مانده‌اند بودند.

طی سه حادثه مختلف آوار و فرورفتگی زمین که روز گذشته‌در تهران رخداد ، ٦ نفر مجروح شدند.

اولین حادثه ساعت ۹ بامداد دیروز در خیابان سینا (کوچه حافظ ـ پلاک ٥) به‌وقوع‌پیوست‌و دختر ۱۷ ساله‌یی بنام «گوهرتاج» در اثرفرورفتگی کف حیاط به‌عمق ده متری چاه خانه سقوط کرد و بسختی مجروح شد .

ساعت ۲ بعداز ظهر ـ دردومین حادثه‌ـ دیوار مجاور زمین آقای حاجی میرانی ، در خیابان«مژده» شمیران فرو ریخت . خبرنگارما در شمیران می‌نویسد: در این حادثه چهار کارگر به‌اسامی‌عباس جلیلی ٤۲ ساله ، رضا رضائی ۳۲ ساله ، مراد یاوری ۲۷ ساله، و شاهرضای جلیلی ٤۰ ساله‌زیر آوار ماندند . این چهار نفر به اتفاق چند کارگر دیگر در لحظه وقوع حادثه مشغول کندن پی عمیقی برای احداث ساختمان بودند .

جریان این حادثه به کلانتری دربند اطلاع داده شد و از طریق کلانتری ماموران گروه امداد آتش‌نشانی در جریان واقعه قرار گرفتند .

ماموران امداد و نجات‌آتش‌نشانی پس‌از ۳ ساعت تلاش‌چهار کارگری راکه زیرآوار مانده‌بودند اززیر خروار ها خاک بیرون کشیدند و همگی را به بیمارستان رضا پهلوی انتقال دادند . حال مصدومین این حادثه در حال حاضر مساعد نیست .

همزمان با عملیات یک گروه امداد در شمیران، در ساعت دو وسی دقیقه بعداز ظهر به‌ماموران آتش‌نشانی خبرحادثه دیگری در خیابان حافظ (چهارراه عزیزخان‌ـ کوچه همت‌آباد) داده شد .

این حادثه نیز نظیر حادثه قبلی بود و چند نفر کارگر که مشغول خاکبرداری بودند براثر ریزش دیوار مجاور ، زیر آوار ماندند. دراثر این حادثه کارگری مجروح شد .

علت این حادثه که نظیر آن‌چند روز قبل منجر به کشته شدن دوکارگر ساختمانی‌درخیابان‌حافظ تهران شد ، بی‌توجهی به نکات ایمنی و شمع‌بندی برای خاک برداری ذکر شده است .

۱۰ سال زندان ، برای مردی که :

برادرش را برسر وصیت پدرش کشت!

★ محمدحسین ترکمن بخاطر قتل برادر ۱۰ سال در زندان میماند ...

مردی که برادر خود را برسروصیت پدرش کشته بود به ده سال زندان محکوم شد.

این دو برادر ـ محمدحسین و میرزا ترکمن ـ در تابستان گذشته در حالیکه‌پدرشان‌هنوز زنده بود ، برسر تقسیم خانه او با یکدیگر به نزاع پرداختند.

حیدر ـ پدر محمدحسین و میرزا ـ که میخواست قبل از مرگش وصیت‌نامه خود را تنظیم کند ، دو پسر خود را فرا خواند و از آنها خواست که هرکدام یکی از دو خانه وی ـ واقع در قریه «قاقازان» قزوین ـ را انتخاب کنند .

میرزا با پافشاری خاصی‌خانه «آفتاب‌رو» را میخواست و هرگز حاضر نبود به خانه دیگر رضایت بدهد . بهمین نحو ، محمدحسین نیز این خانه را میخواست و آنرا برای‌سکونت‌خانواده‌اش‌مناسبتر میدانست .

بحث و مجادله دو برادر که میبایست برسر تقسیم دو خانه با یکدیگر به توافق برسند ، کم‌کم بالا گرفت تا جائیکه با چوب و چاقو به جان هم افتادند .

در کشاکش این نزاع ضربات محمدحسین کارگر افتاد وباعث مرگ میرزا شد .

پرونده مرگ میرزا که برسر تصاحب خانه پدری کشته‌شده بود در دادسرای‌قزوین مورد رسیدگی قرارگرفت و سرانجام پس از صدور کیفرخواست ، قضات شعبه سوم دادگاه‌عالی جنائی مرکز ـ به ریاست‌آقای رضا امیرکلالی‌ـ ماموررسیدگی به این پرونده شدند و پس از پایان دادرسی و شور محمدحسین را به ده سال‌زندان محکوم کردند .

برنامه آینده گروه ممتاز سینمائی

آب

جمشید شایغی

شازده احتجاب ـ تنجمین هفته نمایش در سینما کاپری

● فیلم ایرانی **شازده احتجاب** اثر بهمن فرمان آرا نمونه‌سینمای جالبی است که باید افسوس فراوان خورد ، چرا که متاسفانه‌هیچگاه برپرده های‌سینماهای‌ما ظاهر نمی شود .

(تریبون دولوزان ـ سوئیس)

● **شازده‌احتجاب** فیلمی‌در خور تمجید است که استحقاق‌جایزه اول قسمت مسابقه‌راکه همه کشورهای طرازاول در آن شرکت داشتند ، داشت .

پاتریك گیبز (دیلی تلگراف‌انگلستان)

● فرمان‌آرا یکی از خوش آتیه ترین کارگردانان‌جوان‌ایرانی است وچقدربجاست که برای اولین‌باردریك جشنواره جهانی سینما در مملکت خودش (ونه در جای دیگر) به‌افتخار میرسد .

هنك وربا (ورایتی‌ـ آمریکا)

● جایزه بزرك را فیلم ایرانی **شازده احتجاب** اثربهمن فرمان‌آرا گرفت فیلمی که از کیفیت صد در صد استثنائی برخوردار است .

پیربیار (لوپوآن ـ فرانسه)

● هیچیك از صنایع سینمائی از کشور های خاورمیانه قادرنیست‌که گذشته وحال‌رابامهارتی نظیر آنچه در فیلم **شازده احتجاب** بهمن فرمان‌آرا به‌چشم‌میخورد درهم بیامیزد .

پیتر کاوی (ساندی تایمز) انگلستان)

● کیفیت عالی فیلم **شازده احتجاب** وروحیه انتقادی آن نسبت به رسوم ملوك الطوایفی گذشته ایران ، هرگونه بدگمانی را درموردا‌ینکه این انتخاب جنبه دیپلماسی داشته است بی اساس میسازد .

نایجر اندروز (تایمزمالی‌ـ انگلستان)

جدید از آمریکا
دیگ برقی تمام اتوماتیک
هامیلتون ساخت آمریکا

پختن هرنوع غذا ـ سرخ کردن ـ آب پز ـ سوفله ـ
انواع چلو و پلو ایرانی با دیگ جدید
هامیلتون با یک سرخ کن مجانی
تلفن مرکز پخش : ٤٤٨٢٥ - ۲۱٤۲۹

برنامه آینده فقط
سینما دیاموند
★ پرشکوه‌ترین رویداد جنك دوم جهانی و مبارزه‌علیه قوای آلمان هیتلری
★ فیلمی عظیم که بیش‌از سه‌هزارسیاهی لشگر درآن شرکت داشته و مدت دوسال تهیه آن طول کشیده‌است

محصول ۱۹۷۵ ● موزیک از: میکیس تئودوراکیس

فروش فوق العاده
فروشگاه تونل
باتخفیف‌استثنائی بمناسبت‌نوروز
از ۱۰ اسفند الی ۲۰اسفند ، ۹٫۵ صبح تا۱۰ شب یکسره ـ جاده قدیم شمیران. جنب باشگاه پرسپولیس تلفن ۸٦۲۳۸۳

آگهی مناقصه شماره ۱۰۹ر۵۳

شرکت مخابرات ایران ساخت‌تعداد ۱۰۷۰۰۰ عدد مفصل سربی (در ابعاد مختلف) مورد نیاز خود را با رعایت مشخصات فنی وطرح قرارداد و شرایط معامله ازطریق مناقصه واگذارمینماید.

داوطلبان شرکت در متاقصه میتوانندهمه روزه بجز ایام تعطیل در ساعات اداری‌بدبیرخانه اداره کل خرید واقع در خیابان کوروش کبیر ـ محوطه بیسیم پهلوی مراجعه و با ارائه رسید مبلغ ۵۰۰ ریال بحساب شماره ۹۰۰۱۸شرکت مخابرات ایران‌نزد بانك‌ملی ایران شعبه فرح اسناد مناقصه را که عبارت از شرایط معامله و طرح قرارداد ومشخصات پیوست‌می‌باشددریافت و باتوجه کامل بمندرجات آنها را امضاء نموده و بضمیمه پیشنهاد خود در دوپاکت الف و ب بوصف مشروحه در شرایط معامله تا آخروقت اداری روزیکشنبه ۱۱ر۱۲ر۱۳۵۳ باداره‌دبیرخانه کل شرکت بنشانی فوق‌الذکر تسلیم و رسید دریافت دارند .

پیشنهاد های‌رسیده تا موعدمقرردر ساعت ۱۰ صبح روز دوشنبه ۱۲ر۱۲ر۵۳ در اطاق ۳۰۳ ساختمان مرکزی بنشانی بالا باز و خوانده‌خواهد شد .

مدت‌تحویل کلیه کالای مورد معامله‌هشت ماه میباشد .

حضور پیشنهاددهندگان یا نماینده مجاز آنها با در دست داشتن معرفی‌نامه درکمیسیون معاملات آزاد و شرکت مخابرات ایران در رد یك یا تمام پیشنهاد های رسیده مختار است .

م‌الف ۲۳۱۵۵

شرکت مخابرات ایران

خانه‌های ۷۰۰ هزار تومانی

تبریکات

استاد گرامی جناب آقای دکتر حسن شمسی
انتخاب شایسته آن جناب را به مقام ریاست مدرسه عالی‌فنی صمیمانه تبریک عرض نموده و موفقیت آنجناب را خواستاریم.
دانشجویان سال دوم الکترونیک
آ ـ ۱۷۵۲۵

جناب آقای دکتر امیر رفیعی ریاست محترم بیمارستان نکوئی
انتصاب شایسته آقای دکتر احمد ضابطی را به معاونت بیمارستان نکوئی تبریک ، پیروزی بیشتر ایشان را آرزو دارد.
قم ـ سید نصرالله لاجوردی
آ ـ ۱۵۲۰٤٦

جناب آقای رضا قمرپور
معاونت محترم کادر اداری کارگزینی جمعیت شیر وخورشید سرخ ایران
انتصاب شایسته جنابعالی موجب نهایت خوشحالی ما گردید توفیق بیشتر شما را در راه خدمت بمیهن عزیز و شاهنشاه آریامهر خواستاریم .
کرمانشاه ـ شیر و خورشید سرخ کرمانشاه ـ محمدبالوندی. صدرالدین نقیبزاده. جهانشاه فاضل‌زاده .
آ ـ ۱۵۲۰٦۲

جناب آقای مهندس عزت‌اله نیکجو
انتصاب بسیار شایسته حضرتعالی را بسمت مدیریت اداره کل حفاظت منابع آب ایران صمیمانه تبریک عرض مینمایم .
مشهد ـ ولی‌اله روحی
آ ـ ۱۵۲۰۷٤

جناب آقای زرین‌نعل
معاونت محترم وزارت دادگستری و رئیس سازمان ثبت اسناد و املاک کشور
انتصاب بجا و شایسته آقای مهدی کریمپور را بریاست اداره امور اسناد سازمان ثبت بجنابعالی تبریک عرض مینماید .
سردفتر اسناد رسمی درجه اول شماره ۱۹۲ تهران
مرتضی بند یعقوب
آ ـ ۱۷٤٦۹

دوست عزیزم جناب آقای علی توکلیان
انتخاب شایسته جنابعالی را بسمت دبیری اطاق بازرگانی و صنایع ایران صمیمانه تبریک میگویم و امیدوارم همواره در راه خدمت بشاه و میهن عزیز کامیاب باشید.
مهندس کیخسرو گیو
آ ـ ۱۷٤۷۵

رانندگان و متخصصین درامور فنی اتومبیل

از امکانات زندگی بهتر که شرکت سهامی خاص ترابری زمینی (جاده‌ای) در اختیار شما قرار میدهد استفاده کنید .

۱ـ مربی فنی جهت تعلیم امور مکانیکی وبرق اتومبیل
۲ـ راننده پایه یکم و پایه ۲ همگانی با سابقه‌کار در امر رانندگی
۳ـ مربی جهت تعلیم رانندگی کامیونهای‌تریلردار به رانندگان پایه یکم

از داوطلبان دعوت میشود همه روزه بین ساعت ۹ الی ۱۲ جهت کسب اطلاعات و تکمیل برك درخواست شغل همراه با یك قطعه عکس حداکثر تا تاریخ هشتم اسفند ماه ۱۳۵۳ به‌شرکت ترابری زمینی واقع درامیرآباد شمالی ، مقابل دانشکده اقتصاد مراجعه نمایند .

م‌الف ۲۳٤۳۱

۱ـ۳ وزارت راه و ترابری

برنامه نوروزی حج عمره
تحت نظارت سازمان اوقاف‌ایران
تعطیلات نوروزی را در مکه معظمه بگذرانید و به دیدار قاهره ـ بیروت و شام نایل شوید . به سرپرستی حاج‌سید عبدالحسین موسوی .
رزروجا به نشانی :
بوذرجمهری‌نو ـ بالای نمایشگاه ادیب ـ تلفن ۳۵۱٤۳٤
خیابان سیروس ـ جنب‌سرای فرد ـ پلاك ۳۳ـ تلفن ۳۵۳٦۹۷

کاروان حج عمره وزیارت شام ودیدار بیروت
مدت مسافرت ۲۳ روز حرمت دهم فروردین ماه
آدرس خیابان دلگشا ـ اول خیابان خسروی شماره۱۷
تلفن ۳٤۹٤۸۹ حاج سید جعفر قاضوی

دفتر جهان
زمین واقع در ۷ کیلومتری میدان شهیاد بالوله‌کشی آب و برق منطقه باقساط طولانی برای طبقات کم درآمد .
آپارتمان واقع در پارک ونک مجتمع آسانسور شوفاژ موکت باشرایط آسان
نمایندگی انحصاری فروش : دفتر جهان ـ راه تهران ویلا . تلفن ۹۷۳۲٦٤

مجالس ترحیم

درگذشت ناگهانی شادروان حاج محمد ابراهیمی فخار اراکی باعث تاسف گردید ، از عموم همشهریان خصوصا هیئت های مذهبی انتظار دارد در مجلس‌ختم‌آن مرحوم روز دوشنبه(فردا) از ساعت ٣ الی ٥ بعد از ظهر در مسجد اراکیها خیابان گرگان ایستگاه روشنائی حضور بهمرسانند.

الاحقر محمد تقی صدر

آ ـ ١١٠٣٨٥

خانواده های : ابراهیمی . ابراهیمی فخار. فرسار.مخملی. متقی. سبکبار. رفیعی . اصغری . شهبازی . هاشمی. شفقی . کاشانچی . انتظام . خلیلی. انصاری . قزوینی . میثمی. غفاری. مهاجری . قاسمی .آقانوری . غفوری . شریفی . قاریون.هزاوه وسایر بستگان

بانهایت تاسف درگذشت ناگهانی شادروان حاج محمد ابراهیمی فخار اراکی را که دراثر سانحه اتومبیل اتفاق افتاده باطلاع دوستان‌وهمشهریان میرسانند مجلس ختم زنانه‌ومردانه آنمرحوم روز دوشنبه پنجم اسفند ماه از ساعت ٣ الی ٥ بعد از ظهر در مسجد اراکیها واقع در خیابان گرگان ایستگاه روشنائی برقرار میباشد .

آ ـ ١١٠٣٨٥

روزنامه اطلاعات ـ بعموم خانواده های عزادار بویژه بازماندگان آنمرحوم مصیبت وارده را تسلیت میدهیم

بانهایت تاسف درگذشت مرحوم **علی اصغر حاتم آبادی** و مرحومه **شادی عسگری (حاتم آبادی)** را به اطلاع کلیه دوستان وبستگان می رساند . مجلس ترحیم آن مرحوم و مرحومه روز دوشنبه ٥ر١٢ر٥٣ از ساعت ٣ الی٥بعد از ظهر در مسجد جامع نارمک ـ خیابان سمنگان ومجلس زنانه در همان روز و همان ساعت در نارمک ـ سمنگان ـ خیابان بهمن غربی پلاک ٢٠٩ برقرار است.

علیرضا حاتم آبادی . محمد رضا حاتم آبادی و خانواده های عسگری . جعفری . نصیری . جلالی . نوکرباب

آ ـ ١١٠٤٢٢

روزنامه اطلاعات ـ مصیبت وارده را بعموم بازماندگان آنمرحومان تسلیت میدهیم

بدین وسیله فوت مادر عزیزم **بانو ماه‌ملک جمال زهی** را درزاهدان باطلاع بستگان و آشنایان می‌رساند .

مجلس ترحیم مردانه آن مرحومه روز دوشنبه پنجم‌اسفند ساعت ٢الی٤ بعداز ظهر در مسجد الجواد و مجلس‌ترحیم‌زنانه همان روز ازساعت ٤تا٦ بعداز ظهر درمنزل اینجانب واقع در خیابان تلویزیون خیابان ٢٩ پلاک ٢٣ منعقد میباشد.

محمد کوشیار

آ ـ ١٧٤٥٣ ١ـ٢

خانواده های : کوشیار ـ جمال زهی ـ هوریر ـ آریانا ـ خدایجو ـ خاشی ـ زمزمی ـ میرعمادی ـ مقربی ـ اقبالی .

بانهایت تاسف و تاثرفوت مرحومه **بانوماه ملک جمال‌زهی** را باطلاع دوستان و آشنایان محترم میرساند. مجلس ترحیم آن مرحومه روز دوشنبه پنجم اسفند ماه از ساعت ٢ الی ٤بعد ازظهر در مسجدالجواد و مجلس ترحیم زنانه همان روز از ساعت ٤الی٦ بعداز ظهر در منزل واقع در خیابان تلویزیون خیابان ٢٩ پلاک ٢٣ منعقد است .

آ ـ ١٧٤٥٣ ١ـ٢

بانهایت تاسف و تاثر فوت ناگهانی جوان ناکام **سید محمد صدرالدینی** راباطلاع دوستان و آشنایان میرساند.

مجلس ختم زنانه و مردانه آنمرحوم روز دوشنبه ٥ر١٢ر٥٣ از ساعت ٣ الی٥ بعد از ظهر در مسجد حاج حسن واقع در خیابان شاپور (ارامنه) منعقد خواهد شد.

خانواده های : صدرالدینی . ذوالرحیمی. صدیق ایمانی . رتیه‌ای. خسروی . محمد صادق شرق ، طاهوی. افشار ایمانی. حاج حسین محمدیان.محمد رضا خبیری . دکتر احمد رضوانی. کریم دستمالچی. عظیم‌دستمالچی. سعید دستمالچی. هاشم‌ایرانی. حسین اقدمی. مهندس‌خسرو شریفپور، ناصر محمد زاده. فیروز غرجه‌داغی . دکتر بهروز میزانی

آ ـ ١٧٤٩٣

روزنامه اطلاعات ـ بخانواده های عزادار تسلیت میدهیم

بانهایت تاثر و تالم درگذشت مادر عزیزمان مرحومه **بانو صغری امین‌افشار** را باطلاع می‌رسانیم .

مینو امیرعلائی ـ ارژنگ امین افشار

در نهایت تاثر درگذشت مرحومه **بانو صغری انصاری (امین افشار)** را باطلاع بستگان و آشنایان می‌رساند . مجلس ختم زنانه و مردانه آن مرحومه روز سه‌شنبه ٦ر١٢ر٥٣ از ساعت ٣ الی٥بعداز ظهر درخانقاه‌صفی‌علیشاه و همچنین در همانروز و ساعت مجلس ترحیمی دررضائیه منزل بانو امینی برگزار می‌شود .

خانواده های : امین افشار ـ امیرعلائی ـ انصاری ـ امینی ـ تنها ـ هدایت ـ دبیری ـ فلاحتی ـ افغانی ـ تامی ـ نوروزی ـ شاط ـ صهبا ـ میرمحسنی ـ مرزآبادی ـ شادروان صدر ـ دادگستر ـ یمین .

آ ـ ١١٠٣٩٣ ١ـ٢

روزنامه اطلاعات ـ بخانواده های عزادار بویژه‌بازماندگان آن مرحومه مصیبت وارده را تسلیت می‌دهیم .

بانهایت تاسف و تاثر بدینوسیله فوت مرحوم **حاج علی‌آقا یاوری** مدیر باربری یاوری اصفهان و برادر عزیز خود را باطلاع دوستان و خویشان می‌رسانیم . مجلس ختم آن مرحوم از ساعت ٣ الی ٥ و نیم بعد از ظهر روز سه‌شنبه ٦ر١٢ر٥٣ در مسجد ارک برقرار می‌باشد .

حسینعلی یاوری ـ جواد یاوری ـ احمد یاوری ـ فامیل های : یاوری ـ صدری ـ فولادی ـ صمدانی ـ شیخ‌بهائی ـ موحدیان ـ پناهی‌پور ـ خلقی ـ طاهری ـ وفامیل‌های‌وابسته

آ ـ ١١٠٤٣٦

روزنامه اطلاعات ـ بخانواده های عزادار مصیبت وارده را تسلیت می‌دهیم .

بانهایت تاسف و تاثر درگذشت همسر و برادر و پدر عزیزمان **نیمسار سرتیپ دکتر عندلیبی** را باطلاع کلیه اقوام و دوستان می‌رسانیم .

مجلس ترحیم زنانه فقید سعید روز دوشنبه پنجم اسفند ماه از ساعت ٣ و نیم الی ٦ بعد از ظهر در حسینیه مرحوم آقا سید هاشم (خیابان شاه‌آباد) برگزار میشود .

قدسی عندلیبی (میرافضلی) ـ علی عندلیبی ـ نزهت عندلیبی ـ نصرت عندلیبی ـ قدرت عندلیبی .

آ ـ ١٧٥١٧

بانهایت تاسف و تالم درگذشت همسر و پدر مزیزمان‌شادروان **نصرت‌الله حبیبی** بزرگ خاندان حبیبی را باطلاع کلیه‌بستگان و آشنایان میرساند.

مجلس ترحیم زنانه و مردانه آن مرحوم از ساعت ٤ تا٦بعد از ظهر دوشنبه ٥ اسفند در مسجد الجواد میدان بیست و پنج شهریور منعقد است.

هم چنین مراسم شب هفت آن مرحوم از ساعت ٣ تا٥ بعد از ظهر سه شنبه ٦ اسفند در سالن شماره ٢ بهشت زهرا برگزار میشود .

زهره حبیبی . حبیب‌الله حبیبی . ربابه حبیبی (کشفی). گیتی حبیبی (نیازمند) . مهین حبیبی (ملکی).

آ ـ ١١٠٣٩٦

روزنامه اطلاعات ـ مصیبت وارده را بعموم بازماندگان‌آن مرحوم تسلیت میدهیم.

بدینوسیله فوت مرحوم **حاج آقا محمد ناصح غفوری** را به اطلاع دوستان و آشنایان میرساند ، مجلس ترحیم روز سه‌شنبه ٦ر١٢ر٥٣ در مسجد حکیم اصفهان از ساعت ٨ الی ١١½ و ختم زنانه عصر همانروز در منزل شخصی برگزار میشود .

جواد ناصح غفوری ـ احمد ناصح غفوری ـ عباس ناصح غفوری ـ جعفر ناصح غفوری .

آ ـ ١٥٢١١٤

روزنامه‌اطلاعات ـ بخانواده های عزادار تسلیت‌میدهیم

بدین وسیله باطلاع اقوام و آشنایان و دوستان‌میرساند که آقای خلیل‌الله یاسان (ابوقداره) در کرمانشاه دارفانی را وداع گفته مجالس ترحیم آن مرحوم در کرمانشاه و ایلام‌برگزار میگردد .

خانواده های یاسان ـ ابوقداره ـ علوی ـ حشمتی ـ فولادوند ـ جلیلی ـ جوانشیر ـ خزاعی ـ حیدری ـ یاوری ـ خانه خراب ـ حاج‌شیخ‌محمد رضا کاظمی ـ ضرابی ـ پیشداد ـ ناعم ـ البرزی ـ اسفندیاری ـ زنگنه ـ پورمند ـ امیدیان

آ ـ ١١٠٤٦٦

روزنامه اطلاعات ـ مصیبت وارده را بخانواده های‌عزادار تسلیت میدهیم .

بدین وسیله بانهایت تاسف درگذشت مرحومه مغفوره‌سیده **بانو اختر هاشمی** متعلقه مرحوم علیرضا قره‌گزلو (خوئی) را باطلاع بستگان و آشنایان میرساند مجلس ترحیم مردانه وزنانه فقیده سعیده روز دوشنبه پنجم اسفند از ساعت ١٤ر٣٠ الی ١٦ر٣٠ درمسجد حضرت‌ولی‌عصر (ع)واقع‌درخیابان‌حشمت‌الدوله برگزار خواهد شد .

الاحقر حاج سیدعلی اصغر خوئی ،الاحقر حاج سیدابراهیم علوی خوئی ، خانواده های قره‌گزلو ، فرنوش، هاشمی ، فاطمی ، هورمند، ایزدی ، یاسان ، ریاحی ، امینی خوئی، وزیری، پیشوا ، بصیری ، حسینی خوئی ، آرین‌پور ، خاکزادی ،حسینی تهرانی ، شهیدی ، خسرو پرویز ،دبیری، اولیائی ، حشمتی ، علیخانی ، شجاع ، سلامت ، رحیمزاده، پوراسماعیل ، اسکندری ، میربابازاده ، ضیائی ، و سایر وابستگان .

روزنامه اطلاعات ـ بعموم خانواده های عزادار مصیبت وارده را تسلیت میدهیم .

آ ـ ١٧٤٣٧

دختر معصوم ما **مرجان شرکاء** بعد از رنج های زیاد از دنیا رفت ومارا در غم مریضی خود باقی گذاشت بدین مناسبت از فامیل و دوستانی که در عرض ٥ سال درغم او باما شریک بودند و علاقمندند که در این زمان سخت هم با ما همدردی نمایند در روز دوشنبه پنجم اسفند از ساعت ٢تا٥ بعداز ظهر منتظر زیارتشان هستیم.

پری و محمد تقی شرکاء

آدرس خیابان ونک شماره ٨٤

آ ـ ١١٠٢٩٧

با اندوه فراوان درگذشت ناگهانی شادروان **آقای یوسف جعفرزاده** همسر ـ پدر و برادر عزیزمان را باطلاع‌دوستان و بستگان میرسانیم .

مجلس ترحیم مردانه و زنانه آن مرحوم روز دوشنبه پنجم اسفند ماه از ساعت ٤ الی ٦ بعد از ظهر در مسجد مجد منعقد می‌گردد .

نیمتاج ـ صمد ـ رحیم ـ جلیل ـ تابنده ـ نیره ـ نسرین ـ مرحمت ـ رخشنده ـ گشایش ـ خورشید ـ فریما ـ عظما ـ سعید ـ مرتضی ـ موسی و مهدی جعفرزاده .

آ ـ ١٧٤٩٧

فوت ناگهانی شادروان مرحوم **یوسف جعفرزاده** پدر گرامی همکار ارجمند جناب آقای رحیم جعفرزاده راباطلاع همکاران و آشنایان می‌رساند . مجلس ترحیم مردانه و زنانه آن مرحوم روز دوشنبه پنجم اسفند ماه از ساعت ٤ الی ٦ بعد از ظهر در مسجد مجد منعقد میگردد .

شرکت علاءالدین ایران (سهامی خاص)

آ ـ ١٧٤٩٧

خانواده های : جعفرزاده ـ پارسا ـ محمدی ـ نصیری ـ سرهنگ محمدی ـ ابوذری ـ تیموری ـ فرزام ـ چینی فروش ـ جوادیان ـ جواد زاده ـ امامی خوئی ـ دانشور ـ طلوعی ـ بیات ماکوئی ـ مهندس اسدی ـ مهندس‌رائی‌پور ـ بشیری ـ همدانی ـ فرشچی ـ داورپناه ـ صباغی ـ رسولی خوئی ـ ریاحی ـ عسگری ـ توحیدیان ـ نقشینه ـ یزدی ـ چادرشبچی ـ طالبی زاده ـ قربانی ـ جدیدی ـ مختاری ـ هادوی ـ مدحت ـ سید موسائی ـ شکوری ـ بخشی ـ انصاریان ـ حاج علی‌اکبر خوئی ـ شعار ـ سلماسی ـ احمدی‌فر ـ اکبرزادگان ـ کمارئی ـ صادقی ـ خاضعی ـ زاوشی ـ اسلامی ـ عرب ـ شفیعی ـ بیات ـ جلیلیان ـ فرامرزی ـ برتوی ـ بهرامی .

بانهایت تاسف و تاثر فوت ناگهانی شادروان **آقای یوسف جعفرزاده** فرزند مرحوم آقای حاج غفار جعفرزاده خوئی را باطلاع دوستان و خویشاوندان می‌رسانند . مجلس ختم مردانه و زنانه آن مرحوم روز دوشنبه پنجم اسفند ماه از ساعت ٤ الی ٦ بعد از ظهر در مسجد مجد برگزار خواهد شد .

آ ـ ١٧٤٩٧

درگذشت ناگهانی شادروان **یوسف جعفرزاده** پدر دوست عزیزمان آقای رحیم جعفرزاده موجب تاسف و تاثر خاطر ما گردید . ضمن عرض تسلیت به خانواده محترم جعفرزاده و عموم خانواده های وابسته باطلاع میرساند که مجلس فاتحه مردانه و زنانه آن مرحوم روز دوشنبه پنجم اسفند ماه از ساعت ٤ الی ٦ بعد از ظهر در مسجد مجد برگزار خواهد شد .

محمدجواد نقشینه ـ رحمت‌الله ولی ـ احمد یزدی ـ محمدعلی‌یزدی ـ مهندس عباس آیت‌الهی ـ رضا اربابها ـ رضا فربود ـ مهندس منوچهر نیکنخو ـ محمدتقی‌قربانی ـ هاشم یزدی .

آ ـ ١٧٤٩٧

روزنامه اطلاعات ـ بعموم خانواده های عزادار بویژه بازماندگان آن مرحوم تسلیت می‌دهیم .

یادبود

تومجموعه عشق و محبت وصفا بودی‌و مادل سوختگان فقط با خاطرات تو شادیم و بیاد تو زندگی میکنیم. هرسال که میگذرد غم از دست دادنت عظیم ترو کمبود وجودت بیشتر احساس میشود .

سه سال از درگذشت جانگداز همسر و پدر بزرگوارمان، مرحوم **محمد کاظم فیاضی** میگذرداو برای ما همه چیز بود. زندگی بی‌او حکایت تلخی است. ولحظه‌ها بی‌وجودش انباشته ازغم ودرد است .

همسر و فرزندان داغدارت

به‌مناسبت فوت ناگهانی مرحوم **منوچهر غفاری** دبیر دبیرستانهای تهران باطلاع میرساند مجلس شب هفت آن مرحوم روز ٥ر١٢ر٥٣ از ساعت ٣ الی ٥ در بهشت زهرا منعقد میباشد .

خانواده غفاری

از مرگ ناگهانیت ای محسن عزیز بیگانه سوخت تا چه رسد آشنای تو

با طلیعه ششم اسفند ماه ١٣٥٣ یکسال از غروب زندگی نور چشم عزیزمان **محسن سلامت** گذشت ولی داغ ماتمش هرلحظه تازه و جانگدازتر شد در این مدت طلوع و غروب آفتاب در چشم اشکبار و خونین‌مادر و پدر ماتم زده و خواهران داغدیده‌اش یکسان گذشت زیر آسمان وجودشان تار و خورشید امیدشان تیره بود . مجلس تذکر سالگرد فقید سعید از ساعت ٥ بعد از ظهر روز مزبور در منزل اینجانب فلکه پاستور کوچه نیرو شماره ١١ برپا میباشد از خویشان و دوستان معظم متمنی است با قدوم خود روح آن ناکام را شاد فرمایند .

سلامت ـ فتورمچی

چهلمین روز درگذشت شادروان **هامازاسب هارطویانس** فرزند آنتوان را باطلاع‌دوستان وآشنایان می‌رساند . چهارشنبه ٧ اسفند مصادف با چهلمین روز درگذشت او میباشد . مجلس یادبود در گورستان ارامنه ساری برگزارخواهد شد .

پدر ـ عمه و خواهران داغدیده‌اش

آ ـ ١٧٥٠١

شنبه ٢٦ر١١ر٥٣ مصادف با چهلمین روز درگذشت شادروان **بانو نرگس سبحان‌دوست**همسرمرحوم‌سیدابوالحسن حائری زاده است . مخارج یادبود طبق وصیت آن مرحومه صرف امور خیریه خواهد شد .

پاکروان ایرانی

آ ـ ١٧٠٢٣

بسمه تعالی

بمناسبت درگذشت‌مرحوم‌مغفور **آقای حاج عباسعلی سلطانی** مجلس ختمی روز دوشنبه ٥ر١٢ر٥٣ از ساعت ٣ الی ٥ بعد از ظهر در مسجد جامع شبستان مرحوم آیت‌اله شاه‌آبادی برقرار میباشد .

انشاءاله مومنین شرکت خواهند فرمود .

سید علینقی موسوی تهرانی ـ آیت‌اله زاده ـ سید محسن رفیعی

بدینوسیله درگذشت مرحوم **آقای حاج عباسعلی سلطانی** را باطلاع دوستان و بستگان میرساند . مجلس ختم فقید سعید روز دوشنبه ٥ر١٢ر٥٣ از ساعت ٣الی ٥ بعد از ظهر در مسجد جامع شبستان مرحوم آیت‌ا... شاه‌آبادی و مجلس ختم زنانه همانروز در منزل آن مرحوم واقع در سه راه امین حضور خیابان قوامی کوچه منشی باشی منعقد میباشد .

خانواده های : حاج غلامرضا سلطانی ـ حسین‌سلطانی ـ محمد سلطانی ـ جواد سلطانی ـ علی سلطانی ـ حاجیان ـ مقدم ـ معمارپور ـ تراب ـ نمازی ـ محمودی ـ جوادی ـ وحیدمنش ـ تقی‌زاده ـ منتخب ـ میناژاده ـ حقیقی ـ فقیهی ـ ندیمی ـ خاکسار ـ اربابی ـ آسان‌گو ـ موذن ـ پورهادیان.

آ ـ ١٧٥١٩

روزنامه اطلاعات ـ بعموم خانواده های عزادار بویژه بازماندگان آن مرحوم تسلیت می‌دهیم .

سپاسگزاری

از کلیه سروران گرامی بویژه علمای اعلام که در مراسم دفن و مجلس ترحیم مادر عزیزمان شرکت فرموده صمیمانه سپاسگزاریم .

حاج‌عباس‌انتظاری ـ محمدانتظاری ـ حاج حسن انتظاری ـ حاج ابوالقاسم انتظاری ـ رضا انتظری

سپاس فراوان به همه سروران گرامی و عزیزانیکه در سوک جانگداز شادروان **کاظم مجیبیان** عزیز از دست رفته مابذل عنایت فرموده و موجب تسلی خاطر غم دیده مارافراهم داشته‌اند صمیمانه سپاسگزاریم‌وچنانچه بسبب تالمات روحی نتوانستیم بهمه نامه ها ،تلگرافها ، تسلیت های مندرج درجراید جواب بدهیم بدین وسیله پوزش میطلبیم.

فخار ، دشتی ، مجید ، فاطمه و سکین مجیبیان

سپاس

از بزرگواریها و مهربانیهای سروران ارجمند و دوستانی که در سوک درگذشت شادروان **مهربان‌مهر** با ما همدردی فرموده‌اند از دل و جان سپاسگزاریم و یکرنگی و دوستی آنان را ارج می‌نهیم .

پریدخت (نامور) مهر ـ دکتر بوذرجمهر مهر ـ فرهنگ‌مهر ـ نخستین (مهر) ـ اسپنتمان ـ مهوش مهر ـ و خانواده های : نامور ـ شاه بهرامی ـ رشیدی ـ نادری ـ اسپنتمان ـ نامی ـ جهانبخش زاده ـ آفاق ـ سروش ـ بختیار ـ برخوردار ـ شهروینی ـ نریمان‌زاده ـ فریدونی .

آ ـ ١١٠٣٩٢

تسلیت

تیمسار معظم سرتیپ محمد جواد مولوی

بنمایندگی از طرف کلیه افسران و درجه‌داران و افراد کلانتری ٥ مصیبت وارده را تسلیت عرض نموده و توفیق‌و سلامتی آن فرماندهی محبوب را از خداوند متعال مسئلت دارم .

سرهنگ باهر

تیمسار سرتیپ جواد مولوی

افسران، درجه‌داران و کارمندان کلانتری١٢ درگذشت مادر آن‌جناب را تسلیت عرض نموده بقاء وسلامتی‌آن‌تیمسار معظم‌را ازدرگاه احدیت آرزومند است .

سرهنگ ٢ ازغندی

تیمسار سرتیپ مولوی

مصیبت وارده را تسلیت عرض مینمایم بقای عمر جنابعالی وخاندان محترم را از درگاه احدیت مسئلت دارم .

سرهنگ روشن منیری

سرکار خانم اختر ادیبی

باکمال تاسف مصیبت وارده را بشما وخانواده‌محترمتان تسلیت عرض مینمایند .

رهنمائی، حکمت‌منش، شاهرودی، خطیبی، اردبیلی ، موسوی ، جعفری، گلپایگانی .

تیمسار معظم سرتیپ تقوی

درگذشت شادروان پدر گرامیتان موجب اندوه فراوان‌است مصیبت وارده را تسلیت عرض کرده بقاء عمر شما و دیگر بازماندگان آن فقید سعید را آرزومندم .

کارشناس امور تربیتی اداره کل آموزش و پرورش ـ محمد صمدانی

جناب آقای محمد علی زنگنه

با نهایت تاسف مصیبت وارده را تسلیت عرض نموده بقای عمر جنابعالی و بازماندگان را خواستاریم .

هیئت مدیره و کارکنان شرکت سرا

جناب آقای رحیم جعفرزاده

مصیبت وارده را به جنابعالی و خانواده محترم تسلیت می‌گوئیم .

مدیران و کارکنان شرکت علاءالدین ایران (سهامی‌خاص)

جناب آقای قیصر معینی

باکمال تاسف و تالم درگذشت مرحوم سید طاهر اسبقی نمینی را به شما و خانواده محترم تسلیت عرض می‌نمائیم.

شرکت ساختمانی طین با مسئولیت محدود

تیمسار سرتیپ محمد جواد مولوی

درگذشت مادر بزرگوارتان را تسلیت عرض نموده توفیق بیش از پیش جنابعالی و بازماندگان را از خداوند متعال مسئلت دارد .

علی کامفر

جناب آقای سید احمد صدرالدینی

دوستان وهمکارانتان درگذشت ناگهانی برادر گرامتان آقای‌سیدمحمد صدرالدینی را بشما و خانواده محترم‌تسلیت گفته و خودشان را در غم شما سهیم میدانند .

کارکنان اداره فروش
شرکت سهامی لبنیات پاستوریزه پاک

تیمسار سرتیپ محمد جواد مولوی

درگذشت مادر گرامیتانرا بحضور تیمسار و خانواده محترم تسلیت عرض نموده و خود را در غم شما شریک میدانیم .

سرهنگ اکبر اباذرنیا ـ دکتر ناصر اباذرنیا ـ شهریار اباذرنیا

جناب آقای اللهیار یاسان

باکمال‌تاسف درگذشت برادرگرامیتان را صمیمانه‌تسلیت میگوئیم .

خطیبی ـ خدابخش ـ رحمانیان ـ بزرگی ـ مطهری .

تیمسار سرتیپ جواد مولوی

باکمال تاسف افسران و مامورین کلانتری ٢ درگذشت مادرگرامیتان را از صمیم قلب تسلیت عرض میکنند و خودرا در این غم بزرگ شریک میدانند .

سرهنگ خانمرادی

تیمسار معظم سرتیپ تقوی

باندوه فراوان درگذشت نابهنگام پدر بزرگوارتان را تسلیت عرض نموده خودرا در غم شما شریک میدانیم .

کارمندان و کارکنان سازمان گوشت اصفهان

آقای مهندس ارژنگ ذکائی

مصیبت وارده را تسلیت می‌گوئیم .

فتورمچی ـ بدیع‌اله کاظمی ـ فلاح ـ دانائی ـ سیاسی ـ رهبر ـ صفوی ـ امجدمنش ـ فرزامفر ـ محمود شهریاری

باکمال تاسف درگذشت شادروان آقای محمد خسروی شهردار سابق رینه‌لاریجان را به آقایان آقا بالاخان اسفندیاری و حسین شهیدی و خانواده محترم خسروی تسلیت عرض مینماید .

آمل ـ مختار سالاری

دوست ارجمند جناب آقای دکتر زندی

بایک دنیا تاسف درگذشت پدر بزرگوارتان را تسلیت می‌گوئیم .

پزشکان فارغ‌التحصیل سال ٤٦ دانشگاه تهران

تیمسار معظم سرتیپ محمد جواد مولوی

مصیبت وارده را تسلیت گفته، سلامتی شما و خانواده محترمتان را از خداوند متعال مسئلت دارم .

سرهنگ ٢ ناصر صبوحی

دوست گرامی تیمسار سرتیپ جواد مولوی طالقانی

درگذشت مادر بزرگوارتان همه دوستان را متاثر و غمگین کرد . در این مصیبت خود را شریک و سهیم میدانم و شما را نیز تسلی می‌دهم .

خسرو جبرانی

جنابان آقایان دکتر فرهنگ مهر و دکتر بوذرجمهر

باندوه فراوان درگذشت رو انشاد پدر بزرگوارتان را تسلیت گفته و خود را در غم بزرگ شما شریک میدانم .

بم ـ دکتر خسرو دبستانی

جناب آقای حاج صادق صادقی

مصیبت وارده را تسلیت عرض مینمایم .

تولیدی برادران پونه ـ مهندس پوراکبری

جناب آقای دکتر بوذرجمهر ـ مهر

بانهایت‌تاسف درگذشت‌پدرگرامیتان را بشما و خانواده محترم تسلیت گفته بقاء عمر جنابعالی و سایر بازماندگان را از درگاه ایزد متعال مسئلت دارم .

شاهرود ـ مهندس آبادی

جناب آقای حبیب‌اله سیاوشی

بدینوسیله مصیبت وارده را بجنابعالی تسلیت عرض نموده صبر وشکیبائی برای کلیه فامیل گرامیتان آرزو داریم.

امان‌اله منطقی پور. اسماعیل کیوانی . سیروس عمادی . احمد شیرانی . بهرام شهیری . فریبرز ناصری . سیدهاشم خسروی. اکبر ولی آبادی . کیخسروی

جناب آقای مرتضی ابراهیمی

بانهایت تاسف و تاثر مصیبت وارده را بجنابعالی تسلیت عرض مینمائیم.

حسین صفائی . جمشید شیرانی . سید علی محمدی .بهرام حسینی . آذر بهرامی.رسول وحیدی .حسین رضائی . ابراهیم ابوترابی . اعظم فرخی

جناب آقای محمودیان

باکمال تاسف و تاثر مصیبت وارده را بشما و کلیمبستگان تسلیت عرض نموده صبر و شکیبائی شمارا آرزو داریم.

هوشنگ یوسفی . شیخ‌اله ایمان زاده . محمد حسین صدری. عبدالمجید رشیدی.کاظم خسروی . فریدون مصطفوی. سید نصرالهی . حسین حسینی. مهدی حامدی

جناب آقای علی محمودیان

باندوه و تاثر بسیار مصیبت وارده را بجنابعالی تسلیت‌عرض مینمائیم .

حسین مجید زاده . کاظم برزگر . رضا هرمزی . حسین خلیقی . مسعود طالب زاده . عبدالرضا کریمی . محمد علی‌نجف آبادی. محمد جواد حسین زاده . فرهاد بهمنی

آقای سیمون سرگیسیان

بانهایت تاثر و تاسف مصیبت وارده را بشما از صمیم‌قلب تسلیت گفته امید است مارا درغم خود شریک بدانید.

علی اصغر جعفری . مصطفی مهر آبادی . حسین خدادادی . هوشنگ ایمان زاده . حبیب بروجردی . بهرام شهنازی . سعید وکیلی زاده . جمشید رهبری . احمد سجادی

آقای ابوالحسن سهامی

بانهایت تاسف مصیبت وارده را تسلیت عرض نموده بقای عمر و دوام بازماندگان را از خداوند آرزو مینمائیم.

خلیل مشتاقی . جمشید اسماعیلی . خلیل سروستانی . کاظم ایزدی . رحیم احمدی . کوروش صابری . مراد توکلیان. مصطفی اسفندی. شریفی نیا

جناب آقای عزت‌اله هدایت

باقلبی آکنده از تاثر واندوه مصیبت وارده را از صمیم قلب تسلیت عرض مینمائیم.

کاظم فروغی . غلامرضا تهرانی . حسین شهبازی .فریبرز اسحقی . عطاءاله حسینی . اسماعیل کبیری . رسول بهمن‌زاده . محمد تقی بهرام پور. یوسفیان

آ ـ ١١٠٣٢٧

سرکار سرهنگ ستاد ناصر کرمی‌فر

بانهایت تاثر مصیبت وارده راتسلیت عرض مینمایم .

دزفول ـ سروان‌ریاحی

سرکار سرهنگ ستاد ناصر کرمی‌فر

باندوه‌فراوان مصیبت وارده را تسلیت میگوئیم ودرغمتان شریک هستیم .

دزفول ـ سروان‌رفیع‌زاده و بانو

سرکار سرهنگ ستاد ناصر کرمی‌فر

درگذشت مادر گرامیتان را تسلیت عرض مینمائیم.

دزفول ـ ستوانیکم رمضانی ـ ستوانیکم دلخوش

سرکار سرهنگ ستاد ناصر کرمی‌فر

بانهایت تاسف و تاثر درگذشت مادر گرامیتان را تسلیت عرض نموده بقاء عمر سرکار وسایر بستگان را از درگاه‌خداوند متعال مسئلت دارم .

دزفول ـ حسن ژائین تن

باکمال تاسف مصیبت وارده را به آقایان . حسین . محمد . جواد . علی سلطانی و خانواده های وابسته تسلیت عرض می‌نمائیم .

حسین تهرانی ـ اصغر حیدری ـ داود و حسن سامری ـ علی‌اصغر تهرانچی ـ محمد نمازی ـ منوچهر اردوخانی ـ علی قائم‌مقامی ـ حسین تقی‌زاده .

مجالس وعظ وسوگواری

در حسینیه حاج محمد جواد

طبق معمول یکصد ساله از روز دوشنبه ١٢ الی ٣٠ ماه صفر مجلس تبلیغات مذهبی‌وذکر مصائب اهل بیت عصمت علیهم‌السلام ازساعت ٨ صبح الی ١٢ ظهر در خیابان‌مولوی کوچه سوختدان منعقد است .

و آقایان گویندگان مذهبی به ترتیب ذیل مستفیض‌میفرمایند

١ـ جناب آقای حاج شیخ احمد کافی خراسانی
٢ـ جناب آقای حاج شیخ جعفر خندق‌آبادی
٣ـ جناب آقای حاج سید حسین رضوی
٤ـ جناب آقای دکتر محمدتقی قوامی و اعظ .

نشانی ـ خیابان مولوی نرسیده بمیدان شاه کوچه سوختدان حسینیه حاج محمد جواد

آ ـ ١٧٥٢٧

باطلاع دوستان اهل بیت میرساند :

طبق معمول سنواتی ذکر مصیبت حسین علیه‌السلام از روز یکشنبه یازده صفر الی روز اربعین در بنده منزل از ساعت ٥ر٨ تا ٥ر١١ صبح ها منعقد است نشانی بالاتر از تقاطع پهلوی و پارک وی بطرف شمیران اولین کوچه دست چپ (حکمی) پلاک ١٠

سید حبیب‌الله ـ ستایشگر

اربعین حسینی فرارسید جهت بزرگداشت خاطر شهیدان راه حق و احیاء اهداف مقدس آن پاک مردان بمدت ١٠ شب (تا شب اربعین) مجلس باعظمتی در مسجد قندی واقع در خیابان مهدیخانی منعقد است دانشمندان عالیرتبه جنابان آقایان محمدعلی شاه‌آبادی ـ حاج سیدمحمد تقی ـ حشمت الواعظین قمی ـ سخنرانی می‌فرمایند .

وهاب تمجیدی

همکار عزیز آقای مظفر تهرانی

درگذشت برادر عزیزت مارا اندوهگین ساخت بانهایت‌تاسف وتاثر مصیبت وارده را به خانواده تهرانی تسلیت میگوئیم.

اوطاد . گندمکار. خالقی . صفائی . رودگر . ساعدی . پولادور. ظفری . مهاجر. فلاح زاده . هاشمی . اسماعیلی . پناهگاهی.معینی. منتظری .اعتبار. بلوچیان . کیاسی. صاحبقرانی. فضل علیزاده . راستگو. یزداندوست خسروی . افتخاری . تهرانی مقدم . ایاز. کامیاب . فرتاش . ابراهیمی . کسروی . قاسمی . صفا میرزائی . مهاجری . سیلیان . کشاورز . رحیمی. شیخ‌الاسلامی . مومنی . حیدری . رضائی . کمالی. پیران . شعاری . زوارئی. نیساری. عطائیان. صندوقدار. راد. قلیان . ریشارد . حقگو . اکبری‌پور. فصیحی

درمسجد آیت‌الله خلخالی واقع در امامزاده یحیی کوچه نواب از امشب بمدت ده شب از ساعت ٧الی ٨ بعداز ظهر آقای حاج‌حبیبی واعظ پیرامون ولایت مطلقه سخنرانی مینمایند واز ٥ر٨ الی ٥ر٩ بعداز ظهر در مکتب علی‌بن ابی‌طالب واقع‌در شاهپور چهارراه بوذرجمهری پیرامون بحثی از امامت آقای حاج حبیبی واعظ صحبت می‌نمایند.

هیئت امناء و هیئت مدیره آسایشگاه معلولین کهریزک

درگذشت مرحوم آقای ابراهیم چهاردهی را بخانواده های محترم چهاردهی و آزرم لنگرانیان و سایر بستگان تسلیت‌عرض می‌نمایند.

تیمسار معظم سرتیپ تقوی

درگذشت پدر ارجمند و بزرگوارتان را به‌آن تیمسار معظمو سایر بازماندگان تسلیت عرض میکنم .

اصفهان ـ مصطفی افهام

جنابان آقایان عبدالصمد وفرج‌الله و مهندس غلامعلی وعلی‌قلی و شهرام فقیه

باندوه و تاسف بسیار مصیبت های وارده را به‌آن جنابان وخانواده و وابستگان محترم تسلیت عرض نموده دوام عمر و عزت همه را از خداوند بزرگ خواستاریم .

چالوس ـ ستار فقیه ووابسته

جناب آقای احمد دشتی‌زاد

باندوه فراوان مصیبت وارده را بجنابعالی و خانواده محترمتان تسلیت عرض نموده بقای عمر شما و بازماندگان آن مرحوم را آرزومندیم .

**شورابی، فقیه‌پور ،رشیدی ، عباسی ، دانشور ، کشتکار، یوسفی ، وز

سال
چهل و نهم
شماره ۱۴۶۴۲

اطلاعات ۱۳۰۴

یکشنبه ـ چهارم اسفند ماه ۱۳۵۳
یازدهم صفر ۱۳۹۵ ـ بیست و سوم فوریه ۱۹۷۵

استخراج دکتر ریاضی کرمانی

ساعات شرعی	اذان مغرب . . . . ساعت ۶ و ۹ دقیقه
	اذان صبح (فردا) . . .ساعت ۵ و ۱۱ دقیقه
	طلوع آفتاب (فردا) . . .ساعت ۶ و ۴۲ دقیقه
	ظهر شرعی (فردا) . . .ساعت ۱۲ و ۱۸دقیقه
	اذان مغرب (فردا) . . ...ساعت ۶ و ۱۰ دقیقه

آگهی عرضه سهام کاغذ پارس (شرکت سهامی عام)

بکارگران ـ کارمندان

تاریخ تاسیس	۱۳۴۶
سرمایه تمام پرداخت شده	۴ر۱۸۱۲ میلیون ریال
تعداد سهامداران فعلی	۶۹۴ نفر
ارزش دفتری دارائیهای ثابت در پایان سال ۱۳۵۲	۴ر۴۱۷۴ میلیون ریال
میزان فروش در سال ۱۳۵۲	۹ر۱۰۴۰ میلیون ریال
ارزش اسمی هرسهم	۱۰ر۰۰۰ ریال
نسبت سود به سرمایه در سال ۱۳۵۲	۵ر۱۰ درصد
محصولات شرکت : انواع کاغذ بصورت ورق و لوله	

به پیروی از منویات مبارک رهبر عالیقدر ایران شاهنشاه آریامهر
مبنی برگسترش هرچه بیشتر مالکیت واحد های صنعتی

براساس تصمیم مجمع عمومی فوق‌العاده شرکت مبنی براجازه افزایش تدریجی سرمایه ، هیئت مدیره مراتب زیر را باستحضار کارگران و کارمندان شرکت و عموم مردم میرساند :

۱ـ برنامه کلی فروش سهام شرکت بکارگران و کارمندان و عموم مردم از تاریخ نشر این اطلاعیه بمدت پنجسال تنظیم شده است شرایط عرضه سهام در هرمورد توسط شرکت پیشنهاد و پس از تصویب کمیسیون نظارت برگسترش مالکیت واحد های صنعتی برای اطلاع عموم اعلام خواهد شد .

۲ـ در مرحله اول بنا به تصمیم هیئت مدیره شرکت وتصویب کمیسیون نظارت برگسترش مالکیت واحد های صنعتی ، سرمایه شرکت از تاریخ این آگهی بمیزان ۴۰ میلیون ریال منقسم به ۴۰۰۰ سهم عادی ده هزار ریالی بانام افزایش داده میشود .

۳ـ در اجرای این برنامه مجمع عمومی فوق‌العاده صاحبان سهام شرکت حق تقدم سهامداران فعلی را نسبت بخرید سهام جدید بکارگران و کارمندان شرکت و عموم مردم واگذار کرده است .

۴ـ قیمت فروش سهام بعموم مردم با توجه به میزان سود شرکت درگذشته و سود دهی آن در آینده و براساس ضوابط تعیین شده از طرف کمیسیون نظارت برگسترش مالکیت واحد های صنعتی تعیین و در راس مدت اعلام خواهد گردید .

۵ـ بمنظور تشویق کارگران و کارمندان این واحد صنعتی بمشارکت در اجرای این برنامه مترقی از طرف شرکت تسهیلات زیر برای آنان در نظر گرفته شده است .

الف ـ شرکت معادل یکماه حقوق هرکارگر و کارمندی را که مایل بخرید سهام باشد بطور علی‌الحساب از محل سهم سود کارگران در سال جاری برای پرداخت ارزش سهم خریداری شده بحساب وی منظور خواهد نمود .

ب ـ همزمان با خرید فوق معادل یکماه حقوق ثابت هریک از کارگران و کارمندان شرکت نیز بصورت وام بدون بهره با بازپرداخت در سررسید پنجساله منحصرا برای خرید سهام مذکور در اختیار آنان گذارده خواهد شد .

پ ـ قیمت فروش سهام بکارگران و کارمندان شرکت که تا دو ماه حقوق خود را با استفاده از تسهیلات مذکور در بند (الف) و (ب) این اطلاعیه صرف خرید سهام شرکت می‌نمایند با تخفیف مخصوصی از قرار هرسهم ده هزار ریال خواهد بود . سهامی که با استفاده از این تخفیف خریداری میشود تا مدت پنجسال ، بدون موافقت شرکت ، قابل فروش نمیباشد .

ت ـ درصورتیکه کارگر یا کارمندی قبل از انقضای مدت بازپرداخت وام مذکور در بند (ب) این اطلاعیه بعللی خدمت در آن واحد صنعتی را ترک نماید شرکت براساس آئیننامه‌ایکه بدین منظور تنظیم و به تصویب وزارتین صنایع و معادن ـ و کار و امور اجتماعی خواهد رساند عمل خواهد نمود .

ث ـ علاوه براستفاده از تسهیلات فوق آندسته از کارگران و کارمندان شرکت که مایل بخرید تعداد بیشتری از سهام عرضه شده باشند میتوانند معادل یکماه حقوق ثابت خود نیز از سهام مذکور به قیمتی که برای فروش بعموم مردم تعیین و اعلام خواهد شد خریداری نمایند .

ج ـ بدیهی است که سود ویژه سال ۱۳۵۴ این واحد صنعتی به نسبت سهامی که کارگران و کارمندان شرکت خریداری خواهند کرد به آنان تعلق خواهد گرفت و قبل از آن نیز سهمی را که از منافع شرکت ، طبق قانون سهیم کردن کارگران در منافع‌کارگاه های صنعتی و تولیدی ، باید به آنان پرداخت شود کماکان‌دریافت خواهند نمود .

چ ـ مدت استفاده از حق تقدم کارگران و کارمندان شرکت در خرید سهام ، به ترتیب فوق ، سه ماه از تاریخ نشر این‌اطلاعیه خواهد بود . آندسته از کارگران و کارمندان شرکت که مایل به استفاده از این حق تقدم باشند میتوانند ظرف این مدت بدفتر کارخانه یا شرکت مراجعه و ورقه تعهد خرید سهام‌راامضاء و رسید دریافت دارند .

۶ـ پس از انقضای مدت فوق حق تقدم تا سه ماه دیگر باعموم مردم خواهد بود و شرکت در راس مدت مراتب را برای اطلاع مجدد و استفاده عموم اعلام خواهد داشت .

۷ـ برنامه وشرایط‌فروش سهام این واحد صنعتی (باستثنای قیمت فروش سهام) بکارگران و کارمندان شرکت و عموم مردم در سالهای ۱۳۵۴ تا ۱۳۵۸ نیز عینا بقرار بالا اجراء میشود .

۸ـ قیمت فروش سهام و میزان تخفیف کارگران و کارمندان شرکت در سالهای ۱۳۵۴ تا ۱۳۵۸ در هرمرحله به پیشنهاد شرکت و تصویب کمیسیون نظارت برگسترش مالکیت واحد های صنعتی تعیین و اعلام خواهد شد .

شرکت سهامی عام کاغذپارس

آگهی عرضه سهام الیاف شرکت سهامی عام

بکارگران ـ کارمندان

تاریخ تاسیس	۱۳۴۵
سرمایه تمام پرداخت شده	۹۰۰ میلیون ریال
تعداد سهامداران فعلی	۵۴ نفر
ارزش دفتری دارائیهای ثابت در پایان سال ۱۳۵۲	۱ر۹۵۲ میلیون ریال
میزان تولید در سال ۱۳۵۲	۵ر۸۷۴ تن نخ نایلون
میزان فروش در سال ۱۳۵۲	۱ر۳۰۷ر۴ میلیون ریال
ارزش اسمی هر سهم	۱۰ر۰۰۰ ریال
نسبت سود به سرمایه در سال ۱۳۵۲	۳۴ر۲۷ درصد
نسبت سود قابل تقسیم بهر سهم عادی در سال ۱۳۵۲	۲۷ درصد
بالاترین قیمت معامله سهام در بورس طی‌دوسال‌گذشته	۲۳ر۰۰۰ ریال
پائین‌ترین قیمت معامله سهام‌در بورس‌طی‌دوسال‌گذشته	۲۳ر۰۰۰ ریال
محصولات شرکت :	تولید انواع نخ نایلون

به پیروی از منویات مبارک رهبر عالیقدر ایران شاهنشاه آریامهر
در امر گسترش مالکیت صنعتی و تقویت بنیان صنایع کشور از طریق مشارکت هرچه بیشتر مردم درمالکیت واحدهای صنعتی

براساس تصمیم مجمع عمومی فوق‌العاده شرکت مبنی بر اجازه افزایش تدریجی سرمایه ، هیئت مدیره مراتب زیر را به‌استحضارکارگران و کارمندان‌شرکت و عموم مردم میرساند :

۱ـ برنامه کلی فروش سهام شرکت بکارگران و کارمندان و عموم مردم از تاریخ پانزدهم فروردین‌ماه ۱۳۵۴ به مدت پنجسال تنظیم شده است ، شرایط عرضه سهام در هر مورد توسط شرکت پیشنهاد و پس از تصویب کمیسیون نظارت بر گسترش مالکیت واحدهای صنعتی برای اطلاع عموم اعلام خواهد شد.

۲ـ در مرحله اول بنا به تصمیم هیئت مدیره شرکت و تصویب کمیسیون نظارت بر گسترش مالکیت واحدهای صنعتی . سرمایه شرکت از تاریخ ۱۵ر۱ر۵۴ به میزان پنج میلیون ریال منقسم به ۵ر۰۰۰ سهم‌عادی ۱۰ر۰۰۰ ریالی با نام افزایش داده میشود .

۳ـ در اجرای این‌برنامه مجمع‌عمومی فوق‌العاده صاحبان سهام شرکت حق تقدم سهامداران فعلی را نسبت به خرید سهام جدید بکارگران و کارمندان‌شرکت و عموم مردم واگذار کرده است .

۴ـ بمنظور تشویق کارگران‌وکارمندان‌این واحد صنعتی به مشارکت در اجرای این برنامه مترقی از طرف شرکت تسهیلات زیر برای آنان در نظر گرفته شده است .

الف ـ شرکت معادل یک ماه حقوق هر کارگر و کارمندی را که مایل بخرید سهام باشدبطورعلی‌الحساب از محل سود سهام کارگر در سال جاری برای پرداخت ارزش سهم خریداری شده به حساب وی منظور خواهد نمود .

ب ـ همزمان با خرید فوق معادل یکماه حقوق ثابت هر یک از کارگران و کارمندان شرکت نیز بصورت وام بدون بهره با بازپرداخت درسر رسید پنجساله منحصرا برای خرید سهام مذکور دراختیار آنان گذارده خواهد شد .

پ ـ قیمت فروش سهام کارگران و کارمندان شرکت که تا دو ماه حقوق خود را با استفاده از تسهیلات مذکور در بند (الف) و (ب) این اطلاعیه صرف خرید سهام شرکت مینمایند با تخفیف بسیار استثنائی ۱۱ر۰۰۰ ریال خواهد بود از این مبلغ‌معادل ۱۰ر۰۰۰ ریال به حساب سرمایه و ۱ر۰۰۰ ریال به حساب اندوخته شرکت منظور خواهد شد . سهامی که با استفاده از این تخفیف خریداری میشود تا مدت پنجسال ، بدون موافقت شرکت قابل فروش‌نمیباشد.

ت ـ در صورتی که کارگر یا کارمندی قبل از انقضای مدت بازپرداخت وام مذکور در بند (ب) این اطلاعیه بعللی خدمت در این واحد صنعتی را ترک نماید شرکت براساس آئیننامه‌ایکه بدین منظور تنظیم و به تصویب وزارتین صنایع و معادن و کار و امور اجتماعی خواهد رساند عمل خواهد نمود .

ث ـ علاوه بر استفاده از تسهیلات فوق آندسته از کارگران و کارمندان شرکت که مایل به خرید تعداد بیشتری از سهام عرضه شده باشند میتوانند معادل‌یک ماه حقوق ثابت خود نیز از سهام مذکور به قیمتی که برای فروش به عموم مردم تعیین و اعلام خواهدگردید خریداری نمایند .

ج ـ بدیهی است که سود ویژه سال ۱۳۵۴ این واحد صنعتی به نسبت سهامی که کارگران‌وکارمندان شرکت خریداری خواهند کرد به آنان تعلق خواهد گرفت و قبل از آن نیز سهمی را که از منافع شرکت، طبق قانون سهیم کردن کارگران در منافع کارگاههای صنعتی و تولیدی ، باید به آنان پرداخت شودکماکان دریافت خواهند نمود .

چ ـ مدت استفاده از حق تقدم کارگران و کارمندان شرکت در خرید سهام ، به ترتیب فوق ، سه ماه از تاریخ ۱۵ر۱ر۱۳۵۴ خواهد بود . آندسته از کارگران و کارمندان شرکت که مایل به استفاده از حق تقدم باشند میتوانند ظرف این مدت بدفتر کارخانه یا شرکت مراجعه و ورقه تعهد خرید سهام را امضاء و رسید دریافت دارند .

۵ـ پس از انقضای مدت فوق حق تقدم تا سه ماه دیگر با عموم مردم خواهد بود و شرکت در راس مدت مراتب را برای اطلاع و استفاده عموم‌مردم اعلام خواهد داشت .

۶ـ برنامه و شرایط فروش سهام این واحد صنعتی (باستثنای قیمت فروش سهام) بکارگران و کارمندان شرکت و عموم مردم در سال‌های ۱۳۵۴ تا آخر ۱۳۵۸ نیز عینا بقرار بالا اجراء میشود .

۷ـ قیمت فروش سهام و میزان تخفیف کارگران و کارمندان شرکت در سال‌های ۱۳۵۴ تا آخر ۱۳۵۸ در هر مرحله به پیشنهاد شرکت و تصویب کمیسیون نظارت بر گسترش مالکیت واحدهای صنعتی تعیین و اعلام خواهد شد .

الیاف ـ شرکت سهامی عام

آگهی عرضه سهام پارچه بافی شیراز (شرکت سهامی عام)

بکارگران ـ کارمندان وعموم‌مردم

تاریخ تاسیس	۱۳۲۷
سرمایه ثبت شده	۲۰۰ میلیون ریال
سرمایه تمام پرداخت شده	۴ر۱۵۹ میلیون ریال
تعداد سهامداران	۴۵۳ نفر
ارزش دفتری دارائیهای ثابت در پایان سال ۱۳۵۲	۴ر۳۱۶ میلیون ریال
میزان تولید در سال ۱۳۵۲	۳۰۲ر۳۳۵ر۱۱مترمتقال‌خام‌ـ۳ر۱۰۰تن‌نخ‌خام
میزان فروش در سال ۱۳۵۲	۱ر۲۴۴ میلیون ریال
ارزش اسمی هرسهم	۱۰ر۰۰۰ ریال
نسبت سود به سرمایه در سال ۱۳۵۲	۸ر۶۲ درصد
نسبت سود قابل تقسیم بهرسهم عادی در سال ۱۳۵۲	۲۳ درصد
بالاترین قیمت معامله سهام در بورس طی دوسال گذشته	۱۴۰۰۰ ریال
پایین‌ترین قیمت معامله سهام در بورس طی دو سال گذشته	۱۳۰۰۰ ریال
محصولات شرکت : نخ خام ـ متقال خام ـ چیت و چلوار	

به پیروی از منویات مبارک رهبر عالیقدر ایران شاهنشاه آریامهر

مبنی بربرخورداری هرچه بیشتر ملت ایران از مزایای نهضت صنعتی‌شدن‌کشورو تقویت‌بنیان‌صنایع‌ازطریق‌مشارکت‌مردم‌درمالکیت و احدهای‌صنعتی هیئت مدیره شرکت سهامی عام پارچه‌بافی شیراز مراتب زیر را باستحضار کارگران وکارمندان شرکت و عموم مردم میرساند :

۱ـ در دو سال گذشته مراحل اول و دوم برنامه گسترش مالکیت صنعتی در شرکت سهامی عام پارچه‌بافی شیراز با موفقیت اجرا و طی آن ۱۵۷۰ سهم از سهام این واحد صنعتی بارزش ۱۵۷۰۰۰۰ ریال توسط کارگران و کارمندان شرکت و بقیه سهام باقیمانده از مراحل اول و دوم افزایش سرمایه شرکت توسط افراد مختلف خریداری گردید .

۲ـ در سال جاری بمنظور اجرای محله سوم برنامه گسترش مالکیت صنعتی سرمایه شرکت به میزان ۱۰ میلیون ریال منقسم به ده هزار سهم ده هزار ریالی بانام افزایش داده شد و مراتب مربوط به عرضه سهام شرکت بموقع خود در داخل کارخانه و درروزنامه محلی آگهی گردید . در اجرای این برنامه مجمع عمومی فوق‌العاده صاحبان سهام شرکت حق تقدم سهامداران فعلی را نسبت به خرید سهام جدید بکارگران و کارمندان شرکت و عموم مردم واگذار کرده است .

۳ـ در مهلت مقرر تعداد ۷۹۰ سهم از سهام این واحد صنعتی بارزش ۷۹۰ هزار ریال توسط ۷۴ نفر از کارگران و کارمندان شرکت خریداری گردید . همچنین تا تاریخ نشر این اطلاعیه ۱۹۲ سهم دیگر از سهام مرحله سوم افزایش سرمایه این شرکت توسط افراد مختلف خریداری گردیده است .

۴ـ بموجب تصمیم هیئت مدیره از این پس جهت آگاهی بیشتر مردم از چگونگی اجرای مراحل مختلف برنامه گسترش مالکیت واحد های صنعتی در شرکت سهامی عام پارچه‌بافی شیراز راس موعد مقرر مراتب مربوط به عرضه سهام این واحد صنعتی در داخل کارخانه و همچنین در روزنامه های کثیرالانتشار اطلاعات و کیهان آگهی گردیده و باستحضار کارگران و کارمندان شرکت و عموم مردم خواهد رسید .

۵ـ بمنظور تشویق کارگران و کارمندان این واحد صنعتی بمشارکت در اجرای این برنامه مترقی از طرف شرکت تسهیلات زیر برای آنان در نظر گرفته شده است .

الف ـ شرکت معادل یکماه حقوق هرکارگر و هرکارمندی را که مایل بخرید سهام باشد بطور علی‌الحساب از محل سهم سود کارگران در سال جاری برای پرداخت ارزش سهم خریداری شده بحساب وی منظور خواهد نمود .

ب ـ همزمان با خرید فوق معادل یکماه حقوق ثابت هریک از کارگران و کارمندان شرکت نیز بصورت وام بدون بهره با بازپرداخت در سررسید پنجساله منحصرا برای خرید سهام مذکور در اختیار آنان گذارده خواهد شد .

پ ـ قیمت فروش سهام بکارگران و کارمندان شرکت که تا دو ماه حقوق خود را با استفاده از تسهیلات مذکور در بند(الف) و (ب) این اطلاعیه صرف خرید سهام شرکت مینمایند با تخفیف مخصوصی از قرار هرسهم ۱۰ هزار ریال میباشد . علاوه برآن جهت ایجاد امکانات و تسهیلات بهتر و بیشتر در زمینه فروش سهام شرکت بکارگران و کارمندان شرکت سهامی عام پارچه‌بافی شیراز سهام ۱۰ هزار ریالی خود را بصورت ده سهم ۱۰۰۰ ریالی به کارگران و کارمندان شرکت عرضه مینماید . سهامی که با استفاده از این تسهیلات خریداری میگردد تا مدت پنجسال بدون موافقت شرکت قابل فروش نمیباشد .

ت ـ درصورتیکه کارگر یا کارمندی قبل از انقضای مدت بازپرداخت وام مذکور در بند (ب) این اطلاعیه بعللی خدمت در این واحد صنعتی را ترک نماید شرکت براساس آئیننامه‌ایکه بدین منظور تنظیم و به تصویب وزارتین صنایع و معادن ـ و کار و امور اجتماعی خواهد رساند عمل خواهد نمود .

ث ـ علاوه براستفاده از تسهیلات فوق آندسته از کارگران و کارمندان شرکت که مایل بخرید تعداد بیشتری از سهام عرضه شده باشد میتوانند معادل یکماه حقوق ثابت خود را نیز از سهام مذکور به قیمتی که برای فروش بعموم مردم تعیین شده است خریداری نمایند .

ج ـ بدیهی است که سود ویژه این واحد صنعتی در هرسال به نسبت سهامی که کارگران و کارمندان شرکت خریداری خواهند کرد به آنان تعلق خواهد گرفت و قبل از آن نیز سهمی را که از منافع شرکت ، طبق قانون سهیم کردن کارگران در منافع کارگاه های صنعتی و تولیدی ، باید به آنان پرداخت شود کماکان دریافت خواهند نمود .

چ ـ مدت استفاده از حق تقدم کارگران و کارمندان شرکت در خرید سهام ، به ترتیب فوق ، سه ماه از تاریخ نشر آگهی عرضه سهام بکارگران و کارمندان خواهد بود . آندسته از کارگران و کارمندان شرکت که مایل به استفاده از این حق تقدم باشند میتوانند ظرف این مدت بدفتر کارخانه یا شرکت مراجعه و ورقه تعهد خرید سهام را امضاء و رسید دریافت دارند .

۶ـ پس از انقضای مدت فوق حق تقدم تا سه ماه دیگر با عموم مردم خواهد بود و شرکت در راس مدت مراتب را برای اطلاع اطلاع مجدد و استفاده عموم اعلام خواهد داشت .

۷ـ در اجرای منویات مبارک شاهنشاه آریامهر مبنی برلزوم گسترش هرچه بیشتر مالکیت واحد های صنعتی حداکثر تعداد سهام قابل فروش به هرفرد معادل ۳۰۰ سهم تعیین شده است .

۸ـ برنامه و شرایط فروش سهام‌این‌واحد صنعتی (باستثنای قیمت فروش سهام) به کارگران و کارمندان شرکت و عموم مردم در سالهای ۱۳۵۴ تا ۱۳۵۶ نیز عینا بقرار بالا اجرا میشود .

۹ـ قیمت فروش سهام و میزان تخفیف کارگران و کارمندان شرکت در سالهای ۱۳۵۴ تا ۱۳۵۶ در هرمرحله به پیشنهاد شرکت و تصویب‌کمیسیون‌نظارت‌برگسترش‌مالکیت‌واحدهای‌صنعتی تعیین و اعلام خواهد شد .

شرکت سهامی عام پارچه‌بافی شیراز

آگهی عرضه سهام شرکت سهامی عام ریسندگی و بافندگی شهرضای جدید

بکارگران ـ کارمندان

تاریخ تاسیس	۱۳۴۸
سرمایه تمام پرداخت شده	۱۱۰ر۰ میلیون ریال
تعداد سهامداران فعلی	۲۶ نفر
ارزش دفتری دارائیهای ثابت در پایان سال ـ ۱۳۵۲	۱۵۹ر۳۵۸ر۰۲۱ ریال
میزان تولید در سال ۱۳۵۲	انواع پارچه ۷ر۵۴۴ر۲۸۷ متر انواع نخ ۸۰۷ر۶۸۸ کیلو
میزان فروش در سال ۱۳۵۲	۳۳۸ر۳۴۴ر۳۹۳ ریال
ارزش اسمی هر سهم	۱۰۰۰ر۰ ریال
نسبت سود به سرمایه در سال ۱۳۵۲	۳۲ر۰ درصد
نسبت سود قابل تقسیم بهر سهم عادی در سال ۱۳۵۲	۱۵ر۰درصد
محصولات شرکت :	الف ـ انواع نخ پنبه‌ای و الیاف مصنوعی ب ـ انواع پارچه‌های پنبه‌ای و الیاف مصنوعی

به پیروی از منویات مبارک شاهنشاه آریامهر مبنی بر تقویت بیشتر بنیان صنایع کشور ، از طریق مشارکت هرچه بیشتر مردم‌در مالکیت‌واحد های‌صنعتی و پیرو تصمیم مجمع عمومی فوق‌العاده مبنی براجازه افزایش تدریجی سرمایه شرکت ، هیئت مدیره مراتب زیر را باستحضار کارگران‌و کارمندان‌شرکت میرساند:

۱ـ برنامه کلی فروش سهام شرکت بکارگران و کارمندان شرکت از تاریخ ۱ر۱ر۱۳۵۴ به مدت پنج‌سال تنظیم شده است شرایط عرضه سهام در هر موردتوسط شرکت پیشنهاد و پس از تصویب کمیسیون نظارت بر گسترش مالکیت واحدهای صنعتی برای اطلاع عموم اعلام خواهد شد .

۲ـ در مرحله اول بنا به تصمیم هیئت مدیره و پس از تصویب مجمع عمومی فوق‌العاده شرکت و تصویب کمیسیون نظارت بر گسترش واحدهای‌صنعتی سرمایه شرکت از تاریخ۱ر۱ر۱۳۵۴بمیزان۹ر۰۰۰ر۰۰۰ ریال منقسم به ۹۰۰۰ سهم عادی ۱۰۰۰ ریالی با نام افزایش داده میشود .

۳ـ در اجرای این برنامه‌مجمع عمومی‌فوق‌العاده صاحبان سهام شرکت حق‌تقدم سهامداران‌فعلی رانسبت بخرید سهام جدید بکارگران و کارمندان شرکت وعموم مردم واگذار می‌نماید .

۴ـ بمنظور تشویق کارگران و کارمندان این واحد صنعتی بمشارکت در اجرای این برنامه مترقی‌از طرف شرکت تسهیلات زیر برای آنان در نظر گرفته شده است .

الف ـ شرکت معادل یکماه حقوق ثابت هرکارگر و کارمندی را که مایل بخرید سهام باشد بطور علی‌الحساب از محل سود کارگر در سال جاری برای‌پرداخت ارزش سهم خریداری شده‌به‌حساب‌وی‌منظور خواهد نمود .

ب ـ همزمان با خرید فوق معادل یکماه حقوق ثابت هریک از کارگران و کارمندان شرکت نیزبصورت وام‌بدون‌بهره‌با بازپرداخت‌درسر رسیدپنجساله منحصرا برای خرید سهام مذکور دراختیار آنان‌گذارده‌خواهد شد

پ ـقیمت فروش سهام به کارگران و کارمندان شرکت که تا دو ماه حقوق ثابت خود را با استفاده‌از تسهیلات مذکور در بند الف و ب این اطلاعیه صرف خرید سهام شرکت مینمایند از قرار هر سهم ۱۰۰۰ ریال خواهد بود . سهامیکه با استفاده از این‌تخفیف خریداری میشود تا مدت پنجسال ، بدون موافقت شرکت قابل فروش نمیباشد .

ت ـ درصورتیکه کارگر یا کارمندی قبل از انقضای مدت بازپرداخت وام مذکور در بند (ب) این اطلاعیه بعللی خدمت در این واحد صنعتی را ترک نماید شرکت براساس آئین‌نامه‌ایکه بدین منظور تنظیم و بتصویب وزارتین صنایع و معادن و کار و امور اجتماعی خواهد رساند عمل خواهد نمود .

ث ـ علاوه بر استفاده از تسهیلات‌فوق آندسته از کارگران و کارمندان شرکت که مایل بخرید تعداد بیشتری از سهام عرضه شده باشند میتوانند معادل یک ماه حقوق ثابت خود نیز از سهام مذکور به قیمتی که برای فروش به عموم مردم تعیین و اعلام خواهدگردید خریداری نمایند .

ج ـ بدیهی است که سود ویژه سال ۱۳۵۴ این واحد صنعتی به نسبت سهامی که کارگران وکارمندان شرکت خریداری خواهند کرد به آنان تعلق خواهدگرفت و قبل از آن نیز سهمی را که از منافع شرکت ، طبق قانون سهیم کردن کارگران در منافع کارگاههای صنعتی و تولیدی ، باید به آنان پرداخت شودکماکان دریافت خواهند نمود.

چ ـ مدت استفاده از حق تقدم‌کارگران‌وکارمندان شرکت در خرید سهام ، به ترتیب فوق ، سه ماه از تاریخ ۱ر۱ر۱۳۵۴ خواهد بود . آندسته ازکارگران‌و کارمندان شرکت که مایل به استفاده از این حق‌تقدم باشند میتوانند ظرف این مدت بدفتر کارخانه یاشرکت‌مراجعه و ورقه تعهد خرید سهام را امضاء و رسید دریافت دارند .

۵ـ پس از انقضای مدت فوق حق تقدم تا سه‌ماه دیگر با عموم مردم خواهد بود و شرکت درراس مدت مراتب را برای اطلاع مجدد و استفاده عموم‌اعلام خواهد داشت .

۶ـ برنامه و شرایط فروش سهام این واحد صنعتی (باستثنای قیمت فروش سهام) بکارگران و کارمندان شرکت و عموم مردم در سال‌های ۱۳۵۵ تا ۱۳۵۸ نیز عینا بقرار بالا اجرا میشود .

۷ـ قیمت فروش سهام و میزان تخفیف کارگران و کارمندان شرکت در سال‌های ۱۳۵۵ تا ۱۳۵۸ درهر مرحله به پیشنهاد شرکت و تصویب کمیسیون نظارت بر گسترش مالکیت واحدهای صنعتی تعیین و اعلام خواهد شد .

شرکت سهامی ریسندگی و بافندگی شهرضای جدید