شاهنشاه: من چپ گراتر از چپی ها هستم

اطلاعات

سه‌شنبه ۳ اردیبهشت ماه ۱۳۵۳ـشماره ۱۴۳۸۶ تکشماره ۵ ریال

اگر روزی پای هواپیما ربایان به مهرآباد برسد، همه آنهارا اعدام میکنیم

★ جلوی کارتل‌ها و تراست‌ها را گرفتم

★ وقتی مردم دور هم جمع میشوند غر هم میزنند، اصل بر آن است که کارگران و کشاورزان از من حمایت میکنند

صفحه ٤ ستون سوم

بعلت کسالت و باکسب اجازه‌ازپیشگاه‌شاهنشاه

وزیر مشاور استعفاءداد

نخست‌وزیر از خدمات دکتر کشفیان قدردانی کرد

صفحه ٤ ستون سوم

۱۰۰ نفر درانفجار عظیم نیویورک مجروح شدند

• یک آسمان خراش نیویورکبراثر پخش گاز منفجر شد و اقامتگاه نمایندگان چندکشور درسازمان ملل آسیب دید.

در صفحه ۲ ستون دوم

زنان انگلیسی

پیشنهاد اعتصاب سکس را نپذیرفتند

• زنان‌کارگران‌اعتصابی انگلیس حاضرنشدند پیشنهاد اعتصاب سکس علیه شوهرانشان را بپذیرند.

صفحه ٤

دکتر مایکل دباکی دانشمند امریکائی گفت:

سیگار

در بیماری های قلبی تاثیر زیادی ندارد

صفحه ۲ ستون اول

لیبی

دانشگاه آمریکائی بیروت را خریداری میکند

در صفحه ۲ ستون سوم

۱۰۶ نفر در سقوط هواپیما کشته‌شدند

• هواپیمای مسافری پان‌امریکن‌در آسمان منفجر و در کوههای اندونزی‌متلاشی‌شد.

صفحه ۲ ستون دوم

سوریه پایگاههای موشکی اسرائیل را منهدم کرد

• نبرد های سخت در کوه حرمون ادامه دارد

صفحه ۲ ستون هفتم

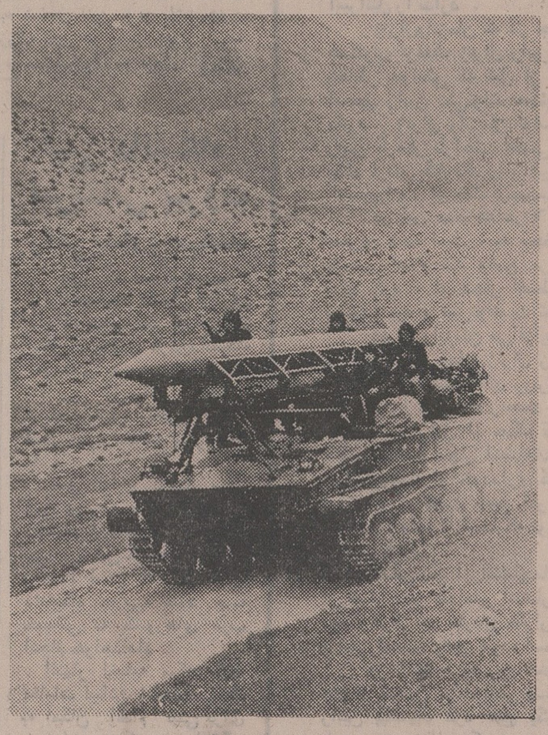

شوروی موشک های جدیدی‌در اختیار سوریه قرار داده که باآن میتواند در یک لحظه هواپیماهای دشمن را در آسمان و پایگاه های موشکی‌آن را در زمین هدف قرار دهد و نابود کند.

این موشک ها اکنون در جولان مورد استفاده ارتش سوریه قرار گرفته است.

سوریه‌موشکهای ۷ پیکانه را وارد جنگ کرد

بیروت ـ خبرگزاری فرانسه ـ روزنامه «المحرر» چاپ بیروت از قول منابع نظامی عرب نوشته است که نیرو های سوریه در نبرد های اخیر کوه حرمون‌ازموشکهای چندین پیکانه، ساخت شوروی استفاده کرده‌اند.

«المحرر» اضافه کرده است که موشکهای جدید سه تا هفت پیکانه هستند و میتوانند در عین‌حال‌هم هواپیماهای فانتوم وهم سیستم دفاع ضد موشکی بویژه بالن‌هائی که برای اینکار مورد استفاده قرار می‌گیرند هدف قرار دهند.

روزنامه المحرر اظهار عقیده‌کرده است که سوریه‌ای‌ها با استفاده‌از این موشکهای سام «تکامل‌یافته» توانستند روز جمعه ۱۹ آوریل هفده هواپیمای اسرائیل‌راسرنگون سازند.

مجلس، برسر لایحه گرانفروشان متشنج شد

• نماینده اقلیت: عجزاکثریت‌موجب شد این لایحه به مجلس‌آورده شود

• نماینده اکثریت: چرا توهین‌می‌کنید، شما عاجز هستید.

مجلس شورای ملی امروز چهار لایحه دولت را رسیدگی و تصوب کرد.

از جمله لوایحی که امروز شور اول آن‌مورد رسیدگی واقع شد لایحه تنظیم توزیع کالا های مورد احتیاج عامه و مجازات محتکران و گران فروشان بود.

به موجب ماده یک این لایحه هر شخص حقیقی یاحقوقی که کالا های مورد احتیاج‌ضروری عامه را بیش از میزان و مدت تعیین شده پنهان کند و با اعلام دولت ظرف مهلت مقرر نسبت به عرضه آن برای فروش به مردم یا دولت اقدام نکند علاوه برضبط کالای مزبور به نفع دولت به زندان نیز محکوم خواهد شد. مجازات های پیش‌بینی شده در لایحه به این شرح است در صورتیکه مورد احتکار کالای ضروری درجه یک باشد به حبس جنائی درجه یک از ۳ تا ۱۵ سال. درجه دو با شماره ۳ تا ۱۰ سال، هرگاه معلوم گردد که اقدام مرتکب بقصد اخلال در امنیت و ایجاد تزلزل در اقتصاد عمومی کشور بوده، مجازات او اعدام است.

بقیه در صفحه ۱۵

برای وکلا، پزشکان ودفاتر اسناد رسمی ضریب‌مالیاتی تعیین میشود

* کمیسیون تعیین ضرائب‌مالیاتی سال ۵۳ شروع بکار کرد.

• ضریب مالیاتی براساس بررسیهای اقتصادی‌و نظرات اتحادیه هاو صنوف‌تعیین خواهد شد.

کمیسیون تعیین ضرائب مالیاتی در وزارت دارائی شروع بکار کرد. همزمان با تشکیل این کمیسیون اعلام شد بمنظور تعیین مالیات سال ۵۲ وکلای دادگستری، پزشکان وصاحبان‌دفاتراسناد رسمی برای نخستین بار ضریب مالیاتی خاصی تعیین و تصویب خواهد کرد و برمبنای‌آن مالیات این عده از مودیان محاسبه می‌شود و برگ تشخیص مالیات برایشان صادر خواهد شد.

بهمین منظور در کمیسیون تعیین ضرائب مالیاتی امسال علاوه برنمایندگان وزارتخانه های دارائی، اقتصاد، بانک مرکزی و اتاقهای‌اصناف و صنایع، معادن و بازرگانی، نمایندگان سازمان نظام پزشکی، کانون وکلا و سردفتران نیز شرکت دارند.

این کمیسیون تا آخر تیرماه آینده‌بکار خود پایان می‌دهد و برای هریک از صنوف براساس آخرین بررسیهای اقتصادی، ضریب‌مالیاتی خاصی که ملاک عمل برای محاسبه مالیات سال ۵۲ این دسته از مودیان خواهد بود، تصویب و بوزارت دارائی ابلاغ می‌کند.

بقیه در صفحه ٤

مشاور وزیر کشور گفت:

اتاقهای اصناف پارتی بازی میکنند

• پروانه های کسب توسط اتاقهای اصناف برای کسانی که پارتی دارند صادر میشود.

• اتاق اصناف تهران از نرخ نان بی‌خبر است!

در صفحه آخر ستون اول

به‌تلافی‌اعدام ۱۱ نفر رهبران کرد:

کردها ۱۹ افسر عراقی را تیرباران کردند

• رادیو بغداد پس از انتشار خبر اعدام ۱۹ افسربه پخش مارش عزا پرداخت.

• رادیو کردستان به کردهائی‌که‌با رژیم بعثی‌همکاری میکنند اخطار کرد.

در صفحه۲ستون پنجم

گزارش‌های هیجان‌انگیز منصور تاراجی فرستاده‌ویژه‌اطلاعات‌به‌جبهه‌جولان

خلبانان سوری به‌شیوه‌ژاپنی‌ها هواپیماهای خودرا به‌تأسیسات نظامی اسرائیل میزنند

• اسرائیلی‌هاازترس موشک های سام موتور فانتوم های خود را بر فراز آسمان سوریه خاموش میکنند.

• یک خلبان سوری برای نجات مرقد حضرت زینب میگ خودرا به فانتوم اسرائیل کوفت.

صفحه‌پنجمرا مطالعه فرمائید

تیراندازی بسوی سادات

بیروت ـ خبرگزاری‌فرانسه ـ روزنامه «السفیر» چاپ بیروت در شماره امروز خود نوشته است که شورش‌آکادمی‌نظامی قاهره در حقیقت مقدمه یک کودتا علیه رژیم سادات بوده است «السفیر»اضافه کرده‌است که شورش از طرف سازمانی برپا شده که صدها دانشجو و عده‌ای از افسران نیرو های مسلح مصردرآن‌عضویت‌دارند.

روزنامه «الانوار» در تشریح حادثه‌روزپنجشنبه قاهره‌نوشته است که مردانی مسلح بسوی اتومبیل پرزیدنت سادات که از جلو آکادمی نظامی قاهره می‌گذشته شلیک کرده‌اند. ولی گارد های‌محافظ‌رئیس‌جمهوری به تیراندازی افراد مسلح پاسخ داده و توانسته‌اند عده‌ای از آنها را دستگیر کنند.

«الانوار» اضافه می‌کند که چهار نفر از افراد گارد رئیس جمهوری‌درجریان این‌تیراندازی کشته شده است.

«الانوار» که طرفدار مصر است نوشته تیراندازی به‌رئیس جمهوری ۵۲ ساله مصر ساعت ٤ بعد از ظهر پنجشنبه روی داد. سادات هنگامی‌که جلوی آکادمی نظامی بود زیر آتش مسلسل توطئه‌گران قرار گرفت اما آسیبی ندید. با اینحال این حادثه سادات را بکلی شوکه کرد

چند ساعت قبل از این سوء قصد دهها‌مرد‌مسلح به دانشکده فنی نظامی حمله کرده و در جریان آن ۱۱ نفر کشته و۲۷ نفر مجروح شدند.

نخست‌وزیر جدید اسرائیل ازجنگ میترسد

* اسحق رابین جانشین گلدامایر شد

*ژنرالوایزمن گفت: در آستانه جنگ ٦ روزه اسحق‌رابین دچار اضطراب وتردید شده و میخواست‌استعفاء بدهد

در صفحه۲ستون پنجم

۱۰۰۰ خیابان

با ۳۰۰ میلیون تومان کمک دولت آسفالت‌میشود

* یک‌سوم کمک دولت صرف نوسازی محلات جنوب خواهد شد.

میزان مصرف کمک مالی‌دولت به شهرداری در زمینه امور عمرانی و نوسازی تهران تعیین گردید و سیصدمیلیون تومان از این مبلغ صرف آسفالت هزار خیابان وکوچه پایتخت خواهد شد.

سیصد میلیون دیگر از این رقم‌به‌پرداخت هزینه های هفت اتوبان و بزرگ راه اختصاص می‌یابد و بقیه این رقم‌دراختیار دولت‌است‌تامصرف امورضروری ازجمله نوسازی محلات جنوب پایتخت شود.

در پنجمین روز مذاکره‌شهردار با نمایندگان شهرساز ایرانی و آمریکائی‌و فرانسوی، انگلیسی

بقیه در صفحه ٤

برای سومین بار

دفتر اول

کنکور مکاتبه‌ای تجدیدچاپ شد

بصفحه ۷ مراجعه فرمائید.

آگهی

قابل توجه

تهیه‌کنندگان

استخوان خام

شرح در صفحه ۵

قابل توجه داوطلبان تصدی پست کمک کارشناسی در سازمان‌ملل متحد

شرح‌در صفحه ۱۳

جناب سرهنگ فریدون سررشته‌داری

انتصاب بجا و شایسته جنابعالی را بریاست تشریفات وزارت دربار شاهنشاهی صمیمانه تبریک عرض نموده و برای آنجناب توفیق خدمت به شاهنشاه آریامهر و خاندان جلیل سلطنت را آرزومندیم.

آ-٥٢٤٤ عباس تعالی و بانو

مجلس ترحیم

فوت تاثر آور آقای کیخسرو نوروزیان پدر گرامی‌آقای دکتر منوچهر نوروزیان همکار صدیق را با نهایت تاسف باطلاع دوستان و آشنایان میرساند.

مجلس ترحیم مردانه و زنانه آن مرحوم از ساعت ۳تا۵ بعد از ظهر روز چهارشنبه چهارم اردیبهشت ماه جاری در سالن ایرج خیابان استالین کوچه زرتشتیان برگذار میگردد.

دکتر محمد موتمنی

مدیر عامل بنگاه حمایت مادران و نوزادان

سوپرسانترال خیابان نادرشاه

با موقعیت خوب ۴۰۰ متر مساحت. برق ۳۰۰ آمپر. ماشین‌آلات بستنی سازی و کشک سابی و غیره، ۵۰ متر یخچال سردخانه بعلت کسالت صاحبش بفروش میرسد بین ساعت ۹ـ۱۱صبح ویا تلفن ۶۲۰۷۸۳ مراجعه فرمائید.

آگهی انتشار تمبر یادگاری

شرح‌در صفحه ۳

بدستور وزارت محترم بهداری

شربت‌مالوکس MAALOX SUSP.

بمقدار کافی فورا وارد ودراختیار داروخانه‌های‌سراسر کشور قرار گرفت.

سندیکای وارد کنندگان‌دارو ـ لطف‌الله حی

نیروی‌دریائی‌شاهنشاهی

جوانانی را که در جستجوی‌شغلی پرافتخار و پرهیجان توام با طی مدارج عالی‌علمی‌در آمریکا و اروپا هستند دعوت به همکاری مینماید.

شرح در صفحه ۵

آگهی‌شرکت‌سهامی‌شیلات جنوب‌ایران

شرح در صفحه ۱۲

شرکت توزیع باطری نیرو:

قیمت باطری نیرو

۲۰ تا ٤۰ درصد ارزانتر از نرخهای بین‌المللی است

در شرایطی که بهای مواد اولیه باطری نیرو ٦تا۷ برابر شده شرکت توزیع باطری نیرو با حداقل افزایش ممکن قیمتهاموافقت کرده است.

شرکت توزیع باطری نیرو، بعلت افزایش بهای مواد اولیه ناچار شد قیمت تولیدات خود را بحداقل ممکن ترقی دهد.

مدیرعامل شرکت توزیع باطری نیرو دراین‌باره‌گفت: دراجرای منویات شاهنشاه آریامهر، مبنی‌بر حفظ منافع مصرف کننده، شرکت‌توزیع باطری نیرو کوشش کرده است که تنها قسمتی از تفاوت افزایش قیمت مواد اولیه را بر ارزش باطری بیفزاید.

مواد اولیه برای ساخت‌باطری های نیرو و بیش‌از ۱۰۰ نوع فرآورده دیگر که توسط این شرکت توزیع می شود اخیرا ٦ تا۷برابر افزایش یافته‌است. فی‌المثل تنها در یک‌ماه اخیر پس‌از افزایش مجددقیمت مواد اولیه حدود ۸۰ پوند به قیمت هر تن سرب اضافه شده است.

بدین ترتیب قیمت سرب و آنتی‌موان و سایر مواد اولیه مورد نیاز باطری های نیرو نیز از ۸۵ پوند به ۳۲۰ پوند ترقی کرده است. درچنین شرایطی مسئولان شرکت پس‌از بررسی های لازم و مطالعات دقیق و با توجه بتمام‌جوانب حداقل‌افزایش ممکن را که کمتر از آن امکان نداشت به قیمت فرآورده های خود افزود.

وی در پایان گفت: لازم به یادآوری است که از ۸ سال پیش تاکنون‌قیمت فرآورده‌های شرکت توزیع باطری های نیرو ثابت مانده است.

قیمت فعلی باطری های‌نیرو معادل قیمت ۸ سال‌پیش باطری های خارجی استو باطری‌هائی که هم‌اکنون توسط شرکت توزیع باطری‌نیروبه بازارعرضه میشود روبهمرفته ۲۰ تا ٤۰ درصد از قیمت بین‌المللی‌ارزانتر است.

صیاد بزرگ ستاره‌ها پرویز حجازی

اینبار از «مرداب» صید کرد

حسن‌شماعی‌زاده

خواننده آهنگ جاودانی «مرداب» برای رقابت‌با خواننده مشهور جهانی راکی‌رابرت

از ۵شنبه ۱۲ اردیبهشت در سن باشکوه

کاباره‌باکارا هنرنمائی میکند

توضیح اتحادیه فروشندگان لوازم یدکی

قیمت‌لوازم یدکی درخارج ازایران تعیین میگردد

* فروشندگان این لوازم در افزایش و کاهش‌قیمت نقشی ندارند

بعضی از اقلام لوازم یدکی را بطور تقلیدی و بدون استاندار و مشخصات فنی لوازم اصلی‌ساخته‌وبه‌کمتر از قیمت اصلی میفروشند واین موجب‌اشتباه‌مصرف‌کننده میگردد

درصفحه ۱۳

اسحق رابین جانشین گلدامایر شد

نخست‌وزیر جدید اسرائیل از جنگ میترسد

تل‌اویو ـ خبرگزاری‌فرانسه ـ رویتر ـ کمیته مرکزی حزب کارگر اسرائیل باکثریت ۲۹۸ رای ژنرال اسحق رابین رئیس سابق ستاد ارتش و وزیر کار کابینه‌گلدامایر را به نخست وزیری انتخاب کرد . ۲۵۴ نفر ازنمایندگان حزب کارگر به نخست وزیری شیمون پرز وزیر اطلاعات کابینه مستعفی رای دادند و شش نفر رای ممتنع دادند .

رادیو تل‌اویو اعلام داشت که بطور کلی ۵۴ در صد اعضای کمیته به اسحق رابین و ۴۶ در صد به رقیب وی شیمون پرز رای دادند.

کمیته مرکزی حزب کارگر اسرائیل از ۶۱۱ نفر تشکیل میشود باین ترتیب ۵۳ نفر در دادن رای‌شرکت نکرده‌اند .

رابین پس از اعلام نتایج رای گیری گفت اگر نتواند دولت ائتلافی تشکیل دهد انتخابات را تجدید می‌کند و در سیاست خارجی کشور تغییرات زیادی روی نخواهد داد . و نسبت به روش دوستانمان در درجه اول کاملا حساس خواهم بود ولی مسئله‌اصلی ادامه زندگی اسرائیل خواهد بود حتی اگر روش ما برای دیگران خوش‌آیند نباشد .

رابین گفت اسرائیل نه تنها میهن اسرائیلی هااست بلکه وطن همه یهودیان بشمار میرود .

اندکی قبل از انتخاب رابین بسمت نخست وزیری ژنرال «وایزمان» رئیس سابق عملیات نظامی اسرائیل ضمن مقاله‌ای که در روزنامه «هارتز» انتشار یافت نوشته بود که بعقیده وی ژنرال رابین صلاحیت نخست وزیری اسرائیل را ندارد .

ژنرال‌وایزمان که در جریان جنگ شش روزه یکی‌از همکاران نزدیک ژنرال رابین بود اظهار عقیده کرده‌است بخاطر حوادثی که قبل از جنگ شش روزه روی داد اسحق رابین نمی‌تواند مسئولیت اداره کشور را بعهده بگیرد . ژنرال وایزمان توضیح میدهد که در آن روزها رابین گرفتار ناراحتی عصبی شده و میخواست ازریاست ستاد ارتش کناره‌گیری و این پست را بعهده من واگذار کند. زیرا وی از جنگ ترسیده‌بود.

در این سند که در ۶ نوامبر ۱۹۶۷ تنظیم گردیده تصریح شده است ، به محض آنکه در اسرائیل بسیج عمومی اعلام شد وضع مزاجی رابین نگرانی شدیدی تولید کرد . او دچار اضطراب و شک و تردید شده ترسیده بود و نمی‌توانست تصمیم قاطعی اتخاذ کند .

ژنرال وایزمان می‌افزاید : ساعت ۸ بامداد روز ۲۳ مه ۱۹۶۷ من بخانه ژنرال رابین دعوت شدم و در آنجا با مرد درهم شکسته‌ای روبرو شدم که بمن پیشنهاد کرد جای او را در پست ریاست ستاد ارتش اشغال کنم زیرا او یک روز قبل از جنگ که در سرنوشت کشور تاثیر قاطعی داشت دچار اشتباهات بزرگی شده بود . من از قبول پیشنهاد او خودداری کردم چه استعفای رئیس‌ستاد ارتش برای تقویت ناصر کار چندین لشکر را میکرد ولی من وعده دادم تا آنجا که توانائی دارم برای رفع بحران کوشش کنم .

اندکی پس از انتشار نامه ژنرال وایزمان اعلامیه‌ای از طرف دفتر گلدامایر انتشار یافت که در آن گفته میشد دولت هرگز در جریان «گزارش وایزمان» در باره وضع مزاجی اسحق رابین نبوده است .

در اعلامیه تصریح شده است وقتی که گلدامایر قبل از تشکیل دولت فعلی پست وزارت دفاع را به ژنرال رابین پیشنهاد کرد هیچ یک از نظامیان با انتصاب‌او باین سمت مخالفت نکردند .

محافل سیاسی در تل‌اویو اظهار داشتند که انتشار این گزارش سبب شد که رابین نتواند با اکثریت قاطعی به نخست وزیری انتخاب شود .

ژنرال رابین در سال ۱۹۲۲ در اورشلیم چشم بدنیا گشود و دیپلمه کشاورزی است . وی در جریان جنگ جهانی در سوریه نبرد کرده و جزو دسته کماندو های «هاگانا» بود .

اسحق رابین که پس از پایان دبیرستان کشاورزی تحصیلات‌خودرادر دانشکده ستاد انگلیس بپایان رسانیده در سال ۱۹۶۰ بمعاونت ستاد ارتش اسرائیل برگزیده‌شد و در ۱۶ دسامبر ۱۹۶۳ ریاست ستاد ارتش بوی واگذار شد . باوجود گزارش ژنرال وایزمان او یکی از معماران اصلی پیروزی ژوئن ۱۹۶۷ اسرائیل بود . و مدتی پس ازپایان جنگ به سمت سفیر اسرائیل در واشنگتن‌برگزیده شد و تا سال ۱۹۷۳ در این مقام باقی بود .

لیبی حمله به دانشگاه نظامی را محکوم کرد

قاهره ـ رویتر ـ دولت‌لیبی دیشب حمله مسلحانه به دانشکده نظام قاهره را محکوم کرد و سرگردخویلای حمیدی وزیر کشور لیبی‌بایک پرواز فوق‌العاده وارد قاهره شد تا درباره ماجرای حمله اخیر به دانشگاه مهندسی نظام قاهره که در جریان آن ۱۱ نفر کشته شدند با مقامات مصری صحبت کند .

بیانیه‌ای که‌از طرف‌دادستانی کل مصر صادر شده حاکی است که‌باتوجه‌به روابط تیره قاهره و طرابلس ممکن است دولت‌لیبی‌درپشت پرده‌محرک حمله به‌دانشگاه مهندسی‌نظام قاهره بوده باشد .

گفته میشود که وروداناگهانی وزیر کشور لیبی به قاهره معلول تصمیم انصراف ۲۰ نفر از نمایندگان پارلمان‌مصر از سفر کردن به لیبی بوده است این نمایندگان قرار بود به عنوان اعضای مجلس فدراسیون جماهیر عرب روز گذشته‌به‌لیبی بروند.خبرگزاری رسمی لیبی دیروز گزارش داد هیئتی‌از نمایندگان‌مجلس فدراسیون جماهیر عرب که در آن (لیبی و مصر و سوریه عضویت دارند) روز گذشته ازقاهره واردطرابلس شده است . در این‌گزارش از ورود نمایندگان پارلمان مصر سخنی به میان نیامده است ولی روزنامه های‌قاهره گزارش داده‌اند که ۲۰ نفر از اعضای مجلس ملی مصر به نشان‌اعتراض علیه‌حمله‌ای که اخیرا به دانشگاه‌مهندسی نظام قاهره صورت گرفت از رفتن‌به‌لیبی‌خودداری کرده‌اند.

خبرگزاری رسمی لیبی‌از مردی که رهبری گروه حمله کننده به دانشگاه مهندسی نظام قاهره را بر عهده داشته به عنوان یک تبهکار نام‌برده و نوشته‌است که مقامات‌مصر ولیبی با یکدیگر درتماسند تا هویت واقعی این شخص را معلوم‌کنند. روزنامه‌الجمهوریه چاپ قاهره نوشته است که مرد مذکوردکتر صالح‌ابراهیم ثریا نام داشته و سال‌گذشته با مقامات مسئول لیبی در خود این کشور ملاقات کرده است .

وزیر کشور لیبی در قاهره بوسیله ممدوح سالم وزیر کشور و اشرف مروان‌مشاور امورخارجی‌ریاست جمهوری مصر مورد استقبال قرار گرفت . طبق گزارش روزنامه لبنانی السفیروزیر کشورلیبی روز گذشته بوسیله تلفن با مروان تماس گرفته و به او گفته بود که متهم کردن لیبی در ماجرای‌حمله‌به دانشگاه مهندسی نظام قاهره به روابط دوکشورلطمه‌خواهد زد . همین روزنامه اضافه کرده است که سرهنگ قذافی‌رهبر لیبی‌وهمکاران‌وی حمله‌ای را که به دانشگاه مهندسی نظام قاهره صورت گرفته است محکوم کرده و آنرا کار دشمنان ملت عرب دانسته‌اند . مقامات لیبی می گویند حادثه دانشگاه نظام در داخل این دانشگاه روی داده نه در خارج و این دانشجویان بودند که دست به شورش زدند .

خبرگزاری لیبی به نقل‌از گزارش هائی که از قاهره دریافت کرده نوشته است‌که سوء قصد علیه آکادمی‌نظامی قاهره توسط یک سازمان مخفی مصری بنام « جوانان محمد » صورت گرفته است.

خبرگزاری لیبی اضافه کرده‌است که حمله‌به‌آکادمی نظامی از داخل آن رهبری میشد و از خارج کسی در این حمله دخالت نکرده‌است.

بنا برگزارش خبرگزاری لیبی‌مقامات مصری عده‌زیادی از دانش جویان و نظامیان را باتهام عضویت در سازمان « جوانان محمد » دستگیر کرده است .

مجمع ملی مصر نیزدیشب ضمن اعلامیه‌ای سوء قصد به آکادمی نظامی قاهره و استفاده از مذهب را بعنوان یک وسیله خرابکاری‌محکوم کرد.

سوریه پایگاههای موشکی اسرائیل را منهدم کرد

دمشق ـ خبرگزاری فرانسه ـ نبرد بین واحد های‌توپخانه‌وزره‌پوش‌سوریه واسرائیل در ارتفاعات جولان وکوه حرمون در تمام مدت دیروز ادامه داشت.

یک سخنگوی نظامی دردمشق اظهارداشت پیکار واحد های توپخانه در ساعت هشت بعدازظهر در سراسر جبهه جز درکوه حرمون متوقف شد.

سخنگوی نظامی سوریه افزود که درنبرد های دیروز نیرو های سوریه ازتوپخانه ، موشک ، تانک و مسلسل سنگین برای‌درهم کوبیدن استحکامات نظامی دشمن استفاده کردند . مراکز تجمع نیرو های زره‌پوش و پایگاههای موشکی اسرائیل هدف اصلی آتشبار های سوریه را تشکیل میداد .

درجریان نبرد های دیروز ۶ پایگاه موشکی اسرائیل منهدم شد یک انبار مهمات دشمن براثر اصابت گلوله آتش گرفت یک کامیون زره‌پوش اسرائیل باده سرنشین‌آن منفجر گردید وچندین تانک وزره‌پوش ، یک توپ ویک خمپاره‌انداز دشمن نیز منهدم گردیدو عده زیادی از سربازان اسرائیل کشته یا زخمی شدند .

دامنه نبرد کوه‌حرمون که ازیک هفته قبل شب وروز ادامه دارد از چند روز قبل از جبهه سوریه واسرائیل گذشته و به مرزهای جنوبی در خاک لبنان کشیده است. نیرو های اسرائیل از چند روزپیش یکی ازقله های حرمون را درجنوب لبنان اشغال کرده‌اند واز این‌رو بین واحد های لبنان و اسرائیل‌نیز نبرد هائی درگیرشده است .

درتل‌اویو یک سخنگوی نظامی گزارش منابع لبنانی را دائر براینکه اسرائیلی‌ها مواضع کوه حرمون را در داخل لبنان‌اشغال کرده‌اند تکذیب کرد ولی خبرنگاران جنگی اسرائیل گزارش‌داده‌اند که مواضع نظامی اسرائیل درکوه حرمون از خاک‌لبنان مورد حمله قرار می گیرد .

طبق گزارش این خبرنگاران از چند روز قبل ازدامنه‌کوه‌حرمون‌مواضع‌نیروهای‌اسرائیل بوسیله موشکهای زمین بهوا مورد حمله‌قرار می گیرد .

دولت لبنان امروز گزارش های مبنی بر اشغال یک قله حرمون رادرخاک‌لبنان‌تکذیب کرد .

سخنگوی نظامی اسرائیل گفت در جریان جنگ های روز گذشته درجبهه جولان دو سرباز اسرائیلی کشته شدند و دومیگ‌سوریه برمواضع اسرائیل به پرواز درآمدند .

دیروز گلدامایر وژنرال دایان در جلسه‌ای که برای رسیدگی‌باوضاع جبهه جولان در ستاد ارتش اسرائیل تشکیل شده بودحضور یافتند .

در این جلسه گلدامایرودایان‌آخرین‌تحولات اوضاع سیاسی را برای فرماندهان ستاد اسرائیل تشریح کرده و به سئوالات‌ژنرالها پاسخ دادند .

به تلافی اعدام ۱۱نفر از رهبران کرد

کردها ۱۹ افسرعراقی راتیرباران کردند

آنکارا ـ رویتر ـ رادیو صدای کردستان طی‌گزارشی که دیروزدرشرق‌ترکیه شنیده شد اعلام کرد که پیش‌مرگان کرد ۱۹ افسر عراقی را به تلافی‌اعدام۱۱نفر ازشخصیت های برجسته‌کرد بوسیله‌رژیم عراق تیر باران کرده‌اند .

رادیو صدای کردستان در گزارش خودگفت‌که ۱۹ افسر عراقی قبلا اسیر شده بودند و ۲نفرازآنهادرجه سرهنگی داشتند .

طبق گزارش صدای‌کردستان رادیو بغداد گزارش مربوط به اعدام ۱۹ افسر عراقی را دوبار تکرار کرده و سپس آهنگهای‌عزای نظامی پخش کرده است . رادیو صدای کردستان در گزارش خود یادآوری کرده‌که روز چهار-شنبه گذشته‌مقامات عراقی۱۱ شخصیت برجسته کرد را که یکی از آنها سردبیرروزنامه ارگان کرد ها بوده است تیر باران کرده‌بودند و بدنبال‌این اعدام هابودکه‌پیش‌مرگان کرد به رهبری‌بارزانی شروع‌جنگ تمام عیار بر ضد دولت عراق را اعلام کردند . اعدام‌یازده شخصیت کرد درشهر اربیل صورت گرفت .

رادیو صدای کردستان‌ضمنا گزارش دادکه‌در شمال عراق جنگهای تازه‌ای رویداد و یک زن وسه کودک درجریان بمباران نواحی نزدیک زاخو بوسیله جتهای عراقی کشته شده‌اند.

درنبرد دیگری که نزدیک «دربندیخان» روی داد ۵ نفر از پیش مرگان کرد کشته و سه نفر دیگر از آنها زخمی شدند ولی‌در همین جنگ یک جت عراقی‌سرنگون شد و دو تانک عراقی منهدم گردید.

رادیو صدای کردستان ادعا کرد که دو هنگ عراقی هنگامیکه تلاش میکردند مقر فرماندهی بارزانی را در «گلالی» واقع در نزدیکی مرز ایران تصرف کنند در خود دربندیخان دچار پراکندگی کامل شدند.

در نزدیکی مرز ترکیه نیز یک هنگ عراقی برای نجات پادگان عراقی ۶۰۰ نفری نزدیک زاخوکه از ماه‌گذشته به محاصره کرد ها درآمده است وارد عمل شد ولی در برابر حمله متقابل پیش‌مرگان کرد عقب‌نشینی کرد.

طبق گزارش خبرگزاری فرانسه ازبیروت ـ شعبه حزب دموکراتیک کرد در بیروت دیشب پیامی‌خطاب‌به خانواده افسران و سربازان عراق که در نبرد با نیرو های ژنرال بارزانی در شمال عراق کشته شده‌اند صادر کرد.

در این‌پیام‌گفته میشود که عراقی‌ها برای آنکه حقیقت اوضاع مناطق شمال را از انظار مخفی دارند افسران‌و سربازانی را که در جریان پیکار کشته میشوند درمیدان نبرد بخاک می‌سپارند .

این اطلاعات را سربازان عراقی که‌بدست‌کرد ها اسیر شده‌اند دراختیار ماگذاشته وازما خواسته‌اند که خانواده های قربانیان‌را از حقیقت‌امر آگاه سازیم‌تااجساد فرزندان خودرا ازمقامات نظامی‌عراق بخواهند .

در این پیام ضمنا حزب دموکراتیک کرد اعلام داشته که واحد های پیش مرگ و ارتش خلق کرد حاضرند به خانواده‌های‌عراقی‌برای یافتن اجسادفرزندانشان کمک‌کنند.

از سوی دیگر یک مفسر سیاسی رادیوکردستان دیشب دربیروت اظهار داشت که ملت کرد وسائل کافی برای دفاع‌از میهن خود در اختیار دارد

در پایان مفسر سیاسی رادیو کردستان به‌کردهائی‌که بارژیم بغداد همکاری میکنند اخطار کرد که آلت دست حکومت دیکتاتوری بغداد نشوند.

سفر چین‌بحال اعتراض میهمانی رهبران شوروی راترک کرد

تعظیم سفیرچین‌به‌برژنف یابه تصویر لنین ؟

مسکو ـ رویتر ـ سفیر جمهوری خلق‌چین درمسکو دیروز به نشان اعتراض به‌انتقاد هایی که در یک مجلس میهمانی بوسیله بوریس پونومارف دبیر کمیته مرکزی حزب کمونیست شوروی علیه رهبران پکن عنوان شد مجلس میهمانی را ترکنکفت . اما قبل از خارج شدن در برابر اعضای هیئت‌رئیسه حزب کمونیست شوروی که لئونید برژنف دبیر کل حزب نیزدرمیان آنهاحضور داشت تعظیم کردو سپس از در بیرون رفت .

مجلس میهمانی به مناسبت زادروز لنین بنیانگزار دولت شوروی برپا شده بود . رهبران شوروی و چین هردو ادعا می‌کنند وارثان پیروان واقعی افکار و تعالیم لنین هستند .

پونومارف که کارشناس امور مربوط به روابط حزب کمونیست شوروی با احزاب کمونیست سایر کشور هاست در نطق‌خود گفت که رهبران پکن در صحنه جهانی نفوذی بسیار منفی‌القا می‌کنند. پونومارف اضافه کرد که سیاست خطرناک رهبران‌پکن متوجه دشمنی‌ورزیدن باهمزیستی صلح‌آمیز است و دولت چین درواقع دست‌امپریالیسم را بازی می‌کند .

ناظرانی که شاهد خروج اعتراض آمیز سفیرچین از مجلس میهمانی زاد روز لنین بودند عقیده دارندکه تعظیم غرای وی در برابر هیئت رئیسه حزب کمونیست‌شوروی هنگام خارج شدن از تالار ممکن است‌ادای احترامی به شخص لنین بوده باشد چون تصویر بزرگ لنین در پشت هیئت رئیسه حزب کمونیست شوروی به دیوار آویزان بود .

۲۵۰ هزار مسیحی اتیوپی علیه مسلمانان تظاهرات کردند

آدیس‌آبابا ـ آسوشیتدپرس ـ دیروز نزدیک به ۲۵۰ هزار نفر از پیروان کلیسای اتیوپی در حالیکه درپیشاپیش آنان صلیب های متعدد حمل میشد در خیابان های‌اصلی آدیس‌آبابا راه‌پیمایی بزرگی برپا کردند و ترافیک را تا نصف روزبند آوردند . این تظاهرات و راه‌پیمایی‌در نوع خودبزرگترین تظاهراتی است که تاکنون در اتیوپی دیده شده است. گرچه تظاهر کنندگان مسیحی مدعی بودند که بخاطرنشان دادن وحدت خودشان به تظاهرات پرداخته‌اند اما عملا راه‌پیمایی خیابانی‌آنها نوعی اعتراض علیه تظاهرات مشابه مسلمانان اتیوپی در روز شنبه گذشته ازکار درآمد .

تظاهر کنندگان از اسقف کلیسای اتیوپی‌و ازماکونن نخست وزیراین کشور خواستند تابه مسلمانان بخاطر اینکه‌روز شنبه‌گذشته علائم و شعار های ضدمسیحی حمل کرده‌اند اعتراض کنند .

در تظاهرات دیروز آدیس‌آبابا بر روی پارچه بزرگی که در دست تظاهر کنندگان حمل میشد نوشته شده بود که اتیوپی از قرن چهارم تاکنون همواره یک کشور مسیحی بوده است روی یک پارچه دیگر نوشته شده بود که ما رفتار افراطیون مسلمان را تحمل نمیکنیم .

مسلمانان اتیوپی خواستار تساوی حقوق هستند صفحه ۶

سیگار و رژیم غذائی اثر مهمی در بیماری های قلبی ندارند

کینگستون(جامائیکا)ـ رویترـ یکی از برجسته‌ترین پزشکان جراح‌قلب‌آمریکائی اظهارنظر کرد که استعمال سیگار و یا رژیم غذائی در بوجودآوردن بیماریهای قلب چنان عوامل بزرگی که‌بسیاری از پزشکان متخصص ادعا میکنند بشمار نمیروند .

دکتر مایکل دباکی جراح بیمارستان متدیست هوستون و استاد دانشکده پزشکی بابلوربه‌پزشکانی که درکنگره سالانه انجمن‌پزشکی بریتانیا در پایتخت جامائیکا اجتماع کرده بودند گفت که هرچند وی، به بیمارانش توصیه‌میکند که سیگارنکشند اما شواهدی بدست نیاورده است تا نشان دهد که خودداری از کشیدن سیگار باعث کندی پیشرفت بیماریهای قلب میشود . دکتر دباکی اضافه کرد که عوامل مربوط به رژیم غذائی ازقبیل عدم توانایی بدن در متابولیزه کردن‌لیپوپروتئین (چربی‌زائد) وقندنیزحداقل در ۶۰ درصد از موارد بیماریهای قلبی که وی با آنها سر وکار داشته عوامل مهمی‌دربوجود آوردن و یا تقویت‌کردن این بیماریها نبوده‌اند.

در کنگره‌ای‌که‌دکتر دباکی در آن شرکت کرده بود یکی از پزشکان دانشمند انگلیسی اظهار داشت که دربرخی از کشور ها واز جمله ممالک آفریقائی که مردم در غذا های خودچربی کمتر مصرف میکنند ودرعوض در انواع غذاهایشان بافتهای بیشتری وجود دارد ابتلا به‌بیماریهای قلب بسیار نادرتراست.

در انفجار عظیم نیویورک ۱۰۰ نفر مجروح شدند

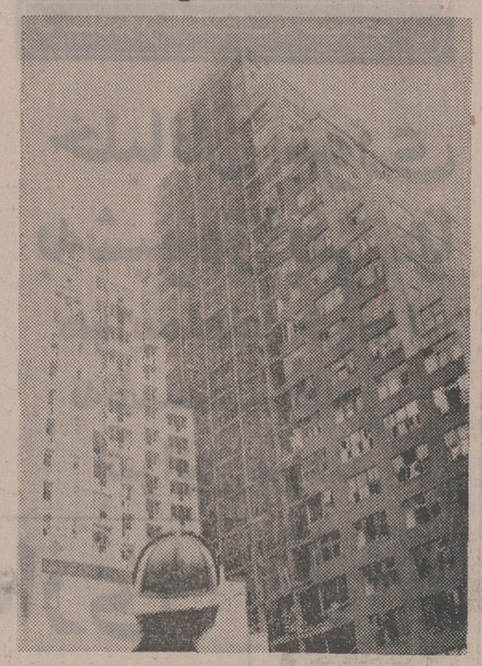

در عکس آسمانخراش نیویورک پس از وقوع‌انفجار در آن دیده‌میشود. عکس رادیوئی‌اطلاعات

نیویورک ـ رویتر ـ دیروز درزیرزمین یکی از ساختمانهای ۲۵ طبقه درمرکز نیویورک انفجار بزرگی روی داد که درحدود صدنفر را زخمی کرد و نزدیک به هزار جام شیشه را درپنجره های ساختمان محل انفجار و بناهای اطراف درهم شکست .آپارتمانهای محل سکونت نمایندگان کشور های برونئی، نپال و اندونزی ولائوس از جمله بناهایی هستند که درها و پنجره های آنها براثر انفجار شکسته شده و حتی آسانسور هایشان از کارافتاده است . جراحات ۵ نفر از زخمی شدگان وخیم است . مامورین آتش‌نشانی بلافاصله برای نجات افرادی که در خطر بودند مداخله کردند .

علت انفجار پراکنده شدن گاز درساختمان مذکور بود . این ساختمان از ساختمانهای وابسته به سازمان ملل است .

لیبی دانشگاه آمریکائی بیروت راخریداری‌میکند

بیروت ـ آسوشیتدپرس ـ روزنامه لبنانی النهار گزارش داد که دولت لیبی ممکن‌است امکان‌خریداری کردن‌دانشگاه آمریکائی بیروت را که از ۳۵ روز قبل‌براثر اعتصاب دانشجویانش تعطیل شده است مورد مطالعه قرار داده باشد .

طبق گزارش النهار سفیر لیبی درلبنان بااعضای‌شورای دانشجویان‌دانشگاه آمریکائی بیروت تماس گرفته و از آنها پرسیده است که اگر این دانشگاه «عربی» شود چه خدماتی به کشورهای عرب انجام خواهد داد .

النهار اضافه میکند که مقامات لبنانی شایعات‌مربوط به امکان اقدام لیبی برای خریداری کردن دانشگاه آمریکائی بیروت‌را جدی‌تلقی کرده‌اند.

اخبار کوتاه جهان

سفر سادات به امریکا

● قاهره ـ رویترـ الاهرام امروز نوشت پس از مسافرت نیکسون به‌قاهره احتمالاسادات‌بعنوان‌بازدید نیکسون به امریکا سفر خواهدکرد . سادات‌اخیرا نیکسون را دوست مصر خواند و در همان حال شوروی را مورد حمله قرار داد.

کمك کویت به سوریه

● دمشق خبرگزاری فرانسه ـ ژنرال مبارک رئیس ستاد ارتش کویت که در راس یک هیئت نظامی وارد دمشق شده است دیشب با مصطفی طلاس وزیر دفاع سوریه ملاقات و مذاکره کرد . ژنرال مبارک در پایان این مذاکرات‌اظهارداشت که کویت حاضر است‌با کلیه امکانات خود به مبارزه سوریه کمک کند. قرار است امروز رئیس ستاد ارتش کویت‌از نیرو های کویتی که در جبهه سوریه مستقر شده‌اند دیدن کند .

تحریم تحویل نفت به نیروهای مسلح امریکا

● واشنگتن ـ رویترـرئیس شرکت نفت اگزون که یکی از چهار شرکت آمریکایی عضو کنسرسیوم نفت عربستان سعودی (آرامکو) است درسنای آمریکا شهادت داد که دولت سعودی بعداز جنگ اکتبر ۱۹۷۳ خاورمیانه شرکت اگزون را مجبور کرد که از تحویل دادن نفت به نیرو های مسلح آمریکا خودداری کند . چارلز پیتون رئیس‌شرکت اگزون گفت که اگر به توصیه عربستان سعودی بی اعتنایی میشد بیم آن میرفت که این کشور به میزان بیشتری از تولیدات نفتی خود بکاهد و تحریم نفتی آمریکا را شدیدتر کند .

ملاقات عرفات و حافظ اسد

● بیروت ـ رویتر ـ یاسر عرفات‌رهبر الفتح‌دربیروت هیات پارلمانی لهستان را پذیرفت و در باره مبارزه مشترک انقلاب فلسطین و مردم لهستان با اعضای هیات لهستانی مذاکره‌کرد

۱۰۶ نفر در سقوط هواپیما کشته شدند

نیویورک ـ خبرگزاری فرانسه ـ یک‌هواپیمای بوئینگ ۷۰۷ شرکت هواپیمائی «پان‌آمریکن ورلدایرویز» بایکصد و شش نفر مسافر و سرنشین سحرگاه امروز در جزیره بالی واقع دراندونزی سرنگون شد . کلیه مسافران و سرنشینان هواپیما دراین حادثه کشته شده‌اند . علت‌سقوط وقوع انفجاری در داخل هواپیما بوده است .

سخنگوی شرکت هواپیمائی پان‌آمریکن اظهار داشت که هواپیما از هنگ‌کنگ بسوی بالی‌پرواز کرده بود و سه دقیقه قبل‌از آنکه درفرودگاه این جزیره بزمین بنشیند ارتباط رادیوئی آن بابرج کنترل فرودگاه قطع شد .

دراین هنگام هواپیما برفراز یک منطقه کوهستانی واقع درسی وهفت کیلومتری فرودگاه پرواز میکرد .

ناوگان جنگی آمریکا موقتا از اقیانوس هند خارج میشود

بن ـ رویتر ـ جمزشلزینگر وزیر دفاع آمریکا دیروز اعلام کرد که کشور وی ناوهواپیمابر وواحد های ضربتی ناوگان جنگی خود را موقتا از اقیانوس هند بیرون میبرد .

از پائیز گذشته که بحران خاورمیانه درمرحله جدید خود آغازشد تاکنون اولین‌بار است که آمریکا درصدد خارج کردن واحد های ضربتی ناوگان جنگی خود از اقیانوس هند برآمده است .

شلزینگر اظهار داشت که شش کشتی ازواحد های ناوگان ضربتی آمریکا همراه ناو هواپیمابر کیتی‌هاوک از اقیانوس هند به اقیانوس آرام بازگردانده میشوند . شلزینگر که در پایان دیدار یک هفته‌ای‌اش از آلمان غربی درفرودگاه بن مصاحبه میکرد خاطرنشان ساخت که وی‌در سال گذشته گفته بود که‌نیروی ضربتی ناوگان جنگی آمریکا درفرصت های لازم‌و بطور متناوب از اقیانوس هند دیدن خواهدکرد.

وزیر دفاع آمریکا با اینحال اضافه کرد که‌اسکادران خاورمیانه‌ای ناوگان جنگی کشور وی مرکب از دو ناوشکن و یک کشتی پشتیبانی که در آبهای نزدیک بحرین مستقر هستند در ناحیه اقیانوس هند باقی خواهند ماند .

شلزینگر ضمنا تایید کرد که وزارت دفاع آمریکا تقاضای اعتباراتی کرده است تا جزیره دیاگوگارسیا را در اقیانوس هند تجهیز کند و حضور ناوگان جنگی آمریکا در اقیانوس هند آسان‌تر شود .

وضع انتخاباتی شابان دالماس یاس‌آور است

پاریس ـ رویترـ ژاکشیراک وزیر کشور فرانسه دیروز آمار محرمانه‌ای را که‌حکایت از ضعف ژاک شابان دلماس یکی‌از دونامزد گلیستها برای مقام ریاست جمهوری میکند برخلاف قاعده‌ای که دراین مواردمتداول است‌انتشارداده این‌امرموج اعتراض گلیستها را برانگیخت .

رئیس شورای قانون‌اساسی فرانسه به اقدام وزیر کشور اعتراض‌کردو آن را به‌معنای نقض فاحش بیطرفی وزارت کشور در قبال کاندیدای ریاست جمهوری دانست .

درمحافل گلیستها اظهار نظر شده که ژاک شیراک با توجه به خصومتهائی که اخیراعلیه دلماس نشان داده احتمالا آمار سری مربوط به ضعف کاندیداتوری وی را عامدا و بدلیل انگیزه های سیاسی فاش و منتشر کرده است . دراین‌آمار که بوسیله اداره‌اطلاعات محرمانه‌وزارت کشورفرانسه جمع‌آوری شده است نشان داده میشود که دو رقیب بزرگ دلماس یعنی والری ژیسکار دستن وزیر دارائی و اقتصاد فرانسه و فرانسوا میتران کاندیدای احزاب‌چپ هردوبیک اندازه شانس دارند تا در انتخابات ریاست جمهوری برنده شوند ولی‌وضع دلماس نومید کننده است .

وزیردفاع آمریکا: فروش اسلحه به مصر باید بدقت بررسی شود

واشنگتن ـ رویتر ـ جمز شلزینگر وزیر دفاع آمریکا دیروز اظهار داشت که هر تقاضایی از طرف مصر برای خرید سلاحهای‌آمریکائی باید بدقت‌دراشنگتن‌مورد بررسی قرار گیرد .

اخیرا از قول انورسادات رئیس جمهور مصر گزارش داده شده است که وی دیگر برای تامین سلاح های مورد نیاز ارتش کشورش صرفا به شوروی متکی نیست و اگر آمریکا حاضر شود به مصر اسلحه بفروشد خوشحال خواهد شد .

وزیردفاع آمریکاکه درپایان دیدارش از آلمان غربی به واشنگتن بازگشته بود به خبرنگاران‌گفت‌که‌هنوزنمیداند آیامصرتقاضای دریافت‌اسلحه از امریکا کرده‌است یا خیر واگر چنین تقاضائی برسد دولت‌آمریکاچه‌جوابی خواهد داد .

موزائیک ماسیمی ناهید
تلفن ۶۲۱۰۵۲ - ۶۲۱۰۵۳

سرپرست دوسینما واقع درشمال‌شهر مورد نیاز است

برای‌سرپرستی امور مالی و اداری دو سینما به شخصی به سن ۲۵ الی ۴۰ سال دارای درجه لیسانس در امور حسابداری یا بازرگانی با معرف و تضمین نیازمند است . اشخاص واجد شرایط فتوکپی مدارک و سابقه‌کار خود را به ضمیمه عکس به آدرس خیابان امیرآباد خیابان فرصت شماره ۱۲۹ نزد آقای داودزاده ارسال دارند .

۱ـ۲ آ ـ ۱۴۰۱

آگهی مناقصه ـ نوبت دوم

مورخ ۵۳ر۲ر۲

پادگان مسجدسلیمان ۱ـ گوشت گوسفند ۲ـ مواد فاسد شدنی از قبیل لبنیات و سبزیجات مصرف یکسال افراد خود را از طریق مناقصه کتبی از تاریخ عقدپیمان خریداری مینماید داوطلبین میتوانند به دفترپیکان خدمات‌عمومی مراجعه و برگ شرایط و مشخصات مناقصه را دریافت نموده و برابر مفاد آن پیشنهادات خودراضمیمه فیش رسید سپرده در پاکت لاک‌و مهرشده تاراس ساعت ۱۲ مورخه ۵۳ر۲ر۱۵ به دفتر خدمات عمومی تسلیم‌و رسید دریافت دارند.

پیشنهادات رسیده درساعت ۱۴ مورخه ۵۳ر۲ر۱۵ بازو برندگان مناقصه‌های۱ـ گوشت ۲ـ مواد فاسد شدنی وهمچنین نفر دوم تعیین میشود پادگان در رد یاقبول یك‌یاکلیه‌پیشنهادات مختار است به پیشنهادات مشروط و مبهم وفاقد سپرده و پیشنهاداتی که بعداز مدت مقرر واصل‌گردد ترتیب‌اثر داده نخواهدشد حضور پیشنهاد دهندگان در کمیسیون مناقصه‌آزاد است.

اداره مناقصه‌گذاری مدیریت مرکز تعمیراتی مسجدسلیمان

کودک پادنابغه‌میسازد

به‌کودکان سه‌ساله تاپنجساله درمدتی کمتر از۴سال دوره کامل ابتدائی ودوره کامل حرفه‌ای را بطور خصوصی‌می‌آموزد تلفن ۶۲۲۷۷۹

فروش سیمان خارجی با تضمین بانکی

هرمقدار سیمان‌خارجی‌مورداحتیاج شرکت‌های‌ساختمانی موسسات باشرایط زیربفروش‌میرسد.
۱ـ تحویل سیمان با برگ سبز گمرکی برای پروانه ساختمان .
۲ـ تحویل سیمان در هریک از بنادرایران‌که خریدار بخواهد .
۳ـ تحویل سیمان در هریک ازشهرستان های ایران که خریدار بخواهد .
۴ـ وجه سیمان خریداری ۵۰٪ درصد قبلا به‌یکی‌از بانکهای معتبر داده میشود.
۵ـ چنانچه سیمان تحویل خریدارنشود وجه را عینا بانک مسترد میدارد .
۶ـ سفارش پارتی‌های بزرگ‌هم پذیرفته‌میشود باپنج درصد تضمین کمپانی خارج .
۷ـ لطفا به تلفن شماره ۳۰۳۲۷۱ مراجعه فرمائید .

دیدار دوستانه فوتبال : برزیل ٤ـ هائیتی .

دروازه‌بان برزیلی یکبار هم بخطر نیفتاد!

در استادیوم نوبنیاد «امیلیو ـ گاراریا» در شهر برازیلیای برزیل، تیم‌ملی فوتبال این کشور در یک دیدار دوستانه و تدارکاتی تیم‌ملی فوتبال هائیتی یکی از ۱۶ تیم فینالیست مسابقات جام جهانی مونیخ را با نتیجه ۰ـ٤ شکست داد ازاین دیدار ۳۵ هزارتماشاگر دیدن کردند.

برزیل در نیمه اول یکبار و در نیمه بعد ۳گل بدروازه حریف کوبید و پائولو سزار ، ریولینو ، ماربینهو و ادو زنندگان این ٤ گل بودند.

برزیلیها در این دیدار یک بازی فوق‌العاده ارائه کردند و حریف در تمامی مدت در حالتی تسلیم شده بمبازی ادامه داد . درحالی که دروازه‌بان این تیم «فرانسیلیون» در مقام مقایسه بادیگر یاران خود چهره‌ای بیش از انتظار و تشویق آمیز ارائه کرد .

اولین‌گل مسابقه را پائولوسزارلیما گوش چپ برزیل در دقیقه ۲۱ وارد دروازه هائیتی نمود . بعداز این گل ، دردیگر دقایق وقت اول برزیل شانس های متعدد دیگری‌نیز برای گل داشت لیکن درخشش دروازه‌بان هائیتی مانع از گل‌های بیشتر تیم قهرمان جهان در این نیمه شد .

وقت دوم را برزیل با ۲تعویض آغازکرد. لوینهاو ادو بجای‌سزارو پائولو سزارلیما قدم به میدان گذاردند. در این نیمه در حالیکه برتری برزیلیها حریف را کاملا بدفاع کشانید و لیائو دروازه‌بان برزیلی حتی یکبار هم برای نجات دروازه‌اش به عکس‌العملی مجبور نشد ، مهاجمین برزیلی براحتی‌به ۳گل دیگر دست یافتند .

دقیقه ۵۱ لوینها با یک ضربه بلند گل دوم رازد . او از روی نقطه کرنراین توپرا بدرون‌دروازه فرستاد. هشت دقیقه بعد مارینهو هافبک چپ برزیل باشلیکی‌ناگهانی ازپشت محوطه جریمه تیم خودرا صاحب گل سوم نمود . گرچه‌توپ قبل از ورود بدرون دروازه با پای ژان‌ژوزف مدافع میانی هائیتی نیز تماس پیدا کرد !

در دقیقه ۷۶ ادوگوش چپ تازه تیم باپاسی که از جبهه چپ از مارینهو دریافت‌کردبرای چهارمین بار فرانسیلون دروازه‌بان هائیتی را به تسلیم واداشت . اوطوری این توپرا شلیک کرد که توپ به آرامی و دور از دسترس‌دروازه‌بان حریف پس از برخورد به تیر دروازه بدرون رفت .

این دیدار پنجمین مسابقه از۱۲ بازی تدارکاتی برزیلیها . قبل از مسابقات جام جهانی موئیخ بود. بازی بعد برزیل روز یکشنبه آینده باتیم ملی یونان در ریودوژانیرو است .

پائولوسزار زننده اولین گل‌برزیل

«هما» و تنبیهات انضباطی

از سه تن بازیکن محروم شده هما وسیله سرپرست تیم ، حسین دقیقی هفته گذشته مورد بخشش قرار گرفت و در دیدار با پاس بمیدان آمد ولی داود میرطوسی و علیزاده‌همچنان دور از میدان بسر میبرند . البته داود میرطوسی چون‌در تمرینات غیبت های فراوانی داشته بجهت عدم آمادگی به این محرومیت تن داده ، ولی علیزاده با وجودآمادگی خوب بدنی و حضور در تمام جلسات تمرینی تیم چند روز پیش از ناحیه مچ پا دچار آسیبی نسبتا شدید شد که همین امر او را از دیدار با پاس‌محروم نگهداشت،احتمالا اگر پای علیزاده بهبودی حاصل ننماید در مقابل تاج نیز این بازیکن غایب خواهد بود.

وزنه‌برداری قهرمانی باشگاه‌ها

جای تماشاگر خالیست!

دومین روز مسابقات‌وزنه برداری‌قهرمانی باشگاه های تهران‌هم‌چنان بدون حضور تماشاگر در تالار سرپوشیده استادیوم داودیه پشت‌سر گذارده شد . در این روز مسابقات دسته های پروزن‌و سبک وزن انجام گرفت که محمد اندی از باشگاه در دسته پروزن و عبدالله درودیان از باشگاه ایران ما در دسته سبک وزن به مقام قهرمانی رسیدند .

اکنون در پایان مسابقات ٤وزن تیم باشگاه تاج با ٤۰ امتیاز پیشاهنگ است و تیم های پولاد با ۲۷ و شهداد با ۲۰ امتیاز در رده های بعدی قرار دارند .

دردسته‌پروزن محمداندی با ۲۲۵ کیلو اول شد . او دریک ضرب ۱۰۰ کیلو و در دو ضرب ۱۲۵ کیلو وزنه برداشت .رمضان شیرخانی ازایران‌ما تنها حریف تهدید کننده‌اوبشمار میرفت که این وزنه بردار در حرکت دو ضرب بعد از ناکامی در بلند کردن وزنه ۱۲۰ کیلوئی در مقابل وزنه ۱۲۷٫۵ کیلو هم مغلوب‌شد و از دورمسابقات خارج گردید .

باحذف شیرخانی ،اسماعیل محمدیان از باشگاه شهداد باوجود ۱۰ کیلو اختلاف با نفر اول دوم شد . ۱۰ کیلو عقب افتادگی او از اندی در یکضرب بود که بیش از ۹۰ کیلو وزنه برداشت .

علیرضاامیدی از ایران‌ما با ۲۰۰ کیلو (۹۰+۱۱۰)در جای‌سوم‌قرارگرفت .مبارزات دسته سبک وزن را ۱۵ تن آغازکردند .عبدالله درودیان ازایران‌ماپس از کسب ۱۱۵ کیلو در یک ضرب در دو ضرب نیز ۱۳۷٫۵ کیلو را بالای سربرد و در نتیجه‌با مجموع ۲۵۲٫۵ کیلو بمقام قهرمانی رسید .

علی اکبر قرمگوزلیان از دخانیات(۱۰۷٫۵+۱۲۷٫۵) با۲۳۵کیلو دوم شد وفریدون پابنده از باشگاه بانک سپه با۲۱۷٫۵کیلو(۹۵+۱۲۲٫۵) بمقام سوم رسید .

فوتبال قهرمانی باشگاه های ایتالیا

نتایج روز بیست و ششم:
سسنا ـ کالیاری ۱ـ۱
فیورنتینا ـ ویسنزا ۰ـ۱
فوجیا ـ بولون ۱ـ۱
ژنوآ ـ تورینو ۰ـ۲
جوونتوس ـ سامپدوریا ۲ـ۰
میلان ـ لازیو ۰ـ۰
رم ـ انتر ۳ـ۳
ورون ـ ناپل ۱ـ۰

رده‌بندی : ۱ـ لازیو ۳۸ امتیاز ۲ـ جووونتوس ۳۵ امتیاز ۳ـ فیورنتینا ناپل ۳۱ امتیاز ۵ـ انتر ۳۰ امتیاز ۶ـ سامپدوریا ۱۶ امتیاز .

فوتبال قهرمانی جوانان آسیا ـ بانکوک

سنگاپور آخرین انتخاب‌شده

عصر دیروز با انجام ۳ مسابقه دیگر مرحله مقدماتی شانزدهمین‌دوره مسابقات فوتبال جوانان آسیا دربانکوک پایان گرفت . آخرین تیم انتخاب شده برای مرحله یک چهارم نهائی تیم جوانان سنگاپور بود که بعد از پیروزی ۰ـ٤ برویتنام جنوبی به عنوان تیم دوم گروه یک بدنبال ایران راهی مرحله یک چهارم نهائی گردید .

از گروه چهارم نیز تیم های تایلند و ژاپن دیدار کردند که میزبان تایلندی با شکست ۰ـ۱ ژاپن در گروه خود بمقام قهرمانی رسیدند . با همین پیروزی تایلند از دیدار با کره جنوبی در یک چهارم نهائی فرار کرد . حریف تایلندیها در دور بعد مالزی تیم دوم گروه سوم است . در حالیکه ژاپن باید تیم قهرمان این گروه یعنی کره جنوبی را دیدار کند .

مسابقه سوم دیروز را هم تایوان و برونی ازگروه ٤ انجام دادند که تایوان با شکست ۱ـ۳ حریف در رده‌بندی گروهی بمقام سوم رسید . هر ۲تیم با ۲شکست مقابل ژاپن و تایلند قبلا حذف شده بودند .

امروز در بانکوک دیداری نخواهد بود و تیم ها استراحت خواهند داشت و فردا اولین روز مسابقات یک چهارم نهائی تیم ملی جوانان ایران با تیم جوانان هنگ‌کنگ و تیم سنگاپور با تیم جوانان هند روبروخواهند شد . ۲ مسابقه دیگر مرحله نیمه نهائی روز پنجشنبه انجام میشود .

نیوکاسل حق بازی درخانه راندارد!

تیم فوتبال نیوکاسل یونایتد فینالیست مسابقات جام حذفی باشگاه‌های‌انگلیس در فصل‌آینده حق انجام هیچ‌مسابقه‌ای را در خانه خود نخواهد داشت ! این تصمیم شب گذشته از جانب کمیته انضباطی‌فدراسیون فوتبال انگلیس‌اتخاذ واعلام شد .

علت این عکس‌العمل شدید ، رفتار غیر عاقلانه‌تماشاگران نیوکاسل در دیداریک چهارم نهائی تیم خود مقابل تیم‌نوتینگهام فارست در استادیوم سنت جیمز پارک نیوکاسل در روز یکشنبه ۱۸ اسفند گذشته است که با تظاهراتی عجیب به میدان ریخته و مانع از ادامه بازی گردیدند ! نیوکاسل که از جمله تیم‌های دسته اول‌باشگاههای انگلیس است‌اکنون با این تصمیم مجبور است که‌فصل‌آینده تمامی بازیهایش را در زمین حریفان انجام دهد !

عکس صحنه‌ای از همان دیدارجنجالی نیوکاسل ـ نوتینگهام فارست است که گوردون‌کیو داور مسابقه امربه اخراج پت‌هوارد بازیکن نیوکاسل ازمیدان می‌نماید . این بازی را نیوکاسل ۳ـ٤ برد!

سوتهامپتون در خطر سقوط !

تیم فوتبال باشگاهسوتهامپتون پس ازشکست ۰ـ۳ شب‌پیش خود مقابل تیم برنلی دربازی های دسته اول باشگاه های انگلیس درخطرسقوط بدسته دو قرار گرفت .

سوتهامپتون که در جدول رده‌بندی اکنون‌درجای‌چهارم از پائین قرار دارد بایک‌بازی باقیمانده صاحب ۳٤ امتیاز است. رقابت برای رهائی از سقوط در قعر جدول بین سوتهامپتون، بیرمنگهام (۳۳ امتیاز از٤۰بازی) و منچستر یونایتد (۳۲ امتیاز از ۳۹ بازی) برقرار است. درحالی که بجز این ۳تیم نورویچ که تیم‌رده‌آخرجدول‌میباشد دیگر راهی برای نجات از سقوط ندارد .

نمایش پرفروش‌ترین وموفق ترین فیلم نوروز امسال بنابتقاضاهای مکررعلاقمندان سینما بمدت یك هفته دیگر تمدید گردید .

آغاز ششمین‌و آخرین هفته در

شهر تماشا

(سینمای نمونه ایران)
میدان ۲٤ اسفند
جنب سینما سانترال

رودا استایگر
جیمز کابرن
در فیلمی‌از سرجیو لئونه
سرتو پدرزد رفیق
سینماسکوپ و رنگی

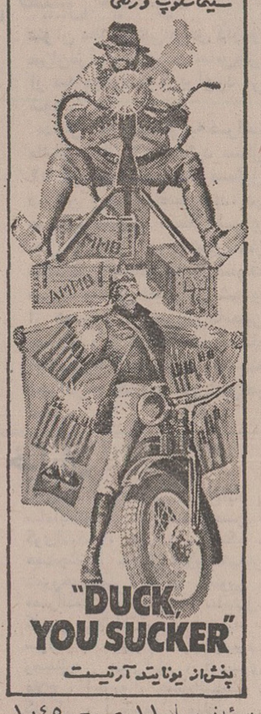

پخش از یونایتد آرتیست

سئانسها: ۱۱ صبح ـ ۱٫٤۵ ـ ۴٫۳۰ ـ ۷٫۱۵ ـ ۱۰ بعدازظهر
فرداشب سئانس ۱۰ بعداز ظهر بزبان انگلیسی نمایش داده‌میشود

برنامه آینده
شهر تماشا
ماریا اشنایدر
نوستاره جنجالی فیلم «آخرین تانگو در پاریس» دریك نقش متفاوت در فیلم خوب
والدین عزیز

آگهی انتشار تمبر یادگاری

وزارت پست وتلگراف وتلفن به‌اطلاع عموم میرساند بمناسبت کمک به‌حفظ شهرباستانی ونیز یک سری تمبر یادگاری در دو قطعه بارزش ۶و۸ ریال که در چاپخانه دولتی ایران بچاپ رسیده و در ۱۵ اردیبهشت‌ماه ۱۳۵۳ بانتشارگذارده خواهد شد :

۱ـ علاقمندان بجمع‌آوری‌تمبر یادگاری‌میتوانند این تمبر را از اولین ساعات اداری روز مذکور کلیه باجه‌های مناطق پستی تا۳۰ سری خریداری نمایند . کسانیکه بیش از این تعداد نیازمندباشند بایستی تقاضای کتبی و بهای‌تمبر مورد نیاز خودرا تا روز قبل از انتشار بمدیریت کل پست تهران وحومه تسلیم دارند ، بدرخواست متقاضیان پس‌از موعد مقرر ترتیب اثر داده نخواهد شد.

۲ـ این تمبر از تاریخ انتشار بمدت شش ماه درباجه‌های عمومی پست در سراسر کشور در دسترس عموم وعلاقمندان قرار خواهد گرفت مدت اعتبار پستی آن نامحدود است تهیه تمبر با مهر روز انتشار منحصرا در ادارات پست تهران و مراکز استانها مقدور است و این مهرها پس ازپایان روز انتشار معدوم میگردد. م‌الف ۱۵۱۶

آگهی استخدام

سازمان آب‌و برق منطقه‌ای‌شمال‌برای خدمت‌در نیروگاه سدشهیدانو فرح ٤ نفر تکنیسین با شرائط زیر ازطریق آزمایش و مصاحبه باحقوق‌مکفی استخدام‌مینماید:

۱ـ داشتن مدرك تحصیلی فوق دیپلم دررشته برق یا مکانیك.
۲ـ انجام خدمت وظیفه عمومی یا داشتن برك معافیت دائم.
۳ـ عدم اشتغال در موسسات دولتی ویاوابسته بدولت.
٤ـ سپردن تعهد پنج‌سال خدمت.
۵ـ برخورداری از سلامت جسمانی کامل‌برابر گواهی اداره بهداری سازمان .

داوطلبان واجدشرائط میتوانند برك‌درخواست‌زیر این آگهی راتکمیل همراه با فتوکپی مدرك تحصیلی وفتوکپی برك‌پایان خدمت یا معافیت‌حداکثر تاتاریخ۲۰٫۲٫۵۳به نشانی:رشت‌سازمان آب‌و برق منطقه‌ای شمال ، قسمت کارکنان‌بایست‌ارسال و در تاریخ۱٫۳٫۵۳ برای آزمایش و مصاحبه به نشانی:تهران ، بلوار الیزابت ،خیابان میکده ساختمان امیرکبیر مراجعه نمایند. به تقاضاهائی‌که بعد از تاریخ ۲۰٫۲٫۵۳ به پست‌تحویل گردد ترتیب‌اثر داده نخواهد شد.

سازمان آب وبرق منطقه‌ای شمال

برك درخواست‌کار از سازمان آب‌و برق منطقه‌ای‌شمال

نام	نام خانوادگی	شماره شناسنامه	محل صدور
تاریخ‌تولد	محل تولد	مدرك‌تحصیلی	
وضعیت‌خدمت وظیفه		سابقه کار	
نشانی کامل			محل امضاء

دنیای‌ورزش روزهای‌شنبه منتشرمیشود

شهرداری نجف‌آباد

نوبت دوم آگهی مناقصه

شهرداری نجف‌آباد مقدار تقریبا ۵۰۰۰۰ متر مربع خیابانهای زیرسازی شده را از طریق مناقصه با شرایط ذیل قصد دارد اسفالت نماید .

الف ـ منظور از اسفالت ریزی دو رویه میباشد .
ب ـ کلیه وسائط نقلیه مورد احتیاج اسفالت به استثناء غلطك ـ دستگاه اسفالت‌پزی و سنگ‌شکن‌بعهده برنده خواهد بود .
ج ـ کلیه کارگران مورد احتیاج اعم از کارگرفنی یا غیر فنی بعهده برنده مناقصه خواهد بود .
د ـ کلیه مصالح مورد احتیاج شن ، ماسه ، قیر ، و همچنین برق مصرفی دستگاه بعهده شهرداری است .
ه ـ شهرداری حق دارد مقدار کار را تا ۲۵٪ افزایش یا کاهش دهد .
و ـ مدت انجام کار از اردیبهشت‌ماه ۱۳۵۳ تاآخر آبان سال ۱۳۵۳ خواهد بود .

کسانیکه مایل به‌انجام کار مورد آگهی میباشند از تاریخ صدور این آگهی میتوانند تاآخر وقت اداری روز سه‌شنبه ۱۷٫۲٫۵۳ پیشنهادات خودرادر پاکت لاك‌ومهر شده بانضمام یك‌برك فیش بانکملی بمبلغ ۵۰۰۰۰ ریال که بحساب شماره ۹۰۰۰۲ در بانك ملی شعبه نجف‌آباد واریز گردیده باشد بدفتر شهرداری تسلیم ورسید دریافت نمایند .

۱ـ به پیشنهادات فاقد سپرده و مبهم و پیشنهادات بعداز تاریخ معین در بالا ترتیب‌اثر داده نخواهد شد .
۲ـ کسانیکه نازلترین قیمت را پیشنهاد نمودندبرنده شناخته میشوند .
۳ـ پیشنهادات واصله در ساعت ۱۱ چهارشنبه ۱۸٫۲٫۵۳ باحضور کمیسیون مالی‌در محل سالن‌شهرداری باز و قرائت خواهد شد.حضور پیشنهاد دهندگان‌درجلسه آزاد است .
٤ـ در صورتی که برنده مناقصه حاضر بانجام معامله نباشد سپرده وی بسود صندوق شهرداری ضبط‌و معامله با برنده دوم انجام میشود اگر برنده دوم نیز حاضر به انجام معامله نباشد با برنده‌سوم قرار داد تنظیم‌خواهدشد.
۵ـ شهرداری در رد و قبول یك یا کلیه پیشنهادات مختار و در صورت اقتضا مناقصه‌حضوری بعمل می‌آید.
۶ـ هزینه‌های مربوطه از قبیل ـ مالیات ، چاپ آگهی و غیره تماما بعهده برنده خواهدبود.ضمنا پیمانکار بایستی متعهد گردد که کارگران خود را بیمه نماید .

م الف ۱٤۲۹

حسین ـ محمد شفیعی ـ شهردار نجف‌آباد

آ ـ ۵۰۵۲

تلویزیون بر جام جهان‌نما

انجمن دوستداران بانوان
برای اولین بار در ایران
کلاس یوگا
زیر نظر خانم ژاله نروانی (نمازی)
که ضمن سالها اقامت و تحصیل در هند ، یوگا را بطور علمی و عملی آموخته است .
برای نام‌نویسی بدبیر خانه انجمن دوشیزگان و بانوان (خیابان بهار شمالی ـ بالاتر ازنامجو تلفن های ۸۲٤۸۳۱ و۸۲۳۷۳۷)مراجعه‌فرمائید.

ازامشب در گروه ممتاز سینمائی پایتخت
آسیا ـ شهوند ـ دیانا ـ لیدو
نپتون ـ ژاله ـ ادئون ـ توسکا
چرخ‌فلك ـ پاسارگاد
المپیا ـ فیروزه... ایفل و نادر
درخششی تازه درسینمای ایران

منوچهر وثوق هرجان مرتضی عقیلی
هرجائی
بازسازی صحنه‌های هیجان‌انگیز توسط پهلوان پنبه

همزمان باتهران‌درشهرستان های * آبادان «ایران ـ خورشید ـ متروپل » * مشهد «متروپل ـ سانترال» * اصفهان «نقش جهان ـ همایون ـ مهر» * شیراز « پارس ـ سعدی» * اهواز « آریا » * رشت «کوروش» * کرمانشاه «مهتاب» * تبریز «متروپل ـ کریستال» * قم «دروازه‌طلائی » * گرگان «مهتاب » * قزوین « آریا » * بندرپهلوی «ایران» * همدان «هما»

سینما شهوند علاوه برفیلم «هرجائی» فیلم کوتاه رنگی «آب وبرق آذربایجان» را نیز نمایش میدهد

از فردا صبح در بهترین گروه سینمائی پایتخت
کاپری ـ اروپا ـ نیاگارا ـ رکس ـ میامی
الوند ـ کیهان ـ مارلیک ـ شهرام ـ اسکار ـ شرق ـ ارانوس ـ سیلوانا و... سیلورسیتی (قلهك)

ناصر ملك مطیعی
ایرج قادری
ترکمن
کارگردان امیر شروان
باشرکت آرام
خیبردار احساساتی ... محصول شرکت سینماتاتر دلگشا

همزمان با تهران در شهرستان‌های *بابل (شهرفرنك) * اصفهان (چهارباغ ـ مایاك ـ مهتاب) * شیراز (کاپری ـ پرسپولیس) * اهواز (آپادانا) * تبریز (دریای‌نور) * آبادان (سهیلا ـ کیهان) * رشت (سپیدرود) * کرمانشاه (آتلانتیك) * قم (دروازه طلائی) * بندرپهلوی (گل سرخ) * قزوین (خیام)

شاهنشاه: من چپ گراتر از چپیها هستم

شاهنشاه آریامهر درمصاحبه‌ای که تئوزومر نویسنده هفته‌نامه معروف «دی‌سایت» چاپ آلمان فدرال با معظمله بعمل آورده فرمودند : «من چپ‌گراتر از چپی‌ها هستم» .

نویسنده دی‌سایت مصاحبه با شاهنشاه را در قالب مقاله‌ای انتشار داده است که طی آن به گذشته تاریخی‌ایران، آعازعصر پهلوی‌وایران امروز تحت‌رهبری شاهنشاه اشاره کرده است .

شاهنشاه در این مصاحبه فرموده‌اند، در ده سال آینده افراد پنجاه ساله‌ای که سواد خواندن و نوشتن را نداشته باشند در ایران یافت نخواهد شد و اکنون درایران موفقیت‌آمیزترین صفحات تاریخ قرن‌ما نوشته میشود .

دی‌سایت در شرح دستیابی‌های ایران مینویسد :

«شاهنشاه به تسلط خارجی نیز خاتمه داده‌اند و از سال گذشته موسسات نفتی ادعائی برایران ندارند. نفت‌ایران نه‌تنها صددرصدملی‌شده بلکه‌خارجیان هیچگونه حق استفاده ازمنابع نفتی ایران را ندارند و محل و مقدار وقیمت تولید نفت را فقط ایرانیان تعیین‌می‌کنند. درزمانی که کشورهای استخراج کننده نفت درصدد اجرای طرح هائی هستند که برای صاحبان نفت ۲۵ درصد و برای شرکت های نفتی ۷۵ درصد از درآمد راقائل است. راه حلی‌که در ایران‌پیدا شده در واقع بسیار منرقی‌است. نه تنها انتظار میرود که ایزراه حل‌درجاهای دیگر نیز طرفدار پیدا کند بلکه طلای سیاه گران قیمت «انقلاب‌سفید» محمد رضا پهلوی گرانتر شود.»

چپ‌گرایان افراطی غرب وچپی های ایرانی مقیم خارج، انقلاب سفید را ارجی‌نمیدهند . دراین مورد فقط میتوان‌گفت: کسانی که‌بنحوی‌طرفدار نوعی‌مارکسیسم هستند اصولی را که شاهنشاه برای هدایت وطن خود بسوی آینده انتخاب‌کرده‌اند، نخواهند پذیرفت. ولی‌کسی که مارکسیست نیست و بااطلاع از اوضاع و احوال قضاوت‌میکند، باین‌نتیجه خواهد رسید که انقلاب سفید یکی از تحولات بزرگ زمان ماست واز ابراز احترام به شاهنشاه ایران خودداری نخواهد کرد .

شاهنشاه ملاقات کنندگان رادر کاخ نیاوران بحضور میپذیرند و به زبان پر معنائی سخن میگویند و در مقابل سئوال‌ها جواب صریح میدهند .

درقبال سئوالات نامطلوب نیز خونسردی‌خودرا‌حفظ میفرمایند. در برابر این سئوال : «آیا از اینکه مسئولیت کشور فقط بر شانه‌یکفرد تحمیل‌شده ، درشما ایجادنگرانی نمیکند؟» میفرمایند: «البته، از اینرو کوشش میکنم اساس نظامی‌راپایه ریزی کنیم که بستگی به بود و نبود فردی نداشته باشد .»

شاهنشاه از سوء قصد های زیادی‌جان سالم بدر برده‌اند . اگر حادثه‌ای برای ایشان رخ دهد تکلیف چیست ؟ ایشان در یکی از کتابهای خود نوشته‌اند که پدرشان موفق نشده‌اندمسئله جانشینی‌را طوری حل کنند که اوضاع بدون‌وجود یک مردقوی قابل‌اداره باشد . آیا محمدرضا پهلوی زمینه را بهتر آماده کرده است ؟

«مسئله جانشینی حل شده است . تازمانی که ولیعهد (۱۳ ساله) هنوزبسن‌بلوغ نرسیده‌اند شهبانو نیابت سلطنت و ریاست شورای سلطنتی را عهده‌دار خواهند بود . علاوه برآن یک وصیتنامه سیاسی نوشته‌ام که افراد صلاحیتدار از متن آن اطلاع دارند .»

– آیا مردم از آن پیروی خواهند کرد ؟

«این دینی است‌که نسبت به من دارند . بقدر کافی در راه آنها کار کرده‌ام . بعلاوه در وصیتنامه مقتضیات کشور در نظر گرفته‌شده است . هرکاری که میکنم برای کشورمان انجام میدهم . همراه خود چه چیزی به‌قبرخواهم برد . انسان‌عاری از پوشاک پای بدنیا مینهد و همانطورنیز در قبر فرو میرود.

به سئوال دموکراسی در ایران نیز بااعتماد بنفس جواب میدهند : «بهتراست ازمجادله درباره اینکه دموکراسی چیست، صرفنظر کنیم . دموکراسی در جائی برقرار است که اداره اکثریت‌مردم‌مورد احترام اقلیت باشد . شرط آن وجود نظم و ترتیب است . لجام گسیختگی بادموکراسی متفاوت است .»

• اعدام هواپیماربایان

در پاسخ سئوال: «تحت‌عبارت جامعه لجام گسیخته چه می فهمند» ، میفرمایند: «اجتماعی که در آن قانون اعتباری‌ندارد و در آن قانون شکنان مورد تقدیرقرار میگیرند. بعنوان‌مثال هواپیماربایان را درنظر بگیرید که همگی‌عفو میشوند. – شمابا آنهاچه رفتاری‌خواهید کرداگر روزی یک هواپیمای‌ربوده شده در فرودگاه مهرآباد بنشیند ؟»

– «میدهم همه را بدون تامل اعدام کنند .برای آنها بهتراست که پای باینجا نگذارند .»

دوباره از مفهوم دموکراسی مورد نظرشاهنشاه سخن میرود. ایشان زمانی بنقل‌از امام علی فرموده بودند : «در مورد همه عدالت را یکسان اجرا کن . از اراده اکثریت پیروی نما . خشنودی اقلیت نارضایتی‌اکثریت را جبران نمیکند . یعنی: اگر عموم از تو حمایت میکنند از دشمنی معدودی‌مترس .همانطور که موافقت معدودی هیچوقت‌حکم مخالفت عموم‌را جبران نخواهد کرد .» نظراکثریت بچه ترتیب ابراز میشود ؟ پاسخ شاهنشاه: «به پنج یا شش‌طریق مختلف : بوسیله شورای‌روستاها ، تعاون روستائی ، اتحادیه‌های کارگری، احزاب و مجالس دو گانه» .

آیا چنین نیست‌که اکنون اراده اکثریت را پادشاه بقلم آورده و فرمان آنرا ازبالا صادر میکند؟– «این روش در تاریخ هر ملتی برای مدتی اجتناب‌ناپذیر است و راه دیگری وجودندارد .ولی مردم بایدبمرورزمان بارمسئولیت پادشاه را سبک کنند.»

• محوکارتل‌ها

شاهنشاه قصددارند دائم‌العمر حاکم مطلق باشند و خود را پادشاه دموکرات ملی تلقی می نمایند . میپرسند : «دموکرات چیست ؟من‌کارتل‌هاو تراست‌ها را ازبین میبرم . بعبارت دیگر اصلا از اول اجازه نمیدهم که قدرت پیدا کنند .»

• چپ‌گراترهستم

من برای یک نظام اجتماعی‌مترقی و عادلانه فعالیت میکنم . ما از جهات زیادی از کشور های اسکاندیناوی سبقت گرفته‌ایم .اگر این دموکراسی نیست ، پس دموکراسی چیست ؟ من از چپ گرایان چپ‌تر هستم . چه کسی در سوئد جنگلها ودریاها راملی کرده است؟ چه کسی قدرت‌مالکان را شکسته زمین های آنهاراگرفته بین دهقانان تقسیم میکرد ؟ چه کسی قادر بود فردا موسسات صنعتی را وادار سازد که ۴۹ درصد از موسسه خود را به کارگران بفروشند ؟ برای پایه گذاری دموکراسی دست باقدرتی لازم است .اگرعمرم طولانی شود که تضمینی برآن نیست ، مردم درخواهند یافت که این یک دموکراسی منصفانه‌ای بوده است» شاهنشاه چندان تحت تاثیر دموکراسی نوع غربی قرار نگرفته‌اند.

– ملاحظه کنید که چه اوضاعی برقراره شما حکمفرماست و آنرا باوضع ما مقایسه کنید . خیلی متاسفم که شاهد اضمحلال دموکراسی غرب هستم . این‌وضع هم برای شما وهم برای‌ماناسب است .

در مملکتی که پلیس مخفی همه جا حاضر است، ازطرح سئوال راجع به رفتار دولت با مخالفین خودداری نمیتوان کرد . ولی شاهنشاه در اینجا نیز از دادن جواب شانه خالی نمیکنند – و جوابشان بسیار تند است: «چرا غرب همیشه به جانبان کمک‌میکند واز حمایت بیچارگانی که کشته میشوند ، خودداری مینماید ؟ چه کسی از شماها از کشتار بچه ها ورهگذرهای بیگناه که هنگام‌ترور زیر رگبار گلوله های مسلسل می‌میرند ابراز ناراحتی میکند . ما احتیاج به شکنجه نداریم ما همه آنهارا هنگام ارتکاب جرم میگیریم. صرفنظر از آن روی تمام روش های بازجوئی که در دنیا معمول است ،میتوان مارک شکنجه‌روانی زد.

علاوه برآن شاهنشاه به اروپا امیدوار است . «سرنوشت شماو ما از هم جدا نیست.» نمیخواهم خودستائی بکنم ولی ما قادرهستیم نصف احتیاجات گاز اروپای‌غربی را مدت صد سال تامین‌کنیم،بنظر ایشان ایران واروپا لازم وملزوم یکدیگرند . «هردو همدیگر را تکمیل میکنند».

«درمملکتی که‌این‌چنان در حال تحول فرهنگی است بی‌آرامی طبیعی است . در دانشگاه های ایران بقدر کافی سرو صداوجود دارد ولی این بی‌آرامی حکومت شاهنشاه راتهدید نمیکند .اقدامات مخالفین چپی از حدود عملیات تخریبی خارج نمیشود . مخالفت ملاهای دست راستی و مالکان بزرگ درهم شکسته‌است.شاهنشاه میفرمایند : «البته وقتی مردم برای خوردن چائی دورهم مینشینند ، غرهم میزنند.چه‌اشکالی‌دارد .اصل برآنست که کارگران‌و کشاورزان (جمعا ۵۵درصد جمعیت) مانند، ساکنان شهر ها از من حمایت میکنند.

وزیر مشاور استعفاء کرد

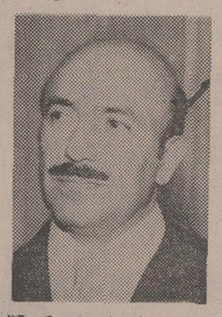

امروز رسما اعلام شد که آقای محمود کشفیان وزیر مشاور ودبیر کل سازمان امور اداری و استخدامی کشور ، بعلت کسالتبا آریامهر از سمت خود استعفا نمود .

آقای نخست وزیر ضمن نامه‌ای از خدمات آقای کشفیان قدردانی کرد.

• خداحافظی

دکتر محمود کشفیان که از اسفند سال ۴۲در کابینه‌مرحوم حسنعلی منصور در جمع‌دولت درآمد و در کابینه آقای‌هویدا نیز مدت ۱۱سال در سمت‌وزیر مشاور و در سه سال اخیر با سمت مذکور دبیر کلی‌سازمان امور اداری واستخدامی‌کشور را نیز به عهده داشت . هنگام خداحافظی از کارکنان سازمان امور اداری و استخدامی از همکاری کلیه‌کارکنان تشکرکرد و افزود : متاسفانه‌به‌علت‌وضع مزاجی تقاضای استعفا نمودم که با آن موافقت شد. درپایان مسعود هدایت رئیس شورای سازمان‌اموراداری واستخدامی از خدمات کشفیان یاد کرد .

مناسبات ایران ویونان بحال عادی بازگشت

دکتراحمدمینائی

عزیزالله بیگلیگ

سفرای جدید ایران دریونان و نیجریه وهمچنین دبیرکل جدید « آر . سی . دی » در شرفیابی امروز وزیرخارجه‌بحضورشاهنشاه آریامهر معرفی شدند .

دکتر احمد مینائی به سمت سفیر شاهنشاه آریامهر ومامورخدمت‌در سازمان همکاری منطقه‌ای برای توسعه ، « آر . سی . دی » که در اجلاسیه اخیر شورای وزیران این سازمان به مقام دبیرکل جدید انتخاب شد معرفی گردید .

وزیرخارجه همچنین عزیزاله بیگلیگ را به سمت سفیر جدید دریونان و شاهرخ فیروزرا به سمت‌سفیرجدید درکشور آفریقائی نیجریه معرفی کرد .

معرفی سفیر جدید ایران در یونان یک هفته پس از سفر کنستانتین‌رالیس وزیر مشاور نخست‌وزیر یونان به ایران ، پیش‌بینی‌های مربوط به عادی‌شدن مناسبات تهران – آتن را تائید میکند .

تهران بدنبال پایان ماموریت‌سفیر سابق درآتن سفارت درپایتخت یونان را درسطح کاردار حفظ کرده بود واینک با معرفی سفیر جدید ، بایستی اینطور نتیجه گرفت که مناسبات تهران و آتن مجددا بحال عادی بازگشته است.

شاهرخ فیروز که به سمت سفیر درنیجریه معرفی شد دومین سفیر ایران در این کشور افریقائی از هنگام تاسیس روابط ایران و نیجریه است. نخستین سفیری که به نیجریه رفت جمشید مفتاح‌بود که پس ازیکسال خدمت درنتیجه بیماری تقاضای‌تغییرماموریت‌دارد.

« از سرویس سیاسی‌اطلاعات »

تاپایان خرداد ماه امسال

هیئتهای اقتصادی سه کشور اروپائی به‌تهران میآیند

رئیس اتاق ایران : توجه کلیه کشور های بزرگ و صنعتی بسوی همکاری با ایران جلب شده است .

سه هیات اقتصادی وبازرگانی مرکب‌ازنمایندگان بخش دولتی و بخش خصوصی کشور های آلمان، ایتالیا و فرانسه تاپایان خرداد ماه امسال به ایران‌سفر خواهند کرد .

سناتور دکتر طاهر ضیائی رئیس اتاق بازرگانی و صنایع و معادن ایران که این خبر را دراختیار خبرنگار ما گذاشت گفت : موقعیت خاص ایران در جامعه امروز اقتصادی جهان و پیشرفتهای سریع کشور و بخصوص آینده درخشانی که برای وطن ما ترسیم میشودتوجه کلیه‌کشور های بزرگ و صنعتی را به توسعه همکاریهای خود باایران جلب کرده و آنان را برای سرمایه گذاری در ایران‌و یا مشارکت دراجرای طرحهای صنعتی و نفتی درکشور های خود یا ممالک ثالث علاقمند ساخته است .

شخصیت های مهم

هیاتهائی که ظرف دو ماه آینده به ایران سفر خواهند کرد ، از بزرگترین شخصیت های‌اقتصادی و صاحبان صنایع و بازرگانان این کشور ها ترکیب شده است .

این هیات ها با دولت ایران وبالاخص وزارت اقتصاد گفتگو خواهد داشت‌و بااتاق‌بازرگانی و صنایع و معادن و صاحبان صنایع و بازرگانان به مذاکره خواهندنشست و راههای‌همکاری های ایران و کشور های خود را جستجو خواهند کرد .

رئیس اتاق بازرگانی وصنایع ومعادن به موفقیت این مذاکرات اظهار امیدواری کرد و یادآور شد که ایران و کشور های آلمان‌و ایتالیا و فرانسه امکانات بسیاری برای اجرای طرحهای مشترک دارند .

ایران درحال حاضر توجه بسیاری به‌ایجاد صنایعی دارد که‌بتواند مواد اولیه مورد نیاز صنایع موجود و آتی خود را تامین‌کند. این علاقه بخصوص اززمانی فزونتر شده که مشکل کمبود مواد اولیه و افزایش‌قیمت هادر جهان ایجاد بحران کرده است .

مصاحبه‌بی‌بی‌سی با معاون جدید وزارت خارجه‌انگلیس

پافشاری تهران ،انگلیس‌را ازخلیج‌فارس بیرون کرد

★ بعضی‌ازکشور های‌خلیج فارس مخالف تخلیه خلیج فارس از حضور نظامی انگلیس بودند .

دیوید انالس ، معاون جدید وزارت خارجه انگلستان در امور خاورمیانه ، دیشب گفت، طرز تلقی انتقاد آمیزی که احیانا در جناح‌چپ حزب‌حاکم کارگردر انگلیس‌نسبت به‌ایران وجود دارد ، تاثیری در روابط دوستانه ایران و بریتانیانخواهد داشت .

انالس در مصاحبه‌ای که بی‌بی‌سی بااوبعمل آورد ،گفت: این احتمال وجود دارد که در ایران نیز عده‌ای‌نسبت به‌سیاست های داخلی در بریتانیا نظریات انتقادآمیز داشته باشند ، ولی اصولا سیاست داخلی هرکشور مربوط به خود آن کشور است.

معاون وزارت خارجه انگلیس نتیجه گرفت که مناسبات دولت کارگری که‌درسال ۶۴ در انگلیس برروی کار آمد و در سال ۶۹ کنار رفت‌باایران بسیارصمیمانه و نزدیک بود و با روی‌کارآمدن مجدد دولت کارگری، آن روابط «نیک» همچنان برقرار است و وی انتظار دارد این روابط در آینده نیز بهتر شود .

انالس که علاوه بر امور خاورمیانه مسائل مربوط به سازمان ملل ،خلع سلاح وامور اقتصادی را در وزارت خارجه انگلیس سرپرستی می کند ، در پاسخ به پرسش‌های متعددی‌که از او شد موضوع بحث را به سال های آخر دهه ۱۹۶۰ و زمانی که دولت کارگری وقت به تخلیه نیرو های نظامی از شرق سوئز وخلیج فارس‌تصمیم گرفت کشانید و گفت ایران کشوری بود که شدیدا از این تصمیم پشتیبانی کرد .

مرهون تخلیه

او گفت ، بدون شک روابط کنونی‌ونزدیک سیاسی واقتصادی لندن – تهران که در سال های اخیر موجودیت و شکل گرفته مرهون آمادگی بریتانیابه تخلیه نظامی ازخلیج‌فارس بوده است.

انالس تاثید کرد که همزمان با تصمیم لندن‌به تخلیه از خلیج فارس و پشتیبانی‌که ایران‌ازاین سیاست بعمل آورد ، رهبران چند کشور دیگردرآغاز باتصمیم لندن مخالفت میکردند ولی‌لندن نسبت به موقعیت دفاعی آینده خلیج فارس بانظر ایران موافق بود . او بطور غیرمستقیم تائید کرد که علیرغم مخالفت های دیگران و تحت فشار تهران ، دولت محافظه‌کاری که بعداز شکست کارگران دراواخر دهه ۶۰ روی کار آمد و تصمیم به تجدید نظر درسیاست تخلیه‌قوا داشت ، سرانجام در زمستان سال ۷۱تصمیم اتخاذشده بوسیله دولت کارگری را در تخلیه قوا، جامه‌عمل پوشاند .

انالس گفت ، معذلک بعداز تخلیه قوا ،لندن نسبت به‌موقعیت دفاعی خلیج فارس پای خود را کاملا از معرکه بیرون نکشید و در قالب قراردادهای دوستی که با امارات سابق و کشور های نوظهور در خلیج فارس دارد و همچنین از طریق سازمان‌پیمان مرکزی «سنتو» همکاری های وسیعی با ملل این منطقه داشته است .

انالس در این مصاحبه وفاداری کامل دولت جدیدکارگری انگلیس را با سنتو عنوان کرد و گفت‌در ملاقاتی که اخیرا با نصیرعصار دبیرکل سنتو در لندن داشته او این موضوع را به اطلاع او رسانید.

محکوم به‌اعدام شد

آخرین‌گزارش رسیده‌ازشیراز

در موردمحاکمه جمشیدصداقت نژاد متهم بقتل دانش آموز شیرازی حاکیست :

دادگاه عالی جنایی فارس‌پس از مدتی بررسی پیش از ظهر امروز وارد شور شد وسرانجام جمشید صداقت نژاد را محکوم به اعدام ساخت . متهم بخاطر رانندگی بدون پروانه به ۳۰ هزار ریال جریمه و برای عمل لواط نیز به ۱۰ سال زندان محکوم گردید .

تلکس بیژن رفیعی سردبیر دنیای ورزش از ژاپن

والیبالیستهای ایران در توکیوهم‌باختند!

بعداز هفت روز توقف در کمپ «وچی‌فیلم» اکنون گروه والیبالیستهای ایران در توکیو میهمان کارخانه «نیتون‌کوکان» است . این کارخانه تولید آهن میکند و تشکیلات فوق‌العاده‌ای هم درزمینه ورزش دارد .

بازی‌اول ساعت ۶ بعدازظهر روز دوشنبه در سالن ورزشی کارخانه‌انجام شد و متعاقب آن مسابقه‌دومکه دختران و پسران ما هردو ۳–۰ باختند .

دردیدار دختران،ابتدا ایران ۲–۰ پیش گرفت و تا امتیاز ۵–۴ رقابت شدید بود . اما دراین زمان بدنبال تعویض اشتیاق‌باسینجی، حریف جنبشی تازه آغازکردو سرانجام ۶–۱۵ گیم را برد . گیمهای دوم و سوم نیز ۸–۱۵ ، ۴–۱۵ بسود میزبان تمام شد .

این تیم در رده‌بندی تیمهای دختران‌درگروه اول قرارندارد.

و دیگر اینکه‌ایران‌بد بازی‌کرد

درقسمت پسران باوجودباخت ۳–۰وضع تیم ایران خوب بود.

حریف ایران، درژاپن‌مقام چهارم را دارد .

نتایج سه گیم بازی ۹–۱۵، ۵–۱۵، ۱۰–۱۵بسودینیون‌کوکان بود .

صالح ، ذوقی و حیدرخان بهترین بازیکنان ایران بودند.

درگیم سوم بازی به اوج‌هیجان رسید . ایران درعین برتری ۶–۹ در آغاز،سرانجام ۱۰–۱۵ مغلوب شد . بازی خوب ایران تماشاگران حاضر در سالن را سخت به هیجان آورده بود .

امروزآخرین بازیهای ایران درژاپن برگزار میشود . بدنبال این بازیها چهارشنبه آینده به هنگ‌کنگ و از آنجا به چین میرویم .

قیمت‌خرید گوسفندزنده داخلی افزایش یافت

★ نرخ گوشت‌برای‌مصرف کننده تغییر نمی‌کند

نرخ‌جدیدخریدگوسفندزنده و لاشه گوسفند تعیین و برای اجراء به سازمان گوشت کشور ابلاغ شد نرخ های تازه با آنکه‌سودبیشتری به‌دامدارمی‌رساند ولی‌سبب‌افزایش قیمت گوشت برای مصرفکننده نمی شود . این نرخ‌ها تا آخر اردیبهشت اعتبار دارد .

شورایعالی گوشت‌که‌به‌ریاست‌آقای مهندس منصور روحانی وزیر کشاورزی و منابع طبیعی تشکیل شد باتوجه به سیاست دولت در مورد افزایش تولید دام درسطح مملکت ، قیمت خرید دام زنده و لاشه گوشت را افزایش داد . هدف از این افزایش حمایت از دامداران تامین منافع معقول برای آنان ودرغایت امر تولید گوشت بیشتر در سطح کشور است . بااجرای این سیاست دامداران بدون هراس از کاهش قیمت به افزایش تولید و پروارکردن دام مبادرت خواهند کرد . در نرخ گذاری جدید در قیمت خرید ، براساس بازده میزان گوشت هر سردام تعیین می‌شود وهرچه گوسفند پرواربرباشد نرخ خرید بالاتر است متقابلا هرچه دام لاغر باشد قیمت خرید کاهش می‌یابد.

از سوئی برای اولین‌بار، سازمان گوشت کشور دام زنده را نیز از دامدار خریداری‌میکند . درحالیکه درسالهای گذشته خریداین‌سازمان فقط براساس وزن لاشه صورت میگرفت .

خبرنگار ما قیمت های جدیددام زنده را به شرح زیر گزارش داده‌است: شیشک پرواری بابازده ۵۰ درصد و بیشتر هرکیلو ۶۸ تا ۷۵ ریال سایر انواع گوسفند و بز بابازده ۴۵ درصد و بیشتر هر کیلو بین ۶۰ تا ۶۷ ریال . انواع گوسفند و بز بابازده ۴۰ تا ۴۵ درصد هرکیلو ۵۲ تا ۵۹ریال.سایر دامها بابازده ۴۰ تا ۴۵ درصد هرکیلو ۵۲ تا ۵۹ ریال . انواع دامها بابازده ۳۵ تا ۴۰ درصد هرکیلو ۴۴ ریال تا ۵۱ ریال .

تفاوت قیمت خرید باسال گذشته حدود ۳۰ ریال‌برای‌هرکیلوافزایش نشان میدهدهمچنین‌سازمان‌گوشت موافقت کرد که چنانچه دامدار مایل باشد که آرایش دام را، خود بردارد برای هرکیلو گوشت مبلغ ۱۲۰ ریال دریافت خواهد کرد.

برای وکلا ، پزشکان و دفاتر اسنادرسمی ضریب مالیاتی تعیین میشود

بقیه از صفحه اول

وزارت دارائی ضرائب مالیاتی سال ۱۳۵۳ عملکرد سال ۵۲ مودیان را بحوزه مالیاتی‌تهران وپیشکاریهای‌دارائی‌درشهرستانها ارسال خواهد کرد و ممیزین مالیاتی مکلفند ضریب مالیاتی‌را درمورد مودیانی که طبق‌قانون موظف به‌نگاهداری دفاترمالیاتی نیستند، و یا در مواردی که دفاتر مالیاتی برخی از مودیان از طرف ممیزین مالیاتی نقض میشود، اعمال کنند .

ضریب مالیاتی سال۵۳که مشابه ضرائب مالیاتی سال های قبل برمبنای فروش، خرید و سود ناویژه مودیان تعیین می‌شود ، عنوان مالیات علی‌الراس داردو میزان‌درآمدمودی براساس‌یکی از سه مورد فوق برآورد می شود .

بدنبال آغازرسیدگی به ضرائب مالیاتی سال ۵۳ عملکرد سال ۵۲ مودیان، یک مقام مسئول در این زمینه توضیح داد: در ضرائب مالیاتی امسال برای بیش از یکهزار نوع شغل‌بانظر نمایندگان اتحادیه‌ها و صنوف ضریب مالیاتی تعیین می شودو میشود واز اواخر تیر ماه آینده درادارات دارائی بمرحله اجرادرخواهدآمد، قابل‌اعتراض نیست .

هزار خیابان

بقیه از صفحه اول

در مورد عباس‌آبادبازهم درهای اتاق شهردار بروی مراجعان و خبرنگاران بسته بود.

خبرنگار ما ضمن تماسی که باچندتن از مسئولین شهرداری گرفت آنهادرمورد نحوه مصرف کمک‌دریافتی‌دولت‌برای نوسازی اسفالت واحداث شاهراه های جدید و عمران جنوب تهران اختصاص داده خواهد شد.

مسئولان شهرداری نخست باین نکته‌اشارمکردند که سیصد میلیون تومان‌ازاین کمک برای نوسازی‌اسفالت‌تهران‌اختصاص داده خواهد شد و یادآورشدند که‌از دوازده هزار خیابان شهر تهران یک‌سوم‌آن نیاز به مرمت دارد واسفالت هزار کوچه و خیابان غیر قابل استفاده‌میباشد.

این خیابانها در تهران‌پارس، نارمک ، تهران‌نو ، و حدیه ، نظام‌آباد ، نیروی هوائی ، باغچه بیدی ، دولاب،باقرآباد،هاشم‌آباد، مسگرآباد، سید ملک‌خاتون ، شهباز جنوبی میدان‌خراسان ، ری ، شوش شرقی ، مولوی صابون‌پزخانه ، دروازه‌غار، خزانه فرح‌آباد شاهپور ، بازارچه قوام‌الدوله ، نازی‌آباد، اسدآباد، رشیدآباد ، علی‌آباد، نهم‌آبان ، یاخچی‌آباد ، ری ، سیروس ، عودلاجان، ژاله ، هدایت،امین‌الدوله ، مازندران ، باغ‌صبا ، میدان ثریا ، جمال‌الحق جوادیه، نازی‌آباد ،قلعه‌مرغی ، فرح‌آباد ، شاه‌آبادنو ، امام‌زاده حسن ، کوی‌اتابک ، جی ، بریانک ، هفت‌چنار ، خیابان قزوین،خیابان شیرو‌خورشید ، نواب جنوبی ، قصرالدشت ، جیحون ، سلسبیل، کارون ، رباط کریم ، یافت‌آباد ، سرآسیاب ، مهرآباد، کوی‌ولیعهد، وصفنارد ،نفتی‌آباد ، کوی اقبال ، فلاح ، امیریه ، حسام‌السلطنه ، کوی‌کن ، آریاشهر ، ویلاشهر ، دریانو، شهرآرا ومحلات دیگر قراردارند .

مسئولان شهرداری اعلام کردند که سیصد میلیون تومان دوم از کمک دولت برای ساختمان بزرگ راه ۶ متری افسریه درشرق‌تهران که از قصر فیروزه‌تا مسگرآباد « بزرگراه‌فیروزآباد » ، «میدان کشتارگاه تا مهرآباد » اتوبان عباس‌آباد « سیدخندان‌تاپهلوی » «بزرگ راه دوگل » خیابان پهلوی ومحل اتصال پارکوی تاسلطنت‌آباد و قوچک « اتوبان جنوب‌بازار « موازی مولوی و شوش» بزرگ راه مهرآباد سرآسیاب‌میدان‌شهباز یامیدان شیر . تعریض نواب جنوبی ، تعریض خیابانهای واقع شده در طرح مصرف خواهدشد .

نحوه وموارد خرج‌سیصد میلیون سوم از این کمک را دولت تعیین خواهد کردواین پول نیز بطورکلی در محلات زیر مولوی و شوش و بمنظور تبدیل محلات کهنه وقدیمی به مناطق نوسازی شده بمصرف خواهد رسید.

اعتصاب سکس غیر منصفانه است !

اخبار خارجی

اکسفورد – یونایتد پرس – همسران کارگران اعتصابی‌حمل ونقل انگلستان امروز در قبال پیشنهادی که درباره شکسته شدن اعتصاب شوهران آنها به عمل آمده‌بودواکنش منفی‌نشان دادند انجمن زنان خانه‌دار انگلستان به‌همسران حدود ۱۵۰ تن راننده کامیون که به خاطر اضافه دستمزد مدتی است در حال‌اعتصاب‌بسر میبرندپیشنهاد کرده بود با برپا کردن«اعتصاب سکس» وراه‌ندادن شوهرانشان به اتاق های خواب آنهاراوادار کنند تا در اسرع وقت برسر کار خود بازگردند !..

همسران رانندگان اعتصابی پس از دریافت پیشنهاد برپاکردن«اعتصاب سکس»مدت ۲۴ ساعت بین خود به بحث و گفتگو پرداختند و سرانجام امروز نماینده آنها اعلام کرد مجازات شوهران اعتصابی با «اعتصاب سکس» اقدامی غیر منصفانه است‌وآنها قادرنیستند این پیشنهاد را عملی سازند ، اما از راه های دیگر خواهند کوشید شوهران را به سرکار های خود اعزا م دارند .

گزارش منصور تاراجی فرستاده ویژه اطلاعات به جبهه جنگ جولان

جانبازان «جبل الشیخ» مرگ را مغلوب کرده‌اند

اگر مرقد حضرت زینب بمباران می‌شد، چند زائر ایرانی کشته می شدند

بسیاری از سوری‌ها با یاد نام علی «ع» میجنگند

من شاهد شکار فانتوم‌های اسرائیل بوسیله موشك های سام ٦ بودم

خلبان سوری برای نجات «زینبیّه» میگ خود را به فانتوم اسرائیلی کوفت

اشاره

درباره گزارش‌های منصور تاراجی فرستاده ویژه روزنامه اطلاعات به‌جبهه جولان ذکر این نکته‌جالب‌است‌که‌تاراجی‌تنها روزنامه‌نگار ایرانی است که بعداز جنك رمضان به‌سوریه و جبهه جنك راه پیدا کرده‌است

جبل‌الشیخ ـ منصورتاراجی ـ دوم اردیبهشت .

«این اولین پیکار ما نیست‌ولی یقینا آخرین پیکار خواهد بود یا فاشیسم را شکست میدهیم و عدالت‌پایدار میگردد یا همگی خواهیم مرد .بیست و هشت سال است که‌ملت‌سوریه در راه استقلال نبرد میکند . و این بار عزم راسخ‌دارد تا کسب‌استقلال کامل از پای نایستد ما هیچ چیز نمیخواهیم جز حاکمیت بر سر زمینی که در آن زیست میکنیم . نگاه‌کن من دومین‌نسل هستم که مورد هجوم وتجاوز قرار گرفته‌ام . اگر تو جای من بودی چه میکردی‌آیا میگذاشتی متجاوزین ۲۰۰ دهکده و چند شهر زیبای کشورت را بادشت هائی که در حاصلخیزی مانند ندارد بخورند و ساکنان آن را بیرون بریزند هان . بگو چه میکردی ؟»

او بیست و پنج سال دارد و «محمد حسین محمد» خطابش میکنند . سال گذشته دانشکده پزشکی دمشق‌را تمام کرده‌میش از جنگ رمضان با یک دختر دانشجو مقیم حلب نامزدشده واینک در گروهان مدافعان در خط زرهی غرب دمشق در ستیغ کوهستان جبل‌الشیخ‌نبرد میکند .

محمد به یک تانک تی ۵۵ روسی تکیه داده و با انگشت برفهای قله را نشان میدهد : آنجارامی‌بینید وقتی مزدانشجو بودم یکی از ورزشهای مورد علاقه ما صعود به جبل‌الشیخ بود آنها آخرین برف های سلسله جبال حرمون هستند و تا اواخربهارچون الماس می ـ درخشند و هوای دمشق را همیشه تازه نگهمیدارند .

از دمشق تا کوهپایه های حرمون نیمساعت راه است قلب جبهه تا خیابان شیخ سعدی شیرازی که یکی از زیباترین خیابان های دمشق است ۳۰ کیلو متر بیشتر نیست ـ جبهه در غرب دمشق است ـ سلسله جبال حرمون (بافتح) از مرز لبنان شروع میشود و تمامی غرب دمشق را که بیش از ۱۵۰ کیلو متر است پوشانده . عمق جبهه ۳۰ کیلو متراست و یک میلیون مردم دمشق از پگاه تا شامگاه صدائی جز غرش توپ که آسمان دمشق را به لرزه‌در می آورد نمیشنوند هرلحظه صدائی رعد آسا در آسمان می‌پیچد و ساختمان‌ها به لرزه درمی‌آید . و بچه ها به دامن مادرانشان پناه می ـ برند ـ برای‌جلوگیری ازشکسته شدن شیشه‌ها همه را چسب زده‌اند تا اگرخورد شدذرات آن به سر و صورتشان‌نریزد.

از بالای منار مسجد امیه (عظیمترین مسجدی‌که من‌دیدم) جبل‌الشیخ رامی‌بینی‌که‌درابری از دود و آتش فرو رفته است.

محمدراترک میکنم و ازصدها سنگری که در دامنه جبل‌الشیخ حفر شده میگذرم . در عقب جبهه دختران جوان سوری در حال رساندن کمکهای اولیه به مجروحین هستند .درچشم‌انداز من موشکهای سام ٦ که اکثرا بر روی کامیونهای مخصوص حمل می‌شوند قرار دارد .

بدرون یکی از سنگرهامیرم. دلاوری که در پشت یک توپ دورزن قرار گرفته نامش عادل است ، وقتی میفهمد من شیعه هستم دستمرا بگرمی‌میفشارد. او نیز شیعه است . میخواهم‌با اوصحبت کنم که ناگهان‌صدائی برمیخیزد و مرا بغل میزند در حالیکه شعفی خاص سراپای وجودش را فرا گرفته است با دست جسم سیاهرنگی را در آسمان نشانم میدهد و میگوید: لاتخف ان الله معک (نترس بدرستی که خدا با ماست) و میافزاید می‌بینی آن جسمی که دارد پائین می‌آید یک خلبان اسرائیلی است . از صبح تا حالا این دهمین هواپیماست‌که ساقط میشود آسمان را نگاه میکنم‌دود سیاهی‌فضارا‌پوشانده و . . . . بله یک آدم در حال سقوط است .

عادل را رها میکنم و باشتاب میخواهم خود را بمجسمی که از آسمان ساقط شده‌برسانم که یک سروان‌ارتش مرا بدرون سنگری پرتاب میکند و در حالی که بشدت‌ناراحت‌است‌میگوید: چه میکنی مگر اینجا پارک تفریحی است .

بایک بی احتیاطی کشته می ـ شوی .

شکار فانتوم‌ها

نامش عبدالحمید است‌سرمرا بسوی آسمان میگیرد و میگوید نگاه کن ... در آسمان یک هواپیمای فانتوم می‌بینم که به سرعت در حرکت است و یک جسم سیاهرنگ شبیه پیکان‌یک کمان میخواهد خود را به آن برساند ، هواپیمابه‌چپ‌وراست میرود و پیکان مثل یک سگ شکاری طعمه خودرادنبال‌میکند و بعدغرشی‌رعدآسا در آسمان میپیچدولحظه‌ای بعدیک چترباز در حال فرودآمدن‌است سروان عبدالحمید میگوید دیدی اینهم یک فانتوم دیگر و همه این نمایش فقط دریک چشم‌بهم‌زدن بود .

خود را سروان عبدالحمیدکه نظامی کار کشته‌ایست معرفی میکند . او علوی‌است مانند ۱۵ در صد از ۷ میلیون جمعیت سوریه ، علویها عاشق ومرید سرسخت‌حضرت‌علی (ع)هستند آنها شب و روز از علی ذکر میکنند و او را برترین انسان خدا میدانند اجرای احکام علی برای ی آنها ضروری‌است ، خود را فدائی امیر مومنان میدانند وکلمات نهج‌البلاغه‌را ازحفظ‌اند. احترام خاص آنها به حضرت علی و اولادان او زبان‌زد مردم سوریه است ، امام حسین (ع) را بخاطر پیکارش در راه حق میستایند .

ژنرال حافظ اسد رئیس جمهوری سوریه‌ومصطفی‌طلاس فرمانده نیروهای‌سوریه نیزعلوی هستند و از پیروان سرسخت مکتب‌حضرت‌علی‌بن‌ابیطالب(ع).

سروان عبدالحمید میگوید اسرائیلی‌ها حیله های زیادی زدند شاید از چنگ موشک‌های سام ٦ فرارکنندولی‌موفق‌نشدند. دستگاه هائی اختراع کردندکه رادار سام٦را از کاربیاندازند ولی نتوانستند سام ٦ به صدا و حرارت هواپیما حساس است و صدا و حرارت هواپیما هاآنها را مثل‌صیادی که در طلب طعمه است بدنبال خود میکشد اسرائیلیها اخیرا یك شیوه‌یی بکار بردند شاید از دست سام ٦ رهائی یابند توانستند و آن این بود که‌با سرعت پرواز میکردند و وقتی از مرز لبنان میگذشتند‌موتور هایشان را خاموش میکردند تاسام ٦ نتواند تعقیبشان کند ولی چون سام ٦ هم‌به‌حرارت‌و هم صدا حساس است لذاهمان حرکت هواپیما موجب میشود که سام ٦ شکارش را پیدا کند.

بردسام٦ ـ ۲۵ کیلو متر است و بمحض آنکه‌به‌هواپیما رسید منفجر میشوداسرائیلی ها برای آنکه سرعت فانتوم‌ها را زیاد کنند تا از چنگ سام ٦رهائی یابند تمام بار خودرا که بمب است هرجا که شد برتاب میکنند معذلك سام ٦به آنها میرسد.

سروان عبدالحمید نهج‌البلاغه کوچکی را ازجیب درمیاورد وبمن نشان میدهد میگوید این حافظ ماست و می‌افزاید امریکائیها یك سلاح تازه به اسرائیلیها داده‌اند که ماآنرا سلاح حدیث گذاشته‌ایم .این یك‌نوع بمبی است که وقتی زمین خورد ۱۸۰ هزار تکه‌می شود و هزاران نفر را می ـ کشد . بعلاوه اسرائیلیها از بمب های ناپالم هم استفاده‌می کنند ولی سلاح حدیث‌و هر سلاح دیگری عزم آهنین ما رابه پیروزی نهائی هرگز از بین نبرده‌است.

به خطوط انتهائی جبهه که میرسم ابری از دود و آتش پشت مرا پوشانده و صد ها اتومبیل زرهی‌درحرکت است، گروهی سرباز تازه به جبهه میاورندو گروهی مردگان و مجروحین را به عقب جبهه حمل میکنند و دختران سوری کمك های اولیه‌رابه مجروحان میرسانند.

بعضی سربازان سوری که لقب «جانفشانان جبل الشیخ» گرفته‌اند آنچنان روحیه‌یی‌قوی دارند که گوئی مرگ نزدآنها همیشه مغلوب است،نظم‌جبهه وحرکت قوا بی نظیر است ، بعضی سربازان برای آنکه تانکهای دشمن را از پای‌در آورند در آخرین لحظه سلاح مخصوصی به خود می‌بندند و ضمن آنکه کشته میشوندتانك رانیز منفجر میکنند. دیروز این واقعه بشکل دیگر برفراز جبل‌الشیخ‌روی داد.هواپیماهای سوری برای بمباران مواضع اسرائیلی دست به یك حمله دسته جمعی زدند یکی از آنها که مورد تعقیب فانتوم‌اسرائیلی قرار گرفته بود خودرابه‌فانتوم زد تاکشته شود و دشمن را نیزبکشد در نیروی هوائی سوریه گروهی هستند که با هواپیما به قلب پایگاه های دشمن حمله میکنند تا خود کشته شوند ولی به هدف برسند . درست مانند واقعه زمان جنك دوم که خلبانان ژاپنی بنام گروه مرگ کشته میشدند تا پایگاه دشمن را نابود کنند.

نجات زینبیه

زینبیه ـ دوم اردیبهشت ـ منصور تاراجی

امروز جانفشانی یك خلبان سوری زینبیه « مرقد مطهر حضرت زینب خواهرامام‌حسین «ع» که خطبه مشهورش‌علیه ظلم و ستمگری تاریخی‌است » را از انهدام نجات داد.زینبیه در ۹ کیلو متری دمشق‌قرار دارد ویکی از امکنه مقدس شیعیان ، سنیها وعلویهااست. دولت سوریه در صددساختن یك اتوبان به زینبیه است، کاشی کاریها و مرقد باشکوه زینبیه بهمت ایرانیها درست شده و دراین هفته با وجود جنك نزدیك به ۵ هزار ایرانی از آن زیارت کردند.

اسرائیلیها به تصور این‌که جاده اتوبان زینبیه برای‌مقاصد نظامی است در صدد حمله‌به آن‌برمی‌آیند . یك فانتوم‌که از خط آتش دفاعی سوریه‌عبور میکند بدام یك هواپیمای میك ۲۳سوری میافتد و خلبان‌سوری برای نجات زینبیه خود را به فانتوم میزند که در نتیجه‌هر دو هواپیما در آسمان منفجر میشوند و خوشبختانه زینبیه منهدم نمیشود ، زینبیه در ۴۰ کیلو متری جبهه قرار دارد و در خطر جدی نیروهای‌اسرائیل است. حافظ اسد و ژنرال طلاس هر هفته از زینبیه‌زیارت میکنند و مردم دمشق اعتقاد خاصی به‌آن‌دارندا‌گرهواپیمای اسرائیلی موفق شده بود به زینبیه حمله کند بسیاری از زوار که چند صد نفرایرانی نیز بین آنها بودند از بین‌می رفتند ولی جانفشانی خلبان سوری و معجزه زینبیه رانجات داد.

مرقد مطهر حضرت زینب بقدری باشکوه و جلال است که نظیر آن کمتر دیده می شود درباره‌زینبیه بعداگزارش مفصلی میفرستم.

شهر آرام در کنار جنك

در حالیکه جنك در۳۰کیلو متری دمشق است اما شهردر آرامش کلی بسر میبرد . مردم با روحیه‌یی آرام ولی مطمئن بکار خود ادامه‌میدهند، هیچ‌چیز جیره بندی نیست و ارزاق بمیزان کافی دردسترس مردم است ، همکاری عجیبی مشاهده میشود .

شهر دمشق که واقعا باید

بقیه در صفحه ٦

این عکس را من هنگام عزیمت‌از دمشق‌به جبهه جولان گرفتم.اینجا دهکده‌ای است در ۱۳کیلومتری‌دمشق وخفته بر دامنه یکی‌ازکوه های شیخ ـ جبل‌الشیخ ـ که قله جندل نام دارد .

در راه جبهه

ربع ساعتی پیش از ورود من‌به این دهکده ،اسرائیلی هابافانتوم‌ها وتوپخانه دور زن خود آن را زیر آتش گرفتند . ستون های دودی که‌در عکس دیده میشود نتیجه همین گلوله‌باران است . من از همین کوهی که درعکس ملاحظه می‌کنید بالارفتم و راهم را به‌سوی جبهه ادامه دادم.

در سوریه اینك همه آماده‌پیکار هستند، حتی دختران‌دبیرستانی... درعکس گروهی از آنها را می بینید باغرور در خیابان های‌دمشق رژه می‌روند.

در گروه فرهنگی خزائلی

برای کلاسهای مسابقات دانشگاه در گروههای طبیعی و ادبی که از هفته اول اردیبهشت ماه ۵۳ صبحها تشکیل میشود ثبت نام مینماید .

نشانی : شاه‌آباد ـ کوچه‌محمودی تلفن ۳۹۱۸۸۱ و ۳۱۸۰۰۶

آگهی
قابل توجه تهیه کنندگان استخوان خام

بنگاه شیمیائی وابسته بوزارت کشاورزی و منابع طبیعی بمنظور شناسائی و انتخاب تهیه کنندگان استخوان خام برای دعوت در کمیسیون های مناقصه‌و یا عقدقرارداد های لازم جهت تامین استخوان خام مورد نیاز واحد تولید آرد استخوان کارخانجات شیمیائی کرج از عموم تهیه کنندگان استخوان خام در سراسر کشور دعوت می‌نماید میزان توانائی و ظرفیت تحویل استخوان را در یکسال و به تفکیک هر ماه در محل کارخانه واقع در کرج ضمن ادای هرگونه توضیحی که لازم بدانند با ذکر نام ونام خانوادگی خود و نشانی کامل و دقیق پستی تا پایان‌روز ۵۳٫۲٫۱۸ برای بررسی به‌بنگاه شیمیائی واقع در تهران خیابان پهلوی اول خیابان زرتشت ساختمان ارجاد پلاک ۸ طبقه دوم ارسال دارند . م الف ٦٧٤

بنگاه شیمیائی «شرکت سهامی»

آگهی تمدید مسابقه عکاسی

بمنظور شرکت تعداد بیشتری از هنرمندان عکاس در مسابقه عکاسی اداره‌کل امورسینمائی کشور مدت قبول عکس را تا پایان شهریور ماه ۱۳۵۳ تمدید می نماید

۱ـ موضوع مسابقه «خانواده وفرهنگ»

شرایط شرکت در مسابقه

۱ـ عکس باید سیاه‌و سفید و مات باشد.

۲ـ اندازه هرعکس نباید کوچکتر از ۱۸×۲۴ و بزرگتر از ۵۰×٦۰ سانتیمتر باشد.

۳ـ عکس نباید روی فیبر یا مقوا چسبانده شده باشد.

٤ـ مشخصات عکسبرداری و عکس «نام‌ونام‌خانوادگی نشانی ، شغل ، محل عکسبرداری ، نوع دوربین ،فیلم استفاده شده » روی کاغذماشین شده بانوار چسب‌پشت هرعکس چسبانده شود .

۵ـ عکسها باید همراه بایك‌نامه مبنی برشرکت در مسابقه تاپایان وقت اداری یکشنبه ۳۱ شهریورماه ۱۳۵۳ به دبیرخانه اداره‌کل امور سینمائی کشورتحویل شود.

٦ـ عکسهای رسیده از لحاظ هنری و موضوع ارزشیابی خواهدشد وبه برندگان اول و دوم وسوم جوائزی بمیزان ۳۰ـ۲۰و ۱۵ سکه پهلوی طلا تعلق خواهدگرفت برای کسب اطلاعات بیشتر هر روز در ساعات اداری به اداره تولیدعکس واسلایدوزارت‌فرهنگ و هنر مراجعه نمایند . م‌الف ۱٤۹۰

آگهی شهرداری ساری

شهرداری ساری در اجرای تبصره ۲ ماده ۱٦ قانون نوسازی و عمران شهری اجرای طرح تعریض ادامه خیابان خاقانی را باطلاع میرساند .

خیابان مذکور بطول تقریبی ۱۲۰ متر و بعرض ۱۲ متر برطبق نقشه‌موجودکه در دائره نوسازی‌شهرداری بایگانی است تعریض خواهد شد مبلغ کل غرامت پیش بینی شده ٦۰۳٤٦۵ ریال میباشد تاریخ شروع طرح اول اردیبهشت ماه ۱۳۵۳ و مدت اعتراض از تاریخ نشر اولین آگهی در روزنامه اطلاعات و اثر دو ماه تعیین و محل قبول اعتراض دائره نوسازی و یا دفتر شهرداری ساری است مفاد فهرست جامع طرح در دائره نوسازی شهرداری برای ملاحظه الصاق شده است معترضین باید ذیل برگ اعتراض نشانی کامل روشن خود را قید فرمایند در ضمن مقارن این آگهی نتیجه ارزیابی هر یک وسیله لیست سفارشی بمالک یا متصرف مربوطه ارسال و مفاد این آگهی در معابر و محل شهرداری الصاق گردید

م الف ۱۵۰۸ شهردار ساری ـ دکتر حقانی

نیروی دریائی شاهنشاهی

از فارغ‌التحصیلان دیپلمه و دانش آموزان سال ششم دبیرستان‌ها دعوت‌مینماید به آگهی زیرین توجه فرمایند

نیروی دریائی شاهنشاهی برای تکمیل کادر افسری در رسته های ناوبری ، مهندسی (برق‌ـ الکترونیک ، ماشین) ، تدارکات دریائی و خلبانی دریائی در سال تحصیلی ۵۳ـ۵٤ تعدادی دانشجو استخدام و پس از آموزش مقدماتی نظامی وزبان خارجی در ایران ، جهت طی‌دوره بیکی از کشور های امریکا ، انگلستان ، ایتالیا ، آلمان ، فرانسه اعزام می نماید .

فارغ‌التحصیلان دیپلمه رشته های ریاضی طبیعی ، ادبی یا دانش آموزانی که در سال ششم دبیرستان ها «رشته های ریاضی ، طبیعی ، ادبی» مشغول تحصیل میباشند در صورت تمایل و دارا بودن شرایط زیر فرم زیرین را حداکثر تا تاریخ ۵۳٫۲٫۳۰ تکمیل و با مدارک درخواستی با پست سفارشی به نیروی دریائی شاهنشاهی ارسال دارند .

فارغ‌التحصیلان و دانش آموزان سال ششم رشته ادبی فقط برای رسته خلبان دریائی منظور می گردند .

۱ـ تابعیت دولت شاهنشاهی ایران .

۲ـ متدین بیکی از ادیان (اسلام ـ مسیحی ـ کلیمی ـ زرتشتی) .

۳ـ حداکثر سن بیست و یکسال و شش ماه .

٤ـ داشتن صلاحیت پزشکی « بنابه تشخیص بهداری نیروی دریائی شاهنشاهی».

«ضمنا تاریخ برگزاری آزمایشات ورودی متعاقبا اعلام می گردد».

نیروی دریائی شاهنشاهی

معاونت پرسنلی نیروی دریائی شاهنشاهی
تهران ـ خیابان کوروش کبیر ـ چهارراه قصر

نام نام خانوادگی

من مایل باستخدام در نیروی دریائی شاهنشاهی بوده و به پیوست مدارک زیر را ارسال میدارم .

۱ـ فتوکپی گواهینامه ششم متوسطه یا گواهی اشتغال به تحصیل در سال ششم متوسطه «در یکی از رشته های ریاضی ،طبیعی ، ادبی».

۲ـ فتوکپی شناسنامه .

۳ـ سه قطعه عکس ٤×٦ بدون رتوش .

٤ـ فیش بانکی بمبلغ دویست ریال که بحساب ۱۳۷۰ دارائی نیروی دریائی شاهنشاهی بانك مرکزی ایران واریز شده است .

۵ـ آدرس کامل با کروکی مربوطه .

الف ۱٦٦ امضاء داوطلب

می ماس به بازار آمد

پاستوریزه دربسته بندی های بهداشتی مخلوط با میوه های تازه

• آناناس ـ توت فرنگی ـ پش ملبا ـ زردآلو

می ماس دسرلذیذ و خوشمزه

دنیای ورزش روزهای شنبه منتشر میشود

از امشب
فقط در سینما
پولیدور

سرگذشت شگفت‌آور اولین مرد سفید پوست که‌بامراسم خاص وخشن سرخپوستان بعضویت قبیله آنان درآمد وماجرا آفرید

ریچارد هریس
درفیلم پاناویژن ورنگی
مردی بنام اسب

باشرکت : جودیت اندرسن جین گاستکون
محصول سینما سنتر

گیشه سینما پولیدور همه روزه بلیط رزرو میکند

اطلاعات ۱۳۰۴
سال چهل و هشتم ـ شماره ۱۴۳۸۶
صاحب امتیاز : عباس مسعودی
زیر نظر : فرهاد مسعودی
محل اداره : خیابان خیام ـ ساختمان اطلاعات ـ تهران
تلفن : ۳۱۱۰۷۱ تا ۳۱۱۰۷۹
تلکس : ۲۳۳۶ ـ تلگرافی : اطلاعات ـ تهران

کمک دولت به شهرداری

دولت با تخصیص اعتباری به مبلغ نهصد میلیون تومان، به کمک شهرداری تهران می‌شتابد تا در اجرای برنامه های شهری ـ واز آنجمله آسفالت خیابان ها ـ تسریع شود.

پارسال نیز که در همین فصل، آسفالت خیابان های تهران وضع ناگواری پیدا کرده وبه تعویض و ترمیم نیازمند شده بود، دولت اعتبار ویژه‌یی در اختیار شهرداری پایتخت قرارداد و شهرداری را برای اقدام به آسفالتکاری خیابان های تهران کمک کرد.

کمکی که امسال از طرف دولت به شهرداری داده میشود، رقم قابل ملاحظه‌یی است و بهر تقدیر عذری در زمینه اجرای برنامه های اساسی برای شهرداری باقی نمیگذارد. با این پول صندوق شهرداری تا ملامعمور خواهد شد و موجبی باقی نمیماند که همچنان اولیای شهرداری از کمبود اعتبارات به نسبت هزینه‌ها بنالند.

درشرح مذاکرات آخرین جلسه انجمن شهر تهران خواندید که قائم‌مقام شهردار تهران گفته است :« اشکال بزرگ کار شهرداری نداشتن اعتبار است و درشهری که طی سال حداقل بایستی صد میلیون تومان پول آسفالت داده شود فقط بیست میلیون تومان در بودجه منظور شده است». حالا دیگر با کمک نهصد میلیون تومانی دولت، این گله‌ها منتفی میشود بخصوص که سیصد میلیون تومان ازین کمک فقط به آسفالت خیابان‌های تهران اختصاص دارد. ولی برذمه مسئولان شهرداری است که این پول را هرچندبه سهولت عاید شهرداری شده ، با دقت بیشتری صرف کنندو به هر مصرفی که میرسد، حساب آنرا دقیقا دراختیار دولت و مردم قرار دهند.

همانطور که در جلسه اخیر انجمن شهر تذکر داده شد، باید یک رابطه نزدیک وصادقانه بین شهرداری و مردم برقرار باشد و شهرداری هم موفقیت‌های خودرا با مردم درمیان نهد و هم مشکلاتش را . این درست نیست که بعداز ماهها اتلاف وقت وصرف پول و آزاردادن مردم درجریان اجرای یک پروژه عادی مثل طرح میدان شهناز، تازه وقتی صحبت آن درانجمن شهر به میان می‌آید مقامات شهرداری اظهار تاسف کنند که مهندس مشاور در محاسبات خود اشتباه کرده بود !

دراثر سهل‌انگاری و سوء رفتار همین مقاطعه کارها و مهندسین مشاور است که بقول قائم‌مقام شهردار پایتخت ما مجبوریم سالی صد میلیون تومان درتهران خرج آسفالت کنیم. چون ورقه بی‌دوامی که بنام آسفالت برکف خیابان ها و معابر شهر میکشند اغلب فاقد مشخصات فنی است و هنوز چندماهی بر عمر آن نگذشته یا در مقابل گرما ازبین میرود ویا دربرابر سرما.

درگذشته، سالهاطول میکشید تا یک مقاطعه کار صورت حساب امضاء شده وتصویب شده خودرا بابت کاری که انجام داده بود به پول نزدیک کند .امروز که خوشبختانه مملکت مشکلات مالی ندارد وهرکس کاری انجام میدهد بلافاصله پولش را دریافت میکند، دیگر علتی ندارد که دست شهرداری یا هرکدام از دستگاه های اداری واجرائی مازیر سنگ مقاطعه کاران ومهندسان مشاور باشد. شهرداری دربرابر هریک دینار پولی که خرج میکند باید دقیقا مسئولیت بخواهد واگر اشخاصی از خط راست و درستی منحرف شدند یا به تعهداتشان عمل نکردند، حقشان را کف دستشان بگذارد .بالقول آن خانم عضو انجمن شهر ،اگر شهرداری هم زورش به این اشخاص نمیرسد لااقل آنها را به مردم معرفی کند تا مردم تکلیفشان را با متجاوزین به حقوق خودشان بدانند.

«سروصدا» و افزایش «بی سروصدای» نرخها !

با پاسخ کمیته ملی حمایت ازمصرفکننده به اتاق اصناف، چنین برمی‌آید که باید منتظر درگیریهای شدیدتری در این زمینه باشیم و آتش این اختلاف در حالی تند شده که دود آن فقط به چشم مصرفکننده میرود .

از سوی دیگر، این برخورد تند، فرصت مناسبی بدست میدهد تا آشفتگی موجود در خرید و فروشهای شهری بالا گیرد. برای همین است که درگیری کنونی اتاق اصناف باکمیته ملی حمایت از مصرفکننده خاطره «دعوا برسر لحاف ملا» را زنده می‌سازد .

پرداختن باینکه چون اعضاء کمیته ملی حمایت از مصرفکننده در راه یافتن به اتاق اصناف ناکام شده‌اند، این‌چنین تندوتیز زبان به انتقاد گشوده‌اند ، جزایجاد بی‌اعتقادی بیشتر در مصرفکنندگان ، ثمره‌یی ببار نخواهد آورد . علی‌الخصوص که اتاق اصناف بعدازمدتها زبان در کام نگاه‌داشتن، برای اولین‌بار به‌روی کمیته ملی حمایت از مصرفکننده شمشیر کشیده است، بدون آنکه به عواقب آن بیندیشد.

اتاق‌اصناف، در حالی برای اولین‌بار به «هل‌من‌مبارز» کمیته‌ملی حمایت از مصرفکننده ، جواب گفته که قضاوت با سر سوزنی‌انصاف هم نشان میدهد که نه آشفتگی خرید و فروشهای شهری کاسته شده و نه امیدی به حل مشکلات موجود میرود. از سوی دیگر می‌بینیم که این «سروصداها» با افزایش «بی‌سروصدای» بعضی کالاها همراه‌شده است. هر روز در لابلای خبرهای روزنامه میتوان نشانی از افزایش قیمت کالایی یافت. بنابراین هم اتاق اصناف و هم کمیته ملی حمایت از مصرفکننده باید بدانند که در چنین شرایطی ، اگر گفتارشان بر دل نمی‌نشیند، جای شگفتی نیست .

اختلاف اخیر میان این دو جناح خواه ناخواه ـ درست یا نادرست ـ این فکر را در مردم (تماشاگران این برخوردها) تقویت‌میکند که نمایشنامه، همان نمایشنامه قدیم است ، بازیگران همان بازیگران. تنها چیزی که باگذشته فرق‌دارد، نام‌نمایشنامه ودکورهای آن است.

مردم به اتاق‌اصناف با همان چشمی نگاه میکنند که اداره کنترل نرخها را در شهرداری می‌نگریست و پس از آن شورای عالی‌اصناف و هیات هفت‌نفری‌را ...مردم می‌گویند ، مدیران و رهبران اتاق‌اصناف کمابیش همانهایی هستند که درگذشته زمام چنین اموری را درشکلهای گوناگون ، بدست داشته‌اند .

بنابراین برای آنکه مردم، اتاق اصناف را با چشمی تازه بنگرند و گذشته‌ها را ازیاد ببرند، باید راههای تازه‌یی درپیش گرفت که‌مسلما هیچکدام از این راهها درگیری باکمیته ملی حمایت از مصرفکننده نمی‌تواند باشد .

پنج عروسی دربرابر یک طلاق !

ظریفی گفته بود «بهترین طریقه کاهش طلاق ، ازدواج نکردن است .» انگار این لطیفه را باید به همسران ناسازگار تهرانی یادآور شد که در سال گذشته خود را در صدر جدول «طلاق دهندگان» جای داده‌اند .

در تهران از هر پنج عروسی ، یکی به طلاق می انجامد و با توجه به ۲۴۳۷۱ فقره ازدواج ، ۴۳۴۷ طلاق داریم .

هرچند طلاق نسبت به سالهای گذشته پائین تر آمده ـ چنانکه میدانید پیش‌از این یک جدائی در برابر چهار پیوند بود ـ اما نسبت موجود نیز بی‌تناسب است .

در مقایسه با شهرهای دیگر ، مردان و زنان تهرانی ناسازگارتر از کار درآمده‌اند . وقتی که بدانیم مثلا در کهکیلویه از ۳۶ عروسی تنها یکی به ناکامی انجامیده است و هرچه شهرها بزرگتر ، ابتلائات شهری بیشتر ، تا به تهران برسیم .

بارها درباره علت افزایش طلاق سخن رفته است بی‌آنکه در زمینه جلوگیری از این فاجعه اجتماعی و یافتن راه‌حلی عام و سازگار با شرایط جامعه دگرگون شونده ما اندیشیده‌شود.

اینرا میدانیم که کاهش یافتن اعتقادات مذهبی ، عوارض تمدن غرب ، بی‌اعتبار شدن مرد در خانواده و مسائل شغلی و وسوسه‌های تنوع طلبی ، طلاق را افزایش داده است اما اگر قانون حمایت خانواده سدی در برابر طلاقها ایجاد کرد چندان استوار نبود که اساس خانواده را از گزند جدائی در امان نگهدارد .

زنان و مردانی که وارث بگومگوهای دائمی پدران ومادران خود بوده‌اند اکنون تربیت و قانون و تمدن کمتر آنها راسودمند می‌افتد . خاصه که قبح‌طلاق در جامعه ما زائل شده است . تن به آینده ندهیم که برای ما چه پیش میاورد از هم‌اکنون آینده‌ای را که میخواهیم بسازیم آینده‌ای که در آن ناسازگاری همسران ، بی‌اعتباری خانواده ، سرگردان شدن کودکان و عیب‌های پنهان و آشکار درهم پاشیدن خانواده ، هرچه کمتر شود .

تفاهم امریکا و شوروی در جولان بخطر افتاده

سندی تایمز

تصمیم مصر را دایر بر خریدن قسمت‌عمده سلاحهایش از کشورهای‌باختری ممکن‌است بتوان یک پیروزی برای دکتر هنری‌کیسینجر وزیر خارجه امریکا تلقی کرد اما در عوض عوارض معکوس این گرایش برای اسرائیل بر مخاطره است ، اتحاد شوروی دربرابر از دست دادن نفوذش در قاهره باکارشکنی کردن در کوششهای کیسینجر در زمینه‌جدا سازی نیروهای سوریه و اسرائیل و باتشدید تبلیغات ضد اسرائیلی واکنش نشان داده است .

اتحاد شوروی در ماه‌های اخیر اسلحه و تجهیزات جنگی بیشتری به سوریه سرازیر کرده و کویا و کره شمالی را تشویق کرده است که‌نیروی رزمی حافظ‌اسد رانیرومندتر کنندشوروی مضافا از نفوذ خود برای‌حمایت از تقاضای جریکهای فلسطینی که خواستار شرکت نمایندگانشان در کنفرانس صلح خاورمیانه در ژنو هستند استفاده کرده و بالاخره باردیگر محدودیتهائی در مهاجرت یهودیان شوروی به اسرائیل قایل شده‌است.

کیسینجر که قرار است بزودی سفر دیگری به خاورمیانه انجام دهد و تلاش تازه‌ای برای فراهم کردن موجبات‌جداسازی نیروهای سوریه و اسرائیل به عمل آورد در دمشق و بیت‌المقدس شواهد چندان امید بخشی نخواهد یافت تا خوش‌بینی وزارت خارجه امریکا را دایر بر اینکه اسرائیل و سوریه هردو مشتاق جداسازی نیروهای دو کشور هستند توجیه کند . سوریه به پشتگرمی اتحاد شوروی شرایط خود را آشتی‌ناپذیرتر کرده است . حافظ اسد رئیس جمهور سوریه نه تنها هنوز هم خواستار خروج کامل نیروهای‌اسرائیل از ارتفاعات جولان است بلکه غیر نظامی‌شدن نواری از نواحی مرزی خود با اسرائیل را نیز رد میکند و در عوض خواستار آن است که سازمان ملل به جای یک نیروی نظامی تنها عده‌ای ناظر غیر مسلح در خط آتش‌بس دو کشور مستقر کند سوریه‌مضافا اصرار دارد که کوچنشین‌های اسرائیلی در نواحی مرزی قدیمی جولان نیز از وجود یهودیان تخلیه شوند .

رهبران اسرائیل در فرصتی که باید در گیرودار کشمکش‌های داخلی خودشان پیدا کنند به وزیر خارجه امریکا خواهند گفت که تقاضاهای سوریه را بکلی رد میکنند . پافشاری سوریه در این موردکه درمرزهای آینده‌اش با اسرائیل بجای‌نیروهای سازمان ملل ، ناظران غیر مسلح این سازمان‌مستقر شوند تقاضائی است که بنوبه خود ازطرف شوروی حمایت میشود. چنانکه میدانیم افسران ارتش شوروی قادرند در گروه ناظران سازمان ملل در خاورمیانه خدمت کنند درحالیکه نیروهای هیچیک از کشور های بزرگ و از جمله شوروی نمیتواند از ابوابجمعی نیروی صلح سازمان ملل بشمار روند . انتظار میرود که روسها به عنوان قیمت پذیرفتن آتش‌بس در جولان خواستار برخورداری از حق نفوذ و حضور نظامی در خاورمیانه شوند و تقاضا کنند که این درخواست ، خواه از طریق واگذاری مقام بزرگتری درمیان ناظران سازمان ملل در خاورمیانه و خواه از طریق مشارکت‌افسران شوروی و امریکائی در اعمال نظارت بر عملیات جداسازی نیروهادر خاورمیانه‌اجابت شود. واگذار کردن این قبیل امتیازات به شوروی اجازه خواهد داد که افسران‌روسی بتوانند مواضع و تاسیسات نظامی‌اسرائیل‌را مورد بازرسی قرار دهند و این امر بطور ساده چیزی است که بدون‌شک مورد قبول امریکا و اسرائیل قرار نگواهد گرفت .

به این ترتیب بنظر میرسد که ممکن است نه‌تنها دورنمای صلح آینده خاورمیانه بلکه حتی چشم‌انداز میهم تفاهم نزدیکی دو ابر قدرت امریکا و شوروی با از سر گرفته شدن نبرد های بیرحمانه در کوه حرمون به مخاطره افتد .

علیرغم این خطر و با اینکه فاصله توقعات سوریه و اسرائیل داشا بزرگتر میشود امریکا هنوز هم بر اسرائیل فشار وارد میکند تا امتیازهایی بدهد. بسیاری از ناظران‌باختری تاخیری را که امریکا در برآوردن تقاضای کمکهای مالی جدید اسرائیل روا داشته‌است نوعی اعمال فشار بر اسرائیل تلقی میکنند و عقیده دارند که هدف امریکا از دنبال کردن این روش تعدیل کردن امتناع اسرائیل از تخلیه جولان است .

از سوی دیگر وزارت خارجه امریکا در این اواخر کوششهائی کرده است تا یهودیان امریکائی و محافل طرفدار اسرائیل را متقاعد کند که از حرارت سرو صداهای ضد شوروی خود بکاهند . در چند ماهی‌که از آغاز سال جاری سپری میشود تقریبا در هر ماه از تعداد یهودیانی که اجازه‌مهاجرت از شوروی بدست آورده‌اند کاسته شده است یکی از خطرناکترین جنبه‌های افزایش دشمنی شوروی‌با اسرائیل حمایت‌روزافزونی است که مسکو از توقعات چریک های فلسطینی دایر بر ایجاد یک کشور فلسطینی در اراضی تحت اشغال اسرائیل نشان میدهد .

پشتیبانی از این توقع از جانب اتحاد شوروی و حتی از طرف برخی ازکشورهای اروپای باختری باحتمال‌زیاد رهبران‌اسرائیل را وادار خواهد کرد که در چاره‌جویی‌برای حل مسئله فلسطین احتمالا بصورت پذیرفتن استقرار فلسطینی‌ها در اراضی اشغال‌شده غرب رود اردن شتاب بیشتری بخرج‌دهند.

ملاقات برژنف وسناتور کندی

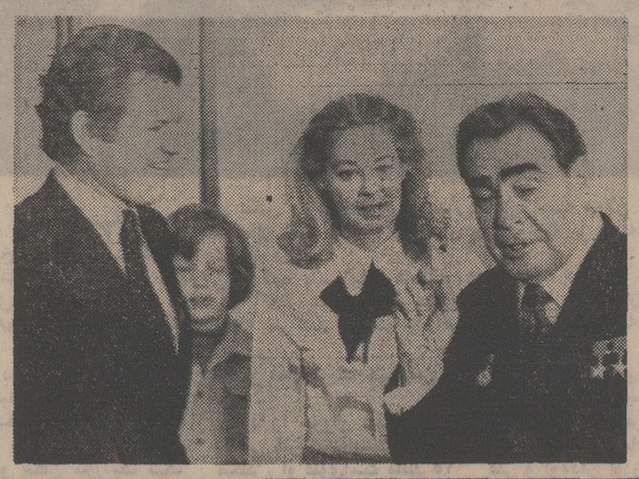

سناتور ادوارد کندی که با سفر تحقیقاتی خود بکشورهای خارجی و ازجمله شوروی این فکر را بوجود آورده که زمینه را برای‌نامزدی ریاست‌جمهوری خود فراهم میکند، دیروز در کرملین با لئونیدبرژنف دبیرکل حزب کمونیست‌شوروی ملاقات و مذاکره کرد .در عکس‌برژنف که با ژست جالبی با سناتور کندی صحبت‌میکند دیده‌میشود. پسر سناتور کندی نیز در عکس دیده میشود. خانمی که در کنار برژنف دیده میشود مترجم است.

عکس زادیوئی اطلاعات

خبرگزاری فرانسه

مسلمانان اتیوپی خواستار تساوی حقوق هستند

تظاهرات بزرگی‌که روزشنبه گذشته با شرکت تقریبا ۱۰۰ هزار نفر از مسلمانان اتیوپی در خیابانهای آدیس‌آبابا برپا شد مردم این شهر رادر حیرتی آمیخته بانگرانی فرو برد . چنین تظاهرات آن‌هم در مرکز یک امپراطوری مسیحی‌بهرحال برملا کننده‌اهمیت پدیده‌ای‌است که‌«اسلام اتیوپی» نام دارد و تاکنون در شناخت آن اهمال شده است.

مقام مسلمانان در کشوری مانند اتیوپی که مسیحیت‌قبطی مذهب رسمی آن است و حفظ این شریعت رسمی به حکم بنیادهای‌تاریخی‌تاکنون‌ضروری تشخیص داده شده همواره مسئله پیچیده‌ای بوده است ، اهمیت عددی مسلمین اتیوپی، برحسب برآوردهای گوناگون متفاوت است . طبق آمارهای رسمی مسلمانان ۴۰ درصدمردم اتیوپی را تشکیل میدهند . درصورتیکه‌طبق‌گفته خودشان اکثریت سکنه اتیوپی ازمسلمان ها تشکیل میشوند بااینحال احتمالا میتوان گفت که تعداد مسلمانان و مسیحیان‌در اتیوپی تقریبا برابر وقابل مقایسه‌است. مقامات دولتی میگویند‌برخلاف پاره‌ای شعارها که روزشنبه گذشته در تظاهرات خیابانی بزرگ مسلمانان در آدیس‌آبابا داده میشد حقوق پیروان شریعت اسلامی در اتیوپی امروز هم وجود دارد آنهادر بجای آوردن مراسم مذهبی خود وبرپا کردن مساجدآزادی دارند . از برکت‌این آزادیها، اسلام به‌شیوه‌ای انکارناپذیر در کشور اتیوپی و خصوصا در ایالت «گالو» که در جنوب کشور قرار گرفته و دارای ۱۰ میلیون جمعیت است‌و نام مرکز حاکم‌نشین آن شهر «حرار» در شعرهای رمبو(شاعر فرانسوی) جاودانی شده است ، گرایش به‌گسترده تر کردن قلمرونفوذ خود دارد .

درنواحی مسلمان‌نشین‌اتیوپی تعداد قاضیان (حکام شرع)و شماره مدارس اسلامی اندک نیست.

طبق گفته ناظران مسیحی نیست که‌اینکه روزشنبه‌گذشته عده زیادی از مسیحیان نیزدر تظاهرات مسلمانان شرکت کردند تانشان دهند که‌ازبرابری حقوق پیروان مذاهب اسلام‌و مسیحی پشتیبانی میکنند .

اسلام در اتیوپی سازمانی جز تشکیلات عشیره‌ای ندارد به‌عقیده‌کارشناسان مسائل‌اتیوپی مسلمانان این کشور ممکن است بتوانند برای امپراطور آن دردسرهائی ایجاد کنند امادر عوض قادرنیستند به‌چنان‌نیروی متشکلی تبدیل شوند که‌یارای بوجودآوردن‌یک قدرت‌سازمان یافته و مخالف حکومت مرکزی را در داخل اتیوپی داشته باشند.

ضمنا باید به‌یادداشت که اتیوپی‌درمیان کشورهای‌مسلمان محاصره شده است در قرن شانزدهم که امپراطوری عثمانی نیروهایش را به‌اتیوپی فرستاد و در پایان نبردی طولانی‌قسمت هائی از سواحل این کشوردر زیر سلطه مسلمانان قرارگرفت، در واقع نخستین تلاش برای گستردن قلمرو نفوذ مسلمانان‌بر سراسر اتیوپی بعمل آمد.

امروز بزرگترین خطری که ممکن است اتیوپی را ازخارج تهدید کند‌ازجانب کشورمسلمان وهمسایه سومالی است. دولت سومالی مدعی مالکیت استان «اوگادن» دراتیوپی است ومرز های موجود دوکشور راقابل قبول نمیداند در این میان‌وضع کنونی دجی‌بوتی، همچنان‌عامل بازدارنده‌ای است‌که بین‌اتیوپی وسومالی حایل شده واجازه نمی‌دهد که شریان‌های ارتباط حیاتی اتیوپی بابحراحمد قطع شود.

بادرنظر گرفتن روابط خود مسلمانان و مسیحیان اتیوپی وبعدازبه‌حساب‌آوردن‌مخاطرات بسیار بزرگی که از گسیخته شدن احتمالی این روابط و خصمانه شدن آن بوجود آید میتوان انتظارداشت که‌پیروان نو مذهب بزرگ‌اتیوپی آسان‌تر قادرند بایکدیگر همزیستی کنند ودشوارتر ممکن است کدکار آنها بجدائی و دشمنی‌بکشد.

خلبان سوریه

بقیه از صفحه ۵

آنرا بهشت خاورمیانه دانست چون پارک عظیمی است که‌پنا ها در گوشه‌و کنار آن‌درمیان انبوهی‌ازدرختان پنهان شده‌اند بهمین جهت آنچه شما می‌بینید پارک و درخت است وپنا های کهن‌سال باشکوه از جمله مسجد امیه مرقد حضرت‌رقیه دختر امام حسین «ع»وخواهر حضرت علی‌اکبر از زیارتگاه های مشهور مردم دمشق‌است که نزدیک مسجد امیه‌وحوالی بازار شام قرار گرفته است روزانه صد ها ایرانی‌وسوری وپاکستانی و مردم سایر کشور ها مرقد حضرت رقیه رازیارت میکنند .

برای یک بیگانه تعجب‌آور است که‌چگونه‌شهری‌درحاشیه جبهه‌جنگ قرار دارد‌ولی‌مردمی چنین آرام بزندگی خودادامه میدهند صدای بمباران لحظه‌یی قطع نمیشود ولی در برق و آب هرگز وقفه‌یی ایجاد نمی شود . مردم سوری بدون‌آنکه شیون و زاری کنند آرام در یک جنگ بزرگ درگیر هستند و همکاری مردم واقعا تحسین‌انگیز است ، از احتکارخبری نیست‌و هرکس اول در فکر منافع دیگری است . کیسینجر احتمالا روز پنجشنبه وارد می شود ولی اگر حامل پیشنهاد های تازه نباشد به ماموریت‌او امیدی نیست زیرا سوریها به قدری قوی هستند که معلوم نیست باین آسانی از سرزمین های از دست رفته خود چشم پوشی کنند.

کتاب تازه درباره اسرار فاش نشده واترگیت

نوشته : «باب وود وارد» وکارل برنشتاین

اسراری که نیکسون را به‌فریاد زدن واداشت

ماموریتها خلاص شده باشد . او بمتازگی‌نوشتن‌یک سلسله‌گزارشها درباره سوء قصدی را که برای قتل چرچ‌والاس فرماندار آلاباما بعمل آمد به پایان رسانده بودولی اکنون بنظر میرسید که به قهقرا بازگشته و بار دیگر به‌همان احساسات خصمانه خود را به جمهوریخواهان نیز فراون یافت می شوند . دو سال پیش در همین محل بود که یکهزار نفر از تظاهر کنندگان بر ضد نیکسون جمع شدند و با فریاد های « خوک ها» وفاشیستها . برنشتاین» یعنی یکی از دو خبرنگار سیاسی واشنگتن‌پست در حوزه ویرجینیا نیز بنوبه خود در باره ماجرای دستبرد به دمکراتها درواترگیت‌تحقیق میکند .

«وودوارد» وقتی حرفهای زیادی را که در هیئت تحریریه روزنامه در باره توانایی «برنشتاین» در پیداکردن‌خبر های بکردوست‌اول‌واستعدادش رادردنبال کردن‌ماجرانه‌این‌قبیل ماجراها شنیده بود به یاد آورد بی‌اختیار با خودگفت که خداکند در این قضیه جدید رقیبی مانند «برنشتاین»نداشته باشد .

برنشتاین جوانی بود که او را ز دانشگاه رانده بودند و توانائی تکمیل‌کردن تحصیلات عالیه رانیافته‌بود .وی‌هنگامیکه بیش از ۱۶سال نداشت‌بعنوان یک‌کارآموزدرروزنامه «واشنگتن پست» از خبرنگاران‌واشنگتن «ایونینگ استار» کار میکردودر ۱۹ سالگی خبرنگار تمام‌وقت شد همکاری او با واشنگتن پست از ۱۹۶۶ آغاز گردید. «برنشتاین» گاه‌وبیگاه کارهای خبری تحقیقی‌سریال‌نیز انجام میداد و درمدت‌کارخبرنگاریش هم به‌دادگاه‌ها‌وهم‌به‌شهرداریها سر میکشید .

«وودوارد» خبر داشت که «برنشتاین» گاهی اوقات در باره موسیقی عامیانه نیز برای واشنگتن پست مقاله و مطلب می‌نوشت اما وقتی فهمید که «برنشتاین» گاهگاه در باره موسیقی کلاسیک نیز مقالات تحلیلی نوشته است قبول این نکته برایش اندکی دشوار‌بود. از طرف دیگر «برنشتاین» نیزبه «وودوارد» به چشم بعضی خبرنگاران بی فرهنگی نگاه میکرد که مورد نفرتش‌بودند.

آن روز صبح «برنشتاین» از گزارشهای خبرنگارانی که در محل یادداشتهائی‌برداشته‌بودند فتوکپی گرفت و به‌خبرنگاران سرویس شهری اطلاع داد که میرود تحقیقات دیگری انجام دهد .

سردبیر شانه‌اش را بالا انداخت و برنشتاین شروع کرد به مراجعه کردن به هرکسی که میتوانست در واترگیت قابل دسترسی باشد . از کارکنان دفتری گرفته تا سرایداران‌و پیشخدمتها و گارسون های رستورانها همه و همه کسانی بودند که طرف مراجعه‌برنشتاین قرار گرفتند . باقی دارد

در اهمیت مطالبی که از این شماره‌مطالعه میفرمائید همین بس که مجله «پلی‌بوی» چاپ امریکا نوشته است وقتی نیکسون ازانتشار این مطالب آگاه شد چنان از کوره در رفت که تعادل رفتار خود را از دست‌دادو با خشمی مقاومت‌ناپذیر شروع‌به داد و فریاد کرد و بدوبیراه گفت . نیکسون بلافاصله به‌ماموران کاخ سفید دستور داد تا هرکجا لازم است پیش بروند و به هرقیمت جلوی درزکردن‌اسرار تازه‌ای درباره ماجرای واترگیت را بگیرند .

این مطالب که ازاین شماره بنظرخوانندگان‌میرسد قسمت‌های مهم از کتابی است بنام«تمام ماموران ریاست جمهوری» که مجله «پلی‌بوی»امریکا برای دریافت اجازه انتشار ۲۵ هزار کلمه آن کمیک چهارم تمام کتاب است حدود۲۰۰ هزار تومان به ناشران آن پرداخت‌کرده است .

میدانیم‌که‌اسرار واترگیت بوسیله‌باب‌وودوارد، وکارل‌برنشتاین دو خبرنگار سرویس حوادث روزنامه واشنگتن پست فاش شد . این دوخبرنگار بسبب انجام اینکار مهم که لرزه بر ارکان کاخ سفیداداخت ونیکسون را درمعرض‌محاکمه و عزل‌شدن قرار داد به دریافت چندین جایزه و مدال روزنامه‌نگاری نایل شدند. نکته‌مهم دیگر در اهمیت اسراری که در این کتاب فاش شده اینست که «وودوارد» یکی از دوخبرنگار میگوید اطلاعات خود را از یکی از صاحب‌منصبان دولت فدرال امریکا که‌به‌مدارک‌مجرمانه کاخ سفید و وزارت دادگستری واداره تجسسات فدرال امریکا (اف ـ بی ـ آی) وکمیته تجدید انتخاب نیکسون دسترسی داشته دریافت کرده است .

دستگیری سارقین

ساعت ۹ صبح روز شنبه ۱۷ ژوئن ۱۹۷۲ برای شنیدن صدای تلفن زود بود . «باب‌وودوارد» به شنیدن زنگ تلفن چرتش پاره‌شد و با جعلبگوشی را قاپید. سردبیر سرویس خبرهای شهری روزنامه واشنگتن‌پست‌بود که‌صحبت‌میکرد.

پیام وی این بود که یکی دو ساعت جلوتر ۵ نفر را بجرم ارتکاب عملیات‌طرارانه ودرحالیکه دوربین عکسبرداری و وسائل استراق سمع الکترونیک همراه داشتند درمقر کنوانسیون‌دمکراتها در واشنگتن بدام انداخته‌اند.

«وودوارد» که تنها از ۹ ماه پیش‌برای واشنگتن‌پست کارمیکرد همیشه در پی فرصت بود که در یکی از روزهای شنبه ماموریت خبرنگاری‌خویش نصیبش شودولی این یکی از آن قماش ماموریتهای دلخواه وی بنظر نمیرسید . دنبال‌کردن خبرهای یک ماجرای دستبرد به مقر محلی دمکراتها تا حدود زیاد شبیه به اغلب‌کار های دیگری بود که وی معمولا انجام میداد . سرکشی کردن به کافه رستورانهای کثیف و دخمه مانند برای شناسائی خلافکاران و کشف ردپای آنها و روبروشدن با دغلی‌ها و رشوه‌گیریهای کوچک و متداول ماموران پلیس واشنگتن و امثال آن مناظری بود که انتظارش را می‌کشید. «وودوارد» امیدوار بود که از شر این «بیل ماموریتهای‌کوچک سابقش گماشته شده است.

«وودارد» آپارتمان خود را در جنوب واشنگتن ترک گفت وشش ردیف ساختمانهائی را که بدفتر روزنامه واشنگتن‌پست منتهی‌میشد پیاده طی کرد . سالن عظیم هیئت تحریریه‌این روزنامه‌مکب‌الغ بر۱۵۰ پای مربع‌وسعت‌دارد و ردیفهای متعدد میزهای تحریر براق برروی نیم جریب کف پوش‌ضدصوت قرار گرفته‌اند معمولا درپیش‌از ظهرهای روز شنبه‌خلوت‌است. شنبه معمولا برای خبرنگاران روز فراغت طولانی در پشت میز ناهار و تمدد اعصاب و داشتن فرصت‌برای خواندن ضمیمه روز های یکشنبه‌است بهر حال « وودوارد» به سردبیر سرویس اخبار شهری مراجعه کرد و با شگفتی خبر یافت که طرازان بدام افتاده به داخل بنای کوچک دفترمحلی حزب دمکرات دستبرد نزده‌اند بلکه این کار را در مقر کمیته ملی حزب دمکرات در آپارتمان‌های هتل ماندوبزرگ‌ناحیه‌واترگیت انجام داده‌اند .

این محل برای پیدا کردن دمکراتها جای مناسبی نبود . ناحیه شلوغ‌وپرتحرک واترگیت که برگرانه رودخانه «پوتوماک» در واشنگتن‌قرار دارد به‌همان اندزه که بعنوان محل باشگاه «یونیون لیگ»،شهرت داردجایی است که در آن موسسات‌متعلق نشان دادند . تظاهر کنندگان تا بطرف دژ قدرت جمهوریخواهان یعنی در آن روز کوشیدند تا سرایداران‌و پیشخدمتها و گارسون های رستورانها همه و همه کسانی بودند که طرف مراجعه‌برنشتاین قرار گرفتند . باقی دارد

شین ناظریان

نقد فیلم

نگاهی به سینمای مجارستان و اشاره‌ای به فیلم سکوت و فریاد

فریادی در قلب سکوت

کانون فیلم تهران پنج فیلم سینمای جدید مجارستان را به نمایش گذاشته است که بررسی جامعی از این سینما بدست میدهد. امشب (سکوت فریاد) اثر (میکلوش یانچو) نشان داده میشود (این اثر دیشب هم بنمایش درآمد).

سینمای مجارستان تقریباً همزمان با فعالیت‌های اولیه سینمائی در فرانسه و امریکا نضج گرفته است. جالب است اگر بدانیم که در خلال جنگ جهانی اول محصول سالانه سینمای مجار در حدود یکصد فیلم بوده است. با اینحال تا سال ۱۹۵۰ این سینما بیشتر واجد ارزش‌های صرفاً تجاری بود علل مختلف سیاسی و اجتماعی حتی موجب مهاجرت گروهی از هنرمندان آن نظیر برادران «کورداء»، «مایکل کورتیس» و «پیتر لوره» و غیره به سینماهای اروپای غربی و هالیوود گردید.

سینمای جدید مجارستان را چند عامل مهم بوجود آورد. یکی ملی شدن صنعت سینمای مجار که گرچه بخصوص در سالهای ۱۹۵۰ تا ۱۹۶۰ تسلط تبلیغاتی دولت را در سینما موجب شد ولی بهرحال قید و بندهای عوامل سود و زیان تجاری را از دست و پای فیلمساز برداشت. عامل مهمتر ایجاد مراکز پژوهش سبک‌ها و روشهای سینمائی از جمله آکادمی هنر سینماتوگرافی بوداپست و همچنین تاسیس استودیوی (بلابالاز) در مجارستان است و اغلب فیلمسازان بیست سال اخیر این کشور از این آکادمی فارغ‌التحصیل شده و بیشتر نیز فیلمهای خود را در همین استودیو ساخته‌اند. ضمناً برخورد دائمی فیلمسازان مجار را با سینماهای غنی دوران کلاسیکروس و امریکا ونهضتهای جدید سینمای اروپای غربی توسط انجمن‌ها و سینماکلوب های مختلف نادیده نمیتوان گرفت. در پیشرفت این سینما همچنین فرهنگ ریشه‌دار نمایش وموسیقی وازجمله تاثیر شخصیتهائی چون (بلابارتوک) و (زولتان‌کودالی) موسیقیدانان مجارهم موثر بوده‌اند.

یک خصیصه دیگر فیلم‌های جدید مجار برخورداری از فلسفه و راه و روش فیلسوف معاصر آن کشور (گئورگی‌لوکاچ) است که با روش انتقاد خود از خود و شک و تردید به فیلمسازان مجار فرصت میدهد ولی ازهمین بررسی گروهی است که تماشاگر را به تجزیه و تحلیل انفرادی شخصیت‌های فیلم خودرهنمون میشود. سینمای او سینمای کم حرف و بیشتر سینمای تصویر و تجسم است.

کادرهای او غالبا عمومی و باز در جهت بررسی گروهی قهرمانان و ضمنا تائید دقیق رابطه آدم‌ها و محیط آنهاست.

(سکوت و فریاد) مجموعا در ۳۰ صحنه فیلمبرداری شده، یعنی فقط ۳۰ قطع مونتاژ وجود دارد ولی دوربین دائما در حال حرکت او از هر صحنه دهها صحنه متفاوت و از هر حرکت دقایق و لحظه‌های سرشاری فراهم کرده است.

(سکوت و فریاد) مربوط به حوادث تاریخی مجار در سالهای قبل از ۱۹۲۰ است.

تمامی فیلم (سکوت و فریاد) نمایش سکوت و سکون مردمان یک دهکده است وگرچه دربسیاری لحظه‌ها یک نوع فریاد در حال تکوین است ولی این فریاد فقط یک لحظه درپایان فیلم بلندمیشود.

«یانوش‌کنده» فیلمبردار فیلم که بسیاری از آثار دیگر یانچو را فیلمبرداری کرده در خلق زیبائی های‌تصویری‌فیلم‌او نقش‌برجسته‌ای داشته است.

برخورد عقاید و آراء و جدل و دوری از دگماتیزم رایج دراروپای شرقی را داده است.

سکوت وفریاد

(میکلوش یانچو) که اینک ۵۳ سال دارد در رشته حقوق وسینما تواما تحصیل‌کرده و همراه‌افرادی چون (ایشتوان‌گال) ، (ایشتوان زابو)، (کارول‌ماک)و(گئورکی‌روز) نمایندگان سینمای جدید مجار بشمار میرود.

یانچو قبل از آنکه در سال ۱۹۶۳ با فیلم (کانتاتا) بشهرت جهانی برسد بیش از ۶۰ فیلم کوتاه و بلند ساخته بود . فیلم (جمع‌آوری) سبک ویژه سینمائی او را بنیاد نهاد وفیلم‌های بعدی چون (سرخ‌وسفید)، (زن‌صلحجو) (سکوت و فریاد) ، (مقابله) و (سرود سرخ) فصل جدیدی را در سینمای معاصر جهان بوجود آورد.

سینمای یانچو که نمونه دقیق آن در سکوت و فریاد به چشم میخورد سینمای وزن و قافیه و یا بتعبیر دیگر ریتم وهارمونی‌آدم‌ها و صحنه‌ها و بازی و حرکت‌مداوم شخصیت‌های فیلم با دوربین و بالعکس است.

در این فیلم یانچو ظاهرا به بررسی تک تک آدمها اهمیت نمی‌دهد و بررسی‌گروهی راترجیح میدهد ولی ازهمین بررسی‌گروهی تحلیل انفرادی شخصیت‌های فیلم خودرهنمون میشود. سینمای او سینمای کم حرف و بیشترسینمای تصویر و تجسم است.

کادرهای‌او غالبا عمومی و باز در جهت بررسی گروهی قهرمانان و ضمنا تائید دقیق رابطه آدم‌ها و محیط آنهاست.

(سکوت و فریاد) مجموعا در ۳۰ صحنه فیلمبرداری شده، یعنی فقط ۳۰ قطع مونتاژ وجود دارد ولی دوربین دائما در حال‌حرکت او از هر صحنه دهها صحنه متفاوت و از هر حرکت دقایق و لحظه‌های سرشاری فراهم کرده است.

(سکوت و فریاد) مربوط به حوادث تاریخی مجار در سالهای قبل از ۱۹۲۰ است .

تمامی فیلم (سکوت و فریاد) نمایش سکوت و سکون مردمان یک دهکده‌است وگرچه دربسیاری لحظه‌ها یک نوع فریاد در حال تکوین است ولی این فریاد فقط یک لحظه درپایان فیلم بلندمیشود.

«یانوش‌کنده» فیلمبردار فیلم که بسیاری از آثار دیگر یانچو را فیلمبرداری کرده در خلق زیبائی های‌تصویری‌فیلم‌او نقش‌برجسته‌ای داشته است .

تازه چه خبر؟

فرش های رسام عرب‌زاده

انستیتو گوته تهران فرش های رسام عرب‌زاده را از روز هفتم اردیبهشت در محل انستیتو ـ واقع در خیابان‌تلویزیون خیابان هفتم ـ به تماشا می گذارد .

نمایش فیلمهای کودکان

انجمن فرهنگی ایران ـ امریکاساعت چهار بعدازظهر روزهای پنجشنبه هر هفته تعدادی از فیلم های کودکان و نوجوانان را در تالار انجمن (خیابان وزرا) نمایش میدهد .

افتتاح نمایشگاه

ساعت ۵ بعدازظهر امروز نمایشگاهی از طرح ها و نقاشیهای محمد فاسونکی در تالار قندریز (خیابان دانشگاه) افتتاح می شود .

در تئاتر شهر

نمایشنامه انسان حیوان و تقوا نوشته لوئیجی پیراندللو به کارگردانی آربی اوانسیان مجدداً ازروزچهارشنبه چهارم اردیبهشت در تئاتر شهر اجرا میشود .

افتتاح‌دو نمایشگاه

ساعت ۶ بعدازظهر امروز دونمایشگاه از دوهنرمند در انجمن فرهنگی‌ایران و امریکا گشایش می یابد .

نمایشگاهی از نقاشیهای رابرت لومیت در گالری شماره ۲ و نمایشگاهی از مجسمه های هادی مکارم‌چیان درگالری شماره ۱ (خیابان وزراء) .

اپرای آدریانا در تالار رودکی

منیر وکیلی :

بازی دراین نقش، آرزویم بود

اپرای آدریانا نالکورور اثر مشهور فرانچسکا چیله‌آ آهنگساز ایتالیائی روز های ٤ و ۷و۹ اردیبهشت درتالار رودکی اجرا می شود . داستان این اپرای ماجرای عشق یکی از زنان هنرپیشه کمدی فرانسز درقرن‌هیجدهم است .

تالار رودکی برای اجرای این اپرا علاوه بر بازیگران ایرانی چون منیر وکیلی ، که نقش اول اپرا (آدریانا) را بعهده دارد ، از چند خواننده خارجی‌برای اجرای این اپرا دعوت کرده است. «ویتوریوپاتانه» کارگردان این اپرا که برای اولین بار با اپرای تهران همکاری می ـ کند در پاسخ سئوال یکی از خبرنگاران گفت : اپرا های سنتی قرون پیش جنبه تئاتری بیشتری نسبت به اپرا های جدید دارند و آدریانا نمونه کامل این نوع اپرا است .

منیر وکیلی در باره‌اجرای نقش آدریانا توضیح داد که چون آدریانا یک بازیگر اپرا بوده و کارش نزدیک به کار اوست و با آنچه براو در صحنه بازیگری گذشته آشنائی دارد ، ایفای این نقش برای وی آرزوئی‌بوده است .

هکتور اوربون رهبر ارکستر نیز در جلسه گفتگو حضور داشت وی در باره رهبری ارکستر اپرا و ارکستر و تفاوت این رهبری سخن‌گفت و اشاره کرد که رهبری ارکستر اپرا به مراتب مشکل تر از رهبری یک ارکستر است زیرا دررهبری‌ارکستر، رهبر تنها مسئولیت اعضاء ارکستر را بعهده دارد در صورتیکه در رهبری ارکستر های اپراعلاوه‌براین‌مسئولیت رهبر بایدبادسته‌کر بازیگران وخوانندگان اپرانیز همکاری داشته باشددر میان‌بازیگران میهمان که برای‌اجرای این اپرابه تهران آمده‌اند جوزپه چیزمودخواننده‌تنور معروف فرانسه که خود کارگردان کمدی فرانسز است برای بازی دراین اپرا به تهران دعوت شده‌است او دراغلب اپرا های‌بزرگ‌جهان برنامه اجراکرده‌وتاکنون ۲۸۳نقش ایرائی را بعهده داشته‌است .

در تلویزیون :

قصه عشق مردم را به گریه انداخت

قصه عشق تمام شدنی نیست اما سر تلویزیون «قصه‌ی عشق» را تمام‌کردند. حقیقت این است که اگر قرار بود سریال درست و منطبق با واقعیت جریان‌یابد، فرشته باین سادگی خودش را نمی کشت ، راه های مختلفی بجز مرگ از جمله مقاومت در مقابل فشار های خانواده، تن دادن‌بمسافرت امداد خواستن از علی ، در میان‌گذاشتن‌قصدخودکشی‌اش با خانواده و خصوصا اکرم زن‌دائی‌اش وچاره جوئی‌از او و . . . برای او وجود داشت که همه منطقی تر از این خودکشی‌آبکی بود اما فرقش این بود که در تمام این وجوه سریال ادامه‌پیدا می کرد و سر و ته قضیه به این زودی هم نمی آمد .

در باره‌ی این سریال با بعضی از بینندگان تلویزیون گفتگو کردیم عجیب این بود که بیشتر آنهائی که همسن و سال فرشته بودند از این پایان ناخوش گله داشتند .

دختر خانم دانش آموزی بنام ژیلا بحران‌پور گفت بهترین برنامه‌ای که در این چند سال از تلویزیون دیده‌ام همین سریال « قصه‌ی‌عشق» بود دیشب توی خانه‌ی ما عزاداری بود . ما که‌کوچکتر بودیم بیشتر از همه گریه کردیم . این سریال درس خوبی برای پدر و مادر ها بود که به فرزندان‌شان در مورد ازدواج با شخصی که مورد نظر آنهاست زور نگویند .

خانم سهیلا باقری فردکه بیش از شصت سال ازعمر او گذشته است ، گفت : فرشته‌ی بیچاره مرد و راحت شد اما من دلم برای علی‌پسر بی‌بی بنداندار میسوزد . واقعا پدر و مادر فرشته در جامعه‌ی ما نمونه های‌فراوان دارند .

تا آنجا که توانستیم نظر مردم راجویا شدیم ومجموعا باین نتیجه رسیدیم که مردم تازه رفته بود با سریال‌قصه عشق خو کنند هیچ انتظار نداشتند رفقای تلویزیونی به این زودی آنهم باین صورت قال قضیه را بکنند ، مردم می گویند این جور سریال های آموزنده خوب است ، اما بشرطی که دست آخر عزادارمان نکنند .

برنامه اول

سه‌شنبه

۱۷ـ۳۰ اخبار
۱۷ـ۳۵ برنامه روستائیان
۱۸ـ۰۰ برنامه کودکان
۱۸ـ۳۰ اخبار ـ اخبار ورزشی
۱۹ـ۰۰ پنجره‌ها (مجموعه جدید)
۱۹ـ۳۰ ماجراهای لوسیل
۲۰ـ۰۰ اخبار
۲۰ـ۲۵ درباره کنکور دانشگاه‌ها
۲۰ـ۴۰ موسیقی ایرانی
۲۱ـ۰۰ مسابقه فوتبال جوانان آسیا (ایران ـ ویتنام‌جنوبی)
۲۲ـ۳۰ فیلم سینمائی
۲۴ـ۰۰ بیست و چهارساعت

نیمروز چهارشنبه

۱۲ـ۰۰ اخبار
۱۲ـ۰۵ اتاق ۲۲۲
۱۲ـ۳۰ نغمه‌ها
۱۳ـ۰۰ ادبیات جهان
۱۳ـ۳۰ جزیره گیلیگان
۱۴ـ۰۰ اخبار

برنامه دوم

سه‌شنبه

۱۹ـ۰۰ موسیقی و تصویر
۱۹ـ۳۰ اتاق اخبار
۱۹ـ۳۵ پیکان سیاه
۲۰ـ۴۰ کنسرت کاترینیاوالنته
۲۱ـ۰۰ اخبار از برنامه دوم
۲۱ـ۳۰ تسخیرناپذیران
۲۲ـ۱۷ موسیقی ایرانی

تلویزیون آموزشی

سه‌شنبه ـ کانال ۱۱

۱۶ـ۰۰ ترانه‌ها و چشم‌اندازها
۱۶ـ۳۰ زبان آلمانی
۱۶ـ۴۵ علوم دوره اول‌راهنمایی

کانال ۹ و ۱۱

۱۷ـ۰۰ ریاضی پنجم دبستان
۱۷ـ۱۵ زنگ تفریح
۱۷ـ۲۵ متم حساب چهارم
۱۷ـ۴۵ شیمی ششم
۱۸ـ۰۵ جبر ومثلثات ششم‌طبیعی
۱۸ـ۳۰ ادبیات فارسی ششم‌ادبی
۱۸ـ۵۰ فیزیک ششم
۱۹ـ۱۰ ترسیمی و رقومی

کانال ۱۱

۱۹ـ۳۰ فیلم داستانی

چهارشنبه کانال ۷و۱۱

۸ـ۳۰ تعلیمات اجتماعی
۹ـ۲۰ علوم
۱۰ـ۲۰ حرفه و فن
۱۱ـ۲۰ انگلیسی
۱۵ـ۰۰ ریاضی
۱۵ـ۴۵ جغرافیا

تلویزیون امریکا

سه‌شنبه

۱۶ـ۰۵ خیابان سسامی
۱۷ـ۰۰ مکداف و ماندی
۱۷ـ۳۰ جولیا
۱۸ـ۰۰ اخبار
۱۸ـ۳۰ جستجوگران
۱۹ـ۰۰ خانواده پارتریج
۱۹ـ۳۰ کابوی در آفریقا
۲۰ـ۳۰ شو دین‌مارتین
۲۱ـ۳۰ موسیقی جاز
۲۲ـ۰۰ مشروح اخبار
۲۲ـ۱۵ رانده‌شدگان
۲۳ـ۰۵ روح

ستاره بخت شما

فروردین ـ از همه شرایط و امکانات‌خوب‌برخوردار می‌شوید .
اردیبهشت ـ در زندگی‌تان به آینده متکی نباشید .
خرداد ـ استعداد ذاتی شما را کشف می‌کنند .
تیر ـ کسی‌راکه مدتهاندیده‌اید دوباره ملاقات می‌کنید .
مرداد ـ طوری رفتار نکنید که دیگران از شمابرنجند.
شهریور ـ مسئولیت مهمی بعهده شما قرار میگیرد.
مهر ـ برای موفقیت بیشتر باید مرتب و منظم باشید.
آبان ـ چند غریبه وارد زندگی‌تان می‌شوند .
آذر ـ اینک فرصتی‌برای‌آغاز یک زندگی خوب است .
دی ـ منافع دیگران را هم در نظر بگیرید .
بهمن ـ نگران مشکلات مالی نباشید .
اسفند ـ رسیدن به هدفتان آسانتر می‌شود .

سازمان کنکور مکاتبه‌ای گروه فرهنگی خوارزمی اطلاع میدهد

بعلت استقبال شدید داوطلبان عزیز این سازمان مجبور شد دفتر اول خودرا برای‌سومین بار تجدید چاپ نماید ، لذا داوطلبانی که تاکنون موفق بثبت نام نشده‌اند میتوانند در گروه‌های:
اول ـ دوم ـ چهارم ـ پنجم باشرایط زیر ثبت نام نمایند.
مبلغ ۲۶۰۰ ریال ببانک‌صادرات حساب‌شماره ۵۵ خوارزمی شعبه ۳۰۱۹ تهران چهارراه مشتاق (مقابل دبیرستان شماره یک خوارزمی) و یانه‌نزدیکترین شعبه بانک صادرات محل اقامت خود بحساب فوق پرداخت نموده فیش بانکی را بادوقطعه عکس و گروه انتخابی باآدرس کامل به این سازمان ارسال نمایند.
از کلیه داوطلبان در خرداد ماه در مراکز استانها امتحانی باروش کنکور سراسری بعمل خواهد آمد و اوراق امتحانی با ماشین‌های I.B.M. ثل کنکور سراسری تصحیح شده قبل از شروع کنکورها کتبا اعلام نتیجه خواهد شد.
آدرس: تهران ـ خیابان سزاوار ۲۰متری‌دوم سازمان کنکور مکاتبه‌ای گروه فرهنگی خوارزمی تلفن : ۴۳۳۴۶ آ ـ ۵۲۴۲

کاشی سندی
کاشی سندی
پیشرو در صنعت سرامیک ایران

آگهی تجدید مناقصه

سازمان آب منطقه‌ای تهران حفاری ترانشه جهت نصب لوله در تهران را بمناقصه میگذارد .
از حائزین شرایط خواهشمند است جهت اطلاع از شرایط مناقصه بدبیرخانه سازمان واقع در بولوار الیزابت دوم خیابان‌پارک فرح مراجعه و برگ شرایط را بضمیمه فرم قرار داد و جداول‌مشخص کننده حداقل ابعاد ترانشه‌ها و برآورد حجم کار در مقابل رسید بمبلغ دو هزار ریال که بحسابجاری شماره ۹۰۰۲۶ نزد بانکملی ایران باجه سازمان آب پرداخت شده باشد دریافت‌و براساس آن پیشنهاد خود را حداکثر تاساعت‌ده صبح روزشنبه‌چهاردهم اردیبهشت ماه ۱۳۵۳ بدبیرخانه مذکور تسلیم دارند . حجم کار در حدود چهارده میلیون ریال و مدت قرارداد شش ماه میباشد.
پیشنهادهای رسیده در ساعت یازده همانروز باز وقرائت خواهد شد.
م‌الف ۱۵۱۱ سازمان آب منطقه‌ای تهران ـ شرکت سهامی

آگهی مناقصه

صندوق عمران مراتع کلیه عملیات تخلیه ، بارگیری و حمل حدود چهل وچهار هزار تن ذرت از بندرعباس تاتهران را به مناقصه میگذارد علاقمندان بشرکت‌درمناقصه میتوانند تاپایان وقت اداری روز یکشنبه ۵۳ر۲ر۱۵ همه روزه در ساعات اداری به صندوق عمران مراتع واقع در بلوار الیزابت‌دوم خیابان میکده شماره ۳۱ مراجعه وبرگ شرایط شرکت درمناقصه را دریافت دارند.
جلال پیغمبری ـ معاون اداری ومالی
آ ـ ۵۳۰۰

بورس معاملات زمینهای کرج ، قزوین ، تاکستان
آژانس خوش بین
تلفن ۵۱۹۸ و ۲۱۱۶

تاریخ سینمای کمیک هرگز فیلمی باین خنده‌داری وباین پرشور و شری و باین هیجان انگیزی بیاد ندارد ...

ازامشب فقط درسینما

گلدن‌سیتی

بزرگترین هنرمندان سینمای کمیک امریکا دور هم جمع شده‌اند تایک فیلم دیوانه ، دیوانه‌تر، دیوانه‌برای شما فراهم کنند !!

اسپنرترین ـ ترن توماس ـ پیتر فالک
دیکن رونی ـ سیدسزار ـ ادی آدامز ـ باستر کیتون
جیمی دورانته و بزرگترین کمدین های سینمای آمریکا درفیلم

دنیای دیوانه، دیوانه، دیوانه

بازگردان : استانلی کرامر

پاناویژن رنگی

گیشه گلدن‌سیتی برای رزرو بلیط آماده‌است
سانسها ۱۱ صبح ۳ر۳۰ ـ ۶ر۳۰ ـ ۹ر۳۰ بعداز ظهر

شمارا بهمکاری دعوت میکنیم

درتلاش ما برای فعالیتهای سازنده اجتماعی سهیم‌شوید کار در سازمانی جوان و پیشرو در شبکه‌ای در حال گسترش در پهنه گسترده میهن ماکه اکنون یکی از بزرگترین شبکه‌های رادیو تلویزیون آسیاست . با برخورداری ازبازنشستگی، بیمه ، بهداشت ، مسکن ، پس‌انداز وسایر امکانات رفاهی و دوره‌های آموزشی درحین‌خدمت در داخل‌وخارج‌از کشور آینده بهتری را برای‌علاقمندان تامین‌خواهد کرد. سازمان‌رادیو تلویزیون ملی ایران برای واحد های مختلف در تهران و شهرستانها افراد زیر را ازطریق امتحان ومصاحبه با حقوق مکفی برای همکاری دعوت مینماید :

شرایط استخدام :

۱ـ فوق‌دیپلم‌مدارس‌حرفه‌ای در رشته‌های الکترونیک ، برق ، مخابرات و مکانیک باسابقه کار عملی مؤثر در رشته خود .
۲ـ دیپلم مدارس حرفه‌ای‌در رشته برق با سابقه کار عملی مؤثر در کابل کشی و تعمیرات .
۳ـ دیپلم مدارس حرفه‌ای‌دررشته مکانیک باسابقه کار عملی در ابزار دقیق .
٤ـ سیکل فنی مدارس حرفه‌ای باسابقه کار عملی مؤثر در رشته برق .

از داوطلبان درخواست میشود برای ثبت‌نام و کسب اطلاعات بیشتر با در دست داشتن فتوکپی آخرین مدرک تحصیلی ، فتوکپی برگ خاتمه خدمت‌یا معافی ، دو قطعه عکس ٤×۳ و فیش بانکی به مبلغ ۳۰۰ ریال بحساب‌شماره ۷۱۰ بانک مرکزی (یا شعب بانک ملی ایران) حداکثر تا پایان وقت اداری‌روز پانزدهم اردیبهشت ماه ۱۳۵۳ به امور اداری سازمان رادیو تلویزیون ملی‌ایران واقع درخیابان تخت طاووس ،نبش روزولت مراجعه فرمایند .

آینده بهتر را در سازمانی باآینده بهتر جستجو کنید .

به بخشید ما اشتباه کردیم .!

۱۵ پیشنهاد ... بهترین

برای ...

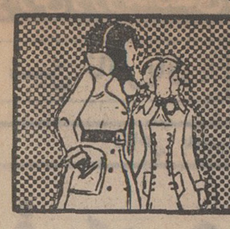

نیازمندیهای اطلاعات تلفنی آگهی قبول میکند

۳۱۱۲۲۴-۳۱۱۲۲۵
۳۱۱۲۲۹-۳۱۱۲۳۰

اثاثیه

فروش دست دوم

کالسکه مخصوص بچه
فرنگی‌نو بفروش میرسدقیمت مقطوع دوهزار تومان تلفن ۶۲۱۶۹۳
آ ـ ۱۵۷۸

حراج لباس دست دوم فرنگی ۸۵۰۸۶۹ و ۸۵۵۴۳۴
آ ـ ۱۷۵۷

فروش دست دوم
مقداری لباس زنانه خارجی نو بعلت مسافرت به فروش‌میرسد. طالبین از روز چهارشنبه الی یک هفته به آدرس زیر مراجعه فرمایند . خیابان کاخ شمالی بالاتر از بلوار کوچه دیان‌پلاک ۱۲ طبقه اول
آ ـ ۱۷۴۳

رسید
دو دستگاه تلویزیون گراندیک ۸۱۱ سوپر الکترونیک مدل ۷۴ سفید ۲۴ اینچ مقطوع ۳ هزار تومان تلفن ۹۷۷۲۳۵

خرید

بازرگانی فرش کیهان
۸۳۰۹۰۴و۸۲۳۷۷۶
خریدار نقدی همه رقم فرش کهنه و نو جهت صادرات روزولت میدان ۲۵ شهریور .

نمایشگاه فرش شایان
تلفن ۶۶۱۰۶۹
بهترین خریدارفرش‌و قالیچه های کهنه و نوبا قیمت عادلانه جهت صادرات

فروشگاه‌آستارا۹۲۶۴۰۲۱
خریدار یخچال‌تلویزیون فرش و کلیه لوازم‌منزل

ایران فرش ۷۷۴۹۷۲
فرشهای کهنه و سایر لوازم منزل بهر مبلغ نقدا بیشتر از سایرین خریداریم‌تلفن ۷۷۷۰۲۵

فرش های کهنه
از متری ۳۰۰ تومان‌ببالا خریداریم فرش اشراف جنب سینما پاسیفیک تلفن ۷۵۸۶۵۵

فروشگاه آسیا۹۲۲۸۳۲
خریدارفرش‌یخچال‌برقی و نفتی تلویزیون وغیره

جهان کالا ۹۲۵۴۵۸
خریدار یخچال‌تلویزیون و لوازم منزل شما .

فرش‌میرزائی
خریدار فرش‌کهنه‌ونو ۷۵۲۶۹۰

فروشگاه صمد۹۲۹۹۸۴
فرش‌اشیاءقدیمی‌ولوازم

فروشگاه آریا ۹۲۹۳۹۳
خریدار فرش و سایر لوازم‌منزل

کرایه

تایپ ناصر
کرایه انواع ماشین تحریرتلفن ۸۲۶۲۰۵ دروازه دولت مقابل سعدی

شستشوی مبل وفرش

دوراکلین سرویس‌امریکا
با تکنیک برتر گرانتر مطمئن‌تر تلفنهای ۸۴۸۳۵۹ و ۸۴۸۳۹۶و ۸۴۵۶۸۳

خشکشوئی‌مبلمان ادیب یکدست ۵۰ تومان
خشکشوئی پرده بانصب‌مجانی در جای خود ۹۵۶۵۶۵

کارخانه قالیشوئی‌ادیب تلفن های
۹۵۶۵۶۵ـ ۹۵۲۴۵۴ـ ۹۵۸۹۵۰

لیدرهوم سرویس
خشکشوئی مبلمان،موکت، فرش در منزل یا محل کار شما تلفن ۸۵۶۵۴۹

کلین‌سرویس‌خشکشوئی
مبل فرش و موکت با دستگاه منحصر بفرد وخشکشوئی پرده با نصب مجانی ۹۵۲۵۴۶

کارخانه‌قالیشوئی‌اطلس
تلفن ۹۵۲۵۴۶ و ۹۷۵۴۳۰

قالیشوئی‌عدالت۸۳۳۷۱۷

آنتن‌تلویزیون

نصب آنتن

تمام کانال ضد زنك
۱۰۰ تومان ۷۵۴۵۸۹

موسسه فنی ورتیکال
مرکز پخش و نصب‌همه نوع‌آنتن تلفن ۹۵۱۲۲۱

تعمیرات

تلویزیون

تعمیرگاه تلویزیون الکترون ـ تائیدوزارت کار۷۶۳۶۸۲
تعمیرتلویزیونهای R.C.A-R.T.I
شاوب‌لورنس . فیلیپس . سییرا تلفونکن و سایر مارکهاسرویس مجهز سیار در شهروشمیرانات

شاوب لورنس
SCHAUB-LORENZ
تلفن ۳۴۲۴۶۳

سرویس تلویزیون گارانتی تلفن ۶۲۸۳۷۱
سرویس سیار R.C.A-R.T.I
سییرا مدیاتور جنرال الکتریک و گراندیک بویژه شمیرانات .

شاوب لورنس آرتی‌آی سرویس فوری۸۸۳۲۶۲

کولر

تعمیرگاه مجاز ارج
کانال‌کشی ساختمان تعمیرات و رنگ‌آمیزی کولر، آبگرمکن با قطعات یدکی عباس‌آباد نظامی ۸۴۱۱۲۵ـ ۸۵۲۵۶۸

موسسه فنی کالج
سرویس کولر آبگرمکن شوفاژ فوری ۸۴۹۷۵۷

کولر آبگرمکن کانال کشی‌ساختمان۷۶۵۲۶۴

جنرال‌سرویس

نصب و سرویس کولر
تلفن ۳۴۳۹۵۷

پارس تکنیک
نصب وسرویس وتعمیرات کولر
تلفن دفتر ۳۱۲۷۲۴ ۲۲۱۹۸۰

کولر ـ آبگرمکن ـ کانال کشی فوری ۹۵۷۲۷۶ و ۳۱۸۴۱۴

بخاری

سرویس‌آبگرمکن و نصب فوری ۷۶۰۹۹۳

سرویس و رنك بخاری‌و آبگرمکن تلفن ۴۷۷۹۹

شوفاژ

شرکت آبید
نصب و سرویس هر گونه کولر ، یخچال ، اجاق‌گاز ، ماشین‌لباس شوئی .
تلفن ۸۳۵۷۲۴

تعمیر شوفاژ ۷۹۳۸۹۷

یخچال

تعمیرگاه سید حسین
تعمیر همه‌نوع‌لباسشوئی یخچال‌آبگرمکن۸۸۲۴۳۸

تعمیرگاه وستینگهاوس
یخچال کولر لباسشوئی
تلفن جدید ۸۴۴۶۲۳

تعمیرات یخچال
۷۹۳۸۹۷

لوله کشی ـ تعمیرات آبگرمکن‌ویخچال ونصب کولروباز کردن فاضلاب تلفن ۹۳۱۳۶۵

تعمیرگاه‌یخچال‌فریجیده
اثاث یدکی موجودتلفن۸۴۸۷۵۶

تعمیر یخچال فرژید و غیره ـ ۸۳۹۲۲۵

تعمیر یخچال و کولر تلفن ۹۷۸۸۲۳

نگهداری ، سرویس ، نصب تاسیسات نهویه مطبوع سردخانه۴۴۵۴۳

فروش اتومبیل

ب.ام.و
مدل ۷۴
ب . ام . و مدل ۷۴ فروشی تلفن ۷۵۷۷۲۴
آ ـ ۱۷۴۸

بی .ام .و ۲۰۰۲ ۱۹۷۴
در رنگهای مختلف موجود با شرایط مناسب به‌فروش‌میرسد ۸۴۴۹۷۲

پژو
پژو ۵۰۴ مدل ۷۴
استیشن اتوماتیک دولوکس سفارشی با بخاری‌وکولررادیوو لوازم یدکی فابریک رنگ‌طلائی متالیک شیشه‌رنگی تلفن۴۲۱۶۶
آ ـ ۱۵۶۹

یك دستگاه الدزموبیل ۹۸ مدل ۷۳ با شماره موقت تبریز با تمام مشخصات بفروش می رسد تلفن ۸۴۴۸۹۱
۱ـ۳ آ ـ ۱۶۷۹

اوپل کوپه ۱۹۰۰ ال مدل ۶۹ دو درب نقره‌ای با رادیو و پخش‌صوت بسیار تمیز ۵۷۰۰۰ کیلومتر کارکرده بیواسطه تلفن ۸۴۶۲۸۶
آ ـ ۱۶۰۲

فولکس استیشن مدل ۶۵ نمره کرایه بیواسطه ۸ هزار تومان تلفن ۳۱۹۹۴۴ ساعت ۴ تا ۶
آ ـ ۱۴۲۵

فروشگاههای اتومبیل

پیکان نو اماده نقد واقساط شاهرضا چهارراه گرگان پلاک ۱۰۶۸

برای اتومبیل شما

نمایندگی فروش محصولات کارخانجات
ایران ناسیونال .
تعمیرگاه مجاز شماره ۴۴ پیکان
سلطنت آباد اول خیابان دولت تلفن ۸۸۱۴۴۰

کارگاه اطاق سازی
ایران باستان
سازنده اطاق‌اتوبوس مینی‌بوس و پیکان نشانی: خیابان‌خاوران جنب درمانگاه ۲۸ مرداد تلفن ۳۵۲۸۶۴
آ ـ ۱۶۹۵

کرایه

اتو لوکس
اتومبیلهای تشریفاتی با راننده برای داخل و خارج از تهران میدان فردوسی تلفن ۸۲۱۲۷۰ و ۸۲۶۶۰۵

کالج بار
بارکش شهر و حومه
۶۶۱۱۱۱
۴۱۱۱۱

مورد نیاز
تعدادی مینی‌بوس و فولکس استیشن اجاره‌میشود. تلفنهای: ۴۸۰۰۷ ـ ۶۸۰۰۰۷ ـ ۶۸۰۰۰۸

استخدام

یك دوشیزه یا بانو که مسلط بزبان انگلیسی و تایپ فارسی و لاتین باشد احتیاج است با صندوق پستی شماره ۱۴ر۱۱۲۸ مکاتبه‌نمایند
۱ـ۳ آ ـ ۱۴۱۷

برای تربیت چند نفر غواص حرفه‌ای بتعدادی جوان‌داوطلب و علاقمند که دارای‌شرایط‌زیر باشند احتیاج است :
۱ـ مدرک تحصیلی سیکل اول آموزشگاههای حرفه‌ای‌وصنعتی در رشته‌های فنی
۲ـ «انجام» خدمت سربازی .
۳ـ متولد سالهای ۱۳۲۹ و بالا
داوطلبان میتوانند برای کسب اطلاعات بیشتربا شرکت‌غواصی ایران‌تلفن۸۴۶۸۰۲ تماس‌حاصل نمایند.

شرکت کارخانه های صنعتی آزمایش

استخدام میکند
۱ـ لیسانسیه امار
۲ـ کارمند آمار با سه سال سابقه کار
داوطلبین به اداره کارگزینی کارخانه واقع در کیلومتر ۱۲ جاده آبعلی سه‌راه آزمایش مراجعه نمایند .

چند نفر دختر خانم خوش برخورد واجتماعی برای فروش کارتهای دعوت یك نمایشگاه بین‌المللی استخدام می شوند خیابان امیرآباد جنوبی انتهای قوام‌نبش جلالی شماره ۵ شرکت امیکو

استخدام میشود

۱ـ دوشیزه یا بانوی فروشنده
۲ـ دوشیزه یا بانوی صندوقدار
۳ـ دوشیزه یا بانوی مهماندار
تمام یا نصف روز برای یک شرکت مواد غذائی تعداد سی نفر برای مشاغل فوق با حقوق مکفی فورا استخدام میشوند
داوطلبین به خیابان زاهدی ـ روبروی بیمارستان فیروزگر شماره۴۳مراجعه‌فرمایند
آ ـ ۴۷۹۰

شرکت تولید و صنعتی ایران کاوه جهت انجام امور دفتری نیاز به یک نفر مرد ورزیده در ماشین نویسی فارسی و لاتین دارد داوطلبان میتوانند همه روزه از ساعت ۸ صبح‌الی۱۲ به امور اداری شرکت واقع‌در خیابان قزوین جنب پمپ بنزین مراجعه فرمایند تلفن ۵۴۹۰۶۱ الی ۶۵
آ ـ ۴۸۲۸

یك شرکت تاسیساتی درجه یك احتیاج به خدمت کارگر با سابقه برق دارد (وارد به تاسیسات فشار قوی) خواهشمند است باتلفن ۲۹ تا ۸۳۵۰۲۵مذاکره نمائید . شرکت‌سهامی خاص تله تك خیابان شاه‌عباس کبیرپلاك ۱۳۰
۱ـ۳ آ ـ ۱۵۵۱

مینو

گروه صنعتی مینو
عده‌ای کارگر زن و مرد را با شرایط زیر استخدام میکند :
۱ـ حداقل تحصیلات چهارم ابتدائی
۲ـ حداکثر سن برای‌کارگر زن ۲۵ سال و کارگر مرد ۳۰ سال و سلامت جسمانی
۳ـ برگ خاتمه خدمت یا معافی دائم غیر پزشکی
داوطلبان میتوانند همه روزه از ساعت ۸ر۳۰ الی ۱۱ر۳۰
به گروه صنعتی‌مینو
کیلومتر ۱۴ جاده مخصوص کرج مراجعه نمایند .
آ ـ ۱۷۳۵

آسایشگاه رضاعی نیاوران

از آقایان و خانمهائیکه گواهی آموزشگاه کمك پرستاری ارتش ـ شاهنشاهی دارند وفعلا بازنشسته‌اند بخدمت دعوت مینماید .
تلفن۸۸۴۸۵۰و۸۸۰۳۸۰

هنرپیشه زن ومرد
آموزشگاه هنری پاترا با امتیاز رسمی از وزارت فرهنگ وهنر عده‌ای خانم و آقا جهت تعلیم هنرپیشگی . فن بیان . گریم و شرکت در فیلم سینمائی و سریال تلویزیونی میپذیرد . داوطلبان همه روزه از ساعت ۱۰ صبح الی ۱۱ر۵ و از ۴ر۵ الی ۷ر۵ بعد از ظهر مراجعه نمایند. احمد کاشانی کارگردان تئاتر دروازه‌دولت روبروی پمپ بنزین کوچه حمیدالدوله تلفن ۳۱۴۵۳۹
آ ـ ۱۷۰۰

یك‌نفر جوان لیسانسیه
اقتصاد یا بازرگانی بطور تمام وقت با شرایط زیر استخدام میشود :
آشنائی کامل به‌زبان‌انگلیسی و تایپ لاتین
آشنائی کامل به امور بانکی داشتن برگ خاتمه خدمت وظیفه یا معافی غیر پزشکی
لطفابه آدرس‌جاده‌مخصوص کرج ـ چینگر ـ روبروی‌کارخانه ژیان ۲۰ متری خاکی شرکت لابراتوارهای دوپار مراجعه نمایند .
آ ـ ۵۱۹۸

آرایشگر با تجربه
موردنیاز است. تلفن ۸۴۷۳۴۷ مابین ساعت ۷ الی ۹ شب .
آ ـ ۵۲۱۰

استخدام مدیر بازرگانی برای نمایندگی لوازم آزمایشگاهی
موسسه‌جدیدالتاسیس باامکانات وسیع برای اداره قسمت خرید و فروش لوازم آزمایشگاهی دو نفر واجد شرائط که دارای اطلاعات فنی و تجربیات کافی وآشنائی کامل به بازار وتسلط بیکی از زبانهای آلمانی و انگلیسی داشته باشند باحقوق و مزایای مکفی استخدام می‌نماید . مشخصات کامل ـ سوابق کار و حقوق‌و شرائط پیشنهادی خود را به صندوق پستی ۲۸۹۱تهران بفرستیدکلیه پیشنهادات‌محرمانه تلقی‌میگردد.
آ ـ ۱۷۲۷

یک شرکت تولیدی به یک نفر دوشیزه یا بانوی ماشین نویس از ساعت ۸ صبح الی ۴ بعد از ظهر احتیاج دارد علاقمندان از ساعت ۹الی ۲ بعد از ظهر با تلفن شماره ۹۶۲۴۶۵ تماس بگیرند .
آ ـ ۱۷۳۴

استخدام
یک نفر دوشیزه یا بانو وارد به امور ماشین نویسی فارسی جهت صندوقداری‌مورد احتیاج می‌باشد .
شرکت ریتس ـ میدان‌فردوسی
آ ـ ۱۷۳۳

به خانم پزشکیار جهت‌درمانگاه نیازمند است تلفن ۳۵۲۶۵۹
آ ـ ۱۷۳۹

استخدام شیمیست
برای لابراتوار کنترل و شیمی با شرایط زیر :
فارغ‌التحصیل دانشگاه‌تهران دارای برگ پایان خدمت وظیفه یا معافی غیر پزشکی
لطفابه آدرس جاده‌مخصوص کرج ـ چینگر ـ روبروی کارخانه ژیان ـ جاده ۲۰متری خاکی ، شرکت لابراتوار های دوپار مراجعه نمایند .
آ ـ ۵۲۶۰

به یك نفر برشکارطراح و چند نفر کارگر سری دوز زنانه با حقوق‌مکفی نیازمندیم لطفا به‌خیابان اسلامبول بازار کمپانی طبقه‌دوم پوشاك‌وتولیدی چین ماچین پلاك ۱۵۵ تلفن ۳۹۱۸۶۱ مراجعه شود .
۱ـ۴ آ ـ ۱۷۵۹

استخدام سرپرست زن برای یك کارخانه‌تولیدی تلفن ۹۵۹۱۵۹

دوشیزه یا بانوی‌دیپلمه جهت کار های دفتر استخدام میشود تلفن ۸۳۷۰۰۴

بچند نفرکارگر اتاقساز ترانزیتی کامیون و جوشکار کاربیت‌وبرق احتیاج است . تلفن ۹۵۴۶۳۲

یکنفر راننده پایه یک و یکنفر راننده ۲ همگانی‌مورد نیازاست ۴ تا ۷ تلفن۴۸۳۰۲ و۶۶۰۰۳۷
آ ـ ۱۷۵۴

بیمارستان شهریار
به منظور تکمیل کادر مامائی و پرستاری خوداحتیاج به‌تعدادی مامای دیپلمه ـ نرس ـ بهیار ماما ـ و بهیار فارغ‌التحصیل دارد. داوطلبین واجد شرایط جهت مصاحبه همه روزه بغیر از ایام تعطیل از ساعت ۹صبح تا ۱۲ و از ۱۶ تا ۱۹ به محل بیمارستان واقع در خیابان آیزنهاور مقابل ساختمان‌وزارت کار ـ ابتدای خیابان‌آذربایجان مراجعه نمایند .
آ ـ ۱۴۲۹

شرکت‌ایران‌متال

استخدام میکند .
ماشین نویس انگلیسی دانستن‌شورت هندارجح خواهد بود تلفن ۸۲۲۰۳۵ـ۷ شرکت ایران متال ـ آقای یانی

استخدام پرستار شبانه روز بانوئی که سن در حدود۲۵الی ۳۵ سال و حداقل مدرک‌ششم ابتدائی و ضامن معتبر داشته باشد با حقوق مکفی برای نگهداری دو پسر بچه ۷ و ۶ ساله مورد نیاز است با تلفن ۸۳۱۷۸۴ تماس گرفته شود از ساعت ۹ صبح تا ۱۲ و ۵ تا ۷ بعد از ظهر
آ ـ ۱۶۸۰

بچندنفر کارگر کانال‌ساز و نصاب کولر نیازمندیم تلفن ۹۵۱۲۲۱

به یك دوشیزه یا بانوی چرخکار نیازمندیم تلفن ۹۶۳۷۸۴
۱ـ۲ آ ـ ۱۷۱۳

بچند نفر فروشنده‌سیار که در امور فروشندگی تجربه کافی داشته با تضمین حداقل ۲۰ هزار ریال نیازمندیم تلفن ۴۲۸۸۵

یك خانم‌تلفنچی‌ـماشین نویس برای تمام وقت استخدام میشود بعد از ظهر ها تلفن ۸۴۰۷۳۷

تعدادی استادکار و کارگر مکانیک دیزلی و بنزینی‌ـآهنگر ـ جوشکار ـ صافکار ـنقاشی سرویس‌کار ـ برق‌کار موردنیاز است. کیلومتر ۳۳ تهران کرج بر جاده
اتوسرویس وتعمیرگاه بهزاد
آ ـ ۱۷۵۰

بتعدادی راننده با گواهینامه ۲ همگانی نیازمندیم . تلفنهای: ۴۸۰۰۷ـ ۶۸۰۰۰۷ـ ۶۸۰۰۰۸
آ ـ ۱۵۶۴

بتعدادی کارگر نجار و رنك‌کار مورد نیازاست جاده قدیم شمیران سه راه‌تخت‌جمشید روبروی خیابان خواجه‌نصیردفتر فنی اردشیر .

بیکنفر دوشیزه‌یا بانوی‌سکرتر و بیکنفر پادونیازمندیم ،آدرس: لاله‌زارنو چهارراه مهناساختمان شماره یک البرز طبقه اول شماره ۳
آ ـ ۱۵۶۸

استادکار فنی‌بازنشسته
در آموزشگاههای‌حرفه‌ای‌دانش آموزان را تعلیم سوهانکاری قالب و ابزارسازی نموده‌وخرید لوازمات کارگاهی راانجام‌نماید تلفن ۷۹۳۳۴۸

چندنفرکارگر متخصص
برای کارهای کارخانه مشمع فیراندود که در این موردسابقه کار داشته باشند مورداحتیاج است داوطلبان به تلفن های شماره ۸۳۸۹۹۲ و ۸۲۱۹۱۳ مراجعه فرمایند .
آ ـ ۱۴۳۰

بچندنفر قالبساز درجه یک قالبهای تزریقی‌ویکنفر استادکار درجه یک برق جهت سرپرستی احتیاج است. کارخانه‌ایران‌برنا تلفن ۹۵۵۱۳۱
۱ـ۲ آ ـ ۱۰۹۱

مستخدم‌زن
سن بین۲۰تا۴۰سال‌شبانه‌روزی باحقوق خوب لازم است میدان ۲۵ شهریورکوچه بهرامی پلاک ۲۹ تلفن ۸۲۱۶۳۲
۱ـ۷ آ ـ ۱۲۳۵

بیمارستان و زایشگاه پاسارگاد
پرستار و بهیار مجرب و دونفر بانو یا دوشیزه که دارای تحصیلات‌درحدود دیپلم‌متوسطه باشند برای قسمت اطلاعات بیمارستان استخدام مینماید . واجدین شرایط همه روزه‌صبح و عصر به دفتر بیمارستان خیابان شمیران سه‌راه تخت‌جمشید مراجعه نمایند .
آ ـ ۱۳۸۳

به عده‌ای ویزیتور
دوشیزه نیازمندیم . پهلوی امیراکرم ساختمان سابق‌کاشانی طبقه ۴ شماره ۲ تلفن۵۳۳۷۳۱
آ ـ ۱۳۹۹

بیك منشی سکرتر نیازمندیم تلفن ۴۲۴۴۵ مراجعه شود
۱ـ۵ آ ـ ۱۷۲۸

بیك پیش‌خدمت درحدود سن ۵۰ سال با حقوق مکفی‌وضامن معتبر مورد نیاز است‌لطفاچهارشنبه بین ۲تا ۴ بعداز ظهربا تلفن ۶۲۴۷۲۵ تماس گرفته شود .

تعدادی کارگر موردنیاز است تلفن ۸۳۶۴۷۱

بهچند کارگرزنانه‌دوز نیازمندیم فردوسی مقابل فروشگاه فردوسی پلاک ۴۵۰
آ ـ ۱۷۰۷

مبل ادوارد به‌تعدادی
کارگر نجار و جوشکارنیازمند است ایرانشهر شمالی جنب کنسولگری آمریکا
آ ـ ۱۷۴۵

خانم پزشکیار نیازمندیم تلفن ۵۴۷۳۰۸
آ ـ ۱۴۹۶

به یکنفر پیشخدمت مرد
تماموقت نیازمندیم تلفن۶۲۲۰۶۵ شرکت تهیه مسکن آسیانکو
آ ـ ۱۶۹۴

چند نفر مهندس‌آبیاری‌ومهندس معمار با حداقل پنجسال سابقه کار استخدام میشوند تلفن ۶۲۳۵۶۰
آ ـ ۱۵۸۳

چند نفر نقشه‌کش و نقشه‌بردار با حداقل سه‌سال سابقه کار استخدام میشوند تلفن۶۲۳۵۶۰
آ ـ ۱۵۸۲

به دختر یا پسرجوانی‌باضامن‌و سواد سیکل نیازمنداست‌خیابان باغ سپهسالار پاساژشهبازخان شماره ۲۶تلفن۳۱۶۸۱۸فروشگاه احدلوازم چاپ .
۱ـ۳ آ ـ ۱۲۷۴

استخدام متخصص فنی ماشین آلات کنسروسازی به منظور سرپرستی غیر تمام وقت مورد لزوم است با تلفن ۵۳۳۱۵۹ و ۵۳۰۴۲۵ تماس گرفته شود .
آ ـ ۱۴۲۳

بچند نفر دوشیزه یا بانو جهت کارآموزی‌و کاردرکارگاه نیازمندیم کوچه برلن‌پاساژآسیا طبقه دوم جواهرسازی تک
آ ۱۵۷۴

بیک دوشیزه تلفنچی مورد احتیاج است تلفن ۶۶۲۰۳۰
آ ـ ۱۵۶۲

بچند نفر کارگر منبت کار نیاز مندیم تلفن ۶۸۳۵۶۷
آ ـ ۱۵۶۳

نصب وسرویس

کننده کولر نیازمندیم تلفن ۷۹۳۸۱۱

تعدادی کارگر زن ومرد جهت دوخت زیر پوش زنانه نیازمندیم .تلفن ۲۸۴۳۰

بانوی ماشین‌نویس و تلفنچی نیازمندیم تلفن ۸۲۵۶۶۶
۱ـ۲ آ ـ ۱۴۷۲

بانوئی با تجربه باسوادخواندن و نوشتن برای نگهداری ازبچه نیازمندیم تلفن ۸۸۰۲۰۲
آ ـ ۱۶۱۷

استخدام‌سکرتر
بیکنفر سکرتر با سابقه دوشیزه یا بانو وارد به تایپ فارسی و لاتین جهت‌کارتمام وقت‌نیازمندیم تلفن ۸۳۴۷۹۲
آ ـ ۱۶۱۸

به چند کارگر دوشیزه یا بانو جهت بسته‌بندی نیازمندیم تلفن ۵۴۵۶۵۴
آ ـ ۱۵۸۶

چند نفر چرخکار زن نیازمندیم تلفن۳۱۹۶۰۰

دوچرخه سوار موردنیاز است ۸۳۳۸۶۷

بیکنفر فرزکار باسابقه جهت قالبسازی در تهران پارس نیازمندیم تلفن۷۸۱۸۴۰،۷۸۲۹۰۸

بیك نفر دوشیزه یابانو جهت تلفنچی نیازمندیم تلفن ۳۴۳۹۵۷
۱ـ۳ آ ـ ۱۵۹۷

بچند دوشیزه برای فروشندگی نیازمندیم بین چهار راه شاه و امیراکرم کرست‌فروشی تارمانس ۴۶۴۸۲

به چند نفر دوشیزه یا بانوبرای کار خیاطی و اطوکاری‌نیازمندیم تلفن ۹۳۴۷۱۳
آ ـ ۱۵۹۸

۲ نفر دوشیزه یا بانو جهت کمک دفتردار مورد نیاز است تلفن ۹۲۰۸۵۶ فروشگاه حمید میدان رشدیه .
آ ـ ۳۷۷۴

بیک مستخدم‌زن‌شبانه‌روزی‌جهت نگهداری بچه و خانه‌داری نیازمندیم تلفن ۹۵۲۳۵۰ ساعت ۸ الی ۱۰ صبح
آ ـ ۱۶۶۲

به کمک بهیار و کمک پرستاربا حقوق مکفی نیازمندیم چهارراه پهلوی تخت جمشید درمانگاه شبانه‌روزی مزدا تلفن ۴۴۳۳۳ و ۶۶۰۳۴۰
آ ـ ۱۶۶۳

به چند نفر کارگر تراشکار و مونتاژکار دستگاههای صنعتی نیازمندیم تلفن ۷۸۲۰۳۹
آ ـ ۱۶۵۷

به یکنفر جوان آشنا به امور تحصیلداری و کار های دفتری با ضامن معتبر نیازمندیم تلفن ۸۲۵۳۹۸

B.K.D بکد
دربازکن برقی
قیمت یکدستگاه کامل ۲۵۰ تومان
بدون پیش قسط باقساط ماهیانه
بوسیله تلفن سفارش دهید دستگاه درمدت ۴ ساعت نصب و تحویل میگردد
نماینده انحصاری و مرکز فروش و نصب : شرکت بکد الکتریک
خیابان پهلوی مقابل پارک ساعی شماره ۶۸۰ تلفن ۶۸۱۰۱۵ الی ۶۸۱۰۱۱
فروش درکلیه الکتریکی ها در تهران و شهرستانها

استخدام فوری

شرکت‌ساختمانی پالایشگاه‌تهران برای تامین احتیاجات‌خود برای ۶۰ ساعت کار درهفته در محل احتیاج بافراد واجد شرایط ذیل را دارد
۱ـ جوشکار فشار قوی
۲ـ لوله‌کش درجه یك
۳ـ ابزارمند باسابقه
خواهشمند است ازواجدین‌شرایط بادردست داشتن‌مدارك‌وشناسنامه شخصا به آقای (ربل) رئیس کارگزینی شرکت تضامنی فلور ـ تیسن‌جونیت ونچر مراجعه ویا با تلفن‌های‌شماره۳ـ۵۹۱۰۰۱ تماس حاصل نمایند .

نمایندگی کارخانجات داروسازی اروپا

برای کار های اداری ماشین نویسی فرانسه و فارسی بیك منشی نیمه وقت (برای بعدازظهر ها)احتیاج دارد .
واجدین شرایط تقاضای خود را با ذکرآدرس و شماره تلفن بصندوق پستی۱۲۳۹تهران‌ارسال دارند .
۱ـ۲

شرکت پاپیتال استخدام می نماید

۱ـ دوشیزه‌ای جهت ماشین نویسی فارسی
۲ـ دوشیزه‌ای دیپلمه با تجربه که به ماشین نویسی فارسی تسلط‌داشته باشد جهت‌سکرتری استخدام می شود . داوطلبین به خیابان شاه ساختمان آلومینیوم طبقه دوم .
نمایشگاه گیسوی کوماچی
مراجعه نمایند .
۱ـ۲

TRANSLATORS REQUIRED

HIGHLY - QUALIFIED - and-experienced technical translators from English into Farsi are required, on permanent or part-time basis. Those interested please apply to Post Office Box No. 3394.

KHAVAR خاور

دیپلمه ریاضی یا فنی

گروه صنعتی خاور (شرکت سهامی عام)
برای تکمیل کادر پرسنلی دایره فروش چند نفر را با شرایط زیر استخدام مینماید .
۱ـحداکثر سن ۳۵سال
۲ـانجام خدمت نظام یامعافیت غیرپزشکی
۳ـ آشنائی کامل بزبان انگلیسی یا آلمانی
۴ـ حداقل دو سال سابقه کار مفید
واجدین شرایط میتوانند از ساعت ۱۴ الی ۱۶ با یك قطعه عکس به کارگزینی مرکز واقع‌در بلوار الیزابت دوم ـ کوچه سوم شماره ۳مراجعه نمایند .

آگهی استخدام

استون‌اندوبستر کنسترکشن لیمیتد ـ ایران
شرکت پیمانکاری متخصص در صنایع نفتو پتروشیمی جهت اجرای طرح توسعه مجتمع شیمیائی شاهپور افراد زیر راکه دارای تجربه وسابقه کار درامور مربوطه باشند جهت خدمت در جنوب ازطرف شرکت سهامی شیمیائی شاهپور استخدام مینماید .
مهندس‌سیویل ، مهندس مکانیك ، مهندس برنامه ریزی ، مهندس ارزیابی هزینه، سرپرست کارگزینی ، سرپرست حمل ونقل، حسابدار ارزیابی هزینه، حسابدار، نقشه‌کش ، متصدی‌دستمزد ها، متصدی ضبط اوقات ، مامور خرید، انباردار ، امور کشتیرانی وگمرك، مباشر ، جوشکار ،لوله‌کش، متصدی ابزار، برقکار، ماشینکار ، ریگر، مترجم ، سرپرست ایمنی ، متصدی کمك‌های‌اولیه، منشی، کارمند دفتری.
داوطلبان میتوانند تقاضای خود را با ذکر سوابق کار و تحصیلات ـ به نشانی زیر ارسال نمایند :
استون‌اندوبستر ـ صندوق‌پستی۱۹۳ ـ آبادان

بزودی افتتاح میشود

مجهزترین سالن آرایش درخاورمیانه
انستیتو زیبائی لادن
تقی شماره ۲
خیابان‌پهلوی پارکشاهنشاهی بلوارناهیدپلاک۹۰جردن‌اول‌ناهید
وسالن شماره یك
درمحل سابق خود چهارراه پهلوی دایر میباشد
زیر نظر لادن (تقی)

سالن آرایش لادن (تقی)
بیك خانم ماساژیست سابقه‌دار خارجی یا ایرانی و یکنفر حسابدار و بچند نفر کارگر با تجربه نیازمند است تلفن ۴۰۵۸۴

آگهی استخدام مترجم

نیروی هوائی شاهنشاهی عده‌ای غیر نظامی مترجم ورزیده زبان انگلیسی که به ادبیات‌فارسی و نویسندگی نیز آشنائی کافی داشته باشند با حقوق مکفی استخدام می نماید .
داوطلبان واجد شرایط میتوانند از تاریخ ۷ر۲ر۵۳ روز های زوج از ساعت ۸ الی ۱۱ با دردست داشتن مدارك تحصیلی ـعین شناسنامه عکس‌دار ـدفترچه پایان خدمتی یا برك معافیت دائم (غیرپزشکی) و دو قطعه عکس۴ × ۳پرسنلی بستاد فرماندهی‌نیروی هوائی شاهنشاهی(دایره غیر نظامیان)واقع در خیابان فرح‌آباد ژاله (دوشان‌تپه) مراجعه نمایند م‌الف۱۳۱۱
نیروی هوائی شاهنشاهی

قابل توجه اطباء محترم ومدیران داروخانه‌ها

بدینوسیله باطلاع میرساندکه داروهای‌زیرتوسط شرکت ولکام ایران به مقدار کافی‌وارد و موجود میباشد .

1 — Zyloric — Tablets
2 — Lanoxin — Tablets & Drops
3 — Migril — Tablets
4 — Esbatal — Tablets
5 — Cortisporin — Ointment
6 — Antepar — Tablets
7 — Alcopar — Sachets
8 — Almevax — Rubella Vaccine

جوانی فنی برای تعمیر و بازدید ماشین‌های صندوق CASH REGISTER برای نیم روز وتمام روز استخدام میشود . واجدین شرایط یك‌قطعه عکس به ضمیمه تقاضا به آدرس خیابان شاه نبش لاله نمایشگاه ماشین‌های آستر ارسال فرمایند.

سیمان خارجی

از ۱۰۰۰ تن ببالا برای فروش موجود است به‌تلفن ۳۱۰۱۶۸ و۳۱۰۱۶۹ مراجعه شود

عروس‌خانم‌ـشاه‌دامادبرای‌دعوت ازبرگزیده‌ترین خوانندگان وگروههای‌موردعلاقه‌خودباکانون‌هنرمندان‌اولین‌سازمان‌هنری در ایران تماس بگیرید خیابان شاه‌بین‌سه‌راه‌شاه‌وچهار راه کاخ کوچه‌طلوع ساختمان‌فرزان طبقه‌اول تلفن۶۶۱۴۳۳

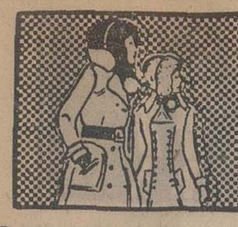

نیازمندیهای اطلاعات تلفنی آگهی قبول میکند
۳۱۱۲۲۵-۳۱۱۲۲۴
۳۱۱۲۳۰-۳۱۱۲۲۹

صحافی ستاره
به کتابدوز با ماشین نیازمند است ، آدرس : خیابان پامنار جنب پاساژ بنکدار و یا بتلفن ۳۱۲۴۵۷ مراجعه نمائید .

به یك کارگر چاپ
عکس سیاه و سفید و یک پادو بطور تمام وقت نیازمندیم تلفن ـ ۶۲۵۷۱۷ آ ـ ۱۶۴۵

سرویس مجاز ارج چند نفر لبه زن و کانال‌ساز نیازمندیم ۸۵۲۵۶۸
۱ـ۲ آ ـ ۱۶۷۶

چند نفر نصاب پرده کرکره . دیوارپوش . کاغذ دیواری . کف‌پوش استخدام میشود خیابان تاج میدان دریانور تزئینات روشه

استخدام شوید
فقط با ۳۰ تومان‌شهریه
دوره ماشین نویسی فارسی و لاتین . دفترداری دوبل . حسابداری ، منشیگری،بایگانی را یکماهه با دریافت گواهینامه فراگرفته آماده استخدام شوید میدان فردوسی بالای‌هواپیمائی ملی آموزشگاه ایران ۸۲۸۳۸۷

شریک

جهت کاری پرسود به شریکی با حداقل صد هزار تومان سرمایه نیازمندیم ۹۶۰۴۷۴

جویای کار

جویای کار
مهندس‌شیمی نساجی‌ازدانشکده روتیلیکن با سابقه ۲ سال‌ونیم کار در کارخانجات بزرگ شیمیائی‌بایرآلمان‌تلفن ۹۲۷۴۸۱ آ ـ ۷۸۳

آموزشگاهها

ماشین نویسی
ماشین نویسی ربانی
شما را با بهای‌کم‌درزمانی‌کوتاه برای استخدام آماده‌میکند شاه‌آباد مقابل‌سینماحافظ ۳۱۷۱۳۵

ماشین نویسی
بیژن همتا ندارد
میتوانید امتحان کنید میدان‌ژاله تلفن ۳۴۸۳۸۴

تدریس خصوصی

شاگرد اول کنکور سراسری ودانشجویان ممتازدانشکده‌فنی(دختر و پسر) قبولی شما را با معدل عالی تضمین‌می کنند تلفن ۴۶۷۸۸۸
۱ـ۲ آ ـ ۱۴۴۱

دانشگاه صنعتی‌آریامهر شایسته‌ترین‌دانشجویان خود را جهت تدریس خصوصی‌مواد:ریاضیات فیزیك ، مکانیك ،شیمی و کلیه دروس دوره ـ راهنمائی ، رسم فنی و زبان معرفی مینماید .
۹۷۲۰۱۴ داخلی۳۳۶
۱ـ۴ آ ـ ۴۷۵۲

ریاضیات بخصوص‌دوره راهنمائی تلفن۹۲۱۹۴۰
مشفق

فیزیك شیمی ریاضیات در ۸ جلسه قبولی‌شما را در ثلث سوم تضمین می نمائیم دانشجویان سال چهارم پلی تکنیك با چهار سال سابقه تدریس خصوصی دبیرستان‌تلفن۷۹۵۱۱۴

تدریس‌زبانهای‌انگلیسی و آلمانی توسط‌لیسانسیه زبان بعداز ظهر ها ۷۷۳۶۳۸

تدریس زبان آلمانی
محصل ایرانی که مدت ۸ سال در کشور آلمانی زبان تحصیل میکرده حاضر است در منزل خود درمقابل ساعتی ۱۰ تومان زبان آلمانی تدریس و مکالمه کند تلفن ۶۳۹۳۲۱ رضوی
آ ـ ۱۷۱۲

ریاضیات فیزیك شیمی
و دوره راهنمائی تضمینی تلفن ۶۶۳۰۳۴
آ ـ ۱۰۴۵

انگلیسی کنتراتی تضمینی ۹۳۶۱۸۱

انگلیسی کنتراتی توسط لیسانسیه زبان تلفن ـ ۶۶۰۸۲۹

مکالمه انگلیسی
MR.SNOW ۳۱۷۷۹۳

انگلیسی توسط بانوی انگلیسی ۴۷۱۴۱

تدریس شیمی ۹۵۹۰۹۱
آ ـ ۱۴۱۱

پانسیون

پانسیون کودک زهره منیژه
نوزاد تا ۶ ساله‌تلفن ۷۶۴۶۳۴
آ ۱۵۷۹

املاک‌ومستغلات

فروش

خانه فروشی
در بهترین منطقه میدان ثریا خانه شمالی دارای ۵ اطاق ـ آب و برق و تلفن ـ حمام ـ کولر ـ درب ماشین‌رو به قیمت ۲۲۰ هزار تومان به فروش میرسد. تلفن ۸۴۶۱۶۰
آ ـ ۱۷۳۶

خانه‌نوساز تهران‌پارس
۴ تا ۱۲ اطاقه با وام بانکی تلفن ۷۸۱۹۱۸ املاک زهره

خانه های ویلائی و مستغلاتی در دروس ـ سلطنت‌آباد،صاحبقرانیه بفروش میرسد تلفن ۸۶۶۱۴۳

اکازیون
خانه ویلائی ۸ اطاقه بعد از آریاشهر کوی آریامهر گلستان۱ پلاک ۳۳ بمساحت۵۶۰ متر۳۰۰ متر مربع زیربنا با آب و برق‌و فیش تلفن بعلت مسافرت ۵۶۰ هزار تومان به فروش میرسد تلفن۶۶۰۲۰۵ جلالی تماس بگیرید .
آ ـ ۱۶۱۹

خانه فروشی خیابان سپه غربی‌تلفن۳۰۴۶۵۰
۱ـ۲ آ ـ ۱۵۵۹

در تهران نو
منزلی به مساحت ۳۵۱ متر در خیابان فرح‌آباد به نازلترین قیمت به فروش میرسد لطفا از ساعت ۴ بعد از ظهر به بعد به تلفن ۷۸۲۳۹۷ مراجعه فرمائید .

خانه‌ای بمساحت ۳۰۰ مترمربع دارای پنج اطاق واقع‌دریامنار با تلفن فوری نقدا به فروش میرسد صبحها تا ۲بعد از ظهر تلفن ۸۷۱۷۰۸بعداز ظهرها تلفن ۳۱۳۳۴۷
آ ـ ۱۶۶۱

خانه مساحت ۴۰۰ متر چهار اطاق خواب‌نوساز زمین مساحت ۵۰۰ متر ۳۵ × ۱۴ کوی داریوش گوهردشت بعلت‌مسافرت فروشی تلفن ۷۵۱۶۰۷
۱ـ۳ آ ـ ۱۵۷۵

خانه ویلائی فروشی
دو نبش قلهک ۵۰۰ متر ۵اطاق و هال سرویس مجزای‌مستخدم تلفن ، آب برق، استخر،آب‌چاه تلفن ۶۲۴۵۲۷ بعد از ظهرها
آ ـ ۱۰۸۴

تهران‌پارس خانه های ویلائی‌و مستغلاتی از ۴ تا ۱۲ اطاق ۷۸۲۱۲۸
۱ـ۱۵ آ ـ ۴۲۵

خانه‌ای‌مستغلاتی‌دربلوار الیزابت کوی ۵ سه‌طبقه و نیم دو پر ۸۶۰مترزیر بنا ۳۰۰ متر مساحت ۳ دستگاه تلفن و کولر بفروش میرسد ۵ر۸ تا ۱۱ صبح تلفن۸۸۰۷۶۳

خانه‌ای‌لوکس‌در امیرآبادجنوبی به مبلغ ۳۰۰ هزار تومان به فروش میرسد . تلفن۷۷۱۸۲۳
آ ـ ۱۷۰۲

اکازیون واقعی منزل ۶ اتاقه
واقع در خیابان‌حشمت‌ـ الدوله در ۲ طبقه با۱۶۵ متر مساحت و حمام گرم و تلفن بمبلغ ۱۸۵ هزار تومان فروشی تلفن ۹۲۵۷۴۵

خانه‌ای فروشی واقع‌در امیرآباد شمالی بمساحت ۳۱۰ متر با تلفن‌بفروش میرسد با تلفن۹۲۲۳۹۴ تماس گرفته شود

خانه فروشی ۵۴۰ متر
با دوازده اطاق تلفن گاراژ نزدیک سوم اسفند در اختیار داریم ۳۱۹۷۸۴ بنگاه کوشان
آ ـ ۵۱۸۸

خانه نوساز واقع در شهباز کوچه کمالی پلاک ۷۰ دارای ۸ اطاق ۲ طبقه با تجهیزات کامل و تلفن مقطوع ۳۵۰ هزار تومان فروشی ۶ تا ۹ بعد از ظهر تلفن ۳۵۱۶۷۴
آ ـ ۱۷۴۶

خانه قدیمی مسکونی مساحت ۲۴۷ متر دارای ۶ اطاق و ۲ مغازه باآب و برق و تلفن و کولر خیابان ری آبشار غربی بر کوچه سرتخت بدون واسطه ۱۷۰ هزارتومان بازدید ۴ تا ۸ بعدازظهر تلفن ۳۰۴۱۴۷

خانه دونبش با مستغلات مجزا آب و برق و تلفن واقع در خیابان ایرانمهر فروشی ۵ تا۷ تلفن ۸۵۳۹۹۴
آ ـ ۱۷۰۲

اکازیون واقعی منزل ۶ اتاقه
واقع در خیابان‌حشمت‌ـ الدوله در ۲ طبقه با۱۶۵ متر مساحت و حمام گرم و تلفن بمبلغ ۱۸۵ هزار تومان فروشی تلفن ۹۲۵۷۴۵

یکدستگاه مستغلات فلزی با مصالح ممتاز مهندسی ساز در ۴ طبقه دارای شوفاژ و کولر و تلفن مجهز به تمام سرویس هر طبقه ۴ اطاق خواب دربهترین نقطه خیابان پهلوی روبروی پارك شاهنشاهی خیابان سایه به فروش میرسد تلفن ۶۲۲۰۶۵ شرکت تهیه مسکن آسیانکو
آ ـ ۱۶۷۸

خانه‌و آپارتمانهای

مدرن بهر قیمت موجود است تلفن ۶۳۴۲۵۵
۱ـ۱۰ آ ـ ۱۵۹۴

آپارتمان فروشی
فقط ۳ دستگاه اپارتمان در شمیران انتهای خیابان کامرانیه ۵ اطاقه‌با شوفاژروشن و پارکینگ به قیمت مناسب فروشی دفتر آریا تلفن۷۷۳۱۰۹
آ ـ ۱۳۴۰

آپارتمان فروشی
دربهترین منطقه بلوار الیزابت چهاراطاقه با شوفاژ ، کولر، آسانسور. تلفن وپارکینگ تلفن ۶۲۱۴۸۶
۱ـ۳ آ ـ ۹۷۱

آپارتمان فروشی
آپارتمانهای لوکس با تمام تجهیزات شوفاژ ـ موکت ـ کاغذ دیواری واقع‌در ایزنهاور اول‌خیابان‌جیحون‌تلفن۹۵۴۳۰۷
باقیمانده از آپارتمانهای تهران پارس به قیمت۱۴۰ هزار تومان بفروش میرسد
۸۴۱۴۲۸ـ۸۴۹۶۰۴
رجبی

پهلوی ـ امیراکرم ـ آذر آپارتمانهای فروشی ۴۰۵۷۸

اکازیون

در پیسی‌کولا آپارتمان های لوکس با تمام تجهیزات کامل بقیمت مناسب فروشی تلفن ۹۵۴۳۰۷

یك‌دستگاه آپارتمان
پنج اطاقه لوکس در حوالی بهار شمالی طبقه همکف با حیاط و دو گاراژ کولر، و شوفاژ تلفن ۷۵۳۷۵۴ ازساعت ۱۲ به بعد قیمت ۳۸۰ هزار تومان
آ ـ ۱۷۳۸

آپارتمان فروشی دارای ۶ دستگاه شخصی ساز مستغلاتی دو نبش با شوفاژ وآب‌گرم دائم و دائر با کولر و ۳ شماره تلفن در سه راه زندان فوری بفروش میرسد تلفن ۸۴۴۹۲۴
۱ـ۳ آ ـ ۱۷۵۸

اکازیون
آخر ۴۵ متری سیدخندان‌مقابل شرکت واحد چهار دستگاه آپارتمان ، چهار و پنج اطاقه‌با سرویس کامل و لوله‌کشی شوفاژ قیمت ۱۱۵ هزار تومان تلفن ۸۴۵۰۵۱ ـ ۸۴۳۱۹۷
آ ـ ۱۷۵۵

آپارتمان های فروشی نقد اقساط با بهره‌بانکی چهار راه شاه سیمتری ۴۵۴۲۶

زمین فروشی
اولین و بهترین شهرکی
که در حومه‌کرج بعدازانجام‌پروژه شهرسازی‌صحیح بمردم معرفی‌ودر فروش موفق بود محلی است بنام :
ملاردویلا
با پروژه عمرانی جامع و متفاوت که فروش قابل توجهو عملیات‌ساختمانی در آن‌بهترین گواه‌برتری و مرغوبیت این منطقه است .
ملارد ویلا واقع در بین تهران و کرج با آب و هوای‌نشاط‌انگیز تفکیك بقطعات ۱۵۰۰ و۶۰۰ ـ متری‌ـفروش دست‌اول بدون‌واسطه نقد واقساط نماینده انحصاری فروش
سازمان شایسته
تلفنهای :
۶۲۶۰۹۰ـ ۶۲۶۲۱۶
۶۲۷۲۵۷ ـ ۶۲۷۵۴۱
آدرس : خیابان آریامهر میدان آریامهر ـ سازمان شایسته

ویلا فروشی
ویلا های کوی ارم کرج نقد و اقساط ۳۱۶۹۲۱
ویلای بسیار مدرن یک طبقه و نیم واقع در فرمانیه بمساحت ۵۳۰ متر با استخر بزرگ و کلیه وسایل ۸۵۰ متر زیربنا بعلت مسافرت به قیمت مناسب بدون واسطه به فروش میرسد صبحها به تلفن ۸۲۷۲۷۱ و عصرها بتلفن ۸۸۴۱۶۰ مراجعه شود .
آ ۱۷۵۵

باغ فروشی
اکازیون واقعی‌وبی‌نظیر ۱۵۰۰ متر باغچه‌محصور میدان شهیاد داخل محدوده با آب، برق ، تلفن فورا بی واسطه‌نقد ۴۰۰ هزار تومان می فروشیم تلفن ۸۳۶۴۳۵

زمین فروشی اهالی محترم
تهران توجه فرمائید قبل از خرید باغ در کرج از
کوی‌مهدیه
دیدن فرمائید ـ نشانی اتوبان کرج جاده شاهدشت‌تلفن۹۲۶۹۶۴
آ ـ ۱۵۵۶

بازارك شهریار
جاده ساوه جنب فرودگامجدید مقداری قطعات کوچک تفکیک شده زمین باسند مالکیت‌موجود تلفن۶۲۵۲۶۴منوچهری

قطعات
تفکیك شده
۱۳۰۰ متری
سلطان آباد
جنب مهر شهرکرج
تلفن ۳۱۶۹۲۱
موسسه ساختمانی‌زمین‌ومسکن

زمین فروشی
زمین
با آینده روشن و دست اول بخرید
زمین به قطعات ۸۰۰متر ببالا
در بهترین‌منطقه حومه کرج
با سند مالکیت بدون‌خرج‌محضر و کمیسیون از متری
۵۵ ریال به‌بالا
۳۱۱۸۳۶
و۳۱۲۷۳۹
شاهرضا جنب‌لاله‌زار ساختمان ۶۰۹ طبقه ششم ـ موسسه‌فراز
آ ـ ۱۶۷۷

زمین‌خوب
ارزان در بهترین‌نقطه شمالغرب حسن‌آباد شمال‌و جنوب‌خیابان کوی کن ۳۲۰ متری ۹۵۷۷۳۸ احمدی
آ ـ ۴۹۸

قطعات
تفکیك شده
۱۲۰۰ متری
غرب شهر ییلاقی کوروش متری
۱۴۰ ریال
تلفن ۳۱۶۹۲۱
موسسه ساختمانی‌زمین‌ومسکن

سال۵۳
برای شما خریداران محترم زمینهای
کوی‌شهروز
سال موفقیت‌است.متری
۶۵تومان
نقد و اقساط ۲۵ ماهه بفاصله ۱۲ کیلومتر از میدان شهباد باآب‌وبرق
برای اطلاعات بیشتربا‌تلفن‌های ۹۷۳۲۶۴ و ۹۷۱۸۷۱ موسسه جهان‌واملاک حافظ ۹۷۳۶۶۰
تماس‌حاصل‌فرمائید
آ ـ ۵۶۴

زمین بقطعات ۱۰۰۰ متر اقبالیه کرج متری
۱۵تومان
زمینهای‌شهرپرسپولیس کرج متری
۵۰ تا ۷۰ ریال
تلفن ۳۱۶۹۲۱
موسسه ساختمانی زمین‌ومسکن

زمین فروشی
مشیریه
قطعات ۱۲۰ متر به بالا متری ۳۰ و ۳۵ و۵۰ تومان نقد واقساط
دفتر پرنداز
تلفن ۳۵۴۴۹۶

قطعات زمین ۱۰۰۰متری
در جوادیه ارب شرق تهران بقیمت مناسب بفروش میرسد
تلفن ۷۸۰۴۶۵
آ ـ ۱۵۷۶

اکازیون
زمینی ۳۶۰ متری‌شمالی و جنوبی در قلهك ـ حسن‌آباد زرگنده بر خیابان های لطیفی و شهناز متری ۸۰۰۰ریال فروشی‌تلفن ۸۲۳۴۸۰

ایده‌آل است
درخشانیه
در منطقه ییلاقی وخوش آب‌و هوای کرج باخیابان های‌اسفالته ودرختکاری شده و فضای سبز برای رهائی از فضای‌دوده‌آلود و ترافیك تهران و آتیه شما .
ایده‌آل است
اراضی زیبای درخشانیه بقطعات ۱۵۰۰ متری با آب لوله کشی و قیمت مناسب نقد واقساط‌در دست رس شماست‌تلفن
۹۷۴۴۳۰

دماوند
شما که به مناطق ییلاقی توجه دارید و از ترافیك‌شهری‌خسته شده‌اید مانند سایرین از
اراضی منطقه ییلاقی گیلاوند دیدن فرمائید
ما اطمینان داریم جهت آسایش زندگی خود و فرزندان خود اراضی ییلاقی گیلاوند
را انتخاب خواهید کرد. منطقه گیلاوند در نزدیکی شهرداماوند و از تمام مواهب شهری‌ازقبیل: لوله‌کشی‌آب اختصاصی برق ـ خیابان‌های اسفالته و فضای سبز برخوردار است . برای کسب اطلاع‌بیشتربه دفترفروش در محل و یا به
تلفن ۳۰۴۵۵۷
تماس حاصل فرمائید
آ ـ ۱۷۱۹

دوقطعه زمین با نقشه جواز ۱۹۰ متر دویر ۷ × ۲۷ر۵ جاده شمیران بولینگ کوی شمارمیک فروشی دفترآریاتلفن ۷۷۳۱۰۹
آ ـ ۱۳۳۹

نیاوران یکقطعه زمین
بمساحت ۹۰۰ متر و عرض ۱۸ متر بفروش میرسد
۸۲۰۹۳۱ ـ ۸۲۱۸۹۹
آ ـ ۱۶۹۸

زمین‌های باقرآباد جاده ورامین تفکیك شدم با سند مالکیت به قطعات ۲۵۰ متری شمالی متری ۲۵ تومان‌جنوبی‌متری ۲۳تومان با اجازه‌ساختمانی‌تلفن۵۳۵۵۶۶
آ ـ ۱۷۰۸

۴۰۰ متر زمین فروشی
بر خیابان روزولت‌رجوع‌فرمائید ۳۱۹۷۸۴ بنگاه کوشان
آ ـ ۵۱۸۶

فروش سرقفلی
مغازه واگذاری
دوباب مغازه خواربار فروشی واقع در چهارراه‌اسدی تجریش با تلفن و تمام لوازم با ۲۰سال سابقه واگذار میشودلطفاطالبین با تلفن ۸۷۲۷۹۹ تماس‌بگیرند.
آ ـ ۱۴۲۱

دو باب مغازه با پروانه معاملات املاك و دوباب مغازه با پروانه فرش ـ فروشی بفروش میرسد تلفن ۶۳۶۱۹۵
۱ـ۳ آ ـ ۱۲۹۹

سرقفلی ندهید
۴ باب مغازه و زیرزمین را در بهترین‌جبهه بلوارالیزابت‌نزدیک میدان ولیعهد با سند مالکیت خریداری و مادام‌العمر از پرداخت مال‌الاجاره‌آسوده‌شوید تلفن‌های ۷۱ تا ۶۸۱۵۶۹
آ ـ ۱۵۶۷

۵ دهنه مغازه بمساحت ۱۲۰۰مترمربع برخیابان اصلی جهت نمایشگاه‌و فروشگاه وتعمیرگاههای بزرك تلفن۵۴۹۲۴۳
۱ـ۵ آ ـ ۱۳۷۷

ابتکار جدید
بجای پرداخت سرقفلی باهمان پول‌محل‌کسب‌راخریداری‌فرمائید امیراکرم داخل کوی‌ماه وآذر ـ تلفن ۴۰۵۷۸

یکباب مغازه نوساز باآب وبرق باموقعیت مناسب واقع‌درخیابان زاویه جنب حمام بفروش‌میرسد تلفن ۷۱۴۴۷۶
آ ـ ۸۲۰

یکباب مغازه مدرن
با جواز خواربار فروشی در خیابان سلطنت‌آباد واگذار میشود بتلفن ۷۷۱۹۰۹ مراجعه شود .
آ ـ ۱۶۹۳

مغازه پرده‌دوزی و پرده‌فروشی واقع درخیابان‌بهبودی روبروی داروخانه شفا ۵۰ متر تقریبا به فروش میرسد با تلفن ۹۷۹۹۴۶ تماس بگیرید .
آ ـ ۱۵۴۹

واگذاری محل کار
محلی در حدود ۶۰ متر مربع با دکوراسیون و تلفن واقع در چهارراه امیراکرم‌به‌علت‌مسافرت فوری با قیمتی ارزان واگذار میشود . با تلفن۷۵۱۷۶۶مکالمه فرمائید .
آ ـ ۵۱۹۰

استثنایی
۱ـ دفترکاری باچهار اطاق‌و کلیه وسائل و دکوراسیون‌عالی نقدا واگذارمیشودتلفن۸۳۱۸۰۷
آ ۱۵۶۵

چلوکبابی فروشی
تلفن ۴۹۱۹۶

آموزشگاه رانندگی
با موقعیت خوب بعلت مسافرت بفروش میرسد تلفن ۹۵۵۱۷۶

بعلت مسافرت رستوران‌با پروانه درجه ۲ واگذار میشود ۸۳۳۷۰۰ و ۸۳۳۹۰۰ مهتاب
۱ـ۵ آ ـ ۱۳۵۵

اجاره داده‌میشود

آپارتمان اجاره
منزلی دارای دودستگاه آپارتمان هر طبقه۵اطاق در قلهك خیابان دولت اجاره‌ای تلفن ۹۳۷۴۰۴
۱ـ۳ آ ـ ۱۵۶۲

۱تا۲۰۰
آپارتمان ۱ تا ۲۰۰ اطاقه مبلهو غیر مبله برای سکونت و یادفتر کار با سرویس کامل خیابان بهترین‌جبهه بلوارالیزابت‌نزدیک وزراع نرسیده به‌خیابان یازدهم ساختمان ۱۳۸ طبقه‌سوم‌سازمان دریچه تلفن ۶۲۲۹۵۴ و ۶۲۴۶۱۳
آ ـ ۱۶۰۲

آپارتمان اجاره
دو طبقه جنوبی درخیابان‌پلیس هر طبقه ۳ اطاق وسرویس‌کامل تلفن ـ کولر ـ به تلفن۸۴۲۵۵۹ مراجعه فرمائید .
آ ـ ۱۷۴۱

ساختمان اجاره
ساختمانی دارای هشت دستگاه آپارتمان مستقل باشوفاژ وتلفن واقع در چهارراه امیراکرم بین کاخ و پهلوی جهت مصارف دولتی و شرکت‌های خصوصی یکجااجاره داده‌میشودمراجعین میتوانند با تلفن ۴۲۲۸۹ مکالمه فرمایند .
آ ـ ۱۶۸۲

اجاره ـ اکازیون
برای شرکتها یا دفاتر مهندسی ساختمان ۳ طبقه باتلفن وکولر چهارراه تخت جمشیدویلاکوچه سوسن بیواسطه تلفن۶۲۲۶۷۹
۱ـ۳ آ ـ ۱۳۶۵

یکباب مغازه مدرن
با جواز خواربار فروشی در خیابان سلطنت‌آباد واگذار میشود بتلفن ۷۷۱۹۰۹ مراجعه شود .
آ ـ ۱۶۹۳

۲ اطاق مبله خیابان‌شاه اجاره داده میشود تلفن۳۴۱۴۴۵

آپارتمان مجردی مبله
یک اطاق‌خواب با سرویس مشترك وسایل لوکس درخیابان پهلوی نزدیك عباس‌آباد و ۶۳۶۹۵۷ و ۸۶۲۵۹۴
۱ـ۱۰ آ ـ ۱۱۹۳

اجاره
شمال میدان شهباد آریاشهر بر جاده اصلی‌باغ فیض باغ‌واعظی مغازه و چند سالن با آبیرق .
آ ـ ۱۳۴۵

مورد نیاز برای اجاره

انباری بمساحت‌تقریبی ۲۰۰ الی ۴۰۰ متر در حوالی خیابان مازندران یا میدان شهباد و جاده قدیم کرج نیازمندیم تلفن ۸۲۵۳۹۸

مورد نیاز
جهت محل‌کار دفتر مهندسی‌در شمال شهر که ۱۰ الی۲۰اطاق باشد مورد نیاز است تلفن ۳۱۹۷۸۹

مورد نیاز برای خرید

ویلا در شمال شهرفورا خریداریم تلفن۷۷۷۵۰۰
۱ـ۲ آ ـ ۱۴۵۶

زمین
زمین با جواز ونقشه فوری خریداریم تلفن ۶۲۵۶۷۳

۸ طبقه ساختمان برای اجاره
ساختمانی بسیار مدرن و مجلل دارای ۷۳ اطاق ـ تهویه مطبوع ـ آسانسور ـ پارکینگ با ۱۵ شماره تلفن واقع در ابتدای خیابان سپهبد زاهدی بطور یکجا برای اجاره آماده میباشد .
طالبین با تلفن های ۳۱۴۷۰۲ و ۳۱۴۴۸۷ تماس حاصل فرمائید .

کارخانجات صنایع فلزی وجدانی ـ لطفی
به ۳ نفر کارگر فلزکار آشپزخانه فلزی و۳نفر نقاش نیازمند است تلفن ۷۷۲۹۲۵

سالن اسکلت
فلزی آماده
زمین وسالن اسکلت فلزی وسیع بابرق فشارقوی مناسب برای کارخانجات صنعتی و دامداری در مازندران بفروش میرسد با تلفن ۸۹۵۲۱۵ یا صندوق پستی ۱۲ر۱۳۸۶ تماس گرفته شود.

بقیه آگهی‌های نیازمندی درصفحه ۱۰

محل جدید دفتر دادوستد
مرکز معاملات املاک تهران و مازندران خیابان‌نادرشاه نرسیده به پمپ بنزین شماره ۷۵ر۴
تلفن ۸۲۰۹۳۱ ـ ۸۲۱۸۹۹

معاملات ملکی در فرانسه
ساختمان ـ آپارتمان ـ مغازه ـ مراکز ودفاتر تجارتی ـ انبار ـ محل کارخانجات صنعتی ـ زمین های ساختمانی و کلیه معاملات و سرمایه‌گذاری در امور ساختمانی وملکی .برای کسب هرگونه اطلاع با نشانی زیر در پاریس مکاتبه شود .
G. BOURDAIS-S.A.
164, BD. HAUSSMANN
75008 PARIS
ودر تهران همه روزه از ساعت ۵ر۸ تا۱۰ صبح میتوانید با تلفن ۸۴۰۲۳۹ تماس بگیرید

استخدام یك نفرلیسانسیه بازرگانی‌یاحسابداری کارخانجات مخابراتی ایران یك جوان لیسانسیه در رشته بازرگانی یا حسابداری با آشنائی به زبان آلمانی و داشتن معافی دائم یا برك خاتمه خدمت ، برای کار در تهران استخدام میکند .
داوطلبین میتوانند برای کسب اطلاع بیشتر از تاریخ‌فوق الی پنج شنبه پنجم اردیبهشت‌بین ساعت ۱۲ـ۸ با تلفنهای ۸۵۲۰۰۰ و۸۵۲۰۵۰و ۸۴۲۸۹۸ تماس بگیرند .

آگهی استخدام نقشه‌کش
بچند نفر نقشه‌کش‌با تجربه‌STRUCTURAL,CIVIL نیازمندیم . دانستن زبان انگلیسی و حداقل سه سال تجربه در نقشه کشی واجب است.داوطلبان نام و مشخصات کامل خود را بصندوق پستی شماره ۳۳۹۴ ارسال دارند

سیمان خارجی
برای متقاضیان پروانه ساختمان ، فرح‌شمالی نبش آپادانا شماره ۱۶۶ دفتر مهندسی لاماك
تلفن۸۵۵۵۱۰

استخدام کارمند حسابداری
شرکت بین‌المللی خارجی جهت تکمیل کادر حسابداری‌خوداحتیاج به‌افرادی‌باشرایط‌ذیل‌دارد
۱ـ دانش‌جوی حسابداری یا بازرگانی و یا دیپلمه .
۲ـ دارای برك پایان خدمت یا معافیت
۳ـ آشنا به زبان انگلیسی
۴ـ حداکثر سن ۲۵ سال
۵ـ در مورد افراد دیپلمه حداقل دو سال‌تجربه کار در امورحسابداری‌واجدین شرایط بین‌ساعات ۸صبح الی۳ بعداز ظهر به‌آدرس ذیل مراجعه نمایند خیابان عباس آباد میدان انقلاب سفید جنب خیابان میرعماد ساختمان زمرد طبقه چهارم

SALESMEN NEEDED
SHABRANG COMPANY REQUIRES SEVERAL YOUNG SALESMEN. APPLICANTS SHOULD BE BETWEEN THE AGES OF 25 AND 32 THEY WILL BE PROVIDED WITH A CAR PLEASE APPLY IN PERSON BETWEEN 9 AND 11 A.M. TO: SHABRANG COMPANY. 367 TAKHTE JAMSHID AVE. TEHRAN.

کارخانه شیمیکو تعداد ۵۰ نفر کارگر زن که حداقل سواد خواندن و نوشتن داشته باشند استخدام مینماید واجدین شرایط میتوانند همه روزه از ساعت ۸ صبح الی ۳ بعدازظهر بکارگزینی کارخانه واقع در کیلومتر ۲۱ جاده جنوبی کرج ایستگاه داروگر مراجعه نمایند .

نمایندگی کارخانجات داروسازی اروپا
برای معرفی دارو های خوددرتهران ـ آذربایجان ـ خراسان ـ کرمانشاهان و خوزستان احتیاج به نمایندگان علمی با شرایط ذیل دارد .
۱ـ دارای دیپلم متوسطه یا بالاتر
۲ـ انجام خدمت نظام وظیفه یا معافیت دائم (غیرپزشکی)
۳ـ آشنائی بزبان فرانسه یا انگلیسی
۴ـ دارای گواهینامه رانندگی
۵ـ افرادیکه سابقه ویزیت دارو داشته‌وبزبان فرانسه آشنا باشند حق‌تقدم خواهند داشت .
واجدین شرایط تقاضای خود را با یك قطعه عکس و آدرس و شماره تلفن بصندوق پستی ۱۲۳۹ تهران ارسال دارند .

استخدام جوانان دیپلمه
عده‌ای جوان تحصیلکرده دیپلمه که خدمت نظام وظیفه خود را به اتمام‌رسانده و دارای گواهینامه‌رانندگی و اتومبیل شخصی باشند برای نمایندگی علمی دارونی در تهران و شهرستان بطور تمام وقت استخدام‌میشوند. لطفا به آدرس کارخانه دوبار جاده مخصوص کرج ـ چینگر روبروی کارخانه ژیان داخل ۲۰ متری خاکی مراجعه فرمایند .

قانون مالیاتهای مستقیم
با اصلاحیه ها تاتاریخ ۱۴ اسفند ۱۳۵۲
گرد آورنده : روح‌الله وهمن
مرکز پخش انتشارات زرین تهران شاه‌آباد .
تلفن ۳۰۵۲۴۶ وکلیه کتابفروشیهای معتبر

استخدام
افراد ذیل مورد نیازند
۱ـ کارگر ورقکار
۲ـ کارگر جوشکار برق واستیلن
۳ـ کارگر برقکار با سابقه کار
۴ـ کارگر ساده
۵ـ کارگر تابلو ساز تابلوی برق
که دارای برك خاتمه خدمت یا معافیت سربازی باشند با تلفنهای ۶۸۰۵۸۳ و۶۸۰۵۸۴ تماس بگیرند .
۱ـ۲

استخدام دوشیزه بسته‌بند
تعداد ۱۰ نفر دوشیزه بسته‌بند با شرائط‌زیر استخدام میشود .
۱ـ حداکثر سن ۲۵ سال
۲ـ میزان معلومات ششم ابتدائی
واجدین شرائط با دردست داشتن ۴ قطعه عکس . یك برك رونوشت شناسنامه و مدارك تحصیلی بکارخانه بلنداکس جاده قدیم شمیران بالا از سه‌راه ضرابخانه انتهای کوی لاجوردی مراجعه فرمایند .

نیازمندیهای اطلاعات تلفنی آگهی قبول میکند

۳۱۱۲۲۴-۳۱۱۲۲۵
۳۱۱۲۲۹-۳۱۱۲۳۰

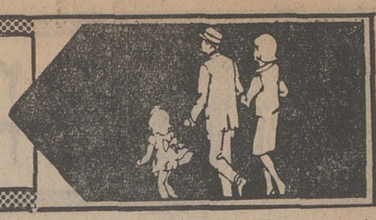

اراضی تهران‌پارس
شرکت نفت‌سازمان‌چای
راه‌آهن خریداریم .
۷۸۰۰۶۱

اهواز

زمینهای اهواز را منصفانه فورا خریداریم ۳۱۱۷۰۶

اراضی ملارد سرحدآباد گرج‌و حومه خریداریم ۹۲۰۸۲۹

زمینهای افسریه شاه آباد شرق مشیریه خریداریم ۳۵۹۴۰۸

زمین افسریه خریداریم ۳۴۱۳۵۹ آ ـ ۲۲۹۷۴

زمین تهران‌پارس خریداریم تلفن ۷۹۳۰۲۰

اراضی شهروشمیرانات خریداریم تلفن ۴۴۰۲۲

خریدار زمین تهران‌پارس تلفن ۷۸۱۹۲۶

خریدار اراضی ساحلی و جنگلی شمال تلفن ۴۵۱۶۸ و ۶۶۲۴۵۹ آ ـ ۲۵۷

بنگاههای معاملات املاک

خریدار و فروشنده

اراضی ملارد سرحدآباد و کرج تلفن ۹۳۷۰۶۲

کناردریا

زمین و ویلا در کنار دریا و سمت جنگل از نوشهر تارامسر ولنگرود بهرمساحت و هرقیمتی کنخریدار باشید موجود داریم دفترداودستد ۸۲۰۹۳۱ ـ ۸۲۱۸۹۹

برای خرید و فروش اراضی ساحلی دریا باما مشورت کنید تلفن ۴۲۶۸۲

جاده قدیم کرج اراضی بافت‌آباد و کارخانه خریدار و فروشنده‌ایم تلفن ۹۵۹۷۵۵ محمدی ۱ـ۱۰ آ ـ ۷۵۵

گلدشت

خریدار زمین کرج و حومه ۴۰۵۷۲

بورس املاک شمیران دفتربراتی ۸۷۳۵۷۵ ـ ۸۷۷۸۷۵

نیازمندیهای اجاره

سازمان نیازمندیهای خارجیان خانه‌شمارا اجاره میدهد ۸۲۲۱۵۵ ۸۲۳۹۲۹ ۸۲۸۱۰۶

اجاره خانه بخارجیان

مؤسسه نیازمندیهای خارجیان خانه بخارجیان اجاره میدهد ۸۳۰۰۸۲ ـ ۸۳۰۰۸۱ ۸۲۱۷۲۳ ـ ۸۲۱۸۱۱

۳۶۱ سخت جمشید مقابل سفارت آمریکا

مؤسسه امپایر ۷۷۷۵۰ خانه بخارجیان اجاره میدهد ۷۷۸۹۵۵ ـ ۷۷۲۲۲۲

مؤسسه امور خارجیان مرکز اجاره تخت جمشید جنب بمارک ۵۰۳ ۷۵۱۷۸۲ ـ ۷۵۲۳۵۸

سازمان مسکن پارس اجاره منازل بخارجیان ۸۴۸۴۲۴ ـ ۸۵۳۸۵۳

آژانس هیلتون اجاره به خارجیان تلفن ۸۳۴۶۳۷

مؤسسه کونیک ۸۵۵۶۰۵ خانه شما را بخارجیان اجاره میدهد

شهر طلائی

اجاره منازل بخارجیان ۷۶۲۲۵۷ ـ ۷۵۶۹۲۲

وام باچک

کارمندی

۷۵۴۴۹۲

پول

نیم ساعته

هزاری ۱۵ تومان

در مقابل هرنوع اتومبیل شخصی ـ تاکسی ـ کرایه تلفن بدون خرج محضر ساختمان با سود بانکی

۸۳۲۹۸۶

آدرس شاهرضا بین رامسر و فرصت پ‌کلا ۴۴۴ موسسه ایرانشاد

افشین پیروز

بشما با شرایط سهل وام و فرش باقساط میدهد

تلفن ۴۲۲۲۷

وام

در مقابل چک کارمندی اتومبیل ـ تلفن ساختمان با سود ۵ و ۸ درصد ۶ ساله تلفن ۸۳۲۹۸۶

قلک وام میدهد

درمقابل مبیع ارزنده قلک فورا وام میدهد تلفن ۷۶۵۷۴۵ آ ـ ۱۳۸۵

پول فوری با سودبانکی در مقابل خانه مستغلات ۹۲۸۴۶۵

وام در مقابل تلفن و اتومبیل ۳۰۳۲۳۳۶

پول‌شرطی با سودبانکی در مقابل خانه تلفن : ۹۲۳۵۰۴

وام به اتومبیل و چک ۴۴۲۲۰

پول ارزان و فوری موجود است دفترسام ۸۲۲۶۵۹

۲۴ ساعته اجارهٔ منازل شمال شهر و شمیران بخارجیان سازمان فرنخ ۶۳۶۹۵۷

آژانس بین‌الملل

مستغلات شما را در شهر و شمیرانات مبله و غیر مبله بخارجیان اجاره میدهم . ۸۳۰۸۴۱ ـ ۸۳۰۸۴۲ ـ ۸۳۰۸۴۳

۸۲۹۷۶۶ ـ ۸۳۵۱۲۰ سازمان کورش اجاره منازل بخارجیان

ویلا، آپارتمان مدرن اجاره بخارجیان، خریدار اراضی و مستغلات شهر و شمیران ۳۱۱۷۱۱ ۱ـ۴ آ ـ ۱۶۱۱

معاملات پول

پول موجود

موسسه ۵۵۵ که انحصارا فقط به کار های شرطی در تهران فعالیت میکند همیشه آماده پرداخت وام فوری با ارزانترین بهره جهت خانه ومستغلات شما میباشد ۸۳۰۸۳۵ ۱ـ۲۱ آ ـ ۱۴۵۹

پول

در مقابل چک کارمندی ملک ـ اتومبیل

۴۳۵۲۸

مژده حراج

مقابل اتومبیل ، تلفن هزاری ۱۲ تومان ۸۲۲۳۴۱

داد و ستد پول از یک میلیون ریال ببالاباکیور ۶۶۴۶۱۸ و ۶۶۰۲۰۰ و ۶۶۶۲۶۳

خانه پول ـ فرح شمالی مرکز معاملات پول تهران ۸۴۸۳۸۸

پول ۵ر۱ شاهی ۶۲۴۸۷۳

مورد نیاز

پیول راکد شما درمقابل ملك هـزاری ۲۰ تومان اتومبیل هزاری ۴۰ تومان چك‌وسفته‌معتبر هزاری ۸۰ تومان با تـضمین میدهیم

۴۳۵۲۸

مورد نیاز

پول راکد شما را در مقابل مبیع ارزنده که هر ۱۰ هزار تومان ۵۰ هزار تومان سندسپرده داشته باشد با سود هزاری ۵۰ تومان آماده‌ایم بجریان اندازیم و به اشخاصیکه درمقابل سند اتومبیل ملك تلفن وام میدهند حاضریم با سپردن تضمین و تعهد وصول بدون کمیسیون همکاری نمائیم ۳۰۱۳۲۴ ـ ۵

پیول راکدشما با انتقال مبیع هزاری ۵۰ تومان سود میدهیم ۷۵۶۴۲۵

پول‌شرطی در مقابل‌خانه مستغلات فورانیازمندیم ۹۳۸۴۶۶

پول شرطی نیازمندیم ۸۲۸۳۴۹

پول شرطی نیازمندیم ۸۳۷۶۸۴ آ ـ ۷۴۴

معاملات تلفن

تلفن در هرمنطقه‌خریدار بانصب فروشنده‌ایم ۸۵۳۰۳۱

خرید و فروش تلفن ۴۱۰۵۰

هر نوع تلفن خریدار و فروشنده‌ایم ۸۲۰۸۴۱

تلفن ۳و۷ خریداریم ۳۰۳۲۳۷

خرید و فروش تلفن ۳۱۷۴۳۷ اسلامبول‌کمپانی ۲ر۱۷

تلفن ۴ و ۶ و ۸۹ خریداریم ۸۹۴۰۵۰ آ ـ ۱۳۱۵

تلفن ۶ و ۷ و ۸ در هر مکان خریداریم ۸۵۳۰۳۲

تزئینات و دکوراسیون

دلخواه

فقط با یک تلفن دراسرع وقت متخصصین ما از نزدیکترین شعبه موسسه پلاستر دراختیار شما میباشند و شما میتوانید با شرایط دلخواه منزل ومحل‌کار خود را با بهترین انواع کاغذ دیواری انگلیسی ـ امریکائی ـ آلمانی . موکت نمدی هلندی ، موکت فومدار انگلیسی . موکت پرزدار ، کفپوش دیوارکوب پلاستیکی و اسلایتکس

پلاستر

تزئین نمائید . شعبه مرکزی پهلوی بالاتر ازچهارراه‌امیراکرم ساختمان شرکاء

تلفن ۶۶۶۶۶۵ ۴۸۷۵۱ و ۴۴۰۴۱

شعبه بازار ـ بازار بین‌الحرمین بازار تحریر بساط زردوز تلفن ۵۳۳۷۹۷

شعبه آریاشهرفلکه اول آریاشهر تلفن ۹۷۶۱۱۲

شعبه باغشاه ـ سی‌متری سپه میدان باغشاه

تلفن ۶۶۰۷۷۲

قبوض

وام و خرید قبوض با انك کارگشائی تلفن ۴۵۱۶۸ ـ ۶۶۲۴۵۹ ـ ۴۳۴۹۹

خرید قبوض شهرداری ۴۵۹۵۷

لوله بازکنی فودی ۴۴۲۴۶

گاز

پرستی گاز
گازوسرویس
ازساعت ۷ صبح الی ۱۰ شب
۶ـ۹۶۳۰۲۱
۶ـ۹۵۰۰۰۱
سرویس و تعمیرات اجاق ۹۶۳۰۳۰

بیتان گاز
BUTANE
بیتان
قبول سفارشات گاز از ۷ صبح تا ۱۰ شب
باشماره‌های ۵۹ـ۹۵۳۰۵۱
صدور کارت اشتراک ۳۱۳۱۶۳
سرویس و تعمیرات ۳ـ۳۱۳۱۶۱
دفتر مرکزی و فروش ۱۵ـ۳۰۷۷۱۱
شکایات گازرسانی ۹۶۲۰۶۰
بیتان

کمشده

پیکان مدل ۴۸

رنگ سفید به شماره شهربانی ۷۴۱۳۹ تهران ب بسرقت رفته از یابندگان محترم تقاضامیشود درصورت مشاهده جریان را به تلفن ۳۱۲۴۱۳ اطلاع دهید و مژدگانی دریافت دارید .

دستمچک از شماره ۶۶۹۹۲۶ الی ۶۶۹۹۵۰ جاری ۷۴ بانک پارس اطلاعات‌بعلت مفقودشدن از درجه اعتبار ساقط است .

چک شماره ۲۲۰۸۲۷ به مبلغ ۲۴۰۲۰۰ ریال در تاریخ ۵۲ر۱۲ر۲۲ از حساب جاری ۱ـ۶۵۰۷۲ بانک‌اعتبارات‌مرکزی در وجه کارخانجات ایران ناسیونال بدون تاریخ مفقود گردیده از درجه اعتبار ساقط است .

شرکت فیلتر (سهامی خاص) آ ـ ۱۷۳۱

تعداد ۳۶ برگ سهام بنامداود میراحمدی (ده هزار ریالی) بانک صادرات ایران مفقودشده و از درجه اعتبار ساقط است شماره مخصوص ۳۳۵۷۸ شماره سهم ۱۹۸۰۴۴ تا ۱۹۸۰۶۳ شماره مخصوص ۳۳۵۷۹ شماره سهم ۱۹۸۰۶۴ تا ۱۹۸۰۶۸ و شماره مخصوص ۳۳۵۸۰ شماره سهم ۱۹۸۰۶۹

چکهای به شماره ۳۶۰۸۱۱ الی ۳۶۰۸۲۵ به حساب شماره ۷۰۱۷۰ بانک ملی شعبه‌عباسی مفقود گردیده از درجه اعتبار ساقط‌است. سید حسام‌درخشان کیوی آ ـ ۱۴۳۳

تخلیه چاه

تخلیه‌چاه
ولوله بازکنی
تلفن: ۵۳۷۱۸۳

تخلیه‌چاه
ولوله بازکنی
تلفن : ۵۳۲۵۵۰

تخلیه‌چاه
ولوله بازکنی
تلفن : ۵۳۱۷۰۵

تخلیه چاه و توالت
ولوله بازکنی
تلفن : ۵۳۷۸۸۵

تخلیه‌چاه
فاضلاب و توالت تلفن
۹۲۳۳۵۹

تخلیه‌چاه
ولوله‌باز کنی
تلفن ۶۶۷۸۳۰

تخلیه‌چاه
لوله بازکنی ۳۰۳۸۶۰

لوله بازکنی ،لوله‌کشی تخلیه چاه تلفن
۷۵۹۷۲۱

لوله بازکنی

لوله بازکنی فوری با تراکم هوا ۷۶۰۹۹۳

رفع گرفتگی مرغوب لوله‌ساختمانی با دستگاه تراکم‌هوا ـ تلفن ۷۸۷۲۲۷

لوله‌بازکنی ولوله‌کشی مقدم ۹۲۵۲۷۴

لوله بازکنی ولوله‌کشی دروازه دولت ۸۲۷۴۰۸

شرکت غرب

باتزئینات کامل
کاغذ ـ موکت ـ کف‌پوش
پرده کرکره، پرده‌پارچه‌ای
۹۲۰۹۶۴

با ۳ تومان

با روزی سه تومان منزل و محل کار خود را با بهترین انواع کاغذ دیواری موکت و فرنیز و کفپوش تزئین فرمائید .
تزئینات مارال ۹۷۵۵۱۸ آ ـ ۷۲۱

پرده کرکره فرش ماشینی . کاغذدیواری، کفپوش تزئینات ساختمان طلائی ۸۳۱۵۴۱

کاغذ دیواری قابل شستشو با نصب متر مربع ۴۰ ریال تلفن ۷۷۷۲۰۵ ـ ۷۷۲۹۱۳

کاغذ دیواری ونقاشی ساختمان با تخفیف کلی‌فوری ۹۷۸۴۲۰

دیوارکوب پلاستیکی ۷۷۵۷۷۵

کاغذ دیواری‌باقساط ۷۷۵۷۷۱

کفپوش همه نوع به اقساط ۷۷۵۷۷۵

موکت به اقساط تلفن ۷۷۵۷۷۵

برای ساختمان شما

اسفالت راه‌وساختمان ۸۲۳۸۱۵ ـ ۸۲۱۱۴۷

پاکتان

انجام کلیه امور نظافت ساختمانی تلفن ۸۳۸۱۷۲ و ۷۵۴۷۵۳

۳ تومان

باروزی ۳ تومان و بایک تلفن کاغذدیواری ـ موکت ـ کفپوش وسایرمحصولات‌تزئینی‌ساختمان برای منزل ومحل‌کارشماتلفنهای ۶۶۰۷۷۲ و ۹۷۶۱۱۲ و ۴۸۷۵۱ و ۵۳۳۷۹۷

تعمیرات

ساختمان با تضمین موسسه اعجاز تلفن ۳۵۳۲۹۶

اسفالت تضمینی ۴۹۱۰۸
قیرگونی‌بام ـ رامسازی‌محوطه سازی ـ جدول بندی

اسفالت و تعمیرات ساختمانی پیشرو تلفن ۶۶۰۴۷۹

تلفن ۷۹۵۹۷۵
سفارشات نقاشی ساختمان‌را باقساط بدون بهره میپذیرد

کلیه تعمیرات‌ساختمانی ۲ تا ۷ تلفن ۷۷۷۵۴۱

شرکت ساختمانی آسیا
سازنده‌آپارتمان، ویلا، بیمارستان در تهران و شهرستانها تلفن ۸۴۷۲۸۸

کلیه تعمیرات‌ساختمانی بنائی ، اسفالت ، لوله کشی و لوله بازکنی تلفن ۴۷۱۴۳

بنائی ـ نقاشی
آسفالت تلفن :
۷۵۹۷۲۱

ایزولاپ پشت‌بام
جلوگیری از چکه بام و رطوبت با تضمین
۸۵۴۸۲۵ ـ ۸۴۸۹۷۹

امور ساختمانی و سیمان کاری شما را با قیمت ارزان انجام میدهیم تلفن ۷۹۳۳۸۴ آ ـ ۱۷۵۲

قابل‌توجه شرکتها

بزرگ تولیدی‌پوشاک کالای‌خود را جهت صدور و پخش به ما عرضه فرمائید خیابان شاه ساختمان آلومینیوم طبقه دوم شماره ۲۴۹ مراجعه ۳ تا ۹ بعد از ظهر آ ـ ۱۴۳۹

قابل‌توجه صاحبان صنایع

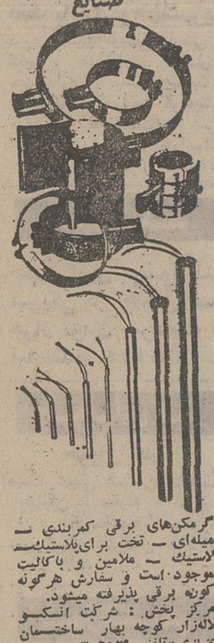

گرمکن‌های برقی کمربندی ـ میله‌ای ـ تخت برای‌پلاستیک‌ـ لاستیک ـ ملامین و باکالیت موجود است و سفارش هرگونه کوره برقی پذیرفته میشود. مرکز پخش : شرکت آلکسو لاله‌زار کوچه بهار ساختمان عزیزی ـ تلفن ۳۰۰۵۲۹ ازشهرستانها نماینده فعال‌پذیرفته میشود

دفترخانه ۱۳۰

اسناد رسمی تهران به سردفتری جوادعظیمی به‌خیابان سپهبد زاهدی بالاتر از تخت جمشید ـ روبروی بیمارستان‌دکتر هشترودی انتقال یافت تلفن : ۸۳۸۳۷۲ ـ

داروخانه‌ها

داروخانه نلسون

نسخه کارمند محترم بانك مرکزی را تقدیم‌می دارد .
بلوار الیزابت تلفن ۴۸۹۹۴

شش برگ از دسته چک بانک صادرات شعبه منیریه لشکر از شماره ۵۵۴۳۴۵ تا ۵۵۴۳۵۰ از حسابی جاری شماره ۱۲۳ اینجانب محمود مجیدی مفقود گردیده است‌که از درجه اعتبار ساقط‌میباشدازیابنده‌خواهشمند است با تلفن شماره ۸۳۵۷۹۳ تماس بگیرند .
آ ـ ۱۴۳۵

عایق و اسفالت بام

قلهک تلفن ۸۶۱۳۲۷

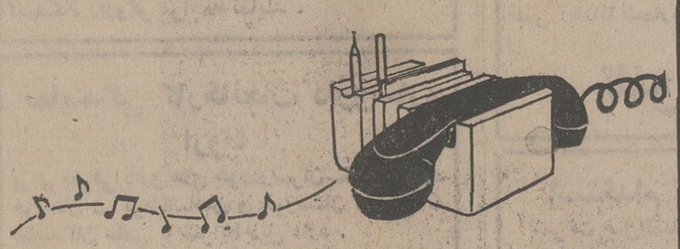

MUSICAL TELE STAND

تری‌من
شرکت بامسئولیت محدود

از همه تلفن‌ها موزیک پخش میشود

اخیرا دستگاه جالبی وارد بازار ایران‌شده بشکل جای کاغذ ـ پاکت و قلم برای روی میز های تحریر که با گذاردن گوشی تلفن روی آنها ـ آهنگهای متنوع موسیقی بگوش می رسد .
این دستگاه در رنگهاو آهنگهای مختلف و زیبا ساخته شده در همه جا : منازل ـ موسسات ـ شرکتها ـ بانکها ـ ادارات و خلاصه هر جاکه تلفن هست قابل استفاده می‌باشد.
بهای این دستگاه بسیار ارزان است و ما تهیه آنرا بهمه تلفن‌داران توصیه‌میکنیم . برای کسب اطلاع بیشتر با ما تماس بگیرید .
مرکزپخش: شرکت تری‌من با مسئولیت محدود تهران ـ خیابان شاهرضا جنب سینما دیانا کوی اسکو پلاك ۱۶ طبقه سوم شماره ۶ تلفن : ۴۲۸۸۵

موکت
موکت موکت موکت

۲۰ تا ۳۰ درصد زیر قیمت عمده فروشی روز.
انواع موکت بلژیکی در ۲۰ رنك مختلف ساده‌و پشت اسفنجی .
فروشندگان موکت ،اگر در ماه بیش‌از ۵۰۰ متر مربع فروش دارید ، میتوانید موکت‌موردنیاز خود را ۲۰ الی ۳۰ درصد ارزانتر از قیمت عمده فروشی روز تهیه نمائید .
آدرس ـ تهران ـ خیابان امیریه ـ نرسیده‌به چهارراه معزالسلطان‌پلاك ۱۱۷۶ و ۱۱۷۸ نمایشگاه بی.ام.دی تلفن ۵۳۹۱۷۱ ـ ۵۳۸۵۴۸

IRAN-KAMPSAX

Consulting Engineers

Due to expansion of our activities, we have the following vacancies in the the provinces and in our Tehran head office:

A— **CIVIL ENGINEERS.** university graduates with good command of English and 5 vears experience in supervision of road construction or similar fields

B— **CIVIL ENGINEERS** university graduates with good command of English and min of 2 years experience in road or structure design.

C— **SOIL MECHANICS ENGINEER.** universitv graduate with good command of English. Willing to work in the field but will be based in Tehran.

D— **LABORATORY TECHNICIAN.** with good command of English and previous laboratory experience, preferably in soils testing.

E— **SURVEYORS,** experienced surveyors, able to work with both levelling instruments and theodolite, with some knowledge of English. Applicants with experience in supervision of road works are preferred.

F— **DRAFTSMEN/WOMEN,** with experience with technical drawings and knowledge of English.

G— **FEMALE ENGLISH TYPIST/TELEX OPERATOR,** with at least 3 years experience.

H— **FEMALE TELEPHONE OPERATOR,** with experience and good knowledge of English.

All applicants must be Iranians and must have fulfilled their military obligations.

Please call 624631, Ext. 25, for interview appointments between 8:00 A.M. to 2:00 PM.

فریگان

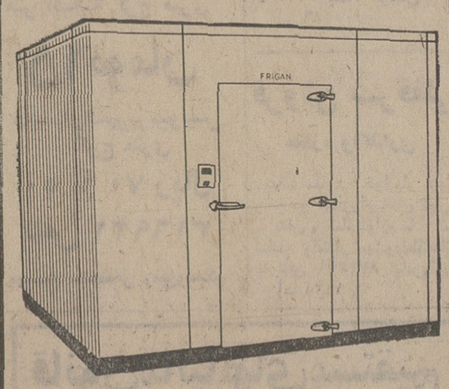

انواع سردخانه های ثابت‌وپایش ساخته (متحرك) درجه برودت زیر صفر و یاروی صفر
خیابان کاخ شماره ۱۴۱ تلفن ۴۴۳۰۸

برای اطلاع تمام کارخانجات
آجرسازی ایران

مفتخریم باطلاع برسانیم که برای تهیه ماشینهای خشك کن و آجر های SABO-MODEL تمام امکانات در ایران موجود است که زیر نظر متخصصین فنی و تکنیسین های مجرب تهیه میشود و هرگونه پیشنهادی مورد قبول قرارمی گیرد. همچنین نقشه ها و اندازه های مختلف پایه‌گذاری ماشینهای خشك کن موجود است .
برای اطلاع بیشتر و تقاضای هرگونه‌پیشنهاد لطفا با تلفن ۷۵۳۸۳۳ و یا به‌آدرس تخت‌جمشید چهارراه بهار شماره ۱۳۳ طبقه چهارم آپارتمان ۱۳ شرکت ایرتیسکو باما تماس بگیرید .

تخلیه چاه فاضلاب و توالت
بوسیله موتورهای بهمزن و لجن‌کش مخصوص کارخانجات و منازل و لوله بازکنی
تلفن ۹۳۴۵۷۴

آگهی دعوت مجمع عمومی عادی سالانه شرکت سهامی خاص کنستر کسیون

مجمع‌عمومی عادی سالانه شرکت سهامی خاص کنستر کسیون در ساعت ۵ عصر روزیکشنبه ۱۵ اردیبهشت ماه ۱۳۵۳ در محل‌شرکت واقع‌در خیابان فرصت‌شاهرضا شماره ۸۶ تشکیل میگردد دستور جلسه عبارت است‌از:
۱ـ استماع گزارش هیئت‌مدیره وبازرس شرکت راجع به اوضاع شرکت در سال گذشته.
۲ـ رسیدگی و تصویب ترازنامه سال مالی ۱۳۵۲ شرکت و حساب سود و زیان آن پس از استماع گزارش بازرس شرکت.
۳ـ انتخاب هیئت‌مدیره جدیدشرکت.
۴ـ انتخاب بازرس اصلی وبازرس علی‌البدل‌شرکت برای سال مالی ۱۳۵۳.
۵ـ تعیین روزنامه‌ای که آگهی های شرکت میبایستی درآن منتشر شود.
۶ـ بحث و تصمیم درباره مسائل متفرقه دیگر که از طرف هیئت‌مدیره به مجمع عمومی پیشنهاد شود .
از کلیه صاحبان سهام شرکت دعوت میگردد که بارعایت شرایط و مقررات اساسنامه در روز و ساعت مقرردرجلسه‌مجمع عمومی شرکت‌نمایند.
هیئت مدیره شرکت سهامی خاص کنستر کسیون

یك واحد بزرك صنعتی جهت خدمت در تهران ورشت به افراد زیر نیازمند است

۱ـ معاونت امور اداری دارای تحصیلات لیسانس یا فوق‌لیسانس در علوم اداری و تجربه کافی در امور استخدامی نوین با تسلط به زبان انگلیسی .
۲ ـ مهندس در رشته برق ـ مکانیک ـ الکترومکانیک حداقل سه سال سابقه کار
۳ـ تکنیسین برق ـ اتومکانیک ـ مکانیک و ساختمان (فارغ‌التحصیلان مدارس حرفه‌ای حق‌تقدم خواهند داشت).
۴ـ فورمن برای قسمت کنترل مرغوبیت با تحصیلات‌دیپلم فنی حداقل ۲ سال سابقه کار .
۵ـ استادکار ماشینهای ابزار، آشنائی‌کامل به خواندن نقشه (باتجربه) .
۶ـ لیسانس حسابداری فارغ‌التحصیل از دانشگاههای داخل یا خارج با تسلط به زبان انگلیسی .
۷ـ کارمند حسابداری با معلومات دیپلم متوسطه یابالاتر باحداقل سه‌سال سابقه کار وآشنائی بزبان انگلیسی جهت ثبت‌اسناد از انگلیسی‌به‌فارسی در دفاتر رسمی.
۸ـ منشی (زن) تسلط به زبان انگلیسی و ماشین‌نویسی فارسی و لاتین باحداقل ۲ سال سابقه کار.
از ردیف ۱ تا ۵ جهت کار در شهرستان رشت و ازردیف ۶ الی ۸ برای دفتر مرکزی تهران .
واجدین شرایط درخواستهای خود را با ذکر کلیه مشخصات وسابقه کار وتعیین حقوق درخواستی به‌صندوق پستی شماره ۱۸۷۶ ـ ۱۱ کارگزینی ارسال دارند.

صدای مردم ایران ..... هر روز در اطلاعات

نامه به سردبیر

روزنامه اطلاعات
خیابان خیام
تهران

خط‌کشی عابرین پیاده

از سه‌راه ژاله تا چهار راه آب‌سردار که قریب به‌بیست موسسه آموزشی در طرفین خیابان قرار دارد ، برای‌عبور عابرین پیاده خط‌کشی وعلائم ایمنی وجود ندارد .
حیدر پهلوان

رانندگان سهل‌انگار

چون ایستگاه اتوبوس قنات‌آباد واقع در خیابان مولوی فاصله نزدیکی با ایستگاه قبلی خود دارد ، ازین جهت رانندگان اتوبوسهای خط جوادیه غالبا در ایستگاه توقف نمیکنند وازمقابل‌صف طویل‌مسافرین بی‌تفاوت میگذرند بد لیست شرکت واحد مقررات شرکت را به این عده متذکر شود .
ج ج

تلفن خوانندگان

ازتهران و شهرستانها هرروز از ساعت ٤ الی ۹ بعدازظهر باستثناء پنجشنبه‌ها

● **الو من حسینی ... ـ** نظافت کوچه آبک، واقع در امامزاده قاسم شمیران رضایت‌بخش نیست زیرا این کوچه رفتگر دائمی ندارد و از اینرو گاهی هفته‌ای یکبارهم‌زباله‌های منازل آن‌جمع‌آوری‌نمیشودو متاسفانه شهرداری شمیران هم‌به‌شکایات متعدد اهالی مبنی بر رسیدگی بموضع نظافت کوچه تاکنون ترتیب‌اثر نداده است.

● **الو من رضا ناظمی ـ** کلینیک واقع در ابتدای کوچه نوبهار قلهک که تا چندی پیش برای تزریق یک آمپول در عضله ۱۰ ریال میگرفت، اکنون ۲۰ ریال میگیرد. خواستم بدانم این‌نرخ جدید مندرآوردی است یانظام پزشکی آنرا تعیین کرده است.

● **الو من علی پاینده ـ** لطفا از قول ماکارکنان سینماهابنویسید که وزارتکار و امور اجتماعی ضابطه‌ای برای حقوق ماتعیین کند که براساس آن حقوق ناچیزی که اکنون دریافت می‌کنیم ترمیم شود.

● **الو من هادی کیانوش ـ** اتاق اصناف ، نرخ سوار و پیاده کردن استارت اتومبیل را بین سی تا نود تومان تعیین کرده است، درصورتیکه قبلاز تعیین و اعلام این‌نرخ، اجرت چنین کاری درتمام تعمیرگاهها پانزده تومان بود!

● **الو من محمدابراهیم فارابی ـ** به نظافت کوچه ارباب مهدی، (انتهای نظام‌آباد) رسیدگی نمیشود. رفتگر این کوچه هفتمی یکبار هم برای جمع‌کردن زباله‌ها نمی‌آید!

رفاه‌متقاضیان‌گواهینامه

پیشنهاد میکنم اداره‌راهنمائی برای رفاه‌متقاضیان‌گواهینامه وجلوگیری ازازدحام‌درادارات خود، برگ درخواست و برگ عوارض شهرداری رادراختیار کلیه شعب‌بانک ملی قرار دهد. تا متقاضیان با مراجعه به بانکها و پرداخت پول‌حق شرکت و گرفتن برگ درخواست ، با فراغت کامل مدارک خودرا تهیه و بوسیله پست برای اداره راهنمائی ارسال کنند . واداره‌راهنمائی نیز پس از وصول‌مدارک لازم، کارت شرکت در آزمایش رانندگی رابه‌نشانی‌متقاضیان پست کند.
محسن خلیلی‌افسربازنشسته

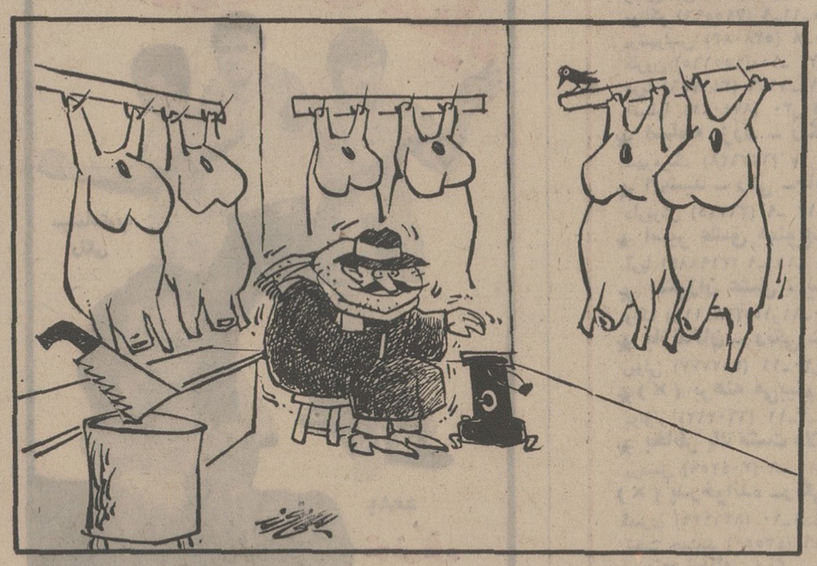

گوشت موجود است !

شرایط سنی در کنکور

در کنکور امسال سن داوطلب ملاک‌عمل قرار نگرفته است . در حالیکه قطعا داوطلبی که ۱۸سال سن دارد یعنی ۱۲سال دوره ابتدائی و متوسطه رابدون رد شدن گذرانده است ، با داوطلبی که مثلا۲۳ یا ۲٤ سال سن دارد ، یعنی چند سال مردود شده‌است از حیث تلاش و کوشش و شایدهم استعداد فرق‌دارد . بهمین دلیل جا دارد که شرایط سنی راهم برای پذیرش دانشجو ملاک‌عمل قرار دهند.
دکتر شکریان پور

تجدید آسفالت

اسفالت خیابان نشاط ، منشعب از خیابان شاه بکلی از بین رفته است . بطوریکه اکنون برحمت میتوان آثار اسفالت را در بعضی ازنقاط آن مشاهده کرد وشهرداری نیز تاکنون به تقاضا های اهالی مبنی بر تجدیداسفالت ترتیب اثر نداده است .
علی‌اصغر شکوفی

کمک های غیر نقدی

ابتداقرار‌بودبه هریك ازاعضای‌خانواده مستخدمین دولت ماهانه مبلغ ۵۰۰ ریال بعنوان کمك غیرنقدی بپردازند، ولی بعد که آئین‌نامه کمك‌های غیرنقدی به تصویب هیئت‌دولت رسید، مقرر گردید به‌هریك از افراد تحت‌تکفل کارمندان مبلغ ۲۰۰ ریال پرداخت شود.
پرداخت کمك های غیرنقدی به مستخدمین دولت در حقیقت بخاطر کمك به کارمندان کم‌حقوق وعائله‌داربوده است.بنابراین جا دارد لااقل به‌خانواده کارمندانی که حقوقشان از دو هزار تومان کمتر است نفری ۵۰۰ ریال بدهند.
علی‌محمد شهابی

از «دبّه» کسی ضرر ندیده!

نوشته: علی‌اصغر حلبی

سعدی همه ساله پند مردم می‌گوید وخود نمی‌کندگوش

شکم آدمی‌زاده مایه هزار دردسر است ، و همه نصایح و مواعظ بزرگان در منع‌شکمبارگی مانند باد درقفس است و هنوز هم بجائی نرسیده است و این کیسه بی‌هنر پیچ‌پیچ، به‌هیچ چیز قانع وخرسند نمی‌شود.

مدتهاست که پیوسته از کمبود مواد غذائی سخن میگویند ،و وزیر ووکیل ورئیس ونایب داد سخن می‌دهند ، اما گوش مردم باین سخنان بدهکار نیست ، یا بهتر بگوئیم : شکمشان . بزرگان هرچه از معلوماتو تجاربدرچنته دارند و در زمان اقامت در کشور های غربی فرا گرفته‌اند، می‌گویند وبابیان گرم وشیوائی که دارند هر روز بنوعی سخنوری میکنند وچون «درشتی ونرمی بهم دریه است» گاهی لطف وزمانی عتاب میکنند. فی‌المثل میگویند : «مردم بد عادت شده‌اند که گوشت‌منجمد نمی‌خورند ، در همه کشورهای بزرگ گوشت منجمد می‌خورند و ما نیز درآینده همگوشت کشور را بصورت منجمد عرضه خواهیم کرد ...»

اما بعد می‌بینند که عتاب زیاد بوده و دل مردم از برگ گلهم نازکتر است ، بنرمی آغاز می‌کنند وشیرینی و چرب زبانی نشان میدهند و صفت درویشی را که خوی آنهاست ویا شعارشان، از خاطر دورنمی‌کنند:

خوان‌درویش‌به‌شیرینی وچربی بخورند
سعدیا چرب زبانی کن وشیرین سخنی

تنها در مورد گوشت نیست ، شکر ، قند ، مرغ و تخم مرغ و ترافیک واجاره‌بها و صدها مسأله دیگر هست . هرروزمطلبی عنوان میکنند وراهی می‌یابند و فردا نقیض آنرا می‌گویند ودبه درمی‌آورند. از قدیم گفته‌اند :

فرزند عزیز نوردیده
ازدبه کسی ضرر ندیده

ودر سخنوری نیز همین‌نکته اهمیت فراوان دارد.

دوسه‌سال پیش یکی ازدانشمندان کشور فرموده بودند که :«آقا هوای تهران سخت کثیف و حفقان‌آور وپردود شده استو مردم‌نیزبه‌راحت‌طلبی وصدرنشینی عادت کرده‌اندو همیشه میخواهند سوار ماشین بشوند و این‌صحیح نیست». وهم از ایشان پرسیده بودند : راه‌حل مشکل کدام است؟ گفته بودند :« چاره کارابنست که مردم دوچرخه‌سواری کنند».اما ایشان که در سال چندین بار بیلاق قشلاق میکنند فراموش‌کرده بودند که خرما خورده نباید از خوردن خرما منع کند. وکسی که خود ماشین‌آخرین مدل سوار میشود وبه یمین ویسار شهر می‌رود و مردم بتماشای«هیون کوه‌پیکرش» بمنظاره می‌ایستندبا سخن وی همین مردم دوچرخه سوار نمی‌شوند.

این‌گونه موعظه از جمله‌سیره های پسندیده و صفات اصیل ایرانیان است و چنانکه میدانید عید زاکانی هم «الموعظه» را به «آنچه بگویند ونکنند» تفسیرکرده است.

آقای رئیس سازمان گوشت هم که مردم را بخوردن گوشت‌منجمد تشویق میکنند وبه‌لطف وعتاب ، برنامه گوشت را اصلاح میکنند معلوم نیست خود گوشت منجمد می‌خورند یا ازگوشت گوسفندان دشت‌مغان ؟ البته بیانات‌ایشان چنان منطقی وموثر بود که بنده باوجود اینکه سالها در آذربایجان باگوشت ولبنیات طبیعی تغذیه کرده‌ام یقین کردم که گوشت‌های آن‌دیار نمیتواند باگوشت منجمد پهلو بزند.

★★★

این نکته کاملا درست است‌که برخی از مردم نیز نسبت بگذشته درتغذیه‌پیشرفت‌کرده‌اندو فهمیده‌اند که در روز چه‌اندازه گوشت بی‌چربی وپروتئین ومواد دیگر برای سلامت و طراوت ذاتشان لازم است ودیگر مثل قدیم به غذاهای طبیعی دل نمی‌دهند .این داستان راهم شنیده‌اید که «ابوسعیدابی‌الخیر» صوفی نامدار سده پنجم هجری در جوارقصابی خانه‌داشت و چون مردم مانند امروز بفضائل و کمالات‌بی‌اعتنا نشده بودند هر روز وقتی که ابوسعید میگذشت قصاب به‌عرض ادب و دست بوسی پیش میرفت‌و میگفت : ای‌شیخ گوشت خوب دارم ببرید و شیخ هرروز بنوعی از بردن آن تن‌میزد تا اینکه یک روز قصاب اصرار را از حد درگذراند .

بوسعید گفت: پول ندارم‌گفت : بلاعوض می‌بخشم . گفت : این درست نیست وصوفی راسنین صدقه نپذیرد. گفت :بنسیه می‌دهم گفت : آبی و پول آن خواهی ؟ گفت : خواهم .گفت: من‌چه‌گویم ؟ گوئی ندارم .شیخ گفت: بجای اینکه بتو بگویم‌ندارم به نفس‌خود می‌گویم ندارم.

قصاب دریافت و دست شیخ بوسید و رفت . اما امروزگوش ما مردم بدین حرفها بدهکار نیست و دیگر مردم بصحرانمی روند و نماز استسقائی‌گزارند تا باران بیاید ، و دولت باید از هردری که شده گوشت‌وگندم و قندو شکر تهیه کند و در دسترس‌مردم‌بگذارد .خوشبختانه ایران از نظر دارا بودن همه این مواد بی‌نیاز است و اگر تولید و توزیع برپایه درستی باشد و مولدان و موزعان عشوه ندهند و رشوه نستانند و در هوس «یك‌بام و دوهوا» نباشند هیچکس از این امور ناله سر نمی‌دهد .

اما مطلب مهم‌تر اینست که: غوغای قندوشکر و گوشت و مرغ و تخم‌مرغ و غیره یعنی «آنچه پیچ پیچ شکم» را دوا میکند چنان ما را بخودمشغول داشته است که گوئی اصلا مشکل دیگری نداریم و همه معنویات و کمالات و تحصیلات ورشد روحی و فکری درما به مرحله کمال رسیده است‌وروح خود را از این نظر بی‌نیاز کرده‌ایم .

خوب راست گفته‌اند : «هر کس معاش ندارد بمعاد هم اعتقاد ندارد » و سنائی غزنوی راست میگوید که :

گفت یك‌روز با حجی‌حیزی
کز علی و عمر بگو چیزی
گفت اورا حجی که: «اندرمجاشت
در دلم حب‌وبغض کس‌نگذاشت
و در اینجاست که درایران حتی دانشمندان هم نتوانسته‌اند باین مساله‌جواب‌بیابند که«آیا شکم مقدم‌تر است یا مغز ؟» و امید می‌رود که در آینده هم نیابند !

چهل سال قبل درهمین روز

ایران در نمایشگاه ۱۹۳۵ بروکسل شرکت میکند

منظره دیگری از طهران
ایستگاه اتومبیلهای کرایه در میدان سپه روبروی بانک شاهنشاهی . در قسمت عقب‌عکس‌منظره عمارت تلگرافخانه «وزارت پست و تلگراف» دیده میشود .

طبق تصمیمی که اتخاذشده دولت شاهنشاهی ایران در نمایشگاه ۱۹۳۵ بروکسل‌شرکت خواهد نمود . برای شرکت مزبور غرفه مخصوصی بسبك تخت جمشید برای نمایش کلیه اجناس صدوری‌ایران‌مخصوصا قالی و خشکبار در نمایشگاه تاسیس خواهد شد . متعاقب تصمیم مزبور اداره کل‌تجارت اقدامات لازمه را بعمل آورده و هیئتی مرکب از عده‌ای از آقایان اعضاء اطاق تجارت تشکیل گردیده است که نمونه های اجناس صدوری مملکتی را هرچه زودتر تهیه نموده و منظور دولت را در این قسمت بنحو اتم و اکمل بمعرض اجرا بگذارند .

خاتمه تحصیلات‌ومراجعت اروپا

محصلینی که در سال جاری‌در اروپا تحصیلاتشان خاتمه یافته و استارشان را می‌دهند وقریبا به ایران مراجعت خواهند کرد بقرار ذیل میباشند :

قسمت طب : آقایان محمدباهر، حسین سامی راد ، محمدعلی ملکی ، محسن مظاهر ، کریم جمشیدی ، فریدون کشاورز ، سید حسن علوی ساکنین‌فرانسه.

دندان سازی : آقایان حسن ریاضی ، محمود سیاسی، حیدر سرخوش ساکنین فرانسه .

بیطاری : آقایان محمود یزدی زاده ، عزیز رفیعی ساکنین فرانسه .

قسمت حقوق : آقایان‌عزیزالله ملك اسمعیلی ، علی‌اصغر خشایار ، حسین نوابی،مرتضی حسینی ، امیرقاسم‌امیرسلیمانی، رحمت‌الله آشوب ، زین‌العابدین شیفر ، محمدعلی حکمت ، محمودکیهان،نصرالله‌اسکندانی، احمد بسیجی ساکنین فرانسه .

آقایان امرالله‌سپهبدی، عبدالعلی دهقان ، فتح‌الله جلالی ساکنین انگلستان . آقای عبدالعلی مفتاح ساکن آلمان .

مهندس ماشین : آقای‌احمدعلی ابتهاج از آلمان .

مهندس پل و شوارع : آقای ابوالحسن بهنیا از فرانسه .

قسمت مهندسی : آقایان عباس شهید زاده ، منصور عهدیه ، احمدابراهیمی ، ابراهیم‌ریاضی، مهدی بازرگان ساکنین فرانسه.

مهندس برق : آقایان احمد رضوی از انگلستان. احمدخان عنایت‌از بلژیک . آقایان‌محمدقلی باستانی ، فضل‌الله شیروانی، محمود میرزا رخشانی ، نیکو، حسین مفتاح از فرانسه .

تاریخ و جغرافیا : محمدباقر هوشیار از آلمان .

نقاشی : فتح‌الله عبادی .

ریاضیات : آقایان محمود آجودانی ، محمود امید ریا ، محمود خرسند ، ابوالقاسم غفاری ، اسدالله آلبویه ،علی افضلی پور ، محسن‌خان صبا ، عزت‌الله خبیری ، غلامحسین فروتن ، عبدالله شیبانی ساکنین فرانسه .

فیزیک : آقایان رضا رادمنش، امانت‌الله روشن زائر ، عبدالله مصباح،بارخ بروخیم ازفرانسه.

شیمی : حسین‌علی اعتضادی از فرانسه .

مهندس ماشین : عبدالرحمن میکائیل زاده از آلمان .

عتیقه شناسی : مهدی خان بهرامی از آلمان .

«نقل‌ازاطلاعات سوم‌اردیبهشت ۱۳۱٤»

غول پیکر ترین تریلر جهان به تهران آورده شد

بوسیله‌موسسه باربری فخار، منظم‌ترین وبزرگترین شرکت‌حمل‌ونقل‌ایران

بااین تریلرهای‌غول‌پیکر، حتی‌خانه وآپارتمان‌تان‌راهم‌اگرقابل‌بردن‌باشد، میتوانیدازشهری به‌شهردیگر ببرید

این تریلرها که دارای ۱۲۸ چرخ و۱٦ محور میباشد قادراست ٤۰۰ تن بار را بصورت‌های مختلف‌ببرد

مؤسسه باربری فخار : بزرگترین ومنظم‌ترین شرکت حمل‌ونقل‌ایران
آدرس : خیابان قزوین روبروی دخانیات
تلفن : ٥٤۳۳۸۸ ـ ٥٤۳۳۹۹

تجاروبازرگانان،شرکت‌های‌صنعتی، وارداتی‌صادراتی‌وموسسات‌دولتی‌در هرزمان‌وشرایط‌میتوانند‌برای‌بردن بارهای‌بزرگ‌وسنگین‌ازتریلرهای شرکت‌فخاردعوت‌بکار‌نمایند

درشرایط کنونی کشور ما که در راه صنعتی شدن و گسترش اقتصادی و کشاورزی پیش می‌رود ، صاحبان صنایع بیش از هرچیز نیازمند سرویس های‌مجهز و منظم‌حمل‌ونقل هستند تاکالاها وموادخام‌و محصولات ساخته شده را در مدت مشخص از مراکز و بنادر به‌کارگاهها و کارخانه هاوبازار های داخلی وخارجی جابجاکنند. این از مهمترین شرایط‌کار است و دریك‌کشورصنعتی ودرحال توسعه پیشرفت های اقتصادی و صنعتی و کشاورزی بدون داشتن یك نظام فعال حمل و نقل بادشواری روبرو میگردد .

در مدت دهسال گذشته حمل بارهای سنگین‌وحجیم دربنادر و گمرکات ودیگر نقاط ایران بااقداماتی که از طرف بخش خصوصی بعمل آمده حل شده واین برنامه مهم بخش خصوصی که شرکت باربری فخار مظهری ازآنست‌سال‌بسال ترتیب پیشرفت و تکامل کار خود را همراه‌وهمزمان با پیشرفت های‌مملکت‌داده و وسایل مورد نیازسازمان حمل و نقل را درزمینه‌حمل بارهای سنگین‌فراهم‌آورده است. اکنون‌شرکت‌باربری فخار با در اختیار داشتن بیست تریلرمخصوص‌حمل کالاهای سنگین‌درخاورمیانه منحصر بفرد است و این تریلرها درهرزمان‌دراختیار موسسات دولتی و بخش خصوصی‌قرارداشته وبهره‌سوئی از کشور که لازم باشد فرستاده می‌شود

مطلب مهم دیگر آنست که شرکت باربری فخار ورزیده‌ترین رانندگان را برای هدایت تریلر ها در اختیار دارد و این‌رانندگان‌درخدمت در تمام‌مدت سال برای خدمت‌به صنایع وحمل‌ونقل وکشاورزی واقتصادمملکت آماده هستند .

اکنون تریلرهای چهار صدتنی موسسه باربری فخار همراه‌بابیست‌دستگاه تریلر بزرك و غول‌پیکر دیگری که‌هم‌اکنون‌درخدمت صنایع‌و حمل‌ونقل واقتصاد ایران است در راههای کشور به‌رفت‌و آمدمشغول هستند .

این‌تریلرها برای آوردن توربین و ژنراتور بزرك و سنگین شرکت توانیر که میبایستی از جنوب به اصفهان حرکت داده شود به خرمشهر رفته‌اند و بزودی با بارهای سنگین در راه جنوب به اصفهان عزیمت خواهند کرد .

کوچولوهای دودکش!

یك تحقیق دانشگاهی: ۸۰درصد این کودکان‌از ۹ ـ ۸سالگی سیگار میکشیدند

این روزها شایددیگر عجیب‌نباشد اگر بگوئیم بوسیله یک تحقیق دانشگاهی در تهران دریافتیم که‌از ۲۸۵ نوجوان پسر در سنین ۱۷تا ۲۰ ساله ، ۸۰ درصد اولین‌تجربه سیگار کشیدن را در ۶ تا۸سالگی بدست آورده‌اند . و از ۹۸ دختر مورد بررسی ۴۰ درصد اولین تجربه را در سنین ۷ تا ۱۱سالگی بدست آورده‌اند ، بنابراین حیرتی ندارد که یک پزشک متخصص‌ریه از وضع ریه‌های بیماران‌کوچولوی ۱۲ ـ ۱۰ ساله نگران باشد و سیگارهای کوچولو را غضب کند.

در سال‌های اخیر مصرف سیگار به طرز حیرت‌آوری افزایش یافته است و دیگر چشممان عادت کرده که در خیابان وسینما دخترچه‌ها و پسر بچه‌ها را سیگار بدست بینیم که حتی از حضور پدر و مادر هم خجالتی ندارند و درکمال آرامش به دود کردن سیگارشان مشغولند .

بسیاری از کسانیکه سیگارمیکشند البته معتاد نیستند وباصطلاح‌تفننی سیگار میکشند و یا در مواردی خاص. و بعضی از سیگاریها یا سیگاریهای گاه‌بگاهی دلایل با مزه‌ای دارند . اغلب خانمها فقط چون ژست‌سیگار از کیف‌درآوردن و احتمالا فندک گران قیمتی را به چشم دیگران کشیدن و به ناز و ادا و یا مردانه و خشن سیگار دود کردن را دوست دارند،سیگار میکشند و ببینید چقدر عاشق این ژست و ادا هستند که اگر روز تعطیل به کوه‌وبیابانی بروید گروه گروه خانمها و آقایان را می‌بینید که مشغول سیگار کشیدن هستند. خنده‌دار است به کوه آمده‌اند تا ورزش کنند و از لطافت هوا بهره بگیرند ، ولی‌باسیگار کشیدن‌نه‌تنها استفاده‌ای نمیبرند ، ضرری هم‌به بدن خود وارد می‌آورند . و بنا به اعتراف خودشان معمولا هدفو دلیلی و یا حالت خاصی از سیگار کشیدن بدست نمی‌آورند .

گروه بزرگی از خانمها سیگار کشیدن را نوعی وقت‌گذرانی و مشغولیت خوانده‌اند که البته در حالت اندوه و خستگی، فکرمیکنند بیشتر به آن نیاز دارند .

پسران جوان اغلب‌سیگارمیکشند، حتی بچه مدرسه‌ها آنها قسمت اعظم پول توجیبی خود را که به زحمت از پدر و مادر میگیرند صرف خرید سیگار میکنند و تقریبا اصلا دلیلی برای اینکار ندارند و فقط میگویند :

«خوب دیگر عادت شده است».

درمورد بچه‌ها و نوجوانها بدون تردید والدین با بی‌توجهی‌ها و گاهی اداهای ظاهرا آزادمنشانه‌و باصطلاح مدرن سخت مقصرند .

چندی قبل در یک میهمانی‌پسرک ۱۵ ـ ۱۴ ساله‌ای با ژست آدمی که سالهاست سیگار می‌کشد،قوطی سیگار طلایش را از جیب درآورد و ضمن تعارف سیگاری به من ، خود سیگاری برداشت و آتشزد. حیرت‌زده پرسیدم چه مدت است سیگار می‌کشی؟ گفت :

«یکسال ، یکسال ونیم ، قوطی سیگارم را هم پدرم به مناسبت تولدم هدیه داده است».

وقتی چنین آسان پدر و مادربر کارخطای فرزند صحه میگذارند بعید مینماید که فکر غلط نضج نگیرد و آشکارا نشود .

اغلب این سئوال در ذهن پیدا میشود که این همه اعلامیه های پزشکی و آنچه که در مضرات سیگار می‌نویسند و شنیده میشود شاید اثر عکس دارد وبجای‌ایجاد انزجار از این سم ، علاقه‌مندی و توجه ایجاد کرده است ؟

بهرحال اگر قول مجله بریگیته آلمان درست باشد که هر سال‌در کشور آلمان ۲۰۰۰۰ نفر قربانی سرطان میشوند که فقط ۲۰۰۰ نفرشان غیر سیگاری‌هستند وتعداد سیگاریهائی که سکته‌قلبی میکنند دربرابر غیر سیگاریها رقمی وحشتناک است ، این یقین رابیدا خواهیم کرد که در سال‌های‌آینده درصد عظیمی از جمعیت جهان فقط به علت کشیدن سیگار جان خود را از دست خواهند داد .

مجله بریگیته مینویسد : درعرض چند سال گذشته مصرف‌سیگار در آلمان سه‌برابر شده و هشدارداده خطر مرگ به علت سرطان و بیماریهای ریه برای کسانی که روزی ۱۰ تا ۲۰ سیگارمیکشند ده درصد بیشتر از غیر سیگاریها است. بنابراین میتوان قیاس کرد که کسانیکه روزی ۴۰ تا ۸۰سیگار میکشند چه‌به روز خود می‌آورند.

نوجوانی که از ۱۵ سالگی‌روزی ۲۰ سیگار میکشد در ۶۰ سالگی ۳۲۸۹۰۰ سیگار کشیده است و علاوه براینکه چیزی بدست‌نیاورده آدمی عصبی است که از مغز سر تا نوک پا به خود آسیب رسانده است .

یک مدل بهاره از «آندره کورژ»مدساز فرانسوی که چند سال‌پیش مدهندسی را رواج داد و همه خانمها را بصورت اشکال هندسی درآورد ! مانکن سیامپوست‌مدمناسب بهار را ارائه‌میدهد. لباسی اسپرت و راحت که همراه با کلاه و جوراب‌کوتاه است و ترکیبی از رنگ آبی و قرمز . اگرچه بسیار زیباو راحت است ، اما فقط برای کسانی مناسب است که پاهای کشیده وبلند دارند .

بالاخره نفهمیدیم مامردهستیم یازن؟

در نیویورک مردی برعلیه زنهایی که شوهرانشان راآزار میدهند قیام کرده و اتحادیه‌ای بنام «اتحادیه آزادی شوهران» تشکیل داده‌است.

این مرد که هاری‌بریتون نام دارد و دکتر مهندس‌الکترونیک است، انگیزه خود را برای تشکیل این اتحادیه چنین بیان می‌کند :

در سال ۱۹۵۰ ازدواج‌کردم و دارای دو پسر و یک دختر هستم، درآمد خوبی‌داشتم ولی بعلت اذیت وآزار مداوم‌همسرم و درخواست‌های‌مالی جامطلبانه و پایان‌ناپذیرش چندین بار در بیمارستان بستری شدم.آخرین بار که از بیمارستان مرخص شدم همسرم بمن گفت که دیگر حاضر نیست با من زندگی کند و مرا از خانه بیرون کرد.

من هم تصمیم گرفتم علیه زنهایی کمشوهرانشان‌را آزار می‌کنند قیام کنم. در انجام این تصمیم علاوه بر ایجاد یک اتحادیه ، روزنامه‌ای نیز بنام آزادی شوهران منتشرکردم که در آن نتایج فعالیت‌هایی که من و دوستانم برای آزادی شوهران انجام‌داده‌ایم ومیدهیم درج میشود. بالاخره بایدمعلوم شود که ما مردیم یا زن .

در یکی ازصفحات این روزنامه درخواست‌های مردان از زنان چاپ شده و آمده است:

۱ـ ما مردها از پختن‌غذا خسته شده‌ایم و دیگر نمی‌خواهیم در آشپزخانه زندگی کنیم !

۲ـ زنهابهتراست به‌بچه‌های خود برسند تابه‌لباسهایشان!

۳ـ مردها دیگر نمیتوانند برای راضی‌کردن خانمهایشان دو شغل داشته باشند . زنها باید قناعت پیشه کنند.

۴ـ زنهاباید با شوهران‌خود مشورت کنند و در مسایل مختلف به نظرات‌آنها نیزاهمیت بدهند .

آگهی مناقصه شماره ۱ـ۵۳

شرکت برق منطقه‌ای مازندران دوازده قلم فیوز در آمپرهای مختلف بمقدار مندرج در برگ پیشنهاد از طریق مناقصه خریداری مینماید پیشنهاد ـ دهندگان میتوانند حداکثر تا روز سه‌شنبه مورخ۱۰ر۲ر۵۳با مراجعه بساری اداره قرارداد های شرکت ویادفترنمایندگی شرکت برق‌منطقه‌ای مازندران واقع در تهران بلوارالبزابت خیابان میکده برگ شرایط و مشخصات مناقصه را دریافت و پیشنهاد خود راطبق مفاد مندرج در شرایط مناقصه تنظیم و تاساعت ده صبح روز پنجشنبه بشرکت برق‌منطقه‌ای مازندران اعلام نمایند.

م‌الف۴۵۰ ۱

شرکت‌برق منطقه‌ای‌مازندران

آ ـ ۵۲۶۴

جدول‌های اطلاعات

طراح جدول: فـ جلوه

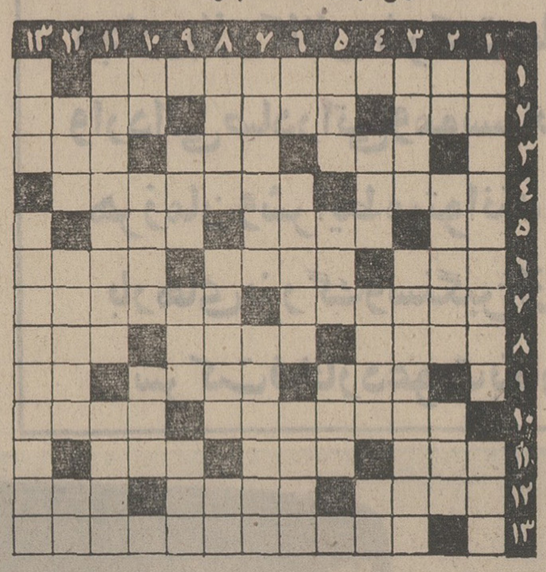

جدول عادی

شماره ۷۷۱۶

افقی :

۱ـ از غذاهای سنتی شب عید ۲ـ بلند ـ سومش کارهیتلر بود ـ کفش ۳ـ چغندر پخته ـ حالا با ماشین برقی بجانش می‌افتد ـ تار ۴ـ چپ‌چپم ـ از اقسام صدای مرد در اصطلاح موزیک‌فرنگی ۵ـ جامنیمه‌کارمه‌ـ محکم ـ از آب نمیتوان‌گرفت ۶ـ یک خط بیش از مشکـ ناظر ـ تندرست ۷ـ همیشگی نیست گاهگاهی است ـ ازنعمت های مجهول ۸ـ درخت بچه ـ گل باغچه و ستاره آسمان‌ـ از موسسات لوازم آرایش ۹ ـ گرم و تند ـ از مردم ری ـ دنباله سوزن ۱۰ـ فرمانروا ـ شیرجه فرنگی ۱۱ـ برای چه ؟ ـ مطیع‌و اهلی‌ـ خوب‌باشد۱۲ـ ادای همه را خوب درمی‌آورد‌ـ فروتن ـ حرف مفت‌زن ۱۳ ـ انگلستان را ذله کرده است .

عمودی :

۱ـ از مراکز نظم و انضباط‌ـ آسانترین وسیله برای ایجاد فضای سبز ۲ـ کافی است ـ برگ بیده ـ نیرنگ و ریا ۳ ـ خونخوار خاموش ـ ازکشور های آمریکائی۴ـ قایق کوچک‌ـ حزب‌یونانی‌ـ دیرو زبود یا چند ماه قبل ؟ ۵ـ آزمایش لباس ـ همراه توپ میزنند ـ سوغات گجرات ۶ـ حرف نفی ـ چیز هائی که باقی مانده است ـ اندرون ۷ـ انچه از جنگ بجا میماند ـ راه رفتن به شیوه کبک دری ۸ـ مشورت کننده ـ از دست نشان دارد و برسینه نشیند ـ مخالف دشمن ۹ ـ آراسته و پیراسته ـ از نتایج خربزه خواری ـ پیکر بی‌جان ۱۰ـ کوشش‌واندوه‌ـ مسیحی‌ـ به نشان تشخص می‌کشند۱۱ـ از شهر های ژاپن ـ بعدش ثانیامی‌آید۱۲ـ خوردن‌ناگواری در پی دارد ـ کشوری درکنار دریای بالتیک ـ سبک عقل ۱۳ـ شکوفه ـ نتیجه‌اش افزایش نجومی قیمت زمین است .

حل جدول شماره ۷۷۱۵

	۱	۲	۳	۴	۵	۶	۷	۸	۹	۱۰	۱۱	۱۲	۱۳
۱	پ	ا	ر	ک	ن	گ	ن	ه	ط	ب	ق	ه	
۲	ن	و	ر	ا	ر	ح	ن	ا	ر	ن	ا	م	
۳	ش	ل	ا	ح	ا	ن	ق	ا	ف	ا	ر	ا	
۴	ا	ا	ب	ا	ر	ا	ن	ت	ا	م	ن	گ	و
۵	ا	ن	ا	ر	ا	گ	ا	س	ه	ل	ا		
۶	ر	ج	و	ع	ع	غ	ن	و	ه	ح	ر	ز	
۷	ا	ا	د	ا	ا	ا	ل	ا	ن	ا	ن		
۸	ن	ا	ر	ا	ا	ل	ا	م	ن	ا	ن		
۹	ب	ی	ن	ا	ل	ا	ن	ت	ن	و	ل	گ	ا
۱۰	ا	ر	ا	ه	ا	ه	م	ا	ر	ا	ا	ه	
۱۱	ق	ا	ک	ن	ه	ا	م	و	ا	ر	ا	ا	
۱۲	ب	ا	ع	ج	و	ا	ب	ا	ر	ح	ا	ن	
۱۳	ا	ل	ا	ت	ج	و	ا	ن	ن	ا	ن	ز	ح

جدول ویژه

شماره ۷۶

افقی :

۱ـ آهنگساز بزرگ رمانتیک آلمان در قرن نوزدهم ۲ـ درد ـ گشاد ـ نقاش فرانسوی در مکتب نئوامپرسیونیسم ۳ـ نوزاد گرامی قدم ـ اگر امروز نگرفته‌اید شب پیش بود ـ در مدرسه می‌کشند ۴ـ گرفتاری ومزاحمت‌ـ زبان ومردم ناحیه‌ای در شمال شرقی اسپانی ۵ـ حرف سئوال ـ مرتکب جرمی شده است ـ پختن پریشان ۶ـ از کارخانه های سازنده لوازم‌یسو‌ـ همیشگی ـ هراس‌انگیز ۷ـ از محصولات قاآنی ـ از داستانها و فیلمهای پرسوز و گداز سالهای اخیر ۸ـ از اقسام کود شیمیائی نیز هست ـ فرو افتادن ـ شعله آتش ۹ـ چند سال پیش دربدر دنبال صاحبش می‌گشتند ـ دیس ـ هجو کوتاه ۱۰ـ برای قوت قلب تجویز کرده‌اند ـ ترانه های بیلی‌تیس را منسوب به او دانسته‌اند ۱۱ـ از نخست وزیران اسبق انگلستان ـ همراه بند می‌آید ـ از فلزات ۱۲ـ مکمل سر کنایه از دهان گشاد نیز میتواند باشد ـ پایه ۱۳ـ نوعی از کافور که از منطقه‌ای در هند بدست می‌آید .

عمودی :

۱ـ پهلوانان برکبکبه و دبدبه داشتند ـ گسترده ۲ـ افسار گسیخته ـ اثرمعروف‌موریس‌راول‌ـ کتاب‌مشهور رو دیاردکیپلینگ ۳ـ پا به پا ـ از شهر های شمال آسیا ۴ـ پسر وسطی فریدون‌ـ نامدار ـ علامت مفعول صریح ۵ـ واحد آدمیزاد ـ از هم فاصله دارند ـ شکاف سرقلم ۶ـ در زمستان بیشتر می‌خورند ـ ساحل‌ـ از غذا های خوشمزه دریائی ۷ـ برای دلدار پسته‌دهان چشمی چنین برازنده‌است‌ـ آشکاراست و پنهان نیست ۸ ـ سستی ـ نزدیک‌ـ شل و ول ۹ـ جوان‌ـ مال اسرافیل از همه پرصداتر است ـ بلند ۱۰ـ در اصطلاح فرنگی‌به‌توده و انبوه میگویند‌ـ صدمه ـ چه خوش که بعد از عسر می‌آید ۱۱ـ غالبا گم می‌کنند ـ در اصلاحش بیشتر باید مواظب چشم بود ۱۲ ـ طناب و ریسمان ـ درهم‌آشفته‌ـ اصم ۱۳ـ مشکل عنقا را گرفتار کند مرغ دیگری باید جست ـ از ابواب گلستان سعدی .

حل جدول‌ویژه شماره ۷۵

	۱	۲	۳	۴	۵	۶	۷	۸	۹	۱۰	۱۱	۱۲	۱۳
۱	ا	م	ط	ف	ک	م	ا	ل	ا	ن	ا	ش	
۲	ج	و	ی	ش		ا	ن	ب	ا	ر	ن	و	ج
۳	ا	ف	ا	ا	ج	ا	ر	ش			ت		
۴	ص	ت	ا	پ	ی	و	ک	ا	ک	ر	ی		
۵	ا	ر	ا	م	ل	ا	ل	ا	ر	ا		و	ا
۶	ه	ژ	ا	ط	ا	ر		ا	ا	ر	ا	ل	ک
۷	ب	ا	ع	چ	ه	ا	ن	ا	ا	ر	ا	ی	
۸	ب	ف	ک	ن	ا	م	ش		ج	ح	ش	ت	
۹	ا	ی	ا	ق	م	ر	ی	ا	ا	ص	ا		ا
۱۰	ن	ج	ح	ا	ت	ا	ا	ه	ه	ا	ن	ک	
۱۱	ت	ا	ه	ج	و	ع	ا	ق	ا	و	ت		
۱۲	ت	و	ج	و	ک	ی	ا	ر	ز	ا	ر	ا	ه
۱۳	ا	ا	ه	ا	ر	و	ر	ز	ا	ر	ا	ک	ی

بعد از نمایش فیلمهائی چون «دختر مسخره» و«دکتر جون تازه چه خبر» اینك یك شاهکار بزرك و موفق دیگر از «باربرا استرایسند» برنده جایزه اسکار

ازصبح ۵ شنبه فقط در

سینما دیاموند

داستانی ازعشق ودلدادگی ـ بالاتر ولطیف‌تر از«قصه‌عشق»

سانسها ۱۰:۱۵صبح ۳ـ ۱۵ر۵ـ ۳۰ر۷ ـ ۴۵ر۹بعدازظهر
گیشه سینما دیاموند برای رزرو بلیط آماده است

اطلاعیه

آقای عزیزالله وفائی فروشنده سابق باشگاه اداره بندر و کشتیرانی بندر شاهپور از تاریخ ۱ر۲ر۵۳ هیچگونه سمتی در این باشگاه ندارد . لذا از طلبکاران نامبرده تقاضا می شود جهت تعیین تکلیف مطالبات خود حداکثر تا تاریخ ۱۵ر۲ر۵۳ به هیئت مدیره باشگاه اداره بندر و کشتیرانی بندر شاهپورمراجعه نمایند .

هیئت مدیره باشگاه اداره بندروکشتیرانی بندرشاهپور

آ ـ ۵۰۶۶

آگهی

نظر باینکه طبق ماده ۸ قانون تاسیس شرکت سهامی شیلات جنوب ایران و تبصره مربوط به آن ، مصوب فروردین ماه ۱۳۵۰ اقدام بهرگونه عملیات صیادی و بهره‌برداری از آبزیان آبهای ایران در خلیج فارس و دریای عمان و رودخانه های ساحلی جنوب کشور وسیله اشخاص حقیقی یا حقوقی موکول باجازه شرکت سهامی شیلات جنوب ایران و طبق ضوابط مصوب مجمع عمومی شرکت میباشد ، لذا از کلیه اشخاص حقیقی و حقوقی که در امر صید و یا بهره برداری یا خرید و فروش و صدور یا نگاهداری و حمل و نقل آبزیان مناطق مزبور فعالیت دارند دعوت می شود برای اطلاع از شرایط و ضوابط و اخذ و یا تجدید و تمدید پروانه خود از ۱۵ اردیبهشت تا یکم تیرماه ۱۳۵۳ به اداره مرکزی شرکت در تهران خیابان امیرآبادشمالی روبروی پارک فرح ـ نبش کوی همدان مراجعه کنند .

صیادان محلی میتوانند در این مورد به یکی از ادارات شیلات جنوب در بندر عباس یا بوشهر یا خرمشهر و یا چابهار رجوع نمایند .

از اول تیر ماه ۱۳۵۳ از فعالیت اشخاص حقیقی و حقوقی که فاقد قرارداد و اجازه کتبی و یا پروانه های جدید باشند مطابق قانون و اساسنامه و ضوابط شرکت قویا جلوگیری خواهدشد.

م الف ۱۵۰۴

شرکت سهامی شیلات جنوب ایران

آ ـ ۵۱۸۴

ازفردا صبح درگروه سینمائی

تاج ـ سهیلا ـ پلازا

مهتاب ـ مراد

آگهی مناقصه کندن وبارگیری حمل‌خاك

بانک رهنی ایران کندن و بارگیری حمل شالانه در حدود هفتاد هزار مکعب خاک را از فاصله ۲۲ کیلو متری تا کارخانه آجر سازی فیروز آبادشهر ری (کیلومتر۱۳ جاده تهران ورامین) برای مدت یکسال به مناقصه میگذارد ، طالبین میتوانند همه روزه برای کسب اطلاعات بیشتر و دریافت برگ شرایط مناقصه به اداره مهندسی بانک واقع در خیابان فردوسی‌طبقه‌چهارم مراجعه نموده و پیشنهاد های خود را به انضمام قبض رسید سپرده که نباید از پنج در صد مبلغ پیشنهادی کمتر باشد و برگ شرائط مناقصه امضاء شده در پاکت لاک و مهر شده تا ساعت ۹ صبح روز ۱۲ر۲ر۱۳۵۳ به دفتر اداره مرکزی (طبقه هم کف ساختمان مرکزی بانک) تسلیم دارد .

پیشنهاد دهندگان در جلسه مزایده آزاد بوده و بانک در حضور پیشنهاد دهندگان در جلسه مزایده آزاد بوده و بانک در رد ویا قبول یک یا کلیه پیشنهادات مختار است

هزینه آگهی و هزینه ثبت سند و مالیات عهده برنده مناقصه خواهد بود .

م الف ۱۲۱۵ آ ـ ۴۶۰۸

آگهی تشکیل مجمع عمومی عادی

مجمع عمومی عادی شرکت تعاونی مسکن کارکنان سازمان برنامه در ساعت چهار بعد ازظهر روز یکشنبه ۲۲ر۲ر۵۳ در محوطه پارکینگ ساختمان شماره (۲) کادر مرکزی تشکیل می گردد . از عموم اعضاء شرکت بدینوسیله دعوت می شود که در روز و ساعت مقرر در محل مذکور حضور بهمرسانند .

دستور جلسه :

۱ـ گزارش فعالیت های انجام شده شرکت توسط رئیس هیئت مدیره .

۲ـ بحث و تبادل نظر در مورد پرسشنامه مسکن .

۳ ـ گزارش مالی شرکت .

۴ ـ بررسی و تصویب آئین نامه واگذاری واحد های مسکونی .

۶ـ انتخاب اعضاء هیئت مدیره و بازرسان جدید شرکت .

رئیس هیئت مدیره شرکت تعاونی مسکن کارکنان سازمان برنامه و بودجه ـ عبدالحسین دانشپور .

آ ـ ۵۲۸۸

«چارلزبرونسون» را هرگز اینچنین خشن ،اینچنین پر حرارت و اینهمه خاك و خون بیاد ندیده‌اید

ازصبح پنجشنبه فقط در

شهرفرنگ

اولین سینمای ممتاز و۴ ستاره ایران

★ ★ ★ ★

چارلزبرونسون در فیلمی از: مایکل وینر

مرگ‌باران

The STONE KILLER

رنگی

باشرکت: هارتین بالزام محصول کمپانی کلمبیا

گیشه شهر فرنگ برای رزرو بلیط آماده است

بمناسبت فوق‌العاده بودن فیلم شروع سانسهابشرح زیر تغییر یافته است .

۱۱ر۳۰ صبح ـ ۱ر۳۰ ـ ۳ر۳۰ ـ ۵ر۳۰ ـ ۷ر۳۰ ـ ۹ر۴۵ بعد از ظهر

کسری تخت‌جمشید : بدرخوانده

برنامه‌سینماها

تماشای فیلمهائیکه با علامت(×) مشخص شده برای اشخاص کمتر از ۱۸ سال ممنوع‌است

★ آقا رضای گل ـ بیك ایمانوردی ـ میری

اونیورسال (۹۲۶۹۵۳) ۱۱ـ۱ـ۳ـ۵ـ۷ـ۹ر۳۰

پاسیفیک (۷۵۳۳۱۱) ۳۰ر۱۱ـ۳۰ر۲ـ۳۰ر۵ـ۳۰ر۷ـ۹ر۳۰

ایران (۳۱۶۳۵۴) ۹ـ۱۱ـ۱ـ۳ـ۵ـ۷ـ۹

ساینا (۳۵۲۴۴۲) ۹ـ۱۱ـ۱ـ۳ـ۵ـ۷ـ۹

تیسفون (۹۵۸۸۸۲) ۱۰ـ۱۲ـ۲ـ۴ـ۶ـ۸ر۳۰

زنگین‌کمان (۳۴۶۷۶۰) ۱۰ـ۱۲ـ۲ـ۴ـ۶ر۱۵ـ۸ر۳۰

موناکو (۷۹۵۵۹۶) ۹ـ۱۱ـ۱ـ۳ـ۵ـ۷ـ۹

پرسپولیس (۵۳۸۰۸۳) ۸ـ۱۰ـ۱۲ـ۲ـ۴ـ۶ـ۸

کارون (۹۵۵۱۶۵) ۱۰ـ ۱۲ـ ۱۵ر۲ـ ۳۰ر۴ـ ۳۰ر۶ـ ۸ر۳۰

دریا (۳۴۱۷۴۶) ۹ـ۱۱ـ۱۱ـ۳ـ۵ـ۷ـ۹

استارا (۸۷۴۰۲۲) ۳۰ر۱۰ـ۳۰ر۲ـ۳۰ر۴ـ۳۰ر۶ـ۸ر۳۰

★ اسلحه بزرك ـ رنگی ـ آلن‌دلون

شهرفرنگ (۶۲۷۶۲۸) ۱۵ر۱۱ـ۱ـ۳ـ۵ر۱۰ـ۷ر۳۰ـ۹ر۴۵

★ ال‌سید ـ رگی ـ چارلتون هستون

داریوش (۲۶۲۶۵) ۹ـ ۱۲ـ ۳ـ ۶ـ ۹

★ اسیر عشق ممنوع ـ رنگی

آریا (۳۱۹۸۸۴) ۹ـ ۱۱ـ ۱ـ ۳ـ ۵ـ ۷ـ ۹

★ بسوزان عشق ، بسوزان ـ رنگی ـ سوزان

ونک (۶۸۴۱۱۶) ۱۵ر۱۱ـ۳۰ر۱ـ۳۰ر۳ـ۳۰ر۵ـ۴۵ر۷ـ۱۰

★ بازندگان ـ رنگی ـ ویلیام اسمیت

ریولی (۷۵۷۷۷۷) ۱۱ـ۳۰ر۳ـ۳۰ر۵ـ۳۰ر۷ـ۹ر۳۰

★(×) برهنه می‌بینم ـ رنگی ـ نینومانفردی

بولوار (۶۶۰۲۹۲) ۱۱ـ۳ـ۵ـ۱۵ر۷ـ۱۵ر۹

★ بخاطر یك مشت دلار ـ رنگی ـ کلینت‌ایستوود

پردیس (۳۰۴۲۵۹) ۹ـ ۱۱ـ ۱ـ ۳ـ ۵ـ ۷ـ ۹

(×) پدرخوانده ـ رنگی ـ مارلون‌براندو

کسری (۸۲۶۹۳۹) ۱۰ـ۱ـ۴ـ۷ـ۱۰

تخت جمشید (۴۳۵۵۰) ۱۱ـ ۳۰ر۲ـ ۶ـ ۹ر۳۰

★ پنج نخاله ـ رنگی ـ گروه شارلو

ری (۲۲۵۷۸) ۹ـ ۱۱ـ ۱ـ ۳ـ ۵ـ ۷ـ ۹

★ تابستان سرخ ـ رنگی

پردیس (۳۰۴۲۵۹) ۹ـ۱۱ـ۱ـ۳ـ۵ـ۷ـ۹

★ خروس ـ سعید راد ـ سپیده

فری (۵۴۳۳۶) ۱۲ر۳۰ـ ۲ر۳۰ـ ۴ر۳۰ـ ۶ر۳۰ـ ۸ر۳۰

★ جنگنو ـ رنگی ـ درمندرا ـ هماماليني

همای(۳۱۱۶۶۹) ۳۰ر۱۰ـ۳۰ر۱۲ـ۳۰ر۲ـ۳۰ر۴ـ۳۰ر۶ـ۸ر۳۰

★ جدال در آفتاب ـ رنگی ـ اسکوپ

خرم (۹۵۷۱۷۶) ۳۰ر۱۰ـ۳۰ر۲ـ۳۰ر۴ـ۳۰ر۶ـ۸ر۳۰

★ حقه های من ـ رنگی ـ لاندوبوزانگا

مولن‌روژ (۷۵۲۹۲۹) ۱۱ـ۳۰ر۳ـ۳۰ر۵ـ۳۰ر۷ـ۹ر۳۰

★ دوباره سعی کن سام ـ رنگی ـ وودی‌آلن

شهرفرنگ (۶۲۷۲۹۰) ۱۱ـ۲ـ۴ـ۶ـ۸ـ۱۰

★ دنیای دیوانه ، دیوانه ،دیوانه ،دیوانه ـ رنگی

گلدن‌سیتی (۶۶۳۲۶۹) ۱۱ـ ۳۰ر۳ـ ۳۰ر۶ـ ۹ر۳۰

★ ده فرمان ـ رنگی ـ چارلتون هستون

مازستیک (۶۶۸۴۶۱) ۳۰ر۱۰ـ۲ـ۳۰ر۵ـ۹

★ دخمه ـ وقتی برای مردان نیست

البرز (۳۰۴۲۵۸) ۳۰ر۸ـ۳۰ر۱۱ـ۳۰ر۲ـ۳۰ر۵ـ۸ر۳۰

★ دوستان ـ آس برنده

ستاره (۵۳۹۷۲۱) ۹ـ۱۱ـ۱ـ۳ـ۵ـ۷ـ۹

★ (×) ریش آبی ـ رنگی ـ ریچاردبرتن

آتلانتیک (۶۲۷۱۷۱) ۱۱ـ۳ـ۱۵ر۵ـ۳۰ر۷ـ۹ر۴۵

★ (×) رولور ـ رنگی ـ الیوررید

امپایر (۶۲۳۹۴۲) ۱۵ر۱۱ـ۳۰ر۱ـ۳۰ر۳ـ۳۰ر۵ـ۳۰ر۷ـ۹ر۴۵

★ رئیس بزرك ـ سینما سکوپ ـ رنگی

سهیلا (۳۱۶۴۲۴) ۳۰ر۱۰ـ۲ر۳۰ـ۴ر۳۰ـ۶ر۳۰ـ۸ر۳۰

پلازا (۴۴۲۰۵) ۱۵ر۱۱ـ۳۰ر۲ـ۳۰ر۵ـ۳۰ر۷ـ۹ر۳۰

مهتاب (۴۷۷۷۷) ۱۱ـ۳ـ۵ـ۷ـ۹

مراد (۷۵۳۳۸۲) ۹ـ۱۱ـ۱ـ۳ـ۵ـ۷ـ۹

(×) زیر دامن منو نگاه نکن ـ رنگی

برلیان (۳۹۳۵۳۵) ۹ـ۱۱ـ۱ـ۳ـ۵ـ۷ـ۹

★ سرتو بدزد رفیق ـ رنگی روداستایگر

شهرتماشا (۹۲۸۶۸۶) ۱۱ـ۵ر۱ـ۳۰ر۴ـ۱۵ر۷ـ۱۰

★ شبهای بوکاچو ـ رنگی ـ سیلواکوشینا

پارک (۳۱۹۶۳۷) ۹ـ۱۱ـ۳ـ۵ـ۷ـ۹

★ قیصر ـ یك شهر و دو مرد

آسمان‌آبی (۳۴۱۶۶۸) ۹ـ ۱۱ـ ۱ـ ۳ـ ۵ـ ۷ـ ۹

★ کلك‌زن رفیق ـ پل‌نیومن ـ لی‌ماروین

رادیوسیتی (۴۳۳۲۰) ۱۵ر۱۱ـ۳۰ر۳ـ۳۰ر۵ـ۳۰ر۷ـ۹ر۳۰

★ کت‌لو ـ رنگی ـ یول‌برینر

گلدیس (۶۲۸۷۱۳) ۳۰ر۱ـ۳۰ر۳ـ۳۰ر۵ـ۷ر۳۰

(×) گناهکاران جزیره بهشت ـ رنگی ـ

ب. ب (۸۲۹۶۴۱) ۱۰ـ۱۲ـ۲ـ۴ـ۶ـ۸ـ۱۰

★ مردی بنام اسب ـ رنگی ـ ریچاردهریس

بولیدور(۴۲۶۳۱) ۱۵ر۱۱ـ۳۰ر۱ـ۳۰ر۳ـ۳۰ر۵ـ۳۰ر۷ـ۹ر۴۵

★ ماجرای‌ترن ـ رنگی ـ راجش‌کانا

حافظ (۳۹۱۰۷۴) ۳۰ر۱۰ـ۳۰ر۲ـ۳۰ر۴ـ۳۰ر۶ـ۸ر۳۰

★ ماجراهای علاءالدین ـ رنگی ـ دوناداوکانر

سینه‌موند (۴۸۳۲۱) ۱۱ـ۳ـ۵ـ۷ـ۹

★ ماجرا های‌شمشیرزن‌یکدست‌ـ اسکوپ‌ـ رنگی

سانترال (۹۲۸۶۸۶) ۱۱ـ۳ـ۵ـ۷ـ۱۵ر۹

متروپل (۳۱۹۴۱۰) ۹ـ۱۱ـ۱ـ۳ـ۵ـ۷ـ۹

رویال (۸۲۹۷۸۵) ۱۰ـ۱۲ـ۲ـ۴ـ۶ـ۸ـ۱۰

★ میرم بابا بخرم ـ بیك‌ایمانوردی ـ ملوسك

کاپری (۹۲۸۴۰۱) ۱۱ـ۱ـ۳ـ۵ـ۷ـ۱۵ر۹

نیاگارا (۶۶۵۳۰۷) ۱۱ـ۱ـ۳ـ۵ـ۷ـ۱۵ر۹

اروپا (۳۰۳۱۷۹) ۱۰ـ۱۲ـ۲ـ۴ـ۶ر۱۵ـ۸ر۳۰

رکس (۳۱۵۲۹۳) ۳۰ر۱۰ـ۲ر۳۰ـ۴ر۳۰ـ۶ر۳۰ـ۸ر۳۰

میامی (۷۵۴۳۲۹) ۱۱ـ۱ـ۳ـ۵ـ۷ـ۱۵ر۹

الوند (۳۵۶۵۳۸) ۱۰ـ۱۲ـ۲ـ۴ـ۶ر۱۵ـ۸ر۳۰

کیهان (۵۴۶۳۶۰) ۹ـ ۱۱ـ ۱ـ ۳ـ ۵ـ ۷ـ ۹

مارلیک (۹۶۳۶۱۶) ۱۱ـ۱ـ۳ـ۵ـ۷ـ۹ر۱۰

اسکار (۹۲۰۸۸۸) ۱۰ـ۱۲ـ۲ـ۴ـ۶ـ۸ر۱۵

شهرام (۸۴۴۵۴۹) ۹ـ۱۱ـ۱ـ۳ـ۵ـ۷ـ۹

شرق (۵۴۴۰۲۴) ۹ـ۱۱ـ۱ـ۳ـ۵ـ۷ـ۹

سیلوانا (۳۹۳۷۷۷) ۴۵ر۱۰ـ۱ـ۳ـ۵ـ۷ـ۱۵ر۹

سیلورسیتی (۸۶۱۲۰۵) ۳۰ر۱۰ـ۲ر۳۰ـ۴ر۳۰ـ۶ر۳۰ـ۸ر۴۵

★ هیچ‌دودی بدون‌آتش نیست ـ آنی‌ژیراردو

پارامونت (۴۸۳۲۱) ۱۵ر۱۱ـ ۳۰ر۳ـ ۳۰ر۵ـ ۳۰ر۷ـ۹ر۳۰

★ هرجائی ـ مرجان‌ـ منوچهروثوق‌ـ مرتضی‌عقیلی

آسیا (۴۲۹۰۹) ۱۱ـ ۱ـ ۳ـ ۵ـ ۱۵ر۷ـ ۹ر۳۰

شهوند (۳۵۴۰۴۰) ۹ـ ۱۱ـ ۱ـ ۳ـ ۵ـ ۷ـ ۹

دیانا (۴۷۳۶۵) ۳۰ر۱۱ـ۳۰ر۱ـ۳۰ر۳ـ

درطرح مشترك اقتصادی و صنعتی دوکشور

کانادا در ایجاد انرژی هسته‌ای با ایران همکاری میکند

***یادداشت تفاهم بین وزراء اقتصاد ایران و صنایع و بازرگانی کانادا امضاشد.**
*** رقم سرمایه گذاری کانادا در ایران طی چهار سال آینده یك میلیارد دلار برآورد شده است**

کانادا در انجام مطالعات ایجاد انرژی هسته‌ای با ایران همکاری می کند . دو کشور در صنایع کاغذ سازی و در رشته حمل و نقل، مخابرات و کشاورزی طرح‌های مشترکی را پیاده خواهند کرد.

وزیر صنایع و بازرگانی کانادا تائید کرد حجم سرمایه‌گذاری های مشترک کانادا برای همکاری های اقتصادی با ایران براساس تواقع هائی که بدست آمده ، ظرف سه تا چهارسال آینده رقمی بیش از یک میلیارد دلار برآورد میشود .

مذاکرات دو روزه بازرگانی و اقتصادی ایران و کانادا دیشب پایان یافت . توافق هائی که در این مذاکرات بدست آمد ، صبح امروز در قالب یادداشت تفاهمی بامضاء هوشنگ انصاری وزیر اقتصاد والیستر گیلسپی وزیر صنایع و بازرگانی کانادا رسید.

کمك برفع مشکلات

وزیران کشور در مذاکرات دو روز خود اوضاع اقتصادی جهان و اثرات آن در توسعه روابط بازرگانی و اقتصادی ایران و کانادا را مورد بررسی قرار دادند . در این بررسی و زیر صنایع و بازرگانی کانادا از پیشنهاد مبتکرانه شاهنشاه آریامهر و نیات عالیه معظمله در زمینه ایجاد یک صندوق جهانی بیطرف برای کمك برفع مشکلات کشورهای جهان بویژه مملک درحال توسعه تجلیل کرد .

وزیران ایران و کانادا با بررسی امکانات توسعه همکاری اقتصادی و بازرگانی بین دوکشور باین نتیجه رسیدند که امکانات وسیعی برای مبادلات کالای اجرای طرح‌های مشترک وسایر همکاری های اقتصادی فنی بین ایران و کانادا وجود دارد .

تامین مواد اولیه

با درنظر گرفتن وضع جهانی کالا ها و لزوم دسترسی بمنابع قابل اطمینان برای تامین محصولات کشاورزی و جنگلی و مواد اولیه صنعتی بقیمت های عادلانه ، وزیران دو کشور هم عقیده بودند که یک همکاری درازمدت بین دو کشور در این زمینه به نفع طرفین خواهد بود . در این مورد ایران موافقت نمود قسمتی از احتیاجات درازمدت خود را باین نوع کالا هابه اطلاع کانادا برساند تا تولید کنندگان آن کشور این احتیاجات را دربرنامه های تولیدی درازمدت خود منظور نماید .

در زمینه همکاری های اقتصادی ، وزیر صنایع و بازرگانی کانادا علاقه کشور خود را به مشارکت در طرح های متعددی در ایران ابراز داشت ودو کشور موافقت نمودند همکاری خود را در صنایع کاغذ سازی توسعه داده و امکانات تشریک مساعی در رشته حمل ونقل ـ مخابرات و کشاورزی را مورد بررسی قرار دهند .

همچنین موافقت شد که دو کشور در مطالعات مربوط به ایجاد انرژی هسته‌ای همکاری کنند .

وزیران دوکشور توافق کردند در زمینه مبارزه با آلودگی های ناشی از فاضلاب صنایع فولاد و کاغذ سازی و رشته های صنعتی دیگر تشریک مساعی نزدیک نمایند و بهمین منظور هیئتی از کارشناسان ایرانی برای مذاکره در باره جزئیات این همکاری در آینده نزدیک به کانادا خواهد رفت .

وزیران دو کشور معتقد بودند که امکانات گسترده‌ای برای همکاری در زمینه های آموزش فنی و حرفه‌ای و مدیریت بین دوکشور وجود دارد و قرار شد نمایندگان سازمان های مربوطه دو کشور برای مذاکره جهت تهیه برنامه‌ای دراین مورد در آینده نزدیک ملاقات نمایند .

*** موافقتنامه بازرگانی**

ایران و کانادا موافقت نمودند تسهیلات لازم را جهت مبادله هر چه بیشتر کالا بین دو کشور بعمل آورند و برای این منظور تصمیم گرفته شد یک موافقتنامه بازرگانی بین دو کشور منعقد گردد. کارشناسان دو کشور بزودی برای تهیه پیش نویس موافقتنامه مذکور ملاقات و تبادل نظر خواهند کرد.

وزیران دو کشور همچنین موافقت نمودند مبادله هیئت های بازرگانی از بخش دولتی و بخش خصوصی و همچنین هیئت های بازاریاب و شرکت در نمایشگاه های بازرگانی بین دو کشور را مورد تشویق قرار دهند.

همچنین بمنظور نظارت موثر و ایجاد هماهنگی در اجرای برنامه های همکاری در بخشهای گوناگون اقتصاد دو کشور موافقت شد یک کمیسیون مشترک برای امور بازرگانی و همکاری های اقتصادی وفنی در سطح معاون وزیر بین دو کشور تشکیل گردد . این کمیسیون هر سال یک بار متناوبا در تهران واتاوا تشکیل جلسه خواهد داد.

*** حجم سرمایه‌گذاری**

خبرنگار ما می‌نویسد : وزیر اقتصاد و وزیر صنایع و بازرگانی کانادا بعداز امضاء یادداشت تفاهم دریک مصاحبه مطبوعاتی و رادیو تلویزیونی شرکت کردند و نتایج حاصل از مذاکرات اقتصادی و بازرگانی دو کشور را برای نمایندگان مطبوعات تشریح کردند.

وزیر صنایع کانادا در مورد حجم سرمایه گذاری های مشترك کانادا در ایران گفت : باتوجه به برنامه های توسعه اقتصادی و صنعتی ایران و جهش فوق العاده‌ای که دراین زمینه برای ایران پیش‌بینی میشود و همچنین امکانات کانادا برای همکاری های اقتصادی با ایران رقم یک میلیارد دلار برای سه یا چهار سال آینده رقم واقع‌بینانه‌ای است .

دبیرکل و رهبران ایران نوین در آذربایجان شرقی هستند

ایران نوین، به پیروزی در انتخابات ۵۴ اطمینان دارد

منوچهر کلالی وزیر مشاور و دبیرکل حزب ایران نوین اعلام کرد که در آینده تنها کسانی در مشاغل دولتی باقی خواهند ماند که بتوانند بیشتر و بهتر به مردم خدمت کنند .

دبیرکل ایران نوین این سخنان را در جلسه افتتاحیه شورای استان آذربایجان شرقی حزب اظهار داشت .

کلالی این سخنان را در حالی ایراد کرد که دو روز پیش ناصر عامری دبیر کل حزب مخالف طی حمله شدیدی به دولت و حزب حاکم ، به کارگران قول داده بود که در آینده یک دولت خدمتگزار به خواسته های آنان جامه عمل می‌پوشاند .

کلالی که در برابر نمایندگان شورای های حزب ایران نوین در سراسر کشور و تعداد زیادی از اعضای حزب در مراغه سخن میگفت ، یادآور شد ، هر مامور دولت که برای خدمت به شما ماموریت دارد و یا در مجامع ملی دموکراتیک خدمت میکند ، این نکته را به راحتی درک کرده است که تنها وظیفه اشان خدمت است .

کلالی باتفاق منصور روحانی وزیر کشاورزی و چند تن از معاونان حزب عصر دیروز وارد مراغه شد و مورد استقبال اعضاء حزب قرار گرفت .دبیر کل اکثریت در همان روز خانه جوانان حزب را در مراغه گشود.

★ انتخابات آینده

کلالی دیروز ، پیش از ترك تهران خاطرنشان ساخت که حزب ایران نوین میکوشد که در انتخابات آینده با تکیه به رای مردم ، مردمی که در ده سال گذشته به حزب اعتماد کرده‌اند ،پیروزی مطلق بدست بیاورد .

کلالی خاطرنشان ساخت که در شورای استان آذربایجان شرقی مسلما پیرامون نحوه فعالیت‌های انتخاباتی و آماده ساختن همگان و گروه های حزبی گفتگو هائی بعمل خواهد آمد و بخصوص برنامه های انتخاباتی حزب در این منطقه نیز مورد بررسی قرار میگیرد. دبیر کل اکثریت هدف سفر به مراغه را ایجاد هماهنگی بیشتر در تشکیلات و واحد های حزبی توصیف کرد و گفت در این سفر فرصت میباید که با فعالین حزبی آشنائی بیشتر و گسترده‌تر پیدا کند .

«از سرویس سیاسی اطلاعات»

بیماری که شریان قلب او پیوند زده شد، بسرعت بهبود میيابد

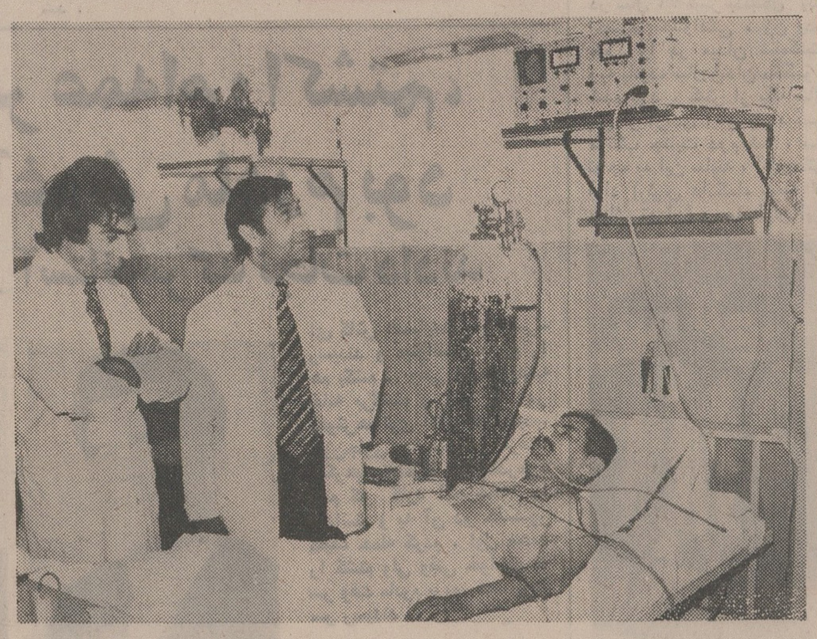

عبدالحسین خلیلیان ـ بیماری که شریان قلب او در بیمارستان جندی شاهپور اهواز پیوند زده شد، به سرعت رو به بهبود است و مراقبت پزشکی ازاو ادامه دارد. عبدالحسین خلیلیان ـ دچار آنفارکتوس شده بود .

عکس آقایان دکتر مترجم ودکتر کامکار را که دراین عمل موفقیت آمیز همکاری داشته‌اند بر بالین عبدالحسین خلیلیان نشان میدهد.

قیمت لوازم یدکی در خارج از ایران تعیین میگردد

فروشندگان این لوازم در افزایش و کاهش قیمت نقشی ندارند

اتحادیه فروشندگان لوازم یدکی اتومبیل و سایر ماشین آلات امروز توضیح داد که قیمت لوازم یدکی در جهان طی سه ماه گذشته بین پانزده الی بیست درصد افزایش یافته و پیش از این نیز نرخ این کالا دوبارکه یکدفعه هفت درصد و نوبت دوم ده درصد گران شده است .

اتحادیه یادآور شد که هنوز اثر این افزونی قیمت در ایران محسوس نگردیده و در سفارشاتی که از این پس وارد کشور می گردد محسوس خواهد بود . اتحادیه این نکته را تشریح کرد که افزایش قیمت لوازم یدکی ریشه جهانی داشته و مربوط به فروشندگان این لوازم در ایران نمیباشد .

مسئولان اتحادیه اظهار داشتند: بهای لوازم یدکی باتوجه به نوع آن و انواع اتومبیل و ماشین آلات که بالغ برمیلیونها قلم است ارتباط به بازارهای خارج از کشور دارد .

اصولا ورود لوازم یدکی برای کلیه وارد کنندگان این صنف و همچنین برای کلیه بازرگانان این مملکت که دارای کارت بازرگانی میباشند آزاد است و ازهرکشوری هرمقدار جنس میتوانند وارد نمایند وعملا به‌علت عدم انحصاری بودن لوازم یدکی رقابت بسیار زیاد و شدیدی به‌چشم میخورد.

در بازار لوازم یدکی اتومبیل و سایر ماشین آلات به علت آنکه اغلب کشورها لوازم یدکی می سازند ازروی لوازم یدکی اصلی مدل برداشته و ساخت آنرا تقلید می‌نمایند و این قبیل لوازم بطور وفور در کشور یافت میشود و باعث گمراهی و تردید مصرف کننده و حتی مکانیسینها میگردد، درحالیکه قیمت آنها به مراتب از جنس اصلی کمتر است البته اجناس غیر اصلی دوام و کار قطعات اصلی را ندارد و همچنین اغلب دیده شده است که اجناس غیراصلی و ساخت داخلی که دارای مشخصات و استاندارد بین‌المللی نمیباشند، بجای جنس اصلی ارائه و فروش مینمایند.

مثلا چندی پیش مکانیسینها را توجه دادند که اتوبوسها و کامیون های مرسدس بنز پشت سر هم گریپاژ کرده‌اند و در راه میمانند آنها از اتحادیه کارشناس فنی خواسته‌اند و پس از بررسی معلوم شد که شخصی فیلتر تقلبی ساخته و آنرا مارک اصلی بوش زده و بی آنکه تفاوتی بامدل اصلی ازنظر ظاهر داشته باشد بمبازار عرضه نموده این فیلترها نیز به علت اختلاف جنس فشار روغن موتور را کاهش داده و موجب گریپاژ شده است. همین وضع درمورد پلاتین وپلوس و سوپاپ و یاطاقان و بعضی اقلام دیگر راکه با مشخصات کارخانه اصلی ساخته و به قیمت کمتری عرضه میکنند پیش آمده ولی این اقلام هرگز ارزش فنی یدکی اصلی را ندارند وکسانی که بدون آگاهی از این مسائل در مورد تفاوت قیمت این نوع کالا می اندیشند دچار اشتباه شده و اینطور فرض میکنند که فروشندگان یدکی اصلی بی‌دلیل جنس را گرانتر از کالای بدلی میفروشند. (حقیقت آن است که فروشندگان لوازم یدکی گرانفروشی نمیکنند فقط در اثر عدم اطلاعات فنی بعضی فروشندگان لوازم یدکی و مکانیسینها اجناس متناسب به مصرف کننده نمی‌دهند و از عدم اطلاع مصرف کننده سوء استفاده می‌نمایند) .

اصولا قیمت لوازم یدکی اتومبیل و سایر ماشین آلات از خارج کشور به‌ماتحمیل میشود وقیمت لوازم یدکی را صاحبان صنایع کشورهای سازنده تعیین مینمایند و وارد کننده ناچار است به قیمت تعیین شده تن دردهد . برای مثال در همین ماه قیمت تسمه پروانه کنتیناتال درآلمان صدی بیست گران شده و کارخانه وستینگهاوس هم قیمت را تا این حد بالا برده است آیا دراین مورد صنف لوازم اتومبیل فروش میتواند کاری بکند؟ در سراسر جهان ارزانفروش‌ترین کارخانه‌ها قیمت محصولات خود را حداقل صدی بیست و پنج بالا برده‌اند ودر داخل کشور مانیز کارهائی می‌کنند که مزید برعلت میگردد. بطور نمونه در تعرفه شماره ۸۴٫۰۶ حقوق گمرکی ۵٪ سود بازرگانی ۵٪ است ولی مسئولان سوزن پمپ را که مربوط به آن تعرفه است در ردیف تعرفه ۸۴٫۱۰ که مربوط است به پمپ چاه آب منظور نموده و ۱۰٪ حقوق گمرکی و ۱۷٪ سود بازرگانی دریافت میکنند. وبه این‌ترتیب گاهی اوقات گمرک خودش موجب افزایش قیمت میشود. اتحادیه اعلام کرد که کمیته حمایت از مصرف کننده با درنظر گرفتن تفاوت قیمت فیلتر اصلی که قیمت آن ۲۶۲ ریال است با فیلتر بدلی ایرانی که ۱۲۰ ریال است فروخته می شود حکم به گرانفروشی یدک فروشان داده ودر حالی که فیلتر اصلی به قیمت کارخانه فروخته میشود و حافظ سرمایه صاحب ماشین ومملکت است و فیلتر قلابی در حالی که ظاهر و قیمت آن فریبنده میباشد موجب گریپاژ موتور و از میان رفتن سرمایه مملکت میگردد و حتی این موضوع موجب توجه کمیته حمایت از مصرف کننده نیز قرار گرفته است و بایدمتذکر شد با حسن نیتی که در کمیته نامبرده وجود دارد اطلاعات کافی و بسیط فنی و دقیق راجع به لوازم یدکی وجود ندارد و اظهار نظر در مورد لوازم یدکی اتومبیل و سایر ماشین آلات امر بسیار مهم و تکنیکی است و حتی بسیاری از فروشندگان لوازم یدکی دارای تجربه و صلاحیت فنی نیستند و دائما اشتباه می کنند و واشتغال به امر فروش لوازم یدکی اتومبیل اطلاعات کافی و وافی میخواهد. کمیته حمایت از مصرف کننده بدون توجه به طرز فروش و عرضه این کالا و نرخ‌گذاری و کنترل قیمت و تهیه و توزیع آن لوازم یدکی را با سایر کالاها مقایسه و بدون رسیدگی دقیق اظهارنظر نموده. این کالا مانند مواد خوراکی مثلا گوشت گوسفند، گوساله وگاو وتخم‌مرغ و مرغ وغیره نمیباشد و قیمت لوازم یدکی اتومبیل به‌علت تحمیل و تعیین قیمت ازطرف تولیدکنندگان کشورهای خارجی وبالا بودن قیمت لوازم یدکی و بالا رفتن کرایه حمل در سطح بین‌المللی و همچنین پرداخت حقوق و سود بازرگانی و سایر عوارض که در بعضی از اقلام لوازم یدکی حتی تا صدر درصد ارزش اصلی را تشکیل میدهد به‌این سبب قیمت لوازم یدکی گران جلوه مینماید.

و این اتحادیه حق میدهد که قیمت لوازم یدکی اصولا گران است و گرانی قیمت باگران فروشی فرق دارد .

آ ـ ۵۳۶۸

یک طغری چک بمبلغ پنجاه هزار ریال بشماره ۲۴۵۰۰۴ در وجه حامل بانک اعتبارات ایران میدان بروجردی بدون تاریخ در حوالی میدان شوش مفقود شده از درجه اعتبار ساقط است .

آ ـ ۱۴۴۷

دانشگاه تهران
مرکز پزشکی پهلوی

بدینوسیله باطلاع همکاران گرامی میرساند که آقای پرفسور ژاك میشل بنوالله رئیس بخش ارتوپدی بیمارستان سن میشل پاریس در ساعت ۹½ صبح روز چهارشنبه ۱۳۵۳٫۲٫۴ در تالار میر مرکز پزشکی پهلوی درباره پروتز کامل مفاصل ران و زانو کنفرانسی همراه بانشان دادن فیلم ایراد مینمایند . از همکاران ارجمند تقاضا دارد در جلسه کنفرانس مذکور شرکت فرمایند.

م‌الف ۱۳۴۷

دنیای ورزش روزهای شنبه منتشر میشود

قابل توجه داوطلبان تصدی پست کمك کارشناسی در سازمان ملل متحد

از کلیه کسانیکه داوطلب تصدی پست کمك کارشناسی سازمان ملل متحد هستید تا آخر وقت اداری روز شنبه ۱۳۵۳٫۱٫۳۱ درسازمان امور اداری و استخدامی کشور ثبت نام نموده‌اند دعوت میشود برای دریافت کارت ورود به جلسه امتحان و اطلاع از تاریخ و محل برگزاری امتحان همراه با ۲ قطعه عکس ۴×۳ حداکثر تاساعت ۱۲ روز پنجشنبه ۱۳۵۳٫۲٫۵ به اداره کل برنامه ریزی آموزشی و همکاریهای بین‌المللی سازمان امور اداری واستخدامی کشور واقع درخیابان زاهد شماره ۶۶ شخصا مراجعه نمایند .

م‌الف ۱۵۲۳

سازمان امور اداری و استخدامی کشور

آ ـ ۵۳۳۰

آگهی انتخاب مدیر عامل و هیئت‌عامل و تعیین حق امضاء صاحبان مجاز دربانك داریوش شرکت سهامی عام ثبت شده به شماره ۱۸۱۵۱

۱ـ طبق صورتجلسه مورخ ۵۲٫۱۲٫۲۵ هیئت مدیره بانک داریوش شرکت سهامی‌عام آقایان جعفر اخوان ـ دکتر مهدی امینی علی‌آبادی ـ تونس‌دیهان ـ امیر عمید حضور ـ جهانگیر ممتازی به عنوان اعضاء هیئت عامل بانک مذکور انتخاب شدند و اختیارات هیئت بشرح صورتجلسه ۵۲٫۱۲٫۲۵ هیئت مدیره میباشد که در سیزده بند به تصویب رسیده است.

۲ـ طبق صورتجلسه مورخ ۵۲٫۱۱٫۳۰ هیئت مدیره بانک داریوش شرکت سهامی عام آقای دکتر مهدی امینی علی‌آبادی به سمت مدیر عامل بانک انتخاب شد و اختیار نامبرده بشرح صورتجلسه مورخ ۵۲٫۱۲٫۲۵ هیئت مدیره میباشد که در هفده بند به تصویب رسیده‌است .

۳ـ طبق صورتجلسه مورخ ۵۲٫۱۲٫۲۵ هیئت مدیره بانک داریوش شرکت سهامی عام آقایان جعفر اخوان ودکتر مهدی امینی علی‌آبادی وتونس‌دیهان صاحبان امضاء مجاز بانک میباشند و کلیه اسناد تعهدآور بانک به‌امضاء دونفر ازسه نفر آقایان مزبور با مهر بانک معتبر میباشد.

رئیس اداره ثبت شرکتها و مالکیت صنعتی حمید جمشیدی

آ ـ ۵۳۰۸

میسیون لائیك فرانسه ـ
دبیرستان فرانسوی وایرانی رازی

ثبت‌نام در کودکستان مدرسه رازی از روز شنبه ۷ اردیبهشت آغاز و تا آخر روز ۱۵ اردیبهشت (ساعت ۱۳) ادامه خواهد داشت .
اولیای کودکان به دبیرخانه دبیرستان (ساختمان اصلی) مراجعه فرمایند .

آگهی تاسیس شرکت سهامی خاص تبلی کار

نظر به لایحه قانونی اصلاح قسمتی از قانون تجارت مصوب ۱۳۴۷٫۱۲٫۲۴ و ماده ۱۹۷ قانون تجارت و ماده ۶ آئین‌نامه قانون مصوب ۱۳۱۱ خلاصه اظهار نامه و اساسنامه شرکت سهامی خاص تبلی کار که در تاریخ ۱۳۵۳٫۱٫۲۶ تحت شماره ۱۸۶۰۷ دراین اداره ثبت و در تاریخ ۱۳۵۳٫۱٫۲۷ از لحاظ امضاء ذیل ثبت تکمیل گردیده برای اطلاع عموم در روزنامه رسمی کشور و روزنامه کثیرالانتشار اطلاعات آگهی میگردد .

۱ـ نام و نوع شرکت: شرکت سهامی خاص تبلی کار.

۲ـ موضوع شرکت انجام هرگونه امور تبلیغاتی و چاپی ـ قبول نمایندگی تبلیغاتی ،تهیه فیلم‌های تبلیغاتی انتشار آگهی های تبلیغاتی در وسایل ارتباط جمعی خرید و فروش ایده های تبلیغاتی بازاریابی ونظایر آنها.

۳ـ مرکز اصلی شرکت ـ تهران خیابان حافظ ساختمان احسانی پلاك یکصد .

۴ـ مدت شرکت از تاریخ ۱۳۵۳٫۱٫۱۵ به مدت نامحدود .

۵ـ تابعیت شرکت ایرانی

۶ـ سرمایه شرکت مبلغ یك میلیون ریال منقسم به یکصد سهم ده‌هزار ریالی بی‌نام .

۷ـ میزان سرمایه پرداختی و شماره فیش بانك مربوطه و مبلغی که تعهد شده است سی و پنج درصد مبلغ اسمی سهام بموجب گواهی شماره ۵۳٫۱٫۱۵ـ۲۵ به بانك تجارت خارجی ایران شعبه نادری پرداخت و بقیه تعهد شده است.

۸ـ موسسین شرکت آقایان محمد رضا نقشی ، رضی رائی محدث ، مهدی گیوه‌چی یزدی، حسین رحیقی .

۹ـ اولین مدیران شرکت آقایان محمدرضا نقشی، رضی رائی محدث ، مهدی گیوه‌چی یزدی اعضای اصلی وآقای حسین رحیقی عضو علی‌البدل هیئت مدیره شرکت برای مدت دوسال میباشند که آقای محمدرضا نقشی رابسمت رئیس وآقای رضی رائی محدث رابسمت نایب رئیس وآقای محمد رضا نقشی را بسمت مدیرعامل شرکت انتخاب نموده‌اند .

۱۰ـ اختیارات مدیر عامل آقای محمدرضا نقشی بسمت مدیر عامل تعیین شده است که زیرنظر هیئت مدیره انجام وظیفه خواهد کرد.

۱۱ـ روزنامه کثیرالانتشاری که برای دعوت ها تعیین شده است اطلاعات.

۱۲ـ دارندگان حق امضاء در شرکت: اسناد واوراق تعهدآور اعم از بانکی وغیربانکی با امضاء دونفر از سه نفر اعضای اصلی هیئت مدیره متفقا با مهر شرکت و مکاتبات واوراق عادی با امضاء مدیر عامل منفردا بامهر شرکت صادر خواهد شد .

۱۳ـ اولین بازرسان اصلی و علی‌البدل شرکت: آقای عبدالعلی اشکریزاده بازرس اصلی آقای محمود امیغی بسمت بازرس علی‌البدل برای مدت یکسال.

۱۴ـ انحلال شرکت :طبق ماده ۱۹۹ اصلاحی قانون تجارت .

م‌الف ۱۳۶۲

رئیس اداره ثبت شرکتها و مالکیت صنعتی. حمید جمشیدی

آگهی دعوت صاحبان سهام شرکت افست «سهامی خاص »

بدینوسیله باطلاع کلیه صاحبان سهام شرکت افست «سهامی خاص» میرساند که مجمع عمومی عادی صاحبان سهام روز شنبه چهارم خرداد ماه ۱۳۵۳ ساعت ۹ صبح درمحل ساختمان جدید شرکت واقع درجاده آبعلی (۴ کیلومتر بعداز سه‌راه تهران‌پارس بطرف آبعلی) متشکل خواهد شد .

دستور جلسه :

۱ـ استماع گزارش هیات مدیره .

۲ـ رسیدگی به ترازنامه مالی سال ۱۳۵۲ و تصویب آن .

۳ـ اتخاذ تصمیم درباره سود قابل تقسیم .

۴ـ انتخاب هیات مدیره و علی‌البدل برای مدت دو سال .

۵ـ انتخاب یک بازرس اصلی و یک بازرس علی‌البدل برای مدت یک سال .

۶ـ شور و تصمیم درموضوع پیشنهادهای هیات مدیره راجع به خط مشی شرکت .

از سهامداران محترم تقاضا میشود بادرنظر گرفتن مقررات اساسنامه درجلسه فوق حضور یابند .

هیات مدیره شرکت افست «سهامی خاص»

آ ـ ۱۴۷۱

آگهی دعوت باشگاه عصر

نظر باینکه مجمع عمومی عادی سالیانه باشگاه روز ۵۳٫۲٫۱ بعلت عدم حصول اکثریت تشکیل نگردید بنابراین طبق ماده ۲۰ اساسنامه برای نوبت دوم ساعت ۵ بعد از ظهر روز پنجشنبه ۵۳٫۲٫۱۹ از اعضای محترم باشگاه دعوت مینماید .

دستور جلسه :

۱ـ استماع گزارش هیئت مدیره وبازرسان و تصویب ترازنامه سال ۱۳۵۲

۲ـ انتخاب هیئت مدیره و بازرسان .

آ ـ ۱۴۱۳

هیئت مدیره

ذبیح‌اله زندی (عکس بالا) ۸۰ ساله در تاریخ ۵۳٫۱٫۲۱ خانه را بقصد مشهد ترك کرده و هنوز بازنگشته است کسانی که از وی نشانی دارند لطفا با تلفن ۹۵۵۰۷۸ تماس گرفته زن و پنج فرزندش را از نگرانی نجات دهند .

آ ـ ۵۲۴۶

محمد فاضل خلخالی صاحب عکس فوق بشماره شناسنامه ۱۸۶۷۱ متولد ۱۲۹۰ از تاریخ ۵۳٫۱٫۳۱ از منزل خارج و حوالی خیابان عباس‌آباد ناپدید و تاکنون بمنزل مراجعت ننموده است از کسانی که از نامبرده اطلاعی دارند برای رفع نگرانی خانواده‌اش به نیروی دریائی شاهنشاهی تلفن ۸۴۸۰۰۱ اطلاع دهند. م‌الف ۱۵۱۲

آگهی بیمه کارگران ساختمانی بانکها

دراجرای ماده ۵ قانون بیمه‌های اجتماعی از تاریخ اول فروردین ماه ۱۳۵۳ کارگران ساختمانی بانکها اعم از اینکه عملیات مزبور راسا تحت نظر کارفرمای اصلی انجام ویا به پیمانکار واگذار گردد مشمول مقررات بیمه کامل ۱۸٪ (۵٪ سهم بیمه شده و ۱۳٪ سهم کارفرما) قرار گرفته‌اند . از کارفرمایان ذیربط تقاضا میشود لیست وحق بیمه کارگران خود را همه ماهه لغایت سی‌ام ماه بعد به شعب سازمان ارسال و جهت کسب اطلاعات بیشتر با شعب مزبور تماس حاصل فرمایند.

م‌الف ۱۴۴۹ سازمان بیمه‌های اجتماعی

خبرهای تلفنی شهرستانها

کنگره جهانی درشیراز

شیراز : « در قرن ششم میلادی یک کنگره بزرگ علمی جهانی در تیسفون تحت حمایت انوشیروان دادگر شاهنشاه بزرگ ساسانی برگزار شد.»

دکتر فرهنگ مهر رئیس دانشگاه پهلوی با این سخنان جلسات پنجمین کنگره جهانی پزشکی پهلوی را صبح امروز رسمیت بخشید .

کنگره مذکور پس از سه‌روز بررسی و تبادل‌نظر پیرامون مسایل پزشکی و جراحی کار خود را رسما در شیراز آغاز کرد .

در این کنگره جمعا ۴۶۰ پزشک از ۱۵ کشور منجمله ایران شرکت دارند .

احتکار سیمان

کرمانشاه ـ تعداد چهارهزار و شصت ودو کیسه سیمان که در دو انبار بزرگ در کرمانشاه نگهداری میشد ، وسیله بازرسان اتاق اصناف این شهر کشف گردید و محتکرین سیمان ، به‌دادگاه اتاق اصناف معرفی شدند.

انتخاب وکیل جدید

رشت ـ پدر «مهین پدیدار نظر» متهم بقتل «زهرا امین» در لاهیجان وکیل دیگری برای دخترش انتخاب کرد . دیروز پدر مهین برای اولین بار پس از واقعه قتل با دخترش در زندان رشت ملاقات کرد و هم‌اکنون آقایان معتمدی وکیل مدافع قبلی و دکتر خلیل‌آذر وکیل مدافع جدید ،سرگرم مطالعه و بررسی پرونده «مهین» هستند .

*** فرماندار بازنشسته شد**

آبادان ـ آقای « نقابت » فرماندار آبادان بازنشسته شد ولی هنوز فرماندار جدید تعیین نشده است . وی یک سال در آبادان فرماندار بود و طی ۳۸ سال خدمت در وزارت کشور ، پستهائی چون فرمانداری کل یزد و بوشهر راعهده‌دار بوده‌است.

حوادث در گوشه و کنار ایران

۲ کارگر کشته شدند

تبریز : عباس فیروزه‌ای کارگر راه آهن تبریز که در ایستگاه این شهر،مشغول بستن دوواگن قطار به‌یکدیگر بود، بین دو واگن ماند و کشته شد .

همچنین گل‌آقا حیدر پور هنگام کار در دبستان «ممتاز» تبریز ، دچار برق گرفتگی شدو جان خود رااز دست داد.

بستنی ۶۳ نفر رامسموم کرد

اصفهان ـ دیشب ۶۳ نفر از مدعوین یک جشن عروسی در اصفهان بر اثر خوردن بستنی فاسد مسموم شدند . مجلس عروسی در منزل آقای «چاوشی » برپا بود ومسموم شدگان بلافاصله به مراکز درمانی اصفهان منتقل شدند. بر اثر شکایت مسموم شدگان ماموران اداره نظارت برمواد غذائی اصفهان جریان را رسیدگی کردند ومغازه بستنی فروشی « گلزار » اصفهان که با شیر فاسد بستنی تهیه کرده بود تعطیل گردید .

سرقت تیرآهن

شیراز : مجید عفیفی ، اصغر داوری و علی پیشرو که به مقاطعه کاران شیرازی خود را مهندس معرفی کرده بودند با کرایه کردن یک تریلر ، مقدار زیادی تیرآهن سرقت کردند !

اصغر و علی بهنگام فروش تیر آهن های مسروقه ،بدام ماموران انتظامی شیراز افتادندولی مجید فعلامتواری است.

***خودکشی یا قتل**

شهرری :بعد ازظهردیروز به «مامورین » پاسگاه ژاندارمری «علی‌آباد» اطلاع داده شد شخصی بنام اسماعیل فرزند برهان ۳۴ ساله در قریه « مامورین » ازتوابع حسن آباد شهر ری بقتل رسیده است .

جنازه از طریق ژاندارمری حسن آباد به پزشکی قانونی شهر ری حمل شد و پرونده امر بدادسرای تهران ارجاع گردید . در محل شایع است که اسماعیل خودکشی کرده است.

جناب آقای دکتر منوچهر آزمون
معاونت محترم نخست وزیر و سرپرست سازمان اوقاف

محترما بعرض عالی میرساند اینجانبان که بشکرانه خداوند متعال در ایام عید نوروز موفق به انجام عمره مفرده در مکه معظمه و زیارت پیغمبر اکرم (ص) در مدینه منوره بودیم برخود لازم و واجب میدانیم از زحمات ماموران صدیق و پاکدامن سازمان اوقاف که در جده و مکه و مدینه باخلوص‌نیت و زحمات شبانه روزی مراقب افراد ایرانی بوده حتی در تمام مراکز با ایجاد بهداری و دکتر باخوشروئی بیماران را ویزیت کرده و در منازل آنها را عیادت میکردند اظهار تشکر نموده و این برنامه ها که تحت نظر شخص جنابعالی با اصول بسیار منظم انجام میگیرد تشکر و قدردانی نمائیم و امیدواریم خداوند متعال شما و همکاران صدیق و پاکدامن‌تانرا بیشتر موفق به خدمت دین و مملکت گرداند . ضمنا از سرپرست کاروان خود آقای حاج‌رضا طریقت نیز کمال رضایت را داشته وسپاسگزاری مینمایم که وسائل آسایش و رفاه حال همه را در تمام مملکت به‌بهترین‌وضع‌ممکن انجام‌داده و تقاضای تشویق همه‌خدمتگزاران را داریم .

باکمال احترام

حاج جواد تهرانی زاده و بانو ـ محمد تقی کنعانیان و بانو ـ حسین مقدسی ـ مهدی حبیبانی ـ جواد بروجردی علوی و بانو ـ سید مرتضی ذوشرافتین ـ سید محمد طباطبائی و بانو ـ سید حسین هاشمیان و بانو ـ جلال تبریزی ـ نصیر شعبانی و بانو ـ کمندلی شعبانی ـ سرهنگ بازنشسته شهربانی رضا فاضلی و بانو ـ اشرف شیخ عیسی ـ معصومه ساری اصلانی ـ سیده فاطمه سید ابوالقاسم ـ اقدس الملوک صدری اصفهانی ـ پروین دخت صدری ـ صدیقه فولادی ـ عشرت معصومی ـ سید حسین بشارت و بانو ـ امیررضا بشارت ـ مصطفی فرمان‌آرا و بانو ـ ملیحه مرندی مطلق ـ ملک ربانی ـ ملوک ربانی ـ رحمت ربانی ـ طیبه حاج علی اکبر ـ صدیقه گلستانی ـ علی شفیع‌پور مطلق ـ رسول شفیع پور مطلق ـ امان الله صادقی‌نژاد ـ سید حسین میرقادری ـ احمد نکته‌دان ـ سید عباس سخائی و بانو ـ سید کاظم خرمجو و بانو ـ بتول دهش‌پور ـ منیر نوابی ـ سادات روغنی ـ رقیه روغنی ـ عذرا روغنی ـ علی اکبر سمواتی و بانو ـ کاظم کاشانی .

آ ـ ۱۴۸۳

آگهی دعوت مجمع عمومی فوق‌العاده صاحبان سهام کشتیرانی ملی آریا

بدینوسیله ازکلیه صاحبان سهام کشتیرانی ملی آریا «شرکت سهامی خاص» دعوت میشود که درجلسه مجمع عمومی فوق‌العاده صاحبان سهام که در ساعت ۱۱ صبح روز یکشنبه پانزدهم اردیبهشت ۱۳۵۳ درمحل شرکت واقع درخیابان کریم‌خان زند بین بهجت‌آباد و آبان تشکیل خواهد شد حضور بهمرسانند.

دستور جلسه :

الف ـ افزایش سرمایه شرکت.

ب ـ اصلاح اساسنامه شرکت.

هیئت مدیره کشتیرانی ملی آریا

آ ـ ۵۳۱۰

آگهی دعوت مجمع عمومی عادی صاحبان سهام کشتیرانی ملی آریا

پیرو آگهی های قبلی دعوت مجمع عمومی عادی سالیانه منتشر شده در روزنامه های اطلاعات و کیهان چون در وقت تعیین شده (۱۳۵۲٫۱۰٫۲۷) نصاب لازم قانونی حاصل نشد لذا براساس مقررات ماده ۸۷ لایحه قانونی اصلاح قسمتی از قانون تجارت و ماده ۶۱ اساسنامه شرکت ، بدینوسیله از کلیه صاحبان سهام کشتیرانی ملی آریا «شرکت سهامی خاص» دعوت میشود که درجلسه مجمع عمومی عادی صاحبان سهام شرکت که در ساعت ۸ بامداد روز یکشنبه پانزدهم اردیبهشت ۱۳۵۳ در محل شرکت واقع در خیابان کریم خان زند بین بهجت‌آباد و آبان تشکیل خواهد شد حضور بهمرسانند . بدیهی است مجمع باحضور هر عده از صاحبان سهام که تشکیل شود اکثریت و رسمیت داشته و تصمیمات آن قانونی خواهد بود.

دستور جلسه :

الف ـ استماع ورسیدگی به گزارش هیئت مدیره

ب ـ رسیدگی به گزارش بازرس

ج ـ رسیدگی به ترازنامه و حساب سود و زیان سال مالی منتهی به ۳۱ شهریور ماه ۱۳۵۲ وصورت دارائی ومطالبات و دیون شرکت و صورتحساب دوره عملکرد سالیانه شرکت و سایر امور مربوط به حساب‌های سال مالی .

شاگرد کبابی، دانش آموز جوان را کشت

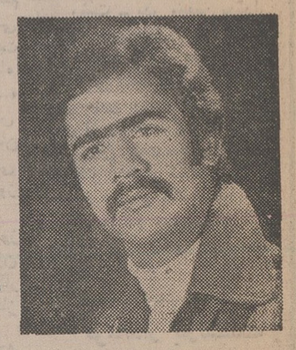

محمدرضا زرین‌پور قربانی خشم یك شاگرد کبابی شد

شاگرد کبابی با کارد ،محمد رضا زرین پور ـ دانش آموز هفده ساله ـ را کشت .

محمد محمدی ـشاگرد کبابی ـ به خبرنگار ماگفت :« چون‌کمی خل هستم ، بچه های محل مرا مسخره میکنند و هربار باعث عصبانیت من میشوند . محمد رضا زرین پوررا هم برای‌همین کشتم . او برایم شیشکی‌بسته بود .»

پیکر خونین محمد رضا را دیشب به بیمارستان شیرو خورشیدرساندندولی بختی‌برای نجات او نبود . ساعت یازده‌و نیم دیشب از بیمارستان به مامورین‌پاسگاه کلانتری۱۷تهران خبر حادثه به مامورین گزارش شد .

مامورین به بیمارستان‌رفتند. تحقیقات‌نشان‌داد که محمدرضا را از خیابان سمندر نازی‌آبادبه بیمارستان برده‌اند . مامورین وقتی به خیابان سمندر رفتند متوجه شدندکه‌گروهی ازمردم در جلو یک مغازه کبابی گرد آمده‌اند،درحالیکه محمدمحمدی شاگرد کبابی ، بی‌اعتناء در داخل مغازه مشغول کار بود.

کارد خون آلودی که محمد بوسیله آن محمد رضا راکشته بوددربازرسی‌مغازه کبابی‌بدست آمد . مامورین متهم بقتل رابه کلانتری بردند .

محمد محمدی در بازجوئی های اولیه اعتراف کرد که‌محمد رضا رابایک‌ضربه‌کارد مجروح کرده است .

محمد افزود زنم مرا چیزخور کرده است در سال ٤٦ زنم‌بمن دوا داد . بچه هایم را با دوا از بین برد و مرا هم بعنوان‌یک خل معرفی کرد و بدین‌ترتیب توانست از من طلاق بگیرد . وقتی زنم با دوا ناراحتم کرداز کارخانه‌یی که‌در استخدام‌آنجا بودم بیرونم کردند . از همان روز دیگر بحال‌عادی بازنگشتم‌و جوانان محل‌نیزبا سوء استفاده از حال من مسخره‌ام میکردندو ومرا بازیچه خود قرار داده بودند .

« دیشب هنگامیکه در مغازه مشغول کار بودم محمد رضابه بهانه خوردن آب وارد مغازه شد اما موقع خروج از مغازه، یک شیشکی برای من بست. از شدت ناراحتی ، با کاردی که در دست داشتم باو حمله کردم ویک ضربه به او زدم .

جنازه محمد رضا به اداره پزشکی قانونی انتقال یافت. و محمد محمدی نیز همراه پرونده به دادسرای تهران فرستاده شد .

اورا کشتم، چون مسخره‌ام کرده بود

من پسر عمه‌ام را کشتم، او در آغوش مادرم بود

مادر را در آستانه مرگ نجات دادند

محسن صفری جلالی : من‌پسر عمه‌ام‌راکشتم . ایکاش مادرم را هم کشته بودم !

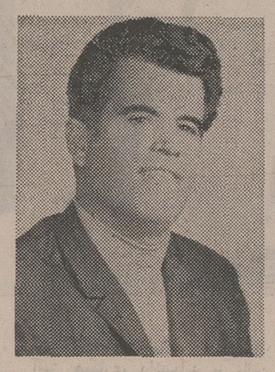

محمد کریمی راپسر دائیش کشت . محمد درآغوش مادر پسر دائیش بود .

جوان ۲۳ ساله همدانی ـ محسن صفری جلالی ـ پسر عمه‌اش را در آغوش مادرخود کشت

محسن ، پس از آن که با ضربات پیاپی کارد آشپزخانه، محمدکریمی را به خاک وخون کشید ، به سراغ « حاج‌خانم» مادر خود دوید تا او را نیز بکشد .

اما همسایگان به موقع سر رسیدند و « حاج خانم » را از چنگ پسر خشمگین نجات بخشیدند .

« حاج خانم » که در اتاق خواب ، در آغوش محمدکریمی بدام پسرش افتاده بود ، اکنون در یکی از بیمارستان های همدان بستریست .

از سوی‌دیگر ، محسن‌جعفری جلالی ـ پسر۲۳ ساله ـ رابه زندان افکنده‌اند تا چگونگی این جنایت روشنتر شود . خبرنگار ما در همدان می ـ نویسد :

محسن صفری جلالی‌درکلاس ششم ریاضی درس می‌خواند . او بدنبال جنایت با پای خودبه شهربانی همدان رفت وماموران را به محل جنایت راهنمایی کرد . او به خبرنگار ماگفت: **ماددرم شرافت خانوادگی ما را لکه‌دار کرد . او نه به پدرم رحم‌کرد ، نه به من و نه به‌دیگر فرزندانش . چاره‌یی جز این نداشتم که پسر عمه‌ام را بکشم.**

ای کاش همسایه‌ها سر نمی‌رسیدند و میتوانستم مادرم را هم بکشم .. وقتی من سرزده‌به خانه برگشتم و آنها را در آغوش‌هم توی اتاق خواب‌دیدم. خون‌جلوی چشمهایم را گرفت. دیگرهیچ نفهمیدم . همینقدرمی‌دانم که کارد آشپزخانه را برداشتم و به آن دو جانور کثیف حمله کردم . اول محمد را کشتم ولی وقتی خواستم به سر وقت مادرم بروم، همسایه‌ها سر رسیدند .»

همزمان با گفته های محسن ، رئیس‌کلانتری یک همدان به خبرنگار ما گفت : « محسن در حالی به کلانتری آمد که‌کاملا آرام بود . باخونسردی خبرداد که دو نفر را کشته است .چون فکر میکرد که مادرش را هم به قتل رسانده به محل حادثه که رفتم ، جسد مرد قوی‌هیکلی را در گوشه‌یی از اتاق خواب خونی بود یافتیم . کمی آن طرفتر ، مادر محسن‌درآستانه مرگ و غرق به خون ، توی چادری پیچیده بودندش و بسختی نفس می‌کشید . فورا او را به بیمارستان رساندیم وگرنه او هم جان میداد .»

«حاج خانم » که از خطرمرگ دور شده ، علاوه بر محسن ، یک پسر و یک دختر هم‌دارد. شوهر « حاج خانم »، دارای همسر دیگری هم هست .

به پرونده این‌جنایت ، بازپرس شعبه سوم دادسرای همدان رسیدگی میکند . تحقیقات در مورد آن نیز همچنان ادامه دارد.

مرد منحرف را با قندشکن کشتند

مرد ٥٤ ساله‌ای‌رابا قندشکن کشتند .

نصرت محمودوند ـ ٥٤ ساله مجرد ـ دریکی از اتاقک های محله دروازه‌غار (کوچه معصومی شمالی ـ خیابان‌غار) زندگی میکرد و انحراف جنسی داشت .

قتل نصرت محمودوند را دیشب به مامورین انتظامی کلانتری شانزده تهران اطلاع دادند .

مامورین بمحل رفتند ولی دراتاق جنایت را بسته یافتند . وقتی در را گشودند ، باجنازه خون‌آلود او روبرو شدند . در کنار جسد یک قندشکن خونین دیده میشد .

نصرت کارگر مقنی بود و تک‌وتنهادر خانه‌یی میزیست که محل زندگی هشت خانواده مختلف است . همسایه ها به خبرنگار ما گفتند : «نصرت ، شخص منحرفی بود و همیشه وقتی بداخل اطاقش میرفت در راپشت‌سرخودمی‌بست وهیچکس نمیدانست درون اتاقش چه میگذرد .

تااینکه دیروز ، هنگامیکه صاحبخانه میخواست اطاقش‌را به دیگری اجاره دهد و او را بیرون کند ، جنازه عریان و خون‌آلود نصرت‌رادروسط اتاق یافت .

جریان قتل به دادسرای‌تهران اطلاع‌داده شدوآقای حمیدخانی بازپرس‌کشیک دادسرای تهران به محل حادثه شتافت . هنوز معلوم نیست چه کسی نصرت‌را کشته‌است. جنازه‌نصرت باداره پزشکی قانونی منتقل شد .

محاکمه ۷ قاتل باتهام ۳ قتل!

۱ـ یکسال پس از آزادی بازآدم‌کشت
۲ـ آنها می‌خواستند سیم‌های فشارقوی برق‌رابدزدندکه...
۳ـ درد لگد ، چند روز بعد یك پرونده جنایی بوجود آورد

هفت مرد به اتهام قتل سه نفر در پیشگاه دادگاه‌ایستادند:

حسن حقوردی باجناق خودرا کشت

محاکمه اول

مردی که باجناق خود را بخاطر سرقت‌پولش‌درقهوه‌خانه به قتل رسانده بود به حبس ابد و پرداخت ۹۰ هزار تومان خسارت ضرر و زیان مدعیان خصوصی محکوم شد .

متهم ـ حسن حق‌وردی ـ در سال ۳٦ نیز بدنبال یک اختلاف خانوادگی ، زن پدر خود را در میدان شاه‌کشته وبه پانزده سال زندان محکوم شده بود . کمتر از یک سال پس از آزادی ، او بار دیگر مرتکب جنایت دوم شد . با توجه به این سابقه ، آقای‌دکتر آراد (رئیس دادگاه شعبه ۲ جنائی تهران) ومستشاران این دادگاه ، حسن حق‌وردی را سزاوار حبس ابد دانستند .

آنها رفته بودند تا سیم های‌فشارقوی‌رابدزدند.اما دوستشان بطرز مرموزی کشته شد .

حسن پس از آزادی اززندان در سال ٥۱ در قهوه‌خانه‌باجناق خود (خیابان سیروس) مشغول کار شد تاآنکه در خردادگذشته هوس سرقت دخل قهوه‌خانه به سرش زد . پس از آنکه پولها را برداشت ، عبدالله انیسی صاحب قهوه‌خانه را با سنگ کشت و فرار کرد . حسن را بدام که انداختند ، حاضر نشد به جرم خود اعتراف کند. ولی شواهدی که در محل‌جنایت مانده بود (همچنین سوء سابقه وی) برای محکومیتش کافی‌بود.

محاکمه دوم

در شعبه ۳ دادگاه جنائی تهران نیز که به ریاست آقای رضا امیرکلالی تشکیل شد ، چهارنفر متهم به یک قتل‌محاکمه شدند : در اردیبهشت ماه سال گذشته‌محمدعلی‌قاسمی، عریزعلی اصفهانی ، اباصلت عبداله‌وندی (معروف به عبا) ـ نعمت‌الله امیری و حسین خوبرشته (معروف به علیش) که بایکدیگر دوست هستند ، برای سرقت سیم های فشارقوی‌به «نظرآباد» کرج میروند . وقتی به محل می‌رسند،یکی‌ازآنها ـمحمدعلی ـ که از همه شجاع‌تر بوده وفکر میکرده برق براو کارگر نیست، از دکل بالا میرود ولوازم‌خود را برای قطع سیمها بکار می‌اندازد ولی همینکه شروع بکار می‌کند در سیمها اتصالی ایجاد میشود آنچنانکه منطقه وسیعی از دشت قزوین روشن می‌شود . محمدعلی براثر برق گرفتگی ، از بالای دکل برق با سر به پائین سقوط میکند ودر در دم جان می‌سپارد .

دوستان محمد علی که برای سرقت رفته‌بودندو حالاعملشان منجر به قتل شده بود،دستپاچه میشوند ومیکوشند تاصحنه را به طریقی دیگر جلوه دهند . ولی تناقض گفته های آنان ، دادستان را به شک میاندازد .

برخلاف گفته های وکلای مدافع متهمین ، آقای پروند دادیار دادسرای تهران معتقد است که این چهار تن دوست خود را ابتدا کتک زده وسپس بقتل رسانده‌اند و آنگاه دورتا دور جنازه وی را سنگ چیده‌و از محل حادثه گریخته‌اند.این محاکمه ادامه دارد و بزودی دادگاه‌پرده از راز این قتل برخواهد داشت ..

محاکمه سوم

نزاعی که درقریه« هیو»کرج ـاردیبهشت ماه‌گذشته ـ رخ‌داد و قتل احمد توده زعیم رابدنبال داشت ، انگیزه تشکیل دادگاه شعبه یک جنائی تهران بود:

مقصود و محمود معدنداربر اثر اختلافی‌که‌با صاحب‌گرمابه روستای «هیو» پیدا کردند ، با وی‌بنزاع‌پرداختند. طی‌این‌نزاع بود که‌لگد محکمی‌به شکم‌مقتول خورد ولی پس از چندساعت ماجرا ختم شد و طرفین با یکدیگر آشتی کردند .

اما هنوز پنج شش روز از نزاع نگذشته بود که احمد به ژاندارمری رفت و ادعا کرد که براثرلگدی‌که‌خورده دردشدیدی حس میکند .

احمد به‌بیمارستان منتقل می شود ولی طولی نمی کشد که شدت درداو را میکشد .بدنبال فوت احمد ، مقصود و محمود دستگیر شدند و به اتهام قتل به زندان افتادند .

دادرسان دادگاه ،با توجه‌به گذشت شاکیان خصوصی ، هر کدام از این دو متهم را به یک سال زندان محکوم کرد .

شهرام فوائدی ۱۳ ساله‌ساکن تهران از روز سه‌شنبه ۲۷ فروردین ماه از منزل خارج و تاکنون مراجعت نکرده است هرکس اطلاعی از نامبرده دارد لطفا به آدرس خیابان خوش کوچه نجم‌آبادی شماره ۲۳ و یا با تلفن ٦۳۹٦٦۱ بمغازه الکتریکی اطلاع و خانواده‌ای را از نگرانی نجات بخشد .

تبریکات

جناب سرهنك دکترصدرالدین نصر
ارتقاء درجه جنابعالی را تبریك عرض میکنم .
تبریز ـصدیقه هدایت‌مند

جناب سرگرد سیدباقر رضوی
ارتقاء درجه‌آن جناب‌راصمیمانه تبریك عرض نموده‌موفقیت و پیشرفت جنابعالی را ازخداوند متعال مسئلت می‌نمایم.
سیدرضا فخاری

جناب سرهنك ولی قهرمانی
باکمال افتخار ارتقاء شایسته جنابعالی‌را صمیمانه تبریك گفته درجوار بارگاه ملکوتی حضرت رضا علیه‌السلام آرزومندم که در اجرای منویات رهبر خردمند ایران شاهنشاه آریامهر و خدمت به‌مردم غیور و نجیب خراسان موفق‌و پیروز باشید .
مشهدـ شرکت اتفاق یزدی‌هاـ حاج محمد اردکانی

جناب سرهنك ولی قهرمانی
ارتقاء درجه جنابعالی را ازصمیم قلب تبریك عرض‌نموده توفیق خدمت بیشتر شما رابه شاهنشاه آریامهر واهالی‌شریف خراسان درجوار بارگاه‌حضرت ثامن‌الائمه علی‌ابن موسی‌الرضا «ع» ازخداوند متعال مسئلت دارم .
مشهدـمحمد فخار

تیمسار معظم سرلشگر پریور
ترفیع آن‌تیمسار شریف ومحبوب راتبریك عرض مینمایم.
سرهنك‌محمودصبا (فاموری)

جناب سرهنك‌جمشید جلیلی
ارتقاء درجه جنابعالی راتبریك عرض‌نموده ، امیدواریم در اجرای منویات شاهنشاه آریامهر موفق‌باشید.
اکبر جلیلی‌وبانو

برادر بزرگوار جناب سرهنك جمشید جلیلی
ارتقاء درجه آن برادر گرامی را صمیمانه تبریك میگوئیم و آرزوی موفقیت دراجرای منویات شاهنشاه راداریم.
هوشنك‌فتح‌اللهی، رضا جنابی، کریم میرچی، رحمت‌الله یوسفی، ابوالفضل بهرامی، اسدالله صمدی ، موسی آقاجانی، محمد محمدنشتائی.

دوست بزرگوار جناب آقای محسن منطقی
ریاست آموزش و پرورش کرج
انتصاب جنابعالی راصمیمانه تبریك عرض میکنم ، توفیق‌شما را دراجرای منویات شاهنشاه آریامهر آرزومندم.
هوشنك فتح‌اللهی ـمتل‌قو

جناب سرگرد ایرج زنگنه
ارتقاء درجه سرگرد محبوب را تبریك گفته‌موفقیت بیشتری برایتان آرزومندیم.
علی شاملو وبانو

جناب سرهنك ولی قهرمانی
ارتقاء درجه آن‌جناب‌را تبریك ، سلامتی و موفقیت‌جنابعالی را در راه خدمت به‌شاهنشاه آریامهرو میهن عزیز ازخداوند متعال خواستارم.
گرگان ـفیروز خطیری

جناب سرهنك ولی قهرمانی
ارتقاء درجه آن‌جناب‌را تبریك ، سلامتی و موفقیت‌جنابعالی را در راه خدمت به‌شاهنشاه آریامهرو میهن عزیز ازخداوند متعال خواستارم.
گرگان ـباباعلی رضائی

جناب آقای رضا معینی
انتصاب بجاوبحق آن‌جناب رابمقام مدیریت کل آموزش و پرورش استان خراسان تبریك عرض‌نموده ، سعادت وموفقیت حضرتعالی را درراه خدمت به شاهنشاه آریامهرو میهن عزیز از خداوند متعال مسئلت مینماید.
نایب‌رئیس انجمن‌شهر آمل ـ محمدرضا رجائی

۱ـ الاغ سندزمین را خورد
۲ـ صاحب الاغ ، شکم الاغ را درید
۳ـ الاغ مرد !
٤ـ سندراالاغ هضم کرده بود!

یک الاغ چموش و عصبانی ، به‌انتقام کتک مفصلی که‌از صاحب قزوینیش خورده بود، سند زمین بیست‌هزار متری اورا بلعید !

صاحب الاغ نیز از فرط عصبانیت، الاغ را سربرید و شکمش را درید تابلکه سند رابیابد ولی بامشتی کاغذ مچاله ونیم‌هضم شده و بیمصرف روبرو شد .

صاحب الاغ (حسن بخشی) صبح دیروز که برای سرکشی به گوسفندانش به‌آغل آنها رفت، دریافت که‌الاغ چموشش، پای یکی از بره‌ها را گاز گرفته وزخمی کرده است.

حسن که‌ازاین موضوع ناراحت شده بود، با چوب بجان الاغ افتاد وتا توانست آنرا کتک زد. سپس الاغ را از «آغل» بیرون راند وبرا ی‌انجام کارهای خود به‌خانه رفت، غافل ازاینکه سند ملک بیست هزار متری خود را که‌برای معامله حاضرکرده‌بود، برروی‌دیوارنزدیک «آغل» بجای گذاشته است. «حسن» وقتی بیادآوردکه‌سند مالکیت زمین را جاگذاشته، دیر شده بود چون برلبه دیوار اثری ازآن نیافت !

درهمین لحظه چشمش به‌الاغ خود افتاد که در گوشه‌ای ایستاده بود وبااشتهای تمام بقایای کاغذ سند مالکیت‌زمین را میجوید! خبرنگار ما درقزوین مینویسد :

«حسن» که آه از نهادش برآمده بود، این‌بار باچاقو بجان الاغ‌افتاد. وسرآن‌را برید سپس شکمش رادرید تا شاید بقایای سند را سالم بیابد ولی اینکار نتیجه‌ای‌نداشت زیرا کار ازکار گذشته بود !

شکوفه نو
یکی از چهار کاباره بزرك جهان تقدیم‌میکند
گوگوش وفائی
شاه ماهی هنرایران — خواننده محبوب همه

همراه بایك شو کامل واختصاصی ودهها برنامه جالب وبی نظیردیگر
تلفن های رزرو ـ٥٤٤٠٤٤ـ ٥٤٣٠٣٣

کلاس حسابداری ودفترداری دوبل
دوره جدید کلاس حسابداری و دفترداری‌دوبل زیر نظر جناب آقای محمد اعتمادیه تشکیل میشود . در این کلاس فن دفترداری و حسابداری را فرا خواهیدگرفت . قبلا نامنویسی فرمائید .
کلاس منشیگری
دوره جدید کلاس منشیگری کاخ دانش از ۱۵ اردیبهشت تشکیل میشود . نامه‌نگاری ، حسابداری ، بایگانی ماشین نویسی فارسی و لاتین و قوانین اجتماعی قسمتی از دروس این کلاس است . قبلا نام نویسی فرمائید .
کلاس رادیو وتلویزیون
دوره جدید کلاس رادیو تلویزیون با استفاده از مدرن‌ترین وسائل الکترونیک در کاخ دانش تشکیل میشود . بهریک از شاگردان یکدستگاه رادیوی ٥ لامپ دوموج مجانا برای‌مونتاژ داده میشود . قبلا نامنویسی کنید.
کاخ دانش ، خیابان فرانسه ـ کوچه مرجان
آـ٥۱۹٤

ساعت ۱۱ صبح روز جمعه ٦ اردیبهشت
یك‌شو استثنائی درانجمن دوشیزگان‌و بانوان
تجلیل‌وکنسرت چهره حنجره طلائی‌ومعبود هزاران دختروپسر
داریوش
نمایش فیلم پرفروش : باشرکت ناصر ملك‌مطیعی و کاترین یاترسن
مهدی‌مشکی
میهمان هفته ستارگان مشهور سینما :
مرتضی عقیلی ، رکسانا وحسین حسینی
کنسرت خوانندگان محبوب روز
فرجی ومجیدفرهنگ
همراه با جوائز ارزنده برای تماشاچیان عزیز :
کرم مشهور و معروف مآناتا هدیه‌ارزنده‌ای از فروشگاه آـ هاشکوـ کرم مشهور کنتس ،محصولات مهرام ـ جوراب وکفش‌بلا ،هدیه‌ای از یوینك‌راشل وادوکلن۷٤۷
تلفن رزرو ۸۲٤۸۳۱
بلیط این جشن باشکوه را همه روزه از دبیرخانه انجمن دوشیزگان و بانوان همچنین صبح روز جمعه از گیشه انجمن تهیه فرمائید .
آدرس : خیابان بهار ـ نبش خیابان نامجو ـ تالارانجمن دوشیزگان و بانوان .
آ ـ ٤٥٤۲

فیلمی کوبنده ،مهیج، عجیب ،سرسام‌آورو گیج‌کننده از ماجراهای خارق‌العاده گروهی خشن ولجام‌گسیخته که‌با جدید ترین فنون‌وسلاحها به جنك تبهکاران‌رفته‌اند
آغاز هفته دوم نمایش فقط در
سینماریولی

بازندگان
باشرکت ویلیام اسمیت برنی تامیلتون ادام رورگ
زنگی
THE LOSERS

فیلمی که نه یکبار ، نه دوبار بلکه چندین باربه‌تماشای آن خواهید شتافت
گیشه سینما ریولی همه روزه بلیط رزرو میکند

دوهنرپیشه بزرك و محبوب سینما برای اولین بار در یك‌اثر جالب‌و شیرین‌وتماشائی شمارامسحورمیکند
آغاز هفته سوم نمایش فقط در
سینمارادیوسیتی

پل نیومن . لی ماروین
در فیلمی بکارگردانی : استوارت روزنبرگ
کلک نزن رفیق
"Pocket Money" زنگی
شروع سئانسها ۱۵ر۱۱صبح ـ۳۰ر۳ـ ۳۰ر٥ـ۳۰ر۷ ۳۰ر۹ بعدازظهر
گیشه سینما برای رزرو بلیط آماده است .

از فردا صبح فقط در
سینمابولوار
نمایش دهنده‌آثاربرجسته سینمای جهان

WONDER WOMEN
رنگی
زنهای استثنائی
باشرکت : نانسی کوان . راس هیگن روبرت کالینز و شرلی واشینگتن

مجالس ترحیم

در مسجد جامع کرج

با نهایت تاسف و تاثر درگذشت شادروان حاج غلام زکیخانی برادر ارجمند جناب آقای حاج محمد زکیخانی را که مردی خداشناس و نیکوکار بوده است به اطلاع میرساند.
مجلس ترحیم مردانه فقید سعید از ساعت ۳ونیم الی۵ونیم بعداز ظهر روز چهارشنبه چهارم اردیبهشت ماه جاری در مسجد جامع کرج منعقد میباشد .

الحقیر سید حسن مدرسی
آ_۵۴۸۲

خانواده های : زکیخانی ، حبیبی ، طریقت ، اویسی ، کیهانی ، مقدسیان ، فاضل سرجوئی ، دانش‌زاده ، قاسمی ، گمنام ، فنائی ، رفعت ، عباسیان ، ایروانی ، مجدزاده ، کشاورز ، صادقیان ، کیامه ، ناصحی ، گلبور ، صفاوردی ، شفائی ، زنبورکی ، گلدوست ، خرمی افشارقاسملو .
با نهایت تاسف‌وتاثر درگذشت شادروان **حاج غلام زکیخانی** را به اطلاع بستگان و دوستان و آشنایان میرساند .
مجلس ترحیم آن مرحوم از ساعت ۳ونیم الی ۵ونیم بعداز ظهر چهارشنبه چهارم اردیبهشت ماه جاری در مسجد جامع کرج و مجلس زنانه در همان روز و ساعت در منزل آن شادروان واقع در حصار کرج منعقد می باشد ، ضمنا مراسم شب هفت آن مرحوم مردانه از ساعت ۳ الی ۵ بعداز ظهر روز شنبه هفتم اردیبهشت ماه جاری در مسجد جامع کرج و زنانه در همان ساعت در منزل فقید سعید برگزار خواهد شد .
آ_۵۴۸۰

بعموم بازماندگان آن مرحوم مصیبت وارده را تسلیت میدهیم .

خانواده‌های: نواب. میثمی وکیل. میثمی. لطیفی . خلیلی. ظروفچی. انصاری. منتظری . صیادی . اصغریان تهرانی. فدائی. رشدیه وسایر خانواده‌های وابسته.
بانهایت تاسف وتاثر درگذشت ناگهانی شادروان **حاج علی‌اکبر نواب** راکه ازتجار نیکنام ومتقی بازار بودند به اطلاع دوستان و آشنایان میرساند. مجلس ختم مردانه و زنانه آنشادروان روز پنجشنبه پنجم اردیبهشت ساعت۳ونیم تا ۵ونیم بعدازظهر درمسجد فخرالدوله برگزار خواهد شد.
مهندس محسن نواب. مجتبی نواب. مسعود نواب. حاج علی اصغر نواب. غلامحسین میثمی وکیل. دکتر مهدی میثمی وکیل. عباس میثمی وکیل. دکتر اسمعیل میثمی .
آ_۱۴۳۷

بعموم بازماندگان آنمرحوم مصیبت‌واردەرا تسلیت میدهیم

بمناسبت درگذشت **ناصر خموش** داغداریم مجلس‌ترحیم پنجشنبه پنجم اردیبهشت ماه ازساعت۳تا۵ بعدازظهردرمسجد الجواد میدان ۲۵ شهریور .
خانواده‌های خموش. فرخ‌اندوز. معصومی. هوشی . فریدمنش. بازرگان. کمیلی. همتی. عبادزاده.لطفی. شاکری. مقتصد. پرنور .
آ_۱۴۴۵

بعموم بازماندگان آنمرحوم مصیبت‌واردەرا تسلیت میدهیم

بانهایت تاثر و تاسف درگذشت همسر ومادر عزیزمان‌را باطلاع خویشان و دوستان میرسانیم .
مجلس ترحیم زنانه ومردانه روز ۵شنبه ۵ اردیبهشت‌از ساعت۳ الی۵ بعدازظهردرخانقاه‌صفی‌علیشاه منعقدخواهدبود.
حاج عبدالطیف نقشینه. بهمن نقشینه. مهندس جمشید نقشینه. مهندس دارا نقشینه. علی نقشینه. پریوش نقشینه . اختر شهیدی. ناهید نقشینه. نسرین نقشینه. ثریا نقشینه.
آ_۱۴۴۳

باانده فراوان درگذشت مرحومه **حاجیه زهرابیگم‌نشاط** همسر گرامی حاج عبدالطیف نقشینه راباطلاع میرسانیم.
مراسم ترحیم زنانه ومردانه ۵شنبه۵ اردیبهشت ازساعت ۳ الی ۵ بعدازظهر در خانقاه صفی علیشاه منعقد خواهدبود.
نقشینه. علی‌محمد نشاط. ادیبی. ادیب‌پور. توکلی . نجاتی. اصفی. شریفی . توحیدی . میرسعیدی . شهیدی . خوانساری. عزیزی. خیری .
آ_۱۴۴۳

بعموم بازماندگان آنمرحومه مصیبت‌و اردەرا تسلیت‌میدهیم

بانهایت تاسف درگذشت ناگهانی مادر عزیزمان شادروان **خاتون دبستانی** را باطلاع دوستان و خویشاوندان میرسانیم . طبق وصیت آن شادروان ، کلیه مراسم دینی دریزد برگزار میگردد .
دکترخسرودبستانی . گل‌بی‌بی‌دبستانی . الله‌یار دبستانی. گیتی دبستانی . فرهاد دبستانی . بهمن دبستانی .
آ_۵۰۹۶

بعموم‌بازماندگان آنمرحومه مصیبت وارده را تسلیت میدهیم.

بانهایت تاسف فوت مرحوم **محمدباقر طالبی‌انارکی** را به اطلاع بستگان و آشنایان میرساند . مجلس ترحیم آن مرحوم از ساعت ۲ تا ٤ بعدازظهر روز چهارشنبه ۲ر۲٤ر۵۳ درخانقاه صفی‌علیشاه منعقد میباشد .
خانواده‌های : طالبی انارکی . عظیمی انارکی . شفیعی . عموئی . بقائی . اخوت . قائمیان . نوری‌زاده . ابوطالبی . امجدی . خشایار . کریمیان . طریقتی . صالحی . هاشمیه . طباطبائی . نیکخواه . طاهری . روحانی . افروز . رحیمی . حافظیان . قربانی . غفاری . کمالی . نظریان . وثیقی. زاهدی. ستوده . صدیقی . فاطمی . علوی . پورحیدری . برادران . صفائی . سجادی . کلباسی . امینی . رضوی . حسنی . نعمتی . آرین . رادفر . یزدان‌فر . عرب . آقابیکی . اخباری. صفوی . لاجوردی . دشتی . پازوکی .
آ_۱۴۲۷

مصیبت‌وارده را بعموم بازماندگان آنمرحوم تسلیت میدهیم .

باکمال تاسف درگذشت بانو **توران السلطان افخمی** همسر مرحوم سلطان علی، وزیر افخم، مادر گرامی خود را باطلاع دوستان و آشنایان میرساند .
مجلس ترحیم مردانه وزنانه آنمرحوم روز چهارشنبه ٤ اردی‌بهشت ازساعت ۳تا۵ بعدازظهر در مسجد الجواد واقع در میدان ۲۵ شهریور برگزار میگردد .

علینقی افخمی

خانواده‌های: افخمی. افخم ابراهیمی. ذوالفقاری. امیر ابراهیمی. اربابها. هوشنگ‌پور. حسینی. حیدربیگی مقدم . کیوانی. قرمداغی.رازدان. رادمند.شکرانی.شریفیان. محمدی. وکلیه خانواده‌های وابسته .
آ_۱۴۵۳

بخانواده‌های عزادار بویژه فرزندان و بازماندگان آن مرحومه مصیبت و اردەرا تسلیت میدهیم .

پرسه

بااندوه زیاد درگذشت شادروان **کیخسرو نوروزیان** بزرگ خاندان نوروزیان را باطلاع اقوام و آشنایان میرساند .
پرسه آن شادروان‌ازساعت ۳ تا ۵ بعدازظهر چهارشنبه چهارم اردیبهشت ماه جاری در سالن ایرج واقع درخیابان استالین کوچه زرتشتیان برگزار میشود .
بانو نوروزیان . دکتر منوچهر نوروزیان . سیمانوروزیان . (فرهمند) وخانواده‌های : جمشیدنوروزیان . سهراب‌نوروزیان. فریدون کامیار . فرهمند . هورشتی . نیک‌منش . آروندی . فریدونی . فرزانه . سهرابیان . اشیدری . فریدون فروهری . فریدون غیبی .
۲ـ۲ آ_۱۳۹۵

باکمال تاسف درگذشت شادروان **حاخام یودئیم بزرگ** خاندان یودئیم را باطلاع فامیل و آشنایان میرساند .
مجلس ترحیم روز پنجشنبه پنجم اردی‌بهشت از ساعت ۳ونیم الی ۵ونیم بعدازظهر در کنیسای اتفاق واقع در خیابان آناتول فرانس منعقد خواهد بود .
خانواده‌های : یودئیم. صافانی. معنوی. نیسان. فرهومند.
آ_۱۴۶۳

بانهایت تاسف فوت برادر بزرگو ارمان **حاخام یودئیم بزرگ** خاندان یودئیم را باطلاع فامیل و آشنایان میرساند .
مجلس ترحیم در روز پنجشنبه پنجم‌اردی‌بهشت ازساعت ۳ونیم الی ۵ونیم بعدازظهر در کنیسای اتفاق واقع در خیابان آناتول فرانس منعقد خواهد بود .
سلیمان یودئیم. خانباز یودئیم. مونس معنوی . انیس . نیسان. جلیس فرهومند .
آ_۱۴۶۵

بعموم بازماندگان مصیبت و اردەرا تسلیت میدهیم

در مسجد بازارباش رضائیه

با نهایت تاسف درگذشت ناگهانی مرحوم **حاج رشید آقاخانی** بزرگ خاندان آقاخانی را به استحضار اقوام ، دوستان و همشهریان عزیز میرساند .
مجلس ترحیم آن شادروان روز چهارشنبه ۲ر۲٤ر۵۳از ساعت ٤ الی ٦ بعداز ظهر درمسجد بازارباش رضائیه‌برگزار خواهد شد . مجلس ختم زنانه نیز در همان روز و ساعت‌در منزل شخصی آن مرحوم واقع در کوچه امیر نظمی منعقد است .
خانواده های : شهریار افشار ، امین‌داری ، خاکپور ، رشاد ، اصالت ، حاج بهروزی ، حاج‌جمشیدی ، مشرقی ، قانعی ، حسین افشار ، ترابی ، تربیت ، دهقان ، کتابچیان ، امیری افشار ، فتحی امین ، کاوه ، حاج‌اکبری ، عمادی ، جبلی ، مولوی ، کلامی ، سرهنگ دکترباور ، هاشمی ، صادقی افشار ، احراری ، سردار شهید ، خسروی افشار ، مشکوة ، قاسمی افشار ، سالاری ، رازی ، یاوری ، انتظامی، طالبی ، سرتیپی ، سرهنگی ، زینالی ، مظلومی ، حمیدی ، قرمبایاق ، مالک ، عباسی ، جوانمرد ، میرزاخانی ، منتظمی، جهانبخش ، خلیفانی ، انتخابی،معبودی ، حبیب‌یار ،تیموری، ریماز ، حسنی ، فیروزی ، حبیبیان ، حسامی ، حبیبی ، سیفی آلاگز ، کاظمی ، مهدی‌زاده،چاخرلو ، منافی ،فتوحی، کریم‌خانی ، پاشائی ، کلانتری،شهابی ، مختاری ، شه‌مهری، پاشاپور ، فتحی ، فرهنگی ، انتصاری ، آجودانیان ،فضلی، اقبالی ، گلروئی ، جهانگیری ، گرمان،منفرد ، مهندس‌دربانی، صولتی ، صمصامی،پروشانی ، نوبهار ، دکتر وکیلی‌طباطبائی، سپهبد طباطبائی وکیلی ، نظمی ، منوچهری ، راد ، الهامی ، والی‌زاده افشار ، سرتیپ آقاخانی افشار ، جواد آقاخانی ، سرهنگ آقاخانی ،جان‌احمدلو،خسروی ، بوزچلو ،امیرفلاح، آقاخانی .
آ_۵۳۹۸

بعموم بازماندگان آن مرحوم مصیبت وارده را تسلیت میدهیم .

پرسه

بدین وسیله درگذشت شادروان شاهبهرام بهمردیار رابه آگاهی بستگان و دوستان میرساند .
مراسم پرسه آن شادروان روز پنجشنبه ۵ر۲ر۵۳ از ساعت ۳ تا ۵ بعداز ظهر در سالن ایرج واقع در خیابان استالین کوچه زرتشتیان برگزار میشود .
خانواده های : بهمردیار ، فریبرز فریبرز ، شاهبهرام نوشزاد ، رستم سهراب ، سهراب بابکان ، دکتر رستم نیکفر، بهمنیان ، یادگار دستان .
آ_۱۴۵۷

بعموم بازماندگان آن شادروان مصیبت وارده را تسلیت میدهیم .

یادبود

ایرج عزیز
شش سال از مرگ‌نابهنگامت گذشت ، آزادەو آزیتا مرگت را باور کرده‌اند و می دانند به سفر نرفته‌ای آنها بزرگ شده‌اندوفهمیده‌اند که‌بی‌پدری چه دردی فراموش نشدنی است .درآستانه سالروزمرگت باردیگر با بچه ها اشک می ریزم ، افسوس که فقط می توان گریست .
همسرت زری پرتوی (پناهی)
آ_۵۰۴۴

چهل روز از مرگ جانگدازت میگذرد
تو مپندار فراموش شوی از دل ما
مگر آنروز که درخاک شود منزل ما

روز پنجشنبه ۵ر۲ر۵۳ که مصادف با چهلمین روز درگذشت‌عزیزاز دست‌رفته‌مان **حسن میرزا صادقی** کارمند تعاون روستائی کرمان است مراسم یادبودی از ساعت ٤ الی ٦ بعداز ظهر در منزل و برمزار آن ناکام در کرمان برگزار میشود . شرکت اقوام و دوستان باعث شادی روح آن مرحوم و تسلی خاطر بازماندگانست .
خانواده‌های : میرزا صادقی . سرلشگر تاج‌الدینی . ناصری . یثربی . صباغ‌کرمانی .
آ_۱۳۱۹

مراسم شب هفت شادروان **حسین مهدوی شهمیرزادی** بزرگ خاندان مهدوی را باطلاع آشنایان و دوستان میرساند مراسم در روز چهارشنبه ۲ر۲٤ر۵۳ ازساعت ٤تا٦ بعدازظهر درآرامگاه نظام‌السلطنه مافی واقع در امامزاده عبدالله برگزار میگردد. حضور شما موجب شادی روح آن مرحوم وتسلی خاطر بازماندگانش میباشد .
خانواده‌های : مهدوی . علائی .
آ_۱۴۸۹

بمناسبت سالروز درگذشت شادروان جناب **سرهنگ غلامرضا خداداد** ازساعت۳ ونیم تاه بعد ازظهر روزپنجشنبه ۵ر۲ر۵۳ در شبستان شماره ۱ بهشت زهرا مقدم شریف اقوام ودوستان محترم‌را پذیرا خواهیم بود .
امیربانو خداداد. ژیژی ودکتر عبدالعلی خداداد. مهری وسپهبد کیومرث صالح. شهری ونورالله ابوالفتحزاده. شهین ومهندس نصرالله خداداد. کاظم خداداد .
آ_۵۳۴۶

بمناسبت سالروز درگذشت مرحوم **آقای‌محمد حسین نخعی** مراسمی ازساعت‌سه‌تا۵ بعدازظهر روز پنجشنبه ۵ اردیبهشت جاری درقم قبرستان نوبرگزار میشود .
خانواده نخعی
آ_۱۴۷۹

سپاسگزاری

از سروران معظم بستگان‌ودوستان ارجمند که حضورا یا کتبا اظهار لطف فرموده و با شرکت در مراسم تشییع و ترحیم فقید سعید دکتر محمود شیرزادگان با بازماندگان‌اظهار همدردی نموده سپاسگزاریم چنانچه در عرض تشکر حضوری تاخیری روی دهد پوزش میطلبیم .
خانواده شیرزادگان و خانواده های وابسته

از کلیه ذوات محترمیکه درمراسم ترحیم و هفته‌مرحوم **احسان‌الله جهانشاهی** شرکت فرموده و یابوسیله تلگرام و تلفن و جراید اظهار همدردی نموده و تسلی خاطر بازماندگان را فراهم فرموده‌اند صمیمانه تشکر نموده و چنانچه بعلت تالمات روحی درعرض تشکر حضوری توفیق دست ندهدپوزش طلبیده سلامت‌و سعادت‌همگان راازدرگاه یزدان‌پاک‌خواهانیم.
خانواده‌های : جهانشاهی‌و سایرفامیلهای‌وابسته
آ_۱۴۱۹

تشکر و اعتذار

از سروران گرام و ذوات محترمی که در مراسم تشییع و ترحیم و هفته مرحومه مغفوره **بانو تاج‌الملوک مهنا** شرکت فرموده کتبا و یا تلگرافی موجبات تسلی خاطر بازماندگان آن مرحومه را فراهم فرموده‌اند نهایت تشکر و امتنان‌دارد و چنانچه بعلت تالمات روحی‌در شرفیابی‌وعرض تشکرحضوری تاخیر شود استدعای عفو داریم .
خاندان مهنا و خانواده های وابسته

با کمال تاسف درگذشت **مهدی‌شریف‌زاده** و همسر و جوان ناکامش را باطلاع اقوام و دوستان کاشمری های‌مقیم مرکز میرساند .
بهمین مناسبت روز پنجشنبه ۵ر۲ر۵۳ مجلس ختمی در شاه‌آباد خیابان ظهیرالاسلام مسجد آیت‌الله طالقانی ازساعت ٤ الی ٦ بعداز ظهر منعقد میباشد .
حسین نمازی ـ حسن نمازی ـ دکتر احمد خادم ـ محمدعلی شریک زاده ـ مروج ـ محمد نمازی‌سردفتر اسناد رسمی‌تهران
حادثه تاثرانگیز را بعموم بازماندگان آن مرحومان تسلیت میدهیم .

فوت آقای **سید احمد مهدوی** را دراثر تصادف با قطار باطلاع میرساند . بهمین مناسبت مجلس ختمی در مسجد لاریجانی واقع در خیابان پامنار از ساعت ۳ تا ٦ بعدازظهر چهارشنبه ۲ر۲ر۵۳ منعقد است . از کلیه فامیل و بستگان دعوت می شود درصورت تمایل در مراسم ختم شرکت نمایند.
سید قدرت‌الله مهدوی ، خانواده مصطفوی ، کلانی ، فاضلی ، آسترکی .
آ_۱۴۷۷

حادثه ناگوار را بعموم بازماندگان آن مرحوم تسلیت میدهیم .

تسلیت

دوست عزیز خانم مینا خموش
بانهایت تاسف درگذشت پدر گرامیتان را تسلیت میگوئیم.
گروه تئاتر مدرسه عالی شمیران

آقای مهندس دارا نقشینه
بانهایت تاسف درگذشت نابهنگام مادر گرامیتان‌راتسلیت عرض نموده ، بقای عمر وسلامت بازماندگان را از خداوند متعال خواستاریم .
کارکنان شرکت بوتان و کارخانجات صنعتی بوتان
آ_۱۴۴۳

سرکار سرهنگ دکتر گلستانیان
مصیبت وارده را از طرف خود وهمکارانم تسلیت گفته واز خداوند بزرگ بقاء عمر سرکار و خانواده محترم را مسئلت دارد .
سرلشگر ایرج مقدم
آ_۱۴۴۱

آقای‌حسن قاسمخانی هزاوه
همکاران شما باتاثر فراوان مصیبت وارده را بجنابعالی وخاندان محترم صمیمانه تسلیت عرض مینمایند .
آزمایشگاههای مهندسی نفت
آ_۱۴۳۱

جناب آقای محمدجعفر گل‌باباپور ـ خانواده محترم باستانی
مصیبت وارده را صمیمانه تسلیت میگوئیم .
علی تهوری و بانو
آ_۵۳۴۴

جناب آقای محمد جعفر گل‌باباپور خانواده محترم باستانی
مصیبت واردەرا صمیمانه تسلیت میگوئیم .
مهدی نصیری انصاری و بانو
آ_۵۳۲۰

جناب آقای گل‌باباپور
مصیبت وارده را تسلیت میگوئیم .
خانواده میرزاده
آ_۵۳۳۲

پزشکان وکارکنان بیمارستان شماره ۲ بیمه‌های اجتماعی
درگذشت پدر همکار محترم جناب آقای دکتر هویکرا صمیمانه تسلیت میگویند .
آ_۱۴۲۱

مصیبت وارده را به آقای مهندس خرسند و بانو تسلیت میگوئیم .
فرج‌الله دانائی و بانو
آ_۵۴۰۶

جناب آقای دکتر شجیعی و بانو
مصیبت وارده را صمیمانه تسلیت عرض مینمائیم .
مهندس مسعود عباس‌زاده ـ دکتر سعید عباس‌زاده
آ_۱۴۸۱

جناب آقای محمدجعفر گل‌باباپور و بانو
مصیبت وارده را صمیمانه تسلیت میگوئیم .
منیژه پرسادمهر
آ_۵۳۳٤

جناب آقای محمدجعفر گل‌باباپور ـ خانواده محترم باستانی
مصیبت وارده را صمیمانه تسلیت میگوئیم .
جلیل‌الله قراگزلو و بانو
آ_۵۳۳۶

جناب آقای محمدجعفر گل‌باباپور ـ خانواده محترم باستانی
مصیبت وارده را صمیمانه تسلیت میگوئیم .
دکتر علی‌اکبر اناری و بانو
آ_۵۳۳۸

جناب آقای محمدجعفر گل‌باباپور ـ خانواده محترم باستانی
مصیبت وارده را صمیمانه تسلیت میگوئیم .
مهدی قمصری اصفهانی و بانو
آ_۵۳٤۰

جناب آقای محمدجعفر گل‌باباپور ـ خانواده محترم باستانی
مصیبت وارده را صمیمانه تسلیت میگوئیم .
ابوالفضل قلی‌پور و بانو
آ_۵۳٤۲

آقای صفدر علائی
بانهایت تاسف مصیبت واردەرا به جنابعالی وخانواده محترمتان تسلیت میگوئیم .
بانو دخی ـ و ناصر رخامی
آ_۵۳۱٤

دوست عزیز جناب اصغر خدابخش
با کمال تاسف و تاثر درگذشت‌پدر بزرگوارتان را تسلیت عرض نموده ، سلامتی و بقاء عمر بازماندگان‌را از خدای‌بزرگ مسئلت می نمائیم .
محمدی‌نژاد ـ کمالی‌پور ـ مافی ـ زمینی ـ راسخی ـ علیرضائی ـ منتظر ـ فرهنگ دوست ـ فرید ـ احراری و دوستان همکار شما
آ_۵۳٦٤

جناب آقای رضا موحد
ضایعه‌ی ناگهانی و مصیبت وارده را تسلیت می‌گوید و خودرا دراین غم بزرگ شریک وسهیم می‌داند .
کانون پرورش فکری کودکان و نوجوانان
آ_۵۳۲٤

پزشکان وکارکنان بیمارستان شماره ۲ بیمه‌های اجتماعی
درگذشت ناگهانی مدیر داخلی بیمارستان جناب سرهنگ حسام‌الدین محسنین را بحضور همسر ، فرزندان و کلیه وابستگان آنمرحوم صمیمانه تسلیت میگویند .
آ_۱۴۲۳

باتاسف فراوان فوت جانگداز شادروان حاج حسین‌مراغه‌چی ریاست اداره کل اعتبارات بانک سپه‌رابنام فامیل بویژه همسر گرامی فقید سعید وهیئت محترم مدیره بانک سپه و همکاران وسایردوستان آنمرحوم‌تسلیت‌عرض نموده،بقاء عمربازماندگان وشادی روح آن بزرگوار را ازدرگاه ایزد متعال مسئلت دارد.
همدان ـ بانک سپه مهدی سمرقندی
آ_۵۴۸۶

جناب آقایان جلال وسیروس فرسائی وخواهران گرام
فوت جانگداز مادر گرامیتان را از صمیم قلب تسلیت عرض نموده وخودرا درغم شما شریک میدانم .
هتل گچسر ـ امیر کیائی
آ_۵۴۸۴

جناب آقای دکتر فریدون افشارپور رئیس شرکت مصرف تعاونی مصرف کنندگان البرز
اعضای شرکت مصیبت واردەرا تسلیت عرض نموده و خودرا درغم شما وخانواده محترمتان شریک میدانند .
مهندس اسداله معتمد
آ_۵۴۷۸

همکار گرامی جناب آقای خسرو کریمخان زند
درگذشت دائی عزیزتان مرحوم آقای غلامرضا رسولی را تسلیت گفته ودر غم و اندوه شما شریک میباشیم .
هیئت مدیره اتحادیه فلزتراش
آ_۵۳٤۸

دوست عزیز آقای حمید شیرزادگان
درگذشت دکتر شیرزادگان پدر گرامیتان را تسلیت عرض می‌نماید .
امیر حسین احتشام‌زاده
آ_۱۴۶۷

بانهایت تاثر وتالم درگذشت شادروان سیف‌اله اسعدبختیاری را بخانواده آن مرحوم تسلیت گفته وشادی روح فقید سعید را ازدرگاه حضرت احدیت مسئلت داریم .
ابونصر عضد. منوچهر بزرگمهر. شاهوردیان . خسرو اقبال. روح‌اله حافظی.دکترمحمدعلی. هدایتی. حسین‌گونیلی. مصطفی قلی‌جلایر. دکتر حبیب‌اله معظمی. عبدالعلی مفتاح . منصور علی منصور. جواد مهاجر. حسن سراج حجازی . وحید مازندرانی. عبداله‌خلیلی ناجی. دکترمحمدعلی پارسائی.
آ_۱۴۹۷

جناب آقای علی عباسی راد شهردار محترم اردکان
ضایعه درگذشت همسر گرامیتان را به‌آن جناب‌وفرزندان عزیزتان تسلیت عرض نموده ودوام وبقاء عمر بازماندگان را از خداوند بزرگ مسئلت دارد .
علی حافظی. حسین حافظی. علی قدیری .
آ_۵۴۹۶

جناب آقای عباسی راد شهردار محبوب اردکان
باکمال تاسف وتاثر مصیبت جانگداز وارده رابه‌آن‌جناب وفامیل آن سرور عزیز تسلیت گفته، مادر غم خودشریک بدانید .
کارمندان شهرداری و نورسازی اردکان
آ_۵۴۹۸

جناب آقای محمد جعفر گل‌باباپور
هیئت مدیره ـ دبیران ـ کارکنان و دانش آموزان گروه فرهنگی جاویدان مصیبت واردەرا بجنابعالی و خانواده‌های محترم باستانی و شفیع‌زاده روشنی صمیمانه تسلیت‌میگویند.
گروه فرهنگی جاویدان
آ_۵۳۱۸

مجلس ، برسر لایحه گرانفرشان متشنج شد

بقیه از صفحه اول

ساعت ۹ بامداد امروز جلسه علنی مجلس شورای ملی‌بریاست آقای دکتر حسین خطیبی(نایب رئیس) تشکیل شد و چند نفر به عنوان‌قبل‌از دستورسخنرانی کردند و آقای غضنفری‌درباره برگزاری مراسم سالروز تاسیس نیروی هوائی شاهنشاهی در پیشگاه شاهنشاه آریامهر سخن گفت و تاریخچه نیروی هوائی‌و پیشرفت هائی که از بدوتاسیس تاکنون در این‌نیرو حاصل شده تشریح کرد .
خانم مهروش‌صفی‌نیا به بازدید سران و شخصیت های جهانی از ایران اشاره کرد و گفت : عامل مهمی که ایران‌رابصورت یک مرکز بین‌المللی درآورده است ، قدرت رهبری و نقش حساس شاهنشاه در مسائل مختلف جهانی است .
خانم پریوش‌سرخوش‌از تشکیل شورای‌حزبی‌در استان‌آذربایجان شرقی گزارشی به مجلس داد
آخرین ناطق ، حکمت‌یزدی (نماینده اقلیت) از جریان‌سفر هیئت پارلمانی ایران به مجارستان وبلغارستان گزارشی به مجلس داد .
سپس مجلس وارد دستور شد و شوراول‌لایحه تنظیم‌توزیع کالاهای مورد احتیاج عامه و مجازات‌محتکران وگرونفروشان لایحه اصلاح ماده ۸۷ قانون استخدام‌نیروهای‌مسلح‌شاهنشاهی لایحه واگذاری اراضی مورد نیاز از منابع ملی شده به شهرداری حبیب آباد اصفهان‌و لایحه‌قانون دفاتراسناد رسمی‌و کانون‌سردفتران‌ودفتریاران‌مورد رسیدگی قرارگرفت‌وباپیشنهادات رسیده برای شور دوم به کمیسیون های مربوط ارسال گردید .

• تشنج

هنگام طرح‌شوراول‌لایحه‌مجازات محتکران و گرانفروشان حکمت یزدی نماینده اقلیت خطاب به نمایندگان اکثریت گفت عدم‌کفایت وعجز شما موجب شد که این لایحه‌مجلس‌آورده شد . (همهمه نمایندگان اکثریت) .
اخلاقی ـ چراتوهین میکند ؟
حکمت‌یزدی : ما میدانستیم از عهده شما خارج است که‌قیمت‌هارا کنترل کنید و آن قدرت راندارید که مردم را از نظر موادضروری ارضا کنید ولی من به اقرارها و شهامت شما احسنت میگویم. زیرا اقرار برگناه را بر غرور ترجیح داده‌اید .
ناطق افزود شما از لحاظ‌قانون چه کمبودی داشتید که این لایحه را آوردید ؟ مجازات محتکران در قانون نظام صنفی و اطاق اصناف که زیرپوشش حزب شماست برای محتکران و گرانفروشان مجازات قائل شده‌اید پس چرا قانون را اجرا نکردید و محتکران‌رامجازات نکردید .
شما جواب این ملت را چه میدهید ؟ این لایحه‌بزرگترین‌شاهد به عجز شماست .
دکتر رهنوردی (نماینده‌اکثریت) اینقدر کلمه عجز وعاجز را بکار نبرید . پس اینهمه کار رادرمملکت که کرده است ؟ همین دولت و همین حزب انجام داده‌اند .
فرهادپور (نماینده اقلیت) : در مورد کنترل قیمت‌ها عاجزید ! ..
دکتر رهنوردی : شما کمشن‌نفر هستید ودورهم نمیتوانید جمع بشوید عاجز هستید ! آنوقت بما میگوئید عاجز ؟ !
(زنگ‌شدیدنایب‌رئیس)

آگهی مناقصه ۳

قرارگاه فرماندهی نیروی دریائی شاهنشاهی تهیه و تحویل تنظیف خود را از طریق مناقصه خریداری می‌نماید . پیشنهاد دهندگان میتوانند با مراجعه به دفتر تدارکات قرارگاه فرماندهی و دریافت برگ شرائط و مشخصات معامله پیشنهاد خود را طبق مفاد مندرج در شرائط معامله تنظیم و تا ساعت ۹ صبح روز ۲۴ر۲ر۵۳ بدفتر تدارکات قرارگاه فرماندهی نیروی دریائی شاهنشاهی واقع در جاده قدیم شمیران چهار راه قصرتسلیم نمایند .
م الف ۱۵۱۳
اداره مناقصه گذار ـ تدارکات قرارگاه فرماندهی نیروی دریائی شاهنشاهی
آ ـ ۵۲۶۶

آگهی «شهرداری مرند»

شماره ۵۷٤
تاریخ ۲۹ر۱ر۵۳
پیرو اخطی شماره ۲۴۸ـ۱۸ر۱ر۵۳ و ۷ـ۸ر۱ر۵۳ شهرداری مرند برطبق بند ۲ صورتجلسه شماره ۴۷ـ۲۶ر۱۲ر۵۲ انجمن شهر و تصمیم متخذه در کمیسیون مالی شهرداری عوارض کوره های آجرپزی را (بطور کلی اعم ازکوره های هوفمان‌و معمولی و کوره های آهک و گچ موجود فعلی) بمیزان ده درصد از بهای محصول تولیدی پای کوره با شرایط زیر به اجاره واگذار می‌نماید طالبین می توانند برای کسب اطلاع بیشتر به دفتر شهرداری مراجعه نمایند .
۱ ـ مدت اجاره از تاریخ تنظیم سند رسمی بمدت یکسال تمام شمسی میباشد .
۲ـ پیشنهاد دهندگان باید پیشنهادات خود را در پاکت سربسته و لاک و مهر شده با تعیین مبلغ پیشنهادی تا آخرین ساعت اداری روز شنبه مورخ ۷ر۲ر۵۳ بدفتر شهرداری تسلیم و رسید دریافت دارند .
۳ـ پیشنهاد دهندگان بایستی بماخذ ۵ درصد مبلغ پیشنهادی خود قبلا بحساب ٤۶۱ سپرده شهرداری نزد بانک ملی شعبه مرند واریز و رسید بانکی را ضمیمه پیشنهاد خود نمایند .
٤ ـ برنده مزایده موظف است معادل یک برابر و نیم مبلغ کل اجاره را بعنوان وثیقه ملکی بشهرداری معرفی نماید .
۵ـ پیشنهادات واصله در ساعت ۱۰ صبح روز یکشنبه مورخ ۸ر۲ر۵۳ با حضور کمیسیون مربوطه باز و قرائت خواهد شد .
۶ ـ حضور پیشنهاد دهندگان در کمیسیون مربوطه آزاد می باشد .
۷ ـ وجه اجاره ماهیانه بقرار قبوض اقساطی در بیست وپنجم هرماه بایستی از طرف مستاجر پرداخت گردد .
۸ـ شهرداری در رد یا قبول یک یا کلیه پیشنهادات‌واصله مختار است .
۹ـ به پیشنهادات فاقد سپرده و مشروط و مبهم ترتیب اثر داده نخواهد شد .
۱۰ـ سپرده نفر اول‌و دوم و سوم‌تا انعقاد قرارداد مسترد نخواهد شد و در صورت خودداری برنده از تنظیم قرارداد سپرده هر یک از آنها به ترتیب به نفع شهرداری ضبط خواهد شد .
۱۱ـ کلیه هزینه های مربوطه از قبیل تنظیم سند ثبتی و مالیات و عوارض بعهده برنده اجاره خواهدبود .
آ ـ ۵۰۸۰
شهردار مرند ـ هرزندی

آگهی مناقصه ۲

قرارگاه فرماندهی نیروی دریائی شاهنشاهی تهیه و تحویل نوشت افزار خود را از طریق مناقصه خریداری می‌نماید . پیشنهاد دهندگان میتوانند با مراجعه به دفتر تدارکات قرارگاه فرماندهی و دریافت برگ شرائط و مشخصات معامله پیشنهاد خود را طبق مفاد مندرج در شرائط معامله تنظیم و تا ساعت ۹ صبح روز ۲۲ر۲ر۵۳ بدفتر تدارکات قرارگاه فرماندهی نیروی دریائی شاهنشاهی واقع در جاده قدیم شمیران چهار راه قصر تسلیم نمایند .
اداره مناقصه گذار ـ تدارکات قرارگاه فرماندهی نیروی دریائی شاهنشاهی
آ ـ ۵۲۷۲

از کلیه آقایان علماء اعلام وذوات محترمی‌که با تشریف فرمائی خود وابراز تفقد دعاگو را مورد لطف قرار داده بی نهایت سپاسگزار و بواسطه کسالت وعارضه قلبی ازمزاحمت بازدید معذور و خداحافظی نموده وسلامتی وتوفیقات آنان را ازخداوند مسئلت مینمایم .
الشهیربه‌آقا بزرگ اشرفی
آ_۱۴۷۳

آگهی مناقصه

شرکت سهامی قند تربت حیدریه یکدستگاه تخلیه چغندر طبق مشخصات و شرایط موجود در دفتر کارخانه‌ودر دفتراستانقدس واقع در تهران خیابان میرعماد ساختمان زمردرا از طریق مناقصه خریداری می نماید علاقمندان میتوانند با مراجعه به دفاتر مذکورپیشنهادات خودرا طبق‌شرایط مناقصه تنظیم‌و تاظهر روز بیستم خرداد بدفتر کارخانه تسلیم‌دارند پیشنهادات‌واصله ساعت ۲ بعد از ظهر همان روز باز و رسیدگی خواهد شد .
مدیر عامل شرکت سهامی قندتربت حیدریه
آ_۵۰۷۰

شماره ۹۸۶
تاریخ ۲۶ر۱ر۵۳
شهرداری نیشابور

آگهی اجرای طرح تعریض خیابان شمالی جاوید

شهرداری نیشابور برطبق ماده۱۶و۱۷ قانون نوسازی و عمران شهری وباتوجه به تصویب‌نامه شماره ۸۱۴ـ۷ر۱۲ر۵۲ انجمن شهرو تائیدیه شماره ۴۵۵۱۶ـ ۲۴ر۱ر۵۳ مقام معظم استانداری خراسان درنظر داردکه طرح تعریض خیابان‌شمالی جاوید«کال‌منوچهری»را اجرانماید.
لذا مراتب راباستناد ماده ۵و۶ آئین‌نامه اجرائی تبصره ۲ ماده ۱۶ قانون مذکور باطلاع کلیه مالکین واقع درمسیر طرح میرساندکه با مراجعه بدایره ساختمانی‌شهرداری نقشه وسیاهه ارزیابی طرح مربوطه راملاحظه نموده‌و چنانچه به ارزیابی شهرداری اعتراضی دارندظرف دوماه از تاریخ نشر اولین آگهی اعتراض کتبی خودرا منضم برون

سال چهل و هشتم ـ شماره ۱۴۳۸۹

اطلاعات ۱۳۰۱

سه شنبه ـ سوم اردیبهشت ماه ۱۳۵۳
بیست و نهم ربیع‌الاول ۱۳۹۴ ـ بیست وسوم آوریل ۱۹۷۴

ساعات شرعی

استخراج دکتر ریاضی کرمانی

اذان مغرب . . . . ساعت ۷
اذان‌صبح(فردا) . . . . ساعت ۳ و ۴۱ دقیقه
طلوع آفتاب(فردا) . . . . ساعت ۵و۱۸دقیقه
ظهرشرعی(فردا) . . . . ساعت ۱۲ و ۴دقیقه

مشاور وزیر کشور :

اتاقهای اصناف پارتی بازی میکنند

در دومین جلسه کنفرانس مسئولان‌اموراستانها، منوچهر رئیس زاده دبیر هیئت عالی نظارت و مشاور وزیر کشور ضمن ارزیابی کار اتاقهای اصناف ، مسئولان اتاقهای اصناف را به خاصه خرجی و پارتی بازی متهم کرد . مشاور وزیر کشور تاکید کرد که اتاقها در دادن پروانه های کسب ضوابط قانونی را نادیده میگیرند و بنفع عده‌ای اعمال نفوذ میکنند .

دبیر هیئت عالی نظارت که خود از تدوین کنندگان قانون نظام صنفی است از این قانون دفاع کرد و گفت : قانون‌خوب نوشته شده و اگر درست اجرا نمیشود این دلیل بدی قانون نیست.ناظق بصراحت‌خاطرنشان ساخت که وضع صدور پروانه های کسب دچار ناروائی هائی شده و درخواست کرد که باین ماجرا پایان داده شود و از ایجاد سر و صدا و نارضائی جلوگیری بعمل آید .

وی گفت : اتاق های اصناف بوظایف خود آشنا نیستند به کسانیکه پارتی دارند ، پروانه کسب می‌دهند و هنوز بیش از شصت درصد مکاتبات دبیرخانه هیئت عالی نظارت بعلت عدم آشنائی‌اتاقهای اصناف به‌اصول و موارد قانون مربوط به این مسائل میشود . در حالیکه اگر اتاقهای اصناف با استفاده از استقلال خود به مسائل جاری رسیدگی کنند هرگزمردم و متقاضیان دیگر احتیاجی ندارند برای رسیدگی نهائی مشکلات خود به هیئت عالی نظارت مراجعه کنند .

دبیر هیئت عالی نظارت‌اظهار داشت که استنباط‌من ازفزونی مکاتبات اتاقهای اصناف باهیئت عالی نظارت آنست که برخی از مسئولان اتاق های اصناف در واقع از طریق مکاتبه با هیئت عالی نظارت می‌خواهند تخلفات خود را بنحوی‌بوسیله این هیئت تنفیذ کنند و آنها بیشتر به مقام توجه دارند تا به مسئولیت کاری که برعهده گرفته‌اند .

قیمت نان

ناطق آنگاه جالب ترین‌مکاتبه‌ای را که بین اتاق های اصناف لنگرود و تهران صورت گرفته در کنفرانس منعکس کرد و گفت: رئیس اتاق اصناف لنگرود نرخ نان را پرسش کرده و اتاق اصناف تهران این نرخ‌راکیلوئی شانزده ریال یعنی تقریبا ٤ ریال گرانتر از نرخ تعیین شده اعلام کرده است .

رئیس زاده در کنفرانس خاطرنشان ساخت که کارکنان دولت و شهرداری ، بموجب قانون نمی‌توانند پروانه کسب بگیرند و بایستی اسامی‌کسانی که پیش‌ازتصویب قانون‌پروانه گرفته‌اند تهیه گردد و این عده باید در مهلت معینی محل‌کسب خود را واگذار نمایند . دراین کنفرانس ، پیرامون تصویب بودجه اتاق های اصناف و استفاده مکارانه از فاکتور پرسش هائی کردند و نماینده یکی از استانها گفت : عمده فروشان برای فرار ازمجازات جعل فاکتور ، بجای کالای فروخته شده نام جنس دیگری را می‌نویسند ، باید بدانیم در این قبیل موارد چه باید کرد . نمایندگان‌علت افزایش غیرعادی قیمت‌ها را ناشی از هجوم خریداران تعاونی های مرکز در مناطق تولید معرفی کردند و خواستار تجدید نظر در این مورد شدند و نظریات مختلفی پیرامون‌این‌مسئله مطرح‌گردید.

آموزگار: اگر تورم مهار نشود :

قیمت نفت افزایش میابد

نفت ۱۷ دلار خریداری شده ایران را۲۸ دلار فروختند

اگر شما تقاضا برای نفت را کاهش دهید من طرفدار تقلیل قیمت نفت خواهم شد

سازمان ملل ـ خبرگزاریها ـ جمشید آموزگار وزیر دارائی ایران ورئیس کنفرانس اوپک دیروز اعلام‌کرد ، در صورتیکه کشور های‌صنعتی‌تورم روزافزون خود را مهار نکنند ،بایددرانتظار افزایش بیشتر قیمت نفت باشند.

آموزگار که در یک کنفرانس مطبوعاتی سخن گفت خاطرنشان ساخت قیمت نفت تا اکتبر آینده در سطح فعلی باقی خواهدماند. اما در صورتیکه بهای کالا های صنعتی افزایش یابد، دراینصورت تولید کنندگان نفت ناگزیر خواهند بودکه‌برای‌مقابله‌با‌این افزایش‌بهاو تورم و همچنین حفظ قدرت خرید خود ،اقدامی در جهت تغییرقیمت نفت بعمل آورند.

آموزگار خاطرنشان ساخت که در نظر گرفتن قیمت مناسب و شایسته برای نفت باعث خواهد شد که توسعه انرژی اتمی بطریقی عاقلانه و باتوجه به اقدامات‌ایمنی لازم ، ترویج شود .

★ **تقاضا کم نمیشود**

وزیر دارائی ایران ، اضافه‌کرد، تنهاعاملی که می‌تواند کاهش‌قیمت نفت را دربی داشته باشد ، کم شدن تقاضا است ، ولی من‌تصور نمیکنم که میزان تقاضا کم گردد ، اگر چنین شود، من در زمره نخستین کسانی خواهم بود ، که‌از تفسیر قیمت نفت حمایت خواهم کرد.

آموزگار در پاسخ بسئوال یکی از روزنامه‌نگاران به کسانی که ادعا میکنند، ایران تنهامدافع‌اصلی افزایش قیمت ها است حمله‌کرد، وگفت «ایران بممالک عضو اوپک پیشنهاد کرد ،که قیمت نفت سبک عربستان سعودی را بنحوی تعیین کنندکه بامنابع دیگر انرژی کمی‌تواند جایگزین آن شود، مانند انرژی اتمی، ذغال سنگ و غیره قابل مقایسه باشد. بنابراین مافقط پیشنهاد کردیم که در یک بازار رقابت ، قیمت هر کالائی باید با کالاهای نزدیک به‌آن قابل مقایسه باشد .باینطریق قیمتی‌معادل۱۱٫۶۵ دلار تعیین شد. من بشما اطمینان میدهم کشور های بسیاری باقیمت پیشنهادی ما مخالفت کردند و خواستار قیمتی معادل ۱۴ دلار بودند . یک کشور هم موافق با قیمتی معادل ۹ دلار بود ، ولی بالاخره برسر ۱۱٫۶۵ دلار توافق شد .

جمشید آموزگار

★ **فروش نفت ایران**

آموزگار در توجیه اقدام ایران درزمینه فروش‌نفت بطوریکجانبه، گفت در صورتیکه در بازار قیمتی معادل ۱۷٫۳۵ پیشنهاد شده بود غیرقابل تصور بود که من بعنوان وزیر دارائی ایران بگویم که ده دلار برای هر بشکه کافی است، نفتی راکه ازایران بقیمت ۱۷٫۱۵ خریداری کردند ، در نقاط دیگر باقیمتی بین۲۳تا۲۸دلار فروختند.

با اشاره به پیشنهاد ایران در زمینه تاسیس صندوق توسعه وی خاطرنشان کرد در میان ممالک نفت خیز تنها الجزایر و ونزوئلا ودرمیان ممالک صنعتی فقط نروژ آمادگی خود را برای کمک به صندوق اعلام داشته‌اند .

آموزگار یادآور شد که امکان دارد طرح‌مربوط بتاسیس صندوق باسرمایه‌ای معادل ۱۵۰۰ میلیون دلار یعنی نصف سرمایه‌ای که توسط شاهنشاه برای صندوق پیشنهاد شده ، بمرحله اجرادرآید و ایران آمادگی دارد که‌فورا ۱۵۰ میلیون دلار به صندوق اهداکند.

ادعای یک‌محقق اصفهانی

تهران ، در شمال شهر اصفهان قرارداشت

اصفهان (خبرنگار اطلاعات)ـ یک محقق محلی در اصفهان مدعی شد تهران دیگری در حومه شمالی اصفهان قرار داشته و بنیانگذاری آن در زمان سلسله صفویه صورت گرفته است!

به دنبال کشف ده سنگ‌قبر مرمرین‌در باغ‌درویش اصفهان که خبر آن قبلا به اطلاع خوانندگان رسید ، مدیر کل اوقاف اصفهان‌وجمعی‌از علما وروحانیون‌و یک محقق‌محلی بنام اعتمادی از این‌محل‌دیدن کردند.

«اعتمادی» پس‌از خواندن نوشته های روی قبور، که بطرز زیبایی‌بر روی آن حک شده،اظهار داشت : احتمالا این قبرها محل دفن عده‌ای‌از حکام وامرای‌دوره صفوی همسرانشان می باشد، امانکته قابل توجه اینجاست که این محل قبلاتهران نامیده میشده که بعدهابراثر مرورزمان این نام به « تیران» تبدیل شده است، و نوشته های روی قبوراین امر را بخوبی نشان میدهد، به همین دلیل شاید بتوان گفت. تهران دیگری در شمال اصفهان‌قرارداشته واز لحاظ‌قدمت ، قدیمی‌ترازتهران فعلی‌است که در زمان‌قاجاریه بناشده است!

تیران که باغ درویش در آنجا واقع شده ، در حومه شمالی اصفهان قراردارد.

ساردین وتن وفیله ماهی گران شد

★ **در جریان بحران گوشت مصرف ماهی جنوب افزایش یافت**

قیمت دونوع‌کنسرو ماهی یعنی «ساردین وتن» برای هرجعبه۲۰۰ گرمی پنج ریال گران‌شد و به ۴۰ ریال رسید . همینطور قیمت فیله ماهی کیلوئی دریال بالا رفت .و اکنون با استخوان ۱۳۰ ریال و بی‌استخوان ۱۵۰ ریال بفروش‌می‌رسد .

مقامات شیلات جنوب گفتند : گران شدن ماهی ساردین و تن بعلت افزایش قیمت مواد اولیه مورد مصرف این دونوع کنسرو بوده است ، نه بعلت گرانی‌ماهی. برای تهیه ساردین و تن ابتدا از روغن استفاده میشود که قیمت آن افزایش زیادی یافته است . همینطور قیمت قوطی کاغذ مارک روی آن گران شده که در نتیجه قیمت ۳۵ ریالی سابق برای شرکت شیلات جنوب ضرر دهنده بود.

مقامات مزبور افزودند : انواع ماهی جنوب در همان قیمت های گذشته عرضه میشود ، قیمت ها برای مصرف کننده به این شرح است : ماهی عروس کیلوئی ۳۰ ریال ـ ماهی سرخو کیلوئی ۴۰ ریال ، ماهی سنگسر کیلوئی ۵۰ ریال ـ ماهی قباد کیلوئی ۷۰ریال، ماهی‌شیر کیلوئی ۹۰ ریال ،ماهی حلوا و زبیده کیلوئی ۱۱۰ ریال فیله ماهی که کیلوئی ۱۲۰ ریال با استخوان بود۱۳۰ریال فروخته میشود .

★ **افزایش عرضه**

شیلات جنوب درروز های‌کمبود گوشت عرضه ماهی را افزایش داد و مردم تهران هفته‌ای حدود بیست تن بیش‌از گذشته ماهی جنوب خوردند.

میزان فروش ماهی جنوب قبل از بحران گوشت ، هفته‌ای ۴۰تا ۵۰ تن بود که حالا به حدود ۶۰ تا۷۰ تن درهفته رسیده است .

ماهی جنوب بوسیله فروشگاه ها وعامین فروش در نقاط مختلف شهر عرضه‌میشود و در جنوب تهران کامیون های شیلات جنوب ماهی های ارزان قیمت جنوب‌را بمردم میفروشند.

شیلات جنوب در حال حاضر حدود ۵۰۰ تن ماهی جنوب ، در سردخانه تهران ذخیره دارد وبنا به‌اظهار مقامات شرکت در صورتی که مردم میل به مصرف این‌ماهی در تابستان‌نیز داشته باشند،انواع ماهی جنوب همچنان در اختیار مردم گذاشته خواهد شد .

یک کارشناس ماهی گفت :عرضه ماهی جنوب‌بنحوی است که مصرف کننده در تمام مدت سال میتواند بدون نگرانی ازآن‌استفاده کند .

ایران به‌لسوتو کمک مالی و فنی میدهد

یک هیئت از کارشناسان ایرانی برای بررسی چگونگی اجرای طرحهای فنی و واگذاری کمک های دولت شاهنشاهی ایران بکشور آفریقائی لسوتو به این کشور عزیمت میکنند.

ریاست این هیات با آقای مهندس میرحیدر معاون‌تحقیقاتی وزارت‌کشاورزی‌ومنابع‌طبیعی‌است اعضای‌هیئت در لسوتو پیرامون مسائل مختلف ازجمله فروش‌نفت اجرای طرحهای‌فنی و عمرانی‌و منجمله راهسازی- خانه سازی‌و بررسی منابع آب جهت سرمایه گذاری در امر کشاورزی و جنگلداری مطالعه خواهند کرد.

مذاکره در مورد فروش نفت یکی از موضوعات مهم مورد مذاکره اعضای این‌هیئت بامقامات لسوتو است. زیرا در صورت توافق قیمت فروش‌نفت ایران به این کشورحدی نزدیک بدو برابر قیمت مصوبه‌نفت‌دراوپک‌خواهد بود.

براساس تصویب نامه هیات دولت آقایان‌رضا اعتماد نماینده شرکت ملی نفت ایران ـ گودرز شیدائی‌مدیر عامل‌مراتع- مصطفی کرمانی مدیر کل دفتر خدمات مهندسان مشاور وزارت راه ـ باو یرئیس‌اداره‌واحد آب‌وزارت آب و برق- قاسم صباغیان‌عضو هیات رئیسه واحد خانه سازی وزارت آبادانی‌ومسکن ـ محمد منتخب کارشناس‌بانک توسعه کشاورزی ایران ـ دکتر ویلهلم میرزا مقدم کارشناس دامپزشکی وزارت‌کشاورزی‌ـ وکیلیان رئیس بخش ارزیابی خاک وزارت کشاورزی ـ کمالی معاون مدیر کل دفتر همکاری های اقتصادی وزارت‌اقتصاد وایرج شهرستانی کارشناس مرغداری وزارت کشاورزی در این هیات عضویت دارند.این هیئت روزشنبه آینده به لسوتو عزیمت خواهند کرد.

۳۰ روز دیگر

بیست‌وچهارمین کنگره جهانی تبلیغات در تهران گشایش می‌یابد

24th I.A.A. WORLD CONGRESS TEHRAN MAY 1974 HUMAN RIGHTS

تهران ـ دوم تا چهارم خردادماه ۱۳۵۳

تبلیغ در خدمت حقوق بشر

بیست‌وچهارمین کنگره جهانی تبلیغات ، باتم «تبلیغ در خدمت حقوق بشر» از دوم تا چهارم خرداد درتهران‌برگزار میشود. این کنگره که مفتخر به حمایت وسرپرستی‌والاحضرت‌شاهدخت اشرف پهلوی ، ریاست عالیه کمیته ایرانی‌حقوق‌بشر میباشد، با شرکت‌نمایندگان سازمان‌های تبلیغات ، مطبوعات ، رادیو ـ تلویزیون هاومجامع‌علمی سراسر جهان ، تشکیل خواهد شد .

در جلسات کنگره ۴۵ سخنران از اساتید مبرز دانشگاه های معروف وشخصیت‌های برجسته ۲۵ کشور که در زمینه های مختلف علمی ، مطبوعاتی ، تبلیغاتی ،انتشاراتی‌و اقتصادی دارای شهرت‌واعتبار بین‌المللی هستند ، حاصل‌دانش ، تجربه و تحقیقات خود را ، طی سخنرانی های‌مدون و سودمند دراختیار شرکت کنندگان قرار میدهند و به تشریح کاربرد های تبلیغ،بویژه‌درزمینه مسائل معنوی و انسانی می پردازندکه بدون تردید ، این‌مباحث ازنظر گشودن افق‌های‌جدید درخدمات تبلیغ و بررسی شیوه‌های موثر و کارساز استفاده از نیروی تبلیغ در اشاعه‌آرمان های‌حقوق بشر ، متضمن ثمرات و نتایج ارزشمند خواهد بود .

مجمع ایرانی سازمان جهانی تبلیغات که افتخار میزبانی این کنگره جهانی را بعهده دارد ، همزمان با تشکیل کنگره ، در تحقق نیات بشر دوستانه والاحضرت شاهدخت اشرف پهلوی اجرای یک پروژه‌مگسترده تبلیغاتی را به نفع گرسنگان آفریقا موردنظر قرار داده‌است، تا با اغتنام فرصت ، باردیگر نمونه‌ای از شیوه بکار گرفتن نیروی تبلیغ در خدمت حقوق بشر را ، بطور عملی و موثر ارائه دهد .

باتوجه به اهمیت و اعتبار بین‌المللی این کنگره ، هر روز در این ستون‌به‌درج اهم اخبار و اطلاعات مربوط به کنگره‌می پردازیم و نیز ،خوانندگان عزیز راباچهره شخصیت های‌برجسته و سخنرانان کنگره آشنا میکنیم.

لرد «ایلستون» رئیس رادیو و تلویزیون مستقل انگلیس ساعت ۱۰٫۴۵ صبح روز جمعه سوم خرداد ۱۳۵۳ درباره «وسایل ارتباط جمعی در دنیای فراسوی مرز ملی» سخنرانی خواهد کرد

بیوگرافی سخنران :

لرد «ایلستون» ، در سال ۱۹۴۵به نمایندگی مجلس عوام انگلیس برگزیده شد و پس از آن در سمت‌های گوناگون دولتی و پارلمانی انجام وظیفه کرد،وازجمله نه‌سال (از۱۹۵۵تا۱۹۶۴) رهبری اقلیت‌رادر مجلس عوام‌برعهده‌داشت. سپس سه سال در مقام ریاست مجلس عوام‌انگلیس‌خدمت کرد و در سال ۱۹۶۶ به وزارت امور کشور های مشترک‌المنافع‌انتخاب‌شدو ازسال ۱۹۶۸ پس‌ازبیست وسه سال‌فعالیت‌درخشان در صحنه‌سیاسی،ریاست رادیو ـ تلویزیون مستقل انگلیس رابرعهده گرفت.

آگهی استخدام پزشک‌متخصص بیماریهای زنان وزایمان

بنگاه حمایت مادران‌و نوزادان بیک نفر پزشک متخصص بیماریهای زنان و زایمان برای خدمت در زایشگاه بابل‌کنار (۲۰ کیلومتری جنوب بابل، کنار جاده شیرگاه) احتیاج دارد. از آقایان پزشگانی که حاضر باین همکاری هستندخواهشمند است غیر از روزهای تعطیل ، همه روزه در ساعات اداری به کارگزینی بنگاه واقع در خیابان مولوی ، جنب زایشگاه فرح مراجعه نمایند .

بنگاه حمایت مادران ونوزادان

بیمارستان به‌آور (وزارت اقتصاد)

تکنیسین آزمایشگاه استخدام مینماید داوطلبان‌صبحها بدفتر بیمارستان واقع‌در خیابان آبان مراجعه‌و یامدارک و آدرس خود رابه آدرس بیمارستان ارسال دارند. بیمارستان به‌آور

موسسه مهمانخانه ها

بعده‌ای آشپز ـ گارسون ـ کنترلر(دوشیزه ـ بانو و آقایانیکه) سابقه کار وآشنائی به زبانهای خارجی داشته باشند برای استخدام موقت نیازمند است واجدین شرائط میتوانند صبح و بعدازظهر به قسمت رزرو اسیون موسسه‌ـ مهمانخانه ها واقع در خیابان پهلوی نرسیده به میدان ولیعهد ساختمان بنیاد پهلوی مراجعه نمایند .

روزنامه دیپلمات

چهارشنبه ها خواندنی است

روزنامه فردا

فردا منتشر مشود

مرکز اطلاعات بانک تهران

تلفن: ۴۲۳۸۰

خدمات بانکی ما را باطلاع شما میرساند .

بانک مدرن شما، بانک تهران

دانشگاه ملی ایران

سمینار ماهانه پزشکی دانشگاه ملی ایران

موضوع : انفارکتوس میوکارد ودرمان آن

از ساعت ۹ صبح روز چهارشنبه یازده اردیبهشت ماه ۱۳۵۳ در تالار ابوریحان دانشگاه ملی ایران با شرکت و سخنرانی آقایان دکتر بهرامی ، دکتر خاکسار ، دکتر دانش‌پژوه، دکتر رازی ، دکتر رزم‌آراء ، دکتر صفائی ، دکتر طباطبائی ، دکتر موثقی ، دکتر یزدانی ـ ورود برای پزشکان و دانشجویان پزشکی آزاد است .

دانشگاه ملی ایران

اطلاعیه تالار رودکی

با احترام به اطلاع میرسانیم که اپرای آدریانالکورور اثر فرانچسکاچیله‌آ فقط در روزهای ۷و۹ اردیبهشت‌ماه اجرا میشود.

کارتهای سبز آبونمان وبلیت‌های چهارم‌اردیبهشت برای روز نهم اردیبهشت‌ماه معتبر است.

م‌الف ۱۵۱۷

آگهی استخدام ماما

بنگاه حمایت مادران و نوزادان برای خدمت درزایشگاه فرح تعدادی مامای فوق‌دیپلم و لیسانسیه استخدام می‌کند.

از علاقمندان واجد شرایط دعوت میشود که برای کسب اطلاعات بیشتر بکارگزینی بنگاه واقع در خیابان مولوی (جنب زایشگاه فرح) مراجعه نمایند .

بنگاه حمایت مادران ونوزادان

آگهی مزایده فروش وسائل پزشکی

دانشگاه ملی‌ایران مقداری وسائل پزشکی مستعمل خودرا که در بیمارستان فرحنازپهلوی موجود است ازطریق مزایده کتبی بفروش میرساند. از طالبین محترم تقاضا دارد پس از مراجعه به‌بیمارستان‌مذکور واقع درخیابان سوم اسفندساختمان «سابق» هنرستان دختران و بازدید از اجناس موجودپیشنهاد خودرا که حاوی بهای پیشنهادی و آدرس کامل خریدار باشد حداکثر تا۱۴ اردیبهشت ۱۳۵۳ بسازمان مرکزی دانشگاه ـ اداره کل‌امورمالی «اوین» ارسال فرمایند . پیشنهاد های‌واصله ساعت ۹صبح ۱۶٫۲٫۵۳ مفتوح‌وقرائت خواهدشد، حضورپیشنهاد دهندگان در جلسه مذکور آزاداست .

دانشگاه ملی‌ایران

آگهی مناقصه شماره ۱۸

نیروی هوائی شاهنشاهی تعدادی کارتن مقوائی مورد نیازخود را از طریق مناقصه خریداری مینماید .

پیشنهاد دهندگان میتوانند بامراجعه به ستاد فرماندهی نیروی هوائی (خیابان فرح‌آباد) و دریافت برگ مشخصات ،پیشنهادات خود را بر طبق مفاد مندرج در برگ شرائط تنظیم نموده و تا ساعت ۱۳ روز شنبه ۱۴٫۲٫۵۳ به دفتر آجودانی ستاد فرماندهی نیروی هوائی تسلیم‌نمایند .

نیروی هوائی شاهنشاهی

شرکت ملی ذوب آهن ایران

آگهی مناقصه شماره ۵۳٫۲۲

ذوب‌آهن آریامهر ۵۲۶ قلم قلاویز و حدیده را از طریق مناقصه عمومی خریداری مینماید . داوطلبین شرکت در مناقصه میتوانند برای دریافت برگ شرایط و مشخصات بدفترتدارکات ذوب‌آهن‌آریامهر واقع در۴۵کیلومتری جاده اصفهان ـ شهرکرد مراجعه و پیشنهاد خود را براساس مفاد مندرج در برگ شرائط و صورت ریز مشخصات وسایر مدارک مناقصه تنظیم و بانضمام رسید سپرده بانکی بحساب جاری شماره ۹۰۵۰۳بانک‌ملی ایران شعبه اصفهان یاضمانتنامه بانکی بمبلغ ـر۹۵۰۰۰۰ ریال همراه برگ شرائط ومشخصات باقید قبولی امضاء نموده در دوپاکت لاک‌ومهر شده با ذکر شماره آگهی مناقصه تا ساعت ۹ صبح روز دوشنبه ۲۳٫۲٫۵۳ بدبیرخانه ذوب‌آهن آریامهر تسلیم نمایند پیشنهادات واصله در ساعت ۱۰ صبح همانروز در قسمت تدارکات ذوب‌آهن آریامهر باز و قرائت خواهد شد. کالای مورد مناقصه‌باید طبق وضعیت تحویل مندرج در صورت ریز مشخصات به‌انبارهای ذوب‌آهن آریامهر تحویل گردد.

حضور پیشنهاددهندگان یانمایندگان‌آنها درجلسه مناقصه آزاد وسایر شرایط در برگ شرائط مندرج میباشد پیشنهاد‌ـ دهندگان میتوانند برای تمام یا قسمتی از اقلام مورد مناقصه پیشنهاد دهند . دراینصورت مبلغ سپرده در مناقصه معادل۵٪ مبلغ پیشنهادی خواهد بود .

سرپرست کل عملیات ذوب‌آهن آریامهر

آ ـ ۵۰۴۸

شرکت ملی ذوب آهن ایران

آگهی مناقصه شماره ۵۳٫۲۱

ذوب‌آهن آریامهر ۴۵قلم انواع شیر، شیرفلکه، سیفون وغیره را از طریق مناقصه عمومی خریداری مینماید . داوطلبین شرکت در مناقصه میتوانند برای دریافت برگ شرایط و مشخصات بدفترتدارکات ذوب‌آهن‌آریامهر واقع در۴۵کیلومتری جاده اصفهان ـ شهرکرد مراجعه و پیشنهاد خود را براساس مفاد مندرج در برگ شرائط و صورت ریز مشخصات وسایر مدارک مناقصه تنظیم و بانضمام رسید سپرده بانکی بحساب جاری شماره ۹۰۵۰۳بانک‌ملی ایران شعبه اصفهان یاضمانتنامه بانکی بمبلغ ـر۱۵۰۰۰۰ ریال همراه برگ شرائط و مشخصات با قید قبولی امضاء نموده در دوپاکت لاک‌و مهر شده یا ذکر شماره آگهی مناقصه تا ساعت ۹ صبح روز یکشنبه ۲۲٫۲٫۵۳ بدبیرخانه ذوب‌آهن آریامهر تسلیم نمایند . پیشنهادات واصله در ساعت ۱۰ صبح همانروز در قسمت تدارکات ذوب‌آهن آریامهر باز و قرائت‌خواهد شد . کالای مورد مناقصه بایدطبق وضعیت تحویل مندرج در صورت ریز مشخصات به‌انبارهای ذوب‌آهن آریامهر تحویل گردد.

حضور پیشنهاددهندگان یانمایندگان‌آنها درجلسه مناقصه آزاد وسایر شرایط در برگ شرائط مندرج میباشد پیشنهاد‌ـ دهندگان میتوانند برای تمام یا قسمتی از اقلام مورد مناقصه پیشنهاد دهند . دراینصورت مبلغ سپرده در مناقصه معادل۵٪ مبلغ پیشنهادی خواهد بود .

سرپرست کل عملیات ذوب‌آهن آریامهر

آ ـ ۵۰۴۶

شرکت ملی ذوب آهن ایران

آگهی تبدیل نوع و تغییرات دیگردرشرکت متابامسئولیت محدودثبت‌شده‌بشماره۷۴۹۵

برابر تصمیم مورخ اول فروردین ماه ۱۳۵۳ مجمع عمومی شرکاء تغییرات زیر در شرکت مذکور بعمل آمد ۱ـ آقای مهندس نادر مهاجر به شناسنامه شماره ۵۴۲ صادره از حوزه پنج تهران ساکن‌تهران خیابان عباس‌آباد سی متری نظامی پلاک ۲۴۴ با پرداخت مبلغ دومیلیون وپانصد هزار ریال به صندوق شرکت و خانم فاطمه مولا پرست بشناسنامه شماره ۱۰۶۷ صادره از حوزه دو تهران ساکن تهران داودیه خیابان میرداماد خیابان رازانی کوی فرساد شماره پنج باپرداخت مبلغ یک میلیون و ششصد و پنجاه هزار ریال بصندوق شرکت و خانم شیرین شاهین به شناسنامه شماره ۱۵۹۰ بخش هفت تهران ساکن تجریش خیابان پیراسته کوی‌عروضی شماره ۳ با پرداخت مبلغ یک میلیون ودویست و پنجاه هزار ریال بصندوق شرکت و خانم فرح‌انگیز حجارکوهکن‌فرد بشناسنامه شماره ۳۸۰۷۳ صادره از حوزه نه تهران ساکن تهران سید خندان اول چهل و پنج متری مجیدیه خیابان مهران کوچه احتشام شماره ده با پرداخت مبلغ یک میلیون و یکصد هزار ریال بصندوق شرکت جزء شرکاء شرکت قرار گرفتند ۲ـ آقای مهندس ناصر عرفان بادریافت مبلغ یک میلیون و دویست‌و پنجاه هزار ریال‌ازصندوق شرکت‌سهم‌الشرکه خود را به مبلغ سه میلیون و پانصد هزار ریال تقلیل داد۳ـ آقای مهندس ناصر عرفان ولایتا ازطرف فرزندان خود دوشیزه مریم عرفان و آقایان علی‌عرفان‌و مهدی عرفان مبلغ هفتصد و پنجاه هزار ریال کلیه سهم‌الشرکه نامبردگان رااز صندوق شرکت دریافت نمود و نامبردگان از شرکت خارج گردیدند در نتیجه سرمایه شرکت از مبلغ پنج میلیون وپانصد هزار ریال بمبلغ دومیلیون ریال افزایش یافت۴ـ نوع شرکت از بامسئولیت محدود به سهامی خاص تبدیل و نام‌آن شرکت سهامی خاص متا می‌باشد ۵ـ اساسنامه جدیدی مشتمل بر شش فصل و ۳۸ ماده و پنج‌تبصره تصویب و جایگزین اساسنامه سابق گردید ۶ـسرمایه شرکت مبلغ ده میلیون ریال تمام پرداخت منقسم به‌دویست سهم بانام پنجاه هزار ریالی میباشد ۷ـآقایان مهندس ناصر عرفان و مهندس نادر مهاجر و خانم فاطمه مولا پرست بسمت اعضاء اصلی هیئت مدیره و خانم شیرین شاهین بسمت عضو علی‌البدل هیئت‌مدیره برای مدت دو سال انتخاب گردیدند۸ـ خانم فرح‌انگیز حجار کوهکن‌فرد بسمت بازرس اصلی و آقای سید علی اکبر سادات منصوری بسمت بازرس علی‌البدل برای مدت یکسال تعیین گردید ۹ـ روزنامه اطلاعات جهت درج آگهی های مربوط بشرکت تعیین شد ۱۰ـ طبق تصمیم مورخ ۱٫۱٫۱۳۵۳ آقای مهندس ناصر عرفان بسمت رئیس هیئت مدیره ومدیر عامل و آقای مهندس نادر مهاجر بسمت نایب رئیس هیئت مدیره ومدیر فنی برای مدت دوسال تعیین گردیدند ۱۱ـ حق امضاء کلیه اوراق و اسناد رسمی بهادار که شرکت راملزم و متعهد مینماید ازقبیل چکها و سفته هاو بروات بااامضاء دونفر از اعضاء هیئت مدیره متفقا بامهر شرکت معتبر است و کلیه اوراق و اسناد رسمی بهادار که شرکت راملزم و متعهد مینماید از قبیل چکها و سفته هاو بروات معادل و یاکمتر ازیکصد هزار ریال باامضاء مدیر عامل شرکت منفردا با مهر شرکت معتبر میباشد وقرارداد هاو پیشنهادات با امضاء یکی از مدیران عامل ویافنی منفردا با مهرشرکت معتبر است واوراق و نامه های عادی و اسناد داخلی شرکت با امضاء مدیر عامل شرکت منفردا معتبرمی باشد ۱۲ـ کلیه سرمایه شرکت در اختیار اعضاء هیئت مدیره شرکت میباشد .

م‌الف ۱۳۶۳
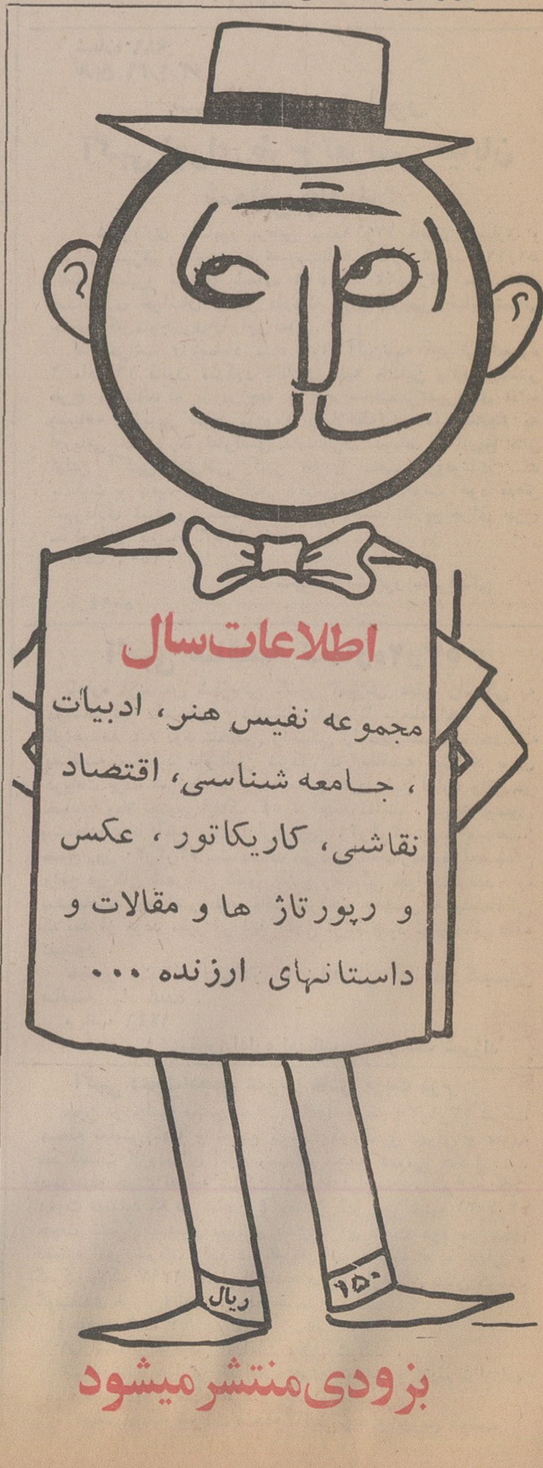
رئیس اداره ثبت شرکت ها ومالکیت صنعتی .حمید جمشیدی