در میان احساسات پرشور مردم پایتخت

شاهنشاه و شهبانو به‌میهن بازگشتند

● شاهنشاه به‌اعضای انجمن دوستی ایران و ترکیه فرمودند همکاری میان دو کشور امنیت و ترقی دو ملت را تامین میکند

در صفحه سیزدهم

شاهنشاه آریامهر و علیاحضرت شهبانو ، روز گذشته باکالسکه درخیابان های جزیره‌زیبای «بیوك‌آدا» در ترکیه بگردش پرداختند .

بموجب اعلامیه‌مذاکرات‌رهبران‌ایران و ترکیه که امروز انتشار یافت :

شاهنشاه و سونای از اعراب پشتیبانی کردند

- رهبران ایران و ترکیه در مورد بحران خاورمیانه مخالفت خود را با توسل به‌زور اعلام داشتند
- فعالیت های همکاری عمران منطقه‌ای مورد تائید شاهنشاه‌وپرزیدنت‌سونای‌قرارگرفت
- ایران و ترکیه از حل مسئله کشمیر بر اساس تصمیمات سازمان ملل متحد پشتیبانی‌کردند

در صفحه سیزدهم

خاورمیانه رئیس جمهوری ورئیس ستادشوروی بمصر رفتند

اطلاعات

چهارشنبه ۳۱ خردادماه ۱۳۴۶ . . . . . شماره ۱۲۳۱۰

. . . . . سال‌چهل‌ویکم . . . . . تکشماره ٤ ریال

محافل دیپلماتیك اعلام کردند دور دوم جنك اعراب واسرائیل بزودی آغاز میشود

در صفحه ۳ و ۱۳

شورش خونین نظامی در عدن

منظره‌ای از بندرعدن درحالی‌که یك سرباز انگلیسی‌بربالای بام‌یکی ا زخانه ها حرکت‌مردم را درخیابان ها زیرنظر قرار داده است .

واحدهای پلیس و ارتش قیام‌کردندودهها انگلیسی کشته و زخمی شدند

- قیام کنندگان به زندان عدن‌ریخته تمام زندانیان سیاسی را آزاد نمودند
- مرکز حکومت ایالتی در عدن به تصرف قیام‌کنندگان درآمد
- واحدهای پلیس سلاح های خود را بمردم‌دادند تا از آن علیه انگلیسها استفاده کنند

در صفحه ۲

کتاب پهلوی

بمناسبت تاجگذاری شاهنشاه آریامهر

چون در اولین روزهای فرخنده آبانماه امسال‌مراسم‌تاجگذاری شاهنشاه‌آریامهر برگزار میشود و این واقعه از مهمترین رویدادهای تاریخ معاصر ایران است موسسه اطلاعات باانتشار اثرنفیسی تحت عنوان‌کتاب پهلوی مبادرت‌خواهد ورزید . کتاب پهلوی که جمعی از اساتید و نویسندگان و دانشمندان کشور در تنظیم آن شرکت دارند نشانه ای از تمدن و عظمت‌تاریخ دوهزار وپانصد ساله‌شاهنشاهی ایران وهمچنین تاریخ مصور خدمات پهلوی است .

این کتاب هماهنك با جشنهای مراسم تاجگذاری‌در نخستین‌روز های آبانماه درسراسر کشور منتشر خواهد گردید .

برای ساختمان سد «آیت‌عادل» درمراکش

ایران به‌مراکش وام داد

- قرارداد پرداخت یك‌میلیارد و ۵۵ میلیون و ۷۰۰هزار ریال وام بمراکش امروز امضاء شد
- مدیر عامل سازمان برنامه اعلام کرد: ایران‌در تاسیس یك کارخانه تهیه‌روغن‌موتور در مراکش سرمایه گذاری میکند
- سفیر مراکش‌ازشاهنشاه و دولت ایران تشکر کرد

بامداد امروز قرارداد اعطاء وام به کشور پادشاهی المغرب (مراکش) بین آقای مهندس صفی اصفیا مدیر عامل سازمان برنامه و آقای «احمدبن لملیح» سفیر دولت پادشاهی المغرب دردربار شاهنشاهی بامضاء رسید .

- کمك بساختمان سد

به موجب این قرارداد دولت‌ایران موافقت‌کرد وامی به مبلغ یك‌میلیارد وپنجاه و پنج میلیون‌و هفتصدهزار (۱٫۰۵۵٫۷۰۰٫۰۰۰) ریال ، معادل

بقیه در صفحه سیزدهم

مدیر عامل انجمن بهداری تهران اعلام‌کرد

برای مردم‌تهران کارت بهداشتی صادر میشود

شرح‌درصفحه آخر

محمدعلی (کلی) محکوم به پنج سال‌زندان‌شد

در صفحه ۳

اعلامیه شورای عالی اصناف

وما لکم الا تنفقو فی سبیل‌الله و لله میراث‌السموات والارض لایستوی منکم من انفق من قبل‌الفتح و قاتل اولئك اعظم درجة من‌الذین انفقو من‌بعد و قاتلوا‌و کلا وعدالله‌الحسنی والله بما تعملون خبیر .

قرآن کریم

برادران اصناف

فاجعه عظیم شهادت جگرسوز برادران مسلمان ما از لشگریان شجاع کشور اسلامی اردن و ویرانی خانمان و دربدری خواهران و برادران ما که از آتش جنك اخیر حادث گردید چنان الم‌انگیز است که عمیق ترین تاثرات دردناك‌را درنهادجامعه اسلام‌بخصوص ملت مسلمان ایران و بالاخص‌اصناف مسلمان‌ایرانی باقی گذاشته:

شورای عالی اصناف برای ابراز همدردی و التیام داغدیدگان ملت مسلمان کشور هاشمی اردن و تعظیم به روح پاك شهدای نوجوانان اردن حسابی به شماره ۳۶۷۸ در بانك اعتبارات تعاونی توزیع مرکز مفتوح و مبلغ یکصد هزارریال شخصا پرداخت‌نمود:

از عموم اصناف مسلمان اعم از تهران و شهرستان ها بحکم قرآن کریم تقاضا دارد باهدایای‌نقدی خوددرحساب مذکوربوسیله هریك از شعب بانك ها به تکلیف مذهبی خود عمل نمایند .

توضیح آنکه : استفاده از حساب‌مذکور طبق‌نامه شماره۱۰۷۹-۲۹٫۳٫۴۶ که به بانك اعتبارات تعاونی توزیع نوشته‌شده منحصرا دراختیار شیرو خورشید سرخ ایران قرار گرفته است .

رئیس شورای عالی اصناف - قبادیان

جناب آقای مهندس حشمت‌الله شکوهی

انتصاب شایسته جنابعالی را بریاست اداره آبیاری وپروژه مطالعاتی کرگان ودشت و کنید تبریك گفته امیدواریم درراه پیشرفت مملکت‌و خدمت‌به‌شاهنشاه آریامهر همواره موفق باشید

مهندسین و کارکنان پروژه مطالعاتی کرگان

آگهی

مالیات کسبه و صنعتگران تهران‌وحومه

دعوت از کسبه و صنعتگران دستمزد بگیر تهران و حومه برای واریز مالیات سالهای‌جاری‌و گذشته چون مالیات هریك ازسنوات لغایت ٤٦ بیشه‌و پیشه طبق قانون تلفیق وتسهیل وصول مالیات ها مصوب تیر ماه ٤٣ بایستی مقطوعا پرداخت نمایند عبارت‌است از مبلغی معادل مالیات قطعی شده یکی از سالهای ۳۸ ببعد آنها و در صورتیکه در این سالها بیش از یك مالیات قطعی شده وجود داشته باشد معدل مالیات های قطعی شده ملاك حوهد بود وبمودی مکلف است این مالیات را منتهی طرف چهار ماه از روز تاریخ اجرای‌قانون مالیات های مستقیم مصوب اسفند ٤٥ (۲۹ فروردین ۱۳٤٦) پرداخت یا تقسیط کند.

مالیاتی که بشرح فوق برای هر سال تعیین میشود و هزار ریال یا کمتر باشد،همچنین‌مالیاتهای قطعی شده سنوات گذشته که در هرسال دوهزارریال یاکمتر باشد بست به‌آن قسمت که پرداخت نشده است از پرداخت مالیات مزبور معاف خواهدبود

بنابراین از عموم بیشه‌وران دعوت میشود که‌بامراجعه باداره دارائی مربوط نسبت به‌واریز بدهی های مالیاتی لغایت سال ٤٦ خود اقدام نمایند تا مشمول تادیه جریمه و زیان دیرکرد نشوند.

مدیر کل مالیاتهای تهران

اطلاعیه وزارت کشور درباره زائرین بیت‌الله‌الحرام

چون باانتشار آگهی مورخ ۱٤٫۲٫٤٦ مبنی‌برابراز نظریات حجاج نسبت به‌بهبود امر حج فقط (۱۵)پیشنهاد واصل و پیشنهادهای رسیده درکمیسیون دائمی حج‌مطرح ومورد توجه قرار گرفته است ، لذا برای استفاده بیشتر از نظریات حجاج وافراد باتجربه و علاقمندان باین امر مذهبی از صاحبنظران تقاضا میشود انتقادات و پیشنهاد های اصلاحی خودرا تاپایان وقت اداری روز۲۰٫٤٫٤٦ به وزارت کشور اعلام‌دارند .

وزیر کشور

آگهی نرخ‌سیمان پرتلند

مرکز ،نظارت بنمایندگی از طرف کلیه واحد های تولید سیمان کشور اعم از دولتی‌و خصوصی باطلاع‌میرساند :

بهای هرتن سیمان پرتلند محصول کشور تحویل کارخانه های سازنده ۱۵۲۰ ریال بوده و عموم مصرف کنندگان‌می توانند با در دست داشتن مدارك‌ساختمانی برای خرید هرمقدار در مرکزوشهرستان‌ها به کارخانه های‌سیمان‌مراجعه‌فرمایند .

مرکز مشاوره ونظارت برتولید و فروش و صادرات وواردات سیمان کشور

آگهی وزارت دادگستری

دراجرای قانون تشکیل شورای داوری‌وزارت‌دادگستری درنظر دارد درشهر تبریز شش حوزه شورای داوری تشکیل دهد مراتب باطلاع اهالی آن شهر میرسد .

اشخاص واجد شرایط درانتخابات میتوانند از روز شنبه ۲٤ تیر تا پایان روز پنجشنبه ۲۹ تیرماه ۱۳٤٦ برای ثبت‌نام واخذ کارت‌مخصوص‌به‌برزنهای شهرداری مراجعه نمایند .

وضمنا اشخاصی که خود را واجد شرایط برای عضویت شورای داوری هر یك از حوزه های ششگانه مذکورمیدانندبایددرظرف همین مدت تقاضای خود راباذکر خصوصیات صلاحیت تسلیم دفتر دادگاه های شهرستان تبریز بنمایند . الف۲۹٤۷

وزارت‌دادگستری

لیسانس در پرستاری

اداره کل بهداری استان گیلان‌جهت دوره‌سوم آموزشگاه‌عالی پرستاری ۲۵شهریور رشت برای سال تحصیلی ۱۳٤۷-۱۳٤٦ تعدادی دوشیزه دیپلمه طبیعی یا ریاضی که‌آشنائی‌بزبان انگلیسی داشته‌و معدل آنان کمتر از ۱۲ و سنشان کمتر از ۱۸ و بیشتراز ۳۰ سال نباشد از طریق مسابقه می پذیرد .

داوطلبان میتوانند جهت ثبت‌نام از تاریخ نشر این‌آگهی تاآخر مرداد ماه جاری مدارك زیر را شخصا یا بوسیله پست سفارشی‌به نشانی رشت. بادی‌الله دفتر آموزشگاه عالی پرستاری تسلیم نمایند .

۱- فتوکپی مدارك تحصیلی .
۲- سه قطعه عکس ٤×٦ .
۳- چهار برگ رونوشت شناسنامه .
٤- گواهی تندرستی .

تعداد دانشجویان مورد لزوم ازطریق مسابقه ورودی که‌شامل مصاحبه حضوری اطلاعات عمومی که در تاریخ پنجم شهریور ماه جاری در آموزشگاه مزبور بعمل خواهد آمد انتخاب میشوند .

الف ۲۹۵۰ مدیر کل بهداری استان گیلان - دکتر حکیم‌زاده
۳-۱ آ-۱۲٦۰

برای بازار یابی در کشورهای افریقائی

درتعقیب مسافرت هیئت حسن نیتی که چندی قبل بریاست آقای هوشنك انصاری از کشورهای آفریقائی بازدید وبازارهای‌بکر کشورهای آفریقائی راقابل توجه تشخیص دادایشك هیئتی ازطرف اطاق بازرگانی‌تهران تحت‌نظر آقای علی‌اصغر پیرزاد بمنظور بازاریابی به کشورهای آفریقائی مسافرت خواهندنمود

انواع مدل کولر های ارج

بازرگانی فردوست خیابان شهناز تلفن ۷۵۷٦۸۵

آگهی قبول دانشجو

جمعیت شیرو خورشید سرخ‌یزد درسال تحصیلی ٤۵-٤٦ سی‌نفر داوطلب دختر فارغ‌التحصیل سال‌سوم متوسطه برای تحصیل درآموزشگاه بهیاری یزد فر میپذیرد داوطلبان میتوانند برای کسب اطلاعات بیشتر بدفتر جمعیت شیرو خورشید سرخ یزد ویادفتر آموزشگاه بهیاری یزدفر مراجعه وشرایط پذیرش را استعلام نمایند . جمعیت شیروخورشیدسرخ‌یزد

اطلاعیه بانك‌رهنی ایران

باجه‌های بانك برای دریافت اقساط وام و نیزدریافت پس‌انداز مسکن وافتتاح حساب‌پس‌اندازازروز اول‌تادهم هرماه درشعب‌مرکزی . شمیران . غرب . شرق وجنوب ازساعت ٤تا۷ بعدازظهر دائر است .

طلارقناری

فقط اغذیه مطبوع و اصیل ایرانی
تخت‌جمشید - روزولت جنب هتل
سمیرامیس - تلفن ۷٦۵۵٤۸

هرماهه۱/۰۰۰/۰۰۰ ریال دردسترس شماست

حساب تشکیل سرمایه بانك عمران

هرماهه بحکم قرعه یك‌جایزه صد هزار تومان وام دهساله بدون بهره بیکی از دارندگان حساب تشکیل سرمایه میپردازد.

کسانی دراین قرعه‌کشی شرکت داده میشوند که موجودی حسابشان حداقل یکهزار ریال باشد.

برای شرکت درقرعه‌کشی این‌ماه

فقط ۵ روز فرصت باقی است

قهرمانان بوکس استان مرکز

مسابقات بوکس قهرمانی استان مرکز با شرکت ۶۸ بوکسور در یازده وزن انجام شد و در نتیجه آقایان مصیبی ، روبرت یونانی ، ویلهلم یونانی . آقای چکینی ، قاسمی ، ربرت آتون ، کشمیری، وارطانیان و خاتمی مقامهای اول یازده وزن را بدست آوردند و بنام تیم استان‌مرکزدر مسابقات‌انتخابی شرکت مینمایند .

بامدرک سال‌دوم متوسطه

هنرستانها درسال تحصیلی آینده دانش آموز میپذیرند

امروز کسب اطلاع شد در نظر است ازامسال‌کلیه‌هنرستان های کشور دارندکس مدرک‌سال دوم متوسطه را با انجام امتحان و آزمایش در هنرستان ها بپذیرند . ودوره تحصیل آنان به ٤ سال افزایش داده شود . هنرستان ها قبلا با مدرک سیکل اول متوسطه دانش آموز میپذیرفتند و دوره تحصیلات آنان نیز سه سال بود

فرهنگ ورزش

* اولین فارغ‌التحصیلان

خبرنگار ما مینویسد که نتایج امتحانات هنرستان نمونه نارمك اعلام شد و اولین دسته فارغ التحصیلان هنرستان مزبور که ٤٢ نفر هستند . دوره تحصیلاتشان در هنرستان باتمام رسید دراین امتحانات ۷۱ نفرشرکت کرده بودند که ۲۹ نفر تجدیدشده‌اند.

برنامه جدید حرفه‌ای

طبق برنامه‌ای که جهت تعلیمات فنی و حرفه‌ای در دبیرستان ها در نظر گرفته شده است با افزایش داوطلبان اشتغال بکار های فنی و حرفه‌ای مقامات مطلع پیش‌بینی کرده‌اند که در پنج سال آینده ۱۵ در صد شاگردان متوسطه در قسمت تعلیمات حرفه‌ای مشغول به تحصیل خواهند شد . و تعداد معلمین حرفه‌ای که در حال حاضر در هنرستان هاؤاموزشگاه هاو انستیتو هابکار تدریس اشتغال دارند در آن موقع مسلما کافی‌نیست و برای تامین معلمین مورد نیازمدارس و هدایت دانش آموزان مستعد به کار های فنی و حرفه‌ای از طرف هنر- سرای عالی نارمك به شورای مرکزی دانشگاه ها پیشنهاد شده است تااز وجود دیپلمه های طبیعی و ریاضی در امور حرفه‌ای استفاده شود وآ- بعد از یکدوره تحصیلات حرفه‌ای تر تدریس را در مدارس آغاز نمایند .

خاورمیانه به‌مرزهای برسمیت شناخته شده‌احتیاج دارد

بقیه از صفحه ۵

زند گی کنند .

من از اظهار این موضوع ،که نمی توانم مژده پیشرفت به سوی صلح در ویتنام را بدهم بسیار متاسفم ولی اطمینان میدهم که ما از تمام طرق ممکن برای انجام مذاکرات میان طرفین مخاصم یا تخفیف عملیات جنگی استفاده کرده‌ایم ولی تاکنون هیچ گونه پاسخ جدی از طرف مقابل نرسیده است .

* وقایع خاورمیانه

حال بگذارید به خاور میانه و وقایع پر آشوبی که دریکماه‌اخیر در آنجا رخ داده است بپردازم .

وقایع مزبور جنبه عقلائی پنج اصل بزرك صلح را در آن منطقه ثابت میکند .

نخستین و بزرگترین اصل این است که هر یك‌ازملل منطقه‌بنحو غیر قابل انکاری حق زندگی دارد حقی که باید مورد احترام کلیه همسایگان وی باشد.

برای ملل خاورمیانه راه امید در آن نیست که زندگی و موجودیت دیگران مورد تهدید قرار گیرد . اینگونه تهدیدات بصورت خطری برای صلح‌نه‌تنها منطقه مزبور بلکه صلح تمام دنیا درآمده است .

همینطور هر ملتی باید قبول کند که ملل دیگر نیز حق حیات دارندو منافع آنان نباید موردتهدید و تجاوز نظامی قرار گیرد .

ثانیا حوادث همین‌یك ماهه اخیر لزوم رفع اختلافات را بیش از پیش بما ثابت مینماید . رفع این اختلاف یك ضرورت انسانی‌داردوآن‌عبارتست ازتامین عدالت برای آوارگان .

جنك‌جدید عده تازه‌ای رابی‌خانمان نموده است . ملل خاورمیانه بالاخره باید توجه خودرا به‌مصیبت‌ودشواری- های آنهائیکه در نتیجه این‌جنگها بی‌خانمان شده‌اند معطوف دارند . درگذشته هردوطرف در برابربهترین کوششهائیکه بوسیله دیگران برای اعاده آوارگان جنك به ولایت خویش و یابرای پیدا کردن مکان مناسب دیگری که بتوانند درآن‌کاروزندگی کنند مبذول گردیده مقاومت و مخالفت نموده‌اند . تامین صلح برای هیچیك از طرفین‌درخاورمیانه‌امکان- پذیر نخواهد بود مگر اینکه کلیه کشورهای منطقه و در درجه اول کشورهای ذینفع باجدوجهدوانرژی بیشتری در راه حل این مسئله بکوشند .

سومین درس‌عبرتی که در ماه گذشته آموخته‌ایم این است که حقوق دریائی ملتها بایدمحترم‌شمرده شود. کشور من از دیرباز معتقدبه آزادی رفت‌وآمد دریائی در آبهای بین‌المللی بوده است و قبل‌از آنکه مخاصمات آغاز شود آمریکا ،نفاق سایر کشورها در صدد برآمده بود اقدامات لازم را در مورد اجرای بن حق مسلم ملتها بعمل آورد .

اگربتوان گفت که یك عمل احمقانه بیش‌از سایر عوامل موجب بروز این انفجار شد این عمل‌همانا تصمیم مستبدانه و خطرناك بستن تنگه تیران بود - زیرا حق عبور و مرور دریائی باید برای کلیه کشورها محفوظ باشد .

رابعا این نمره مهمت خطرناك مسابقه تسلیحاتی را ظرف دوازده سال گذشته در خاورمیانه بخوبی نشان میدهد . در این جا مسئولیت نه‌تنها متوجه آنهائی که در این منطقه قرار دارند میگرددبلکه‌شامل کشورهای بزرگتری که خارج ازاین منطقه هستند نیز میباشد .

ما معتقدیم که منابع قلیل کشور های این ناحیه بهتر است‌برای‌توسعه فنی و اقتصادی مصرف برسد

ما همواره مخالف مسابقه تسلیحاتی بوده‌ایم و صدور تسلیحات از آمریکا بدین منطقه کاملا محدود بوده است

اکنون عبث بودن و بیهودگی مسابقه تسلیحاتی بر همه کس روشن شده است . وحالا لحظه دیگری برای آغاز تصمیم فرا رسیده است: امریکابسهم خود از کلیه راههای دیپلماسی و هرگونه مشاوره عاقلانه برای‌پیدا کردن روش بهتری دراین این‌مورد استفاده خواهد کرد .

بنابراین مقدمتا ما پیشنهاد می- کنیم که سازمان ملل متحد ازکلیه اعضاء خود دعوت کند تا حمل‌هرگونه سلاحی رابه این منطقه بسازمان گزارش دهند و صورت محمولات اسلحه‌را در پرونده‌ای ضبط کنند تا همه مردم دنیا با مراجعه به آن از موضوع مطلع‌شوند.

خامسا این بحران از نظرهمبستگی سیاسی و تمامیت ارضی شامل‌کلیه کشورهائیکه در این منطقه قرار دارند میشود - ما این اصل را در اوج بحران خاطرنشان ساختیم و امروز نیز از جانب همه آن رادوباره تصریح میکنیم .

این‌اصل تنها براساس برقراری صلح میتواند بین طرفین در خاور- میانه موثر واقع شود .

مللاین منطقه مدت ۲۰ سال‌تنها از خطوط آتش‌بس‌بی‌دوامی‌برخوردار بوده‌اند که پیوسته مورد تعرض‌قرار گرفته است . آنچه آنها اینك احتیاج دارندمرزهای‌برسمیت‌شناخته شده وسایر ترتیباتی است که‌به‌آنها در مقابل ترس ووحشت و انهدام و جنك امنیت و آرامش بخشد .

علاوه بر آن منافع خاص سه مذهب بزرك جهان در امکنه مقدسه‌اورشلیم باید مورد شناسائی کافی قرارگیرد.

ملاقات جانسون ـ کاسیگین ضروری‌است

بقیه از صفحه ۵

دیپلماسی به اطلاع جانسون‌رساند که برای شرکت دراجلاسیه مجمع عمومی سازمان ملل پیرامون امور مربوط به خاورمیانه به ایالات متحده آمریکا آمده و نه برای ملاقات بارهبران آمریکا اندکی پس‌از اینکه خبر مربوط به جواب منفی کوسیگین در مورد آغاز مذاکرات با جانسون منتشر گردید مقامات ایالات متحده اعلام کردند که هنوز امکان آغاز مذاکره بین جانسون و کوسیگین کاملا از بین نرفته است . آنچه از متن گفتار این مقامات برمی‌آید عبارت از اینست که پرزیدنت جانسون قصد دارد حداکثر کوشش خودرا برای انجام مذاکره بانخست‌وزیر شوروی بعمل آورد . همین مقامات اضافه کردند که پرزیدنت جانسون به اطلاع نخست‌وزیر شوروی رسانده است که وی آماده است نه تنها پیرامون امور مربوط به خاورمیانه بلکه درباره مسائل کلی جهان با وی گفتگو نماید .

* نقش دین راسك

دین‌راسك وزیر خارجه آمریکا نیز باهواپیما عازم نیویورك شد تا دراجلاسیه‌ویژه مجمع‌عمومی‌سازمان ملل به‌کوسیگین و وزراء خارجه دیگر بپیوندد .

مقامات رسمی دراینمورد که‌آیا پرزیدنت جانسون قصددارد بوسیله دین‌راسك‌کوسیگین را وادار به تغییر تصمیم نماید چیزی اظهار نداشتند. وزیر خارجه آمریکاقصد ندارد که رسما دراجلاسیه سخن بگوید .

* در آخر سفر

در واشنگتن‌گفته میشود که کوسیگین در نظر دارد یك هفته الی ده روز درنیویورك بماند .

بنابراین اگر بنا باشد وی با جانسون مذاکره نماید درست‌مقارن اواخر روزهای سفرش این کار را انجام خواهد داد .

مقامات‌مذکور اظهار نظرمیکنند که کوسیگین دریایان کارهای خود تصمیم خواهدگرفت که باجانسون گفتگو نماید زیرا بدون انجام مذاکراتی با جانسون وی راه طولانی بین مسکو وایالات متحده را بیجهت‌طی نموده ودر واقع‌وقتش را تلف‌کرده است .

درچند روز اخیر انتظار میرفت که حضور کوسیگین در ایالات متحده باعث‌خواهد شدکه‌باشرکت بریتانیا و فرانسه کنفرانس‌سران چهار دولت تشکیل شود . اما در حالیکه پرزیدنت دوگل در فرانسه سرگرم مذاکره با هارولدویلسون نخست‌وزیر شوروی میباشدامکان تشکیل کنفرانس سران چهار دولت قدری مشکل بنظر میرسید و اگر دوگل از شرکت در کنفرانس امتناع میورزید ویلسون نیز همین راه را انتخاب میکرد . پرزیدنت دوگل پیشنهاد کرده بودکه برای برقراری‌صلح درخاورمیانه کنفرانس سران چهار دولت تشکیل شود . ایالات متحده و انگلستان این پیشنهاد را پذیرفتند ولی شوروی آن‌را رد کرد ومقامات آمریکاتصور نمی کنند که شوروی درموقعیت‌فعلی تغییر عقیده دهد .

(از مطبوعات غربی)

آگهی مناقصه شماره ۴۰۸ و ۴۰۹ر۴۶

راه آهن دولتی ایران چهاردستگاه جوشن تیغه‌اره نواری یك دستگاه ماشین دررل برقی رابرطبق مشخصات و شرایط مربوطه از طریق مناقصه تحویل تهران انبار های مرکزی (ب) را آهن خریداری مینماید .

داوطلبین شرکت در مناقصه میتوانندر ساعات اداری جهت دریافت اسناد مناقصه باداره کار پردازی مراجعه فرمایند شرکت کنندگان در مناقصه باید مبلغ ۲۰۰۰۰ ریال اسناد خزانه‌بعنوان سپرده شرکت درمناقصه از اداره اسناد خزانه وزارت دارائی یا بانکهای عامل خریداری وبصندوق راه‌آهن پرداخت ورسید آنرا بضمیمه پیشنهاد خود تاساعت۹ صبح روز شنبه ۷ر۴۶ر در صندوق پیشنهادها واقع در اداره کارپردازی بیاندازند، پیشنهاد های واصله ساعت دهروز مزبور بازوقرائت خواهد شد . حضور پیشنهاد دهندگان یا نمایندگان مجاز آنها در جلسه مناقصه‌آزاد است وراه آهن در رد ویا قبول هر یك یاتمام پیشنهاد هامادامیکه قرار داد مبادله نشده است مختار می‌باشد .به‌پیشنهاد فاقدسپرده و مشروط و مبهم وپیشنهاداتیکه بعداز موعد مقرربرسد ترتیب اثر داده نخواهد شد . سپرده برنده اول‌ونفر دوم مناقصه‌نگهداری ودر صورت استنکاف از انجام معامله بدون هیچگونه تشریفات بنفع راه‌آهن ضبط خواهد شد. هزینه درج‌آگهی‌ها درجراید و مالیات متعلقه وهرگونه عوارض دیگر بعهده برنده مناقصه می باشد . الف ۲۶۸۷ راه‌آهن دولتی ایران

آگهی مناقصه

وزارت راه ۵۰۵۰ گالن ضد یخ دائم روغنی . ضد زنك .غیر قابل جوش. ضد کف.غیرنکلی‌از انواع پرستیون-مپار-جی‌ام- گلیزانتین -پیك‌پیونر» مورد نیاز سال ٤٦ خودرا از طریق مناقصه خریداری مینماید داوطلبان شرکت در مناقصه می توانند با دریافت مشخصات ازکارپردازی وزارت راه واقع در میدان ارك کاخ وزارت راه پیشنهاد خودرا تاآخر وقت اداری روز سه شنبه ۲۰ر۴۶ر بدفتر اداره کل امور مالی وزارت راه‌تسلیم و رسید دریافت دارند پیشنهاد های رسیده در ساعت ده صبح روز بعد در کمیسیون‌مناقصه باز و قرائت‌خواهدشدحضورپیشنهاددهندگان د رجلسه مناقصه آزاد و اداره‌در رد و یا قبول یك یاکلیه‌پیشنهاد ها مختار است . الف۲۹۲۸ مدیر کل امورمالی وزارت‌راه صنیعی

آموزش رشته های فنی

سازمان تعلیمات فنی‌وحرفه‌ای جهت‌رفاه حال دوشیزگان‌وبانوانی که‌مایل بفراگرفتن رشته های مختلف فنی‌هستند کلاس های تعلیمات خیاطی - سلمانی وزیبائی وسرامیك راتحت سرپرستی معلمان متخصص وزارت آموزش وپرورش درسه ماهه (تیر - مرداد - شهریور ٤٦) تشکیل میدهد داوطلبان میتوانند همه‌روزه تا دهم تیر ماه ازساعت ۹ تا۱۲ صبح برای ثبت‌نام وکسب اطلاع بیشتر بهنرستان های ذیل‌مراجعه نمایند.

هنرستان رضاشاه‌کبیر خیابان شاهپور بازارچه کربلائی‌عباسعلی رشته - خیاطی - سلمانی - زیبائی .

هنرستان فرح پهلوی خیابان ایرانمهر کوچه شیروین رشته خیاطی و کاردستی .

هنرستان شهناز پهلوی خیابان فروردین چهار راه سزاواررشته سرامیك - خیاطی .

الف ۲۸۳۲ ۱_۳ آ_۱۲۵٤

آگهی مناقصه شماره ٤٦ر٦ شرکت سهامی تلفن ایران

شرکت سهامی تلفن ایران -٤۸۰۰ شماره تلفن مولتیپل طبق مشخصات پیوست شرایط عمومی می‌باند.اف خرمشهر یاتحویل تهران انبار شرکت سهامی تلفن ایران واقع در خیابان‌آرامگاه سرپل راه آهن از طریق مناقصه خریداری مینماید .

داوطلبان شرکت درمناقصه باید باداره تدارکات شرکت سهامی تلفن ایران واقع‌درخیابان‌شاه کوچه لاله مراجعه و اوراق شرایط معامله ونمونه قرارداد و مشخصات کالا رادریافت و باتوجه کامل‌به مندرجات اوراق مزبور امضاءنموده همراه پیشنهاد خود برابر مقررات تاآخر وقت اداری روز شنبه هیجدهم شهریور ماه ۱۳٤٦ باداره دفتر کل شرکت سهامی تلفن ایران بنشانی بالا تسلیم و رسید دریافت نمایند .

پیشنهادهای‌واصله در ساعت ده صبح روز یکشنبه نوزدهم شهریور ماه ۱۳٤٦ باز و قرائت خواهد شدحضورپیشنهاددهندگان ویانماینده مجاز آنها در کمیسیون مناقصه آزاد است.الف ۲۸۳٤ ۲-۱ آ-۱۲۱٦٤

شرکت‌سهامی‌تلفن‌ایران

اِ.گ.ای

برگزیده‌ترین محصولات الکتریکی جهان

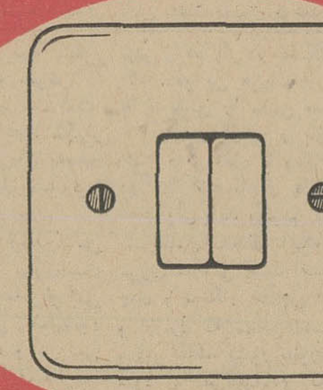

مصنوعات اِ.گ.ای
بدون خطرآتش سوزی است
زیباوتضمین شده است

اِ.گ.ای عضو اتحادیهٔ سازندگان لوازم برقی آلمان غربی میباشد که محصولات آن دارای مرغوبیت استاندارد بین المللی است.

کلید و پریز برق ا.گ.ای دارای خصوصیات فنی کامل ومطمئن است درمقابل حرارت غیرعادی وآتش، مقاوم میباشد.

EGI
VDE

شرکت سهامی الکتریك ایران - رشت

مرکزفروش وپخش: تهران سرای مجدیه

تلفن: ۲۳۰۹۵ - ۵۰۷۱۶

روغن نباتی قو

تازه - سالم

پرفروش ترین روغن نباتی ایران

محمدعلی (کلی) محکوم به ۵ سال زندان شد

هوستون - تگزاس -رویتر- یونایتدپرس - کاسیوس کلی (محمدعلی)قهرمان«سابق» سنگین وزن‌بوکس جهان امروز به ۵سال حبس محکوم شد - علت محکومیت کلی خودداری او از رفتن به خدمت سربازی در ارتش امریکا بوده است. هیات منصفه که همگی سفید پوست بودند بعداز ۲۱ دقیقه شور از رئیس دادگاه (قاضی جواینگراهام) خواستند که حکم را درباره کلی اجرا کند.

کلی که‌برسر پا ایستاده بود گفت : خیلی خوشم آمد که دادگاه همین الان مرا محکوم کرد و کار را به بلاتکلیفی و انتظار نکشاند .

وکیل مدافع کلی گفت‌ازحکم دادگاه پژوهش‌خواهد خواست. کلی بعداز اعلام حکم طبق‌همان تضمین ۵۰۰۰ دلاری که هشت ماه پیش ازاو گرفته شده‌بود، دادگاه راترك گفت .

● شهادت دادند

در جلسه دادگاه چهار نفر شاهد که همگی از کارمندان ادارات ارتش بودند بترتیب شهادت دادند که کلی به آنها گفته است به خدمت سربازی نمیرود ، زیرا وی از مسلمانان سیاهپوست است واز رهبران روحانی آنها محسوب میشودو نباید بخدمت نظام برود .

وکیل مدافع کلی در دفاع ازاو گفت : «کلی یکنوع‌اسقف سیاراست‌که از مسجدی به مسجد دیگر میرود و برای مسلمانان سیاهپوست موعظه میکند .

اما دادستان این استدلال‌را رد کرد و گفت : کلی همان روزاز رفتن بخدمت سربازی امتناع کرده‌و دریك ورقه معاینه پزشکی با خط خودشغل‌خودرا چنین نوشته‌است : « قهرمان مشت‌زنی سنگین‌وزن جهان» و به این‌ترتیب شغل اوروحانی مسلمانان سیاهپوست نمی - تواند باشد .

* حداکثر مجازات

هیات منصفه دادگاه پس‌از استماع شهادت شهود ونظریات وکیل مدافع ودادستان کلی‌را به پنجسال زندان و ۱۰ هزار دلار جریمه نقدی که‌حداکثر مجازات قانونی برای امتناع از رفتن به سربازی است محکوم کرد .

درجریان محاکمه دادستان ضمن بازپرسی از کلی گفت : متاسف است که پایان کار قهرمان باینجا کشیده و افزود که مشکل کلی از وقتی‌شروع شد که در ۱۹۶۴به مسلمانان سیاهپوست پیوست و مبارزه‌با دولت آمریکا راشروع کرد .

کلی گفت : مذهب من به هیچوجه جنبه سیاسی ندارد و لطف خداوند شامل‌حال من بود که‌به‌این‌مذهب گرویدم .

وکیل مدافع کلی پس از جلسه دادگاه به خبرنگاران گفت : من به کلی گفته‌بودم که‌شانس محکومیتش زیاداست اما او مثل خیار خونسرد برجای ماند ! زیرا این مطلب را میدانست .

خود کلی نیز گفت : من انتظار این حکم را داشتم وآن را طبق تعلیمات علیجاه محمد (رهبر مسلمانان سیاهپوست)و خداوند قادر متعال تحمل‌می - کنم . علاوه‌براین آدم که‌ازیك هیات منصفه کاملا سفیدپوست نمیتواند انتظار عدالت داشته باشد .

رئیس جمهوری شوروی عازم مصر شد

سازمان ملل متحد - ۲۰ژوئن آسوشیتد پرس - یونایتدپرس- رویتر - خبرگزاری فرانسه - مجمع‌عمومی فوق العاده سازمان ملل متحد که برای رسیدگی باوضاع خاورمیانه به‌پیشنهاد دولت شوروی تشکیل شده‌است شب گذشته بار دیگر تشکیل جلسه داد.

اوتانت دبیر کل‌سازمان ملل متحد طی نطقی گفت خروج نیروهای سازمان ملل متحد از مرز اسرائیل و مصر صحیح‌بود زیرا این نیروها با موافقت‌دولت مصر در خاك آن کشور مستقر شده بودند و از آنجا که‌دولت مصر رسما تقاضای خروج این نیروها را از سرزمین خود نمود راهی جز آنچه طی شد نبود .

آباابان وزیر امور خارجه اسرائیل روز گذشته بشدت اقدام اوتانت رادر مورد خروج نیروهای سازمان ملل‌از مرز مصر و اسرائیل مورد انتقاد قرار داده بود.

* موافقت نکرده بود

اوتانت یادآور شد که علیرغم‌قطعنامه سال ۱۹۵۶ مجمع‌عمومی‌دولت اسرائیل هرگز بااستقرار نیروهای سازمان‌ملل متحد در خاك اسرائیل موافقت نکرده بود.

اوتانت سپس یادآور گردیدخروج نیروهای سازمان ملل متحد از غزه پایان یافته است . آن‌قسمت ازبیانات اوتانت که حمله به‌وزیر امور خارجه اسرائیل بود باکف زدن شدیداعضای مجمع عمومی روبرو گردید.

پس از پایان اظهارات اوتانت‌دومین سخنران ارتورگلدبرك نماینده‌آمریکا بود. ارتور گلدبرك نکات اساسی نطق دیروز پرزیدنت جانسون رایادآور شد.

وی بدون آنکه نامی از شوروی ذکر کند گفت مانعی که بعضی از اعضای شورای امنیت بوجود آوردند موجب آن گردید که‌این شورانتواند تصمیماتی جهت جلوگیری از جنك بین اعراب و اسرائیل اتخاذ کند.

ارتورگلدبرك گفت من بار دیگر بنام دولت آمریکا اعلام میکنم که یك سرباز، تفنگدار دریائی ،خلبان، ملوان وحتی یك کشتی یاهواپیمای آمریکائی در جنگی که روز ۵ژوئن بین اعراب واسرائیل روی داد شرکت نداشتند .

نماینده آمریکا سپس پیشنهاد قبلی خودرا در مورد تشکیل کمیته‌ای جهت تحقیق پیرامون این ادعا پس گرفت.

ارتورگلدبرك آنگاه با قطعنامه شوروی مخالفت کرد . در قطعنامه‌ای که دیروز کوسیگین تسلیم مجمع عمومی سازمان‌ملل متحدنمود پیشنهاد شده‌است‌که تجاوزاسرائیل‌بکشورهای عربی محکوم شود و نیروهای اسرائیل فورا به پشت خط ترك مخاصمه فرا خوانده شوند.

● مفید نیست

نماینده آمریکا گفت در کشمکش طولانی مسئله فلسطین محکوم کردن یك‌جانبه اسرائیل نه‌عادلانه است ونه مفید. وی یادآور گردید که شورای امنیت باقطعنامه‌محکوم کردن‌اسرائیل مخالفت کرده است.

آرتورگلدبرك افزود بازگشت‌ساده نیروهای اسرائیل به‌پشت خط ترك مخاصمه نه‌تنها موجب ثبات اوضاع خاورمیانه نیست بلکه موجب وقوع جنگی دیگر در این منطقه از جهان خواهد شد.

نماینده آمریکا گفت بار دیگر نیروهای متخاصم در برابر هم قرار گرفته و آماده پیکارند و هیچ مقررات جهانی برای جلوگیری از جنك‌اعراب واسرائیل وجود ندارد.مضافا براینکه آزادی کشتیرانی در خلیج عقبه‌تامین نشده و همسایگان‌اسرائیل هنوزدولت اسرائیل را بعنوان یك دولت‌برسمیت نمی‌شناسند. همچنین هنوز مسئله رفت‌بار پناهندگان فلسطین حل‌نشده است و اقدامات تروریستهاادامه دارد. بابودن چنین عواملی خطر هنوزدر خاورمیانه وجود دارد و این وظیفه تمام اعضای سازمان ملل متحداست که راه‌حلی برای مسائل بالا بیابند.

ارتورگلدبرك گفت همانطور که پرزیدنت جانسون خاطرنشان ساخت هریك از ملل خاورمیانه‌بایدحق حیات داشته باشند و حقوق همسایگان‌خود را محترم بشمارند .باید برای‌مسئله پناهندگان راه حل فوری پیدا کردو آزادی کشتیرانی در خلیج‌عقبه تامین شود وصدور اسلحه بخاورمیانه‌ممنوع گردد.

ارتورگلدبرك سپس قطعنامه ای تسلیم شورای امنیت کرد که نکات اساسی آن چنین است: از آنجا که هدف سازمان ملل متحد هماهنك ساختن فعالیت های جهانی بنفع صلح است لذا باید ۱-مجمع‌عمومی‌آتش‌بس را که شورای امنیت اعلام کرده‌تایید نموده وطلب کند که دول ذینفع آنرا دقیقا رعایت و اجراکنند.۲- سازمان ملل متحد باید تصمیماتی برای استقرار صلح‌پایدرادرخاورمیانه‌اتخاذ کند .

۳- رسیدن باین هدف یعنی صلح پایدار در خاورمیانه باید از طریق مذاکره بین دول ذینفع وبا کمك شخص یاسازمان ثالثی عملی گردد .

۴- مذاکرات بالاباید بر اساس شناسائی استقلال سیاسی وتمامیت ارضی‌تمام دول ذینفع صورت گیرد و اقدامات تروریستی وخرابکارانه‌پایان یابد .

در قطعنامه امریکا سپس تاییدشده است‌که باید آزادی کشتیرانی در خلیج عقبه تامین شود ، مسئله پناهندگان فلسطینی حل شود و صدور اسلحه بکشور های خاورمیانه محدود گردد .

در قطعنامه امریکا تایید شده‌است که تمام مسائل مورد اختلاف اعراب و اسرائیل باید مستقیما باکمك‌سازمان ملل متحد به عنوان میانجی و ازطریق مذاکرات اعرا بواسرائیل حل‌و فصل شود .

درقطعنامه امریکا خروج‌نیروهای اسرائیل ازسرزمینهای‌عربی‌اشغال‌شده موکول‌شده است به حل مسائلی که اینك‌مورد اختلاف اعراب و اسرائیل استو عوامل ثبات اوضاع‌خاورمیانه می‌باشد .

* همبستگی سوریه

پس‌ازنماینده امریکا ، اتاسی رئیس‌دولت سوریه گفت ملت سوریه باید قربانی گناهانی شود که هرگز مرتکب نشده است .

وی سپس همبستگی سوریه‌را با کشورهای سوسیالیستی یادآور شد واز مجمع عمومی طلب کرد اسرائیل به‌عنوان تجاوزکار محکوم‌شود . وی قطعنامه امریکا را توهینی به عقل و منطق وتایید وحمایت‌از تجاوز کار تلقی‌نمود .

«ژوزف لوزرت» نخست وزیر چکوسلواکی ضمن محکوم کردن‌تجاوز اسرائیل گفت هدف سیاست امپریالیستها جلوگیری از توسعه جنبش های آزادیبخش ملی‌در افریقا آسیا وامریکای لاتین است .

«جمیل بارودی » نماینده عربستان سعودی ضمن حمله به‌سیاست امریکا دورنمای اخیر تاریخ امریکا و نفوذ صهیونیسم را یادآور گردید .

«تئودورژیوکف» نخست وزیر بلغارستان گفت‌اوضاع‌خاورمیانه‌سخت صلح جهان‌را به خطر افکنده است. وی گفت تجاوز اسرائیل یکبار دیگر ثابت کرد تهدید امپریالیسم علیه استقلال ملل آسیا ،افریقا ،امریکای لاتین‌تاچه حد شدید است .

جلسه آینده مجمع عمومی بامشب موکول گردید . در جلسه فوق‌العاده کنونی مجمع عمومی‌چهارده‌نخست‌وزیر و۴۲وزیرامور خارجه شرکت‌کرده‌اند. تاکنون سابقه نداشته است که در یك جلسه فوق‌العاده مجمع عمومی آنقدر نخست‌وزیر و وزیر امورخارجه شرکت‌کرده‌باشد.

* ملاقات با کوسیگین

موریس کودوموورویل وزیر امور خارجه فرانسه‌امروزباالکسی‌کوسیگین نخست‌وزیر شوروی ملاقات میکند .

هنوزمعلوم نیست ملاقات‌وزیرامور خارجه‌فرانسه‌با نخست‌وزیر شوروی برحسب تقاضای کدام یك می‌باشد .

ظاهرا در این ملاقات مسئله‌خاور- میانه مورد مذاکره‌قرار می‌گیرد .

* تماس نزدیك

مذاکرات هارولدویلسون‌نخست وزیر انگلیس و ژنرال دوگل رئیس جمهوری فرانسه پایان یافت‌ونخست وزیر انگلستان شب گذشته به‌لندن بازگشت .

هارولد ویلسون درفرودگاه‌لندن بروزنامه‌نگاران گفت من و ژنرال دوگل موافقت کردیم که در باره خاورمیانه تماس نزدیك خودراحفظ کنیم .

نخست‌وزیر انگلیس گفت‌من‌به‌رئیس جمهوری فرانسه لزوم‌ورودانگلستان رابه‌بازار مشترك اروپائی خاطرنشان ساختم .

هارولد ویلسون درپاسخ سئوالی گفت نیمی از مذاکرات من وژنرال

بقیه در صفحه‌سیزدهم

تفسیر روز

شانس تشکیل کنفرانس سران

پس از مذاکرات دوجانبه دوگل -ویلسون‌در پاریس و تقریباحتمی شدن ملاقات بین جانسون و کاسیگین اینك شانسهای تشکیل یاعدم تشکیل کنفرانس سران عالی چهار کشور بزرك کاملابرابر است وملاقات بین رهبران فرانسه ، بریتانیا ، ایالات متحده و اتحاد شوروی بستگی به‌فشار افکار عمومی خاورمیانه عربی ازیکطرف وموفقیت اجلاسیه کنونی سازمان ملل متحد در حل مسائل وبحران‌های این منطقه از طرف دیگر دارد.

ولی ، هرچند محرك اصلی تشکیل چنین کنفرانسی تحولات‌ناشی ازرویدادهای خاورمیانه عربی است، ولی رهبران چهار کشور بزرك‌مسائل دیگری نیز برای گفتگوخواهندداشت که موضوع انفجار اخیرهیدروژنی چین کمونیست در راس آن قراردارد‌وچه‌بسا این آزمایش موفقیت‌آمیز رهبران چهار پایتخت بزرك جهان را متوجه ضرورت و حتی فوریت‌گرد آمدن بدور یك‌میز سبز کرده باشد.

در واقع، اهمیت پیشرفتهای سریع و بیسابقه پکن در زمینه‌دانش اتمی در این است که تمام محاسبات سیاسی و نظامی واستراتژیکی جهان رابرهم میزند ،در حالیکه بحران خاورمیانه باتمام شدتی که دارد، جنبه محلی داشته و برای سیستم‌های دفاعی آمریکا یاشوروی خطری بشمار نمیرود.

آزمایش هیدروژنی چین میتواند ، روی بسیاری از مسائل و کنفرانسهای کنونی جهان ، اثرات کاملا معکوسی داشته باشد . بطور نمونه ، در حالیکه عده‌ای از ناظران عقیده دارند که این انفجار باعث زودتربه‌نتیجه رسیدن مذاکرات منع آزمایشهای اتمی و عدم گسترش سلاح اتمی خواهد شد در حالیکه پاره‌ای دیگر فکر میکنند بعکس مجهز شدن پکن بااین اسلحه مخوف باعث‌خواهد گردید که کشورهائی مثل هند و ژاپن ، که بیش از هرکشور دیگری درمعرض تهدید چین قرار دارند ،دیر یازود ، دست بکار تولید اسلحه اتمی‌شوند بویژه‌که دهلی‌نوو توکیو هر دو امکانات لازم رابرای تهیه بمب‌اتمی در دست دارند.

بطور غیر مستقیم ، تهدید اتمی چین متوجه خاورمیانه نیز میشود واحتمال فراوان دارد که در این قسمت از جهان آمریکا و شوروی و فرانسه و انگلیس دیگر نتوانند بامعیارهای گذشته حساب نمایند،چه این‌احتمال‌را نبایددور داشت که‌چین ،برای جبران شکست‌های گذشته خوددر خاورمیانه ، مصمم به استفاده از تمام امکانات استو اینك که اعراب براستی از شوروی دلسرد شده‌اند ، پکن،که تازه به بمب نیز مجهز شده است ، بنظر آنها، یك‌روزنه‌امید وشاید تنها روزنه ا... برای انتقام گرفتن از اسرائیل و حتی ازشوروی بشمارنیاید.

استخرشنای خانوادگی کاپ
دانشجویان باکارت تحصیلی
وسائل بازی وپیک نیک درمحوطه چمن
کیلومتر۱۴ جاده کرج - مقابل جیپ ویلیز

با ۳۹۰ تومان
میتوانید دارای یکدستگاه ماشین دوختنی وگلدوزی تمام اتوماتیک
برنینا ساخت سویس شوید
نمایشگاه برنینا- دورکوب خیابان شاه بین چهارراه شاه وبهرامی شماره ۶۰

فیلم عکاسی «موندُ»
MONDO FILM
ساخت آلمان
«موندُ» بهترین فیلم برای هرنوع دوربین دراندازه‌های مختلف
رنگی - سیاه‌سفید - اسلاید - سینمائی
نماینده انحصاری درایران محمد زمردیان تهران بازار بزرگ تلفن ۲۲۰۶۹ - ازشهرستانها نماینده فعال پذیرفته میشود

نکش ... ماچش کن!!!

ازامشب درسینماهای
آسیا
رویال-متروپل-درایوین
جیم رید ، مارتادوان درفیلم
انتقام با طپانچه
سینماسکوپ رنگی

ازفردا صبح در سینماهای
کاپری- سالن وبرنامه افتتاحیه تراس
آتلانتیک-ایفل-حافظ
او عقیده داشت برای پیشرفت درزندگی سه وسیله موثر لازم‌است : زن و پول ویك‌کمی پررونی
ژان پل بلموندو
درفیلمی بکارگردانی ژان بکر
خوشگذران
رنگی سینماسکوپ
باشرکت: میلن دومونژو • استفانیا ساندرلی • ژنویو پاژ • نادیا تیلر • رابرت مورلی

در محافل و مجامع

جشن دبستان ویژه‌در حضور سرکار علیه بانودیبا

بعداز ظهر دیروز مجلس‌جشنی بمناسبت چهاردهمین سال تاسیس دبستان ویژه ، در حضور سرکار علیه بانو فریده دیبا ، مادر گرامی علیاحضرت شهبانو ، در محل این دبستان برپا شد . در این مراسم عده‌ای از نمایندگان سنا ومجلس شورای ملی و گروهی از شخصیت های فرهنگی شرکت داشتند .

هنگام‌ورودمادر گرامی علیاحضرت شهبانو دسته گلی بایشان تقدیم‌شد و سپس برنامه جشن با گزارش مدیر دبستان آغاز گردید و چند برنامه هنری اجرا شد .

در پایان جشن مادر گرامی علیاحضرت شهبانو از نمونه های کار های‌دستی‌دانش آموزان‌دبستان دیدن کردند .

شورای همکاری مردم و شهرداری ناحیه ٤

شورای همکاری مردم باشهرداری ناحیه ٤ درسالن شهرداری این ناحیه تشکیل جلسه داد . در این جلسه‌نخست آقای افضلی‌شهردار ناحیه ٤ راجع بمراسم جشن های تاجگذاری‌صحبت‌نمودسپس‌اعضای شورا راجع به احتیاجات کوی مهناز که اخیرا جزءشهرداری ناحیه ٤ گردیده صحبت کردندو در مورد تخریب ٦ باب مغازه و تعریض خیابان سر پل امامزاده معصوم از شهرداری سپاسگزاری شد.

ملاقات آذربایجانیها با شهردار تهران

دیروز جمعی از شخصیت های معروف آذربایجان بمنظور قدر شناسی از خدمات تیمسارصفاری‌به تهران آمدند و درشهرداری باوی ملاقات کردند.

تیم «دینامو» ۱-۲ پیروز شد

● **سومین مسابقه این تیم، روز جمعه با تیم دارائی خواهد بود**

بعدازظهر دیروز تیم فوتبال «دینامو»ی بخارست باتیم فوتبال مختلط تاج و عقاب روبروشد و بانتیجه ۱-۲ پیروزگردید .

داور بازی دیروز آقای‌برازنده بود و در حدود پنجهزار نفرآنرا تماشاکردند . بازی جالب بود ولی بعلت کمی تماشاچی‌هیجان‌همیشگی فوتبال رانداشت.

* **اولین گل**

در دقایق اول شروع بازی موقعی که بازیکنان مختلط‌تاج و عقاب بدروازه «دینامو» حمله‌کرده بودند ، در جلوی دروازه «هند» شد . این ضربه در نقطه «بنالتی» وسیله گرم نیرلو شوت شد و در دروازه دینامو جای گرفت.

پس از این گل بازیکنان‌دینامو برفشار خود افزودند ابتکار بازی را از دست تمهرانی ها گرفتند . حملات بیشتر روی دروازه تاج و عقاب میشد.

* **گل مساوی**

در دقیقه پانزدهم توپی روی دروازه تاج و عقاب روانه شد و زیربای گوش راست تیم دینامو قرار گرفت (بغل راست تیم‌دینامو «پورکلاب»که **باشماره ۷ بازی‌می کند بعضویت تیم کلنی‌اروپاانتخاب شده‌است**) «پور کلاب» از چند بازیکن تاج و عقاب «دریبل »دادو گل زیبائی وارد دروازه‌حریف کرد و نتیجه را مساوی نمود . تا ده دقیقه بعد طرفین برای زدن گل برتری فعالیت می کردند و حملات شدیدی بدروازه‌یکدیگر مینمودند امافورواردهای تاج و عقاب در مقابل «یکها»ی نیرومند دینامو که قد های بلند و جثه های قوی‌دارند کاری از پیش نمیبردند .

* **گل برتری**

در دقیقه بیست‌وپنجم ، شماره‌هفت دینامویس از اینکه‌توپ را ازچند مدافع تهران گذرانید، پاس‌زیبائی بروی دروازه داد و نتیجه بازی رابه‌نفع خود نمود .

ده دقیقه آخر« هافتایم» اول و سراسر نیمه دوم ، بازی جالبی ارائه شد ولی در این مدت‌دیگر گلی ردوبدل نشد . در آخرهافتایم نیزتیم‌مختلط‌تاج وعقاب حملات شدیدی نمودند و دروازه‌دینامو را به‌توپ بست وچند «کرنر» پشت‌سر هم گرفت ولی بدون‌نتیجه ماند .

* **مسابقه جمعه**

ساعت هفت و ربع‌بعد ازظهر ظهر روز جمعه تیم فوتبال دینامو درسومین مسابقه باتیم فوتبال دارائی که در صدر جدول قهرمانی باشگاه های تهران قرار داردروبرو میشود.

شهرداری باغ‌وحش دایر میکند

شهرداری تهران در پایتخت باغ‌وحش دایر میکند و حیوانات مورد احتیاج راکه از بهترین نوع هرحیوان خواهد بود ، بوسیله‌حیوان شناسان ایرانی از سراسر استان‌های ایران و قاره‌های جهان باین باغ حمل میکند .

باغ وحش شهرداری در وسط پارك شاهنشاهی که از بزرگترین پارکهای‌ایران‌وبمساحت یك‌میلیون‌متر میباشد احداث میشود در نظر است این باغ‌وحش بصورت بزرگ‌ترین مرکز حیوان‌شناسی ایران که مورد استفاده دانش‌آموزان ودانشجویان قرار خواهد گرفت ، درآید .

دریارك شاهنشاهی چندین‌سینماو تئاتر و مرکز بازی بچه‌ها ، استخر شنا ، دریاچه ، محل اتومبیل‌رانی کودکان ، نمایشگاه ماهی و بوقه دایر خواهد شد .

جلسه همگانی کانون پیشرفت و توسعه

ساعت هشت بعد از ظهر دیروز جلسه همگانی‌اعضاء کانون‌پیشرفت و توسعه با حضور بیش ازدویست نفر از اعضای کانون در هتل‌ونك تشکیل شد .

در این جلسه آقای مهندس‌علی حق پرست دبیر کل کانون از انتصاب جمعی از اعضاء که به‌مقام های جدیدی منصوب شده‌اندااظهار خوشوقتی کردواظهارداشت اکنون که برهبری خردمندانه شاهنشاه آریامهر وطن عزیز ما در استانه یك‌تحول‌بیسابقه‌اقتصادی واجتماعی قرار گرفته اعضاء کانون پیشرفت و توسعه کوشش میکنند که در این مرحله جدید ، اندیشه ها و هدفها برنامه های خود را بااصول انقلاب‌سفید شاه و مردم‌هم‌آهنك‌تر سازند .

کاهش شاخص بهای عمده فروشی

شاخص بهای عمده فروشی در ایران طی‌اردیبهشت ماه ۱۳٤٦ نسبت به‌فروردین ماه‌امسال ۱٫۲ در صد کاهش یافت.

اداره آمار اقتصادی بانك مرکزی گزارش داد علت اساسی تنزل خص بهای عمده فروشی ، ناشی کاهش بهای کالا های وارداتی به میزان دو دهم در صدوشاخص بهای کالا های صادراتی بمیزان چهاردهم در صد بوده‌است.

این شاخص همین نسبت بماه مشابه سال گذشته سه دهم در صد کاهش نشان میدهد.

تمرین صحرائی سالانه لشکر یك گارد

اداره روابط عمومی ستاد بزرك ارتشتاران اعلام داشت :

بدینوسیله باگاهی اهالی‌محترم مناطق کرج ، قزوین ، زنجان ، میانه ، رشت ، منجیل ، چالوس، مرزن‌آباد ، آمل،رینه ، میرساند که تمرین صحرائی سالیانه لشکر ۱ گارد بمدت یکهفته از ساعت ۱۹ روز پنجشنبه یکم تیر ماه ۱۳٤٦ در آن مناطق اجرا خواهد شد .

ایرانیان کویت به‌آسیب دیدگان غرب کمك میکنند

وزارت امور خارجه اطلاع داد که بدنبال اقداماتی که از طرف دولت ومردم‌ایران بمنظور کمك به‌آسیب دیدگان کشورهای‌عربی بعمل‌آمد، از طرف ایرانیان مقیم کویت نیز کمیته‌ای‌برای جمع‌آوری کمك به ریاست‌افتخاری سفیرایران‌در کویت تشکیل شده است .

این کمیته قرار است دفتری در محل سفارت باز کند و کمك های رسیده از طرف ایرانیان مقیم آن کشور را دریافت دارد و نسبت به ارسال آن ها برای آسیب دیدگان اقدام نماید .

تلویزیون ایران

۶٫۰۰ سلام شاهنشاهی
۶٫۰٤ خردسالان
۶٫۳۰ پلیس راهنمائی
۷٫۰۰ لینگافن
۷٫۳۰ چشم‌انداز
۸٫۰۰ موسیقی ملی
۸٫۳۰ تعقیب
۹٫۳۰ آشنائی باکشور ترکیه
۱۰٫۰۰ اخبار
۱۰٫۲۰ تئاتروزارت‌فرهنك‌وهنر

بخش اول برنامه فردا

ازساعت ۱۲٫۱۵ آغاز وتا ۱٫۳۰ بعداز ظهر ادامه دارد .

تلویزیون آمریکا

۳٫۳۰ فیلم‌سینمائی
۵٫۰۰ فیلم آموزشی (دریا)
۵٫۳۰بیمه های اجتماعی
۵٫٤۵ اخبار هفته
۶٫۰۰ خلاصه اخبار جهان
۶٫۰۵ موسیقی (وسترن)
۶٫۳۰ روزهای‌دره‌مرك
۷٫۰۰ اندی گریفیت
۷٫۳۰ راز من چیست؟
۸٫۰۰ نبرد
۹٫۰۰ خلاصه اخبار جهان
۹٫۱۵ نمایش دنی کی
۱۰٫۰۵ فیلم سینمائی

تلویزیون ملی ایران

۶٫۲۷ سلام شاهنشاهی
۶٫۳۰ ریرتاژ مراسم قرعه‌کشی بلیطهای بخت آزمائی ملی
۷٫۰۰ اخبار بچه‌ها
۷٫۱۱ معرفی کتاب کودك
۷٫۲۳ مضحك‌قلمی
۷٫۳۰ فیلم رازبقا
۸٫۰۰ اخبار
۸٫۳۰ موسیقی ایرانی - آواز یاسمین
۸٫٤۵ بزرگان روز وواریته
۹٫۰۰ هنرو اندیشه - مصاحبه با محمدزهری
۹٫۲٤ واریته
۹٫۳۰ فیلم داستانی راه‌بزرك آبی
- آخرین اخبار

بخش اول برنامه فردا

۱۲٫۳۰ سلام شاهنشاهی - ۱۲٫۳۲دفتر روز
۱۲٫٤۵ مضحك قلمی
۱٫۰۰ اخبار
۱٫۱۵ موسیقی ایرانی - آواز منوچهر

برنامه فردا

تلویزیون آموزشی
۳٫۰۲ ریاضیات
٤٫۰۰ انگلیسی
۵٫۰۰ شیمی

تقویم اطلاعات

چهارشنبه - سی ویکم‌خرداد ماه ۱۳٤٦ - دوازدهم ربیع‌الاول ۱۳۸۷ -بیست‌و یکم‌ژوئن۱۹٦۷
اذان صبح‌ساعت۳و ٤۸ دقیقه
طلوع آفتاب ساعت ٤٫۵٤دقیقه
غروب آفتاب ساعت۷و۱٤دقیقه

پیش‌بینی هوا

هوای سواحل دریای شمال آذربایجان و خراسان ، کرمان‌وبلوچستان کمی ابری در بعضی ساعات قسمتی‌ابری همراه باگردوخاك است . هوای تهران صاف کمی ابری همراه با باد در سطح زمین می‌باشد . هوای‌تهران کمی خنك تر از روزگذشته خواهدشد . هوای بقیه نقاط صاف در بعضی استان هاغبار آلود پیش‌بینی می شود . گرم ترین نقطه ایرانشهر ، حداکثر با ٤۱درجه و سرد ترین نقطه شهر کرد باحداقل ٦ درجه حداکثر درجه حرارت تهران ۳۳ و حداقل ۱۹ درجه بوده‌است.

لباسهای تابستانی مردانه

برنگهای مختلف از بهترین پارچه

قیمت ۱۹۵ تومان

مغازه پیرایش لاله‌زار

اطلاعیه

کودکستان ودبستان سزاوار

بدینوسیله باطلاع اولیاء محترم دانش‌آموزان میرساند :

۱- نام نویسی کودکستان و دبستان برای سال تحصیلی ٤٦-٤۷ازبیستم تیرماه آغاز میشود .

۲-کلاسهای تقویتی تابستانی‌شامل : انگلیسی- فارسی- حساب و هندسه وهمچنین کلاس رقص وباله تحت نظر هنرستان باله مادام یلنا ازروزشنبه‌سوم تیرماه دایراست.

۳- استخر مجهزشنا تحت‌نظرمربی کار آزموده دراختیار نوآموزان کلاسهای تابستانی است .

صبای شمالی نرسیده به‌تخت جمشید تلفن ٤۷٤۱٦

جشنهای میلاد

چون روز دوشنبه هفدهم‌شهر ربیع‌الاول مصادف با مولود مسعود حضرت خاتم‌الانبیاء وولادت حضرت‌امام جعفر صادق صلوات‌الیه‌وسلامه علیهماکه‌اعظم‌اعیاد مذهبی‌است مجلس جشنی در بنده منزل ازساعت ۵ الی ۸ بعدازظهر دوشنبه منعقداست‌انشاءالله آقایان‌دوستان ومومنین مخصوصا حضرات علماء اعلام و حجج اسلام جهت تعظیم شعائر اسلامی شرکت‌خواهند فرمود .

الاحقر حاج سید محمد صادق هاشمی

نشانی‌مقابل‌بهداری‌شهرداری اول بازارچه کربلائی عباسعلی پلاك ۱٤

دبیرستان دخترانه‌دشتستانی

باطلاع اولیای‌گرامی‌که مایلند فرزندان عزیزشان دریك واحد سالم تربیتی تحصیل‌نمایند میرساند :

این مؤسسه فرهنگی‌وتربیتی با سازمان‌آموزشی قوی متشکل از استادان ودبیران مجرب و فاضل ، دارای آزمایشگاه و وسائل سمعی و بصری ، ازاول تیرماه همه روزه صبح وبعدازظهر برای‌کلاسهای دوره اول‌ودوم‌ورشته‌های(طبیعی،ریاضی، ادبی) ثبت‌نام‌مینماید

خیابان چهل متری نظامی عباس آباد

۲۰متری میترا شماره ۵۳ تلفن- ۷٦۲۹۵۹

قصه یک‌عشق

۱۹ داستان پرشور و آکنده از تپش ها ، احساس‌ها و عشقهای گوناگون انسانها ....

نوشته : هاشم محجوب

ازطرف انتشارات آرمان منتشر شد

۱-۲ آ-۹۷۸۷

مژدگانی قابل توجهی دریافت دارید

۱- پروانه اسلحه گلوله‌زنی تحت شماره ٤۱- ۹٫٤۳ر که شماره اسلحه آن ۲۸۳ میباشد .

۲- پروانه دولول سریر شماره ۱۱٤ - ۲۰٫٤۳ر که شماره اسلحه آن ۱٤٦- ۱۰۹۱ میباشد مربوط به آقای حاج‌آقامرتضی روحانی ریزی مفقود گردیده از یابنده تقاضا میشود که به آدرس ریز لنجان صاحب پروانه های نامبرده بالا مراجعه و مژدگانی‌قابل توجهی دریافت دارند .

آگهی دعوت

مجمع عمومی فوق‌العاده شرکت‌سهامی‌تولیدی‌روغن موتورجهان درتاریخ یکشنبه ۱۸٫٤۶ر۱۳٤٦ ساعت ۵ بعداز ظهر در محل شرکت تشکیل میگردد ازکلیه صاحبان سهام دعوت میشود که در وقت مقرر درجلسه مزبور حضور بهمرسانند .

دستور جلسه :

ازدیاد سرمایه .
تغییر بعضی از مواد اساسنامه .
انتخاب بازرس .
تصویب ترازنامه یکساله ۱۳٤۵ شرکت .

مدیرعامل شرکت سهامی روغن موتور جهان

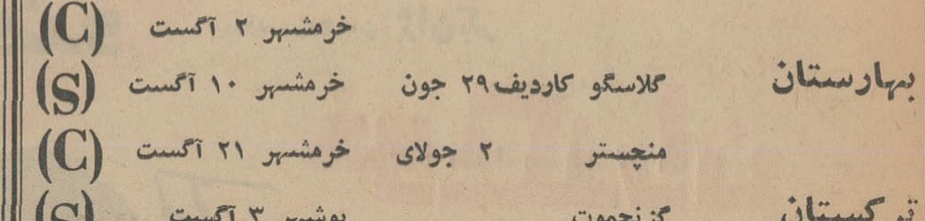

حالت کشتیهای استریك والرمن برای بارگیری از بنادر انگلستان و آنتورپ بمقصد بنادر ایران

نام کشتی	تاریخ تقریبی حرکت ازبنادر بارگیری		تاریخ تقریبی ورود به بنادر ایران	
سیتی‌اف خرطوم	آنتورپ		خرمشهر ٦ آگست	(S)
	لندن		خرمشهر ۱۸ گست	(C)
کوهستان	کاردیف	۲۲ جون	بوشهر ۲۰ جولای	(S)
	لیورپول		بوشهر ۳۱ جولای	(C)
			خرمشهر ۲۲جولای	(S)
			خرمشهر ۲ آگست	(C)
بهارستان	گلاسگو کاردیف	۲۹ جون	خرمشهر ۱۰ آگست	(S)
	منچستر	۲ جولای	خرمشهر ۲۱ آگست	(C)
ترکستان	گزنجموت		بوشهر ۳ آگست	(S)
	میدلسبورك	٦ جولای	بوشهر ۱٦ آگست	(C)
	لندن		خرمشهر ۹ آگست	(S)
			خرمشهر ۲۲ آگست	(C)
خوزستان	لیورپول	۷ جولای	خرمشهر ۱۰ آگست	(S)
			خرمشهر ۲٤ آگست	(C)
بلوچستان	گلاسگو	اوائل آگست	خرمشهر اواخر اگست	(S)
	منچستر		خرمشهر اوائل-اواسط سپتامبر	(C)

ورود ازطریق کانال سوئز بعلامت (S)
ورود ازطریق دماغه امید بعلامت (C)

نمایندگی درایران

شرکت گری‌مکنزی‌محدود

تهران- تلفن ۳۰٤۲٦۰- ۳۵۱۸۳ - ۳۳۵۰۷ خرمشهر- تلفن ۲۷۵۰

از فردا صبح در

سینما بولوار

خیابان بولوار - مقابل پارك فرح

بدنبال عشق شورانگیز این‌فیلم از تمام دره‌ها وکوههای سرسبزشمال‌ایتالیا وشهرهای رم ومیلان دیدن می‌کنید واز آهنگهای مشهور خداحافظ رم دلدادگان باید بیاموزند - پرودنی - اوه ماریا که‌ساخته‌های «مارك اشتاینر» آهنگساز مشهور است مسحور میشوید .

ترجمه مقالات خارجی

بازی خطرناک اسرائیل

ملاقات جانسون ـ کاسیگین ضروری است

نشریه تایمز لندن درباره سفر اجلاسیه کنونی سازمان ملل متحد کنونی الکسی کوسیگین به‌ایالات بسیار «موکد و جامع» بود . دراین شماره در شماره اخیر خودنوشت نطق ،کوسیگین از نقاط بسیاری که نطق نخست وزیر شوروی در مانند کوبا ، آلمان و کنگو یادکرد که در وهله اول بنظر نمی رسد ارتباطی‌باهدفی که بخاطرآن‌اجلاسیه ویژه مجمع عمومی تشکیل شده داشته‌باشد ، ولی‌رئیس‌دولت‌شوروی بدان جهت از این سرزمین‌یادکرد تا چنانچه قرار شود با رهبران آمریکا از در مذاکره وارد گردد، آنها بدانند‌که این مذاکرات‌نباید تنها به مسئله خاورمیانه محدود شود ، بلکه باید شامل تمام‌مسائل لاینحل کنونی‌گردند .

*** تقسیم پذیر نیست**

کوسیگین درنطق دو روز قبل خود دربرابرمجمع‌عمومی فوق‌العاده سازمان ملل‌گفت‌که «صلح تقسیم پذیر نیست» ، وباید دانست‌که او تنها رهبر شوروی نیست‌که چنین عقیده ای دارد .

از طرف‌دیگر ، پرزیدنت‌جانسون بسهم خود اعلام‌کرده‌که مسئولیت کلی برقراری صلح درهرمنطقه‌ای ازجهان باید بعهده مردم. ورهبران شورویها واسرائیلی‌ها باید به‌نطق روز دوشنبه پرزیدنت جانسون‌توجه خاصی مبذول دارند ، زیرا سخنان رئیس جمهور آمریکا حاوی نکات آگاه کننده‌ای برای دولت اسرائیل بود .

قبل و درخلال جنك ، تل‌آویو اعلام میداشت‌که هدفی ندارد مگر بازکردن خلیج عقبه ، ولی اکنون که پیروز شده میگوید قصد ندارد سرزمینهائی اشغالی را پس دهد. در واقع ، هدف اسرائیلی‌هاایـنست که دراین خصوص مذاکرات‌خیلی جدی‌بعمل آید و وقتی اعراب‌آماده انجام مذاکره شدند ، امتیازاتی‌از آنها بگیرد ، درحالیکه اکنون‌این خطر وجود دارد‌که این‌پیروزی‌اخیر چشم اسرائیلی هارا کور کرده و درنتیجه موقعیت خطیری راکه در خاورمیانه عهده‌دار میباشند از یاد برده و سیاستی اختیار نمایند‌که همان نواحی باشد و بهمین دلیل اعراب و اسرائیل نیز باید مستقیما بایکدیگر وارد مذاکره شوند . درمورد شرایط صلح بین اعراب و اسرائیل ، پیشنهادشده‌که اعراب حقوق اسرائیل را محترم بشمارند ودرعوض اسرائیل سرزمینهائی را که تصرف کرده باعراب بازگرداند و درصورتیکه این پیشنهاد پذیرفته شود دول بزرك باید آنرا تضمین نمایند . مقصود از این ضمانت آنست‌که قوای سازمان ملل باید مجددا دراین منطقه مستقر گردند وشوروی وآمریکا آنرا پشتیبانی نمایند ، ولی کوسیگین درنطق‌خود حتی یك کلمه که‌موید چنین‌نظریاتی باشد اظهار نداشت .

*** خلافگوئی اسرائیل**

درباره همین مسائل ، روزنامه «تایمزمالی» اظهار عقیده کرده که آنها را از این همدردی که درحال حاضر از آن برخوردار می باشند محروم نموده برقراری صلح را تضعیف سازند .

*** واشنگتن دست بردار نیست**

هنگامی‌که این خبر منتشر شد که‌الکسی کوسیگین‌پیشنهادآمریکا را ـ برای مذاکره با جانسون رد کرده است امکان آغاز مذاکرات دوجانبه از بین رفت .

اما واشنگتن ظاهرا به‌این‌آسانی دست‌بردار نیست ، حتی دربعضی محافل امریکا گفته میشود که آلکسی کوسیگین‌سرانجام‌درآخرین ساعات دیدار خود از آمریکا تغییر عقیده داده و حاضر به مذاکره خواهد شد .

کوسیگین درآخر هفته باوسائل

بقیه در صفحه ۱۲

جانسون وکوسیگین کنار دیوار ندبه !

خاورمیانه به‌مرزهای پر سمیت‌شناخته‌شده‌احتیاج‌دارد

در شماره گذشته اطلاعات قسمتی از نطق سیاست خارجی جانسون رئیس جمهوری امریکا بنظر خوانندگان محترم رسید . از آنجا که این نطق نشان دهنده سیاست خارجی‌دولت ایالات متحده در آینده است،قسمت های تازه متن این نطق را بلحاظ اهمیت موضوع در زیر نقل‌میکنیم.

امروز من میخواهم از پیش‌بینی خودم در باره احتمالات صلح‌وامید های پیشرفت در چند منطقه جهان سخن گویم .

شما از علاقه من در مورد بهبود روابط بین دنیای باختر و کشور های اروپای شرقی بخوبی آگاهید. من معتقدم روش صبورانه‌ای که ما در مورد آن کشور ها دنبال میکنیم از لحاظ امنیت کشور مان دارای اهمیت حیاتی است . از طریق تبادل فرهنگی و قرار داد های هواپیمائی کشوری و کنسولی وفضائی‌وبالاخره ما آرزومندیم که بزودی بصورت یك قرار داد منع گسترش‌تسلیحات اتمی در آید سعی کرده‌ایم زمینه اقدامات مشترك‌را باروسیه شوروی توسعه دهیم و در این کار پیشرفت فراوان کرده‌ایم .

هدف ما این است که هر جا ممکن باشد اختلافات را محدودتر سازیم و بدین نحو موجبات تامین صلح را برای نسلهای آینده‌فراهم بیاوریم . معهذا راهی طولانی و صعب‌العبوردرپیش داریم ـ شکست ها و ناکامیها ووظایف سنگین در پیش است‌ولی‌این‌همکاری وسیاست هم بنفع آنهاست و هم بنفع ما . در آفریقا نیز مانند آسیا ما ملل این منطقه را تشویق نمودیم که متفقا علیه مشکلات و مسائل‌خویش یعنی رکـود ا قتصادی ـ فقر ـ گرسنگی ـ مرض و جهل که گریبانگیر یکایك آنهاست به‌نبرد بر خیزند .

آفریقا با سرعت از حالت‌استعماری گذشته بسوی آزادی وشرافت‌پیش میرود و اینك راه دشواری را طی مینماید یعنی راه ساختن ملتها . مردم‌باغرور آفریقامصمم‌اندآفریقای نوینی ایجاد نمایند . آفریقائی‌که مطابق میل و دید آنان باشد .

ما آرزومندیم که تلاش آنان قرین موفقیت گردد و نیز مایلیم که در این کوشش به آنها کمك نمائیم .

من شخصا شاهد و ناظر روح جدیدی بوده‌ام که اینك درسراسر آسیا بوجودآمده است . این روح جدید عبارتست از روح اعتماد که زائیده امنیت روزافزون میباشد .

البته مسائل بسیار انسانی آسیا هنوز بجای خود باقی است . همه کشور ها با سرعت تایلند و کره و جمهوری چین بطرف جلو پیش نرفته‌اند . ولی اغلب آنها بنحو امید بخشی پیشرفت مینمایند و ژاپن با طیب خاطر به سایر کشور های آسیائی‌درراه پیشرفت وتوسعه سریع تر کمك مینماید .

یك اندونزی آزاد ـ پنجمین کشور بزرك دنیا و سر زمینی که بیش از یکصد میلیون‌جمعیت‌دارد ـ به کوشش برای آبادانی ـ تجدید ساختمان و اصلاح زندگی ملی خود اشتغال دارد .چنین کشوری محتاج حسن تفاهم و حمایت‌جامعه بین‌المللی است .

ما شرط بلاغ را با مقامات پکن همچنان ادامه میدهیم تاشایدروزی حاضر شوند که با سایرمردم‌جهان

بقیه در صفحه ۱۲

برای دیدن عالی ترین فیلم دیدنی سال آماده شوید

بزودی

داش احمد

از فردا صبح در سینماهای

از فردا صبح

رکس ـ پلازا ـ میامی ـ همای سیلوانا. تیسفون. پانوراما. شرق

چهار خواهر

چهار خواهر ـ فیلمی که بیش‌از یکبار آن‌راخواهیددید

از فردا صبح

مولن روژ ـ مهتاب ـ دیانا

کریستال ـ اسکار ـ برلیان ـ زهره

آلن وروسی معروفترین زوج کمدی‌امریکا هستندکه اخیرا کمپانی پارامونت موفق شده باآنها قراردادی امضاء کرده‌تادریك سری فیلمهای پارامونت بازی کنند واین اولین فیلم سینمائی آلن‌وروسی سلاطین خنده میباشد

از امروز ـ سومین هفته نمایش

فقط درسینما ماژستیک

وهجدهمین هفته نمایش پیاپی این‌اثر فناناپذیرسینما آغاز گردید

عمر شریف ـ جرالدین‌چاپلین ـ جولی کریستی
الك گینس
روداستایگر
در فیلم

برنده ۶ جایزه اسکار

دکتر ژیواگو

رنگی ـ

محصول کمپانی متروگلدوین‌مایر DOCTOR ZHIVAGO

روزهای پنجشنبه و جمعه ٤ سئانس از ۱۰ر۱۵ صبح ۲ـ ۵ر۳۰ـ ۹ر۱۵ بعدازظهر ـ سایر ایام‌هفته سه‌سئانس از ۱۱ صبح ـ ٤ر۳۰ـ ۸ر۳۰ بعداز ظهر

وآغاز دومین هفته‌نمایش درسینماکاپری (شیراز) بطریقه ۷۰ میلیمتری

آـ۱۲۵۱٤

۴۰ سال قبل درهمین روز

پادشاه افغانستان درمشهد

پادشاه افغان صبح ۲۹ خرداد وارد مشهد شدند در تمام طول راه لازمه استقبال و پذیرائی معمول گردیده است در شاهرود از طرف نظامیان فوج پولادین احترامات فائقه معمول گردید و در خط سیر در شهر از طرف آژان‌ها و اهالی اداره امنیه بطوری که شاید وباید وظایف تجلیل مرعی‌شد. درسبزوار برحسب دستور مرکز ایالتی ، حکومت منزل دکتر قاسم خان غنی را جهت استراحت شخص اعلیحضرت و ملکه معین وسه منزل همجوار راهم برای ملتزمین رکاب‌تهیه نمودند .درنیشابور موقع ورود جلوی باغ‌حکومتی ، گارد نظامی احترامات فائقه‌را معمول داشت شب را اقامت فرمودند و صبح‌ساعت ۸ عازم‌مشهد گردیدند.

مشهد ـ اعلیحضرت امان‌الله‌خان و علیا حضرت ملکه و ملتزمین رکاب دریك فرسخی شهر در چادرهای متعددی که تهیه شده بود نزول اجلال فرمودند ، آقای وزیر داخله وآقایان والی و فرمانده لشگر و مامورین و نمایندگان داخله و خارجه مراسم پذیرائی و احترام بعمل‌آورده و از آنجا به آستان‌قدس تشرف حاصل و مقارن ظهر به‌ارك وارد شدند . ایام توقف‌در مشهد گارد نظامی مخصوص بالباس مزین عهده‌دار قراولی هستند و بمناسبت محرم هیچگونه نمایشات داده نشد .

اساسنامه بانك ملی

اساسنامه بانك ملی‌که از طرف مسیولیندن بلات تقدیم مقام وزارت مالیه شده بود ، در جلسه دیشب هیئت وزراءمطرح وقسمت عمدهٔ آن بتصویب رسیده است.

انتقال مهندسین

قسمت عمده مهندسین اداره راه‌آهن که حاضر باشتغال درخدمت سندیکای راه‌آهن شده بودند به آنجا منتقل وشروع بکار نمودند. مسترپلندومسیو بوبون وآیرس‌حاضر بقبول‌خدمت سندیکا نشده و باوطان خود مراجعت خواهند کرد.

شرفیابی وزیرمختار جدید ایطالیا

مسیوژولیودانئو وزیر مختار جدید دولت ایطالیا بحضور اعلیحضرت برای تقدیم اعتبارنامه خود شرفیاب‌گردید آقایان پاکروان کفیل ، نوری اسفندیاری رئیس دارالترجمه و رئیس تشریفات وزارت خارجه حضور داشتند . وزیرمختار باتفاق‌آقای شکرائی عضو تشریفات سلطنتی باکالسکه بقصر گلستان آمد وضمن شرفیابی وایراد نطق اعتبارنامه‌های خودرا تقدیم داشت.

متخصص کاغذ سازی

کمیسیون محاسبات مجلس قبل ازظهر امروز منعقدگردید لایحه استخدام وکنترات یك نفر متخصص‌جهت تاسیس‌کارخانه کاغذسازی از ایطالیا پیشنهادی اداره مباشرت مجلس‌رامطرح ساخته و بتصویب رسید.

اعتبار استخراج معادن

ماده واحده پیشنهادی‌وزارت فوایدعامه‌بشرح ذیل درکمیسیون مجلس بتصویب رسید:

ماده واحده ـ برای استخراج معادن ذغال سنك شمشك‌و ساختن راه شمشك بطهران برای حمل ونقل وهمچنین برای مخارج و حقوق اداره کل معادن، وزارت مالیه مجاز است تا مبلغ‌دویست هزار تومان از محل عایدات انحصار قندوشکر بوزارت فواید عامه کارسازی دارد.

قانون مجازات مرتشی

ماده ۱ـ هریك از مستخدمین و مامورین دولت اعم از قضائی واداری و همچنین هریك از مستخدمین ومامورین ادارات بلدی که برای انجام امری که از وظایف آنان است وجه یامالی را قبول کنند خواه آن کار را انجام داده یا نداده وانجام آن برطبق حقانیت بوده یانبوده باشد مرتشی محسوب وبدوسال تاپنج سال حبس مجرد و بعلاوه آنچه گرفته است محکوم خواهدشد.

تبصره ـ هرگاه ثابت شود که راشی برای حفظ حقوق حقه‌خود، ناچار از دادن رشوه بوده وجه‌یامالی که رشوه‌داده شده باو مسترد میگردد .

ماده دوم ـ مواد ۱۳۹ و ۱٤۸قانون مجازات عمومی ملغی است .

اعلان سوگواری

ازیوم شنبه پنجم شهر محرم‌الحرام ، ازسه ساعت بغروب مانده متوالیا درتکیه دولت مجلس‌تعزیه‌داری حضرت‌سیدالشهدا علیه‌السلام منعقد خواهد بود، از عموم اهالی محترم پایتخت خواهشمند است برای‌استماع ذکرمصیبت‌و شرکت‌درسوگواری در این ۱ یام، به‌مجلس مزبورحضور بهمرسانند. مباشرت کل‌قشون

(نقل ازاطلاعات ، سی‌ویکم خرداد ماه۱۳۰۷)

از: امیر دولت‌آبادی

آب بهای اصفهان !

یکی از افراد معروف خیرونیکوکار شیراز چندسال پیش بیمارستانی مدرن و مجهز بوسایل جدید بنا نموده است ، برای تامین کسر هزینه احتمالی آنجا بموازات این امرخیر لوله‌کشی آب شهر را نیز باسرمایه شخصی ووامی که از سازمان برنامه دریافت نموده انجام و هر دو عمل خداپسندانه خودرا در اختیار همشهریانش گذارده است آب بهائی که تعیین واعلام داشته بشرح زیر است :

۱- حق‌سرویس ماهیانه ۳۰ ریال
۲- مصرف آب تا ۱۵ متر مکعب ٦ ریال
۳- نسبت بمازاد ۱۵ متر هرمتری ۷ ریال

علاوه برآب‌بهاء، مشترکین نسبت بارزش خانه خود بابت حق انشعاب نیز مبلغی میپردازند .

مردم شیراز باعلاقه کامل ازاین عمل نیکوکارانه استقبال کرده ودر حال حاضر ۳۸۲۰۰ورقه انشعاب صادرشده است .

حال میرسیم بشهر خودمان اصفهان ، لوله‌کشی این شهر که‌از چندسال پیش بدست سازمان برنامه دردست اقدام بوده اخیرا روباتمام گذارده بهره‌برداری آن آغاز شده است بهمین جهت مردم را دعوت به‌قبول انشعاب نموده‌اند ولی متاسفانه آب‌بهائی که تعیین شده بهیچوجه با انتظارات و امکانات مردم مخصوصا طبقات پائین مطابقت ندارد ،

سازمان آب و فاضلاب در اصفهان بهیچوجه وضع مالی مردم‌را رعایت نکرده‌اند و بهمین جهت‌جز عده معدودی که توانائی قبول انشعاب داشته‌اند بقیه‌ازاین کار که‌با بهداشت آنان هم ارتباط دارد خودداری کرده‌اند ، نکته قابل توجه این‌است که هرگاه اهالی تهران شیراز یاسایر شهرستانها مجبور باشند تمام احتیاجات خودرا ازآب لوله‌کشی شده برطرف نمایند برای‌مردم اصفهان این اجبار موجود نیست زیرا هریك از خانه ها چاه‌آبی دارد که ساکنین آنجا تمام مصرف روزانه رااز آب آن چاه تامین می‌کنند ومانند رویه‌دیرینه آباءواجدادشان که سالیان دراز زندگی داشته‌اند، بهیچوجه توجهی به‌آلودگی ناپاکی آب ندارند چنانچه فرضا بخواهند خود را بااصول زندگی امروزه ورعایت بهداشت آشنا سازند فقط وفقط برای مصرف آشامیدنی از آب لوله‌کشی استفاده می‌کنند بهمین جهت مصرف آب تصفیه شده‌برای اهالی اصفهان خیلی محدود می‌باشد بدیهی است گرانی حق‌انشعاب وسایر هزینه‌های غیروارد آنانرا وادار می‌کند که‌از این‌برنامه عمرانی آنطور که‌باید استقبال ننمایند و مسئولین این سازمان بایدبر میزان برآوردشده تجدیدنظر نموده موجبات تشویق مردم رافراهم سازند .

نکته‌دیگر که از هرحیث قابل توجه است آنکه آب شیراز تصفیه‌کامل شده وسازمان آنجاهم یك موسسه ساده و فاقد تشکیلات وسیع می‌باشد ، در آنجا مدیر کل رئیس منشی و ماشین‌نویس های متعدد وجود ندارد وبودجه‌اش خیلی محدودو قابل پرداخت می‌باشد ولی‌در اصفهان این سازمان جنبه دولتی دارد وطبق‌رسوم روزبروزبرتوسعه آن افزوده بودجه‌اش سنگین‌تر خواهد شد .

سازمان آب و فاضلاب هرگاه دراین امرکه بابنیه مالی‌مردم تماس دارد تجدید نظر نکند مردم ناگزیرند عطای آب‌لوله‌کشی‌شده ونیمه تصفیه‌را بلقایش بخشیده طبق سنت دیرینه آباء واجدادی از آب‌چاه منزل خود استفاده کرده پیرامون اشتراك آب‌لوله‌کشی نگردند.

شکایات مردم

ایستگاه بلااستفاده مانده

شرکت‌واحد باخرج مبلغی گزاف یك ایستگاه سرپوشیده در چهارراه بیمارستان خیابان ایزنهاور ساخته است ولی اداره راهنمائی ایستگاه اتوبوس را صدقدم جلوتر قرار داده است و مسافرین بایستی در سرما و گرما باوجود ایستگاه سرپوشیده منتظر بمانند . وایستگاه مزبور بدون مصرف مانده است و مضافا باینکه برای خرید بلیط هم‌باید مسافرین مسافتی دیگر طی کنند ، حال آنکه ایستگاه مزبور دارای جایگاه بلیط فروشی هم می‌باشد ،خوبست یا اداره راهنمائی ایستگاه‌رابمحل‌اول‌برگرداند ویا اینکه ایستگاه را در محل‌جدید نصب کنند .

شاپور خدیوی

دود کرمابه !

اهالی خیابان خراسان که محل سکونتشان دراطراف کرمابه تهرانچی است از دود گرمابه مذکور به‌امان آمده‌اند .

ازاولیای امور تقاضا داریم که‌باین امر حیاتی که‌باسلامتی اطفال بیگناه ماسروکار دارد بذل توجه بنمایند .

از طرف اهالی محل -ع-ن

فوق‌العاده اولاد قطع شد

ینجانب را با حقوق قدیم ولی‌با قانون جدیداستخدام‌بازنشسته‌نموده‌اند، اداره کل بازنشستگی اظهار میدارد که طبق قانون جدید فوق‌العاده اولاد بکارمندان تعلق نمیگیرد بجای آنکه مبلغی‌بکارمندان‌بازنشسته که‌ازدریافت فوق‌العاده‌های‌زمان‌خدمت‌محروم‌شده‌اند کمك شود ، این فوق‌العاده اولاد را هم‌کسر مینمایند .

روح‌الله وزیرزاده کارمندبازنشسته وزارت کشاورزی

کار زیاد درآمد کم !

شش‌سرعائله دارم و اجاره‌نشین‌هم هستم، یك اتومبیل بنزینی روزانه ۲٤۰ریال بنزین و ٤۰ ریال روغن مصرف میکنند وروزی ٤۰۰ریال هم باید بمالك ماشین بپردازم .

خداشاهد است روزی۱٤ ساعت‌کار میکنم و جمع‌کل درآمد یك‌تاکسی ۸۰۰ ریال است و باحسابی که در بالاشد حداکثر روزی ۱۲۰ریال‌برای عائله‌ام بعداز ۱٤ساعت کار طاقت‌فرسا بایستی ببرم ، آیا کفاف زندگی مرا خواهد داد ، آیا انصاف است . از شرکت تعاونی تاکسیرانی خواهش میشود تکلیف کار و مقدار حقوق رانندگان تاکسی را روشن کند تا خیال ماهم راحت باشد .

راننده کسی

گفتگو تلفنی با ۳۰۰۱۰

اهالی محترم تهران هر روز بعدازظهرها بجز ایام‌تعطیل ازساعت ٦ تا ۷½ میتوانند تلفنی دردهلها و گرفتاریها و شکایتهای خودرا باما درمیان بگذارند .

* سر وصدا

اول خیابان‌خرمشهر یك‌گاراژ است که بتازگی انتهای آن‌یك سماور سازی هم باز شده که بقول معروف فوزبالاقوز شده است . سروصدای ماشین ها از صبح تاشب کم بود سرو صدای تق‌تق چکش سماورساز ها هم به‌آن اضافه شد .

امیری

* برای چه ؟

صاحب ملك‌باساز آزاد در چهارراه شاه برق را کیلوواتی ٦ریال از مغازه‌داران باساز می‌گیرد در صورتیکه نرخ‌معمولی کیلوواتی سه‌ریال و دهشاهی می‌باشد از اداره برق تقاضا دارم باین سئوال جواب بدهد که صاحب‌ملك دوریال‌ونیم‌دیگر را برای چه می‌گیرد ؟

احمدی

* مضیقه

مادرسرآسیاب دولاب می - نشینیم اینجا آب لوله کشی ندارد شهرداری هم ٤۰ روز است بما آب نداده است خلاصه اینجا مثل صحرای کربلا شده و مردم سخت در مضیقه آب آشامیدنی هستند .

بهرامی

* پس چرا ؟

چند بار اهالی سمنگان و وحیدیه از شرکت واحد سئوال کردند که چرا هرچه اتوبوس از کار افتاده دارد دراین خط بکار میاندازد ولی‌هرچه اتوبوس جدید و تمیزدارد در مرکزشهر بکار میاندازد شرکت واحد هم جواب داد برای زیبائی منظره شهر مجبوریم اتوبوس های‌تمیز را در خطوط مرکزی بگذاریم.

حالا مسافرین خط ۱۳۹ که از میدان‌توپخانه‌به میدان‌شوش میروند از شرکت واحد سئوال می‌کنند مگر اتوبوس های این خط از مرکز شهر نمی‌گذرند پس چرا شرکت واحد نسبت به تعویض اتوبوس های این خط اقدامی نمی‌کند .

فیار

* عذاب

ما اهالی سپه غربی خیابان گلکار هم مثل بعضی از اهالی تهران‌گرفتار سروصدای‌کارخانه ها می‌باشیم ولی تفاوت عمده‌ما بادیگران اینست که ما تنهااز سرو صدای این کارخانه چوب بری درعذاب نیستیم بلکه اگر کمی دیر بجنبیم موریانه تمام زندگیمان رااز بین خواهد بود.

علی‌اصغر آزاد

پاسخ به نامه‌ها

آموزش داده شود

شرکت‌واحداتوبوسرانی‌تهران‌وحومه‌با توجه‌بشرح‌مندرج درروزنامه اطلاعات شماره ۱۲۲۹۷- ۱۷ر۲ر٤٦تحت عنوان (گدائی در اتوبوس) بامضای آقای حبیب‌که‌مفاداحاکی است متکدیان در اتوبوسهای شرکت واحد سوار شده واسباب مزاحمت مسافرین را فراهم می‌سازند خواهشمند است دستور فرمائید بمتصدیان این قبیل وسائط نقلیه آموزش لازم داده شود که در صورت برخورد با اینگونه گدا ها نامبردگان را بپاسبانهای محل تحویل تا از طریق کلانتری های‌مربوطه بازنوی کار فرستاده شوند .

رئیس پلیس تهران - سرهنگ‌ستاد مهدی رحیمی

زباله ریخته نمیشود

گرامی جریده‌اطلاعات محترماعطف بشرح مندرج درشماره ۱۲۲۵۸ مورخ ۲ر۲ر٤٦ بامضای معینی درمورد عدم نظافت خیابان آهنك منشعب‌از خیابان شهباز طبق گزارش شهرداری ناحیه ٦اشعار میدارد .

در محل مورد اشاره اشغال وزباله ریخته نمیشود و خیابان مذکور نیز در دست جدول سازی واسفالت است.

رئیس دفتر اطلاعات و مطبوعات شهرداری . واقفی

صدور دستور سمپاشی عباس‌آباد

جریده شریفه اطلاعات محترما عط ف‌بشرح مندرج در شماره - ۱۲۲۸٤ مورخ ۱ر۳ر٤٦ بامضای روح‌الامین در مورد مزاحمت پشه‌و مگس در عباس آباد اشعار می دارد .

طی شماره۵٦۱۸ مورخ۲۱ر۳ر٤٦ از انجمن بهداری شهرستان تهران خواسته شد تا در سمپاشی منطقه عباس آباد اقدام لازم معمول دارند و نیز اداره کل بهداشت تهران‌طی نامه شماره ۵۵۳۸ مورخ ۲۱ر۳ر٤٦ اشعار میدارد .

که سمپاشی تاثیر قاطع در از بین بردن حشرات بخصوص مگس را ندارد لذا توصیه میشود برای مبارزه اصولی کلیه اهالی هفته‌ئی نیم‌لیتر نفت در هر یك از چاههای فاضل آب منازل بریزند و ضمنا در جمع آوری و رفع زباله نیز رعایت اصول بهداشت را نموده و زباله ها را در ظروف مس بسته نگهداری نمایند . در باره سمپاشی نیز چنانچه سم و نفت لازم را از طریق انجمن محلی تهیه نمایند این اداره کل با رعایت نوبت اقدام لازم را بعمل خواهد آورد .

رئیس دفتر اطلاعات ومطبوعات شهرداری واقفی

جدول کلمات متقاطع
شماره ۳۴۸۰

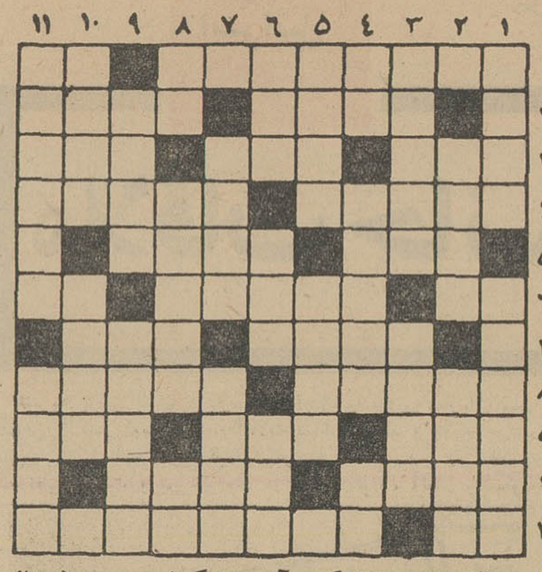

افقی : ۱- خانه‌ای که درآن چیزی که اسمش مربوط بدانست پیدا نمیشود ! - مهمترین وسیله برای راه‌پیمائی ۲- شاعر بلندهمت عقیده دارد که ارزش جواب لن‌ترانی ندارد - ازشهرهای آسیا ۳- ازبس سبك است بی‌پروبال می‌پرد - شهری درایران - ضربه‌ای محکم به‌توپ ٤- عاشق‌هجران‌کشیده‌کجا باشد ؟ -دلیل آفتاب آمده‌بود ۵- مکمل غذای فرنگی‌مآب - بادلی‌پرخون برسر تنی تبدار نشسته است ٦- آب‌پاك - لحظه به لحظه پشت‌سرهم -مال شورچشم سیاه است ۷- معمولا در تابستان خیلی‌بیشتر است - دستور ۸- باهمه استادی درقمار خاکسترنشین شد - خویشاوند و وابسته ۹- از بادهای خطرناك وکشنده - مرغ سعادت باشد - از اقسام کبك و زبان پارسی ۱۰- سرگردان ابدی - از انواع سیگار ۱۱- همه را شامل میشود - به حلزون هم میگویند .

عمودی : ۱- ازشرکتهای زمان جنك که در فروشگاهش‌مردم از سروکله هم بالا میرفتند - وسیله‌سفر اعیانی قدیم ۲- آزرده خاطری - حالا دیگر سرگرد شده است ۳- از بیماریهای پا - نوعی پارچه سفید و نازك ٤ - بسیارند کسانی‌که از برتشخیص نمیدهند و همه‌چیز دارند - ازخاصیین تاریخ ایران - اکنون‌فراوان مصرف دارد ۵- اگرگرباشد مطرب میشود - عذرقابل پذیرفتن ٦- به‌گربه گم می‌کنند - معمولا همراه بارگاه می‌آید - ضمیر متصل ۷- آوازش مرغ از طیران وآب از جریان باز میداشت - چکاندن همان و انفجار گلوله‌ای همان ۸ - اندوه و کوشش - آنکه یافت مرد - ریشه معکوس ۹ - از دستگاههای موسیقی ایرانی - از اصطلاحات بانکی درمورد حساب جاری ۱۰ - گستاخ کجا دارد - شادی و آقا بالاسر ! ۱۱- از پارچه‌های گرانبهای قدیمی - دانش حقیقی بیار می‌آورد .

حل‌جدول شماره ۳٤۷۹

	۱	۲	۳	٤	۵	٦	۷	۸	۹	۱۰	۱۱
۱	ب	ل	ن	د	ب	ا	ل	ا	■	ا	ش
۲	ی	■	ق	ه	ا	ب	ت	■	ی	ر	ا
۳	ر	ش	د	■	ن	ا	■	ج	ر	ر	ه
٤	و	ا	■	ا	ه	ن	ق	ا	ل	ل	ی
۵	ت	ر	ی	ج	■	و	ا	د	ی	■	ن
٦	■	ع	ق	ا	ب	■	ل	ا	ل	ه	■
۷	ب	■	ه	م	د	ج	■	م	ه	ا	ن
۸	ل	ج	■	ر	ن	ا	س	ی	■	و	ق
۹	■	ع	ر	ب	■	ر	ه	■	ب	ل	ا
۱۰	ر	ی	ل	■	م	ج	ا	ل	ه	■	ش
۱۱	ر	ب	■	ح	ک	ی	م	ب	ا	ش	ن

آگهی مناقصه شماره ۲۷۹ر٤٦

راه آهن دولتی ایران چهل هزار کیلو کاربید کلوخه در بشکه های یکصد کیلوئی رابر طبق مشخصات و شرایط‌مربوطه از طریق مناقصه تحویل تهران انبار های مرکزی «ب» راه‌آهن خریداری مینماید .

داوطلبین شرکت در مناقصه می توانند در ساعات اداری جهت دریافت اسناد مناقصه باداره کارپردازی مراجعه فرمایندشرکت کنندگان در مناقصه باید مبلغ ۳۰۰۰۰ریال اسناد خزانه‌بعنوان سپرده شرکت در مناقصه از اداره اسناد خزانه وزارت دارائی یا بانکهای عامل خریداری و بصندوقراه آهن پرداخت و رسید آنرا بضمیمه‌پیشنهادخودتاساعت۹ صبح روز یکشنبه ۱ر۵ر٤٦ درصندوق پیشنهاد ها واقع در اداره کارپردازی بیاندازند .پیشنهاد های‌واصله ساعت ده روزمزبور بازو قرائت‌خواهد شد .حضورپیشنهاددهندگان یانمایندگان‌مجاز آنها در جلسه مناقصه آزاد است و راه آهن در ردویاقبول‌هریك‌یاتمام پیشنهاد ها مادامیکه قرار داد مبادله‌نشده است مختار می‌باشد . به‌پیشنهاد فاقدسپرده ومشروط و مبهم و پیشنهادی که‌بعداز موعد مقرر برسد ترتیب اثر داده نخواهد شد. سپرده برنده اول و نفر دوم‌مناقصه نگهداری‌و در صورت‌استنکاف از انجام معامله‌بدون‌هیچگونه‌تشریفات‌بنفع راه‌آهن ضبط خواهد شد . هزینه درج آگهی‌ها درجراید و مالیات متعلقه و هر گونه عوارض دیگر بعهده برنده‌مناقصه می باشد . راه آهن می تواند تا صدی‌بیست و پنج‌از میزان معامله را کسر یا اضافه نماید

الف ۲٦۷۸ ۱-۲ آ-۱۱٦۱٦ راه آهن دولتی‌ایران

حراج خانه کودک

ازفردا شروع میشود - نادری مقابل هتل نادری
لباس ازنوزاد تا ۱۳ سالگی واز۳۰ تا ۲۰۰ ریال

ساندریل کورپوریشن مقیم لوس‌آنجلس- کالیفرنیا درآمریکا

صاحب اختراع راجع به «اصلاحات مربوط بدستگاه حفرزمین» که درایران تحت شماره ۱۹۱۷ به‌ثبت رسیده است اجازه‌بهره برداری از اختراع مزبور را باشخاص ذینفع عرضه مینماید . برای کسب اطلاع بیشتر بدفتر وکالت ر . آقابابیان خیابان شاه کوچه نوبهار مراجعه شود .

آگهی مزایده - فروش تنباکوی صادراتی اصفهان

موسسه انحصار دخانیات ایران در حدود یکصدو سی تن تنباکوی‌اصفهانی محصول سال ۳٤٤ ۱خودرا که بشرح زیردرانبار موسسه دخانیات اصفهان موجود است :

۱-تنباکوی چهار دسته سرخ ٤٤۰ عدل بوزن تقریبی۲۲۰۰۰ کیلو
۲-تنباکوی اعلای‌دسته سرخ ۲۰۱۵عدل بوزن‌تقریبی۱۰۷۰۰۰ کیلو
۳-تنباکوی اعلای سفید ۳۱ عدل بوزن تقریبی ۱۰۰۰ کیلو
جمع ۲٤۸٦عدل بوزن تقریبی ۱۳۰۰۰۰ کیلو

از طریق‌مزایده «فوب اصفهان» به فروش میرساند . شرکت کنندگان می توانند شرایط عمومی مزایده و مشخصات ونمونه اجناس مذکور رااز اداره معاملات خارجی این موسسه دریافت و با اطلاع از مفاد آن پیشنهادات خودرا ارسال دارند . الف ۲٦۹۹

از طرف مدیرکل موسسه انحصار دخانیات ایران

۱- ٤ آ-۱۲۰۰٦

اطلاعات کودکان

مجله

دختران وپسران

روزهای سه‌شنبه منتشر میشود

سازمان دفاع غیرنظامی کشور

باکمال مسرت برای اولین دفعه درایران ایجاد یك نمایشگاه دائمی وسائل حفاظت فیزیکی و مدارك ایمنی را باطلاع عموم هم‌میهنان عزیز مخصوصا صاحبان صنایع وکارگاههای بزرگ که توجه باین امر بیش‌از دیگران دارند میرساند .

این نمایشگاه همه روزه غیراز ایام تعطیل درساعات اداری‌برای بازدید علاقمندان درخیابان سپهبد زاهدی کوچه سوسن شماره۸ دائر میباشد .

آ-۹۸۰۹

آدرس و شماره تلفن جدید

شرکت فنی وساختمانی ناو - شرکت راین

ازتاریخ اول تیرماه ۱۳٤٦ شرکتهای نامبرده به‌محل جدید . نبش‌خیابان ویلا - اراك شماره ٦٦ انتقال‌وشماره تلفن محل‌جدید ٦٦۰۱۲ میباشد.

شرکت فنی وساختمانی ناو - شرکت راین

آ-۹٦۹۱ ۱-۳

آگهی استخدام رسمی

وزارت کارومور اجتماعی‌تعدادی کارمند برای خدمت درمرکز و شهرستان‌ها بشرح جدول زیر از طریق‌امتحان و مسابقه و باتوجه‌به مقررات قانون استخدام کشوری استخدام مینماید

داوطلبان میتوانند فرم زیرراتکمیل و حداکثر تاتاریخ سه شنبه ششم تیرماه ۱۳٤٦ بایست سفارشی باداره کارگزینی وزارت، کاروامورااجتماعی ارسال دارند به‌تقاضاهائی که بعد از تاریخ فوق به‌پست تسلیم‌شودترتیب اثر داده نخواهد شد تاریخ و محل امتحان بعدا درهمین روزنامه آگهی خواهدشد

نام	نام خانوادگی	تاریخ تولد	محل تولد
نوع دیپلم	محل اخذ دیپلم	نشانی کامل	شماره تلفن

شماره ترتیب	عنوان شغل	گروه شغل	حداقل مدرك تحصیل لازم	محل خدمت	تعداد مورد نیاز
۱	بازرس کار	٦	دانشنامه مهندسی دریکی از رشته های فنی یالیسانسیه فیزیك .	شهرستان‌های مختلفه	۲۰نفر
۲	کارشناس تعلیمات حرفه‌ای	٦	دانشنامه مهندسی دریکی از رشته های‌فنی (برق‌مکانیك الکترومکانیك)	تهران	٦نفر
۳	مسئول امور فنی (روابط کارو کارگران)	٦	لیسانس دریکی از رشته های علوم اداری یا اقتصاد حقوق علوم‌اجتماعی	شهرستانها	۵ نفر
٤	مدد کار اجتماعی	٦	لیسانس دررشته مددکار	تهران	۹ نفر
۵	کارشناس امور اجتماعی	٦	لیسانس در رشته علوم‌اجتماعی	تهران	۵نفر
٦	کارشناس امور اجتماعی و اقتصادی کار	٦	لیسانس دررشته علوم اجتماعی ویااقتصادی	تهران	۱ نفر
۷	کارشناس امور آموزشی	٦	لیسانس در رشته علوم تربیتی	تهران	۱ نفر
۸	کمك‌مددکار اجتماعی	۵	دیپلم کامل متوسطه و گواهی‌نامه دوساله آموزشگاه‌خدمات اجتماعی	تهران	٦نفر

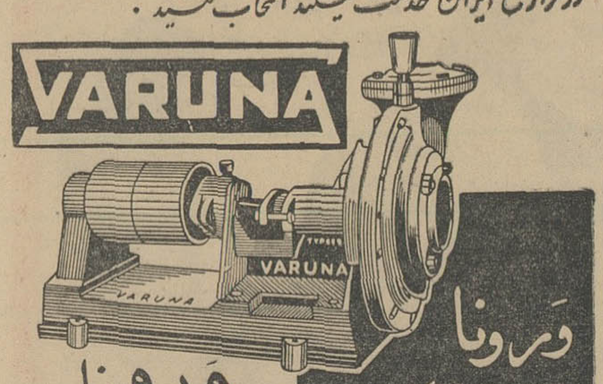

بکمك پروفسور «گراسیموف» مرد عجیب و بزرگترین شبیه ساز عصرما :

قبر رودکی را شکافتند!

آیا رودکی کور مادرزاد بود ؟ چرا دندانهای رودکی ناگهان ریخت ؟ مردی که بادقت خاصی چهره واقعی مردان برجسته قرون گذشته را زنده میکند ، چهره رودکی را تشریح نمود

صورت یك مرد عهد برنز یعنی ۳ قرن قبل از میلاد مسیح .

این چهره واقعی یك دختر جوان نژاد اسلاو است که در قرن ۱۳ میلادی میزیسته‌است .

عبور از پنج قاره

* پروفسور گراسیموف یك نژاد شناس مطلع و یك مجسمه ساز هنرمند است. او با در نظر گرفتن وضع جمجمه با محاسبات دقیق‌علمی چهره صاحبان این اسکلت ها را همانطور .که بوده‌است مجددامیسازد.

وی برای این منظور اجازه دارد که قبر بزرگان تاریخ شوروی را بشکافد واز جمجمه هایشان برای ساختن مجسمه های واقعی استفاده کند .

یکی از جالبترین کارهای گراسیموف تحقیق در باره‌رودکی است .میگویند این شاعر مشهور که ۱۱۰۰ سال پیش میزیست کور بود ولی اشعارش پراست از توصیف رنگها واین‌کار برای یك کورمادرزاد غیر ممکنست.

گراسیموف عقیده پیدا کرده که رودکی کور مادرزادنبوده بلکه‌بعدها طی حادثه‌ئی کورشده‌است .

رودکی در یکی از اشعارش ازاین مینالد که همه دندانهایش رادریك زمان ازدست داده است . این‌موضوع خیلی اهمیت دارد چون انسان بطور طبیعی‌همه دندانهایش را در یك زمان از دست نمیدهد .

گراسیموف با جمع آوری اطلاعاتی یقین پیدا کرد که میتواند اسکلت رودکی را بازشناسد بهمین جهت‌به «پنج‌رود» دهکده زادگاه رودکی در کوههای تاجیکستان رفت .

گراسیموف در گورستان دهکده ودرگوشه‌ئی باقیمانده مقبره‌ئی را یافت و یقین کرد که رودکی در همانجا خفته است . زمین راشکافت واسکلت مردی ۷۰ ساله را یافت که میبایست قطعا ازآن شاعر بزرك فارسی‌زبان باشد .

مطالعات دقیق علمی نشان داد که رودکی براثر حادثه‌ای باحتمال زیاد عمدی در سن ۶۰ سالگی کور شده است ودر همین حادثه نیز همه‌دندان های خودرا از دست داده است .

دراطراف کاسه چشم رودکی آثار ضربه بخوبی مشهود بود. تحقیقات پروفسور گراسیموف بدون شك در شناختن تحول نژاد بشر تاثیرعظیمی خواهد داشت .

سیانس اوی

ژاکلین سوارکار ماهری‌است !

ژاکلین کندی ازعلاقمندان اسب و سوار کاری است .او اخیرا همراه کودکانش به ایرلند رفته است تااستراحت کند . ژاکلین در ایرلند جز سوار کاری تفریح دیگری ندارد ، در این عکس‌ژاکلین کندی را حین سوار کاری مشاهده میکنید .

گیاهان سیستم عصبی دارند!

موسیقی جاز رشد گیاهان راکند میکند

* گورچاکف دانشمندروسی کشف جالبی کرده است : گیاهان دارای یك نوع‌دستگاه عصبی هستند . گیاهشناسان میدانستند که بعضی از نباتات در قبال‌تحریکات خارجی‌عکس‌العمل نشان میدهند .

ولی حالا معلوم شده که‌همه گیاهان‌چنین عکس‌العملی‌دارند. مثلا وقتی برك گیاهی دراثر کم‌آبی پژمرده میشود بمحض اینکه آب بریشه آن برسدو قبل ازاینکه‌آب وارد ساقه‌گیاه شود برگها شادابی خودرا باز میبابند .

نتیجه‌این که وقتی آب‌به ریشه میرسد یك نوع «جریان عصبی» سراسر گیاه راطی میکند .

ضمن همین نوع آزمایشها نشان داده‌اند که موسیقی کلاسیك رشد گیاهان‌راتسریع میکند ودرمقابل موسیقی جاز باعث کندی رشد آنهامیشود .

گربه آفریقا

* دکتر ماندریوتا کارشناس امریکائی اعلام داشت که یکنوع ماهی موسوم‌به «گربه افریقا» مقداری برق که قدرت آن ۱۰۰ ولت میباشدازخودپخش میکند. بااین مقداربرق دکترماندریوتا موفق شده است بارها یك لامپ راروشن کند .

حوادث رانندگی

*آمار نشان میدهد که در فرانسه ، آلمان غربی وسوئیس میزان حوادث رانندگی بیش‌از هرنقطه جهانست. میزان این نوع حوادث نسبت به صدهزار نفر جمعیت بدین‌قرار است:

آلمان غربی	۱۵۹٫۸
سوئیس	۱۵۳
فرانسه	۱۱۲٫۹
دانمارك	۱۰۱٫۸
سوئد	۷۶٫۱
کانادا	۷۴٫۶
امریکا	۵۲٫۶

سیگار باپوست موز

* دانشجویان دانشگاه برکلی امریکا کشف کردند که اگرپوست موزراخشك‌کنند، بسایند وازآن سیگار بسازند چیزی‌شبیه ماری جوانا بدست می‌آید وحالا دولت آمریکاباید هرچه زودتر برای جلوگیری‌از شیوع این ماده مخدره راهی بیندیشد.

سیانس اوی

سینما دیاموند

نمایش دهنده برگزیده‌ترین آثار ممتازسینمائی‌جهان باردیگر یك‌اثرتازه ونواز میان‌صدها فیلم عالی را با دقت انتخاب کرده و

ازصبح پنجشنبه ۸ تیرماه

بمعرض نمایش خواهد گذاشت

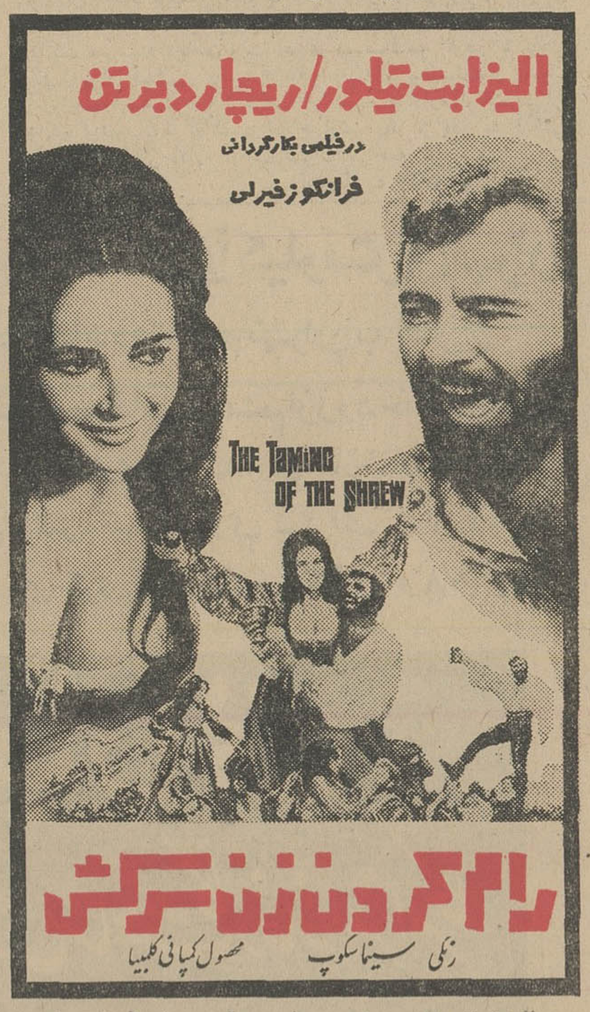

«الیزابت تیلور» و «ریچارد برتن» جنجالی‌ترین‌زوج سینمائی دنیا در جنجالی‌ترین کمدی کلاسیك ویلیام شکسپیر غوغای جدیدی براه انداخته‌اند

کیشه سینما دیاموند از روز شنبه ۳ تیرماه هرروز ازساعت ۱۰صبح تایك بعدازظهر واز۲ بعدازظهر تا ۸ شب برای این‌فیلم بلیط رزرومیکنند

بار وزی ۳ تومان

میتوانید دارای بهترین چرخ خیاطی وگلدوزی دنیا

پفاف ساخت آلمان غربی بشوید

شرکت محور - خیابان شاه شماره ۲۵ تلفن ۶۴۸۳۸

آگهی دعوت مجمع عمومی

مجمع عمومی عادی سالیانه شرکت سهامی فیروز روزپنجشنبه پانزدهم تیرماه ۱۳۴۶ ساعت ۶ بعداز ظهر درمحل شرکت‌تشکیل میگردد. دستور جلسه بقرار زیر است :

۱ـ استماع گزارش هیئت مدیره و بازرس شرکت
۲ـ تصویب ترازنامه سال‌قبل
۳ـ شور و مذاکره راجع به خط مشی آینده شرکت
۴ـ انتخاب‌یك نفر عضو هیئت مدیره بمنظور تکمیل اعضاء هیئت مدیره .
۵ـ تجدید انتخاب بازرس شرکت

از صاحبان سهام متمنی است‌بارعایت مقررات اساسنامه درروز مقرر در مجمع‌حضور بهمرسانند .

رئیس‌هیئت مدیره شرکت سهامی فیروز

آ ـ ۱۲۳۸۴

آگهی تشکیل جلسه مجمع همگانی عادی

بدین‌وسیله باطلاع کلیه سهامداران شرکت تعاونی تهیه و توزیع آردنانوایان تهران و حومه میرساند و دعوت میشود که جلسه‌مجمع همگانی‌عادی‌شرکت در روز یکشنبه ۱۸ر۴ر۴۶ درساعت ۴ بعدازظهر درمحل شرکت واقع‌درخیابان‌اکباتان کوچه‌ناظم‌الاطباء پلاك۳۵ تشکیل خواهد شد شرکت فرمایند

دستور جلسه :

۱ـ استماع گزارش عملیات سالیانه شرکت
۲ـ تصویب بیلان سال ۴۴و۴۵
۳ـ افزایش سرمایه شرکت
۴ـ انتخاب سه‌نفربازرس

شرکت تعاونی تهیه و توزیع آرد نانوایان تهران و حومه

۱ـ ۹۷۹۹

ترازنامه سال ۱۳۴۵ شرکت ساختمانی تهران بنا

دارائی	مبلغ ریال	بدهی	مبلغ ریال
موجودی بانك		سرمایه	۲،۹۳۵،۶۹۳ـر
وصندوق	۲،۳۲۲،۳۸۷ـر	۱۰٪ حسن انجام‌کار	۱۲۵،۶۷۹ـر
موجودی اثاثیه	۹۰،۹۷۰ـر	حساب بستانکاران	۱۲۳،۷۳۲ـر
ماشین‌آلات	۳۸۰،۰۰۰ـر		
بدهکاران	۴۰۵،۶۷۹ـر		
جمع	۳،۱۹۹،۰۳۶		۳،۱۸۵،۱۰۴ـر
زیان	ـ ـ ـ	سود ویژه	۱۳،۹۳۲ـر
موازنه	۳،۱۹۹،۰۳۶		۳،۱۹۹،۰۳۶

حساب سودوزیان

هزینه	۷۷۱۰۶ـر ریال	درآمد	۹۱۰۳۸ـر
سود ویژه	۱۳۹۳۲ ریال	زیان	ـ
	۹۱۰۳۸ـز		۹۱۰۳۸

ترازنامه شرکت تضامنی هاشم اسحق پور وپسران عملکرد سال ۴۴

موجودی کالا واثاثیه	۲۸۱٫۶۱۸ـر	سرمایه	۱٫۲۰۰٫۰۰۰ـر
موجودی صندوق وبانکها	۸٫۲۸۴٫۹۵	ذخیره واستهلاك	۴۴٫۷۷۶٫۹۰
مطالبات واعتبارات اسنادی	۱٫۴۸۱٫۵۶۰	بدهی	۵۲۷٫۱۸۶٫۰۵
جمع	۱٫۷۷۱٫۹۶۲٫۹۵	جمع	۱٫۷۷۱٫۹۶۲٫۹۵

حساب سود وزیان

سود فروش کالا	۲۰۱٫۹۵۶	هزینه‌ها و کارمزد بانکها	۹۴٫۸۰۵
درآمد متفرقه	۳۳۷	سود ویژه	۱۰۷٫۴۸۸
جمع	۲۰۲٫۲۹۳	جمع	۳۰۲٫۲۹۳

بورس‌اراضی ساحلی‌وباغات

نوشهر بنگاه خزر قلی زاده

آ ـ ۱۱۷۴۲ ـ ۱ ـ ۱۰

برای دیدن عالی ترین فیلم دیدنی سال آماده شوید

بزودی

داش احمد

پمپ مخصوص برای موادقلیائی وغلیظ شرکت تهروپ - میدان فردوسی ۴۲۲۸۳

پمپ فوکل

کشاورزی - برقی- صنعتی همه نوع موجود است. شرکت تهروپ - میدان فردوسی. (۱)

ازامشب فقط در

سینما تابان (اول لاله‌زار)

یکبار دیگر پرحادثه‌ترین وقوی ترین وسترن عالم پرده سینما را درخون وآتش غرق میکند

سرسخت و بیرحم

اطلاعیه باشگاه قصریخ

برنامه سینمای باشگاه قصریخ

جهت کودکان فیلم رنگی

«گربه درعملیات اف. بی. آی»

اثروالت دیسنی - باشرکت هیلی‌میلز روز های ۵شنبه وجمعه بزبان فارسی وروزهای شنبه و یکشنبه بزبان‌انگلیسی‌شروع برنامه ۶ بعدازظهر

جهت بزرگسالان : فیلم **«عشاق جوان»**

باشرکت : پیترفوندا روزهای ۵ شنبه وشنبه‌و یکشنبه بزبان‌اصلی وفقط روز جمعه بزبان فارسی . شروع برنامه ساعت۹ بعدازظهر

استفاده ازسینما برای‌اعضای باشگاه‌مجانی‌است

ضمنا باطلاع میرساندکه استفاده‌ازاسسحر شنا صبحها ببانوان اختصاص خواهد داشت‌واز ظهر ببعد مختلط میباشد بنا بتقاضای عده‌ای ازاعضای باشگاه ساعت استفاده ازاسکیپ روی یخ «پاتنیاژ» به ۱۰ صبح تا یك بعدازظهر ۶٫۳۰ و۷ تا۱۱ شب تغییر یافته‌است . رستوران وکافه تریا همیشه آماده پذیرائی است.

برای رزروجا وکسب اطلاع بیشتربه‌تلفن ۶۲۸۳۹۱ مراجعه فرمائید.

جاده پهلوی ـ نرسیده به سه‌راه ونك

ازامشب درتراس کریستال

اینست : آخرین حد خنده در سینما !
اینست : آخرین تحول کمدی در عالم !

دنیای دیوانه، دیوانه، دیوانه، دیوانه، دیوانه، دیوانه

شعار: از خنده دیوانه میکند

دنیائی خنده ، خنده ، خنده
دنیائی ماجرا ، ماجرا ، ماجرا
دنیائی للت ، للت ، للت
یك کمدی بی نظیر ، یك کمدی بی سابقه،
یك کمدی دیوانه کننده

کوهنوردی به‌کلك چال- اردوگاه ایندا باآریامهر ۲۷۵۰ متر ارتفاع ودوساعت راه پیمائی

پس‌فردا جمعه ۲ تیر ۷ صبح تا ۴ عصر

عباس‌آباد - انجمن ایران وآمریکا

بازار مصالح ساختمانی آرام شد

اطلاعات اقتصادی

بازار مصالح ساختمانی نسبت بدو هفته قبل نسبتا ساکت استو تولیدات کارخانجات ، بخوبی احتیاجات را تامین میکند و برخلاف سالهای گذشته که در این موقع سال مصالح ساختمانی ، بخصوص آجر پیش فروش میشد، امسال هیچگونه نوبت برای‌فروش مصالح ساختمانی‌وجود ندارد .

یکی از کارخانه داران تولیدکننده آجر اظهار داشت :

حوادث اخیر خاور میانه‌درتقلیل کار های ساختمانی کاملا موثر افتاد ، بطوریکه فشاری هزاری ۸۰ ریال تنزل کرد .

بهای فشاری در حال حاضر هزاری ۵۲۰ ریال است

*** قیمت فشاری**

بازار سایر مصالح ساختمانی از قبیل آهک و کچ نسبتا بد نیست رویهمرفته قیمت فشاری در سال جاری گرانتر از سال قبل است و علت آن اینست که قسمتی از کوره های داخل شهر خراب شده واحداث کوره های جدید نیز مدتی بطول میانجامد .

تولیدات آجر کارخانه های نواحی هاشم آباد و محمود آباد درنواحی شرق تهران از قبیل تهران نو - نارمک - نیروی هوائی

وهمچنین در نواحی عباس‌آباد- شمیرانات -داودیه مصرف میشود. در صورتیکه احتیاجات غرب‌تهران بیشتر از کارخانه های‌اسماعیل‌آباد و امامزاده حسن تامین میشود .

*** بهای مصالح ساختمانی**

در حال حاضر فشاری هزاری ۵۴۰ ریال آهک تحویل در شهر خرواری ۱۱۵ ریال گچ ۱۴۰ ریال و آجر سفال هزاری ۹۵۰ - الی ۱۰۰۰ ریال مورد معامله قرار می گیرد .

*** بازار سیمان**

بازار سیمان نیز نسبت بدوهفته گذشته نسبتا آرام شده و مرکز نظارت بر تولید و فروش وصادرات و واردات سیمان ، نیز بهای سیمان را تا قبل از اول تیر ماه همان سال هر تن ۱۵۲۰ ریال تعیین کرده است و عموم مصرف کنندگان میتوانند با در دست داشتن مدارک‌ساختمانی برای خرید سیمان در مرکز و شهرستانها به کارخانه های سیمان مراجعه نمایند .

رویهمرفته قیمت سیمان در خرده فروشیها گرانتر از قیمت معمول بفروش میرسد اما در هر صورت در حال حاضر یک حالت انتظاری برای خریداران این‌سیمان که کار ضروری ندارند وجوددارد واغلب متقاضیان میخواهند سیمان را از ابتدای تیرماه‌به‌بعدخریداری کنند . قیمت سیمان از آغاز تیر ماه ، تنی ۱۳۷۰ ریال تعیین شده است .

قیمت طلا وارز در بازار تهران

طلا	ارزش بریال	ارز	ارزش بریال
پهلوی	۷۱۵	دلار نقد	۷۸
نیم پهلوی	۳۵۵	حواله	۷۷
ربع پهلوی	۱۸۰	لیره نقد	۲۳۰
شمش طلا هرمثقال	۴۲۴	حواله	۲۱۶
پانزده مناتی قدیم	۱۶۰۰	فرانک فرانسه	۱۵٫۷۰
ده مناتی	۸۵۰	فرانک سویس	۱۸
پنج مناتی قدیم	۴۲۰	مارک آلمانغربی	۱۹٫۴۵
یك‌تومانی‌مسکوك‌قدیم	۱۵۰	لیره‌ترك‌اسکناس‌بزرك	۶٫۴۰
زرژقدیم	۷۷۰	لیره‌ترك‌اسکناس‌کوچك	۶٫۴۰
لیره عثمانی قدیم	۷۰۰	صدروپیه پاکستان	۹۰۰
انوارد	۷۰۰	دینار کویتی	۲۰۷
بیست دولاری مکزیك	۳۶۰۰	دینار عراقی	۲۰۰
دلارمکزیکی‌جدید	۴۷۰۰		

مرغ وجوجه بازهم ارزان شد

قیمت مرغ وجوجه‌نسبت به‌هفته گذشته تقلیل پیدا کرد . مرغ و جوجه در هفته پیش نسبت به سابق، تقلیل قیمت داشت .

بعلت رسیدن جوجه‌های سه‌ماهه از شهرستان ها وعرضه آن به‌بازار تهران وازدیاد گوشت گوسفند نسبت بماه گذشته قیمت مرغ ۳تا ۳٫۵ ریال در هرکیلو تنزل پیدا کرد.

آقای کدخدازاده یکی‌ازفروشندگان عمده گفت : تقلیل قیمت مرغ باز هم ادامه خواهد داشت و احتمال میرود در ظرف هفته جاری و اوائل هفته آینده قیمت مرغو جوجه باز هم ارزانتر شود .

قیمت مرغ زنده در عمده فروشی ها بین ۵۷ تا ۵٫۵۶ ریال معامله میشود .

خبرنگارما گزارش میدهد:قیمت تخم‌مرغ نسبت به هفته گذشته کمی ترقی‌نموده‌است.یکی ازفروشندگان عمده تخم‌مرغ گفت : ترقی قیمت تخم‌مرغ بعلت صدور آن‌بشهرستان ها می‌باشد که دراین‌اواخر قدری افزایش یافته ست . در حال‌حاضر تخم‌مرغ هرکیلو ۲ریال در عمده فروشیها ترقی کرده است .

خبرنگار ما اضافه میکند : قیمت تخم‌مرغ در هفته گذشته هر کیلو ۴۸ ریال بود واینك هرکیلو ۵۰ ریال معامله میشود .

پرداخت وامهای تولیدی‌وتنخواه‌گردان بانك ملی ایران طی اردیبهشت‌ماه‌امسال نسبت به‌مدت مشابه سال قبل به حدود ۸۱۶ میلیون ریال افزایش یافت . موجودی اسکناس بانك‌نیز طی‌این مدت ۱۶۴ میلیون ریام افزایش یافته است .

وضع ماهیانه بانك ملی ایران‌حاکی است که ارزش بروات و وامها و سایر مطالبات بانك از مشتریان در حدود ۶۲۱۸ میلیون ریال نسبت‌به مدت مشابه سال قبل فزونی داشته است

سایر اقلام دارائی بانك ، طی این مدت از قبیل موجودی بانك ملی نزد سایر بانکها و اوراق‌بها دار و مشارکت و سایر دارائی هاوتعهدات مشتریان بابت اعتبارات گشایشی و ضمانت نامه ها‌بمیزان قابل ملاحظه‌ای افزایش یافته است .

در قسمت بدهی بانك سپرده های ثابت این بانك به ۹۸۵۸ میلیون ریال رسیده که نسبت بمدت‌مشابه سال قبل ۳۰۶۲میلیون ریال‌افزایش داشته است .

حسابهای جاری و سپرده های دیداری بانك نیزطی این مدت بطور قابل ملاحظه‌ای افزایش داشته‌است

آلمان برای خرید آلومینیوم باایران مذاکره‌میکند

یك هیئت از کارشناسان آلمانی وارد تهران میشود تاپیرامون‌خرید قسمتی از تولیدات مازاد کارخانه آلومینوم در آندیمشك با مقامات ایرانی مذاکره نمایند .

این کارخانه با سرمایه‌مشترك ایران و پاکستان و کمپانی - «رینولدز» آمریکا بوجود می‌آید.

طی مذاکرات انجام شده مقرر گردیده که ظرفیت تولیدی این کارخانه ۵۰ هزار تن درسال‌باشد.

بنابراین بمنظور بازار یابی جهت مازاد آلومینیوم‌تولیدی این کارخانه طی دو ماه گذشته معاونان وزارت اقتصاد در این خصوص مذاکراتی در کشور های فرانسه و آلمان انجام داده‌اند که در نتیجه سفر هیئت آلمانی بایران بدنبال همین مذاکرات صورت میگیرد .

*** اثرات کارخانه**

با تاسیس این کارخانه درایران واحد های تولیدی که از این ماده

طی سال گذشته

«معاملات قطعی» افزایش یافت

در سال گذشته ۸۸۹٫۳۰۲ معامله در دفاتر اسناد رسمی کشور به ثبت رسیده است .

طبق بررسی اداره آماراقتصادی بانك مرکزی ، در سال ۱۳۴۵ تعداد معاملات قطعی در تهران و نه شهر بزرك و ۲۱ شهر کوچك نسبت بسال قبل از آن ۱٫۱۲ در صد افزایش یافته‌است.حداکثرافزایش درشهر های‌بزرك‌مربوط بشهرستان رشت ۳۲٫۳ در صد و در شهر های کوچك مربوط بشهرسوار - ۸۳٫۳ در صد بوده است علاقمندی افراد بمالکیت خصوصی باعث‌شده که بطور کلی در طی این مدت در هیچ یك از شهر های بزرك معاملات قطعی کاهش نداشته‌باشد. اما معاملات شرطی در سال ۱۳۴۵ نسبت بسال قبل از آن رویهمرفته ۲٫۲ در صد کاهش یافته است ، این کاهش برای تهران ۹٫۵ - در صد و در ۲۱ شهر کوچك ۷٫۳ در صد بوده است .

ضمنا معاملات ذمه‌ای و اجاری همچنان رو بافزایش بوده است .

رویهمرفته علت افزایش معاملات «ذمه‌ای» ناشی از افزایش معاملات در شهر های بزرك کشور بوده است در این نوع معامله شخص مدیون و متعهد ملزم به پرداخت اصل وجه میگردد.

افزایش میزان‌جمعیت در شهر های بزرك از جمله مواردیست که موجب شدمعاملات‌جاری‌رویهمرفته ۱۳ در صد فزیش یابد .

عایدی ناشی از معاملات برای دولت بطورمتوسط د رسال ۱۳۴۵ در هر معامله۲۷۲ریال بوده‌است.

*** معاملات متفرقه**

طی سال مورد‌گزارش ،همچنین معاملات متفرقه از قبیل وکالتنامه اقرار نامه،قرار داد های خصوصی، وصیت نامه ، وقف نامه ، صلح‌نامه ۱۲٫۶ در صد افزایش داشته‌است.

آگهی مزایده موقوفه

بانظارت اداره اوقاف تهران یك قطعه باغ مشجر میوه دارای پلاك ۱۳۸ درحدود پانزده جریب محلی (دوازده‌هزارمتر مربع) و ۲سهم‌از ۴۸سهم آب‌قنات وسك حاج‌علی‌کنی واقع درکن‌بمدت پنجسال از اول‌فروردین ۱۳۴۶ ازطریق مزایده اجاره داده میشود. داوطلبان اجاره بایستی مبلغ پنج‌هزار ریال برسم سپرده بحساب شماره ۲۰۹۷ بانك مرکزی بسپارند وپیشنهاد خودرا باقبض‌سپرده دریاکت سربسته تاپایان وقت اداری روزسه‌شنبه ۳٫۵ر۴۶ بدفتر اوقاف تهران تسلیم و رسید دریافت دارند - پیشنهادهای رسیده در روزچهارشنبه ۴٫۵ر۴۶ ساعت ۱۰ صبح دراداره اوقات تهران خوانده میشود . برای‌کسب اطلاع ازشرایط مزایده به آگهی تفصیلی یا بدفتر اداره اوقاف تهران مراجعه نمایند .

رئیس اداره اوقاف تهران

زمینهای ارزان قیمت در ۱۵ کیلومتری تهران

واقع درجنوب جادهٔ قدیم تهران به کرج

دارای سند مالکیت وحقابه دائم ازرودخانهٔ کرج

جهت احداث : باغات ، مرغداری ، دامداری ، کارخانجات وغیره

قطعات ۵۰۰ و ۱۰۰۰ متری یابیشتربه‌قیمت متری ۲۵ الی ۳۵ ریال

املاك شهرزاد : عباس‌آبادسی‌متری نظامی تلفن ۶۲۶۲۰۰ و ۶۲۴۶۷۸

آبیاری بارانی

لوازم برای روش نوین آبیاری ساخت کارخانهٔ امیرامریکا

نمایندهٔ انحصاری شرکت باران خیابان آیزنهاور شمارهٔ ۵۹۳

تلفن ۹۵۰۱۰۹

راهنمای نیازمندیهای شما

استخدام

بعده‌ای خواننده

ونوازنده‌سنتورمبتدی نیازمندیم تلفن ۳۰۳۹۳۱

۱-۱۰ آ-۱۳۳۹

بیکنفر حسابدار ورزیده

باسابقه ممتد برای تمام‌روز موردنیاز فوری است طالبین بتلفن ۶۲۶۸۶۹ تماس بگیرند

راننده پایه یکم

یك موسسه بزرك نساجی واقع در هشتاد کیلومتری جاده تهران -قزوین احتیاج به چندنفر راننده مجرب و باسواد دارد ،

داوطلبانی که دارای ورقه خاتمه خدمت یا معافی دائم هستند میتوانند از ساعت ۱۶ الی ۱۸ بتلفن شماره ۶۱۱۷۸۵ مراجعه نمایند .

۱-۳ آ-۹۶۴۳

یکنفرجهت باربری‌نیازمندیم

بوذرجمهری غربی سرای حمیدین شماره ۵۱

۱- آ-۹۶۹۹

پرستار بچه

یکنفر پرستار باتجربه برای پرستاری بچه ششماهه با حقوق مکفی استخدام میشوددداوطلبین بتلفن شماره ۶۴۲۷۵۷ مراجعه نمایند .

۱-۲ آ-۹۴۹۵

ارج

قلمی که میفشاسید و بآن اطمینان دارید

منشی با مهارت کافی در شورت هند و ماشین نویسی فارسی و لاتین و زبان انگلیسی با حداقل تحصیلات دیپلم متوسطه استخدام میشود .

شرکت سهامی ارج . شوش‌شرقی.

تلفن : ۵۵۲۹۱

۱-۳ آ-۱۲۴۰۴

ماشین نویس

شرکت سهامی ریسندگی و بافندگی فخر ایران بیکنفر بانو یا دوشیزه ۲۵ تا۳۵ ساله که حداقل دیپلمه‌بوده و آشنائی بماشین نویسی فارسی و لاتین داشته باشد برای تمام روز نیازمند است .

داوطلبین میتوانند به تلفن شماره ۴۷۰۵۸ مراجعه نمایند .

۱-۲ آ-۹۷۵۳

استخدام

شرکت سهامی باطری ، آی ،تی،تی ایران بیك تراشکار باتجربه نیازمند است .

خواهشمند است داوطلبین با در دست داشتن مدارك لازم روز شنبه سوم تیر ماه ازساعت ۷ صبح الی ۱ بعداز ظهر بمحل کارخانه واقع در جاده گرج کیلومتر ۱۵ مراجعه نمایند

آ-۱۳۵۲۸

کلاس خیاطی سه ماهه مخصوص محصلین مدارس

یك دوره جدید کلاس‌خیاطی مخصوص محصلین مدارس از روز چهارم تیر ماه با متد گرلاوین پاریس تشکیل میشود . یکنفر از فارغ‌التحصیلان با هواپیمای حت

بوئینك ۷۲۷ لوفت هانزا

به اشتوتگارت اعزام خواهد شد و به یکنفر دیگر یك ماشین‌لباس شوئی تمام اتوماتیك زانوسی‌جایزه داده میشود . قبلا نامنویسی کنید.

کلاس تلویزیون درپنج ساعت

برای آنکه حداکثر استفاده را از دستگاه تلویزیون خود بنمائید و بتوانید عیوب کوچك دستگاه را مرتفع فرمائیدیك کلاس‌مخصوص در کاخ دانش تشکیل میشود . به‌پدران و مادران هر خانواده که تلویزیون دارند توصیه میکنیم که دراین کلاس پنج ساعته از روز ۱۱ تیر ماه تشکیل میشود شرکت نمایند .

کاخ دانش

خیابان نادری . پاساژ معتمد خیابان فرانسه . کوچه مرجان .

جویای کار

جوانی‌که مدت ۸ سال در یکی‌ازادارات کارگزینی سابقه خدمت دارد و بتمام امور اداری آشناست برای تمام وقت یا بعداز ظهر ها جویای کار میباشد ۵۹۳۴۸ .

حسابدار تحصیلکرده باتجربه

باحقوق‌مناسب‌جویای‌کار است۳۵۰۴۰

۱-۵ آ-۱۳۰۸

جوانی مکانیسین که تسلط

کامل در ماشین آلات سنگین راه- سازی وغیره دارد جویای کاراست براهنمای شماره ۱۴۷ اطلاعات مراجعه فرمائید .

آ-۹۶۴۵

راننده ۲ همگانی

برای تهران یاخارج جویای کاراست براهنمای شماره ۱۳۹ اطلاعات مراجعه فرمائید

آ-۹۶۶۵

راننده دو همگانی جویای

کار است براهنمای شماره۱۴۰روزنامه اطلاعات مراجعه فرمایند .

آ-۹۷۵۷

راننده پایه دو همگانی

باسابقه دهسال رانندگی در تهران خدمت کرده باسواد متاهل باضامن معتبر جویای کار است تلفن ۴۰۳۰۴۵

آ-۹۷۵۵

یکنفر آشپز که درغذاهای

ایرانی و فرنگی اطلاع داشته باشد برای رستوران در تهران مورد نیاز است از ساعت ۳و نیم الی ۳ و نیم بعداز ظهر به تلفن ۶۱۲۷۳۱ مراجعه نمایند .

آ-۹۷۹۱

حسابدار ورزیده با بیست

سال سابقه کار بانکی برای عصر ها جویای کار است خواهشمند است به راهنمای شماره ۱۴۳ اطلاعات‌مراجعه فرمایند .

۱-۲ آ-۹۸۲۷

دوشیزه آرایشگر متخصص

کوتاه کردن موی سر و مانیکور و بافت کلاه گیس جویای کار است‌لطفا به راهنمای شماره۱۴۴روزنامه اطلاعات مراجعه فرمائید .

۱-۲ آ-۹۸۳۷

آموزگاری حاضر بتدریس خصوصی

و تدریس در آموزشگاه های ملی می باشد براهنمای شماره ۱۴۱ اطلاعات مراجعه شود .

آ-۹۸۳۱

یکنفر آشپز ایرانی

برای منازل یا رستوران ها جویای کار است طالبین براهنمای شماره ۱۴۲ روزنامه اطلاعات مراجعه‌فرمایند

گم شده

دسته چك از شماره

۶۵۳۹۰۸ الی ۶۵۳۹۲۵ بانك بازرگانی شعبه ۲۸از حساب جاری شماره۲۳۳ اینجانب نصرالله خاکباز در ۲۶خرداد ماه ۴۶ مفقودگردیده هرگونه چکی ازشماره های فوق صادر گردد ازدرجه اعتبار ساقط است آ-۹۶۳۷

یکبرگ چك سفید شماره

شماره ۶۷۳۲۴۵ از دسته چك بانك صادرات شعبه باختر حسابجاری۱۱۰۵ مفقود شده از درجه اعتبار ساقط است .

محمود جوادی

آ-۹۷۳۹

مردی ۴۷ ساله بنام‌ابراهیم

مولائی ده روز است بخانه خود بازنگشته و خانواده وی‌سخت‌نگرانند. هنگا م‌خروج از منزل لباس سیاه‌رنك در بر داشته و خانواده او مقیم‌کوی نبهم آبان میباشند . متمنی است چنانچه کسی ازاو اطلاعی دارد به‌تلفن ۶۲۶۰۵۵ اعلام فرماید .

حسین‌شاه زیدی

سالن مد و آرایش

گیسوی سمیرا

مدرنترین پوستیژ‌ها باقیمت های غیر قابل رقابت از سیصد ریال به بالا

۱-۱۵ آ-۱۱۸۶

تدریس خصوصی

تدریس‌خصوصی کلیه‌دروس‌ابتدائی ومتوسطه تلفن ۳۲۳۹۵

انگلیسی خصوصی تلفن ۶۲۹۵۱۷

تدریس ریاضیات وفیزیك

و شیمی ششم متوسطه با عالیترین متدو تضمین موفقیت . تلفن۹۵۳۸۸۷

تدریس خصوصی دروس ابتدائی خصوصا ششم تلفن ۴۸۱۸۳

۱-۱۰ آ-۸۶۳۷

ماهی سی‌تومان

زبان انگلیسی و آلمانی با تضمین موفقیت تلفن ۴۹۴۹۴

انگلیسی توسط‌بانوی‌انگلیسی

پهلوی تلفنهای ۴۷۱۴۱و ۴۲۰۸۶

۱-۲۶ آ-۱۳۲۳

تدریس خصوصی سیکل‌یك

درمنازل شما بعداز ظهر ها از ساعت ۳ الی ۴ به‌تلفن ۷۸۶۹۴ مراجعه‌شود.

۱-۲ آ-۱۳۲۳

انگلیسی، آلمانی ، فرانسه شورت هند

توسط بانوان خارجی کنتراتی سه‌ماهه ساعتی ۴۰ریال ماشین نویسی مجانی پهلوی تلفن ۴۷۱۴۱ و ۴۲۰۸۶

۱-۱۵ آ-۱۳۲۴

زبان انگلیسی را

در مکتب انگلیسی کاوسی برومند فرا گیرید تلفن ۶۴۲۶۴

تدریس آکوردئون توسط دانشجو

بعداز ظهر۵تا۹ تلفن ۵۳۸۶۴

۱-۶ آ-۹۴۹۱

آلمانی و ریاضیات

بعداز ظهر هاتلفن ۷۷۰۹۵۰

۱-۲ آ-۹۷۶۷

ریاضیات، فیزیك وشیمی

توسط دانشجوی دانشکده علوم‌تلفن ۹۳۱۵۴

آ- ۹۷۹۳

انگلیسی بامعلم امریکائی

و ایرانی دیپلم امریکا ساعتی ۱۵۰ ریال یامکالمه ۱۲ ساعت ششصدریال تلفن ۶۳۱۱۶۷

۱-۲ آ-۹۶۷۹

ریاضیات، فیزیك، شیمی

توسط دانشجو ۳۰۴۸۳۲

۱-۲ آ-۹۷۰۳

سازمانهای فنی وفرهنگی

فقط ۵ نفر دیگر

برای دوره‌های رادیو . تلویزیون . ترانزیستوری . نقشه‌کشی برق وفشار قوی تا اول تیرماه میپذیریم کار و آموزش تلفن ۴۹۴۹۴

استخر شنای اختصاصی برای کلاسهای تابستانی «ارمغان تربیت»

زیر نظر مربیان شنای کودکان و برنامه‌های آموزشی تابستانی از اول تیرماه افتتاح میگردد نام‌نویسی همه روزه صبح و بعد ازظهر

جاده پهلوی -سه‌راه عباس‌آباد تلفن ۶۲۹۴۲۴

۱-۱۰ آ-۱۲۹۶

دفتر دبیرستان ایران دبستان ایران

دبستان جهانبانی پسران

دبستان جهانبانی دختران

کودکستان ایران

همه روزه صبحها برای نام‌نویسی باز است. وسایل رفت و آمد برای دانش آموزان آماده است نشانی : خیابان مولوی- روبروی‌خانی‌آباد تلفن۲۶۲۱۵

۱-۱۰ آ-۱۲۸۶

اگر میخواهید مشغول کار شوید

۳۰ روزه

دفترداری دوبل ، حسابداری و ماشین نویسی راضمن کار آموزی در بانك ها بیاموزید . تلفن ۳۵۹۹۳

دبستان - کودکستان وپانسیون

شاندیز

برای سال تحصیلی ۴۶٫۴۷ همه روزه ثبت‌نام می‌نماید آغاز برنامه های نابستانی ازاول تیرماه کلاس های تقویتی ریاضیات وادبیات کلاسهای انگلیسی با همکاری معلمان خارجی استخر شنا مجهز به دستگاه تصفیه آب

آموختن شنا زیرنظر مربی آزموده نجات غریق باشگاه کودکان شامل سینما - کتابخانه - پینگ‌پنگ - شطرنج- وسائل ورزشی - پانسیون مخصوص کودکان از۳سال ببالا(۸ صبح الی ۸ بعداز ظهر)

شاهرضا - جنب سینما رویال - خیابان رامسر شماره های ۷۸و ۷۶ تلفن ۶۹۹۳۸

۱-۵ آ-۱۳۲۵

آموزشگاه شبانه سعادت ایران

برای کلاسهای تقویتی ، متفرقه و زبان های خارجه زیر نظر دبیران مجرب ثبت نا م‌مینماید سید خندان ، مسیر خطوط اتوبوس های ۱۱۱ - ۱۱۲ - ۱۱۳ - ۱۱۴ تلفن۷۷۴۹۹۰

۱-۵ آ-۱۳۳۲

کلاسهای تابستانی دبیرستان خیام

دوره اول و دوم - تجدیدی و تقویتی- انگلیسی (مقدماتی - متوسطه - کنکور) از اول‌تیرماه دائر خواهدشد. خیابان شاه چهارراه سیمتری اول نشاط تلفن ۶۹۷۴۰

۱۰۱ آ-۱۳۸۸

گروه فرهنگی آذر دبیرستان دخترانه آذر

ازهم‌اکنون صبح و عصر برای تمام کلاسهای دوره رل ودوم متوسطه(ادبی- طبیعی -ریاضی) ثبت نام میکند (وسیله رفت و آمد تامین است)

خیابان شاه - چهارراه شاه (محل‌سابق‌دبیرستان آذرپسران) تلفن ۴۳۵۰۲

۱-۵ آ-۱۳۸۵

دبیرستان شاهین

باکادر قوی و مجهز برای دوره‌اول ودوم ثبت‌نام مینماید

شاهرضا روبروی‌دانشگاه تلفن۴۱۲۷۷

۱-۱۰ آ-۱۳۳۰

قابل توجه تجدیدیها

تدریس خصوصی دروس فیزیك - شیمی - ریاضیات توسط دبیری مجرب براهنمای شماره ۱۴۵ اطلاعات مراجعه شود .

آ-۹۸۳۹

فقط ۱۵ نفر

خانم و آقای تحصیلکرده پس‌از دیدن یکدوره ۴۵روزه‌حسابداری دفترداری دوبل با معرفی ما استخدام خواهند شد . کانون فرهنگی فرشاد تلفن ۳۵۰۴۰

آموزشگاه رقص برلین

نمونه‌ای از آموزشگاه های رقص‌آلمان غربی است‌میدان‌فردوسی‌اول‌ایرانشهر شماره ۹

۱-۱۵ آ-۱۳۳۱

خرید و فروش اثاثیه

خرید

فقط یکبار تلفنا امتحان کنید
بازرگانی فردوست تلفن ۷۵۷۶۸۵
کلیه فرشهای کهنه ونو شمارا تحت نظر کارشناسان مجرب جهت صادرات باروپا وآمریکا بیش از سایرین خریداری مینماید صداقت و انصاف موسسه ما به هزاران خانواده که‌ما مراجعه کرده‌اند ثابت شده است.
۱-۳۶ آ-۱۰۷۰

فرش کیهان تلفن ۷۶۳۷۷۶
انواع قالی‌وقالیچه کهنه ونو
مخصوصا قالی های سنگین قیمت را خریداریم بهتر است برای معاملات هرنوع فرش با سازمان فرش کیهان تماس بگیرید چون مشاورین ما مجانا در اختیار شما خواهند بود.
۱-۳۰ آ-۱۱۷۳

فروشگاه حاجیان تلفن ۳۸۸۳۸
قالی و قالیچه کهنه و نو شما را جهت صادرات در منزل نقدا خریدار هستیم همچنین یخچال ، تلویزیون و سایر لوازم منزل . کارکنان این فروشگاه باوسیله مجهزی که در اختیار دارند بدون‌وقفه در محل‌اجناس را عادلانه خریداری مینمایند انتهای امیرکبیر .
۱-۳۶ آ-۱۴۱۰

فرش‌طوسی تلفن ۷۵۹۰۲۹
قالی و قالیچه کهنه شمارا برای صادرات از سایرین بهتر میخرد .

فروشگاه کالای مرکزی
تلفن ۶۵۰۵۷
خریدار یخچال ، تلویزیون ، فرش، اجاق گاز و سایر لوازم منزل
۱-۳۶ آ-۱۴۱۱

فروشگاه ونمایشگاه آسیا
تلفن ۶۱۲۸۳۲
یخچال ،تلویزیون ، اجاق‌گاز و فرش عادلانه خریداریم شاه چهارراه پیروز
۱-۳۶ آ-۱۳۱۲

فروشگاه پیروز تلفن ۶۸۱۳۸
هرنوع قالی و قالیچه نوو کهنه. یخچال واساس منزل را بقیمت عادلانه نقدا در منزل خریداری مینماید خیابان شاه جهارراه پیروز .

یخچالهای نفتی بانضمام
فرش یخچال برقی و تلویزیون شما را فروشگاه شریفی تلفن ۳۶۸۰۳ عادلانه خریدار است .

فروشگاه آرمان تلفن ۶۹۶۲۳
بهترین خریدار یخچال ، تلویزیون، فرش ، چراغ گاز و هر نوع یخچال نفتی شاه چهارراه پیروز

فروشگاه سعید- سرچشمه
خریدار اثاث خانگی و فرشهای سنگین قیمت تلفن ۵۸۱۶۱۸ و ۳۸۶۶۷

فروشگاه شایان تلفن ۶۱۳۳۸۱
فرش ، یخچال ، تلویزیون، بخاری و لوازم‌منزل نقدا خریدار است .

نمایشگاههای مبل

پیراهن مبل ۵۳۵۰۰
تعویض پارچه مبل ۵۳۵۰۰ پرده‌دوزی مبل خیام ۵۳۵۰۰

پرده دوزی ارجمند ۳۷۳۷۰

آنتن تلویزیون

فروشگاه موج تلفن ۴۵۰۱۶
آنتن تمام کانال خارجی ۱۵۰ تومان
قوام‌السلطنه پاساژ نوبهار
۱-۳۶ آ-۱۳۱۶

برای مسافرت

ایستو

مسافرت دستجمعی
جمعه‌ها اطراف تهران
۲تا۹ روزه در بابلسر (یاگنجنه دوستان) رضائیه ۱۰ روزه تلفن ۷۵۶۲۰۳ - ۷۵۶۴۵۱ - ۶۲۹۴۷۳ - ۶۵۷۱۶ آ-۱۲۷۵

تور بزرگ اروپا
واسکاندیناوی ۳۷ روزه

آپادانا

با همکاری اسکاویر وآلیتالیا ترتیب داده است روم ، ونیز ، وین ، مونیخ برلین ، هامبورگ ، کپنهاك ،استکهلم اسلو ، لندن ، پاریس ، ژنو، روم ناپل ، پمپئی ،سورنتو ، کاهری ، ناپل و روم ، هواپیما هتل ،صبحانه یك وعده غذا گردش فقط ۶۹۵۰۰ ریال نقد و اقساط بشماره های تلفن ۷۵۶۲۰۳ - ۷۵۶۴۵۱ - ۶۲۹۴۷۳ - ۶۵۷۱۶
۱-۷ آ-۱۳۳۱

شستشوی مبل وفرش

شستشوی مبلمان ادیب
مجهزترین موسسه‌ایکه میتواند مبل ، فرش ، تشکهای ماشین را بطریق خشکشوئی تمیز نموده در جای‌خودش بشما تحویل دهد فقط ادیب است تلفن های ۹۵۲۴۵۴ و ۹۱۵۶۵

شستشوی مبل‌وفرش کلین سرویس مهر مبتکر. پیشرو
جهت شستشوی مبل و فرش درجای خود بامواد آزمایش شده و دستگاه منحصر بفرد فقط به کلین سرویس اطمینان داشته باشید تلفن ۹۵۲۵۴۶

شستشوی مبل وفرش نوین
نوین سرویس تلفن ۶۲۵۸۶۳ خشک شوئی مبلمان و فرش در منزل‌بانضمام تشك ماشین و سقف اتومبیل باموادمجاز خارجی تلفن ۶۲۵۸۶۳

دوراکلین سرویس بین‌المللی آمریکا وابسته بکارخانجات خشك شوئی‌تاول ماستر ایران . مبلمان و فرش‌صندلی و سقف اتومبیل شما را در محل‌بدون شکافتن با مواد مجاز خارجی‌و دستگاه های اتوماتیك تمیز مینماید تلفن های ۷۵۸۳۹۵ - ۷۵۸۳۹۶

تعمیران

تعمیرگاه تلویزیون احسان
تلفن ۷۴۳۶۲
نصب کنورتور جهت فرستنده جدید و تعمیر انواع مارکهای تلویزیون R.C.A. شاوب‌لورنس ،تلفونکن، سیبرا، فیلیپس ، زیمنس ،دمونت ، گراندیك ، امپریال ، امرسون با سرویس سیار تحت نظرکار- شناسان مجرب . ۱-۵ آ-۱۳۰۷

تعمیرگاه تلویزیون الکترون
تلفنهای ۷۶۳۶۸۲ و ۷۵۶۱۱۶
آماده برای نصب کنورتور جهت فرستنده دولتی و آموزش و پرورش روی هر نوع تلویزیون و تعمیر تلویزیون‌های R.C.A. شاوب لورنس - تلفونکن - سیبرا - فیلیپس و سایر مارکها باسرویس مجهزسیار درمنازل بویژه شمیرانات . آ-۱۱۶۲

تعمیر گاه یخچال لئونارد
تلفن ۷۶۵۱۷۳
تعمیر یخچالهای وستینگهاوس . فریجیدر . کلویناتور. جنرال‌الکتریك. زیمنس . بوش و انواع دستگاه های سرد کننده باسرویس مجهز سیار بویژه در شمیرانات .

تعمیرگاه تلویزیون نصیر
جهت تعمیر و نصب کنورتور خارجی روی تلویزیون های اروپائی‌وامریکائی در تمام اوقات در منزل در خدمت شماست تلفن ۳۷۵۲۰

سرویس تلویزیون گارانتی
تعمیر انواع مارکهای تلویزیون R.C.A. فیلیپس ، زیمنس ، سیبرا ونصب کنورتور روی کلیه دستگاه های گیرنده‌با سرویس سیار تلفن ۶۲۸۳۷۱ ۱-۳۶ آ-۱۱۱۷

تعمیرگاه تلویزیون‌سرویس
هیلتون تلفن ۷۵۸۴۰۰
تحت نظر مهندس بیجائی بتخصص کارخانجات R.F.T آلمان آماده سرویس ، تعمیرا تو نصب کنورتور انواع تلویزیون ۱-۶ آ-۱۲۹۱

مهندسی یخچال گارانتی
تلفن ۶۲۸۳۷۱
تعمیر انواع یخچال در اسرع وقت

تعمیرگاه یخچال‌نورژ ۷۵۰۴۸

تلویزیون سرویس R.C.A.
تعمیر انواع تلویزیون نصب‌کنورتور در منزل ۴۸۵۴۳

تعمیرگاه تلویزیون R.C.A.
تعمیر انواع تلویزیون نصب دستگاه کنورتوردر منازل‌برای‌کلیه‌تلویزیون‌ها تلفن ۴۲۷۳۳ و ۶۹۵۱۴

تعمیرگاه یخچال تولیدسرما
به‌تصدی یوسف‌تاشکندی مدیر سابق تعمیرگاه یخچال فریجیدر افتتاح شد تلفن ۶۳۳۶۰۵

شاوب لورنس تلویزیون
سرویس تلفن ۴۰۳۶۴
تعمیر R.T.I. — R.C.A. ونصب دستگاه کنورتور اتوماتیك آلمانی با سرویس سیار در منازل

قابل توجه دارندگان یخچال فریجیدر
باطلاع کلیه دارندگان یخچال ،کولر، لباسشوئی فریجیدر میرساند . بعلت انحلال تعمیرگاه مرکزی این دستگاه ها ، مهندس مخصوص آن تعمیرگاه در فروشگاهی بنام دیبا در خیابان فرح جنوبی چهار راه دیبا افتتاح و کلیه لوازم یدکی فریجیدر موجوداست تلفن ۷۲۳۳۶

معاملات املاک مستغلات و اتومبیل

فروش

خرید و فروش زمین و خانه و پول شرطی در نارمك ۷۹۰۰۹۰ آ-۷۶۱۰

خانه وزمین‌درکوی طهران
شرق نقدو اقساط تلفن ۷۸۹۷۳
۱-۸ آ-۱۴۷۷

یسمعه باغ مشجربمساحت حدود ده هزار متر
دارای یکدستگاه ساختمان و برقسه فاز و چاه‌آب مجهز برای تاسیسات صنعتی واقع در وصفنار (نزدیك‌قلعه- مرغی) بفروش میرسد طالبین بتلفن های ۵۳۵۴۸و ۵۳۸۵۰ مراجعه نمایند

دومیلیون متر زمین زراعتی
مرغوب کیلومتر ۱۲ از کرج بقزوین بقیمت مناسب بفروش میرسد به‌تلفن ۴۲۸۵۷ مراجعه شود .
۱-۳ آ-۱۲۸۰

منزل فروشی دونبش
بمساحت ۶۴۵متر دارای ۵اطاق بزرك برق- تلفن -آب لوله‌کشی-حمام - آشپزخانه و یك مغازه دونبش برای سوپر در بهترین‌نقطه تهران‌نو بفروش میرسد طالبین باتلفن۴۱۵۳۳ مذاکره فرمائید . آ-۱۳۱۸

زمین زراعتی
باآب وبدون آب حوالی هشتگرد بفروش میرسد تلفن ۳۵۶۱۶و ۳۷۶۰۴
۱-۱۰ آ-۱۳۲۳

زمینی در حدود ۲۸۰ متر
مربع سه‌نبش ساختمان و پاساژ در عباس آباد . جهت اطلاع بیشتربتلفن ۲۶۳۴۵ مراجعه فرمائید .
۱-۵ آ-۱۳۴۲

مدرن - زیبا - ارزان
ویلائی در بهترین نقطه کنار دریا دارای محوطه وسیع درخت‌های میوه مجهز بتمام وسائل بفروش میرسد تلفن ۸۵۴۷۰۰ -۸۵۷۴۰

نرسیده بباغ صبا
روبروی سینما پاسیفیك دو باب مغازه فروشی تلفن ۷۵۷۱۲۹

فروشی دربند شمیران
خانه سیصدو پنجاه متر بنا دو مرتبه با هفت اطاق تلفن آب قیمت حدود ۱۲۰ هزار تومان ۳۹۷۸۴ بنگاه‌کوشان
۱-۳ آ-۱۱۶۹۰

رمین فروشی خیابان‌نادری
متری ۸۰۰ تومان ۸۰۰ متر برای ساختمان مستقل ۳۹۷۸۴ بنگاه‌کوشان آ-۱۲۴۵۰

زمین فروشی داودیه
۸۵۰ متر ۱۶ متر بر خیابان ظفر(جوجه کبابی حاتم) ۳۹۷۸۴ بنگاه کوشان آ-۱۲۴۵۳

زمین فروشی نزدیك پهلوی
بالای سینما امپایر ۵۲۰ متر شمالی لاله‌زار ۳۹۷۸۴ بنگاه کوشان
۱-۲ آ-۱۲۴۵۴

مزرعه مکانیزه فروشی سه فرسخی قزوین معاوضه هم میشود
سیصد هکتار باآب‌چاه‌وقنات‌اختصاصی
۳۹۷۸۴ بنگاه کوشان
۱-۳ آ-۱۲۴۴۸

خریداری میشود

زمین‌های ونك ودره فشلاق
رانفداخریداریم خیابان‌پهلوی‌بازرگانی جلالی ۶۲۶۴۱۱- ۶۲۴۱۹۳
۱-۳۶ آ-۷۶۰۸

اراضی عباس‌آباد فوری
خریداریم دفتر اندیشه ۷۶۱۷۴۷
۱-۲۰ آ-۱۱۳۳

اراضی کاظم آباد مجیدیه
شمس‌آباد خریداریم ۳۲۷۱۱ دانشور
۱-۱۳ آ-۱۱۰۰

زمینهای عباس آباد را نقدا
خریداریم خیابان پهلوی بازرگانی جلالی ۶۲۶۴۱۱ -۶۲۴۱۹۳
۱-۲۶ آ-۷۶۰۸

اراضی دره قشلاق داودیه
اطراف،خریداریم عابدی ۷۷۰۴۷۷
۱-۲۶ آ-۱۲۷۴

اراضی ونك و یوسف آباد
اخریداریم بازرگانی سلامت۶۲۰۷۹۳

اجاره داده میشود

منازل‌اجاره موجود ۴۵۰۵۷
۱-۲۵ آ-۷۶۰۶

سرویس تلویزیون R.C.A
سوپر
نصب کنورتورو تعمیرانواع تلویزیون ۶۱۳۵۶۱

مغازه های ضلع جنوب
شرقی میدان فردوسی تلفن ۴۱۵۷۰
۱-۷ آ-۹۱۸۷

یك ساختمان دارای
۳۵ اطاق باتمام لوازم‌باآب و برق‌اجاره داده میشود نشانی - خیابان شاه‌چهار راه پیروز تلفن ۶۰۴۰۸
۱-۶ آ-۹۱۴۵

اجاره ویلا در قلهك
خیابان دولت
ویلائی۶۰۰ متری‌مشجربا استخر آب لوله‌کشی ،برق، تلفن چهار اطاق‌بزرك هال و کلیه وسایل فقط‌برای تابستان فوری چهار هزارتومان نقدا اجاره‌داده میشود تلفن ۸۸۱۳۶۹
۱-۳ آ-۱۳۰۴

اجاره
شمیران خیابان نیاوران سه راه زاهدی مغازه باغ کودك
یکدستگاه ساختمان نو ساز طبقه اول شش اطاقه با حال (آشپزخانه ۵×۶) و حمام گرم و سرویس کامل گاراژ حیاط و استخر و تلفن از ۳ بعداز ظهر به تلفن ۸۸۰۵۵۲ مراجعه فرمائید .
آ-۹۷۸۹

برای اجاره
سالن طبقه اول ساختمان آلومینیوم بمساحت تقریبی ۴۰۰ متر مربع با دکوراسیون جالب برای نمایشگاه ، فروشگاه ، سالنهای مد ، آموزشگاه آماده برای اجاره است . طالبین به دفتر ساختمان آلومینیوم تلفن ۶۹۴۷۳-۶ مراجعه نمایند .
۱-۵ آ-۱۳۷۴

ویلایی مدرن و مجهز
به کلیه وسایل در یکهزار متر مربع در صاحبقرانیه برای تابستان یا همه سال اجاره داده میشود ، خواستاران صبحها باتلفن ۷۶۲۹۳۲ تماس‌بگیرند
۱-۳ آ-۹۸۱۱

اجاره می شود

برای اجاره منازلتان
باشخاص معتبر ایرانی و خارجی با تلفن ۴۵۰۵۷ تماس بگیرید.
۱-۵ آ-۱۱۹۶

برای اجاره‌منازلتان بخارجیان
باتلفن ۶۰۰۰۰ تماس بگیرید

برای اجاره منازلتان
بمستاجرین مورد اطمینان و یا خارجی ها باتلفن ۶۱۱۱۹۶ تماس بگیرید

یك خانواده
سه‌نفری ژاپنی احتیاج فوری به‌یك دستگاه آپارتمان مدرن باکلیه‌وسایل در شمال شهر یا شمیران دارد تلفن
۱-۲ آ-۱۳۲۶ ۶۱۱۱۲۹

درشمال شهر و منطقه امیرآباد حیاط وآپارتمان اجاره‌ای نیازمندیم موسسه پرسپولیس تلفن ۶۲۴۳۱۲
۱-۱۵ آ-۱۱۴۱

مورد نیاز - اجاره
محلی سرپوشیده در حدود ۵۰۰ متر مربع بابرق سه فاز در جاده کرج
تلفن ۳۷۱۳۹ و ۳۳۶۲۸
آ-۹۷۹۵ ۱-۲

اجاره میشود
یکدستگاه ویلای کنار دریا برای تیر و مرداد مورد احتیاج است لطفا بعداز ظهر ها به تلفن ۳۰۲۱۱۵ و ۳۴۳۵۳ مراجعه فرمائید .
آ-۱۲۴۳۴

واگذار میشود

مغازه واگذاری
درچهارراه مخبرالدوله تلفن ۳۰۲۶۱۰
۱-۶ آ-۹۲۸۳

کافه رستورانی در بهترین
نقطه تهران واگذار میشود ۷۴۱۴۸
۱-۳ آ-۱۳۲۷

یك سالن بامساحت
۲۰۰ متر مربع مناسب برای‌رستوران یا فروشگاه برجاده پهلوی (نزدیك میدان تجریش)با نظر داوطلب احداث وواگذار میشود صبحها به تلفن ۳۹۵۳۸ بعداز ظهرها به تلفن۶۱۱۲۷۳ مراجعه فرمائید . ۱-۵ آ-۱۳۶۳

فروش اتومبیل

انواع جیپ لندروور۴۷۰۷۵

انواع فولکس واگنهای نو را ازشرکت سهامی عباد
خیابان امیر کبیر خیابان ملت تلفن های ۳۰۴۱۸۱ و ۳۰۴۴۷۲ خریداری نمائید .

برای ساختمان شما

متر مربع ۴۵ تومان
فرش ماشینی زیباترین پوشش برای کف‌اطاق‌های ساختمان‌شما.دفترمرکزی لاله‌زارنو چهار راه‌مهنا ساختمان‌البرز. نمایشگاه شماره ۲ جمشیدآباد شمالی روبروی یادگار تلفن۳۳۳۰۳و ۹۳۶۱۳

رفع گرفتگی بر نوع لوله ساختمانی
بادستگاه تراکم هوا- تلفن ۷۸۷۲۷

تسطیح وتفکیك اراضی ونقشه ساختمانی
تسطیح هرنوع زمین در تهران وکنار دریا باوسایل مجهز و تهیه هرگونه نقشه ساختمانی بانظارت و اجراشرکت ساختمانی جرز زیر نظر مهندس بازرگان تلفن ۷۰۲۰۳ و ۷۶۰۲۴۸
۱-۳۵ آ-۱۱۹۸

لوله بازکنی فاضل آب
باستگاه تراکم هوا
تلفن ۷۶۳۲۸۶

معاملات هر مقدار کاه
وهیزم باوسیله حمل ارزان تلفن
۱-۱۳ آ-۱۰۸۴ ۷۰۴۴۷

آگهیهای متفرقه

تانکر سازی لوپ
تانکر از ۵۰۰ تا ۵۰۰۰۰ لیتر موجود سفارشات ۴۸ ساعته تحویل میگردد خیابان قزوین سه راه‌آذری ۹۴۴۱۴

آگهی مزایده
سفارت کبرای ایالات متحده‌امریکا اقلام زیررا از طریق مزایده بفروش میرساند یخچال -اجاق‌گاز - دستگاه تهویه - لوازم منزل و لوازم اداری .
پیشنهادات واصله بایستی لاك‌ومهر شده باشد . پارتی‌های‌فوق را میتوان در روزهای پنجشنبه اول تیر و شنبه سوم تیرماه ۱۳۴۶ تاساعت ۴ بعداز ظهر در گاراژ سفارت رویت نموده پیشنهادات واصله روز سه‌شنبه ۵تیر ماه درساعت ۹ صبح بازخواهد شد .
۱-۳ آ-۹۶۹۵

صاحبان اتومبیل وتراکتور
لوازم یدکی فرسوده خود را دور نیاندازید از قبیل میل‌لنگ ها -شافت هاوانواع یاطاقان‌های مسی و بابیتی که‌از اندازه خارج شده با جوش پلاسماتیك تصورت‌اولیه‌خود درخواهد آمد .
کارگاه صنعتی مکانیزم سی متری نرسیده به‌دروازه قزوین جنب کوچه انصاری تلفن ۲۰۷۳۱
۱-۳ آ-۱۲۱۷۴

انبار
مجهز به تمام وسائل در خیابان رزم‌آرا بیمه‌شده‌آماده‌قبول مال‌التجاره و آهن‌آلات به تلفن ۷۵۸۸۶۹ مراجعه شود .
۱-۱۰ آ-۱۲۴۵۶

معاملات پول

پول‌شرطی موجود است به تلفن‌های ۳۶۸۸۵ و ۳۹۰۶۷ مراجعه فرمائید

پول‌تومانی‌دوشاهی ۶۲۸۰۹۰
۱-۲۶ آ-۱۰۶۸

پول شرطی نیازمندیم
موسسه پرسپولیس تلفن ۶۲۴۳۱۲

معاملات تلفن

یك شماره تلفن ۷۵۳
بیواسطه نقدا خریداریم ۴۵۰۵۷

خریدوفروش تلفن ۳۰۵۱۱۰
۱-۲ آ-۱۳۳۴

خریدوفروش تلفن ۲۷۷۷۰
۱-۳۰ آ-۱۳۳۳

قبوض اصلاحات ارضی

قبوض اصلاحات ارضی
مرحله اول و دوم و سوم بیواسطه خریدار یاکپور ۲۲۷۲۹ و ۶۲۷۶۹۷

قبوض اصلاحات ارضی
سه‌راه شاه پاساژ رویال دخانچی نیلچی تلفن‌های ۶۴۵۱۸ و ۴۹۵۷۱

نیازمندیهای روزنامه اطلاعات تلفن: ۳۱۵۳۳

راهنمای پزشکی اطلاعات

روماتیسم ، اگزما ، آلرژی
دکتراخترزاد خیابان ابتهاج۴۳۸۹۵

بیماریهای آمیزشی مجاری ادرار
میدان‌بهارستان خیابان صفی‌علیشاه
دکتر یحیی صدری

معالجه امراض مقاربتی و آمیزشی خیابان شاهپور نرسیده به سه راه بوذرجمهری دکتر جلال بهی‌زاد

ترك تریاك و هروئین
دکتر اسلامدوست خیابان حشمت‌الدوله چهارراه گلشن تلفن ۶۱۳۰۶۷

دکتر دانشگر
امراض مقاربتی و مجاری ادرار خیابان سپه مقابل پستخانه تلفن ۴۰۳۴۱۶

دکتر پولوسا ۴۶۵۸۹
بیماریهای آمیزشی و مجاری ادرار خیابان فردوسی شمالی کوچه صادق

بیماریهای‌معده -کبد -روده
بواسیر بدون عمل جراحی دکتررفیعی متخصص از دانشگاه پاریس خیابان جامی اول کوچه پاریس تلفن۴۸۱۸۹

بیماریهای آمیزشی مجاری ادرار
خیابان فردوسی مقابل‌بانکملی‌پس‌انداز
دکتر معانی

دکتر محمدرضا مسدد
دارای گواهینامه از بروك مدیکال امریکا درمان‌قطعی‌بیماریهای آمیزشی مجاری -ادرار- زنان - دروازه دولت روبروی کمپانی قبات تلفن ۴۴۳۸۹

درمان زخم معده روده باطریقه جدید
دکتر هاشم‌رستگار میدان فوزیه اول شهناز پذیرائی ۴ تا ۹ بعدازظهر تلفن ۷۴۸۱۶

دکتررحمت‌الله سمیعی
متخصص و دیپلمه ناسیونال بیماری های پوست و آمیزشی از دانشگاه پاریس پذیرائی صبح‌وعصر باوقت‌قبلی تلفن ۷۶۱۴۱۴ خیابان تخت‌جمشید جنب چهارراه بهار

تشخیص قطعی‌سرطان خون
دکتر نصرت‌الله گرجی دارای دیپلم ناسیونال از دانشگاه پاریس بیماری های خون- انواع کم‌خونی هادروازه دولت تلفن ۴۴۳۸۹

دکتر آسایش
بیماریهای مجاری ادرار و امیزشی منوچهری ارباب جمشید ۱۱ پذیرائی ۶و نیم تا۸ و نیم بعداز ظهر

دکتر عباس جناب زاده
دارای گواهی نامه از دانشکده طب فرانسه امراض مقاربتی و مجاری‌ادرار خیابان منوچهری مقابل کوچه ژاندارك صبح‌و عصر فقرا مجانی تلفن۳۴۰۵۴

دکتر عباس نیك نژاد
متخصص از دانشگاه پاریس بیماری گوارشی درمان بواسیر بدون عمل . فیستول فیسور بامتد موتر . خیابان گرگان جنوبی پذیرائی عصرها .

دکتر فرنوش ۴۸۵۵۵
داخلی . پوست . مقاربتی گواهینامه از پاریس امیریه - اول منیریه .

دکتر قیصر تلفن ۷۶۵۶۱۴
متخصص فیزیوتراپی از کینهاك‌درمان فلج‌ها - دردهای عصبی - عضلانی و رماتیسم سیاتیك- تخت‌جمشید چهارراه بهار کوچه آفتاب

ترك تریاك دکتر رحمانی
متخصص امراض اعصاب و روح از دانشگاه لندن خیابان پهلوی بالاتر از چهارراه امیراکرم تلفن ۴۵۱۱۴

دندانپزشکان

دکتربهرام‌جاودان دندانپزشك
متخصص در پروستیتك از دانشگاه لندن و نیویورك صبح و عصر آماده پذیرائی است خیابان رازی کوچه درجانی تلفن ۶۸۲۵۶

دکتر آبیدری دندانپزشك
تجریش - خیابان پهلوی جنب پمپ بنزین صبح‌و عصر تلفن ۸۳۲۳۶

داروخانه‌ها

داروخانه شبانه‌روز
تخت جمشید
در تمام ساعات شبانه روز در خدمت شما است تلفن ۶۸۱۰۱ و ۶۷۸۴۳

داروخانه شبانه‌روزی تخت طاوس در تمام ۲۴ ساعت در خدمت شما است
خیابان‌تخت‌طاوس لبش‌سنائی ۶۴۷۲۴۰

برنامه سینماها

- **اتللو-** پاناویژن - رنگی- لارنس الیویر
سینه‌موند(۴۸۳۲۱) ۳۰ر۱۰- ۳۰ر۲- ۶- ۳۰ر۹
- **گرفتار -** سینماسکوپ-پاتریشیاگوتزی-ملوین‌داگلاس
دیاموند (۶۲۸۴۰۰) ۱۱- ۳۰ر۳- ۳۰ر۵- ۳۰ر۷- ۴۵ر۹
- **سوسن‌های صحرائی-** سیدنی پواتیه- لیلا اسکالا
گلدن‌سیتی (۶۱۳۲۶۹) ۱۱- ۳۰ر۳- ۳۰ر۵- ۳۰ر۷- ۳۰ر۹
- **دزراه ماکائو-** رنگی- روژه‌هالن - آناگائل
رادیوسیتی (۴۳۳۲۰) ۱۱- ۳ر۱۵ - ۵ر۱۵ - ۷ر۱۵ -
۹ر۱۵ ب.ب (۶۹۶۴۱) ۱۰ر۱۵ - ۲-۴ -۶ - ۸- ۱۰ آستارا
(۸۴۰۲۲) ادئون (۳۸۱۱۸) ۱۰ر۳۰ - ۲ر۳۰ - ۴ر۳۰ - ۶ر۳۰ -
۸ر۳۰ تراس نیاگارا ۷ر۳۰ - ۹ر۳۰
- **فلاش من-** سینماسکوپ - رنگی- پل‌استیونس
سعدی (۳۶۴۶۸) سهیلا (۳۶۴۲۴) ۱۰ر۳۰- ۲ر۳۰- ۴ر۳۰-
۶ر۳۰ - ۸ر۳۰ تابستانی سهیلا ۷ر۳۰- ۹ر۳۰
- **مرزهای جهنم-** سینماسکوپ - رنگی- الکه زومر
کاپری (۴۸۴۰۱) ۱۱ - ۳ - ۵ - ۷- ۹ ایفل (۴۵۳۷۷) ۱۰- ۱۲-
۲ - ۴- ۶ - ۸- ۱۰ حافظ (۳۴۰۷۴) ۱۰ر۳۰-
۲ر۳۰- ۴ر۳۰- ۶ر۳۰- ۸ر۳۰
- **علی‌بابا -** رنگی- بیك‌ایمانوردی- فرانك سپهرنیا
میامی (۷۴۳۲۹) ۱۰ر۳۰ - ۱۲ر۳۰- ۲ر۳۰ -۴ر۳۰ -۶ر۴۵-۹
پلازا (۴۴۲۵۵) سیلوانا (۳۳۷۷۷) ۱۱- ۳- ۵-
۷- ۹ رکس (۳۵۲۹۳)همای (۶۴۶۶۹)پانوراما (۷۹۳۵۷۰)۱۰ر۳۰-
۲ر۳۰- ۴ر۳۰- ۶ر۳۰-۸ر۳۰ تیسفون (۹۳۸۸۲) شرق (۵۴۰۲۴)
۱۰ -۱۲- ۲- ۴- ۶- ۸
- **وقتی برای گریستن نیست-** ماری‌ژوزه‌نا- ژان‌والمون
آتلانتیك (۶۲۷۱۷۱) ۱۱- ۳۰ر۳- ۳۰ر۵- ۷ر۳۰- ۹ر۳۰
- **آخرین ماموریت مخفی-** رنگی -
دیانا (۴۷۳۶۵) ۱۰- ۱۲- ۲ -۴ -۶ -۸ - ۱۰ مولن‌روژ (۷۲۹۲۹)
۱۱- ۳ر۳۰ - ۵ر۳۰ - ۷ر۳۰ - ۹ر۳۰ مهتاب (۴۷۷۷۷) کریستال
(۳۷۶۷۵) ۱۰ر۳۰- ۳ - ۵ - ۷ - ۹ اسکار (۹۵۰۸۹۸) ۱۱ -
۲ر۳۰ - ۴ر۳۰ - ۶ر۳۰ - ۸ر۳۰ برلیان (۳۳۵۳۵) ۱۰- ۱۲ -۲-
۴ - ۶ - ۸ زهره (۳۰۴۸۰۸) ۹ر۳۰ - ۱۱ر۳۰ - ۱ر۳۰ - ۳ر۳۰
۵ر۳۰ - ۷ر۳۰
- **شوالیه‌های قلابی-** رنگی- چیچو- فرانکو
تراس دیانا ۷ر۳۰ - ۹ر۳۰
- **دنیای دیوانه، دیوانه، دیوانه -** سینماسکوپ - رنگی
تراس کریستال ۷ر۳۰ بعداز ظهر
- **نبوغ فاسد -** سینماسکوپ - اورسن‌ولز- دیان‌وارسی
پارامونت (۴۸۳۲۱) ۱۱- ۳۰ر۳- ۳۰ر۵- ۳۰ر۷- ۹ر۳۰
- **انتقام باطپانچه-** سینماسکوپ - رنگی- جیم رید
آسیا (۴۲۹۰۹) رویال (۴۹۷۸۵) ۱۱ - ۳ - ۵ - ۷ - ۹ متروپل
(۳۹۴۱۰) ۱۰ر۳۰- ۲ر۳۰ - ۴ر۳۰ - ۶ر۳۰ - ۸ر۳۰ درایوین
(۷۸۱۷۹۵) ۷ر۳۰ - ۹ر۳۰
توطئه‌گر- رنگی- جیمزمیسون- سیمون سینیوره
نیاگارا (۶۵۳۰۷) ۱۱ر۴۵ - ۳ - ۵ - ۷ - ۹ امپایر (۶۲۳۹۴۲)
۱۱ر۱۵ - ۳ر۳۰ - ۵ر۳۰ - ۷ر۳۰ - ۹ر۴۵ سانترال (۴۸۶۸۶)
۱۱ - ۳ - ۵ - ۷ - ۹ تاج (۳۳۰۶۴) ۱۰ر۳۰ -۲ - ۴ - ۶
۸ - ۱۰ گلدیس (۶۲۸۷۱۳) ۱۰ر۳۰ - ۲ر۴۵ - ۴ر۴۵ - ۶ر۴۵
۸ر۴۵ .
- **شکوه علفزار-** رنگی- ناتالی‌وود - وارن بیتی
بولوار (۶۰۲۹۲) ۱۱- ۳- ۵- ۷- ۹ر۳۰
- **کلکسیونر -** رنگی- ترنس استامپ - سامانتا ایکار
تراس امپایر ۷ر۳۰ - ۹ر۴۵
- **جنجال یك عشق-** رنگی- شمی کاپور- آشاپارك
اونیورسال(۶۶۹۵۳) تهران(۳۸۱۶۵)پاسارگاد(۷۹۲۷۸۲)۱۱-۱ر۳۰-
۴ - ۶ر۳۰ - ۹ تراس اونیورسال - تابستانی تهران ۷ر۳۰- ۱۰
ایران (۳۶۳۵۴) ژاله (۳۰۴۱۲۰) ۱۰ر۳۰- ۱- ۳ر۳۰- ۶- ۸ر۳۰
پاسیفیك (۷۳۳۱۱) ۱۱ر۳۰- ۲- ۴ر۳۰- ۷- ۹ر۳۰
کیهان (۹۲۳۶۰) ۹ر۱۵ - ۱۲ر۴۵ - ۳ر۱۵ - ۵ر۴۵ - ۸ر۱۵
نپتون (۷۶۰۱۳۶) ۹ر۳۰- ۱- ۳ر۳۰ - ۶- ۸ر۳۰ الوند(۵۵۵۳۸)
مونت‌کارلو (۷۹۷۴۱) ۱۰- ۱۲ر۳۰- ۳ - ۵ر۳۰ - ۸
- **گل‌جام جهانی ۱۹۶۶-** سینماسکوپ - رنگی
ریولی (۷۵۷۷۷۷) ۱۱ - ۳- ۵-۷-۹
- **دکتر ژیواگو-** رنگی- عمرشریف - جرالدین‌چاپلین
ماژستیك (۶۸۴۶۱) ۱۱ - ۳۰ر۴ - ۳۰ر۸
- **بیدارشو برای نبرد -** رنگی- لیزاگاستونی
فردوسی (۳۵۷۸۴) ۹- ۱۱ - ۱ - ۳- ۵-۷- ۹
- **صف قاتلین-** رنگی- دین‌مارتین - آن مارگرت
المپیا (۶۵۷۹۸) ۱۰- ۱۲- ۲- ۴- ۶- ۸ پرسپولیس (۵۸۱۰۸۳) ستاره
(۵۸۷۲۱) ۹- ۱۱- ۱- ۳- ۵- ۷- ۹
- **شهر بیرحم -** کرك داکلاس - کریستین کوفمن
تخت جمشید (۴۳۵۵۰) ۱۱- ۳- ۵- ۷- ۹
- **وحشی-** شمی‌کاپور - مالاسینها - محمود
دنیا (۳۳۸۱۲) ۱۰ر۳۰- ۱۲ر۳۰- ۳-۵ر۳۰ -۸
نادر (۳۹۰۹۵) ۹- ۱۰ر۳۰- ۱۱ر۳۰- ۲-۴ر۳۰-۷-۹ر۳۰
مراد (۷۳۳۸۲) ۱۰- ۱۲ر۳۰- ۳-۵ر۳۰-۸
فلور (۲۸۰۹۶)۸ر۳۰- ۱۱ -۱ر۳۰- ۴-۶ر۳۰ -۹
کارون (۹۵۱۰۶۵)۱۰- ۱۲ر۳۰- ۳- ۵ر۳۰ -۸
رامسر (۵۲۰۶۰)۸ر۳۰- ۱۱-۱ر۳۰- ۴-۶ر۳۰ -۹
جهان (۶۰۳۵۰)۱۰- ۱۲ر۳۰- ۳-۵ر۳۰ -۸
ماندانا(۷۹۹۸۲) ۹-۱۱ر۳۰ -۲ -۴ر۳۰ -۷ -۹ر۳۰
جی (۹۱۲۰۷) ۹-۱۱ر۳۰ - ۲ -۴ر۳۰-۷-۹ر۳۰
ناتالی (۹۵۴۵۳۴) ۱۰-۱۲ر۳۰- ۳- ۵ر۳۰ -۸
کسوف - آلن دلون -
مونیکاویتی
کسری (۷۵۶۹۳۹) ۱۱- ۳ - ۵- ۷ -۹
- **رینگو برای انتقام**
بازمیگردد - سینماسکوپ - رنگی
پردیس ۹- ۱۱ -۱-۳-۵-۷-۹

پانسیون
پانسیون آقایان‌دانشجو
و کارمند در منزل ۶۱۳۵۴۳

شرکت سهند دشت
انواع بولدزر. گریدر. لودر. غلطك. کمپرسور. تانکر آب
برای هرگونه تسطیح اراضی - مقاطعه‌کاری امور را

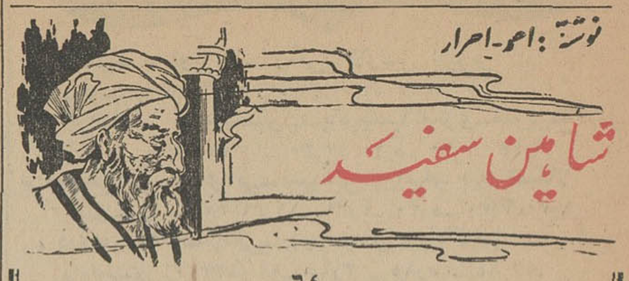

-۶۴-

مفتی که از سنیان شافعی و همکیش خواجه نظام‌الملك بود ، مباحثه را با نصه مذهب سیعه و شمردن دلایل برتری مذهب سنت وجماعت آغاز کرد . اما حسن بخلاف عادت فقیهان از درجدل وارد نشد وپس از آنکه باحوصله زیاد بسخنان مفتی شهرگوش فراداد سری جنبانده گفت :

- چه کسی میتواند ادعاکند که مذهب شافعی بر مذهب شیعه اولویت دارد ؟

مفتی سرش را راست گرفت وگفت :

- من میگویم !

حسن گفت :

- چگونه جرات میکنی چنین ادعایی بکنی ؟ حال آنکه تو یك فقیهی و من‌نیز یك فقیه و اجتهاد فقیهی بر فقیه دیگر وارد نیست !

مفتی یکه خورد .تاآنروز میان علمای سنی و شیعه در مدارس و محافل فراوان بحث شده بود ، اما هرگز کسی باچنین استدلال دهان دوزی بمیدان بحث نیامده بود . حسن که ضربت اول را با موفقیت وارد آورده بود ادامه داد :

- آری دوست من !اجتهاد فقیهی بر فقیه دیگر مردود است . پس هیچ فقیهی نمیتواند بر فقیه دیگر اجتهاد کند که مثلا مذهب شافعی بر مذهب دیگری اولی است . اما عامی رانیز حق آن نیست که مذهبی رابر مذهب دیگر اولی بداند چون مجتهد نیست و حق چنین اجتهادی ندارد . پس وقتی فقیه و عامی هیچکدام نمیتوانند باولویت مذهبی اجتهاد کنند ، چه‌کسی میتواند مذهب‌شافعی داشته‌باشد ؟

بدنبال این سخنان ، حسن چشم در چشم مفتی دوخت و او را که دربن‌بست افتاده بود بانگاه تندو نافذ خود بریشخند گرفت .مفتی چند بار لبان خشکیده‌اش رابانوك زبان لیسید و برخاست . طلاب و فقهای شافعی نیز که همراه اوآمده بودند یکی‌پس‌از دیگری خانه را ترك گفتند وحسن طعم پیروزی را در نخستین مبارزه زیر دندان های خود احساس کرد .

اما هنوز سپیده روز دیگر ندمیده بودکه رهبر اسماعیلیان‌شهر حسن را از خواب بیدار کردو گفت :

- خبر بدی دارم ... فقهای شهر دریك جلسه پنهانی تصمیم گرفته‌اند پیش از آنکه نفس توبه اهالی و مقامات شهر برسد کارت را یکسره کنند !

حسن که در رختخواب نشسته بود دستی بریش خود کشید و پرسید :

- مطمئنی ؟

- آری‌ای خردمند ... این خبر از مجلس محرمانه آنان بما رسیده است . آنها ابتدای شب در خانه مفتی اجتماع داشتند و بعد ازمباحثه درباره وقایعی که دیروز اتفاق افتاد مصمم میشوند شایع کنند که تو مردی خارج از دین‌و شیطان‌پرستی که بایك ماموریت سری برای بر همزدن اساس اسلام باین شهر آمده‌ای ... و هنگامی که این‌شایعه انتشار پیدا کرد و فقها برآن صحه گذاردند تکلیفت روشن است : ازدحام مردم ، بستن دکانها ، ریختن باین‌خانه وغارتیدن و سوزاندن توکه همدست شیطانی در میان آتش یا اگر خیلی ترحم داشته باشند سنگسار کردنت !

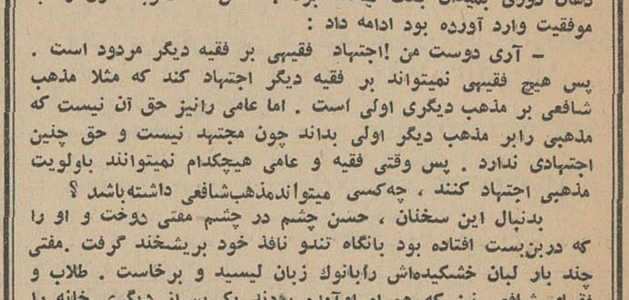

آگهی مناقصه شماره ۶۵۱

شهربانی کل کشور خرید هفت هزار مترمربع زیلو را طبق‌برك شرایط جداگانه و نمونه و مشخصات موجود بمناقصه می‌گذارد داوطلبان مایل بشرکت دراین مناقصه می توانند برای دریافت برك شرایط بدایره قرارداد های اداره کارپردازی مراجعه و پیشنهادات خودرا در پاکت های سربسته و لاك و مهر شده با ذکر جمله مربوط بمناقصه۶۵۱ تاآخر وقت اداری روز ۴۶ر۴ر۱۹ بدایره دبیرخانه این اداره تسلیم‌و رسید دریافت نمایند.پیشنهادات واصله در ساعت ده صبح روز ۴۶ر۴ر۲۰ در کمیسیون مناقصه باز و قرائت میشود حضور پیشنهاد دهندگان در جلسه کمیسیون مناقصه الزامی است و کمیسیون مزبور در رد و قبول یك یا کلیه پیشنهادات مختار است الف ۲۸۲۷

رئیس اداره کارپردازی-سرهنك نوری

۱_۲ آ_۱۲۱۵۲

آگهی مزایده

سازمان تعاون مصرف کادر نیروهای انتظامی ضایعات مرکز توزیع و نمایندگیهای خودرا درمرکز که شامل (تسمه و خورده تسمه - مقوای قندی -مقوای روغنی - تخته و خورده چوب -تخته سالم بدست‌آمده از صندوق اجناس) بوده وبتدریج درانبارضایعات سازمان جمع‌آوری میشود برای مدت یکسال از طریق مزایده بفروش میرساند .

پیشنهاددهندگان میتوانند برای کسب اطلاعات بیشتر همه‌روزه درساعات اداری بدائره تهیه و خرید سازمان (واقع درباستیون) مراجعه نمایند .

پیشنهاددهندگان بایستی پیشنهاد خودرا ضمیمه ده‌هزار ریال اسناد خزانه بعنوان ودیعه دریاکت لاك ومهر شده تا پایان وقت اداری روزشنبه ۴۶ر۴ر۱۰ بدفتر سازمان تسلیم و رسید دریافت دارند به پیشنهادات مبهم و مشروط یا فاقد سپرده ترتیب اثر داده نمیشود .

هزینه درج آگهی وهرگونه هزینه‌های متعلقه بعهده برنده مزایده خواهد بود .

پیشنهادات واصله درساعت ۸ صبح روز دوشنبه ۴۶ر۴ر۱۲ باحضور هیئت مدیره باز و قرائت میشود . حضور پیشنهاد - دهندگان درجلسه مزایده آزاد بوده و سازمان در رد یاقبول یك یا کلیه پیشنهادات مختار است . الف ۲۸۳۸

سازمان تعاون مصرف کادر نیروهای انتظامی

۱_۲ آ_۱۲۱۶۲

نوشته: ژرژ ایمان- ژیگانده — ترجمه: دکتر منصور مصلحی — -۷-

یک شب غم انگیز برای لندن و پاریس

اسرار جنگ مصر و اسرائیل

کتاب روز

درپایان روز هر چند که مقاومت «پرت‌فوآد» درهم میشکند و نیروهای فرانسه وانگلستان به پیشروی خود ادامه میدهند «پرت‌سعید» برعکس‌خود رابرای ادامه نبرد آماده‌میسازد. ژنرال «کیتلی»سرفرماندهی‌نیروهای‌انگلستان در گزارش خود مینویسد:

-این شهر را قبل از پیاده شدن نیروها که قراراست‌فردا ۶-نوامبر- صورت‌گیرد‌نمیتوان تسخیر کرد.

این شب برای لندن‌وپاریس بسیار غم‌انگیز بود . اشتباه در ارسال پیام‌ها وتلگرافهائی که بغلط تهیه میشوند این تصور را پیش آورده بود که «پرت سعید»تسلیم شده‌است. هرچند که این امر دلیل پیروزی نبود ولی اجرا کنندگان طرح در موفقیت نهائی خود شکی نداشتند .

گمان میرفت ظرف چند روز یا حتی چند ساعت دیگر تردیدی در پیروزی‌باقی نخواهد ماند .

ولی نامه مارشال «بولگانین» صدر هیئت رئیسه شورایعالی اتحاد جماهیر شوروی‌خطاب به «گی‌موله» نخست‌وزیر فرانسه و«سرآنتونی ایدن» نخست وزیر انگلستان واقعا یك التیماتوم‌بود:

-حکومت شوروی بطور قطع تصمیم گرفته است ازنیروهای‌نظامی خودبرای درهم‌شکستن متجاوزین واستقرار صلح در خاور نزدیك استفاده کند.

واضحست که این‌جملات‌نشانه تهدیدآمیزی بودند .بهمین جهت جلسه هیئت‌دولت فرانسه ساعت یك بامداد ۶ نوامبر ۱۹۵۶ در هتل «ماتینیون» تشکیل شد.

اعضای دولت معتقد بودند که نباید بیش ازحد باین تهدید اهمیت داد ومیگفتند :

-روسها بلوف میزنند و چون در مجارستان درگیر مبارزه سختی هستند فعلا در نقطه دیگری دست بحمله نخواهند زد. از طرف دیگر بااولین اقدام‌آنها دولت آمریکاعلیرغم اختلاف کنونیش‌باما اتحادویکپارچگی‌اتحادیه آتلانتیك رابا اقدام متقابل خود ثابت‌خواهد کرد. وبهر حال «چرچیل» از ما محافظت خواهد نمود.

در همین حال که جلسه هیئت دولت فرانسه منعقد بود خبر آوردند که «دیلون» سفیر کبیر آمریکا در پاریس میخواهد بفوریت بانخست‌وزیر ملاقات‌کند . چند دقیقه بعد «دیلون»و «گی‌موله» دردفتر نخست‌وزیری بگفتگو نشستند . سفیر کبیر آمریکا گفت :

-آقای نخست‌وزیر من ماموریت دارم از طرف دولت متبوع خود باطلاع شما برسانم که اگر فورا عملیات نظامی را متوقف نکنید و قضیه را بسازمان ملل متحد ارجاع ننمائید دولت آمریکا اجبارا از هر نوع حمایتی از اقدامات شما خودداری خواهد کرد.

«گی‌موله» بزحمت توانست در مقابل‌این ضربه سخت خود را نگاهدارد و بسرعت‌نتایج عدم پشتیبانی آمریکا را درنظرمجسم‌ساخت: فرانسه بدون هیچ دفاعی در مقابل حمله موشکهای شوروی قرار میگرفت، اتحاد با غرب گسسته میشد و کمبود مواد سوختی هرنوع اقدام و مقاومتی راغیر ممکن‌میساخت. چون در این موقع فرانسه ذخیره موادنفتی بسیار قلیلی در اختیار داشت.

اظهارات «دیلون» بسختی در اعضای‌دولت فرانسه تاثیر کرد. اگر شوروی ازتصمیم آمریکا باخبر نبود بازهم «مارشال‌بولگانین» چنین اولتیماتومی میفرستاد ؟

باحتمال بسیار زیاد جواب این سوآل‌منفی بود.

جلسه هیئت‌دولت‌تا ساعت ۳بامداد درمحیطی پرهراس ادامه یافت. اضطراب وبیخوابی بر چهره‌ها سایه انداخته بود. از بیرون هیچ صدائی بگوش نمیرسید . پاریس درخواب بود و میلیونها نفر از خطری که‌زندگیشان را تهدید میکرد کوچکترین اطلاعی نداشتند. در حالیکه‌در هتل«ماتینیون»چند سیاستمدار مسئول بایکدیگر بحث میکردند و در میان نگرانی و تردید بدنبال راه چاره‌ئی‌میگشتند. در مقابل آنها دوراه‌قرار داشت :دست از پیروزی قریب‌الوقوع کشیدن ویاقربانی‌کردن کشورشان .

در آغاز روز سفیر کبیر فرانسه درواشنگتن باوزارت امور خارجه آمریکا تماس گرفت ومعلوم شد در صحت اظهارات «دیلون» کوچکترین تردیدی وجود ندارد .

درهمین بین پیامی از طرف شخص‌آیزنهاور برای «نوسان کوتی» رئیس جمهوری فرانسه فرستاده شد. لحن پیام چنان‌تندوتهدیدآمیز بود که «کوتی» آنرا «غیر قابل پذیرش» اعلام داشت.

بلافاصله بعد ازاین‌ملاقات «گی موله»باخبر شد که آیزنهاور ضمن پیامی از«سرآنتونی ایدن» خواسته است که فورا بنیروهای انگلستان دستور آتش بس بدهد. رئیس جمهوری آمریکا مخصوصا روی‌کلمه «فورا» تکیه کرده وافزوده بود:

-من دیگر نمیتوانم صبر کنم !

در همین بین پیام دیگری از مسکو برای دولت فرانسه رسید وفرستنده آن«پل‌هانری اسپاك» وزیر امور خارجه بلژیك بود که‌بعد از بازدید از کرملین‌از دوستان فرانسویش درخواست میکرد‌مرتکب‌اشتباه عظیمی‌نشوند:

ناتمام

قابل توجه مرغداران تهران

دانشکده دامپزشکی بمنظور تمرکزامور درمانگاهی وتشخیص بیماریهای طیور بخشی در بیمارستان‌ودرمانگاه شماره۲ واقع درخیابان ایزنهاور خیابان بیاث ایجادنموده است مرغداران میتوانند همه روزه بغیر ازروزهای تعطیل ساعت ۸تا۱۱ برای پیشگیری ویادرمان بیماریهای طیور خود مراجعه نمایند .

رئیس دانشکده دامپزشکی - دکتر رفیعی

آگهی شرکت تلفن

بدینوسیله شرکت سهامی تلفن ایران از شرکتهائی که‌نمایندگی ساختمانهای پیش ساخته شده را بعهده دارند ویا سازنده آن میباشند دعوت مینماید که کاتالوگ‌های مربوطه را منضم‌بمشخصات کامل و بهای مترمربع تمام شده درتهران وشهرستانها باداره ساختمان شرکت واقع درخیابان خواجه‌نصیر طوسی مرکز تلفن عشرت‌آباد تاآخر وقت اداری روز ۴۶ر۴ر۱۵ تسلیم نمایند . الف ۲۸۶۶

شرکت سهامی تلفن ایران

۱_۲ آ_۱۲۲۶۴

اطلاعیه سازمان آب منطقه‌ای تهران

قابل توجه‌ساکنان محترم واقع‌در محدوده زیر:

۱- شمالا از قسمت های زیر:

الف - برجنوبی خیابان جنوبی پادگان جی بین خیابان های قزوین و غرب‌پادگان جی

ب-برغربی خیابان پادگان جی بین خیابان های جنوبی‌پادگان جی‌وخیابان سیمتری

ج- برجنوبی خیابان سیمتری بین‌خیابان های غربی پادگان جی و دوازده متری جی .

د-برغربی خیابان دوازده متری جی بین‌خیابان سیمتری ومحمود

هـ برجنوبی خیابان محمود بین خیابان های دوازده متری جی وده متری دوم

و- بر غربی خیابان ده متری دوم بین خیابان های محمودو سیزده متری حاجیان

ز - برجنوبی خیابان‌سیزده‌متری حاجیان‌بین خیابان های ده متری دوم‌وامیری

۲-شرقا: برغربی خیابان امیری بین خیابان های سیزده‌متری حاجیان وبیست متری خاکی

۳- جنوبا : برشمالی خیابان ۲۰متری خاکی‌بین خیابان های امیری وقزوین

۴-غربا برشرقی خیابان قزوین بین خیابان های بیست متری خاکی وجنوبی پادگان جی

پیروآگهی شماره ۴۴ مجددا باستحضار میرساند با آنکه مدت قبول درخواست انشعاب دراین ناحیه منقضی گردیده نصب انشعابات مشترکینی که‌تعهدات خود را انجام داده‌اند تقریبا خاتمه یافته است بلحاظ رعایت‌کسانی که به جهاتی تاکنون برای درخواست انشعاب مراجعه نکرده‌اند ویابعلت‌عدم پرداخت بدهی خودبابت سفته های معوقه از نصب‌انشعاب مستغلات‌آنان خودداری شده‌است مدت قبول درخواست تاپانزدهم تیرماه۱۳۴۶ تمدید می شود بنابراین ساکنا ن‌این ناحیه که تاکنون از آب تصفیه‌شده‌بهره‌مندنشده‌اند می‌توانند بااستفاده از این مهلت در تصفیه‌حساب گذشته اقدام و یا در این فرصت مراجعه‌و درخواست انشعاب‌نمایند.

بدیهی است چنانچه تاآخرین ساعت‌اداری روز پنجشنبه پانزدهم تیر ماه ۱۳۴۶به‌باجه مرکزی سازمان آب منطقه‌ای‌تهران واقع در خیابان جنوبی‌پارك شهر مراجعه ننمایند ناگزیر متصدیان نصب انشعاب به نقطه دیگری خواهند رفت واین ناحیه مشمول مقررات خارج از نوبت خواهدشد ونصب انشعابات‌بطور خارج از نوبت زودترازشش ماه بعد از تقاضامقدورنخواهدبود.

سازمان آب منطقه‌ای تهران

۱_۲ آ_۱۲۴۱۶

یخچال ۱۵ فوت دو در

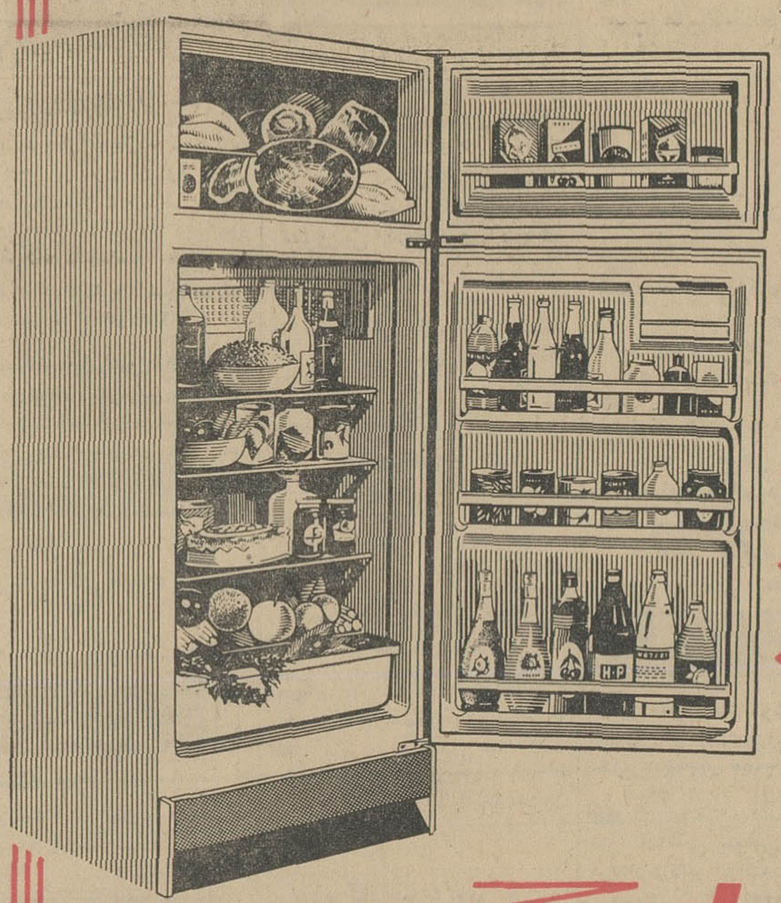

نخستین یخچال ۱۵ فوت ساخت ایران

دارای فریزر (سردخانه) مجزا

سرمای فریزر : هیجده درجه زیرصفر

دارای در مجزا برای سردخانه .

جای بیشتر برای اغذیه و نوشیدنیها

با مشخصات فنی بی‌نظیر

برای خانواده های بزرگتر

ارج

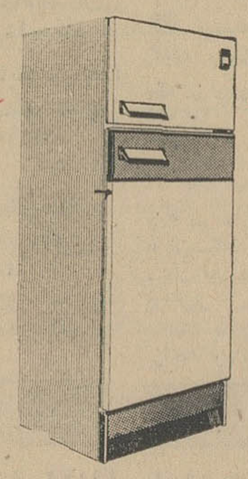

ارج ARJ

نامی که میشناسید و بآن اطمینان دارید

نخستین مؤسسه‌ای که یخچال ساخت ایران را روانه بازار های جهانی کرده است ، یك محصول صنعتی جدید را به‌مصرف کنندگان ایرانی تقدیم مینماید.

یخچال ۱۵ فوت و دو در ارج دارای سردخانه‌ای با گنجایش زیاد است که در آن غذا هائی را که در سرمای معمولی فاسد میشوند میتوان مدتها در سرمای حدود هیجده درجه زیر صفر نگاهداری کرد .

تنها برای سازمانی همچون ارج با داشتن بیش از سی‌سال سابقه درخشان‌صنعتی تولید چنین محصول برگزیده‌ای میسر بود .

بخاطر داشته باشید که با خرید یك یخچال ۱۵ فوت دو در ارج هم یك یخچال بزرگتر خواهید داشت و هم یك فریزر (سردخانه) مجزا.

کف پوش پلاستیکی

تایل BMC

در قطعات ۲۵ × ۲۵ و ۳۰ × ۳۰

شرکت مکانلوم ایران

با همکاری فنی کشورهای انگلستان و آلمان غربی عرضه مینماید

خیابان شاه ساختمان آلومینیوم طبقه سوم تلفن های ۶۱۳۰۸۴ - ۶۴۲۲۶

گزارشهای خبرنگاران ما از شهرستانها

افسران ترکیه در ممسنی

هیئتی مرکب از افسران کشور ترکیه باتفاق عده‌ای از افسران ژاندارمری و شهربانی کل کشور وارد ممسنی شد.

گزارش خبرنگار ما در کازرون حاکیست: افسران ترکیه باتفاق همراهان مورد استقبال سرکار سرهنگ تژده فرماندار ممسنی و روسای ادارات دولتی قرار گرفتندو پس‌از پذیرائی، ازکارهای عمرانی و آبادانی این شهرستان بازدید کردند. دراین دیدار اقدامات شهرسازی در ممسنی مورد توجه فراوان افسران ترکیه قرار گرفت.

دراستادیوم ورزشی باغشمال تبریز

سیزدهمین دوره مسابقات ورزشی آموزشگاههای کشور گشوده شد

دانش‌آموزان ورزشکار کشور برای کسب پیروزی بتلاش برخاسته‌اند

ساعت چهاربعداز ظهر دیروز طی مراسمی سیزدهمین دوره مسابقات قهرمانی اموزشگاه های کشور در استادیوم ورزشی باغشمال تبریز افتتاح شد.

دراین مراسم آقای مهندس تقی سرلك استاندار آذربایجان شرقی، تیمسار سرلشگر رئیسیان فرمانده لشگردو تبریز آقای حسن صدر مدیر کل سازمان‌تربیت‌بدنی کشور روسای ادارات دولتی و جمعی از معاریف حضور داشتند.

پس از نواختن سلام شاهنشاهی، پرچم مسابقات باهتزاز در آمد آنگاه به ترتیب آقایان مرتضوی مدیر کل اداره آموزش و پرورش استان و حسن صدر مدیر کل سازمان تربیت بدنی پیرامون لزوم توسعه ورزش صحبت کردند و سیزدهمین دوره مسابقات قهرمانی اموزشگاه های کشور با سخنان آقای استاندار بنام شاهنشاه آریا مهر گشایش یافت.

*** شروع مسابقات**

بعد گروههای ورزشی استانها و فرمانداری های کل از مقابل‌جایگاه مخصوص و تمثال شاهنشاه آریا مهر رژه رفتند و پس از انجام مسابقات تشویقی دو صد مترپسران تبریز عملیات ژیمناستیك توسط دختران انجام شد.

دراین موقع قهرمانان فوتبال کردستان و آذربایجان شرقی‌وارد استادیوم ورزشی باغشمال شدند و برای‌کسب پیروزی تلاش‌جانانه‌ای را آغاز کردند.

مراسم گشایش مسابقات قهرمانی اموزشگاه های کشور با انجام مسابقه دو صد متر دختران در ساعت هشت بعداز ظهردیروزبپایان رسیدو از ساعت هفت صبح امروز دانش آموزان ورزشکار کشور در رشته‌های مختلف ورزشی به نبرد برخاسته‌اند.

مرك پس‌ازطرح شکایت درژاندارمری

مردی‌که برای‌شکایت ازهمکارش به‌پاسگاه ژاندارمری «میانکوه» آغاجاری مراجعه‌کرده بود پس‌ازگفتن این جملات: «مندنی» همکارم مشتی بربینی من زد و مرا مجروح‌کرد وحالا سرم‌گیج میرود و دیگر نمی‌توانم حرف بزنم ..» نقش زمین شد وپس‌از یك حالت تهوع توام با خونریزی درگذشت.

گزارش خبرنگارما درآغاجاری حاکیست: اینمرد موسوم به «بازعلی» بودکه درمحله «نمره‌یك» آغاجاری سکونت داشت. پس‌ازمرك این شخص، همکارش «مندنی» به‌پاسگاه جلب گردید و تحقیقات از او آغاز شد.

جسد «بازعلی» باانجام تشریفات قانونی مدفون‌گردید.

خسارت هنگفت تگرك دراشنویه

صدها هزارتومان محصول‌کشاورزان ازبین رفت

پریروز بطور ناگهانی هوای اشنویه آذربایجان منقلب گردید و بدنبال آن ریزش‌تگرگی که به‌اندازه یك فندق حجم داشت آغاز شد. درختان میوه اشنویه بر اثرریزش این تگرك صدمه دید و محصولات صیفی معدوم گردید وصد ها هزار تومان به کشاورزان این منطقه‌خسارت وارد آمد.

خبرنگار مادر اشنویه گزارش داد: بدنبال ریزش تگرك باران سیل آسائی باریدن گرفت و ساعتی‌بعدسیل مهیبی از طرف شمال اشنویه به سمت جنوب و غرب شهرسرازیرشد و تعدادی از منازل اهالی در محاصره سیل قرارگرفت وآسیب دید.

نمایندگان اطلاعات در خدمت مردم

مردم شهرستانها بوسیله نمایندگان اطلاعات خواسته های خود را شرح میدهند

۵ تقاضای اهالی آشتیان

جمعی از اهالی آشتیان ضمن مراجعه بدفتر نمایندگی اطلاعات در این شهر اظهار داشتند:

نبودن بیمارستان و قابله تحصیلکرده در آشتیان مشکلاتی برای‌ما بوجود آورده است و مجبوریم بیماران و زنان باردار خودرا به‌شهر های مجاورانتقال دهیم و بارها اتفاق افتاده‌که هنگام انتقال بیمار دربین‌راه، زن بارداری زائیده و بیماری جان از کف داده‌است. ازاین‌گذشته آشتیان کشتارگاه و رختشویخانه ندارد واز نظر حفظ بهداشت ساختمان آنهاضروری می باشد دیگر اینکه خیابان ورودی آشتیان که تقریبا یك‌کوچه کج ومعوج میباشد و هرروز قریب صد کامیون و اتومبیل ازاین محل عبور میکنند خطراتی دربردارد و تعریض آن مورد تقاضا است.

کشاورزان مامونیه زرند کمك میخواهند

«... براثر وقوع طوفان چندروز قبل که توام باگردو خاك شدید بود قسمت عمده‌ای از محصولات شتوی وصیفی ما کشاورزان مامونیه زرند از بین رفته و چند رشته قنات آب‌بکلی «کور» شده‌است.

این سخنان توسط عده‌ای از کشاورزان مامونیه زرند در دفتر نمایندگی اطلاعات عنوان شد. اینعده در دنباله اظهارات خود از مقامات مسئول‌تقاضا کردند که به آنها کمك شود.

پل «تلخه‌رود» که‌تبریز رابجاده‌ترانزیتی متصل میکندمرمت میخواهد

اینموضوع درسی‌وسومین جلسه‌هیئت‌مشورتی‌روزنامه‌اطلاعات‌درتبریز مورد مذاکره قرارگرفت

ازخدمات تیمسار صفاری‌استاندار سابق‌آذربایجان شرقی وشهردار فعلی تهران‌تجلیل بعمل‌آمد

سی و سومین جلسه هیئت مشورتی روزنامه اطلاعات در تبریز در اداره سرپرستی نمایندگان اطلاعات در آذربایجان تشکیل شد.

*** قدردانی گردید**

طبق گزارش خبرنگار ما در تبریز: بدوا تیمسار امین سخنانی ایراد کرد و طی آن گفت: باتوجه باینکه آذربایجانی، خصوصاتبریزی همیشه برای خدمتگزاران واقعی ارزش فوق العاده‌ای قائل است هیئت‌مشورتی روزنامه‌اطلاعات در تبریز لازم میداند که‌مراتب‌قدردانی و احساسات بی شائبه خودرا نسبت به تیمسار صفاری استاندار سابق آذربایجان شرقی و شهردار فعلی تهران ابراز دارد، آقای ابوالفتحی در تائید اظهارات تیمسار امین‌اظهار داشت. تیمسار صفاری از جهات مختلف و متعدد در قلوب مردم این سامان مقام شایسته‌ای را احراز کرده است. ناطق سپس به‌اقدامات استاندار سابق آذربایجان شرقی اشاره کرد و افزود: مسافرت ناگهانی تیمسار صفاری مجال نداد که مجالس تودیع برای این فرد خدمتگزار تشکیل شود ولی مردم تبریز علاقمند هستند که بعد از مراجعت شاهنشاه آریامهر ازترکیه به تشکیل چنین مجالسی‌اقدام‌نمایند واز تیمسار صفاری دعوت کنند که در جلسات: مذکور حضور یابند. اعضای هیئت مشورتی آنگاه‌پیشنهاد کردند که بمنظور سپاسگزاری از خدمات استاندار سابق آذربایجان شرقی یکی از خیابان های تبریز بنام تیمسار صفاری نامگذاری شود.

آقای عماد افای خامنه ئیان تیمسار امین آقای صدقیانی‌زاده آقای اعلاباف آقای ابوالفتحی

*** گناه مردم چیست؟**

آنگاه نامه اهالی کوی «منطش» و آخونی شنب غازان که به هیئت مشورتی رسیده بود توسط آقای خامنه‌ئیان قرائت گردید. چون‌این موضوع مربوط به لزوم‌امتدادخیابان قره آغاج تبریز که از مدتی قبل مورد درخواست هیئت مشورتی‌است بود، اعضای هیئت پیرامون این تقاضا به بحث پرداخته گفتند: تعویق اجرای طرح امتداد خیابان «قره‌آغاج» مدتهاست که موجبات سرگردانی صاحبان منازل و رکود عمران و آبادی این منطقه رافراهم آورده است. شهرداری ادعا دارد که‌براثر اختلاف‌بامالکان منازل‌این مسیر طرح مربوطه بمرحله قطعی نرسیده است. ولی آیا نمیشودکه با تعیین کارشناس حقیقی ظرف ۲۴ ساعت باینکار خاتمه داد؟چون بنظر نرسد اینکه هم اکنون تقریبا کلیه عبور و مرور شهردر خیابان‌پهلوی صورت می گیرد امتداد خیابان قره آغاج به ترافیك شهر کمك موثری خواهد کرد. این مسئله باید روشن شود. گناه مردم چیست که بعلت‌اختلاف‌عده‌ای باشهرداری دچار سرگردانی و ناراحتی شده‌اند؟

*** مرمت پل**

دراین موقع تیمسار امین و آقای بوالفتحی در مورد خرابی پل‌تلخه رود صحبت کرده گفتند:

اخیرا سه دهنه از پل تلخه رودکه شهرستان‌تبریز رابجاده ترانزیتی تاکستان - بازرگان و شهر های خوی، ماکو، جلفا، رضائیه، بازرگان و غیره وصل میکند براثر جاری شدن سیل ازبین رفته است واینك رفت و آمد وسایط نقلیه از طریق محله «قراملك» و از روی‌یك پل کم‌عرض متروك راه‌آهن‌صورت می گیرد.

باتوجه باینکه اینوضع خطرات زیادی در بردارد و از طرفی فاصله شهربا فرودگاه تبریز که ازراه قدیم در حدود شش کیلو متر بوده اینك به چهارده کیلو متر افزایش یافته ناراحتی های بسیاری راموجب شده است. جادارد نسبت بمرمت پل تلخه رود اقدام شود.

*** مشکل دفترچه تلفن**

سخنران بعدی جلسه آقای اعلاباف بود که اظهار داشت: حال که شهرداری تبریزاظهار میداردبی‌پول است و مقدارزیادی‌مقروض می‌باشد پس چرا اقدام به تجدید اسفالت خیابان‌های شاهپور شمالی‌وتوپخانه که تقریبا خوب و قابل استفاده‌بوده نموده‌است؟ آیابجای اینکار نمی شد نسبت باسفالت و یا مرمت‌تعداد بیشماری از خیابان ها که اینك وضع ناهنجاری دارند و موجبات ناراحتی ساکنان‌آنرافراهم‌آورده‌اند اقدام می گردید؟

آنگاه آقای صدقیانی زاده گفت: باوجود پیشنهادی که‌درموردتقلیل بهای غیر عادلانه مصالح ساختمانی به: شهرداری داده شدمتاسفانه‌هنوز هم قیمت آن تغییری نکرده وبهمان نرخ سابق فروخته میشود و ازطرفی مشکل عدم چاپ دفترچه تلفن خودکار تبریز نیز بحال خود باقی مانده است.

در پایان این جلسه اعضای هیئت مشورتی نسبت به انتخاب‌نایب‌رئیس اقدام نمودند و آقای احمد عماد را باین سمت تعیین کردند.

نخستین کلنك ساختمان دبیرستانی دریزد

توسط مدیرکل سازمان اوقاف بزمین زده شد

پریروز آقایان عصار معاون نخست وزیر ومدیر کل سازمان اوقاف و محسن خواجه نوری لیدر فراکسیون پارلمانی حزب ایران نوین واردیزد شدند و مورد استقبال فرماندار، نمایندگان یزد، تفت‌و اردکان در مجلس شورایملی و روسای ادارات دولتی یزد قرارگرفتند.

خبرنگار ما در یزد گزارش داد: توسط آقای عصار طی مراسمی شعبه حزب ایران نوین در یزد گشایش یافت و نخستین کلنك عملیات ساختمانی دبیرستان بزمین زده شد و مقرر گردید سازمان اوقاف مبلغ پانصد هزار ریال هزینه ساختمانی این دبیرستان را تامین کند.

عکس بالا آقای عصار را هنگام بزمین زدن نخستین کلنك این‌دبیرستان که دو هزار و پانصد متر مربع وسعت دارد نشان میدهد.

فارغ‌التحصیلان دانشکده کشاورزی اهوازدانشنامه‌گرفتند

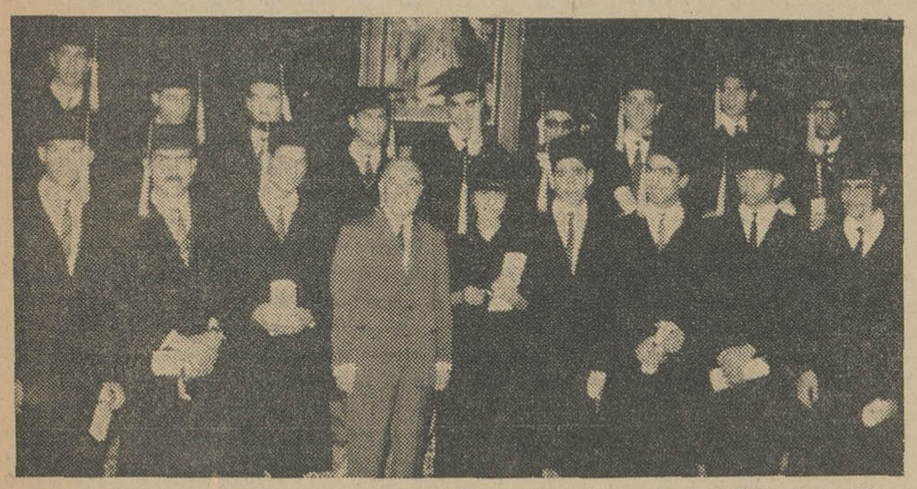

خبرنگار مادر اهواز گزارش داد: پریروز طی مراسمی که‌در دانشکده کشاورزی اهواز بر پاگردید فارغ التحصیلان این دانشکده موفق به اخذ دانشنامه مهندسی گردیدند. در مراسم مذکور آقای سالور استاندار خوزستان، تیمسارسرلشگر زاهدی فرمانده لشگر هشت زرهی، مدیران کل، روسای‌ادارات‌دولتی و جمعی ازاستادان و دانشجویان دانشکده کشاورزی حضورداشتند.

عکس بالا آقای سالور استاندار خوزستان‌رادرمیان مهندسان‌فارغ - التحصیل دانشکده کشاورزی‌اهواز نشان میدهد.

۶ حلقه فلزی بوزن ۶ کیلو

ضمن حفاری در یکی از قراء بروجن کشف شد

گزارش خبرنگار ما در بروجن‌حاکیست: روزگذشته‌باداره آموزش وپرورش بروجن اطلاع رسید که‌ضمن حفاری در قریه «سبیك» بروجن مقداری اشیاء عتیقه کشف شده‌است.

ضمن رسیدگی که بعمل آمد تعدادشش حلقه بزرك فلزی‌که دارای‌آلیاژ مخصوصی بوده‌واز زیر خاك بدست‌آمده‌است ضبط شد و گفته میشود دربین‌اشیاء مکشوفه چند قبضه‌شمشیر نیز وجود داشته که چند نفر آنها را مخفی‌کرده‌اند. وزن حلقه هـای‌مکشوفه جمعا شش کیلو می باشدو شایع است تعداد این حلقه هاشصت‌عدد بوده‌است فعلا مامورین مشغول تحقیق در این باره می‌باشند.

راه‌ترانزیتی بندرعباس

قسمت‌اعظم راه‌بندرعباس‌اسفالت‌و تبدیل بشاهراه‌ترانزیتی‌شده

باوجوداسفالت‌راه، اتوبوسهامعطل میشوند؟!

از: مقدس‌زاده — نماینده اعزامی سازمان شهرستانها

سیمای شهرستانها

«۱۹۵»

اکنون که با تاریخ و سابقه و موقعیت و خلاصه‌ای از وضعیت طبیعی واستعداد های نهفته در حوزه‌ی فرمانداری کل‌بنادر وجزایر دریای عمان آشنائی پیدا کردید، بیکایك شهرستانها و بخشهاوبنادر و جزایر حوزه‌ی این فرمانداریکل میرویم و وضع عمومی هر یك از نقاط این منطقه‌ی مهم و پرموقعیت ساحلی را بازدید وبررسی میکنیم. در این باز دید و بررسی، اولین شهری که به‌آن وارد می شویم بندر عباس مرکز فرمانداری کل بنادر و جزایر دریای عمان است. شهری که در ساحل‌دریای مشرف بر تنگه‌ی هرمز (مدخل خلیج فارس) در طول جغرافیائی ۱۷٫۵۶ درجه شرقی و عرض - ۱۱٫۲۷ درجه شمالی قرار گرفته و آب و هوائی نسبتا گرم و کاملا مرطوب دارد.

*** زیرورو شده ؟!**

هر مسافری نا آشنا که با اتومبیل یا اتوبوس از طریق کرمان عازم بندر عباس شود حتی قبل‌ازرسیدن بمقصد و از فاصله‌ی بیش ازسیصد کیلو متری شهرستان ساحلی‌بندر عباس متوجه‌میشود که‌این‌شهرستان در طریق پیشرفت و آبادانی زیرو رو شده است.

من از تهران مستقیما به بندر عباس نرفتم بلکه پس از باز دید وضع سیستان و بلوچستان از - زاهدان مرکز آن استان بااتومبیل بکرمان آمدم و از کرمان عازم بندر عباس گشتم. همینکه در راه کرمان - بندر عباس از شهرستان سیرجان گذشتم اتوبوس وارد شاهراه اسفالته‌ی ترانزیتی شد که تا شهر بندر عباس و ساحل دریا امتداد داشت.

*** راه ترانزیتی بندرعباس**

برای من که مدت دو ماه در کوره راههای‌صعب‌العبوربلوچستان و سیستان و با وسائل نقلیه‌ی زهوار در رفته آمد و رفت کرده‌و با مشکلات و مشقات و سختی هائی دست بگریبان بودم اکنون عبور از این شاهراه ترانزیتی و اسفالته از یکطرف لذتبخش واز طرف دیگر تا اندازه‌ای عجیب می نمود. میدانستم که شبکه‌ی راه های اسفالته و ترانزیتی کشور تا بندر عباس امتداد مییابد ولی خبر نداشتم که ساختمان این شاهراه اسفالته از بندر عباس بسمت‌شمال تا مسافت بیش از سیصد کیلومتر تکمیل شده و فاصله‌ی بین بندر عباس، سیرجان اسفالت و عبور از این شاهراه آزاد گردیده‌است. در این قسمت از مسیر راه‌اسفالته‌ی بندر عباس، تونلهای متعدد ایجاد گشته که طول هر یك ازآنها کمتر از طول تونلهای راه هراز یاجاده‌ی چالوس نیست. تنها تفاوت ظاهری که بین این قسمت از راه اسفالته بندر عباس و راههای چالوس‌وهراز دیده میشود این است که بیشتر مسیر راههای هراز و چالوس کوهستانی و سبز و خرم است ولی در راه بندر عباس از درخت وسبزه کمتر اثری دیده میشود و قسمت بیشتر مسیر این شاهراه از میان دشتهای وسیع و بی آب و علف میگذرد.

*** دو سوم راه اسفالت‌شده**

با کیفیتی که من از وضع راه بندر عباس دیدم میتوانم بگویم که در حال‌حاضر قسمت اعظم فاصله‌ی ۱۵۳۶ کیلو متری بین تهران - بندر عباس تبدیل به شاهراه ترانزیتی واسفالت شده است. چون که از تهران تا اصفهان و نائین در حدود ششصد کیلو متر راه اسفالت شده ولی از نائین بسمت جنوب تا کرمان که آنهم درحدود ششصد کیلو متر میشود مسیرراه شوسه است.

از کرمان تا سیر جان که فاصله‌ای بیش از یکصد و پنجاه کیلو متر میباشد در دست اسفالت و قریب باتمام است و از سیرجان تا بندر عباس هم که طبق نقشه‌ی اداره راه بیش از سیصد کیلومتر میباشد مسیر راه تبدیل به شاهراه ترانزیتی واسفالت شده است. با این کیفیت در حدود هزار کیلو متر از راه‌تهران-بندرعباس‌اسفالت و بقیه شوسه است که آنهم پیش بینی میشود تا یکی دو سال‌دیگر اسفالت وتبدیل به‌شاهراه‌ترانزیتی شود.

*** فعالیت راهسازی**

در راه کرمان - بندرعباس آنچه قابل توجه بنظر میرسد. یکی فعالیت شدید راهسازی و اسفالت کاری است که‌ازکرمان تاسیرجان در سراسر طول این مسافت صد و پنجاه کیلو متری بچشم میخورد و دیگری، معطلی وسائل نقلیه - بخصوص اتوبوس ها و کامیونها است که در مقابل پاسگاه های متعدد ژاندارمری متوقف میشوند تا مامورین اثاثیه مسافرین و محمولات وسائل نقلیه را بازرسی کنند.

اتوبوسی که با آن از کرمان عازم بندر عباس شدم‌آخرین‌سیستم و سریع السیر بود که‌درست‌ساعت ۱۲ ظهرازکرمان بمقصدبندرعباس حرکت کرد. علاوه بر آن چندین دستگاه اتوبوس های‌آخرین‌سیستم دیگر هم بودند که‌مستقیماازتهران یااصفهان بمقصدبندر عباس‌حرکت کرده‌بودندوبااتوبوس‌مایك کاروان تشکیل میدادند. قاعدتا میبایستی اتوبوس هافاصله‌ی تقریبا چهارصد و پنجاه کیلو متری بین کرمان و بندر عباس را حداکثر پنج، شش ساعته طی کنند. ولی طی‌فاصله‌ی بین کرمان و بندر عباس درست یازده ساعت تمام بطول انجامید زیرا که در هر چندین فرسنك یك پاسگاه ژاندار مری بود و مامورین آن هر یك جداگانه اثاثیه‌ی مسافرین و محمولات وسائل نقلیه را بازرسی میکردند.

*** معطلی برای‌کشف‌قاچاق!**

در اولین پاسگاه ژاندار مری خارج شهر کرمان همینکه‌مامورین شروع به بازرسی اثاثیه مسافرین کردند از راننده‌ی اتوبوس که همچنان پشت فرمان نشسته بود پرسیدم: این بازرسی بچه منظور صورت میگیرد؟ و او سرش را بر گرداند و آهسته زیر لب گفت: برای کشف‌قاچاق! پرسیدم: مگراز تهران، اصفهان و کرمان به‌بندر عباس جنس قاچاق حمل میشود؟ گفت:

نه، ممکن است ازبندرعباس که یك‌شهر ساحلی و مرزی‌است به‌سایر نقاط کشور اجناس‌لوکس قاچاق یاسیگار خارجی حمل‌شود ولی برعکس آن، نه. و من نمی دانم چرا مامورین اثاثیه‌مسافرین ومحمولات وسائل نقلیه‌ای را که بمقصد بندرعباس میروند بازرسی میکنند..

پس‌از اولین پاسگاه خارج‌شهر کرمان که اثاثیه مسافرین و محمولات وسائل‌نقلیه موردبازرسی قرار گرفت، تابندرعباس شاید بیش‌از ده پانزده پاسگاه دیگربود که مامورین هریك ازاین پاسگاه ها اتوبوس را مدتی معطل کردند تا اثاثیه مسافرین را بازرسی کنند. البته دقت عمل مامورین‌ژاندارمری درکار کشف‌قاچاق قابل تحسین است ولی باید بگویم که معمولادر بندرعباس بلحاظ آنکه یك شهر مرزی ساحلی است اجناس لوکس چای و سیگار خارجی فراوان‌است و ارزان که ممکن است از آنجا بسایر نقاط کشور بطور قاچاق‌حمل شود اما من‌نفهمیدم که چه‌چیزی را ممکن است از داخله‌ی کشور بشهرساحلی‌ومرزی بندرعباس‌حمل کردو ازآنجا بطور قاچاق از کشور خارج نمود که مامورین اثاثیه مسافرینی را که بمقصد بندرعباس میروند بازرسی میکنند تا آنرا کشف کنند...؟

*** در رودسر**

باکوشش های سرکار گروهبانیکم محمد سورکی مامور خدمت درروستای «مرداب بن» رودسر این اقدامات انجام شده‌است:

تهیه هشت دستگاه میز و نیمکت برای دبستان روستا - ایجاد دو دهنه پل در مسیر جاده دهکده - رسیدگی بوضع بهداشتی دانش‌آموزان‌وتشکیل کلاس سالمندان.

*** در میاندوآب**

توسط آقای محمد جواد عباسی سپاهی دانش روستای «نظام آباد» میاندوآب این اقدامات به ثمررسیده است:

دیوارکشی محوطه دبستان دهکده، تهیه لباس برای دانش آموزان کم بضاعت، ایجاد سیل بند در مسیر رودخانه «زرینه رود»، تشکیل کلاس سالمندان، حفر یك حلقه چاه و ایجاد یك آبریزگاه در محوطه مسجد ده و تشویق ساکنان قراء «حاج‌حسن علیا» و «حاج حسن سفلی» به‌ایجاد دبستان.

برنامه تلویزیون ایران
فرستنده آبادان

پنجشنبه ۱ر۴ر۴۶

ساعت ۴٫۳۰ سلام شاهنشاهی واعلام برنامه
ساعت ۴٫۳۳ کارتون
ساعت ۵ لوسیل بال
ساعت ۵٫۳۰ یك - دو - سه
ساعت ۶٫۳۰ قهرمان دریا
ساعت ۷ ایستگاه اتوبوس
ساعت ۸ موسیقی وزارت فرهنگ‌و هنر
ساعت ۸٫۳۰ مسافرت باعماق دریا
ساعت ۹٫۳۰ اخبار
ساعت ۹٫۴۵ مرز های تهور
ساعت ۱۰٫۱۵ فیلم سینمائی
ساعت ۱۲ پایان برنامه

توضیح اداره استاندارد بلوچستان و سیستان

درباره‌ارزش‌ظروف سفالین سراوان

درباره ارزش ظروف سفالین محصول کارگاه سفال‌سازی دهکده «کلپورکان» شهر سراوان که طی گزارشی در تاریخ یکشنبه ۲۴ر۳ر۴۶ در ستون (سیمای شهرستان ها) چاپ شد این توضیح از طرف‌اداره استاندارد بلوچستان و سیستان رسیده‌که عینا درج میگردد:

مبلغ یکصدریال که توسط آقای رضا جلالی نماینده اداره استاندارد در سراوان بازای دریافت بیست، سی قطعه ظروف‌سفالین محصول کارگاه سفال سازی آن شهرستان پرداخت شده بابت ارزش ظروف مزبور نبوده‌است. ظروف سفالین ساخت کارگاه سفال سازی دهکده کلپورکان سراوان به‌نسبت کوچکی وبزرگی، از پنج تاپنجاه ریال خریداری میشود.

یکصد ریال مذکور ده درصد مبلغ خریدبوده‌که برای ساختمان کوره مناسبی جهت کارگاه سفال سازی کسر میگردد و نزد کدخدای دهکده جمع آوری میشود.

راه ما ازهم جدا نیست!

در همین‌ساعتی که روزنامه امروز مامنتشرمی‌شود، شهر تهران با هیجان‌وافر انتظارمقدم شاهنشاه‌وشهبانوی‌ایران رامی‌کشدکه ازسفر ترکیه‌بکشورمراجعت‌میفرمایند.

مسافرت‌به‌ترکیه‌همانطورکه‌میدانیم جزو برنامه رسمی سفر شاهنشاه و شهبانو به‌کشور های اروپائی وکانادا وامریکابود که‌چون برنامه‌مزبور بواسطه بحران خاورمیانه قطع‌شد و نیمه تمام ماند، لاجرم‌دیدار از ترکیه وبازدید پرزیدنت «سونای»وبانونیز محول‌بفرصت دیگری شد ومعوق‌ماندتاروزجمعه گذشته که‌اعلیحضرتین‌به‌آن‌سرزمین‌تشریف‌فرما گشتند.

این‌دیدارو‌ملاقات‌رهبران‌دوکشور، درست‌هنگامی صورت میگرفت که تمام توجه‌جهانیان معطوف‌به منطقه‌خاورمیانه وحوادث این منطقه بود. زیراجنك گرم‌در قسمت‌عربی‌خاورمیانه خاموش‌و جنك سردی بمراتب شدیدتر جای آن شروع شده بود بطوری‌که‌هنوز هم ادامه دارد.

درچنان شرایطی که دنیا ازخودمیپرسید آیاخاورمیانه کانون‌یك‌جنك عمومی‌خواهد بودو مهمترین مبحث سیاسی روز پیرامون اوضاع‌عمومی این‌منطقه دورمیزد رهبران‌دو کشور درجه اول خاورمیانه، یعنی‌ایران وترکیه‌با هم ملاقات‌میکردند تابنوبه خود پیرامون حوادث‌جاری‌وتدابیری که می‌توان برای اعاده آرامش بمنطقه اتخاذ کرد، تبادل نظرنمایند.

دنیا این تماس و ملاقات را که قبل‌ازوقایع‌اخیرقرارآن گذارده شده‌بود، با اهمیت فراوان تلقی کرد چون‌دوکشور ترکیه‌وایران باتفاق برادرثالث‌خود پاکستان، ازمدتها پیش‌با اتخاذیك سیاست مشترك مبتنی‌برواقع بینی ورعایت اصول بین‌المللی نقش موثر و حساسی در تثبیت‌امنیت و حفظ‌توازن منطقه احراز کرده‌اند، صرفنظر ازآنکه‌هرکدام این کشورها فی‌حدذاته چنین موقعیتی‌رادر طول تاریخ حائزبوده‌اند و هستند.

وقایع‌اخیرخاورمیانه‌ثابت‌کردسیاستی‌که براصول و موازین منطقی متکی باشد راه منطقی‌خود را درهر جریانی خودبخود پیدا می‌کند. کماآنکه وقتی‌رهبران دوکشورایران‌وترکیه پرونده وقایع منطقه عربی خاورمیانه رامرورمی‌کردند معلوم‌شددرقبال این‌پیشامدغافلگیرانه‌وناگهانی، بدون آنکه قول وقراری‌مابین‌ایران‌وترکیه‌بوده‌باشد، روش‌این هردو کشورو نیزمتحد دیگرشان‌پاکستان‌کاملامشابه ویکدست یعنی روشی‌براساس حمایت‌از حقوق حقه کشورهای همکیش ودرعین حال احترازازهرگونه خشونت‌واعمال قوه‌نظامی‌بوده‌است. علیهذا تعیین خط‌مشی مشترك آنهادر آینده محتاج هیچگونه تجدید نظری‌دراصول سیاست‌جاری و راه‌ورسم اعلام‌شده‌آنها نبود. چون وقتی سه نفر بایك‌نظر بامری نگریستند وبراساس یك منطق درباره‌آن‌قضاوت‌کردندنتیجه‌داوری‌هرسه طبعا مشابه‌ومساوی‌خواهدبود.

واین‌چنین اتحاد واتفاق‌نظری، همانست‌که مطابق تشخیص عقلای عالم و بحکم‌تجربه عالمیان، یکی‌ازراههای مطمئن حراست و حفاظت امنیت‌بین‌المللی اعلام ودر منشور ملل متحد توصیه شده‌است. النهایه چون حصول چنین‌تفاهم‌وتوافقی مشروط بشرایطی‌می‌باشد که بیشتر مابین‌کشورهای همسایه وهم‌افق فراهم‌می‌آید در منشور ملل متحد نیز تعبیر به همکاری های منطقه ای گشته است. همکاری وتفاهمی‌که روابط‌امروزی ایران‌وترکیه‌وپاکستان مثل اعلی ونمونه کامل آنست.

همکاری‌ایران‌وترکیه وپاکستان یك ضرورت اساسی‌و مولودتجارب وعبرت های تاریخی‌است. این سه کشور بعد از چندین قرن که‌علیرغم سوابق درخشان تاریخی وسهم عمده‌خود درساختن تمدن انسانی، دستخوش سیل‌حوادث ومصائب و مشکلات قرار گرفته و مرز های موجودیتشان بارها درمعرض‌مخاطره‌قرارگرفته بود تشخیص‌دادندهرکدام بمنزله دستی‌تنهاهستند که هرقدر قوی‌باشد صدا ندارد وگره‌گشا هم نیست. آنها مشکلاتی‌مشابه، در عین‌حال‌عواملی‌مساعد جهت‌یك همکاری موثرداشتندکه‌می‌توانست وسیله مجتمع‌کردن‌امکانات‌وقدرت ونظراتشان باشد وراهشان رابرای وصول بهدف بسی کوتاه و آسان سازد. همکاری‌سه‌کشوردرچندسال اخیر نشان‌داده‌است که این تشخیص‌تاچه درجه صائب واصیل بود و چه‌اندازه ضرورت و اهمیت داشت.

بنابراین‌هرروز که میگذرد ونتایج این‌دوستی‌و همکاری وهمفکری روشنترمی‌شوداستحکام ودوام آن نیز خودبخود افزایش‌پیدا می کند چنانکه‌شاهنشاه‌مادرسفرترکیه بدان اشاره کردند:

«این اولین‌بار نیست‌که من‌ازکشور شما بازدید می کنم. دراین سفرها همواره‌باهمین‌گونه برخورد گرم و استقبال پرشور مردم شما روبروبوده‌ام، ولی‌باید یادآور شوم این‌باراحساس می‌کنم که‌استقبال وبرخوردشما حالت دیگری بخود گرفته ودر حقیقت چیز دیگری است‌و البته دلیل روشنی هم‌دارد آن هم تشیید روابط نزدیك وبرادری وهمکاری های گوناگون دو ملت ما طی ده سال گذشته است و امیدواریم شما مردم ترکیه‌همواره‌بیاد داشته‌باشیدکه‌ماهمواره پشتیبان‌شماهستیم‌والبته جز اینهم‌نبایدباشد، این‌اصل برادری‌ودوستی است»...

باتشخیص‌همین‌نکته‌است که طی سفر اخیرشاهنشاه ملت‌ترك‌آنچنان احساساتی درمقام استقبال وپذیرائی ازنماینده عالیقدر سرزمین‌ایران ابرازداشت وملت‌ایران چنین‌اهمیتی برای این مسافرت قائل است و اینگونه‌مشتاقانه مقدم اعلیحضرتین را استقبال می‌کند و چشم براه نتایج‌درخشان این‌سفر فرخنده می‌باشد.

شورش نظامی در عدن

نیروی نظامیان وپلیس عرب دیروز برضددولت‌فدراسیون‌عربستان جنوبی و نیرو های انگلیس شورش کردند و این تحت‌الحمایه را عملا بانقلاب کشانیدند.

عدن - ۲۰ ژوئن

پلیس عرب سلاحهای خود را بدست مردم داد و آنهارا تشویق کرد که بانیرو های انگلیس بجنگند. افراد گارد نظامی قبل از پلیس شورش کرده بودند هدف ظاهری آنان ساقط کردن حکومت فدرال است. یك هلیکوپتر انگلیسی که‌برفراز افراد شورشی پرواز میکرد، ظاهرا در اثر گلوله آنان سرنگون شد و سه‌نفر سرنشینانش مجروح شدند.

● برضدافسران‌انگلیسی

افراد گارد فدرال ابتدا برضد افسران انگلیسی خود شوریدند و بعد ساختمان های دولتی را تحت محاصره درآوردند. شهر «الاتحاد» که پایتخت حکومت فدراسیون است و در ۱۰ کیلو متری شمال عدن قرار دارد محاصره شده‌است مقامات دولت فدرال از نیرو های انگلیسی خواسته‌اند که شورش را سرکوب‌و نظم را برقرار سازند. اما افراد مسلح پلیس روی بام ساختمان ها و سایرنقاط مهم‌موضع گرفته‌اند و قصد دارند اگر قوای انگلیسی مداخله کردند با آنان بجنگند.

سربازان شورشی میکروفون مناره بزرك مسجد عدن را بچنك آورده و از آن مردم را به اعتصاب عمومی دعوت میکنند.

*** وضع فدراسیون**

فدراسیون عربستان جنوبی مجموعه‌ای از شیخ‌نشین هاو امیر نشین های ساحل جنوبی عربستان و کنارخلیج فارس است که با عدن که مستعمره انگلیس است تشکیل دولت واحدی را داده‌اند وقراربود در سال ۱۹۶۸ از طرف انگلیس‌به آن استقلال داده شود. روز دوشنبه همین هفته بودکه جرج براون‌وزیر خارجه انگلیس روز قطعی استقلال را اول ژانویه ۱۹۶۸ تعیین کرد و قول داد نیرو های انگلیسی ازدولت فدراسیون دربرابر تجاوز خارجی حمایت کنند.

با آنکه در لندن وزارت خارجه انگلیس اعلام کرد اطلاعی درباره شورش ندارد خبرنگاران گزارش میدهند که شورش ابتدا از طرف افراد گارد که مدتی پیش در ارتش فدراسیون ادغام شده بودند آغاز شد.

*** در یك سربازخانه**

نخستین جرقه شورشی در یك سربازخانه درگرفت: افسران انگلیسی میخواستندچند افسرعرب را که ظاهرا با فعالیت های اخیر ناسیونالیستی درعدن ارتباط‌داشتند توقیف کنند که سربازان عرب بحمایت افسران‌عرب شورش کردند و بعد افراد پلیس به شورش پیوستند.

آخرین گزارش حاکی است‌که سربازان انگلیسی برای خواباندن شورش در دو سربازخانه وارد عمل شدند. اماسربازان عرب‌دو کامیون حامل سربازان‌انگلیسی رابمسلسل بستند و ۸ سرباز و یك غیرنظامی انگلیسی را کشتند و بعد کامیون ها را بانارنجك آتش زدند.

خبرگزاری فرانسه گزارش‌داد که تلفات سربازان و پلیس ومردم عرب زیاد بوده است و درحال‌حاضر تیراندازی در نواحی کریتر وشیخ عثمان در نزدیکی عدن ادامه دارد.

***سنگر گرفتند**

در سربازخانه «لیك‌لاین» سربازان شورشی تمام سربازخانه و یك کتابخانه را آتش زدند و پرچم‌دولتی را پائین کشیده آنرا سوزاندند و اثاثیه ساختمانها را در وسط جاده گذاشتند و پشت آنهاسنگر گرفتند.

درسربازخانه «چامپیون»سربازان عرب اسلحه‌خانه را تصرف کردندو تیراندازی در داخل سربازخانه آغاز شد ولی باورود قوای انگلیس تیراندازی پایان یافت.

همه سربازان انگلیسی وافرادی که در سازمان‌های انگلیسی کار میکنند بحال آماده‌باش درآمدندو دربسیاری از محلات سربازان به سرکوب کردن شورش پرداختندو دربعضی نقاط موفق شدند شورش راتحت کنترل درآورند.

بااین همه در اثر تقاضای‌شورشیان دایر به اعتصاب عمومی تمام مغازه ها ناگهان بسته شد.

*** آزادی زندانیان**

در شهر عدن افراد مسلح، که ظاهرا از طرف پلیس شورشی‌حمایت میشدند درهای زندان‌شهرراشکسته وهمه ۵۰۰ زندانیان موجود درآنرا آزاد کردند. در میان زندانیان‌هم زندانی عادی وجود داشت و هم زندانی سیاسی.

یك واحد بزرك از نیروهای‌انگلیسی وارد محله کریتر شده و میکوشند این منطقه را از تصرف قوای‌پلیس شورشی خارج سازند.

آخرین گزارش حاکی است‌که اعراب عدن وشورشیان ضد دولتی شعار «جهاد برضد امپریالیسم انگلیس» را داده‌اند.

(هفته پیش عبدالقوی مکاوی‌رئیس سازمان فلوزی که خود را تنها نماینده مردم عدن میداند اعلام کرده بود، منتظر استقلال اعطائی‌انگلیس نخواهیم نشست و مبارزه خود را برای کسب استقلال فوری ادامه خواهیم داد.)

تلفات شورش شدید بوده است وبیشتر تلفات را مردم غیر نظامی عرب متحمل شده‌اند.

وزارت دفاع انگلیس اعلام کرد درجریان شورش یك افسر و ۱۰ سرباز انگلیسی کشته و ۱۴ سرباز انگلیسی مجروح شده‌اند. اما فرمانده محلی گفت: ۱۷ سرباز انگلیسی کشته و ۲۲ نفر مجروح شده‌اند. بنگاه سخن‌پراکنی عدن اعلام کرد ۳۰ نفر غیرنظامی عرب کشته شده‌اند.

گزارش دیگر حاکی است که سربازان و پلیسهای شورشی‌مرکز حکومتی را در «الاتحاد» به‌تصرف‌در آورده‌اند واین کار رابدون حتی شلیك یك گلوله انجام داده‌اند، زیرا عملا کسی نمانده بود که از ساختمان دولتی دفاع کند.

آخرین گزارش از منابع‌دولتی حاکی است که سربازان انگلیسی درعدن و اطراف آن کنترل کامل براوضاع رابدست آورده‌اندوشورش اعراب هنگام شب بکلی پایان‌یافته است.

اطلاعات کودکان
مجله
دختران وپسران
روزهای ۳شنبه
منتشر میشود

در گوشه جهان

۱۰ هزاردولار جایزه

اتاوا - پلیس کانادا اعلام داشت بهرکس که‌درباره‌عاملین‌سوءقصد به‌سفارت یوگوسلاوی اطلاعاتی بمقامات انتظامی بدهد که‌منجر به دستگیری آنها شود مبلغ ده‌هزار دولار جایزه داده‌خواهد شد.

ماه گذشته سفارت یوگوسلاوی در اتاوا و همچنین کنسولگری آن کشور در «تورنتو» بوسیله نارنجك مورد حمله قرار گرفت ولی تاکنون‌پلیس موفق‌بدستگیر کردن عاملین این سوءقصدها نشده است.

نامزد ریاست جمهوری

نیویورك - نلسون راکفلر فرماندار نیویورك دریك مصاحبه مطبوعاتی اظهار امیدواری کرد که حزب جمهوریخواه در کنگره مقدماتی خود «جرج - رونهی» را بسمت نامزدی‌ریاست جمهوری انتخاب کند.

وی گفت که خود او شخصا ازنامزدی جرج‌رونهی پشتیبانی خواهد کرد.

دفاع کرد

نیویورك - دکتر «فرانك - کاپریو» پزشك روان شناس امریکائی‌که معروفیت بین‌المللی دارد دیروز در دادگاه نیویورك از «سادیسم» و «مازوخیسم»در جامعه مدرن دفاع کرد.

دکتر «کاپریو» که در جلسه دادرسی‌دو مردمتهم به«سادیسم» شرکت کرده بود در دفاع از متهمین گفت: بعضی‌ها ازشلاق زدن بهمان اندازه که بسیاری از مردان‌ازخواندن مجلات‌مربوط به‌مسائل جنسی کیف میکنندلذت می‌برند من علتی نمی‌بینم که یك طبقه بخصوص از این‌لذت محروم شود.

قابل معالجه

لندن - بیمارستان «سنت - توماس»لندن دیشب اعلام‌داشت که «لورنس اولیویر» هنرپیشه ۶۰ ساله انگلیسی به‌بیماری سرطان مبتلا شده است.

«لورنس اولیویر» از هفته گذشته برای‌معالجه‌غده«پروستات» در این بیمارستان بستری شده است همسر هنرپیشه معروف انگلیسی اظهار داشت پزشکان سرطان شوهر وی را خطرناك نمیدانند ومیگویند قابل‌معالجه است.

تعیین جیره

کلکته - براثر قحطی‌شدید در بنگال غربی جیره خواربار ساکنین کلکته بیك کیلو و هفتاد و پنج‌گرم برنج و گندم در هفته کاهش یافت. برنج در بازار سیاه از قرار کیلوئی در حدود یکصدریال خرید وفروش میشود. قحطی بیشتر در دهات شیوع دارد و مردم گرسنه پیوسته مغازه‌های خوار بار فروشی را غارت میکنند. دیروز گروهی از گرسنگان که با خنجر و چماق مجهز بودندچهار قطار را متوقف ساختند و چندین کامیون خواربار راکه به‌کلکته فرستاده شده بود غارت‌کردند.

آنها که زیبائی وظرافت راتوأم بادوام واستحکام میخواهند
پارکت BW «فرش چوبی» ساخت ایران را انتخاب میکنند
یک قطره جوهر، یک قطره اسید ویک ذره آتش سیگار گرانبهاترین فرش های شمارا تباه میسازد. اما پارکت BW «فرش چوبی» ساخت ایران
دربرابر همه این خطرات مقاومت میکند
نمایشگاه وفروشگاه پارکت BW «فرش چوبی» خیابان شاهرضا مقابل لاله‌زار نو کوچه فتوحی تلفن ۶۰۳۰۷-۶۹۳۹۰-۶۹۵۹۶

مدارس بتی گاس
کودکستان شاد دبستان داریوش
تنها مدرسه خصوصی آمریکائی که در ایران دارای امتیاز می باشد.
با ۵۰۰۰متر باغ و کلاس تعلیم شنا
برای دوره‌تابستانی‌و سال تحصیلی جدیدثبت‌نام‌میکند
داودیه - خیابان محب خسروی شماره ۱۰ تلفن ۷۷۱۳۸۶
۱-۶ آ-۱۳۱۳۲

قانون مالیاتهای مستقیم
مجموعه جامع وکاملی از مواد و آئین نامه ها و تبصره های مربوط کلیه موارد مالیاتی که مورد نیاز عموم مردم است منتشر شد.
در این کتاب علاوه بر قانون مالیاتهای مستقیم، جدول کاملی از کلیه مراجع و سازمان های موظف‌در این قانون چاپ شده است.
همچنین کلیه قوانین مصوب سالهای قبل که در مواداین مجموعه‌به‌آنها عطف و اشاره شده است برای مراجعه به‌آنها بطور جداگانه در آخر کتاب جمع‌آوری شده است.
پخش و فروش درتهران وشهرستانها وسیله روزنامه فروشها
قیمت ۲۵ ریال

دبیرستان شماره یك
گروه فرهنگی علوم
متشکل از دبیران دانشگاه
برای کلاسهای تقویتی و تجدیدی
ثبت نام می نماید
نشانی: مقابل دانشکده‌صنعتی (پلی تکنیك) خیابان‌شیرین شماره ۲۹ تلفن ۴۷۴۳۲ ۱-۶ آ-۹۷۷۲

کلاسهای تابستانی و
استخرشنای ایران فردا
خیابان بهار کوچه بهشت تلفن ۷۵۶۸۲۲

مؤسسه زیبائی لیلی اعتضادی
دریکماه تا ۱۰ کیلو لاغر شوید - علاج فوری برای جوش ولك صورت معالجه چاقی بوسیله انواع وسائل الکتریکی‌مدرن حمام سونا - ورزش یوگا - ماساژ بادست بوسیله متخصصین از هند واروپا
تلفن ۷۱۰۵۵

تغییر محل مطب
مطب دکتر علی اکبر مرشد
جراح مغز و اعصاب
ازتاریخ شنبه سوم تیرماه به‌خیابان رشت (خیابان شمالی کالج البرز) شماره - ۲۰ منتقل میشود.
تلفن ۴۵۹۷۳ ۱-۲ آ-۱۳۱۸۲

دبستان - کودکستان‌و پانسیون
شاندیز
برای سال تحصیلی ۴۷-۴۶ همه روزه ثبت‌نام‌مینماید
آغاز برنامه های تابستانی‌ازاول تیرماه
کلاسهای تقویتی ریاضیات و ادبیات
کلاسهای انگلیسی باهمکاری معلمان خارجی
استخر شنا مجهز بدستگاه تصفیه آب
آموختن فن شنا زیر نظر مربی آزموده نجات غریق
باشگاه کودکان شامل: سینما - کتابخانه - پینك پنك شطرنج - وسائل ورزشی - پانسیون مخصوص کودکان از۳ سال ببالا (۸صبح الی ۸ بعدازظهر)
شاهرضا - جنب سینما رویال - خیابان رامسر شماره های ۷۸و ۷۶ تلفن ۶۹۹۳۸

کودکستان - دبستان - دبیرستان
آفشید
ازداوطلبان کلاسهای تابستانی و تقویتی با استخر شنا وسایر وسایل تفریحی وورزشی همه روزه‌نام‌نویسی مینماید. نام‌نویسی‌مجدد دانش آموزان سال تحصیلی گذشته برای تنظیم برنامه وطبقه بندی کلاسها تاپانزدهم تیرماه ضروری‌است.
محمودیه شمیران- خیابان محمودیه - موسسه تربیتی آفشید تلفن ۸۵۱۸۸۳

مؤسسه ملی زبان
برای کلاسهای زبان

کلاسهائی که در ترم تابستانی امسال دائراست
۱- دوره مقدماتی، میانه، عالی «برای هرکس در هرسن»
۲- دوره مخصوص نوآموزان دبستانی ۳- دوره مخصوص تقویتی دانش آموزان دبیرستانها
۴- دوره مخصوص کتابهای ریدر ۵- دوره مخصوص کنکور دانشگاهها «فشرده»
۶- دوره مخصوص مکالمه ۷- دوره مخصوص دانش آموزان تجدیدی دبیرستانها
۸- کلاسهای فشرده ۶ ساعت در هفته ۹- مدرسین خصوصی با تشکیل کلاسهای یک نفره تا پنج نفره
۱۰- کلاسهای اختصاصی دوشیزگان و بانوان

آتوسا
پانسیون شبانه روزی کودکستان نمونه
باشگاه کودکان

موسسه تربیتی آتوسا درمدت سه ماه تابستان نیز کودکان ۲تا ۱۰ ساله شمارا در باشگاه تابستانی و کودکستان وپانسیون شبانه روزی خود ثبت‌نام وبااجرای برنامه‌های مفید وبانیروی روحی وجسمی بهتر وقویتر به شما بازمیگرداند. برنامه - شنا- سینما - کتابخانه - کنفرانس - تعلیم زبان خارجه- تقویت دروس.
رفت‌وآمد بااتومبیل- ثبت نام صبح‌وعصر
آدرس- خیابان منوچهری- کوچه ژاندارك پلاك ۲۷
تلفن ۳۰۳۴۴۳

کودکستان - دبستان - پانسیون
فردوس برین
برای سال ۴۶-۴۷ وکلاسهای تقویتی فارسی وانگلیسی با همکاری معلمان‌خارجی درباغ مصفای هفتهزارمتری مجهز باستخر ووسائل تفریحی ثبت نام مینماید وسیله ایاب وذهاب مهیا است
نشانی جاده پهلوی- کاوسیه- خیابان بهرون تلفن ۶۲۵۸۵۴

شاهنشاه و سونای از اعراب پشتیبانی کردند

بایان سفر شاهنشاه آریامهرو علیاحضرت شهبانو فرح ، امروز اعلامیه مذاکرات سران ایران و ترکیه در تهران و آنکارا انتشار یافت.

اعلامیه مذاکرات

متن اعلامیه مشترک بشرح زیر است :

۱ـ بنابدعوت حضرت رئیس جمهوری ترکیه وبانو «جودت سونای» اعلیحضرت همایون محمد رضاشاه پهلوی آریامهر شاهنشاه ایران و علیاحضرت فرح پهلوی شهبانوی ایران از تاریخ ۲۶ الی ۳۱ خرداد ۱۳۴۶ برابر با ۱۶ الی ۲۱ ژوئن ۱۹۶۷ ، از ترکیه بازدید رسمی بعمل آوردند .

۲ـ دراین بازدید عده‌ای از شخصیت‌های عالیرتبه ایران ، از جمله نامبردگان زیر افتخارالتزام رکاب اعلیحضرتین را داشته‌اند: جناب آقای اردشیر زاهدی ، تیمسار سپهبد دکتر عبدالکریم ایادی تیمسار سپهبد حسنعلی منیعی، جناب آقای رستم امیربختیاری ، جناب آقای سیروس فرزانه، تیمسار دریابان جعفر کورس .

۳ـ دراین مسافرت اعلیحضرتین از شهرهای «کریک‌قلعه» واستانبول نیز بازدید بعمل آوردند و مراتب تقدیر و تحسین عمیق خودرا از نتایج پیشرفت‌های روزافزونی که در ترکیه در نتیجه کوشش فراوان وفداکارانه ملت و فعالیت های عمرانی دولت ترکیه حاصل شده ابراز فرمودند .

۴ـ اعلیحضرتین وملتزمین رکاب **بااستقبال و پذیرائی پرشوری که مولود علاقه و احساسات گرم ملت ترکیه نسبت برئیس کشور برادرشان ایران می‌باشد مواجه گردیدند.**

*** دوستی و برادری**

۵ـ این مسافرت برای سران دو کشور فرصت مناسبی بود که اهمیت حیاتی وارزش بزرگ رشته‌های ناگسستنی دوستی و برادری موجود بین دو کشور رابرسی وتائید نمایند در مذاکرات جناب آقای «سلیمان دمیرل» نخست‌وزیر ترکیه ، جناب آقای اردشیر زاهدی وزیر امور خارجه ایران ، جناب آقای «احسان صبری جاغلایان گیل» وزیر خارجه ترکیه ، جناب آقای فریدون موثقی سفیر شاهنشاهی در ترکیه وجناب آقای «طه‌جریم» سفیر ترکیه در ایران افتخار حضور داشتند ،سران دو کشور بار دیگر علاقه متقابل‌خود رابه‌تحکیم و توسعه رشته های‌عمیق دوستی و تائید و رضایت خاطرخود را از نتایج قاطع حاصله ازهمکاری نزدیک دو کشور درزمینه‌های مختلف ابراز فرمودند .

*** همکاری منطقه‌ای**

۶ـ سران دو کشور اعتقاد خودرا نسبت باینکه پیشرفت ورفاه لازمه تعمیم ثبات و صلح جهانی است تکرار و از پیشرفتهای سریعی که در شئون اقتصادی دو کشور حاصل شده است ابراز خرسندی نمودند وازاعلامیه مشترک مورخ ۲۲ ژوئیه ۱۹۶۴ که پایه‌گذار همکاری منطقه‌ای برای عمران بین کشورهای ایران و ترکیه وپاکستان میباشد یاد کردند. سران دو کشور ضمن بررسی فعالیتهای همکاری منطقه‌ای برای عمران بارضایت کامل ملاحظه نمودند که این سازمان درطی سه سال اخیر جهت نیل بهدفهای صادقانه خود پیشرفتهای غیر منتظره‌ای نموده است.

۷ـ سران دو کشور بار دیگر وفاداری دولتهای خودرا بمنشور ملل متحد اعلام وابراز امیدواری نمودند که سازمان ملل متحد جهت تامین صلح وامنیت بین‌المللی روز بروز وسیله موثرتری قرار گیرد.

*** درباره بحران خاورمیانه**

۸ـ سران دو کشور در محیط دوستی و تفاهم کامل که صفت مشخصه مذاکرات بود، توجه مخصوص خود را بوضع بحرانی خاورمیانه معطوف داشته و بارضایت کامل مشاهده نمودند که در این خصوص اتفاق نظر دارند وبار دیگر مخالفت خودرا با توسل بزور در روابط و سیاست بین‌المللی بقصد تامین منافع ارضی یا امتیازات سیاسی اعلام نمودند ومراتب دوستی خودرا نسبت بملل عرب تائید و اهمیتی را که بحفظ حقوق آنان قائل میباشند تاکید نمودند.

● مسئله قبرس

۹ـ حضرت رئیس جمهوری ترکیه مراتب قدردانی عمیق دولت خودرا از پشتیبانی مداوم دولت شاهنشاهی ایران در مساله قبرس تکرار نمودند .سران دو کشور باتائید لزوم رعایت قراردادهای موجود مجددا حل کامل و مسالمت آمیز مساله مزبور را بنحوی که حقوق حقه و منافع جماعت ترک جزیره را تامین نموده وبرای آنان امکان ادامه زندگی در محیط صلح و امنیت کامل فراهم نماید خواستار گردیدند.

● مسئله کشمیر

۱۰ـ در مورد مساله کشمیر سران دوکشور اعتقاد خودرا مبنی براینکه این مساله بایدباتوجه براه‌حلهائی که سازمان ملل متحد پیش‌بینی نموده و بادر نظر گرفتن حقوق حقه مردم منطقه فیصله یابد مجددا تائید نمودند .

۱۱ـ اعلیحضرتین مراتب قدردانی وسپاسگزاری خودرا از استقبال بسیار صمیمانه و میهمان نوازیهای گرم حضرت رئیس جمهوری ترکیه وبانو «سونای» ، دولت وملت ترکیه ابراز فرمودند.

شاهنشاه و شهبانو

بقیه از صفحه اول

سفر شش روزه شاهنشاه آریامهر وعلیاحضرت شهبانو فرح بترکیه ، امروز پایان یافت واعلیحضرتین عصر امروز از استانبول به میهن بازگشتند ومورداستقبال گرم وبی‌شائبه مردم پایتخت قرارگرفتند.

*** احساسات مردم**

جعفر مدنی فرستاده مخصوص اطلاعات که در رکاب ملوکانه به ترکیه رفته ، صبح امروز ازاستانبول تلفنی گزارش داد :احساسات مردم شهر زیبای استانبول نسبت به شاهنشاه وشهبانوی ایران ،مهم ترین نکته‌ای است که در اقامت سه‌روزه میهمانان عالیقدر ترکیه دراین شهر توجه هر ناظری را جلب میکند.

فرستاده مخصوص اطلاعات گزارش داد : پیش از ظهر دیروز مسجد معروف «ایاصوفیه» در استانبول مورد بازدید شاهنشاه آریامهر و علیاحضرت شهبانو قرار گرفت و پس از آن میهمانان عالیقدر ترکیه از موزه «توپکاپی» دیدن فرمودند.

هنگام عبور شاهنشاه وشهبانو فرح از خیابان های استانبول برای دیدن مسجد قدیمی و موزه این شهر در چند نقطه اجتماع مردم و ابراز احساساتشان نسبت به اعلیحضرتین چنان بود که اتومبیل حامل شاهنشاه وشهبانو به‌زحمت ازخیابان ها می گذشت و در تمام این مدت شاهنشاه وشهبانو فرح با تکان دادن دست بابراز احساسات مردم پاسخ میدادند.

*** شرفیابی اعضای انجمن**

عصردیروز اعضای انجمن دوستی ایران وترکیه به حضور شاهنشاه آریامهر بار یافتند .دراین شرفیابی ابتدا آقای «رضالکی» معاون انجمن، اعضای آنرا بحضور شاهنشاه معرفی کردوسپس آقای «جهاد یایان» رئیس انجمن به شاهنشاه آریامهر خوش‌آمد گفت.

رئیس انجمن دوستی ایران و ترکیه طی سخنان خود ازمناسبات دوستی و تجاری و فرهنگی دیرین دو ملت ایران و ترک یاد کرد و اظهار داشت : انقلاب سفیدی که برهبری اعلیحضرت درایران آغاز شده فصل تازه‌ای در تاریخ دو هزار و پانصدساله ایران گشوده است . برای اعضای انجمن اعماز اتباع ترک و ایرانیانی که درترکیه سکونت دارند ، این لحظات تاریخی بسیار مغتنم است و اینجانب در پیشگاه اعلیحضرتین اطمینان میدهم تمام مردم ترکیه در برابر رهبر خردمندی که توانسته‌اند ایران را با اقدامات اصلاحی عمیق به سوی ترقی وپیشرفت رهبری نمایند سر تعظیم فرود میاورند .

*** بیانات شاهنشاه**

شاهنشاه آریامهر فرمودند : آقای رئیس جمعیت دوستی ایران و ترکیه ، از سخنان محبت آمیز شما متشکرم. باتوجه به مناسبات دوستانه‌ای که میان ایران وترکیه موجود است ، من مطمئن هستم ایرانیانی که در کشور زیبای شما زندگی میکنند خود را بیگانه حس نمینمایند و همینطور برادران ترک نیز در ایران خود را بیگانه حس نخواهند کرد.

باتوجه بعلائق بسیار دیرین دو کشور ما ، دوستی ومودت بین ملت های ایران و ترکیه امری طبیعی است ، ما باید دست بدست یکدیگر بدهیم و برای پیشرفت کشور های خود بکوشیم ،فقط در این صورت است که می توانیم در امنیت کامل بسر بریم ،موفقیت شما و همه اعضای انجمن دوستی ایران و ترکیه را درتشییدمناسبات دوستانه دوکشور خواهانیم .

*** مصاحبه شهبانو**

نمایندگان رادیو استانبول غروب دیروز به حضور علیاحضرت شهبانو شرفیاب شدند و مصاحبه کوتاهی بعمل آوردند.

شهبانوی ایران در این مصاحبه رادیوئی فرمودند :در سفر قبلی خود که از کشور زیبای شما عبور کردم متاسفانه به علت کمی وقت نتوانستم همه جا را از نزدیک ببینم، ولی این بار خوشحالم که نه تنها استانبول زیبا ، بلکه بسیاری از نقاط دیدنی ترکیه را از نزدیک مشاهده نمودم . ابراز احساسات مردم ترکیه مراسخت تحت تاثیر قرار داد و من این خاطره را هرگز فراموش نخواهم کرد.

● میهمانی وزیر کشور

شب گذشته بافتخار شاهنشاه وشهبانو یک میهمانی رسمی از طرف آقای «سوکان» وزیر کشور و قائم مقام وزیر خارجه ترکیه در قصر معروف «دلمه‌باغچه» ترتیب یافت که در آن آقای «سلیمان دمیرل» نخست وزیر ترکیه وبانو وعده‌ای از شخصیت های برجسته ترکیه و ملتزمین شاهنشاه آریامهر حضورداشتند.

● مراجعت به میهن

بعد از ظهر امروز شاهنشاه آریامهر وعلیاحضرت شهبانو فرح با هواپیمای شرکت هواپیمائی ملی ایران به میهن باز گشتند.

در فرودگاه مهرآباد مراسم استقبال رسمی انجام گرفت و اعضای خاندان سلطنت نخست‌وزیر و رئیس مجلس سنا ، وزیردربار شاهنشاهی ، اعضای دولت ،رئیس ستاد بزرگ ارتشتاران ، شخصیت های مملکتی و نمایندگان سیاسی خارجی مقیم تهران از اعلیحضرتین استقبال کردند.

*** استقبال مردم**

شاهنشاه آریامهر وعلیاحضرت شهبانوپس از انجام مراسم رسمی استقبال عازم کاخ نیاوران شدند، در طول مسیر ملوکانه هزاران تن از مردم پایتخت اجتماع کرده بودند و احساسات بی‌شائبه‌ای نسبت به رهبر عالیقدر ایران و علیاحضرت شهبانو ابراز میداشتند.

ملاقات کاسیگین و جانسن

سازمان ملل متحد ـ یونایتدپرس ـ یک منبع رسمی امروز اطلاع داد که الکسی کاسیگین نخست وزیر شوروی قبل از ترک نیویورک از پرزیدنت جانسون یک « دیدار تشریفاتی » بعمل خواهد آورد .

این منبع افزود :ولی‌علیرغم این دیدار که بزودی انجام خواهد شد ، روابط میان‌مسکو وواشنگتن روزبروز بوخامت گرائیده‌ودو کشور به دوران جنگ سرد باز میگردند .

نرخ تره‌بار اعلام شد

امروز نرخ تره‌بار و میوه‌ازطرف کمیسیون خاص شهرداری تعیین‌و اعلام شد ، بموجب دستور شهردار و مقررات کمیسیون نرخ گذاری همه کسبه و فروشندگان ملزم به نصب «برچسب» قیمت کالا روی اجناس خویش میباشند

غرق دو «دوبه»

طبق گزارش خبرنگار ما درآبادان: دیروزیک کشتی آلمانی بنام«آدربال» که پس‌از بارگیری در بندر خرمشهر براهنمائی ماموران عراقی عازم دریا بود در آبهای جزیره «مینو »واقع‌در ۶کیلومتری آبادان با یک کشتی‌متعلق به چین ملی بنام «تیلوم ویکتوریا » به شدت تصادف کرد .دراین حادثه دو فروندوبه یدک‌کش چینی که‌بین دوکشتی قرار گرفته بودند متلاشی‌و با محمولات خود غرق شدند.

رئیس جمهوری شوروی...

بقیه از صفحه سوم

دوگل پیرامون اوضاع خاورمیانه بود .

*** روزنه امید**

علیرغم نطق شدیداللحن ضد اسرائیلی کوسیگین ، ناظران سیاسی روزنه امیدی برای سازش امریکا و شوروی در خاورمیانه مشاهده میکنند .

ناظران سیاسی میگویند چون مجمع عمومی سازمان ملل بیشتر تریبون تبلیغاتی است تا محلی‌برای مذاکره ورسیدن به‌راه حل و تفاهم احتمال میرود که در مذاکرات‌بعدی بین آمریکا و شوروی و شاید هم بین کوسیگین و جانسون ، راه سازش پیدا شود . بخصوص که هردوطرف در نطقهای‌رسمی‌حداکثر هدفهای خودرا اعلام کرده‌اند قدم بعدی آن خواهد بود که دیپلماتها وشاید سران دو کشور رودرروی هم بنشینند و راه حل عملی بیابند .

ناظران سیاسی ملاقات مستقیم جانسون و کوسیگین را بهیچوجه منتفی نمیدانند .

*** قصد ادامه جنگ**

منابع مطلع گفتند که بوطفلیقه‌وزیر خارجه الجزایر ضمن ملاقاتی به ژنرال دوگل اطلاع داده است که الجزایر قصددارد‌به‌جنگ بااسرائیل ادامه دهد . وی از دوگل خواسته است تمام قدرت خودرا بنفع اعراب بکار بیندازد تانواحی اشغالی را از اسرائیل پس بگیرند .

*** سفر پادگورنی**

نیکلای پادگورنی رئیس جمهور شوروی امروز برای مذاکره با عبدالناصر درباره بحران خاورمیانه عازم قاهره شد . وی ساعت ۴ر۳۰ دقیقه بعد از ظهر سه‌شنبه (بوقت تهران) از فرودگاه مسکو حرکت کرد . مقامات‌مصری گفتند که‌روز چهارشنبه پادگورنی‌وارد قاهره‌شده با عبدالناصر ملاقات و مذاکره خواهد کرد، درحالی‌که کوسیگین نخست وزیر شوروی ازجانب اعراب درمجمع عمومی سازمان ملل تلاش خود را برای مجبورکردن اسرائیل به تخلیه سرزمین های اشغال شده عربی ادامه میدهد . منابع مصری گفتند این ملاقات به ابتکار مسکو ترتیب داده شده و هدف آن‌تائید مجدد حمایت شوروی از اعراب بدنبال جنگ خاورمیانه است .

*** درراس یک هیئت‌نظامی**

روزنامه الاهرام در شماره امروز خود نوشت مارشال زاخارف‌رئیس ستاد ارتش شوروی روز دوشنبه گذشته درراس‌یک‌هیئت نظامی‌وارد قاهره شد .

الاهرام میافزاید‌اعضای این‌هیئت ازافسران‌ارشدارتش شوروی‌هستند. مارشال زاخارف در مذاکرات پادگورنی وجمال‌عبدالناصر شرکت میکند . این مذاکرات پیرامون جنبه های مختلف بحران خاورمیانه است .

*** فعالیت نظامیان**

درمیان علائم‌تشدید مجددفعالیت نظامی درمصر،مصری‌ها ازپادگورنی استقبال میکنند . عبدالناصر که‌ده روز پس‌از جنگ‌مجددا کنترل کامل خود رابرمصر بدست‌آورده درحالی از پادگورنی استقبال میکند که برای یک دوره جنگ دیگر آماده میشودتا اگر اقدامات دیپلماتیک برای عقب نشاندن‌اسرائیل به‌نتیجه نرسید ، اقدامات نظامی را ازسر بگیرد .

سنگر های تازه و سلاح های ضد هوائی در اطراف قاهره تعبیه شده ومیگ های شوروی که جدیدا تحویل شده درسراسر روزبرفراز شهر پرواز میکنند .

آشیانه های مسلسل‌روی پل‌های نیل تعبیه گردیده و جلو بانک هاو ادارات‌دولتی‌باکیسه‌شن سنگربندی شده است . **دیوارهای ضد انفجار** باآجر قرمز درتمام شهر کشیده‌می شود و شایع است که امروزتعداد زیادی تانک های جدید تحویل‌شده از شوروی‌وارد مراکز نظامی‌اطراف قاهره میگردد. به‌مردم نواحی کانال سوئز اسلحه داده شده تا از خود دفاع کنند وسازمان های «مقاومت خلق» درسراسر این منطقه بوجود آمده است. محافل دیپلماتیک‌غربی انکار نمیکنند که علائم جنگ در قاهره مشهود شده است و اگر اسرائیل دربرابر تقاضای اعراب سرکشی کند ، احتمالا دور دوم جنگ آغاز خواهد شد .

*** حاضر بمذاکره**

لوی‌اشکول نخست‌وزیر اسرائیل امروز از مواضع اسرائیل درشرم‌الشیخ (مدخل خلیج عقبه که طی جنگ اخیر توسط‌نیروهای‌اسرائیلی اشغال گردید) دیدن کرد.

نخست‌وزیر اسرائیل گفت در این محل که زادگاه بحران است من حاضرم بانزدیکترین‌همسایگان خود یعنی عبدالناصر ، ملک‌حسین وسایر رهبران عرب‌مذاکره کنم.

هیچکس نمیتواند عقربه زمان‌را بعقب بازگرداند . ملت اسرائیل طالب استقرار صلح پایدار وایجاد شرایطی است که هیچکس‌دیگری راتهدید نکند .

لوی‌اشکول پیشنهاد کرد کنفرانسی باشرکت سران کشورهای عربی و اسرائیل جهت حل اختلافات کنونی تشکیل شود .

وضع دانشگاه مورد بحث

بقیه از صفحه آخر

اما مسئله اساسی برای بهبود وضع زندان ها، تصویب و اجرای همین قوانین است که یکی از آنها امروز به‌تصویب سناتور های محترم رسید.

این لایحه به مجلس شورایملی فرستاده شد .

*** انتظار ازدانشگاه**

بعد لایحه تشکیل و اختیارات هیات امنای دانشگاه تهران برای شور اول مطرح شد و آقای دکتر متین دفتری برای این‌لایحه‌پیشنهاد فوریت کرد که مورد تائید سنا قرار گرفت .در کلیات اول این لایحه آقای دکتر رعدی گفت:

عیب بزرگی که امروز کمابیش در اغلب دانشگاه های ما مشهود است این است که میخواهند یا ناگزیرند بجای انجام وظائف دانشگاهی در حکم یک‌دبیرستان منتهی یک دبیرستان بزرگ و پر خرج باشند.

البته در چندسال اخیر بر اثر عنایات شاهنشاه دانش‌پرور ما که بادرایت وبصیرت خاص خود این نکته را موردتوجه قرار داده و باولیاء امور خاطر نشان فرمودند اقدامات امیدبخشی در این زمینه در دانشگاه‌ها شروع‌شده ولی‌هنوز این اقدامات کافی و جامع‌ومنظم نیست.

می‌توان گفت که اصلاح وضع تعلیمات عالیه در درجه اول منوط باصلاح وضع تعلیمات متوسطه است وامیدواریم دولت در هر دو کار موفق شود.

*** نواقص دانشگاه ها**

آقای دکتر متین‌دفتری ضمن‌تایید نظریات آقای دکتر رعدی گفت : دبیرستانهای‌کشور ،حتی‌دبیرستانهای تهران فاقد وسایل کار از قبیل معلم ولابراتوار هستند . دانشگاهها هم همینطور ، نواقص دارند

ناطق سپس گفت : چطور جوانان به دانشگاههای تازه تاسیس یافته شهریه های ۴ـ۵ هزار تومانی می ـ پردازند ولی‌به دانشگاه تهران یعنی دانشگاه مادر حاضر نیستند شهریه مختصری‌بدهند ؟

این وضع موجب شده که دانشگاه تهران از نظر مالی‌دچاروضع‌اسفناکی شودواگر توجهات شاهنشاه و کمک های‌دولت نباشد ، دانشگاه تهران نمی‌تواند بکار خود ادامه دهد . بخصوص باتوجه باینکه دانشگاه تهران به دانشجویان با استعداد ، ولی‌بی بضاعت هم بورس تحصیلی‌می دهد .

آقای دکتر متین‌دفتری سپس به رقابت بین دانشگاهها در ربودن استادان یکدیگر اشاره کرد

ناطق به عضویت نخست وزیر و وزراء در هیئت امنا ایراد گرفت و گفت :اینها که وقت ندارند برای رسیدگی بکاردانشگاه‌تهران‌صرف‌وقت هیئت امنا جهت پشت‌وپناه بودن برای چنین دستگاهی لازم است.

*** معلم خوب کم است**

آقای دکتر شفق نیز از روش تحصیلات عالی کشور انتقادکرد و گفت : ۹۵درصد دانشجویان ماحتی قادر به خواندن یک کتاب به زبان خارجی نیستند و چون نمی‌شود گفت که جوانان ایرانی بی‌هوش هستند ، لذا باید گفت‌که‌معلم‌خوب‌نداشته اند.

آقای دکتر شفق گفت : کلید سعادت فرهنگی ما منحصرا دردست دانشسراهاست . حتی جادارد چند نفر متخصص از خارج بیاوریم‌ویک دانشسرای نمونه درست کنیم که بعدها توسعه پیدا کند . فقط معلم خوب میتواند تمام این نقائص را برطرف کند .

آقای جعفری مخبر کمیسیون‌فرهنگ سنا علل وجهات تهیه این لایحه‌را بیان داشت و گفت :وزارت‌آموزش وپرورش کلیه نظریات سناتورهای محترم را در اجرای این‌لایحه‌منظور نظر خواهد داشت .

*** حفظ میکنند**

آقای سیدجلال تهرانی نیز از تحصیلات عالیه انتقاد کرد وگفت: در مملکت ما جوانان فیزیک و شیمی را حفظ میکنند !! فیزیک‌و شیمی رابابد یادگرفت ودرلابراتوار عمل کرد نه‌اینکه بزور واردحافظه نمود !

حالا هم که برای تیتر دکترا، لیسانسیه ودیپلمه مزایای‌استخدامی درنظر گرفته‌اند ، طبیعی است که همه بدنبال مزایا میروند ، نه‌کسب معلومات !

علاج کاردراینست که‌ما‌متوسطه را محکمتر کنیم . سختگیری در امتحانات ، کمک به استعدادجوانان بی‌بضاعت و از بین‌بردن ارزش استخدامی این اوراق چاره کار است .

ورود به‌کار دولتی باید بامسابقه باشد و هرکس که‌معلومات‌بیشتری داشت‌واردشود.نه اینکه ورق‌پاره‌ای ارائه بدهد که من دکتر یالیسانس هستم !

دست‌وپای دانشگاه بسته است!

آقای دکتر صدیق گفت : البته این لایحه بسیار مهم است . وجود

ایران بمراکش وام داد

بقیه از صفحه اول

سیزده میلیون و هشتصد هزار (۱۳٫۸۰۰٫۰۰۰) دلار امریکائی در اختیار «دولت المغرب» قراردهد تا منحصرا برای تامین ۵۵درصد هزینه ساختمان سد «آیت‌عادل» برروی رودخانه «ته سعوت » واقع‌درکشور المغرب (مراکش) به مصرف برسد.

*** مشارکت ایردن‌ومراکش**

دولت مراکش موافقت کرده‌است سد آیت‌عادل با مشارکت یک‌موسسه ایرانی‌ویک‌موسسه المغربی(مراکشی) که از طرف دولت‌های ایران‌والمغرب انتخاب خواهند شد ساخته شود .

ساختمان سد مذکور ۶ سال بطول می‌انجامد وباز پرداخت وام پس از ساختمان سد در مدت ۱۵ سال با بهره ۴درصد صورت خواهد گرفت .

*** همکاری خالصانه**

پس‌از امضاء قرارداد سفیرالمغرب در تهران گفت:

جای بسی مسرت‌و خوشوقتی‌است امروزاین قرارداد را که نشانه یک مرحله مهم از مراحل‌همکاری‌خالصانه موجود بین‌دو کشوربرادر المغرب و ایران می باشد بنام دولت متبوع خود امضاءنمایم .

بهمین مناسبت مراتب‌سپاسگزاری خودرا به جناب آقای مهندس صفی اصفیا وهمکاران محترمشان نسبت‌به کوشش های فراوانی که در راه‌بثمر رساندن این همکاری مبذول داشتند تقدیم میدارم .

همچنین مراتب سپاسگزاری خود را به پیشگاه اعلیحضرت همایونی شاهنشاه‌آریامهر تقدیم میدارد.براثر توجهات عالیه معظم‌له و توجهات اعلیحضرت ملک حسن دوم پادشاه معظم‌المغرب ، روابط برادرانه بین دو کشور اسلامی برادر به مرحله ای رسیده است که نمونه بارزی برای برقراری روابط بین کشور های اسلامی است‌که دارای تاریخ واحد و عقاید و آرزو های مشترکی هستند.

*** کمکهای دیگر**

سپس آقای مهندس اصفیااظهار داشت: برای من‌جای‌بسی‌خوشوقتی است‌که این قراردادامروز بامضاء رسیدواولین‌قدمی‌قدمی‌است که‌درراه همکاری فنی بین دو کشور برداشته میشود و ماتوانستیم کمک ناقابلی باجرای برنامه های عمرانی‌مراکش بنمائیم ، امیدوارم این کمک موثر باشد واطمینان دارم با مذاکراتی که‌بین سران دو کشورصورت گرفته است در آینده کمکهای دیگری برای حسن روابط دوکشور صورت گیرد.

آقای مهندس اصفیا افزود : دولت ایران در اجرای یک‌سلسله طرحهای سرمایه‌گذاری درالمغرب مشارکت خواهدکرد و مقدمات ساختن یک کارخانه روغن موتور سازی‌باسرمایه‌گذاری‌مشترک‌در آن کشور فراهم گردیده است‌وعلاوه برآن دولت‌ایران بالمغرب کمک فنی خواهدکرد.

*** اظهارات سفیر مراکش**

در پایان مراسم آقای «احمدبن‌لملیح» بخبرنگاران اظهار داشت : اطمینان دارم که کمک دولت‌ایران به‌المغرب مورد توجه قاطبه‌برادران المغربی ایران قرار می گیرد و با دوستی برادرانه‌ای که‌بین‌شاهنشاه آریامهر و ملک حسن دوم‌پادشاه المغرب وجود دارد ، المغرب‌بیشتر از محبت های ملت‌و دولت‌ایران برخوردارخواهدشد. میخواهم‌مراتب احترام‌و تشکر خود را نسبت به شاهنشاه آریامهر تقدیم دارم و همچنین از محبت های آقای‌مهندس اصفیا که به صورت یک‌برادر ، در حق‌برادران المغربی مبذول داشته‌اند و همکاران ایشان سپاسگزاری کنم.

عباس نصراللهی

(عکس بالا) ازروز دوشنبه گذشته بقصد کار در باطری سازی از منزل خارج و تاکنون خبری از وی نیست هرکس اطلاعی ازنامبرده دارد‌بخیابان شاه ـ کوچه عسجدی کاشی ۲۹ تلفن ۴۵۴۹۷ و ۶۲۴۶۷۶ خبردهد .

محمد مهدی نصراللهی

قرآن مجید

برکت مجالس عقد زناشوئی

و روشنائی ونور خانواده‌هااست

درصفحه مخصوص تذهیب شده قرآن مجید باترجمه فارسی

چاپ اقبال

میتوانید تاریخ عقدو تولد فرزندان خودرا بمبارکی و میمنت ثبت نمائید

هدیه

باکاغذ افست ۱۵۰۰ ریال
باکاغذ گلاسه و قاب مخمل ۲۵۰۰ ریال
باکاغذ گلاسه‌و قاب خاتم و طلاونقره ۱۵۰۰۰ ریال

شرکت نسبی اقبال :خیابان شاه آباد تلفن ۳۸۷۰۱

آخرین مأمورین مخفی

رنگی ـ تکنی کالر ـ با شرکت مارتی‌آلن ـ استیوروسی ـ نانسی سیناترا

برنامه امشب

مولن روژها

میباشد و در آگهی صفحه پنجم اشتباها از فردا صبح ذکرگردیده‌که بدینوسیله تصحیح میگردد .

کلاسهای تجدیدی و تقویتی

مخصوص پسران

خیابان شاه چهارراه شیخ هادی دبیرستان شماره ٤ هدف تلفن ٤٧٨٥٢٠

ومخصوص دختران

خیابان‌جامی ـ کوی کسری ـ دبیرستان شماره۲ هدف تلفن۴۵۴۹۳

از اول تیر ماه شروع به‌کار می کنند

نام‌نویسی هرروز صبح‌وعصر

آگهی ثبت نام

گروه‌فرهنگی خوارزمی

برای آخرین کلاس کنکور فنی و پزشکی که عصر ها از سوم تیر ماه شروع بکار خواهد کرد ثبت نام میکند .

آدرس و محل ثبت نام :

دبیرستان خوارزمی شماره ۱ خیابان شاهرضا جنب سینما پلازا تلفن ۴۵۴۴۱

برای فراموش کردن غم مرگ برادر

یک پزشک جراح ۱۲ روز پی در پی مشروب الکلی خورد

برای بهوش آوردن این پزشک ۳ روز تلاش شد ، او با هیچکس حرف نمیزند

یك پزشك جراح برای فراموش کردن غم مرگ برادرش ،۱۴ روز پی‌درپی مشروب الکلی خورد و روز دوازدهم از هوش رفت وپزشکان بیمارستان لقمان‌الدوله برای بهوش آوردن او سه‌روز تلاش کردند .

خبرنگار ما نوشته است این دکتر چون نتوانست بیماری برادرش را که احتمالا سرطان بود معالجه کند و برادرش درگذشت روحیه‌خودرا ازدست داد ، مدتها از خانه‌اش بیرون نرفت ، دوستانش که متوجه بحران روحی او شده بودندبه خانه‌اش رفتند و بااصرار تمام اورا بمحل کارش بردند ،ولی او نتوانست حال عادی خودرا بازیابد .

او نه‌تنها نتوانست کار بکند، بلکه از صحبت بااطرافیانش نیز خودداری نمود و سرانجام ناپدید شد و دیگر کسی ازاو خبری بدست نیاورد تااینکه چند روز پیش اتومبیل یک مهمانخانه اورا که بیهوش بود به‌بیمارستان لقمان‌الدوله منتقل کرد.

مستخدم مهمانخانه که بااو به‌بیمارستان آمده بود گفت دکتر دوازده روز پیش وارد مهمانخانه ماشد ،اطاقی گرفت ودراین‌مدت از اطاقش بیرون نیامد . او هرروز ٤بار دستور مشروب میداد ، بدون اینکه باآن غذای کافی بخورد ودر این مدت همیشه مست وگیج بود . زنك اطاق او از۱۲ساعت پیش دیگر بصدا نیامد من از این وضع نگران شدم وارد اطاق او گردیدم واو رابیهوش ودرحال مرگ‌یدم‌وبه‌بیمارستان رساندم .

گزارش خبرنگار ما حاکی است که این جراح‌بهبودیافته ولی در طول مدتی که در بیمارستان بستری بود وبهوش آمده بود یك کلمه صحبت نکرد.

سازنده آب‌لیموی تقلبی بازداشت شد

ابوطالب ستاریان امروز باتهام ساختن آب لیموی تقلبی از طرف آقای ناظم‌پور بازپرس‌ویژه دادسرا بازداشت شد .

وی که دوروز پیش توسط مامورین ژاندارمری مرکز دستگیرشده‌است از جوشانیدن مخلوط پوست لیمو، جوهر لیمو و زردگل آب لیموتهیه میکرد .

در عکس بالا ابوطالب در کنار بطری های آب‌لیموی تقلبی خود در دادسرا دیده میشود .

«دروغ» دختری را از جان خود سیر کرد

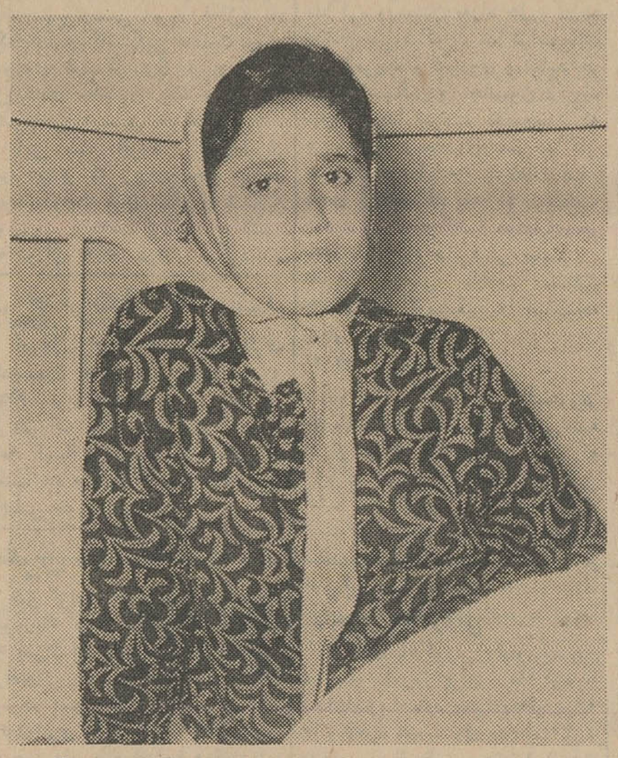

یك دختر جوان پس ازاینکه متوجه شد نامزدش دوهمسر دیگر دارد خودرا مسموم کرد اوکه پس از اقدام بخودکشی از عمل خود پشیمان شده در بیمارستان از زمرگ نجات یافته است .

فاطمه گفت رضا نامزدم بمن میگفت که جز بامن با هیچ‌زنی بیش‌از ۱۰ کلمه‌صحبت‌نکرده بهمین جهت بحرفش اعتماد کردم و بااوبگردش رفتم‌ضمن گردش متوجه شدم که اودو همسر ودو فرزند دارد و دروغگوئی رضا مرا از جان خود سیر کرد ، آخر یك‌انسان چرا باید اینقدر دروغ بگوید دروغی که سرانجام‌فاش‌خواهد شد .

شیرینکاری مأمور اجرا!

دیروز مردی به دادسرا آمده بود تا علیه مامور اجرای یکی ازشعب دادگاه شهرستان تهران شکایت کند .

وی که عبدالرضا نخعی نام دارد پس از خروج‌از اطاق آقای شاهرخ زند معاون‌دادسرای تهران به‌خبرنگار ما گفت : حفار هستم عده‌ای کارگر دارم و چند روز پیش کامیون شماره ۳۳٤۷ ط ٤۰ خودرا در گاراژی‌پارك کردم تا بکار های عادی خود درشهر برسم . دربازگشت موقعی که‌خواستم کامیونم را سوار شوم دالاندار گاراژ مانع شد و گفت بدستور ماموراجرای یکی از دادگاه های شهرستان چون شما بدهکار هستید کامیونتان توقیف شده است . هرچه قسم خوردم که من به‌احدی بدهکارنیستم قبول نکرد وبه‌من ورقه‌ای‌نشان داد که روی آن نوشته شده کامیون شماره ۳۳٤۷ط ٤۰ بابت بدهی تامین شده است و باین ترتیب من وارد دعوائی شدم که به من ارتباطی نداشت .

عبدالرضا نخعی اضافه کرد به تحقیق پرداختم فهمیدم که مامور اجرا بجای کامیون بدهکار که یك «استودی بیکر» است و در همان گاراژ پارك نموده بعوض کامیون‌مرا توقیف و باصطلاح تامین کرده‌است.

به دادگاه رفتم و اوراق هویت‌خود ومالکیت کامیون را نشان دادم و اعتراض کردم دادگاه باتوجه به مدارك من نوشت : اگر اعتراض بقرار تامین از طرف اصحاب دعوی است رسیدگی به اعتراض در اولین جلسه دادرسی بعمل خواهد آمد و درصورتیکه اعتراض ازطرف شخص ثالث باشدمتعرض‌جدید‌بایددادخواست جداگانه‌ای بدهد .

این شخص گفت : این جواب دادگاه بود ولی جواب اجرا مرا بیشتر متعجب کرد ، اجرا برایم نوشت که‌برای انجام‌تقاضای من از طرف‌آن اجراء اقدامی میسرنیست و از من خواست کامیونم را از طریق مراجعه به‌مراجع ذیصلاح‌پس بگیرم.

من در صدد پیدا کردن مراجع ذیصلاح برآمدم ولی بمن گفتنداین کار مستلزم گرفتن وکیل و دادن عرضحال و باطل کردن تمبر است و مدتها طول میکشیدوقتی‌باین موضوع اطمینان پیدا کردم درصددبرآمدم به دادستان تهران مراجعه کنم تا ببینم تکلیف‌چیست‌اگر کامیون من‌فوراآزاد نشود کارگران من بیکار میشوند و من طبق قانون کار باید مزد آنهارا بدهم و بالنتیجه ازهستی ساقط می‌شوم .

عبدالرضانخعی گفت که دادسرانیز بمن گفته است که بایدبراساس‌آئین دادرسی اقدام کنم .

انتقام کودکانه

این سه‌نفر اکبر گودرزی ،منوچهر رشیدی و غلام معماری نام دارند و هرسه‌نفر پانزده ساله هستند .آنها باتهام دزدیدن قالیاقهای‌یك اتومبیل توسط یکی از باسبانان کلانتری۱۲ دستگیر شده‌اند .

آنها گفته‌اند که دزد نیستند برای رفتن به سینما در سر خیابان منتظر تاکسی پنج‌ریالی بودند که ناگهان یك اتومبیل سواری بایك «ویراژ» هرسه‌را به‌پیاده‌رو فراری داد این سه‌نفر که از این عمل ناراحت شده بودند تصمیم‌گرفتند پیاده به‌سینما بروند ، اتفاقااتومبیلی که جلوی پای آنها ویراژ دادچند صدقدم بالاتر پنچر شد . این‌سه‌نفر وقتی به اتومبیل رسیدند و آنرادر آن‌حال دیدند برای گرفتن انتقام قالیاقهایش را باز کردند که‌باسبان آنهارا گرفت .

دزدی درحال مستی !

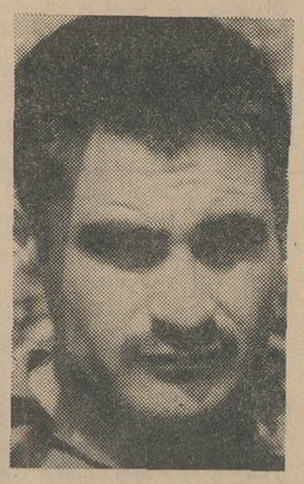

مهدی نوری

مهدی نوری که دیشب در حال مستی اتومبیلی را بزدید برای محمود مقدم ، عوض فتحی نژاد و علی اسدی دردسر ایجاد کرد .

مهدی اتومبیل را پس از سرقت به خیابان‌شیروخورشید برد دراین خیابان اتومبیل خاموش شد مهدی از محمود ، عوض و علی‌که از خیابان می‌گذشتند خواست که اتومبیل را «هل» بدهند .

پاسبان خیابان که همان موقع مشخصات این اتومبیل را بعنوان «اتومبیل مسروقه» دریافت کرده بود هرچهار نفر را دستگیر کردو بکلانتری ۱۵ برد.

داماری که پدرزنش راکشته بود به حبس ابد محکوم‌شد

شعبه سوم دادگاه جنائی مرکز علیجان قدیمی ۲۲ ساله را به حبس ابد محکوم کرد.

علیجان متهم است که پدرزنش اسدالله قاسمی را کشته است. این حادثه دوسال پیش در شمس‌آباد خمین روی داد و علتش این بود که اسدالله حاضرنبوددخترش رابخانه شوهر بفرستد.

مرگ باغبان

رضازال باغبان باغی در قلهك دیروز بعلت برق گرفتگی درگذشت .

وی هنگام آب دادن گلها دچار برق‌گرفتگی شد .

ازامشب درسینماهای

سانترال ـ سالن نیاگارا ـ گلدیس (یوسف‌آباد) سالن امپایر ـ تاج

رمان‌مشهور «جان‌لوکاره» بزرگترین نویسنده داستان‌های پلیسی وجاسوسی قرن‌حاضر، بصورت یك‌اثر مهیج وگیرا برپرده سینماهای تهران نقش خواهدبست

جیزمیون . ماگزیمیلیان شل . سیمون سینیوره

درفیلم

توطئه‌گر

بکارگردانی: سیدنی لومت

رنگی

محصول کلمبیا

the deadly affair

وباشرکت لین ردگریو

بهری اندرسن

بهری اندروز

برنامه تراس سینما امپایر فیلم مشهور کلکسیونر

سینما گلدیس روزهای شنبه‌ویکشنبه‌سانس‌آخر این‌فیلم را بزبان انگلیسی نمایش میدهد

دومین هفته نمایش درسینماهای

تراس سالن اونیورسال. الوند. پاسیفیک

ایران ـ کیهان ـ نپتون ـ ژاله

تابستانی سالن تهران ـ پاسارگاد

مونت کارلو

پرفروش‌ترین فیلم سال ۱۹٦۷ در هندوستان وبرای اولین بار درایران فیلمی‌جوان برای‌عشاق وخانواده‌ها وآهنگهائی که شور ونشاط می‌آفرینند

برای عشاق لحظه‌ای فرامیرسد که جهان از حرکت میایستد وچیزی جز عشق برایشان وجود ندارد

شمی کاپور

آشا پارک . بهلن

جنجال یک عشق

رنگی

کارگردان تهیه‌کننده موزیک

ویجی آنند نصیرحسین راهول. دو. برمان

ماشین ظرف شوئی تمام اتوماتیک

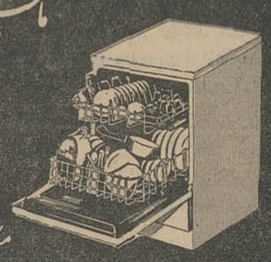

زانکر

مشکل ظرف شوئی شما رابرای همیشه حل کرده است

ZANKER

دنا

نماینده انحصاری درایران، شرکت نسبی تجارتی محسن کاشانی‌پور وشرکا. تلفن ۲۷۵۱۱ ـ ۲۲۵۱۶

نشانی ـ خیابان بوذرجمهری ـ جنب بانك ملی بازار ـ سرای سینا آ ـ ۸٤۷۲

آغاز دومین هفته نمایش در

سینما پارامونت

فیلمی ازامیال وغرایزحیوانی یك نسل سرگشته

اورسن ولز ـ دیان وارسی

دین استاکول برادفورددیلمن درفیلم

نبوغ فاسد

20th Century-Fox

سینماسکوپ . پخش درایران توسط کمپانی فوکس قرن بیستم

مجالس ترحیم

باکمال تاسف فوت بانو **حاجیه مرحمت شاه‌خلیلی** مادرگرامی آقایان سیدهاشم صدر- سید منیرالدین صدر . سرتیپ امیر اسعد شاه خلیلی و سرتیپ شاهرخ‌شاه‌خلیلی و سرگرد علی شاه خلیلی و سرهنگ عبدالعلی شاه‌خلیلی وبانو اشرف دولت آبادی راباطلاع عموم فامیل ودوستان میرساند .

مجلس ختم درروز شنبه ۳ تیرماه ازساعت ۹صبح الی ساعت ۱۱ مردانه در مسجد مجد و زنانه درهمان روزو ساعت درخانقاه مرحوم صفیعلیشاه منعقد خواهدبود .

دکتر جواد صدر

بانهایت تاسف وفات والده مکرمه تیمسار امیراسعد شاه‌خلیلی بازرس کل بانك بیمه بازرگانان راباطلاع دوستان و خویشاوندان میرساند . مجلس ترحیم صبح روز شنبه‌سوم تیرماه ۱۳۴٦ ازساعت ۹تا۱۱ درمسجد مجد منعقد خواهدبود . **مورخ‌الدوله سپهر**

بانهایت تاسف درحلت مادر گرامی تیمسار سرتیپ امیراسعد شاه‌خلیلی سرپرست امور روابط عمومی دانشگاه ملی ایران را باطلاع میرساند . مجلس‌ختم‌آنمرحومه روزشنبه سوم تیرماه ازساعت ۹ تا۱۱ صبح درمسجد مجد منعقد است .

رئیس‌دانشگاه ملی ایران-دکترعلی‌اکبر بینا

بانك بیمه بازرگانان

باکمال تاسف و تاثردرگذشت**حاجیه خانم مرحمت شاه‌خلیلی** مادر گرامی تیمسار اسعد شاه‌خلیلی بازرس عالی بانك را باطلاع عموم وکلیه همکاران میرساند مجلس ختم مردانه‌روز شنبه سوم تیرماه ازساعت ۹ الی ۱۱ درمسجد مجدو مجلس ختم زنانه‌همان روز و ساعت در خانقاه خیابان صفی علیشاه منعقد میباشد .

خانواده‌ها :مرحوم ایت‌الله آقای حاجی آقا محسن عراقی بانهایت تاثر درگذشت سرکار علیه**حاجیه خانم مرحمت شاه خلیلی** مادر گرامی آقایان سید هاشم صدر وسیدمنیرالدین صدر و تیمسار امیراسعد - سید شاهرخ و سرکاران سرهنك سیدعلی و سرهنك سید عبدالعلی‌وبانوسیده‌اشرف شاه‌خلیلی راباطلاع بستگان‌ودوستان محترم میرسانند مجلس‌ختم مردانه‌درمسجدمجدو مجلس‌ختم زنانه‌درخانقاه خیابان صفی‌علیشاه درروز شنبه‌سوم تیرماه ازساعت۹الی ۱۱ صبح منعقد میباشد .

امین‌پور محسن-حسین‌خاکباز

خانواده های سپاه حبیلی . صدر .مجلاتی. اسداللهی . دولت آبادی . افاخانی . یثربی . معاصر . آزرم . جوادی . محسنی . سجادی محسنی . اراکی . مودب میرفخرائی . خلوتی. بزرك‌امید . اسلامی . فرچه‌داغی . احمدی . شمس احمدی . سرآمد . صدیقی . عاشق علیشاهی. سرداری. زاهدی. وقشور.امیری شجاع‌پیا . پارسی . مقدس . سیاح‌سپانلو . محمدی . جمالی . پوریا . مهرابی . فیض . حاجی‌وزیری . سیمی . نواب‌پور .میلانی

بانهایت تاثر درگذشت سرکارعلیه **حاجیه خانم مرحمت شاه‌خلیلی** راباطلاع بستگان و دوستان محترم‌میرسانند . مجلس ختم مردانه روز شنبه سوم تیرماه درمسجد مجد ومجلس ختم زنانه درهمان روز درخانقاه خیابان‌صفی‌علیشاه ازساعت ۹ الی ۱۱ صبح منعقد میباشد و ضمنا باطلاع میرساند مراسم روز هفت یکشنبه چهارم تیرماه ازساعت ٤ بعدازظهردر شهرستان قم درآرامگاه خاندان بیات برگذار خواهدشد .

سید هاشم صدر . سید منیرالدین صدر. سرتیپ سید امیراسعد شاه خلیلی .سرتیپ سید شاهرخ شاه خلیلی . سرهنك سید علی شاه‌خلیلی . سرهنك سید عبدالعلی‌شاه‌خلیلی بانو سیده اشر ف‌شاه خلیلی (دولت آبادی)

بعموم افراد خانواده های عزادار بویژه فرزندان گرامی آنمرحومه مصیبت وارده را تسلیت میدهیم

درمسجد چهارپادسپاهان لاهیجان

خانواده های : آزاد . رستگار. یزدان . قوامی . خلیلی . علی‌پور . آشوری. اصغریان. کاویانی . رجب‌پور . پورمهر .وثوقی .ذوقی.

بانهایت تاسف وتاثر درگذشت **بانو عادل آزاد**مادرگرامی دکترس نصیری آزادو همشیره آقای‌عبدالرضاآزاد رادر تهران‌کدراثر تصادف بدرود حیات گفتند باطلاع دوستان‌و آشنایان میرسانند مجلس‌ترحیم آن‌مرحومه روز ٥شنبه ۱ر٤ر٤٦ ازساعت ۷ الی ۱۰ صبح در مسجد چهار پادشاهان لاهیجان منعقد خواهدبود .

بعموم بازماندگان آنمرحومه تسلیت میدهیم

بدینوسیله باطلاع دوستان و آشنایان محترم میرساند مجلس ترحیم مرحومه والده (**بلقیس خانم**) از ساعت ٤الی ٦ بعد از ظهر پنجشنبه ۱ر٤ر٤٦ در مسجد جعفری خیابان شهباز ایستگاه دروازه دولاب منعقد است .

جوادناطق . جلال‌آقاجانی . عزیزالله‌ناطق

بعموم بازماندگان آنمرحومه تسلیت میدهیم

انالله وانا‌الیه راجعون

بمناسبت درگذشت مرحوم مبرور جنت مکان آقای**حاج سیدزین‌العابدین بهفر** که از تجار بسیار متقی و نیکوکار بوده‌اند مجلس ترحیمی روز پنجشنبه اول تیرماه ازساعت ۸و نیم الی ۱۱ صبح درمسجد آذربایجانیهامنعقد امید است علماء اعلام و تجارو کسبه واصناف جهت شادی روح آنمرحوم و تسلی‌بازماندگان شرکت فرمایند .

نجفی‌الموسوی الشهرستانی-العبدمحمود اردکانی . محمد علی صفائی گلپایگانی

کفی بالموت حسیبا

بانهایت تاسف و تاثر فوت مرحوم‌مغفور خلدآشیان **حاجی سیدزین‌العابدین (بهفر)** بزرك خاندان بهفروخاتون‌آبادی راباطلاع عموم‌اقوام ودوستان میرساند مجلس ترحیم فقیدسعید روز پنجشنبه اول تیرماه ٤٦ در مسجد آذربایجانیها واقع دربازار ازساعت ۸ ونیم الی ۱۱ صبح منعقد امید است با حضورتان روح آنمرحوم راشاد فرمائید و نیز مجلس‌ختم زنانه همانروز عصر در منزل آنمرحوم واقع‌در تجریش باغ فردوس منعقد میباشد .

حاج سید جواد بهفر . مرتضی بهفر .حاج محمد محسن زرکش . حاج محمد تقی جامساز. حاج محمد رضا زرکش .مهدی جوادی .حاج محمد جواهری.حاج سیدعلی سادات‌منصوری. محمد زردوز . حاج علی زردوز . صلاحچی . حاج رضا حاتمی . حاج احمد کلاهدوز . حاج سید علی بهفر . حاج علی اصغر فتوت جاه . حاج عباس قنائی . حاج جعفر قاسمیه . حاج عباسعلی آئینه‌چی . حاج سید محمود حریری حاج عزیزالله توکلیان . حاج‌هاشم کرمانچی

بعموم بازماندگان آنمرحوم تسلیت‌میدهیم

بانهایت تاثرو تالم ـرکدشت ناکهانی شادروان **مهندس منصور طبیب‌زاده** را در بروکسل باطلاع‌اقوام‌ودوستان میرساندمجالس تذکر آن مرحوم روزهای ٤شنبه ۳۱ خرداد و پنجشنبه یکم تیرماه ٤٦ در منزل واقع در خیابان دولت ـ چهارراه رستم آباد کوچه دکتر طبیب‌زاده شماره ٥ و مجلس ترحیم در صبح روز جمعه دوم تیرماه ازساعت ۱۰تا۱۲درسالن دبیرستان اتفاق واقع در خیابان اناتول‌فرانس شرق دانشگاه برگزار میگردد .

خانواده های : طبیب‌زاده .اعتمادتهرانی . امیریان . موسی فرهادی . نی‌داود .اسحاقیان. آقائی‌پور . لاله‌زاری

خانواده های تهامی .طیبی . مفاخری . امیرعزیزی . میرهادی.میراشرافی .میرفخرائی مهرآزما . هاشمی‌نژاد. میرشکرائی . سالك . عمرانی . کیانی . سطوت‌منش . شفیعی .نعیم. اسمعیلی . خطیب‌لو . محمدی . امین‌بخش . مفاخریان . جوادی . شریف. صالحی. یوناتان

بانهایت تاسف فوت نابهنگام**بانو بتول السادات طیبی** صبیه مرحوم دبیر قاجارهمسر مهربان آقای سید علی تهامی ومادرگرامی خانم طاهره تهامی و آقایان عبدالحسین-ابوالحسن ومحمد تهامی راباطلاع دوستان و آشنایان‌می رساند. مجلس ترحیم مردانه آن مرحومه از ساعت٥الی ۷بعدازظهر روزپنجشنبه ۱ر٤ر٤٦ درمسجد ارك و ختم زنانه درهمان روز وهمان ساعت در منزل شخصی آن مرحومه واقع در خیابان ری ،ادیب الممالك کوچه سید حسن پیشنماز پلاك ۷ برقرار میباشد .

خانواده های میرخانی . هاشمی.مزلفانی. کرباسچی . تقوی . حاجی باقری . رسولی . لطفی . نفی‌زاده . علوی . رحمانی . بهنود و خانواده‌های وابسته

باکمال تاسف فوت مرحومه مغفوره‌متعلقه آقای سیدعلی اکبر میرخانی ووالده آقایان سیدعلی اصغر وسید محمدوسیدجعفر میرخانی راباطلاع کلیه دوستان و آشنایان محترم می‌رساند مجلس ترحیم مردانه آن مرحومه روز پنجشنبه ۱ر٤ر٤٦ ازساعت ٤ ونیم الی ٦ونیم بعد ازظهر درمسجد جامع شبستان مرحوم شاه‌آبادی و مجلس ترحیم زنانه در همان روزو ساعت درمنزل آن مرحومه واقع در خیابان شهباز سه‌راه شکوفه کوی باغ‌رضوان پلاك۱۱۱ منعقد خواهدبود .

بعموم بازماندگان آنمرحومه مصیبت‌وارده راتسلیت میدهیم

خانواده‌های :انصاری . مسعود انصاری تاوه . حدادکاوه . صائب.قدوسیان .علی‌آبادی قربانی. یاسری

بانهایت تاسف درگذشت شادروان خانم **همایون نوری** همسر مرحوم صلابت‌السلطان انصاری بزرك خاندان انصاری را باستحضار اقوام و آشنایان میرساند. مجلس ترحیم‌مردانه روزجمعه دوم تیرماه ازساعت ۹ الی ۱۱ صبح و مجلس ختم زنانه از ساعت ٥ الی ۷ بعد از ظهر همانروز درمنزل آن مرحومه واقع‌درخیابان روزولت مقابل چهل‌متری ایرانشهر کوچه هاتفی پلاك ۱۱ منعقد خواهدبود .

بی‌بی‌شاهزاده انصاری -امیرزاده‌انصاری جهانبخش انصاری . جهانگیر انصاری

بعموم بازماندگان آنمرحومه‌مصیبت‌وارده راتسلیت میدهیم

بانك کشاورزی ایران‌بانهایت تاسف‌فوت **بانو مهری ویشکائی** خواهرگرامی آقای حسین ویشکائی مدیر قسمت اعتبارات کل بانك را باطلاع همکاران و آشنایان میرساند .مجلس ختم آنمرحومه ازساعت ۹تا ۱۱ صبح‌پنجشنبه اول تیرماه ۱۳٤٦ درمسجدمجد برگزارمیشود.

رئیس کل بانك -حسن‌زاهدی

با نهایت تاسف فوت خواهر عزیزمان **مهری سیاسی** راباطلاع دوستان و سروران گرامی میرسانیم . مجلس ختم مردانه از ساعت ۹تا۱۱ صبح روز پنجشنبه اول تیرماه ۱۳٤٦ در مسجد مجد و ختم زنانه درهمانروزازساعت ٥ تا۷ بعدازظهر درخیابان فخرآباد کوچه گلشائیان پلاك ۲۰۳ منعقد خواهدبود .

سید مرتضی ویشکائی-حسین ویشکائی

خانواده‌ها :ویشکائی . سیاسی . رفیع معظمی . مژدهی . دهقان . اشتهاردی‌زاده

بانهایت تاسف فوت ناکهانی **بانو مهری سیاسی** راباطلاع میرساند مجلس ختم مردانه ازساعت ۹تا ۱۱ صبح روز پنجشنبه اول‌تیرماه ۱۳٤٦ در مسجد مجد و ختم زنانه درهمانروز ازساعت ٥تا۷ بعد ازظهر در منزل جناب آقای سید مرتضی ویشکائی واقع در خیابان‌فخرآباد برگزار خواهدشد .

خانواده های مسوفی . فهیمی . سهامی. سرتیپ صمصام بختیاری . بیجارچی .عظیما . فریب. کیقبادی . عرب‌زاده . زرین‌خط .مجبی. بایگان . زندی .مختاری. سروش

بانهایت تاسف‌و تاثر فوت شادروان**بتول فهیمی (سهامی)** راباطلاع کلیه دوستان و آشنایان وخانواده های وابسته میرساندمجلس ترحیم مردانه از ساعت ٥ تا۷ بعدازظهر روز پنجشنبه اول تیرماه درمسجد مجدو مجلس ترحیم زنانه درهمان روز ازساعت ٥ونیم تا ۷ونیم درمنزل آن مرحومه واقع در سرپیچ شمیران خیابان تنکابن کوچه فهیمی برقرار خواهدبود .

بعموم بازماندگان آنمرحومه تسلیت میدهیم

درگذشت تاثر انگیز شادروان**سیدابوالفضل اصباح طباطبائی زواره** راباطلاع دوستان و همشهریان محترم میرساند مجلس ترحیم‌فقید سعید روز اول تیرماه ازساعت ۹ الی ۱۱ در مسجد حاج حسن واقع درخیابان شاپور ارامنه منعقداست .

حاج سیدعلی اصغر نیری - سید محمد باقر نیری نماینده مجلس شورایملی

خانواده های : اصباح . معصومی .متولی یموت . احتشام . محیط طباطبائی .یزدان‌بخش یزدان‌فر . طباطبائی . فتوحی . هادیان.وحدتی عامری . حسینی . رشتی . احمدی‌زاده

بانهایت تاسف و تاثر فوت‌شادروان**سید ابوالفضل اصباح طباطبائی زواره** راباطلاع دوستان و آشنایان وهمشهریان محترم می - رساند مجلس ترحیم فقیدسعید روز پنجشنبه اول تیرماه ازساعت ۹ الی ۱۱ صبح درمسجد حاج‌حسن واقع درخیابان شاپورارامنه منعقد است‌مجلس ختم زنانه در همانروز وساعت‌در منزل شخصی واقع در بازارچه شیخ‌هادی‌کوچه حمام‌برق پلاك ۳٦ برقرار است .

بعموم افراد خانواده های عزادار بویژه بازماندگان آنمرحوم مصیبت وارده را تسلیت میدهیم .

یادبود

روز پنجشنبه یکم‌تیرماه‌مصادف باچهلمین روز شهادت جانگداز فرزند دلبند و برادر عزیزمان**سروان خلبان محمد نیرو مهدوی** می- باشد بعلت تالمات شدید روحی از برگزاری مراسم رسمی خودداری و مخارج آن‌صرف‌امور خیریه‌خواهد گردید . **خانواده مهدوی**

چون روز پنجشنبه اول تیرماه ۱۳٤٦ مصادف باسال روز درگذشت فرزند ناکامم **حسین‌خیرخواه** میباشد، مراسمی بعنوان‌یادبود ازساعت ٤ونیم الی ٦ونیم بعدازظهر برمزار آن شادروان واقع دراین‌بابویه مقابل مقبره شمشیری برگذار میگردد . مراتب جهت اطلاع دوستان و آشنایان اعلام میگردد .

خانواده های خیرخواه - مصلحی

خانواده داغدارو مصیبت زده‌انوریمراسم شب هفت جوان ناکام خودشادروان**ناصر انوری** راکه ازساعت ٥تا۷ بعد ازظهر روز پنجشنبه اول تیرماه درامامزاده عبداله آرامگاه بدرمنعقد است باطلاع کلیه اقوام ودوستان و آشنایان میرسانند .

ضمن ابراز تاسف ازدرگذشت جوان‌ناکام مرحوم**ناصر انوری** باطلاع همشهریهای محترم میرساند . مراسم شب‌هفت فقید سعیدازساعت ٥الی۷ بعدازظهر روز پنجشنبه اول تیر ماه (فردا) درامامزاده عبدالله برسرمزار آنمرحوم برگزار میشود خواهشمند است باتشریف فرمائی خود دراین‌مراسم روح‌آنمرحوم راشاد فرمائید . **جامعه گلپایگانیهای مقیم مرکز**

شب سال مرحوم حاج محمدبزرك‌منش

جمعه چهاردهم ربیع‌الاول مصادف باسال وفات پدر بزرگوارمامرحوم**حاج محمدبزرگمنش** طاب‌ثراه است، برای شادی روان و به پیروی ازروش آن مرحوم درشهر قم که مولد ومدفن ایشان است مخارج سال صرف اطعام فقراو مساکین خواهدشد .

ازدوستان وهمکاران آن مرحوم‌استدعای طلب آمرزش و مغفرت دارد .

مهندس مهدی بزرك‌منش .هادی‌بزرك‌منش ناصر بزرك منش .

✝

مجلس تذکر

بمناسبت سالروز فوت مرحومه**آناکسانتپولو** مادرگرامیمان مجلس یادبودی ازساعت ۱۰الی ۱۱ صبح جمعه دوم تیر در کلیسای ارتودکس یونانیان (خیابان روزولت‌چهارراه‌تخت‌جمشید) وازساعت ۱۷ همانروز در منزل آن مرحومه (خیابان‌بهار کوچه پاك پلاك ٥٤)برگزارمیشود.

۱-۲ **اواوالاسی-الکاکسانتپولو**

تسلیت

همکار عزیز جناب آقای دکتر عزیزالله روحانی

کارمندان اداره داروئی سازمان بیمه‌مصیبت وارده‌را تسلیت میگویند **دکتر نظمی انصاری**

جناب اقای جواد رفیع‌زاده

بانهایت تاثر مصیبت وارده را بجنابعالی وخانواده کرام صمیمانه تسلیت عرض‌مینماید. بقاء وسلامتی آن همکار گرامی‌را ازخداوند مسئلت دارد . **گروه فرهنگی آذر**

جناب آقای دکتر عزیزالله روحانی

باابراز همدردی مصیبت وارده را به‌آن جناب‌وخانواده محترم روحانی تسلیت عرض مینمائیم . **دکتر مظهری -دکتر آرسته**

جناب اقای دکتر مجبی

بانهایت تاسف مصیبت وارده را تسلیت عرض می‌نماید **گنبد کاوس - روح‌الله ولائی**

سرکار سرهنك صفائی

اینجانب ازطرف خود وهمکاران اداری مصیبت وارده راصمیمانه تسلیت میگوییم

سرلشگر دکتر اصلانی

جناب اقای د کتر طبیب‌زاده

اینجانب ازطرف خود وهمکاران اداری مصیبت‌وارده را صمیمانه تسلیت میگوییم .

سرلشکر دکتر اصلانی

تیمسار اسعد شاه خلیلی

باکمال تاسف مصیبت وارده به جنابعالی را ازطرف خود و کلیه کارمندان و کارکنان‌بانك بیمه بازرگانان تسلیت میگوئیم

علی محمد شرافتیان

تیمسار اسعد شاه خلیلی

بایکدنیا تاثر درگذشت مادر گرامیتان را بجنابعالی و آن‌فامیل محترم‌تسلیت‌گفته‌ازخدای بزرك برای‌شما صبر آرزو میکنم .

اعضای سازمان گویا

خانواده محترم ورقائی

باکمال تاثر و قلبی مشحون ازتاسف‌فوت ناگهانی جوان ناکام رضوان الله‌ورقائی را تسلیت عرض نموده بقای عمر بازماندکان را آرزومندیم .

دزفول -دکتر عنایت‌الله شکیباوبانو

سرکار سرگرد حرم‌پناهی

بانهایت تاثر مصیبت‌وارده رابه جنابعالی وفامیل محترم حرم پناهی . زند وکیلی . زرین خامه . شکرالله‌ی .اعرابی وامامی‌تسلیت میگوییم .

سنندج- هادی‌امامی

جناب آقای علینقی تقوی

گروه یاران تحصیلی مصیبت‌وارده را صمیمانه تسلیت عرض مینماید .

دبیر گروه‌یاران تحصیلی-علی‌ریسمانچی

جناب آقای سید مهدی ولائی ریاست محترم دبیرستان پهلوی ابهر

درگذشت مرحوم مغفور حجت‌الاسلام و مروج‌الاحکام آقای سید محمدولائی‌رابجنابعالی وخانواده و فامیل محترمتان صمیمانه تسلیت عرض مینمائیم .

دبیران و کارکنان دبیرستان پهلوی‌ابهر

بانهایت تاسف درگذشت بانو مهری‌ویشکائی رابه‌آقای حسین ویشکائی وخاندان محترم صمیمانه تسلیت میگوید وبرای آن خانواده سلامتی آرزو مینماید **بانك کشاورزی ایران**

جناب آقای رضا انوری

باتاسف فراوان درگذشت‌اخوی‌ارجمندتان راتسلیت گفته خودرا درمصیبت وارده شریك میدانیم .

ازطرف کارکنان شرکت پیام آگهی علی عباسی

سپاسگزاری

بدینوسیله از تیمسار فرماندهی معظم لشگر قوچان و کلیه افسران و درجه داران پادگان قوچان و دوستان و آشنایان عظام که درتشییع جنازه و همچنین مجالس ختم وشب هفت مرحوم**استواریکم علی اکبر امیرگونه‌زاده** شرکت فرموده‌وموجبات‌تسلی‌خاطر بازماندگان رافراهم آورده‌اند سپاسگزاری نموده صحت وسعادت همگی را از خداوند متعال‌خواستاریم.

خانواده های : امیرگونه‌زاده . فرهمند . بوذری . شعله‌ور . ملك‌الکتابی . غفوری . گوهری . مصلحی . امینی .

از کلیه سروران گرامی‌و دوستان‌وهمکاران ارجمند و بستگان عزیز که در مرك جانگداز همسر ناکامم باتشریف فرمائی خود ویابوسیله روزنامه و تلگراف و یادداشت ابراز همدردی فرمودند سپاسگذارم و اگر بعلت تالمات روحی وبستری بودن دربیمارستان بموقع نتوانستم اینهمه محبت را حضورا پاسخگو باشم امید بخشش دارم **جواد کروالیان**

ازسروران گرامی ودوستان عزیز که در مرك شادروان حاج**اسماعیل کهنوئی** پدرعزیز وبزرك خانواده کهنوئی باتشریف‌فرمائی‌خود یابوسیله روزنامه‌و همچنین دوستانی که از خارج بانامه یا تلگرام اظهارهمدردی‌فرموده‌اند صمیمانه سپاسگزارم . چنانچه برای عرض تشکر حضوری تاخیری روی دهد پوزش میطلبیم .

اظهار همدردی دوستان موجب تسکین تالمات روحی ما گردیده است .

خانواده‌کهنوئی وبستگان

تشکر وسپاسگزاری خانواده استیفائی از عموم دوستان وفامیل محترم

بدینوسیله بانهایت احترام‌ازعموم‌دوستان وفامیل محترم که‌درمصیبت درگذشت مرحومه مغفوره شادروان**بانوحاجیه‌ماه‌نگارخانم**شاهزاده خانم استیفائی صبیه مرحوم کیکاوس میرزای شیرازی ولد مرحوم داراب میرزا که در تشییع جنازه ومجالس ترحیم ویادبود شب هفتم و مراسم چهلم آنمرحومه اظهار لطف و مرحمت فرمودند تشکر وسپاسگزاری را تقدیم‌وچنانچه درتوفیق ابراز عرض امتنان و تشکر حضوری تاخیرشود معذرت خواسته وسلامتی وسعادت عموم را ازخداوند متعال خواستاریم .

آ-۹۸۰۱ **خانواده استیفائی**

بدینوسیله از سروران کرام- دوستان - همکاران -اقوام و آشنایان که‌درمراسم‌تشییع جنازه و مجالس ختم وروز هفته مرحومه مادر عزیزمان شرکت فرموده‌اند و یاوسیله جرایدو تلگراف‌ونامه اینجانبان‌راموردعنایت‌قرارداده‌اند تشکر وسپاسگزاری مینمائیم چنانچه به علت تالمات روحی توفیق شرفیابی حاصل نگردیده پوزش می‌طلبیم .

روح‌الله مهربان .پرویز .فرامرز . کیومرث حسن‌زاده .

سرکار سرگرد عزت‌الله‌آقارخ

بانهایت تاسف مصیبت وارده را از طرف خودوهمکارانم تسلیت عرض میکنم .

سرهنك محمود اسدی

جناب آقای دکتر ذبیح‌الله طبیب‌زاده

بیمارستان و زایشگاه عیوض‌زاده‌باکمال تاسف وتاثر مصیبت وارده را بجنابعالی و خانواده محترم تسلیت عرض مینماید .

دکتر عیوض‌زاده

دوست ارجمندم سر کار سرهنك ستاد هوشنك صفائی

بانهایت تاسف مصیبت وارده را تسلیت عرض می‌کنم . **دکتر عیوض‌زاده**

جناب آقای‌عبدالحمید (امیر) صولتی

باکمال تاسف مصیبت وارده رابه آن دوست گرامی و خانواده محترم تسلیت‌میگویم

اهواز -کیومرث صبا

جناب آقای منصور انوری

مصیبت وارده را تسلیت عرض میکنیم

شرکت ساختمانی ماسه

تیمسار سرتیپ وثیق

سرکار سرهنك ستاد هوشنك صفائی

بانهایت تاسف مصیبت وارده رابه‌سروران رجمند صمیمانه تسلیت میگویم وازخداوند متعال بقای عمرو صبر جمیل برای‌شمامسئلت مینمایم. **سرهنك غلامحسین معصومی**

جناب آقای حاج‌سیدجواد بهفر

بانهایت تاسف فوت ناگهانی پدرمهربانتان رابشما و تمام فامیل محترمتان تسلیت عرض نموده سلامتی بازماندگان را ازخداوندخواهانم

دفتر فنی وساختمانی مقدم-اسماعیل‌مقدم

سرکار سروان عرب شاهین

درگذشت برادر ناکامتان‌مایه تمال‌تاسف وتاثر من وهمکارانم گردید . بدینوسیله بشماو بازماندگان آن مرحوم تسلیت می‌گویم .

مراغه - سرتیپ درگاهی

اطلاعات ۱۳۰۴

چهارشنبه
* بیست و یکم ژوئن ۱۹۶۷
* دوازدهم ربیع‌الاول ۱۳۸۷

برای خرید گندم انبارهای تازه ساخته میشود

● **کلیه انبارهای لشکری و کشوری دراختیار مامورین غله قرار میگیرد**

امروز دولت بکلیه استانداران و فرمانداران دستور داد که برای تسهیل خرید گندم از زارعین، تمام انبارهای کشوری و لشکری در شهرستانها در اختیار مامورین غله گذارده شود.

خبرنگار ما گزارش میدهد دولت در سال جاری آمادگی دارد که هر اندازه گندم عرضه شود، خریداری کند.

آقای دکتر طباطبائی رئیس سازمان غله گفت: محصول گندم خرده‌پاها وزارعینی که مقدار گندم آنان کم است، واز طرفی نیز محلی برای نگه‌داری آن ندارند در درجه اول خریداری خواهد شد.

● **انبارهای خصوصی**

همین مقام افزود: پس از خرید گندم خرده‌پاها، گندم شرکت‌های مکانیزه که دارای زراعت وسیع می‌باشند خریداری و در انبار های خود این شرکت‌ها نگهداری خواهد شد.

گندمی که در انبارهای خصوصی نگهداری میشود طبق قراردادی که بسته میشود در زمان معینی ازانبار خارج خواهد شد و تاپایان تاریخ قرارداد، شرکت‌های مکانیزه موظف هستند از گندم فروخته‌شده بدولت که در انبارآنان موجود است مراقبت نمایند، زیرا سازمان غله باین‌شرط گندم آنان را خریداری میکند که از انبارهای آنان استفاده نماید.

درسال گذشته سازمان غله بهیچوجه خریدی در منطقه گرگان نداشته است و در منطقه خورستان در حدود ۲۲ هزارتن خریداری‌نموده است. ولی امسال در این دومنطقه هراندازه گندم‌عرضه‌شود، خریداری خواهد شد.

دولت کلیه‌محصول گندم‌راخریداری میکند و قیمت آن هرتنی ۵۰۰ تومان باضافه یکهزارریال جایزه گندم و ۱۰ تومان حق باربری خواهد بودو برای شرکت‌های تعاونی هرتن ۲۰۰ ریال نیز از قیمت فوق بیشترپرداخت خواهد کرد.

پول گندم خریداری شده از شرکت‌های مکانیزه که در انبار خود آنان باقی خواهد ماند هنگامی پرداخت خواهد شد که گندم‌دولت از انبار آنان خارج شود.

* **احداث انبار**

علاوه بر انبارهای فوق دولت‌در نظر دارد درکنار مزارع و اطراف خطوط راه‌آهن نیز انبارهای دستی احداث نماید.

برای اینکار آگهی مناقصه‌صادر خواهد شد واین انبارها گنجایش بیش از یکصد هزار تن گندم را خواهد داشت.

سازمان غله اعلام نمود که هر گندمی را که برای فروش عرضه گردد باپنج درصد «افت» خریداری خواهد کرد و فقط گندمی بدون افت خریداری میگردد که پاك کرده باشد.

برای مردم تهران
کارت بهداشتی صادرمیشود

در ده ناحیه شهرداری تهران مرکز بهداشتی تاسیس میشود واز طریق این مراکز وضع بهداشت ۳۰۰ تا ۴۰۰ هزار نفر ساکنین هر ناحیه تحت کنترل قرار میگیرد، تقلب مواد غذائی در شهر تهران کاهش یافته و بازرسان موادغذائی مراکز مواد غذائی را تحت مراقبت شدید قرار داده‌اند.

این مطالب را آقای دکتر عاطفی معاون‌فنی‌وزارت‌بهداری‌و مدیرعامل انجمن بهداری تهران در مراسم افتتاح درمانگاه تخصصی کارمندان وزارت کشور و شهرداری بیان داشت، دراین‌مراسم آقای‌عبدالرضا انصاری وزیر کشورو تیمسارصفاری شهردار تهران حضور داشتند.

بعد از سخنان مدیرعامل انجمن بهداری آقای‌وزیر کشور وشهردار تهران از قسمت های مختلف اداره کل بهداشت تهران‌بازدید کردند. بعد از بازدید از قسمت های‌مختلف بهداشت وزیر کشور با قطع نوار درمانگاه کارمندان وزارت کشور را افتتاح کرد. برای‌استفاده ازاین درمانگاه‌جهت کارمندان وزارتکشور و شهرداری تهران کارت درمانی صادر میشود.

در پایان مراسم کارت درمانی وزیر کشور وشهردار تهران‌توسط مدیر عامل انجمن تسلیم‌ایشان‌شد.

وزیر اصلاحات ارضی اتیوپی بایران دعوت شد

وزیر اصلاحات ارضی کشوراتیوپی (حبشه) برای بازدید از نحوه‌اجرای قانون اصلاحات ارضی بایران‌میاید و مدت یکهفته از مناطق شمال و جنوب کشور بازدید خواهد نمود. این دعوت از طرف‌سازمان‌اصلاحات ارضی کل کشور بعمل آمده‌است.

هیئت اقتصادی عربستان بایران می‌آید

مقامات وزارت اقتصاد اعلام‌کردند. یك هیئت اقتصادی از عربستان سعودی در هفته آینده وارد تهران میشود واین هیئت در مدت ده روز توقف خود درایران مهمان وزارت اقتصاد خواهد بود.

هیئت مذکور از واحدهای‌صنعتی درایران دیدن کرده ودرباره‌امکان خرید کالاهای مورد نیاز آن‌کشور مطالعاتی انجام خواهد داد.

برای مذاکره درباره احداث یك خط لوله‌نفتی‌ازایران‌به‌ترکیه

هیئت نفتی ایران به‌ترکیه میرود

روزچهارشنبه آینده‌هیئتی از متخصصین نفت شرکت ملی نفت‌برای شرکت در کمیته نفت پیمان منطقه‌ای‌و مذاکره در اطراف امکان احداث یك خط لوله نفتی از ایران به‌ترکیه وهمچنین بررسی مسائل نفت و گاز مربوط به کشور های عمران منطقه‌ای به آنکارا عزیمت خواهدکرد.

ریاست این هیئت با آقای مهندس عباس پرخیده می باشد واعضای آنرا آقایان مهندس‌ترابی ودکترعباس فلاح تشکیل میدهند.

شرکت ملی نفت از سال ۱۹۵۷ پیرامون احداث یك خط لوله نفتی از ایران بدریای مدیترانه که از خاك ترکیه‌بگذرد، مطالعاتی را آغاز کرده است به این ترتیب مطالعات وحتی تقاضای ترکیه‌یك سابقه دهساله دارد.

ترکیه اخیرا از طریق سازمان همکاری منطقه‌ای پیشنهاد فوق را تجدید کرد. این تجدید تقاضا موجب شد که مطالعات جدیدی‌روی طرح فوق انجام گیرد. در مورد این طرح هنوز مذاکرات و مطالعات زیادی لازم است که‌قسمتی از آن توسط هیئت اعزامی ایران انجام خواهد گرفت. مشکل‌اساسی طرح تامین سرمایه آنست دراین مورد از طرف ایران‌و ترکیه اقدامات وسیعی انجام خواهدگرفت تاسرمایه‌لازم از کشور های‌اروپائی مصرف کننده نفت و کمپانی های فروشنده نفت تامین گردد.

آقایان مهندس اصفیا مدیر عامل سازمان برنامه و «احمدبن لملیح» سفیرمراکش‌در تهران اسناد قرارداد کمك‌ایران رابه‌مراکش‌مبادله‌میکنند

هنگام بررسی لایحه تشکیل هیئت امنای دانشگاه تهران

وضع دانشگاه مورد بحث سنا قرار گرفت

● **نحوه تحصیلات‌دبیرستان نیز مورد انتقادقرارگرفت**

● **لایحه تعلیق مجازات زندانیان بتصویب رسید**

مجلس سنا ساعت ده بامداد امروز بریاست آقای مهندس شریف‌امامی تشکیل گردید و مجلس بلافاصله‌وارد دستور شد و لایحه تشکیل شرکت ملی ذوب‌آهن ایران و لایحه تکمیل وتوسعه کارخانجات سازمان تعاون مصرف کادر نیروهای‌انتظامی‌تصویب وبه دولت ابلاغ شد.

● **تعلیق مجازات**

سپس لایحه تعلیق اجرای مجازات برای شوراول مطرح گردید. برای این لایحه پیشنهاد فوریت شد. ومورد تایید قرار گرفت ولایحه به تصویب رسید.

آقای دکتر صدر وزیر دادگستری ضمن‌اظهار تشکر از تصویب این لایحه گفت: در جواب فرمایشات سناتور محترم جناب آقای دشتی‌که درجلسه گذشته ایراد فرمودند لازم میدانم عرض کنم که اقدامات متعددی برای بهبود وضع زندانها انجام شده ویادر شرف انجام است.

از جمله ده زندان جدید دردست ساختمان است که به تدریج تکمیل ومورد بهره برداری قرار می گیرد دیگر کمك های مالی ارزنده‌ایست که به همت‌والای‌علیاحضرت‌شهبانو بدادگستری مرحمت‌شده که‌برای بهبود وضع زندان ها وایجادزندان های باز مصرف گردد.

وزیر دادگستری سپس گفت: همچنین کمك بی نهایت بااهمیت وپرارزشی از طرف علیاحضرت شهبانو فرح برای تشکیل خانه تربیت اطفال بزهکار داده شده است.

بقیه در صفحه سیزدهم

نشان سپاس

در اثر خدماتی که آقای‌مهندس فرهاد گنجه‌ای مدیر کل ساختمان وزارت آبادانی و مسکن برای ساختمانهای فرهنگی نموده‌بدریافت یك‌قطعه نشان درجه۲ سپاس‌ازطرف وزارت آموزش و پرورش مفتخر گردید وامروز آقای دکتر هوشنك نهاوندی وزیر آبادانی و مسکن شخصا اززحمات ایشان قدردانی نمود.

ساحل طلائی
GOLDEN BEACH
درشهرزیبای شهسوار

مژده بزرگ بعموم مرغداران سراسر کشور
سازمان جوجه کشی شرکت پرنده‌آبی برنامه سال جدید خودرا از اول تیرماه تقدیم مینماید.
جوجه یکروزه تخمی ازبهترین مرغ‌های مادرستاك منطقه مدیترانه بانازلترین‌قیمت
لگهورن سفیدولگهورن × نیوهمشایر
درهم ۱۴ ریال مرغ خالص با ۹۷ درصد تضمین ۳۴ ریال
وایت لینك بهترین مرغ تخمی جهان بارکورده ۳۰ عدددرسال
۳۸ ریال
عالیترین جوجه گوشتی در دو نوع متوسط وسنگین
کورنیش × راك ۱۶ ریال- چنگی استرلینك ۱۸ ریال
برای هرنوع سفارش و کسب اطلاعات بیشتر مستقیما بدفتر مرکزی جنب کارخانه جوجه کشی. واقع در تهران نو- سرپل مراجعه فرمائید.
تلفن‌های ۷۹۱۹۵۷- ۷۵۶۵۸۲
مدیر عامل شرکت پرنده‌آبی-دکترملك
۱-۴

انجمن پزشکان فارغ‌التحصیل سال ۱۳۳۳ دانشگاه‌تهران
از کلیه همدوره‌ایهای عزیز تقاضا مینماید ناهار ماهانه پنجشنبه اول تیر ماه را در هتل کمودور خیابان تخت جمشید فراموش نفرمایند.
هیئت اجرائیه

موسسه‌جغرافیائی سحاب
به خیابان ایرج - امتداد خیابان‌ثریاشماره ۳۰ منتقل‌شد

در پنج هفته اول نمایش فیلم گرفتار (عاشق مترسك) با استقبال گرم و پرشور علاقمندان فیلم‌های‌استثنائی روبرو گردید و بهمین علت
ازفردا صبح
سیستمین هفته
نمایش‌این اثر شورانگیزعشقی فقط در
سینمادیاموند
آغاز خواهد گردید
سلوین داگلاس
پاتریشیا گوتزی
دین استاکول

محصول کمپانی فوکس قرن بیستم
سئانسها: ۱۱ صبح-۳۰ر۳-۳۰ر۵-۳۰ر۴۵۷ر۹ بعدازظهر

برنامه های
رستوران تابستانی
هتل دربند
ارکستر مشهور بین‌المللی
ایتالوچیروس
اتراکسیون تریوگریکو
هنرمندان معروف یونانی
برادران بیزاروکمدین آکروبات
ستارگان بین‌المللی رقاصه
های شرقی - تی‌نی-می‌نی
برنامه کلبه
همه شب از ساعت ۱۰ تایك بعد از نصف شب بابهترین صفحات روز آماده پذیرائی است.
از ساعت یك تاسحرگاه‌ادامه ارکستر ایتالو چیروس و تریوگریکو در کلبه.
رزرومیز
تلفن ۸۳۴۲۲-۸۳۴۲۳

ازامشب درسینماهای ادئون-ب.ب
تراس نیاگارا-رادیوسیتی
-و-آستارا (تجریش)

روژه هانن
آنا گائل
درراه
هاکاتو
رنگی ایستمن کالر

ازفردا هفته دوم نمایش در
دنیای هنر
سینه موند
سینمای مخصوص روشنفکران
بانمایش شاهکار دراماتیک «لارنس الیویر»
دیدگان علاقمندان رادرتهران روشن می سازد

وباشرکت: مگی اسمیت - فرانك فینلای
یگانه شاهکاری که ۱۲ نفر منقد بزرگ سینما به آن درجه مافوق عالی داده‌اند
برای درك دقایق این فیلم باید دید وسیع هنری داشت
شروع سئانسها ۳۰ر۱۰ صبح ۳۰ر۲-۶- ۳۰ر۹ بعدازظهر
گیشه سینما برای رزرو بلیط هرروز ازساعت ۳۰ر۹ صبح آماده‌است - تلفن ۴۸۳۲۱

آغاز دومین هفته موفقیت آمیز
نمایش فقط در سینماریولی

فیلم کامل مسابقات جام جهانی فوتبال (لندن)
گل!
جام جهانی
۱۹۶۶
سینماسکوپ رنگی
GOAL! THE COMPLETE FILM OF THE WORLD CUP 1966

سرداران و ساحران جهان فوتبال چون «په‌له»، «اوزه بی‌یو» و «بابی چارلتون» ودیگران را دراین حماسه شگرف ببینید واز چشم دقیق دوربین فیلمبرداری شاهکارهای آنهارا تماشاکنید.