اطلاعات

بکشنبه ـ ۲۶ اسفند ماه ۱۳۵۲ ـ شماره ۱۴۳۵۷ تکشماره ۵ ریال

ایران تقاضای آتش بس عراق را پذیرفت

کردها بر شمال عراق مسلط شدند

ستاد جنگی ملا مصطفی به نقاط مرزی منتقل شد

این عکس ملا مصطفی دیشب بوسیله خبرگزاری آسوشیتدپرس به سراسر جهان مخابره شد ملا مصطفی ستاد جنگی خود را بمناسبت آغاز جنگ تغییر داده و آن را به‌مناطق مرزی منتقل کرده است .

عکس رادیوئی اطلاعات

- شهر های اربیل، زاخو و دهوک به‌تصرف پیش‌مرگان ملامصطفی درآمد
- ارتش عراق شهر موصل را تخلیه کرد نیروهای عراق در «روانـدوز» و چند نقطه‌دیگر به‌محاصره کرد ها درآمدند .
- کرد ها چندپست نظامی عراق را آتش زدند .

در صفحات ۲و۴

فرمان تأسیس کارخانه اتمی ایران صادر شد

★ سازمان انرژی اتمی ایران تاسیس میشود و تحت نظارت مستقیم شاهنشاه فعالیت خواهد کرد .

در صفحه ٤ (ستون ششم)

دولت اعلام کرد :

تعطیلات نوروزی یک هفته شد

از پنجشنبه اول فروردین تا پنجشنبه هشتم فروردین ادارات تعطیل است

در صفحه ٤ (ستون ششم)

تشکیلات جدید وزارت دارائی اعلام شد

۴ اداره کل منحل شد

- اداره کل مالیات شرکت ها و ارث، اداره کل مالیات مرکز و ادارات مالیاتهای غرب و شرق تهران تشکیل گردید.
- ادارات مالیاتهای تهران ، نظارت مالیاتی، بقایای مالیاتی و نظارت بر موسسات عالی منحل شد.
- پیشکاران دارائی گیلان و استان ساحلی تغییر کردند.

در صفحه ٤ (ستون سوم)

بمناسبت عید نوروز

۲۵۰ زندانی عفو شدند

صفحه آخر ستون ... صفحه

با احضار سفیر و اعضای سفارت ایران از لاهه به‌تهران

سفارت ایران در هلند بسته شد

پلیس هلند بعنوان این که تظاهرات مسالمت آمیز است هیچ اقدامی نکرد

صفحه آخر ستون سوم

جریان کامل اشغال سفارت ایران ومحاکمه تظاهر کنندگان در هلند

علت انفجار هواپیمای دانمارکی در مهرآباد

در کمیسیون ایران و دانمارک تحت بررسیست

توافق ابتدائی کمیسیون تحقیق : نقص چرخ هواپیمای دانمارکی در مهرآباد فاجعه آفرید

در صفحات ٤و۱۸

التیماتوم نیکسون اروپا را بخشم آورد

- مطبوعات اروپا: سخنان نیکسون پایه های ناتو را به لرزه درآورده است.
- نیکسون قضیه اروپا را پیراهن عثمان کرده تا واترگیت را بپوشی کند.
- از میان کشورهای اروپائی تنها هلند در برابر تهدید نیکسون روش آشتی طلبانه درپیش گرفت.

اروپا تهدید نیکسون را توهین و سفسطه‌آمیز تلقی کرد

صفحه ۲ ستون پنجم

امتحانات استخدام دولتی استانی شد

★ سازمان امور استخدامی برهمه مراحل امتحان و استخدام نظارت می‌کند

در صفحه ٤ (ستون ششم)

قیمت نفت تا سه ماه ثابت میماند

وزیر دارائی ایران گفت: اوپك یك فرصت سه ماهه دیگر به کشورهای صنعتی میدهد تا جلوی ورم خود را بگیرند

درصفحه ٤ (ستون چهارم)

در عکس گروهی از پیش‌مرگان کرد در یکی از اردوگاههای شمال عراق دیده می‌شوند . تعداد پیش مرگان کرد که فدائیان ملامصطفی هستند در حدود ۲۵ هزار نفر است این عده با سلاحهای ساخت شوروی مسلح هستندو تعدادشان در صورت بسیج قوا چندین‌برابر افزایش می‌یابد .

عکس رادیوئی اطلاعات

تحفه‌های مدرن و جدید چینی

درحراج چینی هیس

فروشگاههای کایزر ـ لاله‌زارنو ـ و خیابان ایران

آگهی قبول داوطلب برای نهمین دوره مدرسی ریاضیات دانشسرای عالی

در صفحه ۱۷

از حضرات علمای اعلام‌وآقایان سناتورها و نمایندگان محترم مجلس شورای ملی و سروران و دوستان عظام که درمصیبت وارده باشرکت درمراسم تشییع و حضور در مجلس ترحیم و ارسال نامه و تلگرام یاابراز لطف در جراید بذل عنایت و اظهار همدردی فرموده‌اند صمیمانه سپاسگزاری مینماید .

اگر بعلت تالمات روحی در عرض تشکرات حضوری وارسال‌جواب مرقومات تاخیری روی دهد اعتذارمینماید.

مصطفی تجدد

از همشهریان محترم مازندرانی که در واقعه‌مولمه درگذشت پدرم ابراز عنایت فرموده و در مجلس ترحیم آن مرحوم درتهران شرکت نموده‌اند و همچنین از ذوات محترمی که باتشکیل مجالس ختم درشهر های مازندران اظهارهمدردی فرموده‌اند صمیمانه سپاسگزاری مینماید اگر بعلت تاثرات روحی درعرض تشکرات حضوری و ارسال نامه تاخیری بعمل آمده باشد صمیمانه معذرت میخواهد.

مصطفی تجدد

تیمسار سرلشکر محمدعلی نوروزی

ارتقاء درجه آن امیر با کفایت را از صمیم قلب تبریک عرض نموده موفقیت جنابعالی را در راه خدمت به شاهنشاه آریامهر و میهن عزیز از ایزد متعال خواستاریم .

از سوی هیئت مدیره و کارکنان کمپانی الوان ـ علی نیک‌مراد

اعلامیه پذیره نویسی سهام شرکت کامیونداران و موسسات حمل و نقل (سهامی عام ـ در شرف تاسیس)

شرح در صفحه ۱۵

دوست و همکار گرامی تیمسار سپهبد فریدون فرخ‌نیا

با قلبی مملو از یکدنیا تاثر درگذشت شادروان بانو فرخنده وزیری مادر ارجمند آن دوست عزیز را صمیمانه تسلیت عرض نموده بقای عمر تیمسار و آمرزش آن شادروان را از درگاه خداوند بزرگ مسئلت دارد .

ارتشبد ازهاری و بانو

آقای سید حسن علوی

فوت جانگداز ابوی محترم حاج سیدعلی ناصر را بشما و سایر بازماندگان تسلیت عرض نموده سلامتی‌شما را از صمیم قلب آرزومندم .

ناصر ارمیا

جناب آقای سناتور مصطفی تجدد

درگذشت پدر بزرگوار آن جناب را صمیمانه تسلیت عرض نموده سلامت و بقاء عمر بازماندگان آن فقید سعیدرا از درگاه خداوند متعال خواهانم .

فریدون داروگر

آگهی استخدام

شرکت ملی ذوب آهن

شرح در صفحه ۱۸

از امشب

گوگوش

شاه ماهی هنر ایران

در برنامه استثنائی نوروز

شکوفه‌نو

بانضمام یك «شو» کامل مخصوص برنامه گوگوش

تلفن های رزرو ۵۴۴۰۴۴ ـ ۵۴۳۰۳۳

۲ قرعه‌کشی در یك روز

۳ روز دیگر

قرعه‌کشی بلیطهای نوروزی

بزرگترین جایزه بلیط‌های نوروزی

خانه اثاث‌خانه مرسدس بنز پول

۳ روز دیگر

قرعه‌کشی دسته چك

ششصد هزار تومان

جایزه بزرگ دسته چك اعانه ملی

شانس بردن هر ۲ جایزه یکجا با دسته چك نوروزی

• باکمال تالم و تاسف‌خوت نابهنگام آقای جانی درکیورقیان کارمند ارشد شرکت سهامی شیمیائی شاهپور را باطلاع‌دوستان و آشنایان میرساند. مراسم نماز و تشییع جنازه آن مرحوم در ساعت ۱۰ صبح روز سه‌شنبه ۲۸ر۱۲ر۱۳۵۲ در کلیسای میدان جلفای اصفهان برگزار میگردد. شرکت‌دوستان و آشنایان در این مراسم باعث شادی روح آن مرحوم خواهد شد . تاریخ برگزاری مجالس ترحیم در تهران و بندرماهشهر بعداً به‌اطلاع خواهد رسید .

شرکت سهامی شیمیائی شاهپور .

گروه آموزشی وهومن

برای کلاسهای آمادگی کنکور ثبت نام میکند

۱ ـ نشانی میدان ۲۴ اسفند اول سیمتری محل دبیرستان زاگرس تلفن ۹۲۰۰۸۲

۲ ـ نواب شمالی نرسیده بمیدان کندی دبیرستان دختران پیشاهنك تلفن ۹۲۲۲۲۹

همشهری خوش حساب

با پرداخت بموقع عوارض نوسازی

۱۰٪ پاداش میگیرید

۹٪ جریمه نمیدهید

جمعاً ۱۹٪ بسود شماست

۲۹ اسفند آخرین فرصت برای پرداخت بموقع عوارض نوسازی است .

شهردار پایتخت

قابل توجه باغداران

هدف هر باغداری داشتن درختان شاداب و میوه سالم است. موسسه حفظ گیاه برای تامین نظر فوق مهندسین و متخصصین خود را در اختیار شما میگذارد.

نشانی: میدان فردوسی ـ اول ایرانشهر روبروی مسجد جلیلی ـ ساختمان شماره ۲۷ تلفن ۸۳۵۸۲۰

آگهی استخدام رسمی

در وزارت کشور شرح در صفحه ۸

نیروی هوائی شاهنشاهی بامزایای قابل توجه بیشتری استخدام مینماید

در صفحات ۱۳ و آخر

مشاوره آموزش تحقیق

سازمان مدیریت صنعتی

ثبت نام برای دوره ششم برنامه پرورش مدیر (فوق لیسانس مدیریت MBA)

سازمان مدیریت صنعتی از مدیران علاقمند به‌شرکت در این برنامه که توسط گروهی از بهترین استادان دانشگاههائی چون ام.آی.تی ، نورث‌ایسترن ، کلمبیا ، هاروارد و کارشناسان موسسه آی.دی.ال امریکا و سازمان مدیریت صنعتی تدریس میشود ، دعوت مینماید که تا تاریخ ۲۰ فروردین ۱۳۵۳ جهت ثبت‌نام بمرکز آموزش این سازمان مراجعه نمایند .

شرایط شرکت :

داشتن حداقل شرایط زیر برای شرکت‌در برنامه ضروری است :

(۱)سه‌سال سابقه مدیریت(۲)سن‌بین ۲۸تا۴۵سال (۳) درجه لیسانس (٤) تسلط کامل حرفه‌ای بزبان انگلیسی (۵) فرصت‌وعلاقه وزمینه معلوماتی لازم‌برای حداقل ٦ ساعت مطالعه جدی در روز (٦) پذیرفته شدن در مصاحبه مربوطه .

طول برنامه ۱٦ ماه میباشد که از اردیبهشت ماه ۱۳۵۳ روزانه از ساعت ۱ بعدازظهر آغاز میگردد .

آدرس : جاده پهلوی ـ تقاطع خیابان جام‌جم (تلویزیون) تلفن : ۸۲ـ۸۹۱۰۰۱ م‌الف ـ ۱۸۹۳٤

نظامیان شورشی پرتغال میخواستند پایتخت را تصرف کنند

لیسبون ـ خبرگزاری‌فرانسه ـ آسوشیتدپرس ـ بحران سیاسی و نظامی که از سه هفته پیش پرتغال را فراگرفته دیروز جنبه «آغاز شورش» در برخی از واحدهای نظامی را بخودگرفت و اوضاع بقدری روبوخامت گذاشت که‌مقامات لیسبون‌برای سومین‌بار ظرف یک هفته‌حالت فوق‌العاده اعلام کردند .

بامداد دیروز افراد یک گروهان از هنگ پنجم به‌قصد تصرف پایتخت پادگان خود را در «رین‌ها» واقع در ۹۰ کیلو متری شمال لیسبون ترک کرده و بسوی پایتخت به حرکت درآمدند ولی گاردهای رئیس جمهوری با کمک نیروهای مسلح پرتغال جلو آنها را گرفت و بیدرنگ تحقیقات‌برای تشخیص مسئولان«آغازشورش» شروع شد و عصر دیروز یک اعلامیه رسمی باین شرح از طرف دولت پرتغال در لیسبون انتشار یافت .

سحرگاه روز شنبه چند تن از افسران سرویس هنگ پنجم پیاده‌دریادگان «کاداس‌درانیها» به فرماندهی افسران دیگری‌که از خارج آمده بودند دست به شورش و نافرمانی زدند معاون او و سه تن دیگر از افسران را که درجه سرگردی داشتند بازداشت کردند . پس از آن یکگروهان موتوریزه را از پادگان خارج کرده و بسوی لیسبون بحرکت درآمدند.

آنها پشتیبانی نمیکند عقب‌گرد کرده به پادگان خود بازگشتند و بیدرنگ توسط واحد های منطقه نظامی «تومار» (دریکصد و چهل کیلومتری شمال‌لیسبون) محاصره‌شدند و افسران‌شورشی بدون آنکه مقاومتی از خود نشان دهند تسلیم‌شدندوپادگان «رینها» بلافاصله توسط نیرو های وفادار بدولت اشغال شد و نظم و آرامش در کشور برقرار گردید .

مقامات دولتی گزارشهائی‌را دائر بر اینکه‌ژنرال «اسپی‌نولا» معاون برکنار شده ستاد ارتش جزو افسران‌شورشی بودرسما تکذیب کردند.

با اینحال گزارشهای رسیده از لیسبون نشان میدهد که اوضاع در پرتغال همچنان بحرانی است دیروز دریادگان «لامگو» واقع‌در ۲۹۰کیلومتری لیسبون براثر انفجار یک نارنجک دو افسر کشته شدند و پانزده نظامی دیگر زخمی گردیدند.

در یک گزارش دیگر گفته میشود که‌عده زیادی ازافسران ارتش‌پرتغال بازداشت‌گردیده‌اند گفته میشود که تعداد افسران بازداشت شده بین هشتاد و دویست نفر میباشد.

در اعلامیه رسمی دولت به حوادث دیگری که در پرتغال روی داده اشاره نشده استو مطبوعات رادیو تلویزیون لیسبون تاکنون به بحران سیاسی و نظامی که از روز۲۲ فوریه پرتغال‌را فرا گرفته‌اشاره نکرده‌اند.

بحران با انتشار کتابی از طرف ژنرال «آنتونیو اسپی‌نولا» معاون ستاد ارتش که بحث‌و آشفتگی شدیدبوجود آورد آغاز شد و جناح‌های دست راستی و افراطیون درخواست کردند که این ژنرال از مقام خودعزل شود.

روز سوم‌مارس جلسه‌ای از فرماندهان نظامی در دفتر وزیر ارتش تشکیل شد و در این جلسه از فرماندهان‌پرتغال درخواست شد که بدولت وفادار باشند.

روز پنجم مارس «مارسلو ـ کاتانو» نطقی در مجمع ملی ایراد کرد و تزهای ژنرال «اسپی‌نولا» در باره همکاری با مستعمرات پرتغال‌را یکیک رد نمود و تاکید نمود که سیاست‌تقدیمی‌دفاع ازمستعمرات ادامه خواهد یافت و نمایندگان اظهارات او را با کف زدنهای پرشور تلقی گردند.

روز نهم در پادگان های لیسبون وبرخی‌دیگری ازواحد های نظامی حالت خطر اعلام شد ولی«سروان‌ها»ی شورشی همچنان ازژنرال«اسپی‌نولا» و تزهای او پشتیبانی میکردند.

ژنرال«کوستاکوس» وژنرال اسپی‌نولا که اولی ریاست‌ستاد ارتش ودومی‌سمت معاونت او را داشت از کار برکنار شدند دامنه بحران پیوسته گسترش می‌یافت تا آنکه دیروز یک ستون از پادگان نظامی برای اشغال شهر لیسبون بسوی پایتخت بحرکت‌درآمدند و شایعه یک کودتای احتمالی در محافل سیاسی انتشاریافت باین ترتیب انتشار یک کتاب پرتغال رادر بحرانی فرو برده که عاقبت آن قابل پیش‌بینی نیست.

ژنرال «اسپی‌نولا»که درمیان ارتش و مردم پرتغال محبوبیت فوق‌العاده‌ای داردر کتاب‌خود تغییر کامل سیاست دولت رادر «ایالات ماوراء بحار» پیش‌بینی کرده است . بعقیده او جنگی که پرتغال سالها در افریقا آغازکرده‌نمی‌تواند درمستعمرات این کشور نظم و آرامش برقرار کند.

۹ روز پس از نطق کاتانو در مجمع ملی ژنرال اسپی‌نولا و ژنرال کومس براثر پافشاری افراطیون از مقام خودبرکنار شدندولی روزجمعه درمراسمی که بافتخار آنها در مرکز ستاد ارتش‌تشکیل گردیدشرکت کردند.

پرتغال که جمعیت آن بالغ بر ده‌میلیون نفر میشود ۲۱۸ هزار نیروی نظامی در اختیار دارد و خدمت‌نظام برای‌پرتغالی ها اجباری است .

ارتش زمینی ۱۷۹ هزار و نیروی دریائی از ۱۸ هزارنفر تشکیل میشود و درمواقع ضروری میتواند پانصد هزارنفر را بزیر پرچم فرا خواند.

پرتغال‌و نتایج‌سیاست‌استعماری
صفحه ۶

ممکن است جنگ اقتصادی و سیاسی شدیدی بین آمریکاواروپاآغاز شود

نیکسون به‌اروپا، اعلان جنگ داد

پاریس ـ رویتر ـ یونایتدپرس ـ آسوشیتدپرس ـ اروپائیان ازجمله شدید نیکسون به سیاست کشور های اروپائی درمورد نفت وسایر مسایل جهانی به خشم آمدند و تهدید نیکسون را در مورد خارج کردن قوای نظامی و اتمی‌آمریکا از اروپا یک اولتیماتوم خطرناک تلقی کردند .

نیکسون دیروز ضمن نطقی‌کشور های اروپائی را متهم کرد که دو دوزه بازی میکنند . نیکسون گفت اروپای غربی از یک طرف زیر چتر دفاعی و اتمی آمریکا قرار گرفته و از طرف دیگر با استفاده از همین چتر با آمریکا دشمنی میکند .

نیکسون ضمن اعلام اینکه باین جهت سفر خود را به اروپا لغو کرده گفت اگر سیاست فعلی اروپائیان ادامه یابد آمریکا نیرو های نظامی خود را از اروپا فرا خواهد خواند .

تهدید نیکسون بیش از همه‌آلمان غربی را نگران میکند . آمریکا ۳۱۵ هزار سرباز در اروپا دارد که بیش از ۲۹۰ هزار نفر آنهادر آلمان غربی مستقر هستند. برخی روزنامه‌های اروپا نوشته‌اندنیکسون به اروپا اعلان جنگ داده است.

در پاریس یک سخنگوی رسمی دیروز در کاخ الیزه اظهار داشت که دولت فرانسه تهدید نیکسون را بدقت مورد مطالعه قرار داده است . از طرف دیگر طبق‌گزارش منابع رسمی پاریس قرار است میشل ژوبر وزیر خارجه فرانسه امروز در کنفرانس حزب دولتی گلیستها در نزدیکی پاریس‌حضور یابد و سخنرانی مهمی درباره سیاست خارجی ایراد کند .

در این کنفرانس تمام رهبران برجسته حزب اکثریت و دولت فرانسه و از جمله پیرمسمرنخست وزیر این کشور حضور خواهند داشت و میشل ژوبر احتمالا به تهدید نیکسون جوابخواهد داد.

تنها چند روز قبل میشل ژوبر در یک سخنرانی رادیویی گفته بود که ادامه استقرار نیرو های آمریکایی در اروپا برای خود آمریکا یک مسئله مهم است ولی برای فرانسه دیگر مهم نیست .

روزنامه محافظه‌کار فیگارو چاپ پاریس درشماره دیروزخود اظهار نظر کرد که نیکسون طی اظهارات روز جمعه اخیردر شیکاگودرصدد برآمده است با اروپائیان اتمام حجت کند و التیماتوم بدهد .

فیگارو نوشته است که رهبران آمریکا مخصوصا تهدید مربوط به امکان فراخواندن نیرو های آمریکایی از اروپا را متوجه‌آلمان غربی کرده‌اند چون آلمان غربی بارها صریحا اعلام کرده است که برای دفاع از امنیت خود به حضور نیروهای آمریکا در اروپا نیاز دارد. فیگارو نتیجه‌گیری‌کرده است‌که تهدید نیکسون ممکن‌است بیش از پیش به هماهنگی ۹کشور عضو بازار مشترک اروپا لطمه وارد کند .

روزنامه اومانیته ارگان حزب کمونیست فرانسه نیز دیروزنوشت که سخنان رئیس جمهوری‌آمریکا برای اروپائیان توهین‌آمیز است. روزنامه فرانس‌سوار اظهار نظر کرده است که نیکسون با تهدید کردن اروپا خواسته است آلمان غربی را برسر این دو راهی قرار دهد که بین بازار مشترک اروپا و آمریکا یکی را انتخاب کند .

لرزه در ناتو

واکنشی که در بروکسل دربرابر اظهارات اخیر ریچارد نیکسون ابراز شده است نشان میدهد که حملات سخت وی به بازار مشترک اروپا لطمه دردناکی به روابط آمریکا و اروپای غربی وارد کرده است .

محافل دیپلماتیک بازار مشترک در بروکسل سخنانی‌را که‌نیکسون در اجتماع صاحبان صنایع‌آمریکا در شیکاگو عنوان کرده است‌برای اروپا توهین‌آمیز و تهدید کننده و سفسطه‌جویانه و زیان‌بخش‌توصیف کرده‌اند .

دیپلماتهای اروپای غربی اظهار داشته‌اند که شخصی مانندرئیس جمهوری آمریکا نباید به خود اجازه دهد که چنین لحنی علیه متحدین اروپایی آمریکا بکار برد.

یکی از روزنامه‌های‌متنفذ ایتالیایی دیروز نوشت که از جنگ دوم جهانی تاکنون هیچیک از اشغال کنندگان کاخ سفید ریاست‌جمهوری واشنگتن ـ با لحنی نظیر آنچه که نیکسون بکار برده با اروپائیان صحبت نکرده است .

در بروکسل هیچکس حاضر نیست اظهار نظر کند که بعد از اظهارات اخیر نیکسون دیگر چه مفهومی برای اتحادیه آتلانتیک شمالی باقی خواهد ماند و چه سرنوشتی در انتظار این پیمان خواهد بود . ناظران میگویند سخنان نیکسون پایه‌های ناتو را به لرزه درآورده است .

بعضی از منابع مطلع دربروکسل گزارش داده‌اند که رهبر یکی از ۹ کشور بازار مشترک اروپا ممکن است ظرف چند روز آینده علنا به نیکسون جواب دهد .

در لندن مقامات رسمی بریتانیا تایید کردند که حملات سخت نیکسون به اروپای غربی دولت انگلستان را تکان داده است .

مقامات انگلیسی حیرانند که رئیس جمهور آمریکا چرا در شرایط زمانی حاضر اصرار دارد که به این شدت دربرابر بازار مشترک اروپا صف‌آرایی کند .

در آلمان غربی که اکنون رئیس نوبتی بازار مشترک اروپا است سخنان نیکسون حیرت فراوانی همراه با احساس ناراحتی و دستپاچگی ایجاد کرده است یک سخنگوی‌دولت‌ویلی‌برانت‌صدراعظم آلمان غربی اظهار نظر کرد که‌بعد از اظهارات اخیر رئیس جمهور آمریکا اکنون فرصتی پیش‌خواهد آمد تا اروپای غربی بدون آنکه خود را در معرض فشار زمان و شتابزدگی احساس کند درباره روابط آینده‌اش‌با آمریکاتعمق‌نماید.

★ جنگ اقتصادی و سیاسی

در لندن وحشت از درگیر شدن جنگ بازرگانی و سیاسی بین امریکا و اروپا و احساس خطر انزوای مجدد امریکا در صحنه بین‌المللی مضمون اصلی واکنشهایی است‌که روز گذشته در برابر سخنان روز جمعه نیکسون ابراز شده است نشان میدهد مشترک اروپا لطمه دردناکی به روابط آمریکا و اروپای غربی وارد کرده است .

روزنامه محافظه کار دیلی‌میل چاپ لندن‌دیروز بحران داخلی انگلیس را فراموش کرد و در صفحه اول خود باعنوان درشت نوشت که نیکسون از اروپا خشمگین است .

«ایل‌مساژرو» بزرگترین روزنامه رم اظهار نظر کرد که نیکسون با سخنان خود علنا به اروپا اعلام جنگ کرده است این روزنامه عقیده دارد که نیکسون مخصوصا قضیه روابط امریکا و بازار مشترک اروپا را پیراهن عثمان کرده است تا ضعف و ناراحتی داخلی دولت خود را که از رسوایی واترگیت ناشی می شود پرده پوشی کند .

«ایل مساژرو» اضافه کرده‌است که اگر اروپائیان بخاطر بیاورند که وضع خود نیکسون درداخل امریکا تا چه اندازه خطرناک وآسیب پذیراست‌نتیجه خواهند گرفت که تهدید های وی را نباید چندان جدی‌تلقی کردچون نیکسون مردی است که ممکن است بزودی دیگر رئیس جمهور امریکا نباشد .

طبق گزارش خبرگزاری فرانسه روزنامه های امریکائی متفقا اظهار نظر کرده‌اند که لحن حملات نیکسون علیه دولت های بازار مشترک بی سابقه است ولی دلایلی را که موجب شده است تا نیکسون چنین لحنی بکار برد ذکر نکرده‌اند.

از طرف دیگر روزنامه‌نیویورک تایمز نوشته است که نیکسون با شدت دادن نبرد بر ضد اروپا حتی مقامات وزارت خارجه امریکا را غافلگیر کرده است چون وزارت خارجه امریکا بعد از پوزش خواهی کی‌سینجر از اروپائیان طبیعتا انتظار داشت که واشنگتن اکنون به جای پیروی از سیاست درگیری با اروپائیان راه آشتی با آنها را در پیش بگیرد .

روزنامه واشنگتن استارنیوز نوشته است که نیکسون با اخطار های توام خود به بازار مشترک اروپا و کشور های تولید کننده نفت بازی خطرناکی را آغاز کرده است ولی همه شواهد نشان میدهد که این‌بازی حساب شده است و رهبران‌کاخ سفید مقدمات آنرا از مدت ها قبل آماده کرده‌اند .

امریکا ازآن جهت بخشم آمده که اروپای غربی درصدد برآمده بدون همکاری امریکا خود با کشور های عرب تولید کننده نفت کنار بیاید . در میان‌کشور های اروپائی تنها هلند عکس‌العمل آشتی طلبانه‌ای نسبت به نطق نیکسون نشان داد و اعلام کرد که نباید بخاطر بوجودآمدن یک هویت اروپائی همکاری اروپا و امریکا در ناتو قطع شود .

آموزگار : قیمت نفت کاهش نمییابد

اوپک با کاهش قیمت نفت مخالفت کرد

وین ـ خبرگزاری‌فرانسه‌ـ‌رویتر ـ یونایتدپرس آسوشیتدپرس ـ کنفرانس وزیران کشور های عضو سازمان اوپک که از بامداد روز شنبه در وین تشکیل‌شده امروزبکار خود پایان میدهدولی قدر مسلم این‌است که کنفرانس به کاهش قیمت نفت رای نخواهد داد .

بسیاری ازشرکت‌کنندگان‌در کنفرانس‌پس از پایان جلسه دیشب اظهار داشتند که مسئله کاهش بهای نفت مطرح نیست .

آقای جمشید آموزگار وزیردارائی ایران و رئیس کنفرانس به خبرنگاران گفت کنفرانس که بامداد روز شنبه آغاز بکار کرده باحتمال زیاد بعد از ظهر روز یکشنبه (امروز) پایان خواهد یافت ولی در هر حال میتوانم یک چیز بشمابگویم و آن اینکه قیمت نفت کاهش نخواهد یافت .

از میان دوازده کشور تولید کننده نفت ،تنها عربستان سعودی درخواست تقلیل قیمت های اعلان شده را عنوان کرده ولی این مسئله بطور قطع‌منتفی است .

عبدالسلام وزیر نفت الجزایر نیز گفته است که کنفرانس قیمت نفت را برای مدت محدودی یعنی از اول‌آوریل تا سه ماه دیگر بررسی میکند . مسئله تعیین قیمت برای مدت طولانی اکنون از طرف کارشناسان سازمان اپک مورد بررسی است و درآخر سال ۱۹۷۴نسبت به آن تصمیم قطعی گرفته خواهد شد .

عزالدین مبروک وزیر نفت لیبی نیز تاکید کرد که «اپک» بدقت رابطه بین سطح تولید و سطح قیمت رابررسی میکند .

در هر حال تصمیم کنفرانس ممکن است عصر امروز اعلام شود از طرف دیگر عبدالرحمن العتیقی وزیر نفت و دارائی کویت در یک‌مصاحبه اختصاصی باروزنامه «میدل‌ایست‌اکونومیک‌شوروی» گفته است که هدف کشور های تولید کننده نفت باید این باشد که از هربشکه نفت که در منطقه خلیج فارس‌استخراج میشود دوازده دلار درامد خالص‌داشته باشند .

عتیقی تاکید کرد که این نظر خود او است و مسئله بطور کلی در کنفرانس اپک مطرح خواهدشدعتیقی اضافه کرده است که بعقیده او مسئله دیگری که باید در کنفرانس کشور های صادرکننده نفت مطرح شود سود سرشاری است که کمپانیهای بین‌المللی در شرایط کنونی بازار نفت بدست می‌آورند .

جمشیداموزگار وزیر دارائی ایران اعلام کرد که‌کشور های صادرکننده نفت قیمت نفت را از اول آوریل کاهش نخواهند داد .

در جواب پرسشهای خبرنگاران‌دایر بر اینکه آیا قیمت نفت خام کاهش یا افزایش نخواهد یافت‌و یادر سطح‌کنونی تثبیت نخواهد شدوزیردارائی ایران گفت نکته‌ای که میتوانم با اطمینان اعلام کنم این است که در قیمت نفت کاهشی‌داده نخواهد شد .

آموزگار هنگامی باخبرنگاران روبرو شد که قبل از آن در جلسه شش‌ساعته کنفرانس وزیران سازمان کشور های صادر کننده نفت اپک در وین‌شرکت کرده بود. در این جلسه موضوع قیمت گذاری نفت برای سه‌ماهه‌دوم سال۱۹۷۴ مورد بحث قرار گرفت .

آموزگار که ریاست جلسه دیروز کنفرانس اپک را بر عهده داشت اعلام کرد که تصمیم نهائی درباره قیمت نفت روز یکشنبه از طرف اپک گرفته خواهد شد . وی اضافه کرد که اپک به‌مرحله اتخاذ تصمیم در این زمینه بسیار نزدیک شده است وزیران کشور های‌عضو اپک جلسه امروز خود را در ساعت ۱۲،۳۰ بوقت تهران در وین تشکیل دادند .

روز گذشته قبلا شیخ احمد زکی یمانی وزیر نفت عربستان سعودی گفته بود که در جلسه اپک پیشنهاد خواهد کرد که کشور های عضو آن از اول آوریل قیمت نفت خام را کاهش دهند . کشور های عضو اپک ۸۵ در صد از مجموع نفت جهان را تولید میکنند .

آموزگار در گفتگوی دیروز خود به خبرنگاران بدون اینکه ارقامی ارائه دهد اظهار داشت که کمیسیون اقتصادی اپک افزایش قیمت نفت را توصیه کرده‌است آموزگار تاکید کرد که در کنفرانس اپک موضوع رفع تحریم نفتی آمریکا مورد بحث قرار نگرفته است چون اپک یک سازمان سیاسی نیست با اینحال‌مسائل مربوط به‌امکان افزایش دادن قیمت نفت‌و رفع تحریم نفتی لزوما بیکدیگر مربوط می شوند چون هر دو مسئله با ملاحظات اقتصادی ارتباط دارند . وزیر دارائی‌ایران در باره مذاکراتی‌که‌در جلسه دیروز وزیران اپک انجام گرفته است اظهار داشت که وضع گرایشهای جاری در بازار نفت و موضوع سطوح تولیدات نفتی کشور های عضو اپک نیز از مسائل مورد بحث در جلسه روز شنبه بوده‌اند. آموزگار تصریح کرد که موکول شدن جلسه بعدی کنفرانس وزیران اپک به روز یکشنبه نشان دهنده عدم توافق‌شرکت‌کنندگان‌بوده و وی‌شخصا از پیشرفتهایی که در جلسه روز شنبه‌بدست آمده بسیار راضی است. آموزگار اظهار امیدواری‌کرد که جلسه وزیران اپک تاظهر روز یکشنبه پایان یابد.

طبق گزارش آسوشیتدپرس سرویس خبری «کلمبیا بروداکاستینگ‌سیستم» در نیویورک اعلام کرد آموزگار گفت وزیران اوپک تصمیم‌گرفته‌اندازافزایش یا کاهش قیمت نفت خودداری کنند و قیمت نفت ظرف ۳ ماه آینده ثابت بماند مشروط برآنکه کشور های صنعتی تلاش کنند جلوی‌تورم خود را بگیرند. آموزگار گفت ما به کشور های صنعتی باز هم این امکان را می‌دهیم که جلوی توسعه تورم خود را بگیرند . آموزگار گفت کمیسیون اقتصادی اوپک توصیه کرده است که قیمت نفت‌افزایش یابد.

ایران ، عراق ، لیبی ، الجزایر با پیشنهاد عربستان سعودی در مورد تقلیل قیمت نفت مخالفت کرده‌اند .

گزارش رویتر حاکی است که وزیران نفت کشور های اپک روز شنبه جمعا‌نزدیک به۷ ساعت دروین گفتگو کردند ولی اتخاذ تصمیم نهایی در مورد تعیین سطوح قیمت نفت برای سه ماهه آینده را به روز یکشنبه موکول ساختند.

یونایتدپرس نیز در گزارش جداگانه‌ای که‌از وین فرستاده نوشته است که‌عربستان سعودی پیشنهاد کرده است که کشور های عضو اپک‌از اول‌آوریل قیمت نفت‌صادراتی خودرا کاهش دهند ولی ونزوئلا که بزرگترین فروشنده نفت به آمریکا است با حصول هر کاهشی در قیمت نفت مخالفت کرده است.

وزیر نفت ونزوئلا گفته دلایلی که باعث افزایش قیمت‌نفت شد هنوزبقوت خود باقی است. وزیر نفت‌الجزایر نیز گفت ترجیح میدهد اوپک در باره افزایش قیمت نفت صحبت کند نه کاهش آن.

لغو تحریم

ازطرف دیگر جلسه وزرای نفت عرب امروز درمورد‌رفع‌تحریم نفتی امریکا تصمیم‌خواهد گرفت. روزنامه های الاهرام والجمهوریه مصر نوشته‌اند اعراب تحریم نفتی امریکارا لغو میکنند اما مدت‌لغو بیش از سه ماه نخواهد بود و دراین مدت اگر اقدامات‌جدی برای صلح در خاورمیانه بعمل نیاید اعراب باردیگر از تحویل نفت به امریکا خودداری میکنند.

بیشنهاد زکی‌یمانی وزیر نفت عربستان‌سعودی‌درمورد کاهش‌قیمت‌نفت بامخالفت شدید سایر اعضای اوپک روبرو شد. در عکس یمانی(نفر سمت راست)در جلسه ۷ ساعته دیروزکنفرانس اوپک در وین دیده میشود. عکس رادیوئی اطلاعات

سوریه یک‌پایگاه موشکی اسرائیل را در جولان نابود کرد

دمشق ـ برای دومین روزمتوالی دیروز بار دیگر در ارتفاعات جولان نبرد های شدیدی بین واحد های توپخانه سوریه و اسرائیل روی‌داد که سه ساعت طول کشید .

سر فرماندهی نیرو های مسلح‌سوریه اعلام داشت که در این پیکار یک پایگاه موشکی ، یک آشیانه‌مسلسل و یک زره پوش اسرائیل منهدم‌گردید و توپخانه سوریه چند آتشبار دشمن رااز کار انداخت .

در پیکار دیگری که بعدازظهر دیروز در منطقه مرکزی جبهه روی داد یک موضع مهم نظامی و یک پست فرماندهی واحد های زره پوش دشمن هدف گلوله توپخانه سنگین سوریه قرار گرفت .

از طرف دیگر ژنرال موشه دایان وزیر دفاع اسرائیل ضمن نطقی در برابر هیئت «انترناسیونال سوسیالیست» که به سرپرستی صدراعظم اتریش وارد تل‌آویو شده است گفت ارتش سوریه نمی تواند سر زمین های آزاد شده در بلندیهای جولان راتصرف‌کند مخالف اسرائیل با بازگشت مهاجران سوری‌به‌جولان‌مخالفت نخواهد کرد .

خبرگزاری فرانسه

توافق سوریه و اسرائیل قریب الوقوع است

بیروت ـ یونایتدپرس ـ جراید امروز مصری‌پیش‌بینی کردند که ممکن است تا یازدهم فروردین سال ۷۳بین سوریه واسرائیل درباره جدائی نیروهای طرفین در ارتفاعات جولان توافق حاصل شود .

روزنامه نیمه رسمی الجمهوریه نوشته است که باحتمال قوی تاچند روزدیگر توافق درنظریات سوریه و اسرائیل‌درباره جدائی نیرو های طرفین حاصل‌خواهدشد.

الجمهوریه معلوم نکرده‌است که این توافق به‌چه ترتیبی حاصل می‌شود ولی اشاره کرده‌است که در مورد چند نکته ، توافق هائی بوجود آمده و همین نکات ممکن است شالوده‌ای جهت مذاکرات نظامی بمنظور جدائی نیروهای طرفین‌باشد. تماسهای بعدی مربوط به جدائی طرفین دراواشنگتن‌بین مقامات آمریکا و سوریه و اسرائیل خواهدبود .

اخطار سازمان جوانان عرب بدولت لبنان

بیروت ـ خبرگزاری‌فرانسه‌ـ «سازمان جوانان ملی عرب برای‌آزادی‌فلسطین» بمقامات لبنانی اخطار کرد که بیدرنگ شش نفر عرب را که بدنبال تلاش نافرجام برای ربودن یک هواپیمای هلندی‌بازداشت شده‌اند آزاد کنند .

این شش نفر که دو نفر آنها فلسطینی و سه نفرشان لبنانی و یکی دیگر اهل لیبی است روزپنجشنبه درفرودگاه بین‌المللی بیروت دستگیر شده‌اند .

«سازمان جوانان فلسطین» در اخطاریه خود از دولت لبنان خواسته‌اند که باین شش نفر اجازه دهد تا ماموریتی را که بعهده آنها گذاشته‌شده‌است انجام‌دهند.

سازمان جوانان فلسطین تاکید کرده است که فدائیان این سازمان به منافع لمپریالیست ها در هرکجا که باشد ضربت خواهند زد .

ازدواج‌دختر ملک‌حسین

● بیروت ـ خبرگزاری فرانسه ـ مجله‌«الدیار» چاپ لبنان نوشت که شیخ سلطان بن زاید یکی از فرزندان رئیس امارات عربی متحده و امیر ابوظبی بزودی با پرنسس عالیه دختر ملک حسین پادشاه اردن ازدواج خواهد کرد .

طبق نوشته این‌روزنامه شیخ سلطان بن‌زاید و پرنسس عالیه باتفاق یکدیگر با هواپیما از لندن واردعمان‌شده‌اند.

سکوهای پرتاب موشک مصر

قاهره ـ خبرگزاری‌فرانسه‌ـ سخنگوی سازمان ملل متحد در قاهره از تفسیر گزارش روزنامه های‌اسرائیل دایربر اینکه ارتش مصر در منطقه امنیتی خود سکوهای پرتاب موشک نصب کرده‌اند خودداری نمودو اظهارداشت طبق تصمیمی‌که‌در مذاکرات کیلو متر ۱۰۱ اتخاذ شده طرفین موافقت کرده‌اند که نتایج بازرسی‌در مناطق‌امنیتی نباید فاش شود .

روزنامه های اسرائیل نوشته بودند که مصری ها هنگام بازرسی نیرو های سازمان ملل متحد از منطقه امنیتی مصر سکو های‌پرتاب موشک را پیاده کرده‌بودند.

شمال عراق زیر کنترل کردها درآمد

بیروت ـ آسوشیتدپرس ـ گزارشهای‌دیگری که به بیروت رسیده حاکی است‌کشورشیان کرد آبادی شمشه‌مال واقع در ۲۵ میلی‌شرق کرکوک را مورد حمله قرار داده‌اندو هدف آنهاظاهرا بستن جاده کرکوک ـ سلیمانیه و محاصره کردن نیروهای‌عراق در سلیمانیه است .

شورشیان کرد طبق گزارشهای موجودمقر فرمانداری و پاسگاه پلیس شمشه‌مال راآتش زدند و بعد از ربودن تنها پزشک آنجا در تپه‌های مشرف بر این آبادی مستقر شدند.

گفته میشود که بارزانی اقامتگاه زمان‌صلح خود را در جلاله واقع در شمال کردستان ترک گفته و ستاد جدیدی در حج‌عمران واقع در نزدیکی ناحیه‌ای که مرز های عراق و ترکیه و ایران در آن بهم‌می‌پیوندند بوجود آورده است . علیرغم گزارشهای مفصلی که درباره وقوع جنگ در کردستان عراق از مرزهای ترکیه دریافت میشودرادیو عراق سکوت خود را دراین‌باره حفظ کرده است . رادیوعراق‌در عوض تاکنون‌چندین‌بار نوار سخنرانی صدام حسین معاون ریاست جمهوری این کشور را پخش کرده است‌وی در این سخنرانی که اوایل هفته‌گذشته‌ایراد شد ۱۵ روز به کردها مهلت داده است تا شرایط خودمختاری را بپذیرند .

در بیروت منابع دیپلماتیک عقیده‌دارند که دولت عراق احتمالا امکان از سرگرفته‌شدن جنگ در شمال را هنگام اعلام خودمختاری کردها پیش‌بینی کرده و برای مقابله با وقایع احتمالی اقدامات نظامی و اداری دامنه‌داری بعمل آورده است .

بارزانی خواستار آن است که شهرنفتخیز کرکوک پایتخت کردستان خودمختاری عراق باشد ولی دولت بغداد اصرار دارد کهشهر اربیل‌مرکز کردستان‌خودمختار شناخته‌شود.

روزنامه ملیت چاپ ترکیه دیروز گزارش داد که کردهای تحت رهبری ملامصطفی بارزانی کنترل بخش عمده شمال عراق را در دست دارند .

طبق گزارش روزنامه ملیت که دراستانبول چاپ میشود نیروهای کرد به برسر شرایط تحصیل خودمختاری در داخل عراق نبرد میکنند اکنون‌کنترل‌پست‌مرزی‌هابو شهرهای کوچک زاخو ، دهوک و اربیل را نیز در دست دارند .

اسمعیل پیرینجی اوغلو خبرنگار نظامی روزنامه ملیت طی گزارشی که از نواحی تحت تصرف کردهای عراقی فرستاده نوشته است که نیروهای عراقی شهر بزرگ‌موصل را تخلیه کرده‌اند چون این شهر در تیررس توپخانه کردها قرار دارد .

روزنامه حریت که پرتیراژترین نشریه‌یومیه ترکیه است بنوبه خود گزارش داده‌است‌که عده‌ای از ۲۵ هزار نفر چریکهای بارزانی نیروهای عراق را در عمادیه و رواندوز و سوق محاصره کرده‌اند .

در اینحال منابع آنکارا گزارش داده‌اندکه نیروهای دفاع غیر نظامی و کوماندو های ارتش ترکیه در امتداد مرز کردستان عراق درحال آماده‌باش بسر میبرند و فرماندهان نظامی ترکیه به بازرسی واحدهای نظامی در این ناحیه ادامه میدهند .

ملامصطفی : میخواهم اسلحه بدست جان بسپارم
صفحه ۶

اخبار کوتاه جهان

سفر یک مقام لیبی به کشور های بزرگ

● تریپولی ـ خبرگزاری فرانسه ـ خبرگزاری انقلابی لیبی گزارش داد که درآینده نزدیک یک مقام مسئول لیبی برای گفتگو و کسب اطلاع ازروش رهبران سه کشور شوروی ، آمریکا ، انگلیس نسبت به مسائل مورد علاقه اعراب از مسکو ، واشنگتن و لندن دیدن خواهد کرد .

خبرگزاری لیبی نام این شخصیت مسئول‌را فاش نکرده و نوشته است که نتایج مسافرت در تعیین روش اعراب نسبت به سه کشور نامبرده تاثیر بسزائی خواهد داشت و دولت های عربی دوست و دشمن خودرا تشخیص خواهند داد .

فرستنده رادیوئی را منفجر کردند

● کوردوبا ـ خبرگزاری فرانسه ـ کماندو های افراطی یک فرستنده رادیوئی آرژانتین (صدای ملت) را در شهر «کوردوبا» در ۷۸۰ کیلو متری بوئنوس ـ آیرس با بمب منفجر ساختند . کماندو هاکه عضو «ارتش انقلابی خلق» بودند سه نگهبان ساختمان رادیو را با شلیک‌گلوله زخمی‌کردند و پس‌از آن ده نفراز آنها که یکی‌شان زن بود واردساختمان شده وبامنفجرکردن نارنجک کلیه تاسیسات فرستنده را منهدم کردند .

اعتراض یونان به‌انگلیس

● لندن ـ رویتر ـ دولت یونان ضمن یادداشت شدیداللحنی به روش دولت جدید انگلیس نسبت به رژیم آنکشور اعتراض کرد .

دولت هارولد ویلسون که پس از سقوط محافظه کاران روی کار آمد برنامه دیدار واحد های ناوگان انگلیس را از آبهای یونان لغو کرد و اعلام داشت که ناوگان انگلیس نمی ـ خواهد از بنادر یک کشوردیکتاتوری بازدید کند .

دولت یونان اظهارات مقامات انگلیس را به منزله مداخله در امور داخلی آن کشور تلقی کرده .

زدوخورد بافاشیست‌ها

● سالرن ـ (ناپل) ـ رویتر ـ بدنبال زدوخورد های شدیدی که بین نئو ـ فاشیست ها و نیروهای انتظامی در سالرن روی داده اوضاع این منطقه بشدت به وخامت گرائیده است .

۳
روز دیگر قرعه‌کشی
۲ شانس
بادسته چک نوروزی
خانه
اثاث خانه
مرسدس بنز
پول
جایزه بلیطهای نوروزی
ششصد هزار تومان
جایزه بزرگ
دسته چکهای اعانه ملی
۳
روز دیگر قرعه‌کشی
موزائیک ماسیمی ناهید
تلفن ۶۲۱۰۵۲ ـ ۶۲۱۰۵۳

اسوریسرچ اندانجینرینگ کمپانی ـ هوباکراینجینرزاینک
مقیم لیندن نیوجرسی و تیلر تکزاز در آمریکا صاحب اختراع «طریقه اصلاح شده جهت شیرین‌کردن نفت» ثبت شده درایران بشماره ۷۸۹۰ اجازه بهره‌برداری از آن را باشخاص ذینفع عرضه مینماید . برای کسب اطلاع بیشتر بدفتر حقوقی ر . آقابابیان و همکاران خیابان شاه کوچه نوبهار شماره ۱۸مراجعه شود .
آ ـ ۹۰۲۶۲

قابل‌توجه کاباره دانسینگها ـ باشگاهها و هتلها
با استفاده از پیشرفته‌ترین سری جدید دستگاههای پخش‌نور آمریکا ـ فرانسه ـ انگلستان ـ کاباره‌دانسینگ های خود را با شکوهتر و فریبنده‌تر نمایید
پولیگورمرکز پخش تجهیزات نوری نادرشاه ۲۸
تلفن ۶۲۶۸۰۴ ـ ۶۲۳۰۰۶

عید امسال
قلم خودنویس شیفرز هدیه کنید
SHEAFFER
your assurance of the best
موسسه گرانفر ـ خیابان نادری چهار راه قوام‌السلطنه
تلفن ۴۷۵۰۹ و ۴۶۸۷۵

کلاف سردرگم «کلوف»!

استخدام مربی صاحب نام فوتبال انگلیس «بریان کلوف» برای رهبری تیم ملی فوتبال ایران ضمن تمام رویداد ها و شایعات فراوان در اطراف آن هنوز شکلی رسمی بخود نگرفته و از چهارچوب گفتگو و تبادل نظر بیرون نرفته است.

در این راه ضمن خبرهای متفاوت از خبرگزاریها، هردو طرف قضیه اعلام کرده‌اند موضوع قرارداد و توافق بصورتیکه عنوان شده هنوز صورت نگرفته است. در گفتگوی تلفنی که با دبیر فدراسیون فوتبال داشتیم نامبرده یادآور شد هنوز هیچگونه قراردادی با کلوف نداریم و تنها از او دعوت کرده بودیم که برای رهبری تیم ملی فوتبال ایران وگفتگو در این باره به تهران سفر کند.

توقف کوتاه

در این سفر پس از بازدید از استادیومهای ورزشی و امکانات مختلف ما و یك توقف بسیار کوتاه به کشورش مراجعت کرد، در مذاکراتی که با او داشتیم مربی انگلیسی رضایت فراوان خود را اعلام داشت.

ولی بدلیل عوامل موجود در کار شخصی خیلی علاقمند بود تا تصمیم قطعی در این باره سکوت شود و قول داد تلاش لازم را برای بوجود آوردن امکانات لازم انجام دهد.

گرفتاریهای «کلوف» رضایت همسرش برای سفر به ایران ـ رضایت باشگاه «برایتون» و مقداری کار های شخصی و تلویزیونی است که هنوز خبری از موفقیت یا عدم موفقیت او در این راه نداریم.

این تمام مسائل در چهار چوب استخدام «کلوف» بود ولی عنوان شدن قرارداد و استخدام رسمی او خبر هائی است که بدون اطلاع ما صورت گرفته است.

در کنار این گفتگو روز گذشته گزارشی از یونایتد پرس داشتیم که به این شرح بود.

لندن ـ یونایتدپرس: بریان کلوف مربی تیم فوتبال دسته سوم برایتون «انگلستان» که جمعه ۱۵ مارس از سفرش به تهران بازگشته، مسئله رهبری تیم ملی فوتبال ایران را تکذیب میکند.

کلوف چه میگوید

کلوف میگوید من از زمانیکه برایتون را بمقصد تهران ترك نموده‌ام هنوز هیچ تماسی با باشگاه خود نگرفته‌ام، فکر میکنم زود است در مورد توافق صحبت کنم.

در این مورد باید باپیترتایلور (دستیار خود) تبادل نظر کرده و تصمیم نهائی بگیریم، در سفر به ایران نیز کوچکترین توافقی با مسئولین فوتبال این کشور ننموده‌ام.

این گفته ها و خبر های متفاوت سبب شده کلوف بصورت کلافی سردرگم درآید ولی آنچه هست علیرغم این گفته ها باید در انتظار روزهای آینده بود و عکس‌العمل باشگاه برایتون که بدون تردید در صورت موافقت این باشگاه مسئله صورت دیگری خواهد گرفت، چرا که اظهار نظر های کلوف نشان میدهد برای همکاری علاقمندی دارد.

دیدار دوستانه والیبال

پیروزی دخانیات در قزوین

تیم والیبال مردان دخانیات صاحب عنوان قهرمانی مسابقات اخیر باشگاههای تهران در دیداری دوستانه برابر تیم «آبگینه» قزوین بدنبال جدالی طولانی با نتیجه ۲ـ۳ موفق به شکست حریف شد.

سفر دخانیات به قزوین بنابه دعوت هیات ورزشی کارخانجات «آبگینه» صورت گرفت که قهرمان تهران بعد از ورود به قزوین در ساعت ۸ صبح روز جمعه گذشته، ساعت ۳٫۵ بعدازظهر همان روز در سالن سر پوشیده محمد رضا شاه پهلوی به دیدار میزبان رفت.

قزوینیها اگرچه در این مسابقه دوستانه مقابل حریف مغلوب گردیدند ولی در مجموع موجودیتی پرتلاش و قابل توجه ارائه کردند تا آنجا که این شکل کار گذشته از اینکه حتی برای مسئولین والیبال قزوین غیر منتظره بود، تحسین فراوان میهمانان را نیز بدنبال داشت.

دخانیات که با بخدمت داشتن تمام مهره های صاحب نام خود به میدان آمده بود گیم اول را با پیروزی ۱۱ـ۱۵ به پایان برد. ولی «آبگینه» قزوین در گیمهای دوم و سوم در عین ناباوری و شادی چندهزار تماشاگر حاضر در سالن پیاپی ۱۰ـ۱۵ و ۸ـ۱۵ دخانیات را مغلوب کرد!

با پیروزی ۸ـ۱۵ دخانیات در چهارمین گیم، نتیجه کلی بازی به مساوی ۲ـ۲ تبدیل شد و بالاخره باخت ۱۲ـ۱۵ تیم «آبگینه قزوین» در گیم پنجم سبب پیروزی ۲ـ۳ میهمان در مجموع گردید، بازیکنان دو تیم باین شرح بودند.

دخانیات تهران: حسن کرد، فریبرز استخری، حمید شلتوکچی، جمشید قدیری، محمود چایچی، حسین تهرانی، ودود گوگانی. سرپرست: نبی‌زاده.

آبگینه قزوین: حسن درفشان، جعفر قوامی، ابراهیم زواره‌ای، رضا علیجانی، علی موذنی، حسین شعبانی. سرپرست: میر میران.

۳ روز دیگر قرعه‌کشی

۲ شانس با دسته چك نوروزی
خانه
اثاث خانه
مرسدس بنز
پول
جایزه بلیطهای نوروزی
ششصد هزار تومان
جایزه بزرگ
دسته چکهای اعانه ملی

۳ روز دیگر قرعه‌کشی

خبرهای کوتاه ورزشی

بلگراد میزبان بازیهای جهانی دانشجویان

در تورین اعلام شد، فدراسیون جهانی بازیهای دانشجوئی تصمیم گرفت دوره بعدی این بازی‌ها در سال ۱۹۷۵ در شهر بلگراد پایتخت یوگوسلاوی انجام گیرد. تاریخ برگزاری بازیها ۱۱ تا ۲۱ سپتامبر سال ۱۹۷۵ تعیین شده است.

پیروزی ۰ـ۳ میلان. آ. ث

در مسابقه رفت دور یک چهارم نهائی مسابقات فوتبال جام در جام باشگاههای اروپا، درمیلان تیم ایتالیائی میلان. آ. ث با نتیجه ۰ـ۳ برتیم پائوک سالونیک از یونان غلبه کرد.

مسابقه برگشت روز چهارشنبه ۲۹ اسفند در سالونیک برگزار میشود.

مسابقات جام حذفی هلند

۴ دیدار مرحله یک چهارم نهائی مسابقات فوتبال جام حذفی باشگاههای هلند انجام شد و حادثه بزرگ در این مرحله حذف فاینورد تیم سرشناس روتردام بود. نتایج ۴ دیدار از این قرار بود:

آژاکس ۲ ـ آلکمار ۱ (بعد از مساوی ۱ـ۱ در پایان ۹۰ دقیقه).

آیندهوون ۲ ـ فاینورد صفر

اوترخت ۳ ـ دن‌بوش ۱

بردا ۴ ـ گرونینگن صفر

در نیمه نهائی آژاکس ـ آیندهوون و بردا ـ اوترخت درروز ۲۴ فروردین دیدار میکنند

پیتر اسگود به سوتهامپتون رفت

پیتراسگود بازیکن ملی‌پوش تیم چلسی به قیمت ۴ میلیون و ۹۵۰ هزار تومان به تیم سوتهامپتون انتقال پیدا کرد، این بالاترین رکورد در تاریخ نقل وانتقالات فوتبال بریتانیا میباشد.

اسگود که از ۲ ماه پیش نامش در لیست بازیکنان انتقالی قرار داشت ۳۶۹ بازی برای چلسی انجام داده بود که طول این تعداد مسابقه ۱۴۳ گل برای تیم خود به ثمر رسانیده بود.

پیروزی تیم ملی آلمان شرقی

روز گذشته در برلین شرقی تیم‌های ملی فوتبال بلژیک و آلمان شرقی در یک دیدار دوستانه برابر هم قرارگرفتند، در این دیدار که ۳۰ هزار آلمانی شاهد آن بودند تیم ملی آلمان شرقی با نتیجه ۰ـ۱ به پیروزی دست یافت. تنها گل مسابقه در دقیقه ۸۰ بوسیله استریش مهاجم خوب آلمانها زده شد.

تاج اهواز ۷، کارگر آبادان ۲

جمعه گذشته در حضور بیش از ۶ هزار تماشاگر، تیم های تاج اهواز و کارگر آبادان در استادیوم ولیعهد اهواز دیداری دوستانه برگزار نمودند، این مسابقه با توجه به اینکه دوستانه و تقریبا تشریفاتی بود هیجان فراوانی را بدنبال داشت، تاج تیم محبوب اهوازیها با برخورداری از موقعیت میزبانی و تشویق بیش از حد تماشاگران توانست با نتیجه ۲ ـ ۷ برتیم کارگر آبادان غلبه نماید، البته باید توجه داشته باشید که چندتن از بهترین یاران کارگرو همچنین تاج اهواز در تیمهای آب و برق و صنعت نفت مستقر شده‌اند، که بهرحال این پیروزی برای تاجی‌ها ارزشمند بود.

شماره مخصوص نوروزی مجله جوانان باعکسهای بی نظیر وصفحات اضافی امروز منتشر شد

ایران فاتح مسابقه اسکی سه‌جانبه

در مسابقه اسکی سه جانبه ایران ـ ترکیه و لبنان تیم اسکی ایران در پایان آخرین رشته مورد مسابقه (مار پیچ بزرك بمقام قهرمانی رسید). افراد تیم ایران عبارت بودند از محمد کلهر شماره ۱ـ محمد ساوجی شماره ۲ـ قربانعلی کلهر شماره ۱۲ـ نادعلی ساوجی بدون نمره (در عکس دیده میشوند).

در این دوره مسابقه محمد ساوجی با مجموع ۱۲ر۴ـ۴ دقیقه اول، احمد کیبل از ترکیه با مجموع ۲۷ر۴ـ۴ دقیقه دوم و غلامعلی کلهر با ۸ر۵ـ۴ دقیقه سوم شدند.

مسابقه سوارکاری

انجمن سلطنتی اسب دو دوره مسابقه داخلی برای سوار کاران باتجربه و مبتدی در باشگاه سواری فرح‌آباد بصورت گراندپری برمبنای جدول «الف» یکی مخصوص اسبهای رده «د» و دیگری مخصوص اسبهای رده «ث» در محل باشگاه برگزار نمود که نتایج آن به این شرح اعلام شد.

دوره اول مخصوص سوار کاران باتجربه.

نفر اول فرزین کیمدار با اسب صنوبر در مدت ۳۴ ثانیه

نفر دوم محمد حسین صنیعی با اسب هما در مدت ۲ر۳۴ ثانیه

نفر سوم دوشیزه شکوفه سمیعی با اسب حیدر بابا درمدت ۴۳ ثانیه

دوره دوم مخصوص سوار کاران مبتدی

نفر اول فرود ضرغام با اسب همادر مدت ۳۸ ثانیه.

نفر دوم دوشیزه کیمدار با اسب یاقوت در مدت ۷ر۴۱ ثانیه.

نفر سوم دوشیزه نسرین اعتمادیان با اسب سوسن در مدت ۵ر۴۲ ثانیه.

فوتبال باشگاههای انگلستان

لیدز شکست خورد!

لیورپول نایب پیشاهنگ بازی های جام قهرمانی باشگاه های انگلستان با پیروزی بزرگی که بعد از ظهر دیروز در استادیوم «آنفیلدرود» (متعلق به لیورپول) برابر لیدز یونایتد صدرنشین بازیها بدست آورد، گامی بزرگ برای رقابت در راه فتح جام قهرمانی برداشت.

تنها گلی که سبب شکست ۰ـ۱ لیدز گردید، توسط «استیو هایوی» توپچی پرقدرت خط حمله لیورپول بثمر رسید.

لیورپول در حال حاضر با مجموع ۴۶ امتیاز و بااختلاف ۶ امتیاز پس از لیدز در مکان دوم جدول قرار دارد ضمن اینکه دو بازی نیز کمتر از حریف برگزار کرده است و باین ترتیب با پیش آمدن چنین شرایطی نمیتوان به آن صورت قاطع چند هفته قبل شانس کسب عنوان قهرمانی را متوجه لیدز دانست.

گذشته از برخورد دو قدرت بزرگ صدر، در انتهای جدول نیز جدالی مهم بین بیرمنگام و منچستر یونایتد که برای گریز از سقوط به گروه دوم، تلاش و رقابت دارند، انجام شد که شکست ۰ـ۱ منچستر یونایتد موقعیت این تیم را خطرناکتر نمود.

نتایج بازیهای انجام شده

بیرمنگام ۱ـ منچستریونایتد صفر

برنلی ۳ـ اورتون ۱

وستهام ۲ـ کاونتری ۳

چلسی ۱ـ نیوکاسل صفر

ایپسویچ ۲ـ آرسنال ۲

لسترسیتی صفر ـ داربی ۱

لیورپول ۱ـ لیدز صفر

منچستر سیتی صفر ـ شفیلد یونایتد ۱

کوینزپارک صفر ـ وولوز

استوکسیتی ۴ـ سوتهامپتون ۱

توتنهام صفر ـ نورویچ صفر

گروه شرکتهای تولیدی و وارداتی ماشین آلات راه‌سازی و ساختمانی
ارکان ماشین. ونه
ماشین رول. رولر
خیابان آیزنهاور ـ مقابل دانشگاه آریامهر شماره ۶۲۸ و ۶۴۶
تلفن: ۸ الی ۹۵۰۰۸۱ ـ ۹۵۸۵۵۵

S.S.P.I.®
پارچه‌های شرکت سهامی پشمبافی ایران چیز دیگری است
خیابان شاه چهارراه یوسف آباد

زاملونگ گنج سا
بهترین عیدی سال در سطح عالی
در صورت تمایل از ۳۰ رقم سنگ قیمتی (الماس ـ زمرد و یا قوت قرمز ..)
این کلکسیون انگشتر های زیبا برای شما میسازیم.
قیمت با کتابچه رنگی جواهر شناسی
۱۲۰۰ ریال
مراکز فروش:
نوبل ـ خیابان نادری ـ تلفن ۳۱۴۷۰۱ـ ۹۳۰۱۰۷
جواهری روبی ـ چهار راه شاه ـ تلفن ۶۶۶۶۵۳

سینما کسری
از فردا هدیه نوروزی خود را تقدیم میکند
سکسی ترین و جنجالی ترین فیلم سال
این فیلم فقط یکبار در سینما کسری نمایش داده میشود و بعدا در سینمای دیگری نشان داده نخواهد شد.

کاترین اسپاک
ژان لوئی ترن تینیان
فیلیپ لروی
زن و تجربه
باشرکت: فرانک ولف
پائولو استوپا

به آنها نمیشود گفت سك ... آنها شش شیطان سیاه باهوش هستند که بازگشته‌اند تا باعملیات وشیرینکاری های حیرت‌انگیز خود در ایام نوروز شما را سرگرم کنند

از صبح سه‌شنبه ۲۸ اسفند ماه
هیجان‌انگیز ترین هدیه نوروز فقط در
سینما ریولی

بازگشت سگهای کانگستر
رنگی
THE DARING DOBERMANS
باشرکت: چارلز ناکس رابینسون
تیم کونسیداین. جون کولفیلد

سئانسها ۱۱ صبح ـ ۳٫۳۰ ـ ۵٫۳۰ ـ ۷٫۳۰ ـ ۹٫۳۰
بعدازظهر گیشه سینما ریولی برای رزرو بلیط آماده است

سه‌شنبه ۲۸ اسفند
یک شب استثنائی
در هتل اوین
بادو برنامه مخصوص
چهارشنبه سوری شب نشینی سال نو
درسالن رز
آتش بازی مجلل و شرکت برجسته‌ترین هنرمندان داخلی و خارجی
باشام مخصوص تانیمه‌شب
وبزم ایرانی از نیمه شب تا صبح
میز را قبلا رزرو وبرای اطلاعات بیشتر به تلفن ۸۹۲۹۰۰ مراجعه فرمائید

مسابقه طراحی برای دانشجویان
شرکت ساختمانی تهرانا که طرح و ساخت یك شهرك مدرن را بعهده دارد جهت تزئین میادین و آب‌نماها و محوطه پارکهای شهرك از طریق مسابقه تهیه طرح و ماکت حجمهای مدرن را به علاقمندان واگذار مینماید.
مشخصات احجام از نظر اندازه ها و مصالح باید منطبق با وضع محل باشد.
علاقمندان برای کسب اطلاعات بیشتر و اخذ برك مشخصات میتوانند همه روزه به استثنای ایام تعطیل از ساعت ۸ الی ۱۲ صبح به محل شرکت ساختمانی تهرانا ـ خیابان نواب شمالی نرسیده به میدان کندی شماره ۳۵ تلفن ۹۲۹۱۰۳ مراجعه نمایند.
طرح و ماکتها باید حداکثر تاتاریخ ۳۱ر۱ر۵۳ به شرکت تحویل شده باشند انتخاب برندگان مسابقه بعهده هیئت ژوری منتخبه این شرکت خواهد بودو جوائز زیر به برندگان تعلق خواهد گرفت:
۱ـ جایزه اول ـر۰۰۰ر۱۲۰ ریال
۲ـ جایزه دوم ـر۰۰۰ر۱۰۰ ریال
۳ـ جایزه سوم ـر۰۰۰ر۸۰ ریال
۴ـ جایزه چهارم ـر۰۰۰ر۶۰ ریال
۵ـ جایزه پنجم ـر۰۰۰ر۴۰ ریال
ضمنا چنانچه هر یك ازطرحهای دیگر مورد استفاده قرار گیرد به برنده آن ۲۰٫۰۰۰ ریال بعنوان جایزه پرداخت خواهد شد.

تلفن‌های
سرویس مرکزی محصولات آزمایش
۹۶ تا ۷۹۶۶۹۱
خیابان تهران نو ایستگاه دفتر
شماره ۱۰۱۵

برنامه استثنائی نوروز چهل سینمای ایران
«بهروز وثوقی» محبوب ترین هنرپیشه ایرانی و «گوگوش» جنجالی ترین خواننده ایرانی دراثر بی نظیر امسال

بهروز وثوقی. گوگوش
سیبیر لفیم تقدیم میکند
ممل آمریکائی
باشرکت: سهسارزاده نادره. ناظری نصیری اسدزاده گربی و آرمان
کارگردان: شاپور قریب
فیلمبردار: نعمت حقیقی
موزیکمتن: واروژان
خواننده: گوگوش

از صبح پنجشنبه اول فروردین ماه
نخاله‌های شیرینکار و خوشمزه فقط در
سینما دیاموند
با جدید ترین شاهکار کمدی ۱۹۴۷ خود کاروانی از غوغا و خنده وشادی براه میاندازند

گروه شارلو
درفیلم رنگی
LE GRAND BAZAR
نخاله‌ها در فروشگاه

گیشه سینما دیاموند برای رزرو بلیط آماده است
دقت فرمائید: بمناسبت فوق‌العاده بودن این فیلم سینما دیاموند از روز اول فروردین یك سئانس اضافی از ساعت ۴۵ر۱ بعد از ظهر نمایش میدهد.
سئانسها ۱۵ر۱۱ صبح ـ ۴۵ر۱ ـ ۳۰ر۳ ـ ۳۰ر۵ ـ ۳۰ر۷
۴۵ر۹ بعداز ظهر

اخبار، رویدادها، شایعات و گفتگوها در

بازار سیاست

آتش‌بس در مرزهای ایران و عراق

منابع سیاسی تهران امروز تائید کردند که ایران، تقاضای دولت عراق را در استقرار آتش‌بس در مرزهای دو کشور پذیرفته است و از هنگام عنوان این تقاضا از جانب بغداد و قبول آن از سوی تهران ، در طول ۱۲۸۰ کیلو متر مرز های ایران و عراق آرامش حکمفرما بوده است . تقاضای بغداد از تهران به استقرار آتش‌بس کامل در مرز های دو کشور ظاهرا با درگیری مجدد ارتش عراق با کرد های شمال عراق بدون ارتباط نیست وطبیعی بود که تهران با سیاست تغییر ناپذیری که همواره در مناسبات و اختلافات خود با عراق داشته است به این تقاضا پاسخ مثبت گوید . ناظران سیاسی در تهران می گویند ، که استقرار آرامش در مرز های ایران و عراق همواره از آرزو های ایران بوده است و تجربه گذشته ثابت کرده که ایران عادی شدن روابط با عراق و حل و فصل اختلافات در محیطی دوستانه‌واز طریق مسالمت‌آمیز رادرصدر سیاست‌خود‌داده. تقاضای بغداد به استقرار آتش‌بس در مرز های ایران و عراق گو آنکه نتیجه‌درگیری بغداد در سنیز با اکراد شمال عراق است ، معذلک فرصت مجددی برای تهران خواهد بود که صمیمیت خود را در رفع احتلافات مسالمت جویانه با عراق ثابت کند .

تحریم نفتی هلند در نظر نیست

علیرغم احضار سفیر و اعضای سفارت ایران درهلند، مناسبات سیاسی ایران و هلنداد‌امه‌خواهد یافت و با آنکه مقامات سیاسی ایران تاکید میکنند این روابط حتی‌تعلیق نیز نشده ، معذالک میتوان احساس کرد که مناسبات دو کشور در نتیجه بی اعتنائی های دولت سوسیالیست هلند به تقاضا های تهران شدیدا تیره گردیده است . ایران از شرکای مهم اقتصادی هلند بشمار میرود و در یک ارزیابی کوتاه میتوان نتیجه گرفت که دولت لاهه‌استطاعت دلگیر ساختن ایران را نخواهد داشت . این بحران بخصوص در ایامی که اعراب صدور نفت را به هلند تحریم کرده‌اند و نفت ایران ۳۰درصد از نیازمندیهای‌نفتی هلند را تامین میکند اهمیت بیشتری میگیرد،منابع سیاسی در تهران امروز گفتند که علیرغم تیرگی روابط با هلند ، ایران از نفت به عنوان یک حربه سیاسی بر علیه دولت لاهه استفاده نخواهد جست .

درانتظار تصمیمات امروز اوپک

بعد ازظهر امروز دومین جلسه اوپک برای تعیین قیمت نفت در وین تشکیل میشود واحتمالا تا سه وچهار بعدازظهر تکلیف قیمت معلوم میشود. همه کشورهای عضو اوپک به‌استثنای عربستان خواهان افزایش قیمت یاحداقل تثبیت قیمت فعلی هستند. کمیسیون اقتصادی که تابع ضوابط و معیارهای اقتصادی است خواهان بهای بیشتری برای نفت است و حداقل برای هر بشکه ۱۴ دلار پیشنهاد میکند که‌همان پیشنهاد قبلی است . اما اوپک بعلل فشار سیاسی و بخاطر آنکه بهانه تشدید تورم را نفی کند قیمت را در همان بشکه‌ای ۸٫۵ دلار که ۷ دلارش سهم کشورهای صاحب نفت در خلیج فارس است تثبیت میکند. البته در جلسه عصر امروز دو پیشنهاد مطرح است . یکی تثبیت قیمت قبلی و دیگری افزایش قیمت ، منتهی به مقدار کم . پیش‌بینی میشود که تثبیت قیمت تصویب وتاسه ماه آینده حاکم برمعاملات نفتی جهان گردد. در مورد فتو تحریم نفت علیه آمریکا و هلند اطلاعات رسیده به تهران میگوید ظاهرا مصر و عربستان موفق شده‌اند اصل تحریم را لغو کنند ، اما تحریم تا چه وقت وبه‌چه میزان‌لغو شود مسئله‌ای است که امشب معلوم میشود.

قراردادهای بی نظیر باسودان‌وهند

موافقتنامه بازرگانی ایران و سودان که پنجشنبه بامضاء رسید در نوع خود قرارداد همکاری اقتصادی بی نظیری بشمار می رود که بین ایران و یک کشور آفریقائی بامضاء رسیده است . تنها کشوری که تاکنون قراردادی از این نوع با ایران بامضاء رسانده هنداست و هر دو قرارداد را می توان بعنوان نقطه آغاز دوره تازه‌ای در مناسبات بین‌المللی ایران بشمار آورد . در موافقتنامه های مورد بحث به گونه‌ای ترتیبات همکاری مشترک بین دو کشور پیش بینی شده که نفع واقعی هر دو ملت را در بردارد . برطبق این قرارداد ها ایران سرمایه هائی را برای توسعه منابع طبیعی‌شرکای‌اقتصادی خود اختصاص میدهد . در این همکاری فقط تامین منافع متقابل مورد هدف است .

هیئت‌هنری‌ایران به‌ویتنام میرود

نزدیک به سیصد نفر از افسران و سربازان‌ایرانی و اعضای سیاسی هیئت نمایندگی ایران در کمیسیون نظارت برآتش‌بس ویتنام نوروز امسال را دور از وطن ، اما با سنت های باستانی خواهند گذرانید و تهران برای آنکه اعضای این هیئت دور از وطن و اقوام و بستگان، زیاد احساس دوری نکنند برای سرگرمی آنان یک هیئت هنری به ویتنام میفرستد . سنت این کار سال ها بعقب میرود و هنگامی شروع شد که در زمان جنگ کره‌رساله در موقع کریسمس هنرپیشه آمریکائی بوب‌هوپ همراه‌ملکه زیبائی جهان‌وگروهی ازهنرمندان جهت سرگرمی‌سربازان آمریکائی به خاور دور میرفتند .گروه هنری اعزامی شامل ارکستر پاپ رادیو تلویزیون ملی ایران است که پوران و وفائی نیز همراه آنان هستند .

● بسبب هجوم مسافران نوروزی برای گرفتن روادید سفر به کشور های مختلف ،برخی ازسفارتخانه‌ها با کمبود تمبر روادید روبرو شده‌اند از جمله تمبرروادید در سفارت سوریه در تهران تمام شده است و سفارت لبنان نیز بجای تمبر ۲۰۰ ریالی از تمبر ۳۵۰ ریالی استفاده میکند . منابع سفارت سوریه خاطر نشان‌ساختند که برای دریافت تمبر دولتی و رفع مشکل روادید مسافران ایرانی از سوریه تقاضای ارسال فوری تمبر شده است . بعضی‌از کسانی که موفق به گرفتن روادید از سفارت سوریه نشده‌اند احتمالا از سفارت این کشور در بیروت و یا ممالک دیگر روادید خواهند گرفت .

● دردهروز اول فروردین ژنرال میگوئل انجل‌دولافلور وزیر خارجه پرو از ایران دیدن خواهد کرد . در این مسافرت وی از کشور های لیبی ، مصر و یوگوسلاوی نیز بازدید خواهد نمود . وی قبل از دیدار از این‌کشور ها در کنفرانس کشور های غیر متعهد که در الجزایر تشکیل می شود شرکت خواهد نمود .

۴ اداره کل منحل شد

وزارت دارائی امروز انحلال چهار اداره کل و تغییر برخی‌از سازمان های تابعه این وزارت را رسما اعلام کرد .

اداراتی که در تجدید نظر تشکیلات جدید وزارت دارائی منحل اعلام شد ، عبارتند از: اداره کل بقایای مالیات های مستقیم اداره کل اطلاعات و نظارت مالیاتی ،اداره کل‌نظارت بر موسسات مالی و اداره کل مالیات های تهران .

وظایف اداره کل بقایای‌مالیات های مستقیم به‌اداره کل مالیات شرکتها وارث ،اداره کل‌مالیات های مرکز وادارات مالیات های شرق و غرب تهران محول شد .

کار های اداره کل اطلاعات‌و نظارت مالیاتی در اداره کل خدمات مالیاتی و فعالیت نظارت بر موسسات مالی در اداره‌کل نظارت بر اجرای بودجه و شرکت‌سهامی حسابرسی‌واداره کل تمرکز حسابها ، متمرکز گردید .

در تشکیلات جدید وزارت دارائی دفتر خدمات مالیاتی به اداره کل اطلاعات و خدمات مالیاتی واداره تمرکز حسابها و امور حسابداریها به اداره‌کل تمرکز حسابها‌تغییر عنوان داده است و کارمندان کلیه اداراتی که در سازمان های تغییر یافته اشتغال دارند به ادارات جدید منتقل خواهند شد .

بعلاوه طبق تشکیلات تازه اداره کل مالیات های مرکزبر حوزه‌های‌مالیاتی تهران نظارت دارد و نواحی دهگانه مالیاتها در ادارات مالیات شرق وغرب تهران ادغام شده است .

امروزهمچنین‌گفته شدتغییرات وزارت دارائی‌احتمالا در سایر سازمان های دیگر تابعه این وزارت ادامه خواهد داشت و برخی از سازمان هائی که وظایف مشترکی‌دارند دریکدیگر ادغام میشوند .

بدنبال این تغییرات آقایان محمد محمدی بسمت مدیر کل حسابداری ، احمد الهیاری پیشکار دارائی گیلان ،شاپور سیادت پیشکار استان ساحلی‌و فرامرز خسروانی بسمت‌بازرس وزارت دارائی منصوب شدند.

شاهنشاه آریامهر ظهر امروز

نخست‌وزیر «لسوتو» شرفیاب شد

لئوبوا جوناتان نخست وزیر لسوتو رادر کاخ‌نیاوران‌بحضور پذیرفتند

نخست وزیر لسوتو ناهارامروز را در پیشگاه همایونی صرف کرد .

نخست وزیر کشور افریقائی لسوتو دیروز هنگام ورود به تهران مورد استقبال گرم‌هویدا نخست وزیر قرار گرفت . او که‌برای یك بازدید پنج روزه رسمی به تهران آمده ،ازامروز مذاکرات خود را با مقامات عالیرتبه سیاسی تهران آغاز کرد .

عکس نخست وزیران ایران ولسوتو را در مهرآبادلحظاتی پس از ورودجوناتان نمان می دهد .

کردهای بارزانی بحملات خود در شمال عراق شدت‌دادند

«کرکوک» درحال سقوط است!

در نقشه موقعیت مناطق کردنشین در عراق بوسیله«هاشور» مشخص شده است . شهر های « زاخو » ، «دهوک» و اربیل که دیروز به تصرف نیرو های کرد درآمد . شهر موصل نیز بعلت آنکه در تیررس توپخانه کردها قرار گرفته از قوای عراق تخلیه شده است .

مرز ایران و عراق- خبرنگاران اطلاعات: از نیمه شب گذشته ، شهر کرکوک وضع فوق‌العاده متشنجی پیدا کرده است ..... تظاهرات و زد و خوردهای پراکنده بین اکراد وقوای‌دولتی عراق در گوشه و کنار شهر جریان دارد ...

دیشب، دو هزارو پانصد زندانی در شهر کرکوک، در های زندان را شکستند وفرار کردند. بهمین جهت از سپیده‌دم امروز در کرکوک حکومت نظامی‌اعلام شد. وضع این شهر کاملا بهم ریخته و متشنج است .

دیروز در «اربیل» تظاهرات شدیدی از طرف اکراد علیه حکومت بعثی عراق صورت گرفت .

روز قبل ۹۸۰ نفر از سران عشایر کرد که در بغداد‌سکونت داشتند ، بعنوان اعتراض به حکومت عراق بغداد را بسوی شمال آن کشور ترک گفتند ، این عده صبح دیروز، خود را به مقر فرماندهی ملا مصطفی بارزانی معرفی کردند .

سه روز است ۵نفر وزرای‌کرد کابینه عراق بعنوان اعتراض‌در جلسات هیات دولت شرکت نکرده‌اند- این عده در بغداد در منازل خود تحت نظر میباشند- دیروز همچنین‌علی‌عبداله‌استاندار سلیمانیه- عبدالوهاب اتریشی استاندار «هلیر» - جمال نافع قائم‌مقام «رانیه» - شیخ محمد امین قائم‌مقام شهر «چمچال» ، «معاون شیخ رضا» ، رئیس شهربانی سلیمانیه - پستهای‌خود راترک کردند و به نقطه‌نامعلومی رفته‌اند .

دیروز شهر «حلیجه» بتصرف اکراد درآمد و امور انتظامات شهر را اکراد بدست گرفتند . پاسگاه «سازان» که در تصرف قوای دولتی عراق بود، دیشب در یک زد وخورد شدید به تصرف کردهادرآمد- این‌پاسگاه آخرین مرکز قوای نظامی‌عراق در منطقه «حلبجه» بود. پادگان سید صادق که یکی از پادگان های شمال عراق است ، توسط نیروهای عراق تخلیه شده‌است و افراد این پادگان در منطقه «دربندیخان» مستقر شده‌اند . در شهر کرکوک وضع متشنج است ودیروز ادارات دولتی این شهر تعطیل بود و تانکهای ارتش ازتاسیسات نفتی‌و ادارات این شهر پاسداری میکردند.

ارتفاعات ونقاط اطراف«کرکوک» در تصرف اکراد است و اکراد در این منطقه بیش از سایر نواحی تلاش‌میکنند «کرکوک»را متصرف‌درآورند. نبرددراطراف این محل بیش از سایر نقاط شمال عراق است .

هزینه‌های اتاق عمل بیمارستانهای خصوصی ده درصد کاهش یافت

نظام پزشکی امروز اعلام کرد، در اجرای دستور های نخست‌وزیر در مورد بررسی ضوابط خدمات درمانی بانظر کمیسیون های مختلف ، تاکنون اقدامات زیر انجام یافته است :

هزینه خدمات آزمایشگاهی ده درصد تقلیل یافت‌هزینه‌خدمات رادیو لوژی ده درصدتقلیل‌یافت هزینه اطاق های عمومی در بیمارستان های خصوصی ده در صد کم شد و این تقلیل شامل کلیه خدمات درمانی ، اعم از ویزیت پزشکان حق‌العمل‌جراح حق اطاق عمل حق بیهوشی و نظایر آن در مورد بیماران بستری در اطاق های عمومی بیمارستان های خصوصی نیز میشود .

کلیه مسائل پزشکی ودرمانی کماکان در نظام پزشکی تحت مطالعه و بررسی است‌وگزارش جامعی به مقام نخست وزیری تقدیم خواهد شد .

قیمت رسمی سیمان تنی ۵۰ تومان افزایش می‌یابد

صاحبان کارخانه های تولید کننده سیمان چندی قبل‌ازدولت خواستند که در قیمت سیمان تجدید نظر گردد وقیمت آنرا که از سال ۴۹ تا کنون‌در۱۳۵۰ تومان عرضه می کنند ، باتوجه به افزایش قیمت ماشین آلات کارخانه های سیمان ، کیسه سیمان همچنین افزایش‌دستمزد ها در داخل ، تغییر داده شود.

امروز گفته شد این‌پیشنهاد که از چندی قبل تسلیم‌مقامات مسئول شده است هم اکنون در دست بررسی نهائی است و انتظار میرود که قیمت سیمان از اول ۵۳ تغییر کند و هرتن حدود ۵۰۰ ریال افزایش‌یابد.

سیمان از جمله کالا ها و اجناسی است که افزایش قیمت آن احتیاج به تصویب نامه‌دولت دارد امروز یکی از مدیران کارخانه های سیمان در باره افزایش احتمالی قیمت آن گفت هنوز تصمیم دولت‌دائربرافزایش قیمت سیمان به کارخانه ها ابلاغ نشده است ، ولی کارخانه ها از چندی قبل تقاضای‌افزایش قیمت بمیزان افزایشی قیمت ماشین آلات ، کیسه سیمان و دستمزد ها را نموده‌اند .

همین مدیر کارخانه افزود : علاوه برقیمت هنوز نحوه‌توزیع سیمان در سال آینده‌نیز روشن نشده است .

فرمان تأسیس کارخانه اتمی ایران صادرشد

شرح حال

دکتر اکبر اعتماد از پلی‌تکنیک لوزان دیپلم مهندسی برق‌گرفته و دیپلم مهندسی انرژی اتمی‌را از انستیتوی دولتی علوم و فنون‌اتمی فرانسه و دیپلم‌دکترا در فیزیک راکتور های اتمی‌را از پلی‌تکنیک‌لوزان‌دریافت‌داشته است و ۶ سال در انستیتوی فدرال تحقیقات مربوط به راکتور های اتمی آن کشور مشغول کار بوده است .

دکتر اعتماد ، رئیس دانشگاه بوعلی‌است و معاونت‌تحقیقاتی و علمی وزارت علوم‌و آموزش عالی را بعهده داشته است .

بفرمان شاهنشاه آریامهرسازمان انرژی اتمی ایران تاسیس میشود و این سازمان تحت نظارت عالیه و مستقیم همایونی انجام وظیفه خواهد کرد .

در فرمان شاهنشاه، دولت مکلف گردیده ظرف مدت یکساه سازمان و وظائف این دستگاه را تهیه و پس از تصویب بمرحله اجرا درآورد .

متن فرمان همایونی خطاب به نخست وزیر بدین شرح است :

جناب امیر عباس هویدا نخست وزیر :

«نظر به اهمیتی که برای‌استفاده از انرژی اتمی در برنامه‌های توسعه صنعتی و کشاورزی‌مملکت قائل هستیم بموجب این فرمان دولت مکلف است تشکیلاتی به منظور برقراری هماهنگی ونظارت بر کلیه امور مربوط به استفاده از انرژی اتمی و همچنین‌ساختن کارخانه‌های برق اتمی و شیرین کردن آب شور و تهیه زیربنای علمی و فنی لازم برای اجرای‌طرح های مربوط ، ایجاد نماید. ضمنا مقرر میداریم به جناب اکبراعتماد ماموریت داده شود که حداکثر طی مدت یک ماه سازمان ووظایف این دستگاه را تهیه کند که پس از تصویب بمرحله اجرا درآید . از نظر اهمیت امر ، این‌تشکیلات وظایف خود را تحت‌نظرمستقیم ما انجام خواهد داد. »

کاخ‌نیاوران- بتاریخ ۱۳۵۲/۱۲/۱۸اسفندماه محمد رضا پهلوی

رودخانه‌های کرمانشاه طغیان‌کرد

با شروع ریزش باران های بهاری در غرب، بعضی‌ازرودخانه های این منطقه طغیانی شد و به سبب جاری شدن سیلاب وفروریختن ساختمان های‌قدیمی تلفات و خسارات مختصری‌وارد آمد. وزش‌باد گرم در منطقه گیلان نیز جنگل‌های این‌منطقه را در معرض خطر آتش سوزی قرار داده است .

خبرنگار ما از تبریز گزارش داد دو روز است در تبریز‌باران می بارد و به‌علت تداوم‌بارندگی سیلاب‌درشهر جاری شده‌است. خانه‌های«ملازینال»محله«سیلاب» تبریز به محاصره سیلاب‌افتاده و به چند خانه آسیب رسیده است .

دیشب در این محله سقف خانه‌ای فرو ریخت و ساکنان خانه که‌درخواب‌بودند زیرآوار ماندند . در این حادثه دختریك ساله‌ای کشته شد و خواهر ۴ ساله او و پدر خانواده (فرج‌الله مونذی) آسیب دیدند .

بعلت نفوذ سیلاب به کانال های تلفن شهری ، اکثر تلفن های شهر از کار افتاده است.

در نقده‌و روستا های اطراف آن نیز ریزش باران از دیروز شروع شده است . دیشب ۳ خانه قدیمی و یك حمام درنقده ویران شد . برای جلوگیری ازنفوذ سیلاب‌به‌شهر، شهرداری به ماموران‌خوددستور آماده‌باش داد.

محلات نقده را سیلاب فرا گرفته است و صبح امروز ، بدستور رئیس‌آموزش وپرورش نقده، کلیه آموزشگاههای این شهر تعطیل شد .

همچنین گزارش رسیده از کرمانشاه حاکی است که‌سطح آب رودخانه های گاماسیاب ، رازآور و «قره‌سو»ی کرمانشاه، بعلت بارندگی های چند روز اخیر بالا آمده است و درمناطق صخنه ، روانسر ، پاوه‌و کرند سیل جاری شده است .

صبح امروز،دو گروه ازطرف شیر و خورشید سرخ کرمانشاه به روانسر و پاوه اعزام شدند و ۳۰ چادر و دویست تخته پتو و مقداری آذوقه در اختیار آسیب دیدگان قرار دادند .

در گیلان وزش بادگرم‌هنوز ادامه دارد‌و ماموران آتش‌نشانی و جنگلبانی گیلان بحال آماده باش در آمده‌اند تا درصورت بروز آتش سوزی در شهر و جنگل های گیلان به مقابله با آتش بشتابند .

درحادثه مهرآباد

بقیه از صفحه ۱۸

فلج آنان منجر شود .

از سوی دیگر ، هوشنگ اربابی رئیس کل هواپیمایی کشوری اعلام کرد که برخلاف گزارشهای قبلی ، تعداد کشته شدگان پانزده نفر است . (چهارده نفر درفرودگاه و یک نفر در بیمارستان‌سوانح سوختگی) - قبلا تعداد کشته شدگان نوزده نفر اعلام شده بود . - ارباب‌ی افزود :

«کمیسیون تحقیق متشکل از نمایندگان هواپیمایی کشوری ، هواپیمایی دانمارکی‌و هواپیمایی استرلینگ همچنان گرم بررسی علل بروز این حادثه است . تا این لحظه ، کمیسیون برنظریه قبلی صحه گذاشته و معتقد است که حادثه براثر نقص فنی و ناراحتی در چرخ هواپیمای دانمارکی رخ داده .

«با این حال کمیسیون‌کماکان به تحقیق خود ادامه می‌دهد و تا فردا رسمانتیجه این مذاکرات را اعلام خواهد کرد درحالی که تحقیقات درین زمینه حداقل تا هفت ماه دیگر ادامه خواهد یافت .»

بامداد امروز ۱۹ نفر از مصدومین سانحه هواپیمای دانمارکی بایك هواپیمای اختصاصی کشور دانمارك تهران را به قصد کشورشان ترك گفتند .

ستاد هم‌آهنگی‌درمان‌مصدومین امروز اعلام داشت : از ۴۵ مصدومی که در بیمارستانهای پهلوی ، بیمه های اجتماعی ، سوانح وسوختگی ، شهباد بستری بودند نوزده نفر با تجویز هیات پزشکان‌دانمارکی- که بسرپرستی دکتر کاك به ایران آمده - و جراحان بیمارستان های یاد شده،ساعت یك بامداد امروز تهران را بقصد کشور های خود ترك کردند ۲۶ نفر بقیه برای معالجات بعدی و جراحی در تهران باقی مانده‌اند .

★ کشیش پرنده

هواپیمایی که در مهرآباد فاجعه آفرید ، «کشیش پرنده» نامیده می‌شد . «کشیش پرنده» لقبیست که شرکت هوایی «استرلینگ» به هواپیماهایش داده است . صاحب این شرکت «الفکروگاگر» پدر روحانی ۶۳ ساله‌ایی است که ۳۷ سال تمام کارش موعظه بود تا اینکه دو سال پیش بازنشسته شد . «الفکروگاگر» که بزرگ ترین‌شرکت هواپیماهای‌دربست اروپا را تاسیس کرده می‌گوید : «تاسیس این شرکت جنبه صد در صد تجارتی داشت و به مسائل مذهبی و کمک به عالم مسیحیت مربوط نبود .

ملاقات باوزیر بهداری

صبح امروز پزشکان دانمارکی که برای بررسی وضع مصدومین سانحه هواپیمای دانمارکی‌بتهران آمده‌اند با پروفسور پویان ،وزیر بهداری ایران ملاقات کردند در این ملاقات آنان از توجهات‌دولت شاهنشاهی وپزشکان و جراحان برای کمک به مصدومین اظهار سپاسگزاری کردند.

تعطیلات نوروزی یک‌هفته‌شد

امسال تعطیلات نوروز مانندسال های قبل دو روز خواهد بود و کارمندان علاوه بر دو روز تعطیل رسمی میتوانند از ۳ روز مرخصی استحقاقی استفاده کنند . ولی چون جمعه و شنبه تعطیل رسمی است ، دو روز تعطیل نوروز پنجشنبه و یکشنبه محاسبه‌خواهد شد و با۳ روز مرخصی‌استحقاقی کارمندان ، تعطیلات عملا تا روز پنجشنبه هشتم فروردین‌ماه‌خواهد بود .

در وزارتخانه‌هائی که برنامه ۵ روز کار در هفته دارند، تعطیلات تا روز شنبه دهم فروردین است، بمنظور ایجاد تسهیلات لازم در انجام امور ضرور در روز های تعطیل ، طبق دستور آقای‌نخست وزیر در کلیه وزارتخانه‌ها و سازمان‌های دولتی‌یکواحد کشیک برای انجام امور فوری وضروری در تمام ایام تعطیل دایر خواهد بود و یکی از معاونان بطورکشیک انجام وظیفه خواهند کرد .

فهرست اسامی معاونان کشیک از طرف وزارتخانه‌ها به نخست وزیری و وزارت کشور ارسال خواهدشد تا به‌اطلاع استانداران نیز برسد .

همچنین طبق دستور آقای‌نخست وزیر کلیه بانکها و سازمان‌ها و موسساتی که خدمات آنها مورد نیاز عموم است باید در ایام‌تعطیل با ایجاد شعب و واحدهای‌کشیک ترتیبی بدهند که کارهای مردم معوق نماند .

بیمارستانها و درمانگاهها در سراسر کشور در تمام ایام تعطیل بطور شبانه‌روزی آماده پذیرائی بیماران و مراجعان خواهند بود .

امتحانات استخدام دولتی استانی شد

امتحانات ادواری استخدامی ، در اواخر فروردین ماه سال‌جاری بصورت استانی برگزارخواهدشد.

در شیوه جدید برگزاری این امتحانات ، داوطلبان استخدام در کادر دولتی که مایل به استخدام در ادارات استان‌ها هستند باید در مرکز استان مورد نظرشان امتحان بدهند . آن‌ها همچنین‌باید از پیش شهرستان مورد نظرخود را مشخص کنند. امتحانات‌همزمان در سراسر کشور برگزار میشودو سئوالات‌امتحانی‌برای‌کلیه‌داوطلبان یکسان است .

ادارات دولتی هر شهرستان احتیاجات استخدامی خود را از بین افراد قبول شده در امتحان استان خود تامین خواهند کرد و بدین ترتیب افراد قبول شده در هر استان برای استخدام در ادارات همان استان حق تقدم دارند .

چنانچه عده افراد مورد نیاز ادارات دولتی هر شهرستان از عده قبول شدگان داوطلب‌استخدام در همان شهرستان بیشتر باشد از فهرست قبول‌شدگان نزدیکترین شهرستان مجاور استفاده خواهد شد و اگر بازهم‌نیازهای‌استخدامی تامین نشد از فهرست قبول شدگان‌شهرستان‌های‌دورتر استفاده میشود .

یک نسخه از فهرست قبولشدگان امتحانات ادواری استخدامی در محل هر استان و یک نسخه‌دیگر در سازمان اموراداری‌واستخدامی کشور باقی میماند .

نمایندگان و کارشناسان‌سازمان امور اداری‌و استخدامی کشور در کلیه مراحل اعم از برگزاری امتحان،تصحیح‌اوراق امتحانی استخراج اسامی‌قبول شدگان ، استفاده از فهرست قبولشدگان و استخدام آنان نظارت دقیق خواهند داشت تا حق هیچ داوطلبی ضایع نگردد .

شرایط برگزاری این‌امتحانات در دهه اول فروردین ماه اعلام خواهد شد .

خطوط راه‌آهن دو خطه خواهد شد

مهندسین و کارشناسان‌ژاپنی که در ایران بسر میبرند پس از مطالعات لازم نظر دادند که باید برای ازدیاد سرعت قطار هابه حداکثر ۱۴۰ کیلو متر در ساعت ، خط آهن اهواز - تهران و مشهدبه تهران‌وقسمتی از راه‌آهن جلفا - تهران دو خطه و در بعضی نقاط برقی‌شده و از دیزل «لکوموتیو»های برقی استفاده شود .

مهندسین مذکور همچنین اظهار نظر کرده‌اند که‌برای ازدیادسرعت‌قطارها باید قسمتی از مسیر خطوط راه آهن تغییر داده شود

گلباران پیکره رضاشاه‌کبیر

در حضور والاحضرت شاهپور غلامرضا پهلوی مراسم بزرگداشت‌ازدروز سردار‌بزرگ تاریخ ایران رضا شاه کبیر با شرکت ۴۵ نفر از نمایندگان رهبران‌ومربیان سازمان‌جوانان شیر و خورشید سرخ فارس‌به نمایندگی‌ازطرف‌سازمان‌جوانان شیر و خورشید سرخ ایران‌در روز جمعه ۲۴ اسفند ماه در آلاشت برگزار گردید .

خبرهای کوتاه

گزارش سالانه سازمان تربیتی

امروز شورای‌عالی‌سازمان تربیتی شهر تهران در محل این سازمان و با حضور سرکار علیه بانو فریده دیبا تشکیل شد . در این‌مراسم شهردار و مدیر عامل‌سازمان تربیتی نیز شرکت داشتندو گزارش سالانه سازمان‌مطرح ومورد بررسی قرار گرفت.

ملاقات تهامی‌باخلعتبری

حسن محمد تهامی دبیر کل ، دبیرخانه اسلامی ظهر دیروز با وزیر خارجه ملاقات و صرف ناهار کرد . تهامی در جریان دیدار از کشور های عضو دبیرخانه اسلامی چهارشنبه شب وارد تهران شد .

ملاقات با وزیر اقتصاد

آقای «سنانایکم» وزیر آب وبرق سیرلانکا دیروز باآقای هوشنگ‌انصاری وزیر اقتصاد ملاقات نمود و بمدت یک ساعت‌با وی پیرامون روابط اقتصادی و تجارت بین دو کشور مذاکره کرد .

جلوگیری از افزایش قیمت طلا

بانک ملی‌عرضه مسکوکات طلارا بعداز تعطیلات نوروز در فروردین ماه‌درشعب‌خود‌ادامه خواهد داد . این تصمیم‌بانك ملی برای‌جلوگیری‌ازافزایش احتمالی مسکوکات‌طلادربازار آزاداتخاذ شده‌است .

امروز نرخ فروش‌مسکوکات طلا دربانك ملی تغییری‌نکرد وگفته شد که‌تاآخراسفندماه نرخ فروش مسکوکات طلا درسطح فعلی حفظ خواهد شدولی‌درصورت کاهش‌قیمت این‌فلز دربورسهای جهانی ، قیمت مسکوکات طلا دربانك ملی تقلیل داده‌خواهدشد .

نرخ پهلوی امروز دربانك‌ملی ۲۲۰ تومان ،نیم پهلوی۱۳۵ تومان وربع‌پهلوی ۶۸ تومان بود .

نرخ پهلوی دربازار آزاد ۲۸۵ تومان ، نیم پهلوی ۱۴۸ تومان وربع پهلوی ۷۵ تومان بود .

مجمع عمومی

ساعت ده ونیم بامدادامروز مجمع عمومی صاحبان سهام بانک تعاون کشاورزی ایران با حضور ۱۲۰ نفر نمایندگان اتحادیه ها و شرکت های تعاونی‌روستائی صاحب سهم و با شرکت اعضای شورای عالی، رئیس و اعضای هیئت عامل و بازرسان دولت به ریاست‌آقای دکتر ولیان وزیر تعاون‌و امورروستا ها تشکیل شد .

مرکز جدید سجل‌کیفری

یک مرکز جدید سجل‌کیفری در وزارت دادگستری‌بوجود خواهد آمد .

وظیفه این مرکزکه‌احتمالا با ماشین های آنفورماتیک کار خواهد کرد آنست که سوابق کیفری اشخاص را که به نحوی از انحاء با دستگاه عدلیه سر و کار پیدا میکنند جمع‌آوری کند .

به این ترتیب ضوابط مرکز فعلی سجل کیفری دگرگون خواهد شد چه در مرکز جدیدکلیه سوابق‌مربوط به‌احکام‌جزائی وورشکستگی جمع آوری خواهد شد و حق استفاده از این‌اطلاعات به طریقی خواهد بود که‌بی جهت سوابق کسانی که به اعاده حیثیت نائل شده‌اندو یا به جهت دیگری آثار محکومیتشان زائل گردیده ، فاش نشود .

استاندارد صنایع برقی و الکترونیکی

جلسه کمیته‌ملی استاندارد صنایع برقی و الکترونیکی دیروز به ریاست آقای دکتر وحیدی‌وزیر آب و برق در موسسه استاندارد وتحقیقات صنعتی‌وزارت اقتصاد تشکیل شدو پیش‌نویس۱۲ استاندارد لوازم برقی و الکترونیکی به تصویب رسید .

استانداردهائی که در جلسه دیروزکمیته ملی‌صنایع برقی و الکترونیکی مورد بررسی قرارگرفت‌و به‌تصویب رسید ، آندسته از کابل هاو سیمهای فرکانس‌پائین باعایق ویوشش پلاستیکی و همچنین فرکانس رادیوئی را دربر میگیرد .

انتصابات

در وزارت کشور آقایان حسین تقوائی بسمت‌سرپرست اداره کل خدمات عمومی و غلامرضا حسام وزیری‌بسمت معاون استانداری همدان منصوب گردیدند .

● از طرف وزیرکارآقای موسی غفوری بسمت مدیر کل دفتر کارگزینی این وزارتخانه منصوب‌ومشغول کار شد .

● از طرف وزیر بهداری آقایان توفیق حبیب‌الهی بسمت مدیر کل دفتروزارتی و امان‌الله جهانبین بسمت مدیر کل خدمات اداری وزارت بهداری منصوب شدند .

والاحضرت عبدالرضا در مشهد

بمناسبت چهلمین روز درگذشت ابراهیم زند ، والاحضرت شاهپورعبدالرضا پهلوی باتفاق والاحضرت‌پری سیما دختر آن مرحوم به مشهد مقدس مشرف و پس از زیارت در آرامگاه آن شادروان حضور یافتند .

نهم مرداد روز نفت اعلام شد

به امر شاهنشاه آریامهر، روز نهم مرداد ماه هرسال که بمناسبت اعمال حاکمیت کامل ایران بر کلیه امور صنعت نفت روز نفت اعلام شده است ، شرکت ملی‌نفت ایران و شرکت های فرعی‌و وابسته تعطیل خواهد بود .

رئیس دانشکده دارو سازی انتخاب شد

دکتر ایرج لاله‌زاری استاد تمام‌وقت دانشکده داروسازی از طرف رئیس دانشگاه‌تهران بسمت رئیس این دانشکده انتخاب شد واز امروز کار خودرا درپست ریاست این دانشکده بجای مرحوم دکتر عباس خدابنده آغاز کرد .

دانشمند ایرانی جایزه گرفت

دکتر فرامرز مهجوری ثابت، دانشمند ایرانی جایزه دانشمندان فیزیک برلین را ربود . این جایزه که بنام «شل» معروف است به کسانی که کار های پر ارزشی در زمینه علم فیزیک انجام‌دهند، تعلق می گیرد

دکتر مهجوری ثابت درباره تغییر ضربت هدایت الکتریکی به کمک « سلیوم» اکتشافاتی کرده است که در صنعت الکترونیک بکار گرفته خواهد شد .

وام طولانی‌میدهند

سازمان جلب سیاحان به سرمایه گذاران تهران و شهرستانها اعلام نمود که آماده است برای احداث هزاران اتاق‌دربیش از ۱۶۰ شهر کشور در حدود ۱٫۸ میلیارد ریال وام به اقساط طولانی و با بهره ۶ درصد پرداخت نماید . طرح ها و پیشنهاد های جلب سیاحان برای‌نمایندگان مجلس‌شورای ملی ارسال شده است تا به اطلاع سرمایه گذاران حوزه های انتخابیه خود برسانند.

بموجب این برنامه در شهر های بزرگ و کوچک سراسر کشور بیش از نه هزار و ششصد اتاق احداث خواهد شد .

برطبق‌این برنامه انتظار میرود که بخش خصوصی‌نیز در حدود پنج میلیارد ریال برای احداث هتل های جدید سرمایه گذاری نماید .

افزایش سرمایه دو شرکت بیمه

بیمه مرکزی ایران امروز اعلام داشت که با افزایش سرمایه دوشرکت بیمه‌موافقت کرده است .

سخنگوی بیمه مرکزی ایران اعلام کرد که‌براساس«قانون» تاسیس بیمه مرکزی ایران‌و بیمه‌گری‌برای تقویت‌وگسترش صنعت بیمه ، بیمه مرکزی ایران از ابتدای تاسیس کوشش داشته است تا با توصیه های لازم به‌شرکت های بیمه بتوانند وضع شرکت هارا در جهت‌سازمان دهی بهتر و قدرت کاربیشتر کمک نماید .

بدنبال این اقدامات‌شرکت سهامی بیمه آسیا سرمایه خود را از یکصد میلیون‌ریال به پانصد میلیون ریال و شرکت سهامی بیمه البرز از یکصد و پنجاه میلیون ریال به ۴۰۰ میلیون ریال افزایش دادند و بیمه مرکزی ایران با این افزایش‌سرمایه و تبدیل این شرکتها بشر

گزارشهای سال اطلاعات:

۳۵۸۲ نفر مجروح شدند
شصت در صد قربانیان ۱۸ تا ۲۵ ساله بودند

سال گذشته:

اتومبیل ۱۸۳۰ نفر را کشت

گزارش اول
قربانیان رانندگی

اشاره:
روزنامه اطلاعات بمناسبت نزدیکشدن سال نو از این شماره یک سلسله گزارشهای مخصوص منتشر میکند تا خوانندگان عزیز در جریان رویدادهای مهمسال ۱۳۵۲قرار گیرند. به لحاظ آنکه حوادث رانندگی در سال گذشته جان بسیاری از هموطنان ما را گرفت و چون گروه زیادیعازم سفرهستند انتشار اولین‌گزارش خودرا به حوادث رانندگی‌سال گذشته اختصاص داده‌ایم که هشداری باشد برای آنان که عازم سفر هستند.

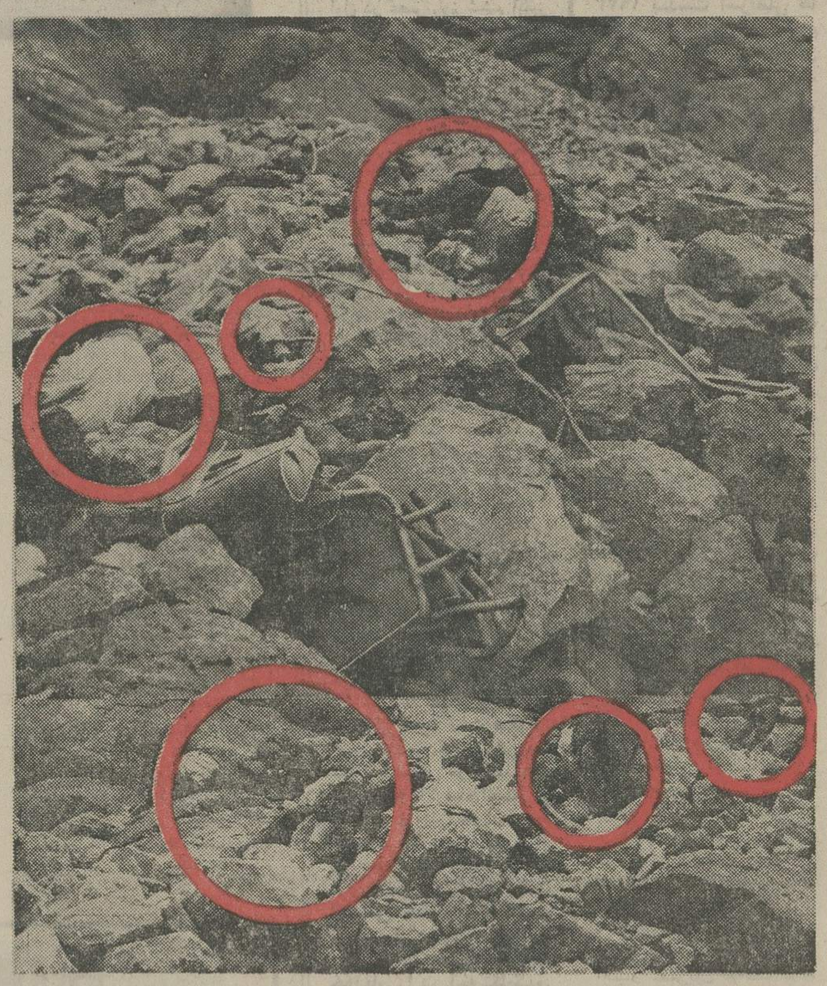

با تمام اقداماتی که‌برای‌کاهش حوادث رانندگی در شهرها و جاده‌های کشور شده است و علیرغم هزینه هنگفتی که برای جلوگیری از مرگو میرهای ناشی از حوادث رانندگی به مصرف میرسد، معهذا در یازده ماه اول سال۱۳۵۲طبق مندرجات صفحات حوادث روزنامه ۱۸۳۰ نفر در حوادث رانندگی کشته‌شده‌اند. در همین‌مدت ۳۵۸۲ نفر نیز براثر حوادث‌رانندگی نقص عضو پیدا کرده و یا بسختی مجروح و روانه بیمارستانهاشده‌اند. باید توجه داشت که آمار درگذشتگان و مجروحین رویدادهای رانندگی خیلی بیش از این‌است ، امابعلت تراکم خبرهای مهم سیاسی و اقتصادی ، غالب اخبار مربوط به این رویدادها در روزنامه چاپ نشده است.

بررسی آماری گزارشگران ما نشان میدهد که صدی ۶۰ از کشته‌شدگان جوانان بین ۱۸ تا ۲۵ ساله بوده‌اند . صدی ۲۰از کشته‌شدگان را زنان مسن‌و صدی ده را مردان‌مسن‌تشکیل داده‌اند. صدی‌ده کشته‌شدگان نیز کودکان ۶ تا ۵ ساله و دانش‌آموزان بوده‌اند که در راه خانه ومدرسه و درمحل‌خط کشی مخصوص‌عابر پیاده در زیر چرخهای اتومبیل‌ها جان سپرده‌اند . به آمار حوادث رانندگی در ۱۱ ماه گذشته توجه کنید .

حوادث شهرستانها وجاده‌ها

	کشته	مجروح
فروردین	۱۸۳نفر	۲۶۱نفر
اردیبهشت	۱۷۸نفر	۲۲۱نفر
خرداد	۱۲۹نفر	۲۸۹نفر
تیر	۱۵۶نفر	۳۰۶نفر
مرداد	۲۱۴نفر	۲۷۶نفر
شهریور	۱۳۵نفر	۳۴۲نفر
مهر	۱۱۷نفر	۱۵۱نفر
آبان	۱۵۱نفر	۲۶۵نفر
آذر	۷۴نفر	۹۴نفر
دی	۷۵نفر	۲۵۹نفر
بهمن	۵۲نفر	۱۶۳نفر
جمع کل	۱۴۶۴نفر	۲۶۲۷نفر

حوادث خیابانهای تهران

	کشته	مجروح
فروردین	۴۴ نفر	۵۲۱نفر
اردیبهشت	۲۱ نفر	۱۶ نفر
خرداد	۱۹ نفر	۲۵ نفر
تیر	۳۷ نفر	۳۶ نفر
مرداد	۱۴ نفر	۹ نفر
شهریور	۳۲ نفر	۱۳۹نفر
مهر	۱۷ نفر	۶۱ نفر
آبان	۸۱ نفر	۴۴ نفر
آذر	۴۲ نفر	۲۹ نفر
دی	۳۷ نفر	۴۶ نفر
بهمن	۲۲ نفر	۲۹ نفر
جمع کل	۳۶۶نفر	۹۵۵نفر

طبق مندرجات صفحات حوادث روزنامه در بین کشته‌شدگان و مجروحین و کسانی که براثر حوادث رانندگی ناقص‌العضو شده‌اند گروهی دانش‌آموز ، دانشجو، معلم ، سپاهی ، افسر ارتش، درجه‌دار ارتش و پاسبان بچشم میخورد.

حوادث فراموش نشدنی

در میان حوادث رانندگی سال ۱۳۵۲ چند حادثه که هرکدام در حد خود فاجعه‌ای بود اتفاق افتاد وایران را تکان داد . اولین حادثه روز یازدهم فروردین ماه در جاده شهر کرد (گردنه‌رخ)اتفاق افتاد. دراین حادثه اتوبوسی با ۳۹ سرنشین به قعر یکی از دره های گردنه رخ افتاد و سی و هفت کارگرشرکت‌ملی ذوب‌آهن اصفهان کشته شدند . علت حادثه کهولت راننده اتووس ـ اعتیاد او و سرانجام خواس پرتیش بواسطه صحبت‌کردن بایکی از مسافران ذکر شد .

حادثه دردناک دیگر روز ۲۲ اردیبهشت اتفاق افتاد در جریان این حادثه یک اتوبوس مسافربری که با ۴۳ مسافر از تبریز عازم تهران بود در کیلومتر ۱۸تاکستان بعلت سرعت زیاد از جاده‌منحرف شد و پس از سه بار معلق‌زدن از حرکت ایستاد . در این حادثه ۱۳نفر کشته و ۳۰ نفر مجروح شدند .

روز ۲۷ خرداد نیز در یک‌حادثه رانندگی وحشتناک که در راه دهشت ـ بهمهان روی‌داد ده‌نفر کشته شدند و یکنفر مجروح‌گردید. روز ۲۳ تیرهم طی حادثه‌ای دلخراش و بی سابقه که در ۲۰ کیلومتری تهران نزدیک کاروانسرا سنگی روی داد ۱۹ نفر کشته شدند . ۱۹ مسافر که دراین حادثه کشته شدند همه سرنشینان یک وانت‌بار کوچک بودند .

خونین‌ترین حادثه

خونین‌ترین حادثه رانندگی سال ۱۳۵۲ روز اول مرداد در ۱۲کیلو متری گالیکش اتفاق افتاد وبه‌مرگ پنجاه نفر منجر شد .

ساعت چهارونیم بعد ازظهر این روز ، یک اتوبوس مسافربری که از تهران عازم مشهد بود در ۱۲ کیلومتری « گالیکش » هنگام عبور از روی پل رودخانه میندشت با یک موتور سوار و یک عابر پیاده که مروج کشاورزی بود تصادف کرد واز روی پل بداخل رودخانه سقوط کرد .

در این حادثه عابر و موتورسوار کشته شدند و ۴۸ نفر ازمسافران اتوبوس نیز که بین آنها ۱۳کودک ۶ تا ۱۲ ساله بودند نیز بطرز فجیعی جان سپردند . خواب‌بودن راننده علت اصلی بروز این‌حادثه بود .

روز۷ مهر هم دریک‌حادثه‌خونین که در ۶ کیلومتری آبیک رخ‌داد، دوازده نفر کشته و ۱۳ نفرمجروح گردیدند . در یک حادثه رانندگی دیگر که براثر برخورد یک تریلر با اتومبیل سواری در راه مرودشت‌ـ تخت‌جمشید بوقوع پیوست ۱۰نفر کشته و دو نفر مجروح گردیدند . این حادثه روز ۲۶ مهر اتفاق افتاد .

در ۱۸ آبان ماه نیز کامیونی‌که با۳۵سرنشین‌ازمسجدسلیمان عازم، یک روستا بنام گداربدبراثرپریدن سگدست از مسیر خود منحرفشد و به دره‌ای بعمق ۵۰۰متر سقوط کرد و به آهن‌پاره‌ای تبدیل شد، لحظه‌ای بعد بعلت ترکیدن مخزن بنزین شعله های آتش از آن برخاست .در این حادثه دلخراش ۲۰نفرازسرنشینان کامیون‌زنده‌زنده در میان شعله های آتش سوختند و۱۵ نفر بقیه بشدت آسیب‌دیدند.

وبالاخره در ۱۸ دیماه‌یک‌اتوبوس که از چالوس بسوی تهران در حرکت‌بود در میان برف وکولاک شدید از روی پل‌سرهنگی‌نزدیکی گچسر بدره‌ای بعمق ۵۰۰ متر سرنگون شد دراین حادثه ۲۰تن از مسافران دردم کشته شدند و ۱۳ نفر دیگر جراحات عمیق برداشتند .

از: فردوس‌قربانی

۲ـ گفتگو با وزیر دادگستری

دادگستری نباید مجرم بسازد

گزارش از : محمدعلی سفری

اشاره:
قسمت اول گفتگو با آقای صادق‌احمدی وزیردادگستری را (بمناسبت اجرای قانون آئین دادرسی کیفری از نوروز ۱۳۵۳) درباره عال و جهات عدم رضایت مردم از دستگاه‌عدالت را در دوشماره پیش خواندید و دانستید که بنظر وزیر ، باید چهره دادگستری متناسب با احتیاجات جامعه امروزی تغییر کند. وعده داده‌بودیم دنباله این گفتگو را در شماره‌دیروز چاپ کنیم، اما به علت حادثه سقوط هواپیمای دانمارکی و تراکم اخبار مربوط به آن ، انجام وعده را با یکروز تاخیر مواجه کرد. اینک دنباله گفتگو ....

صادق احمدی بدنباله سخنان خود درمورد قانون‌تسریع‌دادرسی و اصلاح قسمتی از قوانین آئین دادرسی کیفری و کیفر عمومی و توضیح این مطلب که بااجرای‌این قانون ، عدالت فدای سرعت‌نشده بلکه قصد این است که مجازات در فاصله کوتاهی از ارتکاب جرم اعمال شودتاهم شاکی تسلی‌خاطر پیدا کند و هم جامعه متوجه‌شود وهم خاطی تنبیه گردد ، اضافه کرد :

ـ نظر این است که کنار یک پرونده پیچیده که طبع کار آن بررسی چندین ساله لازم دارد ، رسیدگی به یک جنحه بی‌اهمیتو یا یک دعوی مدنی کوچک هم سالها طول نکشد و مقصود از اصلاح قانون‌هم همین بوده تا بازپرس بامورجنائی بپردازد و دادیار امر جنحه را تحت نظر بگیرد واگرملاحظه‌کرد که‌تحقیقات اولیه پلیس در یک امر جنحه‌کافی است پرونده را برای‌تعیین تکلیف بدادگاه بفرستد و چنین پرونده هائی بخاطر یک «فورمالیته» غیر مفید چندین سال بموازات پرونده های مهم جنائی‌در بازپرسی‌نماند. چون تقریبا نود درصد اقداماتی که دربازپرسی‌روی‌پرونده‌هامیشود جز تکرار عملیات گذشته پلیس نیست و درمورد آن ده‌درصد هم که تحقیقات قضائی ضرورت‌دارد قانون بهیچوجه منع نکرده و این تحقیقات انجام میشود منتهی بجای بازپرس یا خود دادستان و یا دادیار با داشتن اختیارات

قرار تعلیق مجازات فرصتی است تازه به متهمان که بجای رفتن به زندان خود را اصلاح کنند

بازپرس تحقیقات قضائی‌را انجام میدهد و هر پرونده را که آماده برای طرح درمحکمه است‌بدادگاه میفرستد .

بهمین جهت بدنبال قانونی که در اول سال ۵۳ بمرحله اجرا درمی‌آید در بقیه قانون آئین دادرسی‌کیفری نیزتجدیدنظر شده و لایحه جدید آن در ۴۲۶ ماده و ۵۹ تبصره آماده است که به قوه مقننه تقدیم گردد .

مکتب مجرم‌سازی

ـ درباره آنها که‌برای اولین‌بار به زندان میروند و این مکتب نامیمون را در نتیجه اشتباهی‌که مرتکب شده‌اند می‌بینند وای بسا، مجرمی تمام‌عیار به آغوش‌اجتماع بازگردند چه فکری کرده‌اید . آیا راه وجود دارد که این مکتب شاگرد جدید نداشته باشد؟

وزیر دادگستری اشاره به‌ماده ۴۰ مکرر قانون جدید میکند که در آن اگر در امور جنحه متهم اقراربه‌ارتکاب جرم‌کند ودادستان با ملاحظه وضع‌اجتماعی وسوابق زندگی و روحیه متهم و اوضاع و احوالی که موجب ارتکاب جرم شده تعلیق تعقیب را مناسب‌بداند تعقیب کیفری معلق میماند و این فرصت به متهم داده میشود که بجای رفتن به زندان به اجتماع برگردد و این عمل در واقع یک پدیده تازه‌ای است که در قانون جدید آمده و مسلما اثر فراوانی در جلوگیری ازمجرم‌سازی وفساد و یاس و بدبینی در جامعه‌دارد.

وزیردادگستری سپس بااشاره به یک گرهگشائی دیگر ازمشکلات مراجعان بدادگستری‌میگوید:

بموجب قانون، بازپرس می‌توانست به تشخیص خود قرار تامین برای متهم صادر کند که احیانا به بازداشت او هم منتهی بشود و متاسفانه این‌قرار محدود به زمان معین هم نیست و ممکن است یک متهم یکسال بموجب قرار بازپرس زندانی بشود و بعد که در دادگاه باتهام او رسیدگی شد فقط محکوم به شش ماه حبس گردد . در این قانون برای‌اینکه این‌نوع‌بازداشتها مفید به ضوابطی باشد تا حقی از کسی ضایع نشود قید شده هرگاه درامر جنائی تا چهارماه و درامر جنحه تا دو ماه به علت صدور قرار تامین متهم در توقیف بماندو پرونده منتهی‌بصدور کیفرخواست نشود و بدادگاه نرود ، مرجع صادرکننده قرار مکلف به فک یا تخفیف قرار بازداشت است مگر اینکه جهات قانونی ایجاب کند که قرار بازداشت ابقا شود ولی در اینصورت هم متهم حق دارد پژوهش بخواهد .

کارها کم میشود؟

ـ براساس قانون جدید آیابازهم همه ساله تعداد پرونده‌های‌موجود در دادگستری افزوده میشود یا اینکه از حجم آن کاسته خواهد شد ؟

بقیه در صفحه ۹

زندگی اُمید است

من باپس انداز در بانک عمران

واستفاده از ۵ برابر وام آن میتوانم

تا سه میلیون ریال وام طویل المدت

با بهرهٔ ۹ درصد دریافت نمایم

وبتمام آرزوهایم دست یابم

آگهی استخدام

نیروی هوائی شاهنشاهی عده‌ای غیرنظامی بشرح‌زیر را استخدام می‌نماید.

داوطلبان واجدشرایط میتوانند از تاریخ۲۵ر۱۲ر۵۲ روز های زوج از ساعت ۸ الی‌ساعت ۱۱ با در دست‌داشتن مدارك تحصیلی ـ عین شناسنامه عکس‌دار ـ دفترچه پایان خدمت یابرك معافیت دائم‌غیرپزشکی » ودو قطعه عکس ۴×۳پرسنلی بستاد فرماندهی نیروی هوائی شاهنشاهی (دایره غیرنظامیان) واقع در خیابان‌فرح آباد ژاله(دوشان تپه) مراجعه نمایند.

پزشك متخصص اعصاب و روان
پزشك متخصص جراحی
پزشك متخصص بیهوشی
پزشك متخصص خون
پزشك متخصص اطفال
پزشك متخصص داخلی
پزشك متخصص اورولژی
نرس
م‌الف۲۲۷۴۱

نیروی هوائی شاهنشاهی

آگهی مناقصه

کارخانجات‌مخابراتی‌ایران (شرکت‌سهامی‌خاص)شیراز

تعداد ده‌قلم آهن‌ورق روغنی کشش بابعاد مختلف بوزن تقریبی ۲۰۰ تن مورد نیاز سال ۱۳۵۳ خودرا تحویل در محل انبار خود درشیراز ازطریق مناقصه خریداری مینمایدداوطلبین شرکت در مناقصه میتوانند تاآخروقت اداری روز ۲۷ر۱۲ر۵۲ برای دریافت برك‌شرائط و مشخصات ورقمهای موردنیاز بدفتر تدارکات شرکت درشیراز واقع‌دربلوار رضاشاه کبیر کارخانجات مخابراتی ایران و یا در تهران کارخانجات مخابراتی ایران « شرکت سهامی خاص » خیابان تخت طاووس جنب خیابان فرح‌کوچه نوربهشت شماره۷ مراجعه نمایندوپیشنهادات خودرابایستی تاآخر وقت‌اداری روز ۸ر۱ر۵۳ درپاکت های لاك‌و مهر شده همراه یاضمانت‌نامه بانکی بمدت یکماه بمبلغ یك میلیون ریال به یکی از دو دفتر فوق «شیرازیا تهران» درمقابل اخذ رسیدتحویل نمایند. پیشنهادات واصله در روز۱۰ر۱ر۵۳ ساعت ٤بعدازظهر درمحل دفتر مدیریت مالی شرکت درشیراز بازو به برنده مناقصه ابلاغ‌خواهدشد. ضمانت‌نامه نفر دوم تاعقد قرارداد بابرنده مناقصه مسترد نخواهدشد. بدیهی است سپرده نفر اول درصورت‌حاضر نشدن بعقدقرارداد به نفع‌شرکت ضبط خواهدگردید وقرارداد بانفر دوم منعقدخواهدشد.

کارخانجات مخابراتی ایران درردیاقبول یك‌یا کلیه‌پیشنهادات آزاداست. هرگونه مالیات وعوارض بعهده‌برنده مناقصه میباشد. به پیشنهادات فاقد سپرده ترتیب اثرداده نخواهدشد. حضور پیشنهاد دهندگان در جلسه مورخ۱۰ر۱ر۵۳ درشیراز آزاد است.

کارخانجات مخابراتی ایران «شرکت سهامی‌خاص»

آگهی مناقصه شماره ۲۹۶۵ر۵۲

راه‌آهن دولتی ایران ۳۴۰۰۰کیلو طور سیمی سرندی مورد نیاز رابرطبق مشخصات و شرایط مربوطه .

از طریق مناقصه تحویل تهران انبار مرکزی ج خریداری مینماید .

داوطلبان شرکت در مناقصه میتوانند در ساعت اداری جهت دریافت اسناد مناقصه‌باداره کل کارپردازی مراجعه فرمایند شرکت کنندگان‌درمناقصه باید مبلغ ۶۵۰۰۰ ریال بعنوان‌سپرده شرکت در مناقصه به حساب شماره ۱۰۹۵ راه‌آهن در بانك مرکزی ایران پرداخت و رسیدآن یا معادل همان مبلغ ضمانت نامه بانکی صادر یکی از بانکهای مجاز ایران که لااقل یکماه اعتبارداشته‌باشدبضمیمه‌پیشنهادخودتاساعت۹صبح‌روز ۱۴ر۲ر۱۳۵۳ در صندوق پیشنهاد ها واقع در اداره کل‌کارپردازی بیاندازند پیشنهاد های واصله ساعت ده روزمزبور باز وقرائت خواهدشد. حضور پیشنهاد دهندگان یا نمایندگان مجازآنها در جلسه مناقصه آزاد است و راه‌آهن‌دررد‌ویاقبول هریك یا تمام‌پیشنهادها مادامی که قرارداد مبادله نشده‌است جزاو کلا مختار میباشد. به پیشنهاد فاقد سپرده و مشروطو مبهم و پیشنهادی که بعد از موعد مقرر برسد ترتیب‌اثرداده نخواهد شد سپرده برنده اول و نفر دوم مناقصه نگهداری ودرصورت استنکاف از انجام معامله بدون تشریفات بنفع راه‌آهن ضبط خواهدشد. مالیات متعلقه و هرگونه‌عوارض‌دیگر بعهده‌برنده مناقصه میباشد. راه‌آهن می تواند صدی بیست‌وپنج از میزان معامله کسر یا اضافه نماید.

م‌الف ۲۲۸۹۵

راه‌آهن دولتی ایران

آ ـ ۹۰۵۴۶

«آگهی»

ایجاد پارکینگ در محل گمرك کهنه

شهرداری کرمانشاه براساس بند ۲ و ۳ تصویبنامه شماره ۸۴ـ۱ر۱۲ر۵۲ انجمن شهر که بشماره های ۱۴۲۱۰ـ۶ـ۱۲ر۵۲ و ۱۴۶۹۶ـ۶ر۱۲ر۵۲ بتایید وزارت کشور رسیده و در اجرای مواد ۵ و ۶ آئیننامه اجرائی و تبصره ۲ ماده ۱۶ قانون نوسازی وعمران شهری اجرای‌طرح‌احداث پارکینگ در(گمرک کهنه)واقع دراول خیابان‌سپهرا بمساحت ۱۰۴۰۰ مترمربع طبق نقشه‌موجود دردایره فنی شهرداری باطلاع مالکان عرصه و اعیان محدوده طرح مذکور میرساند . مفاد فهرست جامع و خصوصیات املاک و ارزیابی مربوطه ضمن آگهی در لوحه مخصوص درشهرداری نصب و الصاق خواهد شد تعداد املاکی که در طرح واقع‌میشود ۴۰ فقره و مبلغ کل غرامت که بایستی پرداخت گردد ۱۴۶۷۶۰۸۹ ریال و حق کسب‌وپیشه برای کسبه آن برابر فهرست ۶۱۳۱۰۰۰ ریال است .

اشخاصیکه بارزیابی ملک خود معترضند میتوانند ازتاریخ نشر اولین آگهی در روزنامه های تهران ، کرمانشاه ظرف‌مدت دو ماه اعتراض خود را باتعیین‌محل‌اقامت‌ونشانی کامل بداییره فنی شهرداری تسلیم‌نمایند . این‌طرح درانقضاء مهلت مقرر شروع و بمدت تقریبی دو ماه اجرا خواهد شد این آگهی در سه نوبت بفاصله یک هفته منتشر و نتیجه ارزیابی هرملک وسیله پست سفارشی بمالک اعلام میگردد .

شهردار کرمانشاه ـ اسعدیان

آگهی مناقصه شماره ۲۹۰۳ر۵۲

راه‌آهن دولتی ایران ۵۰۰۰کیلو نخ پشم‌مرغوب مورد نیاز را برطبق مشخصات و شرایط مربوطه از طریق مناقصه تحویل تهران انبار مرکزی‌ب خریداری مینماید.

داوطلبان شرکت در مناقصه میتوانند در ساعت اداری جهت دریافت اسناد مناقصه‌باداره کل کارپردازی مراجعه فرمایند شرکت کنندگان در مناقصه باید مبلغ ۶۰۰۰۰ ریال بعنوان سپرده شرکت در مناقصه بحساب ۱۰۹۵راه‌آهن مرکزی ایران پرداخت و فیش مربوطه یا معادل همان مبلغ‌ضمانت‌نامه بانکی صادر یکی ازبانکهای مجاز ایران که‌لااقل یکماه اعتبار داشته باشد بضمیمه پیشنهاد خودتاساعت ۹ صبح روز ۳۱ر۱ر۱۳۵۳ در صندوق پیشنهاد ها واقع در اداره کل‌کارپردازی بیاندازند پیشنهاد های واصله ساعت ده روزمزبور باز وقرائت خواهدشد.

حضور پیشنهاد دهندگان یا نمایندگان مجازآنها در جلسه مناقصه آزاد است و راه‌آهن‌دررد‌ویاقبول هریك یا تمام‌پیشنهادها مادامی که قرارداد مبادله نشده‌است جزاو کلا مختار میباشد. به پیشنهاد فاقد سپرده و مشروطو مبهم و پیشنهادی که بعد از موعد مقرر برسد ترتیب‌اثرداده نخواهد شد سپرده برنده اول و نفر دوم مناقصه نگهداری ودرصورت استنکاف از انجام معامله بدون تشریفات بنفع راه‌آهن ضبط خواهدشد. مالیات متعلقه و هرگونه‌عوارض‌دیگر بعهده‌برنده مناقصه میباشد. راه‌آهن می تواند صدی بیست‌وپنج از میزان معامله کسر یا اضافه نماید.

م‌الف ۲۲۳۸۹

راه‌آهن دولتی ایران

آ ـ ۹۰۵۴۴

اطلاعات ١٣٠٤
سال چهل و هشتم ـ شماره ١٤٣٥٧
صاحب امتیاز: عباس مسعودی
زیرنظر فرهاد مسعودی
محل اداره: خیابان خیام ـ ساختمان اطلاعات ـ تهران
تلفن: ٣١١٠٧١ تا ٣١١٠٧٩
تلکس: ٢٣٣٦ ـ تلگرافی: اطلاعات ـ تهران

حریم سیاسی

«اطلاعات» دیروز از دوحادثه قابل تامل‌خبر میداد. یکی اینکه سفیر و اعضای هیات نمایندگی ایران‌درلاهه بعلت‌مسامحه دولت هلند در حفظ‌حریم سفارت شاهنشاهی به تهران احضار شده‌اند. دیگر این‌که سفیرایران درلبنان مورد سوء قصد قرار گرفته و باناارنجك به اتومبیل وی حمله شده است.

ما درجهانی‌زندگی میکنیم که عالیترین مظاهر تمدن انسانی رابا سخیف‌ترین اشکال خشونت وجهالت، یکجا ودرکنار هم‌به معرض‌نمایش میگذارد. حمله به‌سفارتخانه هاو نقض امنیت نمایندگان‌سیاسی کشورهاکه مصونیت آنها جزوبدیهی‌ترین‌اصول ومبادی حقوق بین‌المللی است، حتی ربودن وکشتن دیپلماتهای خارجی، در دنیای ماتازگی ندارد. جایی که عنصر خشونت حمله به مسافران بیگناه وخرابکاری وترور درهواپیما های مسافربری را مباح میشمرد، حمله به‌سفارتخانه ها وسوءقصد نسبت به‌سفراء و دیپلماتها ازطرف افراد یاگروه های مخرب امری دورازانتظار وغیر عادی نیست. ولی در این میان، دونکته نسبت به امنیت نمایندگان سیاسی کشورهای خارجی و حراست از حدودوحقوق سفارتخانه هاوظایفی دارند که به هیچ‌عنوان نمیتوان آنها را از ایفای این وظایف معذور دانست یاتعلل و تسامحشان رانادیده گرفت.

در هردو حادثه بیروت ولاهه، متاسفانه آثار بی‌توجهی و سهل‌انگاری مقامات مسئول نسبت به حفظ امنیت وشئون سفارت ایران به چشم میرسدو درقضیه لاهه، این دلایل چندان قوی است که دولت شاهنشاهی را از عکس‌العمل شدید ناگزیرمیسازد. گزارشهایی که ما داریم نشان میدهد خونسردی پلیس ومقامات انتظامی هلند، به گروه تظاهرکنندگان امکان داده است تا سفارت شاهنشاهی را تحت اشغال درآورند وچندساعتی اختیار سفارتخانه را به‌دست گیرند. این تظاهرکنندگان طبق معمول از حرفه‌یی‌هایی بوده‌اندکه اکثرشان حتی هویت‌ایرانی ندارند و طبق تعلیمات سازمان های شناخته شده، ازنقاط مختلف گرد آمده بعداز آنکه در نقطه موعوددست به تظاهرات زدند، به محل اقامت خود درکشورهای‌دیگر بازمیگردند. از همینرو‌پلیس هویت‌آنها رابخوبی میداند. با اینهمه جای تعجب‌است که‌پلیس هلندبه چنین گروهی فرصت میدهد به سهولت حریم دیپلماتیك سفارت شاهنشاهی را درلاهه نقض وسفارت را اشغال کنند وبعد از آنهم‌که اشغالگران بازداشت‌و به دادگاه اعزام میشوند، بجای آنکه ازآنها محاکمه‌بعمل آید آنها ابتکار عمل رادر داخل و خارج‌دادگاه بدست میگیرند و با محکومیت هایی در حدود مجازات تخلف از مقررات رانندگی، فاتحانه دادگاه را ترك میکنند!

واما دربیروت، این دومین مرتبه است که دیپلماتهای‌ایرانی بایشامدهای ناگوار روبرو میشوند و هرچند براثر اقدامات احتیاطی و استفاده از اتومبیل ضدگلوله، خوشبختانه سفیرایران درحادثه سوءقصد صدمه ندیده استولی حق اعتراض وگله شدید در قبال چنین حادثه‌یی برای دولت‌و ملت ایران محفوظ میماند. بدین ترتیب، ما منتظریم تابینیم دولت لبنان در قبال عوامل این سوء قصد چه‌اقدامی بعمل خواهد آورد. چون طبق اطلاعات واصله، سوء قصد از ناحیه اعضای سازمان‌تروریستی «انقلاب سوسیالیست‌لبنان» بوده‌است که سوابق دیگری هم در حمله به‌بانکها وعملیات‌خرابکارانه‌دارند. ایران، بعنوان یك‌کشور اسلامی که پیوسته از آرمانهای اصیل و مبارزات اعراب‌حمایت کرده و ارزش دوستی خودرابه اثبات رسانیده است، توقع بیشتری از دوستان عرب‌خود دارد و حادثه‌اخیر را باتاسف‌بسیار تلقی میکند.

دو روز پس از فاجعه

گرچه کمتر از ٢٠نفر در فاجعه آتش‌سوزی هواپیمای‌دانمارکی در مهرآباد جان باختند اما آنچه به‌دنبال آن رخ‌داد، بی شباهت به معجزه نبود. انگار همه چیز پیشاپیش آماده شده بود تا سرعت عمل، قوه ابتکار و از همه مهمتر دلسوزی وانسانیت‌ایرانی را به رخ‌جهانیان بکشد.

حادثه فرودگاه مهرآباد چنان عظیم بود که‌درمحاسبات اولیه شماره کشته شدگان تاچهل و شش تن و بیشتر، تخمین زده میشد.

اماتخمین ها درست‌از آب درنیامد. بزودی دنیا آگاه‌شد که هوشیاری ایرانی، از بروز چه فاجعه بزرگتری جلوگیری کرده‌است. دنیا آگاه‌شد که سرعت عمل‌ایرانی ازنخست وزیر گرفته تاکارگر ساده حمل برانکار، شماره قربانیان فاجعه‌یی‌را که باعتقاد کارشناسان دست‌کم می‌باید ٤٦ قربانی میداد، تا نوزده نفر کاسته است.

آقای هویدا ازلحظه وقوع حادثه، رهبری عملیات‌نجات رابرعهده گرفت. درعرض مدت کوتاهی، قویترین تیم‌پزشکی بسیج شد. گرچه همه‌چیز برای نجات جان آسیب دیدگان آماده بود اما همه پزشکان از مرخصی فراخوانده شدند تا در صورت لزوم در اختیار باشند. پزشکان، پرستاران، پزشکیاران، متخصصین‌بیهوشی وحتی کارگران ساده بیمارستان که‌ازمرخصی ها فراخوانده شدند، لبخند برلب داشتندو باآغوش باز آمادگی خودرا برای کمك اعلام کردند.

خبرنگاران ماکه گزارش های اختصاصی آنان را پیرامون این حادثه در شماره دیروز خواندید، وقتی به دفتر روزنامه بازگشتند، اشك‌شوق در چشمانشان برق‌میزد:

«آنچه‌ما دیدیم، اسباب غرور هرایرانی بود. مسافرین دانمارکی، سوئدی، نروژی، فرانسوی وآلمانی که براثرسرعت عمل‌و مهارت پزشکان وجراحان ایرانی نجات یافتند، صمیمانه از ماعذرخواهی میکردند. می‌گفتند ما هرگز فکر نمیکردیم، از چنین فاجعه‌یی حتی دریك پایتخت اروپایی جان‌سالم بدرببریم. درحالی که وحشت از تروریسم، شجاعت راازامدادگران در بیشتر فرودگاه های بین‌المللی گرفته‌است، آتش نشانان‌ایرانی درنك هم نکردند.» ... نجات یافتگان، عکس‌هایی از لاشه‌هواپیما را در دست خبرنگاران می‌دیدند: «راستی ما از این مهلکه جان سالم بدر برده‌ایم؟»

فاجعه مهرآباد دلخراش بود. خانواده‌های بسیاری را میاهپوش کردواما اگرسرعت عمل‌وفت ایرانی از کارگر ساده‌تا نخست‌وزیر مملکت نبود، بیگمان اکنون دشمنان پیشرفت‌ما که کوچکترین موفقیت‌هارا هم برای‌خدشه‌دار ساختن آیران از دست نمی دهند، اکنون بارسنگین فاجعه‌یی بس بزرگتر رابر دوش ما نهاده بود. فاجعه‌یی که نقص یك هواپیمای دانمارکی باعث آن شد.

پرتغال و نتایج یك سیاست استعماری

سیاست لجوجانه پرتغال در حفظ سیاست کهنه مستعمراتی‌در سرزمین‌های افریقائی گینه، آنگولا و موزامبیك، سرانجام این‌کشور را دچار بزرگترین بحران سیاسی که‌از ٤٠ سال قبل سابقه نداشته است کرد. تااین اواخر مبارزه بین دوگروه از فرماندهان نظامی (افراطی های دست راستی و ژنرال های میانه رو) برسر سیاستی بودکه پرتغال باید درمورد مستعمرات افریقایی خود در پیش گیرد. گروه میانه‌رو برهبری ژنرال «اسپینولا» معاون ستاد ارتش پرتغال که خودازفرمانان جنگهای ضد افریقایی است معتقدند که پرتغال در حالیکه ٥٠ درصد بودجه سالانه خودرا صرف جنگ در افریقامیکند نمیتواند بیش‌از این بسیاست راه‌حل های نظامی ادامه دهد و گزیری نیست جزآنکه فدراسیونی از پرتغال و مستعمرات‌آن با حقوق برابر تاسیس شود. دربرابر اینها ژنرال ها و سیاستمداران افراطی استدلال میکنند که پرتغال نمی‌تواند باافریقائیان شورشی که اسلحه بدست گرفته‌اند وبا ارتش پرتغال می‌جنگند مذاکره کند. فشار این گروه سبب شد که دکتر «مارسلوکاتانو» نخست وزیر پرتغال که خود بیشتر به ژنرال‌های میانه‌رو تمایل دارد ژنرال «اسپینولا» ورئیس‌ستاد ارتش رااز کار برکنار کند. برکناری این دوژنرال موجب شورش افسران جوان ارتش پرتغال شد که نه‌تنها از جنگهای مستعمراتی‌بلکه از تمامی نارسائی های اجتماعی کشورشان که ارتباط مستقیم با سیاست استعماری دولتشان دارد به تنگ آمده‌اند.

حالا دولت «کاتانو» و تمامی سیستم اجتماعی و سیاسی پرتغال دربرابر خطر گسترش شورش افسران جوان قرار گرفته است که کنترل آن دیگر کار آسانی نیست. دولت پرتغال که‌باهمه ضعف های درونی جامعه‌اش هنوز خود را یک قدرت استعماری بزرگ میپندارد سالها است که بامبارزه قهرمانانه ملت های افریقائی انگولا، موزامبیك وگینه‌روبرو است. دراین سالها متناسب با تشدید مبارزه مسلحانه افریقائی ها ضعف پرتغال شدت یافته است چندانکه اگر کمك های ناتو نبود پرتغال مدتها قبل در برابر جنگجویان افریقائی بزانو درآمده بود. حالا دیده میشود که همه کمك های بیدریغ ناتو وکشور های نژادپرست سفید پوستان درقاره افریقا هم‌نه‌تنهانتو انسته مبارزه افریقائیان را سرکوب کند بلکه نخطر افتاده موجودیت حکومت پرتغال در قلب این کشور استعماری است.

ملا مصطفی: میخواهم اسلحه بدست جان بسپارم

لوریان‌لوژور چاپ بیروت

بعثی‌ها تازه بطور قانونی در عراق مستقر شده بودند که شورش بار دیگر شمال این کشور رافراگرفت.

بارزانی پیشنهاد های دولت مرکزی رابرای عادی کردن اوضاع‌در کردستان‌بطوردربست رد می‌کند.

ملاچه میخواهد؟ او سابقا درخواست احداث راه های شوسه را در شمال عراق کرده بودو دولت مرکزی در حدود دو هزارو چهارصد کیلو متر راه درین منطقه احداث کردولی زره‌پوشهای ارتش بعثی‌نخستین وسائلی خواهندبود که درین شبکه خارق‌العاده راه ها به حرکت درخواهند آمد.

به گفته طرفداران پر حرارت ملامصطفی رهبر بارزانی می‌خواهد بیك نبرد نهائی بابعثی ها دست بزند. او میگوید در فکر پیروزی نیست بلکه می‌خواهد درصورت امکان نبرد کند و اسلحه‌بدست جان‌سپارد.

دورنمای پایان افتخار آمیز یك قهرمان افسانه‌ای او را بوسوسه میاندازد. ملامصطفی دراین مورد آنچنان سماجت به خرج میدهد که اطرافیانش با این‌که مردان روشن ضمیر و واقع‌بینی هستندنمی توانند او را از تصمیم خود بازدارند.

مارکسیست های مشهورکه بسیاری از آنها تحصیلات خود را در دانشگاه های آکسفورد و هاروارد به پایان رسانیده‌اند بارها کوشیدند خودرا از زیر بار سنگین این«تحت‌الحمایگی» آزاد سازند. ولی ملامصطفی خطاب به آنها فریاد میزند: «من چیزی بشما مدیون نیستم این شما هستید که همه‌چیزتان را از من دارید» در کشور

مراسم اعطای درجه دکتری به ایرانشناسان در دانشگاه تهران

بزرگداشت خارجیانی که ایران را بما شناساندند

آقایان هویدا نخست وزیر ودکتر نهاوندی رئیس دانشگاه تهران در میان ایرانشناسان ومحققان خارجی که درجه دکتری افتخاری دانشگاه تهران گرفتند و آخرین نفرسمت راست دکتر کوثر سرپرست دانشکده هنرهای زیبااست وآخرین نفر سمت چپ دکتر آموزگار معاون دانشکده ادبیات و علوم انسانی .

مراسم بزرگداشت سالروز تولد اعلیحضرت رضاشاه کبیر و اعطای درجه دکتری افتخاری بیادبود تشکیل اولین جلسه شورای دانشگاه در چهل سال قبل ، بعد از ظهر با حضور آقای هویدا نخست‌وزیر و رئیس هیئت امنای این دانشگاه، آقای دکتر اقبال رئیس هیئت مدیره شرکت نفت ، دکتر شاهقلی وزیر علوم و آموزش عالی ، رهنما وزیر اطلاعات ، سام وزیر کشور و عده‌ای از اساتید دانشگاه و شخصیت های مملکتی برگزار شد.

دراین مراسم طی ترتیب خاصی رئیس دانشگاه ، رئیس دانشکده هنر های زیبا ،معاون دانشکده ادبیات و یازده تن‌از کسانی که بافتخار دریافت دکتری افتخاری دانشگاه‌تهران نایل آمدند در معیت رئیس دانشگاه وارد سن‌تالار کتابخانه مرکزی شدند ، پس ازنواختن سرود شاهنشاهی و سرود دانشگاه تهران ، دکترنهاوندی رئیس دانشگاه تهران مطالبی پیرامون کوشش های علمی استادان خارجی و محققان و ایران شناسان‌ایرادکرد.اهمیت خدمت آنانرا در گسترش‌زبان وادبیات فارسی و بررسی متون قدیم و پژوهش در آثارتاریخی وتمدن باستانی ستود، سپس سابقه این استادان قرائت گردید . دراین مراسم ریاست هیئت امنا و رئیس دانشگاه تهران منشور دکتری افتخاری اساتید خارجی را اعطا وآنان‌را به لباس‌استادی‌دانشکده مربوطه ملبس نمودند.

استادانی که‌منشور گرفتند

پروفسور ویلهم آیلرز از آلمان ـ پروفسور جورج مورگن استرن ازنروژ ، پروفسور یحیی الخشاب از مصر پروفسور توشی‌هی کوایزومتو از ژاپن ، پروفسور ژاك دوشن گیمن از بلژیك ، پروفسور پیر حسام‌الدین راشدی از پاکستان ، پرفسور جرج کامرون‌ازامریکا، پرفسور فریتس مایراز سویس، پرفسور والتر هاتیر از آلمان، امروز دکتری افتخاری خودرا گرفتند دکتری افتخاری‌پرفسور باباجان غفور اف از شوروی و پروفسور هنریك بیرك‌از سوئد وسیله سفرای ایران در آن کشور اعطا میشود و منشور دکتری افتخاری استاد علامه حاج‌آقا ارباب و استاد علامه سید محمد حسین طباطبائی‌طی مراسم دیگری اهدا خواهدشد.

قدرشناسی ازجانب‌ملت

پس‌از پایان اعطای درجات دکتری افتخاری آقای نخست وزیر ، طی مطالب کوتاهی‌ضمن تبریك باین عده چنین گفت :

بزرگداشت سالروز تولد اعلیحضرت رضاشاه کبیرفریضه ملی است زیرا بارضاشاه کبیر، ایران نوین شروع شد اولین جلسه شورای دانشگاه نیز در زادروز اعلیحضرت‌رضاشاه کبیر بود که این دانشگاه راباآینده پیوند داد . دانشگاه تهران توانسته است در این مدت خدمات ارزنده‌ای انجام دهدحالا من اطمینان دارم دانشگاه‌تهران و دانشگاه های دیگر خواهند توانست با الهام از گذشته‌ایران برای آینده خدمات مهمی‌انجام دهند . قدردانی یکی‌ازخصائل قوم ایرانی بوده است‌و حالاهم اعطای درجه دکتری بکسانی که در راه شناخت ایران نه به خارجیان بلکه بخود ماخدماتی انجام داده‌اند تنها از طرف دانشگاه‌تهران نیست بلکه از جانب ملت ایران است .

پس‌از خاتمه این مراسم نخست‌وزیرومدعوین ازنمایشگاه عکسی که‌بهمین‌مناسبت‌تشکیل شده بود بازدید کردند وآقای نخست وزیر ساعتی را درمیان مدعوین به‌بحث‌پرداخت .

بمناسبت مصاحبه اخیر شاهنشاه آریامهر باخبرنگار روزنامه «ساندی تایمز»

ابراهیم صهبا

سلامتی شاه

در جهان یارب دل ایرانیان را غم مباد
دشمن بدخواه ما آسوده دل ، یکدم مباد
«شاه»راجز خاطر شاد و دل خرم مباد
یك سر مو از سر « شاهنشه ما» کم‌مباد

گفتگو باکی‌ریبل آهنگ‌ساز موسیقی الکترونیك

صدای این موسیقی یک شهر را بوحشت می‌اندازد

«کی‌ریبل»یکی ازآهنگسازان مشهور موسیقی الکترونیك میهمان کشورماست‌و ازطرف سازمان رادیو تلویزیون‌ملی ایران برای رهبری ارکستر مجلسی‌و اجرای‌چند برنامه‌به تهران دعوت شده است .

پیراوریان نوازنده معروف گیتار الکترونیك نیز همراه «کی‌ریبل» درتاتر شهر برنامه اجرا می کند .

دراین اجراها آثاری از جان کیج، اشتکها وزن، ماریوس کستانس همراه با آثاری از خودش‌و پیراوریان در زمینه موسیقی الکترونیك گنجانده شده است

کی‌ریبل ، درباره‌موسیقی الکترونیك میگوید : دهسال قبل اولین استودیوی‌موسیقی الکترونیك تاسیس شد و اشتکها وزن یکی از بنیانگزاران این استودیوها بود و درحال حاضر در حدود پنجاه استودیو در اروپاوجود دارد برای پی‌بردن با همیت موسیقی الکترونیك همان‌بس که اشاره کنیم کنسرواتوار پاریس که یکی از محافل جدی موسیقی‌است کلاسهائی در زمینه موسیقی الکترونیك برای گسترش این نوع موسیقی تاسیس کرده است.

کی‌ریبل میگوید : باید توجه داشته باشیم که ما موسیقی زمان خود را می شنویم و مسلما موسیقی هر زمان برای معاصرینش‌آسان پذیرفته نشده است .

اگرحالا موسیقی موتزارت

«کی‌ریبل» آهنگساز موسیقی الکترونیك

وواگنر آرامش بخش‌اند و مسائل آن بمرور زمان حل شده موسیقی ما نیز زمانی چنین خواهد شد .

کی‌ریبل گفت ما نه تنها سازهای سنتی و موسیقی قدیمی را نفی نمی کنیم‌بلکه به آنها احترام هم میگذاریم ولی قصد مااز اشاعه‌موسیقی الکترونیك اینست که ازاین راه مرز میان ملتهار ازمیان برداریم ویك زبان بین‌المللی بیابیم.

کی‌ریبل اضافه کرد ،درباره موسیقی الکترونیك و پیشرو حرفها زیاد است ولی آنچه که مسلم‌است‌ما قصدتحریك یا عصبانی کردن شنونده را نداریم و گرنه با وسائلی که در استودیوها در اختیار ما هست میتوانیم آنچنان سروصدائی بوجود بیاوریم که جماعت‌شهری‌بزرك رابوحشت اندازد.

بزرگداشت مولوی در تالاررودکی

سماع مولوی و بزم درویشان

درساعت ۴٫۵ بعدازظهر امروز، در تالار رودکی ازسوی وزارت فرهنگ وهنر ، مراسمی در بزرگداشت شاعر واندیشمند نام‌آور ایرانی جلال‌الدین محمد مولوی بلخی برگزار میشود .

نخست‌پیام شاهنشاه بوسیله آقای علم قرائت خواهد گردید و سپس نخست‌وزیر سخنانی‌در باره‌ی مولانا ایراد خواهد کرد .

آنگاه استادجلال‌الدین‌همائی درباب عقاید واندیشه های این مرد بزرگ ، تاثیر او در جریان تفکر ایرانی و مقام اودر عرفان وفلسفه سخن خواهد راند .

بعد ازآن استاد ذبیح‌اله صفاطی بیان کلیاتی درتجلیل از اندیشه‌ی مولانا گزارش جامعی از فعالیت های شورای عالی فرهنگ و هنر ودیگر موسسات‌داخلی و خارجی‌برای بزرگداشت مولوی خواهد داد ومردم رادرجریان این‌تلاش‌های همه‌جانبه خواهد گذاشت .

پس‌ازاین‌عبدالوهاب شهیدی همراه با سنتور فرامرزپایور ، تارجلیل شهناز ، کمانچه اصغر بهاری ، نی حسن ناهیدوضرب محمداسمعیلی ابیاتی از مثنوی ودیوان شمس را خواهدخواند.

درپایان برنامه‌ی « بزم درویشان » بکارگردانی رابرت دووارن و بخوانندگی احمد ابراهیمی با همکاری هنرمندان سازمان‌ملی فولکلور ایران‌اجرا خواهد شد .

هزار کیلو طلا برای نقاشی ارك کریمخان

شیراز (خبرنگار اطلاعات) کارشناسان هنری اصفهان ، هنگام گچبرداری از روی‌دیوار های ارک کریمخان درشیراز که از چند هفته قبل شروع‌شده به نقاشیهای ارزنده‌ای دست یافتند که با آب طلا رنگ‌آمیزی شده است .

چهل‌اتاق و تالار ارک کریمخان با این نقاشیها تزئین شده و محاسبه کارشناسان نشان میدهد این نقوش بایک تن‌طلای مذاب‌بوجودآمده‌است. نقاشیهای ارزنده این کاخ را آغا محمدخان قاجار بعلت خصومتی که باشهریار زند داشت بوسیله گچکاری مجدد روی دیوارها محو کرد.گزارش خبرنگار ما حاکیست :

تابحال قسمت زیادی ازگچ تالارها برداشته شده و عصر دیروز نقاشی های طلائی کشف شد .

برنامه‌اول

یکشنبه

۱۶ـ۳۰ پخش مستقیم از مراسم مولانا
۱۷ـ۳۰ اخبار
۱۷ـ۳۵ روستائیان ـ کشاورزان
۱۸ـ۰۰ کودکان ما و شما
۱۸ـ۳۰ اخبار + اخبار ورزشی
۱۹ـ۰۰ افسونگر
۱۹ـ۳۰ شهر آفتاب
۲۰ـ۰۰ اخبار
۲۰ـ۳۰ آیرون‌ساید
۲۱ـ۲۵ حس هفتم
۲۱ـ۳۰ نغمه‌ها
۲۲ـ۰۰ قصه عشق
۲۳ـ۰۰ بیست‌وچهارساعت

نیمروز دوشنبه

۱۲ـ۰۰ اخبار
۱۲ـ۰۵ سفر با اسلحه
۱۲ـ۳۰ ایران‌زمین
۱۳ـ۰۰ کاوشگران
۱۴ـ۰۰ اخبار

برنامه‌دوم

یکشنبه

۱۹ـ۰۰ موسیقی وتصویر
۱۹ـ۳۰ اتاق اخبار
۱۹ـ۳۵ مجموعه‌فیلمهای‌جغرافیائی ملی
۲۰ـ۲۵ مرزهای دانش
۲۱ـ۰۰ اخبار از برنامه دوم
۲۱ـ۳۰ حس‌ششم
۲۲ـ۲۰ موسیقی کلاسیک

تلویزیون آموزشی

یکشنبه ـ کانال ۱۱

۱۶ـ۰۰ ترانه‌ها و چشم‌اندازها
۱۶ـ۳۰ زبان فرانسه
۱۶ـ۴۵ ریاضی‌دوم دوره‌راهنمائی

کانال ۹ و ۱۱

۱۷ـ۰۰ بخوانیم و بنویسیم
۱۷ـ۱۵ زنگ تفریح
۱۷ـ۲۵ جبر سال چهارم
۱۷ـ۴۵ شیمی چهارم
۱۸ـ۰۵ حساب استدلالی ششم
۱۸ـ۳۰ جانوری ششم طبیعی
۱۸ـ۵۰ فیزیک چهارم
۱۹ـ۱۰ طبیعی چهارم

کانال ۱۱

۱۹ـ۳۰ فیلم داستانی

دوشنبه کانال ۷ (شبکه) و ۹:

۸ـ۳۰ علوم
۹ـ۲۰ تاریخ
۱۰ـ۲۰ انگلیسی
۱۱ـ۲۰ علوم اجتماعی
۱۵ـ۰۰ حرفه‌و فن
۱۵ـ۴۵ علوم

تلویزیون امریکا

یکشنبه

۱۶ـ۰۵ خیابان سسامی
۱۷ـ۰۰ مریخی محبوب من
۱۷ـ۳۰ شو بورلی‌هیلی‌بیلز
۱۸ـ۰۰ اخبار
۱۸ـ۳۰ مدیکس
۱۹ـ۰۰ لوسیل‌بال
۱۹ـ۳۰ شو جدید بیل‌کازبی
۲۰ـ۳۰ ماداسکواد
۲۱ـ۳۰ یکپله عقب
۲۲ـ۰۰ مشروح اخبار
۲۲ـ۱۵ راه‌آهن
۲۳ـ۰۵ شو یکشنبه شب

ستاره بخت شما

فروردین ـ از یک موقعیت خوب برخوردار می ـ شوید
اردیبهشت ـ مشکل موجود را بکمک‌یکی‌ازدوستان حل میکنید
خرداد ـ یک اتفاق‌غیرمنتظره شما را به مقصودتان نزدیک می‌کند .
تیر ـ حرف های‌ستایش‌آمیز و امیدوارکننده‌میشنوید
مرداد ـ از مخالفت‌ودشمنی شخص مورد نظر ناراحت نشوید .
شهریور ـ در انتخاب پیشنهاداتی که بشما میشود دقت کنید .
مهر ـ شکست های کوچک را یک پیروزی جبران میکند .
آبان ـ از نزدیکان وبستگان خود دیدن کنید
آذر ـ مسئولیت تازه‌ای‌بشما واگذار میشود
دی ـ در یک ملاقات از مطلب مهمی آگاه میشوید.
بهمن ـ از تجربیات گذشته استفاده کنید .
اسفند ـ در زندگی‌خصوصی با وقایع دلپذیری‌روبرو میشوید .

۳ روزدیگرقرعه‌کشی

۲ شانس بادسته‌چك نوروزی
خانه اثاث‌خانه مرسدس بنز پول
جایزه بلیطهای نوروزی
ششصد هزار تومان
جایزه بزرگ
دسته‌چکهای اعانه‌ملی

۳ روزدیگرقرعه‌کشی

کاشی سندی
پیشرو صنعت سرامیک ایران

موکت فلتکو
ساخت بلژیک
متر مربع ۲۳ تومان
نمایشگاه و دفتر مرکزی : میدان ولیعهد کوچه ارژنگ شماره ۷ ساختمان فلتکو
تلفن : ۶۲۷۷۸۲ و ۶۲۳۹۴۶ مجهز به پارکینگ اختصاصی
ساعات کار ۸ صبح تا ۸ شب باستثنای جمعه‌ها

در رستوران پاپ هتل اکسلسیور
از مهمانان خود باپیتزا و غذای مطبوع مکزیکی پذیرائی نمائید .
هتل اکسلسیور
خیابان پهلوی چهارراه تخت جمشید تلفن ۷ـ۶۶۵۵۹۶

مهندسی نیروی هوائی شاهنشاهی
بمنظورخدمت درتهران یکنفر لیسانس ادبیات را از طریق مصاحبه باحقوق‌مکفی استخدام مینماید.اشخاصی که دارای‌سوابق کاردررشته مورد نیاز باشند «بخصوص مکاتبات‌اداری » مقدم خواهندبود .
داوطلبین میتوانند همه‌روزه «باستثنای پنج‌شنبه وجمعه » از ساعت ۷ الی ۱۰ صبح جهت ثبت‌نام و مصاحبه با دردست داشتن مدارك تحصیلی و سوابق کارو برك معافی یاخاتمه خدمت‌بدایره کارگزینی غیرنظامیان مهندسی نیروی هوائی واقع‌در خیابان فرح‌آباد ستادفرماندهی نیروی هوائی شاهنشاهی مراجعه‌نمایند.
م‌الف ۲۲۴۴۲
مهندسی نیروی‌هوائی شاهنشاهی

مسافران نوروزی توجه‌فرمایند
قبل از حرکت طایر اتومبیلتان باچسب‌مایع
التراسیل «ضدپنچری»جدیدترین کشف‌آمریکا
هرگز پنچر نخواهد شد

نماینده انحصاری در ایران : بازرگانی طاهری‌زاده
امیرکبیر تلفنهای : ۳۱۱۷۹۱ ـ ۳۹۱۳۴۹
تلفن مرکز پخش و فروش ۷۵۴۴۹۳

برنامه مخصوص نوروز ۱۳۵۳
از صبح سه‌شنبه ۲۸ اسفند در
سینما حافظ
(نمایش دهنده آثار ممتاز سینمای هند)
پرفروش‌ترین فیلم سال هند برای هدیه نوروزی امسال انتخاب شده است .

شارلاتان
شهر
رنگی
باشرکت
دارمندرا
ممتاز

LOAFER

برنامه مخصوص نوروز گروه ممتاز سینمائی پایتخت
آسیا ـ شهوند ـ لیدو ـ نپتون
ژاله ـ توسکا ـ چرخ وفلک
پاسارگاد ـ المپیا ـ فیروزه...
ادئون ونادر
شادترین و کمدی ترین فیلم طلیعه سال نو

فیلمکو فیلمز تقدیم میکند
بیک ایمانوردی
جمیله میری
گل پری جون
کارگردان
عزیزاله بهادری

کارگردان : عزیزاله بهادری ـ فیلمبردار : مازیارپرتو

در مسافرت نوروزی
همسفر شما
دفترچه حساب در گردش
حساب در گردش
بانک ملی ایران
قابل برداشت در سراسر کشور
«صندوق پس انداز بانک ملی ایران»

صدای مردم ایران ..... هر روز در اطلاعات

نامه به سردبیر

روزنامه اطلاعات
خیابان خیام
تهران

خیابان کثیف

خیابان رزم‌آرا یکی از کثیف ترین خیابان های تهران است . جویهای کنار این خیابان فاقد جدول بندی و پر از لجن است . اسفالت آن چاله و چوله فراوان‌دارد . خرابه ها و مغازه های مستعمل اطرافش شکل بسیار زننده‌ای به خیابان داده است . بنویسید شهرداری قسمتی ازخدمات‌شهری خود را متوجه این خیابان سازد.

علی اصغر مرادی

شناخت نظام جدید

نظام جدید آموزشی هنوز برای بسیاری ازمردم روشن، نیست . اگر چه روزنامه اطلاعات در چندین شماره نظام جدید را مورد بحث و بررسی قرارداد با این حال بدنیست وزارت آموزش و پرورش برای آشنائی مردم با طرح‌جدید یک کتاب‌راهنما منتشر کند و در اختیار عموم قرار دهد .

ناصر عظیم زاده

مارا به گروه ۲ ببرید

آقای محمد حسین سالمی خدمتگزار دبستان رودکی سیرجان می نویسد:
بااینکه تمام خدمتگزاران‌باسواد و بی سواد ادارات به گروه۲ رفته‌اند ، هنوز خدمتگزاران وزارت آموزش و پرورش که همگی تحصیلات‌ابتدایی و بیست تا۲۵سال‌سابقه دارند ، درگروه یک مانده‌اند. از مسئولان امر تقاضا دارم با ما نیز مانند خدمتگزاران سایر ادارات رفتار کنند و به گروه ۲ انتقالمان دهند.

بازنشستگان و وام

در ایام نزدیک عید که مردم تحت فشار هزینه خرید قرار دارند بد نیست دولت بمنظور کمک به بازنشستگان معادل یک برج حقوق به‌آنها بعنوان وام بپردازد و در طول سال آینده ، قسطی از حقوقشان کسر گذد .

محمد ابراهیم فامیلی

راهبندان

با آنکه خیابان جمشید (منشعب از خیابان‌قزوین)عرض کمی دارد ، میذلک توقف در دو طرف آن مجاز است و از اینرو اتومبیلهای اهالی وکسبه از صبح تا شب‌درطرفین‌خیابان پارک شده و در نتیجه‌غالبا در این خیابان راهبندان ایجاد میشود . تذکر دهید لااقل در یکطرف خیابان تابلوی توقف ممنوع نصب کنند .

احمد حسین

حقوق کارمندان شهرداری ایده

وضع استخدامی ، کارمندان شهرداری « ایده»که هرکدام دارای ۱۲ تا ۱۴ سال‌سابقه خدمتیم ، هنوز روشن‌نیست. در چند ساله اخیر نیز حقوقمان ـ علیرغم وعده ها ـ تغییری نکرده است .

بامضای عده کثیری از کارکنان شهرداری ایده

دوره متوسطه برای بوکان

آقای سردبیر،
در این شهر کلاسهای دوره متوسطه هنوز دایر نشده است و برای مردم نیز مشکل است فرزندان خود را برای ادامه تحصیل به شهر های دیگر بفرستند ، از مقامات آموزش و پرورش درخواست دارم ، نسبت به‌ایجاد دوره متوسطه در این شهر اقدام کنند.

حسن نوبری

راه‌مبارزه با گرانفروشی

آقای سردبیر

برای مبارزه با گرانی و جلوگیری از اجحاف بمصرف کننده ، دولت باید ریشه های گران فروشی را خشک کند و بلصطلاح جلوی گرانفروشی را بگیرد . بعقیده من ، دولت باید کارخانه های داخلی و وارد کنندگان عمده را مجبور کند که روی اجناس خودنرخی را که از طرف شورای عالی نظارت بر عمده فروشی و خرده فروشی، تعیین شده ، الصاق کنند تا خرده فروش و مصرف کننده کالا را مطابق قیمت الصاق شده، بخرند وبدینسان گرانفروشی ریشه‌کن شود .

حاج خلیل برین

کنترل فرآورده های غذایی

چند روز پیش از فروشگاهی‌یک بسته خرما که روی آن علامت کارخانه‌یی معروف‌چاپ شده بود ، خریدم . ولی پس از باز کردن آن ، بقدری کثافت در اطرافش یافتم که میل مصرفش درمن کشته شد .
چرا اداره بهداشت درکار کارخانه هایی که‌فرآورده غذایی می سازند‌و ادعا می‌کنند که فرآورده هایشان بدون دخالت دست وبهداشتی‌بسته بندی شده ، نظارت دقیقتری نمی کند ؟

م . مقدم

شب عید و عیدی کارمندی ...!

نامه‌روز

طرح مفصل و ابتکاری یك علاقمند برای باز کردن گره کور ترافیك

اتوبوس برای همهٔ کارمندان دولت

جوادضیاء قزوینی

طرح مفصلی از طرف آقای‌جواد ضیاء قزوینی تحت‌عنوان‌دگره‌کور مشکل ترافیک و فاضل آب تهران چگونه باز میشود» ، بروزنامه اطلاعات رسیده است که در آن نویسنده راه حل های جالبی را ارائه داده است . بهمین لحاظ خلاصه‌ای از نظرات ایشان نقل میشود :

«طرح ساختمان فاضلاب ،مترو ، پل هوائی ، بزرگ راهها که‌مورد مطالعه و پیشنهاد کارشناسان داخلی و خارجی میباشد ، برنامه هائیست که بهره‌برداری از آنها با توجه به مشکلات فنی ومالی محتاج زمانی دراز میباشد .از سوی دیگروجوددومشکل بزرگ دیگر یکی افزایش مداوم تعداد وسائط نقلیه شهری و دوم‌اضافه بار ترافیک شهرناشی از اجرای طرحهای بزرگ . اظهار نظر آن مقام مسئولی راکه گفته بود راه های اصلی تهران قریبا مسدود خواهد شد ، بحقیقت نزدیکتر میکند.

چه باید کرد ؟

پیشنهادات من شامل سه مرحله کوتاه مدت موقت، میان مدت و درازمدت میباشد . بموجب طرح کوتاه مدت موقت ، ازساعت ۶ صبح تاساعت ۹واز ساعت ۱۴ تاساعت ۱۸ ایام هفته بجز روز های تعطیل ، حرکت و توقف وسایل نقلیه کارکنان دولت در خیابان های اصلی و شلوغ‌ممنوع گردد.

ساختمانهای اجاره‌ای دولت که داخل محدوده ممنوعه میباشد حتی‌المقدور به ساختمان های خارج از محدوده ممنوعه انتقال یابد، سازمان سرویس عمومی کارکنان با اتوبوس های بوکس تاسیس شود و اتوبوسهای‌بوکس شرکت واحد در شروع کار وتا تامین تعداد کافی‌اتوبوس ،قسمتی از وسائل نقلیه سرویس عمومی کارکنان باشد. در سرمایه این سرویس عمومی ، کارمندان از طریق خرید سهم ، شریک باشند و کارکنان دولت بتوانند باارائه کارت مخصوص در ساعت های مقرر از این اتوبوسها مجانا استفاده کنند . تعداد ۹تا ۱۱ خط اصلی بمقصد مرکز شهر و تعداد لازم خطوط فرعی در سایر نقاط دایر شود .

موسسات آموزش دولتی و خصوصی نیز برای دانشجویان‌و دانش آموزانیکه محتاج استفاده از سرویس های عمومی می ـ باشند، چنین طرحی را پیاده‌کنند. همچنین دفترچه‌ای شامل خط ـ سیرهای این سرویسهای عمومی تهیه ودر اختیار کیه کارکنان مشمول طرح قرار گیرد .

اگر بید آوریم که فکر احداث ایستگاه های بزرگ در میدان سپه مدتی مورد مطالعه قرار گرفته . چنانچه‌برای اجرای‌این طرح‌بزرگ باردیگر فکر مزبور بررسی و در اطراف میدان سپه‌و بازار ازجمله قورخانه ، محله عربها و محل‌نو سازی باب‌همایون و قسمت‌شمالی میدان سپه ایستگاه‌های لازم‌ساخته شود، مشکلات احتمالی کمبودجا در قسمت مرکزی سهراز هر لحاظ مرتفع خواهد شد .

فواید طرح

بااجرای این طرح، اتوبوسهای مزبور باخوت شدن خیابان ها، در حداقل زمان بمقصد میرسندو تحرک سرویس اتوبوسهای واحد وتاکسی رانی شهر نیزبحدمطلوب خواهد رسید .علاوه براین تعداد عظیمی از کارکنان دولت که با تلاش درراه تهیه وسیله نقلیه شخصی هستند وروزانه دو الی سه ساعت‌در ایستگاه های‌اتوبوس وتاکسی صرف وقت میکنند ،از این تسهیلات با هزینه‌ای بسیار کمتر واعصابی آرامتر برخوردار خواهند شد و بمیزان زیادی از مراجعات‌آنها به‌ادارات راهنمایی، بیمه، بانک و تعمیرگاهها که در اثر حوادث احتمالی رانندگی با وسائل نقلیه در خیابانهای شلوغ شهر اجتناب ناپذیر است ، کاسته خواهد شد

طرح های میان مدت

بدیهی است بموازات پیشرفت و گسترش خدمات سرویس عمومی کارکنان ، مشکلات پیش آمده نیز بتدریج مرتفع خواهد شد و در طول این مدت میتوان به‌احداث ایستگاه اتوبوسهای سرویس عمومی کارکنان در مرکز شهر احداث تعمیرگاه سرویس‌درانتهای خطوط اصلی ، انتقال بنگاه های مسافربری و حمل و نقل بخارج از خیابانهای مرکزی شهر اقدام گردد ودربرآورد طرح های دراز مدت سه خیابان بزرگ شرقی و غربی‌و سه خیابان بزرگ شمالی وجنوبی بعرض ۶۰ متر پیش‌بینی واحداث شود ودرهنگام ساختن آنها به احداث فاضلاب زیرزمینی و سایر تاسیسات توجه گردد و ساختمان مترو نیز باخاکبرداری در عرض ۶۰ متری ودرزیر سطح اصلی این خیابانها انجام‌وحفاظت وترمیم خدمات شهری مثل کابل های برق‌وتلفن‌ولوله های‌آبرسانی نیز درهمین مسیر ایجاد شود .

بررسی از نظر اقتصادی واجتماعی

انجام این پیشنهاد ها موجب ایجاد شغل ، کاهش هزینه های جاری‌و سرمایه‌ای بخشهای دولتی وخصوصی ، افزایش بخشهای مزبور، کمک به پیشرفت و بازده کار، ومتقابلا افزایش سطح‌زندگی کارمندان بعلت کاهش هزینه ها . جلب ونوسعه سرمایه گذاری‌های خصوصی داخلی‌وخارجی‌خواهد شد و تغییر اساسی در شکل و سیمای پایتخت کشور ما بوجود خواهد آورد .

چهل سال قبل دیروز

راپورت مخبر مخصوص اطلاعات ـ تفصیل قضیه سیف‌القلم

سیف‌القلم

مخبر مخصوص اداره در شیراز شرح مبسوطی بتوسط پست ارسال داشته و مقدمتا تفصیل قضیه سید محمدعلی موسوم به سیف‌القلم قاتل ده نفر مرد و زن و سپس شرح ملاقات خود را با سیف‌القلم در محبس نظمیه شیراز اطلاع داده است که راپورت او ذیلا درج می‌شود :

تفصیل قضیه

روز ۱۳ اسفند قمرتاج نام به کمیساریای نمره ۲ شیراز مراجعه و اطلاع می‌دهد که کهزاد و عیالش رباب‌بیست‌روز قبل عقب منزل جهت کرایه می‌گشتند به سید محمدعلی سیف‌القلم برخوردند . او آنها را بمنزلی که در محله لب آب واقع است راهنمائی نموده و دو نفر مذکور به‌آنجا رفته‌اند. ولی چندین مرتبه من برای ملاقات آنها مراجعه نمودم و نبودند . از سید محمد علی سئوال کردم ، اظهار داشت بسعدی رفته‌اند . باتفاق سید بسعدی رفتیم نبودند . بعد مقداری از اشیاء آنها را دیدم در بازار می‌فروشند . لهذا آمده‌ام اطلاع بدهم. کمیساریا سید را جلب و شروع به‌تحقیق نموده‌ضمناخانه را موردمعاینه قرارمی‌دهند . خانه استیجاری از آقا سید محمد شفیع تاجر بهبهانی بوده مورد سوء ظن واقع میشود . در ضمن گردش در اطاقها و زیر زمین‌ها سطح اطاقها و زیرزمین‌ها که دست خورده و ناهموار بوده جلب نظر دقت پلیس را می‌نماید . یک نقطه را که کاوش می‌کنند به جنازه برخورد مینمایند .

اعترافات جانی

مامورین پلیس و پارکه تمام روز و شب صرف وقت نموده اجساد را از گودالها خارج معاینات لازمه را نموده عکسبرداری کرده پس ازصدور اجازه بخاک می‌سپارند وجانی را پس از صدور قرار به‌محبس میبرند . خلاصه اظهار سید این است که چهار ماه قبل این خانه را اجاره نمودم و چندین گودال در کف زیرزمین‌ها و اطاقها تعبیه کردم و مقداری دوای‌سیانور که بمصرف‌عکاسی میرسد خریدم و آماده شدم که زنان بدکار و فواحشی که مبتلای بمرض سفلیس و کوفت هستند و مردانی که شغل دلالی زنان را دارند تلف کنم و این کشتگان که همگی بدبخت و فقیر و بی‌گس‌وکار و بی‌خانه و لانه هستند و اسامی آنها محمدرضا ، کهزاد ، رباب ، نازی ، گوهری ، سالار، حلیمه، امیر و ملوک است و اسمیکی از آنها معلوم نیست شهید فکر ناسالم و کردار نابسند من هستند . آنهارامی‌فریفتم وبخانه می‌آوردم و با آنها مهربانی می‌کردم و جلوه می‌دادم که شما ضعیف و مریض وناتوانید و من طبیب و حکیم هستم و دوای این درد را دارم . ازاین سم مهلک می‌ریختم و به‌آنها می‌خورانیدم . بلافاصله فوت می‌شدند . بدست خود آنها را لخت‌نموده‌درگودالهامی‌چپانیدم و روی آنها گچ میریختم . محمدرضا فوری فوت نشد . با کلنگ سرش را کوبیدم چنان مغزش پریشان شد که بدر و دیوارخون و مغز پاشیده شد. فردا گچ خریدم و دیوار را سفید کردم .

مصاحبه در محبس

سئوال و جواب مخبر مخصوص اطلاعات باسیف‌القلم در محبس بدینقرار است: س ـ اسم و شهرتت چیست ؟ ج ـ سیدمحمدعلی شجاعی‌سیف‌القلم سیدالاخبار زاده سید وکیلی‌ها س ـ مادرت کجاست ؟ ج ـ مادرم حالا در کربلاست . س ـ کجا متولد شده‌ای ؟ ج ـ در بمبئی هندوستان. س ـ معلومات‌شما چیست و کجاتحصیل کرده‌اید؟ ج ـ اول‌درخانه نزدبرادرم‌درس می‌خواندم . بعد در حیدرآباد در سیتی کالج وارد شدم تا کلاس ۹ درس خواندم . خیلی باهوش بودم . در زبان اردو دارای دیپلم و تصدیق هستم . انگلیسی ، فارسی ، گجراتی ، دلنگی را بخوبی حرف میزنم .

«دنباله مصاحبه‌درشماره‌آینده».

« نقل از اطلاعات ۲۶ اسفند ۱۳۱۳ »

دعوت همکاری

دومین دهه انقلاب شاه و ملت باشکوفائی هرچه بیشتر آغاز شده است با استفاده از ثمرات انقلاب سپید بیش از ۲۰ موسسه خدماتی که در شرف تاسیس است برای راهنمائی موسسات اقتصادی بزرگ و کوچک دولتی و غیر دولتی مایل است از تخصص‌واطلاعات‌شمادرهرزمینه‌ای‌که‌باشد استفاده نماید . برای آنانکه مایل‌اند بطور دائم ـ نیمه وقت و یا قراردادی خدمت خود را ارائه دهند بهترین فرصت میباشد.
از متخصصین و متقاضیان شغل تقاضا میشود مشخصات‌کامل سابقه کار ـ تخصص و ساعات کار خود را حداکثر تا تاریخ ۵۲ر۱۲ر۲۹ به صندوق پستی ۲۷۸۷ تهران ارسال فرمایند.
آ ـ ۲۲۸۲۹

C&L

SENIOR & JUNIOR AUDIT STAFF
Tehran
Excellent salaries & benefits

We are looking for all levels of experienced staff in our audit and taxation departments. The work is varied and provides excellent experience in a wide variety of companies.
Candidates must be Iranians, fluent in English and preferably possess a degree in accounting. Completion of military service is essential.
Generous starting salaries will be paid, commensurate with the applicants' experience. Good prospects exist for career development and training.

Interested applicants should contact Mrs. Voskanian of Coopers & Lybrand, 32/1 Nikoo Street, North Fisherabad, to complete an application form between 8 and 4.

آگهی استخدام رسمی

وزارت کشور طبق مفاد قانون استخدام کشوری ۵۹ نفر را از طریق امتحان و مسابقه بشرح زیر استخدام میکند :

ردیف	عنوان‌شغل	حداقل شرط تحصیلی لازم	تعداد موردنیاز	محل جغرافیائی	گروه‌قطعی شغلی
۱ـ	تکنیسین ارتباط و مخابرات یک	دیپلم کامل متوسطه در رشته الکترونیک یا ارتباط و مخابرات یا برق یاریاضی وباطبیعی	۳۹	تهران (۶نفر) و برای هریک‌از شهرستانهای مشهد، زاهدان، بندرعباس (۳نفر) وبرای هریک ازشهرستانهای تبریز، رضائیه، سنندج ، کرمانشاه ، اهواز ، شیراز، اصفهان، کرمان،رشت، ساری، همدان، سمنان،بوشهر، ایلام، شهرکرد، زنجان، یزد ، یاسوج ، خرم‌آباد ، گرگان ، خرمشهر ، آبادان، بیرجند و قصر شیرین (یکنفر)	۴
۲ـ	پیشخدمت	گواهینامه پایان دوره ابتدائی	۲۰	سیستان و بلوچستان (۷نفر) ، بوشهر (۳نفر) ، کهکیلویه (۴ نفر) ایلام (۶نفر)	۱

مراکز امتحان و توزیع پروانه ورود به جلسه امتحان

توزیع پروانه ورود بجلسه امتحان و مسابقه درساعت ۸صبح روزشنبه ۱۷ر۱ر۵۳ درمراکز استانهای زیر خواهد بود .
امتحان و مسابقه یکساعت پس از توزیع پروانه‌درهمان روز درهمان‌محل صورت میگیرد.
۱ـ داوطلبان استان مازندران در استانداری مازندران (ساری)
۲ـ داوطلبان استان‌های آذربایجان‌شرقی وغربی در استانداری آذربایجان شرقی (تبریز)
۳ـ داوطلبان استان‌های کرمانشاهان و کردستان وفرمانداریکل‌ایلام دراستانداری‌کرمانشاهان (کرمانشاه)
۴ـ داوطلبان امتحان خوزستان و فرمانداریکل کهکیلویه و بویراحمد در استانداری خوزستان (اهواز)
۵ـ داوطلبان استانهای همدان ، لرستان ، در استانداری همدان (همدان)
۶ـ داوطلبان استانهای فارس، بوشهر ، در استانداری فارس (شیراز)
۷ـ داوطلبان استانهای کرمان ، ساحلی ، در استانداری ساحلی (بندرعباس)
۸ـ داوطلبان استان خراسان در استانداری‌خراسان (مشهد)
۹ـ داوطلبان استانهای اصفهان ، چهارمحال‌وبختیاری ، یزد در استانداری اصفهان (اصفهان)
۱۰ـ داوطلبان استان سیستان و بلوچستان دراستانداری سیستان و بلوچستان (زاهدان)
۱۱ـ داوطلبان استان گیلان در استانداری گیلان (رشت)
۱۲ـ توزیع پروانه و جلسه امتحان مسابقه داوطلبان خدمت در تهران، سمنان و زنجان در ساعت ۸ روز ۱۷ر۱ر۵۳ در اداره آموزش وزارت‌کشور واقع در خیابان جنوبی پارکشهر بعمل خواهد آمد .

داوطلبان واجد شرایط میتوانند برگ درخواست‌زیر این آگهی را تکمیل کنند و با دوقطعه عکس ۴×۳ خود و رسید بانکی را که مشعر بر پرداخت مبلغ ۲۵۰ریال برای داوطلبان شغل ردیف یک و مبلغ ۱۵۰ریال برای داوطلبان شغل ردیف دو به‌حساب ۹۸۰ بانک‌مرکزی ایران در یکی از شعب بانک‌ملی ایران بعنوان حساب حق ثبت‌نام داوطلبان استخدام باشد حداکثرتا ده روز پس از انتشار این آگهی با پست سفارشی برای ردیف ۱تا ۱۱ به‌نشانی استانداریهای محل‌امتحان‌و برای ردیف ۱۲ به‌اداره آموزش وزارت کشور ارسال دارند .
به مدارکی که فاقد رسید بانکی باشد یا بعد ازمهلت مقرر بپست تحویل داده شده باشد ترتیب‌اثر داده نخواهد شد (وجه‌مذکور بهیچوجه مستردنمیشود).

وزارت کشور

برگ‌درخواست شغل از وزارت کشور

نام خانوادگی	نام	نام پدر
شماره شناسنامه	محل صدور	تاریخ تولد
مدرک ورشته تحصیلی	وضع‌خدمت وظیفه	
شغل مورد تقاضا (فقط یکشغل)	محل‌جغرافیائی‌خدمت(فقط یکمحل)	
نشانی کامل : شهر	خیابان	کوچه
شماره‌منزل	شماره تلفن	امضاء داوطلب

میکروفیلم

استفاده از«میکروفیلم» آخرین و مدرنترین‌روش درجمع‌آوری‌وحفظ اسناد ، مدارك، نقشه ها وهرگونه اوراق مهم در وزارتخانه‌ها، شرکتها و موسسات‌خارجی وداخلی است که علاوه بردوام‌همیشگی،هزینه‌سرسام آور بایگانی ها و پرسنل آن را از میان برداشته است.

نمایندگی کداك ایران
شرکت الکتروکامرا ـ ۲۱۰ خیابان شاه
تلفن های ۴ ـ ۴۳۰۹۳ ۸ ـ ۶۶۲۹۵۶
مراجعه فرمائید

برای کسب اطلاعات بیشتر به Kodak FILM CAMERAS

آگهی مناقصه

شرکت تعاونی کارمندان آموزش‌و پرورش شهرستان‌شاهرود ساختمان ۹۰دستگاه واحدهای مسکونی‌خودرا بمناقصه میگذارد.
برای اطلاع از شرایط مناقصه مستقیما با دفتر شرکت درداره آموزش وپرورش شاهرود مکاتبه و مذاکره شود.
آ ـ ۸۹۶۳۴

آگهی مناقصه شماره یك

تاریخ۲۱ر۱۲ر۵۲

فرماندهی لجستیکی نیروی زمینی شاهنشاهی دو قلم اجناس مشروحه زیر را
۱ـ جوراب نخی طبق نمونه و مشخصات موجود
۲ـ جوراب پشمی (کرکی) طبق نمونه و مشخصات‌موجود
بتعدادیکه در برگ شرایط معامله مندرج است‌از طریق‌مناقصه خریداری مینماید .
پیشنهاد دهندگان‌میتوانند با مراجعه به دفتر انتظامات‌فرماندهی لجستیگی نیروی زمینی شاهنشاهی و ملاحظه نمونه و مشخصات اجناس و دریافت برگ شرایط و مشخصات معامله پیشنهاد خود را طبق مفاد مندرج در شرایط معامله تنظیم و تاساعت ۱۲ روز سه‌شنبه ۲۷ر۱ر۵۳ به دفتر انتظامات فرماندهی لجستیگی تسلیم نمایند .

م‌الف۲۲۸۷۵
فرماندهی لجستیگی نیروی زمینی شاهنشاهی

لوفت‌هانزا
پرواز روزانه بدون توقف به مونیخ

سفر هوائی از اول آوریل ۱۹۷۴ سریعتر و آسانتر خواهد بود روزانه در ساعت ۷:۳۰ صبح با بوئینگ ۷۰۷ بدون توقف از تهران بمونیخ ورود ساعت ۱۰:۱۵
مستقیم تهران ـ فرانکفورت ورود ساعت ۱۱:۵۵
تهران ـ لندن با یك توقف ورود ساعت ۱۳:۳۵
تهران ـ نیویورك با دو توقف ورود ساعت ۱۶:۴۰
تهران ـ شیکاگو بادو توقف ورود ساعت ۱۶ر۱۵ (که سریعترین پرواز روزانه از تهران به نیویورك و شیکاگو میباشد).
پرواز ارتباطی فوری روزانه بهمه نقاط داخلی آلمان ـ ۵۳ شهر اروپائی و بیشتر متصدهای بین‌المللی .
بازگشت بتهران نیز باهمین ترتیب سریع ومناسب و ورود ساعت ۲۲:۴۰ خواهد بود.
لوفت‌هانزا تنها خط هوائی با برنامه های پرواز روزانه و بدون توقف تهران ـ اروپا و بالعکس میباشد .
برای رزرو بلیت به نزدیکترین آژانس مسافرتی خودتان یا به‌لوفت هانزا مراجعه فرمائید.
تهران: خیابان تخت جمشید شماره ۳۱۱ تلفن: ۸ـ۸۳۲۰۷۱
آبادان: هانزالاین ـ تلفن: ۲۷۲۹ـ۲۴۸۱

لوفت‌هانزا
هرروزدر ساعت ۷:۳۰ بدون توقف باروپا

قسمتهای اجرائی دادگستری بمحل دیگر منتقل میشود

پزشکی قانونی وضع بهتری پیدا میکند

وکلای دادگستری نباید هر وکالتی راقبول کنند .

بقیه از صفحه ۵

صادق احمدی : بدون‌شک‌کاسته میشود چون درسال ۵۳ دیگر در امور جنحه پرونده‌ها بـــرای‌یک سلسله دوباره کاری واقدامات تکراری به سبب بازپرسی نمیرود وبنابراین دلیلی ندارد که بر حجم پرونده‌ها افزوده شود .

خلاصه اینکه این قانون ۲۳ ماده بیشتر ندارد ولی صدهامشکل‌مردم را حل خواهد کرد که بیش از سی فقره آن موثر در کار دادرسیهاست و در این سی فقره اصلاح چهارده فقره فوق‌العاده اهمیت دارد واین۱۴فقره‌عبارتنداز:

۱ـ عدم احاله رسیدگی امور جنحه به بازپرسی .
۲ـ صدور قرار تعلیق تعقیب متهم‌از طرف دادستان .
۳ـ رسیدگی واتخاذ تصمیم فوری نسبت به پرونده در دادگاه جنحه .
۴ـ محدود شدن مدت توقیف متهم دردادسرا .
۵ـ الزامی شدن بازداشت متهمین حرفه‌ای .
۶ـ عدم ضرورت رسیدگی یکجا به اتهامات متهم .
۷ـ قابل استیناف و فرجام شدن محکومیتهای کمتر از دو ماه ویک روز .
۸ـ تعیین تکلیف پرونده های‌غیابی .
۹ـ تقاضای پژوهش دادستان از برداشت متهم بعلت‌نبودن‌دلیل وقلت مجازات که باید بتایید دادستان استان برسد .
۱۰ـ جهات استدعای فرجامی و مبانـی قانونـی آن باید در دادخواست (درخواست فرجامی) ذکر شود .
۱۱ـ تشکیل شعبه تشخیص‌دردیوان کشور ووظایف آن .
۱۲ـ مسئله‌اعاده دادرسی .
۱۳ـ قابل گذشت شدن بعضی از جرایم غیر مهم .
۱۴ـ بیان ادعای شفاهی دادستان در محکمه درصورت حضور طرفین ویا دربین‌نبودن شاکی ویا گذشت او .

بازپرسها دربست دیگر

وزیر دادگستری می افزاید :

قریب ۸۰ بازپرس باقانون جدید تغییر سمت پیدا می کنند و به دادیاری و یا ریاست دادگاه‌جنحه منصوب میشوند ولی از نظـر افزایش دادگاههای جنحه ایـن بسته به حجم کار است و چون با این قانون پرونده زودتربدادگاه میرود ناچار حجم کار در مـاه افزوده میشود اما بهرحال پس از یکی دو ماه در اجرای قانون چنانچه لازم شد ممکن است‌علاوه بر دادیارهای موجود بین ۲۰تا۳۰ دادگاه‌درسراسر کشوراضافه‌کرد.

بااین ترتیب وبا توجه باینکه سرویس کارهم دوسره میشود انتظار میرود حدود ۵۰ درصد از لحاظ نیروی انسانی به کادر قضائی کمک شود ، اما بهرحال این طبیعی است که نیاز بافراد جدید هست چون‌درائربازنشستگی یا استعفا ویا فوت از کادرموجود کاسته میگردد .

البته عوامل دفتری سازمانهـای قضائی هم از نظر دور نمانده و کار بازرسی‌دراین نوع سازمانهاهم مستمر میشود و مسئله اعمـال مدیریت و کنترل از طرف روسای مربوط نیز دقیقا اجرا میگردد و این خود دربهبود کارهااثرمستقیم دارد .

وابستگان دادگستری

ـ صحبت‌ازتغییرمحل دادگستری وهمچنین گسترش سازمان و تشکیلات دادگاههای وابسته بدادگستری است آیا در این زمینه برنامه‌ای وجود دارد ؟

وزیر دادگستری : چند سالی است که دادگستری دچـار مضیقه جاست و ما در ایـن خصوص توفیق پیدا کرده‌ایم محل جدیدی در یکی‌ازخیابان های شمال شهر تهیه کنیم که قسمت های اجرائی به‌آن محل منتقل میشود و کاخ فعلـی اختصاص به کلیه سازمان‌های قضائی پیدا می‌کند . البتـه برای اینکه تسهیلاتی در کار مراجعین فراهم شود نواحی فعلی دادگستری که در قسمت های‌مختلف شهر مستقر هستند مجهزتر خواهند شد تا بتوانند جوابگوی امور جنحه‌ای وشاید کار های مربوط به دادگـاه بخش شوند و مردم کمترمجبور باشند برای یک کار کوچک مسافت زیادی را تا کاخ‌مرکزی دادگستری طی کنند .

اما در مورد وابستگان بـه دادگستری که هر یک در جای خود اثر فوق العاده در امـور قضائی دارند اقدام شده کـه بصورت مطلوبتری درآید. مثلا امر کارشناسی در امور دیوان کیفر فوق‌العاده حساس است و ما در مقام این هستیم بلکـه بتوانیم یک سازمان حسابرسان قسم‌خورده در جوار دیوان‌کیفر بوجودآوریم‌که‌قضات این‌دادسرا میتوانند با استفاده از ایـن سازمان که همیشه در اختیار آنهاست سریعتر و دقیق‌تر بـه مسائل و جرایم مالی رسیدگـی کنند . در مورد پزشکی قانونی هم از اول سال ۵۳ در محـل جدیدی مستقر میشود و سعی شده است نقائص آن بخصوص در قسمت‌آزمایشگاه از هرجهت مرتفع شود و بصورت مدرن و امروزی‌درآیدکه بتواندجوابگوی مراجعان در کلیه سازمان های قضائی باشد .

وکلای تازه کار

در مورد وکلای دادگستری برابر قانون وکلا ، در کارخود استقلال دارند ولی آنچه من بعنوان مسئول دادگستری از این طبقه تحصیلکرده و از این مدافعین حق انتظار دارم این است که در طریق اجـرای عدالت و اصلاح قوانین بیش از پیش ما را یاری کنند و همچنین از قبول دعاوی کـه بلادلیل و احیانا خالی از حقیقت است خوداری نمایند. خوشبختانه این نظر در حـال حاضر تا حد زیادی تامین‌است معهذاگاهی دیده میشود بعضی از وکلای شاید تازه کار بـا قبول هر دعوائی برای خود و دادگستری و موکلین خـود مشکلاتی ایجاد می‌کنند کـه البته امیدوارم این عده هم که خوشبختانه تعدادشان خیلی‌کم است با توجه به اهمیت وظیفه خطیر خودهمگام با دیگروکلای ارزنده‌دادگستری دستگاه‌قضائی را در احقاق حق یاری کنند.

و بالاخره با وزیر دادگستری مسئله مهم در عین حال ازنظر قضائی سنگین دیوان کشـور مطرح‌میشود و سئوال این‌است که آیا در باره این قسمت از سازمان قضائی در جهت‌تسریع بیشتر در تصمیم گیری روی پرونده‌ها نیز اقدامی شده‌است.

صادق احمدی میگوید:درقانون جدید یک ماده تصویب شده که بموجب آن در دیوانعالی کشور شعبه تشخیص مرکب از یک رئیس و تعداد لازم به تعیین وزارت دادگستری هیئت های دونفری از یک مستشار یاعضو معاون و یک دادیار دیوانعالی کشور تشکیل میشود .

وظیفه این هیئت ها این‌است که ببینند آیا در موعد قانونی فرجامخواهی شده آیا حکم اساسا قابل فرجام است . آیا جهات فرجامخواهی با مـوارد پیش‌بینی شده در قانون تطبیق می‌کند و همچنین در مـوارد مربوط به اعاده دادرسی هم این هیئت‌ها تصمیم میگیرند و تکلیف پرونده را معلوم میکنند.

دادگستری نباید مجرم بسازد

۸۰ بازپرس تغییر سمت میدهند

گروه فرهنگی خوارزمی

سازمان کنکور مکاتبه‌ای باطلاع میرساند

اولین قسمت پلی‌کپی ها روز ۲۵ اسفند ماه جهت داوطلبانیکه ثبت نام نموده‌اند درسراسرکشور بوسیله‌پست سفارشی ارسال شد .
علاقمندانیکه تاکنون ثبت نام ننموده‌اند میتوانند در گروههای زیر :

۱ـ گروه اول (پزشکی و علوم طبیعی)
۲ـ گروه دوم (مهندسی و علوم ریاضی)
۳ـ گروه چهارم (اقتصاد و علوم اجتماعی)
۴ـ گروه پنجم (زبانهای خارجی)

در تهران جهت ثبت نام‌مبلغ۳۶۰۰ ریال بحساب شماره ۵۵ بانك صادرات شعبه ۳۰۱۹ خیابان دانشگاه‌وداوطلبان شهرستان ها مبلغ فوق را به‌نزدیکترین شعبه بانك صادرات شهرستان خود واریز نموده و فیش بانکی بانضمام یك قطعه عکس و مشخصات و آدرس کامل و گروه انتخابی خود توسط پست سفارشی به نشانی زیر ارسال نمایند تا در اسرع وقت ترتیب ارسال پلی‌کپی ها داده شود (جهت داوطلبان جدید پلی‌کپی‌های منتشر شده نیز ارسال خواهد شد).
نشانی :
تهران : خیابان سزاوار شماره ۹۳ سازمان کنکور مکاتبه‌ای تلفن :۴۳۳۴۶

بهار میاد عید میرسه وقت خریده

پوشاک مردانه ـ طبقه چهارم

انواع پیراهن مردانه درطرحهای مختلف ازپارچه خارجی وداخلی	از ۴۲۰ ریال ببالا
انواع بلوزبهاره مردانه درطرحهای مختلف	از ۲۰۰ " "
پیژاما شلوار مردانه درطرحهای مختلف ازپارچه داخلی وخارجی	از ۴۵۰ " "
کفش مردانه سوئدو ورنی	از ۷۵۰ " "

پوشاک پسرانه ـ طبقه چهارم

پیراهن پسرانه ازپارچه خارجی و داخلی	از ۲۲۵ ریال ببالا
کت وشلوارپسرانه درمدلها وطرحهای مختلف	از ۱۴۵۰ " "
کفش ورنی پسرانه	از ۳۹۰ " "

کت وشلوار مردانه ـ طبقه چهارم

کت وشلوار مردانه ازپارچه فاستونی اعلا	از ۲۹۵۰ ریال ببالا
کت تك مردانه ازپارچه اسپرت	از ۱۹۵۰ "

ساعات کار : تاآخراسفند ۹ صبح تا ۹ شب
جمعه‌ازساعت۹صبح تا۹شب یکسره بازاست

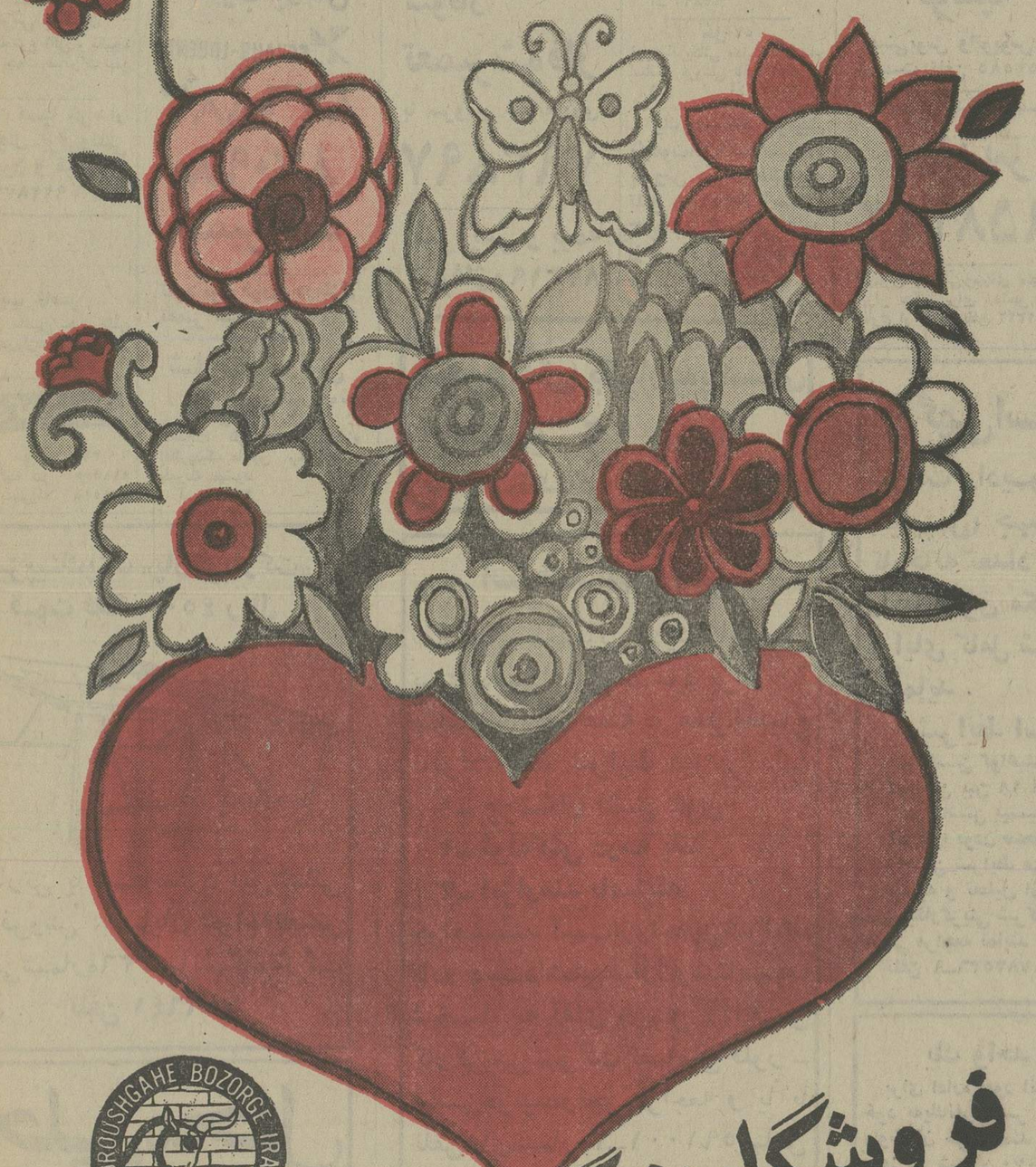

فروشگاه بزرگ ایران
بهتر وارزانتر از همه جا
چهارراه شاه

۳ روز دیگر قرعه‌کشی

۲ شانس با دسته چك نوروزی

خانه
اثاث خانه
مرسدس بنز
پول

جایزه بلیطهای نوروزی

ششصد هزار تومان
جایزه بزرگ
دسته‌چکهای اعانه‌ملی

۳ روز دیگر قرعه‌کشی

گروه سینماهای
سانترال
رویال
متروپل

برنامه ویژه نوروز خود را ازصبح سه‌شنبه ۲۸ اسفند ماه

به علاقمندان فیلمهای‌جالب و استثنائی تقدیم میکنند

جولیانو جما
بوراسپنر
در فیلم رنگی
دو جوانمرد استثنائی

پخش از حسامفیلم

کشتی رانی پی‌آند‌اُ
P&O
THE PENINSULAR AND ORIENTAL STEAM NAVIGATION COMPANY

حمل کالای صادراتی بمقصد
ژاپن و سایر بنادر خاوردور

کشتیهای استرات بروراسفر۳۸ و نگارستان‌سفر۱۲

کشتیهای فوق وارد خرمشهر شده و هم‌اکنون مشغول تخلیه کالای وارداتی میباشند . کشتیهای استرات‌بروراسفر ۳۸ و نگارستان سفر ۱۲ضمن تخلیه کالای وارداتی میتوانند کالای صادراتی بمقصد ژاپن و سایر بنادر خاوردور بارگیری نمایند .

یك‌ماه فرصت برای بارگیری صادرات

تا اواخر فروردین ماه ۵۳ باقی است تا بازرگانان محترم بتوانند بوسیله یکی از دو کشتی استرات کانن سفر ۳۸ و آسکاسفر ۲۲ بمقصد ژاپن وسایر بنادر خاوردور کالای صادراتی خود را بارگیری نمایند.خواهشمنداست‌ترتیبی اتخاذ فرمایند که کالا بموقع (در ظرف یکماه) پای کشتی حاضر باشد .

شرکت گری‌مکنزی‌محدود

تهران تلفن ـ۵۹ـ۳۱۴۱۵۶
خرمشهر ـ۵۰ـ۲۷۴۸

نیازمندیهای اطلاعات تلفنی آگهی میپذیرد — تلفنهای ۳۱۱۲۲۵-۳۱۱۲۲۴ — ۳۱۱۲۳۰-۳۱۱۲۲۹

اثاثیه

فروش دست دوم

لباسهای خارجی زنانه نو
ودست دوم بفروش میرسدتلفن ۸۳۴۶۰۶
۱ـ۳ آ ـ ۲۶۰۲۲

بعلت مسافرت مقداری اثاثیه منزل شامل مبل های قدیمی ـ لوستر ـ کریستال ـ چینی آلات و غیره بفروش میرسد . داوطلبین می توانند از تاریخ ۲۴ اسفند تا ۲۸ اسفند همه روزه از ساعت ۳ الی ۶ بعد ازظهر برای مذاکره به تلفن ۶۳۵۴۸۹ مراجعه فرمایند

بنابردرخواست خانمها
حراج فقط یکروز
مقداری زیاد لباس دست اول ودوم فرنگی روز و شب‌کیف، کفش ، پالتو و مانتو سایز ۳۶ الی ۴۲ فروشی بهلوی آریامهر خیابان چهلستون‌جنب‌بیمارستان شهرام دست چپ کوچه هفتم دست‌راست پلاک ۵۱ صبح ۹ تا ۱۲ بعد ازظهر ۴ تا ۷ تلفن ۶۲۰۶۲۰ آ ـ ۲۶۰۴۳

خانواده آمریکائی
بعلت ترک ایران تمام لوازم‌منزل باضافه ارگ‌الکترونیک، موتور قایق ، رادیو موج کوتاه هالی کوافتر صندوق نسوز به فروش میرساند . جاده شمیران پشت کاخ جوانان خیابان پرتو کوی طوبی پلاک ۱۶ ـ ۷۷۲۰۱۶ آ ـ ۲۲۷۱۷

خرید

بازرگانی فرش کیهان
۸۳۰۹۰۴ و ۸۲۳۷۷۶
خریدار نقدی همه رقم فرش کهنه و نو جهت صادرات روزولت میدان ۲۵ شهریور .

نمایشگاه فرش شایان
تلفن ۶۶۱۰۶۹
بهترین خریدار فرش و قالیچه های کهنه و نوبا قیمت عادلانه جهت صادرات

فرش میرزائی
خریدار فرش کهنه‌نو ۷۵۲۶۹۰

جهان کالا ۹۲۵۴۵۸
خریدار یخچال‌تلویزیون ولوازم منزل شما .

فروشگاه آستارا ۹۲۶۴۰۲۱
خریدار یخچال‌تلویزیون فرش‌و کلیه لوازم منزل

ایران‌فرش ۷۷۴۹۷۲
فرشهای کهنه و سایر لوازم منزل بهر مبلغ نقدا بیشتر از سایرین خریداریم تلفن ۷۷۷۰۲۵

فروشگاه صمد ۹۲۹۹۸۴
فرش‌اشیاء‌قدیمی‌ولوازم

فروشگاه آریا ۹۲۹۳۹۳
خریدار فرش و سایرلوازم‌منزل

فرش باستان
خریدار همه نوع قالی و قالیچه نو و کهنه جهت صادرات تلفن ۹۲۰۶۴۰

فروشگاه آسیا خریدار
فرش‌یخچال برقی‌ونفتی وتلویزیون و غیره ۹۲۲۸۳۲

کرایه

تایپ ناصر
کرایه انواع ماشین تحریر تلفن ۸۲۶۲۰۵ دروازه‌دولت مقابل سعدی

مبل ودکوراسیون

پیراهن مبل ۳۱۹۵۰۵
تعویض پارچه مبل ۳۱۹۵۰۵
پرده‌دوزی شهرزاد ۳۱۹۵۰۵

نشستی مبل وفرش

گلین‌سرویس‌خشکشوئی
مبل فرش و موکت با دستگاه منحصر بفرد و خشکشوئی‌پرده با نصب مجانی ۹۵۲۵۴۶

خشکشوئی مبل ـ فرش موکت ـ پرده درمحل با ماشین آلات اتوماتیک
۷۷۶۷۱۳

آناهیتاسرویس بزرگترین خشکشوئی مبلمان فرش موکت پرده در محل ۷۹۵۳۰۷

آمریکن‌سرتیفایدسرویس
خشکشوئی مبلمان، فرش،موکت پرده‌باتکنیکی‌برترو‌تجربه‌ای‌بیشتر
۷۵۴۸۱۲

دوراکلین‌سرویس‌امریکا
با تکنیک برتر گرانتر مطمئن‌تر تلفنهای ۸۴۸۳۹۵ و ۸۴۸۳۹۶ و ۸۴۵۶۸۳

لیدرهوم سرویس
خشکشوئی مبلمان، موکت،فرش در منزل یا محل کار شما تلفن ۸۵۳۵۷۶

خشکشوئی مبلمان ، موکت ، فرش ، پرده در محل تلفنهای :۶۶۱۹۷۶ و ۴۷۹۳۷ رویادکور

کارخانه‌قالیشوئی‌اطلس
تلفن ۹۵۲۵۴۶ و ۹۷۵۴۳۰

قالیشوئی‌عدالت ۸۳۳۷۱۷

قالیشوئی‌فرخ ۹۷۵۰۷۸

خشکشوئی مبلمان‌ادیب
یکدست ۵۰ تومان در جای‌خود تلفن ۹۵۶۵۶۵

کارخانه قالیشوئی‌ادیب
تلفن شعبه مرکزی ۹۵۶۵۶۵
تلفن شعبه نواب ۹۵۲۴۵۴
تلفن شعبه کارخانه ۹۵۸۹۵۰
آ ـ ۱۸۵۹۶

آنتن‌تلویزیون

نصب آنتن تمام کانال ضد زنگ با ضمانت‌نامه ۷۵۴۵۸۹

موسسه فنی ورتیکال
مرکز پخش و نصب‌همه نوع آنتن تلفن ۹۵۱۲۲۱

تعمیرات

تلویزیون

تعمیرگاه تلویزیون الکترون ـ تانیدوزارت کار ۷۶۳۶۸۲
تعمیرتلویزیونهای R.C.A-R.T.I شاوب‌لورنس فیلیپس سیرا تلفونکن و سایر مارکهاسرویس مجهز سیار در شهروشمیرانات

تعمیرگاه بزرگ شاوب‌لورنس
SCHAUB-LORENZ
۸۷۶۸۸۳
۸۷۰۹۸۰
شمیرانات

تلویزیون فوری درمنزل
تعمیر میشود ۹۶۰۵۴۶

شاوب لورنس
تلفن ۳۱۰۳۲۱
تعمیرات تلویزیون و لوازم الکترونیک ماشین رختشوئی پذیرفته میشود
آ ـ ۲۵۹۱۱

شاوب لورنس
SCHAUB-LORENZ
تلفن ۳۴۲۴۶۳

سرویس تلویزیون
گارانتی تلفن ۶۲۸۳۷۱
R.C.A—R.T.I سرویس‌سیار
سیرا مدیاتور جنرال الکتریک و گراندیک بویژه شمیرانات .

سرویس تلویزیون و نصب آنتن هر نوع
تلویزیون‌فوری ۷۶۳۷۸۵
۷۶۰۹۹۳

تعویض لامپ تصویر و یاگان تلفن ۷۶۰۶۱۴

بخاری
سرویس بخاری‌وآبگرمکن ونصب فوری ۷۶۰۹۹۳

تعمیرگاه مجاز ارج
تعمیرات و نصب آبگرمکن ، بخاری ، کولر و کانال‌کشی .
عباس‌آباد نظامی ـ منصور
۸۴۱۱۲۵ ـ ۸۵۲۵۶۸
و سرویس یخچال ۸۴۶۱۰۵

سرویس بخاری‌ابگرمکن کولر ۷۶۵۲۶۴

سرویس بخاری
آبگرمکن ۷۷۶۹۸۹

تعمیرگاه مجاز ۱۱۴
ارنست
تعمیر آبگرمکن ـ بخاری و کانال‌کشی ساختمان
تلفن ۵۹۱۴۸۱

سرویس‌بخاری‌آبگرمکن
فوری ۳۱۸۴۱۴،۹۵۸۹۰۲

سرویس و رنک‌بخاری‌و آبگرمکن تلفن ۴۷۷۹۹

یخچال
تعمیرگاه سید حسین
تعمیرهمه نوع‌لباشوئی یخچال‌آبگرمکن ۸۸۲۴۳۸

تعمیرات یخچال
۷۹۳۸۹۷

تعمیر یخچال فریزر و غیره ـ ۸۳۹۲۲۵

کارگاه‌سردسازی‌حسینی
تعمیرات‌یخچال ۶۶۰۸۵۷

تعمیرگاه‌یخچال‌فریجیدر
اثاثیه‌کی موجود تلفن ۸۴۸۷۵۶

تعمیرگاه دوستینگهاوس
یخچال کولر لباشوئی
تلفن جدید ۸۴۴۶۲۳

شوفاژ
تعمیر شوفاژ
با سرویس شبانه‌روزی
۷۹۳۸۹۷

سرویس و بیمه
شوفاژ ۸۳۳۱۹۰

شورلت
مدل ۷۲
اتومبیل شورلت ۷۲
بفروش میرسد تلفن ۵۴۶۱۹۶

بفروش میرسد
یکدستگاه اتومبیل مرسدس بنز ۲۵۰ ـ اس مدل ۱۹۶۷ گمرک پرداخت نشده بفروش میرسد. علاقمندان پیشنهادات خودرادر پاکتهای سربسته در عرض پنج روز از تاریخ انتشار این آگهی همه روزه باستثنای روز جمعه بین ساعات ۸ تا ۲ بعدازظهربه سفارت پاکستان واقع درخیابان ایران‌نوین (آریامهر) نزدیک پادگان جمشیدآباد(جمشیدآباد شمالی) تهران‌تسلیم‌فرمایند تلفن ۹۳۴۳۳۱ و ۹۳۴۳۳۲
۱ـ۲ آ ـ ۹۰۲۵۰

« دوازده دستگاه اتومبیل ودو دستگاه موتورسیکلت بفروش میرسد برای کسب اطلاع‌بیشتر بدفتر نمایندگی سازمان‌ملل‌متحد خیابان پندریهلوی شماره ۱۲ مراجعه فرمائید » .
۱ـ۲ آ ـ ۲۶۷۵۹

دوج
مدل ۷۲
دوج کرنت ۷۲ رنگ سبزمتالیک سقف‌چرمی‌کولردارتلفن ۷۵۸۵۳۶
۱ـ۲ آ ـ ۲۶۰۰۹

پیکان
پیکان نو آماده نقد واقساط شاهرضا چهارراه گرگان پلاک ۱۰۶۸

بنز
مدل ۶۳
بنز ۱۹۰ در وضع بسیار عالی بفروش میرسد تلفن ۳۴۰۲۲۶
آ ـ ۲۵۹۱۴

بنز ۲۸۰ اس ـ مدل ۶۸ طلائی متالیک
تمیز ۸۳۴۹۴۴ ـ ۸۲۸۱۷۱

موستانک
مدل ۷۱
فورد موستانک مدل ۷۱ GRANDE رنگ‌کاهوئی متالیک بفروش میرسد طالبین از ساعت ۶ الی ۸ بعد از ظهر با تلفن ۶۶۷۵۲۵ تماس‌حاصل نمایند

رنو
مدل ۶۳
اتومبیل رنو استیشن مدل ۶۳ ۶ هزار تومان بدون واسطه بفروش میرسدتلفن ۸۴۳۳۰۷ و ۸۵۵۶۴۶
آ ـ ۲۶۰۳۱

اپل ۱۷۰۰ رکورد مدل ۶۳ دو در آبی با پخش صوت بسیار تمیز ۱۷ هزار و پانصد تومان‌به فروش میرسد تلفن ۳۱۱۲۰۶

فورد
مدل ۷۰
فورد کاپری GT
مدل ۷۰ متالیک‌نقره‌ای فروشی تلفن ۷۶۴۲۸۴
آ ـ ۲۵۸۹۱

مدل ۵۷
فورد امریکائی مدل ۵۷ باتعمیر اساسی فروشی تلفن ۶۶۶۲۹۲
۱ـ۲ آ ـ ۲۶۰۶۰

یک دستگاه اتومبیل پلیموت ۱۹۶۸ـ۶ سیلندر بفروش میرسدطالبین‌به تلفن ۶۳۵۴۸۹ ازساعت ۳ بعد از ظهر الی ۶ بعد از ظهر مراجعه فرمایند.
۱ـ۳ آ ـ ۲۵۹۳۱

برای اتومبیل شما

کارگاه اطاق سازی
ایران باستان
سازنده اطاق اتوبوس‌مینی‌بوس و پیکان نشانی: خیابان‌خاوران جنب درمانگاه ۲۸ مرداد تلفن ۳۵۲۸۶۴
آ ـ ۲۵۶۶۷

قابل توجه اهالی محترم دولت آباد
تعمیرگاه مجاز ۴۴ پیکان
وفروشگاه لوازم یدکی پیکان افتتاح ودر ایام عید باز میباشد سلطنت‌آباد اول خیابان دولت تلفن ۸۸۱۴۴۰

ماشین آلات

ماشین‌آلات دست دوم راه سازی کوماتسو KOMATSO را خریداریم نه تلفن ۵۴۶۸۲۷ مراجعه نمایند

انواع‌ماشین‌آلات کوماتسو KOMATSO جهت اجاره آماده است تلفن ۵۴۶۸۲۷

DJAHAN PITCH
گروه صنعتی جهان پیچ‌بیاشاد سیلانانی
فروشنده پیچ و مهره و ابزارآلات‌ماشینی‌وصنعتی خیابان امیرکبیر کوچه ناظم‌الاطباء پاساژکورش پلاک ۲۳ تلفن ۳۱۰۵۱۷

استخدام

موسسه‌مهندسین‌مشاور
برای کار مداوم در سطح‌بالا احتیاج بافراد بشرح زیر دارد
۱ـ مهندس معمار
۲ـ مهندس سیویل
۳ـ مهندس‌تاسیسات‌ساختمان
۴ـ مترور
۵ـ ناظرونقشه‌کش وتکنیسین ساختمان
خواهشمند است سوابق تحصیلی (مشخصات دانشگاه ـ تاریخ پایان تحصیل) نوع و سوابق و میزان حقوق مورد درخواست خود را جهت کار در تهران براهنمای شماره ۱۱۶۸ روزنامه اطلاعات ارسال فرمائید .
آ ـ ۲۵۸۹۷

پزشک عمومی
به یک نفر پزشک جهت‌اشتغال در کارخانجات شرکت‌فخرایران ۸۴ کیلومتری تهران ـ قزوین نیازمندیم تلفن ۴۷۰۵۸
آ ـ ۲۴۲۳۹

WANTED ONE EXPERIENCE ENGLISH SHORTHAND TYPIST. COMMAND OF ENGLISH ESSENTIAL CANDIDATES SHOULD SEND THEIR APPLICATIONS TO P.O. BOX 36, TEHRAN.

تعدادی جوان با سواد خوش‌برخورد و خوش بیان جهت کارمطبوعاتی نیازمندیم تلفن ۳۱۱۲۰۶

کرایه

اتولوکس
اتومبیلهای تشریفاتی با راننده برای داخل و خارج از تهران میدان فردوسی تلفن ۸۲۱۲۷۰ و ۸۲۶۶۰۵

کالج بار
با رکس شهر وحومه
۶۶۱۱۱۱
۴۱۱۱۱

اتومبیل کرایه
سواری‌با راننده‌و بدون راننده شبانه روزی
اتوچارلی ۸۸۳۸۲۸

اتوسپه
مینی‌بوس واتوبوس دربست تلفن ۹۵۲۵۸۵
اتوبوس و مینی‌بوس‌دربست
جهان بنز
۹۵۸۲۴۲
اتوبوس و مینی‌بوسهای مجهز ایران لوکس برای داخل و خارج از تهران تلفن ۷۹۲۳۲۲

فروشگاههای اتومبیل

نمایشگاه اتومبیل
حاج مظفر
مرکز خرید و فروش همه رقم
پیکان
سیمتری سه‌راه‌کارگران
تلفن ۲۴۰۷۸

آموزشگاهها

ماشین نویسی ربانی
شما را بابهای‌کم درزمانی‌کوتاه برای استخدام‌آماده میکندشاه‌ـ آبادمقابل‌سینما حافظ ۳۱۷۱۳۵

ماشین نویسی
بیژن همتا ندارد
میتوانید امتحان کنید میدان‌ژاله تلفن ۳۴۸۳۸۴

آموزشگاه رانندگی
جمشید و بهار
مرکز آموزش صحیح‌رانندگی تلفن ۹۲۰۲۹۶ و ۹۵۳۸۹۵
۱ـ۱۰ آ ـ ۲۵۸۵۲

آموزشگاه رانندگی‌نوین
با مربیان کارآزموده امیریه چهارراه مختاری‌تلفن ۵۳۴۳۳۲
آ ـ ۲۵۷۶۱

تدریس خصوصی

فیزیک شیمی ریاضیات در ۱۳جلسه قبولی‌شما را در ثلث دوم و سوم تضمین می نمائیم دانشجویان سال چهارم پلی‌تکنیک با چهار سال سابقه تدریس خصوصی دبیرستان تلفن ۷۹۰۱۱۴

کلیه دروس دبیرستانی تضمینی‌توسط دانشجویان با چهار سال سابقه تدریس تلفن ۹۲۶۱۲۷

ریاضیات دبیرستانی
تلفن ۹۳۸۶۵۴

تدریس‌ومکالمه انگلیسی توسط استادان خارجی کتاب و نوار مجانی تلفن ۶۲۴۳۷۵

کلیه دروس ریاضی ششم‌بریاضی تلفن ۷۸۱۷۷۶
۱ـ۱۰ آ ـ ۲۲۸۰۷

تدریس خصوصی
ریاضیات فیزیک‌شیمی ، زبان ششم طبیعی و ریاضی و دوره راهنمائی با تضمین قبولی تلفن ۶۶۳۰۳۴
۱ـ۲ آ ـ ۲۶۰۰۳

تدریس ریاضیات راهنمائی متوسطه بویژه‌ششم‌هامخصوص شاگردان‌البرز،هدف ،خوارزمی مرجان ، هشترودی رازی تلفن ۳۰۴۹۴۲

انگلیسی توسط‌بانوی انگلیسی ۴۷۱۴۱

ساعتی ۴۰ ریال
ششم ریاضی ششم طبیعی تک درس یا تمام دروس با تضمین قبولی تلفن ۶۶۳۰۲۴

پانسیون

پانسیون و کودکستان شبانه روزی مهدکودک
از فرزندان شمانگهداری‌مینماید از ۱ سال تا به بالا تلفن های ۷۷۸۶۲۰ ـ ۷۷۱۶۸۲
آ ـ ۲۵۹۱۵

املاک و مستغلات

فروش
خانه فروشی
درعباس آباد
مستقل ۴ طبقه مهندسی‌هرطبقه ۳ اطاق خواب سالن و ناهار خوری وسرویس کامل باشوفاژ روشن و ۳ دستگاه تلفن‌فروشی ۸۴۱۴۲۸ و ۸۴۹۶۰۴
رجبی
آ ـ ۲۵۸۲۳

خانم سگرتر طرازاول مسلط به زبان انگلیسی‌وشورت هندخانم منشی ـ خانم تلفنچی ـ بانوی نظافتچی ـ بیشخدمت مرد استخدام میشود خیابان کاخ شمالی جنب‌سه‌راه‌زرتشت‌شماره ۱۲۲ از ساعت ۵ الی ۷ بعداز ظهر مراجعه شود .
آ ـ ۲۵۹۰۰

شرکت ساختمانی برای قطعه ساختمانی‌خوددرحوزه‌ایرانشهر یکنفر بلدوزرچی درجه یک استخدام مینماید . داوطلبان میتوانند باتلفنهای ۶۲۷۷۲۸ یا ۶۲۹۳۲۱ تماس حاصل وترتیب مذاکره را بدهند .
۱ـ۲ آ ـ ۲۶۰۵۴

سازمان شاهنشاهی خدمات اجتماعی ۱۳۴۶

استخدام فیزیوتراپیست

سازمان شاهنشاهی خدمات اجتماعی جهت خدمت در مرکز پزشکی رضا پهلوی تجریش دونفر فیزیوتراپیست استخدام میکند .
داوطلبان میتوانند تا بیستم فروردین ۱۳۵۳ بکارگزینی سازمان در خیابان قوام‌السلطنه مراجعه نمایند .
۱ـ۲ آ ـ ۸۹۹۹

شرکت راهسازی‌برای‌قطعه مورد پیمان خود در منطقه ایرانشهر نیاز بیکنفر تکنیسین مجرب راه ساز دارای اقلاسه سال سابقه کارگاهی دارد . داوطلبان واجدصلاحیت‌میتوانند بوسیله تلفنهای ۶۲۷۷۲۸ یا ۶۲۹۳۲۱ تماس حاصل وترتیب مصاحبه و مذاکره را بدهند .
۱ـ۲ آ ـ ۲۶۰۵۴

شرکت راهسازی در منطقه ایرانشهر نیاز بیکنفر گریدریست مجرب‌درجه‌اول‌دارد واجدین صلاحیت میتوانند با تلفنهای ۶۲۷۷۲۸ یا ۶۲۹۳۲۱ تماس حاصل و ترتیب مصاحبه ومذاکره را بدهند .
۱ـ۲ آ ـ ۲۶۰۵۳

مستخدم

یک نفر مستخدم باسابقه که دارای ضامن معتبر باشد مورد نیاز است تلفن ۸۲۹۸۲۴
۱ـ۳ آ ـ ۲۶۰۶۵

دوشیزه ماشین نویس تمام وقت با حقوق‌مکفی استخدام می شود .
۸۳۱۸۰۳
۱ـ۲ آ ـ ۲۶۰۶۳

بیک نفر حسابدار با تجربه‌تمام‌وقت‌نیازمندیم تلفن ۶۲۴۵۹۱

شریک

شریکی برای بنگاه نیازمندیم تلفن ۷۹۳۳۸۴
آ ـ ۲۵۹۹۳

۱ـ تریا رستوران دانسینگ .
۲ـ کافه رستوران .
۳ـ سازمان هنری با موقعیت خیلی عالی وممتازبشریک و یا به همکار علاقمند با سرمایه نیازمند است تلفن ۴۱۳۲۲
۱ـ۴ آ ـ ۲۶۰۴۶

جویای کار

آماده کار
تحصیلکرده فوق لیسانس‌حقوق از دانشگاه تهران همه روزه‌از ساعت ۳ تا ۸ بعد از ظهرآماده کار مناسب میباشد بتلفن ۷۵۰۶۳۵ مراجعه نمائید .
آ ـ ۲۵۹۶۴

راننده دو همگانی جویای کار است نارمک شمیران‌نو ۸متری بهره‌مند منزل علی‌جان‌کریمی مراجعه فرمائید .
۱ـ۴ آ ـ ۲۲۷۸۳

خانه فروشی یا تعویض در شیراز یکباب‌خانه
در خیابان قصرالدشت رحمت آباد کوی مولائی بمساحت ۲۸۰ متر مربع دو طبقه به مبلغ ۲۴۰ هزار تومان نقدا بفروش‌میرسد بتلفن ۷۷۰۷۰۶ در تهران مراجعه نمائید .
آ ـ ۲۵۹۲۶

خانه فروشی
خانه کلنگی کاخ شمالی شماره ۱۲۳ بفروش‌میرسدتلفن ۴۲۲۴۸
آ ـ ۲۶۰۴۵

یکباب خانه ۶ اطاقه دربست دوطبقه انتهای‌خیابان‌دامپزشکی ماهانه ۱۳۰۰۰ ریال اجاره داده میشود تلفن ۹۳۰۲۴۷
۱ـ۲ آ ـ ۲۶۰۵۲

خیابان فروردین بین پاستور و حشمت‌الدوله
خانه‌ای بمساحت ۳۰۱ متر ۳ طبقه باسرویس کامل دارای ۴ اطاق‌خواب ، سالن پذیرائی ، ناهارخوری آشپزخانه ، دفتر، گاراژ ، اطاق مستخدم‌ودوانبار، آب برق تلفن بیواسطه بفروش میرسد ساعات اداری تلفن ـ ۸۹۵۰۰۰
۱ـ۲ آ ـ ۲۵۹۹۶

۱۵ دستگاه خانه
نوساز وکلنگی‌بافیت‌ومشخصات مختلف‌وچندین‌قطعه‌زمین‌بانقشه‌و جواز ساختمان برای فروش نارمک تلفن ۷۹۳۳۸۴
آ ـ ۲۵۹۹۴

یک باب خانه شخصی‌ساز ۱۰۲ متر مساحت ۴ اطاق ویکانبار آب برق تلفن و کولر واقع در خیابان لشگری‌مقطوع ۱۷۰،۰۰۰ تومان بعداز ظهرها از ساعت۵ تلفن ۹۶۲۲۸۴
۱ـ۲ آ ـ ۲۲۸۵۱

آپارتمان فروشی
آپارتمانهای فروشی با پارکینگ و تجهیزات حوالی خیابان نادری ۴۵۵۱۶

توجه توجه

آپارتمانهای ۴۳ اطاقه‌باسرویس کامل شوفاژ پارکینگ‌اختصاصی شهرآرا فروشی تلفن ۹۷۸۷۵۳
آ ـ ۲۵۹۹۱

اکازیون یکدستگاه آپارتمان ۴ اطاقه ۱۱۰ متر زیربنا ۱۲۰ متر حیاط مجهز به شوفاژ روشن سرویس کامل وپارکینگ مقابل دانشگاه خیابان‌ناهید پلاک ۱۲۰ ۴۹۰۹۸
آ ـ ۲۶۰۴۶

فقط یک دستگاه
۳ اطاقی از آپارتمانهای امیرآباد شمالی درطبقه‌اول
با حیاط و شوفاژ روشن بقیمت ۱۷۵ هزار تومان بفروش میرسد دفترجمشید تلفن
۹۲۸۰۸۲

پانسیون

پانسیون و کودکستان شبانه روزی مهدکودک
از فرزندان شمانگهداری‌مینماید از ۱ سال تا به بالا تلفن های ۷۷۸۶۲۰ ـ ۷۷۱۶۸۲
آ ـ ۲۵۹۱۵

املاک و مستغلات

فروش
خانه فروشی
درعباس آباد
مستقل ۴ طبقه مهندسی‌هرطبقه ۳ اطاق خواب سالن و ناهار خوری وسرویس کامل باشوفاژ روشن و ۳ دستگاه تلفن‌فروشی ۸۴۱۴۲۸ و ۸۴۹۶۰۴
رجبی
آ ـ ۲۵۸۲۳

کفپوش یکپارچه پلاستیکی

مترمربع ۲۲ تومان
شرکت تک‌کو ۸۷۰۲۸۸

استخدام فوری

شرکت ساختمانی پالایشگاه تهران برای تامین‌احتیاجات‌خود برای ۶۰ ساعت کار در هفته در محل احتیاج بافراد واجد شرایط ذیل را دارد

۱ـ جوشکار فشار قوی
۲ـ لوله‌کش درجه یک
۳ـ ابزارمند باسابقه

خواهشمند است‌ازواجدین‌شرایط بادر دست‌داشتن‌مدارک‌وشناسنامه شخصا به آقای (ربل) رئیس کارگزینی شرکت تضامنی فلور ـ تیسن‌جونیت‌ونچر مراجعه و یا با تلفن‌های‌شماره ۳ـ۵۹۱۰۰۱ تماس حاصل نمایند .

آگهی استخدام

PHILIPS

شرکت رادیو الکتریک ایران (فیلیپس) جهت تکمیل کادر تولیدی کارخانه تعداد ۳۰ نفر کارگر دختر را با حقوق مکفی وبرخورداری از مزایای کامل شرکت‌فورا استخدام مینماید .

شرایط استخدام :
۱ـ داشتن گواهینامه سوم متوسطه
۲ـ سن بین ۱۸ الی ۲۸ سال
۳ـ نداشتن پیشینه کیفری
۴ـ دارا بودن صحت مزاج و سلامت کامل

واجدین شرایط میتوانند همه روزه باستثنای پنجشنبه و تعطیل از ساعت ۸صبح الی ۴بعداز ظهر بکارگزینی شرکت واقع در کیلومتر ۱۲جاده آبعلی مراجعه نمایند .
تلفن ۹ـ۷۸۳۵۳۶ و ۴۰ـ۷۸۳۳۳۶

یک واحد بزرگ تولیدی

برای اداره امور انتظامات ، حفاظت وبازرسی خود به‌یک‌نفر افسر بازنشسته احتیاج دارد از داوطلبان خواهشمند است درخواست خود رابه راهنمای شماره ۱۰۷۰ روزنامه اطلاعات ارسال دارند.

میز پینگ پنگ «پارکوپارکت»

قیمت فقط ۴۵۰۰ ریال

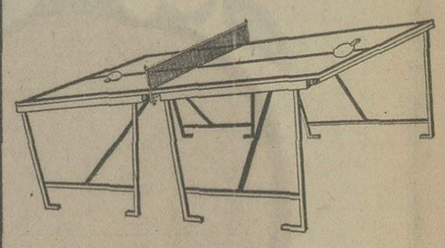

در کارتن با استاندارد بین‌المللی محل فروش : خیابان خواجه‌نصیر طوسی شماره ۳۳۶ نمایشگاه پارکت ایران . تلفن ۷۵۶۶۴۱

محلی مجلل

مخصوص جشنهای عروسی و میهمانیهای رسمی
بطور رایگان با پارکینگ ۳۱۸۷۲۱

B.K.D بکد

در بازکن برقی
قیمت یکدستگاه کامل ۲۵۰ تومان
بدون پیش قسط باقساط ماهیانه
بوسیله تلفن سفارش دهید دستگاه در مدت ۴ ساعت نصب و تحویل میگردد
نماینده انحصاری و مرکز فروش و نصب : شرکت بکد الکتریک
خیابان پهلوی مقابل پارکت سای شماره ۶۸۰ تلفن ۶۸۱۰۱۵ الی ۶۸۱۰۱۱
فروش درکلیه الکتریکی ها در تهران و شهرستانها

Airline requires Accountant

With good knowledge of English and Farsi. The applicant must hold certificate of completion or permanent exemption of military service.
Please send the resume to P.O. Box 3343.

آگهی

شرکت هادکو به منظور آموزش عده‌ای سرویس کار لوازم خانگی (مکانیک والکترونیک) به بیست نفر باشرایط زیر نیازمند است
۱ـ میزان تحصیلات سوم تا پنجم متوسطه
۲ـ حداکثر سن ۲۵ سال
۳ـ انجام دادن خدمت نظام یا معافیت غیر پزشکی
دوره آموزش چهار ماه است و قبول‌شدگان باحقوق مناسب استخدام‌میشوند ضمنا در دوره آموزش از حقوق کارآموزی استفاده خواهندنمود از واجدین شرایط خواهشمند است از روز ۵۳ر۱ر۶ به‌بعد همه‌روزه به اداره پرسنل این شرکت واقع در خیابان تهران‌نو ایستگاه دفتر مراجعه نمایند .
شرکت هادکو

گروه صنعتی بهشهر

چند نفر دوشیزه یا بانو با مشخصات زیر برای خدمت در سلف سرویس باشگاه کارمندان استخدام مینماید :
۱ـ دارا بودن تحصیلات بین ششم ابتدائی و سوم متوسطه
۲ـ حداکثر سن ۳۰ سال .
داوطلبان میتوانند حداکثر تا ۲۷ اسفندماه جاری همه روزه از ساعت ۸صبح الی ۵بعدازظهر نشانی خیابان سپهبد زاهدی شماره ۷۰ طبقه اول امور کارمندان مراجعه نمایند

دفتر هنرمندان رابط‌شما باخوانندگان‌ونوازندگان‌وهنرمندان جهت برنامه‌ها،جشنها ،عروسیهاوضیافتها میباشد. خیابان شاه‌مقابل‌نیاگارا ساختمان‌مهفر تلفن ۴۱۳۲۲

تزئینات پوش موکت ـ موکت ـ موکت ـ موکت ـ موکت باقساط تلفن‌های ۷۷۵۷۷۵ و ۷۷۵۷۷۱

نیازمندیهای اطلاعات تلفنی آگهی میپذیرد — تلفنهای ۳۱۱۲۲۴-۳۱۱۲۲۵ ـ ۳۱۱۲۲۹-۳۱۱۲۳۰

اولترامدرن

موسسه بازرگانی فراز بافیمانده آپارتمانهای۲ و ۳ اطاقی مجهز مبله و غیر مبله خود راباشرایط سهل در بهترین نقطه شمال شهر بفروش میرساند تلفنهای ۳۱۱۸۳۶ و ۳۱۲۷۳۹ شاهرضا جنب لاله‌زارنو ساختمان ۶۰۹ طبقه ششم ـ موسسه فراز

آپارتمانهای ۳و۴اطاقه

در منطقه شمال تهران فروشی تلفن ۶۳۴۲۵۵

پهلوی- امیراکرم -آذر آپارتمانهای فروشی ۴۰۵۷۸

آپارتمان‌فروشی

آپارتمانهای لوکس با تمام تجهیزات شوفاژ - موکت - کاغذ دیواری واقع‌در آیزنهاور اول‌خیابان‌جیحون‌تلفن۹۵۴۳۰۷

توجه فرمائید

در مدت یک ماه و چند روز ۵۲ آپارتمان فروخته و از آپارتمانهای

کوی گیشا

فقط یك ۵ اتاقی

واز نارمك

یک ۳ اطاقی و یک پنج اطاقی باقی مانده. و فروش فوق‌العاده مذکور سه دلیل داشته .

ارزانی و مرغوبیت و

عدم کمیسیون

به‌بینید مقایسه کنیداگرنوانستید از خرید تاخیر کنید

۷۹۱۵۵۴

فروش آپارتمان تهران‌پارس ۷۸۱۹۱۸ آـ ۲۵۷۹۱

شمال آیزنهاور آپارتمان

۲ و ۳ و ۴ اطاقه با آب و برق شوفاژ فروشی تلفن ۹۷۲۳۵۲و ۹۷۲۹۵۷ و ۹۷۲۰۶۸

آپارتمان های فروشی

صبا شمالی‌نخت‌جمشید ۴۳۷۸۰

شرکت تهیه مسکن آسیانکو مرکز خرید فروش خانه‌های ویلائی‌ومستغلاتی وآپارتمان‌در شمال تهران تلفن ۶۲۲۰۶۵ آـ ۲۶۰۳۷

ویلا فروشی

ویلا های کوی ارم کرج نقدو اقساط ۳۱۶۹۲۱

ویلا فروشی کنار دریا بین جاده بندر پهلوی آستاراصبح ۱۰ تا ۱۲ تلفن ۷۷۸۲۱۱

زمین فروشی

زمین های اقساطی

زمین به قطعات ۲۰۰ متری به بالا در شرق تهران‌باغ‌سلیمانیه جنب بلوار رضا پهلوی‌از ۱۳۰ تومان‌ببالا فروشی‌تلفن۳۴۴۲۷۸

زمین خوب

ارزان بهترین نقطه شمالغرب حسن‌آباد شمال وجنوب‌خیابان کوی کن ۳۲۰ متری تلفن ۹۵۷۷۳۸ احمدی

خوشبختی

در انتظار شما است

شماهم مانند دیگران در خرید زمین از موقعیت استفاده کنید. دربهترین منطقه‌خوش‌آب‌وهوای

حومه کرج

زمین بقطعات ۱۰۰۰ متر به‌بالا از متری

۶۰ ریال ببالا

لاله‌زارنو مقابل سینما متروپل طبقه دوم دفترساختمانی‌متروپل

تلفن ۳۰۵۳۴۹

بازارك شهریار

جنب فرودگاه‌جدید زمین‌بقطعات ۳۶۰ متر ببالا با سند مالکیت ۸۰ الی ۱۲۰ریال تلفن۹۲۹۰۵۹

عیدی

دفتر سلطانزاده بخریداران‌اراضی

ملارد

ناصرآباد

کورش

کردان

از امروز تا سیزدهم فروردین ماه ۵۳ ۲۰درصد تخفیف میدهد

۹۳۷۰۶۲

جنب‌شهر

ییلاقی‌کورش

زمین بقطعات ۱۰۰۰متری ببالا دفتر پیروز تلفن ۹۷۷۸۶۰

شهرك زیبای گلدشت کرج

با اسلوب شهرسازی در مصفاترین‌آب‌وهوازمینهای‌مشجر بقطعات ۱۵۰۰ متر باآب جنب دانشسرایعالی باشرایط سهل ۸۴۳۲۷۸

شمیران خیابان پل‌رومی زمینی ۲۲ × ۱۱ بمساحت ۲۴۲ متر بفروش‌میرسد دفتر منصور ۸۷۱۱۵۳

بعلت نیاز خرید اتومبیل یک قطعه زمین ۱۰۰۰۰/ متری در بهترین محل تاکستان قزوین ۱۶۰۰۰ تومان بفروش میرسد تلفن ۸۴۴۳۰۱ ـ ۸۵۱۸۵۸ آـ ۲۶۰۲۴

فروشنده

زمین های ـ تاکستان ـ قزوین ـ کرج

۷۶۵۶۹۵

زمینهای ملارد

سرحدآباد

خریدار و فروشنده‌ایم

۹۳۷۰۶۲

زمین صنعتی واقع در کیلومتر۱۵جاده‌مخصوص کرج بفروش‌میرسدتلفن ۹۲۹۵۳۷

زمین بقطعات ۱۰۰۰ متری اقبالیه کرج متری

۱۴تومان

زمینهای‌شهرپرسپولیس کرج متری

۴۵ تا ۷۰ ریال

تلفن ۳۱۶۹۲۱

زمینهای نقد و اقساط قاسم‌آبادشمیران شمال ۴۵متری سیدخندان تلفن ۷۸۰۴۶۸ آـ ۲۵۲۳۷

۴۰۰۰۰ مترزمین

محصور بر جاده‌اسفالته ساوه زرند برای گاراژ و انبار بفروش میرسد تلفن ۹۳۷۳۰۴

زمینهای ارزان

در شرق تهران

مشیریه

قطعات ۱۲۰ متر به بالا متری۳۰ و ۳۵و۵۰تومان نقد و اقساط

دفتر پرنداز

تلفن ۳۵۴۴۹۶

زمینهای صنعتی

بین دو اتوبان بابعاد ۱۰۰۰ متری نقدو اقساط تلفن۷۸۹۰۴

فروش سرقفلی

مغازه واگذاری

دوباب مغازه و یک‌انبار مناسب برای هر کار فروشی میدان شوش تلفن ۵۳۰۴۰۷

ابتکار جدید

بجای پرداخت سرقفلی باهمان پول‌محل‌کسب‌اخیرداری‌فرمائید امیراکرم داخل کوی‌ماه و آذر- ۴۰۵۷۸

سالنویلع فروشی با جوازمشغول کاریفروش میرسدتلفن۷۸۲۲۱۷ آـ ۲۶۰۳۴

۵ باب بنگاه بارانداز درخیابان رزم‌آرا چهاردستگاه کارگاه صنعتی با آب وبرق وتجهیزات کامل به فروش‌میرسد بنگاه‌امید تلفن ۵۳۵۴۰۷

اجاره داده میشود

آپارتمان اجاره

آپارتمان در چالهرز

دارای ۴ اطاق خواب باسالن پذیرائی وناهارخوری وسرویس کامل حمام ، کولر ، شوفاژتلفن مستقل نوساز اجاره ماهیانه ۲۵۰۰ تومان ۸۳۶۷۲۵ ـ ۸۳۶۷۲۷ ۱ـ۲ آـ ۲۶۰۰۱

اجاره

یکدستگاه آپارتمان پنج طبقه دارای ۴ مغازه و جمعا۲۷اطاق مجهز به آسانسور و شوفاژ و تهویه مطبوع اجاره داده‌میشود ساختمان کاشانچی خیابان پهلوی روبروی تئاتر شهر . ۱ـ۵ آـ ۸۹۴۲۰

خانه اجاره

دو اطاق مجهز به فنکوئل آسانسور تلفن مستقل و تمام وسائل مناسب برای دفتر کار بدون سرقفلی واقع درفیشرآباد جنب هتل پلر به اجاره واگذار میشود تلفنهای ۸۲۳۱۹۳ و ۶۸۱۶۸۶

یک یا دو اتاق باتمام وسائل با بهترین شرایط در بهترین‌نقطه به اجاره و یا به همکاری کاری داده میشود ، کسانیکه فعالیت هنری داشته باشند مقدمتلفن ۴۱۳۲۲

خیابان خبیرمابین سپهبدزاهدی و ویلا ۲ طبقه و نیم ۱۴ اطاق هر طبقه دارای سرویس کامل نوساز با شوفاژ مناسب برای شرکت‌های تجارتی و محل‌کار تلفن ۸۸۱۱۳۹ مراجعه نمائید.

روبروی حسینیه ارشاد

طبقه اول‌باحیاط ۳ اطاق‌خواب اطاق مستخدم زیرزمین هال و سالن ناهارخوری بزرگ‌مجهز به شوفاژ تلفن‌کولر پرده کرکره وکاغذ دیواری برای اجارهتلفن ۳۱۸۸۳۲

موردنیاز برای اجاره

منازل اجاره و فروشی طالبیم ۹۳۲۷۴۷

محصل ۶ متوسطه

طالب اتاق اجاری حدودپهلوی صیحها ۶۶۹۱۶۶ آـ ۲۲۸۷۱

موردنیاز برای خرید

زمین

خریدار زمین تهران‌پارس ـ ۷۸۱۹۵۷ ۱ـ۲۰ آـ ۲۵۸۵۴

زمین باجواز ونقشه فوری

خریداریم تلفن۶۲۵۶۷۳

زمینهای افسریه‌شاه‌آباد شرق مشیریه خریداریم ۳۵۵۵۲۶

اراضی تهران پارس شرکت نفت‌سازمان‌چای راه‌آهن خریداریم . ۷۸۰۰۶۱

زمین افسریه‌خریداریم۳۴۱۳۵۹ ۱ـ۱۳ آـ ۲۲۹۷۴

زمین تهران‌پارس خریداریم‌تلفن ۷۹۳۰۲۰

زمینهای جاده کرج

صنعتی و غیر صنعتی خریدار و فروشنده‌ایم تلفن ۹۷۶۰۱۳

برای‌خریدهرنوع آپارتمان

در شمال شهر بدفتر جمشید مراجعه‌فرمائید

۹۲۸۰۸۲

تهیه مسکن ۸۴۷۹۸۲

کورش۸۵۳۷۳۶

خرید وفروش

مستعلات شمال تهران حتی در ایام نوروزاماده است .

خرید وفروش

زمینهای تهران‌پارس وخانه‌های ویلائی تلفن ۷۸۶۳۴

توجه ـ توجه ـ توجه

خرید و فروش املاک با ما مشورت کنید بعد بخرید . ۸۳۳۷۰۰ ـ ۸۳۳۹۰۰ مهتاب

خرید و فروش اراضی‌سلیمانیه املاک بدیع تلفن ۳۴۲۱۵۲

خرید وفروش

اراضی داخل شهر و حومه زمین از ۱۵۰۰ مترتا قطعه‌های ۵۰ هزار متر و یک میلیون متر تلفن ۷۹۴۶۵۴

خرید و فروش

زمین‌های شمال شرقی نارمک بین دو اتوبان تلفن ۷۸۱۹۴۱

دفتر مرکزی جلالی

خرید اراضی سعادت‌آباد و مکانیر و فرحزاد وبوسف‌آباد و عباس‌آباد و دره قشلاق‌و شمیرانات و مبارک‌آباد تلفن ۶۲۲۶۴۱۱ ـ ۶۲۴۱۹۳

بنگاه امید

مرکز معاملات خانه رهن و اجاره و زمین تلفن ۵۳۵۴۰۷

جهت خرید و فروش

ساختمان زمین کوچکو بزرگ تلفن ، رهن و اجاره درتهران کرج و شمیرانات با ما تماس بگیرید ۷۷۷۷۴۳

جاده قدیم کرج اراضی یافت آباد و کارخانه خریدار و فروشنده‌ایم تلفن ۹۵۹۷۵۵ محمدی

خرید و فروش اراضی یافت‌آباد و کوی سینا تلفن ۹۶۰۸۹۶ صفرقلی

هرنوع خانه و زمین

و آپارتمان برای فروش آماده بازرگانی ایرانشهر روزولت شمالی‌مقابل‌پمپ بنزین۸۳۲۸۷۴

ویلاو آپارتمان شمارا بخارجیان اجاره میدهیم . مستغلات شهرو شمیران خریداریم‌تلفن۸۷۳۲۳۳

چندین ساختمان وزمین

فروشی و اجاره‌ای‌در تهران و کرج داریم با ما تماس بگیرید ۷۷۷۷۴۳

بورس املاك شمیران

دفتر پراتی۸۷۳۵۷۵ ـ ۸۷۷۸۷۵

منازل اجاره و فروشی موجود ۹۳۳۷۴۷

نیازمندیهای اجاره

سازمان نیازمندیهای خارجیان خانه‌شاه‌اجاره سیدهد ۸۲۳۱۵۵ ـ ۸۲۸۱۰۶ ـ ۸۲۳۹۲۹

اجاره‌خانه بخارجیان

موسسه نیازمندیهای‌خارجیان خانه بخارجیان اجاره میدهد ۸۳۰۰۸۲ - ۸۳۰۰۸۱ ـ ۸۲۱۷۲۳ - ۸۲۱۸۱۱ ۲۶۱ سخت جنب‌ه تقابل سفارت آمریکا

موسسه اپمایزه ۷۷۷۵۰۰ خانه بخارجیان اجاره میدهد ۷۷۲۲۲۲ - ۷۷۸۹۵۵

سازمان‌مسکن‌پارس

اجاره منازل بخارجیان ۸۵۳۸۵۳ ـ ۸۴۸۴۲۴

۲۴ ساعته اجارهٔ منازل شمال شهر و شمیران بخارجیان سازمان فروش ۶۳۶۹۵۷

شرکت سلکتور ـ ۶۲۳۶۷۴ کارگزار مجاز خرید و فروش مسکن در سراسر ایران و خارج از کشور شماره ۱ خیابان اسدی

ASIAN CO شرکت آسیانکو تلفن: ۶۲۲۰۶۵ مرکز اجاره خانه‌شماره۱ بخارجیان اجاره و میدهد

آژانس کالیفرنیا

اجاره به خارجیان و موسسات ۸۳۴۳۱۴ ـ ۸۳۴۳۱۶

اجاره جهت دو خانواده

خارجی به طبقه اول مدرن با حیاط درشهرو شمیرانات ـ ۸۳۰۸۴۱ ـ ۸۳۰۸۴۲ ـ ۸۳۰۸۴۳

موسسه نیازمندیهای هیلتون اجاره به خارجیان ۸۳۴۶۳۷

معاملات پول

پول موجود

پول

درمقابل چك كارمندی . ملك ـ اتومبيل

۴۳۵۲۸

پول

همیشه با سنود بانکی موجود تلفن ۸۳۰۸۳۵

وام به‌اتومبیل

وچك كارمندی۶۲۳۵۹۷

هر مقدار

پول

باسود مناسب دراسرع وقت آماده است

تلفن ۸۷۳۲۳۳

پول فوری با سود بانکی درمقابل خانه مستغلات ۹۲۸۴۶۵

حراج پول

فقط تا پایان سال مقابل اتومبیل و تلفن هزاری۱۵تومان۸۲۲۳۴۱

وام باچک

۷۵۴۴۹۲

پول

نیم ساعته فقط تا پایان‌سال ۵۲ هزاری ۱۵ تومان

در مقابل هرنوع‌اتومبیل شخصی ـ تاکسی ـ کرایه تلفن بدون خرج محضر ساختمان با سود بانکی

۸۳۲۹۸۶

آدرس شاهرضا بین رامسر و فرصت پلاك ۴۴۴ موسسه ایرانشاد

وام‌فوری وارزان

از ۱۰۰۰ تا ۲۰۰۰۰۰ تومان در مقابل ملك و چك كارمندی و اتومبيل سواری تلفن ۶۲۳۵۹۵

خانه پول ـ فرح شمالی مرکز معاملات پول تهران ۸۴۸۳۸۸

از یك میلیون ریال ببالا پول‌شرطی‌موجودپاکپور آباد۹۳۲۲۹۰و۹۲۰۹۶۴ و ۶۶۰۲۰۰ـ ۶۶۴۶۱۸ و ۶۶۶۲۶۳

قلك وام میدهد

درمقابل مبیع ارزنده فلکفورا وام میدهد تلفن ۷۶۵۷۴۵

وام درمقابل تلفن اتومبیل وملک

۴۹۰۵۰

افشین پیروز

بشما باشرایط‌سهل‌وام و فرش باقساط میدهد

تلفن ۴۲۲۲۷

پول‌درمقابل‌ملک‌ارزنده۸۲۹۶۸۰ ۱ـ۱۲ آـ ۲۴۵۲۸

ولم به اتومبیل و چك ۴۴۲۲۰

پول‌شرطی با سودبانکی در مقابل خانه تلفن : ۹۲۳۵۰۴

پول ۵ر۱شاهی۶۲۴۸۷۳

پول روی ملك با بهره ارزان و سریع ۸۲۲۶۵۹

مورد نیاز

دفتر همه

بپول راکد شما بهره مافوق عالی‌میدهیم حتی پنج هزار تومان

۶۳۴۲۵۷

بپول راکد شما درمقابل ملك هزاری ۲۰ تومان اتومبیل هزاری۴۰تومان چك و سفته‌معتبرهزاری ۸۰ تومان با تضمین میدهیم

۴۳۵۲۸

پول‌راکد شماراهرمقدار که باشد نیازمندیم‌تلفن ۸۳۲۹۸۶

پول شرطی درمقابل‌خانه مستغلات فورانیازمندیم ۹۲۸۴۶۶

بپول راکد شما باانتقال مبیع هزاری ۵۰ تومان سود میدهیم ۷۵۶۴۲۵

بپول راکد شما بهره عالی می‌پردازیم حتی پنج هزار تومان

۶۶۱۹۷۶ ۴۹۵۳۸

داخلی ۵ـ۲۷

پول شرطی نیازمندیم ۸۲۸۳۴۹

پول شرطی نیازمندیم ۸۳۷۶۸۴

تعویض

وام و خرید قبوض‌بانك کارگشائی تلفن ۴۵۱۶۸ ـ ۶۶۲۴۵۹ ـ ۴۳۴۹۹

خرید قبوض شهرداری ۴۵۹۵۷

معاملات تلفنی

تلفن در سرمعطه‌خریدار با نصب فروشنده‌ایم ۸۵۳۰۳۱

تزئینات‌ودکوراسیون

با۳تومان

با روزی سه تومان‌منزل ومحل کار خود را با بهترین انواع کاغذ دیواری موکت و قرنیز و کفپوش تزئین فرمائید. تزئینات‌مارال ۹۷۵۵۱۸

شرکت غرب

پرده کرکره و تعمیرات‌و انواع پرده های‌پارچه‌ای کاغذ دیواری کف‌پوش موکت خارجی وایرانی آیزنهاور نبش جمشید آباد۹۳۲۲۹۰و۹۲۰۹۶۴

پرده کرکره

کاغذ دیواری با تخفیف بیشتر تعمیرات‌پذیرفته میشود تزئینات هومن

۹۷۰۸۸۸

پرده کرکره ، فرش ماشینی ،کاغذ دیواری، کفپوش‌تزئینات‌ساختمان

طلائی ۸۳۱۰۴۱

کاغذ دیواری و نقاشی ساختمان با تخفیف کلی فوری ۹۷۸۴۲۰

رویادکور ، تزئینات نقاشی تلفن های ۶۶۱۹۷۶ ـ ۴۷۹۳۷

تلفن ۷۹۵۹۷۵

سفارشات نقاشی ساختمان را باقساط بدون بهره میپذیرد

تلفن ۷۵۸۵۵۰

پرده پارچه کاغذدیواری پرده کرکره ـ فرش ماشینی ـ کف پوش

شرکت‌تزئینات زرین

نقد و اقساط‌قبول‌انجام کلیه تزئینات ساختمان باهمکاری گروه‌دکوراتور های ایران

تلفن ۳۵۶۳۵۶

موزائیک

کارخانجات تولیدی مرمر موزائیک تهران سفارشات شما را میپذیرد . فرح‌آباد ژاله‌جنب پمپ بنزین دوم

تلفن ۳۴۵۶۰۵

موکت کاغذ دیواری کرکره . دیوارکوب پلاستیکی ۸۲۳۸۱۵

دیوارکوب پلاسنیکی ۷۷۵۷۷۵

تزئینات بیتا

انواع مدلهای پرده پارچه‌ای ، کاغذ دیواری ، کرکره آمریکائی تلفن۸۵۵۷۵۴ قلیزاده

کفپوش همه نوع باقساط . ۷۷۵۷۷۵

فروشگاه گلستانی

انواع واقسام ریشه . منگوله نوارآستیل مبلی وپرده‌ای تلفن ۹۲۰۴۳۲

موکت باقساط تلفن ۷۷۵۷۷۵

کاغذ دیواری باقساط۷۷۵۷۷۱

برای ساختمان شما

آسفالت و تعمیرات ساختمانی پیشرو تلفن ۶۶۰۴۷۹

پاکتان

انجام کلیه امور نظافت ساختمان تلفن ۸۳۸۱۷۲ و ۷۵۴۷۵۳

تعمیرات

ساختمان با تضمین موسسه اعجاز تلفن ۳۵۳۲۹۶

شرکت پولیشر

نظافت شیشه‌های ساختمان‌خود را به ما بسپارید تلفن۸۳۳۷۳۶

پیمانکاری امیر ومحمود

رحمانی

خاکبرداری‌توسط‌لودرو بولدزر تلفن ۸۴۹۲۵۸

مصالح ساختمانی یزدی فروشنده انواع مصالح ساختمانی وانواع‌کاشی سعدی شهباز جنوبی مقابل ده متری وفا تلفن ۳۵۶۲۱۹

اسفالت راه‌وساختمان ۸۲۳۸۱۵ ـ ۸۲۱۱۴۷

شرکت ساختمانی آسیا

سازنده آپارتمان ، ویلا ، بیمارستان‌درتهران وشهرستانها ۸۴۷۲۸۸

آکوستیک

باندازه‌های‌مختلف‌موجود است تلفن ۷۶۴۱۹۰

فروشگاه فرد سپه

فروشنده مصالح ساختمانی و انواع کاشی‌های ساخت ایران و لوازم بهداشتی سپه چهارراه حسن‌آباد تلفن ۴۴۳۶۸

تخلیه چاه

تخلیه‌چاه

و لوله بازکنی

تلفن : ۵۳۷۱۸۳

تخلیه‌چاه

۷۷۶۷۱۳

هر متر مکعب ۳۰ تومان

تخلیه چاه و توالت

ولوله بازکنی

تلفن ۵۳۷۸۸۵

تخلیه‌چاه

لوله‌بازکنی

لوله‌کشی

۳۰۳۸۶۰

تخلیه‌چاه

و لوله بازکنی

تلفن : ۵۳۲۵۵۰

لوله بازکنی تخلیه چاه

۸۲۱۶۶۰

لوله بازکنی

لوله بازکنی فوری با تراکم هوا ۷۶۰۹۹۳

رفع گرفتگی

مرغوب لوله ساختمانی

باد دستگاه و تراکم هوا ـ تلفن ۷۸۷۲۷

لوله‌بازکنی فوری

یکساعته۷۶۵۲۴۴

لوله‌بازکنی‌ولوله‌کشی

مقدم ۹۲۵۲۷۴

لوله بازکنی ولوله‌کشی دروازه دولت ۸۲۷۴۰۸

لوله باز کنی فاضل‌اب ۷۷۶۹۸۹

گاز

پرستیژ کاز

گازسرویس

ازساعت ۷ صبح الی ۱۰ شب

۶-۹۶۳۰۲۱

۶-۹۵۰۰۰۱

سرویس‌وتعمیرات اجاق ۹۶۳۰۳۰

بتان گاز

BUTANE بتان

قبول‌سفارشات‌گاز از۷صبح تا۱۰شب

باشماره‌های	۹۵۳۰۵۱-۵۹
صدورکارت‌اشتراك	۳۱۳۱۶۳
سرویس‌وتعمیرات	۳۱۳۱۶۱-۲
دفترمرکزی‌وفروش	۳۰۴۷۱۱-۱۵
شکایات‌گازرسانی	۹۶۲۰۶۰

بتان

گمشده

مبلغ ۱۲۰۰۰ ریال وجه نقد و دسته چک بشماره (۲۰۴) از اتومبیل‌شماره۱۸۵۸۹ اینجانب روز ۲۰ر۱۲ر۵۲ سرقت شده‌لذا دسته‌چک مذکور ازاعتبارقانونی ساقط است .

فاطمه‌حاج‌رمضانی

چکی به مبلغ ۲۵ هزار ریال‌به تاریخ ۳۰ر۱۲ر۵۲ باسفته‌ای به مبلغ ۱۵۰۰۰۰ ریال که ۵۰۰۰۰ ریال آن با پشت‌نویسی پرداخت شده به حوالمکرد حاج علی حاتمی مرندی حدودمیدان‌محمد رضاشاه ۲۰ر۱۲ر۵۲ در کیف بغلی گم شده از درجه اعتبار ساقط واز بابنده تقاضا میشود با تلفن ۹۳۴۰۷۹ تماس بگیرند.

آگهی مفقود شدن ورقه سهم درتاریخ ۸ر۱۱ر۵۲یکبرگ‌سهم شرکت تعاونی نانوایان تهران بشماره ۶۷۳۴ که بنام اینجانب ابوالقاسم امینی وبمبلغ ۵۰۰۰ریال بوده است مفقود گردیده واز درجه اعتبار ساقط میباشد بدینوسیله از بابنده تقاضا میشود که باارسال ورقه سهم مزبور بدفتر شرکت تعاونی نانوایان تهران واقع در باغ‌صبا اول خیابان‌ملک‌بن‌بست مجتهدی و یا با اطلاع دادن بوسیله تلفنهای ۷۶۱۱۶۷ و ۳۱۳۶۷۰ مراتب سپاس وامتنان اینجانب را فراهم فرمائید . نام وشهرت‌صاحب‌سهم‌ابوالقاسم امینی .

در تاریخ ۲۰ر۱۲ر۵۲یکعددکیف پاملیفی در حدود هزار وپانصد تومان با شناسنامه و کارت شناسائی و برگ رضایت‌نامه‌از گروه تولیدی ایرانا و ۱۸ قطعه عکس متعلق بـاینجانب بتول ناظریان درتاکسی جامانده از بابنده تقاضا میشود به آدرس هفت‌چنار خیابان گلستان کوچه پمپ بنزین کوچه منصوری‌پلاک ۳۹۶ داده‌ومزدگانی‌دریافت‌دارد آـ ۲۶۷۵۱

دفترچه بیمه درمانی‌ودفتراشعار اینجانب نصرت‌الله‌نیکروش‌مفقود گردیده از بابنده استدعامیشود بتلفن ۷۷۶۰۵۰ و۷۷۴۰۰۷ اطلاع دهد و مژدگانی دریافت دارد.

دسته چک (هشت‌برگی) از شماره ۵۳۸۱۵۳ تا ۵۳۸۱۶۰ بانک صادرات شعبه‌اردی‌بهشت از حساب شماره۴۲همایوندخت تنگستانی مفقود شده وازدرجه اعتبار ساقط است .

دسته چك بانك اصناف شعبه نوروش جاری۲۲ به مدت یکسال است مفقودشده به‌نام‌اینجانب محمد فدوی از شماره ۴۵۳۲۰۵ الی ۴۵۳۲۵۰ واز درجه اعتبار ساقط است .

مفقود شده

چک شماره ۷۵۲۰۱۳ مورخه ۹ر۱۲ر۵۲ از حساب جاری ۷۲۴۱۴ بمبلغ ۲۶۰۰۰۰ ریال عهده بانک ملی ایران‌شعبه۷۲۸ که از طرف صاحب حساب‌بنام آقای نصرآبادی‌صادروباینجانب صادقی واگذار گردیده است در تاریخ ۱۰ر۱۲ر۵۲ مفقود شده بدینوسیله باطلاع عموم‌میرساند که چک مذکور از درجه‌اعتبار ساقط است تلفن ۶۲۹۱۹۲ صادقی .

یکعدد کلاسور که محتوی آن برگ آماده بخدمت و کارت دانشجوئی بوده مفقود شده از یابنده تقاضا میشود به تلفن ـ ۳۴۰۴۱۴ اطلاع داده مژدگانی دریافت دارند .

کارخانجات پلاستیران باطلاع عموم میرساندو قطعه سفته بشماره های ۸۶۲۸۸۸ و۸۶۲۸۸۷ در وجه کارتن سازی ایران سررسیده۲۵ر۲ر۵۳جمعا به مبلغ ۱۱۳۵۸۳ ریال (۶۰ هزار ریال‌و۵۳۵۸۳ ریال)عهده این شرکت مفقود شده‌ازدرجه‌اعتبار ساقط است .

آگهیهای متفرقه

کارخانه نمك تهران‌دارای انواع نمك از بهترین معادن نمك ایران برای هرگونه مصرف‌خصوصا تصفیه‌آب‌خیابان‌فرح‌آباد خزانه۵۳۷۳۰۴ـ۲۹۹۰۲

مسافربری ایران‌سیر

سرویس مجهزهمه‌روزه‌مبسراب وابهر خیابان قزوین ایستگاه سلیمانیه تلفنهای ۹۵۷۸۰۸ ـ ۹۵۶۰۹۴

اسناد صعب‌الوصول شما را خریداریم بعد از ظهرها تلفن ـ ۶۶۰۴۷۹

کرکره چوبی میشلر MISCHLER سرما ، گرما و نوزا‌ز کرکره چوبی میشلر عبور نمیکند پارکت BW

نمایشگاه : شاهرضا کوچه فتوتی ۸۲۹۳۹۰-۸۲۴۳۰۷ ۸۲۴۸۷۰-۸۲۹۵۹۶

قابل توجه شهرداریها، کارخانجات‌وشهرسازیها

انواع درخت چنار ، کبوده ، نارون ، میوه اصیل ، هرچند هزار اصله که لازم باشد به نازلترین قیمت به فروش‌میرسد. نشانی جاده قدیم مشهدنرسیده به شریف‌آباد ، مقابل‌بیمارستان زعیم صفائیه . تلفن دفتر ۳۵۶۳۰۰ و ۷۷۹۹۰۲

طراحی قالب و طراحی تولیدیا نقشه ۷۶۰۳۹۶ صبحها

چاپ و جعبه سازی‌چهر

سازنده همه نوع جعبه های لوکس‌و مدرن‌خیابان‌بوذرجمهری پشت مسجد سیدولی پاساژ وحید تلفن ۵۳۲۲۲۲

آگهی مزایده

سفارت ایالات متحده آمریکا مقداری اثاثیه مستعمل‌را‌ازطریق مزایده بفروش میرساند اجناس فوق را میتوان روز های۴شنبه ۲۲ اسفند الی شنبه ۲۵ اسفند ماه ۱۳۵۲ همه روزه بین ساعات ۸ صبح الی۴ بعدازظهر در محوطه گاراژسفارت‌آمریکاواقع درخیابان تخت‌جمشید‌رویت‌نمود پیشنهادات واصله روز بعد باز و نتیجه اعلام خواهدشد.بدیهی است پرداخت‌کلیه‌عوارض‌متعلقه در صورت تعلق گرفتن بعهده خریداران خواهد بود .

جمیز- وی - دون جونیر قسمت‌خرید و قراردادها

نمك صالح

تولید کننده بهترین محصولات غذائی مجهز باصول بهداشتی‌وبسته بندی شده بطور شبانه روزی دراختیارمشتریان گرامی قرارمیگیرد‌مولوی باغ‌فردوس تلفن۵۳۵۳۰۴

فابیر کلاس شادمان

تولید و تعمیر تلفن ۹۲۴۷۹۰

شماره تلفن جدید

پخش نفت سیاه‌خلیلی

۵۴۶۴۸۹

برای‌عکاسان

منخصص حرفه‌ای یا مبتدی ـ اعجاز در ظهور فیلم تخت تانك ظهور ازر یعنی‌آسانی‌روتوش تا ۷۰٪ ظهور عالی چاپ حیرت انگیز ۲۵۰۰ریال اقساط تلفن ۷۹۵۴۳۵ از شهرستانها نماینده فعال میپذیریم .

موفقیت در کنکور سراسری دانشگاه و مدارس عالی کشور

باروش‌مکاتبه‌ای

گروه‌فرهنگی دکتر اقبال با همکاری زبده‌ترین دبیران کلاسهای کنکور پایتخت یکدوره کامل مطالب لازم را بصورت درس و تست با راه‌حل و جواب تستها بطور مفصل‌وگویا برای داوطلبان کنکور سراسری و مدارس عالی‌آماده نموده‌است در تهیه این مطالب سعی شده است که‌داوطلبان عزیز مخصوصا دانش‌آموزان کلاسهای ششم که فرصت شرکت در کلاسهای کنکور را ندارند با مطالعه کامل و دقیق مطالب مربوط بتوانند در مسابقات ورودی دانشگاه و مدارس عالی‌کشور توفیق حاصل نمایند .

برای دریافت جزوات مزبور مبلغ ۲۱۰۰ ریال بوسیله‌یکی از شعب بانك صادرات بحساب۸۶۸ بانك صادرات شعبه بهار حواله نموده ورسید بانکی را بانضمام مشخصات کامل خود و آدرس دقیق با ذکر رشته تحصیلی به‌گروه فرهنگی دکتر اقبال واقع در میدان

۲۵ شهریور ـ خیابان بختیار

تلفن ۸۲۰۸۲۶ ارسال دارند

قبل از انتخاب و خرید ویلا از رضا گل‌چهار کیلومتری جاده اسفالته متل قوبه شهسوار دیدن فرمائید ضمنا هتل‌گل در همین محل بزودی‌آماده پذیرائی میشود برای اطلاعات بیشتر به محل مراجعه و یا بشماره های۶۶۱۹۶۹ و۶۶۷۷۸۳ تلفن فرمائید . ۱ـ۸

آینده‌نگری — درحومه زندگی کنید

زیبادشت

سازمان زیبادشت برای علاقمندان زندگی در حومه تعداد معدودی قطعات ۱۰۰۰ متری

با روش صحیح خیابان‌بندی ـ درختکاری و زیرسازی آسفالت آماده نموده است علاقمندان شخصا میتوانند همه‌روزه باستثنای ۵شنبه بعدازظهرها از ۴ر۵ ساعت الی ۶ر۵ بدفتر مرکزی زیبادشت مراجعه فرمایند .

نشانی : خیابان کریمخان زند تقاطع ویلا ساختمان توکل طبقه اول

ایزولاسیون بام وپی

با ۱۵ سال تضمین

ترمیم ونوسازی آسفالتهای فرسوده بامادهٔ روف کوتینگ (آسفالتکس)

شرکت تک‌کو ۸۷۰۲۸۸

عایق واسفالت بام

قلهک تلفن ۸۶۱۳۲۷

تخلیه چاه فاضلاب توالت وحفرچاه

شرکت شوشتر ۸۲۰۷۲۲-۸۲۹۵۵۶

بچه‌ها ، بچه‌ها :

توی این شادی ایام بهار ۵ تا دزد کوتوله نابکار
اومدن عیدی بدن به بچه‌ها خنده و شادی و صدعوروادا
اومدن تا دزد قصه ها بشن خنده و شادی به بچه‌هابدن

نوروز امسال ـ فیلم یك فیلم

باشرکت : انجل تامپکینز
و پنج کوتوله شادی آفرین

همه شب در بزم ایرانی
شهرراد
جواد رفیعی ـ وبوس ـ پرستو ودهها برنامه جالب دیگر با معیت اکتور سازهای محلی .
شاهرضا مقابل پمپ بنزین‌دیانا

آگهی
شرکت بافکار بمنظور تامین لوازم عمومی مورد نیاز خود از قبیل ماشین‌آلات ریسندگی‌وبافندگی، رنگرزی وتکمیل ،رنك ومواد شیمیائی و تعاونی‌صنعت نساجی ومواد اولیه نظیرویسکوز، پولیسر، پولینوزیك ونشاسته سیب زمینی ولوازم مربوطه ویاهر نوع کالائی که بنحوی ازانحاء با این صنعت ارتباط داشته باشد از کلیه تولیدکنندگان داخلی‌وخارجی ونمایندگان آن درداخل کشور دعوت مینمایدکه فهرست تولیدات خودرابرای اجناسی که فروش ویاعرضه آنرابعهده دارند باکاتالك های موبوطه حداکثر تاسی‌ام اردیبهشت‌ماه ۱۳۵۳ به آدرس خیابان فخررازی چهار راه ناهید شماره ۹۶ ارسال فرمایند تابررسی و درفهرست واجدین صلاحیت منظور گردد .این آگهی هیچگونه تعهدی برای شرکت بافکار ایجاد نمی‌نماید.
م‌الف ۲۲۸۷۹
شرکت بافکار «سهامی‌خاص»
آ_۹۰۲۱۸

آرتور شاه و بهادران میزگرد
می‌بل ل. راپنسون
ترجمهٔ مهین خلیلی
حماسه‌ای از مقابله دلیرانه با ظلم وبیداد
۶۰ ریال
مؤسسه انتشارات امیرکبیر

چارلی چاپلین وباسترکیتون را فراموش کنید . آنها دیگر کهنه شده‌اند وحالا نوبت «وودی الن» کمدین نابغه سینمای امریکاست که‌عرصه سینمای کمیك را بخود اختصاص دهد .
از صبح ۵شنبه
برنامه ویژه‌نوروز
شهر قصه
نمایش دهنده آثار سینمائی برتر

ووردی آلن
دایان کیتون
تونی رابرتز
سوزان آنسپاچ
در فیلم رنگی

دوباره سعی کن... سام
"PLAY IT AGAIN, SAM"
محصول کمپانی پارامونت
سئانسها ۱۱ صبح ۲ـ۴ـ۶ـ۸ـ۱۰ بعد از ظهر ـ گیشه سینما برای رزرو بلیط آماده است

از صبح ۵شنبه اول فروردین
هیجان انگیزترین‌ونفیس‌ـ ترین هدیه نوروز ۱۳۵۳ در سینما
شهرفرنگ
اولین سینمای ممتاز و ٤ ستاره ایران
* * * *

الن دلون
در فیلم رنگی
اسلحه بزرگ

باشرکت: ریچارد کانتی
کارلاگراونیا. روژه‌هانن
بکارگردان: دوچو تساری
سئانسها ۱۱ر۱۵ صبح ـ۳ـ ۵ر۱۵ـ ۷ر۳۰ـ ۹ر۴۵ بعد از ظهر گیشه سینما برای رزرو بلیط آماده است .

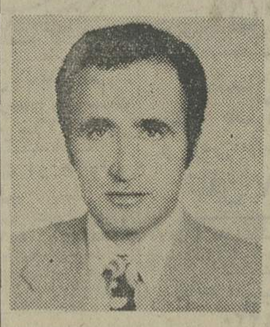
بدین وسیله باطلاع دوستان‌و آشنایان میرساند نام خانوادگی اینجانب تقی حراجی همدانی به تقی مقدم فرد تغییر یافته . تهران بوذرجمهری سرای اقبال شماره ۲۸ فروشنده آهن‌آلات ساختمانی ۲۹۴۷۱
آ_۲۲۷۹۹

برنامه امشب سینما
کسری فریب‌عشق

برنامه‌سینماها

تماشای فیلمهائیکه با علامت(×) مشخص شده برای اشخاص کمتر از ۱۸ سال ممنوع‌است

★ (×) آتش هوس ـرنگی‌ـ فرانسواپره‌و
آتلانتیك (۶۲۷۱۷۱) ۱۵ر۱۱ـ۳ر۳۰ـ۵ر۳۰ـ۷ر۳۰ـ۹ر۳۰
★ آقای بنارسی ـرنگی ـ دیوآنند ـراکی
هما (۳۱۱۶۶۹) ۳۰ر۱۰ـ۲ر۳۰ـ۴ر۳۰ـ۶ر۳۰ـ۸ر۳۰
★ اتاقهای تودرتو ـرنگی ـبت‌دیویس
گلدن‌سیتی (۶۶۳۲۶۹) ۱۵ر۱۱ـ۳ر۳۰ـ۷ر۳۰ـ۹ر۳۰
★ اسیر عشق‌ممنوع‌ـ رنگی ـفلوریندابولکان
بولوار (۶۶۰۲۹۲) ۱۱ـ۱ـ۳ـ۵ـ۷ـ۹
★ بامن پرواز کن ـ رنگی ـ پات‌اندرسون
رادیوسیتی (۴۳۳۲۰) ۱۵ر۱۱ـ۳ر۳۰ـ۵ر۳۰ـ۷ر۳۰ـ۹ر۳۰
★ بچه سیسیلی ـرنگی ـ ویتوریودسیکا
شهرفرنگ (۶۲۷۶۲۸) ۱۵ر۱۱ـ۳ـ۵ر۱۵ـ۷ر۳۰ـ۹ر۴۵
★ بمن‌میگن پاگنده ـ رنگی ـ بوداسپنسر
پارامونت (۴۸۳۲۱) ۱۵ر۱۱ـ۳ر۳۰ـ۵ر۳۰ـ۷ر۳۰ـ۹ر۳۰
★ بزن بریم جنگل ـرنگی ـ سیدنی‌جیمز
دیانا (۴۷۳۶۵) ۳۰ر۱۱ـ۱ر۳۰ـ۵ر۳۰ـ۷ر۳۰ـ۹ر۴۵
★ بازداشتگاه زنان ـ ۱۵ مرد خبیث
ستاره (۵۳۹۷۲۱) ۱۱ـ۳۰ر۱۲ـ۲ر۴ـ۶ـ۷ر۳۰ـ۹
★ بی‌رقیب ـ سه‌غول امپراتوری رم
البرز (۳۰۴۲۵۸) ۳۰و۸ـ۱۲ـ۳ر۳۰ـ۷ـ۸ر۳۰
★ ۵ نخاله فوتبالیست ـ رنگی ـ گروه شارلو
پولیدور (۴۲۶۳۱) ۳۰ر۱۱ـ۱ر۳۰ـ۳ر۳۰ـ۵ر۳۰ـ۷ر۳۰ـ۹ر۴۵
★ ۵۵روز در پکن ـرنگی‌ـ چارلتون‌هستون
پردیس (۳۰۴۲۵۹) ۹ـ۱۲ـ۳ـ۶ـ۹
★ پنجمین طناب ـ مردان خلیج
آسمان‌آبی (۳۴۱۶۶۸) ۹ـ۱۱ـ۱ـ۳ـ۵ـ۷ـ۹
★ تنها راه فرار مرگ است ـرنگی ـسندی‌دنیس
شهرقصه (۶۲۷۲۹۰) ۱۱ـ۲ـ۴ـ۶ـ۸ـ۱۰
★ تنگسیر ـ رنگی ـ بهروزوثوقی
کاپری (۹۲۸۴۰۱) ۱۱ـ۴۵ر۲ـ۵ـ۱۵ر۷ـ۹ر۳۰
★ جوانك وزن چهل‌ساله ـ رنگی ـجین‌سیمونز
ب. ب (۸۲۹۶۴۱) ۱۰ـ۱۲ـ۲ـ۴ـ۶ـ۸ـ۱۰
★ خیالاتی ـ همایون ـگوگوش
آسیا (۴۲۹۰۹) ۱۱ـ۳ـ۵ـ۷ـ۹ر۳۰
شهوند (۳۵۴۰۴۰) ۳۰ر۱۰ـ۲ر۳۰ـ۴ر۳۰ـ۶ر۳۰ـ۸
لیدو (۹۵۱۲۸۲) ۹ـ۱۱ـ۱ـ۳ـ۵ـ۷ـ۹
نپتون (۷۶۰۱۳۶) ۹ـ۱۱ـ۱ـ۳ـ۵ـ۷ر۱۵ـ۹ر۱۵
ژاله (۳۰۴۱۲۰) ۳۰ر۱۰ـ۲ر۳۰ـ۴ر۳۰ـ۶ر۳۰ـ۸ر۳۰
توسکا (۵۳۹۵۴۴) ۱۰ـ۱۲ـ۲ـ۴ـ۶ـ۸
پاسارگاد (۳۴۲۷۸۲) ۹ـ۱۱ـ۱ـ۳ـ۵ـ۷ـ۹
فیروزه (۷۵۵۶۶۹) ۱۰ـ۱۲ـ۲ـ۴ـ۶ـ۸
المپیا (۹۲۶۷۹۷) ۱۰ـ۱۲ـ۲ـ۴ـ۶ـ۸ر۱۵
ادئون (۳۱۸۱۱۸) ۱۱ـ۱ـ۳ـ۵ـ۷ـ۹
★ خوشگله دوسنش دارن ـ رنگی
آریا (۳۱۹۸۸۴) ۹ـ۱۱ـ۱ـ۳ـ۵ـ۷ـ۹
★ دام‌ـرنگی‌ـ الیورید ـ ریتاتوشینگهام
ریولی (۷۵۷۷۷۷) ۱۱ـ۳۰ر۳ـ۳۰ر۵ـ۷ر۳۰ـ۹ر۳۰
★ (×) دوستان ـ رنگی ـ انیسی‌الونیا
کریستال (۳۱۷۶۷۵) ۳۰ر۱۰ـ۲ر۳۰ـ۴ر۳۰ـ۶ر۳۰ـ۸ر۳۰
★ (×)روح تسخیر شده ـ رنگی ـشرلی مك‌لین
دیاموند (۸۲۸۴۰۰) ۱۵ر۱۱ـ۳۰ر۳ـ۳۰ر۵ـ۷ر۳۰ـ۹ر۴۵
★ رومئوژولیت ـرنگی ـاولیوهاهرسی
مازستیك (۶۶۸۴۶۱) ۳۰ر۱۰ـ۱۲ر۴۵ـ۱ر۳ـ۱۵ر۵ـ۷ر۳۰ـ۹ر۳۰
★ زن و اسلحه ـرنگی ـ چمیوتی‌لاکسمی
حافظ (۳۹۱۰۶۴) ۳۰ر۱۰ـ۲ر۳۰ـ۴ر۳۰ـ۶ر۳۰ـ۸ر۳۰
★ زن حرفه‌ای ـسینماسکوپ ـرنگی
مولن‌روژ (۷۵۲۹۲۹) ۱۱ـ۳ر۳۰ـ۵ر۳۰ـ۷ر۳۰ـ۹ر۳۰
مهتاب (۴۷۷۷۷) ۱۱ـ۱ـ۳ـ۵ـ۷ـ۹
مراد (۷۵۳۳۸۲) ۳۰ر۱۰ـ۲ر۳۰ـ۴ر۳۰ـ۶ر۳۰ـ۸ر۳۰
سهیلا (۳۱۶۴۲۴) ۳۰ر۱۰ـ۲ر۳۰ـ۴ر۳۰ـ۶ر۳۰ـ۸ر۳۰
پلازا (۴۴۲۵۵) ۳۰ر۱۱ـ۳ر۳۰ـ۵ر۳۰ـ۷ر۳۰ـ۹ر۳۰
★ (×) زیر دامن منو نگاه نکن ـرنگی ـ لاندوبوزانکا
تاج (۳۱۳۸۶۴) ۱۵ر۱۰ـ۱۵ر۱۲ـ۱۵ر۲ـ۱۵ر۴ـ۱۵ر۶ـ۱۵ر۸
۱۰ر۱۵
★ (×) سولانژ ـرنگی ـ فابیوتستی ـ کارین‌بال
امپایر (۶۲۳۹۴۲) ۱۵ر۱۱ـ۱ر۳۰ـ۳ر۳۰ـ۵ر۳۰ـ۷ر۴۵ـ۹ر۳۰
★ سرنوشت یك عشق ـ رنگی ـ منوچ‌کومار
فری (۹۵۳۳۳۶) ۱ـ۳۰ر۳ـ۶ـ۸ر۳۰
★ شاهین صحرا ـ رنگی ـپریچهر ـفخرالدین
اروپا (۳۰۳۱۷۹) ۳۰ر۱۰ـ۲ر۳۰ـ۴ر۳۰ـ۶ر۴۵ـ۸
نیاگارا (۶۶۵۳۰۷) ۱۵ر۱۱ـ۱۵ر۳ـ۱۵ر۵ـ۱۵ر۷ـ۹ر۳۰
رکس (۳۱۵۲۹۳) ۱۰ـ۱۲ـ۲ـ۴ـ۶ـ۱۵ر۸
کیهان (۹۵۷۳۶۰) ۱۵ر۹ـ۱۵ر۱۱ـ۱۵ر۳ـ۱۵ر۵ـ۱۵ر۷ـ۱۵ر۹
اسکار (۹۲۰۸۸۸) ۱۰ـ۱۲ـ۲ـ۴ـ۶ـ۸
مارلیک (۹۶۳۶۱۶) ۳۰ر۱۰ـ۲ر۳۰ـ۴ر۳۰ـ۶ر۳۰ـ۸ر۳۰
ارانوس (۲۷۹۷۱) ۱۰ـ۱۲ـ۲ـ۴ـ۶ـ۸
شرق (۵۴۰۲۴) ۱۱ـ۱ـ۳ـ۵ـ۷ـ۹
الوند (۳۵۶۳۵۸) ۱۰ـ۱۲ـ۲ـ۴ـ۶ـ۸
سیلوانا (۳۹۳۷۷۷) ۳۰ر۱۰ـ۲ر۳۰ـ۴ر۳۰ـ۶ر۳۰ـ۸ر۳۰
میامی (۷۵۴۳۲۹) ۱۱ـ۱۵ر۳ـ۱۵ر۵ـ۱۵ر۷ـ۱۵ر۹
سیلورسیتی (۸۶۱۲۰۵) ۳۰ر۱۰ـ۲ر۳۰ـ۴ر۳۰ـ۶ر۳۰ـ۸ر۳۰
شهرام (۸۴۴۵۴۹) ۳۰ر۱۱ـ۳ر۳۰ـ۵ر۳۰ـ۷ر۳۰ـ۹ر۳۰
★ عشق هرگز نمی‌میرد ـ رنگی ـ
تخت‌جمشید (۴۳۵۵۰) ۱۱ـ۲ـ۴ـ۶ـ۸ـ۱۰
★ فریب عشق ـ سیمون‌برنت
کسری (۸۲۶۹۳۹) ۳۰ر۱۰ـ۲ـ۴ـ۶ـ۸ـ۱۰
★ قهرمان جنك ـ استیومك‌کوئین
سانترال (۹۲۸۶۸۶) ۱۱ـ۱ـ۳ـ۵ـ۷ـ۱۵ر۹
متروپل (۳۱۹۴۱۰) ۱۱ـ۱ـ۳ـ۵ـ۷ـ۹
رویال (۸۲۹۷۸۵) ۱۰ـ۱۲ـ۲ـ۴ـ۶ـ۸ـ۱۰
★ قصه عشق ـ رنگی ـ رایان اونیل
گلدیس (۶۲۸۷۱۳) ۳۰ر۱ـ۳۰ر۳ـ۳۰ر۵ـ۷ر۳۰
★ کی‌دسته‌گل به‌آب داده ـ وحدت
انیورسال (۹۲۶۹۵۳) ۱۱ـ۱ـ۳ـ۵ـ۷ر۱۵ـ۹ر۳۰
پاسفیك (۷۵۳۳۱۱) ۱۱ـ۱ـ۳ـ۵ر۱۵ـ۷ر۳۰ـ۹ر۴۵
ایران (۳۱۶۳۵۴) ۳۰ر۱۰ـ۲ر۳۰ـ۴ر۳۰ـ۶ر۳۰ـ۸ر۳۰
ساینا (۳۵۲۴۴۲) ۹ـ۱۱ـ۱ـ۳ـ۵ـ۷ـ۹
تیسفون (۹۵۸۸۸۲) ۱۰ـ۱۲ـ۲ـ۴ـ۶ـ۸ر۳۰
رنگین‌کمان (۳۴۶۷۶۰) ۱۰ـ۱۲ـ۲ـ۴ـ۶ر۱۵ـ۸ر۳۰
موناکو (۷۹۵۰۹۶) ۹ـ۱۱ـ۱ـ۳ـ۵ـ۷ـ۹
پرسپولیس (۵۳۸۰۸۳) ۸ـ۱۰ـ۱۲ـ۲ـ۴ـ۶ـ۸
کارون (۹۵۵۱۶۵) ۱۰ـ۱۲ـ۲ـ۴ـ۶ـ۸ر۳۰
دریا (۳۴۱۷۴۶) ۹ـ۱۱ـ۱ـ۳ـ۵ـ۷ـ۹
آستارا (۸۷۴۰۲۲) ۳۰ر۱۰ـ۲ر۳۰ـ۴ر۳۰ـ۶ر۳۰ـ۸ر۳۰
★ مارکوپولوی کوچولو ـ رنگی
سینه‌موند (۴۸۳۲۲) ۱۱ـ۳ـ۵ـ۷ـ۹
★ مغناطیس زنها ـ رنگی ـ لاندوبوزانکا
ونک (۶۸۴۱۱۶) ۱۵ر۱۱ـ۳۰ر۳ـ۳۰ر۵ـ۷ر۴۵ـ۱۰
★ محله هارلم ـ رنگی ـ گادفری‌تمبریج
شهرتماشا (۹۲۸۶۸۶) ۱۵ر۱۱ـ۳۰ر۳ـ۳۰ر۵ـ۷ر۳۰ـ۹ر۳۰
★ مری انتقامجو ـ رنگی
پارك (۳۱۹۶۳۷) ۹ـ۱۱ـ۱ـ۳ـ۵ـ۷ـ۹
★ مشتهای انتقام ـ سینماسکوپ ـرنگی
برلیان (۳۹۳۵۳۵) ۹ـ۱۱ـ۱ـ۳ـ۵ـ۷ـ۹
★ نبرد های پانچوویلا ـ رنگی ـاسکوپ
ایفل (۳۱۱۴۷۷) ۱۰ـ۱۲ـ۲ـ۴ـ۶ـ۸ـ۱۰
★ سانس انگلیسی
گلدیس ساعت ۹ر۳۰ (قصه عشق)

سینماهمای
(نمایش دهنده آثار برگزیده سینمای هند)
سرآغازفصل بهار و فرارسیدن نوروز باستانی را با درخشان‌ترین ساخته سینمای هند جشن میگیرد

درهندرا. بهمالینی. پران
جگنو
رنگی ایستن‌کالر
تهیه‌کننده وکارگردان:
پرامودوچاکروانی
موزیک: اس.د.بورمن
محصول ۱۹۷۴

شادترین‌و مفرح‌ترین فیلم‌برگزیده نوروزامسال که با تحمل مخارج گزاف بصورت رنگی و با شرکت محبوبترین هنرمندان سینمای هند ساخته شده‌وبدون شك بااستقبال گرم‌و پرشور تماشاگران روبروخواهد شد .

آگهی قبول کارآموز
آموزشگاه معدنی ناحیه کرمان وابسته بشرکت ملی ذوب‌آهن ایران تعدادی کارآموز با شرایط ذیل درسال جاری میپذیرد .
۱ ـ تابعیت دولت شاهنشاهی ایران
۲ ـ مدرك تحصیلی حداقل دوره‌اول دبیرستان
۳ ـ دارابودن دفترچه پایان خدمت یا برگ معافیت دائم
۴ ـ شاغل نبودن و نداشتن تعهد خدمت در موسسات دولتی و وابسته بدولت
۵ ـ حداکثر سن ۳۰ سال
۶ ـ داشتن صحت‌مزاج و قدرت انجام کارهای فنی
۷ ـ نداشتن پیشینه بد
۸ ـ سپردن تعهد خدمت در معادن شرکت بمدت ۳ سال
دوره کارآموزی در آموزشگاه حدود یکسال میباشد و دراین مدت ماهیانه مبلغ ۵۰۰۰ ریال بعنوان کمک هزینه تحصیلی بکارآموزان پرداخت خواهد شد
کارآموزان باید قبل از ورود به‌آموزشگاه حداقل سه‌ماه در تونل یکی از مناطق معدنی شرکت کار نمایند داوطلبین جهت ثبت‌نام وکسب‌اطلاعات‌بیشترمیتوانند بادردست داشتن‌مدارك‌زیر
۱ ـ آخرین مدرك تحصیلی
۲ ـ ۱۸ قطعه عکس ٤×٦
۳ ـ دفترچه پایان خدمت یا برگ معافیت دائم
٤ ـ عین شناسنامه عکسدار
۵ ـ برگ عدم سوء پیشینه
در کرمان‌به‌آموزشگاه‌معدنی‌واقع‌درکوی ذوب‌آهن‌مراجعه‌نمایند.
م الف ۲۲۳۲۸
شرکت ملی ذوب آهن ایران ناحیه کرمان

شهرتماشا
(سینمای‌نمونه‌ایران) میدان ۲۴ اسفند جنب‌سینماسانترال
یك شاهکار واقعی سینما به کارگردانی سرجیولئونه سازنده «بخاطریك مشت‌دلار» را بعنوان هدیه با ارزش نوروز امسال تقدیم میکند

از صبح سه‌شنبه ۲۸ اسفند ماه
رودا ستایگر. جیمز کابرن
درفیلمی از سرجیولئونه "DUCK, YOU SUCKER"
سرتو بدزد رفیق
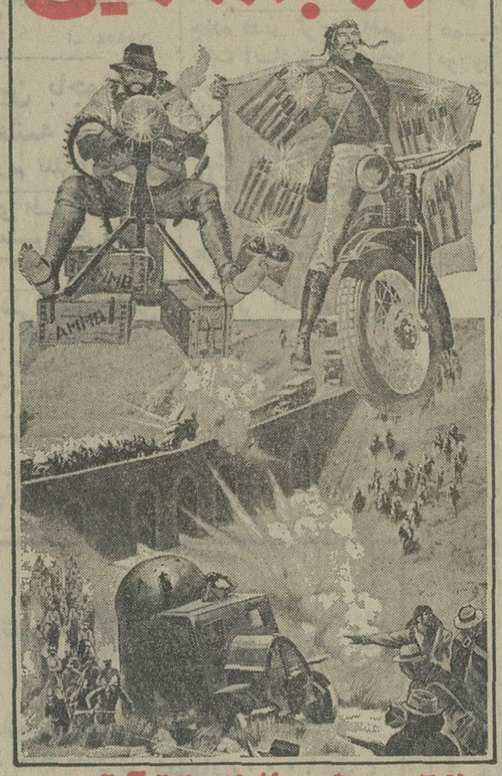

سینماسکوپ و رنگی . پیش از یونایتد آرتیست
بعلت طولانی بودن فیلم سئانسها بقرار زیر است.
۱۱ر۱۵ صبح ـ۲ ـ۴ر۳۰ـ ۷ـ ۹ر۳۰ بعد از ظهر
گیشه شهر تماشا همه روزه بلیطرزرو میکند .ضمنا پارکینك اختصاصی شهرتماشا برای استفاده مشتریان محترم دایر میباشد .

CHIEF ACCOUNTANTS for Tehran Salary in excess of Rls. 70,000 p.m. plus fringe benefits

A well-known industrial complex requires several outstanding chief accountants to assume responsibility for all the accounting functions of some of its newly established companies.

Candidates should posses senior level experience covering standard costing, budgetary control and management reporting under EDP systems. Fluency in English is essential.

The starting salary will be commensurate with the candidates' merits but will not be less than 70,000 p.m. plus benefits.

Applicants should telephone Miss Adjemian of Coopers & Lybrand at 835071 between 8 to 4 p.m. within seven days.

کتابهای موردنیازخودرا
ازفروشگاه های
امیرکبیر
بخواهید.

برای سپرده خود حداکثر بهره را میگیرید — درصورت دریافت وام حداقل بهره را میپردازید

مقایسه بفرمائید تا مطمئن شوید.
بانك رهنی ایران

جدول انواع پس‌اندازهای مسکن

نوع پس‌انداز مسکن	حق برداشت ازحساب	امتیاز دریافت وام	حق استفاده از تسهیلات بانکی	نرخ بهره پرداختی ازطرف بانك
آزاد	دارد	وامهای عادی طبق شرایط مربوطه	دارد	٪۷
مشروط	دارد	وام صندوق پس‌انداز مسکن طبق شرایط صندوق	دارد	٪۶
مسدود	ندارد	وام صندوق پس‌انداز مسکن طبق شرایط صندوق	دارد	٪۶٫۵
باحداقل مانده	نسبت به حداقل موجودی ندارد	وامهای عادی طبق شرایط مربوطه	دارد	٪۸
برنامه‌ای	نسبت به برنامه ندارد	وام صندوق پس‌انداز مسکن طبق شرایط صندوق	دارد	٪۶ یا ٪۶٫۵

جدول وامهای صندوق پس‌انداز مسکن

نوع وام	حداقل مدت تشکیل پس‌انداز	میزان وام به متوسط موجودی پس‌انداز	حداکثر مبلغ وام به ریال
اول	۶ ماه	۱ برابر	۶۰۰,۰۰۰
دوم	۹ ماه	۱٫۵ برابر	۱,۲۰۰,۰۰۰
سوم	۱۲ ماه	۲ برابر	۲,۰۰۰,۰۰۰
چهارم	۱۸ ماه	۳ برابر	۲,۵۰۰,۰۰۰
پنجم	پس‌انداز برنامه‌ای	۶ برابر	۳,۰۰۰,۰۰۰

جدول بهره وکارمزد وامها

مبالغ وام به ریال	بهره	کارمزد
تا ۶۰۰,۰۰۰	٪۶	٪۱½
تا ۱,۲۰۰,۰۰۰	٪۷	٪۱½
تا ۲,۰۰۰,۰۰۰	٪۸	٪۱½
از ۲,۰۰۰,۰۰۱ بالا	٪۹	٪۱½

برای کسب اطلاع بیشتر به یکی از شعب یا واحدهای بانك رهنی ایران مراجعه فرمائید و یا با تلفن ۳۱۱۵۸۵ تماس بگیرید .

ششم طبیعی و ریاضی فشرده در تعطیلات عید

گروه فرهنگی فضیلت باهمکاری مجرب‌ترین کادرآموزشی تهران کلاسهای فشرده ششم‌طبیعی وششم ریاضی درایام‌نوروز دایر مینماید. این کلاسها از ساعت هفت‌ونیم صبح روز جمعه دوم فروردین آغاز خواهدشددر تمام دوره کلاس از داوطلبان هر روز امتحان کتبی مشابه امتحانات نهائی از مطالب تدریس شده بعمل خواهد آمد. برای‌داوطلبان‌شهرستانی محل‌سکونت‌رایگان‌دریکی‌از مدارس‌گروه درنظر گرفته شده‌است . داوطلبان شهرستان ها جهت ثبت‌نام میتوانند مقدار کل‌شهریه‌را مبلغ ۴۰۰۰ ریال برای‌ششم طبیعی و ۶۰۰۰ ریال برای ششم ریاضی وسیله نزدیک‌ترین بانک محل‌اقامت خودبحساب شماره۵۰ بانک صادرات شعبه۲۹۸۰ نواب واریز و عین‌چك بانکی را همراه تقاضانامه زیر به‌آدرس‌دبیرستان سهند ارسال نمایند. به‌تقاضانامه‌هائی که پس‌ازتکمیل کلاسها خواهد رسید ترتیب‌اثر داده نخواهدشد.

۱ ـ خیابان پهلوی مقابل کاخ مرمر دبیرستان سهند تلفن ۴۳۰۵۹
۲ ـ خیابان آیزنهاور بین نواب‌وسلسبیل‌شمالی جنب راهنمائی تصادفات دبیرستان فیروز تلفن ۹۲۸۹۲۱
۳ ـ خیابان امیریه‌نبش منیریه آموزشگاه‌فضیلت تلفن ۴۲۶۴۵

فضیلت

گروه فرهنگی فضیلت

اینجانب دانش آموز کلاس ششم چك بانکی شماره
بانك را بانضمام دوقطعه عکس ارسال و تقاضای ثبت نام دارد . لطفا محل
سکونت برای اینجانب منظور دارید / ندارید امضاء

قابل توجه داوطلبان کنکور

گروه فرهنگی فضیلت برای کلاسهای کنکور طبیعی و ریاضی ثبت نام مینماید کلاسها از روز هفدهم فروردین ماه ۵۳ شروع و تا هنگام برگزاری کنکور ادامه خواهد داشت در طی دوره کلاس از داوطلبان امتحانی مشابه کنکور سراسری بعمل خواهد آمد . داوطلبان شهرستانها میتوانند جهت رزرو جامبلغ ۲۰۰۰ ریال توسط نزدیک ترین بانک محل اقامت خود بحساب شماره ۳۰۷ بانک بازرگانی ایران شعبه منیریه واریز و عین چك بانکی راهمراه فرم تکمیل شده زیر به آدرس دبیرستان سهند ارسال دارند.

کلیه وجوه دریافتی بمردودین در کنکور مسترد خواهد شد

۱ـ خیابان پهلوی مقابل کاخ مرمر دبیرستان سهند تلفن ۴۳۰۵۹
۲ـ خیابان آیزنهاور بین نواب و سلسبیل شمالی جنب راهنمائی تصادفات دبیرستان فیروز تلفن ۹۲۸۹۲۱
۳ـ خیابان امیریه نبش منیریه آموزشگاه فضیلت تلفن ۴۲۶۴۵

فضیلت

گروه فرهنگی فضیلت

اینجانب داوطلب کنکور طبیعی / ریاضی چك بانکی شماره
بانك رابانضمام دو قطعه عکس ارسال و تقاضای ثبت نام‌دارم
امضاء

جامعه سردفتران و دفتریاران استان کرمانشاهان

که از تاریخ‌اول اسفندماه ۵۲ مرکب از کلیه سردفتران‌ودفتریاران این استان تشکیل گردیده بمنظور تعیین هیئت مدیره روز شنبه ۱۱ر۱۲ر۵۲ تشکیل جلسه داد و در نتیجه اخذ رای آقای حاج رکن‌الدین حجتی سردفتر شماره ۷ کرمانشاه بسمت رئیس هیئت مدیره و آقای محمد تقی صمیمی سردفتر ۲۱ بسمت نایب رئیس آقای سید محمد نهامی سردفتر شماره ۱۱ بسمت خزانه‌دار و آقای مرتضی تکوک دفتریار ۲۱ و علی اشرف بنی عامریان دفتریار دفتر ۲۲ بسمت منشی انتخاب گردیدند .

دانشگاه تهران
مرکز پزشکی پهلوی

بدین‌وسیله به‌آگاهی عموم میرساند که درمانگاه های‌داخلی مرکز پزشکی پهلوی دانشگاه تهران از تاریخ ۱۱ر۱۲ر۱۳۵۲ بمنظور رفاه بیماران علاوه برساعات صبح‌بعدازظهر ها نیز از ساعت ۲ تا۴ آماده معاینه و مداوای بیماران میباشد.
م‌الف ۲۲۸۸۶

آگهی مناقصه شماره یك مورخه ۱۴ر۱۲ر۵۲
از ۱ر۳ر۵۲ الی ۳۱ر۲ر۵۴

پایگاه دریائی کورش بزرگ (خارک) تعداد ۱۴ قلم گوشت و فاسدشدنی‌احتیاجی خود را بشرح زیر از طریق مناقصه‌خریداری مینماید:

ردیف شرح جنس	میزان جنس به کیلو
۱ـ گوشت‌گوسفند ۲/۳ میش ۱/۳ شیشک	۴۱۷۶۰
۲ـ سبزی تازه	۱۹۴۴۰
۳ـ پیاز خشک سر	۱۵۸۴۰
۴ـ سیب زمینی فشندی	۸۸۰۰
۵ـ گوجه فرنگی	۳۰۰۰
۶ـ ماهی هامور	۱۵۰۰۰
۷ـ کره پاستوریزه	۱۸۰۰
۸ـ پنیر تبریز	۵۴۰۰
۹ـ خرما	۱۰۸۰۰
۱۰ـ نمک سائیده	۱۵۴۰۰
۱۱ـ هویج فرنگی	۷۲۰۰
۱۲ـ هندوانه	۷۲۰۰
۱۳ـ پرتقال شهسوار	۲۴۰۰
۱۴ـ سیب درختی	۲۴۰۰

پیشنهاد دهندگان میتوانند با مراجعه به‌آماد همگانی پایگاه و ملاحظه مشخصات اجناس و دریافت برگ شرایط و مشخصات معامله و یا از طریق مکاتبه پیشنهاد خود را طبق مفاد مندرج در شرایط معامله تنظیم و تا آخر وقت اداری روز (۱۷ر۱ر۵۳) به دفتر آماد همگانی تسلیم نمایند .
آ ـ ۸۹۹۸۸

آگهی استخدام

سازمان بنادر و کشتیرانی بمنظور تکمیل کادرکارگری اداره بندر و کشتیرانی بندر شاهپور احتیاج به ۴۶ نفر کارگر بشرح زیر دارد که از طریق آزمایش فنی‌انتخاب و بطور روز مزد استخدام خواهند شد :

۱ـ مکانیک موتور های دیزل ۱۳ نفر
۲ـ مکانیک موتور های بنزین ۱نفر
۳ـ سیم پیچ و تعمیر کاربرق ۳نفر
۴ـ سیمکش شبکه فشار قوی و ضعیف ۲ نفر
۵ـ کمک سیمکش ۴ نفر
۶ـ باطری ساز ۱نفر
۷ـ برقکار حفاظت کاتودیکی ۲ نفر
۸ـ لوله‌کش ۱نفر
۹ـ صافکار اتومبیل ۱ نفر
۱۰ـ نقاش اتومبیل ۱نفر
۱۱ـ کمک نقاش ۱نفر
۱۲ـ نقاش ساختمان ۵نفر
۱۳ـ کمک نجار ۱نفر
۱۴ـ کارگر فنی ۱۰نفر

شرائط استخدام :
۱ـ تابعیت دولت شاهنشاهی ایران
۲ـ متدین به یکی از ادیان (اسلام . مسیحی . کلیمی . زرتشتی)
۳ـ حداکثرسن ۳۵ سال
۴ـ دارا بودن برگ گواهی پایان خدمت ویامعافیت از خدمت وظیفه .
۵ـ دارا بودن گواهینامه پایان تحصیلات ششم ابتدائی .
۶ـ داشتن‌تجربه‌ومهارت‌لازم‌در شغل مورد نظر

داوطلبان واجد شرایط میتوانند با در دست داشتن سه قطعه عکس ـ شناسنامه عکس‌دار ـ مدرک تحصیلی ـ برگ پایان خدمت و یا معافیت از خدمت وظیفه و گواهی سابقه کار تا آخر وقت اداری روز ۲۴ر۱ر۱۳۵۳ به‌اداره بندر و کشتیرانی بندر شاهپور جهت انجام آزمایش فنی مراجعه نمایند .
م‌الف ۲۲۴۴۱

دکترا در متالورژی

دانشکده مهندسی متالورژی دانشگاه صنعتی آریامهر با همکاری با دانشگاه ساری انگلستان یك‌نفر دانشجوی تمام‌وقت جهت تحقیق بر «نحوه شکست کمپوزیتهای فیبر شیشه و کربن» میپذیرد .داوطلبان میبایستی دارای شرایط زیر بوده و تا روز بیستم فروردین مدارك خودرابدفتر دانشکده مهندسی‌متالورژی، دانشگاه صنعتی آریامهر ارسال دارند.
۱ـ لیسانس یافوق لیسانس در مهندسی متالورژی یامواد.
۲ـ تسلط برزبان انگلیسی.

دانشجوی منتخب در دانشکده متالورژی و تکنولوژی مواد دانشگاه ساری Surrey انگلستان ثبت‌نام نموده و نیمی ازتحقیق دوره دکترای خودرا در دانشگاه آریامهر طی‌خواهد نمود. ثبت‌نام وامتحان براساس سیستم دانشگاه های انگلستان بعمل آمده‌و مدرك Ph.D. ازطرف دانشگاه ساری داده خواهدشد.

آگهی تغییرات در شرکت سهامی خاص دانه داران ثبت شده بشماره ۱۲۴۶۵ متمم ۹ صفحه ۲۴

باستنادصورتجلسه هیئت مدیره مورخ ۱۶ر۱۲ر۱۳۵۲تصمیمات زیر اتخاذ شد ۱ـ آقای حاج حسین میری بجای آقای حاج حسین صالحی‌نیا بسمت نایب رئیس هیئت مدیره و آقای حاج حسین صالحی‌نیا بجای آقای دکتر رضا قهرودی راهب بسمت مدیر عامل شرکت از تاریخ اول فروردین ماه ۱۳۵۳ برای مدت یکسال انتخاب شدند .
م‌الف ۲۲۷۵۸
رئیس اداره ثبت شرکتها و مالکیت صنعتی ـ حمیدجمشیدی
آ ـ ۸۹۹۴۸

راهنمای کتاب

شماره آخر سال ۵۲ منتشرشد
تلفن : ۴۲۱۷۴ و۴۹۸۱۵

کتاب

سودمندترین‌وسیله برای آنانکه می‌خواهند ازتعطیلات نوروزی بهرهٔ بیشتری بگیرند
کتابهای دلخواه‌خود را از فروشگاههای
امیرکبیر
بخواهید
مؤسسهٔ انتشارات امیرکبیر

آگهی دعوت مجمع عمومی عادی سالیانه شرکت‌سهامی خاص کارخانه آردبیستون

بدینوسیله از کلیه شرکاء و سهامداران شرکت سهامی خاص کارخانه آرد بیستون دعوت میشود در جلسه مجمع عمومی عادی سالیانه‌شرکت‌که‌درساعت۵ بعد از ظهرروز یکشنبه‌بیست و پنجم فروردین ماه ۱۳۵۳ در مرکز شرکت واقع در کرمانشاه خیابان گمرک شماره ۵۰ تشکیل‌میگرددحضور بهمرسانند .دستورجلسه:
۱ـ رسیدگی به ترازنامه پایان سال ۱۳۵۲ و تصویب آن.
۲ـ انتخاب اعضاء هیئت مدیره .
۳ـ انتخاب بازرسان اصلی و علی‌البدل .
رئیس هیئت مدیره ـ محمد نسوادرانی

آگهی شرکت صنعتی پارس (سهامی عام)ثبت شده بشماره ۶۹۸۰

برابر صورت جلسه مجمع عمومی فوق‌العاده شرکت‌صنعتی پارس «سهامی عام» مورخ ۱۱ر۱۲ر۱۳۵۲ ضمن تبدیل کلیه سهام ممتاز شرکت به سهام عادی‌مواد۴و۲۰ اساسنامه شرکت بشرح زیر اصلاح گردید :ماده ۴ـسرمایه‌شرکت پانصد میلیون ریال است که‌به پانصد هزار سهم یکهزارریالی تقسیم میگردد تعداد ۳۳۲۶۸۳ سهم از سهام شرکت بانام‌بوده وبقیه بی‌نام میباشد تمام سهام شرکت تعهد گردیده و کلیه بهای آن نقدا پرداخت شده است » ماده ۲۰ ـ هر صاحب سهمی که دارای حداقل یك سهم باشد می‌تواند باحق رای شخصا در مجامع حاضر شودیا بدیگری نمایندگی بدهد هر سهم در کلیه‌مجامع‌عمومی‌دارای یك رای میباشدو چنانچه یك سهم متعلق‌به صاحبان متعدد باشد فقط یکی از آنان می ـ تواند در مجمع حاضر شود.
م‌الف ۲۲۷۶۸
رئیس‌اداره ثبت‌شرکتها و مالکیت‌صنعتی، حمیدجمشیدی
آ ـ ۸۹۹۵۶

آگهی احضار غیابی
(نوبت اول)

باستوار یکم مخابرات مهدی شهرت ولیخانی فرزند محمد که محل اقامت او تهران خیابان نارمک انتهای خیابان مهر فروشگاه کفش سوسن تعیین گردیده و جمعی گروه مخابرات نیروی زمینی شاهنشاهی میباشد و فعلا مجهول‌المکان است ابلاغ میگردد که باتهام فرار از خدمت در این بازپرسی تحت تعقیب میباشد مراتب سه نوبت متوالی آگهی میگردد تا خود را بشعبه ۲ بازپرسی دادسرای سازمانی ستاد بزرگ ارتشتاران واقع در تهران چهار راه قصر اداره دادرسی نیرو های مسلح‌شاهنشاهی معرفی نماید در صورتیکه تا دو ماه از تاریخ اعلام در جراید خود را معرفی ننماید بدون حضور او رسیدگی و اقدام قانونی بعمل خواهد آمد. م‌الف۲۲۸۷۸
بازپرس شعبه ۲ دادسرای سازمانی ستاد بزرگ ارتشتاران

اطلاعیه بانك اصناف ایران

بمنظور ایجاد تسهیلات‌بیشتر برای مشتریان گرامی‌و مسافرین ایام عید واحد های بانك‌اصناف ایران بشرح‌زیر از روزیکشنبه چهارم فروردین‌ماه تاپایان تعطیلات نوروزی از ساعت ۸ صبح الی ۱۲ برای دریافت و پرداخت وجوه حسابهای جاری ـذخیره‌و مسافرت مفتوح میباشد.
شعب‌تهران: شعبه مرکزی ، بازار، دانشگاه، رودکی، شمیران، شهرری .
شعب شهرستان ها: مشهد، نیشابور، اهواز، آبادان ،خرمشهر، قم، دزفول،اصفهان ،شیراز، یزد، تبریز، رضائیه، قزوین،زنجان، بندرعباس، کرمانشاه، قصر شیرین، همدان، سنندج، بروجرد، خرم‌آباد، شاهی،آمل، بابل، ساری ، بابلسر، رشت، رامسر ، بندرپهلوی،چالوس ، گرگان ،گنبدقابوس.

آگهی دعوت مجمع عمومی موسس

اولین جلسه مجمع عمومی شرکت تعاونی تهیه و توزیع‌اتحادیه صنف چلوکبابی و چلوخورشی تهران درساعت ۴ بعدازظهر روز سه‌شنبه بیستم فروردین ۱۳۵۳ در محل اتحادیه تشکیل می گردد از عموم داوطلبان عضویت بدینوسیله دعوت میشود که در روز و ساعت مقرر درمحل مذکور حضور بهمرسانند .
دستور جلسه :
۱ـ طرح وتصویب اساسنامه شرکت
۲ـ انتخاب اعضاء اصلی و علی‌البدل هیات مدیره .
۳ـ انتخاب بازرسان .
۴ـ دادن مامورین ثبت شرکت به هیات مدیره پس از اعلام قبولی آنان .
هیئت موسس شرکت تعاونی چلوکبابی و چلوخورشی .

آگهی مناقصه شماره ۳
تاریخ ۲۱ر۱۲ر۵۲

فرماندهی لجستیگی نیروی زمینی شاهنشاهی یک قلم اجناس مشروحه زیر را
۱ـ دستکش پشمی کف چرمی طبق نمونه و مشخصات موجود بتعدادیکه در برگ شرایط معامله مندرج است از طریق مناقصه خریداری مینماید .
پیشنهاد دهندگان میتوانندبامراجعه به دفتر انتظامات‌فرماندهی لجستیگی نیروی زمینی شاهنشاهی و ملاحظه نمونه‌و مشخصات اجناس و دریافت برگ شرایط و مشخصات معامله پیشنهاد خود را طبق مفاد مندرج در شرایط معامله تنظیم و تا ساعت ۱۲ روز یکشنبه ۲۵ر۱ر۵۳ به دفتر انتظامات فرماندهی لجستیگی تسلیم نمایند . م‌الف۲۲۸۷۶
فرماندهی لجستیگی نیروی زمینی شاهنشاهی

در روزنامه اطلاعات دوشنبه ۳ر۱۲ر۵۲ شماره ۱۴۳۵۲اعلانی از طرف عباس افشار پارسا چاپ شده مبنی بر اینکه چک یک میلیون ریالی بشماره ۰۸۸۶۲۳ غ راجع به باربند محمود حمزه نوشته شده که ربوده شده اولا باربند واگذار نشده و چک هم متعلق باین جانب است تمام مطالب عباس افشار پارسا بکلی عاری از حقیقت میباشد .
محمودحمزه

۱۵۰۰ متر زمین
جایزه شماره نوروزی مجله
اطلاعات بانوان

باپوستری به بلندی یك متر تقویم‌هنری، تقویم چهار فصل وچهار تابلوی نفیس ، مسابقات ابتکاری ، سرگرمی های تازه ، فال های علمی ،داستانها، مطالب ورپورتاژ های اختصاصی و استثنائی روزدوشنبه ۲۷ اسفند در سراسر کشور منتشر می شود .
شماره نوروزی مجله
اطلاعات بانوان
بهار را به خانه شما می آورد

آگهی استخدام در نیروی هوائی شاهنشاهی

نیروی هوائی شاهنشاهی بمنظور تکمیل‌کادر درجه‌داران فنی خود تعدادی داوطلب برای تحصیل در آموزشگاه گروهبانی فنی با شرایط و امتیازات زیر استخدام مینماید.
الف ـشرایط
۱ـ تابعیت دولت شاهنشاهی ایران .
۲ـ متدین بودن بیکی از ادیان (اسلام، مسیحی‌کلیمی،و زرتشتی).
۳ـ داشتن حداکثر سن ۲۴ سال تمام (برای کسانیکه خدمت زیر پرچم را انجام داده‌اند۲۵ سال تمام) .
۴ـ داشتن حداقل گواهینامه سوم متوسطه (دارندگان مدارک تحصیلی بالاتر حق تقدم دارند)
۵ـ موفقیت در آزمایشات ورودی .
۶ـ داشتن‌صحت مزاج و تناسب اندام‌برابر گواهی بهداری نیروی هوائی.
۷ـ داشتن حداقل ۱۵۰ سانتی‌متر تمام .
۸ـ نداشتن پیشینه بد .
۹ـ نداشتن همسر ، اولادو کسان‌تحت‌تکفل .
۱۰ـ سپردن تعهد خدمت درنیروی هوائی شاهنشاهی برابر قوانین و مقررات استخدامی نیروی های مسلح شاهنشاهی
ب ـ حداقل مدت تحصیل در آموزشگاه گروهبانی فنی یکسال در داخل و یاخارج از کشور میباشد.
پ ـ حقوق‌و مزایا
۱ـ هنر اموزان در طول مدت تحصیل شبانه روزی بوده و علاوه برتامین هزینه‌زیست وپوشاک آنان ماهانه مبلغ ۳۰۰۰ ریال نیزبه عنوان کمک هزینه تحصیلی دریافت خواهند نمود و چنانچه برای ادامه تحصیل بخارج از کشوراعزام شوند علاوه برحقوق ومزایای‌مقرره ازفوق‌العاده تحصیل که معادل ۸برابر کمک هزینه تحصیلی میباشد استفاده خواهند نمود.
۲ـ هنرآموزان پس از احراز موفقیت در آزمایشات ورودی مربوطه بدرجه گروهبان دومی مفتخروبرابرمقررات قانون استخدام نیرو های مسلح شاهنشاهی از ترفیعات بعدی بهره مند میگردند .
۳ـ اولین حقوق و مزایای گروهبان دوم فنی مبلغ ۱۳۵۰۰ ریال خواهد بود .
۴ـ مجموع‌حقوق‌ومزایای گروهبان دوم‌در صورت خدمت در خارج از مرکز حداکثر مبلغ ۲۲۵۰۰ ریال خواهد شد .
۵ـ بفارغ‌التحصیلان سالیانه تا میزان دوبرابر حقوق ماهانه بعنوان پاداش درآخر هرسال پرداخت میگردد .
۶ـ فارغ‌التحصیلان ازمزایای بسیاری نظیر :پس‌انداز تامین آتیه بانک سپه (که‌برای ـ دوران خدمت۳۰ساله باتوجه به‌مبلغ پس‌انداز و مبلغ معادل آن که بلاعوض از بودجه وزارت جنگ اضافه میشود وبهره مربوطه جمعا تاحدود هشتصدهزار ریال بالغ میگردد) وام مسکن بانک سپه ، درمان رایگان خود وخانواده تحت تکفل و خرید از فروشگاه ارتش باتخفیف‌قابل ملاحظه و غیره بهره‌مند می‌شوند.
ت ـ داوطلبین‌میتوانند برای کسب اطلاعات بیشتر و ثبت نام با در دست داشتن عین مدرک تحصیلی و فتوکپی آن ، عین شناسنامه (بفرم جدید عکس‌دار) ، دو برگ فتوکپی شناسنامه و ۲۲ قطعه عکس ۴×۳ ازتاریخ نشر این آگهی تا تامین احتیاج همه روزه باستثناء تعطیلات رسمی از ساعت ۷ الی ۱۴ بفرماندهی آموزشهای هوائی واقع در تهران ، خیابان دماوند (جاده تهران‌نو) ، ایستگاه فرودگاه ، خیابان حجت مراجعه نمایند .

آگهی مناقصه

سازمان بهشت زهرا (ع) بر اساس تصویب نامه شماره ۳۹۸۴ ـ ۶ر۱۲ر۵۲ انجمن‌شهر پایتخت تعداد ۲۵۰۰۰ سنگ‌قبر از نوع سیاه لاشتر اصفهان صیقل شده بابعاد ۸×۴۰×۹۰ مصرفی یکساله خود را ازطریق مناقصه خریداری می نماید.
۱ـ پیشنهاد دهندگان میتوانند حداکثر تا آخر وقت اداری روز ۱۴ر۱ر۵۳ جهت دریافت اسناد مناقصه بدفتر سازمان مراجعه و پیشنهاد های خود را تا ساعت ۱۰صبح‌روز۱۵ر۱ر۵۳ تسلیم دفتر سازمان نمایند و پیشنهاد های رسیده در ساعت ۱۱ صبح همان روز در حضور اعضاء کمیسیون مناقصه باز و مورد رسیدگی قرارخواهدگرفت حضور پیشنهاد دهندگان در جلسه آزاد است .
۲ ـ پیشنهاد دهندگان میبایست مبلغ ششصد هزار ریال اسناد خزانه یا ضمانت نامه بانکی و یا وجه مذکور را نقدا بحساب شماره ۵۰۰۰۰۱ سازمان نزد بانک ملی ایران‌شعبه شهرداری تودیع و رسید آنرا ضمیمه پیشنهاد خود نمایند و به پیشنهادات فاقدسپرده ومشروط ترتیب اثرداده نمی شود.
۳ ـ در صورتیکه نفرات اول و دوم و سوم مناقصه حاضر به انعقاد پیمان نشوند سپرده آنان بنفع سازمان ضبط خواهد شد .
۴ ـ سازمان در رد یاقبول هر یک از پیشنهاد ها مختارخواهد بود .
۵ ـ کلیه اطلاعات لازم در اسناد مناقصه ذکر و در دفتر سازمان موجود است .
۶ ـ پرداخت مالیات وعوارض و هزینه درج آگهی بعهده‌برنده مناقصه است م الف ۲۲۳۲۷
مدیر عامل سازمان بهشت‌زهرا
محمد توسلی

شهرداری ایوانکی
آگهی اجرای طرح

شهرداری ایوانکی طرح میدان جلو بخشداری را که نقشه و فهرست ارزیابی که به‌تصویب مقام استانداری استان مرکزی رسیده وطی شماره ۳۴۴۱۶ ـ ۳ر۱۱ر۵۲ شهرداری ایوانکی واصل گردیده باستناد ماده ۱۷ و آئین‌نامه تبصره ۲ ماده ۱۶قانون نوسازی باجرا می‌گذارد مراتب بدین وسیله جهت اطلاع مالکان و مستاجران املاک ومستحدثات مشمول طرح آگهی اعلام می‌دارد از تاریخ ۱۰ر۱۲ر۵۲ عملیات شروع و مدت اجرای آن قریب چهار ماه خواهد بودفهرست ارزیابی و نقشه مربوط به طرح در سالن بخشداری الصاق گردیده از کلیه صاحبان اراضی و املاک و مستحدثات و مستاجران مستغلات مربوطه یا متولیان ومتصدیان موقوفه یا قائم‌مقام یا نمایندگان قانونی آنها دعوت میشود از تاریخ انتشار این آگهی ظرف مدت سه ماه با در دست داشتن اسناد و مدارک متملک یاسند اجاره محل کسب و پیشه وپروانه کسب به شهرداری مراجعه و ضمن پرداخت حق‌تشرف ومرغوبیت نسبت به تنظیم سند انتقال حقوق خود غرامت ملک و حق پیشه متعلقه را بارعایت مفاد ماده ۲۰ قانون‌نوسازی دریافت‌نمایند ضمنا از تاریخ انتشار اولین آگهی مدت دوماه به کلیه مالکین و مستاجرین و متولیان و متصدیان موقوفه یا قائم‌مقام یانمایندگان‌قانونی آنها مهلت داده میشود که چنانچه به‌ارزیابی املاک‌و و مستحدثات و میزان حق پیشه تعیین شده اعتراض دارند اعتراض خود را با ذکر دلیل و مدرک و باقید نشانی دقیق خود بدفتر شهرداری واقع در ساختمان بخشداری تحویل داده و رسید دریافت دارند ضمنا یادآوری میشود به استناد قسمت اخیر ماده ۱۷ قانون نوسازی عدم مراجعه مالکان ومستاجران برای انتقال ملک و دریافت غرامت و حق کسب وپیشه مانع از اجرای طرح نخواهد شد و شهرداری پس ازانقضای مهلت تخلیه مشخصات ملک را با حضور نماینده دادستان صورت جلسه نموده و نسبت به تخلیه و تصرف و تخریب ملک اقدام خواهد نمود این آگهی در سه نوبت و هر نوبت به فاصله یکهفته درج خواهد شد ضمنا معترض توجه داشته باشد که نشانی کامل خودرا ذیل برگ اعتراض مشخص نماید.
شهردار ایوانکی ـ امامی سعید
آ ـ ۸۸۱۸۰

آگهی مناقصه
کانون پرورش فکری کودکان و نوجوانان

کف سائی و واکس کف کتابخانه ها و ادارات مرکزی خود را در تهران بمناقصه می‌گذارد .
بدینوسیله از کلیه داوطلبان شرکت در مناقصه که واجد شرایط لازم جهت انجام کار ، باشند دعوت می‌نمایدپیشنهادات خود را در پاکت دربسته تا آخر وقت اداری روز بیست و هفتم اسفند ماه جاری بدفتر فنی کانون‌واقع‌درخیابان تخت طاووس خیابان جم شماره‌ی ۳۱ تسلیم نمایند .
پیشنهادات صبح روز یکشنبه ۲۸ر۱۲ر۵۲ ساعت ۱۰ صبح در محل دفتر فنی باز و قرائت خواهد شد . حضور پیشنهاد دهندگان در جلسه آزاد است .

بزرگترین جایزهٔ اعانهٔ ملّی

که تاکنون برای بلیطهای نوروزی در نظر گرفته شده است

۲ جایزه استثنائی و ۲ شانس بزرگ با دسته چک نوروزی

۱ جایزه فوق العاده نوروزی

خانه

خانه دوطبقه نوساز واقع در خیابان پهلوی ـ ایوبی ـ کوی پدران ـ شماره ۱۸ با ۳۳۲ متر مربع زیربنا ـ دارای سالن پذیرائی و ناهار خوری ـ ۲ هال ـ اتاق کار ـ ۳ اتاق خواب آشپزخانه ـ اتاق مستخدم ـ سرویس کامل، مجهز به آب ـ برق ـ کولر ـ موکت ـ شوفاژ

به ارزش ۵۸۵ هزار تومان

اثاث خانه

اثاث و مبلمان خانه

به ارزش ۲۵ هزار تومان

مرسدس بنز

یك دستگاه اتومبیل مرسدس بنز آخرین مدل

به ارزش ۱۲۵ هزار تومان

پول

۱۰۰ هزار تومان پول نقد

جایزه نوروزی

خانه ـ اثاث خانه ـ اتومبیل مرسدس بنز ـ پول ـ جایزه فوق العاده نوروزی است که به برنده تعلق میگیرد.

این خانه که در خیابان پهلوی، ایوبی، کوی پدران شماره ۱۸ واقع است، هم اکنون بمبلغ ۵۸۵ هزار تومان از طرف بنگاه اعانه ملی خریداری شده که به برنده بلیطهای نوروزی تعلق خواهد گرفت

۲ جایزه مخصوص دسته چك

ششصد هزار تومان
جایزه بزرگ
مخصوص دسته چك

شانس بردن هر ۲ جایزه
یکجا با دسته چك نوروزی

بلیطهای نوروزی و دسته چکهای نوروزی همین چهارشنبه قرعه کشی میشود

شما با خرید دسته چك نوروزی، درحقیقت ۲ شماره قرعه کشی و ۲ شانس بزرك را یکجا در دست دارید:

۱ـ شانس بردن خانه، اثاث، مرسدس بنز و پول، جایزه نوروزی

۲ـ شانس بردن ششصد هزار تومان جایزه بزرگ دسته چك که هردو جایزه همزمان و در یك روز قرعه کشی میشود.

بنابراین، شما با داشتن دسته چك، ممکن است هر ۲ جایزه بزرگ را یکجا تصاحب کنید و درحقیقت به بزرگترین مبلغ جایزه اعانه ملی که تاکنون برای بلیطهای نوروزی در نظر گرفته شده، دست یابید.

اعلامیه پذیره نویسی سهام شرکت کامیونداران و مؤسسات حمل و نقل (سهامی عام ـ در شرف تأسیس)

با تائیدات خداوند متعال ـ در اجرای نیات خیرخواهانه شاهنشاه آریامهر دائر بر بهبود وضع مادی عموم کامیونداران و شاغلین به امور حمل و نقل و ایجاد کارخانه لاستیک سازی و سایر وسائل حرفه‌ای اقدام به تشکیل شرکت سهامی عام با سرمایه ۱۰۰۰ر۰۰۰ر۰۰۰ ریال مشتمل بر یکصد هزار سهم ده‌هزار ریالی با نام میگردد ۲۰ر۸۸۷ درصد از سرمایه شرکت (معادل مبلغ ۲۰۸ر۸۷۰ر۰۰۰ ریال) از طرف موسسین تعهد گردیده ۳۵ درصد آن نقدا تادیه شده است و بقیه به تعداد ۷۹ر۱۱۳ سهم ده‌هزار ریالی بعموم کامیونداران و موسسات حمل و نقل کشور و اعضاء خانواده آنها و بطور کلی به شاغلین و وابستگان به این دو صنف عرضه میگردد تا علاقمندان به خرید سهام مزبور از تاریخ صدور آگهی تا پایان روز سی و یکم اردیبهشت ۱۳۵۳ به یکی از شعب بانک اعتبارات تعاونی توزیع در تهران یا شهرستانها مراجعه فرمایند.

تعهد کنندگان بهر یك از شعب که مراجعه میکنند بایستی ۳۵ درصد از مبلغ اسمی سهام مورد تعهد خود را که حداقل یك سهم میباشد نقدا به حساب شماره ۵۰۰ بانك که بنام (شرکت کامیونداران و موسسات حمل و نقل ـ سهامی عام در شرف تاسیس) در شعبه فرحناز تهران افتتاح گردیده واریز و ورقه تعهد سهم را در همان محلی که مراجعه می نمایند امضاء کنند. ضمنا طبق ماده ۶ اساسنامه مقرر است که ۶۵ درصد بقیه مبلغ اسمی سهام را سفته ۲۰ ماهه که شروع آن ۱۵ مرداد ۱۳۵۳ میباشد بنام (شرکت سهامی عام کامیونداران و موسسات حمل و نقل) امضاء و به متصدی همان شعبه در قبال اخذ رسید تسلیم دارند. بانك اعتبارات تعاونی توزیع در هر زمان که سهام مذکور با رعایت شرائط فوق ازطرف پذیره نویسان تعهد شود از قبول تقاضای اضافی خودداری خواهد نمود.

اطلاعات زیر در اجرای مقررات لایحه قانونی اصلاح قسمتی از قانون تجارت به‌اطلاع عموم خریداران میرسد

۱ـ نام شرکت عبارتست ازشرکت کامیونداران و موسسات حمل ونقل ـسهامی عام

۲ـ موضوع و نوع فعالیتهائی که شرکت بمنظور آن تشکیل گردیده عبارتست از ایجاد کارخانه‌لاستیك و تهیه و تولید و توزیع و فروش کالای صنعتی ولوازم مورد نیاز حرفه‌ای کامیونداران و موسسات حمل‌ونقل اعم از کامیون و لاستیك، قطعات یدکی و غیره.

۳ـ مرکز اصلی شرکت ـ تهران و نشانی آن فعلا خیابان زرتشت ساختمان ارجاد طبقه سوم میباشد.

۴ـ مدت شرکت از تاریخ تشکیل مجمع عمومی موسس بمدت نامحدود است.

۵ـ موسسین شرکت دارای مزایای خاصی نمیباشند.

۶ـ هیچگونه هزینه تا این تاریخ جهت تدارك مقدمات کار شرکت پرداخت نشده و مخارج لازم تا شروع فعالیتهای شرکت مبلغ یك میلیون ریال پیش بینی میشود.

۷ـ اظهارنامه موسسین بانضمام طرح اساسنامه و سایر مدارك بمرجع ثبت شرکتها تسلیم شده است و علاقمندان میتوانند برای ملاحظه اوراق مراجعه نمایند.

۸ـ هرگونه دعوت واطلاعیه بعدی تا تشکیل مجمع عمومی موسس منحصرا در روزنامه اطلاعات منتشر خواهد شد.

۹ـ سهام شرکت به کامیونداران و موسسات حمل و نقل و بطور کلی به شاغلین حرفه حمل‌ونقل ووابستگان آنها تخصیص داده میشود وپذیره‌نویسان در موقع خرید در هر شهرستان از طرف اتحادیه ها و سندیکاهای کامیونداران و سندیکا های موسسات حمل ونقل معرفی میشوند.

۱۰ـ هویت کامل و اقامتگاه و شغل موسسین

ردیف	نام	شماره شناسنامه	محل صدور	شغل	نشانی
۱	توکلی غلامرضا	۵۰۱	شیراز	کامیوندار	خیابان قزوین ـ باربری رامین
۲	پهلوان شهمیرزادی علی	۱۴۶	شاهی	کامیوندار	خیابان خاوران ـ باربری خاوران
۳	جانسپار محمد	۱۸۵۳	۱ـ تهران	حمل‌ونقل	خیابان قزوین ـ حمل‌ونقل جانسپار
۴	حسینی سیانکی حاج‌محمد	۱۵۰	اردستان	حمل‌ونقل	خیابان شوش ـ باربری فارس
۵	حسینی سیانکی حاج‌رضا	۱۵۱	اردستان	حمل‌ونقل	خیابان شوش ـ باربری جهان‌بار
۶	حداد حاج‌رضا	۲۸۳۵۳	۶ـ تهران	حمل‌ونقل	خیابان خراسان ـ باربری وفا
۷	خراسانی منصور	۶۱۹۹	عشق‌آباد	حمل‌ونقل	خیابان قزوین ـ باربری شرق
۸	خال‌اوغلی حاج‌مهدی	۳۴۴۹۵	۸ـ تهران	حمل‌ونقل	خرمشهر ـ باربری اتوبار خوزستان
۹	خیام‌روحانی حاج‌احمد	۳۰۳۸۸	مشهد	حمل‌ونقل	خیابان خراسان ـ باربری خیام
۱۰	دهدشتی حسین	۲۷۵۲۹	۶ـ تهران	کامیوندار	خیابان قزوین ـ مقابل دخانیات
۱۱	دهدشتی نصرت	۲۷۵۳۰	۶ـ تهران	حمل‌ونقل	خیابان قزوین ـ باربری البرز
۱۲	دقیق حاج‌بیوك	۱۲۶۳۳	۶ـ تبریز	حمل‌ونقل	خیابان قزوین ـ یگانه‌بار
۱۳	دلال‌زاده حاج‌احمد	۱۶۵۶۳	اصفهان	حمل‌ونقل	خیابان شوش ـ باربری فارس
۱۴	رحیمی‌کیان علی‌اکبر	۱۱۷۱	۴ـ تهران	کامیوندار	خیابان قزوین ـ باربری عظیمی
۱۵	رشتی حاج‌محمود	۸۰۸	اردستان	حمل‌ونقل	خیابان آرامگاه ـ حمل‌ونقل وطن
		۷۹۳۳			
۱۶	رفائیلی حاج خداداد	۲۲۰۵	مرند	حمل‌ونقل	خیابان قزوین ـ باربری کاوه
۱۷	رهبری جواد	۱۴۴۴۹	شیراز	حمل‌ونقل	خیابان ری ـ بارسپهامی
۱۸	رنگین حسین	۲۸۲۰۷	۸ـ تهران	حمل‌ونقل	جاده آرامگاه ـ رنگین‌بار
۱۹	ساربانها حاج‌قاسم	۵۶۹	قزوین	حمل‌ونقل	خیابان قزوین ـ شرکت حمل‌ونقل ساربانها
۲۰	ساربانها رضا	۵۴۵۶۷	قزوین	حمل‌ونقل	خیابان قزوین ـ شرکت حمل‌ونقل ساربانها
۲۱	شایسته‌مهر مصطفی	۳۴۸۳۷	۵ـ تهران	حمل‌ونقل	بخش ۵ تهران ـ خیابان تاج
۲۲	شرکت سهامی ایران تانکر	۱۶۲۹۶	ثبت شرکتها	حمل‌ونقل	خیابان قزوین
۲۳	شرکت ایران ناوه	۹۸۶۳	ثبت شرکتها	کامیون‌سازی	خیابان قزوین
۲۴	شرکت سهامی عباد	۲۷۷۳	ثبت شرکتها	حمل‌ونقل	خیابان ملت
۲۵	شیرازی حاج‌عباس	۳۳۵۰	۶ـ تهران	حمل‌ونقل	خیابان قزوین ـ باربری البرز
۲۶	شیرازیان حاج‌علی	۳۲۱۵۷	یزد	حمل‌ونقل	خیابان قزوین ـ باربری تهران‌سعادت
۲۷	صمیمی بهروز	۴۳۲۴	مشهد	کامیوندار	خیابان قزوین ـ باربری خادم
۲۸	صادقیان حاج‌عباس	۴۶۸	۸ـ تهران	کامیوندار	خیابان قزوین ـ مقابل نوبهار
۲۹	صابر تهرانی حاج‌علی‌اکبر	۹۵۴۰	۹ـ تهران	حمل‌ونقل	خیابان شوش ـ باربری صابر
۳۰	عامری حاج‌صفی‌اله	ـ	ـ	حمل‌ونقل	خیابان ری ـ باربری بهار
۳۱	عزیزی علیرضا	۷۰۲	۵ـ تهران	کامیوندار	خیابان‌قزوین ـ باربری‌خادم
۳۲	عزیزی حاج‌کریم	۵۳۲۵	قزوین	حمل‌ونقل	خیابان قزوین ـ باربری خادم
۳۳	عظیمی‌نیا عبدالعظیم	۲۱۷۰۶	قزوین	حمل‌ونقل	خیابان قزوین ـ حمل‌ونقل عظیمی
۳۴	فخار اصغر	۶۳۲	۴ـ تهران	حمل‌ونقل	خیابان قزوین ـ باربری فخار
۳۵	قادری حاج‌عاصی	۲۱۰	خرمشهر	حمل‌ونقل	خرمشهر ـ باربری توکل
۳۶	قندچی اصغر	۸۵۰	۸ـ تهران	ـ	خیابان قزوین ـ شرکت‌ایران کاوه
۳۷	قندچی محمود	۸۰۰	۵ـ تهران	کامیوندار	خیابان قزوین ـ شیروخورشید
۳۸	مرادخان داود ابراهام	۱۰۴۶۷	۵ـ تبریز	کامیوندار	خیابان قزوین ـ شیروخورشید
۳۹	ممه داریوش	۸۹۲۸۶	۳ـ همدان	کامیوندار	خیابان قزوین ـ شیروخورشید
۴۰	منصور محمدصادق	۲۳۷۸	۴ـ کرمانشاه	حمل‌ونقل	خیابان قزوین ـ باربری نوبهار
۴۱	موجدی عطاءاله	۸۰۲۳	تهران	کامیوندار	تجریش ـ خیابان حکمت
۴۲	نجمه‌چی خلیل	۵۹۰	۵ـ تبریز	کامیوندار	خیابان قزوین ـ مقابل‌باربری خادم
۴۳	نصیریان حاج ابراهیم	۱۷۷۱	۸ـ تبریز	حمل‌ونقل	خیابان خراسان ـ باربری توکل
۴۴	نیك‌نژاد حاج‌حسن	۳۱۵۰۲	دزفول	کامیوندار	دزفول ـ خیابان پهلوی کاشی ۵۰
۴۵	یاوری حبیب‌اله	۱۵۰۳۰	بندرعباس	کامیوندار	خیابان قزوین ـ سه‌راه آذری
۴۶	باقرزاده محمدعلی	۶۰۳۷	مشهد	حمل‌ونقل	خیابان زاهدی ـ تی بی تی

اشخاص نامبرده شده در زیر علاوه‌بر متعهدین فوق مبلغ ۱۶۰۰۰۰۰۰ ریال تعهد خرید سهام نموده و ۳۵ درصد آنرا نقدا پرداخت کرده‌اند

۱ آقای اکبری
۲ آقای نجور لاویان ـ یعقوب
۳ آقای پارسا نعیمی قدرت‌الله
۴ آقای نفضلی علی
۵ آقای حاج‌غفوری محمدرضا
۶ آقای حاج غفوری علیرضا
۷ آقای حاج‌غفوری عباس
۸ آقای سرافراز منصور
۹ آقای یاوری علی‌محمد
۱۰ آقای یاوری امراله
۱۱ آقای کیامهر علی
۱۲ آقای کیامهر امیرحسین
۱۳ آقای علی‌زاده اسداله
۱۴ آقای بخشنده علی
۱۵ آقای امامی‌نژاد حاج‌سیدحسین
۱۶ آقای امامی‌نژاد ایرج
۱۷ آقای حسینی‌پایدار سیداشرف
۱۸ آقای بشری سیدمهدی
۱۹ آقای دلال‌زاده احمد
۲۰ آقای قوام‌پور منوچهر
۲۱ آقای نزیه بانوشهلا
۲۲ آقای طالبی یحیی
۲۳ آقای صفی‌یاری مجید

گرمابه‌های قدیمی جان مردم را تهدید میکند

حمام ۲۰۰ ساله در تهران!

اشاره

طی دو ماه اخیر در حوادث مختلف عدمی در حمام های قدیمی کشته شدند. بهمین‌جهت در صدد برآمدیم گزارشی در زمینه حمام های تهران تهیه‌کنیم تا هشداری باشد برای مردم و مسئولان امر .

حمام های کهنه بیشتر در محلات قدیمی و حومه هـای تهران واقع است و برخی آن ها در حدود یک قرن قدمت دارند . این گرمابه ها تا چند سال پیش خزینه بوده‌اند و بـا اجرای سیاست ممنوعیت‌استفاده از خزینه در گرمابه ها ، تبدیل به حمام دوش شده‌اند .

زیر بنای این گرمابه هاغالبا سست و غیر قابل اعتماداست. فاضل آبشان کهنه وخطرناک است و از آنجا که شبکه لوله کشی به جای آنکه از داخل‌بنا و یا زیر زمین بگذرد از کنار دیوار ها عبور داده شده ، هر آن احتمال‌شکستن لوله‌وریختن آب‌جوش‌بر سراستحمام‌کنندگان وجود دارد .

یک گزارشگر روزنامه‌اطلاعات که مامور بررسی وضع حمام های قدیمی تهران شده است‌می نویسد :

ـ این حمام ها غالبا غیـر بهداشتی و خطرناک هستند . من از گرمابه های قدیمی واقع در محدوده‌بین شهرری،مولوی خانی‌آباد ،قنات‌آباد و سیروس بازدید کردم. ابتدا به‌گرمابه‌ای که در بازارچه شاه عبدالعظیم

بعضی حمامهای عمومی تهران قدیمی و غیر بهداشتی است

(نرسیده به صحن مطهر شاه عبدالعظیم) واقع است رفتم . بعد از پرس و جو دریافتم که قدمت این گرمابه بـه ۹۰ سال پیش میرسد و خود حدس‌بزنید گرمابه‌ای که۹۰سال عمرداشته باشد ،چگونه گرمابه‌ای است؟

دومین گرمابه‌ای که بازدید کردم باز هم در همین ناحیه و درست مقابل درب ورودی این‌ـ بابویه قرار دارد . این حمام معروف به حمام‌این بابویه‌است. وقتی ازصاحب‌آن درباره‌تاریخ بنای گرمابه سئوال کردم گفت:

قدمت حمام به ۳۰سال پیش‌می رسد و خزینه آن تا ۵ سال‌پیش دایر بود ولی حالا روی ان پوشیده است . وضع‌بهداشتی این حمام هم فوق‌العاده بدبود.

گرمابه حسین آباد واقع در خیابان ری‌نیز وضعی اسفناک داشت حتی سر در این گرمابه هم دودزده و بسیارکثیف است. بعد از درورودی‌حمام راهروئی باریک و دخمه مانند قرار دارد که تا محل‌رخت‌کن تعدادزیادی پله میخورد . متصدی حمام لباس کثیف وروغنی برتن‌دارد. همین شخص می گفت:

این حمام درحدود ۹۰ سال پیش بوسیله خانم شاه‌السلطنه که گویا از شاهزاده های‌قاجار بوده تاسیس شده و عمومی مردانه و زنانه دارد . از نظر نوسازی فقط خزینه آن پوشیده و ٤ دوش نصب گردیده است. این گرمابه هم از نظربهداشتی در وضع کاملا بدی قرارداشت.

چهارمین گرمابه موردبازدید من ـگرمابه قرقانیها واقع در امامزاده یحیی‌کوچه‌دردار در حوالی خیابان سیروس بود . این گرمابه واقعا یادآور گذشته هاو تهران قدیم استو قدمت آن حدود ۲۰۰ سال است.این حمام بدست اهالی محلی بنام قرقان ساخته شده است .

از احمدعلی سعیدی کارگریکه سابقه کار درازمدتی در این حمام دارد در مورد وضع‌حمام پرس‌وجو کردم . گفت :

از ۱۷ سالگی کارگر این حمام بوده‌ام و تن مشتریهای معروفی چون مرحوم‌صدرالاشراف‌شریف العلمای خراسانی ـ آصفـ الدوله ـ حاج محمد صادق پهلوان ـ اسدالله‌خان منشی‌را کیسه کشیده‌ام .

قضاوت در باره حمامی را که حدود ۲۰۰ سال عمر دارد به خوانندگان ومسئولین‌مربوطه واگذار می‌کنیم و فقط هشدار می‌دهیم کوتاهی در وادداشتن صاحبان این قبیل گرمابه‌ها به نوسازی آنهای‌بساکه به قیمت جان عده‌ای از مشتریان حمام های قدیمی تمام شود

عکس روز — بخارست را چرا کندند؟

برای احداث سکوی میان خیابان (رفوژ) وسط خیابان بخارست راکنده‌اند این اقدام یا بخاطر بهبود ترافیک انجام گرفته و یا آنکه خواسته‌اند با گلکاری وسط خیابان ، آن را زیبا کنند .اگرمقصود ترافیک است ، کشیدن رفوژ دردی را دوا نمیکند زیرا اولا مقداری از این خیابان باریک گرفته میشود ودر نتیجه کشش ترافیک آن کمتر میگردد ثانیا هزاران اتومبیل که از کوچه‌ها وخیابان های فرعی دوسوی خیابان بخارست‌واردآن‌میشوندبعدازاین مجبورند راه دورتری را طی کنند . اگرهم هدف زیباکردن خیابان‌بوده‌بازکارصحیحی‌انجام نگرفته است چرا که اسفالت صدها خیابان تهران قاچ‌قاچ است واگر شهرداری بودجه‌ای دارد ، نوسازی اسفالت آنها واجبتر از گلکاری وسط خیابان بخارست است .

جدول های اطلاعات

جدول عادی

شماره ۷۶۸۷

طرح از : ف. جلوه

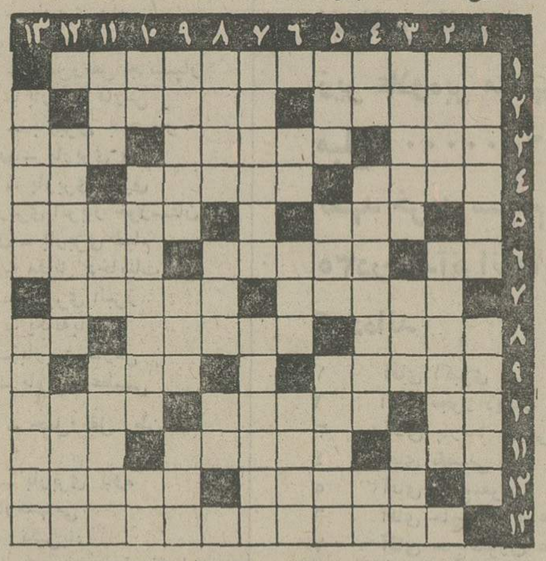

افقی :
۱ـ کنایه از دنیا دیده و سرد وگرم‌چشیده‌است ۲ـ سوراخ‌ـ شیرفهم کردن ۳ـ حرف خمیده پشت‌ـ وقتی دل بسوزد گیراتر است ـ پدران ٤ـ گاهی دندان هم‌میشود ـ لقب‌یکی‌ازپادشاهان قدیم انگلستان ـ دست‌شکسته ۵ـ دهان ـ از سلاطین مغول ٦ـ رود وارونه ـ آنها را هم‌چون‌معدوم شمرده‌اند ـ عدد نغمه‌سرا ۷ـ همیشگی ـ موجب سنگینی بیشتر است ۸ـ جنگ و نزاع ـ صافش پرخـوری می‌آورد ـ وارونه کوچک۹ـ شهر هنرها و زیبائیها ـ ترشح و سرایت ۱۰ـ پول خارجی ـ شهر قالـی بود ـ شب اول زمستان ۱۱ـ وسیله درو ـ نابغه و باهوش ـ کشتی‌جنگی ۱۲ـ مخالف ـ فیلسوف و اقتصاددان آلمانی‌درقرن‌نوزدهم ۱۳ـ از قویترین مواد منفجره.

عمودی :
۱ـ برگنبد حکایت تـربیت نااهل است ـ پیش‌درآمدباداد ۲ـ شیوه کار ـ آهنگسـاز و پیانیست چک در قرن نوزدهم ۳ـ در بوفکور به دست‌پیرمرد خنزر پنزری داده بودنـد ـ گردش و سیاحت ـ زهرآگین ٤ـ ریشه ـ بهانه آلمان نازی برای شروع‌جنگ بود ـ خدای سنگی۵ـ سرد کوفتن بی‌حاصل است ـ از مظاهر نرمی و شکل پـذیری ـ فرمانده ٦ـ کفش ناقص ـ جواب چرا ـ دو تکه هوس‌انگیزتر می‌شود ۷ـ از واحد های قزاق‌بود ـ خروس ۸ـ آوای خفته ـ سر میزپوکر می‌زنند ـ حرف‌نفی ۹ـ میگویند دستش‌محتاج نمی‌شود ـ گرو ـ جوابش را هوی داده‌اند ۱۰ـ تکراریکحرف ـ پرستارآقازاده‌ـ نیمه نسیم ۱۱ـ با میزان‌الحراره اندازه می‌گیرند ـ مقابـل ـ ضربه‌ای با انگشت ۱۲ـ جای زنانش در قلعه است ـ نقاش معاصر و متظاهر اسپانیولـی ۱۳ـ از بازیهای ورق ـ پـدر پیانو .

حل جدول شماره ۷٦۸٦

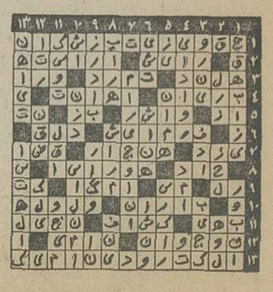

جدول ویژه

شماره ٤۷

افقی :
۱ـ از آثار معروف نویسنده ابله ۲ـ کم و کسری ـ عالم اجسام ۳ـ میوه خراسان ـ آخرین بازمانده برادران مارکس ـ خوب ٤ـ برگزیده و خالص از هرچیز ـ از مامورین بهداری و بهداشتی ـ واحد سطح ۵ـ وسط و میان چیزی ـ دله بیوسته می‌زند ٦ـ دماغ روسی ـ مشترک ـ سازمان بین‌المللی هوا‌پیمائی ۷ـ نقاش بزرگ فرانسوی در مکتب امپرسیونیسم‌ـ خدای هندو ۸ـ طرف ـ آرد نخود با قهوه و شکر و قند‌ـ همراه نال آید ۹ـ الگوی اکثر فیلمهای وطنی ـ مال کوفـه معروفتر است ۱۰ـ معدن سرچشمه ـ مقابل خاور ـ ازصنایع مستظرفه ۱۱ـ واحد اندازه‌گیری مقاومت الکتریکی ـ معمولا از عراق‌می‌آورند تا قافیه جورتر باشد ـ عشق آلمانی ۱۲ـ از آثار آندره‌موروا ـ اگر در سر حمام نیافتید در تذکره شعـرا هست ۱۳ـ عنق منکسر .

عمودی :
۱ـ از محصولات اختصاصی انگلستان ـ تن و بـدن ۲ـ مهتر قوم ـ حق بزرگی به گردن فرهنگ و هنر جهان‌دارد ۳ـ از اقدامات استاد سلمانی ـ رسوائی ـ ساعت بغلی قدیمی ٤ـ بلی خارجی ـ عظیم ترین درختان که می‌گویند عمرش به شش هزار سال میرسد ـ لوله بریده ۵ـ کلاغ پرش معروف است ـ در شب عید با کهنه‌اش صفا نباشد ـ نقاش فرانسوی در مکتب فوویسم که آثارش در عین سادگی زیبائی خاصی دارد ٦ـ در گرفتاری بیشتر یاد می‌کنند ـ سرگرمی مجالس ـ از خار کجا توان خورد ۷ـ از ویولونیستهای معروف‌معاصر‌ـ برای شرح دردش سینه شرحه شرحه خواسته‌اند ۸ـ مال بی‌بی سه‌شنبه مجربتر است ـ هیچ زنی چشم‌دیدنش را ندارد‌ـ راه بی‌پایان ۹ـ یکی از عظیم ترین‌سدهای‌جهان درآنجاست‌ـ ولایت نیما ـ آخر برج چیزی از حقوق نمی‌گذارد ۱۰ـ بالای پا بریده ـ هیتلر در اوایـل فدرتش آتش زد ـ محصـول جانه وراج ۱۱ـ از شهرهای فرنگ ـ شیاردرون لوله‌تفنگ‌ـ کشور آسیائی ۱۲ـ از شهرهای کشور آسمانی ـ معمولا بـا رنگ می‌آمیزند ۱۳ـ ارشمیدس لخت و عور از حمام بیـرون دوید و فریاد زد ـ از معروف ترین دانشگاههای آمریکا .

حل‌جدول ویژه شماره٤٦

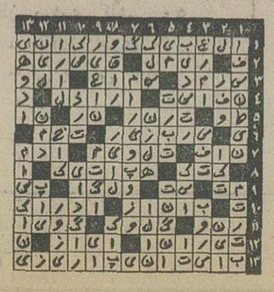

اسرار داخلی خودمان را برای شما فاش میکنیم!

برگ سبز

رابطهٔ برگ سبز با پول

کلیهٔ فروشگاههائیکه درمقابل هریك تومان خریدیك برگ سبز دراختیار شما میگذارند، خودشان برگ سبز رااز خریداری میکنند ودرواقع بوسیلهٔ هدیه دادن برگ سبز بشما تخفیف میدهند.

ارزش ریالی برگ سبز

برای دانستن اینکه هردفترچهٔ پرشده برگ سبز چقدرارزش دارد، فقط کافیست یك جلد راهنمای هدایای برگ سبز داشته باشیدتا بامطالعهٔ این راهنما براحتی بتوانید ارزش دفترچه های پرشدهٔ برگ سبز را به دست آورید.

گسترش بازار

تجهیزات سمعی وبصری

ازکوچکترین دوربین ها تا بزرگترین پروژکتورهای ساکن و متحرک دیاگراف ـ ویوگراف ـ اورهد و وسائل تهیه ترانسپارنسی

در نمایندگی کداك ایران

شرکت الکتروکامرا ـ ۲۱۰ خیابان شاه

تلفن های ٤ ـ ۴۳۰۹۳ ـ ۸ ـ ٦٦۳۹۵٦

CAMERAS Kodak FILM

در خاطر منی

از مهدی سهیلی

هدیه‌ای خاطره‌انگیز برای دوستان شما

موسسه انتشارات امیرکبیر

باربری و پیمانکاری روانگرد ـ بندرعباس

واقع در سه‌راه سورو جاده کمربندی روبروی باربری ایران آماده قبول حمل محمولات به تمام نقاط کشور است .

هدف ما رضایت شما است

گفتیم یک کاترپیلار یک عمر...

پس ازسالیان درازخدمت مداوم کاترپیلار این مسئله رابه ثبوت رساندیم.

گفتیم علاقهٔ مابشما ... بعد از فروش شروع میشود.

خدمات مابعدازفروش وسرویسهای مجهزکاترپیلارگواه این ادعای ماست.

اکنون میگوئیم جنس کاترپیلار جوراست

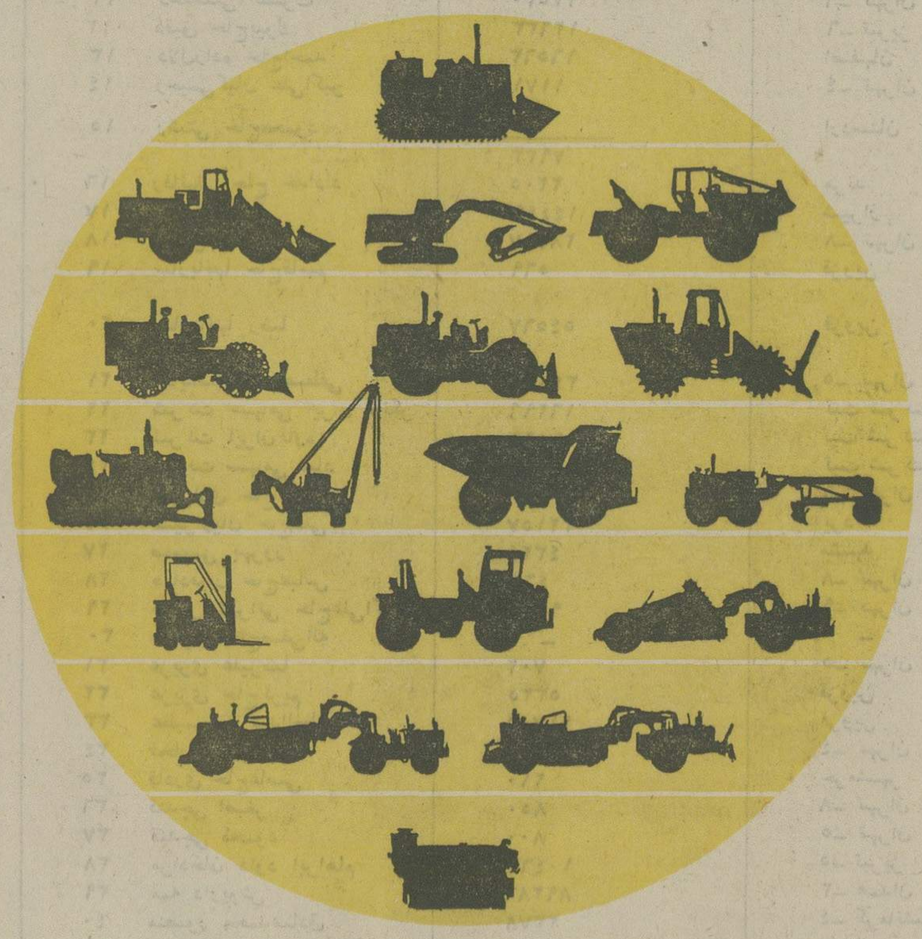

امروزمیتوانیم ادعاکنیم که کاملترین سری ماشین آلات سنگین راهسازی راد ایران عرضه میکنیم

تازه : ما به اینها راضی نیستیم ودرسال ۱۳۵۳

ماشینهای جدیدی رابشما معرفی خواهیم کرد تاشما سری کاملترین ماشین آلات راهسازی رادراختیارداشته باشید اگربرای بهترشدن ماشینهای سنگین راهسازی وساختمانی فکرجدیدی بوجود آید وبه ثبوت برسد ماقبلاً ماشین آنراساخت وعرضه کرده‌ایم . برای کسب اطلاعات بیشتر باشرکت ماشینهای راهسازی تماس بگیرید.

ادارهٔ مرکزی: تهران، خیابان سعدی شمالی شماره ۱٦۸ تلفن : ۳۱٤۰۰۱-۱۰

ادارهٔ سرویس فنی وقطعات یدکی: کیلومتر ۱۸ جادهٔ کرج تلفن : ۹۷۰۰٦۲-٦٦

فروشگاه شمارهٔ ۲ سه راه آذرین مقابل شرکت واحد تلفن : ۹۵۰۷۱۲

شعب : اهواز، شیراز، اصفهان، کرمان

CATERPILLAR

هدف ما رضایت شما است

باربری و پیمانکاری بیمه ـ بندرعباس

واقع در سه‌راه سورو جاده کمربندی روبروی باربری ایران آماده قبول حمل محمولات به تمام نقاط کشور می‌باشد .

باربری وپیمانکاری آسایش ـ بندرعباس

واقع در سه‌راه سورو جاده‌کمربندی روبروی باربری ایران آماده قبول حمل کالا به تمام نقاط کشور میباشد .

هدف ما رضایت شماست

بعد از موفقیت خارق‌العاده فیلم «این فرارمرگبار» اینك یك شاهکار پر حادثه پلیسی دیگر با صحنه هائی که‌نظیر آنرا هرگز در هیچ فیلمی ندیده‌اید

هدیه پر ارزش سینما آتلانتیک

برای ایام تعطیلات نوروز شما

از صبح ۵شنبه اول فروردین

فرار از ساعت ۹

لوک هرند ا. مارتین پروشار. ریچارد کانتی. کریس آورام

سانسها ۱۵ر۱۱ صبح ـ ۳۰ر۱ ـ ۳۰ر۳ ـ ۳۰ر۵ ـ ۳۰ر۷ و ۵ر۹ بعد از ظهر

گیشه سینما برای رزرو بلیط آماده است

اطلاعات تازه‌ای در باره حادثه سوءقصد بجان سفیر ایران در بیروت افشاء شد

یک ایرانی باتهام سوءِقصد بجان سفیر ایران در بیروت دستگیر شد

★ نارنجک قسمتی از عقب اتومبیل را از بدنه جدا کرد و در اسفالت خیابان حفره‌ای به عمق ۳۰سانتی متر بوجود آورد

★ رئیس جمهوری لبنان حادثه سوقصد را محکوم کرد.

یک ایرانی که نام او هنوزفاش نگردیده به‌اتهام عامل سوء قصد به‌جان منصور قدر سفیر ایران در بیروت دستگیر شد.

این‌مطلب راکاظم‌الخلیل وزیر دادگستری لبنان دیشب رسمااعلام داشت و گفت تحقیقات پیرامون ماجرای سوء قصد نافرجام بجان سفیر ایران ادامه دارد.

ماجرای سوء قصد نافرجامی که روز جمعه برای سفیر ایران‌اتفاق افتاد مقامات دولت لبنان را عمیقا تکان داد و سلیمان فرنجیه رئیس جمهوری لبنان در شورای‌وزیران آن کشور این حادثه را محکوم کرد و تاسف خودرااز این‌رویداد ابراز داشت.

ماجرا روز جمعه اتفاق افتادو آن زمانی بود که سفیر ایران با اتومبیل کادیلاک ضد گلوله‌اش از منزل عازم سفارت بود که در بین راه شخص ناشناسی با پرتاب‌یک نارنجک بسوی اتومبیل قصدجان او را کرد. نارنجک در ناحیه‌پشت اتومبیل منفجر شد. لاستیک‌سمت چپ آنرا پنچر و خرد کرد و قسمتی از عقب اتومبیل را ازبدنه جدا نمود و در اسفالت خیابان حفره‌ای به عمق ۳۰ سانتیمتر بوجود آورد.

در این سوء قصد به سفیر و راننده آن هیچگونه آسیبی وارد نیامد.

بدنبال این سوء قصد پلیس‌لبنان چند نفری را به‌اتهام دخالت دراین سوء قصد بلافاصله دستگیر کرد. ابتداء یک مقام امنیتی لبنان گفت که سازمان انقلاب سوسیالیست لبنان عامل سوء قصد بوده است. عوامل این سازمان دیروز طی نامه‌هائی به دو روزنامه المحرر والنهار مسئولیت این سوء قصد را برعهده گرفتند و اینک با اظهارات وزیر دادگستری لبنان دائر براینکه یک ایرانی عامل این سوء قصد بوده، ظاهرا بایستی این چنین نتیجه گرفت که‌سازمان تروریستی انقلاب سوسیالیستی لبنان یک ایرانی را برای اجرای نقشه خود اجیر کرده است.

چند ساعتی پس از وقوع این ماجرا، سفیر ایران گزارش‌دقیقی از چگونگی آنرا به تهران‌فرستاد. گزارش سفیر تائید میکند که برخلاف گزارشهای ضد ونقیض خبرگزاریها، حادثه‌هنگامی‌که سفیر در اتومبیل بود اتفاق افتاده است و آنچه جان سفیر ایران وراننده اتومبیل را نجات داد ضد گلوله بودن اتومبیل بود.

رئیس جمهوری لبنان دراجلاسیه فوق‌العاده شورای وزیران لبنان گفت سوء قصدبجان‌نماینده کشور دوستی که مابرای آن احترام وارزش قائلیم باسنن لبنان مغایرت دارد و این اقدام به شهرت‌لبنان لطمه‌وارد میاورد.وی خاطرنشان ساخت دشمن درمرزها منتظرچنین اقداماتی است تاچهره لبنان را مسخ کند.

در اجلاسیه شورای وزیران‌لبنان تصمیم گرفته شد که عامل سوء قصد بدست عدالت سپرده شود.

رفتگران بالباس مخصوص درخیابانهای شمیران براه افتادند

بمنظور نظافت دائمی خیابان های شمیران ده نفر رفتگر با لباسهای مخصوص و کلاه و روپوش ابی و چکمه ودستکش در حالی که هر یک یک سطل پلاستیک چرخدار، یک انبر در دست دارند، از ساعت ۶ صبح در پیاده رو ها وخیابانها حرکت مینمایند و آشغال‌وربه‌هائی که توسط عابرین روی زمین ریخته‌میشود جمع‌آوری مینمایند و بداخل سطل می‌ریزند. قسمت دیگر کار این رفتگران پاک کردن تابلوهای مربوط به شهرداری و شستن محل زباله است.

شهردار شمیران به خبرنگار ما گفت فعلا کار این ده نفر در حال آزمایش میباشد و اگر کار آنها رضایتبخش باشد و نتیجه خوب بگیریم، عده دیگری بهمین منظور استخدام خواهند شد.

ترازنامه شرکت واحد ۲۲ میلیون‌تومان بدهی نشان داد

یدکی انبار شرکت‌واحد حراج میشود

* اختیارات مالی مدیر عامل شرکت واحد محدود شد

ترازنامه شرکت واحد اتوبوسرانی تهران طی‌یک‌جلسه مجمع عمومی که دیشب در انجمن شهر تهران برپاگردید بطور مشروط بتصویب‌رسید.

آقای رشید نادرخانی رئیس انجمن شهر تهران که ریاست مجمع عمومی‌را برعهده داشت امروز طی گفتگوئی باخبرنگار ما اظهار داشت که این مجمع ترازنامه را بطور مشروط تصویب کرده و از هیئت‌مدیره خواسته است تا خرداد ماه سال آینده، صورت اثاثه موجود در انبار ها را که‌برابر بیست وسه میلیون تومان‌ارزش است‌و همچنین صورت‌طلبکاران و بدهکاران و تغییرات در اساسنامه را عملی کند ونتیجه را به مجمع گزارش نماید.

رئیس انجمن گفت: ما اختیارات مدیر عامل شرکت واحد را که تا پنج میلیون تومان می توانست خرید نماید محدود کردیم و از این پس مدیر عامل تنها می تواند تا پانصد هزار تومان خرید نماید آن را نیز باید به انجمن اطلاع دهد.

مجمع عمومی همچنین‌به‌هیئت مدیره تکلیف کرد تا صورت کلیه طلبکاران و بدهکاران شرکت به ضمیمه صورت‌لوازم یدکی موجود در انبار ها راتا خرداد ماه به انجمن بیاورند و مجمع عمومی تصویب کرد که با نظارت انجمن شهر این لوازم حراج شود.

با این‌مقدمات ترازنامه‌شرکت واحد که بیست و دو میلیون تومان بدهی نشان می داد، با واریز کردن کمك های دولت متعادل گردید و مجمع به آن رای داد.

درجلسه دیشب انجمن که بطور فوق‌العاده تشکیل گردیده بود پیشنهاد خرید سه میلیون تومان ماشین آلات اسفالت برای اداره امانی شهرداری‌نیز تصویب شد.

روابط ایران وهلند بشدت تیره شد

بقیه از صفحه آخر

وی از وقوع این ماجراعمیقا متاسف است.

اوئیل افزود که کابینه در جلسه دیروز تصمیم گرفت که امر حفاظت از سفارت خانه‌های خارجی را شدت دهد. درهمین حال «ماکس‌ون دراستول»وزیر خارجه هلند نیز با ابراز تاسف از ماجرای اختلاف نظر تهران ـ لاهه گفت که وی فکر نمی‌کند این سوء تفاهم به تیرگی روابط دو کشور انجامد.

از تاریخ دقیق بازگشت سفیر و اعضای سفارت ایران ازهلند هنوز اطلاع دقیقی در دست نیست و در لاهه یک سخنگوی سفارت ایران گفته است که با احضار سفیر و اعضای سفارت ایران یک نفر برای محافظت اموال سفارت در لاهه باقی خواهد ماند.

سفیر چه میگوید

سفیر هلند در تهران دیشب طی گفتگوئی با اطلاعات درباره تصمیم ایران به تعطیل سفارت در لاهه حاضر به اظهار نظر نشد ولی بعدا درپاسخ بپرسشی که آیا دولت لاهه نیز تصمیم مشابه‌ای به احضار وی و تعطیل سفارت هلند درتهران خواهد گرفت یا نه گفت: «امیدوارم که نه» و افزود: «من دو سال است که درتهران هستم و علاقمندم که حداقل پنجسال دیگر نیز اینجا باقی بمانم.»

سفیر هلند گفت با مناسبات نیکی که میان ایران و هلند وجود دارد وی‌به آینده امیدوار است و امید دارد تهران در تصمیم خود تجدید نظر کند و وی در راه ترغیب تهران به تجدید نظر از هیچ گونه‌کوششی فروگذار نخواهد کرد.

سفیر هلند گفت روابط ایران و هلند آنچنان دوستانه است که وی حتی‌حاضر نیست به‌این ماجرا عنوان «سوء تفاهم» بدهد.

همزمان با اظهارات سفیر هلند در تهران، در لاهه نیز یک سخنگوی دولت هلند گفت‌که سفارت و سفیر هلند در تهران به کار خود ادامه خواهند داد

خبرهای تلفنی شهرستانها

کمك به شهرداری

منلقو ـ وزارت کشور، برای‌اجرای‌طرح های عمرانی ساقی کلایه و منطقه «کلار آباد» که از مراکز توریستی شمال است، مبلغ چهار میلیون ریال، به شهرداری ساقی کلایه کمک کرد.

آقای هوشنگ فتح اللهی شهردارساقی کلایه، با اعلام این مطلب، به خبرنگار اطلاعات گفت: برنامه های عمرانی ساقی کلایه و کلار آباد، شامل بلوار سازی، پیاده‌روسازی وآسفالت‌خیابان ها و معابر میباشد و برای جلب توریست هم، تسهیلاتی فراهم خواهد آمد.

دزدان صاحبخانه را داغ کردند!

اصفهان ـ دو سارق ناشناس، برای سرقت پول نقد، شبانه وارد یکی از خانه های بخش ۳ اصفهان شدند و چند نقطه بدن صاحبخانه را که از نشان دادن محل پول ها خودداری کرده بود، سوزاندند و متواری شدند!

سارقین ناشناس با آتش سیگار بدن صاحبخانه را که سید هاشم پاشایان نام دارد و ۶۰ ساله است، سوزانده‌اند سیدهاشم، در بیمارستان ثریا اصفهان بستری است.

هواپیما دچار نقص فنی شد

مشهد: هواپیمای جت ۷۲۷ هواپیمائی ملی ایران که با هشتاد مسافر از زاهدان‌عازم تهران بود در فرودگاه مشهد دچار نقص فنی شد بناچار هواپیما، دیشب در فرودگاه مشهد متوقف گردید تا نسبت به رفع نقص آن اقدام‌نمایند. مسافران این هواپیما دیشب در یکی از هتل های مشهد به سر بردند.

اردوگاه مسافران نوروزی

اهواز ـ بمنظور تامین‌محل سکونت مسافرین نوروزی در اهواز، یك اردوگاه بزرك دراین شهر بوجودآمد.

این اردوگاه از طرف شهرداری اهواز و باکمك استانداری‌خوزستان وجمعیت شیروخورشید سرخ اهواز، دایر شده است. در این اردوگاه سیصدچادر نصب شده و اردوگاه، گنجایش یازده‌هزار مسافر دارد.

شهردار اهواز ضمن عنوان مطلب بالا گفت: مسافرینی که در ایام تعطیلات نوروز به اهواز می‌آیند باید حتما پتو و بالش همراه داشته باشند.

اعلام خطر استاندار

سیلاب، قسمت های وسیعی از کرمانشاهان را فراگرفته است و بهمین جهت صبح امروز، استاندار بکلیه فرمانداران وبخشداران شهر های کرمانشاهان برای مقابله با سیل هشدار داد!

گزارش خبرنگار ما در کرمانشاه حاکیست: دهکده های ارمنجان، چشمه قنبر، گیلانیه، خیرآباد و بعضی روستا های روانسر و صحنه در محاصره سیل قرار گرفته‌اند.

بدستور استانداری اکیپ هائی از ماموران اداره راه، ژاندارمری و شیر وخورشید سرخ بنقاط سیل گرفته‌اعزام شده است.

همچنین امروز ازکرمانشاه ۵هزار گونی‌به صحنه‌فرستاده شد تا پر از شن شود وبرای جلوی گیری از گسترش‌سیل در شهر بکار رود.

وزیر تعاون و امور روستاها در مجمع عمومی سازمان مرکزی تعاون روستائی اعلام کرد

اعتبار خرید محصولات کشاورزان تأمین شده‌است

* دست‌واسطه ها بکلی کوتاه میشود

ساعت ۹ بامداددیروز، جلسه مجمع عمومی عادی‌صاحبان‌سهام سازمان مرکزی تعاون روستائی با شرکت۱۲۲ نفراز نمایندگان اتحادیه های تعاونی روستائی سهامدار سازمان و با حضور اعضاء شورا بازرسان قانونی و هیئت مدیره، بریاست آقای دکتر ولیان وزیر تعاون وامور روستا ها بمنظور رسیدگی به بودجه وخط مشی‌وبرنامه‌عملیات سازمان در سال ۱۳۵۳ درمحل سازمان مرکزی تعاون‌روستائی تشکیل گردید. آقای ولیان وزیر تعاون و امور روستا ها سخنان مشروح‌ومبسوطی درباره برنامه‌های آینده‌سازمان‌مرکزی تعاون روستائی ایراد کردواظهار داشت: یکی از برنامه‌های پر اهمیتی که طبق‌اوامر اعلیحضرت همایون شاهنشاه آریامهر، مقرر گردید، درطول‌سال ۱۳۵۲ از طرف سازمان مرکزی تعاون روستائی بموقع اجرا گذاشته شود، برنامه ادغام شرکتهای تعاونی روستائی کوچك‌وهمجوار در یکدیگر بمنظور ایجاد واحد های اقتصادی بزرگتر با نیروی مالی و انسانی بیشتر در جهت افزایش سطح در آمد دهقانان عضو شرکتهای تعاونی روستائی بود.

اکنون بسیار خوشحال‌وخوشوقتم اعلام نمایم که این برنامه با وجود تمام موانع‌ودشواریهائی که در راه انجامش وجود داشت حتی قبل از پایان مهلت‌تعیین شده پایان پذیرفته است.

براثر اجرای‌این برنامه‌تعداد ۸۳۶۱ شرکت تعاونی روستائی موجود در پایان سال ۱۳۵۱ به تعداد ۲۶۹۷ شرکت تعاونی روستائی جدید تقلیل یافته و این خود نشان دهنده و گویای کوششها و تلاشهای مستمر و پیگیری است که از جانب مسئولان سازمان و ماموران تعاونی در سراسر کشور، بعمل آمده است و بدین مناسبت‌من در اینجا لازم میدانم از همه مسئولان و ماموران تعاونی که هریك بنحوی در اجرای این برنامه بزرك و پر اهمیت که بی‌تردید درراه دگرگون کردن چهره روستاهای ایران وتبدیل اقتصاد روستائی مملکت بیك اقتصاد سالم و سازنده پرتحرك، نقش بسیار موثر و ارزنده‌ای را دارا میباشد، سهمی داشته و وظیفه‌ای انجام داده‌اند صمیمانه سپاسگذاری نمایم، با این امید که این همکاران عزیز در راه انجام وظایف خطیر و مقدس خود بیش از پیش بر کوشش و فعالیت‌خود بیفزایند.

وزیر تعاون و امور روستا ها اعلام نمودکه در هفته چهارم اردیبهشت ماه سال آینده بیش از سه هزار نفر سرپرستان و کمك سرپرستان‌ومددکاران‌فنی تعاونیهای روستائی کشور جهت اخذ آموزش و تعلیمات بیشتر برای هدایت و سرپرستی امور شرکتهای تعاونی روستائی ادغام شده، در تهران اجتماع‌خواهند نمود.

وزیر تعاون و امور روستاها اعلام‌نمود: همانطور که‌اعلیحضرت همایون شاهنشاه آریامهر در پیام صادره بمناسبت دوازدهمین سالگرد تصویب قانون اصلاحی قانون اصلاحات ارضی ابلاغ فرموده‌اند، بایستی بدنبال‌پایان مرحله تقسیم‌اراضی میان‌زارعان کشور، با امکاناتی که در اختیار داریم، در پی اقدامات انجام شده قبلی، در جهت‌نیل به سایر هدفهای اقتصادی و اجتماعی برنامه بزرك اصلاحات ارضی، در راه سازندگی‌جامعه روستانشین کشور پیش رویم و از طریق گسترش وتقویت شبکه شرکتها و اتحادیه های تعاونی روستائی، تشکیل‌شرکت های سهامی زراعی، اجرای قانون تعاونی شدن تولیدو یك پارچه شدن اراضی در حوزه عمل شرکتهای تعاونی روستائی، تاسیس و ایجاد خانه‌های‌فرهنك روستائی، اجرای تدریجی‌قانون بیمه های اجتماعی روستائیان، ترویج و توسعه فعالیتهای غیر کشاورزی‌وصنایع دستی‌روستائی عمران و نو سازی روستا ها تامین‌اعتبارات موردنیاز کشاورزان تقویت روحیه کارجمعی‌و گسترش آگاهی های اجتماعی و فنی روستائیان و بالاخره ارتقاءسطح کمی و کیفی اشتغال مولد، زمینه های تازه‌ای را برای‌رفاه بیشتر روستانشینان مملکت‌فراهم سازیم.

وزیر تعاون و امور روستا ها ضمن اشاره به برنامه های سال‌آینده‌سازمان مرکزی‌تعاون روستائی از قبیل خرید مقادیر قابل‌توجهی‌ازمحصولات تولیدی کشاورزی اعضاء تعاونی ها شامل: برنج ـ حبوبات ـ پیاز وسیب‌زمینی ـ تامین مواد عمده مصرفی و کالا های مورد نیاز کشاورزان‌عضوشرکتها ـ تجهیز تعداد ۳۳۰۱ فروشگاه مصرف تاسیس شده در مراکز شرکت ها و اتحادیه های تعاونی روستائی ـ تاسیس تعداد یکهزار فروشگاه‌جدید مصرف در روستا های‌پرجمعیت حوزه عمل‌شرکت های‌تعاونی روستائی ادغام‌شده تدارک و توزیع مقدار ـ ۱۷۰۰۰۰۰۰۰ کیلو گرم انواع کود های شیمیائی ـ ۳۵۰۰۰ کیلو گرم‌سموم دفع آفات نباتی ـ ۲۰۰ دستگاه سمپاش بمنظور استفاده و مصرف اعضاءشرکت ها ـ احداث ۲۰۰ حلقه چاه عمیق و نیمه عمیق در روستا های حوزه عمل شرکتهای تعاونی روستائی ـ احداث ۲۰ دستگاه انبار فنی و مجهز بظرفیتهای مختلف در مراکز تولید عمده محصولات کشاورزی ـ احداث ۳۹۳ دستگاه ساختمان جهت محل سکونت سرپرستان حوزه های تعاونی‌و مددکاران فنی ایجاد تعداد مناسبی‌واحدهای‌خدمات‌ماشینی و تعمیرگاه در مراکز شرکت ها واتحادیه‌های تعاونی روستائی ـ اجرای برنامه پرواربندی سنتی برای ۴۰۰۰۰۰۰راس گوسفند ـ تشکیل ۶۰شرکت‌تعاونی‌روستائی جدید در محدوده هائیکه در آنها تاکنون شرکت تعاونی روستائی تشکیل نشده ـ تشکیل ۵اتحادیه تعاونی روستائی‌جدید فراهم آوردن موجبات عضویت دویست هزار نفر دیگر از کشاورزان مشمول قوانین و مقررات‌اصلاحات‌ارضی‌درشبکه تعاونیها ـ آموزش تعداد ۴۰۵۰ نفر از مدیران، بازرسان، فروشندگان و کارکنان فروشگاه های مصرف شرکتهای تعاونی روستائی از طریق تشکیل دوره های‌تعلیماتی کوتاه مدت ـ تعلیم و تربیت تعداد ۵۵۰ نفر دیپلمه برای تامین کادر صحرائی، دفتری، حسابداری و مددکار فنی ـ تعلیم و تربیت ۴۰۰ نفر مدیران عامل حرفه‌ای ـ برای شرکت های تعاونی روستائی ـ تشکیل‌یک دوره آموزشی خاص برای مدیران عامل شرکت های تعاونی روستائی جدید که‌براثر اجرای برنامه ادغام ایجاد گردیده‌اندبمنظورآشنائی بیشتر آنان باوظایفی که ادغام شرکت ها برای‌آنها بوجود آورده‌است اعلام نمود:

دراجرای اوامر مطاع‌شاهانه ازاوایل‌سال آینده بتدریج‌برای تامین خدمات‌وامکانات و وسایل موردنیاز شرکت های تعاونی روستائی‌برای هر منطقه تعاونی یک شرکت تعاونی خدمات با عضویت اعضای شرکت تعاونی مجاور و با هدف تهیه ماشین آلات کشاورزی مورد نیاز کشاورزان و تعمیر این قبیل ماشین آلات و تهیه بذر و کود موردنیازروستانشینان‌عضوشرکت های تعاونی روستائی مجاور و همچنین انجام سایر خدمات و راهنمائیهای فنی مورد نیاز تعاونی‌های‌مجاور در موردانجام فعالیت های کشاورزی و غیر کشاورزی تشکیل خواهد شد.

آقای‌دکتر ولیان سپس‌اهمیت ویژه برنامه خرید محصولات تولیدی‌کشاورزی‌و غیرکشاورزی اعضاء تعاونیها را خاطرنشان ساخت و ضمن تاکید این مطلب که اجرای این امر مورد توجه خاص شاهنشاه آریامهر میباشد چنین گفت:

بیشک و بدون تردید انجام این‌برنامه در طرد عوامل‌واسطه وسودجو از صحنه روستا های ایران‌وجلوگیری‌از سلف‌فروشی که‌نتیجتا از طرفی موجب‌ازدیاد درآمدکشاورزان‌تولیدکننده‌می‌شود و از جانب دیگر ازهرگونه اجحاف و تعدی بمصرف‌کننده جلوگیری خواهد کرد، بسیار پرارزش و ثمربخش خواهدبود و بدینجهت اکنون که از طرف دولت اعتبارات موردنیاز برای پرداخت‌بهای‌محصولات‌خریداری و همچنین احداث انبار های نگهداری‌محصولات، تامین‌شده سازمان مرکزی تعاون روستائی بایستی تمام نیرو ها و امکانات خود را در سطح شهر و روستا های مملکت بسیج کند تا این برنامه که بحق باید از آن به عنوان یک برنامه بزرگ‌مملکتی نامبرد، هرچه بهتر و مطلوبتر بموقع اجرا در آید.

۲ جایزه ۱۰۰هزار تومانی دریک هفته

بقیه از صفحه آخر

یکی از این دوبرنده خوش شانس، آقای اصغر رنجبر، قالیباف‌اهل تبریز ساکن‌تهران است.

آقای رنجبر وقتی چك‌جایزه خود را دربانك نقد کرد، و چشمش‌بآن‌همه اسکناس‌درشت افتاد، درحالیکه لرزش مطبوعی در دستهایش‌دیده میشد، گفت: به بینید این همه اسکناس مال من است.. خدارا شکر دراین شب‌عیدی، با این پول زندگی من بکلی عوض‌میشود.

برنده صدهزار تومانی‌دیگر هفته گذشته، آقای حسینقلی فرهادی‌ساکن روستای کوه‌رنك از توابع شهر کرد است که به دامداری اشتغال دارد.

آقای فرهادی گفت‌هفته گذشته من یك دسته چك خریده بودم، شماره های بلیطهای‌دسته چکم رابدوستم داراب پرویزی که‌از برادر بمن نزدیك‌تر است، داده بودم، روز پنجشنبه بود، که داراب از شهرآمد، از دور که چشمش بمن افتاد، فریاد زد: «حسینقلی مژده بده، مژده بده» .... من خیال کردم از پسر کوچکم که با مادرم به خوزستان‌رفته خبرتازه‌ای ورده، اما داراب درحالیکه بشکن‌میزد و بالاو پائین میجست، گفت: «مژده بده، برنده شدی، برنده ۱۰۰ هزار تومان ....»

من همانجا باو گفتم: «پانزده هزار تومان از این پول مال‌تو که این مژده بزرك‌رابمن‌دادی»

آقای حسینقلی فرهادی در نظر دارد با این پول، دامداری خود را توسعه دهد.

تبریکات نوروزی

ضمن آرزوی سلامت و سعادت و طول عمر سروران عظام ودوستان گرامی نظر باینکه‌ایام‌نوروز باماتم‌رحلت حضرت ختمی‌مرتبت «ص» و شهادت حضرات سبط اکبر امام‌حسن مجتبی و ثامن‌الائمه «ع» برابر است چنانچه در شرفیابی و عرض شادباش تاخیر شود امید عفو دارد.

علی وثوق

تبریک

چون تعطیلات عید را بمنظور مداوا در خارج از کشورخواهم بود لذا حلول سال نو را حضور سروران ارجمند و دوستان‌عزیز شاد باش عرض‌نموده شادکامی همه را از خدای بزرگ خواهانم.

علی اصغر پیرزاد

آ ـ ۲۲۸۶۳

حبیب‌الله محیط وکیل دادگستری وبانو

جشن باستانی نوروز را حضور بزرگان و خویشاوندان و دوستان تبریک عرض میکنند چون در تهران نیستند در انجام مراسم این جشن از شرفیابی و پذیرائی معذورند.

آ ـ ۲۲۸۸۳

منزل و دفتروکالت این‌جانب محمد احمدیان

وکیل دادگستری به نشانی زیر تغییر یافته‌است:

خیابان قدیم شمیران ـ خیابان ملک ـ خیابان میرهادی ـ کوی احمدیان ـ شماره ۲ و با اغتنام توفیق سلامتی اقوام ـ همکاران‌محترم و همه موالیان عظام را در سال جدید از خداوند متعال خواستارم.

تلفن ۸۴۷۳۹۵

آگهی دعوت جهت واگذاری زمین

در اجرای تبصره ۱ ماده ۱۶ قانون سازمان برق ایران قطعه زمین بشرح منعکس در کروکی ذیل از طرف شرکت برق منطقه‌ای اصفهان انتخاب و اجازه تصرف آن صادر گردیده وبه لحاظ آنکه هویت و نشانی مالک یا مالکین آن معلوم نیست‌مراتب اعلام و از مالک یا مالکین رقبه مذکور دعوت بعمل می‌آید که ظرف مدت یکهفته از تاریخ نشر این آگهی جهت مذاکره درمورد واگذاری زمین مورد نیاز با در دست داشتن اسناد و مدارک مالکیت بدفتر حقوقی این شرکت در ساختمان اداره مرکزی واقع در خیابان هزار جریب مراجعه فرمایند.

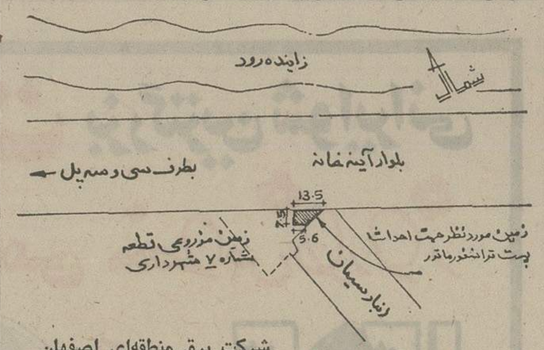

شرکت برق منطقه‌ای اصفهان

مونسانتوکمیکال کمپانی مقیم سن‌لوئی میسوری در امریکا ـ صاحب اختراع «طریقه‌ای برای تهیه یک ترکیب پاک کننده (دترژان)» که ثبت شده در ایران بشماره ۴۸۱۸ اجازه بهره‌برداری از آن را باشخاص ذینفع عرضه مینماید. برای کسب اطلاع بیشتر بدفتر حقوقی ر. آقابابیان و همکاران خیابان شاه کوچه نوبهار شماره ۱۸ مراجعه شود.

شرینگ آ.گ. مقیم برلین درآلمان‌صاحب اختراع «یک ترکیب کننده نباتات و طریقه تهیه آن» ثبت شده در ایران بشماره ۶۸۹۲اجازه‌بهره‌برداری از آن را باشخاص ذینفع عرضه‌مینماید. برای کسب اطلاع بیشتر بدفتر حقوقی ر. آقابابیان و همکاران خیابان شاه کوچه نوبهار شماره ۱۸ مراجعه شود.

انتشارات ابن‌سینا

علاوه برچاپ کتابهای ترجمه آثارالباقیه به‌قیمت ۵۰۰ ریال و ترجمه ماللهند به بهای ۱۰۰ ریال که به کوشش آقای اکبر داناسرشت چاپ شده است و ترجمه احوال ابوریحان بیرونی بقلم سید محمد کاظم امام به قیمت ۸۰ ریال اینك کتابهائی از

انتشارات کنگره ابوریحان بیرونی

را بشرح زیر اعلام میدارد.

کتاب شناسی ابوریحان	۲۰۰ ریال
احوال‌و آثارابوریحان	۵۰۰ ریال
کتاب شناسی توصیفی	۳۰۰ ریال
ابوریحان وابن‌سینا	۱۴۰ ریال
الصیدنه	۱۶۰ ریال

مرکز پخش: انتشارات ابن‌سینا تهران میدان ۲۵ شهریور تلفن ۸۲۶۲۳۴

عصر انقلاب دموکراتیک

(دو جلد)

پرفسور رابرت روزول پالمر

ترجمه دکتر حسین فرهودی

تاریخ سیاسی اروپا و امریکا ازسال ۱۷۶۰ تا ۱۸۰۰

۹۵۰ ریال

مؤسسه انتشارات امیرکبیر

نهال‌سیب‌های جدید ردوگلدن

از فرانسه وارد بها از ۱۵۰ تا ۲۵۰ ریال

تلفن ۷۵۴۶۵۹ ـ ۹۵۲۴۵۵

تبریکات

ارتقاء تیمسار معظم سرلشگر نوروزی را بحضور ایشان و سرپرست عالیقدر شهربانی‌کل‌کشور تیمسارسپهبد صمدیانپور تبریک عرض نموده‌توفیق‌خدمتگزاری ایشان را نسبت بشاهنشاه و میهن از خداوند متعال خواستارم.

حسن ناجیان

آ ـ ۲۲۹۱۳

جناب آقای نواب

انتصاب آن جناب را بسمت مدیریت کل آموزش و پرورش تهران بعموم فرهنگ دوستان و میهن‌پرستان مقیم مرکز تبریک میگویم.

مهندس امینی

آ ـ ۸۹۶۸۰

تیمسار سرلشگر حساسیان

بانهایت خوشوقتی ارتقاء درجه تیمسار معظم را تبریک‌عرض مینمائیم.

خرم‌آباد لرستان دکتر ارجمندی و بانو

تیمسار سپهبد سعادتمند

ارتقاء شایسته شما را تبریک عرض نموده موفقیت آن تیمسار معظم را در راه خدمت بشاهنشاه آریامهر و میهن عزیز خواستارم.

شیراز ـ جلال هجرتی

تیمسار سرلشگر احمد حساسیان

ارتقاء درجه سرباز فداکار شاه‌ومیهن را صمیمانه‌شادباش گفته، برای آن جناب توفیق روزافزون‌دراجرای منویات‌شاهنشاه آریامهر محبوب داریم.

خرم‌آباد لرستان ـ سرهنگ رشیدچی و بانو

دوست عزیز جناب آقای غلامحسن سعیدی

انتصاب بجا و شایسته آن‌جناب را بریاست اداره آموزش و پرورش شهرستان حدابنده تبریک میگوئیم.

حسن اشراقی، خلیل انگورانی، احمد کرباسی، مسعود نوروزیان، عبدالله شرفی، صمد ایپکچی، صدرالدین ترابی

تیمسار سپهبد دکتر سعادتمند

ارتقاءدرجه آن تیمسار را که باعث مسرت عمیق است‌صمیمانه تبریک میگویم.

دکتر پاکرور

جناب آقای ابراهیم طلائی

بدینوسیله انتصاب جنابعالی را بعنوان شهردار منطقه ۹ شهرداری تهران صمیمانه تبریک گفته و امیدوارم در انجام خدماتی که بعهده گرفته‌اید موفق باشید.

شرکت سایه روشن ـ اسماعیل زارعی

آ ـ ۹۰۵۷۰

آگهی قبول داوطلب

برای نهمین دوره‌مدرسی ریاضیات

بدین وسیله به اطلاع داوطلبان تحصیل در دوره مدرسی ریاضیات میرساند که نهمین دوره مدرسی از اول مهر ماه ۱۳۵۳ افتتاح خواهد شد، وامتحانات ورودی در ۷ـ۱۵ اردیبهشت ماه ۱۳۵۳ به‌عمل خواهد آمد.

دارندگان درجه لیسانس در ریاضیات که داوطلب‌تحصیل دردوره مذکور هستند میتوانند برای کسب اطلاع با موسسه ریاضیات به نشانی ذیل مکاتبه کنند.

دانشسرای عالی ـ موسسه ریاضیات.

خیابان تخت جمشید ـ شماره ۵۹۹ ـ تهران.

ضمنا، داوطلبانی که فرمهای ارسالی را تکمیل کرده به موسسه ریاضیات فرستاده‌اند و قبولی آنان برای شرکت در امتحانات ورودی کتبا به ایشان اعلام شده است بایددر هفته اول اردیبهشت ماه سال ۱۳۵۳ همراه با نامه قبولی به‌دفتر موسسه ریاضیات مراجعه نمایند.

م‌الف ۱۹۹۹۲

پیشگاه مبارك شاهنشاه آریامهر

صدور فرمان همایونی مبنی براجرای تحصیلات رایگان، گام بزرگ دیگری در جهت طلیعه باشکوه انقلاب آموزشی و اعتلای‌ملت ایران و موهبت‌عظیمی برای نوجوانان است. درود و سپاس بیکران خود و همکاران و پدر و مادران را نثار خاکپای آن رهبر عالیقدر می‌نماید.

رئیس مدرسه راهنمائی شرف‌المعالی آموزش‌وپرورش ناحیه (۲) تهران ـ فاطمه جان‌ایرانی

آ ـ ۹۰۲۶۴

پیشگاه مبارک شاهنشاه آریامهر

فرمان خردمندانه شاهنشاه عظیم‌الشان دائر به تحصیل‌رایگان نوباوگان کشور دروازه های خوشبختی را بیش از پیش بروی ملت ایران گشود و جاودانه زیب پیکر تاریخ ایران شد درود و سپاس ملت ایران نثار خاک پای رهبر خردمند و فرهنگ‌پرور ایران باد.

از طرف کمیته پرورشی دبیرستان ۲۵ شهریور ناحیه ۲

فخری نوربخش

آ ـ ۹۰۵۴۲

پیشگاه مبارك شاهنشاه آریامهر

بنمایندگی از طرف اولیاء دانش آموزان سپاس خود را جهت صدور فرمان تحصیل رایگان بخاکپای مبارک عرضه میداریم.

رئیس انجمن همکاری‌خانه‌و مدرسه دبیرستان محمد حجازی ناحیه ۵ـ گلچین.

آ ـ ۲۲۸۱۱

حج عمره

به راهنمائی: حاج محمد علی بسطامی

اکنون که با اجازه سازمان محترم اوقاف در ایام تولد حضرت رسول اکرم ص و رهبر شیعیان جهان امام جعفر صادق ع عازم حرم مطهرشان با دیداری از: لبنان ـ سوریه ـ مصر و اردن هستیم از کلیه علاقمندان و همسفرانیکه ناظر خدمات صادقانه ۱۲ ساله بنده بوده‌اند دعوت بشرکت در این سفر روحانی مینمایم ـ ۲۳ روز ـ ۵۸۵۰ تومان تلفن منزل ۸۴۵۱۲۳ ـ ۹۵۱۴۱۵

آگهی نوبت اول

قبول‌درخواست پروانه مقدماتی مصرف در نواحی ورامین وگرمسار

در اجرای مواد ۵و۱۰ وتبصره ۱ ماده ۲۳ قانون آب و نحوه ملی شدن آن و همچنین ماده ۲۰ آئین‌نامه صدور پروانه مصرف آب بدینوسیله باطلاع کلیه دارندگان حقابه و یا مصرف کنندگان آب اعم ازرودخانه ـ حشمتیه ـ قنات ـ چاه ـ فاضلابهاو زه‌آبها ودریاچه‌های واقع در نواحی ورامین وگرمسار میرساند:

چون طبق مقررات فوق کلیه مصرف کنندگان از آبهای مذکورمکلف به‌اخذ پروانه مقدماتی مصرف آب میباشندلذا بایداز تاریخ ۲۰ر۱ر۱۳۵۲ ظرف مدت شش‌ماه جهت دریافت پروانه مقدماتی مصرف آب به‌ادارات آبیاری ورامین وگرمسار ـ سازمان آب منطقه تهران (شرکت سهامی) واقع در شهرستان ورامین خیابان مسجد جامع و شهرستان گرمسار مراجعه وفرم مربوط بدرخواست صدور پروانه مصرف را اخذ و پس از تکمیل با رونوشت و یافتوکپی مصدق مدارکی‌که درفرم مربوطه قید شده است تسلیم نمایند.

ضمنا یادآور میشود چنانچه مصرف کنندگان در موعد مقرر در این آگهی مراجعه ننموده و فرمهای تکمیل شده را تسلیم ننمایند وزارت آب و برق راسا تصمیم مقتضی اتخاذ خواهد نمود و با متخلف طبق‌مقررات ماده ۶۰ قانون آب و نحوه ملی شدن آن‌رفتار خواهد شد

م‌الف ۲۲۷۲۴ از طرف وزیر آب و برق

تلفن سرویس حوادث ۳۱۱۲۱۲

رئیس هواپیمایی کشوری :

در حادثه مهرآباد ۱۴ نفر کشته شده‌اند

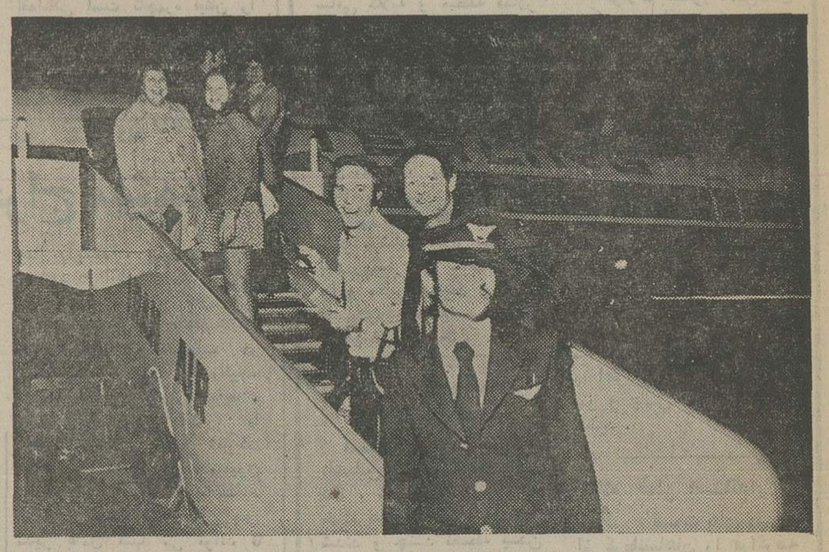

شرکت هوایی استرلینگ که بزرگترین شرکت هوایی هواپیماهای «دربست» توریستی است مرتبا به تهران و شیراز پرواز دارد .
در عکس بالا ، هواپیمایی رامی‌بینید که در مهرآباددچارحادثه شد و گروهی از مسافرانش در آتش سوختند . این عکس هنگام پرواز کاراول دانمارکی به‌شیراز-پیش از حرکت به بمبئی و خاور دور ـ برداشته شده است .

دیشب عده‌ی از مجروحین سانحه هواپیمای دانمارکی پس از معالجه و بهبود نسبی با هواپیمای اختصاصی کشور دانمارک، تهران راترک گفتند.
دکتر پرندیان جراح بیمارستان سوانح سوختگی‌گفت : «خطراز دو زن مجروح سانحه فرودگاه مهرآباد که بیش از ۵۰ درصد بدنشان سوخته بود رفع شده است و حال آنها اکنون رو به بهبود میرود .»
وی همچنین اعلام داشت : «دیشب ۹ نفر از مصدومین‌که پس‌از معالجه بهبودی نسبی یافته‌بودند ، به دانمارک عزیمت کردند. هم‌اکنون‌دراین بیمارستان فقط پنج مجروح وجود دارد که دونفرشان تحت‌درمان سوختگی وسه نفر دیگر که ستون‌فقرانشان شکسته است تحت درمان ارتوپدی قرار دارند .»

★ در بیمارستان بیمه های اجتماعی

همزمان ، یکنفر ازمجروحینی که در بیمارستان بیمه های اجتماعی تحت عمل جراحی قرار گیرند.
یکی‌از مصدومین بستری در این بیمارستان برای ملاقات با همسر خود که در بیمارستان شهیاد بستری است ، بیقراری میکند و تقاضا دارد که ویرا پیش‌همسرش ببرند. اماجراحان بیمارستانهای‌یاد شده ، معتقدند حرکت‌هریک از این دو مصدوم خطرناک است و امکان دارد که درنتیجه این نقل‌وانتقال به

بقیه در صفحه ٤

اجتماعی‌تحت درمان قرارداشت نیز مرخص شد .
مقامات‌این بیمارستان مجروح را تا فرودگاه مهرآباد بدرقه کردند . دراین بیمارستان ۹ مجروح بستری بودند که ظرف امروز بجز سه نفر بقیه مرخص خواهند شد .
از ۳ نفری که تحت معالجه قرار خواهند گرفت یک نفر براثر ضربه مغزی باید قریب به یک هفته تحت نظر باشد ودونفر دیگر که دچار شکستگی لگن‌خاصره و پاشنه پا شده‌اند ، موافقت‌کرده‌اندکه‌بوسیله‌جراحان بیمارستان بیمه های اجتماعی

قاتل ناشنوا اعتراف میکند :

در آستانه خودکشی، باچاقو یوسف را کشتم

همه مرا مسخره میکردند . به من میگفتندکه‌نفهم . عصبانی شدم . می‌خواستم خودکشی‌کنم ولی گفتم قبلا باید انتقام بگیرم.
اسدالله قاتل یوسف بهرامی خدمتکار منزل آقای بیدل در بازپرسی به قتل اعتراف کرد .

«وقتی فهمیدم‌که برای‌همیشه کرخواهم‌ماند وناشنواییم علاجی ندارد، تصمیم به‌خودکشی‌گرفتم
«اما با خود گفتم که قبل از این کار بهتر است‌آقا را بکشی و انتقام بگیری !»
اینها را اسدالله شعبانی مستخدم سابق‌منزل آقای‌روح‌الله بیدل به بازپرس گفت .
«از طرف دیگر ، یوسف هم هرکار خلافی توی خانه میکرد، به گردن من میانداخت . اگر شیشه‌یی‌یا ظرفی را می‌شکست، به آقا می‌گفت اسدالله آن را شکسته ...
«بالاخره مرا از خانه آقای بیدل بیرون کردند . زندگی وروزگارم سیاه شده‌بود . همه به من کر نفهم می‌گفتند . مسخره‌ام می‌کردند . تصمیم گرفتم خودکشی‌کنم . رفتم‌میدان فوزیه با التماس از یک نفر تریاک خریدم .
«اما قبل از خوردن تریاک به خودم گفتم حالاکه‌بایدبمیری، بهتر است اول آنهایی رابکشی که بیچاره‌ات کرده‌اند . به‌خانه آقای بیدل رفتم . توی اتاق با یوسف ، تک و تنها نشستیم . شوخی کردیم و خندیدیم ولی یکمرتبه من به گریه افتادم . پریدم روی یوسف وبا چاقو به او ضربه زدم . دراز شد روی زمین . یک ضربه دیگر هم به او زدم . بعد آمدم بیرون . می‌خواستم آقا را هم بکشم اما وقتی چشمم افتادتوی چشمش، از او خجالت کشیدم . گفتم هزار تومن پول برایم بیاورد. آقا رفت توی اتاق . میدانستم که رفته با تلفون به کلانتری خبر بدهد . برای همین ، از خانه آمدم بیرون و فرار کردم. رفتم همدان که ننه و بابام را ببینم و از آنها خداحافظی‌کنم و بعد خودم را بکشم .
« اما عمویم آمد همدان . می‌گفت یوسف حالش خوب است و فقط زخمی شده . می‌دانستم می‌خواهد مرا گول بزند . بااینحال‌همراهش‌برگشتم به تهران و رفتم کلانتری .

کنترلچی سینما بازن فراری بدام‌افتاد

کنترلچی جوان یکی از سینماهای معروف تهران بانهام نگاهداری از زن فراری، تحت تعقیب قرار گرفت .
زن فراری که هفده ساله است ، دو هفته قبل به بهانه حمام از خانه بیرون رفت و دیگر بازنگشت. شوهرخدیجه ـ زن‌فراری‌ـ فورا به کلانتری چهارده تهران‌رفت وبدنبال گزارش ماجرای فرار همسر جوانش گفت:
« همه‌جا رابرای یافتن خدیجه زیر پا گذاشتم تا اینکه با یکی‌از دوستانم‌برخوردم. چهارصد تومان به‌او دادم‌که مخفیگاه‌خدیجه را نشانم دهد . دوستم، مرا به یکی از فروشگاههای بزرگ خیابان شاه برد . در آنجاجوانی را به من نشان داد و گفت که خدیجه در خانه اوست.»
شوهر خدیجه افزود :
«مرد جوان را تعقیب کردم . او در سر خیابانی منتظر ماند و بعد از مدتی خدیجه را دیدم که نگران از حمام می‌آمد و به مرد جوان پیوست . فورا هردوی آنها راتحویل پلیس دادم .»
خدیجه فراری در کلانتری گفت : «شوهرم جلوی میهمانان به من سیلی زد و تحقیرم کرد. برای همین ناراحت شدم و به بهانه حمام رفتن از خانه گریختم .
«از خانه به سینمایی در خیابان پهلوی رفتم و در آنجا با فریدون کنترلچی سینما آشنا شدم .
«فریدون مرا به خانه‌اش برد و پس از یک هفته با جعفر که در فروشگاه بزرگی کار میکرد ، آشنا ساخت . من و جعفر می‌خواستیم به خانه برویم که شوهرم سر رسید و به پاسبان تحویلمان داد .»
مامورین کلانتری مرکز فریدون را نیز دستگیر کردند و همراه شاکی و نیز خدیجه و جعفربه دادسرای‌تهران فرستادند.بازپرس شعبه ۳ دادسرای تهران هم‌اکنون مشغول بررسی و تحقیق درباره این پرونده است.

ساختمان فرسوده، باردیگر قربانی گرفت

آوار، یک‌دانش آموز را کشت

حسن حمزه‌ای در زیر آوار کشته شد .

ساختمان فرسوده‌ای که‌براثر بارندگی های اخیر سست شده بود ، برسر دو دانش آموز که در کنار آن مشغول بازی بودند فرو ریخت‌ویکی از آنان جان‌سپرد .
خبرنگار ما در شهرری می نویسد : حادثه بعدازظهر دیروز در خیابان شاهرخ شهرری روی داد . دانش آموزانی که زیر آوار رفتند حسن حمزه‌ای شانزده ساله‌وآقاخان خراسانی چهارده ساله بودند ، ماموران کلانتری شهرری دو دانش‌آموز را از زیر آوار بیرون کشیدند وبه بیمارستان‌فیروزآبادی انتقال دادندولی‌حسن حمزه‌ای‌درگذشت و دانش آموز دیگر بستری شد.

هنگام نمایش فیلم «خون داغ»

سینما تخت جمشید تبریز آتش گرفت

تبریز ـ بعد از ظهر دیروز سینما «تخت جمشید» واقع در خیابان امین تبریز هنگام‌نمایش فیلم «خون‌داغ» بعلت‌نامعلومی آتش گرفت و در مدتی کمتر از نیمساعت،حریق قسمت هائی از «آپاراتخانه» و سالن سینما را فرا گرفت .
تماشاچیان ، وحشت زده از سالن سینما گریختند ، وجریان بلافاصله به‌ماموران آتش‌نشانی اطلاع داده شد و با حضور ماموربن ، آتش‌پس ازیکساعت خاموش گردید .
در جریان حریق قسمتی از سقف آپاراتخانه وصندلی های سینما سوخت مدت بیمه این سینما ٦ روز قبل منقضی شده بود . این دومین حریقی است که در سال جاری‌در این سینما رخ داده است .

ماهبانو درمزرعه‌اش تخمپاشی میکردکه پسرخاله‌اش به‌اوحمله بردو باداس خونشرا ریخت

در جستجوی داس خون‌آلود

۷ فرزند مقتوله ، قاتل مادرشان‌را دستگیر کردند

حسین‌خانجانی بدنبال اختلاف دیرینه و فاش نشده‌یی ، دختر خاله‌اش را با داس کشت .

مامورین در بدربدنبال راننده مینی‌بوسی‌هستند که‌مقتولرا از محل حادثه با اتومبیل خود به بیمارستان‌پورسینای رشت آورده است . ظاهرا داس «آلت‌قتل» درهمین اتومبیل‌جا ماندورانده بدون توجه‌به‌آن ، پس‌از تحویل مامخانم به بیمارستان به مقصد نامعلومی عزیمت کرده است .
حادثه اینطور رخ داد :
حسین‌خان‌جانی بدنبال‌اختلافات خانوادگی ، در مزرعه دختر خاله‌اش (ماه خانم جوانمرد) ، به بگوومگو با او پرداخت و ناگهان عصبانی شد و از شدت عصبانیت با داسی که همراه داشت به مامخانم حمله برد .
قبل از اینکه علی‌اکبر شادکام شوهر ماه خانم بتواند اقدامی بکند ، او را چلو هفت فرزند و شوهرش با ضربات داس و لگد کشت .
هنوز ماهیت اصلی اختلاف بین دختر خاله‌وپسر خاله و انگیزه واقعی قتل معلوم نشده است ولی گفته میشود : قتل برسریک اختلاف خانوادگی که ریشه بیست ساله داشته ، روی داده‌است. بزرگترین فرزندمقتوله بیست سال دارد و کوچکترین آنان هفت ساله است .
پریروز هنگامیکه مامخانم به اتفاق‌شوهر و فرزندانش سرگرم تخمپاشی‌زمین مزروعی خودشان

تحقیق از حسین خانجانی متهم به قتل ماه خانم جوانمرد توسط مامورین ژاندارمری و مسئولان دادسرای رشت ادامه دارد ، متهم هنوز صریحا به قتل دختر خاله‌اش اعتراف نکرده است . براساس آخرین گزارش خبرنگار اطلاعات در رشت :
ـ تاکنون داسی که متهم به قتل با آن ماه خانم جوانمردرا به قتل رسانده بدست نیامده و

پلاستر

کاغذدیواری
مُوکت
کفپوش

تلفن مرکز پخش ونصب :
٦٦٦٦٦٥
٤٤٠٤١

۳
روز دیگر قرعه‌کشی

رستوران سرسرا
غذای ایرانی ، باموزیك ایرانی
درمحیطی کاملا ایرانی
میدان کندی ـ اول تاج تلفن رزرو ۹۲۲۶۱۸

۲ شانس
با دسته چك نوروزی
خانه
اثاث خانه
مرسدس بنز
پول
جایزه بلیطهای نوروزی
ششصد هزار تومان
جایزه بزرگ
دسته چکهای اعانه ملی
۳
روز دیگر قرعه‌کشی

شماره مخصوص نوروز ۱۳۵۳
اطلاعات هفتگی
نایاب شد و بازار سیاه پیدا کرد
شماره مخصوص نوروز ۱۳۵۳ اطلاعات هفتگی‌روز چهارشنبه در شهرستانها منتشر شد و روز پنجشنبه در اغلب شهرها نایاب گشت بطوریکه بازار سیاه پیدا کرد و حتی طبق اطلاع مجله به ۵۰ ـ ۷۰ ریال فروش رفت.
به اطلاع آن‌عده از نمایندگان محترم که‌درخواست ارسال مجدد مجله کرده‌اند می‌رساند که حتی یکنسخه در دفتر و توزیع موجود نیست و البته امکان تجدیدچاپ نیز مقدور نمی‌باشد ، پوزش میطلبیم و متشکریم.
ضمنا باطلاع میرساند که شماره ممتاز و بسیارجالب ۱۳ روز نهم فروردین ماه منتشر خواهد شد.

برنامه‌استثنائی نوروز چهل سینمای‌ایران
«بهروز وثوقی» محبوب ترین هنرپیشه ایرانی و «گوگوش» جنجالی‌ترین خواننده‌ایرانی‌دراثربی‌نظیرامسال
سپیدافیلم تقدیم میکند
بهروز وثوقی
گوگوش
در فیلم جدید
آرمان
با شرکت: محمد مسائی‌زاده ـ نادره ـ ناظری ـ نصیری ـ ترجی ـ اسدزاده
سناریست و کارگردان: شاپور قریب
فیلمبردار: فخرت حقیقی
موزیک متن: وارطان
خواننده: گوگوش

قویترین وسترن سینمای امریکا
از فردا صبح
هدیه نوروز
سینما امپایر
«والدز» مردی به‌صلابت کوههای سربفلك کشیده و بعظمت دشتهای گسترده غرب ، سلاح انتقام بدست میگیرد وطوفانی از هیجان و حادثه بر پرده سینما میپراکند...

چارلز برونسون
در فیلمی از جان استرجس
والدز
THE VALDEZ HORSES

باشرکت
جیل آیرلند
مارسل بوزوفی
گیشه سینما امپایر بلیط رزرو میکند ـ سانسها ۱۵ر۱۱ صبح ۳۰ر۱ ـ ۳۰ر۳ ـ ۳۰ر۵ ـ ۳۰ر۷ ـ ۴۵ر۹ بعدازظهر
پخش از حسامفیلم

اینست بزرگترین شو ایرانی
کاباره میامی مخصوص نوروز
گیتی ۱۳۵۳
با برنامه کاملا جدید و ابتکاری
با همکاری گروه رقص ۲۱ نفری و ارکستر انگلیسی

داریوش
خواننده روزنامه ایران

باله بزرگ اسپانیا لائی پریسپه
برنامه های جدید خارجی از کشورهای مختلف
شو بزرگ دهان سلسی از انگلیس و برنامه های جدید خارجی از کشورهای مختلف
تلفن رزرو ۶۲۰۲۰۰

آگهی استخدام
شرکت ملی ذوب‌آهن ایران کادر مندرج در ذیل را جهت خدمت در واحد ساختمانی ذوب آهن آریامهر و واحد طراحی‌شهرسازی شرکت وواحدساختمانی‌آریاشهر استخدام می‌نماید :
۱ ـ مهندس راه و ساختمان با سابقه کار درنظارت و اجراء محاسبات ساختمانی .
۲ ـ مهندس مکانیک با سابقه کار در تاسیسات تکنولوژی.
۳ ـ مهندس تاسیسات باسابقه کار در لوله‌کشی‌گاز و آب و فاضلاب ، حرارت رسانی .
٤ ـ مهندس الکترونیک .
۵ ـ مهندس برق باسابقه کار در شبکه‌های شهری.
٦ ـ مهندس معمار .
۷ ـ مهندس‌نقشه‌بردار با سابقه طرازبندی .
۸ ـ مهندس شیمی‌باسابقه کاردرتاسیسات‌شیمیائی.
۹ ـ پزشک متخصص امراض داخلی .
۱۰ ـ پزشک متخصص قلب و عروق .
۱۱ ـ پزشک متخصص جهازهاضمه .
۱۲ ـ پزشک متخصص زنان .
۱۳ ـ پزشک متخصص گوش و حلق‌و بینی .
۱٤ ـ پزشک متخصص جراحی عمومی .
۱۵ ـ پزشک متخصص جراحی ارتوپدی .
۱٦ ـ پزشک متخصص اطفال .
۱۷ ـ پزشک متخصص امراض روانی .
۱۸ ـ پزشک متخصص علوم آزمایشگاهی .
۱۹ ـ پزشک متخصص رادیولوژی .
۲۰ ـ پزشک متخصص چشم .
۲۱ ـ پزشك عمومی
۲۲ ـ مددکار اجتماعی .
۲۳ ـ ماما .
۲٤ ـ بهیار .
۲۵ ـ نرس .
۲٦ ـ لیسانس و فوق‌لیسانس نقشه‌برداری باسابقه کار در ژئودزی ساختمانی
متقاضیان میتوانند همه روزه با در دست داشتن مدارک لازم به اداره کاریابی شرکت ملی‌ذوب‌آهن ایران واقع در میدان کاخ خیابان ابتهاج مراجعه نمایند .

مجالس ترحیم

درگذشت بانو فرخنده‌وزیری مادر گرامی تیمسار سپهبد فریدون فرخ‌نیا فرماندهی ژاندارمری کشوررا باطلاع عموم‌میرساند. مجلس ترحیم آن مرحومه از ساعت ۱۳ الی۱۵ روز ۲۷ر۱۲ر۵۲ در مسجد مجد برگزار میگردد.

دکتر محمد سام

آ ـ ۹۰۵۸۸

بانهایت تاسف درگذشت مرحومه مغفوره بانو فرخنده وزیری مادر گرامی تیمسار سپهبد فریدون فرخ‌نیا فرماندهی ژاندارمری کشور را به‌اطلاع عموم میرساند.
مجلس ترحیم زنانه و مردانه آنمرحومه از ساعت ۱۳ الی۱۵ روز ۲۷ر۱۲ر۵۲ در مسجد مجد برگزار میگردد.

صادق احمدی

آ ـ ۹۰۵۸۸

بدینوسیله فوت مرحومه مغفوره بانو فرخنده وزیری مادر گرانقدر تیمسار سپهبد فریدون فرخ‌نیا فرماندهی ژاندارمری کشور را به آگهی عموم رسانیده ضمن تقدیم عرض همدردی و تسلیت عمیق افسران و کارمندان ژاندارمری کشور بحضور ایشان و خاندان ارجمند فرخ‌نیا و وابسته باطلاع عموم میرساند که‌مجلس ترحیم زنانه و مردانه آن مرحومه از ساعت ۱۳ الی ۱۵ روزدوشنبه ۲۷ر۱۲ر۵۲ در مسجد مجد منعقد میباشد.

سپهبد سهراب‌پور

آ ـ ۹۰۵۸۸

درگذشت شادروان بانو فرخنده وزیری مادر تیمسار سپهبد فریدون فرخ‌نیا را که از بانوان طریقت سلسله جلیه نعمت‌اللهی بوده‌اند به‌اطلاع عموم اخوان میرساند.
مجلس ترحیم مردانه وزنانه آنمرحومه از ساعت ۱۳ الی ساعت ۱۵ روز دوشنبه ۲۷ر۱۲ر۵۲ در مسجد مجد برگزارمیگردد.

دکتر جواد نوربخش

آ ـ ۹۰۵۸۸

درگذشت مادر بزرگوار خود بانو فرخنده وزیری راباطلاع اقوام و همکاران میرسانم.
مجلس ترحیم زنانه و مردانه آنمرحومه از ساعت ۱۳ الی۱۵ روز دوشنبه ۲۷ر۱۲ر۵۲ در مسجد مجد منعقد وبرگزارمیگردد.

سپهبد ـ فریدون فرخنیا

آ ـ ۹۰۵۸۸

بدینوسیله درگذشت فقیده سعیده بانو فرخنده وزیری که از بانوان فاضله و پرهیزکار کرمانشاه بوده‌اند به‌اطلاع عمـوم همشهریهای محترم میرساند مجلس ترحیم زنانه و مردانه‌آنمرحومه از ساعت ۱۳ الی ۱۵ روز دوشنبه ۲۷ر۱۲ر۵۲ در مسجد مجد منعقد وبرگزار میگردد.

سناتور علامه وحیدی ـ سناتور عباسی ـ عزت‌اله ایلخانی‌پور ـ خانم دکتر مهرانگیز دولتشاهی ـ دکتر رشید یاسمی ـ غضنفری ـ دکتر برادر ـ مهندس فرخ ـ دکتر حاتم ـ چنگیزی.

آ ـ ۹۰۵۸۸

بانهایت تاسف وتاثر درگذشت شادروان بانو فرخنده وزیری (ایلخانی‌پور) را به‌اطلاع دوستان و آشنایان میرسانیم. مجلس ترحیم زنانه و مردانه آنمرحومه مغفوره از ساعت ۱۳ الی ساعت ۱۵ روز دوشنبه ۲۷ر۱۲ر۵۲ در مسجد مجد برگزار میگردد.
خانواده‌های ـ فرخ‌نیا ـ ایلخانی‌پور ـ وزیری ـ رئیسیان ـ حمیدی ـ احمدی ـ صلح‌پور ـ داوری ـ رستم‌پور ـ پاسیان ـ دولتشاهی ـ منوچهری ـ دولتشاهی ـ حریری پویان ـ صادقی ـ فزونی ـ شهبازی ـ غضنفری ـ ضرابی ـ مقتصدی ـ پشمچی ـ خانه خراب ـ نوکل ـ برهمن ـ پرندیان ـ ناجی ـ رشیدی ـ استوار ـ سروربخش ـ بشیری ـ کاظمی.

آ ـ ۹۰۵۸۸

بمتیمسار سپهبد فریدون فرخ‌نیا و سایر بازماندگان و خانواده‌های عزادار مصیبت وارده را تسلیت میگوئیم

با کمال تاسف و اندوه فراوان درگذشت شادروان حسین انصاری را به اطلاع دوستان و آشنایان می رساند.
مجلس ختم زنانه و مردانه آن مرحوم روز سه‌شنبه بیست‌و هشتم اسفند ماه از ساعت ۱۲ تا ۱۴ در خانقاه صفی علیشاه برگزار می شود.

هیئت مدیره شرکت سهامی پشم شیشه ایران

آ ـ ۹۰۸۴۲ ـ ۱ ـ ۲

با نهایت تاسف و اندوه فراوان درگذشت شادروان حسین انصاری کارمند عالیرتبه بازنشسته شرکت ملی نفت ایران را به آگاهی دوستان می‌رساند.
مجلس ختم زنانه و مردانه آن مرحومه روز سه‌شنبه بیست‌وهشتم اسفند ماه از ساعت ۱۲تا۱۴ درخانقاه‌صفی‌علیشاه برگزار خواهد شد.
تقی مصدقی ، علی معتمدی ، سید خلیل‌الله کازرونی ، ابوالقاسم عظیمی انارکی ، ابراهیم راستان ، یحیی راستان ، صدر ساسان‌پور ، محمدعلی جاوید ، محمدرضا کلینی ، یوسف گنجوی ، محسن جاوید ، محمود همایون‌پور ، کمال مترجمی ، حشم فیروزی ، حسن کشفی ، حسین میرعظیمی ، اکبر عطری ، جمشید ایلدرم ، علی خوشنویس ، حسین کیا ، دکتر عباس کهمی ، عزیز آبیدری ، حسین رزمجو ، فخر نوری،دکتر عزیز فراست ، منصور فروزان،امیرال خیراندیش، مترادین عفاری ، محمود قاضی نوری ، عباس عقدایی .

مهری بهروز .

آ ـ ۹۰۸۳۸ ـ ۱ ـ ۲

با دلی آکنده از اندوه درگذشت نابهنگام همسر و پدر خود را به آگاهی می‌رسانیم .
آئین ختم آن عزیز از دست رفته از ساعت ۱۲ تا ۱۴ روز سه‌شنبه بیست و هشتم اسفند ماه در خانقاه صفی‌علیشاه برگزار خواهد شد .

اختر ـ صبا و سوزان انصاری

آ ـ ۹۰۶۷۴

با اندوه بسیار درگذشت جانسوز شادروان حسین انصاری را به آگاهی می‌رسانیم .
آئین ختم زنانه و مردانه از ساعت ۱۲ تا ۱۴ روزسه‌شنبه ۲۸ اسفند ماه در خانقاه صفی علیشاه برگزار خواهد شد .
خانواده های : انصاری ، جابری انصاری، پورانصاری، اعتماد انصاری ، وثیق انصاری ، ولی زاده انصاری، انصاری جابری ، اعتمادی ، تبریزچی ، نصیری ، فروهر ، سدهی ، دولت‌آبادی ، قیصری ، رهروی ، فوده‌ای ، نظمی ، ادهم ، شکوه ، مشیر انصاری .

آ ـ ۹۰۶۷۴

بعموم افراد خانواده های عزادار بویژه بازماندگان آن مرحوم مصیبت و ارده را تسلیت می‌دهیم .

بانهایت تاثر و تالم درگذشت پسرخانه عزیز خود مرحوم غلامحسین بامداد صوفی والد آقایان ذبیح‌اله ، ابراهیم ، جهانگیر ، انوش، وخانم آذرمیدخت بامداد صوفی و دائی‌جناب آقای مهندس نعمت‌اله ، صوفی و حاج فتح‌اله صوفی را دراملش باطلاع بستگان ، دوستان و آشنایان میرساند . هزینه مجلس ختم آن مرحوم بمصرف امور خیریه خواهد رسید.

محمد تقی صوفی سیاوش

آ ـ ۲۲۹۱۱

مصیبت و ارده را بعموم بازماندگان آنمرحوم تسلیت میگوئیم

با نهایت تاسف و تاثر درگذشت همسر ، پدر و عموی خود رضا صفاوردی افسر بازنشسته ارتش شاهنشاهی را باستحضار فامیل و دوستان میرسانیم .
مجلس ترحیم زنانه و مردانه آن مرحوم روز سه‌شنبه ۲۸ اسفند ماه از ساعت یک تا سه بعداز ظهر در مسجد الجواد واقع در میدان ۲۵ شهریور منعقد خواهد بود .
معصومه صفاوردی (معتمدی) ، منصوراعظم صفاوردی، سرتیپ دکتر شایانفر . و فامیل های معتمدی ، صفاوردی ، شایانفر ، فهیمی ، حجت کاشانی،شکوهی ، قربانی ،آفرینش، آل‌بویه ، فیض مهدوی ، مولادوند ، امیرعلائی دولو ، پیرنیا، مدنی ، ریسمانچی ، فولادی ، حقمرادی .

آ ـ ۲۲۹۳۵ ـ ۱ ـ ۲

مصیبت وارده را بعموم بازماندگان آن مرحوم تسلیت میدهیم .

باکمال تاسف درگذشت شادروان بانو شوکت قرنی همسر سرهنگ محمدفرهمند سوادکوهی راباطلاع آشنایان و بستگان میرساند . مجلس ختم زنانه و مردانه آن مرحومه سه‌شنبه ۲۸ر۱۲ر۵۲ از ساعت ۳ الی ۵ بعدازظهر درمسجد مجد منعقد است .
سرهنگ‌محمدفرهمندسوادکوهی . شمسی‌قرنی . محمدعلی قرنی . محمدولی‌قرنی . ناصرقرنی . سیدباقرقرنی . سیدمحسن قرنی . مسعود قرنی . خانواده‌های : سهرابی . میرزاده . سیدی . افراخان . عرفانی . خردمند . طهماسبی . جریبیون . مویدی . مهندس یوسفی . قبادی . ذوالقدری . دکتر عاصمی . افضلی . قباد . منصوبی . فتاحیان . محمدپور . نصیری . دانشمند . معاونی . جانیاز . وهداد . سرهنگ‌ولی معینی . توکلی . گلشنی . خبازباشی . اسدی .
مخارج مراسم شب‌هفت صرف امور خیریه خواهد شد .
بعموم افراد خانواده های عزادار بویژه بازماندگان آن مرحومه مصیبت وارده را تسلیت میدهیم .

بانهایت تاثر فوت نابهنگام‌شادروان بانو پروین نیرو (بیگلری) همسر و مادر و خواهر عزیزمان را در لندن‌باطلاع اقوام‌ودوستان میرسانیم بنابرُوصیت آن مرحومه هزینه ختم و عزاداری صرف امور خیریه خواهد شد.
سرهنگ عبدالحسین نیرو ـ مهندس سوسن نیرو ـ دکتر فریدون نیرو ـ نسرین نیرو (خلعتبری) ـ شیرین‌نیرو ـ دکتر فرهاد نیرو ـ یاسمن نیرو ـ مهندس منوچهر بیگلری ـ دکتر عبداله بیگلری ـ دریادار پرویز بیگلری ـ سرهنگ جمشید بیگلری وخانواده‌های وابسته .
مصیبت وارده را بعموم بازماندگان آنمرحوم تسلیت‌میگوئیم

بانهایت تاسف‌فوت‌مرحوم حجت‌الاسلام و المسلمین آقای حاج‌سیدموسی احمدی را دراصفهان باطلاع آشنایان میرساند.
بهمین مناسبت مجلس ختم زنانه‌ای از ساعت ٤ الی ۷ بعد از ظهرروزدوشنبه ۲۷ر۱۲ر۵۲درتهران خیابان‌گوته(نایب‌السلطنه) پلاک ۱۰۲ منعقد میباشد . خانواده احمدی
مصیبت‌وارده را بعموم بازماندگان آنمرحوم تسلیت میدهیم .

خانواده‌های حیدری زنگنه ـ فرشاد ـ معینی ـ کریم‌نیا ـ انیسی ـ نوروزی ـ فرخار ـ صمدی ـ صالحی ـ صدرائی ـ پورپزشگ ـ سلطانی و خانواده‌های وابسته.
بانهایت تاسف و کمال تاثر درگذشت مرحومه مغفوره‌قرناج حیدری زنگنه صبیه مرحوم حاج غلامرضا حیدری زنگنه راباطلاع کلیه دوستان و آشنایان گرامی و بستگان عزیز میرسانند :بنابوصیت و خواسته آن شادروان مراسم ختم برگزار نمیشود و هزینه آن بمصرف امور خیریه خواهد رسید.
بعموم افراد خانواده‌های عزادار بویژه‌بازماندگان‌آنمرحومه تسلیت میدهیم .

آ ـ ۲۲۹۴۵

با کمال تاسف درگذشت شادروان بانو فاطمه کامبخش مادر گرامی خود را باطلاع بستگان و دوستان می رسانیم .
مجلس ختم مردانه آن مرحومه از ساعت ۳ تا ۵ بعداز ظهر روز دوشنبه (فردا) در مسجد حضرت امیر واقع در امیرآباد شمالی روبروی پمپ‌بنزین و مجلس ختم بانوان در منزل آن مرحومه برگزار میشود .
خانواده های : کامبخش ، وفائی ، ساری اصلانی ، قربانیان ، شیخ‌الاسلامی ، مهندس جمیل‌زاده ، دکتر شمس، دکتر طیوری ، حبیبی ، سرتیپ محتشمی ، بلال جمیل‌زاده ، نامدار ، ادرمگین ، سلحشور ، محجوب ، ظریفی ، مهربان، بیداری ، حلال جمیل‌زاده ، جمشاد ، دکتر نصیری .
بعموم بازماندگان آن مرحومه مصیبت وارده را تسلیت میدهیم .

خانواده‌های پورجلال. حشمتی. خاقانی. پورتیمور . حسن‌زاده. مقدم. پزشکپور. اسکندری. امامی. دادگر. منشی زاده. ادیب مرادی .
با نهایت تاسف درگذشت بانو قمرالزمان‌پور جلال را به اطلاع دوستان وبستگان میرساند. مجلس ترحیم روز دوشنبه ۲۷ اسفند ماه از ساعت ۱۲ الی ۱۴ در خانقاه صفی علیشاه برگزار میشود .

اسحق پورجلال

بعموم بازماندگان آنمرحومه مصیبت واردرا تسلیت‌میدهیم

جمعیت شیرو خورشید سرخ ایران باکمال تاسف‌درگذشت مرحوم جلیل اربابی پدر آقای دکتر اسماعیل اربابی پزشک بیمارستان رضاشاه کبیر و پسرعموی آقای دکتر ارباب‌زاده معاون فنی مدیرعامل جمعیت مرکز کل را باستحضار میرساند.
مجلس ترحیم آن مرحوم از ساعت ۳ تا ۵ بعداز ظهر روز دوشنبه ۲۷ اسفند ماه در مسجد مجد منعقد است .

کارکنان مرکز پزشکی رضا شاه کبیر

باکمال تاسف فوت آقای جلیل اربابی را بجناب آقای دکتر اسماعیل اربابی فرزند گرامی و جناب آقای جـواد ارباب زاده معاون فنی مدیر عامل جمعیت شیروخورشید سرخ ایران پسرعمه آن مرحوم تسلیت عرض می‌نمائیم .
مجلس ترحیم روز دوشنبه ۲۷ اسفند ماه از ساعت ۳ الی ۵ بعد از ظهر در مسجد مجد منعقد میباشد .

آ ـ ۹۰۶۲

بانهایت تاثر و تاسف درگذشت شادروان حاج جلیل اربابی فرزند مرحوم اسمعیل اربابی را باطلاع دوستان و آشنایان میرساند مجلس ترحیم مردانه و زنانه آن مرحوم روز دوشنبه ۲۷ر۱۲ر۱۳۵۲ از ساعت ۳ الی ۵ بعد از ظهر در مسجد مجد برگزار خواهد بود .

الاحقر حاج عبدالکریم انواری

خانواده های : اربابی ـ ارباب زاده ـ شریعت ـ محمدی اردبیلی ـ ضیاء دفتری ـ رئیسی ـ صمدیان ـ مدیری ـ هدی ـ خطیب‌شهیدی ـ نائبی ـ رئیس‌زاده ـ رضازاده ـ ناصرامینی ـ اردبیلی ـ شکرالله‌زاده ـ موسوی ـ آمینی ـ جمالی ـ فرج‌اللهی ـ شرکاء ـ حیدری ـ صادقی ـ دائی‌زاده ـ حریری ـ تجاری ـ صالحی ـ فضلعلیزاده ـ آذرمگین ـ فرشچی ـ سیدصدری ـ بهروش ـ ایزدیار ـ گلشاهیان ـ فرهت ـ بهرامی ـ محمودیان ـ حبیب‌اللهی ـ عاملی ـ پاکسرشت ـ طهامی‌خضرائی ـ عسکری ـ تقی‌زاده ـ آذری ـ یاسمی ـ یاسمی‌پور ـ حجر ـ عارف ـ رهبری ـ فخری ـ دکتر اسمعیل اربابی .
مصیبت وارده را بعموم بازماندگان آن مرحوم تسلیت میگوئیم .

با نهایت تاثر و تاسف‌فوت جوان ناکام مهرداد خزانه‌نیا را باطلاع میرساند .
مراسم هفته آن شادروان روز سه‌شنبه ۲۸ر۱۲ر۵۲ در سالن شماره ۵ بهشت‌زهرا برگزار خواهد شد .
خانواده های : خزانه‌نیا، خاک‌نثار مقدم ، دکتر ناصر فخار کرمی ، علی‌اکبرخزینه، تقی‌پور ، اطمینان قوچانی ، مهندس گمرکی ، فرهادی ، منفرد .
بعموم بازماندگان آن مرحوم مصیبت وارده را تسلیت میدهیم .

در آگهی ترحیم شادروان بانو حاجیه خدابخش نام آقای سید حبیب مصطفوی رئیس اتحادیه صنف گرمابه‌داران اشتباها سید خلیل چاپ شده بود که بدینوسیله تصحیح میشود.

یادبود

چهلمین روز درگذشت ابراهیم زند

چهل روز از درگذشت مرحوم ابراهیم زند بـزرگ خاندان می‌گذرد .
با فقدان این شخصیت والامقام که مظهر صفا و صداقت و شرافت و خدمتگزاری بود نه تنها دودمان او عزادار و در ماتمی بزرگ فرو رفته‌اند بلکه اثر و ارزش وجودی آن زادمرد کم‌نظیر همه مردم این مرز و بوم را داغدار و افسرده حال‌نموده است .
در دوران عمر پرثمر خود همیشه در هرمقـام و منصبی که موثر در احوال هم‌میهنان ارجمندش بـود بی‌دریغ خدمت نمود و هرگز از دفاع حقوق و منافـع مشروع افراد غافل نبود . آراستگی وی همچنین صفات و خصائل ممدوحی وی را مستثنی ازتوصیف وبرشمردن مناصب و مشاغل می‌نماید . آری نیکان روزگار چنین‌اند و خود را وقف دیگران می‌نمایند و در راه حق وحقیقت از ایثار جان و مال دریغ ندارند .
روانش شاد که مایه مباهات و افتخار خاندان و نمونه یک انسان واقعی بود . اکنون که با خاطری آسوده در جوار مرقد مطهر حضرت رضا آرمیده خدمات و آثار وی که برای همیشه جاوید خواهد ماند بهترین مایه تسلی دل داغدیده خاندان زند و بخصوص همسر و فرزندان ارجمندش میباشد .

چون روز دوشنبه مصادف با یکمین سال درگذشت‌مادر عزیزمان بانو فاطمه نادری (خواجه‌نوری) میباشد هزینه مراسم فـوق به امور خیریه و کمک مستمندان کـه مورد نظـر آن عزیز ازدست رفته بوده اختصاص داده شده است .

خانواده نادری

بمناسبت تصادف سالروز درگذشت خلدآشیان حاج ...دعلی محمدیان مراسم یادبودی روز دوشنبه بیست‌وهفتم اسفند ماه جاری از ساعت ٤ تا ٦ بعداز ظهر برای تشریف‌فرمائی‌بانوان و آقایان منعقد است .
آدرس . جاده قدیم شمیران ـ خیابان جنوبی حسینیه ارشاد ـ خیابان زمرد ـ دست راست کوچه دلربا پلاک ۲۲

خاندان محمدیان

بمناسبت هفتمین شب درگذشت فقید سعید آقای حاج میرزا عباس بیطرفان (بزرگ خاندان بیطرفان) پدر دوست عزیز و بزرگوار آقای محمد بیطرفان بعد از ظهر یکشنبه ۲۶ر۱۲ر۵۲ مجلس یادبودی برسر مزار آن شادروان در مقبره شیخان قم و بعد از نماز مغرب و عشا همانروز مجلس تذکری در مسجد حسین‌آباد بازار قم منعقد خواهد بود شرکت عموم آقایان دوستان و آشنایان و همشهریان عزیز در این مجالس باعث شادی روح آن مرحوم و تسلی خاطربازماندگان خواهد بود .

بانهایت تاسف درگذشت مرحومه بانوکسری آقا قنبرعلی را باطلاع دوستان و آشنایان میرسانیم . مجلس ترحیم زنانه و مردانه از ساعت ۳ الی ۵ بعداز ظهر روز سه‌شنبه ۲۷ اسفند درمسجدولی‌عصر واقع‌درخیابان حشمت‌الدوله چهارراه کیوان برگزار خواهد شد .
خانواده‌های : آقاقنبرعلی . اخوان . ایمانخانی . کاوه . پورقدیری . جلالی . صباغی‌نژاد . محمدیان . سلامی . اسلاملو . سعیدی . هرندی . محلاتی.
مصیبت وارده را بعموم بازماندگان آنمرحومه تسلیت میدهیم.

بانهایت تاثر و تاسف موت ناگهانی شادروان بانو توران فرهنگ همسر آقای عبدالعلی فرهنگ را باستحضار سروران و دوستان و آشنایان می‌رسانیم .
مجلس ختم زنانه و مردانه از ساعت ۱ تا ۳ بعد از ظهر روز سه‌شنبه ۲۸ اسفند ماه‌درمسجد مجد برگزار خواهدشد.
عبدالعلی فرهنگ ، ابوالقاسم دزفولی ، جواد فرسار ، محمد برهانی ، و خانواده های مهرداد ، سید علی ، محمدی ماهرو ، علاقبند ، معاون .

آ ـ ۲۲۹۱۷

مصیبت و ارده را بعموم بازماندگان آن مرحومه تسلیت می‌گوئیم .

درمسجد توتونچی خرم‌آباد

باکمال تاسف درگذشت شادروان حاج میراسفندیارتیموربور (شهاب السلطان) بزرگ فامیل میر را به‌اطلاع میرساند . مجلس ترحیم آن مرحوم روزهای شنبه و یکشنبه‌مورخ ۲۵و۲۶ اسفندماه ۵۲ در مسجد توتونچی خرم‌آباد برگزار میشود.

بازماندگان

آ ـ ۹۰۷۰۶

فوت جانگداز مادر گرامی آقایان امیرخسرو و بیژن نامداری زندی را باطلاع میرساند . مجلس ترحیم روز دوشنبه ۲۷ اسفند ساعت ۲ الی ٤ بعدازظهر در خانقاه صفی‌علیشاه منعقد میباشد .

ورزشکاران باستانی کشور

آ ـ ۲۲۹۰۷

بانهایت تاسف درگذشت آقای غلامحسین رستم‌آبادی را به‌اطلاع دوستان و آشنایان میرسانیم. مجلس ترحیم مردانه روز دوشنبه ۲۷ اسفند ماه از ساعت ۳ الی ۵بعد از ظهر در شهر ری مسجد خاتم‌النبیین و مجلس زنانه در همان روز در منزل آنمرحوم واقع در خیابان قدیم شمیران بالاتر از سید خندان روبروی پمپ بنزین کوچه پرویز پلاک ۵۰ برگـزار می‌شود .
حاج احمد رستم‌آبادی . رضا رستم‌آبادی . رفیع‌پور . ادیب. معینی. غفاری. صدقیانی. رضائی. تهرانی . کاردار . برادر .

آ ـ ۹۰۷۲٤

بعموم بازماندگان آنمرحوم مصیبت واردرا تسلیت‌میدهیم

بانهایت تاسف‌درگذشت شادروان مرتضی حسین‌خان قزل‌ایاغ بزرگ خاندان قزل‌ایاغ راباطلاع‌فامیل ودوستان میرسانیم. مجلس ترحیم مردانه‌وزنانه‌آنمرحوم روز دوشنبه۲۷ر۱۲ر۵۲ از ساعت ۵الی۷ بعدازظهر در مسجد مجد. برگزار می‌شود.
محمد ـ احمد ـ محمود ـ مصطفی و علی قزل‌ایاغ ـ خانواده‌های : میرحسینی ـ مقدسیان ـ شیبانی ـ عبدالرزاق ـ افروز ـ پاشائی ـ جانتونتن .
باعرض تسلیت و تاسف عمیق به خاندان محترم قزل ایاغ، فقدان شادروان مرتضی حسین‌خان قزل ایاغ ، فرد شریف و صمیمی را باطلاع میرساند مجلس ترحیم آنمرحوم روز دوشنبه ۲۷ اسفند ماه از ساعت ۵ الی۷ بعداز ظهر درمسجد مجدمنعقد می‌شود.
خانواده بهگو ـ محمود ضرابی ـ عباس پاشائی ـ محمد فوقانی ـ محمد جواد شیروانی .

آ ـ ۲۲۹۱۵

بعموم بازماندگان آنمرحوم مصیبت وارده را تسلیت میدهیم

بانهایت تاسف درگذشت مرحومه بانوکسری آقا قنبرعلی را باطلاع دوستان و آشنایان میرسانیم . مجلس ترحیم زنانه و مردانه از ساعت ۳ الی ۵ بعداز ظهر روز سه‌شنبه ۲۷ اسفند درمسجدولی‌عصر واقع‌درخیابان حشمت‌الدوله چهارراه کیوان برگزار خواهد شد .
خانواده‌های : آقاقنبرعلی . اخوان . ایمانخانی . کاوه . پورقدیری . جلالی. صباغی‌نژاد. محمدیان . سلامی. اسلاملو. سعیدی . هرندی . محلاتی.
مصیبت وارده را بعموم بازماندگان آنمرحومه تسلیت میدهیم.

بانهایت تاثر و تاسف موت ناگهانی شادروان بانو توران فرهنگ همسر آقای عبدالعلی فرهنگ را باستحضار سروران و دوستان و آشنایان می‌رسانیم .
مجلس ختم زنانه و مردانه از ساعت ۱ تا ۳ بعد از ظهر روز سه‌شنبه ۲۸ اسفند ماه‌درمسجد مجد برگزار خواهدشد.
عبدالعلی فرهنگ ، ابوالقاسم دزفولی ، جواد فرسار ، محمد برهانی ، و خانواده های مهرداد ، سید علی ، محمدی ماهرو ، علاقبند ، معاون .

آ ـ ۲۲۹۱۷

مصیبت و ارده را بعموم بازماندگان آن مرحومه تسلیت می‌گوئیم .

مجالس وعظ و سوگواری

تاآخر ماه صفر جناب آقای دکتر مناقبی تحت عنـوان (شناخت رهبران دینی) و جناب آقای راجی تحت عنوان معارف اسلامی در مسجد امام رضا علیه‌السلام واقع‌درخیابان کمالی جنب بیمارستان لقمان‌الدوله سخنرانی میفرمایند.

هیئت امناء مسجد

مجلس روضه منزل حضرت آیت‌الله آقای سلطان العلماء زنجانی مطابق معمول از ۲۱ ماه صفر ده شب ساعت هفت و نیم بعد از ظهر منعقد است.

سپاسگزاری

از کلیه همشهریان و دوستان عزیزی که در غم ازدست دادن پدرمان بهر وسیله ابراز همدردی فرمودند و باعث‌تسلی خاطر ما گشتند صمیمانه سپاسگزاریم .

حاج عباس قماشی ، حاج حبیب‌الله قماشی ، حاج مهدی قماشی ، اصغر قماشی و حسین قماشی .

از کلیه سروران معظم‌وفامیلان محترم و دوستان‌ارجمند که در مراسم تشییع و مجلس ختم و شب هفت مادر عزیزمان ابراز محبت نموده و یا بوسیله تلگراف و نامه و درج آگهی در جراید موجبات تسلی خاطر اینجانبان و دیگر بازماندگان را فراهم نموده‌اند سپاسگزاری نموده چنانچه بعلت تالمات روحی در عرض تشکر حضوری تاخیری روی دهد پوزش میطلبیم سلامتی و سعادت همگان را از خداوند متعال آرزو مینمائیم .

خانواده لبیب

تسلیت

درگذشت خانم پروین نیرو (بیگلری) خواهر گرامی‌هم‌مسلک جناب آقای دکتر عبدالله بیگلری نماینده محترم مجلس شورایملی را از طرف خود و عموم اعضاء فراکسیون پارلمانی حزب ایران نوین تسلیت میگوید.

مصطفی الموتی

جناب آقای سناتور مصطفی تجدد

نمایندگان استان مازندران عضو فراکسیون پارلمانی حزب ایران نوین باکمال تاسف و تاثر فوت پدر گرامیتان را صمیمانه تسلیت می‌گویند .
دکتر جواد سعید ـ دکتر عزت‌الله یزدان پناه ـ مهندس عبدالوهاب کیا ـ دکتر مهین صنیع ـ دکتر مهین‌دخت‌گرگانی ـ دکتر عبدالله بهزادی ـ یحیی داروئی ـ علاءالدین زرین‌پور ـ دکتر امیرحسن زهرائی ـ دکتر پرویز سنگ ـ هوشنگ شریفها ـ دکتر سید محمدعلی عسگری ـ رحمت‌الله فهیمی ـ فضل‌الله کاسمی ـ دکتر حسن متین .

همکار ارجمند جناب آقای دکتر انوشیروان نظری

گروه پزشکان بیمارستان پارس درگذشت دائی‌بزرگوار تان جناب آقای مهندس پرویز خان کسمائی را تسلیت گفته سلامت و بقای عمر جنابعالی و فامیل محترم را از خداوند مسئلت دارند .

جناب آقای سناتور مصطفی تجدد

باکمال تاسف درگذشت پدر بزرگوار تان را تسلیت عرض نموده بقای عمر جنابعالی و خاندان محترم را آرزومندیم.
هوشنگ امیری. حسین برمک . دکتر محسن چوبک . جمال حداد. محسن رجبیانی. منوچهر رزمجو . ابوالحسن رضی. فتحعلی رکنی. ناصر روشن‌ضمیر. هوشنگ شریفها . عزیز محمد صالحی. سعیدغیاثی. علی گرکانی. محمد مستوفی الممالکی. ناصر نخعی و رضا نیامی .

همکار ارجمند جناب آقای دکتر خسرو دانشبد

باکمال تاسف درگذشت مادر همسر گرامیتان را از طرف همکاران و خودم تسلیت عرض مینمایم.

شیراز ـ دکتر پرویز حقیقی

جناب آقای دکتر رحیمی ریاست بهداری نوشهر

مصیبت وارده را بخانم محترمه و سرکار تسلیت عرض مینمائیم.

نوشهر ـ اسکندر رویانی وبانو ـ جلال‌جبارپوروبانو

جناب آقای دکتر رحیمی ریاست بهداری نوشهر

بانهایت تاسف مصیبت وارده را بخانم محترمه و سرکار تسلیت میگویم.

نوشهر ـ الله‌قلی درویش

تیمسار سپهبد فریدون فرخ‌نیا

مصیبت وارده را تسلیت عرض نموده سلامتی و طول عمر باسعادت را برای آن فرماندهی و بازماندگان آنمرحومه از خداوند بزرگ خواهانیم .

اداره مهندسی ژاندارمری کشور

آقای علی شهابی

مصیبت وارده را با تاسف بسیار از طرف خود و همکاران شرکت سهامی پتروشیمی ایران ـ ژاپن همدردانه تسلیت می‌گویم .

ولی‌اله فسا

تیمسار سپهبد فرخ‌نیا فرماندهی ژاندارمری کشور

با نهایت تاثر و اندوه فراوان از طرف افسران و درجه داران و افراد ناحیه ژاندارمری اصفهان مصیبت‌وارده را به حضور آن فرماندهی عالیقدر و خانواده محترم تسلیت عرض می‌نماید .

سرلشگر اسعدی

همکار عزیز آقای محمدرضا عالمی

از درگذشت پدر بزرگوارتان عمیقا متاثر شده ، مراتب تسلیت همه ما را پذیرا باشید .

کارمندان رگولاسیون مونتاژ برق ذوب‌آهن آریامهر

سرکار علیه خانم کسمائی

فوت نابهنگام همسر گرامی آن بانوی ارجمند موجی‌از تاسف و تاثر عمیق برای همگان بویژه دوستداران آن‌مرحوم بوده مراتب تسلیت و همدردی عمیق ما را بپذیرید .

اهواز ـ مهندس جواهریان و بانو

جناب آقای حاجی سید محسن علوی

با اندوه فراوان درگذشت ابوی محترم را تسلیت‌عرض نموده بقاء عمر جنابعالی و خاندان محترم را از ایزد متعال مسئلت می‌نمایم .

امیر ریسمانچی

جناب آقای دکتر غلامرضا کوروس ـ تیمسار سپهبد کوروس

با کمال تاثر درگذشت مادر عزیزتان را تسلیت عرض نموده و طول عمر جنابعالی و سایر بازماندگان را آرزومندم.

تبریز ـ مجید شیمی

جناب آقای دکتر مهندس غلامرضا کورس

فوت ناگهانی روانشاد بانو شمس‌السادات کورس باعث کمال تاسف و تالم گردید . بدین وسیله با عرض تسلیت‌مغفرت آن مرحومه و سلامت و سعادت بازماندگان را از درگاه خداوند متعال مسئلت مینماید .

مهندس داود رجبی

تیمسار سپهبد فریدون فرخ‌نیا

خیر محنت اثر درگذشت مادر گرانقدر آن فرماندهـی ارزشمند موجب نهایت تاسف و تاثر گردیده ضمن تقدیم‌مراتب همدردی و تسلیت عمیق سلامتی و دوام هرچه بیشتر عمر آن تیمسار و خانواده ارجمند و سایر بازماندگان را ازپیشگاه پروردگار توانا مسئلت می‌نمایم .

کوچک پاسدار و بانو

با نهایت تاسف و تالم مصیبت وارده را به تیمسار سپهبد فریدون فرخ‌نیا فرماندهی ژاندارمری کشور تسلیت عرض و بقای عمر و سلامتی فامیل محترم ایشان را از خداونـد مسئلت می‌نمایم .

احمدعلی محققی ـ دکتر حسنعلی محققی

جناب آقای مصطفی تجدد

مقام مدیریت محترم عامل بانک بازرگانی ایران

با کمال تاسف فوت پدر بزرگوارتان را به آن جناب و خانواده گرامی تسلیت عرض نموده و بقاء عمر جنابعالی راآرزومندم .

تبریز ـ محمد شیمی

جناب آقای دکتر صوفی رئیس دانشکده بازرگانی
جناب آقای انوش صوفی

با نهایت تاسف درگذشت پدر گرامیتان را تسلیت‌عرض نموده ، بقاء عمر و سلامت خاندان صوفی را از درگاه‌خداوند بزرگ مسئلت دارد .

خانواده محمودیان

تیمسار سپهبد فریدون فرخ‌نیا

باکمال تاثر وتاسف مصیبت وارده را از طرف خود، افسران، درجه‌داران و افراد گروهان ژاندارمری شمیرانات تسلیت عرض نموده بقاء عمر تیمسار وخاندان محترم را آرزومند است.

سروان مسعود بهرامی

جناب آقای مهندس ناسی

همکاران شما در انستیتو تکنولوژی راه و ساختمان تهران مصیبت وارده را تسلیت عرض مینمایند .

جناب آقای دکتر غلامرضا کورس

فوت ناگهانی و اندوهبار مادر گرامیتان را بحضور آن جناب و خانواده صمیمانه تسلیت عرض نموده و خود را در غم جنابعالی شریک میدانیم .

همکاران موسسه مهندس مشاور دکتر کورس

بانهایت تاسف درگذشت شادروان شائول ناتان را به خانواده های ناتان ـ سیدزاده و کهن تسلیت گفته بقای عمر و سلامتی بازماندگان را آرزو داریم .

شرکت ایران کالا

همکار ارجمند آقای حسن محسنی مطلق

بانهایت تاسف و تاثر درگذشت مادر گرامتان را تسلیت عرض نموده و برای شما و بازماندگان صبر و شکیبائی آرزومندیم .

حاج اصغر بشر مدیر انوتاج و کارکنان

بانهایت تاسف درگذشت شادروان شائول ناتان را به خانواده های ناتان . سیدزاده و کهن تسلیت گفته بقـای عمر و سلامتی بازماندگان را آرزو داریم .

شرکت منتخب

بانهایت تاسف و تاثر درگذشت شادروان شائول ناتان را بخانواده های ناتان . سیدزاده و کهن تسلیت گفته و بقای عمر و سلامتی بازماندگان را آرزوداریم .

شرکت سیستماتیک

بانهایت تاسف درگذشت شادروان شائول ناتان را به خانواده های ناتان سیدزاده و کهن تسلیت گفته بقای عمر و سلامتی بازماندگان را آرزوداریم .

شرکت ایران مارت

جناب آقای دکتر رضا پروهان دانشیار دانشگاه تهران

بانهایت تاسف مصیبت وارده را تسلیت میگوئیم ما را در غم خود شریک بدانید .
دکتر رازمیک . دکترس مقصودی . دکترس هاسمیک. دکتر بنی‌کریم . دکتر مهدوی . دک

سال چهل وهشتم ـ شماره ۱۴۳۵۷

اطلاعات ۱۳۰۴

یکشنبه ـ بیست و ششم اسفند ماه ۱۳۵۲
بیست و دوم صفر ۱۳۹۴ ـ هفدهمارس۱۹۷۴

ساعات شرعی

استخراج دکتر ریاضی کرمانی

اذان مغرب . . . . . ساعت ٦ و ۳۱ دقیقه
اذان صبح (فردا) . . . ساعت ٤ و ٤۱ دقیقه
طلوع آفتاب (فردا) . . . ساعت ٦ و ۹ دقیقه
ظهر شرعی (فردا) . . . ساعت ۱۲ و ۱٤ دقیقه

روابط ایران و هلند بشدت تیره شد

دولت ایران دیروز تصمیم به تعطیل سفارت ایران در لاهه پایتخت هلند گرفت و بدنبال اتخاذ این تصمیم از عباس فرزانگان و کلیه کارکنان‌سفارت شاهنشاهی در لاهه خواست که در اولین فرصت خاک هلند را ترک کنند .

این‌تصمیم‌درنتیجه بروز اختلاف نظری میان تهران و لاهه که از ماجرای اشغال سفارت ایران در روز ۱۷ اسفند شروع شد اتخاذ گردید .

در تهران یک مقام عالیرتبه در وزارت خارجه دیشب به اطلاعات گفت که احضار سفیر و اعضاء هیئت سیاسی ایران از هلند به منزله قطع روابط سیاسی یا حتی تعلیق این روابط نیست .

تصمیم ایران آخر وقت دیروز در لاهه بدنبال ابلاغ آن به دولت هلند اعلام شد و آخروقت دیشب سخنگوی وزارت خارجه آنرا مورد تائید قرار داد

این سخنگو گفت : « در نتیجه عدم حفاظت کافی از سفارت شاهنشاهی در لاهه که دولت هلند مسئول تامین حفاظت آن است و عدم اعمال‌وظایف قانونی از طرف مسئولین دادگاه نسبت به تظاهراتیکه هنگام رسیدگی به ورود غیر قانونی عده‌ای ماجرا‌جوی‌حرفه‌ای بسفارت‌شاهنشاهی روی داده است و همچنین عدم تعیین مجازات متناسب قانونی در باره افرادی که برخلاف موازین قانونی و بعنف به محل سفارت شاهنشاهی‌واردشده‌اند، به سفیر شاهنشاه آریامهر و کارمندان آن نمایندگی دستور داده شد که هر چه زودتر ترتیب بازگشت خود رابدهند . وزارت امور خارجه یادداشتی در این باب به سفارت پادشاهی هلند در تهران و همچنین سفارت شاهنشاهی در لاهه به وزارت خارجه آن دولت تسلیم داشته است» .

ملاقات با وزیر خارجه

تصمیم تهران به تعطیل‌سفارت شاهنشاهی در لاهه درملاقاتی که عصر دیروز میان « رناردل دلاوالت » سفیر هلند با عباس خلعتبری صورت گرفت مجددا برای سفیر هلند تشریح شد .

قبل از آن از روز جمعه گذشته ملاقات های متعددی میان فرزانگان سفیر ایران با نخست وزیر و وزیر خارجه هلند صورت گرفت و فرزانگان در این ملاقات ها ، عدم وجود حفاظت کافی از سفارت ایران در لاهه وهم چنین نارضائی تهران را از نتیجه محاکمه اشغال کنندگان سفارت ایران نزد مقامات دولت هلند شکایت کرد .

نخست وزیر سوسیالیست هلند « جوپ دن اوئیل» دیروز بدنبال تشکیل جلسه کابینه‌دولت هلند از بروز اختلاف نظرمیان لاهه و تهران با خبرنگاران سخن گفت و افزود که دولت

بقیه در صفحه ۱۷

عباس فرزانگان

ماجرای تظاهرات درمقابل سفارت‌ایران و محاکمه تظاهر کنندگان

★ **دولت هلند تقاضای‌ایران را به حفاظت از سفارت نپذیرفت**

★ **تظاهر کنندگان پس از اشغال سفارت ، بردر و دیوار آن شعار نوشتند .**

★ **دادگاه‌لاهه‌اشغال‌کنندگان سفارت ایران را به ٤ روز حبس‌یاپرداخت ۱۰۰فلورن محکوم کرد !**

گزارش های خبرگزاریهای خارجی و همچنین اشارات منابع سیاسی تهران چگونگی ماجرا را این چنین توصیف می کند .

ساعت ۱۱ روز پنجشنبه‌شانزدهم اسفند کمیسرپلیس‌لاهه بسفارت شاهنشاهی اعلام‌داشت که‌اطلاع یافته است روزجمعه ۱۷ اسفند عده‌ای هلندی با مشارکت‌تعدادی ایرانی مقابل سفارت ایران تظاهراتی ترتیب خواهند داد. این تظاهرات ساعت۹٫۳۰ بامداد جمعه ۱۷ اسفند با شرکت سی نفرمقابل سفارت صورت‌پذیرفت. باتوجه باینکه ماموران پلیس بنابتقاضای سفارت قبلا برای محافظت استقرار یافته بودند ، با دخالت آنان تظاهرات پایان یافت ولی علیرغم خواهش‌سفارت برای ادامه حفاظت ماموران پلیس بعذر اینکه موضوع‌خاتمه یافته است و علتی برای‌حضور پلیس وجود ندارد سفارت را ترک نمودند .

بار دیگر در ساعت ۱٤٫۲۰ همان روز تظاهر کنندگان‌مقابل سفارت اجتماع نمودند و با وجود مقاومت متصدی امور کنسولی بزورو ارد سفارت‌شده و با نوشتن شعارهای زننده به بدرودیوار ونصب عکس دونفر از خائنان، دفتر امور کنسولی سفارت رادر اختیارخودگرفتند که‌پس از دخالت پلیس‌مهاجمان بازداشت و روانه بازداشتگاه شدند. متعاقب این جریان و مراجعه‌مجدد سفارت شاهنشاهی به‌مقامات مربوطه دولت هلند برای گماردن عده‌ای پلیس محافظ ، بازهم بعذر اینکه این تظاهرات مسالمت‌آمیز و صلح جویانه بوده است مورد قبول قرار نگرفت و اداره پلیس لاهه از قبول این تقاضای مشروع سفارت شاهنشاهی بعذری بی پایه خودداری نمود.

تظاهرات در دادگاه

روز ۲۱ اسفند پیش از تشکیل جلسه دادگاه برای رسیدگی به جرائم متهمان، سفیر ایران در لاهه با دبیر کل وزارت‌خارجه ملاقات نمود و به‌ایشان اطلاع داد که شنیده ممکن است در جریان دادرسی ازطرف متهمان تظاهراتی بمنظور تحت تاثیر قرار دادن قاضی دادگاه بعمل آید و توجه ایشان را بلزوم اتخاذ تدابیر لازم به منظور جلوگیری‌ازتظاهرات جلب نمود ولی با کمال خونسردی بایشان پاسخ داده شد که دولت نمی تواند در امور مربوط بدادگاه هیچگونه دخالتی داشته باشد.

روز ۲۱ اسفند دادگاه برای رسیدگی به بزه متهمان تشکیل گردید و چنین برمیایدکه رئیس دادگاه یا نخواسته و یانتوانسته است از انجام تظاهرات در دادگاهی که باید صرفا بمنظور اجرای حق و عدالت تشکیل شود و برمبنای رویه معموله قضائی محکومیتی متناسب با بزه ارتکابی برای متهمان‌درنظر بگیرد جلوگیری نماید ودرنتیجه جلسه دادگاه به تریبون‌تبلیغاتی برای این عده که جملگی از ماجراجویان حرفه‌ای بوده و بقصد اخلالگری از کشورهای دیگر به هلند رفته بودند تبدیل شده است و متهمان در کمال آزادی توانسته‌اند به‌اظهارات بی‌پایه و بیشرمانه‌ای مبادرت ورزند و باین هم اکتفا نشده جمعیت حاضر در دادگاه‌اجازه یافته‌اند بانجام تظاهرات وکف زدن‌برای آنان بپردازنددرحالی که درخارج دادگاه هم جماعتی به ابراز احساسات بنفع‌متهمان و خواندن سرود انترناسیونال مشغول بوده‌اند .

در چنین محیطی دادگاه هر یک از اخلالگران را به چهار روز زندان‌و یایکصدفلورن‌جریمه محکوم نموده است. باین‌ترتیب علیرغم روابط دوستی دوکشور مقامات مسئول هلندی درمقابل تظاهرات یک مشت عناصر ماجراجو و اخلالگر وفعالیت و اقدامات مضره آنان‌علیه‌کشور شاهنشاهی مرعوب‌شده و دادگاه مجرمان را به مجازاتی که به هیچوجه با جرائم ارتکابی‌آنان انطباق نداشته محکوم نموده است .

۲۵۰ زندانی عفو شدند

تا چند روز دیگر بمناسبت عید نوروز حدود ۲۵۰ نفر زندانی عفو شده آزاد می شوند این عده‌از میان‌زندانیان عادی و محکومین‌دادرسی ارتش خواهند بود .

خبرنگار ما امروز کسب اطلاع کرد کمیسیون عفو و بخشودگی‌وزارت دادگستری که از ۱۵ بهمن ماه گذشته‌تشکیل شده بود به کار خود پایان داده و در حدود ۲۵۰ نفر را مستحق یکدرجه عفو تشخیص داد.ولیست این‌زندانیان‌راتسلیم وزیر دادگستری کرد .

آقای صادق احمدی وزیر دادگستری ، پس از بررسی لیست مذکورازشاهنشاه آریامهر برای زندانیان استدعای یک درجه عفو نمود .

تعداد زندانیانی که امسال در آستانه سال نو به خانه‌های خود باز میگردند، از سال‌های گذشته بیشتر است .

۲ جایزه ۱۰۰ هزار تومانی در یک هفته

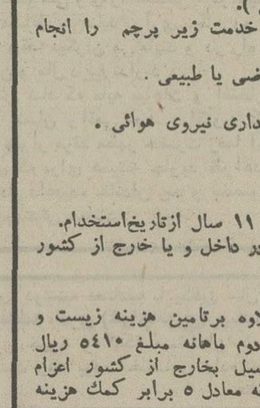

آقای اصغر رنجبر

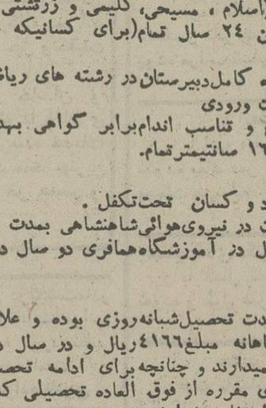

آقای حسینقلی فرهادی

هفته گذشته ، بلیطهای اعانه ملی ، بر اثر استقبال علاقمندان ، بجای یك برنده صد هزار تومانی ، دارای دو برنده صد هزار تومانی شد .

ایرانشناسان در حضور شهبانو

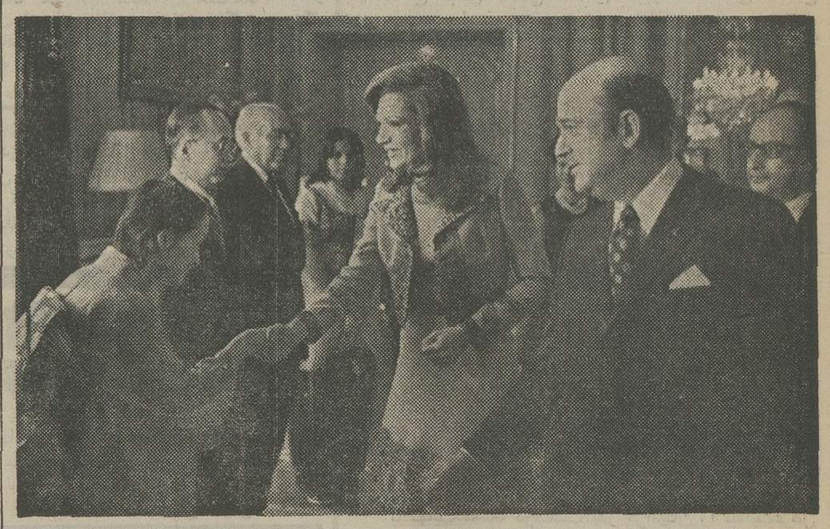

علیاحضرت شهبانو از مقابل صف ایرانشناسان خارجی عبور می‌کنند ویک خانم ژاپنی را که‌از ایرانشناسان معروف است‌ومدرمحمت قرارمیدهند در عکس آقای دکتر نهاوندی رئیس دانشگاه تهران و شجاع‌الدین شفا معاون وزارت‌دربار شاهنشاهی‌افتخار حضور دارند .

علیاحضرت شهبانو قبل از ظهر دیروز گروه دانشمندان ایران شناس کشور های‌مختلف جهان را که بدعوت دانشگاه تهران به ایران آمده‌اند درکاخ نیاوران بحضور پذیرفتند .

علیاحضرت شهبانو در این شرفیابی خطاب به دانشمندان ایران شناس اظهار داشتند : فعالیتهای شما ایران شناسان یکی‌ازموثرترین‌راههای‌شناساندن ایران به جهانیان بوده است ما بتاریخ خود افتخار میکنیم و با مطالعات‌و کشفیات باستانشناسی هرچه بیشتر به عمق و اهمیت تاریخمان پی‌برده می شود .

علیاحضرت‌شهبانو آنگاه فرمودند بمنظور اشاعه بیشتر فرهنگ و ادب فارسی قرار است که وزارت علوم و آموزش عالی استادان لازم را دراختیار دانشگاه‌ها و ممالکی که دارای کرسی فارسی هستند بگذارد .

علیاحضرت‌شهبانو سپس‌بایکایک این دانشمندان که از کشور های امریکا ، آلمان ، ایتالیا، ژاپن ، نروژ ، سویس ، بلژیک، مصرو پاکستان آمده‌اند درباره کار های تحقیقی و علمی آنان مذاکره فرمودند و از اینکه به مناسبت چهلمین سال تاسیس دانشگاه تهران عصر امروز بدریافت دکترای افتخاری این دانشگاه‌نائل خواهند شد اظهار خوشوقتی کردند .

دراین شرفیابی رئیس دانشگاه تهران و معاون فرهنگی دربار شاهنشاهی افتخار حضور داشتند .

(مراسم اعطای دکترای افتخاری‌به ایرانشناسان خارجی که عصر دیروز در دانشگاه تهران انجام گرفت در صفحه هفتم چاپ شده است،) .

ایك یك « شو » نیست
بزرگترین رویداد هنری جهان‌است
پرویز حجازی تقدیم میکند
تامی‌هانت
تام جونز سیاه
ستایش شده مردم امریکا
ادری‌ساکسون
خواننده محبوب امریکائی
افشین
شومن جنجالی و تازه نفس
عمرپاشا
تائر سیاه در عملیات شعبده بازی
بالت تاهیتی
بالت لینداروزا
ماکاچی
ودهها برنامه جالب دیگر در
باکارا
تلفن‌های‌رزرو ٦۲۵۱۷۷ ـ ٦۲۸۲۰۸

انجمن ملی اولیا ومربیان ایران نوشتن مقاله‌ای رادرباره یکی ازموضوعات زیرمیان دانشجویان محصور بمسابقه میگذارد :

۱ـ ازخانواده خود چه انتظاری دارید ودربرابرآن چه وظیفه‌ای برای خویش احساس میکنید؟
۲ـ ازدانشکده خود چه انتظاری دارید ودربرابرآن چه وظیفه‌ای برای خویش احساس میکنید؟
۳ـ ازجامعه چه انتظاری دارید ودربرابرآن چه وظیفه‌ای برای خویش احساس میکنید؟

شرایط شرکت درمسابقه :

۱ـ نویسنده باید حتماً دانشجو باشد .
۲ـ مقالات کمتر ازیک هزار کلمه وبیشترازده هزار کلمه نباشد .
۳ـ مقالات پیش ازاول اردیبهشت ۱۳۵۳ به دفتر انجمن باید پست داده شود .
٤ـ شرکت کنندگان میتوانند دریکی ازمسابقه یا یادرهرسه شرکت کنند .

مقاله‌های شرکت کنندگان ودراردیبهشت ماه بوسیله کارشناسان انجمن مورد بررسی قرارمیگیرد وبه تنی‌ازکسانی که بهترین مقاله‌ها را درباره هریک ازموضوعات نوشته‌باشند به ترتیب ٦۰۰ و ۴۰۰ و ۲۰۰ سکه تمام بهاری جایزه داده‌میشود وبرای مقالات برگزیده دیگری که شایسته تشخیص شود جایزه‌ای تعلق میگیرد .

نشانی : تهران ، خیابان شاه جنب سپهبد ، کوی فرشید ، کوچه ژینا ، شماره ۲۹

دنیای ورزش شنبه منتشر شد

شرکت ملی نفت ایران

National Iranian Oil Company is in need of Secretaries, and Typists for Service in Iranian Oil Service Company (Private Company) Tehran and Ahwaz with the following Requirements:-

1— Female Iranian Citizen performed or exempted from Military Service
2— Age — 20-30
3— *Minimum 12th Class Diploma*
4— Excellent command of English
5— 2 to 4 years experience
6— **Secretary**
Typing speed 35-40 W.P.M.
Shorthand speed 80 W.P.M.
7— **Typist**
Typing speed 26. W.P.M.

You should be able to pass the Companies Standard tests Applicants (not to be Government employee) Should apply in person to NIOC, Recruitement and Redeployment Division No. 76, avenue Kakh-e-Shomali, any working day between 8.00 and 11.00 a.m. bringing with them educational certificates, work references and a photograph.

توزیع سودویژه شرکت سهامی ریسندگی تبد

در اجرای‌سهیم شدن‌کارگران در مورد سودویژه کارخانجات وواحدهای صنعتی آقای عباس فردانش یکی از اعضای هیئت مدیره شرکت اظهارداشت که در ۲۲اسفند ماه سال جاری‌سه میلیون و پانصد ریال به کارگران و کارمندان شرکت در حضور آقای جنابزاده رئیس اداره کار شهرستان قزوین پرداخت گردیده .

وی اضافه نمودکه این‌مبلغ دوبرابر سال ۱۳۵۱ بوده که کلیه کارمندان دفتر مرکزی‌و کارخانه نیز ازاین‌مزایا بهرمند شده‌اند.

قابل توجه اهالی محترم
شهرستان مشهد وحومه

باکمال خوشوقتی نماینده انحصاری فروش محصولات سایه روشن بمدیریت آقای فریدون درمان خیابان بهار بین بیمارستانهای ارتش‌شاهنشاهی‌ومعتمدی تلفن شماره ۲۲۵۵۷ را معرفی مینماید و اعلام میگرددهیچ شخص دیگری‌حق‌وامکان فروش وعرضه محصولات سایه روشن را ندارد‌ودرصورتیکه شخصی غیرازنماینده معرفی شده برای عرضه محصولات سایه روشن مراجعه‌نمایدجنبه کلاهبرداری‌دارد

شرکت سایه روشن
بامسئولیت محدود

اطلاعیه پلیس‌راه‌ژاندارمری کشور
درباره بیمه شخص ثالث وسائط‌نقلیه موتوری

بموجب ماده ۷ قانون بیمه اجباری شخص ثالث پلیس راه موظف است از حرکت وسائط نقلیه زمینی فاقد کارت بیمه جلوگیری نماید . علیهذا با توجه بفرارسیدن تعطیلات نوروزی و الزام پرسنل پلیس راه باجرای قانون مراتب مشروحه‌زیر در جهت رفاه‌حال‌رانندگان‌و سرنشینان اتومبیلها توصیه میگردد.

۱ ـ رانندگان اتومبیلهای فاقد کارت بیمه برای جلوگیری از سرگردانی خود وسرنشینان وسائط نقلیه در جاده‌ها ضمن اقدام در جهت دریافت کارت‌بیمه خودرو کارت مزبور را همراه داشته باشند .

۲ـ بمنظور تسهیل در کنترل کارت‌بیمه وجلوگیری از تضییع‌وقت‌رانندگان جهت انجام چنین کنترلی از علامت مخصوص بیمه شخص ثالث در روی شیشه جلوی اتومبیل استفاده نمایند .

رئیس اداره پلیس راه ژاندارمری کشور ـ سرلشگر رزم‌آرا

بیمه ایران

بیمه‌ایران سفر خوشی را برای‌شما آرزو میکند

شرکت سهامی بیمه ایران بمنظور ایجاد تسهیلات لازم برای هموطنان عزیزی که تاکنون نتوانسته‌اند کارت بیمه شخص ثالث خود را دریافت نمایند کلیه شعب و باجه‌ها و نمایندگی های خود را برای صدور فوری بیمه نامه شخص ثالث مجهز نموده است .

همچنین شعب وکلیه باجه‌های بیمه‌ایران خسارات تا مبلغ ۵۰۰۰ ریال رابدون‌دریافت‌گزارش‌پلیس‌فوراپرداخت خواهد نمود .

خواهشمند است برای‌دریافت‌خسارت فوری ، مقصر حادثه وزیان دیده با همراه‌داشتن کارت بیمه شخص ثالث به قسمت بیمه اتومبیل و شخص‌ثالث بیمه‌ایران (خیابان ایرانشهر شمالی) یا یکی‌ازباجه های شرکت بشرح‌زیرمراجعه فرمایند

سعدی خیابان سعدی ، کاخ بیمه ۵ـ۳۰۴۵۰۲ و ۲۹ـ۳۰۴۰۲۶
بازار ، سبزه میدان ۲۵۰۶۰ و ۲۵۰۶۹
آلومینیوم، خیابان شاه پاساژ آلومینیوم ۴۳۵۲۳
شماره گزاری.اداره شماره گزاری ، راهنمائی و رانندگی خیابان کوروش کبیر ۵۴۶۳۶۹
دخانیات ، خیابان قزوین روبروی دخانیات ۸۲۴۱۴۵ـ۶
بهجت آباد، خیابان بهجت‌آباد چهارراه زمرد ۸۷۲۲۲۷
شمیران، میدان تجریش ، اول خیابان پهلوی ۲۳۸۰
کرج، خیابان قزوین

آگهی استخدام‌در نیروی هوائی‌شاهنشاهی

نیروی هوائی شاهنشاهی بمنظور تکمیل کادر همافری خود تعدادی داوطلب‌برای تحصیل در آموزشگاه همافری با شرایط و امتیازات‌زیر استخدام مینماید .

الف ـ شرایط
۱ـ تابعیت دولت شاهنشاهی ایران .
۲ـ متدین بیکی از ادیان (اسلام ، مسیحی، کلیمی و زرتشتی).
۳ـ داشتن حداکثر سن ۲٤ سال تمام(برای کسانیکه خدمت زیر پرچم را انجام داده‌اند ۲۵ سال تمام).
٤ـ داشتن گواهینامه‌دوره کامل‌دبیرستان‌در رشته های ریاضی یا طبیعی .
۵ـ موفقیت در آزمایشات ورودی
٦ـ داشتن صحت مزاج و تناسب اندام‌برابر گواهی بهداری نیروی هوائی .
۷ـ داشتن حداقل قد ۱٦۰ سانتیمتر تمام.
۸ـ نداشتن پیشینه‌بد .
۹ـ نداشتن همسر ، اولاد و کسان تحت‌تکفل .
۱۰ـ سپردن تعهد خدمت در نیروی‌هوائی‌شاهنشاهی بمدت ۱۱ سال ازتاریخ‌استخدام.
ب ـ حداقل مدت تحصیل در آموزشگاه‌همافری دو سال در داخل و یا خارج از کشور می باشد .
پ ـ حقوق و مزایا :
۱ـ هنرجویان در طول مدت تحصیل‌شبانه‌روزی بوده و علاوه برتامین هزینه زیست و پوشاك آنان در سال یکم ماهانه مبلغ٤۱٦٦ریال و در سال دوم ماهانه مبلغ ۵٤۱۰ ریال کمك هزینه تحصیلی دریافت میدارند و چنانچه برای ادامه تحصیل بخارج از کشور اعزام شوند علاوه بر حقوق و مزایای مقرره از فوق العاده تحصیلی که معادل ۵ برابر کمك هزینه تحصیلی در سال دوم میباشد استفاده خواهند نمود .
۲ـ هنرجویان پس از احراز موفقیت در آزمایشات مربوطه بدرجه همافر سومی مفتخرو برابر مقررات قانون استخدام نیرو های مسلح‌شاهنشاهی از ترفیعات بعدی بهره‌مند میگردند.
۳ـ اولین حقوق و مزایای همافر سوم‌مبلغ ۲۰۷۷۰ ریال خواهد بود .
٤ـ مجموع حقوق و مزایای همافرسوم درصورت خدمت در خارج از مرکز حداکثر مبلغ ۳۲۲۹۰ ریال خواهد شد .
۵ـ به فارغ‌التحصیلان سالیانه تا میزان‌دو برابر حقوق ماهانه بعنوان پاداش در آخر هر سال پرداخت میگردد .
٦ـ همافران از مزایای بسیاری نظیر :پس‌انداز تامین آتیه بانك سپه (که برای دوران خدمت ۳۰ ساله ، با توجه به مبلغ پس‌اندازو مبلغ معادل آن که بلاعوض از بودجه وزارت جنك اضافه میشود و بهره مربوطه ، جمعاتا حدود یك‌میلیون و پانصد هزار ریال بالغ می‌گردد)، وام مسکن بانك سپه ، درمان رایگان‌خود و خانواده تحت تکفل و خرید از فروشگاه های ارتش با تخفیف قابل ملاحظه و غیره ،بهره‌مند میشوند .
ت ـ داوطلبین میتوانندبرای کسب‌اطلاعات‌بیشتر و ثبت‌نام با در دست داشتن عین مدرك تحصیلی و فتوکپی آن ، عین شناسنامه(بفرم‌جدید عکس‌دار)، دوبرگ فتوکپی شناسنامه و ۲۲قطعه عکس٤×۳ از تاریخ نشر این آگهی تا تامین احتیاج همه روزه باستثناء تعطیلات رسمی از ساعت ۰۷۰۰ الی ۱٤۰۰ بفرماندهی آموزشهای هوائی واقع در تهران،خیابان دماوند (جاده تهران‌نو) ایستگاه فرودگاه ، خیابان‌حجت مراجعه نمایند .