اطلاعات

۲۴ صفحه

پنجشنبه ۲۰ مهرماه ۱۳۴۶ . . . . . شماره ۱۲۴۰۸
. . . . . سال چهل ودوم . . . . . تکشماره ٤ ریال

اجرای طرح جدید عبور و مرور تهران آغاز شد

در صفحه ۳۱

در صفحات این شماره

تایلند ، پس‌از ویتنام- نوسازی تهران از مخنه عودلاجان شروع می - شود - مرد جاودان ادبیات فرانسه - معما و سرگرمی - جدول مخصوص شب جمعه - گزارشی از وضع بازار ومایحتاج‌عمومی-آخرین خبرهای سینمائی-نازك نارنجی‌پر ثمر! ومطالب دیگر از مندرجات صفحات مخصوص‌جمعه است .

میلاد شهبانو

روز شنبه (پس فردا) مصادف بابیست و نهمین سالروز تولد علیا حضرت شهبانو فرح پهلوی وآغاز سی‌امین سال زندگی افتخارآمیز ایشان میباشد .

در روزبیست‌ودوم مهرماه‌سال ۱۳۱۷ دختری در یك خاندان اصیل وشریف ایرانی چشم‌بدنیا گشود که اراده قادرمتان براین بود:

روزی ولیعهد ایران بر دامان پرعطوفت او پرورش یابد وملتی کهنسال از خصائل انسانی او بهرمند واز احساسات عمیق نوعدوستانه او برخوردار شود.

بقیه در صفحه بیست‌و یکم

پرستاران دیپلم گرفتند

* نشانهای رئیس جمهوری پاکستان به پرستاران ایرانی اهداء شد
* گروهی ازپرستاران ایران در ویتنام واردن خدمت میکنند

طی مراسمی که بعد ازظهر دیروز در حضور والاحضرت شاهدخت‌شمس پهلوی ریاست عالیه جمعیت شیرو خورشید سرخ برگزار گردید ۳۲نفر ازفارغ‌التحصیلان آموزشگاه رضا شاه کبیر دیپلم گرفتند.

بقیه در صفحه بیست‌و یکم

یکی ازپرستاران فارغ‌التحصیل گواهی نامه خود را از والاحضرت شاهدخت شمس پهلوی‌ریاست‌عالیه جمعیت شیرو خورشیدسرخ‌دریافت میدارد .

کشف بزرگترین شهر زیرزمینی ویتکنگ

صد ها نفر ازچریکهای ویت کنك در این شهر زندگی میکنند

■

در این شهر بسربازان ویت کنك تعلیمات نظامی داده میشد و مجروحین‌جنگی معالجه میشدند

یك افسر امریکائی گفت بیمارستان این شهر از درمانگاه‌های امریکائی مجهز تر است

شهر زیر زمینی دارای زراد خانه ، بیمارستان کلاس درس و انبار آذوقه است

سربازان امریکائی از میان مارها و موشهای جنگلی باین شهر راه یافتند درصفحه ۲

شهرهای زیرزمینی ویت کنك معمولاباچندین دهانه که به منزله دروازه های شهر هستند به سطح زمین مربوط میشوند . این عکس هنگامی برداشته شده که یك ویت‌کنك بدون‌خیال از دهانه خارج میشود وناگهان سربازان دشمن را بالای سرخود می بینند

هواپیمای انگلیسی با ۷۰ مسافر سقوط کرد

لاشه هواپیما در سواحل یونان دیده‌شد

بقیه در صفحه بیست‌و یکم

در روز تاجگذاری با ۱۰۷۷۰۵ شاخه گل :

هواپیماها تهران را گلباران میکنند

* فیلم مراسم تاجگذاری با دو فروند جت به اروپا ارسال میشود
* کار تلویزیون ملی شبانه روزی میشود

در صفحه بیست‌و یکم

خاطرات چه‌گوارا منتشر شد

لاپاز- بولیوی - آسوشیتدپرس امروز قسمت‌هائی ازمندرجات‌دفترچه خاطرات «ارنستوچه‌گوارا» همکار و دوست فیدل‌کاسترو که هنگام رهبری جنگهای چریکی بولیوی در دهکده «هیگوراس» کشته شده انتشار یافت .

چه‌گوارا در روز ۲۷ سپتامبر (دوهفته‌قبل) در دفترچه‌خاطرات روزانه‌اش درباره عملیات چریکی که خود رهبری میکرد نوشته‌است. «بنظر میرسد که کاردارد روبه پایان میرود . یازده ماه است که

بقیه در صفحه بیست‌و یکم

۸ هزار انشعاب آب

باخاتمه لوله کشی‌شهر کازرون تامین‌شده‌است

درصفحه ۲۱

اطلاعیه دومین فستیوال بین‌المللی فیلمهای کودکان

تحت توجهات عالیه علیاحضرت فرح پهلوی شهبانوی ایران و ریاست والاحضرت شهناز پهلوی دومین فستیوال بین‌المللی فیلم های کودکان درآبانماه جاری در تهران برگزار میشود . مراسمهای رسمی نمایش فیلمهای فستیوال باحضور هیئت‌داوران بین‌المللی نمایندگان کشور های شرکت کننده ، منتقدین و روزنامه‌نگاران ،از تاریخ دهم تا نوزدهم آبانماه هرروز در دوبرنامه مختلف در ساعت ۵ و ۷½ بعداز ظهر، درسینما دیاموند برگزار خواهد شد. علاقمندانیکه مایل بتهیه بلیط های ورودی این مراسمها باشند میتوانند ازهم‌اکنون هرروز بین ساعات ۹تا ۱۲ صبح بدفتر فستیوال بین‌المللی فیلمهای کودکان .خیابان بهمار. شماره۱۰ ـطبقه سوم رجوع نموده ،بلیطهای موردنیاز خود را تهیه نمایند .

بهای بلیط ورودی برای هرنفر دریك سانس ۵۰ ریال‌است. علاقمندانیکه به استفاده از تمام بیست برنامه نمایش فیلم‌های فستیوال تمایل داشته باشند میتوانند باتهیه بلیط دائمی بقیمت ۵۰۰ ریال ازپنجاه درصدتخفیف برخوردار شوند.

دبیرخانه فستیوال بین‌المللی فیلمهای کودکان
۱-۳ آ-۲۱۷۱۱

قابل توجه صاحبان صنایع و مواد غذائی درایران

چنانچه صاحبان صنایع و تولید کنندگان مواد غذائی تمایل‌به صادرات تولیدات خود بشیخ‌نشین قطردارند میتوانند با صندوق پستی شماره ـ۱۶۵ـ قطر دوحه مکاتبه فرمایند .

محمود ـ شمسی
آ-۳۲۲۰

کتاب بیماریهای هورمنی

حاوی مجموعه سخنرانیهای پانزدهین کنگره پزشکی ایران ازطرف بنیاد پهلوی منتشرگردیده است پزشکان علاقمند میتوانند بامراجعه بقسمت بهداشت بنیاد پهلوی یك جلد ازکتاب مزبور را دریافت نمایند .

قسمت بهداشت بنیاد پهلوی
آ-۳۲۶۶۲ ۱-۲

از ۳۱ مهرماه
افتخار صنعت سینمای ایران
شاهکاری نابناك چون چشمه خورشید

دالاهو

رنگی - ایستمن‌کالر
بکارگردانی سیامك یاسمی
باشرکت: فروزان - بهروزوثوقی- ظهوری

با افتخار بزرگترین رویداد تاریخ ایران

تاجگذاری منجی و رهبر خردمند انقلاب سفید ایران

علیحضرت همایون محمدرضا پهلوی شاهنشاه آریامهر

و

علیاحضرت شهبانو فرح پهلوی

ازاین تاریخ تا آخرآبان ماه ٤٦ ماشین لباسشوئی تمام اتوماتیک زانوسی بجای اقساط ماهانه

۲۲۷ تومان فقط :

باقساط ماهانه ۱۲۰ تومان

بالوازم یدکی وسرویس مجانی در اختیار خانواده های محترم قرارمیگیرد

نماینده انحصاری ماشین لباسشوئی زانوسی

اسامی قبول شدگان اعزامی بانگلستان ازطرف اداره‌کنترولر ستاد بزرك ارتشتاران
درصفحه‌چهارم چاپ‌شده‌است

برنامه امشب سینماهای

ب.ب.ـ نیاگارا ـ رادیوسیتی
ادئون ـ وآستارا

همزمان با ۱۹۶ سینمای ۸۲ شهر جهان ، تهران نیزفصل سینمائی امسال را با بزرگترین فیلم سال آغاز می‌کند

سوفیالورن عمرشریف

طنازتر وسکسی‌تر از همیشه

عاشق‌پیشه‌تر و جذاب‌تراز همیشه

"More than a miracle"

عشق بالاتر ازمعجزه

سینما سکوپ ـ رنگی
محصول کمپانی مترو گلدوین‌مایر MGM

کارگردان : فرانچسکورزی

گیشه سینماهای نمایش‌دهنده همه روزه برای رزرو بلیط آماده است. آ-۳۲۲۸

تشبث و توسل !

« ادارات ما می‌باید از روح مماطله و دفع‌الوقت و بی تصمیمی و نیزاز تشبث و توسل پاك و منزه شوند و روح خدمتگزادی و شور وعلاقه‌ای که لازمه تحول اجتماعی امروز ایران است جایگزین آن گردد.»

اساس وپایه اصلاحات اداری ما در همین چند سطر از بیانات شاهنشاه در روز افتتاح مجلسین نهفته است، اگر شورو علاقه‌جایگزین روح‌بی تصمیمی‌ودفع‌الوقت‌شودوتشبث وتوصیه و توسل از این مملکت رخت بربندد، طبیعی است که خلاء میان ملت و دولت از میان‌میرود وآنچه را که امروز بدان عدم رضایت در بین بعضی طبقات نامیده‌میشود که مسلما ناشی از عدم وظیفه شناسی بعضی ماموران دولت است ازبین خواهد رفت.

پرونده‌های‌قطوری‌در بایگانیهای ادارات مربوط بزندگی مردم خاك میخورد که اگر رسیدگی و حل و فصل‌میشد خانواده‌ها را خوشبخت میساخت و قوای فعاله را بکار میانداخت و باکمال‌تاسف دراثر بی‌اعتنائی وبی‌تصمیمی همچنان روی‌هم انباشته شده است این پرونده‌ها، کم‌و بیش در هر وزارتخانه و اداره‌ای موجوداست و خدا میداند چه حقوقهائی از اشخاص و خانواده‌ها در طول سال و قرن تضییع شده است!

گذشته از اینها مراجعات روزمرهٔ مردم اغلب دوچار همین سرنوشت میگردد وکار ضروری مردم ازاین میزبآن‌میز و ازاین اداره‌به‌آن‌اداره محول میشود و دست آخر ورقه‌ای بدست ارباب رجوع میدهند که اگر عنوان مفاصاباشد بازروزی بعنوان اختلاف مطالبه میگردد!

بسیار دیده شده است شهرداری و یا اداراتدارائی پس‌از کشمکشها واختلاف و گفتگوها و اوقات گرانبهائی که صرف رسیدگی شده‌مفاصا بدست مردم داده‌اند و پس از گذشت زمان مطالبه همان عوارض‌ومالیات وغیره را کرده‌اند!

اینگونه معایب در دستگاهها هنوز بچشم میخورد که بدون شك‌ناشی از همان روح مماطله و دفع‌الوقت وبی‌اعتنائی بکارمردم است که امروز بزرگترین درد اجتماع شمار میاید، زیرا اگر این نقائص آنطورکه شاهنشاه وملت اصلاح‌طلب ایران آرزودارندمرتفع گردد، روح‌امیدواری وسعی و فعالیت بیش از پیش در مردم تولید میگردد و کشورما بااین همه امکانات که دارد خیلی سریعتر از آنچه در ده ساله اخیر راه‌ترقی پیموده پیش میرود.

بسیاری از کارهای بدیع، طرحهای مفید، ابتکارات مردم که همه‌در جهت پیشرفت وجهش مترقیانه است، همینکه بدستگاههای دولت میرسد تاشاید گره‌ای از مشکلات بگشایند و راهنمائی کنندچنان با خونسردی وبی‌اعتنائی مواجه میشود که مراجعه کننده طرحو نقشه خودرا میبوسد وکنار میگذارد و اگر بخواهد سماجت بخرج دهد که کار خودرا پیش برد، راه توسل و تشبث را پیش میگیرد و این چیزی است مضرتر از روح مماطله ،زیرا در اثر وجود این روحو این رویهٔ ناپسند حقوق‌طبقات زیادی که وسایل و موجبات تشبثو توسل راندارند تضییع میگردد!

از حق نباید گذشت که در اثر تعقیبات شدید و توجهاتی که برای برطرف کردن این روح‌در چند سال اخیر مجری گردیده ادارات ماتا حدودی بهتر شده و در سطح بالا مسلما اصلاحات نسبتا مفیدی‌صورت گرفته و از توصیه و تشبث کاسته شده ولی باید تصدیق کردکه‌وقتی کار بپائین میکشد همان آش است و همان کاسه.

از جمله اصلاحات مفید و موثری که در چند سال اخیر صورت گرفته عدم پذیرفتن توصیه متنفذین است در وزارتخانه‌ها و ادارات.این راه تاحدود بسیار موثری بسته شده و دیگر از آن آمد ورفت‌ها و صحبتهای تنك‌گوشی و بند وبستها خبری نیست و اگر این اصلاح عمومیت پیدا کند و راه توسل هم در بعضی ادارات میان پاره‌ای از ماموربن درسطح‌پائین مسدودگردد وکارها جریان طبیعی و عادی خود راپیدا کند و بسرعت انجام‌گیرد، عدم رضایتی که بین مردم‌از بعضی دستگاههای دولت وجود دارد تبدیل بخوشبینی و همکاری صمیمانه میگردد

برطرف شدن این خلاء که نیت پاكو آرزوی‌شاهنشاه مردم دوست ما میباشد در صورتی انجام میگیرد که همهٔ مردم بوظیفه اصلی خود عمل کنند، روح حق‌شناسی ووظیفه شناسی عمومیت‌پیدا کند، هم‌جامعه تکالیف اجتماعی خود را درك کند و راهی جز صداقت وخدمت‌پیش نگیرد وهم ماموران دولت افکار ونیات پادشاه را نصب‌العین قرار دهند و صمیمانه بدان عمل کنند.

بزرگترین شهر زیرزمینی ویت‌کنگ کشف شد

سایگون – ۱۱ اکتبر

هواپیماهای بمب‌افکن امریکا باردیگر بندر هایفونك رابمباران کردند. روزنامه ارگان ارتش ویتنام شمالی مینویسد: علی رغم شدت حمله امریکا به هایفونك کار را دراین بندر ادامه داده‌وبر تعدادباراندازان افزوده شده‌است.

روزنامه مزبور مینویسد: از۳۱ اوت‌گذشته تاکنون چهل وهشت هواپیمای امریکائی برفراز هایفونك سرنگون شدند وتعداد زیادی از خلبانان امریکائی بازداشت شدند.

رورنامه ارگان ارتشی ویتنام شمالی‌مینویسد هواپیماهای امریکائی روزانه شصت الی‌هفتاد پرواز برفراز هایفونك انجام میدهند و بمب‌ها خسارات زیادی باین بندر وارد میسازد معذالك کار عادی هرگز درهایفونك قطع نمیشود.

*** مقاومت میکند**

هووات سامبات نماینده کامبوج درسازمان ملل متحد طی نطقی که در مجمع عمومی سازمان ملل متحد ایراد نمود گفت:

چنانچه امریکا دست‌باشغال‌نظامی ایالات شرقی کامبوج‌بزنددولت‌کامبوج تنها به یك اعتراض دل خوش‌نخواهد کرد بلکه با منابع نامحدود جنك چریکی دربرابر امریکامقاومت کردهو باتسلط امریکا به کامبوج مخالفت میکند.

نماینده کامبوج ضمن تائید بی‌طرفی کامبوج گفت امریکا قسمت هائی از سواحل کامبوج را بمباران کرده و سیام را تشویق میکند که‌در جاده‌های کامبوج مین‌گذاری کند.

وی افزود درکامبوج پایگاهو نیروهای خارجی وجود ندارد و کامبوج نیز معبر عبور سلاح نیست. نماینده کامبوج بدین ترتیب گفت دولت امریکا هیچگونه مدرکی ندارد که حمله نیروهای امریکا به کامبوج را موجه جلوه دهد. نماینده کامبوج‌با بمباران ویتنام شمالی مخالفت کرده وطلب کرد نیروهای امریکاازویتنام جنوبی خارج شوند.

*** شهر زیر زمینی**

لشگر نهم پیاده امریکا درویتنام یکی از بزرگترین شهرهای زیرزمینی ویت‌کونگها را کشف کرد.

در این شهر زیرزمینی که در جنگل‌های «تائی‌تین» در پنجاه‌کیلو‌متری‌جنوب‌سایگون‌قرار‌دارد‌بیمارستان کلاس درس، انبار آذوقه ،وزرادخانه مهمی پنهان شده بود.

این‌شهر زیرزمینی به‌پنج محله تقسیم میشود و هر محله‌ای باراهروی مخصوصی از محله دیگر جدا می‌گردد. اوضاع این شهر زیرزمینی نشان میدهد که هنوز ساختمان آن تکمیل نشده وویت‌کونگها در صدد کامل کردن این شهرزیرزمینی بودند.

این‌شهر زیرزمینی در میان‌جنگل‌های انبوه که محل حیوانات وحشی است ساخته شده بود.

در این شهرزیرزمینی‌ویت‌کونك‌ها مجروحین خود را معالجه کرده وبه کادرهای ویت‌کونك تعلیمات لازم داده میشد.

در این شهر زیرزمینی از انبارهای بزرك آذوقه و اسلحه نیزنگهداری میشد.

اکنون کارشناسان نظامی مشغول بررسی این مسئله هستند که‌چگونه صدها نفر ویت‌کنك درشرایط بسیار سخت در این‌شهر زیرزمینی زندگی میکردند.

سربازان امریکائی هنگام کشف این شهر زیرزمینی بسختی وارد آن شدند زیرا هوای مرطوب آن‌طاقت فرسا بود. برای کشف این‌پایگاه سربازان ویژه از میان‌موشهای‌جنگلی و مارها عبور کرده وارد آن‌شدند. بهنگام کشف شهر هنوز بعضی‌قسمت های آن گرم بود و این امر نشان میداد چند لحظه پیش از کشف این شهرویت‌کونکها آنرابا عجله تخلیه کرده‌اند.

بیمارستان شهر کاملا مجهز به آخرین لوازم جراحی است تخت‌عمل، وسائل دندانپزشکی، داروهای‌ساخت امریکا و اروپا. یك افسر امریکائی گفت بیمارستان ویت‌کونکها در این شهر زیرزمینی از بیمارستان پایگاه ما مجهزتر است.

در کلاسهای درس نور طوری‌تنظیم شده بود که زیاد تند و زننده‌نباشد. در کلاسها، کتب «زیست شناسی» جبر و کتب تبلیغاتی چینی‌ها در کنار هم قرار داده شده بود زرادخانه این شهر زیرزمینی در اعماق تونلها قرار دارد ارتفاع سقف انبارهای اسلحه به‌دو مترمیرسد در این انبار خمپاره مسلسل های اتوماتیك و بمب ومواد‌منفجره انبار شده بود.

از آغاز جنك ویتنام تاکنون‌هرگز نیرو های امریکا و ویتنام جنوبی موفق به کشف چنین انبار بزرگی از اسلحه نشده‌اند.

شبکه تونل های زیرزمینی این شهر بسیار عمیق حفر گردیده و نیرو های امریکا برای‌ازبین بردن این شهر زیرزمینی‌چندین بولدوزر روی آن انداختند. آنچه همگان را به حیرت آورده آنست که‌شهر در شش متری‌زیرزمین‌ساخته شده. سرویس های اطلاعات امریکا خاطرنشان میسازند که این شهر زیرزمینی‌سلاح‌های گردان‌دویست‌و هفتادوچهارم ویت‌کنك ها را تامین میکرده است.

در گوشه جهان

گردش تبلیغاتی

توپکا – کانزاس – فرماندار کانزاس که یکی از دوستان نزدیك پرزیدنت جانسون و رابرت‌کندی است از این هفته باتفاق چندتن ازسناتورهای‌جوان حزب دموکرات بیك گردش تبلیغاتی در «نیوهمپشایر» دست خواهد زد. هدف آنها قراردادن نام رابرت کندی در پست‌نامزدهای‌ریاست جمهوری درانتخابات سال ۱۹۶۸ است.

تشویق میکنند

توکیو – «کانك چن» یکی از اعضای کمیته مرکزی حزب کمونیست چین، شوروی و امریکا را متهم کرد که دولت یونان را به حمله بخاك آلبانی تشویق می‌کند.

«کانك چن»که در برابر هیئت نمایندگی آلبانی در پکن سخن می‌گفت اعلام داشت که هفتصد میلیون چینی آماده‌اند به‌آلبانی برای درهم کوبیدن مهاجم کمك کنند.

کاسموس ۱۸۱

مسکو – شوروی امروز ماه مصنوعی جدیدی ازنوع کاسموس بفضا پرتاب کرد.

خبرگزاری تاس گزارش‌داد که کاسموس ۱۸۱ با موفقیت در مدار قرار گرفته و کلیه دستگاههای علمی بطور عادی‌کار میکنند.

ترمیم کرد

جاکارتا – ژنرال سوهارتو کفیل ریاست جمهوری اندونزی اعلام داشت که کابینه این کشور را ترمیم کرده است. در هیئت دولت جدید سوهارتو همچنان مقام نخست‌وزیری، وزارت دفاع و سازمان امنیت را بعهده دارد و آدام‌مالیك نیز در پست‌وزارت امور خارجه ابقاء شده است.

کابینه جدید ظاهرا ماموریت خواهد داشت که‌مقدمات‌انتخابات جدید را فراهم سازد.

درگذشت

میامی – دریادار«آلبرت‌رید» که برای نخستین بار درسال ۱۹۱۹ باهواپیما از فرازاقیانوس اطلس پرواز کرد دیشب در هشتاد سالگی درمیامی‌درگذشت پرواز تاریخی آلبرت که بیش از هفت هزار کیلومتر بود بایك هواپیمای ارتش امریکا صورت گرفت وی روز ۸ مه۱۹۱۹ باتفاق پنج نفر دیگر از نیویورك پرواز کرد و پس از یك توقف‌طولانی‌در اسکاتلند جدید وارد پلیموت گردید.

سفر اسرار آمیز

لندن – «جودی گارلاند» خواننده معروف پس از یك مسافرت اسرآآمیز به لندن دیشب پایتخت انگلیس رابسوی نیویورك ترك گفت.

«جودی» هنگامی که می‌خواست سوارهواپیما شود گفت باید هرچه‌زودترخودرابه‌نیویورك برسانم چون دخترم بیمار است ولی بعدا بیك خبرنگار دیگر گفت که پسرش بیمار است و سرانجام معلوم نشد که جودی برای چه به‌لندن آمده بود و برای چه با این عجله این شهر را ترك گفت.

کشته شدند

بوئنوس ایرس -براثرریزش بارانهای سیل‌آسا و طغیان رودخانه ها در اطراف بوئنوس ایرس ۲۵ نفر کشته شدند و عده زیادی ناپدید گردیدند اکنون هزاران پلیس و سرباز برای تخلیه ساکنین خانه‌هائی که آب از هر طرف آنها رافرا گرفته تلاش می‌کنند.

انگلیس تا۵۰ روز دیگر عدن را تخلیه میکند

کمیته سه‌جانبه مامور صلح یمن که مرکب‌از وزیران‌خارجه سودان مراکش‌و عراق بودمنحل شد و از دولت جمهوری وقبایل هوادار امام یمن خواست که خود به اختلاف و جنك داخلی پنجساله پایان دهد. اعضاءاین کمیته امروز،ملك فیصل‌پادشاه عربستان سعودی‌راملاقات کردند وظاهرا این‌آخرین فعالیت آنان بود.

همزمان با عزیمت اعضاء این‌کمیته در یمن اعلام شد که پرزیدنت سلال کابینه جدیدی تشکیل‌میدهد. اینکار به تقاضای افسران جزء بود که باعث اصلی توقیف پنج نفر وزیران کابینه بوده‌اند.

هفته‌نامه‌المصور چاپ قاهره خبرداد که انتظار میرود که سلال بزودی‌از قاهره بازدید کند و با عبدالناصر مذاکره نماید.

مذاکرات دو سازمان ناسیونالیست رقیب در عربستان جنوبی یعنی فلوزی وسازمان نجات ملی امروز آغازشد، در حالیکه دولت انگلیس یادآوری کرده که استقلال سریع عربستان جنوبی وابسته به‌نتیجه موفقیت آمیز این مذاکرات است.

مذاکرات دو سازمان ناسیونالیست کاملا مخفی و محرمانه است وسه‌روز طول میکشد اعلامیه دولت انگلیس حاکی است در صورتیکه مذاکرات موفقیت آمیز باشد انگلیس درخروج از این منطقه تسریع‌خواهد کرد.

تا۵۰ روز دیگر

مقامات عالیرتبه انگلیسی گفتند اگر دوسازمان ناسیونالیست که‌اکنون مشغول مذاکره‌اند به موافقت برسند ویك دولت موقتی در عربستان‌جنوبی تشکیل دهند نیروهای انگلیسی تا ۵۰ روز دیگر از این منطقه خارج خواهند شد. قبلا ترولیان کمیسرعالی انگلیس در عدن گفته بود اعطای استقلال به‌عربستان جنوبی‌قریب‌الوقوع است. در اصل قراربودتخلیه نیروهای انگلیسی از عدن وعربستان جنوبی‌روز اول ژانویه کامل شود، اما ظاهرادولت انگلیس مشتاق است که‌اگر دورنمای ثابتی در این منطقه پدیدار شدآنجا را زود ترك کند.

شکایت کردند

سه سلطان شیخ‌نشینهای عربستان جنوبی که قدرت خود را از دست داده‌اند از دولت انگلیس به اوتانت دبیر کل سازمان ملل شکایت‌کردند وآنرا متهم نمودندکه از تروریستهای عربستان جنوبی حمایت میکند. دراین شکایت که رونوشت آن به‌ویلسون نخست‌وزیر انگلیس و اتحادیه عرب فرستاده شده گفته شد هواپیماهای انگلیسی به قبایل‌هوادار شیوخ‌حمله کرده و‌از«یك‌اقلیت ناچیز تروریست» حمایت کرده است.

آنها گفته‌اند که لشکر انگلیسی مقیم حضرموت باکمك سازمان‌نجات ملی شیخ‌نشینهای قیطی، کثیری‌و محرا را تصرف کرده‌اند و قدرت‌را بدست «تروریست‌ها» داده‌اند.

مناقصه خرید مصالح‌ساختمانی ولوله‌کشی

اداره کل بهداری استان کردستان بمنظور تامین نیازمندیهای گروههای سپاه بهداشت‌حوزه استان کردستان ۹۶ قلم مصالح ساختمانی ولوله‌کشی مورد نیاز راباشرایط زیر از محل اعتبارات سپاه بهداشت از طریق‌مناقصه خریداری مینماید.

۱- مصالح مورد لزوم که دربرك مشخصات مناقصه منعکس در حسابداری بهداری کل موجود است باید بوسیله برنده‌مناقصه به‌محلهای مربوطه به‌نسبت احتیاج حمل و تحویل گردد.

۲- محلهای تحویلی لوازم ساختمانی و لوله‌کشی قراء توریور- شاهینی - قروچای -نجف‌آباد- زرینه-شوی -ترجان -میره‌ده- عباس‌آباد - بسطام -لوله‌ساره - شوبته و خورخوره می‌باشد.

۳- مدت تحویل کلی لوازم ساختمانی و لوله‌کشی از تاریخ عقدقرارداد بابرنده مناقصه بمدت یکماه تمام خواهدبود و برنده مناقصه مکلف است به‌نسبت احتیاجات بهداری لوازم ساختمانی ولوله‌کشی رابمحلهای مورد نظر حمل، تحویل ورسیدازانباردار سپاه بهداشت دریافت نماید.

۴-مدت قبول پیشنهادات از تاریخ انتشار لغایت بیست‌وسه‌روز تمام است.

۵- پیشنهاددهندگان باید ۵٪از کل مبلغ پیشنهادی را اسناد خزانه ویا وجه نقد بحساب ۷۴۵ بانکملی شعبه سنندج تسلیم و حواله آن را به‌پیوست پیشنهاد خود نموده و درپاکت لاك ومهر شده تحویل دفتربهداری نموده رسید دریافت دارند.

۶- پیشنهاددهنده باید به اداره بهداری کل استان کردستان مراجعه و برك مشخصات لوازم ساختمانی ولوله‌کشی مورد لزوم را از حسابداری در مقابل دادن رسید دریافت و مبلغ پیشنهادی برای فروش و تحویل کالارا درآن صورت تحویلی قید و درپاکت لاك‌ومهرشده جداگانه تحویل دفتر بهداری نموده و رسید اخذ نماید.

۷- اداره بهداری کل دررد یاقبول یك‌یاکلیه‌پیشنهادات‌واصله مختار است.

۸- کلیه هزینه‌های مربوطه متعلق به‌این آگهی از قبیل‌هزینه چاپ و عوارض مالیات مربوطه ودیگر هزینه‌های ثبتی و غیره بعهده برنده مناقصه بوده و اداره بهداری از اولین پرداخت به برنده مبلغ‌هزینه‌های متعلقه کسر خواهد نمود.

۹- اداره بهداری کل استان کردستان به‌پیشنهادات مشروط ومبهم و پیشنهادهائیکه بعداز مدت مقرر در آگهی مناقصه برسد مطلقا ترتیب‌اثرنخواهد داد.

۱۰- اداره بهداری‌کل استان کردستان مجاز خواهد بودکه ۲۵٪ از کل خرید راکسر یا اضافه نماید.

۱۱-کمیسیون‌مناقصه‌در روز ۴۶ر۸ر۶ ساعت ۱۰صبح‌در اطاق ریاست بهداری کل تشکیل و پیشنهادات رسیده‌بازوقرائت‌خواهد شد حضور پیشنهاددهندگان یا نماینده آنان در کمیسیون مناقصه آزاد می‌باشد.

۱۲- سپرده نفر دوم برنده مناقصه حاضرتاعقدقرارداد بابرنده اول که مدت آن بیش از ده‌روز نخواهد بود نگهداری خواهدشد تادر صورتیکه برنده اول مناقصه از عقدقرارداد عدول نموده سپرده او بنفع دولت ضبط وقرارداد بانفر دوم منعقد گردد.

الف ۵۸۷ ۶

رئیس اداره کل بهداری استان کردستان -دکترطباطبائی

طبیب خانواده

از کتب مفید و ضروری هر خانواده است زیرا بوسیله این کتاب سلامت و نشاط خانواده تامین میشود (بهاء۲۰۰ ریال).

مرکز انتشار : شرکت نسبی اقبال : شاه‌آباد

استخدام متخصص جراحی عمومی

بهداری شهرستان مشگین شهر جهت خدمت در بیمارستان مجهز ۲۵ تختخوابی مشگین شهر یك نفر متخصص جراحی عمومی باحقوق مکفی استخدام میکند داوطلبین با در دست داشتن مدارك لازم باداره کل بهداری‌آذربایجان شرقی یابهداری مشگین‌شهرمراجعه فرمایند.

رئیس بهداری شهرستان مشگین‌شهر- دکترخالقی

وزارت آموزش و پرورش

آگهی

بدینوسیله باطلاع عموم ناشران میرساند :

طرح های پشت‌جلد کتابهای درسی ابتدائی ومتوسطه اختصاص به کتابهای درسی واحد که‌ازطرف وزارت آموزش وپرورش چاپ و درسراسر کشور توزیع میگردد، دارد و تقلید و اقتباس طرحهای مزبور برای کتابهای دیگر اکیدا ممنوع است‌ومتخلفان تحت تعقیب قانونی‌قرار حواهندگرفت

رئیس‌کل‌نگارش وزارت‌آموزش وپرورش.دکترفضل‌الله‌صفا

آ-۳۱۸۹۴ ۱-۲

تدریس انگلیسی از رادیو تهران

کتاب «دوردنیا بزبان انگلیسی» (باترجمه فارسی)

ROUND THE WORLD IN ENGLISH

که یکی دیگر از دوره های آموزش زبان انگلیسی تهیه شده وسیله بی.بی.سی لندن میباشد منتشر شد دروس این دوره در حال حاضر هر روز در ساعت ۲۰ر۱۲ از رادیو تهران پخش میگردد.

محل فروش : کلیه مراکز فروش مطبوعات خارجی

نماینده انحصاری - شرکت پخش مطبوعاتی ایران‌با: خیابان ثریا شماره ۱۵۱ - تلفن ۴۷۶۳۹ - ۶۶۸۶۷

آ-۳۰۶۰۶ ۱-۴

قابل توجه کانونهای آگهی وآگهی دهندگان

مجله پست ایران باطلاع میرساندکه چون فقط تعداد معینی ازصفحات مجله به‌آگهی اختصاص‌داده شده‌است لطفا آگهی های خودرا حداکثر تا تاریخ بیست و دوم هرماه به دفتر مجله تحویل فرمایند درغیراینصورت از پذیرفتن آن معذور خواهیم بود.

بهترین کادو برای دوستان و آشنایان

منم‌تیمور جهانگشا

سرگذشت تیمورلنك بقلم خود اوکه برای اولین بار درجهان بزبان‌فارسی منتشر میشودکتابی است‌منحصر بفرد و فوق‌العاده جالب بترجمهٔ شیوای آقای ذبیح‌الله منصوری‌که باقطع وزیری وجلد لوکس بقیمت دویست ریال ازطرف :

انتشارات مستوفی

واقع درتهران خیابان شاه‌آباد منتشر گردید

תפלה

باطلاع همکیشان محترم میرساند

امسال نیز طبق سنوات قبل مراسم تفیلای شب و روز کیپور باشرکت شالیح سیبورهای دانشمند جناب حاخام اورئیل داودی و آقای یونس دردشتی و دیگر آقایان در محل باشگاه کسری برگزار میگردد کلیه همکیشان عزیز را بشرکت دراین مراسم مذهبی دعوت می نمائیم.

انجمن فرهنگی و خیریه یهود ایران

نشانی : میدان بولوار کوچه شقاقی باشگاه کسری

תפילה של כפור

شب و روزکیپور توسط حاخام یدید یا درحیاط دبستان ابریشمی واقع در خیابان کاخ شمالی بولوار تفیلا خوانده میشود.

انجمن فرهنگی صدق

انقلاب کبیر فرانسه

نوشته : عبدالرحیم رادگان

کتابی که در تدوین آن از بزرگترین وموثق‌ترین‌آثار و اسناد مربوط به انقلاب کبیر فرانسه استفاده شده است.

مباحث کتاب : علل انقلاب کبیر فرانسه - انقلاب ۱۴ ژوئیه ۱۷۸۹ - فتح باستیل- رهبران انقلاب‌وعاقبت آنان- نتیجه انقلاب - امپراتوری ناپلئون بناپارت - اوضاع فرانسه‌در دوران‌پس‌ازانقلاب تاکنون.

سازمان چاپ و انتشارات محمدعلی علمی

شماره مخصوص

اطلاعات کودکان

مجله

دختران و پسران

منتشر شد

قیمت همان۵ریال

ششم ریاضی طبیعی ادبی

آموزشگاه نواب

چهل‌متری نواب - جنوب‌فلکه شاه تلفن ۹۱۶۸۸

آ-۲۱۵۵۹ ۱-۵

آموزشگاه نوبختی

ظهر ها از ساعت یكو نیم کلاسهای ششم ابتدائی و متوسطه و عصرها از ساعت ۵ به‌بعد کلیه کلاسها را دایر و ثبت نام مینماید.

کوچه فروشگاه فردوسی

آموزشگاه دخترانه خزائلی (کلاسهای صبح)

از ساعت ۳۰ر۸ صبح، دوره اول متوسطه، چهارم طبیعی وریاضی، ششم ابتدائی در محل : خیابان‌شاه آبادروبروی پاساژ علمی- کوچه محمودی دایراست.

در نبرد هوائی سینا یک جت مصری سرنگون شد

تلاش برای بازگرداندن هشت ژنرال مصری و پنج هزار سرباز و افسر مصری که در صحرای سینا اسیر اسرائیلی‌ها شده‌اند در اثر برخورد با اشکالاتی متوقف مانده‌است . منابع مطلع میگویند عدم کوشش مصر برای بازگرداندن این عده نشان میدهد که مصر چندان مشتاق این کار نیست ، شاید باین جهت که میترسد بازگشتن آنان وضعی را که در اثر نارضائی از سیاست دولت در مصر بوجود آمده شدیدتر کند .

نمونه‌ای از این نارضائی توقیف ۵۰ افسر مصری همراه عبدالحکیم عامر بوده که در ماه گذشته خودکشی کرد .

دیروز رسما دادستان مصر اعلام کرد که عامر خودکشی کرده ست. پرونده عامر درحدود سه هفته مورد بررسی مقامات مصری بود .

* **سرنگون شد**

دولت اسرائیل رسما اعلام کرد که یکی از دو هواپیمای میگ ـ ۲۱ مصری که برفراز منطقه اشغالی اسرائیل درشرق کانال سوئز پرواز کرده بودند توسط هواپیماهای اسرائیلی سرنگون شدند .

اعلامیه اسرائیل حاکی است که این دو هواپیما درساعت ۷ بعدازظهر کنند .

بوقت تهران از فراز دریاچه تلخ مقامات اسرائیلی سخت از مداخله عبور کرده و ۴۰ کیلومتر وارد دولت انگلیس برای مصالحه در منطقه اسعلی اسرائیل شده‌اند .

هواپیماهای اسرائیلی به مقابله با آنها برخاستند و بعد از نبرد کوتاهی یکی از میگها در غرب کانال سوئز سقوط کرد. همه هواپیماهای اسرائیلی سالم به پایگاه‌های خود برگشتند .

* **انتقاد شد**

جورج براون وزیر امورخارجه انگلیس امروز مورد حمله شدید مطبوعات اسرائیل قرار گرفت و از اقدامات او برای بازکردن مجدد کانال سوئز سخت انتقاد شد .

این روزنامه‌ها او را شاگرد دارنست بوین) نامیدند (بوین که در کابینه اتلی وزیرخارجه انگلیس بود محدودیت‌هائی برای یهودیان در فلسطین فراهم آورده بود .)

روزنامه اورشلیم پست نوشته است : دولت انگلیس برای آن افتتاح مجدد کانال را مسئله‌ای فوری میداند که برمخارج آن برای حمل سوخت افزوده‌شده و اقتصادمتزلزل کابینه کارگری این مخارج را نمیتواند تحمل کند و در صورت ادامه وضع در انتخابات آینده دولت کارگری شکست خواهد خورد .

روزنامه افزوده است : درست است که کانال برای اقتصاد انگلیس واقتصاد ضعیف مصر اهمیت دارد اما راه اقناع ناصر به بازکردن کانال این است که وی را به صلح دعوت کنند .

رضا خاورمیانه

وزیر فرهنگ عراق گفت : عراق هرگز صلح ومسالمتی را که مخالف شرافت وشئون اعراب باشد در خاورمیانه نخواهد پذیرفت .

* **استفاده نکنند**

به خلبانان مصری دستور داده شده است از چتر نجات خود جز درموارد «احتیاج فوق العاده» استفاده نکنند .

دستور مزبور از طرف ژنرال مذکور ابوالعز صادر شد و در آن گفته شده در نبردهای هوائی باید خلبانان آنقدر به جنگ ادامه دهند که یا پیروز شوند ویا با مرگ شرافتمندانه ای بمیرند . فقط در صورتی خلبانان می توانند ازچتر های نجات خود استفاده کنند که هواپیمایشان ضربه مستقیم خورده یا آتش گرفته باشد .

* **همزیستی مسالمت آمیز**

عبدالعزیز نماینده جمهوری یمن درسازمان ملل گفت :

اعراب خواستار اجرای اصل همزیستی مسالمت‌آمیز هستند ، اما اسرائیل باید اکنون بفهمد که صلح را با تجاوز و ارعاب نمیتوان بدست آورد .

وی ضمن اینکه اسرائیل را به کشتار دسته جمعی و انداختن بمب ناپالم برروی اعراب فلسطین متهم کرد گفت هنوز برای یافتن راهی جهت بحران خاورمیانه دیر نشده است .

فرمول چهار ماده‌ای

روزنامه الاهرام چاپ قاهره نوشت که شوروی و امریکا بعد از بحث روی یك فرمول چهار ماده‌ای برای صلح خاورمیانه باردیگر مسئله خاورمیانه را به سازمان ملل ارجاع داده‌اند .خبرنگار الاهرام ازنیویورك مینویسد : موافقت دو دولت بزرك در جلسه‌ای که روز سه‌شنبه بین گلدبرك نماینده امریکا ودبری‌نین سفیر شوروی تشکیل شد ، حاصل گردیده است . طبق این موافقت یك جلسه کوتاه شورای امنیت تشکیل خواهد شد ودرآن نماینده مخصوصی از طرف اوتانت تعیین میشود که به‌امور خاورمیانه رسیدگی کند . این نماینده کار خود را نه در خاورمیانه بلکه درداخل سازمان ملل انجام خواهد داد .

باین ترتیب در شورای امنیت بحث مفصلی راجع به خاورمیانه بعمل نخواهد آمد و بحث مجمع عمومی که قرار است از دوشنبه آینده درباره خاورمیانه اخذ شود ملغی خواهد گردید .

رژی‌دبری گفت مرگ چه‌گوارا جنگهای چریکی را متوقف میسازد

جسد ارنستوچه گوارا که‌دیروز دربلیوی به‌معرض تماشای خبرنگاران گذارده شد .

لاپاز ـ ۱۱ اکتبر ـ خبرگزاری امریکا گفت هر چند که دولت امریکا مدرکی در زمینه کشته شدن ارنستوچه گوارا نداردمعذالك ادعای دولت بولیوی را در این زمینه تائید می کند.

* **گریه دبری**

رژی دبری جوان انقلابی‌فرانسوی امروز در جلسه دادگاه نظامی اعلام کرد من چریك نبودم لکن قصد داشتم چریك بشوم . رژی دبری نویسنده و روزنامه نگار جوان فرانسوی مولف کتابی است تحت‌عنوان « انقلاب در انقلاب » رژی‌دبری مدتی در کوبابسربرده و از دوستان فیدل کاسترو بود . در اوائل سال جاری مسیحی‌رژی‌دبری به بولیوی رفت‌تابارنستوچه‌گوارا ملاقات و مصاحبه کرده رپرتاژهائی در مورد جنك های چریکی در آمریکای لاتین برای جراید فرانسه تهیه کند . لکن توسط نیرو های بولیوی که با چریکهای بولیوی پیکار می کردند بازداشت گردید.

رژی دبری در جلسه امروز دادگاه وقتی از مرك ارنستوچه ـ گوارا آگاه شد سرش را بین‌دو دست هایش گرفت‌و گریست . دبری گفت . من ارنستوچه گوارا را دوست داشتم و میخواستم به هنگام مرك در کنار او بودم و با او میمردم.

رژی دبری افزود ارنستوچه ـ گوارا بمن گفت.

فیدل کاسترو تنهایکی بودلکن چه‌گوارا زیاد هستند. رژی دبری گفت از نظرانقلابیون ارنستوچه‌ـ گوارا نمرده‌است زیرا او درقلب هر انقلابی هست.

* **نپذیرفت**

رژی دبری آنگاه گفت من از ارنستوچه گوارا طلب کردم مرا در زمره چریکها بپذیرد لکن او درخواست مرا نپذیرفت و گفت وظیفه من پراکنده کردن انقلاب وبخش عقاید انقلابی است . رژی‌ـ دبری سپس گفت وقتی من در اردوگاه چریکها با ارنستوچه ـ گوارا بودم مانند آنها کار می کردم و از اردوگاه نگهبانی می کردم لکن در هیچ نبردی شرکت نکردم.

دبری گفت :مرك چه‌گوارا برای مدت کمی نبرد های چریکی را متوقف میسازد لکن بزودی چریك ها پیکار را از سر می گیرند

تفسیر روز

راه دوم

شیخ سعدالعبداله السالم کفیل نخست‌وزیر کویت امروز اخطار کرد که اگر سازمان ملل متحد ومراجع دیگر بین‌المللی نتوانند اسرائیل راوادار به تخلیه سرزمین‌های اشغالی عرب بکنند اینکار را اعراب خود بعهده خواهند گرفت هرچند که عواقب آن بسیار وخیم باشد.

تخلیه سرزمین‌های اشغالی در حقیقت اکنون بزرگترین مسئله‌ای است که در برابر دنیای عرب قرار دارد . برای رسیدن باین هدف اعراب نمیتوانند ارتش خودرا بجنك ارتش اسرائیل بفرستند

درجنك ۶ روزه ماه ژوئن این تجربه بدست آمد که عصر ماعصر برتری تکنیك است و تنها با لشکریان متعدد و تبلیغات راه‌پیوئی نمیتوان برارتش مدرن دشمن پیروز شد . کشورهای عربی اکنون باین حقیقت پی‌برده‌اند که ارتش دشمن تمام وسایل پیروزی در یك جنك رودر رو باآنها را در اختیار دارد و بنابر این از این‌طریق نمیتوان ارتش اسرائیل راوادار به تخلیه سرزمین‌های اشغالی کرد .

بهمین سبب اعراب جز از طریق سازمان ملل و کشورهای بزرك ویاتوسل بزور راهی در برابرخود ندارند.همانطور که کفیل نخست‌وزیری کویت اعلام کرد در حال حاضر اعراب منتظر نتایج اقدامات سازمان ملل و اوتانت ونتایج تماس‌های خود با دولتهای امریکا و شوروی میباشند.

اگر این تلاش‌ها شکست بخورد برای بازگرفتن سرزمین‌های اشغالی تنها یك راه باقی میماند که میتوان بموفقیت نسبی آن امیدوار بود.

این راه ایجاد و گسترش نهضت‌های پارتیزانی و دسته‌های خرابکاری در مناطق اشغالی و در شهرهای اسرائیل است.

پیروزی اسرائیل در جنك ۶ روزه ژوئن بسیاری از تهدیدهائی را که علیه اسرائیل وجود داشت از بین برد. تنگه تیران حالا بروی کشتی‌های اسرائیلی باز است، سربازان مصری ، اردنی و سعودی در مرزهای این کشور متمرکز نشده‌اند .واسرائیل از جهت درگیری نظامی باکشورهای عربی احساس امنیت می‌کند .اما جنك این نتیجه راکه یکدستی و هماهنگی نسبی جامعه اسرائیلی را بکلی برهم زند. اکنون اسرائیلی‌ها یك میلیون ونیم عرب در میان خود دارند وباین ترتیب حتی بامحاسبه تغییراتی که ممکن است در آینده قابل پیش‌بینی در وضع مناطق اشغال داده شود از هر چهار نفر اتباع اسرائیل یك نفر عرب خواهد بود.

وبنابر این اسرائیل باتمام مشکلات یك جامعه چند ملتی روبرو است بخصوص که اقلیت قوی عرب در اسرائیل ضدیت‌خودرا با دولت یهودی بهیچوجه کتمان نمیکنند. و این بزرگترین خطری است که اسرائیل راتهدید می‌کند و تنها اسلحه‌ای است که اعراب میتوانند بخوبی از آن بهره‌برداری کنند

هم‌اکنون آثار متعددی از فعالیت چریکهای عرب و دسته‌های خرابکار در مناطق اشغالی و حتی در پایتخت اسرائیل بچشم میخورد که اگر گسترش یابد به‌آسانی یك دردسر بزرك برای اسرائیل تبدیل میشود.

جعفر مدنی

اطلاعیه باشگاه قصر یخ

برای شرکت درجشن‌های تاجگذاری

بالماسکه بزرك سال روی یخ

باشام مخصوص

پنج شنبه چهارم آبان ماه ساعت ۸ بعداز ظهر

شامل بازیها و جوائز مختلف

جهت رزرو بلیط واطلاع بیشتر بدفتر باشگاه واقع درخیابان پهلوی نرسیده به سه‌راه ونك ویا تلفن ۶۲۸۳۹۱ مراجعه فرمائید

حراج

انواع پارچه در مغازه ربکا لاله‌زار نو ادامه دارد

بیك ایمانوردی

محبوب‌ترین هنرپیشه سینمای ایران بار دیگر

بابهترین فیلم خود شمارا مسحور میکند

برنامه امشب سینماهای

دنیا ـ نادر ـ مراد ـ رامسر ـ فلور ـ شرق ـ جهان ـ ماندانا

بزودی دربزرگترین سینماهای پایتخت

مجید محسنی ـ آذرشیوا ـ کریمی در

ازامشب درسینماهای

آسیا ـ رکس

میامی ـ همای ـ پانوراما

تیسیفون

داستان یك مرد سنگدل وفداکاری یك مرد بیگناه

شاهکاری که داستان آن ممکن‌است برای هرکس درزندگی اتفاق بیفتد

آشوك کمار ـ پردیپ کمار

پادمینی ـ هلن

سنگدل

در فیلم رنگی ایستمن کالر

آشوك کمار درنقش دوم فیلم «سنگدل» بهترین هنرپیشه سال ۱۹۶۶ هندوستان شده وبرنده جایزه «فیلم فیر» گردیده است . آ ـ ۳۱۷۶۸

چرا

ری . اُ . واك

بهتر است ؟

ری . اُ . واك تویترین بادوامترین باطری برای هرنوع رادیو ترانزیستوری وچراغ‌قوه

ری . اُ . واك با ۵۵ کارخانه باطری سازی در سراسر دنیا بزرگترین سازنده باطری است

ری . اُ . واك
بیش از ۶۶ سال تجربه
وتخصص در صنعت باطری سازی جهان دارد

ری . اُ . واك اولین سازنده باطری با پوشش فلزی است

ری . اُ . واك اولین سازنده باطری با نوار اطمینان میباشد

در محافل و مجامع

بازدید ازاداره جغرافیائی ارتش

اداره روابط عمومی ستاد بزرگ ارتشتاران اعلام داشت :

ساعت ۹ بامداد دیروز جمعی از مهندسین مشاور و کارمندان عالیرتبه شرکت ملی نفت ایران از تاسیسات نوین اداره جغرافیائی ارتش شاهنشاهی دیدن نمودند .

در این دیدار تیمسار سرلشکر صادقیان رئیس اداره جغرافیائی ارتش شاهنشاهی توضیحات لازم باطلاع مهندسین رسانید در پایان این دیدار آقای مهندس ترابی بنمایندگی از طرف شرکت ملی نفت ایران پیشرفتهای سریع علمی و فنی که به پیروی از نیات اعلیحضرت همایون شاهنشاه آریامهر بزرگ ارتشتاران نصیب اداره جغرافیائی ارتش شاهنشاهی شده است ستود .

■

برنامه سینمای فرهنگیان

ساعت ٦٫۳۰ بعد از ظهر پنجشنبه وساعت ٥ و ۷ بعد از ظهر فردا فیلم سینمائی «تونل ۲۸» باشتراک کریستین کوفمن در تالار فرهنگ برای فرهنگیان بمعرض نمایش گذاشته میشود .

مدیر امور اداری سازمان برنامه

از طرف آقای مهندس اصفیا ، آقای جمشید بزرگمهر به سمت مدیر امور اداری سازمان برنامه منصوب گردید .

آقای بزرگمهر ، از کارمندان باسابقه سازمان برنامه است که مدتی معاونت اموراداری این سازمان را بعهده داشت .

صنف فلزتراش وکارگاههای کوچک

از نحوه اجرای تعرفه جدید برق در تهران ناراضی میباشند

برسر نحوه اجرای تعرفه جدید برق در مورد کارگاههای کوچک صنعتی وفلز تراش تهران و کابل کشی دو هزار واحد صنعتی ازمراکز پست‌ها تا کارگاهها، میان شرکت برق منطقه ای تهران و اتحادیه صنف فلزتراش تهران بحثی درگیر است . افراد این صنف از خبرنگار اطلاعات خواستند که در جلسه آنها شرکت کرده و نظرات افراد را در روزنامه منعکس سازد .

درخواست فلز تراشان

اتحادیه صنف فلزتراش وصاحبان کارگاههای صنعتی کوچک تهران که از برق صنعتی کوچک استفاده می کنند ، عصر دیروز در اتحادیه خودواقع در چهارراه حسن آباد حضور یافتند . در این جلسه اعضای اتحادیه اعلام داشتند که تعرفه جدید برق بصورتی که اجرا می‌شود موجب رکود کارگاهها شده و از شرکت برق منطقه ای درخواست کردند تا برای رفع مشکلات کار افراد این صنف اقدام کند .

* دو هزار کارگاه

درجلسه اتحادیه فلزتراشان اعلام شد که در تهران بیش از دوهزار کارگاه فلزتراشی گرفتار این مسئله هستند و نظر دادند که شرکت برق منطقه ای در مورد نصب دستگاه های محدود کننده و تحمیل هزینه کابل کشی به کارگاهها و زیادی قیمت برق مصرفی اقداماتی بنماید. مطالب آقایان فلزتراشان وصاحبان کارگاههای صنعتی کوچک بوسیله خبرنگار اطلاعات به آقای مهندس مصباح جالینوس اطلاع داده شد . وی درپاسخ چنین گفت :

* نظر مدیرکل برق

آقایان فلزتراشان تهران وصاحبان کارگاههای صنعتی تا بحال چندین مرتبه با ماموران شرکت برق منطقه ای وارد مذاکره شده وتصمیماتی اتخاذ نموده اند ولی هربار که یکی از نمایندگان صنف در جلسه شرکت کرد ، دیگران نظر نماینده خودرا قبول نکرده اند و بعلت وجود تشتت نظر درمیان آنها اینکار تا بحال حل نشده باقیست .

مدیر کل برق گفت : چون مصرف برق این قبیل کارگاهها همواره درنوسان می باشد و شرکت برق پیشنهاد داده ایم که بهزینه خودشان منطقه ای تهران نمی تواند وجود پست جداگانه ای دایر ونیروی مورد نوسان را در شبکه ها تحمل نماید احتیاج را بهر طریقی که میخواهند از روی این اصل به صنف فلزتراش آنجا تامین نمایند .

■

خانم ایندیرا گاندی نخست‌وزیر هند اکنون در سفر خود بکشور های اروپای شرقی با رهبران اینکشور ها مذاکرات مهمی پیرامون مسئله خاورمیانه وویتنام بعمل می آورد. این عکس اورا با پرزیدنت تیتو رئیس جمهوری یوگسلاوی نشان میدهد .

■

اعضای جدید هیئت مدیره اتحادیه شرکتهای تعاونی

مجمع عمومی عادی اتحادیه شرکت های تعاونی مصرف کشور ساعت پنج بعداز ظهر روز گذشته باحضور اکثریت نمایندگان شرکت های تعاونی مصرف پایتخت و بعضی از استان ها در دفتر اتحادیه تشکیل گردید .

ابتدا آقای ساسانی مدیر عامل اتحادیه مزبور از طرف تیمسار سپهبد آق‌اولی که در مسافرت می باشند جلسه مجمع را بنام نامی اعلیحضرت همایون شاهنشاه ـ آریامهر افتتاح و اضافه نمود : امسال بموجب فرمان ملوکانه سال تعاونی نام گذاری گردیده بنابراین لازم است شرکت های عضو اتحادیه با منتهای جدیت در اجرای فرمان شاهنشاه در جهت تامین آسایش اعضاء خود بذل همت نموده و نشان دهند شایستگی بارزی در اجرای منویات شاهنشاه دارند .

سپس حضار ازبین خود یك رئیس و یك نایب‌رئیس و دومنشی انتخاب و کار مجمع آغاز گردید گزارش هیئت مدیره و بازرسان قرائت و نرازنامه اتحادیه به‌تصویب رسید و آقایان صادق آرام مدیرعامل اتحادیه راه‌آهن دولتی ایران ، محمد شعبانزاده مدیرعامل شرکت واحدو محمد زینالی مدیر عامل شرکت تعاونی فرهنگیان تهران باتفاق آراء بعضویت هیئت مدیره اتحادیه بمدت سه سال انتخاب شدند و آقایان عزت‌الله آقاشریف مسلم عظیمی و مهندس بهاری بعضویت علی‌البدل هیئت مدیره برای سه‌سال و آقایان تقی آقاشریف و علی اجلالی و محمود زینلی سمت بازرس برای یکسال انتخاب گردیدند.

اکنون هیئت مدیره اتحادیه شرکت های تعاونی مصرف کشور عبارتند از :

تیمسار سپهبد آق‌اولی ازشرکت تعاونی مصرف ارتش، آقایان محمد زینالی از فرهنگیان تهران ، احمد عرب‌نجفی از کارکنان وبازنشستگان وزارت دارائی ، محمد شعبان‌زاده از شرکت واحد، صادق آرام ازاتحادیه شرکت های تعاونی راه‌آهن ، محمد تقی جلیلی از سازمان نقشه‌برداری، غضنفر آرامی از وزارت کار وامور اجتماعی ، احمد نقوقی از گنجینه دوستان ، محمدتقی قانعی از بنگاه برق تهران .

پایان دوره دو ماهه تعلیم مربیان کودك

۲۰۰ تن از مربیان کودکستانهای تهران وشهرستانها بعداز گذرانیدن یك دوره دوماهه و آموزش مسائل مربوط به پرورش وشناخت کودك در کودکستانهای کشور مشغول انجام وظیفه میشوند .

ساعت ٤ بعدازظهر امروز بمناسبت اختتام کارآموزی این دوره مراسمی باحضور وزیر آموزش و پرورش در دانشسرایعالی انجام شد .

پیش بینی هوا

هوای نواحی آذربایجان و کرانه های دریای مازندران وشهرستانهای غربی و تهران قسمتی ابری در بعضی ساعات ابری همراه با رگبار های پراکنده و رعد وبرق در نواحی کوهستانی وباد نسبتا شدید محلی در سطح زمین خواهد بود .

هوای بقیه نقاط کمی ابری که متدرجا قسمتی ابری پیش بینی می‌شود .

گرمترین نقطه در بیست وچهارساعت گذشته ایران شهر باحداکثر ۴۹ درجه و حداقل ۴۰ درجه بوده .

سردترین نقطه شهر کرد باحداکثر ۲٤ درجه و حداقل ۵ درجه بود .

حداکثر درجه حرارت تهران ۲۷ و حداقل ۱٦ درجه بود .

برنامه امشب

تلویزیون آمریکا

۳٫۳۰ فیلم سینمائی (لبه تیغ)
٦٫۰۰ خلاصه اخبار جهان
٦٫۰۵ داستان انسان مغرب زمین
۷٫۰۰ دیك واندیك
۷٫۳۰ حقیقت چیست ؟
۸٫۰۰ سرگذشت دانیل بون
۹٫۰۰ خلاصه اخبار جهان
۹٫۱۵ برنامه شیندیك
۱۰٫۰۵ فیلم سینمائی

برنامه فردا

۲٫۰۰ مسابقه بیس بال
٤٫۱۵ دنیای عجیب کلف
۵٫۳۰ انسان و دریا
٦٫۰۰ خلاصه اخبار جهان
٦٫۰۵ برنامه پات بون
٦٫۳۰ اودیسه
۷٫۰۰ برنامه دنی تاماس
۷٫۳۰ مرد سوم
۸٫۰۰ دره بزرك
۹٫۰۰ خلاصه اخبار جهان
۹٫۱۵ برنامه لارنس ولك
۱۰٫۰۵ فیلم سینمائی

تقویم اطلاعات

پنجشنبه ـ بیستم مهرماه ۱۳٤٦ ـ هفتم رجب ۱۳۸۷ ـ دوازدهم اکتبر ۱۹٦۷

اذان صبح ساعت ٤ و ۳٦ دقیقه
طلوع آفتاب ساعت ٦ و ٦ دقیقه
غروب آفتاب ساعت ٥ و ۳۵ دقیقه

برنامه امشب

تلویزیون ایران

۵٫۲۸ آغاز برنامه
۵٫۳۰ رپرتاژ موسیقی هنر برای مردم
۷٫۰۰ فیلم کهکشان
۸٫۰۰ سفر با اسلحه
۸٫۳۰ اخبار
۹٫۰۰ نمایش سرکار استوار
۹٫۳۰ رویداده ها
۱۰٫۰۰ دکتر بن کیسی
ـ اخبار
ـ پایان برنامه

برنامه فردا

۵٫۳۰ سلام شاهنشاهی آغاز برنامه
۵٫۳۲ برنامه بچه ها
٦٫۰۰ واریته عصر جمعه
۷٫۰۰ فیلم محاکمات هوبلدین
۸٫۰۰ فیلم دختر شاه‌پریان
۸٫۳۰ اخبار
۹٫۰۰ رنگارنك با شرکت کورس سرهنك‌زاده ، ناهید ، بهشته ، عارف ، مسعودی ، یاسمین
۱۰٫۰۰ فیلم غرب وحشی
ـ اخبار
ـ پایان برنامه

بخش اول برنامه شنبه

۱٫۰۰ آغاز برنامه
۱٫۰۲ نقالی
۱٫۱۵ دفتر روز
۱٫۳۰ اخبار
۱٫٤۵ ساز تنها سه‌تار استاد عمادی
۲٫۰۰ پایان برنامه

برنامه امشب

تلویزیون ایران

٤٫۰۰ سلام شاهنشاهی
٤٫۰٤ فیلم سینمائی
۵٫٤۵ کلینکس
٦٫۰۰ توپولی
٦٫۳۰ جام جهان‌نما
٦٫٤۵ تاریخ
۷٫۰۰ ایستگاه اتوبوس
۸٫۰۰ موشیقی ملی
۸٫۳۰ اخبار
۸٫٤۰ مسافرت باعماق دریا
۹٫٤۰ کرین هورنت
۱۰٫۱۰ بررسی مطبوعات
۱۰٫۲۰ سما وسینما
۱۰٫۳۵ فیلم سینمائی

برنامه فردا

٤٫۰۰ سلام شاهنشاهی
٤٫۰٤ فیلم سینمائی
۵٫٤۵ کلینکس
٦٫۱۵ تخت جمشید
٦٫۳۰ اخبار هفته
۷٫۰۰ فیلم مستند
۷٫۱۵ ارکستر حکیمی
۷٫۳۰ متهم
۸٫۰۰ فراری
۹٫۰۰ حرف تو حرف
۹٫۳۰ انتقامجو
۱۰٫۳۰ گلچین

بخش اول برنامه شنبه

۱۲٫۳۲ نیازمندیها همراه با موزیك
۱٫۰۰ پری میسن
۱٫۵۵ اخبار

برنامه روز شنبه

تلویزیون آموزشی

۸٫۳۰ بامداد جبر ششم ریاضی
۹٫۳۰ بامداد شیمی ششم طبیعی وریاضی
۱۰٫۳۰ بامداد انگلیسی سال های ششم
۱۱٫۳۰ بامداد پایان برنامه صبح
۲٫۳۰ بعد از ظهر طبیعی (جانوری) ششم طبیعی
۳٫۳۰ بعد از ظهر فیزیك و مکانیك ششم طبیعی و ریاضی

ولتکن منکم امه یدعون الی الخیر

برنامه آینده مجالس وعظ وخطابه شبهای شنبه را باطلاع عموم علاقمندان وروشنفکران متدین میرساند و از خوانندگان این دعوتنامه انتظار دارد دیگران را نیز بحضور دراین مجمع مذهبی علمی دعوت نمایند . دراین جلسات استاد معظم، جناب آقای شریعتی درباره «بازگشت باصول روشنگر وزندگی بخش اسلام» سخنرانی مینمایند .

شروع : ساعت ۷ بعدازظهر جمعه نشانی: جاده قدیم شمیران ایستگاه چالهرز. خیابان شهرزاد.

حسینیه ارشاد

آگهی مناقصه

شماره ۱ر۲ر۱٤ـ ۲۵۰٤ ـ ۱۲ ـ ۸ر۷ر٤٦

پست مهندسی ۲۱٦ لشگر ۱ گارد خرید مقداری آهن نبشی ووسایل مورد لزوم ودستمزد مربوط به سیمکشی شمالشرق تهران را مرابر آئین نامه معاملات دولتی از طریق مناقصه خریداری مینماید . داوطلبین میتوانند همه‌روزه بمهندسی ۲۱٦ لشگر ۱ گاردواقع در پادگان قصر مراجعه و برگ شرایط ومشخصات مربوطه را در مقابل تسلیم رسید دریافت وپیشنهادات خود را با توجه به شرایط و مشخصات دریافتی برای یك‌وياچند قلم تاآخروقت اداری روز ۸ر٤٦ر۸ بپست مهندسی ۲۱٦ لشگر تحویل ورسید دریافت دارند پیشنهادات واصله در ساعت ۹ صبح روز ۹ر٤٦ر۸ در حضور کمیسیون باز وقرائت خواهدشد.

الف ٦۵۹۰

پست مهندسی ۲۱٦ لشگر ۱ گارد

آگهی انتخاب استادیار

دانشکده فنی دانشگاه تهران برای درس مدارها وشبکه های الکتریکی احتیاج به یك تن استادیار دارد که از طریق مسابقه انتخاب واستخدام می نماید .

داوطلبان می‌توانند ازتاریخ نشراولین آگهی تامدت دوماه همه روزه باستثنای ایام تعطیل با تسلیم مدارك مشروحه زیر:

۱ـ کلیه مدارك تحصیلات عالی ودانشنامه دکتری یا معادل آن دررشته مربوط

۲ـ برك انجام خدمت زیر پرچم یا معافی از خدمت .

۳ـ مدارك وسوابق استخدامی (در صورتیکه سابقه استخدامی داشته باشند)

٤ـ شش قطعه عکس ودوبرك رونوشت مصدق شناسنامه

۵ـ برك معرفی ازسازمان هدایت فارغ‌التحصیلان

باداره دبیرخانه دانشکده مراجعه و ثبت‌نام نمایند استخدام دانشیار مورد نظر موکول به کسب اجازه استخدام از مقامات ذیصلاحیت خواهد بود . الف ٦۵۸٦

آ ـ ۳۲۷۵۰ ۱ ـ ۲

آگهی وزارت دادگستری

آگهی شماره ۲۸۹٦٦ر٤ـ۲۳ر۵ر٤٦ مربوط به تعیین حوزه صلاحیت دادگاه بخش میناب در قسمت تعیین حوزه صلاحیت دادگاه بخش بندر عباس بشرح زیر اصلاح میشود :

حوزه قضائی دادگاه بخش بندر عباس منحصرا شامل محدوده فرمانداری شهرستان بندر عباس که در بخشداریهای ۱ـ حومه ـ ۲ـ جاسك ۳ـ قشم ٤ـ بندرخمیر ۵ـ فین ٦ـ سعادت آباد (مرکز حاجی‌آباد) تشکیل شده خوهد بود باستثناء محدوده بخشداری جاسك که در حوزه قضائی دادگاه بخش میناب قرار دارد . الف ٦۵۸٤

وزیر دادگستری ـ دکتر صدر

استخدام نماینده برای شهرستان

یکی از بزرگترین موسسات تولیدی ایران بیك نماینده برای فعالیت درشهرستان اصفهان نیازمنداست .

شرایط استخدام

سن از ۲۲ تا ۲۸ سال، دارای قدرت بیان ولایق وفعال وباسابقه درامور بازار، کنترل پخش وتوزیع وحسن‌رابطه باکسبه وپیشه‌وران.

داوطلبان شرح حال کامل خودرا با ذکر سوابق تحصیل وکار به صندوق پستی ۱۹۸۲ تهران ارسال نمایند .

نوارهای ضبط صوت

ماگنتون باند آگفا

بادوامتر ـ حساستر ـ محکمتر

فروش درکلیه مغازه‌های معتبر
نمایندگی آگفا ـ گورت درایران :
شرکت نسبی ه. مارتین و شرکاء
تلفن (خیابان روزولت ٦۹۳۰۹ / خیابان اسلامبول ۳۹۵۸۵)

AGFA-GEVAERT

آگهی انتخاب دانشیار

دانشکده فنی دانشگاه تهران برای درس ماشینهای الکترونیك احتیاج به یك تن دانشیاردارد که از طریق مسابقه انتخاب و استخدام می‌نماید داوطلبان می‌توانند از تاریخ نشر اولین آگهی تامدت دوماه همه روزه باستثنای ایام تعطیل با تسلیم مدارك مشروحه زیر .

۱ـ کلیه مدارك تحصیلات عالی ودانشنامه دکترا یا معادل آن درزشته مربوط

۲ـ کلیه مدارك درمورد گذراندن استادیاری در دانشگاه

۳ـ برك انجام خدمت زیر پرچم یامعافی از خدمت

٤ـ مدارك وسوابق استخدامی (در صورتیکه سابقه استخدامی داشته باشند)

۵ـ شش قطعه عکس و دو برك رونوشت مصدق شناسنامه

٦ـ برك معرفی ازسازمان هدایت فارغ‌التحصیلان

باداره دبیرخانه دانشکده مراجعه و ثبت‌نام نمایند استخدام دانشیار مورد نظر موکول به کسب اجازه از مقامات ذیصلاحیت خواهد بود . الف ٦۵۵۱ آ ـ ۳۲۷٦۰ ۱ ـ ۲

تبریکات

سرکار سرگرد نخستین آصف
ارتقاء درجه را صمیمانه تبریك می گویم . منصور تاج بخش

جناب سرهنك مهدی شفیعیان
از صمیم قلب ارتقاء درجه آنجناب را تبریك عرض نموده و موفقیت جنابعالی را خواهانیم .
منصور شاهانی ـ ناصر شاهانی ـ پرویز شاهانی

تیمسار معظم سرلشکر حسن یحیوی فرماندهی ناحیه ۱ ژاندارمری مرکز
ارتقاء درجه جنابعالی را صمیمانه تبریك عرض توفیق بیشتر تیمسار را در راه خدمت بشاهنشاه آریامهر ومیهن عزیز را از خداوند خواستاریم .
دامغان ـ از طرف دهقانان وزارعین ـ حاج محمدعلی احمدی

سرکار سروان کمالی خامنه ریاست شهربانی گرمسار
پسر خاله عزیز ارتقاء شما را تبریك میگویم .
آصف کوهساری

سرکار سروان جمشید سپهری ـ ستوان یکم پدرخانی خامنه
ارتقاء دوستان ارجمندم را تبریك میگویم آصف کوهساری

تیمسار معظم سرلشکر یحیوی فرماندهی ناحیه ۱ ژاندارمری مرکز
ارتقاء درجه آن تیمسار را صمیمانه تبریك عرض نموده موفقیت جنابعالی را در راه خدمت به شاهنشاه آریامهر و میهن عزیز آرزومندم .
حسین خیرآبادی

تیمسار سرلشکر یحیوی فرماندهی ژاندارمری کل مرکز
باکمال مسرت تبریکات صمیمانه را بمناسبت ترفیع آنجناب تقدیم میداریم .
مهندس حسین سلیمی و بانو

جناب آقای مهندس همایون انصاری مدیر عامل محترم شرکت سهامی تلفن ایران
انتصاب شایسته جناب آقای مهندس محمدعلی افشار رابمقام ریاست اداره شبکه هوائی که بدرایت آن شخصیت اصلاح‌طلب انجام گردیده تبریك عرض مینماید .
پاك‌نژاد

تیمسار سرلشکر ایلغمی فرماندهی محترم لشکر ۳ آذربایجان
از طرف خود و کارمندان بانك کشاورزی مراغه ترفیع مقام آن تیمسار محبوب را تبریك و تهنیت عرض میکند .
اسعدی مقدم

جناب آقای مهندس محمدعلی افشار
انتصاب شایسته آنجناب را بمقام ریاست اداره شبکه هوائی شرکت تلفن تبریك وامید قاطع است با شهامت و کاردانی همیشگی خود در بهبود و توسعه عملیات ارتباطی تحول عمیقی شگفته گردد .
پاك‌نژاد

سرکاران : ستوان یکم پزشکی ـ حشمت‌الله مبارکی ـ ایرج طاهری ـ رضا کاویانی
ترفیع درجه شمارا تبریك گفته موفقیت همیشگی تان را آرزومندیم . دانشجویان سال هفتم پزشکی دانشگاه ملی ایران

تیمسار محبوب ومحترم سرتیپ حسن ناصری
ارتقاء درجه جنابعالی را صمیمانه تبریك عرض می نمایم .
اهواز ـ نیروی پایداری ـ سرهنك عباس ماکاوند

اطلاعیه مهم

باطلاع کلیه اساتید ودانشمندان و پزشکان و ایراندوستان می‌رساند که بمنظور بزرگداشت مشاهیر پزشکی ایران روز شنبه ۲۲ مهرماه ساعت ۱۱ صبح مجسمه‌های ابن‌سینا و رازی برای دانشگاه های فرانسه وامریکا ازفرودگاه مهرآباد فرستاده خواهد شد . خواهشمند است دراین عمل بزرگ میهنی شرکت جویند . دعوت خصوصی از هیچکس بعمل نیامده است .

رئیس انجمن پزشکان ایران پروفسور یحیی عدل

آگهی قبول شدگان اعزامی بانگلستان

نامبردگان دیپلمه زیر در امتحانات اعزام بانگلستان اداره کنترولر ستاد بزرگ ارتشتاران قبول شده‌اند :

۱ـ محمدحسین مدیر شانه‌چی ۲ـ مرتضی رسول شیرازی ۳ـ مهرداد بزرگی ٤ـ دانش عمرانی و نامبردگان زیر نیزبعنوان ذخیره تعیین گردیده‌اند :

علی‌اکبر ذکاوتی قراگوزلو و خلیل طباطبائی قمشه .

قبول شدگان و افراد ذخیره بایستی هرچه زودتر باداره کنترولر ستاد بزرگ ارتشتاران مراجعه نمایند . الف ٦٦۵۲ آ ـ ۲۱۸۹۹

تیمسار سرلشگر یحیوی فرماندهی ناحیه یك ژاندارمری
ارتقاء درجه آن سرباز شاهدوست و میهن‌پرست را تبریك عرض نموده موفقیت شمارا آرزومندیم .
حاج‌علی‌اصغر فرخ‌پور ـ جعفر میرابریشمی
آ ـ ۲۱۸۸۷

سرکار سروان چنگیز میرفندرسکی
بانهایت مسرت ارتقاء درجه جنابعالی را از صمیم قلب تبریك می گوییم .
مینا پرویز

سرکار سرهنك حکیمی
ارتقاء درجه جنابعالی را صمیمانه تبریك گفته و توفیق شمارا درخدمت بشاهنشاه آریامهر ومیهن عزیزاز خداوند خواهانیم .
دماوند ـ برادران دهباشی. جلیل شکراللهی

تیمسار سرلشگر صمدیانپور
بانهایت مسرت ارتقاء درجه آن تیمسار محبوب راتبریك عرض نموده موفقیت روزافزون شمارا در راه خدمت بشاهنشاه آریامهر ومیهن عزیز از خداوند بزرك خواستارم .
آ ـ ۳۲۷۹۲ کرمانشاه ـ دکتر نیکجو

تیمسار معظم سرلشگر حسین کوشن
افتخاردارم ارتقاء جنابعالی را تبریك عرض نمایم .
اهواز نیروی پایداری ـ سرهنك عباس ماکاوند

تیمسار معظم سرلشگر یحیوی
باکمال مسرت ارتقاء درجه را تبریك عرض نموده موفقیت بیشتری‌را برای شما در خدمت بشاهنشاه آریامهر ومردم آرزومندم
رئیس انجمن محلی سی متری امیری وانتهای خیابان بابائیان
آ ـ ۲۱۹٤۵ تقی حاجیان

سرکار ستوان یکم عباس وزیرنیا
ضمن تبریك ارتقاء درجه جنابعالی آرزوی موفقیت بیشتر سرکاررا در خدمت بشاهنشاه آریامهر ومیهن عزیز دارم
آ ـ ۳۲۷۹۰ رفسنجان ـ محمد مهدی مجری

تیمسار معظم سرلشگر یحیوی
باکمال مسرت ارتقاء درجه آن تیمسار محبوب را تبریك عرض نموده توفیق آن تیمسار معظم رادر راه خدمت به شاهنشاه آریامهر و ملت ایران ازخداوند متعال مسئلت می‌نمایم .
نارمك ـ علی‌اصغر محمد خانی
آ ـ ۱۸۷۵ ۲

از: نوشیروان کیهانی‌زاده

جوانان تایلندی در اردوگاه های تربیت چریك ویتنام‌شمالی و چین کمونیست تحت تعلیم قرار گرفتند

تایلند

چریکهای کمونیست عملیات نظامی خودرا از جنگلهای شمالی تایلند تا جلگه های پهناور سیام گسترش داده‌اند

پس از ویتنام در چنگال حادثه

«گزارش‌های خبرگزاری ها»، گفتار های رادیو بانکوك ، مصاحبه های پی‌در‌پی فیلدمارشال تانوم کیت‌تی کاچورن نخست‌وزیر تایلند ، اعلامیه های ژنرال پرافاس چوراساتین فرمانده ارتش و وزیر داخله این کشور ، بیانیه سرلشگر وارگاس دبیرکل سیتو و مقاله‌روزنامه ارگان حزب کمونیست‌چین» همه‌حکایت ازاین دارد، حادثه‌ای که از سالها قبل درنزدیکی تایلند (سرزمین آزادی) کمین کرده‌بود به‌آن نزدیك شده و چنگال خودرا برای درهم فشردن آن بازکرده است .

حادثه درست همانطور که ویتنام جنوبی رادربر گرفت بسوی تایلند پیش می‌رود ، جنگلهای شمال شرقی وبیشه های شمالغربی تایلند، دیگر آرام نیست و همه بوی باروت میدهد.

● گارد سرخ

مارشال نیروی زمینی تانوم کیت‌تی کاچورن از دوم قانیم اکتبر ۳بار با خبرنگاران ملاقات کرد وهرسه‌بارخبر داد که‌افراد گاردسرخ چین کمونیست وارد تایلندشدموبه‌چریکهای کمونیست پیوسته وبانیروهای تایلندی به‌نبرد پرداخته‌اند واضافه کرد که‌برای‌چریك های کمونیست که‌در جنگلهای شمال شرقی‌و شمال غربی تایلند فعالیت دارند توسط هلی‌کوپترهای غول‌پیکر ساخت شوروی مهمات و آذوقه ازسال میشود و مرزبانان وافراد پلیس تایلند تاکنون ۱۴بار این هلی‌کوپترها را مشاهده کرده‌اند .

نخست‌وزیر تایلنددر دومین‌مصاحبه خود تاکیدکردکه این موضوع را توسط تانات خومان‌وزیرخارجه تایلند به‌وزیر خارجه امریکا اطلاع داده و در سومین مصاحبه‌اش خاطرنشان ساخت که دولت امریکا مصمم است سیستم دفاعی تایلنددرا آنچنان تقویت کندکه چریکها نتوانندد در همه مناطق تایلند رخنه کنند .

● اعتراف

اعلامیه‌های ژنرال پرافاس فرمانده ارتش ووزیر داخله تایلند عریانتراز مصاحبه های نخست‌وزیر این کشوراز عملیات چریکها پرده برمی‌دارد ، پراقاس روز چهارم اکتبر اعتراف کرد که چریکهای کمونیست که تاکنون در جنگلهای کانچامبوری وپراشاتوب فعالیت داشتند دامنه فعالیت خودرابه چهار ایالت مرکزی تایلند گسترش داده ودر چند نقطه میان آنها ونیرو های تایلند نبردهای پراکنده‌ای در جریانست .

اعلامیه دیگر فرمانده ارتش تایلند بخوبی ماهیت جنگهای چریکی آن کشور رانشان داد و معلوم شدچریك هائی که‌در ویتنام شمالی تربیت‌میشود ازراه لائوس همسایه شمال شرقی و چریکهائی که‌درایالت «یونـنان» چین تربیت‌میشوند ازراه برمه همسایه‌شمال غربی تایلند واردایالات شمالشرقی و شمالغربی این کشودمیشوندو کمونیست های کامبوج ولائوس نیز در رسانیدن آذوقه و مهمات به‌آنها کمك‌میکنند.

● اشاره چین

تااین تاریخ جز رهبران تایلند و گاهی مقامات نظامی‌امریکا کسی‌دیگر مستقیما اشاره‌ای به‌این‌جنگهای‌چریکی نمیکردو درپاره‌ای‌از محافل سیاسی جهان تصور میشد که رهبران تایلند برای گرفتن کمکهای بیشترازامریکا این هیاهو را براه انداخته‌اند، ولی سرمقاله شماره‌روز هشتم اکتبرروزنامه ارگان حزب کمونیست چین حقیقت این اعلامیه ها و مصاحبه ها رانشان داد. این‌روزنامه‌نوشت جنگهای‌چریکی در تایلند سریعا توسعه می‌یابد و گسترش دامنه‌دار این جنگها امید امریکا رابرای استفاده‌از تایلند به عنوان پایگاهی جهت حمله به چین تبدیل‌به‌یاس کرده است واضافه‌نمود که عناصر کمونیست تایلند در جنك های چریکی خود به‌پیشرفت های قابل توجهی نایل آمده وارزش این کشور رابعنوان یك‌پایگاه نظامی برای امریکا متزلزل ساخته‌اند .

سوفاناونك

مائوتسه‌تونك

هوشی‌مین

● استمداد

بدنبال انتشار همین مقاله بود که دولت تایلند مردم این‌کشور را به هوشیاری کامل در برابر تحریکات کمونیستها دعوت کردواز سیتو (پیمان دفاعی جنوب شرقی آسیا) استمداد کرد .

سیتو درخواست تایلند را پذیرفت وسرلشگر وارگاس دبیر کل این پیمان دریك بیانیه‌مطبوعاتی اعلام کرد: سیتوبه پیشنهاد تایلند برای اجرای یك سلسله‌مبارزات‌روانی‌علیه کمونیست های تایلند وهمچنین تقویت اقدامات نظامی تایلند بمنظور برقراری امنیت کامل‌در نواحی روستائی شمال شرقی این کشور آمادهٔ است واندکی بعد اعلام گردید که امریکا واستراليابا توجه به خطر روزافزون کمونیستهادر تایلند ، وسائل لازم‌را جهت اجرای تصمیم سیتو در اختیار این سازمان خواهند گذارد .

این اقدام امریکا را صاحبنظران حمل براین کردند که‌امریکا باین زودی حاضر نیست خودرا در تایلند مانند ویتنام جنوبی علنا درگیر کند.

مقاله روزنامه‌ارگان حزب کمونیست چین درباره اوضاع تایلند بطور غیر مستقیم نشان‌می‌داد که جنگهای‌چریکی تایلند باحمایت پکن صورت میگیردو رهبران چین کمونیست از این‌جنگها هدفهای بسیاری ،ازجمله گرفتن انتقام کودتای نظامی ده‌سال پیش ژنرالهای دست‌راستی تایلند رادارند .

رهبران چین تایلند را باتوجه به اینکه‌از خاك آن کشور (ایالت یونـنان) فاصله چندانی ندارد واز این لحاظ که‌بیش‌از حدبه امریکا نزدیك شده خطر بزرگی برای خود می‌پندارند، بهمین جهت توجه خودرابه تایلند بیش‌از نقاط دیگر جنوب‌شرقی آسیا معطوف داشته و موقع‌جغرافیائی ووضع طبیعی وآداب ورسوم ووضع معیشت مردم تایلند ونژاد آنها نیز باین امر کمك میکند .

● آخرین مدرك

نخست‌وزیر تایلند باتوجه به‌تشدید جنگهای‌چریکی‌تایلندتشکیل کنفرانس سران کشورهای عضو سیتو را که قرار بود هرچه زودتر برگزار شود، درحال حاضر بصلاح تایلند ندانست ودرخواست تعویق آنرا نمود نخست وزیر تایلند عقیده دارد که اگر کنفرانس سران سیتودر حال حاضر تشکیل شود بجای بررسی اوضاع تایلند بحث درباره انتخابات ویتنام جنوبی وقت جلسات‌آنرا خواهدگرفت.

آخرین مدارکی که دولت تایلنددر باره مداخله ویتنام شمالی ، حزب پاتت لائوس (جناح کمونیست ها لائوس) وهوشی‌مین‌درجنگهای چریکی این کشور انتشار داد عکس هائی از مائوتسه‌تونك بود که در جیب چریك های مقتول بدست آمده است‌مقامات تایلند باتوجه به‌این عکسها ومدارك دیگر عقیده دارند که کمونیست های تایلند جوانهای تایلندی را جهت‌فرا گرفتن فنون جنگی از راه لائوس به ویتنام شمالی می‌فرستند بهمین سبب یکبار دیگر مبارزه بارهبران حزب منحله کمونیست تایلند در شهرهای مختلف این کشور ازسرگرفته شدو ۳۳نفر از کمونیست های سرشناس تایلندی دستگیر شدند .

بقیه در صفحه ۱۵

۴۰ سال قبل درهمین روز

بانك ملی در رقابت

روزنامه اطلاعات در سرمقاله خود تحت عنوان فوق‌می‌نویسد: رقبای بانك ، خاصه بانك شاهنشاهی که از دیر زمانی تجارت‌و اقتصاد این مملکت را در دست داشته وبلامعارض از ثروت‌و هستی ما استفاده کرده‌اند باسر پنجه قوی خود را آماده مبارزه وغلبه بر حریف جوان خود نموده‌اندو باید متوجه‌بود که‌موسسه ملی مادر برابر پهلوانان این صحنه پر خطر چگونه بازی‌نموده وحیات خود را در مقابل دشمن حفظ‌خواهدکرد. بانك‌شاهنشاهی باتمام قوا خود رابرای مظفریت بررقیب جوان خودآماده‌میکند مثلا تاقبل از افتتاح بانك ملی، ایام یکشنبه راکه روز تعطیل رسمی موسسات اروپائی است، بانك شاهنشاهی تعطیل‌میکردو اخیرا در مقام رقابت و برای اینکه حتی یکروز هم از بانك‌ملی عقب نمانده باشد از حفظ‌رسوم و عادات ملی خود صرف‌نظر کرده، از طرف دیگر ترقی و تنزل فاحش پوند در این چندروزه موضوع رقابت را واضح میکند بدین طریق که‌از سه ماه‌قبل از افتتاح بانك ملی، نرخ جاری پوند تقریبا ثابت بوده‌وتغییرات مهمی در آن رخ‌نمی‌داد برخلاف از روز ۱۷ شهریور الی کنون قیمت‌پوند هرروز در ترقی و تنزل بوده و بفاصله دو روز از۴۷ قران به ۴۸ قران ودهشاهی رسیده و ترقی ناگهانی آن بعلت احتیاج بانك ملی بخرید پوند و تنزل آن هنگام تسعیر ودریافت پول رخ داده است.

خلاصه رقابت روز افزون بانك شاهی بابانك ملی محرز میباشد ولی امیدواری ما بحسن جدیت و فعالیت مامورین‌بانك ملی از یکطرف و توجه مخصوصی است که عامه طبقات مردم باین موسسه ملی دارند و حمایت وپشتیبانی است که دولت تحت توجهات اعلیحضرت همایونی نسبت به‌بانك ملی معطوف میدارد.

اخطار به مبتلایان به تریاك

متحدالمآلی بعموم مستخدمین مدارس مرکز وولایات‌صادر شده است که هرگاه معتاد به استعمال افیون و کشیدن‌تریاك میباشند باید تا سه ماه دیگر آنرا ترك نمایند. بعد از انقضاء سه ماه اشخاصیکه مظنون بکشیدن تریاك و استعمال افیون میباشند توسط دئیس صحیه محل معاینه خواهند شدو اگر معلوم شود ترك نکرده‌اند بدون استثناء از خدمت‌وزارت معارف معاف خواهند شد.

مدرسه هواپیمائی

وزارت جنك در نظر گرفته است برای توسعه امرهواپیمائی مدرسهٔ تحت ریاست آقای سرتیپ احمدخان نخجوان رئیس قسمت هواپیمائی تشکیل دهد. معلمین مدرسه نیز از فرانسه استخدام خواهند شد محل مدرسه هم تقریبا باتمام خواهدرسید وشرایط ورود داوطلبان نیز اعلام خواهد شد.

معاینه معادن

آقای درخشانی کفیل اداره معادن ومسیوآقابابوف مهندس آن‌اداره وچند نفر دیگر برای معاینه معادن ذغال‌شمشك واطراف آن حرکت کردند ودر نظر است راه مابین‌طهران وشمشك تسطیح شود.

جواب سئوال بهترین گرامافونها

آیا میدانید چه اشخاصی میتوانند از نغمات دلکش‌وروح افزای موسیقی بهره‌مند باشند؟ بعقیده بنده فقط اشخاصی که دارای یك گرامافون شیك و قشنگ ومحکم‌کارخانه کلمبیا بوده و در مواقع بیکاری برای رفع خستگی از صدای رسای طبیعی وخوش‌آهنگ آن محظوظ ومتلذذ میشوند.

علی ایزدی ـ عضو ارکان حرب‌کل قشون

(نقل از اطلاعات ۳۰ مهرماه ۱۳۰۷)

جوانان روزهای دوشنبه درسراسر کشور منتشر میشود

Hy-Line®

مرغداران عزیز

های ـ لاین

باتخم مرغ بیشتر درازاء دان کمتر

سود خالص بیشتری رابرای شما تضمین میکند

تولید کننده انحصاری جوجه مرغ (های ـ لاین) درایران

شرکت تولیدی اقبال

تهران: صندوق: ۱۱۱۵ ـ ۱۱ تلفن ۶۲۲۱۶۱

از امشب در سینما پارك

خیابان اسلامبول ـ تلفن ۳۹۶۳۷

جرج سگال / تام کورتنی

جیمز فوکس و جان میلز در فیلم

سلطان بازداشتگاه

بزودی

مشهورترین و محبوب ترین زوج کمیك سینما در آخرین اثر نشاط انگیز و پرغوغای خود .

چیچو و فرانکو

در فیلم سینما سکوپ و رنگی

دراز و کوتاه و یک گربه

توپهای خاموش و اوارون

خمپاره‌های خبرگزاری

حمله پنهانی

گیسوی کوماچی

KOMACHI

100 % HUMAN HAIR

صد در صد از موی طبیعی انسان

نماینده انحصاری: شرکت پاپیتال تهران ـ خیابان شاه ـ ساختمان آلومینیوم ـ تلفن ۶۵۲۴۲

کاشی سعدی

چون با حرارتی بیش از حرارت کوره های مشابه پخته میشود، ترک نمیخورد، رنگ ثابت دارد

کاشی سعدی

همه جا میدوخشد

مشمول

این مشمولین دیپلمه هرسال از دست وظیفه عمومی شکایتها دارند چون درتامین احتیاجات مهر ماه یکجا همه آنها را بخدمت اعزام نمیکنندديشب یکی از این دیپلمه ها میگفت :

« نمیدانم ما دیپلمه هاچه گناهی کرده‌ایم که باید همیشه سرگردان بمانیم ، پشت در دانشگاه ها ، پشت درادارات دولتی و بالاخره پشت در سربازخانه ها ، چون‌هرجاپناه میبریم راهمان نمیدهند !»

گفتم :یکوقت بودکه مامورین نظام وظیفه توکوچه پس‌کوچه‌ها ، تو اتوبوس هاو معابر دربدر دنبال مشمول دیپلمه میگشتند که بگیرند ببرند سربازی حالا شما باپای خودتان میروید و نمی برند ؟

گفت :

« همینطور است البته نه اینکه نمیبرند ، میبرند منتها بعداز چهار ماه واندی سرگردانی تکلیف ما را روشن میکنند ظرف این چهار ماه از اینجا رانده و از آنجا مانده میشویم . زیرا دفترچه آماده بخدمت زیر بغل داریم ، قانون میگوید درهر سال يك نوبت باید مشمولین بخدمت اعزام شوند . »

گفتم : نظام وظیفه هم قانونی عمل میکند باین ترتیب که يك نوبت بیشتر اعزام نمیکند ! گویا ایراد شما این باشد که چرا در دونوبت تامین احتیاجات انجام میشود یکی مهر و دیگری بهمن . گفت :

« منظورم همین است که وقتی در دونوبت تامین احتیاجات انجام میشود گرفتاریش مال ما است که بحکم قرعه تازه ذخیره میشویم !»

گفتم وظیفه عمومی تقصیر ندارد در عین اینکه بوجود شما جوانان برومند و تحصیلکرده احتیاج هست جای نگهداری ندارند ، یعنی امکانات آموزشی محدود است والا چه از این بهتر که دریك نوبت ۵ هزار سپاهی دانش آماده اعزام به‌روستا ها شوند مگرنه اینکه شما دیپلمه ها از خدا میخواهید بسپاه دانش‌و بهداشت بروید ، گفت :

« وقتی احتیاج نیست و مازیادی هستیم معافمان کنند بهتر است . »

گفتم : کم‌کم فکر معاف شدن رابايد از کله خودبیرون کنید چون مملکت بوجود نیروهای تحصیلکرده و جوان احتیاج دارد ، مملکت که نه ، همان‌خواهران و برادران شما که در روستا ها زندگی میکنند وقتی دوره خدمت این سپاهی تمام میشود ، چشم براه سپاهی دیگر هستند چه بهتر اینکه آن سپاهی شما باشید .

شهریه

آقای مهندس عمرانی میگفت :

«بااینکه‌من قبلا بامدیر مدرسه‌ارمغان تربیت شرط کرده بودم که اگر بچه‌ام به مدرسه نرفت ۲۵۰ تومان پیش قسط‌پرداختی را پس بدهند باز هم زیر بار نرفت و گفت طبق مقررات این پولهاپس دادنی نیست . »

گفتم : البته این تنها مقرراتی است که موبمو اجرا می شود ولی يك‌نكته‌رابايدحضو رتان یادآور شوم‌وآن اینست که مدرسه روی تعداد شاگردانی که ثبت نام کرده‌اند و بودجه‌ای که از طریق شهریه آنان تامین میشود حساب میکند و تدارك می‌بیند ، اگر قرار باشد شاگردی را ثبت نام کنند بعد که نیامد پولش راپس بدهند کمیت کار مدرسه لنك میشود . گفت :

« من دلم ازاین میسوزد که مدیر مدرسه روزی‌که پول راگرفت قول دادکه اگر نخواستیم پس بگیریم بعد که رفتیم پس بگیریم يك‌ورقه کاغذ چاپی جلویم گذاشت که درآن تذکر داده شده بود شهریه پس داده‌نمیشود.»

گفتم : شما اگر این کاغذ را امضاء کرده باشید درواقع نوعی قرارداد بسته‌اید که پول راپس نگیرید بنابراین ارمغان تربیت حق‌دارد پول را پس ندهد ، گفت :

« در يك صورت این پول پس دادنی است و آن اینست که مدیر مدرسه بقول خودبیش از متن کاغذ اهمیت قائل شود . »

وصله!

آقای . م ـ ش میگفت :

«شهرداری عجب کاری کرده ، با وصله های ناجوری که به سطح اسفالت خیابان ها زده در واقع دست انداز های جدید درست کرده است ، باین ترتیب که هنوز ده روز از وصله پینه نگذشته محلهای ترمیم شده گود افتاده ، این موضوع رامنکه يك ماشین قراضه دارم بهتر از مهندسین فنی شهرداری احساس میکنم ؛ چون در هنگام عبور از روی وصله‌ها دروپیکر ماشین من شروع میکند به موزيك زدن !»

گفتم :

همین لغزخوانیها است که شهرداری را از ذوق میاندازد و رغبت نمیکند نسبت به ترمیم اسفالت خیابان ها اقدام کند . گفت :

«اگر چند خیابانی را که شهرداری اسفالت آنها را مرمت کرده ملاحظه کنید میبینید سه چهارم سطح خیابان ها لکه‌گیری شده ، بنظر من اگر شهرداری يك چهارم بقیه راهم اسفالت میکرد بصرفه نزدیکتر بود . »

تلویزیون

آقای سرهنك خلعت بری میگفت :

« سه - چهارسال پیش که هنوز مونتاژ تلویزیون باب روز نشده بودمن يك‌تلویزیون ساخت آلمان خریدم ، تلویزیون ما خوب کار میکرد تا اینکه چند روز قبل خراب شد ، بردم کمپانی زیمنس گفتند لوازم یدکی‌نداریم ببرید فیلیپس بردم فیلیپس گفتند بمچه ؛هرچه هم اینطرف و آنطرف جستجو میکنم شیئی راکه ۵ تومان هم ارزش ندارد وبه اثر خرابی آن تلویزیون ما از کار افتاده پیدا نمیکنم حالا شما بفرمائید تکلیف بنده چیست میگوئید يك تلویزیون ۴هزار تومانی رابرای ۵ تومان لوازم یدکی بیندازم دور !»

گفتم : دور نیندازید ، بروید به کمپانی مربوطه بگوئید بنویسند از آلمان لوازم یدکی مورد نیاز تلویزیون شما تهیه شود ، گفت :

« اینهم شد کار ! چطور است که بمردم‌تلویزیون میفروشند ولی لوازم یدکی آنرا ندارند تازه من میخواهم بپرسم کدام مرجع قانونی هست که به شکایت من رسیدگی کند . »

گفتم: وزارت دادگستری هست ، وزارت اقتصاد هست هرجا بخواهید میتوانید شکایت کنید ، بستگی به‌این دارد که علاوه بر تلویزیون چقدر کفش و کلاه زیادی داشته باشید و اعصابتان آماده طرح شکایت باشد !

د ـ ذوالفقاری

از : کاظم نورهاشمی

آداب وطن‌پرستی

کسانی که بخارج مسافرت‌کرده‌اند میدانند که در ممالك اروپائی ازدلال بازی‌باین صورت که در ایران مرسوم میباشد خبری نیست و در مقابل ، موسسات خصوصی یا بقول خودشان آژانس های اطلاعاتی عده‌ای در هرکوی و برزن و شهر و کشور وجود دارد که مراجعات مربوط به امور کاریابی ، تهیه مسکن و بالاخره راهنمائی مسافران را در برابرمبلغ معین و نسبتا ناچیزی انجام میدهد و برای این منظور دارای بایگانی و آرشیو و دفتر و دستك مجهزی می‌باشد .

قسمتی از مراجعات این آژانس‌ها را کسانی تشکیل میدهند که قصد مسافرت به ممالك دور دست و یا باصطلاح جهانگردی را دارند و مایل هستند قبلا اطلاعات موثقی در باره مسیر و مقصد خود در دست داشته باشند تا لوازم و ابزار سفر را با شرائط و موقعیت محل های‌مختلف تطبیق دهند .

اخیرا با یکنفر بلژیکی که ازطریق ترکیه به ایران آمده بود و قصد داشت به هندوستان و خاور دور هم مسافرت کند . در تهران صحبت می کردم . خیلی اظهار تعجب میکرد از اینکه آژانس راهنمای او دربروکسل، اطلاعات نادرستی در باره ایران‌بوی داده و حتی با قید خرابی جاده های این کشور ، او را از مسافرت به ایران برحذر داشته است . در حالیکه‌خوداین بلژیکی صریحامعترف بود قسمتی از جاده بازرگان ـ تهران، دروسعت‌وتمیزی اسفالت از راههای بعضی، ممالك اروپائی دست کمی ندارد .

البته نه این آژانس بلژیکی و نه هیچ موسسه دیگری در اروپا باایران وایرانی پدر کشتگی ندارد و از اینکه سطح در آمد ارزی حاصله‌از توسعه امر جهانگردی را در این کشوربائین بیاورند ، کمترین سود معنوی یا مادی نصیب آنان نمی‌شود . پس ، بنای حرف آقایان يك دلیل قرص و محکم تجربی باید داشته باشد که‌احتمالا مربوط به‌مشخصات بیست سی‌سال‌پیش مملکت ما و فاقدخطوط پیشرفت های ساختمانی و سازمانی ایران‌درعرض چندین سال اخیراست واگرخودمادر این فاصله نخواسته‌ایم یانتوانسته ایم اطلاعات تازه تری در باره خودمان به آنان برسانیم هم قصور از خود ما بوده و هم تقصیر متوجه خودماست !

درباره تعصبات وطن پرستی مردم ترکیه داستانهای بسیاری شنیده‌اید. اما یقین دارم که خواندن این نکته برای همه خوانندگان عزیز جالب خواهد بود .

در جریان کودتای ۲۷ مه ۱۹۶۰ هنگامی که هنوز رژیم حزب دمکرات سابق‌برسرکاربود و تظاهرات وسیعی برعلیه مرحوم مندرس و یاران اودر همه جای ترکیه ، خاصه از جانب دانشجویان‌دانشگاهها صورت‌میگرفت، بزرگترین حربه ای که محصلین در قبال پلیس مسلح سوار و برای متوقف کردن حملات آنان داشتند خواندن سرود ملی ترکیه بود که سبب میشد هم تظاهر کنندگان وهم افراد پلیس تا پایان سرود بحالت احترام در جای خود متوقف شوند و این ، فرصتی در اختیار تظاهر ـ کننده‌ها میگذاشت تاهم مفری پیدا کنند برای در رفتن از زیر ضربات باتوم‌وحملات گاز اشك‌آور وهم‌اینکه باچماق و سنك ضد حمله ای در برابر پلیس انجام داده باشند !

بنده آرزو بدلم ماند یکروز به سینما بروم وموقع نواخته شدن‌سلام شاهنشاهی،برای لحظه ای هم شده صدای شکستن تخمه ، نجوای‌گفتگو و خنده های لوس و بیمعنی فضای سالن را آسوده بگذارد .

قلب معنی نشود . این طرز رفتار مطلقادارای این مفهوم نیست که‌ملت ایران به شعائر ملی و میهن خود کم اعتناست‌زیرا بدلیل دو هزار وپانصد سال تاریخ مدون ایران که هرصفحه آن ناظر برفداکاری های افرادوطن در راه مقدسات ملی و هرگوشه آن یادآور جانبازی های مردم همین‌مرز وبوم است ،کمترین محلی از اعراب برای چنین‌احتمالاتی باقی نمیگذارد. منتهی تعلیم طرز رفتار در قبال‌این مسائل ، چیزی است که در حدوظیفه دولت و دستگاههای مسئول مملکتی قرار میگیرد . شما در هیچ کجای کتب درسی و ابتدائی برخورد نمی‌کنید باینکه درباره پرچم ایران ، چیزی به محصل یاد بدهند و باو بگویند که این پرچم چیست ، چگونه ودرکجا بایدبرافراشته شود ودر تمام این موارد وظیفه افراد در چهارچوب مراعات حرمت آن چیست . یا وقتی سلام ملی‌نواخته‌میشود، طرزایستادن، طرز لباس‌پوشیدن، چگونه بایدباشد.

وقتی این موجبات جزئی فراهم شد ، وقتی بچه از کودکی یاد گرفت که تظاهرات وطن پرستی چیست ، دیگر موقع بزرك شدن و رئیس اداره شدن رضا نمیدهد پرچم رنك ورو رفته‌ای که رنك قرمزی آن به زردی گرائیده است‌بعنوان بیرق ایران بر سردر اداره‌اش آویخته شود !... موقعی که این اعتقادات در او ملکه شد ، لاجرم خیلی از مباحث دیگرنیز که‌مستحیل ومدغم‌درحصول‌آن اعتقاد است، بخودی خود حل میشود هد از این مقدمه ،میرسیم به اصل مطلب که عبارت از تشریح وظائف سنگین دستگاههای تبلیغاتی و جلب سیاحان در خارج مملکت میباشد .

اما آنچه دستگاهها ومقامات مربوطه در خارج از مرز های وطن بایستی انجام بدهد ، چند مبحث جداگانه دارد که در درجه اول آگاه ساختن مستمر ومداوم ایرانیان مقیم خارج از واقعیت و کیفیت پیشرفت های مملکتی است‌که علی‌الاصول با کمك و مساعدت نمایندگان سیاسی ایران در ممالك خارجی و بصورت برقراری ارتباط مستقیم با کلیه هموطنان مقیم خارج صورت میگیرد.

ثانیا مسئله خود خارجیهاست که هرچند در این جهت اقدامات جسته و گریخته ای انجام شده و میشود ، اما نه کافی است . نه قانع کننده. ومقامات مربوطه میتوانند با تهیه و تدوین‌برنامه وسیع‌ومنظمی‌بکمك‌افراد بصیر در مسائل اطلاعاتی و تبلیغاتی این مهم را به‌انجام رسانند .

اما در باره داخله مملکت که‌حتی اهمیت بیشتری هم دارد ، حق است کمیسیون عالیه‌ای تشکیل‌بشود و این کمیسیون مطالعاتی را در نحوه‌تحدید حدود بی اطلاعی مردم از خصائص ومشخصات ملی و مملکتی آغاز بکند.

بدیهی است که قسمتی از توجه این کمیسیون میتواند به پاره‌ای اضافات و ملحقات ضروری درکتب دبستانی و دبیرستانی معطوف شود باین نیت که کودکان ایرانی از بدو تحصیل با «آداب میهن پرستی» آشنا شوند . بنده خوشحال خواهم شد اگر افراد مطلع درباره این پیشنهاد کلی اظهار نظر نمایند .

آگهی استخدام

وزارت بهداری بمنظور خدمت در مرکز بهداشت درجه ۲ شهرستان خوی برابر مقررات آئین‌نامه بکارگماردن کارکنان طرحهای عمرانی غیر مستمر مصوب پانصد و هفتاد و دومین جلسه هیئت عامل برنامه مورخ ۱۱ر۵ر۴۵ به تعدادی کارمند بامشخصات زیر احتیاج دارد .

نوع شغل	حداقل مدرك تحصیلی	تعداد	جمع‌دستمزد ماهانه ومزایا ویافوق‌العاده خارج ازمرکز
پزشك	دکتری پزشکی	۲	۲۹۲۵۰ ریال
پرستار	لیسانس پرستاری	۱	۱۸۰۰۰ ریال
مربی بهداشت	لیسانس وگذراندن دوره مربوطه	۱	۱۸۰۰۰ ریال
کمك مهندس بهداشت	دیپلم کامل متوسطه و گذراندن دوره مربوطه	۱	۷۵۹۰ ریال
مددکار اجتماعی	فارغ‌التحصیل آموزشگاه خدمات اجتماعی	۱	
	۱ـ معادل فوق دیپلم		۸۶۲۵ ریال
	۲ـ معادل لیسانس		۱۸۰۰۰ ریال
بهیار	فارغ‌التحصیل آموزشگاه بهیاری	۵	۶۹۰۰ ریال

داوطلبان واجد شرایط باید فرم تکمیل‌شده طبق‌نمونه ذیل‌را همراه بادو قطعه عکس ۴×۶ و معرفینامه هدایت‌فارغ‌التحصیلان (باستثناء بهیاران) وسیله پست سفارشی باداره کل امور اداری وزارت بهداری واقع درخیابان شمیران ارسال دارند بدرخواستهائیکه بعداز اول آبانماه ۱۳۴۶ واصل شود ترتیب اثر داده نخواهد شد . پس‌از رسیدگی بدرخواستهای واصله از داوطلبانیکه واجد شرایط بهتری باشند برای شرکت درمصاحبه دعوت‌خواهد گشت . ضمنا افراد بومی درشرایط مساوی برای استخدام حق‌تقدم خواهند داشت .

نام ونام خانوادگی　　تاریخ تولد　　محل تولد

آخرین مدرك تحصیلی　　سوابق خدمت　　مدت (ماه)

محل خدمت　　زبان خارجی ومیزان تسلط برآن

۱ـ۳　　سوابق تجربی　　نوع معافی خدمت زیر پرچم

الف ۶۶۱۸　　نشانی کامل باذکر شهر　　**وزیر بهداری**

جناب آقای جهان‌بینی ریاست محترم‌شرکت واحد اتوبوسرانی

اینجانبان اهالی نیروی هوائی ازفعالیت‌و پشتکار سرپرست خط ۱۳۱ بنام آقای اکبر سرابی‌وکارکنان‌آن‌خط نهایت‌رضایت‌را داریم و امیدواریم‌درمورد تشویق‌ایشان بذل‌توجه فرمائید .　**از طرف اهالی نیروی‌هوائی- مهدیزاده**

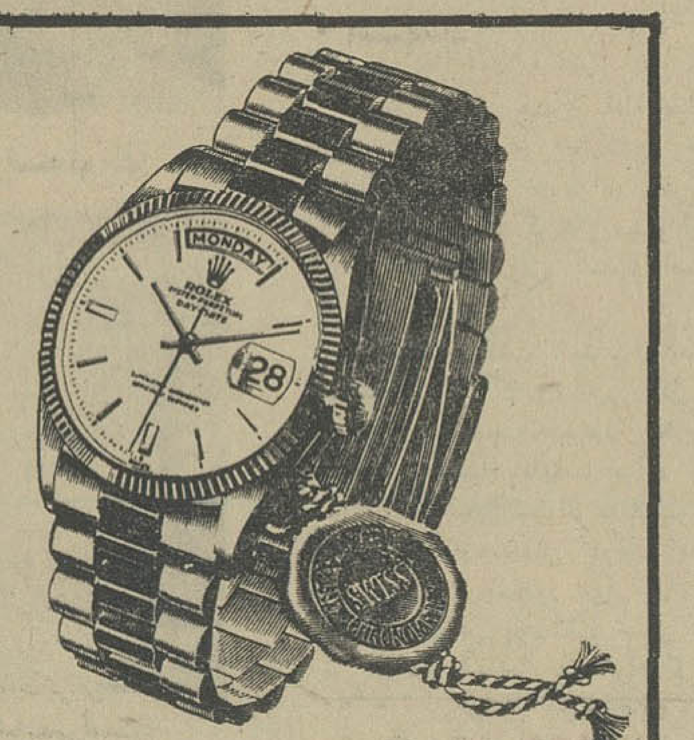

رولکس اویستر پرپتوال - دی‌دیت

علاوه برتاریخ، نام روزهای هفته را هم بطورخودکار نشان میدهد. قاب اویسترساخت ژنو با طلای زرد ۱۸عیارپوشیده شده و با بند طلای پرزیدنت عرضه میشود. خودکوك، ۲۶سنگ وکرونومتراست.

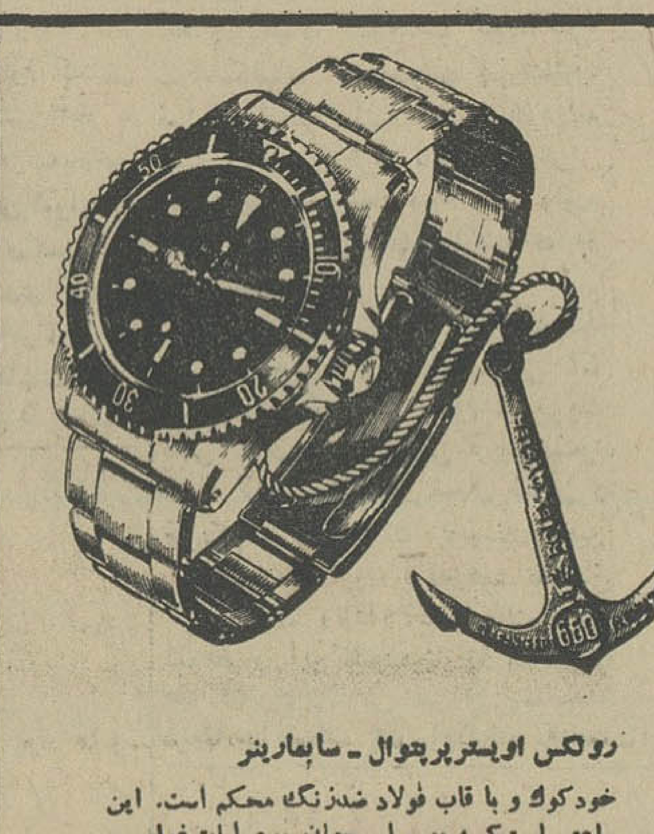

رولکس اویستر پرپتوال - سابمارینر

خودکوك و با قاب فولاد ضدزنگ محکم است. این ساعتی است که درسراسرجهان درعملیات غواصی، قایقرانی وکلیه ورزشهای‌آبی مورد استفاده قرار میگیرد. ساعت رسمی بسیاری از نیروهای دریائی جهان است وبندآن ازفولاد درخشان ساخته شده.

رولکس اویستر پرپتوال - دیت‌جست

ساعت کرونومتر، ۲۶سنگ که بعنوان دقیق ترین ساعتها گواهی شده. تاریخ هر نیمه شب بطورخودکار تعویض میشود وعدسی سیکلوپز آن را درشت‌تر نشان میدهد. خودکوك است و ازطلا، طلا و فولاد یا فولاد تنها با بند متناسب باآن موجود میباشد.

پیش ازخرید ساعت از رولکس دیدن کنید و ببینید چگونه
این تاج تفاوت بین معمولی وفوق العاده را مشخص میکند

ROLEX

رولکس

نماینده انحصاری ـ مهدی جواهری و برادران
خیابان شاهرضا مقابل هتل تهران پالاس
شماره ۳۹ ـ تلفن ۶۴۰۲۵

رولکس اویستر پرپتوال - جی‌ام‌تی‌ماستر

ساعت رسمی شرکت هواپیمائی پان‌آمریکن (وهمینطورجیمز باند!) وقت را دردو نقطه مختلف روی زمین بشما میگوید. این ساعت راهنما دارای موارد استعمال بسیار است. ۲۶ سنگ ، کرونومتر، خودکوك، وبا بند فولاد درخشان عرضه میشود.

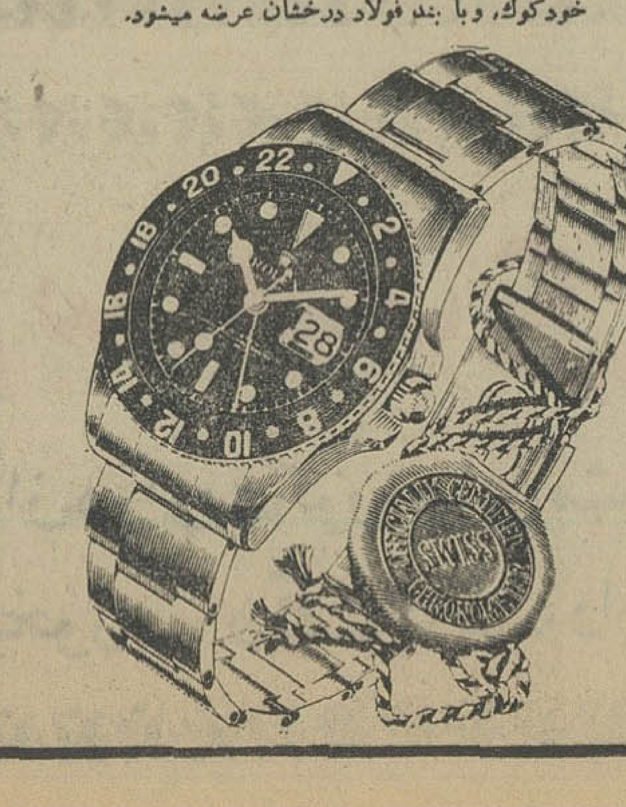

رولکس اویستر پرپتوال - لیدی‌دیت

دارای دقت، استحکام و قابلیت اعتماد يك ساعت رولکس مردانه ولی دلفریب‌ترو کوچکتراست در هنگام سوارکاری، قایقرانی وشنا برای همه خانمها ایده‌آل است. کرونومتر، خودکوك و از طلای ۱۸ عیار بادست‌بند جوبیلی متناسب موجود است.

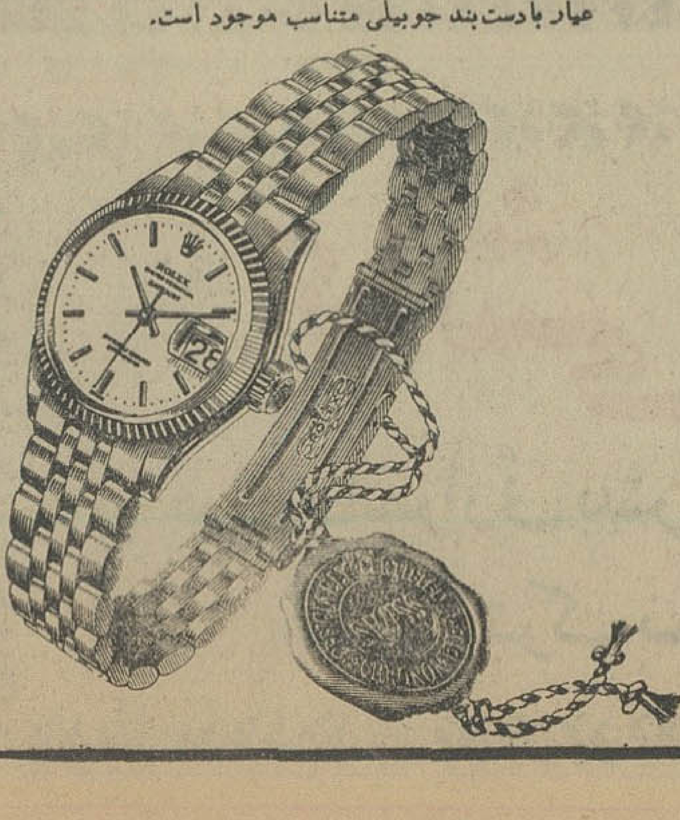

مورد احتیاج عموم

تمیز برایت
Tamiz Brite

برای تمیز کردن لوازم حمام وروشوئی تمیز برایت جدیدترین وسیله برای تمیز کردن‌لوازم آشپزخانه تمیز برایت پاره نمیشود وتمایع شستشو کاشی‌را پاك و تمیز میتماید. طریقه مصرف: تمیز برایت راکمی خیس کرده‌وبابودر مالش روی ظروف آشپزخانه آنها را باتمایع شستشو راروی آن بزنید وبا سهولت تمیزمیکند . مرکز پخش شرکت صنعتی پشم فلزی ایران تلفن ۵۳۶۸۹ ۱ـ۱۵ آ‌ـ۳۱۰۳

نوسازی تهران
از محله عودلاجان شروع میشود

درچهارمحله‌قدیمی تهران ۲۰هزار خانه کلنگی وجود دارد

سازمان نوسازی تهران خانه های کلنگی چهارمحله‌عودلاجان ـ سنگلج ـ بازارو چاله میدان را خریداری و نوسازی میکند

محلات قدیمی در ناحیه ۵ شهرداری و نزدیك مرکز شهر قرار دارند

بعضی از معابر محلات جدید تهران نیز احتیاج به تعریض دارد

تهران را نمیشود ، یکباره تعدادشان بسیار کم است درهمین بهم ریخت و آباد کرد . در محلات زندگی میکردند .

شهری که نزدیك به سه میلیون نفر زندگی میکنند بایداقدامات عمرانی بصورت منطقه‌ای انجام شود تا بکار و زندگی مردم لطمه‌ای وارد نشود .اگرخواهند چهار محله قدیمی و کهنه‌ساز پایتخت که تهران قدیم را تشکیل میدهند آباد کرده نوسازی کنند راهش همین‌است که دولت و وزارت کشورانتخاب کرده‌اند واز طریق سازمان نو سازی تهران بتدریج وبنوبت محلات قدیمی تهران درهم کوبیده میشود و ساختمان های جدید و تاسیسات نو احداث میگردد .

● چهار محله

تهران درگذشته دور ، از چهار محله تشکیل شده بود . این چهار محله عبارت بودند از بازار ،سنگلج، چاله میدان ، عودلاجان که هنوز هم باهمان شکل وشمایل باقی‌مانده‌اند- این چهار محله قدیمی در محدوده ناحیه پنج شهرداری واقع شده‌اند.

در آنموقع یعنی حدود یکصدسال پیش مردم آنروز تهران که امروز

اصول و نظام اجتماعی آنها،سیستم پدرشاهی بود وشهر آنروزرا باشامل

در محله سنگلج دیوار ها وسردر خانه‌ها خراب شده ولی مردم بعلت بلاتکلیفی حاضر نیستند یکشاهی‌خرج تعمیر وساختمان کنند جزکلنك چیز دیگر نمیتواند سرنوشت این‌خانه ها را روشن کند .

ها ورزش سفیدان و معمرین اداره میکردند .

این شهر کوچك و محدودبا آن جمعیت معدود ، پس از قرار گرفتن در مسیر تحولات سیاسی واجتماعی بسرعت پیشرفت کرد و در آخرین سالهای سلطنت شاهنشاه فقیدجمعیت شهر به نهصدهزار ودر حال حاضر به دو میلیون و هفتصد هزار نفربالغ گردیده‌است . در طول این مدت افزایش سریع جمعیت شهری‌ومهاجرت روستانشینان به مرکز مملکت باعث توسعه نامتناسب و ناهماهنك شهر گردید ، محلات‌جدید درمحدوده‌دور از شهر احداث‌گردید و شهربی‌قواره بزرك شد و محلات‌کهنه وقدیمی به صورت مخروبه در مرکز شهر باقی ماند در مدت بیست سال گذشته شهرداران و مسئولان امور شهری برای تغییر قیافه محلات قدیمی‌طرح هائی ارائه دادند لیکن بعلت عدم تطابق با واقعیت زندگی مردم درآن

کوچه‌ها و گذرگاههای باریك و تاریك و پرپیچ‌و خم نشانه محله‌عربها وعودلاجان است .

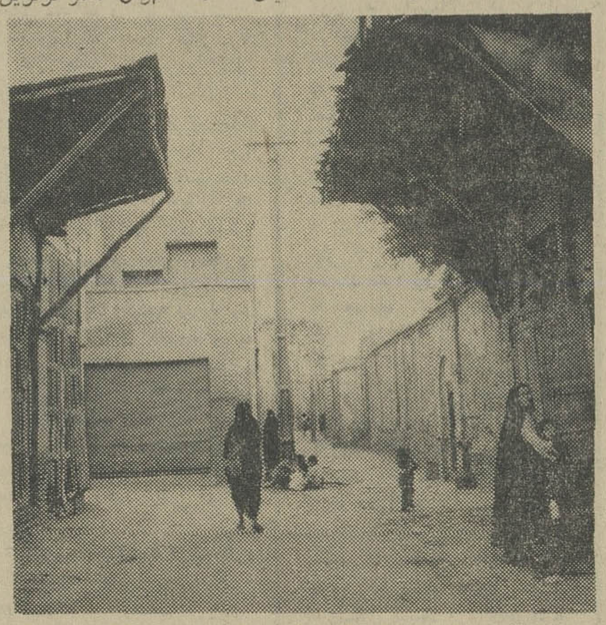

منظره‌ای ازیك کوچه محله‌عودلاجان که سی سال خرابه باقی مانده‌است.

محلات برنامه‌ها عملی نگردیدومحلات قدیمی همچنان مخروبه ماند .

* عودلاجان

در محلات قدیمی تهران در حال حاضر بیش از پانصد هزار نفر از مردم تهران زندگی می‌کنند محله

دارای بیش از صد هزار مستغلات و دکان و نزدیك به دویست هزار نفر جمعیت است ...

مساحت محله بازار نزدیك به شش کیلو متر مربع بوده و در میان محلات تهران متمرکزترین

عربها و عودلاجان که وسیع‌ترین‌این محلات است در محدوده خیابان های ناصرخسرو بوذرجمهری . سیروس‌و امیرکبیر قرار دارد . مساحت این محله نزدیك به دو کیلومتر مربع‌بوده ودر آنجا بیش از سیصد کوچه و پنجهزار خانه ومستغلات‌وجوددارد .

از روی مناره ویا گلدسته مسجد مروی وقتی نگاه میکنیم این محله قدیمی کاملا مخروبه بنظر می آید و با آنکه جمعیت انبوهی در آنجا زندگی میکنند ، در مدت بیست‌سال گذشته کوچکترین اقدام عمرانی در آن بعمل نیامده است .

آقایان یدالله افتخاری وابوالفضل وقاری، حسین بهزاد فر که از ساکنان قدیمی محله عربهاهستند میگفتند :

موقعی که تصمیم به توسعه و ترمیم محله عربها گرفته شد ما همه کودك و یاجوان بودیم‌واکنون همه پا بمرحله پیری و کهولت گذاشته‌ایم خوشحالیم که دولت پس از گذشت بیست سال در این مورد کار مثبتی کرد و اکنون ما منتظر آغاز کار هستیم .

● کلنگی است !

در محله عربهافعلا هیچ‌موقعیتی که بشود آنجا را ضمیمه تهران آباد کرد موجود نیست .

سراسر این محله ازکوچه‌های کج و معوج و خانه های خشت و گلی بسیار قدیمی تشکیل شده و بیش از چهل هزار حلقه چاه فاضل‌آب در این شهر قدیمی و کوچك موجود است . بقول ـ کارشناسان امورشهرسازی‌سراسر منطقه محله عربها کلنگی است و حتی برای نمونه یك ساختمان‌و خانه‌بدردبخورد درآنجا باقی‌نمانده است .

* سنگلج

از محله سنگلج در حال حاضر فقط قسمت کوچکی مسکونی‌است قسمت اعظم این محله مخروبه در سالهای پیش به پارك شهر فعلی مبدل شد و در حال حاضر فقط بخش کوچکی از محله سنگلج قدیمی در ضلع جنوبی وزارت کشور باقیست که آنجا نیز پس از نوسازی محله عربهابه نوبت توسط سازمان نوسازی تهران تخریب خواهد شد . مانده محله سنگلج در محدوده خیابان جنوبی پارك شهر ، بوذرجمهری خیام و شاهپور واقع است .مساحت‌تقریبی آن پانصد هزار متر مربع و تعداد تخمینی ساکنان نیز قریب‌پنجهزار نفر بوده و خانه ها نیز حدودپانصد باب میباشد .

* بازار

از محلات قدیمی تهران تنها بازار است که بصورت تقریبادست نخورده‌باقیمانده و علاوه برمراکز کسب و کار و تجارت در محلات اطراف بازار خانه های مسکونی بهمان صورت و سبك یکصدسال پیش ولی اندکی آبادتر با برق و تلفن باقی هستند . این محلات که درمحدوده خیابان های‌بوذرجمهری خیام ، مولوی ، سیروس واقع‌شده آنها است . مرکز سرمایه‌واقتصاد مملکت همین جا است و در مدت دهسال گذشته با همت خود مردم در بسیاری از معابر و محلات‌بازار اقدامات عمرانی بسیار صورت گرفته و بطور پراکنده در آنجا نوسازی شده است .

عمران و آبادانی بازار مرحله دوم کار سازمان نو سازی تهران است در این سازمان پس از نو- سازی محله عودلاجان ، دست به ترکیب محلات بازار زده و با رعایت اصل قدمت و جنبه های تاریخی بازار این منطقه رابطریقی که شان تهران بزرك ایجاب نماید آباد خواهد کرد .

● چاله میدان

محله قدیمی دیگر تهران چاله میدان است . این محله اکنون در مسیر خیابان مولوی واقع شده و قسمتی از آن تخریب گردیده و از میان رفته است . محله چاله میدان درمحدوده‌خیابان های خیام ،مولوی ،شوش ،سرقبر آقا واقع و جمعیت زیادی در آنجا سکونت دارند .این محله نیزمانند محلات قدیمی دیگر تهران آباد خواهد شد وسازمان‌نوسازی‌تهران برای آنجا نیز طرح لازم تهیه کرده است .

* نوع ساختمانها

در محلات قدیمی ناحیه پنج تهران جمعا ۱۵۰۹۹ خانه از آجر و چوب ، ۳۶۲۶ خانه از خشت و چوب و ۸۱۲ خانه از خشت و گل ساخته شده که عمر آنها از ۱۰ سال تجاوز میکند و به ۲۰ ـ ۳۰ سال میرسد . عمر خانه خشت و گلی و آجر و چوبی وقتی از ۲۰ سال گذشت کلنگی بحساب می آید .

اهمیت طرح سازمان نو سازی تهران در آنست که این سازمان بتدریج دست به ترکیب محلات مخروبه زده و پس از خریدن اراضی و خانه هاوتاسیسات‌موجود در آن محل ، بر اساس احتیاجات روز و با در نظر گرفتن موقعیت محل از نظر اجتماعی ، اقتصادی، صنعتی و شهری در آنجا منطقه جدید بوجود می آورد .

این قبیل مناطق که دارای ، آب ،برق ، تلفن ، احتمالا مترو و کلیه وسائل مورد احتیاج مردم شهر خواهد بود بتدریج ساختمان شده و از ترکیب آنها تهرانی‌آباد و مجهز به کلیه وسایل زندگی بوجود خواهد آمد .

* نظر شهرسازی

اداره ترافیك و شهر سازی شهرداری تهران نظر داده است که علاوه بر محلات قدیمی تهران در بسیاری از محلات نوسازتهران نیز باید اقدامات تازه عمرانی صورت گرفته و معابر این مناطق توسعه یابد .

طبق نظر اداره شهر سازی ، تنها محلات شمیرانات ، عباس‌آباد یوسف آباد ، امیرآباد ، طرشت، تهران پارس ، تهران نو ، نارمك، باغ صبا و چند محله دیگر تهران ممکن است بدون تغییر باقی بمانند و بعلت پیشنهاد مهندس مشاوری که مسئله عبور و مرور تهران را مطالعه میکند،درسراسر محلات تهران تغییرات اساسی‌داده میشود و خیابان های مهم و کم عرض عریض و برای‌تخلیه‌ترافیك جاده ،در تهران‌معابرتازه‌ای‌احداث میگردد .

* محلات نوساز

محلات نوسازی که هم اکنون بوسیله زمین داران و معماران‌در جنوب غرب و جنوب شرق تهران احداث میگردد ، از نظرشهرسازی بهیچوجه منطبق با مقررات شهری نیست و اداره شهر سازی عقیده دارد که این محلات که بنام فیشرآباد در شمالغرب ، اقابك و خزانه در جنوب غرب و هاشم‌آباد و سید ملك خاتون در جنوب شرق احداث شده‌اند باید تجدید ساختمان گردد .

فروشگاه کیمیا فروشنده انواع لباس شوئی‌های آ . ا . گ
فردوسی شمالی روبروی سفارت انگلیس ۲۸۶
تلفن : ۳۳۳۹۷ و ۳۹۰۳۷

فروشگاه نادری فروشنده انواع لباس شوئی‌های آ . ا . گ
خیابان نادری نرسیده به چهارراه یوسف‌آباد شماره ۳۰۴
تلفن : ۴۸۰۱۰ و ۶۷۳۶۸

۵ مطلب از : ۵ نویسنده وخبرنگار

صداخوبه!

قائدالظرفا ، ملانصرالدین رحمةالله علیه روزی تار همسایه را بعاریت گرفت که ساعتی در انزوای خویش بنشیند و به نغمهٔ دلنشین تار دل حزین را از قید وبند آلام برهاند .

سپس دست روی یك پرده گذاشت و با مضراب های متوالی چنان سرو صدائی برانگیخت که همسایگان راآسیمه سربسرای خود کشید .

گفتند : ملااین چه‌وضع نواختن تار است ؟آن وحید عصر بادی بغبغب انداخت وتنحنحی‌فرمودو چنین اظهار کرد : آنهاکه‌هنگام تارزدن دست را برپرده ها بالاو پائین میبرند بدنبال صدای خوب میگردند در حالیکه من صداخوبه را پیدا کردم .

کار شرکت واحد اتوبوسرانی که خلف صدق آن مرحوم است نیز چون سلف بزرگوار خویش پیدا کردن صداخوبه است .

اخیرا این‌شرکت تصمیم گرفت که به اتوبوسهای تهران سرو صورتی بدهد . البته این سر و صورت دادن جلوگیری از دود کردن‌وتعمیر اساسی اتوبوسهای قراضه نبود بلکه‌فقط برنك‌کردن آنها اختتام میبابد .

اتوبوسهای شرکت واحد به سه رنك قرمز ، آبی واکثرا کرم بردند واین رنگها نیز بنوبه خود هرکدام زیبا بود اما رنك اخیر نه‌تنها زیبائی ندارد بلکه شباهت تامی نیز برنگهای اتومبیلهای مدارس دارد که خواهی نخواهی بعدا ایجاد اشکالاتی خواهدکرد.

اگر شرکت میخواست که رنك‌های‌اتوبوسها یکنواخت‌باشد، که آنهم ضرورتی نداشت، معلوم نیست چرا یکی از همان رنك های قدیمی را انتخاب نکرد که لااقل در رنك یك سری از اتوبوسها صرفه‌جوئی شود.مگر اینکه‌گفته‌شودکه‌متصدیان این شرکت «صداخوبه» را پیدا کرده‌اند .

مسعود فقیه

تشکیلات تازه‌دانشگاه

دوروز پیش واحد طرح‌وبرنامه ریزی دانشگاه تهران طرح‌جدید «بهبود کیفیت آموزشی وپژوهش» این دانشگاه را در عرض پنج سال‌آینده منتشر کرد ، براساس این طرح تشکیلات آموزشی و اداری دانشگاه دگرگون می - شود و علاوه براینکه تعداد دانشجویان در پنج سال آتی از ۱۵۷۲۹ نفر به حدود ۲۳۰۰۰ نفر میرسد کوشش میشود که به جنبه های کیفی کار دانشگاهی توجه بیشتر مبذول گردد .

همانطور که بارها عنوان شده است دانشگاههای کشوردر انجام امور مربوط بتعلیمات‌عالی که یکی از اساسی‌ترین و در عین حال باارزشترین فعالیت‌های آموزشی است هیچگونه برنامه‌و هدفی نداشته‌اندودرقبول دانشجو و طرح برنامه های کوتاه مدت نابسامان خود اصول و موازین منطقی و نیازمندیهای اساسی کشور رابه حساب نیاورده‌اند .

معمولا رسم براین بوده‌است که هر دانشکده یاموسسه آموزشی وابسته بدانشگاه‌باتوجه بامکاناتی که داشته است دانشجوی بیشتر بپذیرد . ودیگر مسئله‌پیش‌بینی احتیاجات نیروی انسانی کشور، تامین و تربیت افراد متخصص وتعلیم گرفته، که از وظایف مهم دانشگاهها می‌باشد بحساب نیامده است .

برای مسئولین دانشگاهها و مدارس عالی کشور ، مفهوم پیشرفت و اقدامات اصلاحی در چهار چوب افزایش دانشجو خلاصه شده بود و کمتر سابقه داشت که‌چگونگی کیفیت‌آموزشی وتربیت عالی نیز مورد توجه‌قرار گیرد . دربرنامه های آموزشی، تحقیق و تجسس علمی محلی از اعراب نداشت و تغییر و تحول در امور اداری وروشهای کهنه‌و غلط جاری بصورت جدی درعمل بصورت شیر بی‌یال ودم اشکم درآمده بود .

محمد - فرید

مشکلی درمسابقه

سال پیش دانشگاه تهران به منظور تربیت کارشناس ومحقق روابط بین‌المللی تصمیم گرفت‌در دانشکده حقوق رشته ای بنام تحقیقات بین‌المللی تاسیس کند ودر آن به لیسانسیه های‌حقوق، علوم اداری و علوم اجتماعی‌روش تحقیق وکارآموزی‌درامورروابط بین‌المللی را بیاموزند .

اولین امتحان مسابقه این‌رشته در تابستان گذشته انجام شد و تنها ماده مسابقه «تاریخ» بود . عده‌ای از لیسانسیه های تاریخ در همانموقع به روزنامه اطلاعات مراجعه کردند واذاینکه آنهارا باین رشته راه نمیدهند اعتراض کردند و ضمن تشریح برنامه درسی رشته تاریخ گفتند اولا تاریخ یعنی همان تحقیقات بین‌المللی در همه ازمنه‌و ازطرفی اسم رشته آنها تاریخ است‌در حالیکه جامعه شناسی ، جرافیای اقتصادی و انسانی ، ادیان و عقاید سیاسی و اقتصادی وتاریخ تمدن که دروس اصلی علوم اجتماعی بشمار می روند دروس رشته تاریخ هم هستند و تعجب میکردند رشته‌ایکه ماده‌کنکورش «تاریخ»است چرا فارغ‌التحصیلان رشته علوم اداری را میپذیرد و آنها را نمی‌پذیرد و عقیده‌داشتند که‌آئین‌نامه این موسسه بدون مطالعه مواد درسی رشته«تاریخ» تنظیم شده است .

من همانموقع بامسئول موسسه تحقیقات بین‌المللی تلفنی صحبت کردم گفت برای سال آینده‌این نقیصه را رفع خواهد کرد

ومسن شفاهاقول‌آقای‌مسئول‌رابه اعتراض کنندگان‌اطلاع‌دادم و انتظارداشتم مشکل‌حل شود.ولی دیروز همان عده به اطلاعات مراجعه کردند و گفتند که باین قول وفانشده و خواستند ضمن درج تقاضای ایشان در موردآن رسیدگی شود

نوشیروان کیهانی‌زاده

شیشه

دولت از صنایع ملی کشور حمایت میکند تا صاحبان‌صنایع بتوانند در برابر رقابت تولید - کنندگان خارجی مقاومت کرده و به حجم تولید ملی بیفزاید. این حمایت حدی دارد و آن‌منافع مصرف‌کنندگان است که اگر تولیدکنندگان داخلی این اصل را در نظر نگیرند بی‌تردیدحمایت دولت از آنها سلب خواهدشد.

مسئله تولید شیشه در داخل کشور میتواند در این موردمستند دولت ووزارت اقتصاد قرارگیرد. در حال حاضر متر مربع شیشه دو میلیمتری ساخت ایران را شیشه‌برها باکارمزد برای‌مشتری سیصد و پنجاه ریال برآوردمی- کنندبحثی که در این‌مورد میان مشتری و شیشه‌بر خرده‌پادرگرفته بود شیشه براز خود دفاع میکرد و میگفت : کارخانه شیشه را متری یکصدوچهل‌ریال‌بیك‌واسطه میفروشد و آن واسطه نیزمقداری روی قیمت شیشه کشیده و به شیشه‌بر تحویل میدهد . شیشه‌بر مدعی بود که اگر کارخانه‌شیشه را بطور مستقیم به‌مصرف کننده تحویل دهد در قیمت شیشه کاهش محسوسی داده میشود و شیشه- برها و مردم عادی راضی می - گردند .

شیشه‌برها میگویند دولت باید قیمت شیشه های خارجی که با وجود پرداخت عوارض و هزینه حمل ونقل‌میتوانند باشیشه‌ساخت ایران رقابت کنند ملاك‌عمل قرار داده و صاحبان کارخانه‌ها را ملزم سازد تا در تعیین قیمت شیشه منافع مصرف کننده را رعایت کردموازتحویل شیشه‌به واسطه‌ها خودداری نماید .

این روش خود نوعی حمایت از صنایع ملی است زیرا مصرف- کننده با خوشبینی راغب به‌مصرف کالای ساخت وطن بشود و ازنظر اقتصادی اثر عامل روانی راهرگز نمیشود از نظر دور داشت .

شریف‌مشگین

مشکل امتحان

برای اجرای طرح‌های جدید آموزشی که بمنظور تغییراساسی فعلی فرهنگ تهیه شده‌است حل بعضی از مشکلات مقدماتی لازم و ضروری است یکی از این مشکلات مسئله‌افشاءشدن‌سئوالات امتحانی است .

ارسال سئوالات‌امتحانی‌بوسیله پست همانطوریکه‌اخیرادرامتحانات اصفهان پیش آمد کار درستی نیست ، طی مراحل دیگر هم تا پایان امر اشکالاتی در بردارد.

تهیه سئوالات امتحانی بوسیله یك طراح برای تمام کشور نیز معایبی در بردارد زیرا چه بسا ممکن است طراحی بعلت مشغله زیاد در پاکتی سئوال امتحانی قرار نداده باشد ویابعیدنیست‌که بدون اطلاع او سئوالی از منزلش به بیرون رخنه کند . در مرحله دوم که سئوال باداره امتحانات میرسد نیز این توهم پیش می‌آید که چنانچه کسی بخواهد اعمال نظری روا دارد میسر باشد همین فکر در مورد مسئولین ادارات فرهنگی نیز شاید پیش بیاید زیرا چندین‌بار اتفاق افتاده‌است که یك سئوال بجای سئوال دیگر بازشده است تازه بعداز این همه کارها سئوالات بدست‌روسای‌هیات ممتحنه میرسد و بعد نیز برای تکثیر به مامورین این‌کار داده میشود که تکثیر سئوال نیزخالی از اشکال نیست ، برای‌حل‌مسئله سئوالات امتحانی‌دوراه‌بنظرمیرسد یکی اینکه این کار بوسیله افراد مورد اعتماد در خوداستانها انجام شود و سئوالات دو تاسه ساعت قبل از امتحان در همانجا طرح و توزیع گردد . و راه‌دیگر اینکه ۱۵۰ تا ۳۰۰ سئوال در یك دفتر چاپ و در اختیار دانش - آموزان قرار گیرد و هنگام‌انجام امتحانات از روی دفتر چند سئوال تهیه وبوسیله‌رادیو بکلیه‌مراکز امتحانی کشور اطلاع داده شود،

محسن‌فتحی

HATZ Diesel

موتوردیزل‌هاتص
شاهکار صنایع آلمان غربی با ۶۰ سال‌سابقه در جهان از ۲ الی ۶۰ اسب و در ۱۲۰۰ الی ۳۰۰۰ دور .

لوازمات یدکی و سرویس ثابت و سیار دراختیار حریداران
نماینده انحصاری **شرکت‌زالیون‌ایران** بامسئولیت‌محدود
خیابان آیزنهاور چهار راه اسکندری شماره ۱۸۸ تلفن ۹۵۰۳۸۹ - ۹۵۰۳۷۹ - ۹۴۱۳۰
از شهرستان ها نماینده فعال می پذیریم .
آ-۳۱۳۵ ۴۱

در این موقع که سراسر کشور بمناسبت تاجگذاری اعلیحضرت شاهنشاه آریامهر و علیاحضرت شهبانو غرق درسرور وشادمانی‌است ازتاریخ بیستم مهرماه الی بیستم آبانماه بجز ایام تعطیل (بمدت یکماه) همه روزه صبحها از کلیه مرضامجانا معاینه میشودتاسهم‌ناچیز دراین‌ایام‌فرخنده داشته باشم.آدرس-خیابان تخت‌جمشید‌بین‌ویلاو‌بهجت‌آباد کاشی ۱۳۸
دکتر فریدون‌کابلی

آگهی فقدان تصدیق ثبت علامت

آقای رفائیل آقابابیان وکیل صاحب علامت DAWN ثبت شده‌بشماره ۱۹۱۱۷ بموجب نامه شماره۵۹۸۴ر۶۴۱۷ - مورخ ۶ر۶ر۴۶ ضمن اعلام فقدان تصدیق‌ثبت علامت مذکور تقاضای صدور المثنی تصدیق ثبت فوقرا نموده‌اند .

مراتب درسه نوبت هریك‌به‌فاصله ده‌روز دریکی ازروزنامه کثیرالانتشار برای اطلاع عموم آگهی میشود کسانیکه ادعائی نسبت‌بعلامت مزبور داشته باشند میتوانند تاپس از ده‌روز از تاریخ انتشار آخرین نوبت اعتراض خودرا باین اداره تسلیم نمایند .

رئیس اداره ثبت شرکتها ومالکیت صنعتی .مهدی نراقی

جامعه دوستان آمریکائی خاورمیانه

به آدرس جدید منتقل شده است

جامعه دوستان امریکائی‌خاورمیانه سازمان‌خصوصی غیرانتفاعی و فرهنگی میباشد و تخصص در مشاوره و راهنمائی تحصیلی و تقاضای پذیرش از دانشگاه ها - کالج ها و دانشکده های فنی امریکا را دارد . خدمات آن‌شامل ترجمه مدرك تحصیلی -آشنا نمودن بزندگی تحصیلی در امریکا- امانت دادن کاتالوك‌دانشگاه های معتبر امریکا ودادن اطلاعات‌لازم راجع‌بموسسات عالی‌فرهنگی امریکا میباشد .

آدرس جدید : خیابان ایرانشهر جنوبی - کوچه مه‌زاد شماره ۱۳ تلفن ۶۰۳۳۳

ساعات کار : ۸ صبح تا ۲ بعد از ظهر باستثنای روز های جمعه و یکشنبه

سازمانهای فنی و فرهنگی

بمناسبت جشن تاجگذاری آکادمی زبانهای دنیا
از کلیه دانش آموزانو دانشجویانیکه در اول مهرماه در این موسسه ثبت‌نام نمایند شهریه آبانماه دریافت نمیشود تدریس بوسیله ماشین آموزش -دو جلسه رایگان مکالمه توسط استادان مجرب خارجی دروازه‌دولت نبش‌روزولت ساختمان جم تلفن ۷۶۴۸۲۵

رادیو - تلویزیون
نقشه‌کشی
برق و فشار قوی
راباتضمین موفقیت و اخذگواهی رسمی بیاموزید کار و آموزش پهلوی بین امیراکرم وشاهرضا تلفن ۹۴۹۴ ۴
۱۵-۱ آ-۲۲۸۸

کلاسهای شبانه ارس
ازروز ۲۰مهرماه کلاسهای ششم‌ابتدائی سیکل اول وسیکل دوم و کنکور بازرگانی در محل دبیرستان ارس‌دایر خواهد شد و همه روزه از ساعت۴ونیم الی ۸ونیم ثبت‌نام مینماید نشانی‌میدان ۲۴ اسفند اول امیرآباد دبیرستان ارس تلفن ۴ ۵۳۱۰

بمناسبت تاجگذاری شاهنشاه‌آریامهر و شهبانوی محبوب یك تخفیف واقعی وبیسابقه

فقط با ۱۰۰ تومان بجای ۶۰۰ تومان
کاملترین دوره علمی وعملی حسابداری ودفترداری دوبل را زیر نظر آقای منوچهر جمشیدی مولف کتابهای حسابداری از مقدماتی تاعالی وبا

فقط ۵۰ تومان بجای ۲۰۰ تومان
ماشین‌نویسی فارسی تا لاتین‌راهمراه‌با بایگانی ونامه‌نگاری بوسیله ۱۰ نوع ماشین تحریر بطور کنتراتی تا اخذ گواهینامه درجه ۱در کمترین‌مدت‌وبا

فقط ۱۰ تومان بجای ۳۰ تومان
زبان انگلیسی را از مقدماتی تاعالی‌زیر نظر استادان‌ایرانی‌وخارجی فراگیرید. شاهرضا نبش ایرانشهر کاخ‌فرهنك

تدریس خصوصی

ریاضیات -فیزیك -شیمی دوره کامل متوسطه توسط دانشجوی ورزیده دانشگاه تهران تلفن ۷۸۳۸۵ ازساعت ۵بعداز ظهر ببعد .

انگلیسی‌خصوصی ۶۲۹۵۱۷

ماهی سی تومان
زبان انگلیسی و آلمانی با تضمین موفقیت تلفن ۴۹۴۹۴

دروس ریاضی و فیزیك
وشیمی ششم متوسطه (ریاضی -طبیعی) تدریس میشود .دقت عمل تضمین‌است. تلفن ۹۵۳۸۸۷ آ-۲۱۳۵۷

درس خصوصی‌انگلیسی
بوسیله آقای پطرسیان باتلفظ‌صحیح گرامر ساده وبرنامه بسیار سودمند برای سریع‌آموختن مکالمه‌نامه‌نگاری امتحان نهائی فرهنك وورودی دانشگاه خیابان حافظ جنب بانك‌کار کوچه سام پلاك ۲۰ آ-۲۱۴۸۵

تدریس توسط دوشیزه
دانشجوی آشنابزبان انگلیسی وفرانسه تلفن ۶۹۶۰۸ به‌غیراز روز یکشنبه۲ تا۵ و۷ونیم ببعد
۲-۱ آ-۲۱۸۶۱

ریاضیات فیزیك شیمی
باتضمین قبولی ۴۶۵۶۰ گنجی
آ-۲۱۸۳۷

معاملات پول

پول‌شرطی موجود است به‌تلفن های ۳۶۸۸۵و ۳۹۰۶۷ مراجعه فرمائید.

پول شرطی تومانی‌نوشاهی ۷۶۳۶۵۹

پول تومانی دوشاهی ۶۲۸۰۹۰

برای استخدام فوری
درآموزشگاه فائز ماشین‌نویسی رابا متد جدید بیاموزید شاه آباد اول اکباتان تلفن ۳۵۷۵۷

زبان آلمانی
راهنمائی داوطلبان تحصیل در آلمان غربی‌واطریش سازمان‌فرهنگی‌معتضدی- خیابان لاله‌زار -کوچه رفاهی تلفن ۳۰۳۳۳۸ مهندس معتضدی
۱۰-۱ آ-۲۳۷۰

متفرقه

تانکر سازی لوپ
تانکر از ۵۰۰تا ۵۰۰۰ لیترموجود سفارشات ۴۸ ساعته تحویل میگردد خیابان قزوین سه‌راه آذری ۹۴۴۱۴

مشاور امور تعاونی
مالیاتی لیتی‌و گمرکی تلفن۷۶۱۸۰۲

قنادی فرزین یزدی
شعبه جدید در خیابان روزولت شمالی افتتاح شد تلفن ۵۷۴۶۳ ۷

چلوکبابی روزولت
سه‌شنبه افتتاح میشود
خیابان روزولت جنب سینما دیاموند ناهار وشام تلفن ۶۲۸۰۷۹

آگهی مربوط بنامه شماره
۲۲ر۴۲۲۵ - ۹ر۶ر۴۶
حراج کالای متروکه در اداره فروش کل گمرك کماکان ادامه دارد جاده آرامگاه روبروی سیلو

موتور ژنراتور حدود
۲۰۰الی ۲۵۰کیلووات نویا دست‌دوم موردنیاز است دارندگان مشخصات کامل وحداقل قیمت‌را به‌صندوق پستی ۱۳۱۹ طهران اعلام دارند .
۳-۱ آ-۳۲۵۱۸

فروشگاه اکبر زردوز
افتخار دارد که بمناسبت تاجگذاری شاهنشاه آریامهر در قیمت پرچمهای یادبود باشگاه هاو کلیه پرچم های کشور شاهنشاهی ایران ۱۰ درصد تخفیف قائل شده وبدینوسیله‌مراتب رابااطلاع کلیه علاقمندان میرساند خیابان ناصرخسرو جنب شمس‌العماره تلفن ۵۲۲۴۷
۱۰-۱ آ-۲۳۵۶

بورس پیاز وسیب‌زمینی
قابل توجه خانه‌دارها - کافه رستورانها- مغازه‌داران- سوپر مارکتها- بهترین سیب زمینی بشندی و پیاز انباری رسید سرچشمه - جنب بانك صادرات تلفن ۳۰۴۱۴۷

راهنمای نیازمندیهای شما

استخدام

کارگر سیم‌کش وارد بامور
سیم‌کشی شوفاژ و تهویه مطبوع که دارای برك خاتمه خدمت سربازی وبا معافیت دائم وبرك عدم سوءپیشینه‌باشد مورد احتیاج است بتلفن های ۶۱۲۲۳۹ ـ ۴۳۹۵۳ مراجعه شود .

کارگر لوله‌کش وارد
بامور لوله‌کشی شوفاژونصب موتورخانه که‌دارای برك خاتمه خدمت سربازی‌و یا معافیت دائم‌وبرك عدم سوءپیشینه باشد مورد احتیاج است بشماره تلفن های ۶۱۲۲۳۹- ۴۳۹۵۳ مراجعه شود.

برای استخدام به‌آدرس ذیل
مراجعه کنید. نشانی‌لاله‌زارنو ساختمان البرز شماره ۳
۱۵-۱ آ-۲۳۶۸

استخدام راننده
برای کارگاه سدشاه‌عباس کبیرراننده پایه‌یك استخدام میشود داوطلبان‌همه روزه از ساعت ۴الی ۵بعداز ظهر بادر دست داشتن گواهی‌نامه رانندگی به شرکت ساسر خیابان اراك‌شمارهٔ ۳۸- تلفن ۴۶۰۹۷ مراجعه نمایند.

پرستار دیپلمه
یا پرستار وماما
برای بیمارستان پارس اهوازمورد نیاز است تلفن ۶۱۲۳۶۳

SECRETARY WANTED
English and Persian secretary required. Must be very fluent in English. Shorthand preferred. Please call 31700.

موسسه زیبائی اعتضادی
بچندنفر بانو جهت کارهای زیبائی نیازمنداست خیابان حقوقی شمارهٔ۱۵۶
۲-۱ آ-۲۳۵۸

عکاسی مهران کاشان
یکنفر کارگر دتورشور وعکس‌بردار باحقوق شش الی هفت هزار ریال‌ماهانه استخدام میکند. تلفون ۴۸۷۷
۵-۱ آ-۳۱۰۱۲

استخدام راننده
شرکت کفش وین بیك نفرراننده‌پایه ۲همگانی که دارای معلوماتی برابر سیکل اول‌متوسطه باشد نیازمنداست. داوطلبین میتوانندهمه‌روزه ازساعت ۵الی۷ بعداز ظهر بدفتر کارگزینی شرکت واقع در خیابان خیام (پاچنار) ساختمان وین شماره ۴۹۵ مراجعه نمایند .
۲-۱ آ-۳۲۳۹۸

مهندس باسابقه برای‌نظارت
ساختمان در تهران استخدام میشود تلفن ۶۲۱۱۱۰
۳-۱ آ-۳۳۶۰

خانم ماشین‌نویس
فارسی باکمی آشنائی به‌لاتین-راننده پایه ۲شخصی باضامن، جهت تمام روز استخدام میشود بشرکت کورمیت خیابان حافظ شمارهٔ ۲۸۵ ساختمان تاج سفید طبقهٔ۶ مراجعه فرمائید.
۲-۱ آ-۲۳۵۷

سازمان پاد بعده‌ای مترجم
وراهنما و ماشین‌نویس که بیکی از زبانهای انگلیسی -فرانسه -روسی- اسپانیائی - ایتالیائی -آلمانی مسلط باشند .نیاز دارد :
داوطلبین از ساعت ۴الی ۶بعداز ظهر روزهای شنبه۲۲و یکشنبه ۲۳مهر ماه بادردست داشتن ۲برك رونوشت شناسنامه ودو قطعه عکس به‌خیابان روزولت پلاك ۱۹۱ مراجعه نمایند .
۲-۱ آ-۲۱۷۱۹

منشی بامهارت کافی در ماشین نویسی فارسی و لاتین و آشنائی کامل به‌زبان انگلیسی با حقوق مکفی استخدام‌می- شود .
شرکت سهامی ارج -تلفن :۵۵۳۹۱
۳-۱ آ-۳۱۵۳۰

بچندنفر زن و مرد
علاقمند به هنرپیشگی کارگردانی و سناریونویسی نیازمندیم خیابان شاه جنب سینما نیاگارا ساختمان علوی بی.اس
آ-۲۱۸۰۳

استخدام ویزیتور
بچندنفر ویزیتور کاملامجرب باحداقل پنج‌سال سابقه‌کار و آشنائی بزبان انگلیسی برای تمام وقت با حقوق پورسانتاژ خوب باآتیه درخشان دریك موسسه جدید موردنیاز است -کانون اتومبیل ایران تلفن های ۷۶۴۹۴۳- ۷۶۱۶۹۱
آ-۳۲۵۴۲

لابراتوار ایرانی
احتیاج بویزیتوری دارد که رانندگی بداند و بشهرستانها برود باتعیین نشانی خود باصندوق پستی ۱۳۷۷ مکاتبه فرمائید
آ-۲۱۷۷۳

۱۸ نفر خانم و آقای تحصیلکرده
پس‌از یکدوره کارآموزی با معرفی ما مشغول بکار خواهند شد تلفن ۳۵۰۴۰

فقط با یك تلفن
نیازمندیهای خودرا بخواهید لاله‌زارنو ساختمان البرز تلفن ۳۱۸۶۹

فورمن جهت نصب‌تاسیسات
الکتریکی فشار ضعیف وفشار قوی‌و اداره کارگاه مربوطه باداشتن حداقل ۱۰سال سابقه کارو آشنائی به‌زبان انگلیسی مورد احتیاج است . ساعت ۱۸الی ۲۰ تلفن ۸۱۸۸۱
۲-۱ آ-۲۱۷۶۵

به‌تعدادی کارگر
که‌درنصب‌تاسیسات‌الکتریکی‌وامورکابل کشی وکشیدن لوله‌های‌فولادی تخصص کامل وحداقل ۵سال سابقه کار در کارگاههای بزرك راداشته باشندمورد احتیاج است . ساعت ۱۸ الی ۲۰تلفن ۸۱۸۸۱
۲-۱ آ-۲۱۷۶۵

به‌خانم ماشین‌نویس لاتین
که‌معلومات انگلیسی نیز داشته باشد برای کار بعداز ظهر نیازمندیم لطفا باتلفن ۶۴۲۳۸ تماس بگیرید

بیك زن و شوهر جوان
برای مستخدمی‌دردبستان‌ملی‌نیازمندیم تلفن ۷۳۵۰۷ نشانی خیابان شمیران دست‌چپ خیابان شادمان دبستان‌سپهر خط ۱۱۵ ایستگاه تعمیرگاه
آ-۲۱۸۵۱

بانوی تحصیلکرده ایرانی
یاخارجی برای سرپرستی منزل مورد نیاز است داوطلبان درساعات اداری وسیله تلفن ۳۰۴۵۷۱ بدوشیزه‌گیتی افشار مراجعه فرمایند
آ-۳۲۶۴۶

کارخانجات شرکت سهامی
پشم شیشه‌ایران جهت تکمیل‌کادر فنی خود احتیاج به‌افراد زیر دارد.
سه‌نفر کارگر مکانیك که حداقل سه‌سال سابقه‌کار داشته باشند
دونفر آهنگر باسابقه
یك‌نفر سرمکانیك
سه‌نفر که حداقل دارای مدرك سیکل دبیرستان باشند
متقاضیان میتوانند از ساعت ۱۴ الی ۱۶ به‌آدرس زیر مراجعه نمایند. جاده قدیم کرج کیلومتر ۵ ایستگاه کارتن‌سازی کارخانه پشم‌شیشه ایران
۲-۱ آ-۳۲۶۴۰

فارغ‌التحصیل هنرستان
صنعتی در رشته های برق و مکانیك که‌دارای برك خاتمه خدمت سربازی‌و یا معافیت دائم باشد مورد احتیاج است . بشماره تلفنهای ۴۳۹۵۳ - ۶۱۲۲۳۹ مراجعه شود .
آ-۳۲۶۴۴

دکتر داروساز
برای شهرستان استخدام میشود به شرکت داروئی تابناك خیابان ناصر- خسرو شماره ۳۴۳ مراجعه فرمائید
۳-۱ آ-۳۲۵۳۴

چند نفر کارگر متخصص
درقسمت ماشین های چاپ افست دو رنك دریك موسسه بزرك صنعتی واقع درتهران باحقوق مکفی استخدام‌می- شوند داوطلبان مشخصات کامل خود رابایك قطعه عکس به‌صندوق پستی ۲۰۴۴ تهران ارسال فرمایند .
آ-۳۲۷۱۳

چند نفر جوان دیپلمه
خوش‌برخورد باداشتن گواهی‌موتور- سیکلت ووثیقه ملکی جهت امور فروشندگی وویزیتوری درتهران دریك موسسه بزرك صنعتی و تولیدی با حقوق مکفی استخدام میشونددداوطلبان مشخصات کامل خودرابایك قطعه‌عکس به‌صندوق پستی ۲۰۴۴ تهران ارسال فرمایند
آ-۳۲۷۱۴

یکی از کارخانجات تولیدی
واقع در ۸۵کیلومتری تهران یك‌نفر مهندس مکانیك که بزبان انگلیسی کاملا مسلط وسابقه حداقل ۵ سال کاردرکارخانجات داشته باشد ودر محل سکونت نمایدداستخدام‌مینمایدمتقاضیان باصندوق پستی ۳۱۹۹ تهران مکاتبه نمایند .
۳-۱ آ-۳۲۷۶

جویای کار

جوان دیپلمه بایگان وماشین نویس بادهسال سابقه بعداز ظهر ها تلفن ۵۹۳۴۸

باغبان تمام وقت
راهنمای شماده ۲۹۷ اطلاعات مراجعه شود .
آ-۲۱۷۳۱

لوله‌کش و جوشکار
باسابقه ۳سال جویای کار است به راهنمای شماره ۲۹۹ اطلاعات مراجعه فرمایند
آ-۲۱۸۲۱

تحصیلدار
باسابقه و ضامن جویای کار است به‌راهنمای شماره ۲۹۸اطلاعات مراجعه فرمائید .
آ-۲۱۷۴۷

جوانی دارای دیپلمه ریاضی
سن۱۸سال آماده‌کار می‌باشد لطفا براهنمای شماره ۳۰ روزنامه اطلاعات مراجعه شود .
آ-۲۱۸۶۳

گم شده

یکبرك چك سفید
وامضاء شده بشماره ۸۷۹۹۹۳-۴٫۱۱ر۴ از حساب شماره ۳۳۴۱ بانك صادرات ۲۴اسفند بنام‌هدایت دانائی بسرقت رفته واز درجه اعتبار ساقط است .
آ-۲۱۷۸۷

یك برك‌چك‌شماره ۱۲۵۹۴۵۲هـم بانك صادرات تخت‌جمشید مبلغ‌ده هزارریال مهروامضای شرکت ساختمانی ساپل حساب۴۹۴ تاریخ ۱۶ر۷ر۴۶ بحواله کرد غلامرضا شتربانی مفقود شده‌از درجه اعتبار ساقط است -غلامرضا

شریك

کسانیکه‌مایلند در رشته فیلم وفیلم- سازی همکاری و شریك شوند عصرها باتلفن ۳۵۴۳۲ با فرهاد سی‌سی تماس بگیرند.

سالن مد و آرایش

زیبائی وسلامت خود را
باازبین بردن وزن‌اضافی خود حفظ نمائید ۷۲۴۲۵
۲-۱ آ-۲۳۵۹

اطلاعیه سالن آرایش گلسرخ
سالن آرایش گلسرخ باطلاع بانوان ودوشیزگان میرساندمیزامپلی ازتاریخ چاپ این‌آگهی فقط ۵۰ ریال می‌باشد آدرس خیابان ژاله نبش خیابان پشت مجلس شورایملی
۳-۱ آ-۲۳۳۸

شرکت پی.ام.تی
ویژه‌شمال
تهران - خیابان امیرکبیر
تلفن مرکز ۳۲۶۷۸ ۳۰۵۱۵۴ شعبه ۳۹۴۲۹

کلاس آمادگی خیاطی

دوره فقط یك ماه

برای داوطلبان شرکت در امتحانات خیاطی اداره‌آموزش بزرگسالان و دریافت امتیاز رسمی فرهنگی .

زیر نظر ۴ دبیر برجسته خیاطی و با حداکثر امکانات

علاوه براین ، برای دوره جدید این کلاسها در انجمن نامنویسی میشود :

منشیگری ، خیاطی،آشپزی ماشین‌نویسی ، گلسازی ، کمکهای اولیه ، رانندگی ، فارسی و انگلیسی

برای نامنویسی‌بدبیرخانه انجمن (بهار شمالی ، نبش نامجو، تلفن ۷۵۶۸۳۱)مراجعه فرمائید .

اندره موروآ پرکارترین نویسنده فرانسوی بود

آندره موروآ

مرد جاودان ادبیات فرانسه

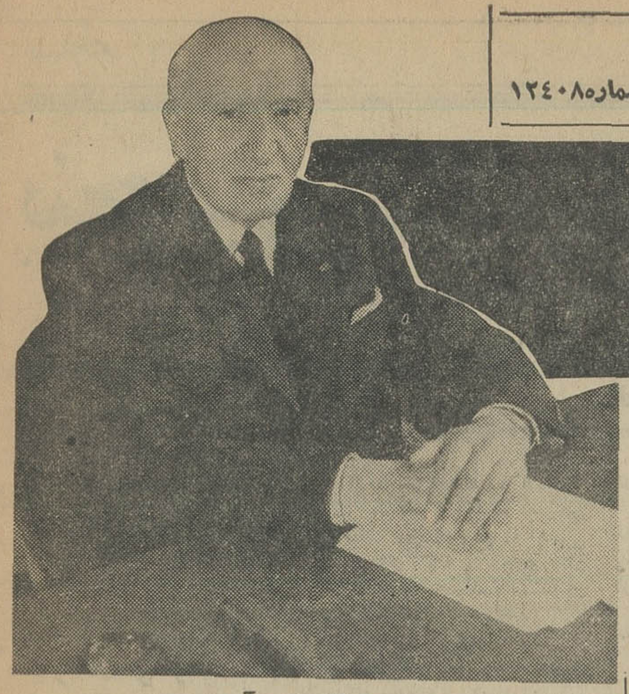

اندره موروآ

نویسنده کتاب «سکوت های سرهنگ برامبل» عشق را افسانه میدانست و در آکادمی فرانسه مدافع عضویت جوانان بود

اندره موروآ یکی از درخشان ترین چهره های ادبیات فرانسه بین دو جنگ جهانی سرانجام همانطور که خودش پیش‌بینی کرده بود به نود سالگی نرسید و در هشتادو چهار سالگی چراغ عمرش خاموش شد.

مرگ اندره موروآ که سه روز از آن میگذرد محافل ادبی جهان را سخت اندوهگین ساخت و هنوز مطبوعات جهان از خدماتی که این ادیب بزرگ در غنی ساختن فرهنگ فرانسه انجام داد سخن می گویند.

● جانشین

او دربیست و هشتم ژوئیه ۱۹۶۳ هنگامیکه هشتادودومین سال تولدش را دوستانش جشن گرفته بودند بشوخی گفته بود «آکادمی فرانسه باید در جستجوی مردی برای جانشینی او باشد زیرا بعید میداند به نود سالگی برسد»

چهار سال بعد شوخی اندره موروآ تحقق یافت و او پس از یك عمل جراحی در بیمارستان «نویی» در حومه پاریس درگذشت.

او مدتی از درد معده ناراحت بود و در روز های آخر عمرش این درد بطوری شدت یافت که پزشگان با وجود سن زیادش مجبور شدند او را عمل کنند.

اندره موروآ پانزده روز در بیمارستان بود. در این مدت بسیاری از ادب دوستان فرانسه و جهان بعیادتش آمدند لکن نویسنده کتاب «اقالیم» سپیده دم هفدهم مهر ماه بدرود حیات گفت.

*** گره‌گشا**

مرگ اندره موروآ بیشتر برای خانواده ها و مطبوعات فرانسه ضایعه بزرگی بود زیرا او در سال های اخیر طی مقالات سودمندی که در مجلات فرانسوی خصوصا مجله «ال» مینوشت گره‌گشای مشکلات خانواده ها بود و راهنمائیهای سودمند به پدران و مادرانی میکرد که در تربیت درست فرزندانشان ناتوان هستند.

*** افسانه عشق**

او یکبار مقاله‌ای در تشریح عشق نوشت که سرو صدای زیادی در فرانسه و جهان بر پا کرد. او عشق را افسانه از یاد رفته دانست و به دختران جوان فرانسوی ـ هوشیار داد بیجهت در جستجوی این گم شده نباشند.

*** زنجیرهای پوسیده**

اندره موروآ در سال ۱۹۳۸ به عضویت آکادمی فرانسه انتخاب شد و از این مرجع بزرگ هنری و علمی فرانسه تلاش زیاد کرد تا زنجیر های پوسیده‌ای که به دست و پای نسل جوان بسته شده پاره کرده و راه ورود به آکادمی فرانسه را برای جوانان نیز بگشاید.

● دفاع از ژان کوکتو

هنگامیکه برای نخستین بار مسئله عضویت ژان کوکتو در آکادمی فرانسه مطرح شد او خود را در اقلیت یافت.

اندره موروآ چنان از عضویت «ژان کوکتو» در آکادمی فرانسه دفاع کرد که فردا جراید فرانسه نوشتند ژان کوکتو بعضویت آکادمی فرانسه پذیرفته میشود.

دو روز بعد برای نخستین بار مردی از سینمای فرانسه در میان آکادمیسین ها نشست.

*** او ژان کوکتو بود**

پس از ژان کوکتو کسان دیگری مانند «رنه کلر» به آکادمی فرانسه راه یافتند و این سدرا فقط پشتکار و همت اندره موروآ در پاره کردن رسوم کهن شکست.

بدین ترتیب اندره موروآ موفق شد راه ورود مردان سینمای فرانسه را به آکادمی این کشور باز کند.

*** عضو نهضت مقاومت**

اندره موروآ در دوران اشغال فرانسه توسط نیرو های هیتلری با نهضت مقاومت فرانسه همکاری داشت و طی مقالات مهیجی ملت فرانسه را به پایداری در برابر نازیسم دعوت نمود.

مقالات او در شبنامه هائی به مردم دور افتاده ترین نقاط فرانسه میرسید.

نویسنده و روزنامه‌نگار برجسته معاصر فرانسه در ۲۸ ژوئیه ۱۸۸۳ در «البوف» (سن ماریتیم) بدنیا آمد. او ابتدا نام «امیل» پرزوك را داشت لکن بعد ها اسمی را برای خود انتخاب کرد که از ادبیات معاصر فرانسه جدا ناپذیر است: آندره موروآ

● ذوق ادبی

* امیل در خانواده‌ای متولد شد که تخصص آنها در صنعت نساجی بود و پس از جنگهای ۱۸۶۰ از «الزاس» به «نرماندی» آمده در آنجا ساکن شده بودند.

امیل اندك زمانی حرفه پدری را دنبال کرد و بزودی دریافت در ادبیات بی استعداد نیست.

*** افسر ارتباطات**

امیل در جنك جهانی اول بعنوان افسر ارتباطات در ارتش انگلستان کار میکرد و در این مدت بود که خوراك نخستین اثرش بنام «سکوت های سرهنك برامبل» را فراهم ساخت.

«رمان سکوت های سرهنك برامبل» بزودی شهرتی جهانی یافت و به بسیاری از زبانهای زنده دنیا ترجمه شد.

دیگر امیل سابق به نام اندره موروآ شناخته شده بود و در این زمان بود که دومین اثرش بنام «خطابه های دکتر اوگرادی» منتشر شد.

*** نویسنده پرکار**

اندره موروآ که در پر کاری رقیب نداشت پس از این دو اثر یك سلسله رمان و شرح حال مردان مشهور را منتشر ساخت که هر یك از آنها فروشی بیسابقه پیدا کردند. در سالهای اخیر آثار اندره موروآ باتیراژی وسیع و به بیش از ده زبان ترجمه شد.

مطبوعات فرانسه

رقص هندی در پاریس

برای اولین بار اعضای گروه تئاتر ایالت کرالای هند برای اجرای برنامه بپاریس آمده‌اند. این گروه در پایتخت فرانسه رقص مذهبی کاتاکالی را عرضه کردند که سخت مورد توجه واقع شد. و این صحنه‌ای از آنست.

عکس از: خبرگزاری فرانسه

آشنائی با شاعران نوپرداز سرزمینهای دوردست

هنر و ادبیات جهان

در هفته ایکه گذشت

از میان شاعران کوبائی این بار «هربرتوپادیلا» ویکی از اشعارش را معرفی میکنیم «پادیلا» در سال ۱۹۳۲ بدنیا آمده، مدتهای درازی در اروپا و امریکا بسربرده و اکنون روزنامه‌نگار است. او از شاعران جوان و مشهور کوبا است و این شعر نمونه‌ای از کار او است

شاعری از کارائیب

شاعران کوبا دیگر بخواب نمیروند.
شاعران کوبا دیگر بخواب نمیروند.
(حتی شبها)
آنها در بروی خود میبندند،
تا در تنهائی شعر بسرایند،
هنگامیکه در ناگهان بصدا در میاید
وزش باد خاطرشان را آشفته میدارد
دستهائی شانه‌هایشان را میگیرد
بسوئی چرخشان میدهد و آنها را روی
درروی
چهره‌هائی دیگر میسازد
چهره‌هائی در مرداب فرو رفته یا از اثر
ناپالم سوخته
و دنیا در بالای لبهایشان جریان مییابد
و آنها را وامیدارد که، ببینند، ببینند،
ببینند.

***

از اشعار «پادیلا» تابحال چند مجموعه منتشر شده است.

لوموند.

سمپوزیوم ادبیات!

ده کارشناس ادبی این هفته در سمپوزیومی که از طرف بنیاد «نوبل» در پایتخت سوئد تشکیل شده است شرکت کردند.

این سمپوزیوم که جنبه بین‌المللی دارد سه روز طول می‌کشد گروهی از استادان ادبیات کشور های اروپای شرقی از جمله اتحاد شوروی ولهستان نیز در این سمپوزیوم شرکت دارند.

چترها باز میشوند
پائیز فرا رسیده و زمستان در راه است
در اندیشه سرما هستید؟
گرما را تنها در کنار بخاری
ارج
خواهید یافت!

ارج ARJ
نامی که میشناسید و بآن اطمینان دارید

اکنون در ایران
قرص بچه ها
برای بچه ها

آسپیرین بچه ها
شیرین
وخوش طعم

هنگام تب
سرماخوردگی
وبروز درد

اثر آسپیرین بچه ها فوریست

BAYER

پنجمین سالگرد بیمارستان مسعودی مخصوص کودکان

*** سال گذشته ۵۲۷۳۴ کودک بیمار دراین بیمارستان تحت معالجه ومداوا قرار گرفته‌اند**

*** همه افراد و موسسات نیکوکار می توانند بنام خود مخارج یك یا چند تخت را در بیمارستان بعهده بگیرند**

بیمارستان مسعودی (مخصوص کودکان) که در یکی از پرجمعیت ـ ترین نقطه پایتخت (چهار راه عباسی جنوب شهر) واقع میباشد ، روز پانزدهم مهر پنجمین سال فعالیت خود را آغاز کرد ، این بیمارستان که با کمك های ارزنده شیر و خورشید سرخ و همکاری سازمان نیکوکاری موسسه اطلاعات ومساعدت عده ای از صاحبان فتوت و همت، بطرز آبرومندی اداره میشود ، در سال ۱۳۴۱ در حضور والاحضرت شاهدخت شمس پهلوی افتتاح گردید. در عرض چهار سالی که از تاریخ گشایش بیمارستان میگذرد هزاران کودك بیمار که اغلب آنان از طبقات محروم اجتماع بوده‌اند در این محل تحت مداوا و معالجه قرار گرفته‌اند. و بیمارستان منشاءخدمات ارزنده و پیشرفت های قابل توجهی در امر بهداشت یك منطقه وسیع و پرجمعیت تهران شده است .

● پنجاه هزار نفر

ساختمان بیمارستان از دوقسمت درمانگاه و بیمارستان تشکیل شده است . در بخش درمانگاه روزانه صبح وعصر در حدود ۲۵۰ نفر مورد معاینه و معالجه سرپایی قرار میگیرند .این افراد از طبیب و دارو و تزریقات رایگان استفاده می نمایند . از بین این کودکان بیمار عده ای که احتیاج بتوجه زیادتر دارند و بیماری آنان در منزل قابل درمان نیست در بیمارستان بستری میگردند .

سال گذشته جمعا ۵۲۷۳۴ نفر در ساعات اداری و شبها و ایام تعطیل بدرمانگاه مراجعه نموده‌اند ، از این عده ۱۰۵۸ نفر در شصت تختخواب موجود بیمارستان بستری شده‌اند . همچنین در عرض سال گذشته ۹۱۱ بارعکسبرداری شده و ۱۱۹۰۰ مرتبه آزمایشهای لابراتواری در آزمایشگاه های مجهز بیمارستان بعمل آمده است .

* اطفال تا ۱۴ سال

بیمارستان دارای بخش های مختلف بوده و اطفال بیمار را تا ۱۴ سالگی می پذیرد . عده‌ای از بیماران از شهر های مختلف به بیمارستان می آیند و بیشتر آنها اطفال مریض سرراهی هستند که وسیله کلانتریها به بیمارستان معرفی میشوند و اغلب بعدازمعالجه‌نیز بعلت اینکه‌پرورشگاه ها محل ندارند مدتها در بیمارستان پیرمی‌برند . کادر پزشکی بیمارستان را پنج دکتر متخصص امراض کودکان وعده زیادی پرستار و بهیار و کمك بهیار تشکیل می دهد و ۱۲ نفر کارمند نیز مسئولیت امور اداری بیمارستان را بعهده دارند .

* هیئت مدیره

کلیه امور بیمارستان زیرنظر هیئت مدیره مرکب از آقایان دکتر عبدالحسین انتخابی ، دکتر واجد سمیعی ، دکتر جواد ارباب زاده ، سناتور مسعودی و خانم ایشان قرار دارد و آقای دکتر کاظم پایا سمت مدیریت عامل و ریاست بیمارستان را عهده‌دار است.

جلسات هیئت مدیره در هر دو هفته یکبار در تمام سال برای رسیدگی بامور بیمارستان تشکیل و تصمیمات لازم را اتخاذ می نمایند .

* توسعه

برای توسعه بیمارستان و رفع وسیعی انجام گرفته و هنوز هم ادامه مشکلات موجود از بدو تاسیس اقدامات دارد . بطوریکه در نظر است بزودی از قطعه زمینی که درمجاورت بیمارستان قرار دارد و آقای مرتضی نوربانی این قطعه راخریده و به بیمارستان اهداء کرده است برای ساختن یك بخش عفونی استفاده شود و مقدمات امر نیز فراهم شده است .

* بازدید

بازدید از بیمارستان برای عموم مردم و طبقات آزاد است دیدار مردم از بیمارستان می تواند دل کودکان دردمند را که عده ای از آنها ازدیار غربت بتهران آمده‌اند شاد کند . علاقمندان می توانند با روابط عمومی موسسه اطلاعات تماس بگیرند تاترتیب بازدیدشان از بیمارستان داده شود.

* کمك

همه اشخاص و موسسات نیکوکار می‌توانند بنام خود مخارج یك یا چند تخت را در بیمارستان بعهده بگیرند و بامور قسمت مربوط بخود نظارت نمایند نام این اشخاص و موسسات بالای تخت یا به سردراطاق نصب میشود . بیمارستان برای قبول کمك و مساعدت مردم خیر بهر نحو و مقدار که باشد آماده است بطوریکه در حال حاضر عده ای از بانوان روشنفکر پایتخت ساعات فراغت و بیکاری خود را صرف رسیدگی بوضع کودکان می‌نمایند و وسایل دلجوئی اطفال بیمار را فراهم می آورند .

***

اشخاص وموسساتی که روی عواطف انسانی وبشردوستی در این بیمارستان مخارج تختخواب قبول کرده وکمك سالیانه خود را در نهایت فتوت پرداخته‌اند بشرح زیر میباشند :

آقای مهدی نمازی ، آقای جعفر اخوان ، آقای قاسم لاجوردی ، آقای مهندس امیر ملك یزدی ، آقای مهدی لاری و آقایان ناصحی و حاج عزیز سلیمی و انجمن دوشیزگان و بانوان.

از مساعدت های ذی‌قیمت آقایان نامبرده سپاسگزاریم و امیدواریم سایر اشخاص که تختخواب بیماری را قبول فرموده وتاکنون اقدام بتادیه مخارج تخت خواب نکرده اند از این مساعدت خیرخواهانه و نوع پرستانه که بکودکان افراد بینوا و بی‌بضاعت مبذول میدارند دریغ نفرمایند .

و نیز آقایان پزشکان محترمی که با کمال علاقمندی این خدمت‌مقدس را در بیمارستان مسعودی انجام میدهند بشرح زیر هستند :

آقایان دکتر کاظم پایا رئیس بیمارستان دکتر پرویز پیشوا زاده ، دکتر محمود زنجانی ، دکتر بهرام خسروانی ، دکتر محمد کاظم مستفید ، خانم دکتر گیتی‌جباری، دکتر محمدرضا اصفهانی و خانم اسکوئی مدیره بیمارستان.

هیئت مدیره بیمارستان :

آقای دکتر عبدالحسین انتخابی — آقای دکتر واجد سمیعی — آقای دکتر ارباب‌زاده

آقای دکتر کاظم پایا — سناتور عباس مسعودی — خانم قدسی مسعودی

مدیر عامل جمعیت ملی مبارزه با سرطان اعلام کرد

مبارزه با سرطان در سراسر کشور توسعه مییابد

در سرپرستی اعضاء هیات مرکزی جمعیت ملی مبارزه باسرطان به حضور شهبانوی ایران ، آقای دکتر حسین رحمتیان مدیر عامل جمعیت گزارشی از اقدامات شش ماه گذشته جمعیت بعرض رسانید .

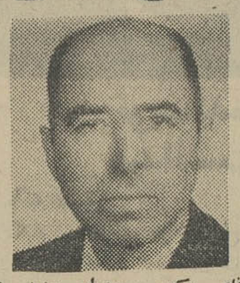

آقای دکتر رحمتیان مدیر عامل جمعیت ملی مبارزه باسرطان استاد کرسی سرطان شناسی دانشکده پزشکی است و ریاست مرکز تحقیقات علمی انستیتو سرطان را بعهده دارد .

آقای دکتر رحمتیان در این گزارش گفت : علیاحضرتا ، بانوان و آقایانی که هم اکنون افتخار شرفیابی حضور مبارك راندارند ، علاوه برمقام و منزلت اجتماعی ازاشخاص خوشنام و صدیق وفداکار بوده و با دلی پاك و اندیشه‌ای تابناك مترصدند اوامر علیا حضرت ریاست عالیه را نسبت به پیشرفت هدفهای عالی انسان دوستی جمعیت از جان ودل بکار بندند.

مژده مسرت‌بخش تشکیل جمعیت ملی مبارزه با سرطان فی‌الحقیقه بردل ریش مردم پریشان و دلخسته چون مرهمی است جانبخش که اثر معجزه آسای آنرا می توان در سیمای افسرده و بی فروغ مبتلایان بچشم دل نظاره نمود، هم اکنون خانواده هائی که بنیه مالی برای درمان جگرگوشگان خود ندارند، بی اختیار انگشتان محبت آفرین و پرمهر علیا حضرت شهبانوی گرامی ایران را به تار و پودقلب خود آشنامی بینندو طعم نوازش آن رامشتاقانه می چشند.

*** اقدامات جمعیت**

مدیر عامل جمعیت ملی مبارزه با سرطان سپس افزود که علیاحضرتا از روزی که هیات موسس و هیات مدیره جمعیت ملی مبارزه باسرطان بدریافت فرامین مخصوص مفتخر شده‌اند تازمان حاضر ، بیش از پنج ماه نمی گذرد و در این مدت بدون تظاهر و تبلیغ هیات مدیره سرگرم تهیه مقدمات ورفع مشکلات بوده و در انجام یك سلسله امور بشرح زیر توفیق حاصل نموده‌است.

۱ـ اتمام ثبت اساسنامه جمعیت

۲ـ بمنظور تهیه آمار صحیح از مبتلایان به بیماری سرطان و استفاده ازاین آمار در درمان بموقع وپیشگیری ازبیماری و جلوگیری از تلفات روز افزون آن ازطرف عده‌ای ازنمایندگان مجلس شورایملی ماده واحده‌ای باقید یك فوریت تهیه و تقدیم گردیده تاطبق آن کلیه شاغلین رشته های پزشکی موظف باشند به مجرد مشاهده مبتلایان مراتب را کتبا بمقامات بهداشتی اطلاع دهند ، فوریت آن در دوره گذشته مجلس شورایملی به تصویب رسیده و انتظار میرود که در آغاز دوره تقنینیه جدید تصویب نهائی آن صورت پذیرد .

۳ـ تهیه یك قطعه زمین به مساحت ۲۰ هزار متر مربع در اراضی کن بکمك وزارت آبادانی و مسکن و تهیه یك قطعه زمین به مساحت ۱۰ هزار متر مربع در اراضی شاه آباد شمیران بکمك وزارت کشاورزی و همچنین اهدای یك قطعه زمین بمساحت یکهزار متر مربع از طرف آقای عظیمه در شهرستان کرج بمنظور تاسیس درمانگاه .

۴ـ تهیه یك سری نقشه های ساختمانی برای احداث واحد های پنجاه یایکصد تختخوابی با تجهیزات کامل و برآورد هزینه تقریبی هریك از آنها بمبلغ ۶۰ میلیون ریال .

۵ـ اقدام نسبت به تشکیل هسته مرکزی ۵ کمیسیون طبق اساسنامه بشرح زیر : ۱ـ کمیسیون آموزش همگانی و انتشارات ۲ـ کمیسیون مالی ۳ـ کمیسیون جمع آوری اعانات و تهیه عایدی ۴ـ کمیسیون تهیه اساسنامه و آیین نامه ها ـ کمیسیون قبول عضویت .

۶ـ تهیه و تنظیم آیین نامه شعب جمعیت در مراکز استان ها و فرمانداری های کل کشور و فرمانداری ها که توسط کمیسیون تهیه اساسنامه و آیین نامه ها تنظیم و قریبا به تصویب نهایی خواهد رسید .

۷ـ اقدام بترجمه انگلیسی اساسنامه و تصحیح و تکمیل آن بسعی و اهتمام جناب آقای دکتر صالح .

قرار است باکسب اجازه از پیشگاه مبارك ریاست عالیه جمعیت نشریه مخصوصی مستند و مصور دراین زمینه برای جمعیت های مشابه جهانی و مقامات بهداشتی کشور های بیگانه تهیه و ارسال گردد .

اینك هیات مرکزی با کمال افتخار آمادگی خودرا برای اصغاء فرمایشات شهبانوی عظیم و امتثال اوامر ریاست عالیه نسبت به پیشرفت هدفهای جمعیت که متضمن بسط و توسعه مراکز درمانی و ایجاد مراکز پیشگیری و تشخیص زودرس و اجرای برنامه های آموزشی و تحقیقاتی و ایدمیولوژی میباشد ابراز داشته و هرگونه موفقیت را در سایه توجهات شهبانوی معظم از درگاه حضرت احدیت مسئلت می نماید .

درخاتمه اعضاء هیات مدیره با کمال ادب اجازه میخواهند مراتب سپاسگزاری و حقشناسی خود را حضور مبارك سرکار علیه خانم فریده دیباریاست معظم هیات مدیره جمعیت تقدیم داشته و از اینکه خدمتگزاران رابا راهنمایی های خردمندانه خود همواره تشویق و تایید میفرمایند صمیمانه تشکر می نماید . ۲

برای ساختن یک کامیون مرغوب فقط تکنیک پیشرفته کافی نیست

۱۰ درصد کارکنان کارخانه مرسدس ـ بنز بازرس هستند

و بازرسان مرسدس ـ بنز حق دارند هر قطعه و یا قسمت از کامیون را که مرغوب تشخیص نمیدهند رد نمایند زیرا آنان شخصا مسئول بازرسی هرقطعه و سپس هرکامیون هستند . باین ترتیب مرغوبیت هر قطعه ،منجمله قطعات یدکی مورد آزمایش قرار میگیرد . مرسدس ـ بنز حاضر بسهل‌انگاری درهیچ موردی نمیباشد . حتی رنك نیزبایدطبق استانداردی باشد که از بسیاری از رنگهای اتومبیل های دیگر مرغوب‌تر است .

طریقه رنك آمیزی معمولی مقبول نیست

بازرسان و مهندسین مرسدس ـ بنز کشف کرده‌اند که رنك‌آمیزی معمولی باپیستوله مقبول نیست . پیستوله قادر به رنك آمیزی زوایاوگوشه های پنهان که پس از چند ماه کار بیش از سایر قسمتها در مقابل زنك و فساد فلز ضعف داردنیست.

راه حل : طریقه جدید سه مرحله‌ای رنك آمیزی گالوانیزه (برای افراد فنی : طریقه الکترو ـ فورسی) که کوچکترین زوایا و گوشه های نامرعی رارنك‌آمیزی میکند و در طی سالیان‌متمادی مانع زنك و فساد فلز میشود .

آخرین آزمایش در شرایط خدمت

حتی بهترین آزمایش قادر نیست جایگزین آزمایش عملی درشرایط خدمت کامیون باشد . بهمین علت است که اشکالاتی که در حین خدمت کامیون در سراسر جهان بوجود می‌آید فورادر کارخانه مرسدس ـ بنز مورد مطالعه قرار میگیرد. مهندسین مرسدس ـ بنز علل این اشکالات راکشف نموده و فورا چاره‌جوئی میکنند . در مدل بعدی این اشکالات رفع میشود .

مرسدس ـ بنز ال ـ ۱۹۱۸ بقدرت ۱۸۵ اسب بخار (۲۰۵ گرم) و فاصله چرخ ۵،۲ متر با وزن کل مجاز ۱۹۰۰۰ کیلو . وزن کل مجاز برای کامیون وتریلر ۳۵۰۰۰ کیلو . مدل ال‌کا ـ ۱۹۱۸ نیزموجود است

یك موفقیت بزرك

شرکت دایملر ـ بنز بزرگترین سازنده وسایل نقلیه تجارتی در قاره اروپا است . ما ضمنا بزرگترین صادرکننده کامیون با ظرفیت بیش از ۳،۵ تن در جمهوری فدرال آلمان میباشیم و جمهوری فدرال آلمان دومین صادرکننده وسایل نقلیه تجارتی در جهان است.

کامیونهای مرسدس ـ بنز در ۱۲۵ کشور جهان بفروش میرسد . علت این موفقیت اشتهارنام مرسدس ـ بنز نیست بلکه آن است که ماکامیون هائی بی‌نظیر میسازیم .

مرسدس ـ بنز

شرکت خاور ـ خیابان سعدی شماره ۵۲۹ ـ تهران

معما سرگرمی

شکست ناپذیر!

برای جمعه شما

الك که دوستانش باو لقب شکست‌ناپذیر داده‌اند در جستجوی «اسب دختر شاه‌پریان است» اوافسانه‌های زیادی درباره‌آن شنیده وبهمین جهت به تصور یافتن اسب دخترشاه پریان جنگلها ، کوهها ودشتها را پشت‌سر گذاشت .

الك با مشکلات زیادی روبرو گردیدلکن برای رسیدن به هدفی که در پیش داشت ازپای نایستاد . الك روزی با پرفسور عبدالقادر که‌شعبده‌باز بزرگی بود دوست‌شد وبامیدآنکه شعبده‌باز باو کمك میکند در سیرکی که عبدالقادر کار میکرد اقامت کرد. لکن روزی درحالیکه عبدالقادر به دستیارش میگفت :

«اسب دخترشاه پریان وجود خارجی‌ندارد وافسانه‌ای بیش نیست.» الك پشت دربود و سخنانش راشنید بهمین جهت سیرك راترك کرد تاخود به تنهائی اسب دختر شاه‌پریان رابیابد .

هفته گذشته الك مورد حمله عقابی‌قرار گرفت و پس‌از آنکه جان‌سالم بدربرد پس از چندروز سرگردانی در بیابان‌مجددا به شهر کوچکی که‌سیرك پرفسور عبدالقادردر آنجا نمایش میدادرسید. جلوی سیرك‌اتفاقا به پسری برخورد کرد که روزی‌اورادیده‌بود. پسرك هنوز مشغول بازی بودو ازدیدن الك بسیار خرسندشد .درکنار این پسرتابلوی قرار داشت که روی آن نوشته شده بود : «امشب دخترشاه پریان برای شما نمایش میدهد .»

شکست ناپذیر پس‌از خواندن این‌جمله بشدت مشعوف و مسرور شد وامید زیادیافت که پس‌از رنج فراوان سرانجام به هدف خود رسید .

الك پیش خود گفت : «من باید بادختر شاه پریان ملاقات کنم واز طریق او به اسبش دست یابم».

الك ازپسری که مشغول بازی بودپرسید: «تو دخترشاه پریان رامیشناسی؟»

پسرك پاسخ‌داد : «البته . اگر تومی‌خواهی اورا به‌بینی بروزیر این چادر بزرك آنها درآنجا مشغول تمرین هستند.»

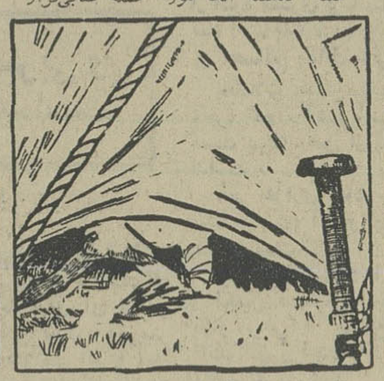

الك از پسری که مشغول بازی بودتشکر کرده وباعجله به‌چادری رفت که تصور می‌کرد در آنجا با دخترشاه پریان ملاقات خواهد کرد .

شکست ناپذیر آهسته - آهسته اززیر چادر وارد آن شد لکن بجای دخترشاه‌پریان دید دونفر جوان مشغول بازی باچند بادکنك هستند.

الك ازمردی که‌درکنار آنها ایستاده بود راجع به دختر شاه پریان پرسید . مردباو گفت: «پس‌از این بازی نوبت رقص دختر شاه پریان است ».

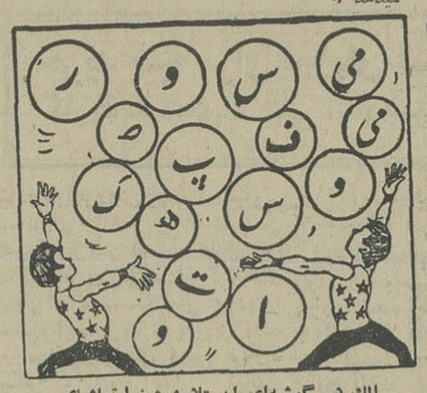

الك در گوشه‌ای ایستاد ومشغول‌تماشای بازی آن‌دوجوان شد.

شکست‌ناپذیر که بسیار با هوش‌بودزود دریافت که سه‌نوع بادکنك بزرك،متوسط، کوچك وجود داردوهریك ازاین سه نوع اگر درست درکنار هم‌گذاشته شوند نام پایتخت سه‌کشور جهان را تشکیل میدهند. آیا شما میتوانید بایك‌نگاه سریعابادکنك های کوچك بزرك ومتوسط راتعیین‌کردهو بگوئید باد کنك های کوچك نام پایتخت کدام یك از کشور های جهان‌وبادکنك های بزرك نیز نام‌چه‌پایتختی و ایضا بادکنك‌های متوسط نام پایتخت چه‌کشوری راتشکیل میدهند.

کی، چه گفت

اگر گفتید جملات‌زیر ازچه‌کسانی است با نام مشاهیر و بادبیات جهان آشنائی دارید .

۱- دنیا در مثل چون سایه تست‌اگر برجای خودبایستی باتو باشدو اگر درپی‌اش افتی دورگردد.
۲- خوشبینی نشانه سلامت روح‌است.
۳- شعرا قانون گزاران شناخته‌نشده دنیا هستند .
۴- برای بقای صلح جهانی بایدملت ها بهم نزدیك شوند نه دولتها.
۵- دوستان را نباید باشتاب گرد آوردوباشتاب ازخوددور ساخت.
۶- دل دوستان آزردن مراد دشمنان برآوردن‌است .
۷- دوستی که از تو بدون جهت گله‌مند شود بدوستی آن‌اعتماد مکن .
۸- درمیان آتش‌و زنهاافتادن‌هردویکی است .
۹- در دنیا تنهاکسی موفق میشودکه بانتظار دیگران ننشیند وهمه‌چیز را از خود بخواهد .
۱۰- زیبائی مرد شیوائی سخن او است .

کلمات درهم

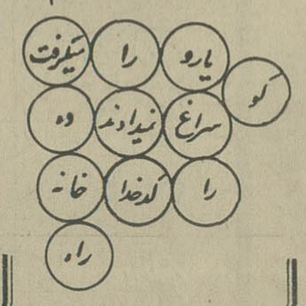

این کلمات درهم اگر درست کنار هم قرار گیرند یك‌ضرب‌المثل ایرانی را تشکیل می‌دهند . آیا میتوانید در ۳۰ ثانیه این‌ضرب المثل راپیدا کنید ؟

تهیه کننده :غلامرضا قدرتی

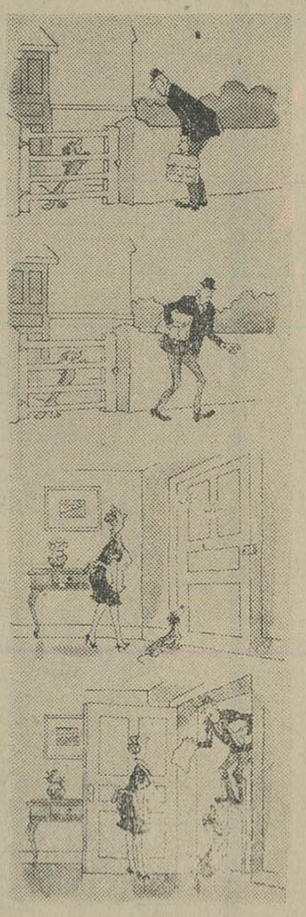

بدون شرح

بازی با ضرب‌المثل

آیا میتوانید ضرب‌المثل‌های زیررا تکمیل کنید؟ منظور تکمیل معنی‌ضرب‌المثل‌است لذا ممکن است کلماتی که‌شما میاورید باآنچه که‌در صفحه پاسخهاآمده مشابه نباشد.

***

۱- از حقیقت صحبت کن تا . . . . . .
۲- اگر گل نیستی . . . . . .
۳- فیل یك خیال دارد و . . . . . .
۴- درخت تجارت . . . . . .
۵- زن و گربه وقتی خوبند . . . . . .
۶- بره از ببر نمیترسد اما . . . . . .
۷- بادست خالی . . . . . .
۸- عشق و تخم مرغ . . . . . .
۹- ماهی که ازدام گریخت . . . . . .
۱۰- مادامیکه خورشید می‌درخشد . . . . . .

کاریکاتور روز

کرایان‌قرن بیستم !

هفت اشتباه

تصویر اصلی

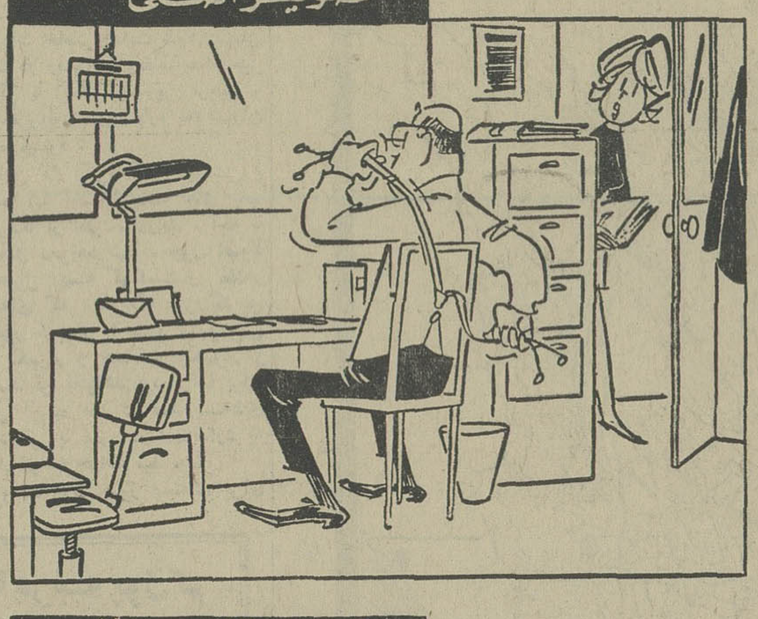

تصویر تغییر یافته

نقاشی چیره دست تصویری کشید و سپس در صددبرآمد از روی آن تصویردیگری‌بکشد لکن در تصویر دوم عمداشکل هفت‌چیز را تغییر داد آیاشما میتوانید در تصویر تغییر یافته این هفت چیز را پیدا کنید؟

پاسخ معما ها در صفحه ۱۲ چاپ شده است

آن چیست؟

ای‌نهاده در میان فرق جان خویشتن
جسم ما زنده بجان و جان توزنده‌بتن
گرنه‌ای کوکب چراپیدانگردی‌جزبشب
ورنه‌ای عاشق چراگریی‌همی‌برخویشتن
پیرهن درزیرمی‌پوشی وپوشد هرکسی
پیرهن برتن‌توتن پوشی‌همی‌بر پیرهن
چون‌بمیری آتش‌اندرتوفتد زنده‌شوی
چون‌شوی‌بیمار بهتر گردی‌ازگردن‌زدن
تومرامانی بعینه من ترا مانم درست
دشمن خویشیم هردو دوستدارانجمن
هردوسوزانیم‌وهردو خردوهردودرگداز
هردوگریانیم وهردو زردوهردو ممتحن
آنچه من بردل نهادم درسرت‌بینم‌همی
آنچه توبرسر نهادی دردلم‌داردوطن

تهیه کننده : غلامرضا قدرتی

شعرشناسی!

اگر توانستید بگوئیدسراینده اشعارزیر چه‌کسانی هستند ذوق ادبی شما قابل‌تحسین است .

***

۱- آنکه سوداز ده چشم‌تو بودست منم
وانکه ازهرمژه‌صد چشمه گشودست منم

***

۲- بگوش من نوای عشق‌آید زین‌غزل‌امشب
مگر آهنك آنرا در نوا فتانه میخواند

***

۳- برقی از منزل لیلی بدرخشید سحر
وه که باخرمن مجنون‌دل افکارچه‌کرد؟

***

۴- گفتم مه من ازچه‌تو در دام نیافتی
گفتا چه کنم دام شما دانه ندارد

***

۵- شراب را چه‌گنه زانکه ابلهی نوشد
زبان بهرزه گشاید دهد بباد ورق

***

۶- باصدهزار جلوه برون آمدی که من
باصد هزار دیده تماشا کنم تو را

***

۷- آشنایان را نمی‌بینم که‌گویم‌دردخویش
هرچه هم‌میگردم‌اینجا یکنفربیگانه‌نیست

***

۸- اینهمه جنك‌وجدل حاصل کوته‌نظری‌است
گر نظرپاك کنی کعبه وبتخانه یکیست

تهیه کننده :ح-م کرمانی

جدول مخصوص شب جمعه

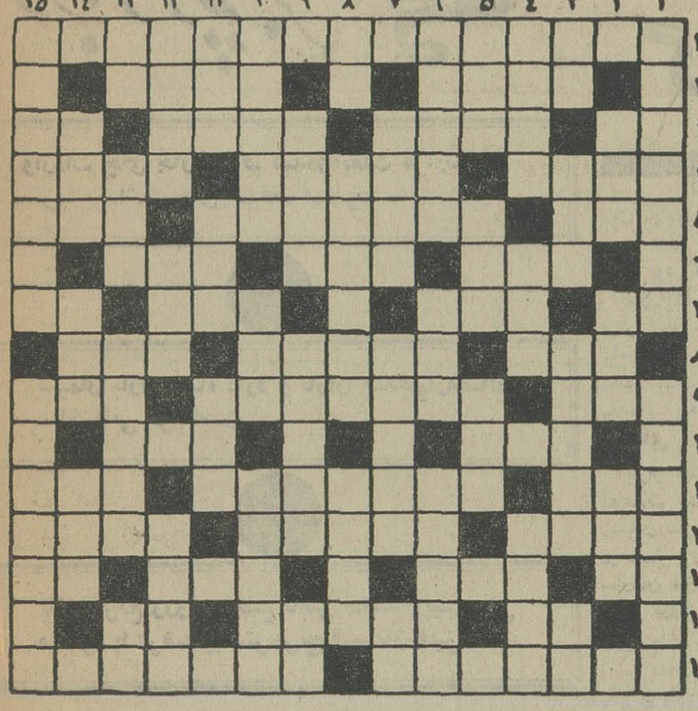

افقی : ۱- غرض همان پسیك آنالیز است ۲- موقت‌نیست همیشگی است - حکمرانان ۳- از قدیم با کاسه ندیم بوده است - طاس چون نیکو نشیند کیست که نباشد؟- تمام کننده - واحد شیرین کام ۴- شکرش افزونش کند - الاغ مردم رابابد اینطورسوار شد -وای از آنجا که پربریزد ۵- از سبزیجات خرد کردنی ! - گاهی سیاست‌دگرش‌آید- مرغ افسانه‌ای ۶- از بازیها - عقیده- علم پیشگوئی ۷ - پزشك معروف‌آلمانی - پاپوش - مرد را پخته‌تر و آبدیده‌تر سازد -کار شیطان است ۸- عذاب و شکنجه - بادکرده است - ازمهره‌های‌معروف است امانه از سلامت ظرف چینی و بلور هم درشطرنج وتخته‌نرد۹- شهری‌دراروپا- میزنند - پول ژاپن ۸- از بیماریهای نوعی بهره - از عناصر اربعه ۱۰- خطرناك - نوعی راه آب -آهنگساز جنك وبحث و گفتگو - واحد طول معروف فرانسوی ۹- کارش تربیت ۱۱- جامه‌دامن بلند -معروفترین و کردن است - از عشاق بنام - آجر بهترین پارچه پشمی - از بریدنیهای شکسته۱۰- سرمه - چاقی -خط‌کش عقدکنان ۱۲- البته اینطور بهتر آسمان نشین ! ۱۱- صبر و حوصله- می‌رسد - قهرمان فیلمهای بزن بزن ازشهرهای زیارتی - چه‌بسیار ۱۲- سریال قدیم - سرو صدای آمیخته‌به فروزان - کچل‌اززحمت چپ وراست زاری ۱۳- تپه کوچك - آشکار - آن فارغ است -برای رفع‌سرمازدگی روزآغاز- حرف‌نفی۱۴- حیوانی‌است- پخته‌اش‌را تجویز کرده‌اند ۱۳- مرده داستان معروفی از ژان پل سارتر - سربریده - خشم و غضب - از میوه زنگش را باداروی می‌ازدل زدوده‌اند های عسلی !-کشش ۱۴-ازاصطلاحات ۱۵- حاجت لباس - در اصطلاح‌بجا موسیقی - لقب فرنگی - مست و های بد میگویند . شنگول ۱۵- مضمون گوی اصفهان- بزرگترین اثر حماسی فارسی .

عمودی : ۱- وابسته به مکتب رمانتیسم - از صداهای مردانه ۲-در سال های اخیر در بازار جدیدش جفتگیات بسیار بهم بافتند - دریاچه دریاوش ! - آنتن بی‌سیم ۳- آدم بی‌پا- خورشید باشد - سروصدای بسیار - عددی‌است ۴- ازشهرهای فرانسه - خانمها بیشتر دارند - از حروف یونانی ۵- بادیه نشین -چند سال پیش دربدر دنبال صاحبش می‌گشتند - غالبا دعواها بر سرلحاف اوست ۶- از رشته های مهم هنر - ضمیری است - کار منتقد است ۷- سابقا فقط طبیب بود اما حالا در هر رشته‌ای تواند بود - برای اطمینان

نیش و نوش

در سربازخانه

فرمانده - «براست راست- بچپ چپ - عقب گرد ...»

ولی سرباز تازه وارد کوچکترین حرکتی نمیکند . فرمانده رو بسرباز کرده می‌گوید «چرا وایسادی و فرمان مرا اطاعت نمیکنی !؟

سرباز - قربان شما اول تصمیم بگیرید که من بکدام طرف حرکت کنم ، بعدا...

ح-م کرمانی

حل جدول شماره ۳۵۶۱

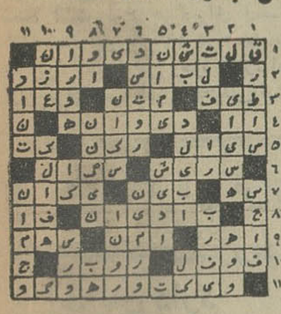

آگهی تجدید مناقصه شماره ۴۶ر۸۷۸

راه‌آهن دولتی ایران مقدار ۴۲۷۰۵ کیلو گوشت گوسفند بدون چربی مصرف یکساله رابرطبق مشخصات وشرایط‌مربوطه ازطریق مناقصه تحویل تهران انبارهای‌مرکزی بیمارستان شماره ۱و ۲ راه‌آهن خریداری مینماید.

داوطلبین شرکت در مناقصه میتوانند در ساعات اداری‌جهت دریافت اسناد مناقصه باداره کارپردازی مراجعه فرمایند شرکت کنندگان باید مبلغ یکصد ونود هزار ریال ۱۹۰۰۰۰ اسناد خزانه بعنوان سپرده شرکت درمناقصه ازاداره‌اسنادخزانه وزارت دارائی یا بانکهای عامل خریداری وبصندوق راه‌آهن پرداخت ورسید آنرا بضمیمه پیشنهاد خود تا ساعت ۹ صبح روز یکشنبه ۳ر۸ر۴۶ درصندوق پیشنهادها واقع در اداره کارپردازی بیاندازند پیشنهاد های واصله ساعت ده روز مزبور بازو قرائت خواهد شد . حضور پیشنهاد دهندگان یا نمایندگان‌مجاز آنها درجلسه مناقصه آزاد است وراه‌آهن دررد ویاقبول‌هریك یاتمام پیشنهاد ها مادامیکه قرارداد مبادله نشده است مختارمی باشد .به پیشنهاد فاقد سپرده ومشروط و مبهم وپیشنهادیکه بعد از موعد مقرر برسد ترتیب اثر داده نخواهد شد .سپرده برنده اول و نفر دوم مناقصه نگهداری و درصورت استنکاف ازانجام معامله بدون هیچگونه تشریفات بنفع راه آهن ضبط خواهدشد. هزینه درج‌آگهی هادر جراید و مالیات متعلقه وهرگونه‌عوارض دیگر بعهده برنده مناقصه می باشد . راه‌آهن میتواند تا حدود بیست‌وپنج‌درصدازمیزان معامله راکسر یا اضافه نمایند.الف۶۵۵۲

۱-۲ آ-۳۲۵۰۸ راه‌آهن دولتی ایران

آگهی دعوت مجمع عمومی صاحبان سهام

بدینوسیله‌از صاحبان سهام شرکت سهامی چیت سازی بهشهر دعوت میشود که‌درساعت ده صبح روز سه شنبه دوم آبان ماه۴۶ در جلسه مجمع عمومی که‌در تهران ساختمان شرکت سهامی کارخانجات ایران در خیابان استخر تشکیل میگردد حضور بهمرسانند .

دستور جلسه -بررسی پیشنهادات هیئت مدیره و اتخاذتصمیم نسبت به آنها الف ۶۵۴۸

آ-۳۲۵۱۲ شرکت سهامی چیت سازی بهشهر

قلمهای
اورشارپ
در آغاز سال تحصیلی خودنویسی تهیه فرمائید که امسال و هرسال در خدمت شما باشد
یکی ازمحصولات کارخانجات پارکر
EVERSHARP
نماینده انحصاری شرکت سهامی ادکا
۲۴۵ خیابان سپهبد زاهدی (فیشرآباد) تلفن ۶۲۶۳۰۴

گزارشی از وضع بازار و مایحتاج عمومی

گردش پول در بازار بیشتر شد

در بازار چه خبر

واردات چای خارجی کم شده و بعلت فرارسیدن سرما برداشت چای متوقف میشود

سیمان بازار سیاه دارد و بازار چند قلم از مصالح ساختمانی گرم است

بازار برنج وروغن وضع ثابتی داشت و پیش‌بینی میشود با عرضه بیشتر برنج قیمت آن تقلیل یابد.

رونق بازار در هفته‌ای که گذشت بیشتر از هفته ماقبل بود و بخصوص گردش پول سریع‌تر و نرخ بهره محکمتر وبهتر از هفته ماقبل شده بود.

دراواخر شهریور ماه عرضه پول کم شد، این تقلیل به علت احتیاط بانکها بود که از پرداخت های متنوع خودداری مینمودند این امر روی پرداخت های خصوصی اثر گذاشته بود و در نتیجه جریان پول کندتر شده بود.

• بازار پول

در چند روز اخیر این وضع تغییر کرده و بازار پول جریان عادی پیدا کرده است و در حال حاضر گردش پول با حجم معاملات تعادل دارد و نرخ بهره محکمتر ازسابق شده است نرخ بهره برای امضاء های ممتاز بین ۹ تا ۱۱ در صداست وازاین کمتر نرخی وجود ندارد اما ازاین نرخ بیشتر، انواع مختلفی دارد.

در حالیکه در شمال بین ۵۰ تا ۶۰ درصد محصول پنبه برداشت شده بازآفت کرم خاردار در گنبد دیده شده است

خرید فرش برای خارج تمام شده ومذاکرات درزمینه استاندارد فرش جریان دارد

که نمیشود آن را دسته بندی کرد.

حجم معاملات در هفته‌ای که گذشت بیشتر شده و قسمت مهمی از آن مربوط به پنبه و فرش بود.

• پنبه

پنبه بازار گرم و معاملات فراوان و آینده بهتری دارد. در حال حاضر خرید اساسی صادراتی برای اروپای غربی و خرید داخلی برای کارخانه های نساجی و ریسندگی انجام میگیرد.

کشور های خریدار خارجی در درجه اول انگلستان و آلمان میباشند و گفته میشود برای هر یك از آنها تاکنون ٤ هزار و پانصد تن پنبه خریداری و صادر شده است.

کشور های اروپای شرقی هنوز به بازار نیامده‌اند. و انتظار میرود مجارستان زودتر از دیگران وارد بازار شود.

برای اروپای شرقی معاملاتی در حدود ۳۰ تا ۳۲ هزار تن پیش‌بینی میشود واین مقدار پنبه تقریبا بیش از نصف پنبه صادراتی کشوراست. تاکنون در شمال بین ۵۰ تا ۶۰ در صد از محصول برداشت شده بطوریکه در تهران گفته میشود متاسفانه باز در مناطق گنبد آفت خاردار دیده شده که اگر برای پنبه سال جاری خطر جدی نباشد باز برای سال آینده خطر مهمی تلقی میشود.

بااین ترتیب پیش بینی میشود که تمام وسایل و برنامه مبارزه با کرم خاردار که درسال جاری تهیه شده بود برای سال آینده نیز حفظ گردد.

• فرش

بازار فرش رضایت بخش است

بعلت احتیاط بانکها عرضه پول کم شد و نرخ بهره محکم تر گردید

فعالیت اساسی در بازار فرش روی حمل کالا های سفارش داده شده و یا فروخته شده جریان بیشتری دارد.

خرید برای خارج تقریبا تمام شده و آنچه خرید میشود مقدار صادرات معامله نشده وحتی به تهران نیز نرسیده است.

کالا های دیگر بخصوص اقلام مختلف خشکبار از قبیل مغز بادام ـ برگه ـ سبزه وضع هفته قبل را دارند و هنوز در داد و ستد آنها تغییراتی بوجود نیامده است.

• برنج

معاملات برنج در هفته جاری نسبت بهفته گذشته نوسانی نداشته و معاملات آن نسبتا ساکت بود.

برداشت محصول در گیلان و مازندران بعلت بارندگی های فصلی متوقف شده و بهمین جهت عرضه برنج به بازار تهران محدود شده است.

در حال حاضر برنج در بازار تهران قیمت ثابتی ندارد و باافزایش و کاهش میزان عرضه قیمت ها متغیر است پیش بینی میشود در صورت مساعدت هوا و افزایش عرضه طرف هفته آینده قیمت برنج کیلوئی ۲ الی ۵ ریال کاهش یابد.

• روغن

وضع روغن حیوانی در هفته جاری نسبت بهفته قبل تغییری نداشته و معاملات آن نسبتا ساکت است. امسال بطور کلی بعلت کمبود میزان تولید روغن بهای آن کیلوئی ۲۱۶ ریال بود.

خرید پنبه برای اروپای غربی و کارخانه های داخلی آغاز شده است

• سیمان

بازار سیمان در هفته جاری ساکت بود. نرسیدن سهمیه فروشندگان موجب شده که بهای آن از تنی ۱۸۰۰ ریال پائین نیاید. ولی پیش بینی میشود از ۱۵ مهر الی ٤ آبان بعلت اینکه بعضی از کارخانجات بظرفیت تولیدی خود میفزایند و برخی دیگر جدیدا مورد بهره برداری قرار میگیرند بهای سیمان کاهش یابد و بازار سیاه فعلی تا اندازه‌ای تعدیل گردد.

ولی بهر حال در حال حاضر فروشگاه های موقت سیمان که در نقاط ساختمانی شهر دایر شده و سیمان را بقیمت دولتی عرضه میکند از انبوه مشتری پر است و نمیتواند تمام احتیاجات مردم را تامین کند.

• مصالح ساختمانی

معاملات مصالح ساختمانی ازقبیل آجر، گچ، آهك، ساکت بود و نسبت بهفته قبل از آن تغییری نداشت.

آجر هزاری ۵۰۰ ریال معامله میشد و بهای آهك و گچ نیز نوسانی نداشته است.

پیش بینی میشود با تغییر فصل و تکمیل قسمت‌های داخلی ساختمان بازار برخی از مصالح ساختمانی مانند گچ و آهك، ظرف ۱۵ روز آینده گرمتر شود.

• مسکوکات

معاملات مسکوکات فلزی طلادر بازار تهران نسبت بهفته قبل کمی بهتر بود و بعلت افزایش تقاضادر بهای مسکوکات فلزی طلا مختصر تغییری حاصل شد.

بازار پولهای خارجی مانند هفته گذشته جریان عادی داشت وبهای دلار آمریکائی ۷۷٫۵۰، پوند انگلیسی

پاسخ معماها

پاسخ کلمات درهم

یارورا توی ده راه نمیدادند سراغ خانه کدخدا رامیگرفت.

پاسخ شعر شناسی

۱ـ رهی معیری
۲ـ دکتر باستانی پاریزی
۳ـ حافظ
٤ـ پژمان بختیاری
۵ـ بوعلی سینا
٦ـ فروغی بسطامی
۷ـ رضا عزمی
۸ ـ عماد خراسانی

پاسخ بازی با ضرب المثل

۱ـ شیطان خجل شود ۲ـ خار هم مباش ۳ـ فیلبان هزار خیال ٤ـ در باغ صلح میوه میدهد ۵ـ که پابندخانه باشند ٦ـ از گرگ فرار میکند ۷ـ بجنك شیر نمیروند ۸ـ باید هردوتازه باشند ۹ـ بزرك میشود ۱۰ـ به ماه احتیاجی نیست.

پاسخ شکست ناپذیر

بادکنك‌های بزرك: پاریس
بادکنك‌های متوسط: توکیو
بادکنك های کوچك: صوفیه

پاسخ کی چه گفت ؟

۱ـ حضرت علی علیه‌السلام ۲ـ ویلیام جیمز ۳ـ شللی ٤ـ ایدن ۵ـ سولون ٦ـ سعدی ۷ـ قابوس بن وشمگیر ۸ـ پنتاگوراس ۹ـ شیللر ۱۰ ـ حضرت محمد (ص).

پاسخ هفت اشتباه

۱ـ در کنار چراغ یك پاکت بیشتر دیده میشود.
۲ـ کشوهای بالای میز کمتر شده‌است.
۳ـ خط بالای ران مرد تغییر جاداده‌است.
٤ـ از دوکتابی که روی میز و سمت راست مردقرار گرفته یکی بزرگتر شده.
۵ـ وضع قرار گرفتن انگشت شصت راست مرد تغییر کرده است
٦ـ کادر سیاهی که بالای سر مرد دیده میشود کوتاه ترشده است.
۷ـ داخل کلاسور پرونده های بیشتری قرار داده شده.

پاسخ چیستان

شمع

آگهی جهت مالکین اراضی وابنیه و اعیان واقع درحوزه عملیات ساختمان سدکوروش کبیر (یمین‌آباد)

بدینوسیله ازکلیه مالکین عرصه‌واعیان واقع در حوزه عملیات ساختمان سدکوروش کبیر (یمین‌آباد) که‌کروکی آن درزیر گراور شده دعوت مینماید ظرف مدت یکماه از تاریخ نشر این آگهی با در دست‌داشتن کلیه‌مدارك‌مالکیت خود بدفتر سازمان آب‌وبرق آذربایجان درتهران یامیاندوآب مراجعه‌نمایند تانسبت بوضع‌ومیزان‌مالکیت آنان رسیدگی‌وبهای‌عادله‌مایملك آنان بارعایت‌مقررات جاریه تادیه شود.

نقشه کامل حوزه عملیات ساختمانی در دفتر سازمان آب‌وبرق آذربایجان درتهران‌و میاندوآب موجوداست که در دسترس‌مراجعه کنندگان قرار خواهد گرفت.

الف ۶۳۹۹

سازمان آب‌وبرق آذربایجان

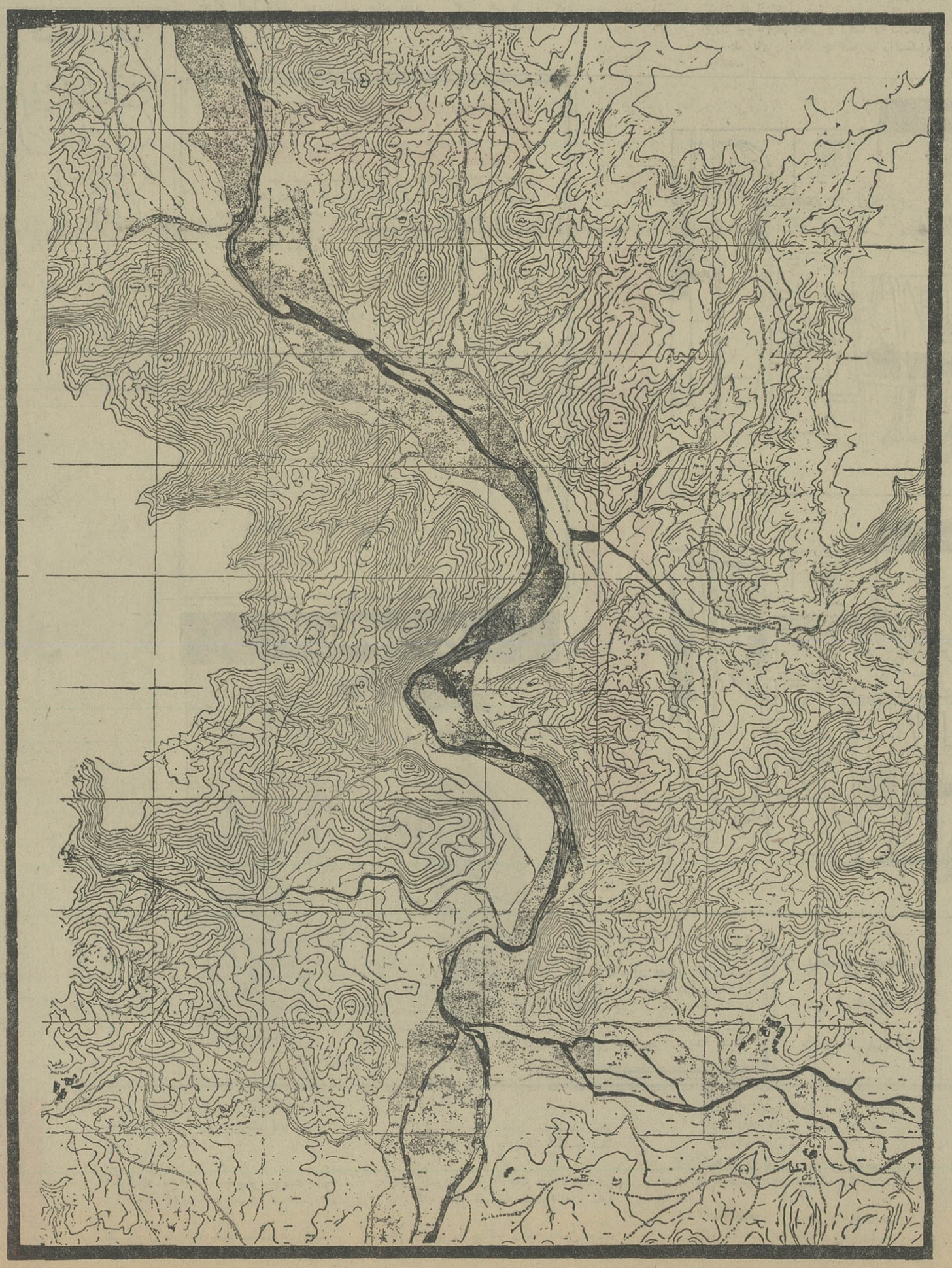

آگهی استخدام افسران وظیفه سابق

شهربانی کل کشور در باره استخدام افسران وظیفه سابق که مدتی قبل ثبت‌نام نموده‌اند باطلاع آقایان مشروحه زیر:

۱ـ ابوالقاسم کشمیری فرزند علی اکبر.
۲ـ یحیی سنك قلعه فرزند سیف‌الله.
۳ـ غلامعباس حاجی‌پور فرزند حسن
٤ـ شکور صاوری نمین فرزند یعقوب
۵ـ غلامحسین یوسفی پورفرزند کوچك
٦ـ بهمن موسی زاده فرزند ابوطالب.
۷ـ عبدالرضا بازائی فرزند مهدی.
۸ـ حمدالله آغاجری فرزند محمد
۹ـ پرویز ارشدی یار احمدی فرزند جبار
۱۰ـ جعفر پروین فرزند حسن
۱۱ـ ناصر عبدی فرزندحسن (مورد استخدامی اداره کارپردازی)

میرساند که روز شنبه بیست و دوم مهر ماه ٤٦ ساعت ۸ صبح خود را باداره کارگزینی شهربانی کل معرفی‌نمایندضمنا نامبردگان بایدجهت تکمیل پرونده استخدامی خود در تهیه مدارك زیر دقیقا توجه و اقدام نمایند.

الف ـ برك گواهی عدم سوءپیشینه خود را تجدید نمایند.

ب ـ گواهی حسن خدمت و خاتمه کار از اداره یا سازمانی که قبلا در آنجا اشتغال داشته تحصیل نموده باشد.

ج ـ یکنفر ضامن که اعتبار اوراتا یکصد هزار ریال کلانتری و یا ژاندارمری محل گواهی نموده‌باشد معرفی نمایند ونیزردیف ۸ تا ۱۱ علاوه بر تهیه مدارك مذکور باداره کارگزینی دایره سوم مراجعه و با اخذ دستورات لازم در رفع اختلاف مدارك استخدامی خود که قبلا تسلیم داشته اقدام تانسبت باستخدام آنان بتوان اقدام نمودچنانچه نامبردگان بالاتاتاریخ مذکورخودرا معرفی ننمایند ودر تهیه وتسلیم مدارك مزبور وحل اختلاف مدارك استخدامی تا آخر مهر ماه جاری اقدام نکنند از ردیف استخدامی خارج شده مدارك تحویلی آنان مستردوبجای آنهااز داوطلبین ذخیره استفاده خواهد شد. الف ٦۴۵.

آ ـ ۳۲۲٦٤

شهربانی کل کشور

توجه کنید:

هم اکنون بیماری نیازمند خون شماست

حادثه خبر نکند شاید شما هم روزی محتاج خون شوید

مرکز انتقال خون شیر و خورشید سرخ آماده بدست

بشما خوبان همه دیار خون شما و افتخار بازماندگان جانباز

خیابان امیرخسرو جنب ارامنه

تلفن ۳۰۲۲۷۵

۱۰ ـ اسرار دزدیدن چومبه

درصدد گول زدن بودنان برآمدم

من تا آنموقع هنوز اینطور فکر میکردم که بودنان خودرا ناگهانی دست به چنین کاری زده است ، ولی یك عامل تازه باعث شد که من طرز فکر کردنم را عوض کنم .

وقتی روز پیش ما از ژنو به پالما رسیده بودیم ، بودنان از من پرسیده بود آیا امکان دارد که یك چمدان عقب هواپیما گذاشته شود . باو جواب دادم این کار پس از بسته شدن درهای هواپیما کاملا امکان پذیر است .

بنابراین او تنها مسافری بود که غیر از لباسهائی که بتن داشت(وهمچنین گذرنامه‌اش) هیچ چیز دیگری با خود نداشت .

تنها چیزی که از اقدام بودنان دستگیرم نمیشد هدف او وانتظاراتش از این کار بود . با خودم باین نتیجه رسیدم که بهرحال او باید دلایل نیرومندی برای فرار بالجزایر داشته باشد .

فکر اینکه ما دریك طرح آدم دزدی شرکت داده شده‌ایم بمغزم خطور نمیکرد برای من چومبه یکی دیگر ازسیاستمداران از گود خارج شده بود . من فراموش کرده بودم که او غیابی در کنگو محکوم بمرك شده و باز این فکر که میان تمام مردم ، الجزایریها بیشتراز دیگران متوجه او میباشند از سرم نگذشته بود .

ولی در اینکه بودنان نقشه‌ای درسر دارد شکی نداشتم زیرا تمام حرکات او ثابت کننده این موضوع بود .

در تمام مدت جریانی که میتوانستم بوقایع بدهم مغز و فکرم را مشغول داشته بود . اگر کوچکترین حدسی از وجود چنین نقشه‌ای زده بودم من میتوانستم هواپیما را بلافاصله برگردانده و با چند عملیات اکروباسی بودنان را ناچار از بازگشتن به جایگاه خود نموده وسپس بسرعت در ایبیزا بزمین بنشینم ، در حالیکه اینك برای چنین کاری خیلی دیر بود .

امکان دیگری که میداشتم برهم زدن حس جهت یابی بودنان بود ، با استفاده از این امکان میتوانستم مجددا در خاك اسپانیا فرود آیم وجبل‌الطارق سخت نظر مرا بخود جلب کرده بود . ولی اینك این نقشه هم زیاد عملی نبود، چون حتی با پائین آوردن هواپیما باز بودنان کنترل همه چیز و همه کس را همچنان دردست میداشت.این احتمال نیز میرفت که او شلیك کند و چه‌بسا که تیر او به یکی از مسافران اصابت میکرد . نتیجه اینکه باز من بهمان مشغولیات اولیه خودم ، یعنی مسئولیت حفظ جان مسافرانم بازگشته بودم .

فکر مبارزه کردن بابودنان را نیز کرده بودم ولی شك داشتم که او در انجام نقشه‌اش تنها باشد . شاید او همدستی در جایگاه مسافرین میداشت که متوجه حال و حرکات آنان بود ، بخصوص که ما تقریبا نمیتوانستیم این قسمت از هواپیما را به‌بینیم . در این صورت ، بودنان میتوانست بسرعت جلو آمده و ما را تهدید کند . من اطمینان داشتم چنانچه میتوانستیم بودنان را خلع‌سلاح کنیم آنوقت ناراحتی ماپایان میافت .

درباره این موضوع شروع باندیشه کردم . مسافت و امتیازات‌وزمان لازم رابرای انجام نقشه متهورانه خودم بدقت حساب کردم .

برای بلند شدن از صندلی که در آن نشسته بودم باید ابتدا خودم راباقرار دادن دستها روی دسته‌های صندلی از جای خود بلند میکردم ، بطرف راست چرخ میزدم ، پاهایم را از روی پدالها برداشته و باین سمت میاوردم ، آنها را از روی یك جعبه نقشه و دو کیف‌دستی ردکرده تابتوانم در راهرو درست‌بایستم .

«ناتمام»

آگهی تکمیلی

اجرای مقررات بیمه‌های اجتماعی نسبت به کارکنان مهندسین مشاور

پیرو آگهی قبلی مبنی بر اجرای مقررات بیمه های اجتماعی درباره کارکنان فنی و اداری مهندسین مشاور اعم ازکارگر ، تکنیسین .کارمند دفتری .مهندس و غیره از اول مهرماه ۱۳۴۶ درسراسر کشور مراتب زیر رابااطلاع موسسات مهندسی‌مشاور میرساند :

۱ـ نرخ حق بیمه کارکنان مورد بحث۵ر۱۲٪ و از این‌میزان ۵ر۳٪ سهم بیمه شده و ۹٪ سهم کارفرماست .

۲ـ بموجب ماده ۲۷ قانون بیمه‌های اجتماعی درآمد کارکنان مهندسین مشاور بشرح زیرطبقه‌بندی‌شده‌وملاك محاسبه حق‌بیمه قرار دارد .

الف ـ افرادی که مجموع حقوق و مزایای آنها کمتر از (۵۰۰۰) پنجهزار ریال درماه است بماخذ مزدو مزایای دریافتی طبق ماده ۲۲ قانون بماخذ بیمه کامل (۱۸٪) .

ب ـ افرادی که جمع حقوق ومزایای ماهیانه آنها بین ۵۰۰۰و ۷۹۹۹ ریال است بماخذ ۶۵۰۰ ریال مقطوع

پ ـ افرادی که جمع حقوق و مزایای ماهیانه آنان بین ۸۰۰۰ و ۱۱۹۹۹ ریال است بماخذ ۱۰۰۰۰ ریال مقطوع

ت ـ افرادی که جمع حقوق‌ومزایای ماهیانه آنان بین ۱۲۰۰۰ و ۱۵۹۹۹ ریال است بماخذ ۱۴۰۰۰ ریال مقطوع

ث ـ افرادی که جمع حقوق و مزایای ماهیانه آنان بین ۱۶۰۰۰ و ۲۰۰۰۰ ریال است بماخذ ۱۸۰۰۰ ریال مقطوع

ج ـ افرادی که حقوق و مزایای ماهیانه آنان از ۲۰۰۰۰ ریال متجاوز است بماخذ ۲۵۰۰۰ ریال مقطوع

۳ـ حق بیمه افرادی که درهریك ازطبقات فوق‌قرار دارند بماخذ درآمد های مقطوع تعیین شده برای همان طبقه دریافت و کمکهای قانونی نقدی نیز بهمان ماخذ پرداخت خواهد شد .

۴ـ مزایای مورد استفاده بیمه‌شدگان درقبال دریافت حق‌بیمه باتوجه به تبصره ۲ ماده ۲۱ قانون بیمه های اجتماعی و طبق تصمیم شورایعالی سازمان بشرح زیر میباشد .

الف ـ آندسته از کارکنان مهندسین مشاور که‌جمع دریافتی آنها کمتر از پنجهزار ریال درماه میباشد مشمول بیمه کامل (۱۸٪) قراردارند و درمقابل پرداخت حق‌بیمه فوق ازتمام کمکهای قانونی مندرج درقانون‌بیمه های اجتماعی طبق مقررات استفاده خواهند نمود .

ب ـ افرادی که حقوق و مزایای دریافتی آنها از پنجهزار ریال متجاوز است با پرداخت حق بیمه ۵ر۱۲٪ طبق مقررات قانون‌بیمه های اجتماعی از کمکهای زیر استفاده مینمایند .

درصورت وقوع حادثه ناشی ازکار معالجه شخص بیمه‌شده ـ غرامت دستمزد ایام بیماری وسایل طبی و اعضاء مصنوعی ـ غرامت نقص

مستمری از کار افتادگی جزئی بر اثر حوادث ناشی‌ازکار مستمری ازکار افتادگی کلی‌اعم ازناشی ازکاریاغیرناشی ازکار مستمری بازماندگان در صورت فوت بیمه شده.

مقرری بازنشستگی

۵ـ مقررات بیمه های اجتماعی در باره اتباع خارجی شاغل‌در موسسات مهندسی مشاور بشرح زیر خواهد بود .

درخصوص کارمندان خارجی هرگاه مدت‌کار معین یکسال‌یا کمتر باشد باتوجه به آئین نامه اجرای مقررات بیمه‌های اجتماعی درباره اتباع بیگانه نرخ حق‌بیمه ۵٪ (۵ر۱٪) کارمند و ۵ر۳٪ سهم کارفرما) و مزایای آن منحصر بحوادث ناشی‌از کارو عواقب آن بنحو مقرر درآئین‌نامه میباشد.

درصورتیکه مدت کارکارمندان خارجی ازیکسال متجاوزباشد مانند کارمندان ایرانی مشمول بیمه۵ر۱۲٪ خواهند بودودرمقابل از مزایای بیمه بشرح مذکور در فوق استفاده خواهند کرد.

کارگران خارجی عینا بترتیبی که کارگران ایرانی بیمه هستند مشمول مقررات بیمه کامل (۱۸٪) میباشند وسایرمقررات مربوط به بیمه اتباع خارجی (اعم ازکارگر وکارمند) بترتیبی است‌که در مورد کارگران کارمندان ایرانی عمل میشود .

۶ـ کارمندان بازنشسته و همچنین کارکنان شاغل مشمول قانون استخدام کشوری یا قوانین استخدامی و بیمه‌خاص که در ساعات فراغت خود درموسسات موضوع این‌آگهی مشغول کارمیباشند مانند سایرین مشمول بیمه قراردارند وپرداخت حق‌بیمه مقرر در مورد آنان نیز الزامی است .

در پایان انتظار دارد که موسسات مهندسی مشاور در اجرای قانون بیمه های اجتماعی با سازمان همکاری لازم معمول وباتوجه بمواد ۲۸و۳۰ و۳۱ قانون مذکور ظرف مهلت مقرر لیست و حق بیمه کارکنان خودرا بسازمان تسلیم وتادیه فرمایند .

رئیس هیئت مدیره و مدیر عامل .دکتر محمودخواجه‌نوری

۳۴۵۷۸ـآ ۲ـ۱

یک‌کار تازه وابتکاری

کلاس آرایش

دوره فقط یك ماه ونیم

زیر نظر مربی و آرایشگر تحصیلکرده و مبرز و با استفاده از همه گونه وسائل جدید

علاوه بر این ، برای دوره‌جدید این کلاس نیز نامنویسی میشود:

خیاطی ـ آشپزی ـ زبان انگلیسی ـ کمك‌های‌اولیه‌ ـ ماشین نویسی‌ـ‌منشیگری‌ ـ گل سازی ـ رانندگی ـ شمع سازی .

برای نامنویسی و شرکت در کلاس ، به دبیرخانه انجمن دوشیزگان و بانوان (خیابان‌بهار شمالی ، نبش نامجو ، تلفن های ۷۵۶۸۳۱ و ۷۶۴۹۸۴) مراجعه فرمائید .

سوپرسیلورژیلت تیغی بانرمی ودوامی برتر از تصوّرواندیشه

که با دقت وتوجه مخصوص درکارخانجات مشهورژیلت ساخته شده است

تیغ سوپرسیلورژیلت بیش ازهرتیغی که میشناسید دوام میکند. این تیغ که راحت‌ترین ونرمترین اصلاح راانجام میدهد با دقت مافوق تصور و توجه بی‌اندازه درکارخانجات مشهور ژیلت ساخته شده است.

Gillette® SUPER SILVER

تبریکات

سرکار سروان حسن طباطبائی

ارتقاء درجه جنابعالی را صمیمانه تبریك عرض مینماید .

محسن فاطمی ـ ابوالفضل اشعری

تیمسار سرلشگر حسن یحیوی فرماندهی معظم ناحیه ۱ ژاندارمری مرکز

ارتقاء شایسته جنابعالی را تبریك عرض نموده و موفقیت آن سرورعزیز را در اجرای اوامر شاهنشاه آریامهر و ملت ایران از خداوند متعال خواهانیم .

دامغان از طرف معاریف و معتمدین محل جعفر معتمدی ـ عبداله معلم ـ غلامحسین عزیزی ـ علی‌اکبر معلم ، صدیقی ، حاج‌فضل‌الله جوادی نژاد ، مصطفی محمودیان ، محمد قناد ، رضا قناد ، رضا رضائیان ، محمد لطفی

جناب آقای فیروز کوهی ریاست محترم اداره آموزش و پرورش شهرستان گرمسار

انتصاب شایسته جناب آقای جلیل احمدی را بریاست دایره حسابداری بحضور جنابعالی صمیمانه تبریك میگویم .

گرمسار ـ هدایت‌اله ستوده

سرکار سرهنك هاشم هوشمند ریاست کلانتری ۱۰

ارتقاء جنابعالی را صمیمانه تبریك عرض میکنم .

عزت‌اله ایازی

جناب آقای مهندس کاظم جفرودی مدیریت محترم سندیکای شرکت های ساختمانی

در کمال مسرت انتصاب جنابعالی رابه سناتوری مجلس سنا (از تهران) تبریك عرض نموده ، توفیق آنجنابرا در راه خدمت بایران عزیز خواهانیم .

هیئت‌مدیره شرکت‌سهامی ساختمانی توفان

تیمسار سرلشکر حسن یحیوی فرمانده ناحیه ۱ژاندارمری

با کمال مسرت ترفیع درجه آن تیمسار معظم را تبریك میگوئیم موفقیت شما را در خدمات صادقانه به شاهنشاه آریامهر و میهن عزیز آرزومندیم .

از طرف ساکنین واهالی قلعه ارامنه ونك شکراله سمیعی ـ کدخدادرویش دهبان قلعه ارامنه ونك

جناب آقای دکتر ارسطو فخر شفائی

انتصاب شایسته جنابعالی را بسمت مدیریت کل امور اداری وزارت کشور صمیمانه تبریك میگوئیم موفقیت شمارا در راه خدمت به شاهنشاه آریامهر ومیهن عزیز آرزومندیم

کرمان ـ حسن ثمری ـ اسداله ثمری ـ نصراله ثمری ـ شکراله ثمری ـ دکتر ثمری ـ دکتر ثمررخی

سرکار سرهنك‌حکیمی ریاست‌محترم شهربانی شهرستان دماوند

افسران و همردیفان و مامورین شهربانی دماوند ارتقاء درجه جنابعالی را از صمیم قلب تبریك عرض می‌نمایند

ستوان‌یکم سهراب اعتمادی ـ ستوان‌دوم مسعود شهرزادنوائی

سرکار سرهنك حکیمی ریاست محترم شهربانی شهرستان‌دماوند

ارتقاء درجه جنابعالی را صمیمانه تبریك عرض می‌نمائیم

دماوند ـ حاج سیدرضا ساداتی ـ اخوان گودرزی ـامیرحیدری

تیمسار معظم سرلشگر یحیوی

باکمال مسرت ارتقاء درجه آن تیمسار معظم راکه از افسران صدیق وشاهدوست میباشید تبریك عرض نموده موفقیت‌جنابعالی را در راه خدمت بشاهنشاه آریا مهر و ملت ایران از خداوند مسئلت مینمائیم

سید عزیز و سید محسن سلیمی

تیمسار سرتیپ پرویز معصومی

ارتقاء درجه آن تیمسار معظم را تبریك عرض مینمائیم

قدس مجیدیان ـ سرهنك مجیدیان

جناب آقای دکتر محمدرضا طاهری

ارتقاء درجه شمارا تبریك عرض نموده موفقیت‌تان را خواهانم

شهریار ـ عباس علامه

جناب آقای مهندس محمدعلی افشار

انتصاب جنابعالی را بریاست اداره شبکه هوائی تهران ومرکز تلفن اکباتان صمیمانه تبریك عرض مینمایم .

مدیر استودیو پر ـ عبداله مشتعل

تیمسار سرتیپ فضل‌اله جعفری

ارتقاء درجه جنابعالی را تبریك عرض میکنم

سرهنك محمدحسین جعفری

تیمسارمعظم‌سرلشگر یحیوی فرماندهی ژاندارمری ناحیه‌یك‌مرکز

باکمال مسرت ارتقاء درجه آن تیمسار معظم راکه از افسران صدیق و شاهدوست میباشید تبریك عرض نموده موفقیت‌جنابعالی را در راه خدمت بشاهنشاه آریامهر و ملت ایران از خداوند مسئلت مینمایم

از تهران نو ـ حسن هوشمند

تیمسار سرتیپ آموزگار

از صمیم قلب ارتقاء درجه تیمسار معظم را تبریك گفته موفقیت جنابعالی را از خداوند خواهانم . آزاده

تیمسار سرتیپ حسن یحیوی

ارتقاء شایسته آن تیمسار معظم را بدرجه سرلشکری تبریك عرض نموده موفقیت روز افزون جنابعالی را درراه خدمت به شاهنشاه آریامهر و میهن عزیز وملت‌ایران آرزومندم .

ونك ـمدیر کافه نرسس قلعه ارامنه

تیمسار معظم سرلشگر یحیوی فرماندهی ناحیه یك ژاندارمری مرکز

ارتقاء درجه آن تیمسار محبوب راکه خدمتگذار صدیق‌شاه و مردم می‌باشند تبریك عرض می‌نمایم .

تهران نو ـ غلامعلی چیذری

تیمسار معظم سرلشکر یحیوی فرماندهی ناحیه یك ژاندارمری مرکز

باکمال مسرت ارتقاء درجه آن تیمسار شاهدوست را که خدمتگذار شاهنشاه آریامهر و ملت ایران می باشند تبریك عرض می نماید . تهران نو ـ حاج‌اسماعیل کاظمی پور

دوست‌عزیز سرکار سروان نوری. کیانی

ارتقاء درجه جنابعالی را از صمیم قلب تبریك عرض و موفقیت روزافزون شما را در خدمت بمیهن و شاهنشاه آریامهر از خداوند خواستارم . حسین پورزمانی

سرکار سرهنك هوشمند ریاست محترم کلانتری ۱۰

ارتقاء درجه جنابعالی ر اتبریك عرض نموده توفیق بیشتر شما را در خدمت به شاهنشاه آریامهر مسئلت دارم .

رئیس اتحادیه صنف خرازی ـ حاج‌اکبر پورکاظمی

سخنی با «دون‌ژوان» سینمای فرانسه

روبر حسین و زنان

کارگردان و هنرپیشه جوان سینمای فرانسه از زنان، عشق و حرفه‌اش سخن میگوید

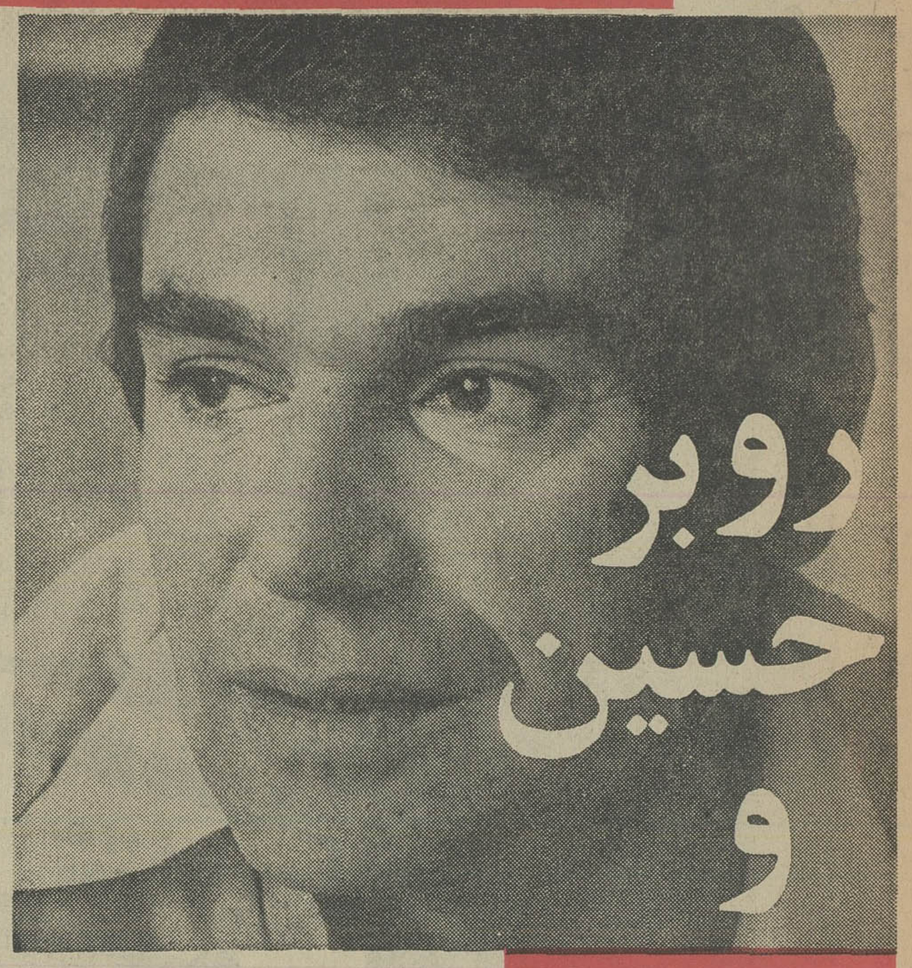

هربار که تصویر روبرحسین این شخصیت مرموز خارق‌العاده هنر هفتم روی پرده سینماظاهر شود حال دختران و زنان تماشاچی منقلب میشود و لرزه خفیفی براندام آنها مستولی میگردد .

این هنرپیشه و کارگردان بزرگ که در بین جنس لطیف آنهمه طرفدار دارد در یك مصاحبه اختصاصی با خبرنگار مجله «نوآرایلان» نظر خودرا درباره عشق ، زنان .. و حرفه خودش بطور روشن تشریح کرده‌است که ترجمه قسمت هائی از آن دراینجا نقل میشود :

– روبر حسین می گوید که شما منحصرا دختران خیلی جوان را دوست دارید . آیا موضوع حقیقت دارد یاافسانه‌ای بیش نیست ؟

– باید بگویم که هردو جنبه را داراست . از نظرکلی موضوع جنبه افسانه و تبلیغاتی راپیدا میکند چون یکدختر جوان نسبت بزنانی که پابسن می‌گذارند مزیت دارد . ازاین‌رو مردم عکس دختران جوان بسیاری را در کنار من دیده‌اند .

ولی ازنظر زندگی خصوصی من آنقدرها هم در این‌باره متعصب نیستم این راهم باید بگویم آنطورها هم که میگویند دختران جوان زیاد مزاحم من نیستند.

فرض کنید که من دختران جوان شانزده ساله با زنان‌چهل ساله را دوست داشته باشم.

– البته‌شانزده ساله ها را ترجیح میدهید اینطور نیست؟

– درست است . موجودات جوان را ترجیح میدهم ...

ولی بازهم میگویم که‌علاقه زیادی به مسائل جنسی ندارم وهمیشه در پی طعمه‌جدیدی‌نمی‌گردم ولی در هرحال به «موجودات» جوان اعتماد‌بیشتری دارم و وقتی که با آنها هستم بیشتر احساس آسایش میکنم.

– عشق در زندگی شما چه مقامی دارد ؟

– عشق در زندگی مقام اول را دارد و بدون عشق زندگی برایم مفهومی ندارد بنظر من عشق یك احتیاج حیاتی و ضروری است،دراینجا مقصودم این نیست که بگویم که بعلت عشق خوشبخت یا بدبختم ولی در هر صورت عشق یکی از اندیشه های بزرك زندگی من است .

– بچه چیز دیگر عشق میورزید ؟

– بکارم .

– آیا عشق مانع از کارتان نمی‌شود ؟

– در این سن وسالی که من دارم عشق ممکن نیست مانع‌از کار شود.

نوآرایلان

پیمان صلح جداگانه

عمر شریف سرانجام با «باربراستیزاند» پیمان صلح جداگانه منعقد کرد و باین ترتیب دو هنرپیشه باردیگردر یك فیلم جدید شرکت خواهند نمود .

بطوریکه میدانیم «ستیزاند» یهودی و عمرشریف اهل‌مصرو عرب است . وبحران‌خاورمیانه بین آنها جدائی افکنده بودو هیچکس تصور نمی کرد که آندو باین زودی دریك فیلم شرکت کنند ولی «باربارا» گفته است که از عمر شریف‌هیچگونه کینه‌ای بدل ندارد واو را یك هنرمند واقعی میداندو حاضر است به همکاری خود با او ادامه دهد .

گربه کوچولو !

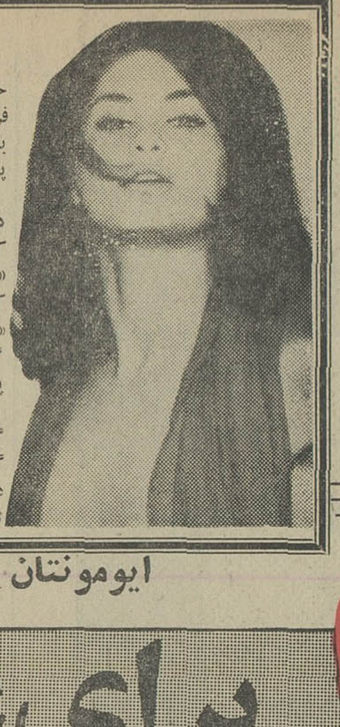

«ژوئل موآینی» لیسانسیه حقوق و تهیه کننده جوان فرانسوی بزودی فیلم جدیدی بنام «گربه‌های کوچولو» روی پرده‌سینما خواهد آورد .

او برای شرکت دراین فیلم دودختر بسیار جذابی را«کشف کرده است که زیباترین آنها «ایریس فرانك» نام دارد تهیه کننده جوان فرانسوی در باره «کشف جدید» خود گفته است گربه‌های کوچولوی ایده‌آلم‌را پیدا کرده‌ام .»

«ایریس فرانك» دختر گندم گونی با چشمان سبز و بسیار گیرائی است که در ضمن از هنر رقص و آواز بهره‌کامل دارد .

ایومونتان درفیلم :

عشق برای عشق

ایومونتان‌وژیراردو درصحنه‌ای‌از فیلم عشق برای عشق

ایومونتان دریکسال در ۲۵ فیلم بازی‌کرده است

کلودللوش را در محافل سینمائی‌فرانسه بعنوان کارگردانی که عشق را با همه‌جنبه‌های‌مثبت ومنفی بروی‌صحنه سینمامیاورد می‌شناسند .

چندروز دیگر نمایش‌آخرین اثر این کارگردان بنام«عشق برای عشق» در پاریس بنمایش گذاشته خواهد شد در این فیلم ایومونتان هنرپیشه و خواننده مشهور فرانسوی و «کاندیس برگن»و آنی‌ژیرارد‌و، ستارگان امریکائی و فرانسوی شرکت‌دارند

کلود درباره نحوه کار خود میگوید : من با دقت‌وکنجکاوی تمام به زن وشوهرهائیکه‌کاملا بایکدیگر صمیمی و یکرنك هستند و یا اینکه در استانه جدائی میباشند نگاه میکنم و حرکات آنهارا ژیر نظرمیگیرم من دقت میکنم ، ببینم که‌چطور آنها مسائل زندگی خود راحل میکنند و چطور با اضطراب و نگرانیهای خود دست بگریبان هستند وحتی این مسائل را بررسی کردم ، انگاه بی‌آنکه در اساس مسئله تغییری بدهم تا حد ممکن درام زندگی آنها را بروی پرده می‌آورم .

فیلم «یك مرد و یك زن» که در فستیوال سینمائی کان در سال ۱۹۶۶ موفقیت بزرگی بدست آورد نیز حاوی همین ماجرای عشقی بود و در فیلم «عشق برای عشق»نیز همین مسئله مطرح است .

دراین فیلم دوزن یك‌امریکائی ویك فرانسوی در مقابل‌یك مرد ایومونتان قرار دارند .

ایومونتان از هنرپیشگان پرکار سینمای فرانسه است‌او در مدت یکسال در ۲۶ فیلم شرکت کرده ۴۵۰ قطعه آواز خوانده ۳۴۵ رسیتال اجراکرده و در هفت اثر تئاتری شرکت نموده‌است .

کلود می‌گوید از پاریس تا ویتنام و از امستردام تاکنیا دوربین بدست براه‌افتادم‌تا در مدت هفت هفته فیلم عشق‌برای عشق را بروی پرده سینمابیاورم وبا ۴۵۰ میلیون‌فرانك‌که صرف تهیه فیلم شده اطمینان‌دارم‌که موفقیت آن قطعی است .

ژوردوفرانس

صفحه ۱۴

اطلاعات ـ پنجشنبه بیستم مهر ماه ۱۳۴۶ ـ شماره ۱۲۴۰۸

«بلوند» پکن

میری دارك

«میری دارك» در فیلم‌جاسوسی پرماجرائی بنام «بلوند پکن نقش «اریکا اولزن» معشوقه‌یك دانشمند چینی را بازی کرده است .

دراین فیلم هنرپیشگان سه کشور فرانسه ، آلمان و ایتالیا شرکت دارند و کارگردانی آن‌را «نیکلاگسنر» بعهده دارد .

داستان این فیلم از رمان پلیسی نویسنده آمریکائی«جیمز هارلی چیس» اقتباس شده و قسمت هائی از آن در هنگ‌کنگ فیلم برداری شده است .

اخبار کوتاه سینما

خنده درگورستان کمبریج

این ماجرا هفته گذشته در گورستان کمبریج نزدیك «بستون» روی داد .

درآنجا صحنه‌ای ازیك‌فیلم جدید بکارگردانی « نورمان جویسون» فیلم برداری‌میشد. وقتی که همه هنرپیشگان آماده شدند «جویسون» روی یك صندلی تاشو نشست وبا اشاره دست دستور فیلم ـ برداری را صادر کرد . بلافاصله‌معاونش «جك‌دریش» طبق معمول با صدای بلند فریاد زد : ساکت . فیلم ـ برداری آغاز میشود . دوباره این جمله را تکرار کردولی دفعه سوم وقتی که چشمش به صحنه افتاد دید که تنها ناظران این صحنه مردگانی هستند که آرام دربسترابدی خود غنوده‌اند دست پاچه‌شد وزبانش گرفت‌ودیگرنتوانست چیزی بگوید . در اینجابود که هنرپیشگان شلیك خنده را سر دادند . خنده ای که هرگز در گورستان کمبریج سابقه نداشته است .

همسر فرانك‌سیناترا روی پرده

«میافارو» همسر جوان«فرانك سیناترا» امروزها از بهترین مشتریان «ویدال ساسون» آرایشگر معروف لندنی شده است .

«ساسون» برای آرایش گیسوان کوتاه « میا» جهت شرکت در فیلم‌جدید «رومان پولانسکی »ازلندن به‌هالیوود آمده است .

او روز اول با چند حرکت قیچی‌و شانه در حضور خبرنگاران گیسوان«میا» رابطرز جالبی آراست و پس از آن بصندوق رفت و یك چك‌پنج هزار دولاری بعنوان دستمزد دریافت کرد !

جوایز اسکار

« گریگوری پك » رئیس آکادمی هنر در آمریکااعلام داشت که جوائز اسکارسال آینده در روز دوشنبه ۸ آوریل ۱۹۶۸ در «سانتا ـ مونیکا » طی مراسمی بین برندگان توزیع خواهد شد.

حمله شبانه

«آلان‌آلدا» بجای « تونی‌ـ کرتیس» درفیلم جدیدی که بکارگردانی « ویلیام‌فراکین» تهیه میشود نقش اول راایفا میکند .

نام این فیلم « حمله‌شبانه» است و « بریت اوکلاند » همبازی« آلان» در این فیلم خواهد بود .

مسائل نژادی

«سیدنی پواتیه » هنرپیشه سیاه پوست از سئولاتی که خبرنگاران درباره مسائل نژادی و شورش سیاهان در شهرهای آمریکائی از وی بعمل میاورند بستوه آمده است «سیدنی » در آخرین جلسه مطبوعاتی خود در وآلتانا»خطاب‌بخبرنگاران گفت: «مثل اینکه شما اصرار دارید سئوالاتی از من‌بکنید که حتما با رنك پوستم‌ارتباط داشته باشد . درست است که من یك سیاه‌پوست هستم ولی در عین حال هنرمند و هنرپیشه و از همه بالاتریك امریکائی هستم از این پس از پاسخ دادن بسئوالاتی که تنها باید سیاهان بان پاسخ دهند معذور خواهم بود »

مطبوعات جهان

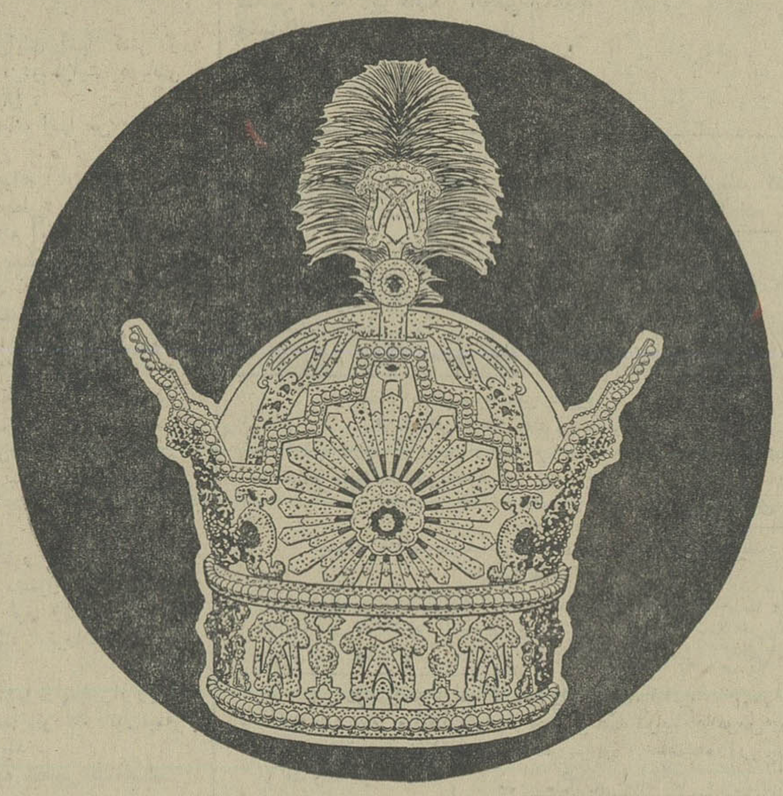

نقش بسیار زیبائی ازتاج پهلوی روی حباب پلاستیکی با روشنائی فلورسنت

آماده تحویل درمحل‌های زیر

شرکت تولیدی جار **الکتریك خیابان** روزولت‌مقابل‌سینما دیاموند
شرکت جار تهران **چهارراه یوسف‌آباد** اول‌خیابان نادری
شرکت تابلوکار **خیابان سعدی جنوبی** کوچه ممتاز
فروشگاه ۲۱ **خیابان باغ سپهسالار** کوچه مصدقی پلاك ۲۱
الکتریکی ایران **خیابان لاله‌زار** جنب جامعه باربد
ونمایندگی‌های جار درشهرستانها

آگهی برای وارد کنندگان مواد خوردنی وآشامیدنی و آرایشی و بهداشتی

چون طبق ماده ۱۶ قانون مواد خوردنی و آشامیدنی مصوب‌تیر ماه ۴۶ ترخیص مواد غذائی و بهداشتی و آرایشی از کمرك بهر شکل و کیفیت علاوه بر رعایت مقررات عمومی مستلزم تحصیل پروانه از وزارت بهداری می‌باشد برای اینکه خسارتی بافرادوارد نشود و کالای آنها در گمرك متوقف نماند کلیه متقاضیان‌بایستی قبل از گشایش اعتبار مدارك زیر را برای تحصیل‌پروانه ورودبه وزارت بهداری تسلیم نمایند .

۱ـ گواهی بهداشتی و قابلیت مصرف از مقامات رسمی کشور مبداء که بتائید نمایندگان رسمی‌ایران در آنکشور رسیده‌باشد

۲ـ مقدار کالاو نوع بسته‌بندی آنها

۳ـ نوع‌مواد و ترکیب آن ونوع مواد افزوده شده به آن

بدیهی است چنانچه‌تشریفات‌مذکور انجام نشده‌باشدوزارت بهداری ازدادن اجازه ترخیص از گمرك معذورخواهدبود الف۶۳۷۷

مسئول اجرای قانون مواد خوردنی و آشامیدنی و آرایشی
دکتر محمود علومی

۱ـ ۳ آ ـ ۳۱۱۹۰

آگهی استخدام در نیروی هوائی شاهنشاهی

۱ ـ نیروی هوائی شاهنشاهی جهت مشاغل مختلف ارتباطی تعدادی دوشیزه و بانوی دیپلمه با شرایط زیر در آموزشگاه بانوان متخصص مرکز ارتباط میپذیرد .

الف ـ تابعیت ایران

ب ـ متدین بیکی‌از ادیان رسمی کشور

پ ـ دارا بودن گواهینامه ششم دبیرستان رشته ریاضی‌یاطبیعی

ت ـ صحت مزاج و تناسب اندام برطبق گواهی بهداری نیروی هوائی

ث ـ نداشتن پیشینه بد

ج ـ سن بین ۱۸ سال تمام و ۲۴ سال تمام

چ ـ سپردن تعهد خدمت در نیروی هوائی شاهنشاهی بمدت شش سال از تاریخ پایان دوره آموزش .

ح ـ نداشتن همسر و فرزند

۲ـ مدت تحصیل درآموزشگاه یکسال و داوطلبان شبانه‌روزی نخواهند بود و هزینه تحصیل و ناهار آنان تامین و ماهیانه نیز معادل ۲۵۰۰ ریال بعنوان کمك هزینه تحصیل پرداخت میشود.

۳ ـ فارغ‌التحصیلان به‌نسبت معدل نهائی بدرجات استوار دومی وگروهبان یکمی مفتخر و حقوق و مزایای آنان بترتیب درجات مذکور ۶۷۲۵ ریال و ۷۲۵۰ریال بوده و پس‌از شش‌ماه بترتیب بمبلغ ۷۶۰۰ ریال و ۶۶۰۰ ریال خواهد رسید و ترفیع درجات بعدی برطبق مقررات‌قانون استخدام نیروهای مسلح وآئین‌نامه‌های مربوطه میباشد .

۴ـ داوطلبان میتوانند برای کسب اطلاع بیشتر و ثبت‌نام با در دست داشتن فتوکپی گواهینامه تحصیلی عین شناسنامه (بفرم جدید و دارای عکس) دوبرك رونوشت مصدق شناسنامه و ۶ قطعه عکس ۴×۶ از تاریخ ۲۹ر۷ر۴۶ در روزهای شنبه . دوشنبه . چهارشنبه هرهفته تا تامین احتیاج از ساعت ۸ الی ۱۲ به ستاد فرماندهی نیروی هوائی (دائره آموزش پرسنلی) واقع درمیدان ژاله . خیابان فرح‌آباد مراجعه نمایند . الف ۶۴۸۳

آ ـ ۳۲۰۷۸ آ ـ ۳۱ **نیروی هوائی شاهنشاهی**

قبول شدگان درمسابقه استخدام پزشك

در مسابقه استخدام پزشك برای بهداری آموزشگاه های شهرستانها خانمها و آقایان نامبرده زیر :

۱ـ آقای دکتر جواد ملاباشی ۲ـ آقای دکتر جهانگیرزمانیان ۳ـ آقای دکتر غلامرضا فرساد صمدی ۴ـ آقای دکتر منصور پناهی ۵ـ آقای دکتر اسماعیل توحیدی۶ـ خانم دکتر اختر شهبازی ۷ـ آقای دکتر نورالدین مستشاری با رعایت‌حق تقدم انتخاب گردیده‌اند که مراتب بدینوسیله اعلام میشود . خانمها و آقایان نامبرده باید از تاریخ انتشار این‌آگهی حداکثر ظرف ده روز باداره کل کارگزینی وزارت آموزش و پرورش واقع در خیابان اکباتان مراجعه نمایند تاترتیب استخدام آنان داده شود . بدیهی است در صورت عدم مراجعه در مدت مذکور پزشکان مورد احتیاج به ترتیب از نفرات بعدی قبولشدگان در مسابقه انتخاب‌خواهند شد . الف ۶۴۹۵

مدیر کل کارگزینی وزارت آموزش و پرورش

آ ـ ۳۲۰۷۰ ۱ـ ۲

حراج پارچه های پرده در فروشگاه‌ریتس

عالی‌ترین پارچه های پرده با تخفیفهای‌فوق‌العاده زیاد توجه فرمائید .

دوخت پرده فروشگاه ریتس برای‌مدتی محدود مجانی است .

فروشگاه ریتس میدان فردوسی تلفن ۴۳۶۳۸

ماجراهای مرادعلیخان . .

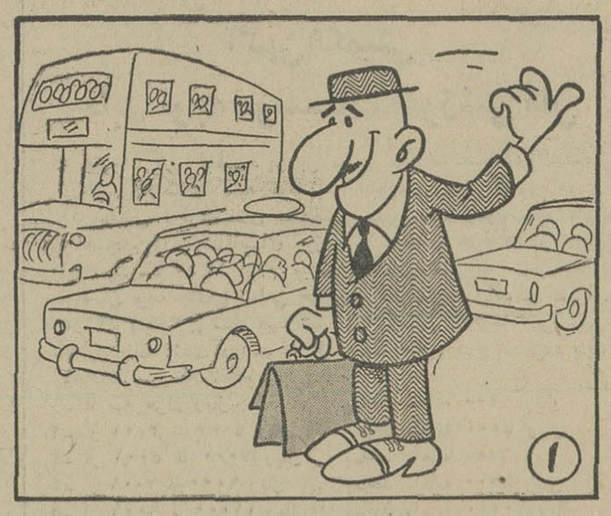

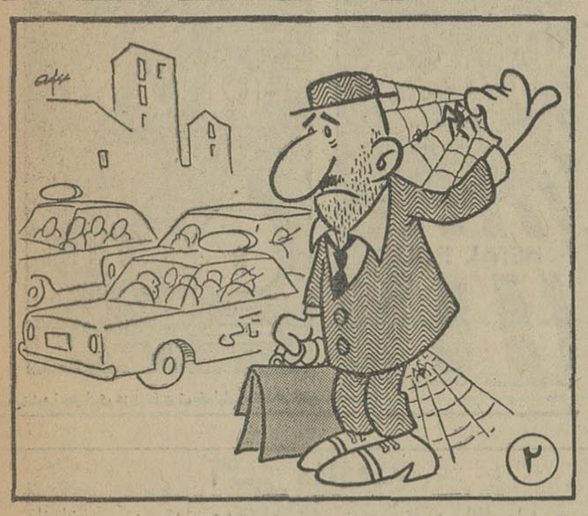

مرادعلیخان در انتظار تاکسی

فیلبی خبرنگار ورزیده ای بود!

ـ۴ ـ

وقتی از مقامات اداره مطبوعات اسپانیا که زمانی فیلبی با آنها کار کرده درمورد او سئوال کردند آنها اورا مرد «مثبت» وخوبی معرفی کرده‌اند که همه‌دوستش میداشتند جز یك نفر که می‌گفت فیلبی بین خود ودیگران یك دیوار کشیده‌است . گزارش هائی که فیلبی از میدان جنك اسپانیا برای روزنامه «تایمز» میفرستاد کاملا دقیق بود اما طوری نبود که جای کوچکترین گله وشکایتی برای مامورین فرانکو بگذارد . بگذارید یك نمونه از گزارش های اورا در اینجا ذکر کنیم . این گزارش روز ۲۶اوت۱۹۳۷ فرستاده شده است :

«امروز منطقه سانتاندر به دست ناسیونالیستها افتاده و سربازان لشکر لژیونری بیستم مارس پیروزمندانه وارد شهر شدند ... قسمتی از این ستون از چریکهائی که اسیر شده بودند بوجود آمده است . احساسات مردمی که در دوطرف خیابانهای شهر بهنگام ورود سربازان ناسیونالیست صف کشیده بودند بدون تردید صادقانه و صمیمانه بود.. »

گاهی از گزارش های فیلبی حمایت آشکار از فرانکو بچشم میخورد ، دفتر جمهوریخواهان اسپانیا در لندن از گزارش‌های فیلبی به‌روزنامه تایمز شکایت کردو گفت که فیلبی بلندگوی تبلیغات فرانکو شده است .در حقیقت فیلبی گاه بیش از اندازه ازخود تمایلات دست‌راستی بروز میداد .بقول کارل‌روبسون‌خبرنگار دیلی‌تلگراف فیلبی بیش ازآنچه لازم بود به‌فاشیست بودن خود تظاهر میکرد .

پترکمپ یکی از افسران انگلیسی که داوطلبانه‌درارتش فرانکو علیه جمهوریخواهان می‌جنگید و در همان هنگام با «کیم فیلبی» آشنا شده بود می‌گوید فیلبی آدم خودداری بود که هنگام بحث در باره جنك بیشتر در اطراف مسائل تکنیکی جنك صحبت میکرد و عمدا میکوشید تا از بحث پیرامون جنبه های سیاسی آن اجتناب کند . اما «کارل ـ ریسون» که با فیلبی در یك اطاق زندگی میکرد بیشترمورد اعتماد اوبود و فیلبی نظرات واقعی خودرا درباره جنك‌داخلی اسپانیا برای او تشریح می‌کرد . فیلبی شکایت میکرد که انگلیسی‌ها نه با نظرات سیاسی مردم اسپانیا آشنا هستند و نه موقعیت نظامی جنك داخلی آنها را درك میکنند . بهمین دلیل نمیتوانند درست باموقعیت کنونی اسپانیا مقابله کنند . فیلبی میگفت کمونیسم یك قدرت جهانی است که‌روزبروز بزرگتر میشود و آنچه باید مورد توجه قرار گیرد اینست که در برابر رشدقدرت‌کمونیسم مقاومت شود .

فیلبی پیش‌بینی میکرد که چین بزودی کمونیستی خواهد شد و باکمك شوروی به‌بزرگ‌ترین قدرت‌جهان تبدیل خواهد گردید . نکته جالب اینجا است که بیشتر کسانی که فیلبی را در سی سال قبل‌می‌شناختند اورا از آن آدمهای ساکتی میدانند که معمولا خاطره‌ای درانسان باقی نمی‌گذارند . اما وقتی همین‌افراد مورد سئوال قرار میگیرند با کمال تعجب حرفهای زیادی از او ودرباره او بیاد می‌آورند . لرد اسوالد که هنگام جنگهای داخلی اسپانیا بعنوان خبرنگار در اسپانیا بسرد می‌برد می‌گوید فیلبی دارای شخصیت مخصوصی بود ودر شخصیت او قدرت بخصوصی پنهان بودکه در آن زمان توجه کسی را جلب نمی‌کرد .

اما بهرحال این قدرت شخصیت دراو وجود داشت .

«اتریك مارسانس» یکی‌دیگر از همکاران روزنامه نویس او میگوید فیلبی هیچگاه بخاطر بدست آوردن‌چیزی برای‌خودش مبارزه نمی‌کرد . مثلااوهیچگاه مانند خبرنگاران دیگر نمی‌کوشید که نسخه بهتر خبری را بدست آورد . حالا معلوم میشود از آن هنگام که او در دنیای اسرار آمیز جاسوسان نقش فعالی بعهده گرفته بود دیگر لزومی نمیدید که در زندگی روزمره هم دست به مبارزات معمولی بزند . در حقیقت مبارزه او یك مبارزه مخفی و زیر زمینی بود .اوجه احتیاجی داشت که خوانندگان روزنامه تایمز ستایشش کنند .

او مورد ستایش همان چندنفر معدودی که باید باشد بود .

درآستانه سال نوی ۱۹۳۷ جنك قدرت جسمی فیلبی رادر بوته آزمایش قرار داد. دریك بامداد سرد و سوزان چند اتومبیل درکنارهتل«سارا گوسا» متوقف شدند تا خبرنگاران را به‌مهمترین‌جبهه‌جنك در«نروئل» ببرند . در یك اتومبیل‌فیلبی با «دیك شیپ‌شانکس»خبرنگار ورزیده خبرگزاری رویتر ودو خبرنگار امریکائی نشسته و صحبت میکرد.

در پانصد متری آنها یك گلوله توپ روی زمین افتاد و ناگهان انفجار وحشتناکی روی داد . اتومبیل حامل فیلبی بزرگترین قربانی این انفجار بود .

عده‌ای بکمك آنها شتافتندو جسد جانسون یکی از خبرنگاران آمریکائی راکه‌پشتش شکاف برداشته‌بود از اتومبیل خارج کردند . شیت‌شانکس خبرنگار رویتر نیز که در کنارفیلبی نشسته بود درحال مرك بود و چند لحظه بعدمرد. پاهای نیل یکی دیگر از خبرنگاران امریکائی نیز از دو جا شکسته بود وزخم‌های توپ‌شراپنل‌دربدن آنقدرعمیق ومهلك بود که«نیل» فقط دو روز بعد از آن توانست‌مقاومت کندو او هم بالاخره مرد .

فیلبی از شدت درد بیحس شده بود،امازخم‌های‌او سطحی وبیخطربودند و پس از آنکه زخم هایش را باندپیچی کردند به کاروان خبرنگاران ملحق شد و به‌میدان جنك رفت .

خانم فرانسس معشوقه‌فیلبی خاطره بازگشت او رابخانه کاملا بیاد دارد ،خانم‌فرانسس میگوید بدن فیلبی بطور کلی کوبیده‌شده‌بود .اما مغزش کاملاکارمیکرد . فیلبی بعد از آنکه طی گزارشی که به روزنامه تایمز فرستاد چنین نوشت :

«خبرنگار شما هنگامی که‌در یك اتومبیل بود ازمرك نجات یافت . زخم های من جزئی بود واکنون‌بهبود یافته‌ام گلوله توپی که‌در مقابل اتومبیل فیلبی منفجر شد و نزدیك بود اورا بقتل‌برساند ازیك توپ روسی شلیك شده بود. این حقیقت که گلوله رفقای روسی نزدیك بودسبب مرگش بشود شاید جز یك لبخند بر لبان او عکس‌العمل دیگری‌در وی ایجاد نکرده باشد . بهر حال پس از این حادثه ژنرال فرانکوشخصا مدالی بوی داد و بطوری‌که خانم فرانسس تعریف‌میکند فیلبی از مراسم‌اعطای مدال‌با خوشحالی‌بخانه برگشت .وقتی که‌جنك تمام شد فیلبی کمونیستی بود که دو سال تمام با نقاب فاشیستی وطرف‌داری از فرانکو در اردوگاه فرانکو خدمت میکرد . اماآیا قبل از این زمان هم جاسوسی میکرد ؟

یك افسر بنام « پدرو ـ جیرو » میگوید یك روز در کافه‌ای بنام « سالامانکا »یك جاسوس آلمانی یادداشتی باو رد میکند که در آن اخطار شده بود دو نفر جاسوس در آن کافه هستند ، جاسوس آلمانی در یادداشتش نوشته بود که این دو نفر ازعوامل انگلیس هستند .

«پدرو جیرو » می‌گوید : چند بار « کیم فیلبی » را دیده که با آن دو جاسوس انگلیسی مشغول مذاکره‌بوده است .

یك روزنامه امریکائی بنام « سام پوپ برور » که در مصاحبه های مطبوعاتی با فیلبی آشنا شده بود میگوید فیلبی‌همیشه‌آخرین‌خبرنگاری بود که در مصاحبه هاسئوال میکرد و همیشه هم میخواست که فلان لشگر درچه‌منطقه‌ای خواهد جنگید .

دراین مورد آنچه میتوان گفت اینست که فیلبی علاقه داشت هرطور هست بعضویت انتلیجنس سرویس انگلیس درآید و بهمین سبب می‌کوشید اطلاعات جزئی راکه میتوانست از گوشه‌و کنار بدست آورد در اختیارعوامل انگلیسی بگذارد .

هنگامی که ارتش‌انگلیس برای جنك بر ضد هیتلر به طرف فرانسه حرکت کرد «کیم فیلبی » بعنوان‌خبرنگار جنگی شماره یك روزنامه تایمز همراه سربازان‌انگلیسی بود . او را حالا دیگر کم و بیش میشناختند اما جاذبه مخصوص فیلبی هنوز خود را نشان نداده بود .

«ناتمام »

تایلندپس‌ازویتنام درچنگال حادثه

بقیه‌از صفحه۵

● سابقه خصوصی

نقشه جنگهای‌چریکی‌تایلند ۱۰سال پیش هنگامیکه مارشال ساریت ـ تانارات با کودتای نظامی خود بی‌طرفهاو کمونیستهای تایلندرادر عقب زد ویك دولت طرفدار غرب در تایلند روی کار آورد دد پکن‌و هانوی ریخته شد .

رهبران چین نمیتوانند نسبت به تایلند که‌در قلب منطقه جنوب شرقی آسیا قراردارد و در آن ٤ میلیون چینی زندگی می‌کنند بی‌اعتنا باشد.

تایلند با ٢٤ میلیون جمعیت و ۵۸۳ هزار کیلومتر مربع وسعت در جنوب لائوس و شمال مالزیا و خلیج سیام واقع شده است و بر گذرگاه حساس آبی سنگاپور مشرف است .

بیشتر مردم تایلند از نژاد «تای» بمعنای آزادی هستند ، نژاد تای‌خود شعبه‌ای از نژادمغول است واین نژاد دهها قرن پیش از شمال چین باین سرزمین کوچ کرده و با هندو نژادها آمیخته و نژاد کنونی را که از تمدنی مخلوط از چینی و هندی برخوردار است بوجود آورده است . علاوه بر چینیها ، در شرق تایلند عده زیادی کامبوجی نیززندگی‌میکنند واختلافات مرزی تایلند و کامبوج از همین جا سرچشمه میگیرد .

تایلند را میتوان انبار برنج دنیاو مرکز دین بودا خواند ۹۰ در صد از مردم تایلند از راه کشاورزی امرار معاش میکنند ، تایلند مانند ویتنام دارای سه فصل است وهم‌اکنون در آن کشور۲ ماه از فصل باران می‌گذرد .

مناطق شمالی تایلند کوهستانی ، شمال شرقی این کشور جنگلی ومرکز آن که به سیام معروفست جلگه‌ای است.

دولتهای فرانسه و انگلستان در قرون جدید پس‌از تصرف هندوچین موافقت‌کردندکه‌تایلند همچنان‌مستقل باقی بماند و حایلی میان مستعمرات آنها باشد . تنها دولت خارجی که تایلند را تصرف کرد ژاپن در جریان جنك دوم جهانی بود .

مردم تایلند پادشاه خود را «راما» میخوانند و اورا حافظ کشور و دین بودا میدانند .

* اعتراض‌شوروی

پیوستن تایلندبه«سیتو» وکودتای تانارات مارشال ضد کمونیست علل عمده خصومت سران پکن با رهبران بانکوك شد ، ولی حوادث یك سال اخیر تایلند بهانه خوبی بدست مائوتسه تونك‌و هوشی‌مین‌و شاهزاده سرخ لائوسی سوفانوونك رهبر پاتت‌لائو جهت اجرای نقشه آغاز جنگهای چریکی در آن سرزمین داد . این بهانه‌موافقت دولت تایلند بااستقرار بمب افکنهای دور پرواز ،غول پیکر، هشت موتوره ب ـ ۵۲ نیروی هوائی ضربتی امریکا درپایگاه «اوتاپائو»در جنوب تایلند بود . این اقدام در آوریل‌گذشته‌صورت‌گرفت‌و بااعتراض شدید دولت شوروی روبرو گردید، ولی این اعتراض با خشونت هرچه تمامتر از طرف دولت تایلند ردشد. هدف ازاین اقدام این بود که حملات هواپیما های ب ـ ۵۲ به مواضع ویت‌کنگها بیشتر شود ،زیراتا آنموقع این هواپیما ها از جزیره «گوام» در اقیانوس آرام‌برای‌انجام ماموریت خود بپرواز درمیآمدند .

دولت تایلند بدنبال این موافقت اجازه دادکه امریکا در خاك آن‌کشور ٦پایگاه نظامی داشته باشد و در این پایگاه ها در حدود ۳۵ هزار نظامی مستقر باشند و کارشناسان نظامی امریکا نیرو های تایلند رابه شیوه جنگهای چریکی آشنا سازند .

دولت تایلند که پس از استقرار بمب افکن های ب ـ ۵۲ در خاك آن کشور هدف‌حملات‌تبلیغاتی کمونیستها قرار گرفت از بیم آنکه مبادا مورد حمله هوائی انتقامی ویتنام شمالی قرار گیرداز امریکا درخواست‌موشك ضد هوائی کرد .

* تاکید آمریکا

در همین اثنا پادشاه تایلند به آمریکا سفر کرد و رئیس جمهوری امریکا ضمن انتشار اعلامیه‌ای تاکید کرد که امریکا به کمك خود به‌تایلند برای حفظ استقلال و تمامیت‌خویش ادامه خواهدداد، زیرااستقلال تایلند از لحاظ منافع ملی امریکا دارای اهمیت خاصی است و در همین سفر بود که‌پادشاه تایلند اعلام داشت که چین کمونیست همیشه برای تایلند خطر محسوب میشود.

* حادثه

دولت تایلند بدنبال این سفراعلام داشت که به ویتنام جنوبی نیرومی‌فرستد و اندکی بعد یك واحد ۲۴۰۰ نفری به‌جبهه‌های جنك ویتنام‌جنوبی فرستاد و بااین اقدام همه راههای آشتی را باکمونیستهابست ودرانتظار حادثه نشست ، حادثه ای که آرام آرام به سوی آن پیش رود و با آن درگیر میشود .

سپاسگزاری توفیق یافتگان آموزشگاه های خزائلی

درمسابقات‌ورودی‌دانشگاه‌ها وکلاس‌تربیت‌معلم

ما امضاء کنندگان ذیل از طرف بیش از چهار صد نفر توفیق یافتگان درمسابقات‌ورود ی دانشگاه هاو کلاس تربیت معلم که موفقیت‌خودرا مرهون مدیریت **جناب‌آقای دکتر محمد خزائلی** (موسس و مدیر سازمان فرهنگی خزائلی) و دبیران ارجمندی از قبیل آقایان مفصلةالاسامی ذیل میدانیم که بترتیب الفباء عبارتند از : آقایان افتخاری ، اسدی ، باهری ، بصیری ، دکتر پرآور ، تبریزی ، تنکابنی ، دکتر دلشادیان ، روشن ، دکتر رضائی ، صدوق ، فرحی ، فرپور ، گرکانی ، گلبابا‌پور، میرمیرانی ، دکتر مرزبان ، نجفیان .

مراتب سپاسگزاری و حق شناسی خود را از زحمات و کوشش های آنان بدین‌وسیله اعلام میداریم .

محمد امیراحمدی ، مسعود حبیبی ، کاظم طباطبائی ،عطاءاله امینی ، پروین احیائی ، عزیزه وطن دوست ، بهروز فرهود ، یوسفعلی عطاری ، محمد سراجی اقدم ، شهناز مرآت زاده ، طاهره مسعودی تفرشی ، فروغ انصاری ، کاظم عشقی ،مهرانگیز مشایخ ، مسعوده احسانی ، خوش نیت جهرمی ، حسینعلی طباطبائی ، نجفی‌اسداللهی ، منوچهر شایگان ، سیدزهرا میرغیائی ، خدیجه توتونچیان ، نعمت‌اله صادقی ، صغری مریخ، فرزانه عصائی ، طلعت عزیزی ارشادی ، بهیه معنوی ، جمال انصاری ، مهری عطار باشی مقدم ، صدیقه سنائیان ، زهرا جعفر محمدی

آ_۳۲۵۳۶

بورس تحصیلی کشور ژاپن

دولت ژاپن‌برای‌تحصیل در رشته های مهندسی ، طب ،دندانسازی، داروشناسی ، کشاورزی ، خانه‌داری ، ماهیگیری ، کشتی رانی بازرگانی و علوم تعدادی بورس دراختیار دانش‌آموزان دختر و پسر دیپلمه ایرانی گذارده است . متولدین سالهای ۱۳۲۴ تا ۱۳۲۹ میتوانند از تاریخ ۲۰ مهر لغایت ۳۰ مهرماه ۱۳۴۶ در ساعات اداری با همراه داشتن مدارك زیر:

۱ـ عین دیپلم ششم متوسطه یا کارنامه قبولی .

۲ـ فیش بانکی پرداخت حق‌الثبت شرکت در امتحانات بمبلغ سیصد ریال بحساب ۷۵۸ بانك مرکزی .

۳ـ دو قطعه عکس ٤×٦ .

٤ـ اصل شناسنامه عکس‌دار .

۵ـ اصل ورقه معافیت دائم نظام وظیفه‌یابرك خاتمه خدمت‌برای متولدین سالهای ۱۳۲۴ و ۱۳۲۵ و ۱۳۲۶ و ۱۳۲۷ (برای پسران).

جهت ثبت‌نام وشرکت درامتحانات مربوطه که در رشته های علوم و زبان‌انگلیسی بعمل خواهد آمد باداره کل روابط فرهنگی وهمکاریهای بین‌المللی وزارت آموزش و پرورش واقع در خیابان اکباتان شماره ٤۲ طبقه چهارم مراجعه فرمایند . محل و تاریخ امتحان بعدا باطلاع داوطلبان خواهد رسید . الف ٦۵۴۹

رئیس‌اداره کل روابط فرهنگی و همکاریهای بین‌المللی ـ دکتر پناهی .

آ_۳۲۵۰۲

شماره ۱۲۳۲
تاریخ ۱۳ر۷ر۴۶

وزارت آموزش و پرورش

مسابقه ورودی انستیتو تکنولوژی‌مشهد

انستیتو تکنولوژی مشهد برای سال تحصیلی ۴۷ـ۴۶ از میان دارندگان گواهینامه دوره کامل هنرستان صنعتی دررشته های فلزکاری ـ اتومکانیك ـ برق ـ ساختمان و درودگری ازطریق مسابقه ورودی برای دوره دوساله اول (کمك مهندسی) دانشجو میپذیرد . رشته های تحصیلی انستیتو عبارت است از : برق (الکتروتکنیك ـ الکترونیك) ـ مکانیك (ماشینهای افزار ـ اتوماتیك ـ ریخته گری) و ساختمان مدت تحصیل در دوره کمك مهندسی دو سال بوده و فارغ‌التحصیلان این دوره پس از دو سال کار دررشته تخصصی خود درصنایع کشوروتوفیق‌درامتحانات‌ورودی خواهند توانست در دوره‌دوساله دوم مهندسی عملی معادل لیسانس شرکت‌نمایند . برای ثبت نام داوطلبان باید مدارك‌زیر را با پست سفارشی بدفتر انستیتو تکنولوژی مشهد واقع در محل هنرستان صنعتی مشهد ارسال دارند .

۱ـ رونوشت مصدق‌ویا فتوکپی گواهینامه دوره کامل‌هنرستان و برای شاغلین به تحصیل گواهی هنرستان صنعتی دایر بشرکت در امتحانات تجدیدی شهریور ماه هنرستان درسال جاری باقید رشته تحصیلی ثبت نام داوطلبان‌شاغل به تحصیل در صورت‌توفیق در امتحانات مسابقه ورودی موکول به ارائه گواهی نامه قبولی در امتحانات شهریور ماه هنرستان صنعتی مربوطه خواهد بود .

۲ـ یکبرك رونوشت مصدق شناسنامه .

۳ـ سه قطعه عکس ٤×۳ که نام داوطلب در پشت آنها نوشته شده باشد .

٤ـ گواهی حسن اخلاق از هنرستان مربوطه .

۵ـ گواهی صحت مزاج و استعداد بدنی برای انجام کارهای فنی .

٦ـ فیش بانکی بمبلغ ۵۰۰ ریال که بحساب شماره ۵۴۴۴ هنرستان صنعتی مشهد در بانك ملی (شعبه مشهد) پرداخت شده باشد . مواد امتحانی عبارت است از : ریاضی فیزیك ـ شیمی ـ رسم فنی ـ درس فنی در حدود دیپلم هنرستان وجه حق‌الثبت در صورت عدم شرکت و یا مردود شدن در امتحانات مسترد نخواهد شد . کارت ورود بجلسه امتحانات روز دوشنبه ۲۴ر۷ر۴۶ در محل هنرستان صنعتی مشهد توزیع میگردد و تاریخ امتحان در روز سه شنبه ۲۵ر۷ر۴۶ در محل هنرستان مذکور خواهد بود .

معاون تعلیمات فنی و حرفه‌ای وزارت آموزش وپرورش
مهندس نفیسی .

آگهی مزایده نوبت دوم

اداره تصفیه‌قائممقام مرحوم‌مهندس‌مجیدعدل‌در نذشته‌ورشکسته چهل‌وهشت شعیرونیم مشاع از نودو شش شعیرششدانك مزرعه سعدآباد قریه سلیمانخانی واقعه در دهستان اکراباد ساوجبلاغ تهران بشماره ۲۵ فرعی از شماره ۲۵ اصلی باحقابه بهاره مطابق معمول محل برای مزرعه مزبوراز رودخانه کردان بوسیله نهر منشعبه از رودخانه مزبور که از اراضی چندار عبور کرده‌بقریه ایقربلاغ وگرجیان بزرك در قریه حاجی بیك میریزد باحق‌العبور از اراضی چندار باستثناء اعیانی ده قطعه باغ انگوری و یکباب حمام که‌برای زارعین قریه ایقربلاغ مطابق صورت ضمیمه صورتمجلس‌معرفی شده مشتمل برسه‌دانك یك حلقه‌چاه‌شش‌اینچی وسه دانك یك حلقه چاه‌نیمه عمیق سه‌اینچی قلمستان تبریزی وباغ‌انگوری جدیدالاحداث که‌در وثیقه بانك رفاه کارگران می‌باشدملکی نامبرده راکه بمبلغ ۳۷۵۰۰۰۰ریال ارزیابی شده باشرایط زیر از طریق مزایده کتبی بفروش میرساند .

۱ـفروش نقدی‌است و حداکثر سه‌ماه مهلت برای پرداخت بهادر صورت تقاضا داده‌خواهد شد

۲ـکلیه هزینه های‌مربوط بمعامله از هر قبیل و هر جهت و همچنین عوارض و‌مالیاتهای متعلقه بمعامله و ملك و اخذ مفاصا حساب از مقامات مربوطه‌بعهده خریدار است .

۳ـپیشنهاد دهندگان باید قبلا صدی پنج بهای ارزیابی را اسناد خزانه در صندوق اداره تصفیه تودیع وقبض سپرده را ضمیمه پیشنهاد خود نمایند .

٤ـ پیشنهادات باید در پاکات لاك ومهر شده با ذکر جمله مربوط بمزایده مزرعه سلیمانخانی و مشخصات کامل و محل اقامت پیشنهاد دهنده درروی پاکت تاساعت ۹ روز شنبه ۲۰ر۸ر۴۶ بدبیرخانه اداره تصفیه‌واقع درخیابان سی‌متری روبروی ستاد ژاندارمری کل کشور تسلیم‌شود .

۵ـبه پیشنهادات مشروط .مبهم ، فاقد سپرده و بر خلاف شرایط آگهی و همچنین پیشنهاداتیکه بعداز وقت مقرر برسد ترتیب اثر داده نخواهد شد

٦ـاداره تصفیه تهران دررد و قبول پیشنهادات مختار است

۷ـپیشنهادات در ساعت ده روز ۲۰ر۸ر۴۶ آخرین روز قبول پیشنهادات باز و قرائت‌خواهدشد حضور پیشنهاد دهندگان‌در جلسه مزایده بلامانع است وعندالاقتضاء در همان جلسه مزایده حضوری‌بعمل‌خواهدآمد وبرنده کسی‌است که‌بالاترین قیمت را پیشنهاد نماید .

۸ـدر صورتیکه برنده تا ده روز پس از جلسه مزایده ویا در انقضاء مهلت در صورت تقاضا ازپرداخت ثمن وانجام معامله در دفترخانه اسناد رسمی خود داری‌نمایدمسئول کسر احتمالی قیمت و خساراتی است که‌از تجدید مزایده حاصل شود که‌بدوا از سپرده او استیفاء میشود

طالبین برای کسب اطلاع‌بیشتر می توانند به اداره تصفیه تهران مراجعه نمایند . الف ٦۴۹۸

آ_۳۲۲۶۲

رئیس اداره کل تصفیه

براسو
برای تمیز و براق کردن
هرگونه لوازم فلزی

نماینده انحصاری عزیزعزیزی خیابان لاله‌زار تلفن ۳۵۰۳۶

آگهی مناقصه

سازمان مسکن مقدار ۲۵۰۰تن سنك وپودرو خاکه سنك رابشرح زیر از طریق مناقصه خریداری مینماید .

۱ ـ سنك شکسته از نمره ۳تا۵ سفید ر۸۰۰تن
۲ ـ سنك شکستة از نمره ۳تا۵ سیاه ۸۰۰تن
۳ـپودر و خاکه سنك سفید ۴۰۰تن
۴ـپودر و خاکه سنك سفید ۳۰۰تن
۵ـسنك شکسته نمره ۱ تا۲ سفید ۱۰۰تن
۶ـسنك شکسته نمره ۱ تا ۲ سیاه ۱۰۰تن

شرایط داوطلبین شرکت در مناقصه بایستی مبلغ شصت هزار ریال اسناد خزانه بعنوان سپرده تسلیم صندوق سازمان نموده و پیشنهاد خودرا بانضمام قبض‌سپرده‌تاساعت‌ده‌صبح‌روز شنبه۱۳آبان تسلیم دفتر سازمان نموده رسید دریافت دارند. پیشنهادات واصله‌در ساعت یازده صبح همانروز شنبه ۱۳آبان در اداره کارپردازی بازوقرائت‌خواهدشد حضور پیشنهاد دهندگان‌در جلسهٔ مناقصه‌آزاد است . سازمان‌دررد و یا قبول هر یك از پیشنهادات‌آزاداست. برنده‌مناقصه‌بایستی حد اکثر در ظرف۵روز پس از ابلاغ کتبی از طرف سازمان نسبت به تحویل موردمناقصه اقدام وتمامی مورد مناقصه را تدریجا در ظرف(نود)۹۰ روزتحویل نماید. چنانچه برنده مناقصه از انجام معامله‌خود داری‌ویادرظرف مدت مقرر مورد مناقصه راتحویل ننماید سپرده اوبنفع‌سازمان‌ضبط خواهدشد وسپرده نفر دوم تا عقد قرارداد و یاانجام معامله نگهداری‌خواهدشد . به‌پیشنهادات مبهم و مشروط و فاقد قبض رسید اسناد خزانه ترتیب اثر داده نخواهد شد . هر گونه‌عوارض ومالیات و غیره بعهده برنده مناقصه می باشد الف ۶۵۵۰

۱ـ۲ آ ـ۳۲۵۰۴ سازمان مسکن

آگهی سازمان مسکن

بمنظور رفاه بدهکاران وام خانه یامصالح ساختمانی ساکنین کوی نارمك و نازی‌آباد که با سازمان مسکن جانشین قانونی‌بانك ساختمانی حساب دارند اعلام میگردد . از این تاریخ می توانند اقساط ماهانه خودرا درنارمك بحساب ۵۰۰۲۵ شعبه بانك ملی و درنازی‌آباد بحساب ۱۰۱۵۲ شعبه بانکملی پرداخت و رسید دریافت دارند . الف ۶۴۹۱

سازمان مسکن

آگهی تکمیلی

قابل توجه موسسات آموزشی ملی

پیرو آگهی قبلی دایر بر تعمیم مقررات بیمه‌های اجتماعی درباره کارکنان کلیه موسسات آموزشی ملی کشور اعم از گروه‌علمی (کودکستان ـدبستان ـدبیرستان وموسسات عالی) و همچنین آموزشگاههای روزانه ـ شبانه و حرفه‌ای از تاریخ اول مهرماه ۱۳۴۶ اعلام میدارد که‌طبق تصویب شورایعالی سازمان بیمه های اجتماعی حق‌بیمه کارکنان فوق‌الذکر بمیزان ۱۲٫۵٪ (۳٫۵ ٪ سهم بیمه شده و ۹ ٪سهم کارفرما) براساس جدول طبقه بندی درآمد ها که جهت اطلاع درج میگردد باید محاسبه و پرداخت شود .

۱ـ تا سه هزار ریال بماخذ ماهانه ۲۰۰۰ ریال
۲ـ از ۳۰۰۱ تا ۵۰۰۰ ریال بماخذ ماهانه ۴۰۰۰ ریال
۳ـ از ۵۰۰۱ تا ۷۰۰۰ ریال بماخذ ماهانه ۶۰۰۰ ریال
۴ـ از ۷۰۰۱ تا ۹۰۰۰ ریال بماخذ ماهانه ۸۰۰۰ ریال
۵ـ از ۹۰۰۱ تا ۱۱۰۰۰ ریال بماخذ ماهانه ۱۰۰۰۰ ریال
۶ـ از ۱۱۰۰۱ تا ۱۳۰۰۰ ریال بماخذه ماهانه ۱۲۰۰۰ ریال
۷ـ از ۱۳۰۰۱ تا ۱۵۰۰۰ ریال بماخذ ماهانه ۱۴۰۰۰ ریال
۸ـ از ۱۵۰۰۱ ریال به‌بالا بماخذ ماهانه ۱۶۰۰۰ ریال

ضمنا افرادی که حق‌التدریس دریافت میدارند بماخذحق‌التدریس دریافتی وچنانچه دریافتی آنها بمبالغ مندرج درجدول رسیدبماخذ طبقه بندی حق‌بیمه پرداخت خواهند نمود .

از صاحبان موسسات مذکور انتظار دارد که‌باتوجه بمواد ۲۸و۳۰و۳۱ قانون‌بیمه های‌اجتماعی همه‌ماهه لیست ماهانه کارکنان خودرا تنظیم‌وبانضمام حق‌بیمه بماخذ ۱۲٫۵٪وبراساس درآمد های مقطوع تعیین شده حداکثر تابیستم ماه بعددر تهران به اداره کل وصول حق بیمه تهران‌واقع درچهار راه امیراکرم خیابان فرانسه ـ کاشی ۳۹و درشهرستانها بشعب سازمان ارسال و پرداخت فرمایندتامشمول خسارات‌وجرائم دیرکرد قرارنگیرند.

رئیس هیئت مدیره و مدیر عامل . دکتر محمودخواجه‌نوری

۱ـ۲ آ ـ۳۲۵۸۲

اطلاعیه کاروان حج قیصری

بمنظور استفاده از تجربیات چندین ساله واقدامات وسیع درراه تامین رفاه حجاج محترم کاروان حج قیصری بصورت مستقل تاسیس وبهمین مناسبت اکنونکه برای انجام امور مقدماتی عازم مکه معظمه و مدینه منوره میباشم لذا از عموم دوستان و آشنایان که موفق بدیدارشان نگردیده ام خداحافظی مینمایم

علی قیصری

ضمنا فسخ شرکت با آقای حاج حسین اسدالهی را اعلام میدارم

آگهی تجدید مزایده

شرکت سهامی بهره‌برداری و صنایع چوب گیلان آگهی مزایده شماره ۲۸ـ۱۴ر۶ر۴۶ را در مورد آن قسمت از چوب هائی که در مزایده اولی بفروش نرفته‌است با همان شرایط (باستثنای تغییری که‌در بند ۱۰آگهی‌اول داده شده) تجدید مینماید

داوطلبان شرکت در مزایده میتوانند بدفتر مرکزی شرکت واقع‌در کارخانجات چوب‌بری اسالم (حدود ۶۰ کیلومتری جاده‌پهلوی به‌آستارا)ویابدفتر نمایندگی‌شرکت در تهران خیابان الیزابت دوم ساختمان سازمان جنگلبانی ایران طبقه دوم مراجعه ویکبرك سیاهه انواع‌چوبهای مورد معامله و شرایط مزایده رادریافت وپس از امضاء ضمیمه پیشنهاد خود نمایند.

داوطلبان بایستی پیشنهاد خودرا تاساعت ۱۰ صبح روز یکشنبه‌سی‌ام مهرماه۴۶ بدفتر مرکزی شرکت تسلیم ورسید دریافت دارند .

پیشنهاد های رسیده ساعت ۱۱همان روز در حضور کمیسیون مربوطه بازو قرائت خواهد شد حضور پیشنهاد دهندگان در جلسه مزایده آزاد است .

ضمنا جهت رفاه حال خریداران بند ۱۰ ـآگهی مزایده بدین‌نحو اصلاح میشود که خریداران‌میتوانند ۱۰درصد بهای چوبهای‌مورد معامله رانقداء پرداخت نموده وبرای بقیه یکفقره ضمانت نامه بانکی بمدت پنج‌ماه تسلیم نمایند .

مدیر عامل شرکت سهامی بهره‌برداری و صنایع چوب گیلان
سرهنك ثقفی

آ ـ ۲۱۸۵۳

استعمال روزانه نشاط و تندرستی میآورد
آبگرمکن سوپرگلاس لاین
آزمایش
با ۵ امتیاز منحصر بفرد

بدینوسیله از کلیه سهامداران شرکت سهامی‌شیشه‌قزوین

دعوت میشودبرای شرکت در مجمع عمومی فوق العاده شرکت درساعت یازده صبح در تاریخ ۱۶ آبان ماه ۴۶در دفتر شرکت واقع‌در خیابان ویلا کوچه فردیس شماره ۹ حضور بهمرسانند دستور جلسه : ازدیاد سرمایه

آ ـ۳۲۶۶۸ هیئت‌مدیره شرکت

باران مصنوعی ایمز آمریکا
نماینده انحصاری شرکت باران خیابان آیزنهاور تلفن ۹۵۰۱۰۹

کارخانجات
ایران مکث
یخچال ویترینی مخصوص لبنیات
یخچال یخسازی
یخچال قصابی مدل GH
یخچال ویترینی مخصوص قنادیها
کاپین
IRAN MAKS ایران مکث
افتخار ما تجربه ماست
با ۵ سال تضمین و سرویس مجانی
با فولاد زنگ نزن فسفات شده
با عایق قالبی پلاستوفوم و پشم شیشه
با قفل و لولاهای مطمئن
با سه دست رنگ لعابی کوره‌ای
با شیشه‌های قطورو هواگیری شده
تمام اتوماتیك
شرکت سهامی صنعتی ایران مکث
سازنده سرد خانه های بزرگ و کوچك:
سردخانه مخصوص نگاهداری میوه‌جات
مخصوصا پرتقال تا شش ماه
بخاریهای‌صنعتی ـ دیگهای صنعتی ـکوره‌های صنعتی
جهت منازل ـ کارگاهها و کارخانجات
کارخانه : جاده مازندران بعد ازسه‌راه تهران پارس تلفن ۷۸۷۹۹ ـ فروشگاه : تخت جمشید شماره ۱۴۲ تلفن ۴۸۷۶۲-۴۹۴۳۹

داربست فلزی فروشی
با قیمت نازل
شرکت تهروپ ـ ۴۲۲۸۳

آگهی مناقصه

شهرداری نوشهر در اجرای موافقت استانداری معظم مازندران « بقائم مقامی انجمن‌شهر »تعمیرات و تغییرات داخلی و تعویض‌شیروانی ساختمان مسکونی شهرداری و ساختمان آشیانه کامیونهاومامورین اطفاء حریق راکه حدود مبلغ ۷۰۰۰۰۰ هفتصد هزار ریال می باشد باشرائط زیر بمناقصه‌واگذار مینماید .

۱ـ ۲۵ درصد کسر یا اضافه نمودن کار در اختیار شهرداری خواهد بود .

۲ـ پیشنهاد دهندگان که‌دارای صلاحیت فنی باشند میتوانند به دفتر مهندسی شهرداری مراجعه و با پرداخت پانصد ریال نقشه و مشخصات و واحد بهاء را دریافت و پس از امضاء ضمیمه پیشنهادخود نمایند .

۳ـ مدت اجرای کار از تاریخ انعقاد قرارداد سه ماه خواهدبود .

۴ـ پیشنهاد دهندگان مبلغ ۳۵ هزار ریال اسناد خزانه بعنوان سپرده ضمیمه پیشنهاد خود نمایند.

۵ـ سپرده نفر دوم و سوم تا انعقاد قرارداد با نفر اول ضبط خواهد شد .

۶ـ برنده مناقصه موظف است پس از اعلام کتبی شهرداری ظرف یك هفته نسبت به تنظیم قرارداد با شهرداری اقدام و در صورتی که حاضر بعقد قرارداد نگردد سپرده او بنفع شهرداری ضبط خواهد شد .

۷ـ سایر اطلاعات و جزئیات مربوط بمعامله در اسناد مناقصه مندرج است .

۸ـ پیشنهاد دهندگان بایستی مشمول منع معاملات دولتی‌نباشند.

۹ـ شهرداری در رد یا قبول یك یاکلیه پیشنهادات واصله‌مختار است .

۱۰ـ کلیه هزینه های مربوط مالیات و عوارض و آگهی وغیره بعهده برنده مناقصه است .

۱۱ـ پیشنهادات تا ساعت ۱۰ صبح روز دوم آبانماه چهل و شش قبول و در ساعت ۱۱ صبح همان روز با حضور اعضاء کمیسیون باز وقرائت خواهد شد .

شهردار نوشهر ـ رکیا

برای بازکردن بسته‌های پتی بور ۵ ریالی ویتانا لطفا این نخ را بکشید
Vitana
PETIT BEURRE
۱۰ صبح و
۵ بعد از ظهر
ساعت
پتی بور ویتانا

خرید و فروش اثاثیه

خرید

فرش فردوست تلفن ۷۵۷۶۸۵
کلیه فرشهای کهنه و نوشما راتحت نظر کارشناسان مجرب جهت صادرات به‌اروپا و آمریکا بیش از سایرین خریداری مینماید افتخارما تجربه ثابت شده ما است که طی سالیان متمادی صداقت وانصاف خودرا ثابت نموده‌ایم

فرش کیهان تلفن ۷۶۳۷۷۶
انواع قالی وقالیچه کهنه‌ونو
مخصوصا قالی های سنگین قیمت را خریداریم بهتر است برای معاملات‌هر نوع فرش باسازمان فرش کیهان‌تماس بگیرید چون مشاورین ما مجانا در اختیار شما خواهند بود .

فرش‌رضوی تلفن ۷۶۴۸۰۰
خیابان روزولت میدان ۲۵ شهریور خریدار فرشهای نووکهنه صادراتی تحت نظر کارشناس مطلع با قیمت منصفانه می‌باشد موقع خرید وفروش لطفا باتلفن ۷۶۴۸۰۰ مکالمه فرمائید

تلفن شماره ۷۳۳۰۶
تهران کالا بهترین خریدار فرش‌کهنه ونو از نظر خدمت بشما و بصادرات کشور باداشتن بهترین خبره منصف فرشهای کهنه مخصوصا سنگین‌قیمت جهت صادرات از منازل نقدا باعالی‌ترین قیمت خریداریم تلفن ۷۳۳۰۶

(محل جدید)
فروشگاه وسمساری صمد
خیابان شاه پلاک ۴۳۷ و ۴۳۹ تلفن های ۴۹۹۸۵ و ۶۵۰۶۴
بهترین خریدار همه رقم فرش ، یخچال برقی و نفتی ، تلویزیون ، رختشوئی اجاق گاز اشیاء قدیمی و سایر لوازم منزل دراسرع وقت

فروشگاه شریفی تلفن ۳۶۸۰۳
فرش ـ فرش ـ فرش
فرش ، بایخچال‌برقی ونفتی‌و تلویزیون وکلیه لوازمات خانگی شمارا بهتر از دیگران خریدار است .

فرش طوسی تلفن ۷۵۹۰۲۹
قالی وقالیچه کهنه‌شمارا برای‌صادرات ازسایرین بهتر میخرد .

فروشگاه ماه تلفن ۳۳۶۷۵
فرش ، تلویزیون ـ یخچال ، وکلیه لوازم منزل‌شما را به بهترین قیمت خریداری مینمائیم سه‌راه امین‌حضور

فروشگاه کالای مرکزی
تلفن ۶۵۰۵۷
خریدار یخچال ـ تلویزیون ـ فرش‌ـ اجاق‌گاز و سایر لوازم منزل

فروشگاه ونمایشگاه اسیا
تلفن ۶۱۲۸۳۲
یخچال ، تلویزیون ، اجاق گازو فرش عادلانه خریداریم شاه چهارراه پیروز

فروشگاه آرمان تلفن ۶۹۶۲۳
بهترین خریدار تلویزیون ، فرش ، چراغ گاز و هرنوع یخچال نفتی

فروشگاه‌شایان‌فر ۶۰۹۴۰
بهترین‌خریدار فرش‌کهنه‌ونوتلویزیون وسایر لوازم منزل ـ سیمتری

فروشگاه سعید ـ سرچشمه
خریدار اثاث خانگی و فرشهای‌سنگین قیمت تلفن ۵۸۱۶۱۸ و ۳۸۶۶۷

شرکت فرش شهرستانی
انواع واقسام فرشهای نو نقدا واقساط بفروش میرسد نشانی چهارراه حسن‌آباد تلفن ۶۶۶۸۷

فروشگاه آریا تلفن ۴۲۷۱۴
بهترین خریدار اجناس دست دوم
۱ـ۳۰ آ ـ ۲۳۴۳

فروشگاه ثابت تلفن ۷۱۹۰۱
خریدار لوازم دست دوم خانگی

شرکت فرش میمنت
افتتاح شد خیابان آیزنهاور مقابل وزارت کار تلفن ـ ۹۴۷۱۵
۱ـ۸۳۷۳ ۲

فرش عطابخشی
فروش و معاوضه فرش نو ، کهنه بازار سرای بوعلی تلفن ۲۳۶۱۷

فروش
نورافکن SPOT
۵۰۰۰وات و ۲۰۰۰ وات جهت فروش آماده است خیابان ایران روبروی فروشگاه امینی تلفن ۳۳۴۸۳

نمایشگاههای مبل

پیراهن‌مبل ۳۹۵۰۵
تعویض پارچه مبل ۳۹۵۰۵ پرده دوزی مبل شهرزاده ۳۹۵۰۵ صادق‌صادقی

پرده‌دوزی ارجمند ۳۷۳۷۰

نمایشگاه‌مبل ابتکار ۹۵۳۷۲۶
همه‌نوع مبلمان مدرن نقد واقساط به فروش میرسد ازاین‌نمایشگاه دیدن فرمائید سلسبیل مقابل سینماخرم

شستشوی مبل و فرش

شستشوی مبل وفرش‌کلین
سرویس مهر مبتکر،پیشرو
جهت شستشوی مبل و فرش درجای خود بامواد آزمایش شده ودستگاه منحصر بفرد فقط به کلین سرویس اطمینان داشته باشید تلفن ۹۵۳۵۴۶

شستشوی مبل وفرش‌ادیب
مجهزترین موسسه‌ایکه میتواند مبل فرش تشکهای ماشین رابطرز خشک‌شوئی تمیز نموده در جای خودش شما تحویل دهد فقط ادیب‌است باتلفن ۹۵۳۴۵۴ تماس بگیرید .

شستشوی مبل‌وفرش‌ساحل
مبلهای شمارا بانضمام تشکهای‌ماشین بامواد مجاز خارجی بدون شکافتن در جای خود تمیز میکند تلفن ۹۱۵۶۵

خشکشوئی مبل وفرش جنرال پرا با ۳۰٪ تخفیف تلفن ۷۵۸۳۰۶
۱ـ۶ آ ـ ۲۳۳۳

تعمیرات

تعمیرگاه تلویزیون الکترون
تلفنهای ۷۶۳۶۸۳ و ۷۵۶۱۱۶
آماده برای نصب کنورتور جهت فرستنده دولتی و آموزش و پرورش روی هر نوع تلویزیون‌ونو تعمیر تلویزیون R.C.A. شاوب‌لورنس ـ تلفونکن ـ فیلیپس و سایر مارکها با سرویس مجهز سیار در منازل ونقاط شمیرانات
آ ـ ۲۳۰۷

تعمیرگاه تلویزیون احسان
نصب کنورتور برای کلیه فرستنده‌ها و تعمیر تلویزیون های R.C.A تلفونکن ، فیلیپس ، زیمنس ،شاوب‌لورنس باسرویس مجهز سیار ۷۴۳۶۲

سرویس تلویزیون گارانتی
تعمیر تلویزیونهای سیبرا R.C.A ادا،جنرال الکتریک تلفونکن مدیاتور ونصب کنورتور درتمام نقاط تهران بویژه شمیرانات تلفن ۶۲۸۳۷۱
۱ـ۳۶ آ ـ ۲۳۴۰

مهندسی تلویزیون نصیر
مجهزترین آزمایشگاه‌رادیو،تلویزیون وادوات الکتریکی نصب کنورتور و آنتن زیرنظر متخصصین مجرب درتمام ساعات برنامه در اختیار شما تلفن ۳۷۵۲۰
۱ـ۳۶ آ ـ ۲۳۴۹

شاوب‌لورنس تلویزیون
سرویس تلفن ۴۰۲۶۴
تعمیر تلویزیون شاوب‌لورنس ونصب دستگاه کنورتور اتوماتیک آلمانی‌با سرویس مجهز سیار در منازل

تلویزیون‌سرویس R.C.A.
تعمیرانواع تلویزیون و نصب‌کنورتور در منزل صدتومان ۴۸۵۳۳
۱ـ۳۶ آ ـ ۲۳۵۵

شرکت سهامی رادیو
تلویزیون ایران
جهت‌نصب کنورتور و تعمیر تلویزیون های R.T.A. — R.C.A
که‌تحت نظر متخصصین کارآزموده انجام میگیرد وبه تعمیرگاه خودتان شماره های ۹۰۳۱۹ و ۹۰۳۲۰ و ۹۰۳۲۱ مراجعه نمائید .

تعمیرگاه یخچال نورژ ۷۵۰۰۴۸

تعمیرگاه‌تلویزیون R.C.A.
تعمیر انواع تلویزیون نصب‌دستگاه کنورتور در منازل صد تومان برای کلیه تلویزیون‌ها تلفن ۹۴۲۷۳۳ و ۶۹۵۱۴
۱ـ۳۰ آ ـ ۲۲۸۱

تعمیرگاه یخچال فریجیدر
انواع لوازم اصلی و یدکی موجوداست تلفن ۷۲۳۳۶

شرکت مهندسین تلویزیون
آماده‌نصب کنورتور بطرز جدید تعمیرات همه‌نوع تلویزیون سرویس سیاروبویژه شمیرانات تخفیف اختصاصی بمشترکین ۶۱۱۳۳۴

بخاری
جنرال سرویس
همه‌نوع بخاری جهت رنگ وسرویس تا آخر آبانماه پذیرفته میشود رنگ و سرویس باحمل‌ونقل ۶۵۰ ریال تلفن دفتر ۶۳۱۰۶۱ تلفن کارخانه ۷۹۱۰۸۸

داروخانه‌ها

داروخانه شبانه روزی
تخت طاوس
درتمام ۲۴ ساعت در خدمت‌شماخیابان تخت‌طاوس نبش سنائی ۶۳۷۲۴۰

داروخانه شبانه روزی
تخت جمشید
در تمام ساعات شبانه روز درخدمت شما است تلفن ۶۸۱۰۱ و ۶۷۸۳۳

شمال‌غرب داروخانه شبانه‌روزی
مرجان
خیابان خوش پائین مطب‌شبانه روزی دکتر اشراقی تلفن ۹۳۱۱۹

معاملات املاک ومستغلات

فروش

خانه فروشی سه طبقه
واقع در خیابان لاله‌زارنو ـ شش‌متری لادن شماره ۵۰بعلت مسافرت بفروش میرسد تلفن ۳۳۴۳۶ از ۷ الی ۹صبح

زمین بر جاده‌کرج واتوبان
بعداز ساختمان کیم تقریبا ۲۳ هزار متر واگذار میشود تلفن ۳۳۱۱۸
آ ـ ۴۲۷۱۶

خریدو فروش زمین وخانه و پول‌شرطی فرنادمک تلفن ۹۰۰۹۰ ۷

فروش زمین مستغلاتی
چندقطعه زمین جهت ساختمان مستغلات که‌سرقفلی آن هزینه ساختمان وبهاء اولیه را تامین مینماید موجود است بازرگانی آسیا برادران قوانلو تلفن ۶۱۳۳۵۱

اراضی فرحزاد
باتوجه بطرح شهرداری و مسیر اتوبان وخیابان ۴۰متری کندی بقطعات بزرگ وکوچک تقسیم و بفروش میرسد دفتر آسیابرادران قوانلو تلفن ۶۱۳۳۵۱

اراضی ونک
زمین های ساختمانی بقطعات کوچک کنار خیابان اسفالته ونک موجوداست بازرگانی آسیابرادران‌قوانلو ۶۱۳۳۵۱

زمین در بندر عباس
چند قطعه زمین جهت انبارکالا واحداث ساختمان برای‌سکونت‌بانکها وشرکت‌ها جنب‌اسکله‌موجوداست‌بازرگانی آسیا برادران قوانلو ۶۱۳۳۵۱

زمینهای خیابان وزراء
وبازرگانی را خریداریم ـ بساختمان های نوساز برای فروش موجود است بنگاه کورش خیابان بازرگانی تلفن های ۶۲۸۹۲۸ـ۶۲۲۹۹۶

اوکازیون بعلت مسافرت
عمارت باشوفاژ و تلفن
بقیمت ۱۸۰ هزار تومان
درشمیران خیابان خلیلی مهندسی‌ساز دوطبقه هفت‌اطاقو لوازم ۳۹۷۸۴بنگاه کوشان ۱ـ۳ آ ـ ۳۳۱۸۲

زمینی بمساحت ۳۳۶
متر دریوسف‌آباد بفروش میرسدتلفن ۶۳۷۲۹۹ ۱ـ۳ آ ـ ۲۱۵۲۵

خانه صد متری شش اطاق
باسرویس کامل در بهترین نقطه بلوار کرج بفروش میرسد بتلفن ۶۲۴۳۷۸ مراجعه فرمائید . ۱ـ۲ آ ـ ۲۱۴۵۱

فروش خانه در کاشان
یکباب خانه بمساحت حدود ۲۰۰۰متر بادو دستگاه ساختمان مجهز باوسائل آب‌وبرق واقع در کاشان خیابان‌صبا مقابل شرکت فرش بفروش میرسد خواستاران بتهران تلفن ۲۵۷۴۱ تقی‌زاده مراجعه فرمایند

در آریاشهر
خانه‌نوساز سیصد متری برای عموم بخصوص آغاز کنندگان زندگی‌نوین یک‌طبقه ۴اطاقه وهال ولوازم درخیابان ۳۱آریاشهر بقیمت مناسب فروخته میشود طالبین همه‌روزه حتی جمعه‌ها بفروشگاه آریاشهر جنب تلفن‌عمومی مراجعه فرمایند .

یکباب خانه ۷ اطاقه
مجهز باتلفن خیابان حاج‌شیخ هادی‌به اجاره داده میشود
طالبین باتلفن ۶۴۵۷۵ تماس‌بگیرند ۱ـ۲ آ ـ ۲۱۸۰۵

زمین فروشی تخت طاوس
۵۵۰متر ۳۹۷۸۴ بنگاه کوشان ۱ـ۳ آ ـ ۳۲۶۶۰۱

برای احداث باغ مرکبات
دوهکتارونیم‌زمین باسند مالکیت‌سمت جنوب جادهٔ اسفالت بین چالوس و شهسوار جاده‌فرعی اتوموبیل روفروخته میشود .تلفن ۴۵۱۲۱ آ ـ ۲۱۸۱۵

رخ جنوبی بربیست متری
خانه شمالی‌شخصی‌سازبه قیمت‌مناسب بفروش میرسد آژانس دیبا ۱۴۳۶۹۷ ۱ـ۲ آ ـ ۲۳۷۶

یکباب خانه شخصی ساز
سه‌طبقه مستغلاتی
واقع‌درباغ‌صبا باتلفن بفروش میرسد تلفن ۷۳۰۳۶ آ ـ ۲۱۷۳۷

خریداری میشود

پهلوی دره قشلاق داودیه
ونک خریداریم برادران عابدی ۷۷۰۴۷۷

زمینهای عباس آباد
خریداریم خیابان پهلوی بازرگانی حلالی ۶۳۶۴۱۱ ـ ۶۳۴۱۹۳

قبل از انجام
هرگونه معاملات ملکی خودرا با دفتر پسران یزدی مشورت نمائید ۶۱۳۹۹۷

زمینهای ونک ودره قشلاق
رانقداخریداریم‌خیابان پهلوی‌بازرگانی حلالی ۶۳۶۴۱۱ـ ۶۳۴۱۹۳

خرید وفروش زمینهای
تهرانسر آژانس مانی تلفن ۹۴۷۱۵

اجاره داده میشود

هرنوع منازل اجاره خواسته
باشید بدون کمیسیون تلفن ۴۵۰۵۷
۱ـ۲۵ آ ـ ۳۰۰۴۰

خانه و آپارتمان اجاره
در امیرآباد وشمال شهر موجود است موسسه پرسپولیس تلفن ۶۳۰۳۱۲

پهلوی خیابان بزرگمهر
چهارراه فریمان حیاط بزرگ سه‌طبقه نبش جنوبی شماره۹۶مناسب برای‌اداره یاشرکت تلفن ۴۳۷۹۰

قابل توجه
ادارات موسسات، شرکتها
خیابان‌پهلوی مقابل سینما آتلانتیک سه‌دستگاه آپارتمان بزرگ مجهز به کولر وشوفاژ ـبانضمام یک سالن‌بزرگ ۴۰۰متری مناسب برای بانک ـ منزل دستوران ـ سلف سرویس .یکجا یاجداگانه باجاره واگذار میشود به تلفن های ۶۲۳۹۳۳و ۶۲۳۹۳۴مراجعه شود .
۱ـ۵ آ ـ ۲۰۴۷۱

ساختمانی در بهترین
نقطه تهران خیابان تخت‌جمشید فوق‌العاده مدرن چندین طبقه هر طبقه دارای ۵اطاق ویک سالن بسیار بزرگ ودوهال باشوفاژ وارکاندیشن‌وآسانسور ازبهترین نوع‌و هرطبقه یک‌شماره تلفن مستقیم کف‌تمام اطاقها پارکت برای اجاره موجود است عصر ها تلفن ۶۱۳۱۴۰ـ۶۵۵۹۸
۱ـ۳ آ ـ ۲۱۴۷۱

ساختمانی نوساز دارای
آپارتمانهای ۴و۵ اطاقی مدرن ومجهز بشوفاژ و آسانسور واقع در خیابان سوم‌اسفند جنب بانک اعتبارات نزدیک خیابان فردوسی باجاره واگذارمیشود طالبین برای اطلاع بیشتری قبل‌ازظهر ها بتلفن ۳۲۰۸۶ مراجعه نمایند .
آ ـ ۲۱۷۸۵

اجاره مستغلات نوساز
بر خیابان پیروز
سه‌اطاق وچهار اطاق مراجعه شودبه بنگاه مجیدزاده خیابان شاه چهارراه گلشن ـچهارراه دیلمان تلفن ۶۹۱۳۷

اطاق مبله اجاره داده میشود
ارباب‌جمشید کوچه بن‌بست معتضدی شماره ۸۸

چیذر شمیران
خانه نوساز مشجر مرتفع با چشم‌انداز عالی ۷۰۰متر مربع دارای پنج‌اطاق‌هال بزرگ حمام وان آشپزخانه گاراژتلفن انبار گلخانه چاه عمیق الکتروپمپ با سرویس مخصوص مستخدم ۳تا۵بعد ازظهر تلفن ۸۸۱۹۰۸

اجاره میشود

برای اجاره‌منازلتان‌بخارجیان
وخرید ویلاو مستغلات مدرن در شمال شهر وشمیرانات تلفن ۴۰۰۰۰و۶۰۰۰۰
۱ـ۲۲ آ ـ ۲۲۳۰

منازل شما را فورا باشخاص
ایرانی و خارجی اجاره میدهیم ۴۵۰۵۷
۱ـ۲۵ آ ـ ۳۰۰۴۰

برای اجاره منازل‌باروپائیان
باتلفن ۴۳۳۸۳ تماس بگیرید .
۶ـ۴ آ ـ ۲۳۱۶

برای اجاره منازلتان
درشمیرو شمیرانات مبله و غیر مبله باتلفن های ۶۱۳۹۲۴ و۴۹۷۱۳ تماس بگیرید .
آ ـ ۲۳۶۷

واگذار میشود

کافه رستورانی درجه لوکس
با بار
دربهترین نقطه تهران واگذار میشود تلفن ۷۴۱۴۸
۱ـ۱ آ ـ ۲۳۶۴

یک تعمیرگاه و اتوسرویس
مجهز بعلت مسافرت واگذار میشود. بتلفن ۹۳۱۳۵ مراجعه شود
۱ـ۳ آ ـ ۲۱۸۴۳

مطبی‌واگذار میشود به تلفن ۶۲۴۱۸۷ وجوع کنید
۱ـ۳ آ ـ ۲۳۷۵

معاملات تلفن

تلفن شماره۹بفروش میرسد
باتلفن ۶۴۵۷۵ تماس بگیرید.
۱ـ۲ آ ـ ۲۱۸۰۵

برای ساختمان شما

ایران‌تزئین تلفن ۶۸۲۵۹
نصب ایرانیت شما را در تمام نقاط کشور بیش از ۵۰۰ متر متری ۱۳ ریال باضمانت ۵سال تعهده میگیرد اجرت نصب و بهاء گیره‌های مصرفی پس از نصب و رضایت شما دریافت خواهد شد.
سه‌راه شاه ساختمان آزادشماره۴۰
۱۰ـ آ ـ ۲۳۹۱

رفع گرفتگی هرنوع لوله ساختمانی
بادستگاه‌تراکم‌هوا ـ تلفن ۷۸۷۲۷

ایرانیت‌محصول‌وطن‌شماست
ایران‌تزئین سازمان‌تهیه‌و نصب‌ایرانیت اکوستیک ، پارکت ، موکت ،کرکره پرده خدمتگزار شماسه‌راه‌شاه ساختمان آزاد شماره ۴۰ تلفن ۶۸۲۵۹

لوله بازکنی فاضل آب
بادستگاه‌تراکم‌هوا
تلفن ۷۶۳۲۸۶

نقاشی ساختمان جانفدا،
۷۸۱۹۷۷ کاغذدیواری ونصب۷۸۱۹۷۷ نقاشی ساختمان باقساط ۷۸۱۹۷۷.

آژانس مانی
نظارت فنی ساختمان ـنقشه کشی و نقشه‌برداری و اطلاعات املاک و مقاطعه‌کاری
خیابان آیزنهاور مقابل وزارت کار تلفن ـ۹۴۷۱۵

مقاطعه کاری اسفالت
خیابانهای فرعی و ساختمان ۷۵۳۳۹
۱ـ۳۰ آ ـ ۲۳۲۴

مشکل قنوات و چاههای نیمه عمیق خودتانرا باتلفن ۸۴۳۷۹ و صندوق پستی ۲۴ تجریش درمیان بگذارید
آ ـ ۲۳۷۳

قبوض اصلاحات ارضی

قبوض اصلاحات‌ارضی‌بیواسطه‌خریداریم باکیور ۳۲۷۲۹و ۶۳۷۶۹۷

قبوض اصلاحات ارضی مرحلهٔ اول و دوم خریداریم ۶۳۰۵۸۰
۱ـ۱۵ آ ـ ۲۳۶۵

فروش اتومبیل

انواع فولکس‌واگنهای نو
را از شرکت سهامی عباد
خیابان امیرکبیر خیابان ملت تلفن های ۳۰۴۱۸۱و ۳۰۴۴۷۳ خریداری نمائید ۱ـ۳۶ آ ـ ۲۲۵۸

تعدادی‌کامیون کمپرسی بفروش می‌رسد تلفن ۳۳۵۳۷ـ ۱۶۱۱ـ۳۷۱۰۸
آ ـ ۳۱ آ ـ ۲۱۶۳۷

کامیونهای کمپرسی فروشی
همه‌نوع کامیون کمپرسی‌دیزلی وبنزینی نو و دست‌دوم باشرایط بسیار مناسب آماده فروش‌است خیابان تهران‌نو ایستگاه نیروی هوائی مقابل سینمای نپتون به پادس کمپرس مراجعه فرمایند.
۱ـ ۵ آ ـ ۳۱۳ ۲

مدل ۱۹۶۴
فولکس واگن نو ۱۵۰۰ سفید شیری رنگ مدل سواری ۱۹۶۴ بفروش میرسد از طالبین خواهشمند است مابین ساعت ۳الی ۶هرروز به آقای‌دکتر مدرس در هتل کریستال واقع در خیابان لاله‌زار مراجعه‌فرمایند
آ ـ ۲۱۷۳۷

یکدستگاه تراکتور
۶۵ اسب انگلیسی نو حامل دستگاه جرثقیل یک‌تنی متحرک‌بطورنقد بفروش میرسد تلفن ۶۲۴۵۷۴
آ ـ ۲۱۸۴۵

کرایه
جرثقیل عدالت ۹۵۱۴۴۳
۱ـ۳۰ آ ـ ۲۳۶۱

صاحبان ماشینهای استیشن
توجه نمایند ۳دستگاه ماشین‌استیشن با داننده جهت حمل محصولات به شهرستانها باقیمت خوب برای یکسال اجاره میشود خیابان مولوی مقابل رایشگاه فرح کاشی ۱۱۳۳ مراجعه فرمائید ۱ـ۳ آ ـ ۲۱۶۷۴

اتولوکس
اتومبیل های تشریفاتی باراننده‌برای داخل و خارج تهران میدان فردوسی ۴۴۶۰۵و ۶۱۱۳۷۰
۱ـ۳۰ آ ـ ۲۳۶۹

بیکدستگاه استیشن
یااتوبوس برای آمد و رفت دانش‌آموزان نیازمندیم تلفن ۴۵۸۶۹
آ ـ ۳۰۰۴۶

راهنمای پزشکی اطلاعات

دکتر محمود تربتی
دیپلمه انگلستان و آلمان طبیب متخصص جراحی‌و شکسته‌بندی‌باسابقه ۸سال جراحی در آلمان جراح‌بیمارستان مارین اشتودکارت و تقدیر نامه از پروفسور های معروف منجمله :
Prof. reichle-prof spang prof. siegel
خیابان آریامهر (قزل قلعه) شماره ۳۱ پذیرائی ۴تا ۸ بعدازظهر صبحها باوقت قبلی ـتلفن ۶۲۸۳۶۶

معالجه فلج‌باروش‌هموپاتیک
منحصر بفرد در ایران دکتر بهره‌مند سعدی کوچه شمالی بیمه تلفن ۳۰۱۱۷ و ۸۶۳۳۸

بیماریهای آمیزشی مجاری ادرار
میدان بهارستان خیابان‌صفی‌علیشاه
دکتر یحیی صدری

دکتر بولوسا ۴۶۵۸۹
بیماریهای آمیزشی و مجاری ادرار خیابان فردوسی شمالی کوچه صادق

دکتر معانی
بیماریهای آمیزشی و مجاری ادرار خیابان فردوسی مقابل بانکملی پس‌انداز

دکتر دانشگر
امراض مقاربتی و مجاری ادرار خیابان سپه مقابل پستخانه تلفن۳۰۲۴۱۶

دکتر محمدرضا مسدد
دارای گواهینامه از بروک مدیکال امریکا درمان‌قطعی بیماریهای‌آمیزشی مجاری ادرار ـزنان ،دروازه دولت روبروی کمپانی فات تلفن ۳۴۳۸۹

ترک تریاک‌و هروئین
دکتر اسلادوست حشمت‌الدوله چهارراه گلشن تلفن ۴۸۳۲۳و ۶۱۳۰۶۷

ترک تریاک‌و هروئین
دکتر صفائی با ۲۹ سال سابقه و متد جدید بستری وسرپائی سعدی شمالی جنب‌بانک بیمه تلفن ۳۰۴۱۵۳

دکتر عطاءاله خواجوی
جراح‌و متخصص بیماریهای چشم‌عضو کالج بین‌المللی جراحان‌خیابان جامی چهار راه استخر تلفن ۴۵۹۶۱

دکتر عباس جناب زاده
دارای گواهی نامه از دانشگاه طب فرانسه امراض مقاربتی ومجاری ادرار خیابان منوچهری مقابل کوچه ژاندارک صبح و عصر فقرا مجانی تلفن۳۴۰۰۵۳

دکتر نصرت‌اله گرجی
متخصص بیماری های خون‌و انواع کم خونیها ازدانشگاه پاریس دروازه‌دولت تلفن۳۴۳۸۹

درمان زخم معده روده
باطریقه جدید
دکتر هاشم رستگار میدان فوزیه اول شهناز پذیرائی ۴تا۹ بعدازظهر تلفن ۷۴۸۱۶

معالجه امراض مقاربتی وآمیزشی خیابان شاهپور نرسیده به سه راه بوذرجمهری دکتر جلال بهی‌زاد

بیماریهای معده ـکبدـروده
بواسیر بدون عمل جراحی دکتررفیعی مخصص از دانشگاه پاریس خیابان جامی اول کوچه پاریس‌تلفن ۴۸۱۸۹

دکتر فرنوش تلفن ۴۸۵۵۵
داخلی ، پوست ، مقاربتی گواهینامه از پاریس . امیریه اول منیریه

دکتر عباس نیک‌نژاد
آسیستان سابق پرفسور گوتمان‌در پاریس بخش امراض هاضمه ـ رکتوم‌ـ درمان بواسیر بدون جراحی ـفیستول‌ـ فیسور بامتد موثر ـ گرگان جنوبی خیابان گرامی۱ر۴۴ پذیرائی عصرها

بیماریهای آمیزشی
مجاری ادرار
دکتر احتیاطی دیپلمه امریکا سپه‌چهارراه‌پهلوی تلفن ۶۸۴۸۷

دکتر محمد علی صدیقی
داخلی پوست آمیزشی ترک هروئین تریاک الکل شاه چهارراه فروردین پذیرائی صبح و عصر تلفن ۴۹۵۳۶

دکتر هوشنگ برجیس
جراح ومتخصص بیماریهای چشم از آمریکا دارای تخصص در عینکهای نامرئی پذیرائی صبح‌و عصر نشانی خیابان بزرگمهر شمارهٔ۶ تلفن۶۹۰۱۲

دکترسیدمحمدکاظم طباطبائی
تجریش متخصص استادیار بیماریهای داخلی میدان سرپل اول مقصودبک تلفن ۸۵۳۵۶ آ ـ ۲۳۷۴

درمانگاههای خصوصی

واکسیناسیون پاستور
زیرنظر دکتر ملک‌منصور نوبان دروازه دولت نبش‌روزولت‌عصرها تلفن۷۵۶۵۲۷

برنامه سینماها

❋ **اشکها لبخندها** - رنگی - ۷۰ میلیمتری - جولی‌اندرز
دیاموند (۶۲۸۴۰۰) ۱۱ - ۲ر۳۰ - ۴ر۴۵ - ۵ر۵ - ۹

❋ **بانوی زیبای من** - رنگی - ۷۰ میلیمتر-ادری هپبورن
کاپری (۴۸۴۰۱) ۱۱ر۱۵ - ۳ - ۶ر۳۰ - ۹ر۴۵ ریولی(۷۵۷۷۷۷) ۱۰ر۳۰ - ۲ر۳۰ - ۴ر۵ - ۵ر۵ - ۹

❋ **پسران علاءالدین** - رنگی-سپهرنیا-گرشا -متوسلانی
سیلوانا (۳۳۷۷۷) ۱۱ - ۳ - ۵ - ۷ - ۹ تیسفون (۹۳۸۸۲) المپیا (۹۱۷۹۶) ستاره (۵۸۷۲۱) پرسپولیس (۵۸۱۰۸۳) ۱۰ر۳۰ - ۲ر۳۰ - ۴ر۳۰ - ۶ر۳۰ - ۸ر۳۰

❋ **تعقیب در آفتاب** - سینماسکوپ -رنگی-ژرمن کوبوس
سعدی (۳۶۴۶۸) سهیلا (۳۶۴۲۴) ۱۰ر۳۰ - ۲ر۳۰ - ۴ر - ۶ر۳۰ - ۸ر۳۰

❋ **جانی‌یوما** - رنگی- مارک دامون- روزالبانری
مولن‌روژ (۷۲۹۲۹) گلدن‌سیتی (۶۱۳۲۶۹) ۱۱ - ۳ر۳۰ - ۵ر۳۰ - ۷ر۳۰ - ۹ر۳۰ دیانا (۴۷۳۶۵) ۱۰ - ۱۲ - ۲ - ۴ - ۶ - ۸ - ۱۰ مهتاب (۴۷۷۷۷) کریستال (۳۷۶۷۵) ۱۰ر۳۰ - ۳ - ۵ - ۷ - ۹ اسکار (۹۵۰۸۹۸) ۹ر۳۰ - ۱۱ر۳۰ - ۲ر۳۰ - ۴ر۳۰ - ۶ر۳۰ - ۸ر۳۰ رویال (۴۹۷۸۵) ۱۱ر۳۰ - ۲ر۳۰ - ۴ر۳۰ - ۶ر۳۰ - ۸ر۳۰ برلیان (۳۳۵۳۵) ۱۰ - ۱۲ - ۲ - ۴ - ۶ - ۸

❋ **جنگ‌و صلح** - رنگی - مل‌فرر - ادری‌هپبورن
مارستیک (۶۸۴۶۱) ۱۲ - ۳ - ۵ - ۷ - ۹

چرخ فلک - فردین - بیک‌ایمانوردی- شهلا
اونیورسال (۶۶۹۵۳) ۱۰ - ۱۲ر۱۵ - ۲ر۳۰ - ۵ - ۷ر۳۰ - ۱۰ تراس ۶ر۳۰ - ۹ الوند (۵۵۵۳۸) ۱۰ر۳۰ - ۱ - ۳ر۳۰ - ۶ - ۸ر۳۰ مونت‌کارلو (۷۹۷۴۱) ۹ر۱۵ - ۱۱ر۴۵ - ۲ - ۴ر۱۵ - ۶ر۴۵ - ۹ ایران (۳۶۳۵۴) ۱۰ - ۱۲ر۱۵ - ۲ر۳۰ - ۴ر۴۵ - ۷ - ۹ر۱۵ پاسیفیک (۷۳۳۱۱) ۱۱ - ۲ر۳۰ - ۵ - ۷ر۳۰ - ۱۰ تهران (۳۸۱۶۵) ۸ر۳۰ - ۱۱ - ۱ر۳۰ - ۴ - ۶ر۳۰ - ۹ تابستانی ۷ر۱۵ - ۹ر۳۰ کیهان (۹۲۳۶۰) ۹ر۱۵ - ۱۱ر۳۰ - ۱ر۴۵ - ۴ - ۶ر۱۵ - ۸ر۳۰ ژاله (۳۰۴۱۲۰) پاسارگاد (۷۹۲۷۸۲) ۹ - ۱۱ر۱۵ - ۱ر۳۰ - ۴ - ۶ر۳۰ - ۹ نپتون (۷۶۰۱۳۶) ۹ر۳۰ - ۱۱ر۴۵ - ۲ - ۴ر۱۵ - ۶ر۳۰ - ۹

❋ **چگونه میتوان زنها را دوست داشت** - رنگی -
تخت جمشید (۴۳۵۰۰) ۱۱ - ۳ - ۵ - ۷ - ۹

❋ **۱۲ مرد خبیث** - رنگی - ۷۰ میلیمتری -لی‌ماروین
پارامونت (۴۸۳۲۱) ۱۰ر۴۵ - ۲ر۴۵ - ۶ - ۹ر۱۵

❋ **۲همسفر** - سینماسکوپ - رنگی - اودری‌هپبورن
سانترال (۴۸۶۸۶) ۱۱ - ۳ - ۵ - ۷ - ۹ر۱۵ امپایر (۱۲۳۹۴۲) ۱۱ر۱۵ - ۳ر۳۰ - ۵ر۳۰ - ۷ر۳۰ - ۹ر۴۵

❋ **رام‌کردن زن سرکش** - سینماسکوپ - رنگی
گلدیس (۶۲۸۷۱۳) ۱۱ - ۳ - ۵ - ۷ر۱۵ - ۹ر۳۰

❋ **زیبای خفته** - رنگی - محصول شوروی-دوبله بفارسی
سینه‌موند (۴۸۳۲۱) ۱۱ - ۳ - ۵ - ۷ - ۹

❋ **سنگدل** - رنگی - آشوک‌کمار - پردیپ‌کمار
آسیا (۴۲۹۰۹) ۱۱ - ۱ر۳۰ - ۴ - ۶ر۳۰ - ۹ میامی (۷۴۳۲۹) ۱۱ - ۱ر۳۰ - ۴ - ۶ر۳۰ - ۹ رکس (۳۵۲۹۳) همای (۶۹۶۶۴) ۱۰ر۳۰ - ۱ - ۳ر۳۰ - ۶ - ۸ر۳۰ پانوراما (۷۹۳۵۷۰) ۱۰ - ۱۲ر۳۰ - ۳ - ۵ر۳۰ - ۸

❋ **شب ژنرالها** - رنگی - پیتراتول - عمر شریف
بولوار (۶۰۲۹۲) ۱۱ - ۲ر۴۵ - ۵ - ۷ر۱۵ - ۹ر۳۰

❋ **شارلاتان** - بیک‌ایمانوردی - فرانک - شهلا
دنیا (۳۳۸۱۲) ۱۰ر۳۰ - ۲ر۳۰ - ۴ر۳۰ - ۶ر۳۰ - ۸ر۳۰ نادر (۳۹۰۹۵) ۹ - ۱۱ - ۱ - ۳ - ۵ - ۷ - ۹ مراد (۷۳۳۸۲) ۹ - ۱۱ - ۱ - ۳ - ۵ - ۷ - ۹ فلور (۲۸۰۹۶) ۹ - ۱۱ - ۱ - ۳ - ۵ - ۷ - ۹ رامسر (۵۲۰۶۰) ۹ - ۱۱ - ۱ - ۳ - ۵ - ۷ - ۹ جهان (۶۰۳۵۰) ۱۰ - ۱۲ - ۲ - ۴ - ۶ - ۸ ماندانا (۷۹۹۸۲) ۱۰ر۳۰ - ۲ر۳۰ - ۴ر۳۰ - ۶ر۳۰ - ۸ر۳۰ شرق (۵۴۰۲۴) ۱۰ر۳۰ - ۲ر۳۰ - ۴ر۳۰ - ۶ر۳۰ - ۸ر۳۰

❋ **فراربزرگ** - سینماسکوپ - رنگی- استیومک‌کوتین
زهره (۳۰۴۸۰۸) ۱۰ - ۱۲ر۳۰ - ۳ - ۵ر۳۰ - ۸

❋ **عشق بالاترازمعجزه**-سینماسکوپ-رنگی-سوفیالورن
رادیوسیتی (۴۳۳۲۰) ۱۱ر۱۵ - ۳ر۳۰ - ۵ر۳۰ - ۷ر۳۰ - ۹ر۳۰ نیاگارا (۶۵۳۰۷) ۱۱ - ۳ - ۵ - ۷ر۱۵ - ۹ر۱۵ ب.ب (۶۹۶۴۱) ۱۰ر۳۰ - ۲ - ۴ - ۶ - ۸ - ۱۰ر۱۵ ادئون (۳۸۱۱۸) آستارا (۸۴۰۲۲) ۱۰ر۳۰ - ۲ر۳۰ - ۴ر۳۰ - ۶ر۳۰ - ۸ر۳۰

❋ **قطار سریع‌السیر فن‌راین** - سینماسکوپ - رنگی
تاج (۳۳۰۶۴) ۱۰ر۳۰ - ۲ - ۴ - ۶ - ۸ - ۱۰

❋ **کیف سیاه** - سینماسکوپ - رنگی - ژرارپن
متروپل (۳۹۴۱۰) حافظ (۳۴۰۷۴) ۱۰ر۳۰ - ۲ر۳۰ - ۴ر۳۰ - ۶ر۳۰ - ۸ر۳۰ ایفل (۴۵۳۷۷) ۱۰ - ۱۲ - ۲ - ۴ - ۶ - ۸ پلازا (۴۴۲۵۵) ۱۱ - ۳ - ۵ - ۷ - ۹

❋ **گامبیت** - رنگی- شرلی‌مک‌لین - مایکل‌کین
تراس آتلانتیک (۶۲۷۱۷۱) ۸ - ۱۰

❋ **لحظه به لحظه** - رنگی- جین سیبرک - هونور بلاکمن
آتلانتیک (۶۲۷۱۷۱) ۱۱ - ۳ر۳۰ - ۵ر۳۰ - ۷ر۳۰ - ۹ر۳۰

❋ **بسوی خوشبختی**- شمی‌کاپور- آشاپارک
شهره (۲۷۹۷۱) ۱۰ - ۱۲ - ۲ - ۴ - ۶ - ۸

❋ **بیوفا** - راج‌کاپور- نرگس
مشعل (۳۳۸۲۶) ۲ - ۴ - ۶ - ۸

پرنده امید - راجندراکومار - ویجنتی‌مالا
کارون (۹۵۱۰۶۵) ۲ر۱۵ - ۴ر۴۵ - ۷ - ۹ر۱۵

❋ **حرفه‌ای خطرناک** - سینماسکوپ -رنگی-سیلواکوشنا
آریا (۳۹۸۸۴) ۹ - ۱۱ - ۱ - ۳ - ۵ - ۷ - ۹

❋ **دنیای دیوانه ، دیوانه ،دیوانه** - رنگی
پردیس ۹ر۳۰ - ۱۲ر۱۵ - ۳ - ۵ر۴۵ - ۸ر۳۰

❋ **دلربا وپردردسر**- رنگی- تونی‌کورتیس
داریوش (۲۶۲۶۵) ۹ - ۱۱ - ۱ - ۳ - ۵ - ۷ - ۹

❋ **سلطان بازداشتگاه** - جرج‌سگال - تام‌کورتنی
پارک (۳۹۶۳۷) ۹ - ۱۱ - ۳ - ۵ - ۷ - ۹

❋ **فلاش من** - سینماسکوپ - رنگی - پل‌استون
فردوسی (۳۵۷۸۴) ۹ - ۱۱ - ۱ - ۳ - ۵ - ۷ - ۹

❋ **یک چیزوحشی**- کارول بیکر
کسری (۷۵۶۹۳۹) ۱۱ - ۳ - ۵ - ۷ - ۹

تعمیرات تلفن

الکترو تلفن شمس
تعمیر تلفن بدون قطع ارتباط کافیست تلفن ۲۳۳۳۴ را مطلع فرمائید.

پانسیون

پانسیون سانترال
خیابان فخررازی کوچه انوری تلفن ۶۱۳۴۷۶ دانشجو وسایرین
۱۰ـ۱ آ ـ ۲۳۶۳

اطلاعات
صاحب امتیاز ومدیر مسئول
عباس مسعودی
خیابان خیام ایران چاپ
چاپخانه اطلاعات تلفن ۳۰۳۹۶۵
تلفنخانه ۳۰۰۱۱ تا ۳۰۰۱۹

کارنامه صنعت ایران

حوت ۹۹ ـ آبان ۴۶

ماجرای چهل ساله آب تهران

● میرزاآغاسی و میرزا تقی خان هم گرفتار مشکل کم آبی تهران بودند

اشراف و درباریان با حفر قنوات متعدد مشکل کمبود آب را برطرف کردند

● با افزایش جمعیت مجددا تهران دچار بی‌آبی شد

● نهر کرج بعدا مشکل کمبود آب تهران را حل کرد

اهالی تهران نیمه شبها از نهر ها آب ذخیره میکردند

میر آب شهرداری مقتدرترین مردمحله بود !

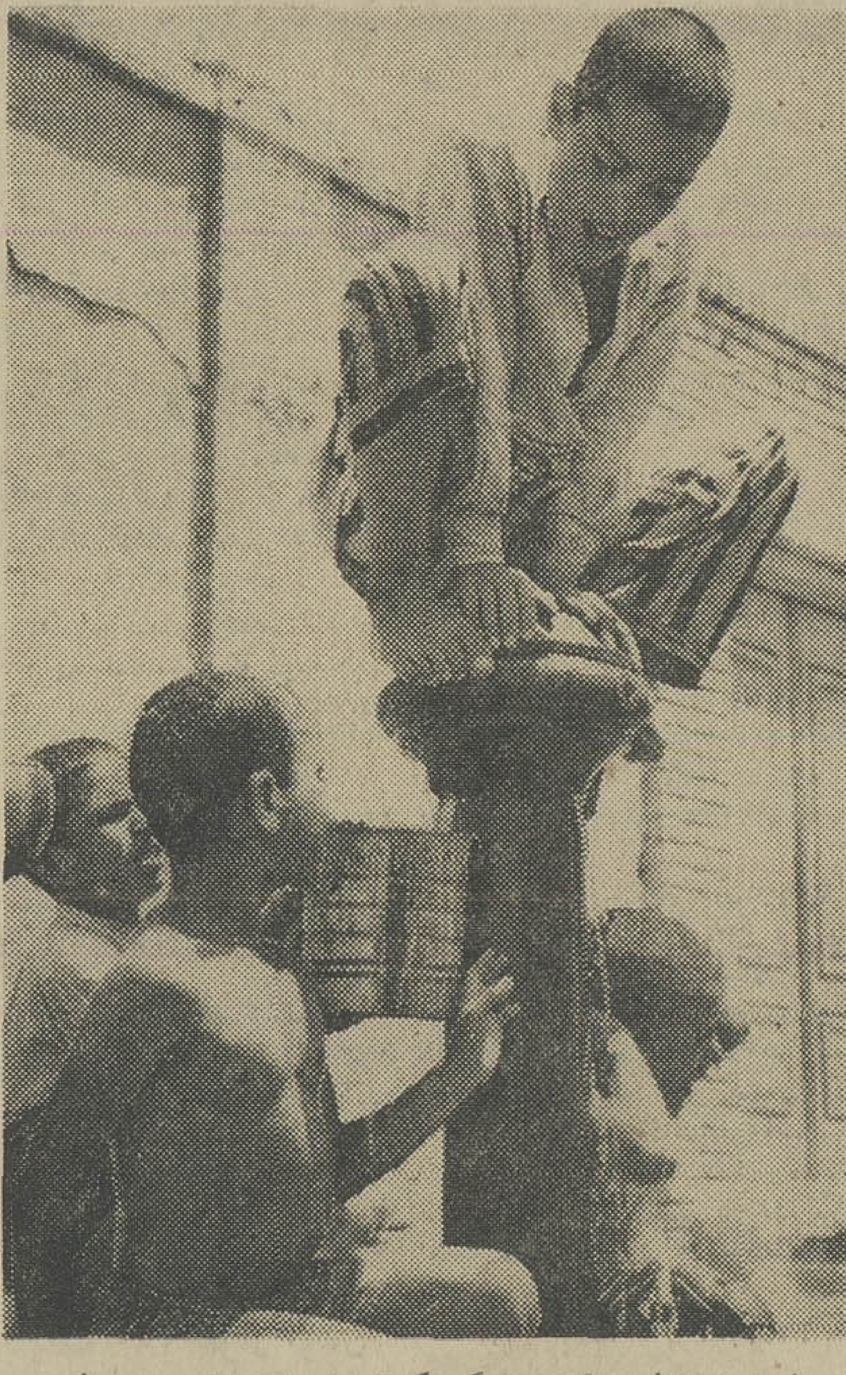

از این منظره‌ها هم دیگر کمتر در تهران‌دیده میشود چون کلیه‌قسمتهای‌شهر لوله‌کشی شده است .

درشماره‌قبل نوشتیم که چطور با اجرای یک برنامه سریع آب‌لوله کشی تهران تامین شد . اینک گذشته تاریخی و جالب آب‌تهران رایاد آور میشویم .

آب تهران سابقه تاریخی جالبی دارد ،موضوع کم آبی شهر تهران از زمان صدارت حاج میرزا آغاسی شروع‌شد، دراین زمان بهمت حاج میرزا آغاسی‌دو رشته نهر از رودخانه کرج به تهران کشیده‌شد که‌یکی از آنها بنام‌نهرمیرزاآغاسی آثارش‌باقی‌است ودیگری هنوزهم مورد استفاده است . بعد ها میرزا تقی خان هم بفکر استفاده از آب رودخانه کرج افتاد . درزمان‌ناصر الدین‌شاه که‌جمعیت تهران زیادشد مساله کم آبی‌شهر بالا گرفت تا جائی‌که از مهندسین خارجی ،یکی بنام کنت‌دمونت‌فرت استفاده شد لیکن آنها هم کاری از پیش‌نبردند تااینکه بعد ها میرزا عیسی وزیرو میرزا یوسف خان مستوفی الممالک و جمعی از اشراف و درباریان وقت اقدام به‌حفرچندرشته قنات کردند قنات شاه ، قنات فرمانفرمائیان از رشته قنوات آن زمان است که تاچند سال پیش مورد استفاده اهالی تهران قرار میگرفت .

جمعیت تهران همچنان رو به‌فزونی بود بطوری که ۲۶ رشته قنات دایر قبل از سال ۱۳۰۰ کافی‌برای جبران کمبود آب شهر نبودتااینکه درسال ۱۳۰۰ شمسی پس از تاسیس‌بلدیه تهران ، یکبار دیگر مقامات دولتی در صدد چاره جوئی بر آمدند و کفیل بلدیه وقت ناچار مستشار خارجی‌بلدیه را مامور مطالعه برای تامین آب شهر کرد . شیوع‌بیماری های همه‌گیرو تلفاتی که این‌بیماری هادر برداشتند رفته رفته ولیای امور را متوجه امر بهداشت آب ساخت از سال ۱۳۰۱ فکر لوله کشی آب بوجود آمد .

در فروردین۱۳۰۳ مستشاربلدیه تهران طرحی تهیه کرد و به کفیل بلدیه داد .

کفیل بلدیه وقت نیز طرح رابرای تصویب به هیئت دولت تقدیم کرد. در ماده دوم این طرح پیشنهادشده بود:

«حق احتکار آب و بستن سد در دوره فوق الذکر انحصارا به بلدیه واگذارشود تا آب والکتریسته‌لازم شهررا تهیه نمایند»

این طرح مورد تصویب کمیته امتیازات قرار نگرفت درهمین‌تاریخ پیشنهاد امتیازی از طرف شخصی بنام «اسر» آلمانی بدولت تسلیم شد، این پیشنهادمربوط به دایر کردن سیم نقاله بین تهران ـ دماوند و تهران ـورامین بود که جزو آن«اسر»اعلام کرده بود که **«بعلاوه نقشه کافی تهیه کرده‌ام‌که از سد جاجرود لوله کشیده ،آب خوراکی تصفیه شده برای تهران بیاورم مخارج آنراهم تقبل‌میکنم»**

تقاضای «اسر» چون‌آب‌تصفیه شده همراه داشت مورد تصویب کمیته امتیازات قرار گرفت ولی بعدا اعلام شد که بنابه اظهار نظر وزیر مختار آلمان اسرموفق به پیدا کردن سرمایه در آلمان‌نشده است ! بنابراین فعلا مسکوت بماند .

باین ترتیب مساله‌لوله کشی آب مسکوت‌ماند در اواسط سال ۱۳۰۳ آب قنوات در اثر کمی بارندگی رو بنقصان گذاشت و کم آبی بیش از سالهای قبل محسوس گردید . بلدیه وقت برای رسیدگی به مشکل آب تهران کمیسیونی تشکیل داد .

در این کمیسیون نشستند و برخاستند و گفتند : «رفع این نقیصه جز به کشیدن لوله که **مانع از اتلاف آب و دارای‌هزاران محسنات دیگر است امکان پذیر نخواهد بود .»**

در سال ۱۳۰۶ باز مساله کم آبی‌مطرح شد دولت وقت تصمیم قطعی برای حفر مجرای نهر کرج گرفت و بعداز بالای بیلقان تا جمشید آباد نهری حفر شده و آب رودخانه کرج به تهران‌جریان‌پیدا کرد . باین ترتیب مشکل کم‌آبی تهران حل شد . آب نهر کرج از طریق نهر های خیابان ها به خانه ها میرسید ، مردم نصف‌شب ها از روی نوبتی که داشتند و میرآب باشی بلدیه این نوبت را تعیین میکرد ، آب مورد مصرف خود را به آب انبار ها می بستند و در واقع میرآب باشی مقتدرترین مرد محله بود : چون آب دست او بود .

آب در آ ب‌انبار ها گاه میشد چند ماه میماند و کرم‌میگذاشت، بیماری سالك از طریق آبهای‌مانده آب‌انبار ها شیوع میافت یکباردر سال ۱۳۰۸ وسیله چند نفر از مهندسین شرکت کامپساکس و باردیگر در سال ۱۳۱۴ موضوع لوله کشی آب تهران مورد توجه شهرداری قرار گرفت.

در این سال پیشنهاداتی ازطرف چند کمپانی خارجی شد ، وجریان بعرض اعلیحضرت فقید رسید.

اعلیحضرت فقید امر فرمودند پیشنهادات بررسی شود و هر کدام که از نقطه نظر فنی مفید وبرای تهران مناسب تشخیص داده شد تحت نظر کمیسیونی از اشخاص بصیر مورد مطالعه قرار گیرد .

باین ترتیب از سال ۱۳۱۴ لوله کشی آب تهران بصورت جدی دنبال شد .

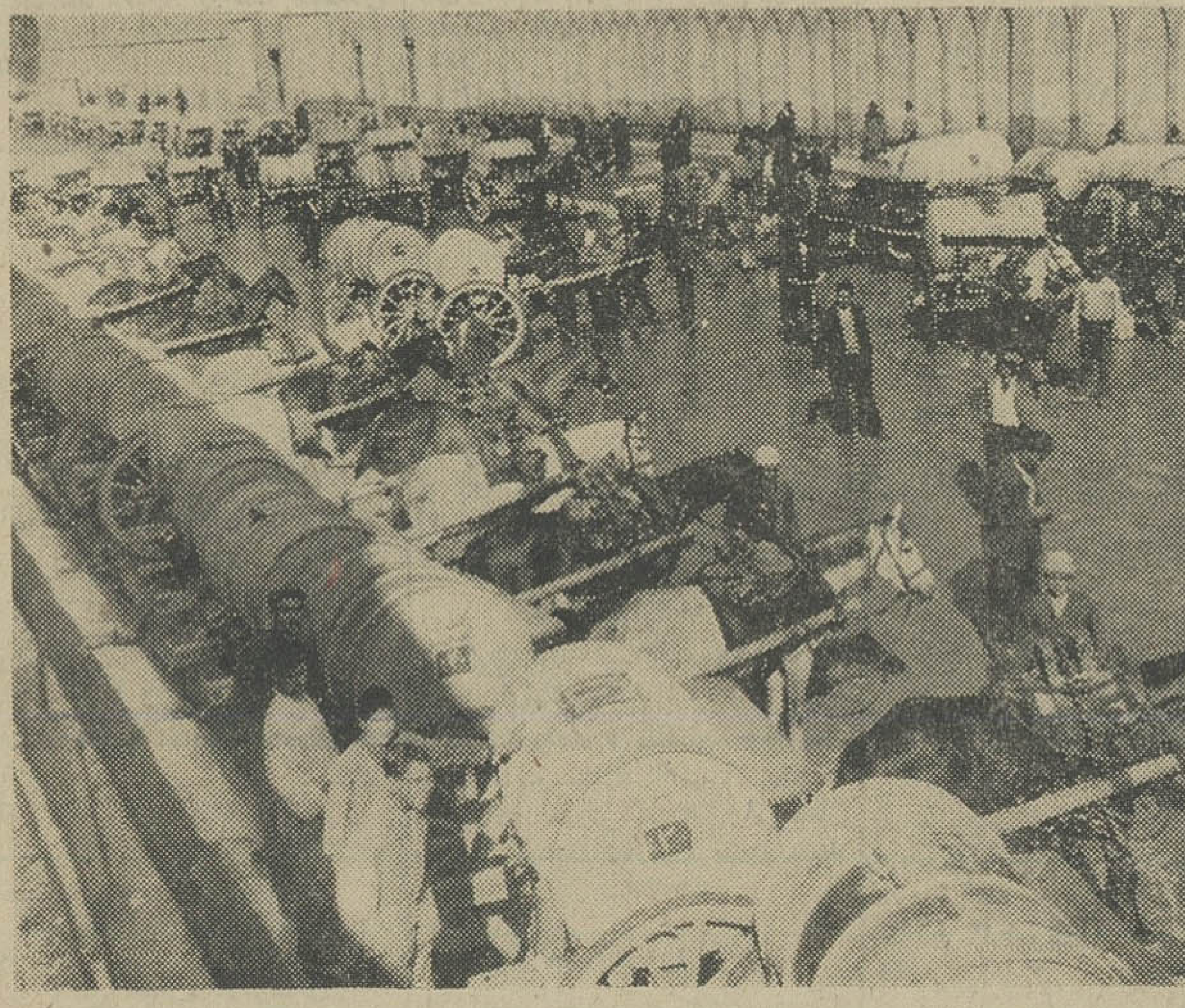

روزی تهران‌درقرق آب‌شاهی‌ها بود‌پشت‌پست‌خانه‌تاسیسانی برای‌آب‌فروشهاایجادشده‌بود

سرح حال پریزیدنت ایوبخان رئیس جمهوری پاکستان

دوستان؛ نه اربابان

ـ۵۴ـ

درهنگام دادن کمکهای نظامی به‌هند مادراندیشه اتحادمان با پاکستان هستیم .هدف ما ازکمك به‌هند تنها شکست خرابکاری چین کمونیست است. کمك مابه‌هند بهیچوجه تعهدات مارا دربرابر پاکستان نفی یاکم‌اثر نمی‌کند. این موضوع راما بهردو کشور هندو پاکستان اطلاع داده‌ایم .»

دانکن‌ساندز ، که‌در آنموقع وزیر روابط کشور های عضو ، کامنولث در دولت انگلستان بودواورل هریمن، معاون وقت وزارت‌خارجه آمریکا برای مسائل خاور دور نقش مهمی درتهیه مقدمات مذاکرات مستقیم بین هند و پاکستان ایفا کردند، اعلامیه مشترك دولتهای هندوستان و پاکستان که‌امضای جواهرلعل نهرو و مرادرپای خودداشت در۲۹نوامبر ۱۹۶۲ بشرح‌زیر صادر گردید .

رئیس جمهوری پاکستان و نخست‌وزیر هند توافق کرده‌اند که تلاشهای مجدانه‌ای برای‌حل اختلافات میان‌دو کشور درمورد کشمیر و سایر مسائل دیگر باید بعمل‌آید بطوریکه به‌هندوپاکستان اجازه‌دهد که‌در کنار یکدیگر ودر صلح ودوستی همزیستی داشته باشند.

درنتیجه ، طرفین تصمیم گرفتنددرتاریخ نزدیکی مذاکرات را که هدفش پیدانمودن یك راه‌حل شرافتمندانه و قابل‌پسند است آغاز نمایند.

این مذاکرات دروهله اول درسطح وزیران شروع خواهد شدو درموقع مناسب آقای‌نهرو وپرزیدنت ایوب گفتگو های مستقیمی انجام خواهند داد .

مرکب اعلامیه‌مشترك تازه خشك شده‌بود که‌نهرو در پارلمان‌هند نظریات تازه‌ای ابراز داشت واین اظهارات نخست‌وزیر هند شك‌وتردید رادراینکه او مایل نیست وارد یك گفتگوی مثبت‌و منطقی درباره‌دعوای کشمیر بشود تقویت کرد .

وقتی که دانکن‌ساندز ، در راه بازگشت خود از دهلی‌نو به لندن درکراچی توقف‌کرد متن اظهارات ۳۰نوامبر نهرو در پارلمان‌هند بوی‌نشان داده شد . ساندزچنان تعجب کرده‌بود که بلافاصله بدهلی‌نو بازگشت تاموضوع رابانهرو روشن سازد واز فرودگاه یکسر بخانه نهرو رفت وهنگامی رسیدکه نخست‌وزیر میخواست بخوابد .

نهرو ابتدا سعی کرد چنین‌وانمود کند که تمام این سروصداها ازبرای چیست و گفت که‌او این اظهارات رانیز مانند سایر نطقهای قبلیش بدون داشتن متن نوشته ایراد کرده اظهارات اودر پاسخ یك خبررادیو لندن مبنی براینکه مسئله تقسیم کشمیر موردمطالعه قرار گرفته صورت گرفته‌بود در حالیکه خودش چندان اطلاعی از اصل خبر نداشت. نهروافزود که‌نباید حرفهایش بیش‌از اندازه تعبیرشوندولی‌در عین‌حال مخالف پخش هرگونه اعلامیه‌ای بود که‌بعنوان تکذیب گفته های قبلی او تلقی شود .

ولی‌بهرحال ، وبه‌پیشنهاد آقای ساندز ، سرانجام قبول کردکه نطق‌تازه‌ای تهیه شود. که‌شك‌وتردیدهای‌ناشی از اظهارات گذشته‌اش رابرطرف کرده ودرعین حال چیزی از اصل موضوع نکاهد نتیجه این ملاقات نطق زیر نهروبود که در تاریخ‌اول دسامبر ۱۹۶۲ ایراد شد:

درمورد مذاکرات میان هند و پاکستان دربارهٔ مسئله کشمیرهیچ نوع شرایط اولیه ویا محدودیتی وجود ندارد همانطور که دیروزدر «لوك‌صبا» (مجلس‌هند) یادآوری کردم ، مسئله کشمیر بسیار مشکل‌و پیچیده است. ولی من اطمینان دارم که باحسن‌نیت طرفین میتوان‌برای رفع‌این اختلاف وهمچنین سایر مسائل دیگر راه‌حل شرافتمندانه و عادلانه‌ای پیداکرد

ناتمام

نوشته: احمد احرار

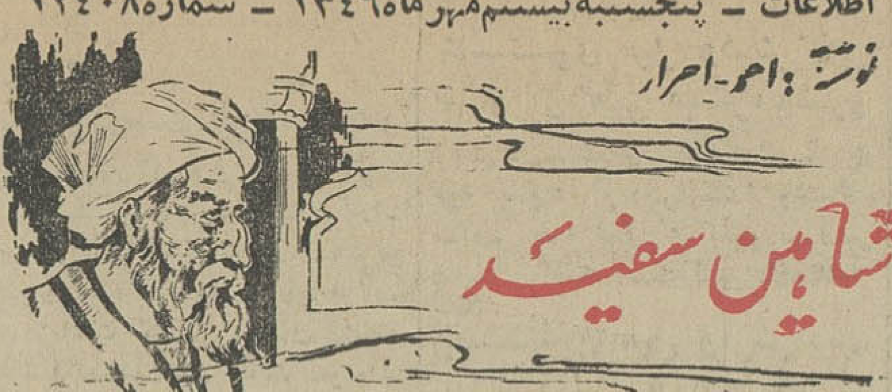

شاهین سفید

ـ۱۶۱ـ

نقبی که ازآن سخن رفته بود سالها متروك مانده واعتمادی بدان نبود . ازینرو قرار شد قبلاهمان غلام‌که نقب را میشناخت باتفاق تنی چند ازیاران بدرون نقب رفته آنرا بیازماید وهرگاه هنوز قابل‌عبور بود سلطان را از آن عبور دهند .

سه رزز بعد ، فرمانده پادگان اصفهان مطابق دستوری که‌داشت پرچم سفید برافراشت و بعد از آنکه برای شهر ومردم آن از امیر کربوغا امان گرفت دروازه‌را بروی سپاهیان وی گشود . امیرکربوغا پیروزمندانه وارد اصفهان شد وبنام محمود خطبه خواند و چند روز بعد ترکان خاتون‌نیز بهمراه پادشاه خردسال باصفهان آمد . اماکوشش ترکان خاتون و هواخواهان او برای یافتن برکیارق و وزیر واطرافیان نزدیك او که مانند قطره‌ای بزمین فرو رفته وناپدید گشته بودند بی‌حاصل ماند . هیچکس ازبرکیارق خبری نداشت وهیچگونه رد پائی از وی بدست نیامد.

***

درین فاصله که حسن بانتظار حوادث نشسته بود حادثه خود بسراغ باطنیان آمد .

پاره‌ای سرداران و امیران سلجوقی در عین حال که هنوز دولت سلجوقیان سرپرستی پیدا نکرده و میان شاهزادگان اختلاف وکشمکش بود ، چون دست‌اندازی باطنیان به بعضی قلاع و توسعه نفوذ آنها را مشاهده کردند در نقاط‌مختلف به‌جنك برضد باطنیان برخاستند و در گوشه و کنار نبردهائی میان باطنیان وامیران و اقطاع داران دولت سلجوقی درگیر شد .

این حملات باطنیان را هشیار ساخت که نباید از دشمنان غافل بمانند و در نتیجه فرمانی ازالموت برای پایگاههای باطنیان فرستاده شدکه میبایستی همواره سپاهی آماده داشته باشند تادر برابر حملات دشمنان غافلگیر نشوند و جنگجویان باطنی موظف بودند که بصورت کشیك و بنوبت درین سپاه خدمت کنند .

در همین اوقات پسر زعفرانی ، مفتی‌ری ، باده هزار سپاهی که ا زافراد داوطلب تشکیل داده‌بود به باطنیان طالقان حمله کرد ودر ابتدای امر صدماتی برآنها وارد ساخت . اما سپاهی مرکب ازهزار تن‌رفیقان باطنی که مطابق فرمان حسن‌آماده دفاع بود ، برسردشمنان تاخت و باآنکه عده آنها یك‌دهم سپاه خصم بود توانستند آن سپاه را د راندك مدتی تارومار کنند .

این قبیل پیروزیها و موقعیتی که براثر ضعف و تشتت دولت سلجوقی نصیب باطنیان شده بود مردم ابن‌الوقت و فرصت طلب را نیز بسوی آنها جلب میکرد و بسیاری از متنفذین وامیران محلی بامید آنکه درپیروزی باطنیان سهیم شوند و کلاهی ازین نمد بدست آورند از در دوستی و اطاعت رفیقان درآمدند . حسن دستور داده بود با کسانی که بدینگونه خود را هواخواه و مطیع باطنیان نشان میدادند‌محبت ومداراشود ، امابعدها متوجه‌شدکه این تصمیم اشتباه بوده است . چه ، آنگونه اشخاص در دوستی واطاعت خود پایدار نبودند و همینکه طرف دیگر قوت میگرفت روی از باطنیان میتافتند ولی مردمی که از ستمگری این امیران واقطاع داران ومتنفذین بجان آمده بودند وامیدوار بودند جنبش باطنی دست آنهارا ازسر رعیت کوتاه کند ، وقتی جوشش باطنیان را با آنان میدیدند نسبت باین جنبش نیز مایوس میشدند .

حادثه دیگراین زمان که برجنبش باطنی ایران تاثیر گذاشت‌مرگ خلیفه فاطمی «المستنصر بالله» بود.

بامرگ مستنصر ، جدال دوپسرش «نزار» و«مستعلی» برسرجانشینی پدر علنی گشت‌وچون افضل امیرالجیوش بانیروی‌تحت فرمان‌خودبرقاهره تسلط یافت وحمایت خودرا از «مستعلی» اعلام کرد، نزار ناگزیر بادو فرزندش به‌اسکندریه گریخت . در اسکندریه «ناصرالدوله‌فتکین»غلام مستنصر حکمران بود و نزار را باتجلیل فراوان بشهر واردکرد وبنام او خطبه خواند و برمستعلی لعنت فرستاد.

چلوکبابی روزولت افتتاح شد
خیابان روزولت جنب سینما دیاموند «ناهار وشام»
تلفن ۶۲۸۰۷۹ ۱ـ۲ ـ۳۲۴۷۴

آگهی دعوت صاحبان سهام

مجمع عمومی شرکت سهامی لوان‌توردرروز دوشنبه هشتم آبانماه ۱۳۴۶ ساعت ۶ بعداز ظهردرمحل شرکت واقع درمیدان فردوسی تشکیل میگردد .

ازعموم سهامداران تقاضا میشود در ساعت مزبور در جلسه حضور بهمرسانند دستور جلسه عبارت‌خواهدبود از تعیین هیئت مدیره و بازرس شرکت

۱ـ۲ آ ـ۳۲۵۴۴ هیئت‌مدیره شرکت‌سهامی‌لوان‌تور

آگهی مناقصه شماره ۱۶۸ و۱۷۲ر۴۶

راه‌آهن دولتی ایران دوهزاروپانصد مترلوله گالوانیزه ۶و۴اینچ‌را برطبق مشخصات وشرایط مربوطه ازطریق مناقصه تحویل‌تهران انبارهای مرکزی افزارآلات جراه‌آهن خریداری مینماید .

داوطلبین شرکت در مناقصه میتوانند درساعات اداری جهت دریافت اسناد مناقصه باداره کارپردازی مراجعه فرمایند .

شرکت‌کنندگان در مناقصه باید مبلغ سی‌هزارریال اسناد خزانه بعنوان سپرده شرکت در مناقصه از اداره اسناد خزانه وزارت دارائی یابانکهای عامل خریداری وبصندوق راه‌آهن پرداخت و رسید آنرابضمیمه پیشنهاد خود تاساعت ۹صبح روز چهارشنبه ۳ر۸ر۴۶ در صندوق پیشنهادها واقع در اداره کارپردازی‌بیاندازند پیشنهادهای واصله ساعت ده روز مزبور باز وقرائت خواهد شد. حضور پیشنهاددهندگان یانمایندگان مجاز آنها در جلسه‌مناقصه آزاد است وراه‌آهن دررد ویاقبول هریك یاتمام پیشنهادها مادامی که قرارداد مبادله نشده است‌مختار می‌باشد . به‌پیشنهادفاقد سپرده و مشروط و مبهم و پیشنهادیکه بعد ازموعد مقرر برسد ترتیب‌اثر داده نخواهدشد. سپرده برنده اول و نفردوم مناقصه نگهداری و در صورت استنکاف از انجام معامله بدون هیچگونه تشریفات بنفع راه‌آهن ضبط خواهد شد . هزینه درج‌آگهی‌هادر جراید و مالیات متعلقه وهرگونه عوارض دیگر بعهده برنده مناقصه می‌باشد . راه‌آهن میتواند تاحدود بیست‌وپنج از میزان معامله راکسر یااضافه نماید . الف ۶۴۰۲

۱ـ۲ آ ـ۱۶۲۰ ۳ راه‌آهن دولتی‌ایران

آگهی استخدام

سازمان سپاه بهداشت بمنظور تکمیل کادر سپاه بهداشت استان ها بشرح زیر :

۱ـ سه نفر پزشك از پزشکانی که خدمت وظیفه خود را در سپاه بهداشت بپایان رسانیده‌اند جهت اداره‌امور سپاه‌بهداشت در مناطق و استان های کشور .

۲ـ یکنفر متصدی امور اداری از دیپلمه هائی که خدمت وظیفه خود را در سپاه بهداشت بپایان رسانیده‌اند باتوجه به آشنائی بامور مربوطه جهت پایگاه مهاباد در استان چهارم. استخدام مینماید .

انتخاب داوطلب ازبین مراجعین واجد شرایط بطور مسابقه باتوجه بنحوه خدمت قبلی آنان درسپاه بهداشت و میزان اطلاعات و سوابق و تجاربی که دارند انجام میگیرد .

داوطلبان بایستی حداکثر تاده روز پس‌از تاریخ آخرین آگهی که درسه نوبت چاپ میگردد باداره کارگزینی سازمان سپاه بهداشت مراجعه و با ارائه یك قطعه‌عکس ۴×۶ ویك برك رونوشت شناسنامه ثبت‌نام نمایند .

نفرات‌مورد نیاز برابر مقررات مربوطه و باتوجه به‌قانون‌جدید استخدامی کشور ازبین داوطلبان انتخاب خواهند شد .

مدیر کل وزارت بهداری و سرپرست سازمان سپاه بهداشت ـ دکتر دادگر

۱ـ ۳ آ ـ۲۱۶۳۳

نازک نارنجی پُرثمر

. . . . وقتی رعد تن آسمان را با چنگال سحارش میدرد و بدنبال آن ترانه باران چون سرود روحنواز فرشتگان آسمانی آغاز میشود ، غم فراوانی بر وجود گیاه نازك نارنجی مستولی میگردد .
او، آفتاب ملایم شمال را دوست دارد واز آوای باران که هستی بخش ساکنان دیار شکوفه‌های سپیده است می‌هراسد:
او ، در دنیای تردیدی که برای خود ساخته ، شادمانه تن میکشد تا به آسمان رسد ونگذارد که دیگر رعد در آن فضای سبز بیکران پرده دری کند و زمرد های باران بر روی سرزمین بهشت ایران فروریزد .
او آفتاب را دوست دارد وسعی میکند که ماوای اولین بوسه خورشید شاخ و بالش باشد .

کنف ، گیاه زودرنجی که توجه فراوان میخواهد

تا چند سال دیگر باتوسعه کشت این گیاه، از خروج مبالغ قابل توجهی ارز بخارج از کشور جلوگیری خواهد شد

با اجرای طرحهائی که تهیه شده درآمد کنف کاری معادل برنجکاری میگردد

تهیه: از نمایندگی اطلاعات دررشت با همکاری ظهور طلب

تنظیم از : محمد رضا اسماعیل پور

کنف، این گیاه صنعتی واز فراموشی بدرآمده موضوع گزارش این هفته ماست

تاکنون بدرستی معلوم نگردیده است که کشت این گیاه صنعتی ازچه زمانی معمول شده و مورد توجه قرار گرفته است ... کنف از جمله نباتاتی می‌باشد که همه نوع زمین را برای زندگی نمی پسندد و اگر این مورد خاص و قابل اهمیت مورد توجه قرار نگیرد ، کلیه زحمات کشاورزی که مبادرت به کشت این گیاه صنعتی نموده است زایل میشود و از بین می رود .

کنف، طالب زمین های شنی رس است ودرزمین های پستی که در آن آب جمع میشود بارور نمی گردد .

کشاورزان کنف کار ، زمین هایشان راکه احتمال جمع شدن آب در آن میرود قبل از کشت بذر کنف زه کشی میکنند و عقیده دارند که کنف یك گیاه پر توقع و حسود است که زمین های معمولی و کم قوه و پر آب رشد خوبی نمیکندو از سیلاب باران بیزار است!

● **زمین آماده میشود**

کشتکاران کنف درمنطقه شمال، زمینی راکه برای کشت بذر این گیاه مناسب تشخیص داده‌اند ابتدا به عمق بیست تا سی سانتی متر شخم‌بدون برگردان میزنند وپس از گذشت چند روز دو شخم‌نیز در جهت عمود بر یکدیگر انجام میدهند ، سپس بادیسك زمین راهموار میکنند و بعد علف های هرز را جمع آوری می‌نمایند . این زمین مراحل تسطیح و«زه‌کشی» را طی می کند تا بذر رادر خودبپروراند.

* **بذرکنف**

بذر کنفی که اکنون‌در زمین های کنف کاری شمال مورد استفاده قرار می گیرد نوع «کنف کوبا۲۰۳۲» است.بذر این نوع کنف را ، سازمان توسعه کشت کنف که فعلا فعالیتش در کارخانه گونی‌بافی رشت متمرکز است تهیه و مصرف آنرابکشاورزان توصیه میکند.چنانچه زارعین‌دسترسی باین نوع‌بذر کنف‌پیدا نکنند و یامیل باستفاده از آن‌نداشته باشند از بذر کنف محلی استفاده می کنند.

* **بذرمحلی**

کشاورزان ، بذر کنف‌محلی راازکنف‌های سالم مزرعه که بسیار شاداب بنظر برسد تهیه میکنند .

گیاه کنفی که برای بذر گیری‌انتخاب میگردد بایدبین سه‌تاچهار متر طول داشته و قطرآن نیز در حدود دو تاسه سانتی‌متر باشد .

کنف کاران این نوع ممتاز کنف تخمی را در جای‌خشکی نگهداری‌مینمایند تااز آن بذر تهیه کنند .

* **هنگام کشت**

بهترین تاریخ کشت کنف در شمال از بیستم فروردین تا بیستم اردیبهشت می باشد، چه‌دراین موقع‌است که‌شادابی سرزمین گیلان شروع‌میگردد سرما از این منطقه رخت برمی بندد‌وهوایش چون بهشت‌برین حیاتبخش جسم وجان میشود

* **وجین کاری**

همانطوریکه گفته‌شد کنف رشدفوق العاده سریعی دارد و هر روزقریب ۲ سانتی‌متر و یا کمی بیشتر از یك‌بند انگشت رشد میکند .

دراوایل‌رشد کنف، کشاورزان عملیات وجین کاری انجام می دهندوعلفهای هرزی‌راکه در کشت‌زار کنف روییده از بین می‌برند تارشد کنف دچار اختلال نشود و از علف های هرزه لطمه نبیند

● **آفات کنف**

کنف نیز مانند هرگیاه‌مورد توجه‌دیگردچار آفت زدگی‌می شود.

آفات عمده کنف‌راکاراذزین شته سیولك و کرم‌خاردار تشکیل میدهند که بمحض بروز افت بایستی بدفع آن باسموم شیمیائی‌مخصوص‌اقدام کرد

موضوع دیگر اینکه‌بذر کنف محتی هنگام رشد به بیماری «فوزاریم» مبتلا می شود.وقتی بوته کنف به‌این مرض ابتلاء یافت قبل از بهره‌برداری‌خشك می گردد و غیر قابل‌استفاده می شود .

ازاینرو سازمان توسعه کشت کنف به کشاورزان کنف‌کار توصیه‌کرده‌است حتی‌المقدور سعی نمایند‌از کشت‌بذر کنف محلی خود داری کنند وبجای آن به کشت‌بذر کنف‌نوع کوبا ۲۰۳۲ مبادرت ورزند

* **فقط وقت معین**

وقتی رشد کنف بمرحله‌نهائی رسید گل های روی‌آن‌بزمی شودواین‌هنگام بهترین‌موقع برای برداشت کنف است .با آزمایش‌هائی هم که‌انجام‌شده وقتی رابرای برداشت کنف تعیین کرده‌اند که بر روی‌هر بوته کنف اقلا ده گل بازشده باشد و یااینکه نیمی از گل های گیاه کنف دریك مزرعه شکفته شود .

برداشت قبل از موقع .وجب میگردد که ازوزن الیاف کنف کاسته شودومقاومت‌الیاف‌آن نیزناچیز وپوك گرددواگردیر ترنیز عمل برداشت به نتیجه برسد بر خلاف تصور بعضی از زارعین ، نه فقط چیزی به وزن الیاف آن اضافه نمی‌شود بلکه آن را از مرغوبیت می اندازد ،بله!یکی از خواص دیگر نازك نارنجی بودن گیاه کنف این مورد است که در وقت معین باید آنرا برداشت کرد.

● **لیف کشی**

هنگام برداشت ، کنف‌را «کف‌بر» میکنند ، بعد به ـ صورت دسته هائی در می آورند و بوسیله چهار پایان بسته های کنف را در آب بمنازل منتقل میکنند وبرای تخمیر بمدت ۸ تا ده روز بسته های کنف را در آب قرار میدهند وبعد عمل‌لیف کشی انجام میشود .

کشاورزان کنف کار جدا ساختن الیاف کنف راازساقه در اصطلاح محلی‌لیف کشیدن می گویند .

انجام این مرحله برای کشاورزان تقریبا دشوار است . آنها در حوضچه های بزرگی آب میریزند و ـ دستجمعی در حالیکه ترانه های محلی زمزمه میکنند کار لیف کشی را به ثمر می رسانند و الیاف کنف را از ساقه جدا می سازند .

در اکثر قراء کنف خیز گیلان این کار در رودخانه و نهر ها انجام میشود .

* **گیاه پر ثمر**

بطور متوسط ازیك‌هکتار زمین دو هزار و پانصد کیلو کنف برداشت می شود که با محاسبه کیلوئی هیجده ریال حداقل بهای تعیین‌شده چهل و پنج هزار ریال فروش محصول کنف در یك هکتار خواهد بود .

نگهداری کنف بسیار آسان است و همواره‌خریدار دارد . بمحض تهیه الیاف ، کشاورزان آنرا توزین‌نموده و به شعب سازمان خرید کنف و یا در بازار آزاد می فروشند و بهای آنرا نقدا دریافت میدارند .

● **چرا کاهش یافت؟**

در سالهای پیش محصول کنف مرتبا رو به نقصان می رفت بطوریکه هر ساله قسمتی از کنف مورد احتیاج کارخانجات گونی‌بافی‌بزحمت تامین می شد .

عده‌ای از مطلعین محلی در باره این نقصان اظهار عقیده میکنند که تعطیل کارخانه گونی‌بافی رشت که بعلت بدهی بیش از حد آن صورت گرفت تاثیر شدیدی بر روی روحیه کنف کاران گیلان گذاشت و بیشتر آنها مزارع کنف کاوی خود را تبدیل به شالی و صیفی کاری کردند .

مورد دیگر کاهش سطح محصول کنف بعلت ،شیوع بیماری « فوزاریم » در قسمت اعظمی از کنف کاری های گیلان بود .

ولی اخیرا با شروع‌فعالیت کارخانه گونی بافی رشت ، جنبش افزایش محصول کنف در گیلان آغاز شده و این موضوع بصورت مسئله روز درآمده است .

* **کارخانه گونی بافی**

در مدت چندین سالی که کارخانه گونی بافی رشت تعطیل بود و دوران‌فراموشی را میگذراند . کشت کنف نیز دچار تکشدیدی گردید

رشد کنف حیرت‌انگیز است، نگاه کنید ، دو برابر اندازه قامت این آقا ، قد کشیده است ! ولی هنوز هم‌امکان دارد بزرگتر شود چون‌ساقه‌گیاه‌کنف‌درکرانه های‌لاجوردین خزر تاچهار متر بالا میرود .

پانصد و یك کارگر در این کارخانه شروع بکارنمودند. در ابتدای فعالیت ، کارخانه گونی بافی رشت ، حدود هشت هزار متر در روز گونی تولید میکرد و هر روز با اقدامات دلسوزانه‌کارگرانش نضجی شکوهمندانه میبافت. بطوریکه در سال ۱۳۳۴ کلیه برنجی که بر اساس یك قرارداد تجارتی به کشور روسیه فروخته شد با گونی هائیکه از کارخانه‌گونی‌بافی رشت خریداری گردید حمل شد .

سهام اولیه این کارخانه پنجهزار ریال و یکهزار ریالی بود ولی‌بعدا که‌سرمایه کارخانه ترقی یافت نرخ ـ سهامش تبدیل به یکهزار، پنجهزار ، هفت هزار و پانصد ریالی شد .

* **بمزایده گذاشته شد**

«در» کارخانه گونی بافی رشت زمانی قفل شد که محصول مرغوب آن در بازار خریداران فراوان و دست‌به نقدی داشت ولی معلوم نشد که با این وضع چگونه کارخانه مذکور نتوانست از عهده قروض اداره‌دارائی‌ـ بیمه های اجتماعی کارگران، شهرداری و ادارات دولتی دیگر برآید ؟

وقتی کارخانه مذکور تعطیل شد ادارات دولتی‌هرگوشه‌ای از آن را ضبط کردند و خواستار طلب خودگردیدند.

مقامات اقتصادی کشور ، کوششهای وسیعی انجام می دادند تا دوباره این مرکز صنعتی احیاء شود و در زمان این فعالیت ها ، اداره‌دارائی گیلان زمین های کارخانه را بمزایده گذاشت ، اما چون خریداری برای آن‌پیدا نگردید ازفروش آن‌صرفنظر شد .

● **حیات دوباره**

سرانجام کوششهای مقامات مسئول و معتمدان محلی در جهت احیاء کارخانه گونی گونی بافی نظر تمام مردم گیلان بالاخص تجار برنج‌و گونی فروشان بسوی‌این‌واحد عظیم صنعتی جلب گردید.

کارخانه برای شروع کار احتیاج به مواد اولیه داشت ولی در دسترس نبود چون‌با بسته شدن کارخانه کم کم در مناطق مختلف گیلان ، کنف کاری منسوخ شده و کنف کاران چون برای محصول خود خریداری نمی یافتند دست از این زراعت کشیده بودند .

دولت مجبور شد ،تابرداشت کنف واحیاء این زراعت ، در گیلان ، محصول مورد احتیاج را از پاکستان خریدرای و وارد کند .

● **وجود امکانات**

اکنون آوای حیات ، در کارخانه گونی بافی رشت دل های مالامال از شادمانی کشاورزان و کارگران را انباشته از مسرت ساخته است و فعلا همه‌گونه‌امکانات برای کنف کاران فراهم شده تا از کشت این محصول‌نازك نارنجی و پرثمر درآمد فوق‌العاده مناسب و خوب بدست آورند .

ضمنا افزایش سطح تولید کنف ، تاثیر مفیدی در بکار انداختن کارخانجات کنف دارد و از خروج مبالغ زیادی ارز ، از کشور که می‌بایست هرساله صرف خرید و وارد کردن کنف از کشور های دیگر شود صرفه جوئی‌خواهد شد .

● **همه میکوشند**

برای تحقق هدف احیاء کشت کنف در گیلان ، ادارات کشاورزی ، توسعه کشت کنف ، بانك کشاورزی و شرکت های تعاونی‌روستائی دست بدست هم داده‌اند و مساعدت های فراوانی ازقبیل تهیه بذر و پرداخت وام‌انجام میدهند .

همچنین موسسه اصلاح نهال و تهیه بذر وزارت کشاورزی با همکاری سازمان برنامه ، سازمان صنایع و معادن و سازمان ترویج کشاورزی برای بهبود وضع کنف کشور برنامه های وسیعی در دست اقدام دارد . بدین ترتیب همه میکوشند ، کشت کنف را بمرحله ممتاز برسانند تا واحد عظیم صنعتی گیلان ، یعنی کارخانه‌گونی‌ـ بافی هرروز راه کمال بپیماید و ابهت شکوهمندانه گذشته‌اش را باز یابد.

* **بذرهای آزمایشی**

اداره کل کشاورزی گیلان ، یك مزرعه بررسی بذر کنف در منطقه «چالکش لات » لشت نشاء بوجودآورده است .

دراین مزرعه که چهار هکتار مساحت دارد ،آزمایش هائی برای تهیه بهترین رقم کنف که محصول عالی‌بدهد، در مقابل امراض‌نباتی‌مقاومت کند و بذر آن مناسب کشت در مناطق ساحلی شمال مخصوصا گیلان باشد صورت گرفته است .

در مزرعه آزمایشی‌مذکور، شش نوع بذر کنف کشت گردیده که یکرقم آن بذر کنف بومی و بقیه ازانواع بذر کنف کشور های خارج میباشد .

بررسی هائی که تاکنون انجام شده نشان داده است که بذر کنف کوبا ۲۰۳۲ ، مناسب کشت در نقاط‌ساحلی شمال می‌باشد .

برروی بقیه انواع بذر کنف خارجی که اخیرا وارد ایران کرده‌اند و در این‌زمین کشت شده مطالعات لازم ادامه دارد . هدف اینست ، کنفی برای مناطق ساحلی شمال مخصوصا گیلان پیدا کنند که در مقابل امراض مقاومت نشان دهد و هم‌سطح میزان محصول آن درهکتار شایان توجه باشد و علاوه براین بتوان ، از کنف‌مذکور در منطقه گیلان بذر گیری کرد .

* **وضع بذر محلی**

بذر های نوع خارجی که در این مزرعه نمونه کشت شده است در مقابل امراض نباتی مقاومت نشان داده‌اند ، اما بذر کنف بومی که‌تاکنون در گیلان کاشته میشده همواره در مقابل بیماریها ناتوان بوده است ، مخصوصا مرض «فوزاریم» تاثیرفراوانی بر عدم رشد کنف بومی می گذارد . بدین جهت بود که‌با شیوع بیماری مذکور درکنف کاری ها ، کشاورزان دچار خسارت فراوان می‌گشتند .

بدین لحاظ سازمان توسعه کشت کنف به‌زارعین توصیه کرده است که‌استفاده از نوع بذر محلی را بدست فراموشی بسپارند . هرچند از طرف سازمان های مسئول امکانات لازم بمنظور مبارزه با این بیماری تهیه شده‌است.

* **بذر مناسب**

در مزرعه آزمایشی کنف، بر روی یك قطعه زمین‌وسیع بذر « کنف کوبا ۲۰۳۲ » کشت شده ، که رونق‌شایان توجهی یافته و محصولی عالی داده است و بجرات می‌توان گفت در کلیه کنف کاری های منطقه شمال نمونه‌است.

● **مزارع آزمایشی**

برای تامین قسمتی از کنف مورد احتیاج کارخانه گونی بافی رشت ، یك مزرعه «چالکش لات » لشت نشاء بوجودآورده است .

اینست پایان‌محصول کنف، گونی ! جنسی موردلزوم‌تمام کشاورزان گیلان . از این مغازه هاکه‌اختصاص‌به‌کالای بافته شده از کنف دارد در تمام شهرهای گیلان دیده میشود و چون از الیاف کنف برای کیسه بافی ،فرش ، طناب، تورماهیگیری‌وبسیاری وسایل دیگر استفاده‌میشود.

زیر کشت کنف رفت و اداره ترویج کشاورزی گیلان نیز ۲۰ مزرعه نمایشی از بذر کنف ممتاز خارجی بطریق ردیف کاری در مناطق شمالی با راهنمائی مروجین کشاورزی ایجاد کرد .

این مزارع نمایشی هریك پانصد متر مربع مساحت‌دارد و از کود شیمیائی بر اساس یك استاندارد صحیح‌درمزارع آزمایشی استفاده‌شده است .

* **درآمد برنج و کنف**

مدیر کل اداره کشاورزی گیلان در باره احیاء کشت کنف عقیده دارد که کنف یك محصول‌صنعتی و زراعت آن‌پردرآمد میباشد و فعالیت های همه جانبه‌ای برای‌توسعه آن صورت گرفته و یادر جریان است .

وام بکشاورزان کنف کار برای توسعه کشت ، اقدام مثبت و با اهمیتی است که پرداخت میشود . استفاده از نوع بذر کنف ۲۰۳۲ که برای زمین های ساحلی بحر خزرمناسب‌میباشدبکشاورزان توصیه گردیده و اقدامات وسیعی جریان دارد تا کنف کاری درآمدی معادل با کشت برنج داشته باشد . با اجرای طرحهای یاد شده پا ازاین هم فراتر نهاده می شود بطوری که کشت کنف بیش از برنج تولید درآمد

بر پهنه قسمتی از زمین های مرغوب‌شمال، کشت کنف معمول است و زندگی صدها تن از کشاورزان استان زمردین گیلان ازاین راه تامین میشود .

کشاورزی با همکاری سازمان برنامه ، سازمان صنایع و معادن و سازمان ترویج کشاورزی برای بهبود وضع کنف کشور برنامه های وسیعی در دست اقدام دارد . بدین ترتیب همه میکوشند ، کشت کنف را بمرحله ممتاز برسانند تا واحد عظیم صنعتی گیلان ، یعنی کارخانه‌گونی‌ـ بافی هرروز راه کمال بپیماید و ابهت شکوهمندانه گذشته‌اش را باز یابد.

اصول نوین و فنی کشاورزی در کشت این بذر رعایت شده و محصول خوب آن نویدبخش آینده درخشانی است برای نضج‌محصول کنف در شمال امید مقامات‌مربوطه اینست که ، کشتکاران کنف، از این بذر ممتاز که مناسب با زمین و آب و هوای گیلان می‌باشد ، استفاده کنند. تا هم بردرآمد خود بیفزایند و هم سطح تولید این محصول را بالا ببرند .

کنند و کشاورزان برنجکار نیز به کشت این محصول جلب شوند .

* **تقاضا و عرضه**

بطور تخمین ، سالانه پانزده میلیون کیسه گونی ، دو هزار تن چتائی و پوشش عدل‌بندی ، هزار تن نخ قند در کشور مورد احتیاج است و چهار کارخانه گونی بافی در مملکت وجود دارد که باید این تقاضا را عرضه کند ، چنانچه دسترسی بمواد اولیه کنف به قیمت عادلانه تمام شود رویهمرفته سالانه‌چهارده هزار تن کیسه گونی و محصولات مشابه از کارخانه های گونی بافی‌تولیدمیگردد.

از سرپرست نمایندگی های اطلاعات در کرمان

اینجا قلبها میطپد و اشک شوق در چشمها حلقه میزند

یك کشاورز شاهدوست از اهالی جیرفت

برای رونق بیشتر جشنهای تاجگذاری در کرمان پانصد هزار ریال پرداخت

آئین فرخنده تاجگذاری در کرمان و جیرفت شکوه وجلال بیشتری خواهد داشت

این کشاورز شاهپرست سه میلیون ریال برای رونق افزونتر جشنهای تاجگذاری در این دو شهر اختصاص داده است

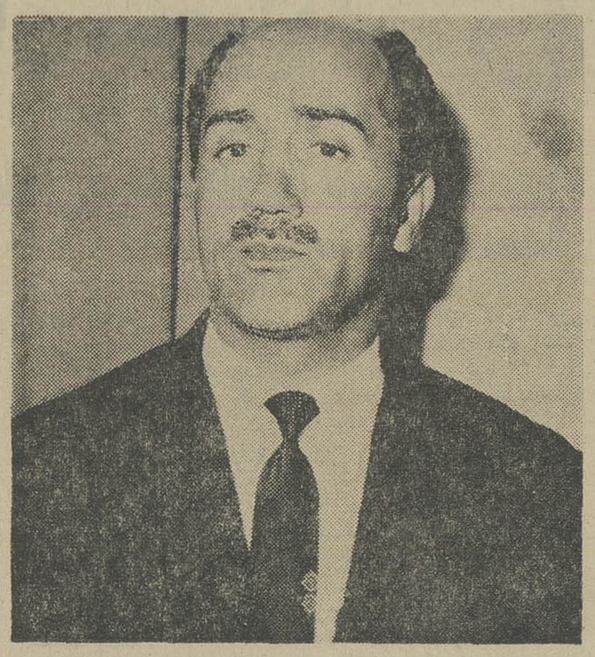

آقای غلامحسین مهیمی

*** بمناسبت جشنهای تاجگذاری زنان جیرفت با لباس های مخصوص محلی چندروز بعیش وطرب میپردازند**

* ده نفر نابینا در جیرفت به رایگان درمان خواهند شد

*** ۵۰ هزار نهال لیموترش بلاعوض در اختیار کشاورزان جیرفت گذاشته میشود**

* ده روز تراکتور مجانی در اختیار کشاورزان قرار میگیرد و صد دست لباس بین مستمندان جیرفت تقسیم خواهد شد

دراستان کرمان در دورافتاده‌ترین نقاط آن از بخشها و دهات گرفته تا کوره دیه‌ها و خلاصه هرجا که آثاری از زندگی انسانی است بمناسبت جشنهای تاجگذاری مظاهری از تکاپو ها و تلاشهای شورانگیز تحسین آمیزی بچشم میخورد براستی جلوه های این کوششها و حرکتها بسیار جذاب و دلپذیر است . شوق وشور مردم برای تهیه مقدمات برگزاری جشن های تاجگذاریست و اکنون در تاریخ مملکت ما دقیق‌ترین محك ارزیابی احساسات شاهدوستی و علاقه مردم نسبت به شاهنشاه آریامهر بدست آمده است .

یکی از افراد شاهدوست ومیهن پرست جیرفت بمنظور رونق بیشتر جشنهای فرخنده تاجگذاری اقداماتی کرده که در حقیقت بجز فداکاری نام دیگری برآن نمیتوان نهاد این شخص وطن‌پرست وشاهدوست که مورد احترام عمیق تمام مردم جیرفت میباشد آقای غلامحسین مهیمی است که چکی بشماره ۶۶۵۹۵۰ بتاریخ ۱۱ر۷ر۴۶ بمبلغ نیم میلیون ریال دراختیار کمیته برگزاری جشنهای تاجگذاری کرمان گذارده است.

آقای مهیمی جمعا مبلغ سه میلیون ریال برای توسعه و شکوه جشنهای تاجگذاری در کرمان و جیرفت اختصاص داده است .

تیمسار سپهبد اویسی رئیس کمیته شورای عالی تاجگذاری شهرستانها درمسافرت اخیر خود بکرمان پس‌از اطلاع از جریان امر طی جلسه‌ایکه در شیرو خورشید سرخ کرمان تشکیل گردید ضمن بیانات پرشوری ازآقای غلامحسین مهیمی تجلیل بعمل آورد و اظهار داشت خیلی بجاست که عمل آقای مهیمی سرمشق و نمونه کاردیگران قرارگیرد. در حقیقت اقدام آقای مهیمی شور و هیجان زیادی در مردم تولید کرده و دربیشتر محافل اجتماعی صحبت از شاهدوستی و فداکاری آقای مهیمی است .

غلامحسین مهیمی کیست ؟

او از افراد شاهدوست ومیهن پرست است که علاقه زیادی دارد درجیرفت جلوه های زیبای نتایج انقلاب شاه و مردم را نشان دهد ودراین راه واقعا فداکاری میکند.

آقای مهیمی کار اصلیش کشاورزی است واز ۹سال پیش دراراضی بایر موروثی در جیرفت شروع کرد بکار کردن و چون سرمایه کافی نداشت مبلغی از بانك کشاورزی وام گرفت و به اینوسیله مقداری ماشین آلات کشاورزی تهیه کرد و بکمك برادرانش صیفی کاری جیرفت را پایه گذاری کرد که عموما میدانند صیفی کاری جیرفت تاثیر عمیقی دراقتصاد بازار عمومی ایران بجا گذاشته .

آقای مهیمی بهمین اکتفا نکرد و روی ایمان و علاقه عمیق به شاهنشاه آریامهر فعالیت ابتکاری خودرا در رشته کشاورزی ادامه داد وبا آوردن نهال موز از لبنان بجیرفت که درحال حاضر درمرحله آزمایشی است همچنین با آوردن پیوندهائی از چند نوع پرتقال و گریت فردت امریکائی بجیرفت خدمات عظیمی به‌توسعه کشاورزی این منطقه انجام داده است .

خانواده مهیمی عموما شاهدوست ومیهن پرست میباشند آقای مهیمی ضمن بیان شرح حال خود گفت :

پدر من اعتقاد عجیبی به‌شاهنشاهی ایران داشت و شاه را خدای روی زمین بمعنای واقعی میدانست و بچه‌های من نیز هیچوقت نام شاه از زبانشان نمی‌افتد .

وی گفت انقلاب شاه و مردم خیلی مملکت را بجلو برد مخصوصا اصلاحات ارضی که برادران مهیمی آنرا بامیل باطنی پذیرفتند آقای مهیمی گفت من خیلی خوش بین هستم باوضاعی که درمملکت ما است الان درسرتاسر کشور امنیت هست آسایش هست وخیلی چیزهای دیگر که همه و همه مدیون همت وفکر شاهنشاه آریامهر است بنابراین مردم این مملکت که از این نعمات برخوردارند بایستی با علاقه و پشت کار منویات شاهنشاه آریامهر را اجرا نموده و با امیدواری به مملکت و مردم خدمت بکنند .

آقای مهیمی گفت بمناسبت جشن های تاجگذاری علاوه بر پرداخت نیم میلیون ریال که توسط آقای استاندار کرمان تقدیم کمیته شورای عالی تاجگذاری کرمان کرده‌ام در ایام جشنهای تاجگذاری نیز برنامه‌ای ترتیب داده‌ام که درجیرفت اجرا خواهد شد .

وی افزود درجریان جشن های تاجگذاری پنجاه هزار نهال لیمو ترش از طرف وی برایگان در اختیار مردم جیرفت قرار خواهد گرفت ده روز کلیه تراکتور های خودرا دراختیار دهقانان میگذارم که مجانا زمینهای خودرا شخم‌زنی کنند .

همچنین ۵ روز کلیه زنان و مردان مزرعه با هزینه اینجانب بعیش و شادی خواهند پرداخت و لباس مخصوص آنان‌را ازهم‌اکنون بطور رایگان تهیه کرده‌ام .

علاوه براین همسرم یکصددست لباس برای بی‌نوایان جیرفت تهیه کرده که به آنان بدهد و ده نفر نابینا نیز که قابل درمان باشند با هزینه خودم درمان خواهم کرد .

اینها قسمتی از برنامه‌های آقای غلامحسین مهیمی است که بمناسبت جشنهای تاجگذاری در کرمان و جیرفت اجرا خواهد کرد .

آقای مهیمی با مردم جیرفت بخصوص طبقه تولید کننده یعنی کشاورزان و کارگران بانهایت صمیمیت و دوستی رفتار می کند و کشاورزان جدا اورا دوست میدارند و بهمین جهت همیشه درد دلها و مشکلات خودرا باوی درمیان می گذارند .

واو را راهنمای مورد اعتماد خود میشناسند تقریبا باید گفت آقای مهیمی در جیرفت زحمات زیادی برای مکانیزه کردن کشاورزی و بالابردن سطح کشت و تامین رفاه کارگران و کشاورزان و خرده - مالکان انجام داده است و خودنیز بااینکه روزانه ۱۴ ساعت درمزرعه کار میکند همیشه افسوس میخورد که زمان برای انجام فعالیتهای وی کافی نیست کمتر کسی است در استان کرمان این مرد خیرخواه وباهمت را نشناسد یا از سجایای او بی اطلاع باشد .

با جتهای دی - سی - ۸ هواپیمائی ژاپن به خاوردور پرواز کنید

زمستان بهترین موقع مسافرت به ژاپن و شهرهای آسیای جنوب شرقی میباشد واز آنجا هم میتوانید مسافرت خودرا ازراه اقیانوس آرام و جزایر هاوائی به آمریکا ادامه دهید .

بانکوك

هاوائی

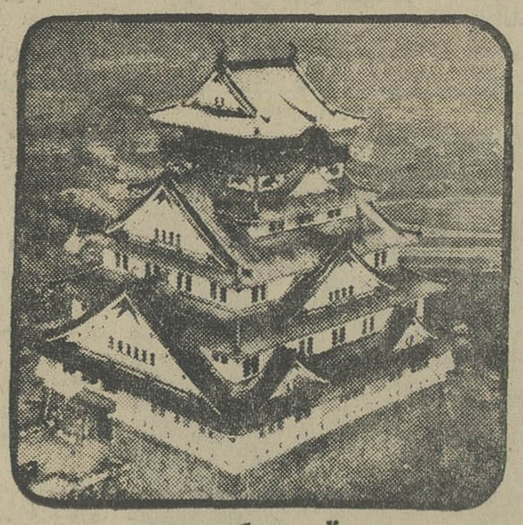

توکیو

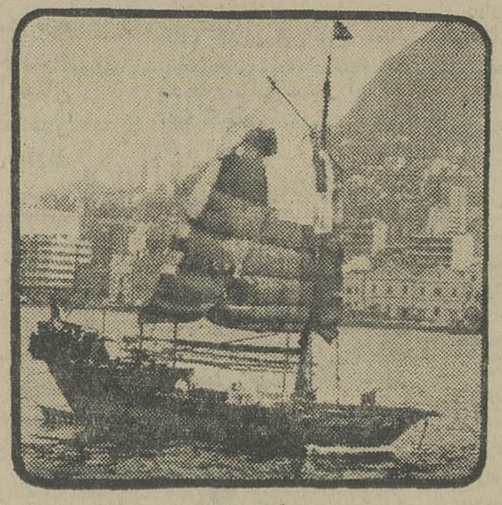

هنگ کنگ

بدور دنیا با شرکت هواپیمائی ژاپن

برنامه حرکت از تهران

روزهای دوشنبه و پنجشنبه ساعت ۲۵دقیقه صبح ورود به توکیو ساعت ۴۵ر۲۱ همان روز از راه دهلی نو - بانکوك وهنگ کنگ برای اطلاعات بیشتر بآژانسهای مسافرتی عضو یاتا و یا به

شرکت هواپیمائی ژاپن

۷ - ۵ خیابان ویلا - تلفن ۴۱۰۶۸ - ۴۹۳۶۴ - ۶۱۳۹۴۵ مراجعه فرمائید .

JAPAN AIR LINES
the worldwide airline of Japan

CONCORDIA LINE کنکوردیالاین

کشتی کنکوردیافوس M/S "CONCORDIA FOSS"

هم‌اکنون درخرمشهر مشغول تخلیه میباشد ودرضمن برای بنادر ذیل بارگیری مینماید

- نیویورك - بستن - فیلادلفیا - بالتیمور - نورفلك هوستن - نیواورلئان

این کشتی تا ۲۹ مهرماه برای بنادرفوق بار صادراتی قبول مینماید

کشتی کنکوردیاتارك M/S "CONCORDIA TAREK

در حدود ۱۸ آبان بخرمشهر وارد میشود

برای کسب اطلاعات بیشتر و تامین جا بنمایندگی کل در ایران

شرکت سهامی لوانت اکسپرس ترانسپورت ایران

خیابان سعدی - کاشی : ۴۴۷ تلفنهای ۳۰۵۳۱۳ - ۳۰۵۳۱۴ - ۳۰۵۳۱۵

ویا بشعبات این شرکت درخرمشهر وتبریز مراجعه فرمائید .

آگهی دعوت مجمع عمومی

باتائیدات خداوندمتعال و عنایت شاهنشاه آریامهر در تاریخ ۸ونیم صبح جمعه ۲۸ر۷ر۱۳۴۶ مجمع عمومی کارمندان ، کارگران صنف حمل ونقل درمحل سندیکا واقع در خیابان قزوین چهار راه عباسی ساختمان فوقانی (بانك تعاونی توزیع) مقابل گاراژ شفائی تشکیل میشود از عموم همکاران دعوت میشود در جلسه مذکور شرکت فرمایند .

دستور جلسه : ۱- تصویب اساسنامه جدید ۲- تعیین بازرسان و هیئت مدیره

هیئت موسس سندیکای کارگران صنف حمل ونقل

آ-۲۱۸۴۷

آگهی استخدام نگهبان

بانك مرکزی ایران برای کادر نگهبانی بانك به تعدادی افراد ذکور که دارای شرایط زیر باشند احتیاج دارد :

۱- تابعیت ایران .
۲- نداشتن سن بیشتر از ۲۵ سال تمام .
۳- حداقل قد ۱۷۰ سانتی متر .
۴- دارا بودن قدرت جسمانی و سلامتی کامل و تناسب اندام بگواهی بهداری بانك .
۵- داشتن برك انجام خدمت وظیفه .
۶- عدم اشتهار بفساد اخلاق و نداشتن کیفری که موجب محرومیت از خدمات اجتماعی باشد .
۷- دارا بودن گواهینامه سیکل اول متوسطه یا ششم ابتدائی و لااقل ۵سال سابقه‌خدمت درامر نگهبانی سازمانهای مالی و بانکی ضمنا برای مشاغل سرنگهبانی و افسر نگهبانی علاوه بر داشتن شرایط شش گانه فوق به ترتیب ضمن دارا بودن گواهینامه‌سیکل اول متوسطه وششم متوسطه ، داشتن لااقل پنجسال سابقه خدمت درامر نگهبانی سازمان های بانکی مالی یا انتظامی .

داوطلبان واجد شرایط میتوانند با در دست داشتن مدارك زیر:

۱- عکس گواهینامه تحصیلی .
۲- دو برك رونوشت شناسنامه .
۳- عکس دفترچه یاکارت پایان خدمت زیر پرچم .
۴- ۳ قطعه عکس ۴×۶ جدید .
۵- تقاضانامه با ذکر آدرس کامل و شماره تلفن .

برای نام نویسی و شرکت درامتحان مربوط مستقیما باداره کارگزینی این بانك اطاق ۱۰۸ مراجعه یا مدارك خود رابه‌نشانی مزبور ارسال نمایند . به تقاضا هائی که بعد از ۳۰مهرماه ۱۳۴۶ به‌بانك برسد ترتیب اثر داده نخواهد شد . افرادیکه درامتحان مربوط پذیرفته شوند برای گذراندن یك دوره تعلیمات مخصوص بمدت حداقل سه ماه به آموزشگاه پلیس معرفی و در آن مدت تابع مقررات آموزشگاه مذکور خواهند بود . الف ۶۴۹۹

بانك مرکزی ایران - اداره کارگزینی

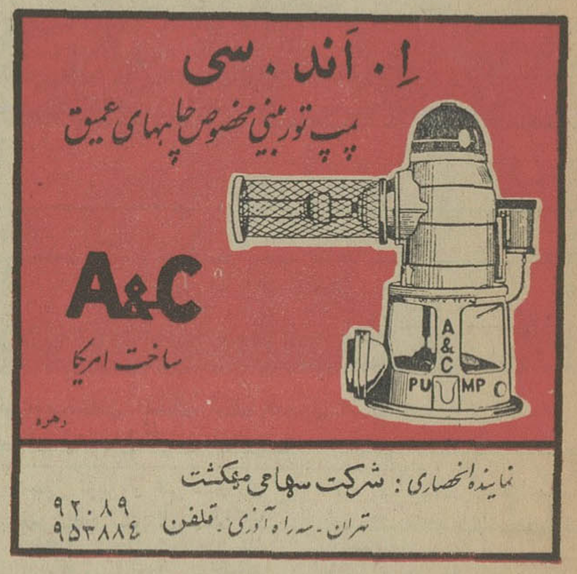
اِ. اَند. سی
پمپ توربینی مخصوص چاههای عمیق
A&C
ساخت امریکا

نماینده انحصاری : شرکت سهامی مهکشت
تهران - سه راه آذری . تلفن ۹۲۰۸۹ ۹۵۳۸۸۴

از تهران وشهرستانها نماینده معتبر وفعال می‌پذیریم

آگهی مناقصه خرید ۸۰ حلقه لاستیك روئی و توئی تراکتور

سازمان مرکزی شرکتها وابسته بوزارت اقتصاد تعداد ۸۰ حلقه لاستیك روئی و توئی برای تراکتورهای کارخانه قند ممسنی ویا سوچ را با شرایط و مشخصات که جداگانه تهیه ودر دبیرخانه ذیحسابی سازمان برنامه در وزارت اقتصاد موجود است از طریق مناقصه خریداری مینماید .

داوطلبان شرکت درمناقصه میتوانند همه‌روزه باستثنای ایام‌تعطیل تاآخر وقت‌اداری روز ۲۹ر۷ر۴۶ برای دریافت شرایط ومشخصات وتسلیم‌پیشنهادات خود بدبیرخانه ذیحسابی سازمان برنامه در وزارت اقتصاد مراجعه نمایند .

پیشنهادات واصله در ساعت ۱۰ صبح روز سی‌ام مهر ۱۳۴۶ در دفتر ذیحسابی باز و قرائت خواهد شد .

حضور پیشنهاد دهندگان درجلسه مناقصه آزاد و سازمان مرکزی شرکتها در رد یا قبول یك یاکلیه پیشنهادات واصله مختار است الف ۶۴۴۸

آ- ۳۱۷۹۴ ۱-۲

سازمان مرکزی شرکتها

نخست‌وزیر در سازمان اصلاحات ارضی

ساعت یازده وربع صبح امروزآقای امیرعباس هویدانخست‌وزیر ازسازمان اصلاحات ارضی بازدید بعمل آورد. در این بازدید آقای دکتر ولیان معاون وزارت کشاورزی وسرپرست سازمان اصلاحات ارضی در هریک‌از قسمتها توضیحات لازم باطلاع آقای نخست‌وزیر رسانید.

پس از بازدید از قسمتهای سازمان اصلاحات ارضی آقای نخست‌وزیر در جلسه‌ایکه مرکب از معاونین وزارت اقتصاد و سازمان برنامه و معاونین وزارت کشاورزی تشکیل شده بود شرکت نمود.

اجرای طرح جدید عبور ومرور تهران آغازشد

از امروز مطالعه روی«ترافیك» خیابان نمونه (از چهار راه پهلوی تاسه‌راه ونك) آغاز گردیدو با تعیین رئیس اداره ترافیك فنی عملا اجرای طرح جدیدعبور ومرور تهران شروع شد.

*** عابر وراننده**

درخیابان نمونه تهران آخرین علائم وتجهیزات عبور ومرور نصب میشود ، خط کشی این خیابان روی‌اصول مطالعه شده و با توجه به آمار رفتو آمد وسائط نقلیه انجام‌میشود باخط کشی کامل‌سطح خیابان ، قبل از رسیدن‌به‌تقاطعها، راهنمائی رانندگان انجام میشود و راننده از روی خط‌کشی‌و علائمی که در پیش‌خواهد داشت می تواند موقعیت خودرا مشخص سازد .

د رخیابان نمونه اصل سرعت کشش «ترافیك» مورد عمل قرار خواهد گرفت .

دراین‌خیابان اجرای مقررات و رفت‌وآمد عابرین‌پیاده‌شدیداوسیله ماموران کنترل خواهد شد

*** رئیس ترافیك**

آقای مهندس ثابت که در رشته «ترافیك» تخصص‌دارد بریاست اداره «ترافیك»فنی‌تهران تعیین شد و مشغول کار گردید . این اداره با ۸۰۰ هزار تومان اعتبار مخصوص نخست‌وزیری‌تاسیس‌شده است .

*** تدریس مقررات**

برای توسعه آموزش همگانی طبق نظر کمیته بررسی ترافیك تهران ، مقررات عبور و مرور در مدارس تدریس‌خواهد شد ودانش آموزان به اصول راهنمائی و رانندگی آشنا می شوند .

*** ترن هوائی**

پیشنهاد کمپانی بلژیکی درمورد احداث ترن هوائی در تهران‌وسیله شهرداری برای‌مطالعه کمیته‌ارسال گردید .

کمپانی بلژیکی پیشنهاد داده است که اجازه داده شود درمعابر مستقیم تهران خطوط ترن هوائی احداث نماید .

پیشنهاد کمپانی بلژیکی وپیشنهاد های مربوط به احداث متروزمینی در حال حاضر تحت‌مطالعه‌است ودر نقشه جامع شهر تهران که تحت بررسی‌است مورد نظر قرار خواهد گرفت .

*** جاده کمربندی**

احداث جاده کمربندی که در طرح کمیته‌بررسی‌مشکلات«ترافیك» پیش‌بینی شده‌است پس‌از تهیه نقشه جامع تهران شروع میشود خصوط اصلی احداث این جاده مهرآباد ـ ری در ، تهران پارس و شمیرانات رابرخواهد گرفت .

*** انتقال گاراژها**

پیش‌بینی شده‌است که‌گاراژها و مراکز حمل مسافر به نقاطی که‌در جاده کمربندی مشخص می‌شود انتقال‌یابد .

هواپیمای انگلیسی با۷۰مسافر سقوط کرد

آتن ـ یونایتد پرس ـ امروزیك هواپیمای مسافربری متعلق به‌خطوط هوائی اروپائی انگلیس با ۷۰ مسافر وسرنشین دد دریای مدیترانه سقوط کرد ، محل سقوط هواپیمای مزبور منطقه ای است بین آتن و «نیکوزیا»

بلافاصله بعد از رسیدن گزارش سقوط هواپیما چندین هلیکوپتر و کشتی با سرعت بطرف منطقه سقوط حرکت‌کردند . هواپیمای‌مزبوردیروز از لندن بقصد نیکوزیا پرواز کردو بعد از رسیدن به آتن مدتی دد آن شهر توقف نمود.گزارش های رسیده از منطقه سقوط حاکی است کـه لاشه هواپیما در نزدیکی جزایررودس در سواحل یونان دیده شده است. خبرنگار خبرگزاری یونایتدپرس گزارش‌داد که ظاهرا کلیه‌مسافران وسرنشینان هواپیما جان خود را از دست داده‌اند .

خاطرات چه‌گوارا منتشر شد

بقیه‌از صفحه اول

عملیات چریکی ، بدون اشکال جریان دارد » .

چه گوارا دریك صفحه دفترچه خاطرات درباره پیرزنی که با انها تماس گرفته چنین مینویسد :

«حالا ظهراست و ان پیرزن‌با نبردهای خود بهمانجائی میرود که ماازدوزده بودیم .

آن زن هیچ اطلاع درست و حسابی درباره حرکت ستون‌هـای ارتشی بمانداد . او در مقابل همه سئوالات میگفت که چیزی نمیداند ماه۵۰پرسوبول باو دادیم تا به‌کسی حرفی نزند . بااینحال باو اعتماد نداریم . اوبما گفت که دسته ما دارد به دهکده هیگـوراس نزدیك میشود . »

چه‌گوارا درمورد رئیس‌جمهوری بولیوی نوشته است :

«اداره یك کشوربه‌مغز احتیاج دارد . حرف‌زدن تنها‌کافی نیست. او (منظور رئیس جمهوری بولیوی است) یك احمق است . »

چه گوارا در مورد پیشنهادرئیس جمهوری بولیوی‌برای‌حمله‌مسلحانه به‌کوبا نوشته است :

«اومطابق معمول چرندمیگوید».

چه‌گوارا درباره دهقانان‌بولیوی چنین اظهار عقیده میکند :

«دهقانان بونیوی مثل سنك غیر قابل نفوذ هستند ، وقتی که باآنها صحبت میکنی مثل این میماند که در اعماق وجودشان انسان‌رامسخره میکنند. »

«سربازان بولیوی جنگجویان خوبی هستند چه شجاعانه مارا تعقیب میکنند امثل اینکه اصلااز مرك باکی ندارند . فرماندهانشان هم خیلی خونسرد هستند . هیچ گمان نمی‌کردم ارتش بلیوی باین خوبی باشد . »

چه‌گوارا در مورد «رژی‌دبری» روزنامه‌نویس انقلابی فرانسوی که اخیرا باوی در مناطق کوهستانی بولیوی ملاقات کرده بود دردفترچه خاطرات خود نوشته است :

«دبری بیشتر یك روشنفکر است تایك مرد جنگی . بااینحال‌دبری برای یك ماموریت جنگی اردوگاه راترك گفت . »

آئیننامه جدید تحصیلات پزشکی

شورای مرکزی دانشگاهها آئین‌نامه جدید تحصیلات پزشکی‌را دردانشگاه تهران مورد تصویب قرار داد .بموجب این آئین‌نامه تازه تحصیلات‌دانشکده پزشکی بسه دوره تقسیم می‌گردد.

دوره مقدمات پزشکی شامل سه سال اول ، دوره آموزشی بالینی شامـل سه سال دوم و دوره کار ورزی که درسال هفتم تحصیلی انجام می‌گیرد.

دوره کار وزری‌دوازده‌ماه تمام‌است که از اول تیرماه آغاز میشود ودر ۳۰ خردادماه سال بعد پایان‌می‌یابد. هریك از دوره‌های مقدمات پزشکی‌و بالینی به شش و نیم سال تحصیلی تقسیم میشود.

دانشجویانی می‌توانند از یك‌دوره به‌دوره بالاتر ارتقاء یابند که کلیه واحدهای مربوط آن دوره را بـا موفقیت گذرانده و در تمام امتحانات آن دوره قبول شده باشند. حداکثر مدت توقف هر دانشجودر دوره‌مقدمات پزشکی ۵سال و در دوره بالینی ۶ سال است. دانشجویی که‌نتواند در مدتهای فوق دوره مربوط را باموفقیت بگذراند از ادامه تحصیل در دانشکده پزشکی محروم خواهد شد. همچنین هرگاه معدل نمرات دانشجویی‌درسه نیمسال تحصیلی از یك کمترباشد نمی‌تواند در دانشکده پزشکی ادامه تحصیل بدهد.

دانشجویان سال هفتم چنانچه در دوره کارورزی‌موفق بگذراندن‌امتحان نشوند یا در دو امتحان بالینی کار- ورزی توفیق نیابنددر صورتیکه‌مشمول نظام وظیفه باشند برای انجام‌خدمت مزبور معرفی میشوند.

پیشنهاد امضای قرارداد دفاعی بین کویت وعربستان سعودی

کویت ۱۲ اکتبر ـ خبرگزاری فرانسه ـ روزنامه «الرای العالم» چاپ کویت در شماره امروز خود نوشته است که برای‌دفاع ازکلیه کشورهای عربی منطقه خلیج‌فارس یك‌قرارداد مشترك دفاعی‌باید بین این کشور ها امضاء شود .

بعقیده این روزنامه قرارداددفاعی باید نخست بین کویت وعربستان سعودی منعقد شود و کلیه‌کشور های عربی تولید کننده نفت‌بایددر تامین هزینه دفاع منطقه ای‌شرکت کنند .

نامه رئیس جمهوری ویتنام جنوبی به هوشی مین

سایگون ـ ۱۲ اکتبر ـرویتر- پرزیدنت «وان تیو » رئیس‌جمهوری ویتنام جنوبی قصد دارد نامه‌ای به‌هوشی‌مین رئیس جمهوری ویتنام شمالی بفرستد و از او دعوت کند که سران دو کشوربایکدیگرملاقات نمایند . یك سخنگوی دولت ویتنام جنوبی گفت : پرزیدنت وان‌تیو در نامه‌خود که ظرف چند روز آینده به‌هانوی فرستاده خواهدشدپیشنهاد میکند که در صورت تشکیل کنفرانس رهبران دو کشور بمباران ویتنام شمالی قطع شود .

هواپیماها تهران راگلباران میکنند

درروزتاجگذاری‌شاهنشاه آریامهر همزمان با اجرای مراسم تعدادی هواپیما برفراز آسمان تهران به پرواز درمی‌ایند و با رهاساختن ۱۷۷۰۵ شاخه گل که برابرباشمار روزهای زندگی شاهنشاه آریامهر است تهران را گلباران میکنند.

*** سرود جشن**

سرود مخصوص تاجگذاری که توسط وزارت فرهنك و هنر به مسابقه گذاشته شده بود درچندین هزار صفحه پرشده و امروز پخش میشود .

*** کنترل مواد غذائی**

بهداری تهران اعلام داشت که مقررات قانون مواد خوراکی در ایام تاجگذاری بدقت اجرامیشود. سخنگوی بهداری گفت که چون درایام‌جشنهای تاجگذاری‌عده‌زیادی «توریست» و خبرنگار خارجی و شهرستانیها به‌تهران می‌آیند ، ایجاب میکند که بهداری بشدت مسئله سلامت وبهداشت غذائی‌مواد خوراکی‌راموردتوجه‌قراردهد. برای جلوگیری از فروش مواد غذائی فاسد و احتمالا مسمومیت هـا با فروشندگان وصاحبان‌اماکن‌عمومی که بوظایف بهداشتی خود عمل نکنند بشدت رفتار خواهد کرد .

*** پرچم**

شهرداری تهران اعلام کرد‌که برای نصب پرچم درروز تاجگذاری نزدیك به یك میلیون‌پرچم سه‌رنك مورد احتیاج است‌ازهم‌اکنون‌تدارك لازم برای تهیه این تعداد پـرچم دیده شده است .

*** در تالار فرهنك**

گروه پیشاهنگان پارس‌باهمکاری دانش‌آموزان هندی مقیم تهران‌در دهم آبانماه یك برنامه متنوع و جالبی درتالار فرهنك اجرا میکنند.

*** آماده باش**

بدستور آقای مهندس قطبی ، سرپرست تلویزیون ملی ایران،به ماموران و مسئولان فنی‌این‌موسسه برای انجام برنامه‌های سنگین مراسم تاجگذاری ، آماده‌باش‌داده شد .

در مدت برگزاری‌مراسم‌تاجگذاری کارکنان تلویزیون ملی ایران در تمام مدت‌شبانروزبحالت‌آماده‌باش خواهند بود . در هریکصدوپنجـاه متر در مسیر اعلیحضرتین تا کاخ گلستان دودوربین تلویزیونی‌نصب میگردد دوهلیکوپتر وسائل پخش را از دوربین‌ها گرفته و به مرکز فرستنده خواهند رسانید و یك‌جت دوموتوره دورپرواز بسرعت‌فیلمهای مراسم رابه‌خارج از ایران برای پخش تلویزیونهای فرانسه وایتالیا واروپا خواهند برد .

*** هدیه جامعه کلیمیان**

از طـرف جامعه کلیمیان ایـران بمناسبت تاجگذاری لوحه‌ای در دست تهیه است که در حقیقت تابلوی «باروليف» میباشد که از یکسال‌پیش طرح آن توسط هنرمندان ایرانی تهیه شده و مدت ۸ ماه مجموعه‌این لوحه در پاریس تهیه شد و درحال حاضر جواهر کاری آن در تهران انجام میپذیرد .

موضوع این لوحه خود یك‌صحنه تاجگذاری را نشان میدهد و ازسه منشور مهم تاریخی دنیا درآن‌استفاده شده است .

اولین منشوری که در این لوحه زرین بکار رفته است مربوط به۲۵۰۰ سال قبل بوده که درکتاب«اشعیای- نبی» راجع به ایران درج گردیده‌که در آن به جنبه تقدسی ایران اشاره شده و ضمن تقدیس ایران ،کوروش کبیر را بعنوان مسیح خوانده است.

دومین منشوری که در این‌لوحه زرین بکار رفته در حقیقت اولین منشور آزادی بشر و عقاید بشری است‌که توسط کوروش عنوان شده و در تورات نیز از آن یاد شده است.

*** منشور شاهنشاه**

سومین منشوریکه در این لوحه بنحو بسیار ارزنده‌ای یاد شده است منشور شاهنشاه آریا مهر است که امروز بعنوان انقلاب سفید شاه و مردم مملکت ما را بایك ترقی سریع روبرو ساخته است .

*** ۵۰ کیلوگرم طلا**

مجموعه این لوحه دریك‌زمینه‌کاملا طلا بوزن ۵۰ کیلو گرام و با نقوش برجسته تهیه شده که از ابتدا تا انتها تحت راهنمایی دانشکده هنرهای زیبا تهیه شده است .

در کارهای هنری این لوحه یکی ازاستادان دانشکده «بوزار»دانشگاه پاریس که «ملماندو» نام‌دارد نظارت داشته است .

*** الماس و یاقوت**

در زیر این تابلو ، ۱۵۰سانتیمتر با الماس و یاقوت شرح آن نوشته شده و تمام طرح درقاب بسیارنفیسی بسبك قابهای باستانی قرار دارد که روی‌با قرارگرفته‌ودر روزتقدیم هدایا که در حضورشاهنشاه‌آریامهر برگزار میشود از طرف جامعه کلیمیان بحضور معظم‌له تقدیم میشود .

اثری معروف

از جمله برنامه‌هایی که جامعه کلیمیان ایران بمناسبت تاجگذاری شاهنشاه آریامهر و علیاحضرت فرح پهلوی شهبانوی ایران اجرا مینماید، تهیه تابلوی نفیسی است که‌از یك ضرب‌المثل مشهور که‌همان«هدیه‌مور پای ملخ» از حضرت سلیمان است میباشد که در روز تقدیم‌هدایا یابحضور علیاحضرت شهبانو تقدیم میگردد .

و اثر «پودن» نقاش معروف‌فرانسوی مربوط به قرن ۱۹ میلادی است .

آگهی استخدام

اداره کل‌بهداری استان اصفهان ٤نفر پرستار مربی جهت آموزشگاه پرستاری مهرآئین اصفهان با حقوق مکفی استخدام مینماید داوطلبان می‌توانند بمنظور کسب اطلاعات بیشتر به پرستاری این‌اداره کل مراجعه یامکاتبه فرمایند .الف ۶۵۸۵۰

مدیرکل بهداری استان اصفهان ـدکترستوده

درپیشگاه مبارك شاهنشاه آریامهر وشهبانوی ایران

برنامه‌های تالار رودکی

درمراسم فرخنده تاجگذاری

جمعه ۵ وشنبه ۶ آبان — **گراند باله کلاسیك فرانسه**
بالت کیلیا ـکرسر ـ سپیدوسیاه
کراگرافی از لیفار

دوشنبه ۸ آبان — **ارکستر فیلارمونیك لوس آنجلس امریکا برهبری‌زوبین‌مهتا**
ازآثار ریشارد اشتراوس ـ مك‌داول ـ موسرگسکی

سه‌شنبه ۹ آبان — **ارکستر فیلارمونیك لوس‌آنجلس امریکا برهبری‌زوبین‌مهتا**
ازآثار باربر ـ لیست ـ چایکوفسکی

چهارشنبه ۱۰ آبان — **موسیقی مجلسی ازایتالیا**
ویرتوئوزی دی روما برهبری رناتوفاسانو

پنجشنبه ۱۱ آبان — **ارکستر بتهوونهاله‌بن ـ آلمان**
ازآثار بتهوفن وموتسارت

جمعه ۱۲ آبان — **باله ملی ایران**
ازآثار بیزه ـ استوار ووردی

محل‌فروش بلیط : ازتاریخ ۲۲ر۷ر۴۶ در تالار فرهنك ـ خیابان حافظ
صبحها : ۹ تا ۱۲
عصرها : ۱۶ تا ۱۹

پرستاران دیپلم گرفتند

بقیه از صفحه اول

در این‌مراسم آقایان پهلبد وزیر فرهنك و هنر ،مهندس ریاضی،دکتر ناصر یگانه وزیرمشاور، دکترهدایتی وزیر آموزش و پرورش، دکترمنوچهر اقبال رئیس هیات مدیره و مدیرعامل شرکت ملی نفت ایران ، سناتورجم، ومستشار سفادت پاکستان و گروهی ازمدیران‌جمعیت واولیاءفارغ‌التحصیلان شرکت داشتند.

*** احساسات پرشور**

ساعت پنج‌ونیم بعد ازظهر والاحضرت شاهدخت شمس پهلوی ریاست عالیه جمعیت شیر وخورشید سرخ ایـران درمیان‌ابراز‌احساسات‌پرشورپرستاران، فارغ‌التحصیلان و دانشجویان جدید آموزشگاه وارد محوطه چمن شدندو درجایگاه مخصوص قرار گرفتند.

در این هنگام سلام شاهنشاهی‌نواخته شد و سپس آقای دکتر عباس نفیسی دبیرکل جمعیت شیروخورشید سرخ خیرمقدم گفت و طی گزارشی که بعرض رسانید اظهار داشت: باکمال خوشوقتی لازم است بعرض برساند که امروز با احتیاج مبرمی که درتمام موسسات بهداشتی ودرمانی دنیابوجود پرستاران تحصیلکرده و کارآزموده احساس میشود، آموزشگاه رضاشاه کبیر نه تنها در رفع نیازمندیهای کشور کوشیده است‌بلکه سعی‌نموده که روزبروز سطح‌آموزش دانشجویان بالاتر‌رفته‌واحتیاجات ووسایل آموزشی وتعلیم و تربیت هرچه ممکن است آماده‌تر و کاملتر گردد .

امروزفارغ التحصیلان آموزشگاههای شیروخورشید نه‌تنهادر خدمات‌داخلی کشور سهم‌بزرگی را دارند بلکه تاکنون درخدمات و معاضدتهای‌بین- المللی نیز وظایف مهمی‌را بعهده گرفته وخوشبختانه با کمال موافقیت بانجام رسانیده‌اند .

دبیر کل شیروخورشید سپس از حضور والاحضرت تقاضا کردنشانهائی راکه از طرف‌رئیس جمهوری پاکستان به‌پرستاران ایرانی اهداء شده،اعطا فرمایند

*** در ویتنام واردن**

آنگاه آقای دکتر حسین خطیبی مدیر عامل جمعیت شیروخورشیدسرخ ضمن گزارشی اظهار داشت:جمعیت شیروخورشید سرخ‌ایران ده‌آموزشگاه بهیاری ویك آموزشگاه پرستاری‌دارد ودر حال‌حاضر یك اکیپ کامل‌پرستاری ویك اکیپ کامل طبی شیروخورشید در ویتنام خدمت میکنند که هرچند یکبار تعویض میشوند واز دیماه۱۳۴۴ مشغول انجام وظیفه میباشند وگروهی از پرستاران مانیز در اردن مشغول‌انجام وظیفه هستند.

آقای دکتر خطیبی سپس افزوددر حال حاضر این موسسه ۸ بیمارستان درسراسر کشور دارد که باید بخوبی اداره‌شودو تنها نقص ؛ کمبودپرستار است ، که آنهم در اجرای اوامر والاحضرت رفع میشود .

*** اعطای نشانها**

آنگاه والاحضرت شاهدخت شمس پهلوی ریاست عالیه جمعیت ، نشان «خدمت‌اعلا» را به ۷ نفر ازپرستاران ایران که در.جریان جنك هنـد و پاکستان ، از مجروحین پاکستانـی پرستاری‌کرده بودند و از طرف‌رئیس جمهوری پاکستان بـه اخـذ نـشان «خدمت اعلا» مفتخر شده بودند ، مرحمت فرمودند و نشان ۱۱ نفربقیه را که در سفر اردن و یا در خارج هستند از طریق خانم فتوحی‌اعطاء فرمودند .

سپس‌والاحضرت دیپلم و نشان ۳۲ نفر از فارغ‌التحصیلان دوره هفدهم آموزشگاه عالی پرستاری رضا شاه کبیر را اعطاء فرموده و در این‌موقع احساسات پرشور و بی شائبه‌ای از طرف پرستاران که قدم در راه یك خدمت انسانی گذاشته بودند ،نسبت به‌شاهنشاه‌آریامهر والاحضرت ابراز شد و در پایان ۳۲ نفر پرستارفارغ- التحصیل دوره ۱۷ مراسم سوگند بجای آوردند .

میلاد شهبانو

بقیه از صفحه اول

علیا حضرت‌فرح پهلوی‌شهبانوی ایران از همان اوان کودکی شایسته آینده‌ای بزرك‌ودرخشان پرورش یافتند و روزیکه افتخار همسری شاهنشاه را پیدا کردند ملت ایران یکدل و یکصداا‌ین حسن انتخاب شاهنشاه راتهنیت گفت.

ازآن پس همه کوشش‌شهبانوی محبوب مصروف کمك بـه هموطنانشان گردید و در این راه گامهای‌بلند و موثر برداشته شد.

آغاز سال جدیدی از زندگی پرثمر و افتخارآمیز شهبانو که امسال مقارن‌باجشنهای تاجگذاری است باشادمانی وشعف‌خاصی برگزار میگردد و سالیکه شهبانوی ایران دد پیش دارند از این‌جهت سالی پرشکوه‌است، همچنانکه سالی که بر معظم‌لها گذشت سال افتخارآمیزی بود، چه تصویب قانون تفویض مقام نیابت سلطنت به ملکه‌ایران،از طرف مجلس‌موسسان و صحه گذاشتن شاهنشاه‌آریامهر‌براین قانون نمودار اعتمادیست که شاهنشاه و ملت ایران‌به‌ملکه محبوب خود دارند.

مااین فرصت‌را مغتنم شمرده ولادت فرخنده شهبانوی ارجمند را بخاندان جلیل سلطنت و عموم‌ملت ایران تبریك‌میگوئیم وبرای شهبانوی ایران بقای‌عمرو سلامت آرزو میکنیم

۸هزار انشعاب آب

لوله کشی آب آشامیدنی شهر کازرون دراستان فارس خاتمه‌یافت و تحویل شهرداری گردید .

عملیات توسعه لوله کشی آب‌این شهر معادل ۳۶ میلیون ریال خرج برداشته که ازمحل‌اعتبارات برنامه سوم عمرانی کشور پرداخت شده است .ازاین مبلغ ۳۱ میلیون‌ریال بلاعوض و ۵ میلیون دیگر بصورت وام در اختیار شهرداری کازرون قرار گرفته است .

باتاسیسات جدیدی که‌برای‌آب آشامیدنی این شهر بوجود آمده، پیش‌بینی میشود که آب مصرفی ۷تا۸هزار انشعاب تامین خواهدبود.

برای توسعه لوله‌کشی شهر کازرون دوپیمرفته ۲۲ کیلومتر و ۱۹۱متر لوله بمصرف رسیده و قطر این لوله‌ها ۱۲ اینچ است . لوله‌های مزبور از چشمه ساسان‌تا داخل شهر مورد استفاده قرار گرفته است .

عملیات لوله‌کشی مدت ششماه بطول انجامید و پیمانکارظرف‌مدت پیش‌بینی‌شده درقرارداد اجرای‌این طرح رابپایان رساند .

بمنظور تامین آب مصرفی اهالی کازرون ،در جوار چشمه ساسان واقع در خارج‌شهر ، یك چاه‌مادر حفرگردید . آب از چشمه بداخل این‌چاه که بیش از۲۰متر عمق‌دارد سرازیر میشود ، سپس بوسیله‌یك پمپ قوی از چاه مادر به‌درون‌لوله هاجریان پیدا میکند و در اختیار اهالی شهر قرار میگیرد . بـرای بکارانداختن پمپ مزبور ، یـك دستگاه مولدبرق اختصاصی نیز خریداری شده است .

همچنین در محل چاه مادر یك دستگاه تصفیه نصب گردیده‌است تاآب قبل از اینکه بداخل لوله‌ها جریان یابد ، ازاین دستگاه‌بگذرد.

لوله‌کشی آب مشروب کازرون قسمتی از طرح کلی و وسیعی را تشکیل میدهد که بمنظور تـامین آب سالم و بهداشت اهالی‌شهرهای استان فارس تهیه شده و مجموعا در حدود ۲۰۰ میلیون ریال از اعتبارات عمرانی برنامه سوم برای اجرای آن تخصیص یافته است .

ضمن معرفی خود مفتخرم که گوی زیبائی واستحکام را از رقیبم ربوده‌ام.
خدمتگزار شما ـ زوپاس
Zoppas
لباسشوئی زوپاس تمام اتوماتیک
نماینده انحصاری: پارس ماشین خیابان شاه ساختمان آلومینیوم طبقه ششم تلفن ۴۳۵۱۸
مرکز پخش: شرکت سودمند ـ نادری شماره ۴۸۸ ـ تلفن: ۴۶۸۲۵
فروش درکلیه فروشگاههای معتبر

آگهی مناقصه شماره
۱۰۹۲ و۱۰۹۵ و ۱۰۹۰ و۱۰۹۴ر۴۶

راه‌آهن دولتی ایران سی‌قلم لوازم لوله‌کشی مختلف از قبیل زانوئی.سه‌راه تبدیل . سه‌راهه و مهره‌ماسور را بر طبق مشخصات و صورت اقلام وشرایط مـربوطه ازطریق‌مناقصه تحویل تهران انبارهای مرکزی افزارآلات جراه‌آهن خریداری میمناید.

داوطلبین شرکت در مناقصه می‌توانند درساعات اداری‌جهت دریافت اسناد مناقصه باداره کارپردازی مراجعه فرمایند.شرکت کنندگان در مناقصه باید مبلغ یکصد وبیست هزار ریال اسناد خزانه بعنوان سپرده شرکت در مناقصه از اداره اسناد خزانه وزارت دارائی‌یابانکهای عامل خریداری و بصندوق راه آهن پرداخت‌و رسید آنرابضمیمه پیشنهاد خودتاساعت ۹ صبح‌روز شنبه ۲۰ر۸ر۴۶ در صندوق پیشنهاد هاواقع در اداره کارپردازی بیاندازند . پیشنهاد های واصله ساعت ده روز مزبور باز و قرائت خواهدشد . حضور پیشنهاد دهندگان یانمایندگان‌مجاز آنها در جلسه مناقصه‌آزاد است‌وراه‌آهن در رد و یا قبول‌هریك یا تمام پیشنهاد ها مادامی که قرارداد مبادله نشده‌است مختار می‌باشد . به‌پیشنهاد فاقدسپرده ومشروط و مبهم و پیشنهادی که‌بعد از موعد مقرر برسد ترتیب‌اثر داده نخواهدشد . سپرده برنده اول ونفر دوم مناقصه نگهداری و در صورت‌استنکاف از انجام معامله بدون هیچگونه تشریفات بنفع راه‌آهن ضبط خواهدشد . هزینه درج‌آگهی در جراید و مالیات متعلقه وهرگونه عوارض دیگر بعهده برنده مناقصه میباشد . راه‌آهن می تواند تا حدود صدی بیست وپنج از میزان معامله راکسر یا اضافه نماید.

برنده مناقصه کسی خواهدبود که در مجموع اقلام‌حائزحداقل بوده‌باشد . الف ۶۵۸۹ راه‌آهن دولتی‌ایران

تسلیت

باانده و تاسف فراوان درگذشت‌ناگهانی **آقای آرسن پطروسیان** راکه از همکاران‌باسابقه ولایق این صنف بودند به‌خانواده محترم وعموم بازماندگان آنمرحوم خصوصا جنابان آقایـان موسی‌خان وبنداریان از طرف اعضاء وابسته تسلیت گفته خود را دراین غم بزرك سهیم میداند **هیئت مدیره اتحادیه‌فلز تراشهای تهران**

جناب آقای جعفری ریاست اداره آموزش و پرورش ناحیه ۳

دبیران و کارمندان دبستان‌و دبیرستان ایران فردا باکمال تاسف مصیبت وارده رابه آنجناب تسلیت گفته وسلامت‌و بقای آن‌خانواده محترم را ازخداوند متعال خواستارند .

حبیب‌الله سریع‌القلم

بانوی محترم خانم مهندس عاطفی

درگذشت ناگهانی مهندس عاطفی را به خاندان عاطفی خصوصا جنابعالی تسلیت‌عرض مینمایم **ملوك ضرابی**

تیمسار سرلشکر سهراب‌پور

مصیبت وارده را ازطرف خودوهمکارانم‌به آن تیمسار وخانواده محترم صمیمانه تسلیت می‌گویم . **سرتیپ محسنی شبستری**

جناب آقای جعفری ریاست محترم اداره آموزش وپرورش‌ناحیه ۳تهران

مصیبت وارده راتسلیت گفته خودرا در غم شماشریك میدانیم

مهدی حکمی ـ هادی حکمی

جناب آقای جعفری ریاست محترم اداره آموزش و پرورش ناحیه۳تهران

مصیبت وارده راتسلیت گفته وخود رادر غم شما شریك میدانیم

هوشنك اسکوئی .مرتضی‌برقعانی.حسین میربخش .جعفرالستی

زندگی پرماجرای یک مرد

در ۲ سالگی مادرش در حادثه رانندگی کشته شد، در ۳ سالگی مادر خوانده‌اش خودکشی کرد، در ۹ سالگی کلفت پیر پدر خوانده‌اش زنده بگور شد، در ۱۰ سالگی آواره گردید دوسال پیش عاشق یک دختر کولی شد و راه و رسم کولیها را در پیش گرفت، اما معشوقه فرارکرد و..

یک مرد ۲۶ ساله که در این هفته بفاصله ۴۸ ساعت ۲ بار اقدام بخودکشی کرد. دیشب ماجرای عجیب زندگی خود را برای خبرنگار ما تشریح نمود.

او که نمیخواهد شناخته شود گفت:

نمی‌دانم تا ۲ سالگی چه نام‌داشتم ولی از این تاریخ اسم مرا محمود گذاردند.

در ۲ سالگی موقعی که بامادرم با اتوبوس سفر می‌کردم، اتوبوس حامل ما بدره‌ای سقوط کرد. مادرم کشته شدو من که مجروح شده‌بودم در بیمارستان تحت معالجه قرار گرفتم. من‌مدتها پس از بهبودی نیز در بیمارستان‌بودم و علتش این بود که کسی بسراغم نمی‌آمد وبتدریج در زمره اطفال بی‌سرپرست قرار گرفتم.

* مادر خوانده

روزی که‌قرار بود مرا ازبیمارستان به‌پرورشگاه تحویل دهند زنی که برای خوابانیدن شوهر بیمارش‌به دفتر بیمارستان آمده بود ازماجرا آگاه شدو مرابفرزندی قبول کرد و بنام خود و شوهرش برایم شناسنامه گرفت‌و اسمم رامحمود گذارد...

شوهر این زن از بیمارستان مرخص نشد و پس از ٤ ماه در همانجا درگذشت و ارثیه اوقانونا بمن رسید، ولی برادرانش که می دانستند اوفرزندی نداشت بر سر من با همسراین مردبه‌جدال برخاستند، بطوریکه مادرخوانده من ناچار شد خود رابکشد.

باین ترتیب هنوز سه‌ساله‌نشده بودم که دوباره بی سرپرست‌شدم، ولی وجود ثروت هنگفت پدر خوانده‌ام مرا نجات داد، چون برادران او میان خود توافق کردند که‌یکی از آنهاقیم من بشود و ثروت مرا از راه‌های‌قانونی‌بخورند.

چهارمین حادثه

من همچنان نزد کلفت پیر پدر خوانده خود زندگی می کردم و تا۹ سالگی واقعه مهمی‌روی‌نداد.

در ۹سالگی حیاط خانه ما که دریک محله قدیمی تهران قرار داشت فروکش کرد و کلفت‌پیر من در آن فرورفت ودرگذشت و این مطالبی را که تا اینجا گفتم همه را از اوشنیده بودم‌من با اطلاعاتی که از قصد سو عمو هایم داشتم، باوجود کمی سن بیش از حدمواظب خودم‌بودم.

* پانسیون

عموهایم پس از مرگ زن مرا به خانواده‌ای سپردند و من در حقیقت دراین خانواده پانسیون شدم.

چند ماه بعدیک روز هوس کردم که از خانه سابق خود دیدن کنم به آنجارفتم، ولی کسانی‌که در آنجا زندگی می کردند به من گفتند که عمو هایم آنرافروخته‌اند ودراینجا بود که‌من متوجه‌خطرشدم روز بعد جریان را در مدرسه برای معلم گفتم معلم مرابه دادگستری نزد دادستان برد. عمو هایم‌که خود را در معرض‌خطر دیدند فرار کردند ومن‌بی‌سرپرست شدم‌و چون کسی نبود که مخارج پانسیون مرا بدهد مرا ازپانسیون بیرون کردند و از آن پس من ناچار شدم مخارج خودم را شخصا تهیه کنم.

* عشق کولی

من‌دریک‌نجاری شاگرد شدم بزودی در این کار مهارت پیدا کردم وچون کارنجاری بتدریج کساد شد به مبل سازی پرداختم و در ضمن درسم را هم میخواندم‌و از تعقیب شکایت خود علیه‌عمو هایم باین سبب که خودرا در پس‌گرفتن ارث واقعا محق نمیدانستم منصرف شدم.

در ۲۲ سالگی از طریق امتحانات متفرقه دیپلم‌گرفتم و در ۲۳سالگی اتومبیل و در ۲٤سالگی خانه خریدم.

سال بعد در اراضی جنوبی‌ونک‌بایک خانواده کولی آشناشدم و عاشق دختر ۱۹ ساله‌این خانواده‌گردیدم. او مرا دوست نمیداشت.

بهمین جهت‌احساس‌من‌نسبت باوروزبروزبیشترمیشدبطوریکه با خانواده او از تهران کوچ کرد و یک سال تمام راه ورسم کولیان را پیش گرفتم، ولی این فداکاریها در دل سنگ دختر کولی بی اثر بود و چون اصرار خانواده‌اش‌را که می‌خواستند او را برخلاف میل خودش بمن شوهر بدهند مشاهده کرد در یک نیمه‌شب سرد زمستانی از چادر خودفرار نمود.

* بدنبال فراری

از روز بعد مثل دیوانه‌ها به جستجویش پرداختم آنقدر اورا دنبال کردم که بمن خبر دادند در رودخانه غرق‌شده است.

من باوجود اینکه به این‌موضوع تردید کردم، معذلک سخت ناراحت شدم‌و آواره بیابانها گردیدم، لکن آوارگی من‌زیاد طول نکشید، چون ٤ شب بعددر بیابان دختری‌را‌که‌قصد خودکشی کرده بود دیدم. اورا نجات‌دادم وچون تنها راه بازگشت او را بزندگی عادی «ازدواج‌او» دیدم از روی اجبار با او عروسی کردم زندگی ما عیبی‌نداشت، امانه‌اومرا دوست‌دارد ونه‌من اورا.

این ازدواج بمنظور نجات او انجام شد درعین حال مرا هم نجات داد و دوباره بکار خود بازگشتم، امااز آنجائیکه‌حادثه همیشه در کمین‌منست روزجمعه گذشته دختر کولی را دیدم،او گفت که خبر مرگش را عمدا بخاطر فرار از دست من منتشر کرده‌بود و بمن گفت که‌ازدواج کرده است و همین حرف اومرا از زندگی بیزارکرد، بطوریکه‌از عمر خود سیر شدم و دوباره دست بخودکشی زدم ولی حالا که نجات یافته‌ام‌دیگر خودکشی نخواهم کرد چون اطمینان دارم که حادثه‌بازهم بسراغ‌من خواهد آمد و لزومی ندارد که خودم بسراغ آن بروم!

پیداشدگان

فاطمه سالاری ۱۵ ساله، مازان شاهمرادی ۷ ساله، نورالدین داورپناه ۱٤ ساله، جلال حضرتی ۱٤ ساله، محمدمردانی ۱۱ ساله، حسین طرفی ۱۵ ساله، حاجی‌بی‌بی ٦ساله، داریوش کارگر ۱۵ساله، محمود سلیمانی ۱۳ساله، مصطفی زمانی ۸ ساله، پروین‌دخت ۵ساله، موسی شاهمرادی ٤ ساله و یک کودک ۳ ساله درتهران پیدا شده‌اند.

یازده نفر از این عده بدستور آقای گرکانی دادستان تهران موقتا به پرورشگاه های مختلف شهر و کودک ۳ ساله به خانواده آقای رضائی تحویل شده‌اند تابستگانشان پیدا شوند.

اغلب این کودکان از خانه والدین خود قهر کرده‌اند و حاضر نیستند آدرس خویش را بیان دارند. ۳نفر از آنها از شهرستان ها به تهران فرار کرده‌اند این ۳ نفر فاطمه سالاری، حسین طرفی و محمود سلیمانی هستند. فاطمه از زابل، حسین از اهواز و محمود از نجف‌آباد اصفهان به تهران گریخته‌اند.

آقای قباد صادقی سرپرست مددکاری دادسرای تهران امروز ضمن ارسال عکس و مشخصات این عده‌به‌روزنامه اطلاعات بنام‌دادستان تهران از کسانی‌که از بستگان این‌پیداشدگان اطلاع‌دارند درخواست کرد تانشانی لازم را جهت تحویل آنها به سرپرست قانونیشان به سرپرستی مددکاری دادسرا ارسال دارند.

رقم نویسی

دیروز در دادگستری به‌اختلاف جالبی رسیدگی میشد. اختلاف برسررقم یک سفته بود که‌مبلغ رقمی (عددی)آن‌با مبلغ‌حروفیش فرق‌میکرد. مبلغ حروفی سفته ده هزار و چهارصد ریال و مبلغ عددی آن ۱۰۰٤۰۰ بود صاحب سفته مدعی بود که‌مبلغ رقمی صحیح است، ولی‌امضاءکننده آن می‌گفت مبلغ حروفی درست است و قسم می‌خورد که موقع نوشتن رقم اشتباه کرده است. وقتی از اوسئوال شدکه تاچه کلاسی درس خوانده‌گفت دیپلمه هستم ۱۵ سال پیش مدرسه متوسطه را تمام کردم و سپس در حالیکه‌سخت‌ناراحت شده بود گفت‌ولی‌هیچوقت‌رقم نویسی را یاد نگرفته!

در گوشه‌و کنارشهر

۳۰ ساعت تاخیر

هائیک نظری دیروز با اتومبیل خود از تهران رهسپار چالوس گردید. وی درکرج از اتومبیل خود پیاده شد تااز فروشگاهی «سیگار» بخرد.

«رفت و برگشت» هائیک به فروشگاه ۳ دقیقه طول کشید، اما دربازگشت متوجه شد که کتش از داخل اتومبیل سرقت شده است.

هائیک با توجه به محتویات جیبهای کتش از این پیش‌آمد سخت ناراحت شد وبا عجله به‌تهران بازگشت و چون می‌دانست معمولا کتهای مسروقه را در میدان گمرک‌می‌فروشند‌به این میدان رفت ودرحاشیه‌میدان حمیدعلی‌پور را که مشغول‌فروش کت او بود بمامورین پلیس تحویل داد و خود با ۳ ساعت تاخیر عازم چالوس گردید.

* بازی باچاقو

پسر ۱٦ ساله‌ای که همیشه با چاقو بازی‌می‌کرد دیشب‌موجب مجروح شدن پدرش شد.

احمد جانفشانی پدر این‌پسر دیشب در موقعیکه می‌خواست چاقو را از دست پسرش بیرون آورد بعلت مقاومت او دستش بریدو مجروح شد.

احمد دربیمارستان گفت‌پسرم سوءنیت نداشت، ولی اخیرا همیشه چه در خانه و چه در کوچه چاقو بدست می‌گرفت‌و همه‌جا را خط‌خطی‌می‌کرد‌امشب باو گفتم که بجای چاقوخوبست قلم‌بدست بگیرد و دراجتماع هرچه را که به‌نظرش خوب‌یابد آمدفوراضبط‌کندوبعدا بصورت کتابی پرارزش درآورد، ولی او قبول نکرد. خواستم بازور چاقو را از دستش درآورم که مجروح شدم!

* ۳ سال مزاحمت

یک جوان ۲۳ ساله که۳ سال برای ربابه ۱۸ ساله مزاحمت ایجاد می‌کرد دیروز بازداشت شد.

ربابه گفت مهدی در کلاس زبان انگلیسی با من آشنا شد و ۳سال‌تمام ازمن‌دست‌برنداشت در این مدت نخواستم از او شکایت کنم و سابقه‌اش را خراب نمایم، ولی او این انسانیت مرا حمل بر ترس کرد. منهم او را بمامورا انتظامی تحویل دادم!

شایعه درگذشت منوچهر دروغ بود

شایعه‌ای انتشار یافته بود که منوچهر شیرازی درتصادف اتومبیل درگذشته است و حال آنکه جلال ومنوچهر شیرازی وجلال قانون‌زن ۳ هنرمند شیرازی اکنون بتهران آمده‌اند تا در برنامه های هنری رادیوی ایران بمناسبت جشن های تاجگذاری شرکت کنند.

תפילה

مراسم خواندن تفیلا در شب وروز کیپور طبق‌معمول سنواتی بوسیله جناب آقای حاخام یدید یاشوفط وجناب آقای حاخام اورئیل وسایر شالیح صیبورهای منتخب در حیاط مدرسه اتفاق واقع درخیابان آناتول فرانس جنب دانشگاه برگزار خواهدشد. کانون خیرخواه

نتیجه قرعه‌کشی بلیطهای اعانه ملی

شماره‌های برنده سری ۸۷۷ چهارشنبه ۴٦/۷/۱۹

۴	شصت ریال
۹۸	یکصد و بیست ریال
۰۵۸	سیصد ریال
۲۹۰۱	ده هزار ریال
۳۵٦۹۱	بیست هزار ریال
۰۱۰۲۲۳٦	یکصد هزار ریال
۰۲۰۲۲۳٦	یکصد هزار ریال
۰۳۰۲۲۳٦	یکصد هزار ریال
۰۴۰۲۲۳٦	یکصد هزار ریال
۰۵۰۲۲۳٦	یکصد هزار ریال
۰٦۰۲۲۳٦	یکصد هزار ریال
۰۷۰۲۲۳٦	یکصد هزار ریال
۰۸۰۲۲۳٦	یکصد هزار ریال
۰۹۰۲۲۳٦	یکصد هزار ریال
۱۰۰۲۲۳٦	یکصد هزار ریال
۱۱۰۲۲۳٦	یکصد هزار ریال
۱۲۰۲۲۳٦	یکصد هزار ریال
۱۳۰۲۲۳٦	یکصد هزار ریال
۱٤۰۲۲۳٦	یکصد هزار ریال
۱۵۰۲۲۳٦	یکصد هزار ریال
۰۵۹٤۱۸۷	دویست هزار ریال
۱۳۵۲۱۵۲	یک میلیون ریال
۰۳۵۲۱۵۲	پانصد هزار ریال (جایزه مشابه یک میلیون ریالی)

شماره‌های ماقبل ومابعد جایزه یک میلیون ریالی هریک برنده بیست و پنجهزار ریال

شماره‌های ماقبل ومابعد جایزه پانصد هزار ریالی هریک برنده دوازده‌هزار وپانصد ریال

شماره‌های ماقبل ومابعد جایزه دویست هزار ریالی هریک برنده پنجهزار ریال

شماره‌های ماقبل ومابعد جایزه یکصد هزار ریالی هریک برنده دو هزار ریال

برندگان جوایز یک میلیون ریالی، پانصد هزار ریالی، دویست هزار ریالی و یکصد هزار ریالی بایدحداکثر تاروز چهارشنبه‌آینده برای دریافت جایزه‌خود به بنگاه اعانه‌ملی مراجعه کنند، ازمیان این برندگان دو نفر بحکم قرعه قهرمان شانس میشوند و بهریک یکدستگاه اتومبیل پیکان اهداء میشود.

کردشناسی

کتاب (کرد شناسی)
نوشته‌ی: م. اورنگ، ازچاپ درآمد - تهران- نادری - خیابان‌استالین- کتابفروشی ساکو. آ-۲۱۸۷۱

تکامل فن‌دیپلماسی

اثر: هارولد نیکلسن

ترجمه‌ی: محمدصادق‌میرفندرسکی

برای استفاده‌ی دانشجویان حقوق و علوم اجتماعی و دیپلماتها وسیاستمداران و همه‌ی‌روشنفکران از انتشارات «سازمان مطبوعاتی مرجان» تهران منتشرشد. ارزش ۲۵ ریال..

گذرنامه شماره ۹۱۹۱ر۵۸۸٦۲۹

صادره از تهران‌بنام این جانب سرتیپ‌مهدی‌قلی‌تکش که مدت اعتبار پنجساله آن نیز منقضی گردیده مفقود شده از درجه اعتبار ساقط است. آ-۳۲۸۲۰

مؤسسه‌زیبائی لیلی اعتضادی

دریکماه‌بامدرن‌ترین وسائل تا۱۰کیلولاغر شویدعلاج فوری‌برای جوش‌ولک‌صورت زیرنظر دکترو متخصص‌زیبائی تلفن ۷۱۰۵۵

مجالس ترحیم

هو
۱۲۱

بمناسبت رحلت ناگهانی قدوة العارفین و زبدة الواصلین مرحوم **آقای حاج میرزا ابوالقاسم نورنژاد** رحمة‌اله علیه درمشهد مقدس برادر عالیمقدار حضرت قطب‌العارفین مرحوم آقای صالح علیشاه طاب‌ثراه مجلس ترحیم مردانه عصر روز شنبه ۲۲ مهرماه از ساعت ۳الی ۵ بعدازظهر در حسینیه مرحوم مشیرالسلطنه (خیابان جنوبی پارك شهر) و ترحیم زنانه در همان ساعت در منزل مرحوم آقای حاج شیخ عبدالله حائری قدس سره خیابان ری دوراه مهندس منعقد است

محمد باقر سلطانی . سید هبة‌الله جذبی. (ثابت‌علی) . هادی حائری . دکتر محب‌اله آزاده . دکتر نورعلی تابنده . احمد فریدونی . مهندس تابنده . سلطانعلی سلطانی . مهندس مجتبی سلطانی . حسین سعیدی. دکترحسنعلی سلطانی . علی تابنده . دکتر جمشیدنصیری

هو
۱۲۱

باکمال تاسف و تاثر درگذشت عارف بزرگوار و فاضل عالیمقدار مرحوم **آقای حاج میرزا ابوالقاسم نورنژاد** رحمة‌اله علیه عم اکرم قطب سلسله علیه نعمة‌اللهیه سلطانعلیشاهی حضرت آقای رضاعلیشاه دامت برکاته و والد زوجه معظمه جناب آقای دکتر نورعلی تابنده‌را باستحضار علاقمندان بفقید سعید میرساند. مجلس ترحیم مردانه عصر شنبه ۲۲ مهرماه در حسینیه مرحوم مشیرالسلطنه برگزار خواهد شد.

سرلشگر چمن‌آرا . عبدالعلی معاون . کنگرلو . شریف . سرهنك پرورش .مهندس جذبی . سرهنك دکتر نعمتی . سرهنك نادری. سرهنك داداش‌زاده . جنیدی . رضاخانی

خانواده های :صادق‌پور . خاتمی.فیض‌اللهی صفائی . طاهرزاده . صبوری . عطارمدرکی . سفالیان . دانشوران . حبیب‌الله‌زاده . برزگر

باتاثرفراوان‌فوت مرحومه **کشورصادق‌پور** راباطلاع میرسانند مجلس ختم آنمرحومه از ساعت ٤الی ٦ بعدازظهر روز یکشنبه ۲۳مهر ماه در مسجد اردبیلیها (چاله حصار) واقع در گلوبندك منعقد خواهدبود.

بعموم بازماندگان آنمرحوم مصیبت وارده راتسلیت میدهیم

سازمان غله کشور بانهایت تاسف‌درگذشت ناگهانی‌شادروان **آقای علی نامداری** همکارگرامی خودرا باستحضار میرساند.

مجلس ترحیم مردانه فقیدسعید روزشنبه بیست‌و دوم ماه‌جاری ازساعت ۱۰ صبح تا۱۲ در خانقاه حضرت صفی علیشاه منعقدمیباشد.

سازمان غله کشور

خانواده های : نامداری . فروهی .خزلی. مرادیان . مخبری.ملك‌مرزبان . طواحن .آسیائی زنگنه .جمشیدی.انورپور.سلطانی .ملك‌الکلامی شوشتری . یوسفی . هزاوه .

بانهایت تاسف درگذشت ناگهانی‌شادروان **علی نامداری** را به اطلاع فامیل و دوستان میرساند مجلس ترحیم مردانه فقید سعید روز پنجشنبه ۲۲ ر۷ر٤٦ ازساعت ۱۰ صبح تا ۱۲ وختم زنانه نیز از ساعت ۸تا۱۰ صبح‌همانروز درخانقاه حضرت صفی‌علیشاه منعقد میشود.

مصیبت وارده را بعموم بازماندگان آن مرحوم تسلیت میدهیم

باکمال تاسف فوت نابهنگام **دوشیزه نیره صوتی** فرزند احمد صوتی کارمند وزارت‌دارائی راباطلاع فامیل و دوستان محترم میرساند مجلس ترحیم زنانه آنمرحومه روزجمعه (فردا) ۲۱ ر۷ر٤٦ از ساعت ۳ الی ۷ بعدازظهردرمنزل شخصی واقع در دوراهی قلهك کوچه پرستال پلاك ۲۳ برقرار می‌باشد. هزینه مردانه بنابه‌وصیت آن مرحومه بمصرف امور خیریه خواهد رسید.

خانواده‌های :صوتی .افشار . تدین‌نیا . داوربیا . شنتاله

بعموم بازماندگان آنمرحومه تسلیت میدهیم

فوت مرحومه مغفوره **خانم‌همایون تهرانیان** راباطلاع بستگان و دوستان میرساند مجلس ترحیم مردانه آنمرحومه روزشنبه ۲۲ ر۷ر٤٦ ساعت ۳الی ۵ بعدازظهردرمسجد جلیلی‌خیابان شاهرضا حیابان ایرانشهر و مجلس ترحیم زنانه همانروز و ساعت درخیابان بهارخیابان ۲۸ مرداد شماره ۱٦ منزل حاج محمودتهرانیان منعقد است.

عباس نهرانیان.ابراهیم تهرانیان .محمود تهرانیان وخانواده های تهرانچی . مصطفائی . چهل‌تنی . بندرچی . باریك‌بین .قافله باشی . قاسملو افشار .

بعموم بازماندگان آن مرحومه تسلیت میدهیم

باکمال تاسف و تاثر درگذشت آقای **علی کاراندیش** پدر گرامی آقای مهندس حسن کاراندیش کارشناس بنگاه اصلاح و تهیه بذر چغندر راباطلاع میرساند مجلس ختم آنمرحوم روزیکشنبه ۲۳ ر۷ر٤٦ از ساعت ۹الی ۱۱صبح درمسجد حاج حسن میدان شاهپور خیابان ارامنه منعقد میباشد. **وزارت کشاورزی**

درگذشت ناکهانی مرحوم **علی کاراندیش** که از اشخاص نیکوکار شهرستان کاشان‌بودند باطلاع میرساند. مجلس‌ترحیم‌مردانه ازساعت ۹الی ۱۱ صبح روز یکشنبه ۲۳ ر۷ر٤٦ درمسجد حاج حسن واقع در خیابان ارامنه شاهپورمنعقد است. از دوستان خصوصا همشهریهای‌محترم خواهشمندم برای شادی‌روح‌فقید سعیدشرکت وبازماندگانش رامفتخر فرمایند.

الاحقر محمد غروی الکاشانی

باکمال تاسف درگذشت شادروان **علی کاراندیش** پدر گرامی آقای حسین کاراندیش بازرس کل گمرك را باطلاع میرساند. مجلس ختم آنمرحوم روزیکشنبه ۲۳ ر۷ر٤٦ از ساعت ۹الی ۱۱ صبح در مسجد حاج حسن میدان شاهپور خیابان ارامنه منعقد میباشد.

اداره کل گمرك

درگذشت شادروان **علی کاراندیش** پدر گرامی همکار عزیزآقای‌مهندس حسن کاراندیش راباطلاع میرساند. مجلس ترحیم‌آنمرحوم روز ۲۳ ر۷ر٤٦ ازساعت ۹ الی ۱۱ در مسجد حاج حسن میدان شاهپور خیابان ارامنه برگزار خواهد گردید.

بنگاه اصلاح‌و تهیه‌بذر چغندرقند

خانواده های کاراندیش. میرشمس . ابطحی . صاحب . فریشی . رضوانی . رحیمی. مفتخر . محمودی . کاشانیان .

بانهایت تاسف و تاثر فوت مرحوم مغفور **علی کاراندیش** پدر آقای حسین ومهندس‌حسن کاراندیش راباطلاع دوستان‌و آشنایان‌میرساند مجلس ختم مردانه از ساعت ۹الی ۱۱ صبح‌روز یکشنبه ۲۳ ر۷ر٤٦ در مسجد حاج‌حسن واقع‌در خیابان ارامنه شاهپور منعقد خواهدبود.

به آقای مهندس حسن کاراندیش وآقای علی‌کاراندیش و سایربازماندگان آن مرحوم مصیبت وارده را تسلیت میدهیم

بانهایت تاسف درگذشت‌**بانو قمر عضدی دیلمی** رادرتهران باطلاع خویشان و دوستان میرساند.

مجلس ختم مردانه روز جمعه ۲۱ مهرماه‌از ساعت ۹تا۱۲ در مسجد جامع سیاهکل دیلمان‌و مجلس ختم زنانه در همانروز و همان ساعت در منزل آنمرحوم درسیاهکل دیلمان منعقدخواهد بود و مجلس ختم مردانه درتهران روز یکشنبه ۲۳مهرماه ازساعت ۹تا۱۱درمسجد مجدبرگذار میگردد.

ابوالفتح عضدی دیلمی.انوشیروان‌عضدی دیلمی . علی دیلمی . بانو مهین‌عضدی دیلمی. سرلشکر دیلمی . مهندس کورش دیلمی . درخشان دیلمی . سیاوش دیلمی عضدی . سیروس عضدی دیلمی . دکتردیلمی.ابوالفضل آل‌بویه . سرهنك مرتضی مجلسی . مهندس فریدون جوانبخت . محسن تقوی . اردشیر جوانبخت . دکتر جوانبخت . مجید جستانی . محمد حسین عضدی دیلمی . ابراهیم پرتوی . مرتضی کنی ـ شاهپور عضدی‌دیلمی ـحجت‌اله درخشان . محمد جلالی.عبدالله محرابی .ضیغم درخشان . سید باقر سنجری . غلامرضا قناد . علیرضا عضدی دیلمی

بعموم افراد خانواده های عزادار به‌ویژه بازماندگان آنمرحوم مصیبت وارده را تسلیت میدهیم

در مسجد صفی رشت

خانواده های:سیف . بردبار .سیدهاشمی ایزدی . جدلی . انصاری . نمودی . یزدانی . دکتر همدانی . مهندس سهرابی . جاهد . لك . قوام‌زاده . مژدهی . امیر رضوانی مقدم . موسوی . رضوی‌نژاد.فردهی .مهرخواه. باقری‌نژاد . نیکنام . طواف . استقامت.ایمن

بانهایت تاسف درگذشت مرحوم **حاج‌میرعلی اکبر سیف** بزرك‌خاندان سیف‌بازرگان خیرو نیکوکار گیلان را دررشت باطلاع‌دوستان وآشنایان میرساند:

مجلس ختم مردانه روز پنجشنبه ۲۰ مهر درمسجد صفی و روز جمعه ۲۱ مهر درمسجد چله‌خانه از ساعت ۸ الی ۱۰ صبح‌و ختم‌زنانه روز پنجشنبه ۲۰مهر ازساعت ۳الی ٦ بعد از ظهر در منزل آن مرحوم دررشت منعقد خواهد شد. مجلس ختم مردانه درتهران روزیکشنبه ۲۳مهرماه ازساعت ۳الی ۵ بعدازظهر در مسجد گیلانیان روبروی بازار بزرك ـ تکیه دولت وختم زنانه درهمان روز وهمان موقع درمنزل آقای هاشمی واقع در دروازه شمیران خیابان خورشید (دربند) کوچه کامیاب شماره ٤۲ برگزار میشود.

آ ـ ۲۱۸۸۵

بدینوسیله فوت جانگداز **بانو اشرف‌تاج بخش** همسر آقای لطف‌الله تاج‌بخش و مادر گرامی آقایان غلامعلی تاج بخش ـجمشیدتاج‌ـ بخش و خسرو تاج‌بخش راباطلاع کلیه اقوام‌ـ بستگان و دوستان میرساند. مجلس‌ختم‌مردانه آن‌مرحومه روز جمعه ۲۱ مهرماه جاری ازساعت ۹ تا ۱۱ صبح در مسجد فخرالدوله و ختم‌زنانه بعدازظهر همانروز در منزل شخصی‌واقع در خیابان ری ـ کوچه آبشار غربی برگزار خواهد شد.

دکتر آصف تاج‌بخش . سرهنك‌حبیب‌الله تاج‌بخش . لطیف تاج‌بخش . امیرحسین تاج‌ـ بخش . حسینقلی تاج‌بخش . مهندس رازانی . خانواده بازرگان . خانواده‌بهنام . خانواده‌امیر شقاقی . خانواده سیف

بعموم بازماندگان آنمرحوم مصیبت‌وارده راتسلیت میدهیم

خانواده های : تقوی . شفیعی . اخوان ذبیحی . پارسا . میرباقری. دانش‌مقدم. بهرامی میرخانی . میرحاجی متین .اخوان عظیمی .نامه

بانهایت تاسف و تالم درگذشت‌ناکهانی جوان ناکام شادروان **ابراهیم تقوی** فرزندجناب آقای حاجی محمدجواد تقوی خوانساری را به استحضار کلیه خویشان و دوستان‌میرسانند مجلس ترحیم مردانه ازساعت ۳الی ۵ بعد از ظهرروز جمعه ۲۱مهرماه ٤٦درمسجدفخرالدوله دروازه شمیران اول خیابان فخرآباد و مجلس ختم زنانه در خیابان دلگشا، کوچه امیری ـ پلاك ۲۳ درهمان روز و ساعت برپاخواهد بود خواهشمند است باتشریف‌فرمائی‌خودموجبات تسلی خاطر بازماندگان‌و شادی‌روح‌آن‌شادروان رافراهم نمایند.

بعموم بازماندگان آنمرحوم مصیبت‌وارده راتسلیت میدهیم

یادبود

باطلاع اقوام ودوستان میرساند که‌مراسم هفتمین شب درگذشت شادروان **علی شهابی (ربیع‌زاده)** عصر جمعه ۲۱مهرماه از ساعت‌سه الی پنج بعدازظهر درابن بابویه آرامگاه لاله برگزار میگردد.

خانواده‌های: شهابی (ربیع‌زاده) شهمیرزادی

آ ـ ۲۱۹۱۹

سعدیا مرد نکونام نمیرد هرگز
مرده آنست که‌نامش به‌نکوئی نبرند

سالی بردرگذشت مرحوم **دکتر سیدمحمد مازی** میکدرد که چون قرنها برخانواده‌و بستگان ودوستانشان گذشته است. خاطره‌نوع‌دوستی او هرگز ازخاطر بازماندگان‌وآشنایان فراموش نخواهد شد وخانواده دکتر مازی بنابوصایای آن‌فقید سعید هزینه سالروزش راصرف امور خیریه میکنند و برای یادبود مرحوم‌دکترمازی مراسمی درسر مزار فقید سعید روز جمعه۲۱ مهرماه برگزار خواهد شد.

خانواده دکتر مازی

روز شنبه ۲۲ ر۷ر٤٦ راکه شب هفت دوشیزه ناکام **مهین‌کریم‌خان‌زند** است به عموم خویشان‌و موالیان کرامی یادآوری مینماید و بهمین مناسبت مجلس تذکر و یادبودی در امامزاده عبدالله در مقبره بدر از ساعت ۱۵الی ۱۷ برگزار میشود.

خانواده های کریم‌خان‌زند . مهویس . فربخش . افشار . رسولی . محمودی

تسلیت

جناب آقای منوچهر توابی

بانهایت تاسف مصیبت وارده‌رابجنابعالی وخانواده محترم تسلیت عرض می‌نمائیم

محمود دمیرچی . پرویز کیمیاگر

جناب آقای جعفری ریاست محترم اداره آموزش و پرورش‌ناحیه ۳

دبیران و کارمندان کانون فرهنگی استاد بهمنیار (دبیرستان مهیندخت) مصیبت وارده رابجنابعالی وخانواده محترم تسلیت میگویند

کانون فرهنگی استاد بهمنیار (دبیرستان مهیندخت)

جناب آقای جعفری ریاست محترم آموزش و پرورش ناحیه ۳ تهران

باکمال تاثر مصیبت وارده را از طرف خود وتمام‌کارکنان دبستان آیندهٔ روشن‌تسلیت گفته بقای عمر جنابعالی وخاندان محترم را آرزومند است. **سید ابوالفضل طه**

باکمال تاسف درگذشت ناگهانی‌شادروان علی ربیع‌زاده رابه جناب آقای یوسفعلی شهمیرزادی و آقای دکتر حسن شهمیرزادی وآقایان علی بابا و پرویز ربیع‌زاده تسلیت عرض مینماید. **شاپور کیانی**

جناب آقای جعفری ریاست محترم اداره آموزش و پرورش ناحیه ۳ تهران

مصیبت وارده را بجنابعالی تسلیت‌عرض نموده وبقای بازماندگان را ازخداوند متعال خواستارم. **هوشنك میرابی**

جناب آقای جواد جعفری ریاست محترم اداره آموزش و پرورش ناحیه ۳ تهران

درگذشت مادربزرگوارونیکوکارحضرتعالی موجب کمال تاسف گردید. ازخدای بزرك‌برای آنجناب و سایر بازماندگان آنمرحوم صبر و شکیبائی وسلامت آرزو دارم

نصرت‌اله حکیم‌الهی‌و بانو

جناب آقای مهندس معینی‌زند نماینده محترم مجلس شورای ملی

بانهایت تاسف مصیبت وارده را تسلیت عرض نموده و برای بازماندگان‌طول‌عمرمسئلت دارد.

کانون مهندسین ایران ـشعبه فرمانداری کل همدان

جناب آقای‌مهندس معینی زندنماینده محترم مجلس شورای ملی

کارکنان سد شنهاز پهلوی وواحد آب‌همدان بانهایت تاسف مصیبت وارده را تسلیت عرض مینمایند. **مهندس محمد آذرمنش**

مصیبت وارده رابجناب آقای حشمتی صمیمانه تسلیت عرض مینمائیم

مهری‌وحدانی . سیمافردین‌زند .مهشید افخمی . نسرین نبوی . لادن رشدیه . شهین طهوری

همکار گرامی‌سرکارخانم‌دکترگودرزی

تسلیت وابراز مراتب همدردی مرا به‌ـ مناسبت فوت پدر بزرگوارتان بپذیرید

ناهید پژوهش

مهندسان و کارمندان بنگاه اصلاح و تهیه بذر چغندر قند

درگذشت شادروان علی‌کاراندیش‌پدرگرامی آقای مهندس حسن کاراندیش همکار عزیز را تسلیت عرض نموده بقاء عمر همه بازماندگان را ازخداوند متعال خواهانیم

جناب آقای انوشیروان عضدی رئیس شعبه شماره ۸ بیمه‌های اجتماعی

باکمال تاسف فوت والده‌گرام‌رابجنابعالی وخانواده محترم تسلیت عرض مینمائیم

ساعدی . اسمعیلی . دکترخیرمحمدی . بنازاده .خوانساری .جعفری.شعیبی .صورتگر غروی .محبوبین .

جناب‌آقای فیض‌اللهی معاون محترم اداره کل روابط فرهنگی و همکاریهای بین‌المللی

باکمال تاسف مصیبت وارده را به‌آنجناب وخانواده محترم تسلیت عرض نموده سلامت‌و بقای آن وجود محترم وبازماندگان را از درگاه ایزد متعال مسئلت داریم.

دکتر پناهی . جلایر . مافی . اسکندری . طیارزاده .میثمی . جعفری .قاسمی‌پور .اصانلو رحیمی . ختائی . مختاری .نوری‌نژاد. گلستانه شادی .لواسانی

جناب آقای جعفری ریاست محترم اداره آموزش و پرورش‌ناحیه ۳ تهران

بازرسان تعلیماتی واداری و کارکنان‌بازرسی اداره آموزش و پرورش ناحیه ۳تهران‌درنهایت تاسف وتاثردرگذشت مرحومه‌بانوشمس‌الملوك جعفری مادر گرامیتان را تسلیت عرض نموده بقای عمرو شکیبائی برای آن دوست عالیقدرو همکار ارجمند ازدرگاه ایزدیکتا مسئلت دارند.

آریانا .انصاری . طباطبائی.شمسی‌حقیقی شکوریان . ضرغامی .شیبانی . مهرنما . قهرمانی . مهاجر . پروسکی . فرزام . پاشائی سهرابی . صفویان . نعیمی . فامیلی . دکتر اوشیدری . دلشاد . فرزان . عطائی . اژدری . فرجاد . فرهادیان . رفیع‌نژاد. رباطیان . اسکندری

جناب آقای جعفری ریاست محترم اداره آموزش و پرورش ناحیه ۳

بانهایت تاسف و تاثرفوت‌مادربزرگوارتان را ازطرف کلیه آموزگاران و دبیران‌وکارکنان دبستان ودبیرستان مهین تسلیت گفته خودرا در غم بزرك شماشریك میدانیم

عفت مطیعی ـمهیندخت عظیما

جناب آقای جعفری

کارکنان آموزشی واداری دبیرستان و دبستانهای راه‌زندگی درنهایت تاثر مصیبت وارده را به‌آنجناب تسلیت میگویند

دکتر آذر احمدیه .

آ ـ ۲۱۹٤۹

گروه فرهنگی بوعلی

مصیبت وارده رابه آقای جعفری ریاست محترم اداره آموزش و پرورش ناحیه۳ تسلیت میگویند **محمود چمنی**

سپاسگزاری

ازکلیه سروران عظام «دوستان» آشنایان و همکاران گرامی که درمراسم تشییع‌و مجالس یادبود و شب هفت شادروان **مهندس عاطفی** مدیر کل رادیو ایران شرکت فرموده‌ویابوسیله نامه و تلگراف ودرج در جراید ابرازهمدردی فرموده‌اند صمیمانه سپاسگزاری نموده و چنانچه بعلت تالمات روحی تاخیری در عرض تشکر و امتنان حضوری رخ‌دهد امید پورش داریم **خانواده‌های عاطفی ـ ایزدی**

تشکر

ازکلیه دوستان و همکلاسان عزیزیکه در تسلای خاطرم کوشیده و با اینجانب همدردی نموده‌اند صمیمانه سپاسگزارم **بهمن عاطفی**

تشکر

ازکلیه نونهالان و نورچشمانی که‌ازمرکز وگوشه‌و کنار کشور بوسیله نامه و تلگراف و تلفن و جراید بتسکین خاطر این داغدیده کوشیده‌اند بی‌نهایت سپاسگزارم.

مولود عاطفی

ازکلیه سروران گرامی ودوستان‌وبستگان بزرگوار که در مجلس ترحیم خواهر ناکامم شرکت فرمودند و قلب شکسته‌ام راآرامش بخشیدند صمیمانه سپاسگزاری میکنم و اگر بسبب اندوه‌وتالم بسیاردرعرض تشکرحضوری تاخیری رخ‌دهد. امیدعفو دارم.

امیرحسین صدری‌پور

بدین‌وسیله ازبانوان‌و سروران کرامی که درمراسم تشییع و ترحیم شادروان **بانو افسر شعماعی** شرکت فرموده و یابوسیله‌نامه‌وتلگراف وروزنامه ابرازتقدوهمدردی‌نموده‌اند صمیمانه سپاسگزاری مینمائیم

ساریه فخرائی ـ دکترپرویز فخرائی

تشکر و اعتذار

ازکلیه سروران عظام وذوات معززوهمکاران ارجمند ودوستان و آشنایان گرامی که‌درمراسم تشییع و مجالس ترحیم پدر عزیزمان شرکت‌و یابوسیله جراید و تلگرام موجبات تسلی قلب شکسته ما را فراهم فرموده‌اند بی‌نهایت سپاسگزاریم وچنانچه بعلت تالمات‌روحی‌تاخیر درعرض تشکرو امتنان حضوری شود پوزش میخواهیم. **ابراهیم تمدن ـ ایرج شهریاری**

سرکار خانم فاطمه طیرانی

مصیبت وارده رابه سرکارعلیه‌وخانواده محترم تسلیت عرض میکنیم

اداره فروش محصولا ت‌ماکسون‌ـ تولیدارو

جنا ب‌آقای مهندس معینی‌زندنماینده محترم مجلس شورای‌ملی

باکمال تاثر درگذشت شادروان‌هدایت‌اله یمینی بزرك خانواده رابه جنابعالی‌وبانو تسلیت گفته سلامت‌و سعادت بازماندگان را از درگاه ایزد متعال مسئلت داریم

خانواده های الماسی . صبیح . برومند . ستاره . حاجی علامحسین الماسی

هیئت مدیره و سهامداران شرکت تعاونی فلز تراشان تهران

بانهایت تاسف و تاثر درگذشت جانگداز شادروان آرسن پطروسیان رابعموم‌بازماندگان آن مرحوم خصوصا جنابان‌آقایان‌رستم‌بنداریان زاده وخاچیك موسی‌خان اعضاء محترم هیئت مدیره شرکت تسلیت عرض نموده و خود را شریك غم واندوه آنان میدانند.

بخانواده‌های محترم مویدی رضائی ـ کریم کیابی ـ توانگر

مصیبت وارده را تسلیت عرض نموده‌بقای عمر بازماندگان را ازدرگاه خداوند مهربان مسئلت داریم **گرگان ـ قبادی وکیل دادگستری مهندس خسرو قبادی**

آ ـ ۲۱۹٦۵

جناب آقای جعفری ریاست محترم اداره آموزش و پرورش ناحیه ۳

دبیران و کارمندان دبیرستان شاهدخت بانهایت تاسف مصیبت وارده را تسلیت‌عرض میکنند. **رئیس دبیرستان.ربابه مهربان‌پسند**

همکار محترم سرکار خانم‌دیلمی

دوستان وهمکاران شما در دبیرستان شاهدخت مصیبت وارده‌راتسلیت عرض‌میکنند

رئیس دبیرستان ـ ربابه مهربان پسند

آ ـ ۲۱۹۳۱

جناب آقای جعفری ریاست محترم اداره آموزش و پرورش ناحیه ۳

فوت‌مادرارجمندتان‌رابجنابعالی وخانواده محترم تسلیت میگوئیم

ازطرف کارکنان دبستان‌ملی کمال‌تربیت‌ـ شهپرست

آ ـ ۲۱۹۸۱

پنجشنبه
* دوازدهم اکتبر ۱۹۶۷
* هفتم رجب ۱۳۸۷
* شماره ۱۲۴۰۸

کانون اصلاح و تربیت اطفال افتتاح میشود

*** نخست‌وزیر از مدیر کل دفتر فنی استان مرکزی قول یکماه سرعت درکار را گرفت و کلنك زدن را باو واگذار کرد !**

* در کانون اصلاح وتربیت اطفال ، ۶۰۰ کودك نگهداری خواهد شد

دیروز کلنك اولین کانون اصلاح وتربیت اطفال بزهکاردر شمال کوی کن در حضور نخست‌وزیر ووزرای دادگستری و آبادانی و مسکن بزمین زده شد.

وزیر دادگستری‌در سخنرانی کوتاه خود گفت: تاسیس این کانون برای من از این نقطه نظر با اهمیت است که قانون اصلاح‌و تربیت اطفال بزهکار درهفت سال قبل بتصویب دسید ولی اولین دادگاه آن در آبانماه سال‌قبل تشکیل شدو کلنك اولین کانون‌آن امروز بزمین زده میشود. در حقیقت دراین هفت سال امکانات عملی‌وجود نداشت.

*** کمك شهبانو**

درحال حاضر ۶۰۰ نفر از اطفال بزهکاردردارالتادیب های مختلف مشغول تربیت و آموزش هستند که بعد میتوان آنها را در این مکان متمرکز سازیم. مسئله تربیت‌کودکان یك امر حیاتی و اجتماعی است، چون آنها سرمایه آینده مملکت هستندو این کانون در اصلاح و تربیت اطفال بزهکار نقش حیاتی خواهند داشت.

وزیر دادگستری سپس افزود : ساختمان کانون باکمك سخاوتمندانه علیاحضرت شهبانو آغازشده است. آقای مهندس زاهدی مدیر کل دفتر فنی استان‌مرکزی‌گزارشی ازمشخصات فنی کانون داد و گفت مساحت کل اراضی این کانون ۴۰ هزار متر مربع است که ۱۰ هزار متر مربع آن‌زیر بنا خواهد رفت .

کانون دارای دو قسمت کاملامجزا برای پسران و دختران خواهد بود.

در پایان گزارش فنی گفته شد که وزارت آبادانی و مسکن این طرح را بطور امانی اجرا خواهد کرد وتا۹ماه دیگر تحویل خواهد داد.

*** قول بده**

آقای نخست‌وزیر قبل ازمراسم کلنك‌زدن پشت میکروفون رفت و پس از اظهار خوشوقتی گفت : امروز یك کار اجتماعی که این شهر بزرك بشدت به‌آن احتیاج داشت آغاز میگردد . اینکار با کمك شهبانو شروع شد و باهمت وزیر دادگستری ووزیر آبادانی و مسکن پایان خواهدیافت‌وامیدواریم در چند ماه دیگر باز در همین‌جا برای افتتاح آن دورهم جمع‌شویم. البته این اولین کانون در تهران نخواهد بود وانشاالله کانون های دیگری در تهران بخصوص در شهرستانها تاسیس خواهد شد .

در مراسم کلنك زدن بنای‌کانون اصلاح و تربیت اطفال بزهکار آقای نخست‌وزیر کلنك رابه آقای مهندس خسرو زاهدی مدیر کل دفتر فنی استان مرکزی داد و قول گرفت مدت عملیات ساختمانی از ۹ماه به ۸ماه تقلیل یابد در این عکس آقای‌مهندس زاهدی بعد از قول دادن به آقای نخست‌وزیر کلنك را بزمین میزند.

نخست‌وزیر از زحمات آقایان مهندس نیرومند معاون وزارت آبادانی و مسکن و مهندس‌زاهدی مدیر کل دفتر فنی استان مرکزی تشکر کرد و در موقع کلنك‌زدن ، کلنك‌رابه‌آقای زاهدی داد وگفت قول‌بده بجای ۹ماه ، ۸ماه دیگر اینکار راتمام کنی ، بعد کلنك‌را هم خودت بزمین بزن !

مهندس زاهدی درحالیکه به‌وزیر آبادانی و مسکن نگاه می کردو مشکوك بود که آیا می‌تواندراین یکماه سرعت درکار را قبول‌کند کلنك را از دست‌نخست‌وزیر گرفت وقول داد که تاهشت ماه دیگر کار راتمام کند و بعد کلنك بزمین‌زده شد . نخست‌وزیر روبه خبرنگاران کرد و گفت هشت ماه رایادداشت کنید .

*** ابراز احساسات**

دراین موقع مردم کوی‌کن له در مراسم حضور داشتند به‌شدت برای شاهنشاه آریامهر ابراز احساسات کردند و آقای نخست وزیر بمیان مردم رفت و بابسیاری از آنها دست داد واز وضع آنها سئوالاتی کرد و مقارن ساعت چهاروسه‌ربع بعدازظهرمراسم‌پایان یافت .

شاهنشاه به مالزیا سفر میفرمایند

کوالالامپور - یونایتدپرس - تنکو عبدالرحمن نخست وزیر مالزیا اعلام داشت که شاهنشاه ایران در ماه ژانویه (دی-بهمن) سفر کوتاهی‌به مالزیا انجام خواهند داد .

دفتر عرض تبریك

روز شنبه ۲۲ مهرماه که مصادف با سالروزتولد علیاحضرت شهبانوی گرامی است ، ازطرف وزارت‌دربار شاهنشاهی دفتری‌برای عرض‌تبریك در کاخ شهری وزارت دربارمفتوح خواهد بود .

تقدیم استوارنامه

آقای احمدعلی بهرامی سفیرکبیر جدید شاهنشاهی در مراکش دیروز ضمن مراسمی که در کاخ سلطنتی برگزار شد استوارنامه‌های خود رابه سلطان حسن دوم پادشاه مراکش تسلیم کرد.

سفیر جدید ایتالیا به تهران آمد

آقای ، تی‌نیائی ، مرانودی‌گوستوزا سفیر جدید کشور جمهوری ایتالیا در دربار شاهنشاهی، بتهران آمد و مورد استقبال کاردار سفارت ایتالیاو مقامات اداری تشریفات وزارت امور خارجه واقع شد .

طریقه وصول عوارض تغییر میکند

منطقه‌بندی تهران ازنظرعوارض شهری تغییر میکند و طرح تازه وزارت کشور امر عوارض را در تهران تعدیل مینماید .بموجب‌این طرح عوارض شهرداری بادرنظر گرفتن ارزش املاك و مساحت و موقعیت محلی دریافت خواهدشد.

در شماره دیروز اقدامات کمیسیون نخست‌وزیری را که با شرکت وزیر کشورو شهردارو کارشناسان مربوطه تشکیل شده بود نوشتیم. این اقدامات از چندی پیش‌بوسیله وزارت کشور بعمل امد و مورد موافقت شهردار نیز قرار گرفت.

شهردار تهران اعلام داشت که اقدامات جدید در جهت متعادل کردن پرداخت عوارض از طرف مودیان معمول شده و بدین‌منظور است که در برابر مودیان بزرك تحمیلی به مودیان کوچك نشود .

شهردار گفت : در نرخ عوارض سطح شهر تغییری داده نمیشودولی نحوه وصولو منطقه‌بندی تهران از دریافت عوارض عوض خواهد شد .

*** تعادل**

بموجب مقررات تازه عوارض ، ترتیبی داده شده که صاحبان ساختمانهای بزرك در برابر منازل وساختمانهای کوچك‌عوارض‌بیشتری پرداخت نمایند . در حال حاضر مالکان ساختمان های ده‌طبقه ویك طبقه ، هردو یك اندازه عوارض میدهند .

مقررات تازه عوارض که‌بصورت تصویب‌نامه درمی‌آید جهت اجرابه شهرداری ابلاغ خواهد شد .

تیمسارسپهبد اویسی ریاست‌محترم کمیته شهرستانها شور ای‌عالی تاجگذاری

افتخار دارد بمناسبت جشنهای فرخنده تاجگذاری اعلیحضرتین بمنظور رفاه و آسایش بیشتر همشهریان ، از تاریخ ۱۸ر۷ر۴۶ تا اول اسفندماه ۴۶ درنرخ بلیط مسافرت خطوط کشور صدی چهل تخفیف قائل شوم.

مدیر بنگاه مسافربری اطمینان یزد - حاج‌کاظم‌مفتدری

متخصص بیماریهاو بهداشت پوست از آلمان

دکتر کیومرث فرتاش

پذیرائی : صبح ۹-۱۲ عصر ۴-۷ پهلوی بالای بولوار نبش کوچه فرخی ساختمان خیام تلفن ۶۲۶۴۹۰

بخاطر برگزاری جشن تاجگذاری شاهنشاه آریامهر

قنادی‌فرزین‌یزدی

سفارشات شیرینی موسسات دولتی وملی رابرای ایام تاجگذاری با ۱۵٪ تخفیف تا ۲۵ مهرقبول مینماید.

شعبه جدید روزولت شمالی بالاتر ازپمپ بنزین تلفن ۷۵۷۴۶۳

تلگراف از یزد - تهران تیمسار سپهبد اویسی‌ریاست محترم شورای عالی تاجگذاری- رونوشت فرمانداری و شهرداری یزد .

بمناسبت فرا رسیدن ایام جشنهای فرخنده تاجگذاری اعلیحضرتین صنف‌گوشت فروش یزد افتخار دارد از تاریخ اول آبانماه ۴۶ تا پایان جشن صدی ده درنرخ گوشت تخفیف دهد .

صنف گوشت فروش شهرستان یزد

آ- ۳۲۵۲۸ حاج محمود رفعت - حاج محمود سلمه‌نژاد

دکتر اسمعیل هاشمی دندان‌پزشك از مسافرت فرانسه مراجعت کرده است .

خیابان بزرگمهر چهارراه کاخ شماره ۲۰ تلفن ۶۷۱۸۹

۱-۳ آ- ۲۱۳۳۵

متل‌فو

بمناسبت‌ایام فرخنده جشن های تاجگذاری متل فو با ۶۰ در صد تخفیف اطاق در خدمت شماست

تلفن دفتر روزو ۵ تا ۷ بعد از ظهر ۶۴۴۴۹

۱-۲ آ-۳۲۶۹۸

کتاب پهلوی

نشریه مخصوص اطلاعات بمناسبت تاجگذاری شاهنشاه آریامهر

زیباترین ، جالبترین و نفیس‌ترین کتاب قرن

در ۵۵۰ صفحه با ۵۰۰ تابلوی چهاررنك نفیس و ۱۰۰۰ عکس

بازدید ژنرال دوگل از مدل جدید اتومبیل سیتروئن

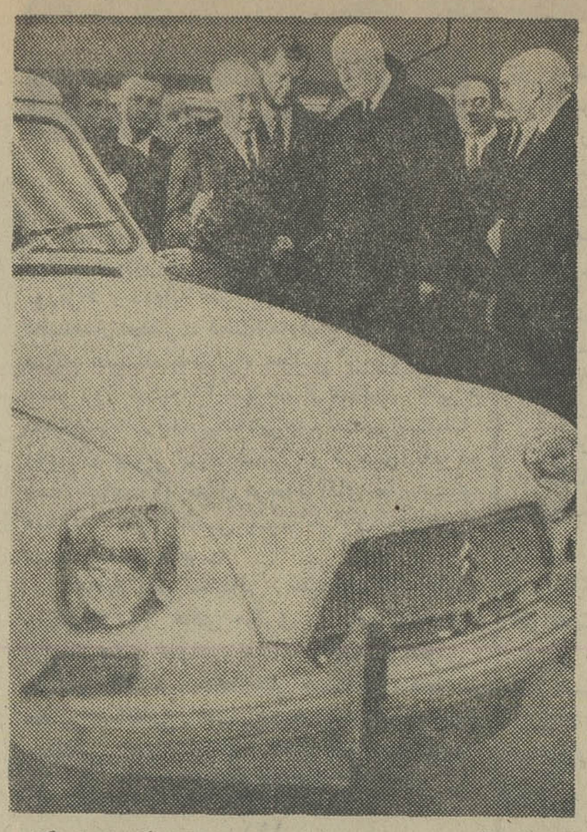

ژنرال دوگل رئیس جمهور فرانسه در بازدیدی که ازنمایشگاه اتومبیل در پاریس بعمل آوردند مدل جدید اتومبیل های سیتروئن بینهایت مورد توجه ایشان‌وهمراهان قرارگرفت

در این عکس ژنرال دوگل وهمراهان بتوضیحات رئیس‌شرکت سیتروئن فرانسه در باره این مدل که در آینده نزدیکی توسط کارخانجات شرکت سهامی ایرانی تولید اتومبیل های سیتروئن در ایران ساخته خواهد شد بدقت گوش میدهند.

هر زبان خارجی را میتوانید در موسسه زبانهای خارجی

ساختمان آلومینیوم طبقه پنجم به‌آسانی‌بیاموزید

کلاسهای تندنویسی (شورت‌هند) ماشین نویسی صبح و عصر و کلاسهای انگلیسی روز های جمعه نیز دایر است .

بادیدن برنامه جدید شکوفه نو خوشی یك هفته خودرا بیمه‌کنید

شکوفه‌نو

یکی از چهار کاباره بزرك جهان تقدیم مینماید

SAMMY Jr.

زیباتر از ونوس - طنازتر از توئیکی

سکسی‌تر از BB

یازیبای زیبایان در برنامه

عشوه‌گری

ارکستر ۹ نفری اسپانیولی

لئاندرو . ای‌بورا

LEANDRO-IBURRA

ارکستر ۵نفری یونانی‌هلنیك

HELLENIC

اجرا کنندگان جالب ترین آهنك های یونانی روز - بالت۱۱نفره استرالین‌شو زیبا رویان هنرمند از گروه روداس - کازبك- زاری هنرمندان مخصوص ملکه انگلستان

توجه : شکوفه نو برنامه های جدید و ته دانسان را با همکاری ۳ دسته موزیك اسپانیولی و یونانی اجرامی نماید .

هر شب ۲ برنامه ۹ و ۱ بعد از نیمه شب تلفن ۹۰۳۳۳ ۹۰۴۴۴

سینما تهران

سیمان تهران

مرغوب‌ترین و باصرفه‌ترین سیمانها

خیابان کوشك تلفن ۴-۳۵۷۹۱

شب نشینی سال

انجمن فارغ‌التحصیلان دانشگاه‌ها

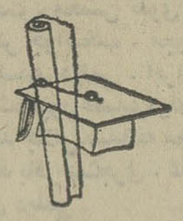

هتل ونك

سه‌شنبه ۲۵ مهر ماه

موزیك مخصوص ایتالیائی

بلیط : دفتر انجمن تلفن ۴۶۴۱۵ (از ۴ تا ۹ بعد از ظهر) .

آگهی کارگزینی وزارت دارائی

بدینوسیله‌از آقای هوشنك اشراقی که در امتحان‌مترجمی زبان انگلیسی قبول شده و در عداد افراد ذخیره بوده‌اند‌دعوت میشود که چنانچه حاضر باستخدام رسمی بسمت مترجم زبان انگلیسی در وزارت دارائی می‌باشد در ظرف پنج روز از تاریخ انتشار این آگهی باداره امور استخدامی کل کارگزینی مراجعه‌و مدارك‌خودرا تسلیم نمایند. مدیرکل کارگزینی‌وزارت‌دارائی

سازمان مدیریت صنعتی

ازتاریخ شنبه ۱۵ر۷ر۴۶ از محل قبلی خود واقع در خیابان فخررازی شماره ۹۶ به محل جدید واقع درخیابان تخت جمشید نبش ملك الشعراء شماره ۴۳۵ منتقل‌گردید . تلفن : ۷۶۰۲۵۳

الف ۶۳۹۸ مدیر عامل سازمان مدیریت صنعتی

فروش دو عدد دیك بخار

چهارصد و ۸۰۰ کیلوئی تمام اتوماتیك کاملا منظم ساخت کارخانه لوس‌آلمان تلفن ۷۹۱۲۲۲

بازاریاب تبلیغاتی

چند نفر دوشیزه یا بانوی بازاریاب استخدام میشوند تلفن ۶۲۱۶۱۳

از پنجشنبه شب

درسالن‌مجلل پارك‌هتل

هر شب شام و رقص

باارکستر بین‌المللی جدید الورود

دینوسارتی

برای ذخیره جا : تلفن ۵-۴۴۱۲۱

مژده بدانشجویان عزیز

حساب‌امیدجوانان-امیدبخش نسل جوان

بانك بازرگانی ایران‌همه‌ساله بتعدادی از دانشجویان دانشگاه کمك هزینه‌تحصیلی پرداخت مینماید ازکلیه‌دانش جویان سال اول‌دانشگاههای کشورکه قبل از مهرماه سال جاری حساب امید جوانان افتتاح نموده‌اند‌دعوت‌میشود برای استفاده ازکمك هزینه تحصیلی که‌بحکم‌قرعه‌پرداخت خواهد شد حداکثر تا پایان مهر ماه بیکی ازشعب بانك بازرگانی ایران در تهران یا شهرستانها مراجعه وباارائه دفترچه حساب امید جوانان و کارت دانشجوئی در تکمیل نمونه هائیکه بقرعه کشی اختصاص‌دارد اقدام‌فرمایند.

بانك بازرگانی ایران