سال سی‌وپنجم- شماره ۱۰۴۰۷ | سه‌شنبه بیستم دی‌ماه ۱۳۳۹ | تکشماره ۳ ریال

اطلاعات

جریان روز

آفرین براین پدر

سرمقاله درصفحه دوم چاپ شده‌است

برای تشکیل انجمن نظارت انتخابات تهران

نمایندگان طبقات ششگانه دعوت شدند

اسامی کاندیداهای حزب‌ملیون انتشاریافت کمیته‌استان‌تهران حزب ملیون ۱۸ نفرکاندیدا معرفی‌کرد ولی بافراد حزبی تاکیدشده‌که تصمیم‌کمیته جنبه توصیه داردو بهریك ازکاندیداهاکه مایلند میتوانند رای بدهند

حزب مردم درباره کاندیداهای تهران و تبریزامشب تصمیم میگیرد

۲۴ صفحه

ظهر امروز از طرف آقای معینی فرماندار تهران بمنظورتشکیل انجمن نظارت انتخابات تهران دعوت نامه برای ۳۶ نفر از طبقات ششگانه - (علما- بازرگانان -اصناف -معتمدین زارعین - اعیان) ارسال شد •

صبح پنجشنبه

در دعوتنامه های مزبور فرماندار تهران متذکر شده است که طبق‌ماده ۱۴ قانون انتخابات برای تشکیل انجمن نظارت انتخابات‌مجلس شورای ملی صبح روز پنجشنبه‌در فرمانداری تهران حضور بهم راسانند

تکلیف انجمن قبلی

پس از تشکیل انجمن جدید سرنوشت انجمن نظارت انتخابات قبلی تهران روشن خواهد شد • اعضای انتخاب شده ازاینقرارمیباشند

از علما

۱-آقای شیخ محمد سنگلجی‌استاد دانشگاه

۲-آقای حجت‌الاسلام بیوك آقا زنجانی

بقیه در صفحه بیست ویکم

دنباله خاطرات شاهنشاه :

ماموریت برای‌وطنم

تقسیم اراضی خالصه

دومین قدم مثبت دراصلاح وضع کشاورزی ایرانست

■ **انتظار میرود که در نتیجه اجرای این قانون اراضی خالصه دولت بین یکصد هزار خانوارکشاورزتقسیم گردد**

■ اجرای برنامه تقسیم‌املاك سلطنتی ثابت میکند که میتوان در کشور ایران برای کشاورزان زندگی نوینی بوجود آورد که هم برای روستائیان موجب رضایت و خرسندی باشد و هم ملتی در این کشور زندگی کند که به آینده ایمان داشته وبرفعالیت خویش متکی باشد

■ **در حدود نصف اراضی کشور متعلق بمالکان خصوصی است. اصلاح وضع کشاورزی واستفاده از فرصت‌های‌موجودبیشتر متوجه آنهاست**

بقیه فصل نهم

آینده امیدبخش کشاورزی

از کمکهائی که بانك عمران بکشاورزان میکند وام هائی که با نظارت خود به آنها اعطاء مینماید از همه مهمتر است . این بانك تاکنون وامهای کوچکی‌بکشاورزان خرده مالك جدید داده است و علاوه بر آن اعتباراتی که منافع آن بطور غیر مستقیم بکشاورزان میرسدداده و با تشکیل شرکت های تعاونی روستائی‌و تامین‌سرمایه آن‌شرکتها امکانات تازه‌ای برای‌اخذ وام‌وسایر تسهیلات برای کشاورزان فراهم ساخته است . بانك عمران تاکنون عده زیادی تراکتور و کمباین خریداری نموده و بحفر عده زیادی چاه عمیق اقدام کرده و بیش ازصد تن جوان روستائی را به کشور آلمان برای فرا گرفتن فنون نوین

بقیه در صفحه بیست و سوم

جهان در انتظار اقدام دوگل

اکنون‌که دوگل پشتیبانی لازم را بدست آورده وافراطیون‌را عقب رانده است، جهانیان درانتظاراقدام سریع اوبرای‌پایان دادن بجنك ٦ ساله الجزایر هستند

ژنرال دو گل رئیس جمهوری فرانسه در رفراندوم شرکت کرد. در این عکس دوگل ورقه رای خود را به شهردار کلبمی ارائه میدهد و بانو دوگل نیز درکنار وی دیده‌میشود.

* **تعداد عظیم ممتنعین در الجزایر نشان میدهد که ملیون هیچ نوع تعهدی را در برابر طرح دوگل نپذیرفته‌اند**

* در بعضی شهرهای‌الجزایر بار دیگر زد وخوردهائی میان نیروی فرانسه و مسلمانان در گرفت. مسلمانان فریاد میزدند : الجزایر مال الجزایریها است

درصفحه ۳ وآخر

چهارمین ایالت کنگو مستقل شد

طرفداران لومومبا درشمال «کاتانگا» استقلال ایالت «بوالابا» را اعلام‌کردند

داك هامر شولد دبیر کل سازمان ملل متحد،هنگام ملاقات‌با«کازاووبو» رئیس دولت کنگو ، در لئوپولدویل .

لئوپولدویل - ۹ ژانویه - امروز چهارمین ایالت مستقل کنگو در میان علائم روز افزون زوال‌قدرت سرهنگ موبوتو تشکیل شد •

«رمی موامبا» «ژوزف ایلونگان» که از وزیران کابینه سابق لومومبا هستند به همراه ۱۵۰۰ تن سرباز از ایالت «کیوو» که اخیرا بدست طرفداران لومومبا افتاد وارد قسمت های شمالی کاتانگا شده‌اند واستقلال ایالت «لو آلابا» را اعلام کرده اند •

(بقیه در صفحه ۳)

* **دو تن از وزیران سابق لومومبا بهمراه۱۵۰۰سرباز ۲۰۰ کیلومتر در خاك کاتانگا پیشروی کردند**

* **تشکیل دولت جدید نشانه جدیدی از زوال قدرت سرهنك موبوتو «مردقوی» کنگو است**

تدریس زبانهای بیگانه در دبستانها

مدیران مدارس ملی دلایل خودرا دائر به مخالفت بادستور وزارت فرهنك بوزیر فرهنك تسلیم نمودند

● **فردا مدیران مدارس ملی جلسه‌ای باحضور وزیر فرهنك، معاونین وزارت فرهنك، اساتید دانشگاه وروسای انجمن های خانه و مدرسه تشکیل خواهند داد**

● **برنامه کار مدارس‌وساعات درس در هم میریزد و میباید مجددا تنظیم شود**

● **عده‌ای از آموزگاران زبان های بیگانه با مشکل بی‌کاری مواجه میشوند**

بقراریکه خبرنگارمااطلاع‌میدهد هنوز دستور وزارت فرهنك دائر برممنوع شدن زبانهای بیگانه در مدارس ابتدائی به‌بخش‌های فرهنگی ومدیران دبستانها ابلاغ‌نشده است ولی از مضمون دستور مزبور کلیه مدیران دبستانهای ملی بوسیله روزنامه اطلاع حاصل کرده‌اند .

مدیران دبستانهای ملی معتقدند که تدریس زبانهای بیگانه در دبستانها علاوه‌برآنکه از پیشرفت شاگردان در زبان وادبیات فارسی جلوگیری نمینماید ، موجبات زیان مدیران مدارس را فراهم خواهد ساخت .

تغییر برنامه

عده‌ای ازمدیران دبستانها از جمله مهران ، کودکستان مهر طی نامه‌های مفصلی دلایل خودرا دائر بلزوم تدریس زبانهای‌بیگانه‌نگاشته و به‌آقای وزیر فرهنك تسلیم کرده‌اند .

درطی این نامه‌ها مدیران آموزشگاههای ملی نوشته‌اند حذف برنامه زبان های خارجی برنامه کار مدارس را که بازحمت زیاد قبل از شروع سال تحصیلی تنظیم شده و به‌آموزگاران ابلاغ گردیده درهم خواهد ریخت و آنهامجبورندمجددا برنامه جدیدی تنظیم نمایند که مدت زیادی بطول خواهد انجامید . اگر قرار است که برنامه تدریس

بقیه در صفحه بیست ویکم

طبق گزارش خبرگزاری فرانسه:

پگوف پاسخ خروشچف را به آخرین‌پیام شاهنشاه تقدیم‌کرد

تهران - ۱۰ ژانویه -خبرگزاری فرانسه - نیکلای پگوف سفیرکبیر شوروی در ایران روز دوشنبه بوسیله قطار تهران را بسوی مسکو ترك کرد . پگوف که یکی ازاعضاء کمیته مرکزی حزب کمونیست شوروی است‌درجلسه کمیته‌مذکور شرکت خواهد کرد.

گفته میشود که پگوف دو روز قبل از عزیمت به مسکو به حضور شاهنشاه باریافته‌و پاسخ‌خروشچف را به آخرین پیام شاهنشاه تقدیم کرده است.

طبق دستور وزارت دارائی

برای مؤدیان تاپایان بهمن تسهیلات‌مالیاتی فراهم‌شده‌است

امروز وزارت دارائی بکلیه پیشکاران و روسای ادارات وصول دستور داد از مودیان بدحساب و کسانیکه نخواسته‌اند از تسهیلات مکرر استفاده کنند ، مالیات حقه دولت را از طریق عملیات اجرائی وصول کنند ضمنا چون ممکن است عده‌ای از مودیان بعللی نتوانسته

بقیه در صفحه بیست ویکم

سایه یك مرد غول پیکر برروی شهر مراغه افتاده

بلندترین مرد ایران که به‌بیماری قند مبتلی است در بیمارستان مراغه بستری‌شد

برای استراحت مرد غول‌پیکر سه تختخواب را درعرض هم قرار داده‌اند

طول قد «کمال» ۲ متر و۲۵ سانتیمتر ووزن او ۱۳۲ کیلوگرم است

این‌روزها در محافل و مجالس شهرستان مراغه صحبت از مرد غول‌پیکری استکه اخیرا برای معالجه بیماری خوددربیمارستان‌شیرو خورشید این شهرستان بستری شده است‌هر روز عده‌ای از اهالی برای دیدن اودر اطراف‌بیمارستان اجتماع‌میکنند ودسته دسته وبنوبت ازاین‌مردغول پیکردیدن مینمایند .

بقیه در صفحه بیست ویکم

نامه سرگشاده اهالی بندر معشور

تقدیم به شاهنشاه عظیم‌الشان

شاهنشاها در تلگرافات عدیده‌ونامه های سرگشاده آرزوی جان‌نثاران دائر به‌انتخاب وکیل محلی بعرض مبارك رسانیده شده وبااوامر موکدی که‌راجع به‌آزادی انتخابات صادر فرموده‌اند موجب نهایت امیدواری چاکران گردید.

شاهنشاها ساکنین شهرستان بندر معشور اززن و مرد وپیروجوان اطمینان دارند که حق طبیعی اهالی بندر معشور تضییع نخواهد شد و اهالی اینشهرستان‌موفق خواهندشد باتکاء نیات‌ذات اقدس همایونی نماینده حقیقی خودرا از بین‌صالحترین افراد محلی انتخاب نمایند.

جان‌نثاران : از طرف علماء الاحقر سید محمد هاشم طباطبائی - از طرف کارگران حاجی آبادی - رئیس طایفه‌قنواتی کهیارقنواتی- نماینده اصناف صالح غالبی - نماینده بازرگانان محمد کریمی - از طرف پیشه‌وران طاهر طوری - نماینده کشاورزی حاج جاسم خاکی -ازطرف افراد سازمان نیروی مقاومت ملی مرتضی حسینی -رئیس طایفه بندری یونس گاموری

آ-۳۸۱۸۲

دوم بهمن؟..
حساب‌سیار...
بانك بازرگانی ایران
آ-۳۸۱۹۰ ۱-۳

روغن نباتی جهان
مورد اطمینان
بوذرجمهری غربی تلفن ۲۲۳۵۰

قابل توجه خواربارفروشیها لبنیاتی ها و عطاری ها و داروخانه‌ها تلفن‌نمایندگی پودر ظرف شوئی اکو ۶۲۴۹۸

زیباترین میزهای فلزی
ساخت ریالکو
نمایشگاه ریالکو میدان کاخ‌خیابان تخت جمشید
۱-۲ آ-۳۷۹۳۶

اهالی محترم شهرستان نطنز
بجناب آقای‌علی اخوان
کاندیدای محبوب خود رای میدهند
آ-۳۸۱۶۰

چیت | کدری | فاستونی | پرده | چلوار | رومیزی
جهان چیت

راه پولدار شدن این نیست
کمی تامل کنید راهی که ماپیش پای شما میگذاریم راهی‌است که همه مردان موفق وپولدار پیموده‌اند
راه پولدار شدن این است
فاکوپا
علمای علم اقتصاد بما تبریک خواهند گفت

تابلوی ۵۰۰۰ ریال به ۱۵ ریال
درداخل مجله اطلاعات هفتگی همین جمعه دو روز دیگر

جریان روز

آفرین بر این پدر

نامه‌ای از پدر خطاب به ۹ فرزند خود که در آلمان غربی برشته های مختلف کشاورزی مشغولند در دو شماره پیش چاپ شد، پدرکه‌از محترمین وروشنفکران‌بشمار می آید و تمام مساعی خودرا مصروف تربیت ۹ فرزند خود نموده از ذکر نام خویش در زیر مقاله دریغ داشت بدین سبب مانتوانستیم او رامعرفی کنیم و الا اطمینان دارم همت و مجاهدت و روشن بینی او مورد ستایش و تقدیر قرارمی گرفت، همه میخواستند چنین پدر دلسوزی که مراقب تربیت فرزندان خود میباشد بشناسند معهذا این دو روزنامه‌هائی بما رسید که افکار ونظریات این پدر را بدون شناسائی تمجید نموده‌اند، ازجمله یکی از خوانندگان مطلب خودرا چنین شروع کرده‌است:

«آفرین بر این پدر ، آفرین برپدری که رنج مفارقت ۹ فرزند و مخارج سنگین آنها را تحمل میکند وسعی دارد فرزندان خودرا برای کشور افرادی مفید تربیت کند، آنها را آگاه میسازد که راه زندگی بیاموزند ، راه ترقی و سعادت رابیابند، گوئی این پدر طعم تلخ‌کار دولت را چشیده است که اینك فرزندان خودرا از کارهای دولتی برحذر میسازد وبآنها اخطار میکند پیرامون گرفتن لیسانس بقصد اینکه آنرا به ارزش گذارند و نرخ بندی کنند و برابر ارزش لیسانس خود حقوق دولتی بگیرند نباشند ، درس بخوانند اما نه برای اخذ لیسانس بلکه برای ذات علوم و دانش و فراگرفتن فنون که‌مفیدافتد»

این یك‌نامه بود، نامه دیگر برداشت مطلب را از آنجا کرده است که پدر بفرزندان خود میگوید :

«فرزندان عزیزم . این آقایان تحصیل کرده‌ها و آلمان و آمریکا رفته ها باید بدانندکه پدران و مادران آنها که آنها را برای تحصیل بخارج کشور فرستاده‌اند و تحمل هزینه سنگین آنها رانموده‌اند باین قصد و نیت آنها رافرستاده‌اند که بروند تحصیل علم و کمالات کنند وتخصص پیدا نمایند و برگردند بوطن خود و بدیگران یاد بدهند و وضع را کم کم عوض کنند و اصلاحات پدید آورند تاشاید پنجاه سال دیگر ایران هم مثل آلمان ویا آمریکا شود، این وظیفهٔ آنها است که برای ادای دین خودشان تحمل هرگونه ناراحتی ها را بکنندو دست باصلاحات بزنند نه اینکه خیال بکنند که در عرض چهار یا پنجسال که از ایران دور بوده‌اند بطور معجزه آسا ایران هم صدها سال بجلو رفته »

سپس مینویسد :

«بقدری پند واندرز این پدر رامفید دانستم که لازم دیدم آن جملات پر مغز و معنا را بار دیگر تکرارکنم،من‌مخصوصاازاینکه‌این پدر ۹فرزند خودرابرای رشته های کشاورزی تشویق و ترغیب نموده ومراقبت میکند که از این کار غفلت نورزند وبرای دام پروری، مرغ داری، مکانیزه کردن فلاحت وسایر رشته‌های کشاورزی فرزند تربیت میکند بی اندازه خوشوقت هستم ، اینگونه افکار بلند را یگانه‌وسیله ترقی و سعادت کشور و ملت‌میدانم . اگر سایر پدران چنین روشی تعقیب میکردند و فرزندان خودراز حالا برای کارهای مولد ثروت تربیت می‌نمودند و آنها را تشویق میکردند کارهائی بیاموزند که بدرد خودو مملکت‌شان بخورد و باعث خوشبختی آنها باشد خیلی مملکت جلو میرفت ، چون ما صاحب اراضی زراعتی وسیعی هستیم ، جلگه ها و دشت‌ها ، کوهستانها، مراتع و جنگل های فراوان داریم و بالاخره همه گونه شرایط و موجبات برای‌بوجود آوردن یك کشور بزرك فلاحتی که بتواند مازاد محصول خودرا بکشور های دیگر بفروشد دارا هستیم وازاین راه میتوانیم درآمد سرشاری بدست آوریم ، بنابر این اگر همهٔ افراد ملت که فرزند تربیت‌می کنند ، اعم از آنهاکه میتوانند فرزندان خودرا بخارج بفرستند یا در ایران تحصیل میکنند همانطور فکرو عمل کنند که این پدر عمل میکند ، ایران خیلی زودتر از پنجاه سال که ایشان درنامهٔ خود به فرزندانشان نوشته‌اند بپای کشورهای مترقی جهان میرسد»

بازنامه دیگری داشتیم که آنهم ازنامه پدر به فرزندان خودپشتیبانی نموده و تمام مندرجات آنرا تائید کرده ضمنا آرزونموده‌است که این پند واندرزها دانشجویان عزیز مارا متوجه مسئولیت خطیر و وظیفه‌ای که در برابر میهن خود دارند بنماید ، آنها را بخود آورد که در مقام آموختن رشته‌های علمی و حرفه هائی باشند که از آن نفعی برای خودو برای کشور عاید دارد، دنبال تحصیلاتی بروندکه کشور بدان نیازمند است ، تخصص و شناسائی حرف و صنایعی را پیشهٔ خود سازندکه پس ازبازگشت بکشور مجبور نباشند چشم‌بدست دولت بدوزند ، بلکه از حالا که تحصیل می‌کنند نقشه وطرحی بریزند که از معلومات خود درزشته‌های آزادبهره برداری کنند ،منابع زیر زمینی و روی زمینی و اینهمه اراضی زرخیز و آبهائی که بدریا میرود و یا در ریگزارها فرومیرود مورد استفاده قرار دهند . چشم از استخدام دولت یکسره بپوشند و راهی پیش گیرند که دیگر ملل پیش گرفتند و مدارج کمال و ترقی را پیمودند.

پس از خواندن این نامه‌ها که قسمت هائی از آن در این ستون درج گردید یقین دارم‌شما خوانندهٔ عزیز بامن همصدا خواهید شد که باهم بگوئیم آفرین براین پدری‌که آیندهٔ فرزندان‌خود رابی‌ریزی میکند و آنان را برای فردای ایران ، مردان خودساخته و مفید برای جامعه و کشور تربیت میکند .

ایکاش همهٔ پدران چنین فکر میکردند و نمیگذاشتند فرزندانشان تحت تاثیر افکار نامطلوب و تبلیغات مضر و خرده گیری هائی که متاسفانه درخون بعضی افراد این ملت‌وجود دارد، راهی ناصواب‌نسبت بمیهن خود پیش گیرند و اقامت در کشور بیگانه را برخدمت بملتی که نیازمند کمك و مساعدت آنها است ترجیح دهند !

جنرال مد

تولیدکننده بهترین پوشاك دراریان

ساعات‌کار: ۹صبح تانیم بعدازظهر و۳ تا ۸ بعدازظهر

کوچه برلن

آ_۳۸۰۲۸

خانواده های **نیکنام ـ ایران پور ـ همایون ـ امین ـ گودرزی ستوده ـ رضا زاده ـ شهبازی ـ خلدی نسب ـ دربندی ـ ضیاء امین ـ عجمی کاشانی ـ خوش روان ـ ریاضی** مراسم‌شب‌هفت‌مرحوم **عیسی‌نیکنام** افسربازنشسته شهربانی را روز چهار شنبه ۲۱ دیماه از ساعت ۲ تا ٤ بعد از ظهر در ابن بابویه بر پا میدارند امید است با تشریف فرمائی خود روح آنمرحوم را شاد فرمائید .

بدینوسیله فوت مرحومه مغفوره **فاطمه محمدتقی‌افشاری** را باطلاع کلیه دوستان و فامیل و همکاران محترم آنمرحومه میرساند مجلس ختم روز چهار شنبه ۲۱ر۱۰ر۳۹ از ساعت ۳ الی ٥ بعدازظهر در مسجد علوی واقع‌درخیابان رباط‌کریم و مجلس ختم زنانه در همانروز و همان ساعت در منزل آن مرحومه واقع در خیابان چهار راه قوام دفتر کوچه فرد منزل شماره ۲۸ منعقد خواهد بود و شب هفته آنمرحومه روز شنبه ۲٤ر۱۰ر۳۹ از ساعت ۲و نیم الی ٥ در امامزاده‌عبداله بر قرار میباشد .

مرتضی رامشفر ـ قاسم کار آگاه ـ منظررامشفر ـ مجید نقش تبریزی ـ احمد محمودی ـ نصرت‌اله دادفرما ـ حاج غلامعلی رضائی ـ محمد فریدون ـ رضا سرباز بخت ـ نصراله بیکی ـ محمود احمدی ـ نادر نیك سجل کشمیری ـ نیره فرزانه حفی آ_۳٤۲٦۳

بعموم‌بازماندگان آنمرحومه‌مصیبت وارده‌را تسلیت‌میدهیم

بدینوسیله فوت شادروان آقای **محمد تقی نگهبانی** را باطلاع کلیه فامیل و دوستان میرساند . مجلس ختم‌فقید سعید روز چهار شنبه ۲۱ر۱۰ر۳۹ از ساعت ۳ الی ٥ بعد از ظهر در مسجد مجد و مجلس ختم زنانه همانروز عصر در منزل شخصی واقع در خیابان مخصوص کوچه کمالی کوچه ششم شماره ۳٦ بر قرار خواهد بود .

فروغ نگهبانی ـ فتح‌اله نگهبانی ـ مهندس عبداله نگهبانی ـ لطف‌اله نگهبانی ـ سرهنك نصرت‌اله نگهبانی ـ سرهنك منصور نگهبانی ـ سرور شمس توفیقی ـ بدری غفاری ـ علی اصغر شمس توفیقی ـ محسن غفاری ـ مهندس پرویز شمس توفیقی ـ عالیه نگهبانی ـ حشمت نگهبانی ـ مریم نگهبانی ـ خانواده‌های اسکندری ـ چنعانی ـ سرداری ـ کاوسیان ـ کاظمی ـ دیلمی ـ عضدی ـ کوه زاد ـ خواجوی شیبانی ـ رادپور آ_۳۳۰۸۹ ۲ـ۲

با کمال تاسف و تاثر در گذشت شادروان **بانو کتایون خسرو خسروان** را باطلاع کلیه دوستان و آشنایان میرساند مجلس پرسه آن شادروان از ساعت ۳ تا ٥ بعد از ظهر روز چهار شنبه بیست و یکم دیماه در معبد زرتشتیان واقع در خیابان استالین بر گزار میباشد .

خسرو خسروان ـ پریچهر خسروان ـ فریدونیان ـ پروین فیروزی ـ خدایار فیروزی

بعموم‌بازماندگان آنمرحومه‌مصیبت وارده‌را تسلیت‌میدهیم

با نهایت تاثر و تاسف فوت مرحومه مغفوره سرکار علیه خانم **عزیزالملوك بایگان**صبیه مرحوم معتضدالسلطان مصفا والده خانم منیر مرتضوی و آقای امیر محسن بایگان را باطلاع بستگان و فامیل میرساند بر طبق وصیت آنمرحومه هزینه بر گزاری ترحیم مردانه بمصرف مستمندان خواهد رسید .

مجلس ترحیم زنانه از صبح روز پنجشنبه ۲۲ دی‌ماه در منزل خانم منیر مرتضوی خیابان پاستور ـ خیابان عسجدی کوچه کورش شماره ۳۳ منعقد خواهد بود .

همدم الملوك مصفا ـ فضل‌اله بایگان ـ علی اکبر مرتضوی ـ محمد شامبیاتی ـ غلامرضا جعفری

بخانواده های محترم بایگان و مصفا بویژه بازماندگان آنمرحومه مصیبت وارده را تسلیت میدهیم .

با کمال تاسف در گذشت شیخ المحدثین **حاج میرزا علی اکبر عماد را در تبریز** باطلاع دوستان و آشنایان می رساند مجلس ترحیم روز پنجشنبه ۲۲ دیماه از ساعت ۱۰ الی ۱۲صبح در مسجد ارك منعقد خواهد بود

الاحقر الحاج عبداله ثقةالاسلامی ـ غلامحسین عماد ـ ابوالقاسم فیوضات ـ کریم فیوضات ـ دکتر زنجانچی ـ منوچهر حشمتی ـ دکتر جاوید فیوضات ـ مهندس فیوضات ـ مهندس عماد ـ مهندس اسکندانی ـ پرویز فیوضات ـ بهروز فیوضات ـ حمید میراب زاده ـ سرهنك زنوزی ـ محمدعلی واصف ـ سرهنك فیوضاتی ـ زنجانچی

مجلس ختم زنانه همانروز در منزل شخصی «بوذرجمهری جنب سرای رازی کوی رشتیها خانه ۱۷» منعقد خواهدبود

۱ـ۲ آ_۳۸۱٥۰

بخانواده محترم آنمرحوم بویژه بازماندگان مصیبت وارده را تسلیت میدهیم .

بردگی در اسلام

بقلم: محمد صادق ایرجی

بامقدمه استادان ارجمند ، علامه طباطبائی ، محمود شهابی

کتابی است که یکی از نکات حساس رامورد تحقیق قرار داده وثابت نموده که اسلام بطور کلی باامر بردگی مخالف می‌باشدبانضمام تحقیق‌شایسته‌ای درباره اصل بردگی وشروع آن از ابتدای تاریخ‌این کتاب در ۲۲٤صفحه باکاغذ سفید اعلا وچاپ تمیز وجلدزرکوب‌منتشر شد:

ارزش ۷۰ ریال

از انتشارات : کتابفروشی محمدی طهران خیابان شاه‌آباد

قابل توجه اراکیهای مقیم تهران

مجمع‌عمومی جمعیت اراکیها درروز جمعه ۳۰ دیماه ساعت ۳بعداز ظهر تشکیل میشود ودستور جلسه انتخاب اعضاء شوراو هیئت مدیره وبازرسان خواهد بود.

آقایانیکه تا ۲۸دیماه تقاضای عضویت نموده و عضویتشان بتصویب رسیده باشد حق شرکت در مجمع راخواهند داشت.

آ_۳۸۰٤۰ **دکتر محمد خزائلی**

خانواده های **اعتصام شیرازی ـ آل احمد ـ دیانی ـ زنگنه ـ رجبیانی ـ نونهال تهرانی ـ محمدی ـ نجم آبادی ـ دادفر ـ ساکتی ـ شاکر ـ منادی ـ پیمانی**

در نهایت تاسف در گذشت ناکهانی جانگداز مرحوم **مهندس احمد خواجوی (اعتصام شیرازی)** راباستحضارخاطر عموم اقوام و خویشان و دوستان میرساند مجلس یاد بود آن ناکام در روز چهار شنبه ۲۱ر۱۰ر۳۹ ساعت ۳ تا ٥ بعد از ظهر در مسجد حاج حسن خیابان شاهپور ـ بوعلی ـ منعقد و مجلس ترحیم زنانه در همانروز و همانساعت در منزل آنمرحوم واقع در خیابان تخت جمشید خیابان رود سر پلاك ۱۰٤ بر گذار میباشد **الاحقر محمدالحسینی آل احمد**

بعموم بازماندگان آنمرحوم مصیبت‌وارده راتسلیت میدهیم

اناالله و انا الیه راجعون

با نهایت تاثر در گذشت دوست صمیمی **سید محمود جعفری شجاع کرمانی** را باطلاع همشهریان و دوستان‌گرامی میرساند . مجلس ختم آن مرحوم روز پنجشنبه ۲۲ دیماه ساعت ۳ تا ٥ بعد از ظهر در مسجد ارك منعقد است

دکتر مظفر بقائی کرمانی

اناالله و انا الیه راجعون

با کمال تاسف در گذشت مرحوم **سید محمود جعفری شجاع کرمانی** را باطلاع دوستان و کرمانیان مقیم تهران می رساند مجلس ختم روز پنجشنبه ۲۲ دیماه ساعت ۳ تا ٥ بعد از ظهر در مسجد ارك منعقد است حضور همشهریان و دوستان محترم در این مجلس باعث‌شادی روح آن مرحوم می باشد .

دکتر ناظر زاده کرمانی ـ سید علی اکبر جعفری ـ سید محمد رضا جعفری ـ سید مجید جعفری ـ رضا سلطانی ـ فتح‌الله معین الدینی آ_۳٤۲٦۹ ۱ـ۲

بعموم بازماندگان آنمرحوم مصیبت‌وارده راتسلیت میدهیم

چون روز چهار شنبه ۲۱ دیماه مصادف با شب هفت مرحوم **علینقی توکلی خلخالی** میباشد از ساعت ۲ الی ٤ بعد از ظهر برای شادی روح آنمرحوم مجلسی در امامزاده عبداله مقبره مرحوم فتوحی بر قرار خواهد بود .

آ_۳۸۱۳٦ **مختار پاشا توکلی خلخالی**

با نهایت تاسف در گذشت **مرحومه علویه فاطمه‌بزرگمهر** مادر عزیزمان را باطلاع میرساند مجلس ختم مردانه روزپنج شنبه ۲۲ دیماه ۳۹ از ساعت ۱۰ تا ۱۲ در مسجد حاجی حسن واقع در خیابان شاهپور و مجلس زنانه همانروز از ساعت ۳ تا ٥ بعد از ظهر در منزل شخصی واقع درخیابان شاه چهار راه پیروز خیابان نشاط چهار راه دقیقی‌بر گزار می گردد .

توران ـ ایران ـ ملیحه بزرگمهر ـ نور سیاره گیلانی ـ محسن و کریم بزرگمهر ـ احمد پناهی ـ سرهنك محمود قلقسه ـ کریم پناهی ـ علی نوذری

بعموم‌بازماندگان‌آنمرحومه‌مصیبت‌وارده‌راتسلیت میدهیم

بمناسبت اولین سال در گذشت مرحوم **دکتر حسین سهراب** استاد فقید کرسی میکربشناسی دانشکده پزشکی تهران مجلس یاد بودی از ساعت ۳ بعد ازظهر روزشه شنبه ۲۷ر۱۰ر۳۹ در (تالار سهراب) واقع در ساختمان جدید آزمایشگاههای دانشکده پزشکی بر گزار خواهد شد ازکلیه دوستان و آشنایان و همکاران آن مرحوم خواهشمند است با شرکت خود در این مجلس روح فقید سعید را شادفرمایند

بخش میکربشناسی دانشکده پزشکی

۱ـ۲ آ_۳۸۱۸۰

باطلاع کلیه فامیل و دوستان عزیز میرساند مراسم شب هفتم‌شادروان**سرهنك حبیب‌اله معصومی** برادرعزیزمان بعد از ظهر چهار شنبه ۲۱ دیماه در مزار آنمرحوم واقع در صحن‌مطهر حضرت‌معصومه‌علیهاالسلام‌بر گذارمیگرددماشین برای عزیمت ساعت ۹ صبح روز مزبور آماده و از درب منزل آنمرحوم حرکت مینماید نشانی ـ انتهای خیابان صباممقابل درب غربی سفارت عراق **سرتیپ نصراله معصومی**

در گذشت شادروان **ملوك شیعه علی** را باستحضار خویشاوندان و آشنایان میرساند مجلس‌ختم‌زنانه‌ازساعت۳تا ٥ بعد از ظهر روز چهار شنبه ۲۱ر۱۰ر۳۹ در منزل شخصی واقع در قلهك چهار راه رستم آباد کوچه شیرین منعقد و هزینه ختم مردانه طبق وصیت آنمرحومه بمصرف امور خیریه خواهد رسید .

سرتیپ محمود امان ـ محمد حسین امان ـ ابوالقاسم امان ـ احمد امان آ_۳۸۱۷٤

بعموم‌بازماندگان‌آنمرحومه‌مصیبت‌وارده‌راتسلیت میدهیم

بقیه آگهیهای ترحیم وتسلیت درصفحات ٤ و۲۱

مجالس سوگواری

بمناسبت ایام شهادت حضرت موسی‌ابن جعفرصلوات‌اله‌و سلامه علیه طبق معمول سنواتی مجلس سوگواری در مسجد آستانه سید ناصرالدین ع شبها بر قرار و دانشمندان گرام جناب آقای حاج آقا صدرا اراکی و جناب آقای کمالی سبزواری مستفیض میفرمایند

هیئت انصارالحسینی

طرائق التحائق

تألیف : محمد معصوم شیرازی معصوعلیشاه

«نایب الصدر»

باتصحیح محمد جعفر محجوب

ناشر کتابخانه بارانی شاه‌آباد

جلد اول بزرگترین کتابی که تاکنون بزبان فارسی در باب بیان مقاصد صوفیان وترجمه احوال‌عرفای بزرك ومشایخ نامدار تصوف نگاشته شده‌است با تصحیح و مقدمه و فهرست های اعلام و اماکن و قبایل و طوایف و نسبتها وکتب منتشر شد.

بهاء پیش‌فروش دوره درسه مجلد ۷۰۰ریال پس‌از انتشار ۱۲۰۰ ریال مشتریان شهرستانها برای خرید قبض پیش فروش میتوانند مبلغ ۷۰۰ ریال به‌آدرس کتابخانه بارانی خیابان شاه آباد توسط پست‌حواله دهندتا یك جلد کتاب بضمیمه قبض پیش فروش ارسال گردد.

فرهنك بزرك فارسی به آلمانی

در ۱۲۰۰ صفحه در اسفندماه منتشر خواهد شد

۱ـ۳ آ_۳۳٤٥۷

آگهی‌های تسلیت

سرکار سروان خلبان ایرج مخابری

ضمن عرض تسلیت در غم و اندوه مرك مادر عزیزت با شما شریکیم **اسداله صالح ـ محمد تدریسی**

با نهایت تاسف فوت نابهنگام شادروان سرکار سرهنك حبیب‌اله معصومی را بفامیل محترم معصومی ـ شفائی ـ دهستانی ـ افشار بویژه تیمسار سرتیپ نصراله معصومی تسلیت عرض نموده بقای عمر بازماندگان فقید سعید را از درگاه یزدان پاك آرزومندیم .

حسن عبقری ـ سروان هوشنك عبقری ـ سروان محمود خواجوی ـ فریدون عبقری ـ سروان انصاری ـ محمد عبقری ـ ستوان یکم لاهیجی ـ رضا عبقری ـ مهری‌عبقری ـ جمشید عبقری آ_۳٤۲۲۷

بانو پروین اورنگی آموزگار دبستان فرشتگان

انجمن همکاری خانه و مدرسه دبستان فرشتگان مصیبت وارده را بشما تسلیت میگوید

از طرف هیئت مدیره رئیس انجمن حسینخانی

با کمال تاسف مصیبت وارده را بفامیل محترم معصومی بخصوص حضور تیمسار سرتیپ معصومی‌وسرکار سرهنك معصومی و سایر اخوان تسلیت میگویم

فدراسیون تیراندازی کشور ـ **سرتیپ حسین موحد**

مصیبت وارده را بخانواده های محترم گران پیشه و درخشانفر بخصوص به آقایان علی درخشانفر سرهنك محمود درخشانفر سرگرد ابوالقاسم درخشانفر و ناصر گران پیشه فرزند آنمرحوم تسلیت عرض مینمائیم سلامتی و سعادت آن خاندان معظم را از خداوند متعال خواستاریم

سرهنك پور فتحی ـ موسی بهمن پور ـ محمد طاهریان ـ هوشنك بهمن پور ـ سرگرد شه فر ـ سروان حسنیان ـ حسین صفائی پور ـ جهانگیر بهمن پور ـ اصغر جعفری ـ امیر نفر آ_۳٤۲۲۹

مصیبت وارده را بکلیه فامیل محترم معصومی بخصوص برادر آنمرحوم جناب آقای ستوان یکم دکتر رضا قلی معصومی تسلیت عرض مینمایم **محمد علی مه آئین**

مصیبت وارده را باستاد بزرگوارمان آقای سلیمانپور تسلیت میگوئیم .

دانش آموزان کلاس ششم طبیعی‌دبیرستان عظیمیه

تیمسار سرتیپ معصومی سرکار سرهنك‌معصومی

فدراسیون کشتی کشور مصیبت وارده را بشما وآر فامیل محترم تسلیت عرض مینماید

جناب سرهنك صمدیانپور

مصیبت وارده را بحضور جنابعالی و فامیل محترم تسلیت عرض مینمایم . **سرهنك معروفخانی**

با نهایت تاثر و تاسف کارمندان اداره حسابداری شرکت سهامی نساجی ایران مصیبت وارده را به جناب‌آقای فضل‌اله ریحانلو ریاست اداره حسابداری تسلیت عرض نموده و سلامتی ایشان و خاندان محترم را از خداوند متعال خواهانیم .

علیزاده ـ پیراسته ـ نجفعلی نژاد ـ گل افشانی ـ نوربخش ـ طبری ـ ربیعی ـ دهخوارقانی ـ شباندشت ـ نوحی ـ میر سعیدی ـ بذری نیك‌زاد ـ علوی پور ـ اسدی زاده ـ نوع پرست ـ آزادی ـ وشانی ـ حجازی

کار مندان سازمان تندرستی جوانان و تربیت بدنی ایران در گذشت حبیب‌اله معصومی را بخانواده محترم معصومی تسلیت عرض مینماید

آ_۳٤۳۳۳ **مدیر کل سازمان ـ حاج عظیمی**

بدینوسیله مصیبت وارده را بخانواده محترم نگهبانی بویژه بحضور جناب سرهنك نصرت‌اله و جناب سرهنك منصور نگهبانی تسلیت عرض مینماید .

آ_۳٤۲۷۱ **سروان حسین امانت**

از کلیه سروران ارجمندی که بمناسبت درگذشت پدرم تسلیت گفته وابراز تفقد فرموده‌اند صمیمانه سپاسگزارم .

آ_۳٤۲٤۳ **از آمریکا سروان دکتر مهدی آژیر**

با نهایت تاثر و تاسف فوت مرحومه مغفوره سرکار علیه خانم **عزیزالملوك بایگان**صبیه مرحوم معتضدالسلطان مصفا والده خانم منیر مرتضوی و آقای امیر محسن بایگان را باطلاع بستگان و فامیل میرساند بر طبق وصیت آنمرحومه هزینه بر گزاری ترحیم مردانه بمصرف مستمندان خواهد رسید .

مجلس ترحیم زنانه از صبح روز پنجشنبه ۲۲ دی‌ماه در منزل خانم منیر مرتضوی خیابان پاستور ـ خیابان عسجدی کوچه کورش شماره ۳۳ منعقد خواهد بود .

همدم الملوك مصفا ـ فضل‌اله بایگان ـ علی اکبر مرتضوی ـ محمد شامبیاتی ـ غلامرضا جعفری

بخانواده های محترم بایگان و مصفا بویژه بازماندگان آنمرحومه مصیبت وارده را تسلیت میدهیم .

با کمال تاسف در گذشت شیخ المحدثین **حاج میرزا علی اکبر عماد را در تبریز** باطلاع دوستان و آشنایان می رساند مجلس ترحیم روز پنجشنبه ۲۲ دیماه از ساعت ۱۰ الی ۱۲صبح در مسجد ارك منعقد خواهد بود

الاحقر الحاج عبداله ثقةالاسلامی ـ غلامحسین عماد ـ ابوالقاسم فیوضات ـ کریم فیوضات ـ دکتر زنجانچی ـ منوچهر حشمتی ـ دکتر جاوید فیوضات ـ مهندس فیوضات ـ مهندس عماد ـ مهندس اسکندانی ـ پرویز فیوضات ـ بهروز فیوضات ـ حمید میراب زاده ـ سرهنك زنوزی ـ محمدعلی واصف ـ سرهنك فیوضاتی ـ زنجانچی

مجلس ختم زنانه همانروز در منزل شخصی «بوذرجمهری جنب سرای رازی کوی رشتیها خانه ۱۷» منعقد خواهدبود

۱ـ۲ آ_۳۸۱٥۰

بخانواده محترم آنمرحوم بویژه بازماندگان مصیبت وارده را تسلیت میدهیم .

با نهایت تاسف در گذشت شادروان**بانو کبراشکرابی** را باطلاع دوستان و آشنایان میرساند مجلس ختم مردانه روز چهار شنبه ۲۱ر۱۰ر۳۹ از ساعت ۲ الی ٥ بعد از ظهر در حسینیه قلهك و مجلس زنانه در همانروز از ساعت ۹ صبح در منزل شخصی بر قرار میباشد

سید اسداله شکرابی ـ جلال شکرابی ـ داودشکرابی ـ سعید شکرابی ـ مرتضی اشکبوس نژاد ـ عیسی باقری

بعموم‌بازماندگان آنمرحومه‌مصیبت وارده‌را تسلیت‌میدهیم

خانواده های **سلیمانپور ـ میر افشار ـ فخاری ـ گرگانی ـ تیلی ـ گنجوی ـ صحتی ـ ناجیان**

با کمال تاسف و تاثر در گذشت فقید سعید **مرتضی سلیمانپور** را باطلاع اقوام و آشنایان میرساند مجلس ختم آن شادروان از ساعت ۹ الی ۱۱ روز چهار شنبه ۲۱ دیماه در مسجد ارك و مجلس ختم زنانه عصر همانروز در منزل شخصی واقع‌درخیابان شاهپور گذر وزیردفتر کوی فیل‌خانه کوچه صیرفی شماره ٦۳ منعقد میباشد .

بعموم بازماندگان آنمرحوم مصیبت‌وارده راتسلیت میدهیم

با نهایت تاسف در گذشت ناگهانی جوان ناکام بانو **اشرف ریحانلو** همشیره آقای فضل‌اله ریحانلو را باطلاع بستگان و دوستان میرساند مجلس ترحیم روز چهار شنبه ۲۱ دیماه از ساعت سه تا پنج بعد از ظهر در مسجد ارك بر گذار میشود .

فضل‌اله ریحانلو ـ محمد طهماسبی ـ سید موسی اسکندانی ـ سید محمد اسکندانی ـ حسن نوزاد ـ بزرك میثاقی ـ احمد کشاورزی ـ سید محمود انوری پور ـ رحیم پیرانسر ـ محمود کشاورزی ـ کربلائی مقیمی ـ شاپور اسکندانی آ_۳٤۱۳۷

با نهایت تاسف در گذشت شادروان**بانو کبراشکرابی** را باطلاع دوستان و آشنایان میرساند مجلس ختم مردانه روز چهار شنبه ۲۱ر۱۰ر۳۹ از ساعت ۲ الی ٥ بعد از ظهر در حسینیه قلهك و مجلس زنانه در همانروز از ساعت ۹ صبح در منزل شخصی بر قرار میباشد

سید اسداله شکرابی ـ جلال شکرابی ـ داودشکرابی ـ سعید شکرابی ـ مرتضی اشکبوس نژاد ـ عیسی باقری

بعموم‌بازماندگان آنمرحومه‌مصیبت وارده‌را تسلیت‌میدهیم

از کلیه سروران ارجمندی که بمناسبت درگذشت پدرم تسلیت گفته وابراز تفقد فرموده‌اند صمیمانه سپاسگزارم .

آ_۳٤۲٤۳ **از آمریکا سروان دکتر مهدی آژیر**

چهار مین ایالت کنگو مستقل شد

بقیه ازصفحه‌اول

مرکز این ایالت فعلا شهر دوهفته پیش به‌توسط عناصرطرفدار «مانونو » است .ایالت « کیوو » لومومبا که درایالت «اورینتال»اعلام

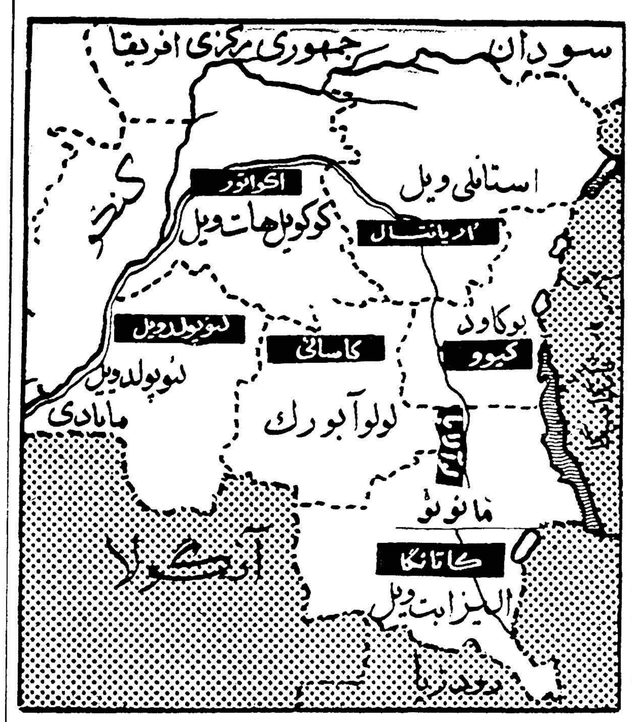

تاکنون چهارایالت کیوو، کاتانگا ،اورپانتال ولوآلابا درکنگواستقلال خودرا اعلام کرده‌اند .

بومبوکو درنامه خود به‌راجشور دایال نماینده هامرشولد عملیات‌غیر قانونی را که باکمك مامورین سازمان ملل متحد انجام گرفته بشرح زیر ذکر میکند .

۱ـ ربودن سران حکومت ایالتو کیووتوسط طرفدار لومومبا و بردن آنها به‌استانلی‌ویل .

۲ـخودداری قوای ملل متحد از فرودآمدن یك هواپیمای ایلیوشین جمهوری متحد عرب در ناحیه‌لیسالا و تحویل اسلحه به‌یاغیان طرفدار لومومبا که ایالت کیووراگرفته‌اند.

۳ـ مقابله باسربازان موبوتو که میخواستند ایالت کیوو را بگیرند بعنوان آنکه این سربازان از خارج به‌کنگو تجاوز کرده‌اند .

بومبوکو از سازمان ملل متحد تقاضا کرده‌است فورا به‌یادداشت او پاسخ دهند و آزادی دولت‌کنگو را دراتخاذ تصمیم علیه سازمان گوشزد کرده‌است .

سرهنك موبوتو که‌به‌لئوپولدویل بازگشته برای تجدید حملات خود علیه طرفداران لومومبا که درحال پیشروی هستند یك شورای نظامی تشکیل داده است .

فعلا نمایندگان سرهنك در کاتانگا باموسی چومبه گفتگو میکنند تامشترکا باطرفداران لومومبا بجنگند .

پول جدید در کاتانگا

دراین اثنا « فرانك » کنگو به دستور موسی چومبه در کاتانگا از جریان خارج شد و رسماپول‌جدیدی که درانگلستان و سوئیس چاپ‌شده و باتصویر موسی چومبه منقوش است به‌جریان گذاشته شد .

ظاهرا هدف چومبه آن است که امکان وارد ساختن فشار مالی را برخود ازدست حکومت لئوپولدویل خارج سازد .

کردند تصرف شد و کوشش سرهنك موبوتو برای تسخیرمجدد آن به‌شکست انجامید .

شهر «مانونو » در حوالی رود کنگو علیا که رود « لوالابا» نیز خوانده می‌شود قرار دارد و قبایل بالوبا که دشمن موسی چومبه هستند در آن نواحی نیرومندند.

رئیس دولت « اورینتال » که پایتخت آن استانلی ویل است ، «آنتوان گیزنگا » معاون سابق لومومبا است که تمایلات‌دست‌چپی دارد وخودرانخست‌وزیرقانونی‌کنگو میداند و مدعی تمام کشور است . حکومت کنگو روز دوشنبه رسماًاز سازمان ملل متحد که مانع‌اقدامات او علیه شورشیان طرفدار لومومبا شده است و نگذاشته است قوای موبوتو ایالت کیوو را از چنك طرفداران لومومباخارج‌سازدشکایت کرد .

وزیر خارجه کنگو « ژوستین‌ـ بومبوکو» اخطار کرد کمك‌سازمان ملل متحد به‌آنتوان گیزنگاوامثال او که طرفدار لومومبا و آلت‌دست مسکو هستند بانقش قانونی این سازمان منافات دارد .

این اعتراض بدنبال خبر ورود ۱۵۰۰ تن از قوای طرفدار لومومبابه ایالت کاتانگا طی یادداشتی بعمل آمد .

یك سخنگوی ملل متحد گفت در کاتانگا از سربازان طرفدار لومومبا استقبال کرده‌اند و آنها دویست کیلومتردراین‌ایالت‌پیشروی کرده‌اند . این سخنگو ازجزئیات حرکت قوای طرفدار لومومباسخنی نگفت .

پیروزی رفراندوم

فرانسویها مانند همیشه ،اما نه به قوت همیشه ، آنچه راکه ژنرال دوگل از ایشان خواسته باو داده‌اند . نتایج رفراندوم ۸ ژانویه اگر در الجزایرچندان درخشان نبود ، در خود فرانسه از پیروزی بزرگی حکایت می‌کرد واین برای ژنرال کافی است . در برابر خطر سرکشی عناصر دست راستی در ارتش لازم‌بود ملت فرانسه رای اعتمادی به رئیس جمهور خودو بزرگترین فرانسوی زنده بدهد ، و این رای اعتماد تحت تاثیر هر عاملی داده شده است .

آنچه فرانسویان را به دادن رای موافق برانگیخت بیش از بیزاری از جنك ترس از هرج‌و مرج بود . دوگل در آخرین سخنرانی خود تهدیدی ضمنی‌به استعفادرصورت‌شکست‌رفراندوم کرد. اما اگر چنین نظری هم نداشت چاره‌ای‌جز آن نمی‌یافت. اگر فرانسویان سیاست او را در الجزایر تصویب نمی‌کردند در میان اینهمه مخالف ها از جانب دست‌راستی هاواروپائیان الجزایر و کمونیستها و دست چپی های‌افراطی‌و ملیون‌الجزایر، چه چیز برای این مرد تنها می‌ماند ؟

سئوالی که در برابر رای دهندگان قرار گرفت بسیارمهم بود. در شیوهٔ تدریجی وقدم به‌قدمی که ژنرال دوگل برای حل مسئله‌الجزایر درپیش‌گرفته، این رفراندوم قدم بلندی به شمار می‌رود. از رای دهندگان در فرانسه‌و الجزایر خواسته شده بود که به این پرسش پاسخ‌دهند :«آیا لایحه‌ای که‌در مورد خود مختاری‌مردمان‌الجزایر وتشکیلات عمومی در الجزایر ، پیش از خود مختاری ، به مردم فرانسه تقدیم شده می‌پذیرید؟» به موجب لایحهٔ مزبور به محض آنکه شرایط تامینی در الجزایر اجازه دهد رفراندوم دیگری ، فقط در الجزایر ، صورت خواهد گرفت‌تا الجزایری ها وضع آینده کشور خود و روابط آنرا با فرانسه تعیین کنند . آنها خواهند توانست بین استقلال ، بستگی،بافرانسه ویکی شدن بافرانسه راهی را برگزینند . و تا آنزمان که‌اراده مردمان الجزایربرازشودسازمان های موقتی حکومتی ، از جمله نوعی مجلس الجزایری تاسیس خواهد شد .

خود ژنرال اعلام کرد که‌یکی از نخستین کارهای او پس از پاسخ مثبت به‌رفراندوم آغاز مذاکره با رهبران جبههٔ آزادی ملی الجزایر خواهد بود . منتقدین او می گویند چنان مذاکراتی نیازبه‌رفراندوم‌نداشت ولی غافل‌ازاینند که‌تمام‌موجودیت جمهوری پنجم به خطر افتاده‌بود و هنوز هم بر پای خود استوار نیست . بسیاری ازفرانسویان در تعصب خود برای نگهداشتن الجزایر چنان دور رفته‌اند که امتناعی ازسرنگون ساختن‌دوگل نیز ندارند ، اما اکنون ژنرال می‌تواند باین مخالفین خود بگویدکه نه بااوبلکه‌بااکثریت مردم فرانسه روبرویند .

ولی ۸ ژانویه تنها دست دوگل‌را نیرومند نکرد. تحریم رفراندوم که به مقیاس‌وسیعی درمیان مسلمانان الجزایر عملی شد ـ واگر کامیون‌های ارتش فرانسه در کار نبود حتی وسیع‌ترمی‌گردید ـ پیروزی قابل ملاحظه‌ای برای جبههٔ‌آزادی ملی بشمار می‌رود . رهبران حکومت موقت الجزایر هرمراجعه به آراء عمومی را در الجزایر بدون نظارت ملل متحد مصنوعی وفریبکارانه می‌دانند . و درواقع وضع ارتش فرانسه چنان نیست که اطمینانی را جلب‌کند.

اختلاف بر سر این نکته‌و همچنین اصرار فرانسویان به اینکه جبههٔ آزادی ملی راتنها قسمتی از«مردمان الجزایر» بشمارندسایهٔ تاریکی برمذاکرات آینده خواهد افکند . رفراندوم، مانند تظاهرات مسلمانان در جریان مسافرت اخیر دوگل به الجزایر ، نشان داد که جبههٔ آزادی‌ملی را باید به‌عنوان سخنگو و نمایندهٔ اصلی مردم الجزایر شمرد . آنها هستند که با۷ سال جنك فرانسویان را سرانجام متقاعد ساخته‌اند باید به الجزایر خود مختاری داد.

اگر به فرحات عباس در الجزایر همان آزادی عمل و امکانات تبلیغاتی داده شود که به ژنرال دوگل در فرانسه ، پیروزی او حتی درخشانترخواهد بود. این واقعیت را می‌توان‌با استدلالات حقوقی در مورد ادامهٔ تسلط فرانسه ندیده گرفت. ولی در عرصهٔ جنك خود رابه سخت ترین شکلی‌نشان خواهد داد.

داریوش همایون

کندی :

باید سریعتر حرکت کرد

بستن ـ آسوشیتدپرس ـ ۹ ژانویه ـ کندی در بستن گفت حکومت وی مرهون هیچ دسته اقتصادی یا نژادی یاسیاسی‌نخواهد بود .

کندی برای ایراد نخستین سخنرانی رسمی خود به بستن آمده است .

وی گفت در روز های اخیر براو روشن شده که باید سریعتر حرکت کرد و در انتخاب همکاران از تجارب گذشته استفاده نمود .

وی گفت مردم بایدبدولت‌اعتماد کنند و دولت با شجاعت و باکمك خدا و با عدالت و جدیت وظایف خود را انجام دهد .

دو نفر دیگر در الجزایر کشته شدند

درسراسر فرانسه و سرزمین‌های ماوراء دریاها ۳۲ میلیون‌تن دررفراندوم شرکت جستند

الجزیره ـ۹ ژانویه ـخبرگزاری فرانسه امروز رسما در الجزیره اعلام شد که ۵۹٫۳۷ درصد از مجموع کسانیکه حائز شرایط شرکت در رفراندوم بودند در رفراندوم شرکت کردند .

در اعلامیه اضافه شده است که آراء موافق ۶۸٫۸ در صد و آراء مخالف ۳۰٫۸ درصد بوده است.

اکثر مخالفین اروپائیان‌بوده‌اند امروز در«تیاره» واقع در ۳۰۰ کیلومتری جنوب غربی الجزیره تظاهراتی‌روی داد.زدوخوردکوتاهی بین نیروهای انتظامی و تظاهر ـ کنندگان صورت گرفت و دوتن کشته شدند.

در بعضی دیگر از شهر های الجزایر از جمله‌در اران و الجزیره نیز تظاهراتی روی داد . در شهر ناحیه بوفاریك در ۴۰ کیلو متری جنوب شرقی الجزیره هنگام‌تشییع جنازه یك جوان مسلمان تظاهراتی صورت گرفت.

۸۰۰ نفر مسلمان در حالی که پرچم ملیون الجزایر را در دست داشتند در تشییع جنازه شرکت کردند . درپایان مراسم تدفین فریاد های «الجزایر مسلمان» به گوش میرسید .

بین تظاهر کنندگان و نیروهای انتظامی زدوخوردی روی داد ونیرو های انتظامی مجبور شدند ازاسلحه گرم استفاده کنند.

روزنامه های ترکیه اعتصاب کردند

مدیران روزنامه‌ها باامتیازات قانونی خبرنگاران مخالفت میکنند

استانبول ـ۹ژانویه ـ خبرگزاری فرانسه ـ هشت‌روزنامه مهم‌استانبول از روز چهارشنبه برای مدت سه روز انتشار نخواهد یافت.

در پیامی که مدیران جراید به مردم فرستاده‌اند علت عدم انتشار روزنامه های خود را اعتراض به قوانین جدید مطبوعات ترکیه‌ذکر کرده‌اند.

قانون جدید مطبوعات چندی‌قبل بتصویب کمیته وحدت ملی ترکیه رسید .

در اعلامیه مدیران جرایدخاطر نشان شده است که قانون جدید مطبوعات به حقوق و آزادی های اساسی‌مطبوعات لطمه‌جبران‌ناپذیری میزند .

در اعلامیه اضافه شده است‌که قانون جدیدمطبوعات در موردتوزیع آگهی های رسمی و اساسنامه روزنامه نگاران حرفه‌ای به استقلال مطبوعات لطمه میزند.

قانون جدید مطبوعات امتیازات بسیار مهم و قابل توجهی به‌روزنامه نگاران در زمینه اجتماعی میدهد .

بموجب این قانون باید به‌روزنامه ـ نگاران پول ساعات اضافی کارداده شود و هفته‌ای یکروز تعطیل‌داشته باشند . چنانچه روزنامه نگاری استعفا کند یك ماه حقوق اضافی باید باو پرداخت شود و اگر ازکار بر کنار شود خسارات وارده باو باید جبران گردد.

این مواد قانون جدید مطبوعات در بین روزنامه نگاران با استقبال روبرو شده است زیرا برای اولین بار در تاریخ ترکیه حقوق‌روزنامه‌ـ نگاران‌توسط قانون شناخته شده و از آنها حمایت میشود . ولی بر عکس صاحبان روزنامه ها مخالف قانون جدید هستند.

دریاسالا«ادوارد ادنل» افسرجانشین فرمانده دریائی پایگاه «گوانتانامو» دریك کنفرانس مطبوعاتی درستاد ارتش خویش دیده میشود .
در این پایگاه ۳۳۰۰ افسرو سرباز آمریکائی و۲۴۰۰ نفر زن و کودك آنهاوجود دارند . عکس رادیوفتواطلاعات

تبریکات

دوست گرامی سرکار سرهنك خسروانی

انتصاب شایسته جنابعالی رابفرماندهی ناحیه ۱ژاندارمری کل کشور تبریك عرض نموده امیدوار است بافعالیت کم‌نظیر واراده‌استوار مخصوص بخود تحت رهبری شاهنشاه محبوب موفقیت‌های عالیتری رادر راه خدمت به میهن عزیز کسب نمائید.

آ_۳۴۳۱۵ **سرهنك ستاد محمد مؤمنی فراهانی**

جناب آقای فرود شهردار محترم

انتصاب آقای علی اصغر مدرسی رابسمت معاونت کل درآمدبه جنابعالی وجناب مدیر کل امور مالی تبریك میگویند.

آ_۳۴۱۵۷ **کارمندان درآمد قلهك ودروس**

جناب آقای دکتر اسماعیل اسماعیلی

انتصاب شمارا بمقام مدیر کل شهرداری‌تهران تبریك‌عرض نموده موفقیت حضرتعالی رااز خداوند بزرك خواستاریم.

ازطرف کارخانه آجرسازی شجاعی ـحسن شجاعی ـناصر شجاعی اکبر شجاعی آ_۳۴۱۹۵

جناب آقای شاهق مدیریت محبوب و محترم کل امور مالی شهرداری

انتصاب آقایان علی اصغر مدرسی بمعاونت کل درآمد وحسن فرهانی بریاست اداره اجراء درآمد راکه هردو از صاحبمنصبان کاردان ولایق شهرداری میباشند از صمیم قلب تبریك عرض نموده سعادت و موفقیت آنجناب را ازخداوند متعال خواستار است. **اسمعیل قربانی**

انتصاب جناب آقای دکتر رضا فلاح که‌ازرجال فعال و کاردان مملکت میباشد بسرپرستی وقائم‌مقام سازمان برنامه موجب خورسندی وافتخار اهالی کاشان است . **حاج مهدی واحدی ـسید احمد فلاح**

برنامه امشب سینماهای سهیلا ـ نیاگارا

انتقام جو
(دوبروفسکی)

سینماسکوپ ـ رنگی ـ دوبله فارسی درایتالیا
جدیدترین وهیجان‌آورترین داستان اززندگی‌ومبارزات مردم روسیه تزاری ـ فیلم باارزش که دراین چندروزه مورد بحث کلیه محافل بوده‌است

یك نماینده بصیر ووارد درامور الکتریکی وکارهای داخلی ووارد درامور فروشندگی کالاهای امریکائی وژاپنی‌از قبیل(یخچال رادیو ـ تلویزیون ـماشین رختشوئی‌وغیره) وبزبان انگلیسی با اسپانیولی هم آشنائی کامل داشته باشد .
لطفا هرچه‌زودتر بنشانی زیر مراجعه فرمائید.
AMYG EXPORT CO.
155 East 76th. street
New York 21, N.Y.
U.S.A. ۳۸۱۱۰ـآ ۲ـ۱

انعکاساتی از رفراندم

«عزا وخرابی وبدبختی»

مادرید ـ ژنرال رائول سالان فرمانده سابق‌نیروهای فرانسه در الجزایر که‌اینك درمادرید بسرمیبرد اظهار داشت . «نتیجه‌رفراندوم فرانسه رامنقسم کرده‌ودر سرزمین الجزایر عزا ـخرابی وبدبختی ببار می‌آورد».

وی یکباردیگر ازنظریه الجزایر فرانسه دفاع‌کرده ودرسرزمین الجزایر فرانسویانی راکه برای الحاق الجزایر بفرانسه مبارزه میکنند ستود .

یك راه در برابر دوگل

پاریس ـ اینك مرحله رفراندوم گذشت وژنرال دوگل‌پشتیبانی لازم‌را که‌درجستجوی آن‌بود ازطرف ملت فرانسه بدست آورد .

بدین ترتیب مسئله الجزایر وارد مرحله تازه‌ای گردید که‌بنظر میرسد قاطع ونهائی خواهد بود .

همانطورکه رئیس جمهوری فرانسه بارها دربیانات خود متذکر شده است . یك‌راه برابر او قرار دارد ـمتحدکردن‌الجزایریهاواعطای حق‌خودمختاری بمردم‌ا الجزایر .

بنظر میرسد همانطورکه ژنرال دوگل‌بارها گفته‌است قبل‌ازهمه رئیس جمهوری فرانسه درصدد برآید که‌صلح‌و آرامش رااز طریق مذاکره بارهبران شورش‌الجزایر دراین سرزمین برقرار سازدو سپس طی یك رفراندوم عمومی وآزادمردم الجزایر رادر تعیین حق‌سرنوشت خود آزادانه بگذارند .

خوشوقتی ملیون ...

سازمان ملل متحد ـ یك‌مقام وابسته‌به‌ملیون الجزایر درسازمان ملل‌امشب نسبت به‌نتایج رفراندوم دوگل اظهار رضایت کرد .

وی‌گفت نتیجه رفراندوم درالجزایر نشان میدهدکه درالجزایر مردم بطور کامل عدم‌رضایت‌خودرانشان داده‌اند ودر فرانسه نیز گروه کثیری بانقشه دوگل مخالفت کرده‌اند .

... وامریکا

واشنگتن ـ لینکلن وایت سخنگوی وزارت امور خارجه امریکا نسبت به‌نتایج رفراندوم الجزایر اظهار خوشوقتی کرد .وی‌اظهار داشت پشتیبانی عظیمی که‌ملت فرانسه ازدوگل بعمل آورده موجب خواهد شد که‌کمك مهمی به‌حل فوری وعادلانه مسئله الجزایر بعمل آید . اکنون امیدواریم که‌طرفین منازعه بیکدیگر نزدیك شوند .

از صبح پنجشنبه فقط در
سینما امپایر
یك داستان شورانگیز ازیك عشق بزرك باآهنگ‌ها ورقص‌های دلنشین کولی‌های اروپای مرکزی
عشق کولی
سینماسکوپ ـ رنگی ـ دوبله بفارسی
محصول مشترك ۱۹۶۰ فرانسه ومجارستان

باشرکت: نیکل گورسل ـ گیولابوس

اعلامیه دانشجویان دانشکده کشاورزی اهواز

اهالی محترم شهرستان اهواز

در این موقع که در آستانه انتخابات‌بیستمین دوره قانونگزاری مجلس شورای ملی‌هستیم به‌ندای وجدانی و وظیفه اجتماعی خود مبادرت به‌انتشار این اعلامیه مینمائیم و کاندیداتوری جناب آقای سید اسداله موسوی را بهمگی تبریك گفته‌امیدواریم با دادن رای باین فرد خدمتگزار واقعی و دلسوز مردم رشدملی و اجتماعی خود را به ثبوت‌برسانیم .

ذکر خدمات اجتماعی و سوابق اقدامات اساسی که جناب آقای سید اسداله موسوی بمنظورپیشرفت و عمران و آبادی شهرستان دشت میشان بالاخص‌استان‌خوزستان عموما در گذشته ، مبذول داشته‌اند احتیاج به یادآوری ندارد . اهتمام و مساعی معظم‌له‌درکلیه شئون این استان بچشم میخورد . یقین است جملگی در مراتب شاه دوستی ،میهن پرستی وخدمتگزاری این نماینده واقعی مردم متفق القولند از جمله هدفهای عالی و اقدامات اساسی و خدمات‌ذیقیمت جناب آقای موسوی سعی و کوششی است که د رایجاد دانشکده کشاورزی و پزشکی مبذول‌داشته و همکاری صادقانه‌ای است که همواره در بسط و توسعه این موسسات عالیه فرهنگی مبذول‌داشته‌اند خصوصا توجه ایشان به پیشرفت فرهنك این استان مورد تقدیر و تحسین کلیه فرهنگیان‌خوزستان بوده و میباشد.

اینك دانشجویان دانشکده کشاورزی با کمال مسرت بار دیگر کاندیدا بودن جناب آقای موسوی را تبریك گفته امیدواریم با دادن رای‌خودباین فرد صدیق و نماینده واقعی مردم مشوق خدمتگزاران بشاه و مملکت ومردم باشیم.

(دانشجویان دانشکده کشاورزی اهواز)

عبداله الامیرکریمی ـ ناصر مستوفی ـدارانقشینه ـ محمد مهدوی ـ یوسف جوادی ـابراهیم ارباب ـ قربان نور محمدی ـ علی کاشانی ـمنوچهر کشکولی ـ احمد پارسائی ـ ایرج مهین ـ بهمن اهدائی ـ کاظم چاقوئی ـ پرویز حقیقت ـ هوشنك‌حاجیان نیا ـ مهدی ارگانی ـ موسی آب روشن‌ـ جمال منصوری ـ محمد رضا ارمش ـ جواد کوثر‌ـایرج اخوی ـ بهمن شارانی زاده ـ عبدالعظیم سید اشرفی ـ حسین موسوی ـ رومزی نژاد ـ ایرج‌اخوی ـ عبدالرحمن ستاره ـ علی صدوقی ـ سعید رسول‌زاده ـ ناصر قنواتی ـ محمد رضا کریمی ـتورج مرشدی زاده ـ محمد علی خاکسار ـعزت‌اله شهروی ـ علی یاقوتی ـ سید محمد موسوی‌بهبهانی‌ـابوالقاسم وحدتی ـ پرویز کمانگر ـ محمد ابراهیم ماهیار ـ منوچهر کارگر ـ حسین همدانی زاده ـدادکریم خاشی ـاصغر گلریز‌ـ عطاءاله‌اسفندیاری‌ـ سید محمد غفاری ـمحمود عظیمی ـ منوچهرعقدائی‌ـسید محمد مرتضویان ـ اسدفانی ـ بهرام نکوئی.

آ_۳۸۱۵۳

پایتخت لائوس در خطر سقوط

کمك های هوائی روسها به شورشیان کمونیست ادامه دارد

لوانك پرابانك ـ ۹ ژانویه ـ آسوشیتد پرس ـ قوای شورشیان طرفدار کمونیست بسوی پایتخت شاهی لائوس پیش میروند.

هنوز نمیتوان گفت کدام طرف اول ضربت خود را وارد خواهد ساخت . رادیو پکن مدعی است که قوای پاتت لائو حلقه محاصره‌ای به دور لوانك پرابانك ایجاد کرده‌اند.

یکدسته از قوای لائوس نزدیك شهر لوانك پرابانك گرفتار حمله سپاهیان چریك طرفدار کمونیست شده و تلفات سنگینی داد .تاکنون با هلی کوپتر ۷ زخمی و سه کشته رابه لائوس آورده‌اند.

از نظر نظامی برای قوای‌لائوس تصرف دشت های جار ضرورت‌دارد. اگر فقط ارتش لائوس با قوای چریك پاتت لائو و بقایای چتربازان کونك‌له و معدودی سپاه ویتنام شمالی سرو کار داشته باشدپیروزی این ارتش آسان خواهد بود اما کمك شوروی کار را مشکل می ـ سازد . خبرنگار آسوشیتد پرس گزارش میدهد که هواپیما های روسی همچنان به قوای پاتت لائو اسلحه میرسانند.

دیروز حکومت لائوس نامه‌ای توسط سفارت شوروی در کامبوج جهت سفیر آن کشور در لائوس فرستاد و خواستار شد که روسها حکومت شاهزاده بون‌اوم و ژنرال فومی نوساوان را برسمیت‌بشناسند.

در این نامه به مسئله قانونی بودن حکومت بون اوم ورای اعتماد مجمع ملی لائوس به آن اشاره‌شده است.

این نامه طبق گفته سخنگوی وزارت خارجه لائوس چهار روز قبل ارسال شده است.

ضمنا حکومت لائوس ماموریتی را برای مذاکره با شاهزاده سووانا فوما به پایتخت کامبوج فرستاده تا او را در جریان حوادث لائوس و وضع قانونی حکومت بون اوم بگذارند.

میانجیگری نهرو

در دهلی نو گفته میشودانگلستان از نهرو خواسته است تا نفوذمعنوی خود را نزد روسها بکار اندازد و آنها را در تجدید کار کمیسیون آتش بس بین المللی در لائوس به همکاری وادارد.

مقامات هندی میگویند این‌مطلب طی پیامی که‌لردهیوم توسط کمیسر عالی انگلیس‌در هند « موریس‌جیمز» برای نهرو ارسال داشته مطرح‌شده است.

امشب قرار است نهرو بادونکان ساندز « وزیر امور کشور های مشترك المنافع در کابینه انگلیس که به‌دهلی آمده است گفتگوکند.

دونکان ساندز که به قصددیدار کشور های عضو کامنولث سفرمی کند ظاهرا در دهلی نو پیرامون وضع لائوس بانهرو مشورت‌خواهد کرد .

در دهلی نو گفته میشود که دو کشور در مورد لائوس اتفاق نظر دارند و هر دو کشور متفقند که باید راه حلی یافت که مورد قبول روسها و امریکائیها نیز باشد.

گرچه هند نماینده خود را از لائوس احضار نکرده ولی نهرونشان داده است که تماس با حکومت شاهزاده سووانا فوما نخست وزیر بیطرف و فراری لائوس را ترجیح میدهد و به حکومت دست راست شاهزاده بون‌اوم علاقه‌ای ندارد .

ضمنا گفته میشود روسها کمتر از هفته های گذشته به تجدید کار کمیسیون بین‌المللی علاقه دارند و بنظر میرسد که می خواهند یك کنفرانس بین المللی دیگر برای‌حل مسائل هندو چین و لائوس تشکیل شود.

از طرفی بنظر محافل غربی‌چون وضع نظامی لائوس در حال حاضر سود قوای طرفدار کمونیست‌پاتت‌لائو میباشد روسها ترجیح میدهند دخالت نکنند و دست قوای پاتت لائو را برای پیشروی در لائوس باز بگذارند.

انگلیسها میخواهند نهرو نظر روسها را مساعد سازد ولی نهروعدم تمایل خود را به وارد ساختن فشار به روسها متذکر شده توصیه‌کرده است که خود انگلیسها با مسکو تماس بگیرند.

پیاده روی صلح از سانفرانسیسکو تامسکو

فوئنیکس ـ آریزونا ـ ۹ژانویه ـ رویتر ـ گروهی از «صلح طلبان » که تصمیم دارند از سان فرانسیسکو پیاده به‌مسکو بروند امروز پس از طی ۱۶۵۰ کیلومترموارد فوئنیکس شدند .

این تظاهر از طرف « کمیته عملیات مسالمت آمیز »جهت اجرای خلع سلاح جهانی ترتیب داده شده است.

قرار است پس از رسیدن این گروه به اروپا صلح طلبان اروپائی نیزبه آنها به پیوندند و بسوی مرز روسیه حرکت‌کنند و از مرز بگذرند.

قرار است اگر هم روسها بسوی آنها درمرز آتش کردند ترتیب اثری ندهند وبه حرکت خودتادم مرك ادامه دهند وسوعنیت روسها را ثابت‌کنند.

منشی مطبوعاتی ایزنهاور استعفاءکرد

جیمزماگرتی

واشنگتن ـ۹ ژانویه ـخبرگزاری فرانسه ـ امروز جیمزهاگرتی منشی مطبوعاتی پرزیدنت ایزنهاور استعفای خودرا تقدیم رئیس جمهوری امریکا کرد .

استعفای هاگرتی درروز ۲۰ژانویه که‌آیزنهاور کاخ سفید راترك میکند عملی میشود .پرزیدنت ایزنهاور طی نامه‌ای که درآن استعفای هاگرتی را قبول کرده‌است‌خاطرنشان‌نموده‌هاگرتی که‌از ژانویه ۱۹۵۳ به‌کاخ سفیدقدم گذاشت وظایف خود را بنحو احسن انجام داده است .

هاگرتی درنظر دارد بعنوان نایب رئیس «امریکن برودکاستیك کمپانی» مشغول کارشود . درسالهای اخیرتمام مطبوعات ومردم جهان بانام هاگرتی آشنا شدند واواز خود فعالیت خستگی ناپذیری نشان داد .

نتایج رسمی رفراندم فرانسه

امروز در پاریس نتایج رسمی و نهائی رفراندوم سیاست ژنرال دوگل در مورد الجزایر اعلام گردید. در تمام فرانسه ، الجزایر وسمتعمرات فرانسه در ماوراءدریا ها جمعا ۳۲ میلیون‌نفر برای‌شرکت در رفراندوم ثبت نام کرده بودند. از این رقم ۲۸ میلیون نفر در فرانسه ـ٤ میلیون و ٥٠٠ هزارنفر در الجزایر و کمتر از یك‌میلیون نفر در سرزمین های ماوراء دریای فرانسه از جمله صحرا برای‌شرکت در رفراندوم ثبت‌نام کرده بودند.

بموجب اعلامیه رسمی ٥٤ در صد آراء موافق نظر ژنرال دوگل ۱۸در صد آراء مخالف و ۲۸ در صد آراء ممتنع بوده است.

عصمت اینونو: وضع ترکیه بحال عادی درآمده‌است

آنکارا ـ عصمت اینونو رهبرحزب جمهوریخواه خلق در مصاحبه با دانشجویان دانشگاه آنکارا اظهار داشت جنبش هیجان آوری که امروز در کشورما حکمفرما است عین همان جنبشی است که چهل سال پیش‌مارا بسوی پیروزی‌رهبری کرد.

اینونو گفت اکنون در روز های پرهیجان و موفقیت آمیزی مانند سال ۱۹۲۱ زندگی میکنیم مجلس موسسان شروع بفعالیت کرده و همانطور که‌درانقلابات بزرك‌معمول است شالوده جمهوری دوم واساس پیروزی استوار میشود و این‌پیروزی متعلق بخود ملت است اکنون با زحمات کوشش واقدامات کمیته وحدت ملی وضع درکشور بحال عادی درآمده است.

دولت بلژیك سه هزارتن ازافسران و سربازان پادگان‌خود را درآلمان برای‌حفاظت تاسیسات‌مهم‌کشوراحضارکرد

بروکسل ـ رویترو‌آسوشیتد ـ سوسیالیست کامل شد نیرو های دولتی با یك حمله عمومی درحدود یکصد نفر از آنها را توقیف نمودند .

پرس ـ ۹ ژانویه ـ اعتصاب‌بلژیك در آستانه چهارمین هفته خود در شهر « مونس » صورت خشونت آمیزی بخود گرفت و نیرو های پلیس و ژاندارم بسوی تظاهر ـ کنندگان شلیك هوائی کردند و نارنجك های محتوی گاز اشك‌آور پرتاب نمودند.

دراین شهر صنعتی که‌درجنوب بلژیك واقع شده‌است کوماندوهای سوسیالیست دست‌به‌حملات‌شدیدی زده بودند .

پس از آنکه مقارن سحرگاه جلسه هیئت دولت برای مقابله با اوضاع تشکیل شد صد ها نفر از نیروهای نظامی و ژاندارم جاده های اصلی شهر را بستند تا شورشیان را در محاصره بگیرند . بعد از آنکه محاصره کوماندو هـای اسـ ت. تیراندازی خواهیم کرد » گاستون ایسکنس نخست وزیر بلژیك در یك‌کنفرانس مطبوعاتی اظهار داشت بنظر میرسد کـه تظاهرات مذکور با نقشه دامنه‌داری که دقیقا از قبل تدارك شده بود انجام گرفته است .

در « هوی » که یك قلعه قدیمی در نزدیکی « لیژ » میباشد آندره رنارد رهبر اعتصابیون جنوب‌نطق هیجان انگیزی کرد . در تمام‌مدت نطق وی هواپیما های گشتی پلیس برفراز این قلعه به پرواز در آمده بودند . پس از خاتمه این میتینك نامبرده در مرکزعظیم فولاد«سوویر» برای ۳۰ تا ٤٠ هزار کارگر نطق کرد . این بزرگترین اجتماعی‌بود که از آغاز حوادث اخیر بلژیك در این کشور تشکیل گردید .

یك مقام دولتی گفت کارگران در بسیاری از نقاط جاده بروکسل ـ نویل میخ‌ریخته بودند و مقامات دولتی ناگزیر تعداد زیادی رفتگر را مامور پاك کردن میخ هائی که‌در این جاده ریخته شده کرده‌اند .

بقرار اطلاع حزب سوسیالیست دعوت کرده است کارگران شهر های مونس ، شارلروی و انورس فردا یك تظاهرات مشترك درشهر اخیر تشکیل دهند .

روزنامه معتبر « دسوار » چاپ بروکسل در شماره امروز خود گزارش میدهد که بلستور دولت تعدادی از واحد های نظامی‌بلژیك در ناتو که مامور انجام وظیفه در آلمان غربی هستند برای حفاظتو مراقبت از تاسیسات مهم کشور فراخوانده شده‌اند . طبق گزارش مذکور تاکنون سه هزار افسر و سرباز ازآلمان‌غربی‌احضارگردیده‌اند و قرار است واحد های دیگری نیز به بلژیك باز گردند .

واحدهای‌مذکور فقطوظیفه حفظ مراقبت از تاسیسات مهم را بعهده خواهند داشت و در وظائف انتظامی دخالتی نخواهند کرد . بااین‌ترتیب تعداد زیادتری از نیرو های پلیس و ژاندارم خواهند توانست‌درعملیات ضد اعتصاب و خرابکاری شرکت کنند . با احتساب تعداد نفراتی که احضار شده‌اند ۲۰ هزار سرباز مامور حفاظت از مراکز حساس گردیده‌اند . این رقم غیر ازارقام مربوط به کارگران شهرداری‌است که باواحد های ارتشی در این مورد همکاری دارند .

یك افسر ستاد ارتش ، لائوس‌گفت:
جنك درلائوس نه‌دامنه‌داراست نه شدید

فونك هونك ـ ۷ژانویه ـآسوشیتد پرس ـقوای حکومت لائوس در تپه‌ای که با «وانك‌وی‌انك» هشتادو پنج‌کیلومتر فاصله دارد مستقر شده‌اند گروهبانی که مخبرین رازاهنمائی میکرد گفت «آقایان جبهه ما همین جاست»

بدین ترتیب معلوم میشودادعای مقامات دولتی لائوس در باب‌تصرف مرکز اصلی شورشیان صحیح‌نبوده است.

گروهبان مذکور به مخبرین‌اظهار داشت بما دستور پیشروی نداده‌اند ودشمنان در ۱٦ کیلومتری این منطقه استقرار یافته‌اند.

درتپه‌ها و بیشه‌های اطراف‌آثار زدوخوردهای اخیر بچشم میخورد ازجمله چند توپ وخمپاره انداز شکسته که قوای طرفدارکمونیست بجای نهاده‌اند دیده میشود.

توپخانه و خمپاره انداز های دولتی از اینجا تپه‌های دور را زیر آتش گرفته‌اند. ستاد قوای دولتی درفونك هونك در ۱٦ کیلومتری جبهه آنها قرار دارد.

یکی از افسران ستاد بمخبرین اظهار داشت در پیشروی خود از وینتیان تااین منطقه حتی یك تن تلفات نداده است . این منظره نشان میدهد که جنك در لائوس نه دامنه دار است ونه شدید .

افسر فرمانده میگوید مادراینجا یك گردان بیشتر نداریم و اگر حملات خود را ادامه دهیم تلفات سنگین خواهیم دید . از اینرو منتظر رسیدن قوای کمکی هستیم

ژنرال اسرارآمیز امریکائی درلائوس

نیویورك ـ ۹ـ ژانویه ـ رویتر ـ نیویورك تایمزباوجود تکذیب مقامات امریکا خبر میدهد که یك ژنرال اسرار ـ آمیز امریکائی سپاهیان‌لائوس را درجنك علیه کمونیستها راهنمائی و تربیت‌میکند .

یکی‌از مخبرین‌این‌روزنامه مینویسد قوای لائوس را یك هیئت امریکائی‌رهبری‌وتربیت میکنند و ژنرال فرمانده آنها خودرا بنام مستعار «بروسی» میخواند .

این ژنرال ٤٨ ساله را « جان آرنولد هایجس »نامیده اند که با صد دستیارخودپس از آتش بس سال ۱۹٥٤ به هندو چین آمده‌است .

طبق مدارك ارتش امریکا ظاهرا این ژنرال مرده است اما فی‌الواقع وی وجود دارد . در اسناد ارتش امریکا از ۱۹٥۸ ببعد نامی از او نیست.

این ژنرال سوابق‌درخشانی در جنگهای کره داشته ظاهرا در کره در ۱۹٥۸ مقتول شده است .

آگهی‌های تسلیت

همکار عزیز آقای سلیمانپور در اندوه بزرك خودمارا نیز سهیم بدار

طاهری‌بروجنی،رحیم‌ارشدی،محمدتقی‌صالحی،شریف‌طاهری

با نهایت تاسف مصیبت وارده را بخانواده های‌محترم مخابری و غفوری و کوششی و صدرالدینی مخصوصا به دوستان عزیز سروان ایرج مخابری و سروان ناصر مخابری تسلیت عرض مینمائیم .

مهندس معینی زندی ـ سروان معینی زند ـ سروان امیر فضلی آ_۳٤۲٥۹

سرکار سرهنك غلامحسین معصومی سرکار سرهنك ابوالحسن معصومی

در مصیبت وارده بخانواده محترم شریك و سهیم بوده بدینوسیله تسلیت عرض مینمایم .

رئیس باشگاه ورزشی تسلیحات ارتش_احمد فضیلت

در کمال تاسف و تالم مرك مادر بزرك جناب آقای محسن بزرگمهر را بخانواده بزرگمهر خصوصا بجناب آقای کریم بزرگمهر و ملیحه خانم و توران خانم بزرگمهرتسلیت عرض نموده خود را شریك غم میداند **محمد طاهر غوثی**

هیجان انگیزی کرد . در تمام‌مدت نطق وی هواپیما های گشتی پلیس برفراز این قلعه به پرواز در آمده بودند . پس از خاتمه این میتینك نامبرده در مرکزعظیم فولاد«سوویر» برای ۳۰ تا ٤٠ هزار کارگر نطق کرد . این بزرگترین اجتماعی‌بود که از آغاز حوادث اخیر بلژیك در این کشور تشکیل گردید .

یك مقام دولتی گفت کارگران در بسیاری از نقاط جاده بروکسل ـ نویل میخ‌ریخته بودند و مقامات دولتی ناگزیر تعداد زیادی رفتگر را مامور پاك کردن میخ هائی که‌در این جاده ریخته شده کرده‌اند .

بقرار اطلاع حزب سوسیالیست دعوت کرده است کارگران شهر های مونس ، شارلروی و انورس فردا یك تظاهرات مشترك درشهر اخیر تشکیل دهند .

روزنامه معتبر « دسوار » چاپ بروکسل در شماره امروز خود گزارش میدهد که بلستور دولت تعدادی از واحد های نظامی‌بلژیك در ناتو که مامور انجام وظیفه در آلمان غربی هستند برای حفاظتو مراقبت از تاسیسات مهم کشور فراخوانده شده‌اند . طبق گزارش مذکور تاکنون سه هزار افسر و سرباز ازآلمان‌غربی‌احضارگردیده‌اند و قرار است واحد های دیگری نیز به بلژیك باز گردند .

واحدهای‌مذکور فقطوظیفه حفظ مراقبت از تاسیسات مهم را بعهده خواهند داشت و در وظائف انتظامی دخالتی نخواهند کرد . بااین‌ترتیب تعداد زیادتری از نیرو های پلیس و ژاندارم خواهند توانست‌درعملیات ضد اعتصاب و خرابکاری شرکت کنند . با احتساب تعداد نفراتی که احضار شده‌اند ۲۰ هزار سرباز مامور حفاظت از مراکز حساس گردیده‌اند . این رقم غیر ازارقام مربوط به کارگران شهرداری‌است که باواحد های ارتشی در این مورد همکاری دارند .

امشب درسینما های رکس ـ رادیو سیتی

بعد از مشاهده فیلم تصدیق خواهید کرد که اضطراب ودلهره آنرا تاکنون در هیچ فیلم دیگری ندیده‌اید ..

باشتراك: هورست بوخهولتز ـ جان‌میلز ـ هیلی میلز (کودك هنرمند)

کلیه افسران ـ کارمندان ـدرجه داران ـ افزارمندان کارخانجات اسلحه سازی ارتش مصیبت وارده را بخانواده های محترم معصومی ـ شفائی ـتقدیسی خصوصا به‌تیمسار سرلشگر شفائی و سرکار سرهنك فنی جلال تقدیسی‌رئیس بازرسی کارخانجات تسلیت عرض مینمایند .

رئیس کارخانجات اسلحه سازی‌ارتش_سرتیپ مهندس علوی مقدم آ_۳٤۲۷۹

در گذشت پدر استاد عزیزمان آقای سلیمانپور را با نهایت تاثر تسلیت میگوئیم .

دانش آموزان کلاس پنجم ۲دبیرستان عظیمیه

مصیبت ناگهانی را بدبیر ارجمندمان آقای سلیمانپور تسلیت میگوئیم .

دانش آموزان کلاس سوم دبیرستان عظیمیه

سرکار سرهنك معصومی

با نهایت تاسف مصیبت وارده بجنابعالی و فامیل محترم تسلیت عرض مینمائیم .

سرگرد سرودی ـ سروان سرودی ـ مهندس سرودی

سرکار سرهنك غلامحسین معصومی

با اندوه فراوان مصیبت وارده بسرکار را تسلیت عرض و دوام عمر و عزت شما را مسئلت مینماید شریك‌غم و سهیم‌الم شما **محسن فردوسی**

از فردا در سینما مترو پل

شاهکار عشقی، جنگی ـ قهرمانی‌وپرهیجان سال

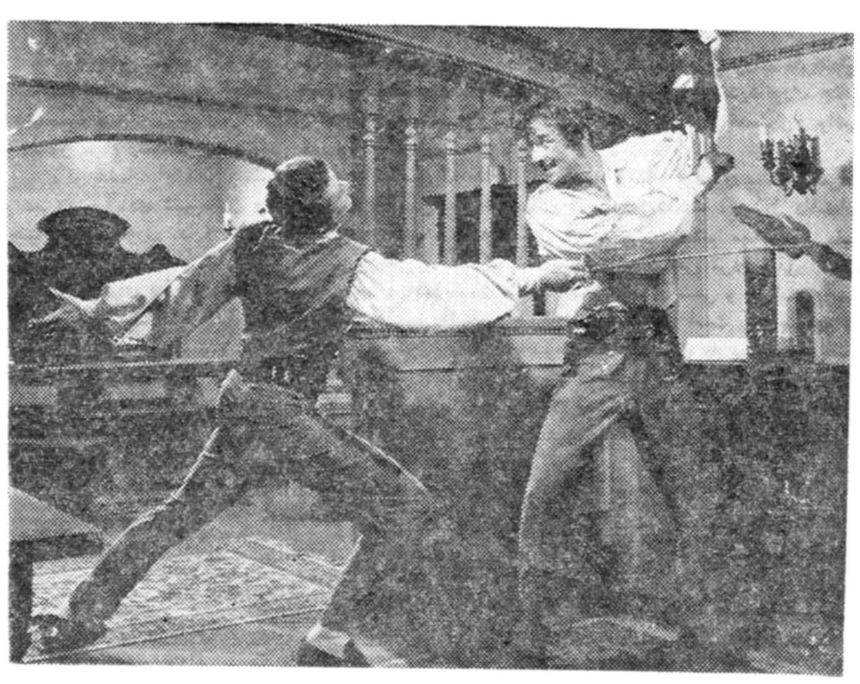

جنگجویان دریا (کشتی نفرین‌شده)

وایداسکرین ـ رنگی ـ دوبله بفارسی

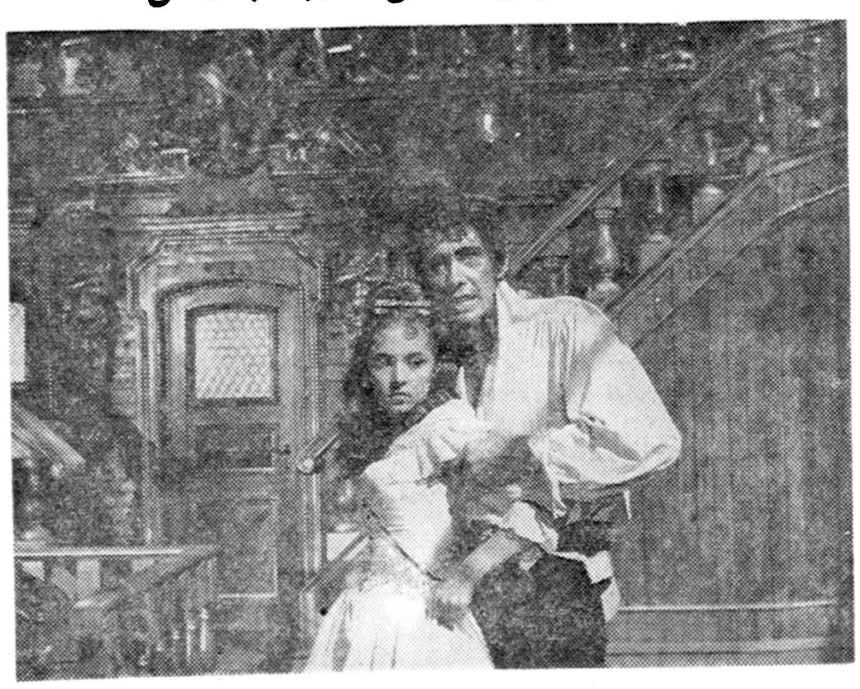

باشرکت: فرانك لاتیمور ـ آناماریا ساندری

شروع: ۱۰ر۳۰ صبح ـ ۲ر۳۰ ـ ٤ر۳۰ ـ ٦ر۳۰ ـ ۸ر۳۰ بعدازظهر

افریقا بکجا میرود؟

-۷-

شکل سیاسی آفریقا درآینده

در قضاوت و پیش بینی پیرامون ماهیت گروه بندی های قاره‌ای که همه چیز آن در حال تغییرو تحول است و هیچ چیز آن قرار و آرام ندارد ، باید سخت احتیاط کرد . اوضاع‌به شدت تغییر می کند و زیر فشارتوده افریقائی که احساسات ضد اروپائی و غربی آن گاهی از هر حد و اندازه ای‌می گذرد ، دولتها مجبورند راه خود را تغییر دهند .

در مورد تشکیل فدراسیون کشور های افریقائی نیز بعلت عدم ثبات اوضاع‌بهمین طریق باید قضاوت کرد . در اینجا اگر چه‌ضرورت اقتصادی‌پر همکاری نزدیك منطقه ای‌و احیانا فدراسیون حکم می کند، لکن ناهماهنگی های سیاسی در مورد قضاوت راجع به مسائل‌داخلی‌و خارجی تاثیر خود را بر جای می گذارد و سدی محکم در برابرضرورت اقتصادی پدید می آورد . در حقیقت امر تضادی میان تمایل اقتصادی و تمایل سیاسی بوجود آمده است . برای فدراسیون باید هریك از دولتها و رهبران سیاسی مستقل ، تا حدی از آزادیها و حقوق خود چشم بپوشند و از این جهت نیز بیشتر بنظر میرسد که لااقل در آینده نزدیك و قابل پیش‌بینی ، کشور های‌آفریقائی‌مستقل، زمینه‌همکاری خود را فراهم سازند و از این فراتر ، قدمی گذاشته نشود . برای قضاوت قطعی‌باید منتظربود . لکن ما طی چند ماه‌گذشته در آفریقا ، شاهد در هم شکستن فدراسیون مالی مرکب از سودان و سنگال بوده ایم که فرانسوی ها بانی‌آن‌بودند و اکنون نیز رهبران «نیاسالند» و از جمله دکتر «باندا» در آفریقای مرکزی ، برای جدائی کشور خود از فدراسیون رودزیاتمام قوای خودرابکار میبرند . این حقایق است که خوشبینی نسبت به تشکیل فدراسیون را لااقل در شرائط کنونی آفریقا ، دور میراند .

کشورهای آفریقای غربی اغلب مساحت‌کم وجمعیت بسیار اندك دارند ، لکن دورنمای تشکیل و تحکیم فدراسیونها چندان روشن نیست

قاره‌ای بینوا و غارت شده

کشورهای جدید التاسیس آفریقائی ، دارای اقتصاد عقب مانده و اغلب روستائی هستند که در بعضی موارد ، داغ‌نخستین دورانهای تکامل بشر ، بر پیشانی آن‌نقش بسته است . سطح زندگی ، بر اثر بدوی بودن تولید ووسائل تولید و غلبه طبیعت برانسان وسالها بهره کشی خشن مستعمراتی ،مدارج‌اولیه‌رامی‌پیماید . اروپائیان که بنام اشاعه تمدن مسیحی و نجات آفریقاز «بربریت» تسخیر این قاره را از اواخر قرن پانزدهم آغاز کردند، تنها در غم منافع آنی خودبودند و کمتر کوشیدند برای‌مستعمرات صنایع و یاکشاورزی جدید به وجود آورند و کارشناس تربیت کنند . آنها میخواستند فقط اروپائیان از کارها سر در آورند وبومی‌ها ،همیشه به مهارت فنی غرب نیازمند باشند .

در نتیجه اکنون که سلطه مطلق اروپا در آفریقا پایان یافته ومی‌یابد ، قاره‌ای بینوا و غارت شده ، با بیسوادی دامنه دارو دوری همگانی از علوم جدید، برجای مانده‌است . گرسنگی وقحطی در بیشتر موارد، قانون اصلی زندگی در سر زمینی است که منابع و ثروتهای عظیم داردو در آینده ، تکنیك وصناعت جدید در آن ،معجزها خواهد کرد.

آگهی مناقصه شماره ۱۴۶۲۳

اداره حسابداری کل انتشارات ورادیو دستمزد مونتاژ تهویه‌ساختمان جدید اداره کل انتشارات ورادیو را طبق نقشه ها ومشخصات‌مربوطه به مناقصه میگذارد داوطلبان شرکت درمناقصه میتوانند همه روزه تاآخر وقت اداری روز شنبه اول بهمن‌ماه ۱۳۳۹ برای دریافت مشخصات و شرایط مناقصه و ملاحظه نقشه‌های مربوطه بدایره دفتر این اداره‌واقع درمیدان ارك اداره کل انتشارات ورادیو مراجعه فرمایند .

رئیس‌اداره حسابداری کل انتشارات و رادیو

آ_۳۸۰۱۰ ۱_۲

بامشاد کوچولو

بزودی منبسر میشود

نمایندگان شهرستانها مصرف خودرا اطلاع دهند

آ_ ۳۳۸۹۱ ۱_۳

NAGHARE

نغمه

کانون اندیشه های نوین

بابتکار کمال الدین مستجاب الدعوه

پرونده جدید در دادگاه یاسی‌آدا

اینونو را آنقدر معطل کردند تاسرما خورد !

یاسی آدا_۹ ژانویه _خبر گزاری فرانسه _ امروز پرونده جدیدی در دادگاه یاسی‌آدامطرح شدکه‌متهمین آن ۱۳ نفر از شخصیت های رژیم سابق ترکیه از جمله جلال بایار رئیس جمهور سابق‌و عدنان مندرس نخست وزیر آن کشور میباشند .

این عده متهمند که در آوریل ۱۹۶۰ هنگامیکه عصمت اینونوقصد داشته است به پسیل حصار ناحیه کوچکی در آناتولی مرکزی برود مانع عبور آزادانه وی باین ناحیه شده‌اند . در آن زمان عده زیادی از اعضای حزب جمهوریخواه که رهبری آن با عصمت اینونومیباشد در این ناحیه باز داشت گردیدند.

ترن را متوقف کردند

دادستان در کیفر خواست خاطر نشان ساخته است که مقامات رژیم سابق ابتدا مانع از ملاقات‌عصمت اینونو باطرفدارانش شده‌اندو سپس ترنی راکه اوبا آن مسافرت‌میکرده چندین ساعت متوقف ساخته‌اند . سپس هنگامیکه عصمت اینونومی‌خواسته است با اتومبیل از خیابان‌های محله پسیل حصار عبور کند عده زیادی ازافراد پلیس و سربازان مانع از حرکت او شده‌اند توقف زیاد عصمت اینونو در خیابان با وجود سرمای زیاد موجب بیماری او شده وسرانجام رهبر حزب‌جمهوری خواه مجبور گردیده که به‌پایتخت مراجعت کند .

دادستان در کیفر خواست خود برای جلال بایار و عدنان مندرس بخاطر استفاده خلاف قانون ازنیرو های پلیس و ممانعت از رفت وآمد مردم یازده ماه زندان تقاضا کرده است .

یاشاردوغو درگذشت

آنکارا _ ۸ژانویه _آسوشیتدپرس یاشار دوغوقهرمان سابق کشتی ترکیه شب گذشته براثر یك حمله قلبی درگذشت . وی ۴۷سال داشت .

دوغو که چند بار قهرمان کشتی جهان و المپیك بوده است پس‌از دچارشدن به‌حمله قلبی با عجله به‌بیمارستان منتقل شد . اوازدواج کرده بود وشش فرزند داشت.

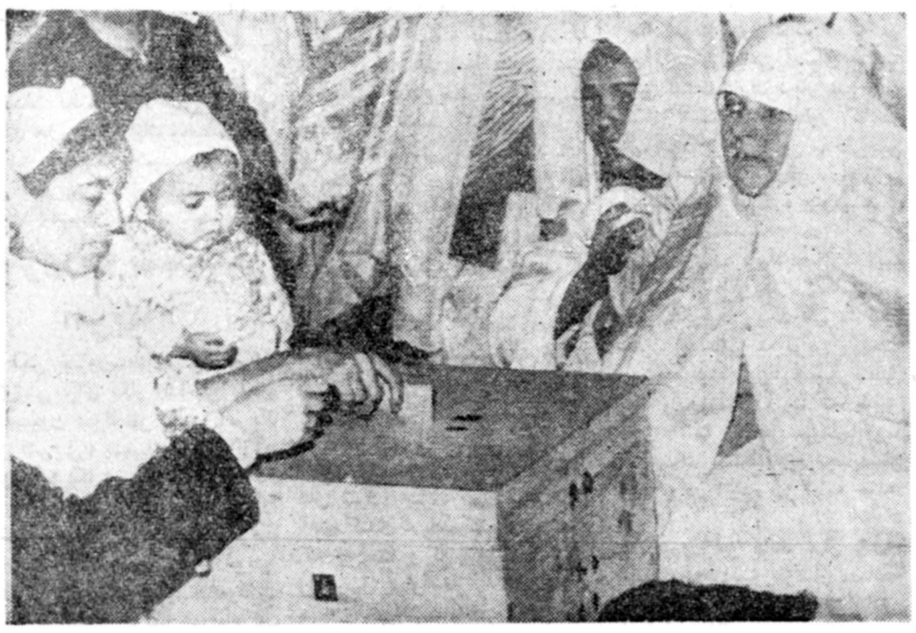

یك منظره از اخذ آراء درالجزایر . زنان درحالیکه کودکان خودرا درآغوش دارند به رفراندوم دوگل رای میدهند

وزیر نفت‌عراق به‌لندن میرود

لندن - ۹ ژانویه - رویتر - دکتر محمد سلمان وزیر نفت‌عراق قرار است برای شرکت در یك سلسله کنفرانسهای مختلف عازم لندن شود .

توقف سلمان در لندن کوتاه خواهد بود و معلوم نیست که وی مذاکراتی با مقامات کمپانی نفت انگلیس و عراق انجام دهد .

سلمان از لندن عازم ونزوئلا خواهد شد تا در کنفرانس کشور های صادر کننده نفت شرکت‌نماید

قرار است در این کنفرانس که در تاریخ ۱۵ ژانویه تشکیل میشود کشورهای صادر کننده نفت در اطراف بالابردن درآمد خودمباحثاتی بعمل آورند .

در این کنفرانس کشورهای ایران _عراق _عربستان سعودی_ کویت و ونزوئلا شرکت خواهند داشت _ دکتر سلمان در بغداداظهار داشت که مذاکرات دولت عراق و کمپانی نفت این کشور پیشرفت‌های قابل ملاحظه‌ای کرده‌و این‌مذاکرات هنگامی که وی و هیئت عراقی از کنفرانس نفت ونزوئلا به بغداد بازگردند دنبال خواهد شد .

۲۲روز از «روزه مرك» رهبر سیك‌ها میگذرد

دهلی جدید _ ۹ ژانویه _یونایتد پرس _ فرمانداری ایالت پنجاب در هند دستور داد .هزار نفر از افراد فرقه سیك‌را که‌بخاطر رسمی‌کردن زبان پنجابی در این ایالت واستقلال یافتن‌آن‌چندی‌قبل‌دست به‌تظاهراتی زده وتوقیف شده بودند آزاد کنند. معذالك تعدادی از رهبران‌سیکها بانتظار محاکمه هنوز در زندان‌بسر میبرند.

از طرف دیگر روزه مرك رهبرسیك ها « فاتح‌سینك» وارد بیستو دومین روز خود شده وهنوز از موافقت باتقاضاهای وی خبری نیست.

همچون خورشیدی افق صنایع ما میدرخشد

آوزه

آ_۳۸۰۵۸

روغن موتور کواکراستیت (سیلیوانیا)

برای پخش درشهرستانها نماینده‌فعال ومعتبرمیخواهیم

نمایندگی کواکراستیت _ لاله‌زار پلاك ۱۱۴_تهران

۳_۱ آ_۳۷۳۸۲

برنامه سینمائی روز فرخنده مبعث

باهمکاری سینما رویال

فیلم سینماسکوپ رنگی **گوهرفروشان مهتاب‌شب**

دوبله بفارسی باشرکت بریژیت باردو

ساعت ۹ صبح روز یکشنبه بیست‌وپنجم دیماه درسینما رویال بمعرض نمایش گذارده میشود .

دارندگان شماره این هفته **مجله اطلاعات‌جوانان** میتوانند باارائه مجله به گیشه سینما از تخفیف مخصوص جوانان استفاده نمایند.

لژ ۲۰ ریال درجه یك ۱۵ ریال.

سینما تهران

مولن روژ کریستال برلیان

از صبح پنجشنبه

ریچارد ویدمارك

میخواهی پلیس شوهرت بمون . میخواهی بیا پیش من . ولی در این کارخودت را داخل نکن

لی.ج کاب

چند نفر دیگر را خواهم کشت ؟؟ عجب سوالی ! ! تو من بگو چند نفر دیگر هستند ؟

تینا لوئیز

دلشکسته که من زن تو هستم ولی هیچ احساسی نسبت به تو ندارم .

ارل هالیمن

برادرم که زنم را از دستم گرفته دیگر از من چه میخواد ؟ .

تله

رنگی ، تکنی کالر ، دوبله بفارسی در استودیو مولن روژ

ادامه سیاست وروش دالس

آیزنهاور پس‌از مرگ دالس ، برای ایجاد تغییراتی در سیاست او دست بکار شدولی فقدان یك نظارت مرکزی سبب ادامه شیوه ها و سنن دالس دربسیاری از زمینه های سیاست آمریکاست ـ دالس و استالین هردو به بیطرفی سوءظن داشتند و روش کندی معلوم نیست.

دولت آیزنهاور ،پس‌از مرگ‌دالس ،کوششهائی کرد تا استراتژی سیاست خارجی خود را که برای جنگ سرد تنظیم شده بود تغییردهد تا برای همزیستی مسالمت آمیز مناسب شود. لکن ناتوانی‌پرزیدنت آیزنهاور برای اجرا و اعمال یك نظارت و کنترل مرکزی ، اجازه داد که سنن دالس در بسیاری از زمینه‌های سیاست باقی بماند .

جز مورد خاص کوبا، مهمترین نمونه ادامه سیاست دالس را در خاور دور میتوان یافت که دولت آیزنهاور درنیافته است توپ ، دلار و فشار سیاسی نمیتواند میلیونها نفر از آسیائی های محروم راتبدیل به ضد کمونیستهای «قابل‌اطمینان» کند. واکنون در لائوس ،آمریکا بحرانی را پدید آورده است که‌دیر یا زود باید به ضرر آن پایان یابد کار آمریکا در لائوس شدیدا بد است . جنك ۷ساله هندوچین میبایستی این نکته را ثابت کرده باشد که آسیای جنوب شرقی را نمیتوان به طرف غرب آورد. کار درمست آن بود که انگلیس در برمه و سیس مالایا کرد و حکومت را با نظم و ترتیب به احزاب سیاسی پر نفوذ سپرد .

دالس واستالین

لکن دالس که باندازه استالین نسبت به بیطرفی سوء ظن داشت ، هرگز حاضر نبود باخطری که طی ساختمان کشور های دمکراسی وحاکم پدید می‌آید ، روبرو شود.

دالس که کوششهایش برای بین‌المللی کردن جنك هندوچین به نتیجه‌ای نرسیده بود ،از شرکت: رسمی آمریکا در کنفرانس ۱۹۵۴ ژنو ممانعت کرد و از امضای‌موافقت نامه‌ای که اجرای انتخابات درویت نام شمالی و جنوبی و بیطرفی لائوس را تضمین میکرد ، سرباز زد

تا هنگامیکه ایدن بر سر کار بود، چون‌وی‌یکی‌ازدو تضمین کننده قرارداد ژنو بود، دالس کوشش‌های دامنه‌دار برای بر هم زدن قرارداد و تبدیل لائوس ، کامبوج و ویت‌نام جنوبی به اقمار غرب نمیکرد. اما پس از حوادث سوئز، ضرورت‌شدید برای اعاده وضع سابق بریتانیا در واشنگتن سبب شد که مك میلان دست دالس را در آسیای جنوب شرقی باز بگذارد .

مسئولیت‌مك‌میلان

اکنون سرانجام آقای مك‌میلان مسئولیت های خود را دریافته است او دیر دست بکار شده ، لکن‌شاید خیلی دیر نباشد . زیرا عواملی وجود دارد که برای صلح کار می کنند اولا بسیار بعید است که‌دولت کنونی آمریکا که چند روز بیشتر از عمر آن باقی نیست ، آمریکا را وارد حتی یك جنك‌محلی در لائوس کند. بخصوص که در اینصورت آمریکا، برخلاف‌توصیه متحدین اصلی خود اقدام خواهد کرد .

ثانیا کندی که با اکثریت‌بسیار ضعیفی انتخاب شده است وناگزیر به انتخابات کنگره در ۱۹۶۲ می اندیشد ، باید مصمم باشد که در آغاز حکومت خود از یك جنك اجتناب کند. ثالثا چین نیز از طرف دیگر دچار مشکلات داخلی است و بدینجهت توصیه مسکو به‌احتیاط ممکن است مؤثر افتد

بهر حال چین نوعی علاقمندی‌به حفظ بیطرفی لائوس دارد زیرا حتی در صورتیکه ممکن بود یك دولت دست نشانده کمونیستی در لائوس بدون جنك روی کار آید، حتما سبب میشد که آمریکا در سیام که همسایه لائوس است ،بر تعهدات نظامی خود بیفزاید .رابعا برای حل مشکل یك وسیله‌سیاسی وجود دارد که کمیسیون مختلط بین‌المللی مرکب از نمایندگان هند کانادا ولهستان است .

ضرورت پشتیبانی آمریکا

لکن ضرورت دارد که همراه کوشش برای بکار انداختن دوباره کمیسیون بین‌المللی لائوس‌آمریکا نیز تشویق‌به پشتیبانی رسمی ازآن شود آمریکا در ۱۹۵۴ از این‌کار سرباز زد. اگر بتوان کمیسیون را باشرکت کامل دولت جدیدآمریکا براه انداخت، وضع بسیار خوبی پیش خواهد آمد . زیرا عدم‌موفقیت روشن سیاست آمریکا،همراه باکف نفس قابل ملاحظه‌ای که تا حال شوروی و چین از خودنشان‌داده‌اند فرصت مناسبی پیش آورده است‌که مسئله لائوس برای همیشه حل و فصل گردد .

لکن این نکته نیز اهمیت دارد که امریکا درسهای لائوس را بر مبنای وسیعتری فرا گیرد. کوشش برای تبدیل جوامع عقب افتاده که تنها آرزوی آنها تنها ماندن است به مواضع وقلاع ضد کمونیستی،در نهایت امر موجب تبدیل آنها به نواحی کمونیستی خواهد شد .

همین نکته در مورد کشورهای ناحیه کارائیب ، چنانکه اخبار کوبا نشان میدهد ، صادق است در کوبا پافشاری آمریکا برای‌وجودجمهوری های «قابل اطمینان»و کوشش نا خوشایند ایالات متحده برای جلوگیری ازناسیونالیسم‌درآمریکای جنوبی ،مستقیما کمك به بازی کمونیستهاست .

آقای دالس در جهان جز خدا (کشورهای غرب)و شیطان (کشور های شرق) چیزی نمی دید. شاید آقای کندی دریابد که سومین‌دسته که نه خدا و نه شیطان هستند (بیطرفها) میتوانند در جهان جای مفید و شرافتمندانه‌ای داشته‌باشند

«نیواستیتسمن»

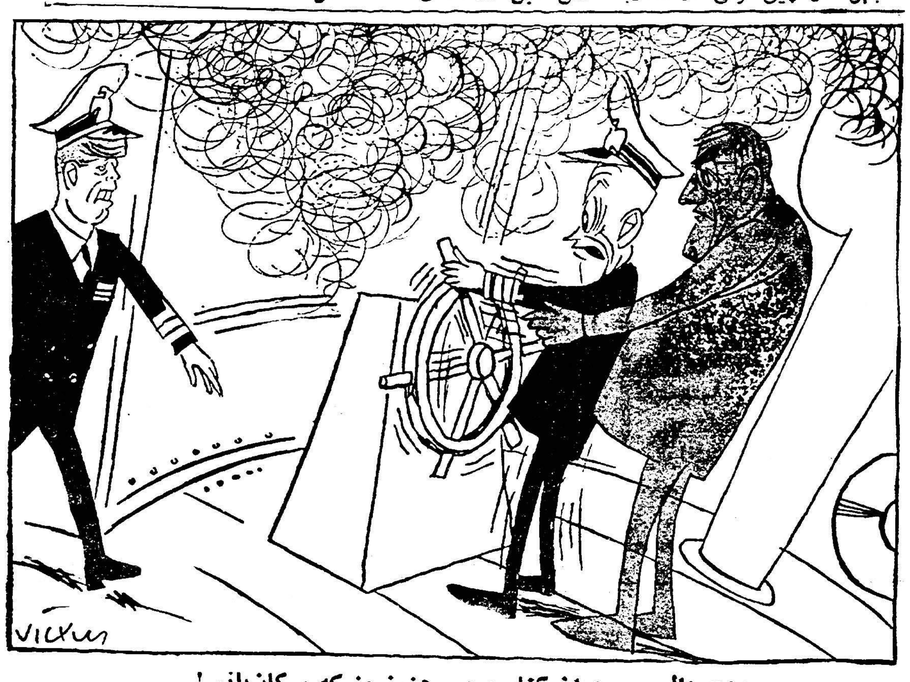

روح دالس ـ جوان کنار برو ، هنوز منم‌که سکان‌بانم !

بحران «لائوس» یا بحران «سیتو»

*** بین امریکا، انگلیس وفرانسه در موردیك دیپلماسی شرقی هرگز توافق وجود نداشته است**

*** امریکا باید هنگام تشکیل اتحادیه‌ها منافع ونظریات متحدین خودرا درنظر بگیرد**

The New York Times.

پاریس ـ بحران حقیقی که از جناح داخلی لائوس ناشی شده فی‌الواقع بحرانی در روابط‌متحدین امریکاست . یکبار دیگر مابااین واقعیت تلخ روبرو میشویم که واشنگتن ، پاریس و لندن هرگز برسر یك جبهه دیپلماتیك شرقی توافق ندارند .

سه قدرت بزرك غرب ، که در واقع برپیمان دفاعی آسیای جنوب شرقی تسلط دارند دچار عدم هم آهنگی هستند . همانطور که در سال۱۹۵۹ برسرجزایر ساحلی‌چین ودرسال ۱۹۵۸ درمورد « رژیم سینگمان ری» در کره جنوبی هم ـ آهنگی نداشتند .

گزارشهای دیپلماتیك که به پایتخت های امریکا ، انگلستان و فرانسه میرسد پایکدیگر متناقض است . اقداماتی که ازاین پایتخت ها توصیه‌میشودنیزبایکدیگرمنطبق نیست .این وضعی است که‌درسابق وجود داشت و بنظر میرسداگرما در تعهدات مشترك خود تجدیدنظر نکنیم ، در آینده نیز ادامه خواهد یافت .

امروز نیز مانند سال ۱۹۵۹ انگلستان وفرانسه طرفدار مصالحه هستند و میخواهند یك‌دولت‌ائتلافی بیطرف در لائوس روی کاربیاید.

آنها استدلال میکنند که‌دخالت پیمان جنوب شرقی آسیا منجر به جنك های غیر منظم خواهد شد . فرانسه و انگلیس تجربیات تلخی ازاین گونه جنك‌های‌آسیائی‌دارند. فرانسه شکست فلاکت باری را در ویتنام تحمل کرده و انگلستان برای پایان دادن باین گونه نبردها درمالا یا که هیچ مرزمشترکی با کشورهای کمونیست نداشت ، ده سال وقت صرف کرد .

ده سال جنك

کار شناسان انگلیسی پیش‌بینی میکنند وقوع جنك های غیر منظم و پارتیزانی در لائوس حداقل ده سال دیگر طول خواهد کشید .

کشور کوچك لائوس ۸۰۰ کیلو متر مرز مشترك باچین کمونیستو ویتنام دارد سرزمین های ناهموار این کشور را پارتیزانها به‌آسانی میتوانند زیر پابگذارند . درلائوس عملا جاده وجود ندارد . اما مسئله مهمتر اینست که مداخله رسمی‌از طریق پیمان آسیای جنوب شرقی ممکنست منجر بیك تصادم واقعی گردد.

در لندن و پاریس احساس میشود که امریکا بر سر آن که روش خشنی در لائوس اتخذ کند ،بدون آنکه درست تشخیص دهداین‌روش ممکنست بکجا منجر شود .

امریکا از طرف دیگر احساس میکند که‌سقوط لائوس ممکنست بمعنای سقوط سراسر ناحیه‌آسیای جنوب شرقی گردد و جز باتوسل به‌خشونت نمی‌توان از این وضع جلوگیری کرد .

ریشه‌های اختلاف نظر به سال ۱۹۵۱ برمیگردد ، هنگامیکه مایك قرار داد اصلی سه جانبه امنیت باامترالیا و زلاند نو امضاء کردیم که باقرار اصلی ژاپن مرتبط بود .

این پیمان بطرز ماهرانه‌ای‌شامل انگلستان نشده و موجبات دلتنگی لندن رافراهم آورده بود .

پیمان مذکور توسط جان فاستر دالس درزمان ریاست جمهوری ترومن منعقد گردید .

وقتی دالس بوزارت رسیدتصمیم او برای برکنار داشتن انگلیس و فرانسه از جریانات خاور دور همچنان پابرجا بود . او نمیخواست که ایالات متحده را با «قدرتهای استعماری» شریك سازد.

وقتی انگلستان و فرانسه تمایل خودرا به تشکیل پیمانی مشابه پیمان سیای جنوب شرقی اعلام داشتند آمریکا با آن مخالفت کرد. فقط در سال ۱۹۵۴ پس از وقوع تراژدی «دین بین فو» بودکه نظر خودراتغییر دادیم . آنگاه دالس پیمان آسیای جنوب شرقی رابوجود آورد . او با خلق یك استراتژی جدید که شامل مقابله باچین کمونیست نیز میشد اتحاد مشترك این ناحیه را بوجود آورد .

دالس استدلال میکرد که سه‌انگشت ماشه‌های قدرت مارا بسوی چین میفشارد . نخست پیمان آسیای‌جنوب شرقی ،دوم پیمانی که با چیانکایچك داریم و سوم ترتیباتی که ازلحاظ دفاعی با ژاپن و کره جنوبی داده‌ایم.

هریك از این سه انگشت‌به‌قدرت اتمی آمریکا بستگی داشته و در صورت فشار هرکدام از آنها دو انگشت دیگر نیز عکس‌العمل نشان خواهند داد.

روی نقشه

این نظریه روی نقشه وجودداشت اما در عمل نمیشدروی آن حساب‌کرد. انگلستان و فرانسه هرگز در نظر نداشتند از تجاوز «سنیگمان ری» و یا «چیانکایچك» پشتیبانی کنند و از بحران جزایر ساحلی کموی وماتسو بشدت بیمناك بودند . آنها با اصرار میخواستند که در بحران سال۱۹۵۹ لائوس ماوضع خودرا تعدیل کنیم . هیچ رابطه واقعی (کره ـ ژاپن) ، (فرمز) و پیمان آسیای جنوب شرقی رابیکدیگر پیوند نمیدهد . باید گفت که سیاست حسن تفاهم منطقه‌ای‌بین سه کشور بزرك غربی وجودندارد. فقط ایالات متحده آمریکاست که در هر حادثه‌ای دخالت میکند و این اختلافی است که در پیمان آسیای جنوب شرقی‌برسر حدوددقیق تعهدات بنظرمیرسد . از این وضع ناگوار کمونیست ها درسال ۱۹۵۹ استفاده کردند و اکنون نیز بار دیگر می خواهند استفاده کنند . اگر قبل از تصدی کندی آتش جنك در لائوس روشن نشود ، ممکنست امیدوار باشیم دولت وی از این وضع‌تجربه‌ای آموزنده فرا بگیرد

این تجربه عبارت از آنست که اتحادیه‌ها باید با قوانین متقابل و منافع متقابل بوجود آید و بکارپردازد. اگرماانتظار داشته باشیم که‌متحدینمان دوش بدوش ماقدم‌بردارند بایدنظریات آنان رامورد توجه داشته باشیم .

در شرایط کنونی آنها روی کار آمدن یك دولت بیطرف را در لائوس برجنك در جنگلها ترجیح میدهند. این امر ممکنست جلوی اجرای‌آنچه راکه آمریکا درنظر دارد انجام دهد بگیرد . بدبختانه در گذشته مابخاطر عدم رعایت این موضوع در برابر لندن و پاریس‌بهای سنگینی‌پرداخته‌ایم دموکراتها تمایل خودرا به تجدیدنظر در تعهداتی که بعهده داریم نشان داده‌اند .منظور از تجدید نظرصرفنظر کردن نیست زیرا صرفنظر کردن فلاکت باراست . اما زمان آن فرا رسیده که‌نظریات مختلف راردداخل کشور خود تلفیق کنیم و آنرا با احتیاجات وظرفیت جهان‌آزادمنطبق نمائیم .

(نیویورك‌تایمز)

افتتاح کلاس خیاطی و طباخی

باطلاع علاقمندان کلاسهای خیاطی و طباخی میرساند که این‌دو کلاس از تاریخ ۱۰ر۱ر۳۹ بعد از ظهر ها در محل هنرستان دخترانه امین‌الدوله ثانی افتتاح میگردد نام نویسی همه روزه باستثنای روزهای تعطیل از صبح تاظهر در محل هنرستان میباشد .

نشانی ـ دروازه شمیران خیابان فخرآباد روبروی مسجدفخرالدوله هنرستان امین‌الدوله .

رئیس اداره آموزش فنی و حرفه ای ـ مهندس شیخ

۱ـ۳ آ_۳۸۰۰۸

هیچ صابونی ...هیچ پودر رختشوئی

لباسهای شما را مانند **فاب** سفیدوتمیزنمیکند

فقط **فاب** لباسهای شمارا اینقدر سفیدوتمیزمیکند و با عطر ملایم خود آنرا معطر مینماید

فاب حتی در آب‌بسیارسرد نیز بدون استعمال‌لاجورد لباسهای شمارا ازهرچیز تمیزتر وسفیدترمیشوید. فاب باعطرمطبوع خودکلیه لباسهای شما را بنحو دلپذیری خوشبو میکند . فاب از صابون بسیار با صرفه‌تر است زیرا فاب از مقدار صابونی که قیمت‌آن معادل‌فاب باشد بیشتر لباس میشوید. هیچ صابونی مانند فاب زیاد کف نمیکند . فاب مانندصابون‌اثرتیره‌ای ازخود بجای‌نمیگذارد وبهمین جهت لباسهای سفید و رنگی شما درخشانتر و خوشرنگتر از همیشه جلوه میکند . برای آنکه لباسهای شما تمیز . . تمیز وسفید . . . سفید شود همیشه‌فاب استعمال کنید.

باپیروی ازنسخه دستور زیرشخصاً فاب راآزمایش کنید :

فاب بخرید تا ازوقت، کار وپول صرفه‌جوئی کنید

FAB-58-1-PH

۱ـ۳۷۹۸۰

تلمبه زراعتی

ساخت اطریش کارخانه فوگل زراعت و باغات
خودرا از بی‌آبی نجات دهید
تلمبه از ۳ تا ده انچ موجود
ش س تهروپ ـ میدان فردوسی

۱ـ۲۰ آ_ ۳۶۳۴۴

آگهی مزایده

چیت سازی تهران باطله پارچه تکمیل شده ـ پنبه باطله ـ متقال باطله وتکه های متقال را از طریق مزایده به فروش می رساند .

داوطلبین می توانند نمونه و شرائط ومشخصات این مزایده را از طریق آقای هوسپیان در اینکار خانه اخذ نمایند . پیشنهادات بایستی حد اکثر تا ساعت ۳ بعد از ظهر روز ۲۴ دیماه ۱۳۳۹ تحویل گردند پیشنهادات در ساعت ۱۰ صبح ۲۵ دیماه ۱۳۳۹ باز خواهد شد .

آ_۳۴۰۷۳ ۱ـ۲ کارخانه چیت سازی تهران

آگهی‌مزایده لوازم تعمیرگاه وجوشکاری و مولد برق و ابزار وغیره

سازمان برنامه ۱۳۵ قلم لوازم جوشکاری وتعمیرگاه و مولد برق از قبیل مولد برق۳و۶ کیلوواتی پمپ واسگازین وغیره‌را ازطریق‌مزایده بفروش میرساند کسانیکه مایل بشرکت دراین مزایده میباشندمیتوانند برای اخذ برك مشخصات وشروط معامله وکسب اطلاع بیشتر بدفتر نمایندگی بسازمان برنامه واقع‌درخیابان سی‌متری برابر ژاندارمری کل کشور خیابان ساسان شماره ۱۵ مراجعه فرمایند. پیشنهادها تاآخروقت اداری روز دوشنبه ۲۶ دی‌ماه ۱۳۳۹ پذیرفته میشود . جلسه مزایده‌در ساعت ۱۰صبح روز سه‌شنبه ۲۷دی‌ماه در دفتر نمایندگی تشکیل‌میشود ورود پیشنهاددهندگان در جلسه مزایده آزاد است.

۱ـ۳ آ_۳۷۰۹۶ دفتر نمایندگی سازمان‌برنامه

آگهی بنگاه برق تهران

بمنظور رفاه مشترکین محترم وتوضیح بیشتر نسبت بمصرف‌نیروی برقو تشخیص و محاسبه آنو برای آنکه مشترکین محترم بنگاه برق تهران عنداللزوم بتوانند مقادیر تشخیص شده رابا کارکرد کنتور در حین شماره برداری تطبیق دادهو باوجوه محسوب شده در اخطاریه‌پرداخت بسنجند مقررشد ازاول دیماه ۱۳۳۹ ماموران تشخیص ـ شماره کارکرد کنتور رادر لوحهٔ که جنب کنتور نصب شده است ثبت نمایند تا در صورت عدم وضوحو یابروز اختلاف احتمالی ـ مشترك محترم بلافاصله بوسیله تلفن‌های مرکزی بنگاه مراتب را بدائره تشخیص (بشماره های ۳۸یا۹۷تلفن داخلی) برای اعزام مامور و رفع اشتباه اعلام دارند.

بنابر این از مشترکین محترم تقاضا دارد لوحه مربوطه را در زیر کنتور نصب نمایند تاامکان ثبت شماره کارکرد برای مامور بسهولت میسر گردد واگرلوحه ندارند باداره بهره برداری این بنگاه مراجعه نمایندتا لوحه دیگری تهیهو تسلیم شود.

۱ـ۲ آ_۳۷۸۳۸ بنگاه برق تهران

هم باصرفه
هم ساده

دستگاههای ممتاز خوشکاری
پلاستیک مخصوص تمیزی
لوازم تجملی ـ
شیرینی سپاکتهای بسته‌بندی
وغیره هرگونه نشریه وکاتالگ درصورت درخواست
ارسال میشود. برای کسب اطلاعات بیشتر به :
وانبسته بازرگانی سفارت لهستان ـ خیابان بهار ـ کوچه سمنان
مراجعه فرمائید ویا آدرس زیر مکاتبه نمائید

نمایندهٔ انحصاری : الکتریم

"Elektrim"

Polish Foreign Trade Company
for Electrical Equipment
ul. Czackiego 15/17 Warszawa 2, Poland
P. O. Box 254/
Cables: ELEKTRIM - WARSZAWA

اقتصاد

از: علی اکبر کسمائی

از دست خویشتن

میگویند در روزگار انوشیروان عادل که البته روزنامه وجود نداشت، اگر کسی شکایتی داشت ، زنجیر آویخته برسر در خانه اورا بصدا درمی‌آورد ،ولی امروز اگر کسی شکایتی داشته باشد ، بحکم تحولات زمانه ، میتواند شکایت خود را با روزنامه در میان گذارد .

هرروز عصر ، وقتی روزنامه‌تازه از چاپ درآمده راباانشتهای‌گرسنه‌ای که نان تازه از تنور در آمده ای‌ببلعد بدست میگیرم ، بسراغ گفتگوی خوانندگان و حرفهای مردم میروم . درستون «مردم‌حرف‌میزنند» شکایات مردم‌بزبان خودشان ، بهمان سادگی وصداقت ، همانطور که‌در تلفن گفته اند منعکس میشود و شایداثری که در دل میگذارد ناشی از همین سادگی و صداقت توام با صراحت باشد که گفته اند : سخن کز دل برآید ، لاجرم بر دل نشیند .

نمیدانم شما هیچ این حرفهای مردم را خوانده و در نوع شکایات آنهادقیق شده‌اید ؟ هرشب نگاهی باین ستون مثل نظری بدور نمای گرفتاریهائی است که همه داریم : گرفتاریهائیکه مربوط بخود ما و شهرماست ، گرفتاریهائیکه شاید بیشتر معلول اخلاق و طرز فکر و نوع رفتار و صفات خود مانست ، گرفتاریهائیکه شاید بیشتر خودمان بدست خودمان برای همدیگر ،برای هشسهریان خود درست میکنیم: حق همسایگی بجا نمی‌آوریم ، مزاحم همدیگر میشویم ، از حق همدیگر میربائیم و یادست روی دست می‌گذاریم تاکار ها را دیگران‌یا«دولت» انجام دهد ، ویا دولت مارا پرانگیزد که‌بیائیم وکار ها و وظایف مربوط بخودمان و شهر مان را انجام‌دهیم!

شکایات مردم و رنجها وگرفتاری هایشان گرچه هرکدام بزبانی دیگر است ولی تااندازه ای شبیه بهم و غالب آنها در زمینه های مشترکی است که میتوان تحت چند عنوان مشخص در آورد . گرچه گاه‌نیزاتفاق میافتد که مثلا بقالی از موشهای مزاحم‌دکانش‌شکایت‌میکندولی‌این نوع شکایات خیلی استثنائی و منحصر بفرد است وباقی شکایات همه در زمینه ابتدائی ترین وسایل زندگی امروز انسانهاست که‌عبارت از خانه ومسکن ،آب و برق ، خواربار و وسایل ارتباطی است : یکی ازبرق اختصاصی شکایت میکند که این برق هرگز فروغی ندارد و برای‌دیدن آن باید کبریت کشید . دیگری از بی آبی مینالد و آدم را بیادتشنه‌لبان صحرای کربلا میاندازد . آندیگر از جور و جفای رانندگان تاکسی و اتوبوس شکایت داردو از انتظاری که در صف اتوبوس جانها را بلب میرساند ، و یا از بی انصافی و بیمروتی فروشندگان . .و خلاصه بیشتر شکایتها مربوط بفقدان آن چیز هائی است که دد شهری باید وجود داشته باشد و در تهران دراندردشت ما وجودندارد ، یعنی ارزانی ، آسایش ، روشنائی و عدم نگرانی ... وبیشتر این چیز ها که در شهر ما وجود ندارد تقصیرخود ماست که شهر خودمان را بدست خودمان چنانکه باید و شاید اداره نمیکنیم .

تهران شهری است که ما درآن زندگی میکنیم و اهالیش ما هستیم: ما که شهر خودمان را اینطور کثیف نگاه میداریم ، خانه هایش را اینقدر بیریخت و بیقواره میسازیم و هنوز صفات و روحیات کامل شهر نشین رابدست نیاورده‌ایم و هنوز نمیدانیم که‌شهر ما مثل خانه ماست و باید آنرا با همت و تدبیر خودمان ، با ذوق وسلیقه خودمان - اگر ذوق و سلیقه سالمی داشته باشیم - و با میل و علاقه خودمان، پاپشتکار و همکاری ویگانگی خودمان اداره‌کنیم. دست بدست هم بدهیم و آنرامثل شهر های آبرومند جهان که بدست مردم علاقمند و متحدش اداره‌میشود، سروسامان دهیم ، از زشتیهایش بکاهیم و از ناروائیهایش همه‌یکدل ویکصدا جلوگیریم تا ناچار نشویم که هرروز تك‌تك وجداجدا ، ازبرق، ازآب ، از گرانی و از چیز های دیگری که دیگرانهم گرفتار آنند ، بروزنامه شکایت کنیم و هر شب بنشینیم و شکایات مشترك خودمان وهمسایگانمان راخودمان بخوانیم !

همه از دست غیر مینالند -
سعدی از دست خویشتن فریاد

بهرحال سعی کنیم با دست خویش زشتیهای شهر چیزی اضافه‌ننمائیم . اگر نمی توانیم این جویهای کثیف را از بین ببریم ، اگر نمی‌تو انیم کوچه های خاکی را اسفالت کنیم، اگر نمی توانیم در خیابانها و کوچه ها درخت بنشانیم و بالاخره اگر قادر نیستیم بزیبائی شهر بیفزائیم لااقل از زیبائی آن نکاهیم و بر زشتیهای آن اضافه نکنیم چویهای کثیف را کثیف تر نسازیم و زباله و کثافات را در داخل کوچه و خیابانها نریزیم و تکدرخت های باقی‌مانده را نخشگانیم .

گفتگوی مردم

معاوضه زمین

آقای ستوان ۳ رحمت الله‌عشاق مدنی مینویسد پد رشصت ساله ام سالها د رقریه دولت آباد ساوه بامور زراعتی اشتغال دارد اخیرا شخصی که مقداری از زمینهای مرغوب خرده مالکین را بمنظور ایجاد باغ از دستشان گرفته درصدد است زمین مزروعی پدرم را نیز با دیوار کشی تصاحب نموده زمین‌غیر مرغوبی را عوض دهد تقاضا دارم بشکایت پدرم که بمراجع رسمی تسلیم شده رسیدگی و از تضییع حقش جلوگیری شود .

اخراج از خدمت

آقای صالح پخته‌گر مینویسد بیست‌سال صادقانه خدمت کرده‌ام‌در اینموقع پیری که بایداز مزایای آن استفاده کنم کمیسیون پنج نفری ژاندارمری اخراجم نموده باداشتن‌چند سرعائله سرگردان شده‌ام تقاضادارم بوضعیتم رسیدگی شود .

بخاریهای سالن ایستگاه

راه آهن دولتی ایران در خصوص شرحی که در شماره ۱۰۳۸۶ تحت عنوان بخاریهای سرد چاپ‌شده است اشعار میدارد : از سال گذشته دو دستگاه بخاری ارج در سالن ایستگاه راه آهن اراك نصب گردید که در فصل زمستان طبق برنامه تنظیمی در حدود یکساعت و نیم‌قبل ازورود اولین قطار مسافری‌بایستگاه اراك روشن و یکساعت پس از خروج آخرین قطار خاموش می شوند مع الوصف دستور داده شد بخاری های سالن ایستگاه های قم - اراك ازنا را حد اقل از سه ساعت قبل از ورود تا یك ساعت پس از خروج آخرین قطار روشن نگاهدارند تا گرمای سالنهای مزبور بنحو مطلوب تامین و از این جهت رضایت‌مسافرین و مستقبلین جلب گردد .

عمران دهستانها

آقای حسین جمالی نژاد مینویسد درتمام حوزه استان فارس نقطه‌ای‌عقب مانده ترازدهستان کاکی وجودندارد شایسته است دراینموقع که‌بعمران دهستانهای کشور همت گماشته شده باین حوزه که‌بامختصر مخارجی ازآب رودخانه هم می‌توان استفاده نمودتوجه شود .

صدای رادیو

آقای حسن جورابچی مخصوص میوه فروش بازار کاسه فروشان رشت مینویسدشبهای شنبه ازساعت نه تا نه و نیم که اخبار مهم تهران ازرادیوپخش میشوددر این‌شهرستان بخوبی شنیده نمی شود خوبست چنانچه نقصی وجود دارد مرتفع نمایند که اهالی شهر از اخبار و مطالب مفید رادیو بی بهره نمانند

سد معبر

آقای جواد محمودی مینویسد با ممنوعیت شرعی و عرفی سد معبریك عده کسبه بساط پهن کن در اغلب پیاده روهای پرعبور و مرور مخصوصا خیابانهای باب همایون و سبزمیدان وناصر خسرو بایهن کردن بساط‌خود موجب ناراحتی ومزاحمت‌عابرین‌هستند در حالیکه نقاط مخصوصی برای کسب دست‌فروشها ازطرف شهرداری معین شده‌است

بازدید کنتور برق

آقای تقی عظیم نیا مینویسد مامورین اداره برق بجای آنکه ماه بماه حساب برق خانه ها را رسیدگی کنند غالبا پس از چهار ماه مراجعه میکنند که‌این تاخیر بازدیدمخصوصا در کنتر هائی که مصرف شب و روز را جداگانه نشان میدهد تاثیر زیادی دارد و بضرر مصرف کننده تمام میشود مقتضی است مقرر گردد مامورین بازدید کنتر ها را همه‌ماهه انجام دهند .

خاموشی برق

آقای‌مهرزاد مستشاری دانش آموز دبیرستان جلوه مینویسد هرشب مجبورم تاساعت ۹و ۱۰ دروس‌مشکل خودرا مرور کنم ولی ناگهان برق‌ما که از بنگاه فروزان استفاده میکنیم خاموش میشود و تاآخرشب چندین مرتبه تکرار میشود این خاموشی‌علاوه برشبهای دوشنبه است که خاموشی عمومیت دارد تقاضا میشود باین وضع نامطلوب خاتمه داده شود .

شهرداری گنبد

آقای غازیانی از گنبد کاوس می نویسد مدتی است برق شهرستان گنبد نظم و ترتیبی ندارد و اغلب اوقات خاموش است از شهرداری تقاضا میکنیم باین موضوع که در عبور و مرور شبانه اهالی تاثیرزیادی دارد هم چنین تثبیت نرخ اجناس و خواربار توجه مخصوص مبذول گردد

نمایشگاه هنری کودکان

چندروز قبل نمایشگاهی از آثار هنری کودکان انگلیسی در شهر بروکلین ترتیب داده شد .

دراین نمایشگاه تابلوئی ازاثر یك کودك شش ساله بمعرض تماشا گذاشته شدو مورد توجه قرارگرفت.

این کودك شش‌ساله درتابلوی‌خود فضای خارجی‌زمین‌وکهکشان راترسیم کرده و«لاسیکا» سگی راکه روسها بفضا فرستاده‌اند در حالیکه روی ستاره‌ای نشسته است نشان میدهد .

در این نمایشگاه که نخستین نمایشگاه هنری کودکان است‌شصت تابلو بمعرض تماشا گذاشته شد .

ویسکی قدیمی

یك خانواده ژاپنی در توکیو یك شیشه ویسکی نگهداری میکنند که دویست وسی‌ودوسال از تاریخ تهیه آن میگذرد .

این خانواده‌معتقدند که‌این‌ویسکی قدیمی‌ترین‌ویسکی‌دنیااست «ماسوکاتا کامی » مدیر کارخانه ویسکی‌سازی ژاپن اظهار داشت که‌پدر بزرك وی‌در سال ۱۸۸۱ این شیشه ویسکی رادر ناکازاکی در خاورژاپن خریداری‌کرد. ازتاریخی که روی شیشه وجود دارد معلوم میشود که‌این ویسکی درسال ۱۷۲۸تهیه ودرسال ۱۸۸۱ در شیشه تعبیه شده است .

روزنامه‌های کوبا

دو سال قبل وقتی فیدل کاسترو زمام امور کوبا را بدست گرفت در هاوانا پایتخت آن کشور ۱۶ روزنامه یومیه منتشر میشد. بتدریج‌از تعداد روزنامه های منتشر شده کاسته شد و چند روز قبل با تعطیل دو روزنامه دیگر تعداد آنها که به هشت روزنامه رسیده بود به شش تقلیل یافت . ..

از اینجا و آنجا

جدیدترین زبان دنیا

در سالهای اخیر چند بار از طرف افراد مختلف برای یکنواخت کردن زبانهای مردم دنیا کوشش هائی‌صورت گرفت وزبانهائی‌مانند اسپرانتو ابداع گردید . صرف نظر از این زبانهای ابداعی که تعمیم نیافت جدید ترین زبان رسمی و ملی دنیا را میتوان‌زبان مردم اندونزی دانست . اگر چه زبان اندونزی بر اساس زبان ماله پایه‌گذاری شده ولی آنقدر تغییرات درآن بکار رفته است که میتوان آنرا زبان کاملا قاره‌ای دانست .

قدیمی ترین زبانهای دنیا زبان مصر قدیم و چینی است .

حمله به هیئت علمی

هفته گذشته ، یك هیئت علمی و باستان شناسی‌بریاست «دکتر ریچارد» و«دکتر لفنکستن»و چنداندانشمند‌دیگر بدنبال جستجوی‌آثارباستانی ازدریاچه سیشی‌درشمال رود زیادر افریقا عبور میکردند .

هنگام عبور از دریاچه تعدادی تمساح به‌اعضای هیئت حمله کردندو شلوار یکی از افراد را پاره‌و کفش دیگری را خوردند .

دولت‌روذیا قبلا به‌هیئت‌مزبور اخطار کرده بود که‌ازدریاچه عبورنکنند زیرا این‌دریاچه خطرناکترین دریاچه ها است وممکن است حیوانات وحشی افراد هیئت رانابود کنند .

درس کمك‌های اولیه

این بار هم وقتی آقای هوارد وارد خانه شدبوی ماهی‌سرخ کرده‌بمشامش رسید . بزن خود گفت زن عزیزم این هفتمین شبی است که پشت سر هم ماهی درست میکنی ممکن است علت آن را بگوئی . . .؟

زن گفت علت اینست که اخیرا در کلاس درس کمك های اولیه آموخته‌ام چگونه استخوان ماهی را که درگلو گیرکرده‌است‌بایدبیرون‌آوردوقصددارم درس خود را عملا تمرین کنم . .!!

جدول

کلمات متقاطع

شماره ۱۷۱۴

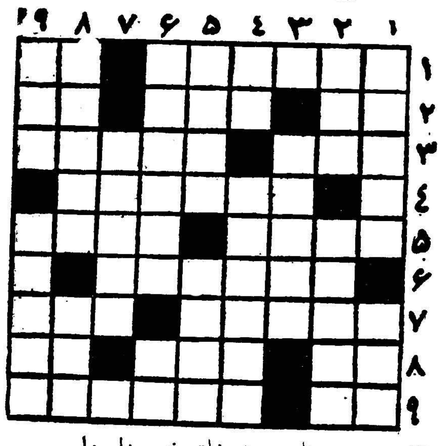

افقی :
۱- از خوراك های گوشتی فرنگی- معروف است که اگر در زندگی زناشوئی هردو طرف‌چنین‌باشد کاربدعوامی- کشد ۲- از شهدای بنام - شهرت‌دامادش بیشتر است - طاقچه بالا ۳- حالا - در تلویزیون خلق خدا را باخوردن آن مسخره خاص‌وعام‌میکنند -مرغ آتشخوارآتش مکان ۴- از مجلات ادبی قدیمی ۵- برای استراحت میتوان بدان تکیه کرد نه‌برای زندگی - فاصله دوطرفش زیاد است ۶- مربوط به عهد های گذشته ۷- زیبا روی پرنده صفت - دوستان امروز بدان بیشتر علاقه‌نشان میدهند تاوفا ۸- جاندار - حمله - از اسباب طرب ۹- شد ؟شده باشد ! - سلسله جبال معروفی دراروپا .

عمودی : ۱- دستور ها باشد - از دهان دلدار بگوش شاعر طبیات آمده‌است ۲- کس ندان- کاری که بکمك آب آلو و آب زرشك می‌کنند ۳- مجلس جای آن است ۴-مادر تازی-از مشروبات قوی که حتما باید باآب خورد ۵- شاعردیده بودش که از بن شاخه برك کشف آسا سرك می‌کشید - یك منزلی تهران ۶-آدمهای از خود راضی و پرتوقع اینجوری هم از آب درمی‌آیند- بدی ۷- درمیان خاندان مرکبات این یکی باماهی دوستی بیشتر دارد ۸- دستش نزنید که جانش در می‌آید - دلداده‌پاکباز میخواهد خویشتن‌رادرراه دلدار چنین کند ۹- واحد آدم واشتر -مجلس سوراست و سرور .

حل جدول شماره ۱۷۱۳

افقی : ۱- الب - مرحبا ۲- لفافه - قال ۳- دریا - رو ۴- اخ -انصاف ۵- ژاپن- فستق ۶- گرسنه -نر ۷- ای - همان ۸ - صنم-دندان ۹- مستی -رشت .

عمودی : ۱- آلیاژ - اصم ۲- لف -خاگینه ۳- باد- پر-مس ۴- فرانسه ۵- مهین -نمدی ۶- اصفهان ۷- حق- اس - ندر ۸-بارفتن- اش ۹- الو - قرائت .

طالبین اتومبیل های سواری

تعدادی اتومبیل سواری سیمکا و دت وسیمکا اریان مدل ۱۹۶۰ موجود میباشدکه باقیمت‌سابق به‌خریداران واگذار میگردد . تا تمام نشده ازموقع استفاده‌فرمائید

شرکت سهامی شبدیز خیابان سعدی شماره ۳۴۸

تلفون ۳۶۸۰۵ - ۳۶۲۷۱

آ-۳۸۰۹۴

آگهی برای اطلاع عموم

بنگاه محترم کل خالصجات تهران

عطف به‌آگهی مندرجه درصفحه ۵روزنامه یومیه اطلاعات‌مورخه ۱۳۳۹ر۱۰ر۱۵ در مورد مزایده ۶۱۵۳۸ر۷۰ متر اراضی واقع دربخش ۷خرمشهر که ضمن آگهی مزایده شماره ۱۱۵۱۵ مورخه ۱۳۳۹ر۹ر۲۸ که‌از طرف سرپرست اداره خالصجات آبادان و خرمشهر منتشر شده است واشعار گردیده که اراضی مورد مزایده بلامعارض است اینك‌باین وسیله باطلاع آن بنگاه و عموم اهالی کشور میرساند که اراضی مزبور محدود بحدود اربعه شمالا بدیوار شرکت آجیب ملك متصرفی اینجانبان وشرقا بنخلستان ملك متصرفی اینجانبان و جنوبا بزمین متصرفی این جانبان و غربا بجاده جنوبی آل‌منیعات . ملك ابتیاعی متصرفی بموجب اسناد رسمی که دربد مالکانه اینجانبان است وبنگاه خالصجات در هیچزمانی‌دخالت و تصرفاتی درآن نداشته و ندارد و بلکه اراضی‌مزبور متجاوز از یکصد سال متوالیست که دربد مالکانه ایادی ماقبل‌اینجانبان آبائا جده بوده وبیوسته بعملیات آبادی‌درآن مشغول‌بوده‌اند اینك در تصرف مالکانه اینجانبان است وبنگاه خالصه هیچگونه علاقه و دخالتی درآن نداشته و ندارد و لذا هرکس نسبت به‌اراضی موضوعه معامله‌ای بنماید برطبق قوانین موضوعه محکوم به‌بطلان است و هرگونه خساراتی از این راه متوجه اینجانبان بشود فروشنده وخریدار متضامنا مسئول خواهند بود. برطبق مقررات قانون مجازات راجع بانتقال مال غیراقدام بلدرج این آگهی گردید .

حسن احمدزاده -کمال احمدزاده

آ-۳۸۰۸۰

جناب آقای فرودشهردار عالیقدر ومحترم تهران

اینجانبان ساکنین واهالی اسدآباد پشت کارخانه پنبه و خیابان عباسی‌ازاینکه‌دستورسریع‌راجع بهفتصدوپنجاه مترلوله‌کشی‌آب‌آشامیدنی محل‌های منظور جهت شرب چندین هزارنفر صادر فرموده‌اید کمال تشکررادراریم و در ضمن از روسای محترم اداره کل فنی و آقای مهدی شاهپوری رئیس دایره امانی که‌در اجرای اوامر آن مقام باجدیت‌هرچه تمامتر مشغول انجام وظیفه میباشد قدردانی مینمائیم.

آ-۳۴۰۹۳ ازطرف اهالی محل -اسفندیاربداغی

بخش تزریقات شبانه روزی

تحت نظر دکتر امیری — شبانه روزی — شماره ۱۲۳ خیابان استخرحسن آباد

تلفن منزل : ۶۲۰۶۱ تلفن مطب : ۶۹۵۷۸

تزریقات - پانسمان - سرم - خون - اکیژنوتراپی

آ-۳۸۰۸۲

از فردا سینماهای پارك - البرز

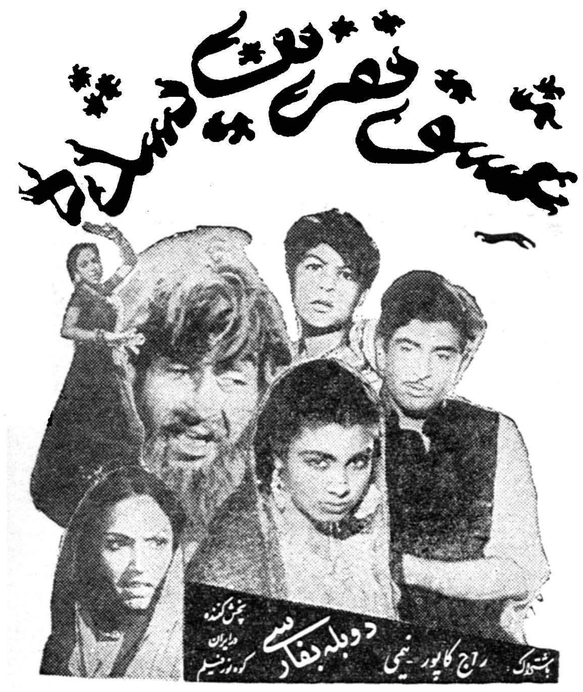

آ-۳۸۰۸۸

آگهی تاسیس نمایندگی شرکت خارجی سهامی اینجینرینك سرویسزلیمتید

نظر بماده ۳ قانون ثبت شرکتها مصوب یاز دهم خرداد ماه ۱۳۱۰ وماده ۲۰ آئین نامه همان قانون خلاصه مشخصات شرکت خارجی سهامی اینجینرینك سرویسزلیمیتد

ENGINEERING SERVICES LIMITED

را که در تاریخ هفدهم دیماه ۱۳۳۹ بشماره ۳۰۵ در دفتر ثبت شرکتهای خارجی این اداره بثبت رسیده است برای اطلاع عموم در روزنامه رسمی کشور و یکی ازروزنامه های کثیر الانتشار یومیه تهران آگهی مینماید :

۱-اسم کامل و نوع شرکت : شرکت سهامی اینجینرینك سرویسزلیمیتد
۲-مرکز اصلی ونشانی کامل‌آن : کشور لیختنشتین شهروادوز .
۳-تابعیت شرکت : لیختنشتینی
۴-مقدار سرمایه شرکت در تاریخ ثبت آن درایران : دو هزار وپانصد لیره استرلینك منقسم به دویست و پنجاه سهم بانام‌ده‌لیره‌ای.
۵-تاریخ ومحل ثبت شرکت : سیزدهم‌اکتبر ۱۹۶۰ در کشور لیختنشتین شهروار دوز
۶-نزد کدام مقام صلاحیتدار ثبت شده است: دفتر بازرگانی لیختنشتین
۷-شرکت در ایران بچه نوع کار تجارتی‌یا مالی یا صنعتی اشتغال میورزد : مهندس‌مشاور برق -فنی وساختمانی .
۸-نام ونشانی نماینده عمده ونمایندگان‌مستقل شرکت در ایران : آقای پرسیوال گایمر چیك MR. PERCIVAL GAYMER CHICK دارنده پروانه اقامت شماره ۳۸۴۵۵ شهربانی کل ساکن تهران خیابان شاه ساختمان کینیم‌شماره ۴۲ که کلیه اسناد ومدارك‌تعهد آور شرکت را امضاء نموده و صلاحیت دریافت کلیه ابلاغات مربوط بشرکت را دارا است .

آ-۳۴۱۶۹ رئیس اداره ثبت‌شرکتها وعلائم تجارتی واختراعات -مهدی فراقی

مناقصه حمل و نقل

موسسه عمران خوزستان از موسسات علاقمند دعوت مینماید پیشنهادهای خودرا برای حمل‌ماشین آلات ولوازم متعلق باین موسسه از بنادر خلیج‌فارس باهواز وهفت‌تپه واندیمشك و دزفول وسایرمناطق خوزستان تسلیم دارند.

علاقمندان میتوانند برای دریافت مشخصات مناقصه همه روزه بدفتر تدارکات این موسسه واقع دراهواز یااز طریق صندوق پستی شماره ۱۴ درآن شهر مراجعه نمایند . پیشنهاد دهندگان میبایستی مبلغ ۲۰۰۰۰ ریال در صندوق موسسه عمران خوزستان بودیعه‌گذارند و رسید مربوطه‌یاضمانتنامه بانکی معادل آن مبلغ راکه ۶۰ روز اعتبار داشته باشد ضمیمه پیشنهاد خود نمایند. پیشنهاد های لاك و مهر شده باید قبل‌از ساعت ۲ بعدازظهر روز دهم بهمن ماه ۳۹ بدفتر رئیس تدارکات موسسه عمران خوزستان دراهواز تسلیم شود. پیشنهادها درساعت ۱۰ روز ۱۱ بهمن ماه باز خواهد شد . حضور شرکت کنندگان درجلسه مذکور آزاداست

به‌پیشنهادهای فاقد رسید و دیعه برای کل مبلغ مذکور درفوق وآنهائی که مقید بشروط‌خاص ومبهم باشد یابعداز تاریخ مذکور درفوق تسلیم گردد ترتیب اثر داده نخواهد شد.

موسسه عمران خوزستان دررد یك یا کلیه پیشنهادهای واصله مختار است .چنانچه برنده مناقصه از قبول وانجام معامله خودداری نماید ودیعه اوبدون هیچگونه تشریفات بنفع موسسه ضبط خواهد شد.

موسسه عمران خوزستان

آ-۳۸۰۴۸

آگهی طبق ماده ۹۴ قانون آئین دادرسی مدنی جهت اطلاع

شرکت فنی وساختمانی ابنیه کشوری‌با مسئولیت محدود بمدیریت آقایان مهندس رضا بوشهری‌و مهندس تورج قهرمانی .

آقای فریدون منوبوکالت آقای مهندس مهدی اسماعیل زاده بمدیریت شرکت تکنیك با مسئولیت محدوددادخواست بخواسته‌مبلغ ۲۷۱۶۸۷۵ ریال باضافه خسارات به دادگاههای شهرستان طهران‌بطرفیت‌شما تقدیم نموده که جهت رسیدگی باین شعبه ارجاع وبشماره ۳۹-۱۰۵ ثبت وچون اخطاریه طبق نظر دادگاه وگزارش مامور عمل باستناد ماده ۹۴ ابلاغ گردیده لذا برحسب‌دستور دادگاه و بتجویز ماده مزبور مراتب در یکنوبت ظرف یکماه آگهی میشود که درروز چهارشنبه ۳۹ر۱۱ر۲۶ ساعت ده ونیم صبح جهت رسیدگی و استکتاب وانتخاب کارشناسان در دادگاه حاضر شوید.

آ-۳۴۲۱۳ مدیر دفتر شعبه ۲۴ دادگاه شهرستان طهران - پور کسری

آگهی مزایده از طرف نیروی هوائی

نیروی هوائی پخش آگهی های تجارتی رااز رادیوی نیروی هوائی‌بمدت ۱۵دقیقه درروز بمدت یکسال از تاریخ انعقاد قرار داد بمزایده میگذارد. برك شرایط شرکت در مزایده در دفترماتریل ستاد فرماندهی نیرو واقعه در خیابان آیزنهاور(جاده کرج) چهارراه بیمارستان موجود و برایگان در اختیار مراجعه کنندگان گذارده میشود.

داوطلبین میتوانند بامراجعه به ستادفرماندهی نیرو برك شرایط منظور رادریافت و پیشنهادات خودراحداکثر تاساعت ۱۰ صبح روز شنبه اول بهمن‌ماه ۳۹بدفتر ماتریل ستادفرماندهی نیروتسلیم ورسید دریافت دارند.

به‌پیشنهاداتی که پس‌از موعد مقرره واصل‌شود ویافاقد سپرده وبرك شرایط امضاء شده باشد و همچنین به‌پیشنهادات مبهم و مشروط ترتیب اثر داده نخواهد شد.

پیشنهادات واصله ساعت ۱۱ صبح‌همان روز در حضور کمیسیون متشکله باز وقرائت خواهد شد وحضور پیشنهاددهندگان در جلسه مزایده آزادو نیروی هوائی در قبول یارد یك یاکلیه پیشنهادات مختار است

نیروی هوائی

واکسن ضد فلج اطفال - خیابان امیریه

روبروی فرهنك - دکتر رضوی

آ-۳۴۱۶۳ ۳-۱

کپیه از اسناد

تجارتی -تحصیلی -معافی - رانندگی اسناد مالکیت فوری و خصوصی فتو پرسپولیس - لاله‌زار نو-چهارراه کنت ۳۷۴

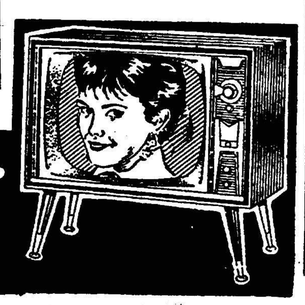

تلویزیون المپیك محصول ۱۹۶۱ آمریکا - مجهز بدستگاه رادار که ازدور بدون سیم کنترل میشود

Olympic

نمایندگی انحصاری: شرکت جواهری خیابان بابا همایون سابق تلفن ۳۰۳۳۲۵

اطلاعات اقتصادی

تا پایان سال جاری

پنج موافقت نامه بازرگانی امضاء میشود

آغاز برنامه استاندارد تهیه سهمیه واردات و تنظیم پنج موافقتنامه ویك عهدنامه قسمتی‌از وظائف وزارت بازرگانی تا پایان سال جاری است

وزارت بازرگانی در مدت کوتاهی که از سال جاری باقی مانده است کار های زیادی در پیش دارد . این کار ها عبارتست از .

تهیه مقررات واردات سال آینده‌که بخصوص در شرایط فعلی مشکلترین کار وزارت بازرگانی است و همیشه‌با مراقبتی که در تنظیم آن می شود‌سرو صدای فراوانی دراطراف آن راه‌میافتد. کار دیگر آغاز اجرای برنامه ٤٠ ماهه استاندارد کالاهای صادراتی است که قبلا از آن صحبت شده است . علاوه براین مذاکره با هفت هیئت اقتصادی‌و بازرگانی خارجی است که در ماههای آینده بایران می آیند . سه هیئت از ٦هیئت مذکور از آسیا یعنی از هند- پاکستان و افغانستان بایران خواهد آمد و چهار هیئت دیگر از اروپا یعنی از فرانسه ایتالیا وچك اسلواکی و سوئد می باشد . منظور هیئت های اروپائی از سفر بایران تجدید نظر در موافقتنامه های بازرگانی با ایران یا مطالعه درباره امکانات سرمایه گذاری است و مقصود هیئت های هند و پاکستان از سفر بایران تنظیم‌وامضاء موافقتنامه مبادله کالااست هیئت افغانستان نیز که بدعوت دولت ایران بتهران خواهد آمد عهدنامه بازرگانی و اقامت و ترانزیت را امضاء خواهد کرد .

خبرنگار ما اطلاع می دهد که امضاء قراردادها و موافقتنامه ها با کشورهای آسیائی دارای‌اثرات مفیدی برای ایران و کشور های‌طرف قرارداد است در دو کشور هند و پاکستان‌که ایران از هردوآنها وارداتی‌دارد سهمیه بندی شدید وارداتی وجود دارد وتنها در صورتی می توان به آنها کالا فروخت که سهمیه واردات‌باین کشور ها حاصل شود .

موافقتنامه هائی که ایران‌با این کشورها تا پایان سال امضاء خواهد کرد وضع‌واردات ایران را باینکشور ها کاملا روشن خواهد کرد چه اشکال کار تجار ایرانی در این دو کشور نبودن استاندارد و بدی بسته بندی نیست بلکه مقررات شدید واردات است . ایران در مقابل واردات خود از این ممالك از سال آینده برابر آن باین کشور ها کالا صادر خواهد کرد .

٥٤٠٠ کیلومتر راه ساخته میشود

تاکنون ١٦٠٠ کیلومتر راههای اسفالته و شوسه ساخته شده

دربرنامه عمرانی دوم کشور که در نیمه اول سال ١٣٤١ تمام می شود جمعا ٥٤٠٠ کیلو متر‌راه ساخته‌خواهد شد این راه ها بصورت راه های اسفالته درجه یك و شوسه درجه دو و سه خواهد بود .

از مجموع ٥٤٠٠ کیلو متر راه تا کنون ١٦٠٠ کیلو متر ساخته شده است .

ساختمان این راه ها را وزارت راه و سازمان برنامه بعهده دارند و مخارج آن از اعتبارات‌سازمان برنامه پرداخت می شود .

راههائیکه هم اکنون در دست ساختمان است عبارتنداز راه خرمشهر بندر پهلوی‌راه تهران - خسروی راه تهران -بابل راه تهران - بوشهر راه های شرق‌و راههای استان کشور .

برای مخارج ریالی و ارزی‌راه های مذکور از بانك‌جهانی و صندوق وام

برنامه عمرانی سوم فقط یك برنامه مخارج دولتی نیست

برنامه راهنمای برنامه عمرانی سوم دراسفندماه تسلیم دولت میشود

برنامه راهنمای برنامه عمرانی‌پنج ساله سوم کشور در اسفند ماه سال جاری برای تصویب دولت به نخست وزیری فرستاده خواهد شد .

تهیه این برنامه هم اکنون در سازمان برنامه ادامه دارد و تاکنون اکثروزارتخانه ها و سازمانهای دولتی طرح‌های پیشنهادی خود را برای گنجانیدن در برنامه سوم و اجرای آن بسازمان برنامه‌ارسال داشته اند. مهمترین مسئله ای که در تنظیم برنامه عمرانی سوم مطرح‌خواهد شد مسئله‌تامین اعتبارات لازم‌برای اجرای آن و حدود سرمایه گذاری خصوصی و مقدار سرمایه گذاری دولتی و کسری اعتبارات و بالاخره هدف ها و نتایج اجرای برنامه می باشد .

برخی از طرح هائیکه د ر طول برنامه سوم باید اجرا شود اکنون معلوم است این طرحها توسطدستگاه های مختلف دولتی داده شده و باید از نظر اهمیت و اولویت درجه بندی شوند .

مقامات مربوطه می گویند برنامه عمرانی سوم مانند برنامه عمرانی‌دوم فقط فهرستی از طرحهائی که باید دولت عملی کند نیست بلکه برنامه ایست که کلیه فعالیت های عمده دولتی و خصوصی را در بر داشته و سیاستهای مالی و مالیاتی و اداری را نیز در نظرگرفته‌است برنامه مزبور بر اساس احتیاجات واقعی کشور و امکانات حقیقی‌مملکت تنظیم‌می گردد و از اجرای طرحهائیکه بثمر رسیدن آن بطول می انجامد و کمك محسوسی به افزایش در آمد ملی نمی کند خودداری خواهد شد .

ورودوخروج کشتیها

بطوریکه سازمان بنادر وکشتیرانی اطلاع میدهد ورود و خروج کشتی‌های تجاری به بنادر ایران تا آخرین تاریخ بدینقرار بوده است :

* کشتی تجارتی «دارا» انگلیسی روز ١٦ر١٠ به‌بندر بوشهر وارد و همان روز از آن بندر خارج گردید.
* کشتی تجارتی «هرن‌فلس» آلمانی روز ١٦ر١٠ به‌بندربوشهروارد‌شد.
* کشتی تجارتی «گرین‌ویو» آمریکائی روز ١٦ر١٠ از بندرشاهپور خارج گردید .
* کشتی تجارتی «اوریتا» یونانی روز ١٧ر١٠ از بندر شاهپور خارج گردید .
* کشتی تجارتی «کوهستان» انگلیسی روز ١٨ر١٠ به‌بندر شاهپور وارد‌همان روز باسکله پهلو گرفت .
* کشتی تجارتی «مارین فیلدر» آمریکائی روز ١٨ر١ به‌بندرشاهپور واردً وباسکله پهلوگرفت.
* کشتی تجارتی «کنکوردیاتارك» نروژی روز ١٨ر١٠به‌بندر شاهپوروارد وباسکله پهلو گرفت .
* کشتی تجارتی «مارینوویجر» آمریکائی روز ١٨ر١٠ به بندرشاهپور وارد و منتظر نوبت می‌باشد .
* کشتی‌تجارتی«ترینیدات» سوئدی روز ١٧ر١٠ به بندر خرمشهر وارد شد .
* کشتی های تجارتی «جاك‌راتا» انگلیسی و «آداماستارم» آلمانی و «کنکوردیاتالب» نروژی و «هاگی‌تورم» آلمانی روز ١٨ر١٠ از بندر خرمشهر خارج شدند .
* کشتی تجارتی «مانیچ» شوروی روز ١٨ر١٠ از بندر پهلوی خارج شد .
* کشتی تجارتی «کولیما» روسی روز ١٥ر١٠ از بندر پهلوی خارج شد .

ایجاد تعادل درفعالیتهای بازرگانی‌وصنعتی وکشاورزی استانها

بمشکلات بازرگانان و صاحبان صنایع وکشاورزان استانها رسیدگی میشود

امروز یك مقام دولتی اظهارداشت یکی ازهدفهای دعوت‌طبقات‌مزبور به تهران آن است که با حضور خودشان اشکالات کارشان بررسی شود و مشکلات آنها مورد مطالعه قرار گرفته و در بر طرف ساختن آنها اقدام لازم بعمل آید تا بدین وسیله فعالیت‌های بازرگانی‌و صنعتی و کشاورزی در استان ها از رکو د خارج شود .

از طرف دیگر دولت مصمم است که فعالیت های اقتصادی تنها مربوط به تهران و چند شهر بزرك نباشد بلکه این فعالیت به همه نقاط کشور بسطداده شود تا بدین وسیله تعادلی در فعالیت های آزاد بازرگانی وصنعتی و کشاورزی در نقاط مختلف کشور بوجود آید و از مهاجرت های مضر جلوگیری گردد برای این منظور ضمن بررسی مشکلات هریك ازاستانها در این کمیسیون‌ها هر یك ازدستگاههای دولتی در حدود وظایف خود کمکها و اقدامات لازم را قبول کرده و بعمل خواهند آورد .

رسیدگی به نیازمندیهای استان های مختلف کشور در دبیرخانه شورایعالی اقتصاد آغاز شده است و اولین کمیسیون باحتیاجات‌استانهای‌خراسان وسیستان و بلوچستان رسیدگی می کند .

در این کمیسیونها که نمایندگان صادر کنندگان و وارد کنندگان و صاحبان صنایع‌و کشاورزان شرکت دارند . اشکالاتی‌که در هراستان برای هریك از طبقات مزبور از نظر فعالیت موجود است با حضور نمایندگان وزارت خانه و سازمان های مسئول بررسی می شود تا نسبت به برطرف ساختن آنها اقدام گردد .

شرکتی

* شرکت کارخانجات پارکت‌سازی و صنایع چوب ایران برای تاسیس کارخانه چوب خشك کنی و پارکت سازی عملیات مربوط به صنایع‌چوب وتوزیع محصولات آن‌درداخل وخارج کشور وواردات‌ماشین‌آلات مربوطه با سرمایه هفت میلیون و پانصد هزار ریال بمدیریت آقای مهندس اصغر ابطحی تشکیل گردید .
* شرکت تیبا با مسئولیت محدود برای امور بازرگانی و حق‌العمل کاری باسرمایه پانصد هزار ریال بمدیریت آقای اکبر عبداله‌زاده فهیمی تاسیس شد .
* سرمایه شرکت سهامی نونهالان از مبلغ سی و پنج میلیون ریال به پنجاه و پنج میلیون ریال افزایش یافت .

درحراج سازمان چای ٥٥ هزارکیلو چای فروخته شد

بازار چای در هفته قبل خوب‌بود با آنکه فعالیت شدیدی درمعاملات چای به چشم نمیخورد معهذا قیمت ها محکم بود حراج سازمان چای‌در روز یکشنبه همین هفته با رونق‌بود بطوریکه در حراج‌مزبور ٥٥ هزار کیلو چای از طرف تجار تهران و شهرستان ها خریداری گردید .

چای مزبور بیشتر برای اختلاط باچای‌خارجی خریداری‌شدبازارچای غیر مخلوط‌در دست چای بسته‌بندی شده سازمان چای وزارت گمرکات و انحصارات است که با قیمت‌ثابت فروش میکند .

بازار این رقم نیز رضایت بخش بود .

چای خارجی بازار عادی دارد اما فروش غیر مخلوط آن بسیار کم است . تقریبا قسمت اعظم چای خارجی با اختلاط چای‌داخلی فروش میرود و خریداران باین نوع چای راغب ترند .

مذاکراتی در جریان است که واردات چای فقط از هندوستان در مقابل صادرات کالای ایران انجام گیرد ولی هنوز این طرح بتصویب نهائی نرسیده احتمال دارد سیلان که یك قسمت از چای ایران از آنجا وارد میشود آمادگی خود را باتنظیم قراردادباشرائطی‌که برای‌هندوستان درنظر گرفته شده اعلام دارد .

در حراج کلکته که در اوایل ماه‌جاری بعمل‌آمددر حدود٧٥١٧٩ صندوق چای عرضه شد در این حراج چای زرین کمتر بود و ارقام شکسته آن خیلی طالب داشت ولی مظنه ترقی نداشت قیمت چای زرین نمره یك ١٣ر٤٠ روپیه باروتی‌زرین نمره یك ١٠ر٧٠روپیه شکسته نمره ٢ قریب ٩ر٨٥ روپیه باروتی نمره دو ٧ر٩٩ روپیه قیمت چای در بازار تهران تغییری نداشت مثل هفته ماقبل بود .

جهان اقتصادی

آلمان و اسرائیل

بن - ٩ ژانویه - خبر گزاری فرانسه - سخنگوی وزارت‌بازرگانی آلمان غربی امروز شایعات منبی‌بر اینکه جمهوری فدرال آلمان درنظر دارد که اعتبار جدیدی در اختیار اسرائیل قرار دهد تکذیب کرد .

وی گفت این شایعات نادرست بوده و هدف انتشار دهندگان آن مغشوش ساختن مناسبات‌بین آلمان غربی و اعراب است .

میزان تولید اتومبیل درفرانسه

پاریس - ٩ ژانویه - خبر گزاری فرانسه - امروز مدیر کل وزارت بازرگانی فرانسه اعلام کرد که صنعت‌اتومبیل سازی‌فرانسه درسال گذشته‌رکورد جدیدی بدست‌آورده است .

وی گفت در سال ١٩٦٠ فرانسه ١ر٣٦٠ر٠٠٠ اتومبیل تولید کرده است در حالیکه این رقم در سال ١٩٥٩ برابر ٢٨٣ر٠٠٠ ر ١ بوده است .

با وجود این باید در نظر داشت که سال گذشته صنعت اتومبیل سازی فرانسه با بحران روبرو بوده است و تنها کارخانه‌رنو بکار٣٠٠٠ نفر کار گر خاتمه داد . علت این بحران تقلیل‌صادرات‌اتومبیل فرانسه به امریکا بوده است . تا چندی‌قبل کارخانجات اروپائی از جمله‌فرانسه بامریکا اتومبیل های کوچك صادر میکردند ولی اخیرا کار خانه های اتومبیل سازی امریکا تصمیم گرفته‌اند که‌اتومبیل‌کوچك بسازند و این‌امر به صادر کنندگان‌اتومبیل های کوچك‌بامریکا لطمه‌فاحشی زده است .

صد میلیون‌تن تولیدفولاد امریکا

نیویورك-٩ژانویه-رویتر-کارخانجات فولاد سازی امریکا در آخرین هفته ماه‌دسامبر گذشته ١ر١٠٣ر٠٠٠تن فولاد تولید کردند در حالیکه در آخرین هفته‌ماه دسامبر ١٩٥٩ این رقم ١ر٣٢٥ر٠٠٠ تن بوده است .

تولید کار خانجات فولاد سازی امریکا در سال ١٩٦٠ برابر ٩٩ ر ٢٦٠ ر ٠٠٠ تن در برابر ٩٣ر٤٤٦ر١٣٣ تن در سال ١٩٥٩ بوده است .

مناقصه و مزایده

* انحصار دخانیات خرید پانزده هزار کیلو کاغذ صورتی و آبی کم رنك تا ٢٦ر١٠ر٣٩
* وزارت راه نصب دویست عدد قفسه فلزی از آهن نبشی و کفه‌خارجی تا ٢٧ر١٠ر٣٩

آگهی تشکیل مجمع عمومی فوق‌العاده

شرکت سهامی ریسمانریسی سمنان محدود تهران ضمن الغاء وقت یکشنبه ١٦ بهمن ماه جاری مجمع عمومی فوق‌العاده شرکت رابرای روزچهارشنبه ١٩بهمن ماه ١٣٣٩ چهار بعد از ظهر تعیین‌و ازدارندگان سهام دعوت مینماید که بادر نظر گرفتن ماده ١٥٩ اساسنامه روز و ساعت مذکور درمحل شرکت واقع درسرای فردوس حضور بهمرسانندو ضمنا طبق ماده ٤٠اساسنامه قبلا برای اخذ ورقه ورودیه بدفترشرکت مراجعه فرمایند .

دستور جلسه

تغییرمواد شش و شصت و شش اساسنامه وازدیاد سرمایه .

هیئت‌مدیره شرکت سهامی ریسمانریسی سمنان محدود تهران

آ_٣٤١٠٣ ١_٢

موافقت نامه فرانسه ویوگسلاوی

پاریس - ٩ ژانویه - خبرگزاری فرانسه - پس از نه هفته مذاکره سرانجام امروز موافقتنامه بازرگانی یوگسلاوی وفرانسه بامضاء رسید .

موافقتنامه جدید تا پایان سی ام دسامبر ١٩٦١ اعتبار خواهد داشت این موافقت نامه را مدیران کل وزارت خانه های بازرگانی‌دو کشور یوگسلاوی و فرانسه امضاء‌کردند. هنگام‌امضاءقرار دادجدید بازرگانی یوگسلاوی و فرانسه چندین‌نفر از نمایندگان دول افریقائی منطقه فرانسه حضور داشتند .

اهمیت منطقه نفتی پازنون

چنانکه باطلاع رسید چاه شماره ٥ پازنون واقع در بین دو منطقه گچساران و آغا جاری به نفت رسیده است . فعلامامورین مشغول مطالعات و انجام سایر آزمایشات هستند که‌دریابند آیا در پازنون نفت باندازه تجاری هست یانه . اگراین امر مسلم شود که نفت این منطقه دارای جنبه تجاری است آنگاه حفر چاه های نفت لازم در پازنون آغاز خواهد شد .

در این منطقه یك عامل دیگر به پیشرفت کار کمك می کند . پازنون در منطقه ای واقع است که به لوله نفت گچساران و خارك فوق‌العاده نزدیك است .

با کشیدن یك لوله فرعی از گچساران به پازنون می توان نفت این منطقه را بجزیره خارك سپس ببازارهای جهان رسانید. باین ترتیب اگر باندازه تجاری نفت در پازنون‌باشد این منطقه جزو مناطقی خواهد شد که‌بطور سریع‌توسعه خواهد یافت .

کارخانه لباس دوزی ایران یك قدم تازه در راه‌گردآوری ثروت ملی کشور

بدنبال تحولات صنعتی کشورو ترقیات شگرف درشئون مختلف یکی دیگر از آرزوهای مردم‌ایران عملی میگردد وبزودی کارخانه‌معظم لباس دوزی ایران آغاز بکار می‌کند.

این کارخانه مدرن که با آخرین وسایل تکنیکی مجهز شده است باسرمایه -برادران یزدی درتهران پارس ایجاد میگردد و هدف آن تامین نیازمندی مردم ایران از لحاظ لباس دوخته وآماده میباشد بقرار اطلاع کارخانه لباس ایران تایکماه دیگر شروع بکار میکند وبااین ترتیب تحول بزرگی در صنعت لباس دوزی ایجاد میگردد بطوریکه خبرنگار ما کسب اطلاع کرده است کارخانه مذکور کاملا نیاز مردم رااز لحاظ لباس دوخته تامین مینماید واز این راه نه‌اینکه ارز از کشور خارج‌نمیشود بلکه ایجاد این کارخانه قدم تازه‌ای در راه اقتصاد ملی کشور و گردآوری ثروت ملی است .

محصولات کارخانه لباس ایران باقیمت مناسب به‌بازار عرضه می شود وباطرح های گوناگون وشیك این کارخانه دیگر نیازی بلباس های دوخته خارجی نیست.

پیش‌بینی میشود که لباس های دوخته کارخانه لباس ایران مورد استقبال مردم قرار بگیرد.

شرکت کمپانی کشتیرانی بلژ

BELGIAN MIDDLE EAST LINE

COMPAGNIE MARITIME BELGE

(LLOYD ROYAL) S.A.

m/s «MOCAMBO» کشتی موکامبو

۱۵ دیماه بخرمشهر رسیده ودرحد ود ۲۰ دیماه پهلوگرفته ودر ضمن تخلیه برای بنادر ذیل بارگیری‌مینما ید

لیورپول - لهاور - لندن - هامبورگ - ترودام و آنتورپ

و بنادر دیگراروپای شمالی اگر بار باندازهٔ کافی باشد بارگیری خواهد نمود .

این کشتی ۱۰ بهمن‌ماه از خرمشهر مستقیم بطرف بنادر فوق حرکت مینماید.

برای کسب اطلاعات بیشتر و تأمین جا نمایندگی کل در ایران

شرکت سهامی لوانت اکسپرس ترانسپورت (ایران)

خیابان سعدی کاشی : ٤٤٧

تلفنهای ۳۰۵۳۱۳ - ۳۰۵۳۱٤ - ۳۰۵۳۱۵ - ۳۹۰۵۸

و یا بشعبات این شرکت در خرمشهر و تبریز مراجعه فرمائید .

آ_٣٨٠٨٤

قابل توجه

صاحبان ساختمانهای بزرگ

و مشتریان محترم شرکت سهامی ترنو

T L

باسابقه ده‌ساله‌ای که این شرکت در امور تهیه ونصب وسرویس وتعمیرات وبازدید فنی آسانسورها کسب نموده که منجر به‌فروش و نصب چندصد آسانسور درتهران وشهرستانها شده است اخیرامتوجه گردیده که کارخانه سازنده‌اچ‌انداس نه‌تنها در اثر تاخیر درساخت وتحویل آسانسورهای فروخته شده توسط این شرکت موجبات عدم‌رضایت مشتریان رافراهم مینموده بلکه ابدا به تذکرات‌این شرکت دررفع نواقص ساخت آسانسور و تطبیق آنها باآخرین اختراعات فعلی دنیا برنمی‌آمده است ودر نتیجه این شرکت مجبور شده است متاسفانه پس‌از فروش تعدادی آسانسور عدم همکاری خودرا باکارخانه سازنده اچ‌انداس اعلام داشته و مبادرت به‌اخذنمایندگی از :

کارخانجات معروف سازنده آسانسو رتی‌آل

بنماید اکنون این شرکت ازهرحیث مجهزو آماده بکار وامیدوار است‌بادرنظر گرفتن‌معروفیت کارخانه سازنده که در ساخت آسانسورهای خود ازآخرین‌اختراعات وترقیات فنی دنیا استفاده‌مینماید وهمچنین باتوجه به‌سابقه وتجربه این شرکت‌درامور

تهیه ونصب وسرویس وبازدیدفنی

ودارابودن متخصصین ومهندسین باتجربه‌داخلی وخارجی‌ولوازم‌یدکی کافی‌ازهرحیث بتواند رضایت خاطر مشتریان قدیمی وجدید خودرا فراهم نماید.

شرکت سهامی ترنو

آ_٣٨٠٢٢ ١_٣

موتور ژنراتورهای دیزل انگلیسی

ساخت کارخانه معظم پتبو

از ۳کیلووات تا ۸۰ کیلووات موجود است

برای موتور ژنراتورهای از ۸۰ کیلووات ببا لا سفارش قبول میشود

نماینده انحصاری : شرکت تجارتی ایران و انگلیس خیابان فردوسی مقابل خیابان ثبت

تلفن ۳۰۲۷٤۱ - ۳٤۷۲۸

آ_٣٨٠٥٠ «مؤسسه‌خروس»

دفتر مشاوره کشاورزی

برای بدست آوردن محصول مرغوبتر و بیشتر از اطلاعات مهندسین مشاورما‌استفاده فرمائید .

برای تعیین وقت از ساعت ١٦_١٩ باتلفن ٣٦٨٦٠تماس بگیرند

آ_٣٤٢٠١

تشکیل مجمع عمومی فوق‌العاده

مجمع عمومی فوق‌العاده شرکت ساعت پنج بعداز ظهر شنبه ٢٤ دیماه ١٣٣٩ درمحل شرکت تشکیل میشود .

دستور : ازدیادسرمایه

مدیرعامل شرکت سهامی آریل -مهندس‌عباس‌روافیان

آ_٣٤١٨٩

بعداز کتب آسمانی مفیدترین کتب برای راهنمائی بشر بیوگرافی است «آندره موروا»

سیمای شجاعان

اثر : جان کندی
رئیس‌جمهوری منتخب آمریکا

(۱۴)

تبدیل بفارسی
بقلم : ا . خواجه‌نوری

زورآزمائی یك پدر و پسر شجاع درصحنه سیاست آمریکا

جان آدامس میگفت :

برای من غیرممکن است درکرسی سناتوری بنشینم ونتوانم مطابق وجدانم از حق دفاع نمایم

در نتیجهٔ عمل شجاعانه جان کوئینسی ،تمام طرفداران رئیس جمهور سابق بادیدهٔ بد بفامیل آدامس مینگریستند . گاردینر نماینده مجلس‌می گفت «غدرومردودی جان کوئینسی برای‌هیچکس قابل تردید نیست . آرزو میکردم کاش اجاق این‌خانواده شریف بیست سال قبل بکلی خاموش شده بود، تا چنین نطفه‌ای بوجود نمیامد .» باتمام این احوال پدرو پسر به پشتیبانی یکدیگر ایستادند .پدرش باونوشت «بارتون میدانم که تو را از عضویت حزب فدرالیست اخراج شده اعلام کرده‌اند ، کاش مراهم ، که مدتهاست استعفا کرده و هیچ‌عقیده‌ای به رویه و نام ووضع این دسته ، باین شکلی که هست ، ندارم مخلوع اعلام مینمودند »

نکته بسیار جالب توجه در اینجا اینست که جان کوئینسی ، باتفاق پدرش ،دراین ماجرای عجیب، به پشتیبانی از کسی همت گماشته بودند که هم رقیب سابق وهم شکست دهنده پدرش بود. همین پایداری باصول ، و منصرف نشدن از آنست که اجداد پورتین و تقوی پرست او رادر تاریخ ما مشخص ساخته ، و همین صفات آنهاست که ثبات عقیده رابرای اخلاف خودبارث باقی گذاشته‌است.

در همان ایام ، روزیکه یك کشیش سیاست چی در خیابان بدنبالش افتاد و باخشونت‌او را مورد ملامت وحمله قرارداد ، جان کوئینسی باو گفت :باحترام‌سن زیاد شما چیزی نمیگویم ، الااینکه بنظرم یك‌درسی است که‌کشیشی مثل شمابایدبیاموزد ، وآن «توجه به‌انصاف وخیرخواهی آئین مسیحیت‌است» ،همچنین وقتی‌همکارش، پیکرینك، درنامه‌ای‌سرگشاده‌اتهاماتی باونسبت داد، ودرده‌هاهزار نسخه میان‌مردم ماساشوست پخش‌کرد، جان‌کوئینسی فدرالیست‌ها را بسختی مورد تنقید قرارداد ، وفهماند که‌موقعیت باریك جنك وصلح رانمیشود . باتعصبات محلی، وکج‌سلیقگی های‌حزبی، ومنافع حرفه‌ای سنجید وبرروی این‌قبیل مبانی کوته نظرانه تصمیم گرفت .

خلاصه ، قوه مقننه فدرالیست هارادر آخرماه‌مه ۱۸۸۸ دعوت کرد، فقط برای‌اینکه شخصیت ووضع سیاسی جان‌کوئینسی آدامس رادرهم بشکنند ،وبهمین جهت بمحض اینکه مجلسین متشکل گردیدندبااینکه هنوز نه‌ماه بخاتمه خدمت‌جان کوئینسی آدامس مانده بود ، جانشینش راانتخاب کردند .ضمنا بتمام سناتور های خودشان دستور دادندکه درباره آمبارگوفوراتجدید نظر بعمل آورند .

تنهاراهی که‌برای جان کوئینسی آدامس باقی‌ماند این‌بود که‌کرسی سنارارها کند . خودش مینویسد «برای من غیرممکن است‌دراین کرسی بنشینم ونتوانم مطابق وجدانم از حق دفاع نمایم » «بااینحال بایداضافه کنم که‌ازتمام این‌اعمال ومصائب ومشکلاتیکه برایم تولید کردند بهیچوجه پشیمان نیستم ، یعنی اگربازلازم شودحاضرم عین‌همین اعمال راتکرارکنم ،ولواینکه بدانم اتهامات ونامحبوبیت وسرخوردگیهاواز دست‌دادن مقامات برایم ده برابر بیشتر میگردد .».

درجواب کسانیکه شانه‌خالی کردن ازکار را، در چنین موقع باریکی ، تقبیح میکردند نوشت : «اگر رای‌من، درسنا، سیاست خارجی جغرسن رانجات دهد، من‌حاضرم ،باوجود نهایت‌احترامم نسبت بعقیده‌موکلین، وباوجود نفرتیکه از مخالفت باآنها دارم معذلك‌به منفوریت عامه‌رابتن بمالم، وعلیرغم میل موکلینم ،در حفظ مصالح‌و منافع واقعیشان بکوشم‌ونگذارم سرنوشت خودرا تابع اوهام واشتباهات سازند »

ولی درمقابل خصومت فدرالیست هاو بدگمانی جمهوریخواهان، جان کوئینسی آدامس هیچ چاره‌ای ندید جز اینکه از زندگی سیاسی کناره‌گرفته ودوباره بزندگی عادی برگردد .

خوشبختانه اقبال یارشی‌بود وستاره‌اش بازبزودی بلندشد ، ولی بهرحال ، اگرهم نمیشد ، اونه‌شجاعت ووجدانش را فراموش میکرد و نه درس عبرتی که از این حوادث دردناك آموخته بود .

(روایت میکنند که‌سالها بعدوقتی جان کوئینسی آدامس رئیس جمهورشد درموقع بلندکردن جام‌سلامتی اولین جشنش ، یکی گفت «امیدواریم رئیس جمهور جدید درمیان دشمنانش پریشانی بیاندازد!» فورا دانیل وستر بدون لبخند گفت «آری همانطور که‌سابقا در میان دوستانش پریشانی انداخت .»)

چندی‌پس‌از خاتمه دوره ریاست جمهوریش مردم پلیموث ازاوخواستند که‌نمایندگی آنها رادر مجلس شورا قبول کند. علیرغم نصیحت اقوام ودوستان ،و بااینکه خیلی میل داشت فراغتی پیداکند وبیوگرافی پدرش رابنویسد ، معذلك بآنها قول‌دادا‌گر خودمردم انتخابش کنند نمایندگی را قبول کند ، امابدوشرط: اول‌اینکه اوخودش راداوطلب نمایندگی اعلام نکندو ازکسی تقاضای‌رای ننماید، دوم‌اینکه اگرانتخاب‌شد بهیچ‌دسته و حزبی تعلق نداشته باشد ، یعنی رویه مستقلی را، طبق‌عقیده ووجدان شخص خودش تعقیب نماید ... باوجوداین شرائط غیرعادی وسنگین ، با اکثریت قابل ملاحظه‌ای انتخاب شد، وتاآخرین روز عمرش ، بعنوان نماینده در مجلس خدمت نمود. این دوره از عمرش برجسته ترین ادوار خدمات سیاسی و بهترین صفحات تاریخ‌زندگیش بشمار می‌آید . چون این نماینده خستگی ناپذیر، که‌در افواه به«پیرفصیح» موسوم شده بود، تمام حیثیت واحترام خودرا درمبارزه برعلیه برده فروشی و بردگی بکار برد .

برای این سناتور سابق، که‌بیست ودوسال‌پیش باآن رسوائی ازسناخارج شده‌بود، رجعتش به‌کنگره بخصوص تحت عنوان یك نماینده مستقلی که‌انتخابش باآن شرائط عجیب انجام گرفت، واقعا واقعهٔ بسیار جالبی بود. خودش هم‌دریادداشتهایش مینویسد «من امروز میدانم که یك‌نماینده‌ای صد درصد برگزیده‌از طرف خود مردم هستم ،وباید اعتراف کنم که تاکنون هیچ انتصاب یا انتخابی باین اندازه بمن لذت نبخشیده، حتی مطمئنم که‌انتخابم بریاست جمهوری هم ، بقدر نصف این‌انتخاب ، روحم را شاد نکرده بود .».

فصل دوم

زمان و مکان

بحرانهای بزرك مردان بزرك بوجود می آورد، با شجاعت های بزرك ، در کشور ما هیچ بحرانی بزرگتر از جنك برادر کشی بین شمال و جنوب ، که در ۱۸۶۱ در گرفت ، نبوده ، گرچه نمیخواهم از اهمیت سایر وقایع تاریخی ایام دیگر بکاهم ، ولی معذلك هیچ کس نمیتواند برجستگی سه عمل شجاعانه سیاسی را ، که برای وحدت‌امریکا جنبه حیاتی داشت ، و درست در دوره ده ساله قبل از جنك داخلی اتفاق افتاد ، ندیده بگیرد . دو تا از این اعمال مربوط است به سام‌هوستن سناتور تکزاس ، و توماس هارت بنتن ، سناتور میسوری. هردو اینها ، با اینکه سالهادارای‌شهرت ومحبوبیت زیادی در منطقه خود بودند ، در آخر کار ،اجرشان شکست‌و دماغ سوختگی گردید. سومی مربوط است به دانیل و بستر سناتور ماساشوست ، که حتی مرك هم مانع حملات و اتهامات دشمنانش نگردید ، بطوریکه دو سال آخرعمرش را باتلخی ودلسوختگی رفت آوری گذراند .

جای تعجب نیست که ، در یك چنین دوره بحرانی بزرگی ، دوره دهساله ای که تمام رشته های وحدت ملی یکی بعد ازدیگری از هم‌میگسیخت، امریکا بهترین رهبران سیاسی ، و همچنین بدترین آنها را بوجود آورده باشد .

تمام اینها در اجرای مسئولیتشان ، مقابل‌این تضاد گیر می کردند ، که آیا باید منافع منطقه‌خود را حفظ کنند ، یا مصالح عالی کل کشور را ؟البته برای کسانیکه حق‌را کاملا بطرف خود می دانستند- مثل‌آبولیسیونیست های شمالی و فایریترز های جنوبی اتخاذ تصمیم سهل بود .

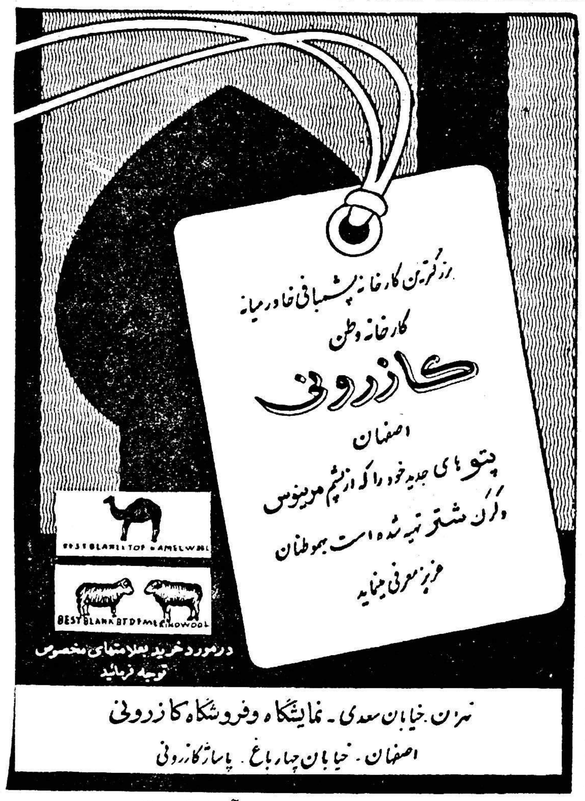

تهران. خیابان سعدی - نمایشگاه وفروشگاه کازرونی
اصفهان - خیابان چهارباغ - پاساژ کازرونی
آ-۳۸۰۹۸

آگهی تعیین دارندگان حق امضاء مجاز شرکت‌سهامی بی . اف . گودریچ ایران

طبق نامه مورخه ۱۲ر۱۰ر۳۹ شرکت سهامی بی . اف . گودریچ ایران به پیوست صورت جلسه هیئت مدیره مورخه سوم دیماه ۱۳۳۹ آقای دونالدف . رس از طرف مدیر عامل شرکت بوکالت معرفی شده‌و آقای دونالدف .رس اختیار دارد در هر مورد بوکالت از طرف مدیرعامل عمل نماید وچکها و اسناد و اوراق بهادار رابجای ایشان امضاء نمایدو آقایان زیر بعنوان نمایندگان مجاز شرکت تعیین گردیده اند .

آقای ر. ای . کریستیان و آقای ا. پولکاری و آقای ج . نظیری

آقایان مزبور هر کدام حق دارند مکاتبات جاری عادی شرکت را امضاء نموده و اوراق و اسناد مربوط بواردات شرکت را دریافت دارند ونامبردگان میتوانند با مقامات دولتی و بانکها و اشخاص حقوقی وحقیقی وارد مذاکره شوند وهرکدام از آقایان ریموندارل کریستین‌و آرنولد بنجامین پولکاری اختیار دارند چکهائی را که مبلغ آن از پانصد هزار ریال تجاوز نکند متفقا بامدیر عامل شرکت و یانماینده ری امضاء نمایند .

مراتب طبق ماده ۲۰۰ قانون تجارت به ثبت رسیده و برای اطلاع عموم در روزنامه رسمی کشور و یکی از جرائد کثیر الانتشار آگهی میشود .

رئیس‌اداره‌ثبت‌شرکتها و علائم واختراعات - مهدی نراقی
آ-۳۴۱۶۷

DOMINAL

آ-۳۸۰۲۶

آگهی مناقصه خرید انواع آهن‌ورق سفید وسیاه

شرکت سهامی کارخانجات قندایران ۲۲ قلم انواع آهن ورق سفید وسیاه موردنیاز واحد های تابعه را از طریق مناقصه خریداری مینماید .

شرایط و مشخصات مربوطه د رقسمت بازرگانی شرکت(اداره معاملات داخلی) واقع در خیابان شاهرضا مقابل خیابان فرصت موجود بوده و پیشنهادات واصله تاروز ۱۰ر۱۱ر۳۹ پذیرفته میشود و در ساعت نه صبح روز بعد رسیدگی خواهد شد .

شرکت در مناقصه بمنزله قبولی کلیه شرایط مناقصه است .

۲-۱ آ-۳۸۰۱۲

از امشب در سینماهای

همای - رویال

برای اولین مرتبه درایران - باعظمت‌ترین و مهیج‌ترین شاهکار جنگی وقهرمانی کارخانه معظم «یونیورسال - انترناشنال» داستان پرحادثه و تکان‌دهنده‌ای که دوساعت تمام تماشاچی را درالتهاب واضطراب نگاه خواهد داشت

((بالهای عقاب))

پانوراميك - رنگی - دوبله بفارسی

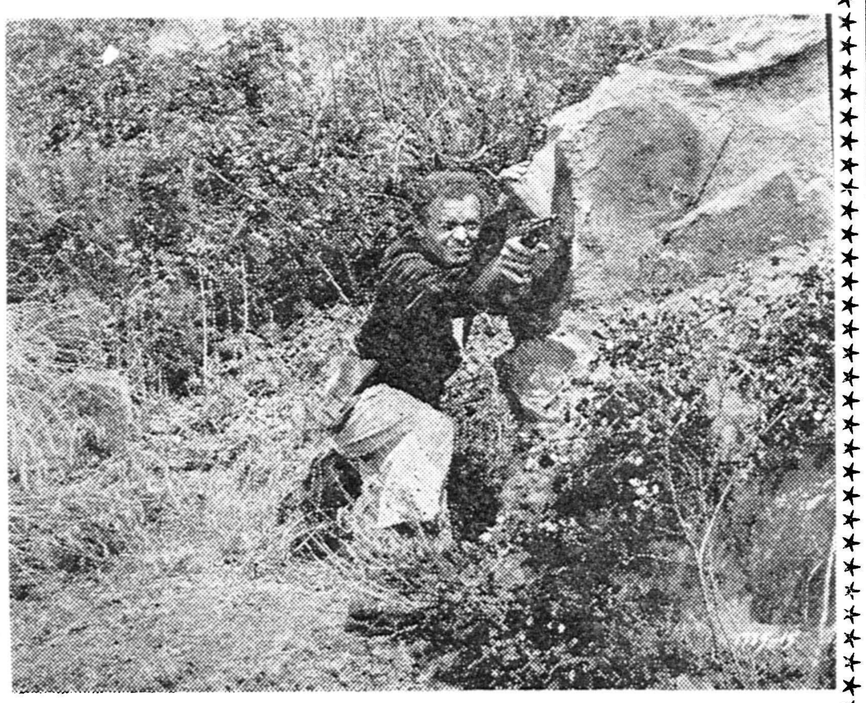

باشرکت محبوب‌ترین هنرمندان سینمای آمریکا

وان هفلین هنرپیشه مشهور فیلم عظیم طوفان

جولیا آدامس - آبه لین

آ- ۳۸۰۹۰

ماشین فرم زنی کپی کن
CN 63
CN 80

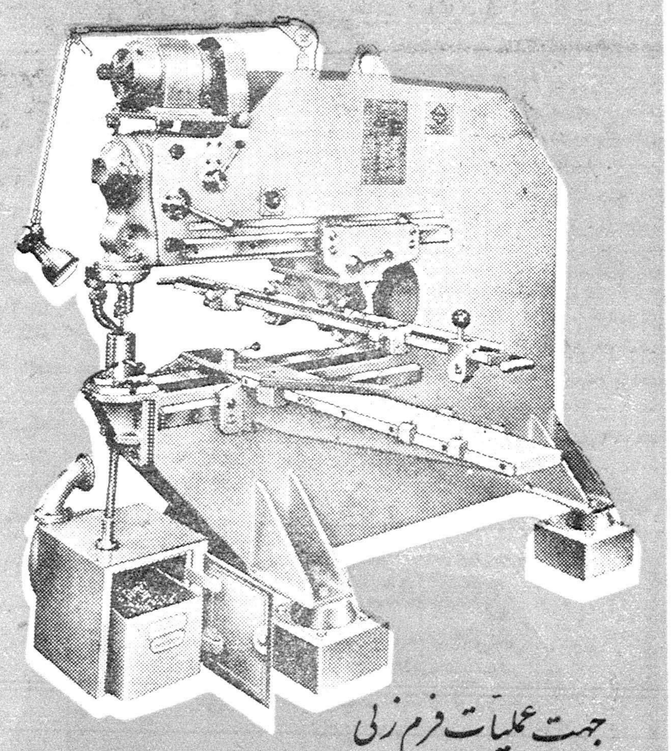

جهت عملیات فرم زنی
برش ،شیك بری ،لبه زنی ،خم کنی ، نمونه سازی
با دستگاه مخصوص کپی کن
ساخت کارخانجات معظم ترومف آلمان

TRUMPF

فروشگاه بهلر
نبش پارك شهر-خیابان خیام طهران-تلفن ۳۰۴۵۷۱

آ-۳۸۱۰۴

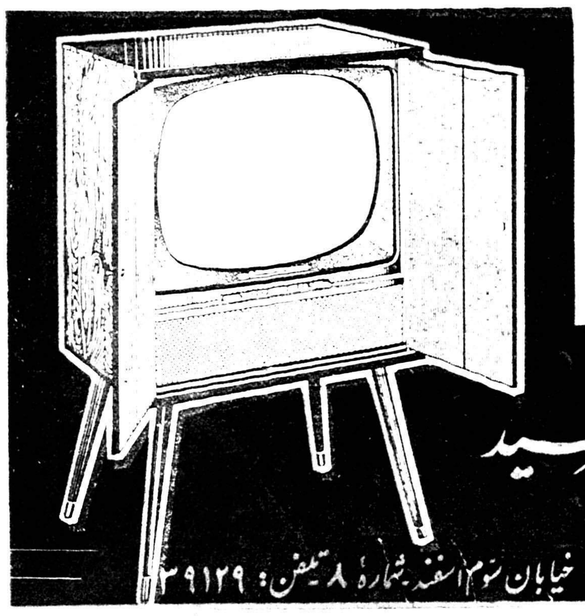

پارتی جدید تلویزیون ارس هلندی رسید

مهندسین هلندی رادیوتلویزیون ارس برای تعمیر وسرویس هرنوع رادیو - تلویزیون - بادبزن - جاروبرقی درخدمت شما میباشند خیابان سوم اسفند شماره ۸ تلفن: ۳۹۱۲۹

از پرویز ایرانفر- خبرنگار اطلاعات درامریکا

خبرنگاران اطلاعات در خارجه گزارش میدهند

سر کنسول ایران بعنوان نماینده آسیا ازطرف سازمان ملل انتخاب شد

دکتر مجید رهنما برای رسیدگی بوضع دوکشورافریقائی ماموریت یافت

وی اظهارداشت: امیدوارم ماموریت خودرا بنحوی که منافع مردم تامین شود انجام دهم

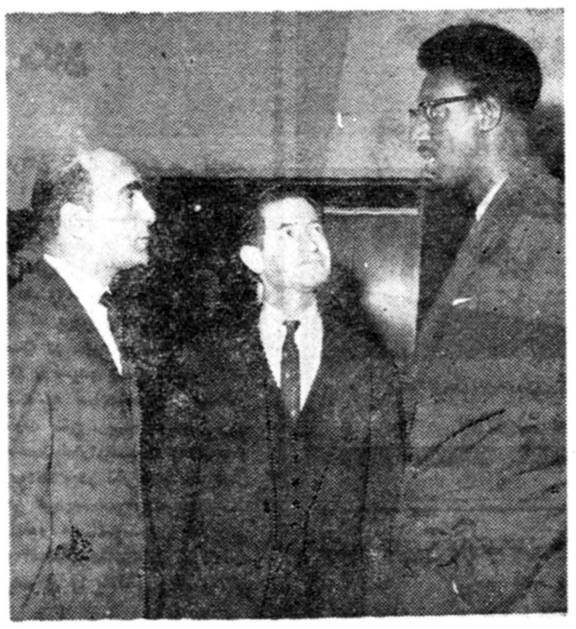

در این عکس آقایان مجید رهنما(نفر سوم از چپ) و دکتر وکیل نماینده دائمی ایران در سازمان ملل‌متحد در حال مذاکره با «اورندی کیگلی پنجم» پادشاه رانداً دیده می شوند .
پادشاه رانداً انتخاب آقای رهنما را بسمت کمیسر سازمان در نظارت برانتخابات آن کشور تبریک میگوید

از طرف سازمان ملل برای رسیدگی بوضع بعضی از ممالک غالبا ماموریت هائی به نمایندگان کشورهای مختلف داده می‌شود. نمایندگان ایران نیز جزو کسانی هستند که اغلب برای این‌ماموریت انتخاب میشوند و علت آن کاردانی ، سیاست اصولی ومتین وهمچنین بیغرضی آنان در انجام اموریست که‌بعهده میگیرند .

اگر بخاطر داشته باشیم موقعی که‌قطعنامه مربوط بپایان‌استعمار در سازمان ملل مطرح شد، آقایان دکتر وکیل و دکتر مجید رهنما نمایندگان ایران در سازمان ملل بیش‌از پیش در تهیه این طرح و بتصویب رساندن آن تاثیر داشتند وقطعنامه‌ای که ازطرف نمایندگان شوروی تهیه شده بود کاملا بلااثر ونمایندگان شوروی حتی موفق نشدند پیشنهاداتی نسبت بطرح‌تهیه شده از طرف نمایندگان ایران‌و بعضی از کشورهای دیگر بیغزایند واین قطعنامه با ۸۹ رای موافق و۸ رای ممتنع بدون رای مخالف به تصویب مجمع عمومی رسید.

***

براثر فعالیتها سازمان ملل‌برای رسیدگی‌بوضع وخیم‌وانجام‌انتخابات دوکشور (رانداـاورندی) که در افریقا واقع شده و جزومستعمرات دولت بلژیک میباشد آقای دکتر مجید رهنما سرکنسول دولت شاهنشاهی در سانفرانسیسکو و نماینده ایران درسازمان ملل را بعنوان نماینده آسیائی انتخاب‌کرد وباتفاق دونفر نماینده دیگر مامور رسیدگی بوضع این دوکشور نمود پس‌از اینکه اعضای‌هیئت‌مزبور که بنام «هیئت سازمان ملل درراندا‌ـ اورندی»نامیده میشوند انتخاب شدند، از طرف دولت بلژیک طی تلگرافی از آنان دعوت شد تا در کنفرانس میز گردی که از تاریخ ششم ژانویه ۱۹۶۱ باحضورمقامات بلژیکی و نمایندگان احزاب‌دو کشور (رانداـاورندی)برای‌اتخاذ تصمیم و بحث پیرامون وضع آن دوکشور در بروکسل تشکیل می‌گردد حضور بهمرسانند.

آقای دکتر رهنما روز چهارشنبه چهارم ژانویه برای شرکت دراین کنفرانس فرودگاه نیویورک‌رابقصد کشور بلژیک ترک گفت.

باسرکنسول ایران‌درسانفرانسیسکو درمورد انجام این ماموریت قبل از حرکت‌مصاحبه‌ای‌بعمل‌آمده‌است‌که ازنظر خوانندگان محترم خواهد گذشت . ولی قبلا لازم میداند اطلاعاتی درباره اوضاع این دونقطه دراختیار خوانندگان قرار دهد.

سویس افریقا

دوکشور (رانداـاورندی) درافریقا واقع شده و تاقبل از شکست‌آلمان ها در جنك اول جزو مستعمرات‌آن کشور بود. ولی بعداز شکست‌آلمان ها از سال ۱۹۱۶ از طرف سازمان ملل بدولت بلژیك واگذار شد و اکنون جزو مستعمرات دولت‌بلژیك میباشد . ازنظر زیبائی مناظرطبیعی این دوکشور را سوئیس افریقامی‌نامند و بلندقدترین و کوتاه‌قدترین مردم جهان در این دوکشورزندگی میکنند وبطوریکه گفته میشود قد آنها دوتاسه متر میرسدبطوریکه قد پادشاه کشور «رانداً» که برای شرکت در جلسه کنفرانس‌سازمان ملل به‌نیویورك آمد متجاوز از۲ متر بود. این دوکشور دارای‌پادشاه مستقل بوده وکلیه امور مملکت بوسیله پادشاه و شورای سلطنت اداره میشود . مردم این‌دوکشور پادشاه رادچشم خداً»میانمند

علت طرح مسئله

آقای دکتر رهنما سرکنسول دولت شاهنشاهی درسانفرانسیسکو درفرودگاه راجع باین سئوال که اصولا علت طرح مسئله‌این‌دوکشور درسازمان ملل چه بود ؟اظهارداشت درتعقیب تصمیم دولت بلژیك‌دائر براینکه در نظر دارد به‌کشور«رانداً ـاورندی »درسال ۱۹۶۲ استقلال بدهد، مسئله مزبور در دستور مجمع عمومی سازمان ملل متحد قرار گرفت . ضمنا باید در نظر داشت که قبلا دولت بلژیك به‌سازمان ملل اطلاع‌داده بود بمنظور تاسیس اولین مجلس شورای ملی برای رسیدگی باین مسئله واعزام نمایندگان خودبرای نظارت در جریان انتخابات مسئله مزبور را بکمیسیون چهارم ارجاع نمود و کمیسیون مزبور بلافاصله کار رسیدگی باین مسئله را شروع کرد.

اختلاف نظر

آقای دکتر مجید «رهنماًسپس اضافه نمود: این مذاکرات درحدود ۲۵روز طول کشید و بحث مفصلی درمورد چگونگی انجام اینکاربعمل آمد و دوازده نماینده از احزاب مختلف عقاید ونظریات خودرااظهار داشتند وخود پادشاه «رانداً» که‌در نیویورك حضور داشت نیز بعنوان عرضحال دهنده در جلسات کمیسیون شرکت میکرد . بطور کلی اختلاف نظرهائی که بین اعضای کمیسیون وجود داشت مرکب از چند قسمت بود: اول اینکه اعضای کمیسیون تا تاریخ انتخابات که ماه ژانویه تعیین گردیده بود بعنوان اینکه فرصت کم است مخالفت نمودند و معتقدند بودند که باید یك شرائط مقدماتی برای انجام اینکار درنظر گرفته شود وضمنا ترتیبی داده شود تا نظارت کامل سازمان عملا میسر گردد.

موفقیت هیات

سرکنسول ایران راجع باین‌سئوال که تا چه حد بموفقیت خود در انجام این ماموریت خوشبین است ؟ اظهار داشت • از نظر همکارانی که در این کمیسیون دارم خیلی خوشوقتم زیرا آقای «اوریسنی ویل» که ایشان را بعنوان رئیس هیات انتخاب کردیم دارای تجربه فوق العاده ذیقیمتی است و میتوان گفت که امروز ثبات سیاسی «توگو» مدیون زحماتی است که وی هنگام ماموریت خود از لحاظ نظارت در انتخابات آن کشور در آن منطقه انجام داده است و بیطرفی و پشتکاری که ایشان تاکنون از خود نشان داده بر هیچکس پوشیده‌نیست همچنین آقای «گالو» از دوستان و همکاران نزدیك من در کمیسیون چهارم است و ایشان هم جزء کسانی است که بیش از همه‌معتقد به لزوم انتخابات آزاد میباشد و باین ترتیب پیش‌بینی میشود که بطور دسته جمعی خواهیم توانست وظیفه ای را که بما محول شده است با حفظ بیطرفی کامل انجام دهیم • ضمنا قدرتی هم که از طرف مجمع عمومی بما داده شده است بما اجازه میدهد که این وظائف را بدون مانع انجام دهیم • ولی قدر مسلم اینستکه موفقیت ما در وهله اول‌منوط‌به میزان‌همکاری ومساعدت مقامات بلژیکی است •

عدم موافقت بلژیك

از نماینده ایران در سازمان ملل سئوال شد : در صورتیکه دولت بلژیك در پاره ای موارد با این هیات موافقت نکند ،چه عکس‌العملی بروز خواهید داد ؟ آقای دکتررهنما اظهار داشت : برای دولت بلژیك اصلا میسر نیست که بااجرای قطعنامه سازمان بنحوی که بما ماموریت داده شده است همکاری نکند ، ولی نباید فراموش‌کرد که «رانداً ـ اورانداً» دو کشور تحت قیمومت سازمان ملل است • دولت بلژیك هم اصولا نمیتواند یکطرفه سرنوشت آن کشور را تعیین کند • اینستکه خیال میکنم باحتمال قوی دولت بلژیك وسائل اجرای این قطعنامه را فراهم خواهد آورد و در اینصورت امیدوارم با همکاری نزدیك مقامات‌بلژیکی محیط‌سیاسی را در کشور های (رانداـ اورانداً) طوری آماده‌کنیم که انتخابات‌صحیح بیطرفانه ای که نفع همگی در آن محفوظ باشد انجام گیرد و این‌کشور در شرائط صلح وآرامش باستقلال خود نائل گردد •

عفو عمومی

از آقای‌دکتر رهنما سئوال شد : درصورتیکه عفو عمومی در آن کشور انجام گیرد ، آیا تصور نمیکنید که اغتشاشاتی توسط احزاب مختلف بوجود آید ؟ وی اظهار داشت : آنطور که ما اعضای هیات نظارت برانتخابات مفاد قطعنامه را درك می کنیم بهیچوجه در نظر نداریم که وضعی پیش آید که باعث شود دسته ای علیه دسته دیگر تقویت گردد و یا حقوق اقلیت یا اکثریت مردم پایمال شود • نظر اساسی ما اینستکه بدون در نظر گرفتن عقاید سیاسی و یا تشکیلات قبیله ای و یا حزبی، حقوق حقهٔافراد درشرایط کاملا آزاد دموکراسی تامین گردد و امیدواریم در صورت همکاری نزدیك مقامات بلژیکی جریانات طوری انجام گیرد که هم منافع حیاتی مردم(رانداً ـ اورانداً) بنحو احسن تامین گردد و هم اینکه حقوق حقه بلژیکی ها نیز تا آنجا که با منافع و آزادی و استقلال مردم آن کشور مغایرت نداشته باشد حفظ گردد •

اروپا ـ خبرنگار اطلاعات

پذیرائی هیئت نمایندگی ایران از نمایندگان یونسکو

خبرنگار ما گزارش میدهد عصر روز پنجشنبه هفته گذشته بمناسبت کنفرانس های عمومی یونسکو مجلس پذیرائی با شکوهی از طرف آقای‌دکتر رعدی رئیس هیئت نمایندگی ایران در هتل «کریون» یکی از هتل های‌معروف پاریس تشکیل شده بود که در آن رئیس کنفرانس و دبیر کل و روسای‌هیئت های نمایندگی ۹۸ کشور و روسای دبیرخانه یونسکو و عده کثیری از سفر ووزرای فرهنك و اعضای آکادمی فرانسه و دانشگاه پاریس و جمعیت فرانس‌ـ ایران و عده کثیری از اعضاء فرانسوی کمیته جشنهای دو هزار و پانصد ساله بنیاد شاهنشاهی و اعضاء سفارت شاهنشاهی و معاریف ایرانی مقیم پاریس با بانوان خود در آن شرکت کرده‌بودند .

آقای دکتر رعدی و بانووآقای دکتر عمیدوسایر اعضاء هیئت نمایندگی از حضار پذیرائی بعمل آوردند .

با اینکه در ساعت مذکور هیئت نمایندگی لبنان و هیئت نمایندگی میلان نیز مجالس پذیرائی ترتیب داده بودند قریب پانصد نفر در پذیرائی نمایندگی ایران شرکت نموده بودند و مجلس تا ساعت ۹ و نیم شب ادامه داشت .

از صبح فردا در سینما حافظ

کمدی پراز نشاطی که خاطره بهترین فیلمهای کمدی نمایش داده شده تاکنون را درخاطره‌ها زنده مینماید

شتر دیدی، ندیدی

(دوبله بفارسی)

باشرکت محبوبترین کمدین جهان سینما

رونالدشاینر

و برجسته‌ترین هنرپیشگان سینمای انگلستان

شروع سئانسها : ۳ر۱۰ صبح ـ ۲ر۳۰ ـ ۴ر۳۰ ـ ۶ر۳۰ ـ ۸ر۳۰ بعداز ظهر

آـ ۳۸۰۹۲

آگهی مزایده فروش جیپ فرسوده

اداره اردنانس ارتش سی وشش دستگاه جیپ جنگی فرسوده بازرسی ارتش واقع در خیابان سوم اسفند تحویل ورسید دریافت دارند.

۳ـ حضور پیشنهاد دهندگان در جلسه مزایده آزاد بوده و کمیسیون در رد یا قبول یك یا کلیه پیشنهادات رسیده مجاز است .

۴ـ پیشنهاد دهندگان بایستی مبلغ سه هزار ریال برای هردستگاه به عنوان ودیعه به حساب شماره ۱۲۲۷ دارائی شماره ۵ در بانك ملی (شعبه فردوسی) ریخته واعلامیه آنرا بپیوست پیشنهاد خود نمایند .

۵ـ به پیشنهادات مبهم و با قید و شرط وبدون سپرده و همچنین پیشنهاداتی که دیرتر از ساعت مقرره واصل شده باشد ترتیب اثر داده نخواهد شد .

۶ـ چنانچه برنده مزایده در ظرف پنجروز پس از تاریخ ابلاغ تصمیم کمیسیون درپرداخت بقیه‌ارزش خودرو های‌مورد مزایده خودداری نمود معامله کان لم یکن فرض و سپرده به نفع ارتش ضبط خواهد شد.

۷ـ پرداخت کلیه عوارض و مالیات و هزینه آگهی بعهده برنده مزایده خواهد بود .

۸ـ پیشنهادات واصله در ساعت ۱۰ صبح روز سه شنبه۴ر۱۱ر۳۹ در دفتر دائره خدمات و اعتبارات باز و قرائت خواهد شد .

آـ۳۷۹۹۲

اداره اردنانس ارتش

شرکت‌سهامی پخش رادیو نمایندگی کارخانجات زانوسی

باطلاع کلیه فروشندگان میرساند :

یخچالهای مدل ۶۱ باتغییرات کلی که فقط برای ایران ونقاط گرمسیری ساخته شده باندازه‌های ۴ و۵ و۷ و۵/ ۸و۵/۹ و۱۱ فوت (باقیمتهای غیرقابل رقابت) آماده فروش‌است فروشندگان میتوانند بادفتر شرکت‌قسمت فروش یخچال مکاتبه و میزان احتیاجات خودشان را تعیین نمایند .

شرکت‌سهامی‌پخش‌رادیوخیابان فردوسی‌ـساختمان‌امینی

آـ ۳۶۹۳۸ ۲ـ۲

غلطك و سنك شكن

کارخانه معظم فوست اطریش به اندازه‌های مختلف میرسد

ش س تهروپ ـ میدان فردوسی

تلفن ۴۲۲۸۳

۴ـ۲۰ آـ۳۶۳۴۲

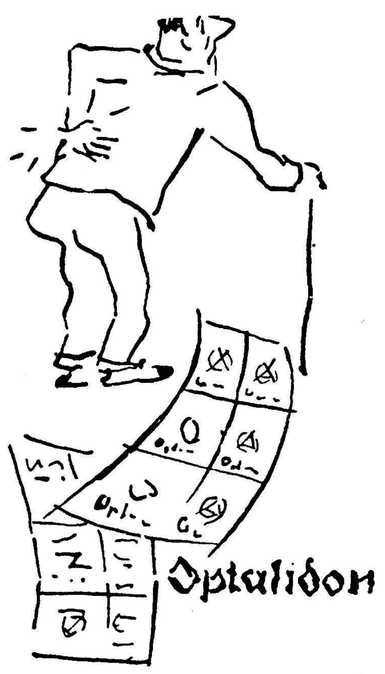

اپتالیدون ساندوز محصول سویس

اپتالیدون ساندوز را فقط در کاغذهای زرورقی که دارای علامت مخصوص ساندوز است خریداری فرمائید.

برنده جایزه اول در گاردن‌پارتی انجمن فارغ‌التحصیلان دانشگاه‌های آمریکا

اخیرا گاردن پارتی بنفع انجمن فارغ‌التحصیلان دانشگاه های امریکا داده شده بود و در پایان این گاردن پارتی پس از قرعه کشی جوایزی بین شرکت کنندگان تقسیم گردید .

برنده‌جایزه اول آقای دکتر کاظمی بودو جایزهٔ ایشان یك بلیط هواپیما برای مسافرت دوسره تهران ـ پاریس می‌باشد .

درعکس‌بالا آقای«ژان‌هلرت» مدیر شعبه هواپیمائی ارفرانس درتهران بلیط هواپیما را تسلیم آقای دکتر کاظمی میکند . آقای جمشید بزرگمهر رئیس انجمن نیز در عکس دیده میشوند .

عبور از پنج قاره

نوشته : انورپور
سرهنك بازنشسته

شهرداری و مردم

عنوان بحث تازه ستون کرسی آزاد است . شماهم لطفا با ارسال نظرات خود دربحث جدیدما شرکت‌کنید

۲ـ ایمان مردم بکارهای شهرداری از بین رفته‌است

کوشش شهرداری در تعدیل قیمتها همیشه نتیجه معکوس داشته است

یکی دیگر ازکارهائی که شهردار مجهزو آماده‌انجام‌آن نیست‌موضوع تعدیل قیمتها یا جلوگیری ازگران فروشی است درست در این چند سال از این کار نتیجه معکوسی بدست آمده است هر وقت شهردار نرخی برای کالائی تعیین و اعلان میکند هر چند آن نرخ عادلانه و بر مبنای صحیح حساب و تعیین شده باشد روی عادت و سماجت فروشندگان برغم اعلامیه‌شهرداری آن کالا چند روزی کمیاب و بعد گرانتر میشود . چه عیب دارد در این‌وضعیت شهرداری ابتکاردیگری نشان بدهد چون کار تعیین نرخ کالا رسیدگی‌به شکایت‌مردم‌و کیفر گرانفروشان دارای ۳ مرحله مجزا می باشد قسمت اول که‌تعیین نرخ کالا ها میباشد از لحاظ ارتباط شهردار بااصناف وآشنائی باوضاع میادین و بازار بر عهدهٔ شهرداری باشد.

رسیدگی بشکایات مردم و کیفر گرانفروشان نیز بدو قسمت مجزا و موقتا تحت نظر یك وزارت خانه (کشور ـدادگستری)بکارمشغول گردند.

چنانکه میدانم طبق معمول و مقررات فعلی چنانچه خریدار مورد تعدی فروشندهٔ واقع بشود باید شکایت کتبی خود را ببرزن یا دادگاه گرانفروشان تسلیم و چند نوبت موضوع را تعقیب و چندروز وقت تلف نماید تا جوابی بدست آورد و اغلب هم اینکار را نمیکنند زیرا وقت تلفشده از جبران‌خسارت بیشتر ارزش دارد.

و این ترتیب باعث نارضایتی شاکیان و تجری فروشندگان و تسهیل کار گرانفروش شده‌است.

طریقه ساده و سهل و مطمئن‌تر این است که :

۱ـ شهرداری بموقع قیمت تمام کالا ها را تعیین و اعلان و یك نسخه هم در تمام مغازه ها ـشرکت ها ـو موسسات ذیعلاقه نصب‌نماید در تمام مغازه ها شرکت ها و موسسات دفتر های مهر و پلمب شده وجود داشته باشد وقتی که خریدار جنس را خریداری وقیمت آنرا ازمیزان مقرر وقیمت‌شهرداری گرانتر تشخیص داد شکایت خود را در همان دفتر با تعیین میزان وجه زیادی‌که داده است‌بامشخصات و نشانی خود ثبت و امضاء نماید .

۲ـ دستگاه رسیدگی (دادگاه کیفر گرانفروشان) هر حوزه یا برزن از ابتدای وقت اداری تا آخر وقت به ترتیب دفاتر موجوده در مغازه ها شرکت ها موسسات‌منطقه ماموریت خود را بازدید و امضاء نماید و در صورت وجود شکایتی رسیدگی و نتیجهٔ محکومیت گران فروش را ثبت و قسمت لازم را استخراج با رعایت تشریفات‌شماره و تعیین و میزان غرامت و کیفر گرانفروشی بدستگاه اجرا تسلیم مینماید.

۳ـ دستگاه اجرا بدون مداخله د رکم و کیف رای و دستورصادره نظر دادگاه را بموقع اجرا میگذارد و نتیجه را بدادگاه و بشاکی اطلاع میدهد.

با این ترتیب هیچیك ازماموران مجال سهل انگاری و جانب داریو تعدی ندارند .

غفلت وتاخیر واعمال نظر بزودی معلوم و مسئول قابل تعقیب میباشد رفته رفته‌وضعیت مطمئن‌ورضایتبخش جانشین وضعیت آشفته و جنجال امروز خواهد شد . مسئله گران‌ـ فروشی از بی‌رفته یك سطح ثابت و معین در زندگانی عموم پیدا شده اعتماد با ایمان مردم بدستگاه های اداری‌روزافزون‌خواهد بودشهرداری میتواند روی پایه و اعتمادی که‌مردم پیدا کرده‌اند تمام موسسات وابسته بخود را اداره نماید.

ماریاکالاس و اوناسیس نامزد میشوند

چند شب‌قبل در ضیافت بزرگی‌که در کلوپ ورزشی مونت کارلو بر پا گردید عده زیادی از شخصیت های مشهور جهان شرکت کردند.

دراین عکس ماریا کالاس خواننده مشهور اپرارا درکناراوناسیس‌میلیاردر یونانی مشاهده می‌کنید .

شایع است که‌دربهارآینده‌مراسم نامزدی آنها برپا خواهدشد .

سیزدهمین ستاره

یك جوان ۲۴ ساله که در رابینیر نزدیك سنته (فرانسه) زندگی میکند یك میلیون فرانك فرانسه برای خجالت خود پرداخت .

م‌ب بشدت عاشق دختر جوانی بود ولی دوستش که از اسرار او آگاه بود اورا گول زده و یك‌میلیون فرانك از خجالت جوان عاشق‌پیشه استفاده کرد .

م‌ب حتی برای یك بار هم با روکسا معشوق خود صحبت نکرده بود .

دوشیزه جوان که ۱۷ سال دارد در شانیر نزدیك سنته (فرانسه)ساکن است و در زیبائی رقیب ندارد . م‌ب وقتیکه دو سال قبل در یکی از جشنهای دهکده برای اولین بار روکسا را دید سخت عاشق او گردید. ولی جرات نکرد حتی کلمه ای باو صحبت کند .

م‌ب یکی از دوستان خود را بنام ر‌ر که ۱۹ سال داشت در جریان عشق خود قرار داد .

ر‌ر هر چند که جوان تر ازم‌ب است ولی پدر خانواده و صاحب

یک عاشق‌خجول یک میلیون‌فرانک برای‌خجالت‌خودپرداخت

فرزندی است .

آقای ر‌ر بدوست خود گفت من با روکسا در مورد تو صحبت میکنم.. کمی بعد ضمن ملاقات با م‌ب باو گفت روکسا نیز سخت عاشق تو میباشد و علاقمند است که با تو ازدواج کند ولی پدر و مادر اوموافق نیستند . بدینجهت روکسا گفته‌است که سه سال باید صبر کرد تا او بسن قانونی برسد .و تا آنموقع‌خیلی باید احتیاط کرد واز هرگونه‌ملاقاتی خود داری نمود . آقای ر‌ر بدنبال بیانات خود افزود : **تو نامه های خودرا بمن بده و من آنها را بروکسا میرسانم .**

چندی بعد م‌ب برای کاری که داشت مجبور شد به روئن مسافرت کند او نامه های عاشقانه برای روکسامینوشت وبرای دوستش میفرستاد که آنها را بروکسابرساند. آقای ر‌ر نامه های دوستش را باز کرده و از جانب روکسا پاسخ های آتشین به م‌ب میداد و ضمناتقاضای کمك مالی میکرد .

م‌ب که سخت عاشق روکسا بود هرچه درآمد و اندوخته داشت‌برای دوستش میفرستاد که آنها رابروکسا بدهد . پدر م‌ب که متوجه بود پسرش تمام اندوخته خود را خرج میکند جریان را به پلیس اطلاع‌داد وپس از تحقیق معلوم شد که م‌ب یك میلیون فرانك فرانسه برای دوستش فرستاده است که بروکسا بدهد ولی هرگز روکسا را ندیده وتمام پولها را خود برمیداشته‌است.

پس از تحقیق معلوم شد اصولا روکسا عاشق خود را نمیشناسد و حتی یکبار هم آقای ر‌ر باو در باره م‌ب صحبت نکرده .

اینك آقای ر‌ر بجرم کلاهبرداری موقتا با کفالت آزاد شده تا بزودی محاکمه او آغاز گردد . از طرفی معلوم نیست روکسا در برابر چنین عاشقی چه تصمیمی خواهد گرفت.

دیروز امروز

همه چیز از همه جا

مجازات بوسه

درآفریقای جنوبی ، برای سیاه پوستان ۷ سال زندان است

درحالی‌که ازدواج سیاه‌پوستان و سفیدها یك جرم عمومی است و بشدت مورد تعقیب قرار میگیرد ، روابط جنسی نامشروع سفیدها ، بشرطی که شاکی خصوصی نداشته باشد ، آزاد است

شکست قهرمان

آبیه‌بیکیلا قهرمان دوماراتن‌المپیك رم درشورش اخیر حبشه علیه امپراطور هیلاسلاسی اقدام کرد.

قهرمان دوماراتن المپیك اخیر کهاز افراد ارتش حبشه است محبوبیت زیادی بین مردم حبشه دارد و هنگامیکه‌بامدال طلاازالمپیك به‌میهن خود مراجعت کرد هزاران دختر مسیرراه اوراگل‌افشان کردند وامپراطور حبشه شخصا به آبیه تبریك گفت .

هیلاسلاسی به‌پاس افتخاری که آبیه برای میهن خود بارمغان‌آورد گناه اورا مورد عفو قرار داد وبدین ترتیب قهرمانی که در میدان‌المپیك پیروزشد دراقدام‌خودعلیه‌امپراطور باشکست روبروشد.

مسابقات جهانی دانشجویان

دانشجویان دانشگاه های جهان در سال ۱۹۶۱درصوفیه (بلغارستان)جمع خواهند شد تا در مسابقات ورزشی جهانی دانشجویان شرکت کنند .

سازمانهای دانشجویان دانشگاه های جهان از هم‌اکنون خود را آماده شرکت در این مسابقه میکنند.

مسابقات ورزشی از قبیل فوتبال، بسکتبال ، والیبال ، تنیس ، شنا و ورزشهای دهگانه در این اجتماع بزرك بین دانشجویان کشور های مختلف صورت میگیرد .

تصویر بالا آرم مسابقات ورزشی دانشجویان جهان را وتصویر پائین محل بر گزاری مسابقات را نشان میدهد .

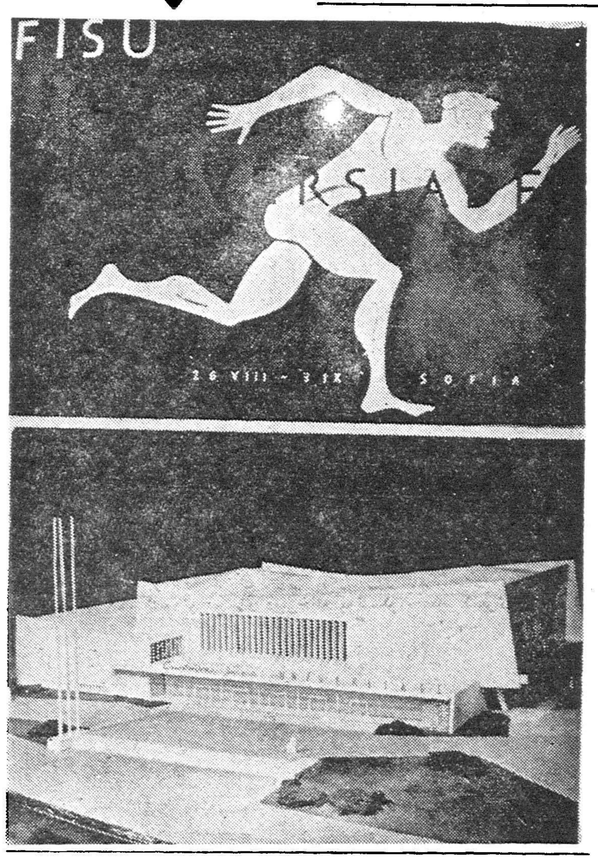

افریقای جنوبی تنگین ترین مرکز تبعیضات نژادی جهان است ،که غیر سفیدپوستان‌سایرین‌تقریبااز تمام‌حقوق انسانی محروم هستند وسازمان ملل متحد وکشورهای جهان، بارها سیاست تبعیضات نژادی رادرافریقای جنوبی ، بشدت محکوم کرده‌اند .

افریقای‌جنوبی درحدود ۱۵ میلیون نفرجمعیت داردکه سه‌میلیون سفید و ده‌میلیون‌سیاه و یك‌میلیون ونیم نفر نژاد مختلط‌و۴۴۱هزار نفر آن‌آسیائی هستند. اما شاید نژاد مختلط که افراد آن اززیباترین ساکنین افریقای جنوبی بشمار میروند،دربدترین‌شرائط روحی قراردارند .زیرا نه‌سفیدپوستها ونه‌سیاهان ،هیچکدام آنهارادر گروه خود به‌حساب نمی‌آورند .

برای آنکه روزگار سیاهان ونژاد مختلط رابهتر دریافت‌توجه به‌گوشه‌ای از قوانین مربوط بزناشوئی وازدواج افریقای جنوبی ، مفید است .

۷ سال

طبق قانون جزای آفریقای جنوبی ازدواج سفید پوستان و غیر سفید پوستان موجب‌محکومیت به۷سال‌زندان خواهد بود .

اخیرا مردسفیدپوستی که‌ظاهرا قصد بوسیدن زن سیاهپوستی راداشت ، بدادگاه‌جلب شد ودادستان برای‌او تقاضای هفت سال زندان کرد لکن این اقدام موجب سرو صدای فراوان شد وروزنامه‌های انگلیسی آفریقای جنوبی که‌چندان‌میانه خوشی‌بادولت کنونی ندارند،نوشتند که‌مجازات بوسه نباید ۷ سال زندان باشد وقانون مزبور رانمیتوان منطبق بااین‌مورددانست . یکی‌از قضات‌بسیار معروف افریقای جنوبی نوشت که‌هیچ کشوری در جهان جز آفریقای جنوبی، وجود ندارد که‌برای چنان خلافی ، مجازاتی باین اندازه سنگین معین‌کرده باشد .

طبق قانون ، حروف اول نام کسانی که‌درداگاه محکوم میشوند ، درروزنامه‌ها چاپ میشود واین مایه فساد بیشتری است . زیرا درمراکز کوچك شخص محکوم فورا شناخته میشود ودرمراکز بزرك نیز اساس خانواده‌ها متزلزل میگردد وسوء ظن شایع میشود .

آزادی سفیدها

درحالی که‌هرنوع‌رابطه جنسی‌سفید پوستان‌وغیرسفیدپوستان، مجازات‌سنگین دارد ، برای روابط نامشروعی که‌میان سفید پوستان بوجود می‌آید تاشاکی خصوصی درمیان‌نباشدمجازاتی نمیتوان معین کرد .

همین نکته که‌روابط جنسی‌سفید پوستان وسیاهان از نظر مجازات ، جرم عمومی‌است سبب شده‌است که عده‌ای از قانون ،بعنوان حربه‌انتقامی استفاده کنند وبابرداشتن عکسها و تهیه‌مدارك رقبا ومخالفین‌خودرامفتضح و رسوا سازند . روزنامه ساندی اکسپرس چاپ جوها نسبورك اخیرا تمام درخواستهای مخالفان تبعیضات نژادی راخلاصه کرد و نوشت این قانون شرم اورراباید از مجموعه حقوق جزای افریقای جنوبی حذف کرد .

استفاده از مواد مخدره در نجات حیوانات

جنگلبانان رودزیای جنوبی مدت ۱۸ ماه برای نجات حیوانات وحشی قاره افریقا از خطر غرق شدن در سیل وحشتناکی که در اثر شکسته شدن سد عظیم کاریبا ایجاد شده است مبّارزه کرده‌اند. در اثرشجاعت وتدبیر آنها هزاران مورچه خور ، بز کوهی و میمون از مسیر آب خروشان در امان مانده اند . اما اکنون نوبت به کرگدنهای خطرناك وفیل‌های عظیم الجثه رسیده است. بله، آنها هم جزو حیوانات جنگلند وحق حیات دارند ، ولی چه باید کرد ؟ جنگلبانان مزبور در اینجاداست به دامان مواد مخدره امروزی وتیر و کمان باستانی زده‌اند . قبل از همه حیوانات مورد نظر را هدف تیر هائیکه سر آنها آغشته به دارو های مخدره است قرار میدهند . پس از آنکه ماده مزبور کار گرشد برای خنثی کردن اثر زهر آن به حیوان پاد زهر تزریق میکنند وسپس با وارد کرد نیك داروی مسکن و آرام کننده در بدن حیوان اورا بی‌حال نگاه میدارند تا بتوانند جثه اورا بوسیله قایق های مخصوص‌از محل خطر دور نمایند . حتی با بکار بردن این متد نیز نجات هر یك از این حیوانات کار بسیار پر زحمت ودر عین حال پرخطریست وکار یکنواخت ۴۰ نفر را در تمام مدت یك روز ایجاب میکند .

سیزدهمین ستاره

-۳۲۷-

طولی نکشید که سر و کله دارن پیدا شد.پس ازتوقف‌مختصری هردوراه‌کافه «وست‌کت» را پیش‌گرفتند .

دارن در حالیکه عصای خودرا روی زمین می‌کشید کنار سلیا راه میرفت این کافه نزدیك ساختمانی که پیش از سقوط چارلستون انبار ذخیره باروت شورشیان‌درآنجا قرار داشت واقع شده‌بودساختمان مجاور آن نیز انبار بزرگی بود و بین این دو ساختمان کوچه باریکی وجود داشت .

سلیا فورا دریافت که شب اول نیز در همین محل با لوك ملاقات کرده بود .

این دفعه از در کوچه وارد ساختمان نشدند بلکه هر دو از پله هائی که در جلو کافه قرار داشت بالا رفتند و از یك در بزرك وارد راهروئی شدند که هر دو طرف آن سالنی قرار داشت و یك در دیگر نیز در انتهای راهرو دیده میشد .

در یکی از این سالن ها از مردانی که تنها برای صرف چائی و شیرینی می‌آمدند پذیرائی میشد و سالن دیگر اختصاص بزن و مرد داشت .

در همین هنگام پسر بچه دوازده ساله‌ای که یك ظرف کره در دست داشت وارد راهرو شد .

دارن ازدور فریاد زد :

ـسلام ریچارد . بمادرت بگو که دارن همراه خانمی آمده است میخواهم از آن شیرینی های مغز گردوئی برای مابیاورد .

پسر بچه خنده‌ای کرد گفت :

ـ بسیار خوب ، بفرمائید .

ریچارد به سالنی که تنها اختصاص بمردان داشت وارد شد و دارن‌و سلیا را به سالن دیگر راهنمائی کرد .

دراین سالن پیشخوانی قرار داشت که پشت آن در کوچکی دیده میشد درست در همان لحظه در کوچك باز شد زنی که پیراهن آبی پوشیده و کلاه وروی سفیدی بسر داشت واردگردید.

سلیا یقین کرد زنی که آن شب فانوس بدست ر‌ر داشت و اورا به اطاق «لوك» هدایت کرد همین‌خانم بوده‌است .

دارن تازه وارد را بعنوان خانم «وست‌کت» به سلیا معرفی

-۳۲۸-

کرد .

خانم «وست‌کت» با لحن صمیمانه‌ای گفت :

ـ شیرینی ها در «فر» است تا چند لحظه دیگر آماده میشود. میخواهید خودتان به بینید .

پس از گفتن این جمله دوباره در را باز کرد و به آنها تعارف نمود که داخل شوند .

دارن پس از آنکه نگاهی باطراف خود افکند وبسرعت دست سلیا را گرفت و دو نفری داخل راهرو طویلی شدند . بلافاصله پس از وارد شدن آنها خانم «وست‌کت» در را دوباره بست .

دارن در راهرو نیمه تاریك سلیارا بطرف دری بردو آهسته از جیب خود کلیدی درآورد وآن را باز کرد و دو نفری از پله هائی‌که بزیرزمین منتهی میشد پائین رفتند .

پس از آنکه بانتهای پله ها رسیدند بسوی دری که در تاریکی بزحمت دیده میشد روان شدند .دارن این در را نیزباکلید بازکرد.

سلیا پرده ضخیمی را دید که از داخل جلو آن آویخته شدبود. و هر دو نفر بهمان اطاقی که چند شب پیش سلیا در آنجا با «لوك» ملاقات کرده بود وارد شدند .

دارن آهسته گفت :

خانم سلیا شما به‌نشینید تا من به‌لوك خبر دهم .

لحظه‌ای نگذشت «لوك» در حالی که شمعی بدست داشت وارد شد ،با عجله خود را بوسط اطاق رسانید ، پس از آنکه شمع را روی میز گذاشت دو دست سلیا را در میان دستهای خود گرفت و گفت:

ـ سلام به خانم خیاط قهرمان ، لابد باز خبر تازه‌ای برای ما آورده‌اید .

سلیا باخوشحالی جواب داد :

ـ بله ، دیروز در خیاطخانه چیزهائی شنیدم .

«لوك» دستهای دختر جوان را رها کرد و روی لبه میزنشست ،در حالیکه پاهای‌خودرا تکان میداد گفت :

ـ حالا بگوئید به‌بینم چه خبر تازه‌ای برایمان آورده‌اید.

سلیا آنچه را که از زبان خانم «باکستر» درباره اعزام قوا به «لندزفری»وبیماری سروان «کول»شنیده بود بازگوکرد .

-۳۲۹-

«لوك» بدقت بگفته های او گوش میداد و پس از آنکه صحبت سلیا تمام شد از وی خواهش کرد یکبار دیگر آنچه را که گفته است تکرار کند .

دختر جوان باز داستان را از سر گرفت و بچند سئوال‌لوك جواب‌داد .

لحظه‌ای سکوت برقرار شد . آنگاه لوك روی خود را بطرف‌دارن کرد پرسید :

ـ خوب گوش کردی آنچه را که شنیدی بخاطرسپردی؟

ـبله .

ـبسیار خوب،بیدرنك پیامی بفرستید .

ـ همین الساعه میروم .

دارن عصای خود را بدست گرفت و با عجله از اطاق‌خارج‌شد.

«لوك» همانطور که روی میزنشسته‌بود خنده‌ای‌ازروی خوشحالی کرد و گفت :

ـ شیطان ، خودمانیم ، واقعا خیلی خوب کارمیکند .

ـ خود من نیز از این وضع خوشحالم ، برای نخستین‌بار حس می‌کنم‌کارم هیچوقت مثل حالا ثمر بخش و مهم نبوده‌است .

لوك‌بازخنده بلندی کرد افزود :

ـ بله ، خانم ، سلیا ، موضوع خیلی مهم است .

لحظه‌ای نگاه های آندو باهم تلاقی کرد و سکوت‌برقرارشد.

سلیا و«لوك» بیش از هر کس دیگر باهمیت ماموریت خودآگاه بودند زیرا موفقیت در این ماموریت نه تنها آنها را از دست‌انگلیسها نجات میداد بلکه پایه های استقلال ملی را استوار میساخت .

اندکی بعد سلیا باشور و هیجان زیاد پرسید :

ـ حالا بگوئید ، پس از آنکه پیامهای من بماریون رسید و افراد او با استفاده از این اطلاعات دست بعملیاتی زدند چگونه‌میتوانم از نتیجه آن آگاه شوم .

لوك آهسته جواب داد .

ـ متاسفانه هرگز چیزی از این موضوع نخواهید دانست.

ـ چطور؟میخواهید بگوئیدکه‌باید همینقدرامیدوار باشم که‌گزارش های من نتیجه مطلوب داده‌است ؟

-۳۳۰-

ـ کاملا چنین است . شما هرگز نمی‌توانید اطمینان داشته باشید که پیامها و گزارشهای تان بماریون رسیده است یا خیر . زیرا برخی از گزارشهای ما اصلا بمقصد نمیرسد و بعضی دیگر میرسد و اگر هم وقتی بشما خبر رسید که گروهی از انگلیسها مثلا در راه «لندزفری» مورد حمله قرار گرفته‌اند نباید تصور کنید که حتما این حمله در اثر گزارش شما صورت گرفته است . زیرا علاوه برشما چند نفر دیگر ممکن است از این موضوع اطلاع داشته و قبلا جریان را بماریون گزارش‌داده‌باشند .

سلیاکه‌سعی‌میکرد خونسردی خودراحفظ کند گفت :

ـ بسیار خوب،حال‌که چنین است حرفی ندارم ولی خیلی‌دشوار است که انسان از نتیجه کاری که انجام میدهدبی‌اطلاع‌بماند.

ـنه عزیزم ،اشتباه میکنید ، دشوارترین چیز ها این است که انسان از موضوعی‌اطلاع‌داشته‌باشد ونتواندکاری‌انجام‌دهد.

ـ منظورشما را نفهمیدم ، خواهش میکنم بیشتر توضیح‌دهید.

ـ گوش کن ، سلیا ، بعضی وقتها ما گزارشهای مهمی نظیر گزارشی که شما اکنون بمادادید دریافت می‌کنیم و تمام مقدمات‌کار را برای عقیم گذاشتن نقشه های دشمن فراهم میسازیم ، نیروهائی به راهها و محلهائی که قرار است انگلیسها از آنجا عبور کنند میفرستیم ، مردان ما خودرا درمیان شاخه درختان پنهان می‌کنند و منتظر میشوند تادرفرصت مناسب شروع بعملیات کنند ولی بعدا گزارش یاس آوری دریافت می‌کنیم که در آن گفته میشود :

«عده قوای دشمن خیلی زیاد و ماجرات حمله نکردیم . وبهتر آن‌دیدیم که‌آنهارابحال خودواگذارکنیم ...»

ـیقین‌دارم دریافت اینگونه گزارشها شما را سخت ناراحت می‌کند .

ـ مسلم است .حالا فهمیدید چه میخواستم بگویم ؟

ـ بسیار متشکرم ،که این موضوع را یادآور شدید معذلك تا اندازه‌ای برایم ناگوار است که از نتیجه کار خود بی‌اطلاع‌بمانم‌لوك دستهای خشن خودرا روی شانه های سلیا گذاشت گفت :

چیزی که من وشما و کسانی که مثل ما مبارزه را ادامه‌میدهند میدانیم این است‌که کارو کوشش ما مانع از آن‌میشود که‌نیروهای

موزه ۱۲۹۹

غرفه الموت - غرفه دهخدا - غرفه قزوینی - غرفه عارف

تمام آثار کودتای شاه فقید دراین موزه جمع شده‌است

نقاشی‌های زمان شاه طهماسب و شاه عباس اززیرگچ خارج میشود
این مینیاتورها شامل تصاویر مختلف جنگی وزنهای لخت میباشد

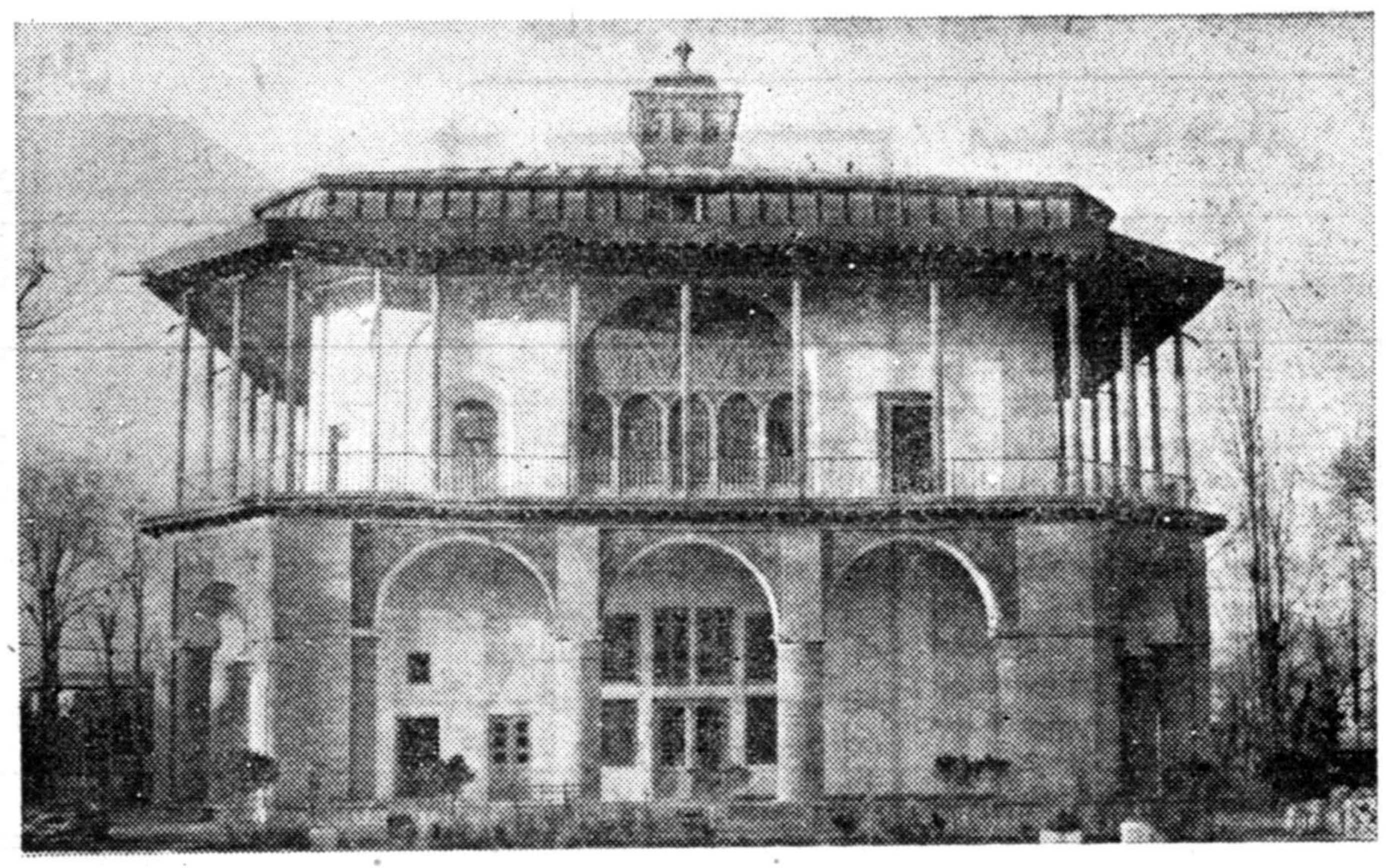

عمارت کلاه‌فرنگی یاموزه ۱۲۹۹

شهرستان قزوین نظر بموقعیت جغرافیائی ونظامی درتمام ادوار محل توجه بوده واز لحاظ فرهنگ وهنردارای اهمیت بسزائی بوده‌است پادشاهان، سرداران و هنرمندان ودانشمندان زیادی رابخود دیده‌که هریك از آنهابرای ایران‌وایرانیان افتخاراتی کسب‌نموده‌اند .پادشاهان مقتدر وباتدبیر صفویه مثل شاه‌اسماعیل و شاه طهماسب قزوین را برای جلوگیری از نفوذ عثمانی‌ها که‌درآن وقت بردنیا حکومت می کردند مرکز ساخلو و پایتخت‌قرار داده بود تجلیات روح ایرانی در زمان صفویه بار دیگر باوج رفعت رسید واین تجلیات هنری درقزوین بصورت عالیترین وباارزش ترین معماری وشاهکارهای هنری چشم جهانیان راخیره میکرد.

عمارات وسراهائی عالی بوجود آمد: عالی‌قاپو ، قصور فرح‌آباد ، قصور سعادت آباد، مهمان سرا عمارت نقاشی یاچهل ستون که مخصوص پذیرائی شاهزادگان و مهمانان برجسته ممالك مختلف‌بود

موزه ۱۲۹۹

متاسفانه دراثر بی‌توجهی تمام این آثار دستخوش ویرانی وخرابی گردید فقط عمارت نقاشی یاچهل ستون که مدتها مقر فرمانداری بوده ونقشه کودتا و نجات حقیقی ایران درهمان عمارت درسال۱۲۹۹ بدست اعلیحضرت فقید پی‌ریزی شد باقی وپابرجا مانده است و ارزش واهمیت آن تاسال ۱۳۳۵ پوشیده و مبهم بود بعداز سلسله مطالعاتی معلوم شد که عمارت مزبور همان چهل ستون عمارت نقاشی زمان شاه‌طهماسب است.

اداره کل موزه‌ها و فرهنك عامه درسال ۱۳۳۷ برای ترویج واحیای هنر و بعلاوه تجلیل‌از اعلیحضرت رضاشاه کبیر در عمارت چهل‌ستون قزوین موزه‌ای تشکیل داد این موزه منحصرا بنام موزه ۱۲۹۹ نامگذاری شده‌است و دارای‌غرفه های مخصوصی شامل اشیاء‌مربوط به‌آنها میباشد.

غرفه الموت و دهخدا

غرفه‌الموت شامل آثار مربوط باسماعیلیه کتابهای مخصوص به آنها وتمام آثار پیدا شده درالموت وحسن صباح می‌باشد

غرفه دهخدا - غرفه محمدقزوینی غرفه عارف - غرفه نقاشی -غرفه تاریخی -غرفه لباسهای محلی - غرفه کودتا که افتخار موزه‌قزوین به‌تشکیل این غرفه میباشد این غرفه‌باتمثال اعلیحضرت فقید با همان لباس میرپنجی سال ۱۲۹۹ مزین میباشد وآثار دیگر وکتاب های مربوط بعصر کودتا و بعلاوه باغ موزه نیز با مجسمه اعلیحضرت فقید مزین خواهد گردید.

نقاشی های صفویه

موضوع جالبی که‌برای سیاحان خاصه هنرمندان‌جهان‌ومینیاتوریست های تمام ممالك مستشرقین حائز اهمیت است کشف قطعات نقاشی های مختلف زمان شاه طهماسب و شاه عباس اززیر گچ درساختمان چهل ستون میباشد . این مینیاتور ها شامل تصاویر مختلف و مناظر بسیار زیبا حتی چهره‌های زنان و صحنه‌های جنك وزنهای لخت می‌باشد.

عمارت موزه که سابقامتعلق به فرمانداری بوده از وزارت کشور تحویل گرفته شده و سلسله تعمیرات اساسی انجام گردیده. وسعی‌شدکه‌وضع واسلوب‌ساختمان راکه تغییرات زیاد داده بودند تا سرحدامکان بصورت‌اولیه درآورده واصلاح نمایند .

افتتاح موزه

افتتاح موزه کار بسیار دشواری است چون اشیاء ووسائل مستند باید بمرور تهیه گردد دراین باره موزه‌ها احتیاج زیادی به کمك و علاقه مندی مردم دارند که اشیاء قدیمی رادر خانه ها حبس وضبط ننموده بعنوان امانت ویا هدیه‌یا فروش بموزه‌ها عرضه نمایند.

برای موزه قزوین اشیاء کافی جمع‌آوری شده است و مشغول‌تهیه راهنما برای شهر وموزه قزوین‌می باشند تادر سال آینده باتشریفات مخصوص افتتاح گردد.

مسابقه وزنه‌برداری بین تیمهای‌دانشگاه وباشگاه سپه

بعداز ظهر روز یکشنبه مسابقه وزنه‌برداری بین تیمهای وزنه برداری دانشگاه وباشگاه سپه درسالن سر-پوشیده دانشگاه با حضور آقای دکتر فرهاد رئیس دانشگاه‌و تیمسار سپهبد عمیدی رئیس سازمان تندرستی وآقای سرهنگ رحیمی معاون فدراسیون وزنه برداری بداوری آقایان‌ظلی -علم‌خواه-مزارلو زیر نظر فدراسیون وزنه‌برداری انجام شد هیئت ژوری‌آقایان فردوس-مقدسیان - منوچهر برومند بودند .

قبل‌از شروع مسابقه آقای نبی‌زاده وزنه‌بردار دانشگاه ضمن خوش‌آمد گزارش فعالیت وزنه برداری دانشگاه رابااطلاع رسانیدوازهمکاری فدراسیون وزنه‌برداری تشکر کرد وقهرمانان را معرفی نمود .

سپس مسابقه آغاز شد ونتیجه باین شرح‌اعلام گردید :

مگس‌وزن - آقایان نصیری‌ازدانشگاه بارکورد ۲۳۷ر۵ کیلو اول و غروی ازسپه‌با۱۸۲ر۵ کیلودوم .

دردسته خروس‌وزن آقای فخاری ازدانشگاه با ۲۹۰ کیلو اول و آقایان غربالچی از سپه با ۲۶۷ر۵ کیلو و محمدی با ۲۲۷ر۵ کیلو بترتیب دوم وسوم شدند .

درپروزن آقای‌ملک‌شاهی ازدانشگاه بارکورد ۳۱۰ کیلو اول وفریدی از سپه با ۲۴۵ کیلو دوم وهاتفی با۲۳۵ کیلو سوم .

سبك وزن آقایان حکمت‌پور از دانشگاه بارکورد ۳۱۲ر۵ کیلو اول وسعیدی با ۲۹۵ ازسپه دوم وصدرزاده ازدانشگاه با ۲۹۵کیلو سوم .

درمیان وزن بترتیب آقایان محمد سواد کوهی از دانشگاه با ۳۳۰کیلو اول وهاشمی از سپه ۲۹۰ کیلو دوم

درنیم سنگین اردشیر مدهت از دانشگاه با ۲۹۰ کیلو اول وفکرت‌با ۲۸۲ر۵ کیلو از دانشگاه دوم .

میان سنگین آقایان پرویزفیروزبخش ازدانشگاه بارکورد ۳۲۵ کیلواول و اعتمادی ازسپه دوم .

درجمع امتیازات تیم وزنه‌برداری دانشگاه با۵۸ امتیاز اول‌وباشگاه‌سپه با ۴۰امتیاز دوم شدند درخاتمه‌مسابقه جوائز قهرمانان توسط سرکارسرهنك رحیمی توزیع گردید .

ضمنایك جام پیروزی برای‌تشویق وزنه‌برداران باشگاه سپه بآنها داده شد .

فرهنگی - ورزشی

از :اسپهانی

سیر ورزش ایران

(۵)

هدایت واداره ورزش هر کشور بعهده فدراسیونها است .ازاین لحاظ است‌که طبق اساسنامه کمیته بین‌المللی المپیك نمایندگان فدراسیونها در هیئت مدیره کمیته های ملی المپیك اکثریت دارندو فدراسیونهای بین‌المللی هم زائده فدراسیونهای ملی می باشند .

نمودار سازمانهای ورزشی از پائین ببالا چنین است «ورزشکار باشگاه - فدراسیونها - کمیته ملی المپیك و فدراسیونهای‌بین‌المللی و کمیته بین‌المللی المپیك » .

روسای فدراسیونها در بعضی کشور ها انتخابی است و در بعضی کشور ها هم انتصابی

در کشور ترکیه روسای فدراسیونها بدون دخالت و پیشنهاد سازمان های ورزشی دیگر صد در صد انتصابی است . اداره‌تربیت بدنی رئیس فدراسیونها را معین میکند و روسا هم بطور آزادانه همکاران خود را انتخاب مینمایند .

در کشور هائیکه روسای فدراسیون ها انتخابی است شکل‌های مختلفی مرسوم است . مسئولیت انتخاب‌روسا اگر در صلاحیت‌باشگاه های ورزشی باشد همه باشگاههای کشور در انتخاب اظهار نظر می دهند .

در کشور ما سازمان تندرستی جوانان یا راسا و یا با مشورت کمیته ملی المپیك و سازمانهای دیگر عده‌ای را برای ریاست‌فدراسیون ها ، پیشنهاد میکند و شاهنشاه که ریاست عالیه ورزش ایران را دارند از میان اشخاص پیشنهاد شده یکنفر را انتخاب میفرمایند ، در واقع کشور ما در مورد انتخاب روسای فدراسیونها مترقی تر از کشور های دیکتاتوری و ترکیه است .

نحوه تعیین روسای فدراسیونها هر چه باشد صلاحیت روسا در رشته های خود ضروری و واجب است .

زیراکسانی میتوانند در رکن های عالی رشته های ورزشی قرار بگیرند که در رشته خود از هر لحاظ صلاحیت و اطلاعات کافی داشته باشند .

در کشور ما عده‌ای خیال میکنند در جوانی فوتبال بازی کردن و یا یك وقت در کوههای آلپ و یا آب علی‌به اسکی‌پرداختن و یا دونده و بکسور بودن برای ریاست فدراسیون کافی است . درصورتی که روسای فدراسیونها ، در وهله اول احتیاج به اطلاعات عمیق و فهم ورزشی دارند . در کشور ما اشخاص متمول و یا متنفذ بدون اطلاعات وسوابق ورزشی هوس ریاست را در مغز خود می پرورانند و متاسفانه به مقصود خود هم نائل می شوند .

وقتی که این عده بریاست فدراسیون میرسند همه اهل فن و پیش کسوتان را زیر دست خود تصور می کنند وبرای دیگران یك نوع سمت نوکری قائل میشوند .گاهی اتفاق افتاده است‌که اشخاص متنفذ نفوذ و شخصیت برجسته خود را در راه ورزش بکار برده و نتیجه مطلوب گرفتند ولی‌در این مورد نمونه ها مربوط بسال های گذشته است . مدتها است‌روسای فدراسیونهای غیر وارد برای پرده پوشی بی اطلاعی‌گاهی بزور متوسل میشوند و برای علاقمندان واقعی ورزش درد سر ایجاد مینمایند . این یك قانون کلی است که‌اشخاص ناوارد اگرزیر بار مسئولیت بروند ناگزیرند از راه غیر ورزشی وارد میدان شوند . و اغلب روسای فدراسیونهای ما به افتخارانتصابی بودن پی نمی برند و فراموش میکنند که وظائف آنها اجرای منویات ورزشی شاهنشاه است نه متوقف ساختن‌فعالیت ورزشی . درکشورما بعضی روسای فدراسیونهاخودرا ژوکر ورزش تصور می کنند و می خواهند از ریاست یك فدراسیون بریاست دیگر بپرند . در کشورما کسی که رئیس فدراسیون میشود بسراغ چند ورزشکار برجسته میرود و از آنان‌همکاری‌میطلبد .درهمه‌جای‌دنیا ورزشکار فقط باشگاهش را میشناسد . در کشور ما در نتیجه سستی و بی اطلاعی روسای فدراسیونها ورزشکاران در هر مورد در امور ورزشی امر و نهی‌میکنند روسای فدراسیونها برای‌پنهان کردن معایب خود به ایراد نطقهای تملق آمیز می پردازند و از این طریق میخواهندموقعیت خود را حفظ نمایند. در صورتی که شاهنشاه در کتاب «ماموریت برای وطنم» بصراحت فرموده‌اند از شنیدن تملق بیزار هستند .

روسای فدراسیونهای ما وقتی که با ناکامی مواجه میشوندبجای استعفا به لجاجت میافتند و عمدا وقت گرانبها را بهدر میدهند .

شاهنشاه میفرمایند «دنیا بسرعت رو بترقی و تکامل میرود ما باید شب و روز با حرارت و پشتکار فوق‌العاده کار کنیم».

آیا درك منویات شاهنشاه و بکار بردن آن از وظائف‌مسئولین ورزش ما نیست ؟ «ناتمام»

تیم‌های ورزشی شرکت نفت به‌تهران می‌آیند

شرکت ملی نفت ایران اطلاع میدهد بمنظور تشویق ورزشکاران و تعمیم ورزش روز بیستم دیماه (امروز) یك تیم ورزشی از مناطق نفت خیز جنوب بدعوت شرکت ملی نفت ایران بتهران وارد خواهد شد .

این تیم تا روز ۲۴ دیماه در تهران توقف خواهد کرد و در این مدت مسابقاتی در رشته های مختلف ازقبیل اسکواش . پینك‌پنك. بلیارد .اسنوکر وراشن‌پول با تیم ورزشی باشگاه‌نفت انجام خواهد داد .

اعضای تیم ورزشی مناطق نفت‌خیز هنگام ورود به تهران تاج گلی نثار آرامگاه شاهنشاه فقید رضاشاه کبیر خواهند نمود .

این عده در مدت توقف در تهران‌از موزه مردم شناسی و موزه ایران باستان و کاخ گلستان نیز بازدید خوا هند کرد .

کتب درسی سال ۴۱-۴۰ به‌شهرستانها فرستاده‌شد

اداره کل نگارش وزارت فرهنك‌به کلیه واحد های فرهنگی شهرستان‌ها اطلاع داده است چون از هم اکنون نسبت به حمل سهمیه کتب درسی سال تحصیلی ۴۰ -۴۱ کلیه حوزه های فرهنگی اقدام میشود روسای واحد های فرهنگی باید بمتصدیان و مسئولین امر دستور دهند پس از وصول صندوق های محتوی کتب آنها را در انباری که از هر جهت مورد اطمینان باشد نگهداری کرده و نسبت به حفظ آنها زیر نظر مستقیم خود اقدام‌کنند.

استفاده از کتب مزبور در سال تحصیلی جاری ممنوع و منحصرابرای سال تحصیلی آینده خواهدبود.

جشن پیش‌آهنگی ایرانی درپاکستان

هفته گذشته مجلس ضیافتی‌ازطرف پیش‌آهنگان ایرانی شرکت کننده‌در سومین جامبوری ملی پاکستان در خانه فرهنگی ایران در شهر لاهور ترتیب داده شد در این ضیافت آقایان سردار آنعم خان مسئول پیش‌آهنگی پاکستان ،سردار حسین رئیس سومین جمبوری پاکستان ،برنس عباس و غضنفر علیخان سفیر کبیر پاکستان وروسای پیش‌آهنگی کشور های‌شرکت کننده حضور داشتند .

ابتداء توسط پیش‌آهنگان بنگاه پرورش کودك که لباس محلی بتن داشتند از مدعوین باشرینی وآجیل ایرانی پذیرائی شد .

سپس آقای مهرپور رئیس خانه فرهنگی ایران در لاهور ضمن‌سخنرانی از مدعوین تشکر کرد و بعدبترتیب آقایان شمس سرپرست پیش آهنگان ایرانی و سردارانعم خان مسئول پیش‌آهنگی پاکستان راجع بدوستی دو ملت ایران و پاکستان مطالبی بیان کردند .

و در پایان سرودهائی از طرف پیش‌آهنگان بنگاه پرورش کودك و پیش‌آهنگان کرمان خوانده‌شد.

شرکت درکنگره فلسفه پاکستان

بقراریکه رادیو کراچی اطلاع میدهد در کنفرانس کنگره فلسفه پاکستان که از روز چهارشنبه آینده آغاز میشود قرار است بیش از بیست نماینده از کشور های مختلف‌شرکت نمایند .

از جمله کشور هائی که نمایندگان خود را برای شرکت در کنفرانس مزبور اعزام میدارند عبارتند از ایالات متحده آمریکا،اتحاد جماهیر شوروی، فرانسه ، آلمان غربی و ایران .

موفقیت یك پزشک‌جوان ایرانی

آقای دکتر پرویز خاکسارپس ازپایان تحصیلات تخصصی‌خوددر رشته بیماریهای داخلی‌ازبیمارستان دانشکده پزشگی نیویورك بتهران بازگشت آقای دکتر خاکسار طی دوسال همکاری با استاد «ساموئل بلت» قلب شناس مشهور آمریکائی در فیلادلفیا به موفقیتهای درخشانی نائل آمده است ودرسال گذشته در دانشکده پزشگی پنسیلوانیا تدریس میکرد و تحقیقات علمی ایشان در مجلات علمی آمریکا بچاپ رسیده است .

در سال تحصیلی ۶۰ - ۱۹۵۹

۲۵۰۷ دانشجوی ایرانی در دانشگاههای آمریکا مشغول تحصیلند

طبق اطلاع حاصله در سال تحصیلی ۶۰-۱۹۵۹ متجاوز از ۵۰ هزار نفر دانشجوی خارجی از ۱۳۱ کشور و منطقه در موسسات‌همسطح دانشگاهی در امریکا ثبت نام کردند ایران از جمله کشور هائی‌است که‌از لحاظ تعداد دانشجویان‌مشغول به تحصیل در امریکا رقم بزرگی را تشکیل میدهد .

هم اکنون متجاوز از ۲۵۰۷ نفر دانشجوی ایرانی در دانشگاه های امریکا مشغول مطالعه وتحقیق در رشته های مختلف می باشند .

یکی از بزرگترین وقایع فرهنگی سال ۱۹۶۰ در امریکا تشکیل کنگره‌هتری و باستانشناسی ایران در ماه فوریه در نیویورك بود. این کنگره تحت توجهات اعلیحضرت همایون‌شاهنشاه‌و پرزیدنت‌آیزنهاور ترتیب داده شد .

دراین کنگره فضلا و دانشمندان برجسته ای از نقاط مختلف جهان حضور داشتند و پرزیدنت آیزنهاور اظهار داشت که این کنگره‌فرصت مناسبی برای منعکس ساختن‌حدود وسیع تمدن و فرهنك و علاقه‌مشترك کلیه کشور ها می باشد .

درحضور علیاحضرت فرح پهلوی قطعاتی ازامین‌الله حسین توسط ارکستر سمفونیك تهران اجرا میشود

بطوریکه از هنر های زیبای کشور اطلاع میدهند:

ساعت هشت‌بعد از ظهر روز شنبه ۲۴دیماه ارکستر سمفونیك تهران برهبری آقای حشمت سنجری کنسرتی در حضور علیاحضرت فرح پهلوی اجراء خواهد کرد.

در این کنسرت آقای « رافی پطروسیان » پیانیست مشهورفرانسوی کنسرتوبرای پیانو و ارکستر اثرآقای « امین‌الله حسین » آهنگساز معرو فایرانی را اجراء مینماید.

آقای امین‌الله حسین از آهنگسازان با ارزش ایران است که‌در حال حاضر مقیم‌فرانسه میباشد .تامبرده در فرانسه آهنگهائی روی «تم» های‌ایرانی ساخته که‌هر کدام شهرتی بسزا یافته‌است.

برنامه مسابقات فوتبال

از طرف اداره تربیت بدنی‌استان مرکز برنامه مسابقات فوتبال روز یکشنبه ۲۵ دیماه باین شرح اعلام گردید :

در زمین شماره‌یك‌امجدیه‌ساعت ۸ونیم بامداد میرافضلی باسدکرج ساعت ۹ ونیم هدف چهار با جامی ساعت ده و چهل دقیقه بوعلی‌سینا، با دارالفنون -ساعت یازده وپنجاه دقیقه ذوقی با خامه پور .

در زمین شماره دو امجدیه - ساعت ۸ونیم بامداد برنده ابوریحان قریب بابرنده سعید العلماء ووحید ساعت ۹ ونیم برنده ناصر خسرو صفوی بابرنده فرخی و هدف یك ساعت ده و چهل دقیقه برنده بدرو علامه بابرنده مرتضوی و البرز - ساعت یازده و پنجاه دقیقه برنده دانشسرا ومدائن بابرنده پانزده‌بهمن ورشدی .

مسابقات پینك‌پنك باشگاه فردوسی

مسابقات پینك‌پنك بزرگسالان‌باشگاه فردوسی انجام شد و پس از ۶۸ بازی آقایان رضا ماهوتچی-مرتضی اختری-منوچهر زندی بترتیب مقام اول تاسوم را بدست آوردند جوائز قهرمانان که عبارت از مجسمه افتخار و گلدان نقره میناکاری بود توسط رئیس باشگاه توزیع گردید.

حل هفت‌اشتباه

۱-هردو دستگیره کیف‌روی صندلی ،رسم نشده‌است .
۲-دهان آقا رسم گردیده.
۳-پیراهن مادرخانواده‌بلند‌ترشده است .
۴-گردن همین خانم کلفت ترشده است .
۵- یکی از گره‌های کفش کودك سمت چپ تصور ناپدید شده است .
۶-پای راست آقاتغییرکرده است .
۷-دست راست‌کودك سمت چپ تصویر تغییر کرده است .

پیروزی یك مهندس ایرانی در آلمان

آقای مهندس امیر پیروزان در سال ۱۳۳۲ پس از گذراندن دوره مهندس ماشین هنر سرایعالی‌تهران در شرکت‌زیمنس ایران بسمت مهندس برق مشغول کار گردید ودوسال بعد برای تکمیل رشته مهندسی برق به آلمان عزیمت کرد ودر دانشگاه شهر کارلسروهه به تحصیل پرداخت دوره‌مهندسی کامل رشته برق را که معمولا سه سال طول میکشد در دوسال طی نموده وبعلت موفقیت قابل تحسینی که‌در امتحانات بدست آورده بود در روزنامه اخبار ایران چا پ‌آلمان جریان پیشرفت وی مشروحا بعنوان قدردانی از فعالیت تحصیلی این جوان درج شد ، قبل ازاینکه تحصیلش د ردانشگاه بپایان برسد از طرف شرکت های زیمنس و آ ا ـك آلمان بکار دعوت گردید مدت دوسال در لابراتوار زیمنس درقسمت اکتشافات الکتریکی‌بکار پرداخت ودر اینمدت موفق بکشف اختراعات و نظریات جدیدی در دستگاههای اتوماتیك اندازه گیری ورگلاژ گردید و مجله صنعتی اتـز که مخصوص نمایشگاه صنعتی انترهاما میباشد و این نمایشگاه هرسه سال یکبار در شهر دوسلدورف باشرکت تمام کشور ها تشکیل میگردد قسمتی از نظریات و اختراعات اورا درج‌نمود وشرکت زیمنس هم ازاو قدردانی شایسته بعمل آورد آقای مهندس پیروزان فعلا مشغول گذراندن‌تز دکترای خود در اطراف یکی از اختراعاتش میباشد مشارالیه درنظر دارد پس از خاتمه دوره دکترای خودبایران آمده و در موسسات صنعتی مشغول کار گردد .

موضوع قابل توجه آنکه این جوان باوجود داشتن مشکلات مالی برای تکمیل تحصیلات به آلمان عزیمت کرد و ضمن تحصیل در شرکت مهم زیمنس هم مشغول‌کار گردید و این موضوع میتواندبرای جوانان ما سر مشق‌خوبی‌قرارگیرد

شما را بخدا این قسمت را هم بخوانید

دیگر معطل چه هستید چرا کتاب نمیخرید؟ کتاب خوب . نویسنده خوب . مترجم خوب کاغذ اعلا قیمت ارزان انتخاب کتاب باشما . فروش بطور نسیه ماهی ۱۰ ریال . ارزانتر از یك جفت جوراب دیگر معطل چه هستید

اگر میخواهید به معلومات خود بیفزائید . اگر میخواهید فرزندان شما از بهترین و ارزانترین و مفیدترین سرگرمی استفاده کنند ما برای بچه‌ها کتابهائی تهیه کرده‌ایم که ارزانتر از آدامس یعنی با ۵ ریال میتوانند کتاب خریداری کنند برای جوانها کتابهای مفید از بهترین آثار از نویسندگان نامی تهیه کرده‌ایم برای شما جنگ و صلح اثر تولستوی ترجمه کاظم انصاری بینوایان اثر ویکتور هوگو ترجمه حسینقلی مستعان مجموعه آثار جرجی زیدان ترجمه محمدعلی شیرازی با بهترین کاغذ با جلد طلاکوب تهیه کرده‌ایم با هزار خون جگر کاغذ نقد و نسیه خریدیم با هزار مشقت نقد و نسیه بچاپ رساندیم فقط بامید و همت علاقمندان به فرهنگ و کتاب شما که کتاب نمیخرید بانکها کتاب را کالائی نمیشناسند در دادن اعتبار بانکی بما تردید دارند بانك ایرانیان حتی حاضر نشد در مقابل سپردن یك میلیون تومان کتاب در انبارهای بانك صد هزار تومان بما اعتبار بانکی بدهد هیچ مقام فرهنگی و غیرفرهنگی کار ما را پشتیبانی نمی‌کنند . روزنامه کیهان و اطلاعات هر روز در ستونی مجانی بعنوان خبر مینویسند فلان سینما چه فیلمی را نمایش میدهد ولی یک دفعه هم برای نمونه بعنوان خبر ننوشتند که فلان کتاب از طرف فلان ناشر منتشر شد کتاب را جزء نیازمندیهای مردم نمیدانند در برنامه رادیوئی کودکان فیلم‌هائیکه برای بچه‌ها نمایش داده میشود توصیه میکنند ولی یکدفعه هم برای نمونه کتابهائی که برای بچه‌ها منتشر میشود توصیه نشده . بر زنهای شهرداریهای محل دبستانها و دبیرستانها قرار بود کتابخانه تهیه کنند هیچ خبری نشد وزارت فرهنگ تا امروز یك نسخه کتاب از ما خریداری نکرده . کتاب کالائی که پرتیراژ و نفع زیاد دارد بعده خاصی انحصار داده شده و شما هم هزار خرج بی مورد و غیرلازم میکنید ولی کتاب نمیخرید همه چیز را از اروپائیان تقلید میکنید غیر از داشتن کتابخانه در منزل این تکلیف ما چیست؟ ما تمام سرمایه خود را به بزرگترین کتابخانه بوسعت ۱۵۰۰ متر مربع و میلیونها جلد انواع مختلف کتاب بزبانهای فارسی و خارجی تبدیل کرده‌ایم بدون تعطیل عید و عزا شب و روز مفتی قدرت خود را صرف کار کتاب کرده‌ایم از هیچ کوششی فروگزار نکرده‌ایم بار شما کتاب نمیخرید خواهش میکنیم بما بنویسید چرا کتاب نمیخرید

بنگاه مطبوعاتی گوتنبرگ

صفحه اجتماعی

مردم حرف میزنند

درددلها، مشاهدات، پیشنهادها، سؤالات، شکایات و خبرها از زندگانی روزانهٔ مردم

میتوانید تلفنی باما تماس بگیرید

هرروز ازساعت ۶ تا ۷ر۳۰ بعدازظهر همه‌میتوانند تلفنی با ما تماس بگیرند وهرگونه مطلب وپیشنهاد و درددل خودرا برای چاپ در روزنامه بگویند. تلفن ما ۳۰۰۱۱ و داخلی ۲۶ است

مطالب این ستون مورد توجه و اقدام مقامات مسئول است

عده ای از خوانندگان ارجمند سئوال می کنند آیا مطالبی که در ستونهای «گفتگو» چاپ می شود مورد توجه و اقدام مسئولین و وزارتخانه ها و ادارات دولتی قرار می گیرد یا خیر.

در پاسخ این گروه ازخوانندگان یادآور می شویم که تذکرات، شکایات پیشنهاد ها و اظهار نظر های مردم در این ستون از هر جهت مورد توجه مقامات مسئول دولتی است واطلاع داریم که هرروز مطالبی که در این ستونها چاپ می شود از روزنامه بریده می شود و بقسمت های مربوطه دروزارت خانه ها و ادارات فرستاده می شودو مورد رسیدگی، سئوال، بازخواست و یا اقدام قرار میگیرد البته با توجه باینکه روزنامه زبان مردم است ما وظیفه ای جز منعکس کردن مطالب مردم نداریم ولی از طرف دیگر با توجه باینکه مسئولین ملزم اند به احتیاجات و شکایات مردم توجه‌کنند شك نیست که مطالب این ستون بلافاصله مورد توجه خاص و یااقدام قرار می گیرد و ضمانت اجرای این مطالب همان الزام می باشد.

در تدوین مطالب این ستون‌نهایت دقت بکار میرود تا هیچگونه غرض یا شائبه سوء بر آن راه نیابد وحسن استقبال مردم و توجه مقامات مسئول هم درست بهمین دلیل می باشد.

در این باره باز هم با خوانندگان گفتگو داریم.

***

کوچه مطیع‌الدوله حجازی برق ندارد

* خیابان ظفرالدوله نزدیك میدان شاهپور کوچه مطیع‌الدوله حجازی برق ندارد با این که چندین بار توسط انجمن محلی به برزن مربوطه نوشته شده معهذا تاکنون هیچ ترتیب اثر داده نشده است.

رحیم جناب

***

بی پلاکها چه کاره‌اند

* این ماشین پا ها به عنوان مختلف از انسان پول می گیرند اگر ندهیم وسائل ماشین را میدزدند شهرداری مثل این که پلاکهائی باینها داده بود پس اینهائی که پلاك ندارند چکاره‌اند

دکتر نوابی زاده

***

مسئله بلیط سینماها حل نشد که نشد.!

* بالاخره مساله بازار سیاه بلیط های سینما حل نشد که نشد ...! ما گفتیم و شما نوشتید چه نتیجه‌ای حاصل شد. کی صاحبان سینما ها به فکر اصلاح وضع بلیط فروشی خود خواهند افتاد ... دراین ملك! تنها وسیله سرگرمی یك زن خانه دار و چند بچه کوچکش سینما رفتن است چند شب پیش من دست بچه ها راگرفتم و بیکی از سینما ها رفتم، مدت زیادی داخل صف سینما ایستادیم و آخر سر هم موفق به تهیه بلیط نشدیم، چون خوب نبود بچه ها را دلخور بر گردانم مجبور شدم چهار تا بلیط از بازار سیاه که قیمت اصلی آن دوازده تومان بود به مبلغ ۳۰ تومان خریداری کنم والا منصرف میشدم از هر چه سینما رفتن است. خوبست مقامات مسئول وصاحبان سینما ها قدری‌به فکر مردم باشند و اینقدر اسباب ناراحتی مردم را فراهم نکنند.

***

ساکنین خیابان مقتدری ناراحتند

* اهالی خیابان مقتدری و کوچه فدویان از برق شرکت بریانك ناراحتند شبهای دوشنبه بکلی خاموش است وبقیه شبها نیز کم نور و بتناوب خاموش میشود

مراد سلطانی

***

فقط سه‌روز بعداز ظهر درس میخوانند

* دبستان پیمان در چهل متری نواب و اسکندری واقع‌است محصلین این دبستان یك هفته فقط سه روز بعد از ظهر و هفته دیگر صبح ها دو روز درس میخوانند مسئولین میگویند تعداد شاگردان زیاد است

حنیفی

شیر پاستوریزه بدون چربی میخواهیم

* آقا، حالا که کارخانه شیر پاستو ریزه «شیر کاکائوپاستو ریزه» بازار آورده خوب است شیر پاستو ریزهٔ بدون چربی هم بازار بیاورد چون شیر با چربی مرا چاق میکند و قطعا کسان دیگری هم هستند که از ترس چاق شدن از مصرف شیرخودداری میکنند، خلاصه خیلی ممنون میشویم اگر شیر پاستو ریزه بدون چربی هم بازار بیاید.

صاد

ـ آقای ماهوتچیان از طرف شیر پاستو ریزه تهران جواب میدهد که این پیشنهاد جالب است و مورد مطالعه و اقدام قرار خواهد گرفت.

***

از دست پسرهای بی‌تربیت

* من چندی پیش در مسابقه بیست سئوالی تلویزیون‌شرکت نمودم و سئوال من سماق بود حالا از آن روز تا حالا که تقریبا بیست روز میگذرد از دست این پسرهای بی تربیت امان ندارم در راه مدرسه بمن متلك میگویند تصمیم دارم دیگر مدرسه نروم بمن بگوئید چکار کنم؟

ناهید رؤیا

ـ میتوانید مزاحمین را بپلیس معرفی کنید و از آنها شکایت کنید.

دو خیابان دارد آنهم کثیف!

* از شهرداری شهر ری بپرسید که چرا به نظافت شهر توجه ندارد شهر ری دو خیابان دارد که آنهم همیشه کثیف است دیگر اینکه از لوله کشی شهر ری خبری نیست.

مسعود پور ابراهیمی

***

محلی برای دریافت وجه آبونمان تلفن

* بدنیست شرکت تلفن نیز مثل اداره آب و برق محلهائی رابرای دریافت آبونمان در نقاط مختلف شهردایر کند تاکسی مجبور نشود از یك طرف شهر بطرف دیگر شهر برای پرداخت آبونمان برود

ب‌ـش

***

دوچرخه‌ها شماره ندارند

* از مقامات مسئول بپرسید که چرا کوچه باختر خیابان ویرچیان میدان ژاله اسفالت نمیشود؟

همچنین چرا دوچرخه ها شماره ندارند که وقتی کسی را اذیت میکنند انسان نمره او را بردارد

فاطمه ـ خ

***

اتوبوسها توجهی بمسافرین ندارند

* این اتوبوسهای شرکت واحد اصلا توجهی بسوار کردن مسافر ندارند مثلا اتوبوسهای خط ۳۰ که مورد استفاده ماست خیلی ما را اذیت میکنند مثلا من چند بار شاهد بودم که اتوبوس شماره «۱۴۳۸» همین طور دیده در ایستگاه مسافر ایستاده ولی بی اعتنا گذشته است

م ـ عاصمی

***

از صدای موتور اتوبوسها درعذابیم

* منزل ما خیابان شمیران ایستگاه درویش است جلوی‌منزل ما ا ز ساعت ۹ صبح بعد از ظهر تاشش صبح اتوبوسهای شرکت واحد پارك میکنند

در این مدت موتور اتومبیلها روشن است وما از صدای این موتورها خواب و آرام نداریم.

رسول ـ نیاستی

***

گران میفروشد

من بانوئی هستم یکی از ساکنین یوسف آباد یك بقالی در یوسف آباد است پائین چهار راه این بقالی جنس را گران می فروشد.

گیتی ـ ه

***

کرهٔ حیوانی است یا نباتی؟

در تهران بتازگی انواع واقسام کره باسم های مختلف می فروشند و میگویند بعضی از آنها از کشورهای خارجه وارد میشود.

اما روی آنها نوشته نشده که اینها از چه درست شده آیا کره حیوانی یا نباتی است؟

ابراهیم عامری

***

سی‌سالست میخواهند خیابان‌شیخ‌هادی را خراب‌کنند

* منزل من در خیابان آشیخ‌هادی واقع است سی سال است که میخواهند این خیابان را تعریض نمایند، ساختمان خانه من کم‌مانده روی سرم خراب شود ولی شهرداری اجازه ساختمان نمیدهد حیاط خانه‌هم بزرك است دزدها هم از این وسعت استفاده کرده هر چند یکبار دستبردی بخانه ما میزنند ترا بخدا بگوئید شهردار زودتر درباره این خیابان تصمیم بگیرد.

ن ـ ا

ـ مدیر کل شهرداری گفت:

تکلیف اراضی وخانه‌های خیابان آشیخ‌هادی معلوم است، ارزیابی هم شده بشهر داری مراجعه کنید تاجواب قطعی داده شود

***

نان خمیر را بقیمت گرانتری میفروشند

* در سر آسیاب دولاب خیابان سیاری یك دکان سنگکی وجود دارد که نان‌خمیر وماننده را بقیمت گرانتر از معمول میفروشد

هادی‌کیانوش

مدیر کل غله ونان میگوید:

آدرس دقیق و حتی نام صاحب دکان سنگکی را بدهید تا بازرس بفرستم و در صورت صحت گرانفروش را مورد تعقیب قرار دهم.

***

شوهرم مرا تهدید میکند

*زنی هستم بیستو پنج ساله از سه سالگی مادرم مرا رها کرد وبدنبال من نیامد هیچ سر پرستی هم نداشتم تا اینکه بشهر آمدم یك جائی راپیدا کردم شش سال درآنجا بودم وآنهااز من نگاهداری میکردند. در ضمن این مدت پسر عموهایم گاهگاهی بمن سر میزدند تا اینکه بزرك شدم مادرم و برادرم جای اقامت مرا پیدا کردند و بخیال اینکه من چیزی دارم مرا بورامین بردند و بزور شوهر دادند. چه شوهری که سه ماه بیشتر در کنار من نبود در عرض این سه ماه اصلا خرجی نمیداد زن دیگری هم داشت که او را معلوم نیست چه کرده بود وقتی او را میدیدم تمام تنم‌میلرزید بطوریکه نفس کشیدن یادم میرفت هرچه داشتم برداشت و رفت فروخت.

باو میگویم: طلاقم بده مهرم را بتو می بخشم میگوید تاتو رانکشم رهایت نمیکنم بااینکه‌هزارتومان بمن‌بده‌تا عوض‌آنچه‌خرج عروسی تو کردم به طلبکارانم بدهم تکلیف من چیست؟... ب‌ـم

(ترجیح دادیم از ذکر کامل نام ونشانی این خانم خودداری کنیم)

بقیه در صفحه ۱۷

شهردار تهران گفت:

بساط مراکز فساد را در وسط شهر برخواهم چید

امروز آقای فرود شهردار تهران بخبر نگار ما گفت که یك‌کمیسیون مخصوصی برای انتقال قلعه (شهرنو) بخارج ازشهر تشکیل‌میشود. شهردار گفت بر اثر مذاکراتیکه صورت‌گرفته در نظر است قلعه را از مرکز شهر بنقطه ای دیگری انتقال دهند و درآن نقطه کار گاههائی برای زنان ساکن قلعه احداث نمایند. در چندی پیش طرحی در شهرداری تهران برای انتقال قلعه تنظیم گردید و آنوقت شهردار تهران در نظر داشت با احداث کارگاههائی در محل‌قلعه‌آنعده از زنان را که حاضر بترك‌این زندگی ناراحت کننده میباشند از آن‌محیط خارج سازد. طرح مزبور بمرحله اجرا در نیامد و چندی نیز معوق ماند. پس از انتصاب آقای فرود ساکنین بخش بیست تقاضا کردند که آماده هستند در انجام این امر بشهرداری کمك نمایند. کمیسیون که قرار است برای حل مسئله قلعه در شهرداری تشکیل گردد در ظرف هفته آینده رسما شروع بکار خواهد کرد و شهردار تهران امروز رسما گفت که‌بساط قلعه‌رابزودی برخواهم چید.

مدیر کل جدید شهرداری گفت:

درآمد شهرداری راافزایش خواهیم‌داد

اصل تشویق

امروز آقای ابوالحسن شاهق‌مدیر کل مالی شهرداری مطالبی دراختیار خبرنگاران گذاشت‌مدیرکل جدیدمالی گفت بهرترتیبی که‌میسرباشد باجلب رضایت خاطر مردم درآمد شهرداری افزایش خواهد یافت وجوه پرداختی مردم برای تامین آبادی و عمران‌شهر و تامین بودجه اقدامات عمرانی و خیریه که برعهده شهرداری است مصرف خواهد شد.

برای وصول درآمد های شهرداری مطالعه لازم خواهد شد و پس از کسب دستور از شهردار تهران و بااطلاع دولت و وزارت کشورافزایش درآمد را تحت مطالعه قرار خواهیم داد و از نظر اینکه شهر تهران روز-بروز توسعه میبابد و احتیاجات آن زیاد تر میشود باید بهمان نسبت درآمد شهرداری هم بالا برود و اقدامات شهرداری مطابق با انتظارات مردم باشد. و اگر دولت و وزارت کشور و شهردار تهران موافقت‌نمایند ممکن است عوارض جدیدی نیز از منابع دست نخورده و افرادی که تا بحال عوارضی نپرداخته اند وصول گردد.

همه میدانند که نظر شاهنشاه و دولت مبنی بر تامین رضایت مردم است وبدین لحاظ مامورین شهرداری باید برای افزایش درآمد شهرداری که مخارج عمرانی شهر تهران را تامین میکند از هیچگونه اقدامی کوتاهی نکنند.

اتوبوسرانی ومشکلات مردم

مشکل اتوبوس‌تهران مشکلی‌نیست که مربوط به امروز و دیروز باشد این مشکل سال هاست که گریبانگیر اکثریت مردم است و شاید سالهای آینده نیز مسئله اتوبوسرانی تهران لاینحل بماند ـ بطوریکه همه می دانند درسال ۱۳۳۵ که وضع‌اتوبوس تهران بسیار آشفته و در هم بود واز امروز دست‌کمی نداشت‌مسئولین امور پس از مطالعات زیاد شرکت واحد اتوبوسرانی را تشکیل دادند باین امید که این شرکت بتواندمشکل اتوبوسرانی رأحل‌نماید ولی متاسفانه باید اذعان نمود که هنوز هم وضع اتوبوس بکلی خراب است و همه ناراضی هستند در کشور های خارج شرکت های واحد اتوبوسرانی با تشکیلات منظم و صحیحی اداره می شوند ـ اتوبوس بتعداد کافی موجود است وااتوبوسهائی هم که به تعمیر احتیاج دارند پس از اندك مدتی در جریان گذاشته میشوند واز طرفی مردم بقوانین و مقررات و منجمله مقررات راهنمائی تا حدودی آشنائی دارند و نیز باصول آداب معاشرت واقف هستند ولی در محیط ما همانطور که مشهود است کمتر کسی بوظیفه خود واقف است ـ جوانها در سوار شدن از پیران سبقت می گیرند ـ برای کسی اجرای قوانین و مقررات مفهوم زیادی ندارد و از طرفی تعداد اتوبوسهای خطوط و آنهائی که در گردش گذاشته میشوند بسیار کم است و همیشه در مسیر این خطوط صف های طویلی از مسافرین بچشم میخورد که بیشتر آنها ناچارند بتاکسی ها پناه ببرند چون انتظار در این خطوط جز خون دل خوردن نتیجه ای ندارد ولی باید توجه داشت که همه نمیتوانند تاکسی سوار شوند چون اکثریت اجتماع ما را طبقه متوسط تشکیل میدهد ودرآمد این افراد باندازه‌ای نیست که‌قدرت پرداخت وجوه‌تاکسی را آنهم چند مرتبه در روز داشته باشند ـ در روز های اول تشکیل شرکت واحد مثل بیشتر امور ما که در مراحل اولیه با شدت وبنحو احسن انجام میشود وضع‌اتوبوسرانی هم قابل قیاس باوضع فعلی نبود ـ تعداد اتوبوس خطوط بحد کافی و بلکه زیادتر از احتیاج بود ـ صف های طویل و چند صد نفری امروز کمتر مشاهده میشد در هر ایستگاه تابلوئی حاوی اینکه هر دو دقیقه اتوبوس خواهد آمد بچشم میخورد واین نکته هم بخوبی اجراء میشد بنظافت و پاکیزگی اتوبوسها توجه بیشتری مبذول میشد. اوضاع درهم داخل اتوبوس های فعلی بکلی در روز های‌اولیه تاسیس وجودنداشت بیشتر کار کنان اتوبوس دارای‌لباس مرتب و یکنواختی بودند و لباسهای نا متناسبی که امروزه هریك بدلخواه خویش انتخاب میکنند کمتر اختیار میشد. ایستگاه ها بتعداد کافی تعیین شده بود و هر شخصی می توانست درایستگاه مورد نظر پیاده شود مطلب دیگر گذاشتن تاریخ در پشت بلیط هاست که در سابق از این موضوع هم اثری نبود و پول مردم هم بهدر نمیرفت و کمتر مشاجره ای هم راجع باین امر و موضوعات دیگر بین مسافر وکمك راننده صورت میگرفت. چون امروز تعدادایستگاهاو محلهای فروش بلیط خیلی کم است لذا مردم مجبورند چند بلیط بطورذخیره در پیش خود نگاهدارند ولی در موقع استفاده با امتناع کمك راننده مواجه میشوند و این موضوع خود باعث مشاجرات زیادی بین آنها میشود کرایه اتوبوس که‌دو برابر گردیده‌مع الوصف دردی از دردها را ازبین نبرده است برخی از کمك رانندگان در جریان کار بامسافران با بی نزاکتی رفتار می نمایند از طرفی اتوبوسهائی که به تعمیر احتیاج دارند مدت زیادی در توقفگاه های شرکت بدون نتیجه میمانند یقینا باین علت که تعمیرگاه کم دارند.

موضوع مهم دیگر که تذکرش لازم است خط سیر اتوبوسها میباشد که اکنون مسیر برخی از آنها بااحتیاج مردم وفق نمیدهد. سابق بر این هرکس با پرداخت یك بلیت یك ریالی از شمال بجنوب شهر میرفت ولی‌اکنون باپرداخت‌چند بلیت‌دوریالی نیزنمیتوان‌بمقصد اصلی خود رسید وباید در راه چندین مرتبه اتوبوس عوض کرد و این عمل برای همه خصوصا خانم های بار دار وبچه دار وکسانیکه کار فوری دارند ممکن نیست لذا مردم حاضرند این چند کرایه رایکجا بدهند و بعد از مدتها که سوار یك اتوبوس میشوندبتوانند بمقصد اصلی خود برسند.

ازیك خواننده

چهل وچهارمین سال روزنامه گلستان شیراز

روزنامه گلستان شیراز که از جرائد کهن سال فارس میباشد اخیرا چهل و چهارمین سال‌انتشار خودرا آغاز کرده است.

چهل وسه سال روزنامه نگاری بدون وقفه و تعطیل در محیطی که وسائل کار از لحاظ‌مادی و معنوی موجود نیست کاری بس دشوار و مشکل میباشد و خوشبختانه آقای تقی گلستان که از احرار و آزادیخواهان فارس است و در انقلابات شیراز مصدر کار بوده در اثر مجاهدت کافی و پشتکار مداوم بر اینگونه مشکلات فائق آمده است.

ما موفقیت دوست و همکار خود آقای گلستان‌را تبریك گفته و امیدواریم که در ادامه اینگونه خدمات ملی و مطبوعاتی همواره موفق باشند.

بازدید از کارخانه شیر پاستوریزه

هفته گذشته پزشکان انجمن شرق تهران از کارخانه شیر پاستور ریزه بازدید نموده واز طرز کار و دقت در امور بهداشتی کارخانه از آقای دکتر اورندی قدردانی نمودند

سفیر فرانسه کنفرانسی راجع بافغانستان ایرادکرد

دیشب در سالن انستیتوی فرهنگی ایران و فرانسه مناظری از افغانستان نمایش داده شد.

قبل از نمایش این تصاویر، آقای «هانری‌برو» سفیر کبیر فرانسه درایران که یازده سال پیش سفیر فرانسه در افغانستان بوده و مدت‌سه سال وضع آنکشور راازنزدیك بررسی کرده کنفرانسی ایراد داشت.

سفیر کبیر فرانسه از بحث در اطراف اوضاع سیاسی افغانستان خودداری کرد و بشرح سوابق تاریخی و اوضاع اجتماعی افغانستان پرداخت و متذکر شدکه افغانستان امروز بسرعت در حال تحول و پیشرفت است.

پس از سفیر کبیر فرانسه، آقای «والانتن لسیا» معمارفرانسوی عکسهای رنگی و زیبائی راکه از شهر کابل، آثار تاریخی و مجسمه های بودا، بندامیر وگذرگاه خیبرگرفته بود بروی‌پرده نمایش داد و همراه عکسها، خلاصه‌ئی از تحقیقات خودرا راجع باوضاع تاریخی افغانستان بیان داشت.

برای مشاهده «تصاویری از افغانستان» دیشب آقای امیر عثمان سفیرکبیر افغانستان، عده زیادی از دیپلماتهای خارجی و فرانسویان‌مقیم ایران و همچنین شخصیت‌های ایرانی‌به انستیتوی ایران و فرانسه آمده بودند.

در انجمن های محلی شهر

برای برقراری گشت محل اقدام شده‌است

در جلسه انجمن محلی کوی‌فرح مردم از آب‌و تلفن واسفالت صحبت کردند رئیس‌انجمن گفت‌شهرداری طی نامه‌ای‌اطلاع‌داده‌است که‌مقاطعه کار مربوطه مقدمات شهر سازی واسفالت این کوی را فراهم می آورد. از طرف انجمن بادارات پست و تلفن برای نصب صندوق پستی و تلفن عمومی نامه‌ای ارسال گردید آقای گل گلاب گفت در باره تعیین پاسبان گشت محل و بهبود وضع اتوبوسرانی اقداماتی بعمل آمده‌است دراین جلسه آقایان مدنی ـ جلیل زاده ثابتی اعرابی وثوق فرهمند فقیهی گل گلاب صانعی ناصری شکوری حضور داشتند.

آب برای رباط‌کریم از هرچیزی لازم‌تر است

جلسه انجمن محلی نازی آباد با حضور آقایان فتاحی پایدار اطعامی امینی یزدان جو ترابی ضرغامی‌شاه‌ـ بداغلو امیر خلیلی تشکیل گردید در این جلسه اعضای انجمن درباره اسفالت خیابانها و نهر سازی نازی‌ـ آباد و لوله کشی آب و نصب تلفن عمومی و سایر نیازمندیهای مردم گفتگو کردند آقای آذرهوش گفت عده ای از دانش آموزان نازی آباد لباس زمستانی ندارند و قرار شد از طرف انجمن برای کمك بدانش آموزان بی بضاعت و خرید ملبوس اقدام گردد.

نزدیك وضع زندگی مردم ملاحظه شود در این جلسه آقایان جهانی ضیاءالحق حاج صمدی خطیبی رحمان پور امدادی کریمی یگانه بازدید محل دعوتی بعمل آید واز حسن کریمی حضور داشتند.

اسامی کسانیکه چهارشنبه فردا میتوانند ازمؤسسه اطلاعات دیدن‌کنند

چندی پیش نوشتیم که عده ای از خوانندگان عزیز و علاقمندان بستون «گفتگو» از ما درخواست کرده اند که ترتیبی داده شود تا آنان بتوانند از موسسه اطلاعات دیدن کنند.

ما نیز این خواهش آنان‌را پذیرفتیم و نوشتیم کسانیکه مایلنداز موسسه اطلاعات دیدن کنند باید تقاضای خود را همراه نام و نام‌فامیل و نشانی و شغل بروزنامه اطلاعات ارسال دارند تا ترتیب وقت بازدید آنان داده شود. اینك اسامی کسانیکه باید ساعت ۵ بعد از ظهر روز سه شنبه این هفته از موسسه اطلاعات دیدن کنند چاپ می کنیم.

بانوان و دوشیزگان: شمسی کاتوزیان، افسانه . پ، روح‌انگیز مهری بهشتی، طیبه مهدوی، کیاندخت کهن، نینابخشپور، منیرکهن، پریرخ کهن، و آقایان: ناصر مهرابی، عباس اسدالهی، اسماعیل اسماعیل زاده، ناصر صابونچی، احمد صدر، احمد فتورچی، اوفیك بخشپور اصغر درخشان علی اعتصامی و زهره معینی

***

از عموم کسانیکه نام آنان ذکر شد تقاضا می کنیم که در ساعت ۵ بعد از ظهر روز چهارشنبه فردا بیستو یکم‌دیماه به موسسه اطلاعات واقع در ابتدای خیابان خیام مراجعه فرمایند

تلویزیون ایران

برنامه امشب

ساعت ۵ر۳۰ برنامه آهنگهای غربی درخواستی رادیوئی
ساعت ۶ آغاز برنامه تلویزیونی
ساعت ۶ر۰۳ برنامه خردسالان
ساعت ۶ر۳۰ مادران فردا
ساعت ۷ حمایت حیوانات
ساعت ۷ر۳۰ فیلم کرونت
ساعت ۸ هنرهای زیبا
ساعت ۸ر۳۰ اخبار وفیلم خبری
ساعت ۸ر۴۵ فیلم
ساعت ۹ مسابقه آستور
ساعت ۹ر۳۰ فیلم سینمائی
ساعت ۱۱ر۳۰ پایان برنامه

در محافل ومجالس

برنامه امشب

درانجمن ایران وامریکا
نمایش فیلم سینمائی
تسلیم
باشتراك کیم نواك
از ساعت ۶ بعدازظهر

درانجمن ایران وانگلیس
موسیقی ومکالمه
از ساعت ۷ر۳۰ بعدازظهر

درکانون دانشجویان
مجلس معارفه
بانگلیسی
از ساعت ۵ بعدازظهر

درانجمن ایران وپاکستان
کلوپ شطرنج

درباشگاه نفت
بازی لوتو
از ساعت ۵ بعدازظهر

فردا شب

درانجمن ایران وامریکا
سخنرانی توسط آقای بورتون ماروین رئیس دانشکده روزنامه نگاری ویلیام آسن وایت
تحت عنوان:
مطبوعات واجتماع وآزادی وحس مسئولیت
از ساعت ۵ بعدازظهر

مجلس چای وگفتگو بزبان انگلیسی
از ساعت ٤ بعدازظهر

درباشگاه انجمن ایران وآلمان
شب نشینی و رقص
از ساعت ۸ بعدازظهر

درباشگاه نفت
فیلم
از ساعت ۷ بعدازظهر

اهالی بهار همدان کاندیدای خودرا معرفی میکنند

حوزه انتخابیه بهار همدان مشتمل برپنجاه قریه وبالغ بریکصد هزارنفر دراین قراء سکونت دارند کـه همگی بپاس خدمات‌صادقانه‌جناب‌آقای علی‌طباطبائی مصمم بانتخاب نـامبرده بنمایندگی مجلس شورایملی میباشند

قطعنامه مبنی برپشتیبانی ازجناب آقای‌علی طباطبائی

اینك که دولت در اجرای نیت مقدس شاهنشاه مفخم مصمم است انتخابات را درمحیط کاملا آزاد و آرام بانجام برساند ما ساکنین حوزه انتخابیه بخش بهار که بزرگترین افتخارمان‌فداکاری در راه اجرای نیات بلند شهریار بیداردل وخیراندیش و خدمت بمیهن عزیز است بـا اراده‌ای خلل ناپذیر و استوار پشتیبانی خودرا از جناب‌آقای علی طباطبائی اعلام داشته وبـا انتخاب این عنصر شریف شاهدوست و وطن‌پرست و خدمتگـزار بنمایندگی بیستمین‌دوره‌مجلس‌شورای ملی دین خودرا بشاهنشاه و میهن‌عزیز ادا خواهیم نمود .

حاج سیف‌اله بهمنی ـ اسماعیل مسعودی ـ علی رمضانی ـ معصوم صمدی ـ حبیب‌اله احمدی ـ زکریا احمدی ـ الحاج موسی یونسی ـ علی اصغر یونسی ـ ابراهیم نوری ـ عبدالحسین صفری ـ موسی محمدی نیا ـ حسین خلوصی ـ محمد حسن خلوصی ـ نصرت اله صفری ـنادعلی مرادی ـ ابراهیم غلامی ـاسماعیل صالحی ـ یدالله جعفری ـ احمدنوری حسین نراقی ـ سلیمی ـ اکبر خدا داد ـ سید محمود مجیدی ـ احمد سلیمی ـ علی حق شناس ـ رمضان نوروزی ـ علی‌اله محمدی نیا ـ زکریا مسعودی ـ فتح‌اله محمدی نیا ـ رجبی ـ علی اکبر مرادی ـ احمد حجتی ـ عبدالله خلوص ـ رمضان نوروزی ـ خسروزاده ـ اله کرم قنبر ـ علی یاـ اکبر ذوالفقار ـ اله رضا بالاخان ـ علی پاشا امیر اصلان ـ میرزا شاه حسین ـ رجبعلی امبری ـ حاج صحبت‌اله علیزاده ـ حاج حسین بریانجی حاج احمد بریانجی ـ حاج ستاره محمد علیزاده ـ ایرج محمد علیزادهـ نصرت محمد علیزاده ـ سلیمان محمد علیزاده ـایرج محمد علیزاده ـ منصور علی حبیبی ـ نصرت‌اله فلاح ـ مجید محمد علیزاده ـ احمد مرادی ـ نایب مرادی ـ اصغر مظاهری ـ محمد قلی ناصری ـ مهدی بریانجی ـکوچکعلی تراب پور ـ محمود حاج بابائی ـ داود محمد علیزاده هاشم مرادی ـ علی صادقی ـ حبیب‌اله نائینی ـ عزت‌اله اقبالی ـولی محمدی ـ دهبان قریه فقیره محسن مقتدری ـ عبدالمحمد فقیره‌ای ـ سید مصطفی حسینی ـ احمد ذوالفقاری ـ نوشیروانی ذوالفقاری ـنایبعلی نیکمرادی ـ محمد رضا طالبیان ـ رضا شمسی ـ محمد عسگری ـ محمد محمدی ـ احمد محمدی ـ دیدار علی محمدی ـ محسن مرتضویـ مرادی ـ شاه علی ـ رمضان رمضانی ـ یعقوبی ـ احمد یعقوبی ـ اسداله امینی ـ باقر قراسانی ـ فرج‌رمضانی ـ فتح‌اله رمضانی ـ حسین اسکندری محسنی ـحمید محمدی ـ امین اله گل محمدی ـ علی قلی اکبر ـ برادر قراگزلو ـ میرزا مراد ـ حسن عباسیان ـ عزیز الیاس ـ رضا درویش ـ رمضان فرهادی ـ حسن حسینی ـ فتح‌اله فلاح ـ مجید مراد ـ حسین ولی ـ رمضان فرهاد ـ حسن زندی ـ غلام فتحعلی ـ رستم‌بریانجی غلامرضا ابراهیمی ـ داود رمضانی ـ میرزا آقا محمدی ـ محمود حسنی مهدی حسنی ـ کتابعلی ـ حبیب‌اله ماخانی ـ حسین حبیبی ـ اصغر مسیب علی ـ محسنی ـ محرم فرهادی ـ عیسی تقوی ـ رمضان فارس ـ سید محمد محمدی ـ فتح‌اله عابدی ـ میرزا قاسمی ـ جواد رفیعی ـ حاجی با با ـ ابراهیم تقی پور ـ ابراهیم بك محمدی ـ غلامعلی رمضانیـ محمد عبده ـ علی رمضانی ـ نقی سواران ـ شاداله زندی ـ محب‌الله‌زندی عبداله یعقوبی ـ عباداله یعقوبی ـ اسداله یعقوبی ـقاسم تقویـ محمد فرضی ـ حسن قاسمیان ـ حمزه قاسمیان ـ حسین رمضانی ـ فتح‌اله خسروی ـ تقی فضلعلی ـ حسین رمضانی ـ عبدالعلی غلامی ـخیرالله الیاسی ـ حبیب رجبی ـ حاجی محمدی ـ علی محمدی ـ نقی نادریـ خداداد شهبازی ـ علی مراد محبی مجیدی ـ عباس بهرامی ـ مرادعلی صفر مهر ـ حاجی خسروی ـ رمضان یعقوبی ـ حاجی برادران ـحاجی جوادی ـ کریم جوادی ـ قربانعلی دباغ ـ علی حسنیان ـ حاج قلی‌اکبری مصطفی عابدی ـ شاداله کاظمی ـ حمداله مرادی ـ رمضان نجفی ـ ابوطالب یار مجمدی ـ علی اسدی ـ احمد علی مرتضوی ـ علی میرزا نوروز ـ رجبعلی دلشاد ـ حمزه ـعبداله ـ علی رضا ـ فتح‌اله اکبریـ نجات عابدی ـشاداله کاظمی ـ حمداله مرادی ـ رمضان نجفی ـ عزیز نجفی ـ میرزا عباس ـ زیاد علی رمضانی ـ حسن رمضانی ـ محمد ابراهیمی ـجعفر فرهادی ـ لهراسب فرهادی ـ طالب رحیمی ـ وزیر رحیمی ـ علی یادگاری ـ نباتعلی سواری ـ رضا سواری ـ ابراهیم‌جعفری دهبان‌قریه‌علی‌آباد ـاکبرخداد گو ـعبدالرحمان جعفری ـابراهیم‌خوش‌نظر رضاخوش‌نظر ـ کاظم‌قاسم‌آبادی ـعلی‌وکیلی ـ حسین‌وکیلی ـغیب‌علی‌جعفری حسن وکیلی ـفرج‌اله بختیاری ـاصغر خداگو ـ رضا عباس ـ حسین گلپریان ـحسن گلپریان ـ رضاگوهری ـ علی فرجی ـ حاج علی فتحی ـحسین‌یوسفی ـ محمدوکیلی‌حسن ناسور ـ دهبان قریه‌مهاجران ـ حسین لشگری ـ ایمان لشگری ـفضل‌اله شربتی ـ میرزا باقرلشگری ـ علی غلام عبدالی ـ حبب اله امینی ـعلی صفر نجفی ـ عبداله سولائی ـ رجب باقری ـعلی خنجی ـ حسن خنجی ـ صفر خنجی ـ دهبان قریه فسیجان شکراله طاهری ـ حاجی محمد رضا رضائی ـ ابراهیم‌مرادی ـ علی اصغر عزیزیان ـ علی حسین یادگاری ـ قنبر مرادی ـ محمد حسین قنبری ـ فرج‌اله طاهر ـمیرزاحسین محمد علی ـ شاه حسین‌محمد علی ـ یداله‌نادری ـ دهبان قریه‌علربلوسبز علی ضیائی ـ هست علی‌فتاحی ـ علی عربلوئی ـ سید میرزا آقاحسین ـسید هدایت عربلوئی ـ میرزا خان رضائی ـ یحیی خان فضلعلی ـعربلو ـ رحیم رحیمی ـ علی وردی رحیمی ـ علی اکبر عربلو ـ عباسعلی‌عربلو ـ دهبان قریه گراچغا هادی مرد فر ـ نظر علی نظری ـ رضا مرد فر ـ محمد رضانیمکداد ـحسن محمدی ـ روح‌اله بابائی ـ حاج علی‌محمدی ـ حسن طاهری ـ شمس‌اله بابائی ـ اسداله بابائی ـ اسکندر صمدانی ـ منصور یاوری ـ دهبان قریه دره غول فضل‌اله ـ امیر نوراله ـ اکبر عباس ـ غلامعلی‌بیك ـفضل‌اله گوهری ـ محمد نوروزی ـ محمد امامووردی ـ حیدر علی خدایار ـ دهبان‌قریه جورقان‌لطفعلی خراسانی ـ جعفر شکری ـ سید نو روزحسینیـ محمد شکری ـ حبیب اله رحمانی ـ احمداحمدی ـ علی‌اکبری ـعبدالحسین الیاس ـولی اله اکبری ولی اله صمری ـولی‌اله انصاری ـ روح‌اله انصاری ـ فرمان بهرامی ـعبدا" بهرامی ـ محمد حسین سلیمانی ـ اسماعیل قراگزلو ـ عبدالرضاملکی ـ فرمان شکری ـلطف‌اله حسنی ـ ناد علی حسنی ـ دهبان قریه روان مولاقلی عبدل ـ کربلائی رضاغلامیـ ولی غلام ـ محمد حسین محمدولی ـ کمند علی ـمحمد حسن ـ جان‌علیـ نعمت اله دهبان قریه حصار خان عزیزاله خانیان ابوالقاسم حصار خانی ـ شعبان حصار خانی مرتضی قهرشی ـ حاج یوسف قهرشی ـ

طاهری ـ عزیزاله حسنی ـ سلیمان حیدر ـ محمد غدیری ـ شعبان محمدی ـ اکبر هدایتی ـ غلامرضا ترابی ـ اسکندر عسگری ـ حیدر عزیزی ـ یعقوب شیریان ـ احمد منصفیان ـپاشا علوی ـ از طرف‌عموم اهالی قریه حیدره فیض‌اله مرادی ـ دهبان رسمی ـ حسین فرزند علی‌بابا ـ اسماعیل فرزند فتحعلی ـنعمت‌اله فرزند حسن ـ دهبان دولتی‌حسام‌آباد ـ تقی عظیمی ـهادی فرزند حاجی احمد ـ علی فرزند اسمعیلی ـفتحعلی فرزند صفر ـمحسن صدیق‌پور ـ محمد برق زدگان ـ مراد علی فرزند چراغعلی ـ سیف‌اله فرزند عبدل ـ ابراهیم فرزند حبیب ـ حاجی فرزند ابراهیم ـ صفرعلی فرزند سیف‌اله ـ از طرف اهالی قریه کوشك آباد عبدالرضاعلی‌قلی ـ رحیم نادر ـ اسماعیل‌عبدالرحمن ـفتحعلی قاسمعلی ـ کدخدا محمد محمد علی بهبهانی ـ عباسقلی ایمانی ـ قاسمعلیـ جعفر سلطانعلی ـ علی اسماعیل ـ محمد اسمعیل یزدانی ـ عباسقلی یزدانی ـعباسقلی ایمانی ـ اکبر ایمانی ـکدخدا فضلعلی بیگلری ـ عباس بیگلری ـاز طرف اهالی قریه دیناراباد حسنعلی آذرخواه دهبان رسمی ـ رجب محمد حنیفه ـمحمد علی اله ـ صفدر نجفقلی ـ شادالله شعبان ـ روح‌اله بگلری ـ از طرف اهالی قریه آرمند زمان هاشمی‌نیا ـ دهبان رسمی احمد فرزند هاشم ـ حسن هاشمی نیا ـرستم هاشم زادهـ غلامرضا رستمی ـ غلامحسین علی محمد ـ حاجی محمد ـ شیرمحمد خودوست ـ سید صفر سید قربانی ـ حیدر شیرزاد ـ قنبر کرمی ـمیرزا احمد هیرعلی ـ میرزا علی رضا ـ فتحعلی براتعلی ـ اسمعیلی ـ ازطرف اهالی قریه جورقان لطفعلی شکری دهبان رسمی ـ اسماعیل احمدی ـ صفر احمدی ـ حاجی علی فرزند علی اکبر ـ قربانعلی احمدی ـ نادعلی امیری ـ صفر احمری ـسید مظفر ـمحمد حسین محمدی ـ رجبعلی جولقانی ـ رضا قلی رحمانی ـ عبدالعلی شکری ـ جعفر شکری ـ اسماعیل شکری ـ سید نوروز محمد شکری ـ حبیب‌اله رحمانی ـعلی اکبری ـ احمد احمدی ـولی اله انصاری ـ روح‌اله انصاری ـسلط نعلیـ علی اصغر جورقانی ـ شهباز فتحعلی ـعبداله صمدی ـ عبداله شیرعلی ـ بهرام فرزند عشقعلی ـ ولی‌اله صمدی ـ صفر برات ـ قربان بهرامی ـ اصغر اروجعلی ـامامعلی اصغر ـ حاجی قوچعلی ـ حاجی قربانعلی ـ سیف‌علی ـ فرمان علی فرزندشعبان ـاسماعیل قراگزلو ـ الیاس ـاز طرف اهالی قریه دیزج شیر محمدی دهبان ـحسین صفائی راد ـحسین غفوری ـلطفعلی شیرمحمدی ـ اسماعیل قربانی ـ علی شیر محمدی ـ سبزعلی حبیبی ـ عبدالعلی غفوری ـ علی قاسمی ـعبداله بهرامی ـ حسین سلیمانی ـقربانعلی فرزند احمد ـ حبیب‌اله فرزند حمزی ـحاجی‌علی‌فرزند علی اکبر ـ غلامحسین غلامحسین ـ محمد کریم شاه حسین ـ اله‌مراد حاجی ـ کرم الهیار ـعلی حسین الهیار ـ از طرف عموم اهالی رستم‌آباد حاجی علی فرزند قربان ـ محمود حسن ـ عبدالحسین حسین ـ جعفر تقی ـ احمد علی فرزند سیف علی ـعزیز علی نجف ـ صفر الهیار ـ خانعلی شیر محمدی ـ خدام ملکی ـ محبعلی مارجینی ـشعبانعلی باشماقی ـ کاظم رجبی ـ حاج‌اسمایل‌نجفی‌باشماقی ـکاظم الهوردی ـ از طرف اهالی حصاره قره‌بلغی فتحعلی جاجیمحمدی ـ سوسن قره باغیـ خادم عباسعلی ـ محمد حسن بیك ـ هاشم طالب ـ جهانگیر بالاخانـ اله رضا کرم ـ الفت بالا خان ـ حاجی الهیار ـ یداله دانا ـ علی عباسـ سلیمان ـ احمد قاسم ـ حاجی اسماعیل ترکمن ـ حبیب‌اسدی ـ حسن عباد ـ رنجبر ـرضا مردفرد ـمحمد ابراهیم محمداسمعیلی ـ سیف‌اله فضل‌اله ـحسن مردفرد ـ درویشعلی علی حسین ـ علی محمد ـ علی‌اصغر محمد ـمیرزا سیف پور ـ نجف سیف‌پور ـ علی اکبر یوسف ـ محمد محمد رضا ـعلی فرزند عبداله ـعلی حسن محمد حسینی ـ صحبت محمدخان ـ شمس علی صفر علی ـ یداله حنیفه ـ شیرزاد فرزندرحیمـ اکبر فرزند علی ـ خداقلی فرزند شکراله ـ حمداله ولدمراد ـصمدمراد فرزند علی ـولی فرزند علی ـ از طرف عموم اهالی حیدره قاضی خان شعبانعلی ـ قاضی خانی ـموسی رضا کریمی ـ سید میرزا حسینی ـ عبدالعلی حسینی ـرضا کرمی ـ سید اسماعیل حسینی ـ از طرف‌اهالی قریه بگن‌آباد نادعلی درویشعلی ـ قنبر نظری ـ محمد علی احمدی ـ دهبان رسمی بگن آباد ـعلی صفری ـ محمد ابراهیمی ـ عبدالعلی‌نظریـ علیمحمد نجاری ـ صفر علی نظری ـ کوچکعلی بهرامی ـ از طرف‌اهالی قریه معروف و معتمدین محل دهبان رسمی عباداله کرمی ـ یداله مختاری ـ اسماعیل صفری ـ تقی نظری ـ حاجیعلی مهدی ـ نادعلی مهدی ـ علی اکبر عبدی ـ عباسعلی اکبری ـ سید عباس موسوی ـ سید ابوالقاسم موسوی ـ علی‌اکبر گلابی ـ عبداله نظری ـ یوسف‌نظریـ عبداله شمس ـ هاشم نظری ـ ناصر مختاری ـعلی اصغر مختاری ـ از طرف عموم اهالی قریه لالجین حسین رفتاری دهبان رسمی لالجین ـسید

بقیه درصفحه ۱۵

محمدحسین‌محمدولی ـ حاج‌اسماعیل طالبیان ـ یوسف شمس ـ حاجی‌آقا شمس ـ میرزا آقا شمس ـ حسین خانیان ـ ابوالحسن خانیان ـ غلام علی خانیان ـ موسی زارعی ـجانعلی عباسیان ـ محمد روحی ـ دهبان قریه‌ده پیاز غلامعلی اخوان ـ نجات علی اخوان ـ سبزعلی اخوان ـاحمد خدابنده لو ـحسین بیاتی ـابوالقاسم ده پیازی ـ ابوالفتح ده پیازی ـمحرم علی‌بیاتی ـ مهدی بیات ـابوالقاسم حصار خانی ـحسینعلی بیات ـحیدر علی مرادی ـ حسین خدا بنده لو ـ حسن خدا بنده لو .

محمد حیدری ـزیاد علی یوسفی ـنایب علی نادری ـستارخدابنده‌لو امیر اخوان ـدهبان قریه گوشلان محمد حنیفه‌نیکوخواه‌ـشاه‌مرادفرزندمراد ـ جانعلی فرزند بهمن ـکتاب فرزند سلیمان ـعلی فرزند علی‌اکبر ـمحمود فرزند شاه‌مراد ـمحمد رحیم فرزند اسداله ـعباس فرزند علی دادلا ـ کتاب فرزند محمد ـ دهبان قریه دینار آباد حسنعلی آذرخواه ـرجب محمد حنیفه ـ محمد رضا ایپك ـعلی کربلائی علی ـ حبیب‌اله بابا ـملك‌کربلا علی ـمحمد بهرعلی ـحسین سلمان‌ـمیرزاعلی قیاس‌ـشعبانعلی رمضان علی‌غیبعلی ـ عباسقلی شاداله ـسلیمان علی شیر ـسلطانحسین حاجی‌سیف‌اله ـشیرعلی اسه‌اله ـ اصغررضاعلی ـ دهبان قریه سرخ آباد حاجی میرزا حسین خانجانیـ مهرعلی مردانی ـحاج‌سیف‌اله ترابی‌نژاد ـعلی محمد بستانسرا ـقربانعلی شعبانعلی ـصفرعربعلی رضاحسنی ـفتح‌اله طاهری ـهادی محمدی ـاصغر مظفر ـ حسینعلی سمواتی ـاله‌مراد خانجانی ـرضافردی ـدهبان‌قریه همه‌کسی غلام رضاپور ـمحمد رضارضاپور ـغلامحسین رضاپور ـبابارضاپور ـعزت‌اله شاه رئیسی ـحسین رستمی روشن ـحسن حسینی ـعباس حسینی ـموسی رضائی ـاحمدمطلبی ـنصرت حسینی ـحبیب‌اله ذوالفقاری ـخداقلی عبدعلی ـ عزیز مسیحی ـغلام‌دهقانی ـسیداحمد علی‌حسینی ـامیررضائی ـمحمدحسینی ـ محمدرستمی ـعلی‌رستمی ـحسین مسیحی ـصفدر ذوالفقاری ـعبداله رحیمی ـ یداله‌رحیمی ـدهبان قریه وهنان‌ابوالقاسم‌نادری ـعلیمحمدحاجی محمودحاجی ـ علی‌مراد امیراصلاد ـسلطان علی‌هاشم ـ عزیز علی نبی منش ـدهبان‌قریه‌خاکو محمدرحیم‌عبدالملکی ـحاجی ایمان محمدی ـمحمد علی فرزند نادعلی ـ رضاخانعلی ـبالاخان محمدعلی ـشیخ علی‌نادعلی ـ کومعلی صاحبی ـرمضان الهیار ـشاه محمدیار علی ـخیر علی ابو طالب ـمحمدخان‌ماخان ـنادی‌نادعلی ـ دهبان قریه رباط ـنورعلی کاویانی ـعلی‌مردان‌محمد ـ تقی علیخان ـشاه حسین گاوخوری ـجانعلی بختیاری ـصفرکاویانی ـمراد نصرالهی ـبهمن ابوالقاسم ـشعبان گاوخوری ـدهبان قریه‌سردره ـعلی‌رنجبران ـشعبانعلی عزیزمراد ـرجبعلی محمدوکیل ـحسین بك‌مراد ـمحمد صفی خان‌مراد ـحسین

پیرمحمد ـ سلطانعلی شمسعلی ـ علیقلی صفر علی ـدهبان قریه حصاردیرج بابا‌علی یونسی ـاحمد نوری ـحاج بلال نجفی ـحاجعلی رجبی ـ درویشعلی رجبی ـ عبدل نوروز ـمحمد هادی صاحب زمانی ـعبدل‌یونسی ـعلی‌خانی‌جانی حسین یونس ـعلی یوسفی ـولی‌رجبی ـرجب رجبی ـحسین‌خانعانی ـحسین یوسفی ـعلی یوسفی ـولی رجبی ـاسداله رجبی علی یونسی ـرجب رجبی از طرف اهالی قریه زانخه‌حاجی ابراهیم نباتعلی هاشم کشاورز ـعلی‌اشرف ـ میرزا کشاورز ـامین‌اله ـعلی محمدوکیلی سید محمود حسینی ـسیدابوالقاسم سید محمد حسینی ـخداوردی ـبهرام علی حسین قربانی ـعلی غفار ـ یعقوبعلی ـ عبدالغفار صفدرعلی ـدهبان قریه حصار قره‌باغی ـ فتحعلی‌حاجی محمد ـخادم عباسعلی ـفتحعلی حاجی محمد ـخادم عباسعلی ـمحمد حسن‌بك ـ حسینعلی علی محمد ـعلی اصغر محمد ـ میرزاسیف پور ـنجف سیف‌پور ـ علی‌اکبر یوسفی ـگل محمد ـیحیی جلال‌فر ـ گل محمد صفر تقی شعبان ـ عبدالمحمد علی ـقدیرمیرزا ـدهبان قریه یگانه ابراهیم زنگنه‌حاجی‌اسماعیل یوسف‌زاده ـ حاجی رضا رنگنه ـمحمد جعفری ـشعبان‌زنگنه ـ حسین‌مرشد ـ سید باقر حسینی ـابوالقاسم حسینی ـسیف‌اله حسینی ـعلی‌محمد زنگنه ـ حسین زنگنه ـ جانعلی مرشدی ـحسن سلطان مرشدی ـسید محمد داوری ـ غلامعلی زنگنه ـحسین دشتی ـدهبان قریه ـامزاجرد عنایت‌اله برادری ـ اسماعیل جانعلی ـرضاعلی آقا ـمحمد حسن جلالی ـسبیب حاجعلی جلال بلال ـحاجی‌روح‌اله ـ عباسعلی علوی ـ احمد شیری ـ اسداله کرئی ـ شعبانعلی فتح‌اله ـ قربانعلی شیری ـ حمزه علی داوری ـعلی‌اله شیخ زاده ـحمداله عزیزی ـ غلامرضا ترلانی ـ حاجی آقا میرزاقلی ـ اکبر قاسم ـ جعفر میرزاعی ـ حمداله خاکریز ـ منصور حسنعلی ـ محمد حسن‌قلی ـ حسین عبدالحسین ـدهبان قریه بنگجه ـ رمضان رمضانی ـ الحاج رضارضائی ـ داود رضائی ـ میرزا آقا محمدی ـنظام جوادی ـ مهدی حسن ـ محمودحسن ـاحمد بهرامی ـ حاجی بابا زندیـ صحبت اله زندی ـ مسلم آقایی ـ شاداله زندی ـ حسین حسینی ـحاجی قربان جوادی ـمیرزا حسین ـ اهالی قریه حصار شمسعلی عیسی ستارـ دهبان رسمی عبدالمحمد ـ رضا ـفتحعلی ـ علی اکبر زند ـ عبدالعلی حصار ـ علی محمدی ـ علی فرد پور ـ جواد جوادی ـ از طرف اهالی قریه قاسم آباد ـمختار علوی ـ عزیزاله عزیزی ـ محمد حاج ترابی ـ رمضان عزیزی ـسید ابوالقاسم معصومی ـ رضا حیدر ـ حسن رنجبرـ میرزا هدایتی ـ محمد کلیمی ـ اسماعیل‌هدایت ـ محمد کوهیان ـمحمد

معرفی کاندیداهای بیستمین دوره قانونگزاری

تلگراف علما و روحانیون همایونشهر

جناب آقای علاء وزیر محترم دربار شاهنشاهی ایران

رونوشت جریده شریفه اطلاعات تهران

در این موقع که مردم شاهدوست و وطن‌خواه همایونشهر عزم خود جزم نموده‌اند بروفق منویات شاهانه باآزادی انتخابات‌تاسرحد امکان کمك کنند لازم دانسته کاندیدای واقعی خود یعنی دانشمند محترم‌جناب آقای سید جمال‌الدین میر دامادی راکه مورد توجه و علاقه خاص وعام و سالیان متمادی است امتحانات خود را درباره خدمت بنوع و اصلاح امور و رتق و فتق کارها و حل مشکلات مردم نیکو داده است بحضور آن جناب معرفی تا آنطور که شایسته و بایسته است بنظر مُهر اثر اعلیحضرت همایونی خلداله ملکه رسانده و موافقت اعلیحضرتش دراین خصوص جلب فرمایند تاشاید با بذل مراحم ملوکانه اهالی همایونشهر بتوانند نماینده حقیقی خود را بمجلس شورایملی بفرستند و در بهبود اوضاع این شهرستان حسن بیشتری مبذول دارند .

محمد علی صدرالشریعه- الحاج آقا حسین میر دامادی - الحاج سید محمد جواد میر دامادی -الحسین سید محمد علی مصطفوی سید محمد حسین‌فقیرالاسلام صدرالاسلام عمادالدین امامی سیدجعفر مرتضوی نوری سید محمد حسین حسینی سید محمد ابراهیم میردامادی الحاج سید نصراله مرتضوی درجه سید محمد حسین مرتضوی درجه شیخ اسداله

آ-۸۱۲۰ ۳

بسمه تعالی

برادران گرامی اهالی محترم شهرستان اردبیل

بااظهار تشکر از علاقه و احساسات پاك وپر ارزش همشهریان محترم روحانیون عظام اصناف و پیشه‌وران فرهنگیان و تیپ تحصیلکرده عشایر میهن پرست و شاهدوست حقیقی زارعین و کشاورزان زحمتکش ونجیب که سبت باین خدمتگزار بیمقدار خود ابراز فرموده ومیفرمایند واین لطف و محبت بی شائبه خودرا چه در انتخابات سابق وچه حالاعملا نشان داده ومیدهند وسپاسگزاری از کمیته محترم مرکزی حزب مردم که‌نام اینجانب را ضمن کاندیدا های خود منظور داشته اند برای‌حفظ آرامش و سکون منطقه حساس اردبیل که مورد تاکید دولت ومسئولین محترم حزب است بالاخص رعایت مصالح عالیه میهنی که بشهادت‌سوابق موجوده مورد کمال علاقه اینجانب بوده و میباشد از نامزدی نمایندگی دوره بیستم قانونگذاری مجلس شورایملی انصراف خودرا اعلام و از سروران ارجمند خود ضمن عرض سپاس فراوان تقاضا دارد که‌باینجانب رای ندهند .

کاندیدای نمایندگی حزب مردم شهرستان‌اردبیل-دکترشمس‌حکیمی

تلگراف از اندیمشك ۱۸ دی

استقبال از کاندیداهای نمایندگی

جناب آقای نخست وزیر محبوب رونوشت تیمسار سپهبدعلوی مقدم وزیر محترم وشجاع کشور رونوشت اطلاعات

امروز شهر دزفول برای استقبال از کاندیدای محبوب خودجناب آقای صادق بوشهری ناظر احساسات بی نظیر وشور انگیزی بود عموم طبقات برای استقبال کار و کسب خودرا تعطیل ودراایستگاه اندیمشك هزاران نفر حاضر شدند بافریاد های زنده باد شاهنشاه زنده باد ملکه زنده باد ولیعهد انتظار ورود قطار تهران را میکشیدند بمحض دیدن جناب آقای بوشهری غریو شادی به آسمان بلند کرده معظم‌له را روی دست تا پای اتومبیل رسانده از آنجا صد ها اتومبیل حامل مستقبلین بمعیت ایشان بشهر دزفول حرکت و در تمام طول راه و خیابانهای‌شهر پشت‌بامها شعار های ملی طنین اندازبوده عموم مردم شاهدوست و شرافتمند دزفول باستظهار اوامر ملوکانه دایر به آزادی کامل انتخابات بکاندیدای مورد علاقه خودرای خواهند داد .

سید احمد حجتی -سید احمد کاظمی -ابراهیم اصف - قاسم سهرابی -احمد حاجی شیخ شهرابی - سهرابی -جعفر سهرابی -سید هدایتی -اله‌کاظمی - هوشنك خزائی -سید محمد رضا موسوی -معزدین معزی - اسماعیل کوچکپور -سید مرتضی کاظمی - سید عبدالله‌رحیم عیسی‌زاده -سیدناصر صمدی -جواد قلمیر -سیدکاظم غفاری - خلف محمدی - حاج نی‌چله‌مال -میرزا بهشتی - علی محمد هلچین -سید نجات اله رکنی- درویش علی ثابت -غلام‌ملوپور - احمد کلانتری -سید حسین فخر امینی - عبداله محمد سهرابی - محمد چوبی - خلیل سهرابی -غلام رضا رشیدیان -غلام حسین صانعی - کیمیا احمدی - حبیب‌اله امیرشکاری - محمد سعادتی -عبداله شنبه‌ای‌زاده -سیدموسی فخرائی -ولی میرزا اعکال - حسین بدنکی -محمد امین سیدنجان‌اله کاظمی -محمد شاهمی - موسی شیرین زاده - سید محمد نهبان -محمد زاده عبد - محمد موسوی-جوادپوررشید -جواد کاظمی -جلال رسولی- محسن شیخ مهدی سهرابی - اسداله فیروز بخت -محمد رضا مقدم حاج حسنی‌زاده -دباغ -سیدرضا تیموری

آ-۳۸۰۶۲

اهالی محترم ماربین و همایونشهر

چون این جانب حاج سید محمد علی سدهی اصفهانی خدمتگزار صدیق شما کاندیدای نمایندگی بیستمین دوره مجلس‌شورایملی‌از آن‌شهرستان می باشم بدین وسیله لازم میداند به عرض همشهریان عزیز برسا ند که اگر شخصی از نام و شهرت اینجانب (سدهی) سوء استفاده نمودوو خود.را کاندیدا از آن حوزه نماید هیچگونه ارتباط و قرابتی با شخص اینجانب ندارد و مسلما خود اهالی محترم و حساس ماربین و همایونشهرخدمت گذاران واقعی خود را تشخیص خواهند داد .

آ-۳۴۲۲۱ حاج‌سید محمد علی سدهی اصفهانی

اهالی شاه دوست تبریز ؛ ۹جناب اقای جمشید بالا زاده (قاضی دادگستری) فرزند شاد روان حاجی محمد بالا رای خواهند داد .

آ-۳۳۹۶۷ ۱-ج

از بندر پهلوی

احساسات گرم و پرشور عشایرطوالش

آقایان انور اشرف و اسد میر مسعودی - و حسام‌الدین مجیدی - و ابراهیم هژبری -ونبی‌الله طاهری -و اسمعیل ماسالی -و خسرو یگانی که جهت موضوع انتخابات قبلی تهران مسافرت نموده بودند پس از مدتی اقامت امروز در میان استقبال بی نظیر هزاران نفر از مردم شاهدوست و میهن پرست طوالش که تا رشت باستقبال آمده بودند وارد شهرستان هشتپر شدند .

آ-۳۸۱۱۶

به‌هم‌میهنان خود قول میداد که در فرانسه برای آنها کار پیدا کند

توم اسکروس روزانه ۵۰۰ هزار فرانک کلاهبرداری میکرد

هنگام بازداشت فریاد زد : «زنده‌باد پلیس فرانسه !»

چند ماه قبل یك امریکائی بادو چمدان وارد پاریس شد .او ابتدا روزانه دو تا سه نامه دریافت می کرد . سپس تعداد نامه های او به بیست ، پنجاه و یکصد نامه رسید. حتی بعضی روز ها تعداد نامه های او به دویست نیز میرسید .

این امریکائی توماس کوآس نام دارد که ۳۰ ساله میباشد . وی در ملبورن (استرالیا) بدنیا آمده وبعدا تبعیت امریکا را پذیرفت . توماس موسس ، مدیر و تنها کارمند انجمن خیالی کاریابی دراروپا بود وروزانه چندین بار و هر بار ۵ دلاردریافت میداشت .

خانم پولت دربان آپارتمان ۵ خیابان شالگرن که توماس دفتر خود را در آنجا بنا کرده بود هنگام بازداشت او اظهار داشت :

توماس یك جوان مرموزی بنظر میرسید «قد اومتوسط بودو همیشه بهترین لباسها را بتن میکرد» چند روز قبل توم بر حسب تقاضای سفارت امریکا در پاریس توسط‌پلیس فرانسه باز داشت گردید . جریان بازداشت او بدین ترتیب روی داد:

چندی قبل یك امریکائی ساکن نیویورك تقاضای ارجاع شغلی به ضمیمه یك اسکناس پنج دلاری برای انجمن خیالی کار یابی اروپا ارسال داشته بود ولی هرگز باو پاسخی داده نشده.

پلیس فرانسه برحسب تقاضای سفارت امریکا پس از مدتی‌جستجو توماس را بازداشت کرد اولین‌کلمه‌ای که کلاهبردار امریکائی اظهار داشت این بود «زنده باد پلیس فرانسه!»

توماس آدرس خود را در جراید امریکا درج میکرد و خاطر نشان میساخت که برای امریکائیان در پاریس کار پیدا میکند و هر امریکائی که علاقمند به پیدا کردن شغلی‌است باید تقاضای خود را بضمیمه پنج دلار برای او ارسال دارد . روزانه حتی تا دویست نامه برای توماس میرسید و در آمد او از این راه به ۵۰۰ هزار فرانك در روز می رسید .

توماس در اداره پلیس اظهارداشت وقتی مردم گول میخورند چرا نباید آنهارا گول زد من از پول آنهابرای روز پیری اندوخته میکردم !

اهالی بهار همدان

بقیه از صفحه ۱۴

رضا مصطفوی - قربانعلی خوش خلق - سید محسن عسگریان - علی اکبر محمد علی - سید عبدالحسین مصطفوی - عبدالحسین رشیدبیکی- یداله فرج - محمد علی عزیزی فرد -تقی امدادی - علی اکبر ایرانی - علی تحصیلی -مصطفی اسداله - نصرت‌اله اسداله -جعفر اسماعیلی - ترابعلی علی اصغر - میرمحمد یارمحمد - شعبان فولاد پنجه - سید ابوالقاسم سید عباس - عظیم محمد شریف -حاج رضاقلی اله قلی - بهرام رضا قلی - حاجی اسداله مقدس - محمد قربانعلی - احمد قربانعلی -اسماعیل قربانعلی - علی اکبر محمد -حاجی قربانعلی شعبان- نظر علی -عبدالعلی پاکدامن - علی آقاتیموری - صادق عظیمی -محمد قلی اله‌قلی - عبدالحسین خداوردی - حاجی ابراهیم اکبری - از طرف عموم اهالی قریه اختاچی علی پاشاکریمی - حبیب‌اله کریمی راد - جوانمیر کریمی -دهقان رسمی اختاچی کریمی -ذ‌دعلی کریمی -محمد علی خداکرم - عزیز دین محمد - علی بخشعلی - حاجیعلی پناه-قدیمعلی محمد باقر -مهدی نجات -عبداله - شیرعلی - محمد علی - مرادخانعلی- حسن‌نامدار - بابا محمد - حاجی محمد باقر - حیدر ملك - مهدی نورمحمد -شعبان محمد علی -ولی عزیز - عسگر خدارضا - بیك‌محمد نورمحمد - محمدعلی محمد باقر - مهدی نجات - از طرف اهالی قریه تاج آباد بهرام فلاح- آزادی-دهقان‌رسمی -یوسف فرخی -غلامعلی‌عباس فرخی -غلام اسمعیلی - فلاح آزادی - سیف‌اله الیار - هدایت اسدی- حسین حسن خان - صفر حسین -فرمان حسین - رستم حق وردی - حسینعلی حیدر -علی آقا علی - از طرف اهالی قریه سلولان اسحق دهبان‌پور -حاجی خان ابراهیم - حاج خلیل ابراهیم - حسین خان‌حسن- حاجی موسی نعیم -حشمت‌اله حسینعلی -احمد موسی- شعبان‌درویشعلی- ابوالقاسم درویشعلی - صفراله حسین - ابوالقاسم فرزند هاشم - حجت علی محمد علی - محمد عباس - درویشعلی شیرخان -باقر رمضان - اکبر خدابخش -امامعلی فرزند صفر - حاج هادی - نورمحمد جان‌محمد- درویشعلی صفر - ابراهیم عباسی -محمد صادق - از طرف قریه بهاررنك دهبان رستمی علی اشرف -فرزانی فره -حاجی علی اصغر اصلانی -باقر ابدی - رضاقلی امید - قربانعلی عبدالمحمد -اسداله محمد خان -یداله اصلانی - عباس اصلانی -علی مراد ایمان -جواد حسن - حسن‌نورعلی- عیوض شاه میرزا - خداوردی - نیتشاه میرزا -حاجی محمد نظر - عبدالعلی اصلانی - عزت‌اله اصلانی - عبداله اصلانی

تیمسار معظم سپهبدعلوی مقدم وزیرکشور

در اینموقع که‌حسب‌الامر اعلیحضرت همایونی انتخابات بیستمین دوره قانونگزاری درشرف انجام است اینجانبان اهالی شهرستان‌همدان مراتب پشتیبانی خودرا ازتیمسار سرتیپ سیدحسن خلیل‌پور افسر بازنشسته که از مردان لایق وشاهدوست و میهن پرست میباشد جهت کاندیدای نمایندگی دوره بیستم مجلس شورایملی اعلام میداریم .

محمود کوثری - شجاع شهیدی - احمد ظروفی - جواد نراقی- محمد ولی قاسمی - حسین قندیان - شاداله بهرامی - احمد دادگر - حسن بلوری - محمود ظروفی -یوسف سجادی - حسین مهر - عبداله رئوفی - مهدی عملشاهی - تقی تقوی - ابوالحسن علوی - محمدزارعیان- قدیر بابائی - اصغر حبیبی - حسین بهرامی - مسعود ابطحی -اسداله رئوفی -نقی ولدی - موسی‌مهرداد - خسرو نوبری - یوسف سلطانی - غلام بختیاری وچند امضای دیگر

آ-۳۴۱۰۷

طهران کمیته حزب مردم ایران

با اینکه اینجانب داوطلب در انتخابات نشدم بودم از اینکه نام‌بنده را جزو کاندیدای کرمان معرفی فرموده ایم سپاسگذارم چون وضعیت فعلی به بنده اجازه نمی دهد این افتخار نصیبم گردد بی نهایت متشکر می شوم که بجای اینجانب دیگری‌را معرفی فرمائید .

آ-۳۴۱۱۱ کرمان غلامرضا آگاه

اهالی محترم کرمانشاه

جناب آقای حاج‌جواد حریری که از خانواده های شریف حریری کرمانشاه واز مطلعین درامور اقتصاد بشمار میروند کاندیدای نمایندگی مجلس شورایملی در کرمانشاه میباشند . آقای جواد حریری نایب رئیس اطاق بازرگانی تهران بوده و باصول اقتصادیات جهان وقوف کامل دارد بمعظم‌له رای دهید و ایشان را انتخاب کنید

۱-۲ آ-۳۸۰۶۰

تلگراف از طبس

معرفی کاندیدای نمایندگی

جناب آقای نخست‌وزیر رونوشت وزارت کشور رونوشت روزنامه اطلاعات در این هنگام که پرتو الطاف شاهنشاه محبوب دمکرات منش و آزادی خواه در نظر دارند که انتخابات مجلس شورای ملی با آزادی کامل برگذارشود ما امضاء کنندگان زیر جناب آقای سید عبدالحسین حجازی‌که از جوانان تحصیل کرده وشاهدوست و میهن پرست‌متدین ومحلی می باشند و امتحان شاهدوستی ومیهن پرستی ایشان در تمام مملکت مشهود گردیده بنمایندگی مجلس شورایملی از حوزه فردوس و طبس معرفی ما بایشان‌رای خواهیم داد

عنایت حق، حاج‌کازرانی ، حاجی مهدوی ملکزاده -حاجی محمدیان ، حاج محمدی بلوریان ، محمد هاشم‌ملك زاده ، محمد روحی فاضل ، سید رضا برکاتی ، حسن اخوی سهرابی ، محمد ابراهیم رهنما ، روزبه نصیرائی غلامرضا مرادی ، علی بیضی . محمد اسمعیل رحیمی ، محمد علی واحدی ، محمد احدی ، محمد احمدی‌زاده ، الحاج مهدی مالکزاده ، سید جعفر برکاتی احمد رکنی ، ابراهیم جعفریان ، رجبعلی میلانیان ، حسین مجردی ، احمد اخوان طیبی ، حاج عباس علی بیوریان ، محمد هادیان ، حسین بیضی ، حاج‌گلشنی ، ابوالحسن مالك زاده ، حسین سهرابی ، اخوان صفار عطاری سهرابی رخ‌افروز ، محمد قریشی ، حسین اخوان طیبی ، عبدالوهاب شیبانی عقیلی بیان ، غلامرضا روحی آبداری ، محمد جمالی ، عبدالوهاب ملکزاده ، سید حسین مودیان ، اسمعیل ارادتی ، ، طاهر معزی لیاقتی ، محمود علی هادیان ، حسین هادیان ، احمد رحمانیان ابراهیم جهانیان ، محمد حسین حاجی رحیمیان ، عباس علی معمار زاده ، محمود مالك زاده ، عباس علی رکنی ، ابراهیم نتخعی ، سید محمد سید جواد مهاجری ، ابراهیم غروی ، حسین عاشوری ، محمد علی طبسی ، روسول‌اف ابوالقاسم‌رحیمیان غلامحسین کلالی اکبر ضرابی ، بختیار عاشوری ، علی قاسمیان ، ابراهیمیان اخوان ، مهدوی ، محمد علی رحیمیان، محمد قاسم اخوان مهدوی ، حاج عباس علی گردان ، محمد برکاتی ، ابراهیم میرزا احمد نوائی کاظمیان، احمد حمزه ای ، علی خسروی ، ابوالقاسم توتونچی ، مرتضی ضرابی ، احمد حمزه ای ، علی خسروی ، ابوالقاسم توتونچی ، مرتضی ضرابی ، سیف‌الله مدی ، محمدعلی کاظمیان ،رضا رضائی ، حاجی حسن جوادی میرابزاده ،علی‌زاده ، حاجی‌توکلی احمدیان،احمدنجفی،رحمان زاده ابراهیم مقیمی ، محمدعلی‌ابراهیم غضنفر ضرابی ، رمضان شیر دلی ، محمد ربانی، عباس مردادی،حسین‌جلالی ،سیدابراهیم برکاتی‌خدابخش‌رئوفی ،خطیب‌زاده جوادی ،محمدکفائی،محمدذوالفقاری‌انصاری، حسن علی عطاری محمدی ،محمد شیبانی،رجبعلی‌توسلی، عباس قلیان ،رجبعلی اللهداد ، غلامرضا نجاتی ، محمدعلی شریفی ، سید حبیب حقانی ، حاجی آقا حسنی عباس شفیعی ، حسن‌تحسنی، محمدمعینی یزدانیان ،حسن‌عطاری ،هاشم طبسی جهانیان، عباس بندگی،محمد کریمی،حسن خسروی جهانیان،آقاشیخ‌محمدحسین‌هادیان حسن‌گلشنی،محمدحسن‌کریمی ،مهدی عطاری ، محمد حسن‌بابائی ، عباس علی شرفیان ، غلامرضا شریعتی ، ولی الله عطاری ، ملك حسن علی جواد مقدم ، صابنا خوان طاهر اخوان،سید محمد موسوی ، استاد محمد افخمی ابراهیم عطاری ، محمدحسن شریعتی ، عطاالله شیبانی ، پسندیده پور هاشم شرفیان ، سید محمد موسوی ، اسدالله محمدیان ، غلامرضامحمدیان مهدی شاگردی ،محمد علی لطفقی ، حسن علی شفیعی ، سید ابوالقاسم حجازی ، سید ابوالفضل حجازی مقدسی ، مهدی فرخی ، خلیلی،محمدحسین حکیمیان، احمد ه مهاجری ، عبدالرضا نفیسی

آ-۳۸۱۱۴

تصویر اصلی

تصویر تغییر یافته

هفت اشتباه

کاریکاتوریست‌ما ضمن کپی از روی تصویر اصلی عمدا هفت اشتباه مرتکب شده است . شما از روی تصویر تغییر یافته این هفت اشتباه را پیدا کنید .

حل‌درهمین شماره

امضاکنندگان زیر نامزدی آقای مهندس محمد کیوان را از نطنز و جوشقان برای نمایندگی دوره بیستم مجلس شورایملی تبریک گفته و موفقیت ایشان را از صمیم قلب خواستاریم

مهندس ژرژ آوانسیان - مهندس ولی نیکو - مهندس ایرج بهروز - مهندس عبداله قهرمان - مهندس عباداله‌جوادی - مهندس میرحسینی - مهندس داراب‌نیا - مهندس حمید رهنورد - مهندس‌تقی محسنین -مهندس‌سرآمد مسیح نورز - محمود بهجت - مهندس احمد آل ماشین - مهندس داریوش - مهندس صبری - مهندس فرزش - رضوی‌پور -ولی‌اله‌منصوری -مهندس صدیق وزیری - مهندس تقی سلامت - مهندس حسین توسلی - مهندس اوحدی- مهندس‌علی عباسی -مهندس هوشنك افسر - مهندس حمید اسماعیل‌زاده - مهندس امیر ملك‌زاده - مهندس همایون مهر

آ-۳۴۲۰۵

اعلامیه

شرکت سهامی بیمه ایران

شرکت‌سهامی بیمه ایران‌خوشوقت است به عموم هموطنان مخصوصا کسانی که برای استفاده از طرح نوین بیمه عمر چه در تهران و چه در استان هانام نویسی کرده‌اند بشارت دهد که با تائیدات خداوند متعال و در ظل توجهات و حمایت مخصوص اعلیحضرت همایون شاهنشاه در راه اجرای برنامه‌خانه سازی خود پیشرفت های مهمی حاصل نموده است .

عده اشخاصی که در مرکز و چه در شهرستانها برای تحصیل خانه در سال گذشته‌نام‌نویسی کردند تقریبا به هشت هزار نفر بالغ‌شد که شش هزار نفر آنها خواستار خانه ای در تهران و دو هزار نفر دیگر مایل بداشتن خانه در شهر های دیگر مخصوصا شیراز و اصفهان بودند .

بمحض اینکه دفاتر اسم نویسی بسته شد و تعداد داوطلبان معلوم گردید شرکت در تهران وشیراز و اصفهان در صدد خرید زمین بر آمد خوشبختانه در شمال غربی تهران موفق شد در جنوب‌دهکده فرح زاد زمین مورد احتیاج راتامین نماید و تاکنون متجاوز از سه میلیون متر زمین در آن ناحیه خریداری کرده است .

در اصفهان و شیراز نیز درمجاورت شهر زمین های مرغوبی در نظر گرفته و از مالکین آنها قولنامه دریافت داشته و متر صد است به محض اینکه نتیجه تفحصات کارشناسان راجع بامکان‌تهیه آب کافی و سایر نکات‌فنی خاتمه یافت‌ترتیب معامله را بدهد .

در تهران بمحض اینکه حد اقل زمین مورد احتیاج خریداری‌شد شرکت با یك شهر ساز معروف فرانسوی آقای اوژن بودوئن که شهرت بین المللی دارد وگروهی معماران که تحت سر پرستی او میباشند قرار دادی بست‌که طرح ساختمان شهری که گنجایش ده هزار خانه و مسکن را داشته باشد تهیه کند و طرح مقدماتی آن خوشبختانه در مدت بسیار کوتاهی آماده گردید به قسمی که شرکت توانست از اعلیحضرت همایون شاهنشاه استدعا کند روز هفتم‌آبان ماه گذشته‌نخستین سنك اولین‌خانه شهری را که بنام فرح زاد نامیده خواهد شد بدست مبارك نصب فرمایند .

مقارن همین اقدامات قرار داد دیگری برای خیابان سازی و مطالعات راجع به برق و آب و گاز و تهیه نقشه های شبکه های‌مربوطه را با یك موسسه مهندسین‌مشاور انگلیسی منعقد نمود و از هم‌اکنون مهندسین مشاور مزبور به انجام وظایف محوله اشتغال دارند بدین طریق عملیات ساختمان فرح زادکه روزی دارای ده‌هزارخانه مسکونی و انفرادی خواهد بود آغاز شده است .

شرکت در اراضی ملکی خود در فرح زاد عمارتی بنا نمود که‌تمام نقشه‌ها و ماکت ها و پرونده های شهر سازی و خانه سازی در آنجا بمعرض نمایش گذاشته شده و از چندروزقبل‌وسائل پذیرائی‌اشخاص ذیعلاقه را در آن‌امکان فراهم‌نموده است .

مهندسین و مامورین شرکت در آنجا برای ادای هر نوع‌توضیحاتی آماده میباشند .

از کسانی که هنوز به آن محل نرفته‌اند خواهش میشود کارکنان شرکت را از تشریف فرمائی خود قرین امتنان فرمایند .

چنانکه مراجعین محترم ملاحظه فرموده یا خواهند فرمود مکانیکه برای ساختمان شهر انتخاب‌شده‌در اطراف تهران بی نظیر است زیرا مسافت آن تا میدان امیرآبادبیش از چهار کیلو متر نیست و این مسافت را اشخاص میتوانند حتی پیاده در مدت کوتاهی به پیمانه .

ارتفاع زمین های خریداری شرکت بین ۱۳۵۰ الی ۱۵۰۰ متر از سطح دریا یعنی تقریبا مساوی با ارتفاع‌نقاط واقعه بین قلهك و تجریش است با داشتن این ارتفاع هوای آن منطقه در تابستان‌بمراتب از محلات شمالی تهران خنك تر و در زمستان بواسطه بودن در پناه کوه از باد و سرمای سخت محفوظ است .

زمین آن منطقه تمام دارای برجستگی یعنی مرکب از دره و تپه وماهور است بواسطه پست و بلندی های زمین امکان ساختمان خانه های متعددی در دامنه تپه ها میسر است واغلب این خانه‌ها بطرف سلسله جبال البرز و جلگه تهران دور نمای بی نظیری‌خواهند داشت و بواسطه اختلاف سطح یك خانه نسبت به خانه‌های مجاورهیچ خانه منظره خانه دیگر را کور نخواهد کرد - طبق نقشه خیابان های شهر تمام مشجرند و بواسطه لزوم و رعایت پیچ و خم دره ها از احداث جاده‌های راست یك‌نواخت که چشم را خسته مینمایدخودداری شده است . شهرسازان شرکت در قسمت احداث‌مناطق سبز وجنگل وباغ وچمن و گلزار و دریاچه وزمینهای بازی ومیدانهای‌ورزشی و گردشگاهها هیچ نوع امساك نکرده‌اند و اگر انشاءالله شهر طبق نظر آنها ساخته شودساکنین شهر وضعیت اشخاص خوشبختی را خواهند داشت که درپارك عظیم اختصاصی زندگانی میکنند .

برای آسایش و رفع حوائج شهر میدانهای عمومی متعدد و انواع مغازه ها و دکانها وتعمیرگاه هاو رستوران و سینما و محل‌برای پارکینك اتومبیلها و اتوبوس ها و تاکسیها پیش بینی شده‌بقسمی که تمام ساکنین آنچه را مورد احتیاج آنها است بدون لزوم مسافرت بشهر یا طی مسافت‌زیادی در دسترس خود داشته باشند .

همینطوردرهرناحیه‌شهرکودکستان و دبستان و دبیرستان پسرانه و دخترانه احداث خواهد شد که اولیای اطفال به آسانی بتوانند کودك خود را بمدرسه ببرند ویا پس از تعطیل کلاس بدون‌صرف وقت زیاد او را بخانه برگردانند

این شهر نیز به آبادیهای‌مجاور بشمیرانات از یکطرف و بشهر تهران وجاده کرج از طرف‌دیگر بوسیله شاهراه های عریض‌متصل خواهد شد بقسمیکه رفت و آمد سکنه آن به نقاط مجاور بسیار سریع‌و آسان خواهد بود

با تمام مزایائی که شمه‌ای از آنها شرح داده شد میتوان با اطمینان گفت که اگر به نقشه عمل شود شهر فرح‌زاد اسمی با مسمی و زیباترین شهر های ایران و شاید درردیف یکی از زیباترین شهر های کشور های دیگر بشمار رود .

برنامه ساختمانی شرکت‌اینست که در همین چند ماهه زمستان هفده باب خانه از انواع مختلف بسازد و در معرض تماشا و انتقاد مشتریان قرار دهد تا از یکطرف بتواند قیمت تمام شده هر یك را دقیقا معلوم کند و از طرف دیگر از نظریات و ایرادات ساکنین آینده‌شهرآگاه‌شودونقشه‌های‌خودرا در حدود امکان طبق تمایلاتی که ابراز شده تصحیح نماید .

در خلال این مدت مهندسین مشاور بسهم خود مشغول مطالعات راجع بتهیه آب و برق و گاز و سایر جنبه های فنی شهرسازی خواهند بود و برآوردی ازمخارج‌تاسیسات خواهند کرد پس از اینکه‌مطالعات آنها خاتمه یافت و هفده خانه نمونه ساخته شد شرکت خواهد توانست قیمت هر خانه را دقیقا از حیث زمین و موقعیت محلی و بنا وسیمیه هرخانه درمخارج عمومی معلوم کند .

آنچه پیش بینی میشود کلیه این مطالعات قبل از انقضای سال ۱۳۴۰ تکمیل و قیمت هر نوع‌خانه تعیین و اولین برنامه ساختمانی‌که شامل ساختمان هزار خانه درسال باشد آغاز خواهد شد .

شرکت برای اینکه وقتی تلف نشود وعملیات شهر سازی آن‌وقفه حاصل ننماید و کسانی که قبلا اسم خود را ثبت کرده‌اند اطمینان حاصل نمایند که حق اولویت‌آنها محفوظ است ودرشهر فرح زاد مالك خانه خواهند شد حاضراست از حالا باکسانیکه قبلا ثبت اسم کرده‌اند برای عقد قرارداد بیمه داخل مذاکره شود و حق تقدم آنها را برای مالك شدن خانه در شهر فرح‌زاد تائید نماید .

برای این منظور کسانی که‌قبل ازمرداد ۱۳۳۸ خواه در تهران و خواه در شهرستانها برای مالکیت خانه در تهران ثبت اسم کرده‌اند باید از ۱۵ دیماه تا آخر اسفندماه بادارد طرح نوین بیمه عمر در تهران و یا در شعب شرکت در شهرستانها مراجعه کنند وشش در صد از سرمایه‌ای را که قبلا معین‌نموده‌اند بعنوان‌سپرده‌تکمیلی بپردازند و رسید دریافت دارند. بنا براین اشخاصی که برای خانه های گروه اول ثبت اسم کرده‌اند باید پانزده هزار ریال و کسانی که برای خانه های گروه دوم ثبت اسم کرده‌اند سی‌هزار ریال کسانی که برای خانه های گروه سوم ثبت اسم کرده‌اند ۴۵ هزار ریال و کسانی که برای خانه های گروه چهارم ثبت اسم کرده‌اند باید شصت‌هزار ریال بعنوان سپرده‌تکمیلی بپردازند درمورد اشخاصی که استطاعت پرداخت تمام مبلغ سپرده رایکجا ندارند مساعدتهای‌لازم‌بعمل خواهد آمد وشرکت تمدید مدت کوتاهی قائل خواهد گردید .

اسامی کسانی که تاآخراسفند ماه بشرایط فوق عمل‌نموده‌اند در دفتر شرکت بعنوان مشتری‌قطعی طرح‌نوین ثبت خواهد شد و حق اولویت در مالکیت خانه هائی که ساخته میشود در درجه اول متعلق به‌آنها خواهدبود .

اسامی اشخاصی که تا پایان اسفند ۳۹ سپرده تکمیلی خودرا نپرداخته‌اند از فهرست مشتریان طرح‌نوین بیمه‌عمر حذف‌وسپرده‌ای که‌درشرکت دارند بابهره صدی چهار در سال به آنها پس داده خواهد شد .

از تاریخ اول فروردین ماه۱۳۴۰ ببعد اشخاصی که حقوق‌آنهاتثبیت شده متدرجا برای معاینه طبی و عقد قرار داد بیمه دعوت‌خواهند شد .

اگر در موقع عقد قرارداد مشتری باقیمتی که شرکت برای‌خانه های خود معین نموده موافقت نداشت شرکت عین مبلغ پرداختی را با بهره صدی چهار بمشتری پس می دهد .

باشخاصی که‌درمعاینه‌طبی‌مردود شده‌اند شرکت حاضر خواهد بود خانه‌مورد علاقه آنها را نقدا یا باقساط چند ساله بفروشد بدون اینکه آنها را تابع مقررات و مزایای بیمه عمر قرار دهد. اگر آنها بشرایط پیشنهادی‌تن‌دردهند شرکت عین سپرده آنها را بابهره صدی چهار پس خواهد داد.

پس از خاتمه دوره‌ای که برای پرداخت سپرده تکمیلی متقاضیان کنونی مقرر شده یعنی‌در فروردین ماه آینده شرکت بجای آنهائی‌که سپرده مزبور را نپرداخته‌اند یا بدلائلی حق آنها ساقط شده باشد داوطلبان جدید خواهد پذیرفت‌ولی لازم میداند از حالا اعلام کند که شرایط اولیه که درباره‌متقاضیان سابق مقرر گردیده اجبارا درمورد متقاضیان جدید قابل‌اجرا نخواهد بودو پذیرش درخواست آنها تابع مقررات جدیدی است که بعدا اعلام میشود .

معهذا چون پذیرفتن تقاضاهای جدید برای محل هائی که تدریجا خالی میشود بارعایت حق تقدم در تاریخ ثبت بحکم نوبت خواهد بود شرکت حاضر است از حالا اسامی متقاضیان‌جدیدرا تاحداکثر سه‌هزار نفر ثبت کند و سپرده آنها را که‌معادل ده در صدمبلغی است که خودشان برای سرمایه بیمه عمر معین میکنند بپذیرد‌بعدا اگر تعداد ثبت شدگان بیش از تعداد خانه‌هائی بودکه شرکت‌می تواند در فرحزاد بسازد وجه‌سپرده کسانی راکه بیش از عده میباشند یا کسانی راکه از دریافت خانه‌در نقطه مناسب دیگر باشرایطی که پیشنهاد میشود منصرف میگردندبا بهره صدی چهار پس خواهد داد.

در شیراز واصفهان چون‌خطوط برجسته برنامه ساختمانی‌وامکانات شرکت هنوز ترسیم نشده شرکت دریافت سپرده تکمیلی‌راازمتقاضیان تا۱۵ فروردین سال ۱۳۴۰ بتعویق میاندازد . امید است تا آن تاریخ موضوع خرید قطعی مناسب‌ترین محل وتهیه آب کافی و سایر مشکلات فنی که هر برنامه شهر سازی در بر دارد حل خواهد شدو متقاضیان محلی با آگاهی‌بامکانات شرکت خواهند توانست‌قرار دادخود را با بهترین شرایطی تثبیت‌نمایند.

این سه ماه مهلت اضافی بعد هادر ضمن‌برنامه‌ساختمانی‌شرکت‌مستهلك خواهد گردید وعملیات شهر سازی در شیراز و اصفهان بفاصله کمی بس از تهران آغاز خواهد شد .

در مورد شهرهای دیگر بجز شیراز و اصفهان که تعداد تقاضاها دراسم نویسی‌اولی‌بحد نصاب‌نرسیده شرکت مصمم است‌بار دیگر دراوایل سال آینده تجدید اسم نویسی کند بلکه انشاالله درین نوبت تعداد متقاضیان بمیزانی رسد که امکان آغاز عملیات شهرسازی فراهم‌شود. تاریخ آغاز اسم نویسی و سایر مشخصات بعدا در هر محل اعلام خواهد شد .

امید است ساکنین این شهر ها بمشکلات زیادی که شرکت برای اجرای برنامه خود با آنها مواجه است توجه فرمایند و بی حوصلگی بخود راه ندهند ودر خاطرداشته باشند که ساختن شهر در چند روز ویا چند هفته و یاچند ماه امکان پذیر نیست آنها باید مطمئن باشند که شرکت سهامی بیمه ایران‌خدمت بسیار بزرگی را که تاکنون در ایران سابقه نداشته‌بعهده گرفته‌و کارکنان آن روز و شب تمام کوشش خود را صرف خدمتگذاری و تهیه موجبات رفاهیت آنها می نمایند و مشتریان شرکت هم بسهم‌خود وظیفه دارند چنین خدمتگذارانی‌را تشویق وبا آنها تشریك مساعی نمایند تابا کمك معنوی‌آنها پیشرفت کارسریعتر ومطمئن تر باشد . یقین است از این همراهی مضایقه نخواهند کرد.

مدیر عامل شرکت سهامی بیمه ایران دکترمشرف نفیسی

راه پولدار شدن این نیست

همه می خواهند پولدار شوند و هرکس برای رسیدن باین هدف راهی را انتخاب می کند لیکن بسیاری از مردم از راه هائی وارد میشوند که موفق نمی گردند و بهمین دلیل است که دراین مورد اشخاص موفق بسیار نادرند .

در تکاپوی پولدار شدن که انسان ها از بام تاشام سرگرم آن هستند تنها کسانی موفق می شوند که نزدیکترین و کوتاه ترین راه را انتخاب کنند .

ما راه قطعی پولدار شدن را میدانیم واگر نخواهید وکمی تامل کنید شما خواهیم گفت راهکه ما پیش پای شما می گذاریم راهی‌است که مردان موفق و پولدار پیموده‌اند .

راه پولدار شدن این است

علمای علم اقتصاد بما تبریك خواهند گفت

آ- ۳۸۰۶۸ سازمان فاکوپا

جریان انتخابات در شهرستانها

درکرمان ، شهرکرد ، نائین ، ساوه ، شاهپور ، اردبیل اراك ، همدان و قصرشیرین انجمن‌های نظارت انتخابات تشکیل شده و شروع بکارکرد

شاهپور

اعضاء انجمن نظارت بشرح‌زیر انتخاب شدند آقایان : عبدالصمد امیری ، سیداحمدمرتضی‌مرتضوی، شریف صدری ، علی اکبر قلی‌پور، حاجی محمد قلی صلحی صدقیانی ابوالقاسم‌مسکری ، خلیل ولی زاده، حاج حسن شاهپور دوست و حاجی جبار حاتمی بسمت اعضاء اصلی و آقایان : حاجی رشید اشرافی ، جمشید سمرقندی ، میر جلال‌سید حبشی ، ابراهیم هاشم زاده ،مناف پاکزاده ،عباس‌علیخانی ، میرفرج‌اله قندیلی ، حاج صمد طالبی‌ومیرحیدر موسوی بسمت اعضای علی‌البدل

اردبیل

اعضای انجمن نظار بشرح زیر انتخاب شدند :

آقایان : رحیم مبشر بسمت‌رئیس ببوك آقا مجتهدزاده بسمت نایب رئیس کاظم صادقیه ، حبیب الله علی زاده ، حاج میر حسین کاشانی عظیم مسلمانی بسمت منشی و موسی صداقت ، میربابا رئیسی ، سعید الله غفار زاده بسمت عضو اصلی .

اراك

اعضاء انجمن نظارت بشرح زیر انتخاب گردیدند .

آقایان : حاج احمد دستوری به سمت رئیس، حاج‌قدرت الله‌عراقچی بسمت نایب رئیس ، مهدی امین رضا هزاوه بسمت منشی ، میرزا حسن مجتبی ، حاجی اسدالله حاج باشی حاجی آقا کمال انجدانی ، حاج اکبر رهنما ، حاج سید محمد نبوی بسمت اعضاء اصلی و آقایان: حاج حسن‌اکبری،علی اصغرفراهانچی حسن عظیمی ، عباس روشن ، ضمیر علی احمدی ، جواد علی محبی ، حسین راوند ، یوسف شهری و حاجی ابراهیم آقا ضیائی بسمت اعضای علی البدل .

کرمان

بر طبق دعوت فرماندار، ۳۶نفر از طبقات ششگانه در فرمانداری حضور یافتند در نتیجه اخذ رای آقایان غلامحسین حیفا شهابی‌حسین هرندی رئیس و نایب رئیس و آقایان اصغر معین وزیری ،محمد رمستگاری ، احمد شفیقی ، محمود محسنی ، اصغر پرنده ، محمدعلی ایران منش ، سید حسن موسوی اعضاء انجمن نظارت انتخابات‌تعیین شدند .

شهر کرد

بمنظورتشکیل انجمن‌نظارت‌ازطبقات ششگانه دعوت به عمل آمد وآقایان حاجی سید محمد حسینی ، حاجی قربانعلی روغنی ، حاج کرمعلی احسانی ، عبداله قاسمی ، رحیم نیکپور ، کریم اسدیان ، حیدر فتحی ، حاجی علی مراد مسعودیه ، حیدر شمس پور به سمت اعضاء انجمن نظارت انتخاب گردیدند .

نائین

سی و شش‌نفر از طبقات‌ششگانه به منظور انتخاب اعضاء انجمن نظارت به فرمانداری دعوت شده و با اخذ رای مخفی آقایان سید محمد موسوی ، محمد علی سیف پور ، مصطفی فروتن ، حسن خادم فخرالدین پیشهور ، توکلی ، علی حکیمی ، عبدالحمید ملك زاده ، مهدی کاشفی به سمت اعضاءاصلی و آقایان نصراله فاطمی ، جواد طباطبائی ، محمود شیخ الاسلامی ، محمد نبی فاطمی ، علی خواجه‌زاده حسن منوچهری ، احمد ارفعی ، احمد مشرفی ، ابو تراب رفیعی به سمت اعضاء علی البدل انتخاب‌شدند

ساوه

آقای مهندس ناصر بهبودی کاندید حزب مردم وارد و مشغول فعالیت انتخاباتی گردید حزب ملیون تاکنون کاندیدای خود را معرفی نکرده و انجمن های نظارت مرکزی و انجمن های فرعی بخشها با کمال آرامش مشغول انجام امور انتخاباتی هستند .

همدان

هیئت رئیسه انجمن مرکزی نظارت بر انتخابات تشکیل جلسه داد و اعضاء منتخب فرعی راانتخاب نمود روز های اخذ رای دوشنبه ۲۶ وسه شنبه ۲۷ آذر صبح و بعد از ظهر تعیین گردید .

قصر شیرین

برای انتخاب اعضاء انجمن نظارت بر انتخابات از طبقات ششگانه در فرمانداری دعوت بعمل آمد ودر نتیجه اخذ رای آقایان امین ثمینی ، حاج حسین برادران، محمد باباخانی ، علی اصغرمنهودی ثمین رحیمی ، فیض‌اله عزیز پور، اکبر غروی ، جواد رضائی وابراهیم یونسی به عضویت انجمن انتخاب گردیدند .

فرماندار سابق نیویورك اظهار داشت :

آمریکا ایران را دعوت به‌شرکت درنمایشگاه بزرك جهانی نیویورك میکند

*** درحدود ۷۰ میلیون نفر از مردم جهان از این‌نمایشگاه بازدید خواهند کرد**

*** وسائل نقلیه و بخصوص وسائل مسافرت بفضا دراین نمایشگاه بمعرض نمایش گذارده میشود**

*** ملت آمریکا از تولد ولیعهد ایران فوق‌العاده مسرور است**

عصر دیروز هیات اعزامی‌نمایشگاه نیویورك بتهران مصاحبه مطبوعاتی ترتیب داده و راجع بنمایشگاه نیویورك که در آوریل سال۱۹٦٤ تشکیل میشود اطلاعاتی در اختیار خبرنگاران گذاردند .

آقای «چارلزبولتی» رئیس هیات واستاندار سابق نیویورك گفت‌بازار مکاره نیویورك اولین بازار مکاره بین المللی است که پس از سال ۱۹۳٦ در امریکا تشکیل میگردد. این بازار بوسیله مردم نیویورك و بمناسبت سیصدمین سال تاسیس شهر نیویورك تشکیل میشودوبرای ایجاد آن ٦۷ میلیون دلارسرمایه گذاری شده است .

بازار مکاره در مرکز شهرنیویورك در یك پارك وسیع بمساحت ۳۰۰ هکتار تشکیل میشود و حد اقل۷۰ میلیون نفر از آن بازدید میکنند. در این بازار علاوه بر همه صنایع وسائل حمل و نقل جدید نمایش داده میشود و حتی وسائل‌سفربفضا نیز بمعرض نمایش گذارده خواهد شد . وموسساتی چون فوردوجنرال موتور که در نمایشگاه جهانی بروکسل شرکت نکرده بودنددر این بازار مکاره شرکت دارند.

وزارت خارجه امریکا از تمام کشور هائیکه با امریکا روابط دیپلماسی دارند دعوت کرده است در این نمایشگاه شرکت کنند . شوروی ـبلغارستان و بسیاری از کشورهای دیگر بلوك شرقی نیز در این نمایشگاه شرکت میکنندو ممکن است بهمین لحاظ امریکادر نمایشگاه بین‌المللی ۱۹٦۷ مسکو شرکت کند .

آقای بولتی علاوه کرد ما بایران آمده ایم ، از دولت ایران دعوت کنیم که درنمایشگاه شرکت کند. ایران میتواند در این نمایشگاه تجارت و صنعت و فرهنك خود را به ۷۰ میلیون نفر که ازنمایشگاه بازدید میکنند معرفی نماید .

نمایشگاه نیویورك سبب خواهدشد که ایران وامریکا روابط دوستانه بیشتری پیدا کنند و صادرات‌ایران بامریکا افزایش یابد . مابرای دعوت ایران بنمایشگاه نیویورك‌با آقای نخست‌وزیروزیران‌بازرگانی صنایع وروساء بانك مرکزی و بانکملی و رئیس اطاق بازرگانی ملاقات خواهیم کرد.همچنین‌بوسیله کازدارسفارت امریکا تقاضای شرفیابی بحضور شاهنشاه را کرده ایم .

آقای بولتی افزود در اینجالازم میدانم که باطلاع‌برسانم‌ملت‌امریکا از خبر تولد ولیعهد ایران‌فوق‌العاده مسرور شده و تمام جرائد امریکا شرح این واقعه مهم را نوشته اند. مادر این مسافرت باصفهان‌وشیراز هم خواهیم رفت وسپس بدنبال ماموریت خودبه افغانستان ـهندـ پاکستان ـ نپال وبرمه سفر خواهیم کرد و تاکنون نیز غیر از ایران ازاسرائیل بازدیدکرده ایم.

در ضمن باید اضافه کنم که‌بازار مکاره نیویورك باهمکاری موسسه تعلیم و تربیت لینکلن یك‌سازمان هنری برای نمایش انواع هنردارد که میتواند مورد استفاده همه هنرمندان جهان قرار گیرد .

از دکتر پریور

رژیم کودکان دبستانی

چرا کودکان در درس خواندن تنبلی میکنند ؟

برای اینکه کودکی در کلاس بخوبی بتواند درس بخواند، مغزش خوب کار کند و بانشاط کامل به درس آموزگار گوش دهد ،مطالب را خوب درك کند وبحافظه خود بسپارد، نخست لازم است از سلامت کامل برخوردار باشد، خوب تغذیه شده باشد ، نسوج بدنش کسر تغذیه وانرژی نداشته‌باشد ،عوارض ریوی و تنفسی او را رنج ندهد ، بیخوابی نکشیده باشد وبالاخره دماغش حاضر بفراگرفتن معلوماتی باشد .

اغلب کودکان خود را بی دلیل تنبل میخوانیم

به تجربه ثابت شده کودکی که شب خواب کافی نداشته و بهمان دلیل صبح نیز با میل کامل صبحانه نخورده است ، سر کلاس چرت می زند واز درس معلم چیزی درك نمی کند بی دلیل او را تنبل نخوانید حافظه ، فهم و شعور او را گناهکار نشمارید .برنامه روزانه او را بدقت بنگرید تا علت عدم تمایل بدرس نمایان شود کسر تغذیه او راجبران کنید تا باشکم گرسنه در کلاس حاضر نشود .خواب او را منظم گردانید تا روز بخوبی بتواند دلبه درس بدهد .

تغذیه کامل یعنی چه ؟

برای اینکه کودك بخوبی بتواند رشد کند و برای اینکه کودکی بتواند کار روزانه خود را بخوبی انجام دهد و کسر انرژی نیاورد، قبل ا زهر چیز باید خوب تغذیه شود .

میزان احتیاج هر کودك درسنین مختلف و در آب و هوای مختلف فرق میکند ، چه این روزها که‌هوا سرد است مثلا احتیاج غذائی کودك از تابستان بیشتر است و چربی و شیرینی برای گرم کردن خود بیشتر لازم دارد .

از پنج تا هشت سالگی

احتیاج کودك بموادپروتئینی‌زیادتر است ، چه در حال رشد سریع است گوشت تخم مرغ و ماهی در این سن کمك شایانی بر شد او میکند مصرف کره روزانه علاوه بر گرم کردن او بمقدار لازم ویتامین «آ» وارد بدنش میسازد و برای حفاظت نسوج تنفسی در مقابل سرما مفید است .در مصرف شیرینی وحلو یات نباید آنقدر زیاده روی کرد که سبب ناراحتی روده‌ها و تولید گاز شود .

از ۹ تا ۱۳ سالگی

نیز احتیاج بمواد پروتئینی بسیار است و کودك در این دوران نیز باید گوشت و تخم مرغ را بحد کافی بخورد و در مصرف چربی و شیرینی دقت کافی مرعی دارد تا جای مواد پروتئینی را نگیرد .

مخصوصا دختر ها در این دوران برای تغذیه کامل و رشد باید در مصرف جگر سیاه ، تخم مرغ و جوانه گندم دقت کنند .

از پس از ۱۳ سالگی

دوران بلوغ‌در پسر ها دیرتر شروع میشود و لذا احتیاج بمواد پروتئینی و اغذیه لازمه رشد از۱۳ سالگی ببعد بیشتر است در این دوران لازمست علاوه بر گوشت، مغز ، ماهی و تخم مرغ ، روزانه مصرف جگر سیاه و دل گوسفندو جوانه گندم را فراموش نکرد

فسفر را فراموش نکنید

از آنجا که نسوج عصبی ومغزی درساختمان خود بمقدار زیاد مواد فسفری دارند ، مصرف این ماده در دوران زندگی تحصیلی کودکان بسیارواجب است ، چه فسفر خود با کمك ویتامین «د» به ساختمان‌سلول عصبی و مغزی کمك میکند و اخیرا برای کمك بدستگاه مغزی وحافظه ترکیب مخصوصی از این عنصررا بنام «اسید گلویامیك» تهیه کرده تجویز آنرا ستوده‌اند ولی فسفر طبیعی در مغز گوسفند ، قلوه ، ماهی ، کاکائو ، شکلات ، زرده تخم مرغو میوه‌های خشك بحدکافی موجود است وآدمی با مصرف این مواد در زمستان هم میتواند قوای مغزی و فکری کودکش را تقویت کند و هم او را درساختمان بدنش یاری دهد .

کسر خواب کودك علت اصلی تنبلی است .

همه میدانند آنقدر که کسر خواب به کودك صدمه میزند ، غذا نمیتواند مضر باشد، چه کسر خواب خود سبب اصلی بی اشتهائی و کسر وزن کودك است کودکی‌که شبها بعلت شرکت در مهمانیهای خانوادگی یا تماشای تلویزیون تا پاسی از شب بیدار است و صبح‌نیز مجبور است برای حضور در کلاس زودتر از بستر برخیزد و لذا وقت غذا خوردن ندارد، درکلاس‌مشغول خمیازه کشیدن میشود وبدرس معلم گوش نمیدهد و در نتیجه بهره‌ای از آن نمیبرد .

برای تنظیم برنامه‌روزانه کودکان بهتر است شب آنها را ازشرکت در مهمانیها و یابیداری زیاد ازحد برکنار داشت و برای تنظیم خواب شبانه آنها ممکنست شب هنگام مقداری کاهو ، شیر ، اسفناج ، ماست ، هویج وبالاخره «لووردوبیر» همراه‌غذابه‌آنها خوراند تا خودبخود زودتر بخواب روند وبیداری‌نکشند

تغییر نام خانوادگی

ازدوستان خود تقاضا دارم‌اینجانب رابنام غلامشاه زارعی (ملغ زارعی) نام به برید

آ_۳۸۰٤۲

امشب فقط در **سینما پلازا**

یك فیلم پراز خنده و لطف ، شادی و تفریح

(سگ و مادرزن)

وایداسکرین ـ دوبله بفارسی

باشرکت : شلی وینترز ـ فارلی گرینجر

آ_۳۸۰۸٦

مخصوص دانشجویان ایرانی مقیم خارج

موسسه اطلاعات برای آنکه‌دانشجویان ایرانی مقیم خارج‌بسهولت بتوانند از اخبار و حوادث کشور خود اطلاع حاصل کنند بهای اشتراك اطلاعات‌هوائی نشریه مخصوص دانشجویان ایرانی راتا میزان۵۰ درصد تقلیل داده است . ضمنا برای همکاری بیشتر باداشجویان ، این روزنامه هرنوع مشکل فرهنگی وتحصیلی‌که دانشجویان‌داشته باشنددرصورت مراجعه، رایگان‌ودراسرع‌وقت بامراجعه به مقامات مربوطه برفع‌آن اقدام خواهد کرد.

بنابراین اولیای محترم دانشجویان مقیم‌خارج میتوانند باآبونه‌شدن‌اطلاعات‌هوائی برای‌فرزندانشان علاوه برآنکه نشریه خبری مرتب وروزانه هوائی رابرای آنها ارسال میدارند وسیله موثری را نیز جهت رفع مشکلات تحصیلی آنان تامین نمایند.

حق‌اشتراك اطلاعات هوائی برای کشورهای اروپائی یکساله ۵۰۰ ریال ششماهه ۲۵۰ ریال و برای آمریکا یکساله ۸۰۰ ریال‌وششماهه ٤۰۰ریال تعیین شده است .

ـ۱ـ

آگهی مناقصه از طرف نیروی هوائی

۱ـنیروی هوائی در قلم وسائل مشروحه زیررا از طریق مناقصه خریداری مینماید .

الف ـ طورسیمی بعرض ۸۰ر۱متر مقدار ٤۲۰ متر

ب‌ـآهن نبشی نمره ۵ ۱۲۰۰ کیلو

۲ـشرائط شرکت در مناقصه در دفترماتریل‌ستاد فرماندهی نیروی هوائی واقع در خیابان آیزنهاور (جاده کرج) چهارراه بیمارستان‌پهلوی موجود است .

۳ـداوطلبین میتوانند بامراجعه به آدرس‌فوق‌برك شرائط رابرایگان اخذ و پیشنهادات خودرا مطابق شرائط مزبور تنظیم و حد اکثر تاساعت۹صبح روز یکشنبه ۲ر۱۱ر۳۹ در مقابل اخذ رسید بدفتر ماتریل ستاد فرماندهی نیروتسلیم‌نمایند .

٤ـبه پیشنهاداتیکه پس از موعد مزبور برسدویافاقد سپرده بوده و مبهم و مشروط باشدترتیب اثر داده نخواهد شد .

۵ـحضور پیشنهاد دهندگان در جلسه مناقصه آزاد و نیروی هوائی در قبول یارد یك یا کلیه پیشنهادات مختار است .

٦ـهرگونه هزینه حق‌الدرج آگهی‌هاومالیات‌وعوارض قانونی بعهده برنده مناقصه میباشد .

۷ـسایر شرائط مناقصه تابع مقررات عمومی‌هزینه های دولتی است .

آ_۳۷۹۹٦ **نیروی هوائی**

ـ پروین خانم سلام ...

ـسلام منوچهر خان ... راستی تازگیها چه خبر ...؟

ـ خبر از این تازه تر که ...

اطلاعات کودکان

امروز صبح‌منتشر شد !

ـ نمیدونی پروین چه داستانهای قشنگی چاپ کرده ...!

ـ خوب منوچهر خان آخه دو سه تا از آنهارا برایم بگو ... !

ـ بسیار خوب حالا که اصرار میکنی فقطاسم آنها را میگم :

دام شکلاتی ـ بن‌هور که داستانش از اینهفته شروع شده ـ شورش قبیله آمایا ـ گربه کفش پوش و ...

... داستانهای دنباله دار تارزان ـ کینك آرتور ـ شاهزاده پارسی ـ اسرار قصر شوم و چند تای دیگر که حالا برات نمیگم !

ـخوب اینها که داستانهای مجله است دیگه‌چی داره ؟

ـ دیگه جایزه آن است که مثل هر هفته به‌برندگانش میدهد !

ـ جایزه آن چی هست ..؟

ـکارتهای افتخاری سینمائی است !

ـ خوب این برنامه سینمائی کجا هست ؟

ـ این برنامه در سینما رویال است که صبح‌هر جمعه از طرف انجمن هنری کودکان برگزار میشود .

اطلاعات کودکان برای دختران و پسران

۵ ریال

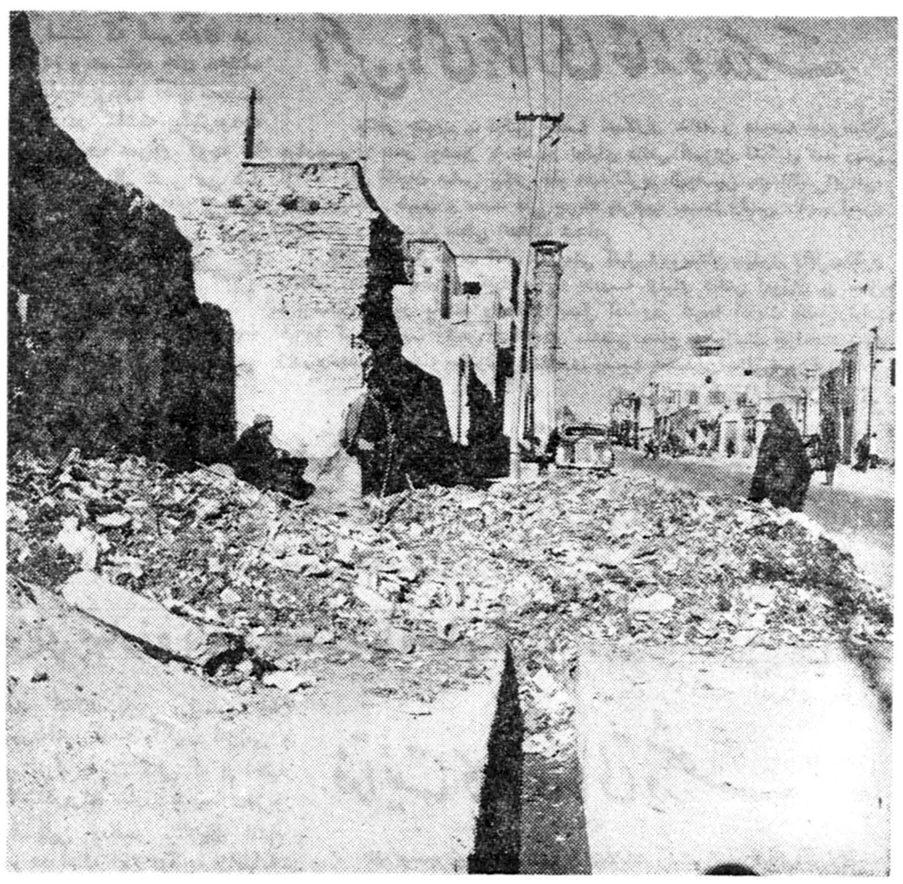

مدتهاست که گوشه‌ای از خیابان پامنار منظرهٔ فوق را دارد

بقیه‌مردم‌حرف‌میزنند

شکایت از برق خصوصی

* ساکنین خیابان ارباب مهدی وده متری بانك از دست کارخانه برق بین‌المللی پردیس دل خونی دارند صدا و دود کارخانه مارانارا‌حت کرده نصب تیرها برخلاف اصول فنی و موجب اشکال عبورو مرور است رضا انیسی

***

امتحانات را آسان بگیرند !

* خواهش میکنم بنویسید که امتحانات زبان محصلین اعزامی بخارج را کمی آسان تر بگیرند چون تعداد شرکت کنندگان زیاد است .

*** یدالله عطار کاشانی

از دست دودگرمابه‌ها و نانوائی‌ها

* آقا ما از دست دود گرمابه‌ها و نانوائی ها نمیدانیم چکار کنیم منزل ما خیابان ری بازارچه نایب السلطنه روبروی کوچه قائم مقامی است در این نزدیکی گرمابه‌ای واقع شده که مزاحم خانه ها است مرتضی دادرس فرد

شکایت از برق اختصاصی

* آقای مسئول ستون گفتگو من دکتر هستم و شکایت از برق فیروز دارم وقتی که من مشغول معاینه بیماران هستم یك‌دفعه برق‌خاموش میشود اقلا بدنیست قبلا اطلاعی بدهند .

دکتر وفائی

***

شرکت واحد توجه کند

شرکت واحد باتوبوسرانی نارمك توجه کند تا مردم در هوای سرد در صف معطل نشوند. محمد عبدالحمیدی

***

تلفن مرا بدهند

* تلفن مرا مدت یکسال است نمیدهند و هی امروز و فردا می‌کنند شرحی بنویسید بلکه اقدام کنند.

دکتر بابك ـ سمیعی

چند خبر کوتاه

بندر بوشهر – پریروز هیئت بازرسان شاهنشاهی بریاست تیمسار سرلشکر علوی مقدم برای رسیدگی بخواسته های اهالی بندر بوشهر و بنادر جنوب باین شهر وارد شد و از طرف روسای ادارات دولتی و محترمین و معاریف شهر مورد استقبال قرار گرفت .

آستارا – **چندروزقبل آقای دکتر « ملك الیستر » مشاور فرهنگی استان گیلان باتفاق آقای بهجی همکار ایرانی خود به آستارا وارد شد وطی جلساتی که تشکیل گردید آقای ملك الیستر آموزگاران ودبیران این شهرستان را در باره وظائف خطیر خود راهنمائی کرد .**

شیراز – پریروز آقای شه روان مدیر کل فرهنگ استان فارس از مرکز تعلیمات هنك پیاده نظام شیراز بازدید کرد .

در این بازدید آقای شه روان پیشنهاد نمود که دانش آموزان مدارس این شهرستان نیز از مراکز تعلیماتی هنك پیاده نظام بازدید کنند .

شهسوار – **چندروز قبل مامورین سازمان مبارزه بامواد مخدره شهسوار ضمن بازرسی مغازه شخصی بنام حسین خوش بین واقع در بخش خرم آباد مقدار ۶۳۰ گرم تریاك کشف کردند . تریاك مکشوفه ضبط شد وحسین تحت تعقیب قرار گرفت.**

مشهد – از طرف شرکت ملی نفت ایران اقداماتی در جریان است تا کار لوله کشی نفت از شاهرود به مشهد هرچه زودتر آغاز گردد گفته میشود مواد نفتی ایران از این طریق بافغانستان صادر خواهد شد .

شهسوار – **مسابقه دو صحرا – نوردی دبیرستان پهلوی شهسوار انجام شد و آقایان جمشید کاویان پور – تیمور داروئی – محمد آرتنك – محمد رضا آرتنك و محمد عصری بمقام قهرمانی رسیدند .**

دریکی از قراء نزدیك رضائیه

شکسته‌های قیمتی اشیاء عتیقه پرارزش کشف شده است

دربین اشیاء مکشوفه یك آفتابه و تعدادی استکان شکسته وجود دارد

خبرنگار ما در رضائیه گزارش میدهد بقرار اطلاع اخیرا عده‌ای از کشاورزان قریهٔ «قورتپه» واقع در سی کیلو متری رضائیه ضمن خاك برداری از تپه‌ای که در نزدیکی این قریه قراردارد مقداری اشیاء عتیقه کشف کرده‌اند گزارش کشف اشیاء مکشوفه که یك‌عدد مجسمه مسی ، آفتابهٔ غیر معمولی ، دیك و قوری و تعدادی استکان شکسته میباشد بوسیله هنك ژاندارمری باداره فرهنك اطلاع داده شد و از طرف ادارهٔ فرهنك برای تحویل اشیاء مزبور اقدامات لازم بعمل آمد قرار است اشیاء مکشوفه پس از تحویل باداره کل باستانشناسی ارسال گردد .

خبرنگار ما در گزارش خود اضافه میکند قریهٔ «گوك تپه» نیز که در نزدیکی شهرستان رضائیه قرار داد طبق تحقیقات ورسیدگیهای دقیق یکی از آثار باستانی و مفاخر ملی ایران تشخیص داده شده و از تاریخ اول دیماه رسما در فهرست آثار تاریخی وباستانی ایران به ثبت رسیده است و طبق مقررات باستانشناسی از آن حفاظت میشود .

برای افزایش معلومات دانشجویان پزشکی

استاد دانشگاه «ادینبورك» انگلستان بشیراز آمده‌است

خبر نگار ما در شیراز مینویسد چند روز قبل آقای پروفسور «دنلپ» استاد بیماری های داخلی ودرمان تناسلی دانشگاه «ادینبورك» انگلستان بدعوت دانشگاه شیراز باین شهر وارد شد .

آقای پروفسور «دنلپ» که یك رشته سخنرانی های طبی در دانشکده شیراز ایراد می کند دارای تالیفات زیادی است و کتابهای درمان شناسی ایشان در دانشکده های پزشکی جهان تدریس می شود و بهمین مناسبت بدریافت نشان علمی از ملکه الیزابت نائل شده است .

سخنرانی های پزشکی آقای پروفسور «دنلپ» برای افزایش معلومات دانشجویان دانشکده پزشکی شیراز فوق العاده موثر است و دعوت این گونه اساتید گامهای سودمندی است که برای شناسائی دانشگاه شیراز بمراکز علمی جهان بر داشته میشود .

مرك دوچرخه سوار

پریشب دوچرخه سواری بنام منوچهر محراب بختیاری کارگر راه آهن اهواز پریروز مغازه دوزندگی نو اهواز براثر تصادف با کامیونی متعلق به آقای موذنی یکی ازساکنین اهواز بعلت اتصال سیم برق آتش بسختی مجروح شد و پس ازساعتی بعلت خونریزی زیاد جان سپرد گرفت .

راننده کامیون پس از این واقعه متواری گردید .

حریق درخیاطی

طبق گزارش خبرنگار ما در اهواز پریروز مغازه دوزندگی نو متعلق به آقای موذنی یکی ازساکنین اهواز بعلت اتصال سیم برق آتش گرفت .

دراین حریق کلیه اثاثیه وپارچه های موجود در مغازه مزبور سوخت و تبدیل به خاکستر گردید .

بازدید تاسیسات فرهنگی آشتیان

برای تاسیس کلاس چهارم وعده مساعد داده شد

خبرنگار ما در آشتیان می‌نویسد چند روز قبل آقای رضا فامیلی رئیس ادارهٔ فرهنك شهرستان تفرش برای بازدید تاسیسات فرهنگی آشتیان باین شهر وارد شد .

آقای فامیلی ضمن بازدید آموزشگاه های آشتیان وعده داد که سال تحصیلی آینده در دبیرستان مستوفی الممالك این منطقه کلاس چهارم دائر گردد اهالی آشتیان از این اقدام مفید آقای فامیلی اظهارخشنودی‌میکنند.

اندوه

من هرگز قصد نداشتم که بنویسم خواهرزاده شیرین زبانم محمد که هنوز بیش از شش بهار پشت سر نگذاشته بود قربانی سهل انگاری و ناشیگری راننده یك کامیون قراضه شد و آن غنچه نوشکفته زیر چرخهای سنگین کامیون پرپر ، گردیدولی‌چه میتوان کرد،احساسات و عاطفه چیزی نیست که عنانش در اختیار آدمی باشد .

مرك محمد نه تنها مرا عزادار کرد بلکه افراد یك فامیل در اندوه از دست رفتن او گریان شدند و از همه بدتر ماتم مادر محمد است که هنوز بخاطر فرزند دلبندش اشك میریزد .

کامیونی که محمدرا از ما گرفت نه ترمز داشت و نه برك معاینه و راننده آن نیز دارای گواهی نامه پایه دوم شخصی‌بود که مطبق مقررات راهنمائی‌ورانندگی حق‌راندن کامیون را ندارد.

من این چند کلمه را از آنجهت مینویسم که مسئولین امور نگذارند راننده های ناشی و تازه کار پشت فرمان کامیون‌های قراضه بنشینند و با جان عزیزان مردم بازی کنند همچنانکه یك راننده ناشی خانواده مرا برای همیشه اندوهگین کرد .

محمود غلامی– خبرنگار رودسر

فعالیتهای ادبی وهنری

اخیرا انجمن هنر و ادبیات دبیرستان پهلوی خمین که بسرپرستی آقای قاسم انصاری‌دبیر ادبیات دبیرستانهای خمین اداره‌می شود بفعالیتهای خود افزوده است این انجمن اقدام به انتشار نشریه ماهیانه‌ای کرده که حاوی مقالات سودمندی میباشد .همچنین تاکنون چند نمایشنامه آموزنده اجتماعی برای اهالی بمعرض نمایش گذاشته است .

درخراسان برف میبارد

مشهد

گزارش خبرنگار ما در مشهد حاکیست هوای شهرستان مشهد وسایر شهرستانهای شمالی خراسان از پریشب کاملا سرد شده و در اغلب نقاط برف زیادی باریده است .

بطوریکه خبرنگاران ما در بجنورد و قوچان و شیروان گزارش میدهند پریروز و دیروز در شهرهای مزبور و ارتفاعات اطراف برف سنگینی باریده است و در بعضی نقاط ریزش برف بطور متناوب ادامه دارد .

ورود استاندار

آقای دکتر پیراسته‌استاندار فارس و بنادر جنوب که برای انجام امور مربوطه به طهران عزیمت کرده بود صبح دیروز با هواپیما بشیراز باز گشت .

در فرودگاه روسای ادارات کشوری ولشگری و محترمین ومعاریف‌شهر از آقای استاندار استقبال کردند .

نتیجه اختلافات

خبرنگار ما در بهشهر مینویسد چند روز قبل بین عده‌ای از اهالی قریه «تیله نو» واقع دربیست کیلو متری بهشهر بعلت اختلافات ملکی نزاع شدیدی روی داد و طرفین با چوب و چماق و کلنك بجان هم افتادند .

در این نزاع چند نفر بسختی مجروح شدند و جوانی بقتل‌رسید. با دستگیری مسببین اصلی نزاع جریان تحت تعقیب قرار گرفت .

انتخابات انجمن شهر در شهرستانها

آستارا – حدود انتخابات انجمن شهر آستارا خاتمه یافت و در نتیجه آقایان میرهادیزاده–حسینی– خدادادزاده – تقی سلیمانی ورمضان‌زاده‌بسمت اعضای انجمن شهر این شهرستان انتخاب گردیدند .

سمنان – آقایان محمد هادی فامیلی – عبدالمحمد نصیری – ابوطالب سیفزاده – ابوالحسن الهی – محمد ابراهیم شریفی – سیدعلی موسوی و محمدکاشفی بسمت اعضای انجمن شهر سمنان انتخاب شدند.

فردوس – با انتشار آگهی شروع انتخابات انجمن شهر فردوس تاکنون ۱۵ نفر از اهالی این شهرستان آمادگی خود را برای عضویت در انجمن‌شهر بفرمانداری اعلام داشته‌اند .

زرنگی انتخاباتی

در جریان انتخابات انجمن شهر قزوین یکی از کاندیداها برای آنکه زرنگی کند واهالی محل را نمك گیرکند که بنفع او رای دهند شب قبل از اخذ رای ساکنین‌محل را بشام دعوت کرد .

مردم هم که از مهمانی و سور خوری بدشان نمی‌آمد آنشب بخانه کاندیدای مزبور رفتند ولی چون میدانستند که شخص مزبور میخواهد آنها را در رودرواسی قرار دهد و فردای آنشب آنانرا بپای صندوق رای ببرد تابنفع او رای بدهند تصمیم گرفتند شام مفصل او را بخورند و از رای دادن‌بنفع او خودداری کنند .شام مفصلی‌بود مخصوصا وقتی پس ازشام سینی های مملو از میوه و شیرینی هم کام مهمانان را شیرین و لب آنها را تر کرد مدعوین درتصمیم خود راسخ‌تر شدند. میزبان بعد از شام بتمام مهمانان پیشنهاد کرد که شب هم درخانه‌اش استراحت کنند عده‌ای از مدعوین بعد از صرف شام در رفتند و عده‌ای دیگر هم پس از استراحت شبانه صبح زود قبل از آنکه اخذ رای شروع شود در غیاب میزبان کاندیدا بگنجه‌های مملو از شیرینی حمله بردند و حتی یك دانه شیرینی هم بجای نگذاشتند آنوقت پیش از آنکه چشمشان بچشم صاحبخانه بیافتد سپیده دم از خانه او بیرون آمدند بیچاره کاندیدای عضویت انجمن شهر وقتی بسراغ مهمانان نمك گیر شدهٔ خود آمد تا آنها را بپای صندوق رای ببرد از آنها اثری ندید . حتی یکنفر از آنها هم باقی نمانده بودند .

گزارش بالا را خبرنگار ما در قزوین اطلاع داده است .

کولاك از شاهین شکست خورد !

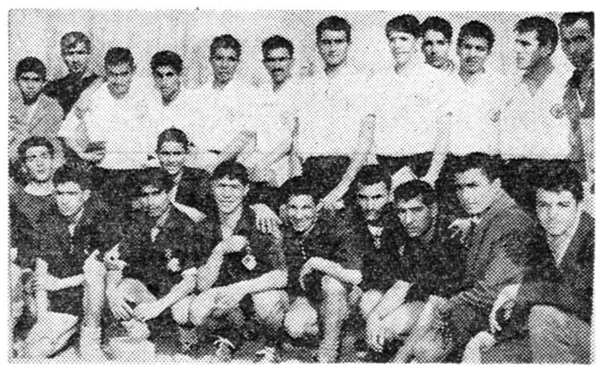

خبرنگار ما در مشهد مینویسد مسابقهٔ نهائی فوتبال کاپ «مجید فیاض» بین تیمهای شاهین وکولاك مشهد در استادیوم ورزشی سعدآباد انجام شد .

در این مسابقه تیم فوتبال شاهین بر حریف نیرومند خود پیروز گردید و بدریافت کاپ قهرمانی نائل آمد در عکس بالا اعضای تیمهای کولاك و شاهین در کنار یکدیگر دیده میشوند .

قهرمانان والیبال دبیرستانهای دخترانه مشهد

خبرنگار ما در مشهد مینویسد مسابقات‌والیبال‌دوره اول و دوم دبیرستانهای دخترانه مشهد که باشرکت ۱۲۸ورزشکار از ۱۶ دبیرستان‌شروع شده بود خاتمه یافت و تیمهای والیبال دبیرستانهای ایراندخت وشاهدخت به پیروزی رسیدند .

در عکس بالا سمت چپ قهرمانان والیبال‌دبیرستانهای دخترانه مشهد درکنار یکدیگر دیده میشوند عکس سمت راست نیز یك صحنه جالب از مسابقات نهائی والیبال را نشان میدهد .

از : حنیفی — خبرنگار قروه

واقعا حیف است ...

روزیکه بخش قروه نام شهرستان بخود گرفت‌اهالی بپاس این عنوان که بر آنها ارزانی شده بود مجالس‌جشن وسرور برپاکردند و باین ترتیب مراتب حق شناسی خودرا نسبت باین اقدام مفید ابراز داشتند ،گرچه نیت مسئولین امور از تبدیل بخش قروه بشهرستان این بود که اهالی قروه از مالك و کشاورز و غنی و فقیر همگی دست بدست هم بدهند وبرای عمران و آبادی شهر وزادگاه خودبکوشند ولی متاسفانه مالکین عمده قروه که اراضی وسیعی دراختیار دارند در این باره اقدامی که در اجرای این منظور دولت مفید واقع شود بعمل نیاوردند برای نمونه میتوان گفت مدتی پیش وزارت بهداری برای ایجاد بیمارستانی در این شهر مبلغ یك میلیون ریال اعتبار تامین کرد ولی باکمال تاسف مالکین عمده حاضر نشدند یك قطعه از اراضی‌وسیع خودرا برای ایجاد بیمارستان در اختیار مسئولین امور بگذارند با توجه باینکه وضع بهداشت قروه چندان رضایتبخش نیست این بی اعتنائی مالکین موجب تاسف و تاثر اهالی این شهرستان شده است در حالیکه اگر در قروه بیمارستان مجهزی ساخته شود مایه افتخارخودمالکین خواهد بود .

حالا که مسئولین امور تا این اندازه برای بهبودوضع عمومی قروه فعالیت و دلسوزی روا میدارند واقعا حیف‌است که اهالی و بخصوص آقایان مالکین از همکاری بامسئولین امور کوتاهی نمایند زیرا بدون همکاری خود اهالی‌نتیجه مطلوب عاید نخواهد شد .

شهردار جدید مشهد طی مصاحبه‌ای اظهار داشت :

من شهردار پشت میز نشین نیستم

حالا نوبت اصلاحات جنوب شهر فرا رسیده

شهرداری‌مشهد بامنابع‌درآمدیکه داردمتاسفانه‌دچار فقراست

خبرنگار ما در مشهد مینویسد چند روز قبل آقای رضا سجادی شهردار جدید مشهد طی مصاحبه‌ای در باره اقدامات و برنامه های عمرانی و اصلاحی این شهرستان اظهار داشت : یکی از افتخارات من این است که در مشهد متولد و بزرك شده ام و باین جهت از همشهریان خود انتظار دارم که در پیشرفت امور عمرانی واصلاحی این شهر بزرك با من صمیمانه همکاری نمایند . طبق صورتی که داده اند شهرداری مشهد تا آخر آذرماه سال جاری بیش از چهار میلیون و دویست هزار ریال‌بدهکار است و مقداری از این مبلغ تعهداتی است که شهرداری در مقابل مردم و دستگاه های مختلف دارد و باید به پردازد آقای سجادی اضافه کرد در گذشته بیشتربودجه شهرداری صرف عمران کوچه ها وخیابان های شمال شهر می شد ولی حالا تصمیم شهرداری بر این است که احتیاجات ساکنین کوچه ها وخیابان های جنوب شهر را تامین کند .

یکی از تصمیمات من اینست که بکلی از جریان کاغذ بازی اداری دور بمانم و بهمین جهت از آقای استاندار تقاضا خواهم کرد که مرا از شرکت در کمیسیون ها معاف کنند زیرا من شهردار پشت میز نشین نیستم بیشتر وقت خودرا صرف بازدید کوچه ها و خیابان ها خواهم کرد .

آقای سجادی در باره وضع در آمد شهرداری مشهد اظهار داشت : با این‌که شهرداری‌مشهد از لحاظ منابع در آمد فوق‌العاده غنی می باشد ولی متاسفانه درحال حاضر شهرداری این شهرستان دچار فقر شدیدمالی استوباید با همکاری‌اهالی‌این‌نقیصه مرتفع گردد برای خاتمه لوله کشی آب‌شهرداری ازآقای‌مهندس‌خسروهدایت معاون‌و قائم مقام نخست وزیر در سازمان برنامه تلگرافی تقاضا کرده‌ام که دراین مورد اقدام موثری بعمل‌آید وبنظر من‌بهتر است قبل ازساختمان منبع اصلی ، آب چاه های عمیق قاسم آباد در لوله ها جاری گردد زیرا ساختمان منبع آب مستلزم صرف وقت زیادی می باشد آقای سجادی در پایان مصاحبه باردیگر از اهالی مشهد درخواست کرد که برای پیشرفت امورعمرانی واصلاحی با شهرداری صمیمانه همکاری‌نمایند

انجمن های همکاری خانه و مدرسه

بنادر جنوب – اولین جلسه همکاری خانه و مدرسه دبیرستان بوذرجمهری بندر بوشهر با حضور اولیای دانش آموزان تشکیل شد وپس از اخذ رای آقایان عباس نیکفر جام ،عبدالکریم الیاسین ،عبدالبنی‌آیرانی، دکتر سیدعلی طبیب و محمد علی چوبك بترتیب بسمت رئیس ،نایب‌رئیس، خزانه‌دار و معتمدین محلی انتخاب شدند.

زابل – طبق دعوت آقای شریعتی کفیل دبیرستان پهلوی زابل‌بمنظور انتخاب اعضاء انجمن همکاری خانه‌و مدرسه اولیای دانش آموزان در محل دبیرستان حضور یافتند واخذرای بعمل آمد ودر نتیجه آقایان قانعان‌رئیس فیروز کوهی نایب رئیس ،ساله ری منشی ،حاج صلواتیان خزانه‌دار،شیخ زاده ونجف نیا عضو سلولکی و قادری بسمت معتمدین محلی‌تعیین‌گردیدند.

توديع بارئيس ستاد لشكر

چند روز قبل بمناسبت انتقال آقای سرهنك محتشمی رئیس ستادلشکر ۱۲ خراسان مجلس تودیعی در باشگاه افسران مشهدبر گزار شد.

در این مجلس که روسای‌ادارات کشوری و لشکری این‌شهرستان حضور داشتند ، تیمسار سرتیپ معتمدی کردستانی ، فرمانده‌لشکر ۱۲از خدمات گذشته آقای سرهنك محتشمی اظهار قدردانی نمود

۲۳نفر تلفات

بموجب گزارش خبرنگارما دربندرعباس نتیجه‌شیوع بیماریهای سرخك‌وسیاه‌سرفه‌است

بهداری بندرعباس برای مبارزه با این بیماریها اقدام کرده

خبر نگا رما در بندر عباس گزارش میدهد چند روز قبل به بهداری بندر عباس اطلاع داده شد که در قریه «درگز» از توابع‌دهستان «سیاهو» واقع در نزدیکی بندر عباس بیماری مرموزی شیوع یافته و ۸نفر براثر ابتلا باین بیماری فوت کرده اند باوصول این‌گزارش بلافاصله از طرف بهداری بندر عباس یك اکیپ مجهز بهداشتی به قریه «درگز» اعزام شد و پس‌از تحقیق معلوم گردید که بیماری شایعه سرخك استو ۸ نفر از مبتلایان براثر سرمای شدید دچار ذات الریه شده و فوت کرده اند اکیپ اعزامی برای مبارزه با این بیماری اقدامات موثری به عمل آورده و عده‌ای از مبتلایان را در اسرع وقت معالجه کرد خبرنگار ما در گزارش خود اضافه می‌کند پریروز هم به بهداری بندر عباس اطلاع دادند که در قریه «بستانو» از توابع بخش «خمیر» یکنوع بیماری شیوع یافته ومبتلایان براثر سرفه زیاد فوت می کنند از طرف بهداری بندر عباس اکیپ دیگری به قریه «بستانو» اعزام گردید و پس از تحقیق معلوم شد که‌بیماری شایعه سیاه سرفه توام با ذات‌الریه می باشد که در حدود ۱۵ نفر به در آمد داشته است .

علت ابتلای باین بیماری جان سپرده‌اند اعضای اکیپ اعزامی با وسائل و داروی کافی که در اختیار داشتند برای مبارزه با بیماری‌مزبور وهمچنین معالجه مبتلایان اقدام نمودند اهالی این دوقریه ازاقدامات موثر مسئولین بهداری بندرعباس اظهار خشنودی می کنند .

اضافه درآمد

خبرنگار ما در آمل مینویسد براثر مساعی آقای منوچهر سعیدی شهردار آمل عکس بالا شهرداری این شهرستان ظرف ۸ماه سال ۳۹ مبلغ یك میلیون وپانصد هزار ریال نسبت به ۸ ماه سال گذشته اضافه در آمد داشته است .

فعالیتهای انتخاباتی در شهرستانها

بندربوشهر – دستور شروع انتخابات بیستمین دورهٔ قانونگزاری مجلس شورایملی بفرمانداری بندر بوشهر ابلاغ شده است و آقای باقر بوشهری کاندیدای اهالی این شهرستان فعالیت های انتخاباتی خود را شروع کرده است .

بندر پهلوی – پریروز آقای فریدون نعیمی اکبر کاندیدای حزب مردم در بیستمین دورهٔ قانونگزاری مجلس شورایملی از شهرستان بندر پهلوی درمیان استقبال اعضای حزب مردم وعده‌ای از اهالی باین شهروارد شد.

خوانسار – چند روز قبل آقای اسداله معظمی کاندیدای بیستمین دورهٔ قانونگزاری مجلس شورایملی از شهرستان گلپایگان و خوانسار در میان استقبال عده‌ای از اهالی بخوانسار وارد شد .

اهواز – دو روز قبل آقایان موسوی‌وسلطانی کاندیداهای بیستمین دورهٔ قانونگزاری مجلس شورایملی از شهرستان اهواز باین شهر وارد شدند واز طرف عده‌ای از اهالی و محترمین شهر مورد استقبال قرار گرفتند .

اهر – پریروز آقای کریم اهری کاندیدای بیستمین دورهٔ قانونگزاری مجلس شورایملی از «کلیبر» باین منطقه وارد شدومورد استقبال جمع کثیری از اهالی قرارگرفت آقای اهری مدیر کل انحصارات آذربایجان‌می‌باشد.

شیراز – پریروز آقایان کاظم پزشکی‌ونصراله اهور هوش کاندیداهای بیستمین دورهٔ قانونگزاری مجلس شورایملی از شهرستان لار بشیراز وارد شدند و پس از توقف‌کوتاهی دراین شهرستان بصوب لار عزیمت کردند.

تربت‌جام – چند روز قبل آقای دکتر **خلیلی ضیائی کاندیدای بیستمین** دورهٔ قانونگزاری مجلس شورایملی از **شهرستان تربت‌جام** باین شهر **وارد** شد و از طرف اهالی‌مورد استقبال قرارگرفت .

صحنه – چند روز قبل آقای دکتر **محمد** دفتری کاندیدای بیستمین دورهٔ قانونگزاری مجلس شورایملی‌ازکنگاور**وصحنه درمیان استقبال‌اهالی‌و کشاورزان** باین منطقه وارد شد .

نائین – پریروز آقای دکتر حسین پیرنیا کاندیدای بیستمین دورهٔ قانونگزاری مجلس شورایملی ازشهرستان نائین باین‌شهروارد شد و از طرف اهالی و محترمین شهر مورد استقبال‌قرارگرفت .

نیازمندیها و آگهی‌های کوچک

استخدام میشود

شرکت خلیج مرکزی
یک نفر راننده ماشین حفاری DIGGER DRIVER کاملا باتجربه وآزموده نیازمند است واجدین شرایط به اداره شرکت واقع در کوچه برلن ساختمان یمین مراجعه نمایند .
۱-۲ آ-۳۳۹۹۳

یک کارخانه مجهز با درآمد سرشار احتیاج به یکنفر شریک دارد . به‌تلفن ۳۶۸۸۵ مراجعه فرمایند
آ- ۳۷۹۵۸ ۱-۴

انتخاب دانشیار
دانشکده پزشکی تبریز برای خدمت در بخش مامائی بیمارستان زنان احتیاج بیک نفر دانشیار دارد داوطلبان میتوانند از تاریخ پانزدهم دیماه سال جاری تا مدت سه ماه با در دست داشتن مدارک لازم به شرح زیر :
۱-دانشنامه دکتری از ایران یا ازکشور هائیکه دانشنامه آنراشورای عالی وزارت فرهنگ پذیرفته باشد
۲- گواهی پنجساله خدمت‌رئیس درمانگاهی یا دستیاری رسمی در رشته مربوطه و شش ماه سابقه کار کرد در رشته آسیب شناسی .
۳- دفترچه خاتمه خدمت زیر پرچم و یا معافی دائم از آن
۴- گواهی عدم سوء پیشینه کیفری .
۵- گواهی حسن اخلاق و رضایت از موسسه ایکه داوطلب در آنجا کار میکرده است .
۶- عکس ۶×۴ شش قطعه
۷- رونوشت شناسنامه ۶ برگ
۸- تقاضای دانشیاری .
در تبریز بدبیرخانه دانشکده پزشکی و در تهران باداره کل‌تعلیمات عالیه مراجعه و ثبت نام نمایند .
رئیس دانشکده پزشکی و دارو-سازی تبریز - دکتر جهانشاهی
۱-۳ آ-۳۸۱۰۶

دانشسرای عالی
بیک تن دانشیار درس آب شناسی (ئیدروژئولوژی -ئیدرولوژی)احتیاج دارد که طبق آئین نامه انتخاب دانشیار مصوب شورای دانشگاه انتخاب و استخدام مینماید.
داوطلبان واجد شرایط میتوانند از تاریخ نشر اولین آگهی تا مدت سی روز برای ثبت نام با مدارک لازم (دانشنامه دکتری - آثار و تالیفات - رونوشت مصدق‌شناسنامه شش قطعه عکس ۴×۶) باداره کار-گزینی دانشسرای عالی مراجعه نمایند .
دکتر بیانی رئیس دانشسرایعالی
آ-۳۸۰۰۶

کارخانه ریسندگی و بافندگی اطلس بافت تهران
به تعدادی کار گر زن کارآزموده برای ریسندگی و بافندگی پارچه بافی باماشین های اتوماتیک که حد اقل از عهده بافت چهارماشین برآیند بطور کار مزد خوب استخدام مینماید داوطلبان به محل کارخانه خیابان شهر ری کوچه کارخانجات صنعتی تلفن ۵۹۲۳۴ مراجعه‌نمایند.
۱-۳ آ - ۳۴۲۳۳

چند دوشیزه یابانو جهت
فروش محصولی در منازل در تهران و شهرستانها با حقوق مکفی استخدام میشوند طالبین بمیدان گمرک خیابان شیرو خورشید چهارراه مسجد مهدوی اول کوچه سبزواری موسسه آسیا مراجعه فرمایند .
آ-۳۴۲۰۹

برای مشاوره قضائی و دعاوی
بیک نفر وکیل درجه یک‌دادگستری و سه نفر تقریر نویس وکارمند برای تمام روزاحتیاج داریم طالبین توسط صندوق پستی شماره ۲۲۸۲ مکاتبه نمایند .
۱-۲ آ-۳۸۰۷۲

CENTO Institute of Nuclear Science requires Junior Assistant (under 25) for Electronics Laboratory.
There will be opportunities for further training but sound knowledge of electricity and basic electronics essential. Practical experience in radio/electricity an advantage.
Salary 9000 rials a month. Write P.O. Box 1828.

مستغلات

آماده برای بیمارستان خصوصی
ساختمان نو ساز - شمال شهر- محل آرام ۲۴ اطاق - کف کلیه‌اطاق ها لینولئوم - جریان آب سرد و گرم در کلیه اطاقها آشپزخانه و آبدارخانه تشکیلات رختشوئی برق سه فاز و تلفن که با بهترین‌ترتیب مبله و آماده گردیده است برای بیمارستان خصوصی آماده و مهیا است .
علاقمندان با تلفن ۶۵۸۲۵ مکالمه فرمایند .
۱-۲ آ-۳۴۱۸۳

تهران‌پارس-نارمک -تهران‌نو نیروی‌هوائی - وحیدیه
برای خرید و فروش نقد و اقساط زمین و خانه وهر گونه معاوضه به بازرگانی امینی
اول سی متری نارمک
تلفن۹۱۰۰۹۰ مراجعه فرمائید

نقشه ساختمان
فرازنو تلفن ۳۰۲۶۰۱
۱-۲۰ آ-۳۲۱۸۵

هرقدر پول شرطی‌بخواهید
با ورقه مالکیت مستقیم رجوع فرمائید لاله‌زار ۳۹۷۸۴ بنگاه کوشان
۱-۱۰ آ-۳۷۰۲۸

تعدادی آپارتمان و ویلا
در شهر و شمیرانات جهت سکونت اتباع خارجی اجاره میشود تلفن ۳۲۳۶۸
۱-۲ آ-۳۳۸۸۱

-مالکین محترم توجه‌فرمایند هرگونه‌املاک‌داخل یاخارج کوچک وبزرگ داشته‌باشید جهة معاوضه آن به‌آژانس رایت‌مراجعه فرمائیدتاطبق نظریه شما اقدام شود . شاهرضا روبروی‌سینما رویال ۳۲۹۷۱ - ۳۱۸۵۳
۱-۱۰ آ-۳۲۶۰۳

جویای کار

قابل توجه هتلها
یکنفر آشپز و خوراک پز قابل با دانستن چند زبان خارجی داریم تلفن ۳۰۳۷۷۴ - ۳۵۸۵۱
آ-۳۴۱۷۵

حسابدار با تجربه و مطلع
که چندین سال در شرکتهای مهم تجارتی خدمت نموده
۱- برای نصف و یا تمام روز آماده کار است .
۲-کار های محاسباتی و دفتر-داری بازرگانان محترم را بطور کنترات قبول مینماید
۳- برای تعلیم فن حسابداری ودفتر داری دوبل حاضر است‌بطور خصوصی در محل متقاضیان محترم تدریس نماید لطفا با تلفن ۳۰۳۲۸۹ مکالمه فرمائید .
۱-۲ آ-۳۴۲۳۹

واگذار میشود

دو باب داروخانه
در بهترین محل و خیابان شهر بابرق وتلفن و کلیه لوازم و دارو بعلت مسافرت خارج واگذارمیشود طالبین برای اطلاعات بیشتر بتلفن ۳۳۸۸۲ یا ۶۴۷۱۱ مراجعه فرمایند

یک شعبه نفت فروشی مدرن
و مجهز بتانک زیر زمینی بظرفیت ۲۵۰۰۰ لیتر واگذار میشود.
نشانی خیابان سلسبیل‌بین‌چهارراه هاشمی وثوق پلاک۴۷۷
۱-۲ آ-۳۴۲۲۵

تقویم اطلاعات

سه شنبه بیستم دی ۱۳۳۹
سه شنبه بیست‌ودوم رجب ۱۳۸۰
سه شنبه دهم ژانویه ۱۹۶۱
اذان صبح : ساعت ۵ و ۲۷دقیقه
طلوع آفتاب : ساعت۷ و ۱۸دقیقه
غروب آفتاب . ساعت ۱۷ و ۱۲ دقیقه

یکنفر مهندس ویا تکنسین
که در فن تعمیر و نصب دستگاه های رادیولوژی سابقه داشته باشد وزبان انگلیسی را بداند استخدام میشود داوطلبین بشرکت سهامی‌ژنرال الکتریک‌ایران‌خیابان شمیران‌ایستگاه تعمیرگاه ویا به تلفن ۳۹۰۷۲مراجعه نمایند .

بفروش میرسد

یکبابخانه دو طبقه بمساحت
۴۸۰ متر با لوله کشی آب و برق شبانه روزی شمالا به کوچه ۴متری وجنوبا به خیابان ۱۰ متری واقع در خیابان شاهرضا مقابل دانشگاه ۲۰ متری دوم بقیمت مناسب به فروش میرسد طالبین بعد از ظهر ها بتلفن ۲۸۸۰۶ مراجعه‌فرمایند.
آ-۳۴۲۳۵

ده‌هزار متر مربع زمین
خوشقواره و مرغوب واقع در سفید خاک بیست و پنج هزار تومان تلفن ۶۲۶۰۹
۱-۲ آ-۳۴۱۴۱

فروش اتومبیل

اتومبیل فولکس‌واگن شمارا خریداریم
تعمیرگاه شماره ۲۲ فولکس واگن تحت نظر متخصص آلمانی خیابان طهران نو شماره ۳۶۰ تلفن ۳۰۳۸۸۷

یک دستگاه اتومبیل سیمکا
مدل ۱۹۶۰ دورنگ آبی سبز و روشن بفروش میرسد داوطلبین به تلفن ۳۴۷۰۱ مراجعه فرمایند .
۱-۳ آ-۳۷۷۹۶

یکدستگاه اتومبیل دکاو
مدل ۱۹۶۰ کوپه دو لوکس باروکش بلاستیک رنگ زیتونی و شیری به فروش میرسدداوطلبین‌بتلفن شماره ۳۴۷۰۱ مراجعه فرمایند .
۱-۳ آ-۳۷۷۹۴

آژانس اتومبیل
ماشینهای زیرانقد واقساط بفروش میرساند : دو دستگاه فولکس واگن ۶۰ با رادیو - بنز ۵۶ بارادیو - اوپل رکورد ۵۹ بارادیو - فولکس واگن ۵۸ - دوفین از مدل۵۸ تا۶۰- فورد امریکائی مدل ۵۶ با رادیو- جمس کمپرسی ۵۱ با لاستیک‌نو شماره تلفن ۶۱۴۴۰
آ-۳۱۹۸۵

چیت سازی تهران
دو عدد موتو سیکلت تمیز کارکرده را بفروش میرساند . برای دیدن واطلاعات بیشتربه قسمت‌کارپردازی مراجعه فرمائید . آدرس خیابان نازی آباد کارخانه چیت سازی تهران
۱-۳ آ-۳۴۱۴۹

شرکت های راه‌سازی
بولدزر انترناش ۲۴برای‌کارفروشی حاضر تلفن ۲۷۴۳۷
۱-۳ ۳۴۱۵۱

گم شده

چند جلد کتاب مشتمل
بر تفسیر - صافی -بیضاوی - و شرح رسائل و حاشیه مکاسب و کتب دیگرساعت ۷ بعدازظهر روز یکشنبه ۱۸ دیماه در مسیر خیابان بوذرجمهری نزدیکی گاراژ شهپر از صندوق عقب تاکسی بزمین‌افتاده‌ازیابنده خواهشمند است کتب فوق‌رابه خیابان‌بوذرجمهری جنب مسجد شاه مغازه لولاگری‌آقای حاجی نصراله شیخ جوادی شاهپوری داده و مژدگانی قابلی دریافت دارد.
میرزا محمود شیخ‌الاسلامی
مطلق سلماسی

گم شده
یک کیف مشگی محتوی بعضی اوراق و شناسنامه که‌جزبدردصاحبش نمیخورد ۷بعد از ظهر ۱۸ دیماه در تاکسی جامانده متمنی است یابنده به تلفن ۳۸۸۳۸ مراجعه‌ومژدگانی خودرا دریافت دارد .
۱-۲ آ-۳۴۲۱۹

تقاضا از مطلعین
دخترچه ۱۳ ساله بنام بمانی رامی که خانه آقای ذبیح‌اله خان صفاری کلفتی میکرده و از آن خانه خارج‌و اکنون مادرش از چالوس آمده و می‌خواهد اورا ببیندهرکس اطلاعی از وی دارد خواهشمند است‌خیابان‌قزوین سرقنات کوچه پارس خانه علی‌شیری اطلاع‌دهند .

الکتروپمپ الکو

تلفن ۲۲۶۲۱ خیابان سعدی ۵۷۲
ازشهرستانها نماینده پذیرفته میشود
آ- ۳۸۰۰۲

اجاره داده میشود

دو دستگاه آپارتمان نوساز
هرکدام مشتمل بر سه اطاق و حمام و تلفن و برق اجاره داده می شود. طالبین بعد از ظهر ها بمطب دکتر یحیی شهردار خیابان باغ سپهسالار شماره ۱۵۴ مراجعه نمایند
۱-۶ آ-۳۷۰۸۶

خانه نو ساز دو طبقه
داری تراس بزرگ و باصفا باغ‌سه هزار متری محل کافی برای‌پارکینک سالن پذیرائی و غذاخوری اطاقهای مناسب لوله کشی برق تلفن . حمام گاراژ گل خانه واقع در باغ صبا بعلت مسافرت باجاره داده میشود طالبین بتلفن ۳۱۳۱۹ مراجعه‌فرمایند
۱-۳ آ-۳۳۸۳۵

طبقه دوم منزلی واقع در
زرین کلاب سه‌اطاق با تمام‌وسایل اجاره داده میشود زرین کلاب‌دبستان مولوی مراجعه فرمائید .
آ-۳۴۲۰۳

آموزشگاههای فنی

کلاس‌عالی برش ودوزندگی
نبی‌برازنده زنانه و مردانه دیپلمه و نماینده رسمی مدرسه عالی برش نابولیتانو پاریس شاه‌آباد -پاساژعلمی طبقه سوم .
آ-۳۷۸۷۶

کلاس عالی برش وخیاطی
(متد گرلاوین) زیرنظر خانم موسوی نسل دروازه شمیران خیابان‌فخرآباد کوچه گلشائیان درب شماره ۱۸۷
۱-۱۳ آ-۳۳۳۷۱

رانندگی و مکانیکی را
در اسرع وقت زیر نظر مهندس حیفانی با اتومبیلهای دوبله مدل ۶۱ بیاموزید هنرستان ایران پشت شهرداری تلفن ۳۰۲۴۰۷

تعلیم صحیح رانندگی هنر کده فنی بزرگترین آموزشگاه رانندگی و مکانیکی در خاور میانه
رانندگی را با آخرین متدعلمی‌به شما میآموزد و تا گرفتن گواهینامه رسمی بشما تعلیم میدهد
هنرکده فنی بهارستان روبروی چاپخانه مجلس تلفن ۳۸۰۴۶

ماشین نویسی
به‌تجربه ثابت شده
فقط کسانی که‌ماشین نویسی را در **آموزشگاه بیژن** یاد گرفته اند پیروز شدند .
آدرس میدان ژاله جنب پمپ‌بنزین
تلفن۳۸۵۳۰ ۱-۴ آ-۳۱۴۶۷

نقشه‌کشی واستخدام
پاکتی محتوی چند برگ
نسخه و دستورات بهداشتی بزبان **یک کلاس جدید نقشه کشی‌و نقشه** برداری روز پنجم بهمن در کاخ علم

آموزش فرهنگ
تشکیل می گردد
چهارراه‌دروازه‌دولت روبروی خیابان سعدی
آموزش فرهنگ

کلاس خیاطی
دوره مقدماتی و عالی کلاسهای خیاطی‌را با متدگرلاوین پاریس‌زیرنظر استاد فارغ‌التحصیل از برلین و پاریس در کاخ دانش فرا گیرید ویک عمر از پرداخت پول خیاط راحت شوید .
کاخ دانش
نادری- نرسیده بچهارراه اسلامبول

نقشه‌کشی
دوره جدیدکلاس نقشه کشی‌زیر نظر استادان دانشمند از هفته آینده تشکیل می شودبدر این کلاس شرکت کنید و بلافاصله با معرفی ما استخدام شوید .
کاخ دانش
نادری- نرسیده بچهارراه اسلامبول
آ- ۳۸۰۳۲

در کلاسهای ماشین نویسی فارسی
ولاتین انجمن فرهنگی ایران و پاکستان زیر نظرمتخصصین فن‌ماشین نویسی (ح) منصوری ثبت نام فرمائید خیابان کاخ چهارراه‌ناهید کوچه‌ماه‌تلفن ۴۰۳۲۶
آ-۳۸۰۳۶

احتیاجات زندگی

رستوران ژاله مخصوص خانواده‌ها است دارای چلوکباب مطبوع وسایر اغذیه متنوع ولذیذ ایرانی و فرنگی اول لاله‌زار توجنب سینما متروپل تلفن ۳۳۳۳۱ ناهار کامل ۵۵ ریال

برای خریدو فروش
هر نوع‌شماره تلفن بتلفن ۲۲۶۵۶ بازار بزرگ پاساژ بیرجندی مراجعه فرمائید .
۱-۶ آ-۳۳۷۴۹

رنده اره سمباده
مته الکتریکی نجاری بهمن پور وشسب خیابان شاهرضا مقابل ویلا ۲۷۳ تلفن ۴۴۷۲۸ یا ۸۴۲۱۰
۱-۵ آ-۳۳۶۷۳

آگهی های کوچک

نقشه‌برداری
املاک واراضی تلفن ۳۰۲۶۰۱
۲۰-۶ آ-۳۲۱۸۷

کوره‌پز خانه‌ها
برای خاک برداری وسیله تراکتور های قوی کاترپیلار مجهز به‌کلنک به‌تلفن ۴۶۹۵۵ مراجعه فرمائید .

تعدادی گاو ماده نژادخارجی
خریداریم فروشندگان با تلفن ۴۰۵۲۱ بعد از ظهر ها مذاکره فرمایند .

خشکبار فردشاهرضا
تهیه کننده عالیترین و خوشمزه ترین خشکبار سرد و گرم از ساعت ۷صبح تا نیم بعد از نیمه شب از مشتریان محترم پذیرائی مینماید .
شاهرضا چهارراه پهلوی تلفون ۴۰۸۰۲

آگهی مناقصه
چاپخانه سازمان برنامه مقدار۳۳۰ بند کاغذ و شمیز مورد احتیاج‌خود را از طریق مناقصه کتبی خریداری مینماید پیشنهاد دهندگان میتوانند بامراجعه بدفتر چاپخانه واقع در اول خیابان‌استخر برگ مشخصات آنرا دریافت نمایند .
پیشنهادات تا آخر وقت اداری روز ۲۷ر۱۰ر۳۳۹ پذیرفته خواهد شد .
چاپخانه سازمان برنامه
۱-۲ آ-۳۷۸۴۰

آگهی مناقصه
اداره کارپردازی وزارت‌کشاورزی ساختمان منزل مسکونی بمساحت ۱۶۲ متر با تمام متعلقات آن در ورامین را طبق نقشه موجود به مناقصه میگذارد .
داوطلبان شرکت در مناقصه می توانند بادریافت برگ شرایط و مشخصات و خرید دو قطعه از کپی نقشه موجوده (بمبلغ دویست ریال) ومطالعه آن پیشنهاد خود را تا آخر وقت اداری روز پنجشنبه ۶ بهمن ماه ۱۳۳۹ باداره کل دفتر وزارت کشاورزی واقع در انتهای لاله‌زارنو جنب خیابان شاهرضا تسلیم وسید دریافت دارند پیشنهادات واصله در ساعت ۱۰ روز شنبه ۸ بهمن ماه ۱۳۳۹ در کمیسیون مناقصه باز و قرائت میشود حضور پیشنهاد دهندگان یا نماینده آنها که کتبا معرفی شده باشند در جلسه‌مناقصه آزاد و کمیسیون در رد و قبول یک یا کلیه پیشنهادات مختار است .
رئیس اداره کار پردازی
۱-۲ آ-۳۸۰۱۴

آگهی مناقصه
اداره کل حسابداری وزارت‌راه تعداد نود حلقه لاستیک فرسوده‌را بر طبق شرایط و مشخصات برگ موجود در کار پردازی وزارت راه ازطریق مناقصه برای‌روکش سازی واگذار مینماید کارخانجاتی که‌وسائل روکش لاستیک دارند میتوانند با دریافت برگ شرایط و مشخصات مربوط پیشنهادات خود را تا آخر وقت اداری روز شنبه اول بهمن ماه ۳۹ بدفتر این‌اداره واقع در خیابان فردوسی شماره ۱۸ تسلیم و رسید دریافت دارند پیشنهادات واصله در ساعت ۱۰ روز بعد(یک شنبه دوم بهمن ماه) در کمیسیون مناقصه باز و مطالعه خواهد شد حضور پیشنهاد دهندگان در جلسه مناقصه آزاد است .
اداره کل حسابداری وزارت‌راه
۱-۲ آ-۳۸۰۱۶

صاحب امتیاز و مدیر مسئول عباس مسعودی
جای اداره خیابان خیام چاپخانه اطلاعات

راهنمای پزشکی اطلاعات

دکتر عنایت‌اله مکرم افشار
متخصص بیماریهای داخلی وقلب از دانشگاه کلرادو آمریکا مطب‌خیابان شاهرضا -کاخ شمالی -اوقات‌پذیرائی ۴تا۸ بعد از ظهر تلفن‌مطب۴۴۱۴۸ - منزل ۴۱۳۲۵

دکتر محمد رضا مسدد
رزیدنت سابق بیمارستانهای امریکا درمان قطعی بیماری های مقاربتی دروازه دولت روبروی ساختمان فیات تلفن ۳۰۲۵۴۸ -پذیرائی عصرها از ساعت ۵الی ۸ بعد از ظهر .

دکتر دانشگر
امراض مقاربتی و جلدی وسوزاک تازه وکهنه‌ورم پرستات ضیق مجرا سستی و بواسیر امراض زنانه و نازائی خیابان سه مقابل پستخانه تلفن ۳۰۲۴۱۶

دکتر عباس نیک‌نژاد
متخصص از دانشگاه پاریس در بیماریهای معده - روده کبد - ثوزالمعده درمان بواسیر بدون عمل فیستول -فیسور بامتد موثر دروازه شمیران خیابان گرامی

دکتر رفیعی
متخصص بیماریهای جهازهاضمه از دانشگاه پاریس معده کبد . روده - پذیرائی ۴ تا ۸ بعد از ظهر خیابان جامی اول کوچه پاریس تلفن ۶۳۰۶۰

دکترا - پولوسا
متخصص بیماریهای مقاربتی‌مجاری ادرار و تناسلی خیابان فردوسی بالا کوچه صادق تلفن ۴۶۵۸۹ پذیرائی صبح و عصر

دکتر رحمانی
متخصص امراض اعصاب و روح از دانشگاه لندن خیابان پهلوی بالاتر از چهارراه امیراکرم تلفن ۴۵۱۱۴ پذیرائی صبح‌و عصر

دکتر میری - دکتر امیرفضلی
دکترعفت میری :متخصص‌بیماری های‌کودکان دکتر گیتی امیر فضلی : متخصص بیماری های زنان زایمان از امریکا پذیرائی بعد از ظهر ها خیابان پهلوی نرسیده به تخت جمشید

دکتر مرتضی شریفی
متخصص امراض قلب .عروق از دانشگاه پاریس خیابان جامی -خیابان استخر - اول کوچه خواجوپذیرائی عصرها -تلفن ۴۹۷۴۸

پلی‌کلنیک
دکتر صدیقی -دکتر مجاهدی
رزیدنت‌سابق بیمارستانهای‌امریکا بیماریهای داخلی اطفال مقاربتی ترک تریاک وسایر مواد مخدره‌ترک‌الکل مجهز به دستگاه های رادیوسکپی و انروسل تراپی(بخور پنی‌سیلین و غیره) دیاترمی
پذیرائی بعداز ظهر ها و ایام تعطیل وشبها تا صبح خیابان شاه روبروی مسجد سجاد شماره‌تلفن ۴۹۵۲۶

دکتر معانی
امراض مقاربتی-مجاری ادرار - معالجه سوزاک‌تازه و کهنه -ورم پروستات و سستی و ناتوانی-ضیق مجرا امراض زنانه خیابان‌فردوسی مقابل بانک ملی مرکز

کلنیک فیزیوتراپی‌دکترخطیبی
مجهزبکامل‌ترین وسایل برقی‌جهت دردها و عوارض‌بعد از اعمال جراحی وشکسته‌بندی-فلجی‌ها-فلج‌اطفال-درد های رماتیسمی -بیماری جلدی - چاقی های‌موضعی .اکسیژن ترابی شبانه روزی جهت بیماران همکاران محترم آماده‌است .
خیابان پهلوی پائین تر ازسه‌راه شاه تلفن۴۱۷۷۶

علاج قطعی بواسیر
بدون عمل جراحی
دکتر ابراهیم سعید
خیابان قاآنی شماره ۱۰۰

سازمان دکوراسیون دفتر ساختمانی
آرکادیا
پیمانکار
تزئینات داخلی وساختمان
تلفن ۴۱۰۲۳

لامیدال
تخته مصنوعی رویه پلاستیک سیاه سفید . افرا . موجی موجود خیابان رفائیل شماره ۶۸ تلفن ۴۴۱۱۰

امشب بکدام سینما میروید؟

سینماهای درجه یک

سینما آسیا تلفن ۴۲۹۰۹
تعطیلات در اسپانیا (سینما سکوپ- رنگی - دوبله بفارسی) باشرکت : آلبرتوسوردی- دوریان‌گری. شروع: ۱۰ر۳۰ صبح- ۳- ۵- ۷- ۹

سینما امپایر تلفن ۶۷۲۵۲
چهره زیبا (ویستاویژن - رنگی) باشرکت :فردآستر - ادری‌هیبورن- شروع: ۱۰ر۳۰صبح- ۳-۵-۷-۹ بعد ازظهر

سینما ایران (تلفن:۳۶۳۵۴)
کی‌بکیه -باشرکت :آزاده -روان بخش -کریمی . شروع : ۱۰و نیم صبح ۲-۴-۶-۸ بعد از ظهر .

سینما پلازا تلفن ۴۴۲۵۵
سک ومادر زن (واید اسکرین - دوبله بفارسی) باشرکت : فارلی گرینجر - شلی وینترز. شروع : ۱۰ر۳۰ صبح- ۳- ۵- ۷- ۹

سینماتخت‌جمشید(تلفن:۴۳۵۰۰)
سفر جهنم (رنگی- دوبله بفارسی) باشرکت:رابرت‌استاک- دورتی‌مالون. شروع: ۳- ۵- ۷- ۹ بعد از ظهر .

سینما حافظ (تلفن:۴۴۰۷۴)
دیدار در جهنم (نیمه رنگی -دوبله بفارسی) باشرکت : توتو- ماری‌فرو. شروع : ۱۰ر۳۰ صبح - ۲ر۳۰- ۴ر۳۰- ۶ر۳۰- ۸ر۳۰ بعد از ظهر .

سینما دنیا تلفن ۳۳۸۱۲
زندانی زندا (رنگی) باشرکت : استوارت‌گرینجر- دبوراکر. شروع: ۱۰ر۳۰ صبح- ۲ر۳۰- ۴ر۳۰- ۶ر۳۰- ۸ر۳۰ بعد از ظهر

سینما رادیو سیتی تلفن ۴۳۳۲۰
در آخرین لحظه (واید اسکرین - دوبله بفارسی) باشرکت: هورست بوخهلتز - جان میلز . شروع : ۱۰ر۳۰ صبح- ۳- ۵- ۷- ۹ بعد از ظهر .

سینما رکس تلفن ۳۴۱۶۹
در آخرین لحظه (واید اسکرین - دوبله بفارسی) باشرکت: هورست بوخهلتز - جان میلز . شروع : ۱۰ر۳۰صبح- ۲ر۳۰- ۴ر۳۰- ۶ر۳۰- ۸ر۳۰ بعد از ظهر .

سینما سعدی تلفن ۳۶۴۶۸
تعطیلات در اسپانیا (سینما سکوپ- رنگی - دوبله بفارسی) باشرکت : آلبرتوسوردی- دوریان‌گری. شروع: ۱۰ر۳۰ صبح- ۲ر۳۰- ۴ر۳۰- ۶ر۳۰- ۸ر۳۰ بعد از ظهر .

سینما سپیلا تلفن ۳۶۴۲۴
انتقامجو (سینما سکوپ - رنگی - دوبله بفارسی) با شرکت : جان فورسایت-روسانااسکیافینو- شروع: ۱۰ر۳۰ صبح- ۲ر۳۰- ۴ر۳۰- ۶ر۳۰- ۸ر۳۰ بعد از ظهر .

سینمامولن‌روژ (تلفن :۳۰۳۰۳۰)
آخرین قطار ازگان‌هیل (ویستاویژن- رنگی - دوبله بفارسی باشرکت : آنتونی کوئین - کرک‌داگلاس شروع: ۱۰ر۳۰ صبح -۳-۵-۷-۹ بعد از ظهر.

سینما میامی تلفن ۳۷۳۴۹
کی بکیه باشرکت:آزاده -روانبخش- کریمی . شروع :۱۰ر۳۰ صبح ۲ر۳۰- ۴ر۳۰ -۶ر۳۰ -۸ر۳۰ بعد از ظهر

سینما بیاگادا تلفن ۶۵۳۰۷
انتقامجو (سینما سکوپ - رنگی - دوبله بفارسی) با شرکت : جان فورسایت-روسانااسکیافینو- شروع: ۱۰ر۳۰ صبح- ۲ر۳۰- ۴ر۳۰- ۶ر۳۰- ۸ر۳۰ بعد از ظهر .

سینما آریا تلفن ۳۷۹۵۶
جاده صاف کن (دوبله بفارسی) باشرکت: نرمن‌ویزدم. شروع:۱۰ر۳۰ صبح- ۲ر۳۰- ۴ر۳۰- ۶ر۳۰- ۸ر۳۰

سینما المپیا (تلفن : ۶۵۷۹۸)
هفت رعد(دوبله بفارسی) باشرکت استفن بوید - آنا گیلور . شروع ۲ر۳۰ - ۴ر۳ - ۶ر۳۰ - ۸ر۳۰ بعد از ظهر

سینما ایفل تلفن ۴۰۱۱۶
زندانی زندا (رنگی) باشرکت : استوارت‌گرینجر- دبوراکر. شروع: ۱۰ر۳۰ صبح- ۳- ۵- ۷- ۹ بعد از ظهر .

سینما برلیان (تلفن:۳۴۵۴۵)
آخرین قطار ازگان‌هیل (ویستاویژن- رنگی - دوبله بفارسی باشرکت : آنتونی کوئین - کرک‌داگلاس شروع: ۱۰ر۳۰ صبح -۲ر۳۰- ۴ر۳۰- ۶ر۳۰- ۸ر۳۰ بعد از ظهر .

سینما تهران تلفن ۳۸۱۶۹
کی بکیه با شرکت :آزاده - روانبخش - کریمی شروع : ۱۰ر۳۰ صبح -۲ر۳۰- ۴ر۳۰- ۶ر۳۰- ۸ر۳۰

سینما اسکار (تلفن:۴۵۷۹۷)
آخرین قطار ازگان‌هیل (ویستاویژن- رنگی - دوبله بفارسی باشرکت : آنتونی کوئین - کرک‌داگلاس شروع: ۹ر۳۰ صبح- ۲-۴-۶-۸ بعد از ظهر.

سینما پارک تلفن ۳۹۶۳۷
امروز خورشید غروب نمیکند (دوبله بفارسی).شروع :۱۰ر۳۰ صبح ۲ر۳۰ -۴ر۳۰ -۶ر۳۰ -۸ر۳۰ بعد از ظهر

سینما چارلی (تلفن : ۶۸۴۶۱)
غول (رنگی) با شرکت : جیمزدین راک هودسن -الیزابت تایلور شروع ۱۰ر۳۰ صبح - ۲ر۳۰ -۵ر۳۰ -۸ر۳۰ بعد از ظهر

سینما دیانا (تلفن:۴۲۰۱۰)
کی بکیه با شرکت : آزاده -کریمی روانبخش . شروع : ۱۰ر۳۰ صبح- ۲ر۳۰ - ۴ر۳۰ - ۶ر۳۰ - ۸ر۳۰ بعد از ظهر

سینما رویال تلفن ۴۹۷۸۵
بالهای عقاب (واید اسکرین-رنگی- دوبله بفارسی) باشرکت: وان‌هفلین- آبه‌لین. شروع: ۱۰ر۳۰ صبح - ۳- ۵- ۷- ۹ بعد از ظهر .

سینما زهره (تلفن :۳۰۴۸۰۸)
آخرین قطار ازگان‌هیل (ویستاویژن- رنگی - دوبله بفارسی باشرکت : ۱۱صبح - ۱½-۳½-۵¼-۷½ بعد ازظهر

سینما کریستال (تلفن:۳۷۶۷۵)
آخرین قطار ازگان‌هیل (ویستاویژن- رنگی - دوبله بفارسی باشرکت : آنتونی کوئین - کرک‌داگلاس شروع: ۱۰ر۳۰ صبح - ۲ر۳۰- ۴ر۳۰- ۶ر۳۰- ۸ر۳۰ بعد از ظهر .

سینما متروپل (تلفن : ۳۶۴۱۰)
تاراس بولبا (دوبله بفارسی) با شرکت . هاری بور - دانیل داریو . شروع ۱۰ر۳۰ صبح - ۲ر۳۰ -۴ر۳۰ - ۶ر۳۰ - ۸ر۳۰ بعد از ظهر

سینما همای تلفن ۴۳۱۶۹
بالهای عقاب (واید اسکرین-رنگی- دوبله بفارسی) باشرکت: وان‌هفلین- آبه‌لین.شروع: ۱۰ر۳۰ صبح- ۲ر۳۰- ۴ر۳۰- ۶ر۳۰- ۸ر۳۰ بعد ازظهر.

سینماهای درجه دو

سینما پردیس
مردان خشن (سینما سکوپ - رنگی) با شرکت : گلن فورد . شروع: ۱۰ر۳۰ صبح - ۲ر۳۰ - ۴ر۳۰ - ۶ر۳۰ - ۸ر۳۰ بعد از ظهر

سینماتاج (تلفن : ۳۳۰۶۴)
جدال در اوکی - کرال (ویستاویژن - رنگی - دوبله بفارسی) با شرکت : کرک داگلاس - برت‌لنکستر شروع : ۱۰ر۳۰ صبح -۲ر۳۰ - ۴ر۳۰ - ۶ر۳۰ - ۸ر۴۵ بعد از ظهر

سینما سیلوانا (تلفن : ۳۳۷۷۷)
مبارزه زندگی (دوبله بفارسی) شروع : ۲ر۳۰ - ۴ر۳۰ - ۶ر۳۰ - ۸ر۳۰ بعد از ظهر

سینما فردوسی تلفن ۳۵۷۸۴
سامبو (سینما سکوپ - رنگی - دوبله بفارسی) شروع: ۹ر۳۰ صبح- ۱۲ر۳۰- ۲ر۳۰- ۴ر۳۰- ۶ر۳۰ - ۸ر۳۰ بعد از ظهر

سینما فری تلفن ۲۷۸۹۳
سامبو(سینماسکوپ - دوبله‌بفارسی- رنگی - شروع : ۳-۵-۷-۹بعدازظهر بعد از ظهر .

سینما مراد (تلفن : ۳۷۳۸۹)
صفرعلی با شرکت: وحدت - ژاله شهین شروع ۲- ۴ - ۶- ۸ بعد از ظهر

سینما مشعل (تلفن :۳۳۸۳۶)
ده‌مرد رشید (رنگی -دوبله بفارسی) باشرکت -برت‌لنکستر -جودی‌لاورس ۱۰ر۳۰ صبح -۲ر۳۰- ۴ر۳۰- ۶ر۳۰- ۸ر۳۰ بعد از ظهر .

تاترها

جامعه بربد (تلفن . ۳۲۲۶۵)
برای تعویض برنامه یک هفته تعطیل است

تاترپارس (تلفن:۳۸۸۱۱-۳۳۴۳۳)
سقوط باشرکت شفیع -پوراندخت (کنسرت آفت) شروع : ۸بعداز ظهر (جمعه ها ۳-۵-۸ بعداز ظهر)

تاترتهران (تلفن ۳۰۲۲۹۹)
صحرای مراکش - باشرکت . رخشانی - مینو - شروع : ۸ر۳۰ بعد از ظهر

نمایش حیرت انگیز اعجوبه هندی در اصفهان

نواب برنامه پنج شبانه روز دوچرخه سواری خودرا طی نیمساعت نمایش داد

اعجوبه هندی لباس خودرا روی دوچرخه تعویض میکند

تیمسار سرلشکر پیروزان هدایای سید محمدنواب را اهداء میکند

بعد از ظهر روز شنبه در میان بهت و حیرت مردم اصفهان سید محمد نواب دوچرخه سوار اعجوبه هندی‌برنامه پنج‌روزه‌دوچرخه‌سواری ممتد را طی نیمساعت در سالن همایون اجرا کرد .

حرکات جالب سید محمد نواب برای اصفهانیها مردم شهریکه‌بیش ازهر نقطه‌دیگر طبق‌آمار بادوچرخه و دوچرخه سوار سر و کار دارند اعجاب انگیز و جالب توجه بود .

خبرنگار ما در اصفهان رپوتاژ جالبی از برنامه سید محمد نواب تهیه کرده که‌درزیر بنظرخوانندگان عزیز میرسد :

بدعوت اداره سر پرستی نمایندگان‌اطلاعات دراستان‌اصفهان آقایان روسای ادارات دولتی ، افسران مرکز توپخانه ، ژاندارمری و شهربانی ، محترمین و معاریف شهربا بانوانشان‌درسالن‌سر پوشیده باغ همایون اصفهان حضوریافتند تا نمایش سید محمد نواب دوچرخه سوار اعجوبه هندی راروی دوچرخه تماشا کنند .

ساعت سه بعد از ظهر با ورود تیمسار سر لشکر پیروزان‌فرمانده مرکز توپخانه برنامه نمایش سید محمد نواب شروع شد .

ابتدا آقای ارحام صدر رئیس فدراسیون دوچرخه سورای اصفهان و هنرمند معروف ضمن‌اعلام‌برنامه از طرف موسسه اطلاعات از حضور مدعوین‌در سالن‌همایون اظهارتشکر نمود و سپس دوچرخه سواراعجوبه هندی عملیات نمایشی دوچرخه - سواری را شروع کرد .

یکی از عملیات جالب سیدمحمد نواب تعویض لباس‌بر روی دوچرخه بود که فوق العاده مورد توجه‌حضار قرار گرفت .

نواب ضمن تعویض لباس خود ترانه «حجله» راکه بوسیله‌روانبخش اجرا شده است برای مدعوین‌خواند و سپس چند تصنیف هندی اجرا نمود و با ابراز احساسات حضار مواجه شد .

پس از پایان برنامه دوچرخه سواری یك قاب نفیس مزین به تمثال شاهنشاه از طرف باشگاه سرباز مرکز توپخانه و یك آلبوم مینیاتور از طرف اداره سر پرستی نمایندگان اطلاعات‌در استان‌اصفهان بوسیله تیمسار سر لشکر پیروزان با عجوبه هندی اهداء گردید و از مدعوین باچای و شیرینی ونوشابه های غیر الکلی پذیرائی بعمل آمد.

سید محمد نواب پس از انجام عملیات خود در ضیافت شام هندیان مقیم اصفهان حضور یافت .

خبرنگار ما در گزارش خود اضافه‌میکند مساعی‌تیمسار سرلشکر پیروزان فرمانده مرکز توپخانه و مسئولین باشگاه سرباز و دژبان بخصوص آقایان سرهنك ایزدی ، سروان پزشك منش و آقای‌ورزنده رئیس اداره تربیت بدنی اصفهان که در برگزاری برنامه استقبال و پذیرائی از سید محمد نواب بااداره سر پرستی نمایندگان اطلاعات صمیمانه همکاری کرده‌اند موجب سپاسگزاری است .

ضمنا همکاری بیدریغ آقایان ارحام‌صدر رئیس فدراسیون‌دوچرخه سواری ، محمد جلائی مدیر باشگاه نیرو وتندرستی، نوائی معاون اداره انتشارات و رادیو در خور تقدیر است .

اداره سر پرستی نمایندگان اطلاعات دراستان‌اصفهان ازهمکاری آقای «مکدوال» مدیر مهمانخانه مجهز ایرانتور ، مسئولین کارخانه کانادا درای و موسسه طلا کش را مامورین دژبان و شهربانی درانجام برنامه‌های‌سید محمدنواب‌سپاسگزار است .

۵۰۰۰ ریال را با ۱۵ ریال می خرید

یادگار سال ۱۳۳۹

چهار عکس رنگی از چهار ستاره زیبای سینما همراه با دو تابلوی رنگی دیگر که یکی از آنها از بهترین کارهای نقاش توانا کاتوزیان است

ناگهان مار عظیمی در سالن پذیرائی خزید و ...

«فرزندان‌شیطان» درچنگال گردسفیدرنگی بنام«هرونین».

«آخرین جام» بسر این دختر چه آورد ؟...

این جمعه دراطلاعات هفتگی غوغا خواهد کرد .

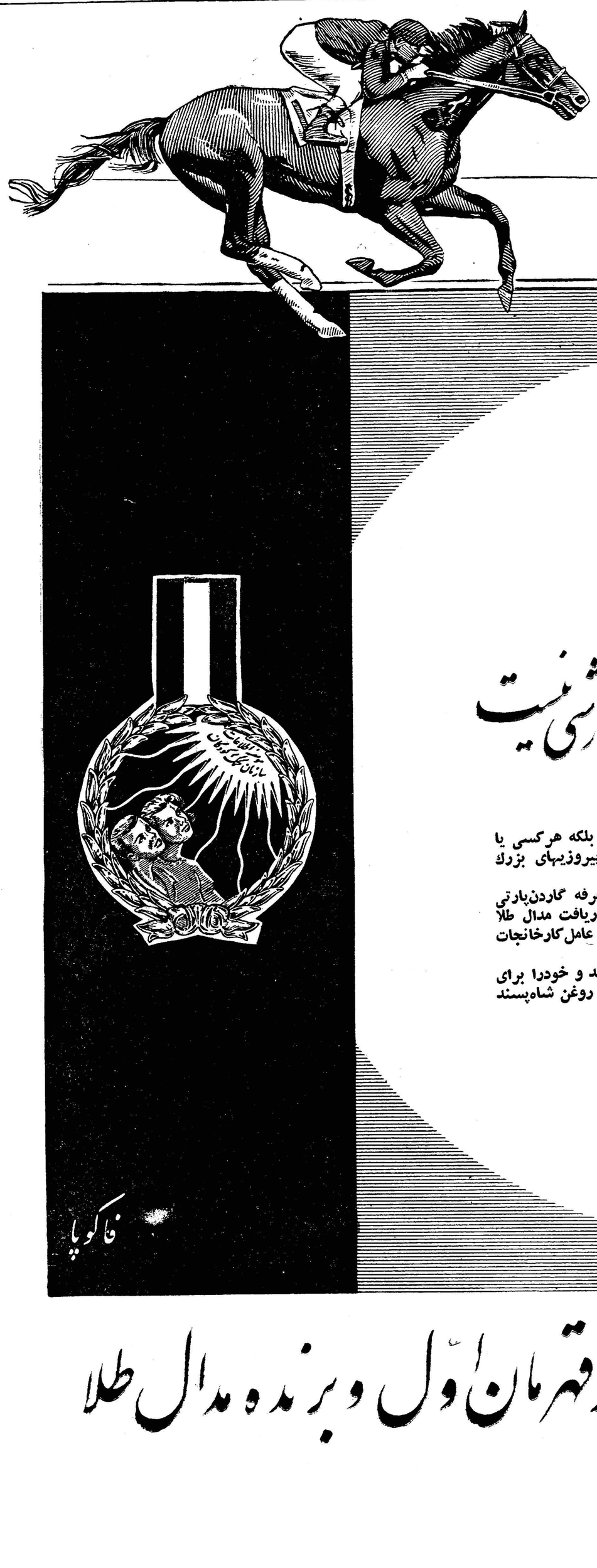

برادران امیدورا خبر میدهند :

ما از اقیانوس شن گذشتیم !

امروز یکی از خبرنگاران‌گزارش مشروحی از برادران‌امیدواربدست آورد که حاوی مطالب تازه ای در باره مسافرت دو جهانگرد ایرانی است برادران امیدواردراین گزارش نوشته اند برای عبور از صحرای عربستان چند روز مطالعه کردیم.

تمام‌کسانی که از قصد ما خبر داشتند مانع انجام این برنامه می‌شدند حتی یك تاجر معتبر ایرانی بامشرط بست که‌درصورت‌موفقیت یك اتومبیل دسوتو آخرین‌سیستم بعنوان جایزه بما بدهد .

سراسر این شبه‌جزیره مثل یك اوقیانوس شن است ما ناچارفقط‌از قطب نما استفاده میکردیم ، در منطقه ربع الخالق مفقود شدیم نزدیك بود هلاك شویم .

پس از رسیدن بریاض مهمان دانشگاه‌بودیم و ضیافتی بافتخار ما داده شد .

برای اولین بار

این گزارش حاکی است که : برادران امیدوار برای اولین بار در تاریخ کشور عربستان سعودی فیلم نمایش دادند تا این تاریخ در کشور مذکور از فیلم و سینماخبری نبود دولی مقامات کشور سعودی بعلت آنکه فیلم جنبه‌فرهنگی‌داشت بانمایش آن موافقت کردند . از این فیلم استقبال زیادی بعمل‌آمد.

تاامروز در کشور سعودی ازفیلم ونمایش خبری نبود .

قوانین کامل شرع

کشور عربستان سعودی‌باقوانین کامل شرع اسلام اداره میشود عصر های جمعه در میدان بزرك متجاوزین بحقوق جامعه مجازات میشوند اینکار با حضور سایرمردم ودرنهایت شدت عملی میشود .

پس از ملاقات با اعلیحضرت ملك سعود بمیهمانی شام دعوت شدیم . در این میهمانی که در قصر ناصریه ترتیب داده شده بود ملك‌سعود حضور داشت ومادوشادوش معظم‌له صرف شام کردیم. قصر ناصریه و تزئینات آن‌خاطره داستانهای هزار و یکشب را در مغز ما مجسم میکرد .

اکنون در جده اقامت داریم و تصمیم داریم از بحرالاحمر عبور کنیم .

تشکیل انجمن‌های نظارت انتخابات درشهرستانها

درملایر

خبرنگار مادر ملایر امروز تلفنی اطلاع داد طبق آگهی فرماندارروز پنجشنبه و جمعه ۲۲ و ۲۳ دی ماه درشهرستان ملایر و ده حوزه فرعی اطراف آن اخذرای برای انتخاب نماینده مجلس در بیستمین دوره قانونگذاری انجام میگردد. درشهر ملایر یك حوزه دراطراف آن ده حوزه فرعی برای اخذ رای دائر گردیده است.

میمه

هیئت رئیسه انجمن نظارت بر انتخابات بشرح زیر تعیین شدند.

آقایان : حاج احمد خردمند بسمت رئیس، خداداد زندی بسمت نایب رئیس ، جعفر قلی‌اعظمی ، ناصر گرانمایه ، عیسی گرانمایه، عباس علی نیك نژاد بسمت منشی انجمن .

بقرار اطلاع روز یکشنبه ۲۵ دیماه در میمه اخذرای بعمل‌خواهد آمد.

تویسرکان

خبرنگار ما از تویسرکان‌اطلاع میدهد که اعضای انجمن نظارت‌بر انتخابات بشرح زیر تعیین شدند.

آقایان : محمد باقر امامی‌امام جمعه» ابوالحسن جهانگیری ، حاج عبداله نیك منش ، حاج اسدامامی جواد امامی ، عزیز سلیمی ،سهراب حق‌شناس ، صدراله بیات بسمت اعضای اصلی و آقایان : حاج‌عبداله نیك منش ، حاج بابا سلیمی ،علی محمددباغی ، حاج عبداله اصغری امراله کرمی ، محمد علی نوروزی، محمد دباغی و حاج عیسی بیات‌به سمت اعضای علی‌البدل .

بجنورد

اعضای انجمن نظارت انتخابات بشرح زیر انتخاب شدند آقایان هدایت سپاسی بسمت رئیس ،فیروز شادلو بسمت‌نایب‌رئیس، مسعودیان، جاهد، سردرودیان بسمت منشی و خسرو شادلو ، پهلوان و صدیق‌زاده بسمت اعضاء اصلی و آقایان :بیژن شادلو ، سهراب شادلو ، شهسوار برنجی ، اخوان انصاری ، عباس‌پور و بنی‌هاشم بزازان بسمت اعضای علی‌البدل .

رفسنجان

اعضاء انجمن نظار انتخابات بشرح زیر انتخاب شدند آقایان: سید جلال هجری ، محمد حسن دیانتی ، سعید محمد علی علوی ، جلیل ناظم‌پور ، مهدی وهاب‌زاده، محمدعلی رهنما ، عباس هرندی ، حسین کریمی ، عباس امین بسمت اعضای اصلی و آقای سید جلال هجری بسمت رئیس و محمد حسن دیانتی بسمت نایب رئیس .

بابل

دیروز اعضای انجمن نظارت‌شهرستان بابل تعیین شدند و آقایان : محمد صادق شفیع‌زاده بسمت رئیس و حاج محمدعلی ایمانی بسمت نایب رئیس انجمن انتخاب گردیدند .

هیئت نظار امروز اولین جلسه خود را برای تعیین روز اخذ آراءتشکیل خواهد داد .

قوچان

بنابگزارش خبرنگارما ازقوچان اعضای انجمن نظارت بشرح زیر تعیین شدند .

آقایان :غلامرضا بهادری بسمت رئیس ، میرزا تقی هاشمی بسمت نایب رئیس ابوالقاسم اعتمادی ، محمدرضا کفاش ، محمدرضا رحمانی ، حسن خلیل زاده بسمت منشی ،رمضانعلی ربوبی ، محمد صادق کرباسی و تقی هاشمی‌بسمت عضو .

اردبیل

روز گذشته آگهی انتخاباتی از طرف انجمن نظار منتشر شد ومحل صندوق‌های اخذ رای در شهر وقراء اطراف نیز تعیین گردید .

اهر

اعضای انجمن نظار بشرح زیر از میان ۳۶ نفر از نمایندگان طبقات مختلف مردم انتخاب شدند آقایان: زین‌العابدین عابدی بسمت رئیس میرابوالفضل مرتضوی بسمت نایب رئیس دکتر حیدر کرباسی ، یوسف علی نعمتی ، غلامرضا فرج‌زاده ، میراحمد قریشی زاده بسمت‌منشی‌و جمشیدی ، رسولی ،اسماعیل‌صادقی، حاجی قاسم مصباح بسمت عضو و آقایان غلامعلی شهبازی ، عیسی خلیفه ، موسی صادقی ، حاجی‌ستار جواچی ، حاجی جواد داداش زاده تیمور جوانمردی ، بیوك طاهری ، رضا سرداری و جمشید سلیمانی بسمت اعضای علی‌البدل خبرنگارما اضافه میکند آگهی‌تعیین روز اخذ آراء منتشر شد و روزهای ۲۶ و۲۷ دیماه جاری دراهر اخذ رای بعمل خواهد آمد .

یزد

خبرنگار مادر یزد تلفنی گزارش داد از ساعت هشتونیم صبح امروز اخذرای درشهرستان یزد شروع شد واخذآراء تاساعت پنج‌بعداز ظهر ادامه دارد درشهرستان یزد دوحوزه برای اخذرای تعیین گردیده است که یکی در کتابخانه شرف‌الدین علی و دیگری در پارك شهر میباشد اخذ آراء دراین شهرستان بمدت سه روز ادامه خواهد داشت کاندیدای این شهرستان آقای رضا صراف زاده کاندیدای منفرد است

سبزوار

طبق گزارش تلگرافی‌خبرنگارما از سبزوار اعضای‌انجمن‌نظارانتخاب شدند و قرار است روزهای ۲۴ و ۲۵دیماه در نه‌حوزه اصلی و فرعی اخذ رای بعمل آید .

رشت

خبرنگار ما در رشت تلفنی گزارش داد ساعت چهار و نیم بعد از ظهر دیروز طی دعوت فرمانداری رشت نمایندگان‌طبقات‌ششگانه درفرمانداری جلسه ای تشکیل دادند در این‌جلسه اعضای اصلی و علی البدل انجمن نظارت بر انتخابات رشت انتخاب شدند آقایان محمود محمودی -فضل الله سمیعی - حاج محمد کوکبی - مهندس اسمعیل جفرودی - کریم رحمت سمیعی - مرتضی رفیع - حبیب الله‌جفرودی-ابوطالب گلشنی صمد بالا زاده بعضویت اصلی‌انجمن انتخاب شدند . و آقایان میرشجاع لشکری - شکرالله صاعد سمیعی- حاج زین العابدین داداش زاده - تقی رانفی - دکتر کاظم معین - عبدالله عبدالهی - کریم کوچصفهانی ابراهیم کامیاب و محمد معتضد به عضویت علی البدل انجمن انتخاب شدند .

بجنورد و نیشابور

خبرنگار ما اطلاع میدهد که در اسفراین ، بجنورد و نیشابور نیز انجمنهای نظارت انتخابات تشکیل گردیده است.

اصفهان

خبرنگار ما در اصفهان تلفنی گزارش داد ساعت ده صبح امروز بنابدعوت فرمانداری اصفهان ۳۶نفر نمایندگان‌طبقات‌ششگانه درفرمانداری جلسه ای تشکیل دادند در این‌جلسه آقایان عبدالحسین مثقالی ، کاظم حیدریه ، حسین وکیل زاده ، ابوالحسن‌قریشی، محمدرضا برومند محمد آزما ، محمود فرهمند ، دکتر صدری و ابرقوئی بسمت اعضای اصلی و آقایان رضوی زاده ، مهدی شیرانی، تیموراسفندیاری ،نیکپور دکتر امینی ، فرج الله زمانی ،مدرس پور ، حسین نعمت بخش و کریمی بسمت اعضای علی البدل انجمن نظارت بر انتخابات تعیین شدند .

اسامی کاندیداهای حزب ملیون

امروز اطلاع حاصل شد که پس از صدور دستور شروع انتخابات تهران کمیته حزب ملیون استان‌تهران دیروز بلافاصله تشکیل جلسه‌داد.

دراین جلسه پس از مذاکراتی هیجده نفر از طرف حزب ملیون‌بعنوان کاندیدای نمایندگی تهران برای‌مجلس شورایملی معین گردیدند همچنین‌برای معرفی کاندیداهای مذکور اعلامیه‌ای چاپ شده‌است که درشهر منتشرمی شود .

خبرنگار ما امروز موفق شد که اسامی ۱۸نفر کاندیداهای حزب ملیون رابدست‌آورد،این‌اسامی بترتیب‌حروف الفبا انتشار یافته و کمیته استان کاندیداهای مذکور رابه اعضای حزب وافراد دیگر معرفی کردم تا ازمیان آنها هرکس راکه مایل باشند انتخاب کنند .

کاندیداهای حزب ملیون

اسامی تعیین شده از طرف کمیته استان تهران بترتیب حروف الفبا بقرار زیر است :

-آقایان -دکتر احمد امامی استاد دانشگاه

دکتر نصرت اله باستان استاد دانشگاه

محمد رضاخرازی

دکتر رحمتیان استاد دانشگاه

مرتضی پسرمد

دکتر محمودسیاسی استاد دانشگاه

دکتر رضا سرداری استاددانشگاه

دکتر محمد شاهکار

فتح‌اله غفاری

مهندس منصور کامکار

محمد عبداله گرجی

محمد علی مسعودی

دکتر عباس مودب نفیسی

پروفسور مخبر فرهمند .

دکتر اسداله مصطفوی

دکتر حسن مظاهری

حسین معیری

کاندیدهای نقاط دیگر

در این جلسه همچنین کاندیداهای حزب ملیون در بعضی از نقاط دیگر استان تهران بشرح زیر معین شدند:

شمیران - دکتر قاسم طاهباز

قم - دکتر مدرسی

محلات - دکتر محسن سیاح

رودبار الموت- دکتر مصطفی‌الموتی

ورامین - منوچهر دیهیم

در مورد چند نقطه دیگر ازاستان تهران نیز پس از اینکه گزارشهای کمیته‌های آن نقاط رسید اخذتصمیم خواهد گردید .

هشت نفر از کاندیدا های قبلی حزب ملیون در انتخابات گذشته در لیست جدید تهران شرکت دارند این کاندیدا ها عبارتند از آقایان : احمد امامی ، دکتر شاهکار ، محمد علی مسعودی . دکتر عباس نفیسی ، دکتر رضا سرداری ، عبدالله گرجی ،حسین معیری و فتح‌الله غفاری .

تاکید و توصیه

کمیتهٔ استان تهران حزب‌ملیون توصیه و تاکید میکند که افراد حزبی و سایر مردم میتوانند از بین ۱۸ نفر طبق میل و نظر خود به ۱۵ نفر رای بدهند و کمیته‌بهیچوجه روی شخص یا اشخاص معینی در لیست ۱۸ نفری نظر خاصی ندارد‌و افراد حزبی و کلیهٔ رای دهندگان را آزاد میگذارد که از بین این عده بکسانی که خود میخواهند‌رای بدهند . بنا بر این تشخیص خود افراد حزب ملاك میباشد.

تدریس زبانهای بیگانه

بقیه از صفحه اول

زبانهای بیگانه حذف شود میباید از اول سال تحصیلی انجام گیرد تادر کارنوآموزان وقفه حاصل‌نشود

مشکل آموزگاران زبان

عده‌ای از کسانیکه در دبستانهای ملی زبانهای بیگانه را تدریس مینمایند و تعداد آنها نیز قابل‌توجه است پس از اجرای این دستور نخواهند توانست بکار تدریس‌ادامه دهند زیرا‌این عده در دروس دیگر تخصصی ندارند و از عهده تدریس برنمی‌آیند.چندتن‌ازاین‌آموزگاران امروز بروزنامه اطلاعات مراجعه نموده و تقاضا داشتند نظر آنها توسط ما باطلاع آقای وزیرفرهنگ برسد .

مقالات مختلف

از طرف مدیران مدارس ملی و همچنین اشخاص علاقمند مقالاتی دراین مورد بروزنامه واصل شده است از جمله آقای ابراهیم بنی‌احمد مدیر آموزشگاههای جهان تربیت، آقای یحیی مافی مدیر دبستان مهران و کودکستان مهروعده‌دیگر نظریات خودرا بطورمفصل‌نوشته‌اند که در شماره‌های آینده منتشر خواهد گردید .

جلسه مشترك

امروز خبرنگارما اطلاع داد که آقای بهشتی رئیس آموزشگاههای بهشت از آقای دکتر صدیق وزیر فرهنگ - آقایان معاونین وزارت فرهنگ - عده‌ای از اساتید دانشگاه و کلیه مدیران دبستانهای ملی و روسای انجمن‌های خانه و مدرسه دعوت کرده‌است که ساعت ۵ بعد از ظهر فردا در مدرسه شماره ۳ بهشت حضور یابند.مدیران‌مدارس نظر خودرا مبنی برلزوم تدریس زبانهای بیگانه در دبستانها دراین جلسه تشریح خواهند کرد . و بانتقادات وا یرادات مخالفین پاسخ خواهند گفت .

موافقین چه میگویند

در مقابل مخالفین عده‌ای نیز با دستور وزیر فرهنگ موافقند دربین این عده افراد صاحب نظری مانند استادان دانشگاه نیز وجود دارند.

آنها میگویند بجای چهار ساعت تدریس زبان خارجی در هفته در زبان و ادبیات فارسی بشاگردان مدارس ابتدائی تعلیم‌داده شودبدون شك در پیشرفت آنها بی تاثیر نخواهد بود.

این عده معتقدند سواد ومعلومات محصلین در زبان و ادبیات فارسی بقدری کم شده که آنها از نوشتن و تلفظ لغات معمولی فارسی نیز عاجزند و ضعف دانش آموزان و دانشجویان در زبان مادری خودتا حدی است که موجب ننك‌ورسوائی است ناچار برای تقویت آنها درزبان فارسی می باید آموختن زبانهای خارجی ممنوع شود.

نمایندگان طبقات ششگانه

بقیه از صفحه اول

۳-آقای حاجی شیخ احمدفقیه‌یمبنی

۴- آقای علامه وحیدی

از اعیان

۵-آقای محمدعلی نظام‌مافی (نظام‌السلطنه)

۶-آقای محمد طاهرمیرزااسکندری

۷-آقای امیر حسین خان ایلخان ظفر

۸-آقای فتح‌اله نوری اسفندیاری

از مالکین

۹-آقای بهاءالدین کهبد

۱۰- تیمسار سرلشگر حسن بقائی

۱۱- آقای علی معتمدی

۱۲-آقای ابوالحسن‌نورافشار

از معتمدین

۱۳-آقای سید نصراله فرود

۱۴- آقای فخرالدین وفا

۱۵-آقای عبداله معقول

۱۶- آقای دکتر لطفعلی صورتگر استاد دانشگاه

۱۷-آقای انتصارالدوله صاحبجمع

۱۸- آقای حریری‌طلوع

۱۹-آقای دکتر فضل‌اله مشاور

۲۰-محسن گنابادی

۲۱-ابوالحسن خدابندلو

۲۲-دکتر ابوالقاسم نجم آبادی

۲۳- سناتور علی‌وکیلی

۲۴- سناتور علی اکبر سیف‌افشار

از بازرگانان

۲۵- حاج سید محمدرضا فاطمی شیرازی

۲۶- کاظم کورس

۲۷- حاج‌آقا بزرك ابوحسین

۲۸- محمود دهدشتی

از اصناف

۲۹- عیسی بهزادی‌وکیل‌دادگستری

۳۰-محمدرضا سعادت‌فر

۳۱-مهدی شالچی

۳۲- مهدی کوشانفر

از زارعین

۳۳- آقای سرهنك یوسف سپه‌پور

۳۴- علی اکبر بازیار

۳۵- یداله دهستانی

۳۶ -حاجی غلامحسین دهقانپور

تصمیم‌حزب مردم

همانطور که قبلا اطلاع داده‌شد امشب کمیته مرکزی حزب مردم تشکیل میشود تادرباره کاندیدای تهران و تبریز همچنین انتشار یا عدم انتشار لیست کاندیداها در شهرستانهای مذکور تصمیم نهائی اتخاذ گردد. باحتمال قوی حزب مردم اسامی کاندیداهای خود رادر تهران و تبریز منتشر خواهدساخت.

ملاقات نماینده منفردین‌بانخست وزیر

خبرنگار ما امروز کسب اطلاع کرد که آقای هادی اشتری به نمایندگی از طرف منفردین‌باآقای نخست وزیر ملاقات کرده وپیرامون انتخابات و بخشنامه نخست وزیر مبنی بر حفظ اصول بیطرفی دولت در انتخابات گفتگو نموده است.

کاندیدای شمیران

در شماره دیروز نام آقای افشار قاسملو کاندیدای منفرد شمیران در صورت اسامی کاندیدا های نمایندگی درج نشده بود .

۶۰ روزنامه‌نگار انگلیسی بتهران می‌آیند

خبرنگار ما گزارش میدهد که نزدیك شصت روزنامه‌نگارانگلیسی برای تهیه گزارشهای مربوط به مسافرت علیاحضرت الیزابت ملکه انگلستان بتهران خواهند آمد .

دیروز جلسه‌ئی در کاخ وزارت خارجه با شرکت آقای معینیان معاون نخست وزیر و سرپرست انتشارات و رادیو و آقای‌عبدالحسین حمزاوی تشکیل گردید .

دراین جلسه مقرر گردید که وزارت خارجه و انتشارات و رادیو برای تهیه تسهیلات پیوست باقامت و راهنمائی روزنامه نگاران و خبرنگاران انگلیسی از هم اکنون مقدمات لازم را فراهم آورد .

سایه یك مرد غول پیکر

بقیه از صفحه اول

درعکس بالا غول مراغه روی تختخواب بیمارستان دیده می شود. بزرگی دست ویرا بادست آقای دکتر عزیز زاده‌رئیس بیمارستان میتوان مقایسه کرد

خبرنگار مادر مراغه مختصری از شرح‌حال غول‌مراغه را چنین‌گزارش میدهد سه‌روز قبل دردفتر نمایندگی اطلاعات نشسته‌بودم که مشاهده‌کردم مردغول‌پیکری که‌افرادعادی‌در برابرش مانند کودکی مینمودند از مقابل‌دفتر نمایندگی گذشت وبطرف بیمارستان شیرو خورشید سرخ رفت موقعیکه‌از خیابان میگذشت تمام عابرین بدون استثناء توقف‌میکردند تااین مردبلند قامت وخارق‌العاده را تماشا کنند .

عدهٔ زیادی باچندین قدم فاصله این مرد عظیم‌الجثه وغول پیکررا تعقیب میکردند تااورا بهتر تماشا کنند.

فاصلهٔ هر یك‌قدمی که بر می‌داشت باندازه دوبرابر یك قدم انسان معمولی‌بود وآنها که‌بدنبالش افتاده بودند مجبور بودند با قدم دواورا تعقیب کنند تابتوانند از نزدیك این مرد غول پیکررا ببینند

مرد عظیم‌الجثه سرش را پائین انداخته بود و مثل این بود که‌از داشتن چنین قدرشید و هیکل درشتی که موجب‌جلب توجه مردم میشود رنج میبرد گرچه او به‌نسبت قدوهیکل خودش بطور معمولی راه میرفت ولی چون فاصلهٔ قدمهایش زیادبود بنظر میرسید که تندتراز افراد عادی میرود .

پیاده‌رو مقابل دفتر نمایندگی اطلاعات در مراغه راکه باندازه‌دو دهنه مغازه است‌باسه قدم معمولی خودش» طی کرد.

خبرنگار ما پس‌از تشریح وضع این مرد غول پیکر اضافه می‌کند که‌من هم بامشاهده وی بی‌اختیار ازجا برخاستم وبدنبالش رفتم تابااو ازنزدیك تماس بگیرم و مشخصات ظاهری اورا بهتر ببینم.

مرد غول پیکر همانطور که‌گفته شد بطرف بیمارستان شیروخورشید سرخ مراغه رفت وتا موقعی که‌من خودرا باورساندم وی بمحوطه بیمارستان رسیده بود.

غول مراغه بیمار بود ومیخواست برای‌معالجه‌بیماری خوددربیمارستان شیروخورشید سرخ این شهرستان بستری شود. آقای دکتر عزیز زاده رئیس بیمارستان‌شیروخورشید سرخ مراغه ویرا بستری کرد.منکه میخواستم بااین مرد غول‌پیکر مصاحبه کنم واز وضع زندگی او بپرسم ومشخصات ظاهری او رابه بینم درآن هنگام موقعیتی برای انجام این منظور خود نیافتم وناچار دوباره بدفتر نمایندگی اطلاعات مراجعت کردم . فردای آنروزآقای دکتر عزیززاده رئیس بیمارستان اجازه داد که من غول مراغه را از نزدیك به‌بینم وبااو مصاحبه کنم .

وقتی باطاقی که وی بستری شده بود وارد شدم دیدم روی یك تختخواب بستری گردیده ولی‌بعلت کوچکی تختخواب نسبت به هیکل بلندش پاهایش رادراز نکرده‌است متصدیان بیمارستان سه‌دستگاه تختخواب درعرض یکدیگر قرار داده بودند و میخواستند غول‌مراغه رادر این‌تختخواب اختصاصی‌بستری کنند. روی یك صندلی کنار تختخوابش‌نشستم و مصاحبه بااورا شروع کردم. من در مقابل اومانند کودکی دربرابر یك فرد معمولی بودم.

آقای دکتر عزیز زاده رئیس بیمارستان شیروخورشید سرخ هم آمد و باحضور ایشان مصاحبه خود راشروع نمودم.

اسم غول مراغه کمال است وشهرت او کلبداله ولی همه اورا بنام «کمال‌غول» صدا میکنند و باین‌نام می‌شناسند باتفاق آقای دکتر عزیز زاده‌قداورا اندازه گرفتیم . طول قدش درست دومتر و۲۵ سانتیمتر بود.

وقتی اورا روی ترازوی‌بیمارستان قرار دادیم عقربهٔ ترازو روی شماره ۱۳۲ قرار گرفت و معلوم شد وزن این جناب غول ۱۳۲ کیلو گرم‌است البته از ظاهر حال کمال غول‌چنین برمی‌آمد که وی براثر بیماری‌بحد زیادی ضعیف شده است .

طول دست این مرد غول پیکر از مچ‌تاسرانگشتان ۳۵ سانتیمتربود وقتی پای او رااندازه گرفتیم طول کف‌پایش ۵۲ سانتیمتر یعنی بیشتر ازنیم متربود . چون تااندازه‌زیادی ضعف داشت موفق نشدم از وضع خوراك و چگونگی زندگی اوبپرسم ولی‌بهرحال هم‌اکنون کمال‌غول این مرد عظیم‌الجثه دربیمارستان شیرو خورشید سرخ مراغه بستری است

آقای دکتر عزیززاده رئیس بیمارستان اظهار داشت بیماری‌وی مرض قند میباشد وبزودی معالجه خواهد شد.

فعلا همه روزه دسته دسته مردم مراغه به‌تماشای این‌مرد غول‌پیکر میروند ودرتمام محافل شهرصحبت ازغول‌مراغه است.

برای مودیان

بقیه از صفحه اول

باشند از تسهیلات اخیر استفاده کنند میتوانند ضمن استفاده از تسهیلات دی‌ماه از اول تایازدهم بهمن ۴۰ در صد و ازیازدهم‌تابیست و یکم ۴۵ در صد و از بیست ویکم تاپایان بهمن ۵۰ در صد بیشتر از بزرگترین رقم مالیاتی سالهای ۳۶ و ۳۷ و ۳۸ بپردازند ازاین‌تسهیلات فقط مودیانیکه برای آنها پیش آگهی صادر نشده میتوانند استفاده کنند همین مودیان حق دارندباکسر ۵درصد ازمالیات سال ۳۹ مالیات سال ۳۸ و ۵ در صد از ۳۸ مالیات سال ۳۷ خودرا هم تصفیه کنند .

این دستور شامل کلیه مودیان استثناء مقاطعه‌کاران و اجاره‌داران و پیشه‌وران و اصناف تهران که مالیات آنها مقطوعا تعیین میگردد می‌باشد . این دستور فقط شامل شرکتهائی است که مالیات قطعی شده آنان درهریك از سه سال اخیر از پانصد هزار ریال تجاوز نکند و همچنین بازرگانانیکه از دویست و پنجاه هزاررریال مالیاتشان بیشتر نبوده باشد .

فرمان معافیت مشمولین دیپلمه

امروز برای اجراء وصدور اعلامیه بنظام وظیفه ابلاغ‌گردید

امروز عده زیادی از مشمولین دیپلمه متولد ۱۳۱۲ تا ۱۳۱۵ که‌قرار بود در اردیبهشت و شهریور ماه آینده بخدمت اعزام شوند و بفرمان شاهنشاه از خدمت معاف شدماند به اداره روزنامه مراجعه کردند و در مورد چگونگی معافیت خود توضیحاتی میخواستند . مشمولین مذکور میگفتند دردوروز اخیر ما به مقامات نظام وظیفه مراجعه کردیم ولی مقامات فوق اظهار بی اطلاعی می نمایند . باین مشمولین جواب داده شد که‌فرمان شاهنشاه مبنی بر معافیت آنان صادر گردیده و اعلامیه مربوطه نیزبزودی صادر خواهد شد.

آخر وقت امروز تیمسار سرلشکر خوشنویسان رئیس اداره یکم ستاد بزرك ارتشتاران بخبرنگار ما گفت :فرمان شاهنشاه در مورد‌معافیت مشمولین دیپلمه مورد بحث امروز به اداره نظام وظیفه ابلاغ شده‌است. بااین ترتیب باحتمال قوی اداره‌نظام وظیفه طی دوروز آینده اعلامیه مربوط راصادر خواهد کرد.

رئیس کل کلوب بین‌المللی لاینز بتهران میآید

خبرنگار ما اطلاع میدهد که آقای « دیویس» رئیس کل کلوب بین‌المللی « لاینز» روز جمعه سی‌ام دیماه وارد تهران خواهد شد.

آقای « دیویس» دو روز در تهران اقامت خواهد داشت . رئیس‌کل کلوب بین‌المللی « لاینز» سرگرم مسافرت در کشور های آسیائی است.

تصویب اساسنامه بانك کشاورزی

درساعت نهونیم صبح‌امروز کمیسیون کشاورزی با شرکت‌آقایان حکیمی معاون وزارت کشاورزی ، هنجنی معاون وزارت دارائی و دکتر اهری مدیر عامل بانك کشاورزی تشکیل شد . در این جلسه لایحه اساسنامه بانك کشاورزی مطرح گردید و پس از مذاکرات لازم با اصلاحاتی بتصویب رسید.

حائزین‌اکثریت‌انتخابات اطاق بازرگانی

قرائت آراء بعدازظهر دیروز تمام شد و اعضای اطاق بازرگانی تعیین گردیدند

ساعت دو بعد از ظهر دیروزقرائت آراء انتخابات اطاق بازرگانی تهران خاتمه یافت و در نتیجه جریان انتخابات اطاق بازرگانی تهران پس از ۶ روز که از آغاز اخذ رای آن میگذشت با آرامش تمام پایان‌پذیرفت در انتخابات اطاق بازرگانی تهران همکاری کاندیدا ها قابل توجه بود و رقابت بین کاندیدا ها فقط در کرسی بیست و نهم و سی ام بود در انتخابات این دوره چهار نفر از کاندیدا های جدیدآقایان جعفراخوان قاسم هاشمی علی اکبر لاجوردیان و دکتر علی خوئی بجای آقایان نمازی و تجدد ، خرازی و اتحادیه که از کاندیدا بودن‌منصرف شده وفعالیتی نداشتند انتخاب شدند . از ۱۶۹۹ رای خوانده شده سی نفر حائز اکثریت و منتخبین اطاق بازرگانی بترتیب آراء بشرح‌زیر میباشند :

۱- علی وکیلی	۱۶۹۰	۴- محمد جواد حریری	۱۶۶۰
۲- کاظم کورس	۱۶۸۴	۵- محمدمهدی لاری	۱۶۴۳
۳- علی‌اکبرخسروشاهی	۱۶۶۷	۶- دکتر محسن لك	۱۶۱۶
		۷- حسن کاشانیان	۱۵۹۳
		۸- حبیب الله القانیان	۱۵۹۳
		۹- محمدرضا فاطمی	۱۵۸۹
		۱۰- واهان ابراهیمیان	۱۵۸۶
		۱۱- حاج عبدالله مقدم	۱۵۸۳
		۱۲- محمود ملك نیا	۱۵۸۲
		۱۳- محمود دهدشتی	۱۵۷۶
		۱۴ - جعفر اخوان	۱۵۷۲
		۱۵ - علی اصغر پیرزاد	۱۵۴۳
		۱۶ - جعفر چایچی	۱۵۳۸
		۱۷ - علی کاشانچی	۱۴۴۹
		۱۸- علی اکبر لاجوردیان	۱۴۱۴
		۱۹ - ابراهیم نیك پور	۱۴۰۳
		۲۰- محمد قرشی	۱۴۰۰
		۲۱- محمد کاشانی	۱۳۹۷
		۲۲- رحیم خامنه‌ئی پور	۱۳۷۸
		۲۳- ابوالحسن چایچیان	۱۳۶۸
		۲۴- علی اکبر محلوجی	۱۳۶۷
		۲۵- قاسم هاشمی	۱۳۶۳
		۲۶ - سلیمان وهاب زاده	۱۳۵۷
		۲۷- محمد جوادناصرقندی	۱۳۳۸
		۲۸- حاج عباس اخوان	۱۲۸۸
		۲۹- اکبر علی رحیم زاده‌خوئی	۱۲۰۹
		۳۰- جعفر تقی نیا	۱۱۸۴

جمعیت پزشکان وزارت بهداری

باستحضار همکاران محترم میرساند که چندنفر از اعضای این جمعیت بشرح‌زیر کاندید نمایندگی دوره بیستم‌مجلس شورایملی‌میباشند

۱- جناب آقای دکتر احمد سید امامی از تبریز
۲- جنا ب‌آقای دکتر محمود شروین از تهران
۳- جناب آقای دکتر محمد دفتری از کرمانشاه
۴- جناب آقای دکتر محمد ناصر صالحی از شمیرانات
۵- جناب آقای دکتر محمد حسین اعتمادی از قائن
۶- جناب آقای دکتر ابوالفضل عباس زاده از آستارا

از کلیه همکاران محترم و هموطنان عزیزمتمنی است بمنظورموفقیت پزشکان فوق‌الذکر که‌همگی از عناصر صالحو پاکدامن این کشورند از هرنوع کمك و معاضدت دریغ نفرمائید. دبیر جمعیت - دکتر مشعوف

کل نفس ذائقةالموت

با کمال تاسف و تاثر در گذشت شادروان **محمد کریم محجوب** بزرك خاندان محجوب را باطلاع عموم‌فامیل‌ودوستان محترم میرساند مجلس ختم فقید سعید روز پنجشنبه ۲۲ دیماه از ساعت ۳ تا ۵ بعد از ظهردر مسجد جامع بازار و مجلس ختم زنانه در همانروز و ساعت در منزل شخصی منعقد خواهد بود .

قربانعلی محجوب - علی محجوب - حاج علی اکبر انتظاری - علی جوادی - حسن متواضع - سلیمان صادقی - حسین حیدر - محمد مهجور - محمد حسین انتظاری - علینقی محجوب - احمد محجوب - اسداله شاهمیری - محمد علی بهرامی

آ-۳۴۳۴۵

بعموم بازماندگان آنمرحوم مصیبت‌وارده راتسلیت میدهیم

بمناسبت در گذشت جوان ناکام **سید ضیاء فخرائی** کار گر مسافر بری گیلان شرق مجلس ختم برای صبح روز پنجشنبه ۲۲ر۱۰ از ساعت ۹ الی ۱۱ در مسجد امامزاده‌زید بازار برگذار میشود .

از طرف متصدیان و کار گران مسافربری کل‌کشنور

باقر پور غفور - علیجان جاهد - کاظم میلانی - شرقی

بعموم بازماندگان آنمرحوم مصیبت‌وارده راتسلیت میدهیم

آگهی‌های تسلیت

جناب سرهنك نگهبانی

مصیبت وارده را به آن دوست ارجمند تسلیت‌عرض می نمائیم

سرهنك ستاد مهدی رحیمی - سرهنك دوتقی‌معتمدی

با نهایت تاسف مصیبت وارده را بخانواده محترم معصومی بخصوص تیمسار سرتیپ نصراله معصومی و سرهنك ابوالحسن معصومی تسلیت عرض نموده سعادت و سلامتی بازماندگان آن شادروان را از خداوند مسئلت می نمائیم

سرهنك جواد عنایت - سرهنك عدالت‌لوائی

خانم فروغ زندی

کارمندان مرکز بهداشت مادران و کودکان وزایشگاه خانوادگی فرمانفرمائیان مصیبت وارده را با قلبی مملو از تاسف و تاثر به آن همکار عزیز تسلیت گفته سلامتی و بقاء بازماندگان را از خداوند متعال مسئلت دارند

جناب آقای فضل‌الله ریحانلو

مصیبت وارده را بجنابعالی و خانواده محترم تسلیت گفته و در این ضایعه اسفناك خود را سهیم و شریك میدانیم

مهدی کریمپور - سید جلال میر سعیدی - اسدالله کامل

دوست ارجمند و عزیز جناب سرهنك ستاد صمدیان‌پور مصیبت وارده را با یکدنیا تاثر تسلیت عرض مینمائیم -

قزوین‌سرهنك ستاد شاپور پرویز - سرهنك نصرت‌اله داد خواه

آ-۳۸۲۰۰

افسران - درجه داران و کارمندان اداره تسلیحات ارتش مصیبت وارده را بخانواده های محترم معصومی - شفاهی و تقدیسی بخصوص بسرکار سرهنك جلال تقدیسی تسلیت میگویند .

اداره تسلیحات ارتش

سرکار سرهنك ابوالحسن و غلامحسین معصومی دوستان ارجمندم

کار کنان و قهرمانان و ورزشکاران باشگاه تهران در مصیبت وارده شریك و از خداوند متعال بقای عمرآنجنابان و خانواده محترمتان مسئلت داریم

آ-۳۴۳۰۳ **مدیر باشگاه تهران - مهندس تیز هوش**

با کمال تاسف و تاثر مصیبت وارده را بخانواده‌محترم نجم آبادی بویژه همکار گرامی خانم مهین نجم آبادی‌تسلیت میگوئیم .

از طرف دبیران و کار کنان دبیرستان خسرو خاور- لیراندخت شامبیاتی

آ-۳۴۲۸۹

قتل مرموز ((فلور)) پیچیده تر شده‌است

دستور احضار عده زیادی‌که نام وشماره تلفن آنها دردفترچه یادداشت مقتول بدست آمده صادر شده‌است

بازپرس میگوید: اگرسعدالله نوکر ۱۴ ساله فلور کشته نشده باشد بطور یقین در جریان قتل مباشرت داشته است

یك زن امروز اطلاعاتی درباره فلور دراختیار بازپرس گذاشت

مدیربنگاهی‌که برای فلورخانه اجاره‌کرده بود و صاحب عکاسخانه‌ای درباره «فلور» اطلاعاتی بخبرنگاران ماداند

این عکس که مورد توجه مامورین نیز قرار گرفته فلور را در یکی از کاباره‌ها نشان میدهد . نیمی از عکس پاره شده و باین ترتیب شخصی که درکنار فلور بوده شناخته نشده است . این عکس پاره دراطاق فلور بدست آمده‌است

موضوع قتل فلور عضدی زن زیبائی که قریب ۸ روز پیش در آپارتمانش کشته‌شده‌است‌پیچیده‌تر شده و هنوز مامورین نتوانسته‌اند پرده از قتل مرموز این‌زن بردارند.

همانطور که دیروز اطلاع‌دادیم ، جنازه زن جوانی بنام ایران حاج میرزا آغاسی که معروف به فلور عضدی میباشد در آپارتمان منزلش در خیابان پاك که یکی ازخیابانهای فرعی خیابان بهار میباشد بقتل رسید . این زن بطور آزاد زندگی میکرد ، بسیار زیبا بودو بطوریکه گفته میشد چهارسال قبل طلاق گرفته بود و چون پدرش نیز باوی ترك رابطه کرده‌بود ، بایك‌مستخدم ۱۴ ساله بنام سعدالله‌زندگی‌میکرد. وضع مادی فلور بسیار خوب بود، یك اتومبیل آخرین سیستم داشت و کمتر به منزل او رفت و آمد میشد .

شخص ثالث

جنازه فلور را در روشوئی منزل پیدا کردند در حالیکه چهار نقطه سرش شکسته بود . ضمنا روی گلوی مقتوله آثار خفگی و روی دستهای وی خراشهای ناخن دیده میشد که پزشك قانونی پس‌ازمعاینه گفت : شکستگی سر در نتیجه ضربه وارده و خراشهای ناخن‌نیز چون عمیق و هلالی شکل است به وسیله یك زن ایجاد شده‌است در میان انگشتان مقتوله مقداری موی سر پیدا شد که احتمال داده شد که هنگام‌نزاع و کشمکش‌باشخص ثالث در دستش مانده است .

و اما دراطاق ...

د راطاقهای آپارتمان بسته بودو آثار خون خشك شده ازروشوئی تا اطاق‌دیده میشد . وقتی در این اطاق را باز کردند ، یك قندشکن خونی دیده شد که معلوم گردید ضربات به سر با این قند شکن وارد آمده‌است .

مسئله‌ای که بیش از همه‌جلب نظر میکرد ، ناپدید شدن مستخدم ۱۳ ساله فلور بود که معلوم نبود به کجا رفته و چه شده است !

اقدامات مامورین که‌ازبعداز ظهر پریروز برای شناختن قاتل یاقاتلین شروع‌شده بود امروز نیز ادامه داشت .

در ضمن این اقدامات زن جوانی بنام فیروزه که در « بار » یکی از کاباره ها خدمت میکرد موردسوء ظن مامورین قرارگرفت و مامورین آگاهی این زن را نیز دستگیر کردند و بازپرس شعبه اول‌مشغول تحقیقاتی گردید .

ساعت هشتو سی دقیقه دیشب بازپرس دادسرا فیروزه را که از مدتها قبل با مقتول آشنائی داشته بموجب قرار صادره‌بازداشت کرد .

همسایه ها صدا شنیدند

ضمن تحقیقاتی که در ظرف ۲۴ ساعت گذشته‌پیرامون‌حادثه‌اسرارآمیز فوق انجام گرفته است معلوم شد که ساکنین طبقات دیگر ساختمان در ساعت وقوع حادثه سرو صدائی شنیده‌اند ولی بتصور اینکه گفتگو مربوط به یك مسئله داخلی است در صدد علت ایجاد این سرو صدا برنیامده‌اند .

هیچیك از ساکنین اطراف منزل روزهای اخیر کسی را مشاهده نکرده‌اند که داخل ساختمان‌شود.

سرنوشت خدمتکار

آنچه در ساعات اخیر توجه بازپرس را بخود معطوف‌داشته‌غیبت ناگهانی سعدالله پسر بچه ۱۴ ساله‌ای میباشد که‌در خانه مقتول خدمت میکرده‌است . هنوزپیرامون غیبت ناگهانی سعدالله و محل‌اقامت او اطلاع تازه ای بدست نیامده و حتی این احتمال پیش آمده که‌یا اودر جریان قتل دخالتی داشته و باحتمالی‌قتل‌بوسیله او صورت‌گرفته و یا اینکه او نیز بقتل رسیده‌است.

ساختگی بود

دیروز در تمام ساعاتی که از فیروزه آشنای مقتول در پزشکی قانونی زیر نظر بازپرس‌تحقیق‌میشد وی‌قیافه‌ای‌متاثرداشت . آقای‌فخارپور بازپرس شعبه اول پس از خاتمه قسمتی از تحقیقات گفت : تاثراین زن کاملا مصنوعی و ساختگی‌بود.

فیروزه متصدی باریکی ازکاباره های خیابان فرصت است و بنا به تحقیقاتی که شده درآخرین‌ساعات وقوع حادثه که مصادف باشبهای اول یا دوم ژانویه بوده بامقتول‌دیده شده‌است .

مقطع قطرات خون

دیروز قبل از کالبد شکافی از جنازه مقتول پزشکان قانونی اظهار میکردند باتوجه بقطرات خونی که در مسیر حادثه ریخته شده می‌توان تاحدی مشخصات قد قاتل یاقاتلین را معلوم کرد بهمین جهت قرارشد در صورت لزوم یکی از پزشکان قانونی از نزدیك محل حادثه را مورد بررسی قرار داده و مقطع قطرات خون را مورد بازدید قرار دهد .

صاحب عکس دوم

در میان آلبومی که در اطاق مقتوله بدست آمده تعداد زیادی عکس از مقتوله موجود بود که او را در حالات و لباس های مختلف نشان میداد . منتها مسئله‌ای که مورد توجه مامورین تحقیق قرار گرفت چند قطعه عکس بود که‌یك قسمت آن بریده شده بود.

وجود این عکسها مامورین را متوجه این مسئله کرد که قاتل یا قاتلین با مقتوله آشنائی کامل‌داشته و حتی احتمال میرود که در شب نشینی های متعدد باوی عکس‌گرفته باشند و ضمن وقوع حادثه عکس های خود را که در میان آلبوم‌بودبا عجله جمع آوری و در چند مورد عکس خود را از کنار عکس مقتوله بریده‌اند.

مقطع بریدگی این عکس ها که یکی ازآنها در همین شماره چاپ شده است نشان میدهد که این شخص با عجله و شتاب عکس هارا بریده است.

شخص کم‌بنیه یازن

در کالبد شکافی که از جنازه مقتوله بعمل آمد مسائل مختلفی مورد توجه قرارگرفت از جمله‌آنکه چون علاوه بر آثار ضربات وارده

یك حسا ب‌دقیق

ضمن آنکه پزشکان قانونی‌تاریخ وقوع قتل را بین ۷تا ۸ روز قبل اعلام کردند کف اطاق زیر مشمع و فرش اوراق یکی از مجلات‌بدست آمد که در تاریخ ۷و ۸ دیماه‌منتشر شده بود وجود این اوراق مجله با تاریخ میرساند که مقتوله بطور قطع تا هشتم و نهم‌دیماه زنده بوده‌است.

کلیدهارا برده بودند

نکته دیگری که مورد توجه مامورین‌قرار گرفته آنست که‌قاتل یاقاتلین پس‌از ارتکاب عمل تمام درهای آپارتمان را بجز روشوئی قفل کرده و کلیدهارا باخود برده بودند.

بهمین جهت پس‌از اعلام جریان مامورین ناچار شدند قفل‌هارا با دسته‌کلید ساکنین طبقات دیگر ساختمان باز کنند.

ساعت نه دیشب تحقیقات ازفیروزه زنی که دستگیر شده است خاتمه یافت ونامبرده باصدورقراربازداشت تحویل مامورین شعبه اول آگاهی شد که روانه زندان گردد.

چنداحتمال درباره مستخدم

آقای فخارپور بازپرس شعبه‌اول ساعت نه دیشب بخبرنگار ما گفت: تاظهر امروز قرائنی‌درباره شرکت سعداله نوکر مقتوله در این قتل‌در دست نبود ولی از بعدازظهر امروز باتوجه بمفقودشدن سعداله ، خالی کردن کیف ، گم شدن انگشتری قیمتی مقتوله ودستبند وی این احتمال درمیان است که شاید سعداله نوکر ناپدیدشده فلوربنحوی درحادثه دخالت داشته باشد.

آقای فخارپور اضافه میکردنمی‌توان غافل شد که ممکن است سعداله پس‌از اطلاع از وقوع‌حادثه از ترس متواری شده یاموردتهدید قاتل یاقاتلین قرار گرفته واحتمالا عده بمرور برای کسب اطلاع بیشتر بباز پرسی حاضر خواهند شد بطور قطع اطلاعات این عده در کشف‌جریان قتل موثر خواهد بود .

درکجا تحصیل کرده بود

زن مقتول بنا به‌تحقیقاتی که خبرنگاران مادر باره سوابق وی بعمل آورده‌اند دوران طفولیت رادر منزل پدرش درحوالی خیابان بوذرجمهری گذرانیده و تاسال ۱۳۳۱ و ۱۳۳۲ در دبستان تهمینه واقع درخیابان شاهپور سه‌راه بوذرجمهری تحصیل میکرده است وحتی گواهینامه شش ساله‌ابتدائی رااز آن دبستان گرفته است .

پس‌از انتشار خبر قتل درروزنامه ساکنین اطراف منزل سابق فلور سوابقی پیرامون زندگی گذشته‌و حال وی اظهار داشته میگفتند علت ترك رابطه پدر فلور باوی زندگی آزاد اوبوده است.

درجستجوی جنازه مستخدم

ظهر امروز یکی از خبرنگاران ما کسب اطلاع کرد که فیروزه بقرار بازداشت صادره اعتراض کرده است واین اعتراض بدادگاه‌جنحه فرستاده شد هم چنین بقرار اطلاع‌دو نفردیگر از کسانی که تاکنون دستگیر شده‌اند باصدور قرار توقیف خواهند شد

امروز مقامات قضائی بیکی از مامورین آگاهی نمایندگی‌دادند تاوارد ساختمانی‌که‌فلور در آن بقتل رسیده شده و داخل حوض و سایر نقاط متروك را جستجو کند تا شایدجنازه سعداله مستخدم فلور بدست آید

اگر جنازه اش پیدا شود

صبح امروز زنی که با فلورآشنائی داشت ببازپرسی آمد تا اطلاعاتی در اختیار بازپرس بگذارد . این زن پس از ورود باطاق بازپرس مطالبی اظهار داشت که مورد توجه قرار گرفت .

مقامات قضائی معتقدند ، سعداله نوکر فلور که ناپدید شده است بنحوی در این قتل شرکت داشته مگر آنکه جنازه وی پیدا شود زیرا د نتیجه تحقیقات معلوم شده است که سعداله مستخدم خردسال فلور شبها نیز در اطاق وی میخوابیده است و چنانچه زنده بودن وی‌ثابت شود ، معلوم میشود که او با کمك یك زن و یا یك مرد با کمك او در این قتل دخالت داشته اند .

عده‌ای احضار میشوند

در مذاکرات سه ساعته‌ای که آقای فخار پور باز پرس شعبه اول باآقای بهروز افشار سر پرست داد سرا در باره این قتل بعمل آورد دستور تعقیب و احضار عده زیادی صادر شد .

مامورین آگاهی بدستور باز پرس در جستجوی زن رختشوئی هستند که سعداله را بعنوان فرزند خود بمقتوله برای خدمت معرفی کرده است‌وتاکنون بوی دست نیافته‌اند .

آقای فخار پور یکساعت و نیم بعد از ظهر امروز بخبرنگار ما گفت دلایل زیادی موجود است که سعداله نوکر مقتول‌مباشر قتل است پس از جمع آوری این دلایل دستوراتی برای پیدا کردن سعداله بمامورین آگاهی داده شده است .

آخر وقت امروز باز پرس داد سرا شعبه اول بخبرنگار ما گفت : با توجه بدفتر چه یاد داشت زن مقتول‌واسامی کسانی که در آن دفتر با شماره تلفن آنها ذکر شده است عده زیادی ازاین

این عکس رافلور در پیست آبعلی گرفته بود

آقای فخارپور دستوراتی بمامورین شعبه اول برای تحقیقات تازه از فیروزه آشنای نزدیك مقتوله دادو خود در اطاق بازپرسی بمطالعه تحقیقات و اقدامات تازه مامورین مشغول شد.

ساعت هفت بعد از ظهر دیروز مامورین مذکور در حالیکه یك‌عده چهار نفری را همراه داشتند وراهرو های عدلیه غرق در تاریکی وسکوت بود یك سر وارد شعبه اول‌بازپرسی شدند.

خواستگار سابق و دو نفر آشنا

چهار نفری راکه مامورین‌آگاهی به بازپرسی آورده بودند فیروزه ، ناصر ، فرنگیس‌واصغر نام داشتند.

فیروزه همانطور که قبلا اشاره شد از چندی قبل با مقتوله آشنائی داشته و ناصر و همسرش فرنگیس نیز مقتوله را میشناختند و با وی روابطی داشتند . اصغر چهارمین نفری که عصر دیروز در بازپرسی حاضر شده بود خواستگاری بود که سال‌قبل به فلور پیشنهاد ازدواج داده بود و تقاضایش رد شده بود. علت احضار اصغر این مرد که‌عکس و ی‌در آلبوم عکس های فلوربدست آمده بود.

از دست مستاجر جدید شکایت داشتند و حتی مستاجر طبقه اول قصد دارد آپارتمان را خالی نماید بیا محض رضای خدا شر این خانم را از سر من کم کن من نمیخواهم منزلم‌را باین قبیل اشخاص اجاره بدهم . صاحب آپارتمان پس از گفتن این حرفها از مغازه خارج گردید و من چند روز بعد بمنزل فلور رفتم و دیدم که تمام فیبر های درو پنجره کنده شده و آپارتمان بوضع اسف انگیزی درآمده است وقتی گفته های صاحب خانه‌رابرای فلور تعریف کردم و علت کنده‌شدن فیبر ها را پرسیدم فلور در حالیکه بشدت شرمنده شده بود گفت‌بخدا تقصیر خانمی است که تازگی بامن آشنا شده است .

(در اینجا آقای مکی بمن گفت که این خانم همان کسی است که دیشب عکس او و فلور در روزنامه چاپ شده بود)

دیشب او باتفاق مردی بمنزل من‌آمدند وپس ازچندی باهم‌نزاع کرده ودروپنجره‌رابااین‌روزانداختند من اصلا از او بدم می‌آید ولی‌چکار کنم زوی خصوصیاتی‌مجبورم‌دوستی خودرا با او ادامه دهم . فلور پس از گفتن این حرفها مرا قسم داد که تو اگر منزل دیگری برای من پیدا کنی شر این زن را از سر خود کم میکنم .

بی‌خبر رفت

آقای مسعود مکی صاحب بنگاه اردستانی پس از گفتن این جملات اظهار داشت از جریان کار فلور سردر نمی‌آوردم باو گفتم بهرحال از این به بعد نباید از این جریانات اتفاق بیافتد و امروز هم‌بایدخسارت وارده بمنزل را بصاحب ملك بپردازی مدت دو ماه از فلور بی‌اطلاع بودم تا اینکه یکروزصاحب آپارتمان پیش من آمد و گفت مستاجری که برایم پیدا کرده‌بودی دیشب آپارتمان را خالی کرده و بدون پرداخت دو ماه اجاره وپنج‌هزار ریال پول آب‌و برق و تلفن رفته است باید او را پیدا کنی چون‌خودت معرفی کرده‌ای من‌دیگر از آن به بعد فلور راندیدم تا اینکه دیشب در روزنامه اطلاعات خواندم که فلور را کشته اند .

یکی از آخرین عکس‌های «فلور »

۲۰۲۵۶۹
تلفن مستقیم سرویس حوادث

در ۴۸ ساعت گذشته :

۸نفر بعلت تصادف و ۵ نفر بعلت چاقو خوردگی مجروح شدند

در ۴۸ ساعت گذشته ۸نفر باسامی کبری سلیمی ، احمد مجد فرزند محمود ، یگان‌اله فرزند علی میرزا ، یحیی زینالی فرزند نجات، ایوب پرتویان فرزند محمد ، علی کمالی فرزند حسن ، علی فرزند قربان علی و یکنفر مجهول‌الهویه دراثر حوادث رانندگی و ۵نفر باسامی‌حسن شاهرخی فرزند عظیم دربخش ۲، ضیاءپور ناجی فرزند مهدی‌درنعمت‌آباد ابوالقاسم فرجی فرزند شکراله در بخش ۱۳ ، ربابه اسمعیلی فرزند عین‌اله دربخش ۱۲ فرهادوسید حسین دربخش ۲۱ دراثر چاقو خوردگی ونزاع مجروح شده ودر بیمارستان های سینا و حکیم‌الملك بستری شده‌اند.

پشیمان !

کسی‌است که مجله اطلاعات‌هفتگی پس‌فرداراتهیه‌نکند

دومین فستیوال فیلم تهران

باکمال اعتذار نظر بعدم موافقت‌کمیسیون‌اصلی نمایش ناگزیر برنامه فستیوال دیشب، فیلم شراره های جوانی (ازژاپن) اجرا نگردید

سه‌شنبه ۲۰ دیماه **حماسه یك سرباز** (از: شوروی) (دوبله بفارسی)

چهارشنبه ۲۱ دیماه **فرشته واهریمن** (از: آلمان) (رنگی- دوبله بفارسی)

باکمال تاسف دراثر حاضر نشدن دوبلاژ فیلم «استالینگراد» فیلم مزبور از برنامه فستیوال حذف و اثرفوق‌العاده سینمای آلمان بنام «فرشته واهریمن» جایگزین آن میگردد

۵ شنبه ۲۲ دیماه **صف طویل‌خاکستری** (از: آمریکا) (سینماسکوپ - رنگی- دوبله بفارسی)

جمعه ۲۳ دیماه **مراسم توزیع جوایز وخارج ازکنکور نمایش فیلم بالت مشهور لیلی‌ومجنون** (رنگی- دوبله بفارسی)

شرکت آش. ن.ا- سینه کلوب ایران

ماموریت برای وطنم

بقیه از صفحه اول

کشاورزی اعزام داشته است .اخیرا بکمك مادي بنیادپهلوی قریه‌جدیدی بنام شاه آباد در یازده کیلومتری شهر ساری بوسیله کشاورزان و خانواده آنها که در آن منطقه به کشاورزی مشغول بوده‌اند احداث گردیده و هر یك از این خانواده ها در قریه مزبور صاحب خانه‌ای شده‌اند . باد لت‌عمران نیز درحدود ۱۲۰ دستگاه خانه کوچك دیگر ساخته و اعتباراتی هم بسایرین‌داده است . در روستا ها و قصبات‌تقسیم شده صد ها کلاس اکابر دایر گردیده است . اداره عمران وزارت کشورمامورین ورزیده درامورده‌ات را بعنوان دهیار باملاك تقسیم شده اعزام داشته است تا برای تکمیل آبادانی و عمران این‌قراء اقداماتی از قبیل ساختن آموزشگاه ها و جاده‌هاو فراهم‌آوردن وسائل‌بهداری و تعلیم روستائیان بامور بهداشت و بهبود وضع کشاورزی بعمل آورند. تما م‌این عملیات بمنزله آغازی‌بیش نیست ، ولی از آن اغاز ها که‌سر انجامی نوید بخش در پی دارد . عوامل مختلف از جمله ایجادروحیه جدید و فراهم ساختن وسائل کشاورزی تازه و اطلاعات جدید در امر زراعت موجب شده است که کشاورزان تازه مالك میزان‌محصول خویش را بطور متوسط در حدود بیست در صد افزایش دهند وهمین مسئله دلیل بارز و آشکاری است که برنامه من در تقسیم املاك شخصی برنامه‌ای منطقی و معقول بوده است از این گذشته بفکرمن این برنامه تقسیم املاك گذشته از افزایش میزان تولیدو ایجادسرمشق برای دیگران نتایجی مهمتر و درخشانتر داشته است . اجرای‌این برنامه ثابت میکند که میتوان در کشور ایران برای کشاورزان یك مرز و بوم زندگی نوینی بوجودآورد کههم برای خودو خانواده‌روستائیان موجب رضایت و خرسندی باشد و هم ملتی در این کشور زندگی‌کند که به آینده ایمان داشته و بر فعالیت خویش متکی باشد.

دومین قدم مثبت در اصلاح‌وضع کشاورزی ایران تقسیم اراضی زراعتی خالصه دولت و تهیه وسائل کار و مساعدت مالی به کشاورزانی است که از طریق تقسیم‌آن اراضی در عداد خرده مالکین قرار خواهند گرفت . قانون تقسیم این اراضی در سال ۱۳۳٤ به تصویب مجلس شورایملی و توشیح من رسید ولی چون اراضی مزبور بطور دقیق و صحیح مساحی‌نشده بوداجرای این دون بتاخیر افتاد . برای تسریع در ایجاد وسائل تقسیم املاك درسال ۱۳۳۷ به ارتش دستور دادم که‌در کار مساحی اراضی نامبرده با مسئولین امر کمك کنند و درنتیجه اواخر همان‌سال کاراملاك شخصی من مقرر شده بود مالکین و سفته‌بازان حق خرید و تصرف اراضی مزبور را ندارند و این حق منحصر بکشاورزانی است که در قسمت کوچکی از اراضی بامر زراعت مشغول بوده‌اند.

فروش این‌اراضی‌نیز مانند‌اراضی سلطنتی باشرایط بسیار ساده‌صورت میگیرد و بهای آن در بیست وپنج قسط سالانه پرداخت میشود . بانك کشاورزی نیز باعطای وام بروستائیان وتشکیل شرکتهای تعاونی روستائی سهم عمده‌ای‌در حسن‌اجرای این‌برنامه بعهده دارد . انتظار میرود که در نتیجه اجرای این‌قانون اراضی‌خالصه دولت بین یکصد هزار خانوار کشاورز تقسیم گردد .

بطوریکه‌قبلااشاره‌کرده‌ام چون‌درحدود نصف اراضی مزروعی کشور متعلق به‌مالکان خصوصی است ، اصلاح وضع کشاورزی و استفاده‌از فرصتهای موجود بیشتر متوجه آنها است و سومین مرحله اصلاح مالکیت ارضی ایران همین امراست . تاچند سال پیش اگربا مالکین خصوصی سخن‌از تقسیم املاك وسیع بمیان می‌آمد ، بسیار خشمگین میشدند ، ولی‌اخیرا، عده کثیری از آنها باین نکته توجه پیداکرده اندکه باصول مسلم عدالت اجتماعی وضع آنها قابل‌تحمل ودوام نیست . بعلاوه دراین باایجاد رشته های جدید برای سرمایه‌گذاری دیگر کسی بداشتن اراضی بسیار وسیع و چندین پارچه ملك‌آن رغبت سابق را ندارد و بشمار آمدن جزء طبقه املاك آن منافع‌وشان و تشخیص قدیم را بوجود نمی‌آورد . چون اکثر ملاکین بزرك که‌غالبا همان‌شیوه های فرسوده قدیمی رادر کشت‌وبهره برداری املاك خود بکار میبرند بابکار افتادن وسائل جدید باید سرمایه های هنگفتی در املاك خود بکار اندازند ، باین نکته توجه پیداکرده‌اند که‌باسرمایه گذاری درصنایع وامور بازرگانی که‌در ایران باسرعت درحال توسعه است منافع بیشتر خواهند داشت .

ملاقات والاحضرت عبدالرضا بارئیس جمهوری پاکستان

طبق گزارش رادیو کراچی بازدید والاحضرت شاهپورعبدالرضا از پاکستان دوازده روز طول‌خواهد کشید .

دیروز والاحضرت شاهپور عبدالرضا پهلوی از کراچی واردراولپندی پایتخت جدید پاکستان شدند و با مارشال ایوب خان رئیس جمهوری پاکستان ملاقات کردند . خبرنگار ما اطلاع میدهد که در این ملاقات آقای اخترحسین سفیرکبیرپاکستان که‌برای یك مسافرت‌چندروزه از تهران‌به‌راولپندی رفته حاضر بود .

سفیرپاکستان درتهران همراه رئیس‌جمهوری پاکستان که‌روزپنجشنبه این‌هفته درراه عزیمت باروپا توقف کوتاهی در مهرآباد می‌نماید بتهران‌باز خواهد گشت .

دیشب رادیو کراچی خبرداد که والاحضرت شاهپور عبدالرضا درخلال بازدید خود از پاکستان برای گردش وشکار ببلوچستان خواهند رفت .

والاحضرت درمدت اقامت درپاکستان میهمان رئیس جمهوری پاکستان خواهندبود . واکنون در کاخ‌ریاست جمهوری اقامت دارند .

دامداران ازدولت کمك خواستند

شب گذشته در محل اتحادیه دامداران تهران واقع در خیابان شیرو خورشید جلسه‌ای با حضور کلیه دامداران‌تهران وحومه‌تشکیل شد دراین جلسه آقای دکتر رستگار معاون فنی‌وزارت‌کشاورزی و آقایان دکتر اورندی دکتر کاوه فرهادیان و جمعی‌دیگر از مسئولین امور دامپروری و کشاورزی حضور داشتند

اظهارات دامداران

دراین جلسه چند نفر ازدامداران صحبت کردند این عده میگفتند‌که علوفه گران است و قیمت شیر همان قیمت چند سال پیش است دامداران ضمن مقایسه‌ای گفتند که وقتی قرار داد شیر پاستوریزه با دامداران منعقد گردید کاه یك خروار دویست ریال و آردوباقلا هشتصد ریال و کنجاله‌هفتصدریال یونجه پانصد ریال سبوس چهارصد ریال آرد جو هفتصد ریال بود ولی حالا این ارقام درست سه برابرشده است دامداران همچنین‌اظهارداشتند که یك من شیر را در آن موقع بکارخانه پاستوریزه سی و سه‌ریال میدادیم و حالا هم همان قیمت‌است ولی کارخانه این شیر را به‌هشتاد ریال بمردم میفروشد و اما کارخانه بدامدارانی که امروز یك خروار شیر داشتند در ابتدا دویست‌هزار ریال وام پرداخت میکرد و حالا این وام را هم به یکصد و بیست هزار ریال تقلیل داده‌اند . نتیجه این کارها مشکلاتی برای دامداران پیش آورده است دامدار علوفه ندارد وسیله بهداشتی ندارد محل مناسبی برای نگاهداری دام ندارد‌و هر روز گاو های خودرابکشتارگاه میبرد و مقدار شیری که دامداران تهران بکارخانه تحویل میدادند‌به چهل تن‌درروزرسیده‌است‌درصورتی که همین دامداران‌در سه سال‌پیش روزانه شصت تن شیر بکارخانه تحویل مینمودند این تقلیل میزان شیر تولیدی شهر تهران فقط بعلت عدم توجه‌بامورداميروری‌و کشاورزی است .

اظهارات دکتر رستگار

آقای دکتر رستگار معاون وزارت کشاورزی گفت بودجه وزارت کشاورزی ۲ر۷۰ درصد بودجه‌کل کشور است وضع بودجه طوری است که‌برای‌اصلاح وضع‌کشاورزی درتمام رشته‌ها نمیتوان اقدام کرد تولید گوشت ، چائی ، گندم،شیر وبالابردن سطح زندگی مردم‌احتیاج به‌بودجه کافی دارد . وزارت کشاورزی خودرا برای برنامه پنج ساله آماده میکند اگر بخواهیم برنامه‌های طولانی اجرا کنیم‌احتیاج ببودجه‌داریم‌شاهنشاه‌امر فرموده‌اند تابودجه وزارت کشاورزی چند برابر گردد .

وظیفه دولت ارشاد و هدایت مردم است واما اقدامات اساسی وسرمایه گزاری باید از طرف خود مردم صورت‌گیرد. درسالهای‌آتی‌برحسب اقدام وزارت کشاورزی تحولی‌در امر دامداری بوجود خواهد آمد هرکس گاو دار نیست بدنبال‌کار خود برود و دامداران اصلی به این کار اقدام نمایند

دراین موقع یکی از مسئولین برای تبلیغات دینی واعظ شهیرآقای ثقةالاسلامی‌برای تبلیغات دینی بصفحات شمال مسافرت کرد .

شب گذشته در محل اتحادیه دامداران تهران واقع در خیابان شیرو خورشید جلسه‌ای با حضور کلیه دامداران‌تهران وحومه‌تشکیل شد دراین جلسه آقای دکتر رستگار معاون فنی‌وزارت‌کشاورزی و آقایان دکتر اورندی دکتر کاوه فرهادیان و جمعی‌دیگر از مسئولین امور دامپروری و کشاورزی حضور داشتند

اظهارات دامداران

دراین جلسه چند نفر ازدامداران صحبت کردند این عده میگفتند‌که علوفه گران است و قیمت شیر همان قیمت چند سال پیش است دامداران ضمن مقایسه‌ای گفتند که وقتی قرار داد شیر پاستوریزه با دامداران منعقد گردید کاه یك خروار دویست ریال و آردوباقلا هشتصد ریال و کنجاله‌هفتصدریال یونجه پانصد ریال سبوس چهارصد ریال آرد جو هفتصد ریال بود ولی حالا این ارقام درست سه برابرشده است دامداران همچنین‌اظهارداشتند که یك من شیر را در آن موقع بکارخانه پاستوریزه سی و سه‌ریال میدادیم و حالا هم همان قیمت‌است ولی کارخانه این شیر را به‌هشتاد ریال بمردم میفروشد و اما کارخانه بدامدارانی که امروز یك خروار شیر داشتند در ابتدا دویست‌هزار ریال وام پرداخت میکرد و حالا این وام را هم به یکصد و بیست هزار ریال تقلیل داده‌اند . نتیجه این کارها مشکلاتی برای دامداران پیش آورده است دامدار علوفه ندارد وسیله بهداشتی ندارد محل مناسبی برای نگاهداری دام ندارد‌و هر روز گاو های خودرابکشتارگاه میبرد و مقدار شیری که دامداران تهران بکارخانه تحویل میدادند‌به چهل تن‌درروزرسیده‌است‌درصورتی که همین دامداران‌در سه سال‌پیش روزانه شصت تن شیر بکارخانه تحویل مینمودند این تقلیل میزان شیر تولیدی شهر تهران فقط بعلت عدم توجه‌بامورداميروری‌و کشاورزی است .

اظهارات دکتر رستگار

آقای دکتر رستگار معاون وزارت کشاورزی گفت بودجه وزارت کشاورزی ۲ر۷۰ درصد بودجه‌کل کشور است وضع بودجه طوری است که‌برای‌اصلاح وضع‌کشاورزی درتمام رشته‌ها نمیتوان اقدام کرد تولید گوشت ، چائی ، گندم،شیر وبالابردن سطح زندگی مردم‌احتیاج به‌بودجه کافی دارد . وزارت کشاورزی خودرا برای برنامه پنج ساله آماده میکند اگر بخواهیم برنامه‌های طولانی اجرا کنیم‌احتیاج ببودجه‌داریم‌شاهنشاه‌امر فرموده‌اند تابودجه وزارت کشاورزی چند برابر گردد .

وظیفه دولت ارشاد و هدایت مردم است واما اقدامات اساسی وسرمایه گزاری باید از طرف خود مردم صورت‌گیرد. درسالهای‌آتی‌برحسب اقدام وزارت کشاورزی تحولی‌در امر دامداری بوجود خواهد آمد هرکس گاو دار نیست بدنبال‌کار خود برود و دامداران اصلی به این کار اقدام نمایند

دراین موقع یکی از مسئولین برای تبلیغات دینی واعظ شهیرآقای ثقةالاسلامی‌برای تبلیغات دینی بصفحات شمال مسافرت کرد .

کاندیدای اندیمشك

طبق گزارش خبرنگار ما از اندیمشك روز یکشنبه ۱۸ دی ماه آقای فری‌پور مدیر روزنامه‌صدای مردم کاندیدای مردم انـدیمشك در بیستمین دوره قانون گذاری مجلس شورای ملی باتفاق آقـای کریم طهماسبی نماینده مستعفی اندیمشك و شوش باقطار راه‌آهن وارد اندیمشك شدند. در ایستگاه راه‌آهن نمایندگان طبقات مختلف شهر وعشایر شوش و اندیمشك‌از آقای فریپور استقبال کردند.

کارفرمایان، متصدیان دیگهای بخار را باید بوزارت کار معرفی‌کنند

این اطلاعیه امروز از طرف وزارت کار منتشر شده است:

نظر باینکه کارکردن با دیك بخار مستلزم داشتن تخصص و اطلاعات فنی و رعایت مقررات فنی مربوط بدستگاه میباشد و چون مشاهده شده که اغلب متصدیان اینگونه وسائل در کارگاهها تخصص وآشنائی کامل را دارا نمیباشند وزارت کار اقدام به تاسیس کلاس آموزش مخصوص مراقبت دیك بخار نموده که تحت‌نظر مهندسین و متخصصین فن تعلیمات علمی و عملی را بمتصدیان مربوطه بدهد.

باتوجه باینکه طبق آئین نامه مصوب شورایعالی حفاظت فنی متصدیان دیك بخارباید دارای صلاحیت فنی‌باشند بدینوسیله کارفرمایان استان تهران که در کارگاه خود از دیك بخار استفاده مینمایندمتذکر میشود که‌به تناسب احتیاج یك‌یا چندنفر از کارگران متصدی بخارخود رامنتهی تا دهم بهمن ماه ۳۹ کتبا بوزارت‌کار معرفی و آنان را باداره کل بازرسی کار اعزام دارند تاترتیب شرکت آنان در کلاس موردنظر داده شود.

بدیهی است چنانچه کارفرمایان از این فرصت استفاده ننمایند بعدا بعذر نداشتن کارگر متخصص رفع مسئولیت از آنها نخواهدشد.

ترتیب شرکت کارگران کارخانه های خارج از مرکز نیزبزودی داده‌میشود که مراتب درثانی باطلاع کارفرمایان خواهد رسید.

سرمای بیسابقه در شمال و غرب

گزارش‌خبرنگاران‌مادرشهرستانهاحاکی استکه در اثر نزول برف و باران هم اکنون سرمای شدیدی در مناطق شمالی‌و صفحات‌غرب حکمفرما شده است و با این سرمای بیسابقه هنوز هم ریزش برف و بارندگی بطور متناوب در بعضی نقاط ادامه دارد .

در گرگان

خبرنگار ما در گرگان تلگرافی گزارش میدهد هوای گرگان بشدت متغیر است وهم اکنون باران‌شدیدی شروع بباریدن‌نموده‌است دارتفاعات اطراف گرگان برف سنگینی باریده وبراثر این برف و بارندگیها هوای شهرستان گرگان بی نهایت سرد شده است . هر لحظه بر سرمای هوا افزوده میشود و این سرمای شدید تاکنون در این شهرستان بیسابقه بوده است

درمهاباد

طبق گزارش خبرنگار ما در مهاباد متعاقب ریزش برف سنگینی درمهاباد که‌موجب قطع سیمهای تلفن‌شهری‌این شهرستان شد از پریروزسرمای شدیدی در مهاباد حکمفرما گردید . شدت سرما بحدی استکه طی ده‌ساله اخیر دراین شهرستان‌بی سابقه بوده است . از فرط سرما هم اکنون کلاسهای اول و دوم دبستانها و کلیه کودکستانهای شهرتعطیل‌شد وچنانچه سرما همچنان افزایش یابد گمان میرود که کلیه دبستانها و حتی‌شاید دبیرستانها هم تعطیل گردد

شورای فرهنك تهران تصمیم دارد

ازمشروبات الکلی، بنزین ولوازم لوکس عوارضی بنفع فرهنك اخذ نماید

ساعت چهار بعداز ظهر روزیکشنبه ۱۸ دیماه هفتمین جلسه شورای‌فرهنك شهرستان تهران بریاست آقای دکتر محمدحسین ادیب استاد دانشگاه‌نایب رئیس شورا با حضور آقایان عبداله معقول قاضی دادگستری . تیمسار سرلشگر دولو قائم‌مقام رئیس‌انجمن شهر .علی‌وکیلی‌رئیس اطاق‌بازرگانی. فتح‌اله فرود شهردار تهران .کوثری مدیرکل فرهنك‌استان‌مرکزی‌ومصطفی بهرامی نماینده روسای دبیرستانهای تهران تشکیل شد .

درباره مسائلی که‌دراین جلسه مورد مطالعه وبررسی قرار گرفت و همچنین تصمیماتی که‌شورای فرهنك شهرستان تهران برای بهبود وضع فرهنك پایتخت‌ورفع‌مشکلات ومعضلات فرهنك اتخاذ کرده است .خبرنگار ما امروز با آقایان عبدالله معقول و تیمسار سرلشگر دولو تماس گرفت .آقای معقول اظهار داشت . دراین جلسه مقررشد اولا راجع به وضع عوارض بربنزین مجددا شرحی بشهرداری نوشته شود تا پیشنهادآن به‌وزارت کشورارسال‌گردد .

ثانیا سوکمیسیونی مرکب از تیمسار سرلشگر دولو آقای کوثری واینجانب تشکیل شودتاراجع به‌وضع عوارض برمشروبات الکلی وهمچنین اخذمالیات ازاشخاص متمکن که‌دارای اشیاء ولوازم‌لوکس ازقبیل تلویزیون، یخچال ورادیو و غیره میباشند برای کمك بفرهنك مبلغی گرفته شود مطالعاتی نموده و پیشنهادات خود را بشورای اعلام دارند .

ضمنا مقررشد سوکمیسیون درمورد یکنواخت کردن شهریه های دبیرستانهای پایتخت که قسمتی از آنها فعلا بصورت نیمه ملی‌است(بر طبق قانون مربوط‌به‌تاسیس دبیرستان های دولتی مصوب ۱۳۳۵) تصمیماتی اتخاذ و بشوری گزارش دهند .

سپس تیمسارسرلشگردولواظهارداشت در این جلسه مقرر شد از اشخاص ذیصلاحیت دعوت شود تاراجع به عوارض برسینماها نیز جهت کمك بفرهنك پایتخت مذاکراتی بعمل‌آید ودراینمورد نیز تصمیماتی اتخاذگردد.

اطلاعیه اداره راهنمائی ورانندگی دوچرخه‌سوارها تاتاریخ ۲۵ دی وقت دارند

پیرو اطلاعیه شماره ٤٤۱۷۷ر٦ـ ۲۲ر۹ر۳۹ مبنی برایجاد مزاحمت از طرف دوچرخه‌سواران برای عابرین ورانندگان چون مجدداشکایاتی دراینمورد از اهالی محترم پایتخت رسیده است، لذابرای رفاه حال مردم از تاریخ نشر این اطلاعیه باطلاع عموم دارندگان ورانندگان دوچرخه پائی میرساند چنانچه تاتاریخ ۲۵دیماه نسبت برفع نواقص دوچرخه‌خود از قبیل زنك ـشماره ـچراغ‌خطر عقب‌وچراغ‌جلو اقدام ننمایندویابرخلاف مقررات راهنمائی ورانندگی رفتار نمایند مامورین انتظامی از حرکت این‌قبیل دوچرخه‌ها وراننده‌گان متخلف جلوگیری خواهند نمود واداره راهنمائی ورانندگی انتظار دارد کلیه رانندگان دوچه‌های پائی بارعایت مفاد این اطلاعیه درتنظیم عبور و مرور بامامورین مربوطه اشتراك‌مساعی بعمل آورند . ضمنا درخاتمه مدت مزبور بهیچوجه بتقاضای ادارات و موسسات واشخاص ذینفع دراینمورد ترتیب‌اثر داده نخواهد شد .

چون شرکت درامر انتخابات وظیفه هر فرد ایرانی است امضاکنندگان زیر باایمان واعتقاد کامل به صلاحیت وشایستگی آقای محمود باقرزاده قاضی عالیرتبه و پاکدامن دادگستری که

تقوی وفضیلت ایشان مورد تایید وتصدیق عموم اهالی محترم تهران است ضمن اعلام آمادگی نامبرده برای احراز مقام نمایندگی مجلس شورای ملی انتظار داریم هموطنان ارجمند درانجام این‌وظیفه خطیرملی پیش‌قدم و درانتخاب ایشان از تشریك مساعی وکوشش لازم فروگذارنفرمایند

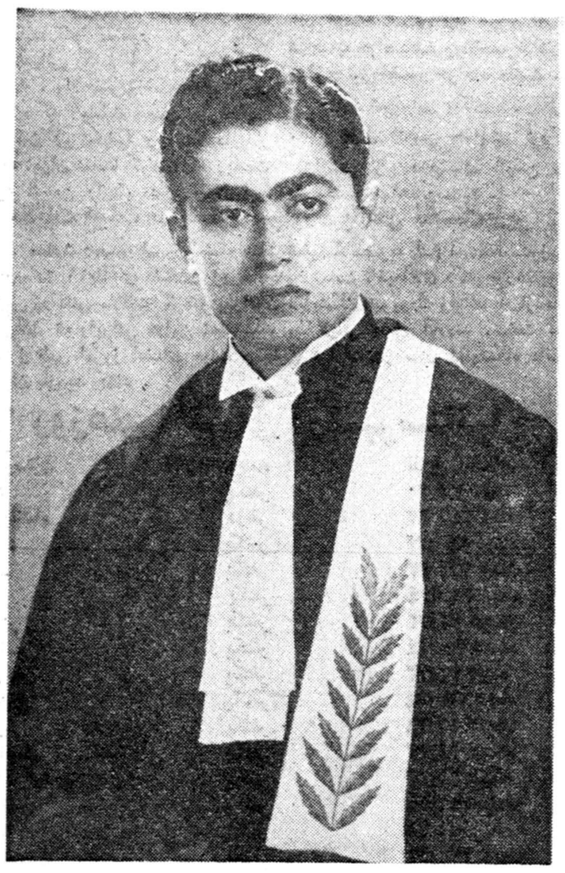

علی صفری مستشار دیوانعالی کشور ـجواد عجمی کاشانی دادیار دیوانعالی کشور ـدکتر یگانه دادیار دیوانعالی کشور ورئیس اداره حقوقی وزارت دادگستری ـمحمد عریضی رئیس شعبه ۳دادگاه دیوان کیفرکارمندان دولت ـروح‌اله بیدل‌رئیس شعبه ۹دادگاه استان مرکز ـ علی‌اصغر فرازمستشار دادگاه دیوان کیفر کارمندان دولت ـ نصراله زرفشان معاون اول دادسرای دیوان کیفر ـ محسن فتحی دادیاردادسرای شهرستان تهران ـ حسینعلی حجازی رئیس شعبه ۱۸ دادگاه شهرستان تهران ـراستین مستشار دیوانعالی جنائی تهران ـتقی خزاعی مستشار دادگاه استان مرکز ـحسین فرزاد دادیار دادسرای انتظامی قضات ـ تجملی بازپرس دیوان کیفر کارمندان دولت‌ـعطاالله داودی مستشار دادگاه استان مرکز ـعباس دروش مستشار دادگاه استان مرکز ـعلی اکبر ضیائی رئیس شعبه ۲۸ دادگاه شهرستان تهران ـ دکتردولتشاهی رئیس شعبه سوم دادگاه شهرستان مرکز ـایزدی بازپرس دادسرای تهران ـقاسم چرمچی بازپرس دیوان کیفر ـعباسی رئیس دادگـاه شهرستان تهران ـآل احمد دادیار دادسرای تهران ـ فلسفی رئیس دادگاه بخش تهران ـدکتر احسان‌اله نیکودادیار دادسرای تهران ـ بامدادی دادیار دادسرای تهران ـ رفیع اشرف امامی معاون دادسرای تهران ـ دانشور دادیار دادسرای تهران ـعلی‌اصغر شریف مستشار دیوانعالی کشور ـدکتر پارسائی مستشار دیوانعالی کشور ـ رهبری دادیار دیوانعالی کشور ـحسینعلی صفائی رئیس شعبه ٤ دیوانعالی‌جنائی دکتر محسن شفائی رئیس شعبه ٤دادگاه استان مرکز ـ جهانگیر فیلسوفی مستشار دادگاه استان مرکز ـیداله مستشاری معاون اول دادسرای استان مرکز ـ محمد باقر طالقانی مستشار دادگاه استان‌مرکز دکتر رضوانی دادیار دادسرای انتظامی قضات‌ـ امان‌اله مهاجر رئیس شعبه ۸دادگاه شهرستان ـندیمی مستشار دادگاه استان مرکز ـحسن مخبر دادیار دیوان کیفر کارمندان دولت ـ حسین خلیقی بازپرس‌دیوان کیفرـدکتر کمال‌الدین کیانوری رئیس شعبه ۱۳دادگاه شهرستان تهران ـعبداله فرشاد مستشار دیوان عالی جنائی ـ خسروگیتی رئیس شعبه ۳دادگاه شهرستان تهران ـشیرازی مستشار دادگاه استان‌مرکز ابراهیم صالحی بازپرس دادسرای تهران ـمحمد زرین‌فربازپرس‌دیوان کیفر ـ ابوالفضل فتاحی بازپرس دیوان کیفر ـاحمدنبی‌پور بازپرس دادسرای تهران ـ عباس صدری رئیس دادگاه بخش تهران ـ دکتر ابوالفتح وزیری بازپرس دادسرای تهران ـ مسلم لواسانی دادیاردادسرای تهران ـامین افشار معاون دادسرای تهران ـ رضا حسن خانی رئیس شعبه ۳ دادگاه جنحه تهران ـ خلیل ناجی مستشار دیوانعالی کشور ـ دکتر علی حمیدی دادیار دیوانعالی کشور ـ (سید محمدصادق علوی‌رئیس‌کل دادگاههای شهرستان تهران)ـسیدعلی اکبر طباطبائی رئیس شعبه سوم دادگاه دیوان کیفر کارمندان دولت ـ چنگیز باقرزاده رئیس شعبه ۱۰دادگاه استان مرکز ـ احمد تهامی مستشار دادگاه دیوان کیفر کارمندان دولت ـ سید قاسم رئیسیان مستشار شعبه۷دادگاه استان مرکز ـمحمد مهدی کریمی مستشار دادگاه استان مرکز ـعلی خردمند دادیار دادسرای استان مرکز ـ ستار آل‌بویه بازرس قضائی بازرسی کل‌کشور ـ علی عالمی بازپرس دیوان کیفر کارمندان دولت ـ هادی‌جلوه بازپرس دیوان کیفر کارمندان دولت ـ علی اصغر صدر مستشار دادگاه استان مرکز ـ محمد رحیم زند مستشار دادگاه استان مرکز ـکریم شایسته رئیس شعبه ۷دادگاه شهرستان تهران ـ فرج‌اله پورسرتیپ دادرس دادگاه شهرستان تهران ـ حسن اسلامی رئیس شعبه ۲۰دادگاه شهرستان تهران ـ غفاری بازپرس دادسرای تهران ـنهاوندی بازپرس دادسرای تهران ـ فرید مستشار دیوانعالی جنائی مرکز ـدکتر فتح‌اله سواد کوهی رئیس دادگاه بخش تهران ـ رضا امیر کلالی‌بازپرس دادسرای تهران ـاحمد دادپرور بازپرس دادسرای تهران ـ منوچهر پزشکی بازپرس دادسرای تهران ـ رئوف بغمائی معاون دادسرای تهران ـ مصطفی وکیلی بازپرس دادسرای تهران ـ مرتضی طباطبائی دیبا مستشار دیوانعالی کشور ـ فتوحی دادیار دیوان عالی‌کشور ـ محمدصادق علمیه رئیس شعبه ۳ دیوانعالی جنائی مرکز ـ فتح‌اله یاوری رئیس شعبه ۸ دادگاه استان مرکز ـ سید محمود هاشمی نژاد مستشار دادگاه دیوان کیفر کارمندان‌دولت ـسید هاشم طباطبائی مستشار دادگاه‌استان مرکز ـحسن زاهدی مستشار دادگاه‌استان مرکزـ رحیم معین مستشار دادگاه استان مرکز ـ یمینی دادیار دادسرای‌استان مرکز ـدکترمرتضی‌محسنی‌دادیاردادسرای‌دیوان‌کیفر ـ محمد فاضلی بازپرس دیوان کیفر ـجواد طباطبائی مستشار دادگاه استان مرکز ـ علی محمد بشر مستشار دادگاه استان مرکز دکتر عباس عمیدی رئیس شعبه ۱۰ دادگاه شهرستان ـ جواد روحانی زاده رئیس شعبه ۲۵ دادگاه شهرستان ـ امیر رضوانی رئیس شعبه ۲٦ دادگاه شهرستان ـگنجوی رئیس دادگاه جنحه تهران ـ منوچهر طلیعه مستشار دادگاه استان‌مرکزـ دکتر تقی فقیه دادیار دادسرای دیوان کیفر ـ محمد سپهرداد بازپرس دادسرای تهران محمد صادق فرزین رئیس دادگاه بخش تهران ـ دکتر ناصر وثوقی رئیس دادگاه شهرستان تهران ـ پروند دادیار دادسرای تهران ـاسداله رفعتی معاون دادسرای تهران ـ دکتر پرویزفر دادیار دادسرای‌دیوان‌کیفر ـ محمد امینی رئیس شعبه ۲ دادگاه استان‌مرکز ـعلی اکبر مهینی مستشار دیوانعالی کشور ـ ابراهیم مهدوی دادیار دیوانعالی کشورـ علی گرکانی رئیس شعبه ۳ دیوانعالی جنائی مرکزـ حسین نجفی رئیس شعبه ٦ دادگاه استان مرکز ـدولت‌آبادی رئیس شعبه ۱۱ دادگاه استان مرکز ـ بهروز افشار سرپرست کل دادسرای شهرستان تهران ـ دکتر عاکف طالب بیگی مستشار دادگاه‌استان‌مرکزـ عظیمی عراقی دادیار دادسرای‌تهران ـجوادتوفیقی مستشاردادگاه‌استان مرکز ـهروی دادیار دادسرای استان مرکزـ حسین قریشی دادیار دیوان‌کیفر کارمندان‌دولت‌ـ فرج‌اله سروش بازپرس دیوان‌کیفر ـ احمد احمدیان مستشار دادگاه استان مرکز ـمحمد باقر و حید صفا رئیس شعبه ٤ دادگاه‌شهرستان تهران ـدکتر مهراب برزگر مستشار دیوانعالی جنائی مرکز ـ عبدلحسین حجت رئیس شعبه ۱۷ دادگاه شهرستان تهران ـ تقی مجتهدی‌دادیار دیوان کیفر کارمندان‌دولت‌ـ بابدار بازپرس دادسرای تهران ـرضا شجیعی بازپرس دیوان کیفرـ دکتر حسین نژاد مستشار دیوانعالی جنائی مرکز ـ سید مهدی سیادت رئیس دادگاه بخش تهران ـ ناصر صدقیانی دادیار دادسرای تهران ـ نخجیری بازپرس دادسرای تهران ـ دکتر آسایش دادیار دادسرای‌استان‌مرکز ـ دهنوی‌دادیار دادسرای‌تهران‌ـ سیداحمد مجرد رئیس دادگاه جنحه تهران ـ علیمحمد بیگدلی بازپرس دیوان کیفر ـ وزیرزاده دادیار دادسرای استان ـ عبداله نصیری بازپرس دیوان کیفرـ مرجعی بازپرس دادسرای‌تهران‌ـمرتضی‌وخشوری‌بازپرس‌دادسرای‌تهران

بازگشت هیئت اعزامی ازاصفهان

آقای معتمدی معاون فنی وزارت کار که باتفاق هیئتی مرکب از مدیران کل‌آن وزارتخانه باصفهان عزیمت کرده بود امروز بتهران بازگشت معاون فنی وزارت کار دراین مسافرت کلاس تعلیمات کار را در اصفهان طی مراسمی باحضور استاندار افتتاح کرد و هنگام افتتاح کلاس اظهار داشت : کوشش وزارت کار فقط محدود بحل اختلاف بین کارگر و کارفرما نیست بلکه هدف قوانین کار و بیمه های‌اجتماعی بسیار عالی است و سعی میشود که بااجرای آنها موجبات بالا رفتن سطح فکر و نیروی کار کارگران و حسن تفاهم آنها با کارفرمایان که از عوامل مهم افزایش تولید است فراهم شود.

سخنگوی وزارت کار دراین‌مورد بخبرنگار ما اظهار داشت کلاس های تعلیمات کار در بیشتر مراکز صنعتی تشکیل گردیده و مدت آموزش آنهابین ۱۰ تا ۱۵روز بطول میانجامد.

بعلاوه از طرف وزارت کار فروشگاه های تعاونی کارخانه شهنازو کارخانه وطن بنام شاهنشاه افتتاح گردید این دوشرکت از جمله ۱۲ شرکت تعاونی‌است که‌با کمکهای استاندار اصفهان و کمکهای‌مادی کارفرمایان ازطریق پرداخت وام بابت حقوق کارگران بوجود آمده وده شرکت دیگر هم بتدریج تاقبل‌از انقضای سال شروع بکار خواهدنمود.

استعفای رئیس فدراسیون وزنه برداری

خبرنگارما اطلاع‌میدهد که‌تیمسار سرتیپ امجدی رئیس فدراسیون وزنه‌برداری کشوربعلت گرفتاریهای اداری از سمت ریاست فدراسیون مزبور استعفا داده‌است .

ورود

* آقای مهندس محمود اشراقی از بروکسل .
* آقای سید محمد امیر حمزه رئیس اداره آتش نشانی هواپیمائی کل کشور از ژنو .
* آقای دکتر علی ارشادی از اروپا
* آقای ناصر سعادت پس از پایان تحصیلات از لندن .

خروج

* آقای دکتر محمود کورس‌استاد دانشگاه بلندن
* آقای محمد علی مجد سناتور سابق باروپا .
* آقای دکتر مهندس صادق‌عظیمی رایزن فنی نمایندگی ایران در دفتر اداری سازمان ملل متحد بژنو .
* آقای احمد میرخانی رئیس خرید های راه آهن بآلمان .
* آقای سید کاظم وفائی دبیر زبان عربی به بیروت .

از فردا صبح در سینما کارون
شاهکاربی‌نظیروعظیم تاریخی وقهرمانی‌سال
پمپئی در آتش
سینماسکوپ ـ رنگی دوبله بفارسی درایتالیا
باشرکت: استیو ریوز

آ ـ ۳۸۱٤۰

اطلاعات

سه‌شنبه بیست‌ودوم رجب‌المرجب ۱۳۸۰ـ دهم ژانویه ۱۹۶۱

سال سی‌وپنجم ـ شماره ۱۰۴۰۷

بعدازظهر امروز شاهنشاه کارخانه علاءالدین رامیگشایند

بعداز ظهر امروز اعلیحضرت همایونی کارخانه علاءالدین رادر پانزده کیلومتری جاده کرج میگشایند.

این کارخانه با سرمایه ایرانی و انگلیسی برای ساختمان بخاری شعله آبی تاسیس شده است.

علیاحضرت ملکه ریاست عالیه انجمن حمایت کودکان را پذیرفتند

ازلحاظ اهمیت پرورش و تربیت کودك دراجتماع امروز وتوجه وعلاقه خاصی که علیاحضرت فرح پهلوی به پرورش صحیح کودکان و حمایت‌از اطفال دارندو بمنظور تمرکز یافتن کوششهائی که‌در این زمینه بعمل می‌آید ، والاحضرت شاهدخت اشرف پهلوی که ریاست انجمن ملی‌حمایت کودکان (یونیسف) رابعهده دارنداز ملکه ایران تقاضا کردند که ریاست عالیه انجمن رابپذیرند . چون این تقاضا مورد قبول واقع‌شد عصرامروز اعضاء هیئت مدیره انجمن ملی‌حمایت کودکان درکاخ اختصاصی بحضور علیاحضرت فرح‌پهلوی ملکه ایران شرفیاب خواهندشد ووالاحضرت‌اشرف پهلوی نیز حضور خواهند داشت .

دراین شرفیابی ،آقای دکتردفتری مدیر عامل انجمن حمایت کودکان گزارشی از فعالیتهای انجمن را بامتحضار خواهد رسانید .

ملاقات هیئت نمایشگاه نیویورك باآقای نخست‌وزیر

ساعت ده‌صبح امروز اعضاء هیات نمایشگاه نیویورك باآقای‌نخست‌وزیر ودرساعت ۱۱ باآقای عضدی وزیرخارجه‌ودرساعت ۱۲ باآقای دکتر پورهمایون وزیربازرگانی ملاقات کرده‌و پیرامون نمایشگاه نیویورك وفوائد آن‌ازلحاظ شرکت تجارایرانی دراین نمایشگاه مذاکراتی بعمل آوردند .ساعت سه بعداز ظهر امروز اعضای هیات همچنین قراراست‌از محل نمایشگاه دائمی ایران بازدید کنند .

روزهای اخذ رای درشهرستانها

شهرستان	تعداد نماینده	تاریخ اخذرای
یزد	یکنفر	۲۰ تا۲۳دی
کرمانشاه	دونفر	۲۲ تا۲۴ دیماه
ساوه	یکنفر	۲۳و ۲۴ دیماه
اراك	یکنفر	۲۳ و۲۴ دیماه
قم	یکنفر	۲۴تا ۲۶ دیماه
ملایر	یکنفر	۲۴و۲۳ دیماه
کاشمر	یکنفر	۲۴و ۲۵ دیماه
زنجان	یکنفر	۲۴و۲۳ دیماه
سبزوار	یکنفر	۲۴و ۲۵ دیماه
اهر	یکنفر	۲۶ و۷ ۲دیماه
خوانسار	یکنفر	۲۴و۲۳ دیماه
تربت حیدریه	یکنفر	۲۴و۲۳ دیماه
فردوس	یکنفر	۲۴و ۲۵ دیماه
میمه	یکنفر	۲۵ دیماه
همدان	یکنفر	۲۶و ۲۷ دیماه

در جلسه مشترك دیشب دولت وشورایعالی اقتصاد

عصر دیروز جلسه مشترك هیئت دولت و شورایعالی اقتصاد برای رسیدگی بمسائل اقتصادی کشور بریاست آقای مهندس شریف امامی نخست‌وزیر تشکیل شد.

در این جلسه گزارش‌هائی که راجع بامور ارزی وپولی‌و مالی‌دولت تهیه شده بود بررسی گردید و پیرامون گزارش دبیرخانه شورایعالی اقتصاد در زمینه جلب سیاحان خارجی و تعیین تکلیف کارخانه های‌دولتی ومسائل اقتصادی دیگر مذاکره بعمل آمد.

اعلامیه وام جدید فردا در تهران وواشنگتن‌منتشرمیشود

امروز خبرنگار ما کسب اطلاع کرد که فردا اعلامیه مربوط به وام‌جدید صندوق وامهای عمرانی امریکا بایران در تهران و واشنگتن منتشرخواهدشد.

این وام که بمقدار ۱۲ میلیون دلار میباشد برای ایجاد تاسیسات و تجهیزات لازم در بندر عباس دریافت میگردد .

با در یافت وام مزبور یك قسمت دیگر از وام ۸۰ میلیون دلاری‌مورد احتیاج سازمان برنامه تامین خواهد شد

دستورشروع‌انتخابات۱۲۵حوزه‌صادرشد

سخنگوی وزارت کشور امروز گفت در اجرای قانون انتخابات دوره بیستم مجلس شورای ملی از طرف تیمسار سپهبد علوی مقدم وزیر کشور دستور انتخابات ۱۲۵ حوزه تاکنون صادر شده است

مهندس‌هدایت‌سفیرایران‌دربلژیك‌میشود

آقای دکتر رضا فلاح که بسمت قائم مقام وزیر مشاور و سر پرست سازمان برنامه منصوب شده است از امروز کار خود را در سازمان برنامه آغاز نمود .

آقای دکتر فلاح امروز با چندتن از روسای قسمت های سازمان برنامه ملاقات و پیرامون امور جاری سازمان برنامه با آنهامذاکره نمود .

بطوریکه خبرنگار ما کسب اطلاع کرده است آقای مهندس خسروهدایت وزیر مشاور و سر پرست سازمان برنامه تا اواخر بهمن ماه امورسازمان برنامه را بعهده خواهند داشت و تا آنموقع نیز آقای دکتر فلاح بامورجاری سازمان برنامه آشنائی پیدا خواهند نمود . قرار است آقای مهندس‌خسرو هدایت در آنموقع بسمت سفیرکبیر ایران رهسپار کشور بلژیك بشود مدت ماموریت سفیر کنونی ایران نیز تا آنموقع پایان خواهد یافت . بعداز آقای خسرو هدایت آقای دکتر فلاح بجای ایشان بسمت وزیر مشاور و سر پرست سازمان برنامه تا اواخر بهمن ماه امورسازمان برنامه را بعهده خواهند داشت .

بانك ساختمانی برنامه جدیدی برای تهیه‌مسکن‌تنظیم میکند

روز گذشته در مجمع عمومی بانك ساختمانی اعلام شد که وزیر دارائی که‌سرپرست سازمان تهیه مسکن کشور میباشد برنامه وسیع خانه سازی برای کارمندان دولت ومردم تهیه کرده‌است‌که هم‌اکنون تحت مطالعات نهائی متخصصین‌امر قرار دارد.

بهمین علت برنامه خانه سازی وعملیات ساختمانی بانك ساختمانی درمجمع‌عمومی دیروز تصویب نشد وقرار شدکه‌بانك ساختمانی پس‌از تماس باوزیر دارائی و مطالعه‌برنامه مزبور برنامه ساختمانی خودرابرای سال آینده تنظیم کند.

درهمین‌جلسه قرار شد که‌شرکت لوازم مصالح ساختمانی که‌هم‌اکنون دراختیار بانك رهنی است به بانك ساختمانی انتقال یابد وبانك رهنی نیز بااین انتقال موافق‌است وقرار است بعد ترتیب این کار داده‌شود

اسامی کاندیداهای حزب ملیون درشهرستانها

همانطور که قبلا اطلاع دادیم اسامی کاندیداهای‌حزب‌ملیون‌توسط کمیته‌های استانها ظرف چند روز گذشته به‌تدریج انتشار یافت. با توجه به‌گزارشهای خبرنگاران ما در شهرستانها دراین باره لیست کاندیداهای حزب ملیون به‌شرح زیراست :

مشهد ـ دکتر اقبال ، دکترسامی راد، کیهان یغمائی ، رضا کدیور عیسی مشار

تربت‌حیدریه : عمادتربتی،خواف احمد قرشی .

فردوس : کاظم مسعودی .

قوچان: بهادری

قوچان : سعید مهدوی

دره‌گز : بهادری

کاشمر : دکتر اقبال و ابوالقاسم تفضلی

اسفراین : خانلرقره‌چرلو

تربت جام : خلیل ضیائی

گناباد: دکتر آزاده

نیشابور : عبداله کوثر

بروجرد : دکتر رازانی

ملاوی : پورسرتیپ

خرم‌آباد: پورسرتیپ وقاضی‌زاده

محلات: دکتر محسن سیاح

اصفهان: دکتر نواب و دکتر اصغر انصاری

تائین : حسن مصطفوی

اردستان : سید محمدباقرنیری

برخوار : محمد باقر برومند

لنجان: دکترآیت‌الله‌زاده‌اصفهانی

همایونشهر : مهندس حسن صدیق.

شهرضا :سید تاج‌الدین امام‌زاده

فریدن: دکتر محسن صالحی

نجف‌آباد: ابوالقاسم پاینده

ارامنه شمال : فیلیکس آقایان

ارامنه جنوب : دکتر کادیك هواکیمیان

زردشتیان : دکتر اسفندیار یگانگی

آشوریها وکلدانیها : دکتر ویلیم میرزا مقدم

کلیمیها : جمشید کشفی

رضائیه : علی دهقان

نقده : حسین پاشا امیرفلاح

بوکان : محمد رحیم دادخواه

میاندوآب :منصور کلانتری و محمود افشار

مهاباد : امیر عشایری

ماکو : میراسدالله موسوی‌ماکوئی

شاهپور : حسام الدین پرویزی

خوی : دشتی محمد صادق امیری

رشت : محسن اکبر و نصرتیان

پهلوی : غلامحسین ابتهاج

لاهیجان :سرتیپ‌محمد علی‌صفاری

صومعه سرا : محمود محمودی

تفرش : خان اکبر

آستارا : سرهنگ آذمین و دکتر عباس زاده

لنگرود : دکتر ابوالهدی

رودسر : مشکاتی و یوسفی

رودبار : محسن اکبر و خان اکبر

شیراز: محمد حسین‌استخر ،اکبر معدل شیرازی ، دکتر همایون فرهود ابوالحسن رضوی ، علیمحمد دهقان و غلامرضا حکیمی .

فسا : مرتضی حکمت

دشتستان : عبدالله دشتی

آباده : امید سالار

کازرون : صدر زاده

بوشهر : محمد باقر بوشهری

فیروزآباد: مهندس کشکولی

لار: لاری‌زاده

بندر لنگه : عبدالرحمن‌فرامرزی

جهرم : صارمی

کرمان : مجید ابراهیمی و صدر میرحسینی

رفسنجان : محمود بهمنیار

جیرفت : جلال شادمان

بندرعباس : میرهاشم شمس

بافت : محمد حسین اژدری

یزد : صراف‌زاده کاندیدای‌منفرد

این شهر از طرف حزب ملیون بافراد حزبی توصیه شده‌است.

اردکان : محمود جلیلی

تفت : مهدی لاری

همدان :پروفسور مخبر فرهمند (کاندیدای تهران هم هست)

سنندج: عباسقلی اردلان

زنجان : محمود ذوالفقاری

ابهر: احمد افخمی

ورامین : منوچهر دیهیم

شمیرانات: دکتر قاسم طاهباز

الیگودرز :امیرحسین فولادوند

شاهرود : دکترشمس‌الدین تفرشی

اراك : گرکانی

ملایر: کشاورزیان

نهاوند: دکتر ظفری ـصفی‌پور

شاه‌آباد: اسفندیار قبادیان

کرمانشاه : محمدجواد حریری ملك

تفرش : میرهادی

ساری : فضل‌اله کاسمی ـ اسپهبدی ـخاوری

شاهی : میرعمادی ـملك‌محمدی فضل‌اله کاسمی

بابل: مهندس امیر سلیمانی ـ عمیدی نوری

نوشهر: هیراد

شهسوار : محمد رضاخلعتبری دکتر محمد مؤتمنی

دشت گرگان: سرتیپ توماج اردل ـمجید بختیار

مینو دشت : حسین جرجانی

آمل : دکتر علی جلالی

اهواز : اسدالله موسوی ـ آذری

خرمشهر : محمد کارون

مسجد سلیمان : ابدال بختیار

رامهرمز : محمد صمیمی

دزفول : صادق بوشهری

اندیمشك : حسین فرهودی

آبادان : تهرانکعب

دشت میشان : معین زاده موسوی

شوشتر : حکیم شوشتری ـابدل بختیاری

کهکیلویه : سرلشکر باز نشسته هاشمی حائری

گرمی : بزرگ ابراهیمی ـسرگرد بازنشسته امیر فتحی

مشکین شهر : مهندس مجید عدل

مرند : عزت الله مجید ـ دکتر بیوك لطفی

بناب : دکتر حبیب دادفر

کدیور : دکتر حکیم پاشا بهادری‌ـ کریم اهری

اردبیل : فضلعلی هدی

سراب : شفیعی

آمین خبرها بعدازظهر

درانتظار پایان جنك الجزایر

لندن ـ ۱۰ژانویه‌ـ رویتر ـامروز روزنامه های انگلیس به بحث پیرامون نتایج رفراندوم فرانسه پرداخته وخاطر نشان میکنند که اکنون ژنرال دوگل بادست‌باز میتواند طرح خودرا بموقع اجرا بگذارد وجنك ۶ساله الجزایر را پایان دهد. تایمز لندن مینویسد دوگل به دو اقدام فوری دست خواهدزد که یکی ایجاد تاسیساتی برای اجرای طرح‌خود مختاری الجزایر و دیگری کوشش برای مذاکره با ملیون است .هدف طرح‌خودمختاری اینستکه مجلسی درالجزایر بااکثریت‌مسلمین تشکیل شودویك نخست‌وزیر مسلمان روی کار آید . لکن بدون شرکت ملیون دردولت ، نمیتوان یك کابینه موثر درالجزایر تشکیل داد. از طرف دیگر سخنگوی‌ملیون الجزایر در تونس گفت لیست عظیم ممتنعین در رفراندوم الجزایر نشان میدهد که مسلمانان به‌این رفراندوم هیچ‌علاقه‌ای نشان نداده‌اند .ضمنا مولای‌احمد وزیر اطلاعات دولت مراکش اظهارداشت نتایج رفراندوم نشان میدهد که مسلمانان تعهدی بعهده نگرفته‌اند و کثرت تعداد ممتنعین اولین اثر کنفرانس کازابلانکا است که توصیه کرده بود ،مردم الجزایر رفراندوم را تحریم کنند.

دختری‌که از بدنش‌سوزن بیرون می‌آید

توکیو ـ۱۰ ژانویه ـ خبرگزاری فرانسه ـ امروزیك دختر ۱۶ساله ژاپنی‌بنام «هاروواتاناب» برای معاینه پزشکی در یکی از بیمارستان های سویس بستری شد .این دختر خانم‌به بیماری شگفت انگیزی مبتلااست باین ترتیب که‌از بدن وی دائما سوزن خارج‌میشود . درماه ژوئیه گذشته برای نخستین بار سوزنی از آرنج‌چپ وی‌خارج شدو پس از ۲۴ ساعت دیگر سوزن های دیگر از قسمت های مختلف بدن او سر بیرون آورد ازجمله چهارسوزن از دهان و شش سوزن دیگر از اطراف شکم خارج شد. ازعکس هائی‌که از بیمار گرفته شده‌معلوم میشود هنوز دوازده‌سوزن دیگردر قسمت های مختلف بدن او وجود دارد.

شوروی به‌کوبا موشك داده است

نیویورك ـ ۱۰ژانویه ـ رویتر ـ مجله نیوزویك در آخرین شماره خودکه امروز انتشار یافته است مینویسد شوروی سه‌تا ۶ موشك‌تاکتیکی به‌کوبا داده است .این موشکها مانند موشك «آنست‌جان» آمریکائی است و۱۰تا۱۵ میل برد آن‌است.

یك هیئت عراقی باردن میرود

عمان ـ۱۰ ژانویه ـ رویتر ـیك هیئت عراقی ،طی هفته جاری‌برای مذاکره با مقامات اردن به این کشور مسافرت خواهند کرد .موضوع مذاکره تاسیس سفارت عراق دراردن خواهد بود و پیرامون سایرمسائل مورد علاقه دوکشور نیز تبادل نظر خواهد شد.

تیم کشتی‌راه‌آهن‌برپاکستان پیروزشد

هفته گذشته تیم کشتی راه‌آهن ایران برای انجام سه مسابقه‌بدعوت تیم کشتی راه‌آهن پاکستان به‌آن کشور عزیمت کرد

دراولین مسابقه ازایران‌خدابنده‌ـ خجسته پور ـ غلام زندی ـ ارومی ـ معزی‌پور ـ تاجیك ـ سروری ووفادار شرکت کردند . درمسابقه دوم تغییراتی در تیم داده خواهد شد دروزن اول خدابنده باحریف خود مساوی کرد . دروزن دوم خجسته‌پور باسرعت قابل توجهی قهرمان پاکستانی را ضربه فنی نمود دروزن‌سوم‌غلام‌زندی باامتیاز از قهرمان پاکستانی برد در وزن‌چهارم ارومی مسابقه را باامتیاز بحریف باخت دروزن پنجم‌معزی‌پور باقهرمان پاکستانی مساوی کرد در وزن ششم تاجیك باضربه فنی‌پیروز شد دروزن هفتم نتیجه مسابقه بین معزی‌پور و قهرمان‌پاکستانی‌مساوی اعلام گردید .

دروزن هشتم وفادار باامتیازبرنده دروزن دوم خجسته‌پور باسرعت شد .

ارسال سهمیه شهرستانها از

سرشوی گیاهی کمند

بعلت استقبال بیسابقه مردم پایتخت بهفته آینده موکول شد

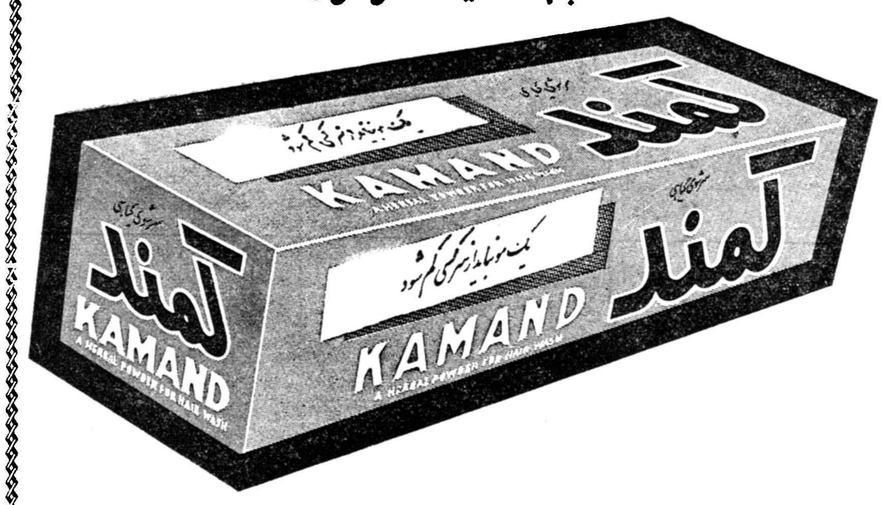

سرشوی گیاهی کمند پنجشنبه گذشته ببازار آمد واز همان لحظات اول با استقبال بی‌نظیر علاقمندان وهموطنان عزیز مواجه گردید. اگرچه مابحکم واقع بینی وسنجش تاثیر شگرف تبلیغات وسیع آن خودرا برای روبرو شدن‌بااستقبال‌هموطنان عزیز آماده ساخته بودیم لیکن در چندروزگذشته کثرت‌تقاضابحدی بودکه ماناگزیر شدیم سهمیه شهرستانها را چندروزی دیرتر بفرستیم‌چه درغیر اینصورت سهمیه تهران تکافوی تقاضای علاقمندان را نمیکرد. بنابراین از علاقمندان و هموطنان‌عزیز شهرستانی تقاضا میشودکه برای تهیه کمند تا هفته دیگر صبرکنند . امیدواریم نتیجه‌ای که این سرشوی گیاهی مفید درشستشووزیبا کردن‌موهای‌شماخواهد داشت آنقدر درخشان باشد که این مثل معروف فارسی مصداق پیداکند:

صبر تلخ است ولیکن بر شیرین دارد

عمده فروشی ومرکز پخش‌سرشوی کمند

شرکت تولیدی‌کمند بامسئولیت محدود

تهران خیابان شاه آباد مقابل سینماسعدی تلفن ۳۷۵۷۳ و۳۹۱۷۹

روز جمعه ۲۳ دیماه‌مقابل میدان جلالیه افتتاح میشود تلفن ۳۴۵۶۳ آ_۳۳۹۳۳ ۱_۳

کارفرمایان محترم

هرنوع کارمند و کارگری با ضامن احتیاج‌دارید به‌تلفن۳۰۳۷۷۴ و۳۵۸۵۱

آ_۳۴۲۲۳

روزنامه دیپلمات

چهارشنبه‌ها با مطالب جالب خواندنی است

آ_۳۴۲۶۷

مینودشت نخستین‌نماینده خودرابمجلس‌میفرستند

آقای حاجی سید حسین بشارت

حاجی آناقلیچ آخوند روحانی‌بزرك حاج سیدحسین‌بشارت را نماینده مینودشت میشناسند

مردم‌مینودشت بشارت‌را گرامی میدارند و باشادی وامید ازاوپذیرائی میکنند

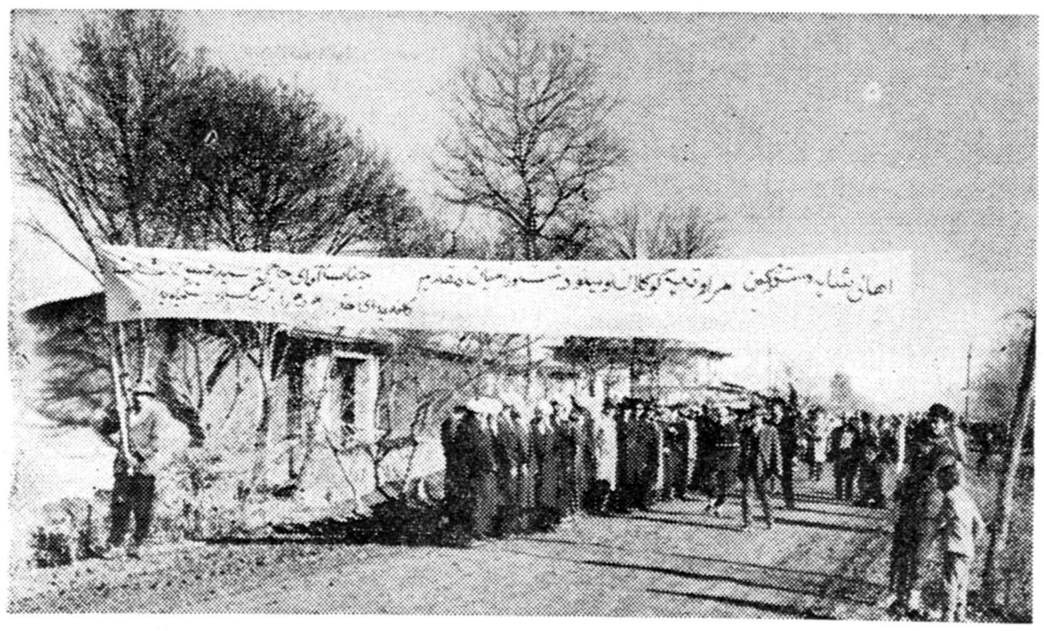

مردم مینودشت، رامیان، خان به‌بین، کوکلان، مقدم نماینده خویش را شادباش میگویند آ_۳۸۱۹۴

در بیستمین دورهٔ تقنینیه‌با توجهات و عنایات ذات‌مبارك شاهانه‌به‌ترقی وتعالی کشور و اشاعه‌علم وپیشرفت‌در سراسر کشور مردم نیشابور برای تجدید عظمت تاریخی‌شهر خود فقط به مهندس رضا گرائلی رای میدهند آ_۳۴۲۵۷