اعترافات وحشت انگیز

تحقیقات از توطئه گران ادامه دارد

مـاموران امنیتی از مدتی قبل چند تـن از اعضـای گروه را زیر نظر گرفته بودند

رادیو مسکو خبر کشف توطئه را پخش کرد

توطئه گران

این گروه بصورت مستقل فعالیت میکرد

جرم توطئه گران تنها نیت نبـوده است بلکه قصد خودرا در مـورد ربـودن وکشتن مقامـات شروع کرده بودند

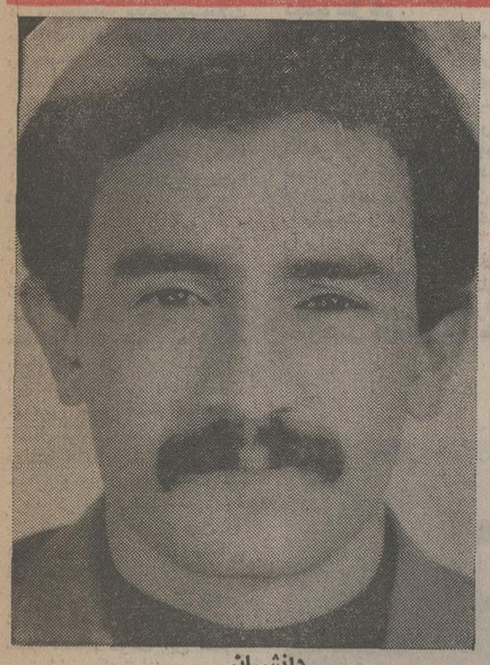

دانشیان

۲۴ صفحه

اطلاعات

پنجشنبه ۱۲ مهر ماه ۱۳۵۲ ـ شماره ۱۴۲۲۰ تکشماره ۵ ریال

موج ابراز انزجار از توطئه گران سراسر کشور را فرا گرفت

شورای استادان ودانشجویان در دانشگاهها و مـؤسسات آموزش عالی جلسات فـوق العاده تشکیل دادند ونسبت به‌توطئه‌علیه‌خاندان سلطنت ابراز تنفر کردند

دانشگاهیان ، کارگران، فرهنگیان کشاورزان، اصناف وروشنفکران از کشف توطئه ضـد ملی ابـراز مسرت وخوشحالی کردند

در صفحات ٤ـ٦و(سرمقاله)

به‌علت انتشار اخبار مغرضانه توام باسوءنیت

دفتر بی بی سی در تهران تعطیل شد

جان بیرمن

به نماینده بی‌بی‌سی اخطار شد ، ایران را ترک گوید در صفحه ٤(ستون بازار سیاست)

با طرح طبقـه‌بنـدی مشاغـل کارمندان درچه گروهی‌قرارمیگیرند

شرایط صدور احکام جدید کارمندان

★ پرستاران ، ذیحساب‌ها، حسابرس ها ، ممیزین ، حسابداران، مهندسان راه و ساختمـان ، ارشیتکـت ها و مهندسان ساختمان چگونه در گروه های مربوط قرار میگیرند .

صفحه ۲۱

انعکاس کشف توطئه اخیردر

دانشگاه ملی ایران

شورای دانشگاه ملی ایران درجلسه فوق‌العاده امروز صبح خود مراتب انزجار و تنفر خود را از توطئه ابلهانه وخائنانه اخیر ابراز داشت و از ریاست دانشگاه خواست ضمن مخابره تلگرامی به پیشگاه مبارک شاهنشاه آریامهر مراتب شکرگزاری وجان‌نثاری کلیه دانشجویان واعضای دانشگاه را به شرف عرض برساند متن تلگرام معروضه دانشگاه ملی ایران باین شرح است :

پیشگاه مبارک اعلیحضرت همایون شاهنشاه‌آریامهر

از آنجائی که عنایات و تفضل خداوندی همواره شامل حال شاهنشاه آریامهر رهبر بزرگ ملت ایران و مردم نجیب و شریف این کشور بوده است و کشف توطئه‌اخیر یکبار دیگر وجود مقدس شاهنشاه‌عظیم‌الشان و علیاحضرت شهبانوی گرامی و والاحضرت همایون ولایتعهد نور چشم ملت ایران را از گزند حوادث و نیات پلید و شوم بدخواهان ودشمنان این مرز وبوم رهائی بخشید استادان ودانشجویان و کارکنان‌دانشگاه ملی ایران باکمال مسرت رفع خطر از وجود مبارک ذات اقدس شهریاری و شهبانوی گرامی و والاحضرت همایون ولایتعهد را بدرگاه یزدان پاک سپاسگزارندو مراتب جانبازی و فداکاری خود را به پیشگاه رهبر انقلاب ایران تقدیم میدارند رجاء واثق دارداینگونه تشبثات مذبوحانه نمیتواند کوچکترین خللی در پیشرفت آهنگ سریع انقلاب شاهو ملت ایجاد نماید و بدون شک رهبر بزرگ ایران باندیشه ها و رهبریهای داهیانه خودکشور ایران را به دروازه های طلائی تمدن بزرگ رهنمون‌خواهند فرمود

چاکر جان‌نثار احمد هوشنگ شریفی
رئیس دانشگاه ملی ایران

تلگرام دانشگاهیان دانشگاه تبریز
به پیشگاه مبارک شاهنشاه آریامهر

شاهنشاها، دانشگاهیان دانشگاه تبریز که همیشه ازیاسداران جانباز انقلاب و شاهنشاهی ایران بوده‌اند در مراسم نیایش روز پنجشنبه۱۲مهرماه ۱۳۵۲ مراتب انزجاروتنفرشدید خود را از اقدام خائنانه‌ایکه تحت‌تاثیر تبلیغات بیگانگان برعلیه مصالح و سعادت ملت ایران نسبت‌بسوء قصد به ذات اقدس اعلیحضرت همایون‌شاهنشاه آریامهر و خاندان جلیل سلطنت طرح ریزی شده بود اعلام میدارند واز پیشگاه مبارک استدعا دارند اجازه فرمایند اشد مجازات در باره خائنین شاه و ملت اجرا شود. از پروردگار متعال مسئلت می‌نمائیم که همواره ذات اقدس شاهنشاه آریامهر رهبر معظم ملت ایران و خاندان جلیل سلطنت را تحت توجهات و درکنف حمایت خود محفوظ و مصون بدارد. **دانشگاهیان دانشگاه تبریز**

دانشجویان، استادان و کارمندان مدرسه عالی بازرگانی رشت با احساس انزجار و تنفر شدید از عمال بیگانه ، مسرت و خوشحالی عمیق خود را از کشف توطئه خائنانه سوء قصد به ذات‌مقدس شاهنشاه آریامهر وخاندان جلیل سلطنت‌ابرازداشته، سلامت و صیانت وجود شاهنشاه مفخم و شهبانوی گرامی و والاحضرت ولایتعهد را ازدرگاه حضرت باریتعالی مسئلت‌دارند.

جهانگیر صوفی

پیشگاه مبارک شاهنشاه آریامهر رهبر اندیشمند ملت ایران

یکایک دانشجویان ، استادان و کارمندان اداری دانشگاه مشهد مراتب مسرت بی حد خود را از کشف بموقع توطئه نابخردانه مشتی خائن مسخ شده که با اقدامات جنون آمیز خود می‌خواستند ثمرات انقلاب شاه و مردم را خنثی نمایندبه پیشگاه آن شهریار دانش پرور تقدیم داشته سلامت ذات‌همایونی و دوام سلطنت خاندان پهلوی را آرزو می‌نمایند .

چاکر جان نثار ـ دکتر مژدهی

ابراز انزجار از کردار خائنانه

شهرداری ساوه و مردم شاهدوست و میهن پرست ساوه مراتب انزجار شدید خود را از کردار خائنانه توطئه‌گران‌بیوطن در مورد سوء قصد به ساحت مقدس شاهنشاه آریامهر و شهبانوی گرامی و نوردیده ملت ایران ولیعهد بسیار بسیار عزیز اعلام و ضمن تقاضای مجازات سریع خائنان وطن فروش‌مراتب جانبازی و فداکاری خود را به پیشگاه مبارک ملوکانه عرضه میدارند . **شهردار ساوه ـ سرهنگ محمدرضا ثبتی**

این اعتراض معلمان‌ودانش‌آموزان‌تهران

علیه توطئه‌گران بی‌وطن است

اندیشه سوءقصد بجان شاهنشاه اندیشه‌ای بس پلید و نابخردانه‌است، سوءقصد بجان‌شاهنشاه سوء قصد به آزادی و دمکراسی و حیات ملت‌ایران وفکر توطئه علیه خاندان جلیل سلطنت توطئه‌علیه میراث گرانبهای تاریخ کهن ملت ایران است که پاسدار و نگهبان واقعی آن شاهنشاه عظیم‌الشان آریامهر است و به آخرین کلام دسیسه علیه‌جان شاهنشاه دسیسه علیه کارگران و دهقانان از بند رسته این آب و خاك است که به یمن‌وبرکت انقلاب شاه و مردم از زیربار ظلم وستم رهایی‌یافته و صاحب آب و زمین گردیده است . قلبت از حرکت باز ایستاده باد. ای دشمن بداندیش شاه‌و مردم : ای شب پره‌کور دل که از دیدن این‌همه شوکت و عظمت در رنج و عذابی این برای اولین بار نیست که دست پلید اجنبی از آستین چندنفر خود فروخته بدرآمده وبرای درهم فرو ریختن کاخ رفیع سعادت ، صلح و آرامش ملت ایران که شاهنشاه مفخم به ملت ایران ارزانی داشته به توطئه‌گری می پردازند ، این برای اولین بارنیست که ماجراجویان بی اندیشه و آنارشیست های خرابکار قصد جان‌وحیات مظهر استقلال وحاکمیت ملی ایران را می نمایند ، ونیز این برای اولین مرتبه نیست که ملت ایران با مشت های آهنین‌خویش بدهان بدخواهان و بداندیشان می‌کوبد و این برای اولین بار نیست که خدای بزرك جان گرامی و زندگی بخش شاهنشاه آریامهر را در کنف عنایت خودنگاه می دارد . بلکه بارهاخداوند متعال وجود عزیز شاهنشاه عظیم‌الشان ما را که پیوند ناگسستنی باحیات ملت ایران دارد در کنف حمایت خود نگاه داشته و مردم ایران را شکرگزار الطاف بی‌پایان خویش نموده است .

اینك دیگربار معلمان ، دانش آموزان اعضاءانجمن های خانه و مدرسه و کمیته های پرورشی شهر تهران انزجار و تنفر شدید خود را نسبت به خائنان وطن‌و آنانکه قصد جریحه‌دار کردن ریشه های قومیت این مرزوبوم را دارند ابراز نموده آمادگی خویش را برای جانبازی وسرباختن در راه شاهنشاه آریامهر و استواری سلطنت ۲۵۰۰ ساله ایران اعلام‌می دارند .

از سوی دانش آموزان و معلمان و کمیته های پرورشی شهر تهران جـانـنثار .
فخرالدین نبوی

سقفهای بتونی سبك پیش ساخته

بلوکهای سفالی سقفی درابعاد مختلف

بلوك سفالی دیواری ۲۰ × ۲۰ × ۱۰

مرغوبترین آجرنمای ساختمان

بتون آمـاده

شرکت پریکو محدود

بتون سقف

تلفن قسمت فروش : ۶۲۹۸۴۰

زمین‌های کنار دریا

از یابلسر تا بندرپهلوی بدون واسطه خریداریم
موسسه کوشش‌فرد
سه‌راه شاه ـ بازار شانزالیزه تلفن ۳۹۳۹۴۴ و ۴۰۰۹۶

استخدام مهندس سرپرست ایمنی

رجوع به صفحه نیازمندیها

رودکی
ماهنامه فرهنگی ـ هنری
۲۳
ویژه جشن هنر هفتم
با مقالات متنوع دیگر منتشر شد

FORTIS
فورتیس
ساعت سلطنتی

آژانس مسافرتی پرس توریست
برای فروش بلیط های داخلی هواپیمائی ملی ایران (هما) از ساعت ۸ صبح تا ۸ شب یکسره باز است .
تلفن ۸۳۴۵۱۱ ـ ۸۳۲۸۹۳ ایرانشهر چهارراه ثریا
آ ـ ۱۲۹۵۵

تالار رودکی
موسیقی اصیل ایرانی
خواننده : محمودی خوانساری
تکنواز : اسدالله ملك
همراه با ارکستر کوچك سازهای ملی
به سرپرستی : محمد معیاری
با شرکت : پریسا
۲۱ و ۱۶ مهرماه ـ تالار کوچك
بهای بلیط : ۱۵۰ ریال

زعفرانیه
کجاست ؟

حراج چینی هیس
بهترین چینی آلمانی به ارزانترین قیمت
در لاله‌زار نو کایزر ۱ خیابان ایران فروشگاه شماره ۳ هیس

پیرو آگهی مربوط به مسابقه بنای استانداری اصفهان

کلیه علاقمندان به شرکت درمسابقه بنای استانداری اصفهان که حداقل دارای درجه لیسانس در رشته معماری و شهرسازی می‌باشند می‌توانند برای اخذ مدارك مربوطه همه روزه ازتاریخ ۱۲ مهرماه ۱۳۵۲ الی سی‌ام همان ماه از ساعت ۷ الی ۱۲ به محل دبیرخانه شورایعالی شهرسازی و معماری ایران واقع در تهران خیابان تخت جمشید شماره ۴۷۵ مقابل بیمارستان شماره ۵۰۲ ارتش مراجعه نمایند .

کلیه علاقمندان در شهرستانها می‌توانند قبل از پایان تاریخ مذکور بااین دبیرخانه مکاتبه نمایند تا ترتیب ارسال مدارك‌لازم داده شود . ۱۲۰۷۸ الف

وزارت آبادانی و مسکن

آ ـ ۴۹۴۶۰

اطلاعیه‌مرکز آزمون‌شناسی

درباره ثبت نام مدرسه عالی علوم اداری و بازرگانی قزوین

شرح در صفحه آخر

مراجعت وافتتاح مطب

دکتر محمدباقر بقائی متخصص بیماریهای کودکان و دانشیار دانشگاه جرج‌تاون امریکا مراجعت و مطب خودرادرخیابان بخارست خیابان نهم‌شماره ۱و۲۵ افتتاح نموده پذیرائی ٤تا۸ بعد از ظهربا وقت قبلی تلفن ۶۲۷۱۴۴

آ ـ ۴۶۰۲۲

اطلاعیه بانك مرکزی ایران

درروز شنبه چهاردهم مهرماه جاری اوراق قرضه دوساله با بهره ۹ درصد ، سه ساله با بهره ۹½ درصد، پنجساله با بهره ۱۰ درصد، هفت‌ساله با بهره ۱۰½ در صددرسال ازمحل اوراق قرضه‌خریداری بانك مرکزی ایران (انتشار ۱۷ شهریور ماه ۱۳۵۲) برای فروش عرضه میگردد .

(برای اطلاع از نحوه فروش لطفا بـه آگهی مندرج درصفحه (۱۸ مراجعه نمایند)

نیکسون : امیدوارم صدراعظم اتریش تصمیم خود را تغییر دهد

واشنگتن ـ خبرگزاری فرانسه ـ پوزیدنت نیکسون دریک کنفرانس مطبوعاتی اظهار امیدواری کرد که « برونو کرایسکی » صدر اعظم اتریش از تصمیم خود در باره متوقف ساختن تسهیلات ترانزیت یهودیانی که شوروی را بقصد اسرائیل ترک میکنند چشم بپوشد .

رئیس جمهوری آمریکا گفت ما نمی‌توانیم بسادگی قبول کنیم که دولتها اعم از بزرگ و کوچک در معرض شانتاژ تروریسم بین‌المللی قرار گیرند .

نیکسون پس از اشاره به تشویش و نگرانی دولت آمریکا درباره مهاجرت یهودیان شوروی تاکید کرد که باید راهی برای عبور این عده باز باشد وی معذلک خاطر نشان ساخت که بهیچ وجه در نظر ندارد در این مورد روشی به دوست خودش صدر اعظم کرایسکی تحمیل کند و یادآور شد اقدام کماندو های عرب که به قطار حامل یهودیان در مرز چکسلواکی حمله کرده و چهار نفر را بگروگان گرفتند دولت وین را در وضع فوق العاده مشکلی قرار داده است .

نیکسون گفت : اتریش کشور نسبتا ضعیفی است و بهمین سبب تصمیم دولت این کشور به تعطیل مرکز ترانزیت یهودیان « قصر شونو » بسیار دردناک بود .

رئیس قوه اجرائیه آمریکا یاد آور شد هنگامی که در ماه ۱۹۷۲ برای گفتگو با لئونید برژنف دبیر کل حزب کمونیست شوروی به مسکو رفت در بین راه در سالزبورگ توقف و باصدراعظم اتریش در باره مهاجرت یهودیان مذاکراتی انجام داد.

نیکسون گفت اتریش همیشه نسبت به پناهندگان رفتار سخاوتمندانه‌ای داشته است و این رفتار سخاوتمندانه را در پذیرائی از عده زیادی از مجارستانیها که پس ازشورش ۱۹۵۶ بوداپست به آن کشور پناه بردند ثابت کردند .

در وین صدراعظم اتریش اعلام داشت محال است در تصمیمی که درباره مسئله مهاجرت یهودیان اتخاذ کرده است تجدید نظر کند .

وی گفت : ترجیح میدهم که از مقام صدراعظمی کناره‌گیری کنم تا آنکه مجبور شوم در تصمیمی که در مورد دسته های مهاجر یهودی گرفته‌ام تجدید نظر کنم .

صدراعظم اتریش این مطلب را ضمن مذاکره با گروهی از نمایندگان دانشجویان یهودی در کاخ صدارت عظما بمیان گذاشت . «کرایسکی» پس از تظاهراتی که از طرف دانشجویان یهودی علیه تصمیم اخیر دولت اتریش روی داد نمایندگان انها را پذیرفت و علل تصمیم خود را برای آنها تشریح کرد .

صدراعظم اتریش که هنگام ادای این مطالب از اظهارات برزیدنت نیکسون در کنفرانس مطبوعاتی کاخ سفید اطلاع داشت اضافه کرد که اگر در آینده نیز جان افراد بخطر افتد باز هم چنین تصمیماتی اتخاذ خواهد کرد .

در تظاهراتی که بعد ازظهر دیروز در جلو کاخ صدراعظم اتریش روی داد ۲۵۰ نفر از اعضای جامعه یهودیان وین شرکت داشتند . در شعارهائی که این عده با خود حمل میکردند این کلمات بچشم میخورد : «کرایسکی ، بخاطر داشته باش که تو خودت نیز یک مهاجر بودی» و «کرایسکی ترور را تشویق میکند» .

در پاریس نیز عده‌ای از دختران و پسران جوان که خود را نمایندگان کمیته پشتیبانی از یهودیان شوروی معرفی میکردند بعد از ظهر دیروز بعنوان اعتراض علیه تصمیم کرایسکی دفتر سازمان جهانگردی اتریش را در پاریس اشغال کردند . ماموران پلیس چند نفر از جوانان را بازداشت و بقیه را مجبور به ترک ساختمان کردند .

اسرائیل رد کرد

در اورشلیم دولت اسرائیل با انتشار اعلامیه‌ای دلائل صدراعظم اتریش رابرای پایان دادن به تسهیلات ترانزیتی یهودیان مهاجر شوروی رد کرد .

متن این اعلامیه توسط گلدامایر به سفیر اتریش در تل‌اویو تسلیم شد. دولت اسرائیل پس از آنکه یک جلسه سه ساعته تشکیل داد اعلام داشت که توضیحات صدراعظم اتریش به گلدامایر قانع کننده نبوده و خواستهای اسرائیل را تامین نمیکند .

پلیس اتریش مراقب است

پس از وقوع حادثه حمله کماندو های موسوم به عقابهای فلسطین به یهودیان مهاجر شوروی در اتریش اکنون پلیس اتریش با دقت مراقب مهاجران یهودی در این کشور است عکس در ایستگاه راه‌آهن وین گرفته شده و یهودیان مهاشوروی را پس از پیاده شدن ازقطارو هنگام سوارشدن به اتوبوس نشان میدهد .افراد پلیس اتریش نیز با مسلسل مراقب اوضاع هستند . عکس رادیوئی اطلاعات

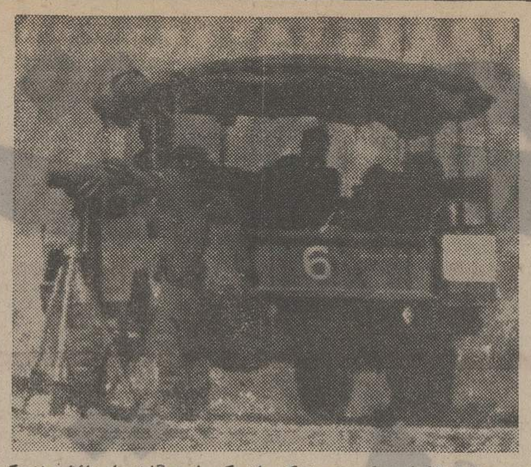

روزنامه الانوار چاپ بیروت عکسی از یک واحد گشتی اسرائیل درنزدیکی مرزهای لبنان چاپ کرده که در آن یکی از سربازان در حال دیده‌بانی با یک تلسکوپ قوی دیده میشود . روزنامه‌های بیروت نوشته‌اند اسرائیل قوای زیادی در مرز لبنان متمرکز کرده و میخواهد به انتقام حمله به یهودیان در اتریش به لبنان حمله کند . در عکس واحد گشتی اسرائیل با تلسکوپ خود دیده میشود . عکس رادیوئی اطلاعات

موافقت ملک‌حسین با بازگشت کماندوها باردن

بیروت ـ فرانسه ـ خبرگزاری عرب که مقران در بیروت است امروز گزارش داد که ملک‌حسین پادشاه اردن در پیامهائیکه اخیرا بوسیله عبدالمنعم رفاعی نماینده شخصی خود برای انورسادات رئیس جمهوری مصر و حافظ اسد رئیس جمهوری سوریه فرستاد با بازگشت فدائیان عرب به اردن موافقت کرده است .

خبرگزاری عرب در گزارش خود اضافه میکند که پادشاه اردن دو شرط را بشرح زیر برای بازگشت فدائیان عرب به اردن عنوان کرده است .

عده فدائیان عرب بوسیله فرماندهی اردن مشخص و تعیین شود ـ فدائیان عرب تحت فرماندهی و کنترل ارتش اردن قرارگیرند و تصمیم مربوط به نقل وانتقالات و محل استقرار آنها با نظر فرماندهی ارتش اردن صورت پذیرد . این خبرگزاری در گزارش خود اضافه میکند که از قرار معلوم حافظ اسد رئیس جمهوری سوریه بدنبال دریافت پیام پادشاه اردن دراین باره با یاسر عرفات رئیس کمیته اجرائی سازمان آزادیبخش فلسطین گفتگو کرده است

کمک مالی

کویت ـ خبرگزاری فرانسه ـ عبدالعزیز حسین وزیر مشاور کویت تاکید کرد که دولت کویت درباره مسئله کمک مالی باردن اصول و روش سیاسی خاص خود را در نظر میگیرد و بعقیده این دولت عللی که موجب شد دولت کویت کمک های مالی خود را به اردن متوقف کند هنوز برطرف نشده است. وزیر مشاور کویت تاکید کرد تا وقتی که اردن به سازمان های فلسطین اجازه بازگشت به آن کشور نداده است حق دریافت کمک مالی نخواهد داشت.

در عمان « زوکان الهنداوی » وزیر مشاور در امور مربوط به نخست وزیر بالحن شدیدی به اظهارات وزیر مشاور کویت پاسخ داد و گفت بین کمک مالی اعراب بکشوری که در میدان نبرد با دشمن قرار گرفته و بازگشت فدائیان به کشور اردن ارتباطی وجود ندارد.

هنداوی گفت اعطای کمک مالی باردن در کنفرانسی که در سال ۱۹۶۷ در خرطوم از طرف سران کشورهای عربی تشکیل شد اتخاذ گردید و کویت از آن پس کمک مالی خود را به برخی از کشور های عربی ادامه میدهد بدون آن که اعطای این کمک‌ها را به حضور فلسطینی‌ها در آن کشور موکول کند. وزیر مشاور اردن درپایان گفت هرگونه تعلل در دادن کمک های مالی باردن بمنزله مخالفت باملت عرب وانحراف از خط مشی کلی اعراب بشمار میرود.

پسر روزولت اتهام توطئه قتل را رد کرد

واشنگتن ـ یونایتدپرس ـ الیوت روزولت پسر فرانکلین روزولت رئیس جمهوری فقید آمریکا دیروز این اتهام را که برای کشتن نخست‌وزیر باهاماس دسیسه چیده بود تکذیب کرد . اتهام پسر روزولت مبنی براینکه با گانگسترهای زیر زمینی برای کشتن نخست‌وزیر باهاماس همدست شده بود جنجال سیاسی شدیدی برانگیخته است.

کمیته دایمی تحقیقات سنای آمریکا که تحقیق از فرزند روزولت در قبال اتهامات وارده رابرعهده دارد دیروز نیز بکار خود ادامه داد واز فرزند روزولت در قبال اتهاماتی که بوی وارد آمده سئوالاتی به عمل آورد.

قرص جدید ضد بارداری

لندن ـ رویتر ـ قرص ضد بارداری جدیدی که اجباری در مصرف روزانه آن نیست و میتوان آنرا قبل یا بعد از رابطه جنسی استعمال کرد هم‌اکنون درانگلستان در دست آزمایش است .

این قرص جدید ضد باروری که از یک هرمون تشکیل میشود روی ۱۹ زن جوان و مادران دست کم دارای یک بچه آزمایش شده است .

سخنگوی انجمن تنظیم خانواده انگلستان گفت یک قرص دیگر که میتوان آنرا هفته‌ای یکبار مصرف کرد نیز بزودی آزمایش خواهد شد .

کارشناسان گفتند هیچ یک از این دو قرص برای سلامتی زنان ضرر ندارد .

کشف ۹۶ میلیون تومان هروئین

پاریس ـ خبرگزاری فرانسه ـ ماموران فردوگاه پاریس امروز از چمدان یک مسافر لبنانی که از بیروت بقصد مونترال حرکت کرده بود دو کیلو و نیم هروئین خالص و مقداری مواد مخدر دیگر کشف کردند . این مقدار هروئین که ارزش آن در حدود ۹۶ میلیون تومان است در کیسه های کوچک ۵ گرمی قرار داده شده بود .

علاوه براین ماموران مبارزه با قاچاق مواد مخدر شش کیلو حشیش از داخل دو چمدانی که دو روز پیش به فرودگاه بورژه رسیده بودند کشف کردند .

مسافر لبنانی که نام او فاش نشده بلافاصله تحویل دادگاه شد . مامورین پلیس هنگامی باو سوء ظن بردند که رگه هائی از پودر سفید رنگ را در اثاثیه او مشاهده کردند .

چند خبر از چند نقطه

۸ سفینه شوروی با یک موشک بفضا پرتاب شد

مسکو ـ خبرگزاری فرانسه ـ شوروی برای ششمین بار از آوریل سال ۱۹۷۰ باینطرف بایک موشک تنها هشت ماهواره از نوع کاسموس به فضا پرتاب کرد.

خبرگزاری تاس گزارش داد که ماهواره های مصنوعی با موفقیت درمدار هائی که قبلا تعیین شده بود قرار گرفته است.

با اینکه خبرگزاری تاس درگزارش خود اضافه کرده است که هرهشت ماه مصنوعی به منظور تحقیقات علمی به فضا پرتاب شده معذلک کارشناسان فضائی اظهار عقیده میکنند که دست کم سه ماه مصنوعی کاسموس برای عملیات شناسائی (جاسوسی) و یا هدف های نظامی به فضا پرتاب شده است .

ماهواره‌های مصنوعی نظامی بیشتر مورد استفاده زیردریائیهای اتمی شوروی قرار میگیرند . همچنین از این ماهواره‌ها در تله کمونیکاسیون نظامی و عکسبرداری از مناطق استراتژیکی زمین استفاده میشود.

فریاد های احمق و دروغگو در سالن مجمع عمومی طنین انداخت

سفرای عربستان وشیلی در سازمان ملل باهم گلاویز شدند

جمیل بارودی

سازمان ملل ـ یونایتدپرس ـ امروز در اجلاسیه سازمان ملل متحد نمایندگان عربستان سعودی و شیلی با یکدیگر گلاویز شدند و درحالیکه همدیگر را احمق و دروغگو خطاب میکردند هریک میکوشید تا دیگری را ازبالای تریبون سالن مجمع عمومی هل بدهد.

ماجرا هنگامی آغاز شد که آدام مالیک نماینده شوروی بعنوان رئیس مجمع عمومی پیشنهاد کرد برای جلوگیری ازاعدام ستاتورلوئیس کوروالان رهبر حزب کمونیست شیلی اقدام کنند. اظهارات نماینده شوروی سبب شد که نماینده شیلی اعتراض کند.

مالیک نماینده شوروی به میان سخنان نماینده شیلی آمد وگفت طبق مقررات او نمیتواند قبل ازپایان سخنان وی صحبت کند ، دراین هنگام جمیل بارودی سفیر عربستان سعودی که معمولا دراین مواقع فورا مداخله میکند از مجمع عمومی خواست قبل از اینکه نوبت به نماینده شیلی برسد موضوع را مسکوت بگذارد تا اختلاف حل شود.

در این هنگام «بآن» نماینده شیلی درنزدیکی جمیل بارودی ایستاده بود و هنگامیکه جمیل بارودی به شرائط بعد ازکودتا در شیلی اشاره کرد.

نماینده شیلی خطاب باو گفت «احمق».

جمیل بارودی که بیشتر از ۷۰ سال دارد از شنیدن این کلمه بشدت خشمگین شد و با سرعت بطرف نماینده شیلی به حرکت درآمد و در حالیکه باانگشت باو اشاره میکرد گفت احمق خودت هستی ، فورا عذرخواهی کن، هیچکس تاحالا بمن احمق نگفته است. دراین موقع سفیر شیلی آهسته گفت «دروغ میگوئی» «برادفورد ـ مورس» معاون وزارت خارجه امریکا و نماینده این کشور در سازمان ملل برای جلوگیری از زد و خورد نمایندگان شیلی و عربستان که با هم دست به یقه شده بودند بسرعت ازجایش بلند شدو خود را میان آنها انداخت و آنها را از هم جدا کرد .

تلاش شوروی و ویلسون برای جلوگیری از اعدام رهبر حزب کمونیست شیلی

سازمان ملل ـ آسوشیتدپرس ـ دولت شوروی ازسازمان ملل متحد درخواست کرد که پیرامون گزارش های مربوط به اعدام دبیر کل حزب کمونیست شیلی تحقیق کند و برای نجات جان وی اقدام نماید .دولت شیلی تاکنون گزارش مربوط به اعدام دبیر کل حزب کمونیست شیلی را تکذیب کرده است .

شوروی ازسازمان ملل خواسته است تا دولت شیلی راوادار به تجدید نظر در تصمیم خود نماید این دولت اعلام داشته است که دولت شیلی در نظر دارد دبیر کل حزب کمونیست این کشور را اعدام کند . در سانتیاگو وزیر کشور شیلی اعلام کرد که قرار است بزودی دبیر کل حزب کمونیست این کشور محاکمه شود .

وی تاریخ دقیق این محاکمه را معلوم نساخت روزنامه های شیلی دبیر کل حزب کمونیست این کشور را متهم به خیانت و جنایت علیه کشور کرده‌اند .

دولت شیلی اعلام کرده است که دبیر کل حزب منحله این کشور باتهام خیانت و خرابکاری علیه دولت در یکدادگاه نظامی محاکمه خواهد شد .

هرگاه دبیر کل حزب کمونیست این کشور خیانتش در دادگاه ثابت شود بلافاصله توسط جوخه اعدام تیرباران خواهد شد .

هارولد ویلسون رهبر حزب کارگر و نخست وزیر سابق انگلیس نیز پیامی برای ادوارد هیث نخست‌وزیر انگلیس فرستاد و در آن از او خواست برای جلوگیری ازاعدام لوئیز کاراولان رهبر حزب کمونیست شیلی اقدام کند .

سخنگوح مطبوعاتی دولت شیلی رهبر حزب کارگر انگلیس را به‌مسخره گرفت که در کنفرانس سالانه حزب دربلک‌پول اعلام کرده بود رهبر حزب کمونیست شیلی شامگاه بزودی تیرباران خواهد شد .

سخنگوی مطبوعاتی شیلی گفت ما از مداخله خارجیان در امور داخلی خود متاسف هستیم و من در اینجا رسما اعلام میکنم که تکلیف رهبر حزب کمونیست شیلی را دادگاه نظامی معلوم خواهد کرد .

ویلی اشتوف جانشین اولبریشت شد

برلن ـ خبرگزاری فرانسه ـ ویلی اشتوف» نخست وزیر آلمان شرقی از طرف پارلمان این کشور بجای والتراولبریشت که چندی قبل درگذشت به سمت رئیس شورای کشوری که از جنبه سیاسی اهمیت کمتری دارد برگزیده شد.

ویلی‌اشتوف ۶۳ ساله و درماههای اخیر چندین بار بشدت بیمار شده بود.

ظاهرا وضع مزاجی وی سبب شده است که پارلمان آلمان شرقی اورا بریاست شورای کشوری که مستلزم فعالیت زیادی نیست برگزیند.

ویلی اشتوف که در جوانی کارگر ساختمان بود در سال ۱۹۲۹ وارد سازمان جوانان کمونیست آلمان شد و پس از آن در سال ۱۹۳۱ رسما بعضویت حزب کمونیست درآمد و در دوران حکومت نازیها در آلمان بسر برد .

وی در سال ۱۹۵۳ وارد دفتر سیاسی حزب کمونیست آلمان شرقی شد و در سال ۱۹۶۴ در راس دولت جمهوری دموکراتیک آلمان قرار گرفت و درسال ۱۹۷۰ هنگامی که روابط دو آلمان روبه بهبود رفت برای نخستین بار باویلی برانت در کاسل ملاقات کرد.

پارلمان آلمان شرقی ضمنا «هورت سندرمان» عضو دفتر سیاسی حزب کمونیست آلمان شرقی را بجای «ویلی‌اشتوف» به نخست وزیری انتخاب کرد.

اخبار کوتاه جهان

اخلال در کنفرانس امنیت اروپا

● مسکو ـ رویتر ـ روزنامه پراودا ارگان حزب کمونیست شوروی درشماره امروز خود نوشت که رهبران سازمان‌پیمان آتلانتیک شمالی ـ ارتجاعیون آلمان فدرال ورهبران چین همه میکوشند که در کار کنفرانس امنیت اروپا اخلال کنند . پراودا همچنین نوشته‌است که پاره‌ای از محافل اروپائی میکوشند که کنفرانس را از مسیر اصلی خود که تحکیم صلح است منحرف کنند.

در کنفرانس امنیت اروپا اصرار کشور های اروپای غربی در مورد مبادله آزاد اطلاعات و افراد بین شرق و غرب با مخالفت کمونیستها روبرو شده است .

قول وزیر خزانه‌داری امریکا به شوروی

● مسکو ـ یونایتد پرس ـ شولتس وزیر خزانه‌داری آمریکا درپایان دیدار سه روزه رسمی خویش از شوروی دریک کوششی برای اعطای اصل کاملة‌الوداد بشوروی فروگذار کنفرانس مطبوعاتی در مسکو اظهار داشت که بدولت شوروی اطمینان داده است که دولت آمریکا از هیچ نخواهد کرد . وزیر خزانه‌داری آمریکا مذاکرات خودرا بامقامات دولت شوروی صمیمانه، سازنده و مساعد خواند. اکثریت نمایندگان کنگره آمریکا با اعطای اصل کاملة‌الوداد بشوروی در معاملات بازرگانی با این کشور تا زمانیکه شوروی مشکل مهاجرت یهودیان را حل وفصل نکند مخالفند .

جنگ موشکی در ویتنام

● سایگون ـ یونایتد پرس ـ نبردی که از بامداد دیروز درارتفاعات مرکزی ویتنام جنوبی بین نیرو های این کشور و کمونیستها آغاز شده بود شدت بیشتری بخود گرفت وبنابگزارش فرماندهان نظامی کمونیست ها در این نبرد از موشک و خمپاره نیز استفاده میکنند .

سخنگوی نظامی ویتنام جنوبی اعلام داشت که نیرو های ویت‌کنگ بین ۲۴ ساعت اخیر در چند نقطه دیگر ویتنام جنوبی دست به حملاتی زدند و براثر این حملات عده‌ای کشته و یا زخمی شده‌اند.

وی کمونیست ها را متهم به نقض مقررات آتش‌بس کرد .

نتیجه مذاکرات روسای جمهوری فرانسه و ایتالیا

● پاریس ـ رویتر ـ جیووانی لئونه رئیس جمهوری ایتالیا و ژرژ پمپیدو رئیس جمهوری فرانسه در مذاکرات خود در پاریس توافق کردند که کشور های عضو بازار مشترک اروپا باید از دوری آمریکا از اروپا جلوگیری کنند . این مطلب ماحصل دو روز گفتگوی رهبران دو کشور است . رئیس جمهوری ایتالیا که برای انجام یک دیدار رسمی چهار روزه به فرانسه رفته است از سازمان پیمان آتلانتیک شمالی «ناتو» پشتیبانی کرد ولی اصرار ورزید که کشور های عضو بازار مشترک اروپا باید با آمریکا مانند دیگر هم‌پیمان های خود دراروپا گفتگو کنند .

آزادی ماهیگیران

● مسکو ـ رویتر ـ در آستانه سفر تاناکا نخست وزیر ژاپن به مسکو تاس خبرگزاری شوروی گزارش داد شوروی ۲۲ ماهیگیر ژاپنی را که به اتهام نقض مقررات ماهیگیری در قلمرو آبهای این کشور زندانی شده بودند آزاد ساخت . یک مقام سفارت ژاپن در مسکو دراین باره گفت ماهیگیران زندانی از جزایر شمال بودند و اواخر سال گذشته بوسیله ماموران شوروی بازداشت شده بودند .

شوروی میخواهد باین وسیله مقدمات تفاهم باژاپن را فراهم کند .

مقتدرترین رهبر جهان

● لندن ـ یونایتدپرس ـ داگلاس هیوم وزیر خارجه انگلیس در ضیافت شامی که به افتخار ناشران آمریکائی ترتیب یافته بود سخنانی در توصیف رهبری نیکسون ایرادکرد وضمن آن گفت : هیچ عاملی نباید قدرت رهبری رئیس جمهوری آمریکا واینکه او پرقدرت‌ترین شخصیت جهانی است تحت‌الشعاع قراردهد . وزیر خارجه انگلیس بوسیله ناشران آمریکائی ازافکار عمومی مردم این کشور خواست از خروج نیروهای آمریکائی از اروپا حمایت نکند.

سفر تاناکا به آلمان

● دوسلدورف ـ رویتر ـ کاکوئی ـ تاناکا نخست وزیر ژاپن دیروز از لندن وارد دوسلدورف شد . درسفر نخست‌وزیر ژاپن به آلمان فدرال که چهار روز طول خواهد کشید وی ووبلی برانت پیرامون مسایل مهم جهان از جمله بسط روابط اقتصادی ژاپن بابازار مشترک مذاکره و تبادل نظر خواهند کرد و پس از مذاکره با دیگر رهبران این کشور رهسپار مسکو خواهد شد تا گفتگوهای خود رابا رهبران شوروی آغاز کند.

کی‌سینجر بزودی به‌پکن میرود

نیکسون گفت از اگنیو کاملا حمایت میکند

واشنگتن ـ آسوشیتدپرس ـ پرزیدنت نیکسون در نطقی پیرامون مسائل جهانی تاکید کرد که تصمیم دارد بمذاکرات آمریکا و چین ادامه دهد وبرای این منظور هنری کی‌سینجر وزیر امور خارجه جدید را روز ۲۶ اکتبر به پکن خواهد فرستاد .

رئیس جمهوری آمریکا که در یک کنفرانس مطبوعاتی غیرمترقبه در کاخ سفید شرکت کرده بود تاکید کرد که گفتگو های‌کی‌سینجر با رهبران جمهوری خلق چین ادامه مذاکرات قبلی پکن و واشنگتن خواهد بود و روابط بازرگانی وسایر مسائل مورد علاقه دو کشور در آن مورد بررسی قرار خواهد گرفت . نیکسون تاکید کرد که مذاکرات سه روزه وزیر امور خارجه آمریکا و رهبران پکن مناسبات دو کشور را در زمینه های علمی و فرهنگی بیش از پیش گسترش خواهد داد .

این نخستین بار است که کی‌سینجر با سمت وزارت امور خارجه به چین سفر می‌کند .

رئیس قوه اجرائیه آمریکا سپس بمسئله اروپا پرداخت و از متحدین اروپائی آمریکا خواست که اهمیت اعلامیه اصولی درباره آینده روابط بین کشور های آتلانتیک شمالی را از نظر دور ندارند . رئیس جمهوری آمریکا اشاره کرد که سه یا چهار ماه دیگر باروپا مسافرت خواهد کرد ولی اگر مذاکراتی که اکنون در جریان است بطور محسوس پیشرفت کند ممکن است این مسافرت زودتر انجام شود .

نیکسون درباره ماجرای اگنیو معاون رئیس جمهوری گفت که هرگز ازمعاون خود درخواست نکرده‌ام که از مقام خودداستعفا کند وتصمیم اورا دائر بخودداری از کناره‌گیری از مقام ریاست جمهوری تایید می‌کنم .

نیکسون ضمن بحث ازروابط آمریکا و شوروی گفت که تا دو سه هفته دیگر یکی از دیپلمات های آمریکا را بسمت سفیر جدید ایالات متحده در مسکو تعیین خواهد کرد از ماه ژانویه گذشته پست سفارت آمریکا در مسکو خالی است .

رئیس جمهوری امریکا در پایان گفت که در انتخابات ۱۹۷۶ قبل از آنکه داوطلبان مختلف در انتخابات مقدماتی وضع خود را روشن نکرده‌اند از هیچ یک از کاندیدا های ریاست جمهوری پشتیبانی نخواهد کرد .

آگنیو بارها گفته است که در ماجرای رشوه خواری بیگناه است و در این مورد من از او کاملا حمایت میکنم .

نیکسون در عین حال از «هنری پترسون» معاون وزارت دادگستری که مسئول رسیدگی به اتهامات آگنیو است نیز حمایت کرد .

آگنیو معاون وزیر دادگستری را متهم کرده است که مسئول درز کردن مسائل مربوط به اتهامات او به روزنامه‌ها است.

نیکسون از اظهارات آگنیو که گفته بود حتی اگر مورد تعقیب قرار گیرد نیز استعفاء نخواهد داد دفاع کرد .

اخبار کوتاه خاورمیانه

خلبانان پاکستانی در عربستان

● کویت ـ خبرگزاری فرانسه ـ روزنامه کویتی القبس در شماره امروز خود از قول منابع مطلع نوشته است که مذاکراتی که میان فرانسه وعربستان سعودی در باره خرید اسلحه جریان دارد به تحویل ۳۸ هواپیمای میراژ ۳ فرانسوی مخصوص عملیات رزمی در ارتفاعات کم مربوط است .

این روزنامه اضافه می‌کند که کارشناسان فنی پاکستانی با همکاری کارشناسان فرانسوی کار سعودی را بر عهده‌می‌گیرند .

بازگشت اسیران پاکستانی

● امریتسار ـ هند ـ رویتر ـ مرحله دوم بازگشت هزاران اسیر جنگی پاکستان از هند امروز آغاز شد . ۸۴۱ اسیر جنگی نظامی و غیرنظامی پاکستان پس از ۲۱ ماه اسارت در هند امروز از منطقه طریق مرزی «وگه ـ آتاری» واقع در ۳۰ کیلومتری شهر «امریتسار» هند وارد خاک پاکستان شدند و مورد استقبال رئیس ستاد ارتش پاکستان و عده زیادی از فرماندهان نظامی پاکستانی قرار گرفتند.

شوروی در پاکستان کارخانه ذوب آهن میسازد

کراچی ـ رویتر ـ دولت پاکستان اعلام داشت که پیش‌نویس قرار داد های مربوط به تاسیس اولین کارخانه ذوب آهن پاکستان در دست تهیه است و بزودی بین نمایندگان این کشور و شوروی بامضاء خواهد رسید .

قرار است شوروی یک کارخانه ذوب آهن در نزدیکی کراچی تاسیس کند .

اعتبار مربوط به ساختمان این کارخانه بوسیله دولت شوروی تامین خواهد شد.

ملاقات سادات با سفیر شوروی

● قاهره ـ خبرگزاری فرانسه ـ پرزیدنت انور السادات امروز ولادیمیر وینوگرادف را در دفتر کار خود پذیرفت و مدتی با وی به گفتگو پرداخت .

دیپلمات شوروی روزشنبه گذشته نیز با حافظ اسماعیل مشاور رئیس جمهوری مصر در مسائل امنیتی ملاقات و مذاکره کرده بود.

سفارتخانه های شوروی در خاورمیانه مورد حمله قرار میگیرد

عقابهای فلسطین به شوروی اخطار کردند

بیروت ـ خبرگزاری فرانسه ـ سازمان موسوم به عقابهای انقلاب فلسطین امروز به شوروی اخطار کرد که اگر جلوی مهاجرت یهودیان را به اسرائیل نگیرد سفارتخانه ها و منافع شوروی در خاورمیانه مورد حمله «انقلابیون» قرار میگیرد ، اخطار عقابها ضمن اعلامیه‌ای که درروزنامه النهار چاپ بیروت منتشر شده بعمل آمده است .

سازمان موسوم به عقابهای انقلاب فلسطین ضمنا امروز ادعاکرد که شبکه های مخفی بسیار مجهزی دارد که میتوانند درهر نقطه از اروپا دست به عملیات بزنند . رهبر این سازمان که افراد آن اخیرا در اتریش به قطار حامل یهودیان حمله کردند بطوریکه مجله لبنانی الصیاد نوشته ادعا کرده‌است که حمله به قطار در اتریش نخستین عملیات چریکها بوده که در آن از کامیونت و ماشین حساب الکترونیک استفاده شده است . رهبر چریکها که معرفی نشده گفته است که افراد این سازمان همه تحصیلات عالی دارند و علاوه بر اطلاعات سیاسی به امور فنی نیز آشنائی دارند و ی اضافه کرده است که مبارزه چریکهای سازمان عقابها برای حمله به قطار در اتریش ازکامیونت استفاده کردند مجله الصیاد نوشته است که بدرخواست رهبر سازمان مذکور از ذکر نام و نشانی او خودداری شده است این مجله همچنین معلوم نکرده است که مصاحبه با رهبر سازمان عقابها کجا صورت گرفته ولی نوشته است که هرگز فرماندهی سازمان مذکور در لبنان است وی گفته است که این سازمان یک سلسله حوزه های مخفی کاملا مجهز در هرکشور اروپائی دارد که حاضرند در هروقت و در هر نقطه اروپا دست به عملیات بزنند .

دایان : اعراب نمیتوانند بر بیت‌المقدس حکومت کنند

تل‌آویو ـ آسوشیتد پرس ـ موشه دایان وزیر دفاع اسرائیل دیشب در یک نطق انتخاباتی خواستار شد تا دامنه شهر بیت‌المقدس گسترش یابد . دایان گفت که آبادی های یهودی‌نشین باید در خارج از بیت المقدس نیز ساخته شود و از جنوب به سوی بیت‌اللحم و از شرق به اریحا امتداد یابد . وزیر دفاع اسرائیل در این نطق گفت که بیت‌المقدس شهر مختلطی است که در آن یهودیان و اعراب در کنار هم زندگی میکنند و این دو باید بیاموزند که چگونه در کنار هم زندگی کنند دایان گفت که دولت اسرائیل میتواند برای اعراب حقوق مساوی با یهودیان قائل شود و سطح زندگی بهتری را از آنچه که تاکنون اعراب داشته‌اند برای آنها فراهم سازد. دایان گفت که ۷۰ هزار عرب مقیم بیت المقدس میتوانند یکی از این دورا انتخاب کنند . یا تابعیت اسرائیل را بپذیرند و در انتخابات پارلمانی اسرائیل رای دهند و یا اینکه اردنی باقی بمانند و برای پارلمان این کشور رای دهند. وزیر دفاع اسرائیل اضافه کرد که در بیت المقدس یک حکومت عربی نمیتواند وجود داشته باشد و در مناطق یهودی نشین نیز نیروی مسلح عربی نمیتواند مستقر شود دایان در پایان گفت که پارلمان اسرائیل قانونی وضع خواهد کرد که براساس آن اعراب قبیله «دروز» که در ارتفاعات اشغالی جولان زندگی میکنند به تابعیت اسرائیل در خواهند آمد .

اظهار نظر برادر صدراعظم اتریش

اورشلیم ـ خبرگزاری فرانسه ـ پل کرایسکی برادر صدراعظم اتریش که ازسال ها قبل در اسرائیل زندگی میکند از هرگونه تفسیری درباره تصمیم برادرش خود‌داری کرد .

وی به خبرنگار روزنامه «هارتز» گفت: من به سیاست کاری ندارم و هرگز روزنامه نمی‌خوانم و حتی مصاحبه برادرم را که چند روز قبل از تلویزیون اسرائیل پخش شد نگاه نکردم وی گفت راهی که برادرم در پیش گرفته است با راهی که من تعقیب میکنم یکی نیست و از چهل سال قبل عملا با یکدیگر هیچگونه تماسی نداریم .

پل کرایسکی که در جوانی به اسرائیل مهاجرت کرده مدتی در یک مهمانخانه کار می کرد و قبل از آن فروشنده دوره‌گرد بود .

اگنیو نبرد خودرا علیه دادگستری آغاز کرد

واشنگتن ـ یونایتدپرس ـ اسپیرو آگنیو معاون ریاست جمهوری امروز «نقشه نبرد» خود را علیه دادگستری برای ابقاء در مقام معاونت ریاست جمهوری باپشتیبانی افکار عمومی و علیرغم اتهاماتی که در ماجرای فساد «مری‌لند» بوی وارد شده است باخبرنگاران در میان گذاشت «نقشه نبرد» آگنیو شامل مسافرت در ایالات مختلف آمریکا است .

وی در جریان این سفر که تا آخر ماه اکتبر جاری طول می کشید دست کم با ایراد پنج سخنرانی مهم حملاتی را که نسبت به وی وارد میشود رد کرده و بی گناهی خود را اعلام خواهد کرد .

آگنیو مصمم است ولو اینکه تحت تعقیب قضائی قرار گیرد ازمقام ریاست جمهوری کناره گیری نکند .

معاون ریاست جمهوری آمریکا امروز به شیکاگو میرود وپس از شرکت دریک مهمانی ۱۰۰ نفر ۱۲۵ دلاری که آزطرف جمهوری‌خواهان بمنظور جمع‌آوری پول برای انتخابات قانونگذاری سال آینده تشکیل میشود نطقی ایراد خواهد کرد .

روز سه‌شنبه آینده آگنیو به نیویورک خواهد رفت در یک شرکت صنایع ساختمانی نطق دیگری ایراد خواهد نمود.

روز شنبه آینده نیز در لوس‌آنجلس دو نطق مهم ایراد خواهد کرد.

اصفهان بر خوزستان پیروز شد

نبرد شیراز با خراسان امروز تکرار میشود

دیدار اصفهان و خوزستان یک نبرد حیاتی بود ـ نبردی بود که سیمای قهرمان دومین دوره مسابقه های فوتبال جام والاحضرت همایون ولیعهد را کاملا روشن میکرد. و در پایان این مبارزه بود که اصفهان جام را در کنار خود دید، چرا که هیچ یک از دو تیم شیراز یا خراسان تاب مقاومت در برابر اصفهان، این تیم یک دسته و توانا را ندارند.

اصفهان که در دوره قبل مغلوب خوزستان شده بود این بار برای انتقام از حریف و فتح جام آمده است و سرانجام با گذشتن از دیوار بلند خوزستان آسوده خاطر گشت.

★ **چگونگی بازی**

مسابقه این دو تیم در وقت قانونی و اضافی چیزی را روشن نساخت. چه هر تیم دوبار دروازه یکدیگر را گشوده بودند و نتیجه ۲ـ۲ بود و در واقع ضربات پنالتی سیمای تیم برتر را روشن ساخت. دقیقه ۲۸ نفوذ سریع و سانتر فوری خدایاری گوش راست و کاپیتن خوزستان رامشت محمود کوهستانی دروازه بان اصفهان که برای رفع خطر آمده بود، وارد دروازه اصفهان ساخت.

اما در نیمه دوم تعویض بموقع محمود یزدخواستی هافبک چپ و مهره ارزنده اصفهان به جای حمید رضا کوهستانی، خط میانی اصفهان را بیش از پیش تقویت نمود. دقیقه ۴۳ یزدخواستی روی یک ضربه آزاد از پشت خط ۱۸، نتیجه را به «۱ـ۱» مساوی کرد. حملات اصفهانیها بعد از این کل روی دروازه خوزستان شدت گرفت تا آنجا که خوزستانی‌ها فرصتی برای آرامش بخشیدن به بازی نیافتند و ثمره این حملات و وحشت دفاع خوزستان گل دوم اصفهان بود، این گل در دقیقه ۷۲ روی شوت محسن یزدخواستی به دست آمد. به دنبال این گل بازی در میانه میدان ادامه یافت اما یک دقیقه به پایان مسابقه اصفهانیها در یک غافلگیری از جانب حریف دروازه خود را گشوده دیدند.

زننده گل مساوی کمال خلیلیان بغل راست تیم خوزستان بود.

★ **ضربه های پیروزی**

۲۰ دقیقه وقت اضافی هم نتیجه را روشن نساخت و ناچار هردو تیم برای راه یافتن به فینال به زدن ضربه‌های پنالتی پرداختند و بالاخره اصفهان با بثمر رساندن ۴ پنالتی در برابر دو پنالتی حریف، پیروز شد و نتیجه دیدار دو تیم ۴ـ۶ به سود اصفهان پایان یافت.

★ **دیدار شیراز ـ خراسان**

دیدار دوم دیروز که میان تیم‌های شیراز و خراسان برگزار گردید، پس از صد دقیقه مسابقه و نتیجه مساوی به ضربه های پنالتی انجامید. در دور اول ضربه‌ها، هردو تیم از ۵ پنالتی، ۳ پنالتی را به ثمر رساندند و می بایست ضربه های پنالتی تجدید گردد، لیکن چون هوا تاریک شده بود و ورزشگاه نورافکن نداشت، مسابقه در لحظه حساس متوقف شد و دو تیم بار دیگر بعدازظهر امروز رویاروی یکدیگر قرار می‌گیرند و مسابقه از آغاز تکرار می‌شود.

صحنه‌ای از مسابقه تبریز و خراسان در چهارچوب مسابقه‌های فوتبال جوانان، جام والاحضرت همایون ولیعهد، در مشهد.

بابی فیشر به فیلی‌پین میرود

بابی فیشر، شطرنجباز امریکائی که به عنوان نخستین شطرنجباز امریکائی، سال گذشته به مقام قهرمانی جهان دست یافت، ۱۷ اکتبر برابر با ۲۵ مهرماه به دعوت پرزیدنت فردیناند مارکوس، رئیس جمهوری فیلی‌پین به آن کشور سفر خواهد کرد.

فیشر و مارکوس در مراسم افتتاح نخستین دوره مسابقه‌های بین‌المللی شطرنج فیلی‌پین، با به حرکت در آوردن یکی از مهره های شطرنج، تورنمنت را آغاز خواهند کرد. در این مسابقه ها فیشر شرکت نخواهد داشت، لیکن ۹ شطرنجباز مشهور جهان مبارزه اندیشه‌ها را آغاز خواهند کرد.

وسوسه نبرد بافریزیر

کلی را دوباره به رینک میکشاند

محمدعلی کلی، قهرمان پیشین سنگین وزن مشتزنی جهان که پس از پیروزی بر کن نورتون، اعلام کرده بود از مشتزنی کناره‌گیری خواهد کرد، برسر قول خود نایستاد و موافقت کرد، در دیدار آینده در برابر جو فریزیر قرار گیرد.

جو فریزیر، همان مشتزن سیاهپوستی است که عنوان قهرمانی کلی را از او گرفت و با امتیاز براو غلبه کرد. و اینک دو مشتزن طبق قرارداد جدید در بهمن ماه آینده بار دیگر مقابل یکدیگر، مبارزه سنگین را برگزار خواهند کرد.

نبرد آینده کلی و فریزیر در مدیسون اسکویر گاردن نیویورک همان استادیومی انجام خواهد شد که آندو نخستین مسابقه خود را برگزار کردند.

در بازی خداحافظی دنیس لاو

منچستر یونایتد، آیاکس را شکست داد!

در یک مسابقه فوتبال که به خاطر بزرگداشت «دنیس لاو» بازیگر مشهور تیم منچستر ـ یونایتد، میان دو تیم آیاکس آمستردام و منچستر یونایتد، در انگلستان برگزار گردید، آیاکس آمستردام بانتیجه ۱ بر صفر مغلوب حریف شد.

با این مسابقه که در حضور ۴۵ هزار تماشاگر برگزار گردید، «دنیس لاو» بازیگر تیم ملی انگلستان و باشگاه منچستر یونایتد از دنیای فوتبال خداحافظی کرد.

نتایج ۶۰ دیدار

درچهارچوب مسابقات جام اتحادیه فوتبال اروپا، جام جامداران اروپا وجام باشگاه‌های اروپا

با انجام نزدیک به ۶۰ مسابقه، جام اتحادیه فوتبال اروپا، جام جامداران اروپا، و نیز جام باشگاه های اروپا وارد دومین مرحله خود شد. در بسیاری از این مسابقات نتایج شگفت‌انگیز و درعین حال جالبی به دست آمد.

پرگل‌ترین این دیدارها بین دینامو بخارست و «کروسیدرز» از ایرلند شمالی برگزار شد که در آن دینامو بخارست ۱۱ بر صفر پیروز شد. در دیدارهای دیگر نیز نتایجی این چنین بدست آمد. تیم «اف ث بروژ» از بلژیک، فلوریانا از مالت را ۱۰ بر صفر شکست داد. تیم دیگری از مالت نیز بنام «ژیرامالت» ۹ بار دروازه خود را تسلیم «بران برگن» باشگاه نروژی کرد دیدار تیم‌های المپیک مارسی ولوگزامبورگ نیز ۱ـ۱۲ به سود المپیک مارسی خاتمه پیدا کرد.

این دومین بار بود که هریک از تیم‌ها با یکدیگر روبرو میشدند زیرا دیدارها در مرحله برگشت انجام میگرفت و نتایج دو دیدار بحساب می‌آمد. سایر نتایج به دست آمده درمسابقات دیشب به این شرح است:

جام اتحادیه فوتبال اروپا:

ولوزموستار یوگوسلاوی ۱ ـ تلتران پرسوف چک‌اسلواکی ۱
برنده در مجموع: تاتران
آبردین اسکاتلند ۳ ـ هارپ‌فیز ایرلند ۱
برنده در مجموع آبردین
لوموتیو لاپیزیک آلمان شرقی ۲ ـ تورین ایتالیا ۱
برنده در مجموع آلمان شرقی
هونود بوداپست ۵ ـ کوزیس چک‌اسلواکی ۲
برنده در مجموع هونود
اسلاویا صوفیه ۲ ـ دیناموتفلیس صفر
برنده در مجموع اسلاویا
آتلتیکو مادرید ۱ ـ گالاتاسرای استانبول صفر
برنده در مجموع آتلتیکو مادرید
آیک استکهلم ۱ ـ کپنهاک ب ک ۱
برنده در مجموع کپنهاگ
واردیا ورشو ۲ ـ فرنک‌واروس بوداپست ۱
برنده د رمجموع واردیا ورشو
ولورهمپتون ۲ ـ بلننسس پرتقال ۱
برنده در مجموع ولورهمپتون
تاتنهام‌هاتسپودز ۴ ـ گراس‌هاپردز زوریخ ۱
برنده در مجموع تاتنهام
لیدزیونایتد ۶ ـ گولسوکنی نروژ ۱
برنده در مجموع ۱ـ۶ لیدزیونایتد
اف ث کلنی ۲ ـ اسکی‌شهرترکیه صفر
برنده در مجموع دو دیدار اف. ث. کلنی
ایپسویچ‌تاون صفر ـ رئال مادرید صفر
برنده درمجموع دو دیدار ایپسویچ تاون.

جام جامداران

بانیک‌استراوا چک‌اسلواکی ۲ ـ کورک هیبرینان ایرلند ۱
برنده در مجموع دو دیدار بانیک استراوا
دینامو زاکرب صفر ـ میلان ۱
برنده در مجموع دو دیدار میلان آ ـ ث ۱ـ۳
مالموسوئد ۱۱ ـ لارناکا قبرس صفر
برنده در مجموع دو دیدار مالمو
گلاسکورنجرز ۴ ـ آنکاراگوسو صفر
برنده در مجموع دو دیدار گلاسکو
افث زوریخ ۱ ـ آندرلشت بلژیک صفر
برنده در مجموع دو دیدار زوریخ

جام باشگاه ها

ستاره‌سرخ بلگراد ۱ ـ استال‌میلک صفر
برنده در مجموع دو دیدار ستاره سرخ
اسپارتاک ترناوا ۱ ـ استاوانگر نروژ صفر
برنده در مجموع دو دیدار اسپارتاک
اوژپست دوژا مجارستان ۳ ـ واترفورد ایرلند صفر.
برنده درمجموع دو دیدار اوژپست
زسکا صوفیه ۱ ـ واکراینسپروک اتریش صفر
برنده در مجموع دو دیدار صوفیه
گلاسکوسلتیک ۳ ـ کاتورد فنلاند صفر
برنده در مجموع گلاسکو
بایرن مونیخ ۳ ـ آتویدابرگ سوئد صفر.
برنده در مجموع بایرن مونیخ
جونتوس ۳ ـ دینامودرسدن ۲
برنده در مجموع دو دیدار دینامو درسدن

مقایسه لازم نیست
تلویزیون و ماشین لباسشوئی
وستینگهاوس
رقیب ندارد
Westinghouse
وستینگهاوس با تکنیک برتر آمریکائی

گروه شرکتهای تولیدی و وارداتی ماشین آلات راه‌سازی و ساختمانی
ارکان ماشین • وزنه
ماشین رول • رولر
خیابان آیزنهاور ـ مقابل دانشگاه آریامهر شماره ۶۲۸ و ۶۴۶
تلفن: ۹۵۹۰۷۸ ـ ۹۶۲۴۵۹ ـ ۹۵۲۸۹۹ ـ ۹۵۹۰۰۲ ـ ۹۵۸۵۵۵

DEMAG (آلمان) دماگ
فینیشر آسفالت ـ غلطک لاستیکی ـ غلطک ویبره
نماینده انحصاری: شرکت ارکان ماشین

بخاطر بسپارید
نیویکو
رادیو ضبط کاست نیویکو
آفریننده شادیها
نیویکو NIVICO

شبهای فراموش نشدنی
«چارداش» در
رستوران چارداش
با نوازندگی ویلونیست مشهور رستوران های
راسپوتین و.. رژینسکایای پاریس
جولیا کوکاز با گروه هنرمند خود
ناهار عالی
در محیط ساکت، آرام و دلنشین
رستوران چارداش
ناهار مخصوص روزهای «جمعه»
باقلا پلو ـ اسوبوکو
رزرو میز تلفن ۶۲۸۲۱۶

ماسیمو
گروه نوازندگان و خوانندگان ایتالیائی همه شب در ساپرکلاب طاووس در هتل آریاشراتون
لطفاً برای رزرو جا با تلفن ۶۸۳۰۲۱ (داخلی ۲۲۹) تماس بگیرید
آریاشراتون هتل
Arya-Sheraton Hotel, Tehran, Iran
A WORLDWIDE SERVICE OF ITT

سمعک
فیلیپس
برای مشاهده و آزمایش مدلهای جدید سمعک جیبی و پشت گوشی فیلیپس به فروشگاه مرکزی فیلیپس خیابان شاهرضا بین ویلا و میدان فردوسی مراجعه فرمائید.
PHILIPS
فیلیپس علامت برتری و اطمینان

شرکت تراک راه
سازنده و نماینده انواع ماشین آلات ساختمانی و راه سازی
دمپر، سرند و بیران، نوار نقاله، فیدر ماسه خشک کن، بتونیر، سنگ شکن
تخت طاووس چهار راه فرح تلفن ۸۴۴۰۸۰ ـ ۸۴۸۰۶۰
صندوق پستی ۱۵۸۵ـ۱۱ تلگرافی تراک راه کمپ

برای هرنوع اتومبیل
روکش کالی
مرکز پخش: تلفن ۳۰۴۲۵۰

BAYER
بایر ایران شیمی (شرکت سهامی خاص)
و
بایر فارما ایران (شرکت سهامی خاص)
شماره تلفنهای جدید
مدیریت ۷۸۲۳۶۱ ۷۸۲۳۶۲ ۷۸۲۳۶۳ ۷۸۲۳۶۴
فروش رنگ ۷۸۲۳۶۵ ۷۸۲۳۶۶ ۷۸۲۳۶۷ ۷۸۲۳۶۸
فروش شیمیائی ۸۷۳۲۶۱ ۷۸۳۲۶۲ ۷۸۳۲۶۳ ۷۸۳۲۶۴
فروش دارو ۷۸۳۳۶۶ ۷۸۳۳۶۷ ۷۸۳۳۶۸
فروش دفع آفات ۷۸۲۳۶۹ ۷۸۳۳۶۹ ۷۸۳۳۷۰
کارخانه داروسازی ۷۸۲۳۷۰
کارخانه دفع آفات ۷۸۳۲۶۵

هنرستان صنعتی مبتکر
از دارندگان گواهینامه قبولی
سوم دبیرستان (دختر و پسر)
در رشته های:
مکانیک عمومی ـ الکترونیک ـ الکتروتکنیک و ساختمان
برای نوبت های اول و دوم
ثبت نام میکند
نشانی: ایرانشهر شمالی ـ بین کریمخان زند و تخت جمشید روبروی خیابان هاشمی پلاک ۲۰۴ و ۲۰۶
تلفنهای ۸۳۳۲۴۵ ـ ۸۳۳۲۴۴ ـ ۸۳۳۲۴۳ ـ ۸۳۳۲۴۷

عالی ترین غذا در
زیباترین رستوران باواریا
فیشرآباد نرسیده به تی بی تی خیابان اراک تلفن ۸۲۰۲۴۷

برای خرید انواع ورق های شیروانی فارسیت
به تلفن های ۸۲۵۲۸۹ و ۸۳۷۵۷۹ مراجعه فرمائید

اختر ماشین
غلطک لاستیکی پنوماتیک
از ۷ تن الی ۲۸ تن
غلطک سه‌چرخ استاتیک
از ۶ تن الی ۱۴ تن
غلطک تاندم استاتیک
از ۷ تن الی ۱۳ تن
غلطک ویبران خودرو
از ۵½ تن الی ۱۱ تن
غلطک ویبران کشنده
از ۴ تن الی ۱۲ تن
نماینده انحصاری غلطک های کلارک ـ شاید
تهران: خیابان خردمند شمالی شماره ۱۳۵
تلفن دفتر: ۸۲۴۸۹۹ ـ ۸۲۶۴۵۳ تعمیرگاه: ۹۵۸۶۴۰
نشانی تلگرافی: اختر ماشین ـ تلکس ۲۷۰۱ اخت ما

آرامش و آسایش، عمارتی باشکوه در شهری مقدس افتتاح میگردد.
هتل بین‌المللی حیاط افتتاح هتل حیاط مشهد را باطلاع مردم عزیز ایران میرساند.
برای کسب اطلاعات و رزرو بآژانس‌های مسافرتی مراجعه فرمائید. مشهد خیابان فرح صندوق پستی ۱۸۲ تلفن ۳۲۰۰۱ (۰۵۱)

موج ابراز انزجار از توطئه گران سراسر کشور را فرا گرفت

تعدادنامه‌ها و تلگراف‌هائی که حاوی ابراز احساسات پاک مردم نسبت به‌شاهنشاه‌آریامهر وخاندان سلطنت است ودر ضمن آن به دسیسه‌های‌خائنانه‌توطئه‌گران‌اظهار انزجار و نفرت شده آنچنان‌فراوان میباشد که برای‌انعکاس‌آن احتیاج به‌چاپ وانتشارصفحات جداگانه‌ای داریم که در اینجا فقط بدرج خلاصه‌ای از این احساسات ملی اکتفا میکنیم.

در همین‌زمان میلیونهامردم ایران با برگزاری مجالس نیایش و دعا وطلب‌بقاء وسلامتی‌شاهنشاه‌آریامهر از درگاه خداوند دوام عمر اعضای خاندان جلیل سلطنت را آرزو کردند و طی سخنرانی‌ها و گفتار هائی علل وجودی این گونه توطئه ها را توجیه نمودند.

در دانشگاهها و مدارس

وزیر علوم و آموزش عالی امروز به خبرنگار ما اظهار داشت : در اثر انتشار خبر توطئه سوء قصد علیه جان شاهنشاه‌آریامهر و علیاحضرت شهبانو و والاحضرت ولیعهد و خاندان جلیل سلطنت‌بلافاصله موجی از انزجار و تنفر و نگرانی و ناراحتی در بین دانشجویان و کادر آموزشی و کارکنان کلیه دانشگاهیان و موسسات آموزشی دولتی وملی سراسر کشور به وجود آمد.

از صبح روز ۱۱ مهرجلسات شورای استادان و دانشجویان در دانشگاهها و موسسات آموزش عالی تشکیل و ضمن بحث در مطالب نسبت به تنظیم برنامه های اجتماعات و ابراز تنفرعلیه‌خائنان میهن‌وشکرگزاری به‌درگاه خداوند از کشف‌توطئه مذاکره و بلافاصله جلسات دانشجویان واستادان در سالن های اجتماعات تشکیل گردید.

در این جلسات که همچنان ادامه دارد یک نفرازدانشجویان دختر و پسر و یک نفر از استادان سخنرانی و ضمن ابراز انزجار نسبت به خائنین مراتب شکرگزاری و پیوند ناگسستنی خود و کلیه ملت ایران را به شاهنشاه آریامهر ابراز کردند.

دانشگاه تهران

● جلسه فوق‌العاده شورای دانشگاه تهران ساعت ۱۷ دیروز بریاست آقای دکتر نهاوندی و با حضور اعضای شورا تشکیل‌شد. دراین جلسه موضوع خبر کشف توطئه نسبت به وجود مقدس شاهنشاه آریامهر و علیاحضرت شهبانو و والاحضرت ولیعهد مطرح شد. سپس عده‌ای از دانشجویان و استادان در معیت آقای‌بیگدلی رئیس مدرسه به حرم مطهر حضرت معصومه علیه‌السلام مشرف وبرای سلامت شاهنشاه آریامهر و علیاحضرت شهبانوی عالیقدر ایران و والاحضرت همایون و خاندان جلیل‌سلطنت دعا نمودند.

را از توطئه اخیر اعلام داشت . دراین اطلاعیه گفته شد استادان، دانشجویان و کارکنان دانشگاه پهلوی و اعضای وابسته توطئه جنایتکارانه وطن فروشانی که دست‌آوردهای انقلاب ایران را فراموش کرده و پلیدانه بازیچه دست دشمنان ملت ایران شده‌اند، شدیدا محکوم کرده و نهایت‌انزجار خود را از چنین توطئه خائنانه اعلام میدارند.

در مدرسه عالی قضائی قم

شب گذشته در سالن‌اجتماعات مدرسه عالی قضائی قم متجاوز از ۵۰۰ نفر از دانشجویان و استادان جمع شدند و پس از ابراز تنفر نسبت به خائنین‌شاه و میهن . یکی از استادان و یکی از دانشجویان مطالبی در همین زمینه ایراد کردند که با ابراز احساسات شاه‌دوستی کلیه دانشجویان مواجه شد . سپس عده‌ای از دانشجویان و استادان در معیت آقای‌بیگدلی رئیس مدرسه به حرم مطهر حضرت معصومه علیه‌السلام مشرف وبرای سلامت شاهنشاه آریامهر و علیاحضرت شهبانوی عالیقدر ایران و والاحضرت همایون و خاندان جلیل‌سلطنت دعا نمودند.

اجتماعات کارگران

عصر دیروز برنامه فوق‌العاده‌ای با حضور اعضای کانون و سازمان نگهبانان انقلاب ایران وابسته به کانون اجرا گردید .

در این جلسه علاءالدین‌زرین‌پور دبیر کل کانون و نماینده مجلس شورای ملی طی بیاناتی انزجار شدیدکلیه اعضاء را از کردار خائنانه توطئه‌گران بی‌وطن‌درمورد سوء قصد به شاهنشاه آریامهر و خاندان سلطنت اعلام نمود .

● طی نامه‌ها وتلگرام های متعدد کارمندان‌و کارگران راه‌آهن دولتی ایران مراتب انزجارو تنفر خود را نسبت به توطئه سوء قصد خائنانه به جان شاهنشاه آریامهر، علیاحضرت فرح پهلوی شهبانوی ایران‌ووالاحضرت‌همایون ولایتعهد اعلام داشتند .

● صبح امروزدرشرکت‌منطقه‌ای برق تهران مراسمی به منظورابراز تنفر از اعمال اهریمنی گروه هرج‌ومرج‌طلب خائنی که قصدجان شاهنشاه آریامهر رهبر گرامی ایران را داشتند برگزار گردید . در این مراسم نماینده کارگران و کارکنان شرکت برق منطقه‌ای ضمن بیاناتی پیوند ناگسستنی و عمیق شاه و ملت را یادآور شدند و اعمال توطئه‌گران و بدخواهان آئین شاهنشاهی ایران را محکوم کردند .

در پایان پس از سخنان آقای مهندس محمودیان‌مدیر عامل‌شرکت برق منطقه‌ای سلامت و دوام و بقای عمر شاهنشاه آریامهر ، علیاحضرت شهبانو، و والاحضرت همایون ولایتعهد مراسم دعاونیایش خاصی انجام گرفت .

در محافل روحانی

● گزارشات رسیده از سراسر کشور حاکیست که ظرف سه‌روز گذشته موضوع طرح توطئه خائنانه سوء قصد نسبت بجان شاهنشاه آریامهر موضوع مورد بحث در محافل روحانی بوده و روحانیون ووعاظ ومروجان مذهبی برمنابر و در مجالس روحانی این توطئه ضد ملی را به ویژه ازآن نظر که بوسیله‌دشمنان عقیدتی اسلام علیه ملت ایران چیده شده است از دیدگاه دین‌موردبحث قرارداده‌اند.

بهمین مناسبت طی دو روز اخیر جمع کثیری از روحانیون و مراجع دینی و محافل مذهبی ضمن ارسال تلگرام ونامه‌های خود به سازمان اوقاف مراتب انزجار خویش را نسبت بطرح خائنانه توطئه‌گران ابراز داشتند.

شکست توطئه دشمنان ملیت واستقلال ایران

افشای توطئه ضد ملی و خائنانه سوء قصد به جان شاهنشاه و علیاحضرت ولیعهد ایران‌آنچنان موجی از انزجار و نفرت نسبت به توطئه کنندگان و عاملین این نقشه اهریمنی برانگیخته است که طی دو روز گذشته همه مردم ایران و طبقات مختلف سراسر کشور باارسال‌صدها هزار تلگرام و نامه مراتب پیوستگی و ایمان راستین خود را به رهبر ایران و خاندان سلطنت ابراز داشته‌اند و میلیونها نفر اعم از زن ومرد و پیر وجوان با استفاده از همه امکانات ارتباطی جانبازی و علاقه بی‌شائبه خویش را به شاهنشاه آریامهر رهبر ارجمند ملت‌به‌اثبات رسانده‌اند.

این توطئه علیرغم طرح کودکانه و خام طبعی عاملین آن می‌توانست فاجعه‌ای بزرگ در تاریخ جامعه ایران پدید آورد وسرنوشت ملی مارابه‌ننگ یک رسوائی جبران‌ناپذیر بیالاید ولی الطاف خداوندی که همواره پشتیبان سعادت ملت ایران است وچند عامل دیگر از جمله بیداری‌وهشیاری مقامات انتظامی این توطئه را عقیم گذارد و یکبار دیگر مجال‌نداد دشمنان ملیت‌واستقلال مادرانجام طرح‌جنون‌آمیز و ایران برپاده‌خویش موفق شوند.

تجسم وقوع چنین حادثه شومی حتی در یک فضای تخیلی نیز اندوه و وحشتی بی‌نهایت در هر ایران‌پرست واقعی برمی‌انگیزد واورا از اندیشه‌های بدخواهانه‌ای که قصد تشتت نظام اجتماعی و آسیب رساندن به استقلال و ملیت ایران دارد خشمگین و متاثر می‌سازد .

دشمنان ملت ایران- آنان که همواره از رفاه طبقاتی، ثبات سیاسی و نقش سازنده و تعیین کننده بین‌المللی ایران و احترام و ارزشی که سیاست مستقل ملی ما در مجامع جهانی کسب کرده است، دچار عقده حسادت و رشک و غبطه هستند، هرچند مدت یکبار برای اخلال در این نظام پرشکوه توطئه‌ای را که خوشبختانه همیشه برسوائی آنها انجامیده تدارک می‌بینند .

شاهنشاه آریامهر که مظهر راستین قدرت ملی‌سرزمین کهنسال ایران هستند و باراهبری آگاهانه و نقش سازنده تاریخی خویش، ملت ما را بسوی قله‌های افتخار پیش می برند وبی‌جهت نیست که معاندین به‌مذبوحانه‌ترین اعمال و خام‌ترین طرحهای تروریستی و ناهنجار پناه برده‌اند.

بگواهی تاریخ جامعه معاصر و شواهد عینی بیشمار، نیروهای خفاش‌صفت ضد ملی به تنگنای انزوائی مرگبار گرفتار شده‌اند زیرا دشمنان شناخته شده ایران اکنون‌حتی سلاحهای عوام‌فریبانه گذشته را نیز از کف داده‌اند آنهاکه زمانی ظاهرا آسایش کارگران را بعنوان یک شعار تکرار می‌کردند اکنون در برابر نظام کارگری ایران بعداز انقلاب شاه وملت و پیشرفت‌های عظیمی که در صنایع ملی ورفاه و تضمین حیات آن طبقه فراهم گردیده جز خاموشی و سکوت چاره‌ای ندارند. در حقیقت مبادرت به طرح نقشه های اهریمنی وتروریستی نشانه زبونی وشکست‌فضاحت‌بار دشمنان ایران و تایید پیروزمندی‌های ایران در دوران کنونی برهبری شاهنشاه آریامهر می‌باشد .

بی‌تردید تروریسم و توسل به شیوه‌های انهدامی و تباه‌کننده خاص یک جامعه وطبعا منحصر به‌کشور مانیست و نمونه‌های بسیاری از این رفتار خشونت‌آمیز را مرتبا در سراسر جهان شاهدیم .

ولی آنچه تروریسم را در شکل کلی خود وتروریست های مزدور را در هیئت خاصش درایران محکوم می‌کند، شرایط خاص‌جامعه ایران است‌زیرااگر بپذیریم‌که‌تروریسم آخرین پناهگاه رانده شدگان سیاسی و مطرودین جامعه است بخوبی می‌توان دریافت که این گروه در ایران از کمترین اقبال برای رشد و خودنمائی محرومند زیرا آگاهی ملی مردم، شرایط زندگی پیشرفته ما وامید میلیونهاایرانی به فردای روشن و نظام ثابت واستوار کنونی این نیروی مخرب و ویرانگر را خودبخود محکوم به‌شکست مطلق می‌سازد .

رادیو مسکو

رادیو مسکو دیشب بمداز ۲۴ ساعت خبر مربوط به توطئه را منتشر ساخت . رادیو مسکو گفت : در تهران رسما اعلام شد که سازمان امنیت ایران اخیرا گروهی از آنارشیست هائی که قصد داشتند عملیات تخریبی در کشورانجام‌دهندکشف وبازداشت کرده است در اطلاعیه مربوط گفته میشود اعضای این گروه قصد داشتند یکی از اعضای خاندان سلطنتی را بکشند

شاهنشاه

روز شنبه اجلاسیه جدید مجلسین را افتتاح میفرمایند

در پیشگاه شاهنشاه آریامهر ساعت ده بامدادروزشنبه چهاردهم مهرماه دوره اجلاسیه سال ۵۲- ۵۳ مجلسین سنا و شورایملی گشایش خواهد یافت .

شاهنشاه آریامهربااتفاق علیاحضرت شهبانو از کاخ‌سلطنتی با اسکورت مخصوص حرکت فرموده و در ساعت نوچهل وپنجدقیقه بمجلس سنا نزول اجلال خواهند فرمود.

یک گروهان گارد احترام بایک دسته موزیک در مقابل کاخ سنا برای انجام تشریفات نظامی مستقر خواهند شد .

در محلی که موکب اعلیحضرتین نزول اجلال‌میفرمایندوالاحضرتها، نخست‌وزیر ، روسای مجلسین، وزیر دربار ، رئیس کل تشریفات شاهنشاهی و هیئت وزیران درجلو مدخل عمارت مجلس به انتظار موکب ملوکانه خواهند بود.

امراء نیروهای مسلح شاهنشاهی در داخل سرسرای عمارت حاضر و از موکب اعلیحضرتین استقبال خواهند کرد.

هنگام تشریف فرمائی شاهنشاه آریامهر وعلیاحضرت شهبانو به مجلس سنا درفش شاهنشاهی در بالای کاخ سنا افراشته میشود اعلیحضرتین بعد از تشریف فرمائی به مجلس یکربع‌دراطاق مخصوص توقف میفرمایند . هیئت رئیسه مجلسین وهیئت وزیران‌داخل تالار جلسه شده و در جای خودقرار خواهند گرفت .

در موقع مقرر، رئیس‌کل تشریفات شاهنشاهی تشریف فرمائی اعلیحضرتین را به تالار جلسه‌اعلام میکند . در این هنگام حضار قیام خواهند نمود.

شاهنشاه آریامهر در جلو میز مخصوص تشریف‌فرما خواهند شد و نطق افتتاحیه را که بوسیله رئیس دفتر مخصوص شاهنشاهی تقدیم میشود ایراد میفرمایند.

در موقع تشریف‌فرمائی شاهنشاه آریامهر در جلو میز خطابه سه‌تیر توپ شلیک خواهد شد.

پس از پایان نطق ، شاهنشاه آریامهروعلیاحضرت شهبانوبترتیبی که تشریف‌فرما شده بودند معاودت خواهند فرمود .

فرهنگیان تهران از کشف توطئه بزرگ اظهار خوشحالی کردند

شورای آموزش و پرورش تهران امروز بطورفوق‌العاده تشکیل جلسه داد ضمن رسیدگی به امور جاری موضوع خبر کشف توطئه نسبت به وجود مقدس شاهنشاه آریامهر وعلیاحضرت شهبانو والاحضرت ولایتعهد مطرح شد.

اعضای شورا هرکدام ضمن نطقی انزجار خود را از این اعمال پلید و مراتب مسرت خویش را از کشف این توطئه سهمگین ابراز داشتند واز اینکه این توطئه خائنان به‌وطن باعنایات پروردگار درنطفه‌خفه‌شده‌است شکر و سپاس بعمل آوردند و به آقای دکتر حسن فرهودی رئیس شورا ماموریت دادند این تلگراف را به پیشگاه همایونی مخابره کند.

« پیشگاه مبارک اعلیحضرت همایون شاهنشاه آریامهر

انتشار خبر توطئه سوء قصد نسبت به وجود مقدس شاهنشاه عظیم‌الشان و علیاحضرت شهبانو و والاحضرت ولایتعهد چنان تاثر و تاسف و انزجاری در ملت ایران مخصوصا فرهنگیان تهران پدید آورده که توصیف آن از قالب کلمات خارج است.

فرهنگیان تهران نیک آگاهند که ثبات و آرامش بی‌نظیر مملکت و پیشرفتها و ترقیات شگرف آن در سایه رهبری خردمندانه آن اعلیحضرت و پیوند خلل ناپذیرو ابدی شاه وملت تحقق یافته و این پیوند ضامن پیشرفتهای ملی بوده وسوء قصد نسبت به اعلیحضرتین والاحضرتین ولیعهددر حقیقت سوء قصد به ملت ایران است شورای آموزش و پرورش تهران از اینکه مشیت الهی این توطئه شوم راعقیم نموده به درگاه پروردگار متعال شکرگزار است.

شورای آموزش و پرورش تهران مراتب تنفر خود را از این‌گونه اعمال خیانت‌آمیز، و مسرت خویش را از کشف و سرکوب شدن این توطئه پلید به شرفعرض میرساند وسلامت و بقای عمر ودوام سلطنت آن اعلیحضرت راکه مظهر استقلال وحاکمیت ملی و تمامیت واعتلای ایران و تنها نقطه امید مردم این سرزمین هستند از درگاه ایزدمتعال مسئلت دارد.

اعترافات وحشت انگیز توطئه گران

در جلسه عمومی گروه پارلمانی اکثریت گفته‌شد

توطئه‌علیه خاندان سلطنت، حادثه کوچکی نیست

گزارشهای بدست آمده حاکی است که بازجوئی از توطئه‌گران ادامه دارد . آنچه تاکنون بصورت کلی انتشار یافته‌ناشی از اعترافات همه دستگیرشدگان و اعضای گروه بود . دستگیر شدگان بدون استثناء به عضویت گروه توطئه‌گر اعتراف کردند و از نقشه های وحشتناک خود برده برداشتند . با وجود اعترافات صریح توطئه‌کنندگان هنوز پرونده برای تکمیل در دست تحقیقات است .

بهمین جهت پیش‌بینی نمیشود که‌دادگاه و محاکمه توطئه‌گران در روزهای نزدیک آینده‌تشکیل شود .

اولین توطئه

گزارش دیگر نشان میدهد که تقریبا همه توطئه گران دستگیر شده‌اند . و این گروه بصورت مستقل فعالیت داشتند. درحقیقت جمع کوچکی بودند که‌بقول‌خودمیخواستند بزرگترین واقعه را در کشور و جهان بوجود آورند . آنها خیال داشتند ازمقدورات و امکاناتی که‌در نزدیک شدن به شاهنشاه آریامهر و شهبانو و ولیعهد و خاندان سلطنتی در مراسم و جشنها داشتند سوء استفاده کرده و حادثه بزرگی بیافرینند. نزدیکترین برنامه همانطوریکه در خبر کشف توطئه عنوان‌شد مراسم توزیع جوایز فستیوال فیلمهای کودکان بود .

طرح توطئه‌گران این بود که چون به احتمال زیاد ، رضا علامه زاده در این فستیوال برنده جایزه‌ای میشود لذا از نزدیک شدن وی به شهبانو یا ولیعهد برای اجرای توطئه استفاده شود ، ظاهرا اکثر اعضای گروه در این توطئه وظایفی داشتند که میبایستی دستجمعی با تصرف مواضع خاصی انجام دهند .

گفته میشود که این نقشه هم در گروه وجود داشت که اگردر این مراسم همه امکانات فراهم نشد طرح را بصورت‌دیگر در یک مراسم دیگر عمل کنند .

افراد باسابقه گروه

درمورد افراد گروه ظاهرا دونفر از اعضای گروه محکومیت وسابقه دارند یکی منوچهر مقدم سلیمی است . این شخص در گروه سوء قصد بجان‌شاهنشاه‌در ۲۱فروردین سال ۱۳۴۴ عضویت داشت‌بهمین جهت به‌سه‌سال‌زندان‌محکوم‌شدوبعد از محکومیت آزاد گردید . بعد هم مقامات امنیتی متوجه شدند که‌در دستجات دیگر دخالت و فعالیت دارد و بدنبال همین امر چندی‌قبل دستگیر شد و هنگامیکه توطئه کشف شد وی بخاطر فعالیت کمونیستی در زندان بود. مامورین بعد از آنکه ارتباط وی را باگروه توطئه‌گران کشف کردند از وی نیز بازجوئی بعمل‌آوردند. مقدم‌سلیمی در بازجوئی بعلت اینکه اطلاعات عرضه شده دقیق و کامل بودمجبور به اعتراف شد و ارتباط وعضویت خود را در گروه قبول کرد .

نفر دیگر کرامت‌الله دانشیان‌است که وی نیز قبلا بهمین‌جهت وجرم یکسال محکومیت پیدا کرده وسپس آزاد شده بود ، در حقیقت این دو تن از افراد فعال و باسابقه گروه بودند .

هدف توطئه‌گران

درمورد هدف توطئه‌گران گفته میشود که آنها در نظر داشتند فقط واقعه بزرگی بوجود آورند ، و برای حوادثی که بعد از واقعه پیش می‌آمد طرح و نقشه حساب شده‌ای نداشتند .

بهمین جهت هنوز کاملا روشن نیست که آیا گروه یا دسته های داخلی و خارجی‌در ارتباط بودند یا نه ؟ ولی تاکنون تحقیقات‌نشان داده است که آنها بطور مستقل عمل میکرده‌اند .

ظاهرا این موضوعات ازمسائلی است که هم‌اکنون تحت بازجوئی است . یکی از دلایل مارکسیست و انارشیست بودن افراد گروه در همین مسئله است .

آنها باوجودیکه از نظر فکری با ایدئولوژی مارکسیست‌آشناو مجهز بودند اما طرح عمل خود را با هدف ایجاد هرج‌ومرج تعقیب می کردند .

محدودیت فکری ، وروح هرج و مرج طلبی موجب شد که طرح بچگانه تهیه و تدوین گردد.بچگانه از این جهت که بهیچوجه تصور نمیکردند که دستگاه امنیتی آگاه و روشن جاوی هر نوع حرکت‌ضد ملی را خواهد گرفت و طرح رادر نطفه خفه خواهد کرد .

ماموربن امنیتی از مدتها قبل عده‌ای از اعضای توطئه‌گر راتحت نظر داشتند بهمین جهت درموقع مقتضی و همینکه اسناد کافی از آنها بدست اوردند بلافاصله‌اقدام به دستگیری نمودند .

سفیر خارجی

خبرگزاریهای خارجی در مورد سفیری که قرار بود از طرف توطئه‌گران گروگان گرفته شود حدسهائی زدند و نام بعضی از سفرا را بردند اما گزارش های بدست آمده حاکی است که توطئه‌گران سفیر خاصی را در نظر نگرفته بودند . گویا در نظر داشتند بعد از اینکه یکی ازافراد خاندان سلطنتی را گروگان‌گرفتند برای فرار از کشور هواپیماوسفیر کشوری که میخواستند به آنجا پرواز کنند یا سفیری که در توطئه ملی را خواهد گرفت و طرح رادر

سنگینی جرم

بنظر محافل‌اگه جرم توطئه‌گران تنها «نیت» نبود بلکه «قصد» خود را شروع کرده بودند . داشتن اسلحه ، شناسائی محل‌سکونت و تدارک مقدمات اجرای طرح‌نشان میدهد که توطئه شروع شد . توطئه‌گران اعتراف کردند که‌بازهم بدنبال خرید اسلحه بودند.بنابراین سنگینی جرم بیشتر شده‌گروه یک گروه مارکسیستی که وارد عمل شده شناخته میشوند .

★ نمایندگان از اعمال‌ونیات توطئه‌گران اظهار تنفر کردند .

در دومین جلسه عمومی گروه پارلمانی اکثریت بعداز پایان‌تعطیلات‌تابستانی‌که دیروز با حضور دبیر کل حزب‌ایران نوین و وزیر مشاور تشکیل گردید ، کاندیدای عضویت درهیئت رئیسه مجلس شورای ملی‌وهمچنین‌هیئت‌رهبری گروه پارلمانی انتخاب‌شدند .

★ قیافه عوض کرد

دکتر منوچهر کلالی وزیر مشاور ودبیر کل حزب ایران نوین دراین جلسه بااشاره‌به گذشته گروه پارلمانی گفت تفاوت قیافه گروه پارلمانی اکثریت دراین‌چند سال‌بخوبی مشخص است‌و مراحلی را که ما تاکنون طی کرده‌ایم همه‌ی اعضای گروه بیاد دارند.

دبیر کل‌حزب‌اکثریت افزود: من به عنوان‌همکارو هم‌مسلک شما ،همواره‌روی مسئله‌اتحاد وهمبستگی تاکید کرده‌ام و حالا هم اطمینان دارم که این اتحاد و اتفاق و همبستگی فعلی‌که‌درگروه پارلمانی‌وجود دارد ، همچنان ادامه خواهد داشت .

★ مبارزه باتورم

دکتر کلالی پس ازاشاره به پیشرفتهای کشور گفت ولی در عین حال فراموش نباید کرد که‌مشکلاتی‌هم‌وجود دارد واین پیشرفتها‌نبایدما راطوری مغرور کند که از تلاشهائی‌که لازم است انجام دهیم ،دست بکشیم . مشکلات اقتصادی فراوانی سراسر جهان رافرا گرفته است که خواه ناخواه به مملکت ما نیز سرایت کرده است . البته مقداری از این مشکلات اجتناب ناپذیر است ولی قسمتی هم‌ازاین مشکلات هست که باید مردم ایران‌بطور متحد و متشکل با آن مبارزه کنند تا «تورم» بنیان‌اقتصادی مملکت ما را برهم نزند . البته توفیق دراین‌راه مستلزم‌مقداری گذشت وفداکاری و وضع قوانین ومبارزه‌مشخصی هرفرد ایرانی است.

★ ابراز تنفر و انزجار

آنگاه‌دکترسلیمان انوشیروانی نماینده بوکان طی سخنانی از اعمال خائنانه توطئه‌گران ابراز تنفر کرد ویادآورنفرت وانزجار ملت ایران از اینگونه اعمال گردید .

سپس منوچهر سعید وزیری نماینده ابهر با اشاره به نقشه سوء قصد علیه افراد خاندان سلطنتی گفت : درست است که در مملکت ما یک انسجام و یک استحکام و ثبات و یکپارچگی وجود دارد که این قبیل توطئه و تشبثات به نتیجه نمیرسد ولی جای آن دارد که امروز اعلام بکنیم ما این مسائل را چه یک روزنامه خارجی از روی این توطئه ها ، بخواهد با موذیانه ترین وضعی آنرا بگوش ملت ایران برساند که یکی از آنها «لوموند» است ، ملت ایران سینه سپر می کند و عملا ثابت میکندکه‌پارلمان‌ایران‌و موجودیت ملت ایران و تمام این تشریفات که هیچکدام آن شوخی نیست

در وجود شخص‌محمدرضاشاه پهلوی قراردارد حادثه مطلقا کوچک نیست و قابل آن نیست که بی‌اعتنائی بکنیم . فردفرد ما باید در برابر حوادث مبدل به سپر هائی بشویم و ازموجودیت ایران و شرف ملت دفاع کنیم .

دکتر الموتی رهبر گروه پارلمانی‌اکثریت‌نیز مراتب‌انزجار وتنفرکلیه اعضای‌گروه رایادآور شد و گفت شاهنشاه آریامهر سمبل استقلال‌وملیت و حاکمیت ما هستند و خدای بزرگ را سپاسگزاریم که‌شاهنشاه بزرگ و شهبانوی گرامی‌و والاحضرت ولیعهدرا ازگزند حوادث‌محفوظ و مصون داشته‌اند .

★ کاندیداها

در پایان این جلسه دکتر الموتی که باردیگر به رهبری گروه انتخاب گردید اظهار داشت ما معتقد به سیستم یک حزبی نیستیم‌بلکه طرفدارسیستم چند حزبی هستیم و عقیده داریم که احزاب دیگر هم باید تقویت شوند . پس‌از مدتها فکر و مطالعه‌تصمیم‌گرفتیم‌که‌یک‌کرسی از شش‌کرسی منشی‌گری هیئت رئیسه مجلس‌رااختیار گروه پارلمانی حزب مردم بگذاریم و این تصمیم مورد توافق دبیرکل قرار گرفت‌و دفتر سیاسی‌حزب نیز با این نظر موافقت کرد .

دکتر حبیب دادفر نماینده مراغه و معاون دبیرکل حزب در مخالفت این تصمیم صحبت کرد و طی سخنانی گفت اگر معنی دموکراسی حکومت عدد است دیگر صرفنظرکردن ازیک کرسی و دادن‌آن‌به اقلیت معنی ندارد ...

پس‌از اعلام انصراف آقای دکتر یحیی شمس نماینده مسجد سلیمان از عضویت در هیئت رئیسه ،اخذ رای بعمل آمد و آقایان مهندس ریاضی و دکتر حسین خطیبی و دکتر جواد سعید بعنوان‌رئیس‌و نوابرئیس مجلس نامزد شدند .

سه کاربرداز سابق معینی‌زند، سید کاظم مسعودی‌و مصطفوی نائینی مجددا کاندیدای این پست در هیئت رئیسه و آقایان مهندس حاج‌حسن صائبی ، محمدعلی پوربابائی و دکتر وحیدنیا ، بانوان بزرگ‌نیا و صفی‌نیا کاندیدای منشیگری در هیئت رئیسه شدند .

در بازار سیاست

تعطیل دفتر بی‌بی‌سی در تهران

دفتر نمایندگی بی‌بی‌سی ، « بنگاه سخن پراکنی بریتانیا» در تهران تعطیل گردید و به « جان بیرمن» نماینده آن اخطار شد که خاک ایران را ترک گوید.

منابع آگاه علت این تصمیم را انتشار اخبار « مغرضانه‌توام باسوء نیت» در مورد ایران بوسیله بی‌بی‌سی ذکر میکنند . برای دو مین‌باراست که در طول سالهای اخیر دفتر«بی‌بی‌سی» در تهران تعطیل میشود. نزدیک به دو سال قبل ازنماینده دیگری از «بی‌بی‌سی» به علل مشابه‌ای خواسته شد دفترتهران را تعطیل کند.

جان‌بیرمن که از بهار سال گذشته در ایران سرگرم فعالیت است هنگام اتخاذ تصمیم تهران، سرگرم دیدار از پاکستان بود. محدوده فعالیت او در تهران در عین حال شامل افغانستان و پاکستان نیز میگردید.

منابع تهران در تایید تصمیم به تعطیل دفتر بنگاه‌سخن پراکنی بریتانیا در ایران می گویند « از آنجاکه بی.بی. سی همواره بطور مغرضانه و باسوء نیت در مورد ایران‌حقایق را دگرگون‌جلوه‌گرمیساخت تصمیم گرفته شد هیچگونه‌ارتباط وتماسی باآن سازمان وجود نداشته باشد و بدین جهت از بامداد امروز دفتر نمایندگی‌بنگاه سخن پراکنی بریتانیا درایران تعطیل گردید و به نماینده آن اخطار شد که کشور را ترک نماید.»

تصمیم‌به تعطیل دفتر بی.بی.سی در تهران از سابقه‌نسبتا طولانی برخوردار است و تهران چنین احساس میشود که درگذشته تاآنجا که توانست نسبت به روش مغرضانه این سازمان چشم‌پوشی کرد. آنچه سرانجام تصمیم تهران راسبب وانگیزه گردید گفتار مغرضانه‌ای بود که تلویزیون بی.بی.سی برمتن یک‌فیلم‌ازایران، دوشنبه‌شب‌گذشته در برنامه«پانوراما»ی خود انتشار داد.

تیم بی.بی.سی اخیرا برای تهیه این فیلم به ایران سفر کرد و باتسهیلات فراوانی که مقامات تهران در اختیار آنان قرارداد این تیم ، فیلم جامعی از ایران امروز وقدرت نظامی آن که میتوانست قدرت معنوی ایران رادر حفظ ثبات وصلح منطقه موید باشد تهیه کرد. اما لحن گفتاری که برمتن فیلم گذاشته و پخش‌گردید ،بینندگان آنرا دچار گمراهی کرد. لحن گفتار آنچنان جلوه میکند که حتی ابراز آن از یک کشور در حال جنگ باایران نیز بعید بنظر میرسید.

این اقدام مغرضانه توام باسوابقی که بی.بی.سی در انتشار اخبار مغرضانه و خلاف حقیقت در باره ایران همواره انتشار داده سرانجام‌به تصمیم تهران به تعطیل دفتربی.بی.سی درایران منجر شد.

اعراب‌وجزایر، این‌گوی‌واین‌میدان

گفتگوی دیروز عباس خلعتبری وزیر خارجه با خبرنگاران مطبوعات حاوی یک نکته مهم بود. وزیر خارجه در تشریح‌و اشاره به آنچه بغداد به‌عنوان مسائل مورد اختلاف با ایران مدعی آن است به موضوع جزایر تنب وابوموسی که حاکمیت آنان قبل از خروج قوای انگلیس از خلیج فارس به ایران بازگردانده شد، اشاره کرد. خلعتبری گفت جزایر مورد اشاره راکه اسناد و مدارک تاریخی تعلق آنان را به ایران ثابت‌میکند ایران از همان قدرتی که آنانرا هشتاد و چند سال قبل بقدرت زور از ایران گرفته بود بازپس گرفت و امر بازپس گرفتن جزایر بخصوص قبل از عزیمت نیروهای نظامی انگلیس از خلیج فارس و پایان عصر استعمار براین منطقه تحقق یافت‌که دیگر جای شک و تردیدی وجود نداشته باشد . خلعتبری گفت آنانکه به‌این جزایر عنوان سرزمین‌های عربی داده‌اند بایداین حقیقت را دریابند که زمانیکه انگلیس به زور این جزایر را از ایران جدا کرد دولت مستقلی بعنوان دولت عربی در آنسوی خلیج فارس وجود نداشت وایران در طول ۸۰ سال که این جزایر تحت اشغال انگلیس بود ، حتی در بحبوبه دو جنگ جهانی از فشار خود به‌انگلیس در بازپس گرفتن جزایرکوتاهی نکرد. خلعتبری باتاکید نتیجه گرفت این جزایر را ایران‌همیشه «جزئی از خاک ایران دانسته ومیداند وخواهد دانست» واگر برای بعضی از اعراب این جزایر «سرزمین‌عربی» است بیایند وبگیرند.

خبرهای کوتاه

تلگرام های تبریک شاهنشاه

از جانب شاهنشاه آریامهر بمناسبت انتخاب حضرت ویلی اشتفبریاست‌شورای جمهوری دموکراتیک آلمان تلگرام شادباشی به برلن مخابره شد.

متن تلگرام شاهنشاه‌آریامهر از اینقرار است:

حضرت ویلی اشتف رئیس شورای جمهوری دموکراتیک آلمان- برلن. خیلی خوشوقتم که بمناسبت‌انتخاب آن حضرت بمقام عالی ریاست شورای دولتی جمهوری دموکراتیک آلمان شادباش های صمیمانه همراه‌بابهترین آرزو های‌خویش را برای سعادت و توفیق آن حضرت‌درانجام وظایف‌خطیری که بعهده دارند ابراز دارم

محمد رضا پهلوی

★★★

همچنین از جانب شاهنشاه آریامهربمناسبت سالروز جشن ملی کشور ا. تو پیام‌شادباشی به‌اعلیحضرت پادشاه آن‌کشور مخابره شد.

باند جنوبی اتوبان بسته میشود

پلیس راه ژاندارمری اعلام کرد: بمنظور امکان لکه - گیری و روکش اسفالت‌باند جنوبی شاهراه تهران کرج (اتوبان) از ساعت ۷ صبح شنبه چهاردهم مهر ماه‌جاری تا اعلام ثانوی حرکت‌وسائط نقلیه درباند جنوبی محور مزبورممنوع بوده و این‌قبیل وسائط نقلیه‌بایستی از جاده مخصوص کرج استفاده نمایند.

هیئت رئیسه گروه پارلمانی

بعد از ظهر امروزگروه پارلمانی دوستی ایران و انگلیس در تالار سناباحضور آقای مهندس شریف امامی رئیس سنا تشکیل شده ،و هیات‌رئیسه خود را بشرح‌زیر تعیین کرد : دکتر جهانشاه صالح رئیس - دکتر محمود ضیائی و دکتر یحیی شمس نواب رئیس ، ابراهیم نیکپور خزانه‌دار و دکتر صمدزاده دبیر .

قرعه‌کشی‌دختران و زنان مشمول

امروز در مرکز آموزش سپاه دانش در حشمتیه‌مراسم قرعه‌کشی دختران و بانوان لیسانسیه ، فوق لیسانس و دکترا مشمول قانون خدمات اجتماعی زنان انجام شد .

۸۸۸ زن و دختر که در ۳۲ رشته عالی فارغ‌التحصیل شده بودند ، در این‌قرعه‌کشی شرکت کردند .فارغ‌التحصیلان رشته های‌درمانی بدون قرعه‌کشی به خدمت اعزام شدند .

رئیس هیئت مدیره بانک سرمایه گذاری

در اولین مجمع عمومی بانک سرمایه‌گذاری‌بین‌المللی ایران که در لندن تشکیل‌شد، ابوالقاسم خردجو مدیر عامل بانک توسعه صنعتی ومعدنی ایران ، بسمت رئیس هیات مدیره بانک مذکور برگزیده شد .

تاسیس انستیتوی تحقیقاتی برنج

دولت ایران با همکاری برنامه عمران ملل متحد و سازمان خواربار و کشاورزی جهانی‌ملل متحدیک‌انستیتوی تحقیقاتی برنج در رشت و همچنین تعدادی ایستگاه های اصلی و فرعی در دو منطقه اصلی تولید برنج کشور ایجاد میکند . هدف از این امر بهبود و تقویت فعالیتهای تحقیقاتی روی این محصول میباشد

پایان کار کنفرانس

کنفرانس خطوط کشتی‌رانی ژاپن - خلیج‌فارس امشب به کار خود در تهران پایان می دهد ونتیجه تصمیمات‌وخط - مشی های جدید خودرا برای ایجاد تسهیلات بیشتر درحمل ونقل دریائی این خطه از جهان اعلام خواهد داشت .

دیشب‌ضیافت شامی از طرف مهندس‌رضاشایگان‌مدیرعامل کشتی‌رانی‌ملی‌آریا ومیهمانداران کنفرانس در هتل هیلتون ترتیب یافت

بازگشت به تهران

سناتوردکتر طاهر ضی

گزارشی برای همه پدران و مادران

هشدار!

خسرو در کودکستان کور شد!

دریغ بر این چشم زیبا

تا هفته پیش هردو چشم خسرو سالم بود ، اما گلوله ساچمه‌ای بینائی یکی از این دو چشم زیبا را گرفت .

رنج مادر

خسرو، پس از آنکه همه امیدها برای اعاده بینائی او به یاس بدل شد، درآغوش‌مادرش دیده می‌شود.

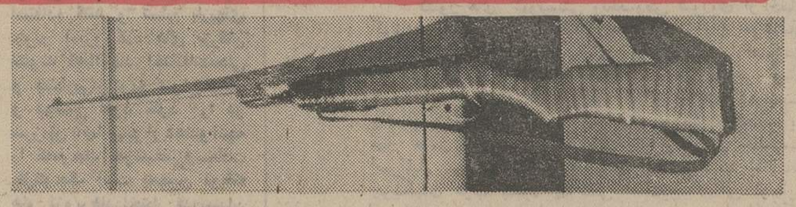

تفنك گلوله این تفنگ ساچمه‌ای، چشم چپ خسرو را کور کرد

خلاصه یک خبر

پسر۱۳ساله مدیره یکی از کودکستان های مشهد، در صحن کودکستان ، راه را بریکی از نوآموزان‌سه‌ساله بست‌و با تفنك‌ساچمه‌ئی خود چند تیربه سوی‌او شلیك کرد.گلوله های ساچمه‌ئی در چشم چپ کودك سنه‌ساله نشست‌واورا کور کرد . ضارب ۱۳ساله به هنگام‌تیراندازی کاملا در قالب قهرمانان فیلم های کابوئی فرورفته بود.

خلاصه این گزارش

سوداگران سینمای تجارتی ، صاحبان کارخانه‌های اسباب‌بازی سازی‌و بالاخره‌تهیه‌کنندگان سریال‌های‌تلویزیونی درجهان دست به دست هم داده‌اند تا از فرزندان مانسلی وحشی‌بی‌عاطفه‌و خشن‌بسازند، به‌نظرمی‌رسد آموزش‌به‌سینما‌و تلویزیون بعضی فیلمهای سینمائی‌و تلویزونی‌کافی‌نیست‌که‌مایه عمد جعبه اسباب بازی‌بچه هایمان را به صورت یك‌زرادخانه کوچك درآورده‌ایم ومغازه های فروش اسباب بازی شهر هایمان‌بیشتر به یک انبار اسلحه شباهت داردتا به‌یک‌فروشگاه اسباب‌بازی .

نوشته : رضا مرزبان

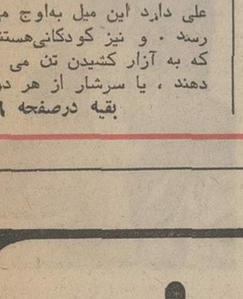

جامعه گناه می‌کند، فرد کیفر می‌بیند!

اتفاق افتاده است ولی چنان نیست که از شمار اتفاق باشد ودرباره‌اش بتوان حکم «النادر-کالمعدوم» صادر کرد . اتفاق افتاده است و بازخواهد افتاد در سیما های مختلف و در شرایط متفاوت .

آن حادثه را که در یک کودکستان مشهد پیش آمد ، میگویم «حادثه چنین اتفاق افتاد :

علی دوازده ساله ، به کودکستان می‌آید ، او پسر مدیره کودکستان است وبرایش تپانچه‌یی ساچمه‌یی خریده‌اند، عای خودش را در کالبدیک کابوی تردست و تیرانداز می‌بیند و همین که‌خسرو سه‌ساله ازدور میرسد کابوی دوازده ساله گارد میگیرد و بسوی او نشانه میرود :

ـ تسایم . دستها بالا !..

و خسرو سه ساله ، تسلیم میشود ، درست مثل بعضی‌فیلم های تلویزیونی و دستهارا بالا میبرد و شگفت این که کابوی مقتدر بجای ایفای‌نقش قهرمان فیلم در نقش رئیس دزدان ودر نقش دزدان ظاهر میشود و ماشه هفت‌تیر را بی دریغ می‌چکاند و ساچمه ها درچشم راست خسرو سه ساله می‌نشیند ! یک ، دو ، سه ...

آنچه پس از این تیراندازی پیش می‌آید نوشتنی نیست . خون و اشك وبی‌تابی یک کودک سه ساله و اضطراب و تب ناگهانی کابوی دوازده ساله از حوصله قلمی که سر-نوحه‌سرائی ندارد بیرون است ومثل هر حادثه دیگر ، اصل لحظه وقوع است آن لحظه‌که علی دوازده ساله‌مدراوج‌بازیگری فرمانی را پذیرفته است که‌باید بطور عادی برای او ناشناس و غریب باشد .

آنچه به «ضمیر لایشعر» یا ناخودآگاه معروف شده است، و فرمانروای لحظه های حادثه است ، اینجا چه نقشی ایفا کرده است؟میل آزاردادن و آزار رساندن نزد بیشتر کودکان هست و در سنی که علی دارد این میل به‌اوج می رسد . و نیز کودکانی‌هستند که به آزار کشیدن تن می-دهند ، یا سرشار از هر دو

بقیه درصفحه ۶

دچارشان شده .و در چنین عالمی ، راه بر خسروسه‌ساله می‌بندد و :

دست ها بالا ..بی‌حرکت والا شلیك می‌کنم.

وعجبا که خسرو هم علیرغم خردسالیش از سینماوتلویزیون درس گرفته است . دست‌هایش رابالامی بردو بی حرکت می-ایستد . ظاهرا « آرتیست‌بازی» خاتمه‌یافته است . اما چنین نمی شود علی ۱۳ساله به تسلیم‌خصم سه‌ساله‌خیالی خود راضی‌نیست. اوکه‌تربیت غلطی دارد وازسینما هم‌درس بد گرفته در عالم‌خیال چیزدیگری میخواهد : **جان خصم خویش را .. و شلیکه‌ی کند.**

یك ساچمه سربی،ازسوراخ لوله‌تفنك بیرون می جهد، یك راست به چشم چپ خسرو می نشیند از وسط قرینه چشم او میگذرد وتمام صلبیه را پاره می کند. فریاد مضروب خردسال، مادر ضارب را که مدیره کودکستان‌است به صحن کودکستان می کشاند . او پس از آگاهی برماجرا ، مضروب رابه‌اولین‌واحد درمانی میرساند و موضوع را به‌اولیای خسرونیز اطلاع میدهد . معالجات‌مقدماتی در مشهدسودی نمی‌بخشدوپدر و مادر خسرو ناگزیر اورا با هواپیما به‌تهران می آورند و شفای چشم کودکشان را از

بقیه درصفحه ۶

روز به نیمه نزدیك‌است . کودکان خردسال ، سرخوش‌و شاد در صحن کودکستان‌بهشت کودکشهدبه‌مجست‌وخیزمشغولند دیوار هائی ایشان را از خیابان های پراتومبیل و زندگی‌جنجالی آدم های بزرك جدا کرده است. وپدران‌و مادرانشان در خانه یا محل کار خود نیزبه‌این دلخوش کرده‌اند که‌اطفالشان از گزند حوادث محفوظ هستند .همه‌پدرو مادرها منجمله پدرو مادرخسرو نصیری ، طفل سه ساله .. اما اگر در کودکستان ازخطر ماشین خبری نیست ، خطری دیگر در کمین نشسته‌است : خطر درمخزن گلوله یك تفنك ساچمه‌ای است‌وتفنك ساچمه‌ای هم در دست علی پسر ۱۳ساله مدیره کودکستان قراردارد . علی که معلوم نیست به چه مجوزی‌میان کودکان کودکستان راه‌یافته، غرق درتوهماتی است که در نتیجه مشاهده بعضی فیلم های سینمائی‌وتلویزیونی

زرادخانه !

اسباب فروشی استیا زرادخانه؟ ... آمده‌اند برای او بازیچه بخرند، یا آمده‌اند غرق اسلحه‌اش کنند؟... چرا باید کودکی چنین خردسال و تاثیرپذیر را با خشونت آشنا کرد؟

آگهی مناقصه

اداره ساختمان و تاسیسات شهربانی کل کشور تعمیرهفتاد دستگاه فرمانده چراغ‌راهنمائی را از طریق مناقصه واگذار می نماید داوطلبین می توانند با مراجعه به دایره آماد این‌اداره برك شرایط رادریافت‌وپیشنهاد خود را تا ساعت ۹ صبح روز ۵۲٫۸٫۳۰ تسلیم نمایند .
م الف ۱۲۰۶۳
اداره ساختمان و تاسیسات شهربانی کل

آگهی تجدید مناقصه شماره ۴۹

نیروی هوائی شاهنشاهی‌مقداری حبوبات یکساله مورد نیاز خود را از طریق مناقصه خریداری مینماید . پیشنهاد دهندگان میتوانند با مراجعه بستاد ـ فرماندهی نیروی هوائی(خیابان فرح‌آباد)ودریافت برك شرائط و مشخصات ، پیشنهادات خود را بر طبق مفاد مندرج در برك شرائط تنظیم نموده و تا ساعت ۱۴ روز یکشنبه۵۲٫۷٫۲۹ بدفتر آجودانی کل ستاد فرماندهی نیروی هوائی تسلیم نمایند .
م الف ۱۲۰۶۲
نیروی هوائی شاهنشاهی

آگهی

اخیرا تعدادی سفته با جعل امضای این جانب و متن‌ماشین تحریر در دست‌اشخاص‌ملاحظه جاعل شناخته شده و موضوع از طرف مقامات مربوطه تحت رسیدگی است بدین وسیله باطلاع عموم میرساند که‌اگر سفته این جانب ارائه گردید قبل از استفشار از صحت وسقم آن ازاخذآن خودداری کنند والا بعنوان سوءاستفاده ازسند محمول تحت تعقیب قرارخواهند گرفت .
صالح ـ فتاح‌نژاد ـ خیابان وصال شیرازی

بهترین آغاز ...!

کودك شما ازلحظه ایکه پا بکلاس درس میگذارد افقِ آینده ای بیکران بروی او باز میشود

آینده اورا با پس انداز تأمین کنید

پس اندازی آینده سازچون حساب تشکیل سرمایه

بانك عمران

شبیه این اجاق زیاد است

رامونا 2500

شبیه رامونا ۲۵۰۰ زیاد است .
همه چهارشعله دارند که یکی از آنها پلوبز است .
همه آنها کابین دارند . بعضی‌ها لعابی هستند و بیشتر با رنگ معمولی رنگ شده‌اند.
ولی اگر ساختمان فنی رامونا را با اجاقهائی که دیده‌اید مقایسه کنید متوجه این نکات خواهید شد.

رامونا مطمئن است ـ چون کلید ایمنی آن با یك گردش جریان گاز را قطع کرده وازبروز حوادث جلوگیری میکند. شماره ثبت اختراعات ۱۰۷۳۱

رامونا بادوام است ـ بدنه آن از لعاب شیشه مانند پوشیده شده که راحت تمیز میشود، اسید وروغن درآن اثر نمیکند وهمیشه درخشان وزیبا است. همچنین لوله‌های گاز-رسان آن ازفلزمخصوص تهیه شده که هرگز پوسیده نمیشود.

طرح اجاق رامونا که‌بوسیله‌مهندسین مشهورایتالیائی اختصاصا برای شرکت آردل - سازنده اجاقهای پرسی‌گاز تهیه شده این اجاق را درردیف زیباترین ومطمئن‌ترین اجاقهای جهان‌قرار است .

پرسی‌گاز Persigas

آردل ARDEL لوازم منزل HOME APPLIANCES

تهیه‌کننده مطمئن ترین لوازم منزل

سرمقاله

دنیای تاریک توطئه‌گران

انتشار گزارش‌های مربوط به کشف توطئه‌سوء قصد، همچنانکه انتظار میرفت عکس‌العمل سختی‌میان گروههای مختلف مردم برانگیخت ودرسراسر کشور ، همگان ضمن آنکه تعجب‌وحیرت خود را از شنیدن چنین خبری پوشیده نمیدارند ، با خشم و تنفر نسبت‌به‌چنین افکار پلیدی واکنش نشان میدهند. اکثریت کسانی که‌عادت به تجزیه وتحلیل گزارش هادارند،اظهار عقیده‌می کنند که‌افکاری تااین‌حد تیره‌وجنون آمیز نمی‌تواند در شرایط طبیعی به مغز چندجوان راه پیداکندو آنها را تامرز توطئه سوق‌دهد. مگرآنکه قائل باشیم‌واقعا آنها را شست‌وشوی مغزی داده‌اندو یااینکه تحت‌تاثیر مخدری قرار داشته‌اند.

براستی هم فکرآنقدر سخیف‌و عنیف وغیرعادی‌است که‌باور نمی‌توان کرده‌محصول مغزوده‌مغ‌چندجوان ایرانی‌باشد ، جوانهایی که‌چندان هم بامسائل‌اجتماعی بیگانه‌نبوده‌اند و لااقل میتوانسته‌اند ظواهر اوضاع وتحولات مملکت را ببینند وابنرا بفهمند که روزگار ماجراجوئی وحادثه آفرین خیانتکارانه درایران سپری شده‌است.

متاسفانه همه‌قرائن نشان میدهدکه‌دسیسه‌گران مثل موجوداتی کورو‌کر درنوعی ظلمات سیرمی کرده‌اند و نه‌چشم آن‌داشته‌اند که‌سیرتحولات مملکت را ببینند ،نه‌گوش داشته‌اند که این غریودنابگیر احساسات ملت ایران را نسبت به‌شاهنشاه خود بشنوند ، نه‌حتی آنقدر شعورو‌تشخیص‌داشته‌اند که از سرنوشت سیاه خرابکاران و ماجراجویانی عبرت بگیرند که چون‌نتوانسته بودندخودشان را بامحیط سالم وسازنده ایران‌امروز تطبیق بدهند یکی‌بعدازدیگری گورخودرابه‌دست‌خودکنده‌ولعن‌ابدی‌مردم‌ایران رابرخود خریده‌اند .

البته‌یك اصل طبیعی هست که‌وقتی‌کسی منطق‌خود را ازدست داد،سایرحواس وقوای ممیزه او نیزبسرعت خاصیت خود را از دست میدهندواین‌است که شما می بینیدبسیاری از فجایع و جنایات ، به‌دنبال یك بحران‌عصبی روی میدهد. یعنی یك حادثه‌یی اتفاق‌می‌افتد که خشم تعصب شخص را برمی‌انگیزدووقتی‌این‌حالت به‌درجه‌یی رسید که آدمی منطق خود را از دست داد ، یعنی‌حرف حساب‌در اواثر نکردو نتوانست صحیح را از سقیم تشخیص‌دهد، زنش را می کشد. فرزندش رامی کشد . خانه‌و خانمان خودرا به آتش می کشدوای بساکه خودش را هم ازبین می برد . درمرور گزارش های اخیرنیزانسان به‌این نتیجه میرسد که‌ظاهرا گروه دسیسه‌گران‌از مدت ها پیش دچار چنین‌حالتی بوده‌اندو چون‌قدرت درك‌وتشخیص منطقی نداشته‌اندوهیچ‌چیزی را خارج ازذنیای ظلمت گرفته وهم‌وخیال خودشان نمی‌دیده ونمی‌شنیده‌اند . کسی که حتی‌از تشخیص مصلحت خودش عاجز باشدچگونه ممکن‌است برای مصلحت عمومی مفهومی قائل باشد ؟

منتهی‌این تجربه‌یکبار دیگر حقیقتی را ثابت می کند که‌اگر قرار میبود سرنوشت‌ایران ملعبه خیالات‌واوهام چندنفر دیوانه‌شود واشخاصی باانديشه های جنون‌آسا مسیر تاریخ‌آنرا عوض کنند، امروزنشانی هم ازین‌ملك‌وازین ملت بر صفحه روزگار باقی‌نمانده بود.

درگزارش یکی‌از خبرگزاری های خارجی راجع به قضایای اخیراشاره شده‌است که مردم‌ایران‌عقیده‌دارند شاه آنها را یك نیروی یزدانی از مخاطرات حفظ می کندوبهمین‌دلیل در طول‌سی و چندسال سلطنت شاهنشاه ، بار ها وجودگرامی معظم‌له بطرز معجزه‌آسا از گزند توطئه ها و سوءقصد ها محفوظ مانده‌وبالابر سینه دشمنان خورده‌است . این حقیقتی‌است .اما‌بایدتوجه‌داشت که‌چنین‌اعتقادی ، مربوط به‌امروزودیروز نیست‌و ریشه های‌کهن تاریخی‌دارد که ازقدیم‌ترین روزگاران ایرانیان‌معتقد بوده‌اند شاه‌ایران رافره‌ایزدی ازگزندها‌ریمنان حفظ‌میکند.

جنگ احتمالی چین و شوروی

از : حسین رامتین

همان امپراطوری تزار الکساندر و پطر کبیر بوده که در زیر پارچه چشمگیر سرخ رنگ و نام‌فریبنده «کمونیست» بهمان راهی میرودکه آنها رفتند .

چینی ها قراردادهای بسیاری را ارائه میدهند که‌در موقع نیازمندی رهبران حزب کمونیست چین از طرف برادر مقتدر کمونیست به آنها تحمیل شده است‌و تجاوزاتی را که ارتش‌روسیه شوروی درمرز های سیبری ومغولستان بخاك اصلی چین نموده‌اند نموداری از روش(ایمپریال سوسیالیسم)رهبران کرملین میدانند .

رهبران پکن اتهام رهبران‌مسکو را که بمردم جهان اعلام‌داشته‌اند، مائوتسه تونگ و شاگردانش از لنینیسم‌ـ مارکسیسم انحراف‌حاصل نموده‌اند بکلی رد مینمایند ومی‌گویند مسکو با همان روحیه (مانتالیته) عصر تزار ها میخواهد سروری و آقائی خود رابرتمام احزاب کمونیست جهان تحمیل نماید رهبران مسکو معتقدند که فقط کسانیکه در کاخ کرملین‌یعنی کاخ تزارها سکونت دارند حق رهبری و فرماندهی بر جهان کمونیست را دارا هستند و هر کس یاهر رهبری دیگر مانند تیتو و رهبران سابق مجارستان که بخواهند از فرمان کرملین نشینان سرپیچی نمایندمحکوم‌بمرگ هستند وکشتار خونین مجارستان و چکسلواکی را بعنوان شاهدمثال به مخاطبان خودارائه میدهندمنتها درمورد مارشال تیتو معتقدند که هوشو شخصیت رهبر یوگسلاوی وارتباط وطن پرستانه‌اش با جهان آزاد مانع ایجاد بلوائی از طرف شوروی ها در آن کشور گردید.

رهبران پکن معتقدند که‌امریکا و شوروی تمام منابع اقتصادی وطبیعی جهان را برادروار بین خود تقسیم کرده و در مورد مسائل سیاسی و توسعه نفوذ جهانی نیز سازشهائی بین آنها شده است که آثار آن بتدریج مشهود میگردد وبه‌عنوان نمونه سقوط (آلنده) در شیلی وروی کار آمدن (برون) و حکومت نظامی اوروگوئه‌و خلاصه‌حفظ وقبول‌نفوذکامل وسیاست‌اساسی امریکا بزرگ در امریکای لاتین از طرف رهبران شوروی‌را ذکر می کنند .

چینی ها در عین‌حال که‌خود را معتقد و مومن به اصول کمونیسم دانسته و آرزو دارند مرام آنها بر سراسر جهان‌تسلط یابدمیگویندباروشهای‌امپریالیستی وتحریکات داخلی‌در کشورهای مختلف جهان و توسعه نفوذ اقتصادی زیر عنوان (همزیستی مسالمت آمیز) یکباره مخالفند و آمادگی طبیعی هرجامعه‌ای رازیر فشار های اقتصادی کاپیتالیست‌ها بهترین راه پیروزی کمونیسم در جهان میدانند .

آنچه در دعواو اختلاف بین دوبرادر کمونیست نصیب جهان آزاد شده است رقابت آنهابرای سازش با دنیای آزاد یعنی‌همان سازشی که همیشه (مارکس و لنین)آنراموجب‌نابودی کمونیسم میدانستند ، میباشد . ولی آیا با تماشای صحنه اخیر مشاجره لفظی و آشکار شدن اختلافات دو غول کمونیست نمایندگان‌ملت های‌کوچکیکه اغلب‌آنهانمایندگان صاحبان‌حقیقی‌منابع طبیعی‌جهان میباشند درس عبرتی آموخته‌اند و به ملت های خود و رهبران آنها یادآوری خواهند کرد که از این اختلافات بسود خود استفاده کنند و تسلیم بازیهای تزویر آمیزوعده های بزرگان نشوند که‌باایجاد اختلافات‌محلی و بسیاربی‌ارزش‌به عنوان‌حمایت و دوستی نفوذ خود را در سرزمین آنها رسوخ دهندوآنچه را که‌موجب خوشبختی‌وسعادت مال‌کوچک است به‌چنین توطئه هاو تزویرهادراختیار قدرتمندان جهان گذارند ؟

در هر حال اختلاف چین و شوروی درعین حال که شکستی بزرگ برای دنیای کمونیست محسوب میشود پیروزی‌عظیمی برای علاقمندان‌به آزادیهای‌فردی و اجتماعی است‌اما متاسفانه‌باید اقرار نمود که از این‌اختلافات باز هم قدرت های صنعتی و اقتصادی دنیای آزاد استفاده برده و می‌برند

اعتصاب و اغتشاش در کولومبیا

۱۰۰ هزار کارگران و صاحبان اتوبوس های «بوگوتا» پایتخت کولومبیا دست به اعتصاب زدند و در تظاهراتی که از طرف این عده برپا شد بین آنها و پلیس زد و خورد های شدیدی روی داد که در جریان آن یک پلیس کشته و صد ها نفر تظاهر کننده مجروح شدند .

بیش از ۲۸۰ نفر عناصر دست چپی نیز دستگیر شدند . رانندگان خواستار اضافه دستمزد و صاحبان اتوبوس ها خواستار افزایش قیمت بلیط اتوبوس هستند . ضمنا اعتصابیون یک اتوبوس را که مشغول کار بود آتش زدند . در عکس اتوبوس مذکور در میان شعله های آتش دیده می شود .

عکس رادیوئی اطلاعات

مطبوعات دنیا در اطلاعات

France-Soir

آرامش در شبه قاره

بااقداماتی که از جانب ذوالفقار علی‌بوتو نخست‌وزیر پاکستان در جهت‌برقراری ارتباط های دوستانه بابنگلادش بعمل آمد وآزادی یك ژنرال وگروهی از نظامیان‌بنگ‌لی امیدبه‌رفع‌بحران در شبه‌قاره هندبیش از پیش افزایش یافته‌است . بوتو بار ها اظهار داشته که آماده‌است بنگلادش را به رسمیت‌بشناسد . این در حقیقت گام‌بلندی است که‌گفته می شد نیکسون‌اگنیو رابرای استعفا تحت‌فشار قرارداده پایان دادامابحث تازه‌ای را آغاز کرده که همانا تاثیر اتهامات اگنیو بر قدرت حکومتی‌نیکسون است.

THE GUARDIAN

نیکسون و اگنیو

اظهارات نیکسون مبنی براینکه اوبهیچوجه‌به‌اگنیو توصیه‌نکرده‌است استعفاء کندو درجریان ماجرای اتهاماتی که‌بوی واردشده کاملا از اوحمایت می کند تحول‌تازه‌ای است که در کادر حکومتی آمریکا روی میدهد. توجه اینکه پرونده اتهامات اگنیو در دادگستری مطرح است وعده‌زیادی منتظرروشن شدن اصل ماجراهستند احتمال میرود کشمکش پردامنه‌ای بین موافقان و مخالفان اگنیو روی دهدکه نتیجه آن ازحالا قابل پیش بینی نیست .

اظهارات نیکسون به‌تمام پیش‌بینی های هفته های اخیر که‌گفته می شد نیکسون‌اگنیو رابرای استعفا تحت‌فشار قرارداده پایان دادامابحث تازه‌ای را آغاز کرده که همانا تاثیر اتهامات اگنیو بر قدرت حکومتی‌نیکسون است.

Herald Tribune

عملیات کماندو ها در اتریش

کشور های کمونیستی وبخصوص شوروی از حمله کوماندو های فلسطینی به‌قطار حامل یهودیان خوشنان نیامده خبرگزاری تاس در دومین روز وقوع‌این‌حادثه‌نوشت که «تروریست ها»به‌قطار حامل یهودیان مهاجر حمله کرده‌اند و روزنامه «روده‌پراوو» ارگان حزب کمونیست چکسلواکی‌نیزنوشته است که حمله چریك های‌عرب به قطار حامل یهودیان کارسازمان سیا وسازمان جاسوسی اسرائیل بوده «روده‌پراوو» سئوال کرده‌است اقدامات چریکهای عرب بسود چه‌کسی است‌وچه‌کسانی از این اقدامات سود می‌برند‌واین‌روزنامه خود پاسخ داده‌است که تنها امریکاواسرائیل از این اقدامات سود می برند.

هشدار : خسرو در کودکستان کورشد

بقیه از صفحه ۵

دکتر لشگری‌استاد دانشگاه تهران می خواهند . اما این پزشك پس از یك معاینه‌دقیق وانجام عملی که طبق درخواست مصرانه والدین طفل انجام‌داد اعلام کرد :

ـ خسرونصیری برای همیشه‌از یك چشم‌کور خواهد ماند .

بدین‌ترتیب اسباب بازی‌نا‌ـ مناسب ، تلویزیون وسینمای‌بد آموز یکبار دیگر فاجعه‌ای آفریدند . فاجعه‌ای که‌اگربرای دنیایك فاجعه نباشد ولی‌برای یك خانواده وحداقل یك کودك فاجعه‌ای‌است.

تاثیر روانی

تفنگ، هفت‌تیر ، مسلسل ، تانک ،توپ ، هواپیمای جنگی ، شمشیر، خنجر، تیروکمان، کارد، نیزه، گرز، پنجبوکس، نقاب، طناب دار و ... و صدها وسیله دیگر اعمال خشونت را بعنوان وسیله سرگرمی بدست بچه دادن کوششی است به‌عمد برای‌ساختن انسانی خشن، بی‌عاطفه، زورگو و قلدر ...و عجبا که این کوشش را پدر و مادر و خویشان طفل می‌کنند نه مردمی بیگانه .

طفلی که این اسباب بازی‌ها را در اختیار دارد ، روزی سرانجام به سینما خواهد رفت ، کاربرد هریک ازاین اسباب‌بازیها را درشکل حقیقی‌شان‌و درجریان عمل خواهد دید . خواهد دید که یک مرد قلدر چگونه با یکرگبار مسلسل راه خویش را به سوی مقصود می‌گشاید و یا چگونه گلوله کوچك یک هفت‌تیر خصم را از پای درمی‌آورد .

چنین طفلی ، درآینده چگونه آدمی خواهد شد ؟ جزاین است که خشونت ذات او میشود؟

خطر جانی

اسباب‌بازی ، همانطور که در صورت عدم انتخاب صحیح‌برای کودکان خطرات روانی دارد می‌ـ تواند موجد خطرهای جسمانی فراوان نیز بشود . یکی از این خطرات از گذاشتن اسباب بازی‌ـ هایی نظیر تفنگ ساچمه‌ای در اختیار کودک ناشی میشود ، و همچنانکه دیدیم ، همین اسباب‌ـ بازی در مشهد به کوری چشم یک کودک سه‌ساله منجر شد.

از طرفی ، بسیاری از مادران برای اینکه بچه‌ها را باصطلاح‌از سر خود باز کنند ، مشتی اسباب بازی جلوی آن‌ها می‌ریزند و به کارهای خود مشغول می‌شوند ، غافل از اینکه ممکن است لبه تیز بعضی از این اسباب‌بازی‌هـای فلزی ، یا رنگ بعضی از آنها موجب خراشیدگی دست‌و صورت یا مسمومیت فرزندانشان شود.

بار دیگربه اثرات روانی‌اسباب بازی در کودکان برمی‌گردیم، و این بار موضوع را از نظر یک فرد عادی بررسی می‌کنیم . این فرد آقای علیرضا هاشمی کارمند شرکت مخابرات است . او را عصر روز سه‌شنبه درحالیکه به اتفاق پسرش برای‌خرید هدیه‌ای جهت جشن تولد او به مغازه گریگوریان در خیابان نادری‌آمده است ، ملاقات میکنیم . پسرکه عکسش رادراین صفحه می‌بینید، انواع اسلحه و یک ملودیکا را از بین‌دیگر اسباب‌بازی‌ها انتخاب میکند. کلاه کابوئی برسر می ـ گذارد، و هفت‌تیر به کمر می‌بندد و تفنگی به یک دست و مسلسلی به یک دست میگیرد. اما درموقع انتخاب، ملودیکا را ترجیح می ـ دهد. بعد نوبت به هدیه دیگری می‌رسد و کودک که در کلاس دوم درس میخواند ، بلافاصله به دو طپانچه‌ای که به کمرش بود، اشاره کرد و گفت :

ـ این‌ها ...

گزارشگر روزنامه از آقای هاشمی پرسید :

ـ شما هم موافقید ؟

ـ نه !

ـ چرا ؟

ـ برای اینکه این قبیل اسباب بازیها بچه را وحشی، بی‌رحم و زورگو میکند . بچه من حالاقدر نمیشود، اما بازی مکرر با این وسائل در روح او اثر بد می ـ گذارد . امروز هفت‌تیر قلابی فردا هفت‌تیر واقعی .

از این لحظه گفتگوی جالبی بین پدر و پسر جریان یافت که میتواند سرمشق همه‌پدرو مادرها باشد .

پدر بالحن ملایمی می‌گوید :

ـ یک چیز دیگر انتخاب کن ...

ـ نه بابا !من‌همین‌ها رامیخواهم.

ـ چیزهای بهتری‌هم هست .

ـ من فقط‌این‌ها رامیخواهم‌بابا...

ـ یک جعبه رنگ انتخاب کن یا یک جعبه آزمایش شیمی .

ـ نه بابا ! من‌همین‌هارامیخواهم.

ـ ولی چرا ؟

ـ برای اینکه همه‌هم بازیهایم هفت‌تیر و تفنگ دارند .

ـ مگر هرچیزی‌که‌دیگران داشتند خوب است که توهم باید داشته‌باشی ؟

بچه جواب نمی دهد ، اما از حالت چهره‌اش معلوم است که راضی نیست چیز دیگری‌راانتخاب کند .

پدرهم مرددست که چه کند ! اما فروشنده به کمک پدر می‌آید وضمن نشان‌دادن یک میکروسکپ کوچک می گوید :

ـ این‌چطور است ؟

چهره آقای هاشمی گشوده میشود ، میکروسکپ رامی گیردو خطاب به فرزندش میگوید :

ـ مگرنه این است که همه‌رفقایت تفنگ وهفت‌تیردارند ؟

ـ چرا بابا ؟

ـ خب ! . اگر هفت‌تیرها را انتخاب‌کنی توهم همان چیزی را داری که بقیه دارند ، اما اگر این میکروسکپ را انتخاب کنی ، صاحب چیزی میشودی که بقیه ندارند ومجبورند برای تماشایش بیایند منزل ماواز توخواهش کنند نشانشان‌بدهی... بااین‌میکروسکپ میتوانی میکرب‌ها را ببینی . تازه وقتی بزرگ شدی آن هفت‌تیرها دیگر به دردت نمی خورد ، اما این میکروسکپ حتی وقتی که دکترهم شدی باز به‌دردت‌میخورد.

کودک ، نرم میشود . هفت‌تیرها را بازمی کند و باطیب خاطر میکروسکپ را برمی‌گزیند .

هریدر ومادری بهنگام خرید اسباب‌بازی برای فرزند خویش‌یا چنین وضعی مواجه میشود . بچه‌ها اسباب‌بازی نامناسبی انتخاب می‌کنند ، ولی باید دیدآیا همه‌پدر ومادرها چون‌پدرفوق‌الذکر بخاطر خوشحالی آنی‌فرزندخویش آتیه اورا خراب نمی‌کنند ؟

وآیا واجد این هوشمندی هستند که بی آنکه روح فرزندشان را آزرده کنند ، اورا به انتخاب یک اسباب‌بازی مناسب وادارند ؟

نوشته ژنرال بوفر مفسر نظامی فیگارو

وان‌تیو باچین متحد میشود؟

در این نیمه‌سال ۱۹۷۳ یعنی نه سال پس از آنکه آمریکائیها بامید حل مشکل ویتنام دامنه جنگ را در این منطقه گسترش دادند هنوز نمیتوان بدرستی بحقایق اوضاع درجنوب‌شرقی آسیا پی‌برد، چه عوامل موجود بقدری پیچیده‌است که‌حقایق درزیر فعالیت‌های تبلیغاتی و اسرار سیاسی پوشیده مانده است. اما ظاهر یک چیز روشن است و آن شکست امریکائیهااست.

تخلیه نظامی ویتنام ، سازش با پاتت‌لائو در لائوس ، شکست لون‌نول در کامبوج و کاهش تدریجی نیروهای امریکائی مقیم تایلند همه و همه از شکست ظاهری واشنگتن در این قسمت

آیا در این شرایط نمی‌توان گفت هدف‌اصلی نیکسون که جایگزین‌ساختن امریکائیها بوسیله ویتنامی‌ها بودبمرحله تحقق نزدیک میشود؟

برای پاسخ‌دادن باین سئوال باید مسئله را از دیدگاه وسیع‌تری مورد بررسی قرار داد و نقش شوروی و جمهوری خلق‌چین رادر جریان‌حوادث بشمار آورد .

چینی‌ها که در جنگ «دین‌بین‌فو» نقش مهمی ایفاکردند باوسائل محدودی همچنان به کمک ویتنام شمالی ادامه میدادند ناگهان دریافتند که شورویها میروند جای آنها را در این کشور بگیرند چه کمك‌های نظامی‌مسکو سخت برای دفاع ضدهوائی تونکن و سپس در سال ۱۹۷۲ برای تسلیحات تهاجمی ارتش ویتنام شمالی بمراتب مهمتر و موثرتر بود .

ماهیت دولت ویتنام جنوبی‌هرچه‌باشد قدر مسلم این است که قدرت نظامی و منابع عظیم نفتی آن موفقیت مهمی برای دولت وان‌تیو بوجود آورده‌است. درچنین شرایطی آیا میتوان گفت‌ویتنام جنوبی که مخالف اتحاد جماهیر شوروی است برای جمهوری خلق چین یک‌متحد طبیعی بشمار نمیرود ؟

باتوجه باین تحولات میتوان چنین‌نتیجه گرفت :

ـ باوجود اظهارات تشویق امیزوان‌تیو وکمیسیونهای کنترل جنگ واقعی در ویتنام ولائوس پایان‌یافته‌ومیتوان امیدوار بود که در اینده نزدیک درکامبوج زیر شعله های نپرد خاموش خواهد شد .

ـ اما هیچ یک از مسائل مربوط به هندوچین جز خارج شدن نیرو های امریکائی از این منطقه حل وفصل نشده است .

ـ جنگ های محلی در صورتی که از خارج مداخله نشود جنبه وخیمی پیدا نخواهد کرد و تنها بابیطرفی واقعی هندوچین میتوان از مداخلات بیگانه جلوگیری کرد.

ـ بنظرمیرسد که‌چین بتواند دربیطرف کردن هندوچین نقش میانه‌ای ایفا کند ولی شوروی کوشش خواهد کرد که در این راه موانعی ایجاد کند . درهرحال باوجود کوشش هائی که بعمل آمده و خونهائی که طی سالیان دراز در این قسمت ازجهان ریخته شده هندوچین هنوز به صلح دسترسی پیدا نکرده و تنها علت آن این است که نیکسون در دفاع از سیاست خود درویتنام وکامبوج سرسختی نشان میدهد ...

طنز هفته

خزندگان مادام‌العمر آواره

نوشته : عزیز نسین

ترجمه : ثمین باغچه‌بان

قرنهاست که انسان برای اثبات اینکه حیوان است خیلی‌زحمت کشیده ، و الحق که فلاسفه و دانشمندان هم در این راه از هیچ کوششی فروگذار نکرده‌اند .

مثلا برخی از فلاسفه ، که نامشان با حروف زرین درتاریخ فلسفه به ثبت‌رسیده، برآنند که :«انسان ، یعنی حیوان خندان». و همچنین بعضی از دانشمندان هم که جهان دانش هستی خود ، رامدیون‌آنها است ، عقیده دارند که : «انسان ، یعنی حیوان اجتماعی» .

مثل اینکه فلاسفه و دانشمندان کاری نداشته‌اند جز اینکه حیوان بودن انسان را به رخش بکشند ... می‌بینید که اگر اختلاف نظری هست ، مربوط به خندان و اجتماعی و متفکر بودن انسان است ، اما در مورد حیوان بودنش ، هیچ‌تردیدی ندارند . یعنی انسان را هر یک از این دانشمندان ، نوعی حیوان میدانند ، و برای اثبات این مدعا هم چه زحمت ها که نکشیده‌اندو چه‌آثاری‌که بوجودنیاورده‌اند!

اگر اصرار داشته باشیم که انسان را، یعنی این موجود ناطق ، متفکر واجتماعی را به هر جوری که شده ازسایر حیوانات جدا کنیم ، میتوانیم بگوئیم «انسان ،یعنی موجودی مافوق‌حیوان» . ویا با جمله‌ای دانشمندان :«انسان‌یعنی اشرف حیوانات». بعد از این مقدمه کوتاه میتوانیم بپردازیم به طبقه بندی حیوانات .

حیوانات به دودسته ونیم خیلی‌بزرگ تقسیم میشوند .گروه اول:تک یاخته‌ای‌ها، یا بیاده‌ها ...گروه‌دوم : بسیاریاخته‌ای‌ها، یا سواره‌ها ... گروه آخر : بی‌یاخته‌ها، و یا بی‌ستاره‌ها و روز از نوروزی از نوها ، که سرای آنها همانجایی است‌که شب میرسد ... حالا میپردازیم به تشریح حیوانات بسیار یاخته‌ای ، که فی‌الواقع وسیعترین شعبه خانواده‌حیوانات است . این حیوانات ، یعنی‌گروه بسیاریاخته‌ایها، به سه گروه فرعی تقسیم میشوند :

۱ـ پستانداران .
۲ـ گردن داران ، یا کلفت‌گردنان .
۳ـ شکم‌داران ، گنده شکمان .

گروه اول حیوانات بسیار یاخته‌ای ، یعنی پستانداران هم ، بنوبه خود به سه گروه فرعی دیگر تقسیم میشوند ، که عبارتند از :

۱ـ آویخته پستانان .
۲ـ کرستی پستانان .
۳ـ مصنوعی پستانان .

گردن داران یا کلفت گردنان ، و همچنین شکم‌داران یا گنده شکمان نیز بنوبه خود به گروه‌های فرعی‌وسه‌گانه تقسیم شده‌اند:

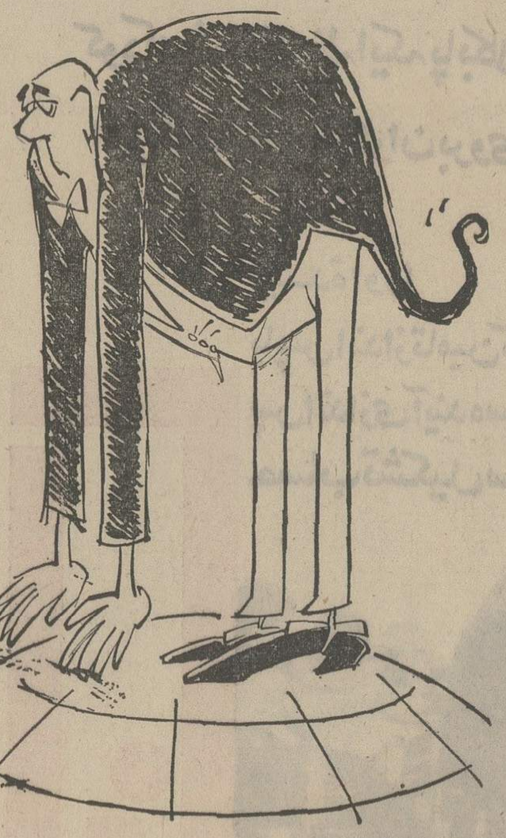

کلفت‌گردنان کادیلاک سوار و نوکیسه و کهنه‌کیسه ، و گنده شکمان چاردست وپا بیفت و بلعنده و مکنده ، که زالو هم از این زمره است .

اگر چه حیوانات تکه یاخته‌ای ارزش مطالعه راندارند ، امابدنیست نگاهی‌سطحی هم به این گروه بیندازیم .

حیوانات یک یاخته‌ای ، یا بیاده‌ها ، که امروزه به آنها «گروه خزندگان» گفته میشود ، به چهار شعبه اصلی تقسیم میشوند :

۱ـ خزندگان آواره .
۲ـ خزندگان خیلی آواره .
۳ـ خزندگان دائم آواره .
٤ـ خزندگان مادام‌العمر آواره .

گروه‌بندی حیوانات را از لحاظ‌ساختمان جسمانی آنهادیدیم ،اما دانشمندان‌حیوانات را از لحاظ طرز زندگی‌شان نیز بگروه های مختلف تقسیم کرده‌اند ، مانند : گوشتخواران،گیاهخواران ، چیزخواران، پول‌خواران ، چیز زیادی خواران ، رباخواران ،خونخواران ،خلال‌خواران، حرامخواران ، زمین خواران ، مال یتیم خواران ، خود خواران ، خون دل ـ خواران ، سرخواران ، و بالعکس و غیره ..

اگر زندگی خودتان را به دقت مطالعه کنید ، به آسانی خواهید فهمید که‌منسوب به کدامیک از این گروه حیوانات‌هستید.

به‌نظر من بین دانشمندانی که برای اثبات خیوان بودن انسان خیلی زحمت کشیده‌اند ، آن دانشمندانی که گفته‌اند «انسان حیوان ناطق‌است» ازهمه درست‌تر تشخیص داده‌اند .

جامعه گناه میکند فرد کیفر می‌بیند

بقیه از صفحه ۵

میل هستند این بحث ها از قلمرو احساس و اندیشه من درباره حادثه بی که در حیاط کودکستان شهرمشهد روی‌داد بیرون است و به چند نکته دیگر می اندیشم .

به محیط کودکستان و آن ضوابط که باید دارا باشد.

ـ به مدیره کودکستان و میزان‌آشنائی‌او به‌روانشناسی تربیتی و کاربرد روانشناسی تربیتی‌درخانه ودرکودکستان.

ـ به محیطی که زندگی خانواده ها و مربیان و کودکستان ها را دربر گرفته است و یک عامل بزرگ‌کنش ها و واکنش هاست.

ـ و به این نکته اصلی که تاکی باید علیرغم تاکید اصول پیشگیری ،پس از وقوع‌حادثه درصدد چاره جوئی بر آئیم‌و باز عمر این چاره‌جوئی‌بسیار کوتاه باشد . باندازه‌ای که ضربه حادثه‌ازخاطره‌ها برود؟

مادری که توانائی پرورش صحیح فرزند خود را ندارد، کی وکجا میتواند باشایستگی پرورش گروهی کودک رادر کودکستان احراز کند؟ تصور روحیه علی دوازده ساله ، چندان دشوار نیست: اوبنظر میرسد ، پسر عزیز دردانه خانواده بوده است و آنقدر عزیز دردانه که خود را فرمانروای کودکستان ، می‌ـ شناخته است و چندان لوس که تیانچه بدست وارد بازی کودکان سه ساله‌و چهارساله میشده است .

کسانی که رغبت‌نمی‌کنند به یك‌خیاط بدلباس سفارش لباس بدهند ، چگونه جرات کرده‌اند به یك مادر ناآشنا به‌تربیت فرزند ، پروانه تاسیس کودکستان بدهند؟آیا پرورش کودکان از دوختن لباس‌کمتر اهمیت دارد ؟نیز آیا کودکستان کانونی برای پرورش کودك است ؟ اگر هست ، آن ضوابط که برکار پرورش کودك جاری است ، کدام است و آیا در کودکستان های ما که کودکستان شهر مشهدیکی از آنهاست،باجرا سپرده می‌ـ شود ؟

من در تهران‌ماشین های کودکستان را که در هوای گرك ومیش پشت در خانه‌ها بوق میزنند و آن صبح زود کودکان خواب‌آلوده‌وگریان را از خانه بیرون می کشند، دیده‌ام و بار ها با خودزمزمه کرده‌ام : گوئی کودکان را به صبح‌گاهی سربازخانه می برند ! این برنامه بازرگانی تعلیم و تربیت ، جوابگوی نیاز آموزش وپرورش کشور نیست . تربیت را نمیشود با تجارت توام کرد و با دریغ باید گفت اندك هستند آن موسسات آموزشی ، که در آنها تجارت ، فرع تربیت است . و تجارت و حساب سودوزیان که از در موسسه تربیتی داخل شد ، تربیت و دانش تربیت ، از در دیگر خارج میشود .

و اما محیط ، از محیط چه باید گفت ؟ . این‌بازار مکاره کالای تبلیغ و تمدن سراسر جهان ، و سرشار از آشفتگی های چند نسل و چندین برداشت اقلیمی ، محیطی که غذای روح‌وفضای پرورش اندیشه‌اش ، خوراك تبلیغی سرزمین هائی‌است که هیچ وجه اشتراکی با ملت‌و تاریخ و موقع ما ندارند و صدور فرهنك وهنرشان‌قابعی از هدف‌های‌صادرات‌بازرگانی و هدفشان‌شستن وپاك کردن ذهن ملتهای دیگر ازذخیره ها و اندوخته های فرهنك و تمدن ملی است .

علی را نمیتوان محکوم کرد . سن و سال او این اقتضا را ندارد که مسئول اعمالش باشد اما در عوض مادر او ، محیط خانه‌اش ، محیط مدرسه ، آموزش و پرورش که به مادر او پروانه تاسیس کودکستان داده است و هرگزبه آنچه باید در مدیر کودکستان بجوید توجه نداشته است و عوامل گناه هر حادثه که روزانه روی میدهد پایشان در کار است ، ولی حیرت اور است که عدالت ، در عصر ما نیز هنوز گناه فردی را کیفرمی دهد و گناه جمعی را نادیده میگیرد .

شوهر خوبم!

یک نامه، از زنی که در دام است

گرگ‌ها را بخانه نیاور!

این نامه چند روز پیش برای صفحه زن ـ مرد ـ کودک رسیده است. نویسنده نامه خانمی است که بشوهر و زندگی خانوادگی خود پای‌بند و علاقمنداست و نمیخواهد که شیرازه این زندگی از هم بگسلد، اما شوهر ندانسته و ناخودآگاه با دست خود دارد پایه و اساس این زندگی و عشق دوجانبه را از هم می‌پاشد. دوستان شوهراین‌زن باو نظر دارندومیخواهند او را بد نام کنند و همه وحشت و هراس زن نیز از همین است.

شش سال است ازدواج کرده‌ام، شوهرم‌مرد بسیارخوبی است، صفات بر جسته ورفتار پسندیده‌ای دارد، فوق‌العاده خوش‌قلب و مهربان است و در این سال ها زندگی مشترک او کوچکترین کاری نکرده تا مراازخود برنجاند. کافی‌بود یک بی‌مهری کوچک‌مرا از او سرخورده کند ولی هرگزچنین چیزی اتفاق نیفتاده است. ساده‌تر بگویم او بمعنی مطلق یک مرد ایده‌آل است، مردی که بسیاری از زنها حسرت داشتن چنین شوهری دارند. عشق ما حتی ریشه هایش از روز نخست محکم‌ترو عمیق‌تر شده و ما باهمان شور و هیجان روز های ماه عسل عاشق یکدیگر هستیم.

شوهرم علاوه برصفات برجسته‌ای که دارد، مردی است‌مهمان‌نوازو اهل‌معاشرت. او از تنهائی وحشت دارد و ازهمین رو در سالهای زندگی دوستان زیادی پیدا کرده و باآنهارفت‌و آمد فراوانی دارد وچون‌نمیخواهد منهم‌تنها باشم آنها را بخانه دعوت میکند و من نیز چاره‌ای ندارم جز اینکه از دوستان او بخوبی پذیرائی کنم.

اما این همان درد دل من است، من از رفت و آمد با دوستان او هراس دارم.

یکسال و نیم پیش‌بود که یکی‌از دوستان صمیمی‌شوهرم که بسیار مورد اعتماد او بود یکروز بی‌هیچ‌مقدمه‌ای بمن‌اظهار عشق کرد. او خیلی صریح و بی پرواوبی آنکه احساس کمترین خجالتی کند، بی‌آنکه توجه داشته باشد من‌شوهرم را چقدر دوست دارم، ضمن حرفهایش گفت:

ـ من برای دیدن تو با شوهرت‌رفت‌و آمد میکنم، این بخاطرتست‌که باینجا می آیم و اگر چنین نباشد حتی لحظه‌ای هم اینجا نخواهم ماند

حرفهای او مرا تکان داد، باور نمیکردم، فکر میکنم‌اگر هرکس دیگری هم جای من بود به چنین حالی دچار میشد. نگاهش کردم وخیال میکردم او بامن‌شوخی میکند، برای چند لحظه انتظارش را داشتم که او اعتراف کند میخواسته مرا امتحان کند ولی او وقاحت را بدرجه بیشتری رساند.

با عجله از اتاق بیرون رفتم، سرش فریاد کشیدم و گفتم: من شوهرم را دوست دارم و بعد از اوخواستم‌تاخانه مرا ترک کند.

آنروز بمن‌چه گذشت، مهم‌نیست. من چون دیوانه‌ها با خودم‌راه می‌رفتم وحرف می‌زدم، سرانجام طاقت نیاوردم و موضوع را با شوهرم در میان گذاشتم. همه حرفها را بی‌کم و کاست به او گفتم‌واو فقط درپاسخ من گفت: من بتو واقعا اطمینان دارم.من بارها ترا امتحان کرده‌ام، تو خودت هیچوقت‌متوجه نبوده‌ای که من ترا زیر نظر داشته‌ام و بهمین دلیل بود که‌از آمدن این گرگها بخانه‌ام ناراحت نمیشدم، چون می‌دانستم تو خیلی خوب می توانی از پس آنها برآئی، این تنها حرفهای شوهر من‌بود من فکر می‌کردم موضوع بهمین جا ختم پیدا می‌کند چون ازآن روز ببعد او رابطه‌اش را باآن دوست خائن قطع کرد.

پس از آن من در رفت و آمد بادوستان شوهرم جانب احتیاط را داشتم. سعی می‌کردم کمتر با آنها برخورد داشته باشم، سعی می‌کردم دیگر چنین‌وضعی پیش نیاید تا یکی از آنهابخواهد سوءاستفاده کند. ولی تازگی‌باز هم گرگ‌زاده دیگری در لباس دوست صمیمی من و شوهرم نقشه می‌کشد واو چنان رفتار می‌کند که من روز و شب خود را از یاد برده و روحیه‌ام‌چنان خراب شده که حال خود را نمی‌فهمم.

من سعی می‌کردم از این دوست همسرم کناره بگیرم که‌با دیگری برخورد کردم، او کاری‌نمیکند، و حرفی نمیزند. اما هر وقت فرصت پیدامی‌کند چنان‌به‌آدمی نگاه می‌کند که آدم دست وپای خودش راگم می‌کند این نگاهها مرا خیلی دست‌پاچه کرده‌است. تازگیها او کار دیگری هم یاد گرفته و هروقت شوهرم نیست بخانه ما می‌آید و حرف‌هائی‌می زند که بوی عشق می‌دهد. ولی بی‌تردید اشاره مستقیمی ندارد. من نمی‌توانم انگشت روی چیز بخصوصی بگذارم. تا یادم‌نرفته باید بگویم شوهرم از علاقمندان مشروبات خوب است و درخانه ما همیشه از این نوع مشروبات یافت می‌شود واین دوست‌شوهرم به‌بهانه خوردن مشروب به‌خانه ما آمده و می خواهد به او مشروب بدهم و پس از اینکه چند گیلاسی خورد از من می خواهد که با او همراهی کنم. او در این حال چنان بمن‌نگاه می‌کند که من می‌خواهم ازخشم چشمهای او را از کاسه بیرون بکشم.

او وقت نمی‌شناسد. گاهی اتفاق می‌افتد نیمه شب بخانه ما آمده من‌وهمسرم را ازرختخواب بیرون می‌کشد تا باهم به کاباره برویم، می‌گوید دلم نمی‌آیدتنها بجائی بروم. گاهی صبح بخانه می‌آید ومی‌گوید منتظر شوهرت هستم تا بخانه آمده ظهر با هم به سینما برویم.

بدبختی اینجاست که شوهرم دوستی او را پاک وبی آلایش می‌داند و رفت و آمدهای اورا دوستانه فرض می‌کند. همه‌وقت بعنوان ضرب‌المثل دردوستی از او یاد می‌کند ومن دراین تردید ودر این برزخ دست وپا میزنم‌که آیا به او بگویم دوستش از من چه توقعی دارد و آیا چون‌گذشته او حرف مرا باور خواهد کرد آیا این موضوع سبب نخواهد شد که او با بدبینی بمن بنگرد واینهاست دلایل سکوت من‌و نیز پناه به شما ... واقعا نمی‌دانم چه باید بکنم. یک دلیل دیگرمن برای نوشتن این نامه آن است که شاید شوهرانی که به‌خوش بینی و خوش خیالی شوهر من هستند، آن را بخوانند و به‌خود آیند.

مینو ـ م

موی خانم های اروپائی زیر قیچی!

این دو نمونه از آرایش جدید موی سر خانمها استکه در اروپا و بخصوص «پاریس» مد روز است. این روزهاموی اغلب خانمهای اروپائی بسرعت زیر قیچی آرایشگران میرود. راستی حیف آن موهای بلند و طلائی نیست؟

فروش فوق العاده

کت و شلوار مردانه از	۷۵ تومان به بالا
کت و شلوار پسرانه از	۶۵ تومان به بالا
شلوار مردانه از	۱۹ تومان به بالا
بارانی دخترانه ـ زنانه ـ پسرانه از	۵۰ تومان به بالا
پالتوی بچگانه از	۴۰ تومان به بالا
پالتوی زنانه از	۱۹۵ تومان به بالا
زیر پیراهن نخی از	۴ تومان به بالا
بلوز زنانه از	۱۲ تومان به بالا
بلوز پسرانه و دخترانه از	۱۰ تومان به بالا
پولیور مردانه از	۲۰ تومان به بالا

فروشگاه پیرایش ـ لاله‌زار

کاشی سعدی
پیشرو صنعت سرامیک ایران

آموزشگاه نخستین دهه انقلاب
کنکور پزشکی و ششم طبیعی
خیابان شاه ساختمان آلومینیوم طبقه پنجم تلفن ۶۶۱۱۵۵
دانائی توانائی
مهلت ثبت نام
کلاسهای کنکور پزشکی و ششم طبیعی
تا پانزدهم مهرماه ۱۳۵۲
خیابان شاه ساختمان آلومینیوم طبقه پنجم ـ تلفن: ۶۶۱۱۵۵

فیلم سینمائی

ساعت ۱۴٫۵۵ جمعه برنامه شبکه

نام فیلم مرد گمشده

کارگردان کوئینتی لارنس.

باشرکت: استانلی بیکر ـ پیتر کوشینگ ـ اریک‌پورتمن

جونیوین وقتی وارد شهر میشود که کمی‌دورتر ازاشتوتکارت جنازه پدرش‌کوردوویچ را تشییع می‌کنند او بعدا اظهار میدارد با گرفتن پیغامی تلفنی از پدرش به‌آنجا آمده‌و قبلا میپنداشته که پدرش دوسال قبل در بازداشتگاه مرده است ولی بعدمارتاکلمن پرستار جوباومیگوید که پدرش ازبازداشتگاه فرارکرده واز دوسال قبل پنهانی زندگی میکرده است واین موضوع جورا مظنون میکند تااینکه باهمسر پدرش نیزابرخورد کرده اورا بادکتر معالج پدرش پیترفون باخ در کنار یکدیگر می‌بیندو این برخورد هاموجب میشود که جوبا مسائل تازه‌ای روبرو شود که درفیلم خواهیم دید.

محاکمه بوسیله آتش

ساعت ۱۹٫۰۵ پنجشنبه برنامه دوم

کارگردان: ایردونیک‌افر

بازیگران: استیفن یانگ آستین زیلیز

داربی افسر ارشد یک کشتی باری به یک وارد کننده پنبه خبر میدهد که هرچه زودتر پنبه ها را ازکشتی خارج کند در همین موقع حریقی در کشتی روی‌میدهد. دریاسالارفاکس وارد ماجرا می‌شود و بدنبال تحقیقات می‌فهمد کاپیتان کشتی‌قبلا براثر حمله قلبی درگذشته و پس از او جرج‌کر بعنوان کاپیتان کشتی انتخاب شده است دریاسالار به‌جرج‌کر مظنون میشود ودرپی گیری این حادثه باتفاقات تازه‌ای برمی‌خوریم.

فیلم پنجشنبه

ساعت ـ ۲۲ پنجشنبه برنامه دوم

نام فیلم مادام‌ایکس

کارگردان سام‌وود

ژاکلین همسربرنارد مرد متنفذکه‌از او فرزندی بنام ریموند نیز دارد مخفیانه باژان روابط عاشقانه‌ای دارد زمانیکه ایندو تصمیم‌می‌گیرند از یکدیگر جدا شوند آنت همسر ژان سر میرسد ژاکلین خود را مخفی میکند و آنت ژان رابقتل میرساند ژاکلین بادیدن این‌صحنه هراسان بسوی خانه‌اش نزد برنارد بازمیگردد برنارد که از غیبت او مظنون شده است بخاطر بیماری پسرش ریموند اورا از خانه میراند و به خواهش های او وقعی نمی‌نهد. ژاکلین بناچار خانه را ترک گفته به‌میخوارگی پناه میبرد بعد از مدتی برنارد که از کار خود پشیمان شده و ...

فیلم جمعه

ساندرادی

نام فیلم دنیای تامی

کارگردان هری‌مکر

باشرکت ساندرادی ـ جان کاوین ـ چارلزدریک ـ کلیف استین

کامی یک دختر روستائی است که بخاطر پیت که او را ترک کرده بدانشگاه میرود و باکمک استاد جوان‌خود فریمن سعی میکند خود را با سایر همکلاسی‌هایش وفق دهد در عین حال ازراه پرستاری بچه ها معاش خود را تامین کنددر این‌بین باپیرزن ثروتمندی آشنا میشودکه خواهرزاده‌اش سعی دارد بادیوانه جلوه‌دادن پیرزن دارائی او را تصاحب کند و..

برنامه اول

پنجشنبه

۱۷ـ۱۵ اخبار
۱۷ـ۲۰ تلاوت قرآن
۱۷ـ۲۸ مسایل فقهی
۱۷ـ۵۷ دعای قبل ازافطار
۱۸ـ۰۴ اذان
۱۸ـ۱۰ اسلام‌شناسی
۱۸ـ۴۰ کودکان ـ کارتون
۱۹ـ۰۰ اخبار
۱۹ـ۱۵ گشت و گذار
۱۹ـ۴۵ اخبار ورزشی
۲۰ـ۰ خانواده دیویس
۲۰ـ۳۰ اخبار
۲۱ـ۰۰ موسیقی ایرانی
۲۱ـ۴۵ مسابقه من کیستم
۲۲ـ۳۰ جنایت
۲۳ـ۲۰ بیست‌وچهارساعت

جمعه

۱۳ـ۰۰ اخبار وخبرهای مذهبی
۱۳ـ۱۵ فیلم مستند
۱۳ـ۴۰ روش تدریس قرآن
۱۴ـ۱۰ تحقیقات اسلامی
۱۴ـ۳۰ اخبار
۱۴ـ۵۵ فیم‌سینمائی ـ مردگمشده
۱۶ـ۳۰ فوتبال
۱۷ـ۲۰ تلاوت قرآن مجید
۱۷ـ۲۸ مسایل فقهی
۱۷ـ۵۶ دعای قبل از افطار
۱۸ـ۰۲ اذان
۱۸ـ۰۸ اسلام‌شناسی
۱۸ـ۳۵ والت‌دیسنی
۱۹ـ۲۵ مجله ورزشی
۲۰ـ۰۰ لوسیل‌بال
۲۰ـ۳۰ اخبار
۲۱ـ۰۰ واریته شب
۲۲ـ۰۰ جستجو

نیمروز شنبه

۱۳ـ۰۰ اخبار وخبرهای مذهبی
۱۳ـ۱۵ حفاظت و ایمنی
۱۳ـ۴۰ روش تدریس قرآن
۱۴ـ۱۰ تحقیقات اسلامی
۱۴ـ۳۰ اخبار

برنامه دوم

۱۸ـ۳۰ اسلاید و موسیقی روز
۱۹ـ۰۰ اخبار کوتاه
۱۹ـ۰۵ بارانداز
۱۹ـ۴۵ هفت روز هفته
۲۰ـ۱۵ آقای شهردار
۲۱ـ۰۰ ادبیات جهان
۲۱ـ۳۰ اخبار
۲۲ـ۰۰ فیلم‌پنجشنبه «مادام‌ایکس»

جمعه

۱۷ـ۳۰ اسلاید و موسیقی روز
۱۸ـ۰۰ جنگ سینمائی
۱۹ـ۱۵ واریته جمعه
۲۰ـ۰۰ فیلم جمعه «تامی»
۲۱ـ۳۰ اخبار از برنامه دوم
۲۱ـ۴۵ هفته‌ای که گذشت
۲۲ـ۱۵ کنسرت جمعه

تلویزیون آموزشی

پنجشنبه

۱۶ـ۰۰ ترانه‌ها وچشم‌اندازها
۱۶ـ۳۰ گرامر انگلیسی
۱۶ـ۴۵ علوم سوم راهنمائی
۱۷ـ۰۰ شناخت حرفه و فن
۱۷ـ۲۵ آشنائی با کامپیوتر
۱۷ـ۴۵ شیمی ششم
۱۸ـ۰۵ مکانیک ششم ریاضی
۱۸ـ۳۰ گوناگون
۱۸ـ۵۰ فیزیک ششم
۱۹ـ۱۰ مروری در ریاضیات
۱۹ـ۳۰ فیلم داستانی

تلویزیون امریکا

پنجشنبه

۱۷ـ۳۵ ورزش
۱۷ـ۵۵ بولتن مدرن زندگی
۱۸ـ۰۰ گزارش آخر هفته
۱۸ـ۱۵ لوکال‌فیل
۱۸ـ۳۰ یک ساعت اطلاعات مخصوص
۱۹ـ۳۰ خانواده دیویس
۲۰ـ۰۰ دیویداستینبرگ
۲۱ـ۰۰ جاد
۲۱ـ۵۵ بولتن مدرن زندگی
۲۲ـ۰۰ گزارش آخر هفته
۲۲ـ۱۵ فیلم سینمائی

جمعه

۱۷ـ۰۰ ورزشکار آمریکائی
۱۷ـ۳۰ شو بوک‌اوان
۱۷ـ۵۵ بولتن مدرن زندگی
۱۸ـ۰۰ گزارش آخر هفته
۱۸ـ۱۵ لوکال‌فیل
۱۸ـ۳۰ جنگ سینمایی
۲۰ـ۰۰ شو فیلیپ‌ویلسون
۲۱ـ۰۰ بونانزا
۲۱ـ۵۵ بولتن مدرن زندگی
۲۲ـ۰۰ گزارش آخر هفته
۲۲ـ۱۵ تئاتر دیک‌پاول
۲۳ـ۰۵ برنامه‌های المپیک

فضای سبز ـ پاسیو
گروه مهندسین مشاور فضای سبز تلفن ۶۲۵۶۷۶

شنبه‌ها دنیای ورزش

شرکت سهامی ماشین سازی اراک
اولین سازندهٔ دیگ بخار در ایران از نوع
تامپون ماکران

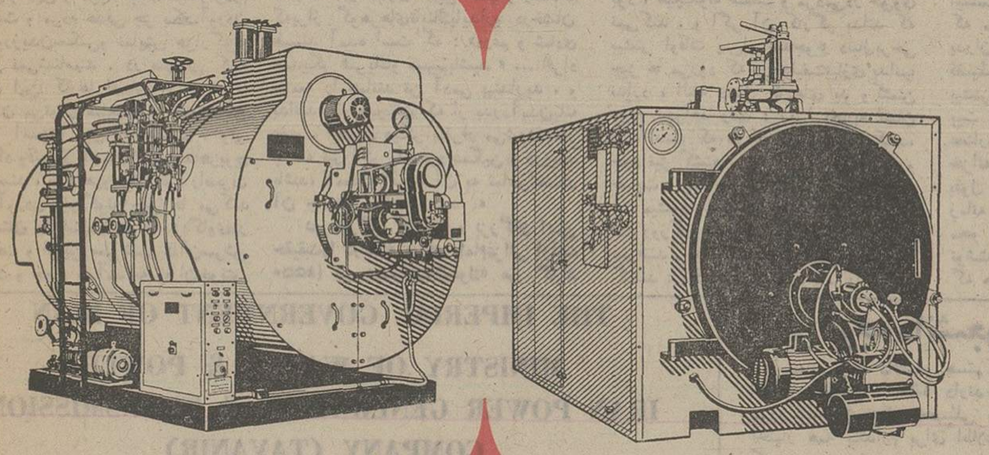

بظرفیت و فشارهای مختلف
نمایندگی انحصاری فروش شرکت ایران ساتوبا
خیابان تخت جمشید روبروی سفارت آمریکا ـ شماره ۳۶۵ تلگرافی: ایران ساتوبا ـ تلفن ۸۲۰۳۰۷ ـ ۸۳۶۲۹۸

خوابگردها و حوزه بیداری

بحث در خواب و بیداری از نظر عوامل طبیعی و روحی و احوال مترتب بر آنها کار طبیعت شناسان و روانشناسان و روان پژوهان میباشد و خود موضوعی جداگانه و خارج از حوزه بحث امروز ماست که در پیرامون اختلاف استعداد افراد در مقابل این عارضه طبیعی میباشد . تجربه به مرور زمان درباره افراد مختلف نشان داده است که میزان تحمل بیداری برای همه کس و همه جا و در همه مراحل زندگانی یکسان نیست و اشخاصی وجود داشته‌اند که روزهای متوالی از هفته و ماه را سر بر بالین خواب نگذاشته‌اند و در برابر افرادی بوده‌اند که طول مدت خواب آنها از ساعات مقرر طبیعی بسی افزونتر بود . و بخش کوتاهی از شبانه روز را بیدار مانده‌اند بدیهی است این اختلافات باز مربوط به خواب و بیداری طبیعی میشود که در نتیجه احتیاجات طبیعی برتن و جان انسان چیره میگردد.

همین استعداد قبول و تحمل درمورد خواب مصنوعی یا هیپنوتیسم هم بهنحو دیگری جلوه میکند و افرادی دیده شده‌اند که به‌محض وقوع در حوزه قدرت مغناطیسی نگاه چشم و سرانگشت خواب‌آور استاد خوابگری یا خواب‌اننده‌ای چیره‌دست فورا چشم برهم گذارده و به خواب عمیق فرو رفته‌اند و درمقابل افرادی نیز بوده‌اند که همه کوششهای خوابگرانه نیرومندترین استادان فن اثری در وجود آنها جز خسته کردن چشم و جان خود نداشته و پس از مدتی تلاش بدون احساس خستگی از حوزه تاثیر عمل خواباننده بیرون میروند .

چون جمعیت در واقع حاصل جمع افرادی است که در یک محل گرد آمده و از مجموع خود واحدی درمقیاس برتری بوجود آورده‌اند پس استعداد روحی و جسمی افراد در جمع آنها فراهم میگردد و استعداد کلی و دسته‌جمعی را میسازد.

بدین طریق که اگر گروهی از افراد سریع‌التاثیر درمورد عمل هیپنوتیسم در محلی گرد آیند وزیر نفوذ نگاه چشم خوابگری و یادرحوزه تاثیر موسیقی خواب‌آوری قرار گیرند از راه چشم و گوش خود زودتر و به تعداد بیشتری بخواب فرو میروند.

داستان ابونصر فارابی و موسیقی خواب‌آور او را شنیده‌اید که با نواختن شهرود خود شبانه گروهی را به‌خواب عمیق فروبرد و خود از آنجا بدررفت و پیش از آنکه شناخته شود.

سیصدو پنجاه سال بعد از فارابی صفی‌الدین ارومیه‌ای در خرگاه خان مغول کنار شهر بغداد همین موضوع را به مرحله نمایش درآورد و بعداز آنکه خواب را بر چشم خان مسلط کرد با تغییر مقام موسیقی ناگهان او را از چرت خواب بیرون آورد.

مقصود اینست که تنها انسان از راه خسته کردن چشم خویش بخواب نمیرود بلکه حس سامعه نیز در این خاصیت با دیده او همگام و هم‌آهنگ میباشد.

اکنون سخن از خواب نظری است نه سمعی و آنهم در مورد تاثیر نیروی مغناطیسی چشم خوابگر که بطور مسلم استعداد افراد و جمعیتها در برابر آن یکسان نیست .

پنجاه سال پیش یعنی درپائیز سال ۱۳۰۳ یکی از استادان فن خوابگری یا هیپنوتیسم ، از اطریش به تهران آمد و در گراند هتل لاله‌زار سکونت اختیار کرد چنانکه شنیده میشد درهمان محل سکونت و تالار بزرگ مهمانخانه و در

استاد محمد محیط طباطبائی

برخی ملاقات‌های خصوصی در منازل هنر خود رادر معرض مشاهده عده‌ای قرار میداد مرحوم پروفسور حبیب‌اله شهاب که سرش برای این کارها درد میکرد ازاین پروفسور که درستنامش بخاطرم مانده باشد گویا اشلینگر بود در همه جا سخن میگفت برسر کلاس درس ادبیات فرانسه و علم‌النفس شعبه ادبی دارالفنون از او سخن در میان میاورد . شاگردان کلاس چهارم ادبی از شهاب درخواست ملاقات استاد «خوابگر» را کردند مرحوم شهاب‌عصر یك‌روز استاد را طریش را به تالار قدیمی دارالفنون که قدیمی‌ترین محل اجتماع عمومی فرهنگی پایتخت محسوب میشد وکمی بعد از بنای مدرسه ساخته شده بود (و اکنون ویرانه شده‌است) دعوت کردو شاگردان خود را نیز به آنجا فرا خواندند حضوربرخی از معلمان مدرسه که از آنجمله آقایان دکتر محمدحسین ادیب و گل‌گلاب بودند نمایشی آغاز شد

از جمله کار هائی که شاهد انجام آن بودیم یکی نشان کردن کلمه‌ای دریکی از صفحه های کتاب شرایع بوسیله مرحوم فاضل فرجاد معلم مدرسه بود که او با گرفتن نبض دست معلم و نظر در صفحات و سطور متوالی کتاب آن را درست نشان داد.

دیگری جلب‌توجه حضار سالون به طرف چشم خود بود که بعد ازبرداشتن عینک از روی چشم همه را وادار به نگریستن درچشم کرد پس ازچندلحظه کوشش و کشش ازدو طرف عاقبت ازمیان جمع ما یکنفر را خسته و خواب کرد ومعدودی هم احساس کمی خستگی کردند ولی درغالب اثری نبخشید . آری ازمیان جمع محصلین ادبی که بیش از ۴۰ نفر بودند تنها جناب آقای سید محمدتقی مصطفوی بعمل چشم او متاثر شد.

در بحثی که میان شاگردان و مرحوم شهاب روز بعد درسر کلاس رفت ما به ضعف نیروی مغناطیسی چشم او اشاره میکردیم ولی شهاب به دو نظر متعذر میگشت یکی آنکه محیط تالار از خیث‌جهت‌گیری چشم و نور مساعد نبود و دیگری آنکه استعداد قبول تاثیره مغناطیسی چشم در اهل طهران کم‌است و حتی باستاد مرحوم یادآوری شد که عده‌ای از حضار اصفهانی و قزوینی و تبریزی بودند چون خود در اصل اصفهانی بود بشوخی گفت وجود اصفهانی در تالار مانع شد که طهرانی ها را خواب کنند.

یادآن مرحوم بخیر گاش زنده بود و در شماره ۱۴۲۱۶ روزنامه اطلاعات میخواند . که از میان ششصد جوان اصفهانی چهارصد نفرشان در کاخ جوانان شهر خود بایک سخنرانی درباره هیپنوتیزم بخواب خوش فرو رفته‌اند یعنی تاثیر صدای استاد فن امروز درعمل‌بیش از صدها حلقه‌چشم نیرومند خوابانندگان پنجاه سال پیش بوده‌است مگراینکه بگویم باتحول اوضاع کلی مردم در مسیری جدید افتاده‌اند که استعداد وجودی دسته‌جمعی ایشان برای قبول خواب نسبت به سابق از صد برابر هم افزونتر شده است .

یکی از خویشاوندان سالخورده من شصت سال پیش در حال خواب راه میرفت و سخن میگفت و احیانا جواب سخن راهم میداد یعنی در حال خواب نقش بیداران را بر عهده میگرفت در مقابل این خفتگان شیرو درروزروشن هم چه بسا افرادی هستند که در حال بیداری نقش مداوم خواب رابرعهده دارند بی‌آنکه خود بدانند از خفتگان رهرو محسوب میشوند از خواص طبیعی بیداری بی‌نصیب اتفاق افتاده‌اند چنین نفوسی اگر کر و لال هم باشند دیگر چه شکنجه روحی از مجاورت آنان به بیداران هشیار عاید میگردد که ازبیدار کردن آنها عاجز خواهند بود.

چهل سال قبل درهمین روز

کنگره فردوسی در طهران افتتاح شد

آقای حکمت کفیل وزارت معارف به‌ایراد نطق خود مشغول میباشد : آقای فروغی رئیس‌الوزراء نیز در کنار میز خطابه دیده میشود .

ساعت ۹ و یکربع قبل‌ازظهر امروز کنگره فردوسی درسالون جدید دارالفنون منعقد گردید و از طرف آقای فروغی رئیس ـ الوزراء مراسم افتتاح آن بعمل آمد. از سه‌ساعت‌ونیم قبل‌ازظهر آقایان مستشرقین و فضلاء و دانشمندان مدعو ازممالک‌خارجه، کور دیپلماتیک ، اعیان و عده‌ای ازفضلاء ودانشمندان که‌بعضویت کنگره انتخاب شده‌اند و مدیران جراید و جمعی ازاساتید ورجال فاضل و روسای ادارات در سالون دارالفنون حضور بهم ـ رسانیده بودند . مجسمه حکیم ابوالقاسم فردوسی طوسی (علیه‌الرحمه) در سمت راست‌میز خطابه‌که درصدرسالن برابر میز هیئت رئیسه گذارده شده بود ، مشاهده میشد و عکس بزرگی از آرامگاه فردوسی در سمت چپ میز هیئت رئیسه بنظر میرسید . پس از حضور کایه مدعوین ، آقای رئیس الوزراء پشت میز خطابه رفته و نطق افتتاحیه را ایراد نمودند. بعد ازختم بیانات آقای رئیس الوزراء آقای حکمت وزیر معارف نطقی ایراد کرد و مراسم انتخاب هیئت رئیسه بعمل آمد .

مسیوکنتو پیشنهاد کردند که رئیس‌کنگره شخصی ایرانی‌باشد. پیشنهاد ایشان را آقای رئیس ـ الوزراء ترجمه نمودند و باکف‌زدن مورد تصویب واقع شد . آقای اورنگ پیشنهاد کردند آقای حاجی محتشم‌السلطنه اسفندیاری بسمت ریاست کنگره انتخاب شوند. رای گرفته شد و با بلند ـ کردن‌دست بتصویب رسیدوحضار کف زدند .

آقای حاجی‌سیدنصرالله تقوی پیشنهاد کردند که دو نفر نایب رئیس از آقایان معلمان عزیز انتخاب شوند (تحسین حضار) پیشنهاد ایشان مورد توجه واقع گردیدو آقایان پروفسورکریستن‌سن ویروفسور سار بسمت نواب‌رئیس انتخاب شدند . بعد از آن سایر اعضای هیئت‌رئیسه انتخاب‌شدند و هیئت رئیسه بشرح ذیل اعلام شد : آقای حاجی‌محتشم‌السلطنه اسفندیاری رئیس ، پروفسور کریستن‌سن دانمارکی و پروفسور سار آلمانی نواب رئیس ، پروفسور ماسه فرانسوی و دکتر عبدالوهاب غرام مصری منشیان هیئت رئیسه. پس‌ازانتخاب هیئت رئیسه تنفس اعلام‌شد ویکساعت و ده دقیقه بظهر مجددا جلسه تشکیل گردید . بعد از اعلام رسمیت جلسه، آقای اسفندیاری رئیس کنگره بیاناتی ایراد کرد و تلگرافات و مکاتیب‌واصله وجواب آنها قرائت شد .

شب نشینی در سفارت شوروی

دیشب از طرف آقای پتروف سفیر کبیر شوروی دعوتی به‌چای شده بود . این دعوت بمناسبت ورود مستشرقین شوروی و برای آشنائی آنها با فضلا ودانشمندان ایرانی‌بود ولی علاوه براین‌قسمت مهمانی دیشب صورت یک شب ـ نشینی جالب‌توجهی‌را بخودگرفته بود زیرا چند گوشه سالون‌بزرگ عمارت سفارت که مدعوین در آن قرار داشتند از کتب و رساله‌ها و اوراق مربوط به فردوسی و عکس‌های جالب از آثار قدیم و اشیاء نفیس ایرانی زینت یافته و یکنمایشگاه کوچکی از رسائل و کتب مربوط به فردوسی ترتیب یافته بود . همچنین تمام کتب و جرایدی که در ایام انعقاد جشنهای فردوسی درشهرهای‌مهم شوروی طبع و انتشار یافته‌بود نیز در این سالن بمعرض نمایش گذارده شده بود و روی‌همرفته نمایشگاه مزبور علاقه مفرط دولت شوروی و علمای ملت روسیه را به ادبیات و آثار تاریخی ایران نشان میداد .

دانش سرای مقدماتی در مشهد

طبق قانون تربیت معلم ازطرف وزارت معارف برای تاسیس دانشسرای مقدماتی در مشهد اقدامات لازمه بعمل آمده و از طرف اداره‌معارف خراسان‌اعلانی مبنی بر قبول‌محصل برای‌دانش‌سرای مزبور منتشر وقریبا افتتاح خواهد شد .

اطاق تجارت شیراز

برحسب پیشنهاد اداره کل‌تجارت وتصویب هیئت محترم‌وزرات آقایان اردوبادی و حاج‌شیخ محمدکریم مختار از بین منتخبین درجه اول بجای آقایان حاجی غلامحسین ملک و حاجی‌محمدحسین‌بهبهانی بعضویت اطاق تجارت شیراز انتخاب گردیده‌اند .

جشن دبستان

ازبیرجند اطلاع‌میدهند: جشن دبستان شوکتیه نسوان منعقد و ازطرف آقای امیرشوکت‌الملک علم موسس مدرسه بشاگردان و معلمات جایزه داده شد .

کتاب عشق و ادب

با سرگذشت حکیم ابوالقاسم فردوسی تالیف ادیب‌دانشمند آقای آزاد همدانی منتشر شده. انتشار چنین کتابی مخصوص شاعری که این ایام جشن ولادت او را می‌گیرند اگر در خارجه باشد دهها هزار نسخه بفروش میرسد و هموطنان محترم رواست که در خریداری آن غفلت ننموده هریک نسخه‌ای از این کتاب داشته باشند. قیمت پنج ریال.

« نقل از اطلاعات دوازدهم مهر ۱۳۱۳ »

شهری که پوست خربزه در آن زیاد بود

سودائیان عالم پندار را بگوی — سرمایه کم کنید که سود و زیان یکیست — (حافظ)

نوشته : علی اصغر حلبی

راه سعادت و شادکامی هر قومی کم و بیش در فرهنگ و معرفت و میراث ادبی و فلسفی آن قوم آمده است . اگر مردم را چنان بارآورند که دنبال حقیقت‌جویی بیفتند ، و از حرص و آز برکنار باشند و در خوردن و نوشیدن و خفتن و با زنان مصاحبت کردن به اندازه لازم کفایت کنند ، دلیلی نیست که آن قوم سعادتمند و شادکام نباشند . اگر دقیق شویدداروی همه دردهای اقوام و ملت‌ها در همین میراث های فرهنگی و فلسفی و ادبی آنان نهفته است ، و اگر مردم بجویند و بیابند ، دردهای خود را درمان بکنند و بیهوده محتاج این‌وآن نشوند . اگر «کلیله‌و دمنه» نصرالله منشی را خوانده باشید . می‌بینید که در آغاز آن کتاب میگوید: «یکی از برهمنان هند را پرسیدند که می‌گویند: بجانب هندوستان کوههاست، و در وی داروهاروید که مرده بدان‌زنده شود ؟ طریق بدست آوردن آن‌چه‌باشد؟ جواب داد که این سخن از رمز واشارت گذشتگان است ، و از کوههادانشمندان را خواسته‌اند و از داروها سخن ایشان را، و از مردگان جاهلان را که بشنیدن آن زنده گردند ، و به نیروی علم‌حیات ابدیابند .»

مقصود از فرهنگ و معرفت ومیراث ادبی و فلسفی هم نام خالی آنها نیست، بلکه معانی مندرج در آنهاست که‌نشانه های تفکر و اندیشمندی روشنفکران و بشردوستان و معنی‌گرایان‌هرقومی است. در این گنجینه‌هاست که دستورزندگانی و راههای شادکامی و سعادتمندی اقوام آمده است . این همه قتل و کشتار و جنایت و تبهکاری در میان اقوام‌مختلف نتیجه بی‌خبری مردمان از این گنجینه های معرفت و آگاهی است در اثر بی خبری از این ذخایر گرانقدرو پرداختن به ماده و عوارض آن است که دانش و آزادگی و دین و مروت بنده دینار ودرم شده است و مردم هدفی جز بکف‌آوردن پول و ورزیدن‌سکس‌و نمایش هزارگونه نامردمی نمی‌شناسند . در صورتی که با انجام این کارها انسان را تنها با چهارپایان می‌توان سنجید، و مقام شامخ انسانیت انسوی این کارهاست . ولی آدمی زاد وقتی از آنسوی این مظاهربوچ چیزی نبیند ، تمام همو فکر خود راصرف بدست آوردن این‌گونه چیز ها می‌کند آن داستان را شنیده‌اید که : گاوی‌در بغداد رفت و ازاین سر شهر تاآن‌سرش را گشت و چون بازآمد به یاران‌خویش گفت : در این شهر پوست خربزه زیاد بود ! مولوی میفرماید :

گاو در بغداد آید ناگهان
می‌رود از این سران تا آن‌سران
زان همه عیش و خوشیها و مزه
او نبیند غیر قشر خربزه !

***

در روزنامه اطلاعات و کیهان‌چندروز پیش آمده بود که شاگرد چلوکبابی کارفرمای خود را بضرب کارد از پای درآورد ، یا فلان جوان ، بهمان نجار را برای ربودن صندوق پولهایش کشت .و هرروز هم نظایر این وقایع دردآور را در ستونهای متعدد جراید یومیه می‌بینید. خوب، علت این کارها چیست؟ اکنون در کشور های دیگر هم کم و بیش این رویدادها ـ در ابعادی متفاوت وجوددارد، وآنان‌هم باین‌درد گرفتارند . این‌مردمان به اصطلاح مجرم و جنایتکار ـ چراچنین کارهای بدو ناروا می‌کنند ؟ علت آن اینست که بالمره‌ازفرهنگ و تمدن‌وآداب و رسوم انسانیت بی‌خبر مانده‌اند . ولی تصور نرود که آن دیگران هیچ گناهی ندارند . در لابلای همین کتب و رسالات که‌پراز گوهرهای‌تابناک‌پایدارو درخشان هستند آمده است که : «درغم و شادی همدیگر شریك و سهیم‌باشید » ....افراد جامعه را همانند تن آدمی بپندارید ، و بدانید که همچنان که از بدردآمدن‌یك عضو ، اعضای دیگر بیقرار می‌شوند ،در جامعه نیز اگر یك فرد غمگین و دردمند باشد، لامحاله اثرید آن به تمامی‌اعضای آن جامعه خواهد رسید .»

در روزگار گذشته ، بزرگان این حقیقت‌را دریافته بودند .امام‌غزالی (وفات ۵۵۰ه) در «نصیحت‌الملوك» می گوید که: «عمربن‌خطاب هرشب‌بجای عسس‌و داروغه میگردیدی‌تاهر جاخللی‌بدیدی به تدارك‌واصلاح‌آن کوشیدی،و گفت: اگر گوسفندی جربدار بر کنار فرات‌بگذارند وروغن دروی نمالند،ترسم که روزقیامت مرا از آن بپرسند . و هومردم را به غمگساری یك دگر خواندی وخودپیشگام بودی ...»

***

ونیز در همین گنجینه‌ها آمده است که : «چون خودتان خوردید ، دیگران را نیز بخورانید ، و زیاد باین دنیا دل نبندید ، و بدانید که بسیار کسان که دیروز بجاه بودند ، امروز بچاه‌اندرند.» خوانندگان گرامی نپندارند که این‌بنده درویشم و درس قلندری می‌دهم . حاشا و کلا! می‌خواهم بگویم : برای زندگی سعادتمندانه و شاد باید مردمان‌اصول مردمی و گذشت بیاموزند . اگر چنین شود ، بسیار آسان خواهند توانست دریابند که «هرکس مردی را بکشد .. گویی همه مردم را کشته است» ، خواهید فهمید که حرص و آز در جمع‌مال‌وتهیه زروسیم و ذخیره نهادن آنها سعادت و خوشبختی نمی‌آورد ، زیرا خوابگاه‌همه مردمان سرانجام زیردومشت خاك است، و موجودی را که سرانجام کارش این باشد ، سزاوار نیست که ایوان خانه خویش را بر افلاك بکشد ، ناز برفلك و حکم برستاره کند . آن کارفرما که غافل است و نمی‌داند که : «دنیا منزلگاه است نه قرارگاه ، و آدمی در این دنیا برصورت مسافریست که شکم مادرمنزل اول اوست و گورو لحد منزل آخر او.. و نیز این دنیا چون پلی است ، و هر که برپل گذر کند و بعمارت و آبادانی آن مشغول شود،روزگار بسر برد وقرارگاه فراموش کند . بی‌عقل باشد ...» ،البته برکارگر خود نمی‌بخشایدو بگمان‌اینکه این پولها و زروسیم هاهواره‌باوخواهد بود ، هیچگونه شفقت و مردمی‌در حقوی نمی‌کند . و اگر آن کارگر بداند که بیشتر اوقات پس‌از سدجوع دنبال‌برخی چیز ها می‌رود که در حقیقت‌نیازی بدانها ندارد ، البته دنبال کارهای بد و کشتن مردم نخواهد رفت : زیرا تجربه نشان داده است که هر که دیگری را بکشد، خود نیز کشته می‌شود . و مکروحیله و جنایت ، بسیاری اوقات گریبانگیرصاحب آن میشود . این قصه را شنیده‌اید که: «در روزگار عیسی (ع) سه مرد در راهی میرفتند . به‌سرگنجی گرانمایه رسیدند. گفتند : یکی را بفرستید تاما راخوردنی آورد . آن مرد برفت و طعام بخرید . گفت : مرا زهر در این طعام باید کردن تا ایشان بخورند و بمیرند و گنج به‌من بماند . و آن دوتن دیگر اتفاق کردند که چون این مرد بازآید و طعام بیاورد او را بکشیم تا گنج ما دوتن را باشد . چون او طعام زهرآلود بیاورد اورابکشتند و خودطعام بخوردند وهردو بمردند و گنج همچنین برجایگاه ماند . عیسی گفت: بگذشت ، بدید و یاران خویش گفت: اینك دنیا بنگرید که هرسه را چگونه هلاك کرد ؟...» این بیچارگی است که انسان همه‌وقت ،شب و روز ووقت و بی‌ـ وقت دنبال جمع‌مال و اندوختن پول‌باشد و خود را و همکاران و زیردستان خودرا از همه چیز محروم بگذارد تا برای فرزندان خویش که میراث خواره‌اند ، خزانه‌داری بکند .وای بسا دستی از کمین بدر آید و آفتاب عمر او را به افق مغرب برآند و او دست خالی به‌زیر خاك‌رود . یکی از نویسندگان بزرك فرانسه ، می‌گوید: «بااینکه خلق‌خدا میدانند که سرانجام همه مردم از بزرك و کوچك مرك و نیستی است ، این‌چنین همدیگر را نابود می‌کنند و لقمه غذا را از دهان همدیگر بیرون می‌کشند حال اگر دنیا جاویدان و این مردمان بی‌مرك بودند ، چه محشری بپا می‌شد ؟!»

هیات دولت نیز باید بجای توسعه‌دستگاه های قضائی و دادگستری ، در توسعه و پیشبرد فرهنگ ودانش گستری‌بکوشدوبا تشویق مردم بسوی فرهنگ و معرفت و اندیشه و علم آنان را از دنیا مداری و افتادن در کام اژدهای حرص‌و آزوخشم و شهوت و فزون‌طلبی برهاند . تا خلق ندانند که بزرك‌ترین دشمن آنان نفس پرستی و کامجویی است ، باوجودرفاه فراوان و داشتن همه‌گونه تامین مادی هم سعادتمند نخواهند شد . یکی از راه های مهم و سودمند این پیشنهاد هم اینست که‌چاره‌ای‌برانگیزند و کاری‌کنند که مردم بسوی همین میراث ها که از پدران هوشمند و نیاکان دانشمند و با فضیلت همین قوم برجای مانده ، توجه بیشتری بیابند . اینجا سخن را با سه بیت از خواجه شیراز تمام می‌کنم که عصاره و خلاصه این بحث در آن است: خزانه‌داری میراث خوارگان کفرست بقول مطرب و ساقی بفتوی دف و نی زمانه هیچ نبخشد که باز نستاند مجو زسفله مروت که شیئه لاشیئی نوشته‌اند بر ایوان این جهان بزرك که هر که عشوه دنیا خرید وای به‌وی!

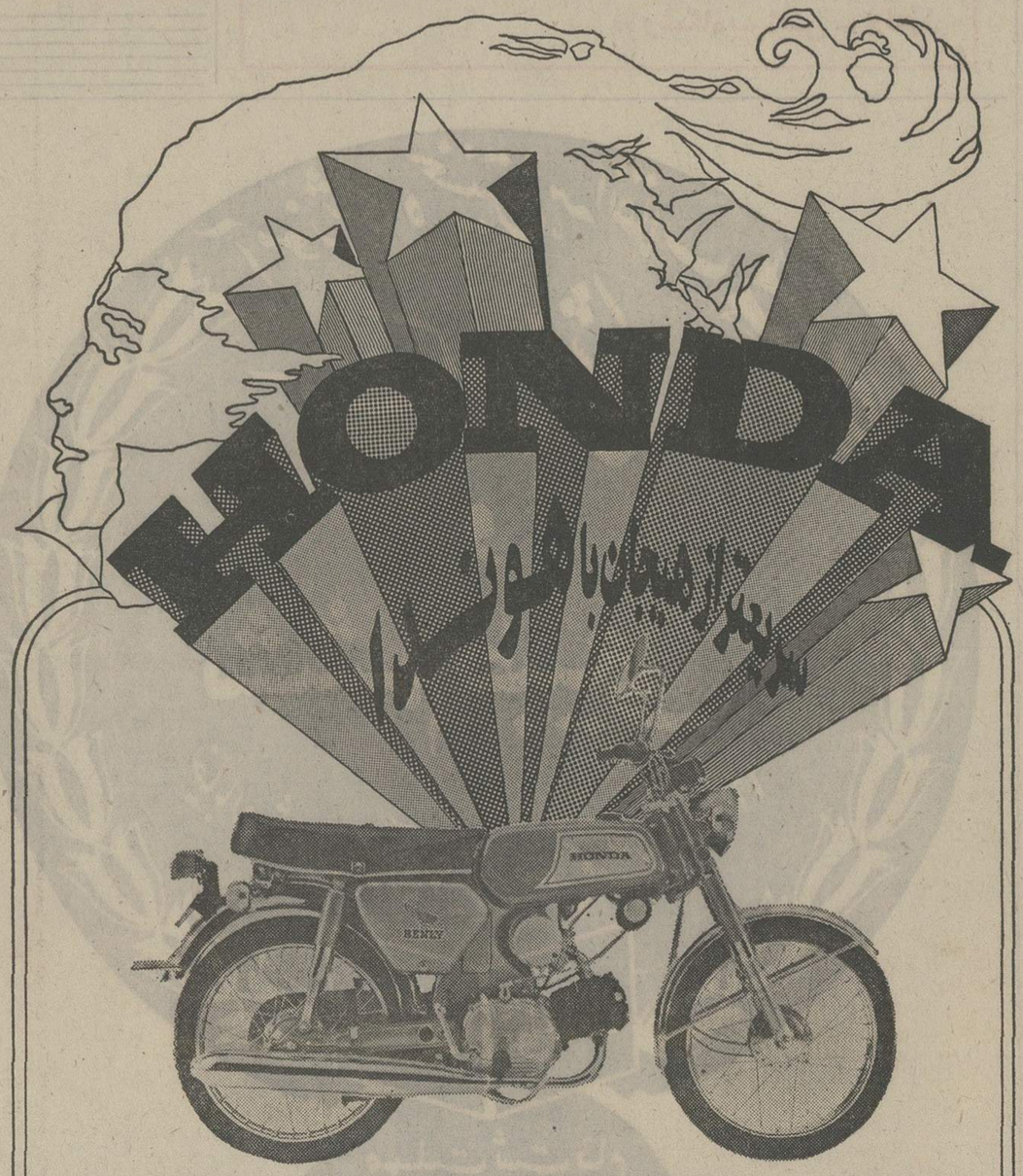

بنلی ۱۰۵ سیلندر سیاه هوندا مدل جدید

★ بودن ماگنت اجازه میدهد حتی با از بین رفتن باطری از موتورسیکلت براحتی استفاده نمود.
★ فرمان بلند هدایت موتور را با راحتی کامل تامین می‌نماید.
★ موتور چهارضربه (سیلندر سیاه) ساده با میل سوپاپ که در دور کم کشش زیاد تولید میکند.

از موتورگازی کوچك تا موتور ۷۵۰ ـ چهارسیلندر

نماینده انحصاری در ایران ـ شرکت اشتادکو ـ تهران ـ میدان ۲۴ اسفند

WORLD'S LARGEST MOTORCYCLE MANUFACTURER
HONDA
HONDA MOTOR CO.,LTD. TOKYO, JAPAN

قابل توجه دانشجویان عزیز عازم آمریکا

اینجانب یك دانشجو هستم که حاضرم به دوستان عزیز که احتیاج به گرفتن I.20 دارند .کمك کرده و اطلاعات کامل در مورد کالج زبان و محل تحصیلی ، تهیه مسکن در موقع ورود در اختیار همه بگذارم برای اطلاعات بیشتر به این آدرس مکاتبه کنید.

SHAHRAM ARBAROFF
253.S. LEMON 4
ORANGE. CALIFORNIA. 9266. U.S.

آگهی مناقصه شماره ۵۲ر۸۲۴

شهربانی کل کشور تعدادی قفسه کارد کس ۱۶ کشوئی با جا کارتی مربوطه از طریق مناقصه خریداری مینماید ، داوطلبان مایل به‌شرکت دراین مناقصه می‌توانند برای دریافت شرایط بدائره خریداداره سررشته‌داری مراجعه وپیشنهادات خود را در پاکت لاکو مهر شده تاآخر وقت اداری روز ۵۲ر۸ر۱۲ بدائره اداری ،اداره مذکور تسلیم و رسید دریافت نمایند ، شرکت های پیشنهاد دهنده بایستی یکدستگاه از قفسه‌مورد پیشنهاددرابرای ملاحظه اعضای کمیسیون مناقصه بعنوان نمونه همزمان باارسال پیشنهاد بدائره خرید تحویل بدهند، پیشنهادات رسیده ساعت ده صبح روز ۵۲ر۸ر۱۳ در کمیسیون مناقصه بازو قرائت خواهدشد ، حضور پیشنهاد دهندگان در جلسه کمیسیون مناقصه آزادبوده‌و کمیسیون مذکور دررد یا قبول یك یا کلیه پیشنهادات و نمونه قفسه های ارائه شده مختار میباشد .

شهربانی کل کشور
آ ـ ۴۹۴۷۸

THE IMPERIAL GOVERNMENT OF IRAN
MINISTRY OF WATER & POWER
IRAN POWER GENERATION & TRANSMISSION COMPANY (TAVANIR)

The Iran Power Generation and Transmission Company (TAVANIR) invites tenders for the construction of approximately 160 kilometers of 400 kV single circuit steel tower transmission lines for the Karun EHV Transmission System in Iran.

The project will be financed through the International Bank for Reconstruction and Development, and tendering will be restricted to member countries of the Bank and Switzerland.

The tenderers shall be required to provide with their tenders evidence that they have designed, constructed and successfully completed steel tower transmission lines with a voltage of 400 kV or higher within the last five years. Lack of such experience shall be *justification* for rejection of the tender.

Contract Documents 544-4C, Reza Shah Kabir Dam Omidieh Transmission Line Construction, will be available from October 20, 1973, and the opening of tenders is scheduled for January 5, 1974.

Two copies of Contract Documents will be available to prospective tenderers, or their authorized representatives without charge.

Please send letters of request to Iran Power Generation and Transmission Company, Khiaban Iran-Novin, opposite the Main Gate of Hotel Intercontinental, Sherkat TAVANIR, Tehran - Iran.

تلویزیون کجائی است

RTI

ووطن تلویزیون کجاست ؟

درسال ۱۹۰۸ A.A.CAMPBEL اساس یك گیرنده و فرستنده تلویزیونی را طرح ریزی کرد ولی بسبب نبودن وسائل لازم اجرای آنرا غیرعملی تشخیص داده وخودآنرا (یك ایده آل) نامید .

درسال ۱۹۲۳ V.K.ZVVORYKIN'S لامپ مخصوص دوربین - های تلویزیونی را اختراع کردوبه ثبت رسانید .

درسال ۱۹۳۲ کمپانی آر-سی-ا لامپ تصویروگیرنده تلویزیونی را تکمیل کرد وبه تحقیق دراینمورد ادامه داد.

جنگ جهانی دوم پیشرفت در کار تلویزیونی را متوقف کرد بعدازجنگ این صنعت پیشرفتهای چشمگیری کرد ونتیجتا پخش برنامه‌های تلویزیونی ازسال ۱۹۴۹ درآمریکاشروع شد. واکنون کارخانجات آر-سی-ا آمریکا بااستفاده ازترانزیستور بجای لامپ قدم دیگری درراه تکامل این صنعت برداشته است آمریکاوطن تلویزیون است وکارخانجات آر-سی-ا ازنخستین روزهای پیدایش این صنعت درکارپیشرفت آن نقش موثری برعهده داشته است

تلویزیون تمام ترانزیستوری

آر.تی.آی

تنها تلویزیون تمام ترانزیستوری آمریکائی است که درایران عرضه میشود.

هنگام خرید خودکار BiC بعلامت BiC در نوک آن توجه کنید

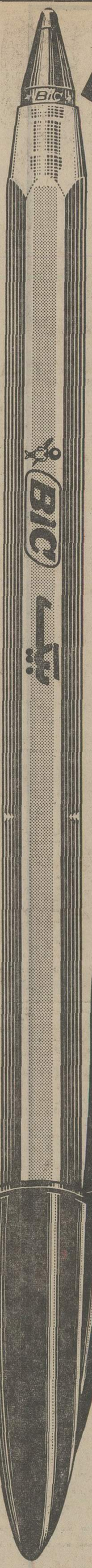

گروه فرهنگی هدف

کلاسهای کنکور فنی و پزشکی و ادبی

و

شبانه پسران از سوم تا ششم طبیعی و ریاضی

خیابان ژاله کوچه فلاح محل دبیرستان شماره ۳ هدف

تلفن ۳۹۱۰۸۰ و ۳۹۲۵۲۲ نام‌نویسی از ۵ تا ۹ بعدازظهر

گروه فرهنگی آذر

باطلاع داوطلبان کلاسهای ششم ریاضی و طبیعی شبانه میرساند:

که این کلاسها که با کادر مخصوص گروه فرهنگی آذر تدریس میشود از روز شنبه چهاردهم مهرماه شروع بکار خواهد نمود داوطلبان برای ثبت نام بادو قطعه عکس به نشانی های زیر مراجعه نمایند.

۱ـ دبیرستان شماره ۱ آذر. خیابان نادری چهارراه قوام‌السلطنه تلفن ۶۶۷۱۷۰ ـ ۴۳۶۴۲

۲ـ دبیرستان شماره ۲ آذر میدان بهارستان ـ صفی‌علیشاه تلفن ۳۱۸۴۸۱ ـ ۳۰۱۱۰۶

در گروه فرهنگی پگاه

ششم طبیعی و آخرین هشتم تضمینی آذرماه

شروع کلاسها ۱ الی ۴ بعد از ظهر ۵ الی ۷ر۵ بعدازظهر دایر است.

آدرس مخبرالدوله سعدی شمالی کوچه جنوبی بیمه تلفن ۳۹۳۰۸۵

کلاسهای نوبت دوم (شبانه) فنی و حرفه‌ای

دبیرستان جهان علوم

با ۹۶ درصد قبولی و شاگرد اول ایران در رشته بازرگانی برای رشته های بازرگانی و منشیگری ثبت نام مینماید.

امیرآباد شمالی ـ شیراز شرقی تلفن ۶۳۰۴۰۰

انجمن فرهنگی فرانسه

Institut Français

خیابان شاهپور علیرضا (حشمت‌الدوله) سابق شماره ۵۸ ثبت نام در کلاس های انجمن فرانسه تهران جهت نیمسال اول سال تحصیلی (۱۳۵۲ـ ۱۳۵۳) از ۱۴ الی ۲۲ مهر به استثنای پنجشنبه بعدازظهر و جمعه ـ از ساعت ۹ الی ۱۱ر۳۰ و بعد از ظهر از ساعت ۴ الی ۶ر۳۰ ادامه خواهد داشت.

کلاسهای دوم متوسطه بصورت فشرده‌در

گروه فرهنگی خزائلی

برای دختران و پسران ضمن کلاسهای دیگر که از هفته اول مهر ماه دائر میگردد، ثبت نام‌میکند.

نشانی : شاه‌آباد خیابان ظهیرالاسلام دخترانه خزائلی تلفن : ۳۱۷۲۶۷

نشانی : شاه‌آباد کوچه محمودی پسرانه‌خزائلی تلفن : ۳۹۱۸۸۱ ـ ۳۱۸۰۰۶

دوره کمک مهندسی هنرستان صنعتی پارس

برای رشته‌های : راه وساختمان برق و الکترونیک ـ مکانیک از داوطلبان دختر و پسر با گواهینامه سوم متوسطه (روزانه ـ شبانه) ثبت نام میکنند

ثریا (بین بهار و روزولت تلفن ۸۲۴۶۶۰)

گروه فرهنگی خزائلی

برای کلاسهای آمادگی کنکور دانشگاهها رشته (طبیعی ـ ادبی) و ششم (ریاضی ـ طبیعی ـ ادبی) شبانه که از پانزدهم مهر ماه ۵۲ شروع میشود، ثبت نام مینماید.

از داوطلبان آزمون تست بشیوه کنکور دانشگاهها بعمل خواهد آمد. ثبت‌نام همه روزه صبح و بعد از ظهر.

نشانی : شاه‌آباد کوچه محمودی تلفن ۳۹۱۸۸۱ـ ۳۱۸۰۰۶

گروه فرهنگی آذر

تشکیل کلاسهای آمادگی کنکور رشته های ریاضی طبیعی و ادبی رادر مهرماه باطلاع میرساند

این کلاسها با کادر مخصوص گروه فرهنگی آذر تدریس میشود و در طول ترم از داوطلبان آزمایشاتی مشابه امتحانات کنکور سراسری بعمل میاید که نتایج آن کتبا به اطلاع خواهد رسید

داوطلبان برای ثبت نام می‌توانند از ساعت ۴½ الی ۸ بعد از ظهر بادر دست داشتن دو قطعه عکس به نشانی‌های زیر مراجعه نمایند

۱ ـ دبیرستان شماره ۱ آذر. خیابان نادری چهار راه قوام‌السلطنه تلفن ۴۳۶۴۲ ـ ۶۶۷۱۷۰

۲ ـ دبیرستان شماره ۲ آذر. میدان بهارستان. صفی‌علیشاه تلفن ۳۱۸۴۸۱ ـ ۳۰۱۱۰۶

گروه فرهنگی آذر

تشکیل کلاسهای آمادگی کنکور رشته های ریاضی طبیعی و ادبی رادر مهرماه باطلاع میرساند

تاسیس : ۱۳۳۰

این کلاسها با کادر مخصوص گروه فرهنگی آذر تدریس میشود و در طول ترم از داوطلبان آزمایشاتی مشابه امتحانات کنکور سراسری بعمل میاید که نتایج آن کتبا به اطلاع خواهد رسید

داوطلبان برای ثبت نام می‌توانند از ساعت ۴½ الی ۸ بعد از ظهر بادر دست داشتن دو قطعه عکس به نشانی‌های زیر مراجعه نمایند

۱ ـ دبیرستان شماره ۱ آذر. خیابان نادری چهار راه قوام‌السلطنه تلفن ۴۳۶۴۲ ـ ۶۶۷۱۷۰

۲ ـ دبیرستان شماره ۲ آذر. میدان بهارستان. صفی‌علیشاه تلفن ۳۱۸۴۸۱ ـ ۳۰۱۱۰۶

گروه فرهنگی هدف

کلاسهای کنکور ادبی و حقوق و مدارس عالی

خیابان شاه، محل دبیرستان شماره ۴ تلفن ۴۷۸۵۲ با امتحانات تستی به سبک مسابقات ورودی دانشگاه‌ها

ثبت‌نام از ۵ تا ۹ بعدازظهر

دبیرستان شبانه گروه فرهنگی نخشب

دبیرستان شبانه نخشب رشته کامل فنی وسوم متوسطه همه روزه صبح وعصر ثبت‌نام می نماید.

تجریش اول خیابان نیاوران تلفن ۸۷۱۵۳۸

گروه فرهنگی هدف

شبانه شماره ۱ پسران

کلاسهای ششم : خیابان پهلوی، چهارراه پهلوی جامی تلفن ۶۶۶۸۲۳ و ۶۶۱۶۷۹

کلاسهای سوم تا پنجم : خیابان امیریه، خیابان البرز تلفن ۴۲۰۷۸

نام‌نویسی از ۵ تا ۹ بعدازظهر

گروه فرهنگی هدف

برای کلاسهای مسابقات ورود بدانشگاهها ومدارس عالی (کلاسهای کنکور)

در محلهای زیرین ثبت نام می‌کند

۱ـ کلاسهای کنکور فنی و پزشکی شماره ۱
درمحل دبیرستان شماره ۱ پسران هدف
خیابان پهلوی، چهارراه پهلوی و جامی، تلفن ۶۶۶۸۲۳

۲ـ کلاسهای کنکور فنی و پزشکی و ادبی شماره ۳
در محل دبیرستان شماره ۳ پسران
خیابان ژاله، کوچه فلاح، تلفن ۳۹۱۰۸۰

۳ـ کلاسهای کنکور فنی و ادبی و حقوق و حسابداری وعلوم‌اداری، ترجمه مطبوعات شماره ۴
در محل دبیرستان شماره ۴
خیابان شاه، چهار راه بهرامی تلفن ۴۷۸۵۲
نام نویسی هرروز از ۵ تا ۹ بعد از ظهر

درآخر هر ترم از دانشجویان به سبک مسابقات دانشگاهی آزمایش تستی با I.B.M. بعمل می‌آید

گروه فرهنگی جاویدان

دبیرستان شبانه

با کادر آموزشی اختصاصی

و دارای بهترین پورسانتاژ قبولی کلاس ششم ریاضی شبانه بین تمام دبیرستان های تهران برای کلاسهای

سوم ـ دورهٔ دوم ریاضی و طبیعی و کلاسهای ششم ریاضی و طبیعی

همه روزه درمحل های زیر ثبت نام میکنند

۱ـ دبیرستان جاویدان ـ (روزانه و شبانه) میدان شاهپور ـ روبروی بیمارستان رازی ـ کوچه قوام دفتر تلفن: ۵۳۴۱۱۳ از ۸ صبح تا ۹ شب

۲ـ آموزشگاه جاویدان ـ (شبانه) خیابان سلسبیل چهارراه وثوق تلفن: ۹۵۵۴۶۳ از ۸ صبح تا ۹ شب

۳ـ دبیرستان مدائن ـ (فقط از داوطلبان متفرقه ثبت نام میشود) چهارراه پهلوی شاهرضا ـ کوچه کاشانی تلفن: ۴۴۳۷۹

شروع کلاسها از پانزدهم مهرماه

گروه فرهنگی خوارزمی

(فرگام)

برای کلاسهای کنکور ریاضی و طبیعی ثبت نام می‌کند.

شروع کلاسها از دهم مهر ماه است.

نشانی : خیابان روزولت ـ بالاتر ازامجدیه ـ مقابل سینما دیاموند تلفن : ۸۲۰۱۵۳ ـ ۸۲۳۴۴۰

فقط بیک مثل بیک مینویسد

BiC

نیازمندیهای شما

نیازمندیهای اطلاعات

تلفنی آگهی قبول میکند

تلفنهای ۳۱۱۲۲۴-۳۱۱۲۲۵
۳۱۱۲۲۹-۳۱۱۲۳۰

اثاثیه

خرید

بازرگانی فرش کیهان
۸۳۰۹۰۴ و ۸۲۳۷۷۶

خریدار نقدی همه‌رقم فرش کهنه و نو جهت صادرات روزولت میدان ۲۵ شهریور .

فروشگاه فرش آسیا
۹۲۵۱۰۲ و ۹۲۲۸۳۲ با سابقه ترین خریدارقالی و قالیچه های کهنه ونو یخچال برقی و نفتی تلویزیون بقیمت‌عادلانه

فرش شایان
۶۶۱۰۶۹
خریدار قالی و قالیچه کهنه و نو جهت‌صادرات کاخ‌برسیده به شاهرضا

ایران‌کالا
۹۳۸۰۶۱ ـ ۹۳۴۷۸۱
خریدار فرش مبلمان و کلیه لوازم منزل فوری

نمایشگاه فرش پروین
۹۲۵۳۹۴ با سابقه‌ترین خریدار فرش کهنه و نو و تمام لوازم منزل نقدا

نمایشگاه فرش توکلی
تلفن ۶۲۱۴۰۵ خیابان وزراء بهترین خریدار فرشهای نفیس وکهنه شما
آ ـ ۱۳۲۷۱

ایران فرش ۷۷۴۹۷۲
فرشهای کهنه و نو وسایرلوازم منزل بهر مبلغ نقدا بیشتر از سایرین خریداریم‌تلفن ۷۷۷۰۲۵

فروشگاه فرش سبحه
انواع فرش بامبلغ وخریدار فرشهای کهنه خوش نرسیده به آیزنهاور تلفن ۹۵۴۱۵۳
آ ـ ۱۴۰۹۸ ـ ۱۰ ـ ۱

فروشگاه‌آسنارا۹۲۶۴۰۲۱
خریدار یخچال‌تلویزیون فرش و کلیه لوازم‌منزل

فرش گلشن تلفن ۶۲۱۴۲۱
بهترین خریدار فرش کهنه همه رقم فرش موجود میباشد.

فروشگاه آریا ۹۲۹۳۹۳
خریدار فرش و سایر لوازم‌منزل

فرش ایران
خریدار فرشهای نو و کهنه تلفن : ۳۰۱۰۳۱

جهان کالا ۹۲۵۴۵۸
خریدار یخچال‌تلویزیون ولوازم منزل شما .

فرش اردیبهشت شاه
زفتن ۶۶۸۱۶۴

فروش دست اول
فروشگاه شهرام
آنقدر ارزان میفروشد که تعجب میکنید فرش وکلیه لوازم زندگی خود را از فروشگاه‌فرش‌شهرام نقد واقساط خریداری فرمائید
نشانی‌خیابان‌منوچهری‌بازارچهل ستون طبقه ۲ پلاک ۲۰و۲۱
تلفن ۳۰۹۷۳
آ ـ ۱۵۲۸۸

فروش‌دست‌دوم
تعدادی لباس نو ودست دوم فرنگی برای فروش‌سایزهای۳۶ الی ۴۰ روز های ۴ شنبه و پنجشنبه عصر از ساعت ۱۲ وجمعه تمام‌روز تخت طاوس شرقی خیابان امیراتابک پلاک ۱۲۲ تلفن ۸۳۰۲۸۸
آ ـ ۱۵۱۰۵ ـ ۳ ـ ۱

میزوصندلی‌کودکستانی و دبستانی بقیمت‌ارزان فروشی تلفن ۶۳۸۷۳۴

کرایه
تایپ ناصر
کرایه انواع ماشین تحریر تلفن ۸۲۶۲۰۵ دروازه‌دولت مقابل سعدی

مبل‌ودکوراسیون
پیراهن مبل ۳۱۹۵۰۵
نویض پارچه مبل ۳۱۹۵۰۵
پرده‌دوزی شهرزاد ۳۱۹۵۰۵

نقد واقساط
جهت کارمندان دولت
میدان ژاله‌تلفن۳۱۸۵۳۵

شستشوی‌مبل‌وفرش

دوراکلین‌سرویس‌امریکا
باتکنیک برتر گرانتر مطمئن‌تر
تلفنهای ۸۴۸۳۹۵ و ۸۴۸۳۹۶و ۸۴۵۶۸۳

خشکشوئی مبلمان‌ادیب
یکدست ۵۰ تومان در جای خود تلفن۹۵۶۵۶۵

کارخانه قالیشوئی ادیب
تلفن شعبه مرکزی ۹۵۶۵۶۵
تلفن شعبه نواب ۹۵۲۴۵۴
تلفن شعبه کارخانه ۹۵۸۹۵۰

قالیشوئی ایران دوپچ
بهترین نوع‌شستشو تحویل ظرف ۲۴ ساعت
۳۵۰۵۴۵ـ۳۵۰۱۴۹ـ۳۵۹۵۸۴

گلین‌سرویس‌خشکشوئی
مبل فرش و موکت بادستگاه منحصر بفرد و خشکشوئی‌پرده با نصب مجانی ۹۵۲۵۴۶

قالی‌شوئی تاج
تلفن ۵۳۳۲۶۲ـ۲۱۳۴۴

کارخانه قالیشوئی‌اطلس
تلفن ۹۵۲۵۴۶ و ۹۷۵۴۳۰

قالیشوئی رفوگری
۸۳۳۷۱۷

کارخانه قالیشوئی بیوک
تلفن ۲۹۹۱۵ ـ ۹۷۷۱۱۸
آ ـ ۱۴۸۰۴

تعمیرات

تلویزیون

تعمیرگاه تلویزیون الکترون با تائیدوزارت‌کار۷۶۳۶۸۲
تعمیرتلویزیونهای R.T.I-R.C.A شاوب‌لورنس ، فیلیپس ، سیرا تلفونکن و سایر مارکهاسرویس مجهز سیار درشهر وشمیرانات

شاوب لورنس
سرویس‌های سیار فوری
حتی روزهای تعطیل
۷۶۵۷۹۵
SCHAUB-LORENZ

تعمیرگاه شاوب‌لورنس
مجهز به سرویس سیار بردی‌تهران و شمیرانات
تلفن ۸۴۵۰۶۴

SCHAUB-LORENZ
سرویس تلویزیون با ضمانت کتبی تلفن ۹۵۵۸۷۲

شاوب لورنس
SCHAUB-LORENZ
۳۹۲۴۶۳

سرویس تلویزیون
گارانتی تلفن ۶۲۸۳۷۱
سرویس سیار R.C.A-R.T.I
سیرا مدیاتور جنرال الکتریک و گرانديک بویژه شمیرانات .

سرویس مجاز شماره ۲۰
شاوب لورنس
خیابان سی‌متری چهارراه لشکر
تلفن ۵۳۸۳۱۱ ایزدی

تعمیرگاه شاین
تعمیر انواع‌تلویزیونهای اروپائی و آمریکائی با مجهزترین سرویس‌تلفن
۶۶۸۲۱۵

لوازم‌تلویزیون رگال
بورس لوازم یدکی‌رادیوتلویزیون
۱ـ انواع خازن و مقاومت .
۲ـ لامپ تصویر تلویزیون .
۳ـ لامپرادیوتلویزیون VALVO
۴ـ ترانزیستورهای رادیوتلویزیون
۵ـ دیودهاباولت و امپر مختلف
۶ـ کلید ترمینال ـ پیلوت ـ رله
۷ـ وسیله‌های‌اندازه‌گیری ـ امهتر
۸ـ تقویت‌صدابلندگو ـ میکروفون
خیابان فردوسی کوچه سیرک میدان سپه پاساژ افراشته
۳۱۴۶۶۱ـ۳۱۴۷۶۶ـ۳۱۴۷۲۲
آ ـ ۱۴۸۳۰

کولر
سرویس‌مجازشماره۱۳۱

ارج
نصب‌کولر و کانال و روکش برزنتی کولر و رنک‌امیزی کولر ابگرمکن بخاری عباس‌آباد نظامی تلفن های ۸۴۱۱۲۵ ـــ ۸۵۲۵۶۸

سرویس‌آبگرمکن ، رنک وسرویس‌بخاری،روکش کولر تلفن : ۷۶۰۹۹۳

راهنمای سرویس
ارنا
درسراسرکشور
۹۶۲۰۴۵
ازساعت ۷ و ۱/۲ صبح تا ۷ و ۱/۲ بعدازظهر

سرویس‌کولر وآبگرمکن فوری تلفن ۸۲۱۷۱۸

موسسه فنی و رتیکال روکش کولر و نصب بخاری تلفن ۹۵۱۲۲۱

روکش برزنتی کولر ۷۹۶۱۰۳

بخاری
سرویس آبگرمکن ، بخاری ۷۹۶۱۰۳

یخچال
تعمیرات یخچال‌سردخانه کولر شوفاژ فوری ۷۹۳۸۹۷

تعمیرگاه سید حسین
تعمیرهمه‌نوع‌لباسشوئی یخچال‌آبگرمکن۸۸۲۴۳۸

تعمیریخچال فریزدر و غیره ـ ۸۳۹۲۲۵

تعمیرگاه یخچال‌فریجیدر
اثاث‌یدکی‌موجود۸۴۸۷۵۶

تعمیر سردخانه یخچال کولر فوری ۳۰۵۴۵۳

تعمیر یخچال فوری ۷۹۶۱۰۳

شوفاژ
سرویس شوفاژآبگرمکن روکش کولر رنک‌بخاری کانال کشی فوری ۷۹۳۸۹۷

سرویس شوفاژ فوری ۷۹۶۱۰۳

سرویس شوفاژ
آبگرمکن بخاری کانال ـ کشی ساختمان تلفن ۴۴۲۴۶

شرکت ایران تاسو
سرویس و نصب شوفاژ و تهویه مطبوع کانال ساختمان تلفن ۷۵۱۶۵۱

فروش‌اتومبیل

پژو ۴۰۴
مدل ۶۴
پژو ۴۰۴مدل۶۸تلفن‌بعدازظهرها ۳۹۳۶۹۵
آ ـ ۱۵۲۹۴

پژو
مدل ۶۶
یکدستگاه پژو ۴۰۴ مدل ۶۶رنگ سرمه‌ای ویک دستگاه پیکان مدل ۵۰ رنک بژ بدون واسطه‌نقد بفروش میرسد تلفن ۸۷۶۲۳۹

مدل ۵۰۴
پژو مدل ۷۳ ـ ۵۰۴ شیری رنگ ۶۰۰۰ کیلومتر کارکرده کاملانو بفروش میرسد تلفن ـ ۵۳۳۱۳۵ ـ ۵تا۸ بعدازظهر .
آ ـ ۱۵۲۹۱ ـ ۲ ـ ۱

مدل ۷۱
پژو ۵۰۴ مدل ۷۱ خیلی تمیز بدون گمرک بفروش میرسد بعدازظهرها تلفن ۷۸۰۳۰۰
آ ـ ۱۵۳۵۷

مدل ۷۲
یکدستگاه اتومبیل پژو ۵۰۴مدل ۷۲ استیشن فروشی است تلفن ۸۳۰۲۰۹
آ ـ ۱۲۹۸۹

ب.ام.و
مدل ۷۲
بی‌ام و ۲۰۰۲ تی‌آی . آی ۷۲ رنگ خرمالوئی حدود ۲۰۰۰۰ کیلومتر کار کرده بسیار تمیز سقف کشوئی پارادیو ۴ موج و۴ عدد رینگ ودوحلقه لاستیک اضافی بیواسطه مقوع ۷۸۰۰۰ تومان تلفن ۶۸۴۲۳۱
آ ـ ۱۵۳۶۰

فوردتانوس
مدل ۶۴
فوردتانوس ۶۴ 12.M باوضع مرتب بفروش میرسد انتهای ـ خیابان‌شیراز ـ خیابان‌شادمان‌ـ دبستان سپهر .
آ ـ ۱۳۰۰۹

فورد کاپری سال ۷۰
مدل G.T ۲۰۰۰
متعلق به دیپلمات تلفن ۸۲۶۷۸۲

یکدستگاه اتومبیل مسکویچ مدل ۶۷ تمیز فروشی ۵۳۳۳۴۱
آ ـ ۱۵۳۰۴

معاوضه اتومبیل
مینی‌مایتر مدل ۶۹ با پیکان ۵۰ بیالا تلفن بعد ازظهرها۷۸۱۴۶۱
آ ـ ۴۹۲۴۶

خرید
پیکان شما تصادف کرده؟
هیچگونه ناراحتی ندارد ما برای‌تعمیریا خریدان‌آماده‌ایم
تلفن ۷۵۷۸۵۵ شباب

پیکان نقد و اقساط
خریداریم تلفن ۹۲۸۵۳۳
آ ـ ۱۴۴۶۵

اتومبیل مینی‌مایتر ۷۰ ـ یا ۷۱ خیلی تمیز احتیاج تلفن ـ ۳۱۸۴۴۷
آ ـ ۱۲۹۳۳ ـ ۳ ـ ۱

فروشگاههای اتومبیل

ژیان ۵۲
نقد و اقساط
تحویل فوری

نمایشگاه اتومبیل ناصر (حاجی زاده)
سلسبیل چهارراه وثوق
تلفنهای ۹۵۷۱۸۲-۹۶۰۶۷۴

برای اتومبیل شما

روکش صندلی
کاریر
در دوام، زیبائی و ظرافت
نظیر ندارد
ایرانشهر جنوبی
تلفن ۸۲۰۳۵۲

کرایه

اتولوکس
اتومبیلهای تشریفاتی بارانده برای داخل وخارج از تهران میدان فردوسی تلفن ۸۲۱۲۷۰ و ۸۲۶۶۰۵

کالج بار
پارکنگ شهروحومه
۶۶۱۱۱۱
۴۱۱۱۱

تهران توریست تاکسی
اتومبیلهای مدرن با راننده و بدون راننده در ۲۴ ساعت یوسف‌آباد
۶۳۳۹۹۵ ـ ۶۳۵۵۶۰

آژانس توریستی اتودلیجان
مرکز اتومبیلهای کرایه شبانه روزی‌آریا و جوانان‌ساعتی۱۵۰ ریال پیکان ۱۲۰ ریال بارانده و بدون راننده اول امیرآبادتلفن ۹۲۲۵۹۲ و ۹۳۲۵۹۵
آ ـ ۱۵۲۶۵

اتوبوس و مینی‌بوس
دربست تلفن‌های ۵ـ۵۶۳۰۰۳

اتوبار سیمان
۵۹۱۳۷۷
پارکینگ شهروحومه
حمل‌سیمان
۵۹۱۶۲۷
مقابل کارخانه سیمان ری

پیکان مدل ۵۲ بسیار تمیز باوسائل بموسسات وشرکتهای معتبر بدون راننده وبا راننده اجاره داده میشود علاقمندان بتلفن ۹۵۳۱۶۲ مراجعه‌فرمایند.
آ ـ ۱۵۳۶۶ ـ ۲ ـ ۱

مورد نیاز
به تعدادی اتوبوس و مینی‌بوس و فولکس استیشن جهت سرویس مدارس نیازمندیم تلفن ۴۸۰۰۷

چند دستگاه کمپرسی مورد احتیاج‌است تلفن ۹۳۷۵۷۷
به‌تعدادی کامیون‌کمپرسی برای حمل شن و ماسه احتیاج‌است تلفن۴۵۴۹۱

ماشین آلات

انواع‌ماشین‌آلات کوماتسو
KOMATSU
جهت اجاره آماده است
تلفن ۹۵۹۸۲۷

ماشین آلات دست دوم راه سازی کوماتسو
KOMATSU
را خریداریم به تلفن ۹۵۹۸۲۷ مراجعه نمایند

انواع جرثقیل ساختمانی
اجاره‌داده‌میشود
تلفن:۹۵۶۸۶۰

چند دستگاه بستی‌سازی ویخ بلوری سازی‌حارجی موجود تلفن ۹۵۷۴۴۲

تعمیرگاه جهان‌کار
تعمیر موتور های مولد برق و اجاره
نشانی سه راه‌ضرابخانه
تلفن ۷۷۲۳۸۱

یکدستگاه کارواش آلمانی‌مارک پووه بظرفیت۵۰دستگاه‌درساعت که مقدار کمی کار کرده حاضر برای نصب بفروش میرسد تلفن ۶۲۰۳۸۰ ساعت ۹ الی۱۲ ظهر
آ ـ ۱۵۳۶۹

استخدام

پیمانکار سلف سرویس
امور دانشجوئی دانشگاه تهران جهت تهیه و طبخ غذا درسلف سرویس مرکز دانشجویان یکنفر پیمانکار نیازمند است. متقاضیان میتوانند از این‌تاریخ تاروز نوزدهم مهرماه ازساعت ۸الی۱۲صبح به اموردانشجوئی واقع در خیابان ۲۱آذرمراجعه نمایند .
۱ـ۲ آ ـ ۴۹۷۲۶

یکنفر حسابدار مرد با حداقل ۵ سال سابقه‌کار استخدام میشود .
داوطلبین با صندوق پستی شماره ۳۲۹۷ مکاتبه نمایند .

بچندنفر فروشنده مردنیازمندیم تلفنهای ۸۵۰۳۵۵ و ۸۵۰۳۵۱
۱ـ۲ آ ـ ۱۵۳۰۸

فروشگاههای فاستونی تاج
تعداد ۶ نفر دوشیزه یا بانوجهت تصدی‌صندوق و دو نفر آقای حسابدار وانباردار با تضمین‌کافی نیازمند است .
طالبین به آدرس : مخبرالدوله‌خیابان‌سعدی جنوبی پلاک ۴۳۵ طبقه سوم مراجعه نمایند

ماشین آلات

انواع‌ماشین‌آلات کوماتسو
KOMATSU
جهت اجاره آماده است
تلفن ۹۵۹۸۲۷

ماشین آلات دست دوم راه سازی کوماتسو
KOMATSU
را خریداریم به تلفن ۹۵۹۸۲۷ مراجعه نمایند

انواع جرثقیل ساختمانی
اجاره‌داده‌میشود
تلفن:۹۵۶۸۶۰

چند دستگاه بستی‌سازی ویخ بلوری سازی‌حارجی موجود تلفن ۹۵۷۴۴۲

استخدام

پیمانکار سلف سرویس
امور دانشجوئی دانشگاه تهران جهت تهیه و طبخ غذا درسلف سرویس مرکز دانشجویان یکنفر پیمانکار نیازمند است. متقاضیان میتوانند از این‌تاریخ تاروز نوزدهم مهرماه ازساعت ۸الی۱۲صبح به اموردانشجوئی واقع در خیابان ۲۱آذرمراجعه نمایند .
۱ـ۲ آ ـ ۴۹۷۲۶

یکنفر حسابدار مرد با حداقل ۵ سال سابقه‌کار استخدام میشود .
داوطلبین با صندوق پستی شماره ۳۲۹۷ مکاتبه نمایند .

بچندنفر فروشنده مردنیازمندیم تلفنهای ۸۵۰۳۵۵ و ۸۵۰۳۵۱
۱ـ۲ آ ـ ۱۵۳۰۸

فروشگاههای فاستونی تاج
تعداد ۶ نفر دوشیزه یا بانوجهت تصدی‌صندوق و دو نفر آقای حسابدار وانباردار با تضمین‌کافی نیازمند است .
طالبین به آدرس : مخبرالدوله‌خیابان‌سعدی جنوبی پلاک ۴۳۵ طبقه سوم مراجعه نمایند

کارخانه های صنعتی
آزمایش استخدام‌مینماید
۱ـ ماشین‌نویس لاتین با حداقل ۳ سال سابقه کار .
۲ـ کارمند دیپلمه برای امور بایگانی باحداقل سه سال‌سابقه کار .
۳ـ تحصیلدار با وسیله نقلیه برای امور بانکی با حداقل سه سال سابقه کار .
۴ـ کارمند کنترل‌اسنادباحداقل معلومات دیپلم متوسطه‌ودانستن زبان انگلیسی .
۵ـ تکنیسین شیمی با حداقل چهار سال سابقه کار .
حائزین شرایط صبحها بین ساعت ۸ تا ۹ صبح بکارگزینی کارخانه های صنعتی آزمایش واقع در کیلومتر ۱۲ جاده‌آبعلی مراجعه نمایند .

آگهی استخدام
پزشک
سازمان بیمه‌های‌اجتماعی روستائیان به چند نفر پزشک‌عمومی‌جهت‌خدمت تمام‌وقت‌در درمانگاههای تابعه سازمان در روستا ها با حقوق مکفی به صورت پیمانی نیازمند است ، از داوطلبان خواهشمند است برای کسب اطلاع بیشتر در ساعات اداری با تلفن ۸۴۷۳۷۸ تماس گیرندیا به اداره خدمات درمانی سازمان واقع در طبقه ششم ساختمان شماره۲ وزارت‌تعاون‌وامورروستا ها در خیابان کورش‌کبیر شماره ۹۸۱ مراجعه فرمایند .

یخچال‌سازی
شمس
بچندنفر تراشکار ورزیده و جوشکار احتیاج دارد آدرس خیابان ظهیرا،سلام فروشگاه شمس مراجعه فرمایند .
آ ـ ۱۵۲۳۵

سکرتر حداقل دو سال تجربه بتایپ فارسی و لاتین با تلفن ۸۲۵۷۹۶
شرکت پتروکان برای تعیین وقت تماس‌بگیرید

آگهی استخدام
بچند نفر دیپلمه فارغ ـ التحصیل هنرستان صنعتی رشته مکانیک یا فلزکاری که در امر نقشه کشی فنی و محاسبات حداقل‌دو سال سابقه‌کار داشته و بزبان انگلیسی آشنائی داشته باشند نیازمند است،از واجدین شرایط تقاضا دارد روز های شنبه و یکشنبه ساعت ۵ر۱۰ صبح جهت مصاحبه به کارگزینی شرکت سهامی شیشه‌و گاز واقع در سرآسیاب مهرآباد جنب کارخانه کانادادرای مراجعه‌نمایند

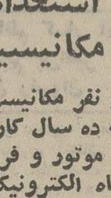
گروه صنعتی مینو
برای تکمیل کادر فنی خودد‌وفر مکانیک را بامشخاصت زیر استخدام می‌کند .
۱ـ داشتن حداقل‌سه‌سال‌سابقه کار در مونتاژ ماشین‌آلات .
۲ـ حداقل تحصیلات ششم ابتدائی .
۳ـ برگ خاتمه خدمت یا معافی دائم (غیرپزشکی) .
۴ـ حداکثر سن ۳۰ سال و سلامت جسمانی .
واجدین شرایط می‌توانند همه روزه از ساعت۸صبح الی۱۲به گروه صنعتی مینو کیلومتر ۱۴ جاده مخصوص کرج مراجعه نمایند .
آ ـ ۱۵۱۴۵ ـ ۳ ـ ۱

استخدام
مکانیسین
به دو نفر مکانیسین با سابقه ده سال کار برای تنظیم موتور و فرمان با دستگاه الکترونیکی‌مورد نیاز است . واجدین شرایط به آدرس خیابان آریامهر کاشی ۹۸ طبقه دوم از ساعت ۱۰ الی۱۲ مراجعه نمایند .

استخدام
شرکت تبلیغاتی و بازاریابی کومرشال جهت توسعهو فعالیت بیشتر به افراد زیر با حقوقو مزایای فوق‌العاده نیازمنداست.
۱ـ مدیر امور اداری و روابط عمومی ـ دارای تجربه و تحصیلات عالی در رشته روابط عمومی و تبلیغات و بازاریابی .
۲ـ مدیر طرح و برنامه‌ریزی تبلیغاتی ـ دارای تحصیلات و تجربه کافی در رشته‌مزبور .
۳ـ طراح و نقاش تبلیغاتی ـ بطور تمام وقت دارای سابقه کار و تجربه کافی
۴ـ نویسنده که از عهده تبلیغ‌نویسی و شعار های تبلیغاتی برآید .
داوطلبین جهت مصاحبه از ساعت ۸ الی ۱ بعد از ظهر از تاریخ ۱۵ر۷ر۵۲الی ۱۷ر۷ر۵۲ با در دست داشتن مدارک و سوابق کار به نشانی خیابان تخت‌جمشید نبش ملک‌الشعرای بهار ساختمان برنزی شماره ۲۹۶ طبقه دوم مراجعه نمایند.
آ ـ ۴۹۱۷۴

بانوی دکتر داروساز
برای اداره یک داروخانه که دونفر تکنیسین‌هم دارد‌تماموقت اداری مورد احتیاج است داوطلبین از ساعت ۱۲ تا ۱۳به شماره ۳۵۳۷۷۹ تلفن‌بفرمائید.
۱ـ۲ آ ـ ۴۹۴۶۸

ویزیتور داروئی
شرکت بایرفارما ایران درتهران وشهرستانها به چندنفر همکار تمام وقت برای عضویت دردائره علمی و تبلیغات داروئی خود احتیاج دارد .
شرایط استخدام عبارت است: تحصیلات حداقل دیپلم کامل متوسطه .
دارای برگ خاتمه خدمت یا معافیت دائم .
داروسازان و کسانیکه‌تجربیاتی در این شغل دارند مقدم‌هستند.
برای تعیین وقت از ساعت ۷صبح تا ۲ بعدازظهر از تلفن های۷۸۳۳۶۶ـ۸ استفادفرمایند
بایرفارما ایران
۱ـ۲ آ ـ ۴۹۶۱۰

تعدادی دوشیزه یا بانو جهت تدریس انگلیسی فرانسه و دروس دبیرستانی نیازمندیم خیابان امیرآباد روبروی پارک فرح جنب فرش بیستون موسسه آموزش پایتخت بین ساعات ۱۰ صبح الی ۱ بعد از ظهر روزجمعه مراجعه‌فرمایند

استخدام تلفنچی
به یك دوشیزه یا بانوی خوش بیان برای انجام امور دفتری و تلفنچی برای تمام وقت نیازمند است . با تلفن ۳۱۳۳۹۹ و۳۰۳۰۳۹ تماس بگیرند

آگهی استخدام
آموزشگاه نابینایان رضایه‌لوی برای تکمیل سازمان شبانه‌روزی بافراد زیرنیازمند است .
۱ـ دربان ۲نفر مرد حداقل دارای گواهینامه ششم ابتدائی
۲ـ خدمتگزار ۲نفر مرد حداقل دارای گواهینامه ششم ابتدائی.
۳ـ کارمند دفتر ۱ نفر مرد حداقل دارای گواهینامه سوم متوسطه .
۴ـ بهیار ۱نفر دوشیزه .
۵ـ مسئول خوابگاه دختران ۲نفر دوشیزه .
داوطلبان برای کسب اطلاع از وضع کارو حقوق میتوانند به آموزشگاه واقع درجاده کن مقابل پمپ‌بنزین مراجعه و یا با صندوق پستی ۲۸۶۷مکاتبه‌کنند.
آ ـ ۴۹۰۶۸

گروه صنعتی مینو
برای تکمیل کادر فنی خودد‌وفر مکانیک را بامشخاصت زیر استخدام می‌کند .
۱ـ داشتن حداقل‌سه‌سال‌سابقه کار در مونتاژ ماشین‌آلات .
۲ـ حداقل تحصیلات ششم ابتدائی .
۳ـ برگ خاتمه خدمت یا معافی دائم (غیرپزشکی) .
۴ـ حداکثر سن ۳۰ سال و سلامت جسمانی .
واجدین شرایط می‌توانند همه روزه از ساعت۸صبح الی۱۲به گروه صنعتی مینو کیلومتر ۱۴ جاده مخصوص کرج مراجعه نمایند .
آ ـ ۱۵۱۴۵ ـ ۳ ـ ۱

استخدام
مکانیسین
به دو نفر مکانیسین با سابقه ده سال کار برای تنظیم موتور و فرمان با دستگاه الکترونیکی‌مورد نیاز است . واجدین شرایط به آدرس خیابان آریامهر کاشی ۹۸ طبقه دوم از ساعت ۱۰ الی۱۲ مراجعه نمایند .

یخچال‌سازی
شمس
بچندنفر تراشکار ورزیده و جوشکار احتیاج دارد آدرس خیابان ظهیرا،سلام فروشگاه شمس مراجعه فرمایند .
آ ـ ۱۵۲۳۵

سکرتر حداقل دو سال تجربه بتایپ فارسی و لاتین با تلفن ۸۲۵۷۹۶
شرکت پتروکان برای تعیین وقت تماس‌بگیرید

آگهی استخدام
بچند نفر دیپلمه فارغ ـ التحصیل هنرستان صنعتی رشته مکانیك یا فلزکاری که در امر نقشه کشی فنی و محاسبات حداقل‌دو سال سابقه‌کار داشته و بزبان انگلیسی آشنائی داشته باشند نیازمند است،از واجدین شرایط تقاضا دارد روز های شنبه و یکشنبه ساعت ۵ر۱۰ صبح جهت مصاحبه به کارگزینی شرکت سهامی شیشه‌و گاز واقع در سرآسیاب مهرآباد جنب کارخانه کانادادرای مراجعه‌نمایند

گروه صنعتی مینو
برای تکمیل کادر فنی خودد‌وفر مکانیک را بامشخاصت زیر استخدام می‌کند .
۱ـ داشتن حداقل‌سه‌سال‌سابقه کار در مونتاژ ماشین‌آلات .
۲ـ حداقل تحصیلات ششم ابتدائی .
۳ـ برگ خاتمه خدمت یا معافی دائم (غیرپزشکی) .
۴ـ حداکثر سن ۳۰ سال و سلامت جسمانی .
واجدین شرایط می‌توانند همه روزه از ساعت۸صبح الی۱۲به گروه صنعتی مینو کیلومتر ۱۴ جاده مخصوص کرج مراجعه نمایند .
آ ـ ۱۵۱۴۵ ـ ۳ ـ ۱

آگهی استخدام
آموزشگاه نابینایان رضایه‌لوی برای تکمیل سازمان شبانه‌روزی بافراد زیرنیازمند است .
۱ـ دربان ۲نفر مرد حداقل دارای گواهینامه ششم ابتدائی
۲ـ خدمتگزار ۲نفر مرد حداقل دارای گواهینامه ششم ابتدائی.
۳ـ کارمند دفتر ۱ نفر مرد حداقل دارای گواهینامه سوم متوسطه .
۴ـ بهیار ۱نفر دوشیزه .
۵ـ مسئول خوابگاه دختران ۲نفر دوشیزه .
داوطلبان برای کسب اطلاع از وضع کارو حقوق میتوانند به آموزشگاه واقع درجاده کن مقابل پمپ‌بنزین مراجعه و یا با صندوق پستی ۲۸۶۷مکاتبه‌کنند.
آ ـ ۴۹۰۶۸

تعدادی دوشیزه یا بانو جهت تدریس انگلیسی فرانسه و دروس دبیرستانی نیازمندیم خیابان امیرآباد روبروی پارک فرح جنب فرش بیستون موسسه آموزش پایتخت بین ساعات ۱۰ صبح الی ۱ بعد از ظهر روزجمعه مراجعه‌فرمایند

استخدام تلفنچی
به یك دوشیزه یا بانوی خوش بیان برای انجام امور دفتری و تلفنچی برای تمام وقت نیازمند است . با تلفن ۳۱۳۳۹۹ و۳۰۳۰۳۹ تماس بگیرند

آگهی استخدام
آموزشگاه نابینایان رضایه‌لوی برای تکمیل سازمان شبانه‌روزی بافراد زیرنیازمند است .
۱ـ دربان ۲نفر مرد حداقل دارای گواهینامه ششم ابتدائی
۲ـ خدمتگزار ۲نفر مرد حداقل دارای گواهینامه ششم ابتدائی.
۳ـ کارمند دفتر ۱ نفر مرد حداقل دارای گواهینامه سوم متوسطه .
۴ـ بهیار ۱نفر دوشیزه .
۵ـ مسئول خوابگاه دختران ۲نفر دوشیزه .
داوطلبان برای کسب اطلاع از وضع کارو حقوق میتوانند به آموزشگاه واقع درجاده کن مقابل پمپ‌بنزین مراجعه و یا با صندوق پستی ۲۸۶۷مکاتبه‌کنند.
آ ـ ۴۹۰۶۸

سازمان فروش لوازم آرایش
شرکت سهامی خوراك
به تعدادی مروشنده با شرایط زیر نیازمند است .
۱ـ حداقل تحصیلات سیکل .
۲ـ خوش برخورد و علاقمندبه کار فروش .
۳ـ داشتن ضامن معتبر .
۴ـ حداکثر سن ۳۰ سال .
۵ـ دارابود ن برگ‌خاتمه‌خدمت یا معافی غیر پزشکی .
واجدین شرایط می توانند روز های ۱۴و ۱۵ ماه جاری از ساعت ۸ صبح تا ۱۲ ظهر به
اداره مرکزی مینو
در تهران کیلومتر ۱۴ جاده شمالی کرج مراجعه نمایند .
آ ـ ۱۵۱۴۷ ـ ۳ ـ ۱

باغ گیاه‌شناسی آریامهر

جهت تکمیل کادر پرسنلی
خود احتیاج به خدمت یك نفر آشپز ورزیده ویك نفر راننده دارد .
واجدین شرایط ضمن ارسال یك قطعه عکس همراه با آدرس مشخصات کامل و سابقه کار خود با صندوق پستی ۶۰۹۶ ـ ۸ مکاتبه نمایند .

الیاف شرکت سهامی عام
یك‌نفر منشی زن دیپلم وارد به ماشین نویسی لاتین وفارسی وبا آشنائی کامل بزبان انگلیسی استخدام میکند .
واجدین شرایط میتوانند به خیابان فردوسی مقابل بانك مرکزی ساختمان آفتاب شرق طبقه چهارم مراجعه فرمایند .

National
تعمیرکار ضبط صوت استخدام می‌گردد
اشخاصی که‌ازعهده‌تعمیر سرویس ضبط‌صوت های مونو و استریوفونیك و بطور کلی دستگاه های‌مشابه برآیندبا حقوق‌مکفی استخدام‌میشوند.
داوطلبین می‌توانند جهت مصاحبه و استخدام بعد از ظهر ها از ساعت ۳ الی ۵ به سرویس مرکزی ناسیونال واقع در خیابان کورش کبیر (قدیم شمیران) سه‌راه تخت‌جمشید مقابل سینما ریولی مراجعه نمایند .
اداره سرویس مرکزی ناسیونال

بعده‌ای دوشیزه یابانو برای مهمانداری سرویس مدرسه نیازمندیم تلفن ۴۸۰۰۷

SITUATIONS VACANT
AMBITIOUS FARSI/English clerk/typist required for international company with experience in FARSI correspondence, translation and typing. Fringe benefits and salary commensurate with experience. Call 681214/5, 7:30-15:30 Hrs.

کارخانجات مخمل وابریشم کاشان
برای تکمیل کادر حسابداری خود در تهران به چند نفر دیپلمه ریاضی با مشخصات زیر احتیاج دارد :
۱ ـ حدا کثر سن ۳۵ سال
۲ ـ داشتن برك خاتمه خدمت یا معافی دائم غیر پزشکی
۳ ـ داشتن حداقل یکسال سابقه کار حسابداری
افراد واجدشرایط میتوانند برای‌انجام مصاحبه همه روزه باستثنای روز های تعطیل از ساعت ۸ صبح‌الی ۱۲به آدرس خیابان بوذرجمهری شماره ۸۶۵ (سرای حافظ) مراجعه نمایند .

الکترو ایران کار
سازنده انواع ترانسفور موتور های جوشکاری
تلفن ۷۹۵۲۳۷

شرکت اورساگاز (سهامی خاص) افراد زیر را با حقوق و مزایای عالی استخدام می‌نماید
۱ـ مدیر فروش باسابقه کار در فروش لوازم گازسوز
۲ـ مهندس مکانیک با حداقل سه سال سابقه کار در قسمت سرویس و تاسیسات .
۳ـ منشی ماشین نویس زن باتجربه که بتواند مدیریت رادر اداره امورداخلی شرکت همراهی نماید .
۴ـ دیپلمه هنرستان صنعتی باسابقه کار .
۵ـ بازاریاب مرد باحداقل سه سال سابقه کاردر فروش لوازم گازسوز.
از واجدین شرایط تقاضا میشود همه روزه بغیراز روز های تعطیل وپنجشنبه ازساعت ۱۵ونیم الی ۱۸ باداره مرکزی خیابان روزولت ـ کوی نیک مراجعه فرمایند.

فروشگاه‌ورزشی
شاهرخ
تولید کننده‌و فروشنده بهترین وسایل ورزشی جاده قدیم شمیران ایستگاه داودیه
تلفن۷۷۴۳۹۰

یکدستگاه دوربین عکاسی
آخرین مدل (رولای) با عدسی های مختلف و کلیه وسائل که نظیر آن فعلا در جای دیگر موجود نیست بفروش میرسد طالبین به تلفن شماره ۸۲۲۷۰۸ مراجعه نمایند .

استخدام فروشنده
شرکت سهامی وینانا برای تکمیل کادر فروش خود در تهران احتیاج به تعدادی فروشنده باشرایط زیر دارد :
۱ـ خوش بیان وخوش برخورد.
۲ـ داشتن برگ خاتمه یامعافی دائم نظام وظیفه.
۳ـ تحصیلات سیکل اول متوسطه .
۴ـ سپردن ضمانت معتبر بمبلغ سیصد هزار ریال.
۵ـ حداکثر سن سی سال.
کسانیکه سابقه فروشندگی و گواهینامه موتور داشته‌باشند حق تقدم خواهند داشت

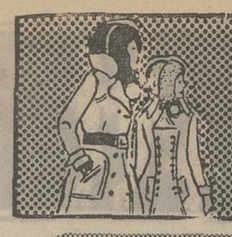

نیازمندیهای شما

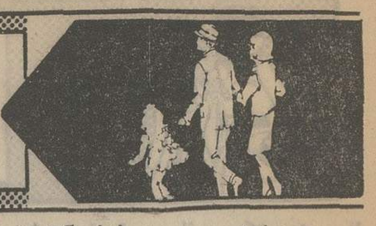

نیازمندیهای اطلاعات
تلفنی آگهی قبول میکند
تلفنهای ۳۱۱۲۲۴-۳۱۱۲۲۵
۳۱۱۲۲۹-۳۱۱۲۳۰

استخدام
بانک عمران یکنفر کارمند و یکنفر ماشین نویس لاتین (زن) که مسلط بزبان انگلیسی بوده ودارای دیپلم کامل متوسطه باشند استخدام مینماید : متقاضیان میتوانند برای ثبت‌نام واطلاع از شرایط استخدامی تاتاریخ ۵۲٫۷٫۱۵ صبحها بکارگزینی بانک واقع در خیابان امیرآباد شمالی بالاتراز پمپ بنزین طبقه دوم‌بانک‌عمران مراجعه نمایند .
۱ـ۲ آ ـ ۴۹۴۷۶

آگهی استخدام
بیمارستان توان‌بخشی شفا یحیائیان وابسته به انجمن توان‌بخشی برای کشیک عصر وشب احتیاج به سرپرست پرستاری (سوپروایزر) با حداقل ۶ سال سابقه‌خدمت‌دارد داوطلبان میتوانند درساعات اداری بدفتر پرستاری‌بیمارستان واقع در خیابان ژاله مراجعه نمایند .
۱ـ۲ آ ـ ۴۹۱۴۸

استخدام تکنیسین وکمک‌بهیار
بیمارستان توان‌بخشی شفا یحیائیان وابسته بانجمن توان‌بخشی افراد مشروحه زیر را باحقوق مکفی وبطور رسمی استخدام مینماید .
۱ـ تکنیسین آزمایشگاه (فوق دیپلم) تمام وقت .
۲ـ کمک‌بهیار دارای سیکل‌اول متوسطه وحداکثر سن ۲۵سال. داوطلبان واجد شرایط‌میتوانند همه روزه در ساعات اداری بمحل بیمارستان واقع درخیابان ژاله مراجعه نمایند .
۱ـ۲ آ ـ ۴۹۱۵۰

مهندسین مشاور ایرانی تعدادی مهندس‌راه‌وساختمان‌جهت‌نظارت راهسازی‌خارج‌ازتهران‌استخدام مینماید ، واجدین شرایط با تلفن ۸۴۱۳۱۷ تماس حاصل نمایند .
۱ـ۲ آ ـ ۱۲۹۰۳

چندنفر راننده‌با اتومبیل پیکان‌نیازمندیم ۷۷۳۱۴۲

تراشکار
بچند تراشکارنیازمندیم۵۳۴۶۸۵
آ ـ ۱۵۲۱۶

استخدام نقشه بردار
یک نقشه‌بردار نیولور برای کارخارج از تهران مورد نیاز مهندسین مشاور می باشد . داوطلبان صبحها بخیابان شمیران مقابل بی سیم خیابان امیرابراهیمی پلاک ۳۳ مراجعه نمایند .
۱ـ۲ آ ـ ۱۵۲۸۲

بچند نفر راننده دو
همگانی نیازمندیم تلفن ۵ـ۵۹۳۰۰۳

ماشین نویس فارسی نیازمندیم لطفا ۵ـ۷ با تلفنهای ۸۳۴۳۰۲ ـ ۸۳۹۲۲۸ شرکت‌تالتکس تماس بگیرید .

پرستار بچه
ویك نفر خدمتکار زن در آبادان مورد احتیاج‌است تلفن ۸۲۲۵۴۴

داروساز جهت تهران و شهرستان ۳۱۶۴۵۰

یك‌شرکت‌معتبر استخدام مینماید
۱ـ راننده پایه دو همگانی وبا دوسال سابقه کار در تهران .
۲ـ لو[illegible] درجه یک .
داوطلبان ساعت ۹ الی ۱۱ صبح و۲ـ ۵ر۴ بعدازظهر با تلفن ۹۶۲۰۵۹ تماس بگیرند .
۱ـ۲ آ ـ ۱۵۲۱۷

یك پرستاربچه با تجربه با حقوق مکفی فورامورد نیاز است تلفن : ۶۲۲۶۳۵

مهندسین مشاور ایرانی تعدادی تکنیسین راهسازی جهت نظارت خارج از تهران استخدام مینماید واجدین شرائط باتلفن ۸۴۱۳۱۷ تماس حاصل نمایند.
۱ـ۲ آ ـ ۱۲۹۰۳

تعدادی کارگر بشرح‌ذیل مورد نیاز است
۱ ـ سیم‌کش تابلوی‌برق
۲ ـ تراشکار
۳ ـ پرسکار
۴ ـ کارگر ساده
با دارا بودن تصدیق ششم‌ابتدائی‌و برك‌خاتمه خدمت یا معافیت به‌تلفن ۶۸۷۲۷۰ مراجعه شود .

یك خانم ماشین‌نویس
درجه یك
برای تمام وقت (۸تا۱۲ـ ۲تا۶) باحقوق مکفی استخدام میشود. داوطلبان روز شنبه ۵بعدازظهر به مدرسه عالی شمیران‌مراجعه نمایند جاده پهلوی‌خیابان‌فرشته پلاک ۴۱
آ ـ ۴۹۴۸۰

بیك ناظم کار آزموده نیازمندیم پل‌امیر بهادر دبستان رضوان

بچندنفر دوشیزه یابانو که‌به فن حسابداری آشنائی داشته باشند مورد نیاز است تلفن ـ ۸۵۰۳۵۵ و ۸۵۰۳۵۱
۱ـ۲ آ ـ ۱۵۳۰۷

بکارگر جوانی با معلومات حدود سیکل وکمی‌آشنائی‌بزبان انگلیسی و آشپزی نیازمندیم ـ ۶۲۲۱۵۹
آ ـ ۱۵۳۳۹

سوهانکار ـ تراشکار
شرکت سهامی خاص ریسندگی وبافندگی فخر ایران . برای تکمیل کادر فنی‌کارخانجات‌خود واقع در ۸۰ کیلومتری جاده تهران ـ قزوین بدونفرسوهانکار ویکنفر تراشکارورزیده‌وباسواد که دفترچه خاتمه خدمت یا معافی دائم داشته باشندنیازمند است .
داوطلبین میتوانند به اداره کارگزینی‌شرکت واقع‌درخیابان حافظ ساختمان بانک کارطبقه ۱۹ مراجعه نمایند .
آ ـ ۱۵۳۳۸

سرویس کار شوفاژ ورزیده فوری نیازمندیم ۷۹۳۸۹۷

گروه صنعتی مینو
عده‌ای کارگرزن ومرد را با شرائط زیر استخدام میکند .
۱ـ حداقل تحصیلات چهارم ابتدائی .
۲ـ حداکثر سن برای کارگرزن ۲۵ سال وکارگر مرد ۳۰ سال و سلامت جسمانی .
۳ـ برگ خاتمه خدمت یا معافی دائم (غیرپزشکی) .
داوطلبان می‌توانند همه روزه از ساعت ۸ صبح الی ۱۲
بگروه صنعتی مینو
کیلومتر ۱۴ جاده کرج مراجعه نمایند .
آ ـ ۱۵۳۴۷

فروشگاه ریتس استخدام میکند
یکنفر مدیر فروش جهت قسمت لوازم تزئینات ساختمان‌دو نفرفروشنده زن و مرد
یکنفر صندوقدار
افراد فوق بایستی در مورد وسایل تزئیناتی ساختمان آشنائی کامل داشته و دارای تضمین باشند .

۱۷ نفر دیپلمه
پس از دیدن یکدوره یکماهه کارآموزی حسابداری‌دفترداری دوبل مشغول بکار خواهند شد تلفن ۳۱۴۰۴۰
۱ـ۵ آ ـ ۱۵۰۶۱

انجمن‌ملی‌حمایت‌کودکان
افرادواجدشرایط زیررااستخدام مینماید .
۱ـ ماشین‌نویس فارسی با تحصیلات دیپلم متوسطه .
۲ـ مربی کاردستی .
۳ـ مربی گیوه‌بافی .
۴ـ مربی جوراب‌بافی .
۵ـ مربی گلیم وزیلوبافی .
۶ـ سرآشپز .
۷ـ کمک آشپز .
داوطلبان بایستی‌مدرک‌تخصصی وسابقه کار داشته باشند وسن آنان بیش از سی سال نباشد. واجدین شرایط‌میتوانندصبحها بکارگزینی انجمن واقع دراوین بالای دانشگاه ملی مراجعه نمایند .
۱ـ۲ آ ـ ۴۸۹۵۶

سازمان فروش لوازم آرایش
شرکت سهامی خوراك
به چندنفر سرپرست فروش با شرایط‌زیرنیازمند است .
۱ـ تجربه درامرفروش(کسانیکه با فروش لوازم آرایش تجربه داشته باشد حق تقدم دارند).
۲ـ دارا بودن قدرت سرپرستی افراد .
۳ـ حداقل تحصیلات دیپلم .
۴ـ قادر و مایل بودن‌به‌مسافرت درداخل کشور .
۵ـ دارا بودن برگ خاتمه خدمت یامعافیت‌دائم‌غیر پزشکی.
۶ـ حداقل سن۲۵سال‌وحداکثر سن ۴۰ سال .
از داوطلبان خواهشمند است از ساعت ۸ الی ۱۲ ظهر روز های ۱۴ و ۱۵ مهرماه به
گروه صنعتی مینو (شرکت خوراك)
کیلومتر ۱۴ جاده شمالی کرج مراجعه نمایند .
۱ـ۳ آ ـ ۱۵۱۴۶

یکنفر دوشیزه یا بانودیپلمه که بزبان انگلیسی‌آشنائی‌داشته باشد جهت کار دریک آژانس مسافرتی بطور تمام وقت مورد احتیاج است واجدین شرایط برای تعیین وقت مصاحبه باتلفن ۵۲ـ۸۲۷۵۵۱ تماس حاصل نمایند .
۱ـ۲ آ ـ ۱۵۲۳۷

۲نفر سکرتر و ۲نفر تلفنچی مورد نیازاست . سه‌راه شاه کوچه سیمرغ کوی شاهین ساختمان خواجوی طبقه اول شماره ۴۶
۱ـ۲ آ ـ ۱۲۹۹۷

استخدام ماشین نویس تلفنچی
کارخانه های صنعتی‌زاگرس
جهت دفترمرکزی خود دوشیزه یابانوی جوان دیپلمه که تسلط کامل به ماشین‌نویس فارسی و لاتین داشته‌باشد باحداقل دو سال سابقه کار تمام وقت و یکنفر تلفنچی خانم باسابقه را استخدام مینماید : واجدین شرایط به روابط عمومی کارخانه واقع در خیابان نادری پاساژ گیو تلفن ۴۵ـ۳۱۱۳۴۱ مراجعه نمایند .
آ ـ ۱۲۴۲۱

یکنفر آموزگار ویکنفرمستخدم مورد نیاز است . انتهای بهار ـ خیابان شیراز ـ خیابان‌شادمان دبستان سپهر .
آ ـ ۱۳۰۰۷

شرکت سهامی خاص‌ایرانگاز بتعدادی دیپلمه هنرستان صنعتی یا مدارس حرفه‌ای دیگر که در رشته برق ومکانیک‌تحصیل‌کرده باشند طبق مشخصات زیر نیاز دارد .
۱ـ دارا بودن خاتمه‌خدمت‌نظام وظیفه یا معافیت غیر پزشکی .
۲ـ سن بین ۲۰ الی۳۰سال .
متقاضیان واجد شرائط درخواست خود را به صندوق پستی ۱۴۵۸ کارگزینی ارسال دارند .
۱ـ۳ آ ـ ۱۵۳۴۸

به یکنفر متصدی برای اداره سنگ شکن های کارگاه‌نیازمندیم تلفن ۶۶۵۵۹۸

به یک نفر نقشه‌کش جهت کار در چالوس نیازمندیم تلفن ـ ۶۶۳۱۴۰
۱ـ۲ آ ـ ۱۵۳۳۵

به یک نفر تکنیسین‌راه‌سازی جهت کار در جیرفت نیازمندیم تلفن ۶۶۱۸۲۵
آ ـ ۱۵۳۳۳

حسابدار ورزیده و دونفر صندوقدارخانم یا آقا نیازمند است خیابان بلوار الیزابت دوم شماره ۱۰۴
۱ـ۳ آ ـ ۱۵۲۶۷

بیک کمک خانه‌دار جهت یک خانواده آمریکائی نیازمندیم‌تلفن ۶۲۴۲۵۱
آ ـ ۱۵۲۹۶

استخدام نقشه‌بردار
یک شرکت نقشه‌بردار برای خارج از تهران احتیاج به تعدادی نقشه‌بردار با تجربه دارد واجدین شرایط‌بادردست داشتن مدارک همه روزه از ساعت ۵ تا ۷ بعدازظهر به خیابان وصال شیرازی شمالی کوچه بهنام پلاک ۱۲ مراجعه فرمایند .
آ ـ ۱۵۱۴۳

دوشیزه یاخانم باسواد وبا تجربه برای پرستاری یک مرد شصت‌ساله متاهل باحقوق‌مکفی ومسکن در محیط خانوادگی مورد نیاز است تلفن ۷۷۵۲۲۴

دکترداروسازجهت‌تهران شهرستان ۳۱۳۶۲۶

راننده شخصی موردنیاز است تلفن ۳۵۳۷۲۴

نقاش ماشین آلات مورد نیازاست تلفن ۹۵۱۰۰۵

یک بانوی باسواد تمام وقت مورد نیاز است‌آژانس استیفانی چهارراه کالج مقابل پلیس‌تهران مراجعه فرمایند .
۱ـ۲ آ ـ ۱۵۳۶۵

پیکنفر بانو که بتواند از عهده پرستاری یک بانوی مسن‌برآید باحقوق مکفی نیازمندیم بتلفن ۸۳۱۲۲۷ مراجعه شود .
۱ـ۲ آ ـ ۱۵۳۷۵

تزئینات دنیای پرده
بدونفر نصاب پرده کرکره و پرده پارچه‌ای مورد نیاز است تلفن ۹۵۰۵۹۷
آ ـ ۱۵۳۶۲

کار و آموزش
۲۵ نفر علاقمند به کار رادیو تلویزیون . نقشه‌کشی برق فشار قوی . یخچال‌وکولرپس‌از یکدوره کوتاه آموزشی به کار مشغول میشوند پهلوی ـ نبش بهرامی تلفن ۶۶۳۷۶۰و۴۹۴۹۴
آ ـ ۱۴۴۳۳

شریک

شریك مورد نیاز
برای توسعه شرکتی واقع در یک منطقه تجارتی با ماهیانه درآمدی مکفی و تضمین شده‌به شریک احتیاج است ۷۵۶۰۲۴
۱ـ۵ آ ـ ۱۴۹۵۶

به یکنفر شریک برای آرایش مردانه در شمال شهر نیازمندیم تلفن ۸۵۲۶۹۱
۱ـ۲ آ ـ ۱۵۲۱۲

موسسه‌ای جهت توسعه امور واردات وبازرگانی به شریک یا شرکائی‌علاقمند به‌سرمایه‌گذاری نیاز دارد . تلفن ۴۳۴۳۹
۱ـ۲ آ ـ ۱۵۰۶۴

سرمایه‌گذاری برای ساختن آباژورهای مونجوقی ۴۱۴۰۴ بهروز .
۱ـ۲ آ ـ ۱۵۲۴۸

جویای کار

آشپزفرنگی ایرانی دسر وغیره شبانه روزی جویای کار است راهنمای ۹۹۴ تلفن ۳۱۱۲۳۱
آ ـ ۱۲۵۳۳

زن شوهری بایک بچه۸ساله آماده سرایداری در شرکتها و موسسات خصوصی و فرهنگی راهنما ی۱۰۰۶ روزنامه تلفن ـ ۳۱۱۲۳۱
آ ـ ۱۴۴۲۸

مکانیک تکمیل بتمام ماشینهای سواری آماده‌کارتلفن ۳۱۱۲۳۱ راهنمای ۱۰۰۴ اطلاعات .
۱ـ۲ آ ـ ۱۲۹۱۷

فوق لیسانس حسابداری بعداز ظهرها آماده کارراهنمای۱۰۰۵ تلفن ۳۱۱۲۳۱
۱ـ۲ آ ـ ۱۲۹۱۹

جوانی وارد بامورپیشخدمتی باداشتن گواهینامه دوشخصی‌و معافی دائم تمام وقت جویای‌کار راهنمای ۹۹۹ روزنامه اطلاعات تلفن ۳۱۱۲۳۱
۱ـ۴ آ ـ ۱۲۷۲۱

مهندس کشاورزی و ماشین آلات فارغ‌التحصیل ۱۹۶۳ از آلمان برای سرپرستی هر نوع مزرعه درهر نقطه کشورآماده کارمیباشم تلفن ۶۲۹۳۲۴
۱ـ۲ آ ـ ۱۵۰۷۰

راننده گریدروبولدوزر ولودر تلفن ۳۴۴۸۳۱
۱ـ۲ آ ـ ۱۲۹۹۱

استخدام ویزیتور داروئی
شرکت سهامی خوراك بمنظور تکمیل کادر تبلیغات داروئی خود به چند نفر ویزیتور داروئی تمام‌وقت در تهران و شهرستانها با شرایط زیر نیازمند است :
۱ـ تحصیلات دیپلم طبیعی .
۲ـ داشتن گواهینامه رانندگی .
۳ـ داشتن برگ‌پایان‌خدمت‌نظام یامعافی دائم غیرپزشکی.
۴ـ قادر بدادن تضمین .
ویزیتورهای شهرستان در صورت استخدام باید قادربه سکونت در مرکز استان و انجام مسافرت در توابع استان مورد نظر باشند .
واجدین شرایط میتوانند روز یکشنبه ۷٫۱۵ ازساعت۹ صبح تا یک بعدازظهر به سازمان فروش وتبلیغات داروئی‌واقع در خیابان ۲۱ آذر (از طرف بلوار الیزابت) نبش‌خیابان‌شمالی دانشگاه شماره ۲۱ مراجعه فرمایند .

آگهی استخدام
یك کارخانه دولتی درشرف تاسیس برای تکمیل کادر فنی احتیاج به افراد ذیل دارد :
۱ ـ یکنفر تکنیسین ماشین آلات فارغ‌التحصیل انستیتوی‌تکنولوژی یا موسسات مشابه با حداقل ۳ سال سابقه کار و آشنائی به یکی از زبانهای خارجی
۲ ـ یکنفر الکتریسین فارغ‌التحصیل هنرستان صنعتی یا موسسات مشابه با حداقل۳سال‌سابقه کار و آشنائی به یکی از زبانهای خارجی
۳ ـ یکنفر مکانیسین فارغ‌التحصیل هنرستان صنعتی یا موسسات مشابه با حداقل ۳سال‌سابقه کار و آشنائی به یکی از زبانهای خارجی
کسانیکه سابقه کار در صنایع غذائی‌داشته‌باشند ارجحیت خواهند داشت .
داوطلبان واجد شرایط میبایست درخواست خود را با قید آدرس ـ شماره تلفن شرح خلاصه سوابق و میزان حقوق درخواستی تا ۱۰ روز پس از انتشار این آگهی به راهنمای شماره ۹۹۷ روزنامه اطلاعات ارسال دارند .

حسابدار مجرب
دیپلم ریاضی با پنجسال سابقه کار ومدیریت پارت‌تایم آماده کار تلفن ۳۱۱۲۳۱ راهنمای ـ ۱۰۰۸ روزنامه اطلاعات .
آ ـ ۱۵۲۵۲

آموزشگاهها

ماشین نویسی
بیژن همتا ندارد
میتوانید امتحان کنید میدان‌ژاله تلفن ۳۱۸۳۸۴

ماشین نویسی ربانی
شما را بابهای کم‌درزمانی‌کوتاه برای استخدام آماده‌میکندشاه‌آباد مقابل‌سینماحافظ ۳۱۷۱۳۵
آ ـ ۱۵۰۵۴

تعلیم پیانو ، گیتار ، ارگ در منزل خودتان ۶۶۲۳۵۸

تعلیم رانندگی
آموزشگاه رانندگی کالج
خیابان ری نرسیده به سه‌راه امین‌حضور بالاتر از کوچه آبشار تلفن ۳۵۰۱۷۰
آ ـ ۱۳۸۸۸

هنرکده فنی
میدان بهارستان مقابل مجلس شورای ملی تلفن ۳۱۸۰۴۶
آ ـ ۸۸۷۸

تدریس خصوصی

ریاضیات فیزیك شیمی
تضمین سیکل اول ودوم تلفن ـ ۶۶۳۰۳۴
۱ث۱۰ آ ـ ۱۴۰۷۴

هشتم تضمینی برای امتحانات آذرماه تلفن ۷۹۲۱۳۹

با هفته‌ای یك جلسه تدریس در کلیه دروس بانضمام دوره اول و دوم راهنمائی قبولی شما را در سه ماه اول و دوم با معدل عالی تضمین می نمائیم
دانشجویان سال پنجم پلی‌تکنیك تهران تلفن ۷۹۵۱۱۴

ساعتی ۱۲۰ ریال انگلیسی ،فرانسه ۷۵۶۰۴۱

تدریس فیزیك شیمی ریاضی
توسط فارغ‌التحصیل دانشگاه آریامهر از۴به‌بعدتلفن ۷۷۵۴۷۱
آ ـ ۱۵۱۷۴ ۱ـ۲

دانشجوی سال اخرآریامهر باسابقه تدریس کلیه دروس را ودر مدت کوتاهی‌مردودین هفتم وهشتم را به حدعالی با تضمین میرساند ۹۳۵۴۷۶
۱ـ۲ آ ـ ۱۲۷۶۷

تدریس خصوصی
دبیرستانی وراهنمائی توسط دانشجوی دانشگاه اریامهر ـ ۹۵۳۹۷۹
۱ـ۳ آ ـ ۱۲۹۲۵

تدریس خصوصی‌آلمانی و انگلیسی وسیله
تحصیلکرده خارج در منزل‌شما لطفا بعدازظهرها از۴تا۶ با تلفن ۹۵۹۱۰۰ تماس حاصل نمائید .
آ ـ ۱۵۳۰۶

تضمین معدل ۱۵
به بالادرست اول توسط دانشجوی سال آخر فنی با چهار سال‌سابقه‌تدریس۶۶۱۶۶۶
آ ـ ۱۵۲۵۶

ریاضیات، فیزیك،شیمی توسط دانشجوی فنی ۸۹۱۵۴۱

با تضمین ۱۰۰٪ موفقیت کلیه دروس دبیرستان بویژه سال دوم ۷۵۷۴۱۸

کلیه دروس ۸۲۸۲۵۵ محمد ـ رستمی .
آ ـ ۱۲۹۵۷

ریاضی ـفیزیک ـ شیمی‌توسط سال پنجم فنی ۳۵۱۹۹۶
۱ـ۲ آ ـ ۱۳۰۰۵

تدریس فرانسه توسطه تحصیلکرده فرانسه تلفن ۶۳۲۶۲۶

مکالمه انگلیسی
کلاس لوور کمبریج عمومی و خصوصی ماهیانه فقط
۳۵۰ریال
توسط‌استادانگلیسی‌زبان
تلفن ۷۵۵۹۹۵

فیزیك ، شیمی ، ریاضیات راهنمائی متوسطه ، کنکور عالی مقدم ـ نوری تلفن های: ۹۵۹۷۲۵ و ۹۵۳۶۷۷

تدریس خصوصی توسط دانشجویان سال چهارم فنی تلفن ۶۳۴۹۴۴
۱ـ۵ آ ـ ۱۲۹۲۱

درکمتر از۸ جلسه معدل ثلث‌اول‌شماره‌رادردروس فیزیك شیمی ریاضیات بابالاتر از ۱۵ میرسانیم دانشجویان سال آخر پلی‌تکنیك‌تلفن ۳۵۴۶۹۲

تدریس انگلیسی
دوره های ابتدائی و متوسطه‌صبح : ازساعت ۹ تا ۱۱ عصر : ازساعت ۴ تا ۸ برای تعیین وقت صبح بین‌ساعات ۸ تا۱۰ به‌تلفن ۳۱۷۰۳۳ مراجعه فرمائید .

ریاضیات، فیزیك،شیمی
سال پنجم‌دانشکده‌فنی۳۰۱۶۰۲

پانسیون

پانسیون‌دختران‌دانشجو
خیابان دانشگاه ملی خیابان‌ب شماره ۶۱
۱ـ۱۳ آ ـ ۱۴۹۹۵

پانسیون اقبال تلفن ۸۴۱۱۰۳
مخصوص دانش‌آموزان وبانوان فرح‌شمالی تکش شرقی پلاک۴۴
۱ـ۲ آ ـ ۱۵۲۹۵

املاك‌ومستغلات

فروش
خانه فروشی

فروش فوری
خانه‌ای نوساز بمساحت ۳۵۰ متر مربع جنوبی مستغلاتی دو طبقه با سرویس کامل‌دربهترین نقطه نارمك دفتر حاتم
تلفن ۷۷۷۱۵۵

یك باب خانه در آریاشهر به مساحت ۳۶۰ متر آب و برق ـ تلفن ـ کولر ـ شمالی بدون واسطه بفروش میرسد . طالبین با تلفن ۶۲۵۲۴۲ مکاتبه نمایند .

خانه شخصی ساز
مستغلاتی ۳ طبقه مساحت۳۰۰ متر بفروش میرسد درخشش ـ ۴۲۴۰۱
۱ـ۵ آ ـ ۱۵۲۳۹

بیواسطه ۳ دستگاه خانه ویلائی ۶اطاقی نوساز بسیار لوکس دوبر وسه نبش‌شمالی‌روکارتمام سنگ ۳۶۰ متری با ۴ اطاق خواب سالن نهارخوری هال بزرگ لوله‌کشی شوفاژ گلخانه گاراژ زمستانی در تهران‌پارس خیابان ۱۰۳بقیمت۴۵۰ و ۵۰۰ هزار تومان ۳۹۳۰۵۸

مستقل چهارطبقه در یکی‌از بلوار های جاده پهلوی بفروش میرسد ۶۳۱۲۰۲ ـ ۶۲۲۷۴۴
۱ـ۵ آ ـ ۴۸۴۶۴

منزل دوطبقه دریکی ازبلوار های جاده پهلوی فورا بفروش میرسد ۶۲۱۲۰۲ ـ ۶۲۲۷۴۴
۱ـ۵ آ ـ ۴۸۴۵۸

ساختمانی نوساز دو طبقه جنوبی دوبردرماشین‌روبمساحت تقریبی ۱۲۰ متر ۲ طبقه ۵اطاق ۲اشپزخانه ـ حمام ـ سرویس ـ پرده‌کرکره ـ کولر تلفن قیمت ۲۱۰ هزار تومان میدان ژاله خیابان تابنده کوچه باقری شماره ۶ بیواسطه فروشی تلفن ۳۰۵۵۷۹
آ ـ ۱۵۲۹۰

فروش فوری
خانه‌ای نوساز بمساحت ۳۵۰ متر مربع جنوبی مستغلاتی دو طبقه با سرویس کامل دربهترین نقطه نارمك دفتر حاتم
تلفن ۷۷۷۱۵۵

در عباس‌آباد
مستقل ۳ طبقه بفروش میرسد ۸۴۱۴۲۸ رجبی.
۱ـ۴ آ ـ ۱۵۳۷۸

خانه ویلائی در اطراف تهران پارس نارمک تهران‌نو نیروی هوائی فروشی تلفن ۷۹۵۱۴۴
۱ـ۲ آ ـ ۱۵۳۵۳

خانه های ویلائی ومستغلاتی درتهران‌پارس از ۴ تا ۱۰ اطاق ۲۵۰ تا ۵۰۰ هزار تومان ـ ۷۸۲۱۲۸

منزلی شخصی‌ساز واقع در نزدیکی سه راه نارمک فروشی تلفن ۷۹۴۸۱۷
۱ـ۳ آ ـ ۱۵۲۲۸

خانه کلنگی
بمساحت ۳۸۵ متر مربع سه‌نبش واقع در خیابان شاه دارای آب و برق و ۸ باب مغازه و دو باب منزل قیمت ۲۶۰ هزار تومان تلفن ۶۳۴۲۵۵

خانه های فروشی
درتهران‌پارس از ۲۰۰ هزار تومان به بالا موجود است‌تلفن ۷۸۲۴۱۹
۱ـ۵ آ ـ ۱۴۹۹۱

آپارتمان فروشی
آپارتمان فروشی خیابان ظفر کوی شهریار پلاك ۶۸ تلفن ۶۳۳۶۰۱ و ۶۳۳۴۲۶ و ۶۳۰۲۷۴

گروه مهندسین آپارتمانهای فروشی
تلفن ۶۲۸۸۰۰

آپارتمان فروشی کوی کن ۸۵ هزار تومان تلفن ۸۳۳۸۴۳
۱ـ۲ آ ـ ۱۵۳۵۲

ویلا فروشی
بین جردن و داودیه چند دستگاه ویلا های مدرن بمساحت ۵۵۶ تا ۸۰۰ متری باتمام‌وسائل لازم بفروش می‌رسد املاك‌نفت تلفن۷۷۶۹۹۵

تهران پارس
ویلائی شخصی‌ساز بر سیمتری آسفالت فروشی تلفن ۷۸۰۰۸۵
۱ـ۳ آ ـ ۱۰۵۱۶۴

ویلای مجلل هزارمتری در فرمانیه جنوبی بادستگاه‌حرارت مرکزی بفروش‌میرسد۶۲۱۲۰۲ـ ۶۲۲۷۴۴
۱ـ۵ آ ـ ۴۸۴۶

باغ فروشی
باغی بمساحت تقریبی پنجهزار متر که دارای استخر و سالن‌و تعدادی اطاق باشد بین شمیران وعباس‌آباد برای اجاره یاخرید مورد نیاز است .
صبحهابه تلفن ۵۳۳۹۶۰مراجعه فرمایند .
آ ـ ۱۵۳۶۸

زمین فروشی
افشاریه کرج
کیلومتر۱۶
جاده کرج به قزوین تقسیم‌شده بقطعات ۱۰۰۰ و ۱۲۵۰ متری با اب و درخت‌کاری نقدواقساط مرکز فروش عباس‌آباد ابتدای‌فرح‌شمالی‌آژانس تهران تلفن ۸۴۲۳۶۶ و ۸۴۲۷۵۸

فروش زمینهای خارج از محدوده مجیدیه و شمس آباد و خانه های ویلائی دفتر حاتم
تلفن ۷۷۷۱۵۵

زمینهای نقد و اقساط
بین دو اتوبان تهران‌پارس ـ ۷۸۱۹۴۱

قطعه زمینی ۵۰۰۰ مترمربعی تا ۲۰ کیلومتری تهران با۲۰۰ متر سالن‌سرپوشیده‌ودیوارکشی درجاده ساوه و قم نیازمندیم ۸الی۱۲ تلفن ۵۳۳۶۳۴
آ ـ ۱۵۳۴۱

زمین فروشی
ویژه کارخانجات‌درمنطقه صنعتی بالا تراز سه راه تهران پارس ۷۸۰۴۶۵و ۷۸۲۴۱۹

زمینی بمساحت ۳۶۳متر برخیابان ایرانمهر میدان شهناز دو نبش بفروش میرسد . تلفن ۷۵۸۴۹۲

فروش‌فوری
۱۰۰۰ مترزمین‌سه‌نبش۵۰ × ۲۰ دربهترین نقطه صاحبقرانیه۸۰۰ هزار تومان بفروش میرسدتلفن ۸۸۲۱۰۵
آ ـ ۱۵۱۷۲ ۱ـ۳

اوشان
یک قطعه زمین بمساحت ۱۱۱۸ متر مشجر واقع در اوشان بفروش میرسد تلفن ۷۹۲۰۴۴
۱ـ۳ آ ـ ۱۴۹۳۷

زعفرانیه کجاست؟

درحومه زندگی کنید
زیبادشت

زیبادشت‌در تامین مسکن‌وسلامتی وآسایش‌شماومطمئن ترین‌پس‌انداز
خوشبختانه ساکنین پایتخت مانندسایرپایتخت های بزرك جهان به مزایای زندگی در حومه پی برده و جهت سکونت بهترین منطقه ، کرج را انتخاب نموده‌اند
نقاط پیشنهادی بسیارند
شماهم اگر تصمیم به زندگی در حومه دارید ازباغات‌ویلائی‌محصور زیبادشت دیدن فرمائید
تلفن ۸۳۵۳۸۴ و ۸۳۵۳۸۳
نشانی : اتوبان کرج خروجی‌سوم (شاهدشت)۹کیلومتر بطرف‌جنوب
زیبادشت

استخدام ویزیتور
یك‌واحد بزرك‌تولیدی تعدادی ویزیتور مردجهت کادر فروش خوددر تهران‌و شهرستانها استخدام مینماید داوطلبان مشخصات کامل خود رابا ذکر سابقه‌کار شماره تلفن‌و یك قطعه عکس براهنمائی شماره ۱۰۰۳ روزنامه اطلاعات ارسال دارند

کارگاه تئاتر انجمن ایران وآمریکا
کارگاه‌تئاتر انجمن ایران‌و آمریکا تعدادمحدودی هنرجو می‌پذیرد . برای کسب اطلاع بیشتر به انجمن ایران و آمریکا ، کانون فرهنگی واقع در عباس‌آباد مراجعه فرمائید .

الیاف شرکت سهامی عام
دو نفر راننده باشرایط ذیل استخدام میکند .
دارای گواهینامه دوم همگانی
حداقل ۵ سال سابقه کار و آشنائی به اتومبیل سواری اتوماتیك
حداکثر سن ۳۵ سال
آشنائی بزبان انگلیسی و گواهی سوابق کار
انجام خدمت نظام یا معافیت دائم
واجدین شرایط میتوانند بجاده قدیم کرج کیلو متر۱۸ابتدای‌جاده شهریار کارگزینی‌شرکت‌الیاف مراجعه فرمایند .

SIEMENS
Wir suchen für unser Büro Khiabane Malek 2/46
1 Sachbearbeiterin
für Sekretariatsarbeiten
Voraussetzungen: Büroefahrung
Maschinenschreiben englisch
und deutsch
Muttersprache deutsch
Nationalität iranisch
Bewerberinnen, die diese Voraussetzungen erfüllen, werden gebeten, sich unter der Tel. Nr. 76 57 92 an Werktagen von 8.00 bis 13.00 Uhr zu melden.
SIEMENS TEHRAN PROJECT GMBH.

B.K.D بکد
دربازکن برقی
مشخصات :
پرفروش‌ترین ـ معروفترین ـ کاملترین
شرائط :
مناسبترین قیمت ـ بهترین شرائط ـ منظم‌ترین سرویس
راهنما :
سفارش بوسیله تلفن دریافت میشود دستگاه در مدت چهار ساعت نصب میگردد
آدرس :
نماینده انحصاری ومرکزفروش ونصب شرکت بکد الکتریک خیابان پهلوی مقابل پارک ساعی شماره ۶۸۰
تلفن : ۶۸۱۰۱۵ الی ۶۸۱۰۱۱

EMPLOYMENT
A LARGE industrial company on Karaj Road has opening for the following positions:
1 – Mechanical Engineer (MAINTENANCE)
2 – Mechanical Engineer (DESIGN)
3 – Chemical Engineer (PROCESS DESIGN)
4 – Materials Controller (STORES)
5 – Accountant with at least high school diploma.
6 – Storekeeper with diploma.
All applicants should be experienced with good knowledge of English and should submit a rèsumè of their education, experience and salary requirements to P.O. Box 12-1297.

سرویس ساختمان ۸۴۲۸۶۲ تخلیه کامل چاه‌توالت با دستگاه های ساخت ایران سریع و بهداشتی **لوله بازکنی** و کنترات سیستم فاضلاب کارخانجات‌واماکن عمومی **۸۴۲۸۶۲**

نیازمندیهای شما

نیازمندیهای اطلاعات
تلفنی آگهی قبول میکند
تلفنهای ۳۱۱۲۲۴-۳۱۱۲۲۵
۳۱۱۲۲۹-۳۱۱۲۳۰

اکازیون
زمین تفکیک شده باسند مالکیت بقطعات ۱۲۰متری ۱۴۰ متری و ۲۰۰ متری شمال و جنوب جاده ۴۵ متری اسفالته خیابان خراسان شمالی :خیابان اسکندری مابین شاه و رشدیه فرش فروشی سعادت تلفن ۹۲۶۴۳۱

اکازیون
زراعتی مکانیزه با سطح ۱۲۰ هکتار زمین وباغ در۹کیلومتری قم باتمام تجهیزات موتوری مدرن باقیمت مناسب بفروش میرسد تلفن ۷۸۰۲۵۰
۱ـ۲ آـ ۱۵۱۵۱

زمین فروشی

اطلاعیه
فروش زمینهای کوی
شهروز
بفاصله ۱۰ دقیقه از میدان شهیاد باآب و برق ، اسفالت متری ۵۰ تومان
نقد و اقساط ۲۵ ماهه
سه راه تهران‌ویلاموسسه جهان ۹۷۱۸۷۱ـ ۹۷۳۲۶۴
بهبودی‌املاک حافظ ۹۷۳۶۶۰
سرویس فقط جمعه‌ها۸تا۱ظهر

صفائیه کرج
زمینهای ییلاقی با آب لوله‌کشی و اسفالت
۷۷۵۹۴۵

اراضی مسگرآباد شرکت شین (تهران بریم)باغ فیض جنت آباد کوهک بوئینک خریدار و فروشنده‌ایم تلفن۹۶۳۵۶۸

بازارک شهریار
جنب فرودگاه جدید زمین‌قطعات ۳۶۰ متر بیلا با سند مالکیت ۸۰الی ۱۲۰ ریال تلفن۹۲۹۰۵۹
۱ـ۲ آـ ۱۵۲۹۲

فروش سرقفلی
مغازه واگذاری
یکباب مغازه سندوبیج‌فروشی دو دهنه با زیرزمین باجواز رستوران بفروش میرسد نارمک مقابل شرکت انیورسال جنب دانشکده علم و صنعت .
آـ ۱۲۱۳۵

مغازه‌ای با آب. برق. تلفن بمساحت ۱۲۰ متر برای هر نوع کارفروخته‌میشود قیمت دویست و شصت هزار تومان کندی نبش خیابان صالحی بموسسه روشه مراجعه فرمائید

کارخانه موزائیک‌سازی‌بمساحت ۴۵۰ متر واقع در شرق تهران خیابان حاج قربانی فروشی یا اجاره‌دادهمیشود تلفن۳۰۲۸۱۵
آـ ۱۵۱۶۱

گاراژ فروشی
قابل استفاده انبار- سردخانه- پارکینگ ۱۰۰۰ متر آب - برق تلفن‌های ۳۱۷۹۳۹- ۳۱۲۷۹۳- ۳۱۳۷۷۸
آـ ۴۷۸۲۲

سرقفلی قهوه‌خانه
باحیاط و ۳ اطاق وزیرزمین واگذار میشود تلفن ۴۵۲۹۳
۱ـ۶ آـ ۱۴۹۸۳

کارخانه فروشی
کارخانه‌ای بمساحت ۷۰۰ متر مربیعا ۵۰۰متر زیربنا باآب‌تلفن وبرق سه‌فاز بدون واسطه‌بفروش میرسد تلفن ۵۲۲۷۰۷
آـ ۱۵۲۶۴

نبش بهارستان طبقه فوقانی
سالنی بمساحت ۱۵۰متریاوسایل جهت کارواگذارمیشود۷۹۵۶۱۴
آـ ۱۵۳۵۴

اجاره‌داده‌میشود
آپارتمان اجاره
اجاره
۱۲ دستگاه‌آپارتمان ۲ و ۳اطاقه مجهز برای دفتر تجارتی اجاره داده میشود‌پیچ‌شمیران‌شاهرضا ۸۳۳۷۰۰ و ۸۳۳۹۰۰
۱ـ۵ آـ ۱۵۰۳۳

۱ تا ۱۰۰
آپارتمان ۱تا۱۰۰اطاقه‌باسرویس کامل شوفاژ ، تلفن جهت‌اجاره برای سکونت ویا دفترکار وزراء نرسیده بمخیابان یازدهم ساختمان ۱۳۸ طبقه سوم‌دریچه تلفن ۶۲۲۹۵۴
۱ـ۳ آـ ۱۵۰۴۲

یك آپارتمان ۵ اطاقه
مجهز برای اجاره موجود ـ ۸۴۰۷۲۷
۱ـ۵ آـ ۱۵۲۷۸

آپارتمان مبله و غیر مبله در شمال شهر و شمیران۸۴۱۴۲۸
۱ـ۴ آـ ۱۵۳۸

ساختمان اجاره
قابل توجه ادارات دولتی و شرکت های خصوصی
ساختمانی دارای ۳۰ اطاق با شوفاژ گولر ۵ رشته تلفن پارکینگ میدان کاخ خیابان اینتاج دربست جهت اجاره موجود ۹۳۲۷۴۷

ساختمان اجاره
ساختمان مدرن دارای ۴۰ اطاق در ۴ طبقه‌واقع در سه راه تخت جمسید و شمیران قدیم طبقات فوقانی نمایشگاه‌اسیونال دارای آسانسور خطوط تلفن مستقل سه‌پایه‌مطبوع بدون واسطه اجاره داده میشود .
تلفن ـ ۸۳۵۷۹۶

ساختمان اجاره
هشت دستگاه آپارتمان دو و سه اطاقه‌بانضمام‌هال‌وآبدارخانه و سرویس و شوفاژ و کولر طبقات اول و دوم ساختمان نوساز واقع در چهارراه شاه اول خیابان پهلوی کوچه‌شمالی فروشگاه بزرگ مقابل پارکینگ یکجا و یا جداگانه اجاره داده میشود طالبین با تلفن:۴۸۰۳۸ بنگاه معتمد مذاکره نمایند .
آـ ۴۹۴۶۶

قابل توجه
یکدستگاه ساختمان چهارطبقه درحدودششصد مترمربع‌برق‌سه‌فاز و آب و تلفن واقع در خیابان ناصرخسرو کوچه حاج نایب برای فروش یا اجاره آماده است طالبین به تلفن ۳۱۸۳۴۶ مراجعه نمایند .
آـ ۱۲۹۷۳

خانه‌اجاره‌ای
عده‌ای از دانشجویان دانشگاه تهران جهت اجاره احتیاج به اطاقهای ارزان‌قیمت دارند دارندگان منازل میتوانندنشانی و مشخصات کامل خانه خودرا به امور دانشجوئی دانشگاه تهران واقع در خیابان ۲۱آذر تلفن ۴۷۰۶۷ اطلاع دهند .
م‌الف ۱۰۹۹۱

آگهی اجاره ساختمان
یکی از سازمانهای‌دولتی‌احتیاج فوری باجاره ساختمان درشمال تهران دارد که حداقل‌دارای ۶۰ باب اطاق۴ سالن(مساحت تقریبی هرسالن ۲۰۰ متر مربع) بوده واز کلیه تاسیسات‌ضروری وپارکینگ برخوردار باشد ـ دارندگان میتوانند وسیله تلفن شماره ۳۱۷۶۶۶ مراتب‌راآگاهی دهند) .
۱ـ۳ آـ ۴۸۳۹۴

اجاره انبار
انباری مسقف بمساحت ۵ تا۱۰ هزار متر مربع درحوالی جاده آرامگاه سپهبد رزم‌آرا و یا جاده مخصوص کرج مورد لزوم است لطفاباتلفنهای۹-۸۴۲۹۶۵ بین ساعتهای ۸ تا ۱۷٫۵ تماس گرفته شود .
۱ـ۳ آـ ۴۸۹۹۸

موردنیازبرای‌خرید
خانه و زمین و مستغلات در شمال شهر وشمیران خریداریم۸۴۱۴۲۸رجبی

زمین
زمینهای ملارد وسرحدآباد را خریداریم ۸۴۰۷۲۷
۱ـ۵ آـ ۱۵۲۷۷

زمینهای تاکستان-قزوین کرج را خریداریم
تلفن ۷۶۵۶۹۵

خریدار فوری مستقل خانه شمالی درجاده پهلوی شمیران ونک ، نیاوران‌فرمانیه قیطریه هستم ۶۲۱۲۰۲ ـ ۶۲۲۷۴۴
آـ ۴۸۴۶۰

ملارد باغستان جنت‌آباد
خریداریم ۶۶۸۲۱۹ صفرنژاد
آـ ۱۴۲۵۲

زمین اهواز
آبادان‌وخرمشهر
رابقیمت واقعی آن فورا خریداریم تلفن ۳۱۱۷۰۶
آـ ۱۵۱۴۴ ۱ـ۱۰

اراضی باغستان کرج
خریداریم تلفن ۹۷۹۶۲۹
۱ـ۴ آـ ۱۴۷۷۸

زمینهای باغستان کرج
را خریداریم ۸۴۰۷۲۷
۱ـ۵ آـ ۱۵۲۷۹

زمین اهواز
اراضی اهواز راخریداریم تلفن ۸۴۰۷۶۵
۱ـ۲ آـ ۱۵۱۹۶

دفتر ژرفا
خریدار اراضی بزرگ کرج‌وحومه‌تلفن۶۲۱۶۱۴
صبحها از ۸ تا ۱۲
عصر ها از ۳ تا ۶

خریدار اراضی ساحلی‌وجنگلی شمال تلفن۴۵۱۶۸ و ۶۶۲۴۵۹ و ۴۳۴۹۹

زمینهای بزرگ کرج تا قزوین خریداریم۴۲۶۸۲

اراضی تهران پارس شرکت نفت سازمان‌چای خریداریم تلفن۷۸۰۴۸۵

زمین تهران پارس
سازمان چای نقدا خریداریم ۷۸۲۰۵۰

زمینهای کرج خریدار و فروشنده‌ایم دفترمنصور ۸۷۱۱۵۳

اراضی یافت‌آباد جاده قدیم کرج خریدار و فروشنده‌ایم ۹۵۶۵۴۳

زمینهای افسریه شاه ـ آباد شرق مشیریه خریداریم ۳۵۵۵۲۶

اراضی نارمک و تهران‌پارس و شمیران خریداریم املاک خرمی ۷۹۳۲۷۸

زمینهای تهران پارس ، نارمک و تهران‌نو فورا خریداریم تلفن ۷۹۵۱۴۴

گریدار و فروشنده زمین های تهران‌پارس ۷۸۶۴۷ ـ اسکوئی

کوهك کوهك کوهك
خریداریم گلکار یزدی ۹۵۶۶۰۶

خریدار زمین افسریه ۷۹۱۳۵۹

زمین افسریه‌خریداریم۷۹۳۳۴۶

زمین تهران‌پارس خریداریم‌تلفن ۷۹۳۰۲۰

خریدار زمین تهران پارس . ۷۸۱۹۲۶

بنگاههای معاملات املاک

اکازیون
زمینهای بورسی . ساختمانی ـ ویلای شمال شهر. مستغلاتی‌را از مشاور املاک مهتاب‌بخواهید ۸۳۳۷۰۰ و ۸۳۳۹۰۰

شرکت‌ساختمانی آریز
تلفن۸۴۵۰۶۴
کلید خانه دلخواه شمارا تقدیم میکند

بورس املاك شمیران
دفتربراتی ۸۷۲۵۷۵ـ ۸۷۷۸۷۵

تلفن ۴۰۰۰۰
مخصوص اجاره خرید ویلا آپارتمان شمال شهر وشمیرانات
آـ ۱۵۳۲۱

فروش و خرید خانه های سلطنت‌آباد اختیاریه فرمانیه دفتر حاتم
تلفن ۷۷۷۱۵۵

دفتر پارس
مرکز معاملات املاك و مستغلات درشهروعباس آباد و شمیرانات تلفن ۸۴۱۰۵۸

دفتر املاك مولانی بورس اراضی سعادت‌آباد و کوی‌مکانیر تلفن۸۷۶۱۰۵

دفتر مرکزی جلالی
خرید اراضی سعادت آباد و مگانیر و فرحزاد و یوسف‌آبادو عباس آباد و دره قشلاق و شمیرانات ومبارك‌آباد
تلفن ۶۲۶۴۱۱ ـ ۶۲۴۱۹۳

نیازمندیهای اجاره
سازمان نیازمندیهای خارجیان
خانه‌شمار۱اجاره میدهد
۸۲۳۱۵۵
۸۲۳۱۰۶ ۸۲۳۹۲۹

اجاره‌خانه‌بخارجیان
مؤسسه نیازمندیهای خارجیان خانه بخارجیان اجاره میدهد
۸۳۰۰۸۲ - ۸۳۰۰۸۱
۸۲۱۸۱۱ - ۸۲۱۷۲۳
۳۶۱ تخت جمشید مقابل سفارت آمریکا

مؤسسه امپایر ۷۷۷۵۰۰
خانه بخارجیان اجاره میدهد
۷۷۸۹۵۵-۷۷۳۲۸۵

مؤسسه امور خارجیان
مرکز اجاره تخت جمشید جنب بانک ۳۰۳
۷۵۱۷۸۲-۷۵۲۳۵۸

۸۲۹۷۶۶ - ۸۳۵۱۲۰
سازمان کورش
اجاره منازل بخارجیان

موسسه نیازمندیهای هیلتون
اجاره به خارجیان ۸۳۴۶۳۷

برای اجاره به خارجیان
یکدستگاه آپارتمان ۵ اطاقه با حیاط ، سرویس کامل ،استخر تلفن شوفاژ . کولر.قیمت۲۵۰۰ تومان گاندی تلفن ۶۸۴۳۵۷
۱ـ۲ آـ ۱۵۰۹۹

مرکزاجاره
خانه‌شمارافورا
بخارجیان اجاره میدهیم
۸۴۷۹۸۲

اجاره‌میشود فوری‌منازل در شمیرانات جهت ۴ خانواده‌هلندی‌وانگلیسی
۳ـ۲ـ ۸۳۰۸۴۱

سازمان نیازمندیهای سوئیس
منازل شاه‌آباد و تهران و شمیران در سریع وقت با بهترین خانه‌ها برای اجاره میدهد
۶۲۳۷۴۶-۶۲۷۳۹۴

وام ارزان
اتومبیل ـ تلفن و ملك
تلفن ۷۵۶۰۴۱

پول از یك میلیون ریال ببالا نیازمندیم۶۶۰۲۰۰ و۶۶۶۳۶۳ و ۶۶۴۶۱۸

پول روی ملك
باپهره ارزان وسریع۸۲۲۶۵۹

پول روی ملك با
بهره‌اران‌فوری‌موجود۸۳۰۸۳۵

پول ۵ر۱شاهی۶۲۴۸۷۳

مورد نیاز
پول‌شرطی‌درمقابل خانه مستغلات فورانیازمندیم ۹۲۸۴۶۶

پول شرطی نیازمندیم ۸۳۷۶۸۴
پول‌شرطی نیازمندیم ۸۲۸۳۴۹

قبوض
قبوض‌شهرداری‌خریداریم ۴۲۶۸۲

قبوض شهرداری خریداریم ۶۶۶۳۶۳ ـ ۶۶۴۶۱۸ و ۶۶۰۲۰۰

قبوض فرش وجواهر بانک کارگشائی راصددرصدخریداریم و صددرصد وام میدهیم‌موسسه تک خیابان شاه‌بالاتر از کاخ مقابل ۲۰متری اول ۴۵۱۶۸ و ۶۶۲۴۵۹ و ۴۳۴۹۹

معاملات تلفن
تلفن ۳ و ۷
خریداریم ۳۰۳۲۳۶

خرید و فروش تلفن
۳۰۳۲۲۷ اسلامبول‌کمپانی۱۷ر۲

تلفن ۲ و ۵ فوری‌خریداریم ۵۲۵۷۴۴

خرید و فروش تلفن
۸۲۰۸۴۱

تلفن در هر منطقه‌خریدار با نصب فروشنده‌ایم ۸۵۳۰۳۱

تزئینات‌ودکوراسیون
۳ تومان
با روزی ۳ تومان منزل و محل کار خود را با بهترین نوع‌کاغذ دیواری ، موکت ، دیوارکوب پلاستیکی و کفپوش تزئین‌نمائید
تلفن ۴۸۷۵۱و
۶۶۶۶۶۵
تزئین منزل و محل کار
باقساط
دلخواه‌شما
کاغذ دیواری ، موکت ، فرش ماشینی پرده ، کرکره ، آراکو فرح شمالی جنب کلانتری ۴
تلفن ۷۷۶۶۵۴

پرده کرکره و تعمیرات کف‌پوش و کاغذ دیواری توسط شرکت غرب ۲۴ اسفند نبش جمشیدآباد ۹۳۲۲۹۰

ازسورنا بخرید
بنفع شماست
کاغذ دیواری با نصب مجانی کفپوش ، پرده کرکره ، موکت نقاشی ساختمان‌با نازلترین‌قیمت سورنا تلفن ۳۱۹۳۲۰
آـ ۱۵۳۲۶

پرده کرکره ، فرش ماشینی ، کاغذ دیواری، کفپوش‌تزئینات‌ساختمان
طلائی ۸۳۲۹۵۴

پرده کرکره ۸۲۳۸۱۵

کفپوش همه نوع باقساط ۷۷۵۷۷۵

کاغذدیواری ، موکت، کفپوش اقساط تلفن۸۲۱۱۴۷ـ۸۲۳۸۱۵

کاغذ دیواری بانصب ۳۰ ریال تلفن ۷۷۲۹۱۳ و ۷۷۷۲۰۵

معاملات پول
پول موجود
وام در مقابل‌تلفن‌اتومبیل‌وملك
۴۹۰۵۰
وام‌فوری با سود بانکی درمقابل‌خانه ، مستغلات ۳۱۱۸۳۶ و ۳۱۲۷۳۹

پول فوری با سود بانکی در مقابل خانه مستغلات ۹۲۸۴۶۵

در مقابل اتومبیل تلفن. چك‌کارمندی (ملك‌باسود بانکی) تلفن ۳ ۳۱۱۸۳۶ و ۳۱۲۷۳۹

قلك وام میدهد
درمقابل مبیع ارزنده قلك فورا وام میدهد تلفن ۷۶۵۷۴۵

بشما با شرایط سهل وام و فرش باقساط میدهیم تلفن ۴۲۲۲۷

تخلیه‌وحفرچاه
تخلیه چاه فاضلاب وحفرچاه وکانال وساختمان فورسپتیک وسپتیک تانک ونقشه‌کشی ساختمان.
شرکت مهندسی امید باسئولیت محدود تلفن ۶۲۷۰۴۷

تخلیهٔ چاه وفورسپتیک
تخلیهٔ چاه فاضل آب درهرمسافت وغلظت بوسیلهٔ پمپ های لجن کش باتخفیف مخصوص، جهت مؤسسات عام المنفعه
شرکت شوشتر ۸۲۹۵۵۶-۸۳۰۷۶۱

کوی پاسارگاد
اراضی سرسبز کوی پاسارگاد برجاده اسفالته ملارد با آب لوله کشی و اسفالت خیابانها برای فروش آماده است
تلفن ۹۷۸۳۶۴

مورد نیاز برای اجاره
مرغداریها و واحدهای دام پروری در هر اندازه ومسافتی که باشد برای اجاره نیازمندیم تلفن ۷۵۶۰۲۴

آگهی استخدام
بانك رهنی ایران برای تکمیل کادرحقوقی‌خود به یکنفر لیسانسیه حقوق قضائی نیاز دارد .
داوطلبان میتوانند بادردست داشتن‌مدرك‌تحصیلی و برك خاتمه خدمت وظیفه حداکثر تا پایان وقت اداری روز بیست ویکم مهرماه برای ثبت‌نام باداره کارگزینی کل بانك واقع در طبقه دوم ساختمان مرکزی این بانك (خیابان‌فردوسی)مراجعه‌نمایند.
م‌الف ۱۱۹۶۸
بانك‌رهنی‌ایران

محلی مناسب برای یك باشگاه ورزشی
و تفریحی کوچك طبق مشخصات زیر جهت کرمندان یک شرکت خصوصی در محدوده شمال تهران ، ونک ، قلهك . شمیرانات مورد نیاز است لطفا با تلفن ۴۵۱۳۲ ـ فرعی۲۵۳۰ تماس گرفته شود . مساحت ۵ تا ۶هزار متر مربع ـ سالن بگنجایش ۳۰۰ نفر ـ ۷ تا۱۰ اطاق ـ استخربا دستگاه‌تصفیه‌ـ زمین تنیس و بسکتبال ـ سرویس‌های لازم .

شرکت بین‌المللی مشهور نیازفوری به تاسیس فروشگاه های مدرن‌در محلهای زیر بوسعت ۵۰الی۹۰متر مربع دارد
۱ ـ خیابان‌شاه‌از چهارراه یوسف‌آباد تاسه‌راه‌شاه
۲ ـ خیابان پهلوی از میدان ولیعهد تا فروشگاه بزرك کوروش
۳ ـ خیابان آریامهر از فلکه تا هتل کنتیننتال
۴ ـ خیابان‌عباس‌آباد چهارراه‌فرح‌تا خیابان‌پالیزی
۵ ـ جاده تهران‌نو از پمپ بنزین قاسم‌آباد تا چهارراه‌سیمتری‌نارمك خواهشمند است‌دارندگان محلهای فوق برای واگذاری در سرویس اداری با تلفن ۳۱۶۹۳۴ تماس بگیرند .

A large International Company in Tehran has the following vacancies with attractive *salary*:
EXECUTIVE SECRETARIES
Applicants must be fluent in English, able to take 120 W.P.M shorthand, and must be fully experienced. Please refer to Mr. Kazemipour at No. 245, Abbasabad Ave., opposite Gas Station, 2nd Floor or mail resume to P.O. Box No. 3380.

تخلیه چاه
تخلیه کامل چاه توالت و فاضل‌آب وفورسپتیك بوسیله پمپهای لجن‌کش آخرین مدل بهداشتی
شرکت آب‌بر ۹۳۸۷۳۶

شرکت ساختمانی بعده‌ای کارمند کارگاه بشرح زیراحتیاج دارد :
با سابقه ۵ سال کار و ضامن معتبر ، یك نفر حسابدار کارمند دفتری و ماشین نویس یکنفر کارپرداز یکنفر ، انباردار یکنفر ـ مباشر عملیات خاکی دو نفر ، میکانیسین ماشین آلات سنگین با گواهی‌نامه یکنفر کمك مکانیسین با گواهی دو نفر ، راننده بیل مکانیکی دو نفر ، راننده غلطك سه نفر ـ سرایدار یکنفر ، پیشخدمت یکنفر ـ آشپز یکنفر . داوطلبان تقاضای خود را با ذکر سوابق کار و مشخصات کامل خود و آدرس و شماره تلفن و با یك قطعه عکس کوچك به‌راهنمای شماره ۱۰۰۷ روزنامه اطلاعات تا روز ۵۲ر۷ر۲۰ ارسال دارند .

استخدام‌مهندس سرپرست‌ایمنی
یکنفر متخصص در یکی از رشته های گاز ، مهندس عمومی ، نفت ، مکانیك ، شیمی ، با حداکثر سن ۳۵ سال استخدام میشود اشخاص با تجربه در امور ایمنی و آتش نشانی مقدمند از ساعت ۸ صبح الی ۴ بعداز ظهربا تلفن ۹۶۲۰۵۹ تماس بگیرند .

تخلیه کامل چاه وفاضلاب
شرکت رام تلفن ۹۳۴۵۷۴

IMMEDIATE OPENINGS:
IMMEDIATE openings for qualified welders on refinery work. Will train men with mechanical aptitude to become High Pressure Code Welders. Also openings for qualified Pipefitters Foremen and and General Foremen. Fluor Thyssen, Rey, opposite the Tehran Refinery.

SIEMENS
کارخانه زیمنس شرکت سهامی (خاص) واقع‌در مهرآباد جنوبی مقابل پادگان جی به تعدادی کارگر برق با تجربه که بتوانند در روی نقشه کار های مختلف سیم‌کشی تابلو های برق را انجام دهند نیازمند است .
متقاضیان‌میتوانند هرروزباستثنای جمعه و شنبه که روز های تعطیل کارگاه میباشد با در دست داشتن برك معافیت دائم (غیر از پزشکی) و مدرك تحصیلی حداقل چهار کلاس ابتدائی از ساعت ۹ الی ۱۲ به کارگزینی کارخانه مهرآباد آقای مجلسی مراجعه نمایند .
متقاضیان پس‌از موفقیت درامتحانات اولیه بمدت سه ماه بطور آزمایش بکاراشتغال خواهند داشت‌و چنانچه‌دوره مزبور را با موفقیت باتمام برسانند در جدول طبقه بندی‌مشاغل کارخانه قرار گرفته و حقوق طبقه مربوطه را دریافت و همچنین ازمزایای قانونی و داخلی این شرکت استفاده خواهند نمود .
زیمنس شرکت سهامی (خاص)

پذیرش‌هنرجو
هنرستان صنعتی ایران تکنیك
برای‌دوره‌های کمك‌مهندسی‌برق (الکترونیك‌الکتروتکنیك) و اتوماتیك تعدادی هنرجو میپذیرد قبولشدگان سال سوم متوسطه با داشتن معدل خوب میتوانند همه روزه ازساعت ۸ صبح الی ۹ شب مراجعه و برای کلاسهای نوبت اول‌و دوم‌ثبت‌نام مینماید (آموزش زبان خارجه انگلیسی آلمانی است)
میدان اول خیابان امیرآباد خیابان‌فرصت‌شماره ۷ تلفن ۹۲۲۳۳۲
۲۴ اسفند اول سیمتری ۱۰ متری ساسان‌شماره۱۹ تلفن۹۲۴۳۲۹

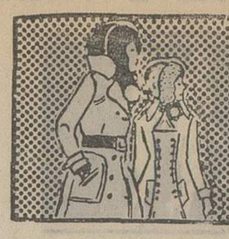

نیازمندیهای شما

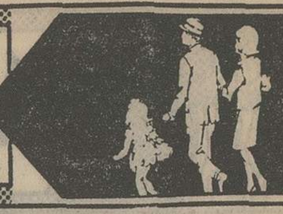

علاج واقعه

قبل از وقوع باید کرد

از هم‌اکنون ساختمانهای خود را برای مقابله با برف و بارانهای سخت زمستان آماده سازید .

عایق کاری (ایزولاسیون) بامواد مریکائی ،ارزان مطمئن با تضمین بطور نقد و اقساط

تهران ایزولاسیون ۸۲۱۵۱۷

کافه تریای چهل کلاغ

واقع در میدان کندی افتتاح شد

محیطی دنج و آرام صبح و شب با بهترین خوراك های ایرانی و خارجی با متخصصین کارآزموده در اختیار مشتریان عزیز میباشد

تلفن ۹۲۲۶۱۸

افتتاح مطب

چشم‌پزشکی

دکتر فرخ شیبانی متخصص و جراح بیماریهای چشم مطب خود را در خیابان وزراء خیابان ششم پلاك ۱۰ افتتاح نمود. پذیرائی باتعیین وقت قبلی

تلفن ۶۲۷۶۴۹

ورقه‌های صاف و موج دار

رامینیت

ازپلی استروفایبرگلاس

رامینیت بصورت صاف و موج دار ، بی رنگ یا رنگی و در رنگهای دلپذیر تولید میشود .

برای سایبان ـ حیاط خلوت ـ آلاچیق ـ لبه بالکنها داخل درها و پنجره ها بجای شیشه رنگی و نشکن

رامینیت را انتخاب کنید . دفترمرکزی :

خیابان پارك (وزراء) ساختمان ۱۳۸ تلفن ۶۲۱۹۱۵

از یك ریال تا یك میلیون ریل

استاد علم جفر

فقط تا آخر ماه مبارك به سئوالات شما با جفر پاسخ میدهد .

۱ ـ در چه کار موفق میشوم ؟ ۲ ـ با چه کسی ازدواج میکنم ؟ ۳ ـ گمشده من در کجاست ؟ ۴ ـ در چه تجارتی سود میبرم ؟ ۵ ـ فرزند من در چه کاری موفق میشود ؟ ۶ ـ عاقبت من چه خواهد شد ؟ و هزاران سئوال دیگر ....

هرسئوال واقعاچه مقدار برای‌شما ارزش دارد؟ آنرا بحساب ۲۶۰ بانك‌بیمه بازرگانان شعبه ژاله تهران واریز فیش آنرا با سئوال خود به آدرس صندوق‌های‌پستی ۱۳۹۳ر۱۳ یا ۱۱۸۱ر۱۳ تهران ارسال و جواب خود را سفارشی دریافت دارید

هرپاکت باید محتوی یك سئوال باشد . در صورت‌درخواست صورت جفرفرستاده خواهدشد

ثبت نام ترم پائیزه

کلاسهای انگلیسی ماد

ترم‌پائیز از ۱۵ مهرماه شروع و ازهم‌اکنون برای کلاسهای مبتدی‌وعالی ثبت‌نام میشود میدان‌کندی تلفن ۹۲۰۵۸۴

با ۳ تومان

با روزی سه تومان منزل ومحل کار خود را با بهترین انواع کاغذ دیواری . پرده کرکره. موکت و کفپوش تزئین فرمائید

تزئینات مارال ۹۷۵۰۱۸

تزئینات گلبار ۹۳۶۳۴۸

موکت باقساط تلفن ۷۷۵۷۷۵

کاغذ دیواری‌باقساط ۷۷۰۷۷۱

برای ساختمان شما

آسفالت

تلفن ۶۶۰۰۰۰

نقشه برداری

۸۴۶۱۶۵ و ۸۴۹۶۵۴

تخلیه چاه

۷۷۶۷۱۳

هر متر مکعب ۳۰ تومان

اسفالتکاری

۲۵ شهریور ۹۳۷۳۸۵

موسسه اعجاز

تزئین و تعمیر ساختمان با تضمین ۳۵۳۲۹۶

شرکت شیشه شوی

نظافت کلیه قسمتهای ساختمان در اسرع وقت تلفن ۶۲۱۳۰۹

شرکت ساختمانی آسیا

سازنده خانه واپارتمان درشهر وحومه تلفن ۸۴۷۲۸۸

شیشه پاك‌کن

نظافت شیشه‌ها وکلیه ساختمان مطابق با سلیقه شما تلفن ـ ۸۳۳۱۳۵

شرکت هما

نخلیه چاه فاضل‌آب و توالت هر متر مربع ۲۵۰ ریال تلفن ۵۳۸۷۱۵

کف‌سائی ، تزئینات شیشه‌پاك‌کنی ، نقاشی نظافت ساختمان تلفن :

۶۶۳۰۵۳

شرکت فنی وکیوم تخلیه چاه فاضل آب و توالت هر مترمکعب ۳۰۰ ریال تلفن ۵۳۲۵۵۰

تخلیه هرنوع چاه

۲۱۶۷۶

آسفالت با تضمین ، بنائی، نقاشی ۳۰۳۸۶۰

شرکت پولیشر

نظافت شیشه‌های‌ساختمان خود را بما بسپارید تلفن ۸۳۳۷۳۶

خاك برداری و تسطیح زمین توسط بولدوزرو لودر و کامیون تلفن ۷۵۴۹۷۶ و ۷۵۵۳۹۲

موسسه اسفالتکاری

گودرزی

جلوگیری از هرنوع رطوبت پشت بام قلهك تلفن ۸۶۱۳۲۷

اسفالت‌تضمینی ۸۲۱۱۴۷

تخلیه چاه توالت فاضلاب

۴۴۲۰۳

لوله بازکنی

لوله بازکنی ولوله‌کشی سرویس مجهز مسعود بلوار ۹۲۴۴۸۵

لوله بازکنی

فاضل‌آب فوری تلفن ۴۴۲۴۶

لوله بازکنی ولوله‌کشی مقدم ۹۲۵۲۷۴

رفع گرفتگی هر نوع لوله ساختمانی

باد دستگاه و تراکم هوا ـ تلفن ۷۸۷۲۷

لوله بازکنی ولوله‌کشی اسکندری فقط ۱۸ تومان تلفن ۳۰۴۸۵۴

لوله بازکنی روزولت ۲۵ تومان ۴۷۱۴۳

گرفتگی لوله

۲۰ تومان

تلفن : ۹۳۹۲۱۷

و ۶۳۷۵۳۵

تخلیه چاه لوله بازکنی تلفن ۳۰۳۸۶۰

رفع گرفتگی لوله فوری تلفن : ۷۶۰۹۹۳

گاز

پرسش گاز

گاز و سرویس

از ساعت ۷ صبح الی ۱۰ شب

۹۶۳۰۲۱-۶

۹۵۰۰۰۱-۶

سرویس و تعمیرات اجاق ۹۶۳۰۳۰

بوتان گاز BUTANE بوتان

قبول سفارشات گاز از ساعت ۷ صبح الی ۱۰ شب

باشماره‌های	۹۵۳۰۵۱-۵۹
صدور کارت مشترك	۳۱۳۱۶۳
سرویس و تعمیرات	۳۱۲۱۶۱-۲
دفترمرکزی فروش کالا	۳۰۴۷۱۱-۱۵
شکایات کارسرمائی	۶۶۲۶۶۰

بوتان

گاز

قبول سفارش همه روزه از ساعت ۷ صبح الی ۱۱ شب

تلفن ۸۳۷۱۳۱-۳۸ / ۸۳۰۰۱۴-۱۶

سرویس و تعمیرات ۸۳۰۵۱-۵۳

نمایندگی: شاهرضا میدان‌فردوسی

ایران گاز

ایمنی کامل ـ جنس بهتر ـ سرویس سریع

گمشده

چك شماره ۴۵۶۵۸۷ بانك ملی شعبه‌شهناز بااضاء به‌مبلغ ۱۰ هزار ریال مربوط‌به‌حسین کفائی‌خو مفقود گردیده و از درجه اعتبار ساقط است .

آ ـ ۱۵۲۹۳

سفته های شماره ۷۷۶۷۲۶ و ۰۳۸۹۸۴ بمبلغ بیست هزار وپنجاه هزار ریال مفقود شده‌از درجه اعتبار ساقط است .

گلستان‌رضائی‌شهمیرزادی

آ ـ ۱۲۹۶۱

کیف مشکی محتوی قبوض اقساطی اصلاحات ارضی‌مهاباد ودفترچه حساب درگردش بانك ملی شهرستان میاندوآب و۸فقره چك به مبلغ ۲۴۲۰۰ تومان‌بانك ملی شهرستان میاندوآب‌بوگان ومقداری سفته واوراق بهادارو دسته کلید وغیره دروجه ومتعلق به خانم گوهرصدرقاضی‌میباشد درمورخه ۵۲ر۷ر۱۱ مفقود گردیده از یابنده تقاضا میشود به تلفن ۸۴۷۵۴۱ اطلاع داده ومژدگانی قابل توجهی دریافت دارد .

آ ـ ۱۳۰۱۱

جواز کسب ، کارت بازرگانی ورقه مالکیت اتومبیل پیکان و مقداری اسناد جزئی درخیابان

پهلوی مفقود گردیده از یابنده خواهشمند است بفروشگاه منوترال جنب سینما آتلانتیک اطلاع داده ومژدگانی خود را دریافت دارند .

منوچهرشعبان‌زاده

آ ـ ۱۵۳۶۲

یك کیف دستی طوسی‌رنگ محتوی اسناد و اوراق وکارت بازرگانی متعلق‌به‌شرکت‌سیروس محدود در گمرك تهران مفقود شده . از جوینده استدعامیشود به امیرآباد شمالی کوچه نبت شماره ۴۸ به تلفن ۶۳۰۹۷۳ اطلاع مبلغ پنجهزار ریال مژدگانی دریافت نماید .

اسماعیل‌فرزان

۱ـ۲ آ ـ ۱۲۸۴۵

جواز کسب ، کارت بازرگانی، ورقه مالکیت اتومبیل پیکان ، ومقداری اسناد جزئی‌درخیابان

پهلوی مفقود گردیده ازیابنده خواهشمند است بفروشگاه منوترال جنب سینما آتلانتیک اطلاع داده ومژدگانی خود را دریافت دارند .

۱ـ۲ آ ـ ۱۰۵۹۵

چك بشماره ۶۸۱۰۳۹ جاری ۱۲۲۷ بانك بازرگانان شعبه کشتارگاه مفقود شده واز درجه اعتبار ساقط است .

زیارتعلی طهماسبی

آ ـ ۱۲۸۸۷

درتاریخ نهم شهریور درحوالی عباس‌آباد مبلغ ۵۰۰۰ ریال در تاکسی مفقود شده‌است ازیابنده خواهشمند است‌باتلفن ۸۴۴۸۸۴ تماس گیرد و مژدگانی دریافت دارد .

آ ـ ۱۵۲۲۷

دسته چکی از شماره های ۹۵۴۰۹۱ تا ۹۵۴۱۰۰ازحساب جاری ۲۳۸۹ بانك پارس شعبه سعدی و دو عدد چك بشماره های ۷۷۳۳۶۷ و ۷۷۳۳۶۸ بانك صادرات شعبه منوچهری‌حساب جاری ۵۵۰ مفقود شده واز درجه اعتبار ساقط است .

آ ـ ۱۵۱۹۷

یك کیف دستی مشکی محتوی اسناد و اوراق گمشده است از جوینده تمنا دارد به تلفن ۶۲۴۲۶۵ اطلاع ومژدگانی دریافت نمایند .

آگهیهای متفرقه

نمك صالح

تولید کننده بهترین محصولات غذائی مجهز باصول بهداشتی وبسته بندی شده مولوی باغ فردوس تلفن ۵۳۵۳۰۴

حمام سونا هتل ورسای باز است تلفن ۶۲۵۶۶۱

امتیاز پاسپورت دانشجوئی خریداریم تلفن ۸۴۷۴۸۲

۱ـ۳ آ ـ ۱۳۳۴۹

الکتریکی اسرام فروشنده لوازم‌الکتریکی تجریش باغ فردوس ۸۷۲۸۲۱

مقواسازی ایران تولید کننده انواع و اقسام مقوا نشانی : بازار مسجد جامع پلاك ۱۹ تلفن ۲۸۴۰۷

عکاسان

ازر یعنی آسانی رتوش تا ۷۰ درصد ظهور علی چاپ حیرت‌انگیز ۲۵۰۰ ریال اقساط تلفن ۷۹۵۴۳۵ ازشهرستانها نماینده فعال میپذیریم

باربری سعیدی

حمل باربه اصفهان ـ شیراز ـ اهواز ـ آبادان ـ خرمشهر خیابان سپهبد رزم‌آراجنب‌بانك ملی‌تلفنهای ۵۳۸۰۶۵ـ ۲۵۲۴۳ ۲۱۴۱۳

آ ـ ۱۵۲۶۹

بچه سگ سفید کوچولو ازنژاد لولو خریدارم ۳ـ۸۶۵۰۵۱

آ ـ ۱۵۲۶۴ ۱ـ۳

کرکره چوبی

میشلر MISCHLER

سرما ، گرما و نور از کرکره چوبی میشلر عبور نمیکند

پارکت BW

نمایشگاه : شاهرضا کوچه فتوحی

۸۲۹۳۹۰-۸۲۴۳۰۷

۸۲۴۸۷۰-۸۲۹۵۹۶

مهندسان مشاور ـ دیتا ـ اکونومی

DATA ECONOMY

شرکت دیتا ـ اکونومی

کلاسهای آموزش کامپیوتری زیر را که درحال حاضر فقط برای سازمانهای‌دولتی برقرارنموده بطورآزاد عرضه میدارد .

- اصل کامپیوتر
- برنامه‌نویسی فورترن
- برنامه‌نویسی کوبول
- برنامه‌نویسی P.L.I
- دوره ایرانوری پانچ
- برنامه‌ریزی خطی
- تجزیه و تحلیل سیستم
- تحقیق عملیاتی

شرایط ورود : دیپلم وبالاتر

داوطلبین جهت کسب اطلاع بیشتر با تلفن‌های ۹۳۸۶۵۵ ـ ۹۳۸۶۵۶ ـ ۹۳۱۵۳۱ تماس حاصل فرمایند .

نیازمندیهای اطلاعات

تلفنی آگهی قبول میکند

تلفنهای ۳۱۱۲۲۴-۳۱۱۲۲۵

۳۱۱۲۲۹-۳۱۱۲۳۰

سقفهای بتونی سبك پیش ساخته

بلوکهای سفالی سقفی درابعاد مختلف

بلوك سفالی دیواری ۲۰×۲۰×۱۰

مرغوبترین آجرنمای ساختمان

بتون آماده

شرکت پریکو محدود

بتون سقف

تلفن قسمت فروش : ۶۲۹۸۴۰

بامها نباید چکه کنند

پوشش بام امریکائی

رفع چکه و نم از بام و تراسها بدون خرابی

با ۵ سال تضمین ۸۲۲۱۲۳

قابل توجه صاحبان زمین

شرکت ایران آحاد

بمنظور احداث خانه‌سازی دراطراف‌تهران‌نیازمند بیك یا چند قطعه زمین بزرك در داخل محدوده میباشد : تلفن های۶۲۵۶۷۳ مستقیم ۹ تا۶۲۷۹۴۷ داخلی ۴۷

شرکت سهامی کارخانجات

کفش وین

تعدادی فروشنده که واجد شرایط ذیل باشند استخدام مینماید

۱ ـ داشتن تضمین معتبر

۲ ـ معلومات در حدود سیکل اول

۳ ـ سن بین ۲۲ الی ۳۵ سال

۴ ـ داشتن حداقل دو سال سابقه فروشندگی

متقاضیان میتوانند روز های یکشنبه وسه‌شنبه هرهفته‌از ساعت۸الی ۱۱صبح بکارگزینی شرکت سهامی کفش وین مخصوص کرج مراجعه نمایند .

کارگزینی شرکت سهامی کفش وین

فروش

جوجه کبابی چهار فصل

بفروش میرسد ، تلفنهای : ۶۸۳۷۰۴ و ۶۸۲۷۶۵ و ۶۸۲۷۶۶ و ۶۸۲۷۶۹

اطلاعیه چلوکباب مولائی

بدینوسیله باستحضار میرساند که بعلت تقاضاهای مکرر مشتریان محترم در ایام ماه مبارک رمضان شبها باز و از مشتریان محترم با چلوکباب و جوجه‌کباب در منزل و سالن پذیرائی خواهد شد .

چلوکباب مولائی ـ داودیه ـ خیابان میرداماد ـ میدان محسنی تلفن ۷۷۷۵۲۷

شاوب لورنس

SCHAUB-LORENZ

افرادزیررا جهت کارتمام‌وقت‌استخدام مینماید:

۱ ـ مهندس مکانیك یاحداقل سه‌سال سابقه‌کار، آشنا به زبان انگلیسی یا آلمانی .

۲ ـ تعدادی حسابدار لیسانسیه‌یا دیپلمه‌باداشتن سابقه کار .

۳ ـ انباردار مواد شیمیائی با تحصیلات دیپلم و حداقل دو سال سابقه کار ، آشنا بزبان انگلیسی

۴ ـ تعدادی قالبساز سنبه‌ماتریس و صفحه تراشکار درجه یك با تحصیلات سیکل .

۵ ـ سیکل فنی در رشته مکانیك فارغ‌التحصیل آموزشگاه رضا پهلوی .

۶ ـ پیستوله‌کار پلی‌استر باحداقل سه‌سال‌سابقه کار و تحصیلاتی حدود سیکل .

۷ ـ راننده پایه دو شخصی با تحصیلات حداقل ششم ابتدائی و سه سال سابقه کار .

واجدین شرایط با در دست داشتن برك خاتمه خدمت یا معافیت غیرپزشکی بایك قطعه عکس به کارگزینی کارخانجات پارس الکتریك خیابان آیزنهاور ایستگاه شاوب لورنس شماره ۵۶۳ مراجعه نمایند .

قابل توجه بازرگانان و مدیران محترم شرکت ها

موسسه خدمات حسابداری ومالیاتی پیشرو

باطلاع میرساند که این موسسه‌زیر نظر خبره‌ترین حسابداران و ورزیده‌ترین متخصصان امور مالیاتی‌آمادگی خود را جهت انجام خدمات زیر اعلام میدارد

۱ ـ نگهداری حسابها و دفاتر مالیاتی و قانونی بازرگانان وشرکت ها : یعنی ثبت عملیات حسابداری‌دردفاتر روزنامه ـ کل و معین بطور روزانه ـ تنظیم اسناد و برك های‌حسابداری ـ تهیه تراز آزمایشی ماهیانه و تنظیم بیلان و صورت سودو زیان آخر سال مالی بطوری که صاحبان شرکتها رااز داشتن‌دائره‌ای بنام‌حسابداری‌ویا استخدام حسابدار از هرجهت بی‌نیاز سازد

۲ ـ تنظیم اظهارنامه های مالیاتی ـ پیگیری و حل و فصل پرونده های مالیاتی و اخذ مفاصا حساب مالیاتی

برای کسب اطلاعات و مذاکره با تلفن ۷۵۶۰۲۴ تماس حاصل نمائید

محاسبات فنی دقیق ونقشه کامل

شوفاژ

شرکت اروکا

خیابان کاخ شمالی بین بزرگمهر وتخت جمشید شماره ۱۵۱ تلفن ۶۶۶۴۸

موفقیت شما صددرصد است

سازمان فرهنگی بزرگمهر

برای کلاسهای ابتدائی دوره اول و دوم متوسطه

طبیعی ـ ریاضی ـ ادبی

ثبت نام مینماید . ضمنا کلاسهای

هشتم مخصوص داوطلبان امتحانات

آذرماه برای آخرین نوبت

صبح، ظهر، شب دایر است . میدان سپه باب همایون آموزشگاه بزرگمهر تلفن ۳۰۴۳۹۴

آخرین کلاس هشتم

متفرقه آذرماه ـ فشرده

ششم طبیعی دوره راهنمائی

دبیرستان آهنگ دانش

ژاله شماره ۳۱۱ تلفن : ۳۱۵۳۲۳

کمتر از ۱۰ ثانیه

موتور ژنراتور های‌اضطراری (امرجنسی) برای بیمارستانها ـ کارخانجات ـ وزارتخانه‌ها ـ که در مواقع خاموشی برق شهر بطور اتوماتیك روشن‌و بمدت ۱۰ ثانیه برق مصرفی را تامین مینماید وبا برگشت کامل برق شهر موتور ژنراتور خاموش میگردد .

سعدی جنوبی پاساژ سلامت شماره ۲۷ تلفن ۳۹۱۸۰۱

مزون سایه

حراج فصل لباس مزون سایه‌جنب‌آرایشگاه‌سایه امیرآباد شمالی شیراز شرقی

قالی باف تولید کننده بهترین فرش‌ماشینی درایران با نازلترین قیمت جاده قدیم شمیران ایستگاه داودیه نمایشگاه قالی باف تلفن ۷۷۷۹۰۵

رشید یاسمی

چهره درخشان ادب و هنر ایران

علی دشتی

یاسمی، نخستین همکار ادبی من

در افق‌های دوردست جوانی آشنایی بارشید یاسمی دست داد. تابستان ۱۲۹۹ بود، در راه تبعید سیاسی بکرمانشاه رسیده و ماندنی شده بودم.

رشید عزیز که در آن تاریخ ساکن کرمانشاه بود وبامرتدریس مشغول بود مرا پیدا کرد و بسویم شتافت. در آن محیط تنگ و نیمه تاریک دست یافتن به همزبان وهمنفس غنیمتی است کمیاب و باارزش. برساعت‌های پراز ملال غربت ودر حسرت زندگانی پراز تحرک تهران، رشید ستاره فروغ بخشی بود. هم فال بود وهم تماشا هم از صحبت و معاشرت او خستگی‌های محرومیت و بی‌کسی از بین می‌رفت وهم از فضل وکمال او بهره می‌گرفتم. غالب عصرها در صحرای فیض‌آباد باامیل روسو وگرازیلای‌مارتین وقت را بخوشی می‌گذرانیدیم و بکمک رشید به تقویت زبان‌فرانسه خود می‌کوشیدم.

رشید از دوستانی بود که نمی‌توان اورا فراموش کرد. شاعر بود، ادیب بود، محقق بود و در جان خویش تشنگی خاموش نشدنی به کسب معرفت و کمال داشت واز همه برتر به مکارم روحی آراسته بود. لکه بخل وکینه، حسد و خبث درزمینه اخلاقی‌او دیده نمی‌شد. هیچگاه دستخوش احساسات وهیجانهای روحی نمی‌شد، پیوسته عاقل و در هرامری متعادل بود. درمقابل ناملایمات و کجرویها یا اصطکاکهای حاد با همگنان آثار کینه و انتقام و نفرت از وی بروز نمی‌کرد در مقابل بیشامدهای‌نامطلوب وفتنه‌خیز شیوه او گذشت و تبسم بی‌اعتنائی و شفقت‌آمیزوحداعلا بیزاری و اجتناب بود.

رشید نخستین همکار من در شفق سرخ و بلکه مشوق و موید من در تاسیس آن بود. من در زمستان همان سال به تهران برگشته بودم و پس از کودتای ۱۲۹۹ و گرفتاری ۱۰۰ روزه‌ام رشید هم‌به تهران منتقل شده بود. ستون «انتقاد ادبی» روزنامه از همان شماره نخست به رشید اختصاص داشت واو مرحوم سعید نفیسی و چند تن از اهل ادب را بهمکاری در شفق سرخ دعوت کرد.

آمار شفق سرخ

حوزه دوستان و همکاران شفق سرخ از همان اوائل کار رونق گرفت، بتدریج واندکی پس و پیش نصراله فلسفی، رضا هنری، مجتبی طباطبائی، رضا شهرزاد، محمد سعیدی، محمود عرفان، بدیع‌الزمان فروزانفر، سید احمد صافی نجفی (بهترین مترجم رباعیات خیام بعربی)، دکتر صورتگر، احمدی بختیاری، میرزاآقاخان فریار (عصر انقلاب) دکتر فخرالدین شادمان، یحیی ریحان وغیره گردهم آمدند حوزه دوستانه که مرحوم عباس خلیلی نام آنها را «اقمار شفق سرخ» گذاشته بود رونق گرفت. درمیان جمع ما رشید یکی از استوارترین دوستان بشمار می‌رفت، در گرمی بحث وجدل در عقاید گوناگون هیچگاه رشید برافروخته نشده و غباری از وی بردلها نمی‌نشست. باهمه تندخوئی و سایر نقاط ضعفی که در خویشتن می‌شناسم، در ظرف سی‌سال میان من ورشید نازنین که برای آخرین مرتبه اورا در فرانسه و در بستر بیماری دیدم کدورت و رنجشی روی نداد و این محققانتیجه اخلاق وروح روشن وپراز صفای او بود. از این جمع روشن و پراز زندگانی اینک جز سایه سرد ونومید چیزی برجای نیست اتلانتید از صفحه وجود محو شد وامواج اقیانوس عدم آنرا در خود فرو برد.

یاران موافق همه از دست شدند- دریای اجل یکان‌یکان‌پست‌شدند بودیم بیک شراب درمجلس عمر- دوری دوسه بیشترزمامست‌شدند

شاید این وجه تسلیتی برای ما زندگان باشد که بقول خیام «آنها که بجایند نیایند دراز».

یادی از منتقد ادبی شفق سرخ

دکتر نصرالله فلسفی

بیست و دوسال و پنجماه از مرگ دوست دانشمند و بزرگوار من رشید یاسمی گذشته است. او بظاهر مرده است ولی در جهان‌ادب تاابد جاودان خواهد ماند. می‌بریزد نریزد از می‌بوی!

نخستین بار او را با خواندن مقالات و اشعارش در مجله دانشکده شناختم. چهارده یا پانزده ساله بودم و بمجلات بهار مرحوم اعتصام الملك و دانشکده مرحوم ملك‌الشعرای بهار علاقه مخصوص داشتم. رشید با مرحوم ملك‌الشعرا بهار و سعید نفیسی وعباس‌اقبال آشتیانی و ابراهیم الفت و نویسندگان پرشور و جوان دیگر انجمنی بنام دانشکده دائر کرده بودند و بهمین نام مجله‌ای ماهانه می‌نوشتند ... درسال ۱۳۰۰ شمسی آقای علی دشتی نیز روزنامه شفق سرخ‌را منتشر کرد که بهترین روزنامه سال های اول حکومیت سردار سپه بود. یاسمی و نفیسی و چند تن از جوانان دانشمند دیگر نیز در این‌روزنامه‌با آقای دشتی همکاری داشتند و مرحوم رشید یاسمی در شفق سرخ زیر عنوان انتقادات‌ادبی درباره آثار نویسندگان و شاعران زمان‌اظهار نظر می کرد و چون انتقادات او از هرگونه بدخواهی و غرضی برکنار بود، در دیده اهل ادب قدر و ارزش فراوان داشت.

من نیز در همین زمان‌دوران مدرسه‌آلیانس فرانسه را به پایان رسانیده بودم و تحصیل در مدرسه‌ای فرانسوی طبعا مرا دلبسته ادبیات گرانپایه و روحنواز آن کشور ساخته بود. پس بترجمه آثار شاعران و نویسندگان نامی فرانسه پرداختم و ترجمه های ناچیز خویش را برای روزنامه شفق سرخ فرستادم. دیری نگذشت که با مدیر دانشمند و مهربان شفق و همکاران ارجمندش یاسمی و نفیسی آشنا شدم. این آشنائی در اندك زمان بدوستی و دوستی برافت و یکرنگی کشید. همیشه با هم بودیم و مجالس انس و صمیمیت و صفای ما کم‌نظیر بود ... و این رفاقت بی آلایش تا مرگ رشید یاسمی و نفیسی عزیز نیز دوام داشت.

رشید یاسمی در سال ۱۳۱۴ قمری «۱۲۷۵ شمسی» بوجود آمده بود. اجدادش همگی کردبودند و ازروزگاری کهن در محل گوران از توابع کرمانشاه در قصبه‌ای بنام گهواره بسر می بردند، پدرش محمد ولی‌خان میرپنج که جوانی دانش دوست و خوشنویس‌و در لباس سرداری و سواری نقاش و ادیب و شاعر پیشه بود، در سال ۱۳۲۲ قمری هنگامی که فرزند عزیزش هشت سال بیشتر نداشت‌به بیماری وبا گرفتار شد و درگذشت جدمادری رشید یاسمی محمد میرزا خسروی نویسنده داستان معروف شمس و طغرا نیز شاعری بنام و توانا بوده است ..

معلم فارسی

معلم فارسی وی در مدرسه سن‌لوئی مرحوم نظام وفا از شاعران مشهور زمان بود، تعلیمات شاعرانه آن استاد رشید را بیش از پیش‌بشعر و ادب آشنا ساخت. دیری نگذشت که‌رشید کرمانشاهی با نویسندگان و شاعران جوان آشنا شد و چنانکه گفتم در انجمن دانشکده بهار با سعید نفیسی و عباس اقبال و سیدرضا هنری و احمد رخشان «مقبل»و ابراهیم الفت در نگارش و تدوین مجله دانشکده به‌همکاری پرداخت و در صحبت آن جمع ادب دوست‌به نویسندگی و شاعری همت گماشت.

منتقد ادبی شفق سرخ

سالی پس‌از کودتای ۱۲۹۹ آقای‌دشتی که یك‌چند در روزنامه ستاره ایران‌با مرحوم صبا همکاری داشتند، جریده نامی شفق‌سرخ را منتشر نمود رشید نیز که در کرمانشاهان‌با آقای دشتی آشنا شده بود در این روزنامه به نگارش یك سلسله مقالات انتقادی با عنوان انتقادات ادبی پرداخت و در اندك زمان ذوقو نکته‌سنجی استادانه‌اش مایه شهرت و بلندنامی وی گردید. ازآن‌پس در غالب روزنامه ها و مجلات مشهور زمان مقالات انتقادی، ادبی، تاریخی و فلسفی گوناگون می‌نوشت و آثار گرانبهای او را در جراید و مجلات معروفی مانند ایران، نوبهار، آینده، تعلیم و تربیت، ارمغان، مهرو فرهنگستان میتوان یافت

تالیف و ترجمه

زندگانی ادبی رشید در مدت پانزده‌سال (از ۱۳۰۵ تا ۱۳۲۰) بسیار پرثمر بود، چنانکه در این مدت آثار نفیس گرانبهائی از اوانتشار یافت، کتابهای تتبع در آثار و احوال‌سلمان ساوجی، تتبع‌در احوال ابن‌یمین، گردوپیوستگی نژادی و تاریخی او، تاریخ ملل و نحل، آئین نگارش تاریخ، ادبیات معاصر، ترجمه‌تاریخ ایران در زمان ساسانیان (تالیف کریستن سن‌دانمارکی)، ترجمه کتاب چهارم تاریخ ادبیات ایران (از ادواردبراون انگلیسی)، تاریخ مختصر ایران، قانون اخلاق، ترجمه آئین دوست‌یابی (ارکارنگی)، ترجمه تاریخ‌چنگیزخان (تالیف‌لمب)، ترجمه تاریخ عمومی قرون جدید (از آلبرماله)، ترجمه تاریخ فادرشاه (از مینورسکی)، ترجمه‌نصایح اپیك‌تتوس، ترجمه داستان دیسیبل (از پل‌بورژه)، تصحیح‌و چاپ دواوین محمدباقر خسروی و مسعودسعدسلمان‌و کتب و رسالات گوناگون دیگر همه از آثار او در این دوره است.

رشید یاسمی در زبان و ادبیات فارسی استادی زبردست بود. در زبانهای عربی و فرانسوی و انگلیسی نیز معلومات کافی‌داشت، زبان پهلوی را هم از پروفسور هرتسفلد‌آلمانی آموخته بود و چندین رساله پهلوی مانند ارداویرافنامه و اندرز اوشزدانك و اندرز آذربدمار سپندان را از این زبان بفارسی‌ترجمه کرده است.

مرحوم یاسمی چنانکه خود در ضمن‌مقالتی اشاره کرده شیفته آموختن و دانش اندوختن بود و میخواست از هر دانش نوشته‌ای برگیرد. سالی چند نزد مرحوم‌میرزاصاهر تنکابنی بمطالعه در اقوال و احوال ابن‌سینا و خواجه‌نصیرالدین سرگرم بود و روزگاری نیز در محضر مرحوم ملاعباسعلی‌کیوان بکشف‌اسرار عرفان گذرانید.

مرحوم رشید یاسمی

شعر رشید

در کار شعری نیز استاد بود، درقصیده سرائی سبکی آمیخته از خراسانی و عراقی داشت، مضامین کهنه و نورا درهم می‌آمیخت و گاه از حکمت و فلسفه و عرفان‌نیز چاشنی میزد.

منتخبی از اشعارش در سال۱۳۱۲ شمسی بچاپ رسیده است.

این دانشمند بزرگوار پس‌از آنکه‌چندی در وزارت معارف قدیم و وزارت دربار پهلوی کار کرد، در سال ۱۳۱۳ شمسی هنگام‌وزارت آقای علی‌اصغر حکمت که از دوستان دیرین وی بود به استادی دانشگاه تهران برگزیده شد و در دانشکده ادبیات بتدریس تاریخ‌ایران بعدازاسلام پرداخت و قاسال ۱۳۲۸ شمسی در آن دانشکده تدریس میکرد.

رشید یاسمی مردی بسیار مودب، مهربان، نکته سنج، باهوش و شیرین سخن بود. با هرکس موافق دل و روح و ذوق او سخن میگفت‌و هرگز زبان بیدخوئی نمی‌گشود، درمناقت و خویشتن داری و حسن سلوك و شیرین زبانی و ذوق و مردم داری میان رفیقان ما کم نظیر بود. درسال ۱۳۲۴ شمسی بقصد مطالعات ادبی به کشور فرانسه سفر کرد و پس‌از دوسال بازگشت. دراین زمان به بیماری فشار خون مبتلا شده بود ولی ظاهر حالش بد بنظر نمیرسید، درمجالس انس هفتگی ما حاضر میشد و مانند همیشه ما را باسخنان فاضلانه و شیرین ونکته‌بینی‌ها و شوخ‌طبعی های نمکین خود مستفیض و مسرور میداشت

پایان کار او

در روز چهارشنبه یازدهم اسفند ۱۳۲۷ هنگامی‌که‌درتالاردانشکده‌ادبیات تهران‌سخنرانی میکرد و از تاثیر عقاید و افکار حافظ در آثار گوته شاعر و نویسنده نامی آلمان سخن میگفت، ناگهان زبانش لکنت گرفت و کلماتش نامفهوم شد، دوستان همگی براو گرد آمدند و از پس‌میز خطابه بیکی از کرسیهای مجلس هدایتش کردند، اما دریغ که او سکته کرده و هزاران گام بسوی مرگ رفته بود. نیمی از بدنش فلج شد و ناگزیر به بیمارستانش بردند، پس‌از یکماه نیز برای معالجه بکشور فرانسه سفر کرد.

درآنجا بدستور پزشکان به استراحت پرداخت، دوسال مبوالی در فرانسه بدیدارش رفتم، حالش اندکی بهتر شده بود، می‌گفت و می خندید ولی بیم مرگ در حالات و حرکاتش دیده میشد و خاطر عزیزش را نهانی آزار میداد. پس‌ازآن‌ازپاریس بجنوب فرانسه رفت. یک چند نیز درشهر نیس استراحت‌کرد، ولی‌چون کمیسیون «محترم» ارز زمان که‌مانند همه ادارات دولتی مادربارهٔ اینکونه اشخاص به اجرای وظائف خود سخت علاقمند بود از تبدیل حقوق او به ارز دولتی مضایقه کرد، ناگزیر بتهران بازگشت وپس‌از چندروز کوتاه دربامداد روز چهارشنبه هیجدهم اردیبهشت ۱۳۳۰ چشم از جهان تیره فرو بست.

اینک رشید عزیز ما بایک جهان ذوق و دانش و صفا و صمیمیت درخاک تیره خفته و بظاهر از ما کناره گرفته است، اما از دلهای حسرت‌زده‌دوستان یکرنگش‌دور نمیتواندشد، خاطرات شیرین یکعمر زندگانی باوجود نازنین وی همیشه‌دردل‌مازنده خواهد ماند او خود چه نیکو گفته است:

آنرا که عشق پیشه بود، عمر باقی‌است ـ رفتیم و مهر هستی ما در زمانه ماند.

نوآوری راستین وناقدراه گشا

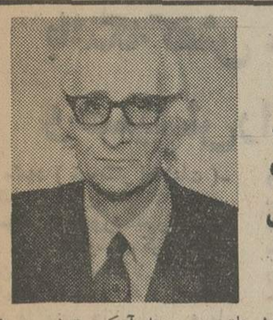

دکتر رعدی آذرخشی

رشید یاسمی یکی از سیماهای ممتاز و اصیل‌ادب و هنر ایران در نیمه اول قرن حاضر است. در این‌بیست‌و چند سال که از مرگ رشید میگذرد فراموشی قاسف آوری برنام و خاطره اوسایه افکنده است. گمان میکنم این فراموشی معلول دو چیز باشد اول آنکه متاسفانه در دو دهه گذشته، یعنی از ۱۳۳۰ خورشیدی تا کنون ما شاهد ادامه و افزایش آشفتگی و هرج و مرج کم نظیری در ادب و هنر ایران بعلل مختلف و خصوصا به علت نابسامانی و ضعف نظام آموزشی و دخالت های‌ناروای سودجوئی و سوداگری در امر تعلیم و تربیت بوده‌ایم‌و دیده‌ایم که چگونه در نتیجه بر هم خوردن تعادل فکری و ذوقی گروهی از باسوادان بی فرهنگ، افراد بی ارزش‌و کم مایه‌ای ازلحاظ آفرینش هنری و معرفت ادبی وایران شناسی و جهان بینی، براثر تبلیغات جماعتی گمراه و گمراه کننده، به عنوان مظاهری از نبوغ‌و دها و بنام‌پایه گزاران مکتب‌های‌جدید بجامعه معرفی شده‌اند وآثارشان در حکم شاهکار های جاودانی قلمداد گردیده است و چگونه فریحه هائی زاینده و آثاری ارزنده مورد طعن ولعن و تمسخر و داوریهای غرض‌آلود قرار گرفته‌اند. و از این روجای تعجب نیست اگر در چنین محیط آشفته‌ادبی خدمات امثال رشید یاسمی و سیم قابل توجه آنان در تحول سالم و طبیعی و ضروری ادب و هنر ایران درپنجاه سال اخیر، ولو موقتا بدست فراموشی سپرده شود. علت دوم شاید این باشد که رشید یاسمی رویهمرفته در زمینه اجتماعی مردبالنسبه موفقی بود ولی با آنکه، بپیشرفت ها و کامیابی های خود را در این زمینه آسان بچنگ نیاورده و فقط به نیروی کوشش و پشت کار وباصطلاح به زور تنه راهی در جامعه برای خود گشوده بود بااین وصف در دوران زندگی و خصوصا در پایان آن موردبغض و غبطه ـ و حتی گاهی رشك و حسد ـ برخی ازهمگنان و اقران و امثال واقع شد و بدین سبب می بینیم که‌پس از مرگ رشید، در این چند سال اخیر پرده‌ای از سکوت برنام و آثار او فرو افتاده است و حتی درمواقعی که پاره‌ای از مدعیان نقد ادبی میخواهند در باره‌تحولات شعر و نثر فارسی در نیم قرن اخیر، مقاله‌ای یارساله‌ای بنویسند یا سخن رانی کنند در خصوص سیم رشید در آبن باب یا سکوت میکنند و یا اگر ملاحظه‌ای ازموقع و مقام و نفوذ احتمالی چند تن از بستگان و دوستان او نداشته باشند، به بهانه طنز نویسی و در واقع بابدنام کردن این شیوه ظریف ادبی، از نثار کردن چند نیش زهر آلوده دریغ نمیورزند تا بلکه از این راه برزخمهای ناکامی و عقده های روانی خود مرهمی نهند یا لقمه‌نانی از این رهگذر بدست آورند.

نماینده دگرگونی قرن چهاردهم

البته عکس این معنی نیز صحیح است یعنی گاهی در مورد کسانی که بحق یا بناحق در دوره حیات خود شهرت یا مقامی در عالم ادب کسب نکرده‌اند چندسالی پس از مرگ آنان سرو صدائی براه می افتد و عده‌ای‌در ظاهر بنام طرفداری از یك نابغه ناشناخته یا حرمان کشیده و در باطن غالبا بقصد تحصیل آوازه و نام ونوائی برای خودشان، قلمفرسائیها میکنند. باین جهت شاید اغراق نباشد اگر گفته شود که جز در موارد بسیار نادر و استثنائی، لااقل تا پنجاه سال پس از مرگ یك شاعر یا نویسنده یا تا یك قرن پس از اوج گرفتن و رواج‌یافتن یك سبك و مکتب جدید ادبی، هر گونه داوری وانتقاد موافق و مخالف در باره آن شخص یا آن مکتب، باید یقید گردید و احتیاط تلقی شود تا آنکه بقول معروف آبها از آسیاب بیفتد و تاریخ بتواند قضاوتی کمابیش عادلانه بکند.

بدیهی است که آنچه را که منهم اکنون در باره رشید یاسمی می نویسم از این حکم کلی‌مستثنی‌نیست و با این وصف امیدوارم در تشخیص خود زیاد اشتباه نکرده باشم:

رشید یاسمی یکی از نمایندگان میرز تحول و دگرگونی صحیح و سالم ادب فارسی در سی سال اول چهاردهمین قرن هجری خورشیدی است منظورم از این سخن این نیست که مقام رشید را تا حد یک نابغه در شعر و نثر بالا ببرم بلکه منظور این است که مقارن ظهور مشروطیت در ایران و حتی در نتیجه اوضاع و احوالی که در یک قرن پیش از ان بوجود آمد ومنتهی به انقلاب مشروطیت شد پدید آمدن دگرگونی و تحولی منطقی و متناسب با نیازهای زمان و زبان درادب فارسی لازم و واجب بود و هیچ مرد جهان‌بین و هوشمند و روشنفکری درباره ضرورت آن نمی‌توانست تردیدداشته باشد، اما نکته اصلی و دقیق در این بود که اولا این تحول چگونه باید انجام گیرد تا درعین حفظ میراث بسیار غنی ادب و اندیشه ایرانی و حتی با الهام گرفتن از آن آنچنانکه باید و شاید مقدمات نوآوری های اصیل ـ نه نوپرستی‌ها و تقلید های کورکورانه چه از گذشتگان نامور ایرانی و چه از شاعران و نویسندگان غربی معاصر ـ برای فرزندان دوره مشروطیت وآیندگان فراهم شود و ثانیا چه کسانی واجد شرایط لازمبرای راه‌گشائی و پایه‌گذاری و پاسداری چنین تحولی هستند.

تصور میکنم علی‌اکبر دهخدا نخستین کسی بودکه‌بیرکت سرمایه ذوق و استعداد ومعلومات کافی که دربارهٔحقیقت ادبیات ایران و ادبیات غربی و وجود اشتراك و امتیاز آنها داشت توانست درذهن خود باین دوسئوال اساسی جواب بدهد وبا چند اثر منظوم و منثور کم‌حجم ولی گرانبها نمونه‌ها و سرمشق هائی که راهنمای آیندگان باشند بیافریند و عجب آن که همان نمونه‌ها، که در حکم نخستین گامهای یک مکتب جدید در نظم و نثر بودند بجای آنکه مطابق معمول خام و نارس و نارسا باشند، بجهاتی که توضیح و تشریح آنها موجب طول کلام میشود، در جای خود شاهکارهائی بشمار میروند.

شاگرد وفادار دهخدا

رشید یاسمی همچنانکه از حیث روابط شخصی دوست و رفیق شفیق دهخدا بود در این راه نیز پیرو شاگرد وفادار دهخدا و در حقیقت مانند چند تن دیگر مکمل و دنباله‌گیر کار مهمی بود که نویسنده چیره‌دست مقالات جدی و فکاهی روزنامه صوراسرافیل و آفریننده نوآور چند قطعه شعر شیوا در همان روزنامه آغاز کرد.

درباره خصوصیات و هنر شاعری رشید یاسمی و نوآوریهای معقول او و همچنین در خصوص شرایطی که در وجود رشید برای اینگونه نوآوریها جمع شده بود دانشمند محترم دکتر امین ریاحی در مقدمه بسیار جامع و سودمندی که بردیوان اشعار رشید نوشته حق مطلب را ادا کرده است و علاقه‌مندان می‌توانند به آن مقدمه و نیز بمقاله‌ای که از رشید یاسمی تحت عنوان چگونه «شاعر و نویسنده شدم» در همان‌دیوان چاپ شده مراجعه کنند. با این وصف ازتاکید این مطلب ناگزیرم‌که **روش خاصی که رشید یاسمی در سرودن‌قسمتی ازاشعار خود تحت عنوان «منقطعات» وتا حدی به اقتفای اشعار دهخدا در صور اسرافیل، بکار برده است هم از لحاظ شیوه بیان و خلق تعبیرات و مضامین و تصویر های جدید و هم از حیث تصرفاتی مقبول در قالب شعر فارسی، مکتب یا لااقل سلیقه شعری مشخصی پدید آورده است و رشید از این بابت تاحدی حق تقدم و سمت راهنمائی و راهگشائی نسبت به اکثر شاعران معاصری دارد که از ۱۳۱۰ ببعد و خصوصا پس از ۱۳۲۰، همان شیوه را بشکل دوبیتی های متوالی و البته با تغییرات و خصوصیات و گاهی مزایایی ناشی از استعداد های خودشان کمابیش بکار بسته‌اند.**

نقادی منصفانه

در زمینه نثرنویسی هم، گذشته از ساده نویسی و درست نویسی و بیان افکار جدید در قالب عباراتی‌موجز و روشن، **رشید یاسمی از نخستین استادانی است که پنجاه سال پیش از این در روزنامه شفق سرخ تحت عنوان انتقادات ادبی آثار نویسندگان و شعرای معاصر را با متانت و انصاف و موشکافی و خصوصا رعایت‌ادب و عفت قلمی که یکی از سنن پسندیده در ادب فارسی است مورد نقادی قرار داد** و او در این مورد نیز فضل سبقت دارد. این نکته را باین جهت یادآوری میکنم که در این اواخر پاره‌ای از ناسزاگویان کم‌مایه وکج‌اندیش با وقاحت تمام که ناشی از جهالت است ادعا می‌کنند که نقد ادبی در ایران فقط در این ده پانزده سال‌اخیر یعنی از موقعی آغاز شده است که آنها قلم را بدست گرفته و بنام نقد ادبی به پرخاشگری و تصفیه حساب و خودستائی و جانبداری مغرضانه دست زده و با نوشتن آن مطالب بی‌سر و ته دست ناقدان معاصر و معروف جهانی را هم از پشت بسته‌اند.

رشید، مظهر تواضع وادب

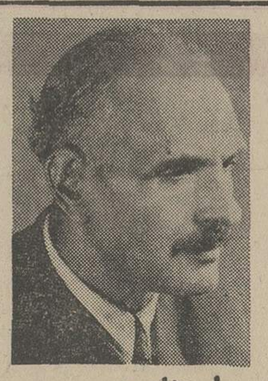

استاد حبیب یغمایی

غلامرضاخان رشید یاسمی از نژادکرد بود از طایفه گوران از مردم کرمانشاهان در مدرسه سن‌لویی تهران تحصیل کرد و در حلقه اهل ادب درآمد. در شعر و نثر زیردست بود و در اوایل‌نویسندگی در ذیل مقالات خود «رشید کرمانشاهی» امضاء میکرد. رشیدیاسمی از نخستین دوره‌ای که شهرت ادبی یافت تا پایان عمر دوستی خودرا باعلی اصغر حکمت، علی دشتی وملك‌الشعراء بهار نگاه داشت. در سال ۱۲۹۸ که بهار مجله دانشکده را می‌نوشت، رشید چون عباس اقبال و سعید نفیسی و سید رضا هنری از نویسندگان ثابت آن مجله بود و در سال ۱۳۰۴ که مجله نوبهار هفتگی منتشر میشد، همچنان بامرحوم بهار همکاری داشت و در این دوره نوبهار داستان عشقی وروان‌کاوی دیسیبل (شاگرد) را از فرانسه ترجمه کرد که از کتابهای خوب و خواندنی است و گویا تاکنون جداگانه چاپ نشده است. مرحوم یاسمی مردی‌مبادی‌آداب، خوش‌صحبت، لطیف‌گوی‌ونکته‌سنج‌بود.

اتفاق افتاد که چند روزی هم سفر بودیم، باین معنی که با جناب‌علی اصغر حکمت و دوسه تن از دوستان موافق به محلات و اراك و قم رفتیم. رشید یاسمی در جزئیات رفتار و گفتار و حرکات وسکنات چندان دقت و نظم وادب بکار میبرد که سرمشق دیگران بود واگر از همسفران رفتاری ناملایم میدید در ضمن داستانی، مثلی شرین باعبارتی لطیف بدان اشارت میکرد. ازصفات ممیزه رشیداعتدال وپیش‌بینی و نگاهبانی وی در امور زندگانی بود درست است که مردی شاعر و نویسنده بود، اما نه‌چون بیشتر شاعران لاابالی! توجه او به معنویات موجب نبود که از تهیه وسایل زندگی مادی بازماندو اگر چون آزمندان حریص دریی اندوختنی بی‌کران نبود، ازکوشش‌هم باز نمی‌ایستاد و حساب کار را از دست نمی‌نهاد واز تبذیر واسراف دوری می‌جست. مرحوم یاسمی استاد دانشگاه و عضو فرهنگستان ایران نیز بود و چندگاهی مدیری نامه فرهنگستان را داشت و چون من سردبیر آن مجله بودم، در تدوین و تنظیم مطالب همکاری‌داشتیم.

در همه مجلات ادبی مقاله می‌نوشت، اما از خردمندی هیچگاه اندیشه و هوس آن نداشت که از خود مجله‌ای داشته باشد. رشید یاسمی فرانسه را خوب میدانست و خوب ترجمه میکرد، وقتی یکی از مستشرقین معروف فرانسوی به‌ایران‌آمد، ادباو نویسندگان بافتخارش مجلسی آراستند و چنانکه مقرر شده بود هریک قطعه‌ای از خود خواندند که بفرانسه ترجمه میشد، رشید قطعه‌ای از اشعار خود را که خودبه‌شعر فرانسه ترجمه کرده بود خواند و بسیار مورد توجه شد. بعدها انگلیسی را نیز آموخت و در خدمت هرتسفلد آلمانی که اسناد زبان پهلوی و چندی قبل در ایران مقیم بود، زبان پهلوی‌را هم یاد گرفت و چند رساله از آن زبان را ترجمه کرد. **محصول ادبی رشید به نسبت عمر کوتاهش بسیارست و شاید مجموع تالیفات اوبه چهل‌کتاب و رساله برسد که از آن جمله است:**

ایران در زمان ساسانیان. تاریخ کرد، ترجمه جلد چهارم‌ادبیات براون، شرح حال ابن‌یمین، آئین دوست‌یابی، تصحیح دیوان‌مسعود سعد وفرخی سیستانی، چندکتاب درسی‌برای وزارت فرهنگ وجزاینها.

از کتبی که باهتمام یاسمی بچاپ رسیده، دیوان محمد باقر میرزا خسروی است که این شخص جد مادری رشید است و کتاب شمس وطغرا از داستانهای شیرین واصیل ایرانی از تالیفات اوست. در اسفند ۱۳۲۷ رشید در تالار دانشگاه در موضوع تاثیر عقاید وافکار حافظ در گوته سخنرانی میکرد ناگهان زبانش از کار افتاد ونشست. مدتی در تهران معالجه‌اش کردند ومفید نیفتاد، به اروپا رفت وبازگشت و دوسال با مرگ دست بگریبان بود تا در نیمه اردیبهشت ۱۳۳۰ در پنجاه وپنج سالگی درگذشت. مزارش‌درقبرستان‌ظهیرالدوله‌است.

کارقهرمانی یک سپاهی ترویج

نمونه در سرسختی

ازبندرعباس تاقشم، باشنا!

بندرعباس (خبرنگار اطلاعات)ـ یک سپاهی جوان میخواهد ۱۸ کیلو متر را با شنا طی کند.

این جوان که« سهراب حیدری » نام دارد وبعنوان سپاهی ترویج و آبادانی در بندرعباس خدمت میکند از مدتها قبل تصمیم دارد تا با شنا فاصله ۱۸ کیلومتری میان بندرعباس و جزیره قشم را در خلیج فارس طی کند. سهراب حیدری سرانجام هفته گذشته به مدیرکل تربیت بدنی استان ساحلی مراجعه کرد و کتبا برای طی این مسافت با شنا اعلام آمادگی کرد.

« سهراب » از طرف تربیت‌بدنی استان به پزشکی قانونی معرفی شد و این اداره نیز سلامت وآمادگی کامل اورا جهت پیمودن این مسافت تایید نمود.

طی مسافت ۱۸ کیلومتری میان بندرعباس و قشم بدلیل طوفانی بودن دریای این منطقه و جریان شدید آب مشکل و بعید بنظر میرسد ، باینحال این سپاهی ۳۰ ساله ترویج و آبادانی همچنان در تصمیم خود پا برجا است و در آینده نزدیک شنای تاریخی خودرا آغازخواهد کرد.

اگر این شنابا موفقیت عملی شود « سهراب حیدری » اولین کسی خواهد بود که فاصله طولانی وپر خطر میان بندرعباس و جزیره قشم‌را با شنا طی می کند. لازم به توضیح است طبق اظهار نظر مطلعین ، پیمودن فاصله میان فرانسه و انگلیس از طریق دریای‌مانش‌بعلت آرامی دریای مذکور ووسایل‌مختلف ایمنی، بسیار آسان‌تر از طی فاصله ۱۸ کیلومتری میان بندرعباس‌و جزیره قشم است.

نمونه در تن‌پروری

پلیکان بازیگر ، ازپرواز متنفر است!

طبس « خبرنگار اطلاعات »ـ این پلیکان ازاستثنائی ترین مرغ هااست،چون علیرغم همه امکاناتی که دربست در اختیارش قراردارد خود را از آزادی وحق پروازمحروم کرده است . این پلیکان در باغ گلشن طبس زندگی میکند . اندازه منقارش ۹۰ سانتیمتر است و هر روز مقداری هم گوشت خالص و بدون استخوان میخورد. جای خواب و خوراکش هم بسیار نرم و دلپذیر است و مهمترازهمه ، هنرپیشه سینما هم است !این ، همان پلیکانی است که در فیلم «پ ، مثل پلیکان» ظاهر شد و هزاران تماشاگر را مسحور بازی آرام و طبیعی خود کرد . اما در طول سال فقط یک بار پرواز ویاد ازروزهای آزادی خودمی کند .

بهرحال مثل اینکه زندگی آرام ، راحت وبی‌دغدغه‌ای که در قفس باغ گلشن طبس برای‌اوفراهم است ،بمذاقش سخت سازگار آمده است چون پلیکان در همان یک پرواز سالیانه‌اش هم پس از چند لحظه ، از پرواز و درآسمان خسته و دلزده میشود و بزمین باز میگرددو با عجله خودرا به باغ گلشن میرساند !

نمونه در خست

بالنگه کفش ، شوهرپیر وخسیسش را ادب کرد!

مشهد (خبرنگار اطلاعات)ـ یک زن جوان ، بالنگه کفش شوهر سالخورده‌اش‌رامجروح و روانه بیمارستان کرد

این زن‌که ۲۰سال از شوهرش کوچکتر است چند روز پیش بعد از مدت ها اصرار و پا فشاری موفق شد از شوهرش که نزول خوار ثروتمند اما خسیسی است پنج هزارتومان بگیرد « یوسف» شوهر این زن که حتی‌الامکان سعی می ـ کرد از پرداخت پول به زنش خودداری کند، این‌بار با اکراه و ناراحتی ، بجای پول نقد یک چک پنج هزار تومانی‌در وجه زنش صادر و بدستش داد و زن جوان که پس از دو سال تلاش و پافشاری موفق شده بود چنین‌پولی‌ازشوهرش دریافت کند ، به بازار رفت و به جبران خست های گذشته شوهر ، همه پنج هزار تومان را کفش و کیف و لباس و وسائل دیگر خرید و پشت چک را هم امضاء کرد و به دست فروشنده داد .

دو روز بعد ، در حالیکه زن در فکر بود که چگونه شوهر خسیسش را راضی بپرداخت پول خیاط کند ، زنگ در آنها بصدا درامد و وقتی در باز شد ، صاحب مغازه همراه با مامور جلب در آستانه درظاهر شدند .

زن از دیدن آنها متعجب شد و وقتی فهمید که چک شوهرش بی محل بوده ، آنقدرعصبانی شد که با همان لباس خانه ، یکراست به «حجره» شوهرش رفت و با لنگه کفشی که تازه خریده بود آنقدر برسر او زد تا مرد به شدت زخمی و بیهوش شد. «یوسف» شوهر این زن به بیمارستان منتقل‌شد و خود زن نیز به جرم ایراد ضرب و جرح به شوهرش ، در بازداشت بسر می برد !

نمونه در طمع

میلیونر اصفهانی،دسته‌چک یک کارمندرا دزدید!

اصفهان، (خبرنگار اطلاعات)ـ یک میلیونر اصفهانی که دسته چک یکی از کارمندان اداره کل تعاون و امور روستا های اصفهان را سرقت کرده بود، بازداشت شد .

کارمند مورد بحث ، پس از آنکه فهمید دسته چکش مفقود شده مراتب را به اطلاع‌مقامات انتظامی اصفهان رساند . مامورین مسئول نیز قبل از انجام هر اقدام دیگر به بانکی که کارمند شاکی درآن حساب جاری دارد ، مراجعه کردند و با همکاری کارمندان بانک ، پرونده حساب جاری شاکی را مورد بررسی قرار دادند و دریافتند ، دو برگ از دسته چک گمشده بوسیله مردی بنام «حسن. د.. .»که ازثروتمندان اصفهان می باشد و گروهی او را میلیونر می‌دانند مبلغ‌نویسی و وصول شده است .

مامورین حسن را بازداشت کردند و به باز جوئی گرفتند . حسن در بازجوئی خطاب به سرگرد داوری رئیس اداره آگاهی اصفهان اظهار کرد که دسته چک را هنگامیکه برای انجام کاری به اداره تعاون و امور روستا ها رفته اشتباها از روی میز یکی از کارمندان برداشته است و بعدا هم به اشتباه دو برگ از آن را مبلغ نویسی و وصول کرده است.

پرونده حسن اکنون درشعبه دوم بازپرسی اصفهان‌در دست رسیدگی است .

نمونه در انتقامجوئی

مشتری باتیغ سلمانی، آرایشگررامجروح کرد!

شیراز (خبرنگاراطلاعات)ـ مردی‌که برای‌اصلاح‌صورت خود به آرایشگاه رفته بود، با تیغ به جان آرایشگرافتاد و او را مجروح کرد !

این مرد که به « حسن شوقی » معروف است ، چند روزپیش برای اصلاح‌صورت خود به آرایشگاه «جلیل » شیراز مراجعه‌کرد. آرایشگر مشغول اصلاح صورت «حسن شوقی» بود که دستش لرزید و صورت او را برید و حسن که از بریده شدن صورت خود ناراحت‌و عصبانی شده بود از جایش برخاست ، تیغ را از دست آرایشگرگرفت وبانتقام بریده شدن صورت‌خود چند جای صورت او را برید ومتواری شد .

حسن پس از چند ساعت دستگیر شد ، اما آرایشگر هنوز زخمهایش التیام نیافته و در بیمارستان بسرمی‌برد!

کالای صنعتی
KALAYE SANATY
نماینده انحصاری ووارد کننده ابزار وماشین ابزار ساخت معروفترین سازندگان انگلستان
نمایشگاه خیابان فروغی شماره ۲۱ تلفن ۳۱۰۹۱۳ ۳۱۰۹۱۴ ۳۰۴۶۲۴
Sole Agents and Importers Instruments and Machine Tools of Best-known Producers
Show Rooms: No. 21, Ave. Foroughi Tel: 310913, 310914, 304624

TAYLOR
تایلور
Manufacturers of Drill chucks
یگانه‌سازنده‌سه نظامهای توگوددرسراسرجهان

Eclipse
اکلیپس
The biggest producers of saw blades and magnetic and engineering tools
بزرگترین سازنده‌تیغ اره‌انواع مغناطیس وابزارهای مهندسی

M&W
موراندرایت
Manufacturers of micrometers and other precision instruments
میکرومترولوازم‌دقیق‌اندازه‌گیری

CONSOLIDATED PNEUMATIC
کنسولیدیتد پنوماتیک
All kinds of compressors and other equipment
کمپرسوروابزارهای‌هوائی

RAWLPLUG
رول پلاک لوازم
نصب درساختمان وصنعت

MARTIN BLACK WIRE ROPES
مارتین بلاک
سیم بکسیل
Tow cables

CHROME ALLOY STEEL BRITOOL SERVICE TOOLS
بریتول
انواع آچار
All kinds of tools

جورج انگاس لوله‌ها
ونوارهای لاستیکی
ANGUS

حلوای آردگندم
یک یک
یک صبحانه لذیذ برای کودکان
یک غذای خوشمزه برای همه
یک افطاری وسحری مقوی
برای شماکه روزه میگیرید
حلوا آردگندم
HALVA (DESSERT)
محصول درجه یک از مواد درجه یک

بسل رژیمی
DIET becel
بسل ازکره لذیذتراست
برای جلوگیری ازچاقی
برای کم کردن کلسترول خون
بسل اولین چربی رژیمی
محل توزیع ، تمام سوپرمارکتهای معتبر

در ۲۰ هزارمتری زیر اقیانوس آتلانتیک:

من ناف جهان را دیدم

گزارش از : خاویه لوپیشون
جمع‌آوری : جروم دوهامل
ترجمه : خرم راشدی یگانه

اشاره :

یک دانشمند فرانسوی بنام «خاویه لوپیشون» موفق شده است از عرشه زیر دریائی آرشید شیار های آتشفشانی را در عمق ۲۰ هزار متری زیر اقیانوس آتلانتیک کشف کند مواد آتشفشانی که از این ناحیه خارج میشوند ، قادرند میلیونها سال قاره‌های جدیدی را بوجود آورند.

«خاویه‌لوپیشون» جغرافیدان و اقیانوس‌شناس فرانسوی یکی از مشهورترین نویسندگان تئوری «انحراف اقیانوس‌ها و آزمایشگر طبقات زمین» است . او وهمکار آمریکائیش «جیسون‌مورگان» مجله «تحقیقات زیر دریائی و اقیانوسی آمریکا وفرانسه» را منتشرمی‌کنند. مقاله‌ای که ملاحظه می‌کنید از نشریه‌پژوهش‌های‌تاسیسات‌اقیانوس شناسی آمریکا(WOOD HOLE) وتاسیسات فرانسوی(C.N.E.X.O) اقتباس شده است .

فرسنگها زیر اقیانوس جائی که آتلانتیک شمالی و جنوبی‌بیکدیگر می‌پیوندند . بزرگترین شکاف "RIFT" را به روشنی میتوان از ممیزی قسمتهای باز ومفرس دائمی دید وباکاوشی در قسمتهای بازودندانه‌دار دائمی این نقطه از زمین بوضوح مرز طبیعی و فعال قاره‌های اروپا و آمریکا که درحال حرکت‌تشخیص داده میشود و اگر این دره‌بصورت یک درب خروجی باشد سالانه قریب ۲ کیلو متر مربع از زمین زیر دریا بصورت جدیدتری آشکار میشود.

غوص مشهوراین ماموریت‌احتمالا آخرین اکتشاف بزرگی خواهدبود که در این قسمت از مدار "AMANDSON" و «اسکوت» در قطب جنوب‌انجام خواهد شد.»

«خاویه لوپیشون» در باره گروه گروه‌مکتشفین‌خودمیگوید: ما۳۱ نفر هستیم که هرکدام برروی زین دوچرخه کوچکی نشسته و به عمیقترین نقطه دریا سرازیرمیشویم. این قسمت نخاع شوکی آتلانتیک است . یکی از ما بنام «فروبریل» ناخدا است دیگری‌جری که‌مهندس کشتی است ومن (لوپیشون) نفر سوم این گروه هستم که تخصصم اقیانوس شناسی است .

این سه اقیانوس شناس درقسمت تحتانی کشتی اقیانوس بپمای (آرشید) تقریبازندانی هستندفقط ۲ متر و۱۰ سانتیمتر محل برای سکونت دارند که آنهم در قسمت داخلی یک صدف بضخامت ۱۵ سانتیمتر قرار دارد .

«آرشید»مدت زیادی است که از عمق ۱۱ هزار متری‌هم گذشته است ولی من میخواهم با چشمان خود مشاهده کنم. که در این نقطه از جهان چه میگذرد .اینجا دستگاههایی‌وجود دارد که مانند چرخ دنده طبقات الارضی هست و قاره‌ها رامنحرف میکند . فرضا پاریس و نیویورک بخاطرهمین‌مکانیسم‌سالی٤سانتی‌متر از یکدیگر دور می‌شوند .

اگرفاصله هوائی بین پاریس و نیویورک ، ۵۸۳۰ کیلومتر صحیح باشد . با این حساب باید گفت ۱۴۵ میلیون سال است که این دو شکاف از یکدیگر جدا شده‌اند . چگونه ؟ ... بوسیله چه قدرتی ؟

قریب پنجاه سال هست که یک نفر آلمانی بنام «وگنر» این فرضیه‌راکه قاره‌ها بمانند چلیکهای شناوری برروی سطح «نرم وسست» دریا شناور هستند ارائه کرده است .

لوپیشون در گزارش ماموریت خود می نویسد : در طول یك دره ارام ما بداخل چیزی‌شبیه به «چاه» سرازیر شدیم که بعد مجبور بودیم برای خروج بیش از صد متر بطرف بالا حرکت کنیم سپس دو باره‌بیك چاه دیگر سرازیر شویم. انجا تاریکی محض بود ، و ما برای نجات‌ازاین تاریکی ازپروژکتور استفاده میکردیم این‌پروژکتور ها انقدر انرژی مصرف می‌کردند که ما از ترس انهارا برای مدتی خاموش میکردیم تا مبادا با کمبود انرژی روبرو شویم و بدین جهت‌درهر کودی چند دقیقه توقف کرده وموتور ها را خاموش میکردیم .

بهنگام حرکت جز تا فاصله سه متری جلوی ریر دریائی هیچ چیز قابل رویت نبود و بهمین‌علت است که‌محققین و اقیانوس شناسان‌غواص‌اقیانوس را نزدیك بین می دانند ولی خوشبختانه اطلاعات مربوط به نقشه برداری معمولی، نوسانات و برجستگی ها بوسیله«سونار» بمامیرسید این کشتی‌درست‌مثل یك بادکنك‌و گاهی اوقات‌شبیه عقربه کنترل بنزین که ساچمه سربی‌اش ذوب شده باشد بالا و پائین می رفت .

چراغ دریایی بصورت مسئله‌ای برای ما مطرح شده بود زیرا این چراغ می بایست خط سیر گردش کشتی‌در مقابل‌دستگاه و همچنین فواصل‌را تعیین کرده و برای ما مخابره میکرد ، کشتی ما در ناحیه‌ای قرار داشت که ما قادر بودیم به مجرد اینکه فشار هائی وارد شود عمق و ژرفای خودمان را در فواصل یك تا ۲ متری اندازه‌گیری کنیم بهر صورت در این عمقی که برای ما ناشناخته بود ما همیشه قادر بودیم که هم در سطح دریا و هم در فواصل‌مختلف وضعیتمان را ثابت نگهداریم و این حفظ وضعیت در چند متری نزدیك صورت میگرفت .

به‌بینیم بنابراین تمام هیئت مکتشفین به اشعه در فاصله ۱۵۰۰ متری آرشمید خیره‌شده بودند .

تمام سیستم های کشتی‌اقیانوس پیما در حال کار بودند.بوسیله یك گودی سنجی صداهائی که از اعماق برای ما مخابره‌میشد دریافت میکرد و درهمان‌حالت لاینقطع اندازه عمق را هم به اطلاع ما میرسانید مشکلی که بیشتر ما را متوجه خود کرد زمانی بود که در «چاه» بودیم زیرا از آنجا قسمتی از چراغ دریائی قابل رویت نبود و ما ناگزیر بودیم سرعت عمل‌بکار ببریم چون ده ساعت دیگر بیشتر برای ماندن در آن پائین نمانده بود

آرشمیدمیبایستی در پایان یکساعت و نیم دیگر بالا رود واز روی کف رد شود بخاطر یک ساچمه بی‌موقع به‌منظوردوبارهبالا رفتن آرشمید شنهای ته کشتی هر دفعه ۱۲ تن توسعه می‌یافت این شن‌ریزی ته کشتی یک‌کار امنیتی بود که در مواردی که ممکن بود به جایی گیر کند نجات یابیم.

مغناطیس برقی‌بطور اتوماتیک پائین قشر زمین کیسه های MAGMA وجود دارد.

۲ـ بدلیل جدائی ۲ طبقه ارضی دراین‌ناحیه از ضخامت ضعیف قشر زمین یکی پرتگاه و دیگری شکاف خواهد بود.

۳ـ تشعشعات مواد گداخته شکافها را مسدود میکنند.

٤ـ با وضعیت خاص زیر دریا اجسام بطور سریع‌سرد میشوند ، فوق‌العاده هم سریع

۵ـ از راس مواد د رحال حرکت یک سرپوش ایجاد میشود که‌مانع ماندن‌چسبندگی های لزج در هنگام خروج میشود .

٦ـ دره درحالی گودی قرار داردومیکوشد تاتعادلش راه حفظ کند . لوپیشون می‌نویسد امروز من اگر بخواهم چهره این شکافها را ترسیم کنم تایک میلیون‌سال دیگر این چهره بهمان وضع باقی خواهد ماند . برای‌سال آینده من فکر میکنم ۸۰ تا ۹۰ غوص در پیش داریم که کشتی شناور(۳۰۰۰) و آلوین کوچک آمریکائی نیز به معیت آرشمید خواهند بود این دو زیردریائی بمراتب مفیدتر از کشتی‌های اقیانوس‌پیما هستند آنها پایه‌های‌بزرگ دوبرتگاهی راکه دره‌رادربر میگیرداکتشاف خواهند کرد .

خلاصه ما میرویم بفهمیمکه اگر سطح بیرونی زمین از ٦ طبقه تشکیل شده است این همان ٦ طبقه ارضی تکتونیکی خواهد بود که به آهستگی از یکدیگر دارند دور میشوند؟

خاویه لوپیشون دانشمند ۳۶ ساله:
برای من‌زیر دریائی‌آرشمید آلتی شبیه بادکنک‌است

کمیت قابل ملاحظه‌ای شنهای ته‌کشتی را سست میکرد و آنرا کاملا باسرعت بالا میبرد.

ارشمید درست در لحظه‌ای که‌بالا می‌رفت در یک منطقه فوق‌العاده جالب توجه قرار گرفتیم درمدتی که کشتی رو به بالا میرفت به جهت گردش در داخل فضای محدود هر لحظه بیم آتش سوزی میرفت اما سه سرنشین بمحض‌آتش سوزی‌فوری‌میتوانستند ماسك های اکسیژن را بگذارند تا مانع‌جریان هوای تازه شود بنابراین آتش‌سوزی برخلاف عقیده عموم آنهم در ته دریا بطور مبهمی‌هرچیزی‌را متوقف میکند .

نتیجه کلی‌این غوص‌اکتشافی رامیتوان چنین خلاصه کرد:

۱ ـ درسه یاچهارکیلومتری

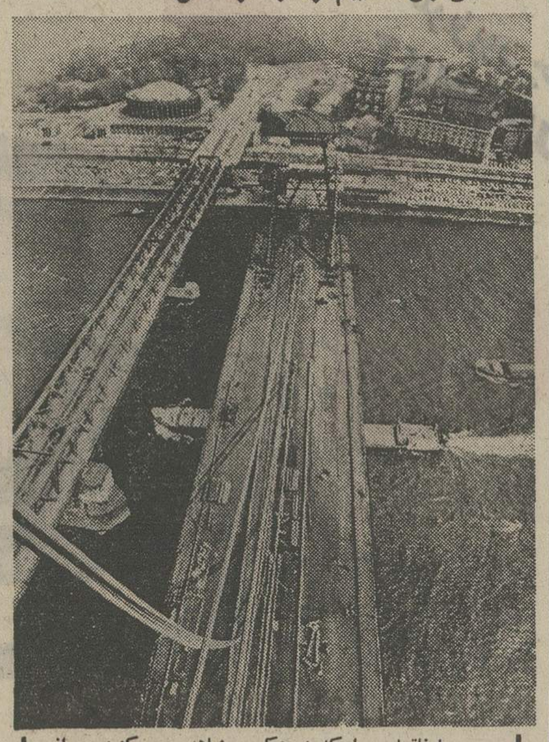

پل‌ناتمامی را که در عکس مشاهده می کنید پس‌از اتمام کارهای ساختمانی آن ، بجای پل قدیمی که در کنارش بچشم میخورد قرار خواهد گرفت .

این کار شگفت‌انگیز در شهر دوسلدوروف آلمان انجام می گیرد و عملیات جابجاکردن آنها در پائیزامسال صورت خواهد گرفت .

از هم اکنون عده‌ای از سیاحان و علاقمندان بقصد تماشای چگونگی نقل و انتقال این پل‌به‌سوی دوسلدوروف حرکت کرده‌اند .

این پل عظیم جا به جا خواهد شد

مصرف آب دریا در کشاورزی

آب‌دریانه‌فقط به برخی ازکشت‌وکار های کشاورزی آسیب نمیرساند ، بلکه‌برعکس بازده آنها را از حیث کیفیت بهتر می کند .

این نظریه دانشمندان شوروی برپایه آزمایش‌هائی است که در «استونی» درساحل‌دریای بالتیك بعمل آورده‌اند.

خبرگزاری تاس که این کشف‌جدید را مخابره کرده خاطرنشان ساخته که آبیاری باآب‌دریابرای‌محصول کلم ،جو، یونجه وسایر محصولات علوفه‌ای بسیارمفید است.

مثلا برای کلم پیش‌رس ، دونوبت آبیاری با آب دریا ، محصول کلم‌را دوبرابر ونیم زیاد می کندومیزان قندآنرا به مقدار زیادی بالامی برد وآب دریا در عین‌حال هیچ‌اثرثانوی روی زمین نمی‌گذارد و خاك را خراب نمی کند.

از وقتی این آزمایش دراستونی‌به‌نتیجه رسید ، در حدود بیست‌هزار هکتار زمین کنار دریا راباآب دریاآبیاری می‌کنند.

تازه‌های علم و دانش

دونفر روسی در سرمای شصت درجه زیرصفر زنده ماندند !

دو نفر از اهالی شوروی ، که مدت پنجاه روز در ناحیه «چوکوچکا» ، قسمت شمالی خاور دور شوروی ، گم شده بودند ، با اینکه درجه سرمای آنجا شصت درجه سانتیگراد زیر صفر بود ، معهذا زنده ماندند !

این خبر را روزنامه «ایزوستیا» ، ارگان دولت‌شوروی در یکی از شماره های اخیر خود نوشته و اضافه کرده‌بود این دو نفر در استپ های «چوکوچکا» به جستجوی یک گله هفتصد راسی ماده گاو وحشی رفته بودند، که پس‌از پنجاه روز راه‌پیمائی وطی صد ها کیلومتر راه، عاقبت پناهگاهی را که مخصوص تربیت کنندگان ماده گاو های وحشی بود پیدا کردند . زنده ماندن این‌دونفر، درشب های سرد استپ، از عجائبی است که تابحال نظیرش‌راکسی نشنیده است .

کشف اسرار اتمی بوسیله یك شاه ماهی

یکشاهماهی تربیت شده متعاق به نیروی دریائی‌امریکا موفق شد اسرار نوعی سوخت اتمی را که شوروی ها در زیر دریائیهای خود مصرف میکنند کشف کند .

این خبر را یکی از روزنامه نگاران امریکائی بنام «مورلی سیفر»که از طرف شبکه «سی.بی.اس» در ماموریت است انتشار داد . بنابگفته این خبرنگار ،شاه ماهی درون یک دستگاه بازرسی در بندری که نامش افشا نشده است، جاگرفت . سپس با همان دستگاه به جستجوپرداخت‌وچندین هفته بعد با اطلاعات گرانبهائی که برای اداره اطلاعات دریاداری امریکا تهیه کرده بود ، به ساحل برگشت !

تخصص ما انجام کارهائی است که دیگران نمیتوانند انجام دهند

بسیاری از قطعات پلاستیکی صنعتی را دیگران نمیتوانند بسازند اما این درست تخصص ماست که کارهائی را انجام دهیم که دیگران نمیتوانند انجام دهند .

ما بزرگترین سازنده اشیاء پلاستیکی در ایرانیم و قطعات صنعتی پلاستیکی مورد نظر شما را از ۴ تا ۴۰۰۰ گرم میسازیم و تحویل میدهیم .

هرمشکلی درکار پلاستیك دارید با پلاستیران مشورت کنید.

کارخانجات پلاستیك سازی پلاستیران
کیلومتر ۱۸ جاده قدیم کرج ـ جنب ایران ناسیونال
تلفن ۹۶۰۷۹۸ ـ ۹۵۳۶۰۵

اداره فروش و دفتر مرکزی :
خیابان شاهرضا ـ چهارراه کالج ـ شماره ۱۹۲
تلفن ۲ و ۴۹۲۶۱ ـ ۶۶۵۶۶۸

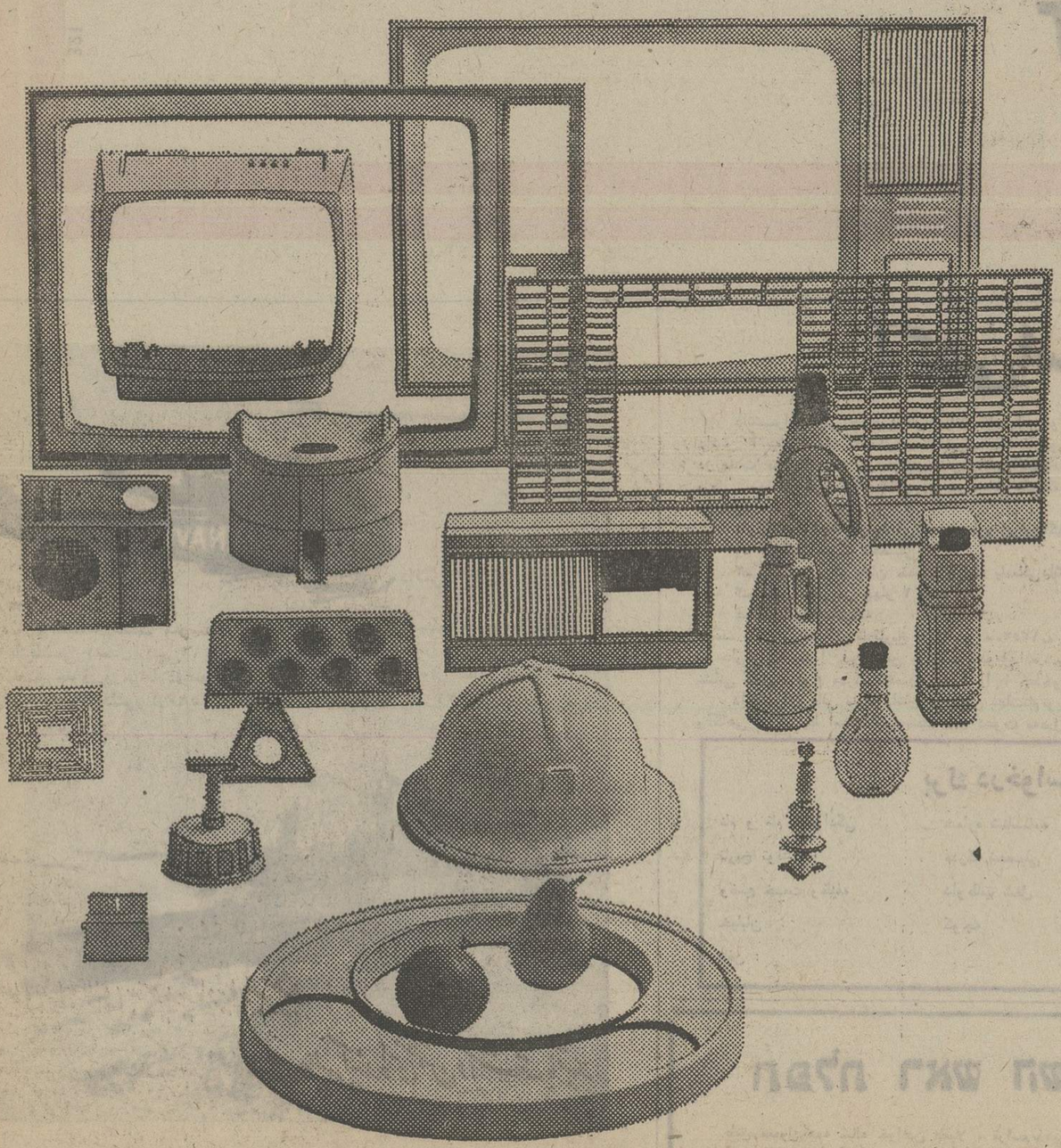

ماشینهای بلوک زنی سیمانی متحرک (تخم کن)
مناسب برای بلوکهای دیواری وسقفی باموتور بنزینی
وبرقی آماده برای تحویل فوری
شرکت ماشین سازی وتولیدی رایکوتکنیک
خیابان آیزنهاور بین چهارراه اسکندری وچهارراه نواب ـ ساختمان مارگو
شماره ۲۲۲/۲۱۶ طبقه ستم ـ تلفن ۹۲۱۰۸۵/۶

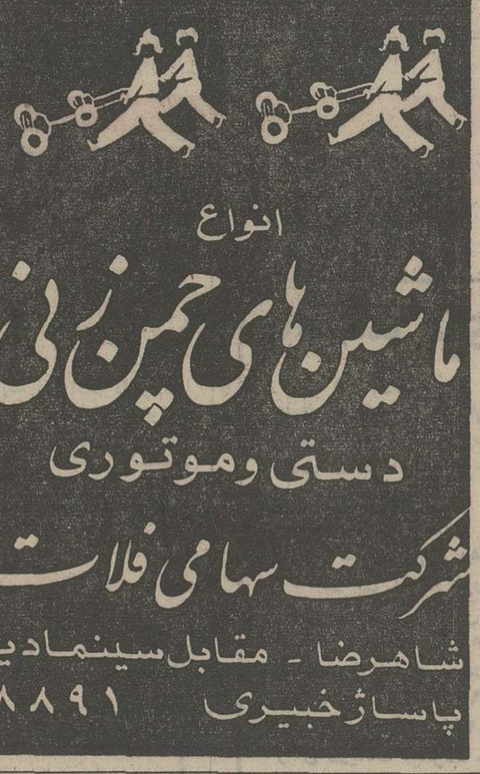

انواع
ماشین‌های چمن زنی
دستی وموتوری
شرکت سهامی فلات
شاهرضا ـ مقابل سینما دیانا
پاساژ خبیری ۴۸۸۹۱

آگهی دعوت مجمع عمومی عادی

جلسه مجمع عمومی عادی شرکت تعاونی‌مسکن کارمندان وزارت کشاورزی و منابع طبیعی در ساعت پنج بعدازظهر روز شنبه ۲۸ مهر ماه ۱۳۵۲ در سالن اجتماعات وزارت کشاورزی تشکیل خواهد شد .

از صاحبان سهام خواهشمند است در جلسات مزبور حضور بهمرسانند .

دستور جلسه :

۱ـ استماع گزارش هیئت مدیره .

۲ـ گزارش مدیر عامل در مورد بیلان و ترازنامه سال ۱۳۵۱ .

۳ـ انتخاب سه نفر بازرس برای مدت یکسال .

٤ ـ تعیین خط مشی شرکت .

رئیس هیئت مدیره شرکت تعاونی مسکن کارمندان وزارت کشاورزی و منابع طبیعی ـ امیرحسین امیر پرویز .

موتور پمپ دیزل
مارگو

وموتورپمپ دیزل «مارگو» ـ موتور و مولد برق مارگو ـ قوی ـ ساده ـ ادذان. موتورپمپ دیزلی «مارگو» باصرفه‌ترین ومحکمترین پمپ برای آبیاری است. موتورپمپ دیزلی مارگو بصورت ثابت وسیار، دراندازه وقدرتهای مختلف وبالوازم یدکی فراوان وارزان، درتمام نقاط ایران در دسترس شماست.

باداشتن موتورپمپ «مارگو» هرگز نگران کم آبی نخواهید بود. انواع مختلف موتورپمپهای دیزلی «مارگو» موپاپ سرخود وگل‌کش ساخت کارخانجات معظم کرلوسکار اویل انجینز لیمیتد ـ پونا ـ ایندیا، برای استفاده مقاطعه‌کاران نیز موجوداست.

نماینده انحصاری :
شرکت ایران مارگو محدود
خیابان ایزنهاور ـ شماره ۲۲۲
بین چهارراه اسکندری وکندی
ساختمان مارگو تلفن ۹۲۱۰۸۴-۹۲۱۰۸۳

Kirloskar

ایران مارگو

(Issued in conjunction with the Engineering Export Promotion Council, Calcutta INDIA)

وحالا...

بلاپونکت درمیان شماست.

تلویزیون جدید بلاپونکت
BLAUPUNKT

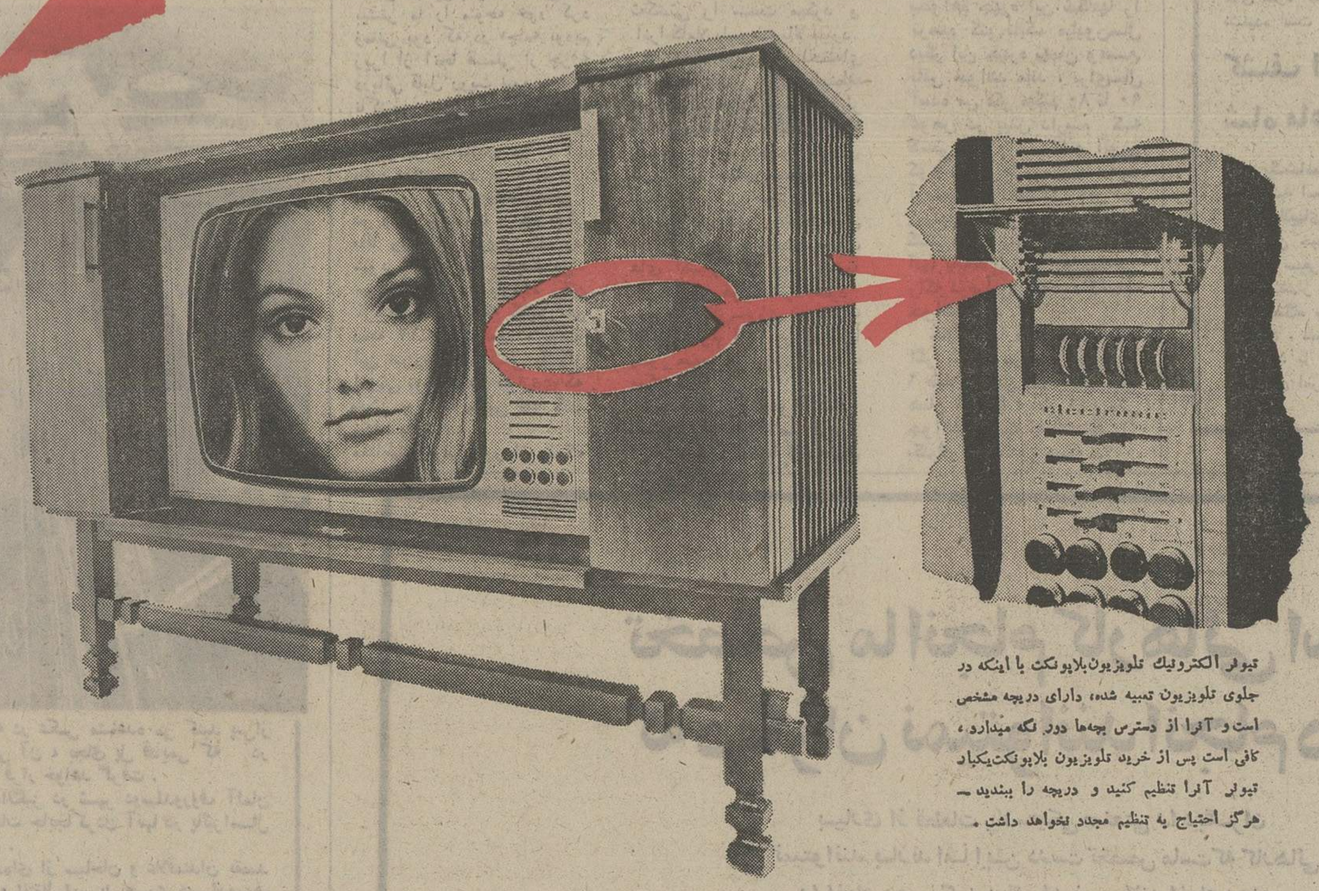

تیونر الکترونیک تلویزیون بلاپونکت با اینکه در جلوی تلویزیون تعبیه شده، دارای دریچه مشخص است و آنرا از دسترس بچه‌ها دور نگه میدارد، کافی است پس از خرید تلویزیون بلاپونکت یکبار تیونر آنرا تنظیم کنید و دریچه را ببندید ـ هرگز احتیاج به تنظیم مجدد نخواهد داشت.

تلویزیون **بلاپونکت** آخرین پدیده صنایع الکترونیک در ایران ، مجهز به تیونر الکترونیک جدید
تنظیم کننده های افقی و تکنیک تازه ای در ترکیب بهترین عوامل سازنده تلویزیون های دیگر
لامپ ، ترانزیستور و « آی. سی »

بلاپونکت نزدیک به ۸۰ سال است که در صنعت الکترونیک جهان میدرخشد

BLAUPUNKT

321

تحصیل در اروپا وامریکا

دانشجویان
حداکثر سن ۲۲ سال
دارا بودن گواهینامه ششم متوسطه ریاضی یا طبیعی (معدل کنکور ۱۲ تا بیشتر) جمع حقوق و مزایا در مدت تحصیل در خارج از کشور از ۳۱۵۸۰ تا ۵۰۸۳۷ ریال

دانش آموزان
سن ۱۶ ـ ۱۹ سال
دارا بودن گواهینامه ششم متوسطه یا پیش جمع حقوق و مزایا در مدت تحصیل در خارج از کشور از ۲۶۸۲۱ تا ۳۳۷۳۰

برای کسب اطلاع بیشتر به ستاد نیروی دریائی شاهنشاهی مراجعه فرمائید

آگهی استخدام

دانشسرای عالی سپاه دانش برای تکمیل کادر موسسه عمران روستایی یک نفر دکتر دامپزشکی با داشتن ۳ سال سابقه کار در سمت مربی، یک نفر فوق‌لیسانس دامپروری با داشتن ۳ سال سابقه کار در سمت مربی یک نفر فوق‌لیسانس ماشین‌آلات کشاورزی با داشتن ۳ سال سابقه کار در سمت مربی ، دو نفر فوق دیپلم کشاورزی در سمت های تکنیسین دامپروری و ماشین‌آلات کشاورزی استخدام می نماید .

داوطلبان واجد شرایط می توانند فرم زیراین آگهی را تکمیل کرده همراه با مدارک زیر :

۱ـ فتوکپی مدرک تحصیلی
۲ـ فتوکپی برگ پایان خدمت وظیفه یامعافی دائم از اداره وظیفه عمومی
۳ـ عکس شش در چهار ۲ قطعه
٤ـ فتوکپی شناسنامه

باپست سفارشی حداکثر تا تاریخ پایان مهر ماه ۱۳۵۲ به نشانی تهران صندوق پستی ۲۷۱۹ ارسال‌دارند به مدارکی که بعد از این تاریخ به پست تحویل‌داده شود ترتیب اثر داده نخواهدشد . داوطلبان‌بایستی نشانی کامل ، نوع مدرک تحصیلی خود را با خطخوانا پشت پاکت محتوی مدارک بنویسند .

دانشسرای عالی سپاه دانش در پایان مهلت‌نام‌نویسی ازداوطلبان واجد شرایط بمنظور مصاحبه وآگاهی از شرایط استخدام بوسیله نامه دعوت بعمل می‌آورد . م‌الف ۱۱۹۸۱

برگ درخواست

نام و نام خانوادگی	شماره شناسنامه	محل صدور
تاریخ تولد	مدرک تحصیلی	رشته
وضع خدمت وظیفه	داوطلب شغل	نشانی :شهر
خیابان	کوچه	شماره منزل
تلفن :		امضاء داوطلب

חפלת ראש השנה וכפור

طبق معمول همه ساله خواندن طفیلا ، مراسم‌مذهبی ونیایش در روزهای روش‌هشاناوکیپور در سالن دبیرستان اتفاق توسط آقایان نورانی‌و دردشتی‌خوانده‌میشود از عموم تقاضا میشود در این مراسم شرکت فرمایند.

بانک مرکزی ایران باطلاع عموم میرساند:

در روز شنبه چهاردهم مهرماه ۱۳۵۲ از محل اوراق قرضه خریداری بانک مرکزی ایران اوراق دوساله با بهره ۹درصد درسال ،اوراق‌سه ساله بابهره ۶٫۵ درصد درسال ، اوراق پنج ساله بابهره ۱۰ درصد درسال‌واوراق هفت ساله بابهره ۱۰٫۵ درصددرسال (از انتشار هفدهم شهریور ماه ۱۳۵۲) بدو طریق ذیل برای فروش عرضه‌می گردد که انتخاب هر طریق به اختیار خریدار میباشد:

۱ـ فروش د رمقابل‌دریافت‌بهای اسمی وبهره متعلقه از تاریخ انتشار (که در آن تاریخ اوراق توسط بانک مرکزی ایران خریداری گردیده است) تاتاریخ فروش ، پس از تنزیل مبلغ بهره متعلق ببانک مرکزی بانرخ ۹ درصد درسال برای مدت باقیمانده تاسررسید اولین کوپن سر نرسیده بهره . بدین ترتیب در تاریخ چهاردهم مهرماه برای فروش هر ۱۰٫۰۰۰ ریال اوراق دوساله مبلغ ۱۰،۰٦٤٫۹۲ ریال، اوراق‌سه ساله‌مبلغ ۱۰،۰٦۸٫۵۲ ریال، اوراق پنجساله مبلغ ۱۰،۰۷۲٫۱۳ ریال. واوراق هفت‌ساله مبلغ ۱۰٫۰۷۵٫۷٤ ریال دریافت میگردد .

بدیهی است مبلغ کامل بهره در سر رسیدکوپن مربوط بخریدار پرداخت میشود.

۲ـ فروش در مقابل دریافت‌بهای اسمی و پرداخت بهره آتی مربوط به مدت باقیمانده تاسررسید اولین کوپن سرنرسیده بهره پس‌از تنزیل مبلغ بهره بانرخ ۹درصد درسال برای‌مدت مزبور و در قبال قطع کوپن مربوط . بدین‌ترتیب برای فروش هر ۱۰٫۰۰۰ ریال اوراق دوساله مبلغ ۹،٦۳۲٫۱۳ ریال ، اوراق سه‌ساله مبلغ ۹،٦۱۱٫٦۹ ریال اوراق پنجساله مبلغ ۹،۵۹۱٫۲٦ ریال و اوراق هفت ساله مبلغ ۹،۵۷۰٫۸۲ ریال از خریدار دریافت میگردد .

علاقمندان بخرید اوراق قرضه‌می توانند در روز شنبه مذکور به بانک مرکزی ایران و یاهریک از بانکهای اصناف ، اعتبارات ، ایران وانگلیس، ایران‌و خاورمیانه ، بازرگانی ، بیمه بازرگانان ، پارس، تجارت خارجی ، تجارتی ایران‌و هلند، رفاه‌کارگران ، سپه ، شهریار ، صادرات ، صنایع ، عمران ، کشاورزی وملی. که‌عامل‌فروش وباز پرداخت اصل‌و پرداخت بهره اوراق قرضه میباشند مراجعه‌نمایند.

بهره واوراق قرضه از مالیات‌بردرآمد وهرشش‌ماه‌یک‌بار پرداخت‌میگردد

گل بگوئیم گل بشنویم

۱۰ سال رنج و زحمت ودست آخر YES I ARE

گپ جمعه

نوشته : پروفسور منوچهر وارسته

● آقا بالاخره نفهمیدم منظور

ازسرو صدای تازه درمورد مبارزه با سیگار چیست ، ممکنه مارا روشن کنید ؟
ـ یک تبلیغ تازه‌برای‌مصرف بیشتر سیگار !

● آقا،نوشته بودیدبوتیک‌های تهران اجناس ایرانی را با برچسب‌خارجی میفروشند ، چرا ، مگر اجناس ایرانی چه عیبی دارد ؟
ـ فعلا که دور دور «مرغ» همسایه است که برای خیلی از ما ها «غازه» !

● آقا نوشته بودید دهبان‌ونک

با شعار به جنگ ترافیک رفت. مگر با شعار هم می توان به جنگ چیزی رفت ؟
ـ فعلا که رفتند، صبر کنید از جنگ برگردند، خدمتتان عرض می‌کنیم !

چندی قبل مطلبی در روزنامه اطلاعات راجع‌به‌خرج یاد گرفتن انگلیسی روز بروز زیادتر می شود ، درج شده بود که مورد تائید من است. چیزی که من می خواهم پس از ۵۰ سال سابقه تحقیق‌و بررسی آموزش زبان به محصلان‌فارسی زبان علاوه کنم آنست که کاش با این افزایش مخارج‌تحصیل لااقل چیزی به علاقمندان‌فرا گرفتن زبان یاد میدادند .

چند روز قبل‌از دو دانشجو که دهسال تمام زبان انگلیسی تحصیل کرده‌اند ، شش‌سال در دبیرستان و ٤سال در همین کلاسهائی که ماه بماه شهریه خودراافزایش میدهند‌خواسته‌ام که « YOU ARE » «شما هستید»را بصورت سئوال بنویسند ودو جواب‌مثبت ومنفی آن را بنویسند ' جوانانی که دهسال انگلیسی خوانده‌وبرعمر برباد رفته خود اشك می‌ریزند نوشته‌اند :

DOYOUARE? YES, IARE
NO, IDONOTARE

قطعا گردانندگان بعضی از این دستگاه ها واقعاقصدخدمت دارند ولی نتیجه کار آنهاصفر است . بعضی قبولی در مسابقه را تضمین می کنند که این خود عمل زننده‌ایست،موسسات دیگری با هزار ویك نوع‌تبلیغ علاقمندان را جلب می کنندولی نتیجه کار آنها چیست ؟همان که در بالا ملاحظه فرمودید . خود محصلان هم بخوبی نقص خود را میدانند و نیز پدران و مادرانی که خودشان متوجه هستند چگونه پول آنها ووقت فرزندانشان برایگان تلف می‌شود .

معلمان موسسات خارجی اگر زبان فارسی را بخوبی ندانند اصولا صلاحیت تدریس به محصلان فارسی زبانرا ندارندو نقش آنها از یك نوار ضبط صوت مفیدتر نیست زیرا نمی دانند زبان مادری آنها برای محصلان فارسی زبان چه مشکلاتی دارد و راه‌حل این مشکلات چیست ؟ آیایکنفر انگلیسی یا آمریکائی میدانند که در زبان مادری او ۲۱ صدا وجود دارد که در زبان فارسی نیست ؟ این اصوات کدامند و راه آموختن آنها به محصل فارسی زبان چیست ؟ چه‌توالی اصواتی در انگلیسی وجوددارد که در فارسی نیست و بچه طریق باید آنها را تدریس کرد ؟ چه آهنگهائی در زبان انگلیسی هست که در فارسی نیست و چه آهنگهائی اززبان فارسی مزاحم تکلم صحیح انگلیسی می شود و راه قطع این مزاحمت چیست ؟محصل فارسی زبان در استعمال‌افعال حروف اضافه ساختمان های مختلف جمل بهزارقسم‌کجروی ها و مشکلات برخورد می کند که اگر معلم قبلابرمشکلات‌او واقف نباشد و راه حل این مشکلات را نداند نتیجه کار همین سال های‌برباد رفته‌است. اکثریت قریب‌باتفاق موسسات دیگر هم نمی دانند که‌تدریس زبان خود رشته خاصی است و با ادبیات و زبانشناسی و رشته های دیگر رابطه کمی دارد . البته معلم زبان باید ادبیات و زبانشناسی و غیره تا حدلزوم بداند ولی یك متخصص‌ادبیات نمی تواند معلم زبان باشد . رویهمرفته تدریس انگلیسی وسیله‌ای برای اتلاف وقت داوطلبان شده است.ازکدامیك از این موسسات دو نفر بیرون آمده‌اند که بتوانند چنددقیقه با یکنفر انگلیسی یاامریکائی صحیح حرف بزنند و دو سطر را بزبان انگلیسی‌حسابی‌ترجمه کنند ؟

دانشگاه های ما حتی یك ثلث معلمان مورد نیاز خود را ندارند تا چه رسد بدبیرستان ها یا دبستان ها یاکودکستان ها . آموختن زبان در دبستان ها واقعا گناه است زیراکودك با استعداد کلماتیرا با تلفظ غلط یا جملی را با آهنك و ساختمان غلط یاد می گیرد که اصلاح آن بعد ها ممتنع است . خوبست گزارشگران روزنامه اطلاعات سری هم به این موسسات بزنند و تحقیق کنند کدامیك از گردانندگان این دستگاه ها متخصص در تدریس زبان هستند ومشکلات محصلان فارسی زبان و راه حل آن مشکلات را میدانند .

ملاحظه‌خواهند فرمود که تقریبا هیچیك متخصص درتدریس‌زبان نیستند : عده‌ای‌از آنهابمناسبت چندین سال تجربه از دیگران بهترند ولی آنها هم کار های سنوات قبل خود را تکرار می کنند . من آرزو دارم که گردانندگان این دستگاه ها صرف وقت کنند و در صدد یافتن مشکلات کارمحصلان‌خود باشند . ولی با نهایت تاسف آنها وقت این بررسیها را ندارند و اصلا علاقه‌ای بفرا گرفتن رموز حرفه خود نشان نمی دهند . من بهیچ فرد یا موسسه بخصوصی نظرندارم ولی ملاحظه محصول کار آن‌ها انگیزه من در نوشتن‌این‌سطور است .

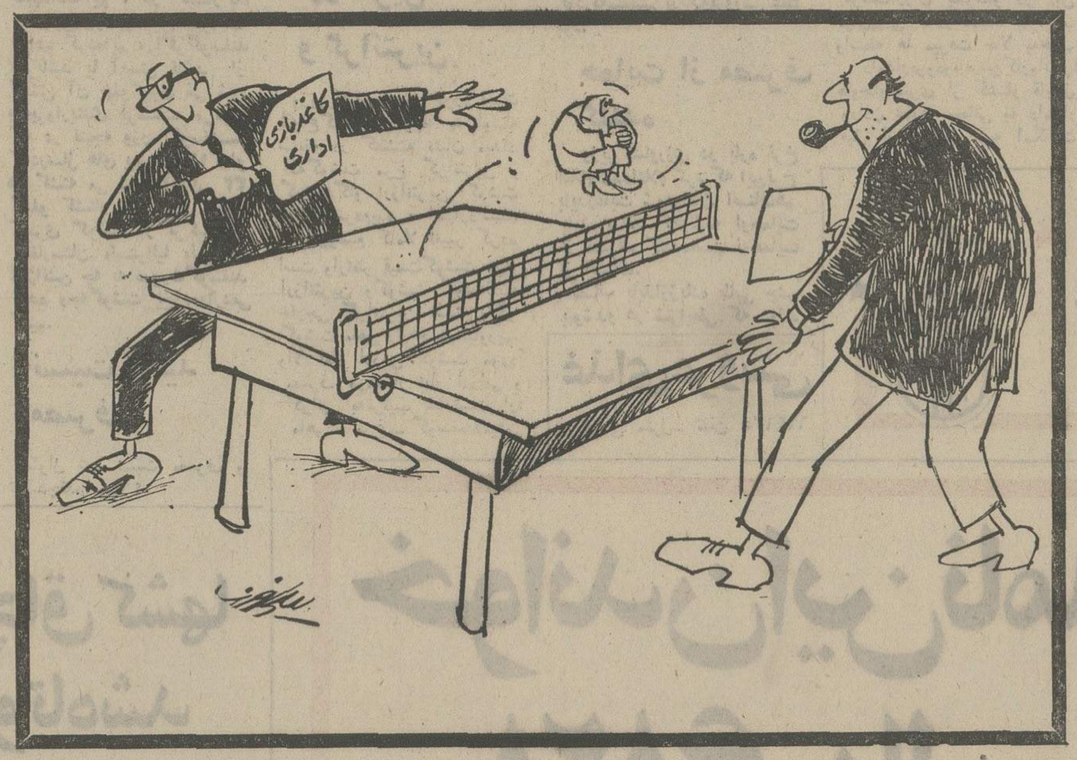

بچه‌های بی‌سرپرست به‌محبت خانواده احتیاج دارند !

نامه برگزیده

پرورشگاهها و شیرخوارگاههای ایران و اقماخوب اداره‌میگردند. دراین موسسات بچه‌های بی سرپرست، تحصیلات ابتدائی و آموزش های فنی می‌بینندوتغذیه می‌شوند ولی‌چیزی که نمی‌توان از بیان آن خودداری کرد . آنست‌که‌این بچه‌های‌بی‌سرپرست از فقدان یک عامل اساسی‌رشد و سلامتی طبیعی رنج میبرند و آن محرومیت از عاطفه ومحبت محیط خانواده است .

سابقا خانواده‌های امریکائی و اروپائی بعلت نداشتن بچه و مشکلات دیگر در کشور های خود، این کودکان را که طبیعت در باره آنها ظلم کرده استبا اشتیاق بخانه خود برده و سرپرستی آنهارا بعهده‌میگرفتند. اخیراوزارت دادگستری تحویل این کودکان یتیم رابه خارجیان ممنوع کرده است . در نتیجه این امر موجب یاس خانواده های‌مشتاق‌بداشتن‌بچه‌ومحرومیت بچه‌ها از تربیت و زندگی در محیط خانواده شده است .

با تذکر این مطلب، امیدوارم وزارت دادگستری بجای‌ممنوعیت اقداماتی بعمل آورد که این بچه‌ها تحت ضوابط ومقررات خاصی در اختیار خانواده های ایرانی و خارجی قرار گیرند تا آنها هم بتوانند از محبت و تربیت محیط خانواده بهره‌مند گردند .

گارلند . اچ. آلن
یک آمریکائی مقیم ایران

تفیلا

احتراما به اطلاع همکیشان عزیز می رساند که مراسم‌نیایش بدرگاه خدای‌یگانه واداء فرایض مذهبی در شب و روز کیپور از طرف جماعتی که درسالن دبیرستان دخترانه کورش تفیلا می خوانند مانند سال گذشته در تالار مجهز محبان دبیرستان کورش پسران انجام می گیرد .

۲ـ۲ آ ـ ٤۹٦۰۰ حق‌نظر فرحنیك

آگهی

سازمان برنامه و بودجه در نظر دارد برای تامین وسیله نقلیه بمنظور رفت و آمد کارکنان خود در ماموریت های اداری داخل و خارج از تهران از خدمات موسسات بخش خصوصی که به تعداد کافی اتومبیل های صحرائی مانند جیپ، لندرور، استیشن ، ژیان در اختیار داشته و از هر لحاظ واجد شرایط تشخیص داده شوند استفاده نماید .

موسسات و شرکت هائیکه دارای تجارب و سوابق کافی در این زمینه بوده و داوطلب انجام این خدمت باشند میتوانند اطلاعات لازم را از امور اداری سازمان برنامه و بودجه کسب نموده و پیشنهادات خود را تا پایان وقت اداری روز دوشنبه ۳۰ مهر ماه ۱۳۵۲ به دفتر امور اداری‌واقع درخیابان‌دانشکده کاخ مرکزی اطاق شماره ۵۳۵ تسلیم داشته و رسید دریافت نمایند تا پس از رسیدگی و انجام تشریفات لازم اقدام مقتضی بعمل آید .

امور اداری سازمان برنامه و بودجه

آ ـ ٤۹۷۲۰

وقتی یك رولکس را بجوشانید چه پیش میاید ؟

ما ازیك وکیل دعاوی در ژنو خواهش کردیم که شاهد این‌آزمایش باشد و این گزارشی است که وی برای ما نوشته است :

«من ، روبرت ریدر ، امضاءکننده زیر، گواهی میکنم که ازطرف رولکس بیك استودیوی عکاسی دعوت شدم .
درآنجا بعدازآشنائی بارؤسای روابط عمومی وبخش مکانیکی رولکس ، گفتند که میخواهند ازرولکس‌اویسترپرپتوآل درظرف پرازآبی‌عکسبرداری کنند، این‌آب تاحد جوش رسانده میشود بدون اینکه کوچکترین‌صدمه‌ای بساعت وارد بیاید.
من شاهد بجوش‌آمدن آب بودم (میزان‌الحراره داخل‌آب‌تقریباًدرجه ۱۰۰ را نشان میداد) وبعدازده‌دقیقه جوش ساعت را ازظرف‌بیرون‌آوردند. من باچشمهای خودم دیدم که ساعت صحیح وسالم کارمیکند.
امضاء روبرت ریدر

اینکه ساعت رولکس واقعاً فنا ناپذیراست، جای شکی نیست و این آزمایش نشان میدهدکه یکسالی‌که صرف ساختن آن شده بیهوده نبوده است .
این یکسال با ساختن قاب اویستر رولکس آغاز میگردد که از شش طلای ۱۸ عیار یافولاد ضد زنگ جراحی در آورده میشود و شامل ۱۶۲ عمل جداگانه است . توی این قساب دستگاه میزان ساعت کوك اتوماتیك با صفحه گردان قرارداده میشود وبقدری دقیق است که رسماً بعنوان کرونومتر شناخته شده است .
ساعتهای ما ازپس‌تمام آزمایشهای عجیب و مشکل گواهی‌کرونومتر برآمده‌اند .

ROLEX
رولکس
ساعت برجسته‌ترین شخصیتهای جهان

نماینده انحصاری رولکس در ایران
مهدی جواهری و برادران
مرکزفروش: جواهری رولکس
خیابان شاهرضا شماره ۸۵
(روبروی کالج البرز) تلفن ٦٦۲۱۳۷
نماینده فروش: جواهری شیرینیان
خیابان شاه عباس شماره ۱۳۲
تلفن ۸۲٦۵۳۸

آموزشگاه بخشیتن دهه انقلاب
کنکور پزشکی و ششم طبیعی
خیابان شاه ساختمان آلومینیوم طبقه پنجم تلفن ٦٦۱۱۵۵
دانائی توانائی
مهلت ثبت نام
کلاسهای کنکور پزشکی و ششم طبیعی
تا پانزدهم مهرماه ۱۳۵۲
خیابان شاه ساختمان آلومینیوم طبقه پنجم - تلفن : ٦٦۱۱۵۵

آگهی فروش مواد شیمیائی

سازمان آب منطقه‌ای تهران محصولات کارخانه تهیه مواد شیمیائی خود را با مشخصات زیر تحویل در محل کارخانه واقع در جاده آبعلی جنب کارخانه آزمایش بسمت شمال آبهای خیابان تصفیه خانه آب بفروش میرساند :

۱ـ جوهر نمک (اسید کلرئیدریک) با غلظت حدود ۳۰٪ از قرار هر کیلو گرم ۱۱٫۵۰ ریال .

۲ـ کلرور فریک مایع با غلظت حدود ٤۰٪ با محاسبه براساس ۱۰۰ درصد از قرار هر کیلو گرم ۲۵ ریال .

۳ـ کلر مایع از قرار هر کیلو گرم ۲۰ ریال .

٤ـ اب ژاول (هیپوکلریت سدیم) دارای ۷۰ الی ۱۰۰ گرم کلر فعال در لیتر از قرار هر کیلو گرم ٦ ریال .

۵ـ سود محرق جامد در بشکه های آهنی حدود ۱۹۰ کیلو گرم بدون احتساب وزن و بهای بشکه از قرار هر کیلو گرم ۲۰ ریال .

٦ـ سود محرق پرک در بشکه های آهنی ۸۰ کیلو گرم بدون احتساب وزن و بهای بشکه از قرار هر کیلو گرم ۲۵ ریال .

طالبین میتوانند همه روزه در ساعات اداری به آدرس فوق مراجعه‌و یا با تلفن های شماره۷۸۲٤٤۳ و ۷۸۲٤٤۵ کسب اطلاع فرمایند .

م الف ۱۲۰٦٤
سازمان آب منطقه‌ای تهران (شرکت سهامی)
آ ـ ٤۹۷۱۲

مصاحبه محمدعلی سفری با مهندس‌روحانی وزیر کشاورزی و منابع‌طبیعی

۱۵۰ تن گوشت چه میشود؟

مهندس‌روحانی وزیر کشاورزی و منابع‌طبیعی

توزیع گوشت نسبت به‌سال گذشته پنجاه درصدافزایش یافته‌است

اشاره

در چند روز اخیر یکبار دیگر مسئله گوشت از نظر قیمت و مقدار توزیع مورد توجه قرار گرفت . بهمین جهت نویسنده اطلاعات طی یکساعت گفتگو با آقای مهندس‌منصور روحانی وزیر کشاورزی ومنابع‌طبیعی درباره تامین گوشت درتهران وسراسر کشورمطالب جدیدی را موردبررسی‌قرار داد که در زیرمیخوانید .

«همه کسانی را که‌روی‌مسئله گوشت حرف دارند به مناظره دعوت میکنیم ، در مطبوعات ، در تلویزیون و در هرمحلی که حاضر باشند می‌نشینیم و بحث میکنیم تامردم متوجه شوندکه گوشت دیگر برای این مملکت مسئله نیست ....»

آقای منصور روحانی وزیر کشاورزی و منابع طبیعی‌بابیان این‌مطلب ، بیش از یکساعت درباره‌تامین‌گوشت برای‌سراسر کشوروبخصوص تهران اظهار نظرکرد.

وی گفت :هم اکنون کلیه واسطه‌ها و همه مشکلاتی که درکار تهیه‌گوشت وجودداشت ازمیان‌رفته‌وسازمان گوشت‌تهیه گوسفندمرحله کشتاروبعدتوزیع در دکان‌های قصابی شهر را به‌عهده دارد .

بنابراین در شرایط موجود کار تهیه و توزیع گوشت تا دکان قصابی مستقیما زیر نظر سازمان گوشت انجام می ـ گیرد.

علت کمیابی گوشت

روحانی افزود:

دولت بطور متوسط درسال دویست وپنجاه میلیون تومان ضررگوشت را می پردازد ، تا هم دامدار منافع معقول و حتی بیش از حد معقول ببرد و هم گوشت به‌قیمت‌ارزان‌دردسترس مردم باشدو قصاب هم بیست در صدمنافع درفروش ببرد .

بنابراین اگر درفروش‌گوشت در دکان های قصابی که از حدووظایف واختیارات وزارت کشاورزی خارج‌است نیز نظم و ترتیب باشد دیگرهیچ‌مشکلی برای‌مردم وجودندارد .

ازوزیر کشاورزی سئوال شد، ظاهرا هم فروشندگان گوشت وهم مردمی که به دکان های قصابی میروندااین مطلب رافبول ندارندو مشکل گوشت رالمس میکنندو حرف آنها این‌است که‌روزانه حدود یکصد تن‌کمتر از میزان مصرف توزیع می ـ شودو همین‌امر موجب کمیابی گوشت است .

باتوجه باینکه دوسال پیش‌یکی ازمشکلات تهیه گوسفند در کشور بود ، حالا این کمبود چگونه‌جبران شدو دولت‌گوشت تازه از کجا تهیه می کند ؟

پاسخ‌وزیر کشاورزی باین سئوال‌جالب بود ، چون عوامل متعددی راعنوان کرد وگفت:

اولا حمایت از دامداران‌نقش اساسی را دراین‌کار بازی‌می کندچون در گذشته دامدار در دست دلال اسیر بودوگوسفند بهروزن که می آمد کشته می شد ،اماحالا انواع‌و اقسام‌حمایت از دامدار می شود . قیمت‌جو، تفاله چغندر وذرت را ثابت نگهداشته‌ایم ، در کشتارگاه برای‌چوپان‌ودامووسایل‌استراحت فراهم کرده‌ایم ، اگرگوسفند لاغرباشد یا آبستن باشد از کشتن آن جلوگیری می شود وبه‌پروار‌بندی فرستاده می‌شود که در نتیجه وزن گوسفند که‌درسال های پیش تا ۱۶ کیلو هم کشته می شدحالاروی ۳۲ کیلو کشتار می شود . ثانیا کسری گوشت از ترکیه ، بلغارستان ،استرالیا ،نیوزلندو آرژانتین چه به صورت‌گوسفند زنده وچه‌گوشت یخ‌زده‌واردمی کنیم.

نسبت تولید مصرف

سئوال شد نسبت مصرف و تولیدچقدراست ؟

وزیرکشاورزی گفت : از نظر تولید ظرف سه سال اخیر از ۳۵۰ هزار تن‌به ۴۹۰ هزارتن رسانده‌ایم یعنی حدود ۱۴۰هزار تن اضافه‌شده که تقریبا‌سالی یکهزار وپانصد میلیون تومان تولیداضافی بسود دام داران است .ولی بطور کلی مصرف در سراسرکشور در سال‌حدود پانصدو بیست هزار تن است که از این مقدار حدود چهار صد و هشتاد هزار تن درمملکت تولید می شودوحدود سی تاچهل هزارتن هم از خارج وارد می‌کنیم.

ارزانترین و گرانترین

وزیرکشاورزی در مورد قیمت انواع‌گوشت باتوجه به اینکه سابقه در گذشته نشان میداد که‌گوشت مرغ گرانترین و گوشت‌گاو ارزانترین گوشت ازنظر مردم‌بود ، اظهارداشت: اکنون‌وضع کاملا تغییر کرده است وازنظر قیمت‌گوشت مرغ ارزانترین وگوشت گوسالـه خارجی گرانترین است ،اگر گوشت ماهی رابه‌حساب‌نیاوریم. والا فعلا ارزش گوشت مورد مصرف مردم از نظر ارزانی و گرانی به‌ترتیب عبارتست از: ماهی ـ مرغ ـ گوسفند(میش وبز) ـگاو و گاومیش‌بومی‌ـ پره‌وشیشك پرواری ـ گوساله پرواری‌ـ گوساله پرواری‌خارجی وگاوپرواری خارجی که‌گوشت آن از نوع مرغوب‌است .

تولید سالم

سئوال شد چرااین روز ها گوشت مرغ نایاب شده ؟

وزیرکشاورزی گفت : تولید بایدسالم باشد هرتولید کننده که‌نتواند بااصول علمی کار کندنمی‌تواند .دوام بیاورد .در مورد مرغ‌هم مشکل حل شد. منتهی‌اگر در گذشته مرغ گرانترین گوشت‌بود باین‌دلیل بود که‌سیستم تولیدوپرورش غلط بود.

حمایت از مصرف کننده

وزیرکشاورزی در باره نرخ اعلام شده‌اعلام کرد که این‌نرخ بایدرعایت شودواطاق اصناف‌هم باید بداند که‌وظیفه اوحمایت از مصرف کننده‌است نه‌حمایت از اصناف.

قصاب بایداززیاده طلبی چشم بپوشدو در شرایطی که دولت تااین‌حد برای تامین گوشت متحمل ضرر می شود آن ها با بیست در صد نفع‌از هرکیلو گوشت قانع باشند بخصوص که ما دست همه‌واسطه‌ها راکه سبب میشدند گوشت گران‌به دست قصاب برسد از میان‌بردیم وحالاروی صورتی که‌اطاق‌اصناف داده‌گوشت مستقیما‌ازکشتارگاه حمل ودردکان قصابی تحویل میشود وبرای قصاب‌هیچ خرج اضافی‌وجودندارد .

وزیرکشاورزی بار دیگر هشدار داد که‌سیاست دولت‌در امرگوشت در آن‌است که هم دامدار استفاده کندو هم مردم گوشت‌ارزان بخرندو در این میان‌پولی که‌درگذشته به جیب واسطه ها میرفت حالا به‌جیب دامداربرودوبایستن کاروانسرا هاوجلوگیری از کشتار قاچاق ودادن علوفه مجانی به دامدار قبل از کشتار همه امکانات برای دامداران فراهم آمده است ، بخصوص که دامدار بمحض اینکه گوسفند وزن‌شد پول خود را اگربخواهد وجه نقدواگر نخواهد به‌صورت چك چه‌دروجه دامدار و یا نماینده او که‌گوسفند را آورده می‌گیرد وسعی هم براین‌است که هرچه بیشتر برای دامداران وسایل بهترفراهم آید واین سیاست همچنان دنبال خواهدشدمنتهی در موردکنترل نرخ و فروش گوشت در دکان قصابی به‌مردم باید اطاق اصناف دقت کامل داشته‌باشد تامردم نیز از طرز توزیع گوشت راضی‌باشند.

Frigen

گاز مطمئن مولد سرما جهت یخچال ـ دستگاههای فریگن تهویه مطبوع وسردخانه‌ها

گاز فریگن همیشه در تمام شهرستانها بمقدار کافی موجود میباشد

نماینده انحصاری در ایران شرکت سهامی ایران هوخست

خیابان کریمخان زند روبروی خیابان شاه‌عباس

تلفن : ۹ ـ ۸۲۵۰۴۱

ایران‌بند

ضیخ بوبو عقاب نشان

تنها ضدیخ استاندارد شده ایران

USSR

Machinol

غذای عروسی

پذیرائی منزل ـ تلفن ۶۶۳۶۳۵

از :سرویس اجتماعی روزنامه اطلاعات

دست‌واسطه‌ها وقاچاق کشها از گوشت تهران کوتاه‌شد

مصرف گوشت همه ساله در شهر تهران باشروع فصل گرما کاهش می‌یابد و همزمان با فصل پائیز مصرف گوشت بار دیگر به یکی از مواد اصلی غذائی تبدیل میشود و به‌همین، علت تعداد کشتار فزونی می ـ یابد . باید توجه داشت که‌این افزایش نسبی در فصول مختلف برای انواع دیگر گوشت اعم از سفیدو قرمز نیز صادق است .

درچند روز گذشته پس از اعلام‌نرخ انواع گوشت قرمز و سفید از طرف‌هیئت‌عالی‌نظارت‌بر اقاقهای اصناف و اقداماتی که در زمینه جلوگیری از کشتار قاچاق و فروش گوشت قاچاق بعمل آمد ، موجب قطع ایادی این عوامل گردید و با اتخاذ تدابیر سختی در زمینه کنترل نرخهای داده شده در دکان ها قاچاق کش ها دیگر نتوانستند روزانه ششهزار راس کشتار قاچاق به دکان‌ها عرضه نمایند و از طرفی پائین بودن قیمت مرغ و تخم مرغ بزعم سندیکای مرغداران موجب خودداری موسسات نامبرده از تحویل‌مرغ وتخم مرغ به بازار گردید و باین ترتیب ازعرضه گوشت در بازار تهران اعم از گوشت‌قرمز و سفید باندازه صد تن‌کاسته شدو این کاهش در آغاز ماه مبارك رمضان که مصادف با افزایش مصرف گوشت است دشواریهائی برای مردم و سازمان گوشت بوجود آورد در نتیجه کاهش عرضه گوشت تعدادی از دکانها تعطیل کردند. تاآنکه مسئله کمبود گوشت گوسفند و مرغ در جلسه‌هیئت عالی نظارت مطرح گردیدومورد بحث و بررسی قرار گرفت .

خبر طرح مسئله گوشت و کمیابی گوشت گوسفند و مرغ وتذکر هیئت عالی نظارت در زمینه تامین گوشت تهران به مسئولان امور گوشت موجب افزایش حجم گوشت موردنیاز در تهران گردید و در دو روز گذشته بخصوص با تجدیدنظر در قیمت جوجه یك روزه موسسات مرغداری نیز به‌عرضه گوشت مرغ افزودندولی با این وجود ، تعداد گوشت عرضه شده جوابگوی مصرف نبودو دکانهای‌قصابی پس از تحویل گوشت در مدت کوتاهی گوشت رابفروش میرساندند.

سازمان گوشت

سازمان گوشت امروز اعلام داشت که‌روزانه یکصد وشصت تن گوشت گوسفند در تهران توزیع میگردد . این سازمان اعلام داشت که این مقدار گوشت برای مصرف مردم‌شهر کافی است و مسئولان‌سازمان یادآور شدند که ماه رمضان و سرد شدن هوا به افزایش مصرف گوشت کمك کرده و گوشت شهری که روزانه با هشتاد تن تامین میگردید حالا بایکصدو شصت تن نیزتامین نمیشود.

رئیس اتحادیه صنف قصاب

دراین مورد خبرنگار ما با حاج نعمت بزرگمهر رئیس اتحادیه صنف قصاب تماس گرفت و او اظهار داشت که دکانداران گوشت ، هر چند سهمیه از سازمان گوشت تحویل میگیرند به مردم می‌فروشند . وی یادآور شد که تعداد مراجعان به دکان ها آنچنان زیاد است که گوشت های تحویل شده درهمان‌ساعات اول‌تحویل فروش میرود وبرای قصاب فرصتی نمیماند تاگوشت را در یخچال نگاهدارد.

رئیس صنف قصاب گفت : شهر تهران در این فصل‌روزانه به دویست و چهل تن گوشت گوسفند باجمع آوری‌بساطقاچاق کش‌ها احتیاج دارد و تا روزی که این مقدار گوشت روزانه توزیع نگردد کمبود محسوس خواهد بود.

افزایش مصرف گوشت

مصرف سرانه گوشت در تهران‌در مدت دهسال از پنج کیلو به پانزده کیلو افزایش یافته و افزایش نسبی جمعیت‌نیز موجب افزایش مصرف گوشت در تهران شده است در مدت پانزده‌سال گذشته‌مصرف‌گوشت گوسفند در تهران از هشتادتن در روز به دویست و پنجاه تن رسیده است . همزمان باین مصرف گوشت گاو و مرغ و خروس نیز هریك به صد تن در روز و تخم مرغ به یکصدو پنجاه تن بالغ شده است .

حداقل

خواندن این نامه برای شما ۶۸۲۸ ریال می ارزد.

سرمایه پرداخت شده ـ ۵۰۰/۰۰۰/۰۰۰ ریال

شماره ثبت : ۱۵۰۳۲

تاریخ ۵۲/۷/۱۲

شماره ۶۷۸

پیوست

خانم وآقای محترم :

خوشحال میشویم باطلاعتان برسانیم که بدلایل زیربه نفع شماست که درشرکت پس‌انداز ووام مسکن کورش‌بزرگ حساب سپرده مدت‌دار داشته باشید .

ـ محلی مطمئن برای پول شما :

دراین مورد باید بگوئیم که تمام فعالیت های شرکت پس‌انداز ووام مسکن کورش‌بزرگ طبق مقررات شورای پول واعتباروتحت نظارت بانك رهنی ایران انجام می‌پذیرد .

ـ بیشترازتمام بانکها بهره میدهیم :

شرکت پس‌انداز ووام مسکن کورش‌بزرگ به سپرده مدت‌دارشماد ریکسال ۱۰٪ بهره میدهد واین بهره حداقل ۱٪ بیشترازسایربانکهامی‌باشد .

ـ بهره پول شماماه بماه پرداخت می‌شود :

درصورت تمایل شمامیتوانید درپایان هرماه بهره پول خود راد ریافت کنید .

ـ به بهره پول شما هم بهره میدهیم :

شما میتوانید بجای دریافت بهره ماهانه ازما بخواهید که همه ماهه بهره متعلق به سپرده شما را به حساب پس‌انداز شما نزد شرکت منظورنمائیم ودراین صورت خواهید دید که اگربطورمثال ۵۰ هزار تومان درشرکت پس‌انداز ووام مسکن کورش‌بزرگ سپرده مدت‌دار داشته باشید حداقل درسال ۶۸۲۸ ریال بیشترازسایربانکها بهره می‌گیرد این تفاوت درسپرده مدت‌دار بالاتراز ۵۰ هزارتومان رقم قابل ملاحظه ای خواهد بود .

شرکت پس‌انداز ووام مسکن کورش‌بزرگ

مدیرعامل

پس‌انداز ووام مسکن کورش‌بزرگ

• خیابان شاهرضا بین فرصت وایرانشهر پلاك ۳۹۶ تلفن : ۸۳۱۵۱۴ ـ ۸۳۳۴۶۳ ـ ۸۳۳۴۶۴

• امیرآباد شمالی بالای پمپ‌بنزین تلفن ۶۳۹۹۶۷ ـ ۶۳۴۷۸۲

• میدان ژاله اول خیابان شهباز روبروی پمپ‌بنزین تلفن ۳۰۵۳۹۷

جدول کلمات متقاطع

شماره ۷۵۵۶

طراح جدول : ف . جلوه

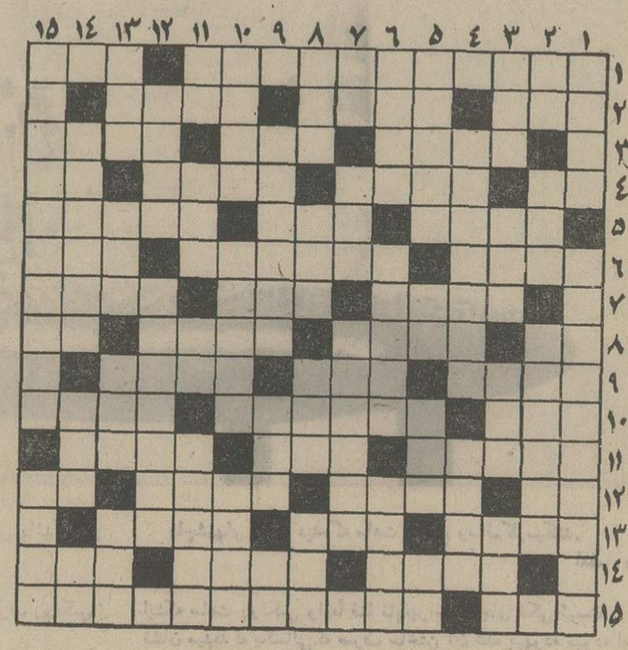

افقی :

۱ـ معمولا کاری عبث است اما گاهی برای شیر فهم کردن لازم میشود ـ جام پیروزی ۲ـ ماه محبت‌درخشان‌ـ شکوه و بزرگی ۳ـ کتاب‌داستان‌ـ همه پیشرفتهای بشر در اثر ان بدست آمده است ـ از دیوان خواجه میزنند ٤ـ مال شور چشم سیاه است ـ از پهلوانان شاهنامه ـ درامن و امان است ـ حرف نفی ٥ ـ ریبائیش چه سوداگر سیرت زیبا نباشد ـ سرزمین آباء و اجدادی ـ از پارچه های‌مردانه ٦ـ پایتختی در اروپا ـ ازبانکهای تازه‌درآمد ـ پسر ۷ـ خانه بدوش ـ اکر بالای خودش بنشیند گرفتاری بیشتر میشود ـ بیماری فصل ۸ـ وسیله قدم زدن ـ پارچه روپوشی ـ بازرگان ـ تکرار یک حرف ۹ـ درنگ و تردید ـ در زندگی امروز نقش بسیار بزرگی دارد ـ سبزی لنگر ۱۰ـ از قهرمانان صبر و کینه ـ ییلاق خوش آب و هوای‌یزد ـ خوشگل ۱۱ـ مکمل دوا ـ رنگ لطیف ـ از مخلفات چلوکباب ۱۲ـ حرف‌تعجب ـ اتش پرست ـ رفته را بدان باز نتوان اورد ـ اندوه و کوشش ۱۳ـ چون گر باشدمطرب میشود ـ حرف ندا ـ وحشت و هراس ۱٤ ـ از صنایع مستظرفه ـ بعد از کمر ـ پرداختن و انجام دادن ۱۵ـ سه حرف است ویک‌حرف بیش نیست ـ نخستین مرد فضا .

عمودی :

۱ـ به همدیگر مالیده شدن ـ این هم در حقیقت همان‌پرونده سازی است ۲ـ حرف شگفتی ـ کاخ ـ نزدیک شدن ۳ـ برای هیچکس دلپذیر نیست ـ پارچه نازك ـ شکل ظاهر ـ قدم٤ـ تولید محبت همی کند ـ از نعمت های مجهول ٥ـ عسل بسیاردارد ـ تا دارندمی‌شکنند ـ گوشه خلوت ـعلامت نداشتن ٦ـ نتیجه‌بیوندباری و سواری ـ معده نشخوارگر ـ نقاش فرانسوی در قرن هفدهم ۷ ـ مادر تازی ـ فرزند نورچشمی ـ از انواع متر و ذرع ۸ـ وجهش از همه خطرناکتر و ناگوارتر است ـ راهها ـ مادر بشقابها ـ رودی در آسیا ۹ـ بابت کرایه میز قمارخانه میگیرند ـ لزج ـ چیزی نمانده بود خبردار شود ۱۰ـ از رنگها ـ شهری در ژاپن ـ و شهری در روسیه ۱۱ـ برجستگی خاك ـ زنان بیشتر دارند ـ سابقا در حمام پیدا میشد ـ فرمانده فوج۱۲ـ آتشفشانی در اروپا ـ سپیده‌دم هوا چنین‌شود۱۳ـ لکه‌افتاب ـ آتش ـ امید ـکدر ۱٤ـ خرس نیز از عشاق انست ـ درخشم میدرانند ـ روز قبل ۱۵ـ دون کیشوت نیز نوعی از ان بود ـ شرفش به مکین است .

حل جدول شماره ۷۵۵۵

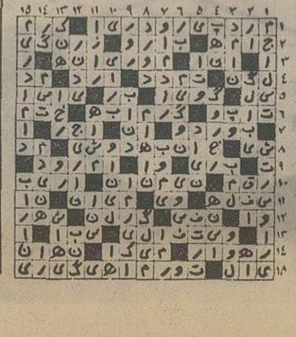

شرایط صدور احکام جدید

کمیته‌های اجرائی مرحله دوم قانون استخدام در اکثر وزارتخانه‌ها و موسسات دولتی با بررسی سوابق خدمت کارمندان بتدریج مقدمات صدور احکام قطعی کارمندان را فراهم میسازد.

در شماره‌های گذشته ما قسمت هائی از متن طرح طبقه‌بندی مشاغل را منتشر کردیم . ذیلا قسمتهای مهم دیگری از این طرح که سرنوشت اداری بسیاری از کارمندان دولت را تعیین میکند منتشر میسازیم.

ذیحساب

ذیحساب طبقه یک گروه ۸ بشرط دارا بودن دکترا در یکی از رشته های حسابداری بانکداری ـ بازرگانی ـ مدیریت بازرگانی ـ اقتصاد یا دارا بودن فوق لیسانس در یکی از رشته‌های فوق و ۲ سال سابقه خدمت یا دارا بودن لیسانس در رشته‌های فوق و ٤ سال سابقه خدمت ذیحساب طبقه ۲ گروه ۹ بشرط دارا بودن دکترا در یکی از رشته‌های حسابداری ـ بانکداری ـ مدیریت بازرگانی واقتصاد و ٦ سال سابقه خدمت یا دارا بودن فوق‌لیسانس در یکی از رشته‌های فوق و ۸ سال سابقه خدمت که حداقل ٦ سال آن در رشته‌های حسابداری ـ بانکداری ـ مدیریت بازرگانی ـ اقتصاد و ۱۰ سال سابقه خدمت که حداقل ٦ سال آن در مشاغل مالی باشد.

ذیحساب طبقه ۳ در گروههای ۱۰ و ۱۱ و ۱۲ بشرط دارا بودن دکترا در رشته‌های حسابداری ـ بانکداری ـ بازرگانی ـ مدیریت بازرگانی ـ اقتصاد و ده سال سابقه خدمت که حداقل چهار سال آن درمشاغل مالی بوده باشد یا دارا بودن فوق لیسانس دریکی از رشته‌های فوق و ۱۲ سال سابقه خدمت که حداقل ٤ سال آن در مشاغل مالی باشد. یادارا بودن لیسانس در رشته های فوق و ۱٤ سال سابقه‌خدمت که حداقل چهار سال آن درمشاغل مالی باشد.

ذیحساب طبقه ٤ در گروههای ۱۰ و ۱۱ و ۱۲ بشرط دارا بودن دکترا در رشته‌های حسابداری ـ بانکداری ـ بازرگانی ـ مدیریت بازرگانی ، اقتصاد و دوازده سال سابقه‌خدمت یا دارا بودن لیسانس در رشته‌های فوق وچهارده سال سابقه خدمت.

حسابرسی

حسابرس طبقه۱ در گروه ٦ بشرط دارا بودن فوق دیپلم وطی دوره آموزشی و ٦ سال سابقه خدمت یا دارا بودن دیپلم و ۱٤ سال سابقه خدمت .

حسابرس طبقه ۲ در گروه ۷ بشرط دارا بودن فوق لیسانس و یا لیسانس در یکی از رشته‌های حسابداری ـ بانکداری ـ بازرگانی ـ مدیریت بازرگانی ـ اقتصاد یادارا بودن فوق دیپلم و ۱٤ سال سابقه خدمت.

حسابرس طبقه ۳ در گروههای ۱۰ و ۱۱ و ۱۲ بشرط دارا بودن فوق‌لیسانس در یکی از رشته های فوق و ۱۲ سال سابقه خدمت یا لیسانس و چهارده سال سابقه خدمت.

حسابرس طبقه ٤ در گروههای ۱۰ و ۱۱ و ۱۲ بشرط دارا بودن فوق لیسانس ، در یکی از رشته های بالا و دوازده سال سابقه خدمت یا داشتن لیسانس وچهارده سال سابقه خدمت.

حسابرس طبقه ٦ در گروههای ۱۰ و ۱۱ و ۱۲ بشرط دارا بودن فوق لیسانس ، در یکی از رشته های بالا و چهارده سال سابقه خدمت یا داشتن لیسانس وشانزده سال سابقه خدمت . ممیز حساب طبقه یک در گروه ششم بشرط دارا بودن فوق دیپلم وطی دوره آموزشی و ٦ سال سابقه خدمت یادارا بودن‌دیپلم‌وطی دوره‌آموزشی و ۱٤ سال سابقه کار.

ممیز

ممیز حساب طبقه ۲ در گروه هفت بشرط داشتن لیسانس ـ فوق لیسانس دریکی از رشته‌های بالا یا داشتن فوق دیپلم وچهارده سال سابقه خدمت .

ممیز حساب طبقه ۳ در گروه هشت بشرط داشتن فوق لیسانس در یکی از رشته‌های نامبرده و دو سال سابقه‌خدمت‌یا داشتن‌لیسانس وچهارسال سابقه خدمت .

حسابدار

حسابدار طبقه یک در گروه چهار بشرط داشتن دیپلم متوسطه یا داشتن سیکل اول و ۸ سال سابقه خدمت یا تحصیلات کمتر و ده‌سال سابقه خدمت .

حسابدار طبقه ۲ در گروه پنج بشرط داشتن فوق دیپلم و طی دوره حسابداری یا دیپلم و شش‌سال سابقه‌خدمت یا سیکل اول و چهارده سال سابقه خدمت و در صورت داشتن تحصیلات کمتر پانزده سال سابقه خدمت.

حسابدار طبقه ۳ در گروه شش بشرط‌داشتن فوق دیپلم و شش سال سابقه خدمت یا دیپلم و چهارده سال سابقه خدمت.

حسابدار طبقه ٤ در گروه ۷ بشرط‌داشتن فوق لیسانس یا لیسانس در یکی از رشته های حسابداریانکداری،بازرگانی مدیریت بازرگانی ـ اقتصاد و یاداشتن فوق دیپلم و چهارده سال سابقه خدمت.

حسابدار طبقه ٥ در گروه ۸بشرط داشتن فوق لیسانس در یکی از رشته های بالا و دوسال سابقه‌خدمت یالیسانس و چهار سال سابقه خدمت.

حسابدار طبقه ٦ در گروه ۹ بشرط‌داشتن فوق لیسانس در یکی از رشته های فوق و ٥ سال سابقه خدمت یا لیسانس ودمسال سابقه خدمت.

حسابدار طبقه ۷ درگروه های ۱۰ و ۱۱ و ۱۲ بشرط داشتن فوق لیسانس در یکی از رشته های فوق و ۱۲سال سابقه خدمت یا لیسانس و چهارده سال سابقه خدمت.

حسابدار طبقه ۸ درگروه های ۱۰ و ۱۱ و۱۲ بشرط داشتن فوق لیسانس در یکی از رشته های بالاو ۱۲ سال سابقه‌خدمت‌یالیسانس وچهارده سال سابقه خدمت.

حسابدار طبقه ۹ در گروه های ۱۰و ۱۱ و ۱۲ بشرط داشتن فوق لیسانس در یکی از رشته‌های بالا و ۱٦ سال سابقه خدمت‌یاداشتن لیسانس و ۱۸ سال سابقه خدمت.

مدیر امور راه و ساختمان

طبقه یک در گروه ۸ ، **بشرط داشتن دکترا یکی از رشته‌های راه ، ساختمان ، معماری ، مکانیک ، تاسیسات، ماشین آلات ، ترافیک ، یا داشتن فوق‌لیسانس در یکی‌از رشته‌های ذکر شده با ۲ سال تجربه کار و یا دارا بودن لیسانس دررشته های فوق با ٤ سال سابقه کار .**

طبقه ۲ گروه ۹، شرط داشتن دکترا در رشته های فوق ، شش سال تجربه و یا داشتن فوق لیسانس در رشته‌های بالا با ۸ سال تجربه و یاداراابودن‌لیسانس در رشته های ذکر شده یا ۱۰ سال تجربه کار.

طبقه ۳ دریکی ازگروههای ۱۰ ، ۱۱ ، ۱۲ بشرط دارا بودن دکترا دریکی از رشته های فوق و ۱۰ سال تجربه یاداشتن فوق لیسانس دررشته های بالا با ۱۲ سال تجربه و یاداشتن لیسانس در رشته های فوق با ۱٤ سال تجربه طبقه ٤ دریکی از گروههای ۱۰ ، ۱۱، ۱۲ بشرط‌داشتن دکترابا ۱۲ سال‌تجربه یا فوق لیسانس با ۱٤ سال تجربه و یا لیسانس با ۱٦ سال تجربه در یکی از رشته های مربوط.

طبقه ٥ نیز در یکی‌از گروه های ۱۰،۱۱،۱۲ قرار میگیرد مشروط به داشتن دکترا با ۱٤ سال‌تجربه یا فوق لیسانس با ۱٦سال تجربه و یا لیسانس با ۱۸ سال تجربه در یکی از رشته های تحصیلی بالا.

طبقه ۲ در گروه ٥ بشرط دارا بودن فوق‌لیسانس یالیسانس راه‌و ساختمان‌ویا دارا بودن فوق دیپلم راه و ساختمان با ۱٤ سال تجربه.

طبقه ۳ در گروه ۸ ، بشرط داشتن دکترای راه و ساختمان یا فوق‌لیسانس با دو سال تجربه و یا لیسانس راه و ساختمان با٤ سال تجربه .

طبقه ۳ در گروه ۹ ، بشرط دارا بودن‌دکترا یا فوق لیسانس با ۲ سال تجربه و یا لیسانس با ٤ سال‌تجربه در یکی از رشته های بالا .

طبقه ۳ در گروه ۹ ، بشرط داشتن دکترا با ٦ سال تجربه یا فوق لیسانس با ۸ سال تجربه و یا لیسانس‌با ۱۰ سال تجربه‌در یکی از رشته های ذکر شده . گروه طبقه ٤بعدا تعیین میشود.

پرستار

طبقه ۱ درگروه ٥ ، بشرط‌دارا بودن فوق دیپلم یا دیپلم عالی پرستاری یا داشتن مدرک پایان تحصیلات سیکل‌اول متوسطه و طی دوره دو ساله پرستاری با٦ سال تجربه .

طبقه ۲ در گروه ٦ ، بشرط داشتن فوق دیپلم یا دیپلم عالی پرستاری با ٦ سال تجربه و یا داشتن مدرک پایان تحصیلات سیکل اول متوسطه و طی‌دوره دو ساله پرستار با ٦ سال‌تجربه.

طبقه ۲ در گروه ٦ ، بشرط داشتن فوق دیپلم یا دیپلم عالی پرستاری با ٦ سال تجربه و یا داشتن گواهی‌سیکل اول‌متوسطه و طی دوره دو ساله پرستاری‌با ۱٤ سال تجربه طبقه ۳ درگروه ۷ ، بشرط دارا بودن فوق لیسانس پرستاری‌یاداشتن‌لیسانس و یا معادل لیسانس پرستاری و یاداشتن فوق دیپلم یا دیپلم‌عالی پرستاری با ۱٤ سال تجربه .

طبقه ٤ در گروه ۸ ، بشرط داشتن فوق لیسانس با ۲ سال تجربه یا لیسانس با ٤ سال‌تجربه در رشته پرستاری‌و یا معادل‌آن.

طبقه ٥ در گروه ۹ ، بشرط داشتن فوق لیسانس با ۸ سال تجربه و یا لیسانس‌با ۱۰ سال تجربه یا لیسانس با ۱۰ سال تجربه در رشته پرستاری یامعادل آن .

بابالا رفتن تجربه پرستار در طبقات شغلی ٦ و۷ قرار میگیرد و بگروه های ۱۰ ، ۱۱ ، ۱۲ میرود .

توطئه علیه خاندان سلطنت در انجمن شهر محکوم شد

انجمن شهر تهران دیشب به منظور انعکاس احساسات مخالف مردم شهر نسبت به توطئه خائنانه‌ای که علیه خاندان سلطنت ایران ترتیب داده شده بود ، جلسه فوق‌العاده تشکیل داد دراین جلسه که به‌ریاست رشید نادرخانی تشکیل گردیده بود رئیس و نمایندگان انجمن ازطرف مردم شهر این اقدام رامحکوم کرده و از کشف آن اظهار مسرت نمود . در این جلسه نخست رئیس انجمن و سپس آقای سپهر نایب رئیس انجمن و آنگاه آقایان محمدتقی قاضی ، امیرعلی سیفی ، خلیل ایرانی ، ابراهیم آقازاده ، پیرامون تحولات اجتماعی و انقلاب ایران سخنرانی کرده و نقش شاهنشاه را دراین‌مورد ستودند .

در این جلسه که بصورت فوق‌العاده تشکیل شده بود نمایندگان انجمن های محلی تهران نیز حضور یافته بودند و آنها ضمن ابراز تنفر خود نسبت به این حادثه، کشف‌توطئه را موفقیت بزرگی خواندند.

در پایان جلسه فوق‌العاده دیروز ازسوی رئیس انجمن شهر پایتخت تلگراف مشروحی باابراز خوشحالی نسبت به کشف توطئه خائنانه و شناختن ودستگیری عوامل این توطئه به پیشگاه شاهنشاه آریامهر به این شرح مخابره گردید.

تلگراف

پیشگاه مبارک اعلیحضرت همایون شاهنشاه آریامهر خبر منتشره در جراید درباره توطئه سوء قصد از طرف‌عده‌ای خائن بوجود مسعود شاهنشاه‌و علیاحضرت شهبانوی محبوب ووالاحضرت همایون ولایتعهد در جلسه فوق‌العاده امشب انجمن شهرپایتخت مطرح و موجب انزجار و تنفر شدید عموم نمایندگان گردید و احساسات پرشور ظاهر ساختند و مجازات فوری خائنان را درخواست کردند.

عموم نمایندگان انجمن و روسا و نمایندگان انجمن‌های محلی و حضار در جلسه مراتب جان‌نثاری خودرا بشرفعرض مبارک رسانیده و قاطبه مردم پایتخت در ماه مبارک‌رمضان که ماه عبادت و بندگی است شکرگذار عنایات ربانی خداوند بزرگ هستند که همواره وجود مسعود شاهنشاه وعلیاحضرت شهبانو و والاحضرت همایون ولایتعهد را در کنف حمایت خود قرار داده وازهرگونه گزند و آسیب‌و توطئه خیانتکاران محفوظ بدارد. **جان‌نثار ـ سرتیپ رشید نادرخانی**

شهرری

امروز بدعوت معمرین و روحانیون و نمایندگان طبقات مختلف مردم شهرری و شهردار این شهر در صحن حضرت عبدالعظیم مراسمی برگزار گردید در این مراسم که به منظور ابراز انزجار به اقدامات توطئه‌گران علیه خاندان سلطنت‌تشکیل شده‌بود ، سخنگویان مردم‌و روحانیون و نمایندگان مردم شهر ری سخن گفته و نسبت به‌این اقدام خائنانه ابراز تنفر کردند.

جناب آقای نصرت‌اله معینیان
ریاست محترم دفتر مخصوص شاهنشاهی

استادان و کارمندان و دانشجویان مدرسه عالی بازرگانی ضمن شکرگزاری بدرگاه قادر متعال که بار دیگر پیشوای محبوب ملت ایران و خاندان جلیل سلطنت را در کنف حمایت خود از گزند حوادث و چشم زخم دشمنان ملت مصون و محفوظ نگهداشته است .

مراتب تنفر و انزجار عمیق خود را از خائنان ملك و ملت که ثبات سیاسی و پیشرفت های اقتصادی سال های اخیر خاری در چشم آنانست ابراز میدارند .

ملت ایران بگوری چشم این بی‌وطنان و مزدوران بیگانه تحت رهبری شاهنشاه خود گامهای سریعتر بجلو برمیدارد و تلاش‌های مذبوحانه این خائنان موجب می گردد که اراده ملت حق‌شناس در حمایت از شاهنشاهی پرافتخارایران راسخترواستوارتر باشند.

سلامت و طول عمر وجود مقدس شاهنشاه آریامهر و خاندان جلیل سلطنت را از صمیم قلب از خدای بزرك مسئلت می‌نماید.

محمدعلی احمدی
رئیس مدرسه عالی بازرگانی

استادان و دانشجویان وکارکنان مدرسه عالی ادبیات و زبانهای خارجی از توطئه بی‌شرمانه که معدودی عمال بیگانه به کشور وملت جیره ونسبت به‌حیات و استقلال ملت ایران سوءقصد نموده بودند انزجار ونفرت کامل خودرا ابراز و بدرگاه خداوند متعال شکرگزارند که‌این توطئه بابیداری مامورین نظم و امنیت مملکت در نطفه خفه شده ومایه رسوائی بیشترخائنان شده‌است. یقین است‌ملت ایران این افراد عمال بیگانه را ازخود ندانسته و آنانرا مطرود میشمارد انتشار خبر مقاصد خائنانه این افراد موجب تحکیم رشته ناگسستنی وهمیشگی کلیه‌طبقات ملت‌ایران خصوصا استادان ودانشجویان بامقام شامخ‌سلطنت و ذات‌مقدس شاهنشاه آریامهر ووجودگرانمایه علیاحضرت شهبانووالاحضرت همایون ولایتعهد ورژیم پرافتخار شاهنشاهی ایران گردیده است از خداوند متعال طول عمر و دوام سلطنت همایونی و سعادت خاندان جلیل سلطنت‌را خواستارند.

قائم مقام رئیس مدرسه عالی ادبیات و زبانهای خارجی
حسین فرهودی

ابراز انزجار نسبت به خائنان

دبیران کارمندان و دانش‌آموزان دبیرستان دولتی ۱۵ بهمن انزجار شدید خود را از افکار خائنانه توطئه‌گران در مورد سوءقصد بساحت مقدس شاهنشاه آریامهر و شهبانوی گرامی و ولیعهد محبوب‌وخاندان جلیل‌سلطنت بدینوسیله اعلام میدارند .

دبیرستان دولتی ۱۵ بهمن (ناحیه ٤)
مهندس ساعی

جان‌نثاران نانوایان مجاز بدون سهمیه

انزجار شدید خود را از کردار خائنانه توطئه‌گران در مورد سوء قصد بساحت مقدس شاهنشاه آریامهر و شهبانوی گرامی و ولیعهد محبوب اعلام مراتب جان‌بازی و فداکاری خود را به پیشگاه مبارک ملوکانه وخاندان جلیل سلطنت تقدیم می‌دارد .

جان‌نثاران نانوایان مجاز بدون‌سهمیه

کارکنان و دانش آموزان دبستان دولتی آریا ازعدم‌انجام‌نقشه شوم خائنان نسبت بجان شاهنشاه آریامهر و شهبانو و ولیعهد گرامی بدرگاه ایزد یکتا سپاسگزارند و تنفر خود را از اینگونه اعمال خائنانه ابراز میدارند

رئیس دبستان دولتی آریا ـ تهمینه آرین‌پور اعزازی

اکنون که در پرتو حمایت پروردگار توطئه خائنانه معدودی هرج و مرج طلب با آگاهی دستگاه امنیتی کشور برملا و نیات آنان با عدم موفقیت روبرو گردید اعضاء هیئت آموزشی و دانشجویان دانشکده صنعتی (پلی‌تکنیک تهران) ضمن سپاسگزاری بدرگاه خداوند بزرگ مراتب انزجار و تنفر خودرا به این قبیل دسیسه های استعماری اعلام میدارند .

کیوان نجم‌آبادی ـ دانشکده صنعتی (پلی‌تکنیک‌تهران)

پیشگاه مبارك شاهنشاه آریامهر

استادان، دانشجویان و کارکنان مدرسه عالی پارس مراتب تنفر و انزجار خود را از خبر توطئه خائنانی که توسط گروهی بی‌وطن نسبت بذات اقدس شهریاری و علیاحضرت شهبانوی گرامی و والاحضرت همایون ولایتعهد در جراید انتشار یافته بدینوسیله ابراز می‌دارند و سپاسگزارند که بفضل و عنایت الهی این توطئه با شکست روبرو گردید .

کارکنان و دانشجویان مدرسه عالی پارس، بار دیگر مراتب حقشناسی خود را به پیشگاه شاهنشاه آریامهر که در راه اعتلای ایران عزیز و رفاه ملت خود تلاش شبانه روزی دارند تقدیم داشته سلامتی و عزت شان ودوام سلطنت آن شهریار معظم و خاندان جلیل سلطنت را از خداوند مسئلت می‌نمایند .

مدرسه عالی پارس

قاطبه استادان ودانشجویان موسسه عالی حسابداری از خبر مربوط به نقشه خائنانه معدودی بی وطن واجنبی پرست سخت متاثر و متاسف گردیده‌اند وازاینکه باتوجه و عنایت دولت نقشه خائنانه آنان کشف وتحت پیگرد قانونی قرار گرفته‌اند بی نهایت خوشوقت و مسرور میباشند.

ما استادان و دانشجویان همگی از جان‌و دل فدائی‌شاهنشاه دانش پرور و علیاحضرت گرامی شهبانوی ایران و والاحضرت ولیعهد محبوب خود میباشیم.

جاوید شاهنشاه
پاینده ایران

لیفت تراکهای دستا DESTA

ساخت چکسلواکی بظرفیتهای از ۱۰۰۰ الی ۳۲۰۰ کیلوگرم موجود در تهران
مجهز به دو شاخه بارگیری که در ۳۲ کشور جهان بفروش میرسد.
سهولت عمل و بازدهی فراوان دستگاه مجهز به‌دوچرخ در جلو ، سقف کابین راننده پوشیده بقیمت های بسیار مناسب

ضمنا بیل های مکانیکی ـ غلطك های جاده سازی ـ سنگ‌شکن ، پمپ های آب .الکتروموتورجرثقیل های سیار ـ موتور دیزل و دستگاه های دیزل ژنراتور ـ لیفت تراکهای مجهز به دوشاخه بارگیری و سایرماشین آلات و ابزار دراین‌شرکت‌واقع‌درخیابان‌شوش موجودمیباشد

نماینده انحصاری **شرکت تجارتی ایران‌واشکودا**

خیابان تخت‌جمشید ۱٦۲ تلفن ۸۲۵۳٦۰ ـ ۸۲۹٤۲۷ تلگرافی اشکودا ورکس
انبارخیابان‌شوش‌شماره۱۳ تلفن۳۵٦۲٤۷

خبرهای تلفنی شهرستانها

اعزام مهندسین به‌رومانی

تبریز ـ امروز شانزده‌نفر از مهندسین و تکنیسین‌های کارخانه تراکتور سازی‌تبریز برای گذراندن یك‌دوره کار ـ آموزی با هواپیما عازم‌رومانی شدند.

این عده پس از ٦ ماه به ایران مراجعت و درکارخانه تراکتور سازی « رشته پرسکاری» که‌در اوائل سال ۵۳ دائر میشود شروع بکار خواهند کرد.

کشتی «آریکا» تعمیر میشود

بندر عباس ـ کشتی ایتالیائی «اریکا» که چندی پیش در شش مایلی بندر لنگه آتش گرفت‌وهم‌اکنون در قسمتی از خلیج فارس، به گل نشسته است ،وسیله یك شرکت ایرانی ، از ایتالیا خریداری‌شد .

این کشتی برای تعمیر به آفریقای جنوبی فرستاده می شود و بعد از تعمیر ،در آبهای خلیج فارس ، بکار خواهد افتاد .

حریق در کارخانه چای

سیاهکل ـ دیروز ، یك کارخانه «چای‌خشك کنی» در سیاهکل ، آتش گرفت و قسمتی از تاسیسات کارخانه ویك تن برگ سبز چای سوخت .

آتش ، ساعتی بعدوسیله ماموران آتش نشانی ، خاموش شد .

دریافت عوارض گذرنامه

رضائیه ـ دیشب انجمن شهرستان رضائیه ، با تشکیل جلسه فوق‌العاده‌ای تصویب‌کرد: از هر مسافر که قصد خروج از ایران را داشته باشد ، دو هزار ریال ، به عنوان‌عوارض دریافت شود .

درآمدی که‌ازاین راه بدست خواهد آمد ، برای ایجاد یک پل بر روی‌رودخانه «نازلوچای» رضائیه ، صرف خواهد شد.

این پل ، روستاهای طلاتپه و «قره‌بوغلو» را بهم‌وصل‌خواهد کرد .

حبس‌ابد برای قاتل

تبریز ـ جعفرقلی صبوری (۲۵ ساله) به اتهام کشتن‌همسر جوانش نازلی‌بیگم گرامی ، در شعبه اول دادگاه جنایی آذربایجان شرقی ، به‌حبس‌ابد محکوم شد .

بموجب کیفرخواست دادستان تبریز ، جعفرقلی در فروردین ماه گذشته ، در محله «قم‌تپه» تبریز ، «نازلی‌بیگم» را دربرابر دیدگان وحشت‌زده خواهرزن بیمارش ، با خنجر کشته‌بود.

وزیر آموزش و پرورش هند در شیراز

شیراز ـ پروفسور نورالحسن وزیر آموزش و پرورش هند ، دیشب از اصفهان‌وارد شیراز شد و صبح امروز از آرامگاه های حافظ وسعدی ودانشسراو دبیرستان‌عشایری شیراز ، بازدید کرد .

وزیر آموزش و پرورش هند ، پس از بازدید آثار تاریخی تخت جمشید ،امشب به‌تهران بازمی‌گردد .

دست‌خدا همیشه به‌همراه شاه‌باد

مدعی خواست که از بیخ کند ریشه ما
بی‌خبر زانکه خدا هست در اندیشه ما

لعنت برگمراهان زشتکار و توطئه‌گرانی که با تصورات واهی و احمقانه در صدد انجام کاری بودند که اگر خدای نخواسته عملی می‌گردید نتیجه آن بدبختی وسیه‌روزی ملک وملت بود اما خدای ایران همواره نگهبان وجود مقدس شاهنشاه آریامهر بوده و هست، ملت نجیب ایران در ماه مبارک رمضان با قلبی مملو از ارادت بار دیگر برای سلامت و سعادت و پیروزی وجود مقدس شاهنشاه آریامهر و خاندان جلیل سلطنت دعا مینماید .

اتحادیه فروشندگان جراید ـ عوض‌عوضپور

صنوف مختلف شیراز

طی جلسه‌ایکه در اطاق اصناف این شهر تشکیل دادند نسبت به کشف توطئه در مورد سوء قصد بساحت مقدس شاهنشاه آریامهر و شهبانوی گرامی ونوردیده ملت ایران ولایتعهد ابراز سپاس کردند و نسبت به‌این قبیل اعمال مصروعانه ابراز انزجار نموده و برای سلامت شاهنشاه آریامهر و شهبانوی گرامی وولیعهد گرانمایه و خاندان جلیل سلطنت صمیمانه دعا نمودند.

کارکنان ، دبیران و دانش‌آموزان دبیرستان شهزاد

انزجار شدید خودرا از کردار خائنانه توطئه‌گران در مورد سوء قصد بساحت مقدس شاهنشاه آریامهر و شهبانوی گرامی و ولیعهد محبوب اعلام مینمایند.

حداد کاوه

پیشگاه مبارک شاهنشاه آریامهر

خدایرا سپاس میگوئیم‌که توطئه خائنانه در نطفه خفه شد تامعظم‌له رسالت تاریخی خود را نسبت بملت ایران انجام فرمایند.

از طرف دبیران و کارکنان و دانش‌آموزان دبیرستان خیام ناحیه ۱
عباس عطاری

پیشگاه مبارک شاهنشاه آریامهر

از آنجا که عنایات الهی همیشه شامل حال ملت ایران می‌باشدتوطئه ناجوانمردانه خائنین عقیم ماند .کارکنان دبیرستان ضمن سپاسگزاری از ایزد یکتا تنفر وانزجار شدید خود را از دشمنان ملت ایران ابراز می‌دارند.

رئیس دبیرستان فرح ناحیه ٤
شهلا میرهادی
آ ـ ٤۹۸۹۲

خبرروزنامه اطلاعات دایر بسوء قصد خائنانه به جان شاهنشاه آریامهر موجی از تنفردر مردم‌شهر میاندوآب برانگیخت. بهمین‌مناسبت جلسه فوق‌العاده انجمن شهر و شهرستان در تالار شهرداری تشکیل ودر مورد توطئه سوء قصد نسبت به‌جان‌شاهنشاه آریامهر وعلیاحضرت شهبانو ووالاحضرت ولایتعهد سخنرانی نموده و ضمن اظهار تنفر وانزجار از اعمال خائنانه مشتی وطن‌فروش واجنبی پرست مراتب جانبازی وفداکاری خود را نسبت به خاندان جلیل سلطنت اعلام داشتند.

دانشجویان ـ استادان ـ کارکنان

مدرسه عالی دختران ایران

پروردگار یکتا را سپاس میدارند که بهنگام، توطئه‌خائنان این مرز و بوم را برهمگان آشکار گردانید و بار دیگر کشور کهنسال و دیرینه مارا، که تحت رهبریهای خردمندانه‌شاهنشاه آریامهر بمرزهای تمدن بزرگ رسیده است همچنان پایدار و محفوظ نگاهداشت و دشمنان اهریمن صفت و بیگانه طلب نتوانستند بمقاصد شوم خود نائل آیند.

دانشجویان ، استادان ، کارکنان این مدرسه عالی از درگاه یزدان پاک خواستارند که شاهنشاهی و بقاء کشورایران را جاوید دارد و دست اهریمنان را بریده گرداند .

از طرف استادان : دکتر محمدتقی مرتضوی ، دکتر شمیس شریک امین ، دکتر بهیم دارائی ، دکتر محسن نصر ، دکتر علی کنی ، ایران صرفی .

از طرف دانشجویان : شهلا شارائی‌زاده ، سوسن‌مهندس دستگردی ، فرزین هومان‌فر ، هما عسکری ، فیروزه دولتشاهی، مهوش نگهبان ، ناهید مجاهد .

آگهی‌دعوت مجمع عمومی گروه فرهنگی کوروش‌کبیر تهران

بدینوسیله از کلیه اعضاء دعوت میشود که در تاریخ جمعه ۲۷ مهرماه ۵۲ ساعت ۹ صبح در محل هنرستان ملی تهران (خیابان‌ژاله) حضور بهمرسانند .

دستور جلسه :
۱ـ گزارش هیئت مدیره .
۲ـ تصویب بیلان .

هیئت مدیره

SKF

اس. کا. اف. پیشرو صنایع بلبرینگ سازی در جهان

شرکت خارجی اکتیبولاگت اس. آ. درولمان آیبل سوئدوا اس. کا. اف.
خیابان آیزنهاور شماره ٦٤۱ تهران تلفنهای ۱٦ ـ ۹۷۵۰۱۱

در پارلمان ایران

از علیرضا شفائی

★ لایحه اصلاح قانون انتخابات

با توجه به سخنان دکتر کلالی دبیر کل حزب ایران نوین که گفت «حزب و دولت حزبی مشغول بررسی است تا همه قوانین انتخاباتی مملکت را بار دیگر در جهت این هدف که هر فرد ایرانی بهتر و بیشتر از گذشته بتواند رای و نظر خودش را آزادانه اعمال کند واز آن بهره گیرد»، اکنون در محافل سیاسی و پارلمانی گفته می‌شود لایحه جدید اصلاح قانون انتخابات که در کمیسیون انتخابات حزب در دست تهیه است بزودی تقدیم پارلمان می‌شود

بموجب لایحه اصلاح قانون انتخابات شهرهائی که بیش از یک نماینده دارند به‌قسمتهای مختلف تقسیم می‌شوند تا مشخص‌شود که نماینده کدام محل و گروه هستند .

★ رئیس و نواب رئیس مجلس

گروه پارلمانی اکثریت در جلسه دیروز خود آقای مهندس عبداله ریاضی را یکبار دیگر بعنوان کاندیدای ریاست مجلس شورای ملی و آقایان دکتر حسین خطیبی ودکتر جواد سعیدنواب رئیس مجلس را بار دیگر بعنوان کاندیدای نیابت‌ریاست ،انتخاب کرد .

در نخستین جلسه علنی مجلس شورای ملی که بعد از گشایش اجلاسیه سوم مجلسین تشکیل می‌شود، انتخابات هیئت‌رئیسه بعمل می‌آید .

★ عضویت دو نماینده زن در هیئت رئیسه

برای نخستین‌بار در تاریخ پارلمان ایران، دو تن از بانوان عضو هیئت رئیسه مجلس‌شورای ملی می شوند از دوره‌بیست و یکم (دوره انقلاب) که زنان عنوان نمایندگی مجلس رابدست آوردند تاکنون، همه ساله یک کرسی منشیگری هیئت رئیسه شورا، در اختیارانان قرار می گرفت واینکه‌در سومین‌اجلاسیه بیست وسومین دوره قانونگذاری مجلس شورای ملی به‌دوکرسی منشیگری دست می‌یابند درجلسه عمومی دیروز گروه پارلمانی ایران نوین خانم صدری‌بزرگنیا نماینده خواف که قبلا نیز عضو هیئت رئیسه مجلس‌بود وهمچنین خانم مهروش صفی‌نیا (برای اولین‌بار) کاندیدای عضویت هیئت رئیسه مجلس شورای‌ملی شدند .

★ سه کار پرداز بار دیگر انتخاب میشوند

سه تن از نمایندگان مجلس شورای ملی‌که با عنوان کارپرداز در هیئت رئیسه مجلس شورای ملی عضویت داشتند، درسومین سال عمر چهارساله نمایندگی، یکبار دیگر کرسیهای خود رادر هیئت رئیسه مجلس به دست آوردند. مهندس اسمعیل معینی ژند نماینده رزن همدان ـ سید کاظم مسعودی نماینده شیروان و سید حسن مصطفوی نائینی نماینده نائین، برای بار دیگراز طرف گروه پارلمانی اکثریت کاندیدای احراز سمت‌کارپردازی در هیئت رئیسه مجلس شورای ملی شدند .

★ برای یازدهمین سال نامزد شد

یك نماینده مجلس شورای ملی که در ده سال اخیر عضو هیئت رئیسه این مجلس بود برای یازدهمین سال کاندیدای عضویت در هیئت رئیسه شد . مهندس حاج حسن صافی نماینده ملایر از دوره بیست و یکم تاکنون منشی هیئت‌رئیسه مجلس است . وی در تجدید انتخابات هیئت رئیسه مجلس که در گروه پارلمانی اکثریت بعمل آمد ، باتفاق آراء نامزد عضویت بدست آوردن کرسی ده ساله خود در هیئت رئیسه گردید .

★ شرکت در هیئت اجرائی

در دیماه امسال هیئت اجرائی اتحادیه بین‌المجالس کشور های فرانسوی زبان در یکی از کشور های آفریقائی‌تشکیل می شود و از ایران نیز نماینده ناظر برای حضور در اتحادیه مذکور شرکت خواهد کرد .

گروه ایرانی اتحادیه بین‌المجالس کشور های فرانسوی زبان باشرکت نمایندگان مجلسین سنا و شورای ملی در پارلمان ایران تشکیل گردید و هیئت رئیسه‌ای باین شرح‌برای خود انتخاب کرد : دکتر حبیب‌دادفر رئیس ـ مهندس فیروز فروهر «دبیر»و دکترحسن متین «خزانه‌دار» .

خاطره یک عشق ۱۰ ساله

دختری سرانجام عاشق خودرا تسلیم پلیس کرد

مردی که از ده سال قبل بعضی اوقات دختری را تعقیب میکرد تحت تعقیب‌قانونی‌قرار گرفت.

این مرد که محسن نام دارد ودیروز دستگیر شد بماموران پلیس گفت که از ۱۹ سالگی عاشق «مینو» بوده است و چون خانواده مینو حاضر نشدند با ازدواج آنها موافقت کنند هر وقت که مینو را در خیابان ببیند بدون اینکه حرفی بزند و یاعملی خلاف شئون‌و حیثیت انجام دهد صرفا برای تسلی‌دل غمزده‌اش دنبال اوراه می افتد و راه رفتنش راتماشا می کند واین تعقیب بیش ازه وياده دقیقه طول نمی کشد.

این مردگفت: روز اول‌آشنائی هم «رامرفتن» مینو دل از من ربود و بعد که بیشتر اورا شناسائی کردم‌دیدم‌قیافه و همه رفتارش ایده‌آل‌من است‌عاشقش شدم اونیز عشق مرارد نکرد. از او خواستگاری کردم ، اما خانواده‌اش مراکه‌در آن تاریخ جوانی‌بدون‌شغل‌بود‌نپذیرفت ومینو نیز که تاآن تاریخ پیشنهادازدواج مرابالبخندپذیرا شده‌بود دیگر حاضر به‌صحبت بامن نشد و من نیز بخاطر او دیگر سراغش نرفتم و فقط هروقت در خیابان باهم روبرو می شویم بی اختیار از فاصله ده‌متری بطوری که کسی‌متوجه نشود دنبالش براه می افتم و اشک می‌ریزم و سپس به‌الکل پناه می برم و تسکین می‌یابم.

من اینک شغلی معتبر دارم ، ولی به خاطر این عشق نتوانسته‌ام ازدواج کنم خانواده‌ام چند دختر را برایم پیدا کردند، لکن هر وقت باآن هاروبرو می‌شدم‌حالت‌بی‌تفاوتی عجیبی پیدامی کردم و دخترها متوجه می شدند و می رفتند‌و این حالت به من فهماند که هیچگاه‌نمی توانم‌به عشق مینو خیانت کنم.

این عشق نزدیک بود مرابه مواد مخدرنیزمعتاد سازد،ولی خودرانجات دادم درآمدم‌خوب است، هیچ ناراحتی ندارم و تنها آرزویم این است که‌لااقل خاطره‌این عشق‌را از من‌نگیرند خانواده‌مینو و خود او ازاین «عشق بی‌دردسر برای آنها» آگاه هستند من انتظار نداشتم آنها مرا به پلیس تحویل‌دهند.

«تعقیب‌بدون مزاحمت»، کار من نیست، کار دل من است‌قدم ها و نگاههای‌من‌از دل دستور می گیرندنه از عقل، ولی‌دیروز علیه‌من شکایت‌شد،اما مزاحمت خیابانی را قانون تعریف کرده است، اعمال‌من‌هیچگاه مزاحمت نبوده است اساسا یک عاشق واقعی‌خواهان‌راحتی‌وسعادت معشوق است‌چطور ممکن است تولیدمزاحمت‌کند و آسایش‌او را سلب کند.

★ **اظهارات دختر**

دختر در برابر اظهارات‌محسن گفت: محسن سابقا میخواست فقط‌مرا بدون اینکه حرفی‌بزند ببیند ولی اخیرا به‌منزلمان تلفن می کرد تاصدایم راهم بشنود‌و ما ترسیدیم که اگر بازهم‌اکت بمانیم کار های دیگری انجام دهد وچون من خواه ناخواه باید ازدواج کنم این اعمال‌او زندگانیم‌راتباه می کند و همین امر باعث شد که باجلب نظر خانواده‌ام تصمیم بگیرم علیه محسن شکایت کنم تا از دست او برای همیشه آسوده شوم واینکنیز اگر او تعهد معتبری بدهد که دیگر مرا تعقیب نکندو به‌خانه‌ام تلفن‌نزند شکایت خود را پس می گیریم و محسن‌برای پاسخ دادن به این پیشنهاد تقاضای ۲۴ ساعت مهلت کرده وباموافقت‌مینو آزاد شده‌است تافکر کند و تصمیم بگیرد.

کارگری که ازطبقه پنجم سقوط کرده‌بود ، میان زمین‌و آسمان معلق‌ماند

عین‌الله شاکری ۲۴ ساله جوشکار از مدتی پیش در خیابان بهار چهار راه ثریا در ساختمان احدود کاشانی کار میکرد بعدازظهردیروز هنگامی که در طبقه پنجم آن ساختمان مشغول جوشکاری بود پایش لیز خورد و سقوط کرد و ضمن سقوط سرش بین دو تیرآهن گیر کرد.

کارگران دیگر پس ازآگاه شدن‌ازاین‌ماجراجریان سقوط این کارگر را به ماموران‌پلیس در میان گذاردند وجریان به اداره آتش نشانی اطلاع‌داده شد. گروه امداد برای نجات این کارگر از مرکز اداره آتش‌نشانی به حرکت درآمد.

مردمی که ازاین خیابان میگذشتند نیزازاین حادثه آگاه شدند و عده کثیری دراطراف این عمارت شش طبقه که در حال ساختمان است گردآمدند آنها با هیجان آرزو داشتند که نجات این جوان را از لای این دو تیر که بوسیله سر آویزان بود امکان‌پذیر شود.

۲۵ دقیقه‌بعد ماموران‌گروه نجات به‌محل‌رسیدند و اقداماتی برای نجات این کارگرصورت گرفت وقتی ماموران نجات به‌این کارگر رسیدند با جسد بیجان او روبرو شدند.

جریان این حادثه باداره پزشکی قانونی و دادسرای تهران اعلام گردید و جسدبه سردخانه اداره پزشکی قانونی انتقال یافت.

در وحیدیه چاه ، زنی‌را بلعید

سحرگاه امروز ، چاه فاضلاب خانه‌ای واقع‌در وحیدیه فروکش کرد و زنی راکه‌برای تهیه‌سحری به آشپزخانه میرفت بلعید ، این زن بطور معجزه‌آسائی زنده ماند .

ساعت ۳ و سی دقیقه بامداد امروز چاه فاضلاب طبقه دوم خانه شماره ۱۶ واقع دروحیدیه ایستگاه تسلیحات بعلت‌سستی بنا فروکش کرد و زن سی و پنج ساله‌ای بنام «زهرا رضاپور» را که برای آماده کردن غذا به آشپزخانه میرفت بلعید .

مراتب به اطلاع آتش نشانی پایتخت رسید وگروه امدادگران آتش نشانی پس از یکربع تلاش موفق به نجات زهرا شد . زهرا در حال حاضردربیمارستان‌بستری است .

۱۵ سال زندان مجازات مردی که همسرش را آتش زد!

★ **این مرد در دادگاه گفت : همسرم بخاطر سیاه بودن پوستم تقاضای طلاق کرده است**

تبریز : مرد ۲۶ساله‌ای که‌همسر ۱۷ ساله خود را آتش زده بود در دادگاه شعبه دوم جنایی آذربایجان شرقی‌به۱۵ سال‌زندان محکوم شد .

خبرنگار اطلاعات‌در تبریزگزارش داد : غلامرضا پاکزاد ۲۶ ساله‌در اول بهمن ماه گذشته به علت‌اینکه همسر ۱۷ ساله وی بنام جمیله مرندی‌علیه او بدادسرای‌شهرستان مرند شکایت کرده و تقاضای طلاق نموده بود ، هنگامی که همسرش در خواب بود پیت‌نفت را برویش ریخت و با کشیدن کبریت او را آتش زد ! جمیله که در میان آتش میسوخت‌توسط همسایگان به بیمارستان انتقال یافت و بعلت سوختگی جمجمه‌و شدت جراحات‌دربیمارستان فوت کرد . غلامرضا در دادگاه گفت:

– من همسرم را با جان ودل دوست داشتم ، من او را آتش نزده‌ام چون در خواب بودم . اما وقتی بیدار شدم دیدم که جمیله در میان شعله های آتش میسوزد . فورا همسایگان را به کمک طلبیدم و آتش را خاموش کردیم . فقط اختلافی که با هم داشتیم این بود که او از من تقاضای طلاق کرده بود و چون من از وی صاحب دو پسر بودم نمیتوانستم او را طلاق دهم . اختلاف دیگری که با هم داشتیم این بود که جمیله مرتبا به‌من‌می‌گفت تو سیاه هستی من از مرد های سیاه بدم می‌آید !

ولی جمیله پیش از مرگش به بازپرس اظهار داشته بود که غلامرضا او را در خواب آتش زده است .

دادرسان‌دادگاه پس از استماع اظهارات متهم وارد شور شدند و پس‌از سه‌ساعت شورغلامرضا پاکزاد را به ۱۵ سال حبس‌محکم کردند .

برای متهم «قتل خیابان قوام‌السلطنه» کیفرخواست صادر شد

قاسم

دادسرای تهران برای متهم‌بقتل خیابان‌قوام‌السلطنه کیفرخواست جنائی صادر کرد و برابر ماده ۱۷۱ قانون برای او تقاضای مجازات کرد .

ساعت یازده شب پنج شنبه چهارم مردادماه امسال مهندس جوانی بنام موسی صنوبر دراثر نزاع با قاسم سوگلو کشته شد. در آنروز قاسم باتهام قتل وسیله مامورین دستگیر شد اما آلت قتاله بدست مامورین نیفتاد‌تااینکه پرونده این حادثه بدادسرای تهران فرستاده‌شد آقای‌کیان‌زاد بازپرس شعبه ۲۸ دادسرای تهران مامور رسیدگی‌باین‌پرونده شد بازپرس در تحقیقات خود متوجه شد شب حادثه موسی صنوبر که‌در طبقه سوم‌آپارتمانی واقع در خیابان قوام‌السلطنه زندگی می‌کرده حوله خود راکه خیس بوده می‌فشرد که قطره آبی روی سر قاسم که همسایه موسی بوده و درطبقه اول‌همان خانه زندگی می‌کرده می افتد قاسم شروع به ناسزاگوئی‌میکند و موسی را دعوت بنزاع‌مینماید و آندو باهم گلاویز می شوند که در میان آتش ضربه‌ای به سینه موسی میزند که‌باعث کشته‌شدن موسی می شود و بازپرس بعد از پنج روز جستجو آلت قتاله که یک چاقوی آشپزخانه بوداز خانه متهم بقتل پیدا می‌کند و با وجودی‌که این چاقو شسته شده بود بازپرس آنرا به آزمایشگاه می‌فرستد نتیجه آزمایش معلوم می‌کند که خونی که در چاقو بجا مانده با خون زیر پیراهن متهم بقتل یکی است واین‌خون متعلق به‌مقتول بوده است .

گمشده

فاطمه ثابت‌مقدم پانزده روز قبل بعنوان خریدازمنزل خارج شده‌وتاکنون مراجعت ننموده است . بستگانش تقاضا دارند درصورت مشاهده‌وی به تلفن ۴۷۷۰۵ فروشگاه آریا اطلاع داده‌و خانواده‌ای‌راز نگرانی برهانند .

۷ قمارباز محکوم شدند

۷ نفر به‌اتهام قمار بازی علنی در شعبه ۳۵ دادگاه جنحه تهران که به‌ریاست آقای تبریزی زاده تشکیل‌شده بود محاکمه و محکوم شدند.

روز گذشته این عده که توسط ماموران انتظامی دستگیر شده‌اند ، برای‌تعیین تکلیف در شعبه ۳۵ دادگاه جنحه تهران محاکمه شده و هریک به پرداخت مبلغ‌پنج هزار ریال جزای نقدی محکوم گردیدند ،درصورتی‌که متهمین قادر بپرداخت مبلغ تعیین‌شده نباشند به ازاء هر پانصدریال یک روز در بازداشت بسر خواهند برد.

پس ازاعلام رای ۲ نفر از متهمین جزای‌نقدی راپرداخت کردند وهر ۷ نفر از رای صادره تقاضای پژوهش‌دادند ودرنتیجه‌پرونده‌برای رسیدگی به یکی از شعب دادگاه های استان ارسال شد.

نقشه یک‌جوان گیلانی برای تماشای زنان‌و دختران تهران

خسرو

یك جوان شهرستانی که به قصد تماشای زنان و دختران ، بعنوان مامور اداره برق وارد خانه ها میشد دستگیر گردید.

این جوان‌بنام «خسرودلاوری رقیعی» که ۲۱ سال دارد و از اهالی لاهیجان می‌باشد ، روز گذشته به قصد لودگی وچشم‌چرانی به دختران به چند خانه در خیابان خانی‌آباد سرکشی کرد . وی در بدو ورودبه هر خانه خود را مامور اداره برق معرفی‌میکردو پس‌ازدیدن کنتور ها و نیز چشم‌چرانی از خانه خارج میشد . این جوان برای رد گم‌کردن و نیز به‌قول خودش «خوش‌تیپ‌شدن» کلاه گیسی به‌سر گذاشته‌و عینکی نیز بر چشمانش زده بود .

مردم‌محل پس‌از آنکه«خسرو» وارد چند خانه شد باو ظنین شدند . چه‌رفتار و حرکات او بپیچوجه به مامور اداره برق شبیه نبود ، و درعوض به‌لودگی و شیطنت می‌پرداخت ، اهالی‌به او نزدیك شدند و از او کارت شناسائی اداره برق راخواستند. وی در ابتدا منکر چشم‌چرانی شد و اظهارداشت من‌میخواستم خانه‌ای برای خود تهیه کنم و روی همین اصل می‌گشتم‌تاخانه دلخواه خود را بیابم اما پس‌از تحقیق بیشتری که از وی‌توسط استوار بیگی رئیس پاسگاه بعمل آمد معلوم شد که‌چندتن از همکاران «خسرو» برای او کلاه‌گیس تهیه کرده‌اندو اوبا تحریك آنها چنین کاری را کرده است .

ژاندارمری نعمت‌آباد بدادسرا اعزام گردید .

«خسرو» در پاسگاه خود را شاگرد میکانیك معرفی کرد . وی در ابتدا منکر چشم‌چرانی شد و اظهارداشت من‌میخواستم خانه‌ای برای خود تهیه کنم و

سقفهای بتونی سبک پیش ساخته
بلوکهای سفالی سقفی درابعاد مختلف
بلوک سفالی دیواری ۲۰ × ۲۰ × ۱۰
مرغوبترین آجرنمای ساختمان
بتون آماده
شرکت پریکو محدود
بتون سقف
تلفن قسمت فروش : ۶۲۹۸۴۰

اطلاعیه مهم
حراج ورق شیروانی پلاسکو و کلیه ورق شیروانی کارخانجات بقیمت تجارتی قبول محاسبه زیرسازی ونصب سریع ورق شیروانی
پامنار موسسه سایبان ۳۰۳۱۳۲

۱۳ مهر
در سینمای انجمن
فیلم برگزیده سال
صبح روز چهارم
با شرکت چهره های محبوب سینما : سعیدراد، وجستا و شهرزاد ساعت ۱۰ صبح روز جمعه نمایش داده خواهد شد .
پونه‌وکیوان‌یوسفی
خوانندگان محبوب هزاران دختر و پسر کنسرت خواهند داشت
این هنرمندان میهمانان هفته هستند :
سعیدراد
محبوب نسل جوان
شهرزاد
ستاره مشهور و برنده جائزه سپاس
صفر ایرانپاك و اسماعیل حاج رحیمی‌پور
آتشبار های تیم ملی و پرسپولیس در محفل صبح روز جمعه شرکت خواهند کرد و از این چهره های‌تابناك فوتبال ایران‌تجلیل بعمل خواهد آمد .
سازمان گلبانك
جوائزارزنده‌ای برای تماشاچیان‌هدیه خواهدنمود
استفاده برای عموم خانواده ها آزاد است
بلیط را میتوانید همه‌روزه از دبیرخانه انجمن، همچنین صبح روز جمعه از گیشه تهیه فرمائید .
آدرس ـ خیابان بهار نبش نامجو ، انجمن دوشیزگان و بانوان تلفن ۸۲۴۸۳۱

قابل توجه رستورانها ـ چلوکبابیها واغذیه فروشیها
اطلاعیه پلاستر
باتوجه به ماه مبارك رمضان و فرصت مناسب جهت تجدید دکوراسیون و تزئینات محل کار شما پلاستر با جدید ترین و مدرن‌ترین کاغذ دیواری ـ کف‌پوش ـ دیوار کوب پلاستیکی و انواع واقسام محصولات تزئینی ساختمان با سرویس و کادر مجهز در اختیار شماست .
تلفن : ۴۸۷۵۱ ـ ۶۶۶۶۶۵

آگهی اخطار گمرک تبریز
اداره گمرك تبریز باطلاع صاحبان کالای متروکه مشروحه زیر که مدت توقف‌قانونی آنها در انبار گمرك تبریز سپری شده می رساند چنانچه ازتاریخ ۲۰ روز بعدازنشر این آگهی اقدام‌به‌ترخیص کالای‌خودننمایند طبق مقررات کالا بفروش خواهد رسید،این آگهی که فقط یکبار منتشر میشود درحکم اخطار ماده ۷۵ آ . ا . ق . ا . ك بوده و برای حفظ حقوق اشخاص ذینفع انتشار یافته است.
۱ـ یکدستگاه اتومبیل سواری سیتروئن مدل ۱۹۶۶ موضوع قبض انبار ۱۰۵۴۹۷۵ بمالکیت آقای ماتیاس‌کودویك تبعه آلمان که درتاریخ۲۶ر۹ر۵۱ ازطریق مرزبازرگان واردشده‌است .
۲ـ یکدستگاه اتومبیل سواری بنز ۲۲۰مدل ۱۹۶۵ موضوع قبض انبار ۱۰۵۶۰۰۸ بمالکیت آقای مجید وزیری تبعه ایران که درتاریخ ۱۷ر۸ر۵۱از مرزبازرگان واردشده است .
۳ـ یکدستگاه اتومبیل سواری فولکس‌واگن‌مدل ۱۹۶۴ موضوع قبض انبار ۱۰۵۴۹۹۳ بمالکیت آقای محمدانورسرویاتبعه‌پاکستان که در تاریخ ۲۶ر۹ر۵۱ ازمرزبازرگان وارد شده است .
اداره گمرك تبریز

زعفرانیه
کجاست ؟

WANTED
IRAN AIRCRAFT INDUSTRIES HAS OPENNING FOR FOLLOWING POSITIONS
1) INVENTORY ANALYST SR.
College degree in Business Administration
Minimum of 5 years experience in material field
Good knowledge of English
2) TRANSPORTATION MANAGER
High School diploma
Minimum of 8 years experience
Good knowledge of English
3) CAFETERIA LEADMAN
High School diploma
Minimum of 3 years experience
Good knowledge of English
QUALIFIED IRANIAN NATIONALS UNDER 40 YEARS OF AGE WITH MILITARY EXEMPTION OR CERTIFIED COMPLETION, SHOULD APPLY IN PERSON BETWEEN 9 A.M. UNTIL 3 P.M. (EXCEPT THURSDAYS AND FRIDAYS) TO PERSONNEL OFFICE, IRAN AIRCRAFT INDUSTRIES LOCATED AT 1/523 PAHLAVEI AVE. (SOUTH OF PARK SAIEE).

آموزشگاه بخشنین دهه انقلاب
کنکور پزشکی و ششم طبیعی
خیابان شاه ساختمان آلومینیوم طبقه پنجم تلفن ۶۶۱۱۵۵
دانائی توانائی
مهلت ثبت نام
کلاسهای کنکور پزشکی و ششم طبیعی
تا پانزدهم مهرماه ۱۳۵۲
خیابان شاه ساختمان آلومینیوم طبقه پنجم ـ تلفن : ۶۶۱۱۵۵

پذیرش دانشجوی خلبانی

نیروی هوائی شاهنشاهی با شرایط زیر دانشجو جهت دانشکده خلبانی استخدام می‌نماید:
الف ـ شرایط نام‌نویسی .
۱ـ تابعیت دولت شاهنشاهی و متدین به یکی از ادیان کشور (اسلام ،مسیحی ، کلیمی، زرتشتی).
۲ـ دارا بودن حداقل دیپلم کامل متوسطه رشته‌های (ریاضی،طبیعی ،ادبی)
۳ـ قبول شدن از معاینه جسمی وآزمایش استعداد خلبانی و داشتن حداقل قد ۱۶۱سانتیمتر
۴ـ حداکثر سن ۲۴ و برای کسانی که خدمت زیر پرچم را انجام داده‌اند ۲۵ سال می باشد .
۵ـ نداشتن همسر و کسان تحت تکفل .
ب ـ مدت تحصیل .
حداقل مدت تحصیل در دانشکده دو سال‌در داخل و یاخارج از کشور می باشد .
حقوق و مزایا .
۱ـ دانشجویان در سال یکم حداکثر تا۸ ماه ماهیانه ۷۷۰۰ و بلافاصله پس از آغاز پرواز ۱۳۹۵۰ ریال و در سال دوم ماهیانه ۱۴۵۷۵ ریالو در سال سوم ماهیانه ۱۵۲۰۰ ریال به عنوان حقوق وحق پروازدریافت‌می‌دارند ضمنا چنانچه‌دانشجویان برای تحصیل به خارج از کشور اعزام شوندعلاوه بر حقوق و مزایای مذکور از فوق‌العاده تحصیل نیز استفاده خواهند نمود و هزینه زیست و پوشاك آنان نیز با نیروی هوائی شاهنشاهی میباشد .
۲ـ دانشجویانی که دوره‌تحصیل‌رابا‌موفقیت طی نمایند بدرجه ستوان دومی مفتخر و اولین حقوق آنان معادل ۳۶۷۵۰ ریال و درصورت‌خدمت در خارج از مرکز ماهانه تا ۴۳۷۵۰ ریال‌می‌باشد.
بعلاوه داوطلبان دانشکده افسری ،خلبانی نیروی هوائی شاهنشاهی پس از اتمام دوره و نیل بدرجه افسری از مزایائی نظیر پس‌انداز تامین آتیه بانك سپه (که برای دوران خدمت ۳۰ ساله، باتوجه به‌مبلغ پس انداز و مبلغ معادل آن ، که بلاعوض از بودجه وزارت جنك اضافه میشودوبهره مربوطه ،جمعاتا حدود سه‌میلیون‌ریال بالغ‌میگردد. وام مسکن بانك‌سپه ، خانه های سازمانی واگذاری با استاندارد مناسب ، درمان رایگان خودوخانواده تحت تکفل بوسیله بیمارستانها و درمانگاههای نیروی هوائی شاهنشاهی خرید از فروشگاه های ارتشی با تخفیف قابل ملاحظه و غیره بهره‌مند میشوند .
داوطلبان میتوانند برای کسب‌اطلاعات‌بیشتر و ثبت نام‌با در دست داشتن فتوکپی گواهینامه تحصیل عین شناسنامه (به فرم جدیدعکس‌دار) و۲۲ قطعه عکس ۴ × ۳تا تامین احتیاج همه‌روزه از جمله روز های پنجشنبه و جمعه از ساعت ۸الی ۱۲ به فرماندهی آموزش‌های‌هوائی واقع درخیابان تهران‌نو ایستگاه فرودگاه مراجعه نمایند .
نیروی هوائی شاهنشاهی

مجالس ترحیم

هوالباقی

فوت حجةالاسلام والمسلمین مرحوم حاج شیخ‌حجت‌رضوی امیری بنی‌عم مکرم موجب نهایت تاسف و تاثر گردید . مجلس ترحیم فردا شب از ساعت ۷ الی ۱۰ بعد از ظهر در مسجد جامع حضرت عبدالعظیم (ع) منعقد شرکت برادران ایمانی موجب اجر و ثواب خواهد بود . **شیخ عبدالرحیم کنی**

از زشهری

بدینوسیله رحلت حضرت حجت‌الاسلام مرحوم حاج **شیخ حجت رضوی (کنی)** فرزند مرحوم آیت‌اله حاج سلطان‌العلماء و نوه مرحوم حضرت آیت‌اله العظمی حاج ملاعلی کنی قدس سره را باطلاع کلیه دوستان و آشنایان مخصوصا آقایان علماء اعلام و حجج‌اسلام و سایر طبقات میرساند .

مجلس ختم مردانه آن فقید سعید روز جمعه ۱۳ر۷ر۵۲ از ساعت ۷ تا ۱۰ شب در صحن مطهر حضرت عبدالعظیم(ع) و ختم زنانه در همانروز و ساعت در تالار صحن مطهر منعقد می‌باشد . **الاحقر حاج شیخ مهدی نجفی‌کنی**

خانواده های : رضوی ، کنی ، هدایتی ، تقوی، اعتمادی، سبحانی ، معینی ، حاج حسینی ، مرتضوی ، تهرانی راد ، امینی ، انصاری ، موسوی ، طباطبائی ، عدنان ، غضبان ، شیرازی ، قاضی ، یکانی ، دانش‌پور ، ناطق ، معصومی ، فروتن ، دانشیار ، حافظی ، رجبعلی ، وکیل‌الرعایا ، و خانواده های وابسته .

از شهرری

بدینوسیله رحلت پسردائی عزیزم حضرت حجت‌الاسلام **آقای حاج شیخ حجت رضوی (کنی)** فرزند مرحوم آیت‌اله العظمی حاج سلطان‌العلماء را باطلاع کلیه دوستان و آشنایان مخصوصا همکاران ارجمند ، خوانندگان محترم مذهبی و فرهنگیان میرساند . مجلس ختم مردانه آن فقید سعید روز جمعه ۱۳ر۷ر۵۲ از ساعت ۷ تا ۱۰ شب در مسجد جامع صحن مطهر حضرت عبدالعظیم (ع) منعقد است .

فاضل کنی

بعموم افراد خانواده های عزادار بویژه بازماندگان آن مرحوم مصیبت وارده را تسلیت میدهیم .

هوالحی

با نهایت تاثر فوت ناگهانی دوشیزه **نسرین مجیدی** فرزند دلبند جناب آقای محمد مهدی مجیدی را باستحضار میرساند .

مجلس ترحیم آن مرحومه روز جمعه سیزدهم مهرماه از ساعت ۹ الی ۱۱ صبح در خانگاه صفی‌علیشاه منعقد است . **الاحقر حاج‌شیخ ابراهیم بروجردی**
الاحقر حاج‌شیخ‌محمدحسن بروجردی

با اندوه فراوان درگذشت جانگداز دوشیزه **نسرین‌مجیدی** فرزند همکار عزیزمان جناب آقای محمدمهدی مجیدی را باطلاع می رساند .

مجلس ترحیم مردانه و زنانه آن مرحومه روز جمعه ۱۳ر۷ر۵۲ از ساعت ۹ الی ۱۱ صبح در خانگاه صفی‌علیشاه برگزار می شود .

علینقی کاشانچی ، علی کاشانچی ، حسن کاشانچی

هیئت مدیره شرکت های سهامی قند شاهزند ،موتوربال، باطری نیرو ،اگری‌ماشین .

با تاثرفراوان‌درگذشت ناگهانی **دوشیزه نسرین مجیدی** فرزند همکار ارجمندمان جناب آقای محمد مهدی مجیدی را باطلاع میرسانند .

مجلس ختم آن مرحومه روز جمعه ۱۳ر۷ر۵۲ از ساعت ۹ الی ۱۱ صبح در خانگاه صفی‌علیشاه برگزار میشود .

هیئت مدیره شرکت مهندسین مشاور سپید ـ

با اندوه فراوان درگذشت ناگهانی **دوشیزه نسرین مجیدی** را باستحضار میرساند .

مجلس ترحیم آن مرحومه از ساعت ۹ الی ۱۱ صبح روز جمعه ۱۳ر۷ر۵۲ در خانگاه صفی‌علیشاه برگزار میشود.

خانواده های : مجیدی ، حقیقی ، شیخ‌الاسلامی ، مجد ، قوامی ، دیباج ،معاونیان ، جزائری ، رستگار ، رشوند ، مقدم ،بهمنیار ، ملکزاده ،مومنان ، شریفیان ، بروجردی ، آقازاده، میرکریمی،عاملی ، فروزانفر ،افشاری، برادر،بهزادی ، رجبزاده ، علوی ، و خانواده های‌وابسته.

با اندوه بی‌پایان درگذشت جانگداز دوشیزه **نسرین مجیدی** را که در سانحه اتومبیل در امریکا اتفاق افتاده به اطلاع خویشاوندان و آشنایان و دوستان میرساند .

مجلس ترحیم مردانه و زنانه آن عزیز ازدست رفته روز جمعه ۱۳ر۷ر۵۲ از ساعت ۹ الی ۱۱ صبح در خانگاه صفی‌علیشاه برگزارمیشود.

بانهایت تاسف درگذشت شادروان **حسین مشیری** پدر خانم مینا مشیری رئیس اداره راهنمائی و تعلیمات تعاونی این وزارت را باطلاع میرساند .

مجلس ترحیم آن مرحوم از ساعت ٤ الی ٦ بعداز ظهر روز جمعه ۱۳ مهر ماه ۵۲ در خانگاه صفی علیشاه برگزار میشود . **وزارت کار و امور اجتماعی**

فوت برادر عزیزم **حسین مشیری** را باطلاع دوستان میرسانم . مجلس تذکر روز ۱۳ر۷ر۵۲ ساعت ٤ تا ٦ در خانگاه صفی علیشاه منعقد است . **مرتضی خجندپور**

باکمال تالم و تاثر درگذشت **حسین مشیری** را باطلاع کلیه دوستان و آشنایان میرساند . مجلس ختم آن مرحوم از ساعت ٤ تا ٦ بعد از ظهر روز جمعه سیزدهم مهر ماه جاری در خانگاه صفی علیشاه برگزار خواهد شد .

خانواده های : مشیری ، مهنا ، نیکوبنیاد ، خجندپور، حکمت ، طبیبی ، لشگری، اقصی، مقربی ، دانشپور، دفتری، قوامی ، داورپناه ، بهزادی ، اتابکی ، پروشانی ، پاسدار، بوطالب ، نقدی ، کسرائی ، الفت ، مایرز ، وثوق ، وسایر خانواده های وابسته .

مصیبت وارده را بعموم بازماندگان آن مرحوم تسلیت‌میدهیم

با نهایت تاسف فوت آقای **محمد فروغی** را به اطلاع بستگان و آشنایان میرسانیم .

مجلس تذکر از ساعت ۵ تا ۸ بعداز ظهر روز جمعه ۱۳ر۷ر۵۲ در منزل آقای عطاءاله فروغی خیابان امیرآباد شمالی غرب اداره مهندسی ارتش باغ‌نو شمالی (خیابان سیندخت) کوچه وحید پلاک ٦٦ منعقد خواهد بود .

خانواده های : فروغی ، فروغیان ، فلاح ، خدادوست، آزاده ، آزادگان ، روحانی ،اکرمی ، مینوئی ، پروین ، مظفری‌نژاد ، ساجد ، کتیرائی .

بانهایت تاسف و تاثر درگذشت شادروان **یدالله زمانی** را باطلاع بستگان و آشنایان میرسانیم .

مجلس ختم مردانه روز سیزدهم مهرماه ازساعت ۳ تا ۵ بعدازظهر درمسجد الحسین واقع درخیابان ایرانمهر کوچه رحمانی و مجلس ختم زنانه همان روز و ساعت درمنزل آنمرحوم منعقد است .

خانواده‌های : زمانی . خردیار . درستی . گیاهی. پوستی . ریاحی‌فرد . متوسلی . نجفیان‌رضوی . خرازی . حجیجی . آ-۴۹۸۴۲

مصیبت وارده را بعموم بازماندگان آنمرحوم تسلیت میدهیم .

درگذشت نابهنگام شادروان **منوچهر شاهرخ** بسی‌شوه اندوه همگان شد آمرزش آن شادروان و شکیبائی و تندرستی بازماندگان گرامی را از خداوند یکتا آرمان داریم.

پرسه آن شادروان از ۳ تاه پس از نیمروز امروز در تالار ایرج خیابان قوام کوچه زرتشتیان شماره ۸بریا است.

انجمن فرهنگ ایران باستان

سپاسگزاری

از کلیه سروران ودوستانیکه در سوگ‌جانگداز برادر مامرحوم **نعمت‌الله وهاب‌زاده** رئیس انجمن شهر رودسر حضورا وتلگرافاو نشر در جراید وبرگزاری مجالس ترحیم ابراز همدردی نموده و سبب تسکین آلام گردیده‌اند کمال تشکر را داریم . از اینکه‌بعلت تالمات روحی نتوانستیم جواب محبتهای یکایک آقایان را بدهیم معذرت خواسته سلامتی و توفیق همه را از خداوند متعال مسئلت می‌نمائیم.

رودسر ـ برادران وهاب‌زاده ـ قاسمزاده ـ باقری ـ و خانواده‌های وابسته.

یادبود

در تکیه لسان‌الارض تخت فولاد

باکمال تاسف فوت جانگداز مادرمان **حاجیه‌خانم‌آقابیگم‌امامی** صبیه مرحوم آیت... امام‌جمعه دهکردی را به اطلاع‌دوستان و آشنایان میرساند . مراسم هفت سعیده فقیده روزیکشنبه ۱۵ر۷ر۵۲ از ساعت ۲ تا ۵ بعد از ظهر در تکیه لسان‌الارض تخت فولاد برگزار میگردد ، حضور دوستان و آشنایان‌باعث شادی روح آن مرحوم و تسلی بازماندگان میباشد .

اصفهان ـ جعفر آل‌ابراهیم ، ضیاءالدین امامی ، جعفر امامی ، حسین امامی ، دکتر حسن امامی .

بمناسبت هفتمین شب‌درگذشت مادر ارجمندمان‌مرحومه **بانو خرامان‌کیا** مراسم تذکری از ساعت ٤ بعدازظهر روز جمعه ۱۳ر۷ر۵۲ درمزار آن مرحومه واقع درامامزاده حمزه‌رضا کشکسرا و ازساعت ۵الی۸ بعدازظهر درمسجد جامع هلستان چالوس منعقد است .

اسماعیل‌کیا . زینت‌الملوک‌کیا (جهاندار) . حاج‌علی‌اصغر کیا . نادرکیا . خسروکیا . خانواده‌های کیا . جهاندار و سایر خانواده‌های وابسته .

تسلیت

جناب آقای مهندس مرتضی امیرارجمند

باکمال تاسف درگذشت شادروان برادر گرامیتان را تسلیت گفته طول عمر و بقاء سلامت جنابعالی و خانـدان محترم امیرارجمند را از درگاه احدیت مسئلت مینمائیم .

مهندس عنایت بهبهانی و بانو

سرکار خانم قدسی مسعودی

بانهایت تاسف و تاثر درگذشت برادر گرامی و ارجمندتان شادروان باقر امیرارجمند را صمیمانه تسلیت‌عرض نموده ، بقای عمر و سلامت سرکار عالی و سایر بازماندگان را آرزو مینمایم .

نادر ـ اخوان حیدری

جناب آقای مسائلی دبیر گرامی

بانهایت تاسف مصیبت وارده را به آنجناب تسلیت عرض مینمائیم

از طرف کلیه دانش‌آموزان پنجم طبیعی (ب) دبیرستان بهشت‌آئین اصفهان

آقای دکتر خسرو افخم ریاست‌محترم‌بهداری شهرستان ایذه

مصیبت وارده را بشما و خانواده جلیل تسلیت عرض نموده بقاء و سلامت بازماندگان را از خداونـد بزرگ خواستارم .

ایذه ـ آموزش و پرورش : محمدطاهر برچمی

آقای دکتر افخم رئیس بهداری ایذه

مصیبت وارده را بحضور جنابعالی و خانواده محترم تسلیت میگویم .

فرماندار ایذه ـ برهانی

جناب آقای مسائلی دبیر گرامی

مصیبت وارده را به آنجناب تسلیت عرض نموده ، خود را در غم شما شریک میدانیم .

از طرف دانش‌آموزان پنجم طبیعی «الف» دبیرستان بهشت آئین اصفهان

خانم جنابیان ـ آقای رضوی

مصیبت وارده را صمیمانه تسلیت عرض نموده خود را در غمتان شریک میدانیم .

سروشیان ـ جعفری ـ غیبی ـ شهشهانی ـ پارسا ـ آیگانی ـ همتی ـ رضوی ـ قهرمانی ـ مزارعی ـ مدرس ـ توفیقی ـ کشاورزی ـ شکیبائی ـ پاکنژاد

جناب آقای حسین مجد

کارکنان سازمان وصول موسسه اطلاعات با نهایت تاثرو تاسف مصیبت وارده را بجنابعالی و فامیل محترم تسلیت عرض نموده و از خداوند متعال‌برای‌آن‌خاندان ارجمند صبر و شکیبائی مسئلت دارند .

آقای حسین سبزمجیان

مصیبت وارده را به جنابعالی وکلیه بازماندگان صمیمانه تسلیت می‌گوئیم .

کارمندان شرکت خوراک (سهامی خاص)

جمعیت شیروخورشید سرخ ایران درگذشت شـادروان باقر امیرارجمند برادر ـ سرکار خانم قدسی مسعودی عضو شورایعالی سازمان داوطلبان این جمعیت و مدیر مجلـه پهلوی‌نامه را بحضور ایشان و خاندان امیرارجمند صمیمانه تسلیت میگوید .

جناب آقای ایرج امیر ارجمند

بانهایت تاسف و تاثر مصیبت وارده را بشما و خانواده محترمتان تسلیت میگوید .

علی سبحانی

سرکار خانم قدسی مسعودی

باتاسف و تاثر بسیار درگذشت برادر گرامیتان را به سرکار عالی و خانواده محترم مسعودی تسلیت‌عرض نموده سلامت و بقای عمر بازماندگان را از خداوند متعال مسئلت دارم .

کرج ـ قاسم کمالی

سرکار خانم قدسی مسعودی

بانهایت تاسف و تاثر درگذشت برادر گرامیتان را به سرکار و فامیل محترم تسلیت عرض میکنیم .

دفتری و بانو

سرکار علیه بانو میرسیاسی ـ جناب سرهنگ غلامحسین‌میرسیاسی

بانهایت تاثر مصیبت وارده را به آنجنابان تسلیت عرض داشته بقای شما و سایر بازماندگان محترم را از خداوند متعال مسئلت می‌داریم. **بروجرد ـ میراحمد پاکدامن وبانو**

جناب آقای دکتر شاهرخ امیرارجمند

مصیبت وارده را به شما و خانواده‌ی محترم تسلیت میگوید وخود را در این غم شریک و سهیم می‌داند .

کانون پرورش فکری کودکان و نوجوانان

سرکار خانم قدسی مسعودی

با تاسف بسیار ضایعه درگذشت شادروان آقای باقر امیر ارجمند برادر گرانمایه سرکار را تسلیت عرض نموده و شادی روح آنمرحوم را که پیوسته در خدمت بخلق‌کوشابودند از درگاه یکتا ایزد پاک آرزو داریم .

کارکنان سازمان شهرستانهای موسسه اطلاعات

جناب آقای ایرج امیرارجمند

درگذشت آقای باقر امیرارجمند عموی گرامی آنجناب موجب نهایت تاسف گردید، با تاثری عمیق این ضایعه‌رابحضور جنابعالی تسلیت عرض نموده و برای بازماندگان گرامی ان شادروان سلامتی و بهروزی آرزو دارد .

کارکنان سازمان شهرستانهای موسسه اطلاعات

جناب‌آقای مرتضی امیرارجمند

تسلیت مرا بپذیرید . **هادی خرسندی**

خانواده دامن پاک

مصیبت‌و اردەرا تسلیت‌گفته خود را در غمتان شریک‌میدانیم
تهران ـ حسین توانگر . پریچهر افتخاری

شیرزن پروین کرمانی و سیرمرد مهندس فیروز کرمانی

سازمان شیرزنان تهران مصیبت وارده را صمیمانه‌تسلیت گفته از خداوند متعال برای بازماندگان صبر و شکیبائی‌مسئلت دارند .

خانم‌و آقای مجیدی

با قلبی مملو از اندوه وتاثر فوت ناگهانی دوشیزه نسرین را صمیمانه تسلیت گفته و صبر و شکیبائی برای شما از درگاه ایزد تعالی مسئلت داریم . **دانیانا صفریان ـ سرژ صفریان**

خانم و آقای مجیدی

فوت ناگهانی نسرین عزیز ما را در غمی بزرگ فروبرد، با اندوه فراوان مصیبت وارده را از صمیم قلب تسلیت گفته و ماهم در این ماتم عزاداریم .

الگا صالحی ـ علی اصغر صالحی

جناب آقای مهندس ناصر گلسرخی

مصیبت وارده را عمیقا تسلیت عرض مینمایم بقـاء و سلامتی،جنابعالی و بازماندگان را مسئلت دارم .

محمدباقر توکلی

خانواده محترم ربیع

فوت ناگهانی پدر بزرگوارتان را از صمیم قلب تسلیت عرض نموده بقای عمرآن خاندان گرامی را از درگاه خداوند متعال خواستاریم .

خانواده مصری ـ محترم ـ فرشته ـ خانواده سوفر

جناب آقای دکتر شاهرخ امیرارجمند وآقای‌ایرج‌امیرارجمند

درگذشت شادروان باقر امیرارجمند را بخانواده محترم امیرارجمند بویژه دوستـان گرامـی آقایان دکتر شاهـرخ امیرارجمند و ایرج امیرارجمند تسلیت عرض مینمائیم .

دکتر امیرحسین شریفی . دکتر ایرج جهانبگلو

جناب آقای فرهاد مسعودی

بانهایت تاسف درگذشت شادروان باقر امیرارجمند را بجنابعالی و خانواده محترم تسلیت عرض مینمایم .

دکتر ایرج جهانبگلو

جناب آقای طرفائی
معاونت اداره آموزش و پرورش ناحیه ۱۱
و همکار گرامی آقای معتضدی

بانهایت تاسف مصیبت وارده را تسلیت عرض می‌نمائیم

انجمن خانه و مدرسه و کارکنان دبستان مازیار

سرکار خانم قدسی مسعودی
مدیر محترم مجله اطلاعات بانوان

سردبیر ، نویسندگان و کارکنان مجله اطلاعات بانوان و کارکنان وکلیه‌اعضای انجمن دوشیزگان و بانوان‌درگذشت برادر گرامی شما را به سرکار و خانواده محترمتان تسلیت میگویند و خود را در غم شما شریک میدانند .

جناب آقای امیر ارجمند

مصیبت وارده را بشما و خانواده محترم تسلیت میگوئیم.

شرکت مدیا

سرکار علیه خانم دستغیب مدیر مدرسه راهنمائی رفاه

بانهایت تاسف مصیبت وارده را بشما و خانواده محترم تسلیت گفته و در اندوه شما شریک هستیم .

کارکنان موسسه فرهنگی رفاه

سرکار خانم کتابیون فرین رئیس سازمان زنان زرتشتی

کمیسیون روابط عمومی و مالی سازمان زنان زرتشتی مصیبت وارده را به سرکار و خانواده های وابسته تسلیت عرض نموده بقاء و پایداری بازماندگان را از اهورامزدا خواستار است .

بدینوسیله فوت مرحومه مغفوره بانو ملوک فرخار را بکلیه خانواده و بستگان تسلیت میگویم .

از آمریکا ـ کامبیز صالحی

جناب آقای مهندس مرتضی امیرارجمند

با تاثر فراوان مصیبت وارده به آنجناب را تسلیت‌عرض مینماید . **مهندس محمدحسین شعشعانی**

دوست و همکار عزیز آقای مهدی فروغی

نقشه برداران وزارت تعاون و امور روستاها ضمن اظهار همدردی مصیبت وارده را تسلیت می گویند.

جناب آقای مهندس مرتضی امیرارجمند

با کمال تاسف درگذشت شادروان برادر مرحومتان را تسلیت گفته سلامت‌وطول عمر برای جنابعالی وسایربازماندگان آنمرحوم از پیشگاه خداوند متعال مسئلت مینمائیم .

اکبرزاد. تقی ساعتچی. محمد علی قیصری. دکتر قاسم رضائی. چنگیزعموائلی. مرتضی‌ساعتی. ایرج سپهپور. جهانگیر سپهپور. انوشیروان منصور. رضاساعتچی. دکترشهمیرزادی. دکتر قیصری. محمد قمشه‌ای. علی قمشه‌ای. حمید نویدی . عبدالله منصور. عباس بهبهانی عباس رضائی. فرهادگنجه‌ای. احمد تقوی. مصطفی صادق‌زاده .

سرکار خانم قدسی مسعودی

مصیبت وارده را بشما و فامیل محترمتان تسلیت عرض می‌کنیم .

از طرف پزشکان بیمارستان مسعودی ـ دکترمینو آزادی

همکار عزیز آقای محرم حسن‌پور

درگذشت پدر گرامیتان را بشما و خانواده محترمتان تسلیت گفته و خود را در غم شما شریک میدانیم. **دفتر فنی شرکت‌فسان**

جناب آقای بدیع‌اله فروغی

باکمال تاسف وتاثر ضایعه اسفناک برادر بزرگوارتان را از صمیم قلب تسلیت عرض نموده ما را در غم خود شریک و سهیم بدانید.

بقای عمر وصبر وشکیبائی آن خاندان محترم را از خداوند متعال خواستاریم .

از طرف مدیر وکارکنان شرکت سهامی معدنی وصنعتی شاهین

جناب آقای مهدی مجیدی وسرکار خانم مجیدی

درگذشت نسرین عزیز را تسلیت می‌گوئیم.

روح‌النسیم‌سبحان وبانو

مجالس وعظ و سوگواری

مکتب‌الرضا (ع)

امشب ساعت ۸ر۳۰الی۱۱ بعدازظهر

۱ـ سخنرانی دانشمند گرامی آقای محمد جلیلی (استقی)
تحت عنوان : «مبارزه اسلام با مشکلات زندگی»
۲ـ سخنرانی دانشمند معظم آقای سید مرتضی شبستری
تحت عنوان : «جهان‌بینی در تمام مقررات اسلامی»
نشانی : خیابان شهرآرا ـ خیابان ۲۱ شماره۳۲ ـ ازمیدان ۲۴ اسفند خط ۲۴۴ شهرآرا

واردات اتومبیل مارك راگران‌کرد

هجوم واردکنندگان اتومبیل های آلمانی به بازار آزاد ارز برای خرید مارك در روز های اخیر شدت یافت و ظرف روز های گذشته قیمت این ارز را به بالای ۲۹ ریال و تا۲۹ر۴۰ ریال رساند.

مارك آلمان غربی تاآخرین روز های هفته گذشته از ۲۸ تا۲۸ر۴۰ ریال متجاوز نبود.

از طرفی تصادف با ایام ماه مبارك رمضان و كاهش مسافرت هابه كشور های خارج‌وهمچنین مراجعت مسافران ایرانی در بازار سایر ارز ها اثرگذاشت وقیمت آنها را كاهش داد.

دیروز لیره انگلیسی به۱۷۴ ریال رسیدو فرانك فرانسه در ۱۶ر۴۵ ریال معامله شد.فرانك سوئیس نیز ۲۳ر۸۵ ریال‌بود. در بازار آزاد ارز ها دلار بین ۷۱ر۳۰ تا۷۱ر۴۰ ریال معامله شد.

معاملات طلا كماكان‌ساكت ولی مظنه‌ها محكم است .قیمت شمش در حال حاضر مثقالی ۱۲۳۰ ریال و پهلوی طلا۱۹۶۰ ریال است ، نیم پهلوی و ربع پهلوی به‌ترتیب ۹۸۰و۵۰۰ریال فروخته میشود.

محمد شبرنگ ۱۲ ساله روز ۵ر۷ر۵۲ ساعت ۹صبح جهت‌خرید ازخانه بیرون رفته دیگر بازنگشته هرکس اطلاعی‌از نامبرده دارد به نشانی تهران بازار سرای عزیزیان تلفن۵۳۹۹۱۶ و یابکلانتری مرکزی اطلاع‌داده مژدگانی دریافت‌دارد. آ-۱۲۹۴۵

آموزش کامپیوتر
شرکت سکت S.A.C.T.
با امتیاز رسمی در آموزش حسابگرهای الکترونیکی

برای دوره‌های برنامه‌نویسی واپراتوری دانشجو می‌پذیرد.
آدرس : بلوار بین کاخ و پهلوی شماره ۳۸ تلفن ٤٦١٤٢
آ-٤٩٣٢٦

مرکز آموزش علوم و زبانهای خارجی
آگهی پذیرش ۱۲۰ دانشجو
برای کلاسهای فشرده کنکور و اعزام دانشجو

ثبت نام همه روزه از ۸ صبح تا ۸ بعد از ظهر
مرکز شماره ۱ ـ امیرآباد جنوبی جنب بلوار الیزابت شماره ۲۶۷ تلفن ۹۲۵۴۲۸
مرکز شماره ۲ ـ خیابان کاخ بالاترازمیدان کاخ ساختمان ۳۲

انستیتوگوته تهران
شبهای شعر شاعران معاصر

خواهشمندیم بعلت زیادی جمعیت حدود بیست دقیقه زودتر در محل حاضر شوید.
دوشنبه ۱۶ مهر ۱۳۵۲ م . آزاد
سه‌شنبه ۱۷ مهر ۱۳۵۲ کیومرث منشی‌زاده
چهارشنبه ۱۸ مهر ۱۳۵۲ اسمائیل خوئی
پنجشنبه ۱۹مهر ۱۳۵۲ منوچهر آتشی
جمعه ۲۰مهر ۱۳۵۲ نصرت رحمانی
محل : انستیتو گوته‌تهران
عباس آباد ـخیابان تلویزیون ـخیابان هفتم ساعت شروع۸ بعداز ظهر.

سازمان زنان ایران
آموزش حقوق خانواده به‌زبان‌ساده

بمنظور بالا بردن سطح دانش و آگاهی زنان به حقوق و تکالیف فردی و اجتماعـی ، دوره هـای کوتاه مدت «آموزش حقوق خانواده بزبان ساده» در محل سازمان زنان پایتخت تشکیل میگردد.

از عموم دوشیزگان و بانوان خانه‌دار و شاغل دعوت می شود بمنظور ثبت نام و شرکت در دوره های فوق‌همه روزه باستثناء پنجشنبه و جمعه از ساعت ۸الی ۱۲ بامداد به نشانی زیر مراجعه فرمایند.

خیابان پهلوی ـ خیابان ژرتشت ـ روبروی بیمارستان مهر ـ کوچه نو اختر سازمان زنان پایتخت تلفن ۶۲۲۵۱۹

گروه‌فرهنگی خوارزمی

برای کلاسهای دبیرستان شبانه (دختران) رشته‌های‌ریاضی‌وطبیعی ثبت‌نام مینماید .

داوطلبان جهت ثبت‌نام‌به دبیرستان‌دخترانه خوارزمی واقع در خیابان‌پهلوی نرسیده به چهار راه‌تخت جمشیدمراجعه فرمایند .

تلفن ٦٦٩٨٤٤

برای تدریس زبان انگلیسی

۱ـ نیروی هوائی‌شاهنشاهی برای تدریس‌زبان انگلیسی بتعدادی معلم احتیاج‌دارد.
۲ـ ساعات تدریس روزانه شش‌ساعت دردو شیفت صبحها از ساعت ۸الی ۱٤ وبعدازظهرهااز ساعت ۱٤ر۳۰الی ۲۰ر۳۰ خواهدبود .
۳ـ حق‌التدریس معلمین از ساعتی ۲۵۰ریال شروع تاساعتی ۳۰۰ریال افزایش خواهدیافت .
٤ـ داوطلبان به فرماندهی آموزش های‌هوائی این نیرو واقع در تهران ـ خیابان دماوند (جاده تهران‌نو)ـ ایستگاه فرودگاه ـ خیابان حجت‌مراجعه ویا با تلفن ۹ـ۳٤٦۰۰۱ داخلی ۳۳۸۸۲ مذاکره نمایند. م‌الف ۱۱۷٦۰ **«نیروی هوائی‌شاهنشاهی»**

برندگان ۵ تومانی
۰
برندگان ۱۰ تومانی
۹۷
برندگان ۵۰۰ تومانی
۶۸۷۱

نتیجه‌قرعه‌کشی سری ۱۱۸۹ چهارشنبه ۵۲/۷/۱۱ بلیط «دانش‌آموز»

برندگان ۵ هزارتومانی	برندگان ۲ هزارتومانی	برندگان ۱ هزارتومانی
۰۱۴۶۰۳۸	۰۱۰۵۵۸۸	۰۱۹۱۰۴۸
۰۲۴۶۰۳۸	۰۲۰۵۵۸۸	۰۲۹۱۰۴۸
۰۳۴۶۰۳۸	۰۳۰۵۵۸۸	۰۳۹۱۰۴۸
۰۴۴۶۰۳۸	۰۴۰۵۵۸۸	۰۴۹۱۰۴۸
۰۵۴۶۰۳۸	۰۵۰۵۵۸۸	۰۵۹۱۰۴۸
۰۶۴۶۰۳۸	۰۶۰۵۵۸۸	۰۶۹۱۰۴۸
۰۷۴۶۰۳۸	۰۷۰۵۵۸۸	۰۷۹۱۰۴۸
۰۸۴۶۰۳۸	۰۸۰۵۵۸۸	۰۸۹۱۰۴۸
۰۹۴۶۰۳۸	۰۹۰۵۵۸۸	۰۹۹۱۰۴۸
۱۰۴۶۰۳۸	۱۰۰۵۵۸۸	۱۰۹۱۰۴۸
۱۱۴۶۰۳۸	۱۱۰۵۵۸۸	۱۱۹۱۰۴۸
۱۲۴۶۰۳۸	۱۲۰۵۵۸۸	۱۲۹۱۰۴۸
۱۳۴۶۰۳۸	۱۳۰۵۵۸۸	۱۳۹۱۰۴۸
۱۴۴۶۰۳۸	۱۴۰۵۵۸۸	۱۴۹۱۰۴۸
۱۵۴۶۰۳۸	۱۵۰۵۵۸۸	۱۵۹۱۰۴۸
۱۶۴۶۰۳۸	۱۶۰۵۵۸۸	

برنده ۱۰۰ هزارتومان ۱۳۶۸۹۹۲
برنده ۱۰ هزارتومان (شب) ۰۳۶۸۹۹۲

برندگان پنج هزار ریالی ، همان برندگان دوجرخه هستند که معادل ارزش جایزه خود پول نقد دریافت میدارند

۷ بورس تحصیلی سه ساله
باضافه : اتومبیل مینی مایتر ـ ۴ موتورسیکلت هوندا ـ کتابخانه ـ وسایل ورزشی
برای ۷ قهرمان شانس

از میان برندگان پنج هزار تومانی بیالا که تا ظهر روز چهارشنبه هفته بعد، شخصا به نشانه اعانه ملی مراجعه کنند، ۷ قرعه حکم قرعه بعنوان قهرمان شانس انتخاب میشوند که هر کدام یک بورس تحصیلی سه ساله (به ارزش ۳۶۰۰۰۰ ریال) باضافه یکی ازجوایز (اتومبیل مینی مایتر ـ موتورسیکلت هوندا ـ کتابخانه ـ وسایل ورزشی) بعنوان جایزه دریافت میدارند، قهرمانان شانسی میتوانند درصورت تمایل معادل مجموع ارزش جوایز خود، یکجا پول نقد دریافت نمایند.

اطلاعات

پنجشنبه ـ دوازدهم مهرماه ۱۳۵۲
ششم رمضان‌المبارک ۱۳۹۳ـ چهارم‌اکتبر۱۳۹۳

ساعات شرعی توپ‌افطار وتوپ‌سحر

استخراج دکتر ریاضی کرمانی

توپ افطار . . . . . ساعت ٦ و ٤ دقیقه
توپ سحر (فردا) . . . . ساعت ٤ و ٣١ دقیقه
طلوع آفتاب (فردا) . . . . ساعت٥ و ٥٩دقیقه
ظهر شرعی (فردا) . . . . ساعت ١١و٥٤ دقیقه

گفتگوئی باوزیر خارجه در بازگشت او از سازمان ملل متحد

دادگاه لاهه، نمیتواند باختلاف شط‌العرب رسیدگی کند

★ قاهره تفاهم روز افزون مناسبات ایران و اعراب را یاری میکند .
★ همکاری میان ملل خلیج فارس الزاما نیازمند پیمان نظامی نیست
★ تهران ، بنگلادش‌راقبل از پاکستان برسمیت نمیشناسد .

از محمد پورداد خبرنگار سیاسی اطلاعات

عباس خلعتبری وزیر خارجه می‌گوید که دادگاه بین‌المللی لاهه در موقعیتی نیست که بتواند به اختلافات ایران و عراق‌درمورد‌شط‌العرب‌رسیدگی کند،زیرا هیچکدام از دو کشور صلاحیت‌اجباری این دادگاه را مورد‌شناخت‌قرار نداده‌اند .

وزیر خارجه که در بازگشت از سفر سه هفته‌ای به خارج که شامل دیدار رسمی از مصر واقامت دو هفته‌ای درنیویورک و شرکت در اجلاسیه مجمع عمومی سازمان ملل و تشریح نتایج ان در یک مصاحبه مطبوعاتی‌بانمایندگان مطبوعات پایتخت سخن می‌گفت،این‌مطلب را در پاسخ به اظهارات اخیر وزیر خارجه عراق در مجمع عمومی سازمان ملل ابراز داشت .

وزیر خارجه عراق در نطق سه روز قبل خود در مجمع عمومی در اشاره به اختلافات ایران وعراق در مورد حقوق کشتیرانی در شط‌العرب گفته بود که بغداد تاکنون به ایران پیشنهادکرده‌است که اختلافات دو کشور برای رسیدگی به دادگاه بین‌المللی لاهه ارائه گردد .

خلعتبری تاکید کرد دادگاه لاهه از آنجا قادر به رسیدگی به اختلافات دو کشور نیست که این دادگاه منحصرا به اختلافات کشور هائی رسیدگی میکندکه‌آن کشور ها صلاحیت اجباری این دادگاه را شناخته باشند و در این مورد نه ایران و نه‌عراق تاکنون چنین اقدامی کرده‌اند .

ملاقات های نیویورک

وزیر خارجه که پریشب از نیویورک به تهران بازگشت، ازنتایج‌سفر ها و گفتگو هایش با وزیران خارجه مختلف در قرارگاه پارلمان جهانی در نیویورک ابراز رضایت فراوان نمود و گفت ،اقامت او در نیویورک در عین حال فرصت های‌عالی برای ملاقات و گفتگو با وزیران کشور های آفریقا و آمریکای لاتین که ایران علیرغم‌روابط دوستانه هنوز با کشورهای‌آن‌روابط‌دیپلماتیک رسمی ندارد فراهم آورد .

خلعتبری گفت ، کشورهای مورد اشاره بخصوص کشور های آفریقای سیاه ، طالب مناسبات نزدیک بایران اند و این‌علاقمندی از عوامل مختلف ازجمله ترقی روز افزون‌اعتبار ایران در مجامع بین‌المللی ، همبستگی آسیا و آفریقا و پشتیبانی ایران از حقوق حقه مللی‌که‌در گذشته تحت‌استعمار بودند و همچنین عدم سوابق ایران به عنوان یک قدرت امپریالیستی و استعماری‌ناشی میشود .

خلعتبری گفت : تهران نیز بنوبه خود به این علاقمندی ها واکنش مثبت نشان میدهد .

ایران و عراق در نطق

احساسی‌ازپدیراتی که رهبران مصرهنگام بازدید وی از قاهره از وی بعمل آورده بودند یاد کردوگفت مذاکرات‌او در قاهره به تجدید این ابراز علاقمندی مشترک که مناسبات دو کشور میباستی‌درکلیه زمینه هاتوسعه یابد منجر شد .

خلعتبری گفت ایران برای مناسبات خود با قاهره اهمیت قائل است از آن رو که علاوه برانیکه‌پیوندهای‌مشترک‌تاریخی دو کشور را به یکدیگر نزدیک میکند ، رهبری قاهره در میان ملل عرب از اعتبار خاصی برخوردار است .

خلعتبری فاش کرد که در سه سالی که از برقراری‌مجدد روابط‌تهران و قاهره میگذرد ، رهبران مصر هیچگاه از کمک به‌تفاهم و توسعه‌مناسبات‌ایران ودیگرملل عرب دریغ نکرده‌اند ودرهرموقعیتی که سوء تعبیری نسبت به سیاست ایران، احیانا در یک پایتخت عربی ایجاد شده ، قاهره محو آن را یاری کرده است .

خلعتبری گفت مناسبات ایران با اکثریت ملل عرب نیک و دوستانه است و به بحث مناسبات با یکی دو کشوری که دوستانه نیست ، در مذاکرات او در قاهره اشاره رفته است .

خلعتبری در پاسخ به پرسش‌های متعدد نمایندگان مطبوعات گفت‌که ایران از عضویت کینه بیسائو در سازمان ملل که اخیرا در غرب افریقای سیاه اعلام استقلال کرده پشتیبانی میکند زیرا سیاست ایران بر اصل مجامعیت» ، طالب عضویت و حقوق مساوی کلیه کشور های جهان اعم از کوچک و بزرگ در پارلمان جهانی است .

ایران و بنگلادش

وزیر خارجه در پاسخ بپرسش دیگری ادامه سیاست ایران را درمورد شناسائی بنگلادش بازگو کرد و گفت تا زمانیکه بنگلادش بوسیله پاکستان برسمیت شناخته نشود ، تهران این واحدنوظهور سیاسی را برسمیت نخواهد شناخت .

خلعتبری گفت سیاست ایران‌در خلیج فارس مبنی برآنکه تامین امنیت و ثبات این شاهراه آبی وظیفه منحصر کشورهائی است که آنرا احاطه کرده‌اند ، از جمله عراق با ۳۹ کیلومتر مرز آبی ، اینک مورد پشتیبانی دیگر کشور های این منطقه است . خلعتبری گفت همکاری میان کشورهای این منطقه برای توسعه ثبات و امنیت خلیج فارس الزاما نیازمند قرارداد های نظامی میان این کشورها نیست و به این هدف میتوان از راههای دیگر دست یافت و در هر حال ایران همواره امادگی این همکاری را دارد .

تقویت قدرت نظامی

وزیر خارجه ادعای وزیرخارجه عراق را که‌ازتقویت‌بیش‌ازحدقدرت نظامی ایران ایراد گرفته بود رد کرد و پیرامون آن یادآوری نمود که آمارهای بین‌المللی نشان میدهد که با توجه به وسعت خاک و جمعیت، عراق بیش از ایران ، قدرت نظامی‌اش را تقویت کرده است .

وزیر خارجه گفت در هرحال هر کشور مستقلی حق دارد با توجه به موقعیت جغرافیائی‌اش ، باتوجه به وسعت خاک ، جمعیت و ثروت‌هایش برای دفاع از تمامیت ارضی خود ، در تقویت بنیه نظامی‌اش تصمیم بگیرد و هرکس که هدف تجاوز درسر نداشته باشد نبایستی از تقویت بنیه‌نظامی ایران نگران باشد.

در جلسه هیئت مرکزی کل که در حضور والاحضرت شاهدخت شمس پهلوی تشکیل شد

بودجه جمعیت شیر وخورشیدسرخ تصویب شد

هیئت مرکزی جمعیت شیر وخورشید سرخ ایران در حضور والاحضرت شاهدخت شمس‌پهلوی‌درسمت‌چپ سرکار علیه بانوفریده دیبا، آقایان مهندس شریف امامی،نیمسار سپهبد آق‌اولی ، سناتور عباس مسعودی، دکتر سام وزیر کشور، داود کاظمی معاون‌دانشگاه تهران ودر سمت راست آقایان‌مهندس قره‌گزلو ، نیمسار قریب ،پروفسور پویان وزیر بهداری‌دیده‌می‌شوند .

عصردیروز جلسه‌هیئت‌مرکزی کل جمعیت شیرو خورشیدسرخ ایران در حضور والاحضرت شاهدخت شمس پهلوی ریاست عالیه جمعیت درکاخ‌علیاحضرت ملکه پهلوی تشکیل شد . در این جلسه سرکار علیه بانو فریده دیبا ریاست شورای‌عالی سازمان داوطلبان جمعیت‌شیرو-خورشید سرخ ، آقایان جعفر شریف امامی و عبدالله‌ریاضی روسای‌سناو مجلس شورای‌ملی (نواب ریاست عالیه جمعیت) علم وزیر دربار شاهنشاهی و وزراء کشور ، بهداری ،مشاور، نائب نخست‌وزیر در امور اقتصادی - رئیس‌سازمان‌برنامه و مدیر عامل جمعیت و دیگر اعضای‌هیئت‌مرکزی کل‌شرکت داشتند در آغاز جلسه دکتر خطیبی مدیر عامل جمعیت در باره فعالیت ها و خدمات‌جمعیت درشته های مختلف درمانی خیریه ، امدادی ، آموزشی و تربیت جوانان گزارشی داد و بعد به تفصیل درباره‌بیمارستان های واگذاری وزارت‌بهداری‌به شیرو خورشید سرخ واقداماتی که طی دو سال اخیر در زمینه نوسازی و تجدید تجهیزات بیمارستان های مذکور انجام شده‌است ونیز پیش بینی هائی که برای تامین کادر فنی بیمارستانها بعمل آمده سخن گفت .

در پایان بودجه جمعیت شیرو خورشید سرخ که ازنظر درآمد به مبلغ دو میلیارد و ۷۰۸ میلیون و ۹٦٤ هزار ریال و از حیث هزینه به مبلغ‌دومیلیارد و ۸۷۸ میلیون و ۳٥٤ هزار ریال می رسد ، مطرح شد و پس از بحث‌در اطراف آن به تصویب رسید .

نرخ قطعی سفر حج هفته آینده اعلام میشود

نرخ‌قطعی سفر حج در هفته آینده از طرف شورایعالی حج اعلام میشود.

تعقیب حمله‌داران

آزمون سپس اعلام کرد عده‌ای از حمله‌داران سابق که گروهی را اغفال کرده و باگذرنامه بین‌المللی از چندی پیش به کشور های عربی برده تا در مراسم حج امسال خارج از مقررات سازمان اوقاف شرکت دهند بعلت‌این که هموطنان‌خود را دراین کشور ها سرگردان کرده‌اند تحت‌تعقیب‌قرار خواهند داد.

سرپرست سازمان اوقاف در این مورد توضیح داد در سفر به‌کشور سعودی معلوم شد که هزاران نفر ایرانی با زن وبچه هواپیما یا اتومبیل به مدینه منوره یامکه معظمه‌اعزام‌خواهند شد.

تقلب حمله‌داران

آزمون سپس اعلام کرد عده‌ای از حمله‌داران سابق که گروهی را اغفال کرده و باگذرنامه بین‌المللی از چندی پیش به کشورهای عربی برده تا در مراسم حج امسال خارج از مقررات سازمان اوقاف شرکت دهند بعلت‌این که هموطنان‌خود را دراین کشور ها سرگردان کرده‌اند تحت‌تعقیب‌قرار خواهند داد.

سرپرست سازمان اوقاف در این مورد توضیح داد در سفر به‌کشور سعودی معلوم شد که هزاران نفر ایرانی با زن وبچه خود بوسیله گذرنامه‌بین‌المللی توسط برخی از دلال ها که‌اغلب از حمله داران سابق هستند از ٥ماه پیش به کشورهای عربی یا خود عربستان مسافرت کرده تا در مراسم حج امسال شرکت کنند.

اوسپس افزود :طبق گزارشی که از دفتر ثابت حج‌درسعودی دریافت شده است درحال‌حاضر نزدیک به ۱۷۵۰ نفرایرانی در کشور سعودی میباشند این‌عده که قبلا برای حج‌عمره به‌آنجا رفته‌اند هم اکنون با مشکلات مالی شدید روبرو شده‌اند.

سرپرست اوقاف خاطر نشان ساخت طی گفتگو بااین عده ازآنان خواسته است تابه‌کشور بازگردند تابا مشکلات بیشتر مواجه نشوند و آندسته از ایرانیانی که هم اکنون‌دردیگر کشور های عربی بسر میبرند باید توجه داشته باشند که گذرنامه‌شان برای سفر حج اعتبار ندارد.

سرپرست اوقاف در این گفتگو افزود: متاسفانه شرائط زندگی این گروه از هموطنان ما در کشور های نامبرده مطلوب و خوش‌آیند نیست و علاوه بر محظورات مالی که برای انان بوجود آمده است ازنظرمسکن نیز با مشکلاتی مواجهاند و عده‌ای از آنها بعلت‌عدم‌آشنائی با محیط در اماکن نامناسب سکونت دارندو شایسته‌است که هرچه زودتر تصمیم نهائی خود رابرای بازگشت‌بایران بگیرند.

چهارمین کنگره رادیولژی ایران

بمدت شش روز از ۳۱ر۱ر۵۳ الی ۵ر۲ر۱۳۵۳ در تهران برگزار خواهد شد.

مدعوین خارجی عبارتند از :

1—DR. BENJAMIN FELSON
استاد رادیولژی دانشکده پزشکی CINCINNATI امریکا که در خصوص رادیولژی سینه سخنرانی خواهند کرد.

2—PROF. ULF RUDHE
استاد و رئیس بخش رادیولژی
KAROLINSKA INSTITUTE
سوئد که در خصوص رادیولژی اطفال سخنرانی خواهندکرد.

3—DR. MANUEL VIAMONTE, JR.
استاد کرسی رادیولژی دانشگاه میامی امریکا و رئیس بخش رادیولژی بیمارستان های
MOUNT SINAI, JACKSON MEMORIAL
میامی که در خصوص آنژیوگرافی سخنرانی خواهند کرد.

4—DR. MARIA VIAMONTE
که در لزوم تطبیق یافته‌های رادیولژی با پاتولژی سخنرانی خواهند کرد.

5—PROF. A. WACKENHEIM
استاد و رئیس بخش نورو رادیولژی بیمارستان شهر استراسبورگ فرانسه که در خصوص نورو رادیولژی سخنرانی خواهند کرد .

علاوه بر مدعوین خارجی رادیولژیست های ایرانی نیز مقالاتی ارائه خواهند داد.

مهلت ارسال مقالات داخلی اول آذرماه ۱۳۵۲ میباشد.

انجمن رادیولژی ایران

قابل توجه پزشکان ومهندسین

آپارتمان های بسیار مدرن جهت اجاره یافروش
آدرس - ساختمان مدیکال کلینک میدان آریامهر

پیش‌فروش ویلادرخزرشهر

ساختمان تعداد محدودی ویلا در منطقه غربی خزر شهر شروع شده که در فروردین ۵۳ آماده تحویل خواهد بود .

از متقاضیانی که قبلا درخواست پیش خرید این ویلا هارا بدفتر فروش تسلیم داشته و همچنین از دیگر علاقمندان دعوت میشود برای امضای قرارداد و تکمیل اسناد به دفتر فروش خزر شهر - خیابان خردمند شمالی - شماره ۱۳۵ مراجعه فرمایند .

زعفرانیه

کجاست ؟

دکتر اسفندیار بداغی

ازمسافرت بازگشت

تلفن‌برای‌تعیین‌وقت٦٢٨٠٠٩

آگهی پذیرش دستیار مقیم

مرکز پزشکی نمونه رضاشاه‌کبیر وابسته‌به جمعیت شیروخورشید سرخ ایران واقع درتهران (شهرری) که صلاحیت آموزشی آن از طرف دانشکده پزشکی دانشگاه تهران تائید شده‌است در سال تحصیلی ٥٢ـ٥٣ دررشته های زیردستیار مقیم میپذیرد :

جراحی عمومی ٤نفر
بیماریهای داخلی ۳نفر
بیماریهای کودکان ۲نفر
هوشبری (انتری) ۳نفر

از تعداد فوق ٦نفر از بین پزشکان شاغل‌در موسسات درمانی جمعیت که حداقل دو سال‌سابقه خدمت تمام‌وقت داشته‌باشند و بقیه از بین‌پزشکان آزاد طبق شرایط زیر با امتحان کتبی و مصاحبه حضوری انتخاب خواهند شد .

۱ـ تابعیت ایران
۲ـ حداکثر سن ۳۲ سال
۳ـ تعهد دوسال‌خدمت تمام‌وقت پس‌از اخذ تخصص در موسسات درمانی جمعیت .

علاوه برکمک‌هزینه تحصیلی که طبق مقررات مربوط به دستیاران مقیم به‌آنها پرداخت میشود تامین محل سکونت و غذای پزشکان مجرد در محوطه بیمارستان بعهده شیروخورشید خواهد بود.

از داوطلبان محترم اعم از شاغلین‌درجمعیت و یا پزشکان آزاد خواهشمند است‌برای اسم‌نویسی از دهم تا سی‌ام مهرماه جاری با در دست داشتن فتوکپی دیپلم و پروانه پزشکی ورقه معافیت یا خاتمه وظیفه عمومی و چهارقطعه عکس به‌بیمارستان نمونه رضاشاه کبیر یا سازمان خدمات درمانی جمعیت واقع در بهجت‌آباد تهران مراجعه و یا مکاتبه فرمایند . کارت شرکت در امتحانات کتبی و مصاحبه حضوری در تاریخ ٥آبان‌ماه ٥٢ توزیع و روزهای ۷و۸ آبان‌ماه امتحان کتبی و مصاحبه حضوری در تهران برگزار میشود .

۱ـ ۴۹۰۶۲ـ۱

اطلاعیه‌مرکز آزمون‌شناسی

درباره ثبت نام مدرسه عالی علوم اداری و بازرگانی قزوین

افرادی که اسامی آنان در این اطلاعیه درج گردیده میتوانند از تاریخ ١٤ لغایت ١٧ مهرماه برای ثبت نام خودبه‌دفترمدرسه مذکورواقع در خیابان آریامهرروبروی‌اداره مهندسی‌ارتش پلاک ۲۲ مراجعه فرمایند .

افراد ذخیره مدرسه عالی علوم اداری‌و بازرگانی قزوین

نام خانوادگی ونام
میرمیران مینو
زاهدی عبدالله
جای‌مند محمد حسین
حاجبی شعله
حقیقی امین‌الله
طاهری زاده مروست شجاع‌الله
گرمه محمد رضا
ترابی بهزاد
میرزا کاظم ژیلا
کربلائی صالح وحیده
خلیلی مسعود
فضلی رضا
ترهنده داریوش
فتاحی محمد یوسف
خوشرو حمیدرضا
طالبیان اسماعیل
افشارهاشم خانی فاطمه
قائمی ناصر
رضوی نادر
البرزی کامران
آذری مسعود
اسماعیلی ناصر
سادات فاضل فرزانه
مرتضوی سید رضا
آزاد گیتی
فغانی همدانی حمید
صفا هادی
لطفی کاشانی احمد
تقوی لاریجانی میرنادر
کریمی ابوالقاسم
محمودیان حسین
حمصی سرور
اسد منصف ابراهیم
محمدی توشمانلو زینب
محمود کلایه داریوش
خندان بارانی مسعود
امین‌الرعایائی طاهره
سلطانی عبدالرضا
سلطانی حمید رضا
قدس‌گویا سعید
طاهریان احمد
میرافضل منشادی سعید
قهرمانی گلک آبادی حسن
فرزد فرهاد
فرامرزپور فرزانه
کهن‌بائی مهدی
شهسواری مهدی
برخوداری محمد
صالحیه مرتضی

سلطان الاشرافیان ناصر خان
جاویدان منصور
دست‌آموز محمد جواد
رشید تبریزی کاظم
قهرمانی اوچقاز قهرمان
پرویز کدیور پرویز
رضوی سید عبدالحسین
غفاری محمد هادی
برابرپور عسکری
اربابی بهزاد
مهدی پناه حمید
یزدان‌پناه احمدآبادی حسین
جوادی علی
نوشاد حقیقی علی
الفتی احمد
مطلبی محمد حسن
اردیبهشت محمد رضا
نعیمی عادل
حاجی‌مراد بهنام
طلائی شیرین
مدیری محمد مهدی
صنایعی فخری
امینائی چترودی اتکه
تیموریان فرد پروانه
نخعی محمدآبادی عباس
ترک حصاری محمد
شیخان مسعود
تربتی صراف محمد
شریف عبدالرسول
ضیغمی نژاد اسدالله
جدلی داریوش
موسی خانیان الفرید
نورمحمدی حسن
رحمانی مورچه خورتی محمود
سرفراز محمد علی
عجمی کاشانی علی‌اکبر
نوروزیان شیده
فرهمندی فرهاد
کلائی مسعود
محمدی نصرآبادی محمدرضا
سیف آبادی مختاری سید جعفر
علی‌خان زاده علی محمد
افضل شوشتری عبدالمجید
رشیدی سلمان
پلاسچی عباس
نوروزی باستانی سیمین
ایمانی شکیبانی محمد مجید
ضمیری فرج‌الله
حاج جعفر محمد
زبیدی‌امجریده صادق
ارسطو سید عبدالله
احمدی مروی سید هادی
محمدی طاهره
قاضی سعیدی عباسعلی

رنجبران کیوان
رحمانی پرست شاد حسن
بیوک نژاد بیمن
موسوی دهقی بهاء
شکوهی بیژن
محبان منیژه
خلیلی بروجنی عبدالعلی
خدادادگان مهوش
اخوان فومنی احمد
خوشگذران شهرام
سرمست محمود
خدائی محسن
کرمی ابوالفتح
شفیعی مجید
طیبی سید وحید
وفائی سیف‌الله
دل‌پسند مرتضی
صداقت شیرازی حمید
محمد علیها محمود
حکیمی برومند فرامرز
نافتالی ژیلبر
منصفی پرابری عبدالحمید
دادمهر رضا
بهشتی‌زواره مسعود
نوروزیان امیری سید محمد باقر
عالمبخش محمد باقر
صفی‌پور فتاح
معزی محمود
یادگاری سرود
فریبرزی پیروز
آقاقلی‌زاده اردبیلی مسعود
شریفی آشتیانی جواد
فرجادیان بجستان عبدالحمید
باقریه حسن
برومند تیرداد
حبیب آگهی محمد جعفر
شمیرانی فیروزه
ضیائی عبدالرضا
خلیلی علی اصغر
کنجکاوفرد مرتضی
آراسته منش‌مسعود
خازنی فرزانه
طبری امیرهوشنگ
بهادرانی فرهاد
عقلی رجب‌علی
صحرایی مهرداد
هنرپیشه‌فرزاد
وکیل‌فرجی‌پروین
کبابی منفردسربندی حبیب
عباس‌پور بهارعلی
سپاسگزار بیمن
فضلی‌شادبیگم
فنا محمدسعید
حمصیان اتفاق اصغر

نجات الیاس
تنها مهدی
بی‌نیازان کورش
کبائی‌زاده لیدا
امیرقاسمی ژاله
زمانی بهمن
یحیی محمدحسن
مطمئن‌فر مجید
سعدلوی‌خلخال سعید
غنچه‌پیروز
جمالی‌سیدباقر
قندچی حمید
منیتی کاظم
اشرفیان محمدحسین
اسکندربیاتی فرشاد
حاجی‌غفار صالح محمدرضا
دوستی مهدی
فرهنگی بهرام
باطنی محسن
حق‌پرست‌حقگو عبداله
شمس منوچهر
رضائی‌پیش‌روی بهمن
همائی‌نیک‌ژیلا
احمدی عبداله
صالحی شبستری مجید
محی‌نورالدین
حاجی‌لری‌قشلاق حسن
منائی مینا
سارااصلانی کاظم
اسعدی تهرانی بهمن
وزیری افغانی‌حسن
شمس‌فلاورجانی اسداله
میرزائی یادیزی‌حسین
حسین‌زاده گان‌جعفر
ظاهری زهرا
جهانگیری مهناز
عباسی‌نوسر جمشید
تقابونی علی‌رضا
کلوخی‌مهدی
گرجی سعید
فامیل موشیگولان ژنیا
محمدزاده آذرپور حسین
قشقائی نادر
نراقی‌عظیم
میرحسینی سیدعلی
حقیقت‌علی‌پور
امینی‌یاسمین
ملایی‌داریانی‌غلامرضا
سیرنگ‌سیامک
نیک‌روان عبدالحمید
سیدموسوی سیدمرتضی
حسینی سیدسلیمان
کبیری خلج‌زاده عبدالحمید
عارف آذر یوسف
حبیب‌الهی روئین

رفیعی‌زاده سهیلا
جرجانی عزیزاله
مسچی‌علی‌اکبر
جدی حسین
اکرام جعفری محمد جعفر
سمائی هادی
قاضی‌نوری مزرعچه‌حسین
مشهود شهرزاد
حمدخدا یحیی
قدسی سید مجید
بهرامی نجف‌آبادی سیروس
امیر عضدی غلامرضا
نوروزی‌فرد جاوید
محمودداف محمدرضا
آقائی‌پور ماشااله
گرامی‌داریانی حسین
تاجیک محمود
سعید مجید
رضاپوریان قهفرخی جمشید
صلاح‌پور جم فرخ سیما
فخاریان محمدرضا
مشحون فاطمه
رستگار شریعت پناهی سید عبدالرضا
فتحی فتح‌اله
هرمزی هومان
قندی ناصر
حق‌گو اردشیر
شیخ‌الاسلامی سید محمود
پورقربان نادر
لاری عبدالحسین
اصغری نسب‌انور خاور
جنت مسعود
اسلام پناهی محمولی حسین
نجفی سئید محمود
روفئیم بهزاد
مهری گلرخ
معارف دوست زهره
ساکت فرید
شایقی جلال الدین ملقب‌به‌فرزین
محمودی حمید
یازرلو محمد اسماعیل
شکری محمود
بهروش کیا
ملکی فریال
ماکوئی بابک
جنت رستمی محمدرضا
جلالی‌بیدگلی ابوالفضل
عابدی داود
مجیدی مهدی
علمی علی‌اصغر
جلیلی ارومیه توران
مهتری قدرت‌اله
جعفریان روحی
صفوی شهلا

آگهی استخدام

اداره بهداریکل چهارمحال و بختیاری بمنظور تکمیل کادر فنی مراکز بافراد واجد شرایط مشروحه ذیل نیاز دارد متقاضیان استخدام میتوانند جاری بدفتر کارگزینی وزارت بهداری واقع در چهارراه یوسف آباد و یا

۱ـ مرکز درمانی و بهداشتی روستائی مال خلیفه (فلارد)بروجن
۲ـ مرکز درمانی و بهداشتی روستائی فرادنبه بروجن
۳ـ مرکز درمانی و بهداشتی روستائی آلونی بروجن
٤ـ مرکز درمانی و بهداشتی روستائی اورگان بروجن
٥ـ مرکز درمانی و بهداشتی روستائی لردجان بروجن
٦ـ مرکز درمانی و بهداشتی روستائی فرخشهر شهرکرد
۷ـ مرکز درمانی و بهداشتی روستائی فارسان
۸ـ مرکز درمانی و بهداشتی روستائی ناغان بروجن
۹ـ مرکز درمانی و بهداشتی روستائی گهرو شهرکرد
۱۰ـ مرکز درمانی و بهداشتی روستائی هرچگان شهرکرد
۱۱ـ مرکز درمانی و بهداشتی روستائی چالشتر شهرکرد
۱۲ـ مرکز درمانی و بهداشتی روستائی چلگرد شهرکرد
۱۳ـ مرکز درمانی و بهداشتی روستائی دوپلان بروجن
۱٤ـ مرکز درمانی و بهداشتی روستائی هوره شهرکرد
۱٥ـ مرکز درمانی و بهداشتی روستائی شوراب صغیر شهرکرد

برای اداره بهداشت و تنظیم خانواده بهداریکل نیز ۲ نفر مروج که دارای زنان بوده باشد برای شهرستانهای شهرکرد و بروجن موردنیازاست.

آـ۴۹۲۵۸

درمانی و بهداشتی روستائی و اداره بهداشت و تنظیم خانواده خود برای کسب‌اطلاع‌وتشکیل پرونده استخدامی‌ازتاریخ ۱٥ر۷ر٥۲ لغایت‌مهرماه بکارگزینی اداره کل بهداری چهارمحال و بختیاری مراجعه نمایند.

بهیار یا بهیار ماما یا سپاهی بهداشت منقضی‌الخدمت یکنفر
بهیار یا بهیار ماما یا سپاهی بهداشت منقضی‌الخدمت یکنفر
بهیار یا بهیار ماما یا سپاهی بهداشت منقضی‌الخدمت یکنفر
بهیار یا بهیار ماما یاسپاهی بهداشت منقضی‌الخدمت ۲ نفر
بهیار یا بهیار ماما یا سپاهی بهداشت منقضی‌الخدمت ۳ نفر
بهیار یا بهیار ماما یاسپاهی بهداشت منقضی‌الخدمت ۲ نفر
بهیار یا بهیار ماما یا سپاهی بهداشت منقضی‌الخدمت ۳ نفر
بهیار یا بهیار ماما یاسپاهی بهداشت منقضی‌الخدمت یکنفر
بهیار یا بهیار ماما یاسپاهی بهداشت منقضی‌الخدمت یکنفر
بهیار یا بهیار ماما یاسپاهی بهداشت منقضی‌الخدمت یکنفر
بهیار یا بهیار ماما یاسپاهی بهداشت منقضی‌الخدمت یکنفر
بهیار یا بهیار ماما یاسپاهی بهداشت منقضی‌الخدمت یکنفر
بهیار یا بهیار ماما یاسپاهی بهداشت منقضی‌الخدمت یکنفر
بهیار یا بهیار ماما یاسپاهی بهداشت منقضی‌الخدمت یکنفر

مدرک تحصیلی‌دیپلم‌کامل متوسطه‌وگذراندن دوره سپاهی خدمات اجتماعی

دکتر ربانی- رئیس اداره بهداریکل چهارمحال و بختیاری

نفع شما دراین است که در بانک رهنی ایران پس انداز کنید

حداکثر بهره را میگیرید

در صورت دریافت وام حداقل بهره را می پردازید

مقایسه بفرمائید تا مطمئن شوید.

بانک رهنی ایران

جدول انواع پس انداز های مسکن

نوع پس انداز مسکن	حق برداشت از حساب	امتیاز دریافت وام	حق استفاده از تسهیلات بانکی	نرخ بهره پرداختی ازطرف بانک
آزاد	دارد	وامهای عادی طبق شرایط مربوطه	دارد	٧٪
مشروط	دارد	وام صندوق پس انداز مسکن طبق شرایط صندوق	دارد	٦٪
مسدود	ندارد	وام صندوق پس انداز مسکن طبق شرایط صندوق	دارد	٦٫٥٪
باحداقل مانده	نسبت به حداقل موجودی ندارد	وامهای عادی طبق شرایط مربوطه	دارد	٨٪

تلفن : ۳۱۱۵۸۵