سال‌سی‌وسوم- شماره ۹۸۸۷ — شنبه بیست‌وهشتم فروردین ماه ۱۳۳۸ — تکشماره دو ریال ونیم

اطلاعات

اولین دسته اکراد مسلح شوروی وارد بغداد شد

ملامصطفی بارزانی دربصره باستقبال اکراد رفت وبآنها خوش آمد گفت

یك‌میلیون‌نفر ازعناصر کمونیستی ودست‌چپی دربغداد تظاهرات شدیدی کردند که دوازده ساعت بطول انجامید

یك توطئه کمونیستی درکویت کشف شد وعده‌ای توقیف گشتند- کویت به‌تجاوزسربازان عراقی بخاك خوداعتراض کرد

اسناد مربوط بوام ۵۵۰ میلیون‌روبلی شوروی بعراق دربغدادمبادله‌گردید- روزنامه‌های دمشق گزارشهائی دراطراف زدوخوردهای داخل عراق‌منتشر کرده‌اند- مامورین فرودگاه بغدادمیخواستند یك‌هواپیمای‌انگلیسی‌رابزورفرودآورند ولی این هواپیما خودرا به‌بحرین رسانید- دبیرکل سابق پیمان بغداد ازعضویت وزارت‌خارجه عراق استعفا داد.

خبرآسوشیتدپرس‌از بغدادحاکیست که‌یك‌میلیون نفر از هواداران صلح دیروز درشهر بغداد رژه رفتند واین بزرگترین قدرت نمائی عناصر چپی دراین شهر میباشد که تاکنون نشان داده‌شده‌است .

جمعیت مزبور درحالیکه پرچمها و شعارها را بحرکت درآورده و عکس های عبدالکریم قاسم و علائم کبوتر صلح راباخود حمل میکردند مرتبا آواز خوانده وبحال رقص مشغول دست زدن بوده از خیابان های‌شهر با ساز ودهل میگذشتند . درمیان تظاهر کنندگان افراد قبائل بدوی جنوب واکراد شمال عراق بالباسهای مخصوص و هزاران جوان که از محله‌های پائین شهر بغداد و دختران پیش آهنك بالباس اونیفورم و دانشجویان ودختران‌بالباس پرستاری دیده میشدند .

دستجات سربازان نیز دراینطرف و آن‌طرف دایره وار مشغول رقص‌بودند.

جوانان ملبس به بلوز و شلوار خاکستری وابسته به گروه مقاومت ملی که‌اخیرا سلاح دراختیار آنها گذاشته شده درگوشه و کناره دیده

بقیه در صفحه سوم

گزارش خبرنگارما ازآبادان درباره

عبور کشتیهای شوروی ازشط‌العرب

صدها موتورلنج وقایق عراقی باستقبال کشتیهای شوروی رفتند

بطوریکه در شماره روز ۵ شنبه باطلاع خوانندگان محترم رساندیم کشتیهای شوروی حامل اکراد واسلحه از شط‌العرب گذشته وارد بصره شدند .اینك خبرنگار ما در آبادان چگونگی عبور این کشتیها راازشط‌العرب‌چنین گزارش‌داده‌است:

از یك هفته قبل در آبادان شایع شده بود که کشتی‌های شوروی حامل اسلحه وارد آبهای شط- العرب شده تاآز طریق سیبه بطرف

بقیه در صفحه سیزدهم

در این عکس یکی از کشتی های شوروی بنام «اگرسون» هنگام عبور از پرت سعید دیده می شود . کشتی های مزبور صد ها نفر از کردهای شوروی ، مقادیر زیادی اسلحه و مهمات به‌عراق حمل کردند . طبق گزارش های خبرگزاری خاورمیانه صد نفر از کارشناسان نظامی شوروی نیز در این کشتی ها بعراق رفته اند- محمولات کشتی عبارت از زره پوش ، کامیون مواد جنگی بوده است .

جریان روز

سهم فرهنگ — هلال‌کمونیستی

سرمقاله و تفسیر جهان را درصفحه دوم مطالعه‌فرمائید

درکنفرانس نفتی قاهره نمایندگان کشورهای عربی کوشش میکنند

تولید نفت خاورمیانه محدودشود تاقیمت بالا برود

ونزوئلا باطرح محدودیت تولید نفت موافق است ولی هنوز معلوم نیست که‌ایران بامحدودیت تولیدموافقت کند

نیویورك تایمز مینویسدکنفرانس نفت قاهره ازلحاظ نفت واجد اهمیت زیاداست وتکلیف اقدامات شورویها درخاورمیانه را روشن میکند- سه‌کمیته ازطرف‌کنفرانس برای رسیدگی به‌جنبه‌های مختلف مربوط بنفت تشکیل شد

عراق ازشرکت نفت تقاضاکرده لوله‌نفتی‌ازکرکوك به‌بصره‌کشیده شودکه نفت عراق بسوریه ولبنان‌نرود

کنفرانس نفتی قاهره کماکان بجلسات خود که شش روز بطول خواهد انجامید ادامه می دهد

گرچه عراق بعلت اختلاف وروش خصمانه نسبت به جمهوری متحده عربی در این کنفرانس شرکت نکرده ولی تصمیمات این کنفرانس بالمآل در سیاست نفتی عراق نیز موثرخواهد شد .

عبدالخالق حسونه دبیر کل اتحادیه اعراب گفت این کنفرانس صرفاجنبه فنی و علمی دارد واظهار امیدواری نمود که در نتیجه این کنفرانس هم هم‌آهنگی‌اقتصادی واجتماعی‌درسیاست نفتی این کشور ها ایجاد شود . حسونه گفت کشور های نفت خیز باید در کلیه قسمت های صنعت‌نفت و منافع حاصله از آن سهیم باشند دوستان خارجی ما نیز باید باطمینان

بقیه‌در صفحه چهارم

طبق طرح قانون جدید استخدام کشوری

کارمندان برای ترفیع بایدمسابقه بدهند

انتظارخدمت ازبین میرود وبکلیه منتظر ین خدمت شغل ارجاع میگردد

افسران شهربانی نیز بموجب آئین‌نامه مخصوصی مشمول‌طرح جدید خواهند شد

امروز رئیس سازمان طبقه بندی مشاغل دولتی اظهار داشت طرح جدید قانون استخدام کشوری با توجه به لایحه قبلی که تقدیم‌مجلس سنا شده استو با مطالعه قوانین استخدامی سایر کشور های مترقی و تطبیق با وضع استخدامی ایران تهیه شده و مدت چهار سال برای تهیه این طرح در سازمان طبقه‌بندی مطالعه شده‌است.

رسیدگی به طرح

طرح جدیدقانون استخدام کشوری پس از اظهار نظر وزارتخانه ها مجددا در سازمان طبقه بندی‌مشاغل دولتی مورد مطالعه قرار خواهد گرفت ودر صورت لزوم تغییراتی درآن داده‌خواهد شدوپس ازتصویب شورای عالی معاونین تسلیم هیئت

بقیه در صفحه سیزدهم

عبدالناصر دریك مصاحبه مطبوعاتی گفت:

هدف شوروی ایجاد یك هلال کمونیستی عربی است

که مرکز آن شهر بغداد باشد ودرکلیه کشورهای عربی فعالیت کند

ماحاضر نیستیم بخاطر ۷۰۰ میلیون روبل استقلال خودرا ازدست بدهیم- درظرف سه‌هفته یکمرتبه دوستی‌ماو شوروی ازبین رفت- عبدالکریم قاسم عراق را ازدنیای عرب جداکرده وبه‌پشت پرده‌آهنین کشانیده‌است

آسوشیتدپرس از قاهره خبر می دهد که جمال عبدالناصر رئیس جمهوری متحده عربی طی یك مصاحبه با(کارانجیار) دبیر مجله هفتگی بلیتس چاپ هند گفته است که در صورتی حاضربه‌استقرار مجدد روابط دوستانه بین جمهوری متحده عربی با شوروی میباشد که خروشچف دقتت از مداخله درامور داخلی کشور های عربی‌بردارد.

حداقل تقاضا

ناصر گفت : حداقل تقاضای ما از مسکو و لندن و واشنگتن یکی درك ناسیونالیسم عرب و شناختن آن و دیگری احترام بتمامیت و استقلال ما و حمایت از سیاست بیطرفی مثبت بجای اخلال در آن میباشد.

عبدالناصر از توطئه کمونیستها برای تشکیل یك کشور عربی کمونیستی در خاور میانه بشدت انتقاد کرد. عبدالناصر گفت :سال گذشته برای عقیم گذاشتن یك توطئه کمونیستها در سوریه فورا اقدام نمود. امسال نیز که بیست و یکمین کنگره حزب کمونیست تشکیل شد یك فعالیت مخفی از طرف کلیه اعراب کمونیست آغاز

بقیه در صفحه سوم

دیروز باحضور نخست‌وزیر

کارخانه سیمان لوشان شروع بکار کرد

این‌کارخانه ازمدرن‌ترین کارخانه‌های سیمان ایران است

دیروز کارخانه سیمان لوشان با حضور آقای نخست‌وزیر شروع بکار کرد. بطوریکه خوانندگان محترم‌اطلاع دارند در آبانماه سال گذشته‌هنگامیکه اعلیحضرت همایونی از تاسیسات سد سفیدرود بازدید میفرمودندآقای ابتهاج مدیر عامل سابق سازمان برنامه بعرض رسانید که‌برای تامین سیمان مورد احتیاج سد سفید رود واحتراز از وارد کردن سیمان از خارجه ، یك کارخانه سیمان‌بظرفیت سیصد تن در روز در لوشان دردست نصب می‌باشد که تاآخر فروردین ماه ۱۳۳۸ شروع بکار خواهد کرد.

خوشبختانه‌این برنامه بموقع خود اجرا شد و دیروز کارخانه سیمان لوشان شروع بکار کرد . برای‌شرکت در مراسم آغاز بکار این کارخانه پیش‌ازظهر دیروز عده‌ای از آقایان نمایندگان مجلسین و چندتن ازوزراء و رؤسا و مهندسین سازمان برنامه و کارخانه در داخل کارخانه سیمان اجتماع کرده و منتظر نخست‌وزیر بودند .

درحدود ساعت‌یازده‌آقای نخست‌وزیر

بقیه در صفحه سیزدهم

نخست‌وزیر بعداز افتتاح کارخانه سیمان لوشان، اولین کیسه سیمان محصول کارخانه راامضاء کرد. مهندس خسرو هدایت وزیر مشاور وعده‌ای ازشرکت کنندگان درمراسم افتتاح کارخانه نیز در عکس دیده میشوند.

مجلس سنالایحه تشویق صادرات را تصویب کرد

این‌لایحه باردیگر بمجلس شورای‌ملی برمیگردد ومجلس در باره آن مجددا نظر خواهد داد

اعضای کمیسیونهای مجلس‌سنا درجلسه‌علنی امروز انتخاب شدند

مجلس سنا ساعت نه و نیم بامداد امروز بریاست آقای محسن صدر «صدر الاشراف» جلسه علنی‌داشت .

هیئت رئیسه شعب

پس‌از انجام امور مقدماتی گزارش شعب پنجگانه در مورد انتخابات هیئت رئیسه شعبو اعضای کمیسیون

بقیه در صفحه سیزدهم

مبارزه‌ای که‌برنده‌وبازنده‌نداشت

مسابقه تیمهای فوتبال تاج وشاهین بازهم بی‌نتیجه ماند

دوحریف سرسخت دراین مبارزه دوبه‌دو مساوی‌شدند

دیروز در تهران یکبار دیگر دورقیب سر سخت که هروقت اسم آنهابدنبال یکدیگر می‌آید خاطره یك مبارزه شدیدو طولانی را زنده میکند باهم روبرو شدند .

این دو حریف کهنه کار تیمهای فوتبال تاج و شاهین بودند که برای ربودن کاپ حذفی باشگاههای تهران باهم مسابقه میدادند وتماشاچیان بابی‌صبری انتظارمسابقه‌را میکشیدند تاببینند این بار دوحریف‌بایکدیگر چه میکنند .

قبل از شروع مسابقه فینال‌تاج‌و شاهین یك مسابقه جالب از مسابقات دسته اول دوره‌ای باشگاههای تهران بین تیمهای سپه ودارائی انجام‌گردید هردو تیم قوی بودند و در تمام مدت مسابقه حملات شدیدی روی دروازه های یکدیگر می‌نمودند نتیجه‌این مسابقه ٤بر هیچ بنفع‌باشگاه دارائی خاتمه یافت ساعت ٤و۲۵ دقیقه بعد از ظهر بود که بلندگوی استادیوم امجدیه بازیکنان تیمهای تاج وشاهین رابدین شرح معرفی نمود:

بقیه در صفحه چهاردهم

حوادث جالب جهان

یك زن ایرانی درپاریس در تاکسی زائید

راننده تاکسی برای رسانیدن این‌زن به بیمارستان مقررات رانندگی را زیرپاگذاشت

سیل‌یکصد هزارنفررا درامریکای جنوبی بیخانمان‌کرد- زندانیان دیرلاج درامریکا

پاریس -خبرگزاری فرانسه -یك‌زن جوان ایرانی ۲۲ ساله که نام‌خانوادگی او (آستانه) و ظاهرا اسم کوچکش (ایران) می باشد روز گذشته بر اثر درد زایمان با تاکسی عازم یکی از بیمارستانهای پاریس بود که درداخل تاکسی وضع حمل نمود .

شوفر تاکسی برای آنکه مشتری خود را در اسرع وقت به بیمارستان برساند در خیابانهای شلوغ پاریس با سرعت سرسام آوری راند و تمام مقررات راهنمائی را زیر پا گذاشت.

خیال میکردند مست است

عبور تاکسی مزبور با چنین وضعی تمام عابرین را متوجه خود ساخته بود و همه تصور میکردند شوفر تاکسی مست است و یا آنکه ترمز تاکسی بریده ، تاکسی وقتی به چهار راه ها میرسید توجهی برچراغ قرمزنکرده و بسرعت خود ادامه میداد تا اینکه چندین نفر پلیس موتو سیکلت‌سوار در صدد تعقیب تاکسی بر آمده‌بسرعت آنرا دنبال کردند . وقتی پلیس های

بقیه‌در صفحه چهارم

بررسی تاریخ روابط ایران وشوروی

کتاب کبود روابط ایران وشوروی را

ورق میزنیم درصفحه هفتم مطالعه فرمائید

مولدبرق هیگز
بر سفوزد- خیابان سعدی

پارك هتل اهواز

باحسن‌شهرت وسابقه‌چندین‌ساله بعلت‌کسالت‌مدیرمربوطه

واگذار میشود

وحاضر بشرکت هم میباشد

طالبین برای مذاکره بدفتر پارك‌هتل مراجعه فرمایند

آ-۱۳۰۶ ۱-۵

کسانیکه خانه‌شخصی ندارند

چندقواره زمین ساختمانی کوچك که‌ازهرلحاظ‌قابل زندگی‌میباشد واقع درجنب‌دان شمیران شرق پادگان قصر براسفالت نقدواقساط‌بقیمت بسیار مناسب فروش میرسد. به‌تلفن۳۷۲۲۷ شهرضا مقابل خیابان فرصت دفتر بازرگانی شهرداد مراجعه فرمائید.

آ-۱۹۸۸ ۱-۳

خودرا برای تحول بزرگی‌که درزندگی شما پدیدار میگردد آماده کنید

منتخبات‌نهج‌البلاغه‌مولای‌متقیان‌علی (ع)

بعنوان بزرگترین هدیه سال ازطرف‌کارخانه روغن نباتی شاه پسند بهموطنان عزیز اهدا میگردد

کارخانه روغن نباتی شاه‌پسند مفتخر است که‌منتخبات نهج‌البلاغه مولای متقیان امیرالمؤمنین علی (ع)را بعنوان بزرگترین هدیه‌سال‌به هم‌میهنان عزیز اهدانماید. بادقت‌و مراقبتی که‌در تنظیم وچاپ این‌جزوات بکاررفته وباقطع مناسبی که‌برای آن انتخاب گردیده است همراه داشتن آن برای هرکس میسربوده وشما میتوانیداین دریای‌پندو حکمت‌را همیشه‌با خود داشته‌باشیدوازهر فرصت برای مطالعه آن‌استفاده کنید.

علی (ع)با نصایح حکیمانه واندرزهای آسمانی خود درهای‌ملکوت رابروی ماباز میکند و عملی‌ترین روشی‌یك زندگی‌افتخار آمیزرابماامی‌آموزد.

هموطن عزیز!

هرکه هستی ازعلی‌بی‌نیاز نیستی جزوه گرانبهائی راکه تقدیمت میکنیم همیشه همراه‌داشته باش آنرامطالعه کن‌ودستورات این‌آزاد مردبزرگ رابکاربند و خودرابرای تحول بزرگی که‌بابکار بستن راهنمائیهای‌آن بزرگوار درزندگیت پدیدارمیگردد آماده کن.

کارخانه روغن نباتی شاه‌پسند به‌پیشنهاد بسیاری از هموطنان عزیزبرای جزوات‌نهج البلاغه‌هدیه کوچکی تعیین کرده‌است‌تاتهیه آن‌دردورترین نقاط کشوربرای عموم به‌آسانی میسرباشد.

چهارشنبه اول اردیبهشت ماه‌که مصادف بادومین سال ورود شاه پسند ببازار است

جزوات نهج‌البلاغه درتهران وروزپنجم اردیبهشت درسراسرکشور بوسیله روزنامه‌فروشها توزیع ودردسترس هموطنان عزیزگذاشته میشود.

آ-۲۰۴۸ **کارخانه روغن نباتی شاه پسند** سازمان فاکوپا

کوکوویت؟

COCOVITE ?

دومین جشن بزرگ سالیانه بلند کس

دراستادیوم امجدیه چگونه برگذارشد

یکصد هزارنفردرمراسم این جشن شرکت نموده بودند و۱۱۲٤ جایزه بحکم قرعه نصیب آنان گردید.

شرح درصفحه پانزدهم

جریان روز

سهم فرهنك

هربودجه سال ۱۳۳۸ رقم مهمی‌برای فرهنك درنظر گرفته شده‌است . این رقم چنانچه پیش‌بینی میشود بالغ بر سیصد میلیون ریال خواهد شد .

دو درصد از ده درصد مالیاتی که از حقوق کارمندان غیردولتی وبنگاه های ملی گرفته میشود برای‌ساختمان مدارس جدید تخصیص‌داده‌خواهدشد.

دراینصورت وزارت فرهنك فرصت مناسبی برای اجرای یك قسمت‌مهمی از برنامه های خودرا خواهد داشت.

مشکل بزرك وزارت فرهنك ازدیاد روزافزون داوطلبان تحصیل و کمی جاو وسایل است .

وزارت فرهنك مجبور است اولامبالغ مهمی درسال برای پرداخت کرایه ساختمانهائی که‌جهت مدرسه اجاره کرده‌است منظور نماید این مبلغ فعلا درسال بالغ برپنجاه میلیون ریال میشود درهمین شهر تهران از۳۸ آموزشگاه دولتی ۲۶۸ آموزشگاه در ساختمانهای اجاره‌ای دایراست .

ثانیا اشکال نبودن جا وافزایش روزافزون شاگردان اینست که ازروی اجبار تعداد شاگردان در کلاسها سر به هشتاد نفر و صد نفر میزند و معلوم است که یك معلم اگر خیلی حرارت و پشتکار داشته باشد فقط میتواند این صد نفر را ساکت کند ودیگر امکان ندارد بتواند بوضعیت درس و پیشرفت کار یك‌یك‌محصلین برسد و هرقدر هم وظیفه شناس و دلسوز باشد از عهده بر نمی‌آید و نتیجه حتمی و غیرقابل اجتناب این وضع پائین آمدن سطح سواد و معلومات شاگردان است بعبارت دیگر مدرسه نه از نظر تعلیم و نه از نظر تربیت هیچگونه تاثیر صحیحی نمیتواند برروی شاگردان بنماید .

وزارت فرهنك‌واولیای مدارس‌دراین کادر بسیار محدود فقط سعی میکنند که‌هرچه بیشتر برعده شاگردان در کلاسها اضافه نموده و برنامه دروس وسال تحصیلی رابرگزار نمایند .

ودیگر هرگز نمیتوانند به برنامه های دیگر خارج ازکلاس که به تقویت روحیه وبالابردن سطح فرهنك عمومی شاگردان و تهذیب اخلاق و تربیت جسم و روح آنها کمك شایان میکند ودراهمیت هیچ دست کمی از برنامه های کلاس ودروس ندارد بپردازند.

اعتبار جدیدی که‌از راه افزایش مالیات برحقوق کارمندان دولتی و غیر دولتی برای وزارت فرهنك‌تامین شده‌است تااندازه زیادی میتواند این مشکلات را حل کند وزارت فرهنك قادر خواهد بود که بااین اعتبار خود دست بساختمان‌مدارس بزند وبتدریج خودرا از پرداخت مبلغ هنگفتی‌بعنوان کرایه خلاص کند .

ولی مسئله اینست که‌مدارسی که ساخته میشود چه‌از نظر مخارج وچه ازنظر خصوصیات ساختمان کاملا بصرفه و صلاح تمام شود .

درمدارس کنونی مخصوصا ساختمان های اجاره‌ای شاگردان نه تنها در کلاسها بلکه در حیاط و فضای‌بیرون از کلاسها هم محلی برای نفس کشیدن ندارند .

میدانهای ورزش درتهران خیلی‌دور وخیلی‌هم معدود است ودر خود مدارس هم جزیك حیاط کوچك‌فضای دیگری برای ورزش و تفریح وکارهای دسته‌جمعی شاگردان وجود ندارد و باین‌ترتیب تقریبا اجرای‌برنامه بسیار مهم تربیت‌بدنی وسرگرمیهای سالم برای مدارس ابتدائی و متوسطه منتفی‌است واگرهم چیزی وجودداشته باشد بواسطه همین نقائص از چهار دیواری یك برنامه خسته کننده و کسالت‌آور که‌نه تنها شوق و ذوقی در کودکان و جوانان برنمی انگیزد بلکه آنها را فراری و بیزار هم‌میکند تجاوز نمی نماید .

بنظر ما وزارت فرهنك باید اولا باشدت مانع شود که درکار ساختمان آموزشگاهها کار به حیف‌و میل‌بکشد و باصرف مبالغ هنگفت ساختمانهای پوشالی تحویل بگیرد و ثانیا این ساختمانهابابد براساس‌تمام‌خصوصیات یك آموزشگاه وحوائج ناشی از آن ساخته شود مخصوصا اکنون که اعتباری دراختیار وزارت فرهنك قرار گرفته‌است باید به ساختمان وتاسیس مدارس حرفه‌ای هم توجه زیادی مبذول گردد . وزارت فرهنك نباید هدفش فقط این باشد که به شاگردان خواندن و نوشتن بیاموزد. هدف وزارت فرهنك باید در واقع تربیت نسل جوان هماهنك باتحولات اجتماعی امروز و فردای کشور باشد. باید گذشته از دروس نظری درس اراده و اتکا بخود و توجه شدید به اجتماع وزندگی مردم بدهند .

بنظر ما برنامه های کنونی گذشته از کیفیت از نظر کمیت هم بسیار ضعیف است ومقدارکاری که‌شاگردان درانجام برنامه‌های تحصیلی انجام میدهند بامقایسه باکار شاگردان مدارس اروپائی خیلی ناچیز است. مخصوصا از نظر مطالعه و آشناشدن بدروس علمی و تمرین ها شاگردان ما بسیار عقب هستند و مهمتر ازهمه اینکه همه‌ذوق‌هاواستعدادهای‌مختلف درقالب یك برنامه متحدالشکل‌ریخته میشود و هیچ عملی ازنظر تفکیك وشناسائی این استعداد ها و تقویت وراهنمائی آنها در رشته های مورد علاقه آنها انجام نمیگیرد .

هلال کمونیستی

پس از چهار سال طوفانی دیپلماسی عبدالناصر درکاربازگشت به سالهای بین ۱۹۵۳ و ۱۹۵۵ است .

در آن سالها که نخستین مرحله سیاست خارجی مصر نوین بشمار میرفت ، عبدالناصر با دول غربی ، خصوصا امریکا روابط دوستانه‌ای داشت . تحت فشار دالس مذاکرات مربوط به تخلیه سربازان انگلیسی از کانال سوئز بخوبی پیش‌میرفت. کمکهای اقتصادی و فنی امریکا به مقادیر نسبتا قابل ملاحظه می رسید و پس از مذاکرات طولانی یوجین بلك ، رئیس بانك جهانی در قاهره سرانجام امریکا ـ و بدنبال آن انگلستان ـ پذیرفتند که برای شروع ساختمان سدعالی اسوان کمك کنند .

در آن زمان امریکائی ها به دو دلیل طرفدار تقویت عبدالناصر بودند . نخست آنکه روی کار آمدن یك رهبر ملی و رژیم مترقی و کار آمد را در مصر نیزمانند هرجای دیگر دنیای آسیائی و افریقائی بنفع هدف کلی خود ـ مقاومت در برابرروسوخ کمونیستها ـ میدانستند .

دومین علت طرفداری امریکائیها از او یك برنامه سیاسی بسیار خوب و عاقلانه دالس بود که‌قربانی محاسبات عبدالناصر وخشم ناگهانی خود او شد . دالس میخواست در دنیای عربی یك رهبر مقتدر و با اعتبار بوجود آید و آنقدر جسارت و حیثیت داشته باشد که بتواند با اسرائیل پیمان صلحی بریزد و بدین ترتیب موقعیت سیاسی خاور میانه تثبیت و جلوی هرگونه تحریکات‌و اعمال‌نفوذهای‌کمونیست ها گرفته شود .

ولی عبدالناصر با نظر دیگری‌به مسئله اسرائیل می نگریست .او که شخصا شاهد شکست ارتش مصر در نبرد فلسطین بود،درآرزوی جبران این شکست می سوخت . در عین حال موضوع اسرائیل برای او سلاح موثری جهت تامین‌وحدت اعراب بود . دیری نپنجامید که تصمیم عبدالناصر آشکار شد . او میخواست یك رهبر انقلابی باشد نه مرد اصلاحات سیاسی‌واجتماعی مورد نظر امریکائیها . برای این منظور در رتبه اول اسلحه سنگین برای ارتش ضعیف مصر میخواست و چون طبعا امریکائی ها با این نظر مخالف بودند متوجه روسها شد و از آن پس تا سه سال سرد ترین روابط ـ که گاهی بحد خصومت میرسید ـ بین مصر و امریکا بر قرار بود و اوو دالس هیچگاه یکدیگر را نبخشیدند ـ اگرچه دالس در حادثه سوئز اورا بطور قطع نجات داد .

ماه عسل سه ساله عبدالناصربا کرملین برایش بهیچوجه خالی از نتایج عملی نبوده است . او نه تنها برای پنبه خود ـ که زیاد مورد علاقه غرب نبود ـ بازارخوبی پیدا کرد ، ارتش و نیرو های هوائی و دریائی خود را بصورت‌یکی از مجهز ترین قوای خاورمیانه‌در آورد وامهای هنگفتی از شوروی گرفت و نخستین مرحله انقلاب صنعتی مصر را انجام داد .عبدالناصر می توانست همچنان باین سیاست ادامه دهد

ولی او هیچگاه نظر خود را به مصر محدود نساخته است . سرتاسر دنیای عربی را جای خود میداند و اکنون او درست بهمان علتی با روسها بهم میزند که‌زمانی با امریکائی ها بهم زد . زیرا روسها هم بهمان اندازه امریکائیان، و شاید بسیار بیشتر ، با تسلط مصر بر سایر کشور های خاور میانه مخالفت دارند . واگر امریکا این احتمال را بعنوان آخرین‌چاره در برابر پیشرفت کمونیسم‌بپذیرد، شوروی بهیچ دلیل بچنین امری رضایت نخواهد داد .

از سال ۱۹۵۵ عبدالناصر امریکا را به داشتن تمایلات توسعه‌طلبانه در خاورمیانه متهم می کرد . و حادثه پیاده شدن قوای امریکا در لبنان برای دستگاه تبلیغاتی او موضوع بزرگی‌شد .ولی‌تفنگداران دریائی لبنان را تخلیه کردند و حکومتی پشت سر خود بجا نهادند که بیش از همه حکومت های لبنان طرفدار عبدالناصر است . چنین تناقضی باید در روح رئیس‌جمهوری متحده عربی اثر عمیقی گذاشته باشد . خصوصا هنگامی که طرز کار روسها را در عراق با اقدامات امریکا در لبنان مقایسه می‌کند .

بدین ترتیب عبدالناصر متوجه خطر تازه ای شده است که مبارزه با آن بسیار دشوار تر است .

بنظر عبدالناصر دوران فرمانروائی اروپائیان در دنیای عرب پایان یافته است اما کمونیستها تازه در کار آغاز این فرمانروائی هستند .

او که قبلا دوبار بکمك امریکا در برابر اروپائیها مقاومت کرده بود، امیدوار است یك بار دیگر از پشتیبانی آنها در مقابل شوروی و «هلال کمونیستی» مورد نظر آن برخوردار شود .

هو

بسمه تعالی وتقدس

شاهبازی چو نعمت‌الله کو؟ دلنوازی چو نعمت‌الله کو؟
در همه کائنات گردیدیم؟ پاکبازی چو نعمت‌الله کو؟
«شاه نعمت‌الله»

زندگی وآثار قطب‌الموحدین

جناب‌شاه‌نعمة‌الله‌ولی کرمانی

وفرزندان او

تالیف جناب آقای دکتر جوادنوربخش کرمانی

ازانتشارات خانقاه نعمت‌اللهی (تهران) منتشرگردید

مرکزفروش خانقاه وکتابفروشی امیرکبیر ناصرخسرو

آ-۲۰۱۸ ۱-۳

پیراهن یقه آرو ازپوپلین ساده وراه، راه و گراوات‌های آلمانی بطرح‌های مختلف

پیرایش ـ لاله‌زار

آ-۱۹۲۰

کتاب دوم متد انگلیسی وارسته

کمسالهاست انتظار نشر آنرادارید در چهارصد صفحه بضمیمه فرهنك مخصوص باتلفظ فنتیك از طبع خارج‌شد این کتاب نفیس شامل تمام اسرارورموز زبان‌انگلیسی برای محصلین فارسی زبانست هرکس بزبان انگلیسی آشنا باشد بوسیله این کتاب خواهد توانست بزبان انگلیسی مسلط شود و هیچکس ـ هرقدر بزبان‌احاطه داشته باشد ـ ازمطالعه این کتاب بی‌نیاز نیست .

بهترین هدیه برای فرزندان‌شما که‌درخارج تحصیل میکنند مرکز فروش ـ کانون معرفت جنوب خیابان لاله‌زار.

آ-۱۷۱۹ ۱-۳

کنکور حقوق

در آموزشگاه خزائلی از روز شنبه ۲۸ فروردین نام نویسی‌جهت کلاسهای مسابقات دوره لیسانس و دکتری حقوق شروع می شود و بزودی کلاسهای آن افتتاح خواهدشد .

نشانی: شاه‌آبادظهیرالاسلام آموزشگاه دخترانه خزائلی‌اوایل کوچه .

آموزشگاه پسرانه خزائلی اواسط کوچه .

۱-۳ آ-۱۶۵۴

ازاقوام ،دوستان، آشنایان وسروران گرامی که‌در فقدان اسف‌انگیز برادر ارجمندمان مرحوم منوچهر راستی باشرکت درمراسم تشییع ختم وهفت وسائل شادی روح‌آنمرحوم وتسلی دل‌داغدیده مارا فراهم فرمودند صمیمانه تشکر وسپاسگزاری مینماید. اگردر شرفیابی‌وعرض تشکر بعلت تالمات شدید روحی تاخیری رخ‌دهد امیداست برمامنت‌نهاده وبالطف ومحبت خاص مارا مورد عنایت وعفو قرار دهند.

نصرت راستی ـعزت‌راستی ـ غلامرضا شیروانی ـ مهدی اشرفی

آ-۱۷۸۵

تشکر

ازعلمای اعلام ودوستان وذوات محترمی‌که حضورادر تشییع‌جنازه ومجلس ترحیم پدراینجانبان حاجی رضا بروجردی ویاکتبا وتلگرافا برمامنت گذارده‌اند کمال تشکر راداریم وچنانچه تالمات روحی مانع عرض تشکر حضوری گردیده پوزش میطلبیم.

شیردل بروجردی ـ کاظم بروجردی ـمحمد بروجردی ـهادی بروجردی ـحسن‌ظریفی ـعلی محمدقادرپناه ـامید فیروزی ـرجب‌پورزاد حسن صمدی‌پور ـحسین گلستان ـجعفریان ـخلیلی ـ خوش‌صفا

آ-۱۸۴۹

ازذوات محترمیکه باشرکت درمراسم تشییع ومجالس ترحیم و هفته مرحوم**علی آقاتوکلی** یزدی حضورا ویاتلگرافا وکتباموجبات‌شادی روح‌آنمرحوم وتسلی خاطر بازماندگان رافراهم فرمودند بدینوسیله تشکر وسپاسگزاری مینماید چنانچه بعلت تالمات روحی درشرفیابی باعرض پاسخ تاخیر شده امیدعفودارد. **حسین توکلی‌یزدی**

تشکر وسپاسگزاری

بدین وسیله ازخویشاوندان ودوستان عزیز که‌در مراسم تشییع و انعقاد مجالس ترحیم وشب هفت مرحوم ابوی گرامیمان شرکت ویا تلگرافا اظهار همدردی ومحبت فرموده‌اند سپاسگزاریم چنانچه در شرفیابی وعرض تشکر بعلت تالمات روحی تاخیری رخ‌دهد امیداست برمامنت‌نهاده داریم.

خانواده‌های دفاعی ـ شیرانی

آ-۱۸۸۳

بمناسبت چهلمین روز در گذشت شادروان **جوادفروغی** روز دو شنبه سی‌ام فروردین ماه از ساعت ۳ تا ۵ بعد از ظهر مجلس تذکری بر سر مزار آن مرحوم واقع در ابن‌بابویه منعقد خواهد بود بدینوسیله مراتب باستحضار دوستان‌و آشنایان میرسد .

خاندان فروغی و اسدی

۱-۲ آ-۲۰۵۶

دکتر فرج‌الله بنیا

دندانپزشك

بدینوسیله باطلاع بیماران محترم خودمیرساند که‌بعلت مراجعات زیاد ازاین به‌بعد تمام روز ، صبح وعصر ، آماده پذیرائی میباشد

درضمن باطلاع کلیه اهالی محترم تهران و شهرستانها میرساند کسانیکه تاکنون بعلت ترس و یا حاملگی و یاداشتن دندانهای «فک‌جوش» وغیرطبیعی دداشتن دندانهای آبسه ومخصوصاً کودکان که از کشیدن دندانهای خود می‌ترسند میتوانند باروش کاملاً نوین ومنحصربفرد بدون هیچ درد و ناراحتی اقدام بکشیدن دندانهای خود نمایند . اوقات پذیرائی همه روزه صبحها ۹ تا ۱۴ عصرها ٤ تا ۱۱ شب بدون هیچگونه تعطیل

نشانی : دروازه شمیران ابتدای خیابان هدایت

هفدهمین دوره

کلاسهای انگلیسی بهشت

زیرنظر دکتر دانا بهشتی

از اول اردیبهشت ماه شروع میشود

نام نویسی همه روزه صبح وعصرانجام میشود

کلاسهای مبتدی ـ متوسطه ـ عالی ۸ـ۵ عصر

خیابان شاه ـ بیست‌متری‌اول ـ چهارراه ناهید تلفن۴۳۶۵۷

۱-۶ آ-۵۷۷

بیمارپهای آمیزشی ـ مجاری ادرار ـ سستی و ناتوانی ـمیدان بهارستان ـخیابان صفی علیشاه دکتر یحیی صدری

آ-۱۱۹۹ ۱-۱۲

فرهنك لغات واصطلاحات دایرکت متد

تالیف حدادی بامقدمه آقای کاوسی برومند استادزبان انگلیسی

شامل تمام لغات واصطلاحات وترجمه جملات مشکل واصطلاحی بضمیمه نکات گرامری لازم وسه‌زمان تمام‌افعال بیقاعده کتابهای دایرکت متدمنتشر شد.

ناشر :مؤسسه عطائی تهران ناصر خسرو تلفن ۵۰۴۰۶

تست شیمی

برای داوطلبان کنکور دانشکده‌ها چاپ‌جدیددر ۷۸٤صفحه بامقداری تست بطریقه جدید منتشر شد .

شرکت سهامی انتشار کتب درسی ـ تهران : خیابان شاه آباد ـ پاساژ علمی ـ تلفن ۳٦۹۸۰

۱-۲ آ- ۱۷۵۸

با کمال تاسف فوت جانگداز **دوشیزه فریده عنقا** صبیه آقای علی عنقارا باطلاع دوستان وآشنایان میرساند مجلس ترحیم آن مرحومه درروز یکشنبه ۲۹ فروردین از ساعت۱۰ تا۱۲ صبح در مسجد مجد منعقد است .

خانواده های عنقا ـ دادگر ـ حق شنو ـ سرفراز ـ رزاقی ـ بهپو ـ پروینیان ـ زرگری ـ کمیلی ـ کشاورزی

ببازماندگان آنمرحومه تسلیت میدهیم . آ-۱۸٦۵

بدینوسیله فوت پدر ارجمندمان آقای **حاج محمد صادق حاج محمدی** را باطلاع اقوام ودوستان و آشنایان میرساند مجلس ختم مردانه آنمرحوم روز ۲۹ فروردین (فردا صبح از ساعت ۸الی ۱۱) در مسجد مرحوم حاج ابوالفتح واقع در خیابان ری میدان شاه بر قرار میباشد .

حاج علی حاج محمدی ـ حسین حاج محمدی ـ ناصر حاج محمدی ـ حسن حاج محمدی

آ-۱۸۹۱

بعموم بازماندگان آنمرحوم مصیبت وارده را تسلیت میدهیم

بدینوسیله درگذشت مرحوم حاجی آقا**سید احمد ترکشی** را باطلاع عموم فامیل و دوستان و آشنایان رسانیده مجلس ختم مردانه آنمرحوم روز یکشنبه ۲۹ر۱ر۳۸ از ساعت ۸ـ۱۱ صبح در مسجد امامزاده زید و مجلس ختم زنانه عصر همان روز از ساعت ۳ـ۷ بعد از ظهر در منزل مسکونی آنمرحوم واقع در خیابان ری ـ کوچه دردار چهار راه حاجی آقاموسی کوچه شالفروش منعقد میباشد

آ-۱۸۷۱ **ترکشی ـ غضنفری ـ شاهنگیان ـ تقدس ـ مسجی**

بعموم بازماندگان آنمرحوم مصیبت وارده را تسلیت می دهیم .

در گذشت صبیه مرحوم آیت‌اله آقای شیخ‌اسداله زنجانی متعلقه مرحوم حجت‌الاسلام آقای شیخ علی اصغر واعظ ایروانی والده حمیدی و ایروانی را باطلاع دوستان‌و فامیل میرساند مجلس ختم آنمرحومه از ساعت ۹ الی ۱۱ صبح روز یکشنبه ۲۹ر۱ر۳۸ در مسجد مدرسه حاج شیخ عبدالحسین معروف به آذربایجانیها منعقد میباشد .

الاحقر مهدی الحسینی الانگجی ـ خانواده های شریعتمدار زنجانی ـ ارفع ـ فهمی ـ منافی ـ سیدی ـ یعقوبی ـ جعفریان ـ شکیبی ـ حجازی ـ ابهری ـ جوادی ـ فرزانیان ـ رحیمی ـ نجیبی ـ ستاری ـ ایروانی ـ حمیدی .

آ-۱۸۹۹

بعموم بازماندگان آنمرحومه مصیبت وارده را تسلیت می دهیم .

بهار مظهر زیبائی است

دراین فصل بایستی باطبیعت زیبا همکاری کرده وساختمانها را رنك‌آمیزی نمائید.

رنگهای متنوع وعالی

سنتتیك

شرکت رنگسازی ایران

مشکل شمارا حل کرده ـ هرچه زودتر بارنگهای این شرکت ساختمانهای خود را رنك آمیزی کرده وزیبائی آنهارا تامین نمائید

فروش درکلیه رنك فروشیهای تهران و شهرستانها تلفن ۳۰۲۳۱۸

برای اطلاع فامیل

جناب آقای دکتر آصف تاج‌بخش که‌برای مطالعه درامورپزشکی به‌لندن مسافرت کرده‌بودند باتفاق آقای محمود سلامت وبانوفرح‌اعظم روز سه‌شنبه ۳۱فروردین ساعت ۱۲بفرودگاه مهرآباد وارد خواهند شد. علی تاج‌بخش آ-۱۸۸۵

مطب شبانه روزی دکتر کاظم نجم آبادی

شاهرضا غربی چهارراه بیمارستان بهلوی تلفن ٤۷۳۲۳

آ-۳۱۸۷۷ ۷-۱۰

دکتر مهدی خلعتبری

امراض مجاری ادرار و مقاربتی ـشاه آباد اول باغ سپهسالار . پذیرائی عصر ها

تلفن ۳۲۱۹۱

مراجعت از اروپا

دکتر مس حشمت‌الملوك توقر (دندانپزشك) بدین وسیله باطلاع بیماران محترم خود مخصوصا بانوان محترمه میرساند پس از مراجعت از اروپا همه روزه صبح و عصر برای پذیرائی آماده است میدان دروازه شمیران مقابل خیابان فخرآباد . آ-۱۹۲۷

با کمال تاسف‌در گذشت **یدالله ناهور** راکه‌ازصاحبمنصبان عالیرتبه وزارت دارائی بوده‌اند بدینوسیله باطلاع دوستان و آشنایان آنمرحوم میرساند بدین مناسبت مجلس ختمی از ساعت ۳ تا پنج بعد از ظهر روز یکشنبه ۲۹ فروردینماه ۳۸ در مسجد مجد بر قرار خواهد بود **وزارت دارائی**

با کمال تاسف فوت مرحوم **آقای یدالله ناهور** کارمند باز نشسته وزارت دارائی و پدر دکترمحمدو فرخ‌لقا ناهور را باطلاع اخوان و دوستان میرساند مجلس تذکر مردانه روز یکشنبه ۲۹ فروردین ماه ۱۳۳۸ از ساعت ۳ الی ۵ بعد از ظهر در مسجد مجد منعقد میباشد .

وفا علی مجتهد سلیمانی ـ احمد فریدونی ـ علی اقبال ـ حاج سید ـعلی روح‌الامین

آ-۱۸۷۵

خانواده های ناهور ـ جلایر ـ سهیلی ـ زند مقدم ـ خردور ـ رسولی ـ مهدیان ـ رفیع پور ـ

بانهایت تاسف درگذشت **آقای یدالله ناهور** پدر دکتر محمد ناهور وفرخ لقاناهور رابه استحضار میرساندمجلس ترحیم مردانه روز یکشنبه ۲۹ فروردین ۱۳۳۸ ازساعت ۳ الی ۵ بعداز ظهر درمسجد مجد منعقد خواهد بود .

مصیبت وارده را بعموم بازماندگان آنمرحوم تسلیت‌میدهیم

فوت ناگهانی بانو مریم حکیمیان را درشیراز باطلاع عموم بستگان رسانیده مراتب همدردی و تسلیت خود را بتمام فامیل خصوصا جناب سرهنك حکیمیان و آقای‌عبداله حکیمیان واخوان محترم آن مرحومه تقدیم میداریم .

حاج رضا حاجیان ـعلی اکبر حکیمیان ـصادق حکیمیان ـ اسکندر حکیمیان .

آ-۱۸۷۳

بعموم بازماندگان آنمرحومه تسلیت میدهیم .

باطلاع دوستان و آشنایان میرساند چون روز یکشنبه ۲۹ فروردین ماه مصادف با سال در گذشت شادروان **ابوالفضل تنکابنی** است مجلس یاد بودی از ساعت ٤الی٦ بعد از ظهر در مزار آنمرحوم در ابن بابویه بر پا خواهد بود وسیله ایاب و ذهاب در ساعت ۳ بعد از ظهر در مقابل منزل آنمرحوم واقع در خیابان شمالی کارخانه برق آماده است . **خانواده فقیه تنکابنی**

آگهیهای تسلیت

افسران و دانشجویان گروهان زرهی و موتوری‌هنك گارد ثابت دانشگاه نظامی مصیبت وارده بسرکار دانشجو احمد حاجی رحیم را صمیمانه تسلیت میگویند .

از طرف افسران و دانشجویان ـستوان یکم احتشامی‌پور

بقیه آگهیهای ترحیم وتسلیت درصفحه چهارم وسیزدهم

جانشین دالس هنوز تعیین نشده است

آیزنهاور برای تعیین وزیرخارجه جدید بادالس مشاوره کرد

بقرار گزارش یونایتد پرس از اگوستادیروز ایزنهاور بوسیله تلفن‌با جان فاستر دالس وزیر امور خارجه بیمار آمریکا در باره تعیین جانشین وی که استعفا داده است صحبت کرد هرتر کفیل وزارت‌خارجه آمریکا نیز عازم کارولینای جنوبی‌شد تا چند روزی در آنجا استراحت کند.

آیزنهاور روز دوشنبه بعد از ظهر قرار است از آگوستا به واشنگتن مراجعت کند.

خبرگزاری فرانسه ا زواشنگتن خبر میدهد هنوز آیزنهاور جانشین جان فاستر دالس را در وزارت امورخارجه آمریکا تعیین نکرده است.

غالب‌جراید آمریکا آیزنهاور رامورد انتقاد قرار داده‌اند که چرا زودتر در این مورد تصمیم نمیگیرد. گفته می شود باحتمال قوی کریسچن هرتر جانشین دالس خواهد شد زیرا اطبا پس از آنکه از وی معاینه پزشکی بعمل آوردند و سلامتی او را مورد تصدیق قرار دادند تصور نمیرود مانع دیگری در بین باشد.

اطلاع‌بسنا

آیزنهاور پس از آنکه رسما هرتر را به سمت وزارت امور خارجه تعیین کرد مجلس سنا را از تصمیم خود مطلع خواهد ساخت تانمایندگان تصمیم رئیس جمهور راتائید کنند گفته میشود علت آنکه تاکنون رئیس جمهور امریکا رسماکریسچن‌هرتر را به سمت وزیر امور خارجه تعیین نکرده است آنستکه به وی فشار وارد می‌آید که ۱از (آلن دالس)برادر جان فاستر دالس و(هانری کابوت لاج) نماینده آمریکا در سازمان ملل متحد یک کدام را انتخاب‌کند.

دالس که‌بخوبی آثار بیماری درچهره اودیده می‌شود سوارهواپیمای کلمباین میشود تابه‌واشنگتن برود .پس‌از ورودبه‌واشنگتن بود که‌دالس دربیمارستان والترریدبستری گرد یدوسپس استعفای خودرابه‌آیزنهاور تقدیم نمود.

کنفرانس سران در کجا تشکیل میشود

مکمیلان معتقداست‌که این کنفرانس باید بجای ژنو دروین تشکیل شود

لندن ـ خبرگزاری فرانسه‌ـ منابع دیپلماتیک بریتانیا خاطرنشان ساختند که‌نخست‌وزیر بریتانیا هارولد مکمیلان مایل است کنفرانس عالی دروین تشکیل شود نه‌درژنو ولی چنانچه سایر روسای دول‌ژنو راترجیح دهند مک‌میلان دراینمورد پافشاری نخواهد کرد.

علت آنکه مکمیلان مایل نیست کنفرانس عالی درژنو تشکیل‌گردد بدانجهت است که‌اولین شکست کنفرانس سران کشورهای بزرک درسال ۱۹۵۵ درژنو روی داد واز طرفی درمه ۱۹۵۵ درشهر ویـن بودکه اولین موافقت پس‌از جنک بین شوروی وغرب روی داد.

سک دوسر هنوز زنده‌است!

مسکو- یونایتد پرس ـ خبر گزاری تاس اطلاع میدهد که یك سك گله آلمانی که سر یك سك کوچك به گردن او پیوند شده بود پس از ۲۱ روز هنوز زنده است.

سك مزبور با همین سر پیوند شده آب را بازبان خورده وگوشهای خودرا تیز میکند ،سگهای دو سر که تا کنون توسط دانشمندان و پزشکان شوروی پیوندهشده بودند بیشتر از ٦ روز زنده نمی‌ماندند . این عمل جراحی و پیوند سر سك دیگر به‌گردن سك گله بوسیله‌پروفسور دمی‌خوف در مسکو انجام شد و تحول وانقلابی از لحاظ پیوند بافتها واعضاء بدن ایجاد نمود .

این عمل نشان داد که میتوان بافتهای سرطانی بیمار را برداشت و بجای آن بافت سالم پیوند کرد .

خروشچف ٦٥ ساله

مسکو ـ خبر گزاری فرانسه ـ دیروز مصادف با شصت و پنجمین سال تولد نیکیتا خروشچف نخست وزیر شوروی بود .

روزنامه های شوروی در صفحه‌اول خود خلاصه بیانات خروشچف‌را در طول سال ۱۹۵۸ درج کرده‌اند.

خروشچف در دهکده کالی نوا ناحیه از کورسك متولد شد ودر ۱۹۱۸ عضویت حزب بلشویك را پذیرفت .

رادیو مسکو گفت خروشچف‌مرد پشت میز نشین نیست بلکه یکسره در حرکت بوده‌و بمسافرت میپردازد و با اشخاص ،صحبت میکند اما تمام این فعالیتهانمیتوانند خروشچف را از زندگی خانوادگیش بازدارند. خروشچف خانواده بزرگی دارد وی دارای همسر و ٥ فرزند و ٤ نوه است . دو روز پیش کتابی بقلم خروشچف بنا م«بطرف پیروزی در رقابت صلحجویانه با سرمایه‌داری» منتشر گردید.

یاس امریکا نسبت بروش جرائدانگلستان

جرائد انگلستان نوشته‌اند: پرواز هواپیماهای امریکائی‌دردالان برلن تحریك آمیز است

واشنگتن ـ یونایتدپرس ـ وزارتخارجه امریکا نسبت به روش مطبوعات انگلستان درمورد سیاست امریکا برای ادامه پرواز هواپیما های‌خود ازهرارتفاعی ازراهروی هوائی برلن‌ابراز یاس‌نمود. اخیـرا شورویها نسبت‌به پرواز هواپیماهای امریکائی از ارتفاع زیاد ازراهروی هوائی برلن اعتراض نمودند و مطبوعات انگلستان نوشته‌اند: اقـدام امریکائیها تحریك آمیز بوده و لطمه بمذاکرات شرق و غرب درمورد برلن میزند .

سخنگوی وزارتخارجه گفت :دربرابر روش‌امریکا برای حفظ حقوق غرب این عکس‌العمل مطبوعات‌انگلیس یاس‌آور است.

ماه عسل ولیعهد ژاپن وهمسرش آغازشد

توکیو‌ـ خبرگزاری فرانسه ـ آکی هیتو ولیعهد ژاپن باتفاق همسر خود میشیکو ماه عسل‌خود راشروع کرده‌و توکیو راترك گفتند. دو زوج جوان عازم‌معبد مقدس‌شین‌تو آست واقع درمرکزژاپن شدند.

هنگامیکه عروس وداماد سوار ترن‌شدند جمعی بیش‌از پنجهزار نفربه‌شدت بنفع آنها‌تظاهرات کردند و فریاد غریو شادی فضای‌ایستگاه رافرا گرفته بود.

مسافرت آنهاباترن مخصوص سلطنتی که‌از پنج واگون بسیار زیبا ساخته شده‌صورت گرفت‌در ایستگاه راه‌آهن اعضای دولت‌ژاپن ازجمله کیشی نخست‌وزیر ژاپن وفامیل عروس‌از آنها مشایعت کردند.

پرتاب موشك (کاشف۲)

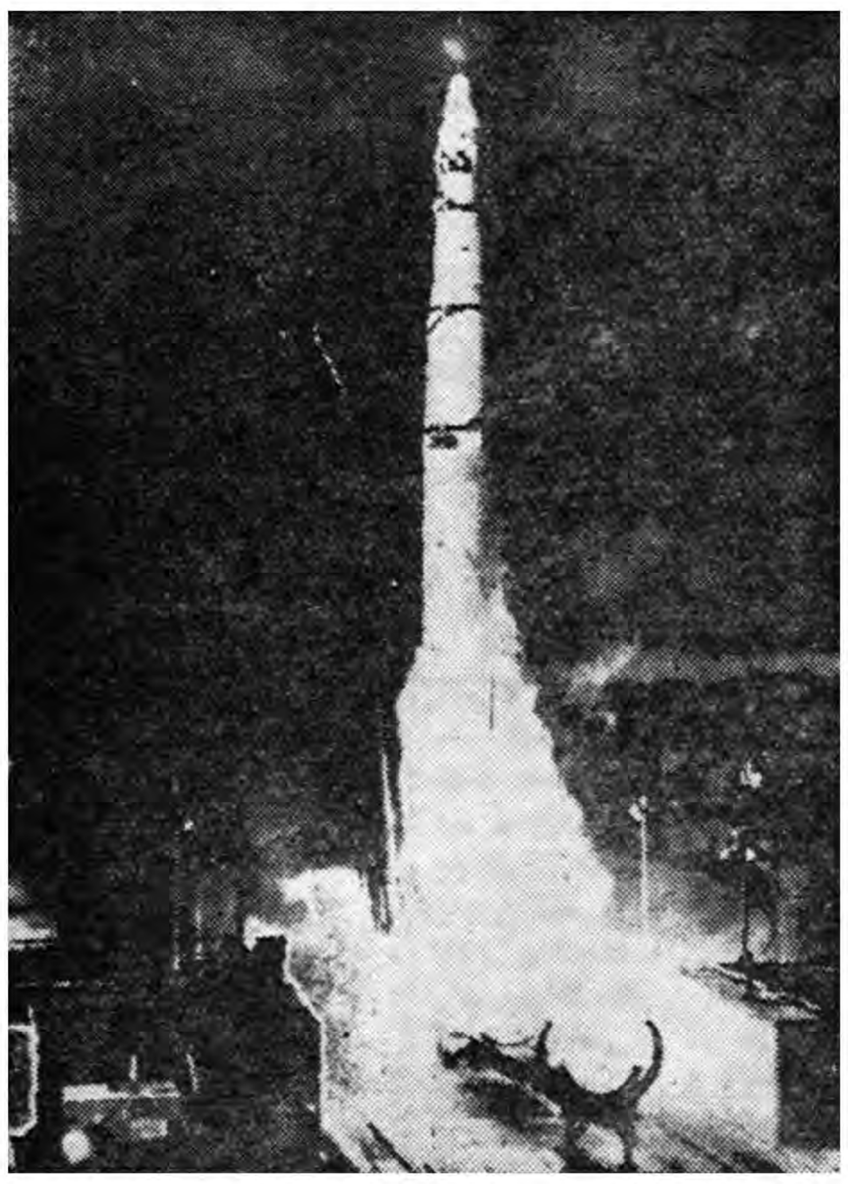

دراین عکس اولین لحظات پرتاب کاشف (۲) که‌حامل کبسول‌جای انسان بود دیده میشود.
کاشف دوم بوسیله یك موشك تورابل به‌فضا پرتاب گردید.

چرخهای‌گوشت وسبزی خوردکنی سوئدی ستاره نشان ساخت‌کارخانه معظم هوسکوارنا با ٦٥ سال سابقه‌درخشان ازلحاظ استحکام ومرغوبی جنس دردنیا بی‌رقیب است انواع واقسام آن درمغازه‌های معتبر موجود است.

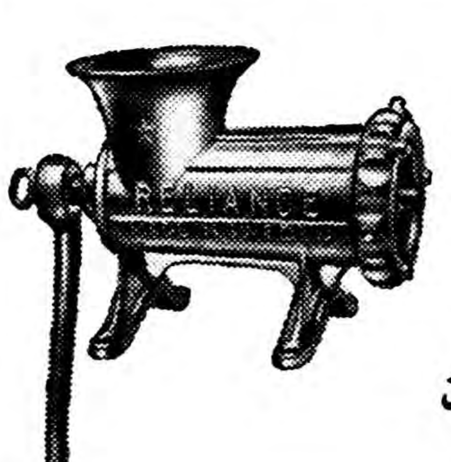

در موقع خرید بعلامت یك ستاره آن توجه فرمائید.
نماینده انحصاری در ایران:
شرکت تضامنی‌تیموریان
«چرخچی»
سبزه میدان تلفن ۲٦۷۸۹
۱۸ـ۱ آ‌ـ۴۲۸۴۲

کلاسهای انگلیسی
بامتد اصل ۴
۵ الی ۹ بعد ازظهر «شهریه ۳ ماهه ۲۰۰ ریال»، هفته ۴ ساعت درس وفیلم
شماره۱خیابان شاه‌آباد محل دبیرستان بوعلی سینا ۳۵۰۴۴
شماره۲خیابان شاه‌کاخ محل دبستان فیروزه ۴۶۶۹۱
۳ ماهه دوره بهاره ۱۰ اردیبهشت تا ۱۰ مرداد
روزهای شنبه ـ۲ شنبه ـ ٤شنبه ٥ تا ٦ ـ ٦ تا ۷ ـ۷ تا ۸ ـ۸ تا۹ ـ
روزهای یکشنبه‌ـ سه شنبه ـ پنجشنبه ٥ تا ٦ ـ ٦ تا ۷ ـ ۷تا۸ ـ برای ثبت نام کلاسهای مبتدی در تمام ساعات‌قبول میشود .
آ‌ـ۱۹۳۳

تبریکات

انتصاب بحق‌آقای محمود خاتمی رابریاست اداره کارگزینی وزارت فرهنك به‌جناب آقای دکترمهران واولیاء محترم وزارت فرهنك‌صمیمانه تبریك عرض نموده موفقیتهای بیشتری رابرای ایشان ازخداوند متعال آرزو مینماید.

نماینده کارمندان انحصار دخانیات ایران ـ محمد اعلم‌تقوی

آ‌ـ۱۸٦۱

انجمن دوستان مدرسه عالی قدیم ایران‌و آلمان بمناسبت جشن همسری دوشیزه فریده شیبانی و آقای داریوش امیر صحی که در محیط‌بسیار با شکوه و صفائی برگذار گردیده‌تبریکات صمیمانه دوستان‌را بخانواده های شریف وجلیل شیبانی وامیر صحی تقدیم و بخصوص با عرض تهنیت بجناب آقای مهندس رحمت‌اله شیبانی دوست ارجمند و گرامی سعادت کامل عروس وداماد جوانرا تواما ازخداوند متعال خواستار است.

دبیر انجمن عدالت پور

آ‌ـ۱۹۳۷

Master
مدرن‌ترین دستگاههای
حرارت مرکزی تهویه‌مطبوع
شرکت سهامی ماستر
خیابان شاه چهارراه کاخ
تلفن ٦٥۰٤٤

یخچالهای مخصوص نگاهداری بستنی وشیر رسید
شرکت تجارتی بهروز ـ خیابان نادری ـ تلفن ٤٤٥۳۱ ٤ـ۱ آ‌ـ۱٦۱٥

عبدالناصر در

بقیه از صفحه اول

شد . کمونیستها پس از آنکه بر عراق دست یافتند خواستند کلیه اعراب کمونیست را درسایر کشور های همسایه عربی تجهیز کنند و آنها را آماده برای واژگونی و انقلاب نمایند. هدف کمونیستها تخریب در جمهوری متحده عربی و ایجاد شکاف در این اتحاد وایجاد یك هلال از کشورهای کمونیستی در دنیای عرب است که مـرکز فرماندهی آن در بغداد باشد تادست بحمله متقابل علیه ناسیونالیسم عرب بزنند.

عبدالناصر بریتانیا را نیز متهم نمود که از قاسم در مبارزه علیـه ناسیونالیسم عرب حمایت میکند زیرا انگلیسها هنوز از بیماری‌سوئز رنج میبرند آنها در صدد انتقام از من میباشند زیرا کمپانی کانال سوئز را ازیدآنها خارج کردم . آنها از هروسیله اعم از قاسم یا کمونیستها برای کوبیدن مـن استفاده میکنند.

امریکا سیاست معینی ندارد

اما راجع بامریکا ناصر افزود : اشکال ماو این کشور اینست که نسبت بما سیاست معینی ندارد . آنها هم مانند سایر کشور های بزرك میخواهند در این منطقه‌نفوذ کنند و این مسئله ایجاد تناقض و اختلاف بین ماو امریکائیها میکند. در حال حاضر بنظر میرسد که‌آنها کاملا آرام شده و دست از فعالیت کشیده‌اند.

ناصر گفت : ناسیونالیست های عرب هیچ قدرت خارجی برای‌حمایت خود در اختیار ندارند و بهمین‌جهت اوبه قاسم ورژیم عراق و رهبران شوروی حمله نمود.

وقتی کسی از پائین به شماخنجر بزند دیگر جای تحمل و مدارانیست من وظیفه داشتم که ملت خود را امیدوار و هشیار نمایم و ازاین تهدید جدید آنها را آگاه کنم . زیرا ما ناسیونالیست های عرب هیچ یارویاورخارجی اعم‌ازکمونیست یا امپریالیست نداریم و فاقدسلاح های کمونیستها و امپریالیستها می باشیم بنا براین من چاره‌ای جز رجوع به ملت خود نداشتم. مردم ارتش من قدرت من و امنیت من محسوب میشوند و این جواب من‌به آنها است.

مبارزه

ناصر سپس گفت :علیرغم‌تمایل خود علیه رهبران شوروی واردمبارزه شدم. از طرف دیگر مسکو درنتیجه حمایت از ناسیونالیسم عرب‌ودرك ملیت اعراب توانسته بود برای‌خود مقداری حسن نیت از جانب ما ذخیره نماید. بعد نوبت به عراق و حمله به کمونیستهای عراق رسید که کاری بود مربوط بخود اعراب و کمونیستها را درآن راهی نبود . خروشچف هم از دادن جواب‌بما خودداری نکرد و مرا متهم نمود که سخنگوی امپریالیسم شده‌ام . این جریان ما را متقاعد نمود که مسکو حقیقتا بعنوان‌حامی کمونیست ها علیه ناسیونالیسم عرب برخاسته است. بنا براین چاره‌ای نداشتم که به شورویها بگویم که ما این‌نوع جدید استعمار را نمیخواهیم وحاضر نیستیم استقلال خود را بخاطر ۷۰۰ میلیون روبل کمك شوروی ازدست بدهیم.

نتیجه آن شد که طی سه هفته تمام دوستی بین ما و شوروی که پس از سالها ایجاد شده بود ازبین رفت و شورویها باید دعای اینکار را بجان کمونیستهائی بکنند که در این کشورها میباشند.

بسوی افریقا

یونایتدپرس از نیویورك خبر می دهد که عبدالناصر شوروی را متهم نموده است قصد دارد رژیم او رادر جمهوری متحده عربی واژگون‌نموده و یك حکومت کمونیستی در مصر مستقر و از آنجا روبطرف قـاره افریقا آورد.

عبدالناصر ضمن جواب به‌سئوالات کتبی تایلور خبـرنگار روزنامـه سکریپس هوارد گفته است که عراق فعلا مجزا شده و بطرف‌پشت پرده آهنین کشانده میشود.

درباره امکان رفع اختلاف بین رئیس جمهوری متحده عربی و عبدالکریم قاسم نخست‌وزیر عراق ناصر گفت: متاسفانه تردیدی‌نیست که‌عبدالکریم قاسم عراق راجـدا کرده وبطرف پرده آهنین مـیـ‌کشاند ومن امیدی به‌سیاست‌فعلی قاسم ندارم .

اولین دسته اکراد

بقیه از صفحه اول

میشدند ولی دیروز مسلح نبودند.

این اجتماع وتظاهرات که‌مدت دوازده ساعت بطول انجامید بدنباله تشکیل کنگره هواداران صلح در بغدادصورت گرفت که عبدالکریم قاسم جلسه‌آنرا افتتاح و سخنرانی نمود . نمایندگان هواداران صلح ازسرتاسر عراق‌برای شرکت دراین کنگره در بغداد اجتماع نموده‌اند .

در تمام شهرهای عراق نیز ازاین قبیل اجتماعات تشکیل شد .

شایع است که این تظاهرات نیز برای‌خاموش کردن آتش انقلاب و جلوگیری از قدرت گرفتن عناصر ناراضی است که طی ماه گذشته بسیاری از آنها سرکوبی‌شده و فعلا جز فعالیت مخفی قدرت دیگری‌ندارند.

عبدالکریم قاسم نخست‌وزیر عراق چهار بار در بالکن وزارت دفاع ملی ظاهر شده و به‌احساسات‌مردم پاسخ گفت و سپس هیئت‌نمایندگان خارجی راکه در فستیوال شرکت کرده بودند بحضور پذیرفت .

امضای طومار

روزنامه«الایام»چاپ دمشق‌مینویسد: بموجب اخبار رسیده ازبغداددستجات کمونیستها در خیابان های شهر های بغداد و موصل و بصره بزور اهالی را وادار میکنند که‌پای طومار هائی را امضاء کنند . دراین طومار ها از خروشچف دعوت‌شده که‌بعراق‌مسافرت و ضمنا سیاستی که عبدالکریم قاسم دنبال میکند تایید گردیده است.

بنابگزارش رویتر از بغداد رسما اعلام شد که موافقتنامه مربوط به همکاری فنی واقتصادی بین شوروی و عراق که‌ماه گذشته در مسکو به امضاء رسیده بود مورد تصویب قرار گرفت .

بموجب قرارداد مزبور شوروی‌معادل ٥۰ میلیون لیره قابل استرداد در مدت ۷سال باربح ٥ر۲ درصد به‌عراق میدهد . بموجب قرارداد شوروی به عراق کارشناس در رشته‌های صنعتی و کشاورزی و آبیاری و نفت میدهد. تاکنون ۷۸ کارشناس شوروی وارد بغداد شده‌اند .

اخطار بدانشجویان عراقی

خبرگزاری فرانسه از لندن همچنین خبرداد : هاشم مشتاق نایب رئیس سازمان دانشجویان جمهوری عراق اعلام نمود که ابراهیم کبه وزیر اقتصاد عراق به‌اعضای سازمان مزبور دستور داده است فوری عضویت سازمان دانشجویان جمهوری راترك گویند درغیراینصورت کمك تحصیلی آنها قطع خواهد شد .

هاشم مشتاق اضافه نمود : دستور ابراهیم کبه شامل حال ٥۰ نفراز۲۰۰ نفر دانشجویان عراقی که‌در لندن مشغول تحصیل میباشند میگردد.

ورود کردها به بصره

گزارش رویتر از بغداد حاکی است که رادیو بغداد گفت : کشتی‌شوروی بنام (گروزیا) با ۸٥۳ کرد عراقی که باتفاق خانواده‌های خود میباشند وارد بندر بصره شد .

رادیو بغدادگفت : ملامصطفی‌بارزانی که در سال ۱۹٤۷ به شوروی رفته‌و پس از انقلاب سال گذشته به عراق مراجعت کرد باستقبال کردهای مزبور شتافت تا به آنها خوش آمدبگوید امروز اکراد مزبور باترن از بصره به بغداد وارد شدند .

رادیو بغداد سپس گفت : این‌عده پس از شکست انقلاب خود ازکشور فرار نموده و تاکنون در کشورهای کمونیست میزیسته‌اند .عبدالکریم قاسم نخست وزیر عراق اجازه مراجعت بآنها داد..

مبادله اسناد

هاشم جواد وزیر امور خارجه‌عراق وگریگوری زایتسف سفیر کبیر شوروی در عراق اسناد و مدارك مربوط‌به قرارداد همکاری فنی و اقتصادی را که شانزدهم مارس‌گذشته در مسکو بین شوروی و عراق بسته شد مبادله کردند .

بموجب این قرارداد شوروی مبلغ ٥٥۰ میلیون روبل جهت اجرای نقشه‌های عمرانی بعراق‌وام خواهـد داد .

اعطای اعتبار

تاس‌خبر میدهد که شوروی از دیروز شروع بدادن اعتبارات مربوط‌بوام ٥٥۰ میلیون روبلی خود به عـراق نمود .

خبرگزاری‌رسمی‌شوروی‌گفت:دوکشور اسناد امضاء شده مربوط به‌قرارداد را در بغداد مبادله نمودند .

شوروی بموجب قرارداد مزبور بعراق کمك اقتصادی و فنی خواهد کرد مشاور فنی در باره امورساختمانی وکمك به توسعه صنایع مخصوصا ماشین سازی وشیمیائی واغذیه‌بعراق داده خواهد شد .

پس از انقلاب پیشرفت صنایـع در عراق متوقف شد و رهبران‌انقلاب مرتبابمردم وعده میدهند که دست به صنعتی کردن کشور بزنند . بطوری که روزنامه فایننشل تایمز لندن‌می نویسد بعلت نزدیك شدن روابط عراق باشوروی‌سرمایه داران‌خصوصی حاضر بکار انداختن سرمایه‌های خود در رشته‌های‌مختلف‌صنعتی وکشاورزی نمیباشند .

محاصره قاسم

بقرار گزارش خبرگزاری فرانسه از بیروت یکی از روزنامه‌های بیروت در آخرین شماره‌خود تفسیری در مورد وضع‌عراق منتشر کرده و می‌نویسد :کمونیستهای عراق بطوری عبدالکریم قاسم را محاصره کرده و وی را در تحت نفوذ خود قرارداده‌اند که برای اوامکان مخالفت با آنها بسیار مشکل بنظر میرسد .

روزنامه مزبور میافزاید : در وضع حاضر «چریك‌های ملی» عراق همگی به سلاح ها ی‌سبك مجهز میباشند و بطور غیر مستقیم اوضاع جاری‌عراق را در دست دارند واین امر اثر نامطلوبی در وضع اقتصادی وسیاسی عراق بجا گذارده است . روزنامه مزبور میافزاید : خروج اتباع‌کشور های خارجی از عراق بدون هیچگونه دلیلی امروز یك عمل عادی در عراق شده است .

عراق‌بکجا میرود ؟

روزنامه مزبور در خاتمه این‌سئوال را مطرح ساخته که عراق بکجـا میرود ؟ سپس خود جواب داده و می نویسد : هیچ نمیداند که آینده‌چه خواهد شد و عراق بچه صورتی در آمده واین کوه آتش فشان کی‌منفجر میگردد. تنها آینده میتواند جواب روشنی باین مسئله بدهد .

زدو خوردهای عراق

آسوشیتد پرس از دمشق اطلاع میدهد که روزنامه‌های دمشق می نویسند : در نتیجه زدو خورد بین ملیون عرب و سربازان در نقاط مختلف عراق ۳۲ نفر سرباز و ۹ نفر ناسیونالیست کشته شده‌اند . این اخبار ا زمنابع دیگر مورد تائید قرار گرفته است .

روزنامه‌ها که اخبار خودرا یا از منابع عراقی ویا از خبرنگاران خود در مرز سوریه و عراق نقل میکنند مینویسند که این زدو خوردهابیشتر در رمادی و موصل و بغداد و دهات دور افتاده شمال واقع میشود و عراق اکنون یك مرحله بحرانی وبسیار خطرناکی را میگذراند و کشوربسوی یك جنك داخلی مانند جنك‌های داخلی اسپانیا که ۲۰ سال قبل اتفاق افتاد کشانده میشود .

سربازان عراقی در کویت

روزنامه های دمشق می نویسند : اخیرا یك نگهبان مرزی عراقی وارد خاك کویت شد تا چند مهندس آلمانی و کویتی را که در شرکت نفت‌کویت کار می کنند دستگیر نماید .

روزنامه الوحده چاپ دمشق مـی نویسد : کویت اعتراض شدیدی به عبدالکریم قاسم علیه این‌اقدام‌تحریك آمیز و غیر موجه نموده است . کلیه آلمانی ها و اهالی کویت که در اثر این حادثه بازداشت شده بودند آزاد شدند .

اعتراض پس از تشکیل شورای عالی کویت بعمل آمد . این شورا درموارد مهم تشکیل می شود . الوحده مـی نویسد : مهندسین آلمانی مشغول راه سازی برای ایجاد یك راه عمده بین کویت و بندر بصره بودند وعده ای از مامورین دولت کویت نیز با مهندسین آلمان غربی کار میکردند .

نگهبان عراقی برای بازداشت این عده سه کیلومتر داخل خاك کویت شد و به آنها اخطار کرد که تسلیم شوند و سپس آنها را بداخل خاك عراق برد .

تصفیه در وزارت خارجه

رویتر از بغداد خبر داد که‌استعفای عونی‌الخالدی دبیر کل سابق پیمان بغداد از وزارت خارجه عراق در روزنامه های بغداد انتشار یافت .

خبر دیگری نیز درباره استعفای حکمت چباجی مدیر کل وزارت خارجه نیز منتشر گردید .

روزنامه صوت‌الاحرار می نویسد : وزارتخارجه لیست تصفیه شدگان را بزودی اعلام خواهد کرد . روزنامه های کمونیست بغداد اخیرا وزارت خارجه را متهم میکنند که روش ضد انقلابی دارد .

هواپیمای انگلیسی

آسوشیتدپرس از لندن گزارش‌می دهد که بریتانیا در موضوع کوشش مقامات عراقی برای فرود آوردن‌اجباری یك هواپیمای انگلیسی در فرودگاه بغداد با مقامات دولت‌عراق‌واردمذاکره شده است . یك سخنگوی سفارت بریتانیا در بغداد گفت : موضوع تحت بررسی است ولی اعتراض‌رسمی بدولت عراق‌نشده است .

سخنگوی وزارت خارجه بریتانیا اظهار داشت که بیك هواپیمای‌بزرك مسافربری چهار موتوره‌ازنوع‌بریتانیا که حامل ۱۱۹نفراز افرادارتش‌بریتانیا و ٥سرنشین و از لندن عازم هونك کونك بود دستور داده شد که‌دربغداد فرود آید .

سخنگوی مزبور افزود که خلبان‌از قبول این دستور امتناع ورزید زیرا فرودگاه بغداد از نظر فرود آمـدن یك هواپیمای سنگین مانند بریتانیا مناسب نبود . مقامات عراقی تهدید کردند که آنرا مجبور به فرودآمدن نمایند ولی هواپیمای جنگی عـراق پرواز نکردند . هواپیمای انگلیسی برطبق برنامه عازم بحرین شد ودر آنجا فرود آمد .

بقیه در صفحه سیزدهم

سوت خطر درنیویورك کشیده شد

مردم کار خودرا رهاکردند ووارد پناهگاهها شدند

نیویورك ـ خبرگزاری فرانسه ـ مردم سراسر آمریکا بر اثرشنیدن سوت خطر که حمله هوائی اتمی‌را اعلام نمود کار و زندگی خود را رها کرده ودر اسرع وقت داخل پناهگاهها شدند .

از شش سال قبل باین طرف سالیانه یك بار چنین سوتی در امریکا زده میشود تا مردم‌بطریقه چگونگی دفاع در زمان جنك‌واقعی آشنا شوند.

هرکسی کار و زندگی خود را رها کرده وارد پناهگاههائی که قبلا در نظر گرفته شده میشود .

کارگران کارخـانجات محصلیـن دانشجـویان کارمنـدان ادارات و بانکها همه میز خود را ترك‌میکنند اتومبیل بمحض شنیدن سوت خطر در کناری توقف کرده و رانندگان خود رابه پناهگاه میرسانندهمچنین مترو های هوائی در اولین ایستگاه متوقف شده و مردم‌به محل امنی روی می‌آورند تنها هـواپیماهـای مسافربری از این امر مستثنی‌هستند سوت خطر ده دقیقه طول میکشد و سپس همه فعالیت خود را از سر میگیرند.

دفتر کار جناب آقای دکتر سید محمد سجادی ودفتروکالت‌آقای محمد تقی دامغانی به خیابان تخت جمشید چهار راه ایرانشهر منتقل شد پذیرائی باستثنای ایام تعطیل از ٥ تا ۸ بعدازظهر تلفن٤۷۰٥٦ آ‌ـ۱۸۱۳
متصدی دفتر خرمی ۱ـ۲

برنامه آینده
حافظ ـ نیاگارا ـ رکس
فیلم رنگی دوبله فارسی
دختر نمکزار
فیلمی که مدتهاست همه انتظار آنرادارند باشرکت
مارچلوماسترویانی ـ ایزابل کوری
آ‌ـ۲۰۱٦

حوادث جهان

بقیه از صفحه اول

موتو سیکلت سوار به اطراف تاکسی رسیدند علامت ایست دادند ولی‌شوفر با همان سرعت براه خود ادامه داد و فقط با خنده به علامت آنها پاسخ داده مرتب‌باانگشت‌خود عقب تاکسی را نشان میداد پلیس ها ضمن‌حرکت متوجه داخل تاکسی شدندو دیدند زن جوانی در حال فارغ شدن است . لذا در صدد بر آمدند که در زود رسانیدن تاکسی به بیمارستان کمك کنند .

اسکورت برای زائو

موتو سیکلت سوارها از تاکسی‌جلو زدند ودر حالیکه مرتبا سوت میزدند راه عبور را برای تاکسی باز می کردند .

بموجب آخرین خبر حال مادر طفل خوب است و پدر طفل از شوفر تاکسی که از خود شجاعت نشان‌داده بود تشکر کرد .

صدهزار نفر بیخانمان

بوئنس آیرس ـ آسوشیتدپرس ـ دیروز آفتاب در نواحی سیل زده آرژانتین و اورگوئه و برزیل از پس‌ابرها ظاهر شد و پس از دوهفته بارانهای شدید و جاری شدن‌سیل های مهیب از روز گذشته سیلها شروع به فرو نشستن نمود.

گزارشهای واصله حاکی است که لااقل ۱۰۰ هزار نفر در اثر بارانهای سیل آسا خسارت‌دیده‌اند و خانه و زندگی خود را از دست داده‌اند . از کلیه وسائل موجود و کشتیهای نیروی دریائی وهواپیمائی «هلیکوپترها» برای رساندن کمك به سیل زدگان استفاده میشود . گرچه گزارش دقیق تلفات نرسیده ولی مقدمتا اطلاع حاصل شد که تنها درارو گوئه ۷ نفر ودر آرژانتین سه نفر غرق شدند .

شورش در زندان

دیرلاج (امریکا) ـ یونایتدپرس ـ در شهر (دیرلاج) واقع در مونتانا زندانیان دست باغتشاش زده‌معاون زندان را کشته و رئیس زندان را بازداشت نمودند.

زندانیان با شلیك دو گلوله‌معاون زندان را کشته و جنازه او رابخارج بردند.

زندانیان هنوز ۱۸ نفر را بعنوان گروگان نگهداشته‌اند گزارش‌می رسد که زندانیان ۲۱ تفنك در اختیار دارند. در سال ۱۹۵۷ نیز یکبار زندانیان در این زندان‌دست باغتشاش زده شد و ۸ نفر را بعنوان گروگان نگهداشتند. در آنموقع زندانیان ۲۰ تقاضا برای اصلاح وضع زندان از مقامات مسئول‌نمودند اکنون زندانیان بر محوطه زندان مسلط میباشند و جز رفت و آمد آنها از کریدورها از سلولی به سلول دیگر فعالیتی دیده نمیشود.

بوسیله رادیو بزندانیان پیغام‌داده شده که گروگانها را آزاد کنند .

گروگانها نگهبانان زندان میباشند. مقامات انتظامی اکنون کلیه‌خیابان های اطراف زندان را در محاصره گرفته‌اند از تمام افراد پلیس‌برای تسلط بر اوضاع استمداد شده است اعلام شد که اگر گروگانها آزاد نشدند باتوسل به اسلحه ومسلسل وگاز اشك آور بزندانیان حمله خواهد شد.

مسکو ازنیکسون استقبال‌خواهدکرد

مسکو ـ‌خبرگزاری فرانسه ـ خبرگزاری رسمی شوروی « تاس» اعلام‌نمود که‌رهبران شوروی بارضایت کامل‌حاضرند ازریچارد نیکسون معاون رئیس جمهورامریکادر مسکواستقبال کنند.

لیولین تومپسون سفیرکبیر امریکادر شانزدهم آوریل ضمن‌ملاقات باآندره گرومیکو به‌وی خاطرنشان ساخت‌که ریچارد نیکسون هنگام افتتاح نمایشگاه امریکادر شوروی که‌در بیست ودوم‌ماه ژوئیه صورت میگیرد به‌مسکو مسافرت خواهد کرد.

محافل دولتی شوروی خاطر نشان ساختند که از نیکسون استقبال خواهند کرد.

سقوط هواپیما

و مرگ ۳۶ نفر

مکزیك ـ آسوشیتد پرس ـ یك هواپیمای مکزیکی با ۲۶ مسافر و خلبان در ۲۷۵ میلی جنوب مرز امریکا سرنگون‌شدو تمام‌سرنشینان آن کشته شدندهواپیما ازمکزیکائی عازم کوئی یامابود.

افریك صاحب هواپیما جزو کشته شدگان میباشد.

ادامه نبرد تبت

خبرگزاری فرانسه خبر داد که‌در دهلی‌گفته میشود که‌درناحیه ناگارش دونك واقع‌در ۲۵۰ کیلومتری لهاسا پایتخت تبت نبرد شدیدی بین کمونیستها و میهن‌پرستان تبت جریان دارد وکمونیستها تعداد زیادی از نیرو های خود رابه‌این منطقه گسیل داشته‌اند از طرفی «ناگارش دونك» که‌بزبان تبتی «دژ» معنی میدهد دردست میهن پرستان تبت‌بوده وآنها بنوبه‌خودجهت دفاع ازاین نقطه تعداد زیادی از افراد خودرابه آنجا گسیل‌داشته‌اند .گفته میشود تاکنون کمونیستها تلفات زیادی دراین منطقه داده‌اند.

کنفرانس نفت

بقیه از صفحه اول

خاطر بفعالیت خود و همکاری در این رشته از صنعت ادامه دهند .

سه کمیته

پس از نطق های مقدماتی وافتتاحیه نمایندگان به سه دسته مشخص‌برای مطالعه تقسیم شده و امروزمذاکرات خود را آغاز نمودند کمیته ها عبارتند از اکتشاف تولید نفت ـ صنایع شیمی و پالایش نفت ـ قانون گذاری و اقتصاد نفت .

بسیاری از ناظرین معتقدند که کشور های نفتی در نظر دارندمیزان درآمد خود را از طریق ایجاد یك هیئت متحد در مقابل شرکت های بزرك نفتی بالابرند .

اظهارات محمد سلمان

خبرگزاری فرانسه از قاهره خبر داد که محمد سلمان رئیس اداره امور نفتی جامعه عرب‌ضمن‌بیانات خود در کنفرانس نفتی اعراب گفت هدف کنگره مزبور منحصرا جنبه‌فنی دارد وی سپس اضافه نمود وظیفه من ایجاب می کند که ضمن در نظر گرفتن عدالت و حقوق بین‌المللی خاطرنشان سازم لازم است منافع حاصله از نفت منصفانه تقسیم‌شود.

وی اضافه کرد اصول و حقوق موجود باید کمپانی های نفتی را که در کشور های ما مستقر هستندمجاب کرده و سبب گردد که آنها درقرارداد های موجود تجدید نظر کنند .

این امر سبب خواهد شد این فکر را که قراردادهای نفت عادلانه نبوده از اعراب بگیرد . و بدین ترتیب اعراب این فکر را که استثمار می شوند به دور اندازند محمد سلمان سپس گفت من باید یادآوری کنم‌که اعراب هیچگونه نظریه خصمانه‌نسبت به کمپانیهای نفتی ندارند . اماباید این موضوع را هم اضافه کنم که‌بنظر اعراب سهم آنها در منافع نفتی غیر عادلانه تعیین شده است و مایلندد‌ر تقسیم منافع نفت خود سهمی برابر کسانی که از منابع آنهابهره بر می دارند داشته باشند .

سخنگوی اتحادیه عرب تندترصحبت کرده و گفت تمام مردم عرب میخواهند از قراردادهائیکه بوی استثمار از آنها بمشام میرسد خود را خلاص کنند .

عقیده ناظرین

یونایتدپرس از قاهره خبرداد که ناظرین امور در قاهره تصور نمی کنند که در نتیجه مذاکرات کنفرانس قاهره مذاکراتی برای تجدید نظر در قرارداد های اکتشاف و استخراج نفت که بین کشور های عربی و شرکت های غربی منعقد شده آغاز شود .

در قرار داد های فعلی که حاکم بر روابط شرکت های نفتی و کشور های نفت خیز می باشد مقرر شده که منافع مربوط به تولید بدو قسمت مساوی بین دو طرف تقسیم شود .

ونزوئلا اخیرا فرمول مزبور را بهم زده و ۶۰ درصد منافع را برای خود منظور نمود .

شرکت های نفت غرب با دقت مراقب مذاکرات خصوصی هیئت نمایندگی ۱۵ نفری ونزوئلا باکشور های عربی می باشند .

مملك ناظرین امور قاهره می‌گویند که کشور های عربی فعلا آماده‌برای بهم زدن اساس قرارداد های ۵۰ـ۵۰ فعلی نمی باشد یکی از دلائل امر آنستکه با ازدیاد میزان منافع کشور های نفت خیز قیمت نفت ترقی خواهد کرد ودر نتیجه نفت این کشور ها نخواهد توانست بقیمت قابل رقابت در بازار های اشباع شده امروزعرضه شود .

همان ناظرین می گویند نمایندگان کشور های عربی آمادگی خود را برای مذاکره با نمایندگان ونزوئلا درمورد سهمیه تولید اعلام داشته اند تا قیمت های جهانی همچنان حفظ‌شود.

بهای نفت ارزان نمیشود

گزارش آسوشیتدپرس حاکی‌است که عبدالله طریقی رئیس اداره نفت عربستان سعودی شایعات منتشره مبنی بر اینکه کشور های عربی میخواهند نفت ارزان به بازارهای جهانی عرضه کنند تاقیمت های نفت در تکزاس ویرت‌آتور را پائین‌بیاورند بشدت تکذیب نمود

روزنامه الجمهوریه مینویسد در کنفرانس قاهره درباره موضوع‌تشکیل یك نیروی‌دریائی نفتکش از اعراب مذاکره خواهد شد . ۹ حال حاضر حمل‌نفت بوسیله‌شرکتهای نفت‌خارجی صورت میگیرد .

ولی بکشور های عربی کوچکترین سهمی از منافع آن داده نمیشود .

مادرانتظار روزی هستیم که این ثروت اعراب دراختیار خود آنها قرارگیرد وازطرف شرکتهای خارجی استثمار نشود .

هماهنگی برای حفظ قیمت

یکی از مقامات هیئت نمایندگی ونزوئلا گفت کشورهای‌عربی‌وونزوئلا برای حفظ قیمت آتت سیاست هم‌آهنگی اتخاذ خواهند کرد .

الفونزو وزیر معادن و هیدرو کربن ونزوئلا گفت حاضر است که درباره حدود قیمت نفت باکشور های عربی قراردادی منعقد نماید وامیدوار است که کشور های عربی و ونزوئلا برای مشاوره درباره مسائل مشترك‌مربوط به نفت سازمان دائمی ایجاد نمایند.

ناظرین غربی بادقت مراقب مذاکرات پرزنماینده ونزوئلا باکشور های عربی میباشند

پرز گفت باکمال اشتیاق حاضریم قراردادی باکشورهای نفت خیزمنعقد کنیم تامیزان تولید نفت معادل‌مصرف واحتیاجات جهان بشود .

پرز گفت خودما مورد استثمارقرار گرفته‌ایم‌و بنابراین‌نمیخواهیم‌دیگران را استثمار کنیم

خبرگزاری فرانسه خبرمیدهد که محافل مطلع لندن خاطرنشان ساختند که احتمال ضعیفی درمورد بدست آمدن توافق بین کمپانیهای نفت‌غرب و کشورهای تولید کننده نفت خاورمیانه میرود .

محافل مزبور اضافه کرده‌اند تاکنون توافق درمورد دوطرح بکلی منتفی گردیده واین دوطرح عبارتند ازایجاد خط لوله‌نفتی از خلیج فارس تا مدیترانه و دیگرایجاد ناوگان نفتی عرب میباشد .

محافل‌لندن تاکید نموده اند که با درنظر گرفتن تقلیل بهای نفت و افزایش بهای استخراج آن لازم است بین کمپانیهای نفتی ودول تولید کننده نفت نه تنها در زمینه های دوجانبه بلکه جهانی همکاری های نزدیکتری بوجود آید .

اهمیت کنفرانس

بنا بگزارش آسوشیتدپرس روزنامه نیویورك تایمز در سر مقاله خود مینویسد کنفرانس نفتی قاهره ازنظر صنعت نفت‌واجد اهمیت‌فوق العاده میباشد زیرا کاملا انتظار میرود که کشور های تولید کننده تقاضای سهم بیشتری از درآمد نفت خود بنمایند تایمز مینویسد نفوذ کمونیسم در عراق کشور های غرب را بموقع هشیار کرده است عراقیها نیز بالطبع موافق باازدیاد درآمد خود از نفت میباشند ولی شورویها مایلند که صنعت نفت خاورمیانه راتا حدامکان مختل نمایندوبعلاوه شورویها میخواهند ایران ضعیف باشد و این کشور را تحت فشار قرار دهند و ممکن است اصولاهدف آنها از بازگرداندن اکراد بعراق فشار بایران باشد.

این تحولات در زمانی بوقوع‌می پیوندد که ما ظاهرا در موقعیت حساسی قرار گرفته‌ایم . وزارت خارجه امریکا نیز بین استعفای دالس و انتخاب جانشین بجای او قرار گرفته و قرار است طی چند هفته آینده بجای ویلیام رانتری‌که رئیس امور قسمت خاور میانه‌وزارت خارجه مزبور است ریموند هیر رئیس اداره مزبور شود. اما موقعیت نظامی غرب مرتبا تقویت میشود سیاست امریکا باید شکلی بخود گرفته و معین شود تایمز در پایان مینویسد در حقیقت ما با بحران‌و مشکلاتی درخاور میانه مواجه هستیم.

جلوگیری از تنزل قیمت

یونایتد پرس خبر داد که کشور های عربی وایران وونزوئلا د رنظر دارند که مذاکرات مقدماتی درباره محدود کردن تولید نفت برای‌جلو گیری از پائین آمدن قیمتها انجام دهند.

عبدالله طریقی مدیر کل اداره‌نفت ومعاون عربستان سعودی گفت در نظر دارد با نمایندگان وناظرین‌ایران وونزوئلا در این باره مذاکره نمایدو اظهار امیدواری نمود که بلوگی در خاورمیانه وایران ،نابلوك‌آمریکای جنوبی‌تشریك مساعی نمایند.

طریقی گفت پس از مذاکره باناظرین ایرانی وونزوئلا گزارش آن‌بدولتهای مربوطه داده میشود .

طریقی گفت نظرما طبعا آنستکه نفت کمتر ولی باقیمت بیشتربفروش رود.

(الونزو) نماینده‌ونزوئلا گفت‌که کشور وی نیز با محدودیت تولیدنفت موافق است و دونفر نماینده برای تماس دائم‌با کشورهای عربی در قاهره خواهدگذاشت‌در مورد محدودیت تولید نفت گفته شده که بدون‌شرکت وموافقت عراق نمیتوان امیدوار بود که تصمیمات کنفرانس به نتیجه برسد و بعلاوه هنوز علائمی در دست نیست که نشان دهد ایران به برنامه محدود کردن تولید نفت ملحق‌شدو با آن موافقت نماید از طرف دیگر رسیدن بموافقت در مورد برقراری سهمیه جهت تولید نیز بعید بنظر میرسد چه آنکه این کشورها با یکدیگر رقیب بوده و هریك می کوشند تا حد امکان بیشتر نفت بفروشند وبنابر این فقط مذاکرات مقدماتی د راین باره انجام میشودو موافقت راجع به موضوع محتاج‌زمان طولانی است .

بقرار گزارش رویتر الاهرام چاپ قاهره مینویسد عراق از شرکت‌نفت عراق درخواست نموده که یك لوله نفتی از کرکوك به بصره بکشد زیرا عراق مایل نیست که نفت آن‌کشور بالوله از سوریه عبور کند .

قاسم گفته است که عراق۳۰۰ میلیون لیره هزینه‌اینکار را خواهد پرداخت ولی فعلا مخارج اینکار از طرف شرکت نفت عراق پرداخت‌شود تا بعدا ازسهام عراق در منافع‌بتدریج کسر گردد .

نفت عراق در حال حاضر بایك‌لوله ۱٫۱۶ اینچی از سوریه ولبنان به هند و طرابلس حمل میشود

گزارش به لوید

خبرگزاری فرانسه از لندن خبر میدهد هیفری ترولیان سفیر کبیر بریتانیا در عراق گزارشی از وضع عراق تسلیم‌سلوین لوید وزیر امور خارجه بریتانیاکرد.

سفیر کبیر بریتانیا جهت مشورت به لندن احضار شده است وزارت امورخارجه بریتانیا اینطور وانمود ساخته است که مسافرت هیفری ترولیان به لندن باامذاکرات اخیر مقامات کمپانی نفت عراق و دولت عراق بستگی نداشته و مشارالیه‌جهت دادن گزارش‌عادی خود به سلوین لوید وارد لندن شده است .

ناظرین امور سیاسی معتقدند باور نظر گرفتن این موضوع که‌مسافرت سفیر بریتانیا به لندن پس ازمذاکرات لرد منکتون رئیس کمپانی نفت عراق در بغداد باعبدالکریم قاسم صورت گرفت احتمال قوی میرود که مسافرت وی باچنین مذاکراتی در مورد نفت ارتباط داشته باشد .

آگهیهای تسلیت

مصیبت وارده رابخانواده‌ارجمند برادران‌قاسمی بویژه بدوست عزیزم مهدی برادران‌قاسمی تسلیت میگویم. **شکرالله‌شکرائی**

مصیبت وارده را بخانواده های کاتبی بویژه آقای شاهپور رحیمی برادر گرامش تسلیت میگوئیم .
افسران و درجه داران بی سیم‌تیپ حمل‌و نقل‌نیروی‌هوائی

افسران و درجه داران تیپ حمل و نقل در گذشت استوار ۲ سلطان کاتبی همقطار خود را بخانواده کاتبی تسلیت میگویند . **سرهنك۲ستادرفعت**

کارمندان اداره دبیرخانه و بازرسی کل مجلس‌شورای ملی مصیبت وارده را بخاندان محترم‌عنقا وسرفراز وحق‌شنو تسلیت عرض میکنند. آ ـ ۱۹۰۵

بدینوسیله مراتب تاثر و تالم شدید خود را از فوت ناگهانی دوشیزه ناکام پری عنقا فرزند دوست عزیزمان آقای عنقا ابراز داشته در این مصیبت بزرك خود و خانواده را سهیم میدانیم **خانواده پطروسیان**

مصیبت وارده را بخانواده محترم امیر چوپانی بویژه آقایان سروان نصراله وسیف اله امیر چوپانی تسلیت عرض مینماید . **فروشگاه گیتی**

جناب سروان نصراله امیر چوپانی

با نهایت تاسف فوت والده گرامی را تسلیت عرض میکنم و همدردی خود را نسبت به آن خانواده محترم ابراز می نمایم .
آ ـ ۱۸۹۵ **از زندان مرکزی ـ جهانگیر حسین خانی**

اهالی چهار راه مختاری شاهپور

همدردی خود را نسبت به پیش آمد فوت والده آقایان امیر چوپانی ابراز و بقای آن خانواده محترم را از خداوند خواستارند . **از طرف اهالی محل ـ سید علی قائمی**

آقایان امیر امیر چوپانی و نصراله امیر چوپانی

با کمال تاسف فوت مادر گرامیتان را تسلیت عرض مینمایم . **قوام لواسانی (بیاشاد)**

افسران و درجه داران بیمارستان پهلوی شماره ۱۱ارتش شاهنشاهی مصیبت وارده رأ بخانواده ایرانی بخصوص سرکار سروان دکتر ایرانی تسلیت عرض مینمایند .
معاون بیمارستان پهلوی ـ سرهنك دکترحمیدیالمه

بانهایت تاثر وتالم فوت مرحوم حاجی محمد نصیر سواد کوهی بزرك خاندان ملکی را به‌آقایان عبدالوهاب لطف‌الله عباس ـ ناصر ـ رضا ـ احمد ـ عبدالرحیم ومنصور ملکی‌و دوشیزه نسرین ملکی وبانو شوکت رستمی تسلیت عرض نموده بقای عمربازماندگان آنمرحوم‌راازخداوند متعال‌مسئلت دارم . آ ـ ۱۸۴۱ **ضیاءسوادکوهی‌ارفعی**

با یکدنیا تاثر و تاسف مصیبت وارده را به خانواده محترم ملکی بخصوص به آقای ناصر ملکی تسلیت عرض نموده بقای آن خاندان محترم را از درگاه خداوند خواهانیم
آ ـ ۱۸۸۱ **امیر افشار و بانو ـ نادر افشار**

با قلبی دردناك فوت جانگداز بانوی محترم نیرالسادات وزیری را بخانواده های گرام کلبادی و وزیری ومرتضوی تسلیت عرض می کنیم . **پری وباقر آزرمی**

مصیبت وارده را بخانواده کوثری بخصوص خانم پروین کوثری تسلیت گفته بقاء خاندان ایشان را خواستاریم .
آ ـ ۱۸۸۷ **از طرف کارمندان‌دبیرستان قوام**

با پول کم

سه‌لنگه جوراب زنانه پینك‌پونك
۱۲۵ ریال

سه‌لنگه جوراب زنانه شلیخت
۹۵ ریال

جورابهای استریچ پرلون
۹۵ ریال

جورابهای زنانه ساقه‌کوتاه برای بانوان و اطفال انواع مختلف
از ۲۰ تا ۸۰ ریال

فروش فوق‌العاده انواع مختلف پلوورهای زنانه و بچه‌گانه

مانتو پوپلین
۵۸۰ ریال

پیراهن زنانه
از ۵۰۰ تا ۹۰۰ ریال

دامن زنانه
۲۵۰ تا ۳۹۰ ریال

بلوز زنانه
۱۵۰ تا ۲۵۰ ریال

کیف‌های زنانه پلاستیکی ساخت آلمان
۱۵۰ ریال

کت های مردانه اسپورت
۷۸۰ ریال

شلوار های مردانه
۷۵۰ ریال

پیراهن مردانه
۱۲۰ ریال

پیراهن مردانه آلمانی
۲۸۰ ریال

لباسهای زیر مردانه آلمانی
۸۰ و ۱۰۰ ریال

لباسهای‌خواب زنانه ژاپونی‌داماست ابریشم مصنوعی‌یکرنك‌بامایله‌دوزی
۲۹۰ ریال

لباس‌های خواب زنانه ازپاتیست پنبه‌ای باشلوار کوتاه
۲۹۰ ریال

پیراهن‌های زنانه برای منزل و باغ ازکرتون زیبا و مدرن
۲۹۰ ـ ۳۹۰ ـ ۴۹۰ریال

پیراهن خواب زنانه ارکوپ برنگهای زیبا
۵۰ ۲ریال

فروشگاه فردوسی
FORUSHGAHE FERDOWSI

انتقاد

دکتر حسن صدرحاج سید جوادی

بقیه داستان

در بهمن ماه سال گذشته یك‌پاکت بعنوان اداره بخشداری لاریجان از طرف سازمان شهرستان های روزنامه اطلاعات ارسال گردید .

درتاریخ ۱۴ فروردین ماه سال جاری پاکت‌عینا باداره روزنامه‌اطلاعات عودت داده شد در حالیکه روی پاکت نوشته شده بود :

«درب بخشداری‌بسته، کسی‌نیست»!

در تاریخ‌هفدهم‌فروردین ماه‌موضوع در ستون انتقاد اطلاعات مطرح‌گردید ودر خاتمه نوشته شد :

«بدون شك این تنها نامه‌ای نبوده که بعلت بسته‌بودن «درب»بخشداری لاریجان عودت داده شده ونامه های بسیاری‌که مربوط بگرفتاری ها و مشکلات فراوان صدها نفر از مردم بود بعد ازیکماه‌ونیم‌بدست‌فرستندگان رسیده ویا درمیان کاغذ های باطله از بین رفته است .... بنابراین ما هیچگونه ایرادی ببخشدار وکارمندان محترم بخشداری لاریجان که کارها را مرتب کرده‌و با خیال راحت در بخشداری را بسته‌اند نداریم وبه وزارت کشورکه‌چنین مامورین وظیفه شناسی دارد تبریك عرض مینمائیم!

اما انتقاد وایراد ما به اداره محترم پست‌استکه چرامانند بخشداری‌لاریجان کار هایش را مرتب نکرده که‌درپست خانه را ببندد و پس از یکماه و نیم نامه را عودت ندهد ! . . . »

واما بقیه‌داستان :

این انتقاد مورد توجه وزارت‌پست و تلگراف قرار گرفته و طی نامه مورخه ۲۲ فروردین بما نوشته‌است:

«اداره محترم روزنامه اطلاعات : عطف بشرح مندرج در ستون‌انتقاد شماره ۹۸۷۸ آن جریده در مورد تاخیر بر گشت پاکت از بخشداری لاریجان اشعار میدارد :

بطوریکه استحضار داریددرصورتیکه گیرنده مرسوله (یعنی بخشداری لاریجان) در مقصد شناخته نشودطبق مقررات‌پستی‌بایستی مرسوله‌بفرستنده مسترد گردد .

در مورد تاخیر در برگشت پاکت مورد نظرنیز خواهشمند است لاشه پاکت را ارسال فرمائید تاموضوع مورد رسیدگی قرار گیرد .وزیرپست وتلگراف» .

اداره روزنامه اطلاعات نیز در تاریخ ۲۰ فروردین طی نامه‌ای از توجه وزارت‌پست وتلگراف تشکر کرده و متذکر شده است که چون لاشه پاکت دربایگانی مضبوط است لذا درصورت لزوم ممکن است برای‌ملاحظه لاشه پاکت بدفتر روزنامه مراجعه شود

بدین‌ترتیب وزارت پست وتلگراف مدعی است که اداره بخشداری که گیرنده پاکت است در لاریجان‌شناخته نشده و یابقول فراش پست اداره بخشداری بسته است و کسی‌نیست ! بدیهی است اگر اداره بخشداری‌بسته باشد و هیچکس در را بروی فراش پست نگشاید وزارت پست وتلگراف تقصیری ندارد و مانیز ازاین نظر ایرادی نداریم ولی‌مسئله اینجاست که‌پاکت در بهمن ماه ارسال شده و در فروردین ماه برگشته است واین نکته است‌که‌مورد ایراد ماست .

درمورد ادعای فراش پست ووزارت پست‌وتلگراف دائر بسته بودن بخشداری لاریجان ویاشناخته‌نشدن اداره بخشداری مزبور نیز وزارت کشور می‌باید رسیدگی و سپس تائید وتکذیب نماید ! !

هیچ استبعادی نداردکه ادعای وزارت پست‌و تلگراف وفراش اداره پست لاریجان حقیقت داشته باشد وواقعا هم‌در بخشداری لاریجان در آن موقع ویا هم‌اکنون نیز بسته باشد. زیرا ممکن است بخشدار وکارمندان محترم بخشداری در فصل زمستان مانند چلچله وابابیل محل خود را ترك کرده وبنقاط گرمسیر مانند تهران مهاجرت میفرمایند و کار های مردم را بخدا می‌سپارند و درفصل گرما وتابستان که آب وهوای‌لاریجان بسیار خوب ومناسب است بمحل خدمت !خود برگشته وضمن استفاده ازآب‌وهوا انجام وظیفه‌میفرمایند !!

بهر حال این داستان جالب بهمین جا خاتمه نمی یابد وباشرکت قهرمانان معروفی چون وزارت کشور ،وزارت پست‌و تلگراف واداره روزنامه اطلاعات دنبال میگردد .

مانیز بقیه این داستان جالب را به‌اطلاع علاقمندان خواهیم رسانید.

قاضای مرمت‌اسفالت

آقای دکتر ایرج نیکزاد مینویسد اینك مدت یکسال ونیم میباشدکه خیابان ۲۰متری کیوان واقع در دروازه شمیران بوسیله اداره آب جهت لوله‌کشی فرعی کندەشده پس‌از اتمام کارلوله‌کشی تاکنون نه ازطرف اداره آب ونه ازطرف شهرداری و برزن هیچکدام اقدام باصلاح ومرمت اسفالت های کنده نشده‌است بادرنظرگرفتن عرض خیابان و فصل گرما ورفت وآمد زیاد خودروها بهداشت ساکنین محل از نظر گردوخاك زیاد در خطر میباشد متمنی است ازاداره آب سئوال شود که‌وظیفه مرمت اسفالت کنده شده خیابان وپیاده روها باچه اداره‌ایست ودر ثانی‌چه وقت اقدام لازم خواهند نمود وآیا یکسال وچندین ماه‌صبرکافی نیست؟

در اجرای قانون بازنشستگی

آقای شاکری مینویسد یکی از خوانندگان درشماره روز دوشنبه اطلاعات از دولت درخواست کرده بود که نسبت به تقاضا کنندگان بازنشستگی ارفاق نمایند وپنجسال بخدمت آنان بیفزایند تا تبعیضی نشده باشد وزودتر بتوانندبازنشسته شوند .برای اینکه خواننده محترم از تبعیضات فاحشی که‌هم اکنون وجود دارد مطلع شوند وهم برای اینکه در اینکار عجله روا ندارندو از عاقبت آن‌بر حذر باشند عرض میکنم :

در نزدیکی منزل اینجانب یکی از قضاة شریف وآبرومند دادگستری ساکن است که چندین سال قبل بازنشسته شده ومیزان حقوق او الان یك سوم حقوق بازنشستگان است که با او همرتبه هستند .

معلوم است که تفسیر و اجرای قانون حق عده‌ای از بازنشستگان را تضییع نموده وخدا میداندبرای این عده قلیل که بتدریج ازهستی ساقط میشوند چه فکرکرده اند .

معالجه معتادین

آقای شوشتری می نویسد پس از فاجعه مرگ داریوش رفیعی و دیگر هنرمندان مسئولین وقت متوجه‌شدند که هنوز هم عدهٔ معتاد دیگر در کشور موجود است .

خوب عده‌ازهنرمندان معروف‌معالجه شدند اما افراد دیگر این آب و خاك و بلکه هنرمندان گمنام دیگر هم هنوز باین سم خانمانسوز مبتلا و با مرك دست بگریبانند . و بایك بیمارستان ممکن نیست این عده‌معالجه شوند . آیا بهتر نیست اکنون که زمامداران وقت که بکلیه شئون زندگی مردم رسیدگی می کنند از درآمد کشف تریاك قاچاق که مرتبا بدست مامورین می افتد و با گرانی نرخ تریاك چند بیمارستان مجهز دیگری تاسیس نمایند . که مدت بیشتری از معتادین نگاهداری‌نموده و معالجه قطعی نمایند .

راه شوسه اسفراین

جمعی از مالکین و صاحبان کالااز اسفراین تلگراف می کنند اسفراین شهرستانی است که دارای پنجاه هزار نفر جمعیت و در سال بالغ بر چهار هزارتن پنبه وپانصد تن خشکبار وده تن‌زیره وده‌هاهزار تن‌گندم‌مازاد می باشد این شهرستان دارای دبیرستان و ۱۸ دبستان و کارخانه برق‌ودستگاه تلفن شهری و دو کارخانه پنبه پاك کنی و یك کارخانه کمپوت سازی و یك کارخانه مدرن نجاری که‌باتوربین و موتور کار میکند و با کمال‌تاسف چنین شهرستانی‌فاقد جاده و تاکنون عده زیادی از مردم این شهرستان که مبتلی به امراضی که احتیاج به جراحی دارد شده اند در اثر نداشتن جاده جان بجان آفرین تسلیم نموده اند کلیه محصولات صادره وهمچنین مواد نفتی و خواربار مردم با کرایه های پنج برابر از وسط بیابانها آنهم در تابستان حمل می گردد و هر موقع که بارندگی شود رفت و آمد بطور کلی قطع و مقدار زیادی از محصولات سردرختی این سامان در اثر نداشتن جاده از بین میرود چون ممکن است طول کلام و اظهار بدبختی های بیشتر باعث افسردگی ذات شاهانه شود لذا از آن خودداری و پنجاه هزار مردم این شهرستان دست توسل بدامان پدر تاجدارخود زده استرحاما تقاضا دارند که‌بوزارت راه امر اکید صادر فرمایند تا فصل مناسب است نسبت باحداث شصت و شش کیلومتر جاده درجه چهاراین شهرستان تا ایستگاه راه آهن‌اسفراین که تنها راه شوسه این شهرستان خواهد شد اقدام مقتضی مبذول فرمایند .

ازاینجا و آنجا

نصیحت بخیلانه

«عبدالرحمن الثوری» از رجال صدر اسلام به خست و بخل معروف بود یك روز نامه‌ای برای فرزند خود نوشت ودرآن بوی نصیحت کرد که ازغذای خود کم‌کند. وی چنین نوشته بود : «فرزندم ،من‌بسن‌نود سالگی‌رسیدم، در این عمر نه‌وزن من‌کم شد، نه استخوانی ازبدنم دردگرفت ،نه‌مرض اعصاب گرفتم،نه‌بگوش دردمبتلاشدم نه چشمم آب‌آورد ونه سنك مثانه پیدا کردم ،تمام این‌امتیازات فقطدر نتیجه کم‌خوراکی نصیبم گردید . حالا اگربه‌زندگی سالم علاقمندی‌راه زندگی همان است که گفتم واگر میخواهی زودتربمیری اینقدر بخور تابمیری !»

تلویزیون لبنان

کمپانی تلویزیون لبنان برای اولین مرتبه از ماه مه آینده شروع بکار خواهد کرد وچند هفته دیگر فروش دستگاه های تلویزیون در سراسر لبنان شروع خواهد شد .کمپانی تلویزیون هیچگونه‌وجوهی ازمشتریان خود دریافت نخواهد کرد. بلکه از درآمد تبلیغات و آگهی هزینه های خودرا تامین خواهد نمود .بهمین جهت روزنامه ها ومجلات ازهم اکنون خودرا برای مقابله‌بارقیب جدید جهت بدست آوردن آگهی های تجارتی آماده میسازند

زبان پول

«بالزاك» ادیب و نویسنده معروف فرانسوی می گفت که آزمایش وتجربه باو نشان داد که پول و ثروت ومال هم زبان مخصوصی دارد . برای اثبات عقیده خود اظهار می داشت که‌در مسافرت خود به اطریش زبان و پول آن کشور را نمی دانست . بهمین جهت هر موقع که سوار تاکسی می شد برای دادن کرایه تاکسی ابتدا سکه‌ای در دست راننده می گذاشت چنانچه دست راننده همچنان دراز می ماند سکه دیگری در دستش می گذاشت این عمل اینقدر تکرار می شد که لبخند رضایت بخشی روی لبان‌راننده ظاهر می گشت ودست خودرا می‌کشید دراین موقع بودکه «زبان پول» کرایه تاکسی تعیین کرده بود .

درد همه مردم

«آبراهام‌لنکولن»رئیس‌جمهوری‌آمریکا روزی دست دو پسر خودرا گرفته بود و در خیابان قدم میزد . دو پسر او هم بشدت و مثل ابر بهار گریه میکردند .

یکی از دوستان به «لنکولن»برخورد نمود واز وی پرسید :

– درد این پسر ها چیست ؟

«لنکولن» پاسخداد :

– دردابنها ، دردهمه مردم است . سه‌قطعه شیرینی دارم وهر کدام آنها اصرار دارند که‌دو قطعه آنرابگیرند!

سیگار نکشید !

چندی قبل نمایندگان پنجاه‌شرکت سیگار سازی جهت مذاکره پیرامون بهبود وضع سیگار و اتخاذ ،تصمیم برای تبلیغات وسیع سیگار در «آمستردام» اجتماع کردند . نکته قابل‌توجهی که‌موردتوجه کلیه‌خبرنگاران قرار گرفت این بود که‌در همان سالن که نمایندگان شرکتهای سیگار سازی برای تبلیغات گرد آمده بودند تابلو هائی نصب شده وروی آن نوشته‌شده بود : (سیگار نکشید!)

در آمریکا ۷۵ درصد مردم یخچال نورژ استفاده میکنند

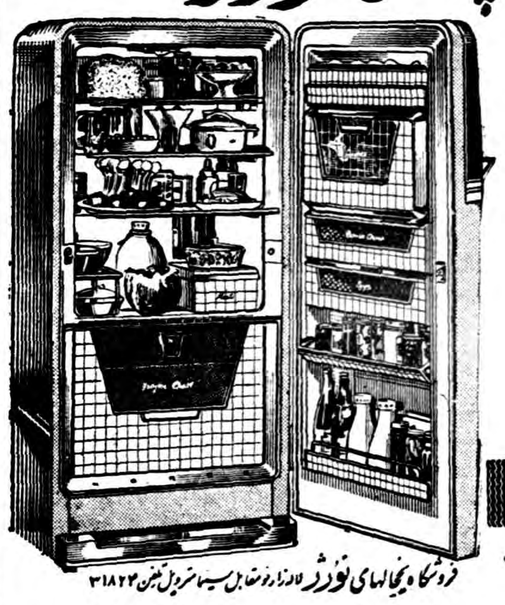

NORGE

زیبا . محکم . کم مصرف باضمانت دهساله

فروشگاه یخچالهای نورژ لاله‌زار روبروی سینما تریومف تلفن ۳۱۸۲۲

ازکسانیکه قبلاخریداری نموده‌اند تقاضامیشود برای دریافت یخچال خودمراجعه نمایند آ–۱۹۹۸

جناب آقای دکتر اعتبار جراح عالیقدر

اکنونکه براثر تبحرکامل و توجه وافر آنجناب درعمل جراحی‌خانم که مصادف‌باایام تعطیلات ماه رمضان نیز بوده خانم سلامتی خودرا بازیافته بیمارستان سازمان برنامه راترك می‌نماید بدین‌وسیله صمیمانه سپاسگزاری نموده موفقیت جنابعالی رااز خداوند احدیت مسئلت دارم.

مهدی کریمپور

آ–۱۸۳۵

تعمیرگاه آلومیان

تعمیرگاه آلومیان جهت تعمیر یخچال ،کولر– ماشین لباسشوئی بزودی افتتاح میشود .

نشانی دروازه دولت –محوطه پمپ‌بنزین تلفن ۳۰۴۳۶۰

آ–۱۸۴۶

(آگهی مزایده موقوفه) ازگی

اداره اوقاف تهران دودانك ونیم موقوفه ازسه دانك مفروز ازششدانك کل‌قریه ازگی سنك ۱۹اصلی در بخش ده‌تهران‌بامراتع ومعادن و متعلقات آن باستثناء کلیه اراضی باثر ولم‌یزرع سهم موقوفه باحداقل سالی ۱۲۰۰۰۰ریال بمدت ۳سال از طریق‌مزایده اجاره داده میشود داوطلبان‌اجاره بایستی مبلغ ۱۲۰۰۰ریال برسم سپرده بصندوق اوقاف یاحساب شماره ۴۰۲۸ بانك‌ملی بازار بسپارند و پیشنهاد خودرا باقبض سپرده دربایگاه سربسته تاپایان وقت اداری روز ۲۳ر۲ر۳۳۸بدفتر کل اوقاف تسلیم و رسید دریافت دارند .پیشنهادهای رسیده در روز ۲۵ر۲ر۳۳۸ساعت ۱۰ صبح دراداره اوقاف تهران خوانده میشود . برای کسب اطلاع‌از شرایط مزایده به‌آگهی تفصیلی یابدفتر کل اوقاف مراجعه نمایند

رئیس اداره اوقاف تهران معینیان

آ–۱۷۸۳

آگهی مزایده موقوفه

بانظارت اداره اوقاف تهران یکدانك ونیم مشاع ازششدانك قریه اسمعیل آباد بلوك‌غار موقوفه حاجی شیخ‌عبدالعلی قاضی تهرانی‌باحداقل اجاره بهای سالیانه مبلغ ۴۵۰۰۰ریال نقد و مقدار بیست و پنج‌خروار گندم وپانزده خروار جو بمدت سه‌سال از طریق مزایده اجاره داده میشود داوطلبان اجاره بایستی مبلغ ۱۲هزار(۱۲۰۰۰)ریال برسم سپرده بصندوق اوقاف یاحساب شماره ۴۰۲۸بانك‌ملی بازار بسپارندو پیشنهاد خودرا باقبض سپرده دربایگاه سربسته تاپایان وقت اداری‌روز ۵شنبه ۲۳ر۲ر۳۳۸بدفتر کل اوقاف تسلیم و رسید دریافت دارند . پیشنهادهای رسیده درروز شنبه ۲۵ر۲ر۳۸ساعت ۱۰صبح دراداره‌اوقاف تهران خوانده میشود .برای کسب اطلاع‌ازشرایط مزایده به‌آگهی تفصیلی یابدفتر کل اوقاف مراجعه نمایند .

رئیس اداره اوقاف تهران

آ–۱۷۸۱

درمان‌قطعی سوزاك‌تازه‌وکهنه

وضعف قوای تناسلی باوسایل جدید دراسرع اوقات بامخارج کم دکتر عباس جناب‌زاده دارای گواهینامه از دانشکده طب فرانسه‌خیابان منوچهری اول کوچه یخچال .

۱–۲۰ آ–۱۶۸۱

گیپه ازعکسهای قدیمی بنحو جالب تهیه میشود

فتو پرسپولیس– لاله‌زار نو– چهارراه کنت

آ–۱۴۳۹ ۱–۵

مشعل کرسکی

مخصوص فرآشپزخانه وحمام منزل ومهمانخانه‌که منتظر بودید باندازه‌های مختلف وارد شد

شرکت تهرانشهر– محدود خیابان سعدی تلفن ۳۴۳۵۳– ۳۰۲۱۱۵ آ–۱۹۵۶ آگهی‌مصور

جنس مرغوب

سیمان تهران

موجب شدکه درساختمان سدکرج سی هزارتن سیمان صرفه‌جوئی شود

شما هم ازنظر صرفه واطمینان «سیمان تهران» مصرف کنید

آ– ۱۹۰۴

دری که بروی دوشیزگان باز میشود...

باری‌دیگر دوره جدید آموزشگاه پرستاری‌اشرف پهلوی ازتیرماه سال جاری آغاز میشود .دوشیزگانیکه گواهینامه ششم متوسطه‌داشته و مجرد باشند وسن آنها بین ۱۷تا۲۵باشد میتوانند دراین آموزشگاه شبانه‌روزی ثبت نام نمایند وپس‌از سه‌سال تحصیل بدریافت گواهینامه لیسانس نائل شوند. درمدت تحصیل خوراك پوشاك مسکن و پول‌جیب بدانشجویان داده میشود وموجبات رفاه و آسایش آنان از هرجهت فراهم میگردد .آنهائیکه مایلند اطلاعات بیشتری کسب کنند یا دوشیزگانیکه‌بخواهندثبت‌نام نمایند میتوانند همه‌روزه بجزایام‌تعطیل‌از ساعت ۲تا۴بعدازظهر به‌آموزشگاه پرستاری اشرف‌پهلوی که‌درمجاورت بیمارستان بزرك پهلوی قراردارد مراجعه وشخصا مدیره آموزشگاه‌را ملاقات نمایند .

آ–۲۰۰۴ ۱–۳ سازمان شاهنشاهی خدمات اجتماعی

تجارتخانه قزل‌ایاغ

خیابان سعدی شمالی تلفن ۳۷۲۰۰

ورود عالی‌ترین بذرهای سبزیجات –گل وپیاز– بذر چمن– کود شیمیائی –سموم دفع آفات رابه‌علاقمندان مژده میدهد

آ– ۱۹۸۴ ۱–۴

جهت اطلاع آقایان دارندگان اتومبیلهای بنزگازوئیلی وبنزینی

سرویس‌وتعمیرگاه شبانه روزی اتومبیلهای‌بنز درخیابان تهران‌نو ایستگاه فرودگاه مشغول به‌کار شد

هرپنج سرویس یك سرویس مجانی

اتو سرویس من و شما

آ–۱۹۴۴ (۱) کلید

مشتریان‌محترم هتل‌پالاس توجه فرمائید

برنامه‌ایکه تهران تاکنون نظیر آن‌را ندیده‌است

ازامروز: چهار خواننده شهیر آمریکای جنوبی باترانه‌های‌محلی‌خودشمارا سرکرم مینمایند

میزهای خودرا قبلا رزرو فرمائید تلفن ۳۸۱۶۶

آ–۱۷۱۰

جدول کلمات متقاطع شماره ۱۱۹۵

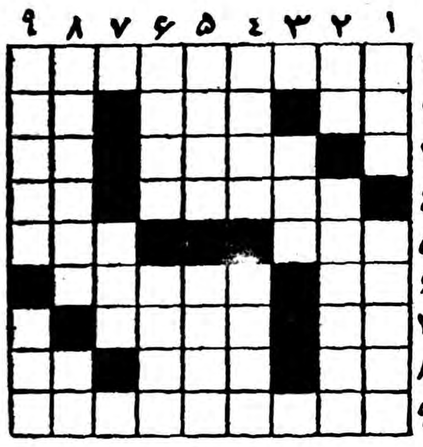

افقی : ۱ – از کتابهای جالب‌جك لندن که به‌شیوائی بفارسی هم ترجمه شده است ۲ – شکوه‌گوی جدائی– سازکلیسا – حرف همراهی ۳– بادام کاغذی – دهان کودك تازه حرف ۴– سبك کردن‌و بدگفتن – همیشه کهنه را دلازار میکند ۵ – مردم مملکت – آژان سابق حالانگهدارنده آن هم شده است ۶– رودی درارد‌بیا – مناسب نیست ۷–سی‌وهفت درجه ببالا – درتخته آینده شمارا می‌بینند ۸– ضمیری است – تاتیغ نخورد‌کتیرا پس نمیدهد – توپ ۹– اگرهم بازی است دیگر ازسن‌و سال سرکار گذشته است .

عمودی : ۱– یکی‌از بدترین انواع آن روی یخ است – صاحب سخن را برسر ذوق میآورد ۲– سه‌عدد صحیح وچهارده ! – پیله‌انبار ۳– راه عمر هرچند دراز باشد بالاخره بدان منتهی میشود ۴–هوایش بدام میاندازد – اگر مست نیم‌خواب هم باشد تازه چشم دلدار شاعر میشود ۵– از غدد بسته – یکی‌از کتابهای زوایك که ضمنا اسم مرضی‌هم هست ۶–شاعرمال سلیمانش را هم به‌هیچ نستانده‌که گاه‌گاه درآن دست اهرمن باشد ! – طرف ۷– دارنده وندارنده‌اش دنبالش میدوند ۸– ازشیره‌های خون صاف‌کن – واحد شیرین‌کام ۹– غیرتی می‌پرستد – عرق .

حل جدول شماره ۱۱۹۴

افقی : ۱– خویشاوند ۲– کاهلی ۳– اخ – برا –ما ۴– یاس – میشوم ۵– ارنب – تولب ۶– رجاله –شیر ۷–شه – غار –را ۸– تولید ۹– عمرو و زید.

عمودی : ۱– خشاریارشا ۲– خارجه ۳– یك –سنا –تم ۴–شاب– بلفور ۵– اهرم – هالو ۶– ولایت –ریو ۷– نی– شوش – دز ۸– مولیر ۹– رامیراند .

بگومن چیستم؟

بگو اسم من چیست؟

خوانندگان محترم: شما هرروزدر صفحات روزنامه هاومجلات شاهد انواع آگهی‌های تجارتی هستید که هریك‌به‌نحوی کالای مورداحتیاج شمارا معرفی میکنند –اشکال وسوژه‌های مختلفی که دراعلانات‌تجارتی بطورعادی ویابصورت مسابقه ومعما برای جلب توجه ومعرفی نیازمندی های شما بکار رفته ملاحظه فرموده‌اید واینك طریقه جدیدی که‌در نوع خود بی‌سابقه است زیر عنوان،

«بگومن‌چیستم» و «بگواسم‌من چیست»

زیر عنوان فوق یکی ازمحصولات مورد احتیاج شما که نزد عموم ویااکثر مردم معروفیت دارد و مورد استفاده عمومی‌است خصوصیات وموارد ،استعمال و خواص خودرا برای شما شرح میدهد ولی ازذکر اسم‌خود خودداری‌میکند تا خوانندگان محترم در مرحله اول یکی از احتیاجات روزمره خودرا ازروی خواص ونتایج آن‌بشناسند و سپس در صدد یافتن نام آن برآمده ازروی نشانیها وخصوصیاتی که شرح داده میشود وبراهنمائی هوش و ذکاوت خود اسم آن را پیدا کنند .

برای کسانیکه اسم‌صحیح‌این‌محصول را پیدا نموده وبما بنویسند جوائزی درنظر گرفته شده و بقید قرعه تقدیم خواهدشد .

لزوما یادآوری میشودکه خصوصیات ونشانیهای این محصول تدریجاو متناوبا اعلام خواهدشد وخوانندگان محترم از اجزاء ویاازمجموع نشانیها پی‌بنام آن خواهند برد .

واینك اولین نشانی

بگواسم من چیست؟

من‌یك‌ترکیب داروئی وبهداشتی ومحصول یکی‌ازلابراتور های بزرك آلمان هستم که درسراسر جهان وبخصوص در آلمان بعنوان یك مایحتاج عمومی همه روزه مورد استفاده فردفرد مردم (کوچك وبزرك) می‌باشم .

جواب خود را بانشانی صحیح خود ارسال فرمائید به

کانون‌آگهی آوا – خیابان‌لاله‌زار (صندوق‌پستی ۱۱۲۲)

آ– ۱۹۳۸

غرب باید یا باخروشچف مذاکره کند و یا مولوتف

فشارهای سخت داخلی کرملین موقعیت خروشچف را درصورت شکست مذاکرات باغرب بخطر میاندازد .

The New York Times

اصرار خروشچف به تشکیل کنفرانس سران بنظر میرسد که رابطه نزدیکی با موازنه دقیق نیروها در داخل نهضت کمونیستی دارد .کارشناسان امور شوروی معتقدند خروشچف در تلاش سخت خود بخاطر شروع مذاکرات با رهبران غربی دو محرک عمده دارد. یکی لزوم تخفیف فشار برمردم‌شوروی واجازه دادن به‌آنها که‌از ثمرات تکنولوژی نوین‌شوروی‌بیشتربرخوردار شوند .دیگری احتیاج خود خروشچف باینکه نیروهای سیاسی را که برآنها ریاست میکند حفظ وتقویت نماید .

نظریات اشخاص مطلع درباره‌روابط واقعی داخل کرملین ونهضت‌کمونیست بکلی باعقاید کسانی که به‌ظاهر امور می‌نگرند متفاوت است .

این کاشناسان خروشچف‌را بعنوان یك دیکتاتور مطلق ومقتدر ،از روی نمونه استالین بشمار نمی‌آورند .

خروشچف بیشك مردشماره یك شوروی است .او قویترین مردحزب کمونیست ودولت شوروی است وبر ائتلاف نیرومندی در داخل نهضت کمونیست جهانی ریاست دارد .

ولی مانند استالین در ۱۹۳۶ تنها و مشخص نیست .بسیاری اشخاص‌مقتدر دراحزاب کمونیست هستند که‌عقاید بکلی متفاوت باخروشچف دارند .

اینکه این اشخاص چه‌اندازه مقتدر اند مسئله‌ای است که‌روشن نیست ، ولی کمتراز دوسال پیش اینها آنقدر نیرومند بودند که خروشچف را در پرزیدیوم حزب‌کمونیست شوروی‌مجزا ومنفرد ساختند .مخالفین اوتوانستند اکثریتی چهاربریك برضد اوبدست آورند .

خروشچف بامهارت وجسارت سیاسی بزرگی توانست مخالفانش را شکست دهد ورهبران آنانرا از مراکز قدرت دور کند .این اشخاص یعنی‌مالنکف، مولوتف ،گاگانوویچ ،شپیلف ،و بولگانین ،در نقاط دور افتاده شوروی به‌سمت های غیرمهم گماشته‌شدند.

ولی او این مردان را معرفی نکردو نظریات آنها از میان نرفت .او حتی شروع به‌ازمیان بردن افراد زیادی‌که طرفدار مخالفینش بودند نکرد .

موقعیت سیاسی کرملین ،بر اساس اطلاعاتی که‌از محافل نزدیك بدست آمده ،چنین است :

در داخل رهبری حزب کمونیست دو مکتب فکری نیرومند وجود دارد .یکی بعنوان «لیبرال» یا «مترقی» توصیف می‌شود (این عباراتی است که خود سیاسیون کرملین‌بکارمیبرند)دیگری را «محافظه‌کار» یا «ارتجاعی» مینامند

رهبر گروه لیبرال ،خروشچف‌است. رهبر فکری محافظه‌کاران مولوتف است باآنکه بعنوان سفیر به‌مغولستان خارجی تبعید شده است .

خروشچف هوادارسیاست هائی‌معرفی شده که درداخل لیبرال است و در خارج به تخفیف اوضاع تمایل‌دارد. او در دنیای کمونیست مدافع جدی مذاکرات با غرب است .

در واقع ممکن است خروشچف‌آینده خودرابااعتقادباینکه میتوان‌درکنفرانس شرق وغرب بحران جهانی را تخفیف داد بخطر انداخته باشد .

گروه دیگر معتقداند خروشچف به خطا میرود .بنظر آنها سیاست‌خارجی پس‌از استالین درمورد مذاکره با غرب و تماس های فرهنگی وامثال آن ،وهمچنین معامله بامارشال‌تیتو، نهرو وناسیونالیست های عرب‌اشتباه بوده است .به اعتقاد آنها استالین‌حق داشت .تنها استدلالی که بنظر آنها غرب می فهمد زور است وزورمسلط‌تر

این اختلاف برسر سیاست خارجی در کرملین بخوبی قابل مقایسه با شکافی است که‌دراین زمینه در غرب وجود دارد .منتقدین خروشچف‌اصرار دارند که‌مذاکره باغرب ائتلاف وقت است بهتراست کمربندهارا محکم‌به بندیم وموشکهای قاره پیما وبمب‌های هیدروژنی را آماده کنیم .وقتی‌مقدار آنها بحد کفایت رسید ،آنوقت‌میتوان شرایط خودرا برغرب دیکته کرد .

موقعیت نیرومند تنها عاملی است که بحساب می‌آید .

بدلایل متعدد میتوان عقیده داشت که چین کمونیست ازاین خط مشی «سخت» سیاست خارجی طرفداری میکند .کارشناسان میگویند نباید ازنظر دورداشت که‌در تابستان‌گذشته دست به‌تاکتیك‌های یك طرفه درباره «عدم درگیری» بزند .اوهم مانند آیزنهاور قادرنیست قوای خودرا از اروپای مرکزی عقب بکشد ،مگرآنکه مزایای متقابلی بگیرد .طوفان در کرملین همانقدر شدید خواهد بود که‌در کنگره امریکا .

اینها دلایل واقعی تمایل خروشچف به مذاکرات مستقیم است .اگر او بلاواسطه باغرب وارد معامله شود خواهد توانست مطابق میل خود راه حل هائی‌بیابد.وباحیثیتی که‌مذاکرات در آن شرایط دارد قادر خواهدبود نتایج کنفرانس عالی را بر همقطاران برمیل خود در مسکو وبکن بقبولاند و محتملا ضربت کاری بر مخالفین خود بزند .

بدین ترتیب به عقیده کارشناسان غرب با انتخاب زیر مواجه است :

آیا باید باخروشچف‌راه قطعی‌تخفیف بحران رامورد مذاکره قرار داد ویا باید به تعلل پرداخت وبدین وسیله یك بحران داخلی کمونیستی بوجود آورد که ممکن است قدرت وحیثیت را به‌دست طرفداران «روش سخت» باز گرداند ؟

بعبارت دیگر آیا غرب ترجیح‌خواهد داد با خروشچف وارد معامله شود ، یاخطر بازگشت به‌دوران وحشتناك استالین را خواهد پذیرفت که‌این بار از طرف‌قدرت روزافزون چین‌کمونیست ویك زرادخانه اتمی پشتیبانی میشود؟

نیویورك تایمز

کمونیستها حکومت عراق را فلج میکنند

عبدالناصر درتابستان امسال منتظر یك اقدام ضد انقلابی درعراق است

درحالی که غرب سر گرم برلین است ، بحرانی که بالقوه وخیم تر از آنست خاور میانه را تهدید می کند. ناهنگام‌شروع‌طغیان موصل‌درعراق گزارش های مربوط به رخنه کمونیست هادر حکومت ودستگاه اداری عراق عموما در غرب به چیزی گرفته نمی شد ، وآنرا شایعاتی می دانستند که ازقاهره الهام می گیرد . این شك و تردید تاحدودی‌هم موجه‌بودولی‌ازطغیان موصل به بعد در موازنه قوای داخل عراق تحول بزرگی حاصل شده است، قبل ازآن ارتش قدرت نهائی‌را تشکیل میداد ، و گروه کوچکی از سیاسیون سوسیالیست تحصیل کرده غرب را به عنوان وسائل حکومتی خود بکار می برد ، ولی در نتیجه قیام، ارتش بطور جدی شکاف برداشته وتضعیف شده است . بیش از نیمی از افسران آن دستگیر شده ویا گریخته اند ، وارتش دیگر مانع موثری برسر راه کودتای کمونیستی نیست . در واقع هم اکنون بعضی از واحد های آن به توسط «کمیته های سربازان» اداره می شوند .

جناح سیاسی رژیم نیز بهمین نحو ناتوان شده است ، اگرچه‌دمکرات های ملی هنوز اکثریت اعضای کابینه را تشکیل میدهند ، دیگر به نحو مؤثر بر وزارت خانه های خود کنترل ندارند . این وزارتخانه ها بدست مامورین کشوری افتاده اند که‌بسیاری از آنها کمونیست هستند و تازه بجای طرفداران تصفیه‌شده عبدالناصرمنصوب شده‌اند . فعلا اگر هم حکومتی در کار باشد در دست کمونیست ها است . تاکتیك آنها بنظر می رسد که عبارت از فلج کردن حکومت مرکزی است. تابدین ترتیب نهضت های «خودبخود» کارگران ودهقانان برامور تسلط‌یابد. درشهر ها ، کارگران هم اکنون در کمیته‌های دفاع خلق» متشکل شده اند ، ودر هفته گذشته مامورین کمونیست به دهکده ها اعزام گردیدند ، تا «اتحادیه های دهقانی» را به‌عنوان مقدمه ضبط کلی اراضی تشکیل‌دهند.

در بعضی شهرها ضمن دوهفته گذشته تصادمات شدیدی‌درگرفته و مغازه ها ، کارخانه ها وهتل ها به توسط گروه های کار گران «ملی» شده است . خود بغداد آرام است ، اگرچه «گروه های مراقبت» درخیابان ها پاس میدهند و کسانی را که‌از خود شور و حرارت انقلابی کافی‌نشان نمی دهند دستگیر می سازند ـ وگاهی می کشند . کسب و کار راکد شده است . بسیاری از مدارس هنوز به دنبال استعفای ۵۰۰ معلم مصری‌تعطیل است .

طبقه متوسط که زمانی به نظر می رسید از انقلاب بیش از همه منتفع شده است ، دریم و هراس بسر می برد . عبدالناصر که‌پل های خودرا سوزانده و به کمونیستهای عراق‌اعلان جنك داده ، روی یك اقدام ضدانقلابی در عراق ودر تابستان امسال تکیه می کند و چنان اقدامی فرصت عملیات نظامی بدو خواهد داد . ولی بیچوجه مسلم نیست که روسها ـ چنانکه عبدالناصر می پندارد ـ آخرین کشور دست نشانده خود را بدون مبارزه‌رها کنند .

نیواستیتمن

ماشین های خیاطی صنعتی

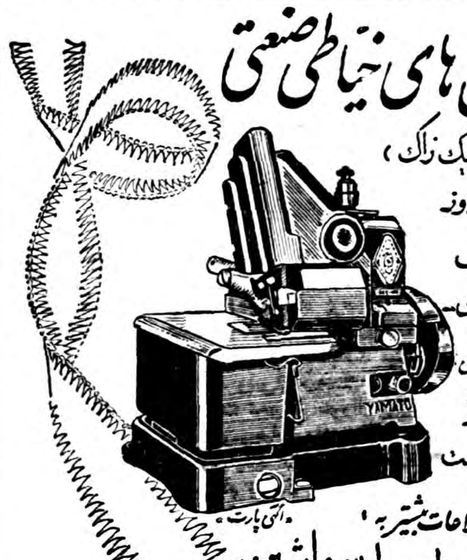

اورلاک (زیگ زاك)
مبان دوز
چوم دوزی
برزنت دوزی
وانواع ماشینهای
تریکوتاژ
درد مترس شماست
برای کسب اطلاعات بیشتر به
شرکت سهامی پارس ماشین
تهران میدان امید شماره ۱۱ تلفن ۲۲۲۹۱ مراجعه فرمائید
تلگرافی، اصفهان حکیم

آگهی مزایده

شرکت سهامی برق وریسندگی نجف‌آباد باطلاع‌صاحبان صنایع و کارگاههای فنی میرساند که‌یکدستگاه موتور مولد برق بمشخصات مشروحه زیراز طریق مزایده بمعرض فروش میگذارد .طالبین‌میتوانند جهت بازدید و کسب اطلاعات بیشتری درمحل کارخانه واقع‌درنجف‌آباد مراجعه و نظریات‌و پیشنهادات‌خود را تسلیم دارند .

۱ـسیستم دیزل مورفی ساخت آمریکا
۲ـقدرت ۱۱۰ کیلووات
۳ـسرعت ۱۲۰۰ دوردردقیقه

بانضمام وسائل یدکی و ژنراتور کوبله شده وسوپرچارژو غیره.
ضمنا جهت تسهیل‌درامرپازدید موتورمزبور کارخانه‌درتمام‌ساعات روز باستثنای روزهای جمعه آماده است .

شرکت‌سهامی‌برق‌وریسندگی نجف آباد
آـ۱۹۰۲ ۱ـ۲

آگهی فروش سهام شرکت‌سهامی شیشه ایران

سازمان برنامه ۶۰۰ سهم خودرا که‌در شرکت سهامی صنایع شیشه ایران دارد ازطریق مزایده باشرایط زیر به فروش میرساند.

۱ـ حداقل قیمت هرسهم یکصد هزار ریال میباشد .
۲ـ تعداد سهام مورد پیشنهاد بسته به‌تقاضای پیشنهاد دهنده است .
۳ـ فروش بطور نقد انجام میگیرد و هیچگونه شرطی قبول نخواهد شد .
۴ـ پیشنهاد دهندگان باید برای پیشنهاد خرید هرسهم مبلغ پنج هزار ریال بعنوان سپرده به‌حساب شماره ۵۹۴ بنام حساب وجوه حاصله از فروش کارخانجات نزد بانك اعتبارات صنعتی تودیع ورسید آنرابه ضمیمه پیشنهاد لاك ومهر شده خود باذکر عبارت «مربوط بمزایده فروش سهام شرکت سهامی صنایع شیشه ایران» روی پاکت تاآخر وقت اداری روز یکشنبه ۲۶ اردیبهشت ۳۸ در تهران به‌دبیرخانه سازمان برنامه بخیابان دانشکده تسلیم نموده و رسید دریافت دارند .
۵ـ پیشنهادات درساعت ۱۱ صبح روز دوشنبه ۲۷ اردیبهشت در تهران سازمان برنامه خیابان دانشکده باز و قرائت خواهد شد . حضور پیشنهاد دهندگان درجلسه مزایده آزاد است .
۶ـ به پیشنهاداتی که از حداقل قیمت فوق کمتر باشد ترتیب اثر داده نخواهد شد .
۷ـ پیشنهاد دهنده باید نام و نشانی صحیح خود و مبلغ پیشنهادی را منجزا در پیشنهاد خود قید و تصریح نماید. به‌پیشنهادات فاقدسپرده یا مشروط و غیر صریح ویا بدون تعیین مبلغ ترتیب اثر داده نخواهد شد .
۸ـ هرگاه برنده مزایده از تاریخ ابلاغ اخطار سازمان برنامه بمدت یکماه از انجام معامله و پرداخت نقد کلیه قیمت خود داری نماید سپرده او به‌نفع سازمان برنامه ضبط خواهدشد .
۹ـ سود سهام تا موقع فروش هر سهم متعلق بسازمان برنامه و از آن به‌بعد متعلق بخریدار خواهدبود .
۱۰ـ سازمان برنامه دررد یاقبول کلیه یاقسمتی از پیشنهادات‌مختار است .
۱۱ـ اطلاعات مربوط در دبیرخانه سازمان برنامه موجود است .

۱ـ۳ آـ۱۵۶۸ سازمان برنامه

سوئد ـ خبرنگار اطلاعات

سبك نوین یك ارشیتك ایرانی درفن معماری وساختمان

پادشاه سوئد ، بموجب تصویبنامه استثنائی هیئت‌وزیران ، فرمان اشتغال بکار های ساختمانی و معماری را بدون محدودیت زمانی به‌آقای کوهنك اعطاکرده‌است

موفقیتهای جوانان ایرانی درکشورهای خارجی ثابت‌کرده است که ایران میتواند باتوسل بافراد هنرمند احتیاج خودرا بکارشناسان بیگانه بحداقل برساند

اسمعیل کوهنك

روزنامه کثیرالانتشار سوئد «اکسپرس» در یکی از شماره های خود مقاله مبسوطی پیرامون موفقیتهای‌آرشیتکت‌ایرانی اسمعیل کوهنك درزمینه کویهای مسکونی و سبك‌جدید او در فن معماری درج کرده که مایه‌خوشوقتی وسر بلندی ایرانیان است .

روزنامه مذکور که درانتقاد ساختمانهای نوسازشهرت داردضمن چاپ‌عکس آرشیتکت کوهنك و نمونه‌ای از طرح هاوعمارات‌ساخت او، هنرواستادی ویرا ستوده ولزوم بسط وتوسعه اینگونه کوی‌ها و بناهای مدرن رادر سراسر خاك سوئد تاکید کرده است

تصویب نامه استثنائی

این‌نکته جالب دقت‌است که‌چگونه کشوری مانند سوئد که‌حتی در جدیدترین رشته‌های علوم وفنون از متخصصین وکارشناسان‌خارجی بی‌نیاز است ،باین فارغ‌التحصیل دانشکده هنرهای زیبای تهران ، اجازه فعالیت آزاد داده‌است .

دراثر تحقیقات معلوم شد که‌در نتیجه ابراز ذوق‌وابتکار درسوئد وچند کشور اروپائی دیگر ،پادشاه اینکشور بموجب تصویبنامه‌استثنائی هیئات وزیران ،فرمان اشتغال‌بکار های ساختمانی و معماری‌را بدون محدودیت زمانی بآقای کوهنك اعطاء کرده است .

من از قسمتی از ساختمانهای مسکونی وخانه‌های ارزان قیمتی که وسیله این معمارایرانی درنقاط مختلف استهکلم ایجاد شده‌بازدید ،کردم.این کویها بخصوص در نقاطی قرار دارد که‌بعلت بدی‌جنس خاك و شرایط نامساعد طبیعی، کمپانیهای بزرك ساختمانی سوئد ازاحداث بنادرآنها شانه‌خالی‌کرده‌اند

صرفه جوئی‌درمصالح وزیبائی‌منطقی

یکی ازمحسنات طرحهای‌ساختمانی ارشیتکت کوهنك اعمال حداکثر صرفه‌جوئی درمصالح‌وفضای‌ساختمان است . او مخالف‌استعمال مصالح وفضا برای تظاهر بزیبائیهای‌موقتی وزودگذراست . اومعتقد به‌زیبائی منطقی، است . منظوروی ازاین اصطلاح اینست که‌زیبائی یك‌امر نسبی وارزش ودوام آن تابع زمان است .یك‌خانه هرقدر شکیل و قشنك باشد دراثر مرورزمان‌ارزش استیك خودرا از دست میدهد . بنابر این منطقی نیست که‌بخاطر امری «ناپایدار وقت‌وانرژی وپول خودرا دور بریزیم .

حجم ساختمانها

منطق‌ساختمان ایجاد میکند که معمار ، مهارت واستادی‌خودرابتامین حوائج اساسی ساکنین آن‌متوجه کند وزیبائی رابا توجه باین‌شرط اساسی درآن ملحوظ دارد .باین جهت اومصالح ساختمانی راازبدو امر طوری برمیگزیند که حتی الامکان نیازی بطریفکاریهای گرانبهای بعدی نداشته باشد .

بقیه دارد

Superior Curtain Lace
تور پرده‌ای عالی
نماینده : ی . شاهری و پسران ـ تهران
تلفن ۲۲۶۰۱ ـ ۵۱۳۷۲
NITTOH LACE CO., LTD.
B1311
آـ۱۴۵۰ ۱ـ۴

خمیر دندان کلگیت باگاردل
دندانهای شمارا تمیز و زیبا
ونفس شمارا منعطر میکند
وبجلوگیری ازفساد دندان کمك مینماید

خمیر دندان کلگیت دارای گاردول است و گاردول ماده مخصوصی است که بجلوگیری از فساد دندان کمك میکند .
کلگیت بوی‌بد دهان اغلب افرادرا درتمام‌روز از بین‌میبرد ـ دندانهای شمارا تمیز میکند وزیبائی آنها را آشکار میدارد .
اطفال نیز از کف کردن و طعم خوشمزه آن‌خوششان می‌آید .

کاردول روی دندان شما قشرهای نامرئی مخصوص ایجاد میکند که بجلو گیری از فساد دندان کمك مینماید.

کلگیت نفس‌شمارا خوشبو میکند و در عین حال دندان شمارا تمیز مینماید

خمیر دندان کلگیت پرفروش‌ترین خمیر دندان دنیاست
CDC-58-1-PH

LUFTHANSA

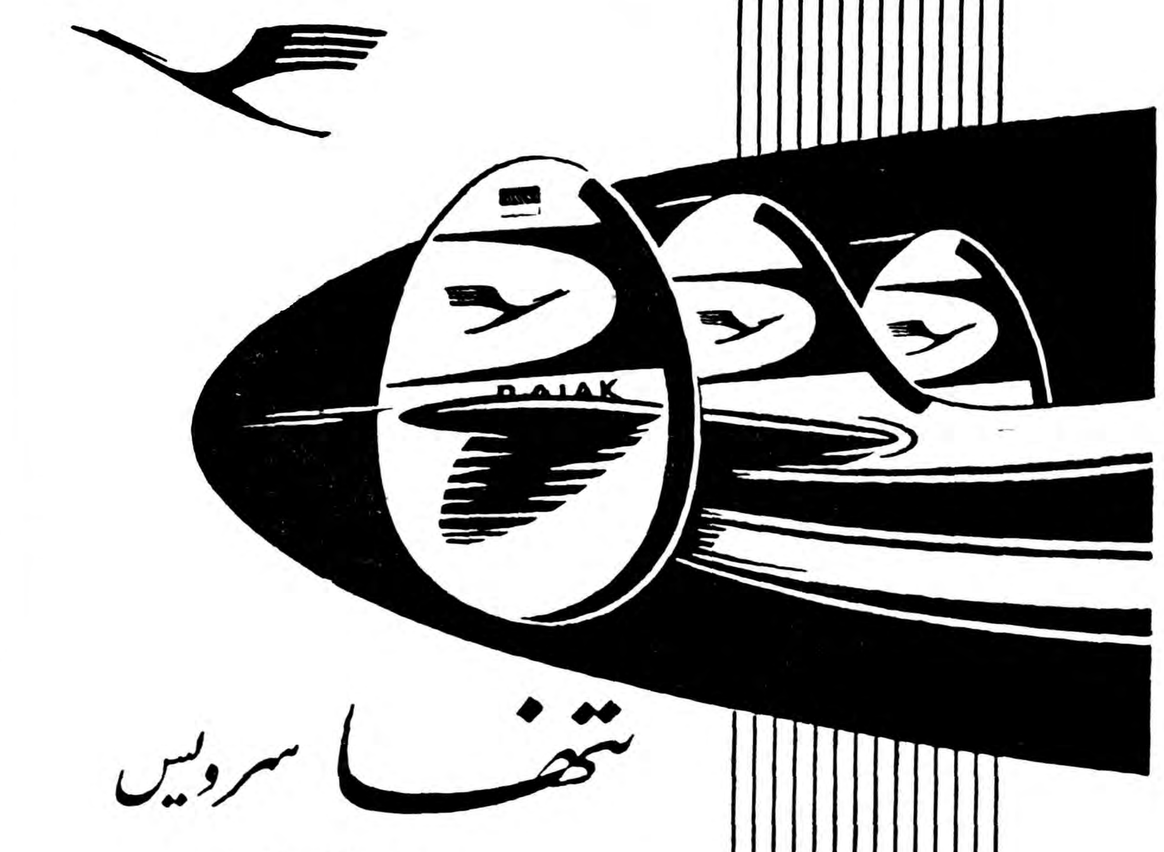

تنها سرویس
بدون توقف
از تهران به آلمان بوسیله
لوفت هانزا

ارتباط مستقیم بانیویورك ـ شیکاگو ـ لندن ـ زوریخ
وسایر شهرهای بزرك اروپا
روزهای جمعه حرکت ازتهران ۸ صبح
ورود به‌مونیخ ۳ر۱۵ بعدازظهر
برای‌تهیه‌جا به‌آژانس‌مسافرتی خود یالوفت‌هانزا خیابان فردوسی تلفن۳۷۷۴۰ ـ ۶۶۳۴۴ ـ ۴۸۲۲۴ مراجعه فرمائید
آـ ۱۹۵۲

بررسی تاریخ

کتاب کبود روابط ایران و شوروی را ورق میزنیم

ازانقلاب اکتبر ۱۹۱۷تافوریه ۱۹۲۱یکدوره خاصی از فترت سیاسی درروابط بین‌ایران‌وروسیه وجوددارد که از لحاظ تاریخی‌و اینکه شواهد زنده‌ای ازعملیات تجاوزکارانه و سوءنیت ومطامع توسعه طلبی همسایه شمالی‌ایران رابدست میدهد قابل توجه وبررسی میباشد .حکومت انقلابی لنین در داخله روسیه .تازمانیکه سرگرم مبارزه ونبرد باعناصر مخالف و باصطلاح‌ضد انقلاب‌بود- همه‌گونه وعده ونوید در طی اعلامیه هاوبیانیه های رسمی به‌طرفداری ازملل‌محروم وآزادی و احترام باستقلال و حق حاکمیت ملیه آنها صادر میکرد ودرمدتی که‌هنوز جنك ۱۹۱٤- ۱۹۱۸ بپایان نرسیده بود ودرمرز های‌غربی بابقایای ارتشهای‌متحدین وروسهای سفید مشغول وسرگرم بود وهمینکه جنك بامغلوبیت‌آلمان و متفقین اوبپایان رسید وهمینکه نیروی انقلابی سرخ‌از کابوس‌جنگی که‌روی سینه روسیه وشرق اروپا فشارمی‌آوردنجات‌یافت و همینکه انقلابیون خاطری آسوده ازجانب مرزهای غربی پیداکردند آنگاه متوجه قلمرو وسیع‌امپراتوری‌تزاری روسیه شدند ومخصوصا توجه مخصوص به‌جنوب وخاورمیانه و نزدیك کردند .درآنجا هاچنانکه قبلا گفتیم جمهوریهای خودمختار وآزاد وجوانی تشکیل یافته بود. وبنابهمان وعده ونویدهای شورای کمیسرهای انقلاب حکومت‌ساویت خویشتن از قید رقیت وعبودیت حکومت روسیه آزاد تصور نمودند و لکن دیدیم که عناصر ضد ملی وبالشویکهای داخلی که‌برای حکومت‌جمهوری مذکور در حکم ستون پنجم دشمن بودند کلك جمهوریهای گرجستان‌وآذربایجان راکندند وبقدری کشتار .وجنایات و فجایع مرتکب شدند که‌تذکار و تکرار آنها موی براندام آدمی راست میکند .قشون سرخ‌درمرزهای گرجستان وآذربایجان که‌امروز آذربایجان باصطلاح شوروی گفته میشود متوقف نماند وبازهم برای پیشروی بیشتر روبجنوب سرازیر گردید .

چه چیز باعث گردید که بالشویك ها تجاوز بخاك ایران کنند ؟ چه علل وموجباتی در آنجا وجودداشت که‌حکومت انقلابی لنین وقشون جرارسرخ که ازگرسنه هاوپابرهنه های داخلی روسیه برای تاراج میراتوری روسیه‌تزاری‌روبایران‌نهاد؟ آیا واقعا صحیح‌بود که‌نیروی دریائی ژنرال دنیکین در آبهای دریای مازندران .مرزهای روسیه قدیم ومستعمره جدید حکومت ساویت رادرگرجستان وآذربایجان باصطلاح شوروی تهدید میکرد؟ این بهانه بود که حکومت مسکو عنوان کرد درجواب دولت مرکزی ایران که‌اعتراض بورود نیروی سرخ بالشویك به‌بندر پهلوی نمود وپس‌از آنکه بقیةالسیف کشتیهای دنیکین دردریای مازندران تسلیم قشون سرخ‌شد بیرون نرفتند باعتراض و شکایتی هم که وزیرخارجه وقت ایران بجامعه ملل نمود باپوزخند مسکو تلقی‌شد. مثل مقدر در روابط ایران با همسایه شمالی خود روسیه شوروی روسیه آزادیخواه ومدعی سیاست همزیستی مسالمت آمیز چنین‌آمده بود که هم در آغاز تاسیس جامعه ملل یك شکایت از تجاوز وعملیات تجاوز کارانه وتوسعه طلبی‌حکومت شوروی بر روی میز جامعه ملل گذارده شود و هم اینکه در آغاز تاسیس سازمان ملل متحد دولت ایران باز هم شکایتی از همان عملیات بصورت رسواتری ازلحاظ مبادی منشور سازمان ملل متحد که اینمرتبه دولت شوروی هم خود از مدونین آن بشمار میرفت روی تریبون شورای امنیت گذارد !

ودود قوای سرخ وبالشویکها به بندر پهلوی وبعد هم سرازیر شدن آنها برشت وتعرض در مرزهای آستارا وعبور از ارس فقط بمنظور تجاوز بخاك ایران بوده است . توضیح مطلب چنین است که در آن ایام ایران دستخوش ضعف و زبونی‌بودوهر گردنکش و یاغی در گوشه ای کوس‌لمن الملکی‌میکوفت حکومت‌انقلابی لنین که گفته بود سیاست آزادیخواهانه دارد وگفته بود باستقلال وآزادی ملل احترام میگذارد وگفته بود لنین پیشنهاد کرده بود که با ایران معاهده‌مودت براساس تساوی حقوق واحترام متقابل میخواهد منعقد کند ازاوضاع آشفته آن روز ایران سوءاستفاده کرد وبنای تعرض را گذاشت‌و یاغیگری وآشوب وفتنه ای را که احسان اله تروریست وکمونیست در جنگل بوجود آورد ومیرزا کوچك خان را آلت فعل کرده بود اسم آن را جنبش گیلان نهاد .

که هنوز هم رادیو مسکو همین موضوع را باکمال بیشرمی عنوان وتکرار مینماید وباصطلاح بکمك شتافته بودند همچنانکه بکمك بالشویکهای گرجستان وآذربایجان باصطلاح شوروی شتافته ودرشهر گنجه هفتاد هزار زن و بچه ومرد را از دم رگبار مسلسل گذرانده بودند وتمام اخبار مربوط بقوای دنیکین وروسهای سفید و غیره از قبیل جعلیات امروزه آنها بودکه دستاویز تعرض وتجاوز بخاك‌ایران قرار دادند .وبرای اینکه مامطلب را خوب حلاجی کرده باشیم گوئیم حتی بهانه مسکو را هم که‌میگفت در قوای قزاق خانه ایران افسر یا افسران روسی هستند . دولت مرکزی ایران عذر آن افسران‌را از مدتها پیش خوانده ودر واقع قزاقخانه از وجود افسران روسی ادعائی مسکو تصفیه شده بودولیکن وقتی تعرضات دامنه دار قشون‌سرخ وبالشویکها دامنه دارو توسعه‌یافت آنوقت بود که نیروی محدود قزاق که در آن زمان یگانه‌قوای مسلح کشور محسوب میشد به آنها تاخت وبالشویکها را از رشت وبندرپهلوی به آن سوی موز های ایران عقب نشاند .این است که امروز رادیو مسکو با خشم و عصبانیت حمله به آن نیروی مسلح نموده و یقین است که متاسف است چرا آن روز از این بمبهای اتمی وهیدروژنی که اکنون در تصرف دارد در تصرف خود نداشت که تمام ایران را با خاك یکسان کرده وخود را به‌آب های گرم خلیج‌فارس برساند!بهمین سبب است که امروز بقوای قزاق آن روز میتازد وآن را بعد ازآنکه سالهای متمادی تحت نظر افسران روسی اداره میشد عامل امپریالیزم(!) معرفی مینماید !..

ولی رادیو مسکو اشتباه میکند که اصرار دارد حقایق تاریخی را قلب وواژگونه جلوه گر سازد وما این کتاب کبود روابط ایران و شوروی را همچنان صفحه بصفحه ورق میزنیم واز هر فصل آن‌سیخی داغ بچشم بی حیای کارگردانان رادیو مسکو فرو میکنیم ....منتظر باشید چگونه این کتاب را ماورق میزنیم وسریال روابط ایران و شوروی را در انظار مردم جهان مجسم میسازیم !

عزیمت وزیر بهداری به‌ساری

دیروز صبح آقای دکتر راجی وزیر بهداری برای برزمین زدن اولین کلنك آسایشگاه مسلولین مازندران عازم ساری شد .

بازدید نویسنده ودانشمند فرانسوی از اطلاعات

آقای پیرلیوته هنگام تماشای آلبوم چاپ افست

ساعت یازده روز پنجشنبه آقای «پیرلوتیه» نویسنده دانشمندفرانسوی که از طرف دولت فرانسه ماموریت دارد در کشور های مختلف کنفرانس هائی درباره «صنعت وهنر فرانسه در قرن بیستم »بدهد باتفاق خانم خود ووابسته فرانسه در تهران آقای«بروژن‌دولاورنیه»ازموسسه اطلاعات بازدید بعمل آورد .

دراین بازدید آقای «پیرلوتیه»ضمن ملاقات آقای سناتور مسعودی‌مدیر موسسه اطلاعات توضیحاتی از ایشان واز آقای دکتر بروخیم سردبیر روزنامه «ژورنال‌دوتهران» پرسش‌هائی درباره‌سازمان اطلاعات و یکایك نشریات اطلاعات نمود. نویسنده فرانسوی ازاینکه‌اطلاعات روزانه در دوچاپ وگاهی بیشتر منتشر میشود تعجب کرد وازدیدن دستگاههای جدید«لاینوتایپ» و ماشین«رتاتیو»و چاپ «افست» باتعجب و تحسین گفت که این دستگاهها از جدیدترین وسایل چاپ است که درکشورهای مترقی جهان دیده میشود .

تعداد نشریات اطلاعات ،وسازمان وسیع هیئت‌تحریریه اطلاعات دانشمند فرانسوی را وا.دار به تحسین‌نمودومخصوصابانوی‌ایشان ازانتشار مجله هفتگی اطلاعات بانوان بسیار اظهار خرسندی‌کرد.

آقای«پیرلوتیه» پس ازپایان بازدید خود ازاطلاعات که‌درتمام قسمت‌ها توضیحات کافی از طرف متصدیان مربوطه بایشان داده میشد ،باسردبیر «ژورنال‌دوتهران» مصاحبه‌ای‌بعمل آورد که‌متن آن درآن روزنامه درج‌شده‌است .

نویسنده فرانسوی روزچهارشنبه در «انستیتوی ایران و فرانسه » سخنرانی جالبی بزبان‌فرانسه درباره «اکتشافات‌صنعتی وهنری فرانسه درقرن بیستم» ایراد نموده‌و ضمن آن گفت که:«کشور ایران که دوران تجدد و تجدید حیات‌مادی و معنوی خودرا دراین قرن طی میکند ومقام تاریخی خودرا درزمینه فعالیت حیاتی بازمی‌یابد باکشور فرانسه ازاین جهت هم‌آهنگی دارد .»

لطفا یادداشت فرمائید

برنامه امروز

درانجمن ایران وامریکا

ساعت ٥بعدازظهر کلوب بریج
ساعت ۷ چند حلقه فیلم‌بزبان‌فارسی

درانجمن ایران‌وفرانسه

سخنرانی درباره مبادی فرانسه معاصر و فرانسه بورژوراها «فرانسه رمانتیك» بوسیله آقای«پیر کاریك» رئیس انستیتو فرانسه وایران

برنامه آینده

ساعت ۹صبح تا٦بعداز ظهر فردا بیك نیك اعضای انجمن ایران و امریکا دوردامین

برنامه‌امروز تلویزیون ایران

ساعت ٦شروع برنامه سرود شاهنشاهی
ساعت ۳-٦برنامه برای کودکان
ساعت۱٥-٦ فیلم برای‌خردسالان
ساعت ۷تدریس زبان انگلیسی
ساعت ۳۰-۷برنامه بانوان
ساعت ۸ارکستر هنرهای‌زیبای‌کشور
ساعت ۳۰-۸اخبار
ساعت ٤٥-۸فیلم جام‌جهان‌نما
ساعت ۹واریته سیاه
ساعت ۳۰-۹فیلم موزیکال زیبارخ

برنامه بازار روز

فردا

خیابان برمك شرق ثبت اسناد
کوچه نوبهار خیابان نادری‌خیابان باغ سپهسالار
پشت بانك بازرگانی خیابان سعدی
خیابان بوذرجمهری مقابل کوچه چاله حصار .
کوچه بهار خیابان لاله‌زار(مخصوص دستفروشها)

شورای همکاری برزنها

شورای معتمدین منطقه (٦)

شورای معتمدین منطقه ٦جوادیه بریاست آقای خطیبی باحضور آقایان علی‌اکبر جلالی- فرزاد- لائیان- غفور رائین- اسکندری- رضائی -اسکندرنژاد- امینی ونگارش وعده‌ای ازمعتمدین درخانه‌آقای تهرانی تشکیل جلسه داد. بدوا آقای خطیبی درباره لزوم همدستی بیشتر برای پیشرفت کارهای عمرانی و قدرشناسی از صمیمت اعضاء واهمیت اقدامات شورا بیاناتی ایراد کرد سپس سخنگوی جلسه در مورد تاسیس بانك رهنی وبانك اصناف واینکه در آتیه نزدیکی بانك رهنی در جوادیه تاسیس خواهد شد توضیحاتی باعضاءداد.

همچنین درمورد اضافه شدن تعداد صندوق های پستی و پیشرفت مقدمات کار آسفالت خیابانهای صالح‌نیا و سکوی نظامی (که‌اکنون نقشه برداری این کار جریان دارد)گزارش داد سپس شورا پیشنهاد های رسیده از طرف سکنه محل درباره لزوم تعقیب کارلوله‌کشی آب واستفاده از چاههای حفر شده وفشاریهای موجود رامورد رسیدگی قرارداد وعده‌ای را مامور کردند تابرای تعقیب امور مزبور اقدام ،کرده و نتیجه را به‌شورا گزارش دهند .

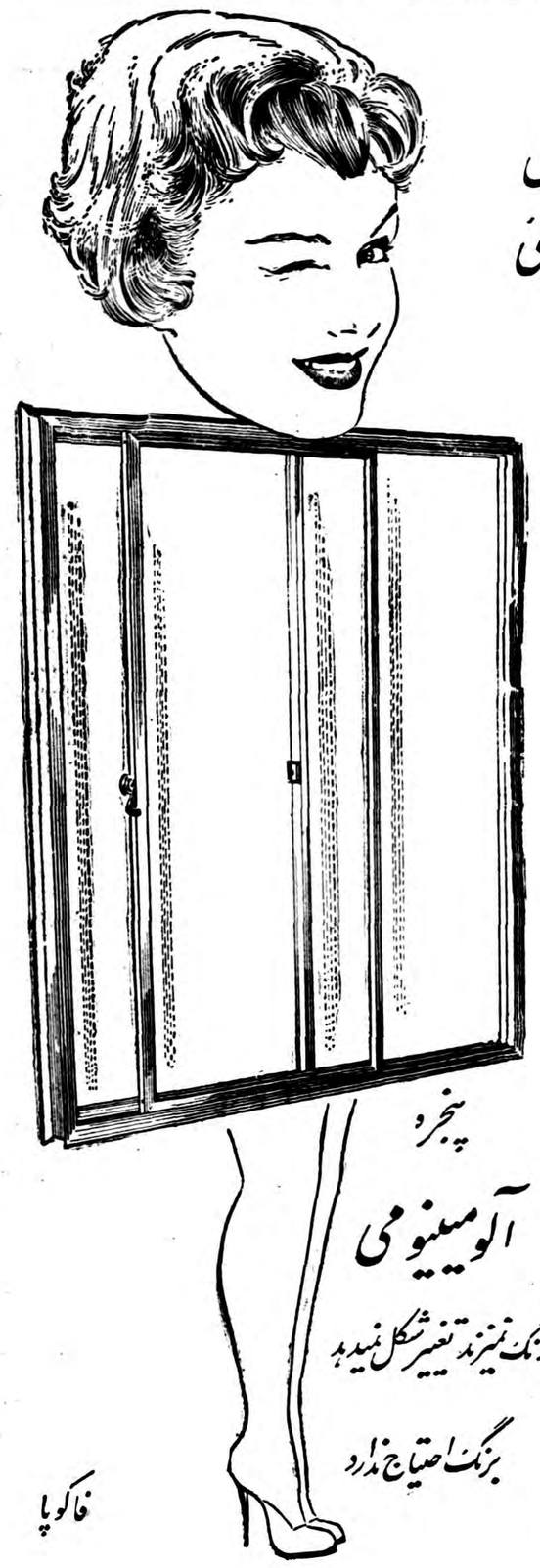

تواز هردرکه بازآئی بدین خوبی وزیبائی
دری باشدکه ازرحمت بروی خلق نگشائی

آلومینیوم جوان وتازه نفس

اکنون‌که برای نخستین‌بار درایران تهیه انواع‌پروفیل آلومینیوم برای ساخت دروپنجره و دکوراسیون ساختمان توسط شرکت سهامی پخش‌آلومینیوم میسر گردیده‌است سازندگان ومهندسین محترم ساختمان بهترین فرصت را بدست آورده‌اندکه از انواع دروپنجره‌های آلومینیومی درنقاط دور ونزدیك کشور بآسانی استفاده کنند.

این درخشندگی و جلای همیشگی - بی‌نیازی از رنك و مصالح سنگین ساختمانی استحکام فوق‌العاده - ارزانی قیمت

از مزایای انحصاری در و پنجره های آلومینیومی است

شرکت سهامی پخش آلومینیوم علاوه برتهیه پروفیلهای مختلف سفارش ساخت هرنوع دروپنجره دلخواه شما را باندازه‌های مختلف وفرمهای گوناگون قبول و تحت‌نظر مهندسین ورزیده و متخصصین کارآزموده به‌بهترین وجه انجام میدهد . درشرکت سهامی پخش آلومینیوم کلیه احتیاجات ساختمانی شما از قبیل :

درو پنجره - ستون - نرده - ومتجاوز از دویست نوع پروفیل مختلف

موجود بوده و هرگونه سفارشی طبق نمونه مورد پسند در کوتاهترین مدت با ارزانترین قیمت ممکن دراختیار مشتریان محترم گذاشته میشود

شرکت‌سهامی‌پخش آلومینیوم-خیابان‌شاه-بین‌یغماو شیخ‌هادی

شماره ٦۲۹ تلفن ٦٦٤۰٦ - ٦٦٤۰٥

- ٦۷ -

بیچاره فیلیپ ،اکنون شما مثل بچه‌ای هستید که‌دست خالی بسوی من ببدود .»

بشنیدن این حرف عقب رفتم ودرحالی که باو نگاه میکردم گفتم :

«من بچه نیستم ،اکنون بیست‌وپنجسال دارم فقط سه‌ماه لعنتی در پیش دارم .مادرم روز عروسی این گردن‌بند مروارید را بگردن خود انداخته بود وقبل‌از آن عمه‌ام وپیش‌ازاو نیز مادر بزرگم .اکنون می‌فهمید برای چه مایل بودم که شما نیز آن‌را زینت گردن خود سازید ؟»

دستهایش را بشانه هایم گذاشته ومرا در آغوش گرفت‌وگفت «برای همین است که‌من بسیار خوشحال بوده وغرور مخصوصی در خود احساس‌می کردم . برای آن می خواستید این گردن‌بندرا باخود داشته باشم که فکر میکردید که اگر در اینجا عروسی میکردم روز عروسیمان آمبرویز آن را بمن میداد .»

چیزی نگفتم .چند هفته پیش مرا از اینکه نمی‌توانم زودتر بکنه مطلب پی‌ببرم سرزنش کرده بود .آنشب می‌خواستم همین حرف‌را باو بزنم . لحظه‌ای بعد بادست بشانه‌ام زد وبرای خوابیدن باتاق خود رفت .

دستم‌را توی جیبم بردم .زنجیر طلائی که‌راشل داده بود بدستم خورد .حالا دست کم این یکی مال من بود .

فصل هیجدهم

روز عید نوئل بخوشی گذشت . راشل تمام روز را بامن بود دونفری در مزارع و کلبه‌های دهقانی اطراف گردش کردیم‌و لباسهائی را که‌متعلق به آمبرویز بود بین ساکنین آنها قسمت کردیم . درهرجاکه توقف میکردیم ناچار بودیم دهان خودرا بابیسکویت یا «پاته» شیرین کنیم . بطوریکه عصر هنگامیکه بمنزل برگشتیم کاملا سیر بودیم .بقیه گوشتهای‌بوقلمون وغاز را که‌از شب قبل مانده‌بود به‌خدمتکاران دادیم و خودمان در بخاری سالن مقداری شاه‌بلوط کباب نمودیم .

پس‌از آن راشل مثل اینکه یاد ایام کودکی افتاده و ۲۰سال بعقب برگشته بود بمن دستور داد که چشمهای خودرا به‌بندم . پس‌از آن خنده‌کنان ازپله‌های اتاقش بالا رفت واندکی بعد برگشت ودرخت کوچکی رادرمیان دستهایم قرارداد این درخت بطور مضحکی زینت شده و هدایای مسخره‌ای درتوی کاغذهای الوان به‌آن آویخته شده‌بود .

فهمیدم بااین شوخی خواسته است خاطره حزن‌انگیز شب‌نشینی و موضوع گردن‌بندرا ازیادم ببرد . ولی من‌هرگز نمی‌توانستم این واقعه اسف‌انگیز را فراموش کنم و پدر تعمیدی خودرا از رفتاری که آن شب کرده بود به بخشم .

نوئل آنسال میان من و پدر تعمیدی‌ام برودت شدیدی ایجاد کرد و پافشاری وی در بکاربستن مفاد وصیت‌نامه که‌تا سه‌ماه دیگر اختیار مرا بدست وی میداد حس کینه شدیدی ازاو دردل من بوجود آورده بود . چه‌اهمیت داشت راشل بیش از مبلغی که‌برای هزینه ماهانه وی پیش‌بینی کرده بودیم خرج میکرد ؟ مابهیچوجه از میزان نیازمندیهای وی اطلاع نداشتیم . نه «آمبرویز» ونه پدر تعمیدی من از وضع زندگی در فلورانس اطلاعی نداشتند . شاید هم او اسراف و ولخرجی میکرد ، ولی آیا این کار گناه بود ؟ چون‌پدر بزرك من تمام عمر خودرا با لئامت سرکرده بود وآمبرویز نیز خرج‌زیادی نکرده بود، پدر تعمیدی پیش‌خود اینطور حساب کرده هنگامی که اختیار این اموال بدست من سپرده شود اوضاع بهمین منوال خواهد بود .

احتیاجات من بسیار جزئی ونا چیزبود وهرگز مانند «آمبرویز» علاقه‌ای به مخارج شخصی نداشتیم ولی بدگمانی پدرتعمیدی‌من مرا وادار میکرد آنچه راکه بمن تعلق دارد آزادانه خرج کنم .

اوراشل را متهم کرده بود که حقوق ماهانه‌اش را تلف می‌کند وممکن بود مرا نیز متهم کند که‌درخانه خودم مخارج بیهوده می‌کنم .

پس‌از تعطیلات سال نو تصمیم گرفتم که‌درخانه‌ای که بزودی قانونا درمالکیت من قرار میگرفت تغییراتی بدهم .

ساختمان تراس‌ها و کارهای باغچه بندی ازروی مدل کتاب راشل ادامه داشت . ولی نمی‌خواستم تنها باین کارها اکتفاء کنم و تصمیم گرفتم بطور کلی‌خانه را تعمیر وزیباتر سازم .

ازمدتها پیش عادت براین جاری بود که «نات‌دون» بنای محل ماه بماه به پشت بامها رسیدگی کند . نات‌دون درحالیکه به چپقش پك‌میزد در پشت‌بام به‌دودکش بخاری تکیه کرده ودستور میداد بجای سفالها و سنگهائی که براثر طوفان کنده شده سفالهای تازه‌ای نصب شود .

اکنون موقع آن رسیده بود که‌تمام سفالها و سنگهای پشت بام را عوض کرده وبجای ناودانهای پوسیده ناودانهای جدیدی قرار دهیم و دیوارهائی را که براثر گذشت سالها از باران وباد آسیب دیده بودند تعمیر کنیم ازدوقرن پیش باین چیزها هیچگونه توجهی نشده بود و اجداد من بزحمت این خانه‌را سرپانگاهداشته بودند . باین ترتیب میخواستم سهل‌انگاری های گذشته را جبران کنم . ممکن بود باز ازاین کار اخمهای پدر تعمیدی من توهم برود ولی من باین کارمصمم بودم از اواخر ژانویه پانزده بیست نفر دربشت بام ، درداخل وخارج ساختمان مشغول کار بوده ویا طبق دستور من دیوارهاو سقف سالن را رنك میکردند .

از تصور اینکه پدر تعمیدی من درموقع‌ارائه صورت‌حساب‌این‌گونه‌تعمیرات چه‌خال خواهد داشت رضایت خاطر شدیدی درخود احساس میکردم .

برای اینکه باوی روبرو نشوم تعمیرات منزل را بهانه گرفته و تامدتی شام یکشنبه‌هارا موقوف کردم . وباین‌ترتیب ازملاقات روزهای یکشنبه باپاسکونه وخانم وآقای کندال آسوده شدم .

من همچنین باوسائل مرموزی که «سی‌کمپ» دراختیار داشت شایع کردم که بانو آشلی نمی‌تواند نامدتی کسی را بپذیرد زیرا سالن پذیرائی دردست تغییراست باینطریق ماتمام باقیمانده زمستان‌و اوایل‌بهاررا در حال انزوا بسر بردیم . واین وضع کاملا بمذاق من سازگار بود دراین مدت اتاق راشل که دختر عمویم‌آنرا اطاق«عمه‌فوبه» می‌نامید پناهگاه مابود به محض فرارسیدن شب راشل کتابی بدست گرفته درآنجا مستقر میشد ومن هم درتمام مدت بوی نگاه میکردم . پس‌از حادثه مرواریدها در رفتار وی نسبت بمن یك‌نوع لطف ومحبت تازه‌ای وجود داشت که درعین‌حال بطور عجیب تسلی دهنده و بعضی وقتها تقریبا غیرقابل تحمل بود .

تصور می‌کنم که‌متوجه افکار درونی من نمیشد . وقتی که دستهایش راروی شانه ام قرارمیداد ویاهنگامی که‌از نزدیك صندلی من میگذشت زلفهایم رانوازش میکرد قلبم بشدت بنای طپیدن می‌گذاشت ونمی‌توانستم خودرا آرام کنم .

نیازمندیها و آگهی‌های کوچک

استخدام میشود

به‌تعدادی خدمتکار زن نیازمندیم خیابان اکباتان مقابل کارگزینی‌شرکت تلفن مؤسسه کاریابی ملی
۱-۱۰ ۸۹۲-۱

استخدام نقاش
سازمان فاکوپا برای انجام امور تبلیغاتی بچند نفر نقاش ورزیده نیازمند است.
نشانی: خیابان نادری - کوچه گوهر شاد شماره ۳۶:
۱-۶ ۱۰۳۶-۱

حسابدار استخدام میشود
به چند نفر حسابدار که خدمت‌نظام وظیفه خود را انجام داده باشند نیازمندیم به شرکت آدین-خیابان بوذرجمهری -سرای حافظ مراجعه شود.
تلفن: ۵۰۰۹۱

شرکت سهامی ریسندگی و بافندگی اطلس بافت تهران
بتدریج احتیاج به‌نقشه زن‌ماشین ژاکات ومتخصص بافندگی ماشین‌های ژاکات و شافت وآهنگر مخصوص‌که در ریسندگی بافندگی کاملا کار نموده باشد کارگر ماشین آهار کارگرهای بافنده زن ومرد باسابقه دربافندگی ژاکات وشافت طراح چله‌کشی پیوند چله متخصص موتور برق احتیاج دارد داوطلبان بامدارک خود به سه دالان ملک شعبه‌اطلس بافت‌پورقدیری مراجعه نمایند
آ-۱۵۶۷ ۱-۶

مهندس یا تکنسین
برای اداره امور ساختمان بزرگی‌در لاله‌زار اول کوچه برلن و اجرای نقشه های تزئیناتی بیک نفر مهندس یاتکنسین باذوق که‌از عهده تکمیل ساختمان برآید ویک‌حسابدار ورزیده که‌در کارهای ساختمانی سابقه‌داشته برای تمام روز مورد احتیاج است. واجدین شرایط‌فوق‌به‌دفترفنی‌ساختمان مذکور مراجعه فرمایند.
آ-۱۸۰۷

قابله وپرستار
بیکنفر خانم قابله ویکنفر پرستار برای کار در شهرستان های جنوب نیازمندیم حقوق کاملا مکفی است به راهنمای شماره ۵۶۱ اطلاعات مراجعه شود.
آ-۱۸۱۵

بیکنفر بانو یا دوشیزه برای ماشین نویسی نیاز هست بتلفن ۴۶۹۱۷رجوع شود.
آ-۱۸۵۳

استخدام نقشه‌کش
به چند نفرکه‌درنقشه کشی‌ساختمان ملا وارد باشند احتیاج داریم. برای ساعات کار محدودیتی نیست ابتدای خیابان‌منوچهری پاساژساعتچی شرکت فرازنو تلفن ۳۰۲۶۰۱

فروشنده جوان
فروشگاه گیتی چهارراه مختاری امیریه بیک فروشنده جوان و فعال که بامور دفترداری هم وارد باشد با ۲۰ هزار ریال سپرده نقدی وضامن مورد اعتماد نیازمند است داوطلبان از ساعت ۶بعد ازظهر به بعد به فروشگاه مراجعه نمایند.
آ-۱۷۹۱ ۱-۲

آگهی استخدام
شرکت سهامی بیمه ایران به یک نفر ماشین نویس انگلیسی و یکنفر ماشین نویس فرانسه که از عهده ترجمه نیزبرآید احتیاج دارد.
داوطلبان باید حائز شرایط زیر باشند:
۱- تابعیت ایران.
۲- سن آنها کمتر از ۲۰ وبیشتر از ۳۵سال نباشد.
۳- نداشتن سوءپیشینه.
داوطلبان واجد شرایط می‌توانند تا آخر فروردین ماه ۱۳۳۸ با در دست داشتن اصل ورونوشت مدارک بدازساعت ۴تا۶بعدازظهرجهت ثبت نام باداره کارگزینی شرکت واقع‌در خیابان سعدی‌مراجعه نمایند.
شرکت سهامی‌بیمه‌ایران
آ-۱۸۹۴ ۱-۲

یک بانوی ماشین‌نویس‌فارسی
وانگلیسی که زبان انگلیسی را نیز خوب بداند نیازمندیم علاقمندان از ساعت ۹تا۱به ۳۷۵۰۲ تلفن‌فرمایند.
آ-۱۷۳۹

فروش اتومبیل

فروش فوری
بنز سواری سرمهٔ مدل ۵۸ بارادیو خاری صندلی بخواب شیشه شور وتوماتیک ۱۵ هزار کار کرده قیمت مناسب -تلفن ۴۵۸۴۵

نوزاد

خداوند به بانو طلعت وآقای محمد حسین خواجوی دختری عنایت‌فرموده آقای غضنفر محمدی وبانو شایسته نیزدارای دختری شده‌اند

مستغلات

نقشه های ساختمانی
توسط مهندسین مجرب شرکت
ساختمانی بتون ریز
بطور رایگان تهیه و مقاطعه آن‌بقیمت مناسب انجام میگردد چهار راه‌دروازه دولت مقابل خیابان سعدی تلفن ۶۹۴۹۵.
آ-۱۳۶۸ ۱-۷

اجاره داده میشود
باغی بمساحت ۷۰۰۰ متر مربع‌در ۷ کیلومتری جنوب غربی طهران در جاده رباط کریم ساختمان‌جنوبی و شمالی آن دارای هرگونه‌راحتی است برای کارخانجات و گل‌کاری و مرغ داری وغیره‌مناسب می باشد. طالبین لاله‌زار بنگاه کوشان‌مراجعه نمایند. تلفن۳۹۷۸۴
آ-۱۳۸۹ ۱-۵

ملک مستقلی است واقع در
سه‌راه‌زندان نوساز دارای ۱۰ باب مغازه و یک زیرزمین بزرک و یک حیاط و ۶ دستگاه مجزا که جمعا مبلغ ۴۲۰۰۰ ریال در اجاره است بامستاجرو تخلیه‌معاوضه و‌معامله میشود باتلفن ۵۲۱۷۱مکالمه فرمائید
آ-۱۶۱۹ ۱-۱۰

زمینی‌است
بمساحت ۱۴۰۰ متر مربع واقع درزعفرانیه (انتهای‌خیابان اسد آباد) معامله و معاوضه میشود باتلفن ۵۲۱۷۱ مکالمه فرمائید.
آ-۱۶۱۹ ۱-۱۰

سنک ساختمانی
برای تهیه انواع سنگهای نما: تراورتن. انواع مرمر و مرمریته و ابری بشرکت سنک بری اتفاق‌تهران مراجعه فرمائید دفتر شرکت امیرآباد خیابان نصرت ۶۷۳۳۲ کارخانه ۹۲۲۳۷
آ-۱۶۵۹ ۱-۳

اجاره
توریست ایران منازل شما را با بهترین شرایط بخارجیان اجاره‌داده و لوکس ترین منازل را برای اجاره بهم میهنان در اختیار دارد - فردوسی شمالی کاشی ۶۷۷-تلفن ۳۲۳۶۸
آ-۱۳۰۳ ۱-۲

سازمان‌شیروخورشید سرخ ایران
به‌یکباب ساختمان که‌لااقل‌دارای پانزده اطاق ویک سالن بزرک وحیاطی بمساحت ۴۰۰ متر مربع بابرق وتلفن باشد نیازمند می‌باشد خواهشمنداست کسانی که ساختمانی‌به‌مشخصات‌مذکور باختیار دارند مستقیما بسازمان‌جوانان واقع در خیابان ناصر خسرو جنب دارالفنون مراجعه ویا باتلفون ۳۰۴۴۷۵ مکالمه فرمایند.
آ-۱۹۲۸ ۱-۲

پنج دستگاه مستغلات
کوچك و بزرك
۴۵۰ متر ۱۱۵۰ متر بنای سه‌طبقه
۵۰۰ متر سه نبش کلیه زیر بنا
۳۲۵ متر ۶۴۰ متر سه‌طبقه ونیم صدوبیست وپنج متر کلیه زیربنای چهار طبقه سه نبش صدو بیست متر کلیه بنای سه طبقه نو ساز مدرن با کلیه لوازم اجاره وتخلیه در شمال ومرکز نصف پول نصف زمین یاخانه کوچك معاوضه می‌شود وپانصدمتر ساختمان قدیمی تخلیه بهترین نقطه جلو شاهرضا نقدی آژانس رایت شاهرضا روبروی سینما رویال تلفن ۳۱۸۵۳ - ۳۲۹۷۱
آ-۱۷۷۷ ۱-۵

آگهی مزایده
وزارت کشاورزی پنجدانك مشاع از ششدانك یکباب خانه پلاك شماره ۳ر۴۲۳۶واقع‌در بخش۵ تهران‌خیابان مختاری بین امیریه وشاهپور کوچه پنج متری با حد اقل قیمت ۲۵ر۱۶۶۰۸۳ ریال میزان سپرده ۸۰۰۰ ریال از طریق مزایده بفروش میرساند داوطلبان باید پیشنهادات خودرا تاآخر وقت‌اداری ۲۵اردیبهشت ماه۳۸بدفترهیئت‌عالی تقسیم وفروش خالصجات تسلیم ورسید دریافت دارند.
پیشنهادات واصله ساعت ده صبح روز ۲۸ اردیبهشت ماه بازو قرائت خواهد شد.
حضور پیشنهاد دهندگان در جلسه مزایده آزاد است ووزارت کشاورزی در ردوقبول پیشنهادات مختاراست.
داوطلبین برای‌اطلاع‌بیشتری میتوانند بدفتر تقسیم وفروش خالصجات واقع در خیابان وصال شیرازی بنگاه خالصجات مراجعه وشرایط تفصیلی خانه مزبور را دریافت دارند.
رئیس هیئت عالی تقسیم وفروش خالصجات.
آ-۲۰۰۰ ۱-۳

بفروش میرسد

۱۹۰۰ متر زمین محصور با دیوار آجری در کیلو متر ۲۳-۴۲ متر بر شمالی جاده کرج سه نبش سر خیابان ۱۵ متری وردآورد وخیابان ۸ متری ۸۰۰ متر آن تفکیك شده مشجر دارای ۳۵۰ متر بنای یك‌طبقه ساختمان با تیر آهن وآجر بهمنی دارای ۷ اطاق وسالن بزرك لوكس با حوض کاشی لوله کشی وآب محلی با چاه آب بفروش میرسد به تلفن ۲۲۲۳۳ مراجعه فرمائید.
آ-۱۸۶۳

یك قطعه باغچه مشجر
بمساحت‌سیصدو چهل متربا‌آب‌واقع‌در دربند بفروش میرسد طالبین ازساعت چهارونیم تا ۹ بعد از ظهر بتلفن ۴۶۷۴۵ مراجعه فرمایند.
آ-۱۶۷۱ ۱-۲

زمین برای‌کارخانه یاانبار
مقدار هشتهزار متر زمین که ۴۵ متر آن برجاده آرامگاه میباشد بفروش میرسد طالبین از ساعت ۶ الی ۸ بعدازظهر با تلفن ۳۲۶۸۸ مکالمه فرمایند.
آ-۱۵۸۵ ۱-۳

یك باغ مشجر
با بهترین درختهای میوه پیوندی بمساحت ۲۰ هزار متر مربع در جاده شهریار قاسم آباد بعلت مسافرت بفروش میرسد طالبین برای توضیحات بیشتری‌به تلفن ۴۶۷۲۲ نوشادی بین ساعت ۲ تا۳ بعد از ظهر تلفن فرمایند.
آ-۱۶۸۹ ۱-۲

خانه فروشی - رهن تصرف یااجاره
در باغ صبا خیابان میراشرافی بمساحت ۶۵۵ متر دارای نه اطاق حمام برق اتومبیل وارد حیاط میشود برای دیدن رجوع فرمائید لاله‌زار ۳۹۷۸۴ به بنگاه کوشان
آ-۱۶۷۸ ۱-۳

یك قطعه باغ بمساحت دو هزار متر دارای اشجار کهن قنات آب جاری ساختمان و استخر شنا در بهترین نقطه شمیران بفروش میرسد طالبین بدفتر اطلاعات‌املاك‌چهارراه‌مخبرالدوله تلفن ۳۲۷۸۴ مراجعه فرمایند.
آ-۱۳۱۹ ۱-۳

بعلت مسافرت بفروش‌میرسد
یك باغچه بمساحت ۱۳۰۰ متر‌واقع در برخیابان امین الدوله (نظام آباد سابق) مجاور چاه آب پاك وحیدیه دارای انواع گلهای تزئینی دو دستگاه عمارت مدرن دو کنتور برق. طالبین به تلفن های ۴۸۳۹۱ یا ۹۱۰۰۸۴ آقای محمدزاده مراجعه فرمایند.
آ-۱۷۶۹

آگهی تجدید مناقصه
اداره ساختمان بانکملی ایران در حدود دو هزار متر مربع تخته سه سانتیمتری بطول ۹۳ سانتیمتر و عرض مختلف ۷۷ سانتیمتر و۴۶ سانتیمتر از چوب خشك جنگلی را با اجرت نصب تخته‌ها در قفسه‌های بانك ملی شعبه بازار بطوریکه هر طرف آن جا سازی شده وبا پیچ و مهره در محل نصب شود از طریق مناقصه بشرح زیر خریداری مینماید.
۱- شرکت کنندگان میتوانند قبلا محل نصب تخته‌ها را در شعبه بازار مشاهده نمایند.
۲- مقدار تخته ها در حدود دوهزار متر مربع وممکن است تا ۲۵ درصد کمتر یا زیاد تر شود.
۳- پیشنهاد دهندگان میبایستی قبض سپرده‌ای بمبلغ سی هزارریال که به حساب شماره ۱۰۰۰۸ نزد شعبه فردوسی تودیع نموده باشند به پیشنهاد خود ضمیمه نموده تا آخر وقت اداری روز پنجشنبه دوم اردیبهشت ماه۱۳۳۸ بدفتر اداره ساختمان در مقابل رسید تسلیم نمایند.
۴-پیشنهادات واصله در ساعت ۱۰ صبح روز شنبه ۴ اردیبهشت ماه ۱۳۳۸ در اداره ساختمان بانك ملی ایران واقع در خیابان سعدی باز وقرائت خواهد شد.
حضور پیشنهاد دهندگان در جلسه مناقصه آزاد بوده وبانك در رد و قبول پیشنهادات واصله مختاراست.
۵- هزینه نصب وهمچنین کلیه مخارج اعم از مالیات وغیره بعهده برنده مناقصه خواهد بود وبانك هیچگونه مخارجی چه برای نصب وچه بعنوان مالیات وغیره بعهده نخواهد گرفت وماخذ متراژ از روی کار تحویل شده میباشد.
بانك ملی ایران
۱-۳ ۱-۲۰۰۲

آگهی های متفرقه

برای هرگونه سفارشات پلاستیکی به پلاستیك سازی اوج به تلفن ۵۱۹۰۲ مراجعه فرمائید.
آ-۱۸۷۲ ۱-۱۵

آگهی اوقاف سبزوار
بدینوسیله به بانو نرجس خاتون عطاردی دخت مرحوم‌محمد باقرمتصدیه موقوفه کربلائی گوهرشاد که محل سکونتش مجهول است اخطار میشود چنانچه از تاریخ انتشار این آگهی ظرف یکماه خود یا وکیل تام‌الاختیار برای انجام وظائف اوقافی باداره‌اوقاف سبزوار مراجعه ننمائید طبق ماده ۶۴ آئین‌نامه قانون اوقاف نسبت بصدور دادخواست ممنوعیت شما اقدام‌میشود.
رئیس اداره اوقاف سبزوار-جزایری
آ-۱۹۵۴

تعمیرگاه و سرویس شبانه روزی
فیات
درخیابان تهران‌نو ایستگاه‌فرودگاه میباشد
هرپنج سرویس یك سرویس‌مجانی
اتو سرویس من وشما
آ-۱۹۴۲ (۱)

داوطلب میپذیریم
تلویزیون
کلاسهای کارآموزی علمی وعملی‌رادیوتلویزیون تشکیل داوطلبان برای ثبت نام میتوانند همه‌روزه ازساعت ۴ تا ۹ بعداز ظهر بدفتر کانون فرهنگی بهروز روبروی‌سینما سعدی خیابان باغ‌سپهسالار مراجعه‌فرمایند
تلفن ۳۵۹۹۳
آ-۱۹۴۰

فریدولین

فریدولین یگانه دیگ زودپز بدون خطر ساخت سویس
نماینده انحصاری:
اتو تورمیکس خیابان برق
نبش‌سعدی تلفن ۳۰۴۹۱۵
آ-۱۶۹۸

استخدام
روز اول اردیبهشت کلاس جدید نقشه برداری وروز هفتم کلاس‌جدید نقشه‌کشی در کاخ دانش تشکیل میشود.
در این کلاس شرکت وپس ازاخذ دیپلم بامعرفی ما استخدام‌شوید.
کاخ دانش
نادری نرسیده بچهارراه اسلامبول
آ-۱۹۵۰

کلاسهای انگلیسی
روز دوم اردیبهشت کلاس های دایرکت‌متداول وسوم بامتد سمعی و بصری تشکیل میشود. قبلانام‌نویسی کنید.
کاخ دانش
نادری نرسیده بچهارراه اسلامبول
آ-۱۹۴۸

تعمیرگاه وسرویس شبانه روزی فیات
درخیابان تهران نوایستگاه فرودگاه می‌باشد.
هرپنج سرویس یك سرویس مجانی اتوسرویس من وشما.
آ-۱۹۴۲

پرس توریست
همه نوع اطلاعات وراهنمائی برای مسافرت به کلیه نقاط اروپا وامریکا وشوروی همچنین پذیرفتن‌دانشجویان در دانشکده های اروپا وآمریکا، چهارراه شاه جنب خیابان پهلوی و کوچه ملك.
آ-۱۸۵۵ ۱-۲

درس انگلیسی و فرانسه و پیانو توسط بانوی‌انگلیسی
آدرس -اول خیابان رازی -روبروی دبیرستان انوشیروان -شاهرضا طبقه دوم از ۴ تا ۶ بعد از ظهر
آ-۱۷۴۹

گم شده

(عکس‌بالا) راننده هوشنك چکش‌چی درتاریخ ۲۹ اسفند ماه ۱۳۳۷ماشین ورشوا برنك کرم مدل ۵۷-شماره ۱۳۳۸۷ ط ۳۷ اینجانب محمد باقر اعتمادزاده را برداشته وبرده است هر کسی که‌اورا معرفی نماید دویست تومان‌جایزه دارد. نشانی-ده‌طرشت- اعتمادزاده.
آ-۱۸۳۹

آقای هادی پناهیان پنجاه هفت ساله مدت دوماه ناپدید شده‌کسانیکه از وی اطلاع دارند محض رضای‌خدا به آدرس ذیل خیابان قزوین آهن فروشی سیلی تلفن ۲۰۷۸۳
آ-۱۸۰۹

واگذار میشود

یکباب خانه مدرن
واقع دردربند بمساحت دو هزار و هفتصد متر مربع دارای باغ مشجر وده‌اطاق مجهز بکلیه وسائل برق وتلفن ولوله کشی وحمام وآشپزخانه فر گاز ودوگاراژ باجاره واگذار میشود خواستاران به تلفن۶۵۶۹۰ مراجعه نمایند
آ-۱۱۹۳۱۹ ۳-۳

مغازه واگذار میشود
۵باب مغازه باهم یاجداگانه واقع در لاله‌زار کوچه ممتاز بفروش‌میرسد طالبین ازساعت ۶ الی ۸بعدازظهر باتلفن ۳۲۶۸۸ مکالمه فرمایند
آ-۱۵۸۳ ۱-۳

برای معاوضه یا واگذاری
لباس شوئی هنری واقع در سه‌نبش چهارراه پهلوی پائین با ۱۲ سال سابقه واگذار میشود.
آ-۱۸۴۵ ۱-۵

به‌اجاره واگذار میشود
یك‌اطاق‌درطبقه‌اول برای‌دفترچهارراه شاه نبش خیابان پهلوی و کوچه ملك توریست.
آ-۱۸۵۷

خرید یخ مصنوعی
برای مصرف یکی ازکارگاه های‌ملی احتیاج به روزانه درحدوده‌الی ۸تن یخ مصنوعی ۲۵ کیلوئی است. کارخانه های کوچکی که بتوانند یخ مورد نیاز بالا را تامین نمایند و محصول خودرا که در حدود این‌مقدار باشد یکجا بفروش برسانند. میتوانند برای اطلاع از شرائط به تجارتخانه حاج احمد مازوچی سرای حاج‌حسن تلفن ۲۴۴۹۴ مراجعه نمایند.
آ-۱۸۲۳ ۱-۳

ساعت بولا
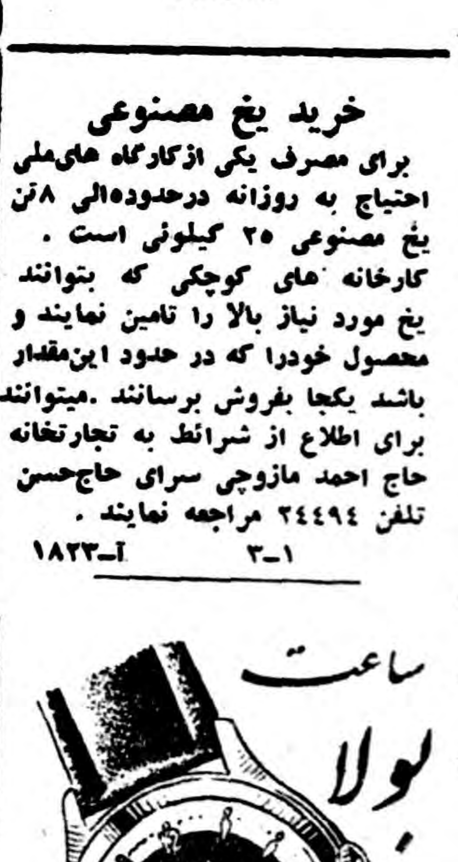

تجارتخانه حریری پاساژ تلفن ۲۳۲۱۶
از شهرستانها نماینده می‌پذیریم
آ-۱۹۸۰ ۱-۳

راهنمای پزشکی

دکترهای متخصص دربیماری‌های قلب
دکتر تیمور کلالی
متخصص بیماری های‌قلب‌ازدانشگاه پاریس خیابان شاه آباد عمارت ۱۰ طبقه پذیرائی بعداز ظهر ها تلفن مطب ۳۴۱۲۲ منزل ۴۰۵۹۶

دکترهای متخصص درگوش و حلق وبینی
دکتر آزاد
متخصص گوش و گلو و بینی‌خیابان منوچهری کوچه ارباب جمشید‌پذیرائی از ۴تا ۵ و۸ بعداز ظهر تلفن ۳۹۵۸۸ و۳۹۵۸۴صبح‌هابا تعیین وقت قبلی

دکترهای متخصص درامراض داخلی
دکتر مسعود امینی
معالج بیماریهای - داخلی -زنان‌و کودکان با بیست و دوسال سابقه طبابت - معالجه قطعی بیماری‌های: رماتیسم -سیاتیک - چ فی مفرط درد اعصاب - فلج وسستی اعصاب بوسیله الکتروفیزیو تراپی با وسائل مدرن آلمانی اشعه ماوراء بنفش و مادون قرمز و ماساژ های طبی - شاهرضا - جنب سفارت هندوستان تلفن ۴۴۷۱۴

دکتر اخوان صادقی
بیماری های درونی - کودکان پوست - مقاربتی سلسبیل چهار راه وثوق تلفن ۶۵۰۱۹

دکتر محمد دادخواه
علاج چاقی و لاغری -ضعف قوابابرق ترك تریاك ومرفین وهروئین‌درپنجروز اول لاله‌زار ازطرف میدان سپه‌تلفن ۳۸۱۷۰

دکترهای متخصص درمجاری ادرار و تناسلی
دکتر شاپور صدری
خیابان سعدی بالای بیمارستان‌امیر اعلم روبروی هدایت‌تلفن ۳۲۳۹۲ پذیرائی: ۴ تا ۸ بعد از ظهر

دکتر محمد رضا مسدد
رزیدنت سابق بیمارستان های آمریکا درمان قطعی بیماری های مقاربتی پذیرائی: ۸-۴ بعد ازظهر اول سعدی - چهارراه دروازه‌دولت

دکتر دانشگر
امراض مقاربتی جلدی تناسلی و سستی امراض زنانه و نازائی‌خیابان سپه مقابل پستخانه تلفن ۳۰۲۴۱۶

دکتر صادقی
درمان سوزاك تازه و کهنه وسستی وناتوانی‌جنسی‌مردان پذیرائی‌عصرها خیابان ری اول صدرالاشراف

دکتر معانی
امراض‌مقاربتی مجاری ادرارامراض زنانه و سستی خیابان فردوسی مقابل بانك ملی ایران

دکتر ا - پولوسا
متخصص‌بیماری های‌مقاربتی،مجاری ادرار و تناسلی‌پذیرائی صبح‌وعصر خیابان فردوسی شمالی مقابل‌خیابان کوشك کوچه صادق تلفن ۴۶۵۸۹

متخصص بیماریهای جهاز هاضمه
دکتر رفیعی از دانشگاه پاریس معده - کبد -روده -پذیرائی۳تا۸ بعد از ظهر خیابان جامی اول کوچه پاریس.

دکترهای متخصص‌درامراض پوست
دکتر محققی
دانشیاردانشکده پزشکی
پذیرائی از ۴ تا ۸ بعد از ظهر نشانی دروازه دولت‌روبروی‌پمپ بنزین تلفن ۳۳۰۰۹

دکتر حسن محقق یزدی
متخصص بیماری های پوست و آمیزش از آمریکا خیابان پهلوی چهارراه امیر اکرم ۴-۸

دکترهای متخصص‌درامراض زنان
دکتر کیقباد کاوسی
متخصص بیماری های زنان رایمان مخترع تکنیك پلاستیکی برای درمان نازائی از امریکا نشانی‌شاهرضامقابل ایرانشهرپذیرائی عصر ها

پزشگان متخصص درجراحی پلاستیك
دکتر بحری
دانشیار دانشکده پزشکی
متخصص جراحی زیبائی وپلاستیك خیابان سعدی روبروی پمپ بنزین تلفن ۳۰۲۴۸۹

دکترهای متخصص درامراض دهان و دندان
دکتر آرام صفریان
خیابان یوسف آباد روبروی‌ت.ث.ث کوچه سیمی تلفن ۴۴۵۰۰

دکتر ابوالحسن خلوتی
دندان پزشك سه راه شاه پذیرائی صبح و عصر تلفن ۴۰۴۴۴

دکترهای متخصص دربیماری اعصاب
دکتر جعفر رحمانی
از دانشگاه لندن خیابان پهلوی بالاتر از چهارراه امیر اکرم تلفن ۴۵۱۱۴ پذیرائی صبح و عصر

دفترخانه های درجه یک تهران

دفترخانه ۱۲۴ جلال دربن خیابان سعدی روبروی ایرانتور تلفن۳۲۱۶۵

دفترخانه اسناد رسمی۱۳۹
رضا عاصم گرگان چهارراه معیبه تلفن ۳۵۸۳۴

دفترخانه اسناد رسمی درجه ۱ شماره ۷۹ تصدی محمد امامی‌واقع در چهارراه سید علی کوچه حریری شماره‌تلفن ۳۳۹۴۹

دفتر ازدواج ۳۲ و طلاق ۲۴شمال شهناز خیابان امین‌الدوله ایستگاه گلچین تلفن ۳۰۲۳۶۹ جعفری ابهری

احتیاجات زندگی

نقشه‌های ساختمانی
قبل از تهیه هرگونه‌نقشه‌ساختمانی از مجموعه نقشه‌های ساختمانی شرکت فرازنو دیدن کنید ابتدای خیابان منوچهری پاساژ ساعتچی تلفن ۳۰۲۶۰۱

آژانس اردستانی
مطلع‌ترین موسسه درباره تهیه‌همه نوع مسکن و اتومبیل
نشانی - خیابان شاه چهارراه سی متری تلفن ۴۱۹۴۹

بذرافشان نظامی
بهترین تخم گل تخم سبزی تخم چمن وکود شیمیائی را در اختیار شما میگذارد نشانی خیابان قزوین چهارراه

سالن جدید دوزندگی‌سلواك
افتتاح سالن جدید دوزندگی‌سلواك را باطلاع عموم آقایان میرسانیم. لاله‌زار مهران تلفن ۳۳۰۳۶

تعمیرات درمنازل
تعمیرات رادیو -رادیو گرام- ضبط صوت‌و یخچال تحت نظر مهندس تحصیل کرده اروپا در منزل تلفن ۳۰۳۱۲۴

هما
بانوان باسلیقه
شیك ترین کیف عالی ترین مدل تحت‌نظر متخصصین کار آزموده با ارزانترین قیمت که درکیف‌سازی‌هما مقابل مجلس تهیه میشود ابتیاع فرمائید.

ثبت شرکتها
دفتر مشاوره قاضی
اساسنامه واوراق ثبت شرکت های تجارتی‌را تنظیم‌وانجام تشریفات‌قانونی ثبت شرکت‌را تعهد می‌نماید -علائم تجارتی را به‌ثبت میرساند.
نشانی -خیابان شاهرضا -غرب‌میدان فردوسی کوچه شاهرود تلفن۴۷۷۰۶ پذیرائی ازساعت ۳تا۹ بعداز ظهر.

آرایش وزیبائی
سالن آرایش وزیبائی آلبا تلفن۴۶۷۸۵ تحت نظر مادام هوانسیان ومتخصص ارایش سر آلبا شاهرضاجنب‌لوان‌تور

کشیک امشب پزشکان

آقایان‌دکتر محمدرضا مسدد: دروازه - دولت اول‌خیابان‌سعدی تلفن ۳۳۹۳۳ دکتر کاظم نجم آبادی: شاهرضا غربی چهارراه بیمارستان پهلوی تلفن ۴۷۳۲۳ - دکتر محمد حسن رازانی: دوراهی یوسف آباد - دکتر خلیل رسولی: امیر آباد خیابان نصرت‌جنب کلانتری ۱۹ تلفن ۴۵۳۲۵. دکتر هوشنك بیضائی: قلهك‌خیابان دولت ایستگاه قنات تلفن ۸۱۹۱۰- دکتر حسین حمیدزاده: قلهك‌خیابان دولت چهارراه رستم آباد. (کشیك دائم)
آقایان دکتر جوانشیری: خیابان نادری اول چهارراه یوسف آباد - دکترهوشنك طبیب زاده: خیابان‌پهلوی بالای نهرکرج تلفن ۶۸۸۸۳.

کشیک امشب داروخانه‌ها

داروخانه میر: انتهای شهباز
داروخانه سیما: خیابان‌نواب‌چهارراه شکوفه
داروخانه ستاره: خیابان‌سی‌متری نظامی چهارراه حشمت‌الدوله.
داروخانه حشمت: خیابان‌شهباز
داروخانه شبانه روزی‌امریکائی: مقابل درمانگاه دریفوس
داروخانه محمدیان: خیابان‌ری‌جنب کوچه آبشار
داروخانه شبانه روزی‌فرزادخیابان قلهك نزدیك داودیه مقابل نبت‌قلهك
داروخانه و آزمایشگاه دکتر امینی (شبانه‌روزی) تلفن ۹۱۹۸۸-نارمك ایستگاه دفتر بازار مرکزی
داروخانه سعادت کشور: خیابان اسکندری چهار راه اسکندری.
داروخانه زیبا: خیابان ویلا. چهارراه پهلوی تلفن ۴۵۲۹۰

کشیک امشب بیمارستانها

بیمارستانها: مسمومین‌بیمارستان های شفا یحیائیان خیابان ژاله‌تلفن ۳۷۶۳۱ لقمان‌الدوله ادهم خیابان مخصوص پشت باغشاه تلفن ۲۳۲۳۳ مجروحین‌بیمارستانهای رازی‌درخیابان شاهپور و امدادی‌شیروخورشید‌خیابان مولوی‌باغ‌فردوس، زایمان‌وعوارض‌زنانه بیمارستان های زنان پیچ شمیران وزیری خیابان شیخ هادی‌و زایشگاه حمایت مادران ونوزادان‌خیابان‌پاستور ودرمانگاه‌جنوب بنگاه حمایت‌مادران خیابان مولوی در مورداحتیاج فوری بپزشك مقابل‌وزارت بهداری‌بوسیله آمبولانس به‌پزشك کشیك مراجعه شوید. تلفن ۳۰۰۷۱

تلفنهای مورد نیاز

تلفن شهربانی: ۸۴ ۳۰۰۸۱۰۲
آتش‌نشانی ۴۴۴۴۳-۴۴۴۴۴
نگهبانی پلیس تهران ۳۰۲۱۵۰
اداره راهنمائی ۳۰۳۶۱۴

تلفن های اطلاعات

تلفنخانه ۳۰۰۱۱تا ۳۰۰۱۹
شعبه آگهی ها۳۰۲۶۳۳ ۳۰۵۱۰۸
سازمان‌شهرستانها۳۰۵۰۶۷
سرویس‌حوادث ۳۰۳۵۶۹
کانون طوطی ۳۰۰۱۰
اطلاعات هفتگی ۳۰۴۸۷۸
اطلاعات‌بانوان ۳۰۳۳۱۳

تقویم اطلاعات

شنبه بیست وهشتم فروردین۱۳۳۸
« دهم شوال ۱۳۷۸
« هیجدهم آوریل ۱۹۵۹
اذان صبح: ساعت ۳و۵۲ دقیقه
طلوع‌آفتاب: ساعت۵و۲۶ دقیقه
غروب‌آفتاب: ساعت ۱۸و۳۱ دقیقه

آموزشگاهها

اموزشگاه ربانی
اموزشگاه ماشین‌نویسی ربانی‌شاه اباد از هر حیث مورد اطمینان است تلفن ۳۷۱۳۵

ماشین‌نویسی کشور
خیام مقابل پارك شهر بااسلوب ده انگشتی

رانندگی
میدانید اسلوب‌صحیح‌رانندگی میکانیکی را درکجا می‌اموزند فقط در هنرستان فنی پرستو گمبر شاهپور تلفن ۲۳۹۱۶

تعلیم رانندگی صحیح
هنرکده فنی رانندگی و میکانیکی را با اخرین متد علمی بشما مسر اموزد و تا گرفتن گواهی نامه‌رسمی بشما تعلیم می دهد.
هنرکده فنی روبروی چاپخانه مجلس تلفن ۲۸۰۴۶

صاحب امتیاز ومدیرمسئول: عباس مسعودی
جای اداره خیابان خیام چاپخانه اطلاعات

اختلاف بین کمپانیهای ایتالیائی وآمریکائی

کمپانی نفت ایتالیا درمنطقه سیسیل سرمایه‌گذاری‌وسیعی شروع کرده‌اند

گلا ـ خبرگزاری مندار ـ از روز ۲۳ تا۲۵ ژانویه ۱۹۵۸ دومین کنگره‌نفتی سیسیل برای بررسی مسئله بهره‌برداری از منابع‌نفتی با درنظرگرفتن توسعه اقتصادی وصنعتی‌کشور در«گلا» ـسیسیل‌ـ تشکیل شد. این منطقه یکی‌از عقب‌افتاده‌ترین مناطق ایتالیا است

تصمیمات این کنگره نه‌تنها برای ایتالیا بلکه برای تمام‌کشور های تولیدکننده نفت مخصوصا برای کشور های عقب‌افتاده‌منطقه خاورمیانه دارای اهمیت‌مخصوصی است .

بطوریکه میدانیم دومنبع نفت سیسیل یعنی «راگوزا» و «گلا» که از مهمترین منابع نفتی این منطقه هستند اولی متعلق‌به‌شرکت آمریکائی «گلفت اویل کمپانی» است که جزء کارتل بین‌المللی است و دومی بشرکت ملی‌ایتالیا «ای‌ان» تعلق دارد . ولی از این‌دو شرکت ـشرکت‌ایتالیائی‌بطوریکه مهندس «ماتی» رئیس آن گفته است متعهد شده است که‌بتوسعه و عمران جزیره کمک کند .

«ماتی» اعلام داشته است که شرکت «ای‌ان» درسیسیل سه‌نوع تاسیسات خیلی مهم بوجودخواهد آورد باین قرار :

۱ـ تاسیس یك پالایشگاه بزرك که از بزرگترین پالایشگاههای اروپا خواهد بود .

۲ـ ایجاد تاسیسات شیمیائی نفت برای تولید کود و مواد پلاستیکی .

۳ ـ تاسیس یك مرکز (ترموالکتریك) برای این منظور که به‌صنعتی‌کردن سیسیل کمك فراوان خواهد کرد «ای‌ان» پیشنهاد کرده است که شرکتهای نفتی این منطقه قسمتی‌از عوائد خودرا برای سرمایه‌گذاری دراین راه اختصاص دهند .

رئیس شرکت گلف با این پیشنهاد مخالفت کرده و اعلام‌داشته است که بهیچوجه حاضر نیست درصنعتی‌کردن این منطقه‌شرکت کند .

شرکت‌های جدید

یك‌شرکت سرمایه‌خودرا افزایش ودیگری تقلیل داد

شرکتهائیکه در ظرف هفته های اخیر تاسیس یاتغییر وضع یافته عبارتست از شرکت تجارتی‌رفیعی بامسئولیت محدود که بمنظوروواردات دارو وکالاهای مجاز وصادرات فرش تشکیل شده سرمایه این شرکت مبلغ پانصد هزارریال است ومدیریت شرکت بعهده آقایان مهندس علی‌اصغرو دکتر حسن رفیعی وبانوادسولا ـ آستادن‌مایو میباشد همچنین شرکت سهامی اریك بمنظوروواردات و صادرات کلیه کالاهای مجاز بازرگانی تشکیل شده وسرمایه آن بمبلغ دومیلیون ریال بمدت نامحدود است ومدیریت شرکت بعهده آقایان جعفر ایهکچی و دوشیزه انور فتح‌اللهزاده میباشد.

یك‌شرکت هم موسوم به‌شرکت تجارتی صنعتی دیوا بامسئولیت محدود سرمایه خودرا ازمبلغ پانصد هزارریال بمبلغ هفتصدوپنجاه‌هزار ریال افزایش داد. درمقابل‌شرکت سهامی تولیدی صنعتی محیط سرمایه خودرا ازمبلغ ۳۰میلیون ریال به۹۰میلیون ریال تقلیل داد

آشنائی باصول مارکتینك

وزارت کشاورزی اطلاع‌میدهد که برای آشنا کردن‌بازرگانان و کشاورزان باصول جدید فروش بازرگانی کالاهای کشاورزی مارکتینك) از طرف اداره مارکتینك کنفرانسهائی درسال قبل تشکیل شده وارسال جاری نیز باکمك‌اداره ترویج کنفرانس هائی ترتیب‌داده خواهدشد .

۴۴درصد گاوها مبتلا به‌تب‌مالت هستند

برای ریشه‌کن ساختن بیماری‌تب مالت درانسان وهمچنین جلوگیری ازسقط جنین گاوی مبارزه از طرف مامورین دامپزشکی ادامه دارد ودر ۵۴ گاو داری از۷۳۳۵ گاو نمونه برداری خون شده واز از ۴۳۳۹ گاو آزمایش شده و ۱۹۴۹راس بیمار و ۴۶۹ مشکوك و۱۹۵۷ راس سالم تشخیص شده است .

متوسط گاوهای بیمار ۴۴درصد محاسبه شده است .

ساختمان بانك رهنی یکسال‌ونیم دیگر طول میکشد

خبرنگارما اطلاع‌میدهد که لوازم تهویه بانك رهنی که‌درکشتی پستان غرق شده بود مجدداسفارش داده شده و واردگردیده است .

خبرنگارما اضافه میکند که ساختمان بانك رهنی تایکسال‌ونیم دیگر طول خواهدکشید .

مناقصه‌هاومزایده‌های دولتی

•اداره ساختمان کل گمرك‌تکمیل ساختمان انحصارات شهرستان ارالك ۳۱ر۱ر۳۸

•وزارت راه ساختمان عمارت‌وزارت راه تا۹ر۲ر۳۸

اطلاعات اقتصادی

اختلاف بانکها و شرکت های بیمه

بانکها خسارات کلاهبرداری اخیر را ازشرکت‌های بیمه مطالبه می‌کنند

در جلسه‌ای که هفته‌گذشته باحضور نمایندگان‌بانکهاوبیمه‌هائیکه‌درجریان کلاهبرداری یکمیلیون و نیم دلاری خسارت دیده‌اند در دفتر آقای سمیعی معاون بانك ملی ایران‌تشکیل شد از طرف بانك ملی اظهار شدکه بانك به استناد واعتبار بیمه نامه باین عده اعتبار داده است و لازم است شرکت های بیمه خسارات بانك را بدهند وسپس شرکت‌کشتی رانی را تعقیب کنند والبته بانك‌ها نیز در جریان تعقیب کلاهبرداران شرکت های بیمه همکاری خواهد کرد .

دراین جلسه نمایندگان بیمه متقابلا پاسخ دادند :

اولا دادن اعتبار به صرف داشتن بیمه نامه نیست وازاین گذشته اگر بانك شرکت های کشتی رانی را مسئول می‌دانندچرا اعتراض‌نکرده‌اند وچرا این شرکت ها را تعقیب نمی نمایند؟ .

درنتیجه این جلسه بدون اخذ نتیجه خاتمه یافت وهنوز مشکل و اختلاف باقی است .

سهمیه بشورایعالی اقتصادنمیرود

امروز خبرنگارما اطلاع یافت که لیست سهمیه واردات سال ۳۸ به شورایعالی اقتصادارسال نخواهد شد ودرجلسه شورای عالی‌اقتصاد که درپیشگاه شاهنشاه تشکیل میشود مطرح خواهدشد وکمیسیون های شوری آنرا بررسی‌نخواهند کرد. درسنوات گذشته سهمیه‌در شوری دقیقا رسیدگی میشد .

صادرات سیستان وبلوچستان

دراسفند گذشته ۶۵۱۳۳۵ کیلو محصولات‌مختلف کشاورزی‌بارزش ۲۲ر۶۵۹ر۱۹۵ ریال از طریق گمرك بلوچستان و سیستان بخارج از کشور صادر شده است .

یازده اتحادیه صادراتی تشکیل‌میشود

اطاق بازرگانی موافقت خود را با تشکیل اتحادیه ها اعلام کرد

اطاق بازرگانی تهران موافقت شفاهی خود را در مورد آئین نامه یازده اتحادیه صادراتی باطلاع وزارت بازرگانی رسانیده و پس از رسیدن موافقت کتبی اطاق ـطرح تصویبنامه تشکیل این اتحادیه ها سند خواهد شد .

رد لایحه تشویق صادرات بتولید و تجارت مملکت لطمه میزند

امروز یك مقام مطلع درمورد لایحه تشویق صادرات که‌در مجلس‌شورای ملی رد شده بخبر نگار ما گفت این لایحه دارای محاسنی است که بطور خلاصه باین قرار است :

۱ـ دراین لایحه لوازم بسته بندی واستاندارد از عوارض گمرکی معاف شده ۲ـبرای حمل ونقل کالاهای صادراتی‌از ۱۵ تا۷۵ درصد تخفیف‌پیش‌بینی شده (بوسیله راهن) ۳ـشرکت های تولیدی وصادراتی تا۵ سال ازمالیات وعوارض معاف گردیده‌اند .۴ـبرای بالا رفتن تولید که‌در توسعه صادرات وجلوگیری از واردات مؤثر است پیش بینی شده است که کلیه کارخانجات وماشین آلات تولیدی واصلاحی برای تغییر نژاد دامها وبهبود کشاورزی وبهبود وضع صادرات وکارهای معدنی از عوارض گمرکی معاف هستند ۵ـ اخذ عوارض از کالاهای صادراتی که‌از یك شهر خارج ویااز آن عبور داده می شود منع شده است .

پرداخت وام‌های کشاورزی دراستان‌های خراسان‌وکرمان

درآذرماه گذشته بیش‌از یازده میلیون ریال وام کشاورزی بکشاورزان‌دواستان پرداخت شده است

امروز بانك کشاورزی صورت وامهائی را که از طرف این بانك در استان‌های خراسان و کرمان در آذرماه ۳۷ پرداخت شده است‌انتشار داد.

وامهای کوتاه مدت

این‌وامها برای خریدانواع بذر کود و خرید سموم و لوازم دفع آفات ـپرداخت مساعده‌بکشاورزان و تاسیس صنایع دستی روستائی و خرید دام و غیره پرداخت شده است.

مبلغی که‌بهر شهرداده شده باین قرار است : سیرجان ۴۰ هزار ریال ،بندر عباس ۴۷۳ هزار ریال ، زابل ۳۰۰ هزار ریال، مشهد ۹۴۴ هزار ریال ، سبزوار ۴۳۷ هزار ریال ،تربت حیدریه ۱۳۵ر۴۵۰۰ ریال ،نیشابور ۲۱۶۰۰۰ ریال ، بیرجند ۳۰۹۵۰۰ ریال ، قوچان ۶۴۳۰۰۰ ریال ، بجنورد ۱۵۷ر۰۰۰ ریال ، جمع کل ۴ر۶۷۳ر۰۰۰ ریال .

وامهای متوسط المدة

این وام‌ها برای مصارف زیربعنی عملیات اصلاحی و تعمیر قنوات و ساختمانهای روستائی و تاسیسات عمومی دهات تعمیر انواع ساختمان های روستائی و ایجاد استخرها و انبارهای آب وحفر چاههای معمولی، نهرکشی و احداث باغات میوه و قلمستانها ـدام پروری ـ خریدانواع ماشین های کشاورزی و غیره‌پرداخت شد و برای هرشهر باین شرح بوده است :

کرمان ۳۸۰ر۰۰۰ ریال ـسیرجان ۹۹۰۰۰ ریال‌ـبندر عباس ۲۶۰ر۰۰۰ ریال‌ـ زابل ۲۵ر۰۰۰ ریال ـمشهد ۶۵ر۰۰۰ ریال ـ سبزوار ۷۹۲۵۰۰۰ ریال ـتربت‌حیدریه ۱۳۶۵۰۰۰ ریال نیشابور ۱ر۳۲۳ر۵۰۰ ریال ـبیرجند ۱۲۰۰۰ ریال ـ قوچان ۴۴۸۰۰۰ ریال ـ بجنورد ۵۶۲۰۰۰ ریال جمع کل ۵ر۴۳۲ر۰۰۰ ریال.

وامهای طویل المدة

برای عملیات اساسی آبیاری‌وغیره وامهائی باین شرح پرداخت شده است :

مشهد ۲ر۵۰ر۰۰۰ ریال ـتربت حیدریه ۸۶۰ر۰۰۰ ریال ـ بیرجند ۹۰ر۰۰۰ ریال‌ـجمع کل یك‌میلیون ودویست هزار ریال ونیز جمع کل تمام این اعتبارات ۱۱ر۳۰۵ر۰۰۰ ریال میشود.

تعلیمات خارجی

را درمرکز تجارتی دنیا

نیویورك

بیاموزید

شما میتوانید درنیویورك که مرکز تجارت‌دنیااست معلومات تجارتی بیاموزید مدرسهٔ کامبریج دروس کاملی درامور تجارت بشما بیاموزد وموفقیت شما را دراین رشته زیادترکند . دروسی که دراین مدرسه تدریس میشود مربوط به رشته های منشی‌گری ـ منشی‌گری دو زبانه (زبان خارجی) ترجمه زبان‌های خارجی ـ دفترداری ـ ماشین نویسی ـ ماشین های حسابداری ـ بزبان انگلیسی است ـ درعین حالی که شما این دروس را درمدرسه می‌آموزید برای کسب تجربه بیشتری می توانید چند ساعتی دریکی از تجارتخانه‌های شهر نیویورك مشغول کار شوید و یا سفارش این مدرسه ترتیبات قانونی درمورد اجازه که از طرف ادارهٔ مهاجرت آمریکا داده خواهد شد .

چنانچه شما معلوماتی در زبان اسپانیائی دارید شانس موفقیت شما دراین مورد برای دریافت‌دانشنامه دو زبانه بیشتر خواهد بود .

مدرسه کامبریج از طرف وزارت دادگستری آمریکا بتصویب رسیده است واجازه‌داردکه شاگردان خارجی را برای تعلیم این گونه دروس بپذیرد ـ چنانچه محتاج باطلاعات بیشتری هستید متمنی است باین مدرسه بنویسیدکه مفتخرا تقدیم شود .

THE CAMBRIDGE SCHOOL OF BUSINESS, INC.
220 West 42 Street
New York City, U.S.A.

آ ـ ۱۹۷۰

ایتالیا دربهار سال ۱۳۳۸ منتظر شما است ازنمایشگاه بین‌المللی میلان‌از ۲۳فروردین لغایت هفتم اردیبهشت دیدن فرمائید

درسال گذشته ۶۷ کیلو متربنای نمایشگاه بود و۱۳۳۱۵ موسسه و کارخانه محصولات خودرادرمعرض بازدید ۴ر۲۵۰۰۰۰ نفرازتماشاچیان ۱۱۸ ملت‌جهان قرار دادند

برای کسب اطلاع بآقای‌محسن رافت خیابان شاهرضا کوی‌البرز نمره ۳۸ تلفن ۴۳۰۶۸ مراجعه فرمائید

آ ـ ۱۶۱۱ ۱ـ۲

۱۸۸۱۵

آ ـ ۱۵۶۲

شهریار

شرکت تندبری بامسئولیت‌محدود

حمل‌ونقل بار ومسافر درکشور و سایرممالك جهان‌بوسیله: هواپیما کشتی . راه‌آهن واتومبیل خیابان فردوسی پاساژ ۲۶ شماره ۳۰۱و ۳۰۲ تلفون ۳۰۴۲۱۹ ـ تلگرافی ۴۴۴۴

۱ـ۳

کلیم... شیر کامل

یك غذای کامل

کلیم آنمقدارموادغذائی‌راکه برای ساختمان بدن‌شما لازم است بشما میدهد ودارای طعم‌عالیترین وخالص‌ترین شیر کاواست .

حاوی ویتامین د

کلیم...

شیر کامل

© 1962 Borden Co. Inter. Copr. Res.

آ ـ ۱۹۱۸

دامپر بنفورد رسید

BENFORD Diesel Dumpers

تعدادی از انواع **دامپرهای بنفورد** رسید

۱ ـ ازخریدارانیکه قبلا سفارش داده وبیعانه پرداخته‌اند دعوت میشود جهت تحویل ماشین خود مراجعه فرمایند

۲ـ علاقه‌مند انیکه درانتظار رسیدن **دامپرهای بنفورد** بوده ویااینکه قبلا ثبت نام کرده‌بودند میتوانند جهت بازدید وخرید رجوع نمایند . درضمن‌یادآور میشودچون بهارفصل فعالیتهای ساختمانی ـ کشاورزی وحمل ونقلهای سنگین است **دامپربنفورد** بهترین وسیله کار برای مقاطعه کاران ـ کشاورزان و معدنچیان می باشد

نماینده انحصاری بنفورد ـ تهران شاهرضا مقابل درب ورودی دانشگاه

آ ـ ۱۹۶۴

خرید فرشهای کهنه خانه‌ها — **فروش فرشهای خوش نقش وطن**

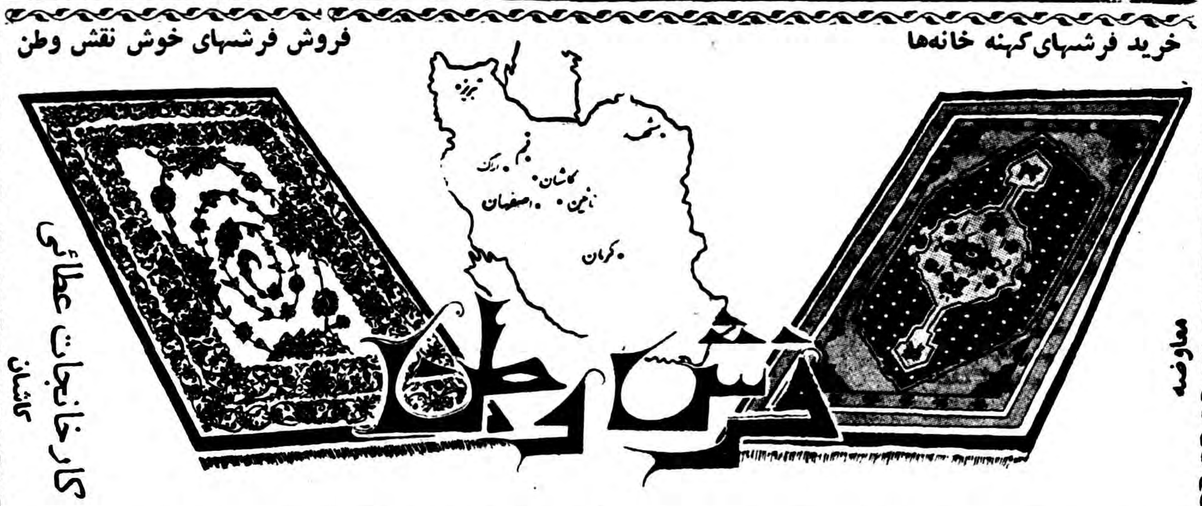

هراندازه فرش وبهر نقشه بخواهیداگردرمیان صدها فرش موجود نبود سفارش بدهید درمدت کوتاهی تحویل میشود

نشانی: خیابان شاه ـ چهارراه اردیبهشت تلفن ۴۷۸۱۳

آ ـ ۱۹۷۸

توسعه گمرك بندر پهلوی

ساختمان دوانبار بزرك فلزی گمرك نزدیك بپایان است

خبرنگار ما از بندرپهلوی گزارش میدهد از دوسال قبل بدستورمقامات وزارت گمرکات وانحصارات برای بهبود وضع گمرك بندر پهلوی تصمیماتی گرفته شد ودر اجرای این تصمیمات ساختمان دو انبار بزرك فلزی جهت گمرك این شهرستان شروع گردید .باید گفت انبار های فعلی گمرك بندر- پهلوی نه تنها گنجایش کافی برای کالاهای بازرگانی ندارد بلکه‌اغلب در هنگام بارندگی بر اثر ایجاد رطوبت در انبار های گمرك‌بکالا- های موجود در انبار ها خسارات فراوانی وارد می‌آید و مخصوصا کاغذهائی که بازرگانان از شوروی وارد میکنند در انبار هـای فعلی گمرك بندر پهلوی بر اثر ایجاد رطوبت زیان جبران ناپذیری وارد میگردد با تکمیل ساختمان این دو انبار فلزی از این پس بازرگانان میتوانند کالاهای بازرگانی خودرا با خاطری آسوده در این انبارهای فلزی تخلیه کنند فعلا ساختمان اسکلت آهنین این انبار ها تقریبا پایان یافته وبزودی با تکمیل ساختمان آنها آماده برای تخلیه کالاهای بازرگانی خواهد شد . ساختمان این انبار ها طوری استکه حتی در هنگام طوفان دریا نیزمیتوان کالاهای بازرگانی را در این‌انبارها تخلیه ویا از آن بارگیری نمود خود نیزموجبی برای سرعت در کار تخلیه وبارگیری کشتی ها میباشد . علاوه بر آن بدستور مقامات وزارت‌گمرکات وانحصرات برای کارکنان‌گمرك‌این شهرستان خانه های مسکونی که مخصوص نقاط مرطوبی ساخته شده تهیه گردیده ودر اختیارآنان قرار گرفته است .

ملاقات سفیر آمریکا واستانداراصفهان

قبلا اطلاع داده شد سفیر کبیر امریکا در ایران باتفاق همسرخود و چند نفر از اعضای عالیرتبه سفارت آمریکا با هواپیمای آن سفارتخانه باصفهان مسافرت کرد وبا تیمسار گرزن استاندار ملاقات کرد .

در عکس بالا سفیر کبیر امریکا هنگام ملاقات با تیمسار گرزن استاندار اصفهان دیده میشود .

باقطع نوار سه رنك

پرورشگاه جمعیت خیریه ثریا افتتاح‌شد

چندروز قبل پرورشگاه جدیدالتاسیس خیریه ثریا شهرستان نیشابور طی‌مراسمی بوسیله آقای‌فرهمندفرماندار این شهرستان افتتاح شد.

درمراسم افتتاح این پرورشگاه بانوان جهانبانی وذره‌پرور نمایندگان اعزامی جمعیت مرکزی ،خیریه ثریا ،روسای ادارات دولتی و جمع کثیری از محترمین شهر حضورداشتند.

آقای فرماندار پس‌از ایراد سخنرانی کوتاهی نوارسه‌رنك ساختمان پرورشگاه رابنام شاهنشاه قطع نمود وبدینترتیب مراسم افتتاح انجام گرفت .شرکت‌کنندگان دراین مراسم ازقسمتهای مختلف پرورشگاه بازدید .کردند.

بازرسان نان‌وگوشت

از همدان خبرنگار ما گزارش میدهد طبق اظهار آقای فرهمند فرماندار همدان دو روز قبل طی کمیسیونی چهار ده نفر از کارمندان ادارات مختلف دولتی برای بازرسی وضع نان و گوشت شهرانتخاب شدند هم‌اکنون وضع نان همدان تا حدی‌رو به بهبودی رفته و فراوان شده است آقای‌فرماندار افزود تا چند روز دیگر مضیقه گوشت نیز مرتفع خواهد شد .

چندخبرخلاصه ازشهرستانها

افزایش نرخ اجناس

بندر بوشهر ـاخیرا نرخ اجناس در بندر بوشهر بطور قابل ملاحظه‌ای افزایش یافته و این امر باعث نگرانی اهالی شده است . تقاضا دارند برای کنترل نرخ اجناس اقدام شود .

کشتارگاه ایجاد میشود

پهلویدژ ـدربازدیدی‌که آقای‌دکتربنی هاشمی‌رئیس‌دامپزشکی گرگان ازوضع دامپزشکی پهلویدژ بعمل آورد قرارشدکشتارگاه مجهزی در این بخش ایجاد شود .

انتقال تحویلدار بانك

بیجار ـآقای حسن بهروز تحویلدار بانکملی بیجار که جزو مامورین فعال ووظیفه شناس بود بشهرستان همدان منتقل گردید .

کمك به پرورشگاه یزد

یزد ـ آقایان شهیدی رئیس دارائی و«استادان» یکی از وکلای دادگستری یزد در مراسم گاردن پارتی پرورشگاه یزد هریك مبلغ‌هزارریال کمك‌نمودند .

فعالیت برای بهبود وضع‌گوشت

بیجار ـآقای عباس سلطانی فرماندار بیجار مساعی زیادی جهت بهبود وضع گوشت ونان که اخیرا در این منطقه کمیاب و گران شده است مبذول میدارد .

اولین جلسه تربیت بدنی

رامسر ـ اولین‌جلسه سازمان تربیت بدنی رامسر در سال جاری باحضور آقای محمد کریم زاده مدیر فنی تربیت بدنی تشکیل شد و پیرامون امور ورزشی مذاکراتی بعمل آمد .

استفاده از مرخصی

بیجار ـآقای سروان کمالی رئیس شهربانی بیجار بمنظور استفاده از مرخصی بتهران عزیمت نمود. در غیاب مشارالیه آقای سروان اردلان کارهای شهربانی را انجام میدهد .

خطر حمامهای خزینه‌ای

داران ـ گرمابه‌های خزینه‌ای داران بهداشت اهالی را تهدیدمیکند. تقاضا دارند از طرف شهرداری نسبت بتبدیل خزینه گرمابه‌ها بدوش اقدام گردد .

نتیجه مسابقات‌کشتی

گرگان ـ در مسابقات کشتی که بین تیمهای کشتی گرگان،کردکوی ، بندر شاه ،بندر گز وعلی آباد در گرگان انجام شد شهرستانهای کردکوی، گرگان وبندر گز بترتیب رتبه اول تاسوم مسابقات را حائز شدند .

انتقال آموزگاران سهل‌انگار

اراك ـدونفر از فرهنگیان اراك که در انجام وظیفه سهل‌انگاری کرده بودند از این شهر منتقل شدند .

افتتاح ساختمان جدید ژاندارمری

سمنان ـساختمان جدید ژاندارمری سمنان که بامساعی آقایان‌سرهنك حلمی رئیس ژاندارمری وسرگرد تفضلی وسرگرد قره‌گزلو افسران‌ژاندارمری سمنان بنا شده بود چندروز قبل طی مراسمی افتتاح‌گردید.

مزارع بندر بوشهر درمعرض نابودی

بندر بوشهر ـبعلت عدم بارندگی د ربندر بوشهر مزارع کشاورزی این منطقه در معرض خطر نابودی قرار گرفته است .

نتیجهٔ باده‌گساری

رشت ـاتومبیلی برانندگی حسن علوی که راننده آن بعلت صرف مشروبات الکلی از حال طبیعی خارج شده بود باجوانی بنام محمدعلیخانی تصادف کرد واو را شدیدا مجروح نمود .

اسفالت خیابان پهلوی

بندر بوشهر ـ اداره گمرك‌بندر بوشهر اسفالتکاری قسمتی از خیابان پهلوی این شهررا که در مقابل کوی کارمندان گمرك واقع شده است انجام میدهد.

تقدیر از رئیس بیمارستان

برازجان ـآقای دکتر عدل کفیل‌بهداریهای جنوب ضمن بازدید از بیمارستان‌برازجان از آقای دکتر رامین رئیس بیمارستان بمناسبت جدیت در انجام وظیفه تقدیر نمود .

بازدید جهانگردان امریکائی

اصفهان ـچهل نفر از جهانگردان آمریکائی که جهت بازدید آثارتاریخی باصفهان آمده بودند پس از بازدید بوسیله هواپیما بصوب عربستان‌سعودی عزیمت کردند .

تکمیل ساختمان پرورشگاه

رشت ـ جلسه انجمن خیریه ثریا رشت باحضور آقای اشتری استاندار تشکیل گردید و جهت تکمیل ساختمان پرورشگاه ثریا تصمیماتی اتخاذ گردید .

بازدید مدیر کل ثبت اسناد

شهسوار ـ آقای سرجوئی مدیر کل ثبت‌اسناد باتفاق آقای خطاطان رئیس ثبت اسناد استان دوم از اداره ثبت شهسوار بازدید کردند . و وعده داده شد درسال آینده ساختمان مجهزی برای اداره ثبت ساخته شود.

ازشیوع مننژیت جلوگیری شد

نائین ـ چون یکی‌از اهالی قریه نیستانك از توابع نائین مبتلا به‌بیماری مننژیت شده بود . بدستور آقای دکتر ارسطو رئیس بهداری نائین اقدامات لازم برای جلوگیری از شیوع این بیماری بعمل آمد .

تقدیر رئیس فرهنك

همایونشهر ـ آقای علوی رئیس فرهنك همایون شهر بمناسبت‌فعالیت در راه پیشرفت فرهنك این منطقه از طرف آقای معصومخانی رئیس فرهنك اصفهان تقدیر شد .

بازدید از کلاسهای شبانه

رشت ـطی چند روز اخیر کـه آقای مهندس نفیسی جهت‌افتتاح هنرستانهای صنعتی رشت باین شهرستان وارد شده بود باتفاق آقایان صمصامی وباباهادی ازکلاسهای شبانه بازدید نمو .

مراجعت کردند

شیراز ـآقای سرهنك‌هاشمی رئیس سازمان امنیت فارس از مسافرت امریکا و آقای صداقت رئیس اداره انتشارات ورادیوی فارس ز سفر مرکز بشیراز بازگشتند .

کشف کالای قاچاق

جهرم ـ تعداد زیادی عدلهای قاچاق بارزش تقریبی ۳۶۰ هزار ریال‌بوسیله مامورین گارد گمرك جهرم در هشت‌کیلومتری این شهرستان کشف گردید وتحویل گمرك شد.

درمانگاه افتتاح میشود

رفسنجان ـ اخیرا ساختمان درمانگاه شیروخورشید رفسنجان تکمیل گردیده وکلیه وسائل آن نیز فراهم شده است قرار است درمانگاه مزبور در آینده نزدیکی افتتاح شود .

سرقت دوچرخه معمولی شده !

کاشان ـ سرقت دوچرخه درکاشان معمول گردیده وتاکنون جهت دستگیری سارقین اقدامی بعمل نیامده است اهالی انتظار دارند برای دستگیری سارقین دوچرخه‌ها اقدام شود .

کوره‌های زغال را خراب کردند

گلوگاه ـ اخیرا از طرف مامورین جنگلبانی، گلوگاه کلیه کوره‌های زغال این منطقه خراب شده‌است اهالی تقاضا دارند جهت تامین زغال مصرفی اجازه دائر شدن چند کوره زغال داده شود .

مقدمات لوله‌کشی مشهد فراهم میشود

ده حلقه چاه عمیق حفر میشود وسه‌مخزن بزرك آب ساخته خواهد شد

آب مصرفی سه روز مشهد همیشه تامین خواهدبود

چندروز قبل عده‌ای از مهندسین فنی سازمان برنامه جهت تهیهٔ مقدمات کار لوله‌کشی شهرستان مشهد باین شهرستان وارد شدند وپیرامون چگونگی لوله‌کشی آب‌مشروب مشهد اطلاعاتی دراختیار خبرنگاران جرایدگذاشتندمهندسین مزبور طی مصاحبه‌ای اظهار داشتند برای لوله‌کشی شهرستان مشهد جمعا ده حلقه چاه عمیق حفرمیشود کـه عمق هریك ازاین چاها از ۱۵۰ تایکصدو هشتادمتر خواهد بود وپیش‌بینی میشود کـه از هریك این چاهها ۳۸تا۴۰ لیتر آب در ثانیه بدست آید . آب‌چاههای مزبور کـه‌در ۱۸کیلومتری مشهد حفر خواهد شد بوسیله لوله به‌کوه‌سنگی واقع در جنوب این شهرستان منتقل گردیده ودر مخازنی کـه هم‌اکنون دردست ساختمان است وارد میشود برای نگاهداری آب جمعا سه مخزن بزرگ کـه‌هریك گنجایش ۱۵هزار لیترآب دارد ایجاد میگردد کـه‌هم‌اکنون دومخزن دردست ساختمان است ویکی هم درآتیه نزدیکی ساخته خواهد شد. ازاین مخازن کـه‌در حدود ۲۰متراز مرتفع‌ترین ساختمانهای مشهد مرتفع‌تر میباشد بوسیله لوله آب بشهر منتقل میگردد.

ساختمان این مخازن طی چهارده ماه پایان خواهد یافت ودر آن آب مصرفی سه‌روز مشهد ذخیره خـواهد شد .

بازدید نمایشگاه

بطوریکه‌قبلا اطلاع‌داده شدنمایشگاه بزرك صنعت نفت از طرف شرکت‌های عامل ایران و شرکت ملی نفت در سالن کتابخانه ملی شیراز از دو روز قبل تشکیل گردید و تا نوزدهم اردیبهشت ماه دائر خواهد بود . از مردم شیراز دعوت شده‌استکه برای بازدید این نمایشگاه در کتابخانه ملی حضوریابندضمنا عده‌ای ازمدیران جراید مرکز برای شرکت در مراسم مزبور وارد شیراز شدند .

کارگران متدین بندر بوشهر

ازتخلیه کشتی حامل مشروبات الکلی خودداری‌کردند

چندروزقبل یك‌کشتی‌حامل‌مشروبات الکلی خارجی برای تخلیه محمولات خود دراسکله بندر بوشهر پهلوگرفت محمولات این کشتی متعلق به‌عده‌ای از صاحبان رستورانها وکافه‌های تهران بود که‌میبایستی دربندر بوشهر تخلیه شود جرثقیل کشتی‌بکار افتاد تاصندوقهای محتوی شیشه‌های مشروب را از کشتی خارج‌نماید ولی هنگامیکه کارگران اسکله‌متوجه‌شدندصندوقهای مزبور محتوی مشروبات الکلی‌است ازتخلیه کشتی خودداری کردند وباین عنوان که‌ما مسلمانیم ودستمزدی که‌از بابت تخلیه صندوقهای مشروبات بمادداده میشود حرام‌است دست ازکار کشیدند. کشتی مزبوربدون اینکه محمولات خودرا دربندر بوشهر تخلیه کند ناچار بصوب بندر خرمشهر حرکت کرد تاشاید درآنجا محمولات خودرا تخلیه نماید.

مجروح جان سپرد

خبرنگار ما از همدان طی گزارشی مینویسد خانعلی یکی از اهالی قریه شیرین آباد همدان‌که اخیرا طی نزاعی مجروح شده و در بیمارستان همدان بستری گردیده بود چند روز قبل بعلت شدت‌جراحات وارده‌جانسپرد جنازه خانعلی پس از انجام‌تشریفات قانونی مدفون گردید .

مبارزه با«سن»

خبرنگار ما از اصفهان مینویسدچند روز است که مامورین اعزامی‌سازمان ترویج کشاورزی اصفهان درمناطق «اشکذر» «ابرقو» و «اردکان»مشغول مبارزه باآفت سن میباشند.

دخالتهای بیجای مادرشوهر

موجب زدوخورد خانواده‌های عروس وداماد شد

ازرشت خبرنگار ماگزارش میدهد چندسال قبل علی حبیبی یکی ازجوانان رشت بادوشیزه‌ای بنام قزقیت ازدواج کردوباپنترتیب زندگی مشترك خودرا باهمسرش شروع‌نمود .علی همسرش را بحد پرستش دوست میداشت ولی هنگامیکه بخانه وارد میشد حوامادروی‌باصحبتهائی که‌درباره بداخلاقیهای عروسش میکرد ویرا ناراحت مینمود واین گفتگوها منجر بعصبانیت علی وبدبینی وی نسبت بهمسرش‌میگردید و گاهگاه نیز این عصبانیتها بداد وفریاد وزدوخورد بین علی وهمسرش منتهی میشد.

چندروز قبل هم باورود علی بخانه این‌ماجرا تکرار شد ولی‌این‌بار زدوخورد بین علی وهمسرش بزدوخورد خانواده‌های این‌زن وشوهـر جوان منجر گردید ودرنتیجه علی وپدرزنش زلفعلی‌براثر ضربات چوب‌و چماق مجروح‌شده وتحت معالجه قرار گرفتند هم‌اکنون حوامادر علی که‌این آشوب‌را برپاکرده همچنانکه درعکس بالادیده میشود به‌آینده زندگانی پسرش میاندیشد.

موقتی بوده

قبلا اطلاع‌داده شد در کاشمر گوشت کمیاب وگران است و کشتارکنندگان درفروش گوشت حیله‌بکار میبرند اینك‌از اداره‌کل مطبوعات وزارت کشور مینویسند. مضیقهٔ گوشت درکاشمر موقتی بوده واینموضوع بعلت انسداد راهها وکمبودعلوفه‌ادامه داشته‌است که‌باقدامات شهرداری محل برای جلوگیری ازکمیابی گوشت‌تدابیر لازم بعمل آمده‌است.

کنگره فرهنگی اصفهان

درکاخ باستانی چهل ستون بمدت پنج‌روز تشکیل‌گردید

چند روز قبل کنگره فرهنگی استان اصفهان با شرکت رؤسای فرهنك شهرستانهای تابعه استان ومدیران دانشسراهای کشاورزی ،عشایری ،مقدماتی ،تربیت بدنی و هنرستانهای صنعتی در کاخ چهل‌ستون اصفهان تشکیل گردید در این کنگره فرهنگی ابتدا آقای معصومخانی مدیر کل فرهنك استان هدف تشکیل کنفرانسهای فرهنگی وهمچنین برنامهٔ‌کار این‌کنفرانس راباستحضار رسانید وضمن معرفی شرکت کنندگان در این کنگره از تیمسار گرزن استاندار تقاضا نمود کنفرانس را افتتاح نماید.آقای استاندار با ایراد بیانات مبسوطی پیرامون علاقمندی مردم نسبت بفرهنك فعالیتهای فرهنگی استان را مورد تقدیر قرار داد وکنفرانس‌فرهنگی را افتتاح نمود .در این کنفرانس که بمدت پنج روز بطول انجامید در بارهٔ تربیت معلمین آزموده ، آموزشی وتعلیم وتربیت دانش آموزان تا تاسیس مدارس کشاورزی در دهات ، توجه بامور صنعتی وحرفه ای وتعلیمات عمومی گفتگو ومذاکره بعمل آمد در آخرین روز کنگره فرهنگی شرکت ـ کنندگان در این کنفرانس از مؤسسات فرهنگی اصفهان بازدید نمودند .

برق گرفتگی

خبرنگار ما از شهرری گزارش میدهد جوانی بنام محمود اللهیاری یکی از اهالی شهرری هنگامیکه در منزل مشغول انجام کار هـای خانه بودبراثر تماس دستش‌باسیم برق دچار برق گرفتگی شد وپس از انتقال به بیمارستان فیروزآبادی جان سپرد .

بخاطر تعیین دهبان

اهالی یك قریه کارهای خودرا رهاکرده بزدوخورد پرداخته‌اند

مردم‌قریهٔ«خرشتوم»حاضر نیستنددست‌اززدوخورد بردارند!

در فاصله چندین‌کیلو متری‌رودسر قریه ای بنام «خرشتوم» وجود دارد که یکصد وشصت خانواده‌کشاورز در این قریه سکونت دارند این قریه بدو قسمت علیاوسفلی تقسیم گردیده واخیرا بر سر تعیین‌دهبان بین کلیه ساکنین‌این قریه‌اختلافاتی روی داده که منجر بزد وخوردهائی گردیده است از هنگام بروزاین اختلافاتی تاکنون چندین بارااهالی با چوب وچماق بجان یکدیگرافتاده واغلب در این زد وخورد ها که‌زنان قریه نیـز بکمك شوهـران خود آمده اند عده‌ای مجروح گردیده‌اند

چند روز قبل نیز با تشدید این اختلافات مجددا زد وخورد خونینی بین اهالی قریه از زن و مرد روی داد وافراد قریه با کارد و تبر و چوب وچماق وسنك بجان هم‌افتاده ودر این زد وخورد عدهٔ زیادی از اهالی مجروح شدند ضمنا بیش از بیست نفر زن ومرد نیز ازطرف مقامات انتظامی باتهیم شرکت در این زد وخورد دستگیر شده وهم‌اکنون در زندان شهربانی رودسر بسر میبرند موضوع‌جالب این‌استکه اخیرا آقایان دادستان استان و رئیس دادگاه‌رودسربرای‌میانجیگری جهت رفع این اختلافات بقریه‌مزبور رفته واز نزدیك در اینموردتحقیقاتی بعمل آورده‌ندولی ساکنین قریه حاضر نشدند دست از اختلافات و زدوخورد برداشته‌بکارهای‌کشاورزی خود بپردازند ،فعلا با اینکه هنگام انجام کار هـای کشاورزی است معهذا اهالی قریه خرشتوم رودسر مشغول سنگر بندی علیه یکدیگر بوده وعده ای از آنان نیز درزندان بسر میبرند .

در نهر آب خفه شد

از رامسر خبرنگار ما گزارش میدهد دو روز قبل فرشته سلیمی کودك چهارساله آقای باقرسلیمی کارمند بهداری رامسر در مقابل خانه خود در نهر آب افتاد وجریان آب او را باخود برد .جنازه‌کودك مزبور بوسیله عابرین از آب‌گرفته شد وپس از انجام تشریفات‌قانونی مدفون گردید .

وزیر پست وتلگراف تبریك میگوید

قبلا باستحضار خوانندگان عزیز رسید طی مراسمی که باحضور آقای مهندس اشراقی وزیر پست و تلگراف در شهرستان رشت‌برگزار گردید دستگاه تلفن خودکار این شهرستان بوسیله آقای مهندس اشراقی افتتاح شد آقای وزیر پست وتلگراف برای افتتاح مکالمه‌تلفنی با دستگاه تلفن خودکار رشت یك شماره تلفن متعلق بیکی از اهالی را گرفت وبه آنان تبریك گفت در عکس بالا آقای مهندس اشراقی‌وزیر پست وتلگراف در مراسم افتتاح دستگاه تلفن خودکار شهرستان‌رشت هنگام مکالمه تلفنی دیده میشود .

حلاصه اخبار آذربایجان

اردبیل ـ از طرف سازمان ریشه‌کنی مالاریای اردبیل شانزده اکیپ مجهز مبارزه بامالاریا بدشت مغان اعزام شدند .

تبریز ـ بقرار اطلاع بزودی برای اسفالت خیابان کشتارگاه‌تبریز اقدام میشود .

بوکان ـ تقاضا دارند سازمانه برنامه برای خرید موتور برق بوکان اقدام نماید .

اردبیل ـ چند سال است کـه ساختمان‌غسالخانه اردبیل نیمه تمام مانده است .تقاضا دارند برای تکمیل این ساختمان اقدام شود

شبستر ـ در قراء «دیزج خلیل» و «یامچی» شبستر شرکتهای تعاون کشاورزی تاسیس شد است .

داریوش همایون

دیداری از کرمان دور افتاده

۲ـ افسانه تنبلی

آیا کرمانی تنبل است ؟ این سئوال برای ما معیاری بود جهت شناختن اشخاصی که با آنها سرو کار می یافتیم . سرمایه داران و بعضی مامورین دو لتی که سیاست شهری رادر دست دارند ، باین سئوال پاسخ مثبت میدهند . در واقع تبلیغ روی این نکته بزرگترین گریزگاه آنها است . آنها هیچ وسیله‌ای بهتر ازاین -برای توجیه عقب ماندگی این شهر و آشفتگی اوضاع این استان ندارند .

بایك مامور عالی رتبه دولتی ، که‌بر خلاف میل خود بامن روبرو شده بود وتلویحا سفر مارا به کرمان ـ باوجود خبرنگاران محلی اطلاعات ـ زائد می شمرد دراین زمینه گفتگوئی داشتم . اوبی‌اختیار احساس گناه کاری می کرد ولی بلافاصله با تکیه روی «تنبلی کرمانی ها» خودرا نجات داد . ولی من دلایلی‌داشتم که سخن اورا باور نکنم.

شهر کرمان با ۶۰ ـ۷۰ هزار جمعیت خود یك کارخانه برق ۴۰۰ کیلوواتی بیش ندارد . این کارخانه متعلق به سرمایه داری است که به همراه دونفر دیگر زمام اقتدارواقعی‌شهررا در دست دارند . این برق قلیل که شبهای کرمان را نیمه تاریك و دلگیر ومحزون کرده است سابقا به کیلوواتی ۹ ریال فروخته می شد ودراین اواخر بهای آن به ۷ ریال رسیده است . در دوره یکی‌از استانداران سابق فعالیتی برای جمع آوری پول‌از مردم جهت تاسیس کارخانه برق شهرداری شروع شد. ولی وثیس کارخانه برق خصوصی وسائلی برانگیخت و استانداردستور استرداد پول های مردم را داد و کارخانه برق جدید منتفی شد . این عملی است که حتی در کشور ما کمتر نظیر دارد .

کرمانی این‌ها را می بینند وهر روز افسرده تر می شود و بیشتر در خود فرو میرود . او اگر هم عیبی داشته باشد نه تنبلی بلکه قناعت است . او سختی می بیند و به کم راضی است و دم برنمی آورد ومن نوشت بد خودرا مانند شمشیر های خونین مهاجمین و فاتحین متعدد خود گردن می‌نهد . توقع او از سرمایه دار ، از مامور دولت واز خودش همین اندازه است.این قناعت از شیوه کسب وکارمردم به خوبی آشکار است . به قول یك‌مامور ترویج کشاورزی که خود کرمانی است ، اگر یك کامیون گوجه فرنگی از بندر عباس به کرمان بیاید نیمی از آن به دوبرابرقیمت به فروش می رود ونیم دیگر آن می گندد . بدین ترتیب میزان مصرف و فعالیت فروشندگان ثابت می ماند . کاسب کرمانی به سود محدود خود قناعت می کند ودر پی آن نیست که باتوسعه میزان فروش سود بیشتری ببرد وهرروز بر تعداد مصرف کنندگان بیفزاید. او زندگی رادر مسیر های همیشگی می پسندد ودامنه آرزوها وخواسته هایش وسیع نیست . اگر هم یك کرمانی ، به علت تحصیلات یاصفات‌شخصی توقعات بیشتری داشته‌باشد آنرا در خارج از شهر غبار آلود خویش جستجو می کند .

روشنفکران کرمانی که‌در خارج کرمان آن همه فعال و پرشور ودر دنیای پیرامون خود مؤثراند ، درخود کرمان سر در گریبان دارند وبه محض آنکه بتوانند به تهران سرازیر می شوند . مسئولیت قسمت بزرگی از عقب ماندگی کرمان بر دوش آنها است . نیروی کار ،قدرت فکری وروشن بینی آنها از شهرخودشان دریغ می شود .

در بندر عباس ، که‌بیشتر کارکنان فرهنك کرمانی هستند ، از (شر وجود این جمع روحیه وزندگی‌شهر دگرگون شده است) ، آنها نه تنها یك دستگاه آموزشی بسیار کارآمد ـ بامقیاسهای ایران ـ به وجود آورده‌اند ، به‌توسط فروشگاه‌شرکت تعاونی خود کسبه محلی‌را از گرانفروشی مانع شده اند ودر تثبیت‌قیمتها نقش موثری دارند . درعین حال کار آنها نمونه‌ای ،برای‌دیگران‌است ، نقش زنده ای است از مزایای کار گروهی .

ناتمام

درجهان ورزش

مسابقه کاپ دیویس

لندن ـ رویتر ـ مارك اتووی بازیکن تنیس‌از اهل‌زلاندجدیدبرای کاپ دیویس طی‌مسابقه‌ای توانست اودی کومار هندی را با نتیجه۳ـ۶ و۵ـ۷ شکست دهد .

پیروزی ژاپنیها

توکیو ـ آسوشیتدپرس ـدردوره اول مسابقات تنیس کاپ دیویس خاوردور افراد ژاپنی بی‌دریی‌بدون شکست برنده شدند .

درمسابقات یکنفری بازیکن‌ژاپنی قهرمان شماره یك‌سیلانی را با ۶ـ۲ و۶ـ۴ و۶ـ۰ شکست داد.

رکورد پرتاب وزنه

تامپه ـ ایالت‌ارزینا ـ رویتر ـ «دالاس یانك» دانشجوی ۱۸ ساله آمریکائی دیروز توانست وزنه‌ای را بیش از رکورد رسمی جهانی پرتاب کند وی توانست دوبار وزنه پرتاب کند دفعه اول بفاصله۶۴ پا ودو اینچ یعنی یك پا بیشتر از رکورد رسمی و دفعه دوم ۶۳ پا و ۱۰ اینچ .

چون پرتاب‌وزنه‌بوسیله دالاس‌یانك بصورت عملیات نمایشی بود لذا رکورد های وی‌بعنوان رکورد رسمی جهانی تلقی نخواهد شد.

مرگ یك قهرمان

رم (آسوشیتدپرس) ماریودوبرناردی ایتالیائی که‌در سال ۱۹۲۷ بزرك ترین رکورد سرعت را در جهان هواپیمائی بدست آورد در سن۶۵ سالگی پس‌ازفرودآمدن در فرودگاه رم پشت فرمان هواپیما بعلت‌عارضه قلبی در گذشت.

برناردی در جنك اول جهانی از قهرمانان ایتالیا محسوب میگردید.

قهرمانی که‌باتهام سرقت توقیف شد

آتلانتیك سیتی ـ آسوشیتدپرس ـدیروز جانی ساکتن، قهرمان سابق‌سیاه‌پوست مشت‌زنی درمیان‌وزن، روی بام‌یك‌فروشگاه بزرك‌باتهام سرقت درمقابل اسلحه کمری‌پلیس چاره‌ای جزتسلیم شدن‌نداشت.

پلیس گزارش دادکه مشت‌زن سیاه‌پوست هنگام روز واردفروشگاه شده وخودرا درآنجا تاموقع‌تعطیل‌شدن فروشگاه مخفی کرده بود ودر موقع شب‌موقعی که‌باچراغ‌قوه‌دستی روی‌بام فروشگاه برای جستن براحتی قدم میزد پلیس اورا بازداشت کرد.

ساکستون موقع بازداشت باقرار پلیس گفت«میدانم محکومیت من یعنی ده‌سال زندانی» ساکستون میتواند درمقابل یکهزار دولار وجه‌الضمان آزادشده وموقع محاکمه درداگاه حاضر شود.

یکی‌از افراد پلیس که‌اورا بازداشت کرده پطرنلسون خود سابقا، مشت‌زن بوده وازهمکاران جرسی والکات قهرمان سابق سنگین وزن بود ، درسال ۱۹۵۶ساکستن مقام قهرمانی را درمیان‌وزن ازدست گیدگاویلدن خارج‌ساخت .درآوریل ۱۹۵۵مقام خودرا بعداز انجام مسابقه باتونی‌دومارکو ازدست داد. سپس درسال ۱۹۵۶ باردیگرمقام قهرمانی خودرا بدست‌آورد وگازمن باسیلیوراشکست‌داد.

اما درهمان سال طی مسابقه دیگری باباسیلیو ناك‌اوت شد و مقام قهرمانی راازدست‌داد.

مسابقه ناکام

سیراکوس ـ یونایتدپرس ـ «پائولی روزی» مشت‌زن ایطالیائی درسبك وزن ،دوبار حریف خود «فرانکی ریفه» را ناك‌داون کرد. قبل‌ازاینکه بازی بپایان برسد داور روزی رابا امتیاز برنده اعلام داشت.

قهرمانان تنیس

ملبورن ـ رویتر ـ «نیل‌ویزر» بازیکن تنیس استرالیائی توانست طی مسابقه ای مقام قهرمانی‌یکنفره مردان را بدست آورد. نتیجه مسابقه ۶ـ۲ ،۶ـ۳ ،۱۰ـ۱۲ بود«جون‌لاهن» در بازی یکنفره بانوان اول شد. نتیجه بازی ۳ـ۶ ، ۶ـ۲ و۶ـ۲بود.

سینماهای درجه ۱

سینما ایران

فرشته وحشی (فارسی) باشرکت : روفیا ـ کاشانی ـ خرمی شروع :۱۰٫۳۰ صبح ـ۲٫۳۰ ـ۴٫۳۰ ـ۶٫۳۰ و۸٫۳۰ بعداز ظهر تلفن ۳۶۴۵۴

سینما آسیا

هرکول وخدایان (دوبله‌بفارسی)با شرکت‌استیوریوز‌اسیلواگوشیناشروع ۱۰٫۳۰ صبح‌ـ۲٫۳۰ـ۴٫۳۰ـ۶٫۳۰ و ۸٫۳۰ بعد از ظهر تلفن ۴۲۹۰۹

سینما ایفل

شبی‌درمولن‌روژ (رنگی‌ـسینماسکوپ) شروع : ۳۰ ر۱۰ صبح ـ ۲٫۳۰ـ ۴٫۳۰ ـ ۶٫۳۰ و ۸٫۳۰بعداز ظهر ـ تلفن ۴۰۱۱۶

سینما اسکار

فرشته وحشی (فارسی) باشرکت : روفیا ـ کاشانی ـخرمی‌شروع :۱۰٫۳۰ صبح ـ۲٫۳۰ـ۴٫۳۰ـ۶٫۳۰ و۸٫۳۰ بعداز ظهر تلفن ۴۵۷۹۷

سینما آریا

عشق و..وراجی (دوبله بفارسی) باشرکت‌ویتوریودسیکا ـ جنیوچروی شروع: ۱۰٫۳۰صبح ـ۲٫۳۰ ـ۴٫۳۰ـ ۶٫۳۰ و۸٫۳۰ بعد از ظهر تلفن ۳۷۹۵۶

سینما برلیان

دیکتاتور (دوبله بفارسی)باشرکت چارلی چاپلین ـ شروع: ۱۰ـ ۱۲ صبح‌ـ۲ـ۴ـ۶ و۸ بعداز ظهر ـ تلفن ۳۳۵۳۵

سینما پلازا

روبنده بغداد (رنگی) دوبله بفارسی باشرکت :ویکتور ماتیور ساری‌ـ بلانشارد ـشروع:۱۰ـ۳ـ۵ ـ۷و۹ بعدازظهر تلفن۴۴۲۵۵

سینما پارك

فرشته وحشی (فارسی) باشرکت : روفیا ـکاشانی ـخرمی شروع ـ ۱۰٫۳۰ صبح ـ۲٫۳۰ـ۴٫۳۰ـ۶٫۳۰و ۸٫۳۰ بعداز ظهر تلفن ۳۹۶۴۷

سینما تهران

شلاق سیاه (رگالسکوپ) با شرکت: هیومارلو ـکالین گری ـآوالمارا ـ شروع :۱۰٫۳۰ صبح ـ۳٫۳۰ ـ۴٫۳۰ـ ۶٫۳۰ و ۸٫۳۰ بعد از ظهر ـتلفن ۳۸۱۶۵

سینما تخت جمشید

عشق دربعداز ظهر ـ باشرکت : ادری هپبورن ـ گاری کوپر ـ شروع: ۲٫۳۰ـ چهاروسه ربع ـ ۷و۹ بعداز ظهر ـ تلفن ۴۳۵۵۰

سینما حافظ

شبهای کاکادو(دوبله‌فارسی‌استودیو سانترال ـ رنگی) ـبا شرکت ماریکاروك ـ دیتربرشه ـ شروع : ۱۰٫۳۰ صبح ۳ـ ۵ـ ۷و ۹بعدازظهر تلفن ۳۴۰۷۴

سینما دنیا

ساحل لندن ـباشرکت سوزان شاو شروع :۱۰صبح ـ۲٫۳۰ ـ۴٫۳۰ـ۶٫۳۰و۸٫۳۰ بعداز ظهر ـتلفن ۳۳۸۱۲

سینما دیانا

ماروزلا (دوبله بفارسی‌ـرنگی) باشرکت ماریـزاآلاسیو ـ شروع : ۱۰٫۳۰ صبح ۳ـ۵ـ۷و۹ بعدازظهر ـ تلفن ۴۲۰۱۰

سینما رویال

فرار از زندان ـبا شرکت: جونی ـ وسموند ـساری‌اندرز ـ شروع :۱۰٫۳۰ـ صبح ـ۲٫۳۰ ـ۴٫۳۰ ـ۶٫۳۰ و۸٫۳۰ بعد از ظهر ـتلفن ۶۸۳۰۶

سینما رکس

شبهای کاکادو (دوبله بفارسی استودیو سانترال ـ رنگی) ـ باشرکت ماریکاروك ـ دیتربرشه ـ شروع: ۱۰صبح : ۲٫۳۰ ـ ۴٫۳۰ ـ۶٫۳۰ و۸٫۳۰ بعدازظهر ـ تلفن ۳۴۱۶۹

سینما رادیو سیتی

چای و محبت (رنگی ـسینماسکوپ) باشرکت :دیوراکار ـجان کار ـ شروع :۱۰٫۳۰صبح ـ۲٫۳۰ ـ۴٫۳۰ـ ۶٫۳۰ و۸٫۳۰ بعد از ظهر تلفن ۴۳۳۳۰

سینما سعدی

هرکول وخدایان (دوبله بفارسی) رنگی باشرکت استیوریوز ـسیلوا کوشینا :شروع۱۰٫۳۰ صبح‌ـ۲٫۳۰ ـ۴٫۳۰ـ۶٫۳۰ و۸٫۳۰ بعد از ظهر تلفن ۳۶۴۶۸

سینما کریستال

لژیون صحرا ـ باشرکت:الزلاد ـ ریچارد کنت ـ شروع:۱۰٫۳۰ صبح‌ـ ۲٫۳۰ـ ۴٫۳۰ـ ۶٫۳۰ و۸٫۳۰ بعد از ظهر ـ تلفن ۳۷۶۷۵

سینما کاروان

فرشته وحشی (فارسی) باشرکت : روفیا ـکاشانی ـخرمی ـ شروع : ۱۰٫۳۰ صبح ـ۲٫۳۰ـ۴٫۳۰ـ۶٫۳۰ و ۸٫۳۰ بعداز ظهر تلفن ۴۰۰۶۵

سینما متروپل

روبنده بغداد (رنگی)دوبله بفارسی باشرکت : ویکتور ماتیورـساری‌ـ بلانشارد ـشروع ۹ـ۱۱ـ۱۲٫۳۰صبح‌ـ ۲٫۳۰ـ۴٫۳۰ ۶٫۳۰ و۸٫۳۰ بعداز ظهر تلفن ۳۹۴۱۰

سینما مولن‌روژ

دیکتاتور (دوبله بفارسی)باشرکت چارلی چاپلین‌ـ شروع: ۱۰ صبح‌ـ ۳ـ۵ـ۷ و۹ بعداز ظهر‌ـ تلفن ۳۸۷۶۵

سینما نیاگارا

شبهای کاکادو (دوبله بفارسی استودیو سانترال ـ رنگی)ـ باشرکت ماریکاروك ـ دیتربرشه ـ شروع: ۱۰٫۳۰ صبح ـ ۲٫۳۰ ـ ۴٫۳۰ ـ ۶٫۳۰ و۸٫۳۰ بعدازظهر ـتلفن۶۵۳۰۷

سینما همای

ماروزلا (دوبله بفارسی‌ـ رنگی)ـ باشرکت ماریزاآلاسیو‌ـ شروع: ۱۰ صبح‌ـ ۲٫۳۰ـ ۴٫۳۰ـ ۶٫۳۰ و ۸٫۳۰ بعداز ظهر‌ـ تلفن ۴۲۱۶۹

سینماهای درجه ۲

سینما پردیس

جنجال در فروشگاه ـبا شرکت نرمن ویزدم ـشروع :۱۰٫۳۰ صبح‌ـ ۲٫۳۰ ـ۴٫۳۰ ـ۶٫۳۰و۸٫۳۰بعد از ظهر

سینما تاج

سلام بر غم ـبا شرکت داویدنیون‌ـ دبوراکار ـوالترکیاری‌ـشروع :۱۰٫۳۰ صبح ـ ۲٫۳۰ ـ۴٫۳۰ ـ۶٫۳۰ و ۸٫۳۰ بعد از ظهر ـتلفن ۳۳۰۶۴

سینما سیلوانا

زن میخوام یاآله (رنگی‌ـمحصول هندوستان)شروع :۱۰٫۳۰ صبح ـ ۲٫۳۰ ـ۴٫۳۰ ـ۶٫۳۰ و۸٫۳۰ بعداز ظهر ـتلفن ۳۳۷۷۷

سینما فری

سوداگران عشق (دوبله بفارسی) با شرکت :لینون سویلا ـشروع : ۴ ـ۶٫۳۰ و۸٫۳۰ بعد از ظهر ـتلفن ۳۷۸۹۳

سینما فردوسی

آخرین پل . با شرکت ماریاشل‌ـ شروع :۱۰ صبح ـ۲٫۳۰ ـ۴٫۳۰ ـ ۶٫۳۰ و ۸٫۳۰ بعد از ظهر تلفن ۳۵۷۸۴

سینما مشعل

زنده بادخودم‌با شرکت‌نورمن‌ویزدم شروع :۱۰صبح ۱۲ ـ۲٫۳۰ ـ۴٫۳۰ـ ۶٫۳۰ و۸٫۳۰ بعد از ظهر تلفن ۳۳۸۲۶

سینما مراد

عروس فراری (فارسی) باشرکت بانو دلکش‌ـ ملك‌مطیعی شروع : ۱۰ صبح ـ۲ـ۴ـ۶و۸ بعد از ظهر تلفن ۳۷۳۸۹

تآترها

تآتر آناهیتا (یوسف‌آباد)

اتللو باشرکت :آزرم ـاسکوئی فرشید‌ـ بهرام‌ـ اوتیمار‌ـ شروع ۸ بعداز ظهر تلفن ۸۳۰۱۴۸

تآتر تهران (سالن اول)

کمدی دکتر شهرما : باشرکت پرخیده ـمورین ـکاشانی ـوحدت بهرامی ـشروع ۸بعداز ظهر تلفن ۳۷۳۵۱

تآتر تهران (سالن دوم)

الیون :باشرکت :مهرزاد ـاسدزاده مصدق ـمصفا ـشروع ۸بعداز ظهر. جامعه باربد

نیرنك جدید (تابلوموزیکال) ب شرکت رخشانی زیلا : شروع۷٫۳۰ بعداز ظهر تلفن ۳۳۲۶۵

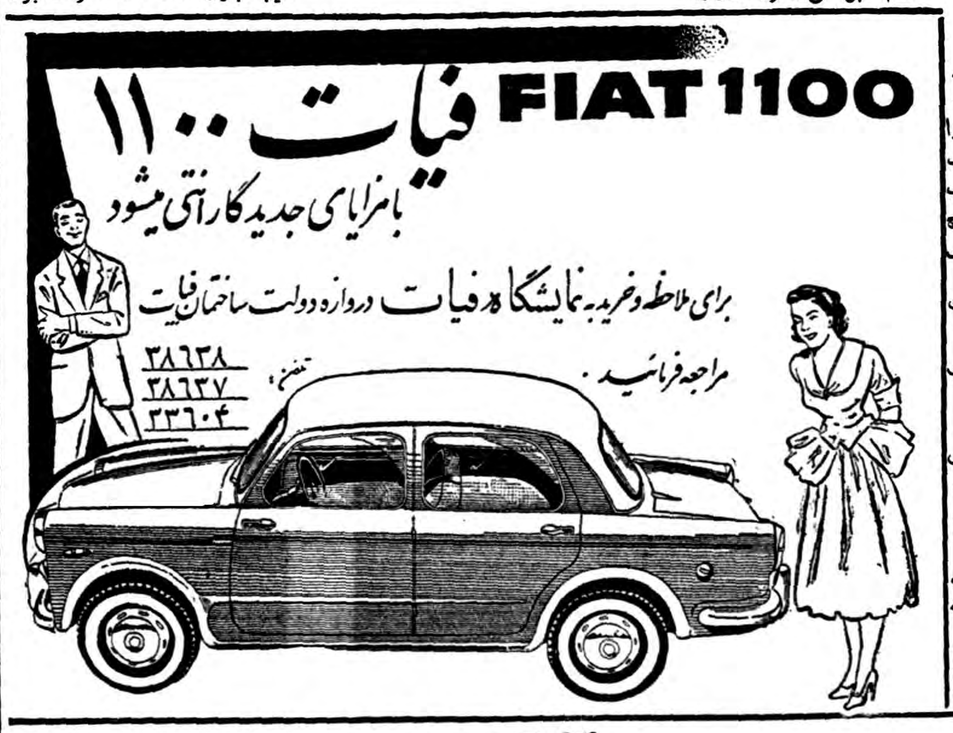

آگهی
از طرف شرکت سهامی زمزم

شرکت سهامی زمزم بمنظور رفاه حال هموطنان عزیز مقیم شهرستانها و همچنین خدمات بیشتری بمصرف‌کنندگان پپسی کولا تسهیلاتی برای نمایندگان خود قائل و تخفیفهای لازم بآنها داده‌است و اینك نرخ جدید پپسی کولا را برای مصرف‌کنندگان شهرستانها و اهالی محترم استانها در تمام مدت سال چه در زمستان و چه تابستان بشرح زیر آگهی مینماید و تمنا دارد دیناری بیشتراز نرخ معینه نپرداخته واگر فروشنده اجحاف نمود ابتدا به نماینده پپسی کولا در شهرستانها و سپس لطفا به شرکت سهامی زمزم طهران خیابان کرج اطلاع دهند. نمایندگانی‌که تاکنون برای مذاکره ودریافت محصول با نرخ جدید مراجعه ننموده‌اند باید فورا بمرکز مراجعه وترتیب کارخودرا بدهند . نماینده جدید وفعال نیز قبول میشود .

حضرت معصومه قم وبین‌راه واطراف	۵ ریال	**قوچان** ـ باجگیران ـسرخس ـشیروان ـ **بجنورد**	۶ریال
مشهدمقدس و اطراف	۵ ریال	**بروجرد** ـ درود ـ ازنا ـ **خرم‌آباد**	۶ریال
قزوین و گرج وسدگرج وبین‌راه	۵ ریال	**کرمانشاه** ـ شاه‌پسند ـ کنگاور ـ بین‌راهها	۶ریال
ورامین ـ دماوند ـ آبعلی ـ اوشان ـ فشم ـ رودهن واطراف	۵ ریال	**تبریز** ـ واطراف بین راهها	۶ریال
اصفهان و اطراف	۵ ریال	**قصرشیرین** ـ خسروی و بین‌راهها	۵۰ر۶ریال
کاشان ـ نطنز ـ یزد ـ نائین ـ وبین راهها	۵۰ر۵ریال	**سنندج** ـ بیجار ـ مریوان ـ سقز اهر ـ مشگین‌شهر	۵۰ر۶ریال
سمنان ـ دامغان ـ شاهرود ـ سبزوار ـبین‌راه	۵۰ر۵ریال	**سراب ـ اردبیل ـ آستارا**	۵۰ر۶ریال
همدان ـ زنجان ـملایر ـنهاوند ـ تویسرکان	۵۰ر۵ریال	مرند ـ **جلفا** ـ خوی ـ ماکو ـ **بازرگان**	۵۰ر۶ریال
اراك ـ خمین ـ گلپایگان	۵۰ر۵ریال	**رضائیه** ـ مهاباد ـ خانه ـ مراغه ـ میاندوآب	۷ریال
نیشابور ـ تربت‌حیدری ـ کاشمر	۵۰ر۵ریال	**کرمان** و اطراف	۵۰ر۶ریال
رشت ـبندرپهلوی‌ـفومنات‌واطراف وبین‌راهها	۵۰ر۵ریال	**شیراز** و اطراف	۵۰ر۶ریال
لاهیجان ـ لنگرود ـ رودسر ـ **رامسر** ـشهسوار	۶ریال	**بندربوشهر** ـ کازرون ـ فسا ـ جهرم	۷ ریال
چالوس ـ آمل ـ بابلسر ـ شاهی ـ ساری ـ بهشهر	۶ریال	نیریز ـ لار ـ **بندرلنگه** ـ **جاسك**	۵۰ر۷ریال
بندرشاه ـ **گرگان** واطراف	۶ریال	**زاهدان** ـ **میرجاوه** ـ سیرجان ـ **بندرعباس**	۵۰ر۷ریال
گنبدکاوس ـ شاه‌پسند ـ پهلویدژ	۵۰ر۶ریال	**خاش** ـ **ایرانشهر** ـ **چاه‌بهار**	۸ریال

نرخ پپسی‌کولا درشهرستانهای استان‌خوزستان ازطرف شرکت‌زمزم خوزستان تعیین میشود .

نمایندگان شهرستانها و شهرها و فروشندگان بین راهها باید محصول خود را ازنماینده مرکز استان خریداری نمایند وبا نرخ معینه بفروشند . کلیه کافه هاو قهوه‌خانه‌ها و مسافرخانه‌های بین راهها ودرتمام جاده‌های کشور باید پپسی‌کولا را مطابق نرخ مرکز استان بفروشند و همانطوریکه شرکت‌سهامی زمزم باتحمل زحمات و خسارات زیاد وبا نازلترین‌قیمت ممکنه محصول پپسی‌کولا راکه موردعلاقه هموطنان عزیز است به دورترین نقاط مملکت میرساند نمایندگان وفروشندگان محترم ماهم باید طبق نرخ‌معینه وباکمال احترام وبدون‌دیناری اضافه‌تر پپسی‌کولا را باختیارکلیه هموطنان باوفای‌ما بگذارند

(۱) آ ـ ۱۹۱۲ شرکت‌سهامی‌زمزم

کسانیکه میل ندارند فیلم زیبای

روبنده بغداد

رادرسینماهای درجه‌دوم به‌بینندمیتوانند تا روزیکشنبه ۲۹فروردین درسینماهای

پلازا ـ متروپل

از آخرین فرصت استفاده نمایند

روبنده‌بغداد ـ باشرکت : ویکتورماتیور ماری‌بلانشارد ویرجینیافیلد

شروع درسینما پلازا ـ دەونیم صبح ـ ۳ ـ ۵ ـ۷ و۹ بعداز ظهر ـ درمتروپل دەونیم صبح ۲٫۳۰ ـ ۴٫۳۰ ـ ۶٫۳۰ و ۸٫۳۰ بعداز ظهر

آ ـ ۱۹۶۶

دنباله بازدید از کوی کاخ

مصاحبه باچندنفر ازساکنین‌منازل‌شرکت‌ساختمانی‌کاخ ووضع فرهنگی و اجتماعی این منطقه

هرشماره گذشته شرحی در مورد فعالیت های ساختمانی شرکت خانه سازی کاخ بنظر خوانندگان عزیز رسید که‌اینك دنباله مطالب راملاحظه میفرمایند

من میخواستم باچند خانواده از ساکنین کوی کاخ مصاحبه‌ای کرده باشم تا نظریه آنهارا هم در مورد خانه های ساخته شده ووضع‌مسکونی

این باغی است‌که درآن نهالهائی غرس شده ودرسال جاری یکی‌ازتفریحگاههای زیبای کوی کاخ خواهد بود .

****

این منطقه به‌پرسیم .

ابتدا با آقای جلیل شریعتمداری‌که عضو بانکملی هستند تماس گرفتم آقای شریعتمداری وخانمشان ضمن پذیرائی گرمی مطالب زیر را شرح دادند :

«من میخواستم در کوی کاخ که محیط آرام وبی‌سرو صدائی است منزل تهیه کنم ولی چون اطمینان‌بنوع ساختمان واستحکام آن از نظراحتی نداشتم بازدیدی از ساختمان هاکردم تااسم مدیران شرکت را شنیدم اطمینانم جلب شد چون مدیر عامل شرکت ساختمانی کاخ یعنی مهندس وکیل زاده قبلا ساختمانی برای‌بانك ملی درخرم آباد ساخته‌اند که باوجود قرار داد های شاق بانك بهترین ساختمان درایران شناخته شد. وچون این موضوع را میدانستم بدون درنك در وسط سرمای زمستان تغییر منزل دادم .

البته منزلی که‌من خریدم ساختمانش نیمه تمام بود ولی‌از روز ورودم باین منطقه تاوقتی خانه مورد نظرم باتمام برسد دراین منزل که‌از هرلحاظ مرفه وتکمیل است خواهم بود وتاروزی‌که دراین منزل موقت هستم کرایه نمی دهم .» این موضوع راازآقای مهندس وکیل‌زاده پرسیدیم ایشان‌هم‌تائید نمود وگفت‌ما برای خریداران منازلی که میشود من فرزندم را بشهر میفرستم باوجود اینکه خودمان وسیله داریم معهدا یك سرویس نقلیه از طرف شرکت کاخ در اختیار خانواده ها قرار دارد که‌برای این قبیل امور و سایر مواردی که ساکنین ماشین بخواهند از آنها استفاده میشود .

بعد آقای شریعتمداری وخانمشان از زحمات مدیران شرکت ساختمانی کاخ تشکر کردند وبااین خانواده سعادتمند خداحافظی کردیم .

دومین شخص مورد نظر ما برای مصاحبه آقای قریشی بودند که از تجار بازاروشخص‌بسیارمتین ومحترمی هستند اشانیم بازضمن استقبال‌گرمی که‌از ما کردند شرح مختصری‌درباره وضع امنیت ونظافت کوی کاخ‌دادند

ساختمانشان باتمام نرسیده منازل موقتی در نظر میگیریم که‌تاروزی‌که منزل خودشان آماده شده در آنجا سکونت نمایند ودیناری‌هم بابت‌کرایه منزل دریافت نمی‌کنیم .

از خانم شریعتمداری پرسیدم شما فرزند بزرك که مدرسه برود دارید؟ گفتند بله ولی چون اینجا دبیرستان بزرك‌ندارد وتاکلاس ۶ابتدائی‌تدریس

دراین عکس منبع هوائی بارتفاع ۳۰متر برای تامین فشار آب دیده میشود وآقای مهندس وکیل‌زاده توضیحاتی دراین باره میدهند

****

نظر مالی بهیچیك از ساکنین وارد نیامده حتی موضوع جالبی که آقای قریشی تعریف کردند حکایت از دقت ومراقبت این کارگران میکرد .

ایشان میگفتند :«شبی که‌در منزل یك بیمار بستری داشتم تا صبح چند مرتبه برای ملاقات دکتر وتهیه دارو بشهر رفتم‌ودر هرمرتبه رفت وبرگشت ماموربن انتظامی کوی کاخ یعنی‌همین کارگران باچراغ قوه وچوب دستی جلوی مرا هم که‌از ساکنین اینجا هستم گرفتند تا مطمئن باشند شخص خارجی وارد منطقه نشده‌باشد »بعداز وضع روابط عمومی وخانوادگی‌اهالی پرسیدم گفتند بطورکلی کسانی‌که دراین محیط زندگی میکنند عضویك خانواده محسوب میشوند وهمگی با هم آن چنان صمیمی هستند که دو دوست بسیار نزدیك‌یادو فامیل‌صمیمی باهم هستند .

در مورد رفت‌وروب‌خیابان‌هاهم گفتند که‌دراینجا کلیه رفتگرها از طرف شرکت ساختمانی کاخ تعیین‌شده‌اند وماازدست همگی رضایت داریم‌بعد رو بطرف مهندس وکیل‌زاده کرده و گفتند اجازه بدهید از طرف کلیه ساکنین کوی کاخ ازشما و آقایان مدیران شرکت وکارمندان تشکر ماثیم .

سپس باخانم خاقانی مدیره محترم دبستان ملاقات نمودیم وهنوزاطلاعاتی از وضع دبستان ودانش‌آموزان نگرفته بودم که‌باتفاق‌سایر همکارانشان‌شروع شکوه وشکایت از کمبود وسائل تحصیلی نمودند .

خانم خاقانی میگفتند دبستان شش کلاسه‌ما ازنظر ساختمان وآب ودرخت خلاصه آنچه مربوط بشرکت ساختمانی کاخ می‌باشد کاملا بی‌عیب ونقص است ولی انتقاد ما ازدستگاه های فرهنگی است که حتی یك تخته سیاه سالم وچند نیمکت راحت برای این اطفال که درحدود ۱۲۰ نفر می باشند تهیه نمیکنند و چون امکان ندارد خودمان آزادانه اینکار را انجام بدهیم ناچاریم باهمین‌که هست‌بسازیم بعدهم‌ازمدیران‌شرکت کاخ‌تشکر کردند واصرارداشتند که‌حتما شکایت آنها منعکس شود تااولیای فرهنك در مورد این اطفال که بارروحیه بی‌آلایش و پاك نسل آینده ونیروی محرکه این مرزوبوم را تشکیل میدهند توجه بیشتری مبذول دارند .واگر فرهنك طهران دقت بیشتری دراین امر نماید تعداد دانش آموزان‌به ۴۰۰نفر وشاید خیلی بیشتر خواهد رسید .

بعداز بازدید دبستان باز باتفاق‌مدیر عامل شرکت بقسمت های دیگر رفتیم و توضیحات دیگری بدینقرار دادند،

«ما برای رفاه حال ساکنین از همه نظر اقدام کرده‌ایم واز جمله ساختن باشگاه ورزشی واستخر شنا وحمام نمره وفروشگاههائی است که در میدان عمومی درست شده .دراینجا چند فروشگاه خواربار ولبنیات‌وقصابی ونانوائی وغیره درست کرده‌ایم که قیمت اجناس طبق نرخ تجارتی دست اول وبهمان قیمت فروشگاه ارتش‌است واین فروشگاه ها مستقیما زیر نظر شرکت کاخ اداره میشوند .

در مورد حمام هم باوجود اینکه منازل هریك دارای حمام مجهز میباشند معهذا یك گرمابه با دوش های خصوصی در شرف تاسیس است دبیرستان هم ساختمانش شروع‌شد، ودر سال تحصیلی آینده آماده‌خواه شد .

دربرنامه سال‌جاری علاوه‌برتاسیس باشگاه مجهز ورزشی که طبق اصول بین‌المللی وفنی ساخته میشود ۱۰۰ خانه بمساحت ۳۰۰ متر تا ۱۰۰۰ متر باید ساخته شود که ۲۰درصد ازخانه ها قبلا فروش رفته در باشگاه ورزش هم سالن های مختلف برای انواع ورزش ها واستخر شنا وغیره منظور گردیده وهم اکنون ساختمان استخر شرقی غربی بعرض ۴۵ متر کشیده می‌شود این خیابان در شرق تهران پارس وتارمك راقطع میکند وازقسمت غربی هم بجاده پهلوی میرسد وهمین خیابان است که در نقشه طهران‌بزرك بنام خط کمربندی ۱۴ بزرك‌مشخص شده که اگر این قسمت زودتر شروع پروژه ونقشه اجرا وتهیه مصالح و دستور کار زیر نظر شخص مهندس وکیل زاده است وبطوری که گفته شد بعداز اتمام کوی کاخ در شمال طهران قرار است پروژه ۲۰۰۰ خانه بزرك ویلائی یك طبقه باقساط پنج ساله اجرا شود موضوع برق وآب و

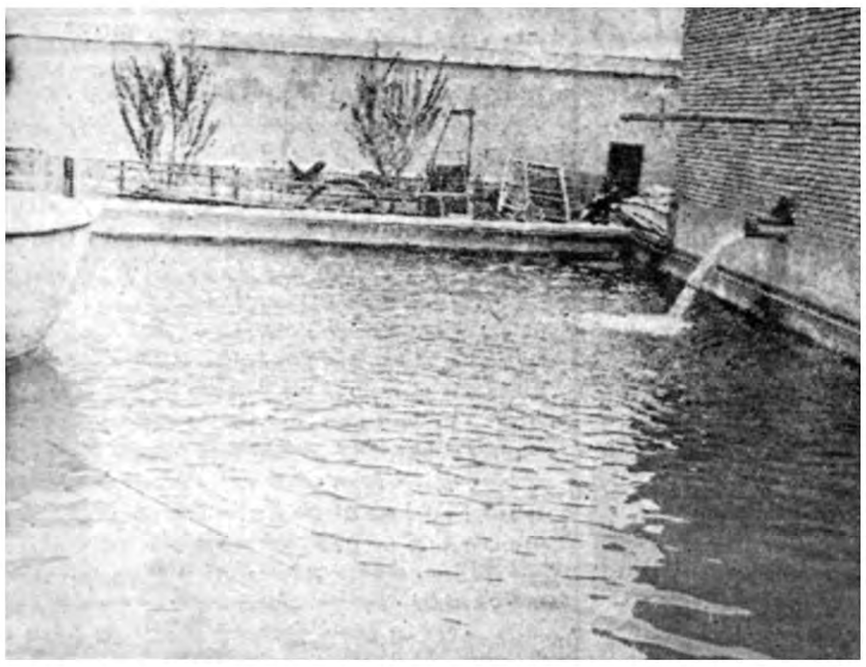

آب از چاه عمیق باموتور وارد این استخر میشود وبعد در دومنبع زیرزمینی تصفیه میگردد

****

شود به آبادانی اینجا کمك میکندو قیمت خانه های کوی کاخ به‌دو برابر افزایش می‌یابد .بعد من درمورداسناد مالکیت وتضمین منازل ساخته شده پرسیدم گفتند اسناد مالکیت مابر خلاف دیگران که باسم زمین است. بنام خانه صادر میشود ودرآن موضوع آب وبرق واسفالت صریحا قیدشده .

درباره تضمین هم کافی است‌بدانید که‌ما با اقساطی بمدت سی ماه‌منازل را میفروشیم واین خود بهترین‌دلیل اعتماد مردم به زحمات ما است .

دیگر مطلب ناگفته‌ای نمانده جز اینکه شماهم روز های جمعه ضمن گردش سری بکوی کاخ واقع در شرق بی‌سیم بزنید وآنوقت است‌که صدق عرایضم بشما ثابت خواهدشد. اینراهم عرض‌کنم‌که شرکت‌مهندسی کاخ یك دفتر مرکزی در چهارراه پهلوی دارد که‌امور اداری ومراجعات از آنطریق عملی میگردد

شما خواننده عزیز اگر توضیح بیشتری خواستید میتوانید بشماره ۴۵۹۶۲ تلفن کنید .

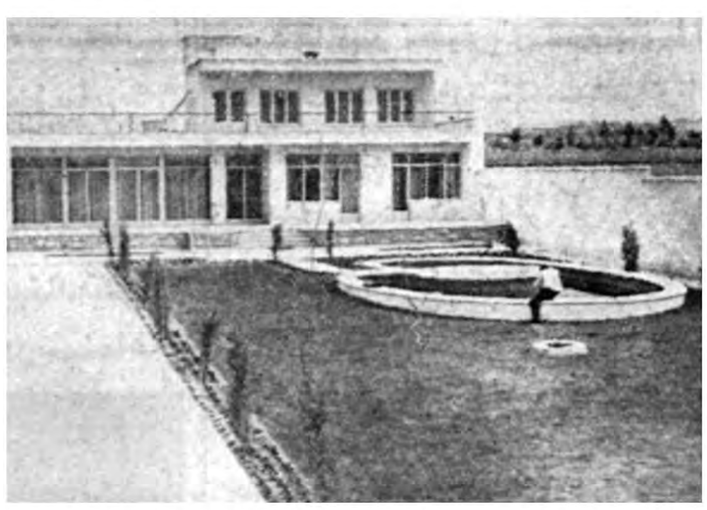

نمای یکی‌از منازل مسکونی واقع درپشت باشگاه ورزشی

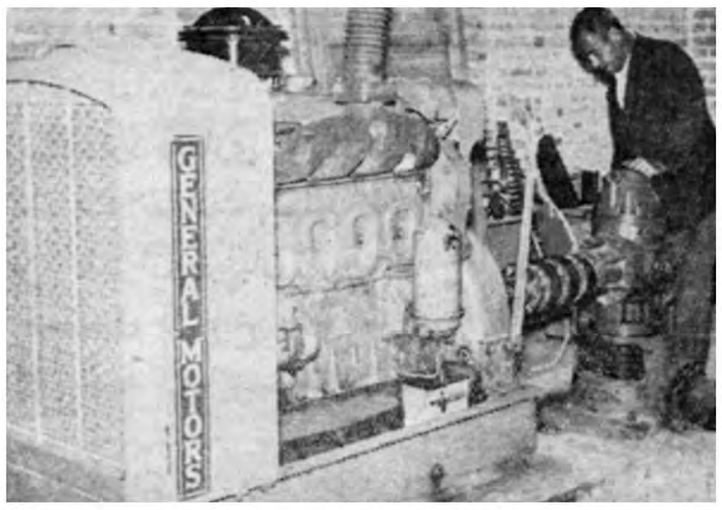

بوسیله این موتور آب از چاه عمیق وارد منبع میشود

****

که ذیلا ملاحظه میفرمائید :

بطور کلی روزانه ۳۰۰۰ نفر کارگر وکارمند در شرکت ساختمانی کاخ کار میکنند وهمین کارگران هستند که‌شب تا صبح بنوبت کشیك میدهند واز ورود اشخاص متفرقه در محیط مسکونی جلو گیری میکنند بطوری که تاکنون کوچکترین آسیبی از

واکنون مشغول خیابان بندی آن هستند .

بعد آقای مهندس توضیح داد که طبق پروژه اصلی که بامضاءوتصویب اعلیحضرت همایون شاهنشاهی‌رسیده درشمال ساختمان باتمانقلیج که‌در صد متری کوی کاخ‌است یك خیابان

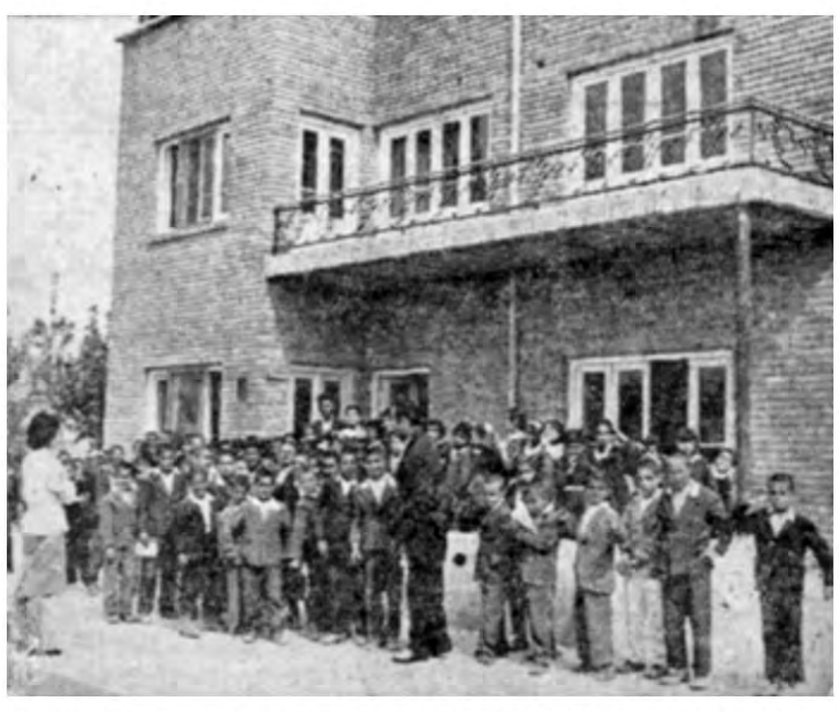

دانش‌آموزان دبستان کوی کاخ بااشتیاق مخصوصی درمقابل دوربین عکاسی صف کشیده‌اند

واین کارگران ورزیده‌اند که استخر بزرك کوی کاخ را بنا می‌نهند

عبور کشتیهای شوروی ازشط‌العرب

بقیه از صفحه اول

بصره حرکت کنند. از ساعت ۷ صبح روز چهارشنبه هفته گذشته موتور های لنج و ناو های جنگی عراقی با نورافکنهای قوی در روی شط حرکت میکردند و این وضع غیر مترقبه باعث‌ناراحتی اهالی آبادان شده بود و کسی علت اصلی تجمع موتور های لنج و ناوچه‌های جنگی را نمیدانست یکی ازاهالی جزیره صلبوخ میگفت نورافکنهای ناوچه های جنگی دیشب تمام‌شط را روشن کرده بود و تمام اهالی جزیره مزبور از نور آنها تا صبح نخوابیده‌اند.

از طرف نیروی دریائی ایران و سازمان مبارزه با قاچاق نیزتعدادی ناوچه در اطراف آبهای ایران رفت و آمد میکردند و کلیه فعالیتهازیر نظر مامورین ایرانی کنترل میشد در ساعت ۷ و نیم صبح تعداد زیادی در حدود ۵۰عدد از ناوچه های‌جنگی موتور لنج و بلم‌عراقی درحالیکه پرچمهای جمهوری عراق وعبدالکریم قاسم را حمل میکردند و صدای فریاد های زنده باد قاسم وجمهوری عراق از درون آنها بگوش میرسید از مبیه بطرف «جزیره فاو»حرکت نمودند. مردم آبادان که بشنیدن صدای فریاد ها و وضع غیرعادی شط در کنار ساحل و اسکله جمع شده بودند تصور میکردند میتینگی ویادمونستراسیونی‌بریاست‌سرنشینان ناوچه ها و موتور لنجها درحالیکه عکسهای قاب کرده قاسم و پرچم عراق رادر دست داشتند با نظم و آرامش از روی شط العرب عبور میکردند و بتظاهرات و دادن‌شعار مشغول بودند.

ساعت یازده‌ونیم صبح پنجشنبه هنگامیکه پالایشگاه آبادان تعطیل شدو کارگران شرکت نفت درکنار اسکله‌جمع‌شده آنطرف شط‌العرب وناوچه‌های جنگی عراق راتماشا میکردند.

دوکشتی بزرك شوروی که‌گفته میشد حامل کردهای شوروی و اسلحه‌است‌ازدور پیداشددرپیشاپیش کشتیهای مزبور ناوچه های جنگی عراقی که‌باسربازان نیروی دریائی عراق مسلح‌بودند وقبلابرای استقبال کشتی‌های شوروی رفته بودند دیده میشدند دراطراف کشتی‌های مزبور موتور لنجها و بلمهای عراقی که‌عده زیادی درآنها به‌پایکوبی وشادی مشغول‌بودنددیده میشدند صدای تظاهرات در طرف دیگر شط‌العرب بگوش میرسید.

مردمی که‌در اسکله آبادان اجتماع کرده وتظاهرات‌عراقیهارا تماشا میکردند بادیدن این وضع بشدت تحریك شده وبافریادهای زنده باد شاهنشاه ایران اسکله آبادان رابلرزه درآورده بودند در این موقع تعداد زیادی پرچم‌ایران وتمثال شاهنشاه دردست مردم‌دیده میشد درنزدیك جزیره صلبوخ عربها تمثالهای شاهنشاه وپرچمهای سه‌رنك ایران‌رااز مغازه‌ها بیرون آورده بزبان عربی شعارهائی‌میدادند فریادهای شاهدوستی ومیهن‌پرستی مردم آبادان موقعی قطع‌شد که کشتی‌های شوروی ومستقبلین عراقی آبهای شط‌العرب را ترك کرده بودند.

درروی یکی‌از کشتی‌های‌شوروی پرچمهای ممالك کمونیستی دیده میشد وقتی کشتی‌های شوروی نزدیك آبهای سیبه رسیدند سرنشینان کشتیها درروی عرشه کشتی صف کشیده بودند دراین موقع موزیك‌مخصوصی‌بگوش رسید وپرچمهای عراق‌وشوروی‌درمقابل‌هم باهتزاز درآمدند و چند لحظه دیگر پرچمهای عراق‌نیز درروی دکل‌کشتی هاباهتزاز درآمد دراین موقع‌مستقبلین عراقی ابراز احساسات شدیدی می کردند .بطوریکه گفته میشود قرار بود محمدسعیدالدوسکی کنسول‌عراق در خرمشهر برای استقبال کشتی‌های شوروی همراه عراقیان بایك موتور لنج برود ولی کنسول عراق ضمن تلگراف محرمانه‌ای که بعراق مخابره کرده از استقبال کشتی‌های شوروی معذرت خواسته و خاطرنشان ساخته است که استقبال وی از کشتی‌های مزبور صورت خوشی ندارد. ولی در موقع‌ورود کشتی‌ها بخاك‌عراق پرچم عراق برروی عمارت کنسولگری عراق د رخرمشهر باهتزاز درآمد وقتی خبرنگار ما علت بر افراشتن پرچم را از یکی از مامورین کنسولگری سئوال نمود وی علت برافراشتن پرچم را روزهای تعطیلی .پنجشنبه‌و جمعه ذکر کرد

نکته جالب این بود که کنسول انگلیس‌درخرمشهر که‌برای‌گردش‌باموتور لنج‌برروی‌شط‌العرب‌رفته‌بود بادیدن آنهمه موتورهای لنج‌وناوچه‌های جنگی وبلم و قایق پرچم انگلیس را که برروی موتور لنج در اهتزاز بود پائین کشیده باسرعت بطرف اسکله مخصوص کنسولگری حرکت کرد

در بصره

در موقع ورود کشتی های شوروی به بصره بدستور دولت عراق در شهر بصره تعطیل عمومی بود ومردم د رخیابانها وکنار شط‌العرب دست بتظاهرات زده و در حالیکه‌شعارهائی برروی پارچه‌های سفیدی نوشته شده وعکس های عبدالکریم قاسم رادر دست داشتند در شهر رژه رفتند هنگام ورود کشتی‌ها به بصره اجتماع مردم بقدری زیاد بود که در بصره سابقه نداشته است در اسکله بصره استاندار و رئیس شهربانی وفرماندار نظامی و کلیه افسران ارشدوروسای ادارات و محترمین شهر حضور داشتند .

خبرنگار ما اضافه میکند که یك خبر از بصره‌حاکیست که در تمام مغازه‌های بصره پرچمهای شوروی و عراق‌بچشم میخورد شب جمعه‌از طرف «متصرف»استاندار بصره‌مجلس ضیافتی بافتخار سرنشینان کشتی‌های شوروی در یکی‌از دستورانهای بزرك بصره برپا بود .

کارخانه‌سیمان‌لوشان‌شروع بکار کرد

بقیه از صفحه اول

بکارخانه وارد شد و سپس به محل معدن حرکت کرد .

درمحل معدن که‌بیش از دوکیلومتر باکارخانه فاصله دارد و ارتفاع آن نسبت بکارخانه درحدود پانصد متر میباشد آقای مهندس خسرو هدایت وزیر مشاور و قائم‌مقام نخست‌وزیر در سازمان برنامه رؤسای معدن را به آقای نخست‌وزیر معرفی نمود و سپس از آقای دکتراقبال تقاضا کرد که بافشار دکمه فرمان سنك‌شکن کارخانه سیمان را بنام اعلیحضرت شاهنشاه افتتاح نمایند .

آقای دکتر اقبال دکمه فرمان سنك شکن عظیم کارخانه را بحرکت درآورد وناگهان صدای خردشدن سنگهای سخت و بزرك سیمان که‌درمیان دنده‌های مخصوص دیك شکسته‌میشد بلند شد و سکوت همیشگی کوهستان رادرهم شکست .

سپس بازدید از قسمت‌های مختلف معدن ـ محل سنك ـ جرثقیل های مخصوص و قسمت سیم نقاله و دستگاه کنترل شروع شد .

پس‌از بازدید این قسمت آقایان نخست‌وزیر و وزراء و نمایندگان مجلس بوسیله اتوموبیل به محل کارخانه حرکت کردند و بازدید از دستگاههای عظیم کارخانه مورد توجه قرار گرفت بخصوص‌دستگاه‌کنترل کارخانه‌که‌بوسیله متخصصین خارجی نظارت میشود بسیار جالب‌توجه بود. بوسیله این دستگاه وضع‌کارکارخانه‌درهر گوشه روی تابلوی مخصوص منعکس می شود وبافشار دکمه‌ای همه‌قسمتهای را کنترل میکردند. در محل بسته بندی اولین کیسه سیمان بعنوان یادبود بوسیله آقای دکتر اقبال امضاء شد واین کیسه بدستور آقای‌مهندس خسرو هدایت بعنوان یادبود در کارخانه نگاهداری شد .

پس‌از اتمام بازدید از کارخانه آقای نخست وزیر وهمراهان‌در محل کوی کارمندان ناهاررا صرف کرده وسپس ساعت دوبعد از ظهر بطرف تهران عزیمت کردند .

مشخصات کارخانه

کارخانه سیمان لوشان تا تهران ۲۲۴ کیلو متر و تامحل سد سفید رود ۳۸ کیلومتر فاصله دارد ودر کنار رودخانه شاهرود واقع شده است محل کارخانه بوسیله مهندسین ایرانی تعیین واز طرف مهندسین مشاور تائید شده است . قرار داد خرید کارخانه در آذرماه ۳۴ و درزمان آقای ابتهاج بین سازمان برنامه و کارخانه «پلیزیوس» آلمان امضاءشد وعملیات ساختمانی ازسال ۳۶ آغاز گردید .

محوطه‌کارخانه ومعدن خاك رس‌بدون ساختمانهای مسکونی ومعدن سنك ۸۰۰ هزار متر مربع مساحت دارد .

کارکنان کارخانه را ۳۲۸ نفرمهندس وتکنیسین وکارمند وکارگر عادی تشکیل میدهد در سالهای ۳۸و ۳۹ مقدار ۱۶۰ هزار تن سیمان موردنیاز سدسفیدرودرااین‌کارخانه تامین‌خواهد کرد. ظرفیت کارخانه سیمان لوشان سالیانه ۱۰۰ هزار تن سیمان خواهد بود .

بازدید از سد سفید رود

ضمنا صبح دیروز آقای نخست وزیر وآقایان وزیران از کارهای ساختمانی سد سفید رود نیز دیدن کردند. اعضای هیئت مدیره شب‌قبل به دهکده‌هرزویل رفته وشب را درآنجا استراحت کردند و صبح بتماشای‌سد رفته بودند پس از خاتمه بازدید از کارهای سد آقای نخست وزیر برای افتتاح کارخانه سیمان لوشان بطرف لوشان حرکت کردند .

مجلس سنا

بقیه از صفحه اول

تحقیق قرائت گردید.

بعد گزارش کمیسیون تبادل‌نظر منتخب از اعضای شعب در مورد کاندیدا های کمیسیونها قرائت گردید.

سپس جهت‌انتخاب اعضای کمیسیون ها اخذ رای باورقه بعمل آمد و برای استخراج آراء نیمساعت‌تنفس داده شد .

آقای رئیس گفت : ضمنا چون درباره مطلبی لازم است مذاکره شود از آقایان خواهش میکنم که درجلسه خصوصی حضوربهمرسانند.

اعضای کمیسیونها

ساعت یازده و پنجدقیقه مجددا جلسه رسمیت یافت‌ونتیجه استخراج آراء بشرح زیراعلام گردید :

کمیسیون خارجه

آقایان:جمال امامی،جوادبوشهری، ابراهیم حکیمی، «حکیم الملك» ، دکتر قاسم زاده ،علی دشتی ، فروهر ، عباس مسعودی .

کمیسیون جنك

آقایان : سپهبد امیر احمدی ، سپهبد جهانبانی ،سپهبد شاه‌بختی، سرلشکر میر جلالی ، سپهبد یزدان پناه ، سرلشکر مطبوعی،امیر جنك اسعد.

کمیسیون دادگستری

آقایان : گلشائیان ، ببهبانی ، دکتر خوشبین ، دکتر سجادی ، دکتر متین دفتری ، آموزگار ، سزاوار ، فروهر ، دکتر کاظمی.

کمیسیون دارائی

آقایان : سرلشکر بقائی ،صبا، مؤید ثابتی ، حسن اکبر ،دکتر سجادی ، دکتر کاظمی ،وارسته ، نیکپور ،نظام مافی.

کمیسیون اقتصاد

آقایان : ایلخان ظفر بختیار ، عضد، گلشائیان ، نمازی ،نیکپور ، وکیلی ، دکتر حسابی ،مؤیدثابتی، نبیل سمیعی .

کمیسیون کشاورزی

آقایان :سپهبد امیر احمدی ، سرلشکر بقائی ، دهستانی ،وکیلی، هدایت.

کمیسیون فرهنك

آقایان : دکتر بیانی ، دکتر صدیق، تقی زاده ،دکتر حسابی ، دکتر سعید مالك ، آموزگار ، حجازی.

کمیسیون راه

آقایان : سپهبد جهانبانی ، دکتر جمال افشار ، بوشهری ،پالیزی ، جم ،سرلشکر مطبوعی ،بهبهانی.

کمیسیون عرایض

آقایان : دکتر خانلری ،دهستانی، صبا، دکبر، رفیع.

کمیسیون کشور

آقایان : جم ، دادگر ، سیف افشار ،دکتر خانلری ،مسعودی ، نبیل سمیعی ،شمس ملك‌آرا.

کمیسیون برنامه

آقایان : دکتر افشار، ایلخان‌ظفر، سرلشکر بقائی ،پالیزی ، تهرانی، سزاوار ، دکتر کاظمی ،گلشائیان، دکتر بیانی، شمس ملك آرا، سرلشکر میر جلالی ،دکترسجادی، وکیلی ،اکبر، عضد ، هدایت ، سرلشکر مطبوعی ،نبیل سمیعی.

کمیسیون بهداری

آقایان :دکتر ادهم ، دکتر امیر اعلم، دکتر جمال افشار ، دکتر صدیق ،پروفسور عدل ، دکترسعید مالك، مشیر فاطمی.

آقای رئیس گفت : کمیسیونها تشکیل میشود واعضای‌هیئت‌رئیسه خود را انتخاب خواهند کرد .

نامه مجلس شورایملی

در این وقت نامه مجلس شورایملی در مورد لایحه تشویق صادرات‌وتولید بشرح زیر قرائت شد :

ریاست محترم مجلس سنا

پاسخ نامه شماره ۴۲۷۸ مورخ چهارم آذر ماه ۳۷ متضمن لایحه تشویق صادرات و تولید بمنظور مزید استحضار اشعار میگرددگزارش کمیسیون مربوطه در قبال لایحه قانونی مزبور در جلسه روزیکشنبه ۲۲ فروردین ۱۳۳۸ مطرح و پس از شور کلیات اول چون ورود در شور مواد تصویب نشد طبق ماده ۱۱۰ آئین نامه داخلی رد لایحه اعلام گردید .

رئیس مجلس شورای‌ملی

سرگذشت لایحه ..

آقای رئیس گفت : آقایان مطلع هستند که قانون تشویق صادرات از کمیسیون مشترك مجلسین گذشته و برای اجرا بدولت ابلاغ شده‌است بعدا دولت پیشنهاد نمود که لایحه مزبوردرمجلس سنا مطرح‌شود این لایحه در سنا مورد رسیدگی قرار گرفت و پس از تصویب بمجلس شورایملی ارجاع گردید ولی درآن مجلس رد شد ، حالا میبایستی بموجب قانون اساسی لایحه مجددا در اینجا مطرح شود تا نظر مجلس سنا تعیین گردد اگر نظر سابق سنا در مورد لایحه تایید شد مجددا لایحه بمجلس شورایملی فرستاده خواهد شد . و اگر تایید نشدآنوقت موضوع اختلاف پیش می آید (عده‌ای از سناتور هاـبر میگردد به مجلس شورایملی) .

همینطور است دو باره به مجلس شورایملی فرستاده میشود .

اجرا میشود .

آقای مهندس شریف امامی وزیر صنایع و معادن گفت :

بطوریکه جناب آقای رئیس فرمودند این قانون از مصوبات کمیسیونهای‌مشترك مجلسین‌است والان هم دردست اجـرا است و براساس آن صادرات‌وتولیدتشویق میشود. وکارخانجاتی که بوجود می‌آیند از معافیتهای گمرکی ومالیاتی برخوردار میشوند.

عده‌ای تصور کردند که‌این‌قانون ازبین رفته‌است درحالیکه الان در دست اجراست وتااین لایحه‌ازطرف مجلس سنانیزردنشود بقوت‌خودش باقی است. (صحیح است)

درمورد این لایحه بطوریکه از اسم‌آن مشهود است سعی شده که‌صادرات وتولید کشور تشویق بشود وبدیهی است که‌این‌امرچیزی نیست که نسبت به‌آن کسی‌مخالف باشد.

درمجلس شورای ملی هم نسبت به‌جزئیاتی ازلایحه نظریاتی بود که‌اگر به‌کلیات امرتوجه میشد لایحه تصویب میگردید.

این لایحه ازخیلی پیش‌در اینجا مطرح‌بود وحتی خودبنده‌هنگامی که‌افتخار عضویت سنارا داشتم مخبر کمیسیون مامور رسیدگی به‌این لایحه بودم ودرشوردوم هم بعنوان وزیر صنایع ومعادن ازآن دراینجا دفاع کردم.

استدعای بنده این‌است که قانون رامجلس محترم سنا تائید بفرمایید درمجلس شورای ملی هم سعی خواهدشد که توضیحات کافی به عرض نمایندگان مجلس شورای ملی برسد واگر درجزئیات نظری باشد تبادل نظرخواهد شد.

آقای رئیس گفت: لوایحی که‌از مجلس شورای ملی میرسد بایدبه کمیسیون برود امادراین باب مجلس سنا قبلا رای داده است. ومادامیکه از رای خودش منحرف نشده است احتیاج به‌ارجاع لایحه به‌کمیسیون نیست پس رای‌گرفته میشود به‌تائیدلایحه اگر تائیدشد لایحه به‌مجلس شورای ملی اعاده خواهدشد.

تصویب شد

دراین وقت به‌لایحه تشویق صادرات رای گرفتند وآقایان سناتورها قیام کردند

آقای رئیس گفت:بالاتفاق‌تصویب شد.

ختم جلسه

ساعت یازده‌وبیست دقیقه جلسه ختم شد ووقت‌جلسه آینده بعدا اعلام میشود.

فوت‌مرحوم ابراهیم انساندوست خطیبانی کارمند بازنشسته وزارت صنایع‌و معادن پدر و برادراینجانبان را باطلاع دوستان میرسانیم مجلس ختم آن مرحوم روز یکشنبه ۲۹ر۱ر۳۸ از ساعت ٤ تا٦ بعدازظهر در مسجد صاحب‌الزمان واقع در چهار راه عباسی خاکی و ختم زنانه نیز همان‌ساعت در منزل شخصی واقع در چهار راه عباسی کوچه ابراهیمی منعقد است .

معصومه انساندوست ـعلی انساندوست ـکاظم انساندوست ـعبداله هاشمی ـخضراله هاشمی ـبهمن انساندوست ـعشرت انساندوست ـفاطمه انساندوست ـ ارفع آقاحسینی ـحسین قناعتی ـغلیمحمد آقا حسینی ـ رحمت اله بدابی ـ جعفر انساندوست . آ ـ ۱۹٦۱

کارکنان اداری‌مجلس سنا مصیبت جانگدازی‌را که‌بر اثر تصادف اتومبیل برای خاندان عنقا حادث و منجر بمرك دختر ناکام همکار محترم جناب آقای علی عنقا شده است از صمیم قلب بایشان و مادر داغدارشان تسلیت میگویند.

جناب آقای علی عنقا

مصیبت وارده را بجنابعالی تسلیت عرض نموده و خود را در این غم جانگداز سهیم میدانم .

آ ـ۱۹۶۳ اداره ملزومات مجلس سنا ـ ناصر محبوبی

کلیه هنرپیشگان و کارکنان تاتر تفکری مصیبت‌وارده را به سرکار ستوان یکم علیمحمد کریم خانی تسلیت عرض و بقاء عمر آنجناب و خانواده محترمشان را از خداوند متعال مسئلت می نمائیم .

از طرف کار کنان تاتر تفکری ـمهدی اشرفی

جناب آقای دکتر ناهور

مصیبت وارده را به جنابعالی و خانواده محترمتان تسلیت عرض نموده و سلامتی و بقاء آن خاندان را از ایزد متعال خواهانیم . **وشریف بیگلی ـبصیری‌ـمقامی**

با کمال تاثر و تاسف در گذشت ناگهانی مرحومه مغفور، خانم فخری قوامی همسر عموی عزیزم آقای احمد بهار را بایشان تسلیت عرض مینمائیم **علی‌اکبر بهار ـمحمدتقی‌بها**

مصیبت وارده را به خانواده محترم حاجی سید احمد ترکشی بخصوص بخانم محترم و فرزندان ارجمند ایشان تسلیت می گویم **سیدحسین آقا میرزائی**

با نهایت تاسف و تالم مصیبت وارده را بجناب آقای باقر هویدا وخانواده های‌محترم مهنام‌وامین زاده و مستوفی تسلیت عرض نموده بقای عمر و سلامتی خانواده های محترم را از خداوند متعال مسئلت مینماید .

مهین هویدا ـسرهنك سید محمد میر جهانگیری ـ ناخدادوم سیف الدین میر جهانگیری ـسروان حسن میر جهانگیری ـسروان شجاع میر جهانگیری .

افسران ـدرجه‌داران ـو کارمندان جمعی اداره تسلیحات ارتش مصیبت وارده‌را به خانواده های محترم کریمخانی و دانه‌کار بخصوص‌سرکاران‌سرهنك‌دانه‌کار وهمردیف‌سرکر کریمخانی تسلیت میگویند . **اداره تسلیحات‌ارتش**

با نهایت تاثر و تاسف مرك شادروان ولی‌اله هاشمی نیا را بخانواده آنمرحوم تسلیت عرض میکنیم

آ ـ ۱۹۱۳ علی اکبر درخشنده ـعباس درخشنده

جناب آقای سروان امیر چوپانی

با نهایت تاثر در گذشت مادر گرامیتان را بجنابعالی تسلیت عرض نموده بقاء عمر و عزت دودمان محترم را از درگاه ایزد یکتا مسئلت دارم . **قا سم کرمی**

این جانب اصغر سیاهپوش از طرف کلیه کسبه ساکنین لاله‌زار مصیبت وارده را به سرکار ستوان یکم علیمحمد کریم خانی تسلیت عرض و بقای عمر آن خاندان محترم را از درگاه احدیت خواستاریم .

آ ـ ۲۰۵۲ اصغر سیاهپوش ـحسن یزدی

کارمندان ودبیران دبیرستان اسدی مصیبت وارده را بدوست و همکار محترم خود خانم پروین کوثری تسلیت گفته بقای عمر وعزت ایشان را از خداوند مسئلت مینمایند

آ ـ۱۹۴۹ رئیس دبیرستان ـ بهشت

کارمندان برای‌ترفیع بایدمسابقه بدهند

بقیه از صفحه اول

دولت میگردد .هیئت وزیران پس از رسیدگی به‌طرح جدید لایحه‌ای را که قبلا به مجلس سنا تقدیم شده‌است مسترد داشته لایحه جدید را بجای آن تقدیم خواهد کرد.

ترفیعات

مطابق ماده ۳ طرح‌جدید انواع مشاغل بطور جداگانه که ازحیث ارزش کار برابری دارند در یك رتبه قرار میگیرندو همچنین در ماده۲۲ منظورشده‌است که‌کارمندان دولت درشغلی که با احرازشرایط مربوط به‌آن استخدام شده‌اند باید انجام وظیفه کنند ووقتی میتوانند به رتبه بالاتر ارتقاء یابند که اولا حائز شرائط مخصوص رتبه بالاتر بوده و ثانیادر رتبه بالاتر محل بلا متصدی موجود باشد و طبق ماده ۲۴ آئین نامه ترفیعـات و انجام مسابقات بتصویب هیئت وزیران خواهد رسید.

یك‌مقام سازمان طبقه‌بندی مشاغل دولتی پیرامون نحوه دادن ترفیع به کارمندان مطابق طرح جدید به خبرنگار ما گفت درآئین نامه‌ای که برای ترفیع به رتبه بالاتر تهیه‌میشود کلیه شرایطی که‌باید احراز کننده هررتبه دارا باشد مشخص میگردد . درشرایط مزبور میزان تحصیلات ، سابقه خدمت طرز کار در رتبه پائین درنظر گرفته میشود . مثلابرای احراز رتبه ٦ که ممکن است شغل آن‌رئیس اداره باشد کارمند داوطلب بایستی دارای دیپلم کامل متوسطه یا لیسانس باشد .

آمارگیری

سازمان طبقه بندی مشاغل دولتی برای تعیین عده کارمندان دیپلمه و لیسانسیه دولت از چندی قبل شروع باقداماتی کرد که‌باهمکاری اداره‌آمار عمومی عده کارمندان دولت و میزان تحصیلات آنهاروشن شودکه با توجه بعده کارمندان تحصیل‌کرده و تعداد شغلها درهر دستگاه میزان‌تحصیلاتی که برای هررتبه لازم‌است تعیین نماید . باین معنی که مثلا چنانچه در وزارتخانه ای یکصد نفر کارمند لیسانسیه وجود داشت و ۲۰۰ پست ریاست اداره موجود بود ترتیبی داده شود که یکصد پست بقیه‌راکارمندانی که‌دارای لیسانس نیستند و شرایط خوب دیگری دارند ، ازطریق انجام مسابقه احراز کنند آئین نامه ترفیعات کارمندان دولت‌وشرایطی‌که البته برای احراز هر پست وبرای کارمندانیکه دارای تحصیلات قدیم هستند نیز امتیازاتی د رنظر گرفته میشود .

همه رسمی میشوند .

در ماده ۷۳ طرح جدید پیش بینی شده که ملاك تشخیص رتبه ودرجه مستخدمین فعلی اعم از رسمی و دون‌پایه و پیمانی از نظر اجرای‌طبقه بندی مشاغل شغلی است که‌کارمند د رموقع اجرای طبقه بندی مشاغل عهده‌دار میباشد وبا این ترتیب‌کلیه کارمندان غیر رسمی به‌رسمی تبـدیل خواهند شد .

امروز خبرنگار ما د درباره اجرای این‌ماده‌با مقامات مسئول تماس‌گرفت یك مقام رسمی اظهارداشت چون ممکن‌است تصویب واجرای این طرح چند سال بطول انجامد لایحه تبدیل کارمندان غیر رسمی که اکنون د رمجلس شورایملی مطرح است مسکوت‌گذاشته‌نخواهدشدودر صورتیکه پس‌از تصویب‌لایحه تبدیل‌کارمندان غیررسمی به رسمی بازهم کارمندانی بودند که وضع استخدامی آنها روشن نبود مشمول قانون استخدام کشوری خواهند شد .

مستثنی هستند

امروز رئیس سازمان طبقه بندی مشاغل دولتی اظهار داشت مطابق ماده پیش بینی‌شده در طرح جدید، استادان دانشگاه ،دبیران ، افسران ارتش ـقضات و پزشکان که دارای قوانین استخدامی خاصی هستند مشمول این‌قانون نخواهد بود .

در مورد افسران شهربانی مقررات طرح جدید درباره آنها اجراخواهدشد و آئین‌نامه مخصوصی نیز تدوین میگردد که وضع استخدامی آنهارا روشن خواهد کرد .

انتظار خدمت ازبین میرود

مطابق طرح جدید انتظار خدمت بطور کلی در دستگاههای دولتی از بین میرود . و دولت درظرف دوسال بکارمندان منتظرخدمت فعلی مطابق مقررات جدید شغل‌ارجاع خواهدکرد. وهمچنین بکارمندی که دارای شغل ورتبه بالاتری است نمیتوان شغل پائین‌تری ارجاع کرد .

سازمان خدمات کشوری

بقرار اطلاع طبق تصویب نامه‌هیئت وزیران سازمان خدمات کشوری که‌در ماده ۳۵ طرح جدید پیش‌بینی شده است بوجود آمده‌است وسازمان طبقه‌بندی مشاغل دولتی تبدیل به سازمان خدمات کشوری شده واز اول سال ۱۳۳۸ سازمان مزبورباکارگزینی های کلیه وزارتخانه ها در اجرای طرح جدید همکاری مینماید .

خروج

آقای مهدی صدوقی ازطرف بازرسی کل‌کشور وآقای فرخ‌پور پارسا بازپرس دادسرای تهران جهت رسیدگی به اختلافات کارخانه شهرضا باصفهان عزیمت نمودند.

ورود

خانم دکتر مهری امیر کلالی که بهندوستان مسافرت کرده بود به تهران مراجعت نمود.

آقای مهدی بهبودی که به‌آلمان غربی عزیمت نموده بود به تهران مراجعت کرد.

تصحیح

درسطر ۴۷ مقاله دیداری‌ازکرمان دورافتاده درصفحه ۱۱ بجای‌عبارت (ازاثـر وجوداین جمع...) چنین چاپ شده است (ازشر وجود این جمع...) خواهشمند است تصحیح فرمائید.

امروز انتصاب هرتر بجانشینی دالس اعلام میشود

هرتر نیز مانند دالس روش محکمی درسیاست خارجی اتخاذ خواهد کرد

دنباله‌خبرهای خارجی

واشنگتن ـ یونایتدپرس ـ امروز محافل سیاسی واشنگتن پیش‌بینی کردند که روسها ومقامات دولتهای دوست و متفق امریکا معتقدند که کریستین هرتر که‌گفته میشودجانشین دالس خواهد شد مانند خود دالس دارای سیاست خشك و محکم خواهد بود . این محافل خاطرنشان کردند باوجود آنکه اخیرا بعضی از جراید انگلیسی نوشته‌اند که هرتر ممکن است تحت تاثیر ژنرالها و دریاسالار های امریکائی قرار گیرد هرترشخصی است نیرومند و مانند دالس سیاست خارجی امریکا را باقدرت فراوان‌اداره خواهد کرد .

همکنست امروزپرزیدنت‌آیزنهاور رسما انتصاب کریستین هرتر را بسمت وزارت امور خارجه‌ایالات‌متحده اعلام دارد .

مطلعین در واشنگتن اظهار میدارند که هرتر در کنفرانس های بین‌المللی آینده دربرابر شوروی روش ماهرانه ومحکمی درپیش خواهد گرفت . این مطلعین اعتراف میکنند که هرتر کندتر از دالس کار میکند و تصمیم میگیرد ولی علت این امر آنستکه وی مرتبا بامشاورین خود درتماس است وبدون مطالعه دقیق پیرامون هیچ مسئله‌ای تصمیم نمیگیرد .

بهمین جهت این احتیاط و کندی را نمیتوان بضعف هرتر تعبیر کرد . لینکلن وایت سخنگوی وزارت امور خارجه امریکا امروز گفت نوشته روزنامه های انگلیسی دائر براینکه میان هرتر ومقامات وزارت دفاع ایالات متحده اختلاف نظر وجود دارد درست نیست . اخیرابعضی‌از روزنامه های انگلیسی نوشته بودند که در مورد پرواز هواپیما های امریکا در دالان هوائی برلن در ارتفاعی بیش از سه‌هزار متر میان مقامات وزارت دفاع و هرتر کفیل وزارت‌امور خارجه امریکا اختلاف نظر بروز کرده‌است . دولت شوروی با پرواز های درارتفاع بیشتر از سه‌هزار متر مخالفست و هواپیماهای شوروی چندبار در این ارتفاعات مزاحم هواپیماهای امریکائی شده‌اند .

وایت افزود که مقامات امریکائی معتقدند که هواپیماهای ایندولت در دالان هوائی برلن میتوانند درارتفاعات زیاد پرواز کنند و هیچ اختلافی در اینمورد وجود ندارد .

سناتور «اورت‌دیرکسن» از حزب جمهوریخواه امریکا امروز گفت بوی اطمینان داده‌شده‌است که هرتر به جانشینی دالس منصوب خواهد گردید و احتمال میرود این موضوع امروز یاامشب رسما اعلام‌شود .

بیماری امام یمن

قاهره ـ خبرگزاری فرانسه ـ امام‌احمدیمن‌پادشاه‌یمن‌بوسیله‌هواپیما عازم رم شد . این نخستین‌مسافرت امام یمن بیك کشور اروپائی است.

امام یمن که برای معالجه به ایتالیا سفر کرده در مدت اقامت خود در این کشور در ویلای‌بزرگی که در نزدیکی رم اجاره کرده‌اقامت خواهد نمود .

ولیعهدژاپن «بخدای بزرك» گزارش‌داد

توکیو- ژاپن‌ـ آسوشیتدپرس ـولیعهد ژاپن باتفاق عروس وی‌پرنسس میشیکو در برابر بزرگترین خدایان «شینتو »زانوبزمین زدند تاگزارش ازدواج خودرا باو بدهند عده‌ای از روحانیون که‌لباس سفید بر تن‌داشتند و اعضای خانواده سلطنتی هنگامی که ولیعهدو میشیکو در برابر الهه غذا وخورشید زانو بر زمین میزدند،در کناری‌ایستاده بودند . ولیعهد و عروس وی مقدار زیادی پارچه ابریشمی در برابر قربانگاه این خدایان گذاشتند و بدین ترتیب مراسمی را که طی ۲۶ قرن است در ژاپن ادامه دارد انجام دادند . میشیکو لباس کوتاهی که‌برنك سفید بود و تا زانوی او میرسید پوشیده بود . همراه ولیعهد عده زیادی نیز که تازه عروسی کرده‌اند بدین معابد آمده بودند . ولیعهدو عروس وی شب قبل از انجام این مراسم بطور جداگانه در اطاق معبد بسر بردند .

کنگره ملی‌چین امروزگشایش یافت

هنوز مسئله تعیین جانشین مائو مطرح‌نشده‌است

پکن ـرویتر ـامروز بیش‌از دوهزار نفر نمایندگان کنگره ملی چین کمونیست «پارلمان» درپکن گردآمده اند که‌گزارش چوئن‌لای‌را پیرامون امور دولتی استماع‌نمایند. نمایندگان مزبور درمراسم افتتاح دومین کنگره ملی‌خلق‌چین شرکت مینمایند .هنوز مسئله جانشین مائوتسه معلوم نیست ودرباره کسی که ممکن‌است بجای وی بعنوان ریاست جمهوری انتخاب گردد درمیان دیپلماتهای خارجی شایعاتی وجوددارد .

امروز باردیگر روزنامه‌های رسمی چین کمونیست خاطرنشان ساختند که‌مائوتسه تونك درتصمیم خود به‌کناره گیری‌ازریاست‌جمهوری برجاست. روزنامه مردم ارگان حزب کمونیست یادآوری نمود که کمیته‌مرکزی حزب دردسامبر باتمایل مائوتسه تونك مبنی‌بر کناره گیری ازپست ریاست جمهوری موافقت کرده‌است.

دالائی‌لاما بشهر تزپور درآسام‌میرود

تزپور ـ خبرگزاری فرانسه ـ عصر امروز دالائی لاما پیشوای بودائیان تبت بشهر تزپور درشمال آسام وارد می شود .

از دیروز بودائیان هندوستان از هر طرف بسوی این شهر سرازیر شده و در انتظار دیدار رئیس‌مذهبی خود می باشند .

توطئه جدیدی درکویت‌کشف شد

اورشلیم ـ خبرگزاری فرانسه ـ بنابااظهار مسافرانی که‌از کویت وارد اورشلیم شده‌اند سه‌روز پیش پلیس کویت توطئه‌ای راکه برای قتل یکی از شیوخ کویت چیده شده بود کشف کرده‌است . توطئه دیگری نیز برای منفجر ساختن یکی‌از سینماهای کویت چیده شده بودکه‌ازطرف مامورین کشف شده‌است .

طبق اظهار مسافران مذکور این توطئه هااز طرف کمونیستهای عراقی که‌اخیرا ازراه بصره به کویت وارد شده‌اند چیده شده‌است هفته گذشته اتومبیل یکی‌از کارمندان عالیرتبه کویت بدست این اشخاص آتش‌زده شد وبدنبال کشف این توطئه ها پلیس کویت گروه زیادی از کمونیستها را دستگیر ساخته‌است .

اندونزی بژاپن امتیاز نفت داد

توکیو ـ خبرگزاری فرانسه ـ یك‌مقام رسمی درتوکیو اظهار داشت طبق قراردادی که‌بین اندونزی وژاپن بسته‌شده دولت اندونزی امتیاز استخراج نفت رادرشمال سوماترا بژاپن واگذارکرده است.

طبق این قرارداد دولت ژاپن‌بااعزام کارشناس فنی وبکارانداختن ۱۸ میلیاردین‌به‌توسعه منابع نفتی این منطقه کمك خواهد کرد.

پس‌از امتیازی که‌ژاپن ازکویت گرفته این دومین‌امتیازی است‌که دولت توکیو ازیك کشور خارجی بدست آورده است.

قرارداد هندوپاکستان درباره رودگنك

واشنگتن ـیونایتدپرس ـپاکستان وهند قرارداد جدیدی پیرامون استفاده ازآبهای رودخانه گنك برای مدت یکسال دیگر امضاء کردند این اولین باراست که‌دوکشور درزمینه مذکور ازسال ۱۹۵۶ به‌توافقی رسیده‌اند، طی دوسال گذشته طرفین عملا ازفرمولی که‌درسال ۱۹۵۶ تعیین شده‌بود استفاده میکردند. لکن برسر استفاده ازاین آبهاگاهی میان طرفین تصادمات شدیدی روی میداد.

محافل دیپلماتیك عقیده دارند که‌انعقاد این‌قرارداد نشانه محیط مناسبی است که‌میان دوکشور بوجود آمده وممکن است‌به‌حل‌وفصل نهائی این مسئله بیانجامد.

سفر کورالتان

فرانکفورت ـ آسوشیتدپرس ـ رفیق کورالتان رئیس مجلس کبیر ترکیه با هواپیما از استانبـول بفرانکفورت وارد شد . علت‌سفر کورالتان به آلمان هنوز روشن نشده است

مبارزه‌ای که برنده وبازنده نداشت

بقیه از صفحه اول

برومند دومین گل را بتاج زد وچند بوسه ازافراد تیم خود تحویل گرفت

توپ را با دست زد ولی توپ بداخل دروازه رفت و گل شد . نیمه اول مسابقه با نتیجه ۲ بر یك بنفع‌تیم شاهین خاتمه یافت . بازیکنان‌برای استراحت از زمین خارج شدند .

ساعت ۵و نیم بعد از ظهر سوت داور نیمه‌دوم مسابقه را اعلام نمود تیم های تاج و شاهین در این‌نیمه جای خود را عوض کردند لحظات اول تیم تاج برای جبران شکست بفعالیت افتاده بود و حملات شدیدی روی دروازه شاهین نمود ولی‌حملات تیم تاج با دفاع سخت شاهین‌روبرو می شد . تیم شاهین نیز در مقابل حملات تاج حملات شدیدی روی دروازه تاج می نمود کـه‌بسیار خطرناك بود دفاع تاج نیز بخوبی دفاع میکرد .

نیمساعت از بازی گذشته بود یك فول روی خط ۸ قدم شاهین شد کوزه کنانی زد نتیجه‌ای حاصل نشد .

دومین گل تاج

سی و دو دقیقه از بازی گذشته‌بود که یك توپ از گوش راست بوسیله کوزه کنانی روی دروازه شاهین زده شد جدیکار بازیکن پس سابقه خود را بتوپ رسانید و توپ را وارد دروازه شاهین نمود و بازی تا این لحظه دو بر دو مساوی بود توپ بوسط میدان آمد بازی با حرارت خاصی ادامه یافت مردم پی در پی هر دو تیم را با فریاد های بلندتشویق می نمودند .

هوا بعلت ابر' بودن قدری تاریك شده بود .

باد و طوفان

ده دقیقه به آخر بازی بود که باد ملایمی از شمال بجنوب وزیدن‌گرفت رفته رفته باد قوی شد و گرد وخاك پیست دو ومیدانی‌را بهوا بلند میکرد و جهت باد بنفع تیم تاج بود بازی در دقایق آخر هاف‌تیم روی پای بازیکنان تاج بود مرتبا حملات خوبی روی دروازه شاهین میشد تیم تاج روحیه گرفته بود جدیکار آخرهاف‌تیم سرعت عجیبی داشت که برای‌بازیکنان غیر منتظره بود بالاخره هـاف تیم دوم مسابقه خاتمه یافت و بازی ۲ بر ۲ بنفع طرفین مساوی اعلام گردید ، هیئت رئیسه فدراسیون فوتبال در باره این مسابقه تصمیم گرفتند که تجدید شود و روز مسابقه آن‌نیز بروز جمعه ۱۰اردیبهشت موکول گردید

بازیکنان روی دست

در خاتمه مسابقه تمام تماشاچیان امجدیه بوسط میدان چمن ریخته‌و بازیکنان تاج و شاهین را روی دست از زمین خـارج کردند .

رویهمرفته مسابقه بسیار آبرومندانه خاتمه یافت انتظامات استادیوم بسیار خوب بود .

فرهنگی ـ ورزشی

مقام اول برای موسیقی ملی ایران

جایزه بزرك جهانی بیك خواننده ایرانی تعلق گرفت

امروز از پاریس اطلاع رسید که صفحه آواز های محلی ایران که سال گذشته در این شهر از خانم «منیر وکیلی» خواننده معروف ایرانی پر شد در مسابقه صفحات آواز های محلی جهان مقام اول را بدست‌آورده و جایزه بزرك آکادمی موزیك مربوط به موسیقی ملی کشور های مختلف به آن تعلق گرفته است .

این صفحه در دو رو شامل هفت آواز محلی ، مازندرانی ، مسنی ، بویر احمدی ، گیلکی ، بختیاری و کرگانی میباشد .

رئیس مؤسسه «شان دومونده» که این صفحه را پر کرده به خانم وکیلی بمناسبت این موفقیت بزرك تبریك گفته است .

خانم وکیلی این آواز ها را روز ششم اردیبهشت طی کنسرتی درتهران اجرا خواهد کـرد و از روز ۱۵ اردیبهشت‌نیزنخستین برنامه‌تلویزیونی خود را آغاز خواهد نمود .

مرك دلخراش یك‌کودك ۶ ساله

نزدیك صبح اکسیژن دستگاه تمام شد وپدر این طفل بهر بیمارستانی‌که برای تهیه اکسیژن مراجعه‌کرد جواب منفی شنید تاآنکه‌کودك ۶ ساله‌اوبراثر نبودن‌اکسیژن‌جان‌سپرد ـ پدر طفل علیه‌چند بیمارستان‌دولتی وغیردولتی شکایت‌کرد

ساعت ده صبح دیروز طفل ۶ ساله‌ای بنام پیروز پور نوروزی پس از یك عمل جراحی در یکی از بیمارستان های تهران در گذشت. ماجرای مرك این طفل موجب طرح شکایت پدر و عموی طفل علیه چند بیمارستان گردید که‌اینك چگونگی آن از نظر اهمیت موضوع باطلاع خوانندگان محترم میرسد :

جراحی بر روی تار های صوتی

پیروز پور نوروزی از چند ماه‌قبل برای انجام یك عمل جراحی حلق با نظر پزشك از بندر پهلوی‌بوسیله پدرش بخانه عمویش آقای مهندس محمد پور حمیدی منتقل گردید و روز پنجشنبه پیروز به بیمارستان نـجـمیه منـتـقـل گـردیـد و پس از انجام مطالعات لازم بتجویز پزشکان متخصص یك عمل جراحی روی تار های صوتی حنجره وی صورت گرفت و پس‌از بریدن چند زگیل موجود در حنجره طفل خرد سال در بیمارستان دکتر پویابستری شد .

مرحله اول ، عمل با موفقیت‌انجام گردیده بود ولی لازم بود عمل دیگری نیزصورت گیرد .چون انجام عمل دوم بلافا صله میسر نبود قرار شد عمل دوم ، صبح روز جمعه‌انجام شود . چون پیروز نمیتوانست بطور عادی تنفس کند پزشکان دستور دادند که با دستگاه مخصوص‌بوی اکسیژن برسانند ،ازاینرو پزشکان معالج دستورات کاملی برای‌رساندن اکسیژن و تنفس مصنوعی‌بمسئولین بیمارستان دادند .

اکسیژن تمام شد

مامورین کشیك‌بیمارستان آخرین موجودی اکسیژن‌بیمارستان راجهت زنده نگهداشتن طفل مورد استفاده قرار دادند ولی ساعتی بعد مشاهده شد بازهم برای زنده ماندن طفل اکسیژن‌لازم است‌واکسیژن‌دستگاه تمام شده‌ناچارجریان‌را باطلاع آقای مهندس محمد پور حمیدی عموی طفل رساندندتا درتهیه بالن‌اکسیژن هوا اقدام کند . نامبرده بلافا صله بتمام بیمارستانهای‌دولتی‌مراجعه‌کرد وبرای نجات طفل‌معصوم که آخرین لحظات حیات را میگذراندتقاضای اکسیژن کرد ولی موفق به تهیه اکسیژن نشد.ناچاربچند بیمارستان ملی درنقاط مختلف شهر مراجعه کرد وبازهم‌موفق‌نشدباتهیه اکسیژن طفل معصوم را از مرك نجات دهد.

استمداد از کلانتری

ساعت یك وسی دقیقه پس ازنیمه شب آقای مهندس پور حمیـدی عموی طفل وقتی از تهیه کـردن اکسیژن از بیمارستان‌ها ناامید شد، پس از مراجعه‌به چند بیمارستان و شنیدن این جمله که «مقررات اجازه نمیدهد» بوی اکسیژن بدهند بـا ناراحتی زیاد خودرا به کلانتری ٤ رساند واز افسر نگهبان کلانتری برای نجات یك طفل مشرف بمرك استمداد طلبید . افسر نگهبان مجددا باتمام بیمارستانها تلفنی تماس‌گرفت تا در انجام این منظور موفقیتی حاصل شود ولی این بار هم جواب منفی شنیده شد و حتی برای انجام‌تقاضا کار بمشاجره تلفنی کشید .

عموی طفل که از مراجعات خود به بیمارستان نتیجه‌ای نگرفته بود پس از جستجوی فراوان یك کپسول اکسیژن از یك کارگاه ساختمانی واقع در جاده شمیران قرض گرفت وباین ترتیب پیروز طفل ٦ساله‌ساعتی زنده ماند .مسئولین‌کشیك بیمارستانی که پیروز درآن بستری بود در تمام این مدت باجدیت مراقب بودندتا این طفل معصوم را از خطر مرگی

پیروز

که براثر نرسیدن اکسیژن بوجود آمده بود نجات دهند ،ولی باتمام این زحمات کودك معصوم چند ساعت بعد ،براثر نرسیدن اکسیژن هوا جان سپرد .

صبح امروز خبرتگا رما موفق شد آقایان مهندس پور حمیدی و غلام پور نوروزی عمو وپدر طفل مدکور را ملاقات کند پدر طفل‌ضمن اظهار مطالب بالا مدعی بودکه مسئولین بیمارستانها در نیمه شب بیهانه مقررات از تسلیم کپسول اکسیژن بوی خودداری کرده و عملا موجب مرك طفل ویرا که مرحله اول عمل وی بخوبی خاتمه یافته بـود فراهـم کرده‌اند .

همچنین کسب اطلاع شدکه آقای مهندس پور حمیدی عموی طفل پس از طرح شکایت در کلانتری شکایت خودرا از مسئولین چند بیمارستان دولتی و غیر دولتی دنبال کرده و پرونده از کلانتری ٤ بدادسرای‌تهران فرستاده شده است .

اطلاعات : انتظار داریم که وزارت بهداری باین موضوع دقیقا رسیدگی نمایدوچنانچه‌درتحویل‌کپسول‌اکسیژن برای‌نجات این طفل ٦ساله خودداری شده علت آن روشن شود و مسئولین تحت تعقیب قرار گیرند .

سرعت زیاد ونبودن چراغ درمیدان موجب تصادف شد

دیشب اتومبیل سواری شخصی شماره ۹۱۹۲ برانندگی رضا تراب‌ترکی بهاری که‌از خیابان سی‌متری شمالی بطرف میدان باغشاه حرکت میکرد دراثرسرعت زیاد ونبودن چراغ درمیدان پاستور وارد محوطه داخلی میدان شد وبادرخت‌کاجی تصادف کرد. دراثر این تصادف خساراتی باتومبیل وارد آمد ورانندە نیز بسختی مجروح گردید راننده توسط مامورین کلانتری ۱۱به‌بیمارستان منتقل شد.

دوپسربچه پیداشدند

یك پسربچه چهار ساله‌که بلوز زرد رنك وپیژامای خال خال بتن دارد درخیابان شاه آباد بوسیله یکی ازمامورین کلانتری‌دو پیدا شد. این‌کودك که نام پدرومادر خودرا نمیداند. اینك در کلانتری دوبسر میبرد

همچنین یك پسربچه هفت ساله بنام سید حسن که پیراهن آبی رنك وشلوار قرمز رنك بتن‌دارد در حوالی جوادیه توسط مامورین کلانتری ۲۲ پیدا شده است.

حریق درسه محل

دیشب حریقی در مغازه‌آجیل‌فروشی ساسان واقع درخیابان نادری‌رویداد که‌بلافاصله توسط مامورین اداره آتش‌نشانی شهرداری خاموش‌گردید علت حریق از ترکیدن چراغ پریموس بوده‌است همچنین دیروز گرمابه علی اکبری واقع درگذر لوطی‌و مغازه صندوقسازی رضا حقیقت واقع در بازارچه نو خیابان مولوی دستخوش حریق گردیدند که توسط مامورین مزبور خاموش شد .

۱۱۶ نفرمسموم دریك هفته

هفته‌گذشته مطابق دفاتر بیمارستانهای حوادث دویست‌وشانزده نفردراثر حوادث مختلف مجروح ویا مسموم شده‌اند :

ازاین عده ۲۵ نفر دراثرحوادث‌رانندگی۲۱نفر دراثر چاقوکشی، ۲٤ نفر بعلت نزاعهای عادی هفت نفر در نتیجه سوختگی ۲۳ نفر دراثر سقوط ازبلندی مجروح شده‌اند و یکصد نفردراثر مسمومیت غذائی ٥نفر بعلت مسمومیت با سموم مختلف بقصد انتحار و ۱۱ نفر دراثر مسمومیت بانیش مار و عقرب احتیاج بدرمان‌پیدا کرده دراین بیمارستانها بستری گردیدند

آمار فوق نسبت بهفته گذشته افزایش یافته است .

وقتی رئیس ومامورین‌کلانتری بمنزل دلکش رفتند

معلوم شد خبر حمله سارقین مسلح شوخی تلفنی بود

پریشب شخصی بکلانتری تجریش تلفنی اطلاع داد که ده‌نفر سارق‌مسلح بمنزل بانو دلکش خواننده رادیو حمله کرده و قصد قتل اورادارند بلافاصله آقای سرگرد مفتاحی کلانتر تجریش باتفاق معاون و دونفرمامور بمحل رفتند ولی معلوم شدتلفن‌کننده قصد شوخی داشته نوکر منزل ازاین جریان‌اظهاربی‌اطلاعی کرد در مراجعت مامورین دریکی از کوچه های‌فرعی چندنفر در تاریکی دیده شدند . مامورین به‌آنها ایست دادند ولی‌آنها فرار کردند برای دستگیری آنان چند تیر هوائی شلیك شد اما اینعده از تاریکی استفاده نموده فرار کردند .

دیروز در کنفرانس کارگران چاپخانه‌ها

تقاضاهای کارگران مطرح شد ومعاون وزارت‌کار وعده مساعدت داد

گوشه‌ای ازجلسه‌کنفرانس کارگران چاپخانه‌ها

رهبر حزب مردم وعده‌ای ازمدیران جراید نیزدرعکس دیده میشوند

از ساعت ۹ صبح دیروز کنفرانس کارگران چاپخانه های تهران در سالن سینما پلازا تشکیل گردیدو تا ساعت ۱۲ برنامه آن ادامـه داشت.

در کنفرانس مزبور عده‌ای از شخصیت های کشور ـ معاون وزارت کار ـ رئیس اداره کاراستان‌تهران‌مدیران جراید ، رهبران حزب مردم، بعضی از صاحبان چاپخانه های تهران حضور داشتند و سالن از هزاران نفر کارگران چاپخانه ها مملـو بود.

اندکی از ساعت ۹ میگذشت که برنامه کنفرانس از طرف آقای امیر (عضوسندیکا)اعلام‌شد سپس‌برنامه کنفرانس‌بانواختن‌سرودشاهنشاهی آغاز گردید. پس‌از اظهار خیر مقدم بوسیله آقای فشاری‌وایراد سخنرانی افتتاحیه از طرف‌آقای صمد زاده ، آقای جهانمیر از طرف تشکیلات مرکزی کارگران ایران‌طی‌سخنرانی کوتاهی سابقه تشکیلاتی‌سندیکای کارگران چاپخانه ها و قسمتی از خواسته‌های آنان را بیان نمود.

آنگاه آقای حاجی زاده ،منطق کارگران را در مطالبه پنجاه درصد اضافه دستمزد بیان کرد. که پس از ایشان آقای طاهر پور عضـو سندیکای کارگران چاپخانه ها شمه‌ای از وضع زندگی کارگران و اوضاع نامناسب بعضی ازچاپخانه هاباطلاع حضار رسانید.

در این موقع آقای دکتر باهری مسئول کمیسیون سازمانهای وابسته حزب مردم پشت تریبون رفته‌وطی سخنرانی جالبی گفت :« که حزب مردم‌با این خواستها آشنائی دارد و باتمام قوای خود از شما حمایت خواهد کرد‌تاهمانطوریکه‌شاهنشاه ما میل‌دارندعدالت اجتماعی کامل‌برقرار شود.

ما بسیار مفتخریم که آزادی‌داریم نقائص اجتماعی را بگوئیم‌درحالیکه در بسیاری از کشورها که رادیو های آنها بما ناسزا میگویند به طبقات‌محروم‌اجازه درد دل‌گفتن را نمیدهند و آنهارا باگلوله و آتش ساکت میکنند .»دراین موقع‌نسبت به شاهنشاه ابراز احساسات شدیدی بعمل آمد و نسبت به رادیوهائی که در خارج از مرز نسبت به کشور ما اهانت میکنند ابراز تنفر شد.

پس از پایان سخنرانی آقای‌دکتر باهری آقای دکتر بهرامی معاون وزارت کار رشته سخن را بدست گرفت. آقای دکتر بهرامی پس از اظهار تحسین و تشکر از نظم‌و ترتیب کنفرانس .کارگران درباره اجراء قانون کار و بیمه های‌اجتماعی گفت که آقای وزیر کار دیـروز مخصوصا دستور داده است که‌این قانون و قانون کار هرچه زودترقبل از همه در مورد کارگران چاپخانه‌ها و کارگرانی که کارهای سخت‌دارند اجرا شود واین براثر اوامر شاهنشاه است که‌درباره تامین عدالت‌اجتماعی صادر فرموده‌اند.

آقای دکتربهرامی‌در پایان‌سخنان خود گفت که ما آزادی فعالیت سندیکائی را برسمیت شناخته‌ایم‌و حتی حاضریم دراین کار همه‌گونه همکاری از قبیل دادن کارشناس و اساسنامه نمونه و سایر کمك های لازم را برای کارگـران انجام دهیم .

سخنرانی دکتر بهرامی درمیان ابراز احساسات پرشور کارگران پایان یافت و پس‌از ایشان آقای علم دبیر کل‌حزب مردم‌پشت میز خطابه رفته ضمن تائید خواستهای کارگران و لزوم بهبود زندگی‌آنها گفت :من از حضور دربین شماافراد مبارز و وطنپرست افتخار میکنم و به‌شما مژده میدهم که پدر شما یعنی اعلیحضرت شاهنشاه بتمام‌خواسته های شما توجه دارند و حزب‌مردم صددر صد در اختیار شماست. دبیر کل حزب مردم ازاینکه معـاون وزارت کار و رئیس اداره کار استان در جمع کارگران حاضر شده و صریحا وعده مساعدت دادند اظهار امیدواری و مسرت نمود.

در ضمن‌سخنرانی آقای علم‌چندین بار کارگران نسبت به شاهنشاه‌ابراز احساسات نمودند.

پس از پایان سخنرانی آقای علم قطعنامه کنفرانس بوسیله آقای پورمهر کارگر چاپخانه قرائت‌شد.

برنامه هنری

پس از پایان قرائت قطعنامه‌برنامه هنری و تفریحی بوسیله آقایویگن وبانو دلکش اجرا شد که در پایان آن جوائزی بوسیله دبیر کل‌حزب مردم بین هنرمندان توزیع گردید.

حوادث گوناگون

درنتیجه واژگون شدن یك اتومبیل جیپ درجاده‌کرج

یك زن مقتول و٤ نفر مجروح شدند

ساعت یك‌صبح‌امروز یك اتومبیل جیپ درجاده کرج واژگون‌شد ودرنتیجه خانم‌سرهنك‌نوشی‌افسرژاندارمری مقتول‌وچهار نفر دیگر از سرنشینان جیپ مجروح‌شدند.

جیپ شماره ٤٨ژاندارمری متعلق به‌آقای سرهنك‌نوشی هنگامیکـه ازکرج عازم‌تهران بود درکیلومتریازده نزدیك‌پل کن درنتیجه لیزبودن جاده وسرعت‌زیاد واژگون شد وخانم سرهنك نوشی بسختی مجروح‌و قبل‌از رسیدن به‌بیمارستان فوت‌شد وسایر سرنشینان اتومبیل کـه چهارنفربودند مجروح وبه‌بیمارستان منتقل شدند.

رانندگی جیپ بعهده‌ستوان یکم نوشی داماد آقای سرهنك‌نوشی بوده‌است. دونفر ازمجروحین پس‌از پانسمان مرخص شدند ودونفـر دیگر دربیمارستان بستری میباشند.

تشویق بی‌شائبه مردم هنردوست تهران از برنامه‌های جدید وبی‌نظیر شکوفه نو دلیل بارز موفقیت

کاباره دانسینك شکوفه‌نو

دربرنامه‌های جالب هنریست

اتراکسیون جدیدی باشرکت هنرمندان جدید الورود اسپانیولی برنامه نوینی کـه تـاکنون کسی آنرا مشاهده نکرده وامشب اولین شب اجرای آنست

شماهم ازبرنامه‌های بی‌نظیرما دیدن کنید

کاباره دانسینك شکوفه‌نو همه شب آماده پذیرائی ازشماست تلفن ۲۰٤٦۸ آ ـ ۲۰۵۰

بازیکنان تیم تاج عبارت بودنداز آقایان محمد بیاتی گلر ـ محمد رنجبر ـ عارف قلی‌زاده ـ رضازمینی کارفیك مهرابیان ـ بیوك جدیکار ـ کامبیز جمالی ـ نادر افشار ـ لئون کارامیان ـ ایرج حاتم ـ پرویز کوزه کنانی بازیکنان تیم شاهین عبارت از آقایان امیرآقا حسینی گلر ـ جعفر نامدار ـ دبیرسیاقی ـ امیر عراقی ـ قباد نقش تبریزی ـ جواد بهشتی ـ برمکی ـ دهداری ـ هجری ـ برومند ـ شکیبی

ساعت چهارو نیم بعد از ظهرتیم‌های تاج وشاهین درمیان ابرازاحساسات تماشاچیان وارد میدان شدند تیم شاهین بالباس های سفید وتیم‌تاج بالباسهای آبی بودند.

قضاوت این مسابقه بعهده‌آقای‌داود نصیری بـود. سوت داور آغاز مسابقه را اعلام داشت تیم‌تاج اول مسابقه حرارت زیادی بخرج میداد حمله شدیدی روی دروازه شاهین نمود ولی نتیجه ای بدست نیامد نفرات شاهین نیز بیکـار نبودند در مقابل بدروازه تاج‌حملات شدیدی می‌نمودند .

کاپیتان تیم شاهین از اول بازی شیرین کاری های خوبی میکرد بازی او برای تمام تماشاچیان‌بسیار جالب وتماشائی بود حمله تیم‌شاهین روی دروازه‌تاج‌دراین لحظات‌زیادتر شده بود بازی رفته رفته شیرین میشد .بیاتی گلر تاج حملات تیم شاهین را با دفاع خنثی میکردتوپ بهر طرف میدان که میرفت صدای تشویق مردم بلند میشد .یك‌حمله شدید بوسیله فروارد های شاهین به‌دروازه تاج‌شدتشکیبی از گوش چپ باسن توپ را روی دروازه انداخت توپ روی پی دهداری‌قرار گرفت ولی شوت دهداری خطا رفت وتوپ اوت شد دفاع تاج در مقابل حملات شاهین فداکاری میکرد

خطر شدید

۱۵دقیقه از بازی گذشته بود که توپ بوسیله دهداری تا پشت‌خط ۱۸ قدم هدایت شد وبا شوت‌محکمی بطرف دروازه تاج زده شد توپ را بیاتی گلر تاج با مهارت عجیبی شیرجه رفت واز دروازه دور ساخت ویك گل حتمی را برای تیم خود خرید .بلافاصله پس از این حمله تیم تاج حمله نسبتا شدیدی روی دروازه شاهین نمود آقا حسینی گلر شاهین بخوبی دفاع کرد .

درمسابقه دیروز هجری بازیکـن تیم شاهین طرفدار زیـادی داشت مرتبا مردم با نـام او را تشویق می کردند .

اولین گل

۲۰ دقیقه از بازی گذشته بود یك توپ از گوش چپ روی دروازه تاج زده شد توپ را برمکی سرهوا روی دروازه تاج زد و دهداری با سرعت عجیبی توپ را وارد دروازه تاج‌نمود فریاد تشویق مردم امجدیه را بلرزه در آورده بود توپ بوسط میدان آمد . بازی ادامه یافت .

جبران شکست

هنوز یکدقیقه از شکست تیـم تاج نگذشته بود که فروارد هـای تاج طاقت نیاوردند با همکاری‌یك دیگر یك‌حمله‌شدیـد روی دروازه شاهین نمودند و توپ بوسیله‌لئون کارامیان وارد دروازه شاهین گردید. نتیجه بازی یك بر یك شدبازیکنان تاج از این موفقیت خوشحال بنظر میرسیدند به حرارت بازی خود افزودند و حملات خود راروی‌دروازه شاهین بیشتر کردند . بازی‌بسیار گرم شده بود هر دو تیم نهایت کوشش را برای کسب موفقیت می نمودند .

در بازی دیروز افراد تیم تاج و شاهین از گذشته‌خیلی‌بهم‌مهربانتر شده بودند و مرتبا کوچکترین اشتباهی که از هر طرف روی می داد یکدیگر را می بوسیدند و با این عمل خود مردم را وادار بـه تشویق می کردند .

دقایق آخر مسابقه بود حملات‌تیم تاج روی دروازه شاهین زیاد شده بود مثل اینکه تصمیم داشت نیمه اول مسابقه را فاتح از زمین خارج شود .

لحظات آخر مسابقه نزدیك می شد .

دومین گل

نیم دقیقه به آخر هاف‌تیم مانده‌بود یك توپ بوسیله دهداری روی پای برومند انداخته شد برومند روی زمین خوابید و توپ را بزاویه‌راست دروازه تاج زد بیاتی شیرجه رفت توپ را با دست زد ولی توپ بداخل دروازه رفت و گل شد . نیمه اول مسابقه با نتیجه ۲ بر یك بنفع‌تیم شاهین خاتمه یافت . بازیکنان‌برای استراحت از زمین خارج شدند .

ساعت ۵و نیم بعد از ظهر سوت داور نیمه‌دوم مسابقه را اعلام نمود تیم های تاج و شاهین در این‌نیمه جای خود را عوض کردند لحظات اول تیم تاج برای جبران شکست بفعالیت افتاده بود و حملات شدیدی روی دروازه شاهین نمود ولی‌حملات تیم تاج با دفاع سخت شاهین‌روبرو می شد . تیم شاهین نیز در مقابل حملات تاج حملات شدیدی روی دروازه تاج می نمود کـه‌بسیار خطرناك بود دفاع تاج نیز بخوبی دفاع میکرد .

نیمساعت از بازی گذشته بود یك فول روی خط ۸ قدم شاهین شد کوزه کنانی زد نتیجه‌ای حاصل نشد .

دومین گل تاج

سی و دو دقیقه از بازی گذشته‌بود که یك توپ از گوش راست بوسیله کوزه کنانی روی دروازه شاهین زده شد جدیکار بازیکن پس سابقه خود را بتوپ رسانید و توپ را وارد دروازه شاهین نمود و بازی تا این لحظه دو بر دو مساوی بود توپ بوسط میدان آمد بازی با حرارت خاصی ادامه یافت مردم پی در پی هر دو تیم را با فریاد های بلندتشویق می نمودند .

هوا بعلت ابر' بودن قدری تاریك شده بود .

باد و طوفان

ده دقیقه به آخر بازی بود که باد ملایمی از شمال بجنوب وزیدن‌گرفت رفته رفته باد قوی شد و گرد وخاك پیست دو ومیدانی‌را بهوا بلند میکرد و جهت باد بنفع تیم تاج بود بازی در دقایق آخر هاف‌تیم روی پای بازیکنان تاج بود مرتبا حملات خوبی روی دروازه شاهین میشد تیم تاج روحیه گرفته بود جدیکار آخرهاف‌تیم سرعت عجیبی داشت که برای‌بازیکنان غیر منتظره بود بالاخره هـاف تیم دوم مسابقه خاتمه یافت و بازی ۲ بر ۲ بنفع طرفین مساوی اعلام گردید ، هیئت رئیسه فدراسیون فوتبال در باره این مسابقه تصمیم گرفتند که

آثار تاریخی عهداسلام

ساعت هفت بعدازظهر فردا آقای مصطفوی در برنامه آثار ملی‌تلویزیون راجع‌به آثار تاریخی عهد اسلام در ایران و برخی از مطالب تورات که در ثنای شاهنشاهان هخامنشی‌نوشته شده صحبت مینماید .

انتخابات انجمن آثار ملی

جلسه فوق‌العاده انجمن آثار ملی باحضور اعضای هیئت مدیره تشکیل گردید .

بعداز اینکه گزارش سالیانه انجمن قرائت شد تیمسار سپهبد آق‌اولی رئیس هیئت مدیره از همکاری آقای دکتر مهران وزیر فرهنگ باانجمن تشکر نمود و آنگاه مطابق اساسنامه تجدید انتخاب اعضای هیئت مدیره بعمل آمد و مجددا تیمسار آق‌اولی بسمت رئیس و آقای مصطفوی بسمت خزانه‌دار انتخاب شدند .

ازچهاردهم اردیبهشت — درمغازه سوسن لاله‌زار نو

حراج

پیراهن بهترین جنس — بلوز ارزانترین قیمت

۱ـ۵ — آ ـ ۲۰۳۲

دومین جشن بزرگ سالیانه بلنداکس در استادیوم امجدیه چگونه برگذار گردید

یکصد هزار نفر درمراسم این جشن شرکت نموده بودند و ۱۱۲٤ جایزه بحکم قرعه بین شرکت‌کنندگان توزیع گردید

چرا ناصر ملک‌مطیعی هنرپیشه سینمای ایران بوسیله عده‌ای ازافراد پلیس دروسط زمین امجدیه دستگیر گردید و چگونه ازچنگال آنان فرارکرد- اگرگوی ازگردونه‌خارج میشد وعدد پنج ازآن درمی‌آمد بانو الهه هم درردیف زنان پولپرست قرار میگرفت- بازار سیاهی‌که برسر خرید جوائزممتاز مسافرت باروپا ایجادگردید وصدها نکات جالب‌دیگرطی پنجساعت برنامه‌جشن بزرگ ومجلل بلنداکس را تشکیل میدادکه دراین رپورتاژ خواهید خواند.

WELCOME TO THE BLENDAX CONSUMERS

چهارمسافرت یکماهه به‌آلمان باهزینه پذیرائی ورفت و آمد رایگان ازطرف کارخانه بلنداکس- یك بلیط رفت وآمد درجه یك به‌آبادان یامشهد- یکصد لیره طلا- یکصد تخته بلیطهای هفتگی بخت آزمائی‌ملی برای هرنفر پنج برگ- پا نصد سری ازمحصولات بلنداکس وبالاخره ۲۰ سری ازلوازم آرایش مارگرت آستور جوائزی بودکه ازطرف مؤسسه پتوی لوکس ویکصد عدد اطوی برقی- دویست جایزه بلنداکس‌بمصرف‌کنندگان خمیردندان بلنداکس- خمیرریش‌بلنداکس- شامپو بلنداکس- کرم صورت بلنداکس وادوکلن‌بلنداکس توزیع‌گردید.

بعد از ظهروز پنجشنبه بزرگترین جشن سالیانه موسسه بلنداکس در ایران با شرکت‌بیش‌ازیکصدهزار نفر از علاقمندان‌و مصرف کنندگان محصولات بلنداکس در استادیوم بزرگ امجدیه با شکوه و جلال بی نظیری توام با استقبال گرم و صمیمانه‌ای بر گذار گردید.

۱۱۲٤ جایزه

در مراسم این جشن بزرگ و جالب که زیر نظر هنر مند گرامی آقای کمال‌الدین مستجاب الدعوه و با شرکت خواننده محبوب بانو الهه و کمدین مشهور آقای صادق محسنی در چند قسمت مختلف‌اجرا گردید ۱۱۲٤ جایزه نفیس که از طرف اولیای موسسه بلنداکس در نظر گرفته‌شده‌بود در حضورشرکت کنندگان و نمایندگان جراید با استفاده از بهترین دستگاه قرعه کشی بلیط های بخت آزمائی ملی سازمان شاهنشاهی خدمات اجتماعی بحکم قرعه بین دارندگان شماره های مخصوص که قبلا از طرف موسسه بین مصرف کنندگان محصولات بلنداکس در تهران و شهرستانها داده شده بود توزیع گردید .

ماجرا های جشن بلنداکس

جریان چگونگی این جشن بزرگ و هنر نمائی هنرمندان واینکه چرا ناصر ملك مطیعی هنر مند محبوب سینمای ایران بوسیله عده‌ای ازافراد پلیس در وسط میدان امجدیه دستگیر و با یك اشاره از چنگال آنان فرار کرد و بالاخره بانو الهه که دو شماره جایزه طلا را در دست داشت و فقط یکعدد ه میخواست که گوی از گردونه خارج نشد و نتوانست در راس زنان پولپرست قرار گیرد و ماجرای خرید وفروش جوائز بزرگ مسافرت باروپا در بین تماشاچیان و بازار سیاهی که تا پنجاه هزار ریال بر سر آن پیدا شد و صد ها نکات جالب‌دیگر که قریب پنج ساعت یکصد هزار نفر از تماشاچیان را سرگرم کرده بود طی رپورتاژ جالبی که خبرنگار ما از این مراسم تهیه کرده است اینك باستحضار خوانندگان گرامی میرسد .

چرا جایزه میدهند

بعنوان مقدمه‌بد نیست خوانندگان عزیز بدانند که کارخانجات بزرك بلنداکس آلمان از نظر کمك به بهداشت عمومی سراسر مردم‌جهان منجمله مردم ایران و تشویق آنان بحفظ بهداشت دهان و دندان و تامین سلامت‌بیشترهمه ساله‌جوائزی برای مصرف کنندگان محصولات بهداشتی بلنداکس توزیع مینماید .

البته محصولات‌تولیدی کارخانجات معظم بلنداکس عبارت از کرم بلنداکس- شامپو بلنداکس - خمیر دندان بلنداکس - خمیر ریش بلنداکس - اودکلن‌بلنداکس -وصد ها رقم محصولات آرایش دیگرمی باشد که ه‌هریك‌بنوبه خود درسراسر جهان معروفیت و موفقیت بی نظیری کسب نموده است .

نمایندگان موسسه بلنداکس در ایران هم همه ساله‌جشن بزرگی‌برپا مینمایند که کلیه مراسم آن وسیله خود شرکت‌کنندگان انجام‌میپذیرد و قطعجوائزآن از طرف این موسسه تعیین و توزیع میشود .

بدنبال لوله خالی

بهمین جهت موسسه بلنداکس برای بر گذاری این جشن بزرك‌در سال جاری از چندی‌قبل اعلام داشت که برای شرکت در جشن مزبور هر کس لوله خالی یا قوطی و یا شیشه خالی یکی از محصولات بلنداکس را به نمایندگی موسسه ارائه دهد شماره‌ای باو خواهد داد که هر کس با در دست داشتن آن هم میتواند در جشن بزرك بلنداکس شرکت نماید وهم از مزایای جوائز آن که کمی هم بستگی بشانس وگردش گوییها در گردونه دارد استفاده نماید .

بهمین جهت اکثر خانواده ها که از محصولات کارخانجات معروف بلنداکس استفاده. مینمایند سعی داشتند از گوشه و کنار خانه خود لوله های خالی خمیر دندان -خمیر ریش -شامپو و یا شیشه خالی و قوطی خالی کرم صورت بلنداکس را جمع آوری کرده و برای گرفتن شماره جوائز بنمایندگی موسسه بلنداکس تحویل دهند.

بهر حال قوطی های خالی تحویل وشماره‌ها دریافت گردید و جشن سالیانه بلنداکس که طبق اطلاع قبلی روز پنجشنبه بیست و ششم فروردین ماه بود فرا رسید و از یکساعت بعداز ظهر افراد خانواده‌ها از گوشه و کنار شهر و عده‌ای از شمیران و شهرری و کرج و حتی شهرستانهای نزدیك که‌بتهران آمده بودندبرای‌شرکت دربرگزاری این جشن بزرك و استفاده از جوائز

گوشه‌ای ازاستادیوم امجدیه وشرکت‌کنندگان جشن بلنداکس

خود که‌در آن آقایان ناصر ملك مطیعی و ظهوری هنرپیشگان‌سینمای ایران شرکت دارند در جشن بلنداکس شرکت کرده بودند.

همچنین در بین تماشاچیان عده ای هم بودند که باصطلاح از آب کره می گیرند از کوچکترین فرصت استفاده کرده و بمحض دیدن بانو الهه خواننده محبوب‌در بین تماشاچیان اطراف او حلقه زده واز او امضاء می گرفتند .

آغاز جشن

بهر حال مقارن ساعت سه بعد از ظهر در حالیکه هنوز سیل شرکت کنندگان در این جشن بزرك بطرف درهای امجدیه روان بود جشن‌بزرك بلنداکس در میان کف زدن ده‌ها هزار نفر ازتماشاچیان‌آغاز گردید.

ابتدا آقای کمال‌الدین مستجاب‌الدعوه بنمایندگی از طرف‌موسسه بلنداکس ضمن اعلام برنامه از حضور عموم خانمها و آقایانی که در این جشن با میل واراده خود شرکت نموده بودند صمیمانه‌تشکر نموده و گفتند این جشن مربوط بخود شما می باشد وخودتان‌میهمان خود و بالاخره در این مجلس صاحبخانه هستید واداره جشن هم با خود شما می باشد .

اظهارات مدیر موسسه

سپس آقای لاجوردی مدیر موسسه بلنداکس در ایران ضمن خیر مقدم بپیرامون هدف اصلی کارخانجات بلنداکس و موسسه آن در ایران و سایر شهر های بزرك دنیا از نظر حفظ بهداشت و بخصوص دهان و دندان که‌کلید سلامت افراد خانواده ها از کوچك و بزرك - پیر و جوان می باشد مطالبی بیان داشتند که مورد توجه قرار گرفت واضافه نمودند موسسه بلنداکس از نظر تشویق عموم مردم ایران بحفظ سلامتی خودهمه ساله یکبار چنین جشنی ترتیب می دهد تا از این رهگذر سودی هم نصیب هموطنان ما گردد .ونیز از نظر کثرت شرکت کنندگان‌در مراسم قرعه کشی از آقای کمال‌الدین مستجاب‌الدعوه دعوت بعمل آمد که کلیه مراسم قرعه کشی زیر نظر ایشان انجام گیرد زیرا طبق شماره هائی که بین علاقمندان محصولات بلنداکس توزیع گردیده بیش از یکصد هزار نفر در این جشن شرکت کرده اند که پنج برابر شرکت کنندگان سال گذشته می باشد .

در خاتمه موفقیت و سلامتی‌عموم بخصوص مصرف‌کنندگان‌محصولات بلنداکس را که شهرت جهانی دارد خواهانم .

زنده باد شاه - پاینده باد ایران

آنگاه از آقای‌محمدرضا خرازی نماینده محترم مجلس شورای ملی که در این جشن شرکت‌نموده‌بودند دعوت شد که دومین جشن‌بزرك سالانه بلنداکس را افتتاح نمایند.

دراینوقت آقای خرازی باتفاق آقای لاجوردی مدیر موسسه بلنداکس بطرف سکوی مخصوصی راهنمائی گردیده وایشان ضمن بیانات جالبی از پشت میکرفون چنین اظهار داشتند.

عقل سالم دربدن سالم

«بنده خیلی مفتخر هستم که امروز دراین جشن بزرك اقتصادی شرکت کردم واین نکته راهم‌شما هابخوبی میدانید که‌تمام مللدنیا مخصوصا مللراقیه وآنهائیکه به‌پیشرفت کلیه شئون کشور خودشان اهمیت میدهند در درجه اول بسلامتی وحفظ بهداشت خود معتقد هستند وهرملتی که اول بتواند بهداشت‌خودرا تامین‌کند وازاین حیث عقب افتادگی‌نداشته باشد آن ملت درسایر کارهای مربوط بخود پیشرفت وترقی‌خواهد کرد زیرا عقل‌سالم دربدن سالم است.

آقای لاجوردی مدیرمؤسسه بلنداکس بشرکت کنندگان درجشن خیرمقدم میگوید

درمسافرتی که‌سال گذشته‌بنده بکشور آلمان غربی نمودم توفیق پیدا کردم که‌کارخانجات بزرك این موسسه راکه می‌توانم بگویم دردنیا بی‌نظیر است مشاهده‌نمایم. کارخانجات بلنداکس سالیانه صدهامیلیون لوله خمیر دندان و محصولات دیگر خودرا با دستگاههای اتوماتیك تهیه ودر تمام کشورهای جهان توزیع مینماید.

دلها به‌طپش افتاد

دراینوقت برنامه جشن باآهنك مخصوص بلنداکس آغاز گردید وبدنبال آن خانم الهه غزل جالبی خواند که‌فوق‌العاده مورد توجه قرار گرفت وآنگاه آقای‌مستجاب‌الدعوه اولین سری قرعه‌کشی‌جوائز راشروع نمودند وطبق معمول‌اعداد ازصفرتا نه بوسیله کودکان خردسال داخل گویها قرار گرفت ودرگردونه انداخته شد.

بمحض اینکه‌آقای مستجاب‌الدعوه اعلام داشت گردونه سه‌باربرای تعیین اولین رقم بگردش درمی‌آید دلها همه بطپش افتاد وعموم‌شرکت کنندگان درمراسم جشن ازیك طرف شماره‌های خودرا چهارچشمی نگاه میکردند واز سمت دیگر متوجه تعیین شماره برنده بودند واز شما چه پنهان‌عده‌معدودی هم که سواد نداشتند نه جرئت‌می کردند شماره های خود را بکسی بدهند و نه حرف با سواد ها را قبول داشتند.

اولین رقم برندگان جوائز

بهر صورت اولین رقمی که از گردونه خارج شد و مخصوص دارندگان شماره های یك رقمی و دو رقمی بود عدد ٦ ودرسری دوم عدد چهار بود که جوائز دارندگان این شماره‌ها جمعا ۲۰ سری لوازم آرایش مارگرت آستور بود.

سپس قرعه کشی ۳ سری جوائز دیگر که عبارت از یکصد عددپتو ویکصد عدد لیره طلاو یکصد عدد اطوی برقی بود انجام و به ترتیب دارندگان شماره های ۹٤۰ -۲۹۸و ۵۰٦ برنده شناخته شدند.

یك‌اتفاق جالب

دربین این قرعه کشی اتفاق‌جالبی هم رخ‌داد باین ترتیب که‌تماشاچیان متوجه شدند شخص ناشناسی از میان جمعیت بوسط زمین درحال فرار میباشد که بلافاصله عده‌ای از افراد پلیس اورا محاصره و دستگیرنمودند که نظرهمه‌تماشاچیان را بخود جلب نمودو یکوقت‌متوجه شدند که فیلمبرداران برای ترتیب یك صحنه از فیلم‌خود احتیاج‌بچنین صحنه طبیعی جالبی داشتند که در نتیجه با موفقیت فیلمبرداری شدو این شخص هم ناصر ملك مطیعی بود که ویرا آزادو باشتاب خودرا روی سکوی مخصوص رساند و وقتی شماره خود رابه آقای‌مستجاب الدعوه ارائه داد متوجه شدکه کارت اونه تنها برنده نشده بلکه حتی‌یك شماره آنهم باشماره برندگان‌تطبیق نمیکرد .

پس از اتمام قرعه کشی سری دوم کنسرت جالبی توسط هیئت ارکستر بزرك لشگری بسرپرستی قطعات دلنشین بانو الهه آغاز گردید.

آنگاه نوبت قرعه کشی که عبارت از پانصد سری از محصولات بلنداکس بود انجام گردید که نصیب دارندگان شماره های ۷٦۸- ۰۳۸ -۲٤٤- ٦۲۷ - ۳۵۱ گردید.

سپس آقای صادق محسنی هنرمند با اجرای چند قطعه فکاهی مدتی تماشاچیان را سرگرم نمود و بار دیگر آقای مستجاب الدعوه برنامه خود را برای انجام چهارمین سری جوائز آغاز کرد.

جوائز سری چهارم عبارت از ۲۰۰ جایزه هرکدام پنج برك بلیطهای بخت آزمائی ملی میباشد که بدارندگان شماره های ۸۰۵ و ۸۳۰ اصابت کرد که بعید نیست جوائز بزرك بخت آزمائی هم طی‌چند هفته آینده نصیب‌برندگان جوائز بلنداکس‌شود.

افزایش تعداد جوائز مسافرت

پس از اجرای یك برنامه‌موسیقی

آقای محمدرضا خرازی نماینده مجلس شورای ملی هنگام ایراد سخنرانی درمراسم افتتاح جشن بلنداکس

آنگاه سومین قسمت قرعه کشی که عبارت از پانصد سری از محصولات بلنداکس بود انجام گردید که نصیب دارندگان شماره ۷٦۸- ۰۳۸ -۲٤٤- ٦۲۷ - ۳۵۱ گردید.

سپس آقای صادق محسنی هنرمند با اجرای چند قطعه فکاهی مدتی تماشاچیان را سرگرم نمود و بار دیگر آقای مستجاب الدعوه برنامه خود را برای انجام چهارمین سری جوائز آغاز کرد.

جوائز سری چهارم عبارت از ۲۰۰ جایزه هرکدام پنج برك بلیطهای بخت آزمائی ملی میباشد که بدارندگان شماره های ۸۰۵ و ۸۳۰ اصابت کرد که بعید نیست جوائز بزرك بخت آزمائی هم طی‌چند هفته آینده نصیب‌برندگان جوائز بلنداکس‌شود.

افزایش تعداد جوائز مسافرت

پس از اجرای یك برنامه‌موسیقی

آنگاه نوبت قرعه کشی برندگان مسافرت بمشهد و آبادان فرا رسید و چون تعداد برندگان بلیط های رفتو آمد بمشهد وآبادان با قطار های درجه‌یك راه آهن ۵۰ فقره درنظر گرفته شده بود که تعدادآن برای قرعه کشی کافی نبود بنا به تقاضای آقای مستجاب الدعوه آقای لاجوردی مدیر موسسه بلنداکس فی‌المجلس موافقت کردند که‌تعداد آن بیکصد فقره افزایش پیدا نماید که باکف زدن و استقبال پرشور حاضرین مواجه گردید وسرانجام یکصد نفراز کسانیکه شماره های آنها به عدد ۱۰۸ختم میگردیدبرنده بلیط رفتو آمد راه آهن‌بمشهدو یابه آبادان گردیدند.

آنگاه ارکستر بزرك لشگری و بانو الهه مجددا شرکت کنندگان راسرگرم نمودند.

جائیکه نفسها در سینه حبس میشد

مقارن ساعت پنج ونیم بعد از ظهر آخرین قسمت قرعه کشی‌که مربوط بخوش شانس ترین افراد بود آغاز گردید.

همه بر جای خود میخکوب شده بودند و نفسها‌درسینه حبس گردیده بود و سکوت سراسر میدان رافرا گرفته بود و گوییها در گردونه جای گرفت و سه‌بار بگردش‌درآمد حال بایستی شماره های چهار نفر از خوش شانس‌ترین‌افراد ازگردونه خارج شود تا این چهار نفرمدت یکماه از طرف موسسه بلنداکس به آلمان اعزام شوند و در طی مدت یکماه اقامت خود در اینکشور از نقاط دیدنی آن بازدید نمایند که کلیه هزینه آنرا موسسه بلنداکس متحمل گردیده است

در نتیجه اولین رقم یکی از جوائز ممتاز مسافرت‌باروپا عددچهار و آخرین رقم آن عدد ۸ بود که شماره ۸۳۰۲٤ برنده اولین جایزه مسافرت باروپا اعلام شد و درهمین وقت بود که چون شنیده شددارنده این شماره در بین شرکت کنندگان میباشد عده‌ای از تماشاچیان حاضر شدند بلیط مسافرت ویرا فی‌المجلس سی‌هزار ریال خریداری نمایند و

بقیه در صفحه آخر

هیئت ارکستر بزرك لشگری باشرکت بانوالهه هنگام اجرای برنامه درجشن بلنداکس دراستادیوم امجدیه

آن بسوی امجدیه رهسپار گردیدند.

چون این عده از نقاط مختلف شهر می‌آمدند البته کار و بار تاکسیها هم بی‌رونق نبود.

شرکت کنندگانی که‌از یك تیپ و قماش نبودند

جایگاههای استادیوم امجدیه‌یکی پس از دیگری از طرفین جایگاه‌از جمعیت‌پر میگردید.

نکته جالب اینکه برنامه این جشن بزرك طوری تنظیم و ترتیب داده شده بود که مطابق ذوق و سلیقه همه‌بود و شرکت کنندگان آن باصطلاح از یك تیپ و قماش نبودند.

عده‌ای برای نظارت و مشاهده‌طرز توزیع جوایز بزرك بلنداکس از نزدیك -برخی‌برای‌مشاهده کنسرت خانم‌الهه‌و شنیدن آهنگهای‌مخصوص هیئت ارکستر بزرك لشگری‌وجمعی برای دریافت لیره های طلا وبرخی برای مسافرت بمشهدو آبادان‌بوسیله قطارهای درجه یك راه آهن ، گروهی برای دریافت هرکدام پنج فقره بلیط های بخت آزمائی ملی‌که ممکن است جوائزبزرك بخت‌آزمائی هم نصیب همین افراد بشودودسته‌ای برای شنیدن قطعات فکاهی آقای

خانم الهه بانشان دادن عدد ۹ آخرین رقم بزرگترین جایزه بلنداکس را اعلام مینماید

دراین میتینك همه متفقا طالب محصولات بلنداکس هستند

ناصر ملك مطیعی هم باارائه شماره ازآقای مستجاب‌الدعوه شانس‌گم‌کرده خودرا میطلبد

اطلاعات

شنبه نهم شوال‌المکرم ۱۳۷۸ـ هیجدهم آوریل ۱۹۵۹ — سال‌سی‌وسوم ـ شماره ۹۸۸۷

جلسه خصوصی سنا ولایحه تشویق صادرات

امروز درجلسه خصوصی مجلس سنا ،موضوع لایحه تشویق‌صادرات وتولید موردبحث قرار گرفت.

درجلسه خصوصی سنا گفته‌شد که‌لایحه تشویق صادرات لایحه مفیدی است ومجلس شورای‌ملی نسبت به‌ردآن نظر خاصی نداشته بلکه چون هنگام مدافعه ازموضوع لایحه‌استدلال کافی نشده وضمنا وقت ازظهرگذشته ومجلس‌خسته بوده‌است هنگام اخذرای برای‌ورود درشور مواد اکثریت کافی‌حاصل نگشته است. محافل پارلمانی معتقدند درشور آتی‌مجلس‌شورای ملی رای قبلی خودرا نقض میکند وبه‌لایحه تشویق صادرات رای میدهد بنابراین امکان بروز اختلاف نظر بین دومجلس بسیار ضعیف‌و بلکه منتفی است.

پانزده نفرلیسانسیه حقوق ازایران بلاهه اعزام میشوند

آکادمی حقوق بین‌المللی درشهر لاهه ازپانزده نفر لیسانسیه حقوق دعوت کرده تادریک‌دوره دروس حقوق بین‌المللی شرکت نمایند.

دوره این کلاس دوماه‌ونیم میباشد، خوراك ومحل‌اقامت‌شرکت‌کنندگان ازطرف مؤسسه مذکور پرداخته خواهد شد وسایر مخارج بعهده شرکت‌کنندگان خواهد بود.

امسال برای اولین‌بار چنین دعوتی ازحقوقدانان ایران بعمل آمده ودعوت‌نامه نیز بعنوان وزارت دادگستری ارسال شده تااین‌وزارتخانه کسانی راکه‌مایل‌است برای شرکت دردوره مزبور معرفی نماید.

آقای دکتریگانه رئیس اداره حقوقی بخبرنگار ما گفت: از کلیه لیسانسیه‌های حقوق اعماز قاضی یاوکیل دادگستری که‌مایل بشرکت دراین کلاس میباشند دعوت میکنیم تاتقاضاهای خودرا به‌اداره حقوقی وزارت دادگستری ارسال‌دارند. این دعوت‌از حقوقدانان کلیه کشورها است وهرساله کلاسها درمواقع معین دایر خواهدشد وپس‌از پایان کلاس بشرکت‌کنندگان گواهینامه داده خواهدشد.

سفیر پاکستان در مسکو با نخست‌وزیر ملاقات کرد

قبل از ظهر امروز آقای ژنرال رضا سفیر پاکستان در تهران باتفاق آقای «هلالی» سفیر پاکستان در شوروی که از طریق ایران عازم مسکو می باشد با آقای دکتر اقبال نخست‌وزیر ملاقات نمود. این ملاقات جنبه تشریفاتی داشته است.

۱۳۲ هزار ولت برق از آبادان باهواز انتقال یافت

از آبادان خبر نگار ما گزارش‌میدهد پروژه‌انتقال نیروی برق‌پالایشگاه آبادان به اهواز که از چندی قبل در دست اقدام بود بپایان رسید و از امروز قسمتی از نیروی برق پالایشگاه آبادان باهواز منتقل میگردد.

این نیروی برق از مرکز شماره ۲ پالایشگاه تا ساحل رودخانه‌بهمنشیر بوسیله کابلهای زیر زمینی منتقل میشود و از آنجا پس از اینکه در یك مرکز فرعی نیروی ۳۳ هزار ولتی آن تبدیل به ۱۳۳ هزار ولت‌شد بوسیله کابلهای هوائی باهواز منتقل میگردد. در اهواز نیز یك مرکز برق ایجاد گردیده که مرکز مزبور پس از تبدیل ۱۳۳ هزارولت‌برق به ۴۰۰ ولت آنرا تنظیم نموده واز آنجا بشبکه برق اهواز منتقل میشود.

امروز گوشت مورد نیاز تهران تامین‌شد

ولی قصابان گوشت را گرانتراز نرخ‌رسمی میفروشند

امروز از شهرداری‌تهران اطلاع دادند که تا ساعت ۱۱ امروز تعداد ۳۴۰۰ راس گوسفند و ۶۰۰ راس گاو و گوساله در کشتارگاه تهران کشتار شدو گوشت باندازه کافی در اختیار دکانهای قصابی قرارگرفت.

همچنین اطلاع حاصل شد که ذخیره گوسفند برای تامین گوشت مورد نیاز تهران نیز بقدر کفایت تهیه شده و پیش بینی می‌شود که‌مضیقه گوشت بزودی از بین برودولی قیمت‌گوشت باوجود مراقبت شدید مقامات دولتی و شهرداری همچنان بالا تر از نرخ شهرداری است انتظار می رود که با رفع مضیقه کمبود گوشت شهرداری فرصت آنرا بدست آوردکه ازگرانفروشی نیزبشدت جلوگیری بعمل آورد.

مسابقات‌کشتی آزاد استان مرکز

درمسابقات‌کشتی آزادانتخابی‌استان‌مرکز با شرکت شهرستانهای تهران ـ کاشان ـ ساوه ـ زنجان ـ گرج جهت شرکت در مسابقات‌قهرمانی کشورکه در شیراز انجام خواهد شد ۳۲۰ نفر کشتی‌گیر شرکت کرده‌اند و تا آخر وقت دیشب دو دوره مسابقه انجام شده و تابحال آقایان رفتاری ،شعبانی، سرداری ،صنعت‌کاران ،عرب ،کوکبری ،سروری ،امیری ،تختی ،محمدی موفقیت داشته‌اند.

این مسابقات تا روز یکشنبه ادامه خواهد داشت.

قرعه‌کشی امتحانات کلاسهای دانشکده حقوق

ساعت هشت و نیم بامداد ششم اردیبهشت ماه قرعه کشی امتحانات سالهای مختلف دانشکده حقوق در محل دانشکده انجام خواهد شد.

دانشجویان پس از قرعه کشی برای ثبت نام و شرکت در امتحانات بترتیب ذیل‌باداشتن کارت تحصیلی‌بایدباداره دفتر دانشکده حقوق مراجعه نمایند.

سال اول روز های ۱۲و۱۴ اردیبهشت.

سال دوم روز ۱۱ اردیبهشت.

سال سوم‌قضائی،سیاسی واقتصادی روزهای۹و۱۶ اردیبهشت ماه.

یک قدم بزرگ

در تکامل مطبوعات ایران

بوسیله مجله

روشنفکر

برداشته میشود

آ ـ ۲۰۳۲

پیش‌بینی وضع هوا

هوای تهران ابری وناپایدار بعد ازظهر وشب همراه بارگبار های پراکنده واحتمالا رعدو برق درارتفاعات پیش‌بینی میشود که بتدریج از سمت چپ مقدار ابرها کمتر میشود.

هوای سواحل بحر خزر ابری همراه بابارندگی ، هوای نواحی غربی، شمالی و مرکزی ایران ناپایدار وبطورکلی ابری همراه بارگبارهای پراکنده ودرارتفاعات همراه بارعدو برق که‌از فردا هوا روببهبودی است ، هوای نواحی شرقی بتدریج قسمتی ابری‌شده و فردا همراه بارگبار خواهد شد وهوای بقیه نقاط کمی ابری پیش‌بینی میشود.

حداکثردرجه حرارت هوای شهر تهران ۲۸ وحداقل آن ۱۴ درجه انتیگراد بالای صفر بوده‌است.

وزیرخارجه سابق ووزیرخارجه آینده امریکا

دراین‌عکس‌جان فاستردالس‌وزیرخارجه مستعفی امریکا وکریستیان‌هرتر کفیل وزارت‌خارجه آن‌کشور دیده میشوند.گفته میشود انتخاب‌هرتر بجای دالس تقریبا حتمی است

وزیردادگستری ناحیه ۴ دادسرا را افتتاح کرد

امروز ناحیه چهار دادسرای تهران واقع در خیابان شاهپور بوسیله‌آقای دکتر هدایتی وزیر دادگستری با حضور معاونین و مدیران کل و روسای کل دادگاهها و عده کثیری از اهالی محل بنام شاهنشاه افتتاح شد.

از ساعت ده صبح‌عده‌کثیری از اهالی محل در خیابان صف بسته وجمعی نیز در ناحیه جمع شده بودند. ساعت یازده آقای دکتر هدایتی‌حضور یافت در جلوی در ورودی یکی از اهالی محل بنمایندگی از طرف اهالی محل بوزیر دادگستری خیر مقدم گفت واز اقدام وزیر دادگستری تشکر کرد. آنگاه قضات و کارمندان ناحیه چهار بوزیر دادگستری معرفی‌شدند. سپس آقای شریف دادستان تهران گزارش مشروحی از کارهای دادسرا را طی نطقی بیان کردو آماری از کارکرد سه ناحیه دادسرا را قرائت نمود آنگاه آقای دکتر هدایتی شروع بصحبت کرده چنین گفت:

چهارمین ناحیه دادسرا را بنام اعلیحضرت همایونی افتتاح میکنم همانطور که قبلا هم گفتم منظور از تاسیس این نواحی تسریع دررسیدگی واحقاق حق مردم میباشد و عملا ثابت شدکه نواحی دادسرا ها تا چه اندازه برای اجرای عدالت مؤثر بوده است. سابقا دادسرای تهران غیر قابل عبوربودولی اکنون خلوت شده‌است لازم بتذکر است که عرض کنم کسانی که بجان ومال مردم‌تجاوز می کنند بشدید ترین وجهی تنبیه شده وسال ۳۸ سال غلبه دادگستری‌بر جنایتکاران خواهد بود جا دارداکنون از زحمات آقای شریف وآقای‌پرتو دادستان سابق تقدیر شود عرایض خودرا بادعا و ثنابذات همایونی‌خاتمه میدهم.

در این هنگام وزیر دادگستری خطاب بمردم گفت هرکس از آقایان سئوال یا شکایتی دارد من برای شنیدن آماده هستم چند تن ازاهالی محل سئوالاتی کردند که وزیر دادگستری بدقت بآنها پاسخ‌گفت‌و در ساعت دوازده پس از خداحافظی باکلیه حاضرین ناحیه چهار را ترك کرد.

ارتقاء محل سازمانی

به پیشنهاد ژاندارمری کل‌کشور وتصویب شاهنشاه محل سازمانی دونفر ازافسران ژاندارمری آقای سرهنك علی رضوی معاون ایرانی اداره مستشاری ژاندارمری وآقای سرهنك پرویز خسروانی آجودان یکم فرمانده ژاندارمری کل کشور ازسرهنگی به سرتیپی ارتقاءیافت.

فیتز جرالد ، خیام انگلیس بود

پیتراوری درباره فتیز جرالد سخن میگوید

آقای «دکتر پیتراوری» استاددانشگاه لندن که بتازگی وارد تهران‌شده است ساعت ۶ و نیم بعد ازظهر روز پنجشنبه گذشته سخنانی درباره «ادوارد فیتز جرالد» شاعر بزرك انگلیسی که معروف به‌عمر خیام انگلیسی میباشد در محل شورای فرهنگی انگلیس ایراد داشت.

برای استماع سخنرانی وی چندتن از استادان دانشگاه جمعی ازرجال وعده‌ای از دیپلماتهای انگلیسی مقیم تهران در سالن انجمن گرد آمده بودند دکتر اوری درابتدای سخنرانی خود گفت ،من‌میخواهم بگویم که چطور روح ادواردفیتز جرالد شاعر بزرك انگلیسی که‌در اواسط قرن ۱۹ میزیسته باروح خیام ریاضی‌دان فیلسوف‌وشاعر بزرك ایرانی که ۹۰۰سال قبل‌از اوحیات داشته پیوند داشته است.

و سپس درباره زندگی فیتزجرالد اضافه کرد شاعر بزرك انگلیسی مردی بود که هیچ‌وقت بدنبال تظاهر نرفت وباوجوداینکه‌میتوانست زندگی فوق‌العاده درخشانی‌داشته باشد معذالك همیشه اوقات در قرائتخانه منزل محقر خود به مطالعه مشغول بود.

فیتز جرالد آثار خیام راکه بزبانهای لاتین ـ یونانی ـ فرانسه و آلمانی قبلا ترجمه شده بود به انگلیسی فوق‌العاده روان درخشانی برگرداند ولی چون هیچ‌موسسه مطبوعاتی درآنوقت حاضر به‌چاپ ترجمه آثار مزبور نشد وی‌باسرمایه شخصی خود مبادرت به‌چاپ‌جزواتی از آثار خیام نمود ازاین جزوات که ۳۰۰جلد بود و قیمت آن نیز فوق‌العاده ناچیز بود کسی استقبال نکرد ولی چندی قبل پس‌از صد سال که‌از آن زمان میگذشت یکی از آن جزوات بدست آمد که به قیمت ده‌هزاردلار بفروش رفت.

دکتر اوری درباره‌سایرخصوصیات زندگی خیام‌و فیتز جرالد مطالب جالبی دراختیار حضار گذاشت.

بازدید فرمانده ژاندارمری ازتاسیسات نظامی ترکیه

بقرارگزارش رسیده ازآنکارا تیمسار سرلشگر عزیزی فرمانده ژاندارمری‌کل کشور که‌برای‌بازدیدتاسیسات‌مختلف‌نظامی‌ارتش‌ترکیه دعوت شده است باتفاق عده‌ای از افسران عالیرتبه ژاندارمری وارد آنکارا شد.

فرمانده ژاندارمری دسته‌گلی نثار آرامگاه آتاتورك کرد وبافرمانده کل نیروهای ترکیه ملاقات نمود

آخرین خبر تا ۴ بعدازظهر

خارجه

جنك الجزایر نزدیك بپایان است

تونس ـ فرانسه ـ یونایتدپرس ـ اظهارات امروز پرزیدنت دوگل این تصور را پدید آورده‌است که جنك چهارساله الجزایر نزدیك بپایان است. دوگل گفت مادر دورانی بسرمیبریم که‌صلح وآزادی درحال تامین شدن است. اغلب مفسران وناظران امور عقیده دارند که دوگل به پایان فوری جنگهای الجزایر اشاره کرده‌است. ناظران مزبور اشاره دوگل را بامسافرت مولای حسن ولیعهد مراکش بفرانسه مربوط میدانند. مولای حسن به پاریس آمده است تا مقدمات مسافرت پدر خود سلطان محمد پنجم را بفرانسه فراهم نماید. مولای حسن پس‌از ملاقات با وزیر امور خارجه فرانسه اظهارداشت که‌پدرم باپرزیدنت دوگل برای پایان دادن به جنك الجزایر گفتگو خواهد کرد.

خطر جنك اتمی شوروی وامریکا

شیکاگو ـ آسوشیتدپرس ـ جرج کنان سفیر پیشین ایالات متحده در شوروی اظهار داشت اگر مسابقه تسلیحاتی پایان نیابد وروابط ما باشوروی بهبود نیابد محتمل است یك جنك اتمی عظیم طی دهساله آینده روی دهد کنان که اکنون استاد دانشگاه پرینستون است مدت ۳۶ سال در خدمت وزارت امور خارجه بوده است. کنان گفت من عقیده ندارم کسی طالب جنك باشد. ولی تجربه نشان میدهد که ملل جهان بدون رضای خود بجنك کشیده میشوند کنان گفت تصور نمی کنم شوروی در بحران کنونی برلن خطر جنك را بپذیرد.

چوئن‌لای به‌آمریکا حمله‌کرد

توکیو ـ آسوشیتدپرس ـ چوئن‌لای نخست‌وزیر چین‌کمونیست در جلسه افتتاحیه کنگره خلق‌چین (پارلمان) اظهارداشت که چین درنظر دارد محصولات صنعتی و کشاورزی خودرا درسال آینده نسبت به‌سال ۱۹۵۸ درحدود چهل‌درصد افزایش دهد. گزارش چوئن‌لای نشان میدهد که دهقانان چینی برای افزایش تولید ،باید تحمل محرومیت های بیشتری را بنمایند. چوئن‌لای به آمریکا حمله کردو گفت این کشور میخواهد مانع از پیشرفت اقتصادی چین شود. زیرا پیروزیهای کمونیسم ارزش رژیم سرمایه‌داری را بجهانیان نشان خواهد داد. چوئن‌لای افزود میگویند پیروزی‌های چین به بهای کار بردگی واسارت بارتامین شده‌است. ولی هنگامیکه از دیگران برای رژیم سرمایه داری مانند گاو واسب کارمیکشند آنرا کار آزاد می‌نامند.

حال دالس وخیم است

برلن ـ یونایتدپرس ـ بانو النورا دالس ، خواهر جان فاستر دالس وزیر خارجه مستعفی آمریکا اظهار داشت حال برادرم بسیار وخیم است. بانو النورا که رئیس دایره آلمان در وزارت خارجه آمریکاست گفت بادالس در بیمارستان ملاقات کرده و بتوصیه او به برلن آمده است.

پیوند هاوائی وآلاسکا

برزیدنت آیزنهاور در ضیافتی که زنان جمهوریخواه برپا نموده بودند ، به نشانه پیوند میان‌آلاسکا و هاوائی دستهای نمایندگان زنان آلاسکا و هاوائی را گرفته است. این‌دوناحیه‌اخیرا جزو ایالات متحده امریکا در آمدند.

داخله

۸ خانه طعمه حریق شد

گزارش آخر وقت امروز خبرنگار ما از مرزن آباد حاکی است که در قریهٔ «مرس» واقع در ۱۳ کیلو متری مرزن آباد هشت ساختمان متعلق به اهالی طعمه حریق گردید در این آتش سوزی سه ساختمان با تمام اثاثیه بکلی سوخت و به پنج ساختمان دیگر خسارات کلی وارد آمد از طرف پادگان نظامی و جنگلداری مرزن آباد سه کامیون سرباز بمحل حریق اعزام شد و سرانجام با فعالیت سربازان آتش خاموش گردید

شهردارسابق نیویورك دراصفهان

بنا بگزارش آخر وقت امروز خبرنگار ما از اصفهان آقای دکترکولیك رئیس مؤسسه امور دولتی و امور اداری آمریکا که سابقا شهردار نیویورك بوده باتفاق آقای دکتر توسن مستشار وزارت کشور باصفهان‌وارد شد واز وضع امور اداری شهرداری این شهرستان دیدن کرد شهردار سابق‌نیویورك با تیمسار گرزن استاندار ملاقات نمود و در ضیافتی که از طرف رئیس‌انجمن شهر اصفهان ترتیب داده شده بود شرکت کرد

ازگرمی هوای اهوازکاسته شد

گزارش آخروقت امروز خبرنگار ماازاهواز حاکی‌است گرمای هوای اهواز که‌بطور ناگهانی و بسابقه‌ای شروع شده‌بود باوزش بادشدیدی پایان یافت این‌باد شدید ازطرف شمال اهواز وزیدن گرفت وباایجاد گردو خاك فراوان موجب تخفیف درشدت گرمای این شهرستان گردید علاوه‌بر آن شرشه‌های زیادی که درگرمای شدید این دوسه روز مزاحمت اهالی رافراهم آورده بودند رفع شد وهم‌اکنون هوای اهواز معتدل میباشد.

رسیدگی بطرح جدید مالیاتی

طرح تازه دریافت مالیات که بر اساس صداقت و شرافت مودی تنظیم شده و هر سال خود مودی مالیات‌خودراتعیین‌می کند صبح‌امروز در نخست‌وزیری با حضور دبیر کل شورایعالی اقتصاد و چند تن از کارشناسان امور مالیاتی بررسی گردید.

دبیر کل شورای عالی اقتصاد در پایان جلسه بخبرنگار ما گفت طرح جدید دریافت مالیات که توسط وزارت دارائی تهیه شده باید با دقت کامل بررسی شود طرح مزبور فردا در جلسه شورای عالی‌اقتصاد مورد رسیدگی قرار خواهد گرفت و پس از تصویب تسلیم هیئت‌وزیران خواهد شد.

امسال برنامه درختکاری تهران اجرانشد

امروز از شهرداری تهران اطلاع حاصل شد چون برنامه درختکاری تهران در سال گذشته انجام نشد پرونده امر برای رسیدگی از طرف شهرداری تهران به نخست وزیر تسلیم گردیده‌است یك مقام‌شهرداری در باره علت عدم اجرای درختکاری در تهران اظهارداشت در آبانماه‌سال گذشته شهرداری تهران برای خرید شانزده هزاردرخت آگهی مناقصه منتشر کرد ویکی‌از پیشنهاددهندگان فروش که قیمت هر نهال را ۲۳ریال پیشنهاد کرده بود برنده مناقصه گردید ولی نماینده وزارت کشور که ناظر مالی قائم مقام انجمن شهر است با خرید هر درخت بمبلغ ۲۳ ریال مخالفت کرد و اطلاع داد که افراد دیگری حاضرند با قیمت کمتری درخت های مورد احتیاج شهرداری را تامین کنند

شهرداری تهران به ناظر مالی‌مزبور ماموریت داد که شانزده هزاردرخت مورد احتیاج‌راباقیمت کمتری خریداری نماید. ولی پس از چندی نماینده وزارت کشور بشهرداری تهران اطلاع داد که خرید درخت کمتر از مبلغی که برنده مناقصه پیشنهاد داده است مقدور نیست و چون ازجریان این کار مدت دو ماه گذشته بود برنده مناقصه نیزحاضر بمعامله‌نهال بقیمت اولیه نشد و طبعا درختکاری هم انجام نگرفت ولی شهرداری تهران مبلغ چهل هزار ریال ودیعه او را بنفع شهرداری ضبط کرد.

ناچار شهرداری تهران در اسفند ماه سال گذشته فقط تعداد دوهزار درخت از قرار هر اصله ۳۵ ریال بدون مناقصه خریداری کرد امروز یك مقام مطلع در شهرداری گفت: چون برنامه درختکاری تهران که از برنامه های ضروری بود در سال گذشته انجام نگردید، شهرداری تهران برای رسیدگی به این امر گزارشی به نخست وزیری تسلیم کرد که پرونده درختکاری تهران مورد رسیدگی قرار گیرد و علت آن روشن‌شود.

نتیجه‌قرعه‌کشی جوائز بلنداکس

وشماره برندگان ۱۱۲۴ جایزه

ازمسافرت باروپا ومشهد وآبادان تالیره طلا و۵۰۰ سری ازمحصولات بلنداکس

که از ساعت بعد از ظهر روزپنجشنبه بیست وششم فروردین ماه باحضور یکصدهزار نفر تماشاچی در استادیوم بزرك امجدیه تحت نظر هنرمندگرامی آقای‌کمال‌الدین مستجاب الدعوه با آخرین اصول علمی د رخلال اجرای برنامه های جالب هنری‌قرعه‌کشی وتعیین گردید بشرح زیر می‌باشد.

۱ـشماره‌های یك رقمی ودورقمی‌که بعد ٤و٦ ختم میگردد هرکدام برنده یك سری از لوازم آرایش مارگرت آستور برای ۳۰ نفر.

۲ـشماره‌هائیکه سه رقم سمت‌راست آن بعدد ۹٤۰ ختم میگردد برنده یك عدد پتوی لوکس جمعا یکصد جایزه

۳ـ شماره‌های ۲۹۸ هرکدام یك لیره طلا برای یکصدنفر

٤ـ شماره‌های ۵۰٦ هرکدام برنده یك عدد اطوی برقی تعداد جوائز یکصد فقره.

۵ـشماره‌هائیکه به ۷۶۸ـ۰۳۸ ـ ۲٤٤ـ ٦۲۷ـ ۳۵۱ ختم میشود هر کدام برنده یك سری از محصولات بلنداکس تعداد جایزه برای۵۰۰ نفر

٦ـکلیه بلیطهائی که‌به‌شماره های ۸۰۵و۸۳۰ ختم‌میشود هرکدام برنده ۵برك بلیط‌های هفتگی بخت آزمائی ملی.

۷ـکلیه بلیطهائیکه به عدد۱۰۸ختم میشود برنده یك بلیط دوسره‌درجه یك به آبادان یا مشهد بوسیله‌راه‌آهن جمعا یکصد جایزه.

۸ـچهارنفر از کسانیکه شماره‌های ۸۳۰۲٤ ـ۳۱۰۲۵ـ ۳٦٤۷۹و۹۲٤٦٤ را در دست دارند برنده جایزه ممتاز میباشند که هریك برای مدت یکماه باهزینه پذیرائی وزفت وآمدرایگان از طرف موسسه بلنداکس بکشور آلمان غربی مسافرت کرده واز نقاط دیدنی آنکشور بازدید خواهند کرد.

برندگان جوائز تهران برای ترتیب گرفتن جوائز خود می‌توانند از اول اردیبهشت ماه و حداکثر تا اول‌خرداد ماه ۳۸ به‌نمایندگی محصولات‌بلنداکس درتهران شرکت لاجوردی ـ باب‌همایون مراجعه نمایندو برندگان جوائز شهرستانها حداکثر تا پانزدهم‌خرداد ماه بنمایندگی بلنداکس درشهرستانها ویا مستقیما بموسسه مرکزی‌بلنداکس در تهران مراجعه نمایند.

قسط دوم اعتبارکشاورزی دراختیار بانك کشاورزی

آقای دکتر اهری مدیر عامل بانك کشاورزی بخبرنگار ما اظهار داشت که‌دومین قسط از۳۵۰میلیون تومان اعتبارات کشاورزی بمبلغ ۷۹میلیون تومان دراختیار بانك کشاورزی قرار گرفت وبانك برای توزیع اعتبارات کشاورزی درسال ۳۸ از آن استفاده میکند.

بازدید افسران بازنشسته از تاسیسات شهربانی

امروز بنا بدعوت تیمسار سپهبد علوی مقدم رئیس شهربانی کل کشور کلیه افسران بازنشسته شهربانی درشهربانی حضور بهم رسانیده وباتفاق رئیس شهربانی از بیسیم مخابرات ، تشخیص هویت ، تعاون ،بیمارستان شهربانی ، آموزش وپرورش ،کلانتری سوار ، ساختمان زندان‌شهربانی تهران، ساختمان جدید پلیس ، ادارات موتوری بازدید نمودند مدعوین ناهار را هم مهمان رئیس شهربانی خواهند بود.

آغاز حفرچاه عمیق درخیابان آریانا

ساعت نه‌ونیم صبح‌امروز حفریك حلقه‌چاه عمیق در محل خیابان آریانا (صدوپنج‌بلندسابق) باحضور شهردار تهران‌واعضای انجمن محلی وعده کثیری ازمردم آغاز گردید.

این حلقه چاه ازجمله بیست‌حلقه چاههائی است که‌قرار است شهرداری تهران بوسیله بنگاه اردکانی درنقاط مختلف تهران حفر کند .درمراسم امروز شهردارحفرچاه‌رابنام شاهنشاه‌آغازنمود.نمایندگان انجمن محلی طی سخنرانی‌هائی ابراز سپاسگزاری کردند.

دومین جشن بزرك بلنداکس

دراستادیوم امجدیه چگونه برگزار گردید

بقیه ازصفحه پانزدهم

در نتیجه بازار سیاهی که ایجاد شد بورس آن تا پنجاه هزار ریال بالا رفت.

در اینوقت قرعه کشی برای سه جایزه باقیمانده از چهار جایزه‌بزرا انجام شد و به ترتیب شماره های ۸۳۰۲٤ـ۳۱۰۲۵ـ۳٦٤۷۹ و۲٤٦٤ برندگان‌بزرگترین‌جوائزبلنداکس خوش شانس ترین افراد تعیین و اعلام گردید و بدین ترتیب مراسم دومین جشن بزرك سالانه بلنداکس با نواختن آهنك و سرود مخصوص بلنداکس که‌وسیله‌خانم الهه خوانده شد در محیط گرم و صمیمانه ای بپایان رسید که از روز اول خرداد ماه سری سوم جوائز بلنداکس مجددا شروع خواهد شد که‌شرکت کنندگان می توانند با ارائه لوله خالی خمیر دندان و خمیر ریش و شامپو و قوطی خالی کرم صورت و شیشه خالی‌اودکلن‌شماره مخصوص دریافت نمایند و آنچه مسلم است سومین جشن بزرك بلنداکس بازه با شکوهو جلال بیشتری وبا توزیع جوائز زیاد تری بر گذار خواهد شد.