اطلاعات

چهارشنبه ۱۳ اسفندماه ۱۳۵٤ـ سال پنجاهم
شماره ۱٤۹۵۰ تکشماره ۱۰ ریال

۳۲ صفحه

شهبانو بتهران باز گشتند

والاحضرتها در فرودگاه مهرآبادازعلیاحضرت شهبانو استقبال کردند درصفحه ٤

اعلامیه دربارشاهنشاهی

شاهنشاه وشهبانو

هفته آینده به پاکستان میروند

درصفحه ٤ خبر های کوتاه

شهرجدیدی زیر تهران ساخته‌میشود

بقیه در صفحه ٥

اتومبیلهای داخلی گران شد

- سود بازرگانی وحقوق گمرکی اتومبیل یکسانه تقسیط میشود

قیمت انواع پیکان

	قیمت جدید	قیمت قبلی
پیکان دولوکس یا رادیو	۳۲۳٤۰۰ ریال	۲۸٤۱۰۰ ریال
بدون قفل فرمان	۲۸۳۹۰۰ ریال	۲٤٥٦۰۰ ریال
پیکان کار	۳۷۳۱۰۰ ریال	۳۲۷۲۰۰ ریال
پیکان جوانان	۲٦۰۰۰۰ ریال	۲۲٥٤۰۰ ریال
وانت پیکان		

درصفحه ٤

در سمپوزیوم دانشگاه اصفهان گفته شد :

شیر وماست عامل سنگ کلیه است

درصفحه ٤

کمپانیهای امریکائی :

«انتی بیوتیک» را گران بایران فروختند

درصفحه ٤

فردا، آخرین روز شماره گذاری اتومبیل است

درصفحه ٤

اسرارمرگ امیرکبیر فردادر اطلاعات

در مورد پرواز های ایران‌بامریکا به تصمیم «یاتا»

بلیط هواپیما گران‌شد

درصفحه ٤

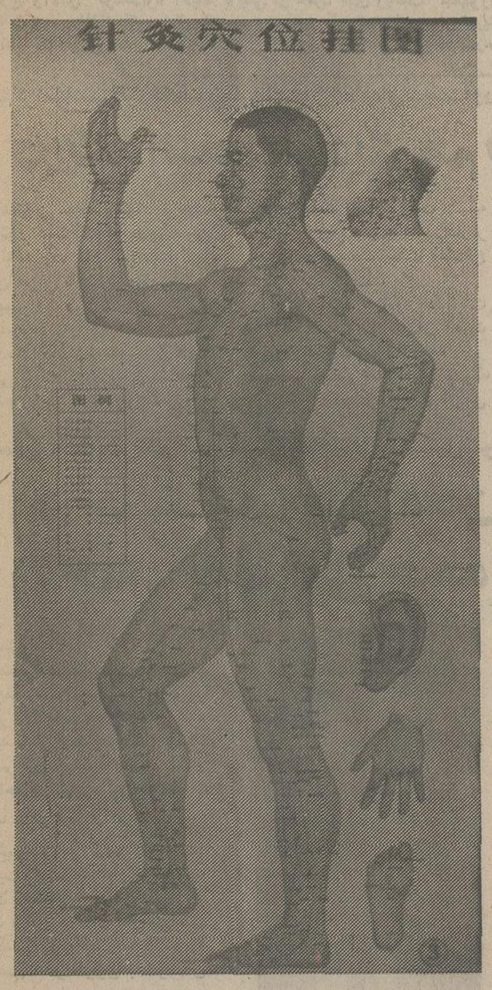

درمانگاه طب سوزنی درایران تأسیس شد

بدنبال ریزش برف سنگین و قطع خط انتقال نیروی‌برق

گیلان دیشب خاموش بود

در صفحه ۲۹

امروز کسب اطلاع شد که درمانگاه «طب سوزنی» ایران با کمک اطبای متخصص در این رشته بزودی کار خود را در تهران آغاز میکند .

خبرنگار عکاس اطلاعات که امروز به درمانگاه مزبور رفته بود تصویر فوق را که نقاط قابل سوزن زدن در بدن انسان را نشان میدهد بدست آورد .

خبرنگار عکاس اطلاعات در بیمارستان طب سوزنی

درصفحه ۳

دنیای ورزش روزهای شنبه منتشر میشود

حراج بیسابقه اشیاء عتیقه

رجوع بصفحه۲۳نیازمندیها

شاهنشاه دادگستر

سالگرد تشکیل‌حزب رستاخیز ملت‌ایران راصمیمانه شادباش می‌گوئیم

فروشگاه آ- هاشکو- عنایت‌اله دانشگر

اسامی کاندیدا های سازمان نظام معماری وساختمانی مرکز

در صفحه ۲۹ مطالعه‌فرمائید

سپاس و درود بی پایان به جمعیت شیروخورشید دزفول

هیئت‌مدیره ، مهندسین، تکنیسین هاوعموم کارکنان شرکت جنرال ترانسفورماتور ام‌اس‌ک ازاینکه بدون‌فوت‌وقت نسبت بعمل جراحی نابهنگام مدیرعامل این‌شرکت آقای مهندس ساتکی اقدام فرموده‌اند بدینوسیله مراتب‌تشکروامتنان‌خود را خدمت‌آقایان‌دکترذوالفقاری،دکترعموشاهی،دکتر اکبری رئیس و پزشکان عالیقدر بیمارستان شیروخورشید دزفول تقدیم داشته و تحت توجهات عالیه شاهنشاه عظیم‌الشان توفیق روزافزون آقایان را از خداوند مسئلت داریم .

شماره تلفن های خبرگزاری پارس

مرکز تلفن ۸۹۲۰۵۰ تا ۸۹۲۰۵۹
سردبیر ۸۹۳۰۵۰
امور سیاسی و پارلمانی ۸۹۳۰۵۲
امور شهرستانها ۸۹۳۰۵٤
امور ورزشی ۸۹۳۰۵٦
امور فرهنگی ۸۹۳۰۵۹
امور اجتماعی ۸۹۳۰۵۱
امور برنامه‌ریزی ۸۹۳۰۵۳ و ۸۹۳۰۵۵
امور اقتصادی ۸۹۳۰۵۷
م‌الف ۲۵۳۲۱

جناب آقای فریدون وحید

با اندوه بسیار مصیبت وارده را به جنابعالی و خانواده محترمتان تسلیت‌گفته‌سلامت وبقاء عمربازماندگان را آرزومندیم .

مهاجری و بانو

جناب آقای فریدون وحید

با تاثر و تالم فراوان مصیبت وارده را تسلیت‌گفته و امیدواریم که خداوند ببازماندگان صبر و شکیبائی بیشتری مرحمت فرماید .

کاوه و بانو

آقای مهندس حسن شریفیان عضو هیئت مدیره شرکت سرا و آقایان مهندس‌محمود شریفیان ومحمدعلی‌شرفیان

با قلبی آکنده از اندوه مصیبت وارده را تسلیت عرض نموده و از خداوند متعال سلامتی و شکیبائی برای سایر افراد خانواده آن مرحوم آرزومندیم .

مهندسین و کارمندان کارگاه کاشان شرکت سرا

همکاران محترم درانتخاب اعضای هیئت مدیره نظام معماری و شهرسازی آقای مهندس امیر هوشنگ آجودانی را که‌ازبنیانگذاران این نظام میباشند و بایشتوانه ۲۸ سال سابقه وکالت دادگستری دفاع از حقوق حقه‌ما را پذیرفته‌اند فراموش نفرمائید.

مهندس علی بهروزیان

جناب آقای پرفسور رحمت‌اله سمیعی

موفقیت آن استاد ارجمند را در کنکور آگرگاسیون بیماری های پوست‌دانشگاه فرانسه تبریک میگوئیم .

نماینده انترنهای دانشگاه ملی ایران ـ غلامحسین‌فلاحی

جناب آقای پروفسور رحمت‌الله سمیعی

بانهایت خوشوقتی موفقیت آن استاد را در کنگور آگرگاسیون بیماریهای پوست دانشگاه پاریس تبریک گفته و توفیق روز افزون جنابعالی رادر راه خدمت به شاهنشاه آریامهر و میهن عزیز آرزومندم.

دکتر فائزه احمدی

جناب آقای مهندس منوچهر آزموده

انتخاب بجا و شایسته آن جناب را به ریاست هیئت مدیره و مدیریت عامل شرکت ومعاملات خارجی صمیمانه تبریک عرض نموده وامید است کماکان منشاء خدمات ارزنده تری باشید .

مصطفی شهابی

قابل‌توجه اعضاء محترم سازمان نظام معماری و ساختمانی

استادان انستیتو مهندسی‌راه وساختمان ، پلی‌تکنیک‌تهران

آقای مهندس آرک‌مگردیچیان

همکار ارزشمند خود را که‌سوابق علمی وتجربیات فنی او مورد تائید قاطبه مهندسان می‌باشد بعنوان نامزد انتخابات نظام معماری و ساختمانی معرفی می‌نمایند ، با انتخاب ایشان به پیشبرد هدفهای این نظام کمک نمائید.

دکتر امیرصدری ـ مهندس اخوان لیل‌آبادی ـ مهندس اشتری ـ دکتربویا ـ دکتردیلمی ـ مهندس‌شرکاء ـ مهندس شفیعی راد ـ مهندس ضیاء ابراهیمی ـ دکتر عسگری ـ مهندس فرخو ـ دکتر فرشی ـ دکترمنصوری ـ دکتر مهران ـ دکتر نوری شاد .

دانشگاه ملی ایران

دعوت از فارغ التحصیلان

از فارغ‌التحصیلان سال تحصیلی ٥٤ـ۱۳٥۳ دانشگاه ملی ایران خواهشمند است برای شرکت در جشن فارغ‌التحصیلی دانشگاه حداکثرتاساعت ۱۲ روزپنجشنبه ۱٤ اسفند ماه ٥٤ باتلفن ۲۹۳۰٦۱ تماس حاصل‌فرمایند.

دانشگاه ملی ایران

یادآوری به مهندسین فارغ‌التحصیل پلی‌تکنیک تهران

همکاران عزیز :

استاد ارزشمند انستیتو راه وساختمان پلی‌تکنیک تهران آقای آرک مگردیچیان نامزد انتخابات هیئت مدیره نظام معماری وساختمانی دررشته راه وساختمان میباشند.

با آگاهی که برلیاقت آیشان دارید با این انتخاب به پیشبرد هدفهای نظام معماری وساختمانی‌کمک نمائید .

هیئت مدیره جامعه مهندسین فارغ‌التحصیل‌پلی‌تکنیک‌تهران

جناب آقای دکتر پیروز صدیق

مصیبت وارده را تسلیت عرض مینماید .

ساسون ساسونی

ساختمان بزرگ نوساز

ساختمانی ۹ طبقه نزدیک به اتمام به مساحت ۵۲۰متر مربع بازیر بنای بحدود ۲۵۰۰ متر مربع در بهترین نقطه . خیابان پهلوی ضلع جنوب شرقی میدان ولیعهد روبروی موبی‌دیک شماره ۳۲ دارای ۱٤ دستگاه آپارتمان ٤اطاقه با سرویس کامل ، مجهز به شوفاژ ـ کولر و آسانسور دارای پارکینگ کاملا مجهز و ۱۵ انبار مستقل وهر دستگاه دارای کنتور برق و آب مجزا و تلفن مستقل یکجا بفروش‌میرسد طالبین بدون‌واسطه‌مستقیما بتلفنهای ۸۳۱۹۱٤ ـ ۸۳۳۱٤۸ـ درساعات اداری مراجعه فرمایند.

۷ گنج قرعه کشی ۱۴ روز دیگر

شورای همکاری سازمان های معماری وساختمانی

کلیه همکاران تأکید میکند که در انتخابات نظام معماری وساختمانی که روز پنجشنبه چهاردهم اسفند انجام میشود، شرکت کرده و توصیه میکنند به کاندیداهای زیر رأی بدهید .

راه وساختمان	معماری	شهرسازی	تأسیسات
جناب آقای مهندس محمد صفی اصفیاء	آقای مهندس فریدون داورپناه	آقای دکتر علی ادیبی	آقای مهندس بیژن شاهیاتی
آقای مهندس عبدالمجید اعلم	آقای مهندس ایرج کلانتری	آقای دکتر منوچهر مزینی	آقای دکتر سیروس علائی
آقای مهندس عبدالحسین ابراهیمی	آقای مهندس محمود ماهرالنقش		آقای مهندس فاروق فرمانفرمائیان
آقای مهندس منوچهر احتشامی	آقای مهندس امیر نصرت منفتح		
آقای مهندس عبدالله بزرگزاد	آقای مهندس سید مرتضی موسوی		

کانون مهندسین ایران ـ انجمن ارشیتکتهای ایران ـ جامعه مشاوران ایران ـ صندوقهای شرکتهای ساختمانی ـ صندوقهای شرکتهای تأسیساتی ـ انجمن مهندسان مشاور ـ کانون فارغ‌التحصیلان دانشکده معماری وشهرسازی دانشگاه ملی ـ صندوقهای مهندسان مشاور معمار .

محل انتخابات وزارت مسکن وشهرسازی ساعت ۹ صبح الی ٤ بعدازظهر روز پنجشنبه (لطفاً کارت اشتغال همراه داشته باشید)

جرج والاس فرماندار« آلاباما » یکی از نامزد های ریاست جمهوری امریکا است. والاس که بدنبال یک سوء قصد فلج شده است در جریان یک نطق انتخاباتی دیده میشود. عکس رادیوئی آسوشیتدپرس

سناتور چرچ نامزد ریاست‌جمهوری شد

سناتور چرچ

واشنگتن ـ خبرگزاری فرانسه ـ آسوشیتدپرس ـ سناتور دمکرات فرانک چرچ‌بزودی نامزدی خود را برای احراز مقام ریاست جمهوری آمریکا و بعنوان کاندیدای حزب دمکرات‌رسماً اعلام خواهد کرد. یکی از همکاران نزدیک سناتور چرچ‌اظهارداشت که اعلام داوطلبی وی در کنوانسیون انتخاباتی حزب دمکرات که‌روز ۱۸ مارس‌گشایش می‌یابد اعلام خواهد شد.

سناتور چرچ بعلت‌تصدی‌ریاست کمیته‌ای که در سنای آمریکا در اطراف فعالیت های غیر قانونی سازمان جاسوسی‌و ضداطلاعات آمریکا (سیا) تحقیق میکندشهرت زیادی یافت و این شهرت بعدانیز در نتیجه افشاگری‌های‌کمیسیونی که‌در سنای آمریکا به کار های خلاف قانون شرکت های بزرگ چند ملیتی آمریکایی‌از قبیل‌رشوه پردازی های شرکت هواپیما ـ سازی لاکهید در ممالک خارجی تحقیق کرده دو چندان افزایش یافته است.

امریکا به‌حکومت مپلا در آنگولا نزدیک میشود

لواندا ـ خبرگزاری فرانسه ـ رویتر ـ یک مقام‌رسمی در لواندا اظهار داشت که‌نیروهای خلق آنگولا بهیچ وجه قصد مداخله در «نامیبی» و رودزیا را ندارند. پاره‌ای از خبرگزاری های خارجی از قول پرزیدنت نتو گزارش داده بودند که مپلا مبارزه مسلحانه علیه نژاد پرستان سفید پوست را در نامیبی و رودزیا دنبال خواهد کرد.

مقام رسمی آنگولا توضیح داد که پرزیدنت نتو در برازاویل گفته است که مپلا نبرد را تا خارج شدن نیرو های افریقای ازانگولا ادامه خواهد داد.

درباره کمک به جنبش های آزادی بخش افریقا نیز رئیس جمهوری آنگولا گفته است « وظیفه بین‌المللی ما کمک به سایر نهضت آفریقائی است که برای آزادی ملی مبارزه میکنند اما هدف پرزیدنت نتو از کمک به نهضت های آزادی‌بخش حمله نیرو های مپلا به رودزیا «زیمباوه» نیست. سخنگوی رسمی آنگولا در پایان گفت ما به هیچ وجه در نظر نداریم از مرز های خود تجاوز کنیم.

در نامیبی کنفرانس قانون‌اساسی درباره‌سرنوشت این سرزمین از دیروز کار خود را ازسر گرفت. به عقیده مقامات آفریقای جنوبی پیروزی مپلا در آنگولا بشدت نامیبی را که هنوز اداره آن در دست‌آفریقای جنوبی است تهدید میکند از چند روز قبل فعالیت های چریکی‌درمرز های نامیبی افزایش‌یافته و دولت افریقای جنوبی کلیه نیرو های خود را بحال آماده‌باش کافی جنگی درآورده است.

در واشنگتن کاخ سفید از هرگونه اظهاری درباره مداخله احتمالی آمریکا در اختلافات آنگولا و آفریقای جنوبی خودداری کرد و حاضر نشد بگوید اگر نیرو های مپلا از نهضت های ملی « نامیبی» ورودزیا پشتیبانی کنند آمریکا به دولت های سفید پوست این کشور کمک خواهد کرد یا خیر.

سخنگوی کاخ سفید در تفسیر اظهارات پرزیدنت نتو در برازاویل که گفته است آنگولا نمیتواند فعالیت های خود را تنها به استقلال‌کشورخودش محدود کند بلکه‌باید‌به آزادی دولتهای «نامیبی»و «رودزیا»کمک‌کند، خاطرنشان ساخت که سخنان رئیس جمهوری آنگولا هشدار پرزیدنت فورد را به کنگره تائید میکند.

رئیس جمهوری آفریقا گفته بود که تصمیم کنگره به قطع‌کمکهای نظامی به آنگولا نیرو های مپلا رابه تجاوز به کشور های همسایه تشویق خواهد کرد

پرزیدنت فورد پس از آن بارها اظهار داشته است که آمریکا نمی‌تواند مداخله نیرو های خارجی را در آفریقای جنوبی تحمل کند.

دولت آمریکا دیروز اجازه داد که شرکت هواپیما سازی بوئینگ دو فروند ۷۳۷ ای جت به جمهوری تازه تاسیس مارکسیستی آنگولا بفروشد. خودداری [illegible] بوئینگ به آنگولا بدین معنی تفسیر شده که واشنگتن قدمی در جهت نزدیک نشدن به مرحله‌ای که با آنگولا مارکسیست روابط بازرگانی داشته باشد برداشته است.

وزارت خارجه آمریکا ضمناً مخالفت خود را با عملیات شرکت نفت آمریکایی گلف در ایالت کابیندا در آنگولا پس‌گرفت. سخنگوی وزارت خارجه آمریکا در این باره اظهار داشت که دولت متبوع وی کنترلی بر عملیات شرکت گلف ندارد. سخنگوی وزارت خارجه آمریکا بطور غیر مستقیم تایید کرد که این وزارتخانه در زمان جنگ داخلی آنگولا شرکت گلف را تحت فشار گذاشته بود که عملیات خود را در کابیندا متوقف کند.

سخنگوی مذکور یادآوری کرد که مخالفت دولت آمریکا با فروش دوفروند جت بوئینگ ۷۳۷ به آنگولا که سفارش و قیمت آن یکسال پیش از آنگولا دریافت شده است بسبب عوض شدن اوضاع در آنگولا از طرف دولت آمریکا پس گرفته شد.

۶۰ افریقائی در مرز رودزیا و موزامبیک قتل‌عام شدند

چریکهای افریقائی به رودزیا حمله کردند

سالیسبوری ـ رویتر ـ ستاد نیرو های‌امنیتی رودزیا گزارش دادکه در چند روز گذشته در امتداد مرز رودزیا و موزامبیک زدو خورد های تازه‌ای میان نیروهای رودزیا و چریکهای آفریقایی روی‌داده است. وقوع این کشمکش های مسلحانه هنگامیکه گزارش داده شده است که رهبران ناسیونالیست های آفریقایی در رودزیا پیشنهاد تازه‌ای برای دگرگون کردن وضع قانونی و رژیم این کشور دریافت کرده‌اند.

مقامات مسئول امور امنیتی رودزیا در گزارش خود گفته‌اند که براثر تیراندازی چریکهایی که از موزامبیک آمده بودند وعده‌ای از آنان لباسهای متحدالشکل دربر داشتند سه نفر از ماموران پلیس سیاه پوست رودزیا بقتل رسیده‌اند.

چریکهای مهاجم علاوه براین درمرز رودزیا به یک هتل حمله کردند و باتیراندازی های خود مسافرانی راکه درهتل بسر میبردند دچار وحشت ساختند و ۷ نفر از آنان را زخمی کردند.

از طرف دیگر دولت رودزیا دیروز یک گزارش منتشر شده درلندن‌رامبنی براینکه سربازان رودزیایی تمام اهالی یک دهکده افریقایی را قتل عام کرده‌اند تکذیب کرد.

سخنگوی دولت یان‌اسمیت همچنین گفت دولت رودزیا از وزارت خارجه انگلیس خواسته است حقایق امر را در مجلس عوام انگلیس مطرح کند. گزارش مربوط به قتل عام‌ساکنان‌یک دهکده آفریقایی دراکتبر گذشته در شماره جمعه گذشته دیلی میرور انتشار یافت. دراین گزارش از قول یک سرباز سابق ارتش رودزیا ادعا شده بودکه ۶۰ تن ساکنان یک دهکده افریقایی در نزدیکی مرز موزامبیک بارودزیا بوسیله سربازان رودزیایی قتل عام شدند.

از دمکراتها، سناتورجکسون پیروزی فوق‌العاده‌ای بدست‌آورد

دریک انتخابات دیگرهم فورد برریگان پیروز شد

بوستون ـ آسوشیتد پرس ـ سناتور دمکرات هنری‌جکسون در انتخابات مقدماتی دمکراتها برای‌احراز نامزدی مقام‌ریاست جمهوری دیروز در ایالت ماساچوستس که‌اهمیت‌خارق‌العاده‌ای دارد بر حریفان جلو پیشی گرفت. پیروزی سناتور جکسون در ماساچوستس از نظر اهمیت چنان است که پیروزی رقیب وی جیمی‌کارتر را در ورمونت تحت الشعاع قرار داده است.

جکسون که سناتور دمکرات و محافظه‌کار واشنگتن است دیروز در حالی که برف در ماساچوستس نشسته‌بو دنزدیک به یک چهارم ازمجموع آرایی را که جمعابرای۷نفر ازمدعیان دمکرات مقام ریاست جمهوری ریخته شد به تنهائی بدست آورد.

هرسه‌شبکه بزرگ تلویزیونی آمریکا گزارش پیروزی‌سناتور جکسون در انتخابات مقدماتی ماساچوستس را بعلت اهمیت فوق‌العاده‌ای که این ایالت در انتخابات مقدماتی دارد منتشر کرده‌اند. در همین ایالت‌جرالد فورد رئیس‌جمهوری آمریکانیز در انتخابات مقدماتی حزب جمهوریخواه بررقیب محافظه کارش رنالد ریگان که سابقا فرماندار کالیفرنیا بوده است پیروز شد. دروِرمونت پیروزی فورد برریگان بسیار درخشان بوده است.

ممکن است‌یک کنفرانس سران کوچک‌عربی‌تشکیل‌شود

حافظ اسد: پایان دادن به‌حالت جنگ با اسرائیل خنده‌آور است

دمشق ـ خبرگزاری فرانسه ـ یونایتدپرس ـ پرزیدنت‌حافظ اسد ضمن‌مصاحبه‌ای‌باتلویزیون‌ایتالیا اظهار داشت سوریه در باره مسئله پایان دادن بحالت جنگ با اسرائیل مذاکره نخواهدکرد و باحدی درباره این موضوع تماس نخواهد گرفت.

رئیس جمهوری‌سوریه گفت: صحبت از مسئله پایان دادن‌به حالت جنگ با اسرائیل‌خنده‌آور است و این درست مثل‌این‌است که کسی بخواهد یک کتاب را از فصل آخر شروع به‌خواندن کند.

پرزیدنت حافظ اسد درباره شرایط سوریه برای تمدید ماموریت نیروهای سازمان ملل متحد در بلندیهای جولان که روز ۳۰ مه پایان می‌یابد گفت ما هنوز برای بحث درباره‌این مسئله وقت داریم وقبلا نیز مذاکراتی دراین زمینه صورت گرفته است.

حافظ اسد پس از تاکیداین مطلب که اروپا باید نقش‌قاطع تری در بحران خاور میانه ایفا کند درباره مناسبات سوریه و مصر توضیحاتی داد و گفت مصر قبل از هرچیز باید به راه راست بازگردد واقعا ما نمی فهمیم که چگونه کشتی های اسرائیلی اکنون در برابر چشمان ناظران عرب مصری از کانال سوئز عبور میکنند در حالی که هنوز سرزمین های ما از جمله نود درصد صحرای سینا در اشغال نیروهای‌اسرائیل است.

رئیس جمهوری سوریه در پاسخ این سئوال که آیا درنظر دارد با الحاق کشور لبنان به سوریه «سوریه بزرگ»رابوجود بیاورد گفت کمکهای مابه‌لبنان که جزئی از ملت عرب است یک امر کاملا طبیعی است. اما درباره ایجاد سوریه بزرگ‌بهتر است قبلا ازوحدت عرب‌صحبت کنیم ما بعنوان یک حزب ناسیونالیست‌عرب طرفداروحدت عرب هستیم و این نخستین‌هدف ما است و کوشش خواهیم‌کرد وحدت با کلیه کشورهای‌عربی تحقق پیدا کند.

حافظ اسد

سازمان آزادی‌بخش فلسطین‌را بطور کامل در وابستگی‌اراده و حسن نیت سوریه‌قرارخواهد داد.

ملک خالد پادشاه عربستان سعودی بزودی‌درریاض میزبان کنفرانسی خواهد بود که در آن علاوه برخود وی انور سادات رئیس جمهوری مصر حافظ اسد رئیس جمهوری سوریه و یاسرعرفات رئیس سازمان آزادی‌بخش فلسطین شرکت خواهند کرد. روزنامه اردنی الشهاب در شماره‌دیروز خود این گزارش را چاپ‌کرده و نوشته است که هدف‌پادشاه عربستان سعودی پایان دادن به اختلافاتی است که میان‌مصر ازیک طرف و سوریه و سازمان آزادی بخش فلسطین از طرف دیگر بر سر امضای دومین قرارداد جدا سازی نظامی‌مصر و اسرائیل بوجود آمده‌است.

متهم کرد

«حییم هرزوگ» نماینده‌اسرائیل در سازمان ملل دیشب سوریه را متهم کرد که بخاطر مقاصد توسعه‌طلبانه و برای کشور گشایی برضد هردو کشورلبنان واردن توطئه کرده و در این راه فلسطینی‌ها را بصورت‌آلت های اجرای‌اراده دمشق‌درآورده است.

هرزوگ اضافه کرد که‌سوریه از حملات سیاسی خود به اسرائیل بعنوان وسیله‌ای‌برای استتار کردن مقاصدش درلبنان واردن استفاده میکند.

هرزوگ اظهار نظر کردکه مسلط شدن سوریه برلبنان

کوبائی‌های ضد کمونیست بچندسفارتخانه شوروی حمله کردند

میامی ـ آسوشیتدپرس ـ کوماندو های آواره و ضد کمونیست‌کوبایی‌طبق اعلامیه‌ای که‌دیروز در میامی‌انتشاریافته است برضد منافع و تاسیسات شوروی در کلمبیا ـ کستاریکا و در نزدیکی سواحل‌کوبادر چند روز گذشته حملات خرابکارانه‌ای انجام داده‌اند

کوماندو های مذکور که از دشمنان فعال فیدل‌کاسترو نخست‌وزیر کوبا هستند در سفارتهای‌شوروی‌درسان‌خوزه ـ بوگوتاو کلمبیا بمبهای‌دینامیتی کار گذاشته‌اند. درپایتخت کلمبیا نیز بدنبال اینکه کشور مذکور با کوبای کمونیست روابط‌دیپلماتیک‌دارد‌خرابکاری مشابهی صورت گرفته است. در اعلامیه‌کوماندو های‌آواره کوبایی همچنین این ادعا بار دیگر تکرار شده‌است‌که‌عناصر مذکور در هفته گذشته یک کشتی شوروی راکه حامل اسلحه بود در سواحل کوبا با مسلسل مورد حمله قرار داده‌اند.

«آلبرت شرر» یکی از اعضای هیات نمایندگی آمریکا در سازمان ملل اتهام عنوان شده از طرف دیپلماتهای شوروی را دایر بر اینکه جمعه شب گذشته یکی از بنا های مورد سکونت و استفاده مقامات شوروی در نیویورک با اطلاع و آگاهی مقامات هدف تیراندازی قرار گرفته است تکذیب کرد.

وزارت‌خارجه آمریکادیروز به‌سفارت‌شوروی در واشنگتن بخاطر توزیع مقاله‌ای که خبرگزاری‌نیمه‌رسمی شوروی موسوم به نووستی آن را منتشر کرده و طی آن ادعا شده‌که‌کنگره آمریکا تصمیمات خود را در زیر فشار محافل صهیونیست‌اتخاذمیکند شکایت کرد.

کنگره اختلافات

در حالیکه کنگره بیست و پنجم‌حزب کمونیست شوروی در مسکو بکارخود ادامه میدهد ناظران‌سیاسی گفتند که نطق های نمایندگان شرکت کننده نشان میدهد احزاب‌کمونیست‌جهان به دو دسته مشخص تقسیم شده‌اند. یک دسته نظیر احزاب کمونیست فرانسه، ایتالیا واسپانیا خواستار خود مختاری احزاب وعدم اطاعت محض از مسکو هستند در حالیکه برخی نظیر احزاب کمونیست پرتغال و بلغارستان از وحدت و همبستگی کمونیستها دفاع می‌کنند. میزان اختلافات دراین کنگره بحدی است که کنگره بیست و پنجم حزب کمونیست شوروی به کنگره‌اختلافات موسوم شده‌است فیدل کاسترو دبیر اول‌حزب کمونیست کوبا بعنوان یکی از طرفداران همبستگی کمونیست ها در این کنگره سخن رانی کرد. در عکس فیدل کاسترو در میان عده‌ای از شرکت کنندگان در کنگره دیده میشود. عکس رادیوئی آسوشیتدپرس

الجزایر: دخالت امریکا در صحرا منجر به‌شکست میشود

لیبرویل ـ رویتر ـ رئیس جمهوری گابون اعلام کرد که کشوروی از شناسایی‌جمهوری دمکراتیک عربی صحرا که هفته‌گذشته تاسیس آن ازطرف جبهه پولیزاریو اعلام شده است خودداری خواهد کرد.

خبرگزاری رسمی الجزایر دیشب در تفسیری نوشت که جرالد فورد رئیس جمهوری آمریکا ظاهرا میخواهد روش بکار بردن زور را جایگزین سیاست تشنج‌زدایی درروابط شرق و غرب کند.

در تفسیر خبرگزاری‌الجزایری نتیجه‌گیری شده که دخالت آمریکا در کشمکش صحرای باختری اعم از اینکه مستقیم یاغیر مستقیم باشد جزشکست نتیجه‌ای برای واشنگتن ببار نخواهد آورد.

دنیای ورزش روزهای شنبه منتشرمیشود

اخبار کوتاه جهان

کشف کارخانه بمب سازی تروریستها

● لندن ـ آسوشیتدپرس ـ جوخه ضد تروریست اسکاتلند یارد لندن‌دیشب درجنوب‌لندن یک‌کارخانه بمب سازی را کشف کرد. کار شناسان پلیس لندن معتقدند بیشتر بمب‌هایی که در روز ها و هفته های اخیر در لندن و دیگر مناطق انگلستان توسط تروریست هاکار گذاشته شده که منفجر گردیده ساخت این کارخانه بوده است.

رهبر سرخپوستان مرد

● کورپوس ـ تکزاس ـ خبرگزاری‌فرانسه «روباه سرخ» رهبر قبیله سرخ پوستان «سیو» دیروز در ۱۰۵ سالگی در «کورپوس کریستی»واقع در تکزاس درگذشت.

کناره‌گیری جرج براون از حزب کارگر

● لندن ـ رویتر ـ جورج براون وزیر خارجه پیشین انگلستان و یکی از چهره‌های سرشناس حزب‌کارگر این کشوراز عضویت در حزب حاکم کارگر کناره گرفت. در باره علت این اقدام‌براون به خبرنگاران گفت: حزب کارگر آزادی فردی را زیرپا گذارده است.

سفر ویلسون به ریاض

● لندن ـ رویتر ـ دیروز، در لندن، اعلام شد که هارولد ویلسون، نخست‌وزیر بریتانیا، در آینده نزدیک یک سفر رسمی به عربستان سعودی خواهد کرد. او ممکن است پس از دیدار چهار روزه‌یی از قاهره برای گفتگو با پرزیدنت سادات که از ۱۱ مه آغاز میشود، به ریاض خواهد رفت.

موینی‌هان: امریکا رهبری جهان را از دست میدهد

نیوهاون ـ رویتر ـ دانیل پاتریک موینی‌هان نماینده سابق آمریکا در سازمان ملل اعلام کرد که آمریکا بعنوان یک قدرت جهانی در حال افول استو درسراشیب‌سیاست انزوای بین‌المللی قرار گرفته است.

موینی‌هان ضمن نطقی که در دانشگاه ییل‌ایراد کرد گفت که سیاست آمریکا دچار انحطاط شده در حالیکه سیاست شوروی اکنون یک دوره توسعه و رونق را میگذراند. موینی‌هان گفت که از نقطه نظر سیاست خارجی ۱۹۷۵ برای آمریکا بدلایلی از قبیل تغییر رژیم در پرتغال و شکست آمریکا در اعمال کردن نفوذ و قدرتش در آنگولا سال بدی بوده است.

نماینده پیشین امریکا در سازمان ملل راجع به آینده‌اظهار داشت‌که سیاست خارجی آمریکا از این‌پس براساس «انزواطلبی جدید» قرار خواهد داشت. و واشنگتن‌نقش رهبری جهان را به نفع شوروی ازدست خواهد داد.

برف وسرما، برنامه‌های انتخاباتی امریکا را به تاخیر انداخت

نیویورک ـ آسوشیتدپرس ـ طوفان‌و کولاک سخت زمستانی دیروز (سه شنبه) بخشهای وسیعی از آمریکارا فرا گرفت. در نواحی راکی مانشزوگریت‌پلنز براثرخرابی وضع هوا و ریزش برفهای سنگین‌رانندگی درجاده ها خطرناک‌شده است. در ورمونتو ماساچوستس دگرگونی وضع هوا در برنامه های مبارزات انتخاباتی تاثیر گذاشته است.

درکالیفرنیای جنوبی زمستان سخت چهره عبوس خود را نشان داد و در لس‌آنجلس بیشتر از یک اینچ برف بزمین نشسته است.

در بسیاری از نواحی آمریکا سرما و یخبندان ناگهانی جانشین گرمای قابل توجه هوا در روز های گذشته گردید.

در ورمونت جنوبی شش اینچ و در روتلندبیش از یک پابرف‌همه‌جارا پوشانده است.

درچند حادثه اتومبیل ۱۵ نفر کشته ودهها‌نفر مجروح شدند

میلان ـ آسوشیتدپرس ـ در یک تصادف زنجیری اتومبیل در شاهراه میلان ۱۵ تن کشته و ده ها تن زخمی شدند.

حادثه براثر مه‌آلود بودن شاهراه اتفاق افتاد و حال اغلب مجروحان حادثه وخیم گزارش شده است.

دو خبرنگار و دو عکاس یکی از روزنامه های میلان که راهی محل حادثه برای گزارش حادثه بودند نیز جزو زخمی های حادثه هستند.

آبله امسال درجهان ریشه‌کن میشود

کلمبو ـ رویتر ـ مدیر عامل دانمارکی سازمان بهداشت جهانی وابسته به سازمان ملل (هو)پیش‌بینی کرد که امسال آبله از جهان ریشه‌کن خواهد شد. دکتر هاملر این پیش بینی را در پایان یک دیدار رسمی پنج روزه از کلمبو به عمل آورد. وی گفت آخرین اثرات آبله تا پایان امسال در اتیوپی ریشه‌کن خواهد شد زیرا اتیوپی کشوری است که هنوز شیوع آبله‌در برخی از بخشهای آن به چشم میخورد.

دکتر هاملر گفت پانزده سال در هند خدمت کرده و در تمام این سال ها آبله یک بیماری همه‌گیر در هند، پاکستان و بنگلادش بوده در حالیکه امروزه اثری‌از این بیماری در این کشورها به چشم نمیخورد.

در گوشه‌و کنار جهان

نگرانی ممالک اسلامی از تجاوز اسرائیل به اماکن مقدس بیت‌المقدس

سازمان ملل متحد ـ خبرگزاری فرانسه، سخنگوی سازمان ملل متحد اظهار داشت که کورت‌والدهایم بزودی شکایت گروه کشورهای اسلامی عضو سازمان ملل متحد را از اسرائیل در مورد اماکن مقدس اسلامی‌در بیت‌المقدس مورد بررسی قرار خواهد داد.

دبیر کل سازمان ملل متحد دیشب یک هیئت اسلامی بریاست نماینده عربستان سعودی را در دفتر کار خود پذیرفت و مدتی باآن درباره اماکن مقدس اسلامی در شهر اورشلیم به‌گفتگو پرداخت و دراین دیدار رئیس هیئت نمایندگی عربستان سعودی تشویش خاطر و نگرانی شدید مسلمانان را درباره تجاوز اسرائیل به حریم اماکن مقدس اورشلیم ابراز داشت و از دبیر کل سازمان ملل متحد درخواست کرد که هرچه زودتر برای پایان دادن باین وضع اسفناک اقدام کند.

دبیر کل سازمان ملل متحد به نمایندگان کشور های اسلامی وعده داد که شخصا دراین باره اقدام خواهد کرد

امریکا مقداری پول برای روزهای جنگ اتمی دریک‌منطقه‌کوهستانی مخفی کرده است

واشینگتن ـ یونایتدپرس ـ حکومت امریکا چهار میلیارد دلار سکه تازه در یک ساختمان هفت میلیون دلاری کوهستانی مخفی کرده است تادر صورت یک حمله اتمی که‌به نابودی پول های کشور میانجامد بتوانداز‌آنها استفاده کند.

سناتور ویلیام پروکسمایر گفت سازمان ذخیره فدرال برای حفاظت ازاین پول که در هشتاد مایلی جنوب باختری واشینگتن قرار دارد سالانه ۱٫۸ میلیون دلار خرج‌میکند.

۶۱ پایگاه نظامی امریکا در خارج تعطیل شد

واشنگتن ـ خبرگزاری فرانسه ـ وزارت دفاع آمریکا گزارش داد که ایالات متحده از سال ۱۹۶۸ تا کنون شصت و یک پایگاه نظامی خود را در آسیا و منطقه اقیانوس آرام تعطیل کرده است.

وزارت دفاع آمریکا در این گزارش‌که‌بدرخواست کمیسیون نیرو های مسلح سنای آن کشور تهیه کرده توضیح داده است که تعداد پایگاه های آمریکائی در ژاپن از ۶۲ پایگاه به ۲۸ در فیلیپین از ۱۷ به ۶ و در تایلند از چهارده‌به دو پایگاه کاهش یافته است.

تعداد افراد آمریکائی در پایگاه های این کشور در منطقه اقیانوس آرام اکنون به ۱۵۴ هزار نفر میرسد، باین ترتیب ۹۵ هزار نفر از شماره آن کاسته شده‌است.

شیر، خانمی را با یوزپلنگ اشتباه گرفت

لندن ـ خبرگزاری‌فرانسه ـ «شین» شیرتربیت‌شده یک راننده تاکسی انگلیسی دیروز در یکی از خیابانهای لندن هوس کرد با یک یوزپلنگ بازی کند و ناگهان به پشت‌همبازی خود پرید ولی شین اشتباه کرده بود زیرا به‌پشت یک خانم انگلیسی که پالتو پوست یوزپلنگ بتن داشت‌پریده‌بود دالبته‌در این بازی به خانم پوست‌یوزپلنگ پوش هیچگونه آسیبی وارد نشد.

صاحبان صنایع وبازرگانان کشور

الاخاء

تنها مجله عربی زبان ایران
ازگروه نشریات مؤسسه اطلاعات
باداشتن نمایندگی در ۲۱ کشور عربی،
روزهای شنبه منتشر میشود

استخدام

دانشگاه تهران

چاپخانه مؤسسه انتشارات و چاپ تعدادی غلط گیر و صفحه بند کتاب و مونتاژ کار افست و صفحه‌بند باتجربه و کارگر مبتدی با حقوق کافی استخدام می کند. علاقه‌مندان بین ساعات ۸ تا ۱۲ صبح به نشانی زیر مراجعه نمایند

نشانی: انتهای امیر آباد شمالی خیابان‌شانزدهم. مؤسسه‌انتشارات و چاپ دانشگاه تهران

شارپ
بهترین‌هدیه نوروزی

مرکز ماشینهای اداری ایران
IRAN BUSINESS MACHINES CENTER
ساختمان مرکز ماشینهای اداری ایران: خیابان شاه روبروی لاله
تلفن ۶۶۳۳۷۶ ـ ۶۶۴۳۳۵ ـ ۶۶۳۱۳۵ ـ ۶۶۷۴۵۳

هدیه‌ای فراموش‌نشدنی
«پارکر ۱۸۰»

قلم جدید پارکر ۱۸۰ بایك طرف خط ریزوباطرف دیگر خط درشت می نویسد.
«پارکر ۱۸۰» قلم خودنویس مخصوص نسل‌جوان وپیشرفته ا...

نماینده انحصاری شرکت ادکا
خیابان سپهبد زاهدی (فیشرآباد) ساختمان پارکر
تلفن: ۸۳۰۵۲۸ ـ ۸۲۶۳۰۴

PARKER
پارکر سازنده مطلوبترین قلمهای جهان
هرقلمی باجوهر سوپرکوئینك پارکر بهتر می‌نویسد.

جدیدترین تجهیزات سمعی و بصری مارکهای مطمئن جهان را ازشرکت الکترو کامرا تهیه فرمائید
۲۱۰ خیابان شاه تلفنهای ۴ ـ ۶۴۲۰۹۳ ـ ۸ ـ ۶۶۲۹۵۶

خرید اراضی لویزان برای خانه‌سازی آغاز شد

خرید اراضی لویزان بمنظور ایجاد یك شهرك نمونه بوسیله وزارت مسکن و شهر سازی آغاز شد.

این اراضی پس‌از تسطیح و نقشه برداری وتهیه جوازساختمان و تاسیسات شهری لازم ، برای ساختن واحد های مسکونی تك واحدی و آپارتمانی در اختیار شرکت های‌ساختمانی وشرکت‌های تعاونی مسکن قرار خواهد گرفت.

یك مقام آگاه توضیح داد که قیمت اراضی بین ۲۵ و حداکثر ۸۰ تومان نسبت به موقعیت محل خواهدبود و کارشناسان‌قسم‌خورده، قیمت اراضی را دقیقا تعیین می‌کنندو سپس سازمان زمین آنها رابه تملك خود درمی‌آورد.

اراضی مذکور که حدود دو میلیون متر مربع وسعت دارد پس ازآنکه‌بوسیله شرکت‌توسعه لویزان نقشه برداری‌و تسطیح‌شد، ۵۰ درصدآن توسط همین شرکت ساختمان میشود و بقیه به‌قیمت تمام شده با جواز ساختمان و تاسیسات لازم دیگر در اختیار شرکت های تعاونی مسکن قرار خواهد گرفت. در شهرك لویزان بین ۵ تا ۶ هزارواحد مسکونی‌نمونه ایجادخواهدشد.

بدون سود

شرکت توسعه لویزان که ۴۸ درصد سهم آن در اختیار بخش دولتی است و عملیات آن دقیقا به وسیله وزارت مسکن و شهرسازی نظارت میشود، نقشه‌های‌ساختمانی لازم را براساس موقعیت شهرك تهیه کرده وباتامین آب و برق و تلفن ، خیابان سازی‌و تامین‌پارك ومراکز آموزشی ، تفریحی و فروشگاه هاباقیمت تمام شده‌بدون احتساب سود، به این شرکت‌ها واگذار خواهدکرد.طبق نقشه‌هایی که تاکنون برای این شهرك‌تهیه شده است تامین ارتباط داخلی‌آن بنحوی پیش‌بینی شده که دانش‌آموزان بدون عبوراز عرض‌خیابان هامی‌توانند به مدارس خودبروند. دراین شهرك که خودبه چندناحیه تقسیم میشود کلیه‌نیاز های‌ضروری روزانه پیش‌بینی خواهدشد.

مقام مذکورافزود: وزارت‌مسکن وشهرسازی اجازه نخواهد داد در اجرای چنین طرح هایی «زمین»، مورد سودجویی قرار گیردو حتی یك‌دینار بر قیمت آن افزوده‌شود.

نرخ مصالح ساختمانی

این‌مقام در پاسخ به این‌سئوال که وضع تولیدو توزیع مصالح ساختمانی درفصل ساختمانی‌آینده به‌چه نحو خواهدبود توضیح داد: این وزارتخانه بانهایت دقت بکار تولیدو توزیع، به ویژه تثبیت قیمت ها توجه خاص داردوهمکاری لازم را مانند سال گذشته ادامه خواهد داد و در صورت مشاهده تخلفاتی از سوی تولید کنندگان وفروشندگان ، طبق مقررات‌قانونی بشدت با متخلفین رفتار خواهد شد.

وی پیش‌بینی کرد: بطور کلی انتظار نمی‌رود در فصل آینده ساختمانی باکمبودمصالح‌ساختمانی روبرو شویم.

تولید سیمان در سال ۱۳۵۵ افزایش خواهدیافت و علاوه‌براین محصول تعداد قابل ملاحظه‌ای کارخانه آجر سازی ، بویژه‌آجر ماشینی که بمرحله آغاز تولید رسیده‌اند از سال آینده به‌بازار خواهد آمد. همچنین‌تعدادی کارخانه جدید باحمایت دولت تولیدات‌خود را افزایش خواهند داد.

وزارت مسکن وشهر سازی در عین‌حال حمایت خودرا از اجرای طرح‌های تولید مصالح ساختمانی بویژه مصالح پیش ساخته ادامه خواهد داد وبانك رهنی ایران و سایر بانکها آماده‌اندکمك های مالی لازم را در اختیار تولید ـ کنندگان قراردهند .وعلاوه براین کمك‌ها وزارت مسکن نیز بعنوان خریدار عمده ، خرید محصولات آنها راتضمین خواهدکرد.

سرمای استخوان سوز در اسفند

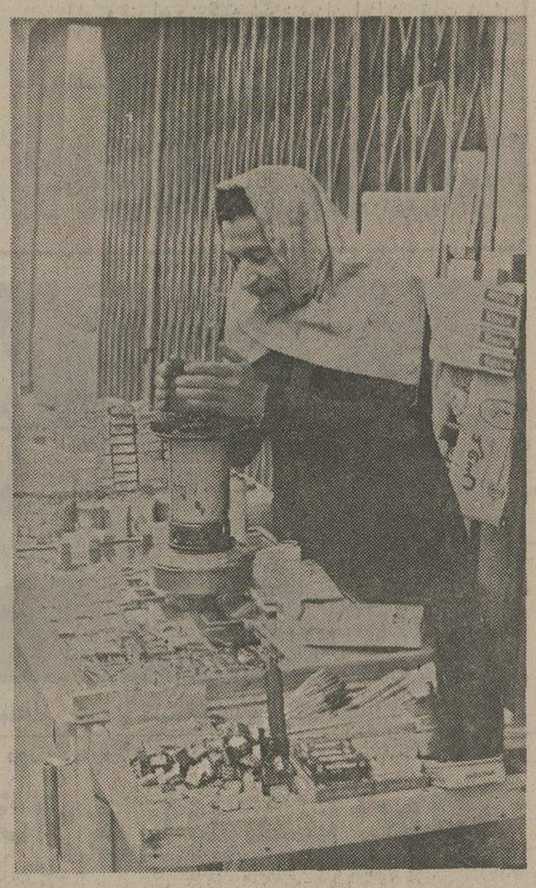

سرمای اسفند ماه تهرانیها راکه این اواخر بالباس بهاری بیرون می‌آمدند غافلگیر کرد، در عکس‌یک تهرانی غافلگیر شده را که‌می‌کوشد باحرارت کم چراغ خوراک پزی به‌جنگ سرمای استخوان سوز برود، می‌بینید.

درمانگاه رایگان طب سوزنی، بهار افتتاح میشود

در بهار آینده درمانگاه طب سوزنی تهران گشایش‌می‌یابد .

برای اداره‌این درمانگاه وبیمارستان ازاطبای متخصص طب سوزنی کره‌ای استفاده خواهدشد.

امروز اطلاع حاصل‌شدکه ساختمان اولین درمانگاه طب سوزنی‌که بهمت یك نیکوکار درچارچوب برنامه جنبش‌ملی نیکوکاری درتهران دائرمیشود پایان یافته‌است ودراوایل سال آینده گشایش می‌یابد .

آقای سیدین بانی‌این درمانگاه به «اطلاعات» گفت: مرکز طب سوزنی‌که‌درخیابان ظهیرالدوله خیابان شاه‌آباد واقع‌است ۵۰ تختخواب‌داردو با اعتباری به مبلغ ۱۲ میلیون تومان احداث شده‌است.

این‌مرکز که دراختیار جنبش نیکوکاری قرار دارد در زمینه تحقیقات و درمان وآموزش طب سوزنی فعالیت خواهد داشت . اجازه این‌درمانگاه بعنوان درمانگاه طب عمومی از سوی مقامات مربوطه‌صادر شده وریاست‌آن بادکتر حسینی دواچی‌است .

درمانگاه ومرکزطب سوزنی‌بنام «مهربان» نامگذاری‌شده است. بانی درمانگاه‌مهربان‌اضافه کرد: درحال‌حاضر من‌سرگرم مذاکره با مقامات شهربو خورشید سرخ وسازمان شاهنشاهی هستم تا ازطریق این‌موسسات، متخصص طب سوزنی برای‌امور درمانی بیمارستان به‌ایران دعوت شونده‌درمان دردرمانگاه طب سوزنی رایگان است.

کمیته ملی حمایت از مصرف‌کننده

وضع جمع آوری زباله نامطلوب است

کمیته ملی حمایت‌از مصرف کننده‌مسبب‌جمع آوری‌نشدن‌زباله ها در محلات مختلف تا پاسی از روز ، اعتراض کرد و با توجه به اثرات نامطلوب عدم جمع آوری زباله در ساعات معین از نظر سلامت مردم ،از شهرداری خواست نسبت به این امر حیاتی تغییر روش بدهد .

در جلسه هفتگی کمیته های فرعی تشویق صرفه جوئی و تحریم کالا و ارزشیابی مواد خوراکی‌که کارشناسان‌سازمان محیط زیست نیز شرکت‌داشتند مسئله صرفه جوئی آب و نحوه مشارکت مردم در این صرفه جوئی‌تاجائی که‌لطمه‌ای به محیط زیست وارد نشود موردبررسی‌قرارگرفت و لزوم استفاده از آبهای زیرزمینی برای مصارف شهر و روستا که مقدار قابل توجهی‌مصرف آب تصفیه شده‌را صرفه‌جوئی خواهد کرد تاکید شد.

تامین مخازن ضروری آب که در مواقع نیاز بتوان ازآن استفاده کرد ، نیز موردبحث کمیته و کارشناسان سازمان محیط‌زیست‌قرار گرفت‌و بررسی کافی به جلسات آینده موکول شد .

نحوه توزیع شیر پاستوریزه وجلوگیری ازتوزیع نامطلوب آن نیز باحضور نمایندگان وزارت‌کشاورزی‌و منابع‌طبیعی و کارخانه شیر پاستوریزه و اعضای کمیته ارزشیابی مواد خوراکی مطرح شد و پس از بحث ، لزوم کنترل و نظارت‌بر سردخانه ها و ایجاد یک شبکه توزیع که با وسائط نقلیه‌مجهز به دستگاه‌های سرد کننده‌اقدام به توزیع شیر و انواع دیگر لبنیات نماید تاکید شد .

کمیته همچنین اعلام کرد تولیدی‌هامرغ‌را با قیمت‌مصوب عرضه نمی کنند ،بهمین جهت واحد های‌صنفی فروشنده‌مرغ به علت عدم عرضه ، درحالت تعطیل ورکود هستندو جادارد شرکت معاملات خارجی دراین مورد اقدام‌فوری‌کند . ازطرفی تولیدی ها به عرضه مرغ در واحد های صنفی موظف‌و مکلف شوند .

برای انجام مناقصه های دولتی

دستمزد کارگران وقیمت مصالح ساختمانی تعیین میشود

بررسی پیرامون سطح دستمزد وقیمت مصالح ساختمانی در تهران وشهرستانها برای تعیین هزینه پایه طرحهای عمرانی در سازمان برنامه آغاز شد.

این قیمت‌ها که از سوی‌بانک مرکزی و مرکز آمار ایران‌تهیه و بتدریج در اختیار معاونت‌فنی سازمان برنامه وبودجه قرار گرفته است، مبنای برآوردهزینه طرحهای عمرانی در سالهای‌آتی خواهد بود.

نخستین فهرست قیمت‌های‌پایه که از سوی سازمان برنامه تهیه وبسازمانهای‌دولتی ابلاغ‌خواهد شد، مربوط به قیمت مصالح و لوازم مورد نیاز طرحهای ساختمانی وراهسازی است.

این قیمت‌ها تا اواخرارديبهشت ماه آینده به وزارتخانه ها و سازمانهای دولتی داده میشود و سازمانهای دولتی مکلفند بر اساس آن ، هزینه طرحهای مزبور را محاسبه کنند.

بعلاوه قیمت‌های پایه مرتبااز سوی کارشناسان سازمان‌برنامه بررسی میشود تا نوسان‌قیمت‌ها درآن منعکس گردد.

نوسان قیمت

همچنین سطح دستمزد نیزاز طرف کارشناسان مرتبا بررسی میشود. بنابراین چنانچه سطح دستمزد در نقاط مختلف کشور متفاوت باشد باتوجه باین نوسان، هزینه طرحهای‌ساختمانی وراهسازی برآورد خواهدشد.

تعیین قیمت‌های پایه تا سال آینده تمام طرحهای عمرانی را شامل میشود و سازمان برنامه برای انواع طرحهای عمرانی قیمت پایه تهیه و تدوین خواهد کرد. باین ترتیب هزینه طرح عمرانی در یک شهرستان یکسان خواهد شد و تفاوت هزینه آن‌در نقاط مختلف منحصر به‌اختلاف قیمت مصالح و لوازم ساختمانی وراهسازی و همچنین دستمزد خواهد بود.

MACK

کامیون ماك آماده تحویل

با شرایط مناسب

شاسی ـ تریلرکش و کمپرسی مدل ۷۵

تلفن ۹۳۹۷۵۵

انواع بست گالوانیزه

داربست ژاپنی

برای داربست نما

موجود است

قیمت هر بست ۱۲۵ ریال

تلفن های ۲۶ـ ۶۵۹۰۲۲

آماده تحویل

چیلر از ۲۰ الی ۱۲۰ تن اسمی

تهویه از ۵ الی ۳۰ تن اسمی

برای کسب اطلاعات بیشتر به شرکت

برودت

خیابان روزولت ـ روبروی دانشسرایعالی

کوچه ثاقب شماره ۱۴ تلفن ۸۳۰۸۷۳ ـ ۸۳۰۸۷۴

مراجعه فرمائید.

صاحبان صنایع وبازرگانان کشور

الاخاء

تنها مجله عربی زبان ایران

از کروه نشریات موسسه اطلاعات

باداشتن نمایندگی در ۱۶ کشور عربی

روزهای شنبه منتشر میشود

از فردا در

سینما گلدیس

دیك‌وان‌دایك

هنرمند محبوب سینما در

جایزه ۲۵۰ میلیون دلاری

۷ گنج

قرعه کشی ۱۴ روزدیگر

کاشی وسرامیك فرانسه و ایتالیا

تلفن ۸۳۷۷۸۴ـ ۸۳۲۲۹۹

حج‌عمره نوروزی سیدعباس افتخاری مهریزی

باأجازه سازمان محترم اوقاف جده مکه، مدینه منوره ۱۵ روز برای اطلاع بیشتر باتلفن ۸۵۵۶۸۱ تهران و یزد ۵۹۴۷ ـ ۳۶۲۹ ـ ۲۷۰۲ تماس حاصل فرمایند.

۱ـ۲ آ ـ ۲۰۴۲۵

مشعل الکو ELCO

ساخت سوئیس

مخصوص سوخت گاز ـ گازوئیل ـ گازمازوت

نمایندگی انحصاری شرکت مهندسی

پاپلاین تلفن ۸۳۰۳۶۱

از شهرستانهای شیراز ـ اصفهان ـ مشهد نمایندگی میپذیرد

ماشین های چاپ نقشه معمولی (سیاه وسفید) وتمام رنگی

قابل توجه کلیه دفاتر فنی، مؤسسات نقشه‌برداری، شرکت‌های ساختمانی و مهندسین مشاور

ماشین‌های چاپ نقشه در مدل‌های مختلف و سرعت‌های متفاوت (۱۰۰ تا ۸۰۰ متر در ساعت)

ساخت آلمان

با شرایط بسیار سهل و آسان آماده فروش میباشد.

«نقد و اقساط»

نماینده انحصاری در ایران : شرکت ماشین آلات تجارتی و دفتری B.O.M

خیابان تخت جمشید بین روزولت و بهار شماره ۲۹۰

تلفن‌های ۸۳۳۱۹۴ـ ۸۳۳۴۶۰ـ ۸۲۸۱۴۷ـ ۸۲۸۱۴۳

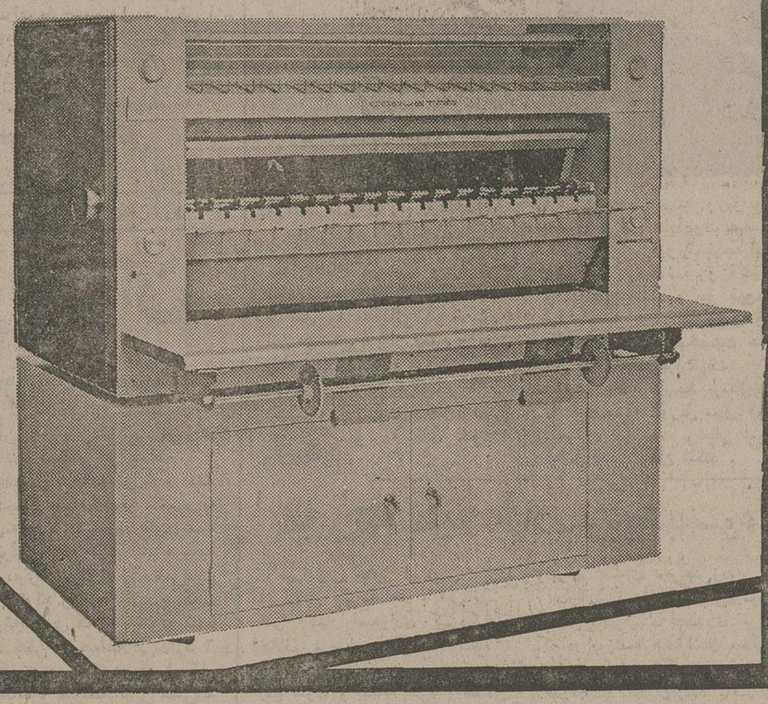

ازامشب فقط در

سینما امپایر

تماشای این فیلم برای اشخاص کمتراز ۱۸ سال ممنوع است

اطلاعات

نشریه ایرانیان مقیم خارج از کشور

هفته‌ای سه بار در سراسر دنیا

در دسترس علاقمندان

قرار میگیرد

با تلفن ۳۲۸۴۰۸ اطلاعات هوائی را برای فرزندان خود آبونه شوید

روزهای شنبه

دنیای ورزش

صاحب اختراع مربوط به «طریقه تنظیم سلول‌های الکترولیز دارای کاتود جیوه‌ای» که در ایران تحت شماره ۱۲۳۹۰ بثبت رسیده بهره‌برداری آنرا پیشنهاد مینماید . اشخاص ذینفع مراجعه نمایند به

Produits Chimiques Ugine Kuhlmann, 25 Boulevard de l'Amiral Bruix, Paris 16e, France.

صاحب اختراع مربوط به «کاتالیزورها جهت تهیه نیتریل‌های اشباع‌نشده» که در ایران تحت شماره ۱۳۰۸۱ بثبت رسیده بهره‌برداری آنرا پیشنهادمی‌نماید اشخاص‌ذینفع مراجعه‌نمایندبه

Produits Chimiques Ugine Kuhlmann, 25 Boulevard de l'Amiral Bruix, Paris 16e, France.

صاحب اختراع مربوط به «طریقه دی‌آپوکساید تهیه ۹آلفا ـ فلورو ـ ۱۶ـ متیل‌پردنیسولون یاپردنیسون و ۲۱ استرآن» که در ایران تحت شماره ۱۰۹۳۵ بثبت رسیده بهره‌برداری آنرا پیشنهاد مینماید اشخاص ذینفع مراجعه نمایند به

E. Merck, Postfach 4119, Darmstadt 2, West Germany.

چیلر کریر

را با اطمینان بیشتر انتخاب کنید

شرکت کریر ترموفریگ

سازنده دستگاههای تهویه مطبوع

اداره فروش

تخت جمشید، چهارراه بهار ساختمان بلر

تلفن ۹ ـ ۸۲۴۰۸۷

Carrier

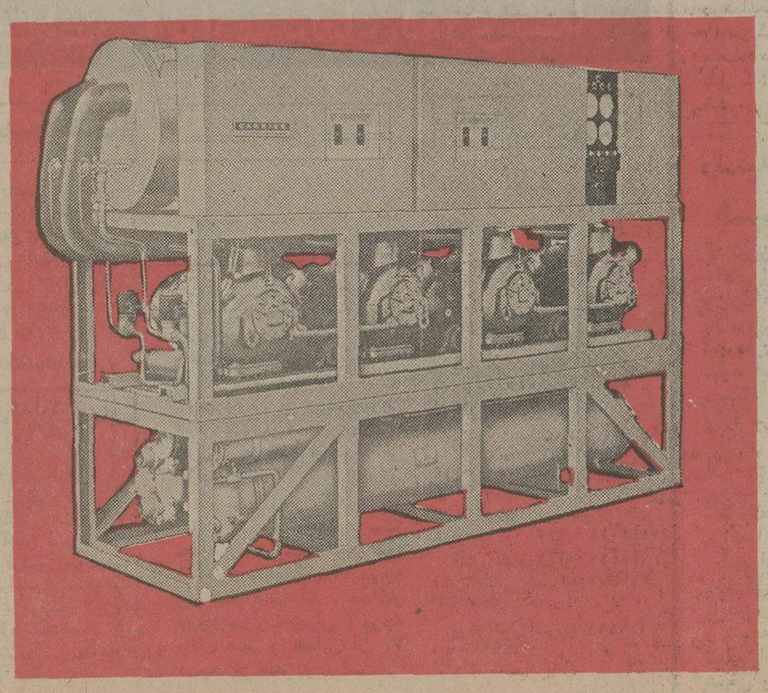

ظرفیت چیلرهای ساخت کارخانجات کریر ترموفریگ با ظرفیت‌های برودتی ۱۵ الی ۱۶۰ تن

مرغوبیت مواد اولیه وقطعات مصرفی مطلقا " براساس مشخصات عالی کریر بوده وساخت دستگاهها تحت نظارت متخصصان کریر آمریکا انجام میگیرد .

اطمینان ظرفیت‌های تعیین شده درکاتالوگ‌ها درآزمایشگاههای کریر آمریکا کنترل وتائید شده‌است .

کارمداوم با دومدار مجزا جداگانه درصورت بروز اشکال دریکی ازمدارها مدار دیگر بکار خود ادامه میدهد .

صرفه‌جویی با سیستم کنترل مخصوص، ظرفیت دستگاه به‌نسبت بار سرمایی مورد لزوم ساختمان بطور خودکار تنظیم ودر مصرف برق صرفه‌جویی میشود .

بی‌صدا کمپرسورهای معروف کریر ضامن بی‌صدایی دستگاه است .

۲۳۴ LTD

اتومبیلهای ۵۵ داخلی گران شد

قیمت اتومبیلها ی‌مدل ۵۵ تولید داخلی افزایش یافت واین قیمت‌ها از صبح فردا قابل اجرا است .

گزارش خبرنگار ما حاکی است که بهای انواع‌پیکان بشرح زیر می‌باشد :

نوع اتومبیل	قیمت جدید	قیمت قبلی
پیکان دولوکس با رادیو بدون قفل فرمان	۳۲۳٤۰۰ ریال	۲۸٤۱۰۰ ریال
پیکان کار	۲۸۳۹۰۰ ریال	۲٤۵٦۰۰ ریال
پیکان جوانان	۳۷۳۱۰۰ ریال	۳۲۷۲۰۰ ریال
وانت پیکان	۲٦۰۰۰۰ ریال	۲۲۵٤۰۰ ریال
پیکان استیشن	۳۵٤۰۰۰ ریال	
پیکان اتوماتیک	۳٤۸۰۰۰ ریال	

بدون احتساب عوارض

قیمت های اعلام شده بدون احتساب ۵ درصد عوارض فعلی شهرداری و همچنین عوارض جدیدی کـه از روز ۱۵ اسفند ماه جاری برای اتومبیلهائی‌که در تهران نمره میشوند، خواهد بود . باین ترتیب از صبح فردا اتومبیلها در تهران دارای یک قیمت (گرانتر) و در شهرستانها دارای نرخ(ارزان‌تر) دیگری خواهند شد .

امروز گفته شد : این افزایش قیمت، در محاسبه‌فروش اتومبیلهای داخلی که از فردا به بعد تحویل متقاضیان میگردد، منظور خواهد شد . چون قیمت قطعی فروش اتومبیلهای‌داخلی براساس یکی از مواد قرارداد فروش ، روز تحویل اتومبیل به متقاضی قید شده است .

خبرنگار ما می‌نویسد : ایران ناسیونال همزمان بااجرای قیمت های جدید مدلهای مختلف پیکان ۵۵ را ببازار عرضه می‌کند ، دو مدل محصول جدید ایران ناسیونال ـ پیکان اتوماتیک و پیکان استیشن از اوایل سال آینده ببازار عرضه خواهد شد .

ایران ناسیونال سال آینده نیز یک مدل جدید پیکان دودر (آونجر) ببازار عرضه خواهد کرد .

امروز گفته شد ظرف دو روز آینده قیمت های جدید مدل های مختلف زیان و میزان افزایش آن‌ها رسما اعلام خواهدشد.

مرکز بررسی قیمت‌ها نرخ جدید انواع جیپ ساخت داخلی را نیز تعیین کرده است اما هنوز از میزان افزایش قیمت مدل های مختلف جیپ اطلاع کافی در دست نیست . در مورد نرخ جدید لندرور ساخت داخل گفته می‌شود که میزان افزایش‌حدود ۱۳ درصد است .

آخر وقت امروز گفته شد : میزان افزایش قیمت زیـان بالای ۱۲ درصد و افزایش قیمت جیپ ۱۰ درصد خواهد بود .

خبرنگار ما می‌نویسد : قیمت زیان معمولی (سواری) در حال حاضر ۱۹۸٤۳٤ ریال است .

میزان افزایش قیمت

باین ترتیب میزان افزایش قیمت در اتومبیلهـای پیکان باین شرح است :

پیکان دولوکس ۳۹۳۰۰ ریال ، پیکان جوانان ۴۵۹۰۰ ریال ، پیکان کار ۳۸۳۰۰ ریال ، وانت پیکان ۳٤٦۰۰ ریال .

آنتی بیوتیک راگران بایران فروختند

دو کمپانی دارویی آمریکایی با گران فروختن آنتی‌بیوتیک هائی که مدت امتیاز و ساخت انحصاری آنها پایان یافته بود میلیون‌ها دلار به کشور هـای مختلف و از جمله ایران‌زیان وارد کردند .

به این دلیل که دول مزبـور نمی‌توانند از سوی اتباع خود اقامه دعوا کنند ، رسیدگی به پرونده شکایات را متـوقف کردند .

بدنبال اعلام رای دیوان‌عالی آمریکا مبنی بررد شکایت‌ایران و هند از دو کمپانی آمریکایی سازنده دارو ، امروز روشن شد که شکایت ایران از کمپانی های مزبور بدنبال محکوم‌شدن این کمپانی‌ها در دادگاههای آمریکایی انجام شده و جریان قضیه از این قرار بوده است که حدود هشت سال پیش دو کمپانی دارویی آنتی‌بیوتیک‌های انحصاری خود را که مدت پاتنت (حق‌امتیاز انحصاری)شان سپری شده بود و فرمول‌خود را طبق ضوابط بین‌المللی در اختیار دیگر تولید کنندگـان دارویی گذاشته‌بودند ، تولیدات این نوع آنتی‌بیوتیک خود را بیش از قیمت متعارف در بازار جهانی‌عرضه‌می‌کردند . از سوی دیگر کمپانی های رقیب این دو کمپانی متوجه جریان شدند و علیه آنها به دادگاههای آمریکا شکایت کردند و حاکم هـم شدند با حاکم شدن رقبای‌کمپانی های مزبور ایران و هند و دیگر کشور های زیان دیده ، ضمن جمع‌آوری مدارک و آمار خرید خود علیه دو کمپانـی اقامه دعوا کردند ، لیکـن دادگاههای ایالات متحده آمریکا

سرکار علیه بانـو فریده دیبـا دومین کنگره انجمنهای خانه و مدرسه را افتتاح می‌کنند .

در کنگره انجمنهای خانه و مدسه گفته‌شد

همکاری مدرسه وخانواده باید تقویت شود

پیش از ظهر امروز سرکار علیه بانو فریده دیبا دومین کنگره انجمن‌های خانه‌ومدرسه کشور را گشودند .

ایشان طی نطقی گفتندتشکیل این کنگره فرصت خوبی است تا یک بار دیگر توجه هـم ـ میهنان عزیز رابه‌لزوم همکاری در امرآموزش و پرورش‌جلب کند .

سرکار علیه بانو فریده دیبادر نطق خویش خانوادمرا واحد اصلی و رکن اساسی جامعـه ونخستین‌و مهمترین‌پرورشگاه فرزندان‌کشورخواندند واظهار داشتند انجمن ملی اولیاء و مربیان که یکی از ثمرات‌انقلاب اجتماعی ایران است در ۸سال گذشته در راه بیدار ساختن خانواده ها و تقویت روح همکاری میان اولیاء و مربیان گامهای موثری برداشته است.

ایشان اظهار امیدواری‌کردند که شرکت‌کنندگان در این‌کنگره ضمن بررسیهایشان راه های مفیدوموثری برای بهبودکیفیت کار انجمن های خانه و مدرسه بیابند و پیشنهادکنند.

آنگاه آقای دکترشریفی وزیر آموزش و پرورش طی نطقی خواست که‌روشهای موثرجلب مردم به مشارکت فعالانه در انجمن ها مورد بررسی قرار گیرد . وی‌گفت اگر درمقررات و روش های‌موجود نارسائی یا نقصی هست باید مشخص شود و راه حل های مفید و ثمربخش ارائه گردد .

آقای دکتر شریفی سپس از همکاری‌صمیمانه وزارت‌آموزش و پرورش با انجمن اولیاء و مربیان یاد کرد .

سپس خانم‌دکتر آصفه آصفی مدیر عامل انجمن اولیاء و مربیان طی نطقی به فعالیت های انجمن ملی اولیاء و مربیان اشاره کرد و گفت انجمن ملی اولیاء و مربیان اعتقاد دارد که باید به‌آموزش پدران و مادران جوان توجه زیاد مبذول شود،حرمت‌مدرسه و معلم حفظ شود و همکاری مدرسه و خانواده تقویت گردد .

در این کنگره بیش ازششصد تن از اعضای انجمن های خانه و مدرسه سراسر کشور شرکت دارند ،این کنگرمجمعه پایان خواهد یافت.

فردا آخرین روز شماره‌گذاری اتومبیل است

شماره گذاری اتومبیل ها از شنبه آینده‌متوقف خواهدشد

شماره گذاری اتومبیل ها در تهـران از روز شنبه ۱٦ اسفند ماه جاری تا تصویب نهائی طرح‌جدید عوارض شماره گذاری وابلاغ‌آن‌به دولت متوقف‌خواهد شد .

مسئله متوقف شدن شماره گذاری وسائط نقلیه تهران در جلسه دیروز مجلس شورایملی هنگام تصویب طرح جدید صدور پلاک فاش شد.

یک مقام دایره شماره گذاری درگفتگو باخبرنگار اطلاعات‌گفت: هنوز دستوری‌در مورد چگونگی یا تاریخ دریافت عوارض جدیدو یامتوقف شدن‌صدور پلاک به‌این دایره نرسیده ، اما دایره شماره گذاری آمادگی دارد تا پس از ابلاغ قانون جدید ، بلافاصلـه صدور پلاکرا بر اساس ضوابط تازه آغاز کند. این مقام افزوددر موردتغییرپلاک های کنونی‌هنوز هیچ تصمیمی اتخاذو طرحی‌پیاده نشده است ، ودر صورتی کـه اجرای طرح وصول عوارض از اتومبیلهای تهران‌که‌تاکنون پلاک دریافت کرده‌اند مستلزم تعویض پلاک باشداین‌کار از سال آینده، وبرای یکبار آغاز خواهد شد.

افزایش مراجعین

بدنبال انتشار خبر مربوط به متـوقف شدن ۹ماره گـذاری وسائط نقلیه تهران از روز ۱٦ اسفند برمیزان مراجعه صاحبان اتومبیلهای‌پلاک موقت یاترانزیت برای دریافت‌پلاکبه دایره شماره گذاری ۳۰ درصد افزایش یافته است‌امروز -حدود ۱۲۰۰اتومبیل پلاک دریافت کردند.

بلیط هواپیما گران‌شد

نرخ مسافرت هوایی ازایران به امریکا و بالعکس از ۳ تا ۵ درصد افزایش یافت .

سخنگوی هـواپیمائی ملی ایران اعلام کرد در کنفرانس اخیر سازمان «یاتا» نرخ هـای مسافرتی امریکای شمالی مورد بررسی نمایندگان شرکت هـای هواپیمایی عضو «یاتا» قرارگرفت ونرخ‌های جدیدی تصویب شد که از اول ماه مه ۱۹۷٦ قابل اجرا خواهد بود .

نرخ مسافرت درجه توریست بین ایران و امریکای شمالی۳ درصد و نرخ درجه یک پنج درصد افزایش یافت. نرخ‌مسافرت های درجه توریست بین نقاط مختلف اروپا و امریکای‌شمالی پنج درصد و نرخ درجه یک۸ درصد افزایش یافت .

به تقاضای نماینده هواپیمایی ملی ایران و بمنظور افزایش مسافرتهای توریستی به ایران، نرخ‌مسافرتهای گروهی به‌ایران افزایش نخواهد یافت، درحالی که نرخ مسافرتهای گروهی‌بین اروپا وامریکای شمالی ۶درصد افزایش می‌یابد .

به‌این ترتیب در افزایش نرخ ها نرخ مسافرت از ایران بـه امریکا ۲تا۳ درصد کمتر ازنرخ مسافرت‌ازاروپا به‌امریکا افزایش پیدا کرده است .

نرخ کنونی تابستانی برای درجه توریست بین ایران و نیویورک ۵۵ هزار و ۷۰ ریال یکسره واز ۱۱ اردیبهشت ماه آینده ۷۳۷۰ریال‌خواهد بودو نرخ کنونی درجه یک ۷۳٦٦۰ ریال ونرخ جدید ۷۷۲۸۰ ریال است .

قاتل دختر جوان محکوم به‌حبس‌ابد شد

بابل ـ خبرنگار اطلاعات : میر نظام‌الدین حقی ، جوانی که حدود یکسال قبل باتهام تجاوز و قتل مرضیه منیعی (عزت) دانش آموز ۲۱ ساله بابلی دستگیر شده بود ، در دادگاه استان‌مازندران (ساری) محاکمه شد و دادگاه او را از نظر قتل به حبس ابد و از جهت عمل منافی عفت بـه یکسال و نیم حبس جنحه‌ای و پرداخت ۸۰ هزار ریال‌ضرر و زیان محکوم کرد . متهم در پایان جلسه دادگاه از رای صادره فرجام خواست .

جلسات دادگاه در تمام مدت دادرسی سری بود ، متهم به قتل هنگام‌محاکمه به قتل‌مرضیه اعتراف کرد ولی اتهام منتسبه در مورد انجام عمل منافی‌عفت با مقتوله را نپذیرفت و گفت از تجاوزی که به مقتوله شده بود حتی روحم‌اطلاعی‌ندارد !

جنایت در حدود یکسال قبل رخ داد و میرنظام‌الدین حقی‌که گویا رو ابطی‌عاشقانه با مرضیه داشت ،در فرصت مناسبی او را بخانه خود دعوت کرد و درهمانجا او راکشت وجنازه‌اش را در گونی پیچید و آنرا در فاصله ده کیلو متری جاده بابل ـ شاهی‌انداخت ومتواری شد .

رسیدگی به پرونده شهرداری مراغه

تبریز ـ خبرنگار اطلاعات: آقای اقلیمی بازرس ویـژه وزارت کشور ، برای رسیدگی به پرونده های مربوط بـه شهرداری مراغه و احتمال سوء استفاده‌ای که در ایـن دستگاه شده است ، دیشب وارد مراغه شد .

بازرس ویژه وزارت کشور، از صبح امروز ، رسیدگی بـه پرونده های شهرداری‌رابطور محرمانه در محل فرمانداری مراغه آغاز کرد .

طبق اطلاع ، آقای اقلیمی رسیدگی به‌پرونده شهرداری‌را تا دو روز دیگر انجام میدهد و نتیجه رسیدگی های خودرا تسلیم استانداری آذربایجان شرقی ووزارت کشورخواهد کرد .

اطلاعات دیپلماتیک

بغداد خواهان تحکیم دوستی با ایران‌است

رادیو بغداد بمناسبت سالروزانعقادقرارداد الجزایر که موجب حل اختلافات بسیاری از مسائل بین دو کشور همسایه شده است گفتاری بزبان فارسی پخش کرد .

در این گفتار از دوستی ایران و عراق تجلیل بعمل امد و بمناسبات فعلی دو کشور «دوستی عمیق»نام‌نهاد و اضافه کرد دولتین عراق و ایران در پرتوتوافقی‌که‌درالجزایر انجام گرفت بسیاری‌ازمشکلات خود رابرطرف کردند ، و گامهای موثری در این راه برداشتند.

رادیو بغداد سپس بـه سفر های متعدد وفراوان مقامات دو کشور اشاره کرد و آنها را قدمهائی در تحکیم این دوستی عنوان نمود و در پایان گفتار نتیجه گرفت کـه دولتین‌ایران و عراق‌خواهان تحکیم و پیشرفت بیشتر این دوستی بسود ملتهای خود هستند .

وزیر خارجه پرتغال در تهران

ارنستو جو آنتونش وزیرامور خارجه پرتغال بتابدعوت عباسعلی خلعتبری وزیر امور خارجه ایران برای یک بازدید سه روزه دیشب وارد تهران شد و در فرودگاه مهرآباد مورد استقبال‌وزیرامور خارجه و دیگر شخصیت های این وزارتخانه قرارگرفت.

وزیر امورخارجه پرتغال‌پس از انقلاب ۲۵ آوریل سال۱۹۷٤ نخستین شخصیت پرتغالی است که از ایران دیدن میکند .

وی در فرودگاه اظهار داشت: من حامل عمیق ترین پیام های ملت پرتغال برای ملت‌ایران‌هستم. سفر من جهت آشنا شدن ونیز مطالعه بیشتر در جهت گسترش روابط میان دو کشور صورت گرفته است، مایه تمدن و فرهنگ ایران با احترام خاصی مینگریم و در مذاکرات با وزیران خارجه و بازرگانی ایران زمینه همکاری بیشتر بین دو کشور را مورد بررسی قرار خواهیم داد .

سفیر انگلیس و اختلاف‌مربوط به‌سوء استفاده شرکت‌ها

سرانتونی سفیر انگلیس در ایران در یك مصاحبه با «بی‌بی‌سی »اظهار امیدواری کـرد‌کـه اختلاف مربوط به‌شایعات سوء استفاده شرکتهای خارجی بسرعت رفع شود، و اضافه کرد «مطمئن هستم این اختلافات بنحوی مرتفع میگرددو به‌روابط‌بازرگانی‌انگلیس وایران لطمه‌ای نخواهد زد.»

سرآنتونی سفیرانگلیس‌درمورد کاهش پیشرفتهای اقتصادی ایران که در روزنامه های لندن مطالبی درآینده سرمایه‌گذاریهای‌مشترک فراوانی انجام میگیرد که از نظر شخص من جای هیچگونه‌نگرانی نیست .

سال ۱۹۷۵ قریب پانصدمیلیون پوند کالااز انگلیس خرید و دو تا سه‌سال دیگر این رقم بیك میلیارد پوند خواهد رسیدومسلما درآینده سرمایه‌گذاریهای‌مشترک فراوانی انجام میگیرد که از نظر شخص من جای هیچگونه‌نگرانی نیست .

فرماندار شهسوار شهردار انتخابی رامسر راقبول ندارد!

★ شهردار انتخابی انجمن شهر دست به شکایت زده اما فرماندار میگوید وی واجد شرائط لازم برای تصدی‌شهرداری‌نیست

شهردار شاکی !

شهردار انتخابی انجمن شهر رامسر ، بامخابرتلگراف هائی به نخست وزیر، سازمان بازرسی‌شاهنشاهی‌و استانداری مازندران ازفرماندار شهسوار شکایت کرد . وی در تلگراف های خود متذکر شده است که انجمن شهر رامسر از دو ماه قبل با تشکیل جلسات‌متعدد باتفاق آراء او را به سمت شهردار انتخاب کرده ولی فرماندار شهسوار بدلیل نامعلومی از معرفی وی به وزارت کشور برای تصدی سمت‌شهرداری‌رامسرخودداری میکند .

شهردار انتخابی که مصطفی الهیان نامدارداز نخست‌وزیری ودیگر مراجع مملکتی تقاضا کرده است بوضع اودقیقا رسیدگی شود .

واجد شرایط نیست

آقای هوشیارخو امفرماندار شهسوار، امروز در یک گفت وگوی تلفنی راجع به شکایت مصطفی الهیان گفت : انتخاب شهردار، مراحلی دارد که‌ای گیری در انجمن شهر یکی از آنها است ... حتی اگرانجمن شهر ، فردی را برای تصدی شهرداری انتخاب کند ولی‌آن فرد ازنظر مراحل‌بعدی ،واجد شرائط لازم مطابق ماده ۵۰ قانون شهرداریها نباشد ، انتخاب او منتفی خواهدبودو در مورد آقای مصطفی الهیان همین مورد وجود دارد که متاسفانه وی واجد شرائط لازم نیست و فرمانداری در باره وی هیچ نظر خـاصی نداشته و صرفا مواد قانونی را رعایت کرده است .

شیر وماست، سنگ کلیه ایجاد می کند

آب وهوای گرم جنوب ایران عامل افزایش بیماری‌های سنگ های ادراری در ایـن منطقه تشخیص داده شد . همچنین متخصصان اعلام کردند مصرف زیاد شیر وماست تولیدسنگ کلیه میکند .

این مطالب را سخنرانان‌شرکت کننده در سمپوزیوم یک روزه «سنگ های دستگاه ادراری و امکانات درمانی آن» که‌درمرکز پزشکی ثریا وابسته به‌دانشگاه اصفهان تشکیل شد ، اعـلام کردند .

سخنرانان که پانزده استاد دانشگاه بودند، گفتند : آب و هوای گرم موجب زیادی‌تعریق و در نتیجه افزایش کلسیم بدن می‌شود ووجود کلسیم اضافی خود عامل‌ایجاد سنگ‌دردستگاه ادراری است. بهمین جهت‌میزان بیماری های سنگ کلیه و مثانه در جنوب ایران بیشتر است .

این متخصصان همچنین اعلام کردند چون شیر وماست هـم تولید کلسیم میکند لذا کسانی که‌این دوماده لبنی‌را زیادمصرف میکنند در معرض این خطـر هستند که در کلیه یا مثانه‌شان سنگهای کلسیمی ایجاد شود .

مصرف زیاد گوشت نیز شرایط ایجاد سنگ های اسیداوریکرا در دستگاه ادراری ایجاد می کند. در سمپوزیوم همچنین گفته شد سنگینی آب اصفهـان عامل اصلی افزایش بیماری‌های مثانه در این منطقه است .

خبرهای کوتاه

سفر رسمی شاهنشاه‌و شهبانو به پاکستان

نظر به عوالم دوستـی و برادری بین کشورشاهنشاهی ایران و کشور جمهـوری اسلامی پاکستان ، حضـرت فضل‌الهی چـودری رئیس جمهوری اسلامی پاکستان از اعلیحضرت همایون شاهنشاه آریامهرو علیاحضرت‌شهبانوی ایران برای یک‌مسافرت‌رسمی به کشور پاکستان دعوت بعمل آورده‌اند . این دعوت با خرسندی مورد قبـول اعلیحضرت همایون شاهنشاه آریامهرو علیاحضرت‌شهبانوی ایران قرار گرفته و از تاریخ یکشنبه ۱۷ تا پنجشنبه ۲۱ اسفند ماه ۱۳۵٤ برابر هفتم تا یازدهم مارس ۱۹۷٦ به کشور پاکستان تشریف‌فرما خواهند شد .

وزیر دربار شاهنشاهی ـ اسداله علم

برنامه آموزشی بـرای آشنائی با آثارباستانی

پیش ازظهر دیروز شورای اجرائی سازمان ملی حفاظت آثار باستانی ایران به ریاست آقای پهلبد در وزارت فرهنگ و هنر تشکیل شد.

دراین جلسه پس ازتصویب صورتجلسه‌قبل آئیننامه‌بورس تحصیلی وکارآموزی و آئیننامه صندوق تعاون کارکنان سازمان وهمچنین یک برنامه آموزشی که بمنظور آشنایی مردم با آثار باستانی و بناهای تاریخـی کشور واینکه حفاظت و نگهداری اینگونه بناها جزو وظایف ملی و میهنی است به تصویب رسید.

سفر رئیس ستاد بزرگ ارتشتاران

ارتشبد غلامرضا ازهاری‌رئیس ستاد بزرگ ارتشتاران صبح دیروز در راس هیئتی مرکب از افسران ارتش شاهنشاهـی برای‌یک دیدار هشت روزه‌عازم دهلی نو شدند این هیئت از چند شهر هندوستان که در آنها تاسیسات دفاعی وجـود دارد بازدید خواهد کرد.

تغییر تلفن‌های۲۹

سخنگوی‌شرکت مخابرات اعلام کرد به منظوربوجود آوردن امکانات واگذاری شماره های جدید و نیز بهبود کیفیت ارتباطی منطقه ظفر ، کابل های تلفنی خیابان جردن حد فاصل خیابان های نیلوفر وبلوار راد ـ خیابان های حکمت و شهید ـ بلوار های ناهیدو نادر و خیابان پهلوی و قسمتی از جاده سوم حد فاصل خیابانهای حکمت و بلوار از تاریخ ۱۵اسفند کابل برگردان میشود . در اثر این برگردانی اختلالاتی در مکالمه تلفنی بعضی از مشترکین که در محدوده بالا قرار دارند روی خواهد داد و شماره‌تلفن‌هایشان نیز از۲۹به۲۲ تغییر می‌یابد .

لغو قرارداد

امروز سازمان تامین‌خدمات درمانی اعلام کرد سازمان تامین خدمات درمانی‌همکاری خود را با بیمارستان الوند بعلت تخلف و عدم اجرای ضوابط سازمان قطع کرده است،از این روبرای‌بیماران بیمه شده جهت بستری شدن در این بیمارستان معرفی‌نامه صادر نخواهد شد .

بهنام بتهران بازگشت

دکتر اسماعیل بهنام‌رئیس کل سابق مرکزبررسی‌قیمت‌ها که برای معالجه به آمریکـا رفته بود به تهران بازگشت . وی آخرایسمت مشاوروزیر بازرگانی منصوب شده است.

«بابك» شهر شد

سخنگوی وزارت کشور اعلام کرد بخش بابک در استان کرمان به پیشنهاد وزارت کشور و موافقت هیات وزیران به شهرستان تبدیل شده است .

پیام شادباش

امروز از طرف شاهنشاه آریا مهر بمناسبت سالگرد جلوس اعلیحضرت ملک حسن دوم پادشاه مغرب پیام شادباشی به رباط مخابره شد. متن پیام بشرح زیر است .....

اعلیحضرت ملک حسن‌دوم پـادشاه مـغرب رباط

بمناسبت سالگرد جلوس آن اعلیحضرت برای من موجب کمال‌خوشوقتی‌است که شادباش های صمیمانه همراه با بهترین آرزوهای خویش را برای سلامت و سعادت آن اعلیحضرت و رفاه روز افزون ملت برادر مغرب تحت رهبری عالیـه و خردمندانه‌آن اعلیحضرت ابراز دارم.

ازآن برادر گرامی خواهشمندم درود های خالصانه و مودت‌آمیز مرا بپذیرند.

محمدرضا پهلوی

مراسم جشن درختکاری

در پیشگاه شاهنشاه آریامهر و علیاحضرت شهبانو و والاحضرت ولایتعهد ، آئین جشن درختکاری برگزار میشود. در این مراسم که روز جمعه انجام خواهد گرفت عده‌ای از مقامات بلند پایه مملکتی حضورخواهند داشت و ۳ نفرازکسانیکه در سال‌جاری بیشتر از دیگران نهال‌غرس کرده‌اند مدال طلا دریافت خواهند کرد .

علیاحضرت شهبانو بتهران بازگشتند

علیاحضرت شهبانو که بدعوت حضرت لئوپولدسدارسنگور رئیس جمهوری سنگال و همسرشان‌برای یك دیدار رسمی پنج روزه‌به‌این کشور سفر کرده بودند ساعت نوزده و سی دقیقه دیروزبه‌تهران بازگشتند .

در فرودگاه مهرآباد از جانب شاهنشاه آریامهر و والاحضرت همایون ولایتعهد و والاحضرت شهیور عبدالرضا، والاحضرت شاهدخت فرحناز، والاحضرت شاهدخت لیلی،والاحضرت شاهپور غلامرضا و همسرشان، والاحضرت شاهپور محمود رضا پهلوی و مقامات برجسته‌مملکتی مورداستقبال قرارگرفتند.

علیاحضرت شهبانو پس ازپیاده شدن ازهواپیم‌درجایگاه‌مخصوص قرار گرفتندسپس سلام‌شاهنشاهی نواخته شدو گارد احترام مراسم احترامات نظامی بجای آورد .

در مراسم استقبال‌ازعلیاحضرت شهبانو روسای‌سنا‌ومجلس‌شورای ملی، وزیر دربار شاهنشاهی،وزیر امور خارجه، اعضای هیئت دولت باستانشان، رئیس کل تشریفات شاهنشاهی، رئیس دفتر مخصوص شاهنشاهی، ژنرال‌آجودان‌شاهنشاه آریامهر، جانشین ستاد بـزرگ ارتشتاران،فرمنده گاردشاهنشاهی، رئیس کل تشریفات وزارت امور خارجه، معاونان وزارت دربـار شاهنشاهی وچندتن از نمایندگان سیاسی کشورهـای خارجی مقیم تهران از علیاحضرت شهبـانو استقبال کردند. اعلیحضرتین به اتفاق والاحضرت‌ها چند دقیقه بعد با اتومبیل به‌کاخ سلطنتی غزیمت فرمودند

انصاری به‌تهران بازگشت

آقای هوشنك انصاری وزیر امور اقتصادی و دارائی کـه چندی قبل برای معالجه بـه خارج سفر کرده بود ، دیشب به تهران بازگشت و از صبح امروز کار خود را در وزارت امور اقتصادی و دارائی آغاز کرد.

شرکت فعالانه جمعیت خیریه فرح پهلوی

برای شرکت هرچه موثرتر جمعیت خیریه فرح پهلوی و ۸٤ واحد آن در سراسـر کشور در آئین‌ملی‌بزرگداشت پنجاه‌سال شاهنشاهی‌دودمان پهلوی‌پیش‌ظهر امروز کمیته‌ای بـه ریاست خانم خزیمه علم نایب رئیس و رئیس هیئت مدیره جمعیت خیریه فـرح پهلوی در دفترمرکزی‌جمعیت تشکیل شد .

اضافه‌کار ساعتی‌مربیان

آن دسته از آمـوزگاران دبستان ها که بعنوان مربـی پیشاهنگی وشیروخورشید سرخ تعیین شده‌اند ، از این پس اضافه‌کار ساعتی دریافت‌خواهند داشت. این اضافه‌کار برای هر ساعت معادل یك صدوهفتاد و پنجم حقوق ماهانه آنها خواهد بود مشروط براینکه از صدو پنجاه تومان درماه‌تجاوز نکند.

انتصابات

مدیرکل وزارت کشور

از طرف وزیر کشورآقای علی بیرژندی بسمت مدیر کل تشکیلات وزارت کشـور منصوب و مشغول کار شد.

★

از طرف وزیر کار و امور اجتماعی آقای صمد شلمچی بسمت مدیر کل اشتغال اتباع بیگانه منصوب و مشغول کار شد .

اطلاعات و نیازمندیهای فوری شما

نرخ مسکوکات

در بانك ملی

ربع پهلوی ۷۵۰ ریال . نیم پهلوی ۱٤۵۰ ریـال . یک پهلوی ۲۸۰۰ ریال . دو و نیـم پهلـوی ۷۰۰۰ ریال . پنج پهلوی ۱٤ هزار ریال .

نرخ ارز

یک دلار امریکا ٤۰ر٦۹ریال- یک لیره انگلیس ۱٤۱ ریال - یک مارک آلمان غربی ۱۵ر۲۷ ریال- یک فرانس سوئیس۲۷ ریال-یک فرانک فرانسه۵۵ر۱۵ ریال- یکصد فرانک بلژیک ۷۸ر٦۵ ریال- یکصـد لیر ایتالیا ۸ر۹۵ ریال - یکصد ین ژاپن ۲۳ر۲۵ ریال.

آسمان

هوای تهران صاف تـا کمی ابـری ـ هوای استان سیستان و بلوچستـان ـ کرمان ـ استان ساحلی و کرانه های عمان نیمه ابری در بعضی نقاط ابری همراه با رگبار های پراکنـده ـ هوای فارس ـ کرانه هـای خلیج فارس و جزایرجنوبی ایران کمی تا قسمتی ابری ـ هوای بقیه نقاط صاف تاکمی ابری .

گرمترین روز را در ۲٤ ساعت گذشته چابهار بـا حداکثر ۲۸ و سردترین شب را خوی با حداقل ۱۷ درجه زیر صفر داشته‌اند . حداکثر درجه حرارت تهران ۳ درجه بالای صفر و حداقل آن ۷ درجه زیر صفر بوده است .

تلفنهای ضروری

نصادفات راهنمائی و رانندگی ۳۳۳۳۳۳ ـ ۳٤۳٤۳٤ ـ ۳۵۳۵۳۵

ستاد مبارزه با گرانفروشی : ۸۲۹٦۱۳ و ۷ـ ۸۲۲۰٦۱

بیمه ایران (۲٤ ساعته) ۳۰٤۰۲٦

کمیته ملی حمایت ازمصرف کننده ۸۵٤۷٤۷و ۸۵٤۸٤۸ ـ ۹۵٦۷٦۷

اطلاعات فرودگاه : ٦٤۳۰۱٤ هواپیمائی ملـی ۹۱۱۳۱۵ ۹۱۱۳۱٤ ۹۱۱۳۱۳

هواپیمائی ملی پرواز های خروجی ٦٤۳۰۱۳ـ ٦٤۳۰۱٤

آتش نشانی‌تهران ٦٤٤٤٤٤ آتش نشانی شمیران ۲۷۷۷۷۲ ۲۷۷۷۷۱

مرکز اورژانس : ٦٦۹۹۹۱ و ٦٦۹۹۲۱

گزارش روز

مترو تهران، چهار نقطه پرجمعیت شهر را به یکدیگر متصل خواهد کرد

متروی تهران ساعتی ۳۲۰ هزار نفر را به مقصد میرساند

در عمق ۲۰ متری تهران، شهر جدیدی با دهها سینما، تریا و وسایل سرگرمی ساخته خواهدشد

با ایجاد مترو هزاران کارمند و تکنیسین ورانندهاستخدام میشوند

چهارخط مترو کار ۶ هزاراتوبوس یا ۶۰هزار تاکسی را انجام خواهد داد

آماده شدن قرارداد احداث متروی تهران برای امضاء، یک مژده بزرگ است. مژده برای چهارمیلیون تهرانی که سال‌های زیادی است نیاز شدید به مترو را با همه وجود خود حس میکنند.

«تهران»، بدون مترو نمیتواند زندگی کند. تهران بدون مترو، ازحرکت خواهد ایستاد. تهران بدون مترو، آدم راازتهرانی بودن و در تهران شلوغ زندگی کردن سیر میکند. تهران بدون مترو اعصاب وروحیه و سلامت جسم و روان آدمیزاد را تهدید میکند.

این حرفها را میلیونها تهرانی‌میگویند که‌سال‌هاست از شدت تراکم ترافیک، هر روز قسمتی از وقت‌وانرژی و حتی بخشی از درآمد خودرا هدر میدهند. درچنین شرایطی، تهرانی‌ها، شکسته شدن طلسم مترو را یک قدم اساسی و زیربنایی برای حل مشکل تهران تلقی میکنند. امضاء قرارداد احداث مترو بین مقامات تهران و فرانسه که تا پایان اسفندماه و در آستانه نوروز ۱۳۵۵ انجام خواهد شد برای تهرانی‌ها یک عیدی هم‌به‌حساب می‌آید.

با امضای قرارداد مترو در مهلت مقرر (تا پایان اسفندماه جاری) اگر ترافیک تهران‌فورا سروسامانی نیابد، با همین امضای خشک‌وخالی، چهار میلیون تهرانی نفسی براحت خواهند کشید، زیرا آنچه‌طی سال‌های اخیر، ایجاد مترو را بصورت یک آرزوی دست نیافتنی درآورده بود، سدهایی بود که در راه توافق‌نهایی بین مقامات شهری تهران و کمپانی‌های بین‌المللی قرارداشت که حالا این سدها با امضای نهایی قراردادبرداشته خواهد شد.

حالا باید منتظر بود که بقیه کارها، بر روال طبیعی و معمولی خودپیش برود. یعنی چهار سال دیگر، تهرانی‌ها شاهد بکارافتادن‌نخستین خط متروی تهران خواهندبود.

واقعه مهم

بحث و بررسی پیرامون‌مترو تهران، سابقه چندین ساله دارد، اما حالا مسیر این‌سابقه ناگهان عوض شده و به‌توافق میان شهرداری‌پایتخت ازیکسو مهندسی مشاور فرانسوی «سوفروتو» از سوی دیگر انجامیده است.

از هم‌اکنون گفته میشود که این قرارداد در روز بیست و چهارم اسفند ماه - زاد روز اعلیحضرت رضاشاه کبیر - امضاء خواهد شد.

امضای چنین قرارداد مهمی که بحث راجع به آن به مطبوعات و محافل بین‌المللی هم کشیده شده، بی‌شک در تاریخ دویست ساله تهران به عنوان پایتخت، یک واقعه‌مهم و بیاد ماندنی خواهد بود.

«مترو» مهمترین‌و موثرترین وسیله نقل و انتقال عمومی شهری دردنیاست. این راهمه شهرهای بزرگ و پر جمعیت دنیا: لندن، پاریس،نیویورک، مسکو، توکیو... تجربه کرده‌اند.

تهران در این راه، هنوز بی‌تجربه است. در تهران،بجز آنهایی‌که به خارج‌سفرکرده‌اند و طعم خوش مترو رابعنوان وسیله نقلیه‌یی سریع، راحت‌و ضدترافیک چشیده‌اند، بقیه مردم، از این پدیده که ازعهد ناپلئون‌در ذهن‌طراحان‌اروپایی بوجود آمده چیزی نمیدانند، اما هرچه هست، این را شنیده‌اند که با مترو، خیلی سریع‌تر از اتوبوس، تاکسی و وسایل نقلیه عمومی دیگر میتوان به مقصدرسید، مضافا که «شهر»، ازانبوه سرسام‌آور اتومبیل‌های شخصی(مثل‌آنچه امروز در تهران‌بچشم‌میخورد) نفسی براحت خواهد کشید.

آنهایی که به لندن، پاریس، وین و شهرهای دیگر اروپا و آمریکا رفته‌اندو با کارشناسان و مهندسان‌شهرسازی، تصدیق میکنند که آنچه تهرانی‌ها درباره مترو شنیده‌اند، راست است. اما بر این شنیده‌ها،یک نکته را هم باید افزود، اینکه مترو برای شهر چهار میلیونی تهران، با ترافیک سرسام گرفته‌اش، بسیار بیشتر از شهرهای پر جمعیت‌تری‌،چون لندن یا پاریس و یا وین مورد نیازاست، زیرا در شهرهای بزرگ اروپایی، ترافیک بحد خفقان‌آور تهران نیست‌و بهمین دلیل مردم‌تهران‌بیش از ساکنان لندن یاپاریس و مسکو به‌مترو احتیاج دارند.

بودجه ۸۵۰ میلیارد ریالی

درهرحال، براساس‌گزارشی که پریشب درانجمن شهر پایتخت مطرح شد، رسما‌اعلام شد که نخستین خط مترو تهران چهار سال دیگر درمسیر «عباس‌آباد - بازار»شروع‌بکار خواهد کرد.

این خط، نخستین بهره برداری ازطرح دراز مدت‌مترو سراسری تهران خواهد بود، طرحی که ممکن‌است تا پانزده سال آینده طول بکشد. بر اساس این طرح متروسراسری تهران چهار خطخواهدداشت با ۶۲ کیلو متر طول.

در این خطوط ۵۳ ایستگاه پیاده وسوار شدن و ۱۸ ایستگاه تلاقی قطارها از زیر زمین، تغییر مسیربرای‌مسافران درنظر گرفته شده و پیش‌بینی تاسیسات‌فنی‌نظیر آب،سوخت، برق، آبریزگاه، تعمیرگاه‌ها، نجات و امداد نیز به عمل‌آمده که در مجموع بودجه‌یی بالغ بر هشت میلیاردوپانصدمیلیون تومان را به مصرف خواهد رساند.

به گفته کارشناسان، مترو تهران پس‌از بهره‌برداری کامل قادر خواهد بود در هرساعت ۳۲۰ هزارمسافر را از این‌سو تا آنسوی تهران جابجاکند.

اگر مترو نباشد، برای‌جابجا کردن همین تعداد مسافر باید در هر ساعت‌حدود‌شش هزار اتوبوس یا شصت هزارتاکسی در خیابانهای شهر بگردند، یعنی توقف کامل سراسر تهران!

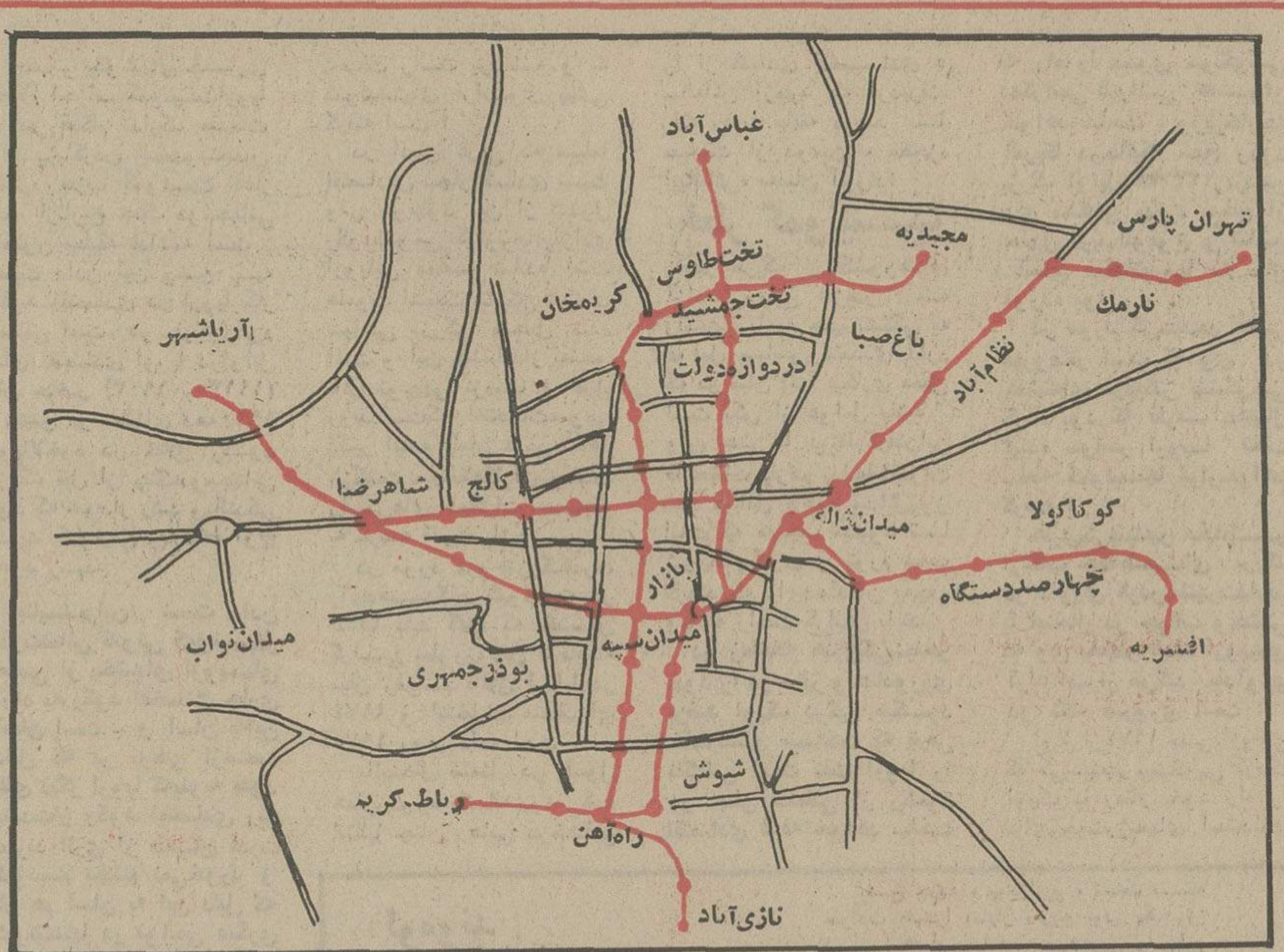

مسیر مترو - دراین تصویر مسیر خطوط مترو تهران تعیین شده است. مترو تهران صدها خیابان و محله پایتخت‌را بهم متصل‌خواهد کرد و با احداث آن، مساله آمدوشد در پایتخت، حل‌خواهد شد. شرح کامل مسیر مترو، ایستگاه‌ها و تلاقی‌های آن درمتن گزارش امروز آمده است.

با پیدا شدن سروکله مترو در تهران، مردم ترجیح‌خواهند داد که‌بجای‌استفاده ازاتومبیل‌های شخصی، با وسیله‌راحت و سریعی چون مترو حرکت کنند. در نتیجه، دهها‌هزار اتومبیل‌از سطح خیابانها‌خارج خواهد شدو علاوه‌برجلوگیری از آلودگی بیشتر هوا،خیابان‌های پایتخت نیز کشش لازم‌را برای گردشهای تفریحی‌تهرانی‌ها و یا مسافران شهرستانها و بخصوص حرکت وسائل نقلیه امدادی - مثل آمبولانس و آتش‌نشانی - بدست خواهد آورد.

برای احداث شبکه مترو تهران، زیر خیابانها رادرعمق بیست متر خالی خواهندکرد. دراین عمق، تونل‌های بزرگی برای رفت‌وآمد قطارهای زیر زمینی ایجادخواهد شد

مترو تهران در تمام طول مسیر دو خطی است یعنی‌قطارها بصورت رفت وبرگشت کار خواهند کرد.

واگن اسبی و ماشین دودی

در تهران، اگرچه «ترن» زیرزمینی سابقه ندارد، اما درعوض واگن‌های اسبی و ماشین دودی درگذشته های دور و نزدیک وسیله‌رفت‌وآمد مردم بوده است. نسل حاضر واگن‌های اسبی را شاید بیاد نداشته باشد اما ماشین‌دودی را خیلی از مردم‌امروزی‌تهران دیده وسوار آن شده و تا شاه عبدالعظیم با آن‌رفته‌اند.

واگن اسبی درگذشته، در سعدی جنوبی‌و اکباتان‌کنونی واگن‌خانه داشته است. درآن زمان که خیابان‌سعدی‌به‌خیابان «لختی» معروف بود بعضی از تهرانی‌های اعیان، با پرداخت ۶شاهی، سوار واگن های اسبی میشدند و رفت‌وآمد میکردند.

واگن‌ها، روی ریل حرکت میکرد و شش اسب قوی از کنار ریل، واگن‌ها را بجلو می‌کشیدند.

از عصر واگن‌های اسبی تا امروز، آمدوشد در تهران مراحل‌زیادی را گذرانده است که در سال‌های اخیر، به سخت‌ترین مرحله خود رسیده است بهمین‌لحاظ، نیازاحداث مترو در این چند سال بشدت احساس میشده استو ازمدتی پیش، برای رفع این نیازشدید همه نگاهها به مترو دوخته شد.

باین جهت، بودجه و اعتبار لازم در این زمینه تصویب و قوانین لازم هم تدوین شده است. برای‌اداره اموروراه‌آهن زیرزمینی تهران شرکتی تحت همین عنوان تاسیس شده که‌از مدتی پیش عملا آغاز بکار کرد.

راه‌آهن زیرزمینی، تهران، بزرگترین مصرف کننده نیروی برق پایتخت خواهد بودتامین روشنائی منطقه‌یی به مساحت و حجم دوهزار کیلومترمکعب و حرکت صدها واگن وقطار، بکار انداختن تهویه‌وتاسیسات آبرسانی‌بوسیله‌انرژی‌الکتریکی انجام خواهد گرفت و ازهمه مهمتر، بالا رفتن و پائین آمدن‌چندمیلیون مسافرطی‌روز که بوسیله آسانسورهای‌برقی صورت خواهد گرفت، برق تهران را خواهد بلعید.

هزار ها کارمند

با مترو تهران، فاصله های دورشهر نزدیک میشود. بعنوان مثال درحال حاضر برای رفتن از تهران پارس تا سه‌راه آذری بوسیله‌اتوبوس، نصف روز وقت صرف میشود مسافر باید در چهار نقطه سوار و پیاده شدن‌های‌اضافی وقت تلف کند. پس از بهره برداری از مترو، طی این مسافت درمدت بسیار کوتاهی - در حدود نیمساعت - انجام خواهد شد. با استفاده از خطوط متروومناطق‌تهران‌پارس، مجیدیه، آریامهر، کوی‌گیشا، میدان شهیاد، قلعه مرغی، شوش، نازی‌آباد، افسریه به همدیگر مربوط خواهند شد و مدت زمان لازم جهت رفت‌و آمد میان مناطق دور ونزدیک بسیار کوتاه میگردد.

مترو تهران دارای چند هزار کارمند، راننده، کمک راننده، تعمیرکار، سوزن‌بان، ترمزبان، رئیس قطار، گارد واگن، متصدی‌تاسیسات، رئیس‌ایستگاه معاون ایستگاه، مخابرات‌چی خواهد بود. از میان آنها، کارآمدترین افراد از نظرهوش و استعدادو احساس‌مسئولیت با گذراندن دشوارترین دوره های آموزش و آزمایش‌های سنگین، بعنوان رانندگان لکوموتیوها، انتخاب خواهند شد. فروشندگان بلیط مترو در مدخل آسانسورها و پلکان های ورودی و ماموران‌کنترل در داخل قطارها انجام وظیفه خواهند کرد.

مدل متروتهران‌پس ازبررسی بهترین و مدرن‌ترین راه‌آهن های زیرزمینی موجود دردنیا انتخاب شده وچون‌سازندگان آن فرانسوی هستند الگوی فرانسوی برای تهران ترجیح داده شده است. مترو پاریس بزرگ جهان زیبا و اطمینان بیشتر است. تاسیسات و نیز مانند مترو دیگر شهرهای تجهیزات فنی مترو از خارج آورده میشود ولی بخشی از ابزارآلات آن مانند واگن هادر تهران ساخته خواهد شد.

شهر تازه در تهران

جالب‌ترین‌نکته درموردراه‌آهن زیرزمینی تهران‌آنست‌که‌بتدریج و مانند شهرهای دیگر جهان، در زیر اراضی تهران شهر تازه‌یی ساخته میشود که هم بمنظور مسافرت میتوان ازآن استفاده کرد و هم درصورت لزوم، مردم شهر میتوانند در درون آن‌پناه گیرند و از گزند خطرات احتمالی ناشی ازآتش سوزی یا جنگ درامان بماند. در کنار تاسیسات راه‌آهن‌زیر-زمینی، فروشگاه، تریا،سینما و قهوه‌خانه‌نیز ساخته خواهد شد. این تاسیسات، به‌زندگی مردم تهران، شکل و صورت تازه‌یی خواهد داد.

مترو تهران پس از بهره - برداری کامل محلات تهران پارس، نارمک، مجیدیه، نظام‌آباد، وحیدیه، میدان شهناز، میدان‌ژاله، فرح‌آباد، نیروی‌هوائی،چهارصددستگاه، افسریه، شوش، خانی‌آباد، نازی‌آباد،یاخچی‌آباد،شاهپور، بازار، خیام، مولوی، راه‌آهن، انبار نفت، رباط‌کریم،توپخانه، سعدی، حافظ، شاهرضا، آیزنهاور، سپه، باغشاه،

بقیه‌در صفحه ۸

تجدید آگهی مناقصه

شرکت دخانیات‌ایران حمل چهارصدتن کالای حاضر بمصرف از تهران به‌شهرستان اردبیل را بمناقصه میگذارد. داوطلبان می توانند همه‌روزه باستثناء ایام تعطیل رسمی به اداره باربری این‌شرکت مراجعه وبادریافت یک‌نسخه شرایط مشخصات واطلاع از مفاد آن پیشنهاد خود را تنظیم و پیوست شرایط مشخصات امضاء شده تا ساعت نه صبح مورخه۲۵ر۱۲ر۵۴ به‌اداره‌دفتر شرکت‌دخانیات تسلیم ورسید اخذ نمایند تا در جلسه‌ای که ساعت نه‌صبح‌همانروزدرشرکت تشکیل‌خواهد شد باز ومورد رسیدگی قرار گیرد حضور شرکت‌کنندگان و یا نماینده آنها در جلسه آزاد و شرکت در رد و قبول یک یاکلیه پیشنهادها مختار است ضمنا به پیشنهادهای مبهم و مشروط و یااینکه بعد از وقت تعیین شده برسد ترتیب‌اثر داده نخواهد شد.
م الف ۲۵۳۰۳
شرکت دخانیات ایران

ازامشب درسینما
ماژستیک

از امشب در گروه سینماهای
سهیلا - پلازا - مراد - ری

پخش از: النافیلم

۷ گنج
قرعه‌کشی ۱۴ روز دیگر

از فردا صبح فقط در
سینماشهر تماشا
سینمای نمونه ایران
دنیای دیوانه، دیوانه ... را فراموش کنید. حالا نوبت فیلم کمدی دیگری است از دنیای دیوانه‌وار فیلمسازان

برنامه امشب بهترین
گروه سینمائی پایتخت
اروپا - نیاگارا - میامی
مولن‌روژ - الوند - کیهان
مارلیک - پارس (جوادیه)
ارانوس - شهرام - شرق
و... سیلوانا

همزمان باتهران در شهرستانهای * اصفهان (نقش جهان - مایاک) *شیراز (پارس - سعدی) *مشهد (متروپل - سانترال)* اهواز (آریا) * تبریز (متروپل - کریستال) * قزوین (آریا) * بابل (شهرفرنگ)

نقطه عطفی در سینمای ایران
متفاوت با آنچه که‌تاکنون دیده‌اید.
آغاز هفته دوم نمایش
درگروه ممتازسینمائی پایتخت
آسیا - رکس - شهوند - لیدو
نپتون - ژاله - توسکا - المپیا
پاسارگاد - چرخ‌فلک - ناتالی
وسیلورسیتی (قلهک)

همزمان با تهران در شهرستان‌های *بابل (داریوش) زنجان (مولن‌روژ - ستاره‌آبی) * اهواز (ساحل) * آبادان (شیرین - کیهان) * گرگان (امپایر) * یزد (کاخ) * اندیمشک (پارادیا) * مشهد (دیاموند متروپل) * رشت (سپیدرود) * کرمانشاه (شهرفرنگ) * اصفهان (چهارباغ - مهتاب) * بروجرد (آریا) * خرم‌آباد (آزیتا)

سرمقاله

آموزش حرفه‌یی برای مردم تهران

وزارت کار و امور اجتماعی طرحی تهیه کرده است که براساس آن یک برنامه آموزش رایگان برای آشنا ساختن مردم با مکانیزم وسایل خانگی و تعمیر و مرمت آنها بموقع اجراء گذارده خواهد شد .

وزیر کار آماری ارائه داده که حاکی‌از مصرف روزافزون وسایل فنی و تکنیکی در خانه‌های ایرانی است : «تنها تولید داخلی اتومبیل‌های سواری از پنجاه هزاردر سال ۱۳۵۱ به‌بیش از ۷۱ هزار در سال ۱۳۵۳ رسیده است ، در سال ۱۳۵۱ جمعا ۱۹۳ هزار یخچال تولید میشد، که در سال جاری از ۳٦۰ هزار تجاوز کرده‌است . تولید رادیو وتلویزیون نیزاز ٤۰٪ هزار در سال ۵۱ به ٦۷۰ هزار درسال ۵۳ افزایش یافته‌است» .

درحقیقت ، اینگونه وسایل امروزه جزء لوازم زندگی بشمار می‌آید و صورت کالای لوکس و تجملی را ندارد . اما براثر افزایش مداوم مصرف این وسایل ، مشکلاتی هم در زندگی مردم پیدا شده که از آن جمله است مساله تعمیرات و سیمکشی و غیره . در حال حاضر ، با پیداشدن هرگونه نقص و عیبی در سیستم سیمکشی و لوله‌کشی یا وسایل فنی ، خانواده‌ها با وضع بغرنجی روبرو میشوند . اولا دست یافتن به تعمیرکاری که بلافاصله قبول سفارش کند ، بندرت امکان دارد . ثانیا دستمزدهایی که تعمیرکاران برای کارهای جزئی مطالبه میکنند بقدری گزاف است که جزء سوء استفاده از نیاز مردم نمیتوان اسمی روی آن گذارد . ثالثا در غالب موارد به‌تخصص و امانت تعمیرکاران اعتمادی‌نیست . درباره‌هرکدام‌ازین موارد،گفتنی‌های بسیار هست که ذکر آن مجالی بیشتر میخواهد .

این مشکلات هرچند به فقر نیروی انسانی متخصص و کمبود تعمیرگاههای مجهز و تعمیرکاران ماهر مربوط میشود ولی ریشه آن را باید در ناآشنایی مردم با مکانیزم وسایل فنی جستجو کرد . در خیابان بارها برخورد کرده‌اید که بمحض بروز کوچکترین اشکالی درموتور اتومبیل، راننده دستروی دست‌میدارد و به انتظار می‌ایستد تا یکنفر که آشنایی بامسائل فنی اتومبیل داشته باشد به کمک بیاید و نقص را تشخیص‌دهد یا برطرف کند . در خانه‌ها نیز ، اکثرا اهل منزل بمحض‌برخورد با عیب و ایرادی در سیستم سیمکشی یا لوله‌کشی و بروزنقصی در تلویزیون ، رادیو ، یخچال و وسایل دیگر ناگزیر به‌تعمیرکار مراجعه میکند ، چون آشنایی با ساده‌ترین مسائل فنی وتکنیکی ندارند و حتی دوسر یک سیم را نمیتوانند بهم وصل کنند . پیداست که در چنین شرایطی ، هرچه بر تعداد وسایل فنی و بر وسعت زندگی ماشینی افزوده شود، بهمان نسبت‌دشواریهایی که برشمردیم افزونتر خواهد شد .

بنابراین ، تصمیم وزارت کار برای آشنا ساختن مردم با مکانیزم اتومبیل و یخچال و تلویزیون و وسایل دیگری ازین قبیل و آموختن طرز تعمیر و همینطور بهرمگیری صحیح از افزار و آلات و لوازم فنی ، بسیار تصمیم مفید و بجایی است . اما بعقیده ما اصولی‌تر آنست که این آموزش را از دوره‌مدرسه آغاز کنیم و ترتیبی بدهیم که بچه‌ها ، ضمن درس خواندن ، چنین تعلیماتی‌را فرا گیرندتا همانطورکه مسائل فیزیک وفورمول های شیمی را به ذهن می‌سپارند ، طرز باز کردن و بستن یک شیر آب یا سیمکشی ساده و تعمیرات اولیه تلویزیون و رادیو را نیز بیاموزند و بتوانند حداقل پرده اتاق خود را بدست خودشان نصب کنند .

فریبرز عطاپور

بحران اقتصادی وجنب‌وجوش کمونیستها

جنب و جوشهای جاری محافل احزاب کمونیست‌اروپا که در هنگام تدارک مقدمات برای برپاکردن بیست‌وپنجمین کنگره حزب کمونیست آغاز شد، ازتاریخ جنگ دوم‌جهانی تاکنون سابقه نداشته است . نسبت دادن این وضع به رکود اقتصادی در اروپا کار آسانی است. در جریان‌رکود های اقتصادی اروپا دراوایل قان حاضر (۱۹۰۳ ـ ۱۹۱۳) وسپس در سالهای دهه۱۹۲۰ وبالاخره در خلال رکود بزرگ قبل از جنگ‌دوم‌جهانی بود که نمودار رشد و بالندگی قدرت کمونیسم به نقاط اوج خود رسید.

بنابراین نسبت دادن قدرت‌نمائی کنونی کمونیسم‌در بعضی از بخشهای اروپای آزاد به رکود اقتصادی جاری آسان است ـ و آسان به‌این دلیل که در برخی ازقسمت های دیگر اروپا که‌بنوبه خود بشدت‌از رکود اقتصادی رنج میبرند اثری از طغیان قدرت کمونیسم بچشم نمی‌خورد و باز هم آسان به این دلیل که کمونیستها در نواحی دیگری از اروپا که در آنها رکود اقتصادی در ابعاد حداقل‌خود احساس میشود نیز وجود دارند.

انگلستان در تلاش است تا گریبان خود را از چنگال سخت‌ترین رکودی که‌ازجنگ دوم جهانی تاکنون نظیر نداشته است و در جریان آن ارقام بیکاری به‌چنان‌اوجهایی رسیده که در گذشته غیرقابل تصور بوده است خلاص‌کند. باوجوداین‌سه دوره مبارزات انتخاباتی که درانگلستان در پیش است‌احتمالا شاهدتعرضی از جانب محافظه‌کاران برضد دولت کارگری خواهد بود. خود حزب‌کارگر دراین‌روزها ازمشی کم‌انعطاف«مایکل‌فوت» اعراض میکند و به‌رادیکالیسم ملایم دنیس‌هیلی روی می ـ آورد و حتی حزب کمونیست بسیار کوچک انگلستان چند هفته‌ای جلوتر از ژرژمارشه قدم جدید خود را درگرایش به‌سمت راست برداشته و به کمونیستهای فرانسوی پیشی گرفته است !

در آلمان غربی که مسلما اقتصادش دچار کسادی نیست ولی باوجود این از شمول رکودعمومی کشورهای‌آزادی اروپایی معاف نمانده است هلموت اشمیت بتازگی شکست سیاسی بزرگی متحمل شده است و این چشم‌انداز به‌نحو قابل توجهی نزدیک و قابل رویت‌است‌که انتخابات‌عمومی اکتبر آینده آلمان غربی شاهد بازگشت محافظه‌کاران ودست راستی‌های دمکرات مسیحی به عرصه قدرت باشد.

در مورد عروج‌بزرگ‌قدرت رای‌دهندگان کمونیست در ایتالیا باید گفت که چنین گرایشی بطورروشن درفاصله میان رفراندم طلاق ایتالیا در ۱۹۷٤ و انتخابات منطقه‌ای ۱۹۷۵ روی داده است .

بااینحال ضمنا در طول همان دوره یکساله بود که ایتالیا چنان رهایی درخشانی را از کسادی اقتصادی ه ساله‌اش آزمود که مردم‌رفته رفته رغبت یافته بودند تا صحبت از دومین « معجزه ایتالیائی» بمیان آورند!

خطر کمونیستها

در هریک از کشورهای آزاد اروپایی خزیدن به راست‌و یا به چپ بستگی به عوامل سیاسی متعددی دارد که در میان آنها بیکاری ممکن است یکی از عوامل باشد . ولی حتی با درنظرگرفتن‌این ملاحظات بازهم تداخل‌تاثیرات تمام عوامل وهمه مسائل‌روز است که موجب میشود تا شرایط بیکاری و تورم سبب گردند که رای‌دهندگان به‌چپ ویا به راست گرایش یابند.

در زمانیکه هنری‌کی‌سینجر خود را در ستیز و عنادورزی برضد اوپک درگیر میکرد خاطرنشان میساخت که ترقی ناگهانی قیمت نفت اروپا را در چنان ظلمانی از رکود اقتصادی غرقه خواهد ساخت که راه را بسوی سرنگونی دمکراسی لیبرالی هموار خواهد ساخت . وزیرخارجه آمریکا درحالیکه شبح رکود بزرگ اوایل‌دهه۱۹۳۰ برذهن وی سنگینی میکرد سخن از حلول قریب‌الوقوع و تناسخ آسای دیکتاتوریها به میان آورده بود .

در مورد کی‌سینجر حتی معروفتر است که وی در گذشته‌ای نزدیکتر پیشگویی کرده بود که ظرف دهسال آینده سراسر اروپا تحت سلطه کمونیستها قرارخواهد گرفت !

هنری‌کی‌سینجر بخاطر ارتکاب خطاهای بزرگ در داوری کردن شهرت‌دارد. با اینحال در جواب وحشتی که وی بخاطر آینده اروپای آزاد ابراز می‌کند یادآوری دو نکته ضروری است :

اولا از۱۹۷٤ یعنی ازوقتی که کی‌سینجر پیشگویی کردکه اوپک با رفتار خود راه را برای‌رجعت‌رژیمهای استبدادی در اروپا هموار میکند تاکنون سه دیکتاتوری اروپایی که تصادفا با دلسوزی فراوان از جانب آمریکا و شخص هنری کی‌سینجر تغذیه و تقویت و حمایت میشدند در یونان و اسپانیا و پرتغال برافتاده‌اند. و جای خود را به دمکراسی های لیبرالی داده‌اند . بدیهی است که اوپک افتخار حدوث این تحولات را از آن خود نمیداند اماضمنا علاقه‌ای‌ندارد که گناه تمام کابوس‌های هنری‌کی‌سینجر را بگردن بگیرد.

ثانیا مردانی نظیر جیمز شلزینگر وزیر دفاع سابق آمریکا و دانیل‌پاتریک‌موینی هان نماینده پیشین آمریکا در سازمان ملل این واقعیت را لوث‌میکنند که لیبرال‌دمکراسی تنها در اروپا نیست که‌بسوی احتضار میرود بلکه درسراسر جهان در معرض‌این خطرقرار گرفته است و خطر چیرگی کمونیسم ظرف دهسال اینده بیش از آنکه در کمین‌اروپای آزاد باشد متوجه جهان سوم است و مهمتر اینکه گناه بوجودآمدن این‌تهدید متوجه اوپک نیست بلکه زائیده‌تلقی عاری از مال‌اندیشی وتفسیر تنگ‌نظرانه‌ای است که‌شخص هنری‌کی‌سینجر از مفهوم سیاست «دتانت» ارائه‌میدهد.

ناتمام

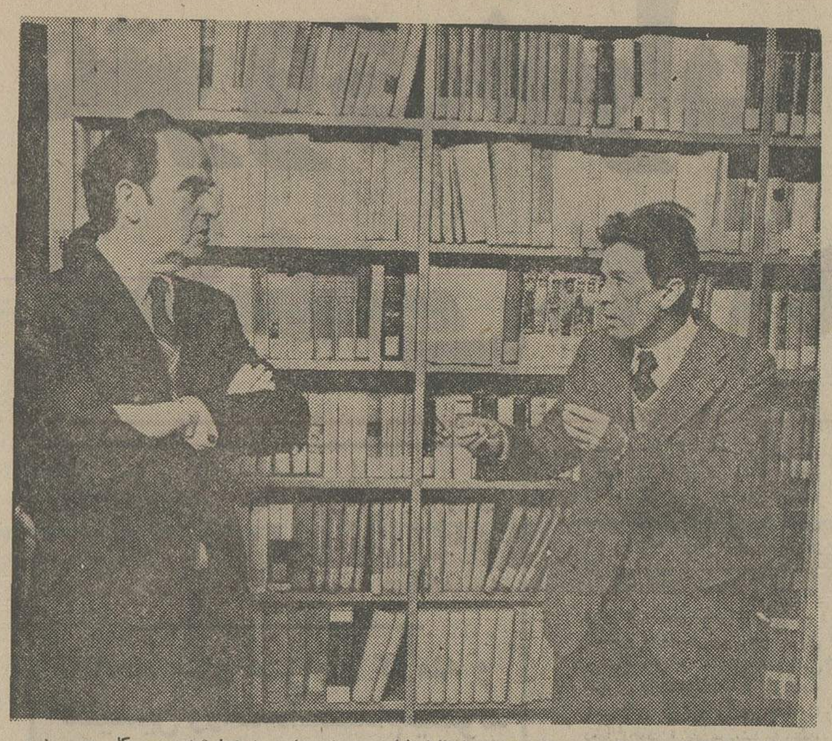

انریکو برلینگوئر دبیرکل‌حزب کمونیست ایتالیا (نفرسمت‌راست) و ژرژمارشه دبیر کل حزب کمونیست فرانسه

لوموند
جمهوری صحراتا چه‌حد موفق میشود؟

پاسخ جبهه « پولیزاریو » نسبت به حوادث صحرا بسیار سریع بود: یک روز پس‌از آنکه اسپانیا صحرای غربی را بطور کامل تخلیه کرد و چند ساعت پس ازتصویب قرارداد سه جانبه ۱٤ نوامبر در مجمع ملی «العیون» رهبران صحرا تشکیل یک‌جمهوری عربی دمکراتیک را اعلام کردند . باین ترتیب ماجرائی که در ماه اکتبر گذشته با تصمیم سلطان حسن دوم به برگزاری یک راه‌پیمایی سیصد هزار نفری بسوی « ایالت غصب شده » بوجود آمده ابعادگسترده‌تری پیداکرد.

تشکیل جمهوری صحرابرای‌اواخر سال ۱۹۷۵ پیش‌بینی شده بود ولی رهبران جبهه پولیزاریو تصمیم نهائی درباره مساله‌ای را که پیام‌هایی وخیمی بدنبال خواهد داشت به تعویق انداختند . در آن هنگام جنبش پولیزاریو وضع دفاعی بخود گرفته بود . ستونهای مغرب آبادیهای « ساقی‌الحمرا » را یکی پس از دیگری اشغال می‌کردند . پناهندگان بابی نظمی ازکوره راهها فرار میکردند واردوگاههای موقت هدفهای‌آسیب‌پذیری را تشکیل میدادند .

موریتانی که الجزایریها انتظار داشتند از اجرای قرارداد سه‌جانبه مادرید و اشغال منطقه « ریو ـ د ـ اورو » چشم خواهدپوشید بنوبه خود علیه چریکهای پولیزاریووارد‌پیکار شد.

از جنبه قضائی ، مسئولیتی که هنوز اسپانیا درصحرا داشت مانع بزرگی در را نقشه های پولیزاریو بوجود می‌آورد .

اما پس از دو ماه اوضاع بطورمحسوس تغییر یافت . بسیاری از پناهندگان اکنون در «حریم» الجزایرازامنیت کامل‌برخوردارند.

یک سازمان سیاسی ، اداری بوجودآمده وجبهه پولیزاریو از تصرف شهرها چشم پوشیده و به عملیات چریکی دست زده‌است. ازسوی‌دیگرطی‌سه‌روزاخیر « تز»خودمختاری صحرا باردیگر در صحنه بین‌المللی طرفدارانی پیدا کرده است. اسپانیا وسازمان ملل متحد حاضر نشده‌اند رای مجمع‌العیون را بجای یک نظر خواهی عمومی که درکلیه قطعنامه های سازمان ملل متحد روی آن‌تکیه شده‌است بپذیرند .

روز پنجشنبه گذشته نیز سرهنگ قذافی برای نخستین بار آشکار از خودمختاری صحرا پشتیبانی کرد .

بی شک رهبران صحرا از این عوامل مساعدبرای اعلام تشکیل‌جمهوری دمکراتیک عربی استفاده کرده‌اندامآنها بخوبی میدانند با این اقدام به ریسک بزرگی دست‌زده‌اند اگر در روزهای آینده تعداد کشور هائی‌که جمهوری جدید را برسمیت می شناسند بحد کافی نرسد اینکار پولیزاریو بی شک‌بزیان خود این سازمان تمام خواهد شد.

درست است که رهبران جبهه به پشتیبانی الجزایر و لیبی اطمینان دارند ولی درعوض مبارزه مسلحانه آنها در جهان عرب تاکنون انعکاس مطلوبی نداشته است .

اگر رهبران پولیزاریودربرخی ازکشور های شرقی طرفدارانی دارند معذلک بنظر نمیرسد که مسکو حاضر باشد در آفریقایک کانون جدید بحران بوجود بیاید و از این‌رو میکوشد درماجرای صحرا یک‌نقش‌میانه‌روی داشته باشد.

واما در مورد روش کشورهای‌آفریقایی، مساله صحرای غربی میرود درسازمان‌وحدت آفریقا جای آنگولارا بگیرد . شورای‌وزیران وحدت آفریقا که درآدیس‌آبابا تشکیل شده بود بدون گرفتن تصمیم درباره این مساله بکار خود پایان داد آیا کشورهای آفریقایی حاضر خواهند شد با شناسائی جمهوری جدید به ایجاد یک بحران بیسابقه درآفریقا تن دردهند ؟ درحال حاضر اختلافات بین کشور های‌ذینفع در ماجرای صحراروزبروز عمیق‌تر میشود . بنظر میرسد ماموریت‌محمود ریاض دبیرکل اتحادیه عرب قبل از آنکه بپایان برسد محکوم به شکست است .

مراکش والجزایر اکنون آنقدر جلوتر رفته‌اند که دیگر راه برگشت برای‌شان باقی نمانده است .

مراکش حتی حاضر نیست یک وجب‌از سرزمین « خود را از دست بدهد والجزایر نیز از دادن کوچکترین امتیازی درباره حق خودمختاری مردم صحرا به تعیین سرنوشت خویش خودداری میکند باین ترتیب انجام هرگونه مذاکره درآینده نزدیک بین دوطرف امکان‌ناپذیر خواهد بود.

اسرارجنگ داخلی ۹ ماهه لبنان

نوشته : بکرالشرقاوی
از : روزالیوسف ـ٤ـ

جنگ، ارتش لبنان راتجزیه کرد

این دسته از فلسطینیها که خودمسیحی‌بودند ناگهان‌متوجه شدند کسانیکه آنانرا بمنظور نابودی محاصره کرده‌اند همان مسیحیانی هستند که درگذشته آنانرا قانع کردند تا ازمسلمانان جدا شوند.

درآن اردوگاه جنگجویانی وجود نداشتند مگر عده اندکی که تصادفامسلمان‌بودندو ریاست آنانراشخصی‌بنام «مامون» بعهده داشت. بهمین جهت موقعیکه فالانژیستها اردوگاهها را مورد حمله قرار دادند ساکنان آن‌جز دین و عقیده خویش وسیله‌دفاعی دیگری نداشتند.راهب پیراردوگاه که‌بیش ازهفتاد سال داشت در پیشاپیش ساکنان حرکت کرد و در حالیکه صلیب را در برابر فالانژیستهای مهاجم بدست گرفته بود به مهاجمان گفت: «بنام‌عیسی مسیح از شما میخواهم که از حرکت باز ایستید.»

فرمانده فالانژیستها درحالیکه میخندید بوی پاسخ داد :

«آنچه را در دست داری‌بانین بیاور».

راهب صلیب را محکم بدست گرفت‌و گفت:

«من با همین صلیب خواهم مرد».

در آنموقع‌فرمانده فالانژیستها به‌افراد خود دستور داد تاراهب را روی زمین بکشند. آن‌افراد هم راهب را باطناب به پشت جیپی بستند و آنقدر او را روی زمین کشیدند تا مرد. بدین ترتیب راهب مزبور که‌ابراهیم‌نام داشت در اردوگاه ضبیه به شهادت رسید. بدنبال این‌حادثه وبس از اینکه اهالی آن آماج گلوله‌ها شدند اردوگاه سقوط کرد.

پس ازحمله به‌اردوگاه ضبیه منطقه «مسلح» هم که منطقه‌ایست کوچک مورد حمله قرار گرفت. این منطقه محل مسکونی فقرای شیعه است که با حالتی بسیار اسف‌انگیز در خانه هایی کهنا حلبی ساخته شده است زندگی میکنند.

سه طرف این منطقه بوسیله فالانژیست‌ها محاصره شده و طرف چهارم آن مجاور دریا است.

بخت بد اهالی مسلخ درروز های محاصره این بود که دریا شدیدا متلاطم و هوا طوفانی بود، بهمین جهت نجات آنان و کمک نظامی به آنان از راه‌دریا مشکل شد.

دراین اوضاع و احوال‌لازم بود که منطقه مناسبی انتخاب شود. و برای اینکار «دامور» برگزیده شد. و چون فالانژیستها نبردهای خود را بامحاصره و هجوم شروع میکردند، دفاع هم با محاصره متقابل و حمله‌شروع گشت. علاوه بر آن فرق دامور باسایر مناطق این بود که رئیس سازمان «ببرها» و رئیس حزب آزادیخواهان ،کامیل شمعون در این منطقه زندگی میکرد وبهمین جهت هدف محاصره دامور بود . این محاصره کاخ سعدیات بود . این نبرد نتایجی غیر عادی در قبال وضع نبرد بوجود آورد. زیرا شرکت ارتش و نیروی هوایی درنبرد. باعث ازهم پاشیدگی‌شد و آنچه باین ازهم پاشیدگی کمک کرد آن بود که به هواپیماها موقعی دستور بمباران خانه «مفتی» داده شد که رهبران اسلامی از جمله شخص نخست وزیر که در عین حال وزیردفاع هم بود در آن گرد آمده بودند. نبرد مزبور یکنوع ائتلاف و وحدت ژرف میان نیروهای ملی جنگجو و مقاومت فلسطین که برای اولین بار در نبرد شرکت کرده بودند بوجود آوردمقاومت فلسطین تاآن لحظه حاضر نبود در نبردهای بیروت دخالت‌نماید ولی موقعیکه دامنه نبرد وسعت گرفت و شامل مناطق فلسطین هم شد، خود را ناچار دید که‌روش خود را تغییر دهد. ودر اثرآن تمام نیروهای فالانژیست بطور کلی درهم کوبیده شد وتزلزلی شدید در ارتش بوجود آمد.

همینکه دامور سقوط کردو کاخ سعدیات تسلیم شد، بنیرو های فالانژیست و شمعونی‌لطمه وارد گشت و اوضاع نظامی بطور بیسابقه‌ای دچار تزلزل‌شد. زیرا ارتش بچند دسته تقسیم شد و واحدهایی از آن باتمام تجهیزات وافرادخود به نیروهای ملی تسلیم شدند. این نیروها، چهار پادگان نظامی ارتش را محاصره کردند که همه این پادگانها پس از لحظاتی تسلیم شدند. عده‌ای از افسران و سربازان دست به‌نافرمانی زدندو خلبانان مسلمان و وطن پرست برای دست‌یابی به هواپیما ها اقدام کردند ولی همکاران آنان یعنی خلبانان مسیحی آنها را دستگیر وزندانی ساختند.

بدنبال این حادثه مردم حمله وسیعی را علیه پادگانهای نظامی داخل شهرها انجام دادند وظرف چند ساعت همه پادگانها اشغال واز سلاح ووسایل موتوری تخلیه شدند. هنوز یکروزنگذشته بود که همه اتومبیلهائی که‌متعلق به‌ارتش لبنان بود در اختیار تشکیلات نظامی ملی قرارگرفت.

وضع ارتش

از نتایج برجسته این نبردکه بعدها ظاهر شد و هنوزهیچکس نمیداند سرنوشت وحجم آن‌چه خواهد بود پیدایش ارتشی بنام «ارتش عربی لبنان» بود. این ارتش در حقیقت ارتشی بود که هنگام نبرد دامور از ارتش‌لبنان جدا شده بود.

رهبر این ارتش افسر جوانی است بنام ستوان احمدالخطیب اطلاعاتی که در باره افسرمزبور بدست آمده خیلی کم است ولی روزبروز اطلاعات بیشتری ازاو بدست میاید. و نفوذ او هم‌بیشتر میشود هر روز که می گذرد عده‌ای از افسران و سرباز با تمام تجهیزات خویش بوی‌ملحق میشوند. منطقه تمرکز این‌ارتش منطقه «تباع» میباشد و تسلط آن بر منطقه مزبور بقدری است که دولت در آنجا هیچگونه حاکمیتی ندارد واگر وضع‌بهمین ترتیب پیش برودپیش‌بینی‌میکنند که دامنه نفوذ این افسر ظرف روزهای آینده از لحاظ سیاسی و جغرافیایی توسعه یابد ، زیرا وی افسری است باگرایشهای سیاسی.

گذشته از موارد بالا شهر بیروت اینک وضعی جز وضع ماههای اخیر دارد. زیرا یکنوع امید آمیخته به‌احتیاط همراه‌با شایعات زیادی در مورد احتمال از سرگرفتن جنگ وجوددارد بهمین جهت مشکل‌است پیش‌بینی کرد که در آینده چه خواهدشد.

احتمال میرود‌انشعابات زیادی بروز کند و آثار این انشعابات درافق هویدا میباشد. درحالیکه همه مردم آرزو دارند که اوضاع بحالت عادی خود برگردد زیرا همه خسته و ناراحت هستند . عده کشته شدگان از هفده هزار نفر گذشته، در حالیکه تعداد زخمی‌ها بالغ بر چهل هزارنفر شده است.

کشور لبنان اینک در برابر پیش‌بینی‌های‌زیادی‌قرارگرفته ولی هیچکس نمیداند که چه خواهد شد.

مردان مسلح یکی از «دشمنان» خود را اسیر کرده و درحالیکه چشمهایش را بسته‌اند او رابجای نامعلومی می‌برند.

تفسیرسیاسی

نفوذ مسکو در افریقا

روسیه دردوسال گذشته حداقل هم‌ارزش ٤۰۰ میلیون دلار میگ‌های جنگنده وتانک‌هوسایر ادوات‌جنگی برای تقریبا ۱۰ کشور آفریقایی ارسال کرده ویاموافقت کرده‌است که چنین جنگ‌افزارهایی را برای‌ممالک مذکوربفرستد.

گزارش‌های منابع ضداطلاعاتی آمریکا که براساس دنبال کردن در اقدامات شوروی‌درآفریقاتهیه شده‌است‌نشان میدهدکه روسها۱۹۰۰ نفر از مستشاران‌نظامی‌خودرا «وشاید هم بیشترازاین تعداد» درآن‌عده از ممالک‌آفریقایی‌که مسکو درآنهابرای تحصیل قلمرو نفوذویاپایگاه های نظامی ویاهردوتلاش میکندبکار گمارده‌اند.

بسیاری ازصاحب منصبان وزارت دفاع ووزارت خارجه‌ومقامات مسئول دستگاه ضداطلاعاتی آمریکا‌نگرانی‌خودرا ازاین تلاش های شوروی پنهان‌نمی‌کنند امادرجات‌این نگرانیها وحاصل برآورد هایی‌که برای سنجیدن میزان پیشرفت مجاهدات شوروی درآفریقا صورت‌می‌گیرد متفاوت است. یکی ازکارشناسان آمریکایی تاکید کرده است که رهبران آفریقایی قبلاز هرچیزوپیش‌از هرچیز عناصرملی وناسیونالیست هستند. ملیون‌پرتعصبی که‌حاضر نمیشوند تایک قدرت استعماری رابا قدرت استعماری دیگری سوداکنند.با اینحال همان‌کارشناس‌امریکایی اعتراف کرده‌است که‌برخی ازدولت‌های آفریقایی ممکن‌است درپذیرفتن مقادیر قابل ملاحظه اسلحه ازشوروی ودرمواردی معدود در قبول‌استقرار تعداد قابل توجهی ازکارشناسان نظامی‌شوروی درکشورهای قاره‌آفریقا بیش‌از اندازه‌بی‌پروایی‌بخرج داده باشند.

بسیاری‌ازکشورهای تازه‌به استقلال‌رسیده آفریقا دارای دولت‌های سوسیالیست هستند. واین‌وضع سبب‌شده است که‌اکنون شوروی‌بعضی از ممالک آفریقا رابچشم‌هدف‌پی‌نگاه‌کنند که درآنها فرصت مطلوب برای گستراندن دامنه‌نفوذ شوروی‌وجود دارد.

مقامات نیروی دریایی وبسیاری ازصاحب‌منصبان وزارت دفاع‌و وزارت خارجه آمریکا عقیده دارندکه اتحادشوروی مخصوصادرسومالی وآنگولا ممکن است‌نقشه‌های بزرگی طراحی کرده‌باشد.

هنری‌کی‌سینجر وزیرخارجه آمریکا بارهاشوروی رابخاطرسرازیر کردن سیل اسلحه به‌آنگولا برای‌حمایت ازگروه مارکسیستی میلادر نبردش بخاطر تصرف کامل‌این کشور تازه‌به‌استقلال رسیده مورد حمله قراردادوملامت کرده‌است.

«دانیل‌پاتریک‌موینی‌هان» رئیس سابق هیئت نمایندگی آمریکا در سازمان ملل‌روسیه‌رامتهم کرده‌است که سعی‌دراستعمار کردن آنگولا داردودراین مورد مخصوصااز آنگولا نام‌برده است.طبق ادعای مقامات آمریکایی تنها در هفته‌های قبل‌ازسقوط کامل آنگولا درحدود ٤٤۰ ۶۰ میلیون دلاراسلحه ونزدیک‌به ٤۰۰۰نفر ازکارشناسان نظامی‌شوروی به آنگولا فرستاده شده‌اند. علاوه‌براین طبق‌تخمین منابع ضد اطلاعاتی آمریکا به‌تقاضای مسکو ۳۵۰۰تا٤۰۰۰ نفراز نظامیان کوبایی درآنگولا باقی مانده‌اندتا جناح‌دست‌چپی میلاراکه‌کاتان دربرابر دشمنان‌آن‌حمایت کنند.

آمریکامدعی‌است که برای تلافی کردن مداخلات شوروی در آنگولا درهمان زمان ایالات متحده نیز تقریبا هم‌ارزش ۵۰ میلیون‌دلار کمک‌نظامی به‌جناح‌های‌ضد شوروی وضد مارکسیست آنگولا اختصاص داده‌است واین‌کمک رابطورغیر مستقیم‌وظاهرا ازطریق زئیروزامبیا به آنگولافرستاد.

اگربیادآوریم که‌درسال جاری مجموع کمک های نظامی رایگان آمریکا به‌تمام کشورهای دیگر آفریقایی تقریبا از٤٤ میلیون دلارتجاوز نمیکند خواهیم توانست نتیجه‌گیری کنیم که‌آنگولا بتنهائی بادریافت کردن ۵۰میلیون‌دلارکمک نظامی ایالات متحده تاچه‌اندازه‌برای این کشور اهمیت دارد.

موینی‌هان‌ضمنا‌شوروی‌رابخاطر این که میکوشدتاجای پای خود رادرمواضع وتاسیسات نظامی‌اش درسومالی مستحکم‌ترکند مورد حمله قرارداده است. مقامات آمریکایی درگذشته نیزبارها گفته‌اندکه روسها دست‌اندرکار ایجادپایگاه هایی برای‌ناوگان جنگی‌شوروی‌در سومالی هستندو هدفشان مخصوصا استفاده ازمواضعی است که اجازه‌خواهد داد تانیروی‌دریائی شوروی‌بتواند راه‌های‌پرفت‌وآمد کشتی‌های نفتکش‌ممالک باختری رادرفاصله میان خلیج فارس ودنیای باختری مصرف کننده نفت تهدید کند.

ورزشی

پاس ـ دارائی ، آغاز گران چهارمین دوره مسابقات فوتبال جام تخت‌جمشید

هیجان جام از نخستین روز اوج میگیرد

در حالیکه سرما در آخرین هفته‌های زمستان، غافلگیرانه در همه جای کشور بیداد می‌کند و این روزها خبر برف و باران و سیلابهای مهیب از همه جا بگوش می‌رسد، فردا ساعت ۳ بعدازظهر بادیدار دو تیم تهرانی دارائی وپاس، آغاز مسابقات فوتبال باشگاههای کشور گرمی و هیجانی تازه بمقلب فوتبال دوستان و تماشاگران بیقرار فوتبال خواهد ریخت.

شروع جام چهارم تخت جمشید اگر چه برخلاف انتظار باآخرین فریادهای زمستان توام شده، اما از نخستین هفته گرمی و هیجان فوق‌العاده‌ای دارد. این بدلیل افزایش قدرتها از یک سو و برخوردهای بزرگ در نخستین روزها ازسوی دیگر میباشد.

پرسپولیس قهرمان فصل قبل، فردا در اولین قدم نایب قهرمان خود در فصل گذشته یعنی هما را پیش‌رو دارد. در فصلی که گذشت اگر چه پیراهن سرخ‌ها با پنج امتیاز برتری نسبت به هما برجام بوسه زدند و برای دومین بار طول ۳ سال عمر جام تخت جمشید بمقام قهرمانی دست یافتند، اماهما وپرسپولیس در دو دیدار رودرروی‌هم، باجی بیکدیگر ندادند.

یکبار بدون گل وبار دیگر ۱ـ۱، پیکار این دو بزرگ پایان گرفت. اما این بار پرسپولیس بادست چین کردن آس همائیها وبردن او بسوی خود یعنی علیرضا عزیزی، امید دارد که این تعادل را برهم زده باشد. وجود عزیزی درمیانه میدان پیراهن سرخها اسلحه‌ای برنده برای پرسپولیس است. چون او زهری‌ترین اسلحه از همان نوع سلاحی است‌که هما تاحال داشته و دارد.

در دیدارفردای پرسپولیس ـ همابجزجدائی‌عزیزی از هما ورفتن سلیمانی از پرسپولیس، ایندو مدعی هرکدام یک آس خود را هم نخواهندداشت. همائیها در خط دفاعی خویش نایب‌آقا راکه بتازگی عمل آپاندیست‌انجام‌داده،در خدمت ندارند و در خط حمله پرسپولیس صفر ایرانپاک مهاجم وگلزن جنوبی این نیم غایب خواهد بود . ایرانپاک درسفر عراق‌از ناحیه می‌نیسکزانو آسیب‌دیده است.

آسیب‌دیدگی درروزهای آخر پیش‌از شروع فصل تنها برای پرسپولیس و همانگران کننده نیست. شاید که بیشترین رقم آسیب دیده از آن پاس باشد که به تحقیق‌در آستانه اولین دیدارش جمعا بیش از یازده بازیکن سالم ندارد! پاس در شرایط موجود اگر بتواند در اولین روز از سد دارائی آماده و امیدوار به پیروزی حتی‌با یک‌امتیازباز گردد، شادی بزرگی خواهد داشت. در فصل قبل که پاسیها بفاصله یک امتیاز پشت‌سرهما بمقام سوم رسیدند، دو دیدار خود را بااین حریف یکبار مساوی ویکبار با برد ۰ـ۱بپایان رساندند.

بجز ۲ دیدار روز پنجشنبه در تهران، ۶ دیداردیگر هفته اول تمامی در روز جمعه انجام می‌شود که بازهم سهم تهران ۲ بازی است، تاج برابر آرارات و شهباز مقابل‌ملوان. بهمان اندازه‌که دیدارهما ـ پرسپولیس درروزپنجشنبه‌از حساسیت وگرمی فوق‌العاده‌ای برخوردار است ، بازی شهباز ـ ملوان در روز جمعه نیز هیجان وگرمی بسیاری خواهد داشت.

ملوان تیم پرآوازه شمالی برای جبران ناکامی فصل قبل که تا رده هفتم سقوط‌کرد، در شروع فصل باروياروئی مقابل حریفی چون شهباز ، راهی بس دشوار دارد.

چون باتدارکی که شهباز یکی از دوتازه وارد این فصل، پیشاپیش دیده است بسیاری این تیم را مدعی‌دیگری برای عنوان می‌دانند. شهباز با بردن ستارگانی نظیرحجازی‌ـ اعتمادی ـ عادلخانی‌ـ سلیمانی ومظلومی برروی کاغذقدرتی شگفت‌انگیز دارد بخصوص که اگر مهاجم بزرگ و دیگر این تیم یعنی حسین کلانی راهم به‌این گروه بیافزائیم.

اما جدا از عدم حضور فاکنون کلانی در تمرینات تیم، باید قبول کرد که مشکل بزرگ آن‌راجرز مربی انگلیسی تیم. هماهنگ کردن این قدرتهای تازه با اسکلت قبلی تیم است. فردا برابر ملوان خواهیم دید که شهباز تاچه حد در کسب این هماهنگی توفیق یافته است.

ابومسلم بهترین شهرستانی جام در فصل قبل بسان ملوان حریف دیگر تیم تازه وارد جام در این فصل یعنی ماشین‌سازی تبریز است. مشهدیها هم به نسبت ترکیب خود در فصل قبل دو مهره همیشه ثابت را از دست داده‌اند و جالب اینکه این هردو یعنی مجید تشرفی و جعفر علی‌قلیان باپیراهن همین تیم ماشین‌سازی ، در زمره مردان حریف‌اولین روز ابومسلم هستند.

در فصل گذشته مسابقات جام تخت جمشید در پی پرسپولیس، هما، پاس، تاج ،ابومسلم در مقام بهترین تیم شهرستانی جام پنجم شد و دارائی در مکان ششم‌ایستاد. عنوان بهترین گلزن فصل نصیب ناصر نورائی گلزن جوان هماشد که از ۳۰ مسابقه ۸ گل بدست آورد. اما بهترین خط حمله ازآن تیم شمالی ملوان با ۳۹ گل بود و پرسپولیس با۱۲ گل خورده بهترین خط دفاع را داشت.

برنامه روز اول جام چهارم از این قرار است :

پنجشنبه ۱۴ اسفند : دارائی ـ پاس (۳بعدازظهر ـ امجدیه)، پرسپولیس‌ـ هما (۵بعدازظهر‌ـ امجدیه) .

جمعه ۱۵ اسفند: شهباز ـ ملوان (۳ بعدازظهر ـ امجدیه) ، تاج ـ آرارات (۵بعدازظهر ـ امجدیه)، صنعت نفت‌ـ سپاهان (۳بعدازظهر‌ـ آبادان)، ابومسلم‌ـ ماشین سازی (۳ بعدازظهر ـ مشهد)، نیرو‌ـ بانک ملی (۳ بعدازظهر‌ـ اهواز)، ذوب‌آهن ـ برق (۳بعدازظهر ـ اصفهان).

مسابقات انتخابی تیم ملی شمشیربازی بانوان

ژیلا الماسی بدون شکست بمقام نخست رسید

ژیلا الماسی با پنج پیروزی‌در دیدارهای نهائی فاتح مسابقات انتخابی تیم ملی شمشیربازی بانوان شد.

ژیلا الماسی برجسته‌ترین چهره حال‌حاضر شمشیربازی بانوان ایران، بدون‌شکست فاتح مسابقات انتخابی تیم ملی شمشیربازی جهت شرکت درمسابقات بین‌المللی جام مارتینی در شهر تورین ایتالیا شد .

بعدازظهر دیروز ، مرحله نهائی مسابقات انتخابی را۹ شمشیرباز در ۲مرحله درتالار شمشیربازی امجدیه انجام دادند . در پایان مرحله‌نخست که مبارزات در ۲ گروه انجام گرفت ناهید پورتراب ، شهرزاد منطقیان و آزیتا مدیر با قرارگرفتن در مقام‌های‌سوم به بعد در گروههای خود از رامیابی به دور نهایی محروم ماندند .

در بازیهای‌اوج‌ژیلا الماسی که دردور اول نیز قهرمان گروه خود شده بود با پنج برد پیاپی بمقام نخستین دست یافت. او دربرابر گیتی‌محبان ومریم آچاک دو شمشیرباز اصفهانی که دوم و سوم‌شدند ۲ـ۵ به پیروزی دست پیدا کرد .

دیگر چهره درخشان مسابقات دیشب، فرانک‌الماسی خواهر کوچکتر ژیلا بود که با پیروزی بر مریم شریعت‌زاده عضو تیم ملی در مسابقات جهانی بوداپست بمقام چهارم دست‌یافت. شریعت‌زاده وزهرا رسولی مشترکا پنجم شدند.

تیم شش نفره شمشیربازی بانوان ایران روزپیستم اسفند جهت شرکت در مسابقات بین‌المللی جام مارتینی راهی تورین در ایتالیا خواهد شد.

دیدارهای رفت مرحله یك چهارم نهائی فوتبال ۳جام باشگاهی‌اروپا

امشب نتزروبرایتنر باهمه آلمان می جنگند!

امشب غوغای مسابقات ۳ جام باشگاهی اروپا از سرگرفته می شود ، برخورد بزرگ که‌پیشاپیش همه افکار را بسوی خود معطوف داشته در ورزشگاه ۶۵ هزارنفری « راین‌اشتادیون » دوسلدورف در آلمان‌غربی‌بین‌بورسیامونشن‌گلادباخ ورئال‌مادرید صورت می‌گیرد.

رئال و گلادباخ دو قدرت‌بزرگ باشگاهی اروپا درحال حاضر ، درحقیقت فینال زودرس‌جام۷۶ـ۷۵ رابرگزار می کنند.

حساسیت بیشتر نبردامشب مونشن‌گلادباخ ـ رئال‌اینست که قهرمان اسپانیا بادوآس‌ژرمن خود به دوسلدورف میرود و یکی ازآنها گونتر‌نتزرکاپیتن‌سابق‌ومرد همه‌کاره و پیشین همین تیم آلمانی است . ودیگری بل‌برایتنر یکی از آسهای تیم ملی آلمان فاتح جام جهانی سال ۱۹۷۴ میباشد .

گلادباخ ورئال بجز بردوش داشتن عنوان قهرمانی فصل پیش کشور خود درفصل جاری مسابقات داخلی دو کشور خود تقریبا در شرایطی مشابه بسر میبرند . رئال بایک امتیاز برتری نسبت به تیم همسایه وهم شهری‌اش آتلتیکو مادرید ، همچنان پیشاهنگ اسپانیا است . اگرچه گلادباخ با ۵امتیاز برتری نسبت به اس.و.هامبورگ نزدیکترین تعقیب کننده خود از حاشیه امنیت بیشتری برای‌تجدید عنوان برخوردار است.

برای دهمین بار

میلان‌میلجانیک مربی یوگوسلاو رئال که ۲ هفته قبل برای‌شناسائی بهتر حریف آلمانی مردانش‌در هامبورگ شاهد نبرد سنگین هامبورگ ـ مونشن گلادباخ بود، امیدوارد که دوآلمانی میانه میدان تیمش رئال را به نیمه نهائی خواهند رسانید . واگر پیش‌بینی مردیوگوسلاو بحقیقت تبدیل شود، رئال طول بیست سال عمرمسابقات جام قهرمانی اروپا برای دهمین بار در زمره ٤ تیم مرحله پیش از فینال قرار خواهد گرفت .

میلی‌نیک معتقد است دومرد مزدور رئال آنقدر قدرت دارند که در برابر قویترین تیم وطن خود ، چرخهای رئال‌مادرید رابسوی پیروزی بچرخانند .

همگان بانگاه به قدرت ایندو حریف ، برخوردی بزرگ وحساس را در دوسلدورف پیش‌بینی میکنند، اما میلجانیک معتقد است در نبرد رئال ـ گلادباخ بجز قدرتهای شناخته شده دوتیم ، تعصب و غرور دو مزدور آلمانی رئال یعنی نتزر وبرایتنر اسلحه‌ای برنده‌تر و غیر قابل رقابت برای‌قهرمان‌اسپانیا است . این واقعیت برکسی پوشیده نیست که زوج آلمانی رئال امشب باهمه وجود برای ثبوت برتری‌خود بردیگر آسهای موجود فوتبال ژرمنها خواهند کوشید و این‌تعصب از اختلاف ایندو باهلموت‌شون مربی تیم ملی آلمان که منجر به جدائی همیشگی برایتنر ونتزر گردید ، ناشی می شود .

بقیه در صفحه ۲۶

گروه فرهنگی خوارزمی

KHARAZMI'S LANGUAGE CENTER

سری دوم کلاسهای کنکور از تاریخ پانزدهم فروردین‌ماه۵۵ باشروع در دونوبت۳ساعته‌و۴½ ساعت بعداز ظهر دردو نوع تشکیل میشود:

۱ـ کلاسهای کنکور مواد عمومی (۲روز درهفته)

۲ـ کلاسهائیکه در آنها علاوه برمواد کنکورعمومی بمنظور بالابردن معدل کتبی دانش آموزان سال‌ششم دروس تقویتی ششم نیز تدریس میشود.

در خردادماه از داوطلبان امتحان تستی موادعمومی بروش کنکور دانشگاه‌ها بعمل‌میاید که وسیله ماشین‌های I.B.M. تصحیح و بطور کتبی اعلام‌نتیجه میشود.

برای‌ثبت‌نام همه‌روزه ازساعت ٤ تا۸ بعدازظهر با۲قطعه‌عکس به واحدهای زیرمراجعه فرمایند:

۱ـ واحدشماره یك خیابان دانشگاه‌ـ چهارراه سزاوار تلفن ٦٤٠٨٨٤ .

۲ـواحد شماره ۲ خیابان شاه‌آباد‌ـ جنب میدان بهارستان‌تلفن ۳۱۸٦۳۳.

۳ـ واحد شماره ۳ خیابان تهران نو ـ ایستگاه ارباب تلفن ۷۹۱۰٤۵.

٤ـ واحدشماره ٤دبیرستان پسران خوارزمی شمیران‌ـتجریش اول خیابان مقصودبیك تلفن ۲۷٦۹٦۹ـ ۲۷٤٤۱٦.

داوطلبان شهرستان‌ها جهت ثبت‌نام مبلغ ۵۰۰ر۵ریال «برای کنکور‌عمومی» و مبلغ ۸۰۰ر۸ ریال «عمومی وششم‌طبیعی» و ۰۰۰ر۹ریال «عمومی وششم‌ریاضی» طی چك‌بانکی دروجه گروه فرهنگی خوارزمی‌با دو قطعه عکس وتعیین نوع کلاس توسط پست‌سفارشی به‌نشانی واحد شماره یك ارسال دارند. ۱ـ۳ آ ـ ۴۷۳٦۹

گروندیگ

رادیو ضبط HI-FI

تکنولوژی آینده وامتیازات دنیای فردا را بشما تقدیم میکند

امتیازات C - 6000

- پنج موج FM - AM دوموج کوتاه و موج بلند
- با میکروفون سرخود
- قابلیت کنترول از راه دور
- مجهز به هد با کیفیت عالی و عمر طولانی
- امکان ضبط مستقیم از رادیو
- قابل استفاده از نوارهای کرومیوم دی اکسید
- سویچ بخصوص برای حذف فرکانس اضافی و پاك کردن نوار
- کلید توقف موقت نوار
- امکان استفاده از برق ۲۲۰/۲۳۰ ولت و ۱۱۰/۱۲۷ ولت
- AC درجه اندازه‌گیری ولتاژ برق
- قدرت خروجی ۷ وات

رادیو ضبط گروندیک با طرز کار عالی و قیمت مناسب

GRUNDIG

گروندیك پیشرفته‌ترین نام‌درصنایع الکترونیکی

PISHRO 10

«صبح داغ والیبال»

صبح جمعه این هفته سالن ۱۲ هزار نفری مجموعه آریامهر با هیجانی غیر قابل وصف در نبرد اوج پرسپولیس ـ دخانیات

صبح داغ والیبال

برای آسودگی هرچه بیشتر تماشاگران ومشتاقان والیبال که صبح جمعه آینده برای تماشای پیکار اوج مسابقات والیبال جام پاسارگاد بین دوتیم‌پرسپولیس و دخانیات قصد رفتن به تالار ۱۲ هزار نفری آریامهر در مجموعه ورزشی آریامهر را دارند، با تلاش فدراسیون والیبال و کمک شهرداری پایتخت و شرکت واحد اتوبوسرانی ، صبح جمعه اتوبوسهای شرکت واحد از ۳ میدان بزرگ شهر ، علاقمندان را به تالار ۱۲هزار نفری خواهند برد .

اتوبوسهای شرکت واحد از ۳نقطه، میدان‌راه‌آهن ، میدان ۲٤ اسفند و پارکشهر تماشاگران را به تالار دوازده هزار نفری خواهند برد و در بازگشت نیز به همین ۳ نقطه بازخواهند گردانید .

راه ورود به تالار دوازده هزار نفری برای‌اتوبوسها و اتومبیلهای سواری ، «ورودی غربی» استادیوم آریامهر بوده و پارکینگهای یک تا پنج برای توقف اتوبوسها و اتومبیلها اختصاص داده شده است.

برای تهیه بلیط مسابقه دخانیات ـ پرسپولیس نیز بجز گیشه‌های تالار ۱۲ هزار نفری که پیش از مسابقه برای فروش بلیط باز خواهند بود، علاقمندان می‌توانند از ساعت ۸صبح تا ۷ بعدازظهر پنجشنبه به گیشه‌های فروش بلیط استادیوم محمدرضا شاه پهلوی نیز مراجعه کنند .

۷ گنج

قرعه‌کشی ۱۴ روز دیگر

صاحبان صنایع وبازرگانان کشور

الاخبار

تنها مجله عربی زبان ایران از کلیه نشریات موسسه اطلاعات باداشتن نمایندگی در ۱۱ کشور عربی، روزهای شنبه منتشر میشود

تاج

خواندنی تر از هر مجله ورزشی پنجشنبه‌ها از روزنامه‌فروشها بخواهید ـ ۱ـ۳

هادی خرسندی

تکنولوژی خنثه !

امشب اصغرآقا بایک غرور مخصوصی آمده اینجا چمبک‌زده خیلی قیافه افتخارآمیزی به خودش گرفته .

ازدیشب که توی روزنامه خوانده که مردان آمریکائی و اروپائی ، برای خنثه‌کردن خودشان ، صف بسته‌اند ، اصغرآقا پاک خودش را گرفته وفیس و بادش همه رابرداشته. می گوید :

ـ دیدی آقا! فرنگی‌ها ،همین راهم نتوانستند به ماباینند . معلوم می شود که‌آن‌همه‌پیشرفت های علمی ، و آن تکنولوژی مدرن آن‌ها ، به‌اندازه همین خنثه شدن‌ها ، ارزش ندارد . رفتند کره ماه را فتح کردند و آمدند ، هزارویکجور علم و صنعت درست کردند ، وسائل پزشکی‌فوق‌العاده و کشفیات‌طبی فراوان به دست آوردند ، اما دکترهایشان تازه رسیده‌اند به همانجائی که «اوستاربیچ»رسیده بود.

می گویم ـ پس چی‌اصغرآقا؟ خیال کردی زندگی ماشینی می تواند جای این چیزهارا بگیرد؟ می‌بینی که دانشمندان خنثه نکرده غربی ، تازه دارند مارا الگوی خودشان قرارمی‌دهند، آن چیزهائی را که آنها امروز خاصیتش رابیدا کرده‌اند ، ما هزاران سال است مزایایش را می دانیم . آن تمدنی که آن‌ها تازه به دست آورده‌اند ، ما هزاران سال پیش کهنه‌اش کرده‌ایم .

اصغرآقا می‌پرسد :

ـ آقا ، پس‌چرا حالا ما از آن‌ها عقبیم ؟

می‌گویم ـ برای اینکه تاما بیائیم خودمان راخنثه کنیم ، آن‌ها جلوزده‌اند ورفته‌اند . حالاهم تا آن‌ها بیایند خودشان راخنثه کنند ، ما جلو میزنیم و می‌رویم .

می‌گوید ـ ولی آقا ، آنهابه اندازه ما معطل نمی شوند . چونکه خودشان را باکامپیوتر خنثه می‌کنند .

می گویم ـ نه اصغرآقاجان. این یک کاردیگر با کامپیوتر عملی نیست . باید پدرشان دربیاید تا به مابرسند . فعلاکه مردان اروپائی و آمریکائی ، برای خنثه شدن ، توی صف ایستاده‌اند.

اصغرآقا می گوید :

ـ آقا، واقعاصدهزار مرتبه شکر که ماها را قبلا خنثه کرده‌اند . وگرنه حالا مجبور بودیم ، بااینهمه بدبختی و گرفتاری ، صف نان و صف گوشت مرغ و صف ماهی وصف استخدام را ول کنیم برویم بایستیم توی صف خنثه . تازه ممکن بود پارتی‌بازی هم بکنندو ماتاآخر عمر نوبتمان نرسد.

متروتهران

بقیه از صفحه ۵

گیشا ، شهباد ، آریا شهر ، روزولت،تخت‌جمشید،شاهرضا، بهارستان ، آذربایجان ،شاه، کریمخان ، ۲۵ شهریور ، تخت طاوس ، قلعه مرغی ، جوادیه ، باغ صبا و صدها نقطه دیگر را در بر میگیرد .

خطوط مترو پس از بهره برداری کامل‌شدن طرح پانزده ساله باین شرح خواهد بود.

خط یک : عباس‌آباد ـ تخت طاوس ـ ۲۵ شهریور ـ بولوار ـ تخت‌جمشید ـ وزراء ـ دولت ـ مخبرالدوله ـ تویخانه ـ گلوبندک ـ سید نصرالدین‌و پاچنار ـ میدان اعدام .

تلاقی : شوش و خیام ، سه‌راه شاپورو شوش ،راه آهن، رباط‌کریم و انبار نفت.

خط‌دو : تهران پارس ـ دردشت ـ فلکه هفت حوض ـ چهل‌دستگاه ـ پارک ـ سرپلو تقاطع سبلان با نظام‌آباد ـ وحیدیه ـ میدان شهناز ـ میدان ژاله ـ سه‌راه ژاله ـ بهارستان ـ میدان سپه ـ چهارراه حسن‌آباد، چهارراه پهلوی ـ میدان باغشاه ،سپه غربی ـ میدان نواب ـ آریا شهر ـ کوی گیشاه .

خط‌سوم : مجیدیه ـ باغ صبا ، فرح شمالی ، تخت طاوس، نادرشاه، بهجت‌آباد، سزاوار، تخت‌جمشید، کالج، چهارراه حسن‌آباد، چهارراه یوسف آباد ، چهارراه بودرجمهری، میدان‌شاهپور، گمرک شاهپور،سه‌راه‌شاپور، چهارراه خانی‌آباد، شاهپور، نازی‌آباد و آرامگاه

خط چهارم : افسریه ، چهارراه سی‌متری فرح ، صد دستگاه ، کوکاکولا ، سه‌راه سلیمانیه ، چهارصددستگاه ، تسلیحات ، میدان ژاله ، دروازه دولت،میدان‌فردوسی، کالج ، دانشگاه ، ۲٤ اسفند، اسکندری ، میدان نواب .

از: محمود جبار ایمانی

درمحلات‌قدیمی ساختمانهای‌ده‌طبقه‌بسازید

برای از میان بردن مشکل مسکن ، دولت باید طبق ضوابط خاصی اقدام به خانه‌سازی کند ، یعنی محل های قدیمی تهران که دارای ساختمان های کهنه و فرسوده است از طرف یک سازمان مسئول دقیقا ارزیابی شود تا دولت قیمت ساختمان ها را طبق نظر کارشناسان قسم خورده سازمان مربوطه ، به صاحبان آنها بپردازد .

بعداز خریداری بناهای‌قدیمی، دولت میتواندبایک طرح ضربتی اقدام به تخریب ساختمان های قدیمی خریداری شده کند ، تا بجای منازل قدیمی محلات ، ساختمان های چند طبقه بناکند . پس‌از اینکه ساختمان های‌مذکور از هر نظر تکمیل شد ، برای سکنی دادن مردم در آپارتمان های ساخته شده باید ترتیبی اتخاذ شود که در امر سکونت اولویت و تقدم کاملا رعایت شود درواقع ساکنان محله‌یی که خانه های آنان تخریب شده و آپارتمان های دولتی درآن محله بنا گردیده در درجه اول اهمیت قرار دارند .

بعداز سکنی دادن اهالی محل نوبت بکسانی میرسد که محل کارشان در مجاورت آپارتمان های ساخته شده‌قرار دارد چون نزدیک کردن مردم بمحل اشتغال ، کمک زیادی به بهبود ترافیک شهر میکند . امامهمتر از همه اینکه دقیقا بررسی شود خانه های ساخته شده صرفا در اختیار آن عده‌یی قرار بگیرد که فاقد منزل مسکونی هستند . اغلب مشاهده میشود ساختمان های سازمانی در اختیار افرادی قرار می‌گیرد که دارای چندین ساختمان و آپارتمان در نقاط مختلف شهر هستند بنا براین‌دقت در این مساله بسیارمهم ودرخور اهمیت است ، تا حقی از افراد بی‌مسکن ضایع نشود .

درطرح ایجاد ساختمان های سازمانی باید کلیه جوانب و امکانات ووسایل لازم در نظر گرفته شود . یعنی اگر یک ساختمان ده طبقه در یک محلی بنامی‌شود ، حتما سه طبقه آن را بفروشگاه ، داروخانه ، خیاطی، آرایشگاه و پارکینگ اختصاصی بدهند و طبقات بالا رابرای سکونت در اختیار مردم بگذارند ، تا مردمی که در این آپارتمان ها سکونت میکنند و گروه کثیری را تشکیل میدهند مجبور نباشند برای تهیه مایحتاج خود از یک نقطه شهر به نقطه دیگر بروند، چون منظور ازنو سازی تنها ساختن آپارتمان و برپا داشتن ساختمان های بلند مرتبه نیست . نوسازی باید همه جانبه و دربرگیرنده همه جوانب شهری باشد . درواقع باپیاده کردن طرح گسترده ساختمان سازی ،باید ترتیبی داده شود که منظره شهر یکی دگرگون شود واین دگرگونی و تحول حتی در کوچکترین اجزاء زندگی مردم موثرواقع شود ، یعنی با اتمام طرح ساختمان سازی بتوانیم در وضع ترافیک شهر هم اثر بگذاریم . هدف از نو سازی جدول بندی و خراب کردن وازنوساختن نیست. در نوسازی باید به همه امور شهری توجه شود واگر دولت با اجرای طرحی جامع‌و اساسی، اقدام به ساختمان سازی کندپس از چند سال بکلی مسائل عمومی شهر حل خواهد شد و دیگر ترسی‌از مهاجرت‌های شهرستانی وروستائی به تهران نداریم .

منوچهر مختاری

شایعات کذب

در امر مبارزه بافساد و معرفی فاسدان به مردم ، باید دقت زیادی بشود چون عده‌یی از آدمهای مفتری و تهمت زن ، ازاین موقعیت سوء استفاده میکنند و کینه و دشمنی خود را نسبت به‌اطرافیان وکسانی که مخالف منافع سوء آنان هستند ، بصورت شایعات کذب بر علیه‌آنان اعلام میکنند. بنابراین مطبوعات در این‌مورد وظیفه خطیری بعهده دارندو مطمئنا در چاپ مسائل مربوط به فساد همانطوری که قبلا هم مرسوم بوده رعایت همه‌جانبه را برای درج اینگونه خبرها میکنند .

منوچهر مختاری

بحث وانتقاد

مساله‌خفاشان‌خونخوار، تازگی ندارد!

دکتر خرمشاهی

آقای دکتر تعقل ـ رئیس پزشک قانونی مازندران ـ درتاریخ ۱۹ بهمن درصفحه نوزده اطلاعات نوشته بود که «خفاش، ناقل بیماری هاری تشخیص داده شده» و استناد کرده بودکه این مطلب‌را اخیرا در یکی‌از مجلات طبی اروپایی که‌ترجمه نام مجله (آئینه پزشکی) است مطالعه کرده است. به عقیده من، مطرح کردن این مساله که بزعم آقای دکتر تعقل درعالم پزشکی کاملا نوظهورو جدید بوده است، سابقه قدیمی و چندصد ساله دارد . درواقع من خودم درسال ۱۳۱۹، تزدکترای خودرادرباره «هاری در ایران» نوشتم ودر این تز مفصلا انتقال هاری از خفاش به‌انسان را تشریح کرده‌ام، حتی در تکمیل‌این مساله باید بگویم که خفاشان حشره‌خوار چون ارتباطی باخونخواری انسان ودام ندارند، اگرهم عامل ویروس هاری باشندکه موردش نادراست،نمیتوانند انسان ودام را آلوده نمایند، چون ویروس هاری فقط از راه زخم وانتقال آن در امتداد اعصاب ورسیدن به‌مغز میتواند در انسان وحیوان ایجادبیماری «هاری» کند. بنابراین، تنها خفاشان خونخوار هستند که باتولید زخم دربدن می توانند ناقل ویروس هاری در انسان ودام باشند. این مطلب، تازگی‌هم ندارد .

الو، اطلاعات؟

مشکلات خود را با «اطلاعات» در میان بگذارید :

تلفن : ۳۲۸۲۷۷ هر روز باستثنای (پنجشنبه‌ها) از ساعت شش تاهشت و نیم بعد از ظهر .

★ **الو، من محمد محمدزاده هستم .**

دبستان مهران واقع در پادگان جمشیدآباد برای ۳ فرزندم که در آنجا تحصیل میکنند برای هر یک ۹۱۰ تومان از بابت خدمات جمعی فقط(زبان انگلیسی) مطالبه میکند . توجه‌وزارت آموزش و پرورش را در این زمینه جلب میکنم .

★ **الو، من‌قدرت کارگرزاده هستم**

چهار ماه است که‌من از عصر ساعت ۵ بعد ازظهر که کار تعطیل می شود دنبال اتاق خالی میگردم تا ساعت هفت و نیم الی ۸ بعداز ظهر. هراکنون مدت ۵ سال است در یک اتاق در حیاط یک منزل دارم. که این اتاق را در مدت ۵ سال از ۱۰۰ تومان به ۲۵۰ تومان اضافه کرده‌ام، ولی هر روز بهانه‌گیری صاحبخانه مرا وادار به تخلیه اتاق‌کرده ولی اتاق‌خالی گیرم نمی آید آیا مسئولان امر فکری بحال ما میکنند یا خیر ؟

★ **الو، من پروین فرامرزی هستم**

مدرسه‌ایران‌سویس‌واقع در خیابان کاخ شهریه‌را همان مبلغی که ما در دو سال‌پیش پرداخت‌میکردیم ازما میگیرد. چرا دراین مدرسه برای موضوع تحصیل رایگان کلاه شرعی درست کرده‌اند و به نوعی دیگر شهریه دریافت میدارند ؟

★ **الو، من حسنیه حسنی هستم**

لطفا بشرکت ملی گاز تذکر دهید که این لوله‌کشی که هم‌اکنون انجام میدهند خیلی سطحی انجام میشود. هیچیک‌از مهندسین بالای سر کارگران نیستند و ممکن است لوله‌ها سوراخی ویا منفذی داشته باشد که بعدها و در آینده خطراتی ایجاد کند. بهتر است‌ازحالاپیشگیری‌کنند.

★ **الو، من باقر رضا قلی خانی هستم**

من دیپلمه هستم و در سازمان قند و شکر ثبت نام کردم . بعد از آنکه در مسابقه قبول شدم مرا برای بندرعباس استخدام کردند. در حالیکه در آگهی استخدامی اعلام شده بود که برای‌تهران و شهرستانها من که اولین نفری بودم‌که ثبت نام‌کردم حق‌براین‌بود که تهران‌خدمت‌کنم. درحالی که میگویند فقط دربندر عباس محل داریم .

★ **الو، من رشید رستگار هستم‌و ازکرج‌صحبت‌میکنم.**

خواستم از وزارت علوم و آموزش‌عالی خواهش کنم که جواب بدهندبرای دوره فوق لیسانس‌امکان دارد که شرطه معدل را از بین بردارند ؟

★ **الو، من اسداله منتظری هستم**

دو روز است که در مجیدیه میدان سرباز (شعبه ٤٦٨) نفت ندارد ومردم این‌منطقه ازجهت نبودن نفت سخت در مضیقه هستند به رئیس بازرسی توزیع نفت هم تلفن کردم اثری نبخشید

★ **الو، من بتول صالحی هستم**

عصر روز ٤ اسفند ماه تلویزیون اعلام کرد چند حلقه فیلم کارتون نشان داده‌میشود ولی یک‌حلقه فیلم بیشتر نشان نداد پسر ۷ساله من‌بتلویزیون تلفن کردو علت‌راپرسید. اما تلفنچی جواب داد: «پسر فضول تلفن‌را قطع کن‌همان‌یک حلقه‌کارتون برای تو کافی است». آیا این طرز صحبت کردن‌با یک طفل است ؟

★ **الو، من داود بهنام‌هستم**

مرتبا در روزنامه نوشته میشود که دولت به کارمندان شاغل عیدی‌می دهد وبکارمندان پایه‌های یک ودو نیز دو ماه حقوق‌پاداش میدهدفکری هم در این شب عیدی بحال بازنشستگان بکنند بازنشستگان که مانند شاغلین‌از حقوق‌ومزایای مختلف استفاده نمیکنند لااقل بگماه هم حقوق بعنوان عیدی به آنها بدهید .

ویلائی واقع در دریاکنار (بابلسر)

با تمام وسایل و قیمتی مناسب بفروش میرسد‌تلفن تهران ۹۳۵۹٤۸ تلفن بابل ۲۵۲۱ آ ـ ۹۹۰۹

قابل‌توجه‌کلیه واردکنندگان‌آهن‌آلات

کشتی المپیک پرستیژ

M, V, Olympic Prestige

بدینوسیله بکلیه وارد کنندگان که درکشتی فوق محمولاتی دارند اطلاع میدهد هرچه‌زودتر با کاپیتان ولگاست نماینده مخصوص خطوط کشتیرانی آتلانتیک شیپینگ به‌آدرس زیرتماس حاصل نمایند.

خرمشهر ـ خیابان فردوسی شماره ٤٤ تلفن ٤٦۳۱ و ۵٦۳۳

کاپیتان ولگاست

مردم‌ومسائل‌روز

سازمانی برای امور اجاری بوجود آورید

از: مهندس عبدالحسین وزیری

برای‌حل اختلاف مالک و مستاجر ،پیشنهاد میکنم سازمان مجهزی بنام «سازمان امور اجاری» بوجود آیدکه مستقیما زیر نظر نخست وزیری انجام وظیفه کند .

درسازمان مذکور باید واحد هیی برای تدوین مشخصات املاک ، ارزیابی وتعیین اجاره بهاء ،مبدئه قراردادهاجاری، تعمیرات ، حسابداری و کلیه واحد هائی که برای اداره سازمان امور اجاری» لازم است در نظر گرفته شود .بعد ازتشکیل چنین سازمانی باید مالکین رامو ظف کردتامشخصات ملک خود را در برگهای نمونه‌یی که به‌آنها داده میشود درج و تسلیم سازمان کنند تا از طرف سازمان برای ارزیابی اجاره بهاء ساختمان مراجعه و توسط کارشناسان مبلغ اجاره مشخص شود .

بهای اجاره تعیین شده باید هر دو سال یکبار ازطرف «سازمان» رسیدگی شود، تا مبلغ اجاره باشرایط اقتصادی زمان منطبق باشد، یعنی اجاره بهاء نمی‌تواند طی چندسال ثابت و بدون تغییر بماند . وسازمان مذکور وظیفه دارد درمبلغ اجاره منزل تجدید نظر بکند .

مدت قرارداد برای اجاره هم باید بارضایت مالک و مستاجر تعیین شود وحداقل مدتی که مالک می‌تواند برای اجاره منزل خوددر نظر بگیرد باید یکسال تمام باشد . در ضمن باید تبصره‌یی در نظر گرفته شود که اگر مستاجر مایل بود بعد از پایان مدت یکسال ، در منزل مسکونی اقامت کند در صورت رعایت ضوابط قانونی بتواند مدت اجاره راتا چهار سال تمدید کند .

اگر بعداز مدت یکسال مالک تقاضای تخلیه منزل را از مستاجر کرد، باید کلیه مخارج حمل و نقل اثاثیه‌مستاجر راتقبل کند، البته موارد زیاد دیگری هم هست که‌باید بعد از تشکیل سازمان امور اجاری «دقیقا» بررسی و تعیین‌شود، تاهیچ نکته ابهامی در روابط مالک ومستاجر بوجود نیاید.

باتهیه و تنظیم چنین برنامه گسترده‌یی دیگر جای هیچگونه اختلافی برای ملک و مستاجر باقی نمی‌ماند ، بنابراین‌اگر دولت در تشکیل چنین سازمانی سرعت عمل بخرج دهد اختلافات مالک و مستاجر بزودی پایان می‌پذیرد .

پاسخ به‌نامه‌ها

شرکت مخابرات

★ در پاسخ شرحیکه در شماره ۲۰ر۱۱ر۵٤ آن روزنامه با عنوان « تلفن من چه شد ؟ » از قول آقای فرخ نقیبی در مورد تاخیر در واگذاری تلفن ایشان درج گردیده بود .

خواهشمند است دستور فرمائید نشانی و شماره ردیف فیش بانکی ایشان را باین دفتر ارسال دارند تا بموضوع رسیدگی شود .

پست تهران

۱ـ عطف بشرحیکه در شماره ۲۱ر۱۱ر۵٤ آن روزنامه بامضای آقای حمیدرضا قندی درج شده بود . خواهشمند است دستور فرمائید بطریق مقتضی بایشان اطلاع داده شود . چنانچه در مورد بسته امانتشان که از آلمان برایش پست شده مدارک یا مشخصاتی در دست دارند لطفا به اداره کل پست تهران واقع در خیابان سپه ارائه نمایند تا امکان رسیدگی و اقدامات لازم میسر گردد .

۲ـ عطف بشرح مندرج در شماره ۱٤۹۲۱ـ۸ر۱۱ر۵٤ آن روزنامه بامضای آقای ربیع جلالی ، خواهشمند است بطریق مقتضی بمشارالیه اطلاع فرمائید چنانچه مدارک یا مشخصاتی از امانت ارسالی در دست دارند باداره کل پست تهران و حومه واقع در خیابان سپه ارائه نمایند تا رسیدگی مقدور باشد ، والا فرستنده امانت میتواند به اداره پست مبدا مراجعه نماید .

سازمان سنجش آموزش

در شماره مورخ ۲۱ر۱۱ر۵٤ آن روزنامه شرحی تحت عنوان « همه چیز بنفع دیپلمه های تهرانی است» به امضای آقای احمد مرجان نژاد چاپ شده است .

خواهشمند است دستور فرمایند توضیح زیر برای روشن شدن موضوع و توجه نویسنده وسایر داوطلبان ورود به آموزش عالی چاپ شود .

۱ـ امتحانات نهائی ششم متوسطه در سراسرکشور به طور یکسان برگزار می‌شود و نتایج این امتحانات ملاک معتبر و شناخته شده‌ایست که بتواند به عنوان یکی از عوامل گزینش دانشجو به کار گرفته شود . به علاوه برای تشویق جوانان به اشتغال در محل تولد و آموزش سهمیه منطقه‌ای در امر گزینش دانشجو منظور شده و از این راه به کیفیت آموزشی توجه شده است .

۲ـ سازمان سنجش آموزش کشور کلیه پیشنهادها و رهنمودها و نظراتی که از طرف صاحب نظران برای بهبود امر آزمایش و گزینش داوطلبان ارائه شود ، مورد مطالعه دقیق قرار خواهد داد هرگاه آقای احمد مرجان نژاد نیز در روش های اجرائی نظراتی داشته باشند ارائه طریق فرمایند تا مورد استفاده قرار گیرد .

۳ـ مسائل و مشکلات ناشی از اجرای طرح‌آزمایش و گزینش دانشجو در سال تحصیلی گذشته از جوانب مختلف مورد مطالعه قرار گرفته است و در سال جاری با الهام از قطعنامه هشتمین کنفرانس انقلاب آموزشی با همکاری دانشگاه‌ها و موسسات آموزش عالی کوشش خواهد شد که نارسائی های گذشته جبران شود . در طرح جدید کار گزینش دانشجو به طور متمرکز انجام خواهد شد تا از مشکلاتی که در گذشته وجود داشته است جلوگیری شود .

هیتلر در کجا و چگونه تصمیمات مهم خود را اتخاذ میکند ؟

هر مرتبه که «هرهیتلر»نطق می‌کند سرنوشت عالمی را از میان دولب خود خارج ساخته و نظر همه را بخود جلب میکند . در «پیکادیلی» ، در «برادوی»، در «شانزلیزه» و درهمه‌جا مردم بطرف جراید هجوم آورده و دستگاههای بی‌سیم لاینقطع در کار است ودرجلوی خبرگزاریها هنگامه برپاست چون که مرد مرموز و اسرارآمیز آلمانی یکمرتبه دیگر کوههای ایالت «باویر» را بین خود و دیگر ناظرین و عالم هستی فاصله قرارداده وبقصرشخصی «برشتسگادن» که پلیس آنرا بشدت حراست میکند رفته‌است .

برشتسگادن «آشیانه عقاب»

هیتلر را در جاده‌هائی که در اطراف قریه برکهوف‌واقع است می‌بینید که مانند یک گردش‌کننده منزوی فکور قدم زده و گوئیا با دیدگان ثاقبی ابدیت و لایتناهی فضا را که مگر با ابدیت افق و حقیقت مخلوط شده است مینگرد . برشتسگادن همان محلی‌است که هیتلر تصمیمات مهم خود را در آنجا اتخاذ میکند . محلی است که هوای آن با افکار پیشوای آلمان سازش داشته واقداماتی را که این مرد بعمل می‌آورد در ذهن‌وی خطور میدهد . اقامتگاه هیتلر در مکانی بسیار مرتفع قرار دارد و سابقا دارای حمام‌های معدنی و محل‌های مخصوص ورزش بوده و تفرجگاه و مرکز ورزش‌کنندگان بی‌چیز بشمار میرفت. بسال ۱۹۲۱ روزی آدولف‌هیتلر که در آن موقع جوان وناشناس‌بود بادوست معروف خود «آمان» در این نقاط قدم میزد . دو دوست جوان درکوهستانهاگردش‌کنان قدم زده و جمال طبیعت را در آن نقاط زیبا و دلفریب مینگریستند. توقف‌آمان‌و هیتلر در این قریه یکهفته بطول انجامید . در دم‌آخر آمان‌رفیق خود هیتلر را مخاطب قرار داده اظهار داشت : اگرروزی ثروتمند شدیم خانه‌ای در این قریه خریداری خواهیم کرد . هیتلر در جواب گفت : من میدانم که‌هرگز ثروتمندنخواهم شد ولی مسلم میدانم که ملت من روزی در این‌نقطه خانه‌ای بمن اهداء خواهد کرد . پس از آنکه کتاب «مبارزه من» هیتلر با ان جدیت خریده شد هیتلر موفق گردید اولین اقامتگاه خود را در برکهوف خریداری نماید.

دوئل درفرانسه

مسیو «ریموندتاکمون» در صد جنگ تن‌به‌تن «دوئل» در فرانسه نقش شاهد را داشته است. مشارالیه در دوئل پوانکاره و کلمانسو شاهد بوده . همچنین در مبارزه‌های لئون‌بلوم و لئون‌دوده شهادت داده‌وخودبیش‌از دوازده‌بار جنگ تن‌به‌تن کرده است . در فرانسه قانونی برای جنگ تن‌بتن وجود ندارد . وقتی قانون پای خود را بمیان می‌گذارد که حریف دوئل مخالف خود را کشته باشد . ضمنا کمتر اتفاق می‌افتد که قاتل محکوم شود زیرا مقتول‌بمیل خود قبول چنین کاری کرده است. برای دوئل هم قانون مخصوصی درکارنیست. غالبا شهود مداخله کرده و همانقدر که کمی از خون طرف ریخته شد میگویند شرافت از دست رفته مجددا عودت‌کرد. مسیو ریموند پس از مشاهده اخرین دوئل مبارزه‌کنندگان را در اتومبیلهای علیحده گذارده و بخانه مراجعت کردتا کتابی راجع به حکایات دوئل در فرانسه تحریر نماید.

رکوردمکاتیب

تا این زمان بعضی‌ستارگان مشهور سینمای آمریکا از تمام مردم بیشتر مراسلات پستی دریافت‌میکردند. مثلاگرتاگاربو دریکروز ۸۰۰مکتوب دریافت مینمود ولی روزولت برتمام آنها فائق آمده است زیرا او که هر روز ٦۵۰۰ مکتوب دریافت میداشت ، یکروز بعد از اولین نطق انتخاباتی‌خود هفتاد هزار مکتوب تبریک و تشکر دریافت نمود و این زیادترین تعداد مکاتبی است که در عالم ممکن است برای یکنفر واصل گردد.

«نقل از اطلاعات ۱۳ اسفند ۱۳۱۵ »

چهل سال قبل درهمین روز

شرقی‌ها ، مشتریان‌پر وپا قرص سکس فروشان لندن هستند

بقیه از صفحه ۲٤

می کنند . خبرنگار ما در لندن نتیجه گرفته است :

در یک بررسی اجمالی‌و گذرا در سوپر مارکت های سکسی لندن ، با این واقعیت روبرو میشوید که‌هیچ شعبه‌ای از این سوپر مارکت‌هاخالی ازتوریست های ایرانی نیست !

البته در کنار ایرانی ها: عرب ها، ترکهاو اسرائیلی ها نیزبرای خرید آخرین محصولات ظاهر فریب داروهای« تقویت جنسی » باایجاد تسهیلات فانتزی روابط جنسی، سرودست می شکنند.در چهار شعبه مرکزی و عظیم‌سوپر مارکت سکس در لندن ، مدیران شعبه‌ها برای‌راه انداختن مشتری های ایرانی‌وعرب، دختران آشنا به‌زبان فارسی یاعربی رابادستمزد کلان باستخدام خوددر آورده‌اند تا ایرانیان‌و اعراب را برای‌خرید طرحو سئوال های « شرم آمیز» کمک کنند.

در لندن ، بعنوان نمونه ، ده هاکلوب‌مخصوص سینمائی‌وجود داردکه بنابا‌ظهار مدیر این کلوب ها: یک سری از این سینما ها که در میدان معروف پیکادلی‌لندن قرار دارند، اعضاء دائمی ایرانی وعرب فراوان‌دارند دراین سینما ها، تصویر هرچه در تخیلات جنسی بکنجد روی پرده جان گرفته است.یعنی‌کاری نیست که فکرش را بکنیدو فیلم نشده باشد. هر عضو کلوب برای تماشای‌یکی از این فیلم‌ها رقمی حدود ۲۳ تومان می پردازد ومدتی رادر عالم قهرمانان فیلم و حرکات و رفتار و قیافه و بی پرده آنها سیری میکند.البته‌بیشتر تماشاچی هارا پیرزنان و پیر مردان ناتوان ومبتلایان به عقده‌های جنسی تشکیل میدهند.

وگریزان هستند که بصورت موجودانی غیر عادی وبیمار درآمده‌اند.آنچه درمجلات یادشده می بینیم بروشنی یکی از کثیف ترین مظاهر ازهم‌گسیختگی اخلاق و آبروی غربی را می نماید و همین‌ها جامعه غرب را بنابودی کشانده است. غرب‌در زیر یار و یرانه های اجتماعی و اخلاقی خود درمانده است ، و از همه مهمتر آزادی‌های نامحدود جنسی در غرب، هیچ مسئله‌یی را برای اکثریت جامعه حل نکرده است .

بلکه جامعه غرب‌زیر فشارهمین بی بند و باری به سوی نوعی زندگی وحشیانه‌وبدوی درحرکت است و همزمان ، برای «نجابت» آمسرد حسرت میکشد! ۷۸درصد از سوئدی های آزاد در سال گذشته به آمارگران موسسه گالوپ اعتراف کردند که هنوز عاشق و کشته‌نگاه و ناز و غمزه وشرم قدیمی و باستانی انسان هستند- یعنی درست همان‌چیزی که در اروپای امروز حکم کیمیا را دارد.

از همه اینها گذشته ، اروپائی هاو غربی ها و خصوصا زنان آنها بیش از همیشه شیفته مردان شرقی هستند،چرا که این مردان هنوز برای تصاحب زن، ناز می کشند و حرمت رابطه زن و مرد را نگاه داشته‌اند .

نفوذ سکس

نفوذ فرهنگ سکسی غرب در خاوردور ، در کنار حضور سربازان غربی در این سرزمین ها، ارمغان بازاریابی های‌همین توریست هائی است که در بازگشت از سفر غرب، سایه «شلفیه نگاری» رادر سرزمین خودمیگسترانند و این صنعت‌را درآنجا نیزرواج‌میدهند تاجائیکه بعضی از سرزمین های شرق دور، امروزبصورت‌مراکز بزرگ پورنوگرافی‌و نمایش های‌جنون آمیز سکسی درآمده‌اند.

بازار داغ سکس

تورم‌و بحران اقتصادی غرب، بازار پورنوگرافها و سازندگان محصولات جنسی را بسیار گرم کرده است.مردم‌دیگر به‌محتویات ویرده دری های مجلات انباشته باصورقیحه نظیر بلی‌بوی ، و پلی‌گرل قانع نیستند،بلکه خواهان وقاحت و صراحت بیشتری در مورد مسائل جنسی هستند . کار وقاحت به جایی رسیده که در لندن و نیویورک مجلاتی وجود دارد که مخصوص درج پیام های مربوط به نیازمندیهای زشت و کثیف جنسی است . در واقع غربیها ، پرده نددریدیی را باقی ننهاده‌اند بدینسان ، جامعه غرب تاگلو در گنداب عملیات فرو رفته است .

تیراژ وسیع این مجلات نشان میدهد که گروهی عظیم ازمردم ظاهرا عادی غرب ،از زندگی روزانه‌جنسی خود چنان خسته

«وین تیان» . پایتخت لائوس یا «بانگ کوک» پایتخت تایلند ، وهمچنین هونگ‌کونگ در شمار همین مراکزند دراین سه‌شهر، جنون آسانترین‌نمایشهای سکسی مورد پسند بیماران جنسی رامی توان دید: دخترکی که چکه‌های سوزان شمع روشنی‌رابر سراسر تن‌برهنه خود میریزد و‌بدینسان، پوششی از موم داغی که برق آسا یخ میزند و می چسبد، بر بدن خویش میکشد.دربازار های متروکشهر جنگ زده «وین‌تیان»، یادر هونگ کونگ یا بانگکوک همچنین میتوان‌آخرین پدیده های شرم آور وسایل جنسی غرب را به قیمت بسیار ارزانی خرید . کاسبکاران و سوداگران‌اروپایی، هرسال میلیونها‌دلاراز راه‌مساختن فیلمها و اشیاء جنسی سادیستی (آزار دیگران) و صدور آنهابابن مناطق ، به جیب میزنند.

غم‌انگیزترین میراث استعماری غرب ، در کشور های‌محروم در حال توسعه ،و جهان سوم ، ویرانی و درهم‌شکستن ارزش‌های‌فرهنگی وخانوادگی این ملت‌هاست . سربازان گرسنه سکس ، با حالتی وحشیانه و بیاری زر و زور، دختران و زنان نیازمند را می‌خرند و تخم فحشاء را می‌پراکنند ـ همچنان که این فاجعه ـ با شدت و ضعف ـ در خاور دور روی داد .

در لائوس ، دختران‌فقیر و طعم تجاوز چشیده ، با برهنگی‌کامل در چایخانه‌ها و کافه های تاریک‌از مردم ساکت‌ومحجوب کشورشان پذیرائی می‌کنند . این دختران نگون بخت یادگار حضور سربازان محروم خارجی هستند که برای پر کردن کمبود ها و دلتنگی های خانوادگی خویش عصمت و عفت این ملت را مورد تجاوز قرار داده‌اند.

در واقع اگر بی‌بند وباری های‌جنسی در غرب ، معلول شکم های سیر قربه‌ها ورفاه و آزادی بی‌قید و بند وهرج و مرج آسای اروپائیان‌است‌ـ در شرق ، جبر روزگار ، تنگدستی ، یاس و استصال و گرسنگی آنها را بکام‌هرج و مرج و « آنارشیسم » جنسی کشانده است . با اینحال ، این سئوال پیش آمده است که غرب با این ولنگاریهای جنسی به کجا میرود ؟ آیا این انحطاط اخلاقی جوامع غرب را بنابودی سوق‌نخواهد داد ؟

۷ گنج
قرعه‌کشی ۱۴ روز دیگر

مهمترین رویدادهای سال ۵۵ از زبان پیشگوی معروف شیرازی

- دریك مسابقه جنجالی ، نقطه پایان افسانه محمدعلی گذاشته‌خواهدشد «جرالد فورد» درسال نهنك ، بار دیگر به‌مقام ریاست‌جمهوری‌امریکا میرسد
- پیشگوی شیرازی ، زلزله گواتمالا وازدواج گوگوش با بهروز وثوقی را پارسال پیشگویی کرده بود

«اصغر قبادکار» پیشگوی معروف شیرازی که همه ساله درآستانه عید نوروز اوضاع جهان‌را در سال جدید پیشگوئی میکند، امسال نیزچندو چون پیشگویی‌هایش را درباره وقایع و رویداد های مهم سال «نهنك»ـ ۱۳۵۵ـ برای خبرنگار اطلاعات بازگو کرده است . گفته های « اصغر قبادکار» از آنجا اهمیت دارد که بسیاری از پیشگوئیهای پارسال او به حقیقت پیوست .

پیشگوئی های « اصغرقبادکار» پارسال نیزپیش‌از عید ۵۴ در روزنامه اطلاعات چاپ شد .

از جمله پیشگوئی‌اصغرقبادکار که در سال ۵۴ بحقیقت پیوست ، زلزله گواتمالا ، سیل خوزستان، سقوط چند هواپیما ، ازدواج گوگوش بابهروز وثوقی و چند واقعه مهم جهانی بود.

سال نهنك
« اصغرقبادکار » در زمینه وقایعی که درسال ۵۵ روی‌خواهد داد ، معتقد است : « در سال نهنك ، طغیان رودخانه‌ها وطوفان

شکست محمدعلی در راند هفتم!

شکست برای محمدعلی سال ۵۵ است . پیشگوی شیرازی‌میگوید : « دلم میخواست اینطورنشود چون محمدعلی را دوست دارم‌ولی‌قهرمان مشتزنی جهان ، نمیتواند از دام این شکست بگریزد !»

محمدعلی در هفتمین راند یک‌مسابقه جنجالی درسال نهنك مزه‌شکست راخواهد چشید . این یکی‌ازپیشگویی‌های « اصغر قبادکار » برای

اکثر پیشگوئیهای اصغرقبادکار پیشگوی معروف شیرازی در سال ۵۴ بوقوع پیوست . اصغرقبادکار امسال نیز پیشگوئی‌های جالبی کرده است .

شدید در دریاها خسارتهایی‌سنگین ببار خواهد آورد وباوآنفلوآنزا در کشور های خارجی تلفاتی چشمگیر ببار می‌آورد . ایرلندیکبار دیگر صحنه زدوخورد های خونین ومرگبار خواهد شد . تروریستها درچند نقطه مهم جهان عدمی را بگروگان میگیرند اما نقشه آنها در بیشتر موارد ، سال آینده با ناکامی توام خواهد بودوتیرهایشان برسنگ خواهد خورد. وقایع خونین لبنان بازهم تکرار خواهد شد . جرالدفورد باردیگر به‌ریاست جمهوری امریکا برگزیده میشود . «محمدعلی» قهرمان سنگین‌وزن مشتزنی حرفه‌ای جهان‌درراند هفتم یکی از مسابقات خود با شکستی برسروصدا و جنجالی روبرو خواهد شد.

پیشگوی شیرازی سال نهنگ را سال طلاقهای جنجالی هنرپیشه‌هاوخوانندگان‌سرشناس ایرانی میداند و معتقد است تابستان سال آینده‌بدنبال بهار دل‌انگیزی که خواهیم داشت ـ گرم و طولانی میشود. برنامه های وسیع عمرانی و جشنهای بزرگ در طالع‌ایران زمین دیده میشود . چند آتش‌سوزی بزرگ در تهران روی خواهد داد . پیشگوی شیرازی به همه رانندگان هشدار میدهد که در ایام عید ازسریع راندن خودداری کنند چون سال‌نهنگ، سال تصادفات مرگبار است و کوچکترین بی احتیاطی می‌تواند فاجعه‌آفرین باشد.

« اصغر قبادکار » ، شکست محمدعلی را تلخترین پیشگویی خود برای سال نهنگ میداند . او که دوستدار محمدعلی است ، میگوید: کاش محمدعلی می‌توانست از دام این شکست بگریزد ولی متاسفانه راه گریزی برای‌قهرمان محبوب جهانیان وجود ندارد.»

ویرپول آمریکا بعدازجنك جهانی دوم چه‌کرد

که‌امروزمیلونهازن درسراسرجهان شیفته‌آن‌هستند؟

خانمها تقریبا درسراسر جهان و در بحبوحه جنگ جهانی بیش از همه ازمصیبت جنگ آسیب دیده بودند .
برای احساس لطیف آنهاماشین بصورت غول وحشتناکی جلوه میکرد که شوهران، برادران و پدران آنها را هزار هزار ازمیان میبرد و انسانها را بجان‌هم می انداخت. مردها سمبل‌خشونت وبی رحمی شده بودند ـ اما «ویرپول»ودانشمندان «ویرپول» در همان روزها می کوشیدند و نقشه‌میکشیدندکه وسیله‌ای برای نجات و استقلال و راحتی خانمهای خانه‌دارفراهم آورند. نتیجه این کوشش گسترش پایان ناپذیر «ویرپول» و توسعه روز افزون آن‌بود. بطوریکه درسال ۱۹۵۷ شرکت (بریت من الکتریك) به‌شرکت «ویرپول» ملحق شد .
یکسال بعد یعنی در ۱۹۵۸ «ویرپول» کارخانه دیگری در (اوانزویل ایندیانا) از شرکت (سیرول) خرید ، که‌باآن‌حدود ۳۵۰/۰۰۰مترمربع‌زمین‌برای گسترش امتیازات خاص بسوی «ویرپول» تغییر جهت‌داد .
سال ۱۹۶۳ «ویرپول» موفق شد قسمت اعظم سهام شرکت (هایل‌کویکر) را خریداری‌کند و درسال ۱۹۶۶ بودکه فروش سالیانه «ویرپول» دراثراستقبال خانمهای امریکائی به ۶۳۰ میلیون دلار امریکائی در سال رسید و بعنوان اولین سازنده لوازم (...) درامریکا شناخته‌شد.

و امروز در حالیکه ما مشغول‌معرفی یك گروه عظیم صنعتی‌هستیم ، دانشمندان ، مهندسین وتکنیسین‌های «ویرپول» برای‌فردا نقشه می‌کشند .

Whirlpool

دگرگونی‌های شتابزده وارزش‌های واژگون

در هریك از اجتماعات بشری ، یك رشته ارزش های اخلاقی و معنوی وجود دارد که روش و رفتار و منشهای فردی و اجتماعی افراد آن‌جامعه را پدید می‌آوردو همین ارزشهاست که تاحدود زیادی مشکل هرجامعه و مسیر آن ومیزان برخورداری‌آنرا از تمدن وفرهنك نشان‌میدهد.

بدیهی است ارزشهائی که دریك جامعه کشاورزی‌وجود دارد ، با ارزشهای جامعه صنعتی فرق میکند وبی‌شك ارزشهای مجتمعی که تازه گام در راه رشد نهاده ، نسبت به ارزشهای جامعه‌ای که مراحلی در این‌راه پیموده ، بسیار متفاوت است .

نوشته :
علی‌اکبر کسمائی

ارزش های اجتماعی سرشتی متحول و دگرگونی پذیرادند، هرچند تحول آنها بطور کلی کند و نا محسوس صورت میگیرد. اصل اینستکه ارزشهای اجتماعی پیوسته رو بسوی بهتری و برتری داشته باشند ولی در بسیاری موارد این اصل استثناهایی پیدا میکند ، زیرا اجتماعات‌بسری درپی‌جنگها یابحرانهای اقتصادی ، ازلحاظ ارزشهای معنوی دچار اختلال میشوند و طبعا این اختلال با منطق تحول نا سازگار است.

بحث دربارهارزشهای‌اجتماعی بطور کلی و مجرد، فرصت بیشتری میخواهد . در اینجا مقصود آنستکه بچگونگی ارزشهائی که در جامعه ما پدیدار شده و روش و رفتار بسیاری‌از مردم‌مارا پدیدآورده اشاره کنیم تا دراین روزها که درباره فساد اخلاقی و اداری، حرف بسیار زده میشود، به اصل کردار پرداخته باشیم.

ما دوره ویژه‌ای از زندگانی اجتماعی خود را میگذرانیم که‌نیازمند لحظه‌ای تامل و اندیشه در آن‌هستیم تا بتجزیه و تحلیل آرام و عمیق- نه‌شتابزده‌وزودگذر- برسیم دراین ژرف بینی و خود نگری ،بیش از هرچیز نیازمند صداقت و صراحت هستیم تا شاید بتوانیم علت پاره‌ای از دردهای خود را یافته و درمانی برای آن پیدا کنیم:

جامعه ما دیری است که از یک اجتماع‌کشاورزی به‌جامعه صنعتی مبدل شده زیرا اگر اشتباه نکنم،میان‌چهل‌تا شصت در صد ساکنان ایران‌مقیم‌شهر ها هستندو بسیاری‌از نیروهای انسانی ما در زمینه های‌صنعتی و خدمات دیگر اجتماعی - سوای کشاورزی - گماشته شده‌اند. روحیه تمدن صنعتی غرب بشدت برما تاخته و معنویات شرقی‌مارا دستخوش تباهی ساخته است نسل نوازارزشهای معنوی گذشته بی خبر مانده و بجای آن، ارزش های مادی جهان‌صنعتی امروز را دانسته و ندانسته ملاك روش و رفتار خود نموده است. به اختصار باید گفت که ما یکدوره دگرگونی شتابزده را میگذرانیم و در تندبد رویدادهای بی امان جهانی ، آفتمدن‌غربی بیشتر بمناخت آورده است.

این آفات ، بسیاری از ایمان هائی را که‌دردل و جان‌پدران ما ریشه دوانیده و ارزشهای معنوی زندگی را برای آنان باعث شده بود، بتاراج برده‌و به جای آن یکرشته ارزشهای واژگونه یا منفی را برنسلهای اخیر تحمیل کرده است.

مصلحت‌های اجتماعی

یکی از خطرناکترین و پر آفت‌ترین روحیات ناشی از ارزش های واژگونه . امروز ، روحیه شتابزدگی برای کسب ثروت و بدست آوردن مال و مکنت از آسانترین و کوتاهترین راه بدون درنظرگرفتن مسئولیت های اخلاقی‌ومصلحت های اجتماعی است سرچشمه‌و وسیله این مال ومنال‌هرچه و هرگونه‌باشد ، درارزیابی ارزش‌های‌واژگونه امروزی هیچگونه اهمیتی ندارد زیرا همینقدر که هدف را تامین کند ، بهر ترتیب ، قابل قبول است . جالب آنکه هرکس بسرعت ثروتمندشود مورد تحسین نیز قرار می‌گیرد بی‌آنکه کسی‌لحظه‌ای بخود اجازه‌دهد که به سرچشمه این ثروت و به چگونگی فراهم آوردن آن و چگونگی خرج کردن‌آن و نفعی که برای جامعه‌باید داشته باشد ، بیندیشد .

هدف بسیاری از افرادجامعه ما بدست آوردن هرچه بیشتر پول در هرچه کمتر وقت و بهر وسیله ممکن است‌وبدیهی است که « هروسیله‌ممکن» چه وسایلی میتواند باشد !

وقتی میزان گردآوری پول، مقیاس توفیق انسان قرار گرفت،ارزش منفی وواژگونه و خطرناکی در زندگی پدید می‌آید که هرگونه معنویت و شرافت را زیرپا میگذارد و هرگونه وسیله را در راه رسیدن بهدف - هرقدر غیر اخلاقی و غیر انسانی باشد- مجاز میشمارد .

این ارزشهایی واژگونه ومنفی -و در نظر گرفتن‌اینگونه‌هدفها درزندگی - ارزشهای سلیم را از میان میبرد و کار و کوشش های طبیعی را خوار و بی مقدار و مایه اتلاف‌وقت بشمار آورده ، سلب و نهب و غارت و تاراج و سوء - استفاده و رشاء و ارتشاء را درراه گرداوری ثروت‌سریع ، نه تنها مجاز بلکه ضروری و زرنگی میشناسد!

یکی دیگر از ارزشهای واژگونه اجتماعی ، سهل - انگاری و صنفی بودن و بی اعتنائی بهمه چیز و روحیه «بمن‌چه» است‌یا«این نیزبگذرد» واز اینگونه‌تعبیرهاو تفسیرها که نشانه بی علاقگی به امور اجتماعی و پیوسته ، در بند خود بودن و تنها سود خود را ،و بویژه از راه زیان به دیگری - در نظر گرفتن است. این روحیه نه‌تنها ازنظراخلاقی بلکه از نظر اقتصادی وتولید نیز زیانهای فردی واجتماعی مهلکی را دربردارد . در نظر آورید همین یک روحیه در زمینه خدمات اجتماعی چه آفاتی میتواند پدید آورد و از اینروست که هر روز بر گروه آدمهائی در این جامعه، گوئی با افرادی غریبه‌و بیگانه و از جامعه دیگر سرو کار دارند ، می‌افزاید . **این‌روحیه بتدریج بتعطیل شدن بسیاری از امور وفلج شدن خیلی‌چیز ها می‌انجامد و زیان آن‌نه‌تنها عاید خود سهل‌انگاران و «بمن چه» گویان میشود ، بلکه سرانجام دامان خود آنان را هم میگیرد . وقتی اصالت و جدیت از همه‌چیز و ازهمه‌جا رخت بربست ، آنگاه رفتار اصیل نداشته و در کار های اجتماعی جدی نبوده مایه تعویق و تعطیل کار هاشده‌اند سرانجام خود گرفتار بازتاب این حالت‌فلج اجتماعی خواهند شد .**

دمکراسی غربی

برای آنکه تنها خرده نگرفته ، راهی نیز نشان داده باشیم ، به اختصار میتوان گفت برای پیکار با ارزشهای واژگونه‌ای که‌در اجتماع ما پدید آمده است، از سه راه میتوان رفت :

۱- سرمشق خوب ونمونه هائی که در روش و رفتار نخبگان بایدوجود داشته‌باشد هر مسئول در هر اداره ، هر معلم در هرکلاس ، هر استاد در هر فن ،و هر سررشته‌دارد در هرکار، میتواند و بایدکه برای دیگران نمونه وسرمشق باشد زیرا روش و رفتار و منش وکنش‌این نخبگان‌بی‌هیچ شك و تردید در دیگران‌تاثیر دارد . مسئول هر کاری‌تنها مسئول مادی و اداره آن کار نیست، بلکه مسئولیت‌اخلاقی و معنوی نیز دارد و تنها مدیر خوب نبایدباشد بلکه‌باید از وجدان و انسانیت‌وشرافت و نیکخواهی نیز بوئی برده باشد .

۲- وسایل ارتباط جمعی‌که «رسانه های گروهی» نامش داده اند ، بزرگترین نقش را در پدیداری‌ارزشهای واژگون و یا پیکار باآنهابرعهده‌دارند. وقتی خصلت این رسانه ها تنها رساندن لذت باشد نه‌دادن عبرت ، و تنها بخاطر تفریح باشد و نه برای تصریح ، ارزشهای واژگونه در اجتماع پدید می‌آید و مردمی که از راه چشم و گوش ومتاسفانه بی‌هیچ تامل واندیشه سخت تاثیر این مخدر قرار گرفته‌اند. تصور میکنند زندگی یعنی‌پول درآوردن و دم غنیمت‌شمردن و خوردن و خوابیدن ودربند تنها لذات نفسانی بودن و روزگار را بی‌هیچ هدف‌معنوی و فضیلتی بسراوردن ، حال آنکه اگر مابرای‌همه این چیز ها بدنیا آمده باشیم ، تا شرافتمندانه زندگی نکنیم ، رستگار نخواهیم شد.

۳- در قدیم ، «امر بمعروف و نهی ازمنکر»وظیفه‌اجتماعی هر مسلمان بود . امروز دموکراسی‌غربی ونمدن‌صنعتی نه‌تنها مجالی برای اینکاربدی نگذاشته بلکه آنرا از برنامه زندگی فردی واجتماعی حذف کرده و این وظیفه اساسی و اجتماعی هر فرد مومن و شرافتمند را مبدل بیکوظیفه دونی‌ساخته‌است.درجتماعات پیشرفته غرب ، ممکن است‌تک روی افراد وبکار هم کار نداشتن ، شیوه خوبی باشد ولی در زندگی ما شرقیان که هنوز روحیه دینی داریم ودر عین حال نیازمند ارشاد و راهنمائی هستیم، خودداری‌از این وظیفه دینی و اجتماعی آفاتی ببار می‌آورد که‌قربانی آن نسل جوان است : **نسل جوانی که‌با نابینائی در برابر چاه قرار گرفته است :**

چو می‌بینی‌که‌نابینا‌وچاه‌است اگرخاموش بنشینی،گناه‌است

راه‌رشداقتصادی‌ایران نه‌سرمایه‌داری‌است، نه‌سوسیالیستی

منحله توده (۲)

اشك تمساح حزب

عبدالممتاز میثاقی

اصلاحات ارضی ایران، نه تنها از آن‌جهت حائز اهمیت است که به عدالت اجتماعی درباره دهقانان‌کشور جامهٔ عمل پوشاند، بلکه راه‌گشای رشد سریع وبیسابقه روندصنعتی‌کردن‌کشور درسال۴۲بود. شکوفائی‌اقتصادی ایران، پیشرفت صنعتی و سیمای شکل گیرنده‌کشاورزی مدرن و مکانیزه، روان‌شناسی مردم کشور را بکلی تغییر داده و دستخوش تحول کرده‌و آنانرابکار وکوشش‌بیشتر برای تامین یك زندگانی مرفه‌تر و سعادتمندانه تر و و انسانی‌تر برای خود و فرزندانشان واداشته است .

جامعه کونی ایرانی ،مشحون‌ازامیدو تلاش و تحرك است و در این رهگذر، آمیزه بدیعی از آزادی رقابت سالم و سودمند و حمایت ارشادی خیر عامه توسطدولت‌بکار بسته میشود .همچنین در این جامعه که دیالکتیك خاص رشد خود را دارد ، بخش دولتی و بخش خصوصی در مناسبات پیچیده ولی معقولی با یکدیگر قرار دارند ، بنحوی که آنچه بخش خصوصی میتواند انجام دهد در دست آن میماندو آنچه سپردن آن بدست عوامل بخش‌خصوصی بصلاح عام نیست ، در دست دولت‌بجا نهاده میشود .

باسهیم کردن کارگران در سودوسهام واحد های تولیدی ، با پخش هرچه وسیعتر مالکیت تولیدی بشکل سهام ، با تفکیك تدریجی مالکیت و مدیریت و غیره ، جنبه های بارزاجتماعی و دموکراتیك‌اقتصاد کنونی ایرانی نمایان میشود همینطور با گسترش یکنظام پردامنه تعاونیهای مصرف ، اعتبار و تولید درحیات اقتصادی کشور ، بطرز روزافزونی اصل «درامدن سرمایه در خدمت انسان» بجای اصل مقبوح «انسان در خدمت سرمایه» شکل و پایه می‌گیرد . رویهمرفته میتوان گفت که رامسرمایه داری و نه راه سوسیالیستی است،بلکه راه رشد دموکراتیک و تعاونی مبتنی برنظام مختلط اقتصادیست که متضمن رفاه‌ومنافع‌زحمتکشان شهرو روستاست.

از نقطه نظر تحکیم مبانی دموکراسی سیاسی ، اگر آنرا بابلبشو ، بی‌نظمی و هرج‌و مرج همطراز نگیریم- گامهای موثر و بنیادی‌مهمی حسب رهبری شاهنشاه آریامهر برداشته شده‌است. از جمله تامین دموکراسی اقتصادی (فی‌المثل به شکل تامین‌مالکیت زارعین‌وصاحب سهم‌شدن‌کارگران درکارخانه ها) و دموکراسی اجتماعی (فی‌المثل با آزادی‌و برابری اجتماعی زنان و مشارکت آنان در امور) ، پایه های یک دموکراسی سیاسی واقعی را که ایران قبلا هیچگاه‌ندیده است ، پی‌ریزی کرده‌اند .

اکنون‌با گسترش دانشگاه ها ومراکز آموزش عالی ، با جهاد ملی برای‌سواد آموزی ، با اموزش گسترده سیاسی در سطح شهر و روستا و بالاخره با بسیج تمام مردم در حزب رستاخیزملت ایران برای مشارکت در امور وقبول مسئولیت که بیان متعالی دموکراسی واقعی‌است ، یک دوره نوین‌درزندگانی تکامل‌ملت ایران‌از قلمرو جبر به قلمرو آزادی‌شروع شده است ، ولی دردوره گذر کنونی از جامعه‌ای سنتی ، عقب مانده و دشاورزی ، به جامعه‌ای پرتحرك ، صنعتی و پیشرفته ، بایدیک حکومت مقتدر ، مصلح و با ثبات، راه گشای ملت به سرفرازی و رستگاری و دموکراسی باسد .

بدینجهت بدون پرده باید گفت که دولت‌ایران‌درعین حال که یکدموکراسی در فرصت مناسب و قدم بقدم درپیاده نهائی را در مد نظر دارد ، طرق‌شرائط کردن آن بویژه هم پای بسطو توسعه فرهنگ و اخلاق شهروندی و ملی و نهادهای مستحکم اقتصادی و اجتماعی نوین اهتمام میورزد .

اینستکه‌چنین حکومتی در تحلیل‌نهائی، دموکراتیك ترازآن عوامفریبی های سیاسی است که میخواهد دموکراسی را در صورت کامل وغائی آن همین‌جا و امروز پیاده شده ببیند !

این چنین عوامفریبانی در حقیقت بزرگترین دشمنان دموکراسی‌اند ،زیرا ملترا دچارآشوب و هرج و مرج‌کرده و تحقق آرمانهای دموکراتیك آنرا برای مدتی نامعلوم بعقب میندازند .

بطور خلاصه بر حسب خصوصیات و ویژگیهای عمده نظام اقتصادی ، اجتماعی و سیاسی کنونی ایران و راه رشدیکه در پیش گرفته و با توجه به‌اسلوبها وشیوه‌ها وسیاست هائی‌که بکار بسته تاازدورو تسلسل انحطاط، فقر و عقب ماندگی و وابستگی برهد. جامعه‌ایران را می توان یک «نظام دموکراسی‌وحدت‌ملی» دانست . چنین نظامی می تواند از جهات گوناگون برای‌کشورهای هم‌سرنوشت جهان‌سوم‌جالب توجه باشد، زیرا به نحوی عقلائی و با شتابی مقبول و با برنامه‌ای محاسبه‌شده، از تمام‌جوانب و تجربیات مثبت دنیای معاصر برای نیل به‌پیشرفت ورفاه و آزادی استفاده می کند ، بدون آنکه دچار جوانب منفی و تکرار تجربیات تلخ ان کردد .

نظام دموکراسی وحدت ملی ، جهت نیل به پیشرفت و آزادی ، نکیه اساسی رابه جای دامن زدن به دشمن‌ونصاد، بروحدت‌تمام‌طبقات و نیروهای‌اجتماعی ملت‌قرار میدهد و از تشخیل وعاق‌های، عمومی‌مرحله به‌مرحله برای دستیابی به هدفهای مشخص خود استفاده می‌کند ، اسفرار چنین نظامی که اقتصاد،سیاست‌وفرهنك ویژه‌خودرا دارد ، طبعا یکتکنیك‌سهل و صرف نیست ، بلکه به فلسفه عمیقی متکی است که رابطه نظر و عمل،هدف ووسیله ، شیوه و اصل را پیوسته در بعد متغیر و استکمالی انسانی تعیین میکند ، لذا نه دچار خشکی و قشریت نظری میگردد و نه کوراندیشی عمل گرائی صرف برآن مسلط و چیره‌می شود .

به مفهوم واقعی کلمه ، انقلاب شاه و ملت‌تحت رهبری شاهنشاه آریامهرادامه منطقی و موفق آرمانهای استقلال طلبانه،دموکراتیك‌وترقی‌جویانه‌انقلابیون و آزادیخواهان دوران مشروطیت‌است.

آنچه را طی انقلاب مشروطه ناتمام ماندوبه سرانجام نرسید و بعلل مختلف معوق ماند ،اکنون توسط این انقلاب برآورده شده ، به سرانجام رسیده و محقق می‌بینیم ، ولی رهبران حزب توده و بلند گوهای تبلیغاتی آن بعلت سرسپردگی‌خود چشم دیدن‌حقیقت و ماهیت راستین انقلاب ایران را ندارند . بعکس ، آنها وظیفه دارند که تاحد ممکن سعی در بطلان این انقلاب کنند ، در پیشرفت آن و مملکت کار شکنی نمایند و چوب‌لای چرخ تعالی‌و بهروزی مردم ایران نهند . ادامه دارد

سرویس حمل‌بار «هما» درخدمت بازرگانان وهمه‌ی مردم

وقتی شما نام «هما» را میشنوید بلافاصله شهرتی را که هواپیمائی ملی ایران درحمل‌مسافر وتامین آسایش آنهادارا است برایتان تداعی میشود درحالیکه «هما» همان‌خدمات رادرحمل بار نیز انجام میدهد

واردکنندگان و صادرکنندگان کالا و آژانسها میتوانند در تهران برای کسب هرنوع اطلاع با تلفن ۹۱۱۵۶۹ و۹۱۱۵۹۳ تماس حاصل فرمایید .

دفاتر شعب و نمایندگیهای «هما» در خارج از کشور نیز در خدمت مراجعان است .

«هما» سریعترین وسیله حمل‌بار به امارات وکشورهای خلیج‌فارس ، اروپا ، آمریکاو بالعکس

هواپیمائی ملی ایران «هما»

آگهی
هموطنان‌عزیز

فرشهای شمارا با هرنوع اتومبیل سیستم آمریکائی و اروپائی معاوضه مینمائیم . آلمان‌غربی باامکانبه‌نماید

ORIENT-TEPPICHE-
33 BRAUIVSCHWEIG
STEINWEG 31
TELEFON: 0531 43284
PRIVAT: 49957

TEHERAN SIGRIDKAZEMI
WEST-GERMANY

آگهی مناقصه

سازمان ترویج و توسعه فعالیتهای‌غیر کشاورزی از محل اعتبارات عمرانی، خرید وسائل و تجهیزات مورد نیاز کارگاههای هشت مرکز فنی و حرفه‌ای خودرا در رشته های ملزکاری،جوشکاری، لوله‌کشی،درودگری وبرق طبق شرایط زیر بمناقصه میگذارد :

۱- مدت تحویل وسایل و تجهیزات۳۰ روز پس از انعقاد قرارداد در محل ادارات کل تعاون و امور روستاهای استانها در شهرستانهای‌کرمانشاه- کرمان- یزد- زاهدان- مشهد - خرم‌آباد - شیراز و یاسوج‌براساس شرایط پیمان خواهد بود و هزینه بسته‌بندی و کرایه حمل‌ونقل‌با برنده مناقصه میباشد و درصورت تاخیر در تحویل مورد مناقصه تضمین حسن انجام کار به نفع مناقصه‌گزار ضبط خواهد شد.

۲- پیشنهاددهندگان‌میبایست‌رقم‌پیشنهادی خود را با توجه به فهرست صورت ابزار و تجهیزات موضوع بند ۸ مناقصه یکجا و مقطوعا در پاکت لاکومهرشده تسلیم دستگاه مناقصه‌گزار نمائید .

۳- مدت قبول پیشنهادات از تاریخ اولین نشر آگهی به مدت ۱۰ روز میباشد و پس از ان هیچ پیشنهادی موردقبول نخواهد بود .

٤- پیشنهاددهندگان میبایست پیشنهاد خودرا متضمن قیمت مشخص و قطعی که با حروف نوشته شود در وقت اداری به‌آدرس خیابان کورش کبیر شماره ۹۸۱ ساختمان شماره ۲ وزارت تعاون و امور روستاهاطبقه چهارم دبیرخانه معاونت صنایع روستائی و فعالیتهای غیرکشاورزی تسلیم و رسیددریافت دارند آخرین مهلت برای دریافت پیشنهادات تا آخر وقت‌اداری روز شنبه ۵٤ر۱۲ر۲۳ میباشد .

۵- پیشنهاددهندگان باید تضمین شرکت در مناقصه را معادل یکصد و چهل هزارریال بصورت ضمانت‌نامه بانکی مورد قبول‌کارفرما به مدت سه ماه از تاریخ افتتاح پیشنهادها ضمیمه پیشنهاد خود نمایند.

٦- میزان ضمانت‌نامه تضمین حسن‌انجام کار معادل ۵درصد مبلغ قرارداد خواهد بود و تاانجام تحویل کامل وسائل و تجهیزات این ضمانت‌نامه به دستور کارفرما قابل تمدید میباشد .

۷- به برنده مناقصه پیش‌پرداختی معادل ۲۰٪ مبلغ پیمان در قبال ضمانتنامه بانکی پرداخت خواهد گردید.

۸- نمونه پیمان با برگ مشخصات‌فنی، نمونه ضمانتنامه‌ها و مدارک مربوطه در محل ذکرشده در بند ٤ در ساعات‌اداری به پیشنهاد دهندگان ارائه میشود و پیشنهاددهندگان میبایست کلیه اوراق دریافتی را با قید قبول امضاء به پیشنهاد خود ضمیمه و تسلیم‌نمایند.

۹- پیشنهادهای واصله در ساعت ۱۰ صبح روز یکشنبه ۵٤ر۱۲ر۲٤ سال جاری در کمیسیون مناقصه باز و رسیدگی و کارفرما ظرف سه‌روز برنده مناقصه را اعلام خواهد کرد. حضور پیشنهاددهندگان یا نمایندگان آنان در کمیسیون مناقصه بلامانع است

۱۰- شرکت در مناقصه و دادن‌پیشنهاد به منزله قبول اختیارات و تکالیف دستگاه مناقصه‌گزار موضوع‌ماده ۱۰ آئین‌نامه‌معاملات دولتی میباشد .

۱۱- کلیه هزینه‌ها از قبیل درج آگهی و مالیات، عوارض و حق‌الثبت بعهده برنده مناقصه خواهد بود و سازمان از این بابت تعهدی نخواهد داشت

معاون صنایع‌روستائی ورئیس سازمان ترویج‌و توسعه فعالیت‌های غیرکشاورزی

اطلاعیه

نظربااینکه انباراین شرکت (درجاده کرج) بمنظور رسیدگی ازتاریخ ۵٤/۱۲/۲۰ الی ۵۵/۱/۷ تعطیل خواهدبود ، بنابراین از کلیه مشتریان وشرکتهای محترم همکار در خواست میشود جهت دریافت کالا وقطعات یدکی موردنیاز خودقبل ازتاریخ فوق به‌شرکت مراجعه فرمایند.

شرکت سهامی شعله‌خاور

یک کودک ۵ ساله میخواهد جای شیرخدا را بگیرد!

عباس واصغر شیرخدا ... شیرخدای رادیو ، دربرنامه‌های خود همیشه از راهنمایی های برادر بزرگترش کمک می‌گیرد .

بیش‌ازسی‌سال است که‌صدای آهنگین « شیرخدا » ، در برنامه صبحگاهی رادیو بگوش سحرخیزان میرسد . هفت سال پیش ، « جعفر شیرخدا » مرشد قدیمی رادیو از دنیا رفت اما صدای « شیرخدا» با آن ضرب هیجان‌انگیز و شعر جاویدفردوسی «بنام خداوند هردو جهان،خداوند بخشنده مهربان » از رادیو قطع نشده است .

در هفت سال اخیر، این‌صدا از حنجره « عباس‌شیرخدا » ـ برادر کوچکتر جعفر ـ شنیده میشود. عباس شیرخدا ، حدود بیست سال پیش برادیو رفت .در همان زمانی که « شیرخدا اول » برنامه ورزش باستانی را درراديو اجرا میکرد ، «عباس»هم اشعار حماسی فردوسی را باضرب میخواند ، اما حالا از صدای‌جعفر جزیادی باقی نمانده است .

عباس شیرخدا علاوه بربرنامه صبحگاهی ، در برنامه های‌دهقان، کارگران و نوجوانان‌هم میخواند. او همه برنامه های رادیوئی‌اش را زیر نظر برادر دیگرش «اصغر شیرخدا » اجرا میکند .

اصغرکه حدود پنجاه سال دارد ، مدیر باشگاه باستانی شیر خدا است . این باشگاه که بیست سال پیش در میدان خیام تاسیس شد ، مرکز تجمع ورزشکاران باستانی است .

اداره این باشگاه وسیله‌اصغر شیرخدا ، از او یک کارشناس ضرب وخواندن اشعار حماسی ساخته است، اگرچه خودش‌هرگز ضرب نمیگیرد و شعرنمیخواند .

صدای خوب درخواندن‌اشعار حماسی درخانواده شیرخدا ،ارثی است . فرزند یکی از شیرخداها، بنام «مجیدشیرخدا » که حالانوزده سال دارد ومحصل دبیرستان‌است مدتها دربرنامه کودکان ، برنامه باستانی اجرا میکرد و علاوه بر آن کودک پنج ساله اصغر شیرخدا نیز از صدای خوبی برخوردار است و ازهم‌اکنون خود را آماده میکند تاجای عموی خود ـ عباس شیرخدا ـ را درراديو بگیرد !

درخت‌سرو،هدیه‌سازنده«جرس»

کیومرث درم‌بخش، سازنده فیلم « جرس» که روایتی است قریبا راز زندگی ساربانان‌کویر، از قافله عمر می‌نالد که باشتاب می‌گذرد . درم‌بخش که بتازگی « بوفکور» را به پایان برده، سی و یکمین سالگرد و تولدش را بادوستانش‌جشن گرفت .

به همان نسبت که کیک تولد این فیلمساز کوچک بود ،هدیه دوستان متنوع و جالب توجه بود. از جمله هدایای جالبی که به مناسبت روز ـ تولدش گرفت ، هدیه‌یی بودازبرادرش، کامبیز درم‌بخش،کاریکاتوریست. این هدیه‌یی بود چشم فریب و بابسته‌بندی پرزرق وبرق . در حالی که همه منتظر دیدن این هدیه بودند ، کیومرث درم‌بخش بسته راگشود ومیان زرورقهابه دوعدد پیاز برخورد . کامبیردر میان خنده دوستان گفت « این گرانبهاترین هدیه‌یی است که تاکنون به کسی داده‌ام .»

هدایای دیگر عبارت‌بودند از: یک زنگ شتر،بمناسبت موفقیت فیلم «جرس» ، یکپرنده ، یک جلد کتاب « بوفکور» واز همه جالبتر یک درخت سروکه‌تمثیلی است که در کتاب « بوفکور » بارها تکرار شده است .

کیومرث درخت سرورا در باغچه کوچک‌منزلشان ، به یادـ بود سی و یکمین سال تولدش، کاشت و پیش از بریدن کیک تولدش به درخت سروآبداد .

مصل مصنوعی ...

بقیه از صفحه ۱٦

مورداحتیاج‌انسیو خریداری شده این انستیتو تنها دارای شخصیت اسمی است و درآن از پیشگیری تحقیق ومداوای ورزشکاران خبری نیست .

ساختمان انسیوطب‌ورزشی با بودجه ده میلیون ریالی به گروه مهندسان «دی» واگذار شده است . این گروه که تجربه‌ای در ساختن بنا های انسیو طب ورزش نداشته‌اند بطور حتم خوب از کردمو نخواهند کرد ، زیرا ساختمان و نوع معماری این انسیوها بسیار مهم‌است.بودجه‌انسیو طب ورزشی ایران هم درحال حاضر به مصارف دیگر میرسد .

دکتر اسفندیار افزود : بهر حال با ایجاد این انستیتوفرار بود که سطح علمی درمدرسه عالی ورزش بالا برود ، زیرا سطح علمی در این مدرسه آنقدر پائین است که بمقایسه با هیچکدام از مدارس عالی و دانشکده ها و دانشسراهای عالی نمی آید و ما با اینکه وسیله داریم به متخصصینی‌که با استفاده ازاین‌ابزار هاسطح علمی دانشجویان مدرسه را بالا ببرند سخت نیازمندیم .

۷ گنج
قرعه‌کشی ۱۴ روز دیگر

وزارت علوم وآموزش عالی
مجموعه‌سخنرانیهای پهلوی
Pahlavi Lecture Series

برنامه سخنرانیهای آقای پرفسور رابین وینکس Robin Winks مدیر گروه تاریخ دانشگاه ییل کنکتیکت ـ امریکا ، که برای ایراد چند سخنرانی به دعوت وزارت علوم و اموزش عالی به ایران خواهد آمد به قرار زیر اعلام میگردد :

۱ـ یکشنبه‌هفدهم اسفندماه۱۳۵٤ ساعت ٥ بعد از ظهر تحت عنوان :
"New Trends in Higher Education"
محل سخنرانی : وزارت علوم وآموزش عالی خیابان ویلا شماره ۱۹٤ طبقه هفتم .

۲ـ دوشنبه هیجدهم اسفند ماه ۱۳۵٤ ساعت ٥ بعدازظهر تحت‌عنوان:
"Development in the Administration of Universities in U.S.A."
محل سخنرانی : دانشگاه ملی ایران ـ سالن کنفرانس دانشکده پزشکی .

۳ـ چهارشنبه بیستم اسفند ماه ۱۳۵٤ ساعت ٤ بعدازظهر، تحت‌عنوان:
"Current Trends in the Social Sciences in America"
محل سخنرانی : دانشگاه آذرآبادگان ـ تبریز ـ آمفی‌تاتردانشکده کشاورزی .
م الف ۲٤۸۷٦

memoryQ
حافظه الکترونیک کیو
بزرگترین تحوّل در دنیای صدا

مدل RF 5310 B

رادیوکاست ناسیونال
مجهز به سیستم حیرت انگیز حافظه الکترونیک کیو

رادیو ضبط کاست‌ناسیونال‌اولین رادیوکاست جهان‌است که‌به حافظه الکترونیک کیو (memoryQ) مجهز میباشد .
حافظه‌الکترونیک کیو (مموری کیو) درست مثل یک کامپیوتر هر قسمت از نوار را که شما انتخاب کنید در حافظه الکترونیک‌خود حفظ میکند وهرموقع که بخواهید بطور اتوماتیک‌همان قسمت ازنوار رامجددا" برای شما پخش میکند .

- رادیو کاست ناسیونال اولین رادیو کاست پرتابل جهان‌است که ۴۲۰۰ میلی وات قدرت دارد ،صدائی که تا بحال از هیچ رادیو کاست پرتابل نشنیده اید .
- باراديو کاست ناسیونال‌از تلویزیون ، رادیو ، کنسرتها ، محافل خانوادگی‌و پارتی های‌دوستانه‌بهترین آهنگها و صداهای مورد علاقه تان را خودتان ضبط‌کنید و با استفاده از سیستم (Memory Rewind) بلافاصله آنرا بشنوید و لذت ببرید .
- چندامتیازدیگر رادیوکاست ناسیونال
مجهز به‌رادیوی چهار باندی ($FM\_MW\_SW_1\_SW_2$) و دستگاه بی نظیر ضبط‌کاست ، بلند گوی بزرگ ۱۶ سانتیمتری ، کنترل جداگانه زیر و بم ، دکمهٔ (ایست موقت) ، میکس صدادر موقع ضبط، میکروفون مخفی و قابل استفاده با برق و باطری .

National
رادیوکاست‌های ناسیونال
آخرین حد تکامل در صدا

Compton - NA - 196

نماینده انحصاری ومرکز پخش محصولات ناسیونال درایران: شرکت کوفرد-ساختمان ناسیونال - شماره ۲۸۵ سه‌راه تخت‌جمشید تهران - تلفن ۵-۷۶۹۰۵۱

پیک نوروزی

دیداری از اصفهان در آستانه عید ۵۵

سرگرمی اصفهانی‌ها : سیر در احوال توریستها و تماشای مسافران تهرانی در شب عید

در «نصف جهان» جا برای اصفهانی‌ها تنگ شده

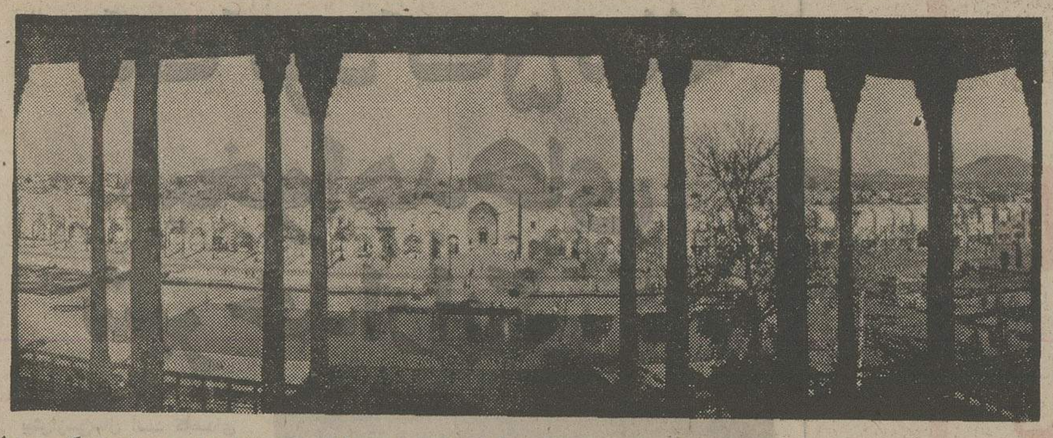

شکوه و عظمت : میدان «نقش جهان» از نظر تعداد آثار تاریخی که دراین میدان‌وجود دارد و نیز وسعت ، بزرگترین و با شکوهترین میدان تاریخی جهان است.

شهر بی آرام

اصفهان نه تنهادر ایام عید بلکه در طول سال یک نفس آرام ندارد .در اصفهان شب وروز یکی است این نمائی از چهار باغ چهار صد ساله است. همچنان چشم نواز و زیبا ،اما ماشین این زیبائی را می زداید.انبوه اتومبیلها، در پیاده‌رو وسط خیابان‌چهار باغ پارک شده و جای پیاده ها را گرفته است.

از همین حالا اصفهان را تب و تاب نوروز برداشته است. باآنکه اصفهان یک شهر توریستی است و در تمام طول سال، مسافرهای خارجی مشتری های پروپاقرص هتل‌ها و مغازه های عتیقه فروشی و صنایع ظریفه چهار باغ و بازار و دیدار کننده آثار تاریخی رویایی اصفهانند ، اما با آمدن عید و سرازیر شد ناگهانی مسافرهای تهرانی به اصفهان ، چهره شهر عوض خواهد شد.

احمد سلیمانی ،اصفهانی ۲٤ ساله می گوید : «یکی از سرگرمی های مهم ما اصفهانی ها تماشای خارجی هاست. عیدهم مسافرهای تهرانی را تماشا می کنیم.»

برخی از اصفهانی ها اوقات فراغتشان رادر پارک های مصفای شهر می گذرانند ، گو اینکه جوان ها سینمارفتن و توی چهارباغ گشتن راترجیح می دهند. جوان‌های اصفهان هر روز چندبار طول چهارباغ را طی می کنند ، یاچند تاچند تا ، جایی دورهم می ایستند و زاغ سیاه رهگذرها را چوب می‌زنند. تفریح جوان های اصفهانی، در خانه تلویزیون تماشاکردن ودر خارج‌از خانه منحصر به سینمارفتن است. عده کمی هم به کاخ جوانان می روند.

فیلم‌هایی که در اصفهان نمایش داده می شود معمولا سه نوع است: فیلم های کاراته‌یی، فیلم های فارسی بیشتر طبق فرمول « فیلم فارسی» با فیلم های سکسی . (گاهگداری هم فیلم های احساساتی‌اروپایی یاهندی روی پرده می آید.) اخیرا یک سینمای چهار ستاره هم فقط برای نشان دادن فیلم‌های سکسی دراصفهان باز شده است.

اصفهانی ها ـ بخصوص اصفهانی های بالاتر از۲۵سال ـ ازشهرشان دلخوشی ندارند: «توی این شهر ، حوصله آدم سر می رود و نمی‌توانندبند بشود.»

بیرترها، آنهایی که همینجا بزرگ شده‌اند و دیده‌اند که اصفهان چطور ناگهان عوض شده است، از شلوغی و سرو صدای شهرگله دارند:

« اصفهانی دیگر کمتر پیدا می شود. شهرما از غریبه ها و مسافرها شده ودیگر مثل اینکه جا برای ما تنگ است.»

مسافر دوستان اصفهانی

بیشتر از همه مغازه دار های چهار باغ(فروشندگان اشیاء عتیقه و صنایع ظریفه) و بازارچه بلند،بازار و میدان شاه به مسافرها علاقه دارند، چون مشتری های آنها منحصرا مسافرها هستند ـ مسافر های خارجی در طول سال و مسافرهای تهرانی و احیانا شهرستانی در روزهای تعطیل ، عید نوروز، باسرازیر شدن سیل مسافرهای تهرانی به اصفهان ، برای آن هایکغرصت استثنایی‌ست. آنها از حالا دارندخودشان را برای عید آماده می کنند.

هتل‌هاو مسافر خانه های‌اصفهان برای عید جای خالی ندارند : « تا یک ماه بعد از عیدجا نداریم.» یکی از کارکنان هتل سیروس اصفهان‌ـ که گرم شستن یکی از فرش های سالن پذیرایی هتل توی حیاط هتل بود ـ می گفت: « این خانواده های اصفهانی مسافر های تهرانی را در خانه‌هایشان نمی پذیرند. خودتان فکش را بکنید. بیشتر مسافرها شب ها، عید توی‌ماشین های خودشان یاکنا، خیابان‌هامی خوابند .این‌واقعا خجالت آور است.چرا اصفهانی ها به آنها جا نمی دهند؟ تهرانی هاهم که از پول دادن حرفی ندارند.»

(هنوز اصفهانی ها ـ مثل مردم شهر های بزرگ توریستی جهان‌ـ عادت نکرده‌اند که اتاقهای خالی خانه‌هایشان را به مسافران اجاره بدهند ـ شاید برای این که در روز های عید ، سر بیشتر اصفهانی ها شلوغ است ومردم دسته دسته به‌دید وبازدید یک دیگر میروند. در این حال، پذیرایی از مسافران و غریبه ها، کارآسانی نیست.)

همکار او ، که به ما گوش می داد، گفت : « خیال کرده‌ای اینجا زیارتگاه است؟ اینجا که مشهد نیست بابا جان .»

عید، کار و بار اصفهانی فروش های چهار باغ و بازار و بازارچه بلند و میدان شاه به رونق تازه‌یی خواهد افتاد. خاتم، مینیاتور، کنده کاری و اشیاء عتیقه و ظریفه مشتری های بومی ندارند. اصفهانی ها فقط نقره می خرند وگز.

اصفهانی فروش‌ها از صبح تا شب در انتظار مسافرهاند. این روز ها بقول خودشان « کار و کاسبی چندان تعریفی ندارد» اما عیدخوب می‌شود.

از یک اصفهانی در یک مغازه‌ی «اصفهانی فروشی »، چندان بگرمی استقبال نمی شود. اما در عوض «اصفهانی فروش» ها برای آبکردن جنس‌به مسافرها ، تا دلتان بخواهد زبان چرب و نرمی دارند.

مشتری در دام

اصفهانی فروش زود مشتری خودش را پیدا می کند و برای راضی کردن او تمام کوشش خودرا بکار می برد. او به آسانی مشتری خودش را از دست نمی دهد. حتی گاه ممکن است تادم در دنبال او برود وجلویش را بگیرد! اگر مشتری بازهم سماجت و سنگدلی بخرج بدهد و برود، فروشنده اصفهانی آشکارا ناراحت می شود و ناراحتیش را اغلب باغر ولند یافحش به بخت بدخود به زبان می آورد یابه خودش سرکوفت می‌زندکه بی‌عرضگی کرده ، خوب «زبان ریزی» نکرده و یک مشتری خوب از دست داده است.

زرنگی اصفهانی‌فقط در این مورد می تواند تحقق پیداکند. اصفهانی فروشها امیدشان صددرصد به مسافرهاست ، اما چندان هم از کار خودشان راضی نیستند. یک اصفهانی فروش، چهارباغ، می گوید:

« جنس های مارا تقریبا به همه شهرها برده‌اند واین چیز ها دیگر تحفه اصفهان‌نیست اینست که‌خیلی از خانواده های تهرانی ترجیح‌می دهند که کارهای اصفهان را ازتهران بخرند، چون خیال می کنند که ما کلاه سرشان می گذاریم.»

شهرت اصفهانی ها به زرنگی گاهی بضررکاسب های اصفهان تمام می شود. بااینکه خصلتی که به زرنگی تعبیر شده است در اصل‌خصلت کاسب های اصفهان بوده است . یک کاسب اصفهانی می گوید:

« بخدا ما زرنگ نیستیم . اما وضعمان بد جوری خراب‌شده واسممان‌بدجوری‌در رفته‌است. اگر زبان ریزی کنیم، می گویند داریم زرنگی می کنیم واگر هم چیزی نگوییم می گویند شما عجب کاسب بداخلاقی هستید، اصفهانی اینجوری دیگر ندیده بودیم!»

بسیاری از مسافر های تهرانی از اصفهانی ها انتظار خوشمزگی وبذله‌گویی‌دارند و این توقع،بعضی از کاسب هارا بد جوری عصبانی می کند. غلامرضا فرد یکی از همین گروه می گوید:

« تازگی ها تهرانی‌هایی به مغازه من می آیند که قصدشان فقط سربسر گذاشتن و مسخره بازی است. آنها از ما می خواهند که بالهجه غلیظ اصفهانی باآنها حرف بزنیم تابخندند! وقتی هم خوب تفریحشان راکردند می روند، بدون آن که دست توی جیب مبارکشان کرده باشند.»

لهجه در خطر !

پایه لهجه اصفهانی را کاسب های اصفهان‌گذاشته‌اند. مردم‌اصفهان که بیشترشان صنعتگر و کاسب و .جر بوده‌اند، برای فروش کالا های خود به مسافر های خارجی‌ـ که از سیصد سال پیش پایشان به اصفهان بازشده و روز بروز زیاد شده‌اند، زبان چرب و نرم شیرین بکار برده‌اند که هنوز هم بااینکه شیرینی اصیل خودرا تاحدودی از دست داده، رواج دارد.

لهجه اصفهانی برای‌اصفهانی ها کم‌کم مسئله‌یی شده‌است بخصوص گروهی از جوان هامیکوشند تا لهجه اصفهانی نداشته باشند حتی کاسب ها هم بتازگی « تهرانی» حرف می زنند و بااینکه برای مشتری‌ها شیرین زبانی می کنند اما بقول خودشان « اجازه نمی دهند مشتری‌ها آنهارا دست‌بیندازند.»

اصفهان این روزها خیلی شلوغ شده واین شلوغی برای مردم شهر مشکلات زیادی ببار آورده است . رفت و آمددر«نصف جهان» مساله‌یی بسیار بغرنج شده. هر روز ، چه موقع تعطیل مدرسه‌ها و چه موقع خرید، صف طویلی از مسافر های تاکسی در طول چهار باغ و خیابان های شهنازومجسمه و دروازه‌دولت وهرجای‌دیگر شهر کنار خیابان‌کشیده می شود.

تاکسی کم است اما ارزان است(۵ ریال) و تنها وسیله رفت و آمدمردم. زمانی، قبل از تاسیس شرکت واحد اتوبوسرانی ، اتوبوس تنها وسیله رفت و آمد مردم بود (یک ریال) ومردم خیلی‌هم‌راحت‌تر بودند . حالا تعداد اتومبیل های شخصی‌یی که مسافر سوار می کنند چندین برابر تعداد تاکسی هاست بدون آن که باری از دوش ترافیک سنگین «نصف جهان» بردارند.

از سوی دیگر، چون بعضی از این اتوموبیل های شخصی بیشتر از ۵ ریال می گیرند اصفهانی‌ها ازاین نگران‌اند که به همین ترتیب تاکسی‌هاهم نرخ خودشان را بالا ببرند.

مهمتر، مساله اجاره بهاست که‌در چندسال اخیر افزایش سرسام آوری داشته‌است. اصفهانی ها عقیده دارند که علت این افزایش،دست و دلبازی آمریکایی هاست . صاحبخانه های اصفهانی،بدنبال مستاجر های‌آمریکایی می گردند و خانه هایشان را باقیمت های گزاف به آنها اجاره می دهند و درین زمینه پهلو به پهلوی تهرانی‌ها میزنند.

آرامش شهر

برای زیبا کردن شهردرسال های‌اخیر فعالیت هایی انجام گرفته است و قرار است فعالیت های دیگری هم انجام گیرد. مردم همیشه ازطرح‌هایی حرف می‌زنند که قرار است انجام بشود . تعداد طرحهای کوچک و بزرگ، آنقدر زیاد است که اصفهانی ها گاه و بیگاه حساب می کنند و چرتکه می‌اندازند که آیا خانه‌شان توی طرح واقع می شود یابر خیابان می‌افتد

واگر اینطور بشود، دنباله‌اش چه خواهد شد؟ چند سال پیش، شایع شده بود که تمام اصفهان را می خواهند پارک کنند و توی روزنامه های تهران هم نوشتند:

« بزرگترین پارک دنیا در اصفهان ایجاد خواهد شد.»

فعالیت های زیبا سازی شهر بیشتر در حول وحوش‌بنا های تاریخی انجام می شود. از پشت شهرداری اصفهان (دروازه دولت) تا خیابان استانداری، خانه‌ها را خراب کرده‌اند وقرار است بقیه ساختمان ها را هم تامیدان شاه خراب کنند تابناهای تاریخی بهتر از پیش در معرض دید مسافرها واقع شود وخودنمایی کند.

بتازگی روبروی مهمانسرای شاه عباس‌ـ که یک مهمانسرای بسیار مدرن و گران است و ۹۹ درصد مشتری های آن مسافر های خارجی هستند، یک‌بازار مدرن برای فروش کالا های اصفهان ساخته شده است که بیگمان به زیباتر شدن منظره شهر دست کم از پنجره های این مهمانسراکمک‌بزرگی‌می‌کند.

البته هنوز دنباله خانه های‌قدیمی و بی قواره‌یی که برای ساختن بازار خرابشان کرده‌اند ،از پشت دیوارهای بازار پیداست و تا اندازه‌یی مایه آبرو ریزی شهر است و حتما باید هرچه زودتر فکری به حال آنها هم بشود.

یک پارک جدید زیبا کنار زاینده رود احداث شده است که بدون شک موردتوجه‌فوق‌العاده مسافر های عید نوروز واقع خواهد شد. روزگاری در مشرق‌این‌پارک ، که به پارک‌آیینه موسوم است، کاخ آیینه قدعلم کرده بوده وبه زمین وزمان فخر می فروخته . آن کاخ را افغان هاخراب کردند. ظل‌السلطان ، حاکم اصفهان، از بقایای آینه کاری های آن کاخ برای تزیین کاخ دیگری در تهران ، که اینک محل وزارت آموزش و پرورش است، استفاده کرده.

اسماعیل ه.، یک مرد۴۰ ساله‌ی اصفهانی که کارمند دولت است ، می گوید : «اصفهان قبل ازهر چیز پل می خواهد ، بعد تاکسی می خواهد . باید یک فکری همپای جوان هاکرد.»

اصفهان چهار پل مورد استفاده اتوموبیل بیشتر ندارد: سی و سه پل و پل خواجو که سیصد سال پیش‌درزمان صفویه ساخته شده‌اند و پل فلزی وبل بزرگمهر که اولی ۱۵ سال پیش ودومی بتازگی برای رفت و آمد کامیون های سنگین ساخته‌اند. ساختمان پل روبروی خیابان آذر که از سه سال پیش شروع شده مدتی‌ست معوق مانده است ، چون مهندس ها تازه فهمیده‌اند که سطح پل باسطح خیابان جور نیست.

اصفهان را باپارک ها و بازار های جدید می آرایند واز خانه‌ها وکوچه‌ها ومحله های اصفهانی می پیرایند. این اگرچه می تواند مسافر های‌نوروزی وهر روزی را چند روزی راضی کند اما شهر را از ریخت‌می‌اندازد. مسئولان شهری اصفهان ، که سخت بفکر آبروی شهر و جاب رضایت مسافرها هستند لازم است کمی هم بفکر خود شهر باشند.

مشکلات نصف جهان

اصفهان شهریست بایک‌زیبایی رویایی ازدست رفته . نصف جهان حالا یک جهان مشکلات است.

«اسامی کاندیداهای سازمان نظام معماری و ساختمانی مرکز» وزارت مسکن و شهرسازی «دفتر ترویج و نظام معماری»

بدینوسیله باطلاع کلیه دارندگان پروانه اشتغال شخص حقیقی و حقوقی در رشته های (معماری ـ شهرسازی ـ ساختمان‌ـ تاسیسات) میرساند: جهت شرکت در انتخابات هیئت‌مدیره سازمان نظام‌معماری و ساختمانی که در تاریخ پنجشنبه ۱٤ اسفندماه ۵٤ از ساعت ۹ صبح تا ٤ بعدازظهر در کاخ مرکزی‌وزارت مسکن و شهرسازی (خیابان شمالی پارک‌شهر)برگزار میگردد میتوانند به اسامی واجد شرایط که در زیر اعلام گردیده است جهت انتخاب شدن در هیئت‌مدیره مذکور رای بدهند .

همراه داشتن پروانه اشتغال جهت رای‌دادن الزامی است .

معماری

۱ـ آقای امیرهوشنگ آجودانی
۲ـ آقای عبدالحمید اشراق
۳ـ « ایرج اعتصام
٤ـ « یرواند پزشکیان
۵ـ « محسن پناهی
۶ـ « نصراله یرنگی
۷ـ « فضل‌اله پژوهنده
۸ـ « هوشنگ پروشانی
۹ـ « بهمن پاکنیا
۱۰ـ « پرویز توفیقی
۱۱ـ « نادر حکمی
۱۲ـ « رستانیک دودیکیان
۱۳ـ « فریدون داورپناه
۱٤ـ « سیدابوالحسن رضی
۱۵ـ « منصور سپهری‌مقدم
۱۶ـ « اردشیر سیروس
۱۷ـ « اصغر ساعد سمیعی
۱۸ـ « کاظم شهراسبی
۱۹ـ « علی شیبانی
۲۰ـ « حیدر قلی غیاثی شاملو
۲۱ـ « محمدمنصور فلامکی
۲۲ـ « نادر کیمیاگر
۲۳ـ « ایرج کلانتری طالقانی
۲٤ـ « جهانبخش کرلو
۲۵ـ « مجید محکمی
۲۶ـ « حسین محمود
۲۷ـ « مرتضی موسوی
۲۸ـ « منصور معظمی‌فراهانی
۲۹ـ « سعید مهاجرین
۳۰ـ « نصرت منقح
۳۱ـ « منوچهر مرجان
۳۲ـ « امیر هوشنگ مرجان
۳۳ـ « محمود ماهرالنقش

شهر سازی

۱ـ آقای محمد علی ادیبی
۲ـ « محمد اعتضاد حیدری
۳ـ « بیژن دفتری
٤ـ « درتارد سراجیان
۵ـ « منوچهر مزینی
۶ـ « فرهنگ معینی

ساختمان

۱ـ آقای محمد علی آیت‌اللهی
۲ـ « حسین آیتی
۳ـ « حسن آهنچی‌مرکز
٤ـ جناب آقای‌محمد-صفی اصفیا
۵ـ آقای عبدالمجید اعلم
۶ـ « محمد حسین افشاری
۷ـ « بهمن احسان
۸ـ « عبدالحسین ابراهیمی قاجار
۹ـ آقای توچ امیرسلیمانی
۱۰ـ « بوچهر احتشامی
۱۱ـ « سیروس بهروز
۱۲ـ « رضا بوشهری
۱۳ـ « بیژن بدیع
۱٤ـ « عبداله بزرگزاد
۱۵ـ « محمود بهجت
۱۶ـ « حسین برهانی سبزوار
۱۷ـ « علی اصغر تقی‌زاده
۱۸ « سعود تجددتبریزی
۱۹ـ « حسین حریری
۲۰ـ « افلاطون رادمراد
۲۱ـ « غلامرضا زهری
۲۲ـ « احمد شمس‌الکتابی
۲۳ـ « غلامرضا عظیمی
۲٤ـ « اسرافیل علیزاده سرابی نژاد
۲۵ـ آقای انوشیروان عسگری
۲۶ـ « علی رضا عمومی
۲۷ـ « سیامک قمشی
۲۸ـ « مهدی قالی‌بافیان
۲۹ـ « منوچهر کریمخان‌زند
۳۰ـ « محمد حسین کاشانی‌ثابت
۳۱ـ « محمد حسن میناگر
۳۲ـ « مهدی مهرآبیان
۳۳ـ « علی اکبر معین‌فر
۳٤ـ « ارک مسیحی مگردیچیان
۳۵ـ « فرهنگ منصوری
۳۶ـ « جهانگیر هدایتی علی آبادی
۳۷ـ آقای‌میرمقصود هاشمی‌ژنوز

تاسیسات

۱ـ آقای بهروز اعظمی
۲ـ « احمد افلاکی
۳ـ « عبدالله بانکی
٤ـ « یزدان حمزه
۵ـ « علی حجازی زاده
۶ـ « حسن حمیدنوربخش
۷ـ « محمود زثیر طالقانی
۸ـ « بیژن شامیاتی
۹ـ « مرتضی‌صلح‌جو (ساعتچی)
۱۰ـ « کاظم صمدیان
۱۱ـ « سیروس علائی
۱۲ـ « فاروق فرمانفرمائیان
۱۳ـ « ناصر فرنوش
۱٤ـ « پرسجاد هاشمی

ملف ۲٤۹۸۰
۱ـ۳ آ ـ ۴۷۳۰۷

آگهی مناقصه

بانک مرکزی ایران دربظر دارد سه‌قطعه زمین‌تنیس که‌مساحت هرکدام حدود ۶۷۰ متر مربع میباشد ، از طریق مناقصه ، مرمت و کاهگل نماید. داوطلبان‌میتوانند برای اخذ برگ‌شرایط شرکت درمناقصه و دادن‌پیشنهاد از تاریخ نشر آگهی ظرف مدت ده روز بدفتراداره‌خدمات بانک مرکزی‌ایران ـ خیابان فردوسی مراجعه نمایند.

بانک مرکزی ایران

کنفرانس های آقای پرفسور روبرت فوو رئیس سرویس ایمونوفیزیولوژی هسته‌ای از ۱۱ر۱۲ر۵٤ تا ۱٤ر۱۲ر۱۳۵٤

Conférences du Professeur Robert FAUVE
Directeur de
l'Unité d'Immunophysiologie cellulaire
à l'Institut Pasteur, Paris.

MERCREDI 3 MARS: 11h. چهارشنبه ۱۳ اسفند ساعت ۱۱
The problem of tumor immunity. موضوع : (بزبان انگلیسی)
Faculty of Medicine, محل : دانشکده پزشکی ـ سالن طب تجربی
Tehran University. دانشگاه تهران
JEUDI 4 MARS: 11h. پنجشنبه ۱٤ اسفند ساعت ۱۱
Fonctions immunitaires des macrophages.
Institut Pasteur de l'Iran. محل : انستیتو پاستور ایران
نشانی : انستیتو پاستور ـ خیابان پاستور
دانشکده‌پزشکی ـ خیابان شاهرضا
دانشکده‌بهداشت‌ـ خیابان‌آناتول‌فرانس
درب دانشکده دندانپزشکی
م الف ۲۵۰۷۰ ۱ـ۲ ۱ـ ٤۷٤۵۲

نیروی دریائی شاهنشاهی

آگهی استخدام «اعزام به‌خارج»

نیروی دریائی شاهنشاهی برای تکمیل کادر درجه‌داری خود تعدادی داوطلب بامدرک‌قبولی‌سوم‌متوسطه یا«پایان دوره راهنمائی» استخدام وپس‌از موفقیت درآزمایشات جهت‌طی‌دوره بخارج‌ازکشور اعزام مینماید

داوطلبیی که سن آنها بین ۱۵ تا ۲۰ سال تمام می باشد می توانند همه روزه با دردست داشتن آخرین مدرک تحصیلی و اصل شناسنامه و یک قطعه عکس ٤×۳ بمعاونت پرسنلی نیروی دریائی شاهنشاهی واقع در طهران خیابان سپهبد زاهدی‌بالاترازبیمارستان آپادانا (مدیریت استخدام)و یابه‌پایگاه هاو نمایندگی های نیروی دریائی شاهنشاهی در شهرستان های بندر پهلوی خرمشهر.بندرعباس بوشهر. کرمانشاه . رضائیه .اصفهان مشهد بزد زاهدان کاشان شیراز کرمان مراجعه نمایند م‌الف ۱۱۳٤۱

شرکت ملی نفت ایران

اطلاعیه

قابل توجه مصرف کنندگان نفت‌گاز دستگاه های حرارتی تهران

باطلاع کلیه دارندگان دستگاه های‌حرارتی (شوفاژ) میرساند که تلفنهای شماره ۷۵۳۲۱۷ و ۷۶۵۹۱۲ در کلیه ایام هفته‌از ساعت ۸صبح الی ۸ بعدازظهر آماده پاسخگوئی بمراجعات تلفنی مصرف کنندگان در زمینه «نفت گازحرارتی» میباشد . ازکلیه مصرف کنندگان درخواست میشود درصورت مواجه بودن با هرگونه مشکلی مراتب رابوسیله تلفنهای مورد اشاره به مسئولان‌مربوطه اطلاع‌فرمایند تانسبت برفع اشکال اقدام شود .

طرح قیمت پایه‌یی دولت برای خدمات ساختمانی از اردیبهشت ۵۵ به‌اجرا درمی‌آید

نرخ خدمات ساختمانی شکسته میشود

نرخ خدمات ساختمانی در سراسر کشور « استاندارد » میشود . تا اردیبهشت ماه سال‌اینده‌برای خدمات‌و کالاهای ساختمانی قیمت پایه‌یی تعیین خواهد شد . این طرح بمنظور تثبیت نرخ کارهای ساختمانی بمرحله اجرا درخواهد آمد .

آقای هویدا نخست‌وزیر ضمن سخنان خود در کمیسیون دارائی مجلس سنا این موضوع را عنوان کرد. نخست‌وزیر گفت: «دولت اعتقاد دارد نرخ خدمات و کارهای ساختمانی بیش‌از حد بالاست . بهمین دلیل بامر شاهنشاه کمیسیون شاهنشاهی بریاست نخست‌وزیر تشکیل شده است تا برای این کارها قیمت پایه‌یی تعیین کند.»

نخست‌وزیر اظهار امیدواری کرد : «دولت بتواند تا اردیبهشت ماه قیمت‌های پایه‌یی خدمات ساختمانی را در سراسر کشور تعیین کند و از پس قراردادهای ساختمانی براساس قیمتهای پایه‌یی تعیین شود .»

افزایش کارهای ساختمانی در سطح کشور ونیز مسئله کمبود کارگر متخصص درسراسر ساختمان نرخ خدمات و کار های ساختمانی را بطور قابل ملاحظه‌ای افزایش داده است و این افزایش درچند سال اخیر بطور تصاعدی محسوس است. تدبیر دولت برای تعیین قیمت پایه‌ئی برای خدمات ساختمانی یکی از نخستین اقدام های اساسی خواهد بود که در زمینه تثبیت و کاهش نرخها در کارهای ساختمانی اجرا میشود .

در سمپوزیوم صنعتی کردن ساختمان و تولیدات ساختمانی که در تیر ماه گذشته برگزار شد وزیر مسکن و شهرسازی اعلام کرد : در سال ۵۳ بخش خصوصی یکصد هزار واحد مسکونی و بخش دولتی ۴۵ هزار واحد مسکونی احداث کرده‌اند . امسال نیز دویست هزار واحد مسکونی درسراسر کشور ساخته خواهد شد . »

همزمان با تحول چشمگیری که در امر ایجاد مسکن در کشور به وجود آمد و نیز نیاز روزافزون جامعه شهری و روستائی به مسکن نرخ خدمات کار های ساختمانی بطور پیسابقه‌ای سیر صعودی دارد . آکنون در جامعه شهری ماکه معمولا از سطح رفاه و درآمد و قدرت خرید بیشتری برخوردار است مسکن بعنوان مسئله‌ای اساسی مطرح است .

کارهای ساختمانی پیشرفت کار های ساختمانی صاحبان ساختمانها عقیده دارند با اجرای طرح دولت افزایش خواهد یافت .

بغرنج مسکن

کارشناسان اجتماعی مسئله بغرنج مسکن را در مناطق شهری ایران ناشی از چند علت می‌دانند .

۱ـ افزایش جمعیت شهرنشین.
۲ـ بالا رفتن سطح رفاه و درآمد عمومی .
۳ـ تحول فنی در وسائل زندگی و لزوم نوسازیها بمنظور تطبیق بازندگی صنعتی جدید .

اما کارشناسان ساختمان که دست اندرکار تهیه مسکن هستند از نقطه نظر فنی این موضوع را مورد توجه قرار می‌دهند. بعقیده کارشناسان ساختمان بحران کمبود مسکن ناشی ازسه مسئله اساسی است .

۱ـ مسئله زمین ۲ ـ نرخ کالای ساختمانی ۳ـ کمبود خدمات ساختمانی .

پاره‌ای از متخصصین معتقدند: در سالهای اخیر بالا رفتن نرخ خدمات ساختمانی سد بزرگی برسر راه تهیه و تولید و مسکن بوده است . دولت اکنون برای شکستن این سد طرح تعیین قیمتهای پایه‌یی را تهیه کرده است ، تابه‌اجرا درآورد. دراین زمینه مهندسین و متخصصین ساختمان و خدمات ساختمانی نظرات و پیشنهادات خود را عنوان کرده‌اند .

تبانی پیمانکاران

مهندس زهادی مهندس مشاور می‌گوید : تعیین قیمتهای پایه‌ئی، اقدامی است که همه مهندسان مشاور امیدوارند نسبت به آن اقدام شود . در حال حاضر مهندسان مشاور برای برآورد قیمت طرحها ناچار به‌کسب اطلاع از منابع مختلف هستند ، اما تعیین قیمت های پایه‌یی ، تبانی پیمانکاران را برای بالا بردن قیمت‌ها ازهم می‌پاشد . این کار همچنین به کاهش قیمت‌ها می‌انجامد .

مهندس احمد حامی استاد دانشگاه می‌گوید : یکی از عال گرانی مسکن در تهران و سایر شهرها افزایش بی‌رویه بهای زمین است . قیمت زمین در بیست سال اخیر از صد برابر هم بیشتر شده است .

برای مثال بیش از بیست سال قبل محل فعلی بانک ملی تبریز مترمربعی ۲۸ تومان معامله شد و بهای این زمین امروز از صد برابر هم گرانتر شده است . در مورد قیمت ساختمان، درست است که دستمزدهاگران شده و قیمت مصالح بالا رفته است اما امروزه میتوان با خانه های پیش ساخته مدرن این دو مشکل را برطرف کرد.

در طریقه مدرن خانه سازی ۷۵ هزار مترمربع آپارتمان پیش ساخته را میتوان فقط با کمک ۲۰ کارگر در مدت کوتاهی پیاده کرد . نمونه‌های خانه های پیش ساخته هم‌اکنون در اراک موجود است و مردم در این خانه‌ها سکونت دارند . بعقیده من یکی از راههای مبارزه با کمبود مسکن و درعین حال شکستن بازار نرخ خدمات ساختمانی که مورد نظر دولت است استفاده از خانه های پیش ساخته در سطحی وسیع است .

رقابت ناسالم

ابوالحسن مجید زاده، مهندس یکی از شرکتهای مقاطعه‌کاری بعقیده خود پیمانکاران و مقاطعه کاران ، شغل پیمانکاری و مقاطعه‌کاری یکی‌از پردرآمد ترین شغلهای موجود کشور است. کالا های ساختمانی سودسرشاری به جیب پیمانکاران و مقاطعه کاران میریزد . تعیین قیمت های پایه‌ئی برای ساختمان را افزایش می‌دهد . خدمات ساختمانی قیمت‌ها را می شکند.

سودجویان

نرخهای فصلی خدمات و قیمت سرازیر می‌کند

مهندسین مشاور، معماران و مقاطعه کاران : اجرای این طرح تبانی پیمانکاران را برای بالا بردن قیمت های ساختمانی درهم می‌شکند

مردم : سرمایه گذاران بخش خصوصی باخاطر آسوده‌خانه‌سازی می‌کنند

می‌گوید : تعیین قیمت پایه‌یی مورد استقبال همه‌دست اندرکاران ساختمانی قرار خواهد گرفت ، زیرا نوسانات فصلی که دچار رشد بی‌رویه ، قیمت‌ها و دستمزدهاست برای همیشه از میان خواهد رفت . با اجرای این طرح رقابت ناسالم نیز از بین میرود .

مهندس منوچهر ایزدی می‌گوید : دولت باید ضمن اینکه قیمت های پایه‌یی را اعلام می‌کند به بانکها دستور بدهد فقط برای ساختمان با شرایط سهل بمردم وام دهند . همچنین به شرکتهای بزرگ مقاطعه کاری بشرطی وامبدهند که براساس ضوابط ساختمانی و قیمتهای پایه‌یی ساختمان بسازند و بفروش برسانند .

حسن دباغی ، معمار، میگوید: کار مقاطعه کاری پردرآمدترین کارهاست ، زیرا ما هرچه‌بسازیم با هرقیمتی بفروش میرسد .

امروزه بمحض زمین‌خود ن کلنگ یک ساختمان ، چندین مشتری بالای سر آن ایستاده است . قیمت های پایه‌یی در جهت کار مقاطعه کاران نیز نتیجه مثبت دارد .

کرم فرهادیان یکی دیگر از معماران میگوید : پارسال قیمت خانه و سنگ کیسه‌ای سه تومان بود و امسال قیمت هرکیسه به ۸ تومان رسید . « بنا » هم اگر پیدا شود روزی ۱۴۰ تومان دستمزد میخواهد و مزد کارگر حداقل روزی ۳۵ تومان است . بعقیده من دراین میان فقط باید نرخ مصالح ساختمانی را تثبیت کرد . همچنین با تولید زیاد مصالح ساختمانی قیمتها را شکست . دولت باید میلیونها مترمربع زمین را که در محدوده در اختیاردارد با ضوابط معین بسازد و با نظارت کارشناسان خود بفروشد.

ارزان میشود

صاحب بنگاه غمخواری در خیابان امیریه می‌گوید : اگر طرح تعیین قیمتهای پایه‌یی عملی شود بهای ساختمان بلافاصله کاهش می‌یابد .در این میان دست سودجویان هم کوتاه می‌شود و تنها افراد زحمتکش از سود عادلانه استفاده می‌کنند.

بهروز ناجی صاحب بنگاه معاملات ملکی خیابان دلگشا و حسین اسدی صاحب‌بنگاه‌دیگری در میدان کلانتری اجرای طرح تعیین قیمت های پایه‌یی را موجب پائین آمدن قیمتها در کار ساختمان و رونق کار بنگاه داران می‌دانند .

جمشید دریابیگی یکی از ساکنان کوی بیمه معتقد است: طرح دولت در تشویق بخش خصوصی (سرمایه‌داران بزرگ) و حتی مردم بطور انفرادی برای ساختن خانه در تولید ساختمان اثر مثبت و سریع خواهد داشت . برای مثال شخصی که بداند بهای خدمات و کالای ساختمانی استاندارد است با طیب خاطر سرمایه‌گذاری می‌کند و خانه میسازد .

خانم عطیه جلالی میگوید : طرح خوبی است و فقط باید دولت در اجرای آن سخت‌کوش باشد . برای مثال اگربخواهند نظارت برقیمت پایه‌یی را بعهده افرادی چون مسئولان سابق بعضی از اتاقهای اصناف بگذارند ، ارزش و اثر اجرائی طرح دستخوش ناهماهنگی و بی‌نظمی خواهد شد .

نتیجه خوب

نتیجه نظرخواهی ازمهندسین، معماران ، بنگاهداران و مردم در زمینه طرح جدید دولت نشان می‌دهد ، این طرح در مجموع میتواند گره‌گشای‌بخشی از مشکل مسکن و تولید ساختمانهای مسکونی باشد .

از طرفی اجرای دقیق و صحیح این طرح از سوی مسئولان دولتی نیز مورد توجه مردم است . بعقیده مردم اگر طرحهای دولت بویژه طرح اخیر مو بمو اجرا شود نتیجه مثبت خواهد داشت .

آگهی استخدام

باغ گیاه‌شناسی آریامهر

بخدمت افراد زیر نیازمند است :

ردیف شغل	تعداد	تحصیلات	سابقه کار	سایر شرایط
۱ـ کارشناس هرباریوم	۱ نفر	لیسانس گیاهشناسی	ـ	آشنا به زبان انگلیسی
۲ـ کارشناس باغبانی	۱ نفر	لیسانس کشاورزی	ـ	اشنا به زبان انگلیسی
۳ـ سرپرست دبیرخانه	۱ نفر	لیسانس	دوسال	اشنا به زبان انگلیسی
۴ـ تکنیسین هرباریوم	۱ نفر	دیپلم یا فوق دیپلم کشاورزی	ـ	اشنا به زبان انگلیسی
۵ـ نقشه‌کش	۱ نفر	دیپلم یا فوق دیپلم	ـ	آشنا به زبان انگلیسی
۶ـ تلفنچی	۱ نفر	حداقل سوم متوسطه	یکسال	
۷ـ ماشین نویس لاتین	۱ نفر	حداقل سوم متوسطه	یکسال	اشنا به زبان انگلیسی
۸ـ خدمتکزار جزء	دو نفر	ششم ابتدائی	یکسال	

داوطلبان بایستی دارای برگ خاتمه خدمت سربازی یا معافیت دائم داشته باشند .

ازواجدین شرایط خواهشمند است فرم زیر را همراه بایک قطعه عکس به آدرس صندوق پستی ۶۰۹۶ـ۸ تهران ارسال دارند .

فرم درخواست شغل

نام ـ نام خانوادگی ـ نام پدر ـ شماره شناسنامه

تاریخ تولد ـ داوطلب شغل شماره ـ آدرس وتلفن :

امضاء

م الف ۲۴۸۲۰ آـ۴۶۹۰۵

ریاست محترم فدراسیون وزنه‌برداری
جناب آقای دکتر برومند واعضاء محترم هیئت‌مدیره

نظربه‌پیروی از نیات پاک پدر تاجدار در امر پیشبرد ورزش کشور ومعالیتهای مثمرثمر اعضای آن فدراسیون بصورت بازدیدهای مکرر وتوزیع وسایل وزنه‌برداری به باشگاههای واجد شرایط که در بیست سال اخیر بی‌سابقه بوده است نمونه ارزنده‌ای جهت تعمیم وگسترش این ورزش میباشد لذا توفیق بیشتر شما را از خداوند بزرگ مسئلت دارد.

محمد رضی ـ مدیر باشگاه رضی

جنوب اسپانیا

در کستادل سل کنار دریای مدیترانه آپارتمان ـ استودیو های مبله . فقط ۷۵۰۰۰ تومان

مجهز به آشپزخانه ، حمام ، تراس آسانسور، پلاژ خصوصی واستخر

فقط شش دستگاه موجود است همچنین ویلا وآپارتمانهای خیلی ارزان آماده برای فروش است .

برای اطلاعات بیشتر با تلفن : ۲۸۱۶۳۶ تماس حاصل فرمائید .

ANDALUCIA
INTERNATIONAL REAL ESTATE

شرکت ملی گاز ایران

قابل توجه مصرف کنندگان گاز مایع

آگاهی از نحوه صحیح استفاده از گاز مایع افراد را از حوادث و خطرات ناشی از انفجار و آتش‌سوزی محفوظ میدارد بمنظور حفظ سلامت خانواده و اموال خود اکیدا توصیه میگردد به نکات ایمنی زیر دقیقا توجه و مراعات فرمائید

۱ـ سیلندرهای گاز مایع با ظرفیت ۱۳ کیلوگرم به بالا بایستی حتما در خارج از ساختمان نصب‌گردد برای ایمنی بیشتر از شرکت توزیع‌کننده خودبخواهید که سیلندر های با ظرفیت کمتر را نیز درصورت امکان در هوای آزاد نصب و از آنجا بوسیله لوله مسی به وسایل گازسوز متصل نمایند.

۲ـ جهت پیش‌گیری از وقفه در امر گازرسانی لازم است سیلندر دیگری بعنوان یدک تهیه فرمائید . شرکت‌های توزیع‌کننده گاز مکلفند که سیلندرها را بوسیله لوله رابط به یکدیگر مرتبط نمایند. از شرکت توزیع‌کننده خود بخواهید که این سیستم‌را اجراء نمایند

۳ـ لوله رابط باید بوسیله بست فلزی به گازسوز ـ رگولاتور و یا شیر سیلندر محکم بسته شود بطوریکه از هرگونه نشت گاز جلوگیری نماید چنانچه در سیستم گاز مایع شما بست فلزی بکار برده نشده است ازشرکت توزیع‌کننده خود بخواهید که حتما در این مورد اقدام نمایند.

۴ـ پس از نصب سیلندر به وسائل گازسوز مامور توزیع مکلف است که از سیستم گاز مایع شما آزمایش‌نشتی بعمل‌آورد. برای این منظور از بکاربردن کبریت باید اکیدا خودداری شود.

در مواقعی که بوی گاز استشمام می نمائید توصیه میگردد که از محل اتصالات‌شیر سیلندر رگولاتور و لوله‌های رابط بوسیله کف صابون ازمایش نشتی نموده و درصورت مشاهده نشت گاز سیلندر را به خارج از محوطه ساختمان و هوای آزاد انتقال داده و از شرکت توزیع‌کننده گاز خود کمک بخواهید .

۵ـ از قراردادن سیلندر گاز مایع و وسائل گازسوز در محل‌هائیکه پائین‌تر از سطح زمین بوده و فاقد راه نفوذ هوا به خارج چو تهویه میباشد خودداری فرمائید.

۶ـ آبگرمکن‌های گازی باید حتما مجهز به دودکش باشند از ابگرمکن‌هائیکه فاقد دودکش هستند مطلقا استفاده نفرمائید .

۷ـ استفاده از وسائل گازسوز بایستی بدست افرادی که با طرز کار ان آشنائی‌دارند انجام گیرد اجازه ندهید اطفال و یا اشخاص ناوارد از انها استفاده نمایند.

۸ـ هرگونه شکایت و یا نقص گازرسانی شرکت‌های توزیع‌کننده گاز مایع را به اداره مرکزی شرکت ملی گاز ایران در تهران (امور فروش گاز مایع تلفنهای ۸۲۸۱۵۱ تا ۸۲۸۱۵۵ و در شهرستانها منطقه گاز اهواز تلفن ۲۰۰۷۵ و ۲۷۰۲۹ اصفهان ۴۱۰۳۴ الی ۴۱۰۳۸ شیراز ۳۴۸۳۲ و ۳۵۰۳۳ مشهد ۳۹۳۳۴ و ۳۷۰۰۱) اطلاع فرمایند.

م الف ۲۵۰۶۷

آگهی مناقصه

وزارت بهداری نگهداری وراهبری دستگاههای سردکننده وگرم کننده ۸ ساختمان خود را از اول سال ۵۵ بمناقصه میگذارد موسسات وشرکتهای واجد صلاحیت میتوانند همه روزه به استثناء ایام تعطیل با مراجعه به دفتراداره کل‌خدمت اداری واقع در کاخ مرکزی طبقه سوم اطاق ۳۴۵ برگ‌شرایط ومشخصات کار را دریافت نموده مبلغ یکصد هزار ریال وجه نقد بحساب ۱۰۵۴ بانک مرکزی ایران پرداخت و رسید آنرا در پاکت لاک ومهر شده (الف) همراه با پیشنهاد خود کمدر پاکت لاک و مهر شده (ب) خواهد بود تا آخر وقت اداری روز ۵۴ر۱۲ر۲۶ بدفتر اداره کل مزبور تسلیم ورسید دریافت دارند پیشنهادات رسیده‌در ساعت ۱۰ صبح روز ۱۳۵۴ر۱۲ر۲۷ باحضور اعضاء کمیسیون باز و قرائت خواهد شد وصول پیشنهاد موید اطلاع کامل پیشنهاد دهنده‌از شرایط مشخصات مورد مناقصه خواهد بود وزارت بهداری در رد یک یاکلیه پیشنهادات مختار است.

م الف ۲۵۲۹۹

وزارت بهداری

آگهی مناقصه شماره ۵۴ر۲۶۷۹

راه‌آهن دولتی ایران ۱۵۰۰۰ دست لباس‌کار نخی سرمه‌ای مورد نیاز خود را بر طبق مشخصات ونمونه شماره ۵۹ موجود درادارمکل کارپردازی براساس مقررات وضوابط مربوطه از طریق مناقصه تحویل تهران انبار مرکزی الف خریداری مینماید.

داوطلبان شرکت در مناقصه میتوانند درساعت اداری جهت دریافت اسناد مناقصه باداره کل کارپردازی مراجعه فرمایند شرکت کنندگان درمناقصه باید مبلغ ۴۹۰۰۰۰ ریال بعنوان شرکت در مناقصه بحساب ۱۰۹۵ راه‌آهن نزد بانک مرکزی ایران پرداخت نموده و فیش آن یامعادل همان‌مبلغ ضمانت‌نامه بانکی صادر یکی از بانکهای مجاز ایران که لااقل یکماه اعتبار داشته باشد بضمیمه پیشنهاد خود تا ساعت ۹ صبح روز ۵۴ر۱۲ر۲۶ در صندوق پیشنهادها واقع درادارهٔ کل کارپردازی بیاندازند پیشنهادهای واصله‌ساعت ده روز مزبور باز وقرائت خواهد شد. حضور پیشنهاد دهندگان یا نمایندگان مجاز آنها درجلسه مناقصه آزاد است و راه‌آهن در رد ویا قبول هر یک یاتمام پیشنهادها مادامیکه قرارداد مبادله‌نشده است جزا وکلا مختار میباشد به پیشنهاد فاقد سپرده ومشروط ومبهم وپیشنهادیکه بعد ازموعد مقرر برسد ترتیب اثر داده نخواهد شد سپرده برنده اول ونفر دوم مناقصه نگهداری و در صورت استنکاف از انجام معامله بدون تشریفات بنفع راه‌آهن ضبط خواهد شد. مالیات متعلقه‌و هرگونه عوارض دیگر بعهده‌برنده مناقصه میباشد راه‌آهن میتواند تا صدی بیست وپنج از میزان معامله کسر یا اضافه نماید ضمنا اسناد مناقصه در مقابل ارائه فیش بانکی مبلغ ۲۰۰ ریال که‌بحساب ۱۰۲۹ راه‌آهن نزد بانک مرکزی ایران پرداخت شده باشد تسلیم خواهد شد.

آـ۴۷۶۲۷ م الف ۲۵۳۱۳

راه‌آهن دولتی ایران

صاحبان ضایع وبازرگانان کشور

الاخبار

تنها مجله عربی زبان ایران از کلیه نشریات موسسه اطلاعات با داشتن نمایندگی در ۱۲ کشور عربی، روزهای شنبه منتشر میشود

آگهی

باشگاه افسران بازنشسته نیروهای مسلح شاهنشاهی احتیاج به چندنفر پیشخدمت باسابقه دارد داوطلبین به‌دفتر کنونی بازنشستگان نیروهای مسلح شاهنشاهی واقع در جمشید آباد شمالی جنب باشگاه افسران دژبان مراجعه نمایند.

باشگاه افسران بازنشسته

۷ گنج

قرعه‌کشی ۱۴ روز دیگر

هیچ مرحومی نباید آرزوی «سواری» را به گور ببرد!

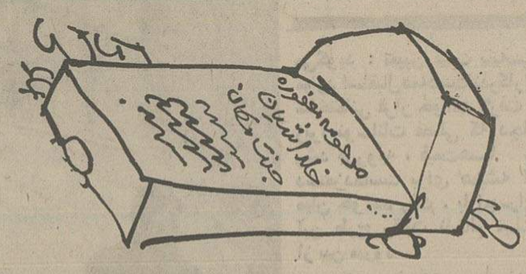

دورود ـ مدتها بود اموات مرحوم دورودی ، مقداری از حسرت های حیات را هم برای روز های ممات‌نگهداشته بودند، که‌بی‌رهتوشه نباشند .

این درگذشتگان ضمن طی کردن فاصله دنیا و خانه آخرت بمردگانی که در سایر شهرستان هابا اتومبیل حمل میشوند ، حسرت میخوردند . آنها می ـ دانستند که بسیاری از مردگان حتی با «بنزکوپه» به آن دنیا میروند ، ولی چیزی نمی‌گفتند چون شنیده بودند «الصبر و مفتاح فرج» سرانجام انتظار اموات بپایان رسید ـ و یک آمبولانس مناسب برای آنها خریداری شد . ولی مثل اینکه هنوز ، تیر دعا آنطور که باید وشاید ، به هدف نخورده‌بود، چون اولین میت پس‌ازچندلحظه نشستن در داخل آمبولانس حوصله مشایعین را بسر برد بطوری که مجبور شدند آن مرحوم را باهمان اسبچوبی بگورستان ببرند،زیرا آمبولانس بی‌راننده بود !

البته شهرداری دورود دو نفر راننده در اختیار دارد، لکن آنان وقت ندارند حتی سرشان را بخارانند ، چه برسد به‌مرده کشی .

چون این دورانده اولا باید گوشت مصرفی اهالی را به قصابی ها برسانند ، ثانیا به آتش نشانی سربزنند که‌اگر جائی آتش گرفته باشد شعله را خاموش کنند، ثالثا زباله های شهر را که در گوشه و کنار جمع‌آوری شده حمل کنند ،اگر وقت کردنداشکالات فنی‌اتومبیل های مذکور را که ضمن کار پیش می‌آید، رفع کنند .

بااین ترتیب اگر بخواهند دل مرده هارا هم بدست‌بیاورند، زنده‌ها سرو صدایشان بلندمی‌شود ...

خبرنگار دورود عقیده دارد بهر ترتیب که مقدور است حالا که اموات صاحب آمبولانس شده‌اند ،شهرداری ترتیبی بدهد، که منبعد هیچ مرحومی آرزوی ماشین سواری را بگور نبرد . آنها که‌بردند ، بردند. ..

سینمای «کوچه‌وخیابان» تقدیم میکند!

همدان ـ اگر حدس میزنید که عکس بالا صحنه‌یی ازفیلم های فارسی است . حدستان قریب به یقین است ، اما عکس مربوط به صحنه‌یی از فیلم های سینمای «کوچه و خیابان!» است که مدتیست آرتیست هایش در گوشه و کنار هر شهر و دیاری سر و کله‌شان پیدا شده است و شدیدا تمرین بزن بزن میکنند.

البته کسی‌منکر نیست که هنر برتر از گوهر آمدپدید، اما تاجائیکه هنرمند ، خدای نخواسته با سرودست‌شکسته و مغز آسیب دیده بخانه برنگردد و خلاصه اینکه نو ـ جوانان عزیز به‌بازی یا تمرین کاراته به چشم یک هنر یا ورزش سنتی ومفید خودمان نگاه نکنند !

لباس بیمار، در راه اتاق عمل، به‌سرقت رفت!

شیراز ـ یک سارق اگر بخواهد جیب بیماری راهم که‌در بیمارستان روانه اتاق عمل است بزند باید چه‌نکات باریک تراز مویی را رعایت کند ؟

چند روز پیش ابراهیم عبادی، خواهر خود رابمنظور عمل جراحی به‌بیمارستان کارگران شیرازبرد . دربیمارستان، پزشک معالج ابتدا دستور عکسبرداری داد،ابراهیم خواهرش راداخل اتاق رادیولژی فرستاد ، وخودش کیف ولباس او را نگهداشت ودرانتظار نتیجه، پشت در اتاق‌عکسبرداری نشست .

دراین اثنا مردی باو نزدیک شدو گفت :«آقای عزیز، لباس بیمار را که در زیر بغل نمی‌گذارند ». ابراهیم گفت: «پس کجا می‌گذارند»؟ آن مرد گفت:«داخل قفسه‌مخصوص!»

ابراهیم معذرت خواست و کیف و لباس را بطرف داد که داخل قفسه مخصوص بگذارد...

موقعی ابراهیم متوجه سرقت لباسها و نیرنگ سارق شد که خواهرش رارروی برانکار گذاشته بودند ،که‌باتاق عمل ببرند ... و سرانجام ابراهیم ناچار شد در همان حال بمنزل برود و مجددا برای خواهرش لباس بیاورد .

بقرار اطلاع سارق روز بعد بوسیله ماموران آگاهی شیراز دستگیر شده است .

حراج بااجازه، جای حراج خودسرانه را گرفت!

تبریز ـ بدنبال حراج های قلابی ، اتاق اصناف اقدام به ایجاد نوعی حراج اصیل واداری کرده است .

پس‌از پیدا شدن چند حراجی مشکوک به ارزانفروشی ،اتاق اصناف طی‌اخطاریه نسبتا شدیداللحنی بازبان خوش به کسبه گفته است که شما به هیچ وجه اجازه ندارید بدون دلیل اجناس خود راحراج کنید ،مگر با اجازه رسمی اتاق اصناف .

خوشبختانه افرادی که الکی جنس های خود را صنار سه‌شاهی ارزان می‌فروختند با شنیدن این اخطار بساط خود راجمع کردند . مشتریان هم‌متقاعد شدند که حراج بدون شماره و تاریخ و مجوز، برایشان حراج بشو نیست . البته ، ما خبر و عکس این حراج را، چند روز پس از پایان آخرین مهلت آن چاپ کرده‌ایم، تاکسی خدای نکرده به‌این فکر نیفتد که خواسته‌ایم‌نظر مردم را نسبت به حراج های دارای‌شماره و تاریخ‌ومجوز قانونی برگردانیم . اماخودمانیم ، اگراین شیوه مرضیه ادامه یابد ، کلاه حراجی ها هم دیگر برای مردم پشمی نخواهدداشت !

بانگاه باین تابلو «حراج مقرراتی»واقعا هر رهگذری بی‌اختیار جنس خریدنش‌می‌گیرد !

HANIMEX

امسال یک دوربین جیبی

هانیمکس

عیدی بدهید

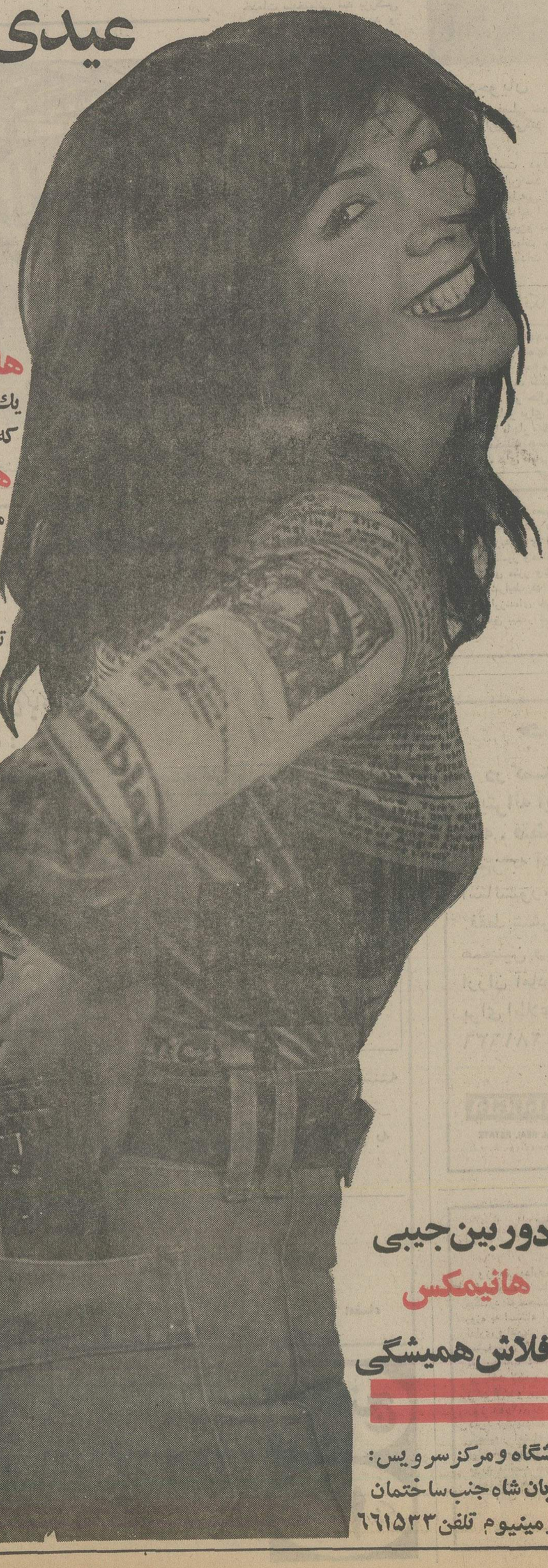

هانیمکس
یک دوربین همه‌کاره کوچک
که همه‌جا همراه شماست.

هانیمکس
مجهز به نورسنج اتوماتیک
و چشم الکترونیکی.

هانیمکس
تنها دوربین با فلاش الکترونیکی
که احتیاج به تعویض لامپ ندارد.

هانیمکس
هدیه‌ای است فراموش‌نشدنی
[illegible]ای ثبت خاطره‌ها

دوربین جیبی
هانیمکس
با فلاش همیشگی

نمایشگاه و مرکز سرویس:
خیابان شاه جنب ساختمان
آلومینیوم تلفن ۶۶۱۵۳۳

PISHRO 8

۷ گنج
قرعه‌کشی ۱۴ روز دیگر

آگهی مناقصه

شرکت کنگ (سهامی خاص) در نظر دارد۲۲۰٫۰۰۰ عدد کارتن و ۴۵۰٫۰۰۰ عدد کیسه نایلونی جهت بسته بندی ماهی خریداری نماید لذا از علاقمندان دعوت می نماید حداکثر تا تاریخ ۱۳۵۴٫۱۲٫۱۷ برای دیدن نمونه و دریافت سایر مشخصات و شرایط قرارداد به این شرکت واقع در خیابان امیرآباد جنوبی‌بالاتر ازچهارراه نصرت شماره ۲۵۸ مراجعه نمایند

شرکت کنگ (سهامی خاص)
م‌الف ۲۴۸۲۹

آگهی حراج

اداره گمرک جلفا در ساعت ۹صبح روزچهار شنبه ۲۰ اسفند ماه ۱۳۵۴ مقداری در حدوده هزار بشکه خالی در انواع مختلف از طریق حراج همگانی بفروش میرساند طالبین میتوانند همه روزه به اداره گمرک جلفا مراجعه و پس‌از رویت کامل و آگاهی از کمیت و کیفیت کالادر حراج شرکت نمایند ضمنا ۲٪حراج بعهده خریداران خواهد بود.

اداره کل گمرکات غرب

یازدهم اسفند

نقطه درخشان آغاز حیات نوین سیاسی کشور

و روز اعلام همبستگی و یکپارچگی ملت ایران

در حزب رستاخیز ملت ایران تحت رهبریهای خردمندانه

شاهنشاه آریامهر

را عزیز و گرامی میداریم و با اراده ای مصمم تر و مجتمع بسوی دروازه های

طلائی تمدن بزرگ پیش میرویم

رئیس هیئت مدیره شرکت معادن کویر مرکزی با مسئولیت محدود

محمد باقر نیفائی

یازدهم اسفند

نقطه درخشان آغاز حیات نوین سیاسی کشور

و روز اعلام همبستگی و یکپارچگی ملت ایران

در حزب رستاخیز ملت ایران تحت رهبریهای خردمندانه

شاهنشاه آریامهر

را عزیز و گرامی میداریم و با اراده ای مصمم تر و مجتمع بسوی دروازه های

طلائی تمدن بزرگ پیش میرویم

شرکت سهامی رگبار ـ محمد علی ملائی

شاهنشاها

سالروز تشکیل حزب رستاخیز ملت ایران

را که ضامن وحدت و همبستگی ملت ایران

و نقطه عطفی در تاریخ حیات سیاسی کشور ایران است

به پیشگاه آن رهبر عالیقدر تهنیت عرض مینماید

شرکت سهامی عام ـ صنعتی جهان

سالروز تشکیل حزب رستاخیز ملت ایران را گرامی می داریم

و ضمن صمیمانه ترین سپاس به پیشگاه

شاهنشاه آریامهر

دوام سلطنت و طول عمر شهریار بیدار دل ایران زمین

را از خدای بزرگ آرزو داریم.

شرکت صنعتی مقواسازی شرق «سهامی خاص»

نظام شاهنشاهی، قانون اساسی و منشور

انقلاب شاه و مردم پایه های مستحکم

حزب رستاخیز ملت ایران را تشکیل

میدهد، نخستین سالگرد تشکیل این سازمان

سیاسی ایران را صمیمانه تهنیت می گوییم،

و از خدای بزرگ طول عمر و دوام سلطنت

شاهنشاه آریامهر

را آرزو داریم.

شرکت مهندسین تهران ـ بوشهر

آگهی استخدام

دانشکده افسری در سال جاری تعدادی دانش آموز مشغول بتحصیل در رشته های نظری ۱ (کلاس های اول و دوم نظری ۱ و گروه ریاضی و فیزیک) و همچنین دانش آموزان مشغول بتحصیل در رشته های نظام قدیم آموزشی (کلاس های پنجم و ششم ریاضی و طبیعی) با شرایط زیر استخدام مینماید داوطلبین میتوانند همه روزه باستثنای روز های تعطیل جهت استخدام و کسب اطلاع بیشتر به آجودانی لشکر ۹۲ زرهی شعبه استخدام مراجعه نمایند.

شرایط:

۱ـ فرزندان افسران و درجه داران شاغل و بازنشسته میتوانند با معدل حداقل ۱۳٫۷۵ استخدام شوند.
۲ـ عدم سوء پیشینه
۳ـ موفقیت در آزمایشات پزشکی با گواهی بهداری لشکر
۴ـ داشتن ضامن معتبر با گواهی کلانتری یا ژاندارمری محل زیست
۵ـ گواهی رئیس دبیرستان مبنی بر اشتغال بتحصیل ـ حسن اخلاق داوطلب ـ نداشتن مردودیت و ترک تحصیل در سه سال تحصیلی اخیر
۶ـ نقاضای استخدام
۷ـ متدین به ادیان رسمی
۸ـ صلاحیت شخصی و خانوادگی بگواهی مقامات ذیصلاح

کلاس	حداکثر سن	حداقل میزان قد	حداقل معدل
اول نظری	۱۵ سال	۱۵۶٫۵ سانتی متر	تحصیل در رشته نظری ۱
دوم نظری	۱۶ سال	۱۵۸٫۵ سانتی متر	تحصیل در رشته نظری ۱
پنجم	۱۸ سال	۱۵۹٫۵ سانتی متر	۱۴ ببالا
ششم	۱۹ سال	۱۶۰ سانتی متر	۱۴ ببالا

امتیازات:

۱ـ بدانش آموزان اول نظری ماهیانه ۳۰۰۰ ریال حقوق و ۱۵۰۰ ریال جیره نقدی پرداخت میشود.
۲ـ بدانش آموزان سال دوم نظری ماهیانه ۴۰۰۰ ریال حقوق و ۱۵۰۰ ریال جیره نقدی پرداخت میشود.
۳ـ بدانش آموزان سال پنجم نظام قدیم ماهیانه ۵۰۰۰ ریال حقوق و ماهیانه ۱۵۰۰ ریال جیره نقدی پرداخت میشود
۴ـ بدانش آموزان سال ششم نظام قدیم ماهیانه ۶۰۰۰ ریال حقوق و ماهیانه ۱۵۰۰ ریال جیره نقدی پرداخت میشود.
۵ـ بدانش آموزان سالیانه ۴۰۰۰ ریال ارزش لباس و همچنین ارزش کتاب تحصیلی با هماهنگی آموزش و پرورش داده خواهد شد.
۶ـ به دانش آموزان بشرح زیر ارزش نوشت افزار تحصیلی سالیانه پرداخت میشود.

الف ـ سال اول نظری ۵۰۰ ریال
ب ـ سال دوم نظری ۶۵۰ ریال
پ ـ سال پنجم ۸۰۰ ریال
ت ـ سال ششم ۱۰۰۰ ریال

۷ـ دانش آموزان پس از اخذ دیپلم بدون آزمایش ورودی وارد دانشکده افسری خواهند شد.
۸ـ دانش آموزان پس از ورود به دانشکده افسری برابر نیاز سازمانی در رشته های مورد نیاز ارتش می توانند در دانشگاههای غیر نظامی داخل و خارج کشور ادامه تحصیل دهند.

توجه دانش آموزان در حین تحصیل در دوره دبیرستان حق مردود شدن نداشته و در صورت مردود شدن اخراج شده و باید کلیه هزینه های دریافت شده رایکجا بدانشکده افسری پرداخت نمایند.

لشکر ۹۲ زرهی

کنش پیام

فروشنده انواع کنش های زنانه ـ مردانه، بچه‌گانه
نشانی ـ شاهین شهر ـ پاساژ شهباز.

آگهی برای اطلاع صاحبان سهام شرکت تهران‌لندن بریك (سهامی عام)

طبق ماده ۵ اساسنامه و براساس تصمیم هیئت مدیره شرکت در جلسه مورخ سی‌ام دیماه ۱۳۵۴ از کلیه صاحبان سهام تقاضا میشود که ۳۵ درصد مبلغ تعهدی سهام خود را (برای هر سهم ـ ر۳۵۰۰ ریال) حداکثر تا تاریخ پانزدهم اردیبهشت ماه ۱۳۵۵ به‌حساب شماره ۹۱۴۴ شرکت در بانک اعتبارات صنعتی‌بنشانی تهران سه‌راه ژاله خیابان آتشکده واریز و رسیددریافت دارند.

شرکت تهران‌لندن بریك (سهامی عام)

آگهی مناقصه

جمعیت شیروخورشید سرخ‌سراب ساختمان ۳طبقه خانه پزشکان راکه کل زیربنای‌آن درحدود پنصد متر مربع‌میباشد برابرنقشه‌و مشخصات وشرایط موجود درداره ساختمان‌جمعیت شیرو خورشید سرخ تبریزواقع در خیابان پهلوی ـ باغ‌ارکو جمعیت شیروخورشید سرخ‌سراب بمناقصه میگذاردو داوطلبین واجدشرایط میتوانند بامراجعه‌به‌جمعیت‌های فوق‌ورویت‌وامضای نقشه و مشخصات وشرایط پیمان پیشنهادات‌خودراتا ساعت ۱۰ صبح‌چهارشنبه ۲۰٫۱۲٫۵۴ تسلیم‌و درساعت ۱۱ صبح‌همان‌روز که‌پیشنهادات بازوقرائت خواهدشد درجلسه شرکت نمایند.

مدیرعامل جمعیت شیروخورشید سرخ سراب ـ بلوری

انستیتو مونتانا

۶۳۱۶ـ زدگربرك ـ زوك ـ سویس
موسسه آموزشی ایده‌آل باحداکثر صلاحیت برای تحصیل فرزندان شما

مدرسه بین‌المللی آمادگی پسران بابرنامه آمادگی‌فشرده دانشگاه امریکائی وهمچنین برنامه‌های جداگانه برای دانش‌آموزان ۱۰تا۱۸ ساله آشنا به‌زبانهای آلمانی وایتالیائی.

تمرینات جامع‌وفشرده برای آموزش زبانهای مدرن‌وزنده، اعمال مراقبت دقیق بردانش‌آموزان، محل‌های مسکونی که‌در آنها به‌چندین زبان تکلم میشود، درموسسه‌ای ـ آموزشی با حداکثرصلاحیت. این موسسه آموزشی، درمحل ایده‌آلدروستائی در ارتفاع ۱۰۰۰متری ازسطح‌دریا، دربخش مرکزی سویس، نزدیك زوریخ‌ولوسان قراردارد.

انواع‌ورزش‌ها باضافه تاسیسات عالی برای اسکی‌وفرصت هاو امکانات برای انجام‌سفرهای مکرر، وبرنامه ژیمن در طول ماه‌های ژوئیه واوت، دراین موسسه آموزشی ایده‌آل.

آقای «پیتر.اچ. اوهرلاین» مدیر موسسه امریکائی درروز های۵ و۶مارس (پانزدهم وشانزدهم اسفندماه جاری) در هتل اینترکنتینانتال اقامت خواهند داشت‌تا باوالدین دانش‌آموزان علاقمند به‌تحصیل فرزندانشان درانستیتو مونتانا گفتگو ومذاکره کنند.

آ ـ ۴۷۲۲۸۴

در چنین روزی شاه دادگستر شاه آریامهر بخش بزرگ پاسدار سنگر میهن جاودان ایران

آریامهر شاهنشاه ایران

به رستاخیز فرمان داد و ما سپاسگزاریم شاهنشاهان را و جانبازیم ایران را

شرکت ریون فام

در چنین روزی شاه دادگستر شاه آریامهر بخش بزرگ پاسدار سنگر میهن جاودان ایران

آریامهر شاهنشاه ایران

به رستاخیز فرمان داد و ما سپاسگزاریم شاهنشاهان را و جانبازیم ایران را

شرکت سهامی الکترو جی بل

شاهنشاها

سالروز تشکیل حزب رستاخیز ملت ایران

را که ضامن وحدت و همبستگی ملت ایران

و نقطه عطفی در تاریخ حیات سیاسی کشور ایران است

به پیشگاه آن رهبر عالیقدر تهنیت عرض مینماید

شرکت سهامی فیروز شرکت سهامی رادیو تلویزیون ایران

مفصل مصنوعی فنری را یک پزشک ایرانی اختراع کرده است

اینستیتو طب ورزشی ایران در صورتی که کار خودرا شروع کند، هم سطح ورزش علمی را بالا میبرد، هم سلامت جامعه را تامین می کند

اختراع یك مفصل مصنوعی و تحقیقاتی که یك پزشك ایرانی در دانشگاه «کلن» آلمان بعمل آورده بود، مقامات ایرانی را برآن داشت که برای تاسیس «انستیتوی طب ورزشی ایران» او را بایران دعوت کنند، تا در این انستیتو در زمینه های تصادفات ورزشی، تحقیقات ورزشی و پیشگیری ها برای بالا بردن کیفیت ورزش ایران فعالیت های دامنه‌داری انجام شود. اما اکنون پس از گذشتن چهار سال از تاسیس «رسمی» و خرید ابزار مورد نیاز انستیتو این مرکز بطور جدی و عملی کاری انجام نداده است.

مفصل مصنوعی مذکور که مفصل لگن خاصره است پس از تحقیقات فراوانی در دانشگاه «کلن» آلمان توسط دکتر اسفندیار شهرستانی پزشک متخصص اورتوپدی اختراع شد. این اختراع که از طرف پروفسور «بونیکه» رئیس انستیتو تکنولوژی برلن مورد تائید قرار گرفته بود، بعنوان مفصل مصنوعی «هیدرو ـ پنویماتیک» در آمریکا و انگلستان به ثبت رسید، وزمانی که قرار بود این مفصل ازطرف دانشگاه «کلن» تکمیل شده، بشکل سریال به بازار عرضه شود، ازدکتر شهرستانی که علاوه بر تخصص در جراحی استخوان فوق لیسانس تربیت بدنی نیز دارد، برای تاسیس انستیتو طب ورزشی ایران دعوت شد و کار مفصل مصنوعی و عرضه آن به‌بازار مسکوت ماند.

خنثی کننده ضربه‌ها

مفصل هیدروپنویماتیک کمیا مقداری هوا و مایع روغنی کار میکند از دو قسمت فولادی، و یک قسمت پالای مفصل که در ناحیه لگنی شخص وصل می ـ شود، تشکیل شده است. دستگاه هیدروپنویماتیکی که در این مفصل است به سر استخوان وصل می ـ شود، این دستگاه خنثی کننده تمام ضرباتی است که در حین دویدن، پریدن و یا رامرفتن به مفصل شخصی که ناراحتی مفصل دارد و مورد جراحی قرار گرفته است وارد می‌شود.

دستگاه هیدروپنویماتیک در حقیقت همان کارهایی را انجام میدهدکه غضروفهای سطح مفصلی بطور طبیعی در یک انسان سالم انجام میدهند.

البته تابحال چندین مفصل مصنوعی اختراع شده است اما هیچیک ازاین‌مفاصل این‌خاصیت باصطلاح فنری را نداشته‌اند و بیمارانی که بعلت ناراحتی های

★ دکتر اسفندیار شهرستانی، پزشک جوانی که مفصل‌مصنوعی فنری را اختراع کرده است.

مفصل ازاین مفاصل استفاده‌می‌ـ کردند در اثر ضربان متداومی که به قسمت لگن آنها وارد می‌ـ شد پس از مدتی‌مجددا دچاردرد هاو عفونت های مفصلی میشدند وبالاجبار گاهی‌این مفاصل‌چندین بار جراحی و تعویض میشد.

بااستفاده ازاین نوع‌مفصل‌از صدمات و سائیدگی های استخوانی جلوگیری میشود زیرا ضربه‌ای که از پائین بما وارد می‌شود در ناحیه خنثی کننده (ناحیه هیدروپنویماتیک) مفصل مصنوعی خنثی میشود ودیگر فشاری به قسمت استخوان لگن وارد نمی‌شود.

ثبت این اختراع در آمریکا بدلیل قراردادهای خاص این کشور برای ثبت اختراعات، مدتی بطول انجامید. آمریکایی ها برای ثبت یک اختراع تازه تمام دفاتر ثبتی دنیارا بررسی‌می‌ـ کنند تا اختراع جدید تقلیدی نبوده باشد. جالب این جاست که در ۱۹۳۴ در فرانسه یک مفصل مصنوعی شبیه به‌اختراع مذکور اختراع شده، ولی به ثبت‌نرسیده است.

دارم که در حال حاضر تحت اختیار من نیست و تازمانی که این امکانات وجود نداشته باشد اختراع بهمین شکل مسکوت خواهد ماند.»

دکتر شهرستانی در باره‌انستیتو طب ورزشی ایران که تاسیس آن موجبات برگشت او را به ایران‌فراهم کرد می‌گوید:

«من تمام امکانات را درکشور های خارجی بخاطر خدمت به میهن و بخصوص خدمت به‌طب ورزش کشورم رها کردم و به ایران برگشتم.. امامتاسفانه پس از گذشت ٤سال ما فقط قول و وعده شنیدیم و عمل مثبتی از جانب مسئولان دیده نشد. من چهار باربرای‌تهیه نقشه‌ساختمان انستیتو و برنامه های آن به خارج ازکشور رفتم و گزارش های دقیقی از نتایج سفر و تحقیقاتی که انجام داده بودم تسلیم مدرسه عالی‌ورزش‌کردم، اما متاسفانه تمام آن تحقیقات فقط بایگانی شد.

این انستیتو که هدفش پایه گذاری ورزش نوین و علمی در ایران‌است اگر بطوررسمی و دقیق کار کند، علاوه بر رسیدگی به ورزش حرفه‌ای و پیشبرد آن‌سلامت‌جامعه را نیز از کودکی تامین و تضمین میکند.

وظایف انستیتو طب ورزشی ایران در سه‌محدوده رسیدگی به تصادفات ورزشی، تحقیقات ورزشی و پیشگیری از ابتلاء به بیماریها باروش های‌صحیح علمی است.

درمحدود تصادفات ورزشی، از تعدادی پزشک متخصص در کلیه امراض برای‌رسیدگی و مداوای ورزشکاران کشور استفاده میشود. البته این‌مداوا طوری‌انجام‌میشود که‌ورزشکار در حین معالجه و مداوا از تمرینات ورزشی نیز عقب نمی ماند.

تامین سلامت جامعه

دکتر اسفندیار شهرستانی در جواب این سئوال که بالاخره با این اختراع در کشور خودتان چه خواهید کرد، میگوید:

«برای تکمیل و تکثیر این اختراع، به امکاناتی احتیاج

تحقیقات‌ورزشی

تحقیقات ورزشی یکی دیگر از فعالیت‌های‌انستیتو طب‌ورزشی ایران است. در این محدوده، تحقیقات دامنه‌داری در مورد تغذیه ورزشکاران به عمل‌می‌ـ آید برای مثال تاثیر هر یک از مواد غذائی و تقویتی را بر نیروی جسمانی ورزشکاران تجربه و آزمایش میکنند تا مواد مفید و لازم غذائی را برای بهبود وضع بدنی ورزشکاران پیدا کنند.

در بخش دیگر انستیتو که بخش پیشگیری هاست، استفاده از ورزش را برای پیشگیری و معالجه بعضی از بیماریها، به مردم غیرورزشکار می‌آموزند. برای مثال بعقیده عده‌ای از مردم و حتی‌بقول برخی از پزشکان، بیماری که سکته‌قلبی کرده باید در استراحت مطلق بسر برد در حالی که درآلمان با تجویز ورزش های‌دقیق و محاسبه شده سلامت‌را به‌بیمار سکته قلبی در مدت کوتاهی‌بر میگردانند

بهرحال توجه‌به هدفهای‌عالی این‌انستیتو اهمیت‌آن‌را بخوبی روشن میسازد. در حال‌حاضر در شرایطی که کلیه وسایل

بقیه از صفحه ۱۱

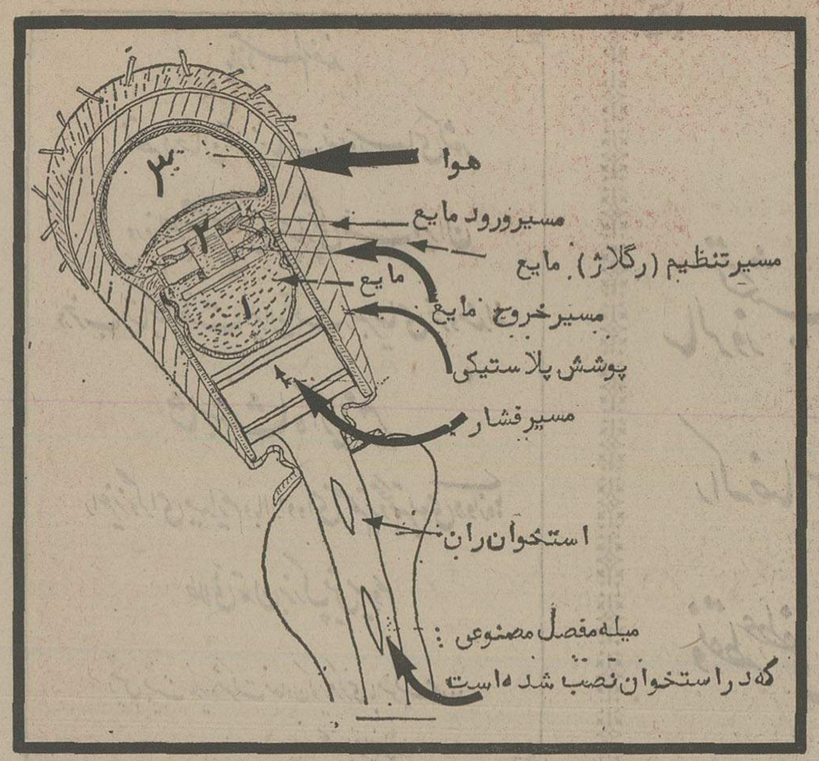

تصویری از اختراع پزشک جوان ایرانی: فشاری که از محوطه «۱» به محوطه «۲» وارد میشود به ناحیه «۳» که مخزن هواست منتقل شده و در همین‌ناحیه خنثی میشود. در مرحله بازگشت مایع، مواد روغنی از محوطه «۲» بمحوطه یک بازگشته و بدین ترتیب فشار بر روی منطقه «۳» کم میشود و مفصل بحالت اولیه خود باز میگردد.

۷ گنج
قرعه‌کشی ۱۴ روز دیگر

اطلاعیه بانک ملی ایران

شعب بانک ملی به نشانی زیر کلیه عملیات ارزی را انجام میدهند و مشتریان گرامی میتوانند برای انجام امور ارزی خود به نزدیکترین شعبه مراجعه فرمایند.

۱	شعبه مرکزی	خیابان فردوسی
۲	« بازار	سبزه میدان
۳	« سعدی	خیابان سعدی
٤	« حافظ	چهارراه حسن آباد
۵	« نادری	خیابان نادری
٦	« فردوسی	میدان فردوسی
۷	« عارف	پل امامزاده معصوم انتهای خیابان قروین
۸	« دیبا	خیابان تخت جمشید چهارراه پهلوی
۹	« چهارم آبان	خیابان کورش کبیر مقابل خیابان تخت جمشید
۱۰	« خسایار	خیابان تخت جمشید بین دوروات وفرصت
۱۱	« دانشگاه	خیابان شاهرضا مقابل سینما دیانا
۱۲	« میدان شهناز	شمال میدان شهناز
۱۳	« کاشف	تجریش مقابل کوچه کاشف
۱٤	« نهم آبان	خیابان بلوار الیزابت دوم بردیک خیابان کاخ
۱۵	« کالج	شاهرضا جنب پلیس تهران
۱٦	« میدان ۲۵ شهریور	دوروات میدان ۲۵ شهریور

همه دوستش دارن

ته دیگ‌های خوشمزه پلوپز ناسیونال مدل ۱۹۷۶ را همه دوست دارن

پلوپز برقی ناسیونال با تکنیك برتر و امتیازات بیشتر
- پخت بهتری دارد و پلو را بهتر از پلو آبکش ایرانی می‌پزد
- ته‌دیگ مورد دلخواه شما را با هرسلیقه‌ای که بخواهید تهیه میکند
- ویتامین برنج را در پلو نگهمیدارد
- پلو به‌جداره‌های آن نمی‌چسبد

پلوی ایرانی با پلوپز ناسیونال

National
ناسیونال پیشرفته‌تر از زمان

نماینده انحصاری و مرکز پخش محصولات ناسیونال در ایران: شرکت تجارتی کوفرد
ساختمان ناسیونال شماره ۲۸۵ ـ سه‌راه تخت‌جمشید تهران. تلفن: ۵ـ۷۶۹۰۵۱

درمبارزه بافساد

مبارزه بافاسد کافی نیست

دکتر محمود شفیعی

برای مبارزه موثر و قطعی بافساد باید انگیزه های فساد را بخوبی شناخت و آنها را بی پروا ریشه‌کن کرد.

تعقیب قانونی چند فاسد درهر مقام‌برای تنبیه و عبرت دیگران لازم هست ولی کافی نیست.

علل فساد را میتوان درچند چیزخلاصه کرد : تجمل‌خواهی ، جاه‌طلبی، حرص و شهوت وهمه این عوامل راهم میتوان منبعث از بی ایمانی دانست.

برای تجمل پرستی وحرص در زندگی مادی است که شخص بی ایمان مبادرت به رشوه‌دهی یارشوه‌گیری مـی کند . از تجمل‌خواهی وآزمندی است که برای بدست آوردن پول از هیچ حلال و حرامی امتناع نمی‌کنند .

شهوت رانی و بی عفتی است که‌مردم بی‌اراده وسست‌ایمان‌رابه‌کارهای‌زشت‌وناپسند می‌کشد.

کسی که تقاضای عمل خلاف دارد و برای رسیدن به مقصود رشوه (ازهر نوع) میدهد گناهکارتر از کسی است که بانجام کارخلافتن درمیدهد . اگر رشوه بده نبود رشوه بگیر پیدا نمی شد . مظلوم است که ظالم تربیت می کند اگر من و شما از از شدت خودخواهی تقاضای تبعیض نکنیم عمل تبعیض صورت نمی گیرد.باید یک‌اصول مسلم اخلاقی بر اجتماع حکمفرما باشد و رشوه‌دهی یارشوه‌گیری می کند . از تجمل تجاوز از آنها درهیچ شرایطی برای‌هیچ‌کس میسر نگردد تا فاسدی بوجود نیاید .

گفتیم منشاء اصلی فساد بی ایمانی‌است واین بی ایمانی مطلق است. ایمان به‌مذهب یااخلاق یاقانون وهراصل صحیح‌اجتماعی. معتقدات مذهبی و نیروی دین بهترین و کاملترین وسیله ترویج محسنات‌وجلوگیری از منهیات است ولی مردباوجدان وپای‌بنداخلاق وقانون‌هم ممکن است از ارتکاب اعمال قبیح خودداری کند . خلاف ممکن است خلاف دین یا اخلاق یاقانون‌باشدواینها عموما وجه مشترکی دارند یعنی غالب آنچه خـلاف اخلاق یاقانون است خلاف دین‌هم هست و برعکس . که گفته‌اند : کلماحکم به‌العقل حکم به‌الشرع (هرچه عقل برآن حکم کند شرع هم حکم می‌کند). اما نه عقل هرفردبلکه‌عقل سالم عمومی با این بیان میتوان گفت که کارخطا یا خلاف آن است که عرف‌جامعه‌ای آن را مذموم بداند و عمل صواب درهرجامعه آن است که در عرف عمومی قابل قبول باشد .

البته ممکن است دریک جامعه منحط ازقبح امور زشت کاسته شودوارزش‌معنویات کم‌گردد ولی هرگز چنان نخواهد شد کـه جامعه‌ای بین خوب و بد فرق نگذارد.مرتکب خلاف هر قدر بی ایمان و بی وجدان باشد باز عمل خلاف راپنهان میدارد و نمی‌خواهد اورا خلافکار بشناسند . دزدهم نمی خواهد که اورا دزدبدانند . پس خطا وخلاف آن است که همه (ولو خطاکار) مـی خواهند پنهان ومخفی‌بماند . وصحیح عملی است که در اجتماع مستحسن باشد و حتی مردم نادرست خود رابدان منسوب می کنند تا ذهن دیگران را از نادرستی خودمنحرف سازند و بکارزشت خود ادامه دهند .

بنابراین کسی که میداند عملی در عـرف مطرود ومذموم است ولی در خفامرتکب آن میشود باید دید چه عوامل و بواعثی اورا باین کار برانگیخته است. مسلما بطوری که گفتیم علت اصلی بی ایمانی (بهر اصل محترمی) و انگیزه های مبتنی بربی‌ایمانی مانند تجمل خواهی ، جاه‌طلبی ، امیال نفسانی و شهوات است.

باید رشد اجتماعی چنان باشد کـه‌مجال عمل خلاف بکسی داده نشود . باید فهـم عمومی وتربیت افراد چنان باشد کـه کسی بخود اجازه تخطی ازقانون راندهد باید اداره امور برمحوری‌باشد کـه‌میل‌قانون شکنی درکسی بوجود نیاید واگر ایجاد شد درنطفه سرکوب گردد . مجرمی بوجودنیاید که ناگزیر به مجازات او باشیم . باید همه خود رامجری قانون و حافظ عدل وانصاف بدانیم واین همان است که در لسان شرع به «امربه معروف و نهی‌از منکر» تعبیرشده وامر بمعروف ونهی ازمنکر از فروع مذهب و واجبات دین است برای هرفرد مسلمان درهر مقام .

باید فهم عمومی بدانجا برسد که پزشک وجدانا خودرا موظف بمعالجه بیمار بداند نه برای حق‌العلاج . معلم اخلاقا به تعلیم و تربیت‌بپردازد نه برای حقوقی که میگیرد . قاضی از روی ایمان بعدالت حکم بدهد و وکیل مدافع حق باشد . کارمند اداری‌خود را ملزم بانجام کار وخدمت به مردم بداند . کاسب ، کارگروهرکس درهرکاروظیفه‌شناسی ووجدان کار داشته‌باشد.

درهر طبقه وهرصنف‌علاوه‌براینکه هریک بوظیفه خود عمل می‌کنند خود را موظف بدانند که اگر فرد فاسد یا نامناسبی بین خود دیدند برای طردکردن‌او از هیچ جهت مضایقه نکنند . باید مردم به مسائل‌عمومی بی‌اعتنا نباشند . هیچکس توقع بیجانداشته باشد واگر احیانا چنین انتظاری داشت‌هرگز موفق نشود . باید جامعه پرهیزگار وپاکدامن باشد . کسی نخواهد که قدمی دوراز تقوی بردارد واگر خواست چنین فرصتی نیابد . باید همه مردم خود را مسئول خوب و بـد جامعه‌بدانندوزشتیهاوپلیدیهارا ندیده‌نگیرندتا نادرستی و پلیدی مجال رشد و نمانیابد.

تربیت دینی وملی ما چه پیش ازاسلام وچه بعداز اسلام برهمین روش بوده است و آثار ادبی فارسی شاهد این مدعاست.

درگذشته حکومت موقت بیگانگان چـون یونانی وتازی وترک یادگارهای شومی ازاین قبیل در ایران برجای گذاشت و امروزهم تقلید نسنجیده از ظواهرزندگانی غرب و مدپرستی و تجمل‌طلبی وتوجه بمادیات‌نتیجه های زشتی در این سرزمین می گذارد .

باید پایه های آموزش وپرورش واخلاق عمومی برسنن ملی ومذهبی چنان استوار باشد که ازهرگونه بیگانه گرائی وانحراف فکری واخلاقی جلوگیری‌شود.باید درستکاری شرط اول واساسی هرکار وهر مقام باشد و کسی نتواند این اصل مقدس رانادیده انگارد . باید مقررات اداری وافکار عمومی جائی برای ظهور نادرستی باقی نگذارد . مسائلی که باختصار در این مقاله آمد هریک درخور بحثی جداگانه و موکول به فرصتی دیگر است .

دکتر یوسف ایزدی

«بهار» و«شعر» خشونتهای زندگی را تلطیف میکند

دراین آغاز پرشکوه فصل بهار- ازناملایمها - هرچه که‌داریم بگذریم.

بازهم بهارشور آفرین زیبا - بهارعشق به زندگی دردل‌ما

فصل دلپذیر بهار خیلی‌نزدیک شده است . زمستان سردی‌زای رنجوری‌بخش در حال کوچیدن است . آنهمه برف وباران وتگرگ و طوفان و آنهمه سوز برودت ، دارد جای خود رابه‌اعتدال هوائی لذت‌زا میدهد . دیگر در برابر چشمهای ماگلهای رنگ‌رنگ است وسبزه های چشمنواز وشادیهـای عید و دیدار های جان‌بخش و گردشهای مفرح و حتی درباغچه منزل شادی کردن‌ها و لطف هـا دیدن‌ها.

زمان همیشه یکسان نیست . اگر گرمای تموزوبرگ‌ریزی دلسوز پائیز هست هوای خوش و آسمان روشن و گشتهای درچمن هـای بهارهم وجود دارد ...

زندگی ماآدمیان هم بسان فصول سال است . اگر رنجهائـی ویاناملایماتی و یا کدورتها و بیماریهائی خدای ناکرده برماروی کرد. خواهد آمد باز روزگارفرح وشوق ومهربانی‌ها ولطف‌ها ولذت بری‌ها .

چرا باید ازغم‌های زمان که‌گاه پیش می آید خود را ببازیم و چین‌برپیشانی بیندازیم . از این بهاری که طلیعه‌اش این همه‌شادی و شورزا است دریابیم که درزندگی هم بهارهای شادیهای بسیار هست واگر چند صباحی در زمستان یا پائیز آلامی‌گذرانده‌ایم ، گمان‌نبریم تاابد چنین خواهد بود . اینک که همه ما چشم براه دیدار چهره لطیف بهاریم بیائیم بابهار زیباپیمان ببندیم و نیز باخویش عهد کنیم که هیچگاه درقبال مشقاتی که گردش زمان گاهی بهمراه می آوردنگذاریم بند سخت بیقراری وافتادگی‌هـا جان مارا ببندد.بهار داردمی‌آید... پنجره‌ها روشنائی و نوازش‌دهـی عجیبی یافته‌اند . زیبائی درخت‌ها، این پدیده‌های هوش ربای طبیعت، دیوانه‌سازدارد میشود . هوس رهروییهای پرلطف درکوچه‌باغها چه‌هاکه میکند ...

درخیابانها ، بازارها غوغای مستقبلین عید وصداهای جست‌و خیز روحفزای اطفال از هـر موسیقی دلنشین‌تر است .

عمرمارا برای دستیابی لذات‌به ما داده‌اند چرا تاهستیم قلبمان و روح‌مان‌رادرطپش مکدرها وسیاهی تیره بینی‌ها بیندازیم ؟!

من همین‌الان جوش زندگی را درتن خواب رفته طبیعت می‌بینم که این تن عریان ، داردچه‌قشنگ برمیخیزد و به شوق و سرزندگـی وطراوت وزیبائی می نشیند .

بهار زیبا آمده‌است ... اصلا انگار روح طبیعت عوض شده‌است جادوی طبیعت چه نقش‌ها که‌در روزهای دیگر به دیدگان زیبائـی‌پرست ما خواهدنشاند . من براین عقیده هستم که هرکس باید دراین آغاز پرشکوه فصل بهار - از ناملایم‌ها -هرچه که دارد بگذرد. اصلا گوش هوش اگر بگشائیم پند طبیعت را خواهیم شنید که‌انگار می گوید : برخیزید ... اگر در بستر رنجوری‌ها هستید دیگربس است ناکامی‌ها را بخدا قسم باید به جدنگیریم چه ناکامی ؟! ... این را بنده شاعر به گروهی که‌تصور غلط ازشعر دارند بگویم کـه شرح آلام‌عشق و . . . در اشعار شاعران را فراموش نکنیم کـه برای تسلای‌خاطرسرایندگان هست و برای تلطیف خشونت‌های‌زندگی است .

اشعار آن شاعری که ازدرد و ناکامی عشق یا ... میسراید و زیبا میسراید باید لذت بمابدهد ولی ....

آن شاعری که بجای لذت از عشق وزندگی از سرودن از غم عشق خودرا درزندگی بیندازد بمن نشان بدهید تا بگویم چقدر بی شعور است .

پرنده وش‌باشیم . پروازها را برای بال جان مان مضایقه نکنیم. مرغ‌جان مان را اسیر بال بستن‌ها نسازیم .

خوب ... حالا وقت آنست که ابیاتی‌ازسعدی‌همیشه عاشق‌مان را برای بهار بخاطرشمابیاورم .

برخیز که میرود زمستان
بگشای درسرای‌بستان
نارنج و بنفشه برطبق‌نه
منقل بگذار در شبستان
وین پرده بگوی تا بیکبار
زحمت‌ببرد زپیش ایوان
برخیز که بادصبح نوروز
درباغچه‌میکند گلفشان (گل‌افشان)
خاموشی بلبلان مشتاق
در موسم گل ندارد امکان

از طبیعت قشنگ بهار شورو وجوش بیابیم‌ودرزندگی‌مان‌هم‌بهاری دیگر بیافرینیم واز خاطر نبریم که این‌بهار را همیشه دردل‌هامان باید داشته باشیم‌بهار عشق به‌زندگی .

بهاردارد می‌آید ...

اطلاعیه

بانک رهنی ایران

باطلاع کلیه اهالی محترم شرق تهران می رساند که واحد شماره ۱۷ این بانک واقع در تهران‌نومیدان‌وثوق‌ازتاریخ شنبه۱۶ر۱۲ر۱۳۵۴ جهت انجام کلیه خدمات بانکی مفتوح میباشد.

م الف ۴۵۳۲۷

---

۷ گنج

قرعه‌کشی ۱۴ روز دیگر

ورود رطوبت ممنوع!

روبسون
پوشش عالی لاستیکی
غیرقابل نفوذ

محصولات روبسون یک‌وسیله قطعی ودائمی برای جلوگیری ازفرسایش ونفوذآب ورطوبت وزنگ زدگی میباشد .

موارد استعمال مایع‌های‌لاستیکی وخمیرهای روبسون :
- عایق‌کاری بامهای جدید و قدیم ، دیوارها ، طاقهای قوسی، استخر وغیره.
- آب بندی آبروها، پرکردن درزهای انبساط، ترکهای ساختمان وغیره
- نماسازی نماهای قدیم وجدید دررنگهای مختلف .
- مایع‌لاستیکی وخمیر روبسون رابرای تعمیر وموارد ضروری همیشه دراختیار داشته باشید.

RUBSON

نماینده انحصاری درایران
شرکت ناریموک بامسئولیت محدود
۳۰۷ خیابان شاهرضا
ساختمان ادفرانس تلفن ۶۶۹۰۶۷

محصولات
فریجیدر
عرضه شده توسط جنرال موتورز آمریکا

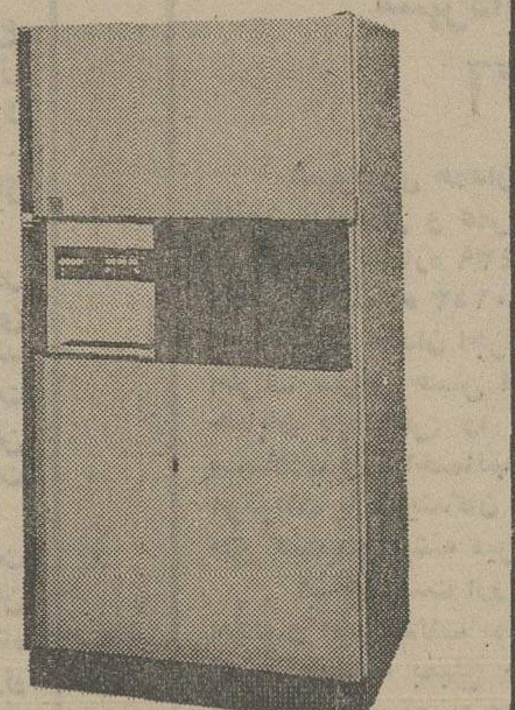

یخچال فریزرفریجیدر
بایخساز ونوشابه‌ساز اتوماتیک
بدون برفک
دراندازه‌های مختلف

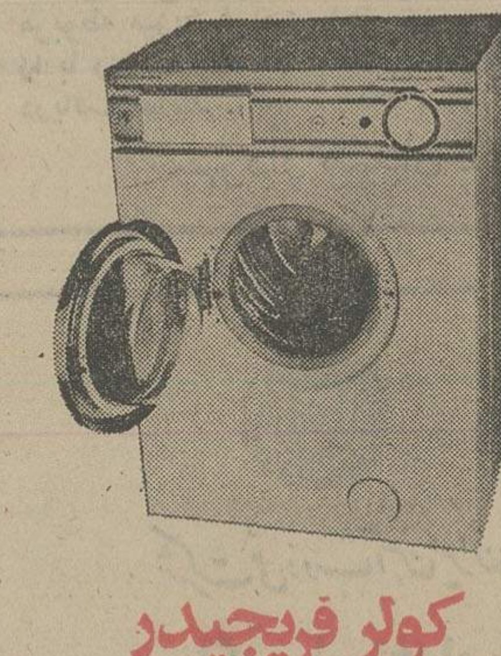

لباسشوئی فریجیدر
با ۱۶ برنامه کامل
دارای دگمه صرفه‌جوئی آب وبرق
باامتیازات استثنائی وقیمت معمولی

کولر فریجیدر
درظرفیتهای گوناگون
بدون صدا وبدون لرزش

فروش درتمام فروشگاههای معتبر
مرکز پخش نمایشگاه فریجیدر
خیابان شاه شماره ۲۴ جنب فروشگاه بزرگ طبقه پنجم
تلفن ۶۶۷۱۲۴ - ۶۶۲۳۶۰

FRIGIDAIRE GM
Frigidaire

ازمهرآباد تامهرآباد

ازلحظه‌ای که برای آغاز سفرخوش نوروزی وارد فرودگاه مهرآباد می‌شوید، تالحظه‌ای که باخاطرات شیرین سفربه فرودگاه مهرآباد بازمی‌گردید، گروه تورهای ایران همه جا میزبان شماست.

لندن - ۱۴ روز (۴۹۵۰ تومان)
پذیرائی درهتل درجه یک باصبحانه کامل حرکت : ۲۹ اسفند

لندن - ۱۴ روز (دولوکس) (۵۵۰۰ تومان)
پذیرائی درهتل هیلتون (کنزینگتون) باصبحانه کامل حرکت : ۲۸ اسفند

آتن - ۱۰ روز (۳۹۰۰ تومان)
حرکت : ۲۹ اسفند

خاوردور - ۲۴ روز (۱۴۲۰۰ تومان)
دیدارار : بانکوک، پاتایا، سنگاپور، توکیو، هاگونه ، آتامی ، ناگویا، کیوتو، نارا ، جزیره میکی موتو ، سئول ، هنگ‌کنگ .
پذیرائی درهتل های دولوکس باصبحانه کامل وناهار حرکت : اول فروردین

گروه تورهای ایران
همسفر شما، درگشت های نوروزی

آژانس های مسافرتی که آماده رزرو هستند :

ارسی	خیابان سپهبد زاهدی خیابان سپند	تلفن ۸ - ۸۳۳۷۰۶
ایران تور	خیابان نادرشاه جنب خیابان کامکار	تلفن ۷ - ۸۳۴۳۶۶
اینترا	خیابان ویلا شماره ۱۰	تلفن ۹ - ۸۲۴۸۵۸
ایران اکسپرس	خردمند شمالی شماره ۱۳۵	تلفن ۳ - ۸۳۲۰۷۱
بلموند	خیابان ویلا چهارراه ناصر	تلفن ۸ - ۸۳۲۹۲۵
پرسپولیس	خیابان ویلا شماره ۷۲	تلفن ۳ - ۸۳۱۰۱۱
پرنده آبی	میدان ونک اول خیابان برزیل	تلفن ۱ - ۶۸۴۰۰۰
دوودنیا	خیابان ویلا شماره ۶۸	تلفن ۶۲ و ۸۲۹۶۵۹
ساتی	روزولت بین تخت جمشید وثریا	تلفن ۸۳۵۰۴۱
سرویس	خیابان ایرانشهر شماره ۲۸۰	تلفن ۹ - ۸۲۹۱۴۵
سفومن	خیابان سپهبد زاهدی شماره ۲۳۰	تلفن ۸ - ۸۲۲۹۸۷
سیاحت ایران	کریمخان زند چهارراه خردمند	تلفن ۸ - ۸۲۵۱۰۶
سیروس تراول	خیابان سنائی شماره ۳ - ۲۳	تلفن ۴ - ۸۳۰۶۵۳
کلف آجنسی	تخت طاووس اول میرعماد	تلفن ۴ - ۸۵۸۲۷۱
لوانت اکسپرس	خیابان سعدی ۴۴۷	تلفن ۷ - ۳۱۶۱۵۷
یونیورسال	خیابان شاه بین لاله و یغما شماره ۹۵	تلفن ۸ - ۶۶۶۹۶۵

آگهی استخدام کارمند خرید خدمت در سازمان خدمات کمپیوتری ژاندارمری کشور

سازمان خدمات کمپیوتری ژاندارمری تعدادی کارمند باشرایط‌زیرازطریق خرید خدمت استخدام مینماید :

عنوان شغل		شرایط لازم
۱ـ متصدی امور پرسنلی	یکنفر	داشتن دانشنامه لیسانس یا بالاتر در رشته علوم اداری ـ آشنائی به قوانین و مقررات و روشهای استخدامی‌وکارگزینی و داشتن تجربه کافی .
۲ـ مترجم زبان انگلیسی	یکنفر	داشتن فوق لیسانس یا لیسانس درزمینه زبان انگلیسی و یا لیسانس در یکی از رشته های علوم از دانشگاههای کشور های انگلیسی زبان‌وسابقه وتجربه کافی درامورمکالمه‌وترجمه زبان‌انگلیسی.
۳ـ حسابدار	یکنفر	داشتن دانشنامه لیسانس در رشته حسابداری ـ سابقه و تجربه کافی درامر حسابداری و یا داشتن تحصیلات دیپلم‌با حداقل پنج سال سابقه کار حسابداری.
٤ـ منشی و ماشین نویس فارسی و لاتین	یکنفر	داشتن مدرك لیسانس یا فوق دیپلم‌در رشته منشیگری یا روابط عمومی یا زبان انگلیسی،آشنائی کافی به ماشین‌نویسی لاتین وتکلم روان بزبان انگلیسی .
۵ـ کارپرداز	یکنفر	مدرك تحصیلی دیپلم متوسطه با داشتن حداقل ۵ سال‌سابقه کارپردازی ومسئولیت های تهیه‌و خرید وصاحب جمع اموال

انتخاب از طریق مصاحبه و توجه‌به‌شرایط داوطلبین انجام میشود.
میزان حقوق متناسب با شرایط تحصیلی و تجربی داوطلب با توافق تعیین میشود .
از داوطلبین واجد شرایط خواهشمنداست نمونه زیر را تکمیل‌وبضمیمه رونوشت مدارك تحصیلی وشرح سوابق‌تجربی به‌آدرس‌سازمان خدمات کمپیوتری ژاندارمری کشور ـ واقع‌درمیدان ۲٤ اسفند . اول خیابان سیمتری ـ پلاك ۲۳ ارسال و یا شخصا تسلیم نمایند .
از حائزین شرایط بمنظور اطلاع ازنتیجه‌و شرکت درمصاحبه دعوت میشود.

برك درخواست شغل‌ازسازمان‌خدمات کمپیوتری ژاندارمری

نام ـ نام خانوادگی ـ نام پدر ـ شماره شناسنامه
محل صدور ـ تاریخ تولد ـ مدرك و رشته تحصیلی
سابقه کار(شرح‌پیوست شود) ـ وضع خدمت زیر پرچم
داوطلب شغل (فقط یك شغل) ـ آدرس ـ شماره تلفن
امضاء

شرکت‌سهامی‌خاص‌فروشگاههای بزرگ‌کورش

شرکت سهامی فروشگاه های بزرك کورش افراد مشروحه زیر را با حقوق و مزایای مکفی بهمکاری دعوت مینماید

۱ـ معاون بازرگانی فروشگاه	۱ نفر ـ دارا بودن ۲ سال سابقه کار در امور بازرگانی
۲ـ رئیس سوپرمارکت	۱ نفر ـ دارا بودن ۲ سال سابقه کار در انبارو سرپرستی سوپرمارکت
۳ـ رئیس طبقه	۲ نفر ـ دارا بودن ۱ سال سابقه کار سرپرستی در فروشگاه
٤ـ رئیس تاسیسات و تعمیرات	۱ نفر ـمهندس الکترومکانیک ـ دارا بودن ۳ سال سابقه کار و آشنائی کامل بزبان انگلیسی .
۵ـفروشنده فروشگاه	۱۰۰ نفر ـ کلاس سوم متوسطه به بالا
٦ـ رئیس تولید و تبدیل مواد غذائی	۱ نفر ـ لیسانس ـ دارا بودن ۲ سال سابقه کار و آشنائی کامل به زبان انگلیسی .
۷ـ رئیس امور مالی و بودجه	۱ نفر ـ لیسانس ـ دارا بودن ۲ سال سابقه کار و آشنائی کامل به زبان انگلیسی .
۸ـ کارمند ارشد امور کارگزینی	۱ نفر ـ دیپلم یا بالاتر ـ دارا بودن ۲ سال سابقه کار و آشنائی کامل به زبان انگلیسی .
۹ـ سرپرست انبار مواد غیر غذائی	۱ نفر ـ دارا بودن ۲ سال سابقه کارو در حدود دیپلم
۱۰ـ سرپرست انبار غذاهای فاسد شدنی	۱ نفر ـ دارا بودن ۲ سال سابقه کارو در حدود دیپلم
۱۱ـ سرپرست انبار مواد خوراکی	۱ نفر ـ دارا بودن ۲ سال سابقه کارو در حدود دیپلم
۱۲ـ متصدی ارسال مواد غیر غذائی	۱ نفر ـ دارا بودن ۲ سال سابقه کارو در حدود دیپلم
۱۳ـ متصدی دریافت مواد غیر غذائی	۱ نفر ـ دارا بودن ۲ سال سابقه کارو در حدود دیپلم
۱٤ـ متصدی دریافت غذاهای فاسد شدنی	۱ نفر ـ دارا بودن ۲ سال سابقه کارو در حدود دیپلم
۱۵ـ متصدی ارسال غذاهای فاسد شدنی	۱ نفر ـ دارا بودن ۲ سال سابقه کارو در حدود دیپلم
۱٦ـ مسئول برنامه ریزی روزانه کامیون ها	۱ نفر ـ دارا بودن ۲ سال سابقه کارو در حدود دیپلم
۱۷ـ متصدی تولید و تبدیل غذاهای فاسد شدنی	۱ نفر ـ دارا بودن ۲ سال سابقه کارو در حدود دیپلم
۱۸ـ متصدی قیمت گذاری مواد خوراکی	۱ نفر ـ دارا بودن سابقه کارودر حدودسیکل.
۱۹ـ سرپرست امور قصابی و فرآورده های گوشتی	۱ نفر دارا بودن ۲ سال سابقه کار و در حدود سیکل
۲۰ـ متصدی کنترل موجودی مواد غذائی فاسد شدنی	۱ نفر ـ دارا بودن سابقه کارودر حدودسیکل.
۲۱ـ متصدی کنترل موجودی مواد غیر غذائی	۱ نفر ـ دارا بودن سابقه کارودر حدودسیکل.
۲۲ـ متصدی برنامه ریزی امور تولیدی	۱ نفر ـ دارا بودن ۲ سال سابقه کار و حداقل دیپلم
۲۳ـ کارمند انبار	۸ نفر ـدارا بودن سابقه کار در مراکز تولید وتوزیع موادخوراکی

افراد مورد نظر پس از گذراندن دوره آموزشی به کار گمارده خواهند شد .
داوطلبان واجد شرایط میتوانند جهت تکمیل تقاضانامه‌کار همه روزه باستثنای روز های پنجشنبه و ایام تعطیل از ساعت ۸ونیم صبح الی ۵ بعد از ظهر باداره کارگزینی شرکت‌واقع در طبقه سوم ساختمان بیمه آسیا‌خیابان تخت جمشید‌نبش سپهبد زاهدی مراجعه نمایند .

شهرداری همدان
آگهی

شهرداری همدان در اجرای ماده ۱٦ و ۱۷ قانون نوسازی و عمران شهری با توجه به تصویبنامه شماره ٤۳۷ ـ۷ر۱۲ر۵٤ انجمن شهر وتائیدیه شماره ۲۰۱۵۱ ـ ۹ر۱۲ر۵٤ مقام معظم استانداری همدان اجرای طرح (تالار شهر)واقع در شمال میدان آرامگاه باباطاهر را) باطلاع صاحبان اراضی و مستغلات و ساختمان ها و مستحدثات و متولیان موقوفات یا نمایندگان قانونی میرساند .

۱ـ فهرست ارزیابی مربوطه شامل غرامت املاك و مستحدثات بمبلغ (۹۰۸۲۳٤۰) ریال وسیله هیئت ارزیاب تعیین و بتصویب رسیده در دایره نوسازی شهرداری الصاق شده و صاحبان املاك و ساختمانها و مستحدثات و اراضی در مسیر طرح می توانند بامراجعه به شهرداری از وضعیت ملك خود اطلاع حاصل نمایند ضمنا فهرست ارزیابی‌مربوطه‌نیزجداگانه وسیله پست سفارشی بمالکین ابلاغ خواهد شد

۲ـ شروع عملیات طرح بلافاصله یکماه پس از تاریخ اولین آگهی خواهد بود .

۳ـ چنانچه صاحبان املاك واقع در مسیر طرح و متولیان موقوفات یا نمایندگان قانونی آنها بفهرست ارزیابی اعتراض داشته باشند بایستی اعتراض خود را کتبا با ذکر مشخصات وآدرس دقیق ظرف دو ماه از تاریخ انتشار این آگهی بدفتر شهرداری تسلیم و رسید دریافت دارند .

٤ـ در صورت عدم اعتراض به فهرست ارزیابی صاحبان مستغلات واراضی و ساختمان های واقع در مسیر طرح می توانند ظرف دو ماه از این تاریخ بامراجعه بشهرداری و تسلیم‌مدارك مربوطه میزان غرامت یا حق کسب وپیشه مقرر را با رعایت ماده ۲۰ اصلاحی قانون نوسازی دریافت نمایند .

شهردار همدان ـ چوبك

شهرداری همدان
آگهی

شهرداری همدان در اجرای ماده ۱٦ و۱۷ قانون نوسازی و عمران شهری با توجه به تصویبنامه شماره ٤۳۸ ـ۷ر۱۲ر۵٤ انجمن شهر وتائیدیه شماره ۲۰۱٤۹ ـ ۹ر۱۲ر۵٤ مقام معظم استانداری همدان اجرای طرح (ایستگاه دوم آتش‌نشانی واقع دردیاعخانه سرای حاج‌فتحعلی خیابان اکباتان) را باطلاع صاحبان اراضی و مستغلات و ساختمانها و مستحدثات و متولیان موقوفات یا نمایندگان قانونی‌و همچنین‌دارندگان حق کسب وپیشه میرساند .

۱ـ فهرست ارزیابی مربوطه شامل‌غرامت املاك و مستحدثات بمبلغ ٤۱۳۲۹۹۳ ریال و حق کسب وپیشه بمبلغ ۵۹۰۵۰۰۰ ریال‌وسیله‌هیئت ارزیاب تعیین و بتصویب رسیده‌دردایره‌نوسازی شهرداری الصاق‌شده‌وصاحبان‌املاك وساختمانها ومستحدثات واراضی در مسیر طرح‌می توانند با مراجعه بشهرداری از وضعیت ملك خود اطلاع حاصل نمایند ضمنا فهرست ارزیابی مربوطه‌نیز جداگانه وسیله پست سفارشی بمالکین و دارندگان حق کسب وپیشه ابلاغ خواهد شد .

۲ـ شروع عملیات طرح بلافاصله پس از انقضای مدت مقرر اقدام خواهد شد .

۳ـ چنانچه صاحبان املاك واقع در مسیر طرح و متولیان موقوفات یا نمایندگان قانونی آنها بفهرست ارزیابی اعتراض داشته باشند بایستی اعتراض خود را کتبا با ذکر مشخصات وآدرس دقیق ظرف دو ماه از تاریخ انتشار این آگهی بدفتر شهرداری تسلیم ورسید دریافت دارند .

٤ـ در صورت عدم اعتراض به فهرست ارزیابی صاحبان مستغلات واراضی و ساختمان های واقع در مسیر طرح می توانند ظرف دو ماه از این تاریخ با مراجعه بشهرداری‌و تسلیم‌مدارك مربوطه میزان غرامت یاحق کسب و پیشه مقرر را با رعایت ماده ۲۰ اصلاحی قانون نوسازی دریافت نمایند .

شهردار همدان ـ چوبك

شهرداری همدان
آگهی

شهرداری همدان در اجرای ماده ۱٦ و ۱۷ قانون نوسازی و عمران شهری با توجه به تصویبنامه شماره ٤۳۹ ـ ۷ر۱۲ر۵٤ انجمن‌شهر وتائیدیه شماره ۲۰۱۵۳ ـ ۹ر۱۲ر۵٤ مقام معظم استانداری همدان اجرای طرح (توسعه بازار روز اطراف سرای حسن اف و دهنه سبزه میدان خیابان باباطاهر) را باطلاع صاحبان اراضی و مستغلات و ساختمانها و مستحدثات و متولیان موقوفات یا نمایندگان قانونی و همچنین‌دارندگان حق کسب و پیشه میرساند .

۱ـ فهرست ارزیابی مربوطه شامل غرامت املاك و مستحدثات بمبلغ ۲۱۶۹۵۹۲ ریال وحق کسب وپیشه بمبلغ ۱۳۱۰۰۰۰۰ ریال وسیله هیئت ارزیاب تعیین وبه تصویب رسیده دردایره نوسازی شهرداری الصاق شده و صاحبان املاك و مستحدثات و اراضی در مسیر طرح می‌توانند با مراجعه بشهرداری از وضعیت ملك خود اطلاع حاصل نمایند ضمنا فهرست ارزیابی مربوطه نیزجداگانه‌وسیله‌پست‌سفارشی بمالکین و دارندگان حق کسب وپیشه ابلاغ خواهد شد .

۲ـ شروع عملیات طرح بلافاصله پس از انقضای مدت مقرر اقدام خواهد شد .

۳ـ چنانچه صاحبان املاك واقع در مسیر طرح و متولیان موقوفات یا نمایندگان قانونی آنان بفهرست ارزیابی اعتراض داشته باشند بایستی اعتراض خود را کتبا باذکر مشخصات و آدرس دقیق ظرف دو ماه از تاریخ‌انتشار این آگهی بدفتر شهرداری تسلیم و رسید دریافت دارند .

٤ـ در صورت عدم اعتراض به فهرست ارزیابی صاحبان‌مستغلات واراضی‌وساختمان‌های واقع در مسیر طرح می توانند ظرف دو ماه از این تاریخ با مراجعه بشهرداری و تسلیم مدارك مربوطه میزان غرامت یا حق کسب وپیشه مقرر را با رعایت ماده۲۰ اصلاحی قانون نوسازی دریافت نمایند .

شهردار همدان ـ چوبك

شهرداری همدان
آگهی

شهرداری همدان در اجرای ماده ۱٦ و ۱۷ قانون نوسازی و عمران شهری با توجه به تصویبنامه شماره ۴۳۷ ـ۷ر۱۲ر۵٤ انجمن شهر وتائیدیه شماره ۲۰۱۵۱ ـ ۹ر۱۲ر۵٤ مقام معظم استانداری همدان اجرای طرح (تالار شهر)واقع در شمال میدان آرامگاه باباطاهر را) باطلاع صاحبان اراضی و مستغلات و ساختمان ها و مستحدثات و متولیان موقوفات یا نمایندگان قانونی میرساند .

۱ـ فهرست ارزیابی مربوطه شامل غرامت املاك و مستحدثات بمبلغ (۹۰۸۲۳٤۰) ریال وسیله هیئت ارزیاب تعیین و بتصویب رسیده در دایره نوسازی شهرداری الصاق شده و صاحبان املاك و ساختمانها و مستحدثات و اراضی در مسیر طرح می توانند بامراجعه به شهرداری از وضعیت ملك خود اطلاع حاصل نمایند ضمنا فهرست ارزیابی‌مربوطه‌نیزجداگانه وسیله پست سفارشی بمالکین ابلاغ خواهد شد

۲ـ شروع عملیات طرح بلافاصله یکماه پس از تاریخ اولین آگهی خواهد بود .

۳ـ چنانچه صاحبان املاك واقع در مسیر طرح و متولیان موقوفات یا نمایندگان قانونی آنها بفهرست ارزیابی اعتراض داشته باشند بایستی اعتراض خود را کتبا با ذکر مشخصات وآدرس دقیق ظرف دو ماه از تاریخ انتشار این آگهی بدفتر شهرداری تسلیم و رسید دریافت دارند .

٤ـ در صورت عدم اعتراض به فهرست ارزیابی صاحبان مستغلات واراضی و ساختمان های واقع در مسیر طرح می توانند ظرف دو ماه از این تاریخ بامراجعه بشهرداری و تسلیم‌مدارك مربوطه میزان غرامت یا حق کسب وپیشه مقرر را با رعایت ماده ۲۰ اصلاحی قانون نوسازی دریافت نمایند .

شهردار همدان ـ چوبك

اطلاعیه

شهرداری شاهرود باستناد ماده ۵آئین نامه اجرائی بصره ۲ ماده ۱٦ و ماده ۱۷ قانون نوسازی و عمران شهری اجرای طرح‌احداث خیابان ۱۲ متری منشعب از خیابان‌تهران(کوچه مسجد اخیانیها) را به اطلاع‌اهالی ومالکین‌املاك و اراضی واقع در مسیر طرح مذکور می‌رساند تاریخ شروع طرح از تاریخ ۲۵ر۱۱ر۵٤ لغایت سه ماه تمام خواهد بود فهرست ارزیابی و نقشه تفصیلی خیابان مذکور در دایره فنی شهرداری برای ملاحظه عموم الصاق می باشد نتیجه ارزیابی هرملك‌وسیله پست برای‌مالکین ومتصرفین قانونی یا قائم مقام آنان ارسال می گردد ، مدت قبول اعتراض به ارزیابی ازتاریخ نشر اولین آگهی لغایت دوماه و محل قبول اعتراضات دفترشهرداری‌خواهد بودومعترضین به ارزیابی باید نشانی کامل و روشن خودرادر ذیل برك اعتراض بطور خوانا قید نمایند مفاد این اطلاعیه در سه نوبت هر نوبت به فاصله یك هفته در روزنامه اطلاعات منتشر خواهد شد .

شهردار شاهرود: نوری

شهرداری علمده
آگهی‌مزایده

شهرداری علمده در اجرای تصویبنامه شماره ۲۸۷۸۸ـ ۲۲ر۱۱ر۵٤ مقام‌عالی استانداری‌مازندران بقائم‌مقامی انجمن شهر یکدستگاه کرمابه را که دارای ۲نمره خصوصی و سه نمره عمومی‌دوش است واب آن بوسیله نفت سیاه گرم میشود و درحال حاضر نیز ازآن بهره‌برداری میگردد همچنین پرکردن آب منبع گرم وسرد بوسیله‌آب لوله‌کشی شهر وآب چاه که در کنار گرمابه‌مزبور حفر است تأمین خواهد شد باشرایط زیرباجاره واگذار مینماید.

۱ـ مدت اجاره سه سال شمسی از تاریخ مبادله قرارداد میباشد.

۲ـ تعویض ویا تعمیر اینج گرمابه کمبوسیله آن آبگرم میشود با مستاجر خواهد بود و شهرداری در اینمورد مداخله ندارد همچنین سوخت گرمابه اعم از برق یا نفت سیاه یاهیزم با مستاجر میباشد .

۳ـ پیشنهاد دهنده باید مبلغ ۵٪ پیشنهادی‌را بعنوان سپرده بحساب ٦۰۰۲ سپرده نزدبانک ملی علمده ویا اسناد خزانه ویا وثیقه اشخاص‌معتبر که شهرداری آنرا قبول داشته ضمیمه استعلام مربوطه نماید .

٤ـ پیشنهاد دهنده می‌تواند قبل ازتسلیم پیشنهاد گرمابه را از نزدیک بازدید نموده از وضع ان باطلاع باشد.

۵ـ پیشنهاد دهنده باید در پیشنهاد خود میزان اجاره ماهیانه را بطور مشخص وخوانا تعیین نماید .

٦ـ شهرداری در رد یا قبول یک یا کلیه پیشنهادات مختار است وبه پیشنهادات مشروط ومبهم ویا پیشنهاداتی که از موعد مقرر برسد ترتیب اثر داده نخواهد شد.

۷ـ مستاجر باید دارای ضامن معتبر کمورد قبول شهرداری باشد معرفی نماید.

۸ـ مستاجر حق دارد از آب لوله‌کشی‌جهت مصرف گرمابه استفاده نماید چنانچه آب‌لوله‌کشی شهر کمبود حاصل شد می‌تواند با نصب‌الکترو پمپ از آب چاه استفاده نماید.

۹ـ تعمیرات گرمابه تا ده هزار ریال بـ مستاجر خواهد بود و شهرداری بمحض‌مشاهده نواقص مراتب را بمستاجر ابلاغ نموده ومستاجر حق دارد فورا نسبت برفع نقص آن اقدام نمایدو احیانا اگر مستاجر در رفع نقص مسامحه یـا سهل‌انگاری نماید شهرداری از محل اعتبارسپرده موجود نسبت بانجام تعمیرات و رفع نقص‌اقدام خواهد نمود.

۱۰ـ پیشنهادات فاقد سپرده ترتیب اثرداده نخواهد شد.

۱۱ـ پرداخت بهاء آب وبرق و هرگونه عوارض ومالیات وهزینه آگهی بابرنده مزایده میباشد.

۱۲ـ سپرده نفر دوم و سوم تا عقد قرارداد مسترد نخواهد شد چنانچه هریک از نفر اول ودوم وسوم از عقد قرارداد عدول نمایند سپرده آنان بسود شهرداری ضبط خواهد شد.

۱۳ـ پیشنهادات مربوطه باید تا آخر وقت‌اداری روز شنبه ۲۲ر۱۲ر۵٤ بدفتر شهرداری تسلیم‌گردد.

۱٤ـ پیشنهادات رسیده در ساعت ۱۰ صبح‌روز یکشنبه ۲٤ر۱۲ر۵٤ با حضور کمیسیون ذیصلاحیت باز و تصمیم لازم اتخاذ خواهدشد

سرپرست‌شهرداری‌علمده ـ محمودی

اعلامیه

بدینوسیله به‌اطلاع صاحبان کالای کشتی توماس،ای،کافه "THOMAS E. CUFFE" میرساند که کشتی‌مزبور در تاریخ ۷ فوریه ۱۹۷٦ مطابق با۱۸ بهمن ماه ۱۳۵٤ وارد بندر بوشهر گردید ودوبه‌های محمولات خرمشهر و بندر شاهپور را در بندر بوشهر تخلیه نمود.

برای ترخیصیه و کسب اطلاعات بیشتر لطفا به‌نماینده کشتیرانی پاسیفیک فارایست لاینز "PACIFIC FAR EAST LINES" مراجعه فرمائید:

شرکت سی، من ،پاك با مسئولیت محدود
خیابان ثریا ، شماره ۱۳۰ـ تهران
تلفن ۷۹ـ۸۲۵۰۷٦
بازرگانی عبدالغنی ایرانی
بندربوشهر ، تلفن ۳٤٤۱ـ۲۲۰۲

آگهی مناقصه شماره ۳۰۰۹ر۵٤

راه‌آهن دولتی ایران یکصد هزار مترکرباس ماشینی مورد نیاز خود را برطبق مشخصات و شرایط مربوطه .
از طریق مناقصه تحویل تهران انبار مرکزی الف خریداری مینماید.
داوطلبان شرکت در مناقصه میتوانند درساعت اداری جهت دریافت اسناد مناقصه باداره کل کارپردازی مراجعه فرمایند شرکت کنندگان در مناقصه‌بایدمبلغ‌ـ ۸۰۰۰۰ ریال‌بعنوان‌سپرده‌شرکت در مناقصه بحساب ۱۰۹۵ راه‌آهن نزد بانک مرکزی ایران پرداخت نموده و فیش آن یامعادل همان‌مبلغ ضمانت‌نامه بانکی صادر یکی از بانکهای مجاز ایران که لااقل یکماه اعتبار داشته باشد بضمیمه پیشنهاد خود تا ساعت ۹ صبح روز ۱۸ر۱ر۵٤ در صندوق پیشنهادها واقع در اداره کل کارپردازی بیاندازند پیشنهادهای‌واصله ساعت‌ده روز مزبور باز و قرائت خواهد شد. حضور پیشنهاد دهندگان یا نمایندگان مجاز آنها درجلسه مناقصه آزاد استو راه‌آهن در رد ویا قبول هر یک یاتمام پیشنهادها مادامیکه قرارداد مبادله‌نشده است جزا وکلا مختار میباشد به پیشنهاد فاقد سپرده و مشروط و مبهم و پیشنهادیکه بعد ازموعد مقرر برسد ترتیب اثر داده نخواهد شد سپرده برنده اول ونفر دوم مناقصه نگهداری و در صورت استنکاف از انجام معامله بدون تشریفات بنفع راه‌آهن ضبط خواهد شد. مالیات متعلقه‌و هرگونه عوارض دیگر بعهده‌برنده مناقصه میباشد. راه‌آهن میتواند تا صدی بیست وپنج از میزان معامله کسر یا اضافه نماید. ضمنا اسناد مناقصه در مقابل ارائه فیش بانکی مبلغ ۲۰۰ ریال که بحساب ۱۰۳۹ راه‌آهن نزد بانک مرکزی ایران پرداخت شده باشد تسلیم خواهد شد. م‌الف ۲۵۰۵۰

آـ ٤۷۳۷۰ راه‌آهن دولتی ایران

تجدید آگهی مناقصه

شماره ۱٦ر۱۵ر۵۲ر۱٤۰۱ مورخ ٦ر۱۲ر۵٤
(نوبت دوم)

آمادگاه کرمانشاه حمل محمولات سال ۱۳۵۵ رابرابر شرایط مشخصات موجود بمناقصه میگذارد پیشنهاد دهندگان میتوانند همه‌روزه بامراجعه به‌قسمت پیمانهای آمادگاه واقع‌در بلوار طاق‌بستان واخذشرایط ومشخصات پیمان پیشنهاد خودرا طبق مفادمندرج درشرایط مربوطه تنظیم‌وتاساعت ۹صبح روز ۲٦ر۱۲ر۵٤ بدفتر قسمت پیمانهای‌آمادگاه تسلیم نمایند.

آـ ۹۸۸۷

اداره مناقصه‌گذار ـ آمادگاه کرمانشاه

---

۷ گنج
قرعه‌کشی ۱۴ روز دیگر

شرکت ملی ذوب آهن ایران

آگهی استخدام

واحد ساختمانی آریاشهر به تعدادی کارشناس مترور برای مدت معینی باحقوق مکفی نیازدارد متقاضیان می‌توانندبادردست داشتن اصل‌مدرك تحصیلی .برك پایان خدمت یامعافیت ازخدمت‌و شناسنامه عکس‌داروچهارقطعه عکس‌جهت‌انجام مصاحبه وآزمایش بواحد مزبور واقع‌درکیلومتر ۳۵ اصفهان ـ شهرکرد مراجعه نمایند.

م‌الف ۷٦۸۸

سرپرست کل عملیات ذوب آهن‌آریامهر

نیازمندیهای اطلاعات

تلفنهای: ۳۱۱۲۲۹-۳۱۱۲۳۰ ۳۲۸۳۸۸-۳۲۸۳۹۱

آپارتمان فروشی

سید خندان
آپارتمان فروشی یک‌اطاق‌وسالن شوفاژ روشن قیمت ۲۷۰ هزار تومان بدهی بانکی بیواسطه‌تلفن ۲۳۶۲۶۲
۱ـ۱۰ آ ـ ۲۹۰۳۸

آپارتمان فروشی
واقع در خیابان میردامادخیابان کازرون دارای یک اطاق‌خواب‌و سالن نهارخوری باسرویس‌کامل باشوفاژ و تلفن‌وپارکینگ‌مستقل تلفن ۸۵۹۳۰۰
۱ـ۳ آ ـ ۲۹۶۲۶

عباس‌آباد ـ دفتر رجبی
آپارتمان مهندسی‌ساز از ۲اطاق ببالا باارزانترین قیمت باشوفاژ روشن وتلفن
۸۴۱۴۲۸ و۸۴۹۶۰۴
۱ـ۳ آ ـ ۲۹۷۸۳

آپارتمان
۳و۴و۵ اطاقه باقیمت مناسب‌نقد واقساط تلفن ۷۹۴۶۵۴
آ ـ ۲۰۴۳۵

آپارتمان فروشی درمیدان شهیاد تلفن ۹۷۹۴۰۰

یوسف‌آباد و امیرآباد
همه نوع آپارتمانهای نوساز بفروش میرسد ۶۲۲۳۸۰

با ۱۵۰ هزار تومان‌پیش قسط‌باوام بانکی‌طویل‌المدت مالک آپارتمان ۴ اطاقه‌درآیزنهاورمیشوید ۹۳۷۳۵۶

بلوار الیزابت خیابان‌هما کوی پنجم
تعداد کمی از آپارتمان های مهندسی‌ساز و مستقل‌باتاسیسات و آسانسور ۶ عرض‌تمام‌اتوماتیک بافیست ۶۵۳۴۲۶ و ۶۵۰۲۷۴

تخفیف بیسابقه
آپارتمان های ۳و۴و۵ اطاقی اکترا باشوفاژ روشن وپارکینگ واستخر و آسانسور بقیمتهای ۲۰۰ و ۲۲۰ و ۲۵۰ و ۲۶۵ و ۲۸۵ و ۳۰۰ و ۳۵۰ و ۳۷۰ هزار تومان بفروش میرسد تلفن ۷۹۵۷۷۱ و ۷۹۱۵۵۴
۱ـ۶ آ ـ ۲۸۱۵۳

روزولت مقابل سینما دیاموند
چند دستگاه آپارتمان ۲ اطاق خوابه باسرویس کامل فروشی بتلفن ۸۲۸۵۵۵ مراجعه شود
۱ـ۱۰ آ ـ ۲۸۸۴۲

پیش‌فروش نقدواقساط
آپارتمان ۲اطاقه مدرن‌مهندسی ساز فعلا نیمه‌کاره باتعهد۳ماهه تکمیل خواهد شد ۲۵۰ هزار تومان‌شرق باغ‌صباخیابان‌سرباز ۸۵۲۱۷۶
آ ـ ۲۷۹۸۳

چند دستگاه
آپارتمان لوکس با دو اطاق خواب خیابان شاه عباس کبیر شمالی کوچه ورهرام پلاک ۱۱

خیابان پهلوی
آپارتمان ۲ اطاقخوابه باانباری وپارکینگ ۴۲۰هزارتومان‌فروشی ۸۴۴۰۲۳ و ۸۴۵۷۰۱
۱ـ۲۱ آ ـ ۲۹۲۲۹

آپارتمان تهران پارس ۱۰۰هزار تومان‌نقد۱۴۰ هزار تومان اقسط ۱۵ ساله ۷۸۱۹۱۸

آپارتمان فروشی
آپارتمان های ۳و۴اطاقه‌مهندسی ساز باوام بانکی تهرانپارس ـ ۷۸۰۴۶۸
۱ـ۲۶ آ ـ ۲۹۴۵۷

۷دستگاه آپارتمان مهندسی‌ساز یکجا جدابیواسطه فروشی‌جاده قدیم انتهای سهیل‌تلفن۲۶۳۲۷۸
۱ـ۵ آ ـ ۲۹۴۵۴

آپارتمان فروشی
آپارتمانهای ۳ـ۴ـ۵ اطاقی در نارمک‌وتهرانپارس بدون‌واسطه باموکت و شوفاژ روشن و پارکینگ قیمت ۱۹۰ تا ۳۵۰ هزار تومان تلفن ۷۹۵۷۷۸
۱ـ۲۰ آ ـ ۲۹۱۰۴

۴دستگاه آپارتمان‌لوکس در یوسف‌آباد بفروش میرسد ۶۲۷۲۱۸

آپارتمان فروشی
پهلوی بالاتر از میدان ونک‌جنب فروشگاه اکسیرکوی‌بیدانشماره۱۴ تلفنهای ۶۵۰۲۷۷۴و۶۵۳۴۲۶
۱ـ۱۲ آ ـ ۲۸۴۳۰

یکدستگاه آپارتمان سه اطاقه باحال و سرویس کامل و ۸۰ هزار تومان وام بانکی‌بمبلغ۲۰۰ هزار تومان بفروش میرسد تلفن ۹۵۶۱۸۸
آ ـ ۲۹۷۶۵

آپارتمان درتخت‌جمشید
بدون واسطه ازساعت ۱۴الی۱۸ ۶۴۵۶۶۷
آ ـ ۲۹۷۹۹

آپارتمان درخیابان خارک یک اطاق خواب‌هال سالن‌نهارخوری تلفن مستقل‌باشوفاژ کولر آسانسور تلفن ۶۶۰۴۵۲
آ ـ ۲۹۵۹۶

آپارتمان ۳ و ۴ اطاقه برای فروش آماده
دفتر ایرانمهر جمشید‌آباد چهارراه نصرت تلفن ۹۲۱۲۱۱

در عباس‌آباد
دو دستگاه اپارتمان یکی در طبقه همکف باحیاط ۳ اطاق خواب شوفاژ روشن قیمت ۳۵۰ هزار تومان ودیگری طبقه سوم با ۴ اطاقخواب۲۰۰مترمساحت ۶۰۰ هزار تومان تلفن۸۵۳۸۰۷
۱ـ۳ آ ـ ۲۹۶۴۳

آپارتمان نقد واقساط تحویل قبل از عید ۸۴۳۰۶۵

آپارتمان های فروشی
در بهترین نقطه فرح شمالی آپارتمان های دو اطاق خوابه سالن ناهار خوری آسانسور انباری پارکینک آب‌برق‌وشوفاژ روشن ۴۸۰ هزار تومان نصف نقدا بقیه‌بمدت۱۰ سال باسود بانکی،آماده تحویل‌شرکت‌ساختمانی پیام تلفن ۸۲۹۶۷۷ و ۸۳۹۵۷۷

اکازیون ـ آپارتمان
آپارتمان باقیمتهای ۱۸۰ تا۳۵۰ هزار تومان درتهرانپارس سید خندان و پل رومی ، داودیه فروشی ۲۳۱۴۹۲ و ۲۳۶۱۵۶
آ ـ ۱۸۷۶۲

در بهترین‌نقطه‌گیشا
آپارتمان‌های شخصی‌ساز چهار اطاقه‌باموکت شوفاژ، پارکینگ کاغذ دیواری از ۲۶۰ تا ۳۰۰ هزار تومان ۶۳۶۵۳۶
۱ـ۷ آ ـ ۲۹۴۶۶

قابل توجه پزشکان
آپارتمان فروشی در خیابان کاخ نزدیک چهارراه سزاوار دارای هال و دو اطاق بزرگ سرویس کامل جهت پزشکان بدون واسطه باتلفن ۶۴۱۷۱۱ازساعت ۱۶ تا ۱۸ تماس گرفته شود

واقع در ۲۵ شهریور
آپارتمان های بسیار لوکس مهندسی ساز با پاربیت وشوفاژ با آسانسور بفروش می رسد . تلفن ۸۴۲۲۱۹

آپارتمان فروشی در شمال شهر ۲۳۴۸۹۵

آپارتمان های‌مهندسی ساز
۲الی۵اطاق خوابه درخیابانهای جردن پهلوی ظفر گاندی‌موجود تلفن ۶۲۲۰۶۵ و ۶۲۰۱۰۷
آ ـ ۲۹۶۴۵

اکازیون
یکدستگاه آپارتمان مبله وباغیر مبله در خیابان پهلوی ایستگاه‌محمودیه کوچه مهستی پلاک ۲به فروش میرسد تلفن ۲۹۴۷۸۲

آپارتمان‌های فروشی دفتر جمشید تلفن ۹۲۸۰۸۲

مستغلی باسه آپارتمان سه‌اطاقی تخلیه و ۶ باب مغازه‌در خیابان فردوسی بمساحت ۲۵۵متر۷۰۰ هزار تومان تلفن ۳۱۷۷۶۸
۱ـ۲ آ ـ ۱۹۴۳۱

شرایط سهل
آپارتمان لوکس ۲ اطاق خوابه باهال و سالن پذیرائی وسرویس کامل باشوفاژوکفپوش وپارکینگ فروشی تلفن ۸۴۶۱۷۹
۱ـ۲ آ ـ ۲۰۴۳۶

خانه‌فروشی

خانه‌ای ویلائی مدرن
۵ اطاق خوابه باشوفاژ‌استخر ۶۷۰ متر زمین درسلطنت‌اباد فروشی ۸۴۴۰۲۳ و ۸۴۵۷۰۱
۱ـ۱۲ آ ـ ۲۹۲۳۰

ساختمان در شمال‌شهر
دارای ۱۰۰ اطاق یکجا بفروش میرسد تلفن ۸۴۷۶۹۲
۱ـ۱۰ ا ـ ۲۸۲۰۸

خانه‌ای در تجریش
۲طبقه بفروش میرسد ۲۶۴۷۵۵
۱ـ۱۲ آ ـ ۹۵۲۷

عباس‌آباد ـ دفتر رجبی
مستقل جنوبی شخصی‌ساز‌بمساحت ۳۰۰ مترو۸۰۰ متر زیربنا و۴طبقه با پارکینگ و شوفاژ روشن ۸۴۱۴۲۸ و ۸۴۹۶۰۴
۱ـ۳ آ ـ ۲۹۷۸۴

قابل توجه خریداران ساختمان های بزرگ
ساختمانی واقع در شمال میدان شهیاد بمساحت ۱۵۵۸مترزمین و ۲۶۰۰ متر زیربنا در۶طبقه‌با آسانسور وشوفاژ و پارکینگ بفروش میرسد تلفن ۹۷۶۴۲۱
۱ـ۴ آ ـ ۲۹۷۸۱

عباس‌آباد
اندیشه ۳ پلاک ۵۳
منزل شخصی‌ساز‌شمالی‌بمساحت ۲۴۰متر و ۳۵۰ متر زیربنادر۳ طبقه شامل۶اطاق خواب‌آب‌برق تلفن کولر فروشی ۸۲۰۲۱۳
۱ـ۳ آ ـ ۲۹۸۰۱

خانه‌ای نوساز در بندر عباس تلفن ۶۵۴۰۳۹

خوش شمائی
منزلی بمساحت۱۰۰۰متر مربع ۳ طبقه دارای تمام سرویس ۸۵۰،۰۰۰ تومان تلفن ۹۳۴۷۲۹

خانه‌ای قابل سکونت بمساحت ۱۱۵۰ مترمربع قابل تفکیک به دو قطعه در اختیاریه شمیران تلفن ۲۹۲۲۰۰ ازه‌تا۹
۱ـ۵ آ ـ ۲۹۵۶۳

خانه فروشی‌درتجریش
قابل کلانتری ۱ کوچه بهراد ـ بهبهانی ۴۲ مساحت ۴۰۰ متر زیربنا ۲۰۰ متر درب جنوبی ۵ اطاق هال حمام آشپزخانه دئوترم آب برق تلفن باضافه ۲ اطاق روی تراس واطاق‌مستخدم تلفن ۲۷۰۹۲۱
۱ـ۲ آ ـ ۲۹۵۵۲

خانه و آپارتمان تهران‌ـ پارس ۲ تا۱۲ اطاقه نقد واقساط بانکی۷۸۱۹۱۸

چند خانه شمالی‌وجنوبی
ویلا وآپارتمان درعباس‌آباد و یا شمال‌شهرواطرافتهران‌موجود است تلفن ۸۴۴۱۴۹
۱ـ۴ آ ـ ۲۸۳۱۹

یکباب منزل در تهران‌نو بمساحت ۲۶۰متر‌زمین
۲۰۰ متر زیربنا دارای ۳ اطاق خواب سالن‌نهار خوری پذیرائی و هال با سرویس کامل مستغلاتی با ۱۵۰ هزار تومان بدهی ده ساله بانکی بفروش می رسد طالبین صبح و عصر به آدرس ـ تهران‌نو میدان وثوق خیابان نیشابور خیابان نظامی مقابل کتاب‌فروشی‌حکیم‌نظامی مراجعه فرمایند .

خانه‌ای شخصی ساز ۲ طبقه بمساحت ۲۰۰ متر در خیابان سوم نیروی هوائی ۶ اطاق با سرویس وفیش تلفن ۵۶۰۰۰۰ تومان تلفن ۳۴۹۱۷۲
۱ـ۲ آ ـ ۲۹۵۹۰

در بهترین منطقه دروس
یکدستگاه ساختمان ۳ طبقه بمساحت ۶۲۰ متر که ۲ طبقه آن ۵ اطاق خوابه و یکطبقه‌آن ۳اطاق خوابه باسرویس مجهز بقیمت ۲ میلیون و هفتصدهزار تومان بفروش میرسد تلفنهای ـ ۲۳۴۶۲۸ و ۲۳۶۹۸۹ املاک مهران (داورزنی) .
۱ـ۲ آ ـ ۲۹۶۴۲

یکدستگاه ساختمان دو طبقه جنوبی در تهران پارس تفکیک شده هر طبقه مجهز بعلت‌مسافرت بدون واسطه بفروش‌می رسد تلفن ۷۸۹۶۲ از ساعت ۸ شب ببعد

درعباس‌آباد
خانه جنوبی بمساحت ۲۱۰متر در ۲طبقه گاراژ زیرزمین‌ومغازه بفروش میرسد ۸۴۴۱۴۹
آ ـ ۲۹۶۰۴

خانه‌ای دوطبقه و دوبر دارای ۵اطاق واقع در خیابان‌امیریه‌ـ منیریه بمساحت ۱۳۲ متر باآبو برق و تلفن ـ حمام وکولر با مناسبترین قیمت‌بفروش‌میرسد تلفن ۵۳۱۱۲۳
آ ـ ۲۹۵۴۹

آپارتمان و خانه‌درشمال غرب تهران .توکلی ۹۴۳۳۷۷

خانه‌ای دوطبقه
مستغلاتی ـ مهندسی و نو ساز دارای صد ونود متر مربع زیر بنا و هر طبقه با سه اطاق ،هال، سرویس کامل باموکت، دکوراسیون با آب برق، تلفن و دو دستگاه کولر با ۷۰ هزار تومان بدهی بانکی ۱۴ ساله با بهره ۶ درصد مقطوع واقع در خیابان آیزنهاورخیابان طوس بمبلغ ۴ صد هزار تومان بدون واسطه بفروش میرسد تلفن ۸۲۰۷۵۱ در ساعات اداری و سایر اوقات ۶۶۱۷۰۲ تماس‌بگیرید.

شهرستانیها
تهرانیها
کرج را برای سکونت انتخاب نموده‌اند
شما هم‌جهت تهیه‌مسکن با ما مشورت نمائید‌تابا کمترین وقت ونازلترین قیمت نقد و اقساط ۱۵ ساله
خانه یا ویلای دلخواه خود را تهیه نمائید .
سازمان املاک
تماشا
میدان کرج
کد۰۲۲۲۱ تلفن ۳۲۸۸

خانه‌ای ۴۶۰ متر شمال شرق دانشگاه تهران بفروش میرسدـ ۹۳۷۲۹۷
۱ـ۵ آ ـ ۲۵۳۲۱

ویلافروشی

آپارتمان ،ویلا فروشی
واجاره بخارجی ۸۳۱۳۴۹
۲۱۶۵۸

۳ دستگاه ویلائی
درقلهک وشمیران فروشی ـ ۲۶۱۸۶۱
۱ـ۱۲ آ ـ ۲۵۸۲۷

ویلا و اپارتمان
برای‌فروش‌موجوداست۸۵۳۷۳۶

شهرزیبای دریاکنار
ویلا۲طبقه مبله فروشی۸۲۴۴۴۷
۱ـ۴ آ ـ ۲۹۵۵۵

فروش فوری
ویلای مهندسی‌ساز شش اطاق خوابه باکلیه تاسیسات واستخر دراوایل خیابان قیطریه دروس فورا بفروش میرسد ۴تا۸ بعداز ظهر تلفن ۲۸۲۴۹۷
آ ـ ۲۹۶۴۷

ویلا در متل قو
تعدادی ویلای مهندسی‌ساز با سند مالکیت در ۴ کیلومتری متل‌قو بطرف شهسوار بر جاده طرف جنگل با کلیه تجهیزات بفروش میرسد تلفن ۸۴۷۹۹۸
۱ـ۳ آ ـ ۲۹۶۴۴

بابلسر ـ دریاکنار
ویلای دوطبقه با ۲ اتاقخواب و تلفن ۵۷۰۰۰۰ تومان از۲الی ۹بعدازظهر تلفن : ۶۲۰۵۶۰
آ ـ ۲۹۶۹۳

کنار دریا
۱۵ دستگاه ویلا باعالی ترین مصالح و چند قطعه زمین با سند مالکیت به مساحت های ۶۵۰ الی ۱۲۰۰ متری با آب وبرق در بهترین نقطه بین متل‌قو و عباس‌آباد شهسوار بفروش‌میرسد. تلفن ۸۳۵۳۴۸ از ۴ الی ۵و۷ بعدازظهر

ویلای کنار دریا
نزدیک خزر شهر باآب‌و برق ،تلفن آماده فروش میباشد تلفن ۷۵۴۴۴۶

ویلا وخانه های شخصی‌ساز در پهلوی و جردن نیاوران و ظفر ۵۰۰ الی ۵۰۰۰ متری بفروش میرسد تلفنهای۶۲۲۰۶۵ و ۶۲۰۱۰۷
آ ـ ۲۹۷۳۳

باغ فروشی

باغ فروشی در متل صد هزار متر باسند مالکیت ویلای مدرن آب‌وبرق کنارجاده اسفالته چهار کیلومتری متل قو مروشی صبحها ۸۲۳۴۵۱عصرها ۲۶۱۵۸۶
۱ـ۵ ـ ۲۹۴۳۶

زمین فروشی

اراضی صنعتی و انبار و کارخانه تلفن۹۷۹۱۹۵

سه راه زاهدی خیابان ارغوان ۷۰۰متر زمین باجواز۱۴۰۰متر ساختمان بفروش میرسد تلفن ـ ۶۶۲۷۹۰ و ۶۴۴۲۴۶
۱ـ۳

در اهواز زمین کوچك
تجارتی فروشی تلفن ۲۶۲۶۳۷
۱ـ۲ آ ـ ۲۹۴۵۵

درعباس‌آباد
زمین دونبش شمالی ۲۵ × ۱۶با آبلوله‌کشی بفروش میرسد ـ ۸۴۴۱۴۹
آ ـ ۲۹۶۰۱

یک قطعه زمین بمساحت ۱۰۰۰ مترمربع واقع در بهترین‌منطقه جوزستان شمیران‌برخیابان‌سرمی غربی ۱۶ متری و شمالی جنوبی ۱۲ متری بابعاد ۲۲ × ۴۷ متر بعلت مسافرت بدون واسطه بفروش میرسد برای‌اطلاع‌بیشتر بتلفن ۸۴۹۰۳۴ بین ساعت۴تا۶ بعدازظهر هرروز تماس حاصل فرمائید
آ ـ ۲۹۵۸۲

زمین صنعتی‌ ـ کارخانه فروشنده‌ایم ۹۳۹۱۶۴

زمین فروشی
۴کیلومتری جنوب اتوبان‌خروجی کرج به تهران بقطعات ۱۱۲۵ و ۲۲۵۰ متری بر خیابانهای ۱۶و ۲۰ متری ارزانترین قیمت وغیر ممکن است بتوانید در اطراف ۴کیلومتری کرج‌بااین‌ارزانی زمین مشابه خریداری کنید باسند مالکیت . تفکیکشده‌آماده‌تحویل ۴الی۷ بخیابان شاه ساختمان الومینیوم شماره ۱۵ همکف‌تلفن ۶۶۶۴۹۲ مراجعه فرمائید.
آ ـ ۲۸۸۹۰

زمینهای صنعتی و غیره
تهران. کرج و قزوین ۹و۵ الی ۱۲ ظهر تلفن ۹۷۹۲۳۹
۱ـ۱۵ آ ـ ۲۷۹۵۹

چند قطعه زمین شمالی
و جنوبی یا ۲ نبش درعباس‌اباد و یاشمال شهر واطرافتهران‌از ۲۰۰ متر الی ۲۰۰ هزار متر موجود است تلفن ۸۴۴۱۴۹
۱ـ۴ آ ـ ۲۸۳۲۱

عباس‌آباد ـ دفتر رجبی
زمین های ۲۱۲متری و۳۱۳متری درآپادانا نیلوفر
۸۴۱۴۲۸ و ۸۴۹۶۰۴
۱ـ۳ آ ـ ۲۹۷۰۰۲

یکقطعه زمین بمساحت ۵۲۰متر در خیابان شهریار قلهک شمال داودیه بفروش میرسد تلفن ـ ۲۶۱۲۹۲
آ ـ ۱۹۴۹۱

سرقفلی

در سید خندان
تعدادی مغازه و ۵۰۰ مترزیر زمین نوساز نقد واقساط واگذار میشود تلفن ۲۳۶۲۶۲
۱ـ۱۵ آ ـ ۲۹۵۵۱

مغازه‌ای بمساحت ۵۰مترباجواز درعباس‌آباد فروشی ۸۴۴۱۴۹
۱ـ۳ آ ـ ۲۹۶۰۲

میدان فوزیه یکباب‌مغازه پوشاك جنب مسجد امام حسین سه طبقه آب و برق کولر تلفن۷۵۷۸۱۱

یک باب مغازه در خیابان جردن باآب و برق تلفن‌وشوفاژبفروش میرسد تلفن ۹۲۷۷۳۲ ازساعت ۸تا۴ بعدازظهر .
۱ـ۲ آ ـ ۲۹۷۸۸

مغازه‌باجواز خرازی
وتلفن فروشی۴تا۹تلفن ۸۵۵۷۷۴
۱ـ۲ آ ـ ۲۹۷۱۰

یکباب مغازه در خیابان طوس نرسیده به۲۱متری‌جی‌جنب‌گرمابه خداداد بفروش میرسد۵۲۷۷۶۴
۱ـ۲ آ ـ ۲۹۴۹۳

یکباب مغازه در بهترین نقطه آریاشهر باآب‌برق وتلفن وجواز بمساحت ۴۶ متر واگذار میشود ۷۶۸۶۰۸
آ ـ ۲۹۵۹۶

بیک گاراژحوالی جاده‌ساوه‌فروشی یا اجاره احتیاج است .
تلفن ۲۶۶۱۸۱

داروخانه‌فروشی
تلفن ۵۲۴۲۶۴

کافه رستوران با فروش عالی تلفن ۵۴۰۶۹۳

یك جواز آرایشگاه زنانه واگذارمی‌شود ۸۵۷۶۱۵

کافه‌رستوران با فروش عالی فروشی تلفن ۵۴۰۶۹۳

محلی به مساحت ۳۷۰ مترمربع تمام مسقف بارتفاع ۶ متر با چهارباب مغازه خالی وآب‌وبرق واقع در خیابان قزوین خیابان سلیمانیه واگذار میشود تلفن ـ ۵۴۸۹۱۱
۱ـ۳ آ ـ ۲۹۷۴۹

دفتر کار فروشی ۸۴۳۰۶۵

یك کارگاه مجهز ساخت درو پنجره‌آلومینیومی به مساحت حدود ۷۰۰ متر مربع باکلیه ماشین‌آلات واگذار میشود طالبین جهت کسب هرگونه اطلاع از ساعت ۸ شب ببعد باتلفن ۷۸۹۶۲ تماس حاصل فرمایند.

اکازیون ملك بسیار ارزان
گاراژی بمساحت ۲۵۲۰ متر واقع در خیابان شیروخورشید خیابان انبار نفت‌دارای ۸مغازه وموقعیت عالی بفروش‌میرسد ویا معاوضه میشود تلفن۹۲۷۲۲۱ و ۹۷۰۰۸۰ ساعی
آ ـ ۲۹۵۵۹

داروخانه
فروشی ۳۴۹۹۸۱
۱ـ۱۰ آ ـ ۲۹۶۷۶

اجاره‌داده‌میشود

اجاره کاوش
آپارتمان های ۳ تا۳۰۰ اطاقه جهت دفترکاروسکونت۶۶۵۲۲۳
۱ـ۴۲ آ ـ ۹۵۳۲

سیدخندان
آپارتمان ۴ اطاقه ۳۹۰۰ تومان برای خانواده اجاره داده‌میشود ۲۳۶۲۶۲
۱ـ۵ آ ـ ۲۹۵۵۷

در عباس آباد
یکدستگاه اپارتمان با ۵ اطاق سرویس کامل اجاره ماهیانه ـ ۵۰۰۰ تومان تلفن ۸۵۳۸۰۷
۱ـ۲ ا ـ ۲۹۳۳۸

یک آپارتمان لوکس و مجهز مشتمل بر ۵ اطاق‌خواب‌ـ سالن ونهارخوری و اطاق مستخدم دارای شوفاژ ـ کولر موکت با حق استفاده از استخر واقع در تجریش خیابان قدیم بالاتر از پل رومی کوچه‌سرتیپ‌زاده فقط بخارجیان اجاره داده میشود. طالبین باتلفن ۲۷۱۱۳۱ مکالمه فرمایند.
ا ـ ۲۰۴۲۷

چند خانه شمالی و جنوبی
ویلا و آپارتمان درعباس‌آباد و یاشمال شهر واطراف تهران‌رهن اجاره ومعاوضه موجود است تلفن ۸۴۴۱۴۹
۱ـ۴ آ ـ ۲۱۳۱۹

آپارتمانهای ۲ تا ۱۲۵ اطاقه
درتخت‌طاوس، عباس‌آباد،وزراء امیرآباد ونک . شمیران‌برای اجاره خیابان‌وزراء نبش‌خیابان یازدهم ساختمان ۱۳۸ طبقه‌سوم دریچه‌تلفن ۶۲۴۶۱۳ و۶۲۲۹۵۴

موسسه‌پرستو۸۲۵۴۱۲
مرکز اجاره خارجی‌وایرانی‌برای سکونت و محل کار .
آ ـ ۲۰۴۳۵

اجاره آپارتمان
آپارتمان ۲۵۰ متری فرست کلاس دربهترین نقطه تهران‌جهت‌شرکت هاو موسسات‌باپارکینك تلفن ـتلکس‌ـ‌ون‌کویل‌ـ خیابان سپهبد زاهدی ساختمان کاوه‌شماره۱۹ تلفن ۸۳۹۶۶۰
آ ـ ۲۹۵۶۶

مستقل ویلا وآپارتمان برای‌محل کار و سکونت تلفنهای۶۲۲۰۶۵و ۶۲۰۱۰۷
آ ـ ۲۹۵۵۳

منزل ویلائی، بااستخر، چهار اطاق‌خواب ،سالن پذیرائی بزرگ ، دو سرویس کامل حمام ، آشپزخانه ،باتمام‌وسائل «مبله» اجاره داده می‌شود.» فقط به خانواده های آلمانی‌یافرانسوی» آدرس : پهلوی، خیابان ظفر، مقابل مصالح فروشی کاوه ، شماره ۹۲، تلفن۲۲۰۹۹۸

یکطبقه مستقل آپارتمانی بیک خانواده اجاره داده میشودتلفن ۷۸۳۲۲۴
۱ـ۲ آ ـ ۲۷۶۲۳

جهت مطب یا دفتر کار
دواطاق درخیابان پهلوی جنب سینما مهتاب کوچه ملک پلاک ۸ طبقه دوم باموکت و تلفن با موقعیت عالی واگذارمیشود تلفن ۸۳۳۶۱۵الی۱۷
۱ـ۲ آ ـ ۲۹۷۷۸

برای اجاره دادن
هر نوع آپارتمان ویلای مبله و غیر مبله و محل کاردر شمال تهران‌فقط به خارجیان با ما تماس بیرید .
۸۴۹۶۰۴
۸۴۱۴۲۸

به ویلا یا آپارتمان بین ۲ تاه اطاق خواب درشمال‌شهر برای یک خانواده خارجی نیازمندیم تلفن ۸۵۱۳۸۴ ازه‌تا۸بعدازظهر
۱ـ۳ آ ـ ۲۹۶۲۹

دو تاسه‌اتاق جهت یک خانواده دو نفری‌اجاره میشود ۱۲۰۰ تومان ۵۴۵۳۷۸

نیازاجاره
ویلا وآپارتمان
تعداد ۲۵ دستگاه آپارتمان ۲یا۳ طبقه با استخر برای مهندسان امریکائی‌موردنیازاست **کیوهاسینک**
۲۸۵۳۸۰ و ۲۸۵۶۸۵

نیاز اجاره بخارجی
۴ دستگاه ویلایا آپارتمان جهت محل کاروسکونت‌مبله وغیرمبله نیازاست تلفن ۸۴۷۹۸۲ و ۸۵۳۷۳۶
ا ـ ۲۸۸۳۰

آپارتمان دو اطاقه جهت‌دفترکار باتلفن نیازمندیم تلفن ۹۳۲۱۹۵
۱ـ۳ آ ـ ۲۹۳۳۷

چند دستگاه آپارتمان در جنوب شهربرای اجاره موردنیاز است تلفن ۶۶۲۷۹۰ و ۶۴۴۲۴۶
۱ـ۳ آ ـ ۲۹۳۳۵

انبار اجاره‌ای
حدود ۵ هزار متر برای تعمیرگاه و سرویس‌مورد نیاز است حدود جاده های ساوه و قدیم کرج تلفن های ۹۵۷۴۴۲ و ۹۳۳۵۶۷
آ ـ ۲۹۶۰۶

مسکن برای یك بانو ۹۳۸۹۰۶

برای کارمندان عالیرتبه موسسه خارجی ویلا و همکف فوری نیازمندیم ۷۸۳۱۶۷ و ۷۸۵۶۶

تعدادی ویلاو آپارتمان مبله وغیر مبله حوالی میدان ونك داودیه، محمودیه جردن نیاوران برای سکونت خانواده های خارجی فورا نیازمندیم ۲۹۱۱۱۰ و ۲۹۴۴۱۹

مورد نیاز طبقه اول‌یاویلاجهت اجاره بخارجیان تلفن ۸۴۹۶۲۵
آ ـ ۲۴۳۴۵

موردنیاز اجاره

مورد نیاز خارجیان
سازمان خارجی تعداد زیادی ویلا و اپارتمان مبله وغیرمبله محل کار در شمال‌شهر فوری نیازمندیم ۸۲۴۹۵۳ و ۸۲۲۱۵۵

مورد نیاز اجاره
یکدستگاه اپارتمان جمعا ۳اطاق وبا اجاره ماهیانه حدود ۱۵۰۰ تومان برای یک زن و شوهر نیازمندیم تلفن ۳۱۲۴۱۳ و ۳۲۸۳۹۰

مورد نیاز
اجاره
یك ساختمان در شمال شهرحدود ۴۰ تا ۶۰ اطاق‌که دارای پارکینك باشد نیازمندیم.
۵۲۳۳۰۰

نیازمندیهای بین‌المللی
ویلا و آپارتمان مبله و غیرمبله اجاره بخارجی‌وایرانی۸۴۹۴۶۹ و ۸۵۸۵۹۸
۱ـ۳ آ ـ ۲۹۱۸۸

اجاره‌فوری بخارجیان
برای پذیرش فوری به انگلستان آلمانی به تعدادی ویلایاآپارتمان طبقه اول با استخر برای اجاره فوری نیازمندیم تلفن۸۴۹۴۶۹و ۸۵۸۵۹۸
آ ـ ۲۹۵۵۶

یکدستگاه آپارتمان مجردی
ناتلفن حوالی کاخ برای اجاره نیازمندیم تلفن ۵۴۰۹۸۷
۱ـ۳ آ ـ ۲۹۶۰۳

اجاره بخارجی
هر نوع خانه و آپارتمان خودرااهمین‌امروزتوسط خانم امریکائی لوسی به خارجیان اجاره دهید تلفن های ۶۵۱۲۱۲ـ ۶۵۱۲۱۳

جهت سکونت روسای چند شرکت خارجی به تعدادی ویلا و طبقه همکف با استخر برای اجاره فوری نیازمندیم ۸۴۸۴۲۴ و ۸۵۳۸۵۳

موردنیازبرای‌خرید

زمین
زمینهای‌کشاورزی
خریدار و فروشنده‌ایم ۹۳۹۱۶۴

تهرانپارس
زمین‌خریداریم ۷۸۱۹۵۷

یك قطعه زمین حدود شهر رامسر بمساحت ۱۵۰۰ تا ۳۰۰۰مترمربع خریداریم تلفن۲۶۵۹۷۱
آ ـ ۲۹۶۰۰

زمینهای تهرانپارس خریداریمـ ۷۹۳۰۲۰

خانه شما را در شمال تهران فوری میفروشیم تلفن۶۲۲۰۶۵و۶۲۰۱۰۷

خریدار زمین های‌تهران پارس تلفن ۷۸۰۰۶۱

خریداراراضی‌شمیران درمقشلاق زعفرانیه ولنجک تلفن ۶۸۵۵۳۳
۱ـ۲ آ ـ ۲۹۱۸۳

خانه‌های
کلنگی و
زمینهای
ساختمانی
در شمال شهرخریداریم دفتر جمشید تلفن ۹۲۸۰۸۲

کلیه نقاط شمیران ساختمان ویلائی و مستغلاتی زمین وباغ خریداریم دفتر براتی ۲۷۲۵۷۵ و ۲۷۷۸۷۹
۱ـ۲ آ ـ ۲۹۷۹۴

بنگاههای‌معاملات‌املاک

خرید و فروش زمینهای صنعتی و یافت‌آباد ۹۶۰۸۹۶

خریدار و فروشنده
خانه وزمین در تهرانپارس‌تلفن ۷۸۱۳۷۲

بورس‌اراضی گوهردشت مهر شهر فردیس وملارد ۹۲۲۷۳۹

زمین صنعتی فروشنده وخریداریم تلفن۹۵۱۲۷۰

مرکز فروش آپارتمان‌و خانه های کوچک‌وبزرگ در تمام نقاط‌شمال شهر تلفن ۹۳۷۰۶۲ شاهی

دفتر پارس
مرکز معاملات املاک‌شهر و شمیرانات ۸۴۱۵۵۸

معاملات‌پول

پول موجود
پول
در مقابل
چک
هزاری ۲۰ تومان
در مقابل سند
اتومبیل
تلفن
و مازاد
ملك
هزاری ۱۵ تومان
چنانچه در رهن یاگروباشد در اسرع‌وقت فوراپرداخت می‌نمائیم
فقط تا ۲۰اسفند
فرصت دارید
۶۶۰۴۰۰
۶۶۹۷۰۰
شاهرضا مقابل سینما دیانا شماره ۱۶۳ طبقه سوم شرکت اروا

وام روی ملك با بهره ارزان
۷۶۷۷۵۵ و ۷۵۷۵۳۵

وام با چك فوری
۷۵۴۴۹۲

وام‌ارزان
درمقابل اتومبیل تلفن و ملك فرح شمالی
۸۵۹۵۰۶

وام روی ملك و چك کارمندی
۶۴۴۳۲۱

پول در مقابل چك کارمندی تلفن ۸۳۰۹۸۲

پول
در ۳ دقیقه با بهره ۲ـ درصد در مقابل اتومبیل تلفن تاکسی ساختمان چك کارمندی مازاد ملك میدان رشدیه
۹۲۵۰۰۸

باچک وام بکارمندان و تجار ۶۱۷۳۰۱ از هزار تا ۵۰ هزار تومان بدون ضامن

پول شرطی درمقابل‌ملك تومانی ۳ شاهی موجود ۸۳۲۷۴۱ و۸۳۴۵۷۰

وام درمقابل ملك، تلفن، فرش و .قبض بانك کارگشائی۴۴۹۸۱

خانه پول ـ فرح شمالی مرکز معاملات پول تهران۸۴۸۳۸۸

پول شرطی فوری جهت خانه و مستغلات ۸۳۰۸۳۵

پول ارزان فوری ۸۲۲۶۵۹

پول فوری باسودبانکی مقابل خانه تلفن ۹۲۸۴۶۵

پول شرطی
در مقابل چك کارمندی اتومبیل و ملك فوری **تلفن ۸۵۹۹۶۳**

وام‌درمقابل چك‌کارمندی
۶۶۳۳۳۱

وام‌درمقابل چك‌کارمندی
۶۴۶۴۵۵

مورد نیاز
پول شرطی نیازمندیم ۸۲۲۶۵۹

پول در مقابل ملك‌وغیره نیازمندیم. تلفن ۶۳۹۱۷۱

پول شرطی مقابل خانه مستغلات فورا نیاز ۹۲۰۸۲۹

وام‌بهرطریق
تلفن۹۳۱۷۳۱ـ۹۳۱۷۲۱

پول راکد شما را در مقابل‌مبیع ارزنده باسود عالی نیازمندیم ۸۳۲۷۴۱ و ۸۳۴۵۷۰

پول درمقابل مبیع ارزنده نیازمندیم تلفن ۸۵۹۹۶۳

قبوض

خرید اوراق‌قرضه‌دولتی و قبوض مرحله سوم‌و قبوض شهرداری ۶۴۵۹۵۷

خانه‌شمارا بخارجیان اجاره میدهیم

سازمان نیازمندیهای خارجیان خانه‌شمارا اجاره میدهد ۸۲۳۱۵۵ ۸۲۳۹۳۹ ۸۲۸۱۰۶

موسسه کیو ۲۸۵۶۸۵ ۲۸۵۳۸۰ مرکزاجاره بخارجیان

پیشتاز پیشتاز اجاره به‌خارجیان ۳۱۷۷۴۲ـ۳۹۱۰۵۵

شرکت هماهنگی خدمات
شخصا یا توسط آژانس مورد نظر مشخصات دفاتر کارومحل‌های سکونی را منحصرا برای اجاره بخارجیان بدایره منازل این شرکت‌اعلام‌فرمائید ۶۲۲۴۷۰ ۶۲۲۴۳۰

NCOA
Service Center
(انجمن خارجیان مقیم ایران)

خانه ویلا و آپارتمان‌شما رافورا اجاره میدهد تلفن ۲۳۵۳۷۸ واز ۸تاه بعدازظهر ۷۹۵۹۸۹

آژانس هایلند مرکزاجاره بخارجیان تلفن ۸۴۶۱۶۳ـ۸۵۶۱۷۴

اجاره بخارجیان **وزیری** ۸۴۶۱۶۳ ۸۵۶۱۷۴ ۸۳۳۹۱۲ ۶۵۶۹۵۷

آژانس بین‌الملل
۸۳۰۸۴۱ ـ ۸۳۰۸۴۲ ـ
اجاره هر نوع مستغلات مبله‌وغیر مبله به‌خارجیان

۲۴ ساعته اجاره بخارجیان **فرخ** سازمان نیازمندیهای بین‌الملل فرخ باده سال تجربه ۲۳۸۷۹۹ـ۲۳۹۱۱۸

آژانس فارنر
ازتجربه واشنائی‌ماباشرکت‌های خارجی برای اجاره‌دادن‌ویلاهاو آپارتمان های خود استفاده نمائید تلفن ۸۴۷۹۹۸
۱ـ۲۰ آ ـ ۲۵۳۱۵

آژانس پرس پولیس اجاره به خارجیها ۶۲۲۵۲۰ـ۶۲۷۳۴۱

تعدادی ویلا و آپارتمان برای خارجیان شرکت احتیاج است تلفن ۲۹۲۹۸۲

موسسه امور خارجیان مرکزاجاره تخت جمشید ۷۵۱۷۸۲ـ۷۵۲۳۵۸

موسسه ظفر ZAFAR اجاره فوری خانه بخارجیان اجاره دهید تلفنهای ۲۲۷۷۴۶ ۲۲۸۵۸۹

موسسه ایفل
اجاره بخارجیان۸۵۹۹۶۰

سازمان نیازمندیهای پرس تلفن ۶۱۳۷۴۶ـ۶۲۷۳۹۴ مرکز اجاره ـ خرید وفروش هرنوع منزل ـ آپارتمان

اجاره بخارجی وایرانی از ۴ تا ۵۰ اطاقه
۸۴۲۸۸۴

اجاره ویلاوآپارتمان بخارجیان فوری تلفن ۸۵۹۹۸۸

۸۲۹۷۶۶ـ۸۳۵۱۲۰ **سازمان کورش** اجاره منازل بخارجیان

موسسه نیازمندیهای خارجیان خانه بخارجیان اجاره میدهد ۸۳۰۰۸۱ ـ ۸۳۰۰۸۲ ۸۲۱۸۱۱ ـ ۸۲۱۷۲۳ ۳۱۱ تخت جمشید مقابل سفارت آمریکا

موسسه امپایر ۲۳۷۵۰۰ خانه بخارجیان اجاره میدهد ۲۳۸۹۵۵ـ۲۳۲۲۲۲

سازمان مسکن پارس مرکز ۸۵۳۸۵۳ ۸۴۸۴۲۴ ۸۵۷۵۸۵ اجاره بخارجیان

مشاور خارجیان
اجاره بخارجیها ۸۲۴۴۱۶ و ۸۳۲۹۵۸

خانه شما رافوری به خارجیان اجاره می‌دهیم تلفن۶۲۲۰۶۵و۶۲۰۱۰۷

آژانس سی ـاند ـ ار
اجاره‌بخارجیان۸۴۹۶۲۵

نیازمندیهای اطلاعات

برای دادن آگهی تلفنی باشماره‌های ذیل تماس حاصل فرمائید
تلفنهای: ۳۱۱۲۲۵-۳۱۱۲۲۴

استخدام

به چند نفر تحصیلدار که‌موتور دنده‌ای داشته باشند تمام وقت و نیمه وقت نیازمندیم . خیابان حافظ ساختمان ت ث ث طبقه ششم شرکت تی‌پاکس

نمایشگاه تویوتا

چند نفر دوشیزه یابانو برای تعلیم چرخهای گل دوزی ودست باف استخدام میشود تلفن ـ ۶۶۴۴۸۲
۱ـ۲ آ ـ ۲۹۶۵۸

شمیران اتورز

بتعدادی راننده تمام وقت و ماشین‌مرتب نیازمند است تلفن ۲۷۵۲۵۶ و ۲۷۷۳۸۵
۱ـ۳ آ ـ ۲۸۳۶

گالری پوشاک جهان

بتعدادی دوشیزه یابانو یا آقابا سابقه کار فروشندگی پوشاکبا شرایط خوب استخدام مینماید. واجدین لطفا باتلفنهای۷۶۳۳۲۰ و ۷۶۰۱۱۳ تماس حاصل‌نمایند.
آ ـ ۲۹۶۹۰

یکنفر دیپلم حسابداری با ضامن معتبر موردنیاز است تلفن۴ـ۸۳۷۰۳۱
آـ۲۹۵۴۶

استخدام مسئول عینک‌سازی

باحقوق مکفی ، ایران عینک کرمانشاه خیابان سه صندوق پستی ۹۰
۱ـ۱۵ آ ـ ۹۳۹۷

بچند نفر کارگر ساده نیازمندیم ۹۳۵۰۳۶

دوشیزه‌یابانوئی‌که به امورماشین نویسی فارسی آشنائی داشته باشد باحقوق مکفی استخدام میشود . شرکت تزئینات شبنور تلفن ۷۹۸۱۶۶
۱ـ۲ آ ـ ۲۹۸۰۶

یک موسسه مهندسین مشاور

یکنفر ماشین‌نویس فارسی ورزیده و دارای تحصیلات حداقل دیپلم متوسطه را برای تمام وقت بهمکاری دعوت‌مینماید علاقمندان با تلفن های ۸۳تا۶۵۳۰۸۱تماس‌حاصل‌نمایند
آ ـ ۱۹۴۵۱

بیک منشی‌که‌حسابداری نیزبداند نیازمندیم ساعت ۸ تا۱۴ تلفن ـ ۸۳۹۳۴۳ و ۲۹۲۴۵۷
۱ـ۲ آ ـ ۲۹۷۰۶

نظافتچی جوان با داشتن ضامن‌معتبر برای‌شرکت مورد نیاز است تلفن ۸۳۷۰۰۴

تولیدی پریسا به ۴ نفر چرخکارسری‌دوز نیازمند است نشانی شاه آباد روبروی سینما حافظ پاساژ مظفریان طبقه دوم پلاک ۶ تلفن ۳۰۵۳۷۷
آـ۲۹۵۹۳

تحصیلدار با موتور ـ سیکلت و گواهی‌نامه‌و ضامن معتبر نیازمندیم ۷۵۶۴۲۴ و۷۵۷۵۳۵
آـ۳

خانم جوان با داشتن ضامن معتبر جهت کار درآبدارخانه شرکت‌مورد نیازاست. تلفن۸۳۷۰۰۴

خدمتکار زن و مرد با ضامن جهت کاردر منزل تلفن۲۶۲۴۷۹و۸۲۲۷۰۵

استخدام‌مستخدم

با حقوق خوب تمام‌وقت نیازمندیم تلفن۸۵۹۹۶۳

استخدام سکرتر

تمام وقت با حقوق‌مکفی نیازمندیم تلفن ۸۵۹۹۶۳

ماشین نویس ـ دربان‌ـ نقاش پیستوله کار تمام وقت نیازمندیم . میدان ۲۴ اسفند اول ۳۰ متری ساختمان‌سروش‌شرکت مینوت ماشین

کارخانه تهران‌کفش

به یکنفر چرخکار و یکبرشکار دستی و ۲نفر کارگر ساده و ۲نفر وردست کفاش و ۲ نفر وردست پستهای‌سازنیازمنداست داوطلبان به آدرس : جاده ساوه ـ نعمت‌آباد ساختمان مسجد امام حسن طبقه سوم مراجعه نمایند .
آ ـ ۱۹۴۴۱

خانم یا آقائی

که کاملا به تایپ و نامه‌نگاری بازرگانی به زبان انگلیسی وارد باشد در هفته سه روز عصرها موردنیاز است تلفن ۸۳۹۷۹۳ و ۸۳۵۰۴۶

بتعدادی کارگر سرویس کاروکانال‌ساز نیازمندیم تلفن ۳۴۴۶۸۰

بچند نفر کارگر نصب و سرویس کولر وآبگرم کن نیازمندیم تلفن ۶۵۳۰۵۱

به‌مهندس راه‌وساختمان جهت کارگاه شیراز و اصفهان احتیاج است با تلفن ۸۳۸۴۱۴ و ۸۲۷۰۱۷ تماس گرفته شود

یک نفر مهندس ساختمان باتجربه دو سال در پیمان کاری جهت‌کار در تبریز استخدام میشوند . متقاضیان با راهنمای ۴۰۳ روزنامه اطلاعات مکاتبه نمایند .

افراد زیر جهت کار در کرمانشاه وهمدان استخدام میشوند .

۱ ـ مهندس ساختمان باتجربه حداقل ۳ سال در پیمانکاری .

۲ـ مهندس ساختمان فارغ ـ التحصیل جدید

۳ـ مهندس متخصص اجرای اسکلت های فلزی بزرك وتهیه‌نقشه های مربوطه

۴ـ مترور

۵ـ تکنیسین

متقاضیان با راهنمای شماره ۴۰۲ روزنامه اطلاعات مکاتبه نمایند .

کمك آشپز پیتزا و دو نفر گارسون مورد نیاز است ۸۲۳۸۱۳

صندوقدار

بیکنفر صندوقدار مرد یازن باسابقه و ضامن معتبر نیازمندیم تلفن ۸۳۵۰۴۶ و۸۳۹۷۹۳

شرکت تعاونی مصرف جام جم

بمنظور تکمیل کادرمالی خود بچند نفر کارمندبه شرح زیر نیاز دارد

شرایط استخدام

الف ـ کارمند امور مالی

۱ـ داشتن دیپلم کامل متوسطه
۲ـ داشتن برگ خاتمه خدمت‌یا معافیت دائم .

ب ـ صندوقدار برای فروشگاه

۱ـ داشتن حداقل مدرک سوم متوسطه .
۲ـ داشتن ضامن معتبر .
۳ـ داشتن برگ خاتمه خدمت‌یا معافیت دائم .

داوطلبان میتوانند همه روزه از ساعت ۹ الی ۴ بعدازظهر به امورادارى شرکت‌واقع‌درخیابان تخت طاوس چهارراه روزولت ساختمان رادیو و تلویزیون ملی ایران طبقه دوم مراجعه فرمایند.
۱ـ۳ آ ـ ۲۹۵۷۱

استخدام

به یکنفر دوشیزه یا بانو جهت جوابگوئی تلفن و تایپ فارسی نیازمندیم تلفن ۲۳۹۹۲۶ و ۲۳۴۲۹۲
۱ـ۳ آ ـ ۱۸۶۴۳

يك‌شرکت‌خارجی

یک نفر دوشیزه دیپلمه وارد بامور حسابداری ودفترداری و مسلط به زبان انگلیسی‌باحقوق ومزایای مکفی استخدام مینماید. تلفن ۶۵۶۷۲۱
۱ـ۵ آ ـ ۲۹۶۳۳

استخدام نظافتچی مرد تمام‌وقت باحقوق مکفی‌نیازمندیم۷۹۵۷۵۹
۱ـ۲ آ ـ ۲۹۲۱۸

شرکت داروئی بیکنفر ویزیتور تمام وقت جهت تهران با شرایط زیرنیازمنداست

۱ـ داشتن دیپلم ششم طبیعی

۲ـ برك خاتمه خدمت یا معافی

۳ـ سن بین ۲۰ تا ۳۰ سال

۴ـ داشتن گواهینامه رانندگی

از متقاضیان خواهشمند است به آدرس خیابان وزراء خیابان دوازدهم پلاک ۳۸ طبقه‌سوم‌مکاتبه نمایند.

بچند نفر کارگر زن و مرد برای چاپ بلوز ـ نیازمندیم نشانی بازار مسگرها روبروی‌هفت‌تن پلاك ۲۶

به چند نفر دیپلم‌ریاضی با گواهی نامه رانندگی جهت کار در تهران و شهرستان نیازمنداست متقاضیان میتوانند با تلفن های ۵۴۵۴۸۳ و ۵۴۳۱۲۱ از ساعت ۸ صبح الی ۱ تماس‌حاصل نمائید

استخدام

دیپلمه ریاضی

چاپخانه گرافکو تعدادی دیپلمه ریاضی‌راباحقوق مکفی استخدام می‌نماید. متقاضیان در روز های شنبه ۱۶و یکشنبه ۱۷ اسفند ماه بین ساعات۹ صبح‌تا ۱۲ظهر به‌آدرس خیابان حافظ خیابان رشت اولین کوچه‌سمت چپ پلاك ۲۳ مراجعه نمایند .

استخدام

چند نفر کارگر دختر و زن برای خیاطخانه استخدام میشود خیابان بهار شمالی انجمن دوشیزگان و بانوان‌تلفن ۸۲۳۷۳۸

يك شرکت داروئی‌معتبر آلمانی تعدادی وزیتور فول‌تایم‌باوسیله‌شخصی برای تهران با حقوق مکفی استخدام مینماید. مشخصات کامل خود را به صندوق‌پستی ۱۹۱۳ ارسال نمائید.

مورد نیاز جهت یك شرکت مهندسی برق‌در تهران

۱ـ ماشین‌نویس مسلط به تایپ فارسی
۲ـ نظافتچی ونامه‌رسان

لطفا جهت اطلاع باتلفن های۶۴۷۴۸۵و۶۶۰۸۹۹ شرکت کالتك. تماس بگیرید.

کارمندسفارشات

چاپخانه گرافکو به‌تعدادی کارمند مردجهت قسمت سفارشات خود با گواهینامه پایه۲شخصی نیازمند است تلفن ۸۳۷۳۱۱

کارگر انبار

چاپخانه گرافکو بتعدادی کارگر انبار نیازمند است آدرس : خیابان سپهبد زاهدی روبروی تی بی تی پلاك ۱۶۹طبقه سوم.

یک موسسه مهندسین مشاور یکنفر ماشین‌نویس‌فارسی‌ورزیده ودارای تحصیلات حداقل دیپلم متوسطه را برای تمام وقت بهمکاری دعوت‌مینمایدعلاقمندان با تلفن های ۸۳ تا ۶۵۳۰۸۱ تماس حاصل نمایند .
آ ـ ۹۴۱۱

بچندنفر انباردار و چندنفر حسابدار باسابقه‌برای خدمت‌در شهرستان نیازمند است تلفن‌های ۷۵۸۵۱۶ و ۷۵۴۴۰۵
۱ـ۲

آگهی استخدام

بتعدادی ویزیتورورزیده باحقوق ثابت‌وپورسانت استخدام می شوند آدرس خیابان‌شاه‌عباس پائین‌تر از تخت طاوس شماره ۱۶۸ طبقه سوم

کارگر

بسته بند مرد

چاپخانه گرافکو به‌تعدادی کارگر بسته بند مرد نیازمنداست. حقوق روزانه از ۱۸۰ ریال ببالا. آدرس:خیابان سپهبد زاهدی روبروی تی بی تی پلاك ۱۶۹طبقه سوم

استخدام منشی

بچندنفر دوشیزه یابانوجهت‌امور دفتری نیازمندیم تلفن ۸۲۷۱۶۹ مراجعه ۴ الی ۵ر۷ بعدازظهر.
آ ـ ۲۹۷۵۷

آگهی استخدام

بیك زن خدمتکار و یا زن وشوهر بدون بچه شبانه‌روزی نیازمندیم . تلفن ۲۹۱۱۰۵

شریک

سرمایه گذاری‌درشرکت های انگلیسی

صندوق پستی ۱۸۵۹ تهران

جویای کار

دانشجوئی با اطلاعات دفتری ، آماری و خط خوب جهت موسسات ودفاتراز ساعت ۱الی ۷بعدازظهر جویای کار تلفن ـ ۳۱۱۰۸۰ راهنمای ۴۰۵روزنامه اطلاعات .
۱ـ۲ آ ـ ۲۰۴۶۵

میخواهید بخارج بروید؟ اشکال شما زبان است؟ مترجم همراه ۸۴۶۵۰۴

راننده پایه ۲ همگانی با وانت معلومات حدود ـ دیپلم آماده کار در موسسات و شرکت ها است تلفن ۶۲۱۵۳۸

جوانی باسیلکل جویای کار در شرکتها از ۸ صبح‌تا۴بعدازظهر تلفن ۳۱۱۰۸۰ راهنمای ۴۰۴ روزنامه اطلاعات .
۱ـ۲ آ ـ ۱۹۳۸۷

حسابرسی و تنظیم دفاتر حسابداری‌دربازار بطورکنتراتی توسط حسابدار باسابقه تلفن ـ ۵۳۳۶۰۰
آ ـ ۲۹۵۸۷

مهندس نساج

باه سال‌سابقه‌کار در معتبرترین کارخانجات صنایع‌نساجی ایران آماده کار میباشد. راهنمای۴۰۱ روزنامه اطلاعات تلفن ۳۱۱۰۸۰
۱ـ۳ آ ـ ۱۹۳۷۵

گمشده

دسته چک‌شماره۱۲۵۰۰۲الی۲۶ بانک صادرات شعبه۲۵۸۵جاده قدیم‌شمیران حساب‌جاری شماره ۱۴۲متعلق‌به‌آقای‌محمدرضامحمد جوادی مفقودوازدرجه اعتبار ساقط است .

چک صادرات بازار حضرتی شماره ۲۰۲۴۴۲ ـ ۲۹ر۱۱ر۵۴ مبلغ ۱۱۰۰۰۰ ریال چک‌عمران میدانشاه شماره ۶۹۳۱۶۵ ـ ۴ر۱۲ر۵۴ مبلغ ۶۵۰۰۰ ریال چک ایرانشهر مولوی شماره ۲۱۲۴۱۲ مبلغ ۱۵۰۰۰۰ ریال چک بازرگانی بازار حضرتی ۶۹۰۹۱۰ مبلغ ۵۰۰۰۰ ریال و چک بازرگانی میدانشاه شماره ۶۹۳۱۶۵ مبلغ ۱۸۰۰۰ ریال‌و دفترچه حساب در گردش به موجودی ۱۰۰۰ ریال بنام حاج علی برهانی مفقود شده از درجه اعتبار ساقط است .
آ ـ ۱۹۴۳۷

چک شماره ۳۹۵۱۸۸ عهده حساب‌جاری ۲۵۷ بانک عمران شعبه دامپزشکی مفقود و از درجه‌اعتبارساقط است جوینده به تلفن ۹۳۷۸۷۴ اطلاع دهد .
آ ـ ۱۹۷۲۱

چک سفید امضاء شده بشماره ۱۶۸۴۴۱ بشماره حساب ۵۰۹ بانک پارس شعبه گلوبندک بنام آقای محمدامیری مفقودگشته از درجه اعتبار ساقط است .
آ ـ ۱۹۴۰۷

کیف جیبی محتوی مقداری پول کارت افسری تصدیق رانندگی گمشده است از یابنده تقاضا میشود به شماره ۸۹۰۱۸۰ الی ۵داخلی ۶۷بین۸الی۴ بعدازظهر تماس و مژدگانی دریافت دارند. مرادی
آ ـ ۹۸۴۱

یکبرگ‌چک‌بانک‌صادرات‌منطقه۱۳ نارمک به مبلغ ۳۰٬۰۰۰تومان به شماره ۴۷۲۳۰۱ ب ـ ج ۱۴ بدون تاریخ‌دروجه‌حامل ویکبرگ چک حامل بانک سپه شعبه‌قلهک مبلغ ۳۰٬۰۰۰ تومان به شماره ۴۳۱۶۶۴ ـ و ۷ بدون تاریخ ومبلغ ۱۰٬۰۰۰ تومان وجه‌نقد درتاریخ ۱ر۱۱ر۵۴ مفقود گردیده است از یابنده تقاضا میشود به تلفن ۷۹۸۶۶۷ اطلاع داده ومژدگانی دریافت دارد ضمنا چکهای فوق از درجه اعتبار ساقط است .
آ ـ ۲۹۶۹۸

اتومبیل پیکان سفید یخچالی به‌شماره۱۴۷۶۶ تهران ل مفقود یابنده‌به تلفن ۷۹۷۱۲۰ اطلاع و مژدگانی دریافت نماید.

گذرنامه اینجانب محمد کریم اعتمادی بشماره ۸۰۵۸۵ خصوصی۳۸۰۳صادره‌افغانستان مفقود شده از یابنده‌خواهشمند است بسفارت افغانستان‌بفرستند.
آ ـ ۲۰۴۸۷

دسته چک بانک تهران شعبه شهرری از شماره ۸۷۲۹۳۰ الی ۸۷۲۹۵۰ از حساب‌جاری‌شماره ۲۹۰ محموداحمدی مفقودگردیده از درجه اعتبار ساقط میباشد .
آ ـ ۹۸۸۲

کیف بغلی چرمی محتوی‌مقداری پول ودوعدد گواهینامه رانندگی اتومبیل و موتورسیکلت مفقود گردیده از یابنده تقاضا میشودبا تلفن ۵۴۴۶۴۴ آقای قاسمی‌پور تماس گرفته ومژدگانی دریافت دارد .
۱ـ۲ آ ـ ۲۹۶۶۸

شرکت اینترناشنال‌هاوزینك ایران

نیاز بدو نفر مهندس ساختمان با ۵سال سابقه کار در کارگاههای ساختمانی برای‌کار در بندرعباس وبندر بوشهر دارد .
لطفا با تلفن ۳ـ۸۹۵۶۹۲ تماس حاصل نمائید.

شرکت ساختمانی مرجن

جهت اجرای ساختمان های صنعتی در شهر مس سرچشمه کرمان افرادی با شرایط‌زیر بهمکاری دعوت می نماید .
۱ـ مهندس راه وساختمان با تجربه حداقل پنج سال در کار های اجرائی
۲ـ تکنیسین راه و ساختمان وارد به‌امور نقشه‌برداری ومتره
ـ تکنیسین تاسیسات
از داوطلبان تقاضا میشود بین ساعت ۸ الی ۱۲ صبح ۵ تا ۸بعدازظهر با تلفن های ۸۳۵۵۰۳ و ۸۳۵۶۶۲ تماس حاصل فرمایند.

قابل توجه‌جویندگان کار

از جویندگان کار برای مشاغل زیر دعوت میشود جهت مصاحبه و راهنمائی‌شغلی تاتاریخ ۲۹ر۱۲ر۵۴ به مرکز کاریابی و اشتغال قزوین‌و یا به نزدیکترین مرکز کاریابی واشتغال محل سکونت خود مراجعه نمایند . کارگران ماهر و نیمه ماهر که دارای گواهینامه مهارت حرفه‌ای از مرکز آموزش حرفه‌ای ذیصلاح باشند حق تقدم خواهند داشت .

ردیف نام شغل	جنس	تحصیلات	سابقه‌کار	تعداد
۱ـ مهندس برق	مرد	مهندس	۲سال	۲
۲ـ مهندس مکانیك	مرد	مهندس	۲سال	۲
۳ـ مهندس قالبساز	مرد	مهندس	دوسال	۱
۴ـ حسابدار	مرد	لیسانس	۲سال	۲
۵ـ مدیر تولید	مرد	لیسانس	دوسال	۱
۶ـ نقشه‌کش‌فنی	مرد	دیپلم‌یافوق‌دیپلم	دو سال	۲
۷ـ تلفنچی‌وکارمندساده	مرد	دیپلم یاسیکل	دوسال	۸
۸ـ ماشین‌نویس‌فارسی‌و لاتین	مردویازن	دیپلم	دوسال	۴
۹ـ جوشکار وآهنگر	مرد	ششم ابتدائی	دوسال	۵
۱۰ـ انباردار فنی	مرد	دیپلم به بالا	دوسال	۶
۱۱ـ مکانیك‌ماشین آلات صنعتی	مرد	خواندن‌ونوشتن	۳ سال	۱۲
۱۲ـ کارگر بافنده	مرد	خواندن‌ونوشتن	۲ سال	۳۰
۱۳ـ کارگر ساده	زن‌ومرد	خواندن و نوشتن	۲	۳۰

اداره کل اشتغال ـ وزارت کار وامور اجتماعی

م‌الف ۲۴۸۴۶

گروه صنایع ساختمانی

تعدادی راننده پایه یك را با حقوق ومزایای مکفی استخدام مینماید
داوطلبین به اداره استخدامی گروه واقع در خیابان سپهبد زاهدی نرسیده به کریمخان‌زند شماره ۲۸۵ مراجعه نمایند.

مهندس راه‌وساختمان

به مهندس راه و ساختمان با سابقه مدیریت بزرك درکار آزاد بزرگراه و ساختمان جهت کار در تهران نیازمندیم‌لطفا باصندوق پستی۴۱۲۲۶۳ مکاتبه فرمائید.

شرکت ترانسیران

برای کار در کارخانه واقع در۱۰ کیلومتری جاده مخصوص کرج‌روبروی کارخانه کیم‌خیابان نوریانی پشت کارخانه آنترپوزروبروی‌کارخانه توزین افراد زیر را استخدام می نماید:
کارگر پرسکار مرد ۵ نفر.
کارگر برقکار برای آزمایش محصولات الکتریك ۳ نفر
کارگر برای سیم پیچی ترانسفورماتور (بوبین پیچ)
دختر و یا پسر از ۱۶ سال ببالا ۱۰نفر
کارگر مونتاژکار ساده دختر وپسر۵ نفر

شرایط :

۲ـ دارا بودن معافیت نظام وظیفه .
۲ـ دارا بودن مدرك ششم ابتدائی .
واجدین شرایط می توانند همه روزه با دردست داشتن مدارك لازم به آدرس دفتر کارخانه واقع در میدان سپه لاله‌زار جنوبی الکتریکی فرد قائدان یا به تلفن های ۳۰۵۴۶۳و ۳۱۴۶۱۲ مراجعه فرمایند.

نیروی دریائی شاهنشاهی

آگهی استخدام

نیروی دریائی شاهنشاهی تعدادی‌غیرنظامی در تخصصهای مهندس (الکترونیك ، برق ، تاسیسات و ساختمان) رابا حقوق‌ومزایای مکفی جهت پایگاه دریائی بندرعباس (ناو شاهنشاهی چاه‌بهار) استخدام مینماید.
داوطلبین میتوانند برای کسب اطلاع بیشترو ثبت نام بمدیریت استخدام خیابان‌سپهبدزاهدی جنب مسجدالرحمن مراجعه نمایند.
م‌الف ۲۵۲۰۰ ۱ـ۵

شرکت سهامی خاص کیان ماشین

جهت تکمیل کادر پرسنلی خود به افراد زیر نیازمند است :
۱ـمهندس مکانیك جهت تعمیرگاه
۲ـ مترجم‌زبان‌انگلیسی‌جهت مکاتبات‌خارجی
۳ـ تعدادی دیپلمه برای کادر حسابداری
۴ـتایپیست لاتین
داوطلبین به آدرس‌خیابان امیرکبیر پلاك۱۸۰ مراجعه نمایند.

GLASS WOOL

۱ـ کارمند مرد با تحصیلات دیپلم وداشتن سابقه درقسمت فروش

داوطلبان واجد شرایط که بدون موانع استخدامی می‌باشند میتوانند همه‌روزه بجزروز های پنجشنبه وجمعه از ساعت ۱۳ الی ۱۷ به دفتر مرکزی شرکت پشم شیشه ایران خیابان شاهرضا ـصبای جنوبی‌پلاك ۱۳ مراجعه‌نمایند.

آگهی استخدام

وزارت اطلاعات و جهانگردی سه نفر مهندس راه و ساختمان برای خدمت در تهران برطبق مفاد آئین‌نامه استخدام پیمانی بخدمت میپذیرد . داوطلبان می توانند برای دریافت و تکمیل فرم درخواست شغل در ساعات اداری تاتاریخ ۲۰ر۱۲ر۵۴ باداره کارگزینی واقع در خیابان کاخ چهارراه شاهرضا مراجعه و یا تقاضای خود را حداکثر تاتاریخ ۱۵ر۱۲ر۵۴ با ذکر آدرس وشماره تلفن وسیله پست ارسال فرمایند .

وزارت اطلاعات و جهانگردی

م الف ۲۵۰۷۱

آگهی استخدام

دفتر مهندسی استان ساحلی به منظور تکمیل کادر خود به افراد زیرنیازمند است .
۱ـ مهندس راه وساختمان
۲ـ مهندس آرشیتکت
۳ـ مهندس شهرساز
۴ـ مهندس مکانیك
۵ـ مهندس تاسیسات
۶ـ مهندس فضای سبز
۷ـ کمك حسابدار دیپلمه
۸ـ تکنیسین نقشه‌بردار
۹ـ تکنیسین راه وساختمان
۱۰ـ ماشین نویس
۱۱ـ راننده
۱۲ـ مستخدم
داوطلبین برای کسب اطلاعات بیشتر به دفتر مهندسی استان ساحلی واقع در بندرعباس روبروی شیلات مراجعه نمایند .

آگهی استخدام

برای خرم آباد

پارسیلون «شرکت‌سهامی‌عام»

باین افراد نیازمند است

۱ـ مهندس راه وساختمان لیسانس یا فوق لیسانس با آشنائی کامل بزبان انگلیسی
۲ـ تکنیسین ساختمان دیپلم یا فوق‌دیپلم
۳ـ تکنیسین تاسیسات دیپلم یا فوق‌دیپلم
۴ـ تکنیسین برق دیپلم یا فوق دیپلم
۵ـ نقشه‌بردار دیپلم یا فوق دیپلم
۶ـ مترور ساختمان دیپلم یا فوق دیپلم
« داوطلبان باید حداقل ۵ سال تجربه مربوط به رشته های تحصیلی خود داشته باشند»
۷ـ کارگر برقکار حداقل ده سال تجربه مربوط
۸ـ کارگر مکانیك حداقل ده سال تجربه مربوط
۹ـ نگهبان باحداقل پایان‌نامه دوره ابتدائی، مجرد و دارای توانائی جسمانی ، حداکثر سن ۳۵سال و دارای برك خاتمه خدمت .
از داوطلبان درخواست‌میشود بکارگزینی شرکت واقع در فرح‌شمالی ، خیابان پالیزی غربی ، خیابان عدل (دهمین خیابان‌دست‌راست) شماره ۶ مراجعه فرمایند .

SCHERING AG

Offers a unique chance for

A young gentleman with following specifications:

1. Fluent in English
2. Secondary school graduate
3. Stationed in Tehran, but prepared to travel every month
4. Military service accomplished or exempted
5. Driving licence
6. Participating in trainings course abroad.

Applicant with the a.m. features, are requested to address to Berlipharm AG by P.O. Box 1885, or call us every day between 12 to 15:30 by Tel. 83 45 07 / 8.

شرکت‌سهامی الکتریك

استورج باطری ایران

استخدام‌میکند

۱ـ ۳۰ نفر کارگر ساده مرد
سن ۱۸ الی ۳۵ سال تحصیلات ششم ابتدائی
۲ـ ۱۵ نفر کارگر ساده زن
سن ۱۸ الی۲۵ سال‌تحصیلات ششم ابتدائی
متقاضیان به کارگزینی شرکت واقع درکیلو متر ۱۴ جاده مخصوص کرج کارخانه ری.او.واك مراجعه نمایند.

جوشکار برق‌برای‌لوله‌های۱۲اینچ آبرسانی مورد تائید پیمانکار انگلیسی باحقوق مکفی‌استخدام میشود . شرکت گی‌وساك خیابان کوروش کبیر ایستگاه سیدخندان کوچه‌تندی‌پلاك ۲ تلفن ۲۴۰۳۲۸

استخدام سکرتر

به چند نفر دوشیزه یا بانوی آشنا به‌ماشین نویسی فارسی‌جهت‌همکاری نیازمندیم‌علاقمندان میتوانند روز شنبه ۱۶ر۱۲ر۵۴ بین ساعت ۸ الی ۱۰ صبح به آدرس خیابان تخت‌جمشید نبش پهلوی ساختمان گلستان شماره ۱۲ طبقه ششم مراجعه‌نمایند.
۱ـ۲

شرکت ساختمانی پرژام

برای طرح آبیاری ورامین ـ گرمسار احتیاج به‌افراد زیر دارد.
۱ـ مهندس‌راه و ساختمان با حداقل ۵سال سابقه کارگاهی.
۲ـ نقشه بردار با سابقه حداقل۵ سال‌کار علاقمندان به خیابان تخت‌جمشید شرقی چهار راه بهار و جاده قدیم شمیران پلاك ۵۹۱ مراجعه نمایند .

نیازمندیهای اطلاعات

برای دادن آگهی تلفنی باشماره‌های ذیل تماس حاصل فرمائید

تلفنهای: ۳۱۱۲۲۵-۳۱۱۲۲۴

صنایع کاغذسازی نوظهور
(شرکت سهامی خاص)
استخدام می نماید

افراد مشروحه زیر را باحقوق و مزایای عالی جهت کار در شیفت به همکاری دعوت مینماید :

۱ـ مکانیك ماشین آلات صنعتی .
شرایط : داشتن سوادخواندن و نوشتن وسابقه ۵ سال کار در کارخانجات تولیدی .

۲ـ کارگر مرد
شرائط: حداقل تحصیلات حدود ششم ابتدائی و داشتن سابقه کار در کارخانجات تولیدی .

متقاضیان میتوانند با در دست داشتن مدارك استخدامی همه روزه از ساعت ۸ صبح الی ۲ بعداز ظهر به کارگزینی واقع درجاده قدیم کرج پشت شیر پاستوریزه خیابان ۲٤ متری رضا شاه کبیر (خیابان کارتن سازی) مراجعه نمایند .

BILINGUAL SECRETARY

is required for immediate employment by an international company.
Applicants should be Iranian nationals with the following qualifications:

1 — FLUENCY IN FARSI & ENGLISH
2 — TYPING SKILL IN BOTH LANGUAGES
3 — SHORTHAND IN ENGLISH WILL BE AN ADVANTAGE

Salary commensurates with experience and efficiency.

Please call 646154 or 643506 from 8 a.m. to 2 p.m.

کارخانجات پارس الکتریك (شرکت سهامی عام) برای کار تمام وقت بهمکاری افراد زیر نیازمند است.

۱ـ آنالیست ارشد کدگزاری مواد تولیدی

لیسانس ریاضی ، علوم یا فیزیك باسه سال سابقه کار در تدارکات یاکدگزاری یا استاندارد نمودن کالا، آشنابزبان انگلیسی یاآلمانی

۲ـ زمانسنج

دیپلم یا فوق دیپلم فنی با ۲ سال سابقه کار مشابه در کارخانجات تولیدی .

۳ـ تکنیسین الکترونیک

دیپلم یا فوق‌دیپلم الکترونیك با ۲ سال سابقه کار در کارخانجات تولیدی .

۴ـ حسابدار

دیپلم متوسطه بایك سال سابقه کار حسابداری .

۵ـ متریال هندلر

دیپلم متوسطه بایکسال سابقه کار های تولیدی وانبار وبرنامه ریزی، آشنا بزبان انگلیسی .

شرایط عمومی

دارا بودن برگ خاتمه خدمت یا معافیت دائم.
از کلیه افراد واجد شرایط دعوت می‌شود همه‌روزه بین ساعات ۸ الی ۱۲ صبح و ۲ الی ٤ بعدازظهر (پنجشنبه‌ها فقط ۸ الی ۱۲ صبح) به کارگزینی شرکت واقع در خیابان آیزنهاور ایستگاه شاوب لورنس شماره ۵۶۳ مراجعه فرمایند

استخدام حسابدار

شرکت بهی کارتد
بیك حسابدار فول تایم که به امور دفترداری دوبل وسندزنی آشنا باشد نیازمند است .
(کارمندان بازنشسته و اردبه امور حسابداری مقدمند) تلفن های شرکت بهی کارتد ۶۶۷۳۳۰ و ۶۴۶۸۶۹

مجتمع شیرو گوشت برکت
استخدام میکند
۱۰ نفر کارگر ساده با معلومات ششم ابتدائی برای کارخانه جوجه‌کشی.
به تلفن ۹۷۶۰۱۵ و ۹۷۶۰۱۰ یابدفتر مرکزی واقع در جاده کرج کیلومتر ۲۱ دست چپ خیابان شیرین مراجعه‌شود.

مهندسین مشاور ناسکو

جهت تکمیل کادر نقشه‌کشی معماری خود افرادی رابا مشخصات زیر بهمکاری دعوت مینماید.
دانشجوی دانشکده معماری حداقل دانشجوی سال پنجم باسابقه کار در دفاتر معماری
نقشه کش حرفه‌ای معماری حداقل ۵ سال سابقه نقشه‌کشی معماری
حائزین شرایط فوق بین ساعت ۱٤ الی ۱۷ همه روز جز روزهای پنجشنبه وتعطیل به‌آدرس زیر مراجعه نمایند جاده قدیم شمیران مقابل بی‌سیم پهلوی شماره ۱۱۷۲ طبقه سوم آ ـ ۲۷٤۳

کارخانه صنعتی
آزمایش
استخدام مینماید
تعدادی کارگر ساده‌زن ومرد با سوادخواندن و نوشتن و برك معافی غیر پزشکی داوطلبین به اداره پرسنل واقع در کیلومتر ۱۲ جاده آبعلی سه‌راه آزمایش مراجعه نمایند .

استخدام بهیار

یکنفر بهیار ورزیده (دوشیزه یا بانو) با حداقل ۵ سال سابقه کارو حداکثر ۳۰ ساله با حقوق مکفی استخدام میشود
واجدین شرایط با تلفن های ۱۷ـ۷۸۳۰۱٤ داخلی (۹) تماس حاصل فرمایند.
موسسه تولید وپخش پوشاك

شرکت مدرن ترانس

به تعداد زیادی راننده پایه یك با سابقه نیازمند است .
آدرس : خیابان تخت طاووس روبروی امیراتابك شماره ۱٤۵
تلفن ۶ و ۸۵۳۲۲۵

شرکت سرویس و خدمات لوازم خانگی
تعدادی نصاب کولرآبی که در امور سیمکشی واردو تحصیل کافی داشته باشند با شرایط زیر بهمکاری دعوت مینماید.
۱ـ داشتن کارت پایان خدمت نظام وظیفه یابرگ‌معافی.
۲ـ میزان تحصیلات تا ششم ابتدائی .
۳ـ سن ۲۰ الی ۳۵ سال.
داوطلبین میتوانند همه روزه باستثنای ایام تعطیل از ساعت ۷٫۵ صبح الی ٤ بعدازظهر برای تکمیل مدارك استخدامی بنشانی کیلومتر ۶ جاده قدیم کرج کوی جنرال روبروی کارخانه پشم شیشه ایران بکارگزینی شرکت سرویس و خدمات لوازم خانگی مراجعه نمایند.

شرکت ملی نفت ایران
شرکت ملی نفت ایران جهت تکمیل کادر بهداری و بهداشت تهران تعدادی بهیار باحقوق مکفی با شرایط زیر استخدام مینماید :
۱ـ ملیت ایرانی
۲ـ شاغل نبودن در سازمانهای دولتی و یا موسسات وابسته به‌آن
۳ـ دارا بودن دیپلم بهیاری
متقاضیان واجدشرایط میتوانند همراه با فتوکپی مدارك مربوطه و چهارقطعه عکس ٤×۶ و یکبرگ رونوشت شناسنامه ظرف مدت دوهفته از تاریخ انتشار این آگهی همه‌روزه از ساعت ۸ تا ۱۲ صبح باستثناء پنجشنبه و جمعه وایام تعطیل به اداره استخدام و ۱۴ یابی شرکت ملی نفت ایران واقع در تهران خیابان کاخ شمالی شماره ۷۶ مرجعه نمایند.
م‌الف ۲٤۸۸۱

آگهی استخدام تلفنچی
شرکت تجارتی و صنعتی
سی.پی.کو
یك نفر دوشیزه یا بانوی تلفنچی که به ماشین نویسی فارسی نیز تسلط‌داشته باشد نیازمند است .
تلفن ۸۵۷۱۷۲ و ۸٤۶۹۹۹ و ۸٤۳۰۳۰ داخلی ۷۰

کشت صنعت کارون
جهت خدمت
درخوزستان دعوت
بهمکاری میکند

مهندس مکانیك یا ماشین آلات کشاورزی باحداقل ۵ سال تجربه درتعمیر ونگهداری ماشین‌آلات سنگین وکشاورزی، ،تسلط بخواندن ونوشتن و تکلم زبان انگلیسی.
تخت طاوس میرعماد شماره ۲

استخدام
شرکت ماشینهای راهسازی
(کاترپیلار)
دونفر کارمند که دارای دیپلم دررشته‌ریاضی بوده و خدمت نظام‌وظیفه‌خود را انجام داده‌باشند برای همکاری دعوت مینماید . متقاضیان می توانند همه روزه از ساعت ۹ الی ۱۲ بکارگزینی شرکت واقع در خیابان سعدی شمالی شماره ۱۶۸ مراجعه فرمائید.

دانشکده دماوند استخدام میکند

حائزین شرایط استخدامی در مشاغل زیر مورد نیاز میباشند داوطلبین غیراز روزهای ۵شنبه و تعطیل میتوانند به دانشکده دماوند مراجعه نمایند و یا برای کسب اطلاعات بیشتر با تلفن ۲۸۷۹۹۹ خانم آزادگان تماس بگیرند .
۱ـ کمك حسابدار مسلط بزبان انگلیسی با سابقه کار و یا لیسانس حسابداری
۲ـ تلفنچی آشنا بزبان انگلیسی
۳ـ ماشین‌نویس فارسی آشنا بزبان‌انگلیسی
آدرس ـ اقدسیه اول جاده لشکرك ـ دانشکده دماوند .

PEPSI
شرکت سهامی زمزم مرکزی
تعدادی حسابدار لیسانسیه برای خدمت درشهرستانها به‌همکاری دعوت مینماید .
از داوطلبان خواهشمند است برای اطلاع بیشتر بشرکت سهامی زمزم مرکزی‌واقع در کیلومتر ۱۱ جاده‌کرج محوطه شیشه‌سازی‌میا، با آقای فنائیان مراجعه و یا از طریق تلفن های ۹۵۸۵۰۲ و ۹۵۷۹۶٤ تماس حاصل نمایند.
شرکت سهامی زمزم مرکزی

استخدام

شرکت ساختمانی های وی جهت خدمت‌در تهران به افراد زیر نیازمند است :
۱ـ حسابدار آشنا به ثبت دفاتر سیستم امریکائی
۲ـ حسابدار با تجربه کار در کارگاه وآشنا به تسهیم هزینه ها
۳ـ انباردار آشنا به‌کار با کاردکس باحداقل ۳ سال سابقه کار

متقاضیان بین ساعت ۳ تا ۶ بعدازظهر به آبان شمالی شماره ۱۰٤ مراجعه نمایند . تلفن ۸۹۷٤٤۰ و ۸۹۷۵۶۰

افراد زیر مورد نیاز فوری است :
۱ـ استخدام راننده جرثقیل
۲ـ جوشکار درجه یك برای کار در بندر شاپور
داوطلبین به شرکت مدرن تکنیك خیابان تخت طاووس روبروی امیر اتابك شماره ۱٤۵ و یا با ۸۵۳۲۲۵و۶ تماس بگیرند .

*** LOOK ***

PARSONS-JURDEN INTERNATIONAL CORPORATION has the following position for Iranian nationals, who have a command of English language:

..... SECRETARIES
Must have good typing skills.

..... DRAFTING CLERK
Position involves working with blue prints and perform general clerical work for Engineering Department.

..... CUSTOMS CLERK
Involves handling customs documents and dealing with customs personnel. Experience helpful but not essential.

..... PIPING DRAFTSMAN
Must be capable of drawing piping isometries from plant layout of piping for fabrication of pipe.

Interested applicants are invited to apply to:
KAZBEK SOOBZOKOV
PARSONS-JURDEN INTERNATIONAL CORPORATION
112 ELIZABETH II BOULEVARD
4TH FLOOR, TEHRAN.

محیطی که دوشیزگان و بانوان فعال را جلب میکند

برای برخی از خانمها مسئله محیط سالم و در عین حال مساعد برای پیشرفت و فعالیت ارجحیت دارد
برای برخی دیگر مزایای مادی و امتیازات کاری درجه اول اهمیت را دارا میباشد

در تکتک موارد بالا وحتی در مجموع آنهاکارخانه ما وضعیت ایده‌آلی‌دارد و شما باداشتن شرایط‌زیر میتوانید بخوبی از آنها بهرممند شوید.
۱ـ داشتن حداقل مدرك‌ششم ابتدائی
۲ـ داشتن بنیه واستعداد کافی برای کار در داخل کارخانه‌داروئی (بسته‌بندی و کارهای مربوطه)
۳ـ داشتن حداقل ۱۶ سال و حداکثر ٤۰ سال سن
دوشیزگان وبانوانیکه دارای شرایط فوق میباشند از ساعت ۸ صبح الی ۱ و ٤ تا ۷ بعدازظهر به آدرس دفتر مرکزی دوپار خیابان ویلای شمالی جنب کلیسا ساختمان ۳٤۵ طبقه چهارم مراجعه نمایند.

قابل توجه جویندگان کار

از جویندگان کار برای مشاغل زیر دعوت میشود جهت مصاحبه وراهنمائی شغلی تا تاریخ ۳۰ر۱۲ر۵٤ به‌اداره نیروی انسانی اصفهان ویابه نزدیکترین مرکز کاریابی و اشتغال محل سکونت خود مراجعه نمایند. کارگران ماهر ونیمه ماهر که دارای گواهینامه مهارت حرفه‌ای از مراکز آموزش حرفه‌ای ذیصلاح باشند حق تقدم خواهند داشت.

ردیف	عنوان شغلی	میزان تحصیلات	جنس	تعداد
۱ـ	مهندس برق	لیسانس	مرد	۲۰۰ نفر
۲ـ	مهندس مکانیک	لیسانس	مرد	۲۰۰ نفر
۳ـ	مهندس تاسیسات	لیسانس	مرد	۲۰۰ نفر
٤ـ	لیسانسیه حسابداری . بازرگانی، امور اداری	لیسانس	مرد	۲۰۰ نفر
۵ـ	دیپلم طبیعی، ریاضی ،ادبی	دیپلم	مرد	۶۰۰نفر
۶ـ	الکتریسین	ششم ابتدائی	مرد	۱۳ نفر
۷ـ	متخصص لنت کوبی	ششم ابتدائی	مرد	۱ نفر
۸ـ	چرخکار	ششم ابتدائی	مرد	۷ نفر
۹ـ	تعمیرکار خودروهای مخصوص	ششم ابتدائی	مرد	۱۵ نفر
۱۰ـ	راننده پایه یک	ششم ابتدائی	مرد	۲۰۰ نفر
۱۱ـ	راننده پایه دو	ششم ابتدائی	مرد	۲۰۰ نفر
۱۲ـ	برقکار، جوشکار،تراشکار	ششم ابتدائی	مرد	۶۰۰نفر
۱۳ـ	کارگر سیکل	سیکل	مرد	۲۰۰ نفر
۱٤ـ	متخصص شوفاژ	شش ابتدائی	مرد	۱۱ نفر
۱۵ـ	متخصص کارهای فلزی	ششم ابتدائی	مرد	۶ نفر
۱۶ـ	متخصص سیستم برق و باطری	ششم ابتدائی	مرد	۳ نفر
۱۷ـ	سرویسکار	ششم ابتدائی	مرد	۷ نفر
۱۸ـ	قفل‌ساز	ششم ابتدائی	مرد	۱ نفر
۱۹ـ	آشپز	ششم ابتدائی	مرد	۴۲ نفر
۲۰ـ	آشپز فرنگی‌پز	ششم ابتدائی	مرد	۵ نفر
۲۱ـ	باغبان	ششم ابتدائی	مرد	۱۶ نفر
۲۲ـ	پیشخدمت	ششم ابتدائی	مرد	۷ نفر
۲۳ـ	کارگر ساده	ششم ابتدائی	مرد	۲۰۰ نفر

م‌الف ۲۵۰۵۲

نیازمندیهای اطلاعات

برای دادن آگهی تلفنی باشماره‌های ذیل‌تماس حاصل فرمائید

تلفنهای: ۳۱۱۲۲۷-۳۱۲۴۱۳

فروشگاه مبل

شهرک مبل

بهترین مبلمان و دکوراسیون آخرین مدل ۱۹۷۶ راجهت منزل و محل کار عرضه مینماید خیابان کوروش کبیر سه راه ضرابخانه

تلفن ۲۳۶۱۵۷

فروش دست دوم

پیانووربریر امریکائی ، دست دوم ۴۰۰۰ تومان ۲الی۹ بعداز ظهر به تلفن ۶۲۰۵۶۰
آ ـ ۲۹۶۹۲

یك پاریسشن ۲ آباژور ویـبر بهم کننده دری درجه یك چینی‌بو بعلت مسافرت فورا بفروش می رسد قیمت‌مقطوع۸۵ هزار تومان تلفن ۲۳۱۶۷۲

او کازیون

لباس عروسی دوخت غزاله صباومقداری‌لباس دست‌اول ودوم خارجی سایز ۳۶و ۳۸صبح ها ۸تا۱۲ ،عصر ها۳ تا۶ تلفن ۹۲۴۸۲۰

اکازیون

فروش لباس و کفش خارجی نو و دست دوم بمدت یك هفته آدرس ـ رازانی جنوبی خیابان میرداماد ششم پلاك۱۰ طبقه چهارم شماره ۱۰

فروش گلدان و پارتیش ساخت چین ومرگاز استفاده نشده امریکائی ۲۳۵۸۲۰ و ۲۲۰۶۷۷
۱ـ۵ آ ـ ۲۹۵۷۷

مقداری لباس خارجی وایرانی بفروش میرسد تلفن ۲۲۹۲۹۴
۱ـ۳ آ ـ ۲۹۳۵۹

مقداری لباس نو وپالتو جهت فروش تلفن ۷۶۶۵۰۸

اکازیون

وسایل اطاق خواب اطاق نهار خوری واطاق پذیرائی کاملا نو امریکائی با قیمت تمام شده فروشی آدرس : دروس بلوار شهرزاد خیابان شیبانی بن‌بست سایه پلاك ۳ صبحها۱۰تا۱۲ر وعصرها ۵تار۷
۱ـ۳ آ ـ ۲۹۷۸۶

بعلت مسافرت‌اثاثیه‌منزل‌فرشهای کاشان ۴×۳ قالیچه های‌نائینی وغیره بفروش میرسد تلفـن ـ ۶۵۲۰۵۱ و ۶۵۱۲۰۷
آ ـ ۱۹۷۹۶

خرید اثاثیه

فرش ایران نوین

خریدار قالی وقالیچه ونعویض فرشهـی کهنه بانو ۶۵۳۱۹۵
آ ـ ۲۵۳۱۵

گالری فرش

شایان ۶۶۱۰۶۹
بهترین خریدار قالـی و قالیچه، کهنه و نو کاخ۷۹

فروش اتومبیل

بنز

بنز ۲۸۰ اس مدل ۷۲ ترانزیت تلفن ۹۵۷۰۲۶ از۲تا۹بعدازظهر
۱ـ۲ آ ـ ۲۹۶۱۰

کامیون بنز

بنز ۸۰۸ باری با دارت ۸ تن بیواسطه فروشی تلفن ۱۷ الی۸۳۳۶۱۵

بنز ۲۲۰ مدل ۵۸، ۱۷ هزار تومان فروشی تلفن ۷۵۲۶۳۶
آ ـ ۱۹۴۰۱

بنز ۲۳۰ ـ ۴ مدل ۱۹۷۶ منحصر بفرد نو سفارشی شماره گذاری شده بفروش‌میرسدرنك مغز پسته‌ای شیشه رنگی با گرمکن عقب ـ مخفی آینه دوبل رادیـو پخش استریو بیکر مخصوص مرسدس بنز از ساعت ۹ تا ۴ بعداز ظهر تلفن ۸۳۵۹۳۳

بنز ۲۲۰ مدل۵۸، ۱۷هزارتومان فروشی تلفن ۷۵۲۶۳۶
۱ـ۳ آ ـ ۲۰۴۹۹

آریا مدل ۵۰ بیواسطه فروشی ۴تا۸ عصر ۸۲۰۲۱۳
۱ـ۲ آ ـ ۲۹۹۰۲

فولکس مدل ۶۶ شیری رنگ در شرایط بسیار خوب بفروش میرسد ۹۳۹۸۹۳
۱ـ۲ آ ـ ۲۹۷۵۳

فولکس‌واگن ۱۲۰۰ مدل ۷۴ بدون گمرك بفروش میرسد ۴تا۷ بعدازظهر ۶۵۹۵۸۰
۱ـ۲ آ ـ ۲۹۷۰۳

فولکس استیشن وونت ۷۹۷۶۸۰
آ ـ ۲۵۳۲۵

به‌علت مسافرت بخارج

یکدستگاه‌فولکس‌کارمن‌ـ کورسی کوپ اسپورت رنگ سفید ـ تودوزی مخمل بارادیو مدل ۵۸ قیمت ۱۵ر۰۰۰ تومان تلفن ـ ۸۲۴۳۹۳
۱ـ۲ آ ـ ۸۸۳

بی‌ام‌و

ب.ام. و ۱۸۰۲ مدل ۷۴ ترخیص نشده به تلفن ۹۷۲۹۴ مراجعه کنید .
آ ـ ۲۰۴۹۱

ب‌ام‌و ۲۸۰۰ مدل ۷۰ رنگ‌قرمز شیشه رنگی باکولر ورادیوپخش شیشه گرم‌کن عقب چهار دربیا لاستیک یخ شکن بسیار تمیز ۴ تا۸ بعدازظهر تلفن ۶۵۹۸۷۲ و ۶۵۷۹۸۶
۱ـ۵ آ ـ ۲۹۵۷۹

بی ام و ۳۲۰مدل ۷۶ سبز کاهوئی متالیك‌نمره ترانزیت شیشه رنگی گرمکن تلفن ۹۷۳۸۱۷

بی‌ام‌و ۲۰۰۲ بسیار تمیزمدل۷۳ با ۲۰ تومان بدهی‌ولوازم‌اضافی ۶۳ تومان‌جاده قدیم شمیران‌اول عباس‌آباد جنب خشکشوئی پلاك ۳۳۹ طبقه سوم۴تا۸تلفن‌ـ ۸۴۳۴۹۵
۱ـ۲ آ ـ ۲۹۷۹۸

پیکان

پیکان‌آخر ۵۳ بسیار تمیز بالوازم‌اضافی‌بفروش میرسد تلفن ۲۶۲۹۱۳
۱ـ۳ آ ـ ۲۹۴۷۰

پیکان مدل ۴۸ رنك زرشکی بدون تصادف بسیار تمیز فروشی‌تلفن ۵۴۱۰۴۸

یکدستگاه پیکان ۵۴ رنگ قرمز با پخش ورینگ آمریکائی کـه ۱۶۰۰۰ کیلومتر کار کرده خیلی تمیز مقطوع ۴۲۰۰۰ تومان بفروش میرسد تلفن ۷۹۵۲۱۸یا ۷۳۸۸۳۲
۱ـ۲ آ ـ ۲۰۴۷۷

پیکان ۵۳ فروشی تلفن۲۳۲۴۷۴
۱ـ۲ آ ـ ۲۰۴۷۱

پیکان ۵۰ بسیار تمیز متعلق بیك‌پزشك بعلت مسافرت فوری بفروش میرسد ۳۹۲۱۹۴« عصر ها».

پیکان جوانان ۵۴ بمبلغ ۳۸۰۰۰ تومان تلفن ۷۹۵۲۱۴

داتسون ۷۶

کوپه اسپرت ۱۲۰و۱۸۰ چهار درب‌اقساط بابهره بانکی در ۳۰ قسط ۹۳۵۰۵۰ـ۵۳

داتسون ۷۶

شیك ومدرن کوپه۲درب و ۴درب اقساطی بمدت ۳۰ ماه فورا تحویل داده میشود نماینده رسمی فروش نمایشگاه‌امه‌مبی جهان تلفن ۷۹۴۴۲۸

ماشین فروشی

داتسون دولوکس کا ۱۸۰ مدل ۱۹۷۵ ـ ۲۸۰۰ کیلومتر کارکرده با رادیو و کاست پخش استریو قیمت ۲۹۰۰۰ تومان گمرك نشده تلفن ۸۴۹۸۱۱ ـ۶۵۰۱۱۸

جاگوار ۷۱

اتوماتیك رادیو ضبط صوت پخش صوت‌فرمان هیدرولیك بفروش مـی رسد بعداز ظهرها ۶۸۱۷۹۸

اتومبیل سواری جگوار مـدل ۷۳ مشکی اتومات بسیار تمیز بدون واسطه مقطوع ۹۰ هزار تومان ۲۳۰۳۹۲
۱ـ۲ آ ـ ۹۷۶۹

جاگوار مدل ۷۶ جی ال۶ رنك سبز یشمی فول ـ اتوماتیك با رادیوبیکرـ مکزیکو صفر کیلومتر با کامیون واردشده گمرك پرداخت شده نمره‌نشده قیمت جمعا ۲۳۸ هـزار تومان ۶۶۳۱۰۱ ـ ۶۴۲۱۴

جاگوار ۷۲ فرمان هیدرولیك دنده اتوماتیك ، شیشه‌گرم‌کن،با رادیو بسیار تمیز بفروش میرسد از۸صبح تا۵ بعدازظهر تلفن‌های ۸۲۲۱۶۲ ـ ۸۲۹۲۲۵ مهندس گلیان
۱ـ۲ آ ـ ۲۹۷۶۶

ژیان سواری مدل۵۲ لیموئی بسیار تمیز فروشی از ۳ تا ۸ بعداز ظهر تلفن ۷۶۳۴۵۴

شورلت

مدل ۱۳۵۵
شورلت ایران
رویال ۲۸۰۰آماده‌تحویل با بهره بانکی ۳۰ ماهه ۹۳۵۰۵۰ـ۵۳

شورلت مونزا مدل ۷۵ آبی متالیك نمره شده ۲۰۰۰ کیلو متر کارکرده دنده‌اتوماتیك‌فرمان هیدرولیك کولر رادیو شیشه رنگی تلفن ۲۸۳۹۰۲
۱ـ۳ آ ـ ۲۹۷۶۱

شورلت‌ایران ۲۸۰۰ مدل ۵۳ کارکرد۲۶۰۰۰ کیلومتر فروشی تلفن ۸۲۱۶۷۱

پژو

پژواس ۳۰۴ مدل ۷۴رنگ‌طلائی متالیك باتمام متعلقات برای فروش تلفن ۶۸۲۷۸۳و۹۷۳۶۳۰ از ساعت ۱۷ ببعد برومند .
۱ـ۲ آ ـ ۲۹۸۰۳

پژو۳۰۴ کوپه‌اس‌متالیك نقره‌ای مدل ۷۳ خیلـی تمیز بیواسطه ۴۵۰۰۰ تومان تلفن۲۳۹۴۹۸ بعد از ظهر ها ۱۳الی۸

مینی‌ماینر مدل ۱۰۰۰ کارکردـ ۲۸۰۰۰ کیلومتر مدل ۷۳ بقیمت ۳۶ هزار تومان تلفن از ۴ بعداز ظهرببعد ۸۵۵۴۲۳

هیلمن اسپورت‌ـسان‌بیم‌ایمپ‌مدل ۷۱ بدون واسطه تلفن ۲۳۵۲۹۹

کامارو

کامارو ۷۴ سرمه‌ای متالیك شش سیلندر دنده‌ای با کولر ورادیو پخش ۸۵۰۰۰ تومان تلفن ۷۹۶۴۹۴

کامارو ۷۶

کامارو ۷۶ فول اتوماتیك رنگ شرابی متالیك فروشی تلفن ـ ۷۵۰۳۱۲
۱ـ۳ آ ـ ۱۹۳۸۱

مزدا

یکدستگاه اتوموبیل‌مزدا یشمی رنك متالیك مدل ۷۵ بفروش میرسد تلفن ۶۴۱۰۰۹ (بین ساعت۹ تا ۱۲)

لندرور کالسکه ۷ نفر ۵ مدل۵۴ صفر کیلو متر بانمره و بیمه بیواسطه فروشی۴تا۸ بعدازظهر تلفن ۹۷۴۰۶۷

فیات

فیات ۱۲۵ مدل ۷۳ تمیز نقـدا بفروش میرسد تلفن ۹۷۶۳۱۱
۱ـ۲ آ ـ ۲۹۵۶۴

فیات ۱۲۴ اسپرت مدل ۷۲ ۱۶۰۰ رنگ یشمی‌بالوازم‌اضافی بسیار تمیز بعلت‌مسافرت بابدهی اقساطی گمرکی بفروش میرسد بعدازظهرها باتلفن ۲۹۰۲۹۴ مراجعه فرمائید
۱ـ۲ آ ـ ۲۹۶۸۵

با مشاهده متخصص فیات ۱۲۸ ـ۱۱۰۰ مدل ۷۲ شیشه رنگی پخش صوت استریو بفروش میرسد از ساعت ۱۹ تا ۲۲ با تلفن ۹۳۷۷۹۷ تماس بگیرید .

تویوتا سواری

مدل سلیکا ۷۴ بقیمت ۶۳ هزار تومان بابدهی ۱۱ هزار تومان رنگبادمجانی پخش‌صوت‌درجه یک بسیار تمیز ومرتب جهت فروش فوری درصورت نقدی تخفیف داده میشود ۷۹۱۵۵۴و ۷۹۵۷۷۱
۱ـ۲ آ ـ ۲۹۸۸۵

لانچیابتا۱۸۰۰

مدل ۷۴ رنگ نقره‌ای متالیك با رادیو و پخش ولوازم اضافـی تلفن ۲۲۴۲۷۷

الفارمئو

الفارمئو مدل ۶۹ سیستم ۱۷۵۰ جی‌تی رینگ پهن پخش‌صوت بفروش میرسد ازساعت ۵الی۷ تلفن ۸۵۸۸۹۷

فورد کاپری

فوردکاپری مدل ۷۲ ـ ۱۷۰۰ جی‌تی رنگ لیموئی بارادیو و پخش بدون واسطه ۴۷ هزار تومان تلفن ۷۶۳۷۵۸
۱ـ۳ آ ـ ۲۹۶۹۷

به‌قیمت خرید اروپا

موردکاپری مدل۷۵ رنگکاهوئی متالیك نمره و ترانزیت فروشی ۸۴۶۱۷۹
۱ـ۲ آ ـ ۲۵۴۳۷

تریلی

تریلی لوکس مدل ۷۵ هشت تختخوابه استریوواـوسائل‌کامل حمام و آشپزخانه موکت وکولرو شوفاژ مخزن آب و گازوماشین بلیزر ۷۴ باکولر واستریووسائل وصل تریلی تلفن ۲۷۴۵۳۶ و ۲۲۳۲۹۵
۱ـ۲ آ ـ ۲۹۷۱۷

یکدستگاه‌اتومبیل مدل۷۶ تمام اتوماتیك ، بهرنگ زرد بسیار خوشرنگ بفروش میرسد. تلفن ۹۲۳۴۴۸

خرید اتومبیل

امتیازاتومبیل‌دانشجوئی خریداریم ۸۵۳۹۸۷

خرید اتومبیل

یکدستگاه اتومبیل سواری‌بدون گمرك خریداری میشود تلفن ـ ۸۲۳۴۸۰ و ۶۵۹۸۴۰
۱ـ۲ آ ـ ۲۹۶۵۶

یکدستگاه اتومبیل‌ب‌ام‌و ۲۰۰۲ مدل۷۵دانشجوئی موردنیاز است‌دارندگان در وقت اداری با تلفن ۵۳۴۹۲۱ یوسف‌بهرامی تماس حاصل فرمایند

فروشگاههای اتومبیل

شورلت ایران
آماده‌تحویل‌نقد واقساط با بهره بانکی
تلفن ۸۴۸۸۸۷

اتوبوس و
مینی بوس
شمار اخریداریم
تلفن ۵۲۰۴۷۱
و ۵۲۱۷۸۹

برای اتومبیل شما

لوازم یدکی
اصلی ژیان
میدان محمدرضاشاه فروشگاه امیر تلفن ۵۳ـ۹۳۵۰۵۱

ماشین آلات

برش ورق‌تا ۴میلیمتری تلفن ۹۵۹۲۳۷

خریدار و فروشنده ماشین‌آلات دست دوم نجاری‌ایرج‌حسینی‌ـ ۷۹۱۳۶۶

کرایه اتومبیل

اتوآسیا

اتومبیل های شریفاتی گرایه با راننده در ۲۴ ساعت در خدمت شماست‌تلفن۷۵۴۹۸۰و ۷۵۱۶۲۰

با
سوپر
دولوکس های
تک صندلی
و دولوکسهای
اتوعدل
مسافرت کنید
تلفن رزرو باب همایون
۳۱۳۲۳۵
۳۰۳۶۳۱
پهلوی میدان ولیعهد
۶۴۸۵۰۸

پرنس تاکسی

اتومبیلهای شریفاتی کرایه‌جاده قدیم شمیران نرسیده بمیدان تجریش ۲۷۱۸۴۰ و ۲۷۵۱۱۲
آ ـ ۲۵۳۵۲

شمیران‌ـاتورز

اتومبیل های‌تشریفاتی ۲۷۷۳۸۵ـ ۲۷۵۲۵۶ شبانه‌روزی .
۱ـ۳ آ ـ ۹۷۵۵

اتومبیل کرایه متقیان با راننده و بدون راننده ۳۱۷۰۶۲ ـ۳۱۴۹۱۳

کاب تاکسی
۸۴۵۵۰۱ و ۸۴۳۸۰۱

جرثقیل

جرثقیل کامیون فرح بار
۸۵۵۵۵۴
۸۴۸۴۴۴
پارکینگ شهرستان

آموزشگاهها

ماشین نویسی بیژن

باحسن شهرت میدان ژاله‌تلفن ۳۴۸۳۸۴

ماشین نویسی آزرم بی‌نظیراست میدان خراسان تلفن ۳۵۵۱۳۱
۱ـ۲۰ آ ـ ۲۰۹۰۶

کلاس رقص
آلیس
مقابل بزرگمهر بالای بتهون ساعت کار ۱ تا ۸ شب ۱ـ۱۰

تدریس خصوصی

انگلیسی
کنتراتی تضمینی
۶۵۲۴۵۷

انگلیسی کودکان
۶۵۲۶۵۹

تدریس زبان مخصوص
کودکان
۵ الی ۱۵ ساله
توسط متخصص
خارجی ۸۳۳۳۱۹

انگلیسی کنتراتی
تضمینی تلفن
۹۷۱۸۷۶

ریاضیات فیزیك
دبستان۹۷۱۸۷۶

MR. TOFT
۸۴۳۵۴۸

انگلیسی کنتراتی
۸۵۰۷۳۶

مکالمه ۳۰ ساعته بـا استادان خارجی
۶۵۵۷۰۵

انگلیسی‌فرانسه
کنتراتی تضمینی
۹۳۹۸۹۳

کلیه دروس دبیرسنانی با استادان ورزیده در منزل
۶۵۲۶۵۹

ریاضیات نظری راهنمائی ۶۶۰۷۷۹

تدریس کلیه دروس توسط دانشجوی آریامهرتلفن۹۶۷۵۰۷
آ ـ ۲۸۳۴۵

انگلیسی‌وفرانسه‌توسط
MRS. WALLACE MR.
۹۳۹۸۹۳

MISS. WILSON
MR. OAKLEY
تلفن ۹۳۶۱۸۱

ریاضیات
فیزیك وشیمی
توسط لیسانس ببالا
باتضمین
قبولی
کنتراتی۸۳۳۳۱۹

مکالمه‌خصوصی‌انگلیسی تضمینی در ۳۰ جلسه
۷۸۴۵۲۵

ریاضیات دوره‌اول‌ودوم‌راهنمائی دانشجوی آریامهر طبقه اول ـ ۹۶۵۴۱۵
۱ـ۲ آ ـ ۲۹۶۶۲

فیزیك شیمی تضمینی توسط دانشجوی دانشگاه تهران ـ ۶۵۵۴۲۴
آ ـ ۲۹۶۶۴

تدریس خصوصی‌توسط
دانشجوی فنی ریاضیات فیزیك شیمی تلفن ۹۶۶۱۴۸
آ ـ ۲۹۷۵۹

انگلیسی
فرانسه آلمانی خصوصی در منزل وموسسه
۶۴۵۰۲۷
۱ـ۵ آ ـ ۲۹۴۴۰

معلمین مدارس راهنمائی و دبیرستانهای تهران آماده‌تدریس‌درمنزل شما
تلفن ۹۳۹۸۹۳

تدریس خصوصی پیانو وارگدر منزل شما ۲۷۵۷۳۹
۱ـ۳ آ ـ ۲۹۷۴۴

پانسیون

پانسیون مدرن مینا
ویژه بانوان‌ودوشیزگان۸۴۷۹۸۱

دوکودک‌از۴سال ببالا درمحیط خانواده بطور شبانـه روزی نگهداری میشوند تلفن۲۷۱۲۷۹
آ ـ ۲۹۷۷۱

تزئینات ودکوراسیون

کاغذدیواری آلمانی
موکت مخملی ونمدی
پلاستر
(باشرایط دلخواه شما)
نمایشگاه مرکزی: چهارراه امیراکرم
۶۶۶۶۶۱ـ۶۶۶۶۶۵
۶۶۸۸۳۳ـ۶۶۸۸۳۲
شعبه‌گیشا ۶۳۲۹۱۴ ۶۳۱۹۴۷
شعبه‌پاسداشاه ۶۶۰۷۷۲
نمایشگاه‌تجریش ۲۷۴۳۰۲

کاغذ دیواری موکت نقاشی ساختمان و تعمیرات کرکره
تلفن ۷۳۱۳۷۰ ـ
۷۳۳۷۴۴

کاغذدیواری
موکت‌کفپوش
وکلیه تزئینات ۳۱۴۸۰۵

حراج سالیانه
هنرهشتم

کفپوش آزبست خارجی۱۹۵ریال موکت نمدی خارجی ۱۷ تومان، پرده کرکره آمریکائی ۸۴تومان، فرش ماشینی درجه‌یک ۵۰تومان کاغذ دیواری‌ایرانی و خارجی‌با ۲۰٪ تخفیف و نقاشی‌ساختمان کلیه کارهای تزئینی‌رابانازلترین قیمت دراسرع وقت زیر نظر متخصصین دکوراتور انجام میدهند ۸۵۹۶۱۴ هنر هشتم
۱ـ۱۵ آ ـ ۲۹۵۸۴

مژده
قابل‌توجه
پرده کرکره ۴۸ ساعته آمـاده و نصب میگردد .
تلفن ۷۹۸۱۶۶
آ ـ ۱۸۷۶۲

تزئیناتی پاتوك
کلیه کارهای‌تزئیناتی‌در ۲۴ساعت **نقد و اقساط**
تلفن های ۶۴۹۰۹۲ و۶۴۷۹۵۸
۱ـ۱۰ آ ـ ۲۶۹۳۸

موکت
موکت متری
۱۷۵ ریال
کاغذ دیواری
۱۵ ریال
خیابان شاه اول کاخ شمالی جنب بانك ملی
موسسه افشین
تلفن ۶۶۷۶۴۴

آرامش خاطر
با تزئینات هماهنك
شرکت تکسچر
تلفن ۶۶۱۵۷۹

پلاستر
پرده‌کرکره ـ کاغذ دیواری دیوارکوب ۵۹۲۲۰۷
۱ـ۱۵ آ ـ ۱۰۴۵۳

نقاشی ،تزئین ،آسفالت
۸۹۵۷۳۲

تعمیرات پرده
کرکره و نقاشی
ساختمان
تلفن ۷۳۱۳۷۰

نقدواقساط
انواع کاغذ دیواری ، موکت ونقاشی‌ساختمان
۳۴۰۶۴۵

کاغذ دیواری باتخفیف کلی و نصب فوری سازمان نصب ـ ۸۴۷۱۲۲

نقاشی‌وتزئینات۳۱۴۸۰۵

برای ساختمان شما

پاکتان

انجام کلیه امورنظافتی نقاشی و دکوراسیون ساختمان ۸۳۸۱۷۲ و ۸۲۴۵۸۱

نقاشی ساختمان تلفن ۶۴۷۱۴۳ و۹۲۴۳۸۰

نقاشی
ساختمان
۸۲۹۳۳۴
شرکت دموس

مهندسین
آرشیتکت‌ومحاسب
طرح‌و تهیه نقشه و محاسبات ساختمان
۶۶۴۳۱۸

پیمانکاری باوری
مجری شهرکهای‌سعو‌روستائی درهرنقطه ایران‌ـ اجاره دهنده ماشین‌الات سنگین و آسفالت‌ـ کاری و جاده سازی
تلفن ۵۲۳۰۸۶

حفر چاه
نیمه عمیق وچاه ساختمان در تهران و حومه تلفن ۵۴۷۹۹۸
۱ـ۱۰ آ ـ ۲۸۴۸۳

رادیاتور های آلمینومی ال‌ملت بسیار شیك محکم زیبا بادوام جهت هتلها، بیمارستانها منازل و شرکتهای ساختمانی جدیدبا بهترین رنگها مناسب با هرنوع سلیقه از ایتالیا وارد شد جهت سفارش و اطلاع بیشتر با تلفن ۹۳۴۴۲۹ شرکت رامون تماس حاصل فرمائید .
۱ـ۲ آ ـ ۲۹۲۴۲

شرکت نشتجو
محل آسیبدیده و ترکیدگی‌لوله های آب را بادستگاه پیدا کرده وبا جزئی حفاری قسمت‌فرسوده راتعویض مینمایـد تلفن ـ ۲۷۷۹۹۲ـ۳
آ ـ ۲۸۷۴۷

ایزولاپ پشت‌بام
وکلیه اسفالت راه و تعمیرات ،ساختمان بـا تضمین
۸۴۸۹۷۹ و ۸۵۴۸۲۵

ایزوسیل
بام شمارا در مقابل باران وبرف حفظ می‌کند تلفن‌های۳۱۱۱۸۴ـ ۳۱۱۱۸۱ شرکت ایران‌اس.۲.ام

آسفالت وعایق
شمیران ـقلهك‌ـ تلفن
۲۶۱۳۲۷

رابیتز
فروش و نصب سقفهای کاذب تلفنهای ۸۱ـ ۷۶۱۲۸۰

شرکت پرتوان
مقاطعه کلیمک ساختمان وجاده کاغذ دیواری موکت با شرایط سهل ۶۴۸۰۶۳

تاسیسات ، طرح، نظارت و اجراء ساختمان
۶۶۱۴۲۰

نقاشی ساختمان
تلفن ۹۲۸۹۷۶

کابل‌کشی و سیمکشی وتعمیرات برق تلفن اف‌اف ایمون۶۴۰۴۱۴

طرح، نظارت و اجراء ساختمان تلفن۶۶۵۶۴۳

نقاشی ساختمان
وتزئینات باکارگران‌فنی مجرب اعظمی ۷۵۷۸۸۲

آسفالت‌قیر‌گونی‌آسفالت بام۵۳۶۲۱۶ـ ۶۳۸۱۴۳

داربست فلزی
سوپرمن بانصب‌سریع
آدرس‌خیابان تاج مقابل تلفن‌ـ کاریر پلاك ۶۲۹ تلفن۹۷۵۶۹۹

پیمانکاری هر نوع ساختمان
شرکت هاتکول
تلفن ۸۴۵۴۳۹

آسفالتکاری و بنائی ساختمان
۳۵۴۸۸۳

چکه‌سقف
ایزولاسیون پشت بام بدون خرابی درهر فصل ۷۵۰۶۳۴ کابل‌کشی و سیمکشی و تعمیرات برق تلفن اف‌اف‌آیمون ۶۴۰۴۱۴

تعمیرات ساختمان و آسفالت وبنائی۹۵۳۵۰۴

تهیه‌نقشه های‌ساختمانی زیرنظر مهندس معمار با پروانه اشتغال تلفـن ۸۲۱۵۳۳

کانال‌کشی
ساختمان ونصب
کولر تلفن
۷۶۰۹۹۳
۷۶۵۸۹۴

شستشوی مبل وفرش

R.U English service
آر. یو
انگلیش سرویس
خشکشوئی
موکت.فرش
مبلمان.پرده
وتشک‌اتومبیل‌درمحل
۸۴۳۸۴۵

دوراکلین سرویس آمریکا
خشکشوئی مبلمان موکت فرش و تشك اتومبیل در محل مطابق با آخرین تکنیك متداول آمریکا گران‌تر مطمئن‌تر ۸۴۵۶۸۳ و ۸۴۸۳۹۶ و ۸۴۸۳۹۵

لیدرهوم‌سرویس
باتکنیك جدید خشکشوئی‌مبلمان فرش ، موکت . داخل اتومبیل، نظافت کلیه ساختمان بهتر و ارزانتر انجام میشود ۸۵۶۵۳۰ـ ۸۵۳۷۸۰
آ ـ ۱۸۷۶۳

کلین پیام
مبل موکت ـ پرده
تلفن ۳۲ـ۸۵۳۰۳۱

کلینر هوم سرویس خشکشوئی مبل، فرش موکت ،پرده داخـل اتومبیل‌درمحل۷۶۹۹۰۳ و۷۵۳۸۷۳ و۷۵۳۸۸۵

قالیشوئی‌رضوان
۳۵۲۶۸۷

خشکشوئی پرده و نصب فوری تلفن ۸۴۳۸۴۵

ایران‌نظیف‌خشکشوئی
فرش موکت کفپوش. مبلمان پرده تشك اتومبیل در محل ۸۴۵۵۶۴ و ۸۴۴۴۰۶

قالیشوئی‌ری(طهمورثی)
شهرری چشمه علی پروانه کار ۱۸۰۰۴۱اهالی محترم تهران فرشهای اصیل و دست بافت ایرانی خود را بدست کارگران‌کارآزموده‌دست کار بسپارید ، درمدت یکهفته پس از خاك‌گیری و شستشو تطهیرشده وجوهربرداری‌وپرداخت و خشك تحویل بگیرید، اجرت با ایاب و ذهاب متری یکصد ریال نلفن ۵۹۶۹۷

خشکشوئی هنر هشتم
شستشوی موکت،فرش با دستگاه مجهز و نازلترین قیمت درمحل تلفن ۸۵۹۶۱۴

قالیشوئی
شربت‌اوغلی
۵۲۳۲۰۳ـ۹۲۶۱۸۹

کارخانه قالیشوئی بیوك تلفن های ۵۲۹۹۱۵ و ۹۷۷۱۱۸

کلین ماستر
خشکشوئی مبلمان موکت‌فرش‌تشك اتومبیل پرده‌درمحل با کادرورزیده درخدمت خانواده ها ۸۳۳۷۲۷ و ۸۲۸۶۶۶

کارخانه قالیشوئی‌اطلس
تلفن ۹۵۲۵۴۶ و ۹۷۵۴۳۰

خشکشوئی
مبلمان ، موکت ـ فرش، پرده وتشك اتومبیل در محل
تلفن ۷۳۱۳۷۰ ـ
۷۳۳۷۴۴

آناهیتاسرویس‌بزرگترین
خشکشوئی مبلمان فرش موکت نظافت کلی ساختمان
۷۳۵۳۰۷

ایران ناوارا
خشکشوئی مبل‌و موکت
۸۵۷۵۲۴

پارس کلین
موسسه حدمات نظافتی
خشکشوئی فرش، موکت مبلمان کفپوش پارکت،کاشی،موزائیك شیشه و تشك اتومبیل درمحل ۷۵۳۶۵۶ـ ۷۵۴۴۹۳

خشکشوئی مبلمان‌اطلس
یك دست ۵۰ تومان
تلفن ۹۷۵۴۳۰

کلین سرویس
اولین موسسه خشکشوئی مبمان فرش‌موکت‌بادستگاه‌تلفن۹۵۲۵۴۶

قالی‌شوئی تاج
در خدمت سما
حتما به تلفن های ۵۲۱۳۴۴ـ ۵۳۳۲۶۲
در تماس باشید .
مدت تحویل ۲۴ ساعت

خشکشوئی ناتاشا
شستشوی مبلمان،موکت، فرش، پرده.داخل اتومبیل در محل
تلفن ۹۷۲۷۵۱

تعمیروشستشوی
پرده کرکره
تلفن ۹۷۲۲۵۷

کارخانه قالیشوئی
زمرد ۶۶۳۸۰۳

کلین سرویس
پاکزا
خشکشوئی مبلمان موکت فرش پرده‌وکفپوش باآخرین‌متددرمحل
تلفن ۸۵۳۹۹۵

خشکشوئی پرده ظرف ۲۴ساعت ۷۳۵۳۰۷

تهران اکسپرس
شستشوی موکت . مبل پرده . تشك اتومبیل در محل
۹۶۰۷۴۴
۹۶۵۶۲۴

آمریکن سرتیفایدهم سرویس کلینیك تلفن‌های ۷۵۴۸۱۲ و۷۵۸۴۹۶

تعمیر تلویزیون

تلویزیون شما فوری در منزل تعمیر میشود ۲۷۴۷۷۰

تعمیر همه‌نوع تلویزیون و نصب آنتن فوری ۷۵۱۷۲۰

تلویزیون فوری درمنزل تعمیر میشود ۸۲۸۳۴۷

تعمیرگاه مجاز
آر. تی. آی
آر. سی. ای
مخصوص شمال‌شرق شمیرانات
۷۶۹۶۳۰
۷۵۵۴۵۰

تعمیرگاه مجازفیلیپس. گروندیک رنگی تلفن ۹۶۰۸۳۳

شاوب لورنس
فیلیپس
آر. تی . آی ، بار
تلفنکن،وسایر مارکها
۲۳۶۹۴۴
نصب‌آنتن‌تمام کانال

تعمیر فوری
تلویزیون‌درمنزل
۶۳۴۷۷۳ـ
۹۵۹۱۷۶

سرویس سیارگارانتی تلفن ۶۲۸۳۷۱
R.T.I-R.C.A گراندیک
شاوبلورنس . جنرال‌الکتریک
سیرا درتهران بویژه‌شمیرانات

تعمیرگاه‌مجازشماره ۱۶
شاوب لورنس
بلاپونکت.تلفونکن.پلی
آر.تی.آی
سرویس سیارفوری
۳۱۳۲۶۲

تعمیروسرویس شوفاژ

شرکت تنا بل
راه‌اندازی ـ سرویس ونگهداری شوفاژ ـ تهویه مطبوع‌ـ چیلرـ کندانسیگیونیت ـ پکیچ‌یونیت رووتابو های فرمان
تلفن ۸۴۱۶۳۶

نصبو تعمیرـنگهداری شبانه‌روزی شوفاژ ۷۹۳۸۹۷

شرکت آناز تکنیك
سرویس و حصب شوفاژ وتهویه وسردخانه تلفن ۷۶۲۶۴۲

شرکت مهندسی‌پکیج
سرویس و نگهداری شوفاژتهویه مطبوع چیلر و برق ۹۳۷۶۰۶
۱ـ۴ آ ـ ۲۹۶۱۶

سرویس و نگهداری شوفاژ
فوری ۷۹۶۱۰۳

نصب شوفاژ گازسوز ۷۵۸۶۷۹

الکترو بطروسیان
سرویس و حصب شوفاژ ونهویه تلفن ۷۶۴۱۳۹ ـ ۷۶۴۳۷۸

نصب نگهداری تعمیرات شوفاژ تهویه با شرایط بهتر شرکت روفناپ ۸۵۸۰۱۹

طرح ، نصب ، تعمیرات ونگهداری شوفاژ،تهویه
شبانه روزی
۸۹۱۷۴۸
۸۹۴۱۵۱

وایس هایت
شرکت مهندسی
نصب فوری شوفاژ با اقساط طولانی وبدون پیش قسط ـ ۸۵۵۸۳۷
۱ـ۲۵ آ ـ ۲۹۷۴۰

فردا ، هیات مدیره نظام معماری وساختمانی ، انتخاب میشود

معماران ایرانی، اشتباهات شهرسازان آمریکایی را تکرار می‌کنند!

از : نسرین فقیه
مهندس معمار و متخصص طراحی محیط

این هفته معماران و مهندسان ، آرای خودرا برای انتخاب اعضای هیات مدیره نظام معماری و ساختمانی به صندوق می‌ریزند. هنگامی که قانون نظام معماری و ساختمانی درهشتم خردادماه ۱۳۵۲ به‌توشیح رسید ، افق روشنی برای چارچوبی در کار آشفته و نابسامان معماری ما گشوده شد . کشوری که معماری «چارتاق» آن تجسم جانداری از باغ بهشت‌خیلی انسان‌ایرانی بود، در نیم‌قرن اخیر از جوهر اصالت عاری شده‌بود .

نظام معماری و ساختمانی ، نویدی بود برای بازگرداندن این جوهر اصالت به‌قالب معماری و بازگرداندن نظم و زیبایی به آن. از همین روی ترکیب هیات مدیره این نظام ، تعیین کننده میزان کارآیی و توانایی آتی آن است . تجمع معماران و مهندسان در این هفته ، فرصت مناسبی فراهم می‌آورد تا بررسی کوتاهی درباره شیوه کار معمار در ایران و کیفیت فنی و فرهنگی تولید معماری از دیدگاه یک صاحب‌نظر داشته باشیم .

نسرین فقیه

بر پیکره کار فنی معماری تحمیل می‌شود در حل حاضر زمینه را طوری پیچیده و پر مساله ساخته است که معماران به‌سختی می‌توانند احساس خلاقه و ذوق ابداع کننده خود را در تولیدشان دخالت بدهند .برعکس تمامی هم و غم آنها معطوف به سرپا نگهداشتن تشکیلات عریض و طویل خودشان و مقابله با تنگناها ، کندی‌ها و مقررات دست و پاگیر دیوانسالاری است. به‌علاوه ، زمینه‌های انتخاب معمار براساس رقابت آزاد بشدت در ایران ضعیف است . از آنجا که دیوانسالاری ، ماهیتا ، بر ضوابط و اصول قابل اندازه‌گیری و حساب و کتاب استوار است ، بسیار قضاوت در کار معماری را نیز در این زمینه‌ها پی‌نهاده و خصلت کیفی کار ، یعنی طبیعت هنری و انسانی آن در بوته فراموشی یا در ورطه فرعیات فرو افتاده است .

نتیجه چنین رفتاری آنست که استعداد معمار ، قابلیت هنری و اهمیت فرهنگی کار او از نظر کارفرما پوشیده می‌ماند و در ازای آن امکانات تشکیلاتی و بنیه مالی و سازمانی شرکت او اساس نیروی کاریابی او را می‌سازد .

این شیوه کار دیگر بسختی قابل ادامه است . تمرکز غیر معقول فعالیت‌های طراحی معماری در دست گروه‌های معدود ، آشکارا مانع بالارفتن سطح فنی و هنری معماری ایران است .

جدال میان فرهنگ معماری و فرهنگ انسانی ، اخلاقی و سبکی آن با معماری اجرایی که در دفاتر رسمی مهندسین مشاور تولید می‌شود، باید از میان برداشته شود . پژوهش ها و تفکراتی که در سال‌های اخیر در زمینه مسائل معماری و بافت شهرهای ایران صورت گرفته است، باید بتواند از طریق مجراهای تشکیلاتی و فرهنگی وارد دستور العمل کار تولید معماری شود . در غیر اینصورت ، سیمای کشور را که در این سال‌ها به سرعت ساخته میشود ، به دلیل کوته بینی‌ها و مطابقت ندادن حرفه معماری با شرایط نوین اجتماعی ایران ، نخواهیم توانست بر اساس مبانی عمیق فرهنگی جامعه برپا داریم .

مثال آشکار در این زمینه نادیده گرفتن فرهنگ در مساله مسکن است. در حالی که مقامات کوشش می‌کنند با مساله مسکن به عنوان یک مساله صرفا کمی و آماری روبرو شوند ، این مساله از خصلت عمیق فرهنگی برخوردار است .

بسبب دگرگونی در زندگی نسل جدید ، ترک خانه پدری گفتن و رها کردن محله و روشی بصورت یک منش فرهنگی درآمده است ، تا نیازی عینی و واقعی به مسکن . از آنجا که محلات قدیمی فاقد امکانات و تسهیلات زندگی نوین است، جستجوی ما و او محیط جدید، یک بازار مصنوعی برای مسکن پدید آورده است. دیوانسالاری این نیاز فرهنگی را تبدیل به یک امر آماری میکند . در نتیجه این برداشت نادرست ، شهر سازی ما همان تجربه غلط شهرسازی امریکا را دنبال میکند ـ تجربه‌ی که موجب ضمحلال کانون‌های تاریخی درون شهری میشوند که مهد تمدن و فرهنگ هستند . برخلاف اروپائیان که قلب تاریخی شهر را سالم و دست نخورده نگه می‌دارند و احیا آنرا براساس نیازها و امکانات جدید توسعه میدهند .

اشتباه دیگری که نظام معماری ما از آن رنج می‌برد ، یکی دانستن نهادهای حرفه ساختمانی با حرفه طراحی معماری است. در حالی که اولی دارای قوانین روشن و قابل محاسبه اقتصادی و صنعتی ست ، دومی باید پیوسته به عنوان یک زمینه معرفتی انسانی و فرهنگی باقی بماند . و یگانه راه حفظ این خصوصیت در امر طراحی معماری، جدا نگهداشتن طراحان و مراکز کار طراحی از مسائل و امور اجرایی ساختمانی است .

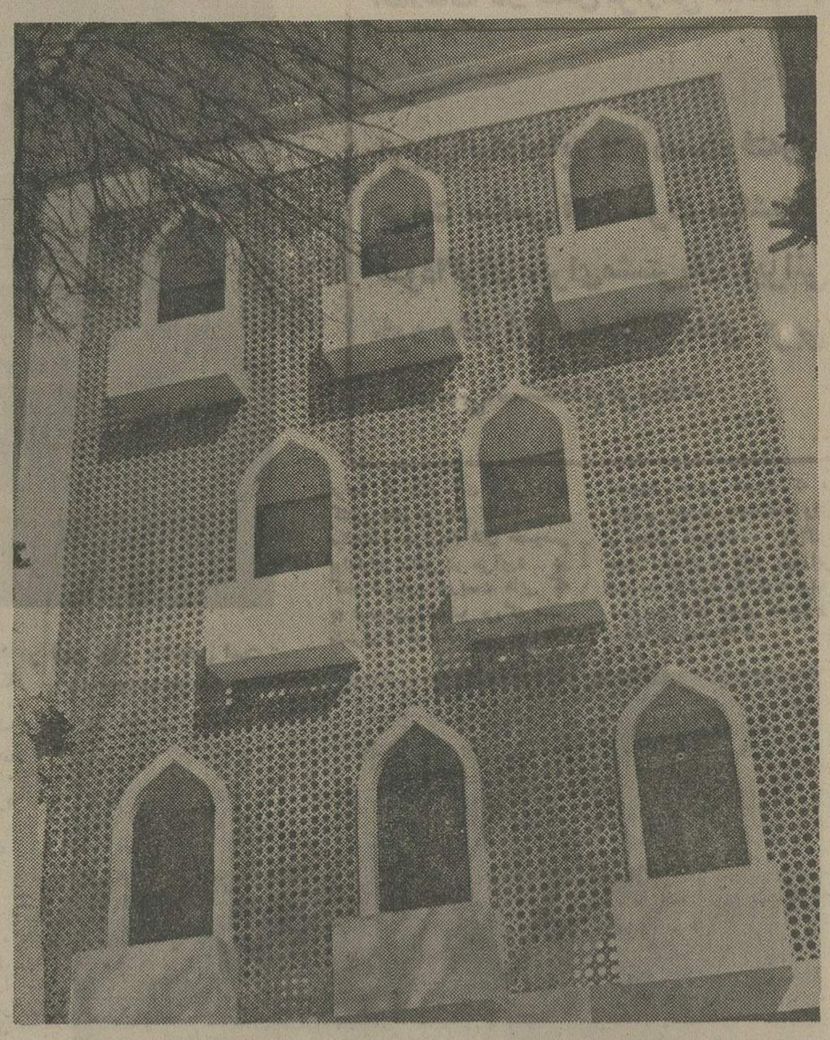

نمایشی متظاهرانه از نوکیسگی و استفاده نادرست از اشکال هنر سنتی معماری . آیا نظام معماری به معماری ایران نظم بربادرفته‌اش را برخواهد گرداند ؟

می‌دانیم که بزرگترین معماران دنیا که اثرشان تاریخ معماری را در دوران ما سمت داده است ، در کارگاههای کوچک و با همکاری گروهی عاشق معماری ، طرح های خود را به‌وجود آورده‌اند . و نیز می‌دانیم که مردم و کارفرمایان در این کشورها، معمار را به عنوان یکی از اصیل‌ترین و دخیل‌ترین صنعتگران ارج می‌گذارند .

نظام معماری در تنظیم هدف های خود و در انتخاب هیات مدیره و گروه مسئولان، باید به این زمینه‌های بنیادی مشکلات حرفه معماری در ایران توجه کند و آینده این حرفه را به گونه‌یی طرح بریزد که معماران بتدریج بتوانند با پشتیبانی نهادهای عام المنفعه و بافراغت از گرفتاریهای مالی به طرح محیط و چهره آینده ایران بپردازند . چه ، می‌دانیم که محصول کار این معماران نه‌تنها سقفی است که انسان‌ها را پناه می‌دهد ، بلکه محیطی است که فلسفه زندگی و اندیشه جامعه را برملا میسازد .

تا دیر نشده موسیقی ملی را دریابیم

بقیه از صفحه ۲۸

وفادار: اگر بگذ سته‌ویولن بنگریم می‌بینیم که ویولن سازیست که ریشه‌شرقی دارد. تاریخ پیدایش ویولن، به هفتصد ، هشتصد سال پیش میرسد ، این ساز براساس رباب ساز اصیل ایرانی که از طریق مسلمانان به اروپا راه یافته است ساخته و پرداخته شده است رباب ابتدا در پرتغال تغییر شکل یافت و سپس به ایتالیا رفت و در آنجا مشکل ویولن درآمد همچنانکه امروز نوعی از ویولن را در پرتغال بنام «ربک» مینامند و این نشانه آنست که ویولن که ساز جدیدی است بارباب ساز قدیم شرقی ارتباط دارد و از تغییر شکل این ساز پدید آمده و بطور کلی وجود سازهای آرشه‌ای دیگر مثل کمانچه و قچک دلیل این مدعاست

پس نمیشود گفت که ویولن یک ساز غربیست و اگر هم باشد چربیست که کاملا ایرانی شده است زیرا همه زیر و بمهای موسیقی ایرانی را، حتی لحظاتی از این موسیقی را که در سازهای دیگر هم نمیتوان شنید، از این ساز میتوان بافت و همین دلیل تمام زیر و بمهای قوا صل موسیقی ما با این ساز قابل اجراست و تنها تار آنهم به اشکال میتواند با ویولن در یک سطح قرار گیرد زیرا در موسیقی ایرانی گاه ناله‌ها و مویه‌هائی بافت میشود که جز ویولن ساز دیگری قادر به بیان آن نیست

ـ با موسیقی و نوازندگی چگونه آشنا شدید ؟

وفادار : از وقتیکه در دستان درس میخواندم ، نوازندگی هم میکردم پدرم مشوق من در اینکار بود ابتدا نواختن کمانچه را نزد استاد حسین خان اسماعیل‌زاده معروف به میرزاحسین آموخته وسپس با استاد رضا محجوبی ویولن را شروع کردم و از حسین یاحقی نوازنده معروف و استاد پیانو روز بسیاری را فرا گرفتم.

وفادار : «شبهای تهران» باصدای پروانه «گل‌اومد بهار اومد» باصدای پوران «سایه لرزان» ، «تو فروغ شبهای بیماری » دلکش و ترانه‌های باصدای قوامی‌که با این مطلع شروع میشد:

«باز دل زارم عاشق شد،
به مه مشگین موئی »

چند روز بعد ازاین گفتگو باتاسف خبردرگذشت مجید وفادار را ، که بحق یکی از آهنگسازان ارزشمند ایرانی بود، شنیدیم .

امید که انتشار این گفتگو برای دوستداران این هنرمند عزیز، تجدید خاطره‌یی با آثار و افکار مجید وفادار باشد.

نیازمندیهای اطلاعات تلفنی آگهی میپذیرد
تلفنهای ۳۱۱۲۲۴-۳۱۱۲۲۵
۳۱۱۲۲۹-۳۱۱۲۳۰

تاپ دیوترم شوفاژ
تعمیرات فوری نصب تهویه مطبوع و موتورخانه لوله کشی سرد و گرم برق و نصب سرویس در تمام نقاط
۷۶۴۴۰۳ و ۷۶۸۸۲۶
انجام کلیه امور تاسیساتی شوفاژ تهویه مطبوع سردوگرم ۹۵۲۶۴۹ آ ـ ۲۹۵۸۸

لوله بازکنی لوله‌کشی تشخیص محل ترمیدگی لوله با دستگاه الکترونیک ۹۳۶۲۴۱ ۶۲۸۰۴۷ امداد سروس

لوله بازکنی یکساعته
۹۲۴۳۸۰

تاپ دیوترم آبگرمکن نصب و تعمیر
تلفن ۷۶۴۴۰۳ و ۷۶۸۸۲۶

لوله باز کنی فوری
۹۲۱۵۵۲

لوله باز کنی فوری
۷۵۰۲۴۴
لوله بازکنی و لوله‌کشی نوین ۶۵۰۵۴۴

تخلیه وحرچاه
ولوله بازکنی
۹۲۹۳۲۰
متر مکعب ۱۵ تومان

تخلیه چاه
تخلیه چاه
تعمیرچاه ولوله‌بازکنی موری‌ها ۵۴۶۴۱۶

نشت‌یابی اتحاد
محل ترکیدگی لوله های سردو گرم بادستگاه الکترونیکی ـ ۹۴۱۷۲۸

لوله بازکنی ۲۵شهریور
۳۵۴۸۸۳

تخلیه‌چاه و لوله‌بازکنی
۹۵۳۸۶۸
شرکت سپاد

تخلیه چاه
۵۳۱۵۵۰
تخلیه چاه
لوله‌بازکنی متری ۱۰ تومان
۶۶۷۹۱۳ و ۵۳۷۸۸۵

تخلیه چاه کاوه
بامپ مخصوص لجن کش
تلفن ۹۷۴۷۲۹

فروش شیشه
شیشه فروشی نوید
۸۲۸۲۲۴

رستوران‌ها
سالن طلائی
آماده پذیرائی برای جشن های عروسی و میهمانی
۹۷۴۱۹۲

آگهیهای متفرقه

کرکره چوبی
میشلر MISCHLER
سرما ، گرما و نوز از کرکره چوبی میشلر عبور نمیکند
پارکت BW
نمایشگاه : شاهرضا کوچه قنبری
۸۲۹۳۹۰-۸۲۴۳۰۷
۸۲۴۸۷۰-۸۲۹۵۹۶

برای پذیرش فوری به انگلستان با تلفن ۴۳۷۵۴ تماس بگیرید .

تزئینات ملیک
گوش بزنگ است
فقط با یک
۸۳۲۸۲۳
تمام کارهای تزئیناتی شما انجام میشود
انواع واف ۳ حرکت . کف پوش دیوار کوب و اکوستیک . پرده کرکره . کاغذ دیواری

واکس
بهترین واکس کفپوش مکالئوم با ارزانترین قیمت
۳۴۱۴۹۴ و ۳۴۷۸۴۳

کاباره
باکارا
پیشرو کاباره‌های ایران همه شب مجموعه‌ای از برنامه های خارجی و ایرانی را برای شما انتخاب کرده است تلفن های رزرو
۶۲۸۲۰۸ ـ ۶۲۵۱۷۷

شکوفه نو
یکی از چهار کاباره بزرگ جهان
بهترین برنامه های ایرانی و خارجی را همه شب تقدیم میکند .
تلفن های رزرو
۵۴۴۰۴۴ ـ ۵۴۳۰۳۳

حج عمره نوروزی
زیارت اماکن متبرکه با اجازه سازمان محترم اوقاف به سرپرستی حاج ولی‌اله کرمی حرکت ۲۰ اسفند
تلفن های ۳۵۳۱۱۲ و ۳۵۷۳۴۳
و ۵۲۱۱۸۶

توجه توجه
گوزن نشان REGISTERED TRADE MARK
برای خرید فرمیکا گورن نشان با تلفنهای زیر تماس حاصل نمائید
تلفن های دفتر ۵۲۱۵۸۸ ـ
۵۲۴۳۳۶ ـ ۵۲۱۰۷۵
تلفنهای کارخانه ۹۶۳۸۳۱ ـ
۹۶۳۸۳۲

فرصت استثنائی برای خرید آپارتمان در شمال شهر
چند دستگاه آپارتمان کاملا مدرن که مجهز به سیستم فن‌کویل است با آسانسور در بهترین نقطه شمال شهر به فروش میرسد .
هریك از آپارتمانها دارای دو اطاق‌خواب ، آشپزخانه کامل، حمام مجهز ، پارکینگ وانباری برای هردستگاه آپارتمان میباشد .
علاقمندان میتوانند صبح هرروز از ۱۰ تا ۱۲ و بعدازظهر از ۳ تا ۶ از آپارتمانها در خیابان تخت‌طاوس ـ خیابان میرعماد ـ کوچه یکم دیدن کنند .

خراج اشیاء عتیقه
نفیس‌ترین اجناس عتیقه که شامل نوروزی و تنك‌های مرصع بلور و بارفتن قندان و چای‌دان و کوزه‌قلیان های صورتشاهی و دانه‌دار اقسام ظروف چینی و مرغی همه رقم ساعت شمعدان و مجسمه برنزی تابلوهای نقاشی و مینیاتور بهترین لوستر های سقفی کریستال و بارفتن قالیچه های نفیس و چراغهای بی‌نظیر میباشد از تاریخ چهاردهم اسفندماه بمدت چندروز از ساعت ٤ بعدازظهر الی ۹ شب بمعرض حراج گذاشته میشود .
آدرس : خیابان پهلوی بالاتر از بازار صفویه بولوار ناهید پلاك ۱۴
تلفن ۲۹۰۹۱۷

ژنراتورهای برق
Onan
قابل توجه مهندسین مشاور مدیران و صاحبان بیمارستان ها ، هتل ها، سینما ها ، ساختمان های چندین طبقه ، کارخانجات و سازمان های مشابه.
انواع مولد برق دیزلی ،بنزینی و گازی از ۱کیلووات تا ۵۰۰ کیلووات برای تامین برق اصلی و اضطراری
ساخت کارخانه اونان آمریکا در انبار این شرکت موجود میباشد .
موجود بودن لوازم یدکی وسرویس فوری تضمین میشود.
برای هرگونه اطلاعات فنی وفروش باتلفن های ۶۵۷۱۷۰ و ۶۵۳۳۸۴ و یا به آدرس خیابان ایران نوین (آریامهر) روبروی هتل اینترکنتیناتال شماره ۳۲۵ طبقه پنجم شرکت تلکوم نماینده انحصاری کارخانه اونان تماس حاصل فرمائید .از شهرستان هانماینده بخش میپذیریم.

تخلیه کامل هرنوع چاه فوری
شرکت سالجو (امداد سروس) ۶۲۸۰۴۷-۹۳۶۲۴۱

تعمیر و سرویس یخچال
تعمیرگاه یخچال وازگن
۸۴۶۷۹۳
تعمیرات انواع یخچال
۷۳۹۲۸۵ و ۷۳۰۰۶۷
تعمیرگاه یخچال فریجیدر
اثاث یدکی موجود ۸۴۸۷۵۶

تعمیر و سرویس لوازم منزل
تعمیر لباسشویی فوری
۷۶۴۰۳۰
سرویس بخاری آبگرمکن لوله‌بازکنی ۷۵۵۷۰۹

تعمیر بخاری سرویس
۹۲۶۲۴۱ آبگرمکن ۶۲۸۰۴۷ امداد سروس

تاپ دیوترم لوله‌بازکنی لوله‌کشی و سرویس
تلفن ۷۶۴۴۰۳ و ۷۶۸۸۲۶

لوله کشی گاز
لوله‌کشی گاز با تائید شرکت ملی گاز هومیکو تلفن ۷۵۵۶۹۱
لوله‌کشی گاز با تائید شرکت ملی گاز مهندسی هژیر ۹۲۸۹۷۶
لوله‌کشی گاز
دراسرع وقت با تائید شرکت ملی گاز شرکت مهندسی برنز
تلفن ۹۷۰۸۴۶
لوله‌کشی گاز
باتائید شرکت ملی گاز
مهندسی بارتکنیک
تلفن: ۶۴۰۷۶۶
لوله‌کشی گاز
مورد تائید شرکت ملی گاز
۸۳۹۲۹۹ و ۶۶۷۷۷۰

لوله بازکنی
لوله بازکنی ولوله‌کشی روزولت ۶۴۷۱۴۳
لوله بازکنی ولوله‌کشی مقدم ۹۲۵۲۷۴
لوله بازکنی فوری سعدی ۳۵۵۴۷۳
لوله بازکنی فقط ۲۵ تومان فوری یکساعته ۷۶۵۲۴۴
لوله بازکنی روزولت
۳۶۰۴۳۹

استخدام فوری
مهندسین مشاور سردار افخمی برای کاردر تهران به یکنفر مهندس رامو ساختمان متخصص برآورد و متره درامور ساختمانی با ۱۰ الی ۱۵ سال سابقه‌کار نیازمند است خواهشمند است داوطلبین درخواست خود را به راهنمای شماره ۴۰۰ روزنامه اطلاعات ارسال فرمایند

تخلیه چاه فاضلاب
تخلیه چاه فاضلاب و نوالت و سپتك‌تانك و فوسپتیك و حفر چاه با دستگاه موتوری شرکت ایران شوشتر ـ ۸۲۹۵۵۶ ـ ۸۳۰۷۲۲

شرکت پلی اکریل ایران
سهامی خاص
آگهی دعوت مجمع عمومی
عادی وفوق العاده
مجمع عمومی عادی و فوق‌العاده سهامداران شرکت پلی‌اکریل ایران سهامی خاص در تاریخ ۱۷ر۱ر۱۳۵۵ ساعت ۱۰ صبح در دفتر آقای لاجوردیان در ساختمان گروه صنعتی بهشهر واقع در خیابان سپهبد زاهدی شماره ۷۰ جهت رسیدگی به دستور جلسات ذیل تشکیل خواهد شد .
الف) دستور جلسه مجمع عمومی عادی
۱ـ استماع گزارش هیئت مدیره
۲ـ استماع گزارش بازرس وحسابرسی
۳ـ تصویب ترازنامه شرکت مربوط به سال مالی مختوم به ۳۰ آذرماه ۱۳۵۴ (۲۱ دسامبر ۱۹۷۵)
۴ـ تصویب پاداش پرداختی باعضاء هیئت مدیره و مدیرعامل وبازرسان شرکت .
۵ـ انتخاب اعضاء جدید هیئت مدیره
۶ـ انتخاب بازرس و بازرس علی‌البدل برای سال مالی ۵۵ـ۱۳۵۴
۷ـ تعیین روزنامه کثیرالانتشار جهت انتشار آگهی های قانونی شرکت.
ب) دستور جلسه مجمع عمومی فوق‌العاده
۱ـ تصویب انتقال تعدادی از سهام شرکت
۲ـ تفویض اجازه به هیئت مدیره جهت افزایش سرمایه شرکت به ۴ میلیارد ریال ظرف مدت ۵ سال
از کلیه سهامداران شرکت یا نمایندگان قانونی آنها درخواست می گردد که قبل از تاریخ مذکور به شرکت مراجعه و طبق مقررات لایحه قانونی اصلاح قسمتی از قانون تجارت نسبت به اخذ کارت ورودی اقدام نمایند.
منشی هیئت مدیره

گزارش

شرقی‌ها، مشتریان پروپاقرص سکس فروشان لندن هستند

در مغرب زمین همه راهها به سکس و مسائل جنسی ختم میشود ! یدالله زندیه خبرنگار اطلاعات در لندن در گزارشی تحقیقی ، این درد بزرگ را که مانندیختک بر جامعه غرب افتاده ، کاویده‌است، زندیه در گزارش پرنکته‌اش می‌نویسد : فیلمهای سکسی ، کتاب های وقیحانه جنسی ،سالن های استریپ تیز ، سوپرمارکت های فروشنده وسایل جنسی ، و هر وسیله ارتباط فردی و جمعی که توجه آدمی را به عملیات سکسی برمی‌انگیزد ، در غرب بیش‌از هرزمان دیگری خریدارو مشتری پروپاقرص دارد.درحال‌حاضر روابط‌جنسی در غرب، بشدت به هرج‌ومرج کشیده‌شده است اخیرا توریست هابخصوص شرقی‌ها در شمارمشتریان پروپاقرص تولیدکنندگان پورنوگرافی در غرب قرار گرفته‌اند .

وسوسه سکس ـ با چنین عکسهایی ، سکس فروشان دام میگسترند و بیماران جنسی و توریستهای گیج را بدرون«ادبار خانه » های خود میکشند . اما در داخل ، نشانی از چنین دختران زیبایی نیست مگر ، هرجاییان سالخورده و بیمار !

یدالله زندیه خبرنگار ویژه
اطلاعات در لندن‌گزارش میدهد :

غربیها بیاد نجابت از دست‌رفته‌و حرمت سکس آه حسرت میکشند سوداگران ،برای‌مشتریان ایرانی خود دختران‌آشنا به‌زبان‌های عربی وفارسی‌استخدام کرده‌اند

توجه مردم این‌خطه جهان‌چنان به سکس دوخته که گویی تمام زندگی آنها در سکس خلاصه شده است . در حال حاضر ازهر ۸۴ فیلمی که سینما های لندن نمایش میدهند،۵۷ فیلم، کاملا سکسی است.وضع سینمای پایتخت های دیگر غربی نیز کمابیش‌همین است .

درین حال، با همه بهره‌مندی اروپائیان از روابط بی‌بندو بار سکسی، بازار بلیت سینما هایی که فیلمهای کاملا سکسی نمایش میدهند، همیشه داغ داغ است .

در کنار این سینما ها ، درهمه شهر های اروپائی ، در هرخیابان اصلی، تابلوی نئون دهها«سوپر مارکت سکس» سوسو میزند که ازشلاق وتازیانه های مخصوص برای مازوخیست ها (خودآزاران) وساديك ها (دیگر آزاران) و لباس های سیاه گرفته تاجزئی ترین وسایل جنسی جوراجور و رنگارنگ رادربرابر چشمان‌حریص وجیب های گشاده غربی ها قرار میدهد .

توریستهای‌حریص

خبرنگار ما در لندن بر این نکته تاکید دارد که در کنار مردان و زنان غربی، چندیست‌که سیل توریست های شرقی نیز به سوی این سینماها، سوپرمارکتها واماکن دیگری‌ازاین‌دست‌سرازیر است .

صنعت پورنوگرافی (شلیفه نگاری) در غرب ، بصورت‌کسب و کاری پولساز درآمده است تا آنجا که حتی‌به آقتصاد کشورهای ورشکسته غربی کمك میکند .

ارز سرشاری که کمپانی های تهیه فیلم، سازندگان وسایل مصنوعی سکسی و ناشران کتاب های جنسی از سراسر جهان‌بسوی مرز های خودی میکشانند ، و مالیاتهای کلانی که از این راه نصیب خزانه دولت مرکزی می ـ شود چندیست که در شمار بودجه وردرآمد ارزی ـ دولتی این کشور ها جای گرفته است . علیرغم آزادی های بی‌حدو حصر جنسی در اروپا و خصوصا کشور های اسکاندیناوی ـو در کنار آنها انگلیس ـ هنوز بدرستی معلوم نیست که چرا تعداد این سوپر مارکت ها و همچنین فروشندگان ادبیات جنسی ، روزبروز در حال افزایش است؟ یکی ازبزرگترین دلایلی که غرب هرگز نمی‌تواند «آزادی غربی » را با شهامت و صراحت اخلاقی، به سایر کشور های در حال توسعه جهان صادر کند این است که این«آزادی غربی»، موجودیت انسان را تا حد یك مصرف کنندهٔ کور تنزل داده است. سینمای معاصر غرب،برای رقابت بانفوذ تلویزیون درخانواده های اروپایی، راهی جز دست گذاشتن بروی ممنوعیت جعبه تلویزیون‌درنمایش صریح‌وگستاخ عرضه به بازار های غربی ، به کشور های در حال توسعه صادر میشود و سرازیزم های خصوصی پولداران عیاش در می‌آورد در کنار غربیان، توریست هایی که به غرب میروند نیز بزرگترین مشتری و خریدار این فیلمهای مستهجن جنسی هستند که با نمایش آنها در جلسات خانوادگی و محافل دوستانه بزرگترین منبع تبلیغاتی و بازار یابی‌برای صنایع «شلیفه نگاری » غرب در سرزمین های شرقی دست و پا

بقیه درصفحه ۸

سکس تاصبح ـ یکی‌از سینما های سکسی لندن که تا صبح ، بدون وقفه ، فیلم سکسی نمایش می‌دهند . فیلمهایی که حتی خواندن عناوین آنها ، عرق شرم برچهره شرقیان نجیب می‌آورد . پایان این‌رامکجاست؟ انحطاط و نابودی کامل یک جامعه .

بازبینی گناه ـ تا دلتان‌بخواهد در لندن چنین مکانهایی است : پایگاه نمایش سکس در اوج پرده درایی وبی‌بند وباری ... صاحبان این اماکن ، هریک می‌کوشند تاوقیحانه‌ترین عناوین را برای نمایشهای خود بیابند . مثل این یکی : بررسی و دوره کردن محرمات ! با معرفی ۱۶ دختر پر شکوه ـ شوی زنده بی‌وقفه !

سکس ، خوشکل است ـ عنوانی برای یک فیلم که در آن چز زشتی چیز دیگری نمی‌بینید . نیز : « عشق ورزی بشیوه‌ی داغ » که ازتماشای آن ،بیماران جنسی ، داغ میشوند ونجیبان سکس » ـ « آزادی زنان » ـ « جامعه بدوی » و... در همه برجای خود یخ میزنند . یا : « سرخ داغ و آبی » ـ «گرسنه این فیلمها ، حرمت انسان را زیر پای وقاحت‌لگدکوب‌کرده‌اند.

عیاشی پولداران

یدالله زندیه‌می افزاید :وسعت مبادلات باصطلاح‌فرهنگی‌وخصوصا سینمائی غرب با کشور های در حال توسعه ، بحدی رسیده که بسیاری از وقاحت های غیرانسانی، نوآوری های جنسی گاه قبل از «سکس» نیافته است.

کار این رقابت به جایی‌رسیده است که حتی کانالهای تلویزیون های تجارتی در اروپا واخیرا در ژاپن ـ برای جلب‌هرچه بیشتر تماشاچی تلویزیونی ، اقدام به نمایش فیلم های وقیح جنسی ، در ساعات آخر شب کرده‌اند .

شهرداری پایتخت

اطلاعیه
همشهریان گرامی

موعد پرداخت عوارض نوسازی‌شمانزدیك‌است برای آنکه با ازدحام مراجعین آخر سال شعب‌بانك‌های‌ایران مواجه‌نشوید وبخاطر آنکه ۱۰درصد جایزه خوش‌حسابی‌را از دست ندهید و ۹ درصد جریمه تاخیر پرداخت متوجه شما نشود .
خواهشمند است هرچه زودتر عوارض نوسازی خود را به یکی از شعب بانك ملی ایران‌محدوده‌تهران پرداخت فرمائیدضمنا درصورتی‌که قبوض مزبور به‌مالکین‌محترم نرسیده باشد بواحد های نوسازی محل وقوع ملك مراجعه یا به تلفن شماره ۸۳۰۶۰۰ اطلاع دهند تا علت آن روشن گردد.

اداره کل درآمد

م الف ۲۴۸۸۰

اجتماع مردان فرهنگی ۲۰ کشور آسیائی در تهران

داریوش نظری

فرهنگ مثل شمشیر است باید آنرا صیقل داد

● در پاکستان از شعرخوانی بیشتر از فوتبال استقبال می‌کنند
● آسیا در مبادلات فرهنگی از آفریقا و آمریکای لاتین کم‌تجربه‌تر است

اشاره:

سمینار برنامه ریزی فرهنگی ملل آسیا که صبح روز دوشنبه چهارم اسفند ماه در تالار گلدان هتل انیترکنتینانتال برپا شده بود، عصر جمعه بکار خود خاتمه داد.

در این سمینار، نمایندگان فرهنگی بیست کشور آسیایی شرکت کردند و درباره دستور سمینار بحث و بررسی کردند.

در شماره پیشین گفت و گوی نویسنده اطلاعات را با نمایندگان ویتنام جنوبی، ویتنام شمالی و ژاپن خواندید. امروز متن گفت و گو با نمایندگان شوروی، مالزی و پاکستان در این صفحه بنظرتان میرسد:

- آناتولی کاریاگین: نماینده شوروی

- دکتر نبی بخش بلوچ: نماینده پاکستان

درسراسر طول سمینار برنامه ریزی تهران، آقای «آناتولی کاریاگین» - نماینده وزارت فرهنگ شوروی - یک لحظه گوشهای خود را از لب های مترجم بلند بالای خود جدا نمی کرد.

گزارشها، بانگلیسی و فرانسه بیان میشد و بهمین جهت در تمام طول سمینار، لبهای مترجم آقای کاریاگین از حرکت باز نمی ایستاد. کلمه به کلمه گزارشها از نمایندگان چهار سوی قاره قدیم، برای آقای «کاریاگین»، بروسی ترجمه میشد.

آناتولی کاریاگین رئیس قسمت جامعه شناسی و گسترش فرهنگی انستیتو هنر (وابسته به وزارت شوروی) است.

۵۳ سال دارد. مثل بیشتر روسها، سفید، بلند بالا و خونسرد است. در راهرو تالار گلدان هتل اینترکنتینانتال، به کمک مترجمش او را به سئوال میگیرم. برای پاسخ دادن، همیشه مکث میکند. اما بهر حال از صحبت طفره نمیرود. میپرسم:

«آقای کاریاگین، کشور شما، سرزمین بزرگ و پیشرفته‌یی است، به بزرگی یک قاره. همین، میتواند دلیلی باشد که برداشت و توجیه شما از بنیادی بنام فرهنگ، با برداشت و توجیه ملل دیگر آسیا متفاوت باشد. نقش فرهنگ، در توسعه ملی یا تاثیر گذاری بر توسعه ملی محک زده میشود، در حالیکه شما از نظر توسعه، به کاملترین حد ممکن رسیده‌اید. آیا علیرغم پشت سرگذاشتن مرحله تکامل توسعه، باز مثل ملل دیگر آسیا، از رویا رویی «فرهنگ» و «توسعه» در هراس و دو دلی هستید.

کاریاگین مثل همیشه، با مکثی بلند و فشاری بر چین های پیشانی، حرف میزند. در پاسخ سئوالم میگوید: باید مساله هراس و وسواس را در تحلیل از مساله فرهنگ و توسعه، کنار گذاشت. اگر این دلواپسی در سالهای نخست پس از جنگ مورد داشت، حالا از اعتبار افتاده است. این را تجربه ما، ژاپن و ایران ثابت میکند. درست است که ما به مرز تکامل توسعه رسیدیم اما این توسعه تکامل یافته، به بنیادهای فرهنگ روس لطمه‌یی وارد نساخت.

توسعه و فرهنگ

کاریاگین می افزاید:

ما در مسیر تکامل توسعه، بناچار چهره فرهنگ خود را عوض کردیم بخصوص در نخستین سالهای انقلاب، اما خیلی زود متوجه شدیم که «توسعه»، بدون اتکاء به «فرهنگ» امکان پذیر نیست.

در رویایی فرهنگ با توسعه بمعنی اعم و تکنولوژی بمعنی اخص، نباید دست وپای هیچ قومی بلرزد. تکنولوژی، حتی در مرحله فوق صنعت (عصر کامپیوتر و الکترونیک) که حالا در مرز گذراز آن هستیم نمیتواند فرهنگ های غنی و پر بار را بمیراند و بخشکاند. بنابراین برداشت و توجیهی که ما از مساله فرهنگ داریم نمیتواند با برداشت کشورهای دیگری که از نظر توسعه و تکنولوژی، هنوز به مرز ما نرسیده‌اند متفاوت باشد.

* می پرسم: «اما در عمل، این تفاوت بچشم میخورد و حس میشود.»

کاریاگین سری بعلامت تصدیق تکان میدهد و میگوید:

«بله، تفاوت هایی بچشم میخورد اما این تفاوت بتدریج از میان میرود. آثار زوال این تفاوت هم حس میشود، میدانید چرا؟

برای اینکه توسعه و تکنولوژی، دارد همه جایی میشود. امروزه حتی فقیر ترین جوامع دنیا هم به نحوی با تکنولوژی سروکار دارند و از آن بهره میگیرند البته قدم نخست، دست و پا میلرزد. هراس و وسواس بمیان میآید، اما این هراس کم کم از میان میرود. دلیل آن نیز توسعه روابط فرهنگی، در کنار همه جایی شدن تکنولوژی است

آنچه را مثلا شوروی یا ژاپن سالهای قبل در مساله تکنیک و فرهنگ تجربه کرده‌اند، حالا مردم همه جوامع آسیایی از آن با خبرند و همین با خبری، به آنها در مسایل ناشی از توسعه و بهره وری از تکنولوژی پیشرفته کمک میکند تا با چشمان بازتری به این مسایل بنگرند و احیانا از عوارض احتمالی پذیرش تکنولوژی مصون بمانند و بهمین دلیل، ان تفاوتهایی که اشاره کردید، از بین خواهد رفت، هم اکنون نیز تا حدی از بین رفته است.

آخرین پرسشم را مطرح میکنم:

* آقای کاریاگین! شوروی در اصل یک جامعه اروپایی است. بیشتر وابستگی ها و ارتباط های شما در همه زمینه ها، با اروپایی هاست. با این حال شما هیچ وقت فرصت مشارکت در برنامه های مشترک فرهنگی و علمی قاره قدیم را از دست نمیدهید، چرا آناتولی کاریاگین، باز هم گوشهایش را به مترجم بلند بالای خود نزدیک میکند آنوقت لبخندی میزند و به روسی میگوید:

- ما هم اروپایی هستیم، هم آسیایی... مملکت ما آنقدر بزرگ است که نیمی از غرب و قسمتی از شرق را در خود دارد. بهمین دلیل ما هم از تجربه و تکنولوژی و فرهنگ غربی ها، بهره میگیریم و هم از شرقی ها. همچنانکه به هر دوی اینها کمک میکنیم. بهمین دلیل، فرهنگ ما معجونی از اصالت و غنای شرقی و پدیده های نوین غربی است.

مالزی: یاس فرهنگی

اگر نماینده شوروی، میتواند از تجربه‌اش در رویا رویی فرهنگ و تکنولوژی ساعتها صحبت کند، آقای «محمد شاهاری بن احمد» نماینده مالزی در سمینار برنامه ریزی فرهنگی تهران، در این مورد چیزی برای گفتن ندارد. او خیلی راحت میگوید:

«در مالزی، ما هنوز به آن مرحله مطلوب از پیشرفت و توسعه نرسیدیم که با مساله‌یی بنام رویا رویی یا تضاد فرهنگ و تکنولوژی برخورد کنیم. بهمین جهت، در این زمینه تجربه‌یی نداریم، اما انکار نمیکنیم که ارزومندیم از تجربه ملل دیگر آسیا بخصوص مللی که در عین بهره وری از فرهنگی غنی، از تکنولوژی نسبتا پیشرفته‌یی برخوردارند (مثل ایران) استفاده کنیم.

محمد شاهاری بن احمد، سابقا معاون وزارت اتحاد ملی مالزی بود اما حالا مدتی است برای ادامه مطالعات فرهنگی خود در آمریکا بسر میبرد.

شهرت و اعتبار او در مسایل فرهنگی چنان است که به دعوت دولت مالزی، بعنوان نماینده این کشور در سمینار تهران شرکت کرده است.

او، در طول سمینار، بیش از هر کس دیگر سئوال مطرح کرده است، سئوالهایی که اغلب بی جواب بوده است. حرفهای بن احمد، نوعی «یاس فرهنگی» را در فضای سمینار القاء میکرد. جیزی که شاید تا ده - پانزده سال پیش، خیلی از آسیایی های دیگر اینرا حس میکردند اما حالا نسبت به آن بی تفاوت شده‌اند. آیا کنار ماندن مالزی بعنوان جامعه‌یی در جنوب شرق آسیا از تکنولوژی مدرن، انگیزه این یاس فرهنگی نیست؟ خودش در این باره میگوید:

محمد شاهاری بن احمد - نماینده مالزی در سمینار تهران در گفت و گو با داریوش نظری

«دنباله روی از خارجی ها بخصوص از غرب، به صلاح آسیایی ها نیست. آسیا باید فرهنگی آسیایی داشته باشد و این فرهنگ را حتی با جنگ و دندان و یا بقول اقتصاد دانها، با فشردن کمر بند ها هم که شده باید حفظ کرد.»

«محمد شاهاری» در هر فرصتی که بدست میاورد، از کنفرانس وزیران فرهنگ آسیا در «جوجاکارتا» (۱۹۷۳) یاد میکند. میگوید:

در «جوجاکارتا»، قدم اول برای حفظ وحدت فرهنگی آسیایی ها در عین تفاوت های ملی برداشته شد. سمینار تهران، قدم دوم است. این قدمها که محکم و هوشیارانه برداشته شده، باید همچنان ادامه یابد. شاید تنها راه حفظ اصالت فرهنگ های آسیایی ها و نوعی وحدت بخشیدن با آن، همین باشد.

سمینار تهران، فرصتی استثنایی است که ممالک آسیایی، بر روی قدرت فرهنگی خود بیشتر فکر کنند و بیشتر حساب کنند.

* در چه زمینه‌یی؟

- در همه زمینه ها، بخصوص اینکه از این قدرت چگونه میتوان برای پیشرفت ملی، بدون اتکاء به خارجی ها بهره گرفت.

* یعنی بهره گیری از فرهنگ در اقتصاد و سیاست؟

- همینطور است! فرهنگ، در روزنامه ما نمیتواند با اقتصاد و سیاست بیگانه باشد، منتهی باید در جست و جو بود و راز و رمز این ارتباط را پیدا کرد.

قیاس با آفریقا و آمریکای لاتین

* میپرسم: سمینار برنامه ریزی فرهنگی ملل آسیا در قیاس با گرد هم آیی های مردان فرهنگی آفریقا و آمریکای لاتین چه اهمیت و اعتباری دارد؟

«بن احمد» با همان نگاه نافذش، میگوید:

این اهمیت در حد یک نقش حیاتی است، زیرا جوامع آفریقا و آمریکای لاتین در مبادلات فرهنگی در این سطح، تجربه‌یی بسیار بیشتر از ما دارند. در حالیکه آسیایی ها در این زمینه، تازه کارند. بهمین دلیل است که میگویم این قدم دوم که در تهران برداشته شده، باید ادامه یابد. هر چه بیشتر و محکمتر، بهتر!

ارمغان تکنولوژی غرب

دکتر نبی بخش بلوچ - معاون وزارت آموزش و پرورش پاکستان - هم از قدمت فرهنگی جامعه خود حرف میزند:

در «موئنجید ارو»، که در دره «ایندااس» - شمال پاکستان - واقع است آثاری بدست آمده که از پنج هزار سال فرهنگ و تمدن این منطقه حکایت میکند. اینجا، نه تنها مبداء تمدن «شبه قاره» است که خیلی از فرهنگهای ملل آسیا نیز از همین جا برخاسته است. اما فشار رودخانه ایندااس، آثار «موئنجدارو» را به نابودی تهدید میکند.

حالا ما با کمک وسایل تکنیکی که از غرب گرفته‌ایم در صدد هستیم آثار فرهنگ و تمدن قدیم خود را مصون نگهداریم، اما فراموش هم نکرده‌ایم که تمدن غرب از قرن سیزده با جهارده نضیج گرفت در حالیکه قرنها قبل از آن، ما فرهنگ وتمدنی بسیار غنی داشته‌ایم. اما چرا بعدها به سراشیبی افتادیم راز این را باید در مساله استعمار جستجو کرد. استعماری که نزدیک بود به قیمت محو هویت ملی شرقی ها تمام شود.

* دربهره گیری از تکنولوژی غرب تا چه حد دست و دلبازید؟ تا حالا این بهره گیری به چه قیمتی برای شما تمام شده است؟

- مساله «دست و دلبازی» مطرح نیست. نیاز قرن ما اینطور حکم میکند که درها را باز بگذاریم، اما باید حشمها را هم باز کرد. مثلا:

تکنولوژی غربی به ما کمک کرد که در قسمتهای مرکزی کشور، مساله آبیاری حل شود. ما دیگر از کاریزهای قدیمی دل کنده‌ایم. بهره وری ما از آبهای زیر زمینی که ارمغان تکنیک غربی است، حتی در تابستانهای خشک هم آب کافی برای آبیاری مزارع داریم. اما در عوض، بیدا بیدن سر و کله بمب و لوله، به بیکاری دامن زد. در کاریزها، بیست نفر میتوانستند سرگرم باشند و از این راه شکم خود را سیر کنند اما بمب های غربی فقط دو نفر را لازم دارد. بقیه باید از زادگاه خود بروند! و بهمین دلیل احتمال گسسته شدن روابط فرهنگی و انسانی آنها با هم و بازدگاهشان هم اندک نیست!

شعر و فوتبال!

«فائز احمد فائز» مشاور فرهنگی پاکستان نیز بهمراه دکتر بلوچ نمایندگی دولت خود را در سمینار برنامه ریزی تهران بعهده دارد. فائز که سنی بیش از پنجاه دارد، با موهای یکدست سفید و سیگاری که پشت سر هم دود میکند، بیشتر بیک شاعر شوریده حال شباهت دارد، چیزی شبیه دراویش خانقاه!

* میپرسم شعر در فرهنگ پاکستان در چه موضعی است؟

میگوید: سوار است، خیلی هم سوار! شعر، یک عامل مهم ادامه حیات پاکستانی ها است مثل خیلی از مردم مشرق زمین...

در پاکستان - مثل ایران - که در قهوه خانه ها شعرهای فردوسی را میخوانند، مجالس و محافل شعر خوانی، رواج زیاد دارد. باین ترتیب فرهنگ ما به حیات خود ادامه میدهد زیرا شعر، بخاطر شفاهی بودن و امکان نقل سینه به سینه، مردم را بهم نزدیک میکند بخصوص اینکه سیاست نمیتواند شعر را زیر چنگال خود بگیرد. شاید نثر را بتواند، اما شعر را نمیتواند. فائز ادامه میدهد.

«مشاعره» جز لاینفک بناهای فرهنگی مملکت ما است. وقتی شاعران خوب در محفلی جمع میشوند و شعرهای مناسب میخوانند، جمعیت، بیشتر از مسابقه فوتبال از ان استقبال میکند. فائز در قیاس میان عرفان ایرانی و فرهنگ قدیمی پاکستان میگوید:

عرفان ایران و فرهنگ پاکستان مثل دو کودک هستند که در یک خانواده زاده شده‌اند، یک خون در رگها دارند، فقط دردو محیط (البته نزدیک بهم) پرورده شده‌اند.

اصلا اساس شعر کلاسیک ما بر عرفان ایران استوار است. اگر تفاوتی بچشم میخورد در نحوه ادا و تکنیک است. اما میان شعر مدرن ما و شما جدایی افتاده است. نه شما از شعر مدرن ما آگاهی زیادی دارید و نه ما از شعر نو شما و این مایه تاسف است، در حالیکه هر دو کشور به ارتباط بیشتر در این زمینه نیاز داریم.

حافظ، در ارتباط با مسائل اجتماعی زمانش

همایونفرخ پاسخ میدهد (۲)

درشرح حال خواجه حافظ و اوضاع دوران زندگی او بسیاری از وزراء وامراء را آورده و گفته‌ایم که مردمی زشت کاروستمگر و مردم آزار بوده‌اند ونشان داده‌ایم که درآثار خواجه حافظ هیچ نام ونشانی از آنهانیست. وبهمین لحاظ درحافظ خراباتی بیش از صدبار متذکر این نکته شده‌ایم که خواجه حافظ پادشاهان وصدوری را ستوده است که ایشان را به لحاظ داشتن صفاتی حسنه دوست میداشته ویا آنها از اودربرابر قلدران ودشمنانش حمایت میکرده‌اند. درکجای حافظ خراباتی گفته شده است که خواجه حافظ مداح ویا وقایع نگارزورگویان است؟ برخلاف اینکه آقای جلیلی کرمانشاهی گفته‌اند درغزل های معدودمدح پادشاهان گفته آثاری که خواجه حافظ بنام و نشان ازپادشاهان و صدورووامراء ویا دانشوران و صوفیان وزاهدان ریائی وبزرگان زمانش یاد کرده و آنان را ستوده و یا ذم وقدح کرده انگشت شمار نیست و نیمی از آثار اورا شامل میگردد. درصفحه ۳۲۰ حافظ خراباتی بخصوص برای آنکه کسانی چون آقای جلیلی کرمانشاهی به مقام ستیز برنخیزند وبانگ وفریاد برنیارند که چرا در تحقیق خود از آثاری یاد میکنیم و نشان میدهیم که خواجه حافظ درانها از پادشاهان ویا صدوری مدح گفته توضیحی داده‌ایم که رفع هرگونه شبهه میکند:

«محیط و جامعه قرن هشتم هجری درایران بهیچ وجه قابل قیاس با قرن چهاردهم هجری نیست. بنابراین دراین گونه موارد بایست زمان را دریافت و دربرابر آن حکم کرد. مشاهیر و سخنوران بزرگ ایران بدون هیچ گونه مبالغه و گزافه دست پرورده پادشاهان و امرا و حکمرانان و صدور بوده‌اند. اگر پادشاهان و امراء درقرون گذشته به سخنوران و نویسندگان ودانشمندان توجهی نمی کردند مسلم است دران دوران و زمانیکه همانند امروز دانش وادب وسواد همگانی نبوده و اختصاص به طبقات خاص داشته و مراکزی وجود نداشته که سخنوران و دانشمندان و طالب علمان بتوانند درپناه اینگونه مراکز به تکمیل وادامه زندگی و تامین معاش خود بپردازند و اسایشی داشته باشند تنها وجود پادشاهان وامراء و صدور وبزرگان دانش دوست و سخن پرور بود که اجازه میداد طالب علمان و دانش پژوهان وسخنوران بتوانند درراه ورشته‌ای که علاقه داشتند صرف عمر و تجربه کنند و به تالیف وتصنیف بپردازند و دراین راه توفیق یابند. دراثر توجه پادشاهان و صدور وامرای دانش دوست و دانش پرور بود که با پرداخت دستمزد و یا صله وپیشکش و برقراری مستمری و وظیفه زندگی و معاش ایشان را تامین می کردند و از این رهگذر بود که دانشمندان و سخنوران می توانستند درخلق آثار ادبی و علمی توفیق یابند. نسبت به برقراری مقرری ووظیفه درباره حافظ از طرف دیوان دربخش خاص بحث کرده‌ایم بنابراین جای عجب نیست اگر ما درباره حافظ وشیخ ابوسحق اینجو این چنین داوری کرده‌ایم. این نکته را از آن یاد آور شدیم که گاه بگاه دربعضی رسائل و مقالات می خوانیم که بدون مداقه و مطالعه به ساحت قدس سخنوران و نویسندگان و دانشمندان قرون سلف می تازند و آنان را یاوه سرا و مداح و ستایشگر و شکم باره می خوانند که چرا وبرای چه حکمران قلدر و گردن کشی را ستوده و یا سلطان یا جاه وحشتمی را مدح کرده‌اند. عجب است که نویسندگان فارغ البال امروز خودرا بجای دانشمندان و گویندگانی مانند عنصری و عسجدی و فرخی و مختاری و ابوعلی سینا خوارزمی و خواجه نصیر وسعدی و شیخ بهائی می گذارند و چه توقع و انتظار هائی از آنها دارند!» آنچه اوردیم از حافظ خراباتی بود اینک قسمتی از مصاحبه تخصیصی که درباره حافظ بواقع صاحب نظرند آقای دکتر ناتل خانلری را به نقل از روزنامه رستاخیز شماره ۲۴۶ شنبه سوم اسفند می اوریم تا آقای جلیلی و دوستانشان که اجماع حافظ شناسان را تشکیل میدهند دریابند موضوع ستایش گری خواجه حافظ از پادشاهان وصدور بخشی نیست که افسانه باشد یااین بنده از خود ساخته وجعل کرده باشم و ضمنا این امر هیچ کسرشان برای خواجه حافظ طی فرون نبوده و نیست. آقای دکتر ناتل خانلری فرموده‌اند «...درادوار قدیم درممالک اروپا نویسنده و شاعر یا به حکومت و یا به کلیسا پناه می برده است و این نیز درنزد ما اینگونه بوده است جرا که تمام بزرگان ما یا مداح بوده‌اند که الانه خیلی پسندیده نیست و بهرحال باید انها را از دید زمانه خودشان نگاه کرد و یا اینکه به دستگاه عرفان و تصوف متمایل می شدند. کسانی را مثل مولوی داریم که هیچگاه شاعر مداح یا درخدمت رژیم حکومتی نبوده اما درخدمت دستگاه عرفانی ودینی بوده و از این طریق امرار معاش می کرده است. شاید عده‌ای خوششان نیاید اینکه گفته شود حافظ شاعر مداحی بوده و نه بکلی مستغنی ولی استفتاحه معنی دارد. حافظ که نمی توانسته است نجاری کند یا دکان بقالی باز کند. بهرحال می بایست معاش خودش را تامین میکرده بدان جهت تاجار بوده به صاحبان قدرت زمان خود به بیوندد تا انجا که منافات تامی با ذوق وفکر خودش نداشته باشد دردیوان حافظ مدح بسیاری از بزرگان زمانه از قبیل شاه سلطان روزیر بوده است ولی درباره بعضی دیگر هیچ نیست. حافظ درباره امیر مبارزالدین محمد نه تنها مدحی ندارد بلکه کنایه ها و نیش هائی هم دارد. درباره برادرشاه شجاع. شاه محمود که مدتی برشیراز مسلط بوده هیچ حیز دردیوان حافظ نیست. از این جانشان داده می شود که درست است شاعر برای اسرار معاشش ناچار تعارفی تقاضائی داشتند ولی شخصیت خودش را از دست نمی داده و تقاضا وکمک برحسب شعر و تفاوت است. شاعری ربع دیوانش را به تقاضای گاه و بیگاه برای اسب والاغ اختصاص داده اما حافظ مثلا تقاضایش درکمال ظرافت واینگونه است: بفیض جرعه جام تو زنده‌ایم ولیک - نمی کنیم دلیری نمیدهیم صداع.» بطوریکه ملاحظه افتاد صاحب نظران نیز این حقیقت را فاش میگویند و اما درتتمیم این سخن باید گفت مگر شیخ سعدی بادشاهان زمانش را ستایش نکرده و مگر دوائر گرانقدرش را که تاج افتخارادب زبان پارسی است بنام پادشاه موسع نشاخته و تقدیم نداشته است؟ آخر این چگونه سخاوت فکر است؟؟ اگر آقای جلیلی حافظ خراباتی خوانده بودند قطعا درمی یافتند که بیش از صدبار درخلال سطور پنج مجله وهم چنین درمصاحبه رادیوئی و مطبوعاتی یاداور شده‌ام که خواجه حافظ اگر بادشاهان وصدور زبانش را ستایش کرده ومدح گفته. ممدوحانش را همانند سعدی بندواندرزداده و خواسته است که درخدمت خلق باشند فی المثل درمدح سلطان احمد ایکانی ضمن این بیت میفرماید:

شاه را به بود از طاعت صدساله وزهد
قدر یک ساعته عمری که دراو داد کند.

ونظایر این سخن درآثار حافظ بسیار است. بنابراین بهیچ وجه اشکار شدن این حقیقت و واقعیت از قدر ومنزلت خواجه حافظ که سخنوری بی نظیر و سخن پردازی سحر اعجازاست نمی کاهد. مسائل ذوقی و عرفانی خواجه حافظ بجای خود محفوظ است بی نیازی و بلند پروازی و بلندنظری درمقام خود بایدار است و اینکه گوینده‌ای متشخص و شاعری وابسته بدربار انتجوها ومظفری ها بوده غیر قابل انکار و تردید.

آقای جلیلی کرمانشاهی درمورد قطعه بمطلع «تنم زرنج طبیبان همی بفرساید» نوشته‌اند «حیرت آور است مولف که ظاهرا بیست و پنجسال با آثارخواجه مانوس بوده تا این قدر از سبک سخن و نسج کلام خواجه بدور باشد که سبک خراسانی را از کلام حافظ بازنشناسد و یک قطعه را که جزئی ازقصیده مسعود سعد سلمان است دردوجای کتاب تنها باستناد نسخه به حافظ به بندد....» باید بگویم که متاسفانه آقای جلیلی کرمانشاهی دراین موردخلط مبحث فرموده‌اند. زیرا درحافظ خرابانی درباره این قطعه و قطعه دیگر بمطلع «مقال جرخ نه بینیم و نشنویم همی» و قطعه «حسود خواجه ما را بگو که بدمسند!!» و قطعه «نبودمهمتری جودست دهد» درصفحه ۱۲۱۷ نوشته‌ایم «از آنجا که مطالب این قطعه با وقایع زندگی خواجه حافظ تناسبی دارد و با آن از نظرموضوع بسیارنزدیک است ان را دراینجا باقید احتیاط نقل میکنم و بنابراین نسبت به انتساب آن به خواجه هیچگونه اظهارنظر مثبت یا منفی نمی کنم اگراین قطعه بطوریکه درنسخه مورخ ۸۹۴ امده از خواجه حافظ باشد متعلق است به زمانی که حافظ از مرگ خواجه قوام صاحب عیاردلگیربوده است» و گذشته از این توضیح صریح درزیرنویس همین صفحه ۱۲۱۷ نیز نوشته‌ایم: «توجه باین نکته شایان اهمیت است که فی المثل اگرقطعه دردیوان سلمان ساوجی دیده شود ولی نسخه تاریخی تحریرش ۸۱۲ باشد این ثبت بهیچ وجه معتبرنیست زیرا حه بسا که آثارخواجه حافظ را استنساخ کنندگان دردیوان سلمان و یا دیگران واردنکرده باشند؟ ولی اگربطورمثال دردیوان خواجو و یا عمادو یا شعرای کهن تر امده باشد که تاریخ تحریراینگونه نسخه ها از ۷۳۰ تجاوز نکند میتوان بدیرفت که قطعه از حافظ نیست و از شاعر دیگری است» درعنوان مطلب خود نوشته‌اند که «غزل سعدی و قطعات مسعود و سعد و ابن یمین دردیوان حافظ» درضمن مقاله خود اورده‌اند که «سیرین تر و بالاتر از همه این مطالب دراین کتاب میخوانیم شاه محموددرنهم سوال سال ۷۷۶ دراثربیماری صرع درگذشت و درمرگ او شاه شجاع این قطعه را خواند

«بسیارسالها که بسرخاک ماررود
کاین اب حشمه آید و بادصبارود»

درحالیکه شعر مورداستشهادشاه شجاع غزل است نه قطعه و سروده وی نیست بلکه از شیخ اجل سعدی است. درپاسخ این دروغ بزرگ پاسخ میدهم که نخست اینکه حافظ خرابانی دیوان حافظ نیست بلکه تحقیقی است درباره آثارخواجه حافظ و دراین تحقیق هزارهابیت از شاعران دیگربنابمناسبت موقع و مقام بکارگرفته شده است. بنابراین عنوان کردن اینکه شعر سعدی را دردیوان حافظ وارد کرده‌ام یک جعل بزرگ است و از کسی که خود را اشنا به مکتب حافظ میداند بعید می نماید. دیگراینکه غزل سعدی را شاه شجاع درمرگ برادرش شاه محمود خوانده و دراین مطلب سخنی از خواجه حافظ درمیان نیست سوم اینکه این مطلب عینا از تاریخ مطلع السعدین عبدالرزاق سمرقندی نقل شده و درزیرصفحه ۳۳۶۳ نیز این نقل تذکر داده شده است.

ادامه دارد

نمایشگاه عبدالهی‌نیا در تالار نقش

طراحی که به آینده دلبسته است

تالار نقش نمایشگاهی از کاریکاتورهای عبدالهی‌نیا را برگزار کرده است.

کارهای عبدالهی‌نیا قبلا درمجله توفیق جاپ میشد و حالا دریکی از نشریات ورزش کاریکاتورمی کشد. درنمایشگاه تالار نقش سیرتحول کارهای عبدالهی‌نیا نمایانده میشود. بخشی از نمایشگاه به کاریکاتورهائی که از او درتوفیق جاپ شده است اختصاص دارد و بخشی دیگرشامل کارهای تازه اوست که بیشترسوژه ها به ورزش و خصوصا فوتبال اختصاص دارد. این کارهای تازه عبدالهی‌نیا نشان دهنده اینستکه او دربی یافتن شیوه مستقلی بوده است اما پیداست که ردپای کامیز درم بخش را تعقیب میکند اما دراین راه برای عبدالهی نیا بی ادعاست و نیز زمینه لازم را برای رسیدن به مراحل غنی تر از لحاظ طراحی داراست. او برای دست یابی به سبکی مستقل می باید بیش از اینها تلاش کند و درچهارچوب ضرورتهای روزنامه‌یی محبوس نماند

کاریکاتوردرهیات یک نقاشی اغراق امیز همراه با شرح و زیرنویس های طولانی در روسیه و ترکیه دیار ما آمد و ملانصرالدین نخستین روزنامه‌ای بود که این نوع نقاشی را در ایران باب کرد.

بعد ها توفیق تنها نشریه فکاهی ایران شد و طبعا استعداد های جوانی که میتوانستند دراین زمینه‌زه رقمی بزنند توفیق پایگاهشان شد. گروهی از آنان بیراهه میرفتند و کارشان هیچگونه ویژگی نداشت و طبیعتا اگرامضایشان را از پای کاریکاتوربرمیداشتند هیچکس نمیتوانست تشخیص بدهد این کاریکاتور را چه کسی کشیده است اما از این میان چندتن با خصوصیتهائی که کارشان داشت بصورت اقمارتوفیق درامدند و عبدالهی نیا یکی از قمرهای توفیق بود.

اسمعیل عباسی

قتل در هلند

۳۲

نوشته : ژرژ سیمنون

- مرتب از من میخواهید که به شما نگاه کنم..
چون بالاخره باید بدانم که چه فکر میکنی...
گفتم که فکر نمی کنم.

کوفته بود، بخواب رفت و باسردرد شدیدی بیدار شد. مثل یک وسواس بود. نمیدانست برای فرار از این گیجی، ازین خلاء وازین «نبود زندگی» که زندگیش مثل شعله‌ای که در هوای رقیق خاموش میشود دران تباه میشد چه باید بکند.

بلی. حقیقت این بود که از اشیاء جدا شده بود. به تنهائی در یک دنیای بی تفاوت غوطه ور بود اشیائی را لمس میکرد که بنظرش ماهیت جسمی نداشتند با اشخاص حرف میزد و این اشخاص در همان دنیای او نبودند.

حتی در کافه نامزدیش اعلام شده بود. اعضای آکادمی بیلیارد در مقابل خودش حرفی نزده بودند و چون برسر حرفش ایستاده بود بران بودند که او را بجای «شوتر» به ریاست اکادمی برگزینند ولی کسی تهنیت نمی گفت، هیچکس ابراز شادمانی نمی کرد. فکر میکرد متوجه این امر شده است که دیگران از بازی با او خود داری نمیکنند و بهر عین حال هیچکدام به او پیشنهاد شروع بازی نمیدهند. پس در ذعوت همه‌شان افراط میکرد و به همه شراب یا آبجو میداد. چون پول هم مثل بقیه چیزها فضایش را برای او از دست داده بود.

خرج کردن پول برایش چه اثری داشت؟ کسی در باره آنچه با «لینا» اتفاق افتاده بود با کوپروس حرفی نزد و فقط از آنچه میشنید جسته و گریخته چیزهائی دانسته بود.

بعضی ها میگفتند وان مالدرن مخارج اقامت او را در هتل پرداخته است و برخی دیگر لوس را شریک درین برداخت میدانستند.

بهر حال وقتی وراث شوتر برای تدفین او وانجام مراسم تقسیم ارثیه آمده بودند. «لینا» هم به گورستان رفته بود.

این وارثان همان خویشاوندانی بودند که از آ. مستردام آمده بودند «لینا از آنها خواسته بود سرمایه‌ای که ریخش درزمان حیات شوتر به او پرداخت میکردند بعنوان ارثیه در اختیارش قرار گیرد. این ماچرا در سالن مجاور محل انجام مراسم به یک منازعه واقعی منجر شده بود و پیراهن یکی از دو خویشاوند «شوتر» پاره شده بود. لینا هنوز در آستیک بود و میگفتند وان مالدرن و شاید لوس مخارجش را میدهند.

فقط معشوق یادو معشوقش از او خواسته بودند که در کافه آفتابی نشود لینا دیگر ساکن هتل نبود بلکه در یک اطاق مبله در محله تازه سازی زندگی میکرد.

چرا در باره او با کوپروس هم مثل بادیگران صحبت نکرده بودند؟ داشت از همه شان متنفر میشد در عین حال که از آنها متنفر بود، با خشونت نگاهشان میکرد و وادارشان میساخت که دستش را بفشارند.

بعد رفتاری ناخوشایند در پیش گرفته بود و کسی جرئت نمیکرد چیزی به او بگوید:

روزی که به ریاست انتخاب شد، سنت را شکست. در نطقش نامی از رئیس پیشین نبود. بعد این فکر به سرش آمد که بگوید:

امیدوارم این گزینش مقدمه‌ای بریک انتخابات مهم تر باشد دوره پارلمان تا دوسال دیگر تجدید میشود. از هم اینک میتوانم اعلام کنم که مایل هستم نماینده مردم اسنیک باشم...

همه بدون اعتقاد دست زدند و او بی وقفه چهره ها را میکاوید، بخصوص چشم ها را که نمیتوانستند مکنون دل صاحبان خود را پنهان دارند.

- جواب بده... از جواب ندادن نترس...
- هستند کسانی که...
- حه میگویند؟
- که هرگز حقیقت معلوم نخواهد شد.
- دیگر حه میگویند؟
- که این ماجرا به موقعیت طبی شما لطمه میزند...
- دیگر....؟
- که شما همیشه وضع غریبی داشته‌اید...

کوپروس بخنده افتاد، خنده‌ای خشک. چون این درست نبود. مردم ابله و کور بودند. درتمام دوران زندگیش، بخش اول زندگیش، دوران بیش از واقعه، یک آدم خیلی معمولی بود، یک هلندی که تاحد ممکن به آنهای دیگر شبیه بود. یک پزشک مثل پزشک های ولایتی، یک شوهرمثل همه شوهرها. تنها ترسش همیشه این بود که از دیگران متمایز باشد و یک کار اصیل انجام میدهد.

آیا خانه‌اش درست همان خانه‌ای نبود که آدمی باموقعیت او میبایستی داشته باشد؟ و غذایش درست همان غذائی نبود که درتقریبا همه خانه های هلندی می پختند و میخوردند؟ دربرنامه مسافرتی. اسپیتزبرگ. شرکت کرده بود، چون این تورمخصوص پزشکان بود و با قیمت تخفیف یافته و مسافرتی که سُیصدپزشک دران شرکت داشتند.

به باریس رفته بود. آن هم دریک مسافرت محلی بمناسبت برگزاری یک نمایشگاه. و حالا کسی جرئت میکرد او را آدمی بارفتاری غریب بداند؟ مردم اینطور قضاوت میکردند! همان آدم هائی که درخیابان تماشایش میکردند و مراقب کوچکترین حرکاتش بودند.

- وتو نیل درین باره حه فکری میکنی؟
- هیچ فکری نمیکنم.
- درباره من حه فکری میکنی؟
- ناراحتم میکنید!
- تا اخر عمرت بامن میمانی؟
- نمیدانم.
- حرا این فکر که نیل ممکنست ترکش کند، مایه هراسش شود؟
- میخواهم که بامن بمانی، میشنوی؟ هر چقدر بخواهی بتومیدهم.... ولی نباید ترکم کنی! نباید درباره مردهای دیگر حرف بزنی!...
- درباره قصاب و سبزی فروش که حرف میزنم...
- بیشعور!

هنوز هم نمیدانست. نیل آنجا بود، در آغوشش، ولی هیچ قدرتی دردنیا نمیتوانست بفهمد که درپس آن پشتانی براق ولجوج چه میگذرد!

به من نگاه کن نیل!

آگهی‌های رسمی شرکتها: تأسیس شرکتهای جدیدالتأسیس • تغییرات اساسنامه شرکتها • افزایش سرمایه • تصمیمات جدید • انحلال

آگهی تغییرات در گروه صنعتی گردون شرکت سهامی خاص بشماره ثبتی ۱۷۱۷۳

طبق صورتجلسه مجمع عمومی عادی بطور فوق‌العاده و صورتجلسه هیئت مدیره مورخه ۱۴ر۱۱ر۵۴ تغییرات زیر در شرکت فوق‌الذکر صورت گرفته است :

۱ـ آقایان مهندس نصراله قادسی و محمد شعبان‌زاده استرآبادی و عبدالامیر راد بسمت اعضاء اصلی و آقای ذبیح‌اله مومنی بسمت عضو علی‌البدل هیئت مدیره برای مدت دوسال و آقای ابراهیم وفادارافشار بسمت بازرس اصلـی و آقای امیرهوشنگ فیض‌طلائی بسمت بازرس علی‌البدل برای مدت یکسال انتخاب گردیدند .

۲ـ آقای مهندس نصراله قادسی بسمت رئیس و آقای محمد شعبانزاده استرآبادی بسمت نایب‌رئیس هیئت‌مدیره و آقای عبدالامیر راد برای مدت دوسال بسمت مدیرعامل انتخاب شدند .

۳ـ کلیه اختیارات هیئت مدیره به آقای مهندس‌نصراله قادسی تفویض گردید.

۴ـ روزنامه اطلاعات برای درج آگهی‌های شرکت تعیین شد .

۵ـ امضای مجاز شرکت در تمام موارد امضای تنهای آقای مهندس نصراله قادسی و یا یکی از دو امضای تنهای آقای محمد شعبانزاده استرآبادی نایب‌رئیس هیئت مدیره و یا آقای عبدالامیر راد مدیر عامل و درهرحال با مهرشرکت‌میباشد.

م‌الف ۴۷۴۵۴

مدیرکل ثبت‌شرکتها و مالکیت صنعتی . یحیی مدنی

آ ـ ۴۷۴۵۴

آگهی تغییرات در شرکت سهامی خاص تولیدی و صنعتی اینترنی

طبق صورت جلسه مجمع عمومی فوق‌العاده‌مورخ ۲۶ر۱۱ر۵۴ تغییرات زیر در شرکت فوق به عمل آمد :

۱ـ مواد ۲ و ۵ اساسنامه به شرح زیر اصلاح گردید.

۲ـ موضوع شرکت عبارتست از ساخت و تهیه انواع محصولات چوبی و انجام کلیه‌عملیات‌مربوط به صنعت چوب واردات مواد اولیه و صادرات محصولات شرکت‌وهمچنین انجام کلیه امور بازرگانی و هرنوع پیمانکاری و واردات‌ماشین آلات وسایل‌صنعتی اعم از اینکه ارتباط مستقیم یا غیر مستقیم بامور شرکت داشته باشند و خرید و فروش سهام‌ومشارکت در شرکت های تولید از طریق تاسیس تعهد سهام شرکت‌ماده ۵ـ کلیه صد سهم بانام تبدیل به سهام بی‌نام گردید .

۲ـ آقای مصطفی شیرخدائی به‌سمت رئیس هیئت مدیره و آقای محمد اردشیر رکنی به سمت عضو هیئت مدیره‌ومدیر عامل و خانم مینا اردشیر رکنی به سمت عضو هیئت مدیره برای مدت دو سال انتخاب و مدیر عامل دارای اختیارات‌تام هیئت مدیره مندرج در اساسنامه شرکت میباشد .

۳ـ روزنامه اطلاعات جهت درج آگهی های شرکت در نظر گرفته شد .

مدیر کل ثبت شرکتها و مالکیت صنعتی ـ یحیی مدنی

م‌الف ۲۵۲۶۲

آگهی تبدیل نوع وتغییرات در شرکت سهامی فنی ذره ثبت شده بشماره

برابر تصمیم مجمع عمومی فوق‌العاده مورخ اول‌اردیبهشت ماه ۱۳۵۲ تغییرات زیر در شرکت مذکور به عمل آمد :

۱ـ بموجب صورت جلسه هیئت مدیره مورخ ۲۸ر۱ر۱۳۵۲ مبلغ ششصد و پنجاه هزارریال‌سرمایه تعهدی شرکت‌پرداخت و در اختیار هیئت مدیره قرار گرفت .

۲ـ نوع شرکت به سهامی خاص تبدیل و نام آن‌عبارت گردید از (شرکت سهامی خاص فنی ذره)

۳ـ اساسنامه جدیدی مشتمل بر ۴۴ ماده تصویب و جایگزین اساسنامه قبلی گردید .

۴ـ مرکز شرکت به تهران ـ خیابان دربند شماره ۷۵ منتقل گردید .

۵ـ آقایان : مهندس حسین خورزاد ـ مهندس ناصر توفیقی ـ حبیب‌اله ناظمی زاهدانی بسمت اعضای هیئت‌مدیره برای مدت دو سال انتخاب شدند .

۶ـ روزنامه اطلاعات جهت درج و نشر آگهی ها و اطلاعیه های شرکت تعیین گردید .

۷ـ آقای مهندس تقی اردوبادی به سمت بازرس اصلی‌و آقای زین‌العابدین نورزاده‌بسمت بازرس علی‌البدل برای‌مدت یک سال برگزیده شدند .

۸ـ بموجب صورت جلسه هیئت مدیره مورخ ۱ر۲ر۱۳۵۲ آقای مهندس حسین خورزاد به سمت مدیر عامل و آقای مهندس ناصر توفیقی به سمت رئیس هیئت مدیره و آقای حبیب‌اله ناظمی زاهدانی به سمت نایب رئیس هیئت مدیره برای مدت دو سال برگزیده شدند . حق امضاء کلیه اوراق و اسناد بهادار ـ چک ها ـ سفته ها بروات و قرار داد های تعهد آور و اسناد رسمی با مدیر عامل(آقای مهندس حسین خورزاد) به اتفاق یکی دیگر از اعضای‌هیئت مدیره و با مهر شرکت معتبر میباشد اوراق عادی و اداری را مدیر عامل به تنهائی امضاء خواهد نمود .

م‌الف ۲۵۲۷۲

مدیر کل ثبت شرکتها و مالکیت صنعتی ـ یحیی مدنی

آ ـ ۴۷۶۰۹

آگهی افزایش سرمایه و تغییرات دیگر شرکت سهامی خاص ایران یاساتایرورابر ثبت شده بشماره ۱۱۰۵۱

باستناد صورت جلسه مورخ ۲۵ر۱۱ر۵۴ مجمع عمومی فوق‌العاده شرکت مذکور دویست و پنجاه میلیون ریال بموجب گواهی شماره ۱۵۴۷۰ ـ ۲۵ر۱۱ر۵۴ بانک اعتبارات تعاونی توزیع شعبه مرکزی بابت افزایش سرمایه به حساب جاری شرکت واریز گردید در نتیجه سرمایه شرکت پانصد میلیون ریال منقسم به پنجهزار سهم یکصد هزار ریالی‌میباشد که چهار هزارو هشتصد و هفتاد سهم آن بی‌نام‌و متعلق به گروه الف (ایرانی) و یکصد و سی سهم آن بانام و متعلق به گروه ب (ژاپنی) خواهد بود وبموجب صورتجلسه مورخ ۲۵ر۱۱ر۵۴ هیئت مدیره آقای ضیاء حسینی‌تبریزی به‌سمت مدیر عامل شرکت انتخاب‌گردید و کلیه اوراق و اسنادتعهد آور شرکت از جمله قراردادها چک ها و سفته هاوبروات کماکان با دو امضاء از پنج امضاء اعضاء هیئت مدیره‌آقایان محمد حسن ـ محمد و حسین فولادی ضیاء حسینی تبریزی وماکوتوکاوامورا متفقا با مهر شرکت معتبر خواهد بـود مراتب فوق در تاریخ ۳ر۱۲ر۵۴ تکمیل امضاء گردید .

م‌الف ۲۵۲۵۶

مدیر کل ثبت شرکتها و مالکیت صنعتی ـ یحیی مدنی

آ ـ ۴۷۶۱۶

آگهی تغییرات در شرکت کارخانه قند اصفهان (شرکت سهامی عام) ثبت شده بشماره ۶۰۲

طبق صورتجلسه مورخ ۱۸ر۱۰ر۵۴ مجمع عمومی عادی شرکت خانه قند اصفهان (شرکت سهامی‌عام) تغییرات زیر در شرکت نامبرده بعمل آمده است ۱ـ ترازنامه و حساب سود وزیان سال مالی ۵۳ـ۵۴ بتصویب رسید ۲ـ آقایان هژبریزدانی ـ محمد هادی فامیلی ـ عبدالعلی عبدالهی ـ محمد باقر ربیعی وعباس زندیه بسمت اعضاء اصلی و آقایان حسن محجوب ونادر شیروانی بسمت اعضاء علی‌البدل برای مدت دو سال انتخاب شدند ۳ـ آقای پرویز تامل بسمت بازرس اصلی و آقای ابراهیم زرکش بسمت بازرس علی‌البدل برای مدت یکسال تعیین گردیدند ۴ـ روزنامه اطلاعات جهت درج آگهی‌های شرکت تعیین گردید ۵ـ بشرح صورتجلسه هیئت مدیره آقای هژبر یزدانی بسمت ریاست هیئت مدیره و آقای محمد هادی فامیلی بسمت نایب رئیس و آقای کیومرث یزدانی بسمت مدیرعامل شرکت برگزیده شدند ومقرر گردید چکها و اسناد و بروات و سفته‌ها و قراردادها و اوراق بهادار و نوشتجات تعهدآور با امضای آقای هژبر یزدانی باتفاق مدیر عامل و یایکی از اعضاء اصلی هیئت مدیره همراه با مهر شرکت میباشد.

م‌الف ۲۵۲۵۸

مدیر کل ثبت شرکتها و مالکیت صنعتی یحیی مدنی

آ ـ ۴۷۶۱۷

آگهی تغییرات شرکت سهامی خاص داربست فلزی پیمانگران ثبت شده بشماره ۱۵۶۴۵

برابر صورتجلسه مورخ ۳۱ر۶ر۵۳ مجمع عمومی فوق‌العاده‌شرکت مذکور اولا نوع شرکت به بامسئولیت محدود تبدیل گردید و نام شرکت عبارت از شرکت‌داربست فلزی پیمانگران با مسئولیت محدود ثانیا موضوع شرکت بشرح زیر اصلاح گردید عبارت است از خریدیا کرایه‌داربست فلزی وکفراژ وهر نوع وسیله‌ایکه برای انجام امور ساختمانی لازم باشد کرایه دادن داربستهای فلزی وکفراژ وشستشوی نمای ساختمان و هر نوع عملیاتی که باامور ساختمانی ارتباط داشته باشد و هرگونه عملیات و معاملاتی که بطور مستقیم یا غیر مستقیم بـا انجام مقاصد بالا مربوط باشد از جملـه خـریـد واموال منقول ویا غیر منقول و فروش آنها که با موضوع شرکت مربوط گردد وانجام هرگونه معاملات مجاز تجاری) ثالثا شرکاء و میزان سهم‌الشرکه هریک عبارت از الف ـ آقای عبدالحسین نبی‌زاده وخشوری یکمیلیون ودویست وپنجهزار ریال بـ آقای تقی شیرین زبان آذر دویست وپنجاه هزار ریال جـ خانم معصومه ماشاءالمزاده یکصدو بیست‌وپنجهزار ریال وخانم تاج‌الملک نشاطی ناصری دارای دویست وبیست وپنجهزار ریال سهم‌الشرکه میباشند رابعا اساسنامه جدید شرکت مشتمل بر۲۴ ماده تصویب وجایگزین اساسنامه قبلی گردید و آقای عبدالحسین‌نبی‌زاده وخشوری و خانم معصومه ماشاءالمزاده وتاج‌الملوک نشاطی ناصری بسمت اعضاء هیئت مدیره شرکت برای مدت نامحدود انتخاب گردیدند خامسا برابر صورتجلسه مورخ ۳۱ر۶ر۵۳ هیئت مدیره شرکت آقای عبدالحسین نبی‌زاده وخشوری برای مدت دو سال بسمت مدیر عامل شرکت انتخاب‌گردید وکلیه اختیارات هیئت مدیره بمدیر عامل شرکت تفویض گردید.

م‌الف ۲۵۲۵۴

مدیر کل ثبت شرکتها و مالکیت صنعتی یحیی مدنی

آ ـ ۴۷۶۱۴

آگهی تاسیس شرکت نیلکان (سهامی‌خاص)

خلاصه اظهارنامه واساسنامه شرکت نیلکان (سهامی خاص) که در تاریخ ۲ر۱۲ر۵۴ تحت شماره ۲۴۲۳۶ دراین اداره‌بثبت رسیده ودر تاریخ ۲ر۱۲ر۵۴ از لحاظ امضاء ذیل ثبت تکمیل گردیده برای اطلاع عموم در روزنامه رسمی وروزنامه کثیرالانتشار اطلاعات آگهی میشود .

۱ـ موضوع شرکت : اجراء کلیه امور مربوط به مقاطعه‌کاری ـ ساختمان ـ تاسیسات ـ کارخانه ـ سد ـ پل ـ تونل ـ آپارتمانسازی‌و خانه‌سازی خرید و فروش زمین وساختمان و واردات و کلیه امور بازرگانی مربوط به موضوع شرکت .

۲ـ مدت شرکت : از تاریخ ۱۵ر۹ر۵۴ بمدت نامحدود .

۳ـ مرکز اصلی شرکت: تهران خیابان تخت جمشید خیابان‌کیوان شماره ۶۷

۴ـ سرمایه شرکت: مبلغ ده میلیون ریال منقسم به یکهزار سهم ده هزار ریالی بانام که پنجاه درصد آن پرداخت شده و پنجاه درصد بقیه از طرف سهامداران تعهد شده است.

۵ـ اولین مدیران و دارندگان حق امضاء : آقای هدایت‌اله بهبهانی رئیس هیئت مدیره ـ آقای عبدالحمید قدیمی نوائی نایب رئیس هیئت مدیره ـ آقای ضیاءآل‌یاسین عضو هیئت مدیره و مدیر عامل کلیه اسناد تعهدآور شرکت از قبیل چک ـ سفته ـ برات قراردادهای تعهدآور واسناد رسمی واموریکه تعهد مالی داشته باشد باامضاء دونفر از سه نفر اعضاء هیئت مدیره و ممهور به مهر شرکت معتبر میباشد.

۶ـ اختیارات مدیر عامل : بانظر هیئت مدیره تعیین میگردد.

۷ـ بازرس اصلی وعلی‌البدل : آقای مهندس مجید اردلان بازرس اصلی و آقای محمد حسین خلیلی بازرس علی‌البدل

م‌الف ۲۵۲۷۱

مدیر کل ثبت شرکتها و مالکیت صنعتی یحیی مدنی

آ ـ ۴۷۶۰۸

آگهی تغییر محل‌شرکت‌سهامی خاص کیان ماشین ثبت شده ۱۸۳۵۱

باستناد صورتجلسه مجمع عمومی فوق‌العاده مورخ ۱۵ر۱۱ر۵۴ محل شرکت فوق به خیابان امیرکبیر ساختمان بوش شماره ۱۸۰ منتقل گردید.

م‌الف ۲۵۲۶۴

مدیر کل ثبت شرکتها و مالکیت صنعتی یحیی مدنی

آ ـ ۴۷۶۰۱

آگهی تغییر محل شرکت سهامی خاص تکنوموتور ثبت شده بشماره ۲۱۳۳۶

طبق صورتجلسه مورخ ۵ر۱۱ر۵۴ هیئت مدیره شرکت سهامی‌خاص تکنوموتور مرکز اصلی شرکت نامبرده از محل سابق بخیابان سپه جنب بانک ملی ایران شعبه حافظ پلاک ۲۵۹ طبقه سوم انتقال‌یافته است.

م‌الف ۲۵۲۵۹

مدیر کل ثبت شرکتها و مالکیت صنعتی یحیی مدنی

آ ـ ۴۷۶۱۸

آگهی افزایش سرمایه درشرکت سهامی خاص‌بوتان ثبت‌شده بشماره ۹۴۶۹

طبق صورتجلسه مورخ ۱۲ر۱۱ر۵۴ مجمع عمـومی فوق‌العاده شرکت سهامی خاص یوتان سرمایه شرکت نامبرده از مبلغ پنجاه و یک میلیون ریال بمبلغ یکصد و بیست ودو میلیون و چهارصد هزار ریال قسمتی از محل سود سنواتی و بقیه بموجب گواهی ۱۰۵۸۰ ـ ۱۸ر۱۱ر۵۴ بانک تهران‌شعبه فردوسی که بحساب شرکت منظور گردیده افزایش یافته‌است ذیل ثبت از نظر امضاء درتاریخ ۲۵ر۱۱ر۵۴ تکمیل شد.

م‌الف ۲۵۰۳۶

مدیرکل ثبت‌شرکتها و مالکیت صنعتی . یحیی مدنی

آ ـ ۴۷۳۷۲

آگهی تغییرات در شرکت سهامی خاص مراوه ثبت شده بشماره ۱۷۵۷۰

طبق صورت جلسه مورخ ۲۵ر۵ر۵۴ مجمع عمومی‌شرکت سهام خاص مراوه تصمیمات زیر در شرکت نامبرده اتخاذ شده است :

۱ـ آقایان مهندس محمد باقر محمدی و مهندس محمد محمدی و مهندس فیض‌الله زینلی و مهندس رستم آبادیان و مهندس بهروز محمدی به سمت اعضاء هیئت مدیره برای‌مدت دوسال و آقای صحبت‌اله احمدی به سمت بازرس اصلی‌و آقای سید جواد مصطفوی به سمت بازرس علی‌البدل برای مدت یک سال انتخاب شدند .

۲ـ روزنامه اطلاعات جهت درج آگهی های شرکت‌تعیین شد .

۳ـ بشرح صورت جلسه مورخ ۲۵ر۵ر ۵۴ هیئت‌مدیره آقای مهندس محمد باقر محمدی به سمت هیئت مدیره و آقای مهندس محمد محمدی به سمت نایب رئیس و آقای مهندس فیض‌اله زینلی به سمت مدیر عامل برگزیده شدند و مقررگردید حق امضاء کلیه اوراق و اسناد بهادار و چک‌ها و سفته‌ها وقراردادها و اسناد رسمی با رئیس هیئت مدیره باتفاق‌مدیر عامل و مهر شرکت میباشد .

م‌الف ۲۵۲۶۱

مدیر کل ثبت شرکتها و مالکیت صنعتی ـ یحیی مدنی

آ ـ ۴۷۶۰۶

آگهی تغییرات شرکت سهامی خاص متال‌استیل ثبت شده بشماره ۱۹۳۲۴

برابر صورت جلسه مورخ ۵ر۴ر۵۴ مجمع عمومی‌عادی شرکت مذکور اولا ترازنامه و حساب سودو زیان سال ۵۳ شرکت به تصویب رسید ثانیا خانم ها عصمت چیت سازبسمت بازرس‌اصلی وعفت چیت‌ساز بسمت بازرس علی‌البدل‌برای‌مدت یکسال انتخاب گردیدند .

م‌الف ۲۵۲۶۶

مدیر کل ثبت شرکتها و مالکیت صنعتی ـ یحیی مدنی

آ ـ ۴۷۶۰۳

آگهی تغییرات در شرکت سهامی خاص کارخانجات قند قزوین ثبت شده بشماره ۹۳۰۴

برابر تصمیمات هیئت مدیره مورخ ۳ر۸ر۵۴ تغییرات زیر در شرکت مزبور بعمل آمده است ۱ـ آقای عطااله آصف از عضویت هیئت مدیره مستعفی و بجای نامبرده آقای کیومرث یزدانی بسمت عضو اصلی هیئت‌مدیره برای بقیه‌مدت ماموریت هیئت‌مدیره تعیین گردید

آقای سیدحسین پرتو بسمت نایب رئیس هیئت مدیره انتخاب شد .

م‌الف ۲۵۰۴۰

مدیرکل ثبت‌شرکتها و مالکیت صنعتی . یحیی مدنی

آ ـ ۴۷۳۷۵

آگهی تغییرات در شرکت سهامی خاص کارخانجات تولیدی ممتاز ثبت شده بشماره ۱۷۶۵۴

طبق صورتجلسه مورخ ۲۰ر۱۰ر۵۴ مجمع عمومی عادی شرکت سهامی خاص کارخانجات تولیدی ممتاز اولا آقای‌علی مستاجران بسمت بازرس اصلی و آقای محمد داداش بسمت بازرس علی‌البدل برای مدت یکسال انتخاب شدند . ثانیـا ـ ترازنامه و حساب عملکرد سال مالی ۵۳و ۵۴ شرکت بتصویب رسید ثالثا روزنامه اطلاعات جهت درج آگهی‌هـای شرکت تعیین گردید .

م‌الف ۲۵۰۳۸

مدیرکل ثبت‌شرکتها و مالکیت صنعتی . یحیی مدنی

آ ـ ۴۷۳۷۴

آگهی اصلاحی

پیرو آگهی شمـاره ۳۹۹۳۸ر۶ ـ ۳ر۱۲ر۵۴ و بشرح صورتجلسه هیئت تصفیه شرکت سهامی خاص طبع و نشر کتابهای درسی ایران حق امضای کلیه اسناد و اوراق وچکها و سفته‌ها بطور کلی هرنوشته مالی باامضای سه نفر از پنج نفر آقایان سیدباقر موسوی ـ احمدصمیمی ـ محمودفرهومند کتابچی ـ جمال طاهرزاده ـ عبدالرحیم جعفری خواهد بود مشروط براینکه امضای آقای سیدباقر موسوی بعنوان امضای ثابت جزء سه امضاء میباشد.

م‌الف ۲۵۷۵۷

مدیرکل ثبت‌شرکتها و مالکت صنعتی . یحیی مدنی

آ ـ ۴۷۶۱۹

آگهی تاسیس شرکت گچساران (سهامی عام)

خلاصه اظهارنامه واساسنامه شرکت گچساران «سهامی عام» که درتاریخ ۲۷ر۱۱ر۵۴ تحت‌شماره ۲۴۲۳۱ دراین‌اداره به‌ثبت‌رسیده ودر تاریخ ۲۷ر۱۱ر۵۴ ازلحاظ امضاء ذیل ثبت‌تکمیل گردیده‌برای اطلاع عموم درروزنامه‌رسمی وروزنامه کثیرالانتشار اطلاعات وکیهان آگهی میشود.

۱ـ موضوع شرکت: الفـ انجام امور ساخت وفروش کلیه‌مصالح ساختمانی «در مرحله اول گچ‌ساختمانی».

بـ انجام هرگونه فعالیت‌های بازرگانی یاصنعتی که مستقیما ویا غیر مستقیم به‌هدفهای فوق‌الذکر مربوط بوده ویا درامر بهره‌برداری‌از هدفهای فوق ضروری باشد. پـ انجام هرگونه فعالیت که برای‌بهره‌برداری ازدارائی شرکت ضروری یامفیدباشد .تـ تاسیس شرکت‌های دیگر ویاسهیم‌شدن درشرکت‌های موجود درتعقیب هدفهای شرکت.

۲ـ مدت‌شرکت: ازتاریخ۱۴ر۱۱ر۱۳۵۴ بمدت نامحدود.

۳ـ مرکز اصلی‌شرکت: تهران خیابان ظهیرالاسلام ساختمان شماره دو بانك اعتبارات صنعتی.

۴ـ سرمایه‌شرکت: مبلغ سیصد میلیون ریال منقسم بهسی هزار سهم ده هزار ریالی بانام که سی‌و پنج درصد مبلغ اسمی سهام که‌بالغ بر یکصد و پنج میلیون ریال‌است بموجب گواهی شماره۱۲۰۱۱ ـ ۲۶ر۱۱ر۵۴به‌حسابجاری شماره ۹۱۵۶ بانك اعتبارات صنعتی واریز گردیده وبقیه تعهدشده است.

۵ـ اولین‌مدیران ودارندگان حق امضاء: مدیران آقایان: غفارپندخو «رئیس هیئت‌مدیره »، حسین بنویدی «نایب رئیس هیئت‌مدیره »، مهندس محمود کمدنگر «عضو هیئت‌مدیره»، بانك اعتبارات صنعتی به نمایندگی آقای فرزاد امانپور «عضو هیئت‌مدیره» ،بانك ساختمان به نمایندگی آقای مهندس علیرضادادبی «عضو هیئت‌مدیره ». حق‌امضاء اول بارئیس هیئت‌مدیره ودرغیاب وی‌بانایب‌رئیس هیئت مدیره. حق امضاء دوم بامدیر عامل‌شرکت ودرغیاب وی‌با یکی‌از نمایندگان‌بانکها.

۶ـ اختیارات مدیرعامل: آقای مهندس خلیل‌گورزن بسمت مدیر عامل شرکت‌تعیین گردیده استوحدود اختیارات نامبرده طبق‌مندرجات اولین صورتجلسه هیئت‌مدیره شرکت« مورخ۱۴ر۱۱ر۱۳۵۴ »میباشد.

۷ـ بازرس اصلی وعلی‌البدل: بازرسان اصلی :آقایان مهدی علوی بهبهانی و همایون فروزان .بازرس علی‌البدل آقای علی شعبانی اصلی.

م‌الف ۲۵۲۶۳

مدیرکل ثبت‌شرکتهاومالکیت صنعتی، یحیی‌مدنی

آ ـ ۴۷۶۰۴

آگهی انحلال شرکت سهامی خاص طبع و نشر کتابهای درسی ایران ثبت شده بشماره ۹۱۲۷

طبق‌صورت‌جلسه مورخ ۱۵ر۱۱ر۵۴ مجمع عمومی فوق‌العاده‌شرکت سهامی‌خاص طبع ونشر کتابهای درسی ایران شرکت نامبرده منحل گردیدمو آقایان سیدباقر موسوی، احمد صمیمی ،فرهاد مسعودی،محمود فرهومند کتابچی، محمد بهرامی، جمال‌طاهرزاده، عبدالرحیم جعفری‌به سمت مدیران تصفیه وآقایان مهندس عبدالله والاو محمود مطیربعنوان ناظرین هیئت‌مدیره. تعیین وانتخاب شدندو محل تصفیه تهران خیابان خواجه‌نصیر طوسی پلاك ۳۸ تعیین شده است.

م‌الف ۲۵۲۶۰

مدیرکل ثبت‌شرکتهاومالکیت صنعتی، یحیی‌مدنی

آ ـ ۴۷۶۰۷

آگهی شرکت سهامی لبنیات پاستوریزه پاك (سهامی عام)ثبت شده بشماره ۷۲۰۵

برابرصورت جلسه مجمع‌عمومی عادی سالیانه شرکت سهامی لبنیات پاستوریزه پاك« سهامی‌عام» مورخ۲۶ر۱۱ر۱۳۵۴ ترازنامه و حساب سود وزیان‌شرکت درسال مالی منتهی به‌آخر آذرماه ۱۳۵۴ تصویب گردیدو آقایان نامی مشیری وداریوش‌قادری برای‌مدت یکسال بعنوان بازرسان اصلی وآقایان فیروز سلیمی واسمعیل برادران قاسمی بعنوان‌بازرسان علی‌البدل شرکت انتخاب‌شدند.ضمنا کلیه‌آگهی‌های شرکت درروزنامه اطلاعات منتشرخواهدشد.

م‌الف ۲۵۲۶۷

مدیرکل ثبت‌شرکتهاومالکیت صنعتی، یحیی‌مدنی

آ ـ ۴۷۶۱۰

آگهی پرداخت بقیه سرمایه تعهدی شرکت بین‌المللی کشت و صنعت ایران (سهامی خاص) ثبت شده بشماره ۱۶۴۵۱

برابرنامه مورخ۳ر۱۲ر۱۳۵۴ شرکت مذکور وگواهی شماره۳۵۹۰۴ ـ ۲۸ر۱۱ر۱۳۵۴ بانك ملی‌ایران شعبه مرکز مبلغ نودو پنج میلیون و ششصد وپنجاه هزارریال بابت‌بقیه سرمایه تعهدی شرکت مذکور پرداخت‌شده ودرنتیجه سرمایه‌شرکت عبارتست از ششصد و ده میلیون ریال که‌تمامی مبلغ‌اسمی آن‌پرداخت گردیده‌است.

م‌الف ۲۵۲۵۵

مدیرکل ثبت‌شرکتهاومالکیت صنعتی، یحیی‌مدنی

آ ـ ۴۷۶۱۵

آگهی انحلال شرکت سهامی خاص جی.آر.اف ثبت شده بشماره ۲۲۰۵۷

باستناد صورت‌جلسات مورخ۹ر۳ر۵۴ مجمع‌عمومی فوق‌العاده شرکت مذکور شرکت منحل وآقای فتح‌اله قلی‌بیك‌فرزند مهدی بشناسنامه شماره ۲۰۰۰۶ سمنان بسمت‌مدیرتصفیه انتخاب گردید محل تصفیه و محل‌سکونت مدیر تصفیه‌خیابان تخت طاووس شماره ۱۶۶ تعیین گردیدضمنا مدیر تصفیه‌اقرار بوصول دارائی‌ودفاتر شرکت نموده‌است.

م‌الف ۲۵۲۷۰

مدیرکل ثبت‌شرکتهاومالکیت صنعتی، یحیی‌مدنی

آ ـ ۴۷۶۱۳

آگهی تغییر ارزش اسمی شرکت سهامی خاص معادن لوت ثبت شده‌بشماره ۵۱۷۵

طبق‌صورت‌جلسه مورخ ۲۹ر۳ر۵۴ مجمع‌عمومی فوق‌العاده شرکت سهامی خاص معادن لوت‌ماده ۶ اساسنامه شرکت نامبرده به شرح‌زیر اصلاح گردیده‌است.

ماده۶ سرمایه‌شرکت مبلغ‌پنجاه ودومیلیون وهشتصد هزارریال‌است که‌به پنجاه و دو هزار و هشتصد سهم هزارریالی باقام تقسیم‌و تمامی آن پرداخت‌شده‌است.

م‌الف ۲۵۲۶۹

مدیرکل ثبت‌شرکتهاومالکیت صنعتی، یحیی‌مدنی

آ ـ ۴۷۶۱۲

آگهی تغییرات در شرکت سهامی‌خاص کنسرسیوم راهساز ایران ثبت شده بشماره ۷۳۲۳

باستنادصورت جلسه مورخ۸ر۱۱ر۵۴ مجمع عمومی عادی شرکت مذکور ۱ـ آقایان مهندس غلامرضا باصری ،مهندس علیقلی شیردل به سمت اعضاء هیئت‌مدیره برای‌مدت دوسالو آقایان مهندس ابراهیم کوهریان بسمت بازرس اصلی‌وابوالقاسم هاشمی صدرائی بسمت‌بازرس علی‌البدل برای مدت‌یکسال انتخاب گردیدند .

۲ـ روزنامه‌اطلاعات جهت‌درج آگهی‌های شرکت تعیین گردیدوبه موجب‌صورت‌جلسه مورخ۸ر۱۱ر۵۴ هیئت‌مدیره‌آقایان مهندس غلامرضا باصری بسمت رئیس‌هیئت‌مدیره‌و مدیرعامل ومهندس علیقلی شیر دل بسمت نایب رئیس هیئت‌مدیره ازتاریخ۲۱ر۱۲ر۵۴ بمدت دوسال‌انتخاب گردیدند وکلیه اوراقو اسنادبهاردار وقراردادها با امضاء مدیر عامل به‌تنهائی یانماینده رسمی مدیرعامل به‌تنهائی وبامهر شرکت معتبر خواهدبود.

م‌الف ۲۵۲۶۵

مدیرکل ثبت‌شرکتهاومالکیت صنعتی، یحیی‌مدنی

آ ـ ۴۷۶۰۲

آگهی شرکت خدمات گاید درسر(سهامی خاص) ثبت شده بشماره ۱۸۶۶۹

برابرصورت جلسه مجمع عمومی‌عادی سالیانه‌شرکت خدمات گاید درسر« سهامی‌خاص» مورخ۲۶ر۱۱ر۱۳۵۴ ترازنامه سال مالی شرکت منتهی به‌آخراکتبر ۱۹۷۵ تصویب گردیدو آقایان گلن‌هاول ایزاك و نصراله مختار برای مدت یکسال به‌ترتیب بعنوان بازرسان اصلی و علی‌البدل شرکت انتخاب شدند.

ضمنا کلیه‌آگهی های‌شرکت درروزنامه اطلاعات منتشر خواهدشد.

م‌الف ۲۵۲۶۸

مدیرکل ثبت‌شرکتهاومالکیت صنعتی، یحیی‌مدنی

آ ـ ۴۷۶۱۱

آگهی انتخاب امضاء مجاز درشرکت‌مجتمع‌دامپروری وشیر پاستوریزه شهفر (سهامی خاص) ثبت شده بشماره ۲۳۱۵۶

طبق صورتجلسه مورخ ۶ر۱۰ر۵۴ هیئت‌مدیره شرکت مجتمع دامپروری شیر پاستوریزه شهفر «سهامی‌خاص» مقرر گردید حق‌امضاء نامه‌هاو اسناد تعهدآورشرکت باآقای دکترفریدون نصیری در غیاب آقای ایرج مجیدی‌آهی خواهدبود.

م‌الف ۲۵۰۳۷

مدیرکل ثبت‌شرکتهاومالکیت صنعتی، یحیی‌مدنی

آ ـ ۴۷۳۷۳

امشب نتزر و برایتنر باهمه ...

بقیه از صفحه ۷

بنظر میرسد،بگمان میلجانیك ـ گونترنتزر کلید طلائی پیروزی در دوسلدورف باشد . بهمین دلیل با توجه به استراحت شنبه‌پیش مونشن‌گلادباخ بدلیل انجام بـازی تیم ملی آلمان بامالت ، میلجانیک روز یکشنبه دردیدار رئال برابرتیم بارسلونی اسپانول به‌نتزراستراحت داد نظیر آمانسیو گلزن وکاپیتن پیرتیم . اما علیرغم نبود این‌دو آس ، رئال دربار،ملون بلطف تنها گـل روبرتومارتینز مهـاجـم آرژانتینی‌الاصل خود باپیروزی‌هم آغوش شد.

دلیل این پیشگیری میلجانیک را باید درسن وسال بیشتر ایندو بازیکن جستجو کرد. چون منکر نزول قدرت بدنی این دو بزرگ رئال‌نمی‌توان شد . نتزر درمرز۳۲ سالگی است و آمانسیودرمرز ۳۶ سالگی.اما بلطفیک هفته‌استراحت و تکنیک فوق‌العاده‌ای که نزد ایندو می‌توان سراغ کـرد ، امشب رئال ازایندو بازیکن دو عنصر بزرگ و شگفت انگیز خواهد داشت .

شیر جوان

درمورد پل بـرایتنر شرایط بکلی متفاوت است . او را همگان‌شیرجوان‌رئال‌نامیده‌اند. او بلطف نیروی جوانی فوق‌العاده‌اش دیدار به دیدار پـر اشتهاتر و تحسین برانگیزتـر است. بدلیل همین میل نفوذی بی‌حدو اندازه‌بود که‌میلجانیک به‌مجرد پیوستن برایتنربه‌رئال او را از خط دفاعی (بـک چپ) به میانه میدان کشانید .

میلجانیک که‌در دوران‌فوتبال خودبا تیم ستاره سرخ بلگراد هرگز به فتح جام‌باشگاههای اروپا توفیق‌پیدا نکرد درمورد کشاندن برایتنر به میانه میدان میگوید :

ـ به عقیده من این بازیگر از آغاز برای بازی در هـافبک ساخته شده بود . او با میل بسیارش برای حمله درست زمانیکه همه از نفس افتاده‌اند، هنوز با طراوت و قـدرت جوانی فوق‌العاده‌اش می‌دود و باعث حفظ روحیه تهاجمی تیم میگردد .

حالا باید دید رئال وستارگان بزرگش امشب در سد بهترین تیم اروپا طول ۲ ـ ۳ سال‌اخیر چه خواهند کرد. گلادباخ هم برای کسب برتری و ادامـه حکومت دو ، سه ساله خود در قاره بزرگان بی‌نظیری‌دارد. کاپیتن‌برتی فگتز، ویمر،بونهوف و ژوپ هاینکس .

اما باوجود حضور ایـن ستارگان که همگی‌درحال‌حاضر مهره‌های تغییر ناپذیر تیم ملی آلمان هستند ، ترس حریفـان گلادباخ‌ازسیمونسن وجنسن دو مهاجم دانمارکی و گلزن این تیم نمی‌توان نادیده‌گرفت. بویژه سیمونسن که در حـال حاضرعنوان بهترین گلزن تیم را هم بر دوش می‌کشد .

در جمع ۱۲دیداررفت مرحله یک‌چهارم نهائی۳ جام‌باشگاهی اروپا بجز گلادباخ که بـا پیش‌فروش کردن تمامی ۶۵ هزار بلیط دیدار خود بارئال بدلیل درآمد بیشتر وورزشگاه راین دوسلدورفرا برای‌انجام مسابقه امشب برگزیده است ، تیم روسی دیناموکیف هم که‌در کادر همین‌مسابقات‌جام‌قهرمانی اروپا میزبان سنت‌اتین قهرمان فرانسه است ، بعوض کیف در سیمفروپول شهری در ساحل دریای سیاه مسابقه‌خواهدداد. دلیل‌رفتن‌دیناموکیف و سنت‌اتین به مرکز ایالت «کریمه»،سرمای فوق‌العاده در اوکراین است .

دو مساوی

دیناموکیف در راه آمادگـی برای دیدار با تیم فرانسوی طول دو هفته‌گذشته درفرانسه و آلمان ،آلمان غربی ۲مسابقه دوستانه برگزارکرد که با نانت فرانسه ۱ـ۱ و با اف . سی . کلن آلمان ۳ـ۳ مساوی کرد .

برنامه مسابقات رفت ۳ جام باشگاهی‌اروپا که‌امشب‌برگزار خواهد شد ازاین قرار است :

جام قهرمانی : دیناموکیف (شوروی)ـ سنت اتین(فرانسه) بنفیکا لیسبن (پرتغال) ـ بایر مونیخ (آلمان غربی)

هایوک اسپلیت(یوگوسلاوی) ـ پی . اس . و . آیندهـوـن (هلند) .

بورسیا مونشن‌گلادباخ(آلمان غربی) ـ رئال مادرید (اسپانیا)

جام برندگان جام : سلتیک گلاسکو (اسکاتلند) ـ ساخسن رینک زویکو (آلمان شرقی) اندرلشت (بلژیک) ـ رکسهام (ولز) .

اف . سی . لاهای (هلند) ـ وستهام یونایتد (انگلیس)

استورم گراتس (اتریش) ـ اینتراخت فرانکفورت (آلمـان غربی)

جام اتحادیه (یوفا) : دینامو درسدن(آلمان‌شرقی) ـ لیورپول (انگلیس)

اف . سی . برکسل (بلژیک)ـ لوفسکی صوفیه (بلغارستان) اس . و . هامبورگ (آلمان غربی) ـاستال‌میلک (اهستان)

● مسابقات برگشت در روز چهارشنبه ۲۷ اسفند انجـام خواهد شد .

آگهی دعوت

بدینوسیله از صاحبان‌سهام گروه صنعتی خاور (شرکت سهامی عام) دعوت میشود تا در جلسه مجمع عمومی فوق‌العاده که در ساعت ۱۰صبح یکشنبه ۲۴ر۱۲ر۵۴ در محل شرکت واقع در تهران. بلوار الیزابت دوم کوچه سوم‌شماره ۳ تشکیل میشود حضور بهمرسانند :

دستور جلسه :

۱ـ ازدیاد سرمایه

۲ـ اصلاح بعضی‌مواداساسنامه

۳ـ شوروا خذ تصمیم‌درباره سایر امور شرکت

گروه صنعتی خاور(شرکت سهامی عام)

آ ـ ۴۷۵۰۱

۷ گنج
قرعه‌کشی ۱۴ روز دیگر

محصول زیره سال آینده دوبرابر سال جاری خواهد بود

مقدار تولید سالانه زیره سبز درایران، حدود ۷تا۸ هزار تن میباشد ولی امسال محصول زیره کاهش یافت و مقدار آن در حدود ۵۰۰۰ تا ۵۵۰۰ تن بالغ گردید که تاکنون نزدیک به ۳۰۰۰ تن آن بخارج از کشور صادر شده و مقداری از آن‌نیز مورد مصرف داخله بوده وبقیه زیره باب صادرات در حدود ۷۰۰ تن در تهران و خراسان موجود میباشد که اخیرا مذاکراتی برای فروش مقداری از آن بین فروشندگان ایرانی وخریداران آمریکائی انجام گرفته و شایددر آینده نزدیک ۲۰۰ تن آن به ایالات متحده آمریکا صادرشود.

قیمت زیره سبز سی‌اندف تنی ۱۱۰۰ تا ۱۱۵۰ دلار و شرط پاس (کنترل‌اداره خواربارامریکا) تنی ۱۲۰۰ تا ۱۲۵۰ دلار است.

قیمت زیره سبز ماشینی در محل کیلوئی ۶۳ تا۶۵ ریال و در تهران کیلوئی ۶۵ تا۶۷ریال وزیره سبز آسیابانی در محل کیلوئی ۵۰ تا۵۲ ریال و در تهران کیلوئی ۵۳ تا۵۵ ریال است.

یکی از بازرگانان به خبرنگار ماگفت باینکه۳ چهار کشورتولید کننده زیره با قیمت کمتری‌انواع زیره را به بازارهای خریدار عرضه میکنند ولی چون زیره محصول ایران بعلت اینکه‌دارای عطر وبوی مطبوع‌است‌و تمیزتر از محصول سایر کشورها تهیه وصادرمیشود، مشتریان‌زیادتری در خارج دارد و همه ساله از طریق صادرات این محصول مقدار قابل توجهی ارز وارد کشور میشود.

روز گذشته چندتن از دست اندرکاران این رشته به خبرنگار ما گفتند بعلت بارندگیهای اخیر وضع محصول‌زیره امسال‌بمراتب بهتر از سال گذشته خواهد بود و پیش‌بینی‌میشود مقدارمحصول انواع زیره در ایران نیز بیش از ده‌هزار تن یعنی قریب دو برابر محصول سال جاری‌باشد.

خبرهای کوتاه اقتصادی

واردات سیب‌زمینی

خبرنگار ما از مشهد گزارش‌داد : اولین قسمت‌ازسیب زمینی خریداری‌شده از خارج بوسیله ۳۸ کامیون از طریق مرز تایباد وارد خراسان شد که تدریجا توزیع خواهد شد . براساس این‌گزارش بقیه سیب‌زمینی و پیاز خریداری شده بتدریج وارد ایران خواهد شد و برای مصرف در بازار های شهر های دیگر عرضه میگردد .

کالاهای وارداتی و صادراتی گمرک مشهد

یک مقام از اداره گمرک مشهد در یک تماس تلفنی به خبرنگار ما گفت : دربهمن ماه گذشته علاوه بر ۲۱ دستگاه اتومبیل سواری مقدار ۵۷۲٫۳ تن کالا شامل محصولات صنعتی،عصاره نوشیدنی های غیرالکلی ، ترکیبات آلی، بذر ـ چغندر قند و تخم‌هندوانه بارزش ۸۰٫۴ میلیون ریال از طریق این گمرک وارد شده است.میزان‌کالاهای صادراتی گمرک مشهد طی همین مدت ۲۰۶٫۲ تن سالامبور و ذغال کلک و ۹۰۰۰ اصله نهال سیب جمعا بارزش ۶ میلیون ریال گزارش شده است .

۵۸۰کارگر سودویژه‌گرفتند

اداره کل کار وامور اجتماعی آذربایجان غربی اعلام کرد که از آغاز سال جاری تاکنون ۲۱۱ کارگاه درسطح استان مشمول سهیم کردن کارگران در سود کارگاهها شده‌اند و ۵۸۰کارگر ۴۷۵۴ هزار ریال سودویژه کارگاهها و کارخانه‌ها را دریافت داشته‌اند.همچنین برای بالابردن سطح اطلاعات‌کارگران۹۵ کلاس بیکار بابیسوادی در آذربایجان غربی تشکیل شد که در این کلاسها ۲۰۷۵ نفر سرگرم تحصیل هستند .

کلاس آموزش کشاورزی‌دربانه

درهفته گذشته‌کلاس آموزش‌کشاورزی شهرستان بانه باشرکت ۵۰ کشاورز در آبادی بوئین‌سفلی وسیله تیمسار خواستار فرماندار این شهرستان‌درحضورمسئولان سازمان های دولتی وملی گشایش یافت وکشاورزان با اصول نوین کشاورزی آشنا شدند .

اقتصاد جهان

پیشنهاد افزایش تدریجی قیمت نفت

سازمان انرژی‌فدرال آمریکا، پیشنهاد مقرراتی برای افزایش تدریجی بهای نفت طی ۳۹ماه آینده کرده‌است. بموجب این مقررات بهای‌نفت تا میانه ۱۹۷۹ هرگالن ۷ یا۸ سنت افزوده میشود.

بموجب قراری که‌درسال پیش گذارده شد ، میانگین بهای‌نفت خام هربشکه ۷٫۶۶ دلار مقرر گردید که‌از فوریه۱۹۷۶ معتبر باشد، اما همچنین افزایش برابر نرخ تورمی بو افزایش سالانه سه درصد بعنوان تشویق برای تولید بیشتردرنظر گرفته شد.

کنگره‌آمریکا تائیدکرد که‌اگر قیمت ها تاده درصد درسال اضافه شود،بهای هربشکه۷٫۶۶دلاردر فوریه ۱۹۷۷ به ۸٫۴۸ دلار و در سال بعدبه ۹٫۲۶ دلار، ودرسه ۱۹۷۹ به ۱۰٫۵۴دلار خواهدرسید.

این افزایش هابدین معناست که بهای نفت طی سه سال ۲٫۸۸ دلار برای هربشکه تاهر گالن تقریبا۷ سنت افزایش یابد.

تقاضای ترکیه از بازار مشترک

دولت ترکیه که‌ازاوضاع بازرگانی خود بابازار مشترک اروپا، سخت‌نگران است، درکنفرانس‌اخیر وزیران امورخارجه کشورهای عضواین‌بازار که‌روز اول‌مارس ۱۱۰ اسفند،دربروکسل تشکیل شدتقاضا کرد که‌برای صادراتش‌به‌کشورهای عضوبازار،شرایط بهتری درنظر گرفته شود.

احسان‌صبری چگلایانگیل وزیرامورخارجه ترکیه درمورد تقاضای عضویت تمام‌عیار یونان در بازار مشترک اروپا براین‌عقیده است که این امر ممکن‌است باعث زیان‌ترکیه‌در روابط بازرگانی‌اش بابازار مشترک اروپابشود ،درحال حاضر یونان‌وهم ترکیه موافقت نامه‌های همکاری بابازاردارند اما ترکیه ترجیح میدهد که‌در مناسبات بازرگانی خود بابازار به‌معامله نقدی تن‌دهد.

بازار مشترک اروپا میداند که ترکیه براساس موافقت‌نامه موجود خصه درمورد صادرات کشاورزی بعلت توافق‌هایی‌بین‌بازارو دیگر کشورهای‌مدیترانه، پاره‌یی آزمایای خود را ازدست داده‌است.اماخیلی زود است که فهمید بازار مشترک اروپا برای‌جبران کمبود بازرگانی ترکیه چه گذشت‌هایی به‌ترکیه خواهدکرد.

وام ۵۰ ساله آلمان به سری‌لانکا

پرفسور یودو کولائس،معاون وزارت‌امورخارجه آلمان‌غربی در امورهمکاری اقتصادی، گفته است که‌آلمان درسال مسیحی‌جاری کمک‌های سرمایه‌یی خودبه سری‌لانکا راتا ۲۹ میلیون‌مارک افزایش می دهد وی‌درکنفرانس مطبوعاتی‌خودر کلمبو گفت‌که این‌کمک باسود ۰٫۷۵ درصد به‌مدت۵۰ سال‌داده میشود وبازپرداخت آن از دهسال بعدآغاز میشود.

میزان کمک‌های سرمایه‌یی آلمان‌به‌سری‌لانکا تاکنون بالغ‌بر ۷٫۵ میلیون مارک‌بود که برای تاسیس یک‌کارخانه کاغذسازی اختصاص یافته‌بود.

کنفرانس کشور های غنی و فقیر در باره شرکتهای چند ملیتی

کشورهای‌غنی وفقیر ازروز دوشنبه وارد لیما پایتخت پروشده‌اندتا درکنفرانس ۱۲ روزه‌یی زیر نظر سازمان‌ملل درباره شرکت های چند ملیتی مذاکره کنند، دراین‌کنفرانس که‌کاملا جنبه‌فنی دارد، ۴۸ کشورعضو شورای‌اقتصادی‌و اجتماعی‌وابسته به سازمان ملل حضوردارند، وزیرامور خارجه پرو که‌کنفرانس راباسخنان خودگشود، گفت: تدوین واجرای مقررات خاصه‌یی برای شرکت های چند ملیتی یک‌ضرورت تاریخی است.

بسیاری از نمایندگان کشورهای حاضر در کنفرانس مایلندکه درباره اثرات افشای رشوه‌دهی شرکت‌های معظم آمریکایی به مقام های مسئول کشورهایی‌که فرآورده های آمریکایی یا خدمات آنها رامی‌خرند ،مذاکره‌شود.

کنفرانس لیما ،شامل است برنمایندگان کشور های صنعتی عمده وگروه کثیری‌از نمایندگان کشور های جهان‌سوم وسوسیالیست. ده کشور در منطقه آمریکای لاتین ۱۲ کشور ازآفریقا ۱۱ کشور از آسیا، ۱۰ کشور ازاروپا، آمریکای شمالی‌واسترالیا، وه کشور ازبلوک شوروی ازجمله خود شوروی.

تورم موجب بیکاری

چارلزسولتس، مدیر دفتر بودجه در کابینه پرزیدنت جانسون، به‌تازگی گفته‌است که بازگشت به‌اقتصادی‌که‌بیکاری نداشته‌باشد، غیرممکن است مگرآن‌که تورم راپتوان مهار کرد، وتجربه ثابت کرده است‌که مسایل‌ناشی از تورم ،کوشش های معطوف به‌کاهش نرخ‌بیکاری به‌چهار یاپنج درصد نیروی کار راموجه بشکست کرده است، بدین ترتیب‌است‌که‌آمریکایی‌ها خطرات تورم را بخاطر بازگشت بسطح اشتغال کامل قبول نخواهند کرد زیرا که‌آنها ازتورم، بیش‌ازبیکاری می‌ترسند.

دلیل‌عمده‌یی‌که وقتی بیکاری کاهش می‌یابد تورم خطرهای تازه‌یی ببارمی‌آورد، این است که رقابت بین دست مزد ها وقیمت ها سطح قیمت را بالا می‌برد، افزایش دست مزد ها درقرارداد های جدید کار اکنون بطور میانگین حدود ۸ درصد رسیده‌که با احتساب نرخ‌تورم ۵درصد میشود.

بازار

کلیه محصول قیسی بفروش‌رسیده وزمینه برگه کم شده

بااینکه محصول قیسی امسال حدود ۱۵ تا۲۰ درصد بیش از سال گذشته بود ولی بعلت رونق بازار آن خاصه در کشورهای اروپائی و آمریکا موجب شد تا مقدار زیادی از محصول سال جاری بخارج از کشور صادر شود وبقیه نیز در داخل کشور مورد معامله قرار گیرد. یکی ازبازرگانان گفت هم‌اکنون قیسی بصورت عمده وجود ندارد وتنهامقدار جزئی در مغازه‌های خشکبار فروشی آنهم بصورت خردهـ فروشی در داخل کشور بفروش میرسد.

قیمت قیسی هرجعبه ۱۲٫۵ کیلوئی ۸۵۰ تا۹۵۰ ریال است. زمینه برگه زردآلو نیز کم شده و مقدار موجودی در سطح کشور در حدود ۱۰۰۰ تن تخمین زده میشود. بعلت رونق بازار برگه و سفارش خریدهای تازه‌ای که از آمریکا وهلند و آلمان رسیده است،قیمت آن حدود هرجعبه ۱۰تا۲۵ ریال ترقی کرده و هر جعبه ۱۰ کیلوئی به ۴۰۰ تا ۴۵۵ ریال رسیده است.

مغز بادام کالفرنیا تنی ۴۰۰ دلار ارزانتر عرضه میشود

چندی قبل مقداری مغز بادام به‌کشورهای بلغارستان، چکسلواکی و کشورهای عربی و چند شیخ نشین خلیج‌فارس به‌قرار هرتن ۲۵۵۰ تا ۲۶۰۰ دلار بفروش رسید و مقدار مورد معامله تدریجا به کشورهای مذکور صادر شد و در نتیجه قیمتها حدود کیلوئی ۱۰تا۱۵ ریال ترقی کرد، ولی آخرین پارتی که جهت صدور بکشورهای فوق مورد معامله قرار گرفت شنبه گذشته بود که باصدور این پارتی نیزتقریبا تمام تعهدات تجار فروشنده بانجام رسید و بهمین جهت در چند روز اخیر معامله عمده‌ای روی این محصول انجام‌نگرفته است و قیمت آن نیز که تادو ۳ روز قبل کیلوئی ۱۷۵تا۱۸۰ ریال معامله میشد، امروز به کیلوئی ۱۶۵ تا۱۷۲ ریال رسید.

یکی از بازرگانان گفت البته پائین بودن قیمت خاصه در بازارهای خارجی خریدار این محصول، بیشتر ناشی از پائین بودن قیمت مغز بادام محصول کالفرنیا است که‌اخیرا در بازارهای خارجی به قیمت هر تن ۲۲۰۰ دلار عرضه‌شده است در صورتیکه قیمت مغز بادام محصول ایران‌هر تن۲۶۰۰ دلار میباشد. بازار مغز بادام در داخل کشور بعلت نزدیک بودن ایام نوروز همچنان رونق دارد و مقدار مصرف آن نیز بیش از سال گذشته میباشد.

قیمت خامه (نخ‌پشم) ترقی کرد

بازار خامه (نخ پشم) که مدتی راکد و معاملات روی پارتیهای کوچک انجام میگرفت بنابگفته یکی از بازرگانان اخیرا از رونق محسوسی برخوردار شده وروی چندپارتی بزرگ معاملاتی انجام گرفته است و بهمین جهت قیمت‌هانیز حدود ۳ تا۵ درصد ترقی کرده است.

البته بازار نخ پشم نمره‌های ۵و۶ از سایر نمره‌هاگرم‌تر ومعاملات بیشتر روی این دونوع انجام میگیرد. قیمت نخ پشم سفید نمره ۵و۶ ناشور هربقچه ۴٫۵ کیلوئی ۱۶۰۰تا ۱۷۵۰ ریال ونمره ۵و۶ دولا شسته بقچه‌ای ۱۷۵۰تا۱۹۵۰ ریال ونمره ۷و۸دولا شسته‌بقچه‌ای ۱۹۰۰تا ۲۰۵۰ریال‌است.

بورس

● تازه‌ترین نمودار میانگین بهای سهام‌سی موسسه‌صنعتی وابسته به داوجونز، بشرح زیر گزارش شده است :

سهام صنعتی ۲٫۷۵ واحد ترقی کرده و به ۹۷۳٫۷۱ واحد رسیده است.

سهام‌حمل‌ونقل ۰٫۲۸ واحد تنزل کرده و به ۲۰۵٫۵۷ واحد رسیده است.

● تازه‌ترین نمودارمیانگین بهای سهام‌در بورس نیویورک بدین شرح اعلام شده است:

سهام صنعتی ۰٫۲۲ واحد افزایش یافته، و به ۵۹٫۵۸ واحد رسیده است.

سهام حمل ونقل ۱٪ واحد کاهش یافته و به ۳۹٫۰۸ واحد رسیده است.

۱۷۷۹٫۶ میلیون ریال معاملات یکماهه بورس

مجموع معاملات بورس‌اوراق بهادار که شامل سهام واوراق قرضه است ، در بهمن ماه گذشته بالغ بر ۱۰۷۷۹٫۶میلیون ریال بود که نسبت به ماه‌مشابه درسال گذشته‌درحدود۱۸درصد تقلیل یافته است. از این مبلغ ۶۸۲٫۶ میلیون ریال سهام و ۱۰۰۹۷ میلیون ریال اوراق‌قرضه مورد معامله قرار گرفت .

بطوریکه از جمع معاملات ملاحظه میشود بیشتر دادوستد روی اوراق قرضه متمرکز بود و قسمت اعظم معاملات سهام روی سهام چند بانک و چند شرکت انجام شد.

معاملات روی سهام بانکها بیشتر روی سهام بانک توسعه صنعتی‌وتوسعه و سرمایه‌گذاری بود با توزیع سهام بانک‌توسعه صنعتی بین سهامدارانی که آنها را قبلا خریده بودند و انتظار وصول‌آنرا داشتند عرضه آن زیاد شد وعده‌ای فروشنده بودند و بهمین لحاظ قیمت آن از ۲،۰۰۰ ریال هرسهم‌دراوایل ماه ۱،۸۸۱ ریال پائین آمد .

سهام بانک توسعه و سرمایه گذاری نیز مانند ماههای گذشته طالب زیاد داشت ، با توجه باینکه ۲۵ درصد قسمت آخر قیمت اسمی سرمایه میبایستی توسط سهامداران تا آخراسفند پرداخت شود ، تصور میرودکه عرضه آن کمی در ماه اسفند بیشتر شود.

معاملات روی سهام شرکتهای صنعتی بیشتر در جهت افزایش سرمایه و تحویل به سازمان گسترش مالکیت صنعتی وشرکت سرمایه‌گذاری ملی بود . بنظر میرسد که فروش سهام قند کرمانشاه ، نساجی‌ری‌ومازندران درجهت افزایش سرمایه بودوه بقیمت تعیین شده‌ازطرف‌سازمان مزبور انجام گرفته است .

معاملات اوراق قرضه از رونق خاصی برخوردار بود و بیشتر معاملات روی اوراق‌هفت ساله بابهره‌اسمی ۵٫۱۰درصد انجام شد.

رونق بازار و افزایش بهای سهام شرکت های بزرگ آمریکائی

رونق دوماهه اخیر دربازار دادوستد آمریکا نتیجه افزایش خرید مقدار زیادی کاغذ، مواد شیمیایی و فولاد بود. و این موضوعی است که محافل مالی نیویورک آنرا «تهدیدهای‌عظیم» لقب داده‌اند، زیرا که افزایش استفاده از این کالاها سببرواج کار صنایع آلودگی‌زا می‌شود.

نمودار میانگین کل بهای‌سهام موسسه‌های وابسته‌به داوجونز تا ۱۰۰۰ واحدافزایش یافت‌ولی روزشنبه گذشته برای نخستین بار طی سه سال گذشته، سقوط کرد. در این نمودار با آنکه‌سهام شرکت فولاد آمریکا به ۸۰واحد وسهام شرکت فولاد بیت‌اللحم به حدود ۴۵ رسید اما هر دو سهام در بیشترین حد بهای ۱۵ ساله اخیر خود بودند.

اینترنشنل بلپیر عظیم‌ترین‌شرکت کاغذ سازی آمریکا، ودیونیون کاربید، شرکت سازنده مواد شیمیایی که از لحاظ تولیدمواد پلاستیک و پتروشیمی شرکت طرازاولی درآمریکاست درنمودار میانگین بهای سهام به بالای ۷۰ واحد رسید که بالاترین رقم قیمت برای سهام این شرکت‌است.

پولاروید که در سال ۱۹۷۲ میانگین بهای سهامش به ۱۴۹ واحد هم رسیده بود، اینک در حدود ۴۰ واحد وگزروکس‌که در سال ۱۹۷۲ میانگین بهای سهامش به ۱۷۱ واحد رسیده بود، اکنون در حدود ۶۰واحد است.

۳۲۸۱

شماره تلفن جدید مؤسسه اطلاعات

اطلاعیه شرکت مخابرات ایران در مورد تسهیلات خدمات تلفنی

بمنظور ایجاد تسهیلات بیشتر در امر خدمات تلفنی با امکاناتی که فراهم آمده مراکز راهنمای تلفن ۱۱۸ که‌ازسیستم میکروفیلم استفاده میکنند میتوانند علاوه برنام صاحب امتیاز تلفن نام استفاده کننده را نیز درآرشیو داشته باشند و در اختیار پرسش‌کنندگان قرار دهند .

بدین‌وسیله‌از کلیه استفاده کنندگان تلفن اعم از موسسات و شرکتها وکلیه کسبه و بیمارستانها و داروخانه‌ها ودرمانگاهها و بطور کلی استفاده کنندگان بخش خصوصی ، درخواست میشود پس‌از تکمیل فرم زیر جهت پرداخت مبلغ ۲۵۰ ریال هزینه حق‌الدرج به ناحیه تلفنی محل سکونت یاکسب خود مراجعه نمایند البته چنانچه‌تلفن طبق اجازه نامه‌رسمی‌از طرف مالک در اختیار مستاجر یا استفاده کننده قرار گرفته باشد پیوست سند مربوطه به‌فرم‌درخواست بمنزله موافقت مالک اصلی تلفن خواهد بود و احتیاج به امضاء مالک اصلی در فرم تنظیمی نمی باشد.

بدیهی است درج نام استفاده کننده تلفن‌منحصر به میکروفیلمهای راهنمائی تلفن ۱۱۸ ودفتر راهنمای تلفن می باشد وبهیچوجه در پرونده حقوقی صاحب امتیاز تلفن منعکس نخواهد شد و هیچگونه حقی نیز برای استفاده کننده ایجاد نخواهد نمود.

اداره کل خدمات تلفنی ـ اداره آمار و کارسنجی . خواهشمند است تلفن شماره .....

نام و نام خانوادگی ..... در پرونده آن شرکت ثبت گردیده است . علاوه برنام مالک اصلی بنام :

نام شرکت ..... مغازه ..... بیمارستان ، درمانگاه وغیره ..... داروخانه .....

نشانی خیابان .....

.....

که استفاده کننده از آن تلفن است بمنظور راهنمائی درج کنند .

امضاء مالک اصلی تلفن (مهر شرکت) امضاء استفاده کننده

اطلاعیه

شماره‌جدید تلفنهای سازمان حفظ نباتات بشرح زیر میباشد .

رئیس سازمان	۲۹۲۷۰۸
تلفنخانه	۲۹۳۱۹۶
	۲۹۳۱۹۷
	۲۹۳۱۹۸
	۲۹۲۷۱۰
	۲۹۲۷۱۱
	۲۹۲۸۸۹
	۲۹۲۸۹۲

آگهی مناقصه

دانشگاه تهران درنظر دارد نظافت کامل ساختمان دانشکده پزشکی داریوش کبیر واقع در خیابان امیرآباد شمالی ـ خیابان فرحزاد را واگذار نماید داوطلبان می‌توانند برگ شرائط و مشخصات نظافت مربوطه را از امور عمومی دانشگاه تهران واقع در خیابان۲۱آذر کوی رهنما دریافت و ساختمان دانشکده مذکور را از نزدیک ملاحظه فرمایند . پیشنهادات بایستی در پاکت لاک ومهرشده بانضمام مبلغ دویست وپنجاه هزاریال ضمانتنامه بانکی حداکثر تا آخر وقت اداری روزدو شنبه ۵۴٫۱۲٫۲۵ بدفتر دبیرخانه دانشگاه واقع در خیابان شاهرضا تسلیم و رسید دریافت دارند . پاکت‌ها درساعت ۱۰ صبح روز سه‌شنبه ۵۴٫۱۲٫۲۶ باز و قرائت خواهد شد. حضور پیشنهاددهندگان آزاد است .

م الف ۲۵۳۰۸

معاون اداری و مالی دانشگاه

اعلامیه

قابل توجه صاحبان کالای کشتی پیکاسو "PIGASO"

طبق‌دستور سازمان بنادرو کشتیرانی ، کشتی پیکاسو "PIGASO" محمولات خودرا دربندرعباس تخلیه‌مینماید.

کشتی مزبور درتاریخ ۲۷فوریه ۱۹۷۶ مطابق‌با۸اسفند ماه ۱۳۵۴ دربندرعباس پهلو گرفته وشروع‌به‌تخلیه نموده.

برای دریافت ترخیصیه وکسب‌اطلاعات بیشتر، لطفا به نماینده کشتیرانی لرولاینز "LAURO LINES" مراجعه شود:

شرکت سی‌ـمن‌ـ پاک با مسئولیت محدود
خیابان ثریا ، شماره ۱۳۰ تهران
تلفن ۸۳۳۹۸۱ و۷۹ـ ۸۲۵۰۷۶

شرکت سی‌ـمن‌ـپاک با مسئولیت محدود
خیابان اسکله ، سرای سرو
بندرعباس ، تلفن ۴۶۲۰ ـ۴۶۱۰ ـ۲۰۵۴

تبریکات

جناب آقای دکتر غلامرضا کیانپور وزیر محترم اطلاعات و جهانگردی

انتخاب بجا وشایسته جناب آقای عطاءاله تدین را بسمت معاون مطبوعاتی وزارت‌اطلاعات وجهانگردی صمیمانه تبریک عرض نموده توفیق جنابعالی را در انتصاب افراد شایسته از خداوند متعال خواستاریم .

اتحادیه صنف عطاران و سقط فروشان تهران
رئیس اتحادیه : حاج علی شمس‌آبادی
نایب‌رئیس‌اتحادیه : حاج علی خسروشاهیان
نایب‌رئیس : حاج‌باقر نمازی
آ ـ ۴۷۵۹۹

جناب آقای شله‌چی

با کمال خوشوقتی انتصاب شایسته حضرتعالی‌را بمدیریت کل اداره اشتغال اتباع‌بیگانه‌وزارت کارصمیمانه تبریک گفته موفقیت و پیشرفت بیشتر شما را در راه خدمت به شاهنشاه آریامهر و میهن‌عزیز از درگاه‌خداوند متعال مسئلت دارد .

عطاءاله مودت
آ ـ ۴۷۰۷۰

جناب‌آقای صمدشله‌چی

انتصاب شایسته جنابعالی را به مدیریت کل اداره اشتغال اتباع بیگانه صمیمانه تبریک عرض مینماید.

شرکت‌سهامی ایرانی تولید اتومبیل (سایپا)خاص
آ ـ ۴۷۱۲۰

جناب آقای دکتر شیخ‌الاسلام زاده وزیر رفاه وتندرستی

انتصاب جناب اقای دکتر یزدی‌را که ازشخصیت‌های مورداعتماد وصدیق وخدمتگزار شاه وملت میباشند به سمت مدیر کل امور دارائی وزارت رفاه و تندرستی به آنجناب صمیمانه تبریک عرض میکنیم .

کرمان ـ دکتر سیروس‌کریمی ـ محمدصادق‌شهیدی

جناب آقای دکتر شیخ‌الاسلام زاده وزیر رفاه وتندرستی

انتصاب جناب آقای محتشمی را به سمت مدیرکل کارگزینی که از افراد لایق و درستکار میباشد صمیمانه به آنجناب تبریک عرض میکنیم .

کرمان ـ دکتر سیروس‌کریمی ـ محمدصادق‌شهیدی
آ ـ ۹۸۹۴

جناب آقای دلیر حقیقی شهردار محبوب مردم مراغه

انتخاب آن‌جناب را بسمت عضو اول هیئت‌مدیره شهرداریهای کشور تبریک عرض می‌نمایم .

از طرف کشتی‌گیران مراغه ـ ابراهیم مفیدی
آ ـ ۹۷۵۰

جناب آقای شله‌چی

انتصاب شایسته جنابعالی را بمدیریت کل اداره اشتغال اتباع بیگانه صمیمانه تبریک می‌گویم .

تبریز ـ احمدگوگانی
آ ـ ۹۷۴۸

جناب آقای رسول جوادی

ارتقاء درجه جنابعالی را از صمیم قلب تبریک‌میگویم.

حاج‌حسن‌حبیبی
مدیر چاپخانه حبیبی
آ ـ ۴۷۲۸۶

جناب آقای دلیر حقیقی شهردار مراغه

انتخاب شمامرا به عنوان عضو اول هیئت مدیره اتحادیه شهرداریها با رای قاطع شهرداران محترم‌کشور تبریک عرض نموده و توفیق خدمتگزاری آن جوان وارسته را در این دوران شکوفان رستاخیز ملی به شاهنشاه آریامهر و ایران عزیز آرزو می‌نماید .

مراغه ـ غلامحسین جوانبخت
آ ـ ۹۸۲۷

۷ گنج
قرعه‌کشی ۱۴ روز دیگر

هنرومردم

مجید وفادار : آخرین گفتگو با مجید وفادار ، پیش از درگذشت او

تادیر نشده، موسیقی معاصر را نجات دهیم

وفادار گفت : روزگاری همه مرا می‌شناختند.... مردم هنرشناس بودند. همین‌توجه مردم موجب تشویق هنرمند میشد اما حالا کمی بلبشو شده و تمیز هنرمند از غیرهنرمند مشکل است .

اولین دلیلش ، گرایش جوانها به‌موسیقی غربی است اگر همین گرایش تنها بود و عده‌ای در این میان سودجوئی‌نمیکردند، موسیقی ایرانی همان ارزش و اعتبار واقعی‌اش را داشت امابخاطر همین گرایش جوانها و جاذبه‌ای که موسیقی غربی دربرداشت عده‌ای آهنگساز پیدا شدند که‌آهنگهای مصرفی روز را ابداع کردند که‌امروز همه‌گیر شده است .

– عیب آهنگهای مصرفی روز چیست ؟

وفادار : خیلی ساده است روش کار موسیقی اصیل ایرانی معلوم است بکاربردن دستگاهها ، مقامها ، پرده‌ها همه براساس اصول معینی است و تقسیم‌بندی درستی دارد اما این‌موسیقی که‌امروز می‌شنویم تقسیم‌بندی درستی ندارد شیوه و روش معینی ندارد و کار آهنگسازها هم معلوم نیست که بر چه‌اساسی است آهنگسازهای امروز با استفاده از سازهای غربی آهنگشان را رنگ‌آمیزی می‌کنندو سروصدا راه‌می‌اندازند.

– ساز اصلی شما ویولن است و میدانیم که این یک ساز خارجی است نظر شما در کاربرد این ساز درموسیقی ایرانی چیست ؟

بقیه‌در صفحه ۲۳

مجیدوفادار آهنگساز فقید

آرام و اندوهگین سخن میگفت تازه از بستر بیماری برخاسته بود . بعد از احوالپرسی گفتم :

– آقای وفادار میخواهم راجع به‌ویولن با شماصحبت کنم و درباره موسیقی هم اگر حوصله ووقتش راداشته باشید.

گفت :

– میترسم‌دیگر وقتش نرسد درباره هرچه میخواهید حالا صحبت کنیم ، آهی سردکشید و گفت :

چقدر خوبست تا کارازکار نگذشته بادیگران هم صحبت کنید میترسم فرصت‌ها از دست برود .

– بسیار خوب از خودتان بگوئید .

ستارهٔ بخت شما

- فروردین: اگر موقعیتی برای پیشرفت بیشتر در پیش دارید تردید نکنید یک‌مسافرت طولانی را طرح ریزی می‌کنید.
- اردیبهشت: سعی کنید درکارها علاوه بر سنجیدن‌مصلحت خود بدیگران و منافع آنها هم بیاندیشید ، هدیه‌ای دریافت می‌کنید.
- خرداد: از نظر شغلی بسیاری از نظرات شما باموفقیت روبرو میشود. یك میهمانی ترتیب میدهید.
- تیر: سوء تفاهم اخیر شما باشخص موردنظر مرتفع می‌گردد .دربعضی از برنامه هایتان تغییراتی پدیدمیاید.
- مرداد: برای انجام یك‌کار مهم آماده میشوید. فعالیت های اخیر شماهمه ثمربخش و موفقیت آمیزند.
- شهریور: درچند روز آینده مشکلات مالی شما حل می‌شود .بزودی به محیط تازه‌ای راه پیدا میکنید.
- مهر: سعی‌کنید ازفرصتی‌که بدستتان آمده است‌حداکثر استفاده کنید، شخصیت جدیدی بزندگی شما وارد می‌شود.
- آبان: ازخرید بیمورد ومخارج اضافی خودداری کنید.به تقاضائی‌که از شما شده است با مطالعه دقیق پاسخ بدهید.
- آذر: نگرانی شما از جهت یك بیماری مرتفع میگردد. دریك برخورد کوچك‌به اسرار و تجربیات تازه‌ای دست می‌یابید.
- دی: مسئولیت سنگینی را عهده‌دار میشوید. بکارتان اطمینان داشته باشید و ازبرانگیختن حسادت دیگران بپرهیزید.
- بهمن: ساعات فراغت درکنار افراد خانواده بشما خوش میگذرد ـ خبر جالب وتازه‌ای، کار های شما را به‌تعویق می‌اندازد.
- اسفند: باشخص مورد نظر به‌تفاهم کامل میرسید. به تنهائی برای انجام‌کار موردنظر اقدام نکنید.

جدول

جدول عادی شماره ۹۲۸۱

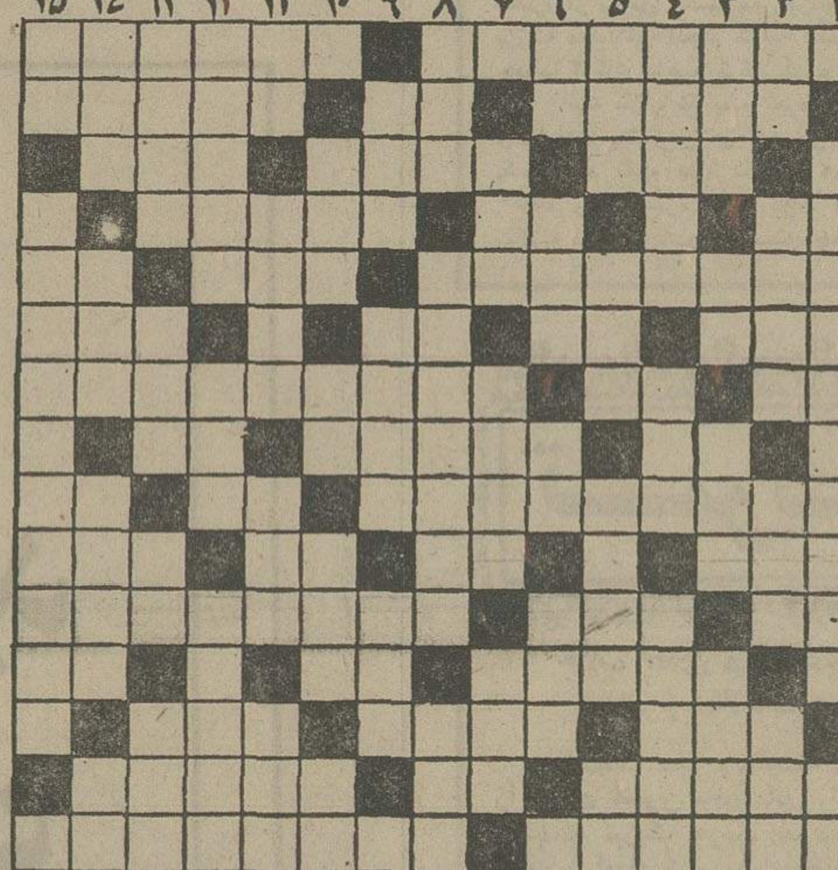

افقی :

۱ـ باحساب که آید علمی میشود ـ درشب چهارده بر زمین نورپاشیده ۲ـ چندتا دایره ـ حرفی در زبان انگلیسی‌ـاز سوغاتی های روسیه ۳ـ به گروگذاردن ـ فرمانروا یان ـ شهرباران خیز ۴ـ حرص و طمع ـ می دهندو رسوا می‌کنند ـ نژادی که دراروپا مسکن گزید ۵ـ سبکی در نقاشی ـ سیاره‌ای که به گرد زمین می‌گردد ـآش ۶ـ درخت انگور ـ صد متر مربع ـ گوشت ترکی ـ زهر در بن دندان دارد ۷ـ اشاره به دور ـ حرف صریح ـخدای قادر توانا در دین زرتشت ۸ـ پارسانمی نوشد ـ آنچه که‌به شکل نی باشد ـدست عرب ۹ـ اثری‌عاشقانه از فخرالدین اسعد گرگانی ـ شراب‌ـ بر زمین فرو میرود ۱۰ـ از صادرات دهان ـ خسیس پس نمی‌دهد ـ سه کیلو ـ اکنون از پاهای سالاد است ۱۱ـ بوی پشم سوخته ـ اتاقی در دل‌کوه ـ شهری در ترکیه۱۲ـ زمینها ـ واحد پول ژاپن ـ تن سماورجوشان کرفتار آنست ۱۳ـاز سلاحهای‌اتشین ـ برتر از جمال است ـ جائی برای گشت و گذار ۱۴ـرشته هایی که از درخت بدست می آید ـ خاک کوزه‌گری ـ جای موش ۱۵ـ از خدمت کنندگان در سفارتخانه ـ از مشهور ترین و قدیمی ترین میادین تهران‌که‌شاهد حوادث بسیاری بوده است .

عمودی :

۱ـ از نویسندگان مشهور روسیه که کتاب خانه اموات از اوست ـ عیب و عار ۲ـ مجازات شرعی ـ وقت و هنگام ـ درنده‌ایکه زمانی برای شکار تربیت می‌شد ـ از آسمان هم می‌اید ۳ـ برای صید پهن می‌کنند ـ محافظ گلراست ـ باده نوشیده ـ فرمانروا ۴ـ هلالی بیش‌نیست ـ شهر طلاق در امریکا ـ بر گلو می‌افتد ۵ـ اشاره‌به‌نزدیک ـخانه‌به پشت ناخن می‌کشد ـ واحدی در پول ـ پیش‌درآمد سل ۶ـ طایفه ایرانی ـواحد پول کشور ایتالیا ـ بوی‌رطوبت ـ نیم رقص امریکائیان ۷ـ از طوایف عرب ـ در امان و آسوده خاطر ـ باریکش را بیشتر می‌پسندند ۸ـ کل و همه ـ چهره‌اش بسان عروس آسمان‌است ـ سوارکار برآن نشسته ۹ـ کلمه سئوال‌ـقدرت‌ـ ی اشت چوان روان شود ۱۰ـ مرض تنگ نفس ـ کند ۱۳ـ از انواع صندلی است ـ میگیرند و کار می‌کنند ـ اول ورمی‌چینند و بعدزیر گریه میزنند ـ از کلمات نفی انگلیسی ۱۴ـ ماهی درسال فرنگی ـ در بینی که اندازند نشان تکبرشان است ـ پدر شدن ـ علامت مفعول صریح ۱۵ـ میوه ـ اثری از گوگول.

روودی‌در اروپا ـ در دل‌حاشیه جاخوش کرده ـ بلی به زبان خارجی ۱۱ـ نوعی بازی‌قمار ـ روشنائی چراغ است و شادمانی‌تام ـ آتش سوزیش حاجیان را مشوش کرد ـ از مکانهای مذهبی ۱۲ـ موافق‌ـ برای یافتن به کار می‌آید ـبا غیرت بیشتر از آن دفاع می

جدول ویژه شماره ۶۴۱

افقی :

۱ـ یکی از نقاشان دوره رنسانس ایتالیا که آثار او را در اکثر موزه های جهان نگهداری‌میکنند ـ از فلاسفه بزرگ‌یونان قدیم ۲ـ پرستیده شده ـ سخن خشماگین زیرلب ـلوازم‌زندگی ۳ـ مخفف بدتر ـ کشتارگاه ـ شب در زبان عرب ۴ـ نیم تنه زنانه ـ عضوی از بدن ـ اتاقی درکشتی ۵ـ آنچه که پایانی ندارد ـ از بتهای اعراب زمان جاهلیت ـ صفت آش است ۶ـ کلاهگوشی ـ رنج و زحمت را گویند ـ حرف درد ـ زمانی در آن نعت میریختند ۷ـ از نواحی دماوند ـ گیاهی که بدرد سوزاندن میخورد ـ اروپائیها باشنا از آن میگذرند ۸ـزینت روباشد ـ دردمند درپی آنست ـ خاک کوزه‌گری ۹ـ اولین دانشمندی که به تشعشعات اورانیوم پی‌برد ـ رودی در اروپاـ پسوندیست ۱۰ـ قاعده و روش ـ ضربه باسردر مونبال ـرمانی خانم به مو میزد ـ فراموشی ۱۱ـ وقت بیداری عسس بود ـ اتاقی که آفتاب به آن کمتر سر میکشد ـ امپراتور ژاپن ۱۲ـ فاتح ـ زوبین کوتاه ـ علامت مفعول صریح ۱۳ـ درد و رنج ـ پاداش دهنده ـ راه و روش ۱۴ـ از گناهس باید پرهیز کرد ـ مهره‌یی در شطرنج ـ پاک شدن از گناه ۱۵ـ در آغاز کشیش بود و بعدها از نویسندگان طراز اول دوره کلاسیک فرانسه شد ـ کاشف اورانیوم .

عمودی :

۱ـ از بزرگترین ریاضی‌دانان قرن هفده و هیجده انگلستان که ستاره اورانوس را کشف کرد ـ با آب کباب است ۲ـدریا ـ داغدار که باشد زیباتر است ـ نجیب معروف ـ پدر در لفظ عرب ۳ـ ترس ووحشت ـ طلایه اعداد ـ از خود راضی مرتب میزند ـ دروقت حوادث و جنایات سروکله‌اش پیدا میشود ۴ـ یکی از انواع بشقاب ـ روشنی روز از آنست ـ فوری ترین غذا ۵ـ مشتی که بدهان کسی می‌کوبند ـ سرنگون کردن ـ سهل و اسان ـ از ضمایر عربی ۶ـ مثل و نظیر ـ نگهبانی است ـ یکی از صور فلکی ـ زمانی از آلات طرب بود ۷ـ گاهی میگیرد ـ از نواحی ییلاقی تهران ـ صدایی در موسیقی ۸ـ گیاهی که از تخم آن رنگ میگیرند ـ عمش بسیار زیاد است چون محبوب و همدم خود را از دست داده !ـگره برابرو انداختن ۹ـ قلم است و با آن مینویسند ـ بربالش‌سوار می‌شوندو به همه جا سفر می‌کنند ـ خجستگی ۱۰ـ دلبرهندی برپیشانی می‌نهد ـ وقت و لحظه ـ طلاهخود ـ خشکی ۱۱ـ عقب ـ نوعی کشتی است ـ برنج پخته ـ عضوی در درون ۱۲ـ کلمه‌ایست در مقام آرزو ـ ازانواع‌ماهی که از کلیه‌اش روغن میگیرند ـبرف باشد۱۳ـ می‌گیرند تاکسی را به هلاکت برسانند ـ از تیم های فوتبال وطن ـ از آلات طرب ـشاعر وقتی از این ملول شدانسان آرزو کرد ۱۴ـ پارچه‌ایست‌ـ حرفی در زبان فارسی ـ جای استراحت ـ علامت صفت تفضیلی ۱۵ـ رودی در اروپا ـ اثری از جمالزاده .

حل جدول شماره ۶۴۰

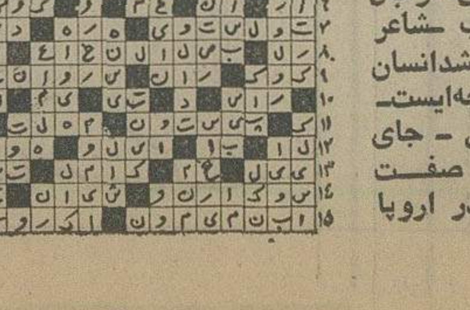

حل جدول شماره ۹۲۸۰

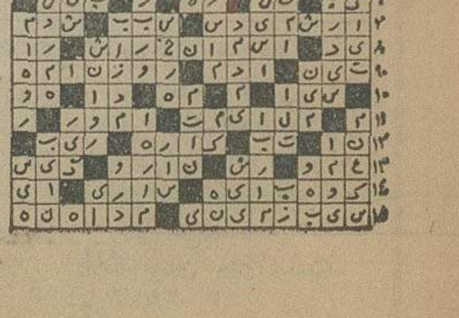

تلویزیون

برنامه های تلویزیون زیر از طرف سازمان رادیو تلویزیون ملی ایران اعلام شده‌است مسئولیت هرگونه تغییر در ساعات و چگونگی برنامه‌ها باآن سازمان است

برنامه اول کانال ۷

چهارشنبه

۱۶_۳۰ اخبار
۱۶_۳۵ برنامه روستائیان
۱۷_۰۰ نقالی
۱۷_۱۲ برنامه کودکان
۱۸_۲۰ اخبار استان
۱۸_۳۰ برنامه آموزشی
۱۸_۴۵ اخبار ورزشی
۱۹_۰۰ مجله اسکی
۱۹_۳۰ اندونزی سرزمین لبخند
۲۰_۰۰ اخبار
۲۰_۳۰ آتش بدون دود
۲۱_۳۰ آقای مربوطه
۲۱_۳۵ ایران‌زمین
۲۲_۰۵ موسیقی‌ایرانی
۲۳_۰۰ میزگرد قانون و خانواده

برنامه نیمروز پنجشنبه

۱۲_۰۰ اخبار
۱۲_۰۵ ماجراهای لوسی
۱۲_۳۰ تکنوازی
۱۲_۵۰ دود اسلحه .
۱۳_۴۰ اکوامن
۱۴_۰۰ اخبار
۱۴_۳۰ خیابان سه‌سامی
۱۵_۲۰ فیلم آموزشی
۱۵_۴۵ مجله ورزشی

برنامه دوم کانال ۹

چهارشنبه

برنامه بین‌المللی

۱۶_۰۰ دنیای اطراف ما
۱۶_۲۶ اخبار
۱۶_۳۰ کارتون
۱۶_۴۲ سبزیجات
۱۷_۰۰ اتاق ۲۲۲
۱۷_۲۴ تمدن
۱۸_۱۰ خانواده اشتراوس
۱۹_۰۰ اخبار

برنامه عادی

۱۹_۱۵ موسیقی و تصویر
۱۹_۳۰ اتاق اخبار
۱۹_۳۵ وضع اضطراری
۲۰_۲۵ مرزهای دانش
۲۰_۵۷ قانون دوست‌شماست
۲۱_۰۰ اخبار از برنامه دوم
۲۱_۳۰ ادبیات جهان
۲۲_۰۵ سریال سینمائی : مک‌کلود دوستت‌دارم

تلویزیون امریکا

چهارشنبه

۱۶_۰۰ تلویزیون امروز
۱۶_۰۵ بیمارستان عمومی
۱۶_۲۰ خیابان سسام
۱۷_۰۵ سندباد
۱۷_۱۰ دانیل‌بون
۱۷_۵۵ آگهی
۱۸_۰۰ اخبار
۱۸_۳۰ دست شیطان
۱۸_۳۵ قرار ملاقات
۱۹_۰۰ قطار ارواح
۱۹_۴۰ فیلم سینمائی
۲۱_۵۵ آگهی
۲۲_۰۰ اخبار
۲۲٫۱۵ فیلم سینمائی

۷ گنج
قرعه کشی ۱۴ روز دیگر

کاشی سعدی
کاشی سعدی
پیشرو صنعت سرامیک ایران

تالار رودکی
(تالار کوچك)

کنسرت ارکستر سنفونیک کنسرواتوار تهران

رهبر: علی رهبری
تکنواز: عباس ظهیرالدینی (ویولنسل)
با آثاری از
روسینی ـ سن سانس ـ راول ـ موسورگسکی
یکشنبه ۱۷ اسفند، ۸ بعدازظهر
چهارشنبه ۲۰ اسفند ، ۸ بعدازظهر
بهای بلیت : ۲۰۰ ریال

از امشب فقط در

سینما حافظ

نمایش دهنده محصولات ممتاز سینمای هند

راجش کانا و ممتاز

در فیلم رنگی
وطن من

شرکت نیپون الکتریك NEC
شماره تلفن‌های جدید ۸۹۰۲۴۵ـ ۹ـ۸۹۰۲۳۷
۸۹۹۹۸۸ـ و ۸۹۹۶۱۵

آگهی از شرکت مخابرات ایران

بمنظور گسترش وفراهم آوردن امکانات بیشتر برای واگذاری شماره های جدید قسمتی از کابلهای منطقه زیر مربوط بمرکز تلفن تهران نو (تعویض شماره ۷۹ به ۷۳) بعلت ضرورت فنی از تاریخ ۱۶ر۱۲ر۵۴ برگردان میشود وناگزیر اختلالاتی در ارتباط تلفنی مشترکان محترم روی خواهد داد. شماره های جدید قبلاباطلاع مشترکان گرامی رسیده و در اختیار قسمت اطلاعات (۱۱۸) نیز گذاشته خواهدشد

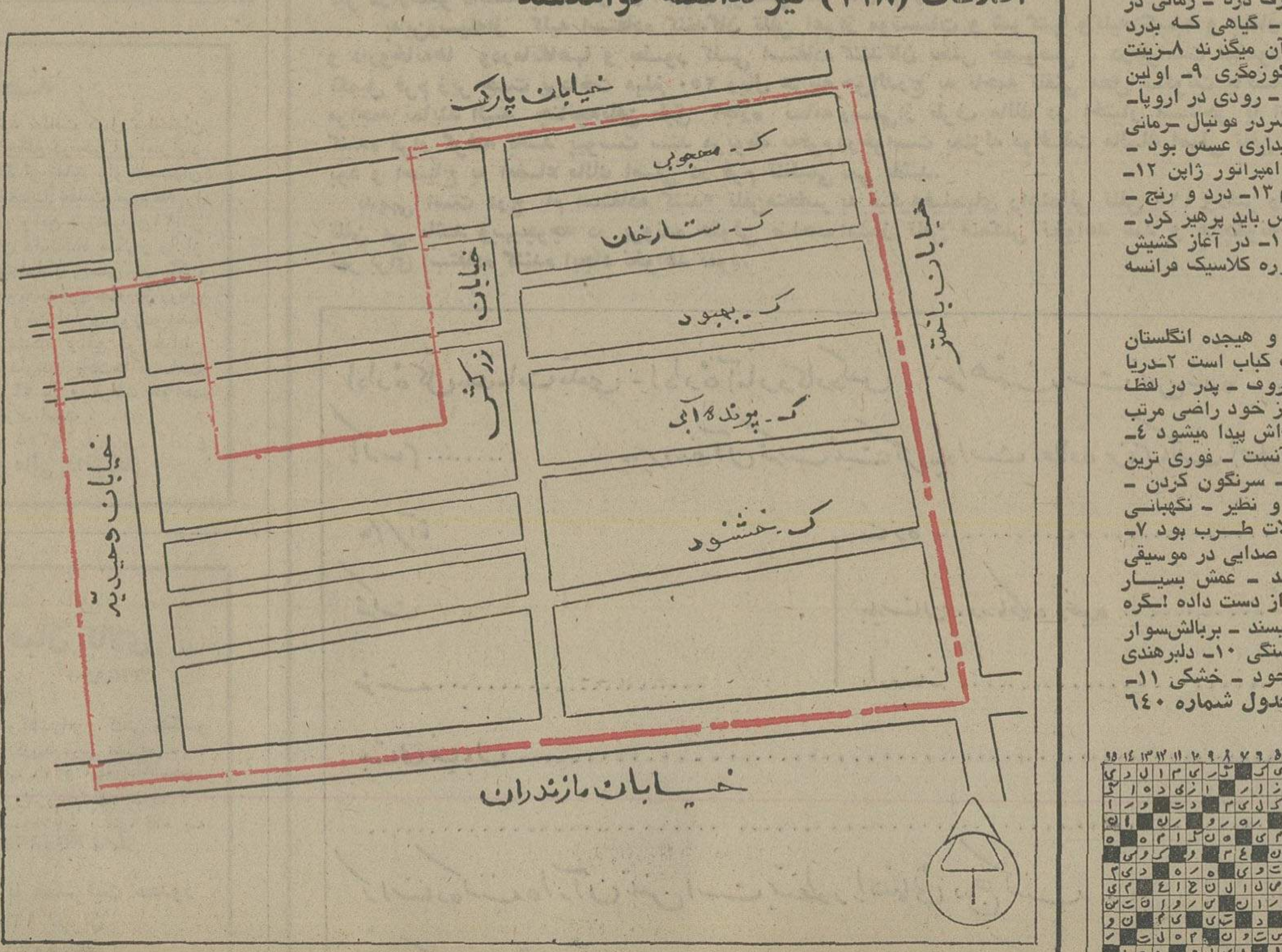

اداره نصب شبکه شرکت مخابرات ایران

سینما کسری : طوفانگر .

برنامه سینماها

تماشای فیلمهائی که باعلامت (×) مشخص‌شده برای اشخاص کمتر از ۱۸ سال ممنوع است

★ آلوده‌ـ منوچهروثوق ـ آرام ـ جلال
مولن‌روژ (۷۵۲۹۲۹) ۱۱ـ ۱ـ ۳ـ ۵ـ ۷ـ ۹
اروپا (۳۰۳۱۷۹) ۳۰ر۱۰ـ ۳۰ر۲ـ ۳۰ر٤ـ ۳۰ر٦ـ ۳۰ر۸
نیاگارا (٦٦٥۳۰۷) ۱۱ـ ۱ـ ۳ـ ٥ـ ۷ـ ۱٥ر۹
میامی (۷٥٤۳۲۹) ۱۱ـ ۱ـ ۳ـ ٥ـ ۷ـ ۱٥ر۹
الوند (۳٥٦٥۳۸) ۱۰ـ۱۲ـ ۲ـ ٤ـ ٦ـ ۸ـ ۱۰
کیهان (٥٤٦۳٦۰) ۹ـ ۱۱ـ ۱ـ ۳ـ ٥ـ ۷ـ ۹
مارلیک (۹٦۳٦۱٦) ۱۱ـ ۱ـ ۳ـ ٥ـ ۷ـ ۹
ارانوس (٥۲۷۹۷۱) ۳۰ر۱۰ـ ۳۰ر۲ـ ۳۰ر٤ـ ۳۰ر٦ـ ۳۰ر۸
سیلوانا (۳٦۳۷۳۷) ۳۰ر۱۰ـ ۳۰ر۲ـ ۳۰ر٤ـ۳۰ر٦ـ ۳۰ر۸
شهرام (۸٤٤٥٤۹) ۹ـ ۱۱ـ ۱ـ ۳ـ ٥ـ ۷ـ ۹
شرق (٥۳٤۰۲٤) ۳۰ر۱۰ـ ۳۰ر۲ـ ۳۰ر٤ـ ۳۰ر٦ـ ۳۰ر۸
★ (×) اعترافات شیشه‌پاککن رنگی ـ آنتونی‌بوت
امپایر (٦۲۳۹٤۲) ۱٥ر۱۱ـ۳۰ر۱ـ۳ر۳ـ۳۰ر٥ـ۳۰ر۷ ـ٤٥ر۹
★ این فرارمرگبار ـ رنگی ـ استیومک‌کوئین
گلدیس (٦۲۸۷۱۳) ۲ـ ۳۰ر٤ ـ۷
★ (×) برهنه‌خونین ـ رنگی‌ـ رابرت‌حسین
ریولی (۷٥۷۷۷۷) ۱۱ـ ۳۰ر۳ـ ۳۰ر٥ـ ۳۰ر۷ـ۳۰ر۹
★ باباخالدار ـ مسعود اسدالهی ـ کرم‌رضائی
آسیا (٦٤۲۹۰۹) ۱۱ـ ۱ـ ۳ـ ٥ـ ۱٥ر۷ـ ۳۰ر۹
رکس (۳۱٥۲۹۳) ۳۰ر۱۰ـ۳۰ر۲ـ ۳۰ر٤ـ ۳۰ر٦ـ۳۰ر۸
شهوند (۳٥٤۰٤۰) ۳۰ر۱۰ـ ۳۰ر۲ـ ۳۰ر٤ـ ۳۰ر٦ـ ۳۰ر۸
لیدو (٥٤۱۲۸۲) ۱۰ـ ۱۲ـ ۲ـ٤ـ٦ـ۸
نپتون (۷٦۰۱۳٦) ۹ـ ۱۱ـ ۱ـ ۳ـ ٥ـ ۷ـ ۹
ژاله (۳۰٤۱۲۰) ۳۰ر۱۰ـ ۳۰ر۲ـ ۳۰ر٤ـ ۳۰ر٦ـ ۳۰ر۸
توسکا (٥۳۹٥٤٤) ۳۰ر۱۰ـ ۳۰ر۲ـ ۳۰ر٤ـ ۳۰ر٦ـ ۳۰ر۸
المپیا (۹۲٦۷۹۷) ٤٥ر۱۰ـ ۱ـ۳ـ ٥ـ ۷ـ ۹
پاسارگاد (۳٤۲۷۸۲) ۹ـ۱۱ـ ۱ـ ۳ـ٥ـ۷ـ ۹
چرخ‌فلک (۹٥۰٥٥۸) ۱۰ـ ۱۲ـ ۲ـ ٤ـ ٦ـ ۸
ناتالی (٥٤٤٥۳٤) ۳۰ر۱۰ـ ۳۰ر۲ـ ۳۰ر٤ـ ۳۰ر٦ـ ۳۰ر۸
سیلورسیتی (۲٦۱۲۰٥) ۳۰ر۱۰ـ۳۰ر۲ـ۳۰ر٤ ـ۳۰ر٦ـ ۳۰ر۸
★ پنجه‌های محکم ـ سینماسکوپ ـ رنگی
سهیلا (۳۱٦٤۲٤) ۳۰ر۱۰ـ ۳۰ر۲ـ ۳۰ر٤ـ ۳۰ر٦ـ ۳۰ر۸
پلازا (٦٤٤۲٥٥) ۱٥ر۱۱ـ ۱٥ر۳ـ ۱٥ر٥ـ ۱٥ر۷ـ ۱٥ر۹
مراد (۷٥۳۳۸۲) ۹ـ ۱۱ـ ۱ـ ۳ـ ٥ـ ۷ـ ۹
ری (٥۲۲٥۷۸) ۱۰ـ ۱۲ـ ۲ـ ٤ـ ٦ـ ۸
★ (×) تنهامردی که میتونه ـ سینماسکوپ ـ رنگی
شهرقشنگ (٦٤۷۷۷۷) ۱۱ـ ۱ـ ۳ـ ٥ـ ۷ـ ۱٥ر۹
★ تله مرگ ـ رنگی ـ چارلزبرونسون
برلیان (۳۹۳٥۳٥) ۹ـ ۱۱ـ ۱ـ ۳ـ ٥ـ ۷ـ ۹
★ تک تاز ـ رنگی ـ لی.جی‌کاب
شهرفرنگ (٦۲۷٦۲۸) ۱٥ر۱۱ـ۳ـ ۱٥ر٥ـ ۳۰ر۷ـ ٤٥ر۹
★ تعقیب ـ رنگی ـ مارلون‌براندو
بولوار (٦٥٥۲۹۲) ۱۱ـ ۱ـ ۳ـ ٥ـ ۱٥ر۷ـ ۱٥ر۹
★ جواز مرگ ـ رنگی ـ فردویلیامسون
رادیوسیتی (٦٤۳۳۲۰) ۱٥ر۱۱ـ۳۰ر۳ـ ۳۰ر٥ـ۳۰ر۷ـ۳۰ر۹
★ خشم عقابها ـ بهارجوانی
پردیس (۳۰٤۲٥۹) ۳۰ر۱۱ـ۳۰ر۱ـ۳۰ر۳ـ۳۰ر٥ـ۳۰ر۷ـ٤٥ر۹
★ چمدان ـ رنگی ـ میری دارک ـمیشل‌کنستانتین
گلدن‌سیتی(٦٦۳۲٦۹) ۳۰ر۱۱ـ۳۰ر۱ـ۳۰ر۳ـ۳۰ر٥ـ۳۰ر۷ـ٤٥ر۹
★ دیدنیهای روسیه رنگی ـسینه‌راما
آتلانتیک (۸۹۷۱۷۱) ۱۱ـ ۳۰ر۱ـ ٤ـ ۷ـ ۳۰ر۹
★ دختری ازجهنم سبز ـ رنگی ـ ایوان‌راسموف
سانترال (۹۲۸٦۸٦) ۱۱ـ ۱ـ ۳ـ ٥ـ ۷ـ ۱٥ر۹
★ دوست ـ رنگی ـ درمندرا ـ همامالینی
همای (۳۱۱٦٦۹) ۳۰ر۱۰ـ۳۰ر۲ـ ۳۰ر٤ـ ۳۰ر٦ـ۳۰ر۸
★ دخمه ـ سه ثانیه به‌جهنم
البرز (۳۰٤۲٥۸) ۳۰ر۸ـ ۳۰ر۱۱ـ ۳۰ر۲ـ ۳۰ر٥ـ ۳۰ر۸
★ دلاورومشت‌ها ـ رابطه پنهانی
ستاره (٥۳۸۷۲۱) ۹ـ ۱۱ـ ۱ـ ۳ـ ٥ـ ۷ـ۹
★ رابطه قبل از ازدواج ـ رنگی ـ اورنلاموتی
پولیدور (٦٤۲٦۳۱) ۳۰ر۱۱ـ۳۰ر۱ـ۳۰ر۳ـ۳۰ر٥ـ۳۰ر۷ـ٤٥ر۹
★ زنان جنگجوی گلادیاتور ـ رنگی ـ سوزی آندرسن
متروپل (۳۱۹٤۱۰) ۹ـ ۱۱ـ ۱ـ ۳ـ ٥ـ ۷ـ ۹
رویال (۸۲۹۷۸٥) ۱۰ـ ۱۲ ۲ـ ٤ـ ٦ـ ۸ـ ۱۰
تخت‌جمشید (٦٥۲٥٥۰) ۱۱ـ ۲ـ ٤ـ٦ـ۸ـ ۱۰
★ زنجیرهای شکسته ـ پنجیرحم
فلور (٥۲۸۰۹٦) ۹ـ۱۱ـ ۱ـ ۳ـ ٥ـ ۷ـ ۹
★ (×) زن وتجربه ـ رنگی ـ سینماسکوپ
آریا (۳۱۹۸۸٤) ۹ـ ۱۱ـ ۱ـ ۳ـ ٥ـ ۷ـ ۹
★ سرحد قدرت ـ رنگی ـ جیمبراون
ماژستیک (٦٦۸٤٦۱) ۱۱ـ ۱ـ ۳ـ ٥ـ ۱٥ر۷ـ ۱٥ر۹
★ سکوت ـ رنگی ـ سرگنی‌باندارچوک
شهرقصه (٦۲۷۲۹۰) ۱۱ـ ۲ـ ٤ـ ٦ـ ۸ـ ۱۰
★ (×) شکوفه های لطیف عشق ـ رنگی
ب.ب (۸۲۹٦٤۱) ۱۰ـ ۱۲ـ ۲ـ ٤ـ ٦ـ ۸ـ ۱۰
★ (×) شبی‌آرام ـ رنگی ـ سینما سکوپ
پارامونت (٦٤۸۳۲۱) ۱٥ر۱۱ـ .۳۰ر۳ـ ۳۰ر۷ـ ۳۰ر۹
★ طوفانگر ـ رنگی ـ ژان‌پل‌بلموندو
کسری (۸۲٦۹۳۹) ۱۰ـ ۱۲ـ ۲ـ ٤ـ ٦ـ ۸ـ ۱۰
★ عشاق ـ رنگی ـ ریچاردبکین‌سیل
ونک (٦۸٤۱۱٦) ۱۱ـ ۲ـ ٤ـ٦ـ ۸ـ ۱۰
★ قهرمانان سرعت ـ دزدسیاهپوش
آسمان آبی (۳٤۱٦٦۸) ۹ـ ۱۱ـ ۱ـ ۳ـ٥ـ ۷ ـ۹
★ گلوله‌برفی ـ رنگی ـ محصول‌والتدیسنی
سینه‌موند (٦٤۸۳۲۲) ۱۱ـ ۳ـ ٥ـ ۷ـ ۹
★ گوزن‌ها ـ بهروزوثوقی نصرت‌پرتوی
کاپری (۹۲۸٤۰۱) ۱۱ـ ۳ـ ٥ـ ۷ـ ۱٥ر۹
★ گناهکاران جزیره شیطان نگی
شهرقشنگ (٦٤۷۷۷۷) ۱۱ـ ۳ـ ٥ـ ۷ـ ۹
★ مادردوستدارم ـ دینامیک ـداریوش‌معینی
اونیورسال (۹۲٦۹٥۳) ۱۱ـ ۱ـ ۳ـ ٥ـ ۱٥ر۷ـ ۳۰ر۹
پاسیفیک (۷٥۳۳۱۱) ۱٥ر۱۱ـ ۳۰ر۳ـ ۳۰ر٥ـ ۳۰ر۷ـ ۳۰ر۹
ایران (۳۱٦۳٥٤) ۳۰ر۱۰ـ۳۰ر۲ـ ۳۰ر٤ـ ۳۰ر٦ـ ۳۰ر۸
ساینا (۳٥۲٤٤۲) ۱۰ـ ۱۲ـ ۲ـ ٤ـ ٦ـ ۸ـ ۱۰
تیسفون(۹٥۸۸۸۲) ۹ـ ۱۱ـ ۱ـ ۳ـ ٥ـ ۷ـ ۹
رنگین‌کمان (۷٥٦۷٦۰) ۹ـ ۱۱ـ ۱ـ ۳ـ ٥ـ ۷ـ ۹
پرسپولیس (٥۳۸۰۸۱) ۱۰ـ ۱۲ـ ۲ـ ٤ـ ٦ـ ۸
دریا (۳٤۱۷٤٦) ۹ـ ۱۱ـ ۱ـ ۳ـ ٥ـ ۷ـ ۹
کارون (۹٥٥۱٦٥) ۳۰ر۱۰ـ ۳۰ر۲ـ ۳۰ر٤ـ ۳۰ر٦ـ ۳۰ر۸
آستارا (۸۷٤۰۲۲) ۳۰ر۱۰ـ ۳۰ر۲ـ ۳۰ر٤ـ ۳۰ر٦ـ ۳۰ر۸
موناکو (۷۹٥٥۷٦) ۹ـ ۱۱ـ ۱ـ ۳ـ ٥ـ ۷ـ ۹
★نفرت ـ رنگی ـ جرج‌اسکات
دیاموند (۸۲۸٤۰۰) ۱٥ر۱۱ـ٤٥ر۱ـ۳۰ر۳ـ۳۰ر٥ـ۳۰ر۷ـ٤٥ر۹
★ ناچاوحدایان هفت دریا ـ سه‌غول‌امپراتوری‌رم
نادر (۳۱٤٤۹٥) ۹ـ ۱۱ـ ۱ـ ۳ـ ٥ـ۷ـ۹
★ وطن من ـ رنگی ـ راجش‌گانا
حافظ (۳۹۱۰۷٤) ۳۰ر۱۰ـ ۳۰ر۲ـ۳۰ر٤ـ ۳۰ر٦ـ ۳۰ر۸
★ همزاد ـ رنگی ـ راجرمور
شهرتماشا(۹۲۸٦۸٦)۱٥ر۱۱ـ۳۰ر۱ـ۳۰ر۳ـ۳۰ر٥ـ۳۰ر۷ـ٤٥ر۹
★ هنگ زنان ـ سینماسکوپ ـ رنگی
دروازه‌طلائی (۳٥۲۱٦۰) ۹ـ ۱۱ـ ۱ـ ۳ـ ٥ـ ۷ـ ۹
★یک‌مرد، یکزن ،یکشب ـرنگی
پارک (۳۱۹٦۳۷) ۹ـ۱۱ـ ۱ـ ۳ـ ٥ـ ۷ـ ۹
سانس‌انگلیسی
گلدیس ساعت ۳۰ر۹ (این‌فرارمرگبار)

چینی ممتاز آلمانی ـ الگانت ـ شیک
با رومیزی آبی
گل الگانت آبی «با شکوه و اشرافی»
IR Porzellan
MADE IN GERMANY
ایرپرسلان
ایرپرسلان کریمخان زند شماره ۱۳۲ تلفنهای: ۲ ـ ۸۳۵۸۰۱

در پارلمان ایران

سنا با طرح اخذ عوارض از اتومبیل‌ها چه میکند

با تصویب پیشنهادی یک‌نماینده، مجلس شورای ملی در کار مصرف‌عواید اخذ عوارض از اتومبیل ها نظارت خواهد کرد

علیرضا شفائی

طرح پیشنهادی نمایندگان مجلس شورای ملی برای اخذ عوارض از اتومبیلهای سواری و سواری بیابانی که دیروز به تصویب مجلس شورای‌ملی‌رسید ، امروز به مجلس سنا فرستاده شد . مطابق آئین‌نامه داخلی سنا - وصول این لایحه باید در جلسه علنی اعلام گردد و چون در یک مجلس با فوریت به تصویب رسیده است - در مجلس دیگر نیز با فوریت مطرح میشود و آنگاه برای بررسی به کمیسیون ارسال می‌گردد . ممکن است وصول این طرح در جلسه علنی روز ۱٦ اسفند اعلام و فوریت آن به تصویب خواهد رسید و آنگاه بـه کمیسیون فرستاده خواهد شد تا پس از بررسی و تصویب در دستور جلسه علنی بعد مجلس سنا قرار گیرد .

نکته در خور توجه اینکه برابر ماده یک آئین‌نامه مشترک مجلسین « مجلس شورای ملی پس‌از ختم مباحثات در اصل لوایح مالی و در پیشنهاد های مالی مربوط به آنها قبل ازرای نهائی ، لوایح مزبور را با توضیحات لازم برای اظهار نظر به مجلس سنا میفرستند . در صورتی که نظر سنا موافق باشد رای نهائی گرفته میشود والا پس از مباحثه و شور ، اخذ رای می‌شود » . برابر همین آئین‌نامه مشترک طرح اخذ عوارض از اتومبیلهای سواری وسواری بیابانی ظرف ۱۵روز ازتاریخی که اعلام وصول میشود باید در سنا مورد رسیدگی قرار گیرد . در صورتی که این طرح بیش از مدت مذکور در مجلس سنا متوقف بماند و به مجلس شورا برنگردد ، مجلس شورای ملی آنرا موافقت شده تلقی خواهد کرد .

با این ترتیب اگر احتمالا تکلیف طرح پیشنهادی نمایندگان دایر به اخذ عوارض از اتومبیلها موردتصوب سنا قرار نگیرد ویا تا ۱۵ روز پس از وصول مسکوت بماند ، مجلس شورای ملی می‌تواند آنرا بدولت ابلاغ کند .

نظارت مجلس برکارهای عمرانی شهرداری

در جلسه دیروز پیشنهادی از دکتر طهمورث فروزین نماینده شمیران به تصویب رسیده است دائر براینکه شهرداری پایتخت بایستی براساس قانون برنامه و بودجه کـه در سال ۱۳۵۱ به تصویب رسیده است ، ریز و صورت کامل طرحهای خود را پس از موافقت مقامات مدیریت عمران شهری سازمان برنامه ، به تصویب کمیسیون‌برنامه‌مجلسین که عهده‌دارتصویب طرحهای عمرانی است برساند . یعنی معلوم شود کـه هرسال چند پارکینگ و در چه مناطقی ساخته خواهد شد . تـاریخ شروع و خاتمه و اعتبار ساخت آن دقیقا معلوم گردد . همچنین علاوه برطرحهای قانونی مثل ایجاد پارکینگ ، پل ، مترو ، پل هوائی این نظارت برای مترو نیز بایستی دقیقا انجام‌گیرد. از سوی دیگر براساس ماده ۳٤ قانون برنامه و بودجـه - سازمان برنامه برای اجرای طرحهای یاد شده - یعنی ساخت پلها ، پارکینگها ، پلهای هوائی و موارد مشابه - نظارت دقیق خواهد کرد چه بحکم قانون موظف است که هرشش ماه یکبار پس از بازرسی عملیات طرح - گزارش پیشرفت کارها را به نخست وزیر تسلیم کند و در ضمن نتایج‌ارزشیابی ازپیشرفت کارهای مزبور براساس روال موجود به اطلاع مجلس شورای ملی برساند .

تهران زیرفشار سنگین ترافیک خفه میشود

این نکته نیز درپارلمان عنوان گردید که هرسال حـداقل ۲۵۰ تا ۳۰۰ هزار تن برجمعیت تهران اضافه می‌شود ومطابق آنچه سازمان محیط زیست اعلام کرده است هوای تهران بعلت وجود اکسیددوکربن یکی ازمسموم‌ترین پایتخت‌های جهان‌است. بعلاوه تهران بتدریج دارد زیرفشار ترافیک سنگین خفه می‌شود وتهرانی‌ها درهرماه میلیونها تومان جریمه رانندگی می‌دهند در حالی‌که برای پارک اتومبیل جانیست. باید برای حل مشکلات دوران رستاخیز- راه‌حلهای رستاخیزی پیدا کرد و آنچه مسلم است وکیلی‌که بهمالیاتی رای می‌دهد باید حق نظارت در خرج کردنش راهم داشته باشد. بنابراین باتصویب نهائی طرح اخذ عوارض از اتومبیلهای سواری و سواری بیابانی- ضرورت داردکه انگشت نظارت پارلمان بهرنحوه مخارج عواید حاصل باشد. اگر شهرداری تادیروز بعنوان کمی بودجه از ایجاد پارکینگ وپلهای هوایی اتومبیلرو ومردمرو کوتاهی میکرد و بهانه‌اش این بودکه بودجه کافی ندارد، ازاین‌پس باید شهرداری با امتیازاتی که از این راه بدست میاورد بسیاری از مشکلات را برطرف کند .

سرویس اتوبوسرانی برای کارمندان سازمانهای‌دولتی

یک‌نماینده مجلس ازدولت خواست که در اجرای سیاست عدم تمرکز سعی کند تمرکز چندین وزارتخانه وموسسه بزرگ با هزاران کارمند را درحدود خیابان ناصرخسرو، میدان سپه، اطراف پارکشهر از بین ببرد وباایجاد سرویس‌های حمل‌ونقل باکرایه از شرکتهای اتوبوسرانی کارمندان خودرا به‌محل کار خود ببرد. زیرا وقتی یک اتوبوس ۵۰ کارمند را سوار کند، پنجاه اتومبیل سواری از خیابان کم می‌شود و در اطراف آن وزارتخانه یا موسسه، پنجاه جای اتومبیل پنجاه محل پارک اتومبیل برای مراجعین خالی می‌شود. دولت باید با بهبودوضع تاکسیرانی و اتومبیلهای کرایه- این امکان را بوجود آوردکه مردم حتی‌المقدور ازخرید اتومبیلهای شخصی بی‌نیاز شوندولی وقتی اتوبوس وتاکسی وکرایه به‌تعداد کافی وجود ندارد آیا جز خرید اتومبیل سواری راه دیگری وجود دارد .

گیلان دیشب خاموش بود

★ ۲۵۵ خانه در بندرعباس منهدم شد یا آسیب‌دید
★ درمسجد سلیمان برف بارید و گردنه بدرانلو خراسان بسته شد

بندرعباس- خبرنگار اطلاعات
به‌فرمان شاهنشاه آریامهر، از سوی نخست وزیری، یک هیات ۸ نفری، برای رسیدگی بوضع آسیب‌دیدگان سیل بندرعباس ، به‌این شهر آمد .

همراه این هیات، دو هلیکوپتر، شش تن و سیصد کیلو نان ، یکصد چادر و یکصد تخته‌پتو ، به بندرعباس فرستاده شد .

سیل در بندر عباس، بندر لنگه، میناب، قشم و بخش های بندر خمیر ، بندر کنگ ، بندر جاسک، بوستانلو ، حاجی‌آباد، رودان و معادن فاریاب‌خسارت زیادی زده است .

خرابیهای سیل

در بندر عباس ۸۵ خانه کپری در جریان سیلاب منهدم شد و بعلت بارندگی های پیاپی و جریان سیل، یکصد و هفتـاد خانه نیز در معرض ویرانی‌قرار گرفته است .

جمعیت شیر و خورشیدسرخ بندر عباس، دویست چادر در اختیار شهرداری این‌شهرگذاشت و شهرداری این دویست چادر را در پارک شهر بندرعباس‌برپا کرد وساکنان‌خانه‌های آسیب‌دیده در این چادرها اسکان یافتند .

در بندر عباس برای رسیدگی به وضع سیلزدگان و رساندن کمک به آنان، کمیته‌ای‌بریاست محسنی فرماندار این‌شهرتشکیل شده است .

اسداله مومن‌پور مدیر کل اطلاعات و جهانگردی استـان ساحلی، دکتر هاکوپیان رئیس بیمارستان «ثریا» ، ابوطـالب ناظمی شهردار بندر عباس ، محمد بدری رئیس انجمن‌شهر، سید مسلم قریشی نماینده مردم بندرعباس در مجلس شـورای ملی، فرماندهان نیروهای‌دریایی، هوایی وزمینی منطقه وسرپرست شهربانی‌های استان ساحلی ، دراین کمیته عضویت دارند .

۸ گروه امداد و تحقیق به جزیره قشم، میناب، بندرلنگه ، خمیر، کنگ، جاسک، بوستانلو و تیاب فرستاده شد تا به نیاز های مردم این مناطق رسیدگی شود .

بدستور شهردار بندر عباس دویست نفر از کارکنان‌وکارگران شهرداری با کمیته امدادگران همکاری میکنند .

مهندس ظهیری استاندار استان ساحلی همراه با کمیته امداد و گروههای ضربت شهرداری، بطورمرتب‌ازمناطق سیلزده‌بازدید می‌کند .

ارسال کمك

در ۲٤ ساعت گذشته، یکصد کیسه آرد، دوتن خرماو مقداری قند وچای به بخشهای حومه بندر عباس فرستاده شد تا در اختیار سیلزدگان قرار گیرد .

همچنین از شیراز ۳ کامیون نان به بندر عباس فرستاده شد تـا بین آسیب دیدگان تـوزیع شود .

خاموشی در گیلان

دیروز گیلانیها در حالیکه هنوز از ناراحتی که برف سنگین برای آنها فراهم کرده بود ، رهایی نیافته بودند ، باقطع‌جریان‌برق روبرو شدند و دیشب را در خاموشی بـه سربردند .

برق گیلان که از منجیل تغذیه میشود ، دیروز بعلت پارگی خطه انتقال نیروی۱۳۲ هزار کیلو واتی ، قطع شد و توفان شدید ۸ دکل بزرگ برق را در راه بندر پهلوی -رشت انداخت .

دیروز و دیشب اکثر شهر های گیلان برق نداشت و در بندر پهلوی و رشت ، شمع نایاب‌شد.در ۲٤ ساعت‌گذشته در بندر پهلوی نیم تن شمع مصرف شد .

هوای شهر های گیلان امروز آفتابی بود . باند فرودگاه رشت امروز هم برای پذیرش هواپیما آماده نبود .

مدارس رشت که بعلت ریزش برف و سرمای شدید از دو روز پیش بسته شده همچنان تعطیل است .

در خراسان

برف ، راههای فرعی و چند راه اصلی خراسان را بست .

ریزش برف و باران که از دوروز پیش در شهر های شمالی و جنوبی و نوارمرزی خراسان شروع شده بود ، تا صبح امروز ادامه داشت . در پی ریزش برف سنگین ، راه های قوچان - درگز ، مشهد - قوچان ، بجنورد - گنبد کاووس - اسفراین - بجنورد ، امامقلی - باجگیران بسته‌شدو برف و کولاک‌برف گردنه « بدرانلو » را بست .

● کولاک برف در شهر و جاده های اطراف خلخال بیداد می‌کند و رفت و آمد وسایل نقلیه درراههای‌اسالم- خلخال و خلخال -اردبیل‌قطع شده است .

تلویزیون خلخال که از دکل تقویتی سراب برنامه‌می‌گیرد ، بعلت نامساعد بودن هوا سه روز است تصویر نشان نمیدهد .

سرما و برف زندگی عادی مردم این ناحیه را فلج کرده است . دیشب سرمای خلخال به ۱۹ درجه زیر صفر رسید .

● در ساوه با وجود سرمای شدید نفت کمیاب شدودیروز بعلت هجوم زیاد مردم برای خرید نفت ۳ جایگاه بزرگ فروش نفت،ازنفت خالی شد.

● دیشب سرمای اراک ۱۱ درجه زیر صفر بود و باد سردی می‌وزید .

راه چالوس بازشد

★ راه چالوس - کرج ، که دیروزبعلت‌ریزش‌برف درمنطقه تونل کندوان بسته شده بود، ساعت یک بعد از ظهر دیروز باز شد ، اما خط کناره(راه رشت - لاهیجان) بسته است.

● دیشب در نواحی لالی ، چهاربری ، دورک شیتت ، مامو و « گرویوس» مسجد سلیمان برای اولین‌بار برف بارید .

ارتفاع برف در این نقاط به ۲۰ سانتیمتر میرسد .

فعالیت برای ترمیم

یک گروه سی نفری از متخصصین و کارگران فنـی وزارت نیرو ، برای تعمیر دکلهای واژگون شده برق‌وارد گیلان شد و سرگرم کار گردید.

خلفت دوست رئیس روابط عمومی برق منطقه‌ای گیلان به خبرنگار اطلاعات در رشت گفت : امید میرود که تا بعد از ظهر امروز ، شبکه‌برقرسانی گیلان ترمیم و جریان برق در شهر های گیلان برقرار شود.

دیشب شهر های رشت ، پهلوی ، خمام ، لاهیجان و چند شهر دیگر گیلان خاموش بود .

دبستان دخترانه را سیل فرا گرفت

در پی چهل ساعت بارندگی دربندر عباس، درخیابانها سیلاب به راه‌افتاد وسیل چند خانه در محله‌های مختلف شهر را محاصره کرد.
سیلاب به دبستان دخترانه«رضا پهلوی» بندر عباس نیز راه یافت و ارتفاع آب‌درمحوطه مدرسه تا نیمتر بالا آمد. عکس ازقاسم راهگل خبرنگار عکاس اطلاعات در بندر عباس.

کمکهای شیروخورشید به‌سیلزدگان

سخنگوی جمعیت شیر و خورشید سرخ ایران امروز اعلام داشت پس از وصول اولین خبر های مربوط به‌خسارات و ضایعاتی که در اثر بارندگی مداوم و شدید در استان‌ساحلی و شهرستان های شرقی استان فارس وارد' آمده بود از نیم روز یکشنبه دهم اسفند ماه ۵٤ به جمعیت های مناطق‌آسیب دیده و جمعیت های «شیراز و بندر عباس و سازمان های‌امداد این جمعیت ها و امدادگران آماده‌باش داده شد و نیزسازمان امداد مرکزی هماهنگی خدمات امدادی و فعالیت ها را عهده‌دار گردیده است .

این خدمات در استان ساحلی بصورت تقویت انبار امدادی‌محل انجام یافته و تعداد کافی چادر - پتو - ملبوس و مجموعا۲۰ تن نان با استفاده از چهار فروند هواپیما که بنابر استدعای جمعیت و در امتثال اوامر مطاع مبارک شاهنشاه آریامهر در اختیار گذاشته شده است در دو پرواز ارسال گردیده و بادو پرواز دیگرکه‌امروز و فردا انجام خواهد گردید د.گر نیازمندی های منطقه از نظر چادر پتو و وسائل زیست تامین خواهد شد و احتیاجات دیگر آسیب دیدگان از نظر مواد غذائی ، قند و چای و سوخت از منابع محلی و از محل اعتباراتی که در اختیار جمعیت ها گذاشته شده است تامین می‌گردد .

سخنگوی مذکور افزود . در این خدمات و فعالیت ها، امدادگران داوطلبان هیات های مدیره جمعیت های مناطق آسیب دیده و جمعیت های مراکز استان در کادرکمیته‌های‌امداد محل در حدودوظائف خود فعالانه شرکت دارند .

پرندگان مرز ایران و افغانستان شمارش شدند

همکاریهای ایران و افغانستان در زمینه حفاظت محیط زیست ومدیریت حیات وحش در مرز دو کشور شروع شد.

براساس گزارش سازمان‌حفاظت محیط زیست ، کارشناسان این سازمان همراه جمعی از نمایندگان افغانستان از تالابهای مرزی بین دو کشور بازدید بعمل آوردندو پرندگان این نواحی را شمارش کردند .

دراین گزارش ضمن توصیف وضع پرندگان مرزی اعلام‌شده است که۲۷۷ هزارو۳۹۳مرغابی، ۱۷۹ هزار و ۲۰۰ چنگر وسه هزار و ٤۲۳ عدد غـاز درنواحی مرزی دو کشور در شرایط مطلوب زیست میکنند.

حجم مبادلات ایران وامریکا به ۲٦ میلیارد دلار میرسد

کنفرانس مالی بازار پـول و سرمایه ایران و آمریکا امروز همدر هتل هیلتون‌ادامه یافت و قرار است بعد ازظهر امروز با صدور قطعنامه‌ای بکار خود خاتمه دهد .

این کنفرانس از صبح دیروز با شرکت ۵۰ تن از مدیران و روسای بانک ها و سرمایه‌گذاران آمریکایی و بیش از ۱۰۰ تن از مقامات بخش‌خصوصی و دولتی‌ایران در هیلتون آغاز بکار کرده است .

در اولین روز کنفرانس مسائل مربوط به بازار هـای پولی‌آمریکا و نقش‌بانک های تجارتی در توسعه بازار پولی ایران ، بازار های‌سرمایه‌دراز مدت در ایران ، نقش سازمان های مالی تخصیص مواردی نظیر این نوع مسائل مطرح شده .

بررسی مسائل

پس از پایان نطق هـای افتتاحیه ، اعضای شرکت‌کننده در کنفرانس دو گروه بـه بررسی‌پیش‌بینی شده‌پرداختند.

گروه‌اول‌نقش بانکهای تجارتی در توسعه بازار پول ایران رابررسی‌می‌کندو ریاست این‌گرو مبه‌خداداد‌فرمانفرمائیان واگذار شده و از جانب ایران رئیس کل و مدیران عامل تمام بانکهای تخصصی و غیر تخصصی شرکت دارند .

در گروه دوم که نقش سایر موسسات را در توسعه بازار پول ایران بررسی میکند و مدیر عامل کانون بانک ها، رئیس کل بیمه مرکزی ایران ، مدیران عامل شرکت های خصوصی و دولتی ایران ، دبیر کل بورس اوراق بهادار مدیرعامل‌شرکت سرمایه‌گزاری ملی ایران ، مدیر عامل بانک سرمایه گذاری بین‌المللی‌ایران مدیر عامل شرکت پس‌انداز و وام مسکن کورش بزرگ ، مدیر عامل شرکت ایـران مریلینچ شرکت دارند . ریاست این گروه با سیروس سمیعی مدیر عامل بانک ایران و عرب است .

سناتور طاهر ضیائی رئیس اتاق بازرگانی وصنایع ومعادن ایران که در یک مصاحبـه مطبوعاتی‌و رادیو تلویزیونی نتایج حاصل از کنفرانس را تشریح میکرد گفت : یک‌کمیته ویژه بین دو کشور تشکیل شد که در آن نمایندگان‌بانکها، اتاق ایران ، اتاق بازرگانـی امریکا ، اتاق بازرگانی‌مشترک ایران و امریکا در آن شرکت خواهند داشت . این کمیته مسائل مربوط به‌سرمایه‌گذاری مشترک در رشته های‌مختلف بین دو کشوررابررسی‌خواهد کرد .

رئیس هیات‌نمایندگی امریکا را در شورا جان لوگان یکی از روسای‌اتاق بازرگانی‌امریکا به‌عهده داشت .درقطعنامه‌ای که‌صادر شده ضمن اشاره بـه اهمیت‌توسعه‌روابط اقتصادی دو کشور گفته شد :

طرفین ضمن بررسی‌طرحها و سرمایه گذاریهای مشترک پیش بینی نمودند که حجم معاملات بازرگانی دو کشور در سال ۱۹۸۰ به مرز ۲٦ میلیارد دلار بدون در نظـر گرفتن بهای نفت برسد.

آگهی دعوت مجمع عمومی فوق‌العاده

پیرو آگهی های منتشره در روزنامه های اطلاعات و کیهان مورخه ۱٦ر۱۱ر۵٤ بدینوسیله از سهامداران شرکت سهامی خاص بلوجین ایران دعوت می‌نماید ساعت ۱۸ روز دوشنبه ۲۵ر۱۲ر۵٤ در جلسه مجمع عمومی فوق‌العاده در محل شرکت واقع در خیابان آریامهر شماره ۳۱۱ حضور بهم رسانند .

دستو جلسه :
استماع گزارش هیئت مدیره - راجع به فروش سهام جدید و تغییر ماده ٦ اساسنامه نسبت به میزان سرمایه شرکت

هیئت مدیره - مدیر عامل

۲ - ۹۹۲۵

پیش‌بینی هواشناس معروف ایران

هوای ایام عید برف و بارانی است

باتوجه بوضع هـوا در زمستان استثنائی امسال ،پیش بینی میشود روز های نخست سال‌آینده که صد ها هزارنفر با استفاده از تعطیلات‌نوروزی به مسافرت میروند، وضع‌هوا نامساعد باشد ودرنقاط مختلف کشور علاوه بر استیلای‌سرما، باران وبرف ببارد.

وضع غیرعادی زمستـان امسال ناشی از آن بود کـه که دراوج کوتاهی روز هـا ودرازی شب ها ، و بهنگام کاهش میل خورشید ، بجای آنکه هواسرد شود وبرف و باران ریزش کند، هوامعتـدل بود و دربسیاری نقاط ایران فقط چند برفکم اهمیت‌بارید، اما از آغاز اسفند ،درشرایطی که بقول معروف «چله‌کوچکه» هم درشرف پایان بود وزمین میرفت که تا بقول عـوامنفس بکشد، موج های پیاپی‌هوای سرد به سوی آسمان ایـران سرازیرشد و چند برف‌وباران سنگین وپیاپی ریزش کرد.

مهندس حسین اردکانـی کارشناس برجسته هواشناسی ایران،در این مورد‌به«اطلاعات گفت :

در اواخر پائیز و اوائل زمستان-آذر ودی-هواشناسی اعلام کرد زمستان جاری از لحاظ هواشناسی وضـع استثنائی دارد. در این وضع، بارندگی خواهد شد اما هوا سرد نمیشود، که دیدیم همین-طورهم شد. ووقتی درماههای نخست‌زمستان هواسردنشود، از آنجا که درجه حرارت هوا درآتمسفر باید متعادل باشد ، قابل پیش‌بینی بود که درآخر زمستان هواسرد میشود و برف وباران میبارد . باعتبار این‌پیش‌بینی ها میتوان گفت امکان فراوان وجود داردکه درایام نوروزی هم هـواسرد باشد وبرفوباران ریزش‌کند.

وی در مورد هوای سرد کنونی توضیح داد:

این جبهه‌هوای بسیـارسرد از شمال اسکاندیناوی و از تنگه «اسکاچراک» گذشته و پس از عبور از شمال روسیه، دریای سیاه وقفقاز به آسمـان ایران نفوذ کرده است . این جبهه هوابتدریج ازسمت شرق خواهد گذشت وسرمای‌شدید کنونی رفته رفته‌درغرب ومرکز کشور کاهش می‌یابد.

۶۰۰ میلیون تومان طلب مقاطعه کاران پرداخت میشود

امروزاعلام شد سازمان برنامه و بودجه‌بدنبال بررسی های مشترک با وزارت راه‌و ترابری‌درهفته‌جاری با پرداخت شش میلیارد ریال اعتبار بـه این وزارت موافقت کرد . اعتبار ۶۰۰ میلیون تومانی فوق در اختیار وزارت راه و ترابری قرار خواهد گرفت تا به مقاطعه‌کاران طرحهای راه سازی پرداخت گردد .

پرداخت اعتبار فوق پیش از پایان سال جاری در طی دو هفته آینده صورت خواهد گرفت . همچنین با پرداخت‌سه‌میلیارد ریال‌اعتبار برای‌ذوب آهن‌آریامهرموافقت شدکه‌دومیلیارد ریال از همین اعتبار تاکنون پرداخت شدهو ظرف‌چندروز آینده یکمیلیارد ریال اعتبار بقیه نیز پرداخت خواهد شد .

بعلاوه پس از بررسی‌هایی که انجام‌شداعتبارات مربوط به طرحهای وزارت کشاورزی و منابع طبیعی ، مسکن وشهر سازی و نیرو در طی روز های آینده بتدریج پرداخت میگردد.اعتبارطرح‌های مربوط به‌وزارتخانه های فوق‌بررسی شده و اجازه پرداخت آن احتمالا تا یک هفته آینده صادر خواهد شد .

تصمیمات‌فوق درکمیسیونی با حضور مقامات عالیرتبه وزارتخانه ها و دستگاه های اجرای‌درسازمان برنامه‌تشکیل شد اتخاذ گردیده است .

پلیس راه درنوروز خدمات پزشکی هم‌انجام میدهد

در شهر های‌مشهد ،شیراز، تبریز و اصفهان بزودی سرویس اورژانس دائر می شود .

دکتر شیخ‌الاسلام زاده وزیررفاه و تندرستی‌دیروز هنگام بازدید گروهی از فرماندهان نیرو های مسلح شاهنشاهی- مقامات‌شهربانی و ژاندارمری کشور ازمرکز اورژانس تهران ، اعلام‌کرد که‌در همه‌شهرها وروستاها مراکز اورژانس دایرخواهد شد ودر اغلب این مراکـز سرویس هلی‌کوپتر دایر می شود .

وی‌افزود : برای ماموران پلیس راه کلاس فوریت های پزشکی تشکیل خواهد شد و از روز شنبه آینده ۱۵۰ نفر از ماموران پلیس راه برای اجرای خدمات فـوری پزشکی در ایام نوروز دراین کلاسها شرکت خواهندکرد.

وزیر رفاه توضیح دادبرای تامین رفاهو سلامت‌مسافران نوروزی‌درجاده های‌مختلف کشور برنامه گسترده‌ای بـا همکاری وزارت راه‌وترابری و پلیس راه و هواپیمائی ملی‌ایران طرح ریزی شده است .

تاریخ و محل هـای برگزاری امتحانات

گروه ارتقاء معلمان

امروز اعلام شد آموزگاران شمول ارتقاء گروه شهر تهران باید ساعت پنج سه‌شنبه ۲٦اسفند ماه در یک امتحان دفترآموزش ضمن خدمت شرکت جویند.

دراختیار این عده جزوه‌هائی گذارده خواهد شد که سئوالات امتحانی ازآن انتخاب خواهد شد. این امتحان به‌این شرح برگزار خواهد شد:

آموزگاران نواحی هفده ، شش، دوازده و پنج در تالار دبیرستان دارالفنون.

آموزگاران نواحی چهار ،نه، یازده، وشانزده در سالن‌دبستان دولتی ابریوش.

آموزگاران نواحی یک ، هفت، ده ، سیزده و پانزده در تالار مدرسه عاصمی .

پذیرفته‌شدگان در این امتحان باتوجه بضوابط، ارتقاء گروه خواهند یافت .

معلمان حق دریافت هدیه ازدانش‌آموزان ندارند

وزیر آموزش و پرورش با توجه به گزارشهائی که دریافت داشته است به مدارس تاکید کرد که از این پس در «روزمادر»و نظایر آن ، معلمان نباید ازدانش آموزان هدیه قبول کنند.

وزیر آموزش و پرورش در دستورالعمل خود خاطرنشان ساخته است که قبول هدیه از دانش‌آموزان بمقام معنوی و روحانی معلم لطمه جبران ناپذیر وارد خواهد کرد.

آقای دکتر شریفی خاطرنشان کرده است پیشرفتهای درسی و فضائل اخلاقی دانش آموزان بهترین پاداش برای معلم است .

وی تلویحا یادآور شده است که ممکن است دانش آموزان برای دادن هدیه بمعلم خود ، خانواده خویش را تحت فشار قرار دهند .

خودداری از بکار گماردن پیشخدمت های مدارس به‌امور دفتری

اداره کل آموزش و پرورش تهران به‌ادارات‌آموزش وپرورش ومدارس تاکید کرد از بکـار گماردن پیشخدمتهائیکه استخدام شده‌اند بکارهائی غیر از وظائف خویش خودداری کنند.

در بخشنامه‌ایکه بامضای آقـای میرزا آقاسی معاون آموزشی تهران صادر شده تاکید شده‌است بکار گماردن پیشخدمتها بامور اداری و دفتری سبب خواهدشد که آنها این کار را حق خود بدانند وبوظایف اصلی خویش باز نگردند .

اسامی کاندیداهای سازمان نظام معماری و ساختمانی مرکز

بدینوسیله به اطلاع کلیه همکاران کـه پروانـه اشتغال حقیقی یا حقوقی دررشته های معماری، شهرسازی- ساختمان و تاسیسات می‌رساند : جهت شرکت درانتخابات هیات مدیره سـازمان نظـام معماری و ساختمانی که درتاریخ پنجشنبه ۱٤ اسفند از ساعت ۹ صبح تا چهار بعد از ظهر در کاخ مرکزی وزارت مسکن و شهر سازی (خیابان شمالی پارک شهر) برگزار خواهد شد می توانند به اسامی واجدشرایط که به شرح زیر اعلام می‌گردد جهت انتخاب کردن‌هیات مدیره مذکور رای بدهند .

پروانه اشتغال جهت رای دادن الزامی است .

رشته معماری

۱- آقای برواند پزشکیان
۲- آقای حیدرقلی قیائی‌شاملو
۳- آقای محمد منصورسلامتی
٤- آقای منصورمعظمی فراهانی
۵- آقای محسن پناهی
٦- آقای عبدالحمید اشراق
۷- آقای کاظم شهرراسبی
۸- آقای نادر کیمیاگر
۹- آقای سید ابو الحسن رضی
۱۰- آقای اردشیر سیروس
۱۱- آقای حسین محمود
۱۲- آقـای ایرج کلانتـری طالقانی
۱۳- آقای مرتضی موسوی
۱٤- آقای وستانیک‌دو دیکیان
۱۵- آقای نصراله پرنگی
۱٦- آقای فضل‌اله پژوهنده
۱۷- آقای جهانبخش کرلو
۱۸- آقای مجید محکمی
۱۹- آقای سعید مهاجرین
۲۰- آقای ایرج اعتصام
۲۱- آقای نصرت منقح
۲۲- آقای نادر حاکمی
۲۳- آقای علی شیبانی
۲٤- آقای هوشنگ پروشانی
۲۵- آقای منوچهر مرجان
۲٦- آقای امیرهوشنگ‌مرجان
۲۷- آقای بهمن پاکنیا
۲۸- آقـای امیر هوشنگ آجودانی
۲۹- آقای محمود ماهرالنقش
۳۰- آقای پرویز توفیقی
۳۱- آقای فریدون داورپناه
۳۲- آقای اصغرساعد سمیعی

رشته شهرسازی

۱- آقای منوچهر مزینی
۲- آقای محمدعلی ادیبی
۳- آقای درتاد سراجیان
٤- آقای فرهنگ معینی
۵- آقای بیژن دفتری

رشته ساختمان

۱- آقای محمد صفی‌اصفیا
۲- آقای علی‌اصغر تقی‌زاده
۳- آقای محمدحسن میناگر
٤- آقای محمدعلی آیت‌الهی
۵- آقای منوچهر احتشامی
٦- آقای غلامرضا عظیمی
۷- آقای منوچهرکریمخان‌زند
۸- آقای احمد شمس‌الکتابی
۹- آقای حسین آیتی
۱۰- آقای اسرافیل علی زاده سرابی نژاد
۱۱- آقای محمدحسین افشاری
۱۲- آقای جهانگیر هدایتی علی‌آبادی
۱۳- آقای حسین حریری
۱٤- آقای سیامک قمیشی
۱۵- آقای مهدی قالی‌بافیان
۱٦- آقای غلامرضا زهری
۱۷- آقای سیروس بهروز
۱۸- آقای رضا بوشهری
۱۹- آقای مهدی مهرابیان
۲۰- آقـای میرمقصود هاشمی زنوز
۲۱- آقای بهمن احسان
۲۲- آقای علی‌اکبر معین‌فر
۲۳- آقای عبدالحسین‌ابراهیمی قاجار
۲٤- آقای محمدحسین کاشانی ثابت
۲۵- آقای ارگ مسیحی مگردیچیان
۲٦- آقای بیژن بدیع
۲۷- آقای فرهنگ منصوری
۲۸- آقای عبداله بزرگ زاد
۲۹- آقای حسن آهنچی مرکز
۳۰- آقای تورج امیرسلیمانی
۳۱- آقای عبدالمجید اعلم
۳۲- آقای محمود بهجت
۳۳- آقای افلاطون رادمرد
۳٤- آقای مسعود تجدد تبریزی
۳۵- آقای علی‌رضا عمومی

رشته تاسیسات

۱- آقای احمد افلاکی
۲- آقای ناصر فرنوش
۳- آقای کاظم صمدیان
٤- آقای عبداله بانکی
۵- آقای بهروز اعظمی
٦- آقای بیژن شاهبیاتی
۷- آقـای مرتضی صلحجـو (ساعتچی)
۸- آقای میرسجاد هاشمی
۹- آقای سیروس اعلائی
۱۰- آقای فاروق فرمانفرمائیان
۱۱- آقای یزدان حاج حمزه
۱۲- آقای محمود زئیر طالقانی
۱۳- آقای علی حجازی زاده
۱٤- آقای حسن‌حمید نوربخش

انجمن نظارت برانتخابات هیات مدیره سازمان‌نظام‌معماری و ساختمانی مرکز

آ - ٤۷٦٦۸

روزنامه ندای ناسیونالیست
روزهای چهارشنبه بامطالب‌تحلیلی منتشر میشود

گروه فرهنگی هدف

سازمان آموزش بانامه‌نگاری

۱- برای کسانی که‌بخواهندبرطبق تصمیم اخیر شورای مرکزی دانشگاه هادرآزمون‌همگانی مربوط به دانشگاه هاو موسسات عالی آموزش‌عالی شرکت کنند .

۲- برای دانش‌آموزان سال‌ششم که بخواهند بمنظور بالا بردن سطح نمره های امتحان نهائـی آمـوزش کاملتری ببینند .

آموزش لازم بوسیله نامه‌نگاری‌داده میشود .

داوطلبان برای‌کسب اطلاعات‌بیشتر تقاضای خود را با بیست ریال تمبر باطل نشده ضمن تعیین آدرس کامل‌خود به نشانی تهران : خیابان‌امیریه- خیابان البرز- گروه فرهنگی هـدف سازمان آموزش یا نامه‌نگاری ارسال دارند .

حوادث

تلفن‌های سرویس حوادث روزنامه اطلاعات: ۳۲۸۲۱۰-۳۲۸۲۲۳-۳۲۸۲۵۶-۳۲۸۳۲۷-۳۲۸۳۳۴ و ۳۱۱۲۱۲

قتل بخاطر ترحم!

ادعای یك مرد در مراجع قضایی وانتظامی :

پسر ۲۳ ساله بیمارم را کشتند!

سئوال پدری که فرزند بیمارش را از دست داده :
- **پزشك اجازه دارد ، بیماری را که به درد جامعه نمیخورد، بکشد ؟!**

مردی که پسر بیمارش‌در سن ۲۳ سالگی‌دریکی از آسایشگاههای شیراز فوت شده ، چندین شکوائیه به سازمانهای مسئول ومقامات نوشته ومدعی شده است: مسئولان آسایشگاه فرزندش را به این علت که روزی هفتاد تومان خرج نگاهداری‌اش‌میشده ظاهرا به بهانه‌اینکه به دردجامعه نمی خورد و هرگز نمی‌تواند فرد فعال ومفیدی باشد کشته‌اند !

وی که «اردشیرزرگربور» نام دارد گفت : فرزند من از طریق انجمن توان‌بخشی و نخست‌وزیری به‌یکی‌ازآسایشگاهها معروفی شده اما موسسه مذکور طی نامه‌های شماره ۴۵۸و۴۵۹ مورخ۵۲ر۱۲ر۴ به نخست‌وزیری و توان‌بخشی و قسمت رسیدگی به شکایات نخست‌وزیری در استانداری فارس آمادگی پذیرش و نگهداری‌فرزندم را بطور رایگان اعلام کرده بود ولی چندی بعد، طی نامه ۷۶۳۲ مورخ ۵۲ر۱۲ر۲۷ از زیربار تعهدشانه خالی کرده و نوشته است که: زنده‌ماندن فرزند من سودی برای جامعه ندارد .

«اردشیر زرگربور» طی نامه‌ی به دادستان شیراز نوشت :

فرزندم را موسسه مزبور بعلت اینکه متوجه شده نمی توانم هزینه نگهداری او را که روزانه هفتاد تومان است ، پرداخت‌کنم، از بین برده است ، از طرفی نفوذ موسسه مذکور ، سبب عدم‌رسیدگی به موضوع (علت مرگ) شده است .

بیمارستان روانی تبریز ، آزمایشگاه معلولین قم و مرکز پزشکی رازی قبلا از پذیرفتن این بیمار بعلت لاعلاج بودن بیماری ، خودداری کرده بودند. موسسه مزبور در مورد علت مرگ بیمار نوشته‌است : او به‌بیماری « پائین‌ترین درجه عقب‌ماندگی‌شعوری» مبتلا بوده که غیرقابل علاج ، مخاطره‌زا،برهزینه وبرای نگاهداری ومراقبت مشکل بوده است. درهرمحلی که صدای بلند می‌شنید هراسان میشد وخود را کتک می‌زد و جیغ می کشید همیشه بیوست داشت. نصفشب ازخواب برمی‌خاست و غذا میخواست . اگر توجهی به این خواسته نمیشد ، فریاد می کشید. هرکجا چیزی میدید برمیداشت و بی‌اراده بدهان می‌گرفت . حسن ذائقه‌ی قادر به تشخیص طعم و مزه آشامیدنیها نبود . او نمی توانست محل دقیق دردرا دریدنش تشخیص دهد .

«اردشیر زرگربور » درنامه‌ی به هیات‌مدیره«سازمان‌نظام‌پزشکی»، نیز از این آسایشگاه‌شکایت کرده ومدعی شده که این موسسه چون کارکنان مجرب نداشته ، نگهداری فرزندش را مشکل پنداشته واو را ازبین برده است. درحالیکه خود او ۲۳ سال فرزندش رانگاهداری کرده بود .

پرونده این ماجرای عجیب به دادسرای تهران نیابت قضایی داده شد تا از «اردشیر زرگربور » تحقیق بیشتری به عمل آیدومدارک وشواهدش مورد بررسی دقیق‌قرار گیرد .

در حوادث رانندگی بهمن‌ماه گذشته در تهران و حومه:

۷۸ نفر کشته و ۶۴۱ نفر مجروح شدند

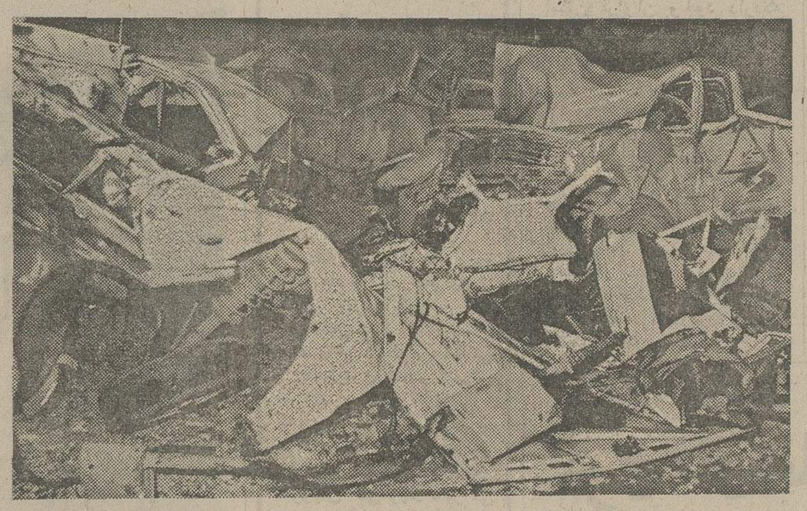

آمار پزشکی قانونی از حوادث‌رانندگی یک نمودار تاسف‌آور ترسیم‌کرده است . در بهمن ماه ۷۸ نفر کشته شدند و ۶۴۱ نفرجراحات‌برداشتند واین رقم تنها مربوط به‌تهران و حومه است. عکس مربوط به آخرین حادثه خونین است که‌در۲کیلومتری تهران دراتوبان کرج ،ازبرخورد پیکان جوانان با یک وانت بوقوع پیوست و طی آن ۳ مرد بطرز فجیعی کشته شدند .

براساس آمار پزشکی قانونی تهران در حوادث رانندگی بهمن‌ماه گذشته تهران و حومه ۸۷ نفر کشته و ۶۴۱ نفر مجروح شدند .

آمار پزشکی قانونی‌حاکی‌است که در این ماه ۲۴ نفر براثر سوختگی ۱۳ نفر براثر سقوط از بلندی و یکنفر درحادثه برخورد تراکتور جان خود را از دست دادند و یکنفر زیر قطار رفت و کشته شد.

براساس آمار، باوجود فصل زمستان‌که بیشتر حوضها یخزده و یاروی آن پوشیده بود ۷ کودک درآب افتادند و خفه شدند .

این آمار همچنین مشخص میکند : درماه گذشته ۲۷ نفر براثر ضربه مغزی ، ده نفر براثر تزریق آمپول ۳ نفر براثر شکستن لگن و ۴نفر براثر برق‌گرفتگی جان‌باختند.

دربهمن ماه گذشته ۱نفر براثر دارآویختگی و ۲ کودک براثر دخول جسم‌درمجرای‌تنفس وسه‌نفر براثر ماندن زیرآوارمرده‌اند .

۳نفر باضربات چاقو ۲ نفر براثر ضربه و ۵ نفر بضرب‌گلوله بقتل رسیده‌اند.

طناب دار دراین ماه‌جان ۲نفر را گرفت که یکی ازآنها قاتل‌بود ودیگری خودکشی کرد. ۳ نفر نیز درچاه سقوط کردندوکشته شدند.

پزشکان قانونی دربهمن ماه گذشته ۱۲۹ بیمار روانی رامعاینه کردند و برای ۳۲۰۰ نفر که براثر نزاع و تصادف مجروح شده‌بودند طول درمان تعیین کردند .

همچنین ۲۴۳ دختر که قصد ازدواج داشتند ازنظر استعداد جسمانی مورد معاینه پزشکان قانونی تهران قرارگرفتند .

گارسن اسکناس ۱۰۰۰ تومانی مشتری را برداشت و فرار کرد

«مقصود محمودی» جوانی باشناسنامه قلابی‌بعنوان‌گارسن در استخدام کافه رستوران مترو واقع در لاله‌زاردرآمده بود ، هفته پیش یکه اسکناس هزار تومانی از مشتری‌گرفت و به بهانه خرد کردن فرار کرد . صاحب کافه برای دستگیری گارسن فراری شناسنامه‌اش را در اختیار ماموران قرار داد و معلوم‌شد شناسنامه متعلق به شخص دیگری بنام «محمد جبه‌دار » است «مقصود» با دستکاری در شناسنامه بعنوان‌شناسنامه خودش ازآن استفاده کرده است . «مقصود» پس ازفرار کردن از کافه مترو در کافه رستورانی واقع در نارمک مشغول‌کار شد .اما یکی از همکاران قبلی‌اش بعد ازتحقیق به محل کار جدید او پی‌برد و ماموران‌کلانتری نارمک را در جریان قرارداد . ماموران «مقصود» را دستگیر کردند و پس‌از تنظیم‌پرونده‌به‌دادسرای تهران فرستادند .

«امامی» بازپرس شعبه ۳ دادسرای تهران ، ، مامور رسیدگی به پرونده شد و مقصود در بازپرسی به‌ربودن پول اعتراف کردو گفت چون بدهکار بودم پول مشتری را برداشتم تابه طلبکارم بپردازم. در مورد شناسنامه جعلی نیز گفت که روزی آنرا در پارک شهر پیدا کرده است.

بازپرس با توجه به‌اعتراف متهم اورا باقرار لازم زندانی کرد .

این زن را به پلیس معرفی کنید

او با دوفرزندش ازخانه گریخته است وشوهرش نگران است مبادا سر فرزندان بلایی بیاورد !

«زهرا » ماموران در جستجوی او هستند.

«حسین»

«مرجان »

پلیس در جستجوی زنی بنام «زهرا» است که با دوفرزندش ناپدید شده است . شوهر «زهرا» از ماموربن خواست ، همسرش را پیدا کنند تا او بتواند دوفرزندش‌را از او پس بگیرد . شوهر «زهرا » مدعی شده که «زهرا»لب‌ودستهای یکی از فرزندانش را داغ کرده بود تااونتواند راز مادرش را فاش کند !

دیروز مردجوانی بنام «علی خلاقی » بماموران شعبه ۳ اداره آگاهی اطلاع داد : چند روزقبل هنگامیکه از محل کار بخانه‌ام بازگشتم متوجه شدم که همسرم «زهرا » باتفاق دو فرزندم بنامهای «حسین»و«مرجان» درخانه‌نیستند. برای یافتن آنها همه‌جا را زیرپا گذاشتم . اما توفیق نیافتم ، «علی» افزود باهمسرم برسر این موضوع که او از خانه خارج می‌شده و بچه‌هارا تنها میگذاشته، اختلاف داشتم . چند شب قبل از گمشدن «زهرا» بخانه رفتم و مشاهده‌کردم کلبها و دستهای بچه‌ام براثر سوختگی تاول زده است . وقتی ازبچه‌ام پرسیدم که چه‌کسی‌اینکار را کرده ، ابتداء گفت که چای داغ خورده‌ام ! اما بعدااعترافکرد که چون میخواستم جریان خروج مادرم از خانه را به تو بگویم ، مادرم لبها و دستهایم را داغ‌کرد. شوهر « زهرا» گفت : نمیدانم همسرم ، بچه‌هایم را بکجا برده است ؟ او از ماموربن خواست تا هرچه زودتر « زهرا» را پیداکنند تا بتوانند بچه‌هایش را پس‌بگیرد.

ماموربن شعبه ۳ اداره آگاهی اکنون در جستجوی زهرا و دو فرزندش هستند .

ماموران از مردم خواسته‌اند چنانچه « زهرا » را بادوفرزندش دیدند مراتب رابه ماموران انتظامی اطلاع دهند . !

۸ نفر از کارکنان هتل مهر تهران وشرکت پی.ام.تی تحت نظر قرار گرفتند

اصغر فروتن بطرز مشکوکی فوت شد و کارآگاهان در هسددیافتن قاتل یاقاتلین او هستند .

۸ نفر ازکارکنان هتل‌مهرتهران و شرکت مسافربری پی.ام.تی‌باتهام قتل جوانی‌بنام اصغر فروتن(مترجم زبان) تحت تعقیب قرار گرفتند .

ماموربن شعبه یک اداره‌آگاهی ۸ نفر ازکارکنان هتل مهر وشرکت مسافربری‌پی.ام.تی را جهت‌تحقیق پیرامون مرگ « اصغر» احضار کردند . چهارنفرازاین عده‌کارکنان هتل‌مهر (محل اقامت اصغر) و ۴نفر دیگر کارکنان ومتصدی دفتر مسافربری شرکت پی.ام.تی‌واقع‌در خیابان امیرکبیر تهران هستند .

ماموربن صبح دیروز از این عده مفصلا بازجویی کردند وعصر دیروز تحقیقات‌ماموربن‌بنظربازپرس دادسرای تهران رسید. بازپرس پس‌از مطالعه پرونده ، دستورداد تاپایان تحقیق هر۸نفر تحت‌نظر باشند .

جنازه « اصغر فروتن» جوانی که به سه زبان خارجی آشنا و مترجم شرکتی در نوشهر بود . در شرکت مسافربری پی.ام.تی بدست آمد و خبرش همانروز دراطلاعات چاپ شد او درهتل مهر خیابان امیرکبیر تهران ، اقامت داشت . متصدیان دفتر شرکت پی.ام.تی بماموربن کلانتری ۹ اطلاع داده بودند که او هروئینی است وپس‌از ورود به دفتر شرکت برزمین‌افتاده ولحظه‌ای بعد فوت شده است .

اما پزشکان قانونی پس از کالبد شکافی نظردادند که « اصغر » هروئینی نیست و براثر ضربات وارده برشکم و پاره شدن طحال فوت شده است .! دراین مورد پرونده‌ی تشکیل شد وبشعبه یک آگاهی رفت . باچاپ عکس«اصغر» درروزنامه اطلاعات ، بستگان اواز ماجرا اطلاع یافتند و علیه‌متصدیان شرکت بی‌اعتنی ومدیر وکارکنان‌هتل مهر شکایت کردند . تحقیق در زمینه شناسایی‌قاتل یاقاتلین«اصغر» ادامه دارد.

توجه

نمایشگاه صنایع فلزی فرح آباد ژاله افتتاح شد .
آدرس ـ فرح آباد ژاله نرسیده به سه راه سلیمانیه.

درجاده‌ها بخاطر پنچری توقف نکنید

باامینی کمپرسور فورا لاستیک را باد کرده و راه بیفتید
فروش درنو فروشیهای معتبر .
نماینده در ایران : ایران عینک کرمانشاه صندوق پستی ۹۰

کاباره مولن روژ
تقدیم میکند

ایرج — مرتضی — جمال وفائی
برادران رسولی — سوسن — رکسانا — رقص عربی
ودهها برنامه دیگر
تلفنهای رزرو ۳۱۹۳۳۷-۳۱۶۷۹۸

عمره نوروزی

مجمع دینی و تحقیقاتی و علمی انجمن خدمات اسلامی درمعیت دانشمند معظم آقای دکتر حشمت‌اله مقصودی با اجازه سازمان اوقاف به سرپرستی حاج محمدابراهیم انشائی .

حرکت ۲۵ اسفند ماه ۱۳۵۴ بمدت ۲۵ روز در مسیر تهران ـ جده ـ مکه ـ قاهره ـ شام ـ تهران .

جهت کسب اطلاعات بیشتر و رزرو جا صبح ها تا ۴ بعداز ظهر باتلفن ۶۳۴۱۱۱ و بعداز ساعت ۵باتلفن های ۲۳۵۲۵۴ و۲۳۲۰۴۹ مذاکره فرمائید . انجمن خدمات اسلامی

ازامشب فقط در

سینماشهر قصه

نمایش دهنده آثار سینمائی بهتر و برتر
یك شاهکار علمی ـ تخیلی از سینمای شوروی

سانسها ۱۱ صبح ۲ـ۴ـ۶ـ۸ ـ۱۰ بعداز ظهر

دنیای آینده دنیای میکروگرافیك

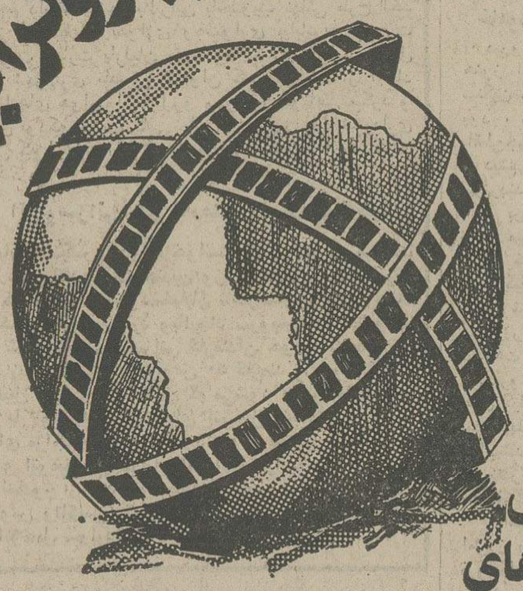

دنیای شگفتی‌های بل اند هاول
BELL & HOWELL

نیاز روزافزون ما برای دستیابی سریع باطلاعات‌دقیق وصحیح دنیای شگفت‌آور میکروگرافیك را بوجود آورده است .

سیستمهای پیش‌رفته بل اند هاول دنیای میکروفیلم را

بگونه‌ای‌شگرف‌دگرگون کرده است .
دنیائی که وسیعترین امکانات رادر زمینه بایگانی سریع و راحت در اختیارهمگان‌قرار میدهد .

از نمایشگاه بل اند هاول در مرکز بازرگانی آمریکا ،
بلوارالیزابت شماره ۶۱ دیدن فرمائید .
برای دریافت کارت دعوت وکسب اطلاعات بیشتر لطفا با :

شرکت تهران الکتریک (سهامی خاص)
قسمت سیستمهای اداری خیابان ویلای جنوبی
شمارهٔ ۶۴ـتلفن : ۸ـ۸۳۴۱۲۴
تماس بگیرید.

«اطلاعیه»

فولاد روشاینك

انبار شرکت از ۱۶ر۱۲ر۱۳۵۴
فروشگاه‌شرکت از ۲۱ر۱۲ر۱۳۵۴
برای موجودی گرفتن و حساب سالیانه تعطیل خواهند بود . متمنی است مشتریان محترم احتیاجات خود را قبلا سفارش و تهیه فرمایند .

شرکت فولاد و صنعت

۷ گنج قرعه‌کشی ۱۴ روز دیگر

از فرداصبح فقط در

سینما پارامونت

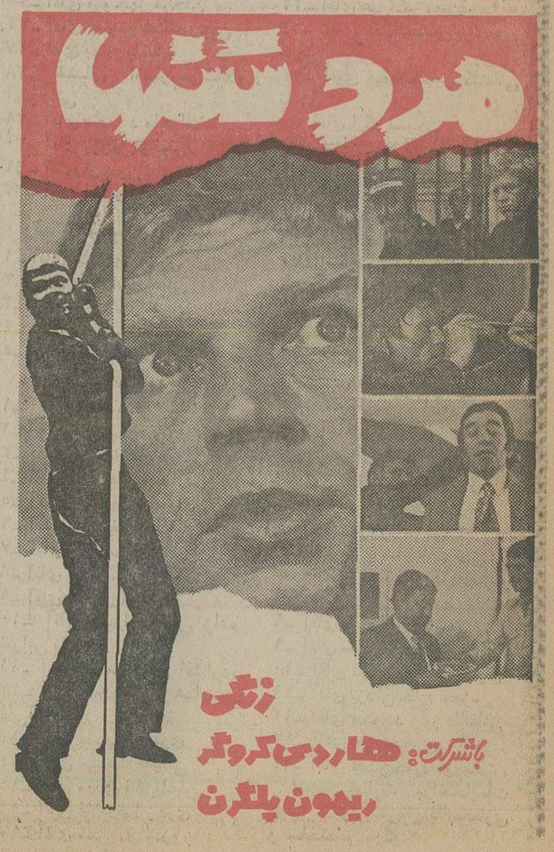

IATA — WATA

آژانس مسافرتی موندیال تقدیم میدارد

تورهای نوروزی با هواپیمای جت، در هتلهای درجه یك،
صبحانه وناهار، ایاب وذهاب، گردش و ورودیه‌ها، عوارض فرودگاهها،در معیت‌مترجم ایرانی و راهنمایان محلی

تورلندن ۱۴ روز
قیمت ۵۴۰۰ تومان باصبحانه
حرکت ۲۶، و ۲۷اسفندو اول‌ودوم فروردین

اروپا ۱۴ روز
باصبحانه قیمت ۵۹۹۰ تومان
حرکت ۲۴ـ ۲۵ اسفند
لندن ـ پاریس

اروپا : ۱۵ روز قیمت ۶۲۰۰ تومان
لندن ـ هامبورك باصبحانه
حرکت ۲۶و۲۷ و ۳۰ اسفند ۱ و ۲ فروردین

تور ۱۹ روزاروپا وجزایر قناری قیمت ۸۸۵۰ تومان
مادرید ـ سانتاکروزتناریف ـ لندن ـ رم ـ حرکت ۱و ۲ فروردین

اروپا ۲۱ روز قیمت ۸۵۴۰ تومان
نیس ـ بارسلون ـ لندن ـ پاریس ـ رم.
حرکت۲۰ ـ۲۲ـ ۲۳ـ۲۴ اسفند ودوم فروردین

برای رزروجابه‌آژانس مسافرتی موندیال
خیابان ویلا شماره ۱۵
تلفن‌های ۸۲۱۹۹۰ و ۸۳۸۳۰۲ـ ۸۲۰۲۵۶
و ۸۲۵۳۶۶ مراجعه فرمائید .

موندیال
تمام ایام هفته حتی جمعه ها ساعت ۸ و۸ صبح تا ۷ و۷ شب یکسره باز است

مجالس ترحیم

با نهایت تاسف درگذشت مرحومه بانو حاجیه خانم هوشمند (دباغ کاشانی) را باطلاع دوستان و فامیل‌محترم میرساند

مجلس ختم مردانه و زنانه آن مرحومه در روزجمعه ۱۵ر۱۲ر۵۴ از ساعت ۱۱ الی ۱۳ در خانقاه صفی علیشاه برگزار خواهد شد

خانواده های : هوشمند رجبی ، رحیم‌دباغ ، نورانی، قاضی‌مرادی ، کاشانی جاوید ، توانانژاد ، شاهدمفر ، مهتدی ، موید ، هدایت ، عرب ، بامداد ، آذرخش ،گلزار، فلزکار ، اسحقی، مومنی ، فرسوده ، عمیم ، دکتر انکال، صانعی ، صبا ، خسروان ، تهرانی ،آبدوست .

آ ـ ۴۷۶۶۶

اطلاعات ـ مصیبت وارده را بعموم خانواده های عزادار بویژه بازماندگان آن مرحومه تسلیت میدهد .

بانهایت تاسف درگذشت ناگهانی و جانگداز حاج علی کلانتری سمنانی را باستحضار میرساند. مجلس ترحیم مردانه‌آن مرحوم در تهران‌روزجمعه ۱۵ر۱۲ر۵۴ از ساعت۹ تا ۱۱ صبح‌در مسجد ولی عصر حشمت‌الدوله غربی چهارراه کیوان ومجلس ختم مردانه آن شادروان در سمنان روز پنجشنبه ۱۴ر۱۲ر۵۴ از ساعت ۳ الی ۵ بعد ازظهردر مسجد سلطانی منعقد خواهد بود.

خانواده های: کلانتری- عرب- علوی- قدس- آذرگون- رحمانیان- یاوری‌مهر- یغمائی-برومند فامیلی- قادری- صالحی- معمار- احدی- بنی‌هاشمی- قزوینیان- داور- معتمدی- شفیعی- رفیعی و خانواده‌های وابسته.

آ ـ ۱۹۴۲۳

اطلاعات- مصیبت وارده را بعموم خانواده های عزاداربویژه بازماندگان تسلیت میدهد.

باکمال تاسف و تاثر فوت بانوی پرهیزکار و نوع دوست مرحومه نورجهان صفاکیش دختر مرحوم میرزا اسداله خان وزیر راکه‌ازخانواده‌های‌معروف‌وشریف سمنان بوده‌اند باستحضار همشهریان محترم میرساند. مجلس تذکر آنمرحومه روز پنجشنبه چهاردهم اسفند ماه‌ازساعت ۱۶ الی ۱۸ در خانقاه صفی علیشاه منعقد میباشد.

هیئت سمنانیان مقیم تهران

آ ـ ۱۹۴۶۷

انجمن اخوت

بمناسبت درگذشت شادروان بانو نورجهان صفاکیش عمه جناب آقای دکترجواد صفائی عضوهیئت مشاوره‌انجمن اخوت که از اخوان قدیمی صفا بوده‌اند مجلس تذکری از ساعت۱۶ الی۱۸ روز۵شنبه چهاردهم‌اسفندماه‌جاری‌درخانقاه حضرت صفی علیشاه قدس‌سره منعقد است از اخوان و برادران گرام دعوت میشود درمجلس تذکر آن شادروان شرکت فرمایند .

دفتر انجمن اخوت

آ ـ ۱۹۵۱۱

فوت مرحومه نورجهان صفاکیش را باکمال اندوه وتاسف باستحضار دوستان و همشهریان عزیز میرساند.

مجلس تذکر آنمرحومه روز پنجشنبه چهاردهم اسفندماه از ساعت ۴ الی ۶ بعد از ظهر در خانقاه صفی علیشاه منعقد است.

خانواده های: صفاکیش. صفائی. نصیری. طباطبائی ساطانی. منتقمی. مشکوتی. صفافر. جناب زاده. ضرابی . امیری. پاکدل.وزیری. شریفی. صندوقدار. طاهری. صدر. صدرسمنانی. بهرمان. بهزاد. سلطانی. ماکوئی. افتخار شاهرودی. نفیسی . صفی یاری. فاطمی. معتمدی. جوادی. رفعت. شمشیری . هاشمی‌فر.

آ ـ ۱۹۴۶۹

اطلاعات- مصیبت واردمرا بعموم خانواده های عزادار تسلیت میدهد.

باکمال تاسف‌فوت نابهنگام مرحوم فرج‌اله وحید برادر دوست وهمکار عزیزخودجناب آقای نصراله وحید را به‌اطلاع‌دوستان و آشنایان میرساند.

مجلس ترحیم آن مرحوم از ساعت ۶الی ۸ بعد ازظهر چهارشنبه مورخ ۱۳ر۱۲ر۵۴ در خانقاه صفی علیشاه منعقد میگردد.

جهانگیر جهانبانی. محمد جواد منشی زاده علی فتوحی . عبداله ایزدی. خسرو کبیری. عبدالعلی افخمی. جهانگیر نظامی. منوچهر فرمان آرا . محمد آذرمنش. علی اکبر علوی.

آ ـ ۱۹۵۴۱

بانهایت تاسف درگذشت بانو احترام جعفرزاده قاضی خاله آقای اصغر قربانی عضو هیئت مدیره این اتحادیه را باطلاع همکاران گرامی میرساند. مجلس ترحیم مردانه‌وزنانه آنمرحومه ازساعت۳ الی۵بعدازظهرروزپنجشنبه ۱۴ر۱۲ر۵۴ درمسجد حاجی حسن خیابان ارامنه برگزار میشود .

رئیس اتحادیه بارکش‌های شهری
امیر مهدی بهشتی‌پور مقدم

آ ـ ۱۹۵۱۵

بانهایت تاثر درگذشت مادر گرامی و خواهر عزیزخود را باستحضار اقوام ودوستان و آشنایان میرساند . مجلس ترحیم آن مرحومه در مسجد حاجی حسن در روز و ساعت مندرج در بالا برگزار خواهد شد .

حاج حسین. اصغر. جعفر. قاسم. جعفرزاده قاضی . مهدی دبیر چهرگشا. وخانواده‌های جزایری. قدس. خباز. چهرگشا. قاضیها. عراقچی . شهرابی . ربیعی . قدرت . معماری . فرد.

آ ـ ۱۹۵۱۷

اطلاعات- مصیبت‌وارده‌رابابازماندگان آنمرحومه‌تسلیت‌میدهد.

بمناسبت رحلت فردوس وساده مرحوم محمد جعفر رحیمی عضو بازنشسته ثبت احوال و آمار برادر ارجمند محمد باقر رحیمی کنجکاو وعموی بزرگوار آقایان منوچهر وپرویز وفریدون ورحیم رحیمی ومنسوب کمال هاشمی و پسرعم آقای حاج غلامحسین قزوینی عصر پنجشنبه‌چهاردهم اسفند ماه جاری ازساعت دو الی پنج بعدازظهر مجلس‌فاتحه وتذکر در مسجد همت‌آباد واقع در حسن‌آباد تهران برقرار است. شرکت علماء اعلام و همشهریهای ارجمند و همکاران آن شادروان در مجلس مزبور موجب خشنودی روح آن مرحوم وبستگان خواهد شد .

حاج غلامحسین قزوینی. محمدباقر رحیمی کنجکاو . منوچهر وپرویز و فریدون کنجکاو. هادی جامعی . رحیم رحیمی. کمال هاشمی. سید علی‌اکبر واعظ حاج‌سیدجوادی.

آ ـ ۱۹۵۱۹

اطلاعات- مصیبت وارده را بعموم بازماندگان آنمرحوم تسلیت می‌دهد .

بانهایت تاسف وتاثر درگذشت بانوی صدیقه و بزرگوار لیاسنهی (پوربابا) را به‌اطلاع اقوام و دوستان میرساند مجلس ترحیم فقیده‌سعیده ازساعت ۱۰ تا۱۲روزجمعه پانزدهم اسفندماه جاری در کنیسای یوسف‌آباد واقع در خیابان‌محمد رضا شاه خیابان پانزدهم برگزار خواهد شد .

یوسف سنهی. خانواده پوربابا. اشرف و نجات‌اله یادگار. راشل وداود عزیزی صفت. ویکتوریا وجهانگیر بنایان. خانم سنهی. منیره سنهی. مهین سنهی. ایوون سنهی. وخانواده های باباوف. سلیمانی. یادگار. بن‌لوی. پورسلیمی. گنجیان. هندی‌فر. بخشی. خلیفیان. تهرانی. بروخیم. بابازاده. موریم. هارونیان. کهنیم. ستاره .

آ ـ ۱۹۵۲۱

با کمال تاسف درگذشت‌فقید سعید عین‌الله عزیزهمتلو را به اطلاع اقوام و دوستان میرسانیم .

مجلس ختم زنانه و مردانه آن مرحوم از ساعت ۲ الی ۴ بعداز ظهر روز شنبه ۱۶ اسفند در مسجد الجواد (میدان ۲۵ شهریور) منعقد خواهد بود .

خانواده های : عزیز همتلو ، رنگ‌آمیز ، شکفته ، صیرفی‌پور ، حیدری ، نصیری فر ، فتانت ، محجوب‌مقدس، هداوند ، طباطبائی، گیتی‌بان ،نوروزی ، استوار ،محمدپور.

آ ـ ۴۷۷۱۸ ۱ـ۲

اطلاعات ـ مصیبت وارده را به خانواده همتلو و سایر خانواده های عزادار تسلیت میدهد

بانهایت تاسف فوت جوان ناکام محمدهادی حاجی علیرضائی را که درحین‌انجام وظیفه دراثر تصادف‌درگذشته است به اطلاع خویشان و دوستان می رساند .

مجلس ختم زنانه و مردانه روز پنجشنبه ۱۴ اسفند از ساعت ۱۳ الی ۱۵در مسجدحاجی حسن خیابان‌شاهپور- ارامنه منعقد خواهد بود .

خانواده های : حاجی علیرضائی ، کاظمی ، فراهانی، محمدتقی ، خواجوی ، رضائی ، سعیدی ، دهی ، گرجی ، کورنگی ، نجفی .

آ ـ ۱۹۵۵

اطلاعات ـ به خانواده های عزادار تسلیت میدهد

با کمال تاسف درگذشت دوشیزه ناکام نوشین اعظم زنگنه کارمند سفارت ایران در ژنو را به استحضار عموم بستگان و نزدیکان و دوستان میرساند .

مجلس ترحیم شادروان روزشنبه ۱۶ اسفند ماه‌جاری از ساعت ۲ونیم بعداز ظهر در کرمانشاه مسجد معتضدمنعقد میگردد .

مهندس احمد زنگنه

آ ـ ۴۷۷۰۴

خانواده های : اعظم زنگنه، سپهری زنگنه، ابراهیمی زنگنه ،روانبخش زنگنه ، بهمنی زنگنه و سایر بستگان .

با یکدنیا اندوه درگذشت دوشیزه نوشین اعظم زنگنه فرزند مرحوم علی‌اکبر اعظم زنگنه را در اروپا به اطلاع عموم می رساند .

مجلس ترحیم ۲ ساعت‌ونیم بعداز ظهر روز شنبه ۱۶ اسفند ماه ۱۳۵۴ در مسجد معتضد کرمانشاه تشکیل میگردد .

آ ـ ۴۷۷۰۵

اطلاعات ـ بعموم بازماندگان آن‌مرحومه مصیبت‌وارده را تسلیت میدهد .

با نهایت تاسف‌و تاثر درگذشت شادروان بانو زهرا امینی را به اطلاع بستگان و دوستان میرسانیم .

مجلس ترحیم آن مرحومه زنانه و مردانه در روز پنجشنبه ۱۴ر۱۲ر۵۴ از ساعت ۲ الی ۴ بعداز ظهر در مسجد ولی‌عصر واقع در خیابان حشمت‌الدوله برگزار می‌گردد .

خانواده های : امینی ، شمسجو ، حیدری ، مقدم ، فرد ، جهان ، موجانی ، شهپر ، شوشتری .

آ ـ ۴۷۷۰۶

اطلاعات ـ بعموم خانواده های عزادار تسلیت میدهد

با نهایت تاسف فوت مرحومه بانو عالیه فرنیا مادر گرامیمان را باستحضار فامیل و آشنایان میرساند .

مجلس ترحیم مردانه و زنانه آن مرحومه از ساعت ۱۴ الی ۱۶ روز پنجشنبه ۱۴ر۱۲ر۵۴ در مسجد الجواد برگزار میشود .

محمدتقی فرنیا ، مختار فرنیا

آ ـ ۱۹۵۲۹

با اندوه فراوان درگذشت مرحومه بانو عالیه فرنیا مادر آقایان محمدتقی و مختار فرنیا را باطلاع دوستان و آشنایان و همشهریان میرساند .

مجلس ختم مردانه و زنانه آن مرحومه از ساعت۱۴ الی ۱۶ روز پنجشنبه ۱۴ر۱۲ر۵۴ در مسجد الجواد برگزار می شود .

حاج جعفر غفاری ، حاج یوسف انتظاری ، حاج قدیر انتظاری ، غلامرضا معماری، پرفسور آخوندزاده ،شاهرخ، حاج‌بابانیلی ، پاشاپور ، فرهی ، حسین منقالچی ، غلامرضا منقالچی ، خسروانی ، تهرانی ، آئینه‌ساز ، مسعودی ، مظلومی ، قائم ، حاج دیلمقانی ، مهدی‌زاده ، بهار سعادت، حاج کرباسی ، حاج فرساد ، سرفراز ، دادبین ، حاج جواد ختائی .

آ ـ ۱۹۵۳۱

اطلاعات ـ بعموم خانواده های عزادار تسلیت میدهد

بانهایت تاسف درگذشت حاج علی‌اکبر جیحونیان را به اطلاع دوستان و آشنایان میرساند مجلس‌ترحیم‌مردانه وزنانه آن‌مرحوم روز پنجشنبه ۱۴ر۱۲ر۵۴ ازساعت ۲ الی۴ بعداز ظهر درمسجد ولی عصر واقع در خیابان حشمت‌الدوله‌غربی چهارراه کیوان برگزار خواهد شد .

صغری. منصور. داریوش. ژیلا. ژاله. علیرضا. جیحونیان. خانواده‌های بانان اشرفی. ذالبیک. بهروزیان . جانبکلو . ورشینگر. زرهی. صدقدار. دکتر تبریزی. همایونی. میلانی. خیرخواه. زندی. دادمهر. وخانواده‌های وابسته .

آ ـ ۴۷۷۰۱

اطلاعات- بعموم بازماندگان آنمرحوم تسلیت میدهد.

یادبود

بمناسبت درگذشت حاج ابوالقاسم تیله‌کن وکیل پایه یکم دادگستری مراسم شب هفت از ساعت ۳ تا ۵ بعداز ظهر روز پنجشنبه ۱۴ اسفند ماه بر مزار آن مرحوم در بهشت‌زهرا قطعه ۱۱ برگزار می شود .

همسر ـ فرزندان و برادران تیله‌کن

آ ـ ۱۹۵۳۷

یادبود شادروان استاد جلال افشار

بمناسبت سالگرد درگذشت استاد عالیقدر ممتاز دانشگاه تهران‌شادروان‌استاد جلال‌افشار بانی دفع آفات وحشره شناسی کشور،دوستداران وشاگردانش ساعت ۲ ونیم بعد ازظهرجمعه ۱۵ر۱۲ر۵۴برآرامگاه آنمرحوم واقع در امامزاده عبدالله گرد می آیند. باشد که باتجدید احترام از شادروان وگرامی داشت نظریات ارزشمند و کارها و فعالیتهای ثمربخش استاد، نهال نظریات علمی صائب و فعالیتهای مثبتی راکه‌او کاشته‌بود شادی تازه‌ای یابد.

نزدیکان و دوستداران شادروان استاد جلال افشار

آ ـ ۱۹۴۸۵

قرةالعین من آن میوه دل یادش باد
که خود آسان بشد و کار مرا مشکل کرد
آه و فریاد که از چشم حسود مه چرخ
در لحد ماه کمان ابروی من منزل کرد

یکسال از روزی که خزانی ناگهانی‌گل همیشه بهارم راپرپر نموده و فرزند نازنینم ، جوان ناکام ، علیرضای عزیز، رخ در نقاب خاک کشیده میگذرد.

خانواده سالاری روز پنج شنبه چهاردهم اسفند ماه ازساعت ۲ الی۵بعد ازظهر بیاد وجود همیشه عزیزش در مقبره ابوحسین قم گردهم می‌آیند تاخاطره همیشه جاودانش را گرامی‌تردارند.

پدر داغدارش- عباس سالاری

بدینوسیله باطلاع کلیه دوستان و آشنایان میرساند سالروز فوت مرحوم علی فرهادی پدر عزیزمان را درپانزدهم اسفند ماه در شیراز خیابان احمدی مسجد بیت‌عباس برگزار می‌نمائیم ازدوستان و آشنایان که برای شادی روح آنمرحوم حضور بهمرسانند نهایت تشکر راداریم .

خانواده‌های فرهادی و وابسته

آ ـ ۹۹۲۱

هرگز نمیرد آنکه دلش زنده شد به‌عشق

یکسال گذشت :

عباس عزیز: بادلهایی شکسته و اندوهبار خاطرات‌خوب ترا بیاد میاوریم بعلت تمام شدن ماصفر مجلسی بهمین‌منظور بر پا شد .

مرضیه. مهندس منوچهر. مهندس مهدی. نسرین. عطا گوهر. ترانه. رضا. مرتضی. عبی. بهارلو .

آ ـ ۴۷۷۱۶

بمناسبت چهلمین روز درگذشت مرحومه صدیقه جهانیان (صالحی) روز پنجشنبه چهاردهم اسفند ماه۱۳۵۴ مجلس یادبودی از ساعت ۳ تا ۵ بعداز ظهر در سالن شماره ۲ بهشت زهرا برگزار میشود .

خانواده های : صالحی، جهانیان ، اورکی ، سلیمانی، پارائی

آ ـ ۴۷۶۷۷

همسرم یکسال است که در جمع ما حاضر نمیشوی ولی یادت را گرامی میداریم و خاطره‌هایت راعزیز خواهیم داشت بمناسبت یکمین‌سال‌درگذشت همسر عزیز از دست رفته‌ام‌بدرالزمان شریفی روز جمعه ۱۵ر۱۲ر۵۴ آرامگاه ابدیش رابا‌گل می‌پوشانیم. سپس از ساعت ۲ تا۵ بعد ازظهر در منزل فامیل و دوستان در صورت تمایل میتوانند جهت شادی روح آن مرحومه قدم‌رنجه فرمایند.

مسعودقائم مقامی

آ ـ ۱۹۴۰۵

بدینوسیله باطلاع دوستان و آشنایان میرساند که روز پنجشنبه ۱۴ اسفندماه جاری مصادف باچهلمین روز درگذشت شادروان عنایت کریم زاده میباشد بهمین مناسبت مجلس یادبودی در سر آرامگاه آنمرحوم از ساعت ۳ تا۵ بعد ازظهر همانروزبرپا خواهد بود.

خانواده کریم زاده

آ ـ ۱۹۴۳۹

یادبود

بمناسبت سومین سال شهادت جانگداز روانشاد سرتیپ عبدالحسین مصطفوی کاشانی مجلس‌یاد ودیداری فردا(پنجشنبه از ساعت ۲ تا۴ بعداز ظهر) در مقبره شماره ۲۲۶ در بهشت زهرا منعقد میباشد .

خانواده‌های : مصطفوی کاشانی . نراقی. نیکوخواه

آ ـ ۴۷۵۶۷

در نام شادروان بانو فروغ‌السلطنه تاجپور (که‌مجلس یادبودش از ساعت۳بعداز ظهر فردا میباشد) دیروزاشتباهی رخ داده بود که بدین وسیله تصحیح میگردد .

آ ـ ۴۷۴۸۹

تسلیت

همکار عزیز آقای خسرو مالک‌نژاد

مصیبت وارده را بهشما و خاندان ارجمندتان تسلیت عرض می‌نمائیم .

نسرین عبادی‌پور. ناهید عبادی‌پور. نیما رساخو. محمد رضا مختارزاده. کیهان برزوئی .

آ ـ ۴۷۷۰۸

همکاران عزیز آقایان جمشید هاتفی ـ سعید ارسطوپورو محمد صنیعیان

باکمال تاسف درگذشت دوست عزیزتان عبداله حجازی نیاکی را تسلیت عرض مینمایم .

منوچهر خزدوزیان

آ ـ ۴۷۵۸۰

جناب آقای حاج غلام آذری

باکمال تاسف و تاثر درگذشت جانگداز همسر گرامیتان (بانو بتول معدنی) را به جنابعالی و خانواده های محترم معدنی ـ معدنچی ـ عشقی ـامینی و سایر فامیل وابسته تسلیت عرض نموده بقای عمر شما و بازماندگان را از خداوند متعال مسئلت داریم .

خرمشهر ـ تقی خوشنویس ـ مولود اکباتانی

آ ـ ۹۹۱۲

جناب آقای دکتر جعفر طباطبائی

بانهایت تاسف مصیبت وارده را تسلیت‌عرض مینمایم

دکتر مهری بهادری

آ ـ ۴۷۷۰۳

جناب آقای ناصر حجازی

از فوت جانگداز برادر عزیزتان آقای مهندس عبدالله حجازی بی‌نهایت متاسف، عرض تسلیت خودرا به حضورتان وسایر بازماندگان تقدیم می‌دارم .

آمل- جواد فیروزی

آ ـ ۹۹۲۹

همکار گرامی آقای حمید رضا عبیدی

شرکت سهامی عام کارخانجات صنعتی ایران ناسیونال درگذشت جانگداز برادر گرامیتان محمد رضا عبیدی را بشما وبازماندگان آن‌فقید سعید تسلیت می‌گوید .

آ ـ ۴۷۷۱۳

جناب آقای مهندس قوام شاهکار
ریاست فدراسیون دوومیدانی ایران

قهرمانان دوومیدانی اصفهان مصیبت وارده را تسلیت عرض کرده وخودرا درغم شما شریک میدانند .

هیئت دوومیدانی اصفهان- جعفر امامی

آ ـ ۹۹۲۷

جناب آقای فریدون وحید

فوت ناگهانی پدر گرامیتان آقای مهندس وحید همه دوستان را متاثر نمود بدینوسیله به‌خانواده محترم‌و آنجناب تسلیت عرض می‌نمایم .

ذبیح‌الله حکمت

آ ـ ۴۷۷۰۲

تسلیت

همکار گرامی خانم شکوه همتلو

مارا در غم خود شریک بدان .

صمصامی . جمشید نیا. کاشانی. روشن قیاس. مستعان‌پور. انیسی. اسمعیل‌پور

آ ـ ۴۷۷۵۹

جناب آقای فریدون وحید

مصیبت وارده را به‌سرکار وخانواده محترم تسلیت عرض نموده بقاء و سلامتی جنابعالی‌را از قادر متعال مسئلت دارم .

سید علی قاسمی

آ ـ ۴۶۸۳

جناب آقای فریدون وحید

باکمال تاسف مصیبت وارده را به‌جنابعالی و خانواده محترمتان صمیمانه تسلیت عرض می‌نمائیم .

علی ساکی- یعقوب چگینی

آ ـ ۴۷۶۸۴

جناب آقای فریدون وحید

بانهایت تاسف درگذشت پدر گرامی شما را تسلیت‌عرض نموده بقاء عمر شما وبقیه بازماندگان جنابعالی راآرزو دارم.

بهمن صداقت

آ ـ ۴۷۶۸۵

منیژه‌عزیز وجناب آقای مصطفوی وخانواده‌محترم اعتصام تسلیت صمیمانه مرا بپذیرید .

خاطره پروانه

آ ـ ۱۹۵۴۷

دوست وهمکار محترم جناب آقای محمد جانسپار

فوت نابهنگام همسر گرامیتان مرحومه پری سمیعی را تسلیت میگوییم سلامت وبقای عمر بازماندگان را آروزمندم.

اصغر خسروئی فرد

آ ـ ۴۷۷۰۹

عموی بزرگوارم جناب آقای حاج میکائیل نصرت آبادی دختر عمو و پسر عمو های عزیزم و خاندان محترم یونسی

مصیبت وارده را تسلیت عرض نموده سلامت و بقای عمر همه شما را از خداوند خواستارم.

دکتر رحیم نصرت آبادی

آ ـ ۴۷۶۷۵

خانواده محترم دکتر سید حسن صارمی

باقلبی آکنده از اندوه درگذشت ناگهانی دوست عزیزم شادروان دکتر سید حسن صارمی را از صمیم قلب به آن خانواده داغدیده تسلیت عرض مینمایم .

اردبیل- سید محمد کلکی

آ ـ ۹۹۲۳

جناب آقای صفوی

بانهایت تاسف درگذشت شادروان رضا صفوی را خدمت شما و خانواده محترم تسلیت عرض میکنم.

سوسن سنگ

آ ـ ۹۹۲۰

جناب آقای صفوی

بانهایت تاثر مصیبت وارده را بحضور جنابعالی و خانواده محترم تسلیت عرض نموده خودرادر غم شما سهیم میدانیم.

فریده سنگ- مرتضی نوبر

آ ـ ۹۹۱۹

همکار محترم جناب آقای مهدی صالحیان

مصیبت وارده راتسلیت گفته مارا در غم خود شریکبدانید

کارکنان مدرسه راهنمائی دکتر محمد معین

آ ـ ۱۹۵۲۷

جناب آقای مهندس امیر ملک زاده یزدی
مدیریت شرکت آرمه

باکمال تاسف درگذشت برادر گرامیتان را بحضور شما تسلیت عرض نموده بقای عمر بازماندگان را از درگاه ایزد متعال مسئلت دارد.

بانک پارس ـ شعبه تخت جمشید ـ مرتضی رجبیانی

آ ـ ۱۹۵۴۹

جناب آقای فریدون وحید

مصیبت وارده را به جنابعالی و خانواده محترمتان تسلیت عرض نموده سلامتی جنابعالی را از خداوند متعال خواستارم.

اسداله شرقی

آ ـ ۴۷۶۸۶

خانواده محترم حجازی

صمیمانه در سوک عزیز از دست رفته شادروان عبدالله حجازی باشما همدردیم.

درود ـ محمود انصاری. هاشم مصطفوی. فرامرز خدابخش

آ ـ ۱۹۵۳۹

جناب آقای مهندس امیر ملک زاده

ازطرف کارمندان و کارکنان شرکت ساختمانی آ.ب.آ. فوت برادر ارجمندتانرا به جنابعالی و فامیل محترم تسلیت عرض مینمائیم.

مهندس هدایت‌الله زنده‌دل. مهندس هاملت چراغچیان

آ ـ ۴۷۷۱۱

دوست و همکار محترم جناب آقای محمد جانسپار

فوت نابهنگام همسر گرامیتان مرحومه پری سمیعی راتسلیت میگویم سلامت و بقای عمر بازماندگان را آرزو مندم.

حبیت‌الله خاذنی

آ ـ ۴۷۷۱۰

مصیبت وارده را به همکار محترم آقای یونسی و خانواده های وابسته تسلیت میگوئیم .

کارگران ، کارکنان و مدیرعامل کارخانجات‌تولیدی‌تهران

آ ـ ۴۷۶۵۰

مدیر و کارکنان تالار بزرگ پارچه

مصیبت وارده را به آقای علی امینی و بستگان‌تسلیت میگویند .

آ ـ ۴۷۷۰۷

بانهایت تاسف درگذشت‌جناب آقای احمد متین را درسنندج صمیمانه ببازماندگان آن مرحوم تسلیت عرض مینمائیم.

بیل آقاضیاء و خانواده

آ ـ ۱۹۵۳۵

آقای جمشید اعتمادی وبانو

مصیبت وارده را ازصمیم قلب بشما تسلیت گفته وبقاء عمر شماوخانواده محترمتان را از خداوند متعال‌خواستاریم.

قراگزلو. رادان. فاطمی. پیرمحمدی. جعفری. مومنی. جودی. یوسفی. باقری. فهیمی‌پور. ریحانی. صفائی. دیانت. گوراوند. یارمحمدی. میررضا. غلامیان. ابراهیمی.

آ ـ ۹۹۲۸

بانهایت تاثر و تاسف فوت جانگداز همکار صدیق و دوست عزیزمان شادروان دکتر میرحسن صارمی را به خانواده محترم آن مرحوم بخصوص همسر و فرزندان از صمیم قلب تسلیت‌گفته و همیشه باغم جانسوز شما شریک هستیم.

دکتر پرویز رضائی. دکتر ناصر مالکی. دکتر کامران اسکندری. دکتر زهرا عالمی. دکتر میترا بنکدار.

آ ـ ۹۹۳۲

باتاسف و تالم درگذشت جانگداز شادروان اکبر ملک زاده یزدی را از صمیم‌قلب‌بحضور بانوان روح‌انگیز ملک زاده ـ رباب ناظمی و شایسته نصیری: آقایان علی محمد ملک زاده ـ مهندس امیر ملک زاده‌ـ واحمد ملک زاده یزدی تسلیت گفته خودرا در غم و اندوه بی پایان همه خاندان و اقوام شریک‌میدانم.

دکتر محمد علی امینی

آ ـ ۴۷۷۴۰

خاندان محترم صفوی کرمانشاهی

باکمال تاسف وتاثر عمیق فوت نابهنگام جوان ازدست رفته سیدرضا صفوی کرمانشاهی رابشما تسلیت عرض‌نموده خودرا در غمتان شریک میدانیم .

خانواده‌های : عرب. رجبعلیان. حصاریان .

آ ـ ۱۹۵۴۵

باتاثر عمیق قلبی درگذشت جانگداز دوست بسیار عزیزو انسان وارسته و بزرگوار آقای دکتر سید حسن صارمی را به کلیه بازماندگان فقید سعید تسلیت عرض مینمایم .

قزوین ـ سید حبیب‌الله بنی‌صدر

آ ـ ۹۹۱۱

جناب آقای بیژن وفادار

درگذشت پدر گرامیتان را به شما و خانواده محترم صمیمانه تسلیت عرض مینمایم .

پرویز دروی

آ ـ ۴۷۵۴۶

آقای مهدی پاکدامن

همکاران شما مصیبت وارده را تسلیت گفته و خود را در اندوه شما شریک می‌دانند .

ناصر اعتماد سجادی ـ رحمانی ـ صبوری ـ نجفی ـ دولتشاهی ـ رضائیان ـ ناویفر ـ شجاع‌نیا ـ تیمورپور ـ رستم رخش .

آ ـ ۱۹۴۹۷

جناب آقای حمید رضا عبیدی وبانو

مصیبت وارده را تسلیت عرض نموده وخودرا دراین غم بزرگ شریک میدانیم .

فراهی. پاکزاد. مالک. صبا .

آ ـ ۴۷۶۶۰

جناب آقای حمید رضا عبیدی وبانو

باکمال تاثر وتاسف مصیبت وارده‌را صمیمانه تسلیت میگوئیم.

کارمندان وکارکنان سازمان امور خرید ایران ناسیونال

آ ـ ۴۷۶۶۳

جناب آقای دکتر احمدی

مرگ ناگوار و نابهنگام آقای دکتر صارمی رابه‌جنابعالی وخانواده محترم احمدی تسلیت عرض مینمائیم .

دکتر عبدالحسین شیخ. دکتر محمد علی شیخ ومهندس عباس شیخ .

آ ـ ۱۹۵۲۳

بانهایت تاسف مصیبت وارده را به‌حضور استاد معظم خود جناب آقای دکتر عیسی صدیق پدر گرانقدر فرهنگ‌ایران وخاندان جلیل صدیق تسلیت می‌گوید ودوام وبقای استاد بزرگ خودرا ازدرگاه خداوند متعال مسئلت دارد .

دکتر حسین بحرالعلومی

آ ـ ۱۹۵۱۳

جناب آقای مهندس امیر ملکزاده

درغم درگذشت برادر گرامیتان سهیم هستم .

مهندس شمس‌الدین نهاوندی

آ ـ ۱۹۵۰۵

جناب آقای مهندس امیر ملکزاده

درگذشت برادر گرامی آن‌جناب موجب تاثر گردید. از خدای بزرگ برای آن‌مرحوم طلب مغفرت نموده و برای بازماندگان صبر جمیل مسئلت داریم.

هیات مدیره وکارکنان شرکت سهامی خاص ملاوی

آ ـ ۱۹۵۰۷

همکاران عزیز آقایان جمشید هاتفی ـ سعید ارسطوپورو محمد صنیعیان

باکمال تاسف درگذشت دوست عزیزتان عبداله حجازی نیاکی را تسلیت عرض مینمائیم .

بهادر محبوبی ـ بهروز محبوبی ـ مرتضی حمیدی

آ ـ ۴۷۵۸۱

خانواده های محترم مانی فر، حجیمانی و حاج خلیلخانی

مصیبت وارده را به آن خانواده محترم تسلیت گفته بقای عمر بازماندگان را از خداوند متعال مسئلت مینمایم.

اصغر خردمندنیا

آ ـ ۴۷۶۹۵

بانهایت تاسف و تاثر درگذشت جنت مکان آقای محمدابراهیم حاجیان را بخانواده محترم آنمرحوم بخصوص سرکار علیه‌خانم شیرین حاجیان و قهرمان حاجیی تسلیت عرض نموده بقاء عمر وسعادت بازماندگان را از خداوند متعال مسئلت داریم.

محمد احتشام . محسن احتشام . منصور سخائی. عطاءاله صادقی. محمد نادری. عوضعلی سخائی. مرتضی مبارکی. حاج رجبعلی نادری. حسن احتشام. ناصر سخائی

آ ـ ۱۹۵۵۷

جناب آقای مهندس ملکزاده

مصیبت وارده فوت مرحوم برادر ارجمندتان را صمیمانه تسلیت عرض نموده بقاء عمر جنابعالی و سایر بازماندگان را از خداوند متعال مسئلت دارم .

اسدالله الوندی

آ ـ ۴۷۷۱۲

دوست عزیز فرشید وحید

غمی که ترا آزرد قلب مارا افسرد شکیبائی ترا آرزومندیم.

دانش آموزان پنجم ریاضی یک دبیرستان البرز

آ ـ ۹۹۳۱

سپاسگزاری

تشکر واعتذار

از کلیه دوستان و آشنایان و همشهریهای عزیز که در مجالس سوگواری وترحیم بزرگ خاندان هاشمی چه در ختم کاشان و قم و همدان و تهران و شب هفت شرکت نموده‌اند ویا توسط نامه و یا تلگراف و یا درج درمطبوعات و تلفن اظهار همدردی کرده‌اند کمال تشکر را داریم .

بانو قیصر صفائی نراقی، عباس ، محمدرضا ، حمیدرضا هاشمی .

آ ـ ۱۹۴۹۵

از الطاف و عنایات جنابان آقایان صادق احمدی‌وهوشنگ انصاری وزرای محبوب ومحترم دادگستری وامور اقتصادی و دارائی‌ومهران رئیس بانک مرکزی وهادوی معاون وزارت دارائی وکلیه همکاران باوفای برادر فقیدم مرحوم محمد تقی نوری رضوی و قضات عالی مقام وکارمندان وزارت دادگستری که با تفقدات تلگرافی وحضور در مراسم تشییع و ترحیم و شب هفت از برادر دل شکسته او دلجوئی فرموده‌اند تشکر و سعادت و سلامت و بقای عمر و توفیق روز افزون همگان را از درگاه احدیت مسئلت مینماید.

سید محمد علی نوری رضوی

آ ـ ۱۹۵۵۹

اطلاعات ۱۳۰۴

بنیانگذار : عباس مسعودی
صاحب امتیاز ومدیر : فرهاد مسعودی
سردبیر : منصور ناراجی
محل اداره : خیابان خیام. ساختمان اطلاعات. تهران
تلفن : ۳۲۸۱
تلکس : ۲۱۲۳۳۶ - تلگرافی : اطلاعات - تهران

تقویم اطلاعات

چهارشنبه - سیزدهم اسفندماه ۱۳۵۴
دوم ربیع‌الاول ۱۳۹۶ - سوم مارس ۱۹۷۶
استخراج دکتر ریاضی کرمانی

ساعات شرعی

اذان مغرب . . . . . ساعت ۶ و ۱۸ دقیقه
اذان صبح (فردا) ساعت۵
طلوع آفتاب (فردا).... ساعت ۶و۲۹ دقیقه
ظهر شرعی (فردا)... ساعت ۱۲و۱۸دقیقه
اذان مغرب (فردا) . . . ساعت ۶ و ۱۹دقیقه

پنج واحد تولیدی بزرگ دیگر سهام خودرا عرضه کردند

از آغاز مهر ماه سال جاری تاکنون ۸۰ واحد تولیدی بزرگ کشور در برنامه گسترش مالکیت واحدهای تولیدی شرکت کرده‌اند

سخنگوی دبیرخانه شورای گسترش مالکیت واحدهای تولیدی اعلام داشت که به پیروی از منویات مبارک همایونی و در اجرای اصل سیزدهم انقلاب شاه و ملت پنج واحد تولیدی بزرگ دیگر از امروز سهام خود رابدوا جهت‌فروش به‌کارگران خود وسپس به سایر کارگران و کشاورزان وعموم مردم‌عرضه نمودند ، این واحدهای تولیدی عبارتند از :

- شرکت سهامی عام دیروپ ایران - تولیدکننده رنگهای ساختمانی و صنعتی
- شرکت سهامی عام هاویلوکس - تولیدکننده رنگ
- شرکت سهامی عام پشمبافی جهان - تولیدکننده پارچه‌های پشمی و پتو
- شرکت شیشه‌سازی مینا (سهامی عام) - تولیدکننده بطری
- شرکت‌قند نقش‌جهان (سهامی‌عام) - تولیدکننده شکر

سرمایه‌ثبت‌شده این واحدهای تولیدی جمعا بالغ بر۷۷۰ میلیون ریال بوده و کل فروش آنهادر سال گذشته به حدود ۱٫۶ میلیارد ریال بالغ گردیده است .

نظر به‌اینکه سهام پنج واحد تولیدی مذکور از طریق‌شرکت‌های تعاونی مصرف هر واحد به کارگران فروخته‌میشود هم‌اکنون پرسشنامه‌های لازم در این مورد بوسیله وزارت کارو امور اجتماعی به شرکت‌های تعاونی مصرف واحدهای صنعتی مزبور ارسال گردیده است . کارگران این واحدهای‌تولیدی که لااقل سه‌سال سابقه خدمت داشته باشند میتوانند از این تاریخ تا پایان روز سوم فروردین ماه سال ۱۳۵۵ درتهران و تا پایان روز سیزدهم سال ۱۳۵۵ در خارج از تهران تا حدمقرر به هرمیزان‌که‌مایل باشند ازسهام واحدهای‌فوق‌الذکردرخواست خرید نمایند. بدین‌ترتیب پیش‌بینی میشود که حدود ۱۰۷۰ نفر از کارگران این پنج واحد تولیدی در برنامه خریدسهام واحدهای صنعتی مربوطه شرکت جویند.

این سخنگو همچنین خاطرنشان ساخت که تاکنون ۸۰واحد تولیدی با سرمایه ثبت‌شده حدود ۴۵۰ میلیارد ریال بیست‌درصد از سهام خودرا جهت‌فروش بکارگران وکشاورزان‌وعموم مردم عرضه نموده‌اند . پیش‌بینی میگردد که تا پایان مهلت مقرر حدود ۶۲ هزار نفر ازکارگران این۸۰واحد تولیدی نسبت به‌خرید سهام کارخانجات مربوطه اقدام نمایند.

آگهی عرضه‌سهام
شرکت‌سهامی عام دیروپ‌ایران

تاریخ تاسیس	۱۳۴۴	
سرمایه ثبت شده درتاریخ این‌آگهی	۴۰	میلیون ریال
ارزش اسمی هرسهم	۱۰۰۰	ریال
تعداد سهام	۴۰۰۰۰	سهم
تعداد سهامداران	۸	نفر
میزان فروش در سال ۱۳۵۱	۲۲۰	میلیون ریال
میزان فروش درسال ۱۳۵۲	۲۷۱	میلیون ریال
میزان فروش درسال ۱۳۵۳	۴۵۶	میلیون ریال
سود ویژه درسال ۱۳۵۱	۱۴	میلیون ریال
سود ویژه در سال ۱۳۵۲	۲۰	میلیون ریال
سود ویژه درسال ۱۳۵۳	۲۷	میلیون ریال

به‌پیروی‌ازمنویات‌مبارک‌رهبرعالیقدرایران
شاهنشاه آریامهر
درامرگسترش مالکیت واحدهای تولیدی

در اجرای مقررات قانون گسترش مالکیت واحد های تولیدی هیئت مدیره مراتب زیر را به‌استحضار کارگران- کشاورزان و عموم مردم میرساند .

۱- باستناد قانون (گسترش مالکیت واحد های تولیدی) برنامه فروش ۴۹ درصد سهام شرکت ازتاریخ ۱٫۷٫۱۳۵۴ بمدت ۳سال تنظیم شده است .

۲- درمرحله اول صاحبان سهام شرکت معادل ۲۰درصد ازسهام خودرا بمبلغ ۸ میلیون ریال منقسم به۸۰۰۰سهم عادی یکهزارریالی بانام از تاریخ انتشاراین اطلاعیه بدوا ازطریق سازمان مالی گسترش مالکیت واحدهای‌تولیدی به کارگران وکشاورزان وسپس ازطریق شرکت ملی‌سرمایه گذاری به مردم عرضه مینمایند .

۳- باتوجه بمیزان متوسط سود شرکت درسال‌های ۱۳۵۱ و ۱۳۵۲ و ۱۳۵۳ و بارعایت ضوابطی که از طرف (شورای گسترش مالکیت واحد های تولیدی) مشخص شده ارزش هر سهم ۲۲۰۰ ریال تعیین گردیده است.

۴- تمام سودویژه‌سال۱۳۵۵ شرکت به نسبت سهامی که کارگران و کشاورزان و سایرین خریداری خواهندکرد به‌آنان تعلق‌خواهد گرفت .

شرکت سهامی عام دیروپ ایران

آگهی عرضه‌سهام
شرکت‌سهامی شیشه سازی میناعام

تاریخ تاسیس	۱۳۴۵	
سرمایه ثبت شده درتاریخ این‌آگهی	۲۰۰	میلیون ریال
ارزش اسمی هرسهم	۱۰۰۰	ریال
تعداد سهام	۲۰۰۰۰۰	سهم
تعداد سهامداران	۱۳	نفر
میزان فروش در سال ۱۳۵۱	۱۰۰	میلیون ریال
میزان فروش درسال ۱۳۵۲	۱۱۳	میلیون ریال
میزان فروش درسال ۱۳۵۳	۱۲۹	میلیون ریال
سود ویژه درسال ۱۳۵۱	۱۰	میلیون ریال
سود ویژه در سال ۱۳۵۲	۲۰	میلیون ریال
سود ویژه درسال ۱۳۵۳	۸	میلیون ریال

به پیروی ازمنویات مبارک رهبر عالیقدر
ایران شاهنشاه آریامهر
درامرگسترش مالکیت واحدهای تولیدی

در اجرای مقررات قانون گسترش مالکیت واحد های تولیدی هیئت مدیره مراتب زیر را به استحضار کارگران- کشاورزان و عموم مردم میرساند .

۱- باستناد قانون (گسترش مالکیت واحد های تولیدی) برنامه فروش ۴۹ درصد سهام شرکت ازتاریخ ۱٫۷٫۱۳۵۴ بمدت ۳سال تنظیم شده است .

۲- درمرحله اول صاحبان سهام شرکت معادل ۲۰درصد از سهام خودرا به‌مبلغ ۴۰ میلیون‌ریال منقسم به ۴۰۰۰۰ سهم‌عادی‌یکهزارریالی‌بانام‌ازتاریخ انتشار این‌اطلاعیه بدوا ازطریق سازمان مالی گسترش مالکیت واحدهای‌تولیدی به کارگران وکشاورزان وسپس ازطریق شرکت ملی‌سرمایه گذاری به مردم عرضه مینمایند .

۳- باتوجه بمیزان متوسط سود شرکت درسال‌های ۱۳۵۱ و ۱۳۵۲ و ۱۳۵۳ و بارعایت ضوابطی که از طرف (شورای گسترش مالکیت واحد های تولیدی) مشخص شده ارزش هر سهم ۱۰۰۰ ریال تعیین گردیده است

۴- تمام سود ویژه سال ۱۳۵۵ شرکت به‌نسبت سهامی که کارگران و کشاورزان و سایرین خریداری خواهند کرد به آنان تعلق خواهد گرفت .

شرکت سهامی شیشه سازی‌مینا عام

آگهی عرضه‌سهام
شرکت‌سهامی عام هاویلوکس

تاریخ تاسیس	۱۳۴۷	
سرمایه ثبت شده در تاریخ‌این‌آگهی	۹۰	میلیون ریال
ارزش اسمی هر سهم	۱۰۰۰	ریال
تعداد سهام	۹۰۰۰۰	سهم
تعداد سهامدارن	۹	نفر
میزان فروش در سال ۱۳۵۱	۲۸۰	میلیون ریال
میزان فروش در سال ۱۳۵۲	۳۵۳	میلیون ریال
میزان فروش در سال ۱۳۵۳	۴۷۳	میلیون ریال
سود ویژه در سال ۱۳۵۱	۱۹	میلیون ریال
سود ویژه در سال ۱۳۵۲	۳۵	میلیون ریال
سود ویژه در سال ۱۳۵۳	۲۲	میلیون ریال

به‌پیروی‌از منویات مبارک رهبر عالیقدر
ایران شاهنشاه آریامهر
درامرگسترش مالکیت واحد های تولیدی

در اجرای مقررات قانون گسترش مالکیت واحد های تولیدی هیئت‌مدیره مراتب زیر را باستحضار کارگران - کشاورزان وعموم مردم میرساند .

۱- باستناد قانون «گسترش‌مالکیت واحدهای‌تولیدی» برنامه فروش۴۹ درصدسهام شرکت از تاریخ۱٫۷٫۱۳۵۴ بمدت ۳سال تنظیم شده است .

۲- درمرحله اول‌صاحبان سهام‌شرکت معادل۲۰درصد از سهام خود را بمبلغ ۱۸ میلیون ریال منقسم‌به ۱۸۰۰۰ سهم عادی یکهزار ریالی‌بانام از تاریخ انتشار این‌اطلاعیه بدوا از طریق سازمان مالی گسترش مالکیت واحد های تولیدی به کارگران و کشاورزان و سپس ازطریق‌شرکت ملی سرمایه‌گذاری به مردم عرضه مینمایند .

۳- با توجه‌به میزان متوسط سود شرکت در سالهای ۱۳۵۱ و ۱۳۵۲ و ۱۳۵۳ و با رعایت ضوابطی که ازطرف «شورای گسترش مالکیت واحدهای تولیدی» مشخص شده ارزش هرسهم ۱۸۰۰ ریال تعیین گردیده است .

۴- تمام سود ویژه سال ۱۳۵۵ شرکت به نسبت سهامی که‌کارگران وکشاورزان وسایرین خریداری‌خواهند کرد به آنان تعلق خواهد گرفت .

شرکت سهامی عام هاویلوکس

آگهی عرضه‌سهام
شرکت‌قند نقش جهان (سهامی عام)

تاریخ تاسیس	۱۳۴۵	
سرمایه ثبت شده درتاریخ این‌آگهی	۲۴۰	میلیون ریال
ارزش اسمی هرسهم	۱۰۰۰	ریال
تعداد سهام	۲۴۰۰۰۰	سهم
تعداد سهامداران	۱۴۸	نفر
میزان فروش در سال ۱۳۵۱	۵۴۳	میلیون ریال
میزان فروش درسال ۱۳۵۲	۵۵۴	میلیون ریال
میزان فروش درسال ۱۳۵۳	۵۲۳	میلیون ریال
سود ویژه در سال ۱۳۵۱	۴۸	میلیون ریال
سود ویژه درسال ۱۳۵۲	۶۷	میلیون ریال
سود ویژه درسال ۱۳۵۳	۵	میلیون ریال

به‌پیروی‌ازمنویات‌مبارک‌رهبرعالیقدرایران
شاهنشاه آریامهر
درامرگسترش مالکیت واحدهای تولیدی

در اجرای مقررات قانون گسترش مالکیت واحد های تولیدی هیئت مدیره مراتب زیر را به‌استحضار کارگران- کشاورزان و عموم مردم میرساند .

۱- باستناد قانون (گسترش مالکیت واحد های تولیدی) برنامه فروش ۴۹ درصد سهام شرکت ازتاریخ ۱٫۷٫۱۳۵۴ بمدت ۳سال تنظیم شده است .

۲- در مرحله اول بنابه تصمیم مجمع‌عمومی‌وهیئت‌مدیره شرکت و تصویب «شورای گسترش مالکیت واحد های تولیدی» سرمایه شرکت ازتاریخ انتشاراین اطلاعیه‌بمیزان ۴۸ میلیون ریال‌منقسم‌به۴۸۰۰۰ سهم‌عادی‌یکهزار ریالی بانام افزایش داده میشود

۳- در اجرای «قانون‌گسترش مالکیت واحدهای‌تولیدی» مجمع عمومی صاحبان سهام شرکت حق‌تقدم سهامداران فعلی را نسبت به خرید سهام جدید به «سازمان مالی گسترش مالکیت واحدهای تولیدی» جهت‌فروش‌به‌کارگران وکشاورزان و «بشرکت سرمایه گذاری ملی ایران» جهت فروش به سایر مردم واگذار مینماید .

۴- با توجه بمیزان متوسط سود شرکت درسال‌های ۱۳۵۱ و ۱۳۵۲ و ۱۳۵۳ و بارعایت ضوابطی که از طرف (شورای گسترش مالکیت واحد های تولیدی) مشخص شده ارزش هرسهم ۱۰۶۶ ریال تعیین گردیده است از این‌مبلغ معادل ۱۰۰۰ ریال بحساب سرمایه و ۶۶ ریال بحساب اندوخته شرکت منظور میگردد.

۵- تمام سود ویژه سال ۱۳۵۴ شرکت به نسبت سهامی که کارگران و کشاورزان و سایرین خریداری خواهند کرد به آنان تعلق خواهد گرفت .

شرکت قند نقش‌جهان (سهامی عام)

آگهی عرضه‌سهام
شرکت‌سهامی عام پشمبافی جهان

تاریخ تاسیس	۱۳۳۶	
سرمایه ثبت شده در تاریخ‌این‌آگهی	۲۰۰	میلیون ریال
ارزش اسمی هر سهم	۱۰۰۰	ریال
تعداد سهام	۲۰۰۰۰۰	سهم
تعداد سهامدارن	۱۴	نفر
میزان فروش در سال ۱۳۵۱	۱۶۰	میلیون ریال
میزان فروش در سال ۱۳۵۲	۲۲۰	میلیون ریال
میزان فروش در سال ۱۳۵۳	۲۹۳	میلیون ریال
ضرر درسال ۱۳۵۱	۸	میلیون ریال
سود ویژه در سال ۱۳۵۲	۵	میلیون ریال
ضرر در سال ۱۳۵۳	۳۰	میلیون ریال

به‌پیروی‌ازمنویات‌مبارک‌رهبرعالیقدرایران
شاهنشاه آریامهر
درامرگسترش مالکیت واحدهای تولیدی

در اجرای مقررات قانون گسترش مالکیت واحد های تولیدی هیئت‌مدیره مراتب زیر را باستحضار کارگران- کشاورزان وعموم مردم میرساند .

۱- باستناد قانون «گسترش‌مالکیت واحدهای‌تولیدی» برنامه فروش۴۹ درصدسهام شرکت از تاریخ۱٫۷٫۱۳۵۴ بمدت ۳سال تنظیم شده است .

۲- درمرحله اول‌صاحبان سهام‌شرکت معادل۲۰درصد از سهام خود را بمبلغ۴۰ میلیون‌ریال منقسم به۴۰۰۰۰ سهم عادی یکهزار ریالی‌بانام از تاریخ انتشار این‌اطلاعیه بدوا از طریق سازمان مالی گسترش مالکیت واحد های تولیدی به کارگران و کشاورزان و سپس ازطریق‌شرکت ملی سرمایه‌گذاری به مردم عرضه مینمایند .

۳- با توجه‌به میزان متوسط سود شرکت در سالهای ۱۳۵۱ و ۱۳۵۲ و ۱۳۵۳ و با رعایت ضوابطی که ازطرف «شورای گسترش مالکیت واحدهای تولیدی» مشخص شده ارزش هرسهم ۷۰۰ ریال تعیین گردیده است .

۴- تمام سود ویژه سال ۱۳۵۵ شرکت به نسبت سهامی که‌کارگران وکشاورزان وسایرین خریداری‌خواهند کرد به آنان تعلق خواهد گرفت .

شرکت سهامی عام پشمبافی جهان